PAFFUTO
WINE MUSIC BAR
www.paffuto.com

Η ΡΟΔΙΑΚΗ

ΕΛΤΑ
ΤΡΙΤΗ
10 ΙΟΥΝΙΟΥ 2003
ΑΡ. ΦΥΛΛΟΥ 17.415
ΤΙΜΗ: ΕΥΡΩ 0,70

ΗΜΕΡΗΣΙΑ ΠΡΩΙΝΗ ΕΦΗΜΕΡΙΔΑ ΤΗΣ ΡΟΔΟΥ

ΔΥΟ F16 ΠΑΡΕΝΟΧΛΗΣΑΝ ΑΕΡΟΠΛΑΝΟ ΤΗΣ ΟΑ

Το παρακάνουν οι ...γείτονες!

ΕΝΤΟΝΟΤΑΤΗ ΑΝΤΙΔΡΑΣΗ ΤΗΣ ΑΘΗΝΑΣ

Τουρκικά F-16 παρενόχλησαν χθες το πρωί αεροπλάνο της ΟΑ που εκτελούσε δρομολόγιο προς Κωνσταντινούπολη. Η αντίδραση της κυβέρνησης και του πολιτικού κόσμου της χώρας υπήρξε έντονη. ΣΕΛ. 3



ΤΕΣΣΕΡΙΣ ΟΜΟΓΕΝΕΙΣ ΠΟΥ ΣΥΝΕΛΗΦΘΗΣΑΝ



Κουβάλησαν στη Ρόδο πλαστά χαρτονομίσματα!

Πλαστά χαρτονομίσματα των 200 ευρώ έφεραν στη Ρόδο 4 ομογενείς. Δεν πρόλαβαν όμως να τα διαθέσουν στην αγορά αφού εντοπίσθηκαν και συνελήφθησαν. ΣΕΛΙΔΑ 7

ΤΟ ΠΡΟΒΛΗΜΑ ΕΧΕΙ ΠΑΡΕΙ ΔΙΑΣΤΑΣΕΙΣ



Σύγκρουση ΙΧ αυτοκινήτου με αιγοπρόβατα!

Ζημιές 6.000 ευρώ υπέστη αυτοκίνητο σε σύγκρουσή του με κοπάδι αιγοπροβάτων στην Εθνική οδό Ρόδου-Λίνδου. Το πρόβλημα των "αδέσποτων" έχει πάρει ήδη τεράστιες διαστάσεις. ΣΕΛΙΔΑ 6

Απογοήτευση για τους κ.κ. Κ. Σκανδαλίδη, Δ. Κρεμαστινό

ΜΗΝΥΜΑΤΑ συντριβής

Στις επαφές που είχαν εισέπραξαν μόνο δυσαρέσκεια και άρνηση!

Απογοητευμένοι γύρισαν στην Αθήνα ο υπουργός Εσωτερικών Κ. Σκανδαλίδης και ο τέως υπουργός Δ. Κρεμαστινός. Τα μηνύματα που εισέπραξαν ήταν άκρως ανησυχητικά. ΣΕΛΙΔΑ 4

Εξετάσεις τέλος

● *Οι Πανελλήνιες τελείωσαν, τα προβλήματα παραμένουν*

ΣΕΛΙΔΕΣ 10 και 13

RICOH
Image Communication
Η RICOH, ο μεγαλύτερος κατασκευαστής φωτοαντιγραφικών μηχανών στον κόσμο

Βρίσκεται στην ευχάριστη θέση να αναγγείλει την ονομασία ως αντιπροσώπου της Ρόδου την πλέον οργανωμένη από πλευράς τεχνικής εξυπηρέτησης των πελατών της στον τομέα μηχανοργάνωσης γραφείου, την εταιρία **Genesis Πληροφορική ΕΠΕ.**

Παλαιοί και νέοι πελάτες της **RICOH** μπορούν μετά βεβαιότητας να αποταθούν στην παραπάνω εταιρία τόσο για την τεχνική εξυπηρέτηση όσο και για την απόκτηση νέων φωτοαντιγραφικών μηχανών, πολυμηχανημάτων, laser εκτυπωτών, fax, και scanners **RICOH.**

Αντιπρόσωπος Ρόδου
GENESIS ΠΛΗΡΟΦΟΡΙΚΗ
Λίνδου 44 & Αναστασιάδη 2
Τηλ. 22410-34568-73635
Fax 22410-70976

Αποκλειστικός Αντιπρόσωπος Ελλάδας
ΑΔΕΛΦΟΙ ΔΟΞΙΑΔΗ ΓΡΑΦΟΤΕΧΝΙΚΗ Α.Ε.
OFFICE AUTOMATION SYSTEMS

Audi. Επίσημο Αυτοκίνητο της Ελληνικής Προεδρίας της Ευρωπαϊκής Ένωσης
Audi

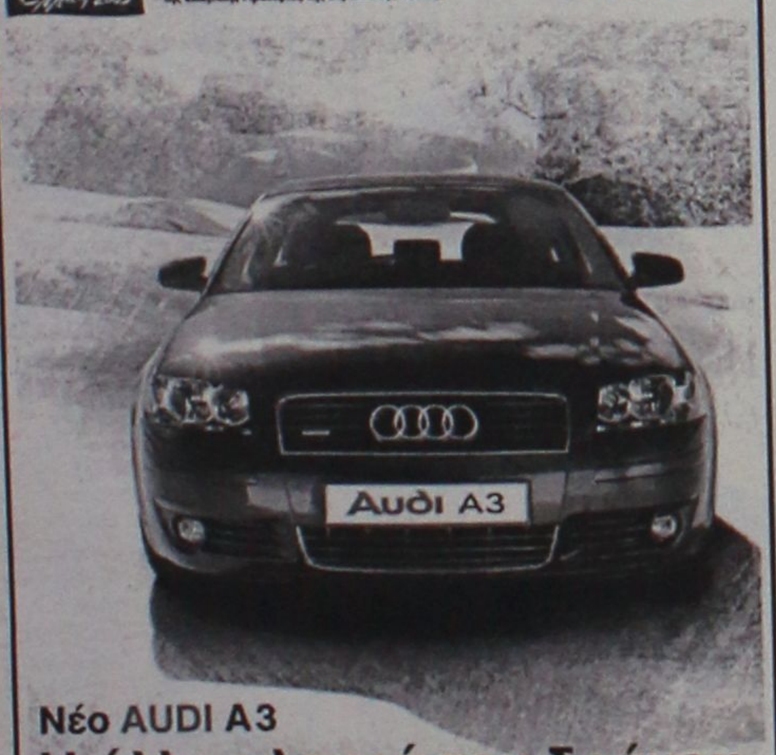

Νέο AUDI A3
Η άλλη πλευρά του δρόμου

Επίσημη παρουσίαση για τη Ρόδο
Πέμπτη 5 - Τρίτη 10 Ιουνίου

AUDI Ξενάκης
Λίνδου 60, Τηλ: 22410 61600

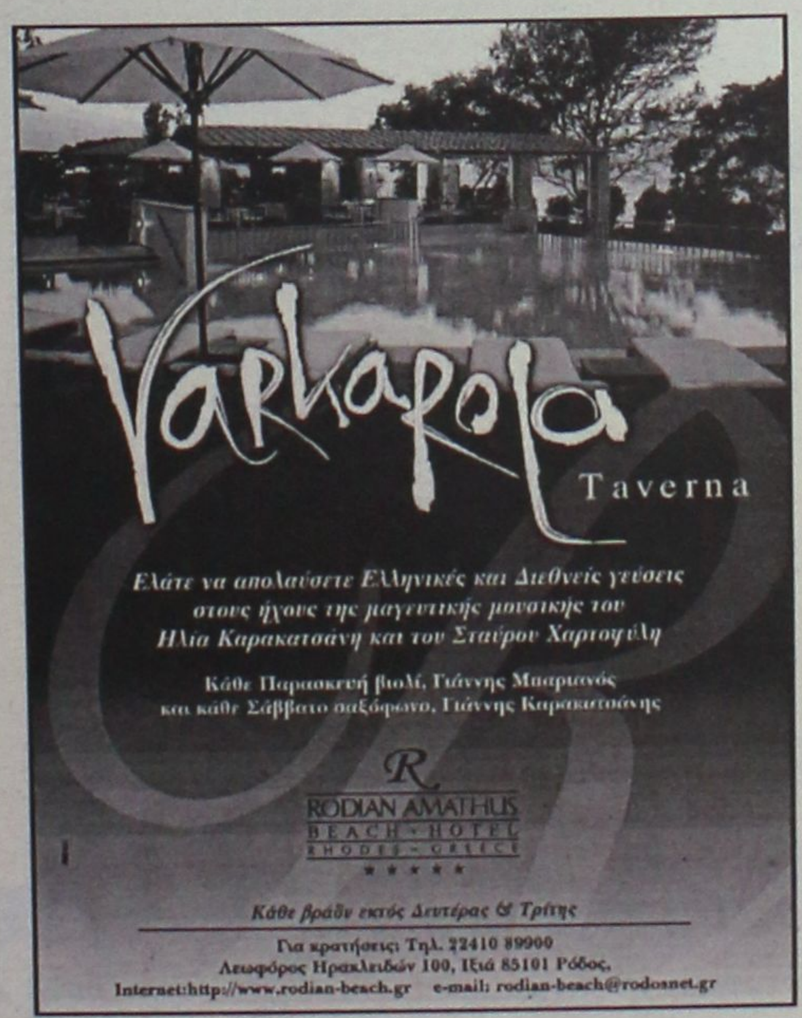

Ελάτε να απολαύσετε Ελληνικές και Διεθνείς γεύσεις στους ήχους της μαγευτικής μουσικής του Ηλία Καρακατσάνη και του Σταύρου Χαριτωνίδη

Κάθε Παρασκευή βιολί, Γιάννης Μπαρμπάς
και κάθε Σάββατο σαξόφωνο, Γιάννης Καρακατσάνης

RODIAN AMATHUS BEACH HOTEL RHODES - GREECE

Κάθε βράδυ εκτός Δευτέρας & Τρίτης

Για κρατήσεις: Τηλ. 22410 89900
Λεωφόρος Ηρακλειδών 100, Ιξιά 85101 Ρόδος.
Internet:http://www.rodian-beach.gr e-mail: rodian-beach@rodosnet.gr

WATER PARK

Το υδάτινο πάρκο της Ρόδου
εύχεται στους φίλους μαθητές
της 2ας και 3ης Λυκείου που
συμμετέχουν στις Πανελλήνιες,
ΚΑΛΗ ΕΠΙΤΥΧΙΑ
και τους προσφέρει μετά το
τέλος των εξετάσεων ειδική
έκπτωση στην τιμή εισόδου
με την επίδειξη της
μαθητικής ταυτότητας.

ΗΜΕΡΟΛΟΓΙΟ

Τρίτη 10 Ιουνίου 2003
Αλεξάνδρου και Αντωνίνας μαρτ.

Ανατολή ηλίου: 05.02'
Δύση ηλίου: 19.47'
Σελήνη 11 ημερών

ΦΑΡΜΑΚΕΙΑ

Σήμερα διημερεύει το φαρμακείο της Χατζηνικόλα Ανθ. στην οδό Παπαλουκά 17 και διανυκτερεύει το φαρμακείο του Περγαντά Παναγιώτη στην οδό Ατταβύρου-Σμύρνης 34.

ΒΕΝΖΙΝΑΔΙΚΑ

Σήμερα διανυκτερεύουν τα βενζινάδικα: Σταυριανάκης Π. (Ψαροπούλοα), Τζωρτζής Γ. (Ροδίνι), Τοδουλάκης Γεώργιος (Ιαλυσός), Κοντομανώλης Εμ. (Κρεμαστή), Σαββάκης Μ. (Θεολόγος), Διακοστεργάκης Γ. (Μανδρικό), Παπαοικονόμου Μ. (Αφάντου), Οίκουτας Μ. (Αρχάγγελος)

ΛΑΪΚΕΣ ΑΓΟΡΕΣ

Τετάρτη : στο Δημοτικό Νεκροταφείο.
Πέμπτη: στην οδό Βύρωνος
Παρασκευή: στην οδό Πτολεμαίων (Ανάληψη)
Σάββατο: στο Δημοτικό Νεκροταφείο.

ΔΡΟΜΟΛΟΓΙΑ ΠΛΟΙΩΝ

Σήμερα αναχωρεί το πλοίο "ΡΟΔΟΣ" στις 15.00 για Κω-Κάλυμνο-Λέρο-Πάτμο-Πειραιά.

ΑΕΡΟΠΟΡΙΚΑ ΔΡΟΜΟΛΟΓΙΑ

ΟΛΥΜΠΙΑΚΗ ΑΕΡΟΠΟΡΙΑ

ΑΠΟ ΡΟΔΟ-ΑΘΗΝΑ
- Καθημερινά 07.10, 13.40
- Πέμπτη 20.10, 22.45
- Καθημερινά πλην Πέμπτης 19.40, 22.25
- Καθημερινά πλην Κυριακής 10.40

ΑΠΟ ΑΘΗΝΑ-ΡΟΔΟ
- Καθημερινά 05.30,12.00
- Πέμπτη 18.30, 21.05
- Καθημερινά πλην Πέμπτης 18.00, 20.45
- Καθημερινά πλην Κυριακής 09.00

ΑΠΟ ΡΟΔΟ-ΘΕΣΣΑΛΟΝΙΚΗ
- Δευτέρα - Τετάρτη 09.45
- Πέμπτη 10.45
- Σάββατο 15.15
- ΔΕΥ-ΤΕΤ-ΠΑΡ-ΚΥΡ 16.10

ΑΠΟ ΡΟΔΟ-ΗΡΑΚΛΕΙΟ
- Δευτέρα-Παρασκευή 14.30, Τετάρτη-Κυριακή 16.30

ΑΠΟ ΡΟΔΟ-ΚΑΡΠΑΘΟ
- ΔΕΥ-ΠΕΜ-ΠΑΡ-ΣΑΒ 07.00, 10.40
- Τετάρτη-Κυριακή 10.40, 14.20

ΑΠΟ ΡΟΔΟ-ΚΑΣΟ
- ΔΕΥ-ΠΕΜ-ΠΑΡ-ΣΑΒ 07.00
- Τετάρτη-Κυριακή 10.40

ΑΠΟ ΡΟΔΟ-ΚΑΣΤΕΛΟΡΙΖΟ
- ΔΕΥ-ΤΕΤ-ΠΑΡ-ΣΑΒ-ΚΥΡ 07.10

ΑΠΟ ΡΟΔΟ-ΧΙΟ
- Τρίτη στις 10.40 και Πέμπτη στις 10.45'

ΡΟΔΟΣ-ΜΥΤΙΛΗΝΗ
- Δευτέρα-Τετάρτη στις 09.45, Τρίτη στις 10.40', Πέμπτη στις 10.45' και Σάββατο στις 15.15

ΡΟΔΟΣ- ΣΑΜΟΣ
- Τρίτη στις 10.40', Σάββατο στις 15.15

ΡΟΔΟΣ-ΛΗΜΝΟΣ
- Δευτέρα-Τετάρτη στις 09.45', Τρίτη στις 10.40', Πέμπτη στις 10.45' και Σάββατο στις 15.15'

AEGEAN AIRLINES & CRONUS

ΑΠΟ ΡΟΔΟ-ΑΘΗΝΑ
Καθημερινά πτήση 201-07.10 πλην Κυριακής. Καθημερινές πτήσεις 209-11.10, 652-16.25, 217-18.10, 219-21.35

ΑΠΟ ΑΘΗΝΑ-ΡΟΔΟ
Καθημερινά πτήση 200-05.30 πλην Κυριακής.
Καθημερινές πτήσεις: 208-09.30, 651-14.45, 216-16.30, 218-19.55

ΑΠΟ ΡΟΔΟ-ΗΡΑΚΛΕΙΟ
Καθημερινά πτήση 763-14.30

ΑΠΟ ΗΡΑΚΛΕΙΟ-ΡΟΔΟ
Καθημερινά πτήση 764-16.05

ΑΠΟ ΡΟΔΟ-ΘΕΣΣΑΛΟΝΙΚΗ
Καθημερινά πτήση 721-17.45

ΑΠΟ ΘΕΣΣΑΛΟΝΙΚΗ-ΡΟΔΟ
Καθημερινά πτήση 720-12.10

Χρήσιμα τηλέφωνα κρατήσεων: (22410) 24400.

Επώνυμον το ανώνυμον...

Ευτυχώς που η Δικαιοσύνη παραμένει όρθια

Τρία ενδεικτικά, περιστατικά που "συγκλόνισαν" τη χώρα μας αυτή την εβδομάδα κατέδειξαν την πάγια διαπίστωσή μας ότι δεν υπάρχει θέληση, δεν υπάρχει πρακτικό μυαλό, δεν υπάρχει στοιχειώδης γνώση του αντικειμένου περί το οποίο ασχολούνται μερικοί και για το οποίο πληρώνονται.

Με λίγα λόγια δεν υπάρχει λογική.

Αντιθέτως, διαπιστώνεται ότι υπάρχουν ευθυνοφοβία και ατιμωρησία για αδικήματα που είναι πειθαρχικώς κολάσιμα, για ταλαιπωρίες των πολιτών και γενικώς, για πάμπολλα προβλήματα καθημερινότητας που ταλανίζουν τον ελληνικό λαό.

Αναφέρουμε, κατ' αρχάς τον "έλεγχο" που διενήργησαν στη Σάμο μέλη του Σώματος Δίωξης Οικονομικού Εγκλήματος σε ένα...λατερνατζή, τη στιγμή που η χώρα μας είναι πρωταθλήτρια σε παραοικονομία και μάλιστα σε χώρους με υψηλή (ασύλληπτη) φορολογητέα ύλη ή μένουν ανέλεγκτες στα γραφεία των εφοριών χιλιάδες φορολογικές υποθέσεις.

Αντί λοιπόν, να γίνονται έλεγχοι στις μεγάλες "ψαριές" (1 στις 3 επιχειρήσεις φοροδιαφεύγουν σύμφωνα με στοιχεία του ίδιου του ΣΔΟΕ!), οι αρμόδιες φορολογικές υπηρεσίες ξεσπάνε στο λατερνατζή ή οποιοδήποτε "μικροεισοδηματία" ή προσφεύγουν συχνά-πυκνά στην τακτική της "περαίωσης" εκκρεμών φορολογικών υποθέσεων, η οποία, όπως έχει επισημάνει και η Τράπεζα της Ελλάδος, ενισχύει τη φοροδιαφυγή!

Αναφέρουμε, ακόμη, τη γνωστή ταλαιπωρία γονέων και μαθητών από τα λάθη στις πανελλήνιες εξετάσεις.

Κι όμως, αντί να τιμωρηθούν οι υπεύθυνοι για το πρόσθετο αυτό άγος στους μαθητές και την ικανοποίηση ενός σημαντικού εκπαιδευτικού θεσμού, καταβλήθηκε η προσπάθεια συγκάλυψης των αστοχιών με την επιστράτευση μεθόδων και "λύσεων" με τις οποίες επιδιωκόταν σώνει και καλά η δικαιολόγηση των αδικαιολογήτων.

Αναφέρουμε, τέλος, την "εγκύκλιο" του εισαγγελέα του Αρείου Πάγου κ. Ευ. Κρουσταλλάκη για την αντιμετώπιση της ταλαιπωρίας των πολιτών από τα πλαστά ευρώ, λες και όλοι εκείνοι που έτυχαν να βρεθούν με ένα παραχαραγμένο νόμισμα στα χέρια τους είναι εγκληματίες!

Τί δείχνουν όλα αυτά τα περιστατικά;

Δεν δείχνουν ότι στη χώρα μας διυλίζομεν τον κώνωπα και καταπίνομεν την κάμηλον;

Δεν δείχνουν ότι τη λογική στην αντιμετώπιση των προβλημάτων έχει συντρίψει η ευθυνοφοβία;

Δεν δείχνουν ότι στη χώρα μας σήμερα δεν λειτουργούν πραγματικά αλλά κατ' επίφασιν οι θεσμοί;

Ευτυχώς που η Δικαιοσύνη παραμένει ακόμη όρθια.



ΔΕΧΟΝΤΑΙ ΤΟ ΚΟΙΝΟ

Ο Νομάρχης Δωδεκανήσου **Γιάννης Μαχαιρίδης** και οι Βοηθοί Νομάρχη **Στάθης Κουσουρνάς** και **Νίκος Ζωίδης** δέχονται το κοινό κάθε Τρίτη και Πέμπτη, από τις 11.00-13.00 το μεσημέρι.

ΤΑΞΙ

ΡΑΔΙΟ ΤΑΞΙ: 2241-0-64712, 2241-0-64790.

ΧΡΗΣΙΜΑ ΤΗΛΕΦΩΝΑ

ΝΟΣΟΚΟΜΕΙΟ:	2241-0-80000
ΑΜΕΣΗ ΔΡΑΣΗ ΠΥΡ/ΚΗΣ.	199
ΛΙΜΕΝΑΡΧΕΙΟ:	2241-0-22220, 2241-0-27695
ΒΛΑΒΕΣ Δ.Ε.Η.:	125
ΒΛΑΒΕΣ Ο.Τ.Ε.:	121
ΑΜΕΣΗ ΔΡΑΣΗ:	100
ΒΛΑΒΕΣ ΥΔΡΕΥΣΗΣ:	2241-0-68750, 2241-0-68755
ΝΟΜΑΡΧΙΑ:	2241-0-46502
ΠΕΡ/ΚΗ Δ/ΝΣΗ	2241-0-38174
ΔΗΜΟΣ:	2241-0-46200
ΔΗΜ. ΕΠΙΧ. ΚΑΘΑΡ.:	2241-0-77600
ΥΠΗΡ. ΑΠΟΚΟΜΙΔΗΣ:	2241-0-61057
ΤΡΟΧΑΙΑ:	2241-0-26480
ΠΛΗΡΟΦ. Ο.Τ.Ε.:	131
ΔΕΛΤΙΟ ΚΑΙΡΟΥ:	149
ΛΑΧΕΙΑ:	1444
ΠΡΟΠΟ - ΛΟΤΤΟ:	1444
ΡΟΔΑ:	2241-0-27462
ΚΤΕΛ:	2241-0-27706
Ο.Α.Ε.Δ.:	2241-0-23265
Ι.Κ.Α.:	2241-0-64912
ΤΑΞ.Υ.:	2241-0-68701, 2241-0-68702
ΟΛΥΜΠΙΑΚΗ:	2241-0-24555
Δ.Α.Ν.Ε.:	2241-0-43150
ΕΡΓΑΤ. ΚΕΝΤΡΟ:	2241-0-24730
CRONUS AIRLINES	2241-0-25444
AEGEAN AIRLINES	2241-0-98345

ΚΤΕΟ

- Από 1/05/2003 έως 30/06/2003 παντός είδος οχήματα **με συνδυασμό γραμμάτων ΡΟΒ 2501-3000.**
- Από 1/07/2003 έως 30/07/2003 όλα τα οχήματα με μικτό βάρος άνω των 10 (δέκα) τόνων με συνδυασμό γραμμάτων ΡΟΒ-ΚΧΑ-ΡΟΕ ανεξαρτήτου αριθμού.

Επίσης θα ελέγχονται τα οχήματα που η καταλληλότητά τους λήγει αυτές τις εβδομάδες και οχήματα ανάριθμα εισαγωγής.

ΤΙΜΕΣ ΣΥΝΑΛΛΑΓΜΑΤΟΣ

ΔΟΛΛΑΡΙΟ Η.Π.Α	1,1738	1,1714
ΛΙΡΑ ΑΓΓΛΙΑΣ	0,70901	0,70759
ΚΟΡΩΝΑ ΔΑΝΙΑΣ	7,4319	7,4171
ΚΟΡΩΝΑ ΣΟΥΗΔΙΑΣ	9,1243	9,1061
ΓΙΕΝ ΙΑΠΩΝΙΑΣ	138,76	138,48
ΦΡΑΓΚΟ ΕΛΒΕΤΙΑΣ	1,5469	1,5439
ΚΟΡΩΝΑ ΝΟΡΒΗΓΙΑΣ	8,1647	8,1483
ΛΙΡΑ ΚΥΠΡΟΥ	0,58683	0,58565
ΔΟΛΛΑΡΙΟ ΚΑΝΑΔΑ	1,603	1,5998
ΔΟΛΛΑΡΙΟ ΑΥΣΤΡΑΛΙΑΣ	1,7793	1,7757

Η ΡΟΔΙΑΚΗ

Ημερήσια Εφημερίδα της Ρόδου
Έτος Ιδρύσεως 1915

ΙΔΡΥΤΗΣ
ΕΜΜ. ΚΑΛΑΜΠΙΧΗΣ
ΙΔΙΟΚΤΗΣΙΑ – ΕΚΔΟΣΗ
ΥΙΟΙ Σ. ΤΣΟΠΑΝΑΚΗ
Η. ΚΩΤΙΑΔΗΣ Ο.Ε.
ΔΙΕΥΘΥΝΤΗΣ
ΑΘ. ΜΑΡΑΣΙΩΤΗΣ
ΣΥΝΤΑΞΗ
Λουκάς Μαστής
Μιχάλης Μαστής
Κυριακή Πετρίδου
Βαρβάρα Μπογδάνου
ΑΘΛΗΤΙΚΑ
Μανόλης Μπάτης,
Νικήτας Κουσκούσης
Κώστας Παντίδος
Παύλος Ντοκουόπιλ
ΓΡΑΦΕΙΑ ΣΥΝΤΑΞΗΣ
Μάρκου Μαλλιαράκη 11
Τηλ.2241-0- 24610,
2241-0-75640
Fax (22410) 75641
ΛΟΓΙΣΤΗΡΙΟ – ΔΙΑΦΗΜΙΣΕΙΣ
Μάρκου Μαλλιαράκη 11
Τηλ. 2241-0-22210
2241-0-75230
Fax (22410) 22471
http://www.rodiaki.gr.
Email: tsopd@otenet.gr & rodiaki@otenet.gr

Δύο τουρκικά F16 παρενόχλησαν αεροσκάφος της Ολυμπιακής που ταξίδευε για Κωνσταντινούπολη

Το παρακάνουν οι γείτονες!

Εντονες αντιδράσεις από την Κυβέρνηση και σύσσωμο τον πολιτικό κόσμο της χώρας



Δύο τουρκικά αεροσκάφη τύπου F-16, τα οποία είχαν αναχαιτιστεί από ελληνικά μαχητικά βρέθηκαν στην πορεία αεροσκάφους της Ολυμπιακής Αεροπορίας που εκτελούσε την πτήση 321 για Κωνσταντινούπολη με αποτέλεσμα ο πιλότος του επιβατικού αεροσκάφους να αλλάξει ύψος για λογους ασφαλείας.

Το περιστατικό σημειώθηκε στις 8.48 το πρωί χθες σε απόσταση 18 μιλίων βορειοανατολικά των Ψαρών σε ύψος 29.000 ποδών. Για το συμβάν ενημερώθηκε η Υπηρεσία Πολιτικής Αεροπορίας για να προβεί στις αναγκαίες ενέργειες προς τον ICAO ενώ έντονες ήταν οι αντιδράσεις της Κυβέρνησης και της πολιτικής ηγεσίας.

Η Αθήνα έχει ενημερώσει την Ε.Ε. και το ΝΑΤΟ για τους κινδύνους που περικλύει αυτή η στάση της Τουρκίας που φτάνει μέχρι την παρακολούθηση πολιτικών αεροσκαφών.

Στο τηλεγράφημα με τίτλο "Πρωτόπαπας για Τουρκία" παρακαλούμε στην πρώτη παράγραφο να διαβάσετε "Την καταδίκη της τ ο υ ρ κ ι κ ή ς κυβέρνησης " αντί "Την καταδίκη της ελληνικής κυβέρνησης".

Ο ΚΥΒΕΡΝΗΤΙΚΟΣ ΕΚΠΡΟΣΩΠΟΣ

Την "καταδίκη της τουρκικής κυβέρνησης, με τον πιό κατηγορηματικό τρο-πο" εξέφρασε σήμερα ο υπουργός Τύπου Χρήστος Πρωτόπαπας καταγγέλλοντας "την προκλητική στάση του τουρκικού κατεστημένου, που με δύο F-16 παρενόχλησε πολιτικό αεροσκάφος της Ολυμπιακής".

Ο κυβερνητικός εκπρόσωπος παρατήρησε επίσης πως "στην προσπάθεια δημιουργίας τεχνητής έντασης για να βγεί η Τουρκία απο τη διεθνή απομόνωση, η Ελλάδα δεν θα παίξει το παιχνίδι του στρατιωτικού κατεστημένου.

Ο κυβερνητικός εκπρόσωπος, τέλος, απαντώντας σε ερωτήσεις επισήμανε πως οι Τούρκοι στρατιωτικοί "επίτηδες κάνουν αυτές τις προκλήσεις. Το τουρκικό στρατιωτικό κατεστημένο δεν θέλει την ευρωπαϊκή πορεία της χώρας του και δημιουργεί δευτερογενή μέτωπα. Η Ελλάδα υπερασπίζεται τα εθνικά της συμφέροντα αλλά, φυσικά, δεν θα ακολουθήσει την Τουρκία σε αυτό το δρόμο".

Ο κ. Πρωτόπαπας επίσης έθεσε ευθέως το ερώτημα στην τουρκική κυβέρνηση. -"Ας κάνει τις επιλογές της η τουρκική ηγεσία, θέλει ή όχι την ευρωπαϊκή πορεία, θέλει ή όχι να ταυτίζεται με το στρατό;".

Ο ΥΠΟΥΡΓΟΣ ΑΜΥΝΑΣ

Το σημερινό συμβάν υπογραμμίζει τους κινδύνους, που περικλείει η αυξημένη επιθετικότητα και προκλητικότητα της Τουρκίας σε ότι αφορά τις παραβιάσεις του εθνικού εναέριου χώρου. Ο πολλαπλασιασμός των παραβάσεων και παραβιάσεων, ο προκλητικός χαρακτήρας που έχουν πολλές από τις παραβιάσεις αυτές -παρενοχλούν ακόμα και αεροσκάφη της Πολιτικής Αεροπορίας- η συμμετοχή οπλισμένων τουρκικών αεροσκαφών, η επιμονή των τούρκων πιλότων να εμπλέκονται σε αερομαχίες με έλληνες πιλότους, είναι φανερό ότι εγκυμονούν σοβαρότατους κινδύνους για την ασφάλεια στην περιοχή.

Έχουμε ενημερώσει και το ΝΑΤΟ και την Ευρωπαϊκή Ένωση και τους Διεθνείς Οργανισμούς για αυτή την αλλαγή στάσης της Τουρκίας τους τελευταίους μήνες, η οποία έχει μία εντεινόμενη αυξητική τάση. Ήδη από τις προηγούμενες μέρες έχει ενημερωθεί το ΝΑΤΟ στο υψηλότατο επίπεδο. Και εφιστώ την προσοχή της Τουρκίας για την αποφυγή επεισοδίων ή ατυχημάτων, εντός ή εκτός εισαγωγικών, που μπορούν να προκαλέσουν σοβαρά προβλήματα στις σχέσεις μεταξύ των δύο χωρών. Η Ελλάδα δεν πρόκειται να παίξει το παιχνίδι έντασης της Τουρκίας. Παραμένουμε εξαιρετικά ψύχραιμοι, απόλυτα σταθεροί στις θέσεις μας. Και η δική μου εντολή και της στρατιωτικής ηγεσίας προς την Πολεμική Αεροπορία είναι να είναι ψύχραιμοι οι πιλότοι και να συμβάλουν με κάθε δυνατό τρόπο στην αποφυγή οποιουδήποτε τέτοιου ατυχήματος ή να μην συμμετέχουν σε διαδικασίες, που θα μπορούσαν να οδηγήσουν σε ατυχήματα. Οι εντολές είναι σαφείς.

Οι έλληνες πιλότοι είναι εξαιρετικά σταθεροί και ψύχραιμοι και έχω μεγάλη εμπιστοσύνη στην Ελληνική Πολεμική Αεροπορία. Από την άλλη πλευρά βεβαίως, να τονίσω ότι είμαστε σε εγρήγορση και σε εξαιρετικά υψηλό επίπεδο ετοιμότητας. Η παρουσία μου εδώ, έρχεται να υπογραμμίσει την υψηλή ετοιμότητα των Ελληνικών Ενόπλων Δυνάμεων και την απόφασή μας να είμαστε απόλυτα σταθεροί στην προάσπιση των εθνικών μας συμφερόντων.

ΤΟ ΥΠΟΥΡΓΕΙΟ ΕΞΩΤΕΡΙΚΩΝ

Με έντονο τρόπο το υπουργείο Εξωτερικών διά του εκπροσώπου του Π. Μπεγλίτη εξέφρασε σήμερα την ανησυχία και τον προβληματισμό της ελληνικής κυβέρνησης για το περιστατικό παρενόχλησης πολιτικού αεροσκάφους της ΟΑ απο τουρκικά μαχητικά F-16,στον εναέριο χώρο του FIR Αθηνών,25 ναυτικά μίλια νοτιοδυτικά της Μυτιλήνης.

Η ενέργεια αυτή των Τούρκων στρατιωτικών και του κατεστημένου, επισήμανε ο κ.Μπεγλίτης, παραβιάζει τις αρχές και τους κανόνες του διεθνούς δικαίου και θέτει σε κίνδυνο την ασφάλεια των πτήσεων πάνω απο το Αιγαίο.

Η ελληνική πλευρά θα πραγματοποιήσει προς την Αγκυρα αλλά και προς το ICAO καθώς και σε άλλους διεθνείς οργανισμούς διαβήματα διαμαρτυρίας για το περιστατικό αυτό το οποίο δεν συμβαίνει πρώτη φορά.

Ο κ. Μπεγλίτης είπε ότι οι επαφές των αρμόδιων υπηρεσιών με τοη ICAO συνεχίζονται και ήδη απο τον διεθνή αυτό οργανισμό εκφράζεται ανησυχία για τη συνέχιση των παραβιάσεων απο τουρκικά μαχητικά αεροσκάφη.

"Η συμπεριφορά των Τούρκων στρατιωτικών και του κατεστημένου έρχεται σε πλήρη αντίθεση με τη βούληση της πολιτικής ηγεσίας της Τουρκίας να συμπεριφερθεί σύμφωνα με όσα ορίζουν τα κριτήρια της Κοπεγχάγης, στη βάση των αποφάσεων της ΕΕ",είπε ο κ.Μπεγλίτης.

Απαντώντας σε ερωτήσεις δημοσιογράφων ο κ.Μπεγλίτης είπε ότι είναι προς το συμφέρον της ελληνικής πλευράς η ανάπτυξη σχέσεων με την πολιτική ηγεσία της γειτονικής χώρας και περιστατικά, όπως αυτό της παρενόχλησης πολιτικού αεροσκάφους απο μαχητικά,δείχνουν ότι πρέπει να μεταβληθεί ο ρόλος τον οποίο διαδραματίζει στην Τουρκία το στράτευμα.

Η ελληνική πλευρά, πρόσθεσε,δεν προβαίνει σε κινήσεις εντυπωσιασμού, προτιμά να κινείται με βάση τις ουσιαστικές αποφάσεις της ΕΕ,δεδομένου ότι έχει αναπτύξει μηχανισμούς με στόχο την υπεράσπιση των εθνικών συμφερόντων.

Απαντώντας σε ερώτημα εάν έχουν δοθεί κάποιου είδους εξηγήσεις απο την τουρκική πλευρά για το περιστατικό,ο εκπρόσωπος του υπουργείου Εξωτερικών απάντησε ότι εξηγήσεις δίνονται στους διεθνείς οργανισμούς και όχι στις αεροπορικές εταιρίες και τόνισε ότι η ελληνική πλευρά αναβαθμίζει το θέμα αυτό,τόσο σε διμερές όσο και σε διεθνές επίπεδο και το αντιμετωπίζει με ψυχραιμία.

Ωστόσο, πρόσθεσε,τέτοια συμβάντα δημιουργούν ερωτηματικά που πρέπει να προβληματίσουν την τουρκική κυβέρνηση με την οποία εμείς συνεχίζουμε να συνομιλούμε.

ΠΑΤΜΟΣ
Πανσιόν
ΕΝΑΛΙΟΝ

ΠΡΟΣΦΟΡΑ ΓΙΑ ΟΛΟΥΣ ΤΟΥΣ ΔΩΔ/ΣΙΟΥΣ ΓΙΑ ΤΟΥΣ ΜΗΝΕΣ ΙΟΥΝΙΟ-ΙΟΥΛΙΟ 2003, 60 ΕΥΡΩ ΤΟ ΔΙΚΛΙΝΟ ΜΕ SPECIAL ΠΡΩΙΝΟ
ΠΛΗΡ. ΤΗΛ. ΓΙΑ ΚΡΑΤΗΣΕΙΣ:
22470 32746 και 22470 32694
κ. ΔΕΣΠΟΙΝΑ ή ΓΕΡΑΣΙΜΟ ΓΑΜΠΙΕΡΑΚΗ

WORLD OF GLAMOUR
ΟΡΓΑΝΩΣΗ ΜΕΛΕΤΗ ΣΧΕΔΙΑΣΜΟΣ
ΓΑΜΩΝ, ΒΑΠΤΙΣΕΩΝ, ΕΓΚΑΙΝΙΩΝ, ΔΕΞΙΩΣΕΩΝ, ΓΕΝΕΘΛΙΩΝ, BACHELOR PARTY, ΠΑΙΔΙΚΑ ΠΑΡΤΥ, ΕΚΔΗΛΩΣΕΙΣ ΣΥΛΛΟΓΩΝ
ΣΚΗΝΟΘΕΣΙΑ ΕΠΕΤΕΙΟΥ
Και κάθε είδος εκδήλωσης οικονομικά, ξεκούραστα
Χωρίς λάθη, άγχος και σκοτούρες
ΣΥΜΜΕΤΟΧΗ ΣΤΗΝ ΕΤΗΣΙΑ ΚΛΗΡΩΣΗ ΤΗΣ ΕΤΑΙΡΙΑΣ ΟΛΩΝ ΤΩΝ ΖΕΥΓΑΡΙΩΝ ΠΟΥ ΕΧΟΥΝ ΚΑΝΕΙ ΟΛΟΚΛΗΡΩΜΕΝΑ ΠΑΚΕΤΑ ΓΑΜΟΥ ΓΙΑ ΕΝΑ ΤΑΞΙΔΙ ΣΕ ΕΞΩΤΙΚΑ ΝΗΣΙΑ
ΔΙΑΘΕΤΟΥΜΕ
Πολυτελές αμάξια
Ελικόπτερο
Λιμουζίνα
Κότερο
Αντίκες
Αμαξα
ΓΙΑ ΚΑΘΕ ΠΑΚΕΤΟ ΓΑΜΟΥ ΠΡΟΣΦΟΡΑ 45' ΠΤΗΣΗ ΜΕ ΙΔΙΩΤΙΚΟ ΑΕΡΟΠΛΑΝΟ ΠΑΝΩ ΑΠΟ ΤΗ ΡΟΔΟ ΓΙΑ ΤΡΙΑ ΑΤΟΜΑ
Αμερικής 97
1ος όροφος
τηλ.fax 2241029553
κιν. 6945238235-6945871762

Η No 1 αλυσίδα ηλεκτρικών ειδών στην Ελλάδα
Ο ΚΩΤΣΟΒΟΛΟΣ
ΔΙΝΕΙ ΤΗΝ ΑΠΟΛΥΤΗ ΛΥΣΗ ΣΤΟΝ ΚΛΙΜΑΤΙΣΜΟ
ΟΛΑ ΤΑ ΚΛΙΜΑΤΙΣΤΙΚΑ
ΣΤΙΣ ΧΑΜΗΛΟΤΕΡΕΣ ΤΙΜΕΣ ΤΗΣ ΑΓΟΡΑΣ
+ ΔΩΡΟ
ΟΙ ΤΟΚΟΙ 3 ΕΤΩΝ
Εγκατάσταση σε 24 ώρες
Βρήκατε φθηνότερα; Επιστρέφουμε τη διαφορά στο Διπλάσιο
ΚΩΤΣΟΒΟΛΟΣ
Χ2 -- για σας!
Εθνικής Αντιστάσεως& Τσαλδάρη
Τηλ.: (22410) 75.510

Συζήτηση στη Βουλή για το Χρηματιστήριο



Τον αρχηγό της αξιωματικής αντιπολίτευσης κ. Κωνσταντίνο Καραμανλή δέχτηκε χθες το πρωί ο Πρόεδρος της Βουλής κ. Απόστολος Κακλαμάνης. Κατά τη διάρκεια της συνάντησης συζήτησαν τον προγραμματισμό των εργασιών του Κοινοβουλίου εν όψει του πέρατος της παρούσας Συνόδου και ειδικότερα τις εκκρεμότητες που υπάρχουν στο κοινοβουλευτικό έργο.

Σ' ό,τι αφορά την πρόταση της ΝΔ για σύσταση Εξεταστικής Επιτροπής για το Χρηματιστήριο ο κ. Κακλαμάνης ενημέρωσε τον κ. Καραμανλή, ότι η συζήτηση έχει προγραμματιστεί για τις αρχές της επόμενης εβδομάδας.

Θετική ήταν η απάντηση του Προέδρου της Βουλής και για την πρόταση νόμου για την Διαφάνεια που έχει κατα-θέσει η ΝΔ. Όπως τόνισε ο κ. Κακλαμάνης η συζήτηση θα γίνει εφ΄ όσον η Ολομέλεια της Βουλής παραμείνει ανοιχτή ως το τέλος του μήνα. Διαφορετικά θα προωθηθεί για συζήτηση στο πρώτο θερινό τμήμα ή αμέσως μετά την έναρξη της επόμενης Συνόδου.

Κ. Σκανδαλίδης, Δ. Κρεμαστινός έφυγαν απογοητευμένοι

Εισέπραξαν και οι δύο αρνητικά μηνύματα

Κορυφαία στελέχη του ΠΑΣΟΚ τα είπαν έξω από τα δό-ντια και εξέφρασαν έντονους προβληματισμούς

"Σκασμένοι" για τα μηνύματα που πήραν από τον κόσμο σε ό,τι αφορά την συνεχώς διογκούμενη λαϊκή δυσαρέσκεια εναντίον της κυβέρνησης, έφυγαν από την Ρόδο ο υπουργός Εσωτερικών κ. Κ. Σκανδαλίδης και ο πρώην υπουργός Υγείας κ. Δ. Κρεμαστινός.

Τα δύο κορυφαία στελέχη του ΠΑΣΟΚ που βρέθηκαν στο νησί στην διάρκεια των τελευταίων ημερών, αναχώρησαν την Κυριακή περισσότερο προβληματισμένα απ' ότι ήρθαν.

Ο λόγος είναι ότι στην διάρκεια της παραμονής τους, είχαν την ευκαιρία να διαπιστώσουν ότι τα πράγματα για την κυβέρνηση και το ΠΑΣΟΚ πάνε από το κακό στο χειρότερο.

Τόσο από τις κατ' ιδίαν επαφές, όσο και από τις συζητήσεις που είχαν με φίλους και συνεργάτες τους τα μηνύματα που πήραν ήταν ιδιαίτερα αρνητικά.

Δεν χρειάζεται άλλωστε να είσαι χρόνια στη πολιτική για να διαπιστώσεις την λαϊκή δυσαρέσκεια που υπάρχει.

Κυρίως όμως ο κ. Σκανδαλίδης και ο κ. Κρεμαστινός προβληματίστηκαν ιδιαίτερα από το κλίμα απογοήτευσης που επικρατεί στις τάξεις των στελεχών και των οπαδών του ΠΑΣΟΚ, γνωρίζοντας αρκετά καλά ότι με τέτοιο κλίμα δεν υπάρχει η παραμικρή πιθανότητα για να κερδιθεί η μάχη των εκλογών.

Λίγο-πολύ την κατάσταση αυτή την ήξεραν και ο κ. Σκανδαλίδης και ο κ. Κρεμαστινός. Σε σχέση όμως με προηγούμενες φορές τα πράγματα αυτή την φορά ήταν χειρότερα.

Λέγεται μάλιστα ότι και κορυφαία στελέχη του ΠΑΣΟΚ στις συναντήσεις

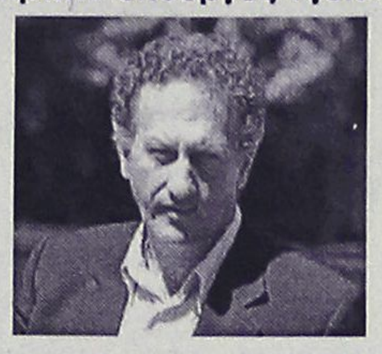



που είχαν με τους δύο πολιτικούς ήταν αρκετά καυστικοί και επικριτικοί για την κυβερνητική πολιτική, γεγονός που αντικατοπτρίζει την επικρατούσα κατάσταση.

Προφανώς τόσο ο κ. Κρεμαστινός όσο και ο κ. Σκανδαλίδης, για διαφορετικούς λόγους ο κάθενας, περίμεναν ότι τα πράγματα στη Ρόδο, λόγω των γνωστών πολιτικών συσχετισμών, θα ήταν καλύτερα για την κυβέρνηση και το ΠΑΣΟΚ.

Γι' αυτό και έφυγαν απογοητευμένοι, διαβλέποντας ότι υπάρχει σοβαρό πρόβλημα.

Βέβαια στις επαφές που είχαν προσπάθησαν να εμφυσήσουν στα τοπικά στελέχη αέρα αισιοδοξίας, για ανατροπή της κατάστασης κ.λπ., χωρίς μάλλον να τα καταφέρουν, αφού ορισμένα πράγματα όπως η επικρατούσα κατάσταση δεν κρύβεται.

Η ίδια βέβαια κατάσταση επικρατεί στο σύνολο της χώρας, γεγονός που αποτυπώνεται και από τις πρόσφατες δημοσκοπήσεις όπου η υπεροχή της Νέας Δημοκρατίας είναι καταλυτική.

Το κλίμα αυτό αναμένεται ότι θα επηρεάσει άμεσα το ΠΑΣΟΚ και σε τοπικό επίπεδο, με δύο βασικές επιπτώσεις.

- **Πρώτον** η μάχη των εκλογών (το φθινόπωρο του 2003 ή την άνοιξη του 2004) θα δοθεί χωρίς ενθουσιασμό από τα στελέχη του, γεγονός που θα προδιαγράψει και το αποτέλεσμα.

- **Δεύτερον** ο αγώνας επιβίωσης για τις βουλευτικές έδρες θα είναι αδυσώπητους, με ό,τι αυτό συνεπάγεται για τις εσωκομματικές αντιπαραθέσεις. Είναι εμφανές άλλωστε ότι οι διαμάχες και οι εχθροπραξίες έχουν ξεκινήσει κι όσο πλησιάζουν οι εκλογές τόσο θα γίνονται σκληρότερες.

Ο κ. Πρωτόπαπας... ζει στον κόσμο του

"Δεν κυβερνούν οι δημοσκοπήσεις, καταγράφουν ορισμένες εικόνες για θέματα που μας απασχολούν, το ερώτημα όμως είναι τί περιμένει ο κόσμος και απο πού περιμένει τη λύση των προβλημάτων". Την επισήμανση αυτή έκανε ο κυβερνητικός εκπρόσωπος απαντώντας σε ερωτήσεις σχετικές με τα αποτέλεσματα πρόσφατων δημοσκοπήσεων και προσέθεσε πως "το '99 η διαφορά μας με τη ΝΔ ήταν δέκα μονάδες και το 2000 κερδίσαμε τις εκλογές". Επομένως, σημείωσε ο κ. Πρωτόπαπας η κυβέρνηση - που "έχει τη δύναμη, την θέληση και την ικανότητα να ανταποκριθεί στα αιτήματα των πολιτών"- θα συνεχίσει με διαδικασίες "πιό αποτελεσματικές και γρήγορες να φέρει πλήρως σε πέρας το έργο της". Ο κ. Πρωτόπαπας παρατηρώντας επίσης οτι ορισμένες δημοσκοπήσεις αναφέρονταν σε παρελθόντα πολιτικό χρόνο ("ενώ σήμερα η κυβέρνηση έχει ανακτήσει την πρωτοβουλία των πολιτικών κινήσεων") τόνισε πως σήμερα η συγκυρία διακρίνεται απο μία "ποιοτική διαφορά -ο κόσμος γνωρίζει πως έχουμε την ικανότητα να λύσουμε τα προβλήματα".

Tres Jolie
ΠΑΙΔΙΚΑ - ΒΑΠΤΙΣΤΙΚΑ
ΚΟΥΤΑ ΒΑΠΤΙΣΗΣ ΚΟΜΠΛΕ
(ΦΟΡΕΜΑ ή ΚΟΥΣΤΟΥΜΙ - ΠΑΠΟΥΤΣΙΑ - ΛΑΔΟΠΑΝΑ
ΠΕΤΣΕΤΑ - ΕΣΩΡΟΥΧΑ- ΚΑΛΤΣΕΣ
ΣΕΤ ΛΑΔΙΟΥ - ΛΑΜΠΑΔΑ ΚΑΙ ΚΑΛΑΘΙ)
1ο ΠΑΚΕΤΟ:
ΜΟΝΟ!!! 350€ ΔΩΡΟ!!! 30 ΤΕΜΑΧΙΑ ΜΠΟΜΠΟΝΙΕΡΕΣ
2ο ΠΑΚΕΤΟ:
ΜΟΝΟ!!! 399€ ΔΩΡΟ!!! 50 ΤΕΜΑΧΙΑ ΜΠΟΜΠΟΝΙΕΡΕΣ
ΠΡΟΓΡΑΜΜΑΤΙΣΤΕ ΑΠΟ ΤΩΡΑ ΤΗΝ ΒΑΠΤΙΣΗ ΠΟΥ ΠΡΟΚΕΙΤΕ ΝΑ ΚΑΝΕΤΕ ΤΟΥΣ ΕΠΟΜΕΝΟΥΣ ΜΗΝΕΣ ΜΕΧΡΙ ΚΑΙ ΤΟΝ ΣΕΠΤΕΜΒΡΙΟ.
TRES JOLIE
ΚΑΡΠΑΘΟΥ 6 ΡΟΔΟΣ (έναντι Στοάς Ροίκου)
Τηλ: 22410 28785

HOTEL EKATERINI APARTMENTS
Πρώτα οι Ροδίτες πρέπει να χαίρονται την Νότια Ρόδο
ΕΙΔΙΚΗ ΠΡΟΣΦΟΡΑ στο Κιοτάρι
35 ευρώ το διαμέρισμα για 2 έως 4 άτομα
Ειδικές τιμές για Σαββατοκύριακα
Το HOTEL EKATERINI διαθέτει:
• Bar • Snack Bar • Πισίνα • Mini Market
• Αίθουσα με TV και μπιλιάρδο
Τηλ. 22440 47131, 47139




Μελέτη Κατασκευή Συντήρηση
Κήπων & Πάρκων
• Λειτουργική & αισθητική οργάνωση εξωτερικών χώρων
• Εργασίες διαμόρφωσης
• Εγκατάσταση συστημάτων αυτόματου ποτίσματος
• Φύτευση, εγκατάσταση χλοοτάπητα
• Μεταφυτεύσεις μεγάλων φοινικόδεντρων
• Συντήρηση κήπων
ΚΗΠΟΤΕΧΝΙΑ
ΑΡΧΙΤΕΚΤΟΝΙΚΗ ΚΗΠΩΝ
Απολλωνίων 27 Ρόδος, τηλ. & fax: (22410)73332
κιν.: 6945 851997, 6977509799, www.kipotexnia.gr

MALTEZOS
Ενέργεια για Άνετη Ζωή
Ο ΗΛΙΑΚΟΣ ΘΕΡΜΟΣΙΦΩΝΑΣ
που τιμά ΔΙΕΘΝΩΣ την ΕΛΛΑΔΑ,
από πραγματικά ανοξείδωτο
ατσάλι A.I.S.I. 316
(πιστοποιητικό ISO 9002 & CE)
ΤΩΡΑ ΚΑΙ GLASS
ΧΩΡΙΣ ΠΡΟΚΑΤΑΒΟΛΗ
36 ΜΗΝΕΣ ΕΞΟΦΛΗΣΗ
ΑΠΟ 27 ΕΥΡΩ ΤΟ ΜΗΝΑ
Πληρ. Βενετοκλέων 71, Ρόδος • Τηλ. (22410)32802

ΑΠΟ ΤΟΥΣ ΕΛΕΥΘΕΡΟΕΠΑΓΓΕΛΜΑΤΙΕΣ

Πορεία στη Νομαρχία για τα "βραχιολάκια"

Από την εξέλιξη που θα έχει η αυριανή κινητοποίηση θα εξαρτηθούν οι περαιτέρω ενέργειες

Δεν απομακρύνεται το ενδεχόμενο της κατάληψης ξενοδοχείων και του αποκλεισμού κεντρικών δρόμων από τα μέλη της Ενωσης Ελευθέρων Επαγγελματιών Ρόδου, αν και στην προχθεσινή γενική συνέλευση στην Ιαλυσό αποφασίστηκε να γίνει ξεκίνημα από τη Νομαρχία.

Σύμφωνα με όσα έγιναν γνωστά, τα μέλη της Ενωσης έχοντας τη στήριξη του Εργατικού Κέντρου και του Συνδέσμου Ιδιοκτητών Ταξί και τη σύμφωνη γνώμη του σωματείου εστιατόρων και ιδιοκτητών τουριστικών καταστημάτων, αποφάσισαν να διαμαρτυρηθούν για την εφαρμογή του συστήματος all inclusive ξεκινώντας από διαδήλωση έξω από τα κτίριο της νομαρχίας αύριο το πρωί.

Θα πρέπει να σημειωθεί ότι οι παρευρισκόμενοι θεώρησαν ως καλύτερη αρχή, μία κινητοποίηση στο κέντρο της πόλης και μάλιστα μπροστά από το κτίριο της νομαρχίας που θα έχει και συμβολικό χαρακτήρα καθώς οι ελεύθεροι επαγγελματίες ζητούν την παρέμβαση των αρμοδίων για την επίλυση του προβλήματος.

Το σίγουρο είναι πως αύριο, όλοι οι θιγόμενοι, θα αποκλείσουν τη νομαρχία ζητώντας να παρθούν επιτέλους μέτρα καθώς τίθεται θέμα επιβίωσης. Από την κινητοποίηση αυτή, θα εξαρτηθεί πότε θα ακολουθήσουν περαιτέρω ενέργειες, καθώς οι πάντες είναι αποφασισμένοι να αντιδράσουν.

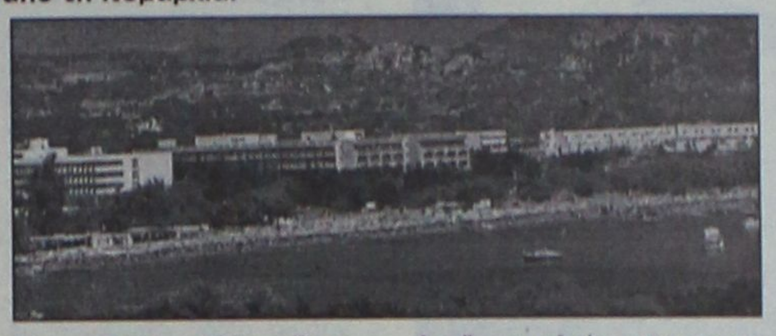

Ιδιαίτερα δυσμενή ήταν τα σχόλια για την απουσία του δημάρχου Σ. Στάγκα, που αν και εκλήθη, δεν παρέστη αλλά επισκέφθηκε το χώρο της συνέλευσης το μεσημέρι, όταν όλοι είχαν φύγει. Οπως έγινε γνωστό, έπρεπε να βρίσκεται στο "Ρόδος Πάλας", στο πλαίσιο των εργασιών της Συνόδου των Υπουργών Εσωτερικών. Για την απουσία του αυτή, η ένωση επεσήμανε ότι "προτεραιότητα κάθε δημάρχου είναι η επίλυση προβλημάτων που απασχολούν τους δημότες και όχι οι δημόσιες σχέσεις".

Πάντως αξίζει να σημειώσουμε ότι, ιδιαίτερο ενδιαφέρον έδειξε ο βουλευτής της Ν.Δ. Αριστοτέλης Παυλίδης που ζήτησε να ενημερωθεί από τα μέλη του δ.σ. της ένωσης. Οπως τους ενημέρωσε, έχει ήδη μεταφέρει το θέμα στα αρμόδια όργανα της Ε.Ε. και αναμένει απάντηση. Ο κ. Παυλίδης κατανόησε το πρόβλημά τους και υποσχέθηκε να στηρίξει με όποιο τρόπο μπορεί.

Αυτό που θα πρέπει επίσης να αναφερθεί είναι ότι κάποι ξενοδόχοι δεν είδαν με καλό μάτι (γεγονός απόλυτα φυσικό) τις ανακοινώσεις-προθέσεις των επαγγελματιών για καταλήψεις ξενοδοχείων. Μάλιστα επί των αποφάσεων αυτών σχολίασαν ότι εκθέτουν το νησί και δημιουργούν άσχημη εντύπωση. Στους ισχυρισμούς τους, οι επαγγελματίες απαντούν με την επισήμανση ότι πρώτοι εκείνοι εκθέτουν το νησί, με της κακής ποιότητας υπηρεσίες που προσφέρει το all inclusive.

Η πιο γευστική επιβεβαίωση στο πιάτο σας!
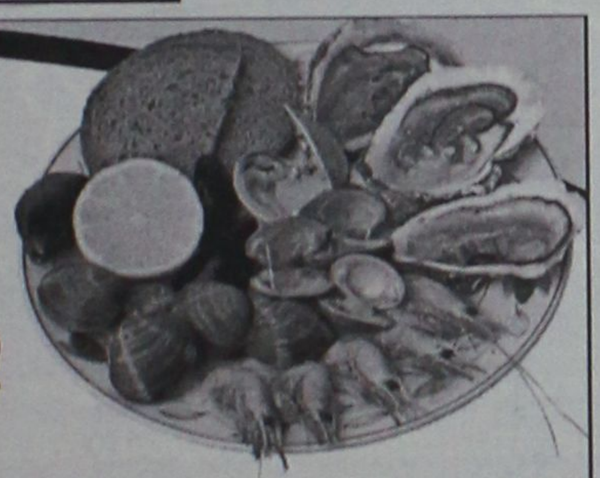
Οι αυθεντικές αξίες αντέχουν μέχρι τις μέρες μας και συνεχίζουμε να τις απολαμβάνουμε καθημερινά στο εστιατόριο ΒΡΑΧΟΣ.
Σε 5 μόλις λεπτά απ'την πόλη! Γνήσια Ελληνική και Ευρωπαϊκή κουζίνα, από τις 9:30 το πρωί μέχρι... τη 1 το βράδυ!
Ολόφρεσκα ψάρια, θαλασσινά, αστακομακαρονάδες, ισπανική παέλα και δεκάδες άλλες γεύσεις αντιστέκονται, με σεβασμό στην απόλαυση!
Εστιατόριο ΒΡΑΧΟΣ
Από το 1956... Γεύσεις Αυθεντικές!
VR Since 1956
Το εστιατόριο ΒΡΑΧΟΣ βρίσκεται παραπλεύρως της γνωστής καφετέριας ΒΡΑΧΟΣ, στην παραλία Ιαλυσού, με ανεξάρτητη είσοδο!
Τηλέφωνο κρατήσεων 22410 92 220

Χρώμα...Χρήμα...Χρόνος
κερδίστε σε όλα!

με τις ψηφιακές εκτυπώσεις offset...
στη νέα εκτυπωτική μηχανή HP INDIGO...
PROSPECTUS
ΑΦΙΣΕΣ
ΚΑΡΤΕΣ
ΕΠΙΣΤΟΛΟΧΑΡΤΑ
ΦΑΚΕΛΑ
ΑΥΤΟΚΟΛΛΗΤΑ
ΠΡΟΣΚΛΗΣΕΙΣ
ΚΑΤΑΛΟΓΟΙ
ΗΜΕΡΟΛΟΓΙΑ
ΒΙΒΛΙΑ
τυπώνετε σε χρόνο ρεκόρ
με το χαμηλότερο κόστος
στην καλύτερη ποιότητα
από 1....έως χιλιάδες αντίτυπα!
εκτυπώσεις 21ου αιώνα...!
Δεχόμαστε έτοιμα αρχεία σε Mac ή PC
εκτυπωσεις ροδου
PROMOTION WORKS
Εθν. Αντίστασης 81, Ρόδος
Τηλ. 22410 76170

The Forum Beach

JUNORS SUITES ΚΑΙ ΔΙΑΜΕΡΙΣΜΑΤΑ

Στη διάθεσή σας ΟΛΟ ΤΟΝ ΧΕΙΜΩΝΑ
ΜΕ 25€ την ημέρα το μονόκλινο
και 35€ το δίκλινο με πρωινό.

Με επιπλέον 15€ την ημέρα
διατίθεται αυτοκίνητο.



Για ένα τριήμερο ξεκούρασης
κάνοντας θαλασσοθεραπεία και
αναζωογόνηση στο
THALASSA FORUM SPA

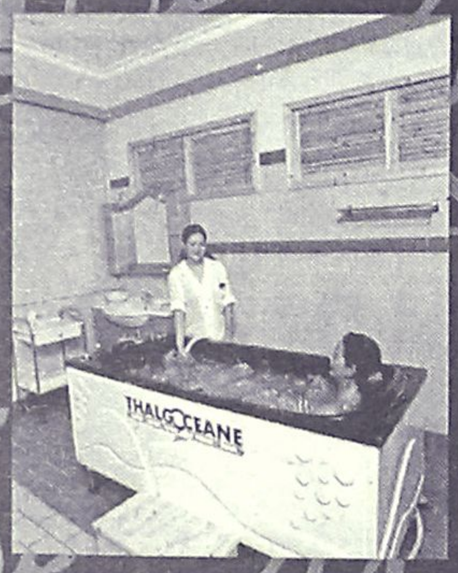

με 50€ την ημέρα το άτομο
σε μονόκλινο και 40€ το άτομο
την ημέρα σε δίκλυνο

ΕΠΙΣΗΣ
ΔΙΑΘΕΤΟΥΜΕ
ΑΙΘΟΥΣΑ ΓΙΑ
ΔΙΑΦΟΡΕΣ
ΕΟΡΤΑΣΤΙΚΕΣ
ΕΚΔΗΛΩΣΕΙΣ
ΚΑΙ
ΣΥΓΚΕΝΤΡΩΣΕΙΣ.

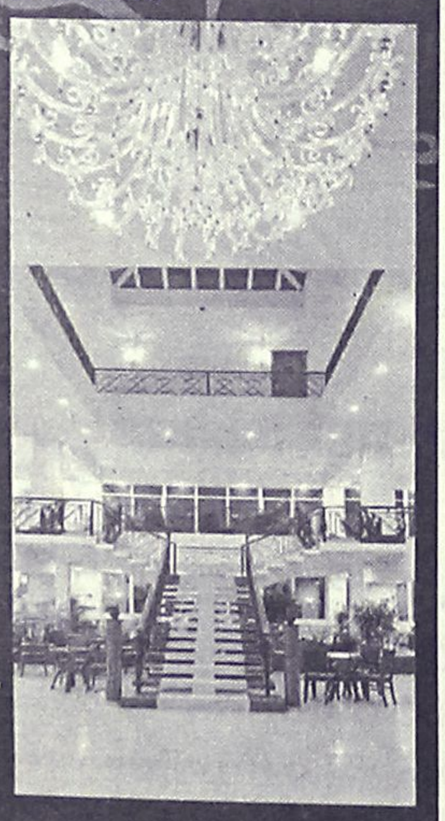

ΤΗΛΕΦΩΝΟ : 2241096601
Τέρμα Φερενίκης - Παραλία Ιαλυσου

Σύγκρουση αυτοκινήτου με κοπάδι αδέσποτων αιγοπροβάτων

Εγινε αυτό που εδώ και πολύ καιρό περιμέναμε

Ζημιές 6.000 ευρώ στο όχημα • Εντονες αντιδράσεις και αιτήματα λήψης μέτρων από τις αρχές

Τον... τράγο με τα μάτια του(!) είδε χθες λίγο πριν από τις 8 το πρωί, ένας 50χρονος οδηγός αυτοκινήτου, ο οποίος κινούμενος στην Εθνική Οδό Ρόδου-Λίνδου, λίγα μόλις χιλιόμετρα μετά την έξοδό του από την πόλη, βρέθηκε αντιμέτωπος με ένα κοπάδι από κατσίκια και τράγους, και πριν προλάβει να αντιδράσει, συγκρούστηκε με ένα από αυτά προκαλώντας στο ολοκαίνουργιο αυτοκίνητό του, ζημιές που υπολογίζεται ότι ξεπερνούν τα 6.000 ευρώ!

Το περιστατικό, που προκάλεσε την οργή και την αγανάκτηση τόσο του συγκεκριμένου οδηγού, όσο και των υπολοίπων διερχόμενων, που ήταν αυτόπτες μάρτυρες στο απίστευτο κι όμως άκρως επικίνδυνο αυτό περιστατικό, δεν είναι το μοναδικό αφού σύμφωνα με κατοίκους της περιοχής, τα ανεξέλεγκτα κοπάδια από αιγοπρόβατα που λυμαίνονται στην κυριολεξία στην ευρύτερη περιοχή, έχουν προκαλέσει τους τελευταίους μήνες, τουλάχιστον άλλα δέκα τέτοια τροχαία ατυχήματα, τα περισσότερα από τα οποία θα μπορούσαν να είχαν καταλήξει σε τραγωδία.

Το απίστευτο ατύχημα, στον πλέον πολυσύχναστο από οχήματα δρόμο της Ρόδου, σημειώθηκε στις 8 παρά τέταρτο χθες το πρωί, στο 3ο χιλιόμετρο της Εθνικής Οδού Ρόδου – Λίνδου, ακριβώς στο ύψος του ΙΚΑ.

Από την σύγκρουση που ήταν σφοδρότατη, το μπροστινό μέρος του αυτοκινήτου στην κυριολεξία διαλύθηκε(!) ενώ απίστευτο θεωρείται πως ο οδηγός μπόρεσε και κράτησε την ψυχραιμία του ακινητοποιώντας το όχημα λίγα μέτρα παρακάτω.

Την ώρα εκείνη δεκάδες ασφαλισμένοι που προσέρχονταν στο υποκατάστημα για να εξυπηρετηθούν κινδύνευσαν σοβαρά, δεδομένου ότι μια λάθος αντίδραση του οδηγού (στην προσπάθειά του να αποφύγει το συγκεκριμένο κοπάδι) θα μπορούσε να έχει ολέθρια αποτελέσματα.

ΘΑ ΧΑΘΟΥΝ ΖΩΕΣ

Σύμφωνα με όσα έγιναν γνωστά, τα τελευταία δύο χρόνια το πρόβλημα με τα ανεξέλεγκτα κοπάδια, που εισέρχονται ανά πάσα στιγμή της ημέρας και της νύχτας στην Εθνική Οδό Ρόδου – Λίνδου, έχει καταντήσει πραγματικός εφιάλτης για τους ανυποψίαστους και όχι μόνο οδηγούς.

Οι αρμόδιες υπηρεσίες, και **κυρίως το αστυνομικό τμήμα της Ρόδου**, έχει στα χέρια του μόνο κατά το χρονικό διάστημα των τελευταίων 12 μηνών περισσότερες από 10 μηνυτήριες αναφορές (κατ' αγνώστων) ή κατά του συγκεκριμένου ιδιοκτήτη, χωρίς ωστόσο μέχρι σήμερα να έχει καταφέρει να τον εντοπίσει και να τον οδηγήσει στην δικαιοσύνη για να δώσει λόγο για τις πράξεις του.

Από την άλλη, θεατής παραμένει επίσης και η Διεύθυνση Γεωργίας Δωδεκανήσου, η οποία συνεχίζει να επιδοτεί με «πακέτα» ευρώ τον ή τους συγκεκριμένους κτηνοτρόφους, οι οποίοι κάθε άλλο παρά την εποπτεία των κοπαδιών τους έχουν.

Για το θέμα, και την επικινδυνότητα να προκληθεί θανατηφόρο τροχαίο ατύχημα, έχει ενημερωθεί πάντως και η Εισαγγελία Πρωτοδικών Ρόδου εκπρόσωποι της οποίας εξετάζουν με πολύ προσοχή το συγκεκριμένο ζήτημα.

Espace Beaute
Ινστιτούτο Αισθητικής - Salon de Beauté

Είναι φορές που νιώθετε πως το οξυγόνο δεν είναι αρκετό...
Όμως μέσα σε 30 λεπτά... μπορούν να αλλάξουν τα πάντα!

Extra Slim

Η νέα επαναστατική συσκευή για λιποδιάλυση,
μυϊκή χαλάρωση, αρωματοθεραπεία και χρωματοθεραπεία
που σας επιτρέπει να χάσετε μισό κιλό ανά 30 λεπτά!!!

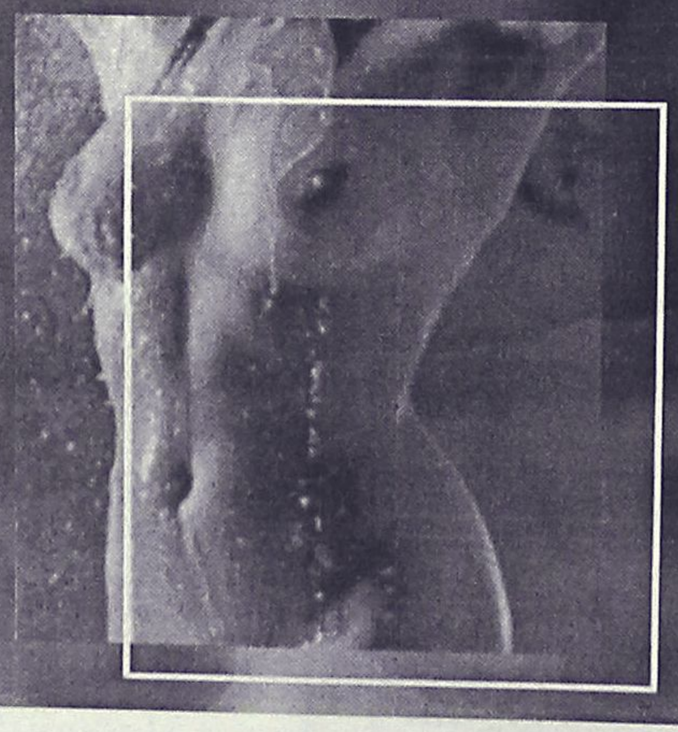

Για extra χαμόγελα ομορφιάς

Γνωρίστε το EXTRA SLIM
στο ESPACE BEAUTE

Άννα Παχκά

Αμαράντου 10, Ρόδος
Τηλ. 22410 30500 30003

Print House Tel. 22410 60928



Τέσσερις ομογενείς που ήρθαν στη Ρόδο

Διέθεταν πλαστά χαρτονομίσματα!

Ηταν όλα των 200 ευρώ και τα είχαν προμηθευτεί από τους Αμερικάνους

Ποινική Δίωξη για κυκλοφορία παραχαραγμένων χαρτονομισμάτων, άσκησε χθες το μεσημέρι η αντεισαγγελέας Πρωτοδικών Ρόδου κ. Παναγιώτα Βαλσάμου, σε βάρος δύο γυναικών και δύο ανδρών ομογενών, που συνελήφθησαν στη Ρόδο χθες το πρωί, έχοντας στην κατοχή τους 45 χαρτονομίσματα των 200 ευρώ το καθένα.

Πρόκειται για την Κ. Ζ. του Α. 20 ετών από το Καζακστάν, την Ρ. Ο, του Μ 18 ετών από την Τασκένδη, τον Α. Σ. του Μ. 20 ετών και τον Μ. Δ. του Ζ. 21 ετών από το Καζακστάν επίσης, όλοι κάτοικοι Ασπρόπυργου Αττικής.

Σύμφωνα με όσα ανακοίνωσε η Αστυνομία, η 20χρονη, προμηθεύτηκε από την περιοχή του Ασπρόπυργου Αττικής, 45πλαστά χαρτονομίσματα των 200 ευρώ, εκ των οποίων διέθεσε δύο τεμάχια στην περιοχή της Αττικής και στη συνέχεια τις βραδυνές ώρες, οι υπόλοιποι δράστες αφίχθηκαν στη Ρόδο με πλοίο της γραμμής με σκοπό να διαθέσουν στην τοπική αγορά του νησιού 43 χαρτονομίσματα των 200 ευρώ.

Από το περασμένο Σάββατο που ήρθαν στη Ρόδο, έθεσαν σε κυκλοφορία 26



πλαστά χαρτονομίσματα των 200 ευρώ, αγοράζοντας από διάφορα καταστήματα εμπορεύματα μικρής αξίας, εισπράττοντας έτσι το υπόλοιπο σε γνήσια χαρτονομίσματα.

Ουσιαστικά, κατάφεραν με αυτό τον τρόπο να... εξοικονομήσουν το ποσό των 4.420 ευρώ. Στην κατοχή της δεύτερης δράστιδας, βρέθηκαν και κατασχέθηκαν 17 πλαστά χαρτονομίσματα των 200 ευρώ και το χρηματικό ποσό των 860 ευρώ.

Επίσης στον χώρο όπου διέμεναν οι υπόλοιποι δύο δράστες, βρέθηκαν και κατασχέθηκαν 3.560 ευρώ, προερχόμενα από συναλλαγές. Μέχρι και χθες το μεσημέρι, στα γραφεία της Υποδιεύθυνσης Ασφάλειας Ρόδου (αστυνομικοί της οποίας εξάρθρωσαν και την σπείρα με τα πλαστά) προσήλθαν 9 πλαστά χαρτονομίσματα των 200 ευρώ.

ΠΡΟΤΥΠΟΣ ΒΡΕΦΟΝΗΠΙΑΚΟΣ ΣΤΑΘΜΟΣ

ΠΑΙΖΩ ΚΑΙ ΜΑΘΑΙΝΩ

Κάτω από μια νέα διεύθυνση εγγυόμαστε και προσφέρουμε πλήρες εκπαιδευτικό πρόγραμμα με νέες μεθόδους διδασκαλίας, αυστηρά επιλεγμένο εκπαιδευτικό προσωπικό, ιδανικό περιβάλλον παιχνιδιού, παιδαγωγική εμπειρία και ευθύνη.

Παρέχουμε ακόμη:
- Πλήρη ασφαλιστική κάλυψη για εσάς και τα παιδιά σας.
- Τακτική παιδιατρική παρακολούθηση.
- Μεταφορά με το σχολικό του σταθμού μας.
- Αγγλικά, μουσική προπαιδεία, αθλητική παιδεία.
- Και πολλά άλλα που αφορούν την σωστή ψυχαγωγία και μάθηση του παιδιού σας.

Μάθετε και ενημερωθείτε για τα προγράμματα του σταθμού μας καθώς και για δυνατότητες που διαθέτουμε.

Οι εγγραφές άρχισαν για την νέα σχολική χρονιά 2003-2004 από 1/6/03 έως 30/6/03

Με εκτίμηση
Νάκκα Ματίνα
Νάκκα-Παπακυριακού Βάσω

Τηλέφωνο επικοινωνίας 22410 98325
Λ. Ηρακλειδών 42

SUPERMARKET CORNER
...και μη καλύτερα!



Στον 1ο όροφο του S/M CORNER Παραδεισίου, δημιουργήσαμε ένα ξεχωριστό χώρο για εσάς και τα παιδιά σας. Ο χώρος συνδυάζει ένα μοναδικό, για τα δεδομένα του νησιού, Cafe με ιδιαίτερη διακόσμηση και εκπληκτική θέα στο αεροδρόμιο και έναν ειδικά μελετημένο παιδότοπο με φουσκωτά και άλλα παιχνίδια.

Για όσο χρονικό διάστημα εσείς απολαμβάνετε με την παρέα σας τον καφέ ή το ποτό σας, τα παιδιά σας με την επίβλεψη της νηπιαγωγού θα διασκεδάζουν στον παιδότοπο!







Μια διαφορετική πρόταση απόδρασης και γυναχωχίας για όλους εσάς!

Η αίθουσα διατίθεται για οργάνωση παιδικών party, γενεθλίων κ.α.
Ανοιχτά καθημερινά, Κυριακή & αργίες απ' τις 10:00 το πρωί

• Καποδιστρίου - Παραδεισι Τηλ. 22410 82278

Ηριδανός
BAR - RESTAURANT

Η αγάπη σας για τη μουσική πλημμυρίζει
με νότες τον ΗΡΙΔΑΝΟ.
Αυτή είναι όμως και η δική μας αγάπη...
LIVE μουσικές στιγμές κάθε εβδομάδα...

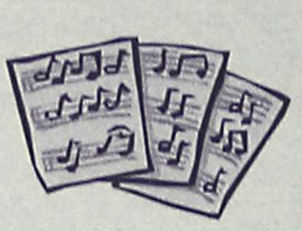

ΤΗΝ ΚΥΡΙΑΚΗ με Rock επιτυχίες.
ΤΗ ΔΕΥΤΕΡΑ με πολίτικα και
παλιά ρεμπέτικα ακούσματα.
ΤΗΝ ΤΕΤΑΡΤΗ με λαϊκό και ρεμπέτικο τραγούδι.

Καθημερινά από τις 9 το βράδι, ΠΑΡΕΑ
με νόστιμα μεζεδάκια, άφθονο κρασί
στο δικό σας περιβάλλον
για..
Στιγμές ποτού και κεφιού
για..
Στιγμές Ηριδανού

Κομνηνών 2 - Τηλ. 22410 - 34 108
697 - 2606194 & 697 - 2293486

Από τουριστικούς φορείς και επισκέπτες

Αντιδράσεις για το κλείσιμο μουσείων

Πιθανόν να επαναληφθούν οι κινητοποιήσεις

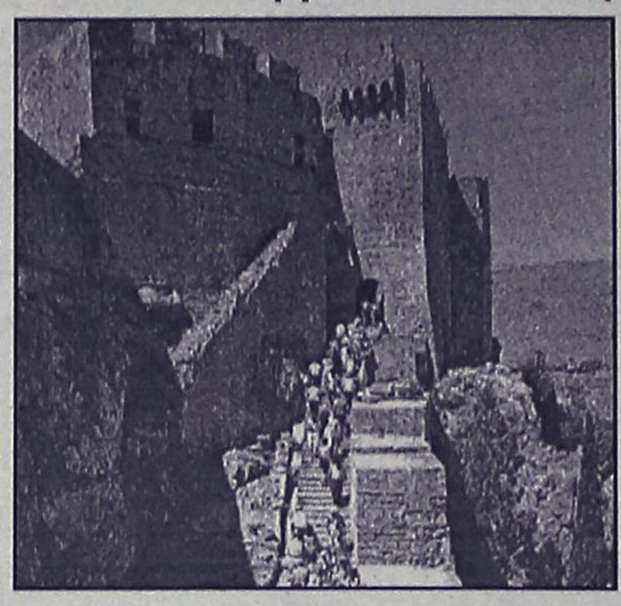

Την έντονη αντίδραση των τουριστών, των πρακτόρων αλλά και των ξεναγών στην περιοχή μας, προκάλεσε το γεγονός του... σφραγίσματος των αρχαιολογικών χώρων και των μουσείων, εξαιτίας της πανελλαδικής απεργιακής κινητοποίησης των αρχαιοφυλάκων.

Το ενδεχόμενο της συνέχισης των κινητοποιήσεων αυτών πάντως, προκαλεί εκ των πραγμάτων σοβαρό πρόβλημα για την περιοχή μας, δεδομένου ότι υπάρχουν πακέτα (προσυμφωνημένα με τα πρακτορεία) για τις εκδρομές των τουριστών και τα συμβόλαια που έχουν υπογραφεί με τους τουριστικούς οργανισμούς.

Στο ίδιο πνεύμα και ο Σύνδεσμος Τουριστικών Πρακτορείων Ελλάδος με ανακοίνωσή του καταγγέλλει την συνεχιζόμενη και επί μακρόν, όπως αναφέρει, αδιανόητη και εγκληματική αδιαφορία απέναντι στις σοβαρές αρνητικές συνέπειες για τον τουρισμό της χώρας μας που έχει το κλείσιμο των αρχαιολογικών χώρων και μουσείων.

Σκοτώθηκε Άγγλος τουρίστας

Τραγικό θάνατο βρήκε χθες τα ξημερώματα, ένας 30χρονος Άγγλος, που ήρθε πριν από μερικές μέρες στη Ρόδο για να περάσει τις διακοπές του, όταν το μοτοποδήλατο που οδηγούσε, μπήκε στο αντίθετο ρεύμα κυκλοφορίας και συγκρούστηκε μετωπικά με διερχόμενο ι.χ. αυτοκίνητο.

Το θανατηφόρο τροχαίο, σημειώθηκε στις 1.30 χθες τα ξημερώματα, στο 20ό χιλιόμετρο της Εθνικής Οδού Ρόδου – Λίνδου, όταν το μοτοποδήλατο που οδηγούσε ο Άγγλος, μπήκε στο αντίθετο ρεύμα και συγκρούστηκε με ιχ που οδηγούσε ο Χ. Ν. του Κ. 38 ετών, κάτοικος Αφάντου.

Από την σύγκρουση τραυματίστηκε θανάσιμα ο οδηγός του μοτοποδηλάτου, ο οποίος και εξέπνευσε λίγη ώρα αργότερα.

Σχετική προανάκριση για τα ακριβή αίτια κάτω από τα οποία σημειώθηκε το δυστύχημα ανέλαβε και διενεργεί ήδη το Τμήμα Τροχαίας Ρόδου.



ΤΑ ΠΡΟΪΟΝΤΑ ΕΙΝΑΙ ΧΩΡΙΣ ΣΥΝΤΗΡΗΤΙΚΑ

- *ΧΑΒΙΑΡΙ ΜΑΥΡΟ & ΚΟΚΚΙΝΟ*
- *ΚΑΠΝΙΣΤΟΣ ΣΟΛΩΜΟΣ*
- *ΠΟΤΑ ΑΠΟ ΡΩΣΙΑ*
- *ΚΑΠΝΙΣΤΑ ΑΛΛΑΝΤΙΚΑ ΚΑΙ ΓΛΥΚΑ ΑΠΟ ΠΟΛΩΝΙΑ*
- *ΤΟΥΡΣΙΑ-ΑΝΑΨΥΚΤΙΚΑ-ΚΡΑΣΙΑ-ΡΑΚΙ ΑΠΟ ΒΟΥΛΓΑΡΙΑ*

ΑΜΑΡΑΝΤΟΥ 3-ΡΟΔΟΣ ΤΗΛ. 25834





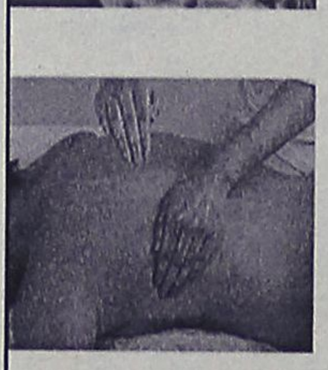





Χαλαρώστε
Αναζωογονηθείτε &
Θεραπευτείτε!!!

Με μία (ή συνδυασμό) από τις παρακάτω *Ειδικές Θεραπείες:*

- **Αρωματοθεραπεία**
- **Ρεφλεξολογία**
- **Μασάζ Σώματος**
- **Ινδικό Μασάζ Κεφαλής**
- **Συμβουλευτική Αντιστρές**
- **ΣΕΜΙΝΑΡΙΑ**

Από έμπειρους διπλωματούχους,
σε ένα χώρο φιλόξενο και προσιτό,
όπου το άτομο αντιμετωπίζεται
ολιστικά, με προσοχή και φροντίδα!

Κέντρο Ειδικών Θεραπειών
Στρατηγού Ζήση 50

Τηλ./Φαξ 22410 20421

Υπεύθυνη: Ντίνα Σαντορινιού

Ολοκληρωμένο μπάνιο



Μόνο στο Idea Bagno Ιαλυσού!!!

Το σετ περιλαμβάνει:

Πλακάκια Steuler Γερμανίας 25 τ.μ. με 3 τεμ. Decor

Γερμανικός νιπτήρας με κολώνα 60 x 49 cm

Γερμανική λεκάνη Volta

Μπαταρία-βρύση Hansa Polo

Αξεσουάρ μπάνιου σειρά mini 7 τεμ.

Μπανιέρα με αυτόματη βαλβίδα μοντέλο Electra 1,70 x 0,70 cm

ΕΙΔΗ ΥΓΙΕΙΝΗΣ-ΠΛΑΚΑΚΙΑ

Idea Bagno

Λ. ΗΡΑΚΛΕΙΔΩΝ 28 ΙΑΛΥΣΟΣ ΤΗΛ-FAX: 2241090190

Με απόφαση του διοικητικού συμβουλίου

Στο...σφυρί ακίνητο της ΚΑΙΡ στην Αθήνα

Είχε αγορασθεί το 1960 από τον αείμνηστο Σταμάτη Καζούλη

Στο... σφυρί ετοιμάζεται να βγει (αν τελικά επικυρωθεί από την επικείμενη Γενική Συνέλευση) το ακίνητο- κτιριακό συγκρότημα που διαθέτει η ΚΑΪΡ στην Αττική, και το οποίο είχε αγορασθεί το 1960, από τον αείμνηστο Σταμάτη Καζούλη, και είχε πραγματικά αναβαθμίσει και στηρίξει την εταιρία, ως κεντρικό παράρτημα, από το οποίο στις καλές εποχές διακινούνταν έως και... 1.000.000 φιάλες κρασιού και σαμπάνιας ημερησίως. Ήδη το διοικητικό συμβούλιο της ΚΑΙΡ έχει πάρει θετική απόφαση για την πώληση του συγκεκριμένου κτιριακού συγκροτήματος, το οποίο πάντως σήμερα, δεν λειτουργεί όπως θα έπρεπε, δεδομένου ότι οι πωλήσεις, σαμπάνιας, έχουν περιοριστεί στο ελάχιστο συγκριτικά με προηγούμενες εποχές. Αξίζει να σημειωθεί πάντως ότι το συγκεκριμένο ακίνητο – παράρτημα της ΚΑΪΡ, βρίσκεται στην οδό Δαβάκη και Πίνδου 65 στο Νέο Φάληρο και η πώλησή του αποτελεί σε κάθε περίπτωση σημαντικό στοιχείο ενίσχυσης των ταμείων της ΚΑΙΡ, πλην όμως πολλοί είναι εκείνοι που επισημαίνουν ότι θα μπορούσε να αξιοποιηθεί διαφορετικά από την εταιρία αλλά πάντως όχι να πωληθεί.

C·A·I·R
RODOS
ΕΓΓΥΗΣΗ ΠΟΙΟΤΗΤΑΣ

Ξεγυμνώματα Αγγλων!

Τα... οπίσθιά τους στους περαστικούς, άρχισαν να επιδεικνύουν χθες τα ξημερώματα, τρεις... βρετανοί τουρίστες που διασκέδαζαν στο Φαληράκι, γεγονός όμως που έγινε αντιληπτό από τους αστυνομικούς οι οποίοι και τους συνέλαβαν επιτόπου.

Τα... ξεγυμνώματα, των ξένων τουριστών, που... άρχισαν να εκδηλώνονται και πάλι στο νησί της Ρόδου, δεν είναι νέο φαινόμενο, αφού μόνο στην διάρκεια της περσινής τουριστικής σεζόν, είχαν συλληφθεί για τον ίδιο λόγο και είχαν παραπεμφθεί στο Αυτόφωρο, περισσότεροι από 20 νεαροί τουρίστες στην πλειοψηφία τους Βρετανοί. Οι συγκεκριμένοι, ηλικίας 20, 19 και 17 ετών αντίστοιχα, εντοπίστηκαν στις 4 χθες τα ξημερώματα στη πλέον τουριστική περιοχή του Φαληρακίου, να κατεβάζουν από κοινού τα παντελόνια τους και να επιδεικνύουν τα οπίσθιά τους σε διερχόμενους πολίτες προσβάλλοντας έτσι την γενετήσια αξιοπρέπειά τους. Σε βάρος τους, κινήθηκε ήδη η προβλεπόμενη από τις διατάξεις διαδικασία και παραπέμφθηκαν στο Μονομελές Αυτόφωρο Πλημμελειοδικείο της Ρόδου, το οποίο τους καταδίκασε σε ποινή φυλάκισης δύο μηνών, εξαγοράσιμη προς 4,40 ευρώ ημερησίως.

Μέχρι τις 21 Ιουνίου τα καταστήματα Divani & Divani by Natuzzi, κάνουν μια προσφορά που σας χαλαρώνει και σας συμφέρει... 3θέσιο δερμάτινο καναπέ CLASS με μηχανισμό ανάκλισης, σε 12 άτοκες δόσεις, με μόλις € 1.699 αντί για € 2.024. Ειδικές προσφορές ισχύουν επίσης, για όλες τις εκδοχές καναπέ Class με μηχανισμούς ανάκλισης, κίνησης και καναπέ-κρεβάτι. Γιατί με τον οίκο Natuzzi, τον κορυφαίο κατασκευαστή στους δερμάτινους καναπέδες παγκοσμίως, η κάθε σας στιγμή είναι ιδανική για χαλάρωση.

Τα καταστήματα Divani & Divani by Natuzzi σας παρέχουν 10 χρόνια εγγύηση για τον ξύλινο σκελετό και 2 χρόνια για όλα τα υπόλοιπα υλικά και εξαρτήματα.

Class με μηχανισμό ανάκλισης
3θέσιος δερμάτινος καναπές 214 εκ.
Τιμή προσφοράς από € 1.699,
αρχική τιμή από € 2.024

Ο ΦΠΑ συμπεριλαμβάνεται στις αναγραφόμενες τιμές.

www.natuzzi.com
Τηλ. επικοινωνίας 22410273278

DIVANI & DIVANI by NATUZZI

Καταστήματα Divani & Divani by Natuzzi: Αθήνα, Θεσσαλονίκη, Ιωάννινα, Ρόδος, Καβάλα, Λάρισα, Αλεξανδρούπολη, Πάτρα, Χανιά, Άργος, Ηράκλειο, Κόρινθος, Χίος.



Apopsis Design

ΑΤΕΛΙΕ ΓΡΑΦΙΚΩΝ ΤΕΧΝΩΝ

ΖΑΡΑΝΗ ΙΩΑΝΝΑ

- Σχεδιασμός Εντύπου
- Εντυπη Διαφήμιση
- Εκτυπώσεις Laser A4 & A3
- Ηλεκτρονικό Μοντάζ
- Ενθέσεις
- Λογότυπα
- Ημερολόγια
- Προσκλήσεις
- Μικροέντυπα'
- Βιβλία
- Μηχανογραφικά Εντυπα
- Εταιρικά Έντυπα
- Σχεδιασμός Συσκευασίας
- Δακτυλογραφήσεις
- Εγχρωμα Φωτοαντίγραφα
- Κατάλογοι Εγχρωμοι (με δυνατότητα πλαστικοποίησης)

ΔΙΑΧΩΡΙΣΜΟΙ
ΦΙΛΜ ΥΨΗΛΗΣ ΑΝΑΛΥΣΗΣ (1200 - 3386 dpi)
με την υπογραφή της HEIDELBERG

ΧΑΝΙΩΝ 15Α ΑΝΑΛΗΨΗ (ΠΑΡΑΠΛΕΥΡΩΣ ΕΦΗΜ. "ΔΡΑΣΗ")
ΤΗΛ./FAX: 22410 64627
e-mail: apopsisdesign@hol.gr

INTERACTIVE LEARNING
INFOTECH EDUCATION CENTERS

ΚΕΝΤΡΑ ΕΚΜΑΘΗΣΗΣ ΠΛΗΡΟΦΟΡΙΚΗΣ & ΤΕΧΝΟΛΟΓΙΑΣ

Προγράμματα εκμάθησης Η/Υ για

✓ **Παιδιά** με ειδικά προγράμματα για κάθε ηλικία και επίπεδο.

✓ **Ενήλικες** με ολοκληρωμένα προγράμματα ή μεμονωμένες ενότητες.

Πιστοποιητικά

★ECDL ★Βεβαίωση Α.Π.Θ. ★MOUS

Εκπαιδευτές Πτυχιούχοι Πληροφορικής και Ειδικοί Παιδαγωγοί Α.Ε.Ι.
Εγχειρίδια πιστοποιημένα από το Α.Π.Θ.

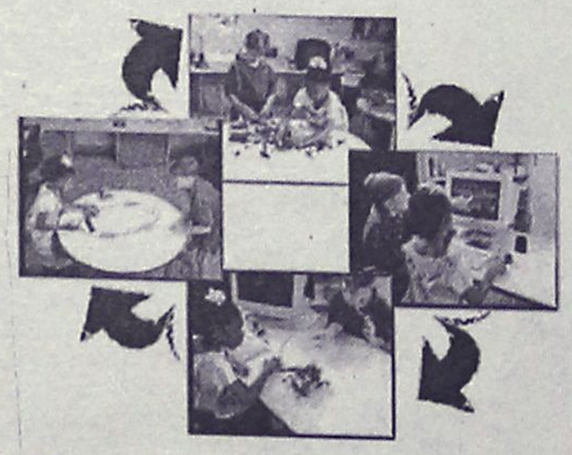

Θερινά τμήματα

Πληροφορίες-εγγραφές
Καθημερινά : 11-1 & 4-9
Στ. Κωτιάδη 37, ΡΟΔΟΣ Τηλ. 22410 70611
Γ. Παπανδρέου, ΑΡΧΑΓΓΕΛΟΣ Τηλ. 22440 29335
www.interactive.gr

...Το μέλλον ανήκει σε αυτούς που το προετοιμάζουν

Για το λάθος θέμα στα Μαθηματικά

Καταγγέλλουν την ηγεσία του Υπουργείου Παιδείας!

Ανακοίνωση της Αριστερής Ενωτικής Κίνησης Καθηγητών της Δωδεκανήσου

Την ηγεσία του υπουργείου Παιδείας και την Κεντρική Επιτροπή εξετάσεων (την οποία μάλιστα χαρακτηρίζει ως προϊόν αναξιοκρατίας και κομματισμού) καταγγέλλει με ανακοίνωσή της η συνδικαλιστική παράταξη Αριστερή Ενωτική Κίνηση Καθηγητών-συνεργαζόμενοι.

Η καταγγελία έχει να κάνει με το λάθος θέμα στα Μαθηματικά, στις Πανελλήνιες εξετάσεις, για το οποίο το υπουργείο προσπαθεί να συγκαλύψει τις ευθύνες του.

Ειδικότερα στην ανακοίνωσή της η Αριστερή Ενωτική Κίνηση Καθηγητών επισημαίνει τα εξής:

"Μετά τις παρεμβάσεις έγκυρων επιστημονικών κύκλων στο ζήτημα που προέκυψε με τα θέματα των Πανελλαδικών Εξετάσεων στα Μαθηματικά, θα περίμενε κανείς ότι η ηγεσία του Υπ. Παιδείας θα έπαιρνε τα απαιτούμενα μέτρα, ώστε να περισωθεί όσο ήταν δυνατό η τραυματισμένη αξιοπιστία του. Δυστυχώς, όμως, αυτό που παρατηρεί έκπληκτη η κοινή γνώμη είναι ότι η ηγεσία του Υπ. Παιδείας εξακολουθεί να επιμένει σε μια τακτική συγκάλυψης της σοβαρής ευθύνης της καλυπτόμενη πίσω από τις ασαφείς δηλώσεις της Ελληνικής Μαθηματικής εταιρείας περί "λανθασμένης επιλογής" και επιχειρεί να μεταθέσει τις ευθύνες της στους εκπαιδευτικούς, επικαλούμενη μάλιστα "κομματικές σκοπιμότητες".

Συγκεκριμένα, το πρόβλημα που προέκυψε στα θέματα των Μαθηματικών της Γ' Λυκείου αποτελεί την αποκορύφωση μιας σειράς άστοχων χειρισμών και επιλογών σε πολλά πανελλαδικώς εξεταζόμενα μαθήματα (Γλώσσα-Εκθεση, Φυσική και Λατινικά Β' Λυκείου), που δείχνουν τουλάχιστον ανευθυνότητα και απαράδεκτη προχειρότητα σε ένα τόσο σοβαρό ζήτημα. Ειδικότερα, το 4ο θέμα των Μαθηματικών είναι εξόφθαλμα προβληματικό, καθώς το επίπεδο δυσκολίας του είναι σαφώς αναντίστοιχο προς τις μαθησιακές δυνατότητες των μαθητών αυτής της ηλικίας και έξω από το πνεύμα του σχολικού βιβλίου, ενώ ειδικότερα το σκέλος 4γ του θέματος έχει αμφισβητηθεί από επιστημονική άποψη και μάλιστα από τους πλέον ειδήμονες.

Εξαιρετική είναι η παρουσίαση των συναδέλφων μας του τοπικού παραρτήματος της ΕΜΕ στην εφημερίδα "Ροδιακή", στις 4-6-2003 που καταδεικνύουν ολοκληρωμένα και μάλιστα με πρωτότυπο και γλαφυρό τρόπο γιατί το ερώτημα 4γ του 4ου θέματος δεν ισχύει.

Είναι βέβαιο ότι το υποβαθμισμένο επίπεδο λειτουργίας της Κεντρικής Επιτροπής Εξετάσεων Ενιαίων Λυκείων (ΚΕΕΕΛ) δεν εκφράζει το επίπεδο των εκπαιδευτικών της χώρας, αλλά είναι προϊόν της αναξιοκρατίας και του κομματισμού που διακρίνει συνολικά την πολιτική του Υπ. Παιδείας.

Για την ηθική αποκατάσταση της τάξης, τουλάχιστον, η ηγεσία του Υπ. Παιδείας και η ΚΕΕΕΛ οφείλουν να αναγνωρίσουν δημόσια το λάθος τους και να εξετάσουν σοβαρά και ειλικρινά τι μπορεί να γίνει για να ελαχιστοποιηθούν οι επιπτώσεις στους εξεταζόμενους μαθητές και μαθήτριες.

Γενικότερα, είναι αναγκαίο να επανεξεταστεί το συνολικό πλαίσιο λειτουργίας του Λυκείου και κυρίως το σύστημα των εξετάσεων πρόσβασης στην Τριτοβάθμια Εκπαίδευση, ένα σύστημα που έχει ακυρώσει τη μορφωτική λειτουργία της λυκειακής βαθμίδας και έχει επιφέρει σοβαρές επιπτώσεις (ψυχικές, οικονομικές κ.λπ.) σε μαθητές και γονείς.

Με την ευκαιρία αυτή να επαναλάβουμε για μια ακόμη φορά την πλήρη αντίθεσή μας στη μετατροπή του Ενιαίου Λυκείου για πολύ μεγάλο χρονικό διάστημα σε εξεταστικό κέντρο. Οι εξεταστικές διαδικασίες λειτουργούν σε βάρος της ποιότητας και της επάρκειας της παρεχόμενης γνώσης.

Η αριστερή ενωτική κίνηση καθηγητών αισθάνεται δικαιωμένη για τους αγώνες που έχει δώσει για την κατοχύρωση της μορφωτικής αυτοτέλειας του Λυκείου με την αποδέσμευσή του από το σύστημα πρόσβασης στην Τριτοβάθμια Εκπαίδευση. Προϋπόθεση της μορφωτικής αυτοτέλειας είναι η κατάργηση των Πανελλαδικών εξετάσεων της Β' και Γ' τάξης του Λυκείου".

Επεσε χθες η αυλαία των Πανελληνίων



Επεσε χθες η αυλαία των εξετάσεων και για τους μαθητές των Ενιαίων Λυκείων της περιοχής μας.
Ολα εξελίχθησαν ομαλά και κατά τη χθεσινή ημέρα ενώ τα γραπτά στάλθηκαν γύρω στις 2.30 το απόγευμα στην Αθήνα. Τα αποτελέσματα των εξετάσεων αναμένεται να ανακοινωθούν περί τα μέσα Ιουλίου.
Οι εξετάσεις ολοκληρώνονται με τους μαθητές των ΤΕΕ που θα εξετασθούν την ερχόμενη Τετάρτη και με ένα ειδικό μάθημα, των Αγγλικών, στο οποίο θα διαγωνισθούν το Σάββατο 21 Ιουνίου.

Και άλλα για τις εξετάσεις στη σελίδα 36

Zorpidis TRAVEL

ΤΡΙΗΜΕΡΟ στην ΛΕΡΟ του ΑΓΙΟΥ ΠΝΕΥΜΑΤΟΣ

τριήμερη εκδρομή στη Λέρο από 13-16 Ιουνίου.

Περιλαμβάνει
- Παραμονή στο Crithonis Paradise Hotel με πρωινό
- Ακτοπλοϊκά εισιτήρια ΡΟΔΟ - ΛΕΡΟ - ΡΟΔΟ.
- Μεταφορά από και προς το ξενοδοχείο.
- Ασφάλεια αστικής ευθύνης
- Προαιρετική ξενάγηση του νησιού με ξεναγό.

Πληροφορίες τηλ. 22410 30054, 31833
Fax: 22410 26745

Η ΜΕΓΑΛΥΤΕΡΗ ΕΠΙΘΥΜΙΑ ΜΟΥ... ...ΕΙΝΑΙ ΜΟΝΟ

Diagoras Club

LIFESTYLE SPORTSWEAR
WORKWEAR - JEANSWEAR - SHOES

Παντελόνια απο 10€

Τα καλύτερα ρούχα και παπούτσια για τον άνδρα και τη γυναίκα στις καλύτερες τιμές!!!

adidas · POLO · le coq sportif · reebok · NIKE · DOWN TOWN · EXIST EVOLUTION XT STREET LG · BYLOT Jeans union trade

Λεωφ. Ηρακλειδών 373, Ιαλυσός Ρόδος, τηλ. 22410 92744
(Μπροστά από το Λύκειο Ιαλυσού)

ΘΕΡΙΝΑ μαθήματα
όλων των τάξεων στην

ΙΑΛΥΣΟ

Γοργοποτάμου 16,
τηλ.: 22410-92121-92549

ΔΕΛΗΓΙΑΝΝΗ-ΤΕΡΖΑΚΗ
ΜΑΡΙΕΤΑ

- *ΕΝΤΑΤΙΚΑ για πτυχία αναγνωρισμένα από το ΔΗΜΟΣΙΟ και ΑΣΕΠ*

Κρατικά πτυχία LOWER και PROFICIENCY (εξετάσεις: Νοέμβριος 2003)

- *LOWER και PROFICIENCY των Πανεπ. CAMBRIDGE και MICHIGAN (εξετάσεις: Νοέμβριος και Δεκέμβριος 2003)*

- T.O.I.E.C.-LOWER- ADVANCED
(εξετάσεις: εβδομαδιαίας
κάθε Παρασκευή)

- T.D.E.F.E.L.-I.E.L.T.S.

*e-mail: e-terzaki@hotmail-com

Ξεκινούν οι εγγραφές για τον Προφήτη Ηλία

Και τώρα... κατασκηνώσεις

Θα λειτουργήσουν και φέτος πέντε περίοδοι

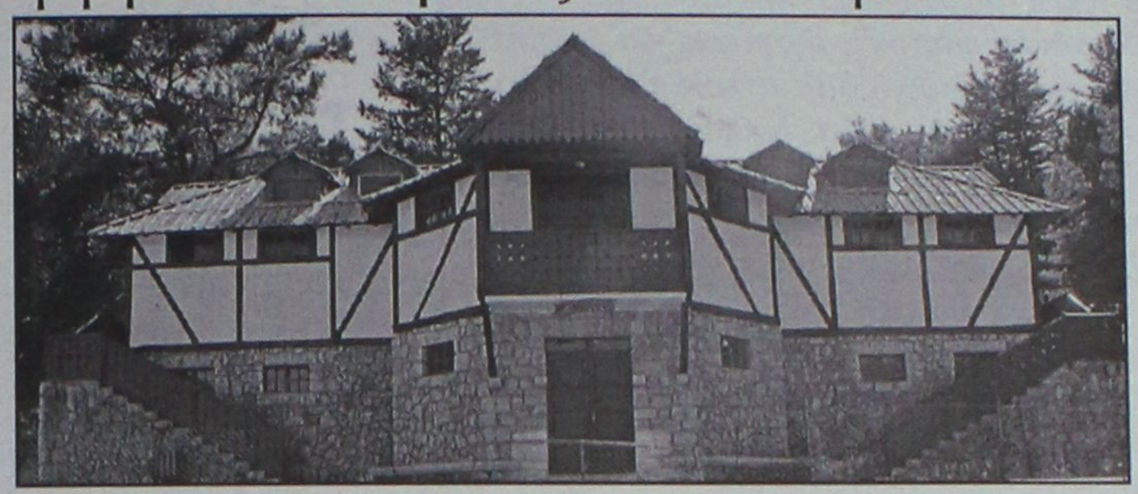

Ξεκινούν από τις 18/6/2003 οι εγγραφές των μαθητών των Δημοτικών σχολείων καθώς και των γυμνασίων που επιθυμούν να συμμετέχουν στο πρόγραμμα των παιδικών κατασκηνώσεων του Προφήτη Ηλία.

Οι ενδιαφερόμενοι μπορούν να προσέρχονται στα γραφεία του Δημοτικού Οργανισμού Πρόνοιας του Δήμου Ροδίων, κατά τις εργάσιμες ημέρες και ώρες 09.00-13.00, προσκομίζοντας την φωτοτυπία του ενδεικτικού τους, το βιβλιάριο υγείας τους καθώς και την οικονομική τους συμμετοχή προκειμένου να εγγραφούν στην κατασκηνωτική περίοδο που επιθυμούν.

Οι κατασκηνωτικές περίοδοι είναι οι ακόλουθες:

Α' 7/7-15/7 για μαθητές Δημοτικού Σχολείου.

Β' 15/7-23/7 για μαθητές Δημοτικού Σχολείου

Γ' 23/7-31/8 για μαθητές Δημοτικού Σχολείου

Δ' 31/8-9/8 για μαθητές Γυμνασίου

Ε' 9/8-18-8 για μαθητές Γυμνασίου

Το ποσό συμμετοχής για 1 παιδί ορίσθηκε στα 70 ευρώ.

Για 2 αδέλφια η συμμετοχή ορίσθηκε στα 110 ευρώ.

Για 3 αδέλφια ή και περισσότερα η συμμετοχή ορίσθηκε στα 150 ευρώ.

Επίσης κατατίθενται και οι αιτήσεις στελεχών (ομαδάρχες, επιμελητές, γυμναστές, ειδικοί συνεργάτες).

Για περισσότερες πληροφορίες στα τηλέφωνα 22410-26846 και 22460-22189 (κ. Καραμανώλη).

Οργανώνεται από το Πανεπιστήμιο Αιγαίου

Διεθνές Συνέδριο με θέμα: «ποιότητα στην εκπαίδευση»

Θα πάρουν μέρος 400 άτομα από 40 χώρες

Το Τμήμα Δημοτικής Εκπαίδευσης του Πανεπιστημίου Αιγαίου σε συνεργασία με το Ευρωπαϊκό Δίκτυο Εκπαίδευσης από απόσταση (European Distance Education Network-EDEN) διοργανώνει μεγάλο διεθνές συνέδριο το τετραήμερο 15-18 Ιουνίου στην πόλη της Ρόδου.

Το συνέδριο εντάσσεται στη γενική θεματική της διασφάλισης ποιότητας με κύριο άξονα την ποιότητα στην εκπαίδευση και ειδικότερα στην από απόσταση εκπαίδευση.

Το συνέδριο πραγματοποιείται στα πλαίσια της Ελληνικής Προεδρίας.

Το θέμα αυτό αποτελεί σήμερα αντικείμενο ευρύτατου κοινωνικού, επιστημονικού και ακαδημαϊκού διαλόγου, είναι από τα πιο καίρια στη σύγχρονη κοινωνία, και ελκύει το ενδιαφέρον της Ευρωπαϊκής Commission, πολλών διεθνών οργανισμών, πανεπιστημίων, ινστιτούτων και επαγγελματιών. Αναμένονται περί τα 400 άτομα από 40 περίπου χώρες. Ανάμεσα στις αξιόλογες συμμετοχές που θα τιμήσουν το συνέδριο είναι ο διεθνούς φήμης ελληνικής καταγωγής επιστήμονας Νίκολας Νεγρεπόντε ο οποίος είναι διευθυντής του Media Lab του Ινστιτούτου Τεχνολογίας της Μασσαχουσέτης (MIT).

Το συνέδριο αυτό, που για μια ακόμα φορά δείχνει τις δυνατότητες συμβολής του Πανεπιστημίου Αιγαίου σε δραστηριότητες με διεθνή διάσταση και απήχηση, αναμένεται να συμβάλλει ουσιαστικά στο στόχο της μετεξέλιξης της κοινωνίας, από κοινωνία της αφθονίας σε κοινωνία της ποιότητας. Παράλληλα προβάλλει τη Ρόδο ως ιδανικό τόπο οργάνωσης επιστημονικών συναντήσεων αλλά και ως κέντρο εκπαίδευσης και πολιτισμού.

Το συνέδριο συνδιοργανώνεται από το Ιδρυμα Μελετών Λαμπράκη και υποστηρίζεται από το σχολείο Ελληνογερμανική Αγωγή. Χορηγοί του συνεδρίου είναι ο Δήμος Ρόδου, η Ενωση Ξενοδόχων Ρόδου, η εταιρεία Forthnet.

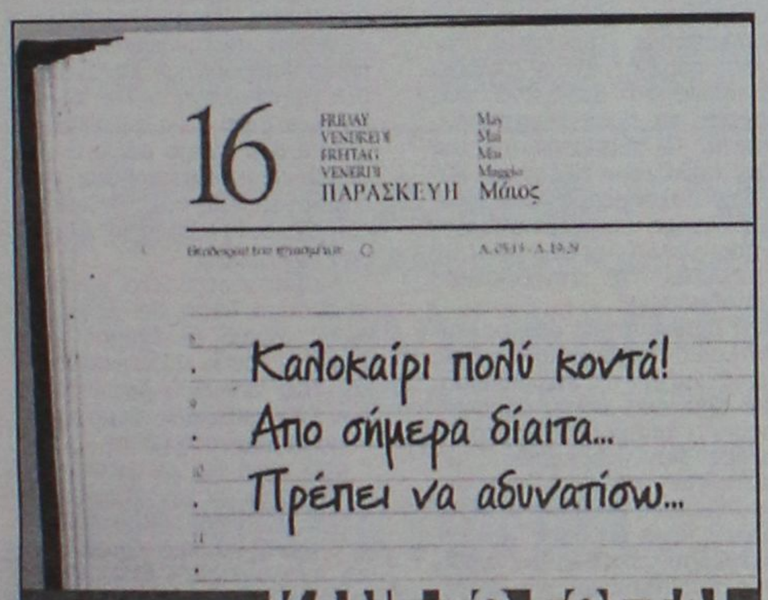

ΚΑΝΕ ΤΟ ΣΩΣΤΑ!

Υγιεινό και σίγουρο αδυνάτισμα

Με έτοιμα γεύματα

φρεσκομαγειρεμένα, νόστιμα και υποθερμιδικά, στο σπίτι, στη δουλειά ή όπου εσείς τα ζητήσετε!

Προγράμματα διατροφής

ειδικά διαμορφωμένα να ανταποκρίνονται στο δικό σας μεταβολισμό για ένα σωστό και ασφαλές αδυνάτισμα.

ΔΙΑΤΡΟΦΟΛΟΓΙΚΟ
ΒΙΟΧΗΜΙΚΟ ΚΕΝΤΡΟ

ΜΑΤΙΝΑ ΠΟΥΛΗ
ΠΤΥΧΙΟΥΧΟΣ ΒΙΟΧΗΜΙΚΟΣ (ΠΑΝ/ΜΙΟ SUSSEX UK)
ΜΕ ΕΙΔΙΚΕΥΣΗ ΣΤΗ ΔΙΑΤΡΟΦΟΛΟΓΙΑ (ΠΑΝ/ΜΙΟ SHEFFIELD UK)
Δευτέρα, Τρίτη, Πέμπτη: 9:00 - 12:00 και 17:00 - 20:00
Τετάρτη, Παρασκευή: 10:00 - 16:00
ΑΤΤΑΒΥΡΟΥ 33, ΡΟΔΟΣ, ΤΗΛ. 22410.76.830
e-mail: diatrof@hotmail.com

ΑΠΟΛΑΥΣΤΕ ΤΟΝ ΠΑΡΑΔΕΙΣΟ ΤΟΥ ΝΗΜΠΟΡΙΟΥ ΣΥΜΗΣ

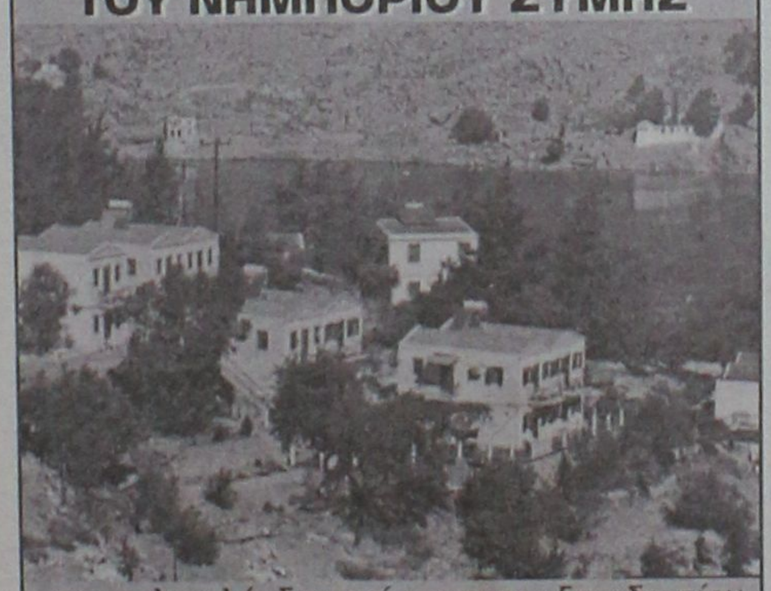

*στα πολυτελή διαμερίσματα του ξενοδοχείου **"ΝΗΡΗΙΔΕΣ"** λίγα μέτρα από τη θάλασσα, σ' ένα οικογενειακό και φιλικό περιβάλλον.*

ΤΙΜΗ ΠΡΟΣΦΟΡΑΣ ΓΙΑ ΤΟΥΣ ΔΩΔ/ΣΙΟΥΣ ΦΙΛΟΥΣ ΜΑΣ ΕΩΣ 20 € ΤΟ ΑΤΟΜΟ

(στην τιμή περιλαμβάνεται το πρωινό και η μεταφορά από ή προς το λιμάνι της Σύμης)

ΤΗΛ. 22460 71784

Για κάθε καιρό...



ΗΛΙΑΚΑ ΣΥΣΤΗΜΑΤΑ
IDEAL SOLAR

ΑΝΟΞΕΙΔΩΤΗ ΥΠΕΡΟΧΗ A.I.S.I. 316

ΑΠΟΚΛΕΙΣΤΙΚΗ ΔΙΑΘΕΣΗ
Τεχνικό κατάστημα

ΚΟΚΚΙΝΟΣ & Συνεργάτες

Πεπειραμένη τεχνική υποστήριξη
για μεταφορά ακόμα και τοποθέτηση

Δημ. Αναστασιάδη 8, Ρόδος • Τηλ./Fax 22410 32181

ATMOSFERA

Η φαντασία δημιουργεί ***atmosfera!!***
Η τέχνη του design αποκτά αισθητική.
Νέες διακοσμητικές προτάσεις για το σπίτι.
Μοντέρνα χειροποίητα αντικείμενα (βάζα - κηροπήγια και άλλα διακοσμητικά) αποκλειστικά φτιαγμένα από ξένους σχεδιαστές.
Πρωτότυπα κομμάτια επιμελημένα με σεβασμό και αισθητική, ήρθαν για να δώσουν ***atmosfera*** *στο δικό σας χώρο.*
Συγκεντρωμένα όλα μαζί στην ***Εθν. Αντιστάσεως 54 (πρώην Αννης Μαρίας)*** *σας περιμένουν για να καλύψουν κάθε επιθυμία σας.*

ΛΙΣΤΑ ΓΑΜΟΥ

ATMOSFERA
Είδη διακόσμησης εσωτερικού χώρου
Εθν. Αντιστάσεως 54 (πρώην Αννης Μαρίας) • Τηλ. 22410 43970-71

FERRIES

ΠΡΟΓΡΑΜΜΑ ΔΡΟΜΟΛΟΓΙΩΝ

Ε/Γ-ΟΓ ΡΟΔΑΝΘΗ**-Ε/Γ-Ο/Γ ΔΗΜΗΤΡΟΥΛΑ-Ε/Γ-Ο/Γ ΜΑΡΙΝΑ

ΡΟΔΟΣ - ΠΕΙΡΑΙΑΣ (28/05/03-08/06/03)

		ΤΕΤΑΡΤΗ 28/05
ΡΟΔΑΝΘΗ	17.00	ΚΩ-ΚΑΛΥΜΝΟ-ΛΕΡΟ-ΠΑΤΜΟ-ΠΕΡΑΙΑ
		ΠΕΜΠΤΗ 29/05
ΜΑΡΙΝΑ	08.30	ΚΑΣΤΕΛΟΡΙΖΟ
ΜΑΡΙΝΑ	17.00	ΚΩ-ΚΑΛΥΜΝΟ-ΛΕΡΟ
		ΠΑΡΑΣΚΕΥΗ 30/05
ΡΟΔΑΝΘΗ	17.00	ΚΩ-ΚΑΛΥΜΝΟ-ΛΕΡΟ-ΠΑΤΜΟ-ΠΕΡΑΙΑ
		ΣΑΒΒΑΤΟ 31/05
ΜΑΡΙΝΑ	08.30	ΚΑΣΤΕΛΟΡΙΖΟ
ΜΑΡΙΝΑ	17.00	ΚΩ-ΚΑΛΥΜΝΟ-ΠΕΙΡΑΙΑ
ΔΗΜΗΤΡΟΥΛΑ	21.00	ΚΩ-ΒΑΘΥ-ΧΙΟ-ΛΕΣΒΟ-ΛΗΜΝΟ ΑΛΕΞ/ΠΟΛΗ (21.00)
		ΚΥΡΙΑΚΗ 01/06
ΡΟΔΑΝΘΗ	14.00	ΚΩ-ΚΑΛΥΜΝΟ-ΛΕΡΟ-ΠΑΤΜΟ-ΠΕΙΡΑΙΑ
		ΔΕΥΤΕΡΑ 02/06
ΜΑΡΙΝΑ	17.00	ΚΩ-ΚΑΛΥΜΝΟ-ΛΕΡΟ-ΠΑΤΜΟ-ΠΕΙΡΑΙΑ
ΔΗΜΗΤΡΟΥΛΑ	24.00	ΚΑΣΤΕΛΟΡΙΖΟ
		ΤΡΙΤΗ 03/06
ΔΗΜΗΤΡΟΥΛΑ	14.00	ΣΥΜΗ-ΤΗΛΟ-ΝΙΣΥΡΟ-ΚΩ-ΚΑΛΥΜΝΟ-ΑΣΤΥΠΑΛΑΙΑ-ΑΙΓΙΑΛΙ-ΚΑΤΑΠΟΛΑ-ΝΑΞΟ-ΠΑΡΟ-ΣΥΡΟ-ΠΕΙΡΑΙΑ
		ΤΕΤΑΡΤΗ 04/06
ΜΑΡΙΝΑ	17.00	ΚΩ-ΚΑΛΥΜΝΟ-ΛΕΡΟ-ΠΑΤΜΟ-ΠΕΙΡΑΙΑ
		ΠΕΜΠΤΗ 05/06
ΡΟΔΑΝΘΗ	08.30	ΚΑΣΤΕΛΟΡΙΖΟ
ΡΟΔΑΝΘΗ	17.00	ΚΩ-ΚΑΛΥΜΝΟ-ΠΕΙΡΑΙΑ
		ΠΑΡΑΣΚΕΥΗ 06/06
ΜΑΡΙΝΑ	17.00	ΚΩ-ΚΑΛΥΜΝΟ-ΛΕΡΟ-ΠΑΤΜΟ-ΠΕΙΡΑΙΑ
		ΣΑΒΒΑΤΟ 07/06
ΡΟΔΑΝΘΗ	08.30	ΚΑΣΤΕΛΟΡΙΖΟ
ΡΟΔΑΝΘΗ	17.00	ΚΩ-ΚΑΛΥΜΝΟ-ΠΕΙΡΑΙΑ
ΔΗΜΗΤΡΟΥΛΑ	21.00	ΚΩ-ΒΑΘΥ-ΧΙΟ-ΛΕΣΒΟ-ΛΗΜΝΟ-ΑΝΕΞ/ΠΟΛΗ (21.00)
		ΚΥΡΙΑΚΗ 08/06
ΜΑΡΙΝΑ	14.00	ΚΩ-ΚΑΛΥΜΝΟ-ΛΕΡΟ-ΠΑΤΜΟ-ΠΕΙΡΑΙΑ

* Η εταιρεία μας θρίσκεται στην ευχάριστη θέση να σας ενημερώσει ότι:
1. Από 15/03 θα ισχύουν εκπτώσεις από 25% μέχρι και 40% για όλες τις θέσεις. Συμπεριλαμβάνεται και η τρίτη θέση.
2. Θα προσφέρονται ειδικές τιμές σε όλες τις θέσεις για οικογενειακά πακέτα και ξενοδοχεία 5 ή 4 αστέρων σε καταπληκτικές τιμές.
3. Από 15/06 θα εκτελούνται δρομολόγια καθημερινώς: ΠΕΙΡΑΙΑ - ΚΩ - ΡΟΔΟ & ΡΟΔΟ - ΚΩ - ΠΕΙΡΑΙΑ
4. Εισιτήρια μετ' επιστροφής, ειδικές τιμές.
5. Ι.Χ. ΕΚΠΤΩΣΗ 25% για μετάβαση, μετ' επιστροφής 40%.
6. Πολλαπλά εισιτήρια minimum 5, 50% έκπτωση.

Πληροφορίες στο κεντρικό πρακτορείο
TSAGARIS TRAVEL
και στον ταξιδιωτικό σας πράκτορα
Τηλ. (22410) 36170-30406, FAX: 22410-28597

Η κακή τουριστική χρονιά μπορεί να μας συνετίσει

Το πάθημα...μάθημα!

Πού βρισκόμαστε και πού πάμε; Απόψεις του διευθυντή του ΠΡΟΤΟΥΡ κ. Μπάμπη Παλογιαννίδη

Μπορεί μία, κατά κοινή ομολογία, "κακή" χρονιά για τον τουρισμό μας να έχει και θετικά αποτελέσματα;

Αν βιαστούμε να απαντήσουμε ότι κάτι τέτοιο δεν είναι δυνατόν να συμβεί μάλλον κάνουμε λάθος.

Γιατί ανεξάρτητα των όποιων προβλημάτων δημιουργεί η μειωμενη κίνηση, η φετινή περίοδος προσφέρεται για να συνειδητοποιήσουμε τι συβαίνει σε παγκόσμιο επίπεδο στον τουρισμό, ποιές είναι οι δυνατότητές μας πώς πρέπει να κινηθούμε από εδώ και στο εξής.

Το θέμα αυτό συζητήσαμε με τον διευθυντή του ΠΡΟΤΟΥΡ Μπάμπη Παλογιαννίδη.

"Αυτό που πρέπει να κάνουμε όλοι μας είναι να έχουμε τη μέγιστη δυνατή γνώση της πραγματικότητας.

Έχουμε το εξής δεδομένο:

Τα στοιχεία της κίνησης των πρώτων μηνών, αν εξαιρέσουμε τη καλή κίνηση που παρουσιάζει ο Απρίλιος λόγω των μαθητικών εκδρομών και της επίσκεψης στο νησί των Αυστριακών τουριστών, δείχνουν ότι περνάμε μία μεγάλη κρίση.

Για το επόμενο διάστημα προβλεπεται μία βελτίωση που δεν θα είναι όμως ικανή να ισοσκελίσει τις απώλειες που έχουν ηδη καταγραφεί.

Παράλληλα όμως υπάρχει και ένα άλλο στοιχείο που πρέπει να γνωρίζουμε.

Η κρίση που αντικειμενικά περνά ο τουρισμός στη Ρόδο φέτος μπορεί να είναι πρωτόγνωρη, είναι όμως πολύ μικρότερη από αυτή που αντιμετωπίζουν οι ανταγωνιστές μας είναι πολύ μεγαλύτερη.

Οι περισσότεροι Μεσογειακοί προορισμοί , κυρίως η Τουρκία και οι χώρες της Αφρικής αλλά και ισχυρές τουριστικές ευρωπαϊκές αγορές αντιμετωπίζουν πολύ μεγαλύτερο πρόβλημα, και δεν φαίνεται να έχουν τη δυνατότητα να ανακάμψουν. Πρέπει επίσης να γνωρίζουμε ότι πολύ μεγάλα προβλήματα αντιμετωπίζουν και οι υπόλοιποι ελληνικοί τουριστικοί προορισμοί

Σύμφωνα με τις πληροφορίες μας η κίνηση στη Κρήτη, στη Κέρκυρα και στους άλλους τουριστικούς προορισμούς είναι πολύ πεσμένη σε σχέση με τα προηγούμενα χρόνια και πολύ μεγαλύτερη από αυτή που περνάμε εμείς."

Που οδηγούν όμως αυτά τα στοιχεία;

"Αυτό που οφείλουμε όλοι μας να συνειδητοποιήσουμε



είναι πως ο τουρισμός διέρχεται μια πολύ μεγάλη κρίση, απώρεια κυρίως της παγκόσμιας οικονομικής κατάστασης αλλά και των όσων συμβαίνουν σε διεθνές επίπεδο. Παράλληλα τα τελευταία χρόνια έχουν συμβεί κοσμοϊστορικές αλλαγές στη διεθνή τουριστική αγορά που έχουν αλλάξει κατά πολύ τα όσα ίσχυαν τη προηγούμενη δεκαετία.

Υπό αυτές τις συνθήκες το γεγονός πως σε σχέση με τους ανταγωνιστές μας βρισκόμαστε σε πολύ καλύτερο επίπεδο , όσο και αν ακούγεται "περίεργο" , θα πρέπει να μας οπλίσει με αισιοδοξία, να μας οδηγήσει στο να βγάλουμε σωστά συμπεράσματα και να πάρουμε τις σωστές αποφάσεις για τα επόμενα χρόνια."

Τι συμπεράσματα αλήθεια θα μπορούσαμε να βγάλουμε;

"Σαν ένα πρώτο συμπέρασμα , όσον αφορά τις εξωτερικές αγορές μπορούμε να πούμε ότι η Ρόδος και γενικότερα η Δωδεκάνησος εξακολουθούν και συγκαταλέγονται μεταξύ των κορυφαίων τουριστικών προορισμών , η πολύ μεγάλη όμως οικονομική κρίση, ειδικά των χωρών της Ευρώπης, και τα όσα συνέβησαν πρόσφατα στη διεθνή κοινότητα δεν θα ήταν δυνατόν να μη μας αγγίξουν.

Όσον αφορά την Ελληνική αγορά, αφού πρώτα τονίσω ότι κάναμε μία πρωτοφανή, σε σχέση με τα προηγούμενα χρόνια προσπάθεια να προσελκύσουμε επισκέπτες, παρατηρούμε ότι έχουν αλλάξει εντελώς τα δεδομένα που ίσχυαν τη προηγούμενη δεκαετία. Οι συμπατριώτες μας δεν επιλέγουν πλέον να κάνουν πολυήμερες διακοπές, κυρίως για οικονομικούς λόγους, αλλά προτιμούν τις τριήμερες ή τετραήμερες "αποδράσεις".

Η διαφημιστική μας πολιτική λοιπόν στράφηκε ακριβώς προς αυτή τη κατεύθυνση. Με ιδιαίτερα καλές προσφορές για τριήμερες ή τετραήμερες διανυκτερεύσεις , με εκπτωτική πολιτική στα συγκοινωνιακά μέσα και με προτάσεις που ξέρουμε ότι ενδιαφέρουν τον Έλληνα τουρίστα προσπαθούμε να κερδίσουμε το μεγαλύτερο κομμάτι της εσωτερικής αγοράς χωρίς όμως να παραγνωρίζουμε ότι και αυτή περνά πολύ μεγάλη κρίση."

Με βάση αυτά τα συμπεράσματα μπορούμε να πάρουμε τις αποφάσεις που θα μας βοηθήσουν στο να επανακάμψουμε τα επόμενα χρόνια;

"Θεωρώ πολύ σημαντικό, και για τον λόγο αυτόν επιμένω, ότι θα πρέπει όλοι να συνειδητοποιήσουμε πως η κρίση στη τουριστική αγορά είναι σε παγκόσμιο επίπεδο και να προσαρμόσουμε τη πολιτική μας στα σημερινά δεδομένα.

Σίγουρα τα προβλήματα που αντιμετωπίζουν οι τουριστικοί επιχειρηματίες και κατ' επέκταση όλη η τοπική κοινωνία είναι πολύ μεγάλα, πιθανόν μάλιστα να είμαστε εμείς οι ίδιοι υπεύθυνοι για πολλά από αυτά- δεν πρέπει όμως να αντιμετωπίσουμε τη κατάσταση μέσα σε κλίμα πανικού.

Πρέπει όλοι -φορείς, τοπική εξουσία, επιχειρηματίες, εργαζόμενοι-να συνεργαστούμε, να πάρουμε και να υλοποιήσουμε συγκεκριμένες αποφάσεις, να καλυτερεύσουμε ακόμα περισσότερο το τουριστικό μας προϊόν για να μπορέσουμε να αντμετωπίσουμε τις προκλήσεις των επόμενων χρόνων.

Ανεξάρτητα από το αρνητικά αποτελέσματα που σίγουρα θα έχει η φετινή κρίση, αισιοδοξώ πως μπορούμε να επωφεληθούμε και κάνοντας σωστή αξιολόγηση και προγραμματισμό να αντιστρέψουμε στο άμεσο μέλλον τη σημερινή κατάσταση και να επαναφέρουμε τον τουρισμό στη Δωδεκάνησο στη θέση που του αρμόζει."

Αν μας επιτρέπεται να εκφράσουμε θέση θα λέγαμε πως , χωρίς να έχουμε τις γνώσεις του κ. Παλογιαννίδη και των άλλων ειδικών επί των τουριστικών θεμάτων, συμφωνούμε στο εξής:

όσο κακή και αν είναι μία κατάσταση, αν την αντιμετωπίσεις με ψυχραιμία και όχι με πανικό και αν γνωρίσεις και αναλύσεις τα δεδομένα, τότε σίγουρα μπορείς να τη "πολεμήσεις".

Αρκεί βέβαια να υπάρχει η βούληση για αυτό.



Ο Τριάντος Τριανταφυλλίδης,
μετά από μια δεκαετία στο χώρο του τραγουδιού και της μουσικής, κυκλοφόρησε την πρώτη δισκογραφική του δουλειά με τίτλο ΑΡΧΑΓΓΕΛΟΣ που περιλαμβάνει 12 ελαφρολαϊκά τραγούδια.
Είναι σε στίχους και μουσική Δημήτρη Κουλέτση, Φόντα Θεοδώρου και Θέμη Τσιμπίδη. Ο Τριάντος κατάγεται από τη Ρόδο και αυτό τον καιρό είναι στο νησί για διακοπές, μετά από μία επιτυχημένη σεζόν στο κέντρο «ΚΑΡΑΒΙ» στη Γλυφάδα.
Ήδη έχει ετοιμάσει και το επόμενο CD, που θα κυκλοφορήσει σύντομα, περίπου το Σεπτέμβρη. Το CD Αρχάγγελος υπάρχει σε όλα τα καταστήματα δίσκων της Ρόδου και είναι μια ευχάριστη πρόταση στα ελληνικά μουσικά δρώμενα. Είναι σε πολύ καλή τιμή! Και σίγουρα αξίζει πολύ περισσότερο.

ο Τριάντος θα κάνει μια σειρά εμφανίσεων στη Ρόδο και τα Δωδεκάνησα φέτος το καλοκαίρι

Ε. ΠΑΣΤΡΙΚΟΣ
Μ. ΧΑΤΖΗΜΙΧΑΛΗΣ Ο.Ε.

ΞΥΛΟΥΡΓΙΚΟ ΕΡΓΟΣΤΑΣΙΟ
ΓΝΩΣΤΟΠΟΙΗΣΗ

Γνωστοποιούμε στους αξιότιμους πελάτες μας ότι
ΜΕΤΑΦΕΡΘΗΚΑΜΕ ΣΤΙΣ ΝΕΕΣ ΙΔΙΟΚΤΗΤΕΣ ΕΓΚΑΤΑΣΤΑΣΕΙΣ ΜΑΣ
στο νέο δρόμο ΤΣΑΪΡΙ-ΑΕΡΟΔΡΟΜΙΟΥ
μετά το πρατήριο Καυσίμων
JET OIL δεξιά του δρόμου
κοντά στην Hellas Service

Τηλ. 22410 60171,
κιν. 6944870650

Κυριάρχησαν οι αστοχίες και τα λάθη στα θέματα

Οι Πανελλήνιες τελείωσαν τα προβλήματα έμειναν...

Η αυλαία των πανελλήνιων εξετάσεων στα υποχρεωτικά μαθήματα έπεσε χθες. Μαζί της έκλεισε μία από τις πιο μελανές σελίδες του θεσμού, αφού κυριάρχησαν οι αστοχίες, οι παραλείψεις και τα λάθη στα θέματα που δόθηκαν στους μαθητές, ξεσηκώνοντας θύελλα αντιδράσεων ιδιαίτερα από τους εξεταζόμενους.

Τί λένε ένας από τους υποψήφιους και εκπαιδευτικοί, για την τακτική της Κεντρικής Επιτροπής

Αντιδράσεις απόλυτα δικαιολογημένες. Η πολύ μεγάλη προσπάθεια που έκαναν όλο αυτό το διάστημα, τα όνειρα που είχαν για συνέχεια των σπουδών τους, κινδυνεύουν να καταρρεύσουν όχι από δική του υπαιτιότητα αλλά επειδή η κυβέρνηση και οι υπεύθυνοι του υπουργείου Παιδείας, αδιαφορώντας προφανώς για τη δοκιμασία των παιδιών, λειτούργησαν εντελώς ανεύθυνα και πρόχειρα.

Μπορεί κανείς να μπει στη θέση του παιδιού που καλείται να απαντήσει σε τόσες ερωτήσεις μέσα σε λίγες ώρες και το μεγαλύτερο του χρόνου το σπαταλά για να βρει την απάντηση σε μία ερώτηση η οποία ήταν λάθος;

Το άγχος, η κούραση η πίκρα δίνουν πλέον τη θέση τους στην οργή.

Είναι χαρακτηριστικές οι δηλώσεις που έκανε προς την εφημερίδα μας, ένας 18χρονος υποψήφιος

"Το να αποτύχω στις εξετάσεις επειδή δεν διάβασα ή επειδή δεν μπόρεσα να αποδώσω όπως έπρεπε θα με πείραζε βέβαια, αλλά θα το δεχόμουν.

Πως να δεχτώ όμως ότι όλη αυτή η προσπάθεια που έκανα τόσα χρόνια πιθανόν να πάει στράφι επειδή κάποιοι είναι εντελώς ανεύθυνοι;

Όταν βγήκα από τη τάξη προσπαθούσα να βρω κάποιον να μου πει ποιά ήταν η σωστή απάντηση.

Ρωτούσα τους συμμαθητές μου, τους καθηγητές και κανείς δεν μπορούσε να μου απαντήσει

'Οταν έμαθα πως το θέμα ήταν λάθος και δεν υπήρχε απάντηση, μου ήλθε να γυρίσω στη τάξη και να πάρω τη κόλα μου και να τη σχίσω..

Ξέρετε πόση ώρα έφαγα, τι άγχος είχα για να βρω την απάντηση;

Κάποια στιγμή κατάλαβα πως τελειώνει η ώρα και άρχισα να απαντώ στις άλλες ερωτήσεις χωρίς όμως να σκέπτομαι σωστά αν και



ήξερα τα θέματα γιατί είχα αγχωθεί ότι δεν θα προλάβω.

Σίγουρα δεν έγραψα όπως μπορούσα και η αιτία ήταν το λάθος τους.

Κατά τα άλλα συνεχώς κατηγορούν τους νέους για ανεύθυνους και επιπόλαιους.

Και ο υπουργός που συνεχώς βγαίνει στις τηλεοράσεις και κάνει δηλώσεις τώρα κατάπιε τη γλώσσα του."

Την οργή των νέων συμμερίζονται και οι γονείς τους που δεν βρίσκουν επιχειρήματα για να εξηγήσουν όλα αυτά στα παιδιά.

"Θα ήθελα πραγματικά να γνωρίσω από κοντά τους υπεύθυνους και να τους ρωτήσω εάν αισθάνονται ντροπή για όλα όσα έζησαν τα παιδιά μας εξ αιτίας τους. " μας είπε ο κ. Παπαϊωάννου, πατέρας υποψηφίου.

"Αν υπήρχε κράτος θα έπρεπε οι υπεύθυνοι, πρωτοστατούντος του υπουργού να είχαν παραιτηθεί.

Πάντως ακόμα και αν περάσει το παιδί μου σκέπτομαι να το στείλω να σπουδάσει στο εξωτερικό, γιατί στη χώρα μας οι υπεύθυνοι αποδεικνύονται καθημερινά εντελώς ανεύθυνοι".

Τη προχειρότητα αυτή αλλά και το αναχρονιστικό του συστήματος κατήγγειλε με δηλώσεις του προς τη "Ροδιακή" και ο πρώην Πρόεδρος του Δ.Σ της Α' ΕΛΜΕ Δωδεκανήσου και μέλος του ΔΣ Βασίλης Καραγιάννης.

" Η κυβέρνηση απέδειξε για μία ακόμα φορά ότι αντιμετωπίζει με μεγάλη προχειρότητα τον χώρο της παιδείας.

Παράλληλα επιβεβαιώνεται πως το σημερινό σύστημα, ένα σύστημα που επανειλημμένως έχουμε καταγγείλει ότι καταντά το σχολείο από τέμενος γνώσης και ανάπτυξης της προσωπικότητας των παιδιών σε ένα συνεχή εξεταστικό μηχανισμό , έχει παταγωδώς αποτύχει.

Τη ευθύνη την έχει απόλυτα το υπουργείο.

Ευθύνες όμως έχουν και όσοι αρνούνται να δουν τη κατάσταση που επικρατεί σήμερα σε όλες τις βαθμίδες της εκπαίδευσης και δεν παλεύουν για να δώσουν λύσεις στα προβλήματα που επι τόσα χρόνια ταλανίζουν τον χώρο" τόνισε χαρακτηριστικά ο κ. Καραγιάννης.

Παράλληλα η ΟΛΜΕ με μια καταγγελτική ανακοίνωση, έκανε λόγο για ανευθυνότητα της ηγεσίας του υπουργείου Παιδείας και της Κεντρικής Επιτροπής Εξετάσεων, ενώ μετά τους φυσικούς και τους μαθηματικούς, και οι φιλόλογοι διαπίστωσαν αστοχίες στη διατύπωση των θεμάτων που αφορούσαν την Ιστορία γενικής παιδείας Β΄ Λυκείου.

Ας σημειωθεί πως η Κεντρική Επιτροπή των Εξετάσεων με μια κίνηση που προκαλεί θυμηδία και με στόχο να αμβλύνει (όσο γίνεται...) τις αρνητικές εντυπώσεις, που έχουν προκληθεί από τις αλλεπάλληλες γκάφες της, επέλεξε θέματα Αρχαίων Ελληνικών κατεύθυνσης και Φυσικής κατεύθυνσης Γ΄ Λυκείου που χαρακτηρίστηκαν «πανεύκολα».

"Τα θέματα που επιλέχτηκαν δεν τα βάζουμε ούτε στα πρώτα διαγωνίσματα του Οκτωβρίου" δήλωσε υπεύθυνος φροντιστηρίου της πόλης της Ρόδου.

Είναι ξεκάθαρο ότι επιλέχθησαν για να "χρυσώσουν το χάπι" και να μειώσουν τις αντιδράσεις.

Προτίμησαν δηλαδή αντί να παραδεχτούν τα όποια λάθη και να αναλάβουν τις ευθύνες τους να προσπαθήσουν να μειώσουν ακόμα περισσότερο το κύρος των εξετάσεων.

D·A·N·E· SEA LINE
ΔΩΔΕΚΑΝΗΣΙΑΚΗ ΑΝΩΝΥΜΗ ΝΑΥΤΙΛΙΑΚΗ ΕΤΑΙΡΙΑ

ΚΑΛΟΚΑΙΡΙ 2003

Κρουαζιέρα από 13/06 έως 17/06
(ΑΓΙΟΥ ΠΝΕΥΜΑΤΟΣ)

ΓΥΘΕΙΟ-ΚΥΘΗΡΑ-ΑΓ. ΝΙΚΟΛΑΟΣ

Πρόγραμμα εκδρομής:
- Αναχώρηση Παρασκευή 13/06/03 και ώρα 16.00 από Ρόδο
- Αφιξη στο Γύθειο Σάββατο 14/06/03 και ώρα 07.00
- Αναχώρηση από Γύθειο Κυριακή 15/06/03 και ώρα 15.30
- Αφιξη στα Κύθηρα Κυριακή 15/06/03 και ώρα 18.00
- Αναχώρηση από Κύθηρα 15/06/03 και ώρα 23.30
- Αφιξη στον Αγ. Νικόλαο Δευτέρα 16/06/03 και ώρα 07.30
- Αναχώρηση από Αγ. Νικόλαο Δευτέρα 16/06/03 και ώρα 23.30
- Αφιξη στην Ρόδο Τρίτη 17/06/03 και ώρα 07.30.

Τιμοκατάλογος Κρουαζιέρας

Κατηγορία Καμπίνας	Τιμή ανά άτομο
Lux	240 €
Δίκλινη Εξωτερική	190 €
Τετράκλινη Εξωτερική	160 €
Δίκλινη Εσωτερική	160 €
Τρίκλινη Εσωτερική	130 €
Τετράκλινη Εσωτερική	130 €
I.X.	30 €
ΜΟΤΟ	15 €

ΕΚΠΤΩΣΕΙΣ:
Παιδιά μέχρι 4 ετών δεν καταβάλλουν ναύλο εφ' όσον δεν λαμβάνουν κλίνη
Παιδιά από 5-16 ετών με κλίνη έχουν έκπτωση 50%
Έκπτωση 10% στα εστιατόρια και self-service του πλοίου.

Προαιρετικές εκδρομές
Σπήλαιο Δυρού-Μιστράς-Μονεμβασιά (με έγκαιρη δήλωση συμμετοχής)

Πληροφορίες κρατήσεις από το Κεντρικό Πρακτορείο της DANE SEA LINE τηλέφωνο 22410 43150 & 80111500500) στα Κεντρικά Πρακτορεία των νησιών και στον ταξιδιωτικό σας πράκτορα

***Η εταιρεία διατηρεί το δικαίωμα σε περίπτωση μη ικανοποιητικού αριθμού εκδρομέων να ακυρώσει την κρουαζιέρα

C·A·I·R
RODOS
ΕΓΓΥΗΣΗ ΠΟΙΟΤΗΤΑΣ

CAIR ΝΕΑ ΕΠΟΧΗ. ΝΕΑ ΚΡΑΣΙΑ

Μπορεί το όνομα CAIR να είναι ταυτισμένο με τους αφρώδεις οίνους ποιότητας, αυτό όμως δεν σημαίνει ότι αρκείται, απ' ότι φαίνεται, στα κεκτημένα. Τα τρία νέα κρασιά της CAIR υλοποιούν ένα δυναμισμό, που αφουγκράζεται τις σύγχρονες εξελίξεις και τις γευστικές αναζητήσεις του απαιτητικού καταναλωτή. Και όχι μόνο... Ένα καινούριο σημαντικό στοιχείο, ενσωματωμένο δημιουργικά στο concept αυτών των κρασιών, βάζει νέα δεδομένα στο packaging. Οι καινούριες στιλάτες φιάλες κατ' αρχάς, αλλά κυρίως οι ετικέτες τους, εκπέμπουν αμέσως το στιλ αυτών των καινούργιων κρασιών, που συνδυάζουν εμπειρία, σύγχρονη οινοποιητική τεχνολογία και μοντέρνο ύφος. Η αυθάρμητη, χειρόγραφη, αχμητή γραμματοσειρά, σαν σύνθημα ή motto, γραμμένο σε τοίχο, σου δείχνει ότι το **Αθήρι Ρόδου Ορεινών Αμπελώνων** είναι ένα κρασί με νεύρο και δροσιά, νεανικό και μυρωδάτο, λαμπουδιαστό, φρουτώδες και αλοζώντανο. Ίσως να πρόκειται για την πιο τολμηρή αλλά και πετυχημένη ετικέτα που είδαμε ποτέ σε ελληνικό κρασί.

Στο **Οινόφως**, ένα κρασί από Αθήρι, διαλεγμένο από παμπάλαιους αυτόριζους αμπελώνες ηλικίας τουλάχιστον σαράντα χρόνων, με πολύ χαμηλή παραγωγή στοφυλιών, τα πράγματα αλλάζουν. Η ετικέτα του, με ντελικάτα -σαν από παλιό παραμύθι- ματίβα, σου δημιουργεί την αίσθηση για αυτό που θα καταλάβεις από την πρώτη γουλιά: ένα κρασί κομψό, που παίζει αρμονικά με την ωριμότητα και τη φρεσκάδα, καθώς έχει δεχτεί τη σωστή δόση παλαίωσης σε δρύινα βαρέλια. Γι' αυτό ακριβώς τα όμορφα αρώματα κομπόστας μήλου και γλυκών μπισχαρικών συνυπάρχουν με μια κομψή αίσθηση δροσιάς, που δροσίζει στο φινάλε τα στόμα. Οι έρευνες λένε ότι τα ροζέ κρασιά ταιριάζουν περισσότερο στις γυναίκες. Αυτό, φυσικά, δεν σημαίνει κρασιά σαν γλυκανάλατο μελό. Το ροζέ για το οποίο μιλάμε, το **Ρουβίνο**, από Μανδηλαριά και ροδίτικο Μοσχάτο Τράνι, έχει μεν την τρυφερόδα γραμμένη στην αύγια του, αλλά ταυτόχρονα έχει δομή και "σώμα". Στα αιθέρια αγαλμάτινα κορμιά της ετικέτας του, το **Ρουβίνο** έχει φινέτσα πασπαλισμένη με γοητευτικά αρώματα φράουλας, ροδιού και τριαντάφυλλου, και στο στόμα το νιώθεις σαν καραμέλα γεμάτη φρούτο.



Αναδημοσίευση από το περιοδικό "ΕΥ"

ΚΑΙΡ Α.Ε.
2ο χλμ. Λεωφόρος Ρόδου-Λίνδου
Τηλ: 02410 68770-3, Fax: 02410 62575, e-mail: cair-rho@otenet.gr

In Blu
MODA ITALIANA
ΕΝΔΥΜΑΤΑ
Γυναικεία Μαγιώ - Εσώρουχα-Παιδικά
ΑΓΟΡΙΑ - ΚΟΡΙΤΣΙΑ 1-16 ετών
ΞΕΚΙΝΑΜΕ
Με ελκυστικές τιμές... ...και εκλεκτή ποιότητα
ΣΑΣ ΠΕΡΙΜΕΝΟΥΜΕ
Οδός Διαγοριδών 24 (πριν από τα φανάρια)
ΤΗΛ. 22410 78655

Η οικονομική κρίση δεν "κοιτάει" ταμπέλες

Δύσκολες μέρες και για τα πολυκαταστήματα...

Απορροφούν το 85% της τοπικής αγοράς αλλά οι εισπράξεις τους δεν είναι αυτές που άλλοι πιστεύουν

Η αρχή έγινε στις αρχές της προηγούμενης δεκαετίας με το άνοιγμα στη πόλη της Ρόδου υποκαταστήματος ενός από τα ονόματα κολοσσούς στον χώρο των supermarket,των s/m Βερόπουλος

Την επόμενη πενταετία άνοιξαν τέσσερα ακόμα καταστήματα που δραστηριοποιούνται στον χώρο της τροφοδοσίας και του γενικού εμπορίου.

Από το 1995 και μετά στη Ρόδο "κατέβηκαν" περίπου δεκαπέντε υποκαταστήματα ελληνικών και πολυεθνικών εταιρειών που ασχολούνται κυρίως με τη τροφοδοσία, το γενικό εμπόριο και την εμπορία ηλεκτρικών και ηλεκτρονικών ειδών

Σήμερα στο νησί της Ρόδου στους συγκεκριμένους κλάδους δραστηριοποιούνται περίπου εικοσιπέντε εταιρείες, ενώ σύμφωναμε τις πληροφορίες μας μια νέα εταιρεία S/M η LIDI πρόκειται σε σύντομο χρονικό διάστημα να ανοίξει υποκατάστημα στο νησί της Ρόδου.

Αν θέλαμε να κάνουμε μία πρόχειρη "χαρτογράφηση" της σημερινής πραγματικότητας θα λέγαμε ότι το 85% του γενικού εμπορίου, της τροφοδοσίας και του εμπορίου ηλεκτρικών και ηλεκτρονικών ειδών ανήκει στα μεγάλα καταστήματα , το 10% στα μικρά καταστήματα και το υπόλοιπο 5% στα διάφορα καταστήματα που απευθύνονται μόνο στους τουρίστες όπως τα τουριστικά s/m.



Η "αλλαγή του χάρτη" του εμπορίου της Ρόδου οδήγησε σε πολύ μεγάλη κρίση τα παραδοσιακά "συνοικιακά" καταστήματα που μέχρι τότε κρατούσαν το εμπόριο στα χέρια τους.

Οι Ρόδιοι επιχειρηματίες, εκτός από ελάχιστες εξαιρέσεις, δεν μπόρεσαν αντικειμενικά να αντέξουν στον ανταγωνισμό των πολυεθνικών εταιρειών και αναγκάστηκαν ή να κλείσουν τις επιχειρήσεις τους ή να τις λειτουργούν υπό τον συνεχή φόβο της πτώχευσης.

Οι δυνατότητες που δίνει το μέγεθος των εταιρειών αυτών είναι τόσο μεγάλες που μπορούν να "χτυπήσουν τις τιμές" και να πωλούν σε λιανική χαμηλότερα από τις τιμές που αγοράζουν οι μικροί χοντρέμποροι.

Το γεγονός μάλιστα ότι εκ του νόμου έχουν τη δυνατότητα να λειτουργούν σαν πολυκαταστήματα και να εμπορεύονται διάφορα προϊόντα, όπως προϊόντα ένδυσης ή ηλεκτρονικούς υπολογιστές!!! έχει μεγιστοποιήσει το πρόβλημα.

Οι μόνοι τοπικοί επιχειρηματίες που κατόρθωσαν να αντέξουν στη πίεση που άσκησαν στην αγορά τα πολυκαταστήματα αυτά είναι όσοι αντιλήφθησαν έγκαιρα τις αλλαγές που θα συμβούν στην αγορά και πήραν το ρίσκο να λειτουργήσουν τις επιχειρήσεις τους στα πρότυπα των μεγάλων εταιρειών, π.χ η εταιρεία Σπανός.

Κάποιοι άλλοι δέχτηκαν να συνεργαστούν με πολυεθνικές εταιρείες και να αποτελέσουν ένα είδος υποκαταστήματος τους ενώ τελευταία παρατηρείται το φαινόμενο τοπικά καταστήματα να συνεργάζονται με παρεμφερή καταστήματα της υπόλοιπης Ελλάδας δημιουργώντας ομίλους, προσπαθώντας έτσι να αντέξουν τον ανταγωνισμό.

Εξαίρεση αποτελεί και ο χώρος των κρεοπωλείων όπου φαίνεται πως οι τοπικές επιχειρήσεις να κερδίζουν τις προτιμήσεις των καταναλωτών λόγω και του εξειδικευμένου των προϊόντων αλλά και της ανησυχίας που επικρατεί σχετικά με τη ποιότητα των προϊόντων κρέατος.

Είναι όμως τελικά τόσο "δυνατή" η αγορά της Ρόδου ώστε να προκαλεί το ενδιαφέρον τόσων πολλών μεγάλων ονομάτων;

Η απάντηση στο συγκεκριμένο ερώτημα, όσο και αν ακούγεται παράξενη, είναι όχι.

Το νησί της Ρόδου δεν συμπεριλαμβάνεται μεταξύ των "προνομιούχων" περιοχών για τις εταιρείες αυτές.

Αυτό τουλάχιστον υποστηρίζει διευθυντικό στέλεχος μίας από τις μεγαλύτερες εταιρείες που ξεκίνησε να λειτουργεί στο νησί πριν περίπου μία δεκαετία.

" Και οι μεγάλες επιχειρήσεις έχουν προβλήματα από τη γενικότερη οικονομική κρίση.

Αν και η κίνηση κατά τη τουριστική περίοδο είναι αρκετά καλή το γεγονός πως τους υπόλοιπους μήνες απεθυνόμαστε μόνο στον κάτοικο της Ρόδου και όχι και άλλων περιοχών καθώς λόγω του νησιωτικού χαρακτήρα δεν μας επισκέπτονται πελάτες από άλλες περιοχές, όπως συμβαίνει στην υπόλοιπη Ελλάδα, "φέρνει" τα καταστήματα μας στη Ρόδο λίγο πάνω από τη μέση των καταστημάτων που λειτουργούν σε όλη την Ελλάδα.

Και από όσα γνωρίζω το ίδιο συμβαίνει και με τις υπόλοπες αλυσίδες καταστημάτων του χώρου μας" δήλωσε χαρακτηριστικά ο συνομιλητής μας.

Αν δεν είναι όμως το νησί της Ρόδου μία από τις προνομιούχες αγορές για τα συγκεκριμένα πολυκαταστήματα τότε ποιός είναι ο λόγος που συνεχώς εξαπλούται η παρουσία τους στο νησί;

"Είναι θέμα του "παιγνιδιού της αγοράς" και του γενικότερου prestige" μας είπε ο συνομιλητής μας..

Μία εταιρεία τέτοιου επιπέδου θέλει να βρίσκεται παντού ακόμα και αν αυτό δεν θεωρείται ιδιαίτερα συμφέρον καθώς σκοπεύει να είναι μέσα στο παιγνίδι.

Δεν μπορεί δηλαδή οι ανταγωνιστές σου να έχουν παρουσία στη Ρόδο και εσύ να είσαι απών.

Βέβαια για τα καταστήματα που ασχολούνται κυρίως με τη τροφοδοσία η αγορά της Ρόδου κατά τη τουριστική περίοδο δίνει τη δυνατότητα να ισοσκελίζει πιθανή κακή κίνηση κάποιων άλλων περιοχών που το καλοκαίρι παρουσιάζουν μείωση".

Και όσο αφορά το μέλλον;

"Δεν νομίζω να δραστηριοποιηθούν πολλές ακόμα εταιρείες στον χώρο των S/M και των καταστημάτων ηλεκτρικών ειδών στο νησί.

Άλλωστε η τάση που επικρατεί τελευταία στην αγορά είναι η συνεργασία μεγάλων εταιρειών με τοπικά καταστήματα και όχι η ίδρυση υποκαταστημάτων.

Το μόνο σίγουρο είναι πως στα επόμενα χρόνια θα σβήσει εντελώς το συνοικιακό εμπόριο που για δεκαετίες ήταν ο πρωταγωνιστής.

Τα μικρά καταστήματα θα σβήσουν και τα μεγαλύτερα θα αναγκαστούν να μπούν σε ομίλους , χάνοντας μεν την αυτοτέλεια τους διατηρώντας όμως τη δυνατότητα να διεκδικούν το μερίδιο της αγοράς που τους αντιστοιχεί.

Πρόβλημα θα αντιμετωπίσουν , και μάλιστα πολύ σύντομα, και οι επιχειρήσεις που απευθύνονται αποκλειστικά στους τουρίστες καθώς αυτοί αποτελούν μία οικονομική δύναμη αρκετά ισχυρή την οποία σίγουρα θα θελήσουν να εκμεταλλευτούν οι μεγάλες εταιρείες."

Έτσι λοιπόν έχει η κατάσταση στον συγκεκριμένο χώρο σήμερα.

Μία κατάσταση που πολλοί φοβούνται πως θα δημιουργήσει ακόμα μεγαλύτερα προβλήματα στη τοπική οικονομία και θα οδηγήσει σε κλείσιμο και τους λίγους εναπομείναντες Ρόδιους επιχειρηματίες του χώρου.

ΔΡΟΜΟΛΟΓΙΑ ΤΟΥ ΤΑΧΥΠΛΟΟΥ ΚΑΤΑΜΑΡΑΝ
"ΔΩΔΕΚΑΝΗΣΟΣ ΕΞΠΡΕΣ"
Από 01/05/2003 έως 14/06/2003

ΑΝΑΧΩΡΗΣΗ ΑΠΟ ΡΟΔΟ

ΗΜΕΡΑ	ΩΡΑ	ΠΡΟΟΡΙΣΜΟΣ	ΩΡΑ ΑΦΙΞΗΣ ΣΤΗ ΡΟΔΟ
ΚΑΘΕ ΔΕΥΤΕΡΑ	08.30	ΣΥΜΗ-ΚΩ-ΚΑΛΥΜΝΟ-ΛΕΡΟ-ΚΑΛΥΜΝΟ-ΚΩ-ΣΥΜΗ-ΡΟΔΟ	18.30
ΚΑΘΕ ΤΡΙΤΗ	08.30	ΚΩ-ΚΑΛΥΜΝΟ-ΛΕΡΟ-ΠΑΤΜΟ-ΛΕΡΟ-ΚΑΛΥΜΝΟ-ΚΩ-ΡΟΔΟ	18.30
ΚΑΘΕ ΤΕΤΑΡΤΗ	08.30	ΚΩ-ΚΑΛΥΜΝΟ-ΛΕΡΟ-ΚΑΛΥΜΝΟ-ΚΩ-ΡΟΔΟ	18.30
ΚΑΘΕ ΠΕΜΠΤΗ	08.30	ΚΩ-ΚΑΛΥΜΝΟ-ΛΕΡΟ-ΠΑΤΜΟ-ΛΕΡΟ-ΚΑΛΥΜΝΟ-ΚΩ-ΡΟΔΟ	18.30
ΚΑΘΕ ΠΑΡΑΣΚΕΥΗ	08.30	ΣΥΜΗ-ΚΩ-ΚΑΛΥΜΝΟ-ΛΕΡΟ-ΠΑΤΜΟ-ΛΕΡΟ-ΚΑΛΥΜΝΟ-ΚΩ ΣΥΜΗ-ΡΟΔΟ	18.50
ΚΑΘΕ ΣΑΒΒΑΤΟ	08.30	ΚΩ-ΚΑΛΥΜΝΟ-ΛΕΡΟ-ΛΕΙΨΟΙ-ΠΑΤΜΟ-ΛΕΡΟ-ΚΑΛΥΜΝΟ-ΚΩ-ΡΟΔΟ	18.30
ΚΑΘΕ ΚΥΡΙΑΚΗ	08.30	ΚΩ-ΚΑΛΥΜΝΟ-ΛΕΡΟ-ΠΑΤΜΟ-ΛΕΙΨΟΙ-ΛΕΡΟ-ΚΑΛΥΜΝΟ-ΚΩ-ΡΟΔΟ	18.30



Πληροφορίες - Κρατήσεις
ΔΩΔΕΚΑΝΗΣΟΣ ΝΑΥΤΙΛΙΑΚΗ Ν.Ε.
Αυστραλίας 3, 85100 ΡΟΔΟΣ • Τηλ. 22410 70590 • Fax: 22410 70591
E-mail: info@12ne.gr

MORINOX
PRINCESS
eva solo
Leopold
Prestige
MURANO
Biesse casa
bodum
Tiffanny Boutique
MICHELINO
Blomus
KROSNO
CRYSTAL BOHEMIAS

ΟΙΚΙΑ
& διακόσμηση

Πριν ανοίξετε σπιτικό ανοίξτε ΛΙΣΤΑ ΓΑΜΟΥ στην ΟΙΚΙΑ.
Στο πλήρως ανανεωμένο κατάστημά μας θα βρείτε τους μεγαλύτερους οίκους της Ευρώπης σε μία γκάμα προϊόντων που θα σας εντυπωσιάσει.
ΔΩΡΑ - ΚΡΥΣΤΑΛΛΑ - ΣΕΡΒΙΤΣΙΑ - ΜΑΧΑΙΡΟΠΗΡΟΥΝΑ - ΕΡΓΑΛΕΙΑ,
σε νεανικές γραμμές αλλά κυρίως σε νεανικές και προσιτές τιμές , με την υπογραφή των μεγαλύτερων σχεδιαστών στην Ευρώπη .
ΛΙΣΤΑ ΓΑΜΟΥ στην ΟΙΚΙΑ και ..... ΚΑΛΟΡΙΖΙΚΟ
ΕΘΝΙΚΗΣ ΑΝΤΙΣΤΑΣΕΩΣ 59 (ΠΡΩΗΝ ΑΝΝΗΣ ΜΑΡΙΑΣ)
ΡΟΔΟΣ ΤΗΛ. - ΦΑΞ 22410-39777

ΑΘΛΗΤΙΚΗ ΡΟΔΙΑΚΗ

ΤΡΙΤΗ
10 ΙΟΥΝΙΟΥ 2003

ΠΑΓΚΟΣΜΙΟΣ ΘΑΥΜΑΣΜΟΣ



• *Για την πλατεία Δημαρχείου της Ρόδου και για την διοργάνωση.* ΣΕΛ. 31

Ισως γίνουν οκτώ...



• *Το Λεωνίδειο κατέθεσε πτώχευση και θέλουν να το ακολουθήσουν Αθηναϊκός και Παναιγιάλειος.*

• *Αποφασίζει σήμερα για κλήρωση η ΕΠΟ.*

ΣΕΛ. 33



ΤΟΠΙΚΟ ΠΟΔΟΣΦΑΙΡΟ

Συνέντευξη Τύπου...

• Θα παραχωρήσει την Παρασκευή ο Διγενής όπου θα παρουσιάσει τις μεταγραφές που θα έχει κάνει μέχρι εκείνη τη στιγμή.

• Κοντά σε συμφωνία με τους νεαρούς Κουρζή (Δόξα Κ.) και Π"νθύμου Ι. (Εθνικό) ενώ έκλεισε ο Αϊντενίζ (Ευκλή).

Συνέντευξη Τύπου έχει προγραμματίσει να παραθέσει η διοίκηση του Διγενή όπου θα παρουσιάσει τα νέα της αποκτήματα που θα έχει έως εκείνη τη στιγμή. Ορίσθηκε η συγκεκριμένη ημερομηνία καθώς σήμερα ή αύριο η ομάδα του Διγενή θα έχει στα χέρια της ελευθέρες με τις οποίες θα κλείσει και τυπικά όσες συμφωνίες έχει κάνει με παίκτες ή ομάδες.

Σύμφωνα με πληροφορίες θα παρουσιασθούν ίσως τρεις νεαροί παίκτες κάτω των 20 ετών 2 έμπειροι και ίσως δύο ανανεώσεις παικτών.

ΕΚΛΕΙΣΕ ΑΪΝΤΕΝΙΖ

Σε συμφωνία με τον ποδοσφαιριστή Αϊντενίζ και την ομάδα του, τον Ευκλή ήρθε χθες η διοίκηση του Διγενή. Ο παίκτης θ' αποκτηθεί με ελευθέρα και από την νέα περίοδο θα φοράει τα κυανόλευκα χρώματα.

Πρόταση στον Ευκλή έγινε και για τον επιθετικό, **Παπαχριστοδούλου,** αλλά η οικονομική διαφορά ήταν μεγάλη.

Κρούση έχει γίνει στον Εθνικό για τον 15χρονο **Γιάννη Παπανθύμου** ο οποίος αποτελεί πολλά υποσχόμενο ταλέντο. Οι δύο ομάδες βρίσκονται κοντά σε συμφωνία κι εκτός απροόπτου αναμένεται και να ολοκληρωθεί.

Επίσης κοντά σ' άλλον ένα νεαρό παίκτη (18χρονο) βρίσκεται ο Διγενής.

Πρόκειται για τον **Αντώνη Κουρζή** της Δόξα Κ. ο οποίος θα έρθει στο νησί μας για να φοιτήσει στις σχολές του ΟΑΕΔ.

ΣΚΟΝΤΑΦΤΕΙ ΤΟΥ ΚΟΥΤΡΑ

Ενώ το θέμα του **Χρήστου Κούτρα** φαινόταν να ξεπερνιέται τελικά απ' ό,τι δείχνει η κατάσταση είναι δύσκολο να ξεπερασθεί το πρόβλημα με τη δουλειά του. Ωστόσο ο παίκτης δέχεται πιέσεις από την Ασπίδα Απ. και ίσως τελικά να καταλήξει εκεί.

Στο Βάτι ο Γκαρανάτσιος

• Ο έμπειρος μεσοαμυντικός θα φορέσει και πάλι τα κυανέρυθρα χρώματα μετά από τρία χρόνια



Ποδοσφαιριστής του Διαγόρα Β. θα είναι και πάλι ο **Βαγγέλης Γκαρανάτσιος** μετά από συμφωνία που επήλθε μεταξύ των δύο πλευρών.

Διαγόρας και **Γκαρανάτσιος** συνεργάσθηκαν πριν δύο τρία χρόνια όπου έπειτα ο έμπειρος μεσοαμυντικός μεταπήδησε για δύο χρόνια στον Διγενή.

Μ' αυτή την κίνηση οι Βατενοί ενισχύονται σημαντικά στο χώρο της μεσαίας γραμμής.

Στο μεταξύ το προσεχές Σάββατο ο Διαγόρας έχει συγκαλέσει γενική συνέλευση όπου σ' αυτήν θα έχουμε την εκλογή νέου Δ.Σ.

Κλείνει Κυπριώτη

• Σήμερα, εκτός απροόπτου, ο Φοίβος θα ανακοινώσει την συμφωνία με τον έμπειρο μέσο

Κοντά στην ανακοίνωση της συμφωνίας του με τον έμπειρο μέσο, **Μιχάλη Κυπριώτη**, βρίσκεται ο Φοίβος σύμφωνα με πληροφορίες, οι οποίες αναφέρουν πώς μπορεί ακόμη και σήμερα να βγει ανακοίνωση.

Ο παίκτης ενοχλήθηκε από τη διοίκηση της ομάδας της Κρεμαστής, μετά από εισήγηση του προπονητή **Κώστα Π"οικονόμου** ο οποίος τον έχει στα πλάνα του.

Σήμερα αναμένεται να κλείσει οριστικά η συμφωνία των δύο πλευρών και έτσι θ' απομένει μόνο το τυπικό της διαδικασίας για να ολοκληρωθεί.

Αυτή λοιπόν θα είναι η τρίτη μεταγραφή του Φοίβου μετά την προφορική συμφωνία με τους **Πολιά** και **Γ. Χ"πέτρο.**

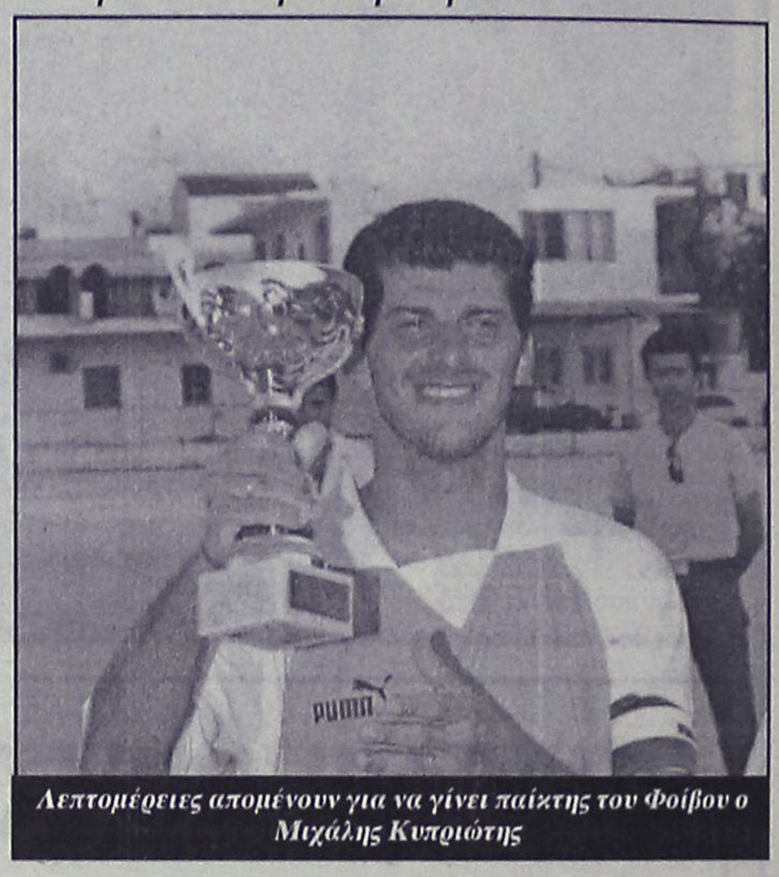

Λεπτομέρειες απομένουν για να γίνει παίκτης του Φοίβου ο Μιχάλης Κυπριώτης

ΝΑΥΤΙΛΙΑΚΗ ΕΤΑΙΡΕΙΑ ΛΕΣΒΟΥ Α.Ε.

ΑΝΑΚΟΙΝΩΣΗ

Το υπερταχύπλοο και πολυτελές
ΑΙΟΛΟΣ ΚΕΝΤΕΡΗΣ

που μηδενίζει την απόσταση
από 15 Ιουνίου πάλι κοντά σας

ΑΝΑΧΩΡΗΣΕΙΣ ΑΠΟ ΠΕΙΡΑΙΑ

ΚΥΡΙΑΚΗ	17.00	ΓΙΑ ΚΑΛΥΜΝΟ-ΚΩ-ΡΟΔΟ
ΔΕΥΤΕΡΑ	17.00	ΓΙΑ ΚΩ - ΡΟΔΟ
ΠΕΜΠΤΗ	17.00	ΓΙΑ ΚΑΛΥΜΝΟ-ΚΩ-ΡΟΔΟ

ΑΦΙΞΗ ΣΤΗ ΡΟΔΟ ΣΤΙΣ 24.00

ΑΝΑΧΩΡΗΣΕΙΣ ΑΠΟ ΡΟΔΟ

ΔΕΥΤΕΡΑ	08.00	ΓΙΑ ΚΩ-ΠΕΙΡΑΙΑ
ΤΡΙΤΗ	08.00	ΓΙΑ ΚΩ-ΚΑΛΥΜΝΟ-ΠΕΙΡΑΙΑ
ΠΑΡΑΣΚΕΥΗ	08.00	ΓΙΑ ΚΩ-ΚΑΛΥΜΝΟ-ΠΕΙΡΑΙΑ

ΑΦΙΞΗ ΣΤΟΝ ΠΕΙΡΑΙΑ ΣΤΙΣ 15.00



ΑΣΥΝΑΓΩΝΙΣΤΟ ΣΤΗΝ
ΤΑΧΥΤΗΤΑ ΚΑΙ
ΟΙΚΟΝΟΜΙΑ ΧΡΟΝΟΥ

Κρατήσεις για επιβάτες και οχήματα στο ΚΕΝΤΡΙΚΟ ΠΡΑΚΤΟΡΕΙΟ ΤΗΣ ΝΕΛ ΣΤΗ ΡΟΔΟ

ALHAMBRA TRAVEL

Δ. ΘΕΟΔΩΡΑΚΗ 13 • Τηλ.: 2241-0-37052-25698-31642

RODOS
MARINE
BOAT

ΝΑΥΠΗΓΕΙΑ ΧΑΤΖΗΝΙΚΟΛΑΟΥ

ΕΓΚΡΙΣΗ ΕΛΛΗΝΙΚΟΥ ΝΗΟΓΝΩΜΟΝΑ C E



0 % προκαταβολή
εξόφληση σε 36 μήνες

Μ. Μαλιαράκη 6, Ρόδος , Τηλ : 2241021950, Fax : 2241077722 , Εκθεση : 1ο χλμ Ρόδου-Καλλιθέας
e-mail: romarine@otenet.gr

ΤΟΠΙΚΟ ΠΟΔΟΣΦΑΙΡΟ

"Οδηγός" ο Κουνάκης

• Ο επί σειρά ετών παράγοντας της Αναγέννησης από χθες είναι ο νέος πρόεδρος

• Η νέα διοίκηση εξασφάλισε το Ο.Κ. του Γιώργου Ξύπα, που επιστρέφει στα γνωστά "λημέρια"

• Συνάντηση με τους ποδοσφαιριστές και τον προπονητή Γιάννη Κρητικό ορίσθηκε την ερχόμενη Κυριακή

Αλλαγή σείδας είχαμε προχθές στην ομάδα της Αναγέννησης Εμπωνας, καθώς μετά από εκλογές που έγιναν την Παρασκευή και σύστασης του νέου Δ.Σ. σε σώμα την Κυριακή ο νέος πρόεδρος της ομάδας για τα επόμενα χρόνια θα είναι ο επί σειρά ετών παράγοντας, **Κυριάκος Κουνάκης.** Το Δ.Σ. της ομάδας είναι 15μελές κι απαρτίζεται από παλαιά στελέχη καθώς και νέα.

Στην προχθεσινή πρώτη συνεδρίαση για τον διαχωρισμό των ιδιοτήτων του κάθε μέλους, υπήρξε πρόβλημα για το ποιος θα είναι ο πρόεδρος αφού κανείς δεν ήθελε να μπει μπροστάρης της νέας προσπάθειας. Μετά από πολύωρη συζήτηση αποφασίσθηκε την προεδρική θέση να την αναλάβει ο **Κυριάκος Κουνάκης.**

Το νέο Δ.Σ. έχει ως εξής:

Πρόεδρος: **Κουνάκης Κυριάκος**

Αντιπρόεδρος: **Ζαμπελάκης Ελευθέριος**

Γεν. Γραμματέας: **Χατζηδιάκος Αντώνιος**

Ταμίας: **Φλοσκάκης Ιωάννης**

Μέλη: **Μαστρογιαννάκης Φώτιος, Χατζηγιαννάκης Κυριάκος, Μουζουράκης Βασίλειος, Κωνσταντάκης Ιωάννης, Κωνσταντάκης Ηλίας, Σεβδαλάκης Φώτιος, Σεβδαλάκης Μιχαήλ. Αντωνάκης Εμμανουήλ, Σταμούλης Γεώργιος, Θαρενός Εμμανουήλ, Φωτάκης Σταύρος.**

Σκοπός της νέας διοίκησης δια μέσω του νέου της προέδρου είναι η ομάδα να πραγματοποιήσει στο νέο πρωτάθλημα μια καλή πορεία και να τερματίσει άνετα στην πρώτη εξάδα.

Στόχος θα είναι επίσης η προώθηση νεαρών δικών μας παιδικών τα οποία είναι και το μέλλον της ομάδας.

-ΕΚΛΕΙΣΕ ΞΥΠΑ-

Στην πρώτη της μεταγραφική κίνηση προχώρησε η νέα διοίκηση της Αναγέννησης, η οποία εξασφάλισε το προφορικό Ο.Κ. του **Γιώργου Ξύπα,** που φαίνεται να επιστρέφει και πάλι στα γνωστά λημέρια.

Για την κίνηση αυτή είχαμε γράψει πριν ένα μήνα περίπου, κάτι που επιβεβαιώθηκε λοιπόν, αφού ήταν στους πρωταρχικούς στόχους της Αναγέννησης. Οσον αφορά τώρα την επόμενη κίνηση της διοίκησης, είναι και η τυπική διαδικασία του κλεισίματος συμφωνίας με τον προπονητή-παίκτη **Γιάννη Κρητικό.** Για το θέμα των ποδοσφαιριστών, την επόμενη Κυριακή στις 12 το μεσημέρι η διοίκηση καλεί όλους τους παίκτες της να συναντηθούν στην αίθουσα του Δημοτικού σχολείου, ώστε να ξεκαθαρισθούν οι προθέσεις για την νέα περίοδο, και να ξέρει ποιοι θέλουν να συνεχίσουν ή όχι για να προχωρήσει αναλόγως στην κάλυψη των πιθανών κενών που θα δημιουργηθούν. Οι πληροφορίες θέλουν **Κωνσταντάκη, Χαλκιόπουλο** και **Π"λεξάνδρου** να μην ανανεώνουν τη συνεργασία τους ενώ αντίθετα επιστρέφουν στην ομάδα οι **Λευτέρης** και **Σταύρος Σεβδαλάκης** καθώς κι ο **Νίκος Τσουκαλάς.**

Μια ανάσα...

• Πολύ κοντά στην απόκτηση των Κωνσταντάκη, Θρουμπουλόπουλου, Χαλκιόπουλου, Ψύλλου και Πατρού βρισκεται ο Ιάλυσος ενώ μιλάει με Καράμπη και Χ"νικήτα

Δυναμικά στο μεταγραφικό παζάρι φαίνεται να μπαίνει ο Ιάλυσος καθώς βρίσκεται μια ανάσα, από την ανακοίνωση ποδοσφαιριστών που θα πλαισιώσουν το έμψυχο δυναμικό του συλλόγου τη νέα ποδοσφαιρική περίοδο.

Οι διαπραματεύσεις που ξεκίνησαν με το πέσιμο της αυλαίας του πρωταθλήματος όπου βρίσκονται σε καλό δρόμο και αναμένεται με την έναρξη της μεταγραφικής περιόδου να ανακοινωθούν επισήμως τα ονόματα.

Σύμφωνα με πληροφορίες πολύ κοντά βρίσκεται ο έμπειρος μεσοαμυντικός και κάτοικος Ιαλυσού **Μιχάλης Κωνσταντάκης,** όπως καί ο παλιός ποδοσφαιριστής της ΑΕΠ Ρόδου που στην συνέχεια ασχολήθηκε για τρία χρόνια με το πρωτάθλημα της τρίτης τοπικής κατηγορίας στον Γ.Σ. Διαγόρα, **Λάζαρος Θρουμπουλόπουλος.** Επίσης έχει γίνει κρούση και στην Δόξα Καρδάμαινας για τον επιθετικό **Παντελή** ο οποίος εξετάζει προτάσεις και άλλων ομάδων, με σπουδαιότερη αυτή της ΑΕ Κω. Επαφές έχουν γίνει για την απόκτηση του τερματοφύλακα **Κώστα Χαλκιόπουλου** που περιμένει να συζητήσει πρώτα με την Αναγέννηση Εμπωνας όπου αγωνίζεται την τελευταία τριετία. Στους στόχους του Ιάλυσου βρίσκονται και οι **Μιχάλης Ψύλλου, Γιώργος Πατρός** που πέρυσι αγωνιζόντουσαν με τα χρώματα του Απόλλωνα Απ. Ακόμη οι ίδιες πληροφορίες κάνουν λόγο για επαφές με τον **Γιώργο Καράμπη** που στο παρελθόν έχει φορέσει την φανέλλα του Ιάλυσου, ενώ συζητήσεις έχουν γίνει και με τον **Χ"νικήτα** του Ορφέα.

AUTO ΕΠΙΛΟΓΕΣ

ΕΚΘΕΣΗ ΕΜΠΟΡΙΑΣ ΕΠΙΛΕΓΜΕΝΟΥ ΜΕΤΑΧΕΙΡΙΣΜΕΝΟΥ ΑΥΤΟΚΙΝΗΤΟΥ

ΚΟΥΚΟΥΡΑΣ ΑΛΕΞΑΝΔΡΟΣ

ΛΕΩΦ. ΡΟΔΟΥ-ΛΙΝΔΟΥ 255
ΤΗΛ. 22410/60910,
FAX: 22410/60920

- Πώληση μεταχειρισμένων αυτοκινήτων ελεγμένα σε 70 σημεία.
- Αγορά μεταχειρισμένων αυτοκινήτων.
- Ανταλλαγή με οποιοδήποτε μοντέλο της αρεσκείας σας.
- Χρηματοδότηση με τα χαμηλότερα επιτόκια της αγοράς.

ΠΑΡΑΔΟΣΙΑΚΕΣ ΧΕΙΡΟΠΟΙΗΤΕΣ ΛΕΙΤΟΥΡΓΙΚΕΣ
καρέκλες και τραπέζια
ΡΟΔΟΥ

22460-22237
22460-22389



ΒΑΓΙΑΝΑΚΗΣ, Σάλακος

Στα **46** χρόνια κατασκευαστές...

ΕΓΓΥΗΣΗ Ζωής σε χρώμα που εσείς προτιμάτε (ξύλου, μπλε, πράσινο κ.λπ.), από αθάνατο ξύλο οξιάς εισαγωγής για επαγγελματική και όχι μόνο χρήση. Σε τιμές εργοστασίου χωρίς μεσάζοντες

0932 410389, Βαγιανάκης Γιάννης-ΣΑΛΑΚΟΣ ΡΟΔΟΣ
2246 0 22389 • 2246 0 22237

ΕΠΙΣΗΣ ΚΑΤΑΣΚΕΥΑΖΟΥΜΕ ΤΡΑΠΕΖΙΑ ΟΛΩΝ ΤΩΝ ΤΥΠΩΝ ΚΑΙ ΜΕΓΕΘΩΝ

ΠΕΡΙΦΕΡΕΙΑΚΟ

Να κρατήσει Ρουτζιέρη...

Πρώτη επαφή

• Αυτός είναι ο επόμενος στόχος της διοίκησης του Διαγόρα και του προπονητή του

• Τετ-α-τετ Δημητρακόπουλου-Παφιάκη μέσα στην εβδομάδα

• Συζήτησαν χωρίς να συμφωνήσουν η διοίκηση του Απόλλωνα Καλ. και ο Αντώνης Οικονόμου. Νέα επαφή μέσα στην εβδομάδα

Επόμενος στόχος είναι η θωράκιση στην άμυνα για τον Διαγόρα. Οι κυανέρυθροι θέλουν να κρατήσουν ψηλά τα στάνταρ αυτής της γραμμής. Για τον λόγο αυτό φροντίζουν από τώρα να πλαισιώσουν τον **Παγιώτη Φωτεινή** αλλά και να κάνουν πιο δυνατή την αμυντική γραμμή με το κλείσιμο των **Γιάννη Ελληνα, Σάββα Καραβόλια** αλλά και την επιστροφή στην ομάδα των "δικών του" **Κωστάκη** και **Δημητρόπουλου.**

Κοντά σ' αυτούς φυσικά υπάρχουν οι **Πέτρος Ρουτζιέρης, Γιάννης Χατζησταμάτης, Λάκης Κακλαμάνος, Μιχάλης Πιτσουρδάκης.** Αυτό σημαίνει πως υπάρχει μεγάλος αριθμός αμυντικών κι ο **Αντρέας Σταύρου** θα κληθεί να λύσει τον γρίφο.

Σύμφωνα λοιπόν με έγκυρες πληροφορίες ο κώουτς του Διαγόρα επιθυμεί διακαώς την παραμονή στην ομάδα του **Πέτρου Ρουτζιέρη** και αυτό έχει εισηγηθεί στην διοίκησή του. Η εβδομάδα που ξεκίνησε δρομολογεί εξελίξεις στον τομέα αυτό καθώς κι ο παίκτες επιθυμεί να συνεχίσει την πορεία του στην ομάδα που τον ανέδειξε.

Εκτός της περίπτωσης **Ρουτζιέρη** πρέπει να σημειωθεί πως έχει γίνει μια πρώτη συζήτηση με τον **Λάκη Κακλαμάνο** αλλά κατά τα φαινόμενα υπάρχει διάσταση απόψεων στο οικονομικό.

Στο μεταξύ μέσα στην εβδομάδα θα ξαναδεί ο **Βασίλης Δημητρακόπουλος** τον **Σάββα Παφιάκη** για να ορίσουν την ημέρα που θα υποβληθεί σε αρθροσκόπηση.



Τον Πέτρο Ρουτζιέρη θέλει να κρατήσει ο Διαγόρας (ΒΙΚΤΩΡ-ΦΩΤΟ ΜΑΡΚΕΤ-ΚΑΛΥΣΟΣ)

Οι απόψεις διίστανται όσον αφορά τα Διοικητικά του Απόλλωνα για τα οποία "δεν έχει βρεθεί άκρη ακόμα".

Οι διχογνωμίες υπάρχουν και αναγκάζουν τους λίγους εναπομείναντες να ζητούν δύο πράγματα πολύ απλά:

- Την πλασίωση του Δ.Σ. με νέα πρόσωπα που θα "δυναμώσουν" τον Απόλλωνα Καλυθιών. Σε διαφορετική περίπτωση.
- Την διενέργεια εκλογών που θ' αναδείξει πιο ισχυρό Δ.Σ. και σε θέσεις και σε απόψεις.

Κάποιοι από τους έγκριτους παράγοντες που έχουν απομείνει τονίζουν πως αν δεν συμβεί κάτι τέτοιο τότε φέρονται αποφασισμένοι να αποχωρήσουν. Κι ένας απ' αυτούς είναι κι ο **Νίκος Κυριαζής** που τόσα πολλά έχει προσφέρει στην ομάδα τον τελευταίο καιρό.

Ο ΟΙΚΟΝΟΜΟΥ

Παρά τις διχογνωμίες όμως τις Διοικητικές πρέπει να καταλογισθεί υπέρ των παραγόντων το γεγονός πως φροντίζουν για το καλό του Απόλλωνα όσον αφορά τα θέματα του προπονητή και των μεταγραφών. Χθες υπήρξε εξέλιξη όσον αφορά το θέμα της τεχνικής ηγεσίας:

- Ο πρόεδρος **Χρήστος Κωσταντίνου** είχε μια πρώτη συνάντηση με τον τεχνικό της ομάδας **Αντώνη Οικονόμου.** Οι δύο πλευρές είχαν μια ενδιαφέρουσα συνομιλία χωρίς βέβαια να καταλήξουν σε συμφωνία και να καταλήξουν κάπου. Ο μέχρι πρότινος τεχνικός του Απόλλωνα θα έχει νέα συνάντηση με το Δ.Σ. της ομάδας μέσα στην εβδομάδα για να "τελειώσει" το θέμα του προπονητή και να ξεκινήσει το άνοιγμα του φακέλου των μεταγραφών.



Παρελθόν για τον Απόλλωνα αποτελεί ο Γιάννης Αρχοντούλης

* Στον μεταγραφικό τομέα τώρα ο νεαρός **Γιαλλούσης** του Ιάλυσου ενδιαφέρει τον Απόλλωνα ενώ όπως είναι ήδη γνωστό στην Προοδευτική καταλήγει ο **Γιάννης Αρχοντούλης.**

-ΣΥΣΤΗΜΑΤΑ ΣΥΝΑΓΕΡΜΟΥ
-ΚΑΜΕΡΕΣ ΠΑΡΑΚΟΛΟΥΘΗΣΗΣ ΧΩΡΩΝ
-ΚΕΝΤΡΟ ΛΗΨΕΩΣ

ARMAOS SECURITY

ΡΟΔΟΣ: ΛΙΝΔΟΥ 80 -Τ.Κ. 85100
ΤΗΛ./FAX 23632 - ΥΠΕΥΘΥΝΟΣ ΡΟΔΟΥ:
ΔΗΜΗΤΡΗΣ ΚΥΡΙΑΖΗΣ

EPAFES



ΞΥΛΟΤΕΧΝΟΥΡΓΗΜΑΤΑ

ΕΜΠΟΤΙΣΜΕΝΗΣ ΞΥΛΕΙΑΣ
ΚΗΠΟΥ - ΒΕΡΑΝΤΑΣ
Προτάσεις & Λύσεις στο χώρο σας
ΕΞΟΦΛΗΣΗ ΕΩΣ ΚΑΙ 36 ΔΟΣΕΙΣ
ΥΠΕΥΘΥΝΟΣ ΚΑΤΑΣΚΕΥΩΝ:
ΣΤΕΦΑΝΗΣ ΑΠΟΣΤΟΛΟΣ· ΤΗΛ. 6946 866446
ΥΠΕΥΘΥΝΟΣ ΠΩΛΗΣΕΩΝ:
ΣΤΕΦΑΝΗΣ ΠΕΤΡΟΣ 6944355694
Δ/ΝΣΗ ΚΑΤΑΣΤΗΜΑΤΟΣ ΕΝΤΟΣ ΕΜΠΟΡ. ΚΕΝΤΡ. ΦΩΚΙΑΛΗ
ΤΗΛ. 22410 35091

Delta
ΔΙΑΜΑΝΤΕ ΕΡΓΑΛΕΙΑ
6ο χλμ.Ρόδου Λίνδου
Συγκρότημα Μανουσέλη


ΚΟΦΤΗ ΧΕΙΡΟΣ


ΔΙΑΤΡΗΤΙΚΑ

ΔΙΑΜΑΝΤΟΤΡΥΠΟΤΕΧΝΙΚΗ ΡΟΔΟΥ

ΑΔΑΜΑΝΤΟΦΟΡΟΙ ΔΙΣΚΟΙ ΚΟΠΗΣ ΓΙΑ ΓΡΑΝΙΤΗ, ΜΑΡΜΑΡΟ ΤΟΥΒΛΟ κ.τ.λ.





ΑΡΜΟΚΟΦΤΕΣ

ΤΡΥΠΑΜΕ
ΚΟΒΟΥΜΕ
ΣΠΑΜΕ



ΧΩΡΙΣ ΣΚΟΝΕΣ
ΡΩΓΜΕΣ
ΜΕΡΕΜΕΤΙΑ

ΠΩΛΗΣΕΙΣ
&
ΕΚΤΕΛΕΣΕΙΣ ΕΡΓΑΣΙΩΝ

Η ΠΟΛΥΧΡΟΝΗ ΜΑΣ ΠΕΙΡΑ ΣΤΟ ΕΞΩΤΕΡΙΚΟ ΜΑΣ ΔΙΝΕΙ ΤΗ ΔΥΝΑΤΟΤΗΤΑ ΝΑ ΒΡΙΣΚΟΥΜΕ ΛΥΣΗ ΕΚΕΙ ΠΟΥ ΟΙ ΑΛΛΟΙ ΣΗΚΩΝΟΥΝ ΤΑ ΧΕΡΙΑ ΨΗΛΑ!

ΤΗΛΕΦΩΝΗΣΤΕ ΜΑΣ
22410 69022 - 77986
ΚΙΝΗΤΟ: 0944 380562

ΥΠΕΥΘΥΝΟΣ
Μαρκος Τσεσμετζής

ΜΙΚΡΕΣ αγγελίες

ΟΙ ΑΓΓΕΛΙΕΣ ΤΗΣ ΡΟΔΙΑΚΗΣ παρουσιάζονται και στο site www.anaggelies.gr

ΜΕΤΑΦΕΡΘΗΚΑΜΕ!
Θα μας βρίσκετε στα κεντρικά μας γραφεία επί της Μαρ. Μαλλιαράκη 11 (τελευταία πάροδος Καναδά). Τα τηλέφωνα παραμένουν τα ίδια:
(22410) 22210, (22410) 75230

ενοικιάσεις ακινήτων & επιχειρήσεων

ΣΤΗΝ ΠΕΡΙΟΧΗ ΣΤΑΔΙΟΥ ΔΙΑΓΟΡΑ (ΚΟΔΡΙΓΚΤΩΝΟΣ) ΕΝΟΙΚΙΑΖΟΝΤΑΙ ΕΠΙΠΛΩΜΕΝΑ ΔΙΑΜΕΡΙΣΜΑΤΑ ΓΙΑ ΔΙΑΣΤΗΜΑ ΑΠΟ 1 ΕΒΔΟΜΑΔΑ ΕΩΣ 1 ΜΗΝΑ. ΠΛΗΡ. ΤΗΛ. 2241031756 ΠΕ52152

ΕΝΟΙΚΙΑΖΕΤΑΙ ΙΣΟΓΕΙΟ ΚΑΤΑΣΤΗΜΑ 110 Τ.Μ. ΕΠΙ ΤΗΣ ΑΝΝΗΣ ΜΑΡΙΑΣ, ΚΑΤΑΛΛΗΛΟ ΚΑΙ ΓΙΑ ΓΡΑΦΕΙΟ Ή ΦΡΟΝΤΙΣΤΗΡΙΟ. ΠΛΗΡ. ΤΗΛ. 2241094811, 6977028785 ΠΕ52434

ΕΝΟΙΚΙΑΖΕΤΑΙ ΣΤΗΝ ΠΑΣΤΙΔΑ ΔΙΑΜΕΡΙΣΜΑ 80 Τ.Μ. ΕΠΙΠΛΩΜΕΝΟ ΜΕ ΔΥΟ ΥΠΝΟΔΩΜΑΤΙΑ ΚΑΘΙΣΤΙΚΟ, ΚΛΙΜΑΤΙΣΜΟ ΚΑΙ ΗΛΙΑΚΟ ΘΕΡΜΟΣΙΦΩΝΑ ΣΤΗΝ ΤΙΜΗ ΤΩΝ 290 ΕΥΡΩ. ΠΛΗΡ. ΤΗΛ. 6947720866 ΠΕ52433

STUDIOS και διαμερίσματα 50 τ.μ. (δυνατότητα 4 ατόμων) σε ήσυχη περιοχή στην Κρεμαστή πλήρως επιπλωμένα με πολυκουζινάκι, WC, μπαλκόνια, πάρκιν άνετο χώρο με γκαζόν για ξεκούραση, καθαριότητα 2 φορές την εβδομάδα. Τιμή studios 140 ευρώ το μήνα ή 18 ευρώ την ημέρα. Διαμερίσματα 280 ευρώ το μήνα, ή 25 ευρώ την ημέρα. Πληρ. τηλ. 6937606824, 2241048038, 2241095487 AE52457

ΕΝΟΙΚΙΑΖΕΤΑΙ: α) διαμέρισμα lux επιπλωμένο καινούργιο με δύο υπνοδωμάτια, σαλόνι, εντοιχισμένα κουζίνα air condition, β) γκαρσονιέρα πλήρως επιπλωμένη καινούργια. Πληρ. τηλ. 2241066475, 6945797129, 6936860312 AE52429

ΕΝΟΙΚΙΑΖΕΤΑΙ γραφείο 75 τ.μ. επί της Καρπάθου 8, 1ος όροφος πλήρως ανακαινισμένο με μεγάλα μπαλκόνια, κατάλληλο για δικηγόρους, ιατρούς και πολιτικούς μηχανικούς. Πληρ. τηλ. (22410) 94251, 94252, 6942978646 AE52455

ΓΚΑΡΣΟΝΙΕΡΑ επιπλωμένη στην οδό Λονδίνου 24 (περιοχή Ροδίνι). Πληρ. τηλ. 6938957002 AE52120

ΕΝΟΙΚΙΑΖΕΤΑΙ μικρό διαμέρισμα λουξ κατασκευής στο Νιοχώρι επιπλωμένο πλήρως. Πληρ. τηλ. 6944346486, 2241090805 AE52467

ΕΝΟΙΚΙΑΖΟΝΤΑΙ σε πρώτο όροφο διαμέρισμα ενός υπνοδωματίου, κουζίνα, καθιστικό και μπάνιο στην περιοχή Θεμιστοκλέους Σοφούλη, κοντά στο Πανεπιστήμιο. Ενοίκιο 300 ευρώ. Πληρ. τηλ. 2241036924 AE52418

ΕΝΟΙΚΙΑΖΕΤΑΙ στα Κοσκινού studio-γκαρσονιέρα πλήρως επιπλωμένο (ψυγείο, πλυντήριο, κουζίνα, TV) στην τιμή των 220 ευρώ μαζί με το νερό και ΔΕΗ. Πληρ. τηλ. 6972414386 AE52378

ΕΝΟΙΚΙΑΖΟΝΤΑΙ γραφεία των 50, 60, 75 τ.μ. στον 1ο όροφο, Εργάνης Αθηνάς στους Δασκάλους, έτοιμα προς παράδοση, lux κατασκευής με ενοίκιο ευρώ 300 έως 350. Πληρ. Μάριος Βιτζηλαίος τηλ. 2241024900, 25545, 6932704919 AE52443

ΕΝΟΙΚΙΑΖΟΝΤΑΙ επιπλωμένα δωμάτια με το μήνα, περιοχή Ζέφυρος (Κωνσταντινίδη 5). Πληρ. τηλ. 6973098654, 2241073560, 2241022240 AE52412

ΕΝΟΙΚΙΑΖΕΤΑΙ γκαρσονιέρα 50 τ.μ. επί της οδού Κωνσταντίνου Υδραίου. Πληρ. τηλ. 2241033532 AE52411

ΕΝΟΙΚΙΑΖΕΤΑΙ γκαρσονιέρα επιπλωμένη στην περιοχή Αγίου Νικολάου. Πληρ.τηλ. 2241066473, 6945551804 AE52376

ΓΚΑΡΣΟΝΙΕΡΑ επιπλωμένη σε νεόκτιστο κτίριο Αλεξανδρουπόλεως και Παπαδιαμάντη γωνία. Ολα πληρωμένα. Τιμή 380 ευρώ. Πληρ. β2241066941, 6936725326 AE52375

ΜΕΖΟΝΕΤΑ 120 τ.μ., 7 ετών σε ήσυχη και ωραία περιοχή της Αναλήψεως αποτελούμενη από τρεις κρεβατοκάμαρες, 3 μπάνια, εντοιχιζόμενη κουζίνα, θέρμανση, ηλιακό και συνδεδεμένη με αποχέτευση. Πληρ. τηλ. 2241068433, 6977433315. AE52445

ΕΝΟΙΚΙΑΣΕΙΣ ΚΑΤΑΣΤΗΜΑΤΩΝ: 1. Ενοικιάζεται στην Γρηγορίου Ε' ισόγεια οικοδομή 220 τ.μ. με υπαίθριο χώρο 600 τ.μ. Δεκτές σοβαρές προτάσεις, 2) Ενοικιάζονται καταστήματα: α) Στη Νέα Αγορά 25 τ.μ. β) Στην Αλεξ. Διάκου κεντρικό 147 τμ. 3) Ενοικιάζεται - πωλείται επιχείρηση κεντρική 32 τ.μ. στα "Εκατό Μαγαζιά", 4) Ενοικιάζεται στην Ψαροπούλα κατάστημα γωνιακό 55 τ.μ. με μηνιαίο ίσθωμα 880 ευρώ. Δεκτές σοβαρές προτάσεις. Πληρ. ΡΟΔΙΑΚΗ ΚΤΗΜΑΤΙΚΗ Ανέστης και Σάββας Σαββαΐδης, τηλ. (22410)26281, 6944/243452, 6944/421015. AE52387

ΕΝΟΙΚΙΑΣΕΙΣ ΓΡΑΦΕΙΩΝ 1) Ενοικιάζονται πολυτελή γραφεία στο κτίριο "ΚΩΤΣΟΒΟΛΟΥ" επί της Εθνικής Αντιστάσεως - Θεμ. Σοφούλη γωνία: α) Γραφείο α' ορόφου 104 τ.μ. μηνιαίο μίσθωμα 940 ευρώκαι γραφείο α' ορόφου 52 τ.μ. μηνιαίο μίσθωμα 470 ευρώ, β) Γραφείο β' ορόφου 104 τ.μ. μηνιαίο μίσθωμα 940 ευρώ και γραφείο β' ορόφου 52 τ.μ. μηνιαίο μίσθωμα 470 ευρώ, 2) Ενοικιάζονται γραφεία επί της οδού Αμερικής α) Γραφειο στον ημιώροφο 50 τ.μ. μηνιαίο μίσθωμα 550 ευρώ β) Γραφείο α' ορόφου 40 τ.μ. μηνιαίο μίσθωμα 400 ευρώ, 18 τ.μ. μηνιαίο μίσθωμα 200 ευρώ και 19 τ.μ. μηνιαίο μίσθωμα 220 ευρώ. Πληρ. ΡΟΔΙΑΚΗ ΚΤΗΜΑΤΙΚΗ Ανέστης και Σάββας Σαββαΐδης, τηλ. (22410)26281, 6944/243452, 6944/421015. AE52396

ΕΝΟΙΚΙΑΣΕΙΣ ΔΙΑΜΕΡΙΣΜΑΤΩΝ: 1) Ενοικιάζεται στην Ανάληψη διαμέρισμα β' ορόφου με πανοραμική θέα με μεγάλο σαλόνι, 2 υπνοδωμάτια, κουζίνα και δυο τουαλέτες αρίστης κατασκευής με μηνιαίο μίσθωμα 500 ευρώ, 2) Ενοικιάζεται διαμέρισμα ρετιρέ κοντά στην "Ακαδημία" 180 τ.μ. ανακαινισμένο πλήρως αρίστης κατασκευής μὲ θέρμανση καλοριφέρ και τζάκι με σαλοτραπεζαρία μεγάλη, 2 τουαλέτες και 3 υπνοδωμάτια άνετα και με δάπεδο παρκέ μηνιαίο μίσθωμα 765 ευρώ, 3) στη Ψαροπούλα (ακτή Μιαούλη) γκαρσονιέρα δίχωρη επιπλωμένη με θέα τη θάλασσα και αποτελείται από ένα σπνοδωμάτιο, κουζίνα και τουαλέτα με μηνιαίο μίσθωμα 270 ευρώ. Πληρ. ΡΟΔΙΑΚΗ ΚΤΗΜΑΤΙΚΗ Ανέστης και Σάββας Σαββαΐδης, τηλ. (22410)26281, 6944/243452, 6944/421015. AE52393

ΕΝΟΙΚΙΑΖΕΤΑΙ στ' Αφάντου καινούργιο διαμέρισμα 3άρι (δύο υπνοδωμάτια και λοιποί χώροι) από 1 Αυγούστου 2003. Διατίθεται αποκλειστικά σε στρατιωτικούς. Ενοίκιο 300 ευρώ. Πληρ. τηλ. 2241030225 ΧΑΕ065

ΕΝΟΙΚΙΑΖΕΤΑΙ επιπλωμένο δωμάτιο στο Καρακόνερο. Πληρ. τηλ. 2241077918 AE52407

ΚΑΤΑΣΤΗΜΑ επί της λεωφόρου Ρόδου-Λίνδου πλησίον ΔΕΥΑΡ 60 τ.μ. για κάθε χρήση. Πληρ. τηλ. 2244022543, 6974475730 AE52359

ΓΡΑΦΕΙΑ για οποιαδήποτε επαγγελματική χρήση (δικηγόροι, ιατρεία κ.λπ.) σε νέο γωνιακό κτίριο απέναντι από το super market BAZAAR στην περιοχή Δασκάλων. Πληρ. τηλ. 6945544929 AE52350

ΕΝΟΙΚΙΑΖΟΝΤΑΙ ΕΠΑΓΓΕΛΜΑΤΙΚΟΙ ΧΩΡΟΙ ΚΑΤΑΛΛΗΛΟΙ ΓΙΑ ΓΡΑΦΕΙΑ, ΙΑΤΡΕΙΑ Κ.ΛΠ. ΑΠΟΤΕΛΟΥΜΕΝΟΙ ΑΠΟ 2 ΧΩΡΟΥΣ ΚΑΙ ΤΟΥΑΛΕΤΑ 50 Τ.Μ. ΣΤΟ ΣΥΝΟΛΟ ΤΟΥΣ ΤΟ ΚΑΘΕΝΑ ΣΕ ΚΕΝΤΡΙΚΗ ΠΕΡΙΟΧΗ. ΠΛΗΡ. ΤΗΛ. 2241064644 ΠΕ52431

ΕΝΟΙΚΙΑΖΟΝΤΑΙ ΣΤΟ ΠΑΡΑΔΕΙΣΙ - ΕΠΙ ΤΗΣ ΚΕΝΤΡΙΚΗΣ ΛΕΩΦΟΡΟΥ-ΠΟΛΥΤΕΛΗ ΜΙΚΡΑ ΕΠΙΠΛΩΜΕΝΑ ΔΙΑΜΕΡΙΣΜΑΤΑ ΤΩΝ 40 Τ.Μ., ΓΙΑ ΕΝΑ Ή ΔΥΟ ΑΤΟΜΑ, ΔΙΑΜΠΕΡΗ, ΜΕ ΔΙΠΛΕΣ ΜΕΓΑΛΕΣ ΒΕΡΑΝΤΕΣ, ΖΕΣΤΟ ΝΕΡΟ ΜΕ ΗΛΙΑΚΟΥΣ ΧΕΙΜΩΝΑ-ΚΑΛΟΚΑΙΡΙ, ΦΑΝΤΑΣΤΙΚΗ ΘΕΑ, ΜΕ ΚΗΠΟ 4.000 Τ.Μ., ΚΙΟΣΚΙ, ΙΔΙΩΤΙΚΟ ΠΑΡΚΙΝ, ΓΙΑ ΑΛΗΘΙΝΗ ΞΕΚΟΥΡΑΣΗ ΜΕΣΑ ΣΤΑ ΛΟΥΛΟΥΔΙΑ. ΠΡΟΤΙΜΟΥΝΤΑΙ ΕΚΠΑΙΔΕΥΤΙΚΟΙ, ΣΤΡΑΤΙΩΤΙΚΟΙ, ΔΗΜ. ΥΠΑΛΛΗΛΟΙ, ΥΠ. ΑΕΡΟΔΡΟΜΙΟΥ, ΔΕΗ. ΠΛΗΡ. ΤΗΛ. 22410 81175 Ή 22410 32713, ΚΙΝ. 6934016503. ΠΕ52325

ΔΙΑΜΕΡΙΣΜΑ επιπλωμένο 2 υπνοδωματίων επί της οδού Βενετοκλέων. Προτιμώνται δημόσιοι υπάλληλοι, φοιτητές. Πληρ. τηλ. 2241033114 AE52339

ΚΑΤΑΣΤΗΜΑ 55 τ.μ. ύψος 6 μ. (άνετη κατασκευή παταριού) κατάλληλο για οποιαδήποτε χρήση επί της Στεφ. Καζούλη και Πελοποννήσου 2. Πληρ. τηλ. 2241026141 AE52351

ΔΥΑΡΙ επιπλωμένο επί της οδού Πίνδου (περιοχή Ροδίνι). Πληρ. τηλ. 2241076127, 6938056567 AE52345

STUDIO FOR RENT. Ενοικιάζεται studio επιπλωμένο και εξοπλισμένο στην Ιαλυσό. Πληρ. τηλ. (22410)93148, 95876 AE52369

ΟΡΟΦΟΔΙΑΜΕΡΙΣΜΑ, τριάρι, κατάλληλο για επαγγελματική χρήση ή και για οικογένεια. Ενοικιάζονται studio επιπλωμένα και γραφείο, Αννης Μαρίας 38Α Ρόδος. Τηλ. 2241073446 και 29884, 6932383353. AE52319

ΜΟΝΟΚΑΤΟΙΚΙΑ (μεζονέτα) επί της Μιχ. Πετρίδη 36, 170 τ.μ. Πληρ. τηλ. 2107793272, 6972910090 AE52336

ΔΙΑΜΕΡΙΣΜΑ μονόχωρο 60 τ.μ. στο Καρακόνερο πλήρως επιπλωμένο στην τιμή των 400 ευρώ, συμπεριλαμβάνονται ρεύμα και νερό. Αλλοδαποί αποκλείονται. Πληρ. τηλ. 2241078586 AE52341

ΓΚΑΡΣΟΝΙΕΡΑ επιπλωμένη 30 τ.μ. (δωμάτιο, κουζίνα λουτρό) επί της οδού Καποδιστρίου 72 στον κήπο με πρόσβαση από το στενό του Αγίου Γεωργίου. Πληρ. τηλ. 2241043913 ώρες 08.00-15.00 και 2241029475 ώρες από 15.00 και μετά AE52340

TOP PROPERTIES

GEORGE & SAVAS PIPINOS

ΓΕΩΡΓΙΟΣ & ΣΑΒΒΑΣ ΠΙΠΙΝΟΣ
ΣΥΜΒΟΥΛΟΙ ΚΑΙ ΕΚΤΙΜΗΤΕΣ ΑΚΙΝΗΤΩΝ
REAL ESTATE AGENTS • MEMBER OF F.I.A.B.C.I.-NAEA-C.E.I.

Email: gpipinos@otenet.gr URL: www.rhodes-top-properties.com and www.pipinos.gr

Από το 1971



Η **"TOP PROPERTIES"** είναι ατομική επιχείρηση και ανήκει στους Γεώργιο και Σάββα Πιπίνο. Το γραφείο ασχολείται από το 1971 αποκλειστικά και μόνο με επενδύσεις και REAL ESTATE, στο νησί της Ρόδου και στην ευρύτερη περιοχή της Δωδεκανήσου.

ΑΠΕΥΘΥΝΟΜΑΣΤΕ: Στους **σοβαρούς, απαιτητικούς και επιλεκτικούς** επενδυτές-επιχειρηματίες, Ελληνες και ξένους που ενδιαφέρονται να κάνουν μια σοβαρή επένδυση προβολής στο νησί της Ρόδου.

ΠΡΟΣΦΕΡΟΥΜΕ: Α) Υπηρεσίες και πληροφορίες που γίνονται σε προσωπικό επίπεδο με εχεμύθεια, διακριτικότητα και σοβαρότητα.
Β) Μεγάλη γκάμα υψηλής ποιότητας, ακινήτων, όπως:1) Ξενοδοχεία Α' και Β' κατηγορίας των 600-500-350-300 κλινών, 2) Κεντρικά αστικά ακίνητα κατάλληλα για Τράπεζες-καταστήματα-γραφεία, 3) Παραλιακές εκτάσεις, κατάλληλες για τουριστικές επενδύσεις των 150.000-100.000-70.000-50.000-36.000 τ.μ. και 4) Διαμερίσματα και μεζονέτες προβολής, και 5) Αξιόλογες Παραθεριστικές κατοικίες.

ΣΤΟΧΟΣ ΜΑΣ ΕΙΝΑΙ: Να προσφέρουμε στο αγοραστικό μας κοινό υψηλής ποιότητας ακίνητα και ευκαιρίες στο νησί της Ρόδου. Η τριακονταετής και πλέον πείρα μας στον τομέα αυτό αποτελεί εγγύηση.

ΣΥΝΘΗΜΑ ΜΑΣ ΕΙΝΑΙ: Επενδύστε στη ΡΟΔΟ ΤΩΡΑ, σε ακίνητα που ΑΝΤΕΧΟΥΝ ΣΤΟ ΧΡΟΝΟ

Γεώργιος και Σάββας Πιπίνος
ΜΕΣΙΤΕΣ ΑΣΤΙΚΩΝ ΣΥΜΒΑΣΕΩΝ
Γιατί εμείς γνωρίζουμε καλύτερα!

Since 1971

TOP PROPERTIES is a father and son business. The senior, Mr George S. Pipinos, the founder of the office, has carved over the years a reputation for integrity and excellence in the world of Real Estate in the Dodecanese. The junior, Dr. Savas Pipinos, has returned from his studies in the UK to aid in his father´s footsteps.
AT TOP PROPERTIES we try hard to attract important and selective investors, high calibre businessmen/women and discerning professional people, both Greek and foreign, who wish to acquire substantial and valuable property on Rhodes.
We offer our expertise and advice privately, discreetly and in strict confidence.
We keep a comprehensive list of real estate of the highest specifications:
a. A' and B' class hotels (600, 500, 350, 300 beds capacity)
b. Centrally situated office buildings and other business premises.
c. Seaside land, ideal for development (hotels, holiday resorts, etc), of 150.000, 100.000, 70.000, 50.000, 36.000 square metres.
d. Villas, luxury apartments, detached, semi-detached and terraced houses.
e. Holiday and Retirement Homes.
Our aim is to give our clients the opportunity to acquire value for money, first class real estate on Rhodes. Our 30 and more years of experience is our warranty.
Our motto is Invest in Rhodes, Invest in property, It stands the test of time.



TOP PROPERTIES
George and Savas Pipinos
Because we know best

KENNENTY 38, ΡΟΔΟΣ, 85 100, ΤΗΛ. (22410) 23895,FAX: (22410) 20883
38 KENNEDY STR., RHODES, 85 100, TEL. (22410) 23895, FAX: (22410) 20883

ΕΝΟΙΚΙΑΣΕΙΣ

συνέχεια από την προηγούμενη

ΔΙΑΜΕΡΙΣΜΑ 120 Τ.Μ. ΕΠΙ ΤΗΣ ΟΔΟΥ ΓΑΡΙΒΑΛΔΗ 20 ΕΝΑΝΤΙ SUPER MARKET ΣΠΑΝΟΥ. ΠΛΗΡ. ΤΗΛ. 2244051463, ΩΡΕΣ 09.00-14.00, ΚΑΙ 17.00-21.00 ΠΕ52368

ΚΑΤΑΣΤΗΜΑ ανακαινισμένο 50 τ.μ. με δύο τουαλέτες και πατάρι 28 τ.μ., σπίτι με εντοιχισμένα κατάλληλο για οποιαδήποτε χρήση. Πληρ. τηλ. 6972818743 AE52367

ΕΝΟΙΚΙΑΖΟΝΤΑΙ επιπλωμένα δωμάτια με πολυκουζινάκι και μπάνιο, με το μήνα στην οδό Κωνσταντινίδη 2 (τέρμα Καναδά-Ζέφυρος). Πληρ. τηλ. 2241034711, 2241034480 AE52330

ΕΝΟΙΚΙΑΖΕΤΑΙ στην Ιαλυσό διαμέρισμα 2 υπνοδωματίων σε ήσυχη περιοχή. Πληρ. κα Μαρίνα "ΚΤΗΜΑΤΙΚΗ ΠΡΟΟΠΤΙΚΗ" τηλ. 2241037906, 6972292958 AE52371

ΓΚΑΡΣΟΝΙΕΡΑ επιπλωμένη, ευρύχωρη με χώρο στάθμευσης. Πληρ. τηλ. 22410-28860. AE52357

ΔΙΑΜΕΡΙΣΜΑ 3 υπνοδωματίων και λοιπών χώρων με κεντρική θέρμανση, λουξ κατασκευής στην Ιαλυσό. Πληρ. τηλ. 22410 96772 και 6944290394. AE52305

ΕΝΟΙΚΙΑΖΕΤΑΙ ισόγειο κατάστημα στην οδό Ορφανίδου, σε αυτοτελή οικοδομή, με ένα δωμάτιο (αποθήκη) στον όροφο, εκτάσεως 100 τ.μ. ιδανικό για μπαρ, φαστ-φουντ, εστιατόριο, γυράδικο, πιτσαρία, κινεζικο, take away κ.λπ. Πληρ. τηλ. 2241025450, 2241020277 AE52281

ΚΑΜΕΙΡΟ ΣΚΑΛΑ. ΕΝΟΙΚΙΑΖΕΤΑΙ οικόπεδο 2000 τ.μ. στην Κάμειρο Σκάλα, περιφραγμένο με νερό στον κεντρικό δρόμο κατάλληλο για οποιαδήποτε χρήση. Πληρ. κ. Νίκο τηλ. 6932550339 AE52243

ΕΝΟΙΚΙΑΖΟΝΤΑΙ επιπλωμένες γκαρσονιέρες σε ήσυχη περιοχή στην Ιξιά. Πληρ. τηλ. 6946163747 AE52332

5ΑΡΙ ΙΣΟΓΕΙΟ 133 τ.μ., 3 υπνοδωμάτια, πολύ μεγάλο σαλόνι, κουζίνα-καθιστικό ενιαίο με πάσο δρύινο 2 τουαλέτες, τζάκι,ηλιακός, πρόσφατα ανακαινισμένο, βεράντες. Περιοχή Ανάληψη. Ενοίκιο 500 ευρώ. Πληρ. τηλ. 2241063205, 6942905103 AE52224

ΕΝΟΙΚΙΑΖΟΝΤΑΙ σε ήσυχη περιοχή της Ιαλυσού studios επιπλωμένα. Πληρ. τηλ. 6945077678 κ. Μιχάλη AE52215

ΓΡΑΦΕΙΑ σε νέο γωνιακό κτίριο, απέναντι από Super Market BAZZAR, στην περιοχή Δασκάλων. Πληρ. τηλ. 694-5544929. AE52162

ΔΙΑΜΕΡΙΣΜΑ επιπλωμένο 110 τ.μ. στην Ιαλυσό 100 μέτρα από την θάλασσα. Πληρ. τηλ. 2241096797, ώρες καταστημάτων. AE52175

ΔΙΑΜΕΡΙΣΜΑ 60 τ.μ. στο Παραδείσι, με ηλιακό θερμοσίφωνα και κεντρική θέρμανση. Πληρ. τηλ. 6946466089. AE52255

ΕΝΟΙΚΙΑΖΕΤΑΙ
γωνιακό κατάστημα
επί της Ορφανίδου 120 τ.μ. με 30 τ.μ. υπόγειο χώρο.
Πληρ. τηλ. 6945381842

ΕΝΟΙΚΙΑΖΕΤΑΙ
για επαγγελματική χρήση
Ο α' όροφος 120 τ.μ. σε διώροφο κτίριο με ασανσέρ, τζαμαρία 25 μ. και βεράντα επί της οδού Καρπάθου στο Μαντράκι.
Πληρ. τηλ. 6944 790696

ΕΝΟΙΚΙΑΖΕΤΑΙ
στον κεντρικό δρόμο Αφάντου ενοικιάζεται όροφος 400 τ.μ. περίπου κατάλληλος για γραφεία, φροντιστήρια, σχολές, γυμναστήριο, πρακτορεία.
Δυνατότητα και για λιγότερα μέτρα.
Κτηματομεσιτικό γραφείο
κ. Ελένης Βρατσάλη
Πληρ. τηλ. 22241065300, κιν. 6945105362

ΕΝΔΙΑΦΕΡΕΙ ΤΟΥΡΙΣΤΙΚΑ ΠΡΑΚΤΟΡΕΙΑ
ΔΙΑΘΕΤΟΥΜΕ ΣΤΟ ΦΑΛΗΡΑΚΙ ΠΡΟΣ ΕΝΟΙΚΙΑΣΗ για τη σεζόν 2003 συγκρότημα 24 ενοικιαζομένων επιπλωμένων διαμερισμάτων και 6 studios (συνολικά 90 κλίνες) σε πολύ συμφέρουσα τιμή. Το συγκρότημα περιλαμβάνει πισίνα και snack bar.
Πληρ. τηλ. 2241086225 κα Τσαμπίκα, 2241087775 μετά τις 5 μ.μ. κ. Αντώνη

ΕΝΟΙΚΙΑΖΕΤΑΙ
- **100 τ.μ.** Επιπλωμένο διαμέρισμα Α' ορόφου πλησίον Εθν. Αντιστάσεως, πλήρως ανακαινισμένο, με 3 υπνοδωμάτια.

Μίσθωμα: επιπλωμένο 520 ευρώ, χωρίς επίπλωση 420 ευρώ
Πληρ. ΕΥΡΩΚΤΗΜΑΤΙΚΗ Ιωάννης και Μιχάλης Ευσταθίου, Εθνικής Αντιστάσεως 83 (πρώην Αννης Μαρίας). Τηλ. 22410 73819-74917, 6945/292030, 6944/374546.

ΕΝΟΙΚΙΑΖΕΤΑΙ
ΕΠΑΓΓΕΛΜΑΤΙΚΟΣ ΧΩΡΟΣ: Ισόγειο κατάστημα 85 τ.μ., Α' όροφος 135 τ.μ. και Β' όροφος 135 τ.μ. ανακαινισμένος αρίστης κατασκευής με εσωτερικό ασανσέρ, πλησίον πλατείας Κύπρου στο Μαντράκι.
Πληρ. τηλ. 6944 790696

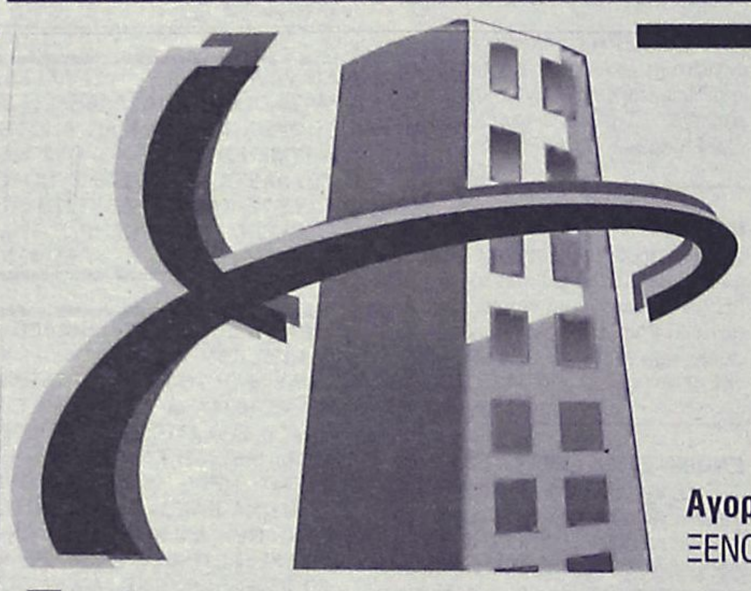

ευσταθίου ΕΥΡΩΚΤΗΜΑΤΙΚΗ

ΚΤΗΜΑΤΟΜΕΣΙΤΙΚΟ ΓΡΑΦΕΙΟ

Αγορές, πωλήσεις, εκτιμήσεις, αντιπαροχές, μισθώσεις ακινήτων, επενδυτικές προτάσεις, αρχιτεκτονικές μελέτες
ΞΕΝΟΔΟΧΕΙΑ, ΠΑΡΑΛΙΑΚΕΣ ΕΚΤΑΣΕΙΣ, ΚΕΝΤΡΙΚΑ ΑΚΙΝΗΤΑ, ΟΙΚΟΠΕΔΑ, ΜΟΝΟΚΑΤΟΙΚΙΕΣ, ΔΙΑΜΕΡΙΣΜΑΤΑ, ΑΓΡΟΤΕΜΑΧΙΑ

ΜΟΝΟΚΑΤΟΙΚΙΕΣ - ΜΑΙΖΟΝΕΤΕΣ

	€
65 τ.μ. - Κιοτάρι σε 1000 τ.μ. Οικόπ.	82.172
80 τ.μ. - Μαλώνα σε 110 τ.μ. Οικόπ.	79.889
80 τ.μ. - Πυλώνα σε 2000 τ.μ. Οικόπ.	82.171
89 τ.μ. - Γεννάδι στο κύμα	190.756
110 τ.μ. - Κοσκινού (ημιτελής)	108,584
120 τ.μ. - Ροδίνι (Ημιτελής) σε 300 τ.μ. Οικόπ	130.756
120 τ.μ. - Γεννάδι σε 500 τ.μ. Οικόπ.	205.429
120 τ.μ. - Πυλώνα σε 1000 τ.μ. Οικόπ.	205.429
125 τ.μ. - Ροδίνι σε 300 τ.μ. Οικόπ.	234.776
126 τ.μ. - Ιαλυσός σε 300 τ.μ. Οικόπ	261.189
128 τ.μ. - Ιξιά στους Καστελοριζιούς	161,409
135 τ.μ. - Γεννάδι σε 520 τ.μ. Οικόπ.	190.755
140 τ.μ. - Γεννάδι σε 750 τ.μ. Οικόπ.	176.082
140 τ.μ. - Κοσκινού σε 660 τ.μ. Οικόπ.	205.429
145 τ.μ. - Μόντε Σμιθ σε 220 τ.μ. Οικόπ.	264.123
150 τ.μ. - Ιαλυσός σε 450 τ.μ. Οικόπ. (μπετά)	134.996
150 τ.μ. - Κοσκινού (μπετά) σε 1133 τ.μ. Οικόπ.	117.388
155 τ.μ. - Καλαβάρδα σε 320 τ.μ. Οικόπ.	146.735
157 τ.μ. - Γεννάδι σε 1000 τ.μ. Οικόπ.	255.319
160 τ.μ. - Ιξιά στην Ηρακλειδών (ημιτελής)	255.562
160 τ.μ. - Ιαλυσός (μπετά) σε 400 τ.μ. Οικόπ.	132.062
160 τ.μ. - Πεύκοι κοντά στη θάλασσα σε 900 τ.μ.	308.144
165 τ.μ. - Κάλαθος (Ημιτελής) σε 6200 τ.μ. Οικόπ.	440.205
175 τ.μ. - Ιαλυσός σε 850 τ.μ. Οικόπ.	264.123
175 τ.μ. - Κρεμαστή σε 2725 τ.μ. (εντός Οικίσμ.)	586.941
180 τ.μ. - Κανδυλί σε 1330 τ.μ. Οικόπ. (μπετά)	105.645
190 τ.μ. - Ιαλυσός σε 280 τ.μ. Οικόπ.	278.796
200 τ.μ. - Θεολόγος σε 5000 τ.μ. Οικόπ.	366.838
210 τ.μ. - Κοσκινού (μπετά) σε 650 τ.μ. Οικόπ.	129.127
210 τ.μ. - Κοσκινού σε 660 τ.μ. Οικόπ.	308.143
216 τ.μ. - Κοσκινού σε 1000 τ.μ. Οικόπ.	316.947
232 τ.μ. - Πυλώνα σε 5000 τ.μ. Οικόπ.	228.907
255 τ.μ. - Ασγούρου σε 1450 τ.μ. Οικόπ.	176.072
300 τ.μ. - Κοσκινού (ημιτελής) σε 6000 τ.μ. Οικόπ.	253.470
313 τ.μ. - Πυλώνα σε 313 τ.μ. Οικόπ.	352.164
330 τ.μ. - Πυλώνα σε 1500 τ.μ. Οικόπ.	352.164

ΔΙΑΜΕΡΙΣΜΑΤΑ

1 ΥΠΝΟΔΩΜΑΤΙΟ	€
38 τ.μ. Κέννεντυ	49.889
45 τ.μ. Αγ. Δημήτριος	52.825
55 τ.μ. Καρακόνερο	67.498
68 τ.μ. Κοσκινού	39.911
2 ΥΠΝΟΔΩΜΑΤΙΑ	**€**
70 τ.μ. Ιαλυσός	82.172
75 τ.μ. Καρακόνερο	108.548
83 τ.μ. Ιαλυσός	111.519
85 τ.μ. Καρακόνερο	137.051
85 τ.μ. Κόβα	82.172
85 τ.μ. Δασκάλους	102.714
86 τ.μ. Ιξιά	85.106
87 τ.μ. Ροδίνι	126.192
87 τ.μ. Ιαλυσός	88.041
90 τ.μ. Κέντρο της Πόλης	146.735
96 τ.μ. Ζέφυρος	134.996
98 τ.μ. Ζέφυρος	146.735
3 ΥΠΝΟΔΩΜΑΤΙΑ	**€**
100 τ.μ. Ροδίνι	88.041
100 τ.μ. Ιξιά	79.236
105 τ.μ. Ιαλυσός	105.649
110 τ.μ. Αγ. Νικόλαος	88.041
110 τ.μ. Κοσκινού	96.845
110 τ.μ. Ιαλυσός	161.409
114 τ.μ. Δασκάλους	161.409
114 τ.μ. Ανάληψη (12 διαμερίσματα)	181.950
116 τ.μ. Αραπάκι	179.017
117 τ.μ. Ιαλυσός	190.755
118 τ.μ. Αραπάκι	176.082
120 τ.μ. Ανάληψη	181.952
123 τ.μ. Ροδίνι	176.082
125 τ.μ. Μήδια	220.103
135 τ.μ. Κέντρο της Πόλης	211.299
136 τ.μ. Ροδίνι	219.516
155 τ.μ. Μόντε Σμιθ	234.776
160 τ.μ. Αγ. Νικόλαος	211.299
170 τ.μ. Κέννεντυ	322.817

ΟΙΚΟΠΕΔΑ

ΡΟΔΟΣ	€
180 τ.μ - στην Κοραή	82.171
180 τ.μ. - στους Δασκάλους Σ.Δ. 1,2	73.367
300 τ.μ. - στον οικοδ. Συν/σμό "Απόλλων"	79.236
632 τ.μ. - στο Καρακόνερο	146.735
1300 τ.μ. - στο Ροδίνι	305.209
1808 τ.μ. - Οδός Αυσταλίας	1.326.485
3553 τ.μ. - στο Καρακόνερο	777.696
34.000 τ.μ. - στην Ηλιούπολη	1.995.597
ΚΟΣΚΙΝΟΥ	**€**
2100 τ.μ. - επί της Ρόδου Λίνδου	161.408
4.000 τ.μ.- Θέση "Ξηρόκαμπος"	176.082
4000 τ.μ. - Θέση "Πέζουλας"	234.760
4000 τ.μ. - Θέση "παλιά Λατομεία".	164.343
5100 τ.μ. - Στη Θέση "Άγιος Ιωάννης"	267.057
5400 τ.μ .- Θέση "Τσαΐρι"	73.367
8000 τ.μ - Θέση "παλιά Λατομεία"	305.209
8500 τ.μ. - Λεωφ. Τσαΐρι -Αεροδρομίου	174.614
8700 τ.μ. - Επί της Λεωφ. Ρόδου-Λίνδου	381.511
9000 τ.μ .- Θέση "Αγ. Ιωάννης"	475.421
9500 τ.μ. - Θέση "Πύργοι" .	196.625
9700 τ.μ. - Επί της Λεωφ. Ρόδου-Λίνδου	645.634
10.000 τ.μ.- Λεώφ. Ρόδου - Καλλιθέας	440.205
13.770 τ.μ.- Θέση "Τσαΐρι".	161.408
14.800 τ.μ.- Θέση "Τσαΐρι" .	264.123
20.000 τ.μ.-Θέση "Λατομεία-Θέα Φαληράκι"	880.410
25.000 τ.μ.-Θέση "Ξυλουργούς" θέα Τσαΐρι	264.123
50.000 τ.μ.- Θέση "Άγιος Ιωάννης"	1.760.821
ΙΑΛΥΣΟΣ	**€**
160 τ.μ.- Θέση "Καστελοριζιούς"	58.694
400 τ.μ.- Εντός σχεδίου Πόλεως	73.367
1000 τ.μ. - Θέση "Βουνάρα"	64.563
3092 τ.μ. - Θέση "Κανδυλί"	117.388
4000 τ.μ.- Θέση "Κανδυλί"	140.865
4230 τ.μ.- Θέση "Κανδυλί"	146.735
	€
4500 τ.μ.- Επί της λεωφόρου Ηρακλειδών	264.123
4660 τ.μ. Επί της λεωφόρου Ηρακλειδών	264.123
5870 τ.μ.- Θέση "Κανδυλί"	205.429
9700 τ.μ.- Θέση "Κανδυλί"	190.755
4230 τ.μ.- Θέση "Κανδυλί"	148.965
4660 τ.μ.- Επί της λεωφόρου Ηρακλειδών	264.123
5870 τ.μ.- Θέση "Κανδυλί"	205.429
9700 τ.μ.- Θέση "Κανδυλί"	190.755
4230 τ.μ.- Θέση "Κανδυλί"	148.965

ΚΑΤΑΣΤΗΜΑΤΑ - ΓΡΑΦΕΙΑ

	€
28 τ.μ. - Ανάληψη	35.216
30 τ.μ. - Κέντρο Πόλεως	352.164
30 τ.μ. - Ακτή Μιαούλη	146.735
30 τ.μ. - Φαληράκι με 30 τ.μ. Υπογειο	146.735
31 τ.μ. - Ακτή Μιαούλη	234.776
30 τ.μ.- Νιοχώρι	111.518
48 τ.μ.- Κέντρο Πόλεως	293.470
50 τ.μ.- Νιοχώρι	146.735
55 τ.μ.- Μαραθώνος	82.171
59 τ.μ.- Ανάληψη	86.573
59 τ.μ.- Ανάληψη	86.573
65 τ.μ. - Ιαλυσός	117.388
85 τ.μ. - Ανάληψη	190.755
88 τ.μ. - Καναδά	176.082
90 τ.μ.- Φαληράκι Κοντά στο κέντρο	220.102
92 τ.μ. - Π. Πόλη σε 257 τ.μ. Οικόπ.	498.899
92 τ.μ. - Καναδά	498.899
100 τ.μ.- Νιοχώρι	264.123
100 τ.μ. - Νιοχώρι	264.123
100 τ.μ. - Ανάληψη	234.776
100 τ.μ.- Ιξιά	76.302
110 τ.μ.- Κέντρο πόλεως	498.899
127 τ.μ.- Σκέυου Ζερβού	111.519
128 τ.μ.- Νιοχώρι	190.755
142 τ.μ. - Πλησίον Εθνικής Αντίστασεως	117.388
160 τ.μ. - Λεωφ. Ρόδου - Λίνδου	469.552

ΖΗΤΟΥΝΤΑΙ ΔΙΑΜΕΡΙΣΜΑΤΑ, ΚΑΤΑΣΤΗΜΑΤΑ, ΟΙΚΟΠΕΔΑ ΕΝΤΟΣ Ή ΕΚΤΟΣ ΠΟΛΕΩΣ, ΟΙΚΟΠΕΔΑ ΓΙΑ ΠΩΛΗΣΗ - ΑΝΤΙΠΑΡΟΧΗ ΔΑΝΕΙΑ ΔΕΚΤΑ, ΕΥΚΟΛΙΕΣ ΠΛΗΡΩΜΗΣ

ΕΘΝ. ΑΝΤΙΣΤΑΣΗΣ 83 - ΤΗΛ. 22410 73819, 74917 - ΚΙΝ. 6944 374546, 6945 292030 - FAX: 22410 38641- info@euroktimatiki.gr

η ακίνητη αξία σας!

ΚΤΗΜΑΤΟΜΕΣΙΤΙΚΟ ΓΡΑΦΕΙΟ
Ν. ΑΣΒΕΣΤΗΣ

τηλ. 2241032809 κιν. 6947848288, 6932238837

ΑΓΟΡΕΣ, ΠΩΛΗΣΕΙΣ, ΑΝΤΙΠΑΡΟΧΕΣ

1. **ΙΑΛΥΣΟΣ** Πολυτελής μονοκατοικία 230 τ.μ. σε οικόπεδο 380 τ.μ. ειδικής κατασκευής για να εξυπηρετεί και 2 οικογένειες σε απίστευτα ενδιαφέρουσα τιμή.
2. **ΡΟΔΟΣ** διαμέρισμα στο ΜΗΔΕΙΑ 101 τ.μ. με θέα σε μικρή οικοδομή ανακαινισμένο πλήρως με άριστα υλικά. Τιμή 123.257 ευρώ
3. **ΡΟΔΟΣ** 66 τ.μ. σε μπετά στην περιοχή Ανάληψης. Τιμή 35.216 ευρώ
4. **ΡΟΔΟΣ** οροφοδιαμέρισμα 116 τ.μ. 1ου ορόφου στην Ανάληψη με απεριόριστη θέα lux κατασκευής. Τιμή 170.212 ευρώ
5. **ΡΟΔΟΣ** Διαμέρισμα 103 τ.μ. 3 Υ/Α lux κατασκευής με κεντρική θέρμανση, χώρος στάθμευσης. Τιμή 166.250 ευρώ
6. **ΡΟΔΟΣ** Διαμέρισμα 120 τ.μ. με 3 Υ/Α lux κατασκευής στην περιοχή ΜΗΔΕΙΑ. Τιμή 176.000 ευρώ
7. **ΚΑΝΔΥΛΙ** Σε 1300 τ.μ. οικόπεδο 210 τ.μ. μονοκατοικία σε μπετά σε πολύ ωραία τοποθεσία
8. **ΚΟΣΚΙΝΟΥ** διώροφη μονοκατοικία 140 τ.μ. με καταπληκτική θέα σε οικόπεδο 220 τ.μ. Τιμη 176.000 ευρώ
9. **ΚΟΣΚΙΝΟΥ** 2 διώροφες μεζονέτες στα μπετά με καταπληκτική θέα. 150 τ.μ. η κάθε μία. Τιμή 102.714 ευρώ
10. **ΚΟΣΚΙΝΟΥ** σε 1300 τ.μ. οικόπεδο 210 τ.μ. μονοκατοικία σε μπετά με απεριόριστη θέα. Τιμή 190.750 ευρώ

ΕΝΟΙΚΙΑΣΕΙΣ

συνέχεια από την προηγούμενη

ΕΝΟΙΚΙΑΖΟΝΤΑΙ ΠΟΛΥΤΕΛΗ ΜΙΚΡΑ ΔΙΑΜΕΡΙΣΜΑΤΑ ΤΩΝ 40 Ή 60 Τ.Μ. ΓΙΑ ΕΝΑ Ή ΔΥΟ ΑΤΟΜΑ, ΓΙΑ ΟΛΟ ΤΟ ΧΡΟΝΟ Ή ΜΙΚΡΟΤΕΡΟ ΧΡΟΝΙΚΟ ΔΙΑΣΤΗΜΑ Ή ΚΑΙ ΜΕ ΤΗΝ ΗΜΕΡΑ, ΕΥΡΥΧΩΡΑ ΚΑΙ ΜΕ ΜΕΓΑΛΕΣ ΒΕΡΑΝΤΕΣ. ΖΕΣΤΟ ΝΕΡΟ ΜΕ ΗΛΙΑΚΟΥΣ ΧΕΙΜΩΝΑ-ΚΑΛΟΚΑΙΡΙ, AIR-CONDITION, ΕΥΚΟΛΟ ΠΑΡΚΙΝ ΚΑΙ ΠΛΗΡΩΣ ΕΠΙΠΛΩΜΕΝΑ. ΣΤΟ ΠΑΡΑΔΕΙΣΙ ΤΗΣ ΡΟΔΟΥ. ΤΙΜΕΣ ΚΑΛΕΣ ΓΙΑ ΣΤΡΑΤΙΩΤΙΚΟΥΣ, ΕΚΠΑΙΔΕΥΤΙΚΟΥΣ ΚΑΙ ΓΕΝΙΚΑ ΔΗΜΟΣ. ΥΠΑΛΛ. ΠΛΗΡ. ΤΗΛ. 73807-81210, ΚΙΝ. 6972-921810. ΠΕ52153

ΒΙΛΙΤΣΑ διώροφη με υπέροχη θέα στα Κοσκινού, θέρμανση, 2 υπνοδωμάτια, σαλόνι, κουζίνα 2 μπάνια. Ελεύθερο από 15 Ιουλίου. Πληρ. τηλ. 22410-31093 και 2241061023. Τιμή 550 ευρώ. ΑΕ52166

ΕΠΑΓΓΕΜΑΤΙΚΟΣ ΧΩΡΟΣ 88 Τ.Μ. ΙΣΟΓΙΟΣ ΓΩΝΙΑΚΟΣ ΧΕΙΜΑΡΑΣ 92 ΚΑΤΑΛΛΗΛΟΣ ΓΙΑ ΙΑΤΡΕΙΟ, ΓΡΑΦΕΙΟ, ΦΡΟΝΤΙΣΤΗΡΙΟ, PARKING ΕΛΕΥΘΕΡΟ. ΠΛΗΡ. ΕΝΤΟΣ ΠΕ52216

ARGO-MARE. ΕΝΟΙΚΙΑΣΕΙΣ ΔΙΑΜΕΡΙΣΜΑΤΩΝ. ΕΠΙΠΛΩΜΕΝΩΝ ΚΑΙ ΠΛΗΡΩΣ ΕΞΟΠΛΙΣΜΕΝΩΝ. ΔΙΑΜΕΡΙΣΜΑΤΑ 50 Τ.Μ. ΜΕ ΔΥΝΑΤΟΤΗΤΑ ΦΙΛΟΞΕΝΙΑΣ ΕΩΣ ΚΑΙ 4 ΑΤΟΜΩΝ, ΠΛΗΡΩΣ ΕΞΟΠΛΙΣΜΕΝΑ (ΕΠΙΠΛΑ, ΣΚΕΥΗ), ΕΝΟΙΚΙΑΖΟΝΤΑΙ ΜΕ ΑΥΤΟΚΙΝΗΤΟ Ή ΚΑΙ ΧΩΡΙΣ. ΟΤΙ ΚΑΛΥΤΕΡΟ ΚΑΙ ΟΙΚΟΝΟΜΙΚΟΤΕΡΟ ΥΠΑΡΧΕΙ ΣΤΗΝ ΑΓΟΡΑ ΤΗΣ ΡΟΔΟΥ. ΠΕΝΤΕ ΛΕΠΤΑ ΑΠΟ ΤΟ ΚΕΝΤΡΟ ΤΗΣ ΠΟΛΗΣ ΜΕ ΑΜΕΣΟΤΗΤΑ ΠΡΟΣΒΑΣΗΣ ΣΕ SUPER MARKET, ΕΣΤΙΑΤΟΡΙΑ, ΦΑΡΜΑΚΕΙΑ, ΠΑΝΩ ΣΤΗΝ ΣΤΑΣΗ ΤΟΥ ΛΕΩΦΟΡΕΙΟΥ, 8' ΑΠΟ ΤΟ ΛΙΜΑΝΙ ΤΗΣ ΡΟΔΟΥ, 10' ΑΠΟ ΤΟ ΑΕΡΟΔΡΟΜΙΟ, 3' ΛΕΠΤΑ ΑΠΟ ΤΟΝ ΔΗΜΟ ΙΑΛΥΣΟΥ, 50 ΜΕΤΡΑ ΑΠΟ ΤΗ ΘΑΛΑΣΣΑ ΚΑΙ 10' ΛΕΠΤΑ ΑΠΟ ΤΟ ΒΟΥΝΟ. ΠΕΡΙΟΧΗ ΙΞΙΑ ΤΟΠΟΘΕΣΙΑ ΕΝΑΝΤΙ MIRA-MARE ΟΙ ΤΙΜΕΣ ΙΣΧΥΟΥΝ ΓΙΑ ΚΡΑΤΗΣΕΙΣ ΕΩΣ 31 ΜΑΪΟΥ 2003 ΤΙΜΗ ΗΜΕΡΑΣ 42 ΕΥΡΩ 1 ΜΗΝΑΣ 600 ΕΥΡΩ 1. ΣΤΙΣ ΤΙΜΕΣ ΔΕΝ ΣΥΜΠΕΡΙΛΑΜΒΑΝΕΤΑΙ ΦΠ.Α. 6% 2. ΟΙ ΕΝΟΙΚΟΙ ΔΕΝ ΕΠΙΒΑΡΥΝΟΝΤΑΙ ΓΙΑ ΝΕΡΟ ΚΑΙ ΗΛΕΚΤΡΙΚΟ ΠΛΗΡ.ΤΗΛ. (22410)75215, 90168, 90163, 91376 ΚΙΝ. 6978-220057, 6932-482442. ΚΑΛΩΣ ΝΑ ΜΑΣ ΕΡΘΕΤΕ ΧΠΕ225

ΕΝΟΙΚΙΑΖΟΝΤΑΙ STUDIOS ΜΕ ΤΟ ΜΗΝΑ Ή ΜΕ ΤΗΝ ΗΜΕΡΑ ΠΛΗΡΩΣ ΕΠΙΠΛΩΜΕΝΑ ΜΕ ΠΟΛΥΚΟΥΖΙΝΑΚΙ, ΨΥΓΕΙΟ, ΝΤΟΥΣ, WC, ΤΗΛΕΦΩΝΟ, ΜΠΑΛΚΟΝΙ, ΖΕΣΤΟ ΝΕΡΟ ΕΠΙ 24ΩΡΟΥ ΒΑΣΕΩΣ ΣΤΗΝ ΠΙΟ ΗΣΥΧΗ ΠΕΡΙΟΧΗ ΤΗΣ ΠΟΛΗΣ ΡΟΔΟΥ, (ΠΕΡΙΟΧΗ ΔΑΣΚΑΛΩΝ), ΟΔΟΣ ΜΑΝΩΛΗ ΠΑΠΑΜΑΝΩΛΗ ΑΡΙΘΜ. 12 ΚΑΘΕΤΟΣ ΕΠΙ ΤΗΣ ΣΤΕΛΙΟΥ ΚΩΤΙΑΔΗ. ΠΛΗΡ. ΤΗΛ. (22410)37244 ΧΠΕ283

ΠΙΠΙΝΟΣ
ΓΡΑΦΕΙΑ

Ενοικιάζονται μικρά γραφεία απέναντι από την αγορά στο Μαντράκι, από 150 ευρώ έως 180 ευρώ το μήνα. Επίσης πωλείται διαμέρισμα 85 τ.μ. πλησίον casino, κατάλληλο για γραφείο. Τιμή 103.000 ευρώ.
Πληρ. τηλ. 2241023895, 6944390803
www.rhodes-top-properties.com

ΠΩΛΕΙΤΑΙ

από ιδιώτη οικόπεδο πάνω στον δρόμο Γεννάδι Λαχανιάς με άδεια οικοδομής 170 τ.μ. και 100 μέτρα από τη θάλασσα.
Πληρ. τηλ. 6944777583

ΠΙΠΙΝΟΣ
ΠΩΛΟΥΝΤΑΙ ΜΟΝΟΚΑΤΟΙΚΙΕΣ

140 τ.μ. σε οικόπεδο 600 τ.μ. στην Ιαλυσό 211.000 ευρώ.
Πληρ. τηλ. 2241023895, 6944390803
www.rhodes-top-properties.com

ΠΙΠΙΝΟΣ
ΠΩΛΟΥΝΤΑΙ ΔΙΑΜΕΡΙΣΜΑΤΑ

- 2 και 3 υπνοδωματίων πλησίον ΑΡΑΠΑΚΙ
- 2 υπνοδωματίων στην Ιαλυσό
- 1 και 2 υπνοδωματίων στην Ιξιά έναντι Μίρα Μάρε.

Πληρ. τηλ. 2241023895, 6944390803, 6944676003
www.rhodes-top-properties.com

ΠΩΛΕΙΤΑΙ

- **80 τ.μ.** Διαμέρισμα Β' ορόφου στην Ανάληψη με 2 υπνοδωμάτια, αξίας ευρώ 82.171.
- **75 τ.μ.** Διαμέρισμα στην Ανάληψη με 2 υπνοδωμάτια, σε μικρή οικοδομή, αξίας ευρώ 73.367

Πληρ. ΕΥΡΩΚΤΗΜΑΤΙΚΗ Ιωάννης και Μιχάλης Ευσταθίου, Εθνικής Αντιστάσεως 83 (πρώην Αννης Μαρίας). Τηλ. 22410 73819-74917, 6945/292030, 6944/374546.

ΠΩΛΕΙΤΑΙ
ΟΙΚΟΠΕΔΟ ΓΙΑ ΜΟΝΟΚΑΤΟΙΚΙΑ

Κοντά στο Βερόπουλο στη Ρόδου-Καλλιθέας
Πληρ. ΠΙΠΙΝΟΣ
τηλ. 2241023895, 6944390803
www.rhodes-top-properties.com

ΚΤΗΜΑΤΟΜΕΣΙΤΙΚΟ ΓΡΑΦΕΙΟ
ΖΑΦΕΙΡΗΣ Μ. ΚΑΡΑΓΙΑΝΝΗΣ Δ. Ο.Ε.

Πωλήσεις ακινήτων. Τηλ. (2241060380-60381)
18.00-21.00 μ.μ. Δευτέρα-Παρασκευή
e-mail: zaf.kar@panafonet.gr

- 20.383 τ.μ. Αγροτεμάχιο (πανοραμική θέα) 500 μ. από τον οικισμό Θολού
- 4.770 τ.μ. } Αγροτεμάχια συνοριακών μερίδων (150 μ.) Από την Λεωφόρο)
- 2.348 τ.μ. }
- 11.520 τ.μ. Αγρομετάχιο (Αφάντου)
- 5.080 τ.μ. (1/2) Αγροτεμάχιο (Αφάντου) με ελαιόδεντρα
- 10.200 τ.μ. Αγροτεμάχιο με πανοραμική θέα (Κοθύμπια)
- 840 τ.μ. Αγροτεμάχιο (Αφάντου)
- 4.969 τ.μ. Αγροτεμάχιο περιοχή Κοθυμπίων
- 22.400 τ.μ. Αγροτεμάχιο (με 200 ελαιόδεντρα) περιοχή Ψίνθου
- 19.840 τ.μ. αγροτεμάχιο με πανοραμική θέα (Ψίνθο)
- 5.800 τ.μ. (περιοχή ΤΡΑΠΕΖΙΑ)
- 22.400 τ.μ. Οικόπεδο επί της Λεωφόρου Ρόδου-Λίνδου, με υπό κατασκευή ξενοδοχειακή μονάδα (Α' κατηγορίας) σε μπετά
- 1.250 τ.μ. Οικόπεδο εντός οικισμού, με πανοραμική θέα
- 105 τ.μ. Κατοικία σε μπετά εντός οικισμού Αφάντου
- 80 τ.μ. Μονοκατοικία εντός οικισμού Αφάντου)
- 50 τ.μ. Μονοκατοικία εντός οικισμού Αφάντου
- 50 τ.μ. Μονοκατοικία εντός οικισμού Αφάντου

ΡΟΔΙΑΚΗ ΚΤΗΜΑΤΙΚΗ

ΣΥΜΒΟΥΛΟΙ & ΕΚΤΙΜΗΤΕΣ ΑΚΙΝΗΤΩΝ — ΚΤΗΜΑΤΟΜΕΣΙΤΙΚΟ ΓΡΑΦΕΙΟ από το 1983

Η ΡΟΔΙΑΚΗ ΚΤΗΜΑΤΙΚΗ είναι ανεξάρτητο κτηματομεσιτικό γραφείο με έδρα την Ρόδο. Η διαμεσολάβηση (brokerage) για την πώληση, εκμετάλλευση ή και εκμίσθωση της ακίνητης περιουσίας αποτελεί τον σημαντικότερο τομέα δραστηριότητας της εταιρείας.
Η εξειδικευμένη προσέγγιση και η επιστημονική κατάρτιση σε συνδιασμό με την πολυετή εμπειρία είναι οι βασικοί συντελεστές της επιτυχημένης δεκαπενταετούς και πλέον πορειάς του γραφείου μας.



ΠΩΛΗΣΕΙΣ ΕΠΙΛΕΓΜΕΝΩΝ ΑΚΙΝΗΤΩΝ

Το γραφείο μας διαθέτει σε αποκλειστικότητα δεκάδες επιλεγμένα ακίνητα

- Διαμερίσματα - Μονοκατοικίες - Μεζονέτες
- Οικόπεδα - Αγροτεμάχια
- Κεντρικά Καταστήματα - Γραφεία - Αυτοτελή Κτίρια
- Μισθωμένα ακίνητα εισοδήματος
- Ξενοδοχειακές Μονάδες

Μεσω του δικτύου συνεργαζόμενων μεσιτικών γραφείων αναλαμβάνουμε αγοραπωλησίες ακινήτων σε όλη την Ελλάδα.

ΕΚΤΙΜΗΣΕΙΣ ΑΚΙΝΗΤΩΝ

Σε συνεργασία με διεθνή γραφεία συμβούλων ακίνητης περιουσίας και με βάση τα αυστηρά πρότυπα και την μεθολογία του Βρετανικού Ινστιτούτου Ορκωτών Πραγματογνομόνων και Εκτιμητών **(Royal Institution of Chartered Surveyors)** αναλαμβάνουμε εκτίμησεις ακίνητης περιουσίας.Οι εν λόγω εκτιμήσεις μπορούν να χρησιμοποιηθούν σε τραπεζικούς και πιστωτικούς οργανισμούς ή σε δικαστικές πρακτικές τόσο στην Ελλάδα όσο και στο εξωτερικό.

RHODES REAL ESTATE - a world of choice

Rhodes Real Estate is an independent real estate agency founded in 1983 and based in Rhodes island. Since that time we have offered a world class, high quality service to our many and valued clients. Our diverse clientele appreciate our discretion, professionalism and market credibility.

Our company offers professional real estate services for

- Residential Properties (Holiday homes, traditional hous
- Commercial Properties (shops, hotels, offices)
- Property Evaluation -Property Management

THE NATIONAL ASSOCIATION OF NAEA ESTATE AGENTS OVERSEAS MEMBER



We are members of FIABCI (International Federation of Real Estate Agencies), CEI (EuropeanConfederation of Real Estate Agents), NAEA - Overseas Member (National Association of Real Estate Agents - Great Britain), ERES (European Real Estate Society).

For all your personal and professional real estate requirements please contact . Savvas A. Savvaidis (BBA Bologna Un., MCEI, ANAEA) on 2241-026281

ΑΝΕΣΤΗΣ & ΣΑΒΒΑΣ ΣΑΒΒΑΪΔΗΣ

Μέγαρο Κιοσόγλου, 3ος όροφος
Εθελοντών Δωδεκανησίων 29
ΡΟΔΟΣ

tel: 2241-026281 fax: 2241-034663
cel: 6944-421015 & 6944-243452
e-mail: sawaidis@rho.forthnet.gr

FIABCI

ΕΝΟΙΚΙΑΣΕΙΣ

συνέχεια από την προηγούμενη

ΟΡΟΦΟΔΙΑΜΕΡΙΣΜΑ Β' ΟΡΟΦΟΥ 105 Τ.Μ. ΜΕ 3 ΥΠΝΟΔΩΜΑΤΙΑ, ΣΑΛΟΝΙ, ΚΟΥΖΙΝΑ, ΜΠΑΝΙΟ ΣΤΗΝ ΟΔΟ ΝΟΣΟΚΟΜΩΝ 4. ΠΛΗΡ. ΤΗΛ. 2241085231 ΧΠΕ275

ΚΑΤΑΣΤΗΜΑ 37 τ.μ. με παταράκι επί της οδού Ηρακλείου Κρήτης και Σαρανταπόρου, κατάλληλο και για γραφείο ή κομμωτήριο. Πληρ. τηλ. (22410) 61109, (22410) 22149. ΑΕ52416

ΚΑΤΑΣΤΗΜΑ 75 τ.μ. με βιτρίνα 6,50 μ. σε εμπορικό δρόμο της Παλιάς Πόλης της Ρόδου. Πληρ. τηλ. 69.44.88.11.22 και 2241037753. ΧΑΕ111

ΠΩΛΕΙΤΑΙ

ΟΙΚΟΠΕΔΟ, 1330 τ.μ. με άδεια οικοδομής για 132 τ.μ., σπίτι στο Κανδυλί (Τρεις). Τιμή 44.000 ευρώ.
Πληρ. τηλ. 22410 78766, 22410 21884, 6942408624

ΓΙΑΝΝΗΣ ΝΙΚΟΛΙΔΑΚΗΣ

Μηχανολόγος- μηχανικός
Γαλλίας 12 - Ρόδος • τηλ. (22410)22291, 35103

ΠΩΛΟΥΝΤΑΙ

Πολυτελή διαμερίσματα με απεριόριστη θέα, ιδιωτικούς χώρους parking και αποθήκες
Επί της οδού Σελλά και Αισχίνη (περιοχή Δασκάλων) 77 τ.μ., 99 τ.μ., 119 τ.μ.
Επί της οδού Κων. Υδραίου (πλησίον Ρόδου-Λίνδου), 135 τ.μ., 95 τ.μ., 147 τ.μ.
Γραφείο 105 τ.μ. επί της οδού Εθνικής Αντιστάσεως και Τσαλδάρη

ΕΚΑΜ Α.Ε.

ΠΩΛΗΣΕΙΣ ΔΙΑΜΕΡΙΣΜΑΤΩΝ

1. Μόντε Σμιθ: α) Κέννεντυ 32 1ου όροφου 75 τ.μ. 3 δωμάτια, κουζίνα, λουτρό. Τιμή 80.000 ευρώ, 2ου ορόφου 112 τ.μ. 4 δωμάτια, 3 λουτρά. Τιμή 140.000 ευρώ, **6) Κέννεντυ 36** 1ου ρόφου 98 τ.μ., 4 δωμάτια, 2 λουτρά. Τιμή 130.000 ευρώ, γ) **Θ. Σοφούλη 11** ισόγειο 75 τ.μ., 3 δωμάτια, κουζίνα, λουτρό. Τιμή 65.000 ευρώ.
2. Ροδίνι: α) Δουβλίνου 10, 1ου ορόφου 46 τ.μ. 2 δωμάτια, κουζίνα, λουτρό, Τιμή 40.500 ευρώ- ημιυπόγειο φωτεινότατο 45 τ.μ. 2 δωμάτια, κουζίνα, λουτρό, Τιμή 20.000 ευρώ, β) **Στοκχόλμης 5,** 2ου ορόφου 84 τ.μ., 3 δωμάτια, κουζίνα, λουτρό, Τιμή 88.000 ευρώ.

ΠΩΛΗΣΕΙΣ ΚΑΤΑΣΤΗΜΑΤΩΝ

α) Νιοχώρι: Ιδιαίτερης προβολής κατάστημα 122 τ.μ. με πατάρι, Τιμή 200.000 ευρώ, **6) Ακτή Κανάρη:** Παραλία "Ψαροπούλας" εμπορικότατο ισόγειο κατάστημα 118 τ.μ., Τιμή 350.000 ευρώ, γ) **Εμπορικό κέντρο "ΜΑΚΕΣΤΑ"** Ιδιαίτερα τουριστική περιοχή, ισόγειο κατάστημα 48 τ.μ. με WC. Τιμή 55.000 ευρώ.

ΠΩΛΕΙΤΑΙ ΞΥΛΟΥΡΓΕΙΟ

Ασγούρου 4ο χλμ. ΕΟ Λίνδου-Ρόδου 365 τ.μ. σε οικόπεδο 485 τ.μ. με μηχανήματα και άδεια λειτουργίας, Τιμή 400.000 ευρώ.

www.ekamestates.gr
Τηλ.: 210 6205697-8002541-κινητό 6944475711
Πληροφορίες κα Α. Βασιλείου

ΠΩΛΟΥΝΤΑΙ

Διώροφες αυτόνομες μονοκατοικίες με κήπο στον Δήμο Ιαλυσού, πολυτελούς κατασκευής.
- Διαστάσεις 130 τ.μ. και 168 τ.μ.
- Αριστη κατασκευή
- Δυνατότητα τραπεζικής χρηματοδότησης με ευνοϊκούς όρους

Πληρ. Εμμανουήλ Κρανίδης
Αμερικής 50- Ρόδος
Τηλ. 2241027082-26476, 6944347405



ΚΤΗΜΑΤΟΜΕΣΙΤΙΚΟ ΓΡΑΦΕΙΟ

ΑΙΓΑΙΟΚΤΗΜΑΤΙΚΗ

ΠΩΛΟΥΝΤΑΙ

- ΔΙΑΜΕΡΙΣΜΑΤΑ-ΜΟΝΟΚΑΤΟΙΚΙΕΣ
- (ΔΔ)=ΔΑΝΕΙΑ ΔΕΚΤΑ

- 35 τ.μ. Ιαλυσό (studio) 30.000 €.(ΔΔ)
- 70 τ.μ. μον/κία με 100 τ.μ. αυλή, κοντά στο Ρολόι, Π. Πόλη, 28 εκ.-82.171 € (ΔΔ)
- 74 τ.μ. Πειραιώς (2 υπν.) 30 εκ. 88.410 € (ΔΔ)
- 74 τ.μ. α' ορ. (2 υπν.) Σεμερτζίδη 32 εκ. 94.000 € (ΔΔ)
- 75 τ.μ. Καρακόνερο καινούργιο ορ/σνα 37,5 εκ. -110.051 € (ΔΔ)
- 80 τ.μ. καινούργια μεζ/τα Ιαλυσό 38 εκ. - 111.518 € (ΔΔ)
- 80 τ.μ. Π. Πόλη Ρολόι με αυλή (45 εκ.) - 132.061 € (ΔΔ)
- 80 τ.μ. μον/κία στα Κρητικά, 100.000 € (ΔΔ)
- 80 τ.μ. μον/κία Θολό σε 5 στρ. 47.700 εκ. 140.000 € (ΔΔ)
- 80 τ.μ. μον/κία με αυλή 7 Χουρμαδιές 50 εκ.-146.735 € (ΔΔ)
- 82 τ.μ. β' ορ. διαμ/σμα στο Εθνικό θέατρο 35 εκ. -102.710 €
- 87,5 τ.μ.καιν/ργιο Ροδίνι 42 εκ.-123.257 € (ΔΔ)
- 90 τ.μ. μον/κία διόροφη Παραδείσι με τζάκι 22 εκ. - 64.563 € (ΔΔ)
- 93 τ.μ. καινούργιο, Ροδίνι, 45 εκ. - 132.061 € (ΔΔ)
- 94 τ.μ. (3 υπν.) 1ος ορ. Αγ. Αναργύρους 88.041 € -30 εκ. (ΔΔ)
- 94 τ.μ. (ισ.) μαρμ/βά, 15 εκ.-44.020 €
- 96 τ.μ. Ιαλυσό (2 υπν.) 26 εκ. 76.302 € (ΔΔ)
- 106 τ.μ. ορ/σμα Θεμ. Σοφούλη, 37 εκ. - 108.584 € (ΔΔ)
- 100 τ.μ. Αντισμ. Βολονάκη (3 υπν.) 30 εκ. 88.041 € (ΔΔ)
- 112 τ.μ. (3 υπν.) Στοκχόλμης, 50 εκ. - 146.735 € (ΔΔ)
- 116 τ.μ. (ισ. υπ/νο) 3 υπν. Πτολεμαίων 55 εκ.-161.408 € (ΔΔ)
- 117 εμ. σε σοβά Δασκάλους) 32 εκ. -93.910 € (ΔΔ)
- 120 τ.μ. καινούργιο πλησίον Μ. Πετρίδη (ισ.), (3 υπν.), 54 εκ. - 158.473 € (ΔΔ)
- 120 τ.μ. μεζ/τα Ροδίνι 80 εκ. 234.776 € (ΔΔ)
- 120 τ.μ. Καρακόνερο 56 εκ. 164.343 (ΔΔ)
- 120 τ.μ. (4 υπν.) Παν. Ροδίου (50 εκ.) 146.735 € (ΔΔ)
- 130 τ.μ. β' ορ. Ροδίνι 60 εκ. 176.082 € (Δ.Δ.)
- 140 τ.μ. μεζ/τα (με 70 τ.μ. υπ.) σε μαρ/βά, Ιαλυσός 50 εκ.-146.735 € (ΔΔ)
- 140 τ.μ. μον/κία σε μπετά Κοσκινού 40 εκ. - 117.388 € (ΔΔ)
- 150 τ.μ. διώροφη πανσιόν Π. Πόλη 35 εκ. 102.714 € (ΔΔ)
- 150 τ.μ. μον/κία σε 2 στρ. στην Ιαλυσό 100 εκ.-293.470 € (ΔΔ)
- 158 τ.μ. μεζ/τα σε μπετά Ιξιά 36 εκ.-105.649 €
- 180 τ.μ. μον/κία μπετά Τρεις 100.000 €
- 160 τ.μ. κολώνες διαμ/σμα Δασκάλους 32 εκ.-93.910 €.
- 183 τ.μ. μεζ/τα στο Καρακόνερο 57 εκ. - 167.300 €. (ΔΔ)
- 195 τ.μ. μεζονέτα σε μπετά, Κοσκινού, 35 εκ.-102.714 € (ΔΔ)
- 203 τ.μ. διαμ/σμα Μήδεια
- 210 τ.μ. μον/κία σε 500 τ.μ. οικ/δο κοντά Κορδικτώνος 110 εκ. 322.000 € (ΔΔ)
- 210 τ.μ. μεζ/τα. Κοσκινού 220.102 €-75 εκ. (ΔΔ)
- 280 τ.μ. μον/κία σε Ιστρ. Κοσκινού 150 εκ.-440.205 € (ΔΔ)
- 280 τ.μ οικ. τετ/νο (κτίριο) Π. Πόλη 100 εκ. 293.470 €
- 550 τ.μ. μον/κία Παστίδα 7 στρ. 170 εκ. 498.899 € (ΔΔ)

ΚΑΤΑΣΤΗΜΑΤΑ-ΑΠΟΘΗΚΕΣ-ΓΡΑΦΕΙΑ

- 35 τ.μ. α' ορ. γραφείο Εθν. Μακαρίου (17 εκ.) - 50.000 €
- 31 τ.μ. κατάστημα στο Νηρέα 22 εκ. - 64.563 € (ΔΔ)
- 39 τ.μ. κατάστημα Αγ. Αναστασίας 12 εκ.-35.216 €
- 40 τ.μ. (ισόγ.) αποθήκη σαν κατάστημα Σεμερτζίδη 37.000 €
- 55 τ.μ. Βασ. Ηρακλείου 35 εκ.-102.714 € (ΔΔ)
- 80 τ.μ. Π. Πόλη Ρολόι με αυλή (45 εκ.)-132.061 € (ΔΔ)
- 80 τ.μ. υπ/γεια απ/κη Κένεντυ 12 εκ. 35.216€
- 82 τ.μ. β' ορ. Μανδράκι γραφείο 35 εκ.-102.714 €
- 90 τ.μ. (2 απ/κες) 10 εκ.-29.347 €
- 127 τ.μ.πανσιόν 6 δωματίων (45 εκ.) 132.061 €
- 175 τ.μ. Λεωφ. Ρόδου-Λίνδου 70 εκ.-205.429 € (ΔΔ)
- 160 τ.μ. (αποθήκη) ισ. κατάστημα. Ανάληψη 30 εκ.-88.041 € (ΔΔ)
- 180 τ.μ. αποθήκη Ροδίνι 132.061 €-45 εκ.
- 320 τ.μ. αποθήκη Ασγούρου 44 εκ.-129.126 €
- Δυόροφο κεντρικό κτίριο στο Νιοχώρι.

ΟΙΚΟΠΕΔΑ-ΑΓΡΟΤΕΜΑΧΙΑ

- 400 τ.μ. Δημ. Αναστασιάδη Σ.Δ. 1 -180.000 €
- 440 τ.μ. Ροδίνι (Σ.Δ. 0,8) 220.000 €
- 406 τ.μ. εντός οικισμού Εμπωνας (Σ.Δ. 0,8) 30.000 €
- 500 τ.μ. Μίρα Μάρε (Σ.Δ. 0,8), 45 εκ.-132.016 € (για γραφεία κατ/τα)
- 620 τ.μ. Σ.Δ. 1,4 Αγ. Αναστασίας
- 650 τ.μ. Αισχίνη ΣΔ 0.8 78 εκ. - 228.906 €
- 1.000 τ.μ. Τσαΐρι άρτιο 12 εκ. - 35.216 €
- 1.200 τ.μ. εντός οικ. Κοσκινού (κτίζει 600 τ.μ.) 50 εκ.-146.735 €
- 1.370 τ.μ. εντός οικισμού Αρχ/λου - 50. εκ. - 146.735 €
- 4 στρεμ. στα Νερά Καλλιθέας 75 εκ.-220.102 €
- 4.940 τ.μ. όρια Κρεμαστής 30 εκ.-88.041 €
- 350 τ.μ. (νέα επ/ση οικ/σμού Σορωνής) 28.000 €
- 28.280 τ.μ. πάνω στο κύμα Πλημμύρι Χ15.000 το τ.μ.
- 5.600 τ.μ. με 120 ελιές στον Αγιο Σουλά προς Διμυλιά 4 εκ. - 11.738 €

ΑΝΑΛΑΜΒΑΝΟΥΜΕ ΤΗΝ ΕΝΟΙΚΙΑΣΗ ΤΟΥ ΔΙΑΜΕΡΙΣΜΑΤΟΣ ΣΑΣ ΣΕ ΠΟΛΥ ΣΥΝΤΟΜΟ ΧΡΟΝΙΚΟ ΔΙΑΣΤΗΜΑ

ΡΕΝΑ ΒΑΖΟΥΚΟΥ

(ΜΕΣΙΤΗΣ ΑΣΤΙΚΩΝ ΣΥΜΒΑΣΕΩΝ)
ΔΙΕΥΘ. ΓΡΑΦΕΙΟΥ ΔΗΜ. ΘΕΟΔΩΡΑΚΗ 3
9-1 το πρωί και 6.30-9 απ/τα
Δευτέρας-Πέμπτης εκτός Σαβ. και Κυρ.
Τηλ. (22410) 22943-28838 FAX: 28838
email.vazoukou@otenet.gr.
ΡΟΔΟΣ

ΠΩΛΗΣΕΙΣ ΑΚΙΝΗΤΩΝ ΑΠΟ ΤΟ 1973

○ ΔΙΑΜΕΡΙΣΜΑΤΑ

- Καρακόνερο 110 τ.μ. 43.000.000 δρχ. - 126.192 €
- Κοσκινού 75 τ.μ. λουξ κατασκευής 25.000.000 δρχ. - 73.367€
- Κοσκινού 75 τ.μ. λουξ κατασκευής 35.000.000 δρχ. - 102.714€
- Αναληψη, 116 τ.μ. + 30 τ.μ. γκαράζ 62.000.000 δρχ. λουξ κατασκευής -181,951 €
- Ιαλυσός, 85 τ.μ. 38.000.000 δρχ-111.518 €
- Δασκάλους, 120 τ.μ. 72 εκ. δρχ., λουξ κατασκευής-211.298 €
- Δασκάλους 91 τ.μ. 55 εκ. δρχ. λουξ κατασκευής-161.408 €
- Δασκάλους 85 τ.μ. λουξ κατασκευής
- Δασκάλους 50 τ.μ. λουξ κατασκευής
- Καναδά 115 τ.μ. λουξ καταασκευής
- Καναδά 90 τ.μ. λουξ κατασκευής
- Καναδά 78 τ.μ. λουξ κατασκευής
- Καναδά 48 τ.μ. λουξ κατασκευής
- Διαμέρισμα 85 τ.μ. λουξ κατασκευής με απεριόριστη θέα 41.000.000, περιοχή Αταβύρου-120.322 €
- Ροδίνι 60 τ.μ. 30.000.000 δρχ.-88.041 €
- Ροδίνι 50-60 τ.μ. 14 εκ. δρχ.-17 εκ. δρχ.-41.085 €-49.889 €
- Ρόδου-Λίνδου 127 τ.μ. 45.000.000 δρχ.-132.061 €
- Ροδίνι 135 τ.μ. λούξ κατασκευής 53.000.000 δρχ.-155.539 €

○ ΗΜΙΤΕΛΗ .ΔΙΑΜΕΡΙΣΜΑΤΑ

- Διαμέρισμα 2 υπνοδωματίων εξωτερικά χτισμένο σοβατισμένο 12.000.000 δρχ.-35.216 €
- Διαμέρισμα 85 τ. μ. κτισμένο σοβατισμένο, τιμή 22.000.000 δρχ. Ιαλυσός-64.563 €
- Διαμέρισμα 100 τ.μ. κτισμένο, σοβατισμένο, τιμή 30.000.000 Ιαλυσός-88.041 €
- Διαμέρισμα 85 τ.μ. Ιαλυσός χτισμένο 22 εκ. δρχ.-64.563 €

○ ΜΕΖΟΝΕΤΕΣ – ΜΟΝΟΚΑΤΟΙΚΙΕΣ

- Κοσκινού 120 τ.μ. μονοκατοικία με 3.750 μ. οικόπεδο με φανταστική θέα 100.000.000 δρχ. - 293.470 €
- 130 τ.μ. διώροφες μονοκατοικίες με 1000 μ. οικόπεδο στην περιοχή Λαχανιά πάνω στο κύμα λουξ κατασκευής
- 125 τ.μ. μεζονέτες με οικόπεδο 400 μ. στην περιοχή Λαχανιάς πολύ κοντά στην θάλασσα με απεριόριστη θέα 37.500.000 δρχ.-110.051 €
- Παστίδα μεζονέτες 120 τ.μ. χτισμένες σοβατισμένες με 1000 μ. οικόπεδο 30.000.000 δρχ.-88.041 €
- Κιοτάρι μεζονέτες 100 τ.μ. με 500 μ. οικόπεδο τελειωμένες 33.000.000 δρχ.-96.845 €
- 280 τ.μ. και 70 τ.μ. υπόγειο με οικόπεδο 700 τ.μ. Ιαλυσός.
- Ημιτελή 200 τ.μ. σε 750 τ.μ. οικόπεδο 55.000.000 δρχ. σε μπετά-161.408 €
- 160 τ.μ. με οικόπεδο 1300 μ. στα Κοσκινού 40.000.000 δρχ. (μπετά)-117.388 €
- 180 τ.μ. με οικόπεδο 1300 τ.μ. στο Κανδυλί (μπετά)
- Περιοχή Λαχανιάς, 70 τ.μ. με 1.000 μ. οικόπεδο παραθαλάσσιο, τιμή ευκαιρία.
- Σορωνή 109+96 με 2.350 τ.μ. οικόπεδο, 75 εκ. δρχ.-220.102 €
- Σορωνή 109+96 με 1.000 τ.μ. οικόπεδο, 60 εκ. δρχ.-176.082 €

○ ΟΙΚΟΠΕΔΑ

- Σορωνή 1.850 τ.μ. 22.000.000 δρχ.-64.563 €
- Σορωνή 2.950 τ.μ. 20.000.000 δρχ.-58.694 €
- Κιοτάρι 2.250 τ.μ. με 2 άδειες οικοδομής 150 μ. από θάλασσα 25.000.000 δρχ.-73.367 €
- Γεννάδι πάνω στο δρόμο κοντά στην θάλασσα 1.700 μ. με άδεια οικοδομής 15.000.000 δρχ.-44.020 €
- Γεννάδι 1000 τ.μ. με άδεια οικοδομής 8.500.000 δρχ.-24.944 €
- Ρόδου-Λίνδου 588 τ.μ., 60 εκ. δρχ., συντελεστής 0,8-176.082 €
- Κολύμπια 2.500 στρεμ. 35.000.000-102.714 €
- Παραδείσι, 1500 μ., 8.000.000 δρχ.-23.477 €
- Μαριτσά 2 στρ., 17.000.000 δρχ.-49.889 €
- Κατταβιά 650 τ.μ. 3.000.000 δρχ.-8.804 €
- Παραδείσι 170 τ.μ. 6.000.000 δρχ.-17.608 €
- Ρόδος, οδός Γρίβα 240 τ.μ. 140.000.000 δρχ.-410.858 €
- Σορωνή 420 τ.μ. 5.000.000 δρχ.-14.673 €

○ ΚΑΤΑΣΤΗΜΑΤΑ

- Κατάστημα 55 τ.μ. στους Αγίους Αναργύρους 36.000.000 δρχ. - 105.649 €
- Κιοτάρι καφετέρια - μπαρ - ντισκοτέκ 200 τ.μ. εσωτερικός χώρος και 300 τ.μ. αυλή με απεριόριστη θέα ενδιάμεσα σε μεγάλες ξενοδοχειακές μονάδες
- Κατάστημα 46 τ.μ. στην οδό Σκεύου Ζερβού 24.000.000 δρχ.-70.432 €
- Πωλείται επιχείρηση -αναψυκτήριο
- Επιχείρηση σουβλατζίδικο Νέα Αγορά 20 εκ. δρχ.-58.694 €
- Επιχείρηση ζαχαροπλαστείο, 5.000.000 δρχ.-14.673 €

○ ΚΤΗΜΑΤΑ

- Ελεούσα 20.50 στρέμματα 25.000.000 δρχ. - 73.367 €
- Τσαΐρι 4.800 τ.μ. 55.000.000 δρχ. - 161.408 €
- Κιοτάρι 45 στρέμματα κοντά στην θάλασσα σε ύψωμα 135.000.000 δρχ.-396.184 €
- Κιοτάρι 20 στρέμματα 40.000.000 δρχ.-117.388 €
- Κιοτάρι 7 στρέμματα νερό ρεύμα 17.500.000 δρχ.-51.357 €
- Κιστάρι 4.500 μ. νερό ρεύμα 11.250.000 δρχ.-33.015 €
- Λαχανιά 7 στρέμματα πάνω στον δρόμο νερό, ρεύμα 21.000.000 δρχ.-61.628 €
- Λαχανιά 45 στρέμματα 67.500.000 δρχ.-198.092 €
- Λαχανιά 45 στρέμματα 200 μ. από την θάλασσα 135.000.000 δρχ.-396.184 €
- Πίσω από το παλιό αεροδρόμιο 4 στρ., 22.000.000 δρχ. με θέα.-64.563 €
- Κατταβιά 1000 τ.μ. άρτιο και οικοδομήσιμο με φως, νερό, 2.500.000 δρχ.-7.336 €
- Σάλακος 8στρ. 16.000.000 δρχ.-46.955 €
- Κανδυλί 4.700 τ.μ. 33.000.000 δρχ.-96.845 €
- Σορωνή 9.500 τ.μ. παραλία 70.000.000 δρχ.-205,429 €
- Φάνες 11.250 στρ. παραλία 80.000.000 δρχ.-234,776 €
- Φάνες 6 στρ. παραλία 42.000.000 δρχ.-123,257 €
- Λάρδος 2 στρ. 20 ελιές 3.000.000 δρχ.-8.804 €
- Λαχανιά 3.500 τ.μ., 3.500.000 δρχ.-10.271 €
- Κιοτάρι 4.500 τ.μ. με θέα 15.000.000 δρχ.-44.020 €
- Κιοτάρι 50 στρέμματα 225.000.000 δρχ.-660.308 €

○ ΑΠΟΘΗΚΕΣ

- Μητρόπολη 130 τ.μ. ημιυπόγειο

- ΖΗΤΟΥΝΤΑΙ ΜΕΤΑΧΕΙΡΙΣΜΕΝΑ ΔΙΑΜΕΡΙΣΜΑΤΑ-ΑΜΕΣΗ ΠΩΛΗΣΗ
- ΠΩΛΟΥΝΤΑΙ αποθήκες και βιοτεχνικοί χώροι.
- ΔΑΝΕΙΑ ΔΕΚΤΑ - ΕΥΚΟΛΙΕΣ ΠΛΗΡΩΜΗΣ
- ΑΝΑΛΑΜΒΑΝΟΥΜΕ ΑΝΤΙΠΑΡΟΧΕΣ

ΣΤΑΜΑΤΗΣ ΜΑΝΩΛΑΚΟΣ

ΩΡΕΣ ΓΡΑΦΕΙΟΥ 8.30-1.00 π.μ. και 5-8 μ.μ.
ΔΗΜ. ΑΝΑΣΤΑΣΙΑΔΗ 45 (παραπλεύρως ΥΠΕΡΑΓΟΡΑΣ ΠΑΠΑΚΥΡΙΑΚΟΥ-ΣΥΝΟΙΚΙΑ ΔΑΣΚΑΛΩΝ)
Τηλέφωνα: 2241023815-78275, 6944698056, 6945769958

ΕΝΟΙΚΙΑΣΕΙΣ

συνέχεια από την προηγούμενη

PUB-ΚΑΦΕΤΕΡΙΑ στο τουριστικό κέντρο-πλησίον νέου καζίνο. Πλήρως εξοπλισμένη ανακαινισμένη, η καλύτερη στο είδος της. Συμβόλαιο 12ετές. Πληροφορίες άλλες δεν θα δοθούν στο τηλέφωνο. Πληρ. για συνεννόηση τηλ. 2241078392, 6977/339669, 6936/607154 μετά τις 12 το μεσημέρι. ΧΑΕ1501

ΕΝΟΙΚΙΑΖΟΝΤΑΙ γκαρσονιέρες-studios δυάρια, τριάρια, τεσσάρια, επιχειρήσεις σε όλη τη Ρόδο. Άμεση εξυπηρέτηση. Πληρ. τηλ. 6936390135, 6945471001, 2241067451, 2241067234 ΑΕ51764

ΕΝΟΙΚΙΑΖΕΤΑΙ με τον μήνα και για όλο το χρόνο studios επιπλωμένο με πολυκουζινάκι, βεράντα, μπάνιο αποτελούμενο από WC, ντουζ, νιπτήρα σε άριστη κατάσταση. Βρίσκεται επί της λεωφόρου Ρόδου-Λίνδου στ' Αφάντου έναντι Υπερ Μάρκετ Παναγιωτά. Το ενοίκιο είναι ευρώ 180. Πληρ. Εθνικής Αντιστάσεως 67 Ρόδος, τηλ. 2241036504 ΑΕ51900

ΔΙΑΜΕΡΙΣΜΑ, 100 τ.μ. στην Κρεμαστή επί της οδού Παπάγου. Πληροφορίες στα τηλ. 2241091862 και 91237. ΑΕ51643

ΑΠΟΘΗΚΕΣ ΣΤΗΝ ΙΑΛΥΣΟ, ΕΝΟΙΚΙΑΖΟΝΤΑΙ 1) ΑΠΟΘΗΚΕΥΤΙΚΟΙ ΧΩΡΟΙ ΑΠΟ 100 ΕΩΣ 2000 Τ.Μ. ΚΑΙ ΥΨΟΣ 8 Μ. ΑΣΦΑΛΕΙΣ ΜΕ ΜΕΓΑΛΟΥΣ ΧΩΡΟΥΣ ΔΙΑΚΙΝΗΣΗΣ ΦΟΡΤΩΣΗΣ ΚΑΙ ΕΚΦΟΡΤΩΣΗΣ ΠΡΟΪΟΝΤΩΝ, 2) ΥΠΑΙΘΡΙΟΙ ΧΩΡΟΙ ΠΕΡΙΦΡΑΓΜΕΝΟΙ, ΑΣΦΑΛΕΙΣ, ΚΑΤΑΛΛΗΛΟΙ ΓΙΑ ΑΠΟΘΗΚΕΥΣΗ ΠΡΟΪΟΝΤΩΝ ΣΕ ΠΑΛΕΤΕΣ. ΠΛΗΡ. ΤΗΛ. (22410)38400 ΑΠΟ ΔΕΥΤΕΡΑ ΕΩΣ ΠΑΡΑΣΚΕΥΗ 08.00-15.00 κ. ΓΙΩΤΑ ΧΠΕ1912

ΓΚΑΡΣΟΝΙΕΡΑ ΑΠΟΤΕΛΟΥΜΕΝΗ ΑΠΟ ΚΥΡΙΩΣ ΔΩΜΑΤΙΟ, ΠΡΟΘΑΛΑΜΟ, ΜΠΑΝΙΟ, ΒΕΡΑΝΤΑ, ΣΤΟΝ Α' ΟΡΟΦΟ, ΚΑΤΑΛΛΗΛΗ ΜΟΝΟ ΓΙΑ ΕΠΑΓΓΕΛΜΑΤΙΚΗ ΧΡΗΣΗ (ΓΡΑΦΕΙΟ-ΙΑΤΡΕΙΟ Κ.ΛΠ.), Κ. ΠΑΛΑΙΟΛΟΓΟΥ 105 (ΠΑΡΚΟ ΑΓ. ΙΩΑΝΝΟΥ). ΠΛΗΡ. κ. ΕΥΑΓΓΕΛΙΑ ΤΗΛ. (22410)81540, 81541ΧΠΕ112

ΧΩΡΟΙ ΑΠΟΘΗΚΕΥΣΗΣ ΕΝΟΙΚΙΑΖΟΝΤΑΙ ΠΕΡΙΦΡΑΓΜΕΝΟΙ, ΑΣΦΑΛΕΙΣ, ΥΠΑΙΘΡΙΟΙ, ΗΜΙΥΠΑΙΘΡΙΟΙ, ΚΑΙ ΚΛΕΙΣΤΟΙ ΚΑΤΑΛΛΗΛΟΙ ΓΙΑ ΑΠΟΘΗΚΕΥΣΗ ΕΝΟΙΚΙΑΖΟΜΕΝΩΝ ΑΥΤΟΚΙΝΗΤΩΝ ΚΑΙ ΠΟΥΛΜΑΝ. ΠΛΗΡ. ΤΗΛ. (22410)38400 ΩΡΕΣ 08.00-15.00 κ. ΓΙΩΤΑ ΧΠΕ1913

ΔΥΑΡΙΑ και studios στην Κρεμαστή με δυνατότητα επίπλωσης, μεγάλο κήπο και πάρκινγκ κοντά στα σχολεία και στην θάλασσα. Πληρ. τηλ. 6946671053, 2241094822 ΑΕ51738

πωλησεις ακινητων & επιχειρησεων

ΠΩΛΕΙΤΑΙ στο χωριό Καλαβάρδα και μέσα στον οικισμό έκταση 2.020 τ.μ. με 150 διάφορα οπωροφόρα δένδρα, οικοδομήσιμη 800 μέτρα στην τιμή των 12.000.000 δραχμών. Πληρ. τηλ. 2241022512 ΑΟ52456

ΠΩΛΕΙΤΑΙ διαμέρισμα 80 τ.μ. στο Ροδίνι με 2 υπνοδωμάτια και ηλιακό θερμοσίφωνο στον γ' όροφο πολυκατοικίας με φανταστική και απεριόριστη θέα της πόλης, μεγάλη συνεχόμενη βεράντα, ηλιόλουστα δωμάτια και σύνδεση με το αποχετευτικό. Προλάβετε τη λογική τιμή του. Πληρ. τηλ. 2241043941, 2241061285 κ. Σπύρο ΑΟ52470

RESTAURANT FOR SALE Tel. 6937883601 Βασίλης Καρακούσης ΑΟ52465

ΠΩΛΕΙΤΑΙ ΣΤΗΝ ΚΡΕΜΑΣΤΗ ΕΡΕΙΠΩΜΕΝΟ ΣΠΙΤΙ ΕΝΤΟΣ ΟΙΚΟΠΕΔΟΥ 100 Τ.Μ. ΜΕ ΑΥΛΗ ΚΑΙ ΠΕΤΡΙΝΗ ΜΑΝΤΡΑ. ΠΛΗΡ. ΤΗΛ. 2102818343, 2102832824 ΠΟ52451

ΠΩΛΕΙΤΑΙ ΕΠΙΧΕΙΡΗΣΗ ΣΤΗΝ ΠΕΡΙΟΧΗ ΠΕΥΚΟΙ ΛΙΝΔΟΥ ΨΗΤΟΠΩΛΕΙΟ - SNACK BAR ΓΙΑ ΠΡΟΣΩΠΙΚΟΥΣ ΛΟΓΟΥΣ. ΠΛΗΡ. ΤΗΛ. 2244048418 ΩΡΕΣ 18.00-24.00, 2244044466, 6946067485 ΠΟ52448

ΠΩΛΕΙΤΑΙ ΟΙΚΟΠΕΔΟ ΣΤΗΝ ΠΕΡΙΟΧΗ ΗΛΙΟΥΠΟΛΗ 1400 ΤΜ. ΠΛΗΡ. ΤΗΛ. 6977604016 ΠΟ52347

ΕΠΙΧΕΙΡΗΣΗ στην Παλιά Πόλη. πωλείται 13.000 ευρώ με μηνιαίο μίσθωμα 300 ευρώ. Πληρ. Πιπίνος τηλ. 2241023895, 6944390803 ΑΟ52462

ΖΗΤΕΙΤΑΙ ΟΙΚΟΠΕΔΟ ΓΙΑ ΑΓΟΡΑ περιοχή Ρόδου-Ασγούρου-Τριάντα-Κρεμαστή-Γεννάδι. Πληρωμή τοις μετρητοίς. Μεσίτες αποκλείονται. Πληρ. τηλ. 2241030522 πρωί, 2241093373 απόγευμα ΑΟ52454

ΠΩΛΕΙΤΑΙ παλαιά διώροφη οικία επί της οδού Παπαλουκά 55. Πληρ. τηλ. (22410)27608, 73647 ΑΟ52453

ΓΚΑΡΣΟΝΙΕΡΑ 52 τ.μ. στην πλατεία Κολιάτσου της Αθήνας, στο 1ο όροφο, επιπλωμένη. Τιμή 45.000 ευρώ. Πληρ. Μάριος Βιτζηλαίος τηλ. 2241024900, 25545, 6932704919 ΑΟ52440

ΟΙΚΟΠΕΔΟ 440 τ.μ. στην περιοχή Μητροπόλεως με Σ.Δ. - 0,8 κατάλληλο για κατοικίες. Τιμή 191.000 ευρώ. Πληρ. Μάριος Βιτζηλαίος τηλ. 2241024900, 25545, 6932704919 ΑΟ52441

ΔΙΑΜΕΡΙΣΜΑ 82 τ.μ. στον 1ο όροφο στην Παλιά Πόλη, Ιπποδάμου με μικρό κήπο. Ετοιμο για κατοίκηση. Τιμή 85.000 ευρώ. Πληρ. Μάριος Βιτζηλαίος τηλ. 2241024900, 25545, 6932704919 ΑΟ52442

ΔΙΑΜΕΡΙΣΜΑ 100 τ.μ. στο ισόγειο με ξεχωριστή είσοδο και πάρκιν στην πάροδο Σ. Κωτιάδη. Τιμή 103.000 ευρώ. Πληρ. Μάριος Βιτζηλαίος τηλ. 2241024900, 25545, 6932704919 ΑΟ52444

ΔΙΑΜΕΡΙΣΜΑ 118 τ.μ. σε άριστη κατάσταση με 3 υπνοδωμάτια, γκαράζ και αποθήκη. Περιοχή Ζέφυρος. Τιμή 155.000 ευρώ. Πληρ. Μάριος Βιτζηλαίος τηλ. 2241024900, 25545, 6932704919 ΑΟ52437

Σ.Κ.Ε.Π.Η.

ΠΡΟΚΑΤ - ΑΝΤΙΠΑΡΟΧΕΣ - ΕΡΓΟΛΑΒΙΕΣ



1) Βάση από μπετόν
2) Κατασκευή σπιτιού
3) Πλακάκια
4) Χρώματα
5) Είδη υγιεινής
6) Ξυλοκατασκευές (ντουλάπια, ντουλάπες, πόρτες εσωτερικές) από οξυά ή ανιγκρέ
7) Εξωτερικά κουφώματα από αλουμίνιο με ρολλά και σίτες
8) Ηλεκτρολογική και υδραυλική εγκατάσταση

Παράδοση εντός τριών μηνών

ΤΙΜΕΣ

- **100 τ.μ. ... .49.500 €**
- **90 τ.μ. . . .46.200 €**
- **80 τ.μ. . . .42.250 €**
- **70 τ.μ. ...38.000 €**
- **60 τ.μ. ...33.500 €**
- **50 τ.μ. ...28.500 €**

- **ΠΩΛΟΥΝΤΑΙ** οικόπεδα **Ή ΑΝΤΑΛΛΑΣΣΟΝΤΑΙ** σε Ρόδο- Καστελόριζο Σύμη
- **ΖΗΤΟΥΝΤΑΙ** οικόπεδα για αντιπαροχή

Δ/ΝΣΗ Παν. Ροδίου 87 Ρόδος
Τηλ. 2241078766/21884 κιν. 6942408624

ΠΩΛΟΥΝΤΑΙ

από ιδιώτη ιδιοκτήτη,
μονοκατοικίες,
μεζονέτες 100 τ.μ.
στην παραλία Αφάντου
επί του κύματος.

Πληρ. τηλ. 6942089864

Vitzileos

ΚΤΗΜΑΤΟΜΕΣΙΤΙΚΟ ΓΡΑΦΕΙΟ - REAL ESTATE AGENCY

ΜΑΡΙΟΣ Κ. ΒΙΤΖΗΛΑΙΟΣ
Μεσίτης Αστικών Συμβάσεων - Real Estate agent

ΕΚΤΙΜΗΣΕΙΣ-ΑΓΟΡΕΣ-ΠΩΛΗΣΕΙΣ
ΚΑΤΑΣΤΗΜΑΤΑ
ΟΙΚΟΠΕΔΑ-ΧΩΡΑΦΙΑ
ΚΤΗΜΑΤΙΚΕΣ-ΣΥΜΒΟΥΛΕΣ
ΕΝΟΙΚΙΑΣΕΙΣ-ΔΙΑΧΕΙΡΙΣΕΙΣ
ΣΠΙΤΙΑ-ΔΙΑΜΕΡΙΣΜΑΤΑ

ΚΑΤΑΣΤΗΜΑΤΑ – ΓΡΑΦΕΙΑ – ΕΠΙΧΕΙΡΗΣΕΙΣ €

Επιχ/ση Ειδών Δώρων και Ασημικών σε τουριστ. περιοχή στην Π. Πόλη 30.000
Επιχ/ση Πλυντήρια – Στεγνωτήρια σε πλήρη λειτουργία 20 000
Επιχ/ση BAR σε κατάστημα 300 τ.μ.+300 τ.μ. υπογ. κοντά στην μαρίνα147.000
15 τ.μ. κατάστημα στην Α. Διάκου 30 000
45 τ.μ. ισόγ. + 90 τ.μ.υπογ. Καρακόνερο 88 000
50 τ.μ. μαγαζί κοντά στο Μαντράκι (νοικιασμένο) .....294 .000
155 τ.μ. ακίνητο στην Ψαροπούλα στην θάλασσα 220.000
170τ.μ. αποθήκη σε μπετά. Καρακόνερο .....71 .000
180 τ.μ. αποθήκη στην Π. Ροδίου 82.000
300 τ.μ.Κατ/μα ετοιμοπ. σε 1000τ.μ.οικόπ. Παστίδα βιοτ. χώρος .....147 .000
1000 τ.μ.εργοστάσιο στο Καλαμώνα έτοιμο σε οικοπ. 6400 τ.μ. .....587 .000
1155τ.μ.ακίνητο σε οικόπ. 817 τ.μ. στο κέντρο της Ρόδου .....763 .000
12 apartmens πλήρως εξοπλισμένα στο Κιοτάρι .....440 .000
Ξενοδ. Α κατ., στην πόλη, 180 κλίνες + 4 καταστήματα .....6. 200 .000
8 apart. Χ 2 δωμάτια πλήρως εξοπλισμένα και δύο μαγαζιά 250τ.μ. στην παραλία Τριαντών, στην θάλασσα .....338 .000
Ξενοδ. Β' κατ. 95 δωμ. Σε 13 στρεμ. Στην παραλία Ιαλυσού .....2 640 .000
Ξενοδ. Γ' κατ. 37 δωμ., 74 κλίνες, δισκοθήκη 250 τ.μ. 1.261.922
μπαρ, στην πόλη της Ρόδου, παραλία

ΔΙΑΜΕΡΙΣΜΑΤΑ

35 τ.μ. γκαρσονιέρα στα Τριάντα 30. 000
45 τ.μ. στην πλατεία Βάθης , Αθήνα, στον 5ο όροφο 39. 000
50 τ.μ. στην Ανάληψη γκαρσονιέρα 64.000
50 τ.μ. στα Τριάντα γκαρσονιέρα με θέα 50. 000
50 τ.μ. στο Γεννάδι με 2 υπνοδωμ. Φανταστική θέα .....44 .000
60 τ.μ. στο Γεννάδι,γκαρσονιέρα με θέα .....47 .000
80 τ.μ. στην Αταβύρου με 2 υπνοδωμ. στο 3ο όροφο .....85 .000
85 τ.μ. στα Κοσκινού 2ος όροφος , ημιτελές .....47 .000
85 τ.μ. στα Τριάντα με θέα. Καινούργιο .....117 .400
90 τ.μ. στην Αγ. Αναστασία σε διώροφη οικοδομή με θέα .....85 .200
100 τ.μ. στην Βολονάκη με 3 υπνοδωμ. στο 2ο όροφο .88.000
110 τ.μ.κοντά στην πλατεία Κοσκινού .....117 .000
110 τ.μ. κοντά στην πλατεία Κοσκινού, ισόγειο, ημιτελές .....47 .000
116τ.μ. στην Ανάληψη, γκαράζ, αποθήκη, κεντ. θερμ. Lux κατασκευής .....182 .000
186τ.μ.Παραδοσιακό διαμέρισμα απέναντι Καζίνο .....147 .000
200 τ.μ. διατηρητέο ισογ. διαμέρισμα στο Μόντε Σμιθ 235 .000

ΜΕΖΟΝΕΤΕΣ – ΜΟΝΟΚΑΤΟΙΚΙΕΣ €

62τ.μ. μονοκατοικία με τζάκι, με φανταστική θέα, στην Π. Πόλη 125.000
68τ.μ.μονοκατοικία με αυλή 90τ.μ. στα Μαριτσά 59. 000
100 τ.μ. μεζονέτα με τρία υπνοδωμάτια +30 τ.μ. .....147.00 σοφίτα, Ιξιά
100 τ.μ. μονοκατοικία σε 500τ.μ. οικόπεδο. Κατταβιά 59 000
120 τ.μ. μονοκατοικία στις Καλυθιές με 600τ.μ. οικόπ 147 000
125 τ.μ. μονοκατοικία στο Γεννάδι, Villa super lux, 10 δωματ. 293 500
130 τ.μ. μονοκατοικία σε οικόπεδο 200 τ.μ. στον Αγ. Ιωάννη 76 300
130 τ.μ.μεζονέτα σε μπετά, οικοπ. 350 τ.μ. Τριάντα 110 000
134 τ.μ.προνομιακή, με φανταστική θέα διώρ. Μονοκατ. Καστέλο 323 000
135τ.μ.μονοκατ. με 700τ.μ. κήπο στα Κρητικά, πανοραμικό 191 000
167τ.μ. ισόγειο – οροφοδιαμέρισμα σε διπλοκατοικία με 285τ.μ. οικόπεδο στο κέντρο της πόλης, διατηρητέο. Παρκιν. 440. 300
170 τ.μ. μεζονέτα σε μπετά, οικοπ. 450τ.μ. Τριάντα 140. 000
170 τ.μ. μεζονέτα +170τ.μ.μεζονέτα + 120τ.μ. οροφοδιαμέρισμα σε οικοπ. 5000τ.μ. εντός οικισμού στην Παστίδα 426 000
180 τ.μ. μεζονέτα στα Κοσκινού 185.000
180 τ.μ. μονοκατ. ημιτελής στο Γεννάδι σε οικόπ. 750τ.μ. Φανταστική θέα 161. 000
187 τ.μ. βίλα με οικόπεδο 4780τ.μ. στην Παστίδα 310. 000
190τ.μ. μεζονέτα σε οικόπεδο στα Κοσκινού με φανταστική θέα 191. 000
210 τ.μ. Μονοκατοικία με αυλή στην Π. Πόλη 323.000
230 τ.μ.Βίλα στην Λάρδο σε 7700τ.μ. οικόπ. 750 οπωροφ. δέντρα 323. 000
250 τ.μ. Βίλα στο κέντρο της Κω σε 4000τ.μ. οικόπεδο με δένδρα, Lux κατασκευής,γκαράζ, καινούργια 352. 000
600 τ.μ. μονοκατοικία στο Ροδίνι lux κατασκευή γκαράζ, κήπο, φανταστική θέα 730.000

ΟΙΚΟΠΕΔΑ €

4160 τ.μ. φανταστικό οικόπ. πάνω στο κύμα Σ.Δ. 0,8 Σύμη. Τιμή- μεγάλη ευκαιρία.
412 τ.μ. στον Αγ. Νικόλαο Σ.Δ. 1.20 .....220. 100
750 τ.μ.στο Γεννάδι, εντός σχεδίου 18. 000
2000 τ.μ. στα Μαριτσά. Εντός σχεδίου, Σ.Δ.0,60 120.000
2000 τ.μ. στα Τριάντα 147. 000
2500 τ.μ.πάνω στο δρόμο Ελαιώνας –Φουρνάκι. Γεννάδι 24. 000
3080 τ.μ. στο Πλημμύρι 23. 500
4000 τ.μ. κοντά στο Βερόπουλο με φανταστική θέα 176. 000
4000 τ.μ. στην Παστίδα 56. 000
4100 τ.μ. στο Λειβάδι – Κρεμαστή 82. 200
4400 τ.μ. στην Κρεμαστή 76. 000
4800 τ.μ. στο Κανδηλί 76. 000
5000 τ.μ. στα Αφάντου 103. 000
5500 τ.μ. στα Μαριτσά, εντός σχεδίου, Σ.Δ. 0,1 250. 000
6000 τ.μ. στην Παστίδα + αποθήκη .....144 .000
6500 τ.μ. στην λεωφόρο Ρόδος –Κρεμαστή . . .323. 000
6500 τ.μ.στο Φαληράκι κοντά στην θάλασσα, προνομιακό 500. 000
6720 τ.μ. στον Θόλαρο, Παραδείσι 82. 200
8000 τ.μ.στο Φαληράκι 176. 000
8300 τ.μ. στα Βληχά – Κάλαθος 367. 000
8500 τ.μ.+6500 τ.μ. στην παραλία Αφάντου . .18 τ. τ.μ.
9000 τ.μ. στα Μαριτσά εντός ζώνης 132.000
9345 τ.μ. στα Ασγούρου με θέα 205. 000
12000 τ.μ. στην Αφάντου, πάνω στο κύμα 520. 000
13000 τ.μ. στα Μαριτσά 123. 000
14000 τ.μ. αγροτεμάχιο στην Διμυλιά 65. 000
15000 τ.μ. στην Πάρο με θέα την θάλασσα 73. 000
25000 τ.μ. στα Καλαβάρδα 295. 000
30000 τ.μ. στην παραλία Αφάντου 1 060. 000
30000 τ.μ. στο Τσαΐρι 352. 000
32000 τ.μ. στην Θολό, πάνω στο κύμα 587. 000
38000 τ.μ. στο Γεννάδι, πάνω στο κύμα 2. 230. 000
46000 τ.μ. στο Τσαΐρι 405. 000
50000 τ.μ. στο Τσαΐρι 360. 000

Εθν. Μακαρίου 45 (3ος όροφος • Τηλ.: 22410 24900, 25545 • Fax: 22410 25544 • Κιν.: 6932704919

πωλησεις

συνέχεια από την προηγούμενη

ΔΙΑΜΕΡΙΣΜΑ 120 τ.μ. σε 1ο όροφο πάνω στην λεωφόρο Ρόδου-Λίνδου (κοντά στην οδό Αννης-Μαρίας) μετατρεπομένη σε ενοικιαζόμενα δωμάτια. Τιμή 132.000 ευρώ, Πληρ. Μάριος Βιτζηλαίος τηλ. 2241024900, 25545, 6932704919 ΑΟ52438

ΟΙΚΟΠΕΔΟ 4.000 τ.μ. στην Ιαλυσό, επί της ισιοδρομίας Φιλερήμου, με ωραία θέα. Τιμή 235.000 ευρώ. Πληρ. Μάριος Βιτζηλαίος τηλ. 2241024900, 25545, 6932704919 ΑΟ52439

ΠΩΛΕΙΤΑΙ 3άρι διαμέρισμα 10 ετών επί της οδού Κών. Τσαλδάρη καλής κατασκευής. Πληρ. Εμμ. Κρανίδης τηλ. 2241027082 ΑΟ52425

ΠΩΛΕΙΤΑΙ διώροφη μονοκατοικία ανεξάρτητη με ωραίο κήπο 100 μ. από την Λεωφόρο Ηρακλειδών στην Ιξιά εντός σχεδίου πόλεως με 4 υπνοδωμάτια, 2 WC, σαλόνι, τζάκι, κεντρική θέρμανση σε καλή τιμή. Πληρ. Εμμ. Κρανίδης τηλ. 2241027082 ΑΟ52428

ΠΩΛΕΙΤΑΙ καφετέρια- μπαρ στο κέντρο της πόλης, πλήρως εξοπλισμένη και εν λειτουργία σε τιμή ευκαιρίας. Πληρ. τηλ. 6945110542 ΑΟ52432

ΠΩΛΕΙΤΑΙ μεζονέτα 180 τ.μ. στο Ανω Ροδίνι. Πληρ. Εμμ. Κρανίδης τηλ. 2241027082 ΑΟ52127

ΠΩΛΕΙΤΑΙ επιχείρηση κομμωτήριο στο κέντρο της πόλης πλήρως εξοπλισμένο με εξασφαλισμένη πελατεία. Πληρ. τηλ 2241025556 ΑΟ52430

ΠΩΛΕΙΤΑΙ 3άρι κοντά στις 7 Βαγιές σε καλή τιμή. Πληρ. Εμμ. Κρανίδης τηλ. 2241027082 ΑΟ52426

ΠΩΛΕΙΤΑΙ 3άρι διαμέρισμα άριστης κατασκευής, 2 ετών, α' ορόφου, 90 τ.μ. με ιταλική κουζίνα στην Ανάληψη. Πληρ. τηλ. 6944347405, 2241027082 ΑΟ52423

ΠΩΛΕΙΤΑΙ οικόπεδο 600 τ.μ. επί της οδού Ρόδου-Λίνδου Σ.Δ. 0,8. Πληρ. τηλ. 6944347405, 2241027082 ΑΟ52424

ΑΓΡΟΣ 2000 τ.μ. σε ύψωμα με ωραία θέα - πράσινο και θάλασσα στο Τσαΐρι - έναντι πρώην "Φωνή Αμερικής" σε καλή τιμή. Πληρ. τηλ 2241027082, 6944347405 ΑΟ52409

ΠΩΛΕΙΤΑΙ οροφοδιαμέρισμα 202 τ.μ. μετά το Μήδεια (προς Βερόπουλο) με φανταστική θέα. Πωλούνται 2 μεταχειρισμένα διαμερίσματα των 94 τ.μ. και 110 τ.μ. περιοχή Ροδοπούλα με υπέροχη θέα. Πληρ. κα Μαρίνα "ΚΤΗΜΑΤΙΚΗ ΠΡΟΟΠΤΙΚΗ" τηλ. 2241037906, 6972292958 ΑΟ52372

ΠΩΛΗΣΕΙΣ ΟΙΚΟΠΕΔΩΝ ΠΑΡΑΛΙΑΚΩΝ: 1. Στη Θολό 74.944 τ.μ. 2. Κολύμπια 28.500 τ.μ. 3. Λίνδο α) Περιοχή Πεύκοι 28.000 τ.μ. β) Περιοχή Ψαρτος 9.000 τ.μ. γ) Περιοχή Βληχά 4.000 τ.μ. τίμημα 117.400 ευρώ, 4. Ασκληπειό Περιοχή "Μεγάλη Γη" 34.490 τ.μ. στο "κύμα" προνομιακό με μεγάλη φάτσα στη παραλία κατάλληλο για μεγάλη ξενοδοχειακή μονάδα. Πληρ. ΡΟΔΙΑΚΗ ΚΤΗΜΑΤΙΚΗ Ανέστης και Σάββας Σαββαΐδης, τηλ. (22410)26281, 6944/243452, 6944/421015. ΑΟ52392

ΔΙΑΜΕΡΙΣΜΑΤΑ προνομιακά σε μικρή πολυκατοικία -στην περιοχή Θεμ. Σοφούλη (οδός Σάββα Παυλίδη) πωλούνται: α) διαμέρισμα β' ορόφου 69 τ.μ. στην τιμή των 94.000 ευρώ, β) διαμέρισμα γ' ορόφου (ρετιρέ) 69 τ.μ. τίμημα 97.000 ευρώ. Τα διαμερίσματα αυτά είναι αρίστης κατασκευής με ασανσέρ, αυτόνομη θέρμανση, κουφώματα, είδη υγιεινής, κουζίνα και λοιπά αρίστης ποιότητας.. Πληρ. ΡΟΔΙΑΚΗ ΚΤΗΜΑΤΙΚΗ Ανέστης και Σάββας Σαββαΐδης, τηλ. (22410)26281, 6944/243452, 6944/421015. ΑΟ52395

ΓΡΑΦΕΙΟ στο Μαντράκι κεντρικό 75 τ.μ. στην τιμή των 161.408 ευρώ. Πληρ. ΡΟΔΙΑΚΗ ΚΤΗΜΑΤΙΚΗ Ανέστης και Σάββας Σαββαΐδης, τηλ. (22410)26281, 6944/243452, 6944/421015. ΑΟ52394

ΠΩΛΗΣΕΙΣ ΟΙΚΟΠΕΔΩΝ ΕΚΤΟΣ ΣΧΕΔΙΟΥ. 1. Στ' Ασγούρου επί της λεωφόρου Ρόδου Λίνδου 9.760 τ.μ. προνομιακό. 2. Κολύμπια κοντά στη παραλία 9.000 τ.μ. τίμημα 211.298 ευρώ τ.μ. 3) Λίνδο α) Πεύκους περιοχή Σπυλιά 5.880 τ.μ. 88.041 ευρώ β) Πεύκους περιοχή Φώκια 5.000 τίμημα 161.408 ευρώ 4. Στη Κάμειρο Σκάλα οικόπεδο 28.000 τ.μ. κοντά στη παραλία με πανοραμική θέα και με τιμή ευκαιρίας 5. Στη Πυλώνα κοντά στο χωριό οικόπεδα 81.960 και 33.600 τ.μ. κατάλληλα για γεωργοκτηνοτροφικές μονάδες. 6. Στο Γενάδι περιοχή Αη Γιώργη 4.000 τ.μ. σε απόσταση 300 μέτρων από τη παραλία κατάλληλο για μονοκατοικία τίμημα 35.216 ευρώ. Πληρ. ΡΟΔΙΑΚΗ ΚΤΗΜΑΤΙΚΗ Ανέστης και Σάββας Σαββαΐδης, τηλ. (22410)26281, 6944/243452, 6944/421015. ΑΟ52389

ΠΩΛΗΣΕΙΣ ΟΙΚΟΠΕΔΩΝ ΕΝΤΟΣ ΣΧΕΔΙΟΥ ΚΑΙ ΟΙΚΙΣΜΟΥ: 1. Κρεμαστή 191 τ.μ. τίμημα 35.220 ευρώ με συντελεστή δόμησης 1 οικοδομικότητα 191 τ.μ., 2. Πυλώνα 400 τ.μ. τίμημα 17.608 ευρώ εντός οικισμού με συντελεστή 1. Πληρ. ΡΟΔΙΑΚΗ ΚΤΗΜΑΤΙΚΗ Ανέστης και Σάββας Σαββαΐδης, τηλ. (22410)26281, 6944/243452, 6944/421015. ΑΟ52384

ΠΩΛΗΣΕΙΣ ΜΟΝΟΚΑΤΟΙΚΙΩΝ: 1) Ιαλυσό: Μονοκατοικίες σε μπετά - α) Κανδυλί 164 τ.μ. σε οικόπεδο 4.000 τ.μ. τίμημα 190.755 ευρώ, β) Περιοχή Τρεις 180 τ.μ. σε οικόπεδο 1000 τ.μ. τίμημα 102.704 ευρώ, γ) Περιοχή Τρεις μονοκατοικία 221 τ.μ. με οικόπεδο 2.000 τ.μ. ετοιμοπαράδοτο πολυτελούς κατασκευής στην τιμή των 264.123 ευρώ, 2. Στη Ρόδο περιοχή Παπαλουκά μονοκατοικία σε μπετά 270 τ.μ. με πανοραμική θέα τίμημα 220.102 ευρώ, Πληρ. ΡΟΔΙΑΚΗ ΚΤΗΜΑΤΙΚΗ Ανέστης και Σάββας Σαββαΐδης, τηλ. (22410)26281, 6944/243452, 6944/421015. ΑΟ52386

ΠΩΛΗΣΕΙΣ ΚΤΙΡΙΩΝ: Πωλούνται κτίρια κεντρικά και προνομιακά μικρά και μεγάλα. Πληρ. ΡΟΔΙΑΚΗ ΚΤΗΜΑΤΙΚΗ Ανέστης και Σάββας Σαββαΐδης, τηλ. (22410)26281, 6944/243452, 6944/421015. ΑΟ52390

ΠΩΛΗΣΕΙΣ ΞΕΝΟΔΟΧΕΙΩΝ: Πωλούνται ξενοδοχεία μικρά και μεγάλα προνομιακά. Πληρ. ΡΟΔΙΑΚΗ ΚΤΗΜΑΤΙΚΗ Ανέστης και Σάββας Σαββαΐδης, τηλ. (22410)26281, 6944/243452, 6944/421015. ΑΟ52391

ΠΩΛΟΥΝΤΑΙ ΔΙΑΜΕΡΙΣΜΑΤΑ: Σκεύου Ζερβού (Περιοχή Αγ. Νικολάου) σε νεόκτιστη οικοδομή με άριστες προδιαγραφές τα ακόλουθα: 1. ΙΣΟΓΕΙΟ α) 85 τ.μ. με τίμημα 138.000 ευρώ, β) 43 τ.μ. με τίμημα 70.000 ευρώ, 2. Α' ΟΡΟΦΟΣ: α) 85 τ.μ. με τίμημα 139.000 ευρώ, β) 43 τ.μ. με τίμημα 70.000 ευρώ, 3. Β' ΟΡΟΦΟΣ α) 87 τ.μ. με τίμημα 142.000 ευρώ, β) 117 τ.μ. με τίμημα 190.000 ευρώ και α. Γ' ΟΡΟΦΟΣ α) 88 τ.μ. με τίμημα 150.000 ευρώ, β) 90 τ.μ. με τίτμημα 153.000 ευρώ 2)Σ την περιοχή "Καρακόνερο" διαμέρισμα 105 τ.μ. με αυλή 60 τ.μ. και αρίστης κατασκευής στην τιμή των 130.000 ευρώ 3) στην "Ανάληψη" γκαρσονιέρα 35 τμ. β' ορόφου αρίστης κατασκευής στην τιμή των 52.824 ευρώ. Πληρ. ΡΟΔΙΑΚΗ ΚΤΗΜΑΤΙΚΗ Ανέστης και Σάββας Σαββαΐδης, τηλ. (22410)26281, 6944/243452, 6944/421015. ΑΟ52383



ΠΩΛΟΥΝΤΑΙ ΤΡΑΚΤΕΡ

Α) τρακτέρ FIAT 100HP 6κύλινδρος κινητήρας
Β) FIAT 54HP
Γ) FIAT 64HP
Δ) MASAY FERGUSON 55HP 4X4
όλα σε υπεράριστη κατάσταση

Πληρ.τηλ. 6945403862

ΣΧΟΛΗ ΟΔΗΓΩΝ

ΠΟΡΤΣΕΛΛΗΣ ΣΤΕΦΑΝΟΣ

Διπλ. εκπαιδευτής υποψηφίων οδηγών μέλος της Ε.Σ.Ο.Ρ. Ο.Ε.

- Διπλώματα αυτοκινήτου, μοτοσικλέτας,φορτηγού, λεωφορείου, ναυτικής
- Αναθεωρήσεις ληγμένων αδειών
- Θεωρητικά μαθήματα ΚΟΚ και Μηχανολογίας
- Μετατροπές ξένων διπλωμάτων σε ελληνικά
- Διπλώματα αυτόματου αυτοκινήτου



ΝΕΑ ΔΙΕΥΘΥΝΣΗ: ΕΘΝΙΚΗΣ ΑΝΤΙΣΤΑΣΗΣ 73 (ΠΡΩΗΝ ΑΝΝΗΣ ΜΑΡΙΑΣ)
ΤΗΛ. 2241034497, 6945463635

ΑΓΟΡΑ ΑΥΤΟΚΙΝΗΤΩΝ

Η πώληση και η ανταλλαγή των μεταχειρισμένων αυτοκινήτων-οι διαδικασίες και τα έξοδα μεταβιβάσεως για μας είναι μια απλή διαδικασία.

ΚΑΙ ανταλλάσσουμε
ΚΑΙ αγοράζουμε
το παλιό σας αυτοκίνητο
ΑΜΕΣΩΣ

Πληρ. τηλ. (22410)60500

ΟΙΚΟΔΟΜΗ ΡΟΔΟΥ

ΤΕΧΝΙΚΗ–ΚΑΤΑΣΚΕΥΑΣΤΙΚΗ ΕΤΑΙΡΕΙΑ
ΠΩΛΟΥΝΤΑΙ

1) Καταστήματα, διαμερίσματα και οροφοδιαμερίσματα στην οδό Αμστερνταμ, Βερολίνου και Μαδρίτης στο Ροδίνι διαφόρων μεγεθών (σε συγκρότημα 9 πολυκατοικιών)
2) Μονοκατοικίες 150 τ.μ. η κάθε μία σε κτήμα 2.000 τ.μ. (υπό κατασκευή)
3) Μονοκατοικίες στο Κιοτάρι Ασκληπειού (στο κύμα) 120 τ.μ. σε κτήμα 1.300 τ.μ. εκάστη (υπό κατασκευή)
4) Διώροφες μονοκατοικίες των 100 τ.μ. στο Γεννάδι, 200 μέτρα από τη θάλασσα σε κτήμα 1.300 τ.μ. (υπό κατασκευή)

ΟΙΚΟΔΟΜΗ ΡΟΔΟΥ

Δεκτά δάνεια και ευκολίες πληρωμής έχουμε τις καλύτερες τιμές της αγοράς.

Καμύνδου 4- Ρόδος-85100 Τηλ.: 22410/60460- 2 Fax: 22410/60463

ΜΑΝΟΛΗΣ ΣΠΥΡΙΔΗΣ
Πολιτικός Μηχανικός Δ.Π.Θ.
(Κιν:693 6660460)

ΚΩΣΤΑΣ ΚΩΝΣΤΑΝΤΙΝΙΔΗΣ
εργολάβος
(ΚΙΝ.: 694 6999906)

κεφάλαιο

Κτηματομεσιτικο - Συμβουλευτικό Γραφειο

ΔΙΑΜΕΡΙΣΜΑΤΑ ΠΩΛΟΥΝΤΑΙ

- ❑ 30 τ.μ , ρετιρέ γκαρσονιέρα, Ιξιά, 11εκ-32.281 €
- ❑ 53 τ.μ,ισόγειο, 1 υπν/τιου, Ροδίνι, 22εκ- 64.563 €
- ❑ 55 τ.μ, ημ/γειο,1 υπν/τιου καινούριο, Κοσκινού 22εκ-64.563 €
- ❑ 58 τ.μ,ισόγειο,1 υπν/τιου, καινούριο, Ροδίνι, 30εκ-88.041€
- ❑ 73 τ.μ, 1ου, 2 υπν/τιων καινούριο, Ιξιά, 33εκ - 96.845 €
- ❑ 75 τ.μ, 2ου, 2 υπν/τιων καινούριο, Καρακόνερο, 37.5εκ-110.051 €
- ❑ 77τ.μ 2ου, 2 υπν/τιων, καινούριο, πάρκινκ , Αγ.Νικόλαο, 46 εκ-134.996€
- ❑ 80 τ.μ 2ου, 2υπν/τιων, γκαράζ,καινούριο , πολυτελές , Ροδίνι ,40εκ-117.388 €
- ❑ 81 τ.μ, 2ου, 2 υπν/τιων κατάλληλο για γραφειακό χώρο, Κέντρο, 40εκ-117.388€
- ❑ 82 τ.μ, ισόγειο, 2υπν/τιων, καινούριο, Τριάντα 31 εκ-90.000 €
- ❑ 83 τ.μ,1ου,2 υπν/τιων καινούριο Ιξιά 36εκ-105.649 €
- ❑ 85 τ.μ ,ισόγειο, 2υπν/τιων, αυλή ,καινούριο,Τριάντα 38 εκ- 111.518 €
- ❑ 87 τ.μ 1ου,2υπν/τιων, γκαράζ, καινούριο, πολυτελές, Ροδίνι, 42 εκ-123.257€
- ❑ 91 τ.μ ,ισόγειο, 2υπν/τιων, καινούριο,Τριάντα 38 εκ-111.518 €
- ❑ 103 τ.μ , 1ου ,2υπν/τιων , Ανάληψη 34 εκ-99.780 €
- ❑ 103 τ.μ ,οροφοδια/μα 1ου ,3υπν/τιων,καινούριο,πάρκινκ,34τ.μ. Καρακόνερο, 52,5εκ-154.072 €
- ❑110τ.μ,ισόγειο,2υπν/τιων καινούριο,πάρκινκ Καρακόνερο 44εκ-129.126 €
- ❑ 117 τ.μ ,οροφοδια/μα ισόγειο,3υπν/τιων,καινούριο Ανάληψη 55εκ-161.408 €
- ❑119τ.μ,ισόγειο,3υπν/τιων, καινούριο,Πειραιώς ,54εκ-158.473 €
- ❑120τ.μ 2ου, 3 υπν/τιων, καινούριο, Ροδίνι, 60 εκ –176.082 €
- ❑120τ.μ,ισόγειο,3υπν/τιων, Ακαδημία , κατάλληλο για επαγγελματική χρήση 100 εκ –293.470 €
- ❑128τ.μ 2ου, 3 υπν/τιων, καινούριο, Ροδίνι, 62 εκ-181.951 €
- ❑ 123τ.μ 1ου, 3 υπν/τιων, καινούριο, πάρκινκ , Αγ.Νικόλαο, 73 εκ-214.233€

ΜΕΖΟΝΕΤΕΣ- ΜΟΝ/ΚΙΕΣ ΠΩΛΟΥΝΤΑΙ

- ❑ 72τ.μ,μονοκατοικία ,1 υπν/τιου, βοηθητικού χώρου αυλήΚρητικά,30εκ-88.041€
- ❑ 78 τ.μ ,μεζονέτα εσωτερι- κή, 2 υπν/τιων , Τριάντα 38εκ-11.518€
- ❑112τ.μ, μον/κία , 2υπν/τιων αυλή, Λίνδος, 68εκ-199.560€
- ❑ 148 τ.μ ,μεζονέτα , 3υπν/τιων , 300 τ.μ αυλή Τριάντα 83 εκ-243.580 €
- ❑ 189 , τ.μ , μεζονέτα , 3 υπν/τιων ,Ανάληψη,60εκ-105.649 €
- ❑ 170 τ.μ ,μεζονέτα ,μπετά σε 1.350 τ.μ οικόπεδο Κοσκινού 40εκ-117.388 €
- ❑ 195 τ.μ ,μεζονέτα , 3υπν/τιων,Τριάντα 52εκ-152.604€

- ❑ 200 τ.μ ,μεζονέτα μ/σοβά, 3 υπν/τιων, 300 τ.μ οικόπεδο Τριάντα 50εκ-146.735 €
- ❑ 210 τ.μ ,μεζονέτα ,μπετά σε 650 τ.μ οικόπεδο Κοσκινού 38εκ-111.518 €

ΟΙΚΟΠΕΔΑ ΠΩΛΟΥΝΤΑΙ

- ❑ 4.100 τ.μ,θέα , Κοσκινού 60εκ-176.082 €
- ❑ 4.300 τ.μ, , Κολύμπια 24εκ-70.432 €

ΕΠΙΧΕΙΡΗΣΕΙΣ & ΕΠΑΓΓΕΛΜΑΤΙΚΟΙ ΧΩΡΟΙ

- ❑81 τ.μ,2ου,2 υπν/τιων κατάλληλο για γραφειακό χώρο Κέντρο,117.388 €
- ❑ Κατάστημα 45 τ.μ κύρια χρήση με 120 τ.μ αποθήκη στο ίδιο επίπεδο και 30 τ.μ πατάρι,πλησίον Σ.Κωτιάδη 50 εκ-146.735 €
- ❑ Αποθήκη 95τ.μ ,σοβά ,ράμπα, Καρακόνερο 16 εκ-46.955 €
- ❑120τ.μ,ισόγειο,διαμέρισμα,3υπν/τιων, Ακαδημία , κατάλληλο για επαγ/ματική χρήση 100 εκ –293.470 €
- ❑ Αποθήκη 125 τ.μ συν 20 τ.μ βοηθητικά , πλησίον Αν. Μαρίας,20εκ-58.694€
- ❑ 850τ.μ,σε 4 επίπεδα , Ανάληψη ,300εκ–880.410 €

ΕΝΟΙΚΙΑΣΕΙΣ ΑΚΙΝΗΤΩΝ

- ❑ 100τ.μ, διαμέρισμα 1ου, 3υπν/τιων,κάθετος Ορφανίδου, 400 €

ΖΗΤΟΥΝΤΑΙ ΚΑΤΟΙΚΙΕΣ & ΟΙΚΟΠΕΔΑ ΕΝΤΟΣ & ΕΚΤΟΣ ΠΟΛΕΩΣ

ΤΣΟΥΡΟΥΝΑΚΗΣ Ι. ΑΝΤΩΝΙΟΣ (B.Sc.-MKT)

ΤΗΛ.:2241060060 (3 γραμμές) FAX: 2241060062
ΚΙΝ.:6945 949882
e-mail: kefaleo@rho.forthnet.gr

Γ. Σεφέρη 12
(παραπλεύρως ΜΗΔΕΙΑ)
Ρόδος

www.e-kefaleo.com

πωλήσεις

συνέχεια από την προηγούμενη

ΠΩΛΗΣΕΙΣ ΚΑΤΑΣΤΗΜΑΤΩΝ: 1. Κατάστημα στην Ηρώων Πολυτεχνείου 315 τ.μ. με μεγάλη αυλή προνομιακό, 2. Στην Αννης Μαρίας 250 τ.μ. για σοβαρούς επενδυτές. 3. Στα 100 Μαγαζιά κεντρικό με πρόσοψη στην οδό Σοφ. Βενιζέλου 32 τ.μ. με πατάρι 16 τ.μ. 4. Στη Μιχ. Πετρίδη 35 τ.μ. στην τιμή των 58.700 ευρώ. Πληρ. ΡΟΔΙΑΚΗ ΚΤΗΜΑΤΙΚΗ Ανέστης και Σάββας Σαββαΐδης, τηλ. (22410)26281, 6944/243452, 6944/421015. AO52385

ΠΩΛΕΙΤΑΙ βιοτεχνικός-αποθηκευτικός χώρος 332,32 τ.μ. στην περιοχή Ασγούρου. Πληρ. τηλ. 6944375201 AO52399

ΠΩΛΟΥΝΤΑΙ μονοκατοικίες στην Ιαλυσό των 140-200 τ.μ. Πωλούνται στην Ιαλυσό διαμερίσματα ετοιμοπαράδοτα με θέρμανση και πάρκιν των 80-85 τ.μ. Πληρ. κα Μαρίνα "ΚΤΗΜΑΤΙΚΗ ΠΡΟΟΠΤΙΚΗ" τηλ. 2241037906, 6972292958 AO52373

ΠΩΛΕΙΤΑΙ διαμέρισμα σε κεντρικό σημείο της πόλης 80 τ.μ. κατάλληλο για επαγγελματική στέγη (γραφείο) ή κατοικία. πωλείται στην Στέλιου Κωτιάδη διαμέρισμα 87 τμ. μεταχειρισμένο. Πληρ. κα Μαρίνα "ΚΤΗΜΑΤΙΚΗ ΠΡΟΟΠΤΙΚΗ" τηλ. 2241037906, 6972292958 AO52374

ΠΩΛΕΙΤΑΙ σε κεντρική τοποθεσία στο Κιοτάρι κτήμα 360 τ.μ. στην τιμή 6900 ευρώ Πληρ. από 6-12 μ.μ. στο τηλ. 2241030010 κιν. 6946406159 μ.μ. AO52346

ΠΩΛΕΙΤΑΙ διαμέρισμα α' ορόφου 140 τ.μ. στην Ανάληψη με 3 υπν/τια πολύ καλής κατασκευής. Τιμή 50 εκ. (146.735 ευρώ). Δεκτά μόνο δάνεια Τραπέζης. Πληρ. ΑΙΓΑΙΟΚΤΗΜΑΤΙΚΗ τηλ. 2241022943, 2241028838 κιν. 6945466773 AO52364

ΠΩΛΟΥΝΤΑΙ από ιδιώτη: διώροφο 160 τ.μ. με αυλή στην Παλιά Πόλη, αποθήκη 165 τ.μ. περιοχή Ασγούρου, οικόπεδο 3300 τ.μ. περιοχή Ασγούρου άρτιο και οικοδομήσιμο. Πληρ. τηλ. 2241062524 AO52348

ΖΗΤΩ ΝΑ ΑΓΟΡΑΣΩ διαμέρισμα περίπου 80 τ.μ. στην περιοχή Ρόδου μέχρι 30.00.000 δρχ. από 5 έως 10 χρόνων κυρίως από ιδιώτη. Πληρ. τηλ. 6944391994, 2241063566 AO52342

ΠΩΛΕΙΤΑΙ επιχείρηση αναψυκτήριο - 100 Μαγαζιά (έτοιμο προς λειτουργία) με πελατεία εξασφαλισμένη χειμώνα-καλοκαίρι. Πληρ. τηλ. 6934021031. AO52287

ΔΙΑΜΕΡΙΣΜΑ πολυτελείας σε διώροφη κατοικία καινούργια σε ήσυχη περιοχή στην Ιξιά από ιδιώτη. Δεκτά δάνεια και ανταλλαγές με άλλα ακίνητα. Μόνο σοβαρές προτάσεις. Πληρ. τηλ. 6946163747 μετά τις 3 το μεσημέρι. AO52333

ΔΙΑΜΕΡΙΣΜΑ 75 τ.μ. με 2 υπνοδωμάτια, πλήρως επιπλωμένο, A/C, ανακαινισμένο, μισθωμένο 352 ευρώ πάροδο Αννης Μαρίας (Λεμεσού). Τιμή 75.000 ευρώ. Πληρ. τηλ. 6945141701 κο Γιάννη AO52338

ΠΩΛΕΙΤΑΙ ΣΥΝΕΤΑΙΡΙΚΗ ΜΕΡΙΔΑ 1. Του Οικοδομικού Συνεταιρισμού "Ο ΒΑΚΧΟΣ" στη περιοχή "ΚΑΝΑΜΑΤ" έναντι Μαρινόπουλου με πανοραμική θέα στην οποία αντιστοιχεί οικόπεδο 400 τ.μ. με συντελεστή δόμησης 0,6 (ανέγερση κατοικίας 240 τ.μ. συν το υπόγειο της), 2) πωλείται συνεταιρική μερίδα του Οικοδομικού Συνεταιρισμού "Η ΕΝΩΣΗ" κατά το 1/2 εξ αδιαιρέτου με σύσταση καθέτου οροφοκτησίας με πανοραμική θέα η οποία θα αντιστοιχεί σε οικόπεδο 200 τ.μ. και με δόμηση 120 τ.μ. συν το υπόγειό της και με πανοραμική θέα τίμημα 41.086 ευρώ. Πληρ. ΡΟΔΙΑΚΗ ΚΤΗΜΑΤΙΚΗ Ανέστης και Σάββας Σαββαΐδης, τηλ. (22410)26281, 6944/243452, 6944/421015. AO52388

ΜΟΝΟΚΑΤΟΙΚΙΑ στα μπετά 140 τ.μ. διώροφη σε 1.400 τ.μ. οικόπεδο στους Τρεις. Τιμή 32 εκ. - 93.910 ευρώ. Επίσης μονοκατοικία 135 τ.μ. σε μπετά σε 300 τ.μ. οικόπεδο εντός οικισμού Ιαλυσού (38 εκ.) 111.518 ευρώ. Πληρ. ΑΙΓΑΙΟΚΤΗΜΑΤΙΚΗ τηλ. 2241022943, 2241028838, 6945466773 AO52239

ΔΙΑΜΕΡΙΣΜΑ 203 τ.μ. στο Μήδεια ρετιρέ λουξ κατασκευής μόνο για λίγους. Πληρ. ΑΙΓΑΙΟΚΤΗΜΑΤΙΚΗ τηλ. 2241022943, 2241028838, 6945466773 AO52133

ΓΕΝΙΚΗ ΤΕΧΝΙΚΗ Α.Ε.

ΖΗΤΕΙΤΑΙ

ΥΠΑΛΛΗΛΟΣ ΓΙΑ ΕΞΩΤΕΡΙΚΕΣ ΕΡΓΑΣΙΕΣ

Προκειμένου να υποστηρίξει τις κεντρικές υπηρεσίες της εταιρείας και τη διεκπεραίωση εξωτερικών συναλλαγών με τρίτους ή φορείς και οργανισμούς.
Απαραίτητες προϋποθέσεις η κατοχή διπλώματος οδήγησης μοτοποδηλάτου, η νεαρή ηλικία, το απολυτήριο λυκείου και πάνω απ' όλα η όρεξη για δουλειά, και ο ευπροσήγορος χαρακτήρας.
Η προϋπηρεσία σε αντίστοιχη θέση και η καλή γνώση και διέλευση του οδικού δικτύου της πόλης της Ρόδου, αποτελούν επιπλέον προσόντα για τη συγκεκριμένη θέση.
Παρέχονται ικανοποιητικές αποδοχές, καλές συνθήκες εργασίας και προοπτικές σταδιοδρομίας σε έναν διαρκώς ανερχόμενο όμιλο εταιριών.
Βιογραφικά σημειώματα θα παραδίδονται ή θα στέλνονται στην ταχυδρομική διεύθυνση:
ΓΕΝΙΚΗ ΤΕΧΝΙΚΗ Α.Ε.
Για Οικονομικό Τμήμα (υπόψη κ. Νταβέλη Παναγιώτη)
Αρκαδίου 2 , Τ.Κ. 85100 Ρόδος
Τηλ. επικοινωνίας: 2241022186, 6945333461, fax 2241033021

ΖΗΤΕΙΤΑΙ

σερβιτόρος και βοηθός σερβιτόρου για να εργασθούν λίγες ώρες το πρωί ή το βράδυ στο εστιατόριο - Cafe Victoria. Πληρ. οδός Παπανικολάου 21 έναντι CASINO
Πληρ. τηλ. 2241036048

ΕΛΛΑΣ ΤΟΥΡΙΣΤΙΚΕΣ ΥΠΗΡΕΣΙΕΣ Α.Ε.

ΖΗΤΕΙΤΑΙ

αρχηγός γκρουπ με άριστη γνώση της γερμανικής γλώσσας. Προϋπηρεσία επιθυμητή.
Πληρ. τηλ. 2241038155
ή στα γραφεία μας Κέννεντυ & Χειμάρας 44.

GOODY'S

Για το νέο κατάστημα Goody's
στην περιοχή Φαληρακίου, της εταιρείας ΡΕΤΕ ΑΕ, ενδιαφερόμαστε για την κάλυψη των παρακάτω θέσεων:

• Ταμίες
• Εξωτερικούς
• Ψήστες

Για αιτήσεις και περισσότερες πληροφορίες στα γραφεία της εταιρείας μας από τις 10.00 π.μ. έως τις 15.00 μ.μ.
Πεζόδρομος Καρπάθου 11 (3ος όροφος)
Ρόδος 85100
Τηλ. 2241024331, 2241024332

RODOS PRINCESS
BEACH HOTEL

Προοπτική εξέλιξης και πραγματοποίησης καριέρας στον Ξενοδοχειακό χώρο
*****
Το "RODOS PRINCESS BEACH HOTEL"
στην περιοχή **"Κιοτάρι"** επιθυμεί την συνεργασία με τα παρακάτω στελέχη:

ΥΠΑΛΛΗΛΟ ΥΠΟΔΟΧΗΣ
με γνώσεις Ιταλικών
ΟΔΗΓΟ
με δίπλωμα Δ' Κατηγορίας

Για πληροφορίες και υποβολή Βιογραφικών Σημειωμάτων και Αιτήσεων Εργασίας επικοινωνήστε καθημερινά με:
Τηλεφωνικό Κέντρο: 2244047102
Fax: 2244047267
*****
Ξενοδοχειακές Τουριστικές Επιχειρήσεις Νότιας Ρόδου

Rodos Park
SUITES HOTEL

Το *Fitness Center* του ξενοδοχείου
Rodos Park Suites Hotel
ενδιαφέρεται να καλύψει τη θέση
από ειδικευμένο άτομο σε

ΜΑΣΑΖ

Απαραίτητες προϋποθέσεις:
Δίπλωμα, προϋπηρεσία
και άτομο γυναικείου φύλου

Για βιογραφικά σημειώματα ή πληροφορίες
Ρήγα Φεραίου 12 - Ρόδος 85100
Τηλ. 2241089700, Fax 2241024613

Μεγάλη εταιρεία Πληροφορικής

ΖΗΤΑ

Προγραμματιστή - Αναλυτή & Τεχνικό Ηλεκτρονικών Υπολογιστών για μόνιμη απασχόληση.
Τηλεφωνικό κέντρο 2241037979
(9 γραμμές 09.00-12.00)

AXON
ΔΙΕΘΝΕΣ ΔΙΚΤΥΟ ΣΠΟΥΔΩΝ

Το Διεθνές Δίκτυο Σπουδών AXON, στα πλαίσια της επέκτασής του, ζητά να προσλάβει για την επόμενη εκπαιδευτική περίοδο καθηγητές Αγγλικής, Γερμανικής, Γαλλικής, Ιταλικής, Ισπανικής γλώσσας όπως και καθηγητές Πληροφορικής με τα απαραίτητα προσόντα. Αριστο περιβάλλον εργασίας, προοπτικές εξέλιξης.

Βιογραφικά: fax 2241070903
e-mail: axon-rodos@axon.gr
Follow up: 2241077656-2241070902

ΚΑΘΗΓΗΤΕΣ/ΤΡΙΕΣ ΑΓΓΛΙΚΩΝ ΖΗΤΟΥΝΤΑΙ

για κέντρο ξένων γλωσσών.
Απαραίτητα προσόντα:
- Αδεια διδάσκαλίας
- Εμπειρία σε εξετάσεις Lower, Proficiency
- Γνώσεις χειρισμού Computer

Προσφέρονται:
- Πολύ ικανοποιητικές αποδοχές
- Αριστη συνεργασία
- Πλήρες ωράριο απασχόλησης

Πληρ. τηλ. 2241035289, αποστολή βιογραφικού fax 2241032336

Η εταιρεία "Γ. ΚΥΠΡΙΩΤΗΣ & ΥΙΟΙ Α.Ε."

ΖΗΤΑ

για το ξενοδοχείο **"KIPRIOTIS VILLAGE RESORT"** της **ΚΩ**, για την παρούσα τουριστική περίοδο
SOUS MAITRE
MAITRE ALA CART
BARMAN
Οι ενδιαφερόμενοι να αποστείλουν βιογραφικά με φωτογραφία στη διεύθυνση
"Ξενοδοχεία ΚΥΠΡΙΩΤΗ
Τ.Θ. 206
ΨΑΛΙΔΙ - ΚΩΣ, 85300"

Τηλ. 2242027640-49
FAX 2242023590
E-mail: bresources@kipriotis.gr

Από αλυσίδα καταστημάτων γρήγορης εστίασης

ΖΗΤΟΥΝΤΑΙ

• Καθαρίστρια
• Βοηθοί ψήστη
Πληροφορίες τηλ. (22410)33969 (8.30-16.00)

Η 3Τ ΑΕΒΕ (ΤΟΥΟΤΑ) ΡΟΔΟΥ

ΖΗΤΕΙ

Λογιστή ή Βοηθό Λογιστή
Οι ενδιαφερόμενοι θα πρέπει να έχουν:
α. Στρατιωτικές υποχρεώσεις εκπληρωμένες (στους άντρες)
β) Προϋπηρεσία θα ληφθεί υπόψη εφόσον υπάρχει
Για περισσότερες πληροφορίες τηλεφωνήστε στο **2241068000** Κα Σταύρα Πιπίνα

ΖΗΤΟΥΝΤΑΙ

Από Τεχνική Εταιρία
1) Μηχανολόγοι Ηλεκτρολόγοι Μηχανικοί απόφοιτοι ΑΕΙ
2) Μηχανολόγοι Ηλεκτρολόγοι Μηχανικοί απόφοιτοι ΤΕΙ
Απαραίτητη προϋπόθεση γνώση AUTOCAD
Πληρ. τηλ. 2241066181 και ώρες 9-1 και 6-9

ΖΗΤΟΥΝΤΑΙ

πωλήτριες για ημιαπασχόληση στο **super market Corner** στο Παραδείσι και στο κεντρικό στην Ιξιά.
Πληρ. τηλ. 2241094445, 2241098183.
Αιτήσεις δίνονται στο κεντρικό κατάστημα στην Ιξιά 9.00-15.00

ΟΙΝΟΘΗΚΗ ΕΜΕΡΥ

Η ΕΜΕΡΥ Α.Β.Ε.

Η μεγαλύτερη ιδιωτική εταίρεία οίνων και ποτών λόγω της ταχύτατης ανάπτυξης με νέα προϊόντα και περιοχές ενδιαφέρεται να απασχολήσει την εξής ειδικότητα:

• Οδηγό- πωλητή (Πωλήσεις επί αυτοκινήτου)

Απαιτούμενα προσόντα:
- Απόφοιτος Λυκείου ή Τ.Ε.Ε.
- Εμπειρία στον κλάδο των πωλήσεων, επιθυμητή
- Δίπλωμα οδήγησης (δίπλωμα Γ' κατηγορίας)

Μισθός αναλόγως προσόντων και ποσοστά.

Μπορείτε να αποστείλετε βιογραφικό με φωτογραφία στην διεύθυνση Κολοκοτρώνη 8 - Ρόδος - 85100
Τηλέφωνα για πληροφορίες: (22410)29111-2-3

πωλησεις

συνέχεια από την προηγούμενη

ΠΩΛΟΥΝΤΑΙ από ιδιώτη σε κατάσταση περιοχή στους Τρεις καινούργια οροφοδιαμερίσματα τελειωμένα στην τιμή των 132.000 ευρώ. Πωλείται και σε μπετά τρεις ορόφοι των 90 στην ίδια τιμή, με 2 στρεμματα ελεύθερο χώρο. Πληρ. τηλ. 2241091617, 6974310156 ΑΟ52267

ΚΡΗΤΗΝΙΑ. ΠΩΛΕΙΤΑΙ από ιδιώτη οικόπεδο 1400 τ.μ. στην Κρητηνία μέσα στο χωριό κοντά στον Αη Γιάννη, αξίας 25.000 ευρώ. Το οικόπεδο είναι άρτιο, οικοδομήσιμο με δικό του δρόμο. Πληρ. κ. Νίκο. Δάνεια δεκτά τηλ. 6932550339 ΑΟ52244

ΠΩΛΟΥΝΤΑΙ: α) διαμέρισμα τριάρι α' όροφος οδός Παύλου Μελά. Τιμή 30.000.000 δρχ. ή 88.000 ευρώ, β) οικόπεδο 4000 τ.μ. από νέο νοσοκομείο προς Τρεις ανάμεσα σε πεύκα. Φανταστική περιοχή. Τιμή 28.000.000 δρχ. ή 82.000 ευρώ, γ) κτήμα 3.400 τ.μ. στην παραλία Αφάντου, ακριβώς 200 μέτρα από το κύμα. Τιμή 26.000.000 δρχ. ή 76.000 ευρώ. Για πληρ. απευθυνθείτε κ. ΚΑΡΓΑΚΟ ΝΙΚΟ τηλ. 2241030397, 6946049179, Θεμ. Σοφούλη 59 -Ρόδος ΑΟ52254

ΓΡΑΦΕΙΟ 82 τ.μ. στο κέντρο της πόλης μόνο (35 εκ.) - 102.710 ευρώ. Επίσης γραφείο 30 τ.μ. α' ορόφου μόνο 17 εκ. - 50.000 ευρώ. Πληρ. ΑΙΓΑΙΟΚΤΗΜΑΤΙΚΗ τηλ. 2241022943, 2241028838, 6945466773 ΑΟ52130

ΠΩΛΟΥΝΤΑΙ: α) διαμέρισμα λουξ 160 τ.μ. στην περιοχή Μόντε Σμιθ σε καταπληκτική τιμή, β) τριάρι στην οδό Πειραιώς Πληρ. Κτηματομεσιτικό γραφείο κ. Ελένη Βρατσάλη, τηλ. 2241065300, 63834, κιν. 6945105362 ΑΟ52191

ΟΡΟΦΟΔΙΑΜΕΡΙΣΜΑ β' ορόφου 106 τ.μ. επί της Θεμ. Σοφούλη ιδανικό για κατοικία ή επαγγελματική στέγη (γραφείο) με 3 υπνοδωμάτια, 3 μπαλκόνια, άνετους χώρους. Τιμή 37 εκ. 110.000 ευρώ. Επίσης διαμέρισμα στους Αγ. Αναργύρους 94 τ.μ. με (3 υπν) α' όρ. 30 εκ. - 88.041 ευρώ. Πληρ. ΑΙΓΑΙΟΚΤΗΜΑΤΙΚΗ τηλ. 2241022943, 2241028838, 6945466773 ΑΟ52129

ΟΙΚΟΠΕΔΟ 4.800 τ.μ. στη Θολό, σε λόφο με θέα τη θάλασσα, σε τιμή ευκαιρίας. Πληρ. τηλ. (22410)81811, (22410)82317. ΑΟ51248

ΟΙΚΟΠΕΔΟ στα Μαριτσά 700 τ.μ. άρτιο και οικοδομήσιμο. Πληρ. τηλ. 2241030430 ΑΟ51862

ΔΥΟ ΜΟΝΟΚΑΤΟΙΚΙΕΣ στην Παλιά Πόλη κοντά στο Ρολόι η μία 80 τ.μ. διώροφη (45 εκ.) - 132.061 ευρώ και η άλλη 70 τ.μ. με 100 τ.μ. αυλή (28 εκ.) 82.171 ευρώ. Πληρ. ΑΙΓΑΙΟΚΤΗΜΑΤΙΚΗ τηλ. 2241022943, 2241028838, 6945466773ΑΟ52132

ΠΩΛΟΥΝΤΑΙ α) στην Πυλώνα οικόπεδο 1000 τ.μ. εντός οικισμού άρτιο και οικοδομήσιμο 23.500 ευρώ, β) και οικόπεδο 1.260 τ.μ. άρτιο και οικοδομήσιμο με πρόσωπο στην επαρχιακή οδό Πυλώνας-Λάρδου στο ύψος της Πυλώνας 38.000 ευρώ. Πληρ.τηλ. 2241039314, 6944862320 ΑΟ52120

ΔΙΑΜΕΡΙΣΜΑ 74 τ.μ. (2 υπν.) στην οδό Πειραιώς πολύ καλής κατασκευής 30 εκ. - 88.410 ευρώ. Επίσης 88 τ.μ. καινούργιο ετοιμοπαράδοτο στο Ροδίνι με 42 εκ. - 123.257 ευρώ. Πληρ. ΑΙΓΑΙΟΚΤΗΜΑΤΙΚΗ τηλ. 2241022943, 2241028838, 6945466773 ΑΟ52131

ΕΠΙΧΕΙΡΗΣΗ σε τουριστική περιοχή (Νιοχώρι) σε τιμή ευκαιρίας λόγω άμεσης αναχώρησης, χώρος καταστήματος 65 τ.μ. ισόγειο, 65 τ.μ.. υπόγειο, 10 τ.μ. αυλή. Πληρ. τηλ. 6945498854 από 11.00 π.μ. έως 20.00 κο Παναγιώτη ΑΟ52063

ΠΩΛΕΙΤΑΙ παλιό διαμέρισμα 55 τ.μ. στον Πειραιά στη Νίκαια 35.000 ευρώ. Πληρ. τηλ. 2241029839 ΑΟ52055

ΠΩΛΕΙΤΑΙ SUPER MARKET ΣΕ ΚΕΝΤΡΙΚΗ ΠΛΑΤΕΙΑ ΜΕ ΕΞΑΣΦΑΛΙΣΜΕΝΗ ΠΕΛΑΤΕΙΑ ΣΕ ΤΙΜΗ ΕΥΚΑΙΡΙΑΣ. ΠΛΗΡ. ΤΗΛ. 6945406064, 2241068580 ΠΟ52065

ΠΩΛΕΙΤΑΙ από ιδιώτη διώροφη μονοκατοικία 62 τ.μ. σε οικόπεδο 66 τ.μ. με καινούργιες υδραυλικές και ηλεκτρολογικές εγκαταστάσεις κουφώματα, δύο WC, επιπλωμένη, λειτουργούν δύο studios εκ των οποίων το ένα ενοικιασμένο παραδοσιακού στυλ, ανακαινισμένη το καλοκαίρι 2001 στο Παραδείσι Ρόδου. Πληρ. τηλ. 6972943946, 9.00-21.00 ΑΟ51985

ΠΩΛΕΙΤΑΙ οικόπεδο εντός σχεδίου πόλεως Ρόδου οδός Δημ. Αναστασιάδη 46, οικοδομικό τετράγωνο 274 άρτιο και οικοδομήσιμο εμβαδού 401,06 τ.μ. με συντελεστή δόμησης 1 τιμή 180.000 ευρώ. Πληρ. τηλ. 2106742648, κιν. 6945994321 ΑΟ51940

ΚΑΤΑΣΤΗΜΑΤΑ ΕΤΟΙΜΟΠΑΡΑΔΟΤΑ ΣΤΟ ΜΕΓΑΛΥΤΕΡΟ ΣΥΓΚΡΟΤΗΜΑ ΚΑΤΑΣΤΗΜΑΤΩΝ ΣΤΗΝ ΠΑΡΑΛΙΑΚΗ ΛΕΩΦΟΡΟ ΙΑΛΥΣΟΥ ΑΠ' ΕΥΘΕΙΑΣ ΑΠΟ ΤΟΝ ΚΑΤΑΣΚΕΥΑΣΤΗ ΠΟΛ. ΜΗΧΑΝΙΚΟ ΣΤΕΛΙΟ ΜΑΚΕΣΤΑ. ΕΞΑΣΦΑΛΙΣΗ ΔΑΝΕΙΟΥ, ΕΥΚΟΛΙΕΣ ΠΛΗΡΩΜΗΣ. ΑΠΟ 10.350.000 ΔΡΧ. ΠΛΗΡ. ΤΗΛ. 2241021347 ΧΠΟ205

ΕΠΙΧΕΙΡΗΣΗ ΕΣΤΙΑΤΟΡΙΟΥ πλήρως εξοπλισμένη, έτοιμη προς λειτουργία, με αίθουσα χωρητικότητας 120 ατόμων, air condition, εξαερισμό, τζάκι για χειμώνα και μεγάλη αυλή χωρητικότητας 200 ατόμων για καλοκαίρι. Τιμή λογική και ευκολίες πληρωμής. Πληρ. τηλ. 2241023815, 6945769958 κιν. ΑΟ51840

ΠΩΛΕΙΤΑΙ επιχείρηση καφετέρια στην τουριστική περιοχή της πόλης, γωνιακή, με περιθώρια περαιτέρω ανάπτυξης λόγω μεγέθους και τοποθεσίας. Δυνατότητες για πώληση της μισής επιχείρησης. Πληρ. τηλ. 2241061585, 6944717174 ΑΟ51938

ΠΩΛΕΙΤΑΙ ΕΠΙΧΕΙΡΗΣΗ ΣΤΑ 100 ΜΑΓΑΖΙΑ. ΠΛΗΡ.ΤΗΛ. (22410)35092, 73100 ΧΠΟ294

εργασιες

ΖΗΤΟΥΝΤΑΙ για πλυντήρια κοπέλες κι άνδρες εργάτες και οδηγοί με δίπλωμα Γ' κατηγορίας.. Πληρ.τηλ. 2241092743 ΑΖ52466

ΖΗΤΕΙΤΑΙ βοηθός σερβιτόρου για να εργασθεί σε σοβαρό εστιατόριο που βρίσκεται στην τουριστική ζώνη Κρεμαστής από 19.00-01.00. Απαραίτητη η γνώση της αγγλικής γλώσσας. Πληρ. τηλ. 2241091220 ΑΖ52463

ΖΗΤΕΙΤΑΙ υπάλληλος κοπέλα να συνεννοείται σε δύο γλώσσες (Αγγλικά-Γερμανικά) για τουριστικό μαγαζί στην Παλιά Πόλη. Πληρ. τηλ. 2241025387 ΑΖ52464

ΖΗΤΕΙΤΑΙ νεαρή κοπέλα για ημιαπασχόληση σε κεντρικό INTERNET CAFE. Πληρ. τηλ. 2241024564 ΑΖ52459

ΖΗΤΕΙΤΑΙ οδηγός με δίπλωμα Γ' κατηγορίας για άμεση πρόσληψη. Μισθός ικανοποιητικός. Πληρ. τηλ. 2241090044 ΑΖ52458

ΖΗΤΕΙΤΑΙ κομμώτρια πεπειραμένη από κομμωτήριο εντός πόλεως. Πληρ. τηλ. 2241023057, 6972211227 ΑΖ52449

ΖΗΤΟΥΝΤΑΙ πωλήτριες για εργασία με συνεχές ωράριο. Απαραίτητη η προϋπηρεσία. Πληρ. τηλ. 2241064356 ΑΖ52447

ΖΗΤΕΙΤΑΙ εμφανίσιμη κοπέλα για καφετέρια σε ξενοδοχείο Λεωφ. Καλλιθέας να γνωρίζει Αγγλικά για ημιαπασχόληση ή πλήρες ωράριο. Πληρ. τηλ. 2241062498 ΑΖ52446

ΣΥΝΕΡΓΑΤΕΣ ΑΝΕΞΑΡΤΗΤΟΙ ΖΗΤΟΥΝΤΑΙ ΑΠΟ ΠΟΛΥΕΘΝΙΚΗ ΕΤΑΙΡΙΑ ΓΙΑ ΝΑ ΔΗΜΙΟΥΡΓΗΣΟΥΝ ΤΗΝ ΔΙΚΗ ΤΟΥΣ ΕΠΙΧΕΙΡΗΣΗ ΜΕΣΑ ΑΠΟ ΤΟΝ ΧΩΡΟ ΤΟΥΣ. ΚΕΡΔΗ ΑΠΟ 500 ΕΥΡΩ - 10000 ΕΥΡΩ ΤΟΝ ΜΗΝΑ. ΠΛΗΡ. ΤΗΛ. 2310419397, Web Site: WWW.MY-E-BUSINESS.COM ΠΖ52435

ΖΗΤΟΥΝΤΑΙ σερβιτόρες για καφε μπαρ στην Π. Πόλη. Εξαιρούνται αλλοδαπές. Πληρ. τηλ. 6945934518 ΑΖ52419

ΖΗΤΟΥΝΤΑΙ
από φροντιστήριο Μέσης Εκπαίδευσης,
Καθηγητές για διδασκαλία Φυσικής και Χημείας.
Πληρ. τηλ. 6977335043

ΖΗΤΕΙΤΑΙ
νεαρός κύριος να εργασθεί
ως κόφτης αλλαντικών - τυριών
σε εμπορική επιχείρηση με 12μηνη απασχόληση.
Απαραίτητα προσόντα: απολυτήριο Λυκείου, γνώσεις Αγγλικής, δίπλωμα αυτοκινήτου ή μηχανάκι
Πληρ. τηλ. 6944790696 κο Δανέζη

ΖΗΤΕΙΤΑΙ
κυρία ή δεσποινίς να εργαστεί ως καμαριέρα
σε μικρό ξενοδοχείο σε νησί πλησίον της Ρόδου.
Πληρ. τηλ. 2241066777
από 09.00-13.00 Δευτέρα έως Παρασκευή - κα Βίκυ

ΖΗΤΕΙΤΑΙ
δεσποινίδα άνω των 22 ετών για να εργασθεί σε κεντρική μπουτίκ. Απαραίτητη η Αγγλική γλώσσα
Πληρ. τηλ. 2241076106

ΖΗΤΕΙΤΑΙ
από συνεργείο μοτοσικλετών
βοηθός μηχανικός
Πληρ. τηλ. 2241081826-7

ΖΗΤΕΙΤΑΙ
εμφανίσιμη κοπέλα με ευφράδεια λόγου
(προηγούμενη εμπειρία ευπρόσδεκτη αλλά όχι απαραίτητη)
για προωθητικές ενέργειες σε σούπερ μάρκετ.
Πληρ. τηλ. 2241076710 και ώρες 09.00-16.00

ΖΗΤΟΥΝΤΑΙ
πωλήτριες
για καταστήματα εντός πόλεως
Πληρ. τηλ. 2241032125

FALIRAKI - RODOS
LUNA PARK FANTASIA
The WATER PARK

Το Λούνα Παρκ
"Fantasia"
και το Υδροπάρκο αναψυχής
«The Waterpark – Faliraki – Rodos"

επιθυμούν να προσλάβουν συνεργάτες για τα κάτωθι τμήματα λειτουργίας τους :

- Ταμίες
- Ταμπλίστες
- Μάγειρες – Ψήστες
- Μπάρμεν
- Ναυαγοσώστες
- Ανειδίκευτο προσωπικό

Για πληροφορίες και συμπλήρωση αιτήσεων (απαιτείται πρόσφατη φωτογραφία) οι ενδιαφερόμενοι μπορούν να επικοινωνούν καθημερινά από 09.00-18.00 στα τηλέφωνα : 2241 – 084403.
Email: info@water-park.gr



ΑΠΟΚΛΕΙΣΤΙΚΗ ΔΙΑΘΕΣΗ

ευσταθίου ΕΥΡΩΚΤΗΜΑΤΙΚΗ

ΚΤΗΜΑΤΟΜΕΣΙΤΙΚΟ ΓΡΑΦΕΙΟ

Ενοικιάζεται γωνιαίο κατάστημα προβολής στην Εθν. Αντιστάσεως & Τσαλδάρη

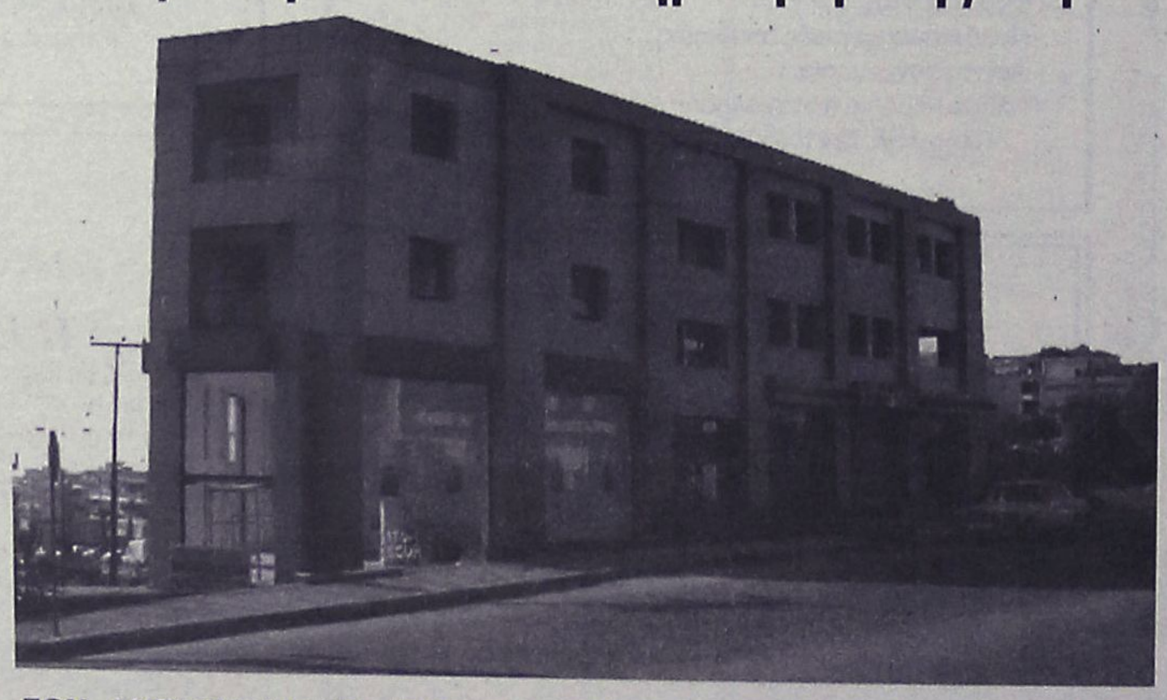

ΑΠΟΤΕΛΕΙΤΑΙ ΑΠΟ:
Ισόγειο 104 τ.μ.
Α' υπόγειο 104 τ.μ.
Β' υπόγειο 104 τ.μ.

ΔΙΑΘΕΤΕΙ:
- 2 ιδιόχρηστες θέσεις parking.
- Μεγάλες βιτρίνες securit.
- Αποκλειστική χρήση αυλής.
- Μεγάλο κοινόχρηστο parking.

Με μηνιαίο μίσθωμα 6.600 €

ΕΘΝ. ΑΝΤΙΣΤΑΣΗΣ 83 - ΤΗΛ. 22410 73819, 74917 - FAX: 22410 38641
ΚΙΝ. 6944 374546, 6945 292030 - info@euroktimatiki.gr

η ακίνητη αξία σας!

εργασιες

συνέχεια από την προηγούμενη

ΕΠΙΧΕΙΡΗΣΗ στο σπίτι. Αμεση κάλυψη θέσεων. Μερική απασχόληση 830-1200 ευρώ. Ολική απασχόληση 1200-14.000 ευρώ!!! Οχι τηλεμάρκετινγκ, μόνο σοβαρές προτάσεις, δωρεάν ταξίδια, έξτρα μπόνους απόδοσης, δωρεάν φυλλάδιο στο 2310577070 ή www.homebizin.com AZ52436

ΖΗΤΕΙΤΑΙ άτομο να εργασθεί σε κάβα ποτών στην πόλη της Ρόδου που να συνεννοείται Σουηδικά-Φινλανδικά. Πληρ. τηλ. 6934884374 AZ52422

ΖΗΤΕΙΤΑΙ κοπέλα 28 έως 35 ετών να εργαστεί σε νησί σε κοσμική ψαροταβέρνα. Εξασφαλισμένη διατροφή και ύπνος τυχερά και καλός μισθός. Πληρ. τηλ. 6946059320 AZ52417

ΖΗΤΕΙΤΑΙ βοηθός σερβιτόρου και λαντζιέρα με διακεκομένο ωράριο. Πληρ. τηλ. 2241023616, 6944710816 AZ52414

ΖΗΤΕΙΤΑΙ γυμναστής/α και φυσιοθεραπευτής/α για μερική απασχόληση σε γυμναστήριο. Πληρ. τη. 2241073712 AZ52335

Από εστιατόριο της Ιαλυσού (έναντι SUN BEACH) **ΖΗΤΕΙΤΑΙ** άτομο έμπειρο που να γνωρίζει τουλάχιστον Αγγλικά για την υποδοχή πελατών. Πληρ. τηλ. 2241092570 AZ52415

ΖΗΤΕΙΤΑΙ κοπέλα για να εργασθεί σε τουριστικό κατάστημα στην Παλιά Πόλη από 6-12 το βράδυ. Πληρ. τηλ. 2241030875 AZ52410

ΖΗΤΕΙΤΑΙ προσωπικό για το ξενοδοχείο KAMARI BEACH στη Λάρδο α) Barman με γνώσεις Ιταλικών και Γερμανικών, β) Receptionist με γνώσεις Ιταλικών και Γερμανικών. Πληρ. τηλ. 2244044344 κ. Παν. Κρητικό AZ52406

ΖΗΤΕΙΤΑΙ σοβαρή κυρία να περιποιείται ηλικιωμένη γυναίκα. Παρέχεται: οικία, διατροφή και ικανοποιητικός μισθός. Πληρ. τηλ. 2241029208 από 18.00-21.30 AZ52403

ΚΟΠΕΛΑ Ελληνίδα έως 27 ετών για απογευματινή εργασία σαν βοηθός σερβιτόρου σε κεντρικό εστιατόριο. Πληρ. τηλ. 2241031067 AZ52404

ΥΠΑΛΛΗΛΟΣ για ενοικιαστήριο μοτοποδηλάτων και αυτοκινήτων με γνώσεις αγγλικά, άδεια οδηγήσεως αυτοκινήτου και μοτοποδηλάτου στη Ρόδο. Πληρ. τηλ. 2244048158, 2241063771, 6945029609AZ52405

ΖΗΤΕΙΤΑΙ κοπέλα για να εργαστεί σε παγωτοπωλείο στην Μεσαιωνική Πόλη να γνωρίζει τουλάχιστον την Αγγλική. Πληρ. τηλ. 6947834277 AZ52397

ΖΗΤΟΥΝΤΑΙ δραστήρια και δυναμικά άτομα από μεγάλη εταιρία στον χώρο του εμπορίου. Ημιαπασχόληση 1000 ευρώ, πλήρης απασχόληση 5000 ευρώ. Πληρ. τηλ. 2241032161, 6977472091 AZ52381

ΖΗΤΕΙΤΑΙ νεαρός 25-30 ετών, φιλόδοξος με όρεξη για να πραγματοποιήσει τα όνειρά του, χωρίς θεωρίες, για επιχείρηση στη Λίνδο. Μισθός και ποσοστά. Πληρ. τηλ. 2244077743 AZ52377

ΖΗΤΕΙΤΑΙ γυναίκα ως οικιακή βοηθός από ανδρόγυνο. Ελαφρά εργασία, καλός μισθος, φαγητό και ύπνο. Πληρ. τηλ. 2241027858 AZ52379

ΓΙΝΕΤΕ ΕΠΙΧΕΙΡΗΜΑΤΙΑΣ από τον χώρο επιλογής σας με ελάχιστο κεφάλαιο και εκπαίδευση. Μερική ή πλήρης απασχόληση, χρήση INTERNET επιθυμητή. Αμεσο ξεκίνημα. Κέρδη 500 ευρώ έως 3.000 ευρώ. Καλέστε δια δωρεάν φυλλάδιο 2310729425, 6972238412 AZ52356

ΖΗΤΕΙΤΑΙ πωλήτρια για να εργασθεί σε κατάστημα ανδρικών ενδυμάτων με γνώσεις Αγγλικών - Γερμανικών. Μέχρι 25 ετών. Ευπαρουσίαστη για μόνιμη απασχόλη. Ωρες καταστημάτων. Πληρ. τηλ. 2241070402 AZ52380

ΚΥΡΙΑ (φοιτήτρια - νηπιαγωγός - βρεφονηπιοκόμος κ.λπ.) για την φύλαξη και απασχόληση 2 παιδιών ηλικίας 7 και 12 ετών στο σπίτι τους στην Ιαλυσό. Πληρ. τηλ. 6945447122 AZ52362

ΚΟΠΕΛΑ για να εργασθεί σε καφε μπαρ στην Κρεμαστή. Πληρ. τηλ. 6978036262 AZ52366

ΖΗΤΕΙΤΑΙ ανδρόγυνο για να εργασθεί στο εστιατόριο Πανορμίτη Σύμης. Πληρ. τηλ. 2246071305, 2246072553 AZ52365

ΖΗΤΕΙΤΑΙ για καφετέρια έμπειρος βοηθός μπάρμαν. Πληρ. πρωινές ώρες τηλ. 2241022451 AZ52354

ΖΗΤΕΙΤΑΙ ΣΕΡΒΙΤΟΡΑ ΚΑΙ ΜΠΑΡΓΟΥΜΑΝ ΓΙΑ ΚΑΦΕ-ΜΠΑΡ ΣΤΗΝ ΠΑΛΙΑ ΠΟΛΗ. ΕΠΙΣΗΣ DJ ΓΙΑ ΕΛΛΗΝΙΚΗ ΚΑΙ ΞΕΝΗ ΜΟΥΣΙΚΗ. ΠΛΗΡ. ΤΗΛ. 6937927861 ΠΖ52343

Παραλιακή καφετέρια **ΖΗΤΑ** κοπέλες και άνδρες για service. Πληρ. τηλ. 2241033109, 6944842201 AZ52350

ΚΟΠΕΛΕΣ ευπαρουσίαστες για επώνυμη καφετέρια bar εκτός Ρόδου. Ωράριο εργ. 19.00-1.00 μισθός 35 ευρώ ημερησ. Μεταφορά δική μας. Πληρ. τηλ. 6972137652 και 6973049254 απογευματινές ώρες AZ52349

ΖΗΤΟΥΝΤΑΙ μουσικοί (μπουζούκι, κιθάρα ή αρμόνιο και τραγούδι) για εστιατόριο εντός πόλεως. Πληρ. τηλ. 2241077043 AZ52344

ΚΟΠΕΛΑ για να εργασθεί σαν σερβιτόρα σε γυράδικο της πόλης για μερική απασχόληση πρωινές ώρες. Πηρ. τηλ. 2241070520 AZ52335

ΠΡΟΣΩΠΙΚΟ, ζητείται στη Ρόδο και στα Δωδεκάνησα, από ανώνυμη εταιρία με έδρα στην Αθήνα. Προσφέρονται: ετήσια συνεργασία, δυνατότητα γρήγορης επαγγελματικής εξέλιξης. Υψηλά εισοδήματα. Για ραντεβού τηλεφωνήστε καθημερινά στο 6977946940, υπεύθυνος κύριος Σαντορινιός Ευστάθιος. AZ52321

ΚΟΠΕΛΕΣ με προϋπηρεσία σε σούπερ μάρκετ για ταμίας και για ψυγείο αλλαντικών. Πληρ. τηλ. 2241087982 κ. Γιάννη AZ52334

ΖΗΤΕΙΤΑΙ ΥΠΑΛΛΗΛΟΣ (ΑΓΟΡΙ Ή ΚΟΡΙΤΣΙ) ΓΙΑ ΤΟΥΡΙΣΤΙΚΟ ΚΑΤΑΣΤΗΜΑ ΣΤΟ ΦΑΛΗΡΑΚΙ, ΠΡΩΙΝΟ ΩΡΑΡΙΟ, ΑΓΓΛΙΚΑ. ΠΛΗΡ. ΤΗΛ. 2241085708, 11.00-14.00 ΚΑΙ 17.00-20.00 ΠΖ52326

ΖΗΤΟΥΝΤΑΙ ηλεκτρολόγοι, ηλεκτροτεχνίτες με προϋπηρεσία που να είναι πεπειραμένοι πάνω στον κλάδο της εργασίας. Μισθός αναλόγως προσόντων. Πληρ. τηλ. 6944451489 μετά τις 15.00 . AZ52331

COLLECTION. ΖΗΤΟΥΝΤΑΙ πωλήτριες, με εμπειρία στο νεανικό ρούχο. Πληρ. τηλ. 2241029611 AZ52329

Από κομμωτήριο στο κέντρο της πόλης **ΖΗΤΕΙΤΑΙ** έμπειρος κομμωτής /τρια για συνεργασία κατά την καλοκαιρινή σεζόν. Πληρ. τηλ. 6938443321 XAZ305

ΖΗΤΟΥΝΤΑΙ έμπειροι σερβιτόροι - σερβιτόρες για εστιατόριο στο Χαράκι. Μισθός πολύ ικανοποιητικός. Πληρ. τηλ. 2244051410, 2241039083 AZ52274

ΣΕΡΒΙΤΟΡΟΣ-ΣΥΝΟΔΟΣ ΠΟΡΤΑΣ για εστιατόριο snack bar στην Ιαλυσό. Πληρ. τηλ. 2241094333, 6945961425 AZ52260

ΣΕΡΒΙΤΟΡΟΣ έμπειρος με γνώσεις ξένων γλωσσών για σνακ μπαρ - ζαχαροπλαστείο στο Μαντράκι. Πληρ. τηλ. 2241076009, 2241022331 AZ52238

ΟΙΚΙΑΚΗ ΒΟΗΘΟΣ για εργασία στο σπίτι (να γνωρίζει πολύ καλά σιδέρωμα και να μιλάει ελληνικά) στην Ιαλυσό. Παρέχεται στέγη-φαγητό. Μισθός 500 ευρώ. Πληρ. τηλ. 6947221389 AZ52209

ΠΩΛΗΤΡΙΕΣ πεπειραμένες να γνωρίζουν τουλάχιστον Αγγλικά για να εργασθούν σε τουριστικό κατάστημα. Πληρ. τηλ. 2241039624 AZ52245

Η Οδική Βοήθεια Ρόδου HELLAS SERVICE **ΖΗΤΕΙ** συνεργάτες για την στελέχωση του τμήματος πωλήσεων. Απαραίτητα προσόντα: Ικανότητα επικοινωνίας, ευχάριστη προσωπικότητα, δίπλωμα οδήγησης οχήματος, προϋπηρεσία στο χώρο. Προσφέρονται: ανταγωνιστικό πακέτο αποδοχών (μισθός - προμήθεια - bonus), προοπτικές εξέλιξης, εξαιρετικό περιβάλλον εργασίας. Πληρ. Στ. Καζούλη 82, τηλ. (22410)22490 XAZ252

ΚΥΡΙΟΣ που να ομιλεί Γερμανικά για να εργασθεί σε χρυσοχοείο (Σωκράτους 155). Οροι ικανοποιητικοί. Πληρ. τηλ. 2241030634, 6973249616 AZ52223

ΖΗΤΕΙΤΑΙ νέα κοπέλα Ελληνίδα ή αλλοδαπή που να μιλάει Ελληνικά για να εργαστεί σε καφετέρια - bar. Ωρες απασχόλησης 19.00-24.00. Πληρ. τηλ. 2241047228 και 6944760796 AZ52220

ΕΥΡΩΓΝΩΣΗ®

Ο ΕΥΡΩΠΑΪΚΟΣ ΕΚΠΑΙΔΕΥΤΙΚΟΣ ΟΜΙΛΟΣ ΕΥΡΩΓΝΩΣΗ® με 180 Κέντρα

ξένων γλωσσών, ζητά ικανούς ΚΑΘΗΓΗΤΕΣ Αγγλικής, Ιταλικής, Γαλλικής, Γερμανικής και Ισπανικής Γλώσσας,

με δυναμικό χαρακτήρα, μεγάλη μεταδοτικότητα, δημιουργικές, οργανωτικές και επικοινωνιακές ικανότητες. Πτυχίο ανωτάτης σχολής,, διδακτική εμπειρία και σεμινάρια επικοινωνιακής κατεύθυνσης ή μεθοδολογίας θα θεωρηθούν επιπλέον προσόντα.

Προσφέρονται: άριστο περιβάλλον εργασίας, εκπαίδευση, προοπτικές εξέλιξης και αποδοχές αναλόγως προσόντων.

Αποστολή βιογραφικών Εθνικής Αντίστασης 48.
Fax: 2241 0 73190
Follow – up και ραντεβού συνέντευξης.Τηλ. 2241 0 73303

ΕΥΡΩΓΝΩΣΗ®

Ο ΕΥΡΩΠΑΪΚΟΣ ΕΚΠΑΙΔΕΥΤΙΚΟΣ ΟΜΙΛΟΣ ΕΥΡΩΓΝΩΣΗ® με 180 Κέντρα

Ξένων Γλωσσών σε όλη την Ελλάδα, ζητά ΓΡΑΜΜΑΤΕΙΣ

άριστης εμφάνισης, με πάρα πολύ καλή γνώση Η/Υ σε περιβάλλον windows, επικοινωνιακές και οργανωτικές ικανότητες, γνώση Αγγλικής γλώσσας τουλάχιστον σε επίπεδο FCE. Πτυχίο ανωτέρας ή ανωτάτης σχολής, προϋπηρεσία σε πωλήσεις υπηρεσιών και σεμινάρια επικοινωνιακής κατεύθυνσης θα θεωρηθούν επιπλέον προσόντα.

Προσφέρονται: άριστο περιβάλλον εργασίας και αποδοχές αναλόγως προσόντων.

Αποστολή βιογραφικών Εθνικής Αντίστασης 48
Fax: 2241 0 73190
Follow – up και ραντεβού συνέντευξης. Τηλ. 2241 0 73303

ΖΗΤΟΥΝΤΑΙ

ΜΑΣΕΡ για γυμναστήριο εντός ξενοδοχείου

Πληροφορίες τηλ. (22410)62481, 63350, 6945204400

interfood

Η εταιρεία INTERFOOD, αποκλειστικός αντιπρόσωπος JOHNSON & SON - ΜΕΛΙΣΣΑ - ΣΤΕΛΛΑ - DEL MONTE - TCHIBO - ΜΥΛΩΝ ΣΟΓΙΑΣ - ΗΛΙΟΣ ΜΠΑΧΑΡΙΚΑ - ORAN ΧΑΡΤΙΚΑ

ΖΗΤΑ

ΥΠΑΛΛΗΛΟ ΓΡΑΦΕΙΟΥ ή ΒΟΗΘΟ ΛΟΓΙΣΤΟΥ

Με γνώση χρήσης ηλεκτρονικού υπολογιστή στο εμπορικό πρόγραμμα De facto, γνώσεις λογιστικής και κέφι για δουλειά για τιμολογήσεις και λήψη τηλεφωνικών παραγγελιών . Προσφέρεται μισθός αναλόγως των προσόντων. Θα προτιμηθούν άτομα με προϋπηρεσία στον χώρο.
Πληρ. 08.00-14.00 & 18.00-20.00
στο τηλέφωνο **6944465959**

ΡΟΔΙΑΚΗ ΚΤΗΜΑΤΙΚΗ

ΣΥΜΒΟΥΛΟΙ & ΕΚΤΙΜΗΤΕΣ ΑΚΙΝΗΤΩΝ ΚΤΗΜΑΤΟΜΕΣΙΤΙΚΟ ΓΡΑΦΕΙΟ από το 1983

ΠΩΛΟΥΝΤΑΙ ΜΟΝΟΚΑΤΟΙΚΙΕΣ ΣΤΟΥΣ ΤΡΕΙΣ



ΣΕ ΜΠΕΤΑ ΑΠΟ 105.000 ΕΥΡΩ

ΑΝΕΣΤΗΣ & ΣΑΒΒΑΣ ΣΑΒΒΑΪΔΗΣ

τηλ: 2241-026281 κιν : 6944-421015 & 6944-243452

ΖΗΤΟΥΝΤΑΙ

ΠΩΛΗΤΡΙΕΣ για τουριστικό κατάστημα εντός πόλεως. Ωράριο συνεχές. Μισθός 740 ευρώ καθαρά.
Πληροφορίες τηλ. (22410)25936

ΖΗΤΕΙΤΑΙ

Πεπειραμένη πωλήτρια,
έως 42 ετών,
για γνωστό κατάστημα
γυναικείων ενδυμάτων.

Πληρ. τηλ. 2241036447

Από το ΥΠΕΡΜΑΡΚΕΤ ΣΠΑΝΟΣ

ΖΗΤΕΙΤΑΙ

Πεπειραμένος **ΚΡΕΟΠΩΛΗΣ** για το υποκατάστημα της Λέρου με μισθό ικανοποιητικό. Αιτήσεις γίνονται δεκτές στην γραμματεία του καταστήματος από τις 09.00 μέχρι τις 15.00 καθημερινώς.
Πληρ. τηλ. 2241032695-38114

εργασιες

συνέχεια από την προηγούμενη

ΖΗΤΟΥΝΤΑΙ ΚΟΠΕΛΕΣ ΓΙΑ ΕΡΓΑΣΙΑ ΣΕ ΠΑΡΑΔΟΣΙΑΚΟ ΚΑΦΕ ΜΠΑΡ ΣΤΗΝ ΠΑΛΙΑ ΠΟΛΗ ΓΙΑ ΒΡΑΔΙΝΟ ΩΡΑΡΙΟ. ΕΠΙΣΗΣ DJ ΓΙΑ ΕΛΛΗΝΙΚΑ ΚΑΙ ΞΕΝΑ. ΠΛΗΡ. ΤΗΛ. 6937927861 κ. ΓΙΩΡΓΟ ΠΖ51902

ΑΠΟ ΤΟ ΞΕΝΟΔΟΧΕΙΟ "ΛΟΥΤΑΝΗΣ" ΣΤΑ ΚΟΛΥΜΠΙΑ ΖΗΤΕΙΤΑΙ ΕΙΔΙΚΕΥΜΕΝΟ ΠΡΟΣΩΠΙΚΟ ΤΩΝ ΠΑΡΑΚΑΤΩ ΕΙΔΙΚΟΤΗΤΩΝ: ΚΑΜΑΡΙΕΡΕΣ, ΒΟΗΘΟΙ ΣΕΡΒΙΡΟΡΩΝ, ΒΟΗΘΟΣ ΜΑΓΕΙΡΑ. ΑΙΤΗΣΕΙΣ ΣΤΟ ΞΕΝΟΔΟΧΕΙΟ 10.00-14.00 ΤΗΛ. 22241056312, 2241056338 ΠΖ52200

ΚΟΠΕΛΕΣ για music club (Ελληνάδικο). Ωρες εργασίας 9.30-3.30. Μισθός ικανοποιητικός και ΙΚΑ. Πληρ. τηλ. 6946703336 AZ52189

ΒΟΗΘΟΣ ΨΥΚΤΙΚΟΥ, με πείρα στα air-condition και ψυγεία για να εργασθεί σε εταιρεία κλιματιστικών. Πληρ. τηλ. 2241043828, 6945903713. AZ52047

ΜΑΓΕΙΡΙΣΣΑ για βραδινή βάρδια (14.00-22.00) στο ξενοδοχείο «Η-ΛΥΣΙΟΝ» στους Πεύκους. Πληρ. τηλ. 22440 48364 και 48149. AZ51998

ΖΗΤΕΙΤΑΙ κοπέλα εμφανίσιμη για να εργαστεί σε κατάστημα ηλεκτρονικών παιχνιδιών (VIDEO GAMES) στη Ρόδο και στην Κω. Μισθός ικανοποιητικός και bonus. Πληρ. τηλ. 2241025050, 6945314090 ΧΑΖ481

ΠΩΛΗΤΡΙΑ για να εργασθεί σε μαγαζί με κλιματιστικά μηχανήματα και ηλεκτρικά είδη. Πληρ. τηλ. 2241043828, 6945903713. AZ52048

ΖΗΤΟΥΝΤΑΙ ΣΥΝΕΡΓΑΤΕΣ ΓΙΑ PART TIME-FULL TIME ΜΕ ΔΥΝΑΤΟΤΗΤΕΣ ΕΙΣΟΔΗΜΑΤΟΣ ΑΠΟ 3.000 ΕΥΡΩ ΕΩΣ 10.000 ΕΥΡΩ ΤΟ ΜΗΝΑ. ΠΛΗΡ. www.golden-dream.net ΠΖ51941

RODIAN AMATHUS
BEACH · HOTEL
RHODES - GREECE
★ ★ ★ ★ ★

**Το Ξενοδοχείο
Rodian Amathus Beach Hotel
ζητά για πρόσληψη
βοηθό αισθητικού,
στο
AMATHUSIA CENTER**

AMATHUSIA CENTRE
INDOOR POOL
SPA · HEALTH & FITNESS CLUB

Απαραίτητα προσόντα:
- Αριστη γνώση Αγγλικών
- Αποφασιστικότητα στην εργασία, ικανότητα οργάνωσης, συνεργασίας και επικοινωνίας
- Ευχάριστη προσωπικότητα

Οι ενδιαφερόμενοι παρακαλούνται
όπως απευθυνθούν
στο ακόλουθο τηλέφωνο
τηλ. **(22410)89900**

διαφορα

ΠΩΛΟΥΝΤΑΙ 4 ξύλινα μονά κρεβάτια με τα στρώματά τους, 5 κομοδίνα, ξύλινο γραφείο έπιπλο, καναπές με 2 πολυθρόνες, τραπεζάκι, τηλεόρασης, κ.ά. μικροέπιπλα σε τιμές αναχώρησης. Πληρ. τηλ. 2241043941 και 61285 κ. Σπύρο ΑΔ52472

ΠΩΛΕΙΤΑΙ παντός είδους εξοπλισμός για μπαρ σε τιμή ευκαιρίας λόγω ανακαίνισης. Συγκεκριμένα: μηχανές, σταντ, ψηλά σκαμπώ, καρέκλες, τραπεζάκια, μπαμπού, βαρέλια κ.ά. Πληρ. τηλ. 6974551816, 2241029935 ΑΔ52460

ΠΩΛΟΥΝΤΑΙ τα παρακάτω οικιακά είδη: Κρεβάτι διπλό 200 ευρώ, πλυντήριο 190 ευρώ, ψυγείο BOSCH 120 ευρώ, καλοριφέρ με αερόθερμο 50 ευρώ, χαλί 20 ευρώ. Ολα τα παραπάνω είναι χρήσης μόνο ενός μήνα. Πληρ. τηλ. 6944684805 ΑΔ52421

ΠΩΛΕΙΤΑΙ αρμόνιο GEM WS1 ORIENTAL μαζί με: δισκέτες με αρχεία τραγουδιών, θήκη (ενισχυμένη χειροποίητη). Τιμή 700 ευρώ. Πληρ. τηλ. 2246091205, 6938078709 ΑΔ52413

ΠΩΛΟΥΝΤΑΙ σε τιμή ευκαιρίας σαλόνι πλήρες (τριθέσιος, διθέσιος, μονοθέσιος, καναπές με 2 τραπεζάκια), τραπεζαρία, σύνθετο με βάση τηλεόρασης, video. Πληρ. τηλ. 6942293612 ΑΔ52382

ΠΩΛΕΙΤΑΙ ρολόι χρυσό ROLEX αντρικό, με 10 μπριγιάν. Πληρ. τηλ. 6946234863 ΑΔ52398

ΠΩΛΟΥΝΤΑΙ: παράθυρο αλουμινένιο πλήρες με τζάμια 1,55X95, ασφάλεια και μάρμαρο 40.000, καθιστήρα λεκάνης, νιπτήρας, καζανάκι στήριγμα 25.000, 7 καρέκλες μπρούτζινες με βελούδο καθιστήρα 21.000, 10 κεραμίδια μεγάλα για στέγαστρο, σωλήνες πλαστικοί, καλώδια, 4 τραπέζια, 4 κρεβάτια με στρώματα τα δύο σιδερένια, 1 σώμα ηλεκτρικό λαδιού, υαλικά, βιβλία, 2 κλιματιστικά, 1 ψυγείο και άλλα. Πληρ. τηλ. 6946559539 ΑΔ52401

ΠΩΛΟΥΝΤΑΙ τα κάτωθι μεταχειρισμένα έπιπλα: α) κρεβάτια σουηδικού τύπου 35 ευρώ, β) ψυγεία από 40 ευρώ, γ) καναπέδες από 15 ευρώ, δ) πολυθρόνες 5 ευρώ, ε) κομοδίνα 5 ευρώ, ζ) κουζίνες 15 ευρώ, η) φουρνάκια 15 ευρώ. Επίσης μια φρέζα σε άριστη κατάσταση ντίζελ 12 ίππων κι ένα IXE μάρκας LANCIA μοντέλο 95 στην καταπληκτική τιμή των 1900 ευρώ. Πληρ. τηλ. 2241065122, 6946278872ΑΔ52298

ΠΩΛΕΙΤΑΙ σκάφος 5,50 μ. DRACO FIESTA 5,10 open με μηχανή 90 HP TOHATSU τρέιλερ και πολλά εξτρά ιδανικό για ψάρεμα και ταξίδια. Πληρ. τηλ. 6946657077 ΑΔ52190

ΠΩΛΟΥΝΤΑΙ: Α) ΠΩΛΕΙΤΑΙ ΚΙΘΑΡΑ ΗΛΕΚΤΡΟΑΚΟΥΣΤΙΚΗ ΜΑΡΚΑΣ CORT ΚΑΙΝΟΥΡΓΙΑ ΜΕ ΘΗΚΗ, ΚΟΥΡΔΙΣΤΗΡΙ, ΠΕΝΕΣ ΚΑΙ ΤΕΣΣΕΡΑ ΒΙΒΛΙΑ ΜΕ ΑΚΚΟΡΝΤΑ. ΤΙΜΗ ΠΩΛΗΣΗΣ 450 ΕΥΡΩ, Β) ΠΩΛΕΙΤΑΙ ΤΖΕΤ ΣΚΙ ΜΑΡΚΑΣ ΥΑΜΑΗΑ 500 CC ΔΙΘΕΣΙΟ ΜΕ ΚΑΙΝΟΥΡΓΙΑ ΜΗΧΑΝΗ, ΜΕ ΑΝΤΑΛΛΑΚΤΙΚΑ ΔΥΟ ΜΗΧΑΝΕΣ ΚΑΙ ΕΝΑ ΣΚΑΡΙ. ΤΙΜΗ ΕΥΚΑΙΡΙΑΣ 1300 ΕΥΡΩ, Γ) ΠΩΛΕΙΤΑΙ ΤΗΛΕΚΑΤΕΥΘΥΝΣΗ (ΤΗΛΕΧΕΙΡΙΣΤΗΡΙΟΣΕΒΡΟ), ΜΗΧΑΝΗ ΚΟΜΠΛΕ 46CC ΜΕ ΣΤΑΡΤΕΡ ΓΙΑ ΒΕΝΖΙΝΟΚΙΝΗΤΟ ΑΕΡΟΠΛΑΝΟ ΜΕ ΔΥΟ ΣΚΕΛΕΤΟΥΣ ΓΙΑ ΑΝΤΑΛΛΑΚΤΙΚΑ. ΤΙΜΗ 500 ΕΥΡΩ, Δ) ΠΩΛΕΙΤΑΙ ΒΕΝΖΙΝΟΚΙΝΗΤΟ 4Χ4 (ΑΓΡΙΜΙ) ΚΟΜΠΛΕ ΜΕ ΤΗΛΕΚΑΤΕΥΘΥΝΣΗ ΚΑΙ ΜΗΧΑΝΗ 21 CC ΣΤΗΝ ΤΙΜΗ ΤΩΝ 650 ΕΥΡΩ. ΠΛΗΡ. ΤΗΛ. 6947790170 ΠΔ52469

ΠΩΛΟΥΝΤΑΙ Α) ΚΡΕΒΑΤΙ ΥΠΕΡΔΙΠΛΟ 600 ΕΥΡΩ Β) ΠΑΙΔΙΚΗ ΚΡΕΒΑΤΟΚΑΜΑΡΑ ΚΟΜΠΛΕ 880 ΕΥΡΩ ΟΛΟΚΑΙΝΟΥΡΓΙΑ ΣΕ ΜΟΝΤΕΡΝΑ ΓΡΑΜΜΗ. ΤΙΜΕΣ ΕΥΚΑΙΡΙΑΣ. ΠΛΗΡ. ΤΗΛ. 2241039177, 2241025950, 6945531829 ΧΠΔ295

ΠΟΔΗΛΑΤΑ μόνο 30 ευρώ το ένα. Πληρ. τηλ. 2241095505 ΑΔ52237

ΕΞΩΛΕΜΒΙΑ MERCURY OPTIMAX 135HP 2001 ΣΕ ΑΡΙΣΤΗ ΚΑΤΑΣΤΑΣΗ ΜΕ 45 ΩΡΕΣ ΛΕΙΤΟΥΡΓΙΑΣ, 7.500 ΕΥΡΩ. ΠΛΗΡΟΦΟΡΙΕΣ, ΤΗΛ. 6944338277. ΠΔ52015

ΠΩΛΟΥΝΤΑΙ λόγω αλλαγής εμπορεύματος **τουριστικά είδη.** Επίσης **μπαμπού σκαμπώ, ψυγείο θιτρίνα, τοστιέρα και φουρνάκι.** Πληρ. τηλ. 6973013643. ΑΔ51951

ΓΙΑ ΤΥΠΟΓΡΑΦΟΥΣ: ΠΩΛΕΙΤΑΙ ΠΙΕΣΤΗΡΙΟ OFFSET AUTO MULTI (30X42) ΚΑΙ ΜΗΧΑΝΗΜΑ ΓΙΑ ΚΑΤΑΣΚΕΥΗ ΣΦΡΑΓΙΔΩΝ. ΚΑΙ ΤΑ ΔΥΟ ΜΑΖΙ ΣΤΗΝ ΜΟΝΑΔΙΚΗ ΤΙΜΗ ΤΩΝ 4.500 ΕΥΡΩ!!! ΠΛΗΡ. ΤΗΛ. 6937756878 κ. ΝΙΚΟ ΧΠΔ201

ΤΡΑΠΕΖΑΡΙΑ καινούργια μοντέρνας γραμμής με 6 καρέκλες (ή χωρίς). Τιμή προσιτή. Πληρ. τηλ. 2241053291 ΧΑΔ135

ΠΩΛΕΙΤΑΙ ΤΑΧΥΠΛΟΟ ΣΚΑΦΟΣ BEST 4,85 ΜΕΤΡ. ΜΕ ΤΡΕΪΛΕΡ ΚΑΙ ΜΗΧΑΝΗ ΥΑΜΑΗΑ 80 HP, ΣΕ ΑΡΙΣΤΗ ΚΑΤΑΣΤΑΣΗ. ΠΛΗΡ. ΤΗΛ. 2241085231-6945461564.

cybarco
CIVIL ENGINEERING
BUILDING CONSTRUCTION
LAND DEVELOPMENT
MEMBER OF THE LANITIS GROUP

Το Συγκρότημα Cybarco δραστηριοποιείται στους τομείς της ανάπτυξης ακινήτων (real estate) και τις κατασκευές.
Εχει δραστηριοποιηθεί σε 5 χώρες και 10 πόλεις. Λόγω της συνεχούς ανάπτυξης των δραστηριοτήτων του Συγκροτήματος ζητούνται :

- Κύπρος: Λευκωσία, Λάρνακα, Λεμεσός, Πάφος
- Ελλάδα: Αθήνα, Ρόδος, Κρήτη
- Ην. Βασίλειο: Λονδίνο
- Μπαχρέιν
- Σοβ. Ενωση: Μόσχα

ΚΕΝΕΣ ΘΕΣΕΙΣ

- ΠΟΛΙΤΙΚΟΣ ΜΗΧΑΝΙΚΟΣ ή ΑΡΧΙΤΕΚΤΟΝΑΣ

Η ΘΕΣΗ :
Για στελέχωση του περιφερειακού γραφείου στη Ρόδο (1 θέση) .

ΠΡΟΣΟΝΤΑ :
- Δίπλωμα ΑΕΙ
- 5ετή μπειρία σε κατασκευή οικοδομικών έργων
- Γνώση διαδικασιών έκδοσης οικοδομικών αδειών .
- Γνώση χειρισμού AUTOCAD
- Άριστη γνώση ηλεκτρονικού υπολογιστή (MS-OFFICE-INTERNET)

ΠΑΡΟΧΕΣ :
Θα προσφερθεί πολύ ικανοποιητικός μισθός και άλλα συναφή ωφελήματα, αναλόγως προσόντων και πείρας. Παρέχονται εξαιρετικές ευκαιρίες ανέλιξης σε ένα επαγγελματικό και φιλικό περιβάλλον.

Όλες οι αιτήσεις, θα πρέπει να περιλαμβάνουν πλήρες βιογραφικό σημείωμα, θα θεωρηθούν απολύτως εμπιστευτικές και να απευθύνονται στον:
Υπεύθυνο Προσωπικού
CYBARCO ΑΝΑΠΤΥΞΗ ΑΚΙΝΗΤΩΝ Α.Ε.
Εθνάρχου Μακαρίου 28
Ρόδος -85100
Τηλ. :22410 – 43 484, Φαξ : 22410 – 43485
e-mail : rhodes@gr.cybarco.com
και να ληφθούν μέχρι τις 20/06/2003.

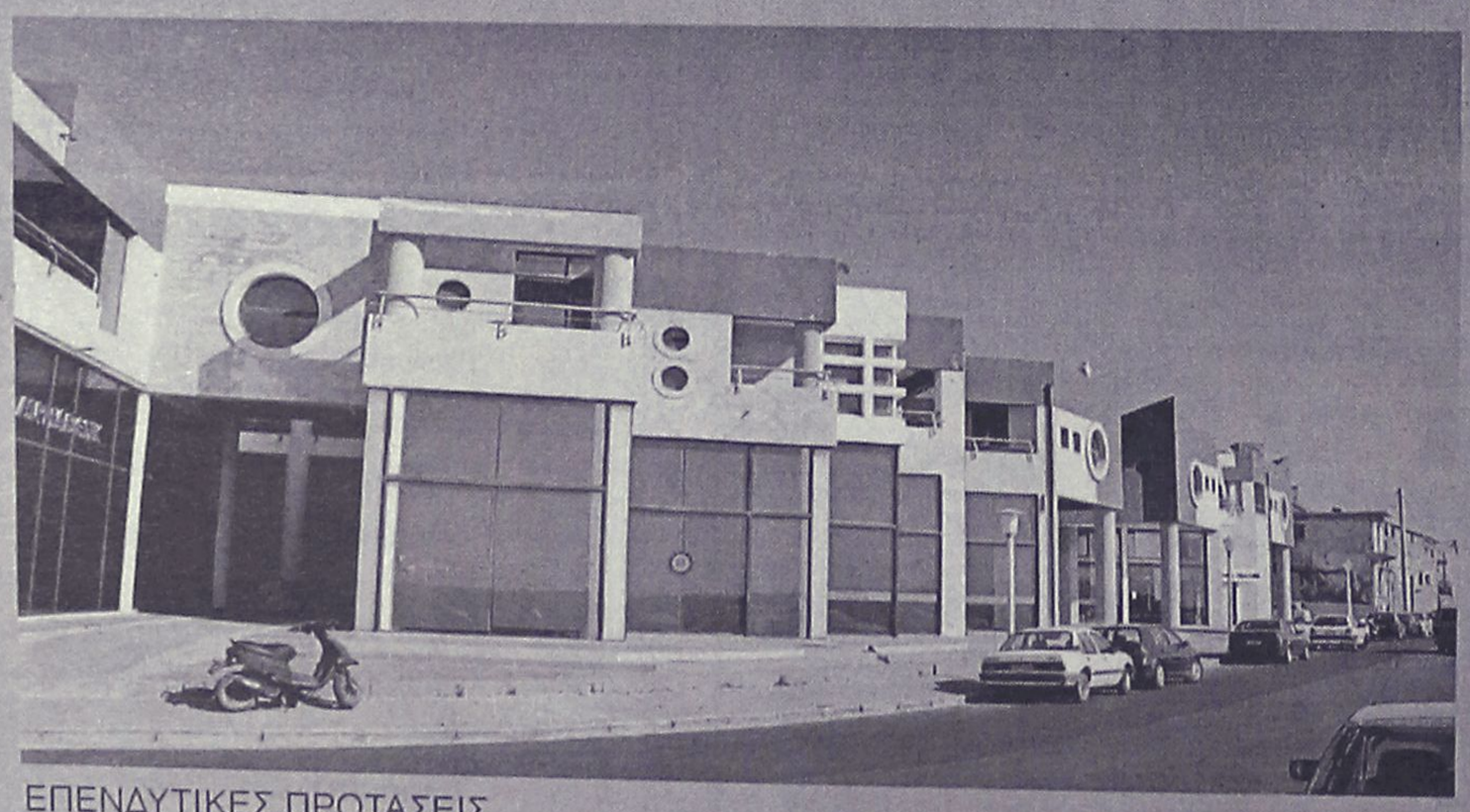

ΕΠΕΝΔΥΤΙΚΕΣ ΠΡΟΤΑΣΕΙΣ

ΡΟΔΙΑΚΗ ΚΤΗΜΑΤΙΚΗ
ΣΥΜΒΟΥΛΟΙ & ΕΚΤΙΜΗΤΕΣ ΑΚΙΝΗΤΩΝ
ΚΤΗΜΑΤΟΜΕΣΙΤΙΚΟ ΓΡΑΦΕΙΟ από το 1983

ΕΝΟΙΚΙΑΖΟΝΤΑΙ

καταστήματα
στο Εμπορικό Κέντρο
Μαλτέζου επί της οδού
Αυστραλίας (έναντι Μαρίνας)

ΑΠΟΚΛΕΙΣΤΙΚΗ ΔΙΑΘΕΣΗ
ΑΝΕΣΤΗΣ & ΣΑΒΒΑΣ ΣΑΒΒΑΪΔΗΣ
τηλ: 2241-26281
κιν: 6944-421015

μαθήματα

ΑΓΓΛΙΚΑ - ΙΤΑΛΙΚΑ - ΙΣΠΑΝΙΚΑ ΚΑΘΗΓΗΤΗΣ, ΚΑΤΟΧΟΣ ΜΕΤΑΠΤΥΧΙΑΚΟΥ ΤΙΤΛΟΥ ΠΑΡΑΔΙΔΕΙ ΜΑΘΗΜΑΤΑ ΚΑΤ' ΟΙΚΟΝ ΣΕ ΑΡΧΑΡΙΟΥΣ, ΠΡΟΧΩΡΗΜΕΝΟΥΣ, ΞΕΝΟΔΟΧΟΥΠΑΛΛΗΛΟΥΣ. ΠΡΟΕΤΟΙΜΑΣΙΑ ΕΞΕΤΑΣΕΩΝ CAMBRIDGE, EDEXCEL, MICHIGAN, TOEIC, TOEFL, PALSO ΚΑΘΩΣ ΚΑΙ INICIAL ,BASICO, SUPERIOR ΤΗΣ ΙΣΠΑΝΙΚΗΣ ΓΛΩΣΣΑΣ. ΕΚΠΑΙΔΕΥΤΙΚΗ ΜΕΘΟΔΟΣ ΕΙΣΑΓΩΓΗΣ ΣΕ ΒΡΕΤΑΝΙΚΑ ΚΑΙ ΙΤΑΛΙΚΑ ΠΑΝΕΠΙΣΤΗΜΙΑ. ΤΙΜΕΣ ΛΟΓΙΚΕΣ. ΜΕΤΑΦΡΑΣΕΙΣ ΔΕΚΤΕΣ. ΠΛΗΡ. ΤΗΛ. 2241025133 ΠΜ52301

πωλήσεις αυτοκινήτων & μοτοσικλετων

ΠΩΛΕΙΤΑΙ αυτοκίνητο Ι.Χ. OPEL CORSA λευκό, σε καλή κατάσταση και λογική τιμή. Πληρ. τηλ. 2241043941, 61285 κ. Σπυρο AA52471

ΠΩΛΕΙΤΑΙ δίκυκλη μοτοσικλέτα SUZUKI DR 250 cc, μοντέλο 1995, με μίζα σε άριστη κατάσταση. Πληρ. τηλ. 2241061493 Μότο Κατσουράκης AA52468

ΠΩΛΕΙΤΑΙ αυτοκίνητο μάρκεας DAEWOO μοντέλο 2001 χρώμα μπορντό μεταλλικό 1350 κυβικά, υδραυλικό τιμόνι, ηλεκτρ. παράθυρα, air condition, με 34.000 χλμ. σε άριστη κατάσταση, ατρακάριστο. Τιμή 6.850 ευρώ. Πληρ. τηλ. 2241034754, 6976245670 τιμή 6.850 ευρώ AA52461

ΠΩΛΕΙΤΑΙ αυτοκινούμενη καντίνα με πλήρη εξοπλισμό. Πληρ. τηλ. 6947122434, 6945303850, 2241030170 AA52402

ΠΩΛΕΙΤΑΙ XT-600 σε άριστη κατάσταση. Πληρ.τηλ. 6944583757 AA52400

ΦΟΡΤΗΓΟ Δ.Χ. ΜΑΖΙ ΜΕ ΤΗΝ ΑΔΕΙΑ Ή ΧΩΡΙΣΤΑ, MERCEDES ΑΝΑΤΡΕΠΟΜΕΝΟ 16 Μ.Β., ΜΕΤΡΗΤΟΙΣ. ΠΛΗΡ. ΤΗΛ. 6942408464.

NISSAN MICRA μοντέλο 2001 σε άριστη κατάσταση. Πληρ. τηλ. 6932460242, 9.00-19.00 AA52363

XT500 μοντ. 96 με όλα τα σέρβις ατρακάριστο άριστο μηχανικά 45.000 χλμ. 3.500 ευρώ. Πληρ. τηλ. 6946843554 AA52370

TEMPRA 1400 cc, 2ο εξάμηνο '93 σε άριστη κατάσταση στα ηλεκτρομηχανολογικά, ατρακάριστο, στερεοφωνικό PIONEER τεσσάρων ηχείων. Εχουν γίνει όλα τα σέρβις ανά 10.000 χλμ. Τιμή μετρητοίς 3.800 ευρώ. Πληρ. τηλ. 2241022644 (6-8 το βράδυ) εκτός Τετάρτης και Σαββατοκύριακο ΧΑΑ045

MERCEDES 200 μοντέλο 91 sportline 64.000 χλμ. Πληρ. τηλ. 6938566205 AA52361

ΠΩΛΕΙΤΑΙ HARLEY DAVIDSON SPORTSTER 883 ΜΕ 8.000 ΧΛΜ. ΣΕ ΑΡΙΣΤΗ ΚΑΤΑΣΤΑΣΗ. ΤΙΜΗ 7.925 ΕΥΡΩ. ΠΛΗΡ. ΤΗΛ. 6945378374 ΠΑ52352

AUDI 80 πετρέλαιο τρακαρισμένο με κινητήρα τούρμπο 1,6. Πληρ. τηλ. 2241066460 AA52328

BMW 318 μοντέλο '93 αγρατζούνιστο 90.000 χλμ. κεντρικό κλείδωμα ηλεκτρικοί καθρέφτες, υδραυλικό τιμόνι, ηλεκτρική οροφή, ζάντες 18αρες, αμορτισέρ, μπλιν στάιν, αγωνιστική εξάτμιση, φίλτρο χουάνου, τσιπάκι στον εγκέφαλο και ράδιο CD BLADMOOD. Τιμή 14000 ευρώ και 15 ετούς γραπτή εγγύηση. Πληρ. τηλ. 6978349505, 6944104028 AA52353

ΠΩΛΕΙΤΑΙ FIAT TEMPRA 1400 cc μοντέλο '93 χρώματος λευκού με υδραυλικό τιμόνι, ηλεκτρομαγν. κλειδαριές κ.λπ. σε πολύ καλή κατάσταση. Τιμή 3.300 ευρώ. Πληρ. τηλ. 2241047029, 6972826627

ΑΝΑΚΟΙΝΩΣΗ
ΜΑΘΗΜΑΤΑ
*** Computer ***
PROGRAM COMPUTER PM
ΕΓΓΡΑΦΕΣ
** ΤΩΡΑ **
Τμήματα για:
Παιδιά - Ενήλικες
Αρχάριους - Μαθητές
Επαγγελματίες
Ανεύρεση Εργασίας
Διδάσκει πτυχιούχος Πανεπιστημίου Αμερικής
ΜΑΝΩΛΗΣ Ι. ΣΟΦΙΛΛΑΣ
Κοδριγκτώνος 91
Τηλ. (22410) 31761
ΠΙΣΤΟΠΟΙΗΤΙΚΟ ΓΝΩΣΕΩΝ ECDL
ΕΠΙΣΗΜΟ ΕΞΕΤΑΣΤΙΚΟ ΚΕΝΤΡΟ ΤΗΣ ECDL HELLAS

ΤΡΑΚΤΕΡ, μάρκας SAME 45άρι. Δεκτός κάθε έλεγχος. Τιμή συζητήσιμη. Πληρ. τηλ. 6939077245 και 2241096423. AA52316

ΤΡΟΧΟΣΠΙΤΟ, ΧΟΒΒΥ, 6.5 m, σε άριστη κατάσταση, με κουζίνα, ντουζ, ψυγείο, αιρ κοντίσιον και σκηνή. Τιμή 4.000 ευρώ. Πληρ. τηλ. 6939077245 και 2241096423. AA52317

PIAGGIO-RUNNER 50 cc μαύρομπλε άριστη κατάσταση, σέρβις, με 20.000 χλμ. Τιμή 1.500 ευρώ. Πληρ. τηλ. 2241031093. AZ52167

CITROEN ZX 1.4 μοντέλο 1993 καταλυτικό σε πολύ καλή κατάσταση. Πληρ. τηλ. 2241037895 ώρες γραφείου. AA51851

ΥΑΜΑΗΑ XT 500, μοντέλο '02 μαύρη με 3.500 χλμ. σαν καινούργια με extra αξίας άνω των 500 ευρώ (σχάρα, βαλίτσα shad 2 κρανών, γέφυρα, χούφτες, καθρέπτες, κουκούλα). Πωλείται 4.500 ευρώ ή ανταλλάσσεται με BMW 650 GS και 2.500 ευρώ μετρητά. Πληρ. τηλ. 6944263017 AA52276

ΤΑΠΗΤΟΚΑΘΑΡΙΣΤΗΡΙΟ
Ο ΔΡΑΚΟΣ
Αναλαμβάνουμε υπεύθυνα καθαρισμό και φύλαξη
χαλιά • μοκέτες • φλοκάτες
Ειδικός καθαρισμός μεταξωτών και χειροποίητων χαλιών
Επί τόπου καθαρισμοί
μοκετών • σαλονιών • πούλμαν
με 20ετή πείρα.
Πληρ. τηλ. 22410/26805, 22410/51024, 697/4208020

ΠΩΛΕΙΤΑΙ
ΔΙΠΛΩΤΙΚΗ ΜΗΧΑΝΗ
MB0 50X70 εισαγωγής. Είναι σε άριστη κατάσταση και σε λειτουργία. Είναι ηλεκτρονική.
Πληρ. τηλ. 6945991069

ΤΥΠΟΓΡΑΦΕΙΟ ΠΩΛΕΙΤΑΙ
εξοπλισμός τυπογραφείου πιεστήριο OFFSET (AUTOMULTI) διάσταση Α3, χειροκίνητη κοπτική, πιεστήριο μεταξοτυπίας, εμφανιστήριο-φούρνος μεταξοτυπίας, σκαλιέρα, 2 φωτοτράπεζες, μηχάνημα για σφραγίδες, τεντωτήριο τελάρων, ταμειακή μηχανή, τελάρα και μελάνια. Ολα μαζί στην τιμή των 8.000 ευρώ.
Πληρ. τηλ. 6937756878

ΕΥΚΑΙΡΙΑ ΠΩΛΟΥΝΤΑΙ
αμερικάνικες μοκέτες
για επαγγελματική χρήση,
φάρδος ρολού 3,66 μ.
στην τιμή των 9,70 ευρώ τ.μ.
και εξόφληση με επιταγή λήξεως Δεκέμβριος του 2004
Πληρ. τηλ. 6944790696

ΠΩΛΟΥΝΤΑΙ
Λόγω έλλειψης χώρου
• Σαλόνι-τραπεζαρία (Αφρικής) • Μπαούλα (Μαόνι, Καρυδιά) • Διπλό κρεβάτι, τουαλέτα • Δύο μονά κρεβάτια, MEDIASTROM • Ντουλάπα, γραφείο βιβλιοθήκη (ΣΕΤ) • Ραπτομηχανή SINGER (έπιπλο) • Τραπέζι κουζίνας στρογγυλό/καρέκλες • Πίνακες • 2 ντουλάπες μπαλκονιού (θαλάσσης).
Πληρ. τηλ. 6944618027, 22410 29877 (22.00-23.00)

Rodos Gold VOGIATZIS
Αφού επιμένετε να παντρευτείτε, φροντίστε τουλάχιστον οι βέρες να είναι από την Rodos Gold VOGIATZIS
Επιλέξτε από την μεγάλη ποικιλία που υπάρχουν ετοιμοπαράδοτες ή ζητείστε, να σας τις φτιάξουμε όπως εσείς επιθυμείτε σε ελάχιστο χρόνο.
Γεφυρώστε το όνειρο με την πραγματικότητα, εκεί που εσείς θα είστε οι εκλεκτότεροι των καλεσμένωνμε βέρες κοσμήματα, από την Rodos Gold VOGIATZIS
Χρυσά κοσμήματα, επώνυμα ωρολόγια, σε προσιτές τιμές, αλλά και με άτοκες δόσεις στην πιστωτική σας κάρτα, σε μια από τις μεγαλύτερες εκθέσεις χρυσού στον κόσμο.
Rodos Gold VOGIATZIS
10ο Χιλ. Λεωφ. Ρόδου – Λίνδου
τηλ. 2241086670-3

ΑΠΟΚΛΕΙΣΤΙΚΗ ΔΙΑΘΕΣΗ
ευσταθίου
ΕΥΡΩΚΤΗΜΑΤΙΚΗ
ΚΤΗΜΑΤΟΜΕΣΙΤΙΚΟ ΓΡΑΦΕΙΟ
Ενοικιάζεται αυτοτελές βιοτεχνικό κτήριο επί της Εθν. οδού Ρόδου - Λίνδου

ΑΠΟΤΕΛΕΙΤΑΙ ΑΠΟ:
Υπόγειο 170 τ.μ.
Ισόγειο 170 τ.μ.
Α' όροφο 170 τ.μ.
ΔΙΑΘΕΤΕΙ:
- Έτοιμη κυκλοφοριακή σύνδεση με την Εθνική οδό Ρόδου-Λίνδου.
- Μεγάλο κοινόχρηστο parking

Με μηνιαίο μίσθωμα 3.500 €
ΕΘΝ. ΑΝΤΙΣΤΑΣΗΣ 83 - ΤΗΛ. 22410 73819, 74917 - FAX: 22410 38641
ΚΙΝ. 6944 374546, 6945 292030 - info@euroktimatiki.gr
η ακίνητη αξία σας!

ΕΚΠΑΙΔΕΥΣΗ ΣΤΟΥΣ ΥΠΟΛΟΓΙΣΤΕΣ
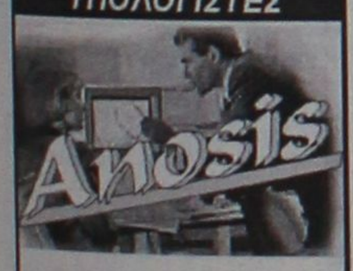

✓ΓΙΑ ΑΡΧΑΡΙΟΥΣ
✓ΓΙΑ ΠΡΟΧΩΡΗΜΕΝΟΥΣ
✓ΓΙΑ ΕΤΑΙΡΙΕΣ
Εύκολα – Γρήγορα - Αποτελεσματικά
- Ταχύρυθμα σεμινάρια 6 εβδομάδων
- Τρίμηνα ή δίμηνα προγράμματα σπουδών για την απόκτηση του Διπλώματος ECDL
- Ιδιαίτερα για εξειδικευμένα προγράμματα
- Επιδοτούμενα προγράμματα κατάρτισης εργαζομένων

Στ. Κωπάδη 64
Τηλ. 22410 78924

ΑΥΤΟ ΕΠΙΛΟΓΕΣ

ΚΟΥΚΟΥΡΑΣ ΑΛΕΞΑΝΔΡΟΣ

ΛΕΩΦ. ΡΟΔΟΥ-ΛΙΝΔΟΥ 255 • ΤΗΛ. (22410)60910

www.autoepiloges.com

ΑΓΟΡΑ-ΠΩΛΗΣΗ-ΑΝΤΑΛΛΑΓΗ ΜΕΤΑΧΕΙΡΙΣΜΕΝΩΝ ΑΥΤΟΚΙΝΗΤΩΝ

1. **MERCEDES E200 KOMPRESSOR ELEGANCE SELECTION, 2000 cc, μοντ. 2000, ασημί**
- αεροσ. οδηγού-συνοδηγού, 4 πλευρ. αερόσακοι, κεντρ. κλειδ. ηλ. παράθ., υδρ. τιμόνι, κλιματισμός, ABS, ζάντες αλουμ.,δερμάτινο σαλόνι, ηλ. καθρέπτες, προβ. ομίχλης, και ηχοσύστημα.

2. **BMW 518 i 1800cc, μοντ. 1992, μαύρο**
- κεντρ. κλειδ. ηλ. παράθ. υδρ. τιμόνι, A/C ηχοσύστημα.

3. **HYUNDAI COUPE 1600 cc. μοντ. 1997, μαύρο**
- κεντρ. κλειδ. ηλ. παράθ., υδρ. τιμόνι, A/C, ζάντες αλουμινίου, προβ. ομίχλης και ηχοσύστημα.

4. **NISSAN PRIMERA 1600 cc, μοντ 2000, μαύρο**
- κεντρ. κλειδ., ηλ. παάθ. υδρ., τιμόνι, A/C, ABG, ABS και ηχοσύστημα.

5. **DAEWOO LANOS 1350 cc, μοντ. 1998, ασημί**
- κεντρ. κλειδ., ηλ. παράθ., υδρ. τιμόνι, A/C και ηχοσύστημα

6. **OPEL VECTRA 1600 cc, μοντ. 1997, μαύρο.**
- αεροσ. οδηγού-συνοδηγού, κεντρ. κλειδ. ηλ. παράθ., υδρ. τιμόνι, ABS, A/C, ζάντες αλουμ. και ηχοσύστημα.

7. **BMW 318 IS 1800cc, μοντ. 1991, μαύρο**
- κεντρ. κλειδ. ηλ. παράθ. ζάντες αλουμ., συναγερμός και ηχοσύστημα.

8. **RENAULT MEGANE 1600 cc COUPE, μοντ. 1997, μαύρο**
- κεντρ. κλειδ., ηλ. παράθ., υδρ. τιμόνι, A/C, ζάντες αλουμινίου και ηχοσύστημα

9. **SEAT IBIZA 1400cc, μοντ. 1998, λευκό**
- κεντρ. κλειδ., ηλ. παράθ., υδρ. τιμόνι, A/C και ηχοσύστημα

10. **ALFA ROMEO 164, 2000 cc TURBO μοντ. 1995 μπλε**
- κεντρ. κλειδ., ηλ. παράθ., υδρ. τιμόνι, A/C, ζάντες αλουμ., δερμάτινο σαλόνι, ηλ. καθρέπτες, προβ. ομίχλης, και ηχοσύστημα.

11. **RENAULT CLIO 1100 cc, μοντ. 1998, μπλέ**
- ζάντες αλουμινίου και ηχοσύστημα

12. **FIAT PUNTO VAN 60 1200 cc, μοντ. 2003 άσπρο, ΕΠΑΓΓΕΛΜΑΤΙΚΟ**
- κεντρ. κλειδ., ηλ. παράθ., υδρ. τιμόνι, A/C και ηχοσύστημα

13. **NISSAN MICRA 1300 cc μοντ. 1993, άσπρο**
- ζάντες αλουμ. και ηχοσύστημα

14. **MAZDA 323, 1600 cc, μοντ. 1991, θαλασσί**
- κεντρ. κλειδ. ηλ. παράθ., air condition και ηχοσύστημα

15. **RENAULT MEGANE, 1400 cc, μοντ. 2000, κόκκινο**
- αεροσ. οδηγού-συνοδηγού, πλευρ. αερόσακοι, κεντρ. κλειδ., ηλ. παράθ., υδρ. τιμόνι, air condition, ABS και ηχοσύστημα.

16. **TOYOTA COROLLA 1600 cc, μοντ. 2000, μαύρο**
- αερόσακος οδηγού-συνοδητού, κεντρ. κλειδ., ηλ. παράθ., υδρ. τιμ., A/C, ABS, ζάντες αλουμ., φιμέ τζάμια και ηχοσύστημα.

17. **VW POLO 1050 cc, μοντ. 1995, λαχανί**
- ζάντες αλουμ., σπόιλερ, αεροτομή και ηχοσύστημα

18. **DAEWOO LANOS EXTREME 1350 cc, μοντ. 1998**
- κεντρ. κλειδ., ηλ. παράθ., υδρ. τιμ., A/C, ζάντες αλουμ., αεροτομή και ηχοσύστημα

19. **NISSAN 200 SX TURBO 1800 cc 169 HP, μοντ. 1992, μπλε.**
- κεντρ. κλειδ., ηλ. παράθ., υδρ. τιμόνι, A/C, ABS, ζάντες αλουμ., ηλιοροφή και ηχοσύστημα

ΑΠΟ 0% ΠΡΟΚΑΤΑΒΟΛΗ ΕΩΣ ΚΑΙ 60 ΜΗΝΙΑΙΕΣ ΔΟΣΕΙΣ
ΜΕ ΤΑ ΧΑΜΗΛΟΤΕΡΑ ΕΠΙΤΟΚΙΑ ΤΗΣ ΑΓΟΡΑΣ

ΑΠΟΦΡΑΞΕΙΣ-ΚΑΘΑΡΙΣΜΟΙ





ΑΠΟΦΡΑΞΕΙΣ
ΚΑΘΑΡΙΣΜΟΙ
ΣΥΝΤΗΡΗΣΕΙΣ
ΑΠΟΧΕΤΕΥΣΕΩΝ-
ΕΠΙΦΑΝΕΙΩΝ-
ΚΤΙΡΙΩΝ-
ΠΛΟΙΩΝ-
ΒΙΟΛΟΓΙΚΩΝ

Αναλαμβάνουμε ξενοδοχεία, Δήμους, πολ/κίες κ.λπ. Αντληση πετρελαιοειδών από πλοία καθώς και λιποσυλλεκτών και βιολογικών. ΜΕ ΜΟΝΑΔΙΚΑ ΣΕ ΥΨΟΣ ΠΙΕΣΗΣ ΚΑΙ ΑΝΑΡΡΟΦΗΣΗΣ. ΥΠΕΡΣΥΓΧΡΟΝΑ ΜΗΧΑΝΗΜΑΤΑ ΥΔΡΟΒΟΛΗΣ ΣΕ ΟΛΗ ΤΗ ΔΩΔΕΚΑΝΗΣΟ

ΟΛΟ ΤΟ 24ωρο

ΒΑΡΔΕΛΛΗ Μ. -ΚΡΑΣΟΠΟΥΛΟΣ Δ. Ο.Ε.

Τηλ. 2241035555, Fax: 2241073100, Κιν. 6944/395999

e-mail:metropontikas@excite.com.

ΣΤΙΣ ΠΙΟ ΧΑΜΗΛΕΣ ΤΙΜΕΣ

auto-moto

συνέχεια από την προηγούμενη

ΠΩΛΟΥΝΤΑΙ ΜΕΤΑΧΕΙΡΙΣΜΕΝΑ ΦΟΡΤΗΓΑ ΑΥΤΟΚΙΝΗΤΑ ΕΙΣΑΓΩΓΗΣ ΟΛΩΝ ΤΩΝ ΤΥΠΩΝ, ΓΙΑ ΑΓΡΟΤΙΚΗ ΚΑΙ ΕΠΑΓΓΕΛΜΑΤΙΚΗ ΧΡΗΣΗ, ΚΑΘΩΣ ΚΑΙ Ι.Χ. ΕΠΙΒΑΤΙΚΑ. ΕΤΟΙΜΟΠΑΡΑΔΟΤΑ Ή ΚΑΤΟΠΙΝ ΠΑΡΑΓΓΕΛΙΑΣ. ΠΑΡΕΧΟΥΜΕ ΓΡΑΠΤΗ ΕΓΓΥΗΣΗ ΕΝΟΣ ΧΡΟΝΟΥ. ΕΙΣΑΓΩΓΕΙΣ ΜΕΤΑΧΕΙΡΙΣΜΕΝΩΝ ΑΥΤΟΚΙΝΗΤΩΝ " Δ. ΜΠΟΥΝΤΟΥΡΗΣ-Ε. ΠΑΠΑΠΟΣΤΟΛΟΥ Ο.Ε.". ΕΚΘΕΣΗ: ΕΘΝΙΚΗ ΟΔΟΣ ΛΑΡΙΣΑΣ-ΙΩΑΝΝΙΝΩΝ ΤΡΙΚΑΛΑ ΘΕΣΣΑΛΙΑΣ. ΤΗΛ. 2431-74709 ΦΑΞ 0431-27008 ΚΙΝ. 6974456200-6977395269.
ΧΠΑ112

RENAULT 19 CABRIO, με δερμάτινο σαλόνι, ζαντολάστιχα και άλλα extra, σε καλή κατάσταση. Πληρ. τηλ. 6973013643. AA51950

ΑΥΤΟΚΙΝΗΤΟ μάρκας AUDI 80 CL 84 μοντέλο σε πολύ καλή κατάσταση, περασμένο από ΚΤΕΟ. Τιμή 1500 ευρώ. Πληρ. τηλ. 2241042326
AA52104

FIAT PUNTO CABRIO ΜΟΝΤΕΛΟ 94 1,3 ΛΕΥΚΟ 75000 ΧΙΛΙΟΜΕΤΡΑ, EXTRAS. ΤΙΜΗ 2.400.000. ΠΛΗΡ. ΤΗΛ. 2241087006, 10.00-13.00 Ή 18.00-22.00 ΧΠΑ841

MERCEDES 200 ΜΟΝΤ. '79 ΣΕ ΚΑΛΗ ΚΑΤΑΣΤΑΣΗ. ΤΙΜΗ 1700 ΕΥΡΩ. ΠΛΗΡ. ΤΗΛ. 2241085231 ΩΡΕΣ 09.30-14.30

προσφορές εργασίας

ΜΑΓΕΙΡΑΣ πεπειραμένος απόφοιτος Σ.Τ.Ε.Θ. γνώστης Γαλλικής κουζίνας **ΖΗΤΑ** ανάλογη **ΕΡΓΑΣΙΑ**. Μόνο σοβαρές προτάσεις. Πληρ. τηλ. 6944310423 AP52450

BABY SITTING από Ελληνίδα στο χώρο σας. Πληρ. τηλ. 6976497295
AP52279

ΕΚΤΕΛΟΥΝΤΑΙ ΑΓΡΟΤΙΚΕΣ ΕΡΓΑΣΙΕΣ με μονόιννο γίνονται ξεχερσώματα χωραφιών. Πληρ. τηλ. 6945403862 AP51943

ΓΙΑ ΔΙΟΡΘΩΣΗ ΤΩΝ ΡΟΥΧΩΝ ΣΑΣ στένεμα, κόντεμα, φερμουάρ (εκτός από σκληρά τζιν). Πληρ. τηλ. 2241037534 AP52280

ΓΙΝΕΤΕ ΕΠΙΧΕΙΡΗΜΑΤΙΕΣ ΜΕΣΑ ΑΠΟ ΤΟΝ ΧΩΡΟ ΣΑΣ ΧΩΡΙΣ ΩΡΑΡΙΟ ΑΦΕΝΤΙΚΟ (ΟΧΙ ΝΤΗΛΕΡ-Υ-ΠΑΛΛΗΛΟΙ). ΚΕΡΔΗ ΑΠΟ 500 ΕΥΡΩ-10.000 ΕΥΡΩ ΤΟ ΜΗΝΑ. ΠΛΗΡ. ΤΗΛ. 2310/419397, E.MAIL:WWW.MY-E-BUSINESS.COM ΠΡ51331

ΝΕΑΡΗ απόφοιτος ιατρικών εργαστηρίων ΣΒΙΕ με προϋπηρεσία σε Μικροβιολογικό Εργαστήριο και στο Νοσοκομείο Ρόδου, ζητά εργασία βοηθού σε μικροβιολογικό εργαστήριο. Πληρ. τηλ. 2241031093
AP52165

ΕΠΑΓΓΕΛΜΑΤΙΑΣ ΚΗΠΟΥΡΟΣ αναλαμβάνει κάθε είδους κηπουρική εργασία σε σπίτια ή αποκλειστική συνεργασία με ξενοδοχείο. Πληρ. τηλ. 6947552649 κ. Χρήστο
AP52075

ΕΠΙΧΕΙΡΗΣΗ ΣΤΟ ΣΠΙΤΙ. ΑΜΕΣΗ ΚΑΛΥΨΗ ΘΕΣΕΩΝ. ΜΕΡΙΚΗ ΑΠΑΣΧΟΛΗΣΗ 280 ΕΥΡΩ-1900 ΕΥΡΩ. ΠΛΗΡΗΣ ΑΠΑΣΧΟΛΗΣΗ 1.900 ΕΥΡΩ-16.000 ΕΥΡΩ. ΟΧΙ TELEMARKETING. EXTRA BONUS ΠΑΡΑΓΩΓΙΚΟΤΗΤΑΣ. ΔΩΡΕΑΝ ΔΙΑΚΟΠΕΣ, ΤΑΞΙΔΙΑ, ΚΑΛΕΣΤΕ ΔΩΡΕΑΝ ΦΥΛΛΑΔΙΟ 2310577070 Ή WWW.HOMEBIZIN.COM.
ΠΡ51440

ΑΝΑΛΑΜΒΑΝΟΥΜΕ ΠΑΣΗΣ ΦΥΣΕΩΣ ΕΛΑΙΟΧΡΩΜΑΤΙΣΤΙΚΕΣ ΕΡΓΑΣΙΕΣ. ΠΛΗΡ. ΤΗΛ. 6934222083 κ. ΤΑΣΟΣ ΧΠΡ145

ΠΛΥΝΤΗΡΙΟ ΧΑΛΙΩΝ

Cleaning Pro



πλένουμε & φυλάμε:
• ΧΑΛΙΑ - ΜΟΚΕΤΕΣ - ΦΛΟΚΑΤΕΣ
• ΠΑΠΛΩΜΑΤΑ - ΚΟΥΒΕΡΤΕΣ

☎ 22410.60585

email: abonis@otenet.gr

ΙΔΙΟΚΤΗΤΕΣ ΕΙΔΙΚΕΣ ΕΓΚΑΤΑΣΤΑΣΕΙΣ:
ΝΙΚΗΦ. ΒΡΕΤΤΑΚΟΥ - ΑΣΓΟΥΡΟΥ

ΑΠΟΦΡΑΞΕΙΣ

ΔΩΔΕΚΑΝΗΣΙΑΚΕΣ ΑΠΟΦΡΑΞΕΙΣ



"ΚΟΛΟΣΣΟΣ"

ΑΠΟΦΡΑΞΕΙΣ ΚΑΘΑΡΙΣΜΟΙ ΑΠΟΧΕΤΕΥΣΕΩΝ & ΒΟΘΡΩΝ



Αναλαμβάνουμε πάσης φύσεως αποφράξεις οποιουδήποτε μήκους και πλάτους
Αναλαμβάνουμε καθαρισμούς αποχετευτικών αγωγών ΔΗΜΩΝ, ΞΕΝ/ΧΕΙΩΝ στρατιωτικών μονάδων ΣΠΙΤΙΩΝ, ΠΟΛΥΚΑΤΟΙΚΙΩΝ καθώς
και καθαρισμούς βιολογικών μονάδων με μηχάνημα υψηλής πιέσεως σε όλη την Δωδ/σο

Κ. ΠΗΔΙΑΚΗΣ - Π. ΚΑΣΕΡΗΣ
Πληρ. τηλ. 2241047915-91881,
κιν. 6944/325234 και 6977/717048

ΤΕΧΝΙΚΟ ΓΡΑΦΕΙΟ

ΑΝΑΣΤΑΣΗΣ ΒΑΡΕΛΗΣ

ΑΡΧΙΤΕΚΤΟΝΑΣ

Αναλαμβάνει:
-- Οικοδομικές άδειες
- Μελέτες
- Επιβλέψεις
- Κατασκευές οικοδομικών έργων
- Την υποβολή δικαιολογητικών στην **ΔΕΥΑΡ**

για την σύνδεσή σας με το **ΑΠΟΧΕΤΕΥΤΙΚΟ ΔΙΚΤΥΟ**
• Αμεση εξυπηρέτηση
• Καλή δουλειά
•Οικονομικές λύσεις

για κάθε πληροφορία σας:
ΓΡΑΦΕΙΟ:
Μαδρίτης 20, Ρόδος
Τηλ. 22410-81396, 22410-61502
κιν. 6977-305126
ΠΡ52038

ΤΑ ΜΟΝΑΔΙΚΑ ΥΠΕΡΣΥΓΧΡΟΝΑ

ΤΑΠΗΤΟΚΑΘΑΡΙΣΤΗΡΙΑ

ΚΛΕΟΠΑΤΡΑ

Τέλος στα προβλήματα με το πλύσιμο των χαλιών σας.

Η εταιρία μας πρωτοπορεί με το ΝΕΟ υπερσύγχρονο Πλυντήριο Ταπήτων.
Προσφέρουμε άψογο και προσεγμένο πλύσιμο, καθάρισμα, φύλαξη & επιδιορθώσεις σε όλους τους τύπους χαλιών, χειροποίητα χαλιά Μηχανής, ανατολίτικα, μοκέτες, καμπέ, μεταξωτά, φλοκάτες, παπλώματα

• Επιτόπου καθαρισμούς σαλονιών, μοκετών
• Παραλαβή & παράδοση κατ' οίκον σε όλη την Ρόδο.
• Ενημερωθείτε για την συντήρηση των χαλιών σας.

ΚΑΙ ΤΟ 2003 Η ΦΥΛΑΞΗ ΔΩΡΕΑΝ

Τηλ. **2241051996, κιν. 6945793626 , Φαξ: 2241051322**
ΚΟΥΦΑΛΑΚΗΣ ΣΤΑΥΡΟΣ
ΠΡ49662

ΕΡΓΟΛΑΒΟΣ

ΜΑΣΤΟΡΑΣ ΚΩΝΣΤΑΝΤΙΝΟΣ

ΤΙΜΕΣ ΛΟΓΙΚΕΣ

ΑΝΑΛΑΜΒΑΝΩ γενικές κατασκευές κτιρίων, αναπαλαιώσεις, σοβατίσματα, χτισίματα, γκρεμίσματα, βαψίματα, μάρμαρα, γιαλίσματα, πλακάκια, περιφράξεις οικοπέδων, κατασκευές, μελέτες για σοφίτες, ξυλοκατασκευές, τοποθέτηση κεραμίδια

ΓΙΑ ΟΛΗ ΤΗ ΔΩΔΕΚΑΝΗΣΟ

Πληρ. τηλ. (22410)27255, 6944-823925 όλο το 24ωρο

ΠΡ52272

ΠΑΝΕΛΛΑΔΙΚΟ ΔΙΚΤΥΟ ΤΑΠΗΤΟΚΑΘΑΡΙΣΤΗΡΙΩΝ

ART CLEAN EXPRESS

Είμαστε λίιιι...γο πιο μπροστά από τους άλλους!

ΠΛΥΣΙΜΟ-ΑΠΟΛΥΜΑΝΣΗ-ΦΥΛΑΞΗ

ΧΑΛΙΩΝ- ΜΟΚΕΤΩΝ - ΣΑΛΟΝΙΩΝ
(και επί τόπου)
ΠΑΠΛΩΜΑΤΑ - ΚΟΥΒΕΡΤΕΣ - ΦΛΟΚΑΤΕΣ
ΣΤΕΓΝΟ ΓΙΑ ΜΕΤΑΞΩΤΑ ΚΑΙ ΧΕΙΡΟΠΟΙΗΤΑ
ΑΔΙΑΒΡΟΧΟΠΟΙΗΣΕΙΣ & ΕΠΙΔΙΟΡΘΩΣΕΙΣ ΤΑΠΗΤΩΝ
ΠΑΡΑΛΑΒΗ - ΠΑΡΑΔΟΣΗ ΚΑΤ' ΟΙΚΟΝ
ΤΗΛ. 2241094815-
ΚΙΝ. 6944350247
ΤΗΛ. ΧΩΡΙΣ ΧΡΕΩΣΗ 80011400400
ΑΛΑΦΑΚΗΣ ΤΑΣΟΣ
ΧΠΡ508

ΑΓΟΡΑΖΩ

- ΧΡΥΣΑΦΙΚΑ
- ΚΟΣΜΗΜΑΤΑ
- ΝΟΜΙΣΜΑΤΑ
- ΧΡΥΣΑ ΔΟΝΤΙΑ
- ΜΕΤΟΧΕΣ
- ΩΡΟΛΟΓΙΑ
- ΑΝΤΙΚΕΣ

Δάνεια επί ενεχύρω

«ΜΠΑΜΠΗΣ»

Δημ. Θεοδωράκη 15 (1ος όροφος) ΡΟΔΟΣ

ΧΠΡ407

BEACH VOLEY

Παγκόσμια λάμψη

• Αφωνους άφησε η Ρόδος και η διοργάνωση όλο τον κόσμο. Νικητές οι Αμερικάνοι Μπλάντον, Νάιγκαρντ

Ο αγκόσμιος θαυμασμός για τη Ρόδο, όχι μόνο για την πανέμορφη πλατεία Δημαρχείου που εμπνέει τους παραγωγούς για την άψοχη μετάδοση του world tour swatch 2003, αλλά και για την άψογη διοργάνωση.

Τα λόγια του υπεύθυνου της FIVB Ατζελο Εσκουέο αμέσως μετά τον τελικό είναι χαρακτηριστικά. "Ηταν άριστη διοργάνωση. Δεν υπήρχε ούτε ένα παράπονο και κάναμε πολύ καλά που ξεκινήσαμε το τουρ από τη Ρόδο. Η πλατεία είναι από τις ωραιότερες, μέσα στις τέσσερις καλύτερες, όπου διοργανώνεται Beach Volley".

ΝΙΚΗΤΕΣ ΟΙ ΜΠΛΑΝΤΟΝ/ΝΑΙΓΚΑΡΝΤ

Μπροστά σε 4.500 θεατές οι Μπλάντον/Νάιγκαρντ πανηγύρισαν τον πρώτο τίτλο του World Tour Swatch 2003 στην Ρόδο. Η ομάδα των ΗΠΑ στον τελικό του Open του νησιού των «ιπποτών» κέρδισαν με 2-0 (22-20, 21-18) το Νο2 της παγκόσμιας κατάταξης, Μπέντζαμιν/Αραούχο.

«Ζω φοβερές στιγμές στην Ελλάδα. Δεν ξέρω καν που βρίσκομαι» είπε ο πρωτάρης του τουρνουά και γνώστης της ελληνικής πραγματικότητας από την παρουσία του στην ομάδα του Παναθηναικού (στη σάλα), Τζεφ Νάιγκαρντ.

Συγκινητική ήταν η στιγμή όμως για τον Ολυμπιονίκη Μπλάντον, που επέστρεψε με νέο συμπαίκτη και απέδειξε οτι μπορεί να παραμείνει πρωταγωνιστής. «Είμαι πολύ χαρούμενος. Ηταν πολύ δύσκολος τελικός, αλλά τα καταφέραμε» δήλωσε χαρακτηριστικά.

Στον μικρό τελικό επικράτησαν οι Αυστριακοί Μπέργκερ/Ντόπλερ με 2-1 (21-17, 18-21, 18-16) των Τσάιλντ/Χις από τον Καναδά.

«Η Ρόδος απέδειξε οτι μπορεί να φέρει σε πέρας με απόλυτη επιτυχία μεγάλες διοργανώσεις όπως αυτή. Είναι τιμή για μας, που εκτός από γυναικείο τουρνουά αναλάβαμε και το ανδρικό. Η Ρόδος πλέον καθιερώνεται παγκοσμίως στο μπιτς βόλει» είπε ο δήμαρχος Ροδίων, κ.Γιώργος Γιαννόπουλος ύστερα από την φαντασμαγορική τελετή απονομής.

Η ΚΑΤΑΤΑΞΗ ΣΤΗ ΡΟΔΟ

Αρ.Ομάδα Χώρα Βαθμοί/Δολάρια

1. Μπλέιτον – Νάιγκαρντ ΗΠΑ 300 22.000
2. Μπέντζαμιν – Αραούγιο/Βραζιλία 270 15.000
3. Μπέργκερ - Ντόπλερ/Αυστρία 240 12.000
4. Τσάιλντ – Χιζ/Καναδάς 210 9.000
5. Χάρλει – Φράνκο/Βραζιλία 180 6.000

-. Κέμπερουντ – Χοιντάλεν Νορβηγία 180 6.000

-. Μ.Λάτσιγκα – Π.Λάτσιγκα Ελβετία/180 6.000

-. Χέγκερ – Εγκερ Ελβετία 180 6.000

9. Σαχτ – Σλακ Αυστραλία 150 4.500

-. Παρά – Τάντε 150 4.500

-.Ρικάρντο – Εμάνουελ Βραζιλία 150 4.500

-.Αλβάρεζ – Ρόσελ Κούβα 150 4.500

-. Ντικμαν – Σέρπφλουγκ Γερμανία 150 4.500

-. Κόγκελ – Μέλντερ Ολλανδία 150 4.500

-. Μπέργκ – Νταλ Σουηδία 150 4.500

-. Μπάξτερ – Χένγκελ ΗΠΑ 150 4.500

17. Χόλντεν – Λένεμαν Καναδάς 120 2.500



www.actionimages.gr

Αναμνηστική φωτογραφία με τους νικητές (Αμερικάνοι) και τους δεύτερους Βραζιλιάνους έχοντας παρατεταγμένους τους Εσκουέο, Γιαννόπουλο, Μπελιγράτη, Διακογεωργίου, Μαχαιρίδη και Σπύρο Ράμμο (υπεύθυνος ΕΒΓΑ στη Ρόδο)

-.Κοτρίνο – Γκαρθία Ισπανία/120 2.500

-. Κάνετ – Χάμελ Γαλλία 120 2.500

-. Μπρινγκ – Σνάιντερ Γερμανία 120 2.500

-.Ντικμαν – Ρέκερμαν Γερμανία 120/2.500

-. Μαασέιντ – Χόρεν Νορβηγία 120 2.500

-. Αρκάφ – Μπαρσούκ Ρωσία 120 2.500

-. Κόμπελ – Χέσερ Ελβετία 120 2.500

25. Μπελιγράτης – Μιχαλόπουλος 90 2.000

-. Γκόρτσανιουκ – Μούρτζιος 90 2.000

-. Γκαβρίλοφ – Τοντόροφ 90 2.000

-. Πρόσερ – Γουίλιαμς Αυστραλία 90 2.000

-. Μπόσμα – Χερέρα Ισπανία 90 2.000

-. Κάις – Βέσικ Εσθονία 90 2.000

-. Ραφαέλι – Πιμπόνι Ιταλία 90 2.000

-. Μάια – Μπρένχα Πορτογαλία 90 2.000.

• Σε γνωστό κέντρο διασκέδασης της Ρόδου πέρασαν οι νικητές του Όπεν και όχι μόνο το βράδυ της Κυριακής. Μέχρι και ο υπεύθυνος τους μπιτς βόλεϊ της FIVB, Σκουέο, χόρεψε έχοντας εκλεκτή παρέα τις τσιρλίντερς της διοργάνωσης.

• Τα μπολ μπόις στο «σμαραγδένιο» νησί υπό την επίβλεψη της κ. Γιάντσου έκλεψαν την παράσταση και όπως είπε ο Μπελιγράτης θα μπουν σε... καράβι για τους Ολυμπιακούς Αγώνες της Αθήνας.

• Με τα καλύτερα λόγια μίλησε ο Σκουέο για τη Ρόδο. Είχε μείνει ενθουσιασμένος με το σκηνικό της διοργάνωσης και επαναλάμβανε συνέχεια οτι είναι οτι καλύτερο έχει δει παγκοσμίως.

• Μέχρι και η υποστολή της σημαίας, που έγινε σε ζωντανή μετάδοση από την τηλεόραση, του άρεσε.

• Μάλιστα είπε οτι για πρώτη φορά οι αθλητές δεν έκαναν κανένα παράπονο, παρά το γεγονός οτι το Σάββατο το βράδυ έγιναν αγώνες και στις 12 το βράδυ, με δική του βέβαια ευθύνη.

Ευχαριστήριο

Η Οργανωτική Επιτροπή των αγώνων beach volley, με τη λήξη του 1ου τουρνουά του Παγκοσμίου Πρωταθλήματος SWATCH Ανδρών, θέλει να ευχαριστήσει και δημόσια όλους όσοι συνέβαλλαν στην διοργάνωση και συγκεκριμένα:

- Τις τεχνικές υπηρεσίες του Δήμου Ροδίων
- Την υπηρεσία καθαριότητας του Δήμου Ροδίων
- Το Γραφείο Δημοσίων Σχέσεων του Δήμου Ροδίων
- Την υπηρεσία πρασίνου του Δήμου Ροδίων
- Τους ηλεκτρολόγους του Δήμου Ροδίων
- Την ΔΕΥΑΡ
- Τον ΡΟΔΑ
- Την Δημοτική Αστυνομία
- Την 95 ΑΔΤΕ
- Την ΕΛ.ΑΣ.
- Τον διευθυντή του Νοσοκομείου Ρόδου κ. Μάτσια και τους γιατρούς
- Το ΕΚΑΒ
- Τους εθελοντές Σαμαρείτες του Ερυθρού Σταυρού
- Την ΤΕΔΚ για την διάθεση του mini bus
- Τον Ν.Ο.Ρ. για την διάθεση του mini bus
- Τον Ρ.Ο.Α. για την διάθεση του γηπέδου του
- Την εταιρεία 3Ε COCA – COLA για την διάθεση νερού
- Την ΕΒΓΑ για την διάθεση χυμών
- Τους χορηγούς μας, ξενοδόχους, εστιάτορες, επιχειρηματίες
- Όλο το προσωπικό για την φιλότιμη προσπάθεια
- Τα ball boys, τους γονείς και τους ομαδάρχες τους και
- Τον υπέροχο Ροδιακό φίλαθλο κόσμο για την ζεστή παρουσία του στους αγώνες αναδεικνύοντας το παγκόσμιο τουρνουά ανδρών ως ένα από τα κορυφαία των τελευταίων 4 ετών.

Για την Οργανωτική Επιτροπή
Ο Συνεπίκουρος Δημάρχου σε θέματα Αθλητισμού
Κάλλιστος Διακογεωργίου
Ο υπεύθυνος Οργάνωσης
Δημήτρης Τσοπανάκης

Σκυτάλη σε Καραντάσιου/Σφυρή

Το τουρνουά Open της Ρόδου ανδρών ολοκληρώθηκε με τις καλύτερες των εντυπώσεων τόσο από οργανωτικής όσο και από αγωνιστικής πλευράς. Τη σκυτάλη στο σμαραγδένιο νησί παίρνει πλέον το τουρνουά των γυναικών, που ανοίγει την αυλαία στο αντίστοιχο World Tour Swatch 2003.

Στο νησί που πέρυσι αποθεώθηκαν βρίσκονται από χθες, Δευτέρα οι Βάσω Καραντάσιου και Έφη Σφυρή, οι οποίες το 2002 . είχαν κατακτήσει το χάλκινο μετάλλιο. Ελπίδα τους η επανάληψη ανάλογης επιτυχίας.

Το τουρνουά ξεκινά την Τετάρτη με τα προκριματικά, όπου λαμβάνουν μέρος και επτά ελληνικές ομάδες (Μαρία Λυροπούλου/Αννα Νικολού, Μαριάνα Χούντα/Ελπίδα Τικταπανίδου, Μαρία Πλαγιαννάκου/Αννα Λαζαρίδου, Ιωάννα Κουλουμέντα/Φωτεινή Μίχου, Αθηνά Δηλαβέρη/Μαρία Λάγιου, Ελισάβετ Κωστάμη/ Χριστίνα Παρασκευαΐδου, Φαβιόλα Κωστάμη/Αρετή Μπουζουνιεράκη. Όσο για το κεντρικό ταμπλό, που εκτός από τις Καραντάσιου/Σφυρή το παρών θα δώσουν και οι Βίκυ Αρβανίτη/Θάλεια Κουτρουμανίδου, Μαρία Τσιαρτσιάνη/Κατερίνα Νικολαΐδου, οι μεγάλες αναμετρήσεις αρχίζουν την Παρασκευή.



Το «αντίο» του Κόλερ

Ενας ακόμη αγώνας προς τιμήν ενός μεγάλου άσου του ποδοσφαίρου θα διεξαχθεί μέσα στον Οκτώβριο. Μετά τον Κροάτη **Μπόμπαν** που θα δώσει τον αποχαιρετιστήριο αγώνα του στο Ζάγκρεμπ, ανακοινώθηκε από την Ντόρτμουντ ότι προγραμματίστηκε φιλικός αγώνας για το ποδοσφαιρικό αντίο του **Γιούργκεν Κόλερ.**

Το παιχνίδι μεταξύ της Ντόρτμουντ και μιας ομάδας «Ολ Σταρ», θα διεξαχθεί στις 12 Οκτωβρίου.

Η μικτή ομάδα θα αποτελείται από αστέρες του παρελθόντος πρώην συμπαίκτες του Κόλερ στην εθνική ομάδα, όπως ο **Ρούντι Φέλερ,** ο **Λόταρ Ματέους,** ο **Γιούργκεν Κλίνσμαν** και ο **Πιέρ Λιτμπάρσκι.**

Ο 36χρονος Κόλερ τερμάτισε την ποδοσφαιρική του καριέρα τον περασένο Μάιο, μετά από 366 αγώνες στην Μπουντεσλίγκα και 105 συμμετοχές στην εθνική Γερμανίας.

Χωρίς όρια...

Εκδηλώσεις για τα παιδιά

Το 1ο Ειδικό και το Πειραματικό Ειδικό Δ.Σ. Ρόδου στα πλαίσια των εκδηλώσεων για το τέλος της σχολικής χρονιάς διοργανώνει: Αθλητικές εκδηλώσεις, στο πρόγραμμα της Ολυμπιακής Παιδείας σήμερα. Αύριο ημερίδα με θέμα "Σχολικός κήπος". Η ημερίδα αποτελεί την τελευταία φάση προγράμματος που εντάσσεται στα πλαίσια των Σχολικών Προγραμμάτων Περιβαλλοντικής Εκπαίδευσης. Οι εκδηλώσεις θα πραγματοποιηθούν στο χώρο του σχολείου (Β. Ηρακλείου 77) στις 9.00 το πρωί. Η παρουσία σας θα δώσει μεγάλη χαρά στα παιδιά.

Ανακοίνωση κατά Φούρα

Οι αιχμές που άφησε ο Βουλευτής Αχαΐας, Ανδρέας Φούρας, ότι το παιχνίδι του ΠΑΟΚ με την Καλλιθέα ήταν «στημένο» και η νίκη των νεοφώτιστων παίχθηκε μεγάλα ποσά στην Κύπρο, εξόργισε τους διοικούντες την ομάδα του «Ελ Πάσο». Σε ανακοίνωσή της, η διοίκηση της Καλλιθέας, κάνει λόγο για σοβαρό ατόπημα και ανεύθυνη συμπεριφορά του πρωην υφυπουργού.

«Θεωρούμε σοβαρό ατόπημα και ανεύθυνη συμπεριφορά, ένας βουλευτής και μάλιστα του κυβερνώντος κόμματος που διετέλεσε υφυπουργός Αθλητισμού, ναπροκαλεί με τέτοιες δηλώσεις που πυροδοτούν την ήδη τεταμένη κατάσταση στο ποδόσφαιρο και φομούμεθα, αλλα απευχόμαστε, να μην έχει αρνητικό αντίκτυπο στους Ελληνες φιλάθλους.

Την μεγαλύτερη μερίδα των οποίων αποτελούν οι νέοι, που βρίσκουν μία διέξοδο για την αντιμετώπιση των προβλημάτων τους στον χώρο του ποδοσφαίρου, απαλύνοντας κάπως την απογοήτευση που τους προκαλεί η ανεργία και η αβεβαιότητα για το μέλλον τους. Γι αυτό, καλό θα ήταν να είναι προσεκτικοί στο μέλλον οι βουλευτές πριν κάνουν τέτοιες δηλώσεις. Γιατί δεν προσβάλουν τις ίδιες τις ιστορικές ομάδες, αλλά προσβάλλουν το ποδόσφαιρο και τους οπαδούς των ομάδων» αναφέρει το κείμενο της ανακοίνωσης.

Σημίτης-Β. Παπανδρέου-Βενιζέλος-Λιάνης -Γήπεδα Ποδοσφαίρου

Συνάντηση είχε το πρωϊ ο πρωθυπουργός Κώστας Σημίτης με την υπουργό ΠΕΧΩΔΕ **Βάσω Παπανδρέου,** τον υπουργό Πολιτισμού Ευάγγελο Βενιζέλο και τον υφυπουργό Πολιτισμού, αρμόδιο για θέματα Αθλητισμού **Γιώργο Λιάνη,** με αντικείμενο την μόνιμη και μακροχρόνια στέγαση των ποδοσφαιρικών ομάδων της Αθήνας, στο πλαίσιο του σχεδιασμού που πραγματοποιείται για τους Ολυμπιακούς Αγώνες του 2004.

Οπως δήλωσε ο υπουργός Πολιτισμού **Ευάγγελος Βενιζέλος,** αμέσως μετά την συνάντηση με τον πρωθυπουργό, αναζητείται η εξασφάλιση μιάς λύσης για τον Παναθηναικό, τον Ολυμπιακό και την ΑΕΚ, ενώ υπογράμμισε ότι έχει διαμορφωθεί ένα πλαίσιο για κάθε μιά από τις ομάδες αυτές, η πολιτική ηγεσία βρίσκεται σε συνεχή διάλογο μαζί τους και πιστεύει ότι πολύ σύντομα θα οριστικοποιηθεί το σχήμα και για τις τρείς αυτές ομάδες, αλλά και για όποια άλλη ομάδα ενταχθεί στον συνολικό σχεδιασμό.

Επίσης, ο κ. **Βενιζέλος** τόνισε την προθυμία της Πολιτείας να ενθαρρύνει τις πραγματικές επενδύσεις σε αθλητικές υποδομές. Αναφερόμενος στην εμπλοκή που έχει δημιουργηθεί με το Στάδιο Καραισκάκη, το οποίο είναι ιδιοκτησία της Ελληνικής Ολυμπιακής Επιτροπής, ο υπουργός Πολιτισμού, δήλωσε ότι πραγματοποιούνται μια σειρά επαφών και συζητήσεων προκειμένου να απεμπλακεί η υπόθεση και να ανακαινιστεί το Στάδιο Καραϊσκάκη.

Ο κ. **Βενιζέλος** ανέφερε,επίσης, ότι υπάρχει συνεχής διάλογος με τον Ολυμπιακό και την Ελληνική Ολυμπιακή Επιτροπή για το Στάδιο Καραϊσκάκη, ώστε να εξασφαλιστεί μια ισορροπημένη, δίκαιη και μόνιμη λύση για τον Ολυμπιακό, ο οποίος συνδέεται και ιστορικά με το συγκεκριμένο στάδιο.

Σ' ό,τι αφορά τα χρονοδιαγράμματα των εργασιών, ο κ. **Βενιζέλος** ανέφερε χαρακτηριστικά ότι "προλαβαίνουμε". Εξάλλου, όπως είπε ο ίδιος, ο τελικός ποδοσφαίρου στους Αγώνες θα διεξαχθεί στο ΟΑΚΑ, ενώ για τους προκριματικούς υπάρχουν μια σειρά λύσεων στην Αθήνα, οι οποίες είναι Ολυμπιακά συμβατές. "Δεν υπάρχει κάποια Ολυμπιακή πίεση που να μας επιβάλλει ρυθμούς που δεν επιδέχονται διαπραγματεύσεις και συζητήσεις", τόνισε ο κ. **Βενιζέλος.**

Σ' ό,τι αφορά την ΑΕΚ, ο υπουργός Πολιτισμού υπενθύμισε ότι έχει υποβληθεί ένα αναπτυξιακό σχέδιο από την Ερασιτεχνική και έχουν δοθεί με πρόσφατη νομοθετική ρύθμιση πολύ σημαντικοί όροι δόμησης. Κατά συνέπεια έχει δοθεί ένα πλαίσιο για την ΑΕΚ.

Σε ότι αφορά τον Παναθηναϊκό, ο κ. **Βενιζέλος** υπογράμμισε πως και σε αυτήν την περίπτωση πρέπει να βρεθεί μόνιμη και σταθερή έδρα για την ομάδα. Υπάρχουν εναλλακτικές λύσεις, σε συνεργασία με το ΥΠΕΧΩΔΕ, δήλωσε ο κ. **Βενιζέλος,** ενώ χαρακτηριστικά ανέφερε ότι "δεν συζητούμε για το Γουδί, δεν συζητούμε για το Ελληνικό, αλλά βεβαίως υπάρχει συζήτηση για τον Ελαιώνα".

Απαντώντας σε ερωτήσεις δημοσιογράφων σε σχέση με τα συνολικά προβλήματα μεταξύ ΠΑΕ και Πολιτείας, ο κ **Βενιζέλος** ανέφερε ότι οι υποδομές είναι κάτι πραγματικό, το οποίο αξιολογείται και αποτιμάται, ενώ είναι ευκταίο να γίνονται επενδύσεις. "Το κράτος θα βοηθήσει", είπε ο κ. **Βενιζέλος,** ενώ τόνισε ότι "όλα τ' άλλα τα συζητούμε στο πλαίσιο του νόμου".

"Η πόρτα του υπουργείου, είναι ανοιχτή", συνέχισε ο κ. **Βενιζέλος,** και πρόσθεσε ότι "θέλουμε το ποδόσφαιρο ν' ανθίσει με νομιμότητα και διαφάνεια. Η ήρα από το στάρι θα χωρίσει. Οι σοβαροί απο τους μή σοβαρούς θα χωρίσουν. Θέλουμε να επικρατήσει διαφάνεια και σοβαρότητα σε όλες τις ομάδες όλης της χώρας". Τέλος, απαντώντας σε άλλη ερώτηση, η οποία αφορούσε ενδεχόμενο "λόκ-άουτ" των ΠΑΕ, τον επόμενο μήνα, ο κ. **Βενιζέλος** είπε: "θα το αντιμετωπίσουμε με απόλυτη ψυχραιμία", για να αναφέρει στη συνέχεια ότι υπάρχουν συμβατικές και νόμιμες υποχρεώσεις τις οποίες κανείς δεν μπορεί να αγνοήσει.

"Ολοι καταλαβαίνουμε" είπε ο κ. **Βενιζέλος** "ότι επειδή τα επιχειρηματικά συμφέροντα είναι αυτά που επικρατούν εν τέλει, έχουν μια λογική, ή θα έπρεπε να έχουν μια λογική στάση. Αλλιώς θα εφαρμοστεί ο νόμος και η σύμβαση".

Απόλυτη κυριαρχία



Ο Χρήστος Καλημέρης (δεξιά) με τον Ζύμωνα Τριομάτη (μέσον) ποζάρουν δίπλα στον παλαίμαχο πρωταθλητή της ελληνικής ποδηλασίας, Παντελή Μανίκαρο (αριστερά)

Εντυπωσιακή θα μπορούσε να χαρακτηριστεί η παρουσία του ποδηλάτη **Χρήστου Καλημέρη** (ΑΜΕΑ) με τον οδηγό συναθλητή **Τριομάτη Σίμωνα** στο Πανελλήνιο πρωτάθλημα πίστας με ειδικές ανάγκες που διεξήχθη το Σαββατοκύριακο στο Εθνικό Στάδιο της πόλης μας.

Οι ποδηλάτες του Σωματείου Β.Κ. και στις τρεις κατηγορίες του ταντέμ ανδρών που αγωνίστηκαν κατάφεραν να επικρατήσουν κατά κράτος των αντιπάλων τους και δίκαιως χαρακτηρίστηκαν τα πρόσωπα του αγώνα.

Η αρχή έγινε με την κατάκτηση του χρυσού μεταλλίου (με επιβράβευση της πρώτης θέσης) που κατέβαλαν στον αγώνα ταχύτητας των 200 μ. με χρόνο 13.12.

Η συνέχεια δεν θα μπορούσε να είναι διαφορετική. Με χρόνο 1:19:50 κατάφεραν να πάρουν την πρωτιά και στον αγώνα τον 1.000 μ. ζευγαρώνοντας μ' αυτό τον τρόπο τις επιτυχίες τους και τα χρυσά μετάλια.

Το "κερασάκι" στην τούρτα ήταν το αγώνισμα τον 4.000 μ. όπου χωρίς να πιεστούν ιδιαίτερα κατάφεραν να κατακτήσουν για τρίτη φορά πλέον την κορυφή με χρόνο 4:46.02 κερδίζοντας συνάμα και την είσοδό τους στην εθνική παραολυμπιακή ομάδα της Ελλάδος όπου θα αντιπροσωπεύσουν την χώρα μας στο Πανευρωπαϊκό πρωτάθλημα πίστας όπου θα διεξαχθεί στην Τσεχία.

Αγκαθι

●●● **Μέλι έσταζαν όλοι για την Ρόδο. Για την μεγάλη διοργάνωση του Μπιτς Βόλεϊ. Ο Ιταλός έμεινε με ανοιχτό το στόμα για την τελειότητα της διοργάνωσης. Οι αθλητές μιλάνε για το πιο όμορφο σκηνικό στον κόσμο, που παρουσιάζει η πλατεία Δημαρχείου.**

●●● *Οι Ροδίτες έδωσαν το παρόν και γέμισαν το γήπεδο, διαψεύδοντας όλους αυτούς που την Πέμπτη πανικοβλήθηκαν και φοβόντουσαν μη τυχόν οι εξέδρες είναι άδειες. Ο κόσμος πήγε τις μέρες που μπορούσε, τις μέρες που δεν δούλευε.*

Από το βράδυ της Παρασκευής μέχρι και τον τελικό έδωσε την απάντηση σε όλους όσους αμφισβήτησαν ότι οι Ροδίτες ξέρουν να δίνουν το παρόν στις μεγάλες διοργανώσεις.

●●● **Με το γυναικείο να δείτε τί θα γίνει. Αν πάνε καλά τα κορίτσια μας, τότε είναι που θα αναγκαστούν να θάλουν και οθόνες έξω από το γήπεδο για να αντιμετωπίσουν την κοσμοσυρροή.**

●●● *Μεγάλη πείνα πέφτει στο τοπικό ελάχιστοι παίκτες θα ξεπεράσουν τα τρεις χιλιάδες ευρά. Η πλειοψηφία πέφτει κάτω απ' αυτά.*

●●● **Ξεκίνησε η εποχή των ισχνών αγελάδων και να περιμένετε και χειρότερα. Καλημέρα σας...**

ΑΝΕΚΔΟΤΟ

Μετά από πάρα πολύ καιρό, συναντιούνται δυο παλιόφιλοι.

Αγκαλιές, φιλιά, χαρές! Ρε να τα πούμε κάποια στιγμή, προτείνει ο πρώτος.

- Τι λες για Δευτέρα απόγευμα;

- Δευτέρα δεν γίνεται, πάει ο Μήτσος για κυνήγι.

- Τότε την Τετάρτη;

- Ούτε την Τετάρτη, ξαναπάει ο Μήτσος για κυνήγι.

- Τότε το Σαββατοκύριακο;

- Με τίποτε. Το Σαββατοκύριακο φεύγει ο Μήτσος για κυνήγι, όλη τη μέρα!

- Ποιος είναι αυτός ο Μήτσος ρε μεγάλε; απόρρησε ο πρώτος!

- Να σου πω την αλήθεια εγώ τον Μήτσο δεν το ξέρω, αλλά όταν αυτός πάει για κυνήγι εγώ πάω με τη γυναίκα του!



ΠΕΡΙΦΕΡΕΙΑΚΟ

Ισως γίνουν οκτώ!!!

- *Το Λεωνίδιο κατέθεσε πτώχευση στο υπουργείο Εμπορίου και θέλουν να το ακολουθήσουν Αθηναϊκός και Παναιγιάλειος*
- *Αποφασίζει σήμερα για κλήρωση η ΕΠΟ*
- *Ντουρουτλής: "Θάχουμε μπαράζ την Κυριακή"*

Ισως και να γίνουν οκτώ οι ομάδες από το περιφερειακό που θ' ανέβουν στην Γ' Εθνική κατηγορία ανεξάρτητα από το αν θα γίνουν ή όχι αγώνες μπαράζ.

Αυτό προκύπτει από αυτά που διέρρευσαν εξ εγκύρων πηγών που ασχολούνται με τα της ΕΠΑΕ. Χθες υπήρξε λοιπόν αύξηση των πιθανοτήτων, να μην συμμετάσχουν στο πρωτάθλημα της Γ' Εθνικής όχι μία αλλά τρεις ΠΑΕ.

Συγκεκριμένα:

- Η μία είναι το Λεωνίδιο το οποίο έχει καταθέσει τα σχετικά έγγραφα πτώχευσης στο υπουργείο Εμπορίου από τις 22 του Μάη.

- Το Λεωνίδιο όμως ίσως ακολουθήσουν ο Αθηναϊκός και ο Παναιγιάλειος. Το "άνοιγμα" της ψαλίδας των χρεών είναι τέτοιο που οι άνθρωποί του σκέπτονται να μην συμμετάσχουν στο προσεχές πρωτάθλημα της Γ' Εθνικής κατηγορίας.

Αν συμβεί κάτι τέτοιο τότε θ' ανέβουν στην πιο πάνω κατηγορία οκτώ ομάδες-εάν βέβαια διεξαχθούν αγώνες μπαράζ.

ΑΠΟΦΑΣΙΖΕΙ ΣΗΜΕΡΑ

Στο μεταξύ η ΕΠΟ θ' αποφασίσει σήμερα-όπως έχει προαναγγείλει-πότε θα διεξαγάγει την κλήρωση των αγώνων μπαράζ. Είναι πολύ πιθανόν πάντως, αν ο κ. **Βενιζέλος** δεν είχε κάτι σημαντικό να εξαγγείλει μέχρι αργά το βράδυ, η κλήρωση να γίνει αύριο και οι αγώνες την προσεχή Κυριακή.

ΠΡΟΒΛΕΠΕΙ ΜΠΑΡΑΖ

Στο μεταξύ στάση αναμονής τηρούσαν και χθες οι παράγοντες της Ρόδου. Ο πρόεδρος της Ρόδου έδειχνε να τόχει πάρει απόφαση:

"Πρέπει κάποια στιγμή να δοθεί ένα τέρμα σ' αυτή την ιστορία. Η εβδομάδα βέβαια περικλείει εξελίξεις. Εάν όμως θέλετε τις προβλέψεις μου την Κυριακή θα έχουμε μπαράζ".

Στον αγωνιστικό τομέα τώρα όλοι είναι έτοιμοι για το ενενηντάλεπτο που θα τους δώσει την άνοδο στην Γ' Εθνική, επειδή έτσι ορίζει μια προκήρυξη.

Σκούνας και παίκτες είναι πανέτοιμοι για την οποιαδήποτε εξέλιξη και περίπτωση.



Ετοιμοι και για άλλους τέτοιους πανηγυρισμούς ο "πράσινοι"
(ΒΙΚΤΩΡ-ΦΩΤΟ ΜΑΡΚΕΤ-ΙΑΛΥΣΟΣ)

Μπαρμπαλιάς-Βρεττός

- *Αποτελούν τα νέα πρόσωπα του Δ.Σ. της ΑΕ Κω. Ο πρώτος ανακάλεσε την παραίτησή του και παρέμεινε σαν γενικός αρχηγός*

ΚΩΣ (του ανταποκριτού μας ΓΙΩΡΓΟΥ ΑΝΑΓΝΩΣΤΟΥ)

Οι επαφές για την Διοικητική αναδιάρθρωση στο Δ.Σ. της ΑΕ Κω συνεχίζονται σ' εντατικούς ρυθμούς. Οι Διοικούντες έχουν σαν πρώτο στόχο την τοποθέτηση σε γερές βάσεις του συλλόγου και γι' αυτό φροντίζουν εδώ και αρκετό καιρό.

Το Σαββατοκύριακο έγινε άλλη μια συγκέντρωση παραγόντων η οποία είχε ομολογουμένως θετικά αποτελέσματα, αφού:

- Πείσθηκε ν' ανακαλέσει την παραίτησή του ο **Κώστας Μπαρμπαλιάς.** Ο έγκριτος Κώος παράγοντας θα βοηθήσει πλέον απερίσπαστα τους "βυσσινί" και μάλιστα από το πόστο του γενικού αρχηγού.

- Οι Διοικούντες συμφώνησαν και με τον **Γιώργο Βρεττό** να συμμετάσχει στην κοινή προσπάθεια μεταβολής της Κω σε ομάδα ικανής να πρωταγωνιστήσει και στη χειρότερη περίπτωση να κάνει μια καλή πορεία στον χώρο του Περιφερειακού.



Πιο δυνατή θα εμφανισθεί η Κως φέτος από κάθε άποψη
(ΒΙΚΤΩΡ-ΦΩΤΟ ΜΑΡΚΕΤ-ΙΑΛΥΣΟΣ)

Στο μεταξύ οι επαφές με γνωστή εταιρεία των Αθηνών συνεχίζονται. Οπως χαρακτηριστικά αναφέρεται η απάντησή της αναμένεται μέσα στην εβδομάδα.

Α.Ν.Ε.Σ.

ΑΝΩΝΥΜΗ ΝΑΥΤΙΛΙΑΚΗ ΕΤΑΙΡΕΙΑ ΣΥΜΗΣ

ΕΔΡΑ: Σύμη Δωδεκάνησα Τ.Κ. 85600
Τηλ.: (22460) 71444, Fax. (22460) 71373

ΓΡΑΦΕΙΟ ΡΟΔΟΥ: Αυστραλίας 88 Τ.Κ. 85100
Τηλ. (22410) 37769, Fax. (22410) 34493

E-mail: anesymis@otenet.gr

ΕΒΔΟΜΑΔΙΑΙΟ ΠΡΟΓΡΑΜΜΑ Ε/Γ ΔΡΟΜΟΛΟΓΙΩΝ ΚΑΙ ΠΕΡΙΗΓΗΣΕΩΝ ΑΠΟ 02.06.2003 ΘΕΡΙΝΗΣ ΠΕΡΙΟΔΟΥ 2003

	ΣΥΜΗ II (Ε/Γ ΔΡΟΜΟΛΟΓΙΑ)		Υ/Γ ΑΙΓΛΗ (Ε/Γ ΔΡΟΜΟΛΟΓΙΑ)		ΠΑΝΟΡΜΙΤΗΣ (Τ/Ρ ΔΡΟΜΟΛΟΓΙΑ)	
	ΣΥΜΗ-ΡΟΔΟ	ΡΟΔΟ-ΣΥΜΗ	ΣΥΜΗ-ΡΟΔΟ	ΡΟΔΟ-ΣΥΜΗ	ΣΥΜΗ-ΡΟΔΟ	ΡΟΔΟ-ΣΥΜΗ
ΚΑΘΕ ΔΕΥΤΕΡΑ			07.00 10.30 17.00	09.00 14.30 18.30		
ΚΑΘΕ ΤΡΙΤΗ			07.00		17.00	09.00 18.30
ΚΑΘΕ ΤΕΤΑΡΤΗ			10.30 17.00	09.00 14.30	07.30	18.30
ΚΑΘΕ ΠΕΜΠΤΗ		18.30	15.30	14.30 18.00	07.00 17.00	09.00
ΚΑΘΕ ΠΑΡΑΣΚΕΥΗ	06.00	18.30	07.00 10.30 17.00	09.00 15.30		
ΚΑΘΕ ΣΑΒΒΑΤΟ	06.00		10.30 15.30	09.00 14.30	17.00	09.00 18.30
ΚΑΘΕ ΚΥΡΙΑΚΗ				18.30	07.00 14.30 18.30	09.00 17.00

ΣΥΜΗ-ΝΤΑΤΣΑ-ΣΥΜΗ ΚΑΘΕ: ΠΕΜΠΤΗ ΜΕ ΠΑΝΟΡΜΙΤΗΣ
ΣΑΒΒΑΤΟ ΜΕ ΠΑΝΟΡΜΙΤΗΣ

Ε/Γ ΣΥΜΗ II Τ/Ρ ΔΡΟΜΟΛΟΓΙΑ

ΡΟΔΟ-ΠΑΝΟΡΜΙΤΗ-ΣΥΜΗ: ΚΑΘΗΜΕΡΙΝΑ ΣΤΙΣ 09.00
ΣΥΜΗ-ΡΟΔΟ: ΚΑΘΗΜΕΡΙΝΑ ΣΤΙΣ 15.45

ΠΡΟΣΟΧΗ: ΤΟ ΚΑΤΑΜΑΡΑΝ ΠΑΝΟΡΜΙΤΗΣ ΑΝΑΧΩΡΕΙ ΑΠΟ ΤΟ ΚΕΝΤΡΙΚΟ ΛΙΜΑΝΙ (ΚΟΛΩΝΑ)

Τα δρομολόγια μπορούν να τροποποιηθούν λόγω εκτάκτων συγκοινωνιακών αναγκών ή καιρικών συνθηκών

Παρακαλούμε πριν ταξιδέψετε επικοινωνήστε με την Εταιρία:

Γραφείο ΣΥΜΗΣ Τηλ.: (22460) 71444 - Φαξ: (22460) 71373
Γραφείο ΡΟΔΟΥ Τηλ.: (22410) 37769 - Φαξ: (22410) 34493

ΠΡΑΚΤΟΡΕΙΟ

Στεφανάκης-Ζορπίδη

ΑΝΑΚΟΙΝΩΣΗ

ΤΡΟΠΟΠΟΙΗΣΗ ΔΡΟΜΟΛΟΓΙΩΝ

"ΙΕΡΑΠΕΤΡΑ – Β. ΚΟΡΝΑΡΟΣ"

ΙΕΡΑΠΕΤΡΑ

• 13/6 ΑΝΑΧΩΡΗΣΗ από Ρόδο για Χάλκη, Διαφάνι, Πηγάδια,Κάσο, Σητεία, Αγιο Νικόλαο, Μήλο, Πειραιά.

Β. ΚΟΡΝΑΡΟΣ

• 10/6 ΑΝΑΧΩΡΗΣΗ για Χάλκη, Διαφάνι - Πηγάδια, Κάσο, Σητεία και επιστροφή
• 12/6 ΑΝΑΧΩΡΗΣΗ για Χάλκη, Διαφάνι - Πηγάδια, Κάσο, Σητεία, Πειραιά
• 15/6 ΑΝΑΧΩΡΗΣΗ για Χάλκη, Διαφάνι - Πηγάδια, Κάσο, Σητεία, Πειραιά
• 18/6 ΑΝΑΧΩΡΗΣΗ για Χάλκη έως Σητεία, Σητεία και επιστροφή
• 19/6 ΑΝΑΧΩΡΗΣΗ για Χάλκη, Διαφάνι - Πηγάδια, Κάσο, Σητεία, Πειραιά.
• 22/6 ΑΝΑΧΩΡΗΣΗ για Χάλκη, Διαφάνι-Πηγάδια, Κάσο, Σητεία, Πειραιά.
• 25/6 ΑΝΑΧΩΡΗΣΗ για Χάλκη, Διαφάνι - Πηγάδια, Κάσο, Σητεία, Πειραιάς.

ΙΕΡΑΠΕΤΡΑ Από 29/6 κανονικά

ΑΛΕΞ. ΔΙΑΚΟΥ 38-ΡΟΔΟΣ
Τηλ.: 22410/20625-30054

VANIK TOURS

ΓΙΑΝΝΗΣ και ΣΕΒΑ ΒΑΛΣΑΜΙΔΗ
VANIK σημαίνει ΑΛΗΘΕΙΑ
ΑΚΤΗ ΚΑΝΑΡΗ 17, ΨΑΡΟΠΟΥΛΑ - ΑΝΕΤΟ ΠΑΡΚΙΝ
ΑΝΟΙΚΤΑ: ΔΕ-ΣΑ 08.30-14.00 και 16.30-20.30
Τηλ. 2241035191-37621 κιν.τό 6945-798148 FAX 2241029532

Το γραφείο μας πάντα πρώτο σε κρατήσεις ξενοδοχείων εξασφάλισε και σας προσφέρει καταπληκτικές τιμές για τα παρακάτω ξενοδοχεία σε ΠΑΚΕΤΑ (Εκδοση εισιτηρίων R/T) από 1/4 - 31/10/2003

ΑΠΕΥΘΥΝΟΜΑΣΤΕ ΣΕ ΣΑΣ ΠΟΥ ΘΕΛΕΤΕ ΚΑΙ Η ΚΡΑΤΗΣΗ ΣΑΣ ΝΑ ΕΙΝΑΙ ΣΩΣΤΗ ΚΑΙ ΤΟ ΔΩΜΑΤΙΟ ΣΑΣ ΝΑ ΣΑΣ ΠΕΡΙΜΕΝΕΙ

1ον	**HOTEL PRESIDENT Α΄ κατηγορίας**	
	Λεωφόρος Κηφισίας (ΟΛΑ ΑΝΑΚΑΙΝΙΣΜΕΝΑ)	
	ΜΟΝΟΚΛΙΝΟ	€ 58
	Δίκλινο για μονόκλινο	€ 63
	ΔΙΚΛΙΝΟ	€ 68
	ΤΡΙΚΛΙΝΟ	€ 83
2ον	**HOTEL ASTOR Α΄ κατηγορίας**	
	ΠΛΑΤΕΙΑ ΣΥΝΤΑΓΜΑΤΟΣ	
	ΜΟΝΟΚΛΙΝΟ	€ 68
	Δίκλινο για μονόκλινο	€ 78
	ΔΙΚΛΙΝΟ	€ 88
	ΤΡΙΚΛΙΝΟ	€ 108
3ον	**HOTEL ZAFOLIA Α΄ κατηγορίας**	
	Λεωφόρος Αλεξάνδρας	
	ΜΟΝΟΚΛΙΝΟ	€ 99
	ΔΙΚΛΙΝΟ	€ 112
	ΤΡΙΚΛΙΝΟ	€ 133
4ον	**HOTEL ARETHOUSA Β΄ SUPERIOR**	
	Πλατεία Σύνταγμα	
5ον	**HOTEL ELLINIS Β΄ κατηγορίας**	
	ΩΝΑΣΕΙΟ, Λεωφ. Συγγρού	
	ΜΟΝΟΚΛΙΝΟ	€ 60
	ΔΙΚΛΙΝΟ	€ 70
	ΤΡΙΚΛΙΝΟ	€ 80
6ον	**HOTEL TRITON Β΄ κατηγορίας**	
	Κέντρο Πειραιάς	
	ΜΟΝΟΚΛΙΝΟ	€ 55
	ΔΙΚΛΙΝΟ	€ 72
	ΤΡΙΚΛΙΝΟ	€ 93
7ον	**HOTEL LILIA Β΄ κατηγορίας**	
	Πασαλιμάνι Πειραιάς	
	Μονόκλινο	€ 55
	Δίκλινο	€ 70
	Τρίκλινο	€ 88
8ον	**HOTEL ΕΓΝΑΤΙΑ Β΄ κατηγορίας**	
	Θεσσαλονίκη Κέντρο, καινούργιο	
	ΜΟΝΟΚΛΙΝΟ	€ 68
	ΔΙΚΛΙΝΟ	€ 78
	ΤΡΙΚΛΙΝΟ	€ 88
9ον	**HOTEL EGNATIA PALACE Α΄ κατηγορίας**	
	Θεσσαλονίκη Κέντρο, ολοκαίνουργιο	
	ΜΟΝΟΚΛΙΝΟ	€ 90
	ΔΙΚΛΙΝΟ	€ 100
	ΤΡΙΚΛΙΝΟ	€ 125

- Τα παραπάνω ξενοδοχεία διαθέτουν T.V. σε όλα τα δωμάτια
- Στις πιο πάνω τιμές συμπεριλαμβάνεται πρωινό σε μπουφέ
- Ακόμη σε μας θα βρείτε αεροπορικά και ατμοπλοϊκά εισιτήρια όλων των εταιριών.

ΜΠΑΣΚΕΤ

Βρίσκει λύση στον «άσσο»

• Με την επιστροφή του Αγαπητού, ο Ιβίσκος δεν ανησυχεί πλέον για την θέση του πλέι μέικερ.

• Πολλά και δυνατά «χαρτιά» εξετάζει ο σύλλογος της πόλης της Ρόδου.

Ο μεγάλος «πονοκέφαλος» του **Γιώργου Πετσάλη** ήταν η απόκτηση ενός καλού πλέι μέικερ που θα σηκώσει το βάρος της οργάνωσης αλλά και της εκτέλεσης όταν χρειάζεται μετά την απώλεια του **Κατσανάκου.**

Κατά καιρούς είχαν γραφτεί ονόματα όπως για παράδειγμα αυτό του **Παναγιώτη Παπακώστα** αλλά η λύση ήρθε από την Αθήνα. Ο **Μιχάλης Αγαπητός** επιστρέφει στη Ρόδο και στον Ιβίσκο και αυτομάτως λύνει τα χέρια του προπονητή.

Πέρα από την αγωνιστική του αξία, στα υπέρ σημειώνεται και το νεαρό της ηλικίας του καθώς η ομάδα διαθέτει ήδη αρκετούς παίκτες άνω των 28 και ως γνωστόν πρέπει να έχει μάξιμουμ τρεις.

ΘΑ ΤΑΡΑΞΕΙ ΤΑ ΝΕΡΑ

Σύμφωνα με πληροφορίες, ο Ιβίσκος εξετάζει αρκετές καλές περιπτώσεις αθλητών που αποτελούν δυνατά χαρτιά στο χώρο του τοπικού μπάσκετ.

Σύντομα αναμένονται οι εξελίξεις και αν όλα κυλήσουν ομαλά χωρίς δυσάρεστες εκπλήξεις, ο σύλλογος θα ανακηρυχτεί πρωταθλητής στις μεταγραφές.

Εξάλλου, δύσκολα θα «χαλάσει» η μετακίνηση του **Χρήστου Μπίλια** από τον Κολοσσό ενώ ο **Μάκης Μελλίνης** φέρεται να έχει συμφωνήσει με τον **Νίκο Αχλαδιώτη** για την υπόθεση του **Μάκη Δούβαλη.**

Όπως αναφέρουν πηγές, εκκρεμεί η τελική συζήτηση της ομάδας με τον παίκτη πάνω στο οικονομικό.

Αποδίδει η οικονομική πολιτική της ΕΟΚ

• Πάνω από το 60% του συνολικού προϋπολογισμού της Ομοσπονδίας διατίθεται στις Ενώσεις και τις Τοπικές Επιτροπές

Στην Χαλκιδική πραγματοποιήθηκε το Σαββατοκύριακο το 12ο Πανελλήνιο Συνέδριο Ενώσεων και Τοπικών Επιτροπών της Ελληνικής Ομοσπονδίας Καλαθοσφαίρισης.

Από τα αποτελέσματα του συνεδρίου προκύπτει ότι η πολιτική που εφαρμόζει η ΕΟΚ τα τελευταία χρόνια έχει αποδώσει καρπούς, ενώ το μεγαλύτερο πρόβλημα που αντιμετώπισαν οι Ενώσεις τα προηγούμενα χρόνια και αφορά το οικονομικό διαρκώς βελτιώνεται κυρίως χάρη στην οικονομική ενίσχυση της Ομοσπονδίας προς αυτές. Είναι ενδεικτικό ότι από τον συνολικό προϋπολογισμό της ΕΟΚ που αγγίζει τα 8.700.000 ευρώ τα 5.500.000 διατέθηκαν προς τις Ενώσεις και τις Τοπικές Επιτροπές.

Από την πλευρά του ο **Κώστας Πολίτης** επεσήμανε το τεράστιο πρόβλημα που υπάρχει με τους προπονητές στις μικρές ηλικίες.

Σύμφωνα με τον κ. **Πολίτη** στις μικρές κατηγορίες αναλαμβάνουν προπονητές άτομα που δεν έχουν καμία σχέση με την προπονητική με αποτέλεσμα να μην γίνεται σωστή δουλειά και να δημιουργείται τεράστια ζημιά στο άθλημα.

Εξάλλου, αποφασίστηκε κάθε ένωση να έχει μικτή ομάδα που να μπορεί να παίζει στα πρωταθλήματα νεανίδων και κορασίδων.

Τις εργασίες του συνεδρίου έκλεισε ο πρόεδρος της ΕΟΚ **Ανδρέας Μιαούλης** ο οποίος συνεχάρη τον πρόεδρο της ΕΚΑΣΧ **Γιώργο Καλαντζή** για την φιλοξενία και την άψογη διοργάνωση του Συνεδρίου.

Αξίζει να σημειωθεί πως το συνέδριο τίμησαν με την παρουσία τους ο υφυπουργός Οικονομικών **Χρήστος Πάχτας**, ο πρόεδρος της FIBA Europe **Γιώργος Βασιλακόπουλος,** ο δήμαρχος Κασσανδρίας **Γιάννης Αντωνής,** ο αντινομάρχης Χαλκιδικής **Νίκος Πρώιος,** το διοικητικό συμβούλιο της Ελληνικής Ομοσπονδίας Καλαθοσφαίρισης και ομοσπονδιακοί προπονητές με προεξέχοντα τον **Κώστα Πολίτη.**

ΟΙ ΑΝΑΔΙΑΡΘΡΩΣΕΙΣ

Όπως αναφέρθηκε και χθες στην «Α.Γ.», το κλίμα σε γενικές γραμμές ήταν πολύ αρνητικό όσον αφορούσε τα θέματα των αναδιαρθρώσεων σε Β' και Γ' εθνική.

Πιο συγκεκριμένα, η δημιουργία δύο ομίλων στην Β' εθνική θεωρήθηκε «πισωγύρισμα» του ελληνικού μπάσκετ ειδικά τη στιγμή που γίνονται προσπάθειες να μειωθούν οι όμιλοι και στη Γ' και από τέσσερις να γίνουν δύο.

Βέβαια, οι συζητήσεις στο συνέδριο δεν είχαν χαρακτήρα τελεσίδικο αλλά οι πολλές αντιδράσεις από τις Ενώσεις και τις Τοπικές Επιτροπές δεν αφήνουν και περιθώρια στην Ομοσπονδία να προχωρήσει σε αναδιάρθρωση.

Αξίζει να αναφερθεί πως κατά της αναδιάρθρωσης ήταν και ο Κολοσσός.





ΣΥΓΧΡΟΝΑ ΦΡΟΝΤΙΣΤΗΡΙΑ

Ορόσημο ΘΕΜΕΛΙΟ

Β' ΒΑΘΜΙΑΣ ΕΚΠΑΙΔΕΥΣΗΣ

Με συνέπεια **συνεχίζουμε** να προσφέρουμε τις υπηρεσίες μας και για **πρώτη φορά**
✔ κατά **τη θερινή περίοδο (Ιούλιο-Αύγουστο)**, λαμβάνοντας υπόψη τις ιδιαιτερότητες του κάθε μαθητή, παρέχουμε τη δυνατότητα επανάληψης της ύλης, κάλυψης κενών και προετοιμασία για τη νέα χρονιά

σε μονομελή ή διμελή γκρουπ.

Επίσης για την επόμενη σχολική χρονιά:
- **Προεγγραφές** έως **18** Ιουνίου.
- **Εγγραφές** από 1η Αυγούστου.
- **Έναρξη μαθημάτων** για τις τάξεις Β', Γ' Λυκείου στις **4** Αυγούστου.

ΤΜΗΜΑΤΑ

Θεωρητικής -Θετικής -Τεχνολογικής Κατεύθυνσης

*Γιατί η σωστή **θεμελίωση** της γνώσης αποτελεί **ορόσημο** στην πορεία του μαθητή.*

Πληροφορίες-εγγραφές

Καθημερινά : 3-9 το απόγευμα

Στ.Κωτιάδη 37-Τηλ.: 22410 75194-76705

www.orosimo-rho.gr

e-mail: vyrinath@otenet.gr

Στη χθεσινή, πρώτη, συνεδρίαση της εβδομάδας

Αρνητικό το ξεκίνημα

Μικρή υποχώρηση του Γενικού Δείκτη σε ποσοστό 0,44%

Διορθωτική υποχώρηση κατέγραψε η χρηματιστηριακή αγορά κατά την πρώτη συνεδρίαση της εβδομάδος, μετά το "ράλι" των προηγούμενων ημερών, εξέλιξη απόλυτα φυσιολογική και αναμενόμενη. Η διόρθωση ήταν μεγαλύτερη στα "χαρτιά" της υψηλής κεφαλαιοποίησης, ενώ η μικρή και μεσαία κεφαλαιοποίηση «αντιστάθηκε», με την αναλογία κερδισμένων προς χαμένες μετοχές να διαμορφώνεται σε περίπου δύο προς ένα.

Από τις τραπεζικές μετοχές, η Alpha Bank κατέγραψε σημαντικές απώλειες 1,95%, ενώ αντιθέτως η μετοχή της Εθνικής έκλεισε με άνοδο 0,57% (παρά την εισαγωγή των δωρεάν μετοχών), η Εμπορική ενισχύθηκε κατά 0,97% και η Eurobank έκλεισε ενισχυμένη σε ποσοστό 0,97%.

Η μετοχή του ΟΤΕ κατέγραψε σημαντική άνοδο 2,49%, ενώ η μετοχή της Ιντρακόμ ενισχύθηκε κατά 1,13%, καθώς βρίσκεται σε διαπραγματεύσεις με την μητρική Vodafone για την μεταβίβαση του 9,43% που κατέχει ο όμιλος στην Panafon. Ο Γενικός Δείκτης έκλεισε στις 1.868,46 μονάδες, έναντι 1.876,64 μονάδων της προηγουμένης μέρας, καταγράφοντας υποχώρηση 8,18 μονάδων ή σε ποσοστό 0,44%.

Ο δείκτης FTSE/ASE 20 έκλεισε στις 938,80 μονάδες, με πτώση σε ποσοστό 0,34%, ενώ ο δείκτης FTSE/ASE 40 έκλεισε στις 197,16 μονάδες, ενισχυμένος σε ποσοστό 0,38%. Ο δείκτης FTSE/ASE SMALLCAP 80 έκλεισε στις 527,71 μονάδες, ενισχυμένος σε ποσοστό 0,42%, ενώ ο δείκτης FTSE 140 έκλεισε στις 2.171,95 μονάδες, με μικρή υποχώρηση σε ποσοστό 0,14%. Ο δείκτης υψηλής κυκλοφοριακής Ταχύτητας έκλεισε στις 1.108,51 μονάδες, ενισχυμένος σε ποσοστό 1,93%. Από τις 364 μετοχές που διαπραγματεύθηκαν, 200 κινήθηκαν ανοδικά, 128 πτωτικά, ενώ η τιμή 36 μετοχών παρέμεινε αμετάβλητη. Η αξία των συναλλαγών ανήλθε στα 185,571 εκατ. ευρώ, εκ των οποίων τα 6,35 εκατ. ευρώ αποτέλεσαν προσυμφωνημένα πακέτα συναλλαγών.

Οι επιμέρους δείκτες έκλεισαν ως εξής:		
Τραπεζικός:	3.088,87	–0,56%
Τηλεπικοινωνιών:	832,14	+1,28%
Ασφαλειών:	649,81	–0,80%
Επενδύσεων:	638,67	+0,20%
Κατασκευαστικών:	886,31	–0,04%
Κλωστουφαντουργίας:	427,46	–1,35%
Βιομηχανιών:	1.067,40	–1,05%
Συμμετοχών:	1.138,58	+0,09%
Βασικών Μετάλλων:	428,41	+0,78%
Μη μεταλλικών Ορυκτών:	756,65	–1,58%
Εκδόσεις- Εκτυπώσεις:	293,74	+2,48%
Λιανικού Εμπορίου:	775,27	–0,65%
Πληροφορικής:	435,87	+0,32%
Ειδών Λύσεων Πληροφορικής:	257,95	+3,30%
Χονδρικό εμπόριο:	403,35	+0,04%
Τρόφιμα- ποτά:	457,77	+2,71%
Παράλληλη Αγορά:	143,33	+0,01%
Διυλιστήρια:	970,68	–0,85%
Διαχείρισης Ακίνητης Περιουσίας:	860,76	+0,22%

Τη μεγαλύτερη συναλλακτική δραστηριότητα παρουσίασαν οι μετοχές: Μοχλός με 8.276.091 τεμάχια, Sanyo με 2.177.705, ΟΤΕ με 1.862.780 και Spider με 1.292.030 τεμάχια. Τη μεγαλύτερη αξία συναλλαγών κατέγραψαν οι μετοχές των εταιριών: ΟΤΕ με 19,869 εκατ. ευρώ, Alpha Bank με 6,632, Εθνική με 6,074 και Μοχλός με 5,844 εκατ. ευρώ

Η συνολική κεφαλαιοποίηση της αγοράς διαμορφώνεται στα 71,173 εκατ. ευρώ. Η τιμή των μετοχών του δείκτη MSCI έκλεισε ως εξής:

Alpha Bank:	15,10
Coca Cola:	14,46
Eurobank:	12,58
Panafon:	5,74
Αλουμίνιο Ελλάδος:	17,52
Βιοχάλκο:	4,22
ΔΕΗ:	14,16
Εθνική:	14,22
ΕΛΠΕ:	6,02
Ελληνική Τεχνοδομική:	5,82
Εμπορική:	14,64
Επιχειρήσεις Αττικής:	2,07
ΕΥΔΑΠ:	4,44
Ιντρακόμ:	5,38
ΚΑΕ:	11,00
Τεχνική Ολυμπιακή:	3,38
Πειραιώς:	6,42
Τιτάν:	33,60
Motor Oil:	6,76
Folli-Follie:	12,64
ΟΤΕ:	10,70

SHOW CENTER PALACE

Κάντε το γάμο σας να ξεχωρίζει!
Κάντε την δεξίωσή σας με επιτυχία!
Και κάθε κοινωνική σας εκδήλωση ανεπανάληπτη

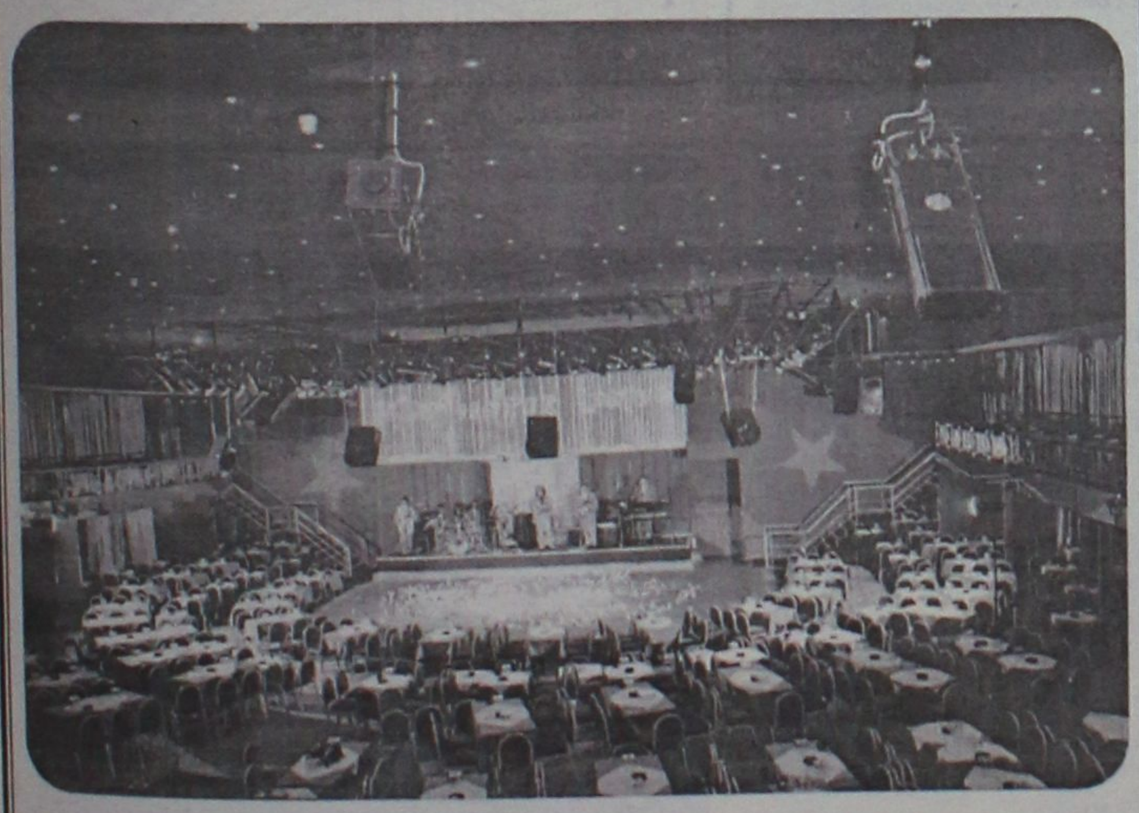

Μαζί θα φτιάξουμε το μενού που θέλετε και τις *τιμές* που θέλετε

Τηλ. 22410 39100, 6977 008569, κ. Ρούλιος

ALHAMBRA TRAVEL

Ειδικές τιμές για τις ακόλουθες ημερομηνίες,
6-13-20-27 Ιουνίου
ΟΝΕΙΡΕΜΕΝΗ ΚΡΟΥΑΖΙΕΡΑ!!!
ROYAL OLYMPIC CRUISES

7ήμερη κρουαζιέρα "Μεσογειακό Μεγαλείο" με το υπερπολυτελές «Olympia Voyager»

ΠΡΟΣΦΟΡΑ* 50% έκπτωση!

ΗΜΕΡΑ	ΛΙΜΑΝΙ	ΑΦΙΞΗ	ΑΝΑΧ
Παρασκευή	Πειραιάς		17.00
Σάββατο	Εν πλω	-	-
Κυριακή	Γένοβα (Πορτοφίνο) Ιταλία	07.00	13.00
	Νίκαια (Μόντε Κάρλο) Γαλλία	17.30	01.00
Δευτέρα	Τσιβιτοβέκια (Ρώμη) Ιταλία	10.30	19.00
Τρίτη	Μεσσίνα (Ταορμίνα) Ιταλία	08.00	13.00
Τετάρτη	Κουσάντασι (Εφεσος)Τουρκία	15.00	20.00
	Σάμος-Πυθαγόρειον*	21.30	24.00
Πέμπτη	Ρόδος	07.00	13.00
	Κως*	16.30	20.30
Παρασκευή	Πειραιάς	08.00	

*Αποβίβαση με βάρκες

ΚΑΤΗΓΟΡΙΑ	ΤΙΜΗ ΚΑΤΑΛΟΓΟΥ	ΤΙΜΗ ΠΡΟΣΦΟΡΑΣ
TA	1.638€	819€
TB	1.568€	784€
TC	1.499€	749€
A	1.142€	571€
DA	1.088€	544€
D	1.029€	514€
F	980€	490€
G	857€	433€
Λιμενικά τέλη:		145€

OLYMPIA VOYAGER

Καθελκύστηκε τον Ιούνιο του 2000 και βραβεύτηκε από την **LLOYDs CRUISE INTERNATIONAL** ως το πιο σημαντικό νεότευκτο κρουαζιερόπλοιο. Είναι το ταχύτερο στον κόσμο και μας δίνει τη δυνατότητα να σχεδιάζουμε μοναδικές κρουαζιέρες, με περισσότερα λιμάνια προσέγγισης, ενώ για τις ώρες εν πλω η ασύγκριτη πολυτέλεια των χώρων του και το έμπειρο προσωπικό θα σας χαρίσουν στιγμές απόλαυσης και χαλάρωσης

Για επιπλέον πληροφορίες και κρατήσεις απευθυνθείτε στον τουριστικό σας πράκτορα

*** Η προσφορά ισχύει μόνο για τις ημερομηνίες 6,13,20,27 Ιουνίου 2003 με το Olympia Voyager**

• Οι τιμές είναι κατ' άτομο σε δίκλινη καμπίνα • Στις τιμές συμπεριλαμβάνεται πλήρης διατροφή (4 γεύματα) επί του πλοίου και το πρόγραμμα διασκέδασης των επιβατών. Δεν συμπεριλαμβάνεται η κατανάλωση ποτών και οι προαιρετικές εκδρομές • Όλοι οι επιβάτες πληρώνουν λιμενικά τέλη. Όλοι οι επιβάτες πρέπει να έχουν ελληνικό διαβατήριο σε ισχύ • Παιδιά έως 16 ετών όταν μοιράζονται την καμπίνα με δύο ενήλικες πληρώνουν μόνο τα λιμενικά τέλη 145€ το άτομο • Μονόκλινες καμπίνες έχουν επιβάρυνση στην τιμή 50% • Από την προσφορά εξαιρούνται οι σουίτες SA, SB, SC • Ο αριθμός των καμπινών είναι περιορισμένες και θα τηρηθεί απόλυτη σειρά προτεραιότητας στην κράτησή τους.

ROYAL OLYMPIC CRUISES

ΠΛΗΡΟΦΟΡΙΕΣ - ΚΡΑΤΗΣΕΙΣ: **ALHAMBRA TRAVEL**
Δ. ΘΕΟΔΩΡΑΚΗ 13 • Τηλ.: 22410-37052, 25698, 29415

ΑΠΟΛΥΤΗΡΙΕΣ ΕΞΕΤΑΣΕΙΣ

Αρχές οικονομικής θεωρίας Γ' Λυκείου

ΟΜΑΔΑ Α

Για τις προτάσεις από Α1 μέχρι και Α5, να γράψετε στο τετράδιό σας τον αριθμό της καθεμιάς και δίπλα σε κάθε αριθμό τη λέξη "Σωστό", αν η πρόταση είναι σωστή, ή "Λάθος", αν η πρόταση είναι λανθασμένη.

Α1 Το οριακό κόστος δείχνει τον ρυθμό με τον οποίο μεταβάλλεται το συνολικό κόστος, όταν μεταβάλλεται η παραγόμενη ποσότητα κατά μία μονάδα.

Μονάδες 3

Α2 Η φάση της κρίσης στον οικονομικό κύκλο χαρακτηρίζεται από εκτεταμένη ανεργία.

Μονάδες 3

Α3 Μια αύξηση στις τιμές των παραγωγικών συντελεστών που χρησιμοποιούνται στην παραγωγή ενός αγαθού θα έχει ως αποτέλεσμα την αύξηση της προσφοράς του.

Μονάδες 3

Α4 Η καμπύλη του οριακού προϊόντος τέμνει πάντοτε την καμπύλη του μέσου προϊόντος από τα πάνω προς τα κάτω στη μέγιστη τιμή του.

Μονάδες 3

Α5 Στην περίπτωση του στασιμοπληθωρισμού παρατηρείται σταθερότητα του γενικού επιπέδου των τιμών.

Μονάδες 3

Για τις προτάσεις Α6 και Α7 να γράψετε στο τετράδιό σας τον αριθμό της πρότασης και δίπλα του το γράμμα που αντιστοιχεί στη σωστή απάντηση.

Α6 Το κόστος ευκαιρίας του αγαθού Ψ σε όρους του αγαθού Χ είναι ίσο με 3. Αυτό σημαίνει ότι:

α. για να παραχθεί μια επιπλέον μονάδα από το αγαθό Χ, θα πρέπει να θυσιαστούν 3 μονάδες από το αγαθό Ψ
β. για να παραχθεί μια επιπλέον μονάδα από το αγαθό Ψ, θα πρέπει να θυσιαστούν 3 μονάδες από το αγαθό Χ
γ. μια αύξηση της ποσότητας του αγαθού Χ κατά 1% θα έχει ως αποτέλεσμα τη μείωση της ποσότητας του αγαθού Ψ κατά 3%
δ. μια αύξηση της ποσότητας του αγαθού Ψ κατά 1% θα έχει ως αποτέλεσμα τη μείωση της ποσότητας του αγαθού Χ κατά 3%

Μονάδες 5

Α7 Τα αγαθά Α και Β είναι μεταξύ τους υποκατάστατα. Μία αύξηση της τιμής του αγαθού Α, η ζήτηση του οποίου είναι ελαστική, με όλους τους άλλους προαδιοριστικούς παράγοντες σταθερούς (ceteris paribus), θα έχει ως αποτέλεσμα η συνολική δαπάνη των καταναλωτών:

α. για το αγαθό Α να αυξηθεί
β. για το αγαθό Α να παραμείνει σταθερή
γ. για το αγαθό Β να αυξηθεί
δ. για το αγαθό Β να παραμείνει σταθερή.

Μονάδες 5

ΟΜΑΔΑ Β

Να αναπτύξετε όλα τα είδη της ανεργίας (μονάδες 20) και να εξηγήσετε τις τρεις βασικές οικονομικές συνέπειές της (μονάδες 3), καθώς και τα βασικά κοινωνικά προβλήματα που δημιουργεί η ανεργία (μονάδες 2).

Μονάδες 25

ΟΜΑΔΑ Γ

Να μεταφέρετε στο τετράδιό σας τον παρακάτω πίνακα, υπολογισμού του Α.Ε.Π. μιας υποθετικής οικονομίας στην οποία παράγεται μόνο ένα αγαθό:

Έτος	Ποσότητα	Τιμή	Α.Ε.Π. Τρέχουσες Τιμές	Δείκτης Τιμών	Α.Ε.Π. Σταθερές Τιμές
1		5	100		200
2	25	10			
3	22			150	220
4		20		200	

Γ1 Αν είναι γνωστό ότι στο τέταρτο έτος ο πληθυσμός της εν λόγω οικονομίας ανέρχεται σε 100 άτομα και το κατά κεφαλήν Α.Ε.Π. σε σταθερές τιμές είναι 2,4 χρηματικές μονάδες, κάνοντας τους κατάλληλους υπολογισμούς να συμπληρώσετε τα κενά του πίνακα. Έτος βάσης είναι το δεύτερο έτος.

Διευκρινίζεται ότι, όπως προκύπτει από την εκφώνηση του ερωτήματος Γ1, οι υπολογισμοί πρέπει να γραφούν στο τετράδιο.

Μονάδες 15

Γ2 Να υπολογίσετε τον ρυθμό πληθωρισμού από το 2ο στο 3ο έτος.

Μονάδες 5

Γ3 Να υπολογίσετε την ποσοστιαία μεταβολή του Α.Ε.Π. σε σταθερές τιμές από το 2ο στο 3ο έτος.

Μονάδες 5

ΟΜΑΔΑ Δ

Η αγοραία συνάρτηση προσφοράς ενός αγαθού δίνεται από τη σχέση $Q_s=2P$, όπου Q_s είναι η προσφερόμενη ποσότητα του αγαθού και P είναι η τιμή του. Με βάση την αγοραία συνάρτηση ζήτησης του ιδίου αγαθού, η οποία είναι γραμμική, προκύπτει ο παρακάτω πίνακας:

P	Q_D
12	36
15	30
18	24
21	18

όπου Q_D είναι η ζητούμενη ποσότητα του αγαθού.

Δ1 Να βρείτε τη συνάρτηση ζήτησης του αγαθού.

Μονάδες 4

Δ2 Να υπολογίσετε την τιμή και την ποσότητα ισορροπίας.

Μονάδες 4

Δ3 Αν το κράτος επιβάλει ως ανώτατη τιμή πώλησης του αγαθού την $P_A=10$ χρηματικές μονάδες, να υπολογίσετε το μέγεθος του ελλείμματος που εμφανίζεται στην αγορά του αγαθού, καθώς και την τιμή την οποία οι καταναλωτές είναι διατεθειμένοι να καταβάλουν για να απορροφήσουν όλη την ποσότητα του αγαθού, η οποία προσφέρεται από τους παραγωγούς στην τιμή P_A.

Μονάδες 8

Δ4 Μία αύξηση του εισοδήματος των καταναλωτών έχει ως αποτέλεσμα τη μεταβολή της ζήτησης του αγαθού κατά 50%. Θεωρώντας ότι η εισοδηματική ελαστικότητα είναι σταθερή και ίση με 5, να υπολογίσετε:

α. τη νέα τιμή και τη νέα ποσότητα ισορροπίας

Μονάδες 4

β. την ποσοστιαία αύξηση του εισοδήματος.

Μονάδες 5

ΟΙ ΑΠΑΝΤΗΣΕΙΣ

ΟΜΑΔΑ Α

Α.1 Σωστό
Α.2 Λάθος
Α.3 Λάθος
Α.4 Σωστό
Α.5 Λάθος
Α.6 β
Α.7 γ

ΟΜΑΔΑ Β

Σελ. 169-170 σχολικού βιβλίου Είδη ανεργίας "Υπάρχουν τέσσερα είδη ή κατηγορίες ανεργίας ... εξαρτάται από τη διάρκεια του οικονομικού κύκλου".

Σελ. 170-171 σχολικού βιβλίου Συνέπειες της ανεργίας "Η ανεργία έχει τρεις βασικές οικονομικές συνέπειες ... δημιουργεί σοβαρά κοινωνικά προβλήματα".

ΟΜΑΔΑ Γ

Γ.1

Έτος	Ποσότητα	Τιμή	Α.Ε.Π. Τρέχουσες Τιμές	Δείκτης Τιμών	Α.Ε.Π. Σταθερές Τιμές
1	20	5	100	50	200
2	25	10	250	100	250
3	22	15	330	150	220
4	24	20	480	200	240

1ο έτος

Α.Ε.Π. τρέχουσες τιμές $= P \cdot Q \Leftrightarrow Q = \frac{100}{5} = 20$

Α.Ε.Π. σταθ. τιμές $= \frac{\text{Α.Ε.Π. τρεχ. τιμές}}{\Delta.T.} 100 \Leftrightarrow$

$\Delta.T. = \frac{\text{Α.Ε.Π. τρεχ. τιμές}}{\text{Α.Ε.Π. σταθ. τιμές}} 100 \Leftrightarrow \Delta.T. = 50$

2ο έτος

Επειδή το 2ο έτος είναι το έτος βάσης ο Δ.Τ.=100 *
Α.Ε.Π. τρεχ. τιμές $= P \cdot Q = 25 \cdot 10 = 250$

Α.Ε.Π. σταθ. τιμές $= \frac{\text{Α.Ε.Π. τρεχ. τιμές}}{\Delta.T.} 100 = 250$

* Αναλυτικά: $\Delta.T._{2^{ου}\ \text{έτους}} = \frac{P}{P_{\text{έτους βάσης}}} 100 = \frac{10}{10} 100 = 100$

3ο έτος

Α.Ε.Π. σταθ. τιμές $= \frac{\text{Α.Ε.Π. τρεχ. τιμές}}{\Delta.T.} 100 \Leftrightarrow$

Α.Ε.Π. τρεχ. τιμές = 330

Α.Ε.Π. τρεχ. τιμές $= P \cdot Q \Leftrightarrow P = 15$

4ο έτος

Κατά κεφαλήν πραγμ. Α.Ε.Π. $= \frac{\text{Πραγμ. Α.Ε.Π.}}{\text{πληθυσμό}} \Leftrightarrow$

$\Leftrightarrow$ πραγμ. Α.Ε.Π. $= 2,4 \cdot 100 = 240$

Α.Ε.Π. σταθ. τιμές $= \frac{\text{Α.Ε.Π. τρεχ. τιμές}}{\Delta.T.} 100 \Leftrightarrow$

$\Leftrightarrow$ Α.Ε.Π τρεχ. τιμές = 480

Α.Ε.Π. τρεχ. τιμές $= P \cdot Q \Leftrightarrow Q = 24$.

Γ.2 Ο ρυθμός πληθωρισμού (Ρ.Π.) είναι η ποσοστιαία μεταβολή του Δείκτη Τιμών μεταξύ δύο διαδοχικών ετών. Επομένως:

$P.\Pi. = \frac{\Delta.T._{3ου} - \Delta.T._{2ου}}{\Delta.T._{2ου}} 100 = 50\%$

Γ.3 $\frac{\text{Α.Ε.Π.σταθ.3ου} - \text{Α.Ε.Π.σταθ.2ου}}{\text{Α.Ε.Π.σταθ. 2ου}} 100 = \frac{220-250}{250} 100 = -12\%$

ΟΜΑΔΑ Δ

Δ.1 Επειδή η αγοραία συνάρτηση ζήτησης είναι γραμμική ισχύει η σχέση:

$\frac{Q_D - Q_1}{P - P_1} = \frac{Q_2 - Q_1}{P_2 - P_1}$

επιλέγω δύο τυχαία σημεία από τον πίνακα και αντικαθιστώ

$(P_1 = 12, Q_1 = 36)$ $(P_2 = 15, Q_2 = 30)$

$\frac{Q_D - 36}{P - 12} = \frac{-6}{3} \Leftrightarrow Q_D = 60 - 2P$

Δ.2 $Q_D = Q_S \Leftrightarrow 60 - 2P_E = 2P_E \Leftrightarrow P_E = 15$.

Επομένως $Q_{S_E} = 2 \cdot 15 \Rightarrow Q_E = 30$ (αντικαθιστώντας είτε στη συνάρτηση ζήτησης, είτε στη συνάρτηση προσφοράς).

Δ.3 Έλλειμμα $= Q_D(P_A) - Q_S(P_A) = 60 - (2 \cdot 10) \quad (2 \cdot 10) = 20$

έστω P_1 η τιμή (μαύρης αγοράς) την οποία οι καταναλωτές είναι διατεθειμένοι να καταβάλουν για να απορροφήσουν όλη την προσφερόμενη ποσότητα $Q_S(P_A) = 20$. Εξισώνουμε με τη συνάρτηση ζήτησης οπότε:

$20 = Q_D(P_1) \Leftrightarrow 20 = 60 - 2P_1 \Leftrightarrow 2P_1 = 40 \Leftrightarrow P_1 = 20$

Δ.4.α Επειδή η ελαστικότητα είναι θετική $E_Y = 5 > 0$, το αγαθό είναι κανονικό επομένως αφού το εισόδημα αυξάνεται, συμπεραίνουμε ότι και η ζήτηση αυξάνεται. Με το δεδομένο ότι η E_Y είναι σταθερή για όλες τις τιμές, συμπεραίνουμε ότι και το ποσοστό μεταβολής της ζήτησης (50%) είναι ίδιο για όλες τις τιμές.

Συνεπώς: η νέα συνάρτηση ζήτησης είναι: $\frac{\Delta Q}{Q_D} = 50\% \Rightarrow$

$\frac{Q_{D'} - Q_D}{Q_D} = +0,5 \Rightarrow Q_{D'} = Q_D + 0,5 \cdot Q_D \Rightarrow Q_{D'} = Q_D(1 + 0,5) \Rightarrow$

$\Rightarrow Q_{D'} = Q_D \cdot 1,5 \Rightarrow Q_{D'} = (60 - 2P) \cdot 1,5 \Rightarrow Q_{D'} = 90 - 3P$

Έχουμε λοιπόν:
$Q_{D'} = Q_S \Rightarrow 90 - 3P = 2P \Rightarrow 90 = 5P \Rightarrow P'_E = 18$

Αντικαθιστούμε την P'_E είτε στη συνάρτηση προσφοράς είτε στη νέα συνάρτηση ζήτησης.

$Q'_{S_E} = 2 \cdot 18 \Rightarrow Q'_E = 36$

Δ.4.β $E_Y = \frac{\Delta Q/Q}{\Delta Y/Y} \Leftrightarrow \frac{\Delta Y}{Y} = \frac{50\%}{5} = 10\%$.

Σημείωση: Η απάντηση των ερωτημάτων της ομάδας Δ θα μπορούσε να συνοδευτεί από το παρακάτω σχήμα:

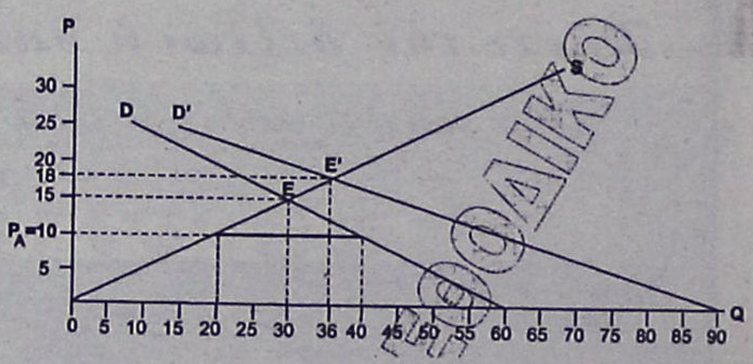

ΦΡΟΝΤΙΣΤΗΡΙΟ ΜΕΣΗΣ ΕΚΠΑΙΔΕΥΣΗΣ ΜΕΘΟΔΙΚΟ
ΣΤΗΝ ΚΡΕΜΑΣΤΗ
ΗΡΩΩΝ ΠΟΛΥΤΕΧΝΕΙΟΥ 17-ΤΗΛ. 2241090233, 2241090233,
www.methodiko.edu.gr
Φροντιστήριο Μεθοδικά η ... μέθοδος της επιτυχίας

ΑΠΟΘΗΚΗ ΧΟΝΔΡΙΚΗΣ

ΕΙΣΑΓΩΓΕΣ-ΑΝΤΙΠΡΟΣΩΠΕΙΕΣ

DVD-ΒΙΝΤΕΟ-ΚΑΣΕΤΕΣ

έξυπνα ιρικ-περιοδικά-εσώρουχα πολυτελείας-LATEX

Πώληση χονδρική

ΡΟΔΟΣ

694 519 4741 κ. Κώστας

ΣΩΜΑΤΕΙΟ ΕΡΓΑΤ/ΤΩΝ ΜΑΓΕΙΡΩΝ ΚΑΙ ΒΟΗΘΩΝ ΜΑΓΕΙΡΩΝ ΡΟΔΟΥ

ΠΡΟΣΚΛΗΣΗ ΓΕΝΙΚΗΣ ΣΥΝΕΛΕΥΣΗΣ

Προς
Ολα τα μέλη του Σωματείου
Συνάδελφοι,

Η Διοίκηση του Σωματείου μας σας καλεί σε Γενική Συνέλευση στις 12/6/2003 ημέρα Πέμπτη και ώρα 17.00 στην αίθουσα του Εργατοϋπαλληλικού Κέντρου Ρόδου, Στεφάνου Καζούλη 30, με τα παρακάτω θέματα:

1) Διοικητικός Απολογισμός από 1/1/03 μέχρι 30/6/03
2) Οικονομικός απολογισμός (Ισολογισμός και Εκθεση Ελεγκτικής Επιτροπής) χρονικής περιόδου από 1/1/03 μέχρι 30/6/03
3) Εκλογή Εφορευτικής Επιτροπής.
4) Επιλογή εκπροσωπικής.

Επειδή τα θέματα είναι σοβαρά, παρακαλούμε να μην απουσιάσει κανένας από την Συνέλευση.

Με συναδελφικούς χαιρετισμούς

Ο πρόεδρος **Η Γεν. Γραμματέας**
Αγγελίδης Νικ. **Παττελάκη Τσαμ.**

ΔΙΑΔΗΜΟΤΙΚΗ ΕΠΙΧΕΙΡΗΣΗ ΚΑΤΑΣΚΗΝΩΣΕΩΝ ΠΡΟΦΗΤΗ ΗΛΙΑ

ΠΡΟΣΚΛΗΣΗ ΕΝΔΙΑΦΕΡΟΝΤΟΣ

Η Διαδημοτική Επιχείρηση Κατασκηνώσεων Προφήτη Ηλία ανακοινώνει ότι θα δεχτεί προσφορές για τα είδη παντοπωλείου, κρεοπωλείου, οπωροπωλείου, κατεψυγμένων λαχανικών-ψαριών-πουλερικών, άρτου και ειδών ζαχαροπλαστικής από τις 18/6-28/6 από τις 09.00-12.00 καθημερινά στα γραφεία του ΔΟΠ Ερυθρού Σταυρού 6. Οι προμήθειες θα είναι παραδοτέες στο χώρο των κατασκηνώσεων. Πληροφορίες στα τηλέφωνα 22410-26846 και 22460-22189.

Για το Δ.Σ.
Ο πρόεδρος
Μανόλης Γλυνός
Αντιδήμαρχος Δ.Ρ.

ΔΙΑΔΗΜΟΤΙΚΗ ΕΠΙΧΕΙΡΗΣΗ ΚΑΤΑΣΚΗΝΩΣΕΩΝ ΠΡΟΦΗΤΗ ΗΛΙΑ

ΠΡΟΣΚΛΗΣΗ ΕΝΔΙΑΦΕΡΟΝΤΟΣ

Η Διαδημοτική Επιχείρηση Κατασκηνώσεων Προφήτη Ηλία ανακοινώνει ότι πρόκειται να προσλάβει προσωπικό για διάστημα δύο μηνών και συγκεκριμένα 1 μάγειρα, 3 καθαρίστριες, 5 τραπεζοκόμους, 2 φύλακες, 1 νοσοκόμα, 1 γιατρό.

Παρακαλούνται οι ενδιαφερόμενοι να υποβάλλουν αιτήσεις με τα απαραίτητα δικαιολογητικά τα οποία είναι: Οικογενειακή κατάσταση, βεβαίωση μονίμου κατοικίας, κάρτα ανεργίας, βιβλιάριο υγείας και αστυνομική ταυτότητα στα γραφεία του Δημοτικού Οργανισμού Πρόνοιας του Δήμου Ροδίων (Ερυθρού Σταυρού 6) κατά τις εργάσιμες ημέρες και ώρες. Για περισσότερες πληροφορίες στα τηλέφωνα 22410-26846 και 22460-22189.

Για το Δ.Σ.
Ο πρόεδρος
Μανόλης Γλυνός
Αντιδήμαρχος Δ.Ρ.

ΝΤΕΤΕΚΤΙΒΣ

Συνταξιούχος Αστυνομικός Ασφάλειας
ΑΝΑΛΑΜΒΑΝΟΥΜΕ
Υποθέσεις ανηλίκων, οικογενειακές, προσωπικές κ.τλ.
ΔΙΑΘΕΤΟΥΜΕ ΤΑ ΠΛΕΟΝ ΣΥΓΧΡΟΝΑ ΟΠΤΙΚΟΑΚΟΥΣΤΙΚΑ ΣΥΣΤΗΜΑΤΑ
100% ΕΧΕΜΥΘΕΙΑ
ΡΩΜΗΣ 22 - ΡΟΔΙΝΙ • ΤΗΛ. 22410 68985
ΚΙΝ. 6946997967

ΑΝΑΓΓΕΛΙΑ ΧΟΡΗΓΙΑΣ

Η διεύθυνση του Ωδείου A.Corelli συγχαίρει τον καθηγητή Ανώτερ Θεωρητικών του Ωδείου Νίκο Χαριζάνο για τις πρόσφατες διακρίσεις του :

- Το έργο του «Ηχώ» επιλέχτηκε από την Διεθνή Επιτροπή και παρουσιάστηκε στο Παγκόσμιο Φόρουμ Σύγχρονης Μουσικής στο Κίεβο της Ουκρανίας στις 23 Μαίου 2003.

- Το έργο του «Τριο» παρουσιάστηκε από το σύνολο σύγχρονης μουσικής Marcel Spiney σε μια βραδυά που οργανώθηκε από την Ελληνική Πρεσβεία, την Ολυμπιακή Αεροπορία και την Κρατική Ρουμανική Τηλεόραση, αφιερωμένη στην σύγχρονη ελληνική μουσική στο Βουκουρέστι - Ρουμανία (16 Μαρτίου 2003).

- Το όνομα του συμπεριλαμβάνεται από τις 28 Μαίου 2003 στο Παγκόσμιο Λεξικό Συνθετών (Living Composer Project).

- Το έργο του «Μοιρολόγια» επιλέχτηκε σαν ένα από τα 20 καλύτερα έργα του 2003, η μόνη ελληνική παρουσία και θα εκτελεστεί στο Λονδίνο από το σύνολο London Chamber Group (13 Ιουλίου 2003).

Για τους λόγους αυτούς το Ωδείο Corelli αναλαμβάνει τη χορηγία της παρουσίας του καθηγητή του στο Λονδίνο στις 13 Ιουλίου, ως ελάχιστο δείγμα εκτίμησης της προσφοράς του στην ελληνική σύγχρονη λόγια μουσική.

ΠΡΑΚΤΟΡΕΙΟ ΤΑΞΙΔΙΩΝ
ΣΑΒΒΑΣ ΣΑΗΣ

4ΗΜΕΡΗ εκδρομή του ΑΓ. ΠΝΕΥΜΑΤΟΣ στην ΚΑΛΥΜΝΟ – ΛΕΡΟ

από 13/6, Παρασκευή, ώρα 18.00 με το ΡΟΔΑΝΘΗ
έως 17/6, Τρίτη, ώρα 07.00 με το ΡΟΔΑΝΘΗ

ΜΟΝΟ 150€

ΠΕΡΙΛΑΜΒΑΝΕΙ
- Εισιτήρια ΡΟΔΟ - ΚΑΛΥΜΝΟ - ΡΟΔΟ
- Ξενοδοχείο 4 νύχτες με πρωινό σε δίκλινα-τρίκλινα
- Μεταφορά λιμάνι - ξενοδοχείο - λιμάνι
- Εισιτήρια ΚΑΛΥΜΝΟ-ΛΕΡΟ-ΚΑΛΥΜΝΟ
- Εκδρομή με πούλμαν στην Λέρο
- Προσκύνημα στον Αγ. Σάββα (μετάβαση-επιστροφή)

3ΗΜΕΡΗ εκδρομή του ΑΓ. ΠΝΕΥΜΑΤΟΣ στην ΚΑΡΠΑΘΟ ΑΕΡΟΠΟΡΙΚΩΣ

από 14/6 έως 16/6

ΜΟΝΟ 150€

ΠΕΡΙΛΑΜΒΑΝΕΙ
- Αεροπορικά εισιτήρια ΡΟΔΟ-ΚΑΡΠΑΘΟ-ΡΟΔΟ
- Φόρους αεροδρομίου
- Ξενοδοχείο με πρωινό σε δίκλινα-τρίκλινα
- Μεταφορά αεροδρόμιο-ξενοδοχείο-αεροδρόμιο
- Εκδρομή στον Ολυμπο (πληρωμένα εισιτήρια πλοίου)

ΠΛΗΡΟΦΟΡΙΕΣ - ΕΓΓΡΑΦΕΣ
ΠΡΑΚΤΟΡΕΙΟ ΤΑΞΙΔΙΩΝ
ΣΑΒΒΑΣ ΣΑΗΣ
ΤΑΡΠΟΝ ΣΠΡΙΝΓΚΣ 42
(δίπλα στην Τραπ. Πίστεως)
Τηλ. 22410 39781-3, 22410-37711

ΤΟ **sigma** travel agency

ΓΙΑ ΤΟ ΕΟΡΤΑΣΤΙΚΟ ΤΡΙΗΜΕΡΟ ΕΚΔΡΟΜΗ ΣΤΗΝ ΣΜΥΡΝΗ

ΑΝΑΧΩΡΗΣΗ 13/6
ΕΠΙΣΤΡΟΦΗ 16/6

Ξενοδοχείο 4* με ημιδιατροφή στο κέντρο της Σμύρνης

ΤΙΜΗ ΜΟΝΟ 195 €
ΚΑΤ' ΑΤΟΜΟ

ΤΗΛΕΦΩΝΗΣΤΕ ΜΑΣ ΓΙΑ ΠΕΡΙΣΣΟΤΕΡΕΣ ΠΛΗΡΟΦΟΡΙΕΣ

SIGMA S.S. TRAVEL
Τηλ.. 22410 90049 • Fax: 22410 96697
Λ. ΗΡΑΚΛΕΙΔΩΝ, ΕΜΠ. ΚΕΝΤΡΟ RHODESLAND
(Μεταξύ Avra Beach και Mira Mare)
Υπεύθυνος: Στεργενάκης Σ.

Τεστ Χοληστερίνης
σε 3 λεπτά

Τώρα αρκεί μια σταγόνα αίμα για να έχετε μια ολοκληρωμένη, άμεση και αξιόπιστη διάγνωση των επιπέδων χοληστερίνης σας, με το επαναστατικό τεστ

CHEMCARD™



1] Χρησιμοποιείστε τον Σκαρφιστήρα (που περιέχει η συσκευασία) για να εξασφαλίσετε ανώδυνα μια σταγόνα αίμα από το δάκτυλό σας.



2] Τοποθετείστε τη σταγόνα αίματος στη δοκιμαστική περιοχή επάνω στην κάρτα CHEMCARD™.



3] Μετά από τρία λεπτά αναγνωρίστε στις χρωματικές ενδείξεις της κάρτας, την τιμή της χοληστερίνης σας.

Έτσι απλά, εύκολα, αξιόπιστα!

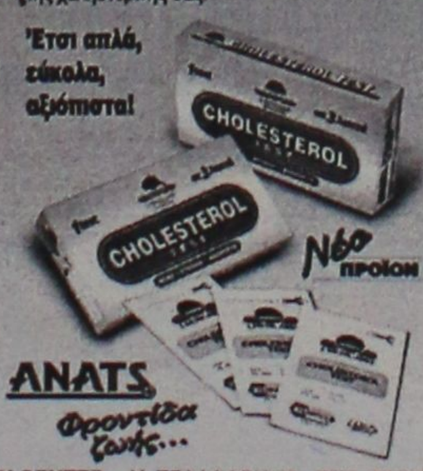

CHEMCARD™ SYSTEMS

ΖΗΤΗΣΤΕ ΤΟ ΣΕ ΟΛΑ ΤΑ ΦΑΡΜΑΚΕΙΑ

ANATS
Φροντίδα ζωής...

ATHLETIC & NUTRITION CENTER - Κ. ΤΣΑΛΔΑΡΗ 45 - ΤΗΛ: 2241039840
e-mail: anats@acci.gr - http: //www.anats.gr

ΑΝΑΚΟΙΝΩΣΗ



ΧΕΙΡΟΠΡΑΚΤΙΚΟ ΚΕΝΤΡΟ ΦΥΣΙΚΟΘΕΡΑΠΕΙΑΣ

Το Φυσικοθεραπευτήριο του
Ναχνά Χάρι θα παραμείνει κλειστό από την
2/6/03 έως και την 7/6/03
λόγο συμμετοχής του στα εργαστηριακά
μαθήματα στην τεχνική της
ΣΤΕΓΝΗΣ ΒΕΛΟΝΑΣ
(Ιατρικός Βελονισμός) που θα διεξαχθούν
στο Πανεπιστημιακό Νοσοκομείο
Καρολίνσκα της Σουηδίας.

Η τεχνική της Στεγνής Βελόνας βασίζεται σε
σύγχρονες ιατρικές μελέτες για την
θεραπεία μυοσκελετικών πόνων και
ΟΧΙ στην Κινέζικη Φιλοσοφία.

Χειροπρακτικό Κέντρο Φυσικοθεραπείας
Παπαλουκά 19 Α, 85100 ΡόδοςΤηλ : 22410-20982

KYDON TOURS

ΕΚΔΡΟΜΕΣ KYDON

ΠΟΙΟΤΗΤΑ–ΦΡΟΝΤΙΔΑ–ΕΓΓΥΗΣΗ

ΑΓΙΟΥ ΠΝΕΥΜΑΤΟΣ

• ΜΙΚΡΑ ΑΣΙΑ–ΚΑΣΤΕΛΛΟΡΙΖΟ

ΡΟΔΟΣ – ΜΑΡΜΑΡΙΣ – FETIYE – ΛΥΒΙΣΙ – ΞΑΝΘΟΣ – ΠΑΤΑΡΑ – ΚΑΛΑΜΑΚΙ – ΚΑS – ΜΥΡΑ – ΑΓΙΟΣ ΝΙΚΟΛΑΟΣ

14/6 ΣΑΒΒΑΤΟ 08.00 – 09.00

ΡΟΔΟΣ - ΜΑΡΜΑΡΙΣ. Πούλμαν πολυτελείας. Στάση ΛΙΜΝΗ DALYAN για καφέ - FETIYE (ΜΑΚΡΗ) ΛΥΒΙΣΙ επίσκεψη-προσκύνημα στην ΠΑΝΑΓΙΑ - FETIYE - ΞΑΝΘΟΣ - ΠΑΤΑΡΑ - ΚΑΛΑΜΑΚΙ και μετά μία φανταστική διαδρομή άφιξη νωρίς το απόγευμα στο ΚΑS απέναντι από το ΚΑΣΤΕΛΟΡΙΖΟ. Ελεύθερος χρόνος. Δείπνο. Διασκέδαση. Διανυκτέρευση.

• **15/6 ΚΥΡΙΑΚΗ 08.30**

Από το ΚΑS θα πάμε στα ΜΥΡΑ που βρίσκονται 35 λεπτά απόσταση. Θα προσκυνήσουμε στο φανταστικό ναό του Αγ. Νικολάου που σήμερα είναι Μουσείο. Στη συνέχεια θα επισκεφτούμε του λαξευτούς τάφους στα ΜΥΡΑ και το Θέατρο. Επιστρέφουμε νωρίς και **προαιρετική εκδρομή ΚΑΣΤΕΛΟΡΙΖΟ**. Ελληνικό καράβι μόνο 20 λεπτά απόσταση. Προσκύνημα στον Αγιο Κων/νο. Βόλτες στα πανέμορφα δρομάκια του ακριτικού Καστελόριζου και ουζάκια με μεζέ στα ταβερνάκια πάνω στη θάλασσα. Επιστροφή αργά το απόγευμα. Δείπνο. Διασκέδαση στα μπαράκια. Διανυκτέρευση.

• **16/6 ΔΕΥΤΕΡΑ 08.30**

Αναχώρηση για ΜΑΡΜΑΡΙΣ. Αφιξη νωρίς πριν τις 12.00. Περιήγηση μέχρι το ICMELER για να γνωρίσετε το ΜΑΡΜΑΡΙΣ. Χρόνος ελεύθερος. Αναχώρηση για ΡΟΔΟ στις 16.00. Αφιξη στις 17.00. Τέλος εκδρομής.

Συνοδός η κ. ΕΛΕΝΗ ΨΥΛΛΑΚΗ

ΔΗΛΩΣΤΕ ΣΥΜΜΕΤΟΧΗ ΓΡΗΓΟΡΑ
Ελάτε για πρόγραμμα. ΠΛΟΥΣΙΟ ΠΡΟΓΡΑΜΜΑ - ΦΑΝΤΑΣΤΙΚΟ ΞΕΝΟΔΟΧΕΙΟ - ΗΜΙΔΙΑΤΡΟΦΗ

ΠΡΑΚΤΟΡΕΙΟ ΚΥΔΩΝ

Εισιτήρια-Πακέτα-Εκδρομές
ΣΑΣ ΠΕΡΙΜΕΝΟΥΜΕ!
τηλ. 2241023000-27900-75268-27722

Παρουσίαση πειστηρίων στη δίκη των 19 της 17Ν

Με την κατάθεση του προϊσταμένου του τμήματος εξερευνήσεων της Εγκληματολογικής Υπηρεσίας της Ασφάλειας, Ιωάννη Γιαννακούρη, συνεχίσθηκε χθες η δίκη των 19 κατηγορουμένων για συμμετοχή στη 17Ν ενώπιον του Τριμελούς Εφετείου Κακουργημάτων της Αθήνας.

Ο μάρτυρας συνέχισε την παρουσίαση των πειστηρίων, που προσκομίστηκαν στο δικαστήριο την Παρασκευή και αναφέρθηκε στα αποτυπώματα, τα οποία βρέθηκαν στη γιάφκα της οδού Πάτμου και ανήκουν στο Βασίλη Τζωρτζάτο.

Ο μάρτυρας κατέθεσε οτι ταυτοποιήθηκαν τέσσερα αποτυπώματα του κατηγορουμένου, το ένα σε αστυνομικό πηλίκιο, που ήταν τοποθετημένο μαζί με άλλα πέντε πηλίκια σε βαλίτσα μαζί με όπλα και άλλα τρία αποτυπώματα στο βιβλίο Who is who.

Ο Βασίλης Τζωρτζάτος, απαντώντας σε ερωτήσεις της έδρας, αρνήθηκε οτι ήρθε σε επαφή με το αστυνομικό πηλίκιο ή το βιβλίο και υποστήριξε πως τα αποτυπώματά του μεταφέρθηκαν στα πειστήρια απο την αστυνομία.

"Ούτε τις απόκριες δεν είχα ντυθεί αστυνομικός", ισχυρίστηκε, μεταξύ άλλων, ο κατηγορούμενος, ενώ ο μάρτυρας κ. Γιαννακούρης επανέλαβε πως δε μπορεί να γίνει μεταφορά αποτυπωμάτων χωρίς αυτό να γίνει αντιληπτό.

Ο μάρτυρας κατέθεσε ότι απο την έρευνα που διενεργήθηκε στο κρυσφήγετο της "17 Νοέμβρη" στην οδό Πάτμου, ταυτοποίηθηκαν 7 αποτυπώματα του Δημήτρη Κουφοντίνα, ενώ σε αυτό της οδού Δαμάρεως στο Παγκράτι 3 αποτυπώματα.



Απαντώντας σε σχετική ερώτηση του προέδρου ο Δημήτρης Κουφοντίνας είπε ότι πήγαινε και στις δύο γιάφκες της οργάνωσης. Ο κ. Γιαννακούρης αναφέρθηκε στη συνέχεια στα 9 αποτυπώματα του Πάτροκλου Τσελέντη που εντοπίστηκαν σε κινητά αντικείμενα και χειρόγραφα της οργάνωσης απο την Πάτμο.

Ο κατηγορούμενος υποστήριξε ότι δεν αμφισβητεί τα ευρήματα αλλά διευκρίνισε ότι δεν είχε πάει ποτέ στις δύο γιάφκες. Ο συνήγορος του Σάββα Ξηρού κ. Γιώργος Αγιοστρατίτης δήλωσε στο δικαστήριο όταν έφτασε η σειρά των αποτυπωμάτων του εντολέα του, ότι ο Ξηρός δεν αμφισβητεί τα 21 ταυτοποιημένα ευρήματα.

Να σημειωθεί ότι όλα τα ευρήματα που αφορούν το Σάββα Ξηρό είναι απο το αριστερό χέρι, καθώς όπως δήλωσε ο μάρτυρας η σύγκριση ήταν δυνατή μόνο με το αριστερό χέρι του κατηγορουμένου, καθώς το δεξί έχει τραυματιστεί κατά την έκρηξη.

Ο κ. Γιαννακούρης κατέθεσε ότι εντοπίστηκαν αποτυπώματα του Διονύση Γεωργιάδη, ένα σε φύλλο πλεξιγκλάς απο την Πάτμο και ένα σε απόδειξη αγοράς ηλεκτρονικού υπολογιστή, αξίας 1.100.000 δραχμών που βρέθηκε στη Δαμάρεως.

Ο κατηγορούμενος απαντώντας σε ερώτηση απο την έδρα υποστήριξε ότι δεν ξέρει πώς μπορεί να βρέθηκε στην Πάτμο το πλεξιγκλάς, ενώ όπως είπε στη Δαμάρεως είχε πάει μία φορά με τον Σάββα Ξηρό, καθώς τον μετέφερε εκεί με τη μηχανή του, γιατί είχε χαλάσει η μηχανή του συγκατηγορουμένου του.

Ο Γεωργιάδης ανέφερε ότι δεν γνωρίζει απο ποιόν είχε αγοραστεί ο υπολογιστής και ότι δεν θυμάται αν είχε κρατήσει στα χέρια του την επίμαχη απόδειξη.

Στην κατάθεσή του ο κ. Γιαννακούρης υποστήριξε ότι απο την μελέτη των καταστατικών και οργανωτικών της "17 Νοέμβρη" προκύπτει ότι η οργάνωση είχε δομή, απλότητα και αρχές, γεγονός που κατά τον μάρτυρα συντέλεσε στο να παραμείνει επί σειρά ετών στην αφάνεια.

Οπως είπε ο μάρτυρας η "17 Νοέμβρη" είχε "τη μεσαιωνική άποψη της Ενοπλης Πάλης" και τόνισε ότι για την επιχειρησιακή της λειτουργία δεν ήταν απαραίτητη η ειδική εκπαίδευση των μελών της αλλά η σαφής τήρηση εκ μέρους τους των εντολών που λάμβαναν.

Οσο για τον "εντολέα" ο αστυνομικός είπε ότι μπορεί να ήταν εκπαιδευμένος.

Συμφωνα με τον κ. Γιαννακούρη ο εντολέας είναι προφανώς αυτός που γράφει τα κείμενα και φαίνεται να είναι πολύ συγκροτημένη προσωπικότητα.

ΚΕΝΤΡΟ ΙΑΤΡΙΚΩΝ ΒΟΗΘΗΜΑΤΩΝ

ΟΞΥΓΟΝΟΘΕΡΑΠΕΙΑ
Περίθαλψη στο σπίτι

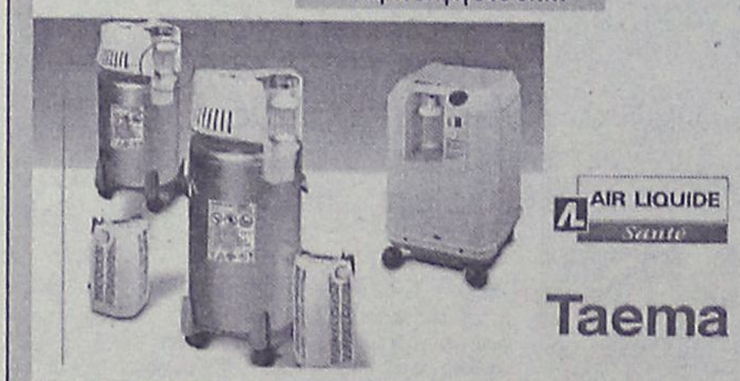

AIR LIQUIDE Santé

Taema



Προϊόντα
-Συγκεντρωτές οξυγόνου
-Υγρό οξυγόνο με φορητή συσκευή
-Νεφελοποιητές για αεροζολοθεραπεία
-Συσκευές Υπνικής άπνοιας
-Αναπνευστήρες

Υπηρεσίες
-Κατ'οίκον νοσηλεία ασθενών
-Προσφορά εξοπλισμού για νοσηλεία κατ'οίκον
-Αναπνευστική υποστήριξη (οξυγονοθεραπεία, μηχανική υποστήριξη αναπνοής, νεφελοποίηση)
-Θεραπεία πόνου
-Παρεντερική παροχή τροφής
-Συσκευές έγχυσης
-Εκπαίδευση

Δίπλα... στον άνθρωπο!

Εθνικής Αντιστάσεως 11 (πρώην Άννης Μαρίας)
Τηλ: (22410) 20359 - Κιν.: 6936.70.60.21
Fax: (22410)25009 – email: kivrdou@yahoo.gr

Πιστοποιημένο από το Ερευνητικό Κέντρο Βιολογικών Υλικών - Συμβάσεις με όλα τα ταμεία

ΟΡΘΟΠΕΔΙΚΑ - ΙΑΤΡΙΚΑ
ΧΑΡΙΤΟΣ



Ορθοπεδικά είδη & κατασκευές

Εξοπλισμός Ιατρείου & αναλώσιμα



Είδη νοσηλείας κατ' οίκον & μηχανήματα οξυγονοθεραπείας

Ορθοπεδικά στρώματα & μαξιλάρια

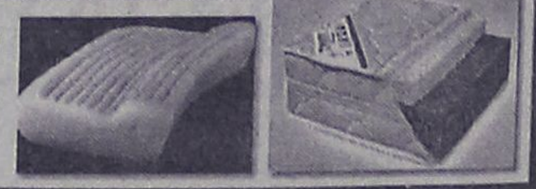

ΕΛΕΥΘ. ΒΕΝΙΖΕΛΟΥ 6 (Δίπλα στη Ροδιακή Επαυλη) - ΡΟΔΟΣ
Τηλ.: 02410-24112 Fax: 02410-75969 e-mail: orken@rho.forthnet.gr

Πάντα με υγείαν...

Γάλα: Trendy για όλες τις ηλικίες

Το γάλα, δεν είναι τυχαία η πρώτη και αποκλειστική τροφή που λαμβάνουν τα θηλαστικά μετά τη γέννησή τους και για τους πρώτους μήνες της ζωής. Αποτελεί, πλήρη τροφή παρέχοντας πολλά θρεπτικά συστατικά όπως πρωτεΐνες υψηλής βιολογικής αξίας, λιπίδια, υδατάνθρακες, αλλά και μέταλλα όπως ασβέστιο και φωσφόρο και βιταμίνες Α και D. Η κατανάλωση γάλακτος και των προϊόντων του είναι ιδιαίτερα σημαντική σε όλες τις ηλικιακές ομάδες από τη νηπιακή έως και την τρίτη ηλικία. Και ενώ αποτελεί καλή πηγή τόσων θρεπτικών συστατικών, η κατανάλωσή του και ιδιαίτερα στη χώρα μας παραμένει σε χαμηλά επίπεδα. Ο ανταγωνισμός με άλλα προϊόντα όπως τα αναψυκτικά, τα energy drinks, οι χυμοί και άλλα σακχαρούχα ποτά, έχει κάνει το γάλα να μην αποτελεί ένα «trendy» ποτό.

Το γάλα δεν είναι μόνο απαραίτητο για τα παιδιά και τους έφηβους αλλά και για τους ενήλικες, για την καλή υγεία των οστών και των δοντιών. Ενα μεγάλο ποσοστό κοριτσιών ηλικίας 15-18 αλλά και νεαρών γυναικών δεν προσλαμβάνουν την απαραίτητη ποσότητα ασβεστίου.

Ενα ποτήρι γάλα ημερησίως, θα μπορούσε να κάνει σημαντική διαφορά. Ενα ποτήρι (200ml) από πλήρες γάλα παρέχει 224mg ασβεστίου καὶ μόλις 136 θερμίδες. Και αν οι θερμίδες σας ακούγονται πολλές, υπάρχουν και προτάσεις για όσους μετρούν τις θερμίδες τους.

Το ημίπαχο γάλα με μόλις 98 θερμίδες ανά ποτήρι παρέχει 244mg ασβεστίου, ενώ το άπαχο γάλα, δηλαδή το πλήρως αποβουτυρωμένο παρέχει 248mg ασβεστίου, με ενεργειακή αξία που δεν ξεπερνά τις 70 θερμίδες ανά ποτήρι.

Οσον αφορά τις προτεινόμενες τιμές ημερήσιας πρόσληψης ασβεστίου, τα παιδιά ηλικίας 4-6 πρέπει να προσλαμβάνουν 450mg, τα παιδιά ηλικίας 7-10 550mg ενώ για τους ενήλικες η τιμή είναι 700mg.

Η περίοδος της ζωής, όπου οι ανάγκες για ασβέστιο όπως και για τα περισσότερα θρεπτικά συστατικά βρίσκονται στο ζενίθ, είναι η εφηβεία (11-18 ετών). Για τα έφηβους, η προτεινόμενη ημερήσια πρόσληψη ασβεστίου φτάνει τα 1000mg ενώ για τις έφηβες τα 800mg.

Η εφηβεία αποτελεί και την πιο επικίνδυνη περίοδο για την ανάπτυξη διαταραχών που σχετίζονται με τη διατροφή, ενώ οι έφηβοι αποτελούν και το βασικό «target group» της βιομηχανίας παραγωγής έτοιμου φαγητού, αναψυκτικών και διάφορων τροφών τύπου σνακ, που προσφέρουν μόνο κενές θερμίδες στον οργανισμό.

Μέχρι την ηλικία των 17 ετών, σχηματίζεται περίπου το 90% της οστικής πυκνότητας που σημαίνει ότι είναι πολύ σημαντικό για τα παιδιά και τους έφηβους να προσλαμβάνουν επαρκείς δόσεις ασβεστίου.

Επιπλέον το αγελαδινό γάλα περιέχει, συζευγμένο λινολεϊκό οξύ, έναν τύπο πολυακόρεστου λιπαρού οξέος, το οποίο ενισχύει το ανοσοποιητικό σύστημα και έχει και αντικαρκινικές ιδιότητες, σύμφωνα με έρευνες Αμερικανών επιστημόνων.

Ας βάλουμε λοιπόν το γάλα στο καθημερινό μας διαιτολόγιο, ανεξάρτητα από την ηλικία μας. Και για όσους δε δηλώνουν φίλοι του είδους, πάντα υπάρχει η εναλλακτική λύση των υπόλοιπων γαλακτοκομικών προϊόντων.

ΙΑΤΡΙΚΗ ΑΝΑΚΟΙΝΩΣΗ
Ο ιατρός
Μικροβιολόγος-Βιοπαθολόγος
ΜΙΛΤΙΑΔΗΣ ΚΙΟΥΣΗΣ

Δέχεται: 07.30-13.00 και 17.30-19.30 καθημερινά εκτός Τετάρτης απόγευμα-Σάββατο κατόπιν ραντεβού.

Καζαντζάκη 2 κι Εθνικής Αντιστάσεως (πρώην Αννης Μαρίας) Τηλ, 22410 70607

ΙΑΤΡΙΚΗ ΑΝΑΚΟΙΝΩΣΗ
Ο ιατρός
ΑΝΔΡΕΑΣ ΚΑΡΑΓΙΑΝΝΗΣ
Ορθοπαιδικός χειρουργός τραυματολόγος

Θα απουσιάσει από 5/6/2003 έως και 10/6/2003 για να συμμετάσχει στο 6ο Πανευρωπαϊκό συνέδριο ορθοπαιδικής και τραυματολογίας (E.F.OR.T.) στο Helsinki.

Το ιατρείο θα λειτουργεί κανονικά από 11/6/2003 από 09.00-13.00 και 17.00-20.00 Ιωάννη Μεταξά 3 Ρόδος (Κριτώ) Τηλ. 22410 38008

ΙΑΤΡΙΚΗ ΑΝΑΚΟΙΝΩΣΗ
Το οδοντιατρείο της
ΣΤΑΜΑΤΙΔΟΥ ΚΛΑΟΥΝΤΙΑΣ
Χειρούργου Οδοντιάτρου

Λειτουργεί καθημερινά:
Δευτέρα - Τρίτη - Πέμπτη - Παρασκευή
09.30-13.00 και 17.00-20.00
Τετάρτη: 09.30-13.00

Λεμεσού 43, Ρόδος, Τηλ. & Fax: 22410 29888, κιν. 6937 416171
E-mail: stamatidou@in.gr

Κέντρο Συμβουλευτικής & Αξιολόγησης Προσωπικότητας Παιδιών & Ενηλίκων

ΠΑΠΑΓΕΩΡΓΙΟΥ ΘΑΝΟΣ
Ψυχολόγος - Ψυχοθεραπευτής
ΠΑΝΕΠΙΣΤΗΜΙΟΥ ΑΘΗΝΩΝ

- Διερεύνηση Προσωπικότητας (Προφίλ- Δεξιότητες-Αδυναμίες)
- Δείκτης Νοημοσύνης Παιδιών και Ενηλίκων
- Μαθησιακές Δυσκολίες και Δυσλεξία
- Θεραπευτική Αντιμετώπιση Φοβιών-Ειδικών Φοβιών, Κατάθλιψης, Διαταραχής πανικού, Ψυχοσωματικών προβλημάτων, Τραυματικών γεγονότων ζωής (πένθος, χωρισμός, σχολική αποτυχία), Συναισθηματικών διαταραχών, Διαταραχών Διατροφής (βουλιμία-ανορεξία).
- Αντιμετώπιση προβλημάτων συμπεριφοράς παιδιών σε σχολείο-σπίτι
- Ανάπτυξη Κοινωνικών Δεξιοτήτων
- Βελτίωση Σχέσεων-Πρόγραμμα Ελέγχου Συγκρούσεων
- Βελτίωση Αυτοεκτίμησης-Αυτοεικόνας
- Συμβουλευτική Οικογένιας & Ζεύγους

Κ. Παλαιολόγου 105 - Ρόδος
Τηλ:22410 78668- Κιν: 6947371250 - Μόνο με Ραντεβού

ΝΤΟΡΑ ΚΩΝΣΤΑΝΤΙΝΟΠΟΥΛΟΥ
ΨΥΧΟΛΟΓΟΣ
Πτυχιούχος του Πανεπιστημίου της Καλιφόρνιας-Λος Αντζελες (UCLA)-Μεταπτυχιακές σπουδές στο Pepperdine University-Malibu California.

➤ Αμεση ψυχολογική υποστήριξη και επαγγελματική φροντίδα από έμπειρη Ψυχολόγο και Οικογενειακή Σύμβουλο.
➤ Η σωστή θεραπευτική σχέση μπορεί να επιφέρει ρεαλιστικές λύσεις για πραγματικά προβλήματα σε θέματα: μοναξιάς, μελαγχολίας, στρες, ανυπομονησίας, φοβίας, εθισμού, οικογενειακών σχέσεων, διαζυγίου, κακομεταχείρισης, συναισθηματικών δυσκολιών, αυτοπεποίθησης, ανασφάλειες, μεταβατικά στάδια ζωής, βουλιμίας, ανορεξίας, απώλειας, πένθους.

Τηλεφωνείστε στα τηλέφωνα: (22410)35163 και 6944/980550 για ραντεβού και άμεση εξυπηρέτηση. Διεύθυνση: Καρίας 1 Περιοχή Ροδίνι - Ρόδος

ΙΑΤΡΙΚΗ ΑΝΑΚΟΙΝΩΣΗ
ΠΑΥΛΟΥ ΑΝΔΡΕΑΣ
(Οδοντίατρος Πανεπιστημίου Αθηνών)

Δέχεται: 08.30-13.00 και 17.30-21.00 καθημερινά και Σάββατο 09.00-13.00

Στέλιου Κωτιάδη κ' Κων/νου Υδραίου γωνία Τηλ, 22410-21860 κ' 6932184500

ΙΑΤΡΙΚΗ ΑΝΑΚΟΙΝΩΣΗ
ΧΡΙΣΤΟΔΟΥΛΟΥ ΜΑΡΙΑ
ΙΑΤΡΟΣ ΑΚΤΙΝΟΔΙΑΓΝΩΣΤΗΣ (ΑΚΤΙΝΟΛΟΓΟΣ)

Δέχεται καθημερινά στο Διαγνωστικό Εργαστήριο:
ΑΠΕΙΚΟΝΙΣΗ ΑΙΓΑΙΟΥ
Πάροδος Παπαλουκά 18Β (παραπλεύρως του parking του παλιού νοσοκομείου)

ΩΡΕΣ ΛΕΙΤΟΥΡΓΙΑΣ ΤΟΥ ΕΡΓΑΣΤΗΡΙΟΥ 9 π.μ.-8 μ.μ.
τηλ. **(22410)43000-3, fax: (22410)43004**

INEMA
ΙΑΤΡΙΚΟΣ & ΝΟΣΟΚΟΜΕΙΑΚΟΣ ΕΞΟΠΛΙΣΜΟΣ
15 ΧΡΟΝΙΑ ΕΜΠΕΙΡΙΑΣ *από το 1988*
ΕΙΜΑΣΤΕ ΟΙ ΜΕΓΑΛΥΤΕΡΟΙ ΠΡΟΜΗΘΕΥΤΕΣ ΙΑΤΡΙΚΟΥ – ΟΡΘΟΠΕΔΙΚΟΥ ΚΑΙ ΝΟΣΟΚΟΜΕΙΑΚΟΥ ΥΛΙΚΟΥ ΣΤΗ ΔΩΔΕΚΑΝΗΣΟ ΕΜΠΙΣΤΕΥΘΕΙΤΕ ΜΑΣ !!!
ΠΙΣΤΟΠΟΙΗΣΗ ΠΟΙΟΤΗΤΑΣ ISO9002 EN4600 E3/833
ΛΕΜΕΣΣΟΥ 2 ΡΟΔΟΣ ΤΗΛ.32238 – FAX 28484



ΑΝΑΠΗΡΙΚΑ ΚΑΡΟΤΣΙΑ–ΒΑΔΙΣΤΙΚΑ ΒΟΗΘΗΜΑΤΑ–ΟΡΘΟΠΕΔΙΚΑ ΕΙΔΗ–ΜΠΛΟΥΖΕΣ ΙΑΤΡΙΚΕΣ–ΚΑΛΤΣΕΣ ΦΛΕΒΙΤΙΔΑΣ–ΠΕΛΜΑΤΑ–ΟΡΘΟΠΕΔΙΚΑ ΜΑΞΙΛΑΡΙΑ–ΚΡΕΒΑΤΙΑ ΝΟΣΟΚΟΜΕΙΑΚΑ – ΙΑΤΡΙΚΟΣ ΕΞΟΠΛΙΣΜΟΣ ΚΑΙ ΑΝΑΛΩΣΙΜΑ – ΟΡΓΑΝΑ ΧΗΜΕΙΟΥ ΚΑΙ ΚΑΘΕ ΑΛΛΟ ΕΙΔΟΣ ΓΙΑ ΚΑΤ ΟΙΚΟ ΝΟΣΗΛΕΙΑ .

Εργαστήριο Κλινικής Ψυχολογίας

ΧΡΙΣΤΙΝΑ ΣΑΒΒΑΚΗ-ΓΚΡΑΝΖΑΝ
Κλινική Ψυχολόγος-Ψυχοπαθολόγος (DESS)
- Πτυχιούχος του Πανεπιστημίου Nancy Γαλλίας
- Μεταπτυχιακή ειδίκευση (DESS) στην Κλινική Ψυχολογία Ενηλίκου, Εφήβου και Παιδιού στο Πανεπιστήμιο Reims Γαλλίας

Για τον ενήλικο
- Ψυχοδιαγνωστική
- Ψυχολογική υποστήριξη
- Ατομική και οικογενειακή συνέντευξη
- Ψυχοθεραπεία αναλυτικής εμπνεύσεως

Για το παιδί
- Αξιολόγηση προσωπικότητας (τεστ νοημοσύνης, προβολής)
- Διάγνωση μαθησιακών δυσκολιών και συμπεριφορικών διαταραχών
- Συμβουλευτική επαγγελματικού προσανατολισμού
- Ψυχοθεραπεία μέσω παιχνιδιού και εικαστικών

Δέχεται με ραντεβού
Εθνικής Αντίστασης 15
Τηλ.: 77350-Κιν. 6937684251

ΚΕΝΤΡΟ ΕΙΔΙΚΩΝ ΘΕΡΑΠΕΙΩΝ ΤΟΥ ΠΑΙΔΙΟΥ ΔΩΔΕΚΑΝΗΣΟΥ
ΚΩΝ/ΝΟΣ ΜΠΑΔΑΝΗΣ - ΣΟΥΖΗ ΓΕΩΡΓΙΛΟΠΟΥΛΟΥ

ΕΡΓΟΘΕΡΑΠΕΥΤΗΣ ΠΤΥΧΙΟΥΧΟΣ ΜΕΘΟΔΟΥ BOBATH N.D.T
ΜΕΘΟΔΟΣ PORTAGE
ΑΙΣΘΗΤΗΡΙΑΚΗΣ ΟΛΟΚΛΗΡΩΣΗΣ (S.I.)
ΜΕΤΕΚΠΑΙΔΕΥΣΗ ΣΤΙΣ ΝΕΥΡΟΛΟΓΙΚΕΣ ΚΑΙ ΚΙΝΗΤΙΚΕΣ ΔΙΑΤΑΡΑΧΕΣ
ΛΟΓΟΠΑΘΟΛΟΓΟΣ ΜΕΤΑΠΤΥΧΙΑΚΟ ΑΚΟΥΟΛΟΓΙΑΣ

Αποστόλου Παύλου 84, Ρόδος 85100, τηλ. / fax (22410)60999/60579

ΕΛΛΗΝΙΚΗ ΔΗΜΟΚΡΑΤΙΑ
ΝΟΜΟΣ ΔΩΔ/ΣΟΥ
ΔΗΜΟΣ ΡΟΔΙΩΝ
Αριθμ. Πρωτ. 9431

ΠΕΡΙΛΗΨΗ ΑΝΑΚΟΙΝΩΣΗΣ

Για την πρόσληψη προσωπικού πενήντα τριών (53) θέσεων με σύμβαση εργασίας ιδιωτικού δικαίου ορισμένου χρόνου του Δήμου Ροδίων.

Ο Δήμος Ροδίων ύστερα από την αριθμ. ΔΙΠΠ/Φ/εγκρ.1/103/3970/1-4-03 εγκριτική της πρόσληψης πράξης της Τριμελούς εξ Υπουργών Επιτροπής της παρ. 1 του άρθρου 2 της αριθμ. 55/98 ΠΥΣ και την αριθμ. 14164/3-4-2003 απόφαση του Υπουργού Εσωτερικών Δημόσιας Διοίκησης και Αποκέντρωσης ανακοινώνει ότι θα προσλάβει προσωπικό με σύμβαση εργασίας ιδιωτικού δικαίου ορισμένου χρόνου συνολικού αριθμού 53 ατόμων για την κάλυψη εποχιακών αναγκών των υπηρεσιών του Δήμου μας, σύμφωνα με τις διατάξεις του άρθρου 21 του Ν. 2190/94 όπως ισχύει μετά τις τροποποιήσεις και συμπληρώσεις των Ν. 2225/94, 2247/94, 2266/94 και 2349/95 για τις εξής, κατά αριθμό ατόμων, ειδικότητες, με τα αντίστοιχα ειδικά τυπικά προσόντα και την αντίστοιχη χρονική περίοδο.

Ειδικότητα: ΠΕ Οικονομολόγος.
Αριθμός: 1.
Χρονική διάρκεια: 8 μήνες.
Ειδικότητα: ΔΕ Εργοδηγός δομικών έργων.
Αριθμός: 1.
Ειδικότητα: ΔΕ Διοικητικοί.
Αριθμός: 2.
Ειδικότητα: ΥΕ Κλητήρες.
Αριθμός: 2.
Ειδικότητα: ΔΕ Τεχνίτες Καλουπ. μπετατζήδες.
Αριθμός: 2.
Ειδικότητα: ΔΕ Τεχν. Σοβατζήδες.
Αριθμός: 1.
Ειδικότητα: ΔΕ Τεχν. Κτίστες.
Αριθμός: 1.
Ειδικότητα: ΔΕ Τεχν. Επιστρώσεων.
Αριθμός: 1.
Ειδικότητα: ΔΕ Τεχν. Μονωτής.
Αριθμός: 1.
Ειδικότητα: ΔΕ Τεχν. Ελαιοχρωματ.
Αριθμός: 2.
Ειδικότητα: ΔΕ Τεχν. Ξυλουργός.
Αριθμός: 1.
Ειδικότητα: ΔΕ Τεχν. Αλουμινάς.
Αριθμός: 1.
Ειδικότητα: ΔΕ Τεχν. Σιδεράς.
Αριθμός: 1.
Ειδικότητα: ΔΕ Τεχν. Υδραυλικός.
Αριθμός: 1.
Ειδικότητα: ΔΕ Τεχν. Ασφαλτικών.
Αριθμός: 2.
Ειδικότητα: ΔΕ Τεχν. Ηλεκτρολόγοι.
Αριθμός: 2.
Ειδικότητα: ΔΕ Χειρ. Αερόσφυρας.
Αριθμός: 1.
Ειδικότητα: ΔΕ Χειρ. Μηχανημάτων.
Αριθμός: 1.
Ειδικότητα: ΔΕ Χειρ. Καλαθοφόρου.
Αριθμός: 1.
Ειδικότητα: ΔΕ Οδηγοί αυτοκινήτων.
Αριθμός: 1.
Ειδικότητα: ΔΕ Οδηγός γερ/ρου οχήματος.
Αριθμός: 1.
Ειδικότητα: ΥΕ Εργάτες.
Αριθμός: 8.
Ειδικότητα: ΔΕ Εργοδηγός σχεδιαστής.
Αριθμός: 1.
Ειδικότητα: ΔΕ Εξωτερικοί εισπράκτορες.
Αριθμός: 6.
Ειδικότητα: ΔΕ Ναυαγοσώστες.
Αριθμός: 4.
Ειδικότητα: ΔΕ Νοσοκόμες.
Αριθμός: 3.
Ειδικότητα: ΥΕ Νυχτοφύλακες.
Αριθμός: 4.

ΕΙΔΙΚΑ ΤΥΠΙΚΑ ΠΡΟΣΟΝΤΑ:

Α) Για τους υποψηφίους του κλάδου ΠΕ1 Οικονομολόγων το ομώνυμο ή ταυτόσημο πτυχίο ή δίπλωμα ΑΕΙ της ημεδαπής ή ισότιμο αντίστοιχης ειδικότητας σχολών της αλλοδαπής.

Β) Για τους υποψηφίους του κλάδου ΔΕ1 Διοικητικού δίπλωμα επαγγελματικής κατάρτισης ΙΕΚ οποιασδήποτε ειδικότητας του τομέα χρηματοπιστωτικών και διοικητικών υπηρεσιών ή πτυχίο Α' ή Β' κύκλου σπουδών Τεχν. Επαγγελματικού Εκπαιδευτηρίου οποιασδήποτε ειδικότητας του τομέα Οικονομίας και Διοίκησης ή απολυτήριος τίτλος ενιαίου Λυκείου ή ενιαίου πολυκλαδικού Λυκείου κλάδων: α) Διοικητικών Υπηρεσιών-Γραμματέων, β) Οικονομίας, γ) Βιβλιοθηκονομίας ή Τεχνικού Επαγγελματικού Λυκείου των τμημάτων, α) Ξενοδοχειακών Επιχειρήσεων, β) Υπαλλήλων Επιχειρήσεων μεταφορών, γ) υπαλλήλων Λογιστηρίου, δ) Υπαλλήλων Διοίκησης, ε) Εμπορικών Επιχειρήσεων ή Λυκείου Γενικής κατεύθυνσης ή άλλος ισότιμος και αντίστοιχος τίτλος της ημεδαπής ή αλλοδαπής και επί πλέον γνώση επεξεργασίας κειμένων σε ηλεκτρονικό υπολογιστή.

Γ) Για του υποψηφίους της ειδικότητας ΔΕ5 εργοδηγών δομικών έργων, ΔΕ6 σχεδιαστών: 1. Οποιασδήποτε ομώνυμης ή αντίστοιχης ειδικότητας πτυχίο ή δίπλωμα σχολικής μονάδας δευτεροβάθμιας εκπαίδευσης της ημεδαπής ή αλλοδαπής ή μεταδευτεροβάθμιας εκπαίδευσης (ΙΕΚ) ή άλλος ισότιμος τίτλος σχολικών μονάδων της ημεδαπής ή αλλοδαπής αντίστοιχης ειδικότητας, 2. Σε περίπτωση που δεν καθίσταται δυνατή η πλήρωση των θέσεων από υποψηφίους με το προαναφερόμενο προσόν (1) επιτρέπεται η κάλυψή τους με προσόν απολυτήριο τίτλο αντίστοιχης ειδικότητας αναγνωρισμένης κατώτερης τεχνικής σχολής. 3. Σε περίπτωση που δεν καθίσταται δυνατή η πλήρωση των θέσεων από υποψηφίους με το προαναφερόμενο προσόν (2) επιτρέπεται η κάλυψη τους με τριετή τουλάχιστον αντίστοιχη εμπειρία. Στην τελευταία περίπτωση ο υποψήφιος πρέπει να έχει τουλάχιστον απολυτήριο τίτλο υποχρεωτικής εκπαίδευσης (δηλ. απολυτήριο 3τάξιου γυμν. ή για υποψήφιους που έχουν αποφοιτήσει μέχρι και το 1980 απολ. Δημ. Σχολείου) ή ισοδύναμος απολυτήριος τίτλος κατώτερης τεχνικής σχολής του Ν.Δ. 580/1970.

Δ) Για τους υποψηφίους της ειδικότητας ΔΕ7 Νοσοκόμων: Δίπλωμα επαγγελματικής κατάρτισης ΙΕΚ αντίστοιχης ειδικότητας ή πτυχίο Τμ. Νοσηλευτών ΤΕΛ ή πτυχίο Τμ. Νοσηλευτών μέσης τεχνικής επαγγελματικής νοσηλευτικής σχολής του υπουργείου Υγείας-Πρόνοιας ή άλλης ισότιμης σχολής της ημεδαπής ή αλλοδαπής αντίστοιχης ειδικότητας και άδεια άσκησης επαγγέλματος.

Ε) Για τους υποψηφίους των ειδικοτήτων ΔΕ30 τεχνιτών:

1. Οποιοδήποτε ομώνυμης ή αντίστοιχης ειδικότητας πτυχίο ή δίπλωμα σχολικής μονάδας δευτεροβάθμιας εκπαίδευσης της ημεδαπής ή αλλοδαπής ή μεταδευτεροβάθμιας εκπαίδευσης (ΙΕΚ) ή άλλος ισότιμος τίτλος σχολικών μονάδων της ημεδαπής ή αλλοδαπής αντίστοιχης ειδικότητας.
2. Σε περίπτωση που δεν καθίσταται δυνατή η πλήρωση των θέσεων από υποψηφίους με το προαναφερόμενο προσόν (1) επιτρέπεται η κάλυψή τους με προσόν απολυτήριο τίτλο αντίστοιχης ειδικότητας αναγνωρισμένης κατώτερης τεχνικής σχολής.
3. Σε περίπτωση που δεν καθίστανται δυνατή η πλήρωση των θέσεων από υποψηφίους με το προαναφερόμενο προσόν (2) επιτρέπεται η κάλυψή τους με τριετή τουλάχιστον αντίστοιχη εμπειρία. Στην τελευταία περίπτωση ο υποψήφιος πρέπει να έχει τουλάχιστον απολυτήριο τίτλο υποχρεωτικής εκπαίδευσης.

Ε) Για τους υποψηφίους ΔΕ24 Ηλεκτρολόγων:

Α. Αδεια άσκησης επαγγέλματος ηλεκτρολόγων ειδικότητας και κατηγορίας Α.
Β. Οποιοσδήποτε τίτλος ΙΕΚ ή απολυτήριος τίτλος σχολικών μονάδων δευτεροβάθμιας εκπαίδευσης της ημεδαπής ή αλλοδαπής βάσει του οποίου χορηγείται η παραπάνω άδεια άσκησης επαγγέλματος.
Επικουρικά προσόντα:
α. Σε περίπτωση που δεν καθίσταται δυνατή η πλήρωση των θέσεων από υποψηφίους με τα προαναφερόμενα προσόντα επιτρέπεται ο διορισμός με άδεια ασκήσεως επαγγέλματος ειδικότητας ηλεκτρολόγου και οποιοδήποτε τίτλο αναγνωρισμένης κατώτερης τεχνικής σχολής της ημεδαπής ή ισότιμο τίτλο της αλλοδαπής βάσει του οποίου χορηγείται η παραπάνω άδεια άσκησης επαγγέλματος.
β. Σε περίπτωση που δεν καθίσταται δυνατή η πλήρωση των θέσεων ούτε από υποψηφίους με τα προαναφερόμενα προσόντα, επιτρέπεται ο διορισμός με απολυτήριο τίτλο τουλάχιστον υποχρεωτικής εκπαίδευσης (δηλαδή απολυτήριο τριταξίου Γυμνασίου ή για υποψηφίους που έχουν αποφοιτήσει μέχρι και το 1980 απολυτήριο Δημοτικού Σχολείου) και άδεια ασκήσεως επαγγέλματος ηλεκτρολόγου ειδικότητας Α και αντίστοιχη εμπειρία τουλάχιστον τριών (3) μετά την απόκτηση της άδειας. Εάν δεν υπάρχει εμπειρία τριών (3) ετών θα γίνει πρόσληψη με τουλάχιστον δύο (2) έτη ή ενός (1) έτους αντίστοιχη εμπειρία και την άδεια ασκήσεως επαγγέλματος ηλεκτρολόγου.

ΣΤ) Για τους υποψηφίους της ειδικότητας ΔΕ30 Υδραυλικών Α Ειδικότητας 1ης Τάξης.

Κύρια προσόντα:
Α. Αδεια άσκησης επαγγέλματος υδραυλικού.
Β. Οποιοσδήποτε τίτλος ΙΕΚ ή απολυτήριος τίτλος σχολικών μονάδων δευτεροβάθμιας εκπαίδευσης της ημεδαπής ή ισότιμος τίτλος σχολών της αλλοδαπής βάσει του οποίου χορηγείται η παραπάνω άδεια ασκήσεως επαγγέλματος.
Επικουρικά προσόντα:
α. Σε περίπτωση που δεν καθίσταται δυνατή η πλήρωση των θέσεων από υποψηφίους με τα προαναφερόμενα προσόντα επιτρέπεται ο διορισμός με άδεια ασκήσεως επαγγέλματος ειδικότητας υδραυλικού και οποιοδήποτε τίτλο αναγνωρισμένης κατώτερης τεχνικής σχολής της ημεδαπής ή ισότιμο τίτλο της αλλοδαπής βάσει του οποίου χορηγείται η παραπάνω άδεια ασκήσεως επαγγέλματος.
β. Σε περίπτωση που δεν καθίσταται δυνατή η πλήρωση των θέσεων ούτε από υποψηφίους με τα προαναφερόμενα προσόντα επιτρέπεται ο διορισμός με απολυτήριο τίτλο τουλάχιστον υποχρεωτικής εκπαίδευσης (δηλαδή απολυτήριο τριταξίου Γυμνασίου ή για υποψηφίους που έχουν αποφοιτήσει μέχρι και το 1980 απολυτήριο Δημοτικού Σχολείου) και άδεια ασκήσεως επαγγέλματος υδραυλικού και αντίστοιχη εμπειρία τουλάχιστον τριών (3) μετά την απόκτηση της άδειας. Εάν δεν υπάρχουν υποψήφιοι με τα ανωτέρω επιτρέπεται αντίστοιχη επαγγελματική εμπειρία τριών (3) ετών και άδεια άσκησης επαγγέλματος Α τάξης ειδικότητας 1ης. Εάν δεν υπάρχουν υποψήφιοι με εμπειρία τουλάχιστον με δύο (2) έτη ή ενός (1) έτος και άδεια ασκήσεως επαγγέλματος υδραυλικού ειδικότητας 1ης.

Ζ) Για τους υποψηφίους των ειδικοτήτων ΔΕ28 χειριστών καλαθοφόρου-χειριστών μηχανημάτων-χειριστών αερόσφυρας:

1. Κύρια προσόντα:
Α) Αδειες μηχανοδηγού-χειριστή ομάδας Γ' τάξης για το καλαθοφόρο μηχάνημα που έχει εκδοθεί σύμφωνα με τις διατάξεις του Π.Δ. 31/1990 (ΦΕΚ 11/5.2.1990 τ.Α.) και για τον αεροσυμπιεστή ομάδα ΙΑ τάξη Δ που έχει εκδοθεί σύμφωνα με τις διατάξεις του άρθρου του ως άνω Π.Δ.
Β) Οποιοσδήποτε τίτλος ΙΕΚ ή απολυτήριος τίτλος σχολικών μονάδων δευτεροβάθμιας εκπαίδευσης της ημεδαπής ή ισότιμος τίτλος σχολών της αλλοδαπής βάσει του οποίου χορηγήθηκε η παραπάνω άδεια άσκησης επαγγέλματος.

Γ) Ισχύουσα άδεια οδήγησης ερασιτεχνική ή επαγγελματική.

2. Επικουρικά προσόντα:
Α. Σε περίπτωση που δεν καθίσταται δυνατή η πλήρωση των θέσεων από υποψήφιους με τα προαναφερόμενα προσόντα επιτρέπεται ο διορισμός από κατόχους των αδειών της παρ. 1 με άδεια οδήγησης ερασιτεχνική ή επαγγελματική και με οποιοδήποτε τίτλο αναγνωρισμένης κατώτερης τεχνικής σχολής της ημεδασπής ή ισότιμο τίτλο σχολής της αλλοδαπής βάσει του οποίου χορηγήθηκαν οι παραπάνω άδειες. Σε περίπτωση που δεν καθίσταται δυνατή η πλήρωση των θέσεων ούτε από υποψηφίους με τα προαναφερόμενα προσόντα επιτρέπεται ο διορισμός από κατόχους των αδειών της παρ. 1 με άδεια οδήγησης ερασιτεχνική ή επαγγελματική και με απολυτήριο τίτλο τουλάχιστον υποχρεωτικής εκπαίδευσης (δηλαδή απολυτήριο τριταξίου γυμνασίου ή για υποψηφίους που έχουν αποφοιτήσει μέχρι το 1980 απολυτήριο Δημοτικού Σχολείου) της ημεδαπής ή ισότιμο τίτλο της αλλοδαπής και αντίστοιχη εμπειρία τουλάχιστον 3 ετών μετά την απόκτηση των ανωτέρω αδειών. Ελλείψει υποψηφίου με αντίστοιχη εμπειρία 3 ετών δικαίωμα πρόσληψης έχει υποψήφιος με δύο έτη ή 1 έτους αντίστοιχη εμπειρία μετά την απόκτηση των ανωτέρω αδειών.

Η) Για τους υποψηφίους ΔΕ εισπρακτόρων το αντίστοιχο ή ομώνυμο δίπλωμα επαγγελματικής κατάρτισης ΙΕΚ ή πτυχίο Α' ή Β' κύκλου σπουδών τεχνικού ή επαγγελματικού εκπαιδευτηρίου ή απολυτήριος τίτλος ενιαίου πολυκλαδικού Λυκείου ή τεχνικού επαγγελματικού Λυκείου ή τεχνικής επαγγελματικής Σχολής Β/θμιας Εκπαίδευσης ή σχολής μαθητείας του ΟΑΕΔ του Ν. 1346/83 ή άλλου ισότιμου τίτλου σχολικής μονάδας της ημεδαπής ή αλλοδαπής.

Ι) Για τους υποψήφιους της κατηγορίας ΔΕ29 οδηγών αυτοκινήτων:

5. Δίπλωμα επαγγελματικής κατάρτισης ΙΕΚ ειδικοτήτων: α) τεχνικού αυτοκινήτων οχημάτων ή β) εκπαιδευτή υποψηφίων οδηγών αυτοκινήτων ή πτυχίο Α' ή Β' κύκλου σπουδών ΤΕΕ ειδικότητας μηχανών και συστημάτων αυτοκινήτου ή απολυτήριος τίτλος ενιαίου πολυκλαδικού Λυκείου τμήματος μηχανικών αυτοκινήτων ή τεχνικής επαγγελματικής σχολής δευτεροβάθμιας εκπαίδευσης ειδικότητας μηχανών αυτοκινήτου ή σχολής μαθητείας του ΟΑΕΔ ειδικότητας μηχανοτεχνίτη αυτοκινήτου ή άλλος ισότιμος τίτλος σχολικής μονάδας της ημεδαπής ή αλλοδαπής αντίστοιχης ή συναφούς ειδικότητας και ισχύουσα επαγγελματική άδεια οδηγού κατηγορίας Γ.
6. Σε περίπτωση που δεν καθίσταται δυνατή η πλήρωση των θέσεων από υποψήφιους με τα προσόντα της προηγούμενης παραγράφου επιτρέπεται η πρόσληψη με προσόν διορισμού οποιοδήποτε απολυτήριο τίτλο σχολικής μονάδας δευτεροβάθμιας εκπαίδευσης της ημεδαπής ή αλλοδαπής και ισχύουσα επαγγελματική άδεια οδήγησης κατηγορίας Γ.
7. Σε περίπτωση που δεν καθίσταται δυνατή η πλήρωση της θέσης ούτε από υποψήφιο με τα προαναφερόμενα προσόντα των παραγράφων α και β, επιτρέπεται η πλήρωση της θέσης αυτής από υποψήφιο με απολυτήριο τίτλο υποχρεωτικής εκπαίδευσης (δηλ. απολυτήριο τίτλο τριταξίου Γυμνασίου ή για υποψήφιους που έχουν αποφοιτήσει μέχρι και το 1980 απολυτήριο Δημοτικού Σχολείου) της ημεδαπής ή αλλοδαπής και ισχύουσα επαγγελματική άδεια οδήγησης κατηγορίας Γ τουλάχιστον κατηγορίας και αντίστοιχη εμπειρία τριών (3) τουλάχιστον ετών.
8. Ελλείψει εμπειρίας τριών ετών μπορεί να γίνει η πρόσληψη με δύο (2) έτη ή και ενός έτους αντίστοιχη εμπειρία.

Θ) Για τους υποψηφίους της ειδικότητας ΔΕ 30 Ναυαγοσωστών ο ομώνυμος ή αντίστοιχος α) δίπλωμα ναυαγοσώστη επικυρωμένο από το Λιμεναρχείο, β) δίπλωμα επαγγελματικής κατάρτισης ΙΕΚ ή απολυτήριος τίτλος οποιουδήποτε τίτλου Λυκείου ή άλλος ισότιμος και αντίστοιχος τίτλος σχολικής μονάδας δευτεροβάθμιας εκπαίδευσης της ημεδαπής ή αλλοδαπής γ) προϋπηρεσία 6 μηνών δ) ηλικία από 18 έως 45 ετών (σύμφωνα με τις σχετικές εγκ. ΥΕΝ) Π.Δ. 2123/2/2000.

Ι) Για τους υποψηφίους της ειδικότητας ΥΕ1 Κλητήρων ο απολυτήριος τίτλος υποχρεωτικής εκπαίδευσης δηλαδή απολυτήριο τριταξίου Γυμνασίου ή για υποψήφιους που έχουν αποφοιτήσει μέχρι το 1980 απολυτήριο δημοτικού σχολείου ή ισοδύναμος απολυτήριος τίτλος κατώτερης τεχνικής σχολής του Ν.Δ. 580/1970.

Κ) Για τους υποψηφίους της ειδικότητας ΥΕ16 Φυλάκων ο απολυτήριος τίτλος υποχρεωτικής εκπαίδευσης δηλαδή απολυτήριο τριταξίου Γυμνασίου ή για υποψηφίους που έχουν αποφοιτήσει μέχρι το 1980 απολυτήριο δημοτικού σχολείου ή ισοδύναμος απολυτήριος τίτλος κατώτερης τεχνικής σχολής του Ν.Δ. 580/1970. Για τους υποψηφίους της ειδικότητας ΥΕ16 φυλάκων (εφίππων) Γενικών Καθηκόντων επιπλέον απαιτείται και γνώση ιππασίας που να αποδεικνύεται.

Λ) Για τους υποψηφίους της ειδικότητας ΥΕ16 Εργατών Γενικών Καθηκόντων δεν απαιτούνται ειδικά τυπικά προσόντα.

Οι υποψήφιοι πρέπει να έχουν ηλικία από 18 έως 60 ετών.
Οι υποψήφιοι δεν πρέπει να έχουν κώλυμα κατά το άρθρο 22 του Υπαλληλικού Κώδικα (καταδίκη, υποδικία, δικαστική αντίληψη, δικαστική απαγόρευση).
Οι ενδιαφερόμενοι μπορούν να υποβάλλουν αίτηση στο Δήμο μας στο γραφείο Προσωπικού (αρμόδια κ. Κουρτίδου) εντός προθεσμίας δέκα (10) ημερών, που αρχίζει από την επόμενη μέρα της τελευταίας δημοσίευσης της παρούσας σε τοπικές εφημερίδες ή της ανάρτησής της στο χώρο ανακοινώσεων του δημοτικού καταστήματος. (Εφόσον η ανάρτησή της είναι τυχόν μεταγενέστερη της δημοσίευσης στις εφημερίδες).

Οι ενδιαφερόμενοι μαζί με την αίτησή τους πρέπει να υποβάλουν τα εξής δικαιολογητικά:

- Κυρωμένο φωτοαντίγραφο του τίτλου των σπουδών τους.
- Πιστοποιητικό του ΟΑΕΔ.
- Υπεύθυνη δήλωση του Ν. 1559/1986 ότι είναι άνεργοι ή ανεπάγγελτοι.
- Βεβαίωση του οικείου αστυνομικού τμήματος ή σταθμού ή δήμου ή κοινότητας για τη μόνιμη κατοικία του υποψηφίου. Σε περίπτωση αδυναμίας κτήσεως τέτοιας βεβαιώσεως, υπεύθυνη, περί της μονίμου κατοικίας, δήλωση του Ν. 1599/1986, στην οποία θα περιλαμβάνεται και πρόσθετη δήλωση του ότι οι ανωτέρω αρχές (δήμος κ.λπ.) αρνούνται τη χορήγηση τέτοιας βεβαιώσεως.
- Πιστοποιητικό οικογενειακής κατάστασης του δήμου ή της κοινότητας στο δημοτολόγιο του οποίου είναι γραμμένοι.
- Υπεύθυνη δήλωση του Ν. 1599/1986 ότι το αμέσως προηγούμενο δωδεκάμηνο, που συμπληρώνεται κατά το χρονικό σημείο λήξεως προθεσμίας υποβολής των αιτήσεων των υποψηφίων, δεν έχει απασχοληθεί σε δημοσια υπηρεσία ή νομικό πρόσωπο του άρθρου 14 παρ. 1 του Ν. 2190/94 με την ιδιότητα του εποχιακού υπαλλήλου (ή για κάλυψη περιοδικών ή πρόσκαιρων αναγκών) περισσότερο από 8 μήνες.

Εκτός από τα παραπάνω δικαιολογητικά, οι ενδιαφερόμενοι, εφόσον έχουν και επικαλούνται επί πλέον κάποια από τις ιδιότητες που ρητά αναφέρονται στην παρ. 11 του άρθρου 21 του Ν. 2190/94, πρέπει να υποβάλουν, μαζί με την αίτησή τους, τα απαιτούμενα αποδεικτικά στοιχεία, για τα οποία μπορούν να λάβουν πληροφορίες από τη Δ/νση Διοικητικών Υπηρεσιών, γραφείο προσωπικού του Δήμου μας.

Ο Αντιδήμαρχος
Αντώνης Αλαθέρας

ΔΙΑΔΗΜΟΤΙΚΗ ΕΠΙΧΕΙΡΗΣΗ ΚΑΤΑΣΚΗΝΩΣΕΩΝ ΠΡΟΦΗΤΗ ΗΛΙΑ

ΑΝΑΚΟΙΝΩΣΗ

Ανακοινώνεται ότι από τις 18/6/2003 ξεκινούν οι εγγραφές των μαθητών των Δημοτικών σχολείων καθώς και των Γυμνασίων που επιθυμούν να συμμετέχουν στο πρόγραμμα των παιδικών κατασκηνώσεων του Προφήτη Ηλία.

Οι ενδιαφερόμενοι μπορούν να προσέρχονται στα γραφεία του Δημοτικού Οργανισμού Πρόνοιας του Δήμου Ροδίων (Ερυθρού Σταυρού 6) κατά τις εργάσιμες ημέρες και ώρες 9.00-13.00 προσκομίζοντας τη φωτοτυπία του ενδεικτικού τους, το βιβλιάριο υγείας τους καθώς και την οικονομική τους συμμετοχή, προκειμένου να εγγραφούν στην κατασκηνωτική περίοδο που επιθυμούν.

Για περισσότερες πληροφορίες στα τηλέφωνα 22460-22189 και 22410-26846.

Για το Δ.Σ.
Ο Πρόεδρος
Μανόλης Γλυνός
Αντιδήμαρχος Δ.Ρ.

ΠΑΡΘΕΝΙ ΘΑΛΑΣΣΙΕΣ ΚΑΛΛΙΕΡΓΕΙΕΣ Α.Ε.

ΙΣΟΛΟΓΙΣΜΟΣ ΤΗΣ 31ης ΔΕΚΕΜΒΡΙΟΥ 2002 - 5η ΕΤΑΙΡΙΚΗ ΧΡΗΣΗ (1 ΙΑΝΟΥΑΡΙΟΥ - 31 ΔΕΚΕΜΒΡΙΟΥ 2002) ΑΡ.Μ.Α.Ε. 40202/80/Β/98/5

ΕΝΕΡΓΗΤΙΚΟ	Ποσά Κλειομένης χρήσεως 2002			Ποσά Προηγουμένης χρήσεως 2001		
Β. ΕΞΟΔΑ ΕΓΚΑΤΑΣΤΑΣΕΩΣ	Αξία Κτήσ.	Αποσβέσεις	Αναπ. Αξία	Αξία Κτήσ.	Αποσβέσεις	Αναπ. Αξία
1. Εξοδα ιδρύσεως & α' εγκ/σεως	2.999,27	2.836,70	162,57	2.999,27	2.349,44	649,83
4. Λοιπά έξοδα εγκ/σεως	20.732,31	6.645,61	14.086,70	20.732,18	2.537,01	18.195,17
Σύνολο Εξόδων Εγκαταστάσεως	23.731,58	9.482,31	14.249,27	23.731,45	4.886,45	18.845,00
Γ. ΠΑΓΙΟ ΕΝΕΡΓΗΤΙΚΟ						
II. Ενσώματες Ακινητοποιήσεις						
1. Γήπεδα-Οικόπεδα	34.827,33	0,00	34.827,33	34.827,33	0,00	34.827,33
3. Κτίρια & τεχνικά έργα	1.320,69	209,07	1.111,62	1.320,62	143,07	1.177,55
4. Μηχαν/τα-Τεχνικές εγκ/σεις & λοιπός μηχαν/κός εξοπλισμός	230.219,75	94.501,02	135.718,73	239.609,79	65.129,06	174.480,73
5. Μεταφορικά μέσα	23.053,85	13.620,93	9.432,92	23.053,85	9.529,33	13.524,53
6. Επιπλα & λοιπός εξοπλισμός	128.743,06	103.381,43	25.361,63	128.742,96	79.961,08	48.781,88
7. Ακινητ/σεις υπό εκτέλεση & προκαταβολές	237.134,28	0,00	237.134,28	202.140,01	0,00	202.140,01
Σύνολο Ακινητοποιήσεων (Γ ΙΙ)	655.298,96	211.712,45	443.586,51	629.694,56	154.762,54	474.932,03
Σύνολο Παγίου Ενεργητικού (Γ ΙΙ)			457.835,78			493.777,03
Δ. ΚΥΚΛΟΦΟΡΟΥΝ ΕΝΕΡΓΗΤΙΚΟ						
I. Αποθέματα						
3. Παραγωγή σε εξέλιξη			725.642,90			1.074.645,93
4. Πρώτες & βοηθ. ύλες & Αναλώσιμα υλικά			18.200,00			103.199,23
5. Προκαταβολές για αγορές αποθεμάτων			0,00			21.484,82
			743.842,90			1.199.329,98
II. Απαιτήσεις						
11. Χρεώστες διάφοροι			162.383,95			203.488,49
IV. Διαθέσιμα						
1. Ταμείο			897,21			5.946,99
3. Καταθέσεις όψεως & προθεσμίας			3.895,16			9.786,77
			4.792,37			15.733,76
Σύνολο Κυκλοφ/ντος Ενεργητικού (ΔΙ+ΔΙΙ+ΔΙV)			910.989,22			1.418.552,22
Ε. ΜΕΤ/ΚΟΙ ΛΟΓ/ΣΜΟΙ ΕΝΕΡΓΗΤΙΚΟΥ						
1. Εξοδα επομένων χρήσεων			212,77			124,26
ΓΕΝΙΚΟ ΣΥΝΟΛΟ ΕΝΕΡΓΗΤΙΚΟΥ (Β+Γ+Δ+Ε)			1.369.067,77			1.912.453,50

ΠΑΘΗΤΙΚΟ	Ποσά Κλειομ. χρήσ. 2002	Ποσά Προηγ. χρήσ. 2001
Α. ΙΔΙΑ ΚΕΦΑΛΑΙΑ		
I. Κεφάλαιο Μετοχικό		
1. Καταβλημένο	645.634,63	645.634,63
V. Αποτελέσματα εις νέο		
Υπόλοιπο ζημιών χρήσεως εις νέο	(924.586,76)	(58.599,38)
Σύνολο Ιδίων Κεφαλαίων (ΑΙ+ΑV)	(278.952,13)	587.035,25
Γ. ΥΠΟΧΡΕΩΣΕΙΣ		
II. Βραχυπρόθεσμες Υποχρεώσεις		
1. Προμηθευτές	824.168,90	569.441,26
2α. Επιταγές πληρωτέες (μεταχρ/νες)	588.603,18	259.092,09
3. Τράπεζες λογαριασμοί βραχ/σμων υποχρεώσεων	146.735,14	0,00
4. Προκαταβολές πελατών	57.651,81	461.995,08
5. Υποχρεώσεις από φόρους-τέλη	3.412,87	24.140,26
6. Ασφαλιστικοί Οργανισμοί	27.448,00	5.563,61
11. Πιστωτές διάφοροι	0,00	4.972,24
Σύνολο Υποχρεώσεων (Γ ΙΙ)	1.648.019,90	1.325.204,54
ΓΕΝΙΚΟ ΣΥΝΟΛΟ ΠΑΘΗΤΙΚΟΥ (Α+Γ)	1.369.067,77	1.912.453,50

ΚΑΤΑΣΤΑΣΗ ΛΟΓ/ΣΜΟΥ ΑΠΟΤ/ΤΩΝ ΧΡΗΣΕΩΣ 31ης ΔΕΚΕΜΒΡΙΟΥ 2002 (1 ΙΑΝΟΥΑΡΙΟΥ - 31 ΔΕΚΕΜΒΡΙΟΥ 2002)

I. ΑΠΟΤΕΛΕΣΜΑΤΑ ΕΚΜΕΤΑΛΛΕΥΣΕΩΣ	Ποσά Κλειομένης χρήσεως 2002		Ποσά Προηγουμένης χρήσεως 2001	
Κύκλος εργασιών (πωλήσεις)		418.097,30		629.870,53
Μείον: Κόστος πωλήσεων		1.199.616,41		486.751,50
Μικτά αποτ/τα (ζημίες/κέρδη) εκμ/σεως		(781.519,11)		143.119,03
Μείον: 1. Εξοδα διοικητικής λειτουργίας	56.769,58		69.866,91	
3. Εξοδα λειτουργίας διαθέσεως	7.506,81	64.276,39	62.987,05	132.853,96
Μερικά αποτ/τα (ζημίες/κέρδη) εκμ/σεως		(845.795,50)		10.265,07
Πλέον: 4. Πιστ. τόκοι & συναφή έσοδα	4,28		362,23	
Μείον: 3. Χρεωστικοί τόκοι & συναφή έξοδα	9.937,64	(9.933,36)	180,77	181,46
Ολικά αποτ/τα (ζημίες/κέρδη) εκμ/σεως		(855.728,86)		10.446,53
II. ΠΛΕΟΝ: ΕΚΤΑΚΤΑ ΑΠΟΤΕΛΕΣΜΑΤΑ				
1. Εκτακτα & ανόργανα έσοδα	7.229,36		702,15	
Μείον: 1. Εκτακτα & ανόργανα έξοδα	17.487,88	(10.258,52)	80,01	622,15
Οργανικά & έκτακτα αποτ/τα (ζημίες/κέρδη)		(865.987,38)		11.068,68
Μείον: Σύνολο αποσβέσεων παγίων στοιχείων	73.284,15		57.192,98	
Μείον: Οι από αυτές ενσωματωμένες στο λειτουργικό κόστος	73.284,15	0,00	57.192,98	0,00
ΚΑΘΑΡΑ ΑΠΟΤ/ΤΑ (ΖΗΜΙΕΣ/ΚΕΡΔΗ) ΧΡΗΣΕΩΣ προ φόρων		(865.987,38)		11.068,68

ΠΙΝΑΚΑΣ ΔΙΑΘΕΣΕΩΣ ΑΠΟΤΕΛΕΣΜΑΤΩΝ

	Ποσά Κλειομ. χρήσ. 2002	Ποσά Προηγ. χρήσ. 2001
Καθαρά αποτ/τα (ζημίες/κέρδη) χρήσεως	(865.987,38)	11.068,68
(+): Υπόλοιπο αποτ/των (ζημιών)	(58.599,38)	(64.962,83)
Σύνολο	(924.586,76)	(53.894,15)
Μείον: 1. Φόρος Εισοδήματος	0,00	4.705,23
Ζημίες εις νέον	(924.586,76)	(58.599,38)

Ρόδος, 30 Απριλίου 2003
Ο ΠΡΟΕΔΡΟΣ & ΔΙΕΥΘΥΝΩΝ ΣΥΜΒΟΥΛΟΣ
ΠΑΠΑΠΑΝΑΓΙΩΤΟΥ ΔΗΜΗΤΡΙΟΣ
Α.Δ.Τ. Χ 324739
Ο ΑΝΤΙΠΡΟΕΔΡΟΣ
ΦΑΓΟΓΕΝΗΣ ΚΩΝ/ΝΟΣ
Α.Δ.Τ. Ξ 399081
Ο ΛΟΓΙΣΤΗΣ
ΣΤΑΜΕΛΟΣ ΚΩΝ/ΝΟΣ
Α.Δ.Τ. Φ 496043 ΑΡ. ΟΕΕ 3178 Α΄ ΤΑΞΗΣ

ΚΡΟΝΟΣ Α.Ε.

ΣΑΛΑΧΟΥΡΗΣ Α.Β.Ε.Ε.

ΙΣΟΛΟΓΙΣΜΟΣ ΤΗΣ 31ης ΔΕΚΕΜΒΡΙΟΥ 2002 - 24η ΕΤΑΙΡΙΚΗ ΧΡΗΣΗ (1 ΙΑΝΟΥΑΡΙΟΥ 2002 - 31 ΔΕΚΕΜΒΡΙΟΥ 2002) ΑΡ.Μ.Α.Ε. 12119/80/Β/86/82

ΕΝΕΡΓΗΤΙΚΟ	ΠΟΣΑ ΚΛΕΙΟΜΕΝΗΣ ΧΡΗΣΕΩΣ 2002			ΠΟΣΑ ΠΡΟΗΓΟΥΜΕΝΗΣ ΧΡΗΣΕΩΣ 2001		
Β. ΕΞΟΔΑ ΕΓΚΑΤΑΣΤΑΣΕΩΣ	ΑΞΙΑ ΚΤΗΣΕΩΣ	ΑΠΟΣΒΕΣΕΙΣ	ΑΝΑΠ. ΑΞΙΑ	ΑΞΙΑ ΚΤΗΣΕΩΣ	ΑΠΟΣΒΕΣΕΙΣ	ΑΝΑΠ. ΑΞΙΑ
1. Έξοδα ιδρύσεως & πρώτης εγκ/σεως	9.272,51	9.272,51	0,00	8.686,43	8.686,43	0,00
Γ. ΠΑΓΙΟ ΕΝΕΡΓΗΤΙΚΟ						
II. Ενσώματες ακινητοποιήσεις						
1. Γήπεδα - Οικόπεδα	788.378,58	0,00	788.378,58	788.378,58	0,00	788.378,58
2. Κτίρια & τεχνικά έργα	2.009.189,35	1.384.310,92	624.878,43	1.998.128,19	1.327.126,19	671.001,57
3. Μηχ/τα - Τεχν. εγκατ/σεις	752.686,002	430.719,24	321.966,78	711.561,00	347.801,97	396.759,03
4. Μεταφορικά Μέσα	125.198,47	86.039,27	39.159,20	104.760,95	65.257,95	39.503,00
5. Έπιπλα & λοιπός εξοπλισμός	114.851,32	107.082,00	7.769,32	100.024,58	73.314,04	26.710,54
6. Ακιν/σεις υπό εκτέλ. & προκ/λές	0,00	0,00	0,00	112.853,94	101.916,18	112.853,94
Σύνολο ακινητοποιήσεων (ΓΙΙ)	3.790.303,74	2.008.151,43	1.782.152,31	3.710.946,28	1.850.158,80	1.660.787,48
III. Συμ/χές & άλλες μακρ. χρημ. απαιτήσεις						
1. Συμμετοχές σε λοιπές επιχειρήσεις			1.173,88			1.173,88
Σύνολο πάγιου ενεργητικού (ΓΙΙ+ΓΙΙΙ)			41.783.326,19			1.861.961,36
Δ. ΚΥΚΛΟΦΟΡΟΥΝ ΕΝΕΡΓΗΤΙΚΟ						
I. Αποθέματα						
1. Εμπορεύματα - Πρώτες & βοηθητικές ύλες			530.022,90			308.956,67
2. Προκαταβολές για αγορές αποθεμάτων			8.257,64			11.227,40
			538.280,54			320.184,06
II. Απαιτήσεις						
1. Πελάτες			745.837,53			732.777,20
2. Γραμμάτια εισπρακτέα			40.370,54			41.481,03
3. Χρεώστες διάφοροι			293.530,01			97.197,76
			1.079.738,08			871.826,00
III. Χρεόγραφα						
1. Ομολογίες Ελληνικού Δημοσίου			30,81			30,14
IV. Διαθέσιμα						
1. Ταμείο			18.178,93			15.671,45
3. Καταθέσεις όψεως & προθεσμίας			232,60			61,23
			18.411,53			15.996,81
Σύνολο κυκλοφορούντος ενεργητικού (ΔΙ+ΔΙΙ+ΔΙV)			1.636.460,96			1.208.037,68
Ε. ΜΕΤΑΒΑΤΙΚΟΙ ΛΟΓΑΡΙΑΣΜΟΙ ΕΝΕΡΓΗΤΙΚΟΥ						
1. Έξοδα επομένων χρήσεων			663,00			415,75
2. Λοιποί μεταβατικοί λογ/σμοί ενεργητικού			306,49			3.769,57
			969,49			4.185,32
ΓΕΝΙΚΟ ΣΥΝΟΛΟ ΕΝΕΡΓΗΤΙΚΟΥ (Β+Γ+Δ+Ε)			3.420.756,64			3.074.184,36
ΛΟΓΑΡΙΑΣΜΟΙ ΤΑΞΕΩΣ ΧΡΕΩΣΤΙΚΟΙ						
4. Λοιποί λογ/σμοί τάξεως			21.294,30			130.635,46

ΠΑΘΗΤΙΚΟ	ΠΟΣΑ ΚΛΕΙΟΜ. ΧΡΗΣΕΩΣ 2002	ΠΟΣΑ ΠΡΟΗΓ. ΧΗΣΕΩΣ 2001
Α. ΙΔΙΑ ΚΕΦΑΛΑΙΑ		
I. Κεφάλαιο Μετοχικό		
1. Καταβλημένο	561.172,00	328.686,72
III. Διαφορές αναπρ/γής-Επιχ/σεις επενδ.		
1. Διαφ. από αναπρ. αξίας παγίων Ν.2065/92	140,91	232.592,91
IV. Αποθεματικά κεφάλαια		
1. Τακτικό αποθεματικό	87.549,74	87.549,74
2. Έκτακτο αποθεματικό	158.531,96	158.531,96
3. Αφορ/τα αποθ/κά ειδικών διατ. νόμων	827.942,82	827.942,82
	1.074.024,52	1.074.024,52
V. Αποτελέσματα εις νέο		
Υπόλοιπο ζημιών χρήσεως εις νέο	128.174,68	1.762,29
Σύνολο ιδίων κεφαλαίων (ΑΙ+ΑΙΙΙ+ΑΙV+ΑV)	1.507.162,75	1.637.066,45
Β. ΠΡΟΒΛΕΨΕΙΣ ΓΙΑ ΚΙΝΔΥΝΟΥΣ & ΕΞΟΔΑ		
1. Λοιπές προβλέψεις	64.188,81	56.494,27
Γ. ΥΠΟΧΡΕΩΣΕΙΣ		
I. Μακροπρόθεσμες υποχρεώσεις		
1. Δάνεια τραπεζών	747.333,62	488.168,08
II. Βραχυπρόθεσμες υποχρεώσεις		
1. Προμηθευτές	115.428,08	172.380,36
2. Τράπεζες (βραχ. υποχρ.)	585.228,31	401.622,36
3. Προκαταβολές πελατών	166.537,84	35.522,66
4. Υποχρεώσεις από φόρους-τέλη	12.381,82	15.490,46
5. Ασφαλιστικοί οργανισμοί	44.552,85	45.296,85
7.Πιστωτές διάφοροι	174.637,37	219.089,25
Σύνολο υποχρεώσεων (ΓΙ)	1.098.766,27	889.401,93
Σύνολο υποχρεώσεων (ΓΙ+ΠΙ)	1.846.099,89	1.377.570,01
Δ. ΜΕΤΑΒΑΤΙΚΟΙ ΛΟΓΑΡΙΑΣΜΟΙ ΠΑΘΗΤΙΚΟΥ		
1. Έξοδα χρήσεως δεδουλευμένα	3.305,19	3.053,63
ΓΕΝΙΚΟ ΣΥΝΟΛΟ ΠΑΘΗΤΙΚΟΥ (Α+Β+Γ+Δ)	3.420.756,64	3.074.184,36
ΛΟΓΑΡΙΑΣΜΟΙ ΤΑΞΕΩΣ ΠΙΣΤΩΤΙΚΟΙ		
4. Λοιποί λογ/σμοί τάξεως	21.294,30	130.635,46

ΚΑΤΑΣΤΑΣΗ ΛΟΓΑΡΙΑΣΜΟΥ ΑΠΟΤΕΛΕΣΜΑΤΩΝ ΧΡΗΣΕΩΣ 31ης ΔΕΚΕΜΒΡΙΟΥ 2002 (1.1.2002 - 31.12.2002)

I. ΑΠΟΤΕΛΕΣΜΑΤΑ ΕΚΜΕΤΑΛΛΕΥΣΕΩΣ	ΠΟΣΑ ΚΛΕΙΟΜΕΝΗΣ ΧΡΗΣΕΩΣ 2002		ΠΟΣΑ ΠΡΟΗΓΟΥΜΕΝΗΣ ΧΡΗΣΕΩΣ 2001	
Κύκλος εργασιών (πωλήσεις)		1.578.281,45		1.509.865,88
Μείον: Κόστος πωληθέντων		521.027,68		468.656,66
Μικτά αποτελέσματα (κέρδη) εκμεταλλεύσεως		1.057.253,77		1.041.209,22
Μείον: 1. Έξοδα διοικητικής λειτουργίας	1.091.276,70		895.782,96	
3. Έξοδα λειτουργίας διαθέσεως	16.563,97	1.107.840,67	13.365,65	909.148,61
Μερικά αποτελέσματα (ζημίες) εκμεταλλεύσεως		50.586,90		132.060,61
Πλέον: 1. Έσοδα συμμετοχών		49,28		0,00
Μείον: 3. Χρεωστικοί τόκοι & συναφή έξοδα		70.146,83		39.314,92
Ολικά αποτελέσματα (ζημίες) εκμεταλλεύσεως		120.684,45		92.745,69
II. ΠΛΕΟΝ (ή Μείον): ΕΚΤΑΚΤΑ ΑΠΟΤΕΛΕΣΜΑΤΑ				
1. Έκτακτα και ανόργανα έσοδα	0,00		0,17	
2. Έκτακτα κέρδη	23,84	24,84	429,02	429,19
Μείον: 1. Έκτακτα & ανόργανα έξοδα	29,35		28,09	
2. Έκτακτες ζημίες	0,11		6,01	
3. Έξοδα προηγουμένων χρήσεων	210,33		1.193,14	
4. Προβλέψεις για έκτακτους κινδύνους	7.694,54	7.934,33	7.429,46	8.656,70
Οργανικά & έκτακτα αποτελέσματα (κέρδη)		128.594,94		84.518,18
Μείον: Σύνολο αποσβέσεων παγίων στοιχείων	158.602,55		112.334,37	
Μείον: Οι από αυτές ενσ/νες στο λειτ. κόστος	158.602,55	0,00	112.334,37	0,00
ΚΑΘΑΡΑ ΑΠΟΤΕΛΕΣΜΑΤΑ (Κέρδη) ΧΡΗΣΕΩΣ προ φόρων		128.594,94		84.518,18

ΠΙΝΑΚΑΣ ΔΙΑΘΕΣΕΩΣ ΑΠΟΤΕΛΕΣΜΑΤΩΝ

	ΧΡΗΣΕΩΣ 2002
Καθαρά αποτελ/τα (ζημίες) χρήσεως	128.594,94
Πλέον: Υπόλ. αποτ. (κερδών) προηγ. χρήσ.	1.729,01
2. Λοιποί φόροι μη ενσ/νοι στο λειτουργικό κόστος	1.308,75
Υπόλοιπο ζημιών εις νέο	128.174,68

Η ΠΡΟΕΔΡΟΣ ΤΟΥ Δ.Σ.
ΠΕΡΣΕΦΟΝΗ.συζ. ΘΕΟΧΑΡΗ ΣΑΛΑΧΟΥΡΗ
Ι. 382859

Ο ΑΝΤΙΠΡΟΕΔΡΟΣ & Δ/ΝΩΝ ΣΥΜΒΟΥΛΟΣ
ΚΥΡΙΑΚΟΣ Β. ΣΑΛΑΧΟΥΡΗΣ
Λ. 398893

Ο ΕΠΙ ΤΟΥ ΛΟΓΙΣΤΗΡΙΟΥ
ΚΩΝ/ΝΟΣ Ε. ΚΥΡΙΑΚΙΔΗΣ
Η. 625829

ΤΕΛΕΣΙΓΡΑΦΟ ΥΠΑΛΛΗΛΩΝ ΔΗΜΟΥ ΠΕΤΑΛΟΥΔΩΝ

Τελεσίγραφο μέχρι τις 16 του μήνα, έδωσαν οι υπάλληλοι του δήμου Πεταλούδων στη Δημοτική αρχή για να προχωρήσει στις αποπληρωμές όλων των χρεών προς το προσωπικό.

Σε αντίθετη περίπτωση θα προχωρήσουν σε επίσχεση εργασίας, κάτι που έγινε σαφές από τους εκπροσώπους του συλλόγου τους.

Πάντως θα πρέπει να σημειωθεί ότι σταδιακά έχουν ήδη γίνει οι πληρωμές όλων των διοικητικών υπαλλήλων που είναι και οι περισσότεροι, ενώ απομένει να πληρωθούν και οι εργατοτεχνίτες, οι οποίοι σημειωτέον πληρώνονται κάθε τέλος του μήνα.

Υπογραμμίζεται ότι, όσοι τακτοποιήθηκαν οικονομικά, πληρώθηκαν για όλο το διάστημα που υπήρχε εκκρεμότητα.

Προειδοποιητικά όμως την περασμένη Πέμπτη και Παρασκευή, πραγματοποιήθηκαν στάσεις εργασίας από το προσωπικό το οποίο ήταν απλήρωτο για 2 μήνες.

ΑΥΞΗΣΗ ΤΩΝ ΤΕΛΩΝ ΥΔΡΕΥΣΗΣ

Κατά 20%(!) πρόκειται ν' αυξηθούν τα τέλη ύδρευσης στον δήμο Πεταλούδων στο αμέσως επόμενο χρονικό διάστημα.

Σχετική απόφαση πήρε σε πρόσφατη συνεδρίασή του το διοικητικό συμβούλιο της Δημοτικής Επιχείρησης Υδρευσης και Αποχέτευσης Πεταλούδων, με το σκεπτικό ότι η αύξηση αυτή είναι επιβεβλημένη λόγω των εξόδων που υπάρχουν.

Η απόφαση του δ.σ. της ΔΕΥΑΠ πρόκειται να έρθει προς έγκριση στο δημοτικό συμβούλιο, στην προσεχή συνεδρίασή του. Αναμένεται μάλιστα ότι από την πλευρά της παράταξης του κ. Βασ. Σταυριανού θα υπάρξουν έντονες αντιδράσεις, επειδή η αύξηση θεωρείται υπέρμετρη.

• Σε ό,τι αφορά τον δήμο Πεταλούδων, τα οικονομικά προβλήματα του οποίου είναι γνωστά και πιεστικά, έγινε γνωστό ότι μόλις χθες πληρώθηκαν οι εργαζόμενοι τον μισθό του Απριλίου!

Για να γίνει αυτό χρειάστηκε να προχωρήσουν σε αποχή από τα καθήκοντά τους, σε λευκή απεργία κ.λπ.

Δεν διευκρινίστηκε πάντως, πότε θα πληρωθούν τα υπόλοιπα και κυρίως αν υπάρχουν ελπίδες να ομαλοποιηθούν τα οικονομικά του δήμου.

ΕΜΕΙΝΕ ΑΚΥΒΕΡΝΗΤΟ

Ακυβέρνητο έμεινε προχθές αργά το βράδυ, 8 ναυτικά μίλια από το λιμάνι της Ρόδου, ένα επιβατηγό σκάφος, το οποίο παρουσίασε μηχανική βλάβη.

Το γεγονός, κινητοποίησε αμέσως το Κεντρικό Λιμεναρχείο της Ρόδου και σε λίγα λεπτά, περιπολικό του Λιμενικού Σώματος, έσπευσε κοντά στο σκάφος και αφού το ρυμούλκησε το οδήγησε στο λιμάνι της Ρόδου.

Όπως ανακοίνωσε το Υπουργείο Εμπορικής Ναυτιλίας, πρόκειται για το Ε/Γ-Α/Ψ "ΚΥΜΑ" Ν.Σύρου 1104, το οποίο είχε μείνει ακυβέρνητο λόγω μηχανικής βλάβης, με δύο επιβαίνοντες καλά στην υγεία τους. Η Λιμενική Αρχή Ρόδου διενεργεί την σχετική προανάκριση.

www.RodosVitrina.gr/Metropol.htm
METROPOL
MULTI-CINEMA
ALPHA ODEON
Πληροφορίες, Κρατήσεις από 17:00
Information, Reservations after 17:00
ΤΗΛ. 22410.28400
WEEKLY PROGRAMME - ΕΒΔΟΜΑΔΙΑΙΟ ΠΡΟΓΡΑΜΜΑ
06/06/2003 - 12/06/2003

ΑΠΟ ΤΟ ΜΕΤΡ ΤΗΣ ΔΡΑΣΗΣ ΤΖΟΝ ΓΟΥ (Mission Impossible 2)
Η ΑΠΟΛΥΤΗ ΑΣΤΥΝΟΜΙΚΗ ΠΕΡΙΠΕΤΕΙΑ
Ο ΤΙΜΩΡΟΣ ΤΟΥ ΧΟΝΓΚ - ΚΟΝΓΚ
HARD BOILED
ΚΑΤ. ΑΠΟ 17 ΕΤΩΝ

ΣΚΗΝΕΣ ΑΜΕΙΩΤΗΣ ΕΝΤΑΣΗΣ ΚΑΙ ΕΚΠΛΗΚΤΙΚΕΣ ΕΠΙΔΕΙΞΕΙΣ ΠΟΛΕΜΙΚΩΝ ΤΕΧΝΩΝ.
ΑΙΘΟΥΣΑ 1
ΩΡΕΣ ΕΝΑΡΞΗΣ - SHOWTIMES
19:45, 22:15

IN ENGLISH COMEDY
ΚΑΤΑΛΛΗΛΟ

ΑΠΟ ΤΟ ΜΕΓΑΛΟ ΔΗΜΙΟΥΡΓΟ ΜΠΕΡΝΑΡΝΤΟ ΜΠΕΡΤΟΛΟΥΤΣΙ
ΜΙΑ ΡΟΜΑΝΤΙΚΗ ΚΩΜΩΔΙΑ ΕΠΟΧΗΣ
ΤΑ ΔΥΟ ΠΡΟΣΩΠΑ ΤΟΥ ΕΡΩΤΑ
TRIUMPH OF LOVE
ΜΕ ΔΥΟ ΒΡΑΒΕΥΜΕΝΟΥΣ ΜΕ ΟΣΚΑΡ ΠΡΩΤΑΓΩΝΙΣΤΕΣ
ΜΙΡΑ ΣΟΡΒΙΝΟ - ΜΠΕΝ ΚΙΝΓΚΣΛΕΪ
ΑΙΘΟΥΣΑ 3
ΩΡΕΣ ΕΝΑΡΞΗΣ - SHOWTIMES
20:00, 22:30

IN ENGLISH DRAMA
ΚΑΤ. ΑΠΟ 17 ΕΤΩΝ

ΜΙΑ ΔΡΑΜΑΤΙΚΗ ΒΙΟΓΡΑΦΙΑ, ΒΑΣΙΣΜΕΝΗ ΣΤΗΝ ΤΑΡΑΧΩΔΗ ΖΩΗ ΤΟΥ ΠΡΩΤΑΓΩΝΙΣΤΗ ΤΩΝ B-MOVIES ΤΗΣ ΔΕΚΑΕΤΙΑΣ ΤΟΥ 1960 ΜΠΟΜΠ ΚΡΕΙΝ
ΚΡΥΦΑ ΠΑΘΗ
AUTO FOCUS
ΜΕ ΔΥΟ ΥΠΟΨΗΦΙΟΥΣ ΓΙΑ ΟΣΚΑΡ ΠΡΩΤΑΓΩΝΙΣΤΕΣ: ΤΟΝ ΓΚΡΕΓΚ ΚΙΝΙΑΡ ΚΑΙ ΤΟΝ ΓΟΥΙΛΙΑΜ ΝΤΑΦΟΕ
ΑΙΘΟΥΣΑ 2
ΩΡΕΣ ΕΝΑΡΞΗΣ - SHOWTIMES
20:30, 22:40

ΣΤΑ ΕΛΛΗΝΙΚΑ ΟΙΚΟΓΕΝΕΙΑΚΗ
ΚΑΤΑΛΛΗΛΟ

Η WALT DISNEY ΠΑΡΟΥΣΙΑΖΕΙ ΤΗΝ ΤΕΛΕΥΤΑΙΑ ΤΗΣ ΔΗΜΙΟΥΡΓΙΑ
ΤΟ ΓΟΥΡΟΥΝΑΚΙ
ΚΑΙ Η ΜΕΓΑΛΗ ΠΑΡΕΑ ΤΟΥ ΓΟΥΪΝΙ
Ο ΠΙΟ ΜΙΚΡΟΣ ΤΗΣ ΠΑΡΕΑΣ ΑΠΟΔΕΙΧΘΗΚΕ Ο ΠΙΟ ΜΕΓΑΛΟΣ ΗΡΩΑΣ
ΑΙΘΟΥΣΑ 2
ΩΡΑ ΕΝΑΡΞΗΣ - SHOWTIME
18:30

ΠΡΟΣΕΧΩΣ - SHORTLY
ΨΥΧΡΑΙΜΙΑ Η ΘΕΡΑΠΕΙΑ ΑΡΧΙΖΕΙ

ΑΣΚΗΣΕΙΣ ΗΡΕΜΙΑΣ
ANGER MANAGEMENT
ΠΡΩΤΑΓΩΝΙΣΤΟΥΝ
ΤΖΑΚ ΝΙΚΟΛΣΟΝ
ΑΝΤΑΜ ΣΑΝΤΛΕΡ

Η ΤΑΙΝΙΑ ΠΟΥ ΒΡΙΣΚΕΤΑΙ ΣΤΟ No 1 ΤΟΥ BOX OFFICE ΣΤΗΝ ΑΜΕΡΙΚΗ

ΠΟΙΟΙ ΕΙΝΑΙ;
ΠΟΙΟΣ ΤΟΥΣ ΣΚΟΤΩΝΕΙ;
ΓΙΑΤΙ;
ΤΑΥΤΟΤΗΤΑ
IDENTITY
Η ΑΠΑΝΤΗΣΗ ΚΡΥΒΕΤΑΙ ΕΚΕΙ

cinemania

ΕΠΙΜΕΛΕΙΑ: *ΚΥΡΙΑΚΗ ΠΕΤΡΙΔΟΥ*

Εγκριση σε ταινία του Τζακ Νίκολσον

Με καθυστέρηση μόλις ...35 χρόνων!

Υστερα από 35 χρόνια, η αρμόδια επιτροπή κατάταξης κινηματογραφικών ταινιών (BBFC) έδωσε, τελικά, την έγκριση της για την προβολή της ταινίας του Τζακ Νίκολσον The Trip.

Η ταινία, με πρωταγωνιστές τους Ντένις Χόπερ και Πίτερ Φόντα, είχε "κοπεί" δύο φορές στο παρελθόν, καθώς τα μέλη της επιτροπής έκριναν ότι παρουσιάζει με άκρως περιγραφικό τρόπο τη χρήση ναρκωτικών ουσιών.

Ωστόσο, τώρα οι αρμόδιοι έδωσαν την έγκριση τους, χωρίς να "κόψουν" σκηνές, θεωρώντας ότι στη σημερινή εποχή οι θεατές δεν μπορούν πλέον να επηρεαστούν από τους ήρωες της ταινίας.

Το σενάριο της ταινίας, διάρκειας 75 λεπτών, γράφτηκε από τον Τζακ Νίκολσον το 1967 και τη σκηνοθεσία της ανέλαβε ο θρυλικός παραγωγός B-movie Ρότζερ Κόρμαν.

Ο Πίτερ Φόντα υποδύχεται έναν σκηνοθέτη τηλεοπτικών διαφημίσεων, ο οποίος από τη μαριχουάνα περνά στη χρήση παραισθησιογόνων ναρκωτικών.

Ο υπότιτλος της ταινίας είναι Lovely Sort of Death, εμπνευσμένος από τα αρχικά LSD. Οπως μεταδίδει το BBC, τα δικαιώματα της ταινίας ανήκουν στην εταιρεία MGM, ωστόσο μέχρι στιγμής δεν έχει ανακοινωθεί εάν σκοπεύει να προχωρήσει στην κυκλοφορία της ταινίας σε DVD ή βιντεοκασέτα.

(Πηγή: www.in.gr)

Το EcoCinema

Μία σημαντική διοργάνωση του λεγόμενου "οικολογικού κινηματογράφου" πρόκειται να φιλοξενηθεί, ως γνωστόν, στη Ρόδο από τις 10 έως τις 15 Σεπτεμβρίου.

Το EcoCinema ταξιδεύει στη Ρόδο από τη Ζάκυνθο όπου φιλοξενήθηκε πέρυσι και στη φετινή διοργάνωση που θα γίνει εδώ αναμένεται να υπάρξουν όχι μόνο πολλές αλλά και καλές συμμετοχές.

Αυτό θα διεξαχθεί στο κινηματοθέατρο "Ρόδον" και για τις ανάγκες του θα εξοπλισθεί με νέα μηχανή ενώ θα ενοικιασθούν και οπτικοακουστικά μέσα.

Μάλιστα, εκείνες τις ημέρες, ο χώρος μπροστά από το "Ρόδον" θα πεζοδρομηθεί.

Σημειώνεται ότι το "Ρόδον" θα λειτουργήσει κατά τη θερινή περίοδο-το πρόγραμμα δεν έχει ανακοινωθεί ακόμη-αλλά προς το παρόν η εξολοκλήρου αναδιαμόρφωσή του, δηλαδή με τραπεζάκια έξω κ.λπ. στο πρότυπο άλλων δημοτικών θερινών κινηματογράφων της χώρας, παραμένει... όνειρο θερινής νυκτός αφού μετατέθηκε για του χρόνου.



ΠΑΛΛΑΣ 5 CINEMAS CENTER
AM adv.
06/06/2003 έως 12/06/2003
Ενημερωθείτε και από το επίσημο site μας
www.cinemapallas.gr

ΑΙΘΟΥΣΑ 5
Ο ΑΛΙ ΤΖΙ ΣΤΗΝ ΒΟΥΛΗ
ALI G INDAHOUSE
Κωμωδία / Comedy
Αυτό δεν είναι κίνημα είναι... κούνημα!
Ο θρυλικός Άλι Τζι φέρνει τόνους γέλιου στην μεγάλη οθόνη! Μην το χάσετε!
ΠΡΩΤΑΓΩΝΙΣΤΟΥΝ: ALI G


Ώρες Έναρξης: *16:30, 18:30, 20:30, 22:30
* Ειδική επιπλέον παράσταση, μόνο Σάββατο & Κυριακή

ΑΙΘΟΥΣΑ 2 & 1


MATRIX RELOADED
Επιστημονικής φαντασίας / Science Fiction
Η πιο πολυαναμενόμενη ταινία των τελευταίων χρόνων σε
1η ΠΑΓΚΟΣΜΙΑ ΠΡΟΒΟΛΗ!
Κάντε έγκαιρα κρατήσεις!
ΠΡΩΤΑΓΩΝΙΣΤΟΥΝ: KEANU REEVES, CARRIE-ANNE MOSS, LAURENCE FISHBURNE
ΑΙΘΟΥΣΑ 2 Ώρες Έναρξης: *16:20, 20:10, 22:40
ΑΙΘΟΥΣΑ 1 Ώρες Έναρξης: 17:40
* Ειδική επιπλέον παράσταση, μόνο Σάββατο & Κυριακή

ΑΙΘΟΥΣΑ 1
ΣΟΝΙ / SONNY
Κοινωνική / Drama
Μια ενδιαφέρουσα κοινωνική ταινία, η πρώτη σκηνοθετική δουλειά του ΝΙΚΟΛΑΣ ΚΕΙΤΖ γύρω από τον κόσμο των ζιγκολό. Μια πραγματική ιστορία που εξερευνάτον ψυχισμό ενός ζιγκολό που προσπαθεί να ξεφύγει από αυτή την ζωή!
ΠΡΩΤΑΓΩΝΙΣΤΟΥΝ: NIKOLAS CAGE, JAMES FRANCO, MENA SUVARI, BRENDA BLETHYN


Ώρες Έναρξης: 20:10, 22:40

ΑΙΘΟΥΣΑ 3
ΜΑΘΗΜΑΤΑ ΓΟΗΤΕΙΑΣ
ROGER DODGER
Κωμεντί / Comedy
"Πώς να ρίξεις μια γυναίκα", από τον... μάστορα του είδους. Η βραβευμένη κομεντί που έχει... άποψη στο ζήτημα! Η γυμνή αλήθεια ανάμεσα στους άντρες και στις γυναίκες!
ΠΡΩΤΑΓΩΝΙΣΤΟΥΝ: CAMPBELL SCOTT, ISAMBELLA ROSSELINI


Ώρες Έναρξης: 17:40, 20:00, 22:20

ΑΙΘΟΥΣΑ 4


ΤΟ ΠΑΙΧΝΙΔΙ ΤΟΥ Κ. ΡΙΠΛΕΪ
MRS RIPPLEY'S GAME
Θρίλερ / Thriller
Ο φόνος στο μυαλό ενός ψυχοπαθούς είναι μία απλή επιλογή... όχι όμως για τον κύριο Ρίπλεϊ! Ο Ταλαντούχος Κύριος Ρίπλεϊ επιστρέφει πιο ώριμος, πιο σοφός, πιο ταλαντούχος!
ΠΡΩΤΑΓΩΝΙΣΤΟΥΝ: JOHN MALKOVICH, DOUGRAY SCOTT
Ώρες Έναρξης: 17:50, 20:10, 22:30

ΠΡΟΣΕΧΩΣ
ΠΟΥΘΕΝΑ ΣΤΗΝ ΑΦΡΙΚΗ • DARK BLUE
MY LITLLE EYE

Για κρατήσεις θέσεων / For reservations
22410 24475 και 22410 70670 (16:00 - 20:00)

Διασκεδάστε τώρα στο BACKStage
Παρουσιάζοντας αυτό το κουπόνι...
Επωφεληθείτε!!!
• από τον όροφο Internet: 1 ώρα ΔΩΡΕΑΝ χρόνο χρήσης PC
ή • στον όροφο του cafe: Αγοράζοντας ένα hamburger της επιλογής σας, σας ΚΕΡΝΑΜΕ μια μερίδα πατάτες και αναψυκτικό!
Η προσφορά ισχύει μέχρι 31 Ιουλίου 2003
Δημοκρατίας 11 (στον κινηματογράφο ΠΑΛΛΑΣ)

Άρτος (;) Θεάματα (;)...

... Και τηλεόραση (όπως λέμε τηλοψία...)

STAR

06.30 **Παιδικό πρόγραμμα**
08.00 **Πλήρες πρωινό.** Ενημερωτικό μαγκαζίνο με την Ελένη Τσαγκά
10.00 **Λόγια Starata.** Ενημερωτική εκπομπή με το Γιώργο Βαρεμένο.
12.00 **Μικρές αμαρτίες** (Ε)
13.00 **Ειδήσεις**
14.00 **Super star.** Ενημερωτική-ψυχαγωγική εκπομπή. Παρουσιάζει η Χριστίνα Λαμπίρη.
16.00 **Ειδήσεις**
16.28 **Ειδήσεις στη νοηματική γλώσσα**
16.30 **Ολα για την Ελενα.** Αισθηματική-κοινωνική σειρά.
17.30 **Παλόμα και Λορέντζο.** Κοινωνική σειρά.
18.30 **Μονομάχος.** Τηλεπαιχνίδι με τον Χρήστο Φερεντίνο.
19.30 **Ειδήσεις**
21.00 **Ξένη ταινία.** «Τζένη - Τζένη». Κωμωδία. Παίζουν: Ανδρέας Μπάρκουλης, Λάμπρος Κωνσταντάρας.
23.30 **Show what.** Σατιρική εκπομπή.
24.00 **Talk show.** Ενημερωτική εκπομπή με τον Μανώλη Καψή.
01.30 **Ειδήσεις**
01.45 **Ξένη ταινία.** «Συμμορία δολοφόνων»

ALTER

06.00 **Alter kids.** Οι μικροί φίλοι του καναλιού μπορούν να παρακολουθήσουν βραβευμένες σειρές κινουμένων σχεδίων που συνδυάζουν τη διασκέδαση, την περιπέτεια και τη γνώση.
08.00 **Ειδήσεις**
09.00 **Ελληνική ταινία.** «Κολωνάκι, διαγωγή μηδέν». Κωμωδία.
11.00 **Μήτσι-χώστα** (Ε)
12.00 **Αμεση επέμβαση**
13.00 **Ειδήσεις**
14.00 **Αποκλειστικά.** Ενημερωτική εκπομπή με την Τατιάνα Στεφανίδου.
16.25 **Διατροφικές αξίες**
16.30 **Τόλμη και γοητεία.** Κοινωνική - αισθηματική σειρά.
17.00 **Ειδήσεις στη νοηματική γλώσσα**
17.15 **Ελληνική ταινία.** «Αλαλούμ». Κωμωδία.
19.00 **Ειδήσεις**
20.55 **Auto Alter.** Εκπομπή για το αυτοκίνητο με τον Δημήτρη Παπανικολάου.
21.00 **Ελληνική ταινία.** «Ο τελευταίος άντρας». Κωμωδία..
23.15 **Ειδήσεις**
23.30 **Αθέατος κόσμος.** Ενημερωτική εκπομπή με τον Κώστα Χαρδαβέλλα.
01.30 **Ξένη ταινία.** «Το ημερολόγιο του έρωτα 1»



ΑΙΓΑΙΟΝ

ΑΝΩΝΥΜΗ ΑΣΦΑΛΙΣΤΙΚΗ ΕΤΑΙΡΕΙΑ

ΑΣΦΑΛΙΣΤΡΑ ΟΧΗΜΑΤΩΝ

ΕΙΧ		ΦΙΧ		ΦΙΧ. ΑΓΡΟΤ	
ΙΠΠΟΙ	ΚΟΣΤΟΣ	ΙΠΠΟΙ	ΚΟΣΤΟΣ	ΙΠΠΟΙ	ΚΟΣΤΟΣ
1-6	68,50 €	1-10	99,64 €	1-10	61,59 €
7-8	70,71 €	11-15	126,65 €	11-15	77,14 €
9-10	88,38 €	16-20	141,79 €	16-20	90,63 €
11-12	89,85 €	21-30	154,88 €	21-30	99,23 €
13-14	102,02 €	31-40	170,43 €	31-40	106,19 €
15-20	130,37 €	41-55	740,06 €	41-55	113,55 €
21-25	138,47 €	56-75	867,74 €	56-75	140,97 €
		76 και άνω	970,85 €	76 και άνω	158,16 €

ΜΟΤ/ΤΑ - ΜΟΤ/ΤΕΣ

ΚΥΒΙΚΑ	ΚΟΣΤΟΣ
50	17,19 €
51-125	30,28 €
126-250	87,98 €
251-650	128,08 €

Ασφάλιστρα στο Β/Μ 03, 6ΜΗΝΟ, με τις εξής καλύψεις: Πυρός για **3.000** € και κάλυψη μεταφερόμενου οχήματος **3.000** €

Μ' ΕΜΑΣ ΟΛΟΙ ΚΑΙ ΟΛΑ ΜΠΟΡΟΥΝ ΝΑ ΕΙΝΑΙ ΑΣΦΑΛΗ

ΑΙΓΑΙΟΝ ΑΝΩΝΥΜΗ ΑΣΦΑΛΙΣΤΙΚΗ

ΑΛΕΞ. ΔΙΑΚΟΥ 9 (ENANTI Hondos center)

ΤΗΛ.(22410) 26722, 75701

ET 1

07.00 **Κουκλο-μεγάλοι και πολυσπορία**
07.05 **Chapi chapeau**
07.15 **Κουκλο-μεγάλοι και πολυσπορία**
07.25 **Andy pandy**
07.30 **Τελετάμπις**
08.00 **Τα διδυμάκια**
08.20 **Κουκλο-μεγάλοι και πολυσπορία**
10.00 **10 με 2.** Καθημερινό μαγκαζίνο με τη Ρίκα Βαγιάννη και την Πόπη Τσοπανίδου.
14.00 **Ειδήσεις**
14.30 **Ουράνιο τόξο**
14.40 **Τα νυχτοπούλια.** Νεανική σειρά.
15.20 **Ουράνιο τόξο**
15.25 **Τσικιτίτας**
16.10 **Ουράνιο τόξο**
16.30 **Ατίθασα νιάτα.** Δραματική-νεανική σειρά.
17.30 **Ειδήσεις**
18.00 **Οι ατρόμητοι** (Ε)
19.00 **Κλήρωση Λαϊκού Λαχείου**
19.15 **View master.** Νεανική εκπομπή με τη Γιώτα Τσιμπρικίδου και τον Λεωνίδα Αντωνόπουλο.
20.00 **Ευρωπαϊκό πρωτάθλημα πόλο.** Ελλάδα-Ρωσία. Ανδρες. Απευθείας μετάδοση.
21.00 **Προκριματικοί Ευρωπαϊκού Πρωταθλήματος Ποδοσφαίρου.**
23.00 **Ειδήσεις**
24.00 **Η δυτική πτέρυγα.** Δραματική σειρά.

NET

05.50 **Πρώτη ματιά.** Ο Γιάννης Λοβέρδος δίνει το πρώτο στίγμα της ενημέρωσης σχολιάζοντας με καλεσμένους στο στούντιο τα γεγονότα της επικαιρότητας.
10.00 **Συμβαίνει τώρα.** Ενημερωτική εκπομπή
12.00 **Ειδήσεις**
13.00 **Αλλη διάσταση.** Ενημερωτική εκπομπή με τον Κώστα Αρβανίτη.
15.00 **Ειδήσεις**
16.00 **Ατζέντα.** Ενημερωτική εκπομπή.
17.00 **Συν και πλην.** Ψυχαγωγικό και ενημερωτικό μαγκαζίνο.
18.00 **Ειδήσεις**
19.00 **Εκτός γραμμής.** Ενημερωτική εκπομπή με τους Βασίλη Λυριτζή και Δημήτρη Οικονόμου.
20.00 **Ντοκιμαντέρ**
21.00 **Ειδήσεις**
22.00 **Πρωταγωνιστές.** Ο Σταύρος Θεοδωράκης παρουσιάζει τους "Πρωταγωνιστές" των ημερών.
23.00 **Στριπτίζ.** Ενημερωτική εκπομπή με τους Τάσο Τέλλογλου και Γιώργο Κουβαρά
24.00 **Δημιουργώντας τον άνθρωπο.**
01.00 **Ειδήσεις**

ET 3

08.01 **Η αδρεναλίνη στα ύψη.** Ντοκιμαντέρ.
08.30 **Χρυσές στιγμές των Ολυμπιακών Αγώνων.**
09.00 **Η άλλη μέρα**
10.30 **Ο κόσμος στο επίκεντρο**
11.00 **Η Σύνοδος των Πολιτών.** Ντοκιμαντέρ.
12.00 **Το Αξιον Εστί στη Θεσσαλονίκη**
13.00 **Μία και καλή.** Τηλεοπτικό μαγκαζίνο.
14.30 **Αμφιβολίες**
15.00 **Ειδήσεις**
15.30 **Με μια τρίτη ματιά.** Ενημερωτική εκπομπή.
17.00 **Η Σύνοδος των Πολιτών.**
18.00 **Οικονομική TV**
18.30 **Αθλητικό ημίωρο.** Αθλητική εκπομπή.
19.00 **Περίμετρος**
19.30 **Υδρόγειος.** Ειδήσεις από τον διεθνή χώρο.
19.55 **Ο κόσμος των σπορ.** Αθλητική εκπομπή.
20.20 **Μακρινές φιλίες**
20.30 **Ειδήσεις**
21.30 **Στόχος 2004**
22.00 **Ξένη ταινία.** «Επικίνδυνη γυναίκα». Δραματική. Παίζουν: Ντέμπρα Γουίνγκερ, Μπάρμπα Χέρσεϊ
24.00 **Ειδήσεις**
00.20 **Η οδύσσεια των μπλουζ, του Μπιλ Γουάιμαν.**
01.30 **Σεν Τροπέ**
02.30 **Ντοκιμαντέρ**

FILMNET

06.10 **Ξένη ταινία.** «Μαρκήσιος Ντε Σαντ»
07.55 **Ξένη ταινία.** «Ο άντρας που έκλαιγε»
09.55 **Ξένη ταινία.** «Η παράσταση μιας ζωής»
12.40 **Ξένη ταινία.** «Ο μικρός Λίαμ». Δράμα.
14.15 **Ξένη ταινία.** «Τα καλά κορίτσια». Δράμα
15.50 **Προσεχώς στο σινεμά**
16.25 **Ξένη ταινία.** «Ερωτικά μπερδέματα»
18.00 **Ξένη ταινία.** «Μια μέρα τη νύχτα».
20.00 **Ξένη ταινία.** «Επαναστάτης». Δράμα.
22.00 **Ξένη ταινία.** «Σύγκρουση στον πράσινο βάλτο». Γουέστερν.
00.20 **Ξένη ταινία.** «Το τέρας του θανάτου»
02.05 **Ξένη ταινία.** «Διαγραφή ταυτότητας»
03.40 **Ξένη ταινία.** «Αιχμάλωτοι πολέμου». Πολεμικό δράμα.

SUPER SPORT

17.00 **Μπιτς βόλεϊ**
18.00 **Βόλεϊ.**
20.00 **Βόλεϊ.**
24.00 **Οποιος αντέξει**
02.00 **Μπάσκετ**
04.00 **Αγώνες αυτοκινήτου.**
06.30 **X-games**

MEGA

06.30 **Πρώτη έκδοση.** Ενημερωτική εκπομπή με τον Γιώργο Βλάχο και την Τίνα Μπόμπου.
07.00 **Σήμερα με την Αννα.** Ενημερωτική εκπομπή με την Αννα Παναγιωταρέα.
10.00 **Σαν στο σπίτι σας.** Ψυχαγωγική εκπομπή με τον Φώτη Σεργουλόπουλο και τη Μαρία Μπακοδήμου
13.10 **Εμείς κι εμείς** (Ε) Κωμική σειρά.
14.00 **Ειδήσεις**
15.00 **Ντόλτσε βίτα** (Ε) Κωμική σειρά.
16.00 **Στην κουζίνα ολοταχώς.** Τηλεπαιχνίδι που παρουσιάζει ο Ηλίας Μαμαλάκης.
16.50 **Είσαι το ταίρι μου** (Ε) Κωμική σειρά. Παίζουν: Κατερίνα Λέχου, Αλέκος Συσσοβίτης, Βίκυ Σταυροπούλου.
18.00 **Ματιές στα γεγονότα**
18.10 **Απαγορευμένη αγάπη.** Κοινωνική σειρά. Παίζουν: Νικήτας Τσακίρογλου, Κώστας Αρζόγλου, Μπέτυ Λιβανού.
18.50 **Φιλοδοξίες.** Κοινωνική σειρά.
19.20 **Τα τετράγωνα των αστέρων.** Τηλεπαιχνίδι. Παρουσιάζει ο Γιώργος Μαρίνος.
20.00 **Κεντρικό δελτίο ειδήσεων**
21.00 **Ξένη ταινία.** «Απόλυτη διαγραφή». Περιπέτεια.
23.40 **Οι φάκελοι.** Ενημερωτική εκπομπή με τον Αλέξη Παπαχελά.
00.15 **Ειδήσεις**
00.30 **Οι φάκελοι** (Σ)
01.30 **Ξένη ταινία.** «Αγρια συμμορία» Περιπέτεια - γουέστερν.
04.15 **Ξένη ταινία.** «Δύο έξυπνα ποντικάκια»

ANT1

06.00 **Ειδήσεις του CBS**
06.20 **Το γελοίον του πράγματος** (Ε)
07.00 **Καλημέρα Ελλάδα.** Ενημερωτική εκπομπή με τον Γιώργο Παπαδάκη και την Μαρία Μπαλοδήμου
09.55 **Ο καιρός της εβδομάδας**
10.00 **Πρωινός καφές.** Ψυχαγωγική-ενημερωτική εκπομπή με την Ελένη Μενεγάκη.
11.00 **Τα νέα το ANT1 σε 1'**
11.05 **Πρωινός καφές.** (Σ)
13.10 **Super game**
13.15 **Πάτερ ημών** (Ε) Κωμική σειρά.
14.00 **Τα νέα του ANT-1**
14.55 **Χρήμα και Χρηματιστήριο**
15.05 **Οι Μεν και οι Δεν** (Ε) Κωμική σειρά.
15.25 **Super game.**
15.30 **Ιδιαιτέρα για κλάματα** (Ε) Κωμική σειρά.
16.30 **Εγκλήματα** (Ε) Κωμική σειρά.
17.30 **Τα νέα του ANT-1- Ειδήσεις στη νοηματική γλώσσα**
17.40 **Ο καιρός της εβδομάδας.**
17.45 **Super game**
17.50 **Καλημέρα ζωή.** Κοινωνική σειρά. Παίζουν: Μίνα Χειμώνα, Γιώργος Βασιλείου, κ.ά.
18.40 **Θησαυροφυλάκιο.** Τηλεπαιχνίδι που παρουσιάζει ο Ανδρέας Μικρούτσικος
19.20 **Η λάμψη.** Καθημερινή κοινωνική σειρά. Παίζουν: Χρήστος Πολίτης, Νίκος Απέργης, κ.ά.
20.00 **Τα νέα του ANT-1**
21.00 **Τα φιλαράκια.** Κωμική σειρά. Παίζουν: Γιώργος Κωνσταντίνου, Πάνος Μιχαλόπουλος, Μπέσυ Μάλφα
22.00 **Φιλί ζωής.** Κοινωνική δραματική σειρά.
22.55 **Τα νέα του Ant1 σε 1'**
23.00 **The Wall**
23.45 **Κάτσε καλά**
00.45 **Ειδήσεις**
01.15 **The X-files.** Σειρά επιστημονικής φαντασίας.
03.15 **The Wall**
04.00 **Mobile fun**
04.20 **Τηλεμάρκετινγκ-Τηλεαγορά.**

ALPHA

05.45 **Καινούρια ημέρα** Ενημερωτική εκπομπή που παρουσιάζει η Μαρία Νικόλτσιου.
06.45 **Πρώτη σελίδα.** Ενημερωτική εκπομπή.
10.00 **Καλώς τους!!.** Ψυχαγωγικό μαγκαζίνο με τη Ρούλα Κορομηλά
13.15 **Λόγω... ζωής** Ενημερωτική εκπομπή για την υγεία με τη Βίκυ Χατζηβασιλείου.
14.00 **Ειδήσεις**
14.50 **Μαρία.** Κοινωνική σειρά (Ε)
15.45 **Εσμεράλντα** Κοινωνική σειρά (Ε)
16.45 **Θα σε δω στο πλοίο** (Ε) Αισθηματική - κωμική σειρά (Ε)
17.45 **Ειδήσεις**
18.00 **Μπορώ.** Κοινωνική εκπομπή με την Άννα Δρούζα
20.00 **Ειδήσεις**
21.00 **Κάτω απ' την Ακρόπολη.** Καθημερινή σειρά, κοινωνική σε σκηνοθεσία Δημήτρη Σοφιανόπουλου-Σταύρου Στάγκου. Παίζουν: Παύλος Χαϊκάλης, Ελένη Γερασιμίδου, Παύλος Ευαγγελόπουλος
21.45 **Ελληνική ταινία.** «Ο ατσίδας». Κωμωδία.
23.45 **Κόκκινος κύκλος** Αστυνομική σειρά.
00.45 **Ειδήσεις**
01.00 **Το καφενείο των φιλάθλων**
02.30 **Μπορώ** (Ε)
04.30 **Τηλεαγορές**

ΜΝΗΜΟΣΥΝΑ



Την 10ην Ιουνίου ημέρα Τρίτη και ώρα 6 μ.μ. εις τον Ιερό Ναό Υψώσεως Τιμίου Σταυρού Καλυθιών, τελούμε 9μηνο μνημόσυνο υπέρ αναπαύσεως της ψυχής της λατρευτής μας συζύγου, μητέρας, γιαγιάς, αδελφής και θείας

ΔΕΣΠΟΙΝΑΣ ΣΑΒΒΑΚΗ

Ο σύζυγος: Αναστάσιος.
Τα παιδιά: Σμαράγδη-Σταμάτης, Παντελής-Παρασκευή.
Τα εγγόνια, τα αδέλφια, τα ανίψια και οι λοιποί συγγενείς.



Την 11ην Ιουνίου ημέρα Τετάρτη και ώρα 8.30 π.μ. εις τον Ιερό Ναό Αγίας Ειρήνης Ορφανοτροφείου Θηλέων, τελούμε 9ήμερο μνημόσυνο υπέρ αναπαύσεως της ψυχής της λατρευτής μας μητέρας και γιαγιάς

ΜΑΡΙΑΣ ΒΕΖΥΡΟΓΛΟΥ

Τα παιδιά, τα εγγόνια και οι λοιποί συγγενείς.



Την 11ην Ιουνίου ημέρα Τετάρτη και ώρα 8.30 π.μ. εις τον Ιερό Ναό Αγίων Αποστόλων πόλεως Ρόδου, τελούμε 3ετές μνημόσυνο υπέρ αναπαύσεως της ψυχής του λατρευτού μας συζύγου, πατέρα, παππού, αδελφού και θείου

ΝΙΚΟΛΑΟΥ Ι. ΧΑΡΤΟΦΥΛΛΗ

Η σύζυγος: Γεωργία
Τα παιδιά: Μανώλης-Ιωάννα, Ελένη-Σάββας
Τα εγγόνια, τ' αδέλφια, τ' ανίψια και οι λοιποί συγγενείς.



Την 11ην Ιουνίου ημέρα Τετάρτη και ώρα 8 π.μ. εις τον Ιερό Ναό Ταξιαρχών Νεκροταφείου Ρόδου, τελούμε 9ήμερο μνημόσυνο υπέρ αναπαύσεως της ψυχής του λατρευτού μας συζύγου, πατέρα, υιού και αδελφού

ΒΑΣΙΛΕΙΟΥ ΝΑΠΟΛΕΩΝΗ

Η σύζυγος: Λιλή,
Η κόρη: Φωτεινή
Τ' αδέλφια: Τάκης-Δέσποινα
Τ' ανίψια, τα ξαδέλφια και οι λοιποί συγγενείς.



Την 13ην Ιουνίου ημέρα Παρασκευή και ώρα 8 π.μ. εις τον Ιερό Ναό Ταξιαρχών Νεκροταφείου Ρόδου, τελούμε 3μηνο μνημόσυνο υπέρ αναπαύσεως της ψυχής της λατρευτής μας μητέρας, γιαγιάς και θείας

ΓΕΩΡΓΙΑΣ ΖΟΥΒΕΛΕΚΗ

Τα παιδιά: Μαργαρίτα-Δημήτρης, Ευφροσύνη, Τσαμπίκα, Ιωάννης
Τα εγγόνια, τ' ανίψια και οι λοιποί συγγενείς.



Την 14ην Ιουνίου ημέρα Σάββατο και ώρα 8 π.μ. εις τον Ιερό Ναό Αγίας Ειρήνης Ορφανοτροφείου Θηλέων, τελούμε 3μηνο μνημόσυνο υπέρ αναπαύσεως της ψυχής της λατρευτής μας μητέρας και γιαγιάς

ΔΕΣΠΟΙΝΑΣ ΡΟΥΣΣΟΥ

Τα παιδιά: Καλλιόπη-Κων/νος
Τα εγγόνια, οι φίλοι και γνωστοί

ΔΙΕΥΘΥΝΣΗ ΔΑΣΩΝ ΔΩΔΕΚΑΝΗΣΟΥ

ΑΝΑΚΟΙΝΩΣΗ

Γνωστοποιείται κατά το άρθρο 14 του Ν. 998/79, η αποστολή για δημοσίευση στον Δήμο Αστυπάλαιας της αριθμ. 2212/21-4-2003 πράξης χαρακτηρισμού έκτασης που εκδόθηκε από τον Δ/ντή Δασών Δωδ/σου. Η έκταση εμβαδού 30.000 τ.μ. που βρίσκεται στη θέση Βουνί Περιφέρειας Δήμου Αστυπάλαιας Νήσου Αστυπάλαιας χαρακτηρίζεται ως γεωργική έκταση και βρίσκεται εντός καταφυγίου άγριας ζωής.

Ο Δ/ντής Δασών Δωδ/νήσου Φίλιππος Κοντίτσης Δασολόγος με θαθμό Δ/ντή

ΔΙΕΥΘΥΝΣΗ ΔΑΣΩΝ ΔΩΔΕΚΑΝΗΣΟΥ

ΑΝΑΚΟΙΝΩΣΗ

Γνωστοποιείται κατά το άρθρο 14 του Ν. 998/79, η αποστολή για ανάρτηση τον Δήμο Αφάντου της αριθ. 3301/3-6-2001 πράξης χαρακτηρισμού έκτασης που εκδόθηκε από τον Δ/ντή Δασών Δωδ/σου. Η ΚΜ 1244 γαιών Αφάντου αποτελεί γεωργική έκταση.

Ο Δ/ντής Δασών Δωδ/νήσου Κοντίτσης Φίλιππος Δασολόγος με θαθμό Δ/ντή

ΔΙΕΥΘΥΝΣΗ ΔΑΣΩΝ ΔΩΔΕΚΑΝΗΣΟΥ

ΑΝΑΚΟΙΝΩΣΗ

Γνωστοποιείται κατά το άρθρο 14 του Ν. 998/79, η αποστολή για δημοσίευση στον Δήμο Αστυπάλαιας της αριθμ. 2215/21-4-2003 πράξης χαρακτηρισμού έκτασης που εκδόθηκε από τον Δ/ντή Δασών Δωδ/σου. Η έκταση εμβαδού 8.350 τ.μ. που βρίσκεται στη θέση Αγ. Παντελεήμονας Περιφέρειας Δήμου Αστυπάλαιας Νήσου Αστυπάλαιας χαρακτηρίζεται ως γεωργική έκταση και βρίσκεται εντός καταφυγίου άγριας ζωής.

Ο Δ/ντής Δασών Δωδ/νήσου Φίλιππος Κοντίτσης Δασολόγος με θαθμό Δ/ντή

ΔΙΕΥΘΥΝΣΗ ΔΑΣΩΝ ΔΩΔΕΚΑΝΗΣΟΥ

ΑΝΑΚΟΙΝΩΣΗ

Γνωστοποιείται κατά το άρθρο 14 του Ν. 998/79, η αποστολή για δημοσίευση στον Δήμο Αστυπάλαιας της αριθμ. 2213/21-4-2003 πράξης χαρακτηρισμού έκτασης που εκδόθηκε από τον Δ/ντή Δασών Δωδ/σου. Η έκταση εμβαδού 6.790 τ.μ. που βρίσκεται στη θέση Πεύκοι Περιφέρειας Δήμου Αστυπάλαιας Νήσου Αστυπάλαιας χαρακτηρίζεται ως γεωργική έκταση και δασική έκταση και βρίσκεται εντός καταφυγίου άγριας ζωής.

Ο Δ/ντής Δασών Δωδ/νήσου Φίλιππος Κοντίτσης Δασολόγος με θαθμό Δ/ντή

ΔΙΕΥΘΥΝΣΗ ΔΑΣΩΝ ΔΩΔΕΚΑΝΗΣΟΥ

ΑΝΑΚΟΙΝΩΣΗ

Γνωστοποιείται κατά το άρθρο 14 του Ν. 998/79, η αποστολή για δημοσίευση τον Δήμο Πεταλούδων της αριθ. 2539/05-05-2003 πράξης χαρακτηρισμού έκτασης που εκδόθηκε από τον Δ/ντή Δασών Δωδ/σου. Οι ΚΜ 483Α και 483 Β γαιών Παστίδας χαρακτηρίζονται ως γεωργικές και χορτολιβαδικές εκτάσεις.

Ο Δ/ντής Δασών Δωδ/νήσου Φίλιππος Κοντίτσης Δασολόγος με θαθμό Δ/ντή

ΔΙΕΥΘΥΝΣΗ ΔΑΣΩΝ ΔΩΔΕΚΑΝΗΣΟΥ

ΑΝΑΚΟΙΝΩΣΗ

Γνωστοποιείται κατά το άρθρο 14 του Ν. 998/79, η αποστολή για δημοσίευση στον Δήμο Πεταλούδων της αριθ. 3249/28-5-2003 πράξης χαρακτηρισμού έκτασης που εκδόθηκε από τον Δ/ντή Δασών Δωδ/σου. Η ΚΜ 437 γαιών Κοσκινού αποτελεί γεωργική έκταση.

Ο Δ/ντής Δασών Δωδ/νήσου Κοντίτσης Φίλιππος Δασολόγος με θαθμό Δ/ντή

ΔΙΕΥΘΥΝΣΗ ΔΑΣΩΝ ΔΩΔΕΚΑΝΗΣΟΥ

ΑΝΑΚΟΙΝΩΣΗ

Γνωστοποιείται κατά το άρθρο 14 του Ν. 998/79, η αποστολή για δημοσίευση στον Δήμο Καρπάθου της αριθ. 3057/2-6-2003 πράξης χαρακτηρισμού έκτασης που εκδόθηκε από τον Δ/ντή Δασών Δωδ/νήσου. Η έκταση που βρίσκεται στην θέση Βρόντης περιφέρειας δημ. διαμ. Απερίου Δήμου Καρπάθου νήσου Καρπάθου εμβαδού 1205 τ.μ. χαρακτηρίζεται ως γεωργική.

Ο Δ/ντής Δασών Δωδ/νήσου Κοντίτσης Φίλιππος Δασολόγος με θαθμό Δ/ντή

ΕΛΛΗΝΙΚΗ ΔΗΜΟΚΡΑΤΙΑ
ΔΗΜΟΣ ΡΟΔΙΩΝ
Δ/ΝΣΗ ΤΕΧΝ. ΥΠΗΡΕΣΙΩΝ

ΠΕΡΙΛΗΨΗ ΔΙΑΚΗΡΥΞΗΣ ΔΗΜΟΠΡΑΣΙΑΣ

Ο Δήμαρχος Ροδίων προκηρύσσει δημόσιο μειοδοτικό διαγωνισμό για την ανάδειξη αναδόχου εκτέλεσης του έργου: "Διαμόρφωση και συμπλήρωση αύλειου χώρου 8ου Δημοτικού Ρόδου (κτίριο Ακαδημίας) για την οργάνωση αθλητικών και πολιτιστικών δραστηριοτήτων" που έχει προϋπολογισμό εκατόν δέκα χιλιάδες (110.000) ευρώ (οικοδομικά 98.000 ευρώ και ηλεκτρ/κά 12.000 ευρώ) με ΦΠΑ.
Η προθεσμία περάτωσης του έργου ορίζεται σε τριάντα πέντε (35) ημερολογιακές ημέρες και ο συντελεστής ρ είναι αυτός της κατηγορίας έργων ΟΙΚΟΔΟΜΙΚΑ (δ).
- Η εγγύηση για τη συμμετοχή στην δημοπρασία ορίζεται στο ποσό των χιλίων εννιακοσίων σαράντα επτά (1.947) ευρώ και βεβαιώνεται με την προσκόμιση ισόποσου γραμματίου του Ταμείου Παρακαταθηκών και Δανείων ή εγγυητικής επιστολής ανεγνωρισμένης Τράπεζας ή του Ταμείου Συντάξεως Μηχανικών και Εργοληπτών Δημοσίων Εργων συντεταγμένη κατά τον ισχύοντα τρόπο για το Δημόσιο.
Η εγγύηση θα απευθύνεται στο Δήμο Ροδίων.
Η Δημοπρασία θα διενεργηθεί την 2 Ιουλίου του έτους 2003, ημέρα Τετάρτη στην Δ/νση Τεχνικών Υπηρεσιών Δήμου Ροδίων συμβολή οδών Αγ. Ιωάννη και Διαγοριδών με ώρα λήξης την 11η πρωινή.
- Στην δημοπρασία γίνονται δεκτοί οι παρακάτω:
α) Εργοληπτικές Επιχειρήσεις γραμμένες στο ΜΕΕΠ του ΥΠΕΧΩΔΕ για κατηγορία έργων ΟΙΚΟΔΟΜΙΚΑ με τάξη πτυχίου Α1, Α2 και 1η.
β) Κοινοπραξίες των ανωτέρω επιχειρήσεων που καλύπτουν συνολικά όλες τις ανωτέρω κατηγορίες με την αντίστοιχη τάξη πτυχίου ανά κατηγορία.
γ) Ανάλογες με τον προϋπολογισμό επιχειρήσεις με έδρα τον νομό ή γειτονικό νομό.
δ) Αντίστοιχες των (α) και (β) Εργοληπτικές Επιχειρήσεις εγγεγραμμένες σε επίσημους καταλόγους των κρατών-μελών του ΕΟΧ ή του ΠΟΕ.
Ο Διαγωνισμός θα διεξαχθεί με το σύστημα Δημοπράτησης προσφορά με επί μέρους ποσοστό έκπτωσης σύμφωνα με το άρθρο 7 του Π.Δ/τος 609/85 "Περί κατασκευής Δημοσίων Εργων", όπως αυτό τροποποιήθηκε και συμπληρώθηκε με τις διατάξεις των Π.Δ. 286/94, Π.Δ. 368/94, Π.Δ. 402/96, Π.Δ. 210/97, Π.Δ. 285/97, Π.Δ. 218/99, το Π.Δ. 171/87 "Οργανα που αποφασίζουν ή γνωμοδοτούν και ειδικές ρυθμίσεις σε θέματα έργων που εκτελούνται από τους ΟΤΑ και άλλες σχετικές διατάξεις" εκτελεστικών του Ν. 1418/84 "Δημόσια Εργα και ρυθμίσεις συναφών θεμάτων" όπως αυτός τροποποιήθηκε και συμπληρώθηκε με τις διατάξεις των Ν. 2052/92, Ν. 2229/94, Ν. 2338/95, Ν. 2308/95, Ν. 2372/96, Ν. 2576/98 και Ν. 2940/01 και ισχύει σήμερα τις αποφάσεις: α) Δ17α/08/16/Φ.Ν. 402/10-2-98 (ΦΕΚ Β'/12-2-98), β) Δ17α/10/65 Φ.Ν., 402/98 (ΦΕΚ 835 Β'/12-8-98) και γ) Δ17α/05/42/ΦΝ 402/23/2-8-2000 και το Π.Δ. 334/2000 περί προσαρμογής της Ελληνικής Νομοθεσίας στις οδηγίες Ε.Ε.
Τα έξοδα δημοσιεύσεως της περιλήψεως βαρύνουν τον ανάδοχο του έργου.
Πληροφορίες τις εργάσιμες ημέρες και ώρες στα Γραφεία της Δ/νσης Τεχν. Υπηρεσιών στα τηλέφωνα: 2241046400 και 2241046465.

Ο δήμαρχος
ΓΙΩΡΓΟΣ ΓΙΑΝΝΟΠΟΥΛΟΣ

ΕΛΛΗΝΙΚΗ ΔΗΜΟΚΡΑΤΙΑ
ΔΗΜΟΣ ΡΟΔΙΩΝ
Δ/ΝΣΗ ΤΕΧΝ. ΥΠΗΡΕΣΙΩΝ

ΠΕΡΙΛΗΨΗ ΔΙΑΚΗΡΥΞΗΣ ΔΗΜΟΠΡΑΣΙΑΣ

Ο Δήμαρχος Ροδίων προκηρύσσει δημόσιο μειοδοτικό διαγωνισμό για την ανάδειξη αναδόχου εκτέλεσης του έργου: "Διαμόρφωση και συμπλήρωση αύλειου χώρου 2ου Λυκείου Ρόδου (Καζούλλειο) για την οργάνωση αθλητικών και πολιτιστικών δραστηριοτήτων" που έχει προϋπολογισμό εκατόν χιλιάδες (100.000) ευρώ με ΦΠΑ.
Η προθεσμία περάτωσης του έργου ορίζεται σε σαράντα (40) ημερολογιακές ημέρες και ο συντελεστής ρ είναι αυτός της κατηγορίας έργων ΟΙΚΟΔΟΜΙΚΑ (δ).
- Η εγγύηση για τη συμμετοχή στην δημοπρασία ορίζεται στο ποσό των χιλίων επτακοσίων εβδομήντα (1.770) ευρώ και βεβαιώνεται με την προσκόμιση ισόποσου γραμματίου του Ταμείου Παρακαταθηκών και Δανείων ή εγγυητικής επιστολής ανεγνωρισμένης Τράπεζας ή του Ταμείου Συντάξεως Μηχανικών και Εργοληπτών Δημοσίων Εργων συντεταγμένη κατά τον ισχύοντα τρόπο για το Δημόσιο.
Η εγγύηση θα απευθύνεται στο Δήμο Ροδίων.
Η Δημοπρασία θα διενεργηθεί την 2 Ιουλίου του έτους 2003, ημέρα Τετάρτη στην Δ/νση Τεχνικών Υπηρεσιών Δήμου Ροδίων συμβολή οδών Αγ. Ιωάννη και Διαγοριδών με ώρα λήξης την 11η πρωινή.
- Στην δημοπρασία γίνονται δεκτοί οι παρακάτω:
α) Εργοληπτικές Επιχειρήσεις γραμμένες στο ΜΕΕΠ του ΥΠΕΧΩΔΕ για κατηγορία έργων ΟΙΚΟΔΟΜΙΚΑ με τάξη πτυχίου Α1, Α2 και 1η.
β) Κοινοπραξίες των ανωτέρω επιχειρήσεων που καλύπτουν συνολικά όλες τις ανωτέρω κατηγορίες με την αντίστοιχη τάξη πτυχίου ανά κατηγορία.
γ) Ανάλογες με τον προϋπολογισμό επιχειρήσεις με έδρα τον νομό ή γειτονικό νομό.
δ) Αντίστοιχες των (α) και (β) Εργοληπτικές Επιχειρήσεις εγγεγραμμένες σε επίσημους καταλόγους των κρατών-μελών του ΕΟΧ ή του ΠΟΕ.
Ο Διαγωνισμός θα διεξαχθεί με το σύστημα Δημοπράτησης προσφορά με επί μέρους ποσοστό έκπτωσης σύμφωνα με το άρθρο 7 του Π.Δ/τος 609/85 "Περί κατασκευής Δημοσίων Εργων", όπως αυτό τροποποιήθηκε και συμπληρώθηκε με τις διατάξεις των Π.Δ. 286/94, Π.Δ. 368/94, Π.Δ. 402/96, Π.Δ. 210/97, Π.Δ. 285/97, Π.Δ. 218/99, το Π.Δ. 171/87 "Οργανα που αποφασίζουν ή γνωμοδοτούν και ειδικές ρυθμίσεις σε θέματα έργων που εκτελούνται από τους ΟΤΑ και άλλες σχετικές διατάξεις" εκτελεστικών του Ν. 1418/84 "Δημόσια Εργα και ρυθμίσεις συναφών θεμάτων" όπως αυτός τροποποιήθηκε και συμπληρώθηκε με τις διατάξεις των Ν. 2052/92, Ν. 2229/94, Ν. 2338/95, Ν. 2308/95, Ν. 2372/96, Ν. 2576/98 και Ν. 2940/01 και ισχύει σήμερα τις αποφάσεις: α) Δ17α/08/16/Φ.Ν. 402/10-2-98 (ΦΕΚ Β'/12-2-98), β) Δ17α/10/65 Φ.Ν., 402/98 (ΦΕΚ 835 Β'/12-8-98) και γ) Δ17α/05/42/ΦΝ 402/23/2-8-2000 και το Π.Δ. 334/2000 περί προσαρμογής της Ελληνικής Νομοθεσίας στις οδηγίες Ε.Ε.
Τα έξοδα δημοσιεύσεως της περιλήψεως βαρύνουν τον ανάδοχο του έργου.
Πληροφορίες τις εργάσιμες ημέρες και ώρες στα Γραφεία της Δ/νσης Τεχν. Υπηρεσιών στα τηλέφωνα: 2241046400 και 2241046465.

Ο δήμαρχος
ΓΙΩΡΓΟΣ ΓΙΑΝΝΟΠΟΥΛΟΣ

ΦΟΥΡΝΟΙ ΡΟΔΟΥ ΑΕΒΕ
Βιοτεχνία παραγωγής άρτου και αρτοσκευασμάτων, ειδών ζαχαροπλαστικής, Σφολιατοειδή, πίτσας, σάντουιτς και ψυκτικών θαλάμων
Δημ. Διαμέρισμα Παραδεισίου Δήμος Πεταλούδων-Ρόδος
Ε.Ο. Ρόδου-Αεροδρομίου, Αεροδρόμιο

ΠΕΡΙΛΗΨΗ ΑΠΟΦΑΣΗΣ ΑΔΕΙΑΣ ΚΤΙΡΙΑΚΗΣ ΚΑΙ ΜΗΧΑΝΟΛΟΓΙΚΗΣ ΕΠΕΚΤΑΣΗΣ ΕΓΚΑΤΑΣΤΑΣΕΩΝ ΒΙΟΤΕΧΝΙΑΣ

Από την Διεύθυνση Ανάπτυξης της Ν.Α.Δ. τμήμα Ορυκτού Πλούτου Βιοτεχνίας και Βιομηχανίας, εκδόθηκε άδεια εγκατάστασης για μηχανολογικήκτιριακή επέκταση και τροποποίηση βιοτεχνίας παραγωγής άρτου αρτοσκευασμάτων, είδη ζαχαροπλαστικής, σφολιατοειδή, πίτσας, σάντουιτς και ψυκτικών θαλάμων για την συντήρηση παγωτού και σφολιατοειδή, σύμφωνα με τις εγκεκριμένες Μηχανολογικές Μελέτες και σχεδιαγράμματα.
- Θέση Δραστηριότητας: Δήμου Πεταλούδων, νήσου Ρόδου, Νομός Δωδ/σου.
- Κάτοχος: Φούρνοι Ρόδου ΑΕΒΕ
- Είδος Δραστηριότητας: Βιοτεχνία παραγωγής άρτου αρτοσκευασμάτων, είδη ζαχαροπλαστικής, σφολιατοειδή, πίτσας, σάντουιτς και ψυκτικών θαλάμων για την συντήρηση παγωτού και σφολιατοειδή.
- Κινητήρια ισχύς: Προβλεπόμενη: 130 HP
Νόμιμα υφιστάμενη 71 HP
- Θερμική ισχύς: Προβλεπόμενη: 8,5KW
Νόμιμα υφιστάμενη: 24 KW
- Αξία μηχανημάτων: Προβλεπόμενη 249.300 ευρώ
Νόμιμα υφιστάμενη: 363,903 ευρώ
- Παραγωγικότητα ανά 24ωρο σε κιλά: Προβλεπόμενη 7.560
Νόμιμα υφιστάμενη: 19.757

Για την Φούρνοι Ρόδου ΑΕΒΕ
Ηλίας Γ. Αγαπητίδης
Πρόεδρος Δ.Σ.

ΓΡΑΦΕΙΟ ΤΕΛΕΤΩΝ & ΜΝΗΜΟΣΥΝΩΝ ΡΟΔΟΥ ΣΤΕΦΑΝΑ-ΣΤΟΛΙΣΜΟΙ

ΑΜΕΣΗ ΕΞΥΠΗΡΕΤΗΣΗ ΟΛΟ ΤΟ 24 ΩΡΟ

"ΑΜΕΡΙΚΑΝΟΥ"

Αναλαμβάνουμε την τελετή και με τα έξοδα που χορηγούν τα ταμεία χωρίς καμία επιβάρυνση. ΙΚΑ, ΤΕΒΕ, ΤΑΞΥ, ΔΗΜΟΣΙΟΥ, ΛΙΜΕΝΙΚΩΝ, ΟΓΑ και λοιπά ταμεία. Τους ΑΠΟΡΟΥΣ ΔΩΡΕΑΝ.

Πλατεία Βρούχου στην Μητρόπολη
τηλέφωνα: 22410-28901-33400

ΣΥΓΧΑΡΗΤΗΡΙΟ

Συγχαίρουμε τον ανιψιό μας **Στέφανο Δράκο** για την επιτυχή υποστήριξη της διδακτορικής του διατριβής με τίτλο "Ανάπτυξη του αλγόριθμού Ανάλυσης της ελαστο-πλαστικής σύζευξης στερεοποίησης. Εφαρμογή στις περιπτώσεις των ανοικτών και υπόγειων εκσκαφών" στον τομέα Γεωτεχνικής Μηχανικής του τμήματος Πολιτικών Μηχανικών του Αριστοτέλειου Πανεπιστημίου Θεσσαλονίκης και του ευχόμαστε καλή σταδιοδρομία.

Οι θείοι του
Ηλίας-Ευδοκία Ματθαίου

ΕΥΧΑΡΙΣΤΗΡΙΟ

Το 1ο Ειδικό Σχολείο Ρόδου ευχαριστεί:

- Τη **Λέσχη Λάιονς "Ηλιούσα"** Ρόδου που προσέφερε τον κλιματισμό στο χώρο του σχολείου με έντεκα κλιματιστικά σώματα εξασφαλίζοντας μας ευχάριστη και δημιουργική ατμόσφαιρα.
- Τον δικηγόρο **Εμμανουήλ Ρουσάκη** που προσέφερε ένα κλιματιστικό σώμα για το γραφείο του σχολείου στη μνήμη της συζύγου του.
- Τον κύριο **Γεράσιμο Χαλικιά** που προσέφερε τις στολές των παιδιών από τη βιοτεχνία του για τη διεξαγωγή των αθλητικών εκδηλώσεων του σχολείου μας.

ΣΥΓΧΑΡΗΤΗΡΙΟ

Την αγαπημένη μας **Χρυσάνθη Χατζή** του Γεωργίου και της Ειρήνης που πήρε το πτυχίο της από τη Νοσηλευτική Σχολή Θεσσαλονίκης, συγχαίρουμε θερμά και της ευχόμαστε καλή σταδιοδρομία.

Τα εξαδέλφια της
Ιωάννης-Αννα-Μαρία-Γιώργος Κοντορίνης

ΟΜΙΛΟΣ INNER WHEEL ΓΥΝΑΙΚΩΝ ROTARY ΡΟΔΟΥ

ΠΡΟΣΚΛΗΣΗ

Ο όμιλός μας διοργανώνει την **Τετάρτη 11 Ιουνίου,** στις 20.00, στο ξενοδοχείο **Palladium,** εκδήλωση με θέμα:

"Συντήρηση της Φυσικής Ομορφιάς με Σύγχρονες Μεθόδους Πλαστικής Χειρουργικής-Styling Αρμονικής Εμφάνισης".

Προσκεκλημένος ομιλητής: **Δρ. Ιωάννης Λύρας.**
Διευθυντής Κλινικής Πλαστικής Χειρουργικής.

Θα ακολουθήσει ζωντανή επίδειξη μακιγιάζ από τον κ. Αχιλλέα Χαρίτο.
Θα προσφερθεί πιάτο με μεζέδες και κρασί ή αναψυκτικό.

Τιμή κατ' άτομο 20 ευρώ.
Χορηγοί: Casino Rodos-Body Shop
Χορηγός Επικοινωνίας: ΙΡΙΔΑ TV

Η Πρόεδρος
Ελένη Αναστασιάδη
και τα μέλη του Ομίλου

ΧΕΝ ΡΟΔΟΥ

Πρόσκληση

Καλούμε τα μέλη και τις φίλες μας να παρακολουθήσουν τις ενδιαφέρουσες απόψεις της κ. **Κων/νας Ιωάν. Σαντορινιού**, ειδικής συμβούλου, εκπαιδεύτριας και θεραπεύτριας σε θέματα στρες, ανάπτυξης προσωπικών και επικοινωνιακών ικανοτήτων, αυτοελέγχου και αυτοεκτίμησης σε μια παρουσίαση που αφορά την

"ΤΡΙΛΟΓΙΑ ΤΗΣ ΕΠΙΤΥΧΙΑΣ ΣΤΗΝ ΠΡΟΣΩΠΙΚΗ ΑΝΑΠΤΥΞΗ ΤΟΥ ΑΤΟΜΟΥ".

Η κ. Κ. Ι. **Σαντορινιού** θα αναπτύξει τις απόψεις της και θα παρουσιάσει τις ευεργετικές επιδράσεις νέων μεθόδων (αρωματοθεραπεία, ρεφλεξολογία, μασάζ και θεραπευτικό αντιστρές) την

Τρίτη 10 Ιουνίου 2003 στις 7 το απόγευμα στη Λέσχη Υπαλλήλων ΟΤΕ (δίπλα στο ξενοδοχείο ΠΑΡΚ).

Είσοδος 5 ευρώ
Το Δ.Σ.

ΚΑΘΗΜΕΡΙΝΑ ΟΛΑ ΤΑ ΝΕΑ ΤΗΣ ΔΩΔΕΚΑΝΗΣΟΥ ΣΤΟ INTERNET

www.rodiaki.gr

ΣΥΓΧΑΡΗΤΗΡΙΟ

Το Δ. Συμβούλιο και το προσωπικό του Κέντρου "Ελπίδα", παιδιά με ειδικές ανάγκες, απευθύνουν στις άπειρες ευχαριστίες τους μέσα από την καρδιά τους: Στον Δήμο Νότιας Ρόδου, στο Σύλλογο Γονέων και Κηδεμόνων, στην τηλεόραση του Θάρρι. Στην Ελλη Παρασκευά, στον Αν. Κιζούλη, στην Αλ. Κατσιμπράκη, στη φίλη μας Ζωή Φωτεινού για την συμμετοχή τους στην εκδήλωση που έγινε στο χωριό Αρνίθα με επιτυχία παίζοντας το παραμύθι της "Σταχτοπούτας". Να είναι πάντα άξιοι και πάντα κοντά μας.

Τους ευχαριστούμε
Για το Δ.Σ.
Η πρόεδρος
Σταυρούλα Καπούλα

ΔΗΜΟΤΙΚΟ ΠΝΕΥΜΑΤΙΚΟ ΠΟΛΙΤΙΣΤΙΚΟ ΚΕΝΤΡΟ ΣΥΜΗΣ

ΑΝΑΚΟΙΝΩΣΗ

Πρόσληψης προσωπικού με σύμβαση εργασίας ιδιωτικού δικαίου ορισμένου χρόνου του Δημοτικού Πνευματικού Πολιτιστικού Κέντρου Σύμης
Εχοντας υπόψη:

1. Τις διατάξεις του άρθρου 21 του Ν. 2190/1994 όπως ισχύει μετά τις τροποποιήσεις και συμπληρώσεις των Ν. 2225/1994, 2247/1994, 2266/1994, 2349/1995, 2527/1997, 2738/1999 και 3051/2002.
2. Την υπ' αριθμ. 16911/15-4-03 Εγκριτική της πρόσληψης Πράξη της Τριμελούς εξ Υπουργών Επιτροπής της παρ. 1 του άρθρου 2 της υπ' αριθ. 55/1998 Π.Υ.Σ. "Αναστολή διορισμών και προσλήψεων στο Δημόσιο Τομέα" ΦΕΚ 252Α'/12.11.1998/τ.Α') όπως ισχύει.
3. Την παρ. 6 της υπ' αριθ. 55/1998 Π.Υ.Σ. όπως ισχύει (Προκειμένου για επιχειρήσεις των ΟΤΑ της παρ. 3 του άρθρου 1 του Ν. 2627/1997).
4. Την υπ' αριθμ. 14164/3-4-03 απόφαση του Υφυπουργού Εσωτερικών Δημόσιας Διοίκησης και Αποκέντρωσης.
5. Την υπ' αριθμ. 6/03 Απόφαση του Διοικητικού Συμβουλίου του Δ.Π.Π.Κ.Σ. και το υπ' αριθμ. 2125/27-2-03 έγγραφο της Περιφερειακής Δ/νσης Δωδ/σου

Ανακοινώνει

Την πρόσληψη προσωπικού με σύμβαση εργασίας ιδιωτικού δικαίου ορισμένου χρόνου, συνολικού αριθμού ενός (1) ατόμου για την κάλυψη παροδικών αναγκών του Δημοτικού Πνευματικού Πολιτιστικού Κέντρου Σύμης για την εξής, κατά αριθμό ατόμων, ειδικότητα με τα αντίστοιχα τυπικά προσόντα και την αντίστοιχη χρονική περίοδο.

Ειδικότητα: ΔΕ Φύλακας
Αριθμός: 1
Ειδικά τυπικά προσόντα: Απολυτήριο τίτλο οποιουδήποτε τύπου Λυκείου ή άλλο ισότιμο & αντίστοιχο τίτλο σχολικής μονάδας της ημεδαπής ή αλλοδαπής
Χρονική διάρκεια: 5 μήνες και όχι πέραν της 31ης Οκτωβρίου 2003

Α. ΓΕΝΙΚΑ ΠΡΟΣΟΝΤΑ ΠΡΟΣΛΗΨΗΣ

1. Οι υποψήφιοι πρέπει να έχουν ηλικία από 18 ετών και άνω (παρ. 6 άρθρο 21 Ν. 2190/1994 σε συνδυασμό με την παρ. 11 άρθρο 10 του Ν. 3051/2002).
2. Να έχουν την υγεία και την φυσική καταλληλότητα που τους επιτρέπει την εκτέλεση των καθηκόντων της θέσεως που επιλέγουν.
3. Να μην έχουν κώλυμα κατά το άρθρο 8 του Υπαλληλικού Κώδικα (καταδίκη, υποδικία, δικαστική συμπαράσταση) με την επιφύλαξη της επόμενης εξαίρεσης.

Εξαίρεση: Οι υποψήφιοι για θέσεις βοηθητικού ή ανειδίκευτου προσωπικού υπό την προϋπόθεση ότι έχουν εκτίσει την ποινή ή τα μέτρα ασφαλείας που τους έχουν επιβληθεί έχουν αρθεί ή έχουν απολυθεί υπό όρο (Ν. 2207/1994 άρθρο 4 παρ. 6)

Β. ΚΡΙΤΗΡΙΑ ΠΡΟΣΛΗΨΗΣ
ΚΡΙΤΗΡΙΟ ΕΝΤΟΠΙΟΤΗΤΑΣ

Οι υποψήφιοι κατατάσσονται σε πίνακες, κατά κλάδο ή ειδικότητα, με κριτήριο την ΕΝΤΟΠΙΟΤΗΤΑ ως ακολούθως:

Προτάσσονται κατά σειρά:
1. Σε περίπτωση που φορέας εδρεύει σε νησί, πλην Κρήτης
Προτάσσονται κατά σειρά:
α) Οι Δημότες
1. Του Δήμου ή της Κοινότητας Καρπάθου που εδρεύει ο φορέας
2. Των άλλων Δήμων ή Κοινοτήτων του νησιού
3. Των υπολοίπων Δήμων ή Κοινοτήτων του νομού
β) Οι μόνιμοι κάτοικοι όλων των Νομών της χώρας.

ΛΟΙΠΑ ΚΡΙΤΗΡΙΑ

Η σειρά κατάταξης των υποψηφίων καθορίζεται με τη βαθμολόγηση των παρακάτω κριτηρίων ως ακολούθως:

ΚΡΙΤΗΡΙΑ ΜΟΝΑΔΕΣ:
1. Χρόνος Ανεργίας μονάδες 10
α. Τεσσάρων (4) μηνών ανεργίας μονάδες 10
β. Ανω των τεσσάρων (4) μηνών με ανώτατο όριο τους δώδεκα (12) μήνες, προστίθενται ανά μήνα ανεργίας

Σημείωση: Ανεργος είναι ο υποψήφιος που έχει τέσσερις (4) τουλάχιστον μήνες ανεργίας. Επίσης, χρόνος ανεργίας θεωρείται και ο χρόνος παρακολούθησης προγραμμάτων επαγγελματικής κατάρτισης του ΟΑΕΔ, εφόσον ο υποψήφιος ήταν άνεργος τουλάχιστον επί τετράμηνο κατά τον χρόνο ένταξής του στο πρόγραμμα. (παρ. 2 άρθρο 9 Ν.3051/2002).
2. Αριθμός τέκνων πολύτεκνης οικογένειας
α. Για υποψήφιο που είναι πολύτεκνος, για κάθε τέκνο μονάδες 50.
β. Για υποψήφιο που είναι τέκνο πολύτεκνης οικογένειας για κάθε τέκνο μονάδες 50

Σημείωση: Τις ανωτέρω μονάδες μπορεί να λάβει μόνο ένα μέλος της ίδιας οικογένειας κατά το ίδιο ημερολογιακό έτος στον ίδιο φορέα (παρ. 2 άρθρο 9 Ν. 3051/2002)

3. Αριθμός ανηλίκων τέκνων
α. Για καθένα από τα δύο (2) πρώτα ανήλικα τέκνα μονάδες 30.
β. Για το τρίτο ανήλικο τέκνο μονάδες 50.
4. Βαθμός βασικού τίτλου, που απαιτείται από την ανακοίνωση, μόνο για την κατηγορία και Δ.Ε.

Για τους υποψήφιους της κατηγορίας Δ.Ε. οι μονάδες του βαθμού του τίτλου σπουδών με δύο δεκαδικά ψηφία πολλαπλασιάζονται με τον αριθμό μονάδες 10.

Ηλικία:
α. Για τους υποψήφιους ηλικίας έως τριάντα (30) ετών, με αφετηρία υπολογισμού το απαιτούμενο από την ανακοίνωση κατώτερο όριο ηλικίας και με βάση το έτος γέννησης, ανά έτος μονάδες 3.
β. Για τους υποψήφιους ηλικίας άνω των τριάντα (30) ετών με αφετηρία υπολογισμού το απαιτούμενο από την ανακοίνωση κατώτερο όριο ηλικίας με βάση το έτος γέννησης ανά έτος μονάδες 2.

Επί ισοβαθμίας υποψηφίων στη συνολική βαθμολογία προηγείται αυτός που έχει τις περισσότερες μονάδες στο πρώτο κριτήριο (χρόνος ανεργίας) και αν, αυτές συμπίπτουν, αυτός που έχει τις περισσότερες μονάδες στο δεύτερο κριτήριο (αριθμός τέκνων πολύτεκνης οικογένειας) και ούτω καθεξής.

ΕΠΙΣΗΜΑΝΣΕΙΣ:

Υποψήφιος που είναι ταυτόχρονα πολύτεκνος και τέκνο πολύτεκνης οικογένειας δικαιούται να κάνει χρήση της προσφορότερης βαθμολογικά εκ των δύο ιδιοτήτων, αποκλειομένης της αθροιστικής βαθμολόγησης.

Γ. ΠΡΟΘΕΣΜΙΑ ΥΠΟΒΟΛΗΣ ΑΙΤΗΣΕΩΝ

Οι ενδιαφερόμενοι μπορούν να υποβάλουν αίτηση στο γραφείο του Δημοτικού Πνευματικού Πολιτιστικού Κέντρου Σύμης, εντός προθεσμίας δέκα (10) ημερών, που αρχίζει από την επομένη ημέρα της τελευταίας δημοσίευσης της παρούσας σε τοπικές εφημερίδες ή της ανάρτησής της στο κατάστημα της υπηρεσίας και στο χώρο ανακοινώσεων του Δημοτικού ή Κοινοτικού καταστήματος εφόσον η ανάρτησή της είναι τυχόν μεταγενέστερη της δημοσίευσης στις εφημερίδες (παρ. 10 άρθρο 21 Ν. 2190/1994).

Δ. ΥΠΟΒΟΛΗ ΔΙΚΑΙΟΛΟΓΗΤΙΚΩΝ

Οι ενδιαφερόμενοι μαζί με την αίτησή τους πρέπει να υποβάλουν υποχρεωτικά τα εξής δικαιολογητικά επικυρωμένα:
1. Φωτοαντίγραφο των δύο όψεων της αστυνομικής ταυτότητας.
2. Φωτοαντίγραφο του τίτλου σπουδών τους (όπου απαιτείται) στο οποίο να αναγράφεται ο ακριβής βαθμός αυτού. (Μόνο για υποψηφίους της κατηγορίας ΔΕ). Σε κάθε περίπτωση που ο βαθμός εκφράζεται με αξιολογικό χαρακτηρισμό ή με ακέραιο αριθμό πρέπει στη φωτοτυπία του τίτλου να περιλαμβάνεται και βεβαίωση της οικείας σχολής για τον ακριβή αριθμητικό βαθμό.
3. Φωτοαντίγραφο άδειας άσκησης επαγγέλματος (όπου απαιτείται).
4. Υπεύθυνη δήλωση του Ν. 1599/1986 ότι δεν έχουν κώλυμα κατά το άρθρο 8 του Υπαλληλικού Κώδικα: α) ότι δεν έχουν καταδικαστεί για κακούργημα και σε οποιαδήποτε ποινή για κλοπή, υπεξαίρεση (κοινή και στην Υπηρεσία), απάτη, εκβίαση, πλαστογραφία απιστία δικηγόρου, δωροδοκία, καταπίεση, απιστία περί την υπηρεσία παράβαση καθήκοντος καθ' υποτροπή συκοφαντική δυσφήμιση καθώς και για οποιοδήποτε έγκλημα κατά τη γενετήσιας ελευθερίας ή οικονομικής εκμετάλλευσης της γενετήσιας ζωής, β) ότι δεν είναι υπόδικοι και δεν έχουν παραπεμφθεί με τελεσίδικο βούλευμα για κακούργημα ή για πλημμέλημα της προηγούμενης περίπτωσης, έστω και αν το αδίκημα παραγράφτηκε, γ) ότι δεν έχουν λόγω καταδίκης στερηθεί τα πολιτικά τους δικαιώματα και για όσο χρόνο διαρκεί η στέρηση αυτή, ότι δεν τελούν υπό δικαστική συμπαράσταση.
5. Η ανεργία αποδεικνύεται με βεβαίωση του ΟΑΕΔ (που είναι αρμόδιος προς τούτο), ή και με οποιοδήποτε άλλο νόμιμο αποδεικτικό μέσο. Αποκλείεται η απόδειξη με υποβολή υπεύθυνης δηλώσεως.
6. Προκειμένου για ανέργους υποψηφίους που είχαν ενταχθεί σε πρόγραμμα επαγγελματικής κατάρτισης του ΟΑΕΔ: α. Βεβαίωση του ΟΑΕΔ στην οποία να αναφέρεται η ημερομηνία συμμετοχής του υποψηφίου στο πρόγραμμα καθώς και η ημερομηνία λήξης της συμμετοχής του και β) βεβαίωση του ΟΑΕΔ από την οποία να προκύπτει η ημερομηνία εγγραφής τους ως ανέργων στα σχετικά μητρώα.
7. Πιστοποιητικό οικογενειακής κατάστασης, προκειμένου για υποψηφίους που έχουν ανήλικα τέκνα. Ειδικά για τους πολύτεκνους και τα τέκνα πολύτεκνων οικογενειών γίνεται δεκτό και πιστοποιητικό της ΑΣΠΕ.
8. Εάν ο τίτλος έχει αποκτηθεί στην αλλοδαπή απαιτείται, μόνον.
γ. Προκειμένου για Δευτεροβάθμια μη τεχνική ή μη επαγγελματική εκπαίδευση, βεβαίωση ισοτιμίας για την αρμόδια Διεύθυνση του Υπουργείου Εθνικής Παιδείας και Θρησκευμάτων και για τεχνική και επαγγελματική εκπαίδευση αλλοδαπής, πράξη ισοτιμίας και κατάταξης της επιτροπής ισοτιμιών του Οργανισμού επαγγελματικής Εκπαιδεύσεως και Καταρτίσεως (Ο.Ε.Ε.Κ.)-Εθνικής Αντιστάσεως 41, Ν. Ιωνία, Αθήνα και βεβαίωση για την αντιστοιχία του βαθμού από την αρμόδια Διεύθυνση του Υπουργείου Εθνικής Παιδείας και Θρησκευμάτων σε εικοσάβαθμη κλίμακα.
9. Πιστοποιητικό του οικείου Δήμου ή Κοινότητας για τη δημοτικότητα. Για υποψήφιους των υπολοίπων νομών που δεν έχουν το κριτήριο της εντοπιότητας, όπως ορίζεται στο κεφάλαιο Β' του παρόντος, απαιτείται η υποβολή βεβαίωσης μόνιμης κατοικίας από τον οικείο Δήμο ή Κοινότητα (άρθρο 4 παρ. 5 Ν. 2647/1998).

Ε. ΔΗΜΟΣΙΕΥΣΗ ΤΗΣ ΑΝΑΚΟΙΝΩΣΗΣ

Περίληψη της παρούσας, περιέχουσα υποχρεωτικώς τα όρια ηλικίας και όλα τα στοιχεία του άρθρου 21 παρ. 8 του Ν. 2190/1994 (όπως ισχύει), να δημοσιευθεί σε δύο (2) ημερήσιες ή εβδομαδιαίες τοπικές εφημερίδες του Νομού, εφόσον εκδίδονται. Ανάρτηση ολόκληρης της ανακοίνωσης να γίνει στο κατάστημα της οικείας υπηρεσίας και στον χώρο των ανακοινώσεων του Δημοτικού ή Κοινοτικού καταστήματος του Δήμου ή της Κοινότητας στην οποία εδρεύει η υπηρεσία, συντασσομένου κατ' άρθρο 21 παρ. 9 του Ν. 2190/1994 (όπως ισχύει) πρακτικού ανάρτησης.

ΣΤ. ΑΝΑΡΤΗΣΗ ΠΙΝΑΚΩΝ-ΥΠΟΒΟΛΗ ΕΝΣΤΑΣΕΩΝ

Οι πίνακες κατάταξης των υποψηφίων αναρτώνται στο κατάστημα της οικείας υπηρεσίας συντασσομένου πρακτικού ανάρτησης, υπογραφόμενου από δύο (2) υπαλλήλους της υπηρεσίας.

Κατά των ανωτέρω πινάκων οι ενδιαφερόμενοι μπορούν να υποβάλλουν ενστάσεις, στο ΑΣΕΠ μέσα σε αποκλειστική προθεσμία, η οποία λήγει μετά την πάροδο δέκα (10) ημερών από την ανάρτησή τους.

Για την υποβολή της ένστασης απαιτείται η καταβολή παραβόλου στο Δημόσιο Ταμείο είκοσι πέντε (25) ευρώ.

Ο Πρόεδρος του Δ.Π.Π.Κ.Σ.
Ελ. Παπακαλοδούκας
Δήμαρχος

ΕΛΛΗΝΙΚΗ ΔΗΜΟΚΡΑΤΙΑ
ΝΟΜΟΣ ΔΩΔΕΚΑΝΗΣΟΥ
ΔΗΜΟΣ ΠΕΤΑΛΟΥΔΩΝ
ΔΗΜΟΤΙΚΟΣ ΠΑΙΔΙΚΟΣ ΣΤΑΘΜΟΣ ΚΡΕΜΑΣΤΗΣ

ΑΝΑΚΟΙΝΩΣΗ

Ο Δημοτικός Παιδικός Σταθμός Κρεμαστής καλεί τους Νηπιακούς Σταθμούς πλησίον των ορίων του Δήμου Πεταλούδων, όπως καταθέσουν οικονομικές προσφορές εντός 3 (τριών) ημερών από την δημοσίευση της ανακοίνωσης στα γραφεία του Δημοτικού Παιδικού Σταθμού Κρεμαστής προκειμένου να συναφθεί προγραμματική σύμβαση συνεργασίας των Νηπιακών Σταθμών με τον Δημοτικό Παιδικό Σταθμό Κρεμαστής όσον αφορά στην φύλαξη των παιδιών.

Στις οικονομικές προσφορές θα πρέπει να συμπεριληφθεί:
- Οικονομικό πλαίσιο συνεργασίας.
- Παρουσίαση χώρων των σταθμών.
- Παροχές προς τα φιλοξενούμενα παιδιά (μεταφορά με σχολικό λεωφορείο, πρωινό, μεσημεριανό, ιατρική κάλυψη παιδιών και ασφαλιστική κάλυψη).

Ο πρόεδρος
Χ"αλεξίου Εμμανουήλ

Thalassa Forum Spa

ΚΕΝΤΡΟ ΘΑΛΑΣΣΟΘΕΡΑΠΕΙΑΣ - ΑΝΑΖΩΟΓΟΝΗΣΗΣ

Ελάτε να σας μυήσουμε σε ένα μοναδικό κόσμο ομορφιάς και ευεξίας τον κόσμο των SPA

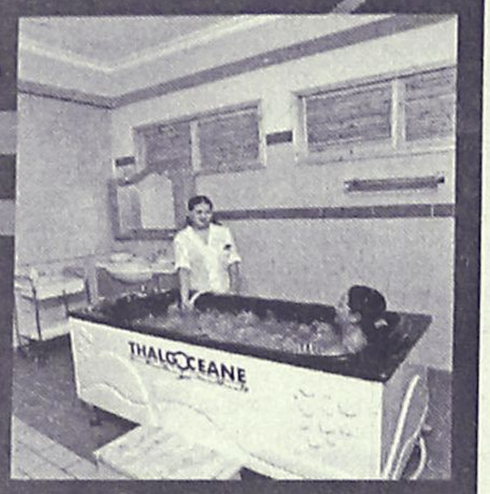

Στο THALASSA FORUM SPA μπορείτε να βελτιώσετε τη φυσική σας κατάσταση και τη γραμμή σας με τη βοήθεια των SPA, της θαλασσοθεραπείας του υδρομασάζ του jacuzzi του aqua gum του γυμναστηρίου της σάουνας και του χαμμάμ

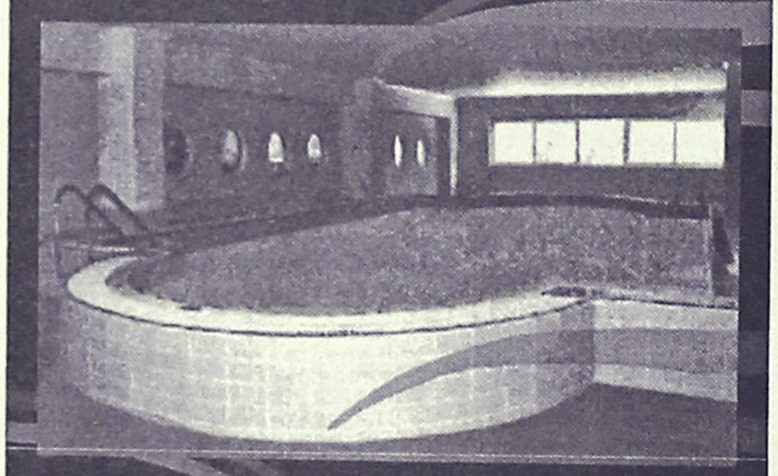

Τώρα κάντε δώρο στον εαυτό σας και στους φίλους σας ένα ατομικό ημερίσιο - εβδομαδιαίο ή μηνιαίο πακέτο απο 45€ το μήνα

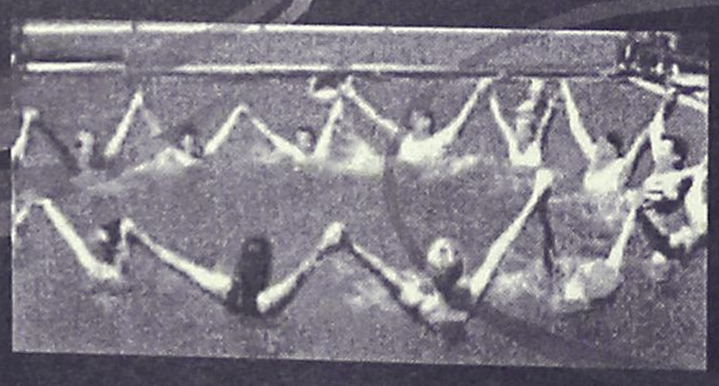

"THALASSA FORUM SPA"
Δώρο φρεσκάδας και ομορφιάς το δικαιούστε!



Τέρμα Φερενίκης Παραλία Ιαλυσού
Τηλ : 22410-96610
FAX : 22410-96655
e-mail: forumhtl@otenet.gr



Ρόδος: είχῃ καὶ ὡς ἔτυχε...



Για την **"παιδική χαρά"** που υπάρχει στο τμήμα μεταξύ των οδών Ποσειδωνίου και Ιππάρχου, δέκα μόλις μέτρα από την οδό Ιπποτών έχουμε ξαναγράψει.

Ομως τώρα διαπιστώνουμε ότι **"παιδική χαρά"** δεν υπάρχει πλέον.

Οι *"φωστήρες"* πήραν όλα τα όργανα, από κούνιες μέχρι τραμπάλες, έριξαν εδώ και εκεί κάτι "μπετά", στην κυριολεξία το ρήμαξαν και το άφησαν στην τύχη του να αρμενίζει στο ... βάθος του χρόνου!

... Απόμεναν τα χόρτα που έχουν θεριέψει να περιγελούν την κατάντια μας!

... Γρηγοράδες του ΠΟΔΡ

Μάλλον ενοχλεί όλη αυτή η τσαπατσουλιά που επιδεικνύει ο **ΠΟΔΡ**, με την καθυστερημένη προκήρυξη που έβγαλε για την στελέχωση των τοπικών **"ΚΑΠΑ"** (τι πράγμα είναι πάλι αυτό το αρτικόλεξο, κανείς αρμόδιος δεν μπαίνει στον κόπο να το εξηγήσει).

Και τι να πει κανείς για τα απαραίτητα ή επιθυμητά προσόντα που απαιτούνται, 17 στο σύνολο τους, με κάμποσα από αυτά να δίνουν μεγάλα και ελαστικά περιθώρια ερμηνείας και κυρίως για τους *"βαθμολογητές"*.

... Και όλη αυτή η "βαβούρα" μάλλον δεν χρειαζόνταν. Λίγο - πολύ μυρίζει από μακριά ότι πρόκειται για φωτογραφικές διατάξεις!

... Από την Ρόδο στην Κω: "Ιδια γεύση"

...

... Χάθηκαν φάκελοι από την Πολεοδομία του Επαρχείου Κω. Αφορούσαν αυθαίρετα κτίσματα στη Νίσυρο!

...

... Αγγλοι τουριστικοί πράκτορες ζήτησαν, για του χρόνου, διανυκτέρευση και πρωινό με 2,37 γιούρο. Στη Ρόδο, πιο τυχεροί, υπεροπολυτελή ξενοδοχεία έκλεισαν με 12!

...

... Η οδός Παρθενόπης υπάρχει και στην Κω. Εργολάβος έχει πολλάκις καταδικαστεί για αυθαίρετα. Ομως κάθε τόσο βγάζει άδεια, χτίζει και παρανομεί στην συνέχεια!

...

... «Ο αντινομάρχης Στάθης Κουσουρνάς υποσχέθηκε ότι θα βρίσκεται στην Κω μια φορά το εξάμηνο».

Που σημαίνει στην τετραετία 8 βίζιτες!

... Λεξικοπλαστικά

... "Πισινιέρης"!

Το 'δαμε σε σχετική αγγελία: *"Ζητείται πισινιέρης από μεγάλη ξενοδοχειακή μονάδα"* και θαυμάσαμε την γλωσσοπλαστική ευρηματικότητά μας.

... Πάντως στα λεξικά δεν ανευρίσκεται εισέτι και μάλλον θα πρέπει να καταχωρηθεί μεταξύ των λημμάτων "πισίνα" και "πισινός"!

... Του μελλοταίου πυρετού το κάγγελο

Σαν ολιγόν τι *"ανάλαφρος"* μας φαίνεται ο προϊσταμένος της Νομαρχίας, που ανακοινώνει στους έκθαμβους υπηκόους του ότι το 1 στα 4 από τα προβατάκια και τα ρίφια στην Δωδεκάνησο έχουν προσβληθεί από την **"βρουκέλλα"** και - στατιστικά - ένα μεγάλο ποσοστό του πληθυσμού κινδυνεύει να πάει... από μελιταίο πυρετό!

... Τι μέτρα έχουν παρθεί, που βόσκουν αυτά τα αρρωστημένα αμνοερίφια, αυτά αφήνονται στην φαντασία των πολιτών!

ΚΟΜΜΩΤΗΡΙΟ UNISEX
Natural Beauty



Χτενίσματα αέρινα, φίνα... Χτενίσματα με άποψη. Νέες κουπ με στυλ και προσθετική μαλλιών με τη γνωστή υπογραφή της **Μαρίας**

& κατόπιν ραντεβού
ανοικτά από τις 9.00 έως 17.00

Επίσης για τα μικρά παιδιά ένα ευχάριστο κούρεμα μέσα στο παιδικό αυτοκινητάκι

Παφιάκη Μαρία

Στη νέα διεύθυνση: Ακραμίτου 16, Ρόδος • Τηλ. 32161
κάθετος Ατταβύρου και Λεωφόρου Καλλιθέας
(παλιά διεύθυνση: προέκταση Αννης Μαρίας)

Για μοντέρνο νεανικό γυναικείο ντύσιμο
Ελάτε στο νέο μας κατάστημα

ELIOYLA

με τα επώνυμα ρούχα
GIANNI RODINI ®
INTERNATIONAL

Δημητρίου Θέμελη 75 (πεζόδρομος)
Τηλέφωνο (22410)33606

(εκ)πολιτισμικά παίγνια

Δέκα τρόποι για να την σπάσετε στις τράπεζες

... Πάρε τα λεφτά και τρέχα!

Τις προάλλες, ο συνάδελφος στο γραφείο, όπου υλοποιείται η εργασιακή μας σύμβαση ως μισθωτών όντων, σηκώθηκε αναστατωμένος.

Παραήταν εξαγριωμένος, τι στο καλό είδε στον ύπνο του, τον παππού Κάρολο και στραβοκοιμήθηκε με ταξικούς εφιάλτες;

«Πάει τέλειωσε, το αποφάσισα» είπε με επαναστατικό ενθουσιασμό *«θα σηκώσω τα γιούρο μου από την Τράπεζα και θα πάω να τα φάω παγωτά με την κόρη μου»*...

«Πόσα είναι;» τον ρώτησα τρομοκρατημένος για την εξτρεμιστική του απόφαση.

«Καμμιά διακοσαριά, αλλά δεν θα τους αφήσω σέντσι τσακιστό. Οι κερατάδες αν δεν έχεις καταθέσεις από 5.000 ευρώ και πάνω, σου κόβουν κάθε εξάμηνο και ένα δεκάρικο, είδος τιμωρίας για κάθε προλετάριο λούμπεν καταθέτη. Ομως εγώ θα τους την φέρω μωρέ, παγωτά με την κόρη μου, η σύζυγος μου κάνει δίαιτα και έτσι θα πάρουμε και ένα χυμό», ανέκραξε με αλλοφροσύνη.

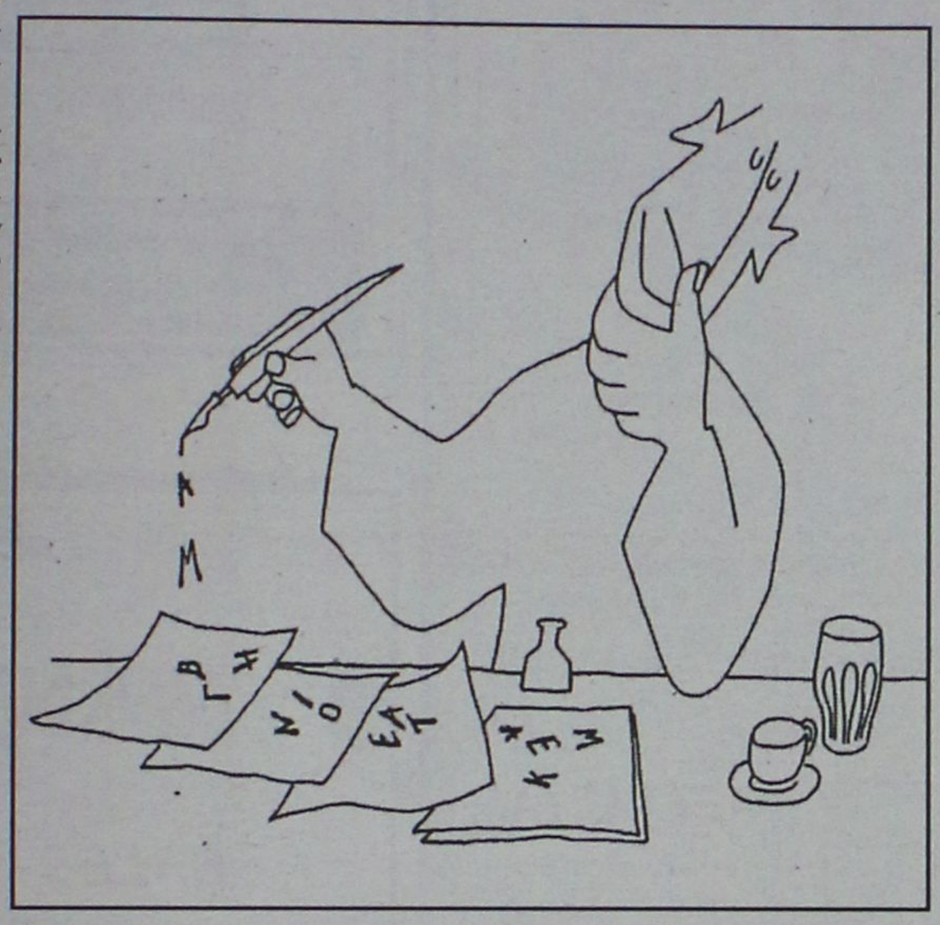

Εμεινα κατάπληκτος. Χωρίς να το ξέρει είχε ενστερνισθεί την εντολή *"νούμερο τρία"*, από το επαναστατικό μανιφέστο που εξήγγειλε για κάθε πικραμένο, **"Δέκα τρόποι για να τη σπάσετε στις τράπεζες"** ο δημοσιογράφος **Γιάννης Κιμπιρόπουλος**, ο ελεύθερος σκοπευτής *"Κίμπι"* από τις σομόν σελίδες της εξεγερμένης **"Καθημερινής"**:

«Να εξηγούμαι. Δεν έχω απολύτως καμιά προκατάληψη για τις τράπεζες. Αντιθέτως, πιστεύω, κι έχω κι άλλες φορές διακηρύξει, ότι η τράπεζα είναι ο καλύτερος φίλος του ανθρώπου. Το διαπιστώνω στο γραμματοκιβώτιό μου. Είναι τα μόνα ευαγή ιδρύματα που διατηρούν αλληλογραφία μαζί μου, παρότι εγώ, ο γάιδαρος, ποτέ δεν είχα την ευγένεια να τους απαντήσω.

Εκτός αυτού, συμπέρανα ότι είναι μάλλον μάταιο να γκρινιάζω για τα χαμηλά επιτόκια καταθέσεων και τα υψηλά αποταμιεύσεων. Ελεύθερη αγορά έχουμε, οι τράπεζες μπορούν να πουλάνε τα προϊόντα τους όσο φθηνά και όσο ακριβά θέλουν. Κι εμείς ελεύθεροι άνθρωποι είμαστε, μπορούμε να πάρουμε τα λεφτά μας και να τα πάμε όπου θέλουμε. Ετσι, η στήλη, θέλοντας να ανταποκριθεί στη διαφαινόμενη απαίτηση του κοινού να τοποθετούμεθα θετικά στις εξελίξεις, αποφάσισε να φανεί χρήσιμη προτείνοντας δέκα εναλλακτικές λύσεις για να αξιοποιήσετε αποδοτικότερα την πενιχρή σας κατάθεση των 10.000 ευρώ (για τόσα σας κόβω). Ιδού λοιπόν:

1. Κάνετε αθέμιτο ανταγωνισμό στις τράπεζες. *Δανείστε τα 10.000 ευρώ σας σε φίλους και συγγενείς σας, και μάλιστα με ανταγωνιστικό επιτόκιο έναντι των τραπεζών. 10% έως 16% αυτές; 5% έως 8% εσείς. Αν κάνουν το ίδιο πέντε εκατομμύρια καταθέτες, οι τράπεζες δεν βγάζουν τον χρόνο. Αν συλληφθείτε βέβαια –οφείλω να σας προειδοποιήσω– θα κατηγορηθείτε όχι για αθέμιτο ανταγωνισμό, αλλά για τοκογλυφία, αν και για τις τράπεζες ή ίδια πράξη αλλά με διπλάσιο κόστος είναι μια τίμια, χριστιανική συναλλαγή.*

2. Κάνετε πόλεμο νεύρων στις τράπεζες. *Αφού έτσι κι αλλιώς τα 10.000 ευρώ σας σε ένα χρόνο δεν θα σας αποδώσουν πάνω από 70 ευρώ θυσιάστε τα μισά από αυτά για να νοικιάσετε μια τραπεζική θυρίδα. Μια ωραία πρωία, λοιπόν, επισκεφθείτε την τράπεζά σας, αποσύρετε επιδεικτικά την κατάθεσή σας και εξ ίσου επιδεικτικά τοποθετήστε τα χρήματα στη θυρίδα. Αν έχετε αρκετό ελεύθερο χρόνο, χαρίστε στον εαυτό σας τη χαρά τακτικών αναλήψεων από τη θυρίδα. Σκεφτείτε τι θα τραβήξουν οι τραπεζίτες αν γνωρίζουν ότι π.χ. στις θυρίδες τους υπάρχουν τα μετρητά ενός εκατομμυρίου αποταμιευτών που δεν μπορούν να τα αγγίξουν.*

3. Ακολουθήστε το παλαιό ρητό: *«Τα λεφτά τρώγονται σαν τα φρέσκα ψάρια». Ρίξτε στην κατανάλωση όσα μετρητά μπορείτε. Η αύξηση της ζήτησης που θα προκαλέσετε θα ανεβάσει πιθανότατα τις τιμές, θα τσιμπήσει και κάπως τον πληθωρισμό, αλλά μικρό το κακό. Ο πληθωρισμός άλλωστε γίνεται πάλι της μόδας, τον προτείνουν ως φάρμακο κατά της ύφεσης και οι ευφυέστεροι οικονομολόγοι.*

4. Εξοφλήστε με τις καταθέσεις σας όλα τα παλαιά καταναλωτικά σας δάνεια και τα υπόλοιπα των πιστωτικών σας καρτών και σπεύστε να τις καταργήσετε. *Ετσι θα έχετε την ευκαιρία να διαπιστώσετε πώς ένα δικό σας ευρώ αντιστοιχεί σε ενάμισι ευρώ δικό τους, θα τσαντιστείτε και θα έχετε ήσυχη τη συνείδησή σας ότι δεν πλήττετε την εθνική αποταμίευση, που ούτε εθνική ούτε αποταμίευση είναι πλέον.*

5. Αν είστε ανασφαλείς τύποι *και αισθάνεστε ότι πρέπει να υπάρχει πάντα ένα κομπόδεμα στην άκρη, για την ώρα της ανάγκης, υπάρχουν παραδοσιακές αλλά και σύγχρονες λύσεις. Πρώτον, ο παραδοσιακός «γιούκος», η στίβα με τα στρωσίδια και τα παπλώματα ανάμεσα στα οποία κρύβονταν οι οικονομίες του νοικοκυριού. Δεύτερον, οποιαδήποτε άλλη αυτοσχέδια κρύπτη μέσα στο σπίτι, ασφαλής από τα μακριά χέρια όχι των κλεφτών, αλλά και των τρυφερών βλαστών σας.*

6. Αν είστε ανασφαλείς, *αλλά ταυτόχρονα καθόλου εγκρατείς και θέλετε να διασώσετε τις οικονομίες σας από αυτοκαταστροφικές σπατάλες, υπάρχει και ο παραδοσιακός κουμπαράς του ταμιευτηρίου, με το κλειδί όμως όχι επάνω σας, αλλά στο ταμιευτήριο. Καταχωνιάστε επίσης το τρυπάνι Black&Decker που μπορεί να σας βάλει στον πειρασμό να «διακορεύσετε» τον κουμπαρά.*

7. Αν είστε τύποι ρισκαδόροι, υπάρχει και η λύση των μετοχών. *Αν έχετε ήδη πάρει την κρυάδα του 1999, προφανώς θα διστάζετε, διότι κανείς δεν ξέρει πόσο βαθύς είναι ο πάτος της Σοφοκλέους. Πάντως, είναι περισσότερο πιθανό να ανέβουν οι μετοχές κάποια μέρα, από κάποια θεία συγκυρία παρά να μειώσουν την απόκλιση δέκα μονάδων ανάμεσα στα επιτόκια καταθέσεων και ταμιευτηρίου οι τραπεζίτες.*

8. Αν ωστόσο αποφεύγετε τα ρίσκα των ασταθών κινητών αξιών, *επενδύστε την αποταμίευσή σας σε προϊόντα που την τελευταία διετία μόνον σταθερές αυξήσεις προσφέρουν. Τα οπωρολαχανικά! Φυτέψτε ένα λαχανόκηπο στο εγκαταλελειμμένο κτήμα στο χωριό ή φτιάξτε ένα μικρό θερμοκήπιο για ζαρζαβατικά, τα οποία θα μεταπωλείτε στη μαύρη ή –αν είστε πολύ νομοταγείς– στη «λευκή» αγορά.*

9. Αν είστε δημιουργικοί και παραγωγικοί τύποι, *«χτυπήστε» ένα πρόγραμμα του Τρίτου ΚΠΣ. Τώρα που κληρώνει! Με 10.000 ευρώ, παίρνετε άλλες 20.000. Θέλετε ανταγωνιστικότητα, θέλετε τουριστική υποδομή; Υπάρχει κάτι για το ταμπεραμέντο σας. Ο,τι κάνετε, όμως, πρέπει να το κάνετε γρήγορα, πριν του περάσει η αγωνία της απορροφητικότητας του υφυπουργού Οικονομίας.*

10. Παραδοσιακές αλλά και πάντα μοδάτες λύσεις. *Πρώτα, ο χρυσός. Χρυσές λιρίτσες, μπριγιάν, κοσμήματα είναι αξίες με αντοχή στον χρόνο. Αλλά δεν σας εγγυώμαι για την τύχη τους σε περίοδο πολέμου. Οι φορολογικοί παράδεισοι προσφέρουν επίσης ευκαιρίες, αλλά με 10.000 ευρώ μόνον τα εισιτήρια βγάζετε. Ακίνητα επίσης. Αλλά με αυτά τα λεφτά, το πολύ να πάρετε το WC. Η οικογενειακό τάφο στο Πρώτο νεκροταφείο. Εξ αδιαιρέτου με συγγενείς, βεβαίως».*

Κίμπι

«ΡΟΔΙΑΚΗ» ΑΠΟ ΤΟ 1915

ΦΛΑΣ ΣΤΟ ΠΑΡΕΛΘΟΝ


ΡΟΔΙΑΚΗ

PERIODICO SETTIMANALE

ΕΝ ΡΟΔΩ
ΠΕΜΠΤΗ 13 ΙΟΥΝΙΟΥ 1929
ΑΡΙΘΜ. ΦΥΛΛΟΥ 1035

ΡΟΔΙΑΚΑ ΧΡΟΝΙΚΑ

ΠΕΝΘΗ

Μετά μακράν νόσον απέθανε την παρελθούσαν εβδομάδα εις ηλικίαν 72 ετών ο συμπολίτης Μηνάς Παπαμηνάς, εις τους οικείους του οποίου διαβιβάζομεν θερμά συλλυπητήρια.

ΚΟΙΝΩΝΙΚΗ ΚΙΝΗΣΙΣ

Αφίκοντο εξ Αιγύπτου οι φίλοι κ.κ. Σάββας Θεοδώρου μετά της αξ. κυρίας του και Δημ. Κλαδογένης διδάσκαλος εν Καφρ-ελ-Ζαγιάτ.

— Ανεχώρησεν εις Αθήνας ο κ. Δημ. Αναστασιάδης γυμνασιάρχης του Βενετοκλείου.

— Αφίκοντο εξ Αθηνών οι φοιτηταί κ.κ. Μιχ. Γ. Κατσουράκης, Κυριάκος Μηνέττος, Σαβ. Καλαμπίχης, Μ.Κ. Αναστασιάδης, Ν.Σ. Φώκιαλης.

— Αφίκοντο εξ Αλεξανδρείας ο αξ. συμπολίτης κ. Νικ. Καραγιάννης ιατρός αναπληρωτής του Ελλ. Προξενείου.

— Ανεχώρησαν εις Αθήνας οι αξιοτ. συμπολίται κ.κ. Εμμ. Α. Γανωτάκης μετά της αξ. κυρίας του Μιχ. Θεοχάρους καλλιτέχνης.

ΑΤΜΟΠΛΟΪΑ ΤΗΣ ΕΛΛΑΔΟΣ

Το ταχύπλουν και θαλαμηγόν ατμόπλοιον ΙΘΑΚΗ τόννων 800 καταφθάνει εις τον λιμένα μας την Πέμπτην και αναχωρεί αυθημερόν κατευθείαν διά Πειραιά.

Ευκαιρία δι' επιβάτας οι οποίοι θέλουν να ταξιδεύσουν με ατμόπλοιο πολυτελείας.

Προσεχώς εγκαινιάζεται γραμμή Αλεξανδρείας με τα καλύτερα ατμόπλοια.

Ο Πράκτωρ
Γ.Μ. Γεωργιάδης

(Σ.Σ. Η Ροδιακή εκδιδόταν τότε υπό το καθεστώς Ιταλικής λογοκρισίας. Διατηρείται επίσης η γλώσσα και τα τοπωνύμια που υπάρχαν στις αρχές του αιώνα).

ΠΙΝΑΚΕΣ ΖΩΓΡΑΦΙΚΗΣ



Σε μας θα βρείτε
ΔΩΡΑ για εσάς και για τους άλλους
ΔΩΡΑ αξίας που φαίνονται και δεν ξεχνιούνται
• ΠΙΝΑΚΕΣ ΖΩΓΡΑΦΙΚΗΣ
• ΒΙΤΡΩ ΓΝΗΣΙΟ και ΜΗ
• ΚΑΘΡΕΠΤΕΣ ΖΩΓΡΑΦΙΣΤΟΙ ΚΙ ΦΩΤΙΖΟΜΕΝΟΙ
• ΚΟΡΝΙΖΕΣ
Που φτιάχνουν με μερακι η
Η ΡΟΔΟΥΛΑ & Ο ΑΡΤΑΝ
Μιχ. Πετρίδη 96 κοντά στο ΜΗΔΕΙΑ Τηλ. 62552

Αντίλαλοι

πολιτικοί και άλλοι...

ΣΚΟΠΙΜΟΤΗΤΕΣ

Επειδή ο κ. Καϊσερλης σύμφωνα με την πρόσφατη απάντησή του στην «Ροδιακή» θεωρεί ότι είναι **θέμα συμπάθειας ή αντιπάθειας**, τον παραπέμπουμε στις δηλώσεις που έκανε χθες στην εφημερίδα «Δράσις» ο βουλευτής κ. Κ. Σφυρίου.

Επειδή... μπορεί να μη του τις μετέφεραν, ο κ. Σφυρίου δήλωσε ότι «οι αποστολείς των επιστολών αυτών και μάλιστα από νησιά που προσφάτως ο ίδιος επισκέφθηκα, **ενήργησαν βάσει πολιτικών σκοπιμοτήτων»**.

Ποιούς εννοεί άραγε; **Λ. Μ.**

ΧΑΜΟΣ ΕΓΙΝΕ

«Σκασμός», «γαϊδούρι» κι άλλα ...κοσμητικά επίθετα αντήλλαξαν μεταξύ τους σύμφωνα με το ρεπορτάζ οι δήμαρχοι Καλλιθέας **κ. Ιατρίδης** και Αρχαγγέλου **κ. Παπουράς**, στην σύσκεψη για τον αγωγό Βόδι-Αρχαγγέλου που έγινε το Σάββατο στην Περιφέρεια Νοτίου Αιγαίου.

Και... λίγο έλειψε να έχουμε και χειρότερα, αν δεν έμπαιναν στη μέση **οι άλλοι δήμαρχοι** για να ηρεμήσουν τα πνεύματα.

Μάλλον θα... το ξανασκεφτεί για να συγκαλέσει ξανά σύσκεψη δημάρχων η κ. Σημαντώνη. **Λ. Μ.**

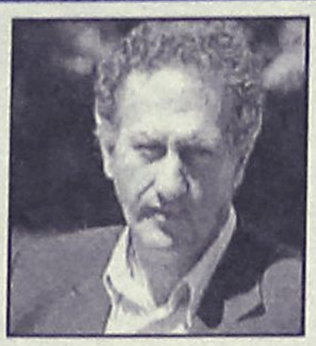

ΣΤ' ΑΦΑΝΤΟΥ

Στην παραλία Αφάντου θρέθηκαν προχθές το μεσημέρι ο υπουργός Εσωτερικών κ. Σκανδαλίδης και ο πρώην υπουργός Υγείας κ. Κρεμαστινός και απόλαυσαν την δροσερή θάλασσα.

Να υποθέσουμε ότι κολύμπησαν από κοινού (και έφαγαν στην συνέχεια μαζί) για να διασκεδάσουν τις φήμες σύμφωνα με τις οποίες είναι «σκοτωμένοι»; Εκτός... κι αν δεν είχαν υπόψη τους (τις φήμες).

Λ. Μ.



ΕΤΣΙ ΤΟ ΚΑΤΑΛΑΒΑΙΝΟΥΝ;

Μόλις κατά... 220% αυξήθηκαν λέει, οι παραβιάσεις του εθνικού εναέριου χώρου μας, στο Αιγαίο, τον περασμένο μήνα.

Πάλι καλά που βρισκόμαστε, δηλαδή, **στα πλαίσια της ελληνοτουρκικής προσέγγισης** ή μήπως δεν έχουμε καταλάβει επακριβώς τι σημαίνει.

Γιατί το πιθανότερο είναι οι γείτονές μας **να... μεταφράζουν** την περίφημη αυτή προσέγγιση με το πόσα μαχητικά θα «σηκώνουν» στο Αιγαίο. **Κυρ. Π.**

ΑΝ ΒΡΟΥΝ...

«Δεν ξέρω» ήταν η απάντηση στελέχους του ΠΑΣΟΚ που ρωτήθηκε αν θα υπάρχει κι άλλος υποψήφιος, **πλην του κ. Τιμ. Παρασκευά** για την θέση του γραμματέα της νομαρχιακής επιτροπής.

Για την ακρίβεια ήθελε να πει ότι ...ψάχνουμε να βρούμε αντίπαλο στον κ. Παρασκευά, αλλά... **δεν έχουμε βρει μέχρι τώρα.**

Ολα είναι πιθανά βέβαια, αλλά... μάλλον δεν θα βρουν! **Λ. Μ.**

ΑΝΑΡΩΤΙΟΜΑΣΤΕ

Ορατός είναι ο κίνδυνος να μην εφαρμοσθεί πλήρως η μελέτη για τα αντιπλημμυρικά έργα της Κάσου επεσήμανε ο βουλευτής κ. **Αριστοτέλης Παυλίδης** κατά την επίσκεψή του εκεί με αφορμή τις εκδηλώσεις του «Ολοκαυτώματος».

Παράλληλα υπογράμμισε και τον κίνδυνο αδυναμίας χρηματοδοτήσεως των έργων (βλ. Ελληνική Προεδρία και Ολυμπιακούς).

Εμείς τι να προσθέσουμε... Απλά αναρωτιόμαστε με **πόσα ...δείπνα Υπουργών της Ε.Ε.** φτιάχνεται π.χ. το λιμάνι της Κάσου...

Κυρ. Π.

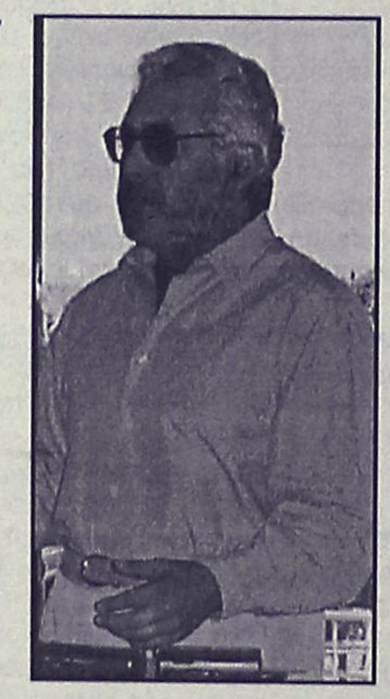

ΑΞΕΧΑΣΤΑ...

Ολο αυτό το διάστημα, που η χώρα μας είχε την προεδρία στην Ε.Ε., διοργάνωνε τις **συναντήσεις** των υπουργών όλων των χωρών, μεγάλο μέρος των οποίων, πραγματοποιήθηκαν στη **Ρόδο**. Παρόλο που περιμέναμε τους επισήμους στο νησί, δεν έγινε και τόσο αποτελεσματική επιχείρηση ευπρεπισμού των χώρων που ήταν φυσικό να επισκεφθούν (π.χ. αξιοθέατα).



Ετσι, εκτός των άλλων, οι... **λακκούβες** που υπήρχαν καταμεσίς μονοπατιών και δρόμων προς τα αξιοθέατα, έκαναν τους ανθρώπους κάθε τρεις και λίγο να σκοντάφτουν και όλο αμηχανία να προσπαθούν να κρατήσουν την ισορροπία τους! Σίγουρα θα τους μείνουν όλα αξέχαστα...

Β.Μ.

ΧΑΛΙΑ Ο ΔΡΟΜΟΣ

Εντονες διαμαρτυρίες για την κατάσταση του δρόμου προς το μοναστήρι της Παναγίας της Σκιαδενής εκφράζει αναγνώστης, ζητώντας την παρέμβαση των αρμοδίων.

Είναι ντροπή αναφέρει χαρακτηριστικά, επισημαίνοντας ότι είναι τέτοια τα χάλια του δρόμου, που σε κάποιο σημείο αναγκάζονται οι άνθρωποι να κατεβαίνουν από τ' αυτοκίνητα.

Τουλάχιστον πάντως για τους αλλοδαπούς επισκέπτες μένει η αίσθηση της... περιπέτειας (εμείς πια τα έχουμε συνηθίσει κάτι τέτοια).

Λ. Μ.

Τελείωσε η ιστορία του ΕΒΕΔ μετά την χθεσινή συνεδρίαση του διοικητικού συμβουλίου;

Δεν νομίζουμε!

Εχουμε μάλιστα την εντύπωση ότι το πανηγύρι... τώρα αρχίζει!

Λ. Μ.

ΚΑΤΙ ΜΠΟΡΕΙ ΝΑ ΓΙΝΕΙ

Τέσσερα χρόνια η προηγούμενη νομαρχιακή αρχή προσπαθούσε να βρει λύση **με τα παραχωρητήρια** των κατοικιών στους Αγίους Αποστόλους.

Με το ίδιο θέμα άρχισε να ασχολείται τώρα και η νυν νομαρχιακή αρχή οπότε... σε 4 χρόνια κάτι μπορεί να γίνει!

Σε δουλειά να βρισκόμαστε δηλαδή. **Λ. Μ.**

ΑΛΛΑ... ΚΟΛΠΑ!

*Αν τελικά όλα αυτά τα σενάρια που κυκλοφορούν, επαληθευτούν κιόλας, είναι πιθανόν **στο ψηφοδέλτιο του Συνασπισμού** στην Δωδεκάνησο να είναι υποψήφιοι ο κ. Σ. Καραγιάννης, ο κ. Μ. Θεοδωρίδης, ο κ. Μιχ. Αλαχούζος και ο κ. Φ. Κωστόπουλος!*

Προφανώς την άλλη θέση που περισσεύει στο ψηφοδέλτιο θα την καταλάβει... στέλεχος του Συνασπισμού.

*Εκτός κι αν ...παραμονές των εκλογών υπάρξει **κι άλλη μεταγραφή!***

Μας έχει συνηθίσει γενικά σε τέτοια «κόλπα» ο Συνασπισμός αλλά... αυτή την φορά (αν υλοποιηθούν τα σενάρια) θα είναι το κάτι άλλο! **Λ. Μ.**

CAPSIS Crete & Rhodes Convention Centers & Resort Hotels

ΖΗΤΟΥΝΤΑΙ

από μεγάλη ξενοδοχειακή μονάδα
α) Ηλεκτρολόγοι πεπειραμένοι
β) Πισινιέρης

Τηλ. 2241025015
Από 10.00-14.00 κ. Τσαλώλη

- **ΠΩΛΟΥΝΤΑΙ** πολυτελή διαμερίσματα των 77-90-122 τ.μ. στο δήμο Τριαντών (πίσω από το Δημαρχείο) νέα κατασκευή.
- **ΕΝΟΙΚΙΑΖΟΝΤΑΙ** 2 καταστήματα 30 και 35 τ.μ. επί της Ανθ. Ζερβού (περιοχή Ψαροπούλας) νέα κατασκευή.

Πληροφορίες: ΚΤΙΡΙΟΔΟΜΗ Ο.Ε.
(Α. ΦΡΑΓΚΟΣ - Α. ΖΟΥΜΠΑΣ Ο.Ε.)
ΤΗΛ. 22410-36604, 22410-24208, 6944 338277 κ. Φράγκο

WANTED

SALES - GIRLS
FOR
CLOTHES SHOP

INFO.: 6942034927

ΕΝΟΙΚΙΑΖΕΤΑΙ

Διαμέρισμα 150 τ.μ.
3 υπνοδωματίων και λοιπών χώρων για κατοίκηση ή και επαγγελματική χρήση

Τηλέφωνο: 6932296983

ΠΩΛΕΙΤΑΙ

Μονοκατοικία-μεζονέτα 150 τ.μ.
με γκαράζ 40 τ.μ. και κήπο
κοντά στο ΜΙΡΑ ΜΑΡΕ

Τηλέφωνο: 6932296983