ΕΤΟΣ ΙΔΡΥΣΕΩΣ: 1915
ΙΔΡΥΤΗΣ: ΕΜΜ. ΚΑΛΑΜΠΙΧΗΣ
ΔΙΕΥΘΥΝΤΗΣ: ΑΘ. ΜΑΡΑΣΙΩΤΗΣ

Η ΡΟΔΙΑΚΗ

ΤΡΙΤΗ
1 ΙΟΥΛΙΟΥ 2003
ΑΡ. ΦΥΛΛΟΥ 17.432
ΤΙΜΗ: ΕΥΡΩ 0,70

ΗΜΕΡΗΣΙΑ ΠΡΩΙΝΗ ΕΦΗΜΕΡΙΔΑ ΤΗΣ ΡΟΔΟΥ

ΑΠΟΘΡΑΣΥΝΘΗΚΑΝ ΟΙ ΤΟΥΡΚΟΙ

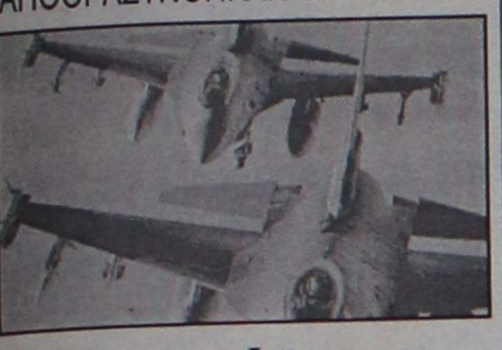

Νέα «μόδα» οι παρενοχλήσεις αεροσκαφών!

Τουρκικά πολεμικά αεροπλάνα παρενόχλησαν χθες το πρωί εμπορικό αεροσκάφος 40 μίλια Ν.Δ. της Ρόδου. Το αεροπλάνο εκτελούσε δρομολόγιο Αθήνα-Λάρνακα. ΣΕΛΙΔΑ 6

ΕΡΧΟΝΤΑΙ ΤΟΥΡΙΣΤΕΣ ΑΛΛΑ...

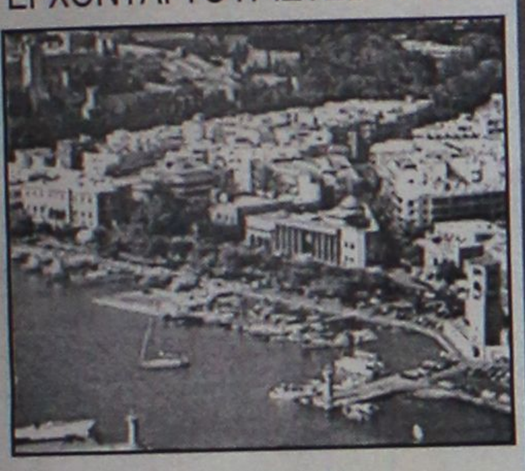

Καλή η κίνηση αλλά η αγορά αργοπεθαίνει

Τουρίστες έρχονται στη Ρόδο αλλά κανένας δεν τους βλέπει! Η κίνηση στην αγορά πάει δυστυχώς από το κακό στο χειρότερο... ΣΕΛΙΔΑ 11

ΘΡΑΣΥΤΑΤΗ ΚΛΟΠΗ ΧΘΕΣ ΤΟ ΠΡΩΪ ΑΠΟ 4 ΑΤΟΜΑ

Αρπαξαν σάκο με 20.000 ευρώ από την Τράπεζα!

ΟΙ ΔΡΑΣΤΕΣ ΕΝΤΟΠΙΣΘΗΚΑΝ ΜΕΣΩ ΤΟΥ «ΒΙΝΤΕΟ»

Ενα σάκο με 20.000 ευρώ σήκωσαν χθες το πρωί τέσσερα άτομα από κατάστημα Τράπεζας και έφυγαν σαν κύριοι! ΣΕΛΙΔΑ 5



Τα περισσότερα μέλη πρόσκεινται φιλικά σ' αυτόν

ΕΠΙΚΡΑΤΗΣΗ



Δημ. Κρεμαστινού στη Ν.Ε. του ΠΑΣΟΚ!

«Νικητής» και ο τέως Νομάρχης Γ. Παρασκευάς, ενώ καταποντίσθηκε η ομάδα του Κ. Σκανδαλίδη

Νικητής των εκλογών για ανάδειξη νέων μελών της Νομαρχιακής Επιτροπής ΠΑΣΟΚ Νοτίου Συγκροτήματος, θεωρείται και είναι ο Δημ. Κρεμαστινός. Αντίθετα μεγάλος χαμένος είναι ο υπουργός Εσωτερικών Κ. Σκανδαλίδης. ΣΕΛΙΔΑ 3

ΣΤΟΝ ΑΕΡΑ ΟΙ ΕΚΛΟΓΕΣ

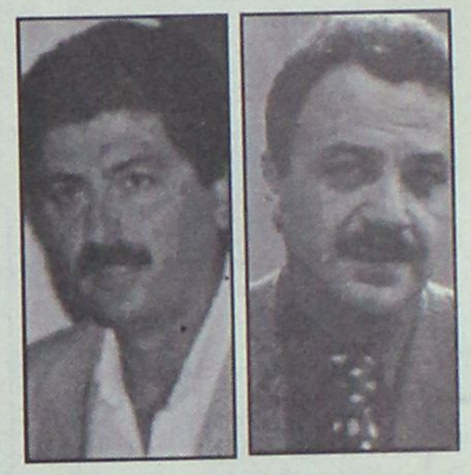

Δύο τα ΠΑΣΟΚ τώρα στην Κω

Δύο Γραμματείς εξέλεξε το ΠΑΣΟΚ στο Βόρειο Συγκρότημα, τον κ. Χατζηγιακουμή και του κ. Πίτση! Πώς; ΣΕΛΙΔΑ 4

Τώρα το μηχανογραφικό

● *Από 14 έως 25 Ιουλίου θα γίνεται από τους υποψήφιους η κατάθεσή του.* ΣΕΛΙΔΑ 8



ΠΗΡΑΝ ΠΙΣΩ ΤΑ ΣΚΛΗΡΑ ΜΕΤΡΑ ΔΟΜΗΣΗΣ

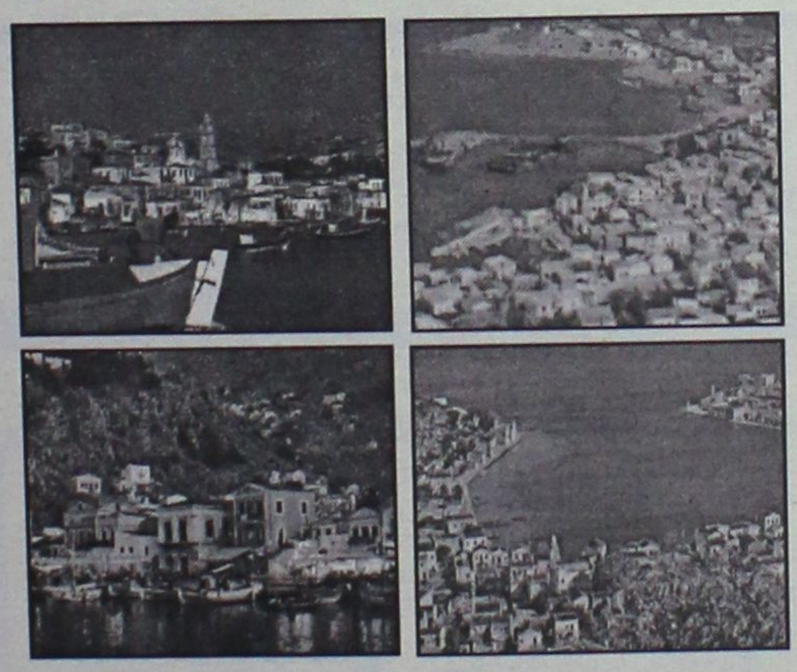

Ανακούφιση στα νησιά για την «αναδίπλωση»...

Με νόμο που καταθέτει σύντομα στη Βουλή η Υπουργός ΠΕΧΩΔΕ καταργούνται τα σκληρά μέτρα δόμησης στα νησιά μας. ΣΕΛΙΔΑ 13

ΑΠΟ ΤΟΝ ΕΙΣΑΓΓΕΛΕΑ Γ. ΟΙΚΟΝΟΜΟΥ

Αυστηρή εγκύκλιος



Με εγκύκλιό του ο Εισαγγελέας κ. Γ. Οικονόμου ζητά να εφαρμοστεί αυστηρά ο νόμος για το ωράριο στα κέντρα, τις καταλήψεις χώρων κ.λπ. ΣΕΛΙΔΑ 9

ΑΥΤΟΣ ΕΙΝΑΙ Ο ΕΠΙΣΗΜΟΣ ΑΡΙΘΜΟΣ

6.308 οι αλλοδαποί

Γύρω στις 10.000 αλλοδαποί (μαζί με τους παράνομους) ζουν και εργάζονται στην περιοχή μας σύμφωνα με τα στοιχεία. ΣΕΛΙΔΑ 10

* ΚΟΥΡΤΙΝΟΞΥΛΑ - ΚΟΥΡΤΙΝΟΒΕΡΓΕΣ
* ΣΤΟΡΙΑ - μεταλλικά-ξύλινα-υφασμάτινες
* ΚΟΡΝΙΖΕΣ πινάκων ΙΤΑΛΙΑΣ
* ΚΟΥΝΟΥΠΙΕΡΕΣ αυτόματες * ΠΑΡΚΕ υψηλής αντοχής
ΑΤΣΑΣ Α.Σ. εμπ. κεν. ΜΗΔΕΙΑ 63602-66339

ΗΜΕΡΟΛΟΓΙΟ

Τρίτη 1 Ιουλίου 2003
Κοίμά και Δαμιανού Αναργύρων

Ανατολή ηλίου: 05.06'
Δύση ηλίου: 19.52'
Σελήνη 3 τροχιών

ΦΑΡΜΑΚΕΙΑ

Σήμερα διανυκτερεύει το φαρμακείο του Φουντούλη Νικολάου στην οδό Αθηνών 11-Ασβέστη και διανυκτερεύει το φαρμακείο των Χατζηαναστασίου Ιωαν. στην οδό Γρίβα 24 (Νιτσούρι).

ΒΕΝΖΙΝΑΔΙΚΑ

Σήμερα διανυκτερεύουν τα βενζινάδικα: Μιχαήλου (Χρ. Τσιγάντε), Νικηφορίδης (Γ. Σαφάρα), Παναγιωτίδης (Κρεμαστή), Παπαδάκη (Παραδείσι), Παπαθεοδώρου (Φάνες), Φλουσάκης (Εθν. Οδός), Παπακωνσταντίνου (Αφάντου).

ΛΑΪΚΕΣ ΑΓΟΡΕΣ

Τετάρτη: στο Δημοτικό Νεκροταφείο.
Πέμπτη: στην οδό Βάρκιζας
Παρασκευή: στην οδό Πυλεραίων (Ανάληψη)
Σάββατο: στο Δημοτικό Νεκροταφείο.

ΔΡΟΜΟΛΟΓΙΑ ΠΛΟΙΩΝ

Σήμερα αναχωρεί το πλοίο "ΠΑΤΜΟΣ" στις 15.00 για Κω-Κάλυμνο-Λέρο-Πάτμο-Πειραιά.

ΑΕΡΟΠΟΡΙΚΑ ΔΡΟΜΟΛΟΓΙΑ

ΟΛΥΜΠΙΑΚΗ ΑΕΡΟΠΟΡΙΑ

ΑΠΟ ΡΟΔΟ-ΑΘΗΝΑ
- Καθημερινά 07.10, 13.40
- Πέμπτη 20.10, 22.45
- Καθημερινά πλην Πέμπτης 19.40, 22.25
- Καθημερινά πλην Κυριακής 10.40

ΑΠΟ ΑΘΗΝΑ-ΡΟΔΟ
- Καθημερινά 05.30,12.00
- Πέμπτη 18.30, 21.05
- Καθημερινά πλην Πέμπτης 18.00, 20.45
- Καθημερινά πλην Κυριακής 09.00

ΑΠΟ ΡΟΔΟ-ΘΕΣΣΑΛΟΝΙΚΗ
- Δευτέρα - Τετάρτη 09.45
- Πέμπτη 10.45
- Σάββατο 15.15
- ΔΕΥ-ΤΕΤ-ΠΑΡ-ΚΥΡ 16.10

ΑΠΟ ΡΟΔΟ-ΗΡΑΚΛΕΙΟ
- Δευτέρα-Παρασκευή 14.30, Τετάρτη-Κυριακή 16.30

ΑΠΟ ΡΟΔΟ-ΚΑΡΠΑΘΟ
- ΔΕΥ-ΠΕΜ-ΠΑΡ-ΣΑΒ 07.00, 10.40
- Τετάρτη-Κυριακή 10.40, 14.20

ΑΠΟ ΡΟΔΟ-ΚΑΣΟ
- ΔΕΥ-ΠΕΜ-ΠΑΡ-ΣΑΒ 07.00
- Τετάρτη-Κυριακή 10.40

ΑΠΟ ΡΟΔΟ-ΚΑΣΤΕΛΟΡΙΖΟ
- ΔΕΥ-ΤΕΤ-ΠΑΡ-ΣΑΒ-ΚΥΡ 07.10

ΑΠΟ ΡΟΔΟ-ΧΙΟ
- Τρίτη στις 10.40 και Πέμπτη στις 10.45'

ΡΟΔΟΣ-ΜΥΤΙΛΗΝΗ
- Δευτέρα-Τετάρτη στις 09.45, Τρίτη στις 10.40', Πέμπτη στις 10.45' και Σάββατο στις 15.15

ΡΟΔΟΣ- ΣΑΜΟΣ
- Τρίτη στις 10.40', Σάββατο στις 15.15

ΡΟΔΟΣ-ΑΓΙΟΝΟΣ
- Δευτέρα-Τετάρτη στις 09.45', Τρίτη στις 10.40', Πέμπτη στις 10.45' και Σάββατο στις 15.15'

AEGEAN AIRLINES & CRONUS

ΑΠΟ ΡΟΔΟ-ΑΘΗΝΑ
Καθημερινά πτήσεις 201-07.10 πλην Κυριακής, Καθημερινές πτήσεις 209-11.10, 652-16.25, 217-18.10, 219-21.35

ΑΠΟ ΑΘΗΝΑ-ΡΟΔΟ
Καθημερινά πτήσεις 200-05.30 πλην Κυριακής,
Καθημερινές πτήσεις 208-09.30, 651-14.45, 216-16.30, 218-19.55

ΑΠΟ ΡΟΔΟ-ΗΡΑΚΛΕΙΟ
Καθημερινά πτήση 763-14.30

ΑΠΟ ΗΡΑΚΛΕΙΟ-ΡΟΔΟ
Καθημερινά πτήση 764-16.05

ΑΠΟ ΡΟΔΟ-ΘΕΣΣΑΛΟΝΙΚΗ
Καθημερινά πτήση 721-17.45

ΑΠΟ ΘΕΣΣΑΛΟΝΙΚΗ-ΡΟΔΟ
Καθημερινά πτήση 720-12.10

Χρήσιμα τηλέφωνα κρατήσεων: (22410) 24400.

Επώνυμον το ανώνυμον...

Κράτος ρεμούλας και διάλυσης...

Μέσα σε 10-15 λεπτά κατά την ομιλία του στην Κ.Ο. της Νέας Δημοκρατίας, ο Κώστας Καραμανλής έδωσε την εικόνα ρεμούλας και διάλυσης της Ελλάδας.

«Δεν αντέχει άλλους 9 μήνες κυβέρνηση Σημίτη ο λαός» είπε ο Καραμανλής και ζήτησε «ΕΚΛΟΓΕΣ ΤΩΡΑ».

Ιδού η εικόνα της Ελλάδας σήμερα, όπως την περιέγραψε εναργέστατα ο Αρχηγός της Αξιωματικής Αντιπολίτευσης:

• Στις Εφορίες, τα ΚΤΕΟ, τις Πολεοδομίες, τις υπηρεσίες κοινοτικών χρηματοδοτήσεων, τις Αρχές χορήγησης των πάσης φύσεως αδειών, οι πολίτες συναντούν το απλωμένο χέρι της διαφθοράς, που απαιτεί μέσον, μίζα και γρηγοράδημο.

• Στα δημόσια νοσοκομεία οι λίστες αναμονής κρατούν ολόκληρους μήνες, ενώ οι μίζες στις προμήθειες υλικών καλύπτονται από τους κρίκους της αλληλοενοχής, που στήνονται από τις κομματικές διοικήσεις, με κυβερνητική ανοχή.

• Οι οργανισμοί και οι επιχειρήσεις του Δημοσίου (η Ολυμπιακή, ο ΟΤΕ, ο ΟΣΕ, η ΔΕΚΑ, η ΕΤΑ) υποτάχθηκαν σε μικρά και μεγάλα συμφέροντα. Απεικονίζουν παρακμιακά φαινόμενα.

• Στο υπουργείο Εξωτερικών παραγκωνίζονται οι διπλωμάτες για να πάρουν τη θέση τους στρατιές συμβούλων και παρασυμβούλων της παρεοκρατίας.

• Στο υπουργείο Υγείας τα πιράνχας βουλιάζουν τα νοσοκομεία στα κρυφά χρέη. Χρέη που έφτασαν τα 400 δισ. δρχ. μόλις δύο χρόνια μετά τη διαγραφή των προηγούμενων.

• Στο ΥΠΕΧΩΔΕ, ο Κηφισός και ο Διακονιάρης, η Αττική Οδός, η Εγνατία, η ΠΑΘΕ, το Κτηματολόγιο αποκαλύπτουν μαύρες τρύπες κακοδιαχείρισης και κατασπατάλησης, κακοτεχνίας και τεράστιες καθυστερήσεις.

Εξαιτίας των πράξεων και των παραλείψεων της κυβέρνησης και του κατεστημένου, η Ελλάδα κατρακυλά στη διεθνή κλίμακα της διαφθοράς, πιο κάτω από τη Χιλή και τη Ναμίμπια (από την 25η θέση το '97, στην 44η σήμερα).

• Το Ελεγκτικό Συνέδριο μόνιμα πια, καταγγέλλει απευθείας αναθέσεις και μεθοδευμένη κατάτμηση των έργων, για να μικραίνει το τίμημα και να παρακάμπτεται η νομιμότητα.

• Η Ομάδα Greco υπογραμμίζει ότι για την απόκτηση κοινοτικών επιδοτήσεων χρειάζεται δωροδοκία κρατικών αξιωματούχων.

• Για πρώτη φορά, εισαγγελέας του Αρείου Πάγου αναγκάζεται να δηλώσει ότι αυτά που αποκαλύπτονται για τη διαφθορά "ωχριούν μπροστά στην πραγματικότητα".

• Συνέπραξαν στις παράνομες ελληνοποιήσεις και μεθόδευσαν την παραγραφή αδικημάτων που συντελέστηκαν στις πρεσβείες και τα προξενεία μας.

• Οργάνωσαν την παρεμβολή εμποδίων στις δικαστικές έρευνες για το έγκλημα του Χρηματιστηρίου.

• Κατασκεύασαν τον βασικό μέτοχο, ως κρίκο, στις σχέσεις Μέσων, Συμφερόντων, Κράτους και Κυβέρνησης.

• Τελικό αποτέλεσμα: Τα παρακμιακά φαινόμενα έγιναν μάστιγες της Οικονομίας, της κοινωνίας και του μέλλοντός μας. Λειτουργούν σε βάρος της επιχειρηματικότητας, της ανάπτυξης και της απασχόλησης.

ΔΙΚΤΥΟ ΚΑΤΑΣΤΗΜΑΤΩΝ ΗΛΕΚΤΡΙΚΩΝ ΣΥΣΚΕΥΩΝ **ELECTRO NET**

τηλεοράσεις



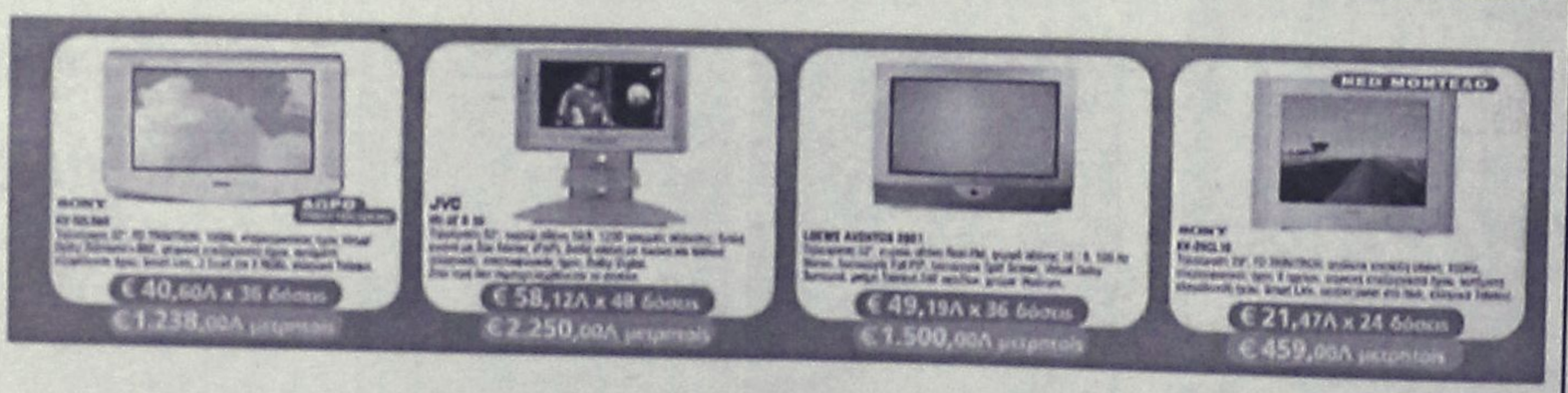



Μοσχίδης
Κ. Π. Γερμανού - Εμπορικό Κέντρο Πλατεία Φωκίωνα
ΤΗΛ. 20162 - 75886

ELECTRO NET
Πάνω απ'όλα φίλοι!

ΔΕΧΟΝΤΑΙ ΤΟ ΚΟΙΝΟ

Ο Νομάρχης Δωδεκανήσου Γιάννης Μαγκριώτης και οι βοηθοί Νομάρχη Στέλιος Κουκουράκης και Νίκος Σαββίδης δέχονται το κοινό κάθε Τρίτη και Πέμπτη, από τις 11.00-13.00 το μεσημέρι.

ΤΑΞΙ

ΡΑΔΙΟ ΤΑΞΙ: 2241-0-64712, 2241-0-64790.

ΧΡΗΣΙΜΑ ΤΗΛΕΦΩΝΑ

ΝΟΣΟΚΟΜΕΙΟ:	2241-0-80000
ΑΜΕΣΗ ΑΡΑΣΗ ΠΥΡΟΣΒΕΣΤΙΚΟΥ ΑΙΜΕΝΑΡΧΕΙΟ:	199, 2241-0-22220, 2241-0-27695
ΒΛΑΒΕΣ Α.Ε.Η.:	125
ΒΛΑΒΕΣ Ο.Τ.Ε.:	121
ΑΜΕΣΗ ΔΡΑΣΗ:	100
ΒΛΑΒΕΣ ΥΔΡΕΥΣΗΣ:	2241-0-68750, 2241-0-68755
ΝΟΜΑΡΧΙΑ:	2241-0-46502
ΠΕΡ/ΚΗ Δ/ΝΣΗ	2241-0-58174
ΔΗΜΟΣ:	2241-0-46200
ΔΗΜ. ΕΠΙΧ. ΚΑΘΑΡ.:	2241-0-77600
ΥΠΗΡ. ΑΠΟΚΟΜΙΔΗΣ:	2241-0-61057
ΤΡΟΧΑΙΑ:	2241-0-26480
ΠΛΗΡΟΦ. Ο.Τ.Ε.:	131
ΔΕΛΤΙΟ ΚΑΙΡΟΥ:	149
ΛΑΧΕΙΑ:	1441
ΠΡΟΠΟ - ΛΟΤΤΟ:	1441
ΡΟΔΑ:	2241-0-27462
ΚΤΕΛ:	2241-0-27706
Ο.Α.Ε.Δ.:	2241-0-23265
Ι.ΚΑ.:	2241-0-64912
ΤΑΞ.Υ.:	2241-0-68701, 2241-0-68702
ΟΛΥΜΠΙΑΚΗ:	2241-0-24555
Δ.Α.Ν.Ε.:	2241-0-43150
ΕΡΤΑΤ. ΚΕΝΤΡΟ:	2241-0-24730
CRONUS AIRLINES	2241-0-25444
AEGEAN AIRLINES	2241-0-98345

ΚΤΕΟ

• Από 1/05/2003 έως 30/06/2003 παντός είδος σχήματα **με συνδυασμό γραμμάτων ΡΟΒ 2501-3000.**
• Από 1/07/2003 έως 30/07/2003 όλα τα οχήματα με μικτό βάρος άνω των 10 (δέκα) τόνων με συνδυασμό γραμμάτων ΡΟΒ-ΚΧΑ-ΡΟΕ ανεξαρτήτου αριθμού.
Επίσης θα ελέγχονται τα σχήματα που η καταλληλότητά τους λήγει αυτές τις εβδομάδες και σχήματα ανάριθμα εισαγωγής.

ΤΙΜΕΣ ΣΥΝΑΛΛΑΓΜΑΤΟΣ

ΔΟΛΛΑΡΙΟ Η.Π.Α	1,1438	1,1416
ΛΙΡΑ ΑΓΓΛΙΑΣ	0,69389	0,69251
ΚΟΡΩΝΑ ΔΑΝΙΑΣ	7,4373	7,4225
ΚΟΡΩΝΑ ΣΟΥΗΔΙΑΣ	9,258	9,2396
ΓΙΕΝ ΙΑΠΩΝΙΑΣ	137,46	137,18
ΦΡΑΓΚΟ ΕΛΒΕΤΙΑΣ	1,556	1,5528
ΚΟΡΩΝΑ ΝΟΡΒΗΓΙΑΣ	8,3018	8,2852
ΛΙΡΑ ΚΥΠΡΟΥ	0,58696	0,58578
ΔΟΛΛΑΡΙΟ ΚΑΝΑΔΑ	1,5522	1,549
ΔΟΛΛΑΡΙΟ ΑΥΣΤΡΑΛΙΑΣ	1,7133	1,7099

Η ΡΟΔΙΑΚΗ

Ημερήσια Εφημερίδα
της Ρόδου
Έτος Ιδρύσεως 1915
ΙΔΡΥΤΗΣ
ΕΜΜ. ΚΑΛΑΜΠΙΧΗΣ
ΙΔΙΟΚΤΗΣΙΑ – ΕΚΔΟΣΗ
ΥΙΟΙ Σ. ΤΣΟΠΑΝΑΚΗ
Η. ΚΩΤΙΑΔΗΣ Ο.Ε.
ΔΙΕΥΘΥΝΤΗΣ
ΑΘ. ΜΑΡΑΣΙΩΤΗΣ
ΣΥΝΤΑΞΗ
Λουκάς Μαστής
Μιχάλης Μαστής
Κυριακή Πετρίδου
Βαρβάρα Μπαγδάνου
ΑΘΛΗΤΙΚΑ
Μανόλης Μπάτης
Νικήτας Κουσκούσης
Κώστας Παντίδος
Παύλος Ντοκούπιλ
ΓΡΑΦΕΙΑ ΣΥΝΤΑΞΗΣ
Μάρκου Μαλλιαράκη 11
Τηλ.2241-0- 24610,
2241-0-75640
Fax (22410) 75641
ΛΟΓΙΣΤΗΡΙΟ – ΔΙΑΦΗΜΙΣΕΙΣ
Μάρκου Μαλλιαράκη 11
Τηλ. 2241-0-22210
2241-0-75230
Fax (22410) 22471
http://www.rodiaki.gr,
Email: tsopd@otenet.gr &
rodiaki@otenet.gr

Εξέλεξε τα περισσότερα μέλη στη Νομαρχιακή του ΠΑΣΟΚ στο Νότιο Συγκρότημα

Κερδισμένος ο Δημ. Κρεμαστινός!

Κέρδη και για τον Γιάννη Παρασκευά • Καταποντίσθηκαν μέλη της ομάδας Σκανδαλίδη

Ο βουλευτής κ. Δημ. Κρεμαστινός και ο πρώην νομάρχη κ. Γ. Παρασκευάς είναι οι κερδισμένοι των εκλογών του ΠΑΣΟΚ που έγιναν για την ανάδειξη νέας Νομαρχιακής Επιτροπής στο νότιο συγκρότημα Δωδεκανήσου. Τα στελέχη που εξελέγησαν, οι περισσότεροι τουλάχιστον πρόσκεινται είτε στον κ. Κρεμαστινό, είτε στον κ. Παρασκευά. Συμπαγή, αλλά όχι πολυπληθή ομάδα διαθέτει στη νέα νομαρχιακή επιτροπή και ο βουλευτής κ. Κοσμάς Σφυρίου.

Αντίθετα, όπως προκύπτει από την ανάλυση των αποτελεσμάτων, ο κ. Β. Παπανικόλας δεν διαθέτει δικούς του ανθρώπους στη νομαρχιακή επιτροπή, επειδή μάλλον δεν το επεδίωξε κιόλας.

Στα αξιοσημείωτα του εκλογικού αποτελέσματος ήταν το γεγονός ότι δεν καταφεραν να εκλεγούν ο κ. Αριστ. Ηρακλείδης και ο κ. Ηλ. Μπούκλας, στελέχη της πάλαι ποτέ ισχυρής "Σκανδαλιδικής" ομάδας.

Με δεδομένο ότι η ομάδα "Σκανδαλιδικών" εδώ και πολύ καιρό έχει διαλυθεί, οι κ. κ. Ηρακλείδης και Μπούκλας έπεσαν θύμα των συσχετισμών.

Φημολογείται βέβαια ότι τα δύο στελέχη "τιμωρήθηκαν" από τους νυν κρατούντες τα ηνία της νομαρχιακής επιτροπής, επειδή πρωτοκλασάτα στελέχη της ομάδας Σκανδαλίδη, απείχαν από τις εκλογές και τις διαδικασίες ως αντίδραση στην πολιτική του κ. Τιμ. Παρασκευά.

Αυτό που είναι ξεκάθαρο από τις προχθεσινές εκλογές είναι ότι το πρώτο λόγο στα κομματικά δρώμενα, στο νότιο συγκρότημα θα έχουν πλέον ο κ. Δημ. Κρεμαστινός και ο κ. Γ. Παρασκευάς, που ενίσχυσαν τις θέσεις τους.

Ειδικά για τον κ. Γ. Παρασκευά, ηγετικό στέλεχος της "Αριστερής Πρωτοβουλίας του ΠΑΣΟΚ" η εδραίωση του στο κομματικό σκηνικό, έχει ιδιαίτερη βαρύτητα και σημασία.

Στους κερδισμένους της υπόθεσης συγκαταλέγεται και ο κ. Τιμ. Παρασκευάς που επανεξελέγη με ποσοστό 91,174%.

ΠΟΙΟΙ ΕΞΕΛΕΓΗΣΑΝ

Στις εκλογές πήραν μέρος 1534 μέλη του ΠΑΣΟΚ από το 1802 που είχαν δικαίωμα ψήφου (ποσοστό συμμετοχής 87%).

Ο κ. Τιμ. Παρασκευάς συγκέντρωσε 1398 ψήφους (ποσοστό 97,17%) ενώ **στη νομαρχιακή επιτροπή εξελέγησαν κατά σειρά τα εξής στελέχη:**

Γιώργος Πόκκιας (858), Μιχάλης Νικολαΐδης (805), Μιχάλης Κορδίνας (783), Νικήτας Μόσχος (763), Τάσος Διάκος (736), Φλώρα Ροδίτου-Κρεμαστινού (507), Δημ. Τζαννέτος (506), Αναστάσιος Αλιφέρης (484), Σωτήρης Παμπάκας (477), Βασ. Δημητρακόπουλος (462), Χαρ. Πλάτσης (434), Ιωάννης Περίδης (418), Αγγελος Αγκάς (401), Χρήστος Κατσάνης (327), Βασ. Καρνάβας (315), Βάγια Ποπόρου (292), Καλλιρόη Νικολουδάκη (214) και Γιώργος Παπαγεωργίου (210).



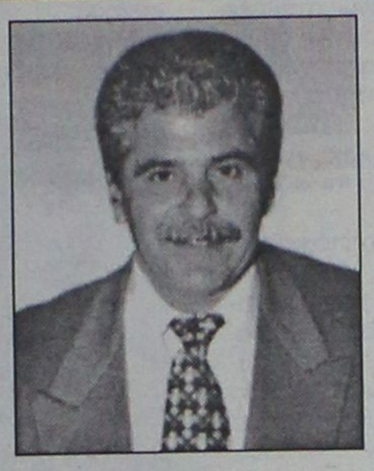

Αναπληρωματικά μέλη της νομαρχιακής επιτροπής εξελέγησαν οι Χρ. Χατζηχριστοδούλου (285), Αριστ. Ηρακλείδης (278), Ηλίας Μπούκλας (212), Κυρ. Πίτσης (58) και Βασ. Σαββίδης (32).

Στην επιτροπή οικονομικού ελέγχου εξελέγησαν οι Στ. Φλαμπουριάρης (649), Στ. Παπασάββας (441) και Ιακ. Γαβράς (124).

Στην περιφερειακή επιτροπή εξελέγησαν οι Μιχ. Χαροκόπος (270), Εφη Καρπαθίου (480) και Ν. Βασιλαράς (292).

ΑΝΑ ΚΑΛΠΗ

Αυτοί που πρώτευσαν ανά κάλπη ήταν οι εξής:

- **Τήλος:** Αν. Αλιφέρης (52), Νικ. Μόσχος (36), Β. Δημητρακόπουλος (35), Γ. Πόκκιας (32), Μιχ. Κορδίνας (27), Χ. Χατζηχριστοδούλου (27).
- **Χάλκη:** Φλ. Ροδίτου (18), Σωτ. Παμπάκας (17), Γ. Παπαγρηγορίου (15), Γ. Πόκκιας (11), Ηλ. Μπούκλας (14).
- **Καστελόριζο:** Μιχ. Κορδίνας (19), Νικ. Μόσχος (19), Σ. Παμπάκας (19), Β. Δημητρακόπουλος (19), Γ. Πόκκιας (13).
- **Κάρπαθος:** Χρ. Κατσάνης (143), Μιχ. Νικολαΐδης (128), Μιχ. Κορδίνας (89), Φλ. Ροδίτου (76), Χ. Πλάτσης (69), Γ. Πόκκιας (28), Β. Δημητρακόπουλος (57).
- **Ανατολική Ρόδος:** Γ. Πόκκιας (299), Τ. Διάκος (242), Μιχ. Νικολαΐδης (216), Νικ. Μόσχος (189), Μιχ. Κορδίνας (175), Δ. Τζανέτος (159), Φλ. Ροδίτου (140), Ι. Περίδης (140), Χαρ. Πλάτσης (136).
- **Δυτική Ρόδος:** Μιχ. Κορδίνας (305), Τ. Διάκος (232), Μιχ. Νικολαΐδης (193), Γ. Πόκκιας (190), Δ. Τζανέτος (181), Αν. Αλιφέρης (152), Ι. Περίδης (150), Αγγ. Αγκάς (144), Σ. Παμπάκας (121), Ν. Μόσχος (118).
- **Πόλη Ρόδου:** Τ. Διάκος (229), Ν. Μόσχος (226), Μιχ. Νικολαΐδης (199), Γ. Πόκκιας (186), Σ. Παμπάκας (163), Β. Δημητρακόπουλος (164), Β. Καρνάβας (168), Φλ. Ροδίτου (161), Χ. Πλάτσης (152).

ΔΗΛΩΣΕΙΣ ΠΑΡΑΣΚΕΥΑ

Σε δηλώσεις του, αμέσως μετά την επανεκλογή του ο κ. Τιμόθεος Παρασκευάς, επεσήμανε τα εξής:

"Αυτό που έχει σημασία και πρέπει να τονίσουμε είναι ότι στους 1879 εγγεγραμμένους ψήφισαν οι 1632. Δηλαδή, υπήρχε ένα ποσοστό προσέλευσης 87% και θεωρώ ότι αυτό είναι το πιο σημαντικό απ' όλα".

(- Ενα πρώτο σχόλιο για την επανεκλογή σας).

"Το μόνο το οποίο μπορώ να πω είναι ότι συναισθάνομαι την ευθύνη την οποία αναλαμβάνω αυτή τη νέα περίοδο, τη νέα θητεία της Νομαρχιακής Επιτροπής.

Θέλοντας να ευχαριστήσω σ' αυτή τη φάση και πριν να έχουν βγει τ' αποτελέσματα όλα, όλους τους συντρόφους από τα νησιά, τη Χάλκη, την Τήλο, την Κάρπαθο, την Κάσο, το Καστελόριζο που έδειξαν την προτίμηση τους σε ένα ποσοστό 100% στο πρόσωπό μου και αυτό πολλαπλασιάζει τελικά της υποχρεώσεις μου απέναντι τους και πίστη μου και διάθεσή μου είναι να ανταποκριθώ στις προσδοκίες τους".

(- Ενόψει και των βουλευτικών εκλογών, ποιές θα είναι-αν μπορείτε να κάνετε μια εκτίμηση τώρα-οι πρώτες προτεραιότητες που έχετε αυτή τη στιγμή στο μυαλό σας; Πού θα επικεντρωθείτε δηλαδή;).

"Το πρώτο και το σημαντικό είναι να διατηρηθεί η ενότητα του ΠΑΣΟΚ, να διατηρηθεί αυτό το κλίμα το οποίο διαπιστώσατε κι εσείς σήμερα: Οτι διεξήχθησαν οι διαδικασίες, διαδικασίες που έχουμε κατοχυρώσει με πάρα πολλούς αγώνες μέσα στο ΠΑΣΟΚ, διαδικασίες που καταδεικνύουν τελικά τη δημοκρατικότητα αυτού του κόμματος στις εσωτερικές του λειτουργίες και θεωρώ ότι είναι το πρώτιστο αυτό. Να διατηρήσουμε και να μεγενθύνουμε όσο μπορούμε περισσότερο την ενότητα του, τη συναντίληψη, τη συναπόφαση και την ενιαία έκφραση του ΠΑΣΟΚ προς τα έξω".

(- Μιας και κάνετε λόγο για ενότητα, όπως φαίνεται, η σημερινή εκλογική διαδικασία κύλησε ομαλά. Δεν ακούγεται, όμως, το ίδιο και για το Βόρειο Συγκρότημα όπου στήθηκαν τρεις κάλπες αλλά να πριν να βγουν τ' αποτελέσματα, ήδη αμφισβητούνται από κάποιους. Τί έχετε να σχολιάσετε γι' αυτό;)

"Να μου επιτρέψετε να μην σχολιάσω επειδή δεν είμαι ενήμερος τελικά για το τί συνέβη, τί διαδικασίες ακολούθησαν, το πως τελικά πορεύθηκαν στις εκλογές και επειδή είναι τελικά και ξένα χωράφια δεν θα 'θελα να μπω και να σχολιάσω είτε έτσι είτε αλλιώς τα πράγματα στο Βόρειο Συγκρότημα".

Δύο... ΠΑΣΟΚ στο Βόρειο Συγκρότημα

σελίδα 4

1993 - 2003
10 ΧΡΟΝΙΑ
BUSY BODIES
Για γυναίκες που θέλουν...
κάτι παραπάνω!

BUSY BODIES HEALTH CLUB

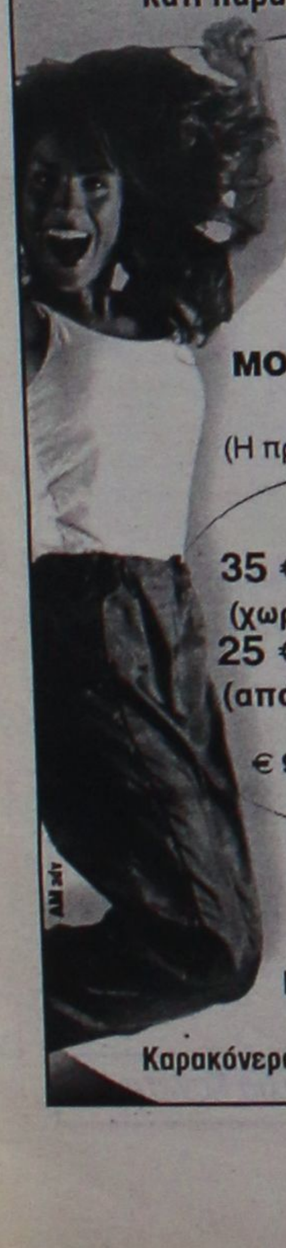

ΚΑΛΟΚΑΙΡΙΝΗ ΠΡΟΣΦΟΡΑ
Για μαθήτριες & φοιτήτριες
ΜΟΝΟ με € 30 το μήνα!!!
(€ 80 για 3 μήνες)
(Η προσφορά ισχύει έως 15 Ιουλίου)

ΤΙΜΕΣ
35 € για 1 μήνα
(χωρίς δεσμεύσεις)
25 € για μεσημέρι
(από 11.00 - 16.00)
και ΤΩΡΑ
€ 90 για 3 μήνες

20 ΜΑΘΗΜΑΤΑ AEROBICS & ΣΥΣΦΙΞΗΣ ΤΗΝ ΕΒΔΟΜΑΔΑ!!!

Παρέχουμε φύλαξη των παιδιών σας όσο εσείς γυμνάζεστε!

Καθημερινά από 08.30 - 21.00
Δωδώνης 2/Φιλερήμου
Καρακόνερο - Ρόδος - Τηλ.: 22410 20345

ALNO
...die Welt der Küche

ΕΛΑΤΕ ΜΑΖΙ ΜΑΣ ΣΤΗΝ ΚΟΡΥΦΗ

Η ALNO HELLAS, θυγατρική του πολυεθνικού ομίλου ALNO και αποκλειστική αντιπρόσωπός της στην Ελλάδα, που για 75 χρόνια καθορίζει και σηματοδοτεί τις εξελίξεις στο χώρο του επίπλου κουζίνας σε όλο τον κόσμο, **διερευνά τη δυνατότητα νέων αξιόπιστων συνεργασιών σε όλη την Ελλάδα** στα πλαίσια της δυναμικής ανάπτυξης του δικτύου της.

- Η εγγυημένη γερμανική ποιότητα των προϊόντων της
- Η πρωτοποριακή τεχνογνωσία της σε μηχανισμούς και σχεδιασμό
- Η πολύχρονη εμπειρία και
- Το σύγχρονο σε οργάνωση και υποστήριξη δίκτυό της

εξασφαλίζουν την επιτυχία της συνεργασίας και εγγυώνται:

- Σταθερή αναπτυσσόμενη κερδοφορία
- Επαγγελματική καθιέρωση και αναγνώριση
- Σίγουρη επαγγελματική ανάπτυξη

Περισσότερες πληροφορίες:
τηλ. 210 9927.720
fax: 210 9958.300
e-mail: mail@alno.gr

ALNO ...die Welt der Küche
Η ΕΜΠΙΣΤΕΥΣΗ ΜΑΣ ΕΙΣΤΕ ΕΣΕΙΣ.

Η No 1 αλυσίδα ηλεκτρικών ειδών στην Ελλάδα
Ο ΚΩΤΣΟΒΟΛΟΣ
ΔΙΝΕΙ ΤΗΝ ΑΠΟΛΥΤΗ ΛΥΣΗ
ΣΤΟΝ ΚΛΙΜΑΤΙΣΜΟ
ΟΛΑ ΤΑ ΚΛΙΜΑΤΙΣΤΙΚΑ
ΜΕ ΔΩΡΟ ΤΟΥΣ ΤΟΚΟΥΣ 3 ΕΤΩΝ
& ΕΠΙΠΛΕΟΝ ΔΩΡΑ
1 ΣΕΤ HI-FI
2 DVD
3 ΚΛΙΜΑΤΙΣΤΙΚΟ 9000 BTU
4 4ήμερο ταξίδι στην ελληνική γιορτή
ΕΝΤΕΛΩΣ ΔΩΡΕΑΝ
Εγκατάσταση σε 24 ώρες
ΚΩΤΣΟΒΟΛΟΣ
Χ2...για σας!
Βρήκατε φθηνότερα; Επιστρέφουμε τη διαφορά στο Διπλάσιο
Εθνικής Αντιστάσεως& Τσαλδάρη
Τηλ.: (22410) 75.510

Kona Kai
POLYNESIAN /CHINESE RESTAURANT
Ξέρετε τι είναι το Sushi;

Εάν όχι, ελάτε σε μας.
Δοκιμάστε Παπάγια,
Ωμό ψάρι με φύκια τυλιγμένα
με γλυκό ξύδι, στο Sushi Bar.
Εάν δεν χορτάσετε με το Sushi, τότε
άλλες 81 γεύσεις σας περιμένουν.
Εάν θέλετε όλα αυτά και όχι μόνο τότε..

Η επιθυμία σας πραγματικότητα!
ΟΛΟ ΤΟ ΧΕΙΜΩΝΑ
ΑΝΟΙΚΤΑ ΚΑΘΕ ΠΑΡΑΣΚΕΥΗ - ΣΑΒΒΑΤΟ
και ΚΥΡΙΑΚΗ ΜΕΣΗΜΕΡΙ - ΒΡΑΔΥ
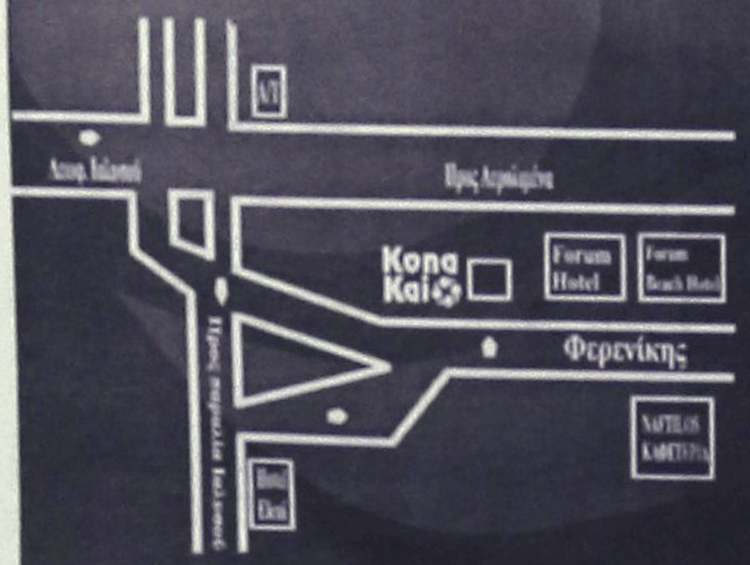

Οδός Φερενίκης - Παραλία Ιαλυσου
Τηλ. 22410 94328
(απέναντι από το ξενοδοχείο (Blue Horizon)

Εξελέγησαν δύο Γραμματείς προχθές

Δύο τα...ΠΑΣΟΚ στο Βόρειο Συγκρότημα

Αιτία η κάλπη που στήθηκε στο Δήμο Δικαίου που για τους μισούς ήταν "παράνομη"

Δύο ΠΑΣΟΚ υπάρχουν πλέον στην Κω κι αυτό "επισημοποιήθηκε" με τις διαδικασίες για την ανάδειξη νέας νομαρχιακής επιτροπής στο Βόρειο συγκρότημα. Όπως δε προκύπτει και από τις εξελίξεις εκτός του ότι θα υπάρχουν δύο ΠΑΣΟΚ, θα έχουμε και...δύο γραμματείς νομαρχιακής επιτροπής!

Σύμφωνα με τα προχθεσινά αποτελέσματα μηνύματα νίκης εξέδωσαν και ο απερχόμενος γραμματέας κ. Β. Πίτσης και ο συνυποψήφιός του κ. Β. Χατζηγιακουμής!

Μήλον της έριδος, αποτελεί η κάλπη που στήθηκε στον δήμο Δικαίου. Αν συνυπολογιστεί το περιεχόμενό της στο τελικό αποτέλεσμα τότε γραμματέας εκλέγεται ο κ. Χατζηγιακουμής. Αν όχι γραμματέας θα είναι ο κ. Β. Πίτσης.

Το θέμα παραπέμφθηκε στην Επιτροπή Δεοντολογίας του ΠΑΣΟΚ, που πρόκειται να συνεδριάσει σήμερα, για να αποφασίσει τι θα ισχύσει. Δεν αποκλείεται κανένα ενδεχόμενο, ακόμα και να...ξαναστηθούν κάλπες. "Επισήμως" πάντως, χωρίς το περιεχόμενο της κάλπης του Δήμου Δικαίου, νικητής αναδείχθηκε ο κ. Β. Πίτσης, που σε δηλώσεις του χθες εξέφρασε την ικανοποίησή του.

Σε ανάλογες δηλώσεις ικανοποίησης προέβη και ο κ. Β. Χατζηγιακουμής αναφέροντας τα εξής:

"Με βάση την ελεύθερη βούληση του συνόλου των μελών Τ.Ο. ΠΑΣΟΚ Βόρειας Δωδεκανήσου, όπως η βούληση αυτή αποδεδειγμένα εκφράστηκε με απόλυτο σεβασμό προς τις δημοκρατικές διαδικασίες και με απόλυτη συμμόρφωση προς το τυπικό των εκλογικών διαδικασιών, εκλέχθηκα Γραμματέας της Ν.Ε.

Η εκλογική αυτή νίκη, που είναι νίκη όλων των μελών που αγωνιούν για το μέλλον του Κινήματος στην περιοχή μας, επετεύχθη παρά τις αντίξοες συνθήκες που δημιούργησαν αυτοί που με διάφορες μεθοδεύσεις προσπάθησαν να χαλιναγωγήσουν την πολιτική βούληση της οργάνωσης στα Βόρεια Δωδεκάνησα.

Ευχαριστώ θερμά όσες και όσους βοήθησαν σ' αυτόν



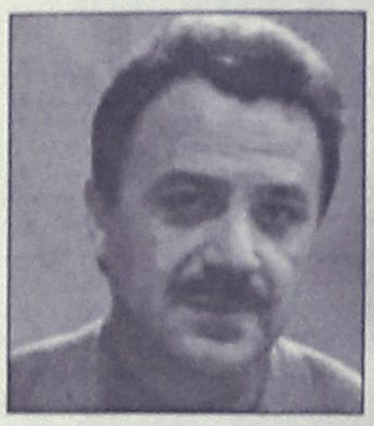

Λύση θα δώσει η Κεντρική Διοίκηση

τον ωραίο και νικηφόρο αγώνα και διαβεβαιώνω όλα τα μέλη ότι θα αγωνιστώ μαζί τους:

- Για την ανασυγκρότηση και ανανέωση της Οργάνωσής μας
- Για ένα ΠΑΣΟΚ ανοιχτό στην τοπική μας κοινωνία
- Για την ανάκτηση της ηθικής και πολιτικής αξιοπιστίας του κινήματος στην περιοχή μας.
- Για μια νικηφόρα πορεία προς τις εκλογές του 2004"

ΤΟ ΣΚΗΝΙΚΟ

Ανεξάρτητα πάντως του ποιός τελικά εξελέγη γραμματέας, το ΠΑΣΟΚ στο Βόρειο Συγκρότημα απέδειξε ότι είναι δύο κόμματα.

Τόσο στην Κω, όσο και στην Κάλυμνο τα ρήγματα των δημοτικών και νομαρχιακών εκλογών επισημοποιήθηκαν και μάλιστα έγιναν και πιο βαθιά.

Σε πολιτικό επίπεδο και ο κ. Καϊσερλης και ο κ. Νικητιάδης είναι χαμένοι.

Ο μεν κ. Καϊσερλης διότι αντιλαμβάνεται πλέον ότι έχει σχεδόν το μισό ΠΑΣΟΚ απέναντί του, ο δε κ. Νικητιάδης καταλαβαίνει ότι τα πράγματα είναι πιο δύσκολα απ' ότι υπολόγιζε.

Ούτε βέβαια μπορεί να προβλέψει κανένας ποια θα είναι η συνέχεια.

Όποια απόφαση και να παρθεί σε σχέση με τις προχθεσινές εκλογές είναι σαφές ότι κάποιους θ' αφήσει ευχαριστημένους και κάποιους δυσαρεστημένους, και ανάλογες θα είναι οι αντιδράσεις που θα υπάρξουν, αφού και οι δύο πλευρές απειλούν ότι θα τραβήξουν το σχοινί στα άκρα.

Σύμφωνα με το αποτέλεσμα (πλην της κάλπης του δήμου Δικαίου) ο κ. Πίτσης συγκέντρωσε 584 ψήφους έναντι 433 του κ. Χατζηγιακουμή.

Στον Δήμο Δικαίου σε σύνολο 203 ψήφων ο κ. Χατζηγιακουμής πήρε 200 και ο κ. Πίτσης πήρε 3.

Αν λοιπόν συνυπολογιστεί κι αυτή η κάλπη τότε γραμματέας εκλέγεται ο κ. Χατζηγιακουμής.

Για τις άλλες κάλπες, το αποτέλεσμα των οποίων δεν αμφισβητείται οι δύο μονομάχοι πήραν τους εξής ψήφους.

Λέρος	
Πίτσης	24
Χατζηγιακουμής	47
Πάτμος	
Πίτσης	8
Χατζηγιακουμής	43
Αστυπάλαια	
Πίτσης	29
Χατζηγιακουμής	4
Λειψοί	
Πίτσης	5
Χατζηγιακουμής	1
Κάλυμνος	
Οργάνωση Πόθιας	
Πίτσης	7
Χατζηγιακουμής	90
Οργάνωση Χώρας	
Πίτσης	64
Χατζηγιακουμής	17
Νίσυρος	
Πίτσης	1
Χατζηγιακουμής	7
Κως (πόλη)	
Πίτσης	376
Χατζηγιακουμής	99
Δήμος Ηρακλειδών	
Πίτσης	74
Χατζηγιακουμής	125

ΔΙΑΚΡΙΣΗ
ΦΡΟΝΤΙΣΤΗΡΙΟ ΦΙΛΟΛΟΓΙΚΩΝ ΜΑΘΗΜΑΤΩΝ
Το φροντιστήριο μας ανακοινώνει την έναρξη εγγραφών
για τη νέα σχολική χρονιά
ΥΠΕΥΘΥΝΗ ΚΑΙ ΠΛΗΡΗ ΠΡΟΕΤΟΙΜΑΣΙΑ ΣΕ ΟΛΑ ΤΑ ΦΙΛΟΛΟΓΙΚΑ ΜΑΘΗΜΑΤΑ
ΤΗΣ Β' ΚΑΙ Γ' ΛΥΚΕΙΟΥ ΓΕΝΙΚΗΣ ΠΑΙΔΕΙΑΣ ΚΑΙ ΘΕΩΡΗΤΙΚΗΣ ΚΑΤΕΥΘΥΝΣΗΣ
για μαθητές Γυμνασίου - Λυκείου - Τ.Ε.Ε.
ΔΙΔΑΣΚΟΝΤΑΙ: ΑΡΧΑΙΑ ΕΛΛΗΝΙΚΑ, ΝΕΑ ΕΛΛΗΝΙΚΑ, ΛΑΤΙΝΙΚΑ, ΕΚΘΕΣΗ,
ΦΙΛΟΣΟΦΙΑ & ΙΣΤΟΡΙΑ
Πληροφορίες - Εγγραφές καθημερινά: 18:00 - 21:00
Έναρξη μαθημάτων: 4 Αυγούστου για Β' και Γ' Λυκείου
1 Σεπτεμβρίου για Α' Λυκείου, Γυμνάσιο, Τ.Ε.Ε.
Κοδριγκτώνος 24, Τηλ: 22410 37446 • Κιν.: 6934193102 Διεύθυνση σπουδών: Ιουλία Κονισση

Μέσα από υποκατάστημα τραπέζης στη Ρόδο χθες το πρωί στις 10

Αρπαξαν τραπεζικό σάκο με χρήματα!

Οι δράστες τέσσερα άτομα, προδόθηκαν από το κλειστό κύκλωμα τηλεόρασης και η σύλληψή τους είναι θέμα ωρών • Σήμερα πιθανότατα ανακοινώσεις

Μια σοβαρότατη υπόθεση αρπαγής τραπεζικού σάκου, μέσα από υποκατάστημα τράπεζας στο νησί της Ρόδου, απασχολεί από χθες το μεσημέρι, τις αρχές ασφαλείας του νησιού μας.

Σύμφωνα με όσα έγιναν γνωστά, σάκος που περιείχε χρηματικό ποσό της τάξης των 20.000 ευρώ τουλάχιστον και ο οποίος επρόκειτο να παραδοθεί σε χρηματαποστολή, έκανε... φτερά μέσα από τον χώρο όπου θα έπρεπε να βρίσκεται, αναστατώνοντας έτσι το προσωπικό της Τράπεζας αλλά και τις αρμόδιες διωκτικές αρχές.

Ήταν λίγο μετά τις 10 το πρωί όταν οι υπάλληλοι υποκαταστήματος τράπεζας του νησιού μας, διαπίστωσαν έκπληκτοι ότι ο ένας από τους δύο σάκους που επρόκειτο **να παραδοθούν για μεταφορά, και ο οποίος περιείχε μεγάλο χρηματικό πόσο, είχε κάνει στην κυριολεξία... φτερά**. Αμέσως, οι υποψίες όλων στράφηκαν σε ομάδα 4 ατόμων (αποτελούμενη από τρεις άνδρες και μία γυναίκα) οι οποίοι λίγα λεπτά νωρίτερα είχαν μπει στο υποκατάστημα της Εμπορικής Τράπεζας στη Ρόδο και οι οποίοι έκαναν διάφορες κινήσεις, που αργότερα βεβαίως εξηγήθηκαν.



Εκαναν φτερά 20.000 ευρώ

Αμέσως, μετά την διαπίστωση ότι ο σάκος με τα χρήματα, είχε εξαφανιστεί, τέθηκε σε εφαρμογή το σχέδιο που προβλέπεται για αυτού του είδους τις περιπτώσεις και αμέσως κινητοποιήθηκαν αξιωματικοί και στελέχη της υποδιεύθυνσης ασφάλειας Ρόδου, οι οποίοι διερευνούν με άκρα μυστικότητα την συγκεκριμένη περίπτωση.

ΥΠΑΡΧΕΙ ΒΙΝΤΕΟ

Η σύλληψη του... δράστη όμως, εκτιμάται ότι είναι υπόθεση ελάχιστων ίσως ωρών, δεδομένου ότι **αυτό που δεν υπολόγισε η κατά τα άλλα καλά οργανωμένη ομάδα, ήταν το κλειστό κύκλωμα τηλεόρασης – καταγραφής που υπάρχει στην τράπεζα**.

Οι αξιωματικοί της ασφάλειας, μετά τις πρώτες μαρτυρίες των στελεχών της τράπεζας, ανέλυσαν καρέ – καρέ το επίμαχο βίντεο για να διαπιστώσουν έτσι έκπληκτοι, ότι η ομάδα των 4 ατόμων, είχε βάλει στο στόχαστρό της τους σάκους με τα χρήματα, καταφέρνοντας έτσι να αδειάσει με αστραπιαίες κινήσεις τον έναν από αυτόν.

Οι πρώτες πληροφορίες, που έχουν στα χέρια τους οι αστυνομικοί της υποδιεύθυνσης ασφάλειας Ρόδου, δείχνουν ότι η ομάδα των δραστών, μπήκε μέσα στην τράπεζα λίγα μόλις δευτερόλεπτα μετά από την είσοδο των ανδρών της χρηματαποστολής. Οι ίδιοι, εκτιμάται ότι είχαν καταγράψει τις προηγούμενες μέρες λεπτό προς λεπτό τις κινήσεις των υπαλλήλων της τράπεζας και ήξεραν πάρα πολύ καλά πώς να κινηθούν για να μην γίνουν αντιληπτοί.

Οι τρεις από αυτούς, (οι δύο άνδρες και η μία γυναίκα) κάθισαν μπροστά από τα δύο ταμεία του υποκαταστήματος ενώ ο τρίτος που σύμφωνα με τις μαρτυρίες υπαλλήλων φορούσε καπέλο, προχώρησε στο εσωτερικό περιμένοντας την κατάλληλη ευκαιρία.

Τα... υπόλοιπα μέλη της ομάδας, εφαρμόζοντας το σχέδιο που είχαν καταρτίσει, για να αποσπάσουν την προσοχή υπαλλήλων και άλλων πελατών δημιούργησαν φόρτο απασχόλησης στους υπαλλήλους, με αποτέλεσμα ο τέταρτος να δράσει σχεδόν ανενόχλητος.

ΤΙ ΕΔΕΙΞΕ Η ΑΝΑΛΥΣΗ

Ευτυχώς, σε αντίθεση με το βίντεο που υπήρχε σε ανάλογη ληστεία που έγινε σε άλλη τράπεζα στην πόλη της Ρόδου το 2000, αυτή την φορά οι εικόνες που καταγράφτηκαν ήταν πεντακάθαρες, γεγονός που βοήθησε τους αρμόδιους αστυνομικούς να αρχίσουν μέσα σε ελάχιστη ώρα την αναζήτηση του δράστη και των υπολοίπων (που φέρονται ως συνεργοί του) έχοντας στα χέρια τους φωτογραφίες και βίντεο.

Σύμφωνα τα ίδια στοιχεία φημολογείται ότι πρόκειται για 40χρονο που δραστηριοποιείται επιχειρηματικά στη Ρόδο, στοιχείο που κατέγραψαν οι... κάμερες ασφαλείας που υπήρχαν στο κτιριακό συγκρότημα της τράπεζας και οι οποίες έδειξαν «καρέ – καρέ» την επίμαχη σκηνή.

Ανακοινώσεις για το σοβαρό αυτό περιστατικό, αναμένεται να κάνει σήμερα η Αστυνομική Διεύθυνση Δωδεκανήσου.



Week – End στη Σύμη

PEDI BEACH hotel

Αξέχαστα Σαββατοκύριακα μόνο
με 40 ευρώ το δίκλινο δωμάτιο με πρωϊνό σε buffet.
Στην τιμή συμπεριλαμβάνεται και η μεταφορά
από και προς το Ξενοδοχείο

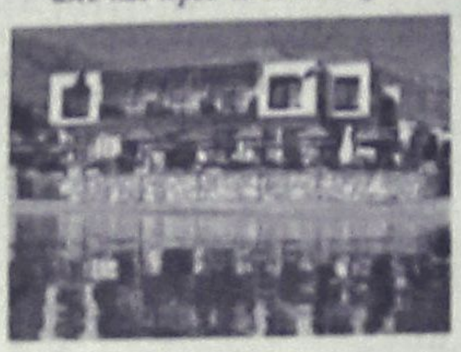

Κρατήσεις
Τηλ Σύμης 2246 0 71981 & 2246 0 71870
Τηλ Ρόδου 2241 0 85512

ΜΑΘΗΜΑΤΙΚΑ

Οι απαιτήσεις του νέου συστήματος αξιολόγησης για την εισαγωγή στη τριτοβάθμια εκπαίδευση απαιτούν την άρτια προετοιμασία του υποψηφίου στον γνωστικό τομέα αλλά και στον ψυχολογικό.
Με γνώμονα αυτές τις παραμέτρους σας προσφέρονται ταχύρυθμα και μελετημένα προγράμματα διδασκαλίας μαθηματικών.
Προγράμματα με σεβασμό στο παιδί και τις ιδιαιτερότητές του.

Ποθητός Σταματιάδης
Μαθημ/κός (Master στη Διδακτική των Μαθηματικών)

Διάρκεια προπαρασκευαστικών μαθημάτων 23 Ιουνίου - 30 Αυγούστου

Τηλ. 22410 93684, 6944989470

ΚΑΛΟΚΑΙΡΙΝΑ ΤΜΗΜΑΤΑ ΣΤΟΥΣ ΥΠΟΛΟΓΙΣΤΕΣ

ECDL
ANOSIS Computer Learning

Στ. Κωτιάδη 52 Ανάληψη
Εύκολα Γρήγορα Αποτελεσματικά

Τηλ. 78924

Εντατικά σεμινάρια ενηλίκων



Ταχύρυθμα σεμινάρια 6 εβδομάδων με δυνατότητα απόκτησης των
ECDL Start - ECDL Core



Εντατικά τμήματα για παιδιά

Χαρίστε στα παιδιά σας εφόδια για το μέλλον τους, μαθαίνοντας σωστά τους Υπολογιστές

Υπεύθ. Σπουδών : ΚΩΣΤΑΣ ΧΑΤΖΗΔΑΚΗΣ

Τουρκικά μαχητικά παρενόχλησαν ελληνικό αεροπλάνο

Νέες προκλήσεις των Τούρκων κοντά στη Ρόδο

Το αεροσκάφος εκτελούσε το δρομολόγιο Αθήνα-Λάρνακα

Συνεχίζουν τις προκλήσεις τους στο Αιγαίο οι Τούρκοι στρατηγοί. Χθες το μεσημέρι δύο οπλισμένα τουρκικά πολεμικά αεροσκάφη παρενόχλησαν ελληνικό εμπορικό αεροσκάφος ιδιωτικής εταιρείας-που πιθανότατα το πέρασαν για στρατιωτικό-νοτιοανατολικά της Ρόδου, ενώ την ίδια ώρα, δύο εκκωφαντικοί θόρυβοι (πιθανολογείται ότι πρόκειται για σπάσιμο του φράγματος ήχου από τα δύο τουρκικά μαχητικά) έγιναν αισθητοί στην πόλη της Ρόδου και σε ορισμένες περιοχές της ανατολικής πλευράς του νησιού μας.

Σύμφωνα με όσα έγιναν γνωστά, στις 10.30 το πρωί δυό τουρκικά F-16 προσέγγισαν δικινητήριο ελικοφόρο αεροσκάφος της εταιρίας Veravia που εκτελούσε το δρομολόγιο Αθήνα - Λάρνακα.

Σύμφωνα με την ενημέρωση του πιλότου προς την Υπηρεσία Πολιτικής Αεροπορίας η προσέγγιση ήταν σε απόσταση 3-5 μιλίων σε ύψος 19.000 ποδών, 40 μίλια νοτιοανατολικά της Ρόδου.



Τα τουρκικά αεροσκάφη αναγνωρίστηκαν και αναχαιτίστηκαν στη συνέχεια από ελληνικά F-16.

Το δικινητήριο ιδιωτικό επιβατικό αεροσκάφος συμφερόντων εταιρίας του επιχειρηματία κ. Βερνίκου, συνέχισε κανονικά το ταξίδι του, χωρίς κανένα άλλο πρόβλημα, όπως μετέδωσε χθες η ΝΕΤ. Το νέο επεισόδιο πάντως, θα μπορούσε να χαρακτηριστεί και ως προσέγγιση των τουρκικών μαχητικών σε απόσταση τριών μιλίων στην πορεία του επιβατηγού αεροσκάφους, γεγονός που εγκυμονούσε πάντως κινδύνους για την ασφάλειά του.

Σημειώνεται ότι στις 9 Ιουνίου και πάλι δύο τουρκικά μαχητικά αεροσκάφη, μπήκαν στην πορεία του αεροσκάφους της Ολυμπιακής, που εκτελούσε την πτήση 321 από Αθήνα προς Κωνσταντινούπολη. Το αποτέλεσμα ήταν ο πιλότος του αεροσκάφους να αναγκαστεί να αλλάξει ύψος για λόγους ασφαλείας. Το περιστατικό εκείνο, είχε σημειωθεί σε απόσταση 18 μιλίων βορειανατολικά των Ψαρών σε ύψος 29.000 ποδών.

Εν τω μεταξύ, ο ισχυρός εκκωφαντικός διπλός θόρυβος που ακούστηκε χθες στις 10.30 το πρωί σε ολόκληρη την πόλη της Ρόδου, αποδίδεται από τις πρώτες εκτιμήσεις των αρμοδίων υπηρεσιών, στο σπάσιμο του φράγματος του ήχου, από τα τουρκικά πολεμικά αεροσκάφη, που πέταξαν 40 περίπου ναυτικά μίλια νοτιοανατολικά της Ρόδου.

Διαμαρτυρίες για έργα που άρχισε η Αρχαιολογία

Οικοδομικές εργασίες σε ένα από τα κεντρικότερα σημεία της οδού Σωκράτους στην Παλιά Πόλη, ξεκίνησε αυτές τις μέρες η Αρχαιολογική υπηρεσία, αποδεικνύοντας ότι ...βρίσκεται στον κόσμο της!

Την περίοδο δηλαδή που μόλις η τουριστική κίνηση και ειδικά η κίνηση στην Παλιά Πόλη έχει αρχίσει και παίρνει τα πάνω της, κάποιοι ...αρμόδιοι κάνουν ότι μπορούν να διώξουν τον κόσμο.

Πράγματι αυτές τις μέρες, η Αρχαιολογία ξεκίνησε εργασίες επισκευής στο κτίριο που ονομάζεται το τζαμί του Αγά, στην οδό Σωκράτους. Εκτελούνται συγκεκριμένα εργασίες καθαίρεσης των τοίχων κ.λπ., με αποτέλεσμα πέραν του θορύβου κ.λπ. να γεμίζει με σύννεφα σκόνης όλη η περιοχή.

Αγανακτισμένοι μάλιστα καταστηματάρχες από την κατάσταση αυτή εξετάζουν το ενδεχόμενο μέχρι και ασφαλιστικά μέτρα να καταθέσουν εναντίον της αρχαιολογίας, για να διακόψουν τις εργασίες.

Και βεβαίως δεν έχουμε αντίρρηση να επισκευαστεί το κτίριο, επεσήμανε χθες στην "Ροδιακή" ένας από τους διαμαρτυρόμενους, αλλά γιατί δεν ξεκινούσαν οι εργασίες τον χειμώνα;

Είναι δυνατόν, αναρωτιέται ο ίδιος, την περίοδο που ξεκινά η τουριστική κίνηση να ξεκινούν και οι εργασίες, με ό,τι αυτό συνεπάγεται;

Εύλογες μάλλον οι διαμαρτυρίες των καταστηματαρχών, το ζητούμενο όμως είναι να τις λάβει υπόψη η Αρχαιολογία.

CHINA VILLAGE
ΚΙΝΕΖΙΚΟ ΕΣΤΙΑΤΟΡΙΟ
ΜΕ ΔΩΡΕΑΝ ΔΙΑΝΟΜΗ

Τώρα ανοικτά και από το μεσημέρι.
Προσφέρουμε ειδικά γεύματα για πολυάσχολους επιχειρηματίες και εργαζόμενους σε χαμηλή τιμή

Ωρες λειτουργίας:
11.00-15.00 και 17.00-00.30
εκτός Δευτέρας 17.00-00.30
και Κυριακής 11.00-00.30

ΟΔΟΣ Κ. Ν. ΚΩΝΣΤΑΝΤΙΝΙΔΗ (ΠΕΡΙΟΧΗ ΖΕΦΥΡΟΣ)
τηλ. 2241021023

ΨΗΣΤΑΡΙΑ
Ο ΜΑΚΗΣ
Δενδρινού 69, Ρόδος
Διανομή στο σπίτι



- Ψητά σούβλας
- Αρνί
- Κοτόπουλο
- Κοντοσούβλι
- Γουρουνόπουλο
- Κοκορέτσι
- Κεφαλάκι

ΤΗΣ ΩΡΑΣ
-Μπριζόλες
- Σουβλάκι κοτοπ.
- Σουβλάκι χοιρινό
- Γύρος χοιρινό
- Γύρος κοτόπουλο

ΣΕ ΠΙΤΑ
- Γύρο χοιρινό
- Γύρο κοτόπουλο
- Μπιφτέκι
- Σουβλάκι
- Λουκάνικο
- Μπριζολάκι

Εκλεκτή κουζίνα
Ανοιχτά κάθε μέρα,
όλη μέρα
ΕΚΤΟΣ ΔΕΥΤΕΡΑ ΒΡΑΔΥ

Τηλ. για παραγγελίες
2241033682 και 2241074435

Ο υδράργυρος αναρριχήθηκε χθες στους 37 βαθμούς

«Αγκομαχούν» άνθρωποι αλλά και μηχανές λόγω καύσωνα

Χειρότερα τα πράγματα από σήμερα • Οδηγίες για την προφύλαξη και μέτρα που θα πρέπει να παρθούν

«Αγκομαχούν» από χθες το πρωί και στη Ρόδο, μηχανές και άνθρωποι, εξαιτίας των... θερμοκρασιών «Αφρικής» που επικρατούν από το μεσημέρι της Κυριακής.

Ο υδράργυρος, «αναρριχήθηκε» στους 37 βαθμούς Κελσίου (υπό σκιάν) σε Φαληράκι και Λίνδο, ενώ η κατάσταση θύμιζε... καμίνι τόσο στην πόλη της Ρόδου όσο και στην δυτική πλευρά όπου δοκιμάστηκαν για τα καλά κάτοικοι, αλλά και επισκέπτες.

Σε πλήρη ετοιμότητα βρίσκονται επίσης από χθες το πρωί **και οι υγειονομικές υπηρεσίες στη Δωδεκάνησο προκειμένου να αντιμετωπίσουν τα προβλήματα, που ενδεχομένως να προκληθούν, από τις υψηλές θερμοκρασίες της ατμόσφαιρας**.

Σε εγκύκλιο που έχει σταλεί προς κάθε αρμόδιο, προβλέπεται η αύξηση του βαθμού ετοιμότητας όλων των νοσηλευτικών ιδρυμάτων, προκειμένου ανά πάσα στιγμή να μπορούν να ανταποκριθούν στην αντιμετώπιση έκτακτων περιστατικών.

Το κύμα καύσωνα περνάει ήδη από τη Δωδεκάνησο, ωστόσο από σήμερα αναμένονται ακόμα υψηλότερες θερμοκρασίες και πτώση της εντάσεως των ανέμων που πνέουν.

ΣΕ ΕΤΟΙΜΟΤΗΤΑ Η ΠΥΡ

Σε πλήρη επιχειρησιακή ετοιμότητα βρίσκονται και οι Πυροσβεστικές Υπηρεσίες της Δωδεκανήσου. Τόσο στη Ρόδο, όσο και στα υπόλοιπα νησιά όλοι βρίσκονται υπό καθεστώς κόκκινου συναγερμού προκειμένου να προχωρήσουν στην άμεση κατάσβεση πυρκαγιών οπουδήποτε κι αν αυτές εκδηλωθούν.

Πραγματική μάχη δίνουν επίσης το τελευταίο τριήμερο, και οι αρμόδιοι τεχνικοί της ΔΕΗ στη Ρόδο, έτσι ώστε να διασφαλίσουν με τον καλύτερο δυνατό τρόπό την επάρκεια σε ηλεκτρικό ρεύμα. Η ζήτηση σε ηλεκτρικό ρεύμα πάντως, προσέγγισε χθες τα 135 Μεγαβάτ, αλλά ωστόσο πέρα από μια ολιγόλεπτη διακοπή (η οποία οφείλονταν σε βλάβη ρουτίνας) δεν υπήρξαν άλλου είδους προβλήματα.

ΟΔΗΓΙΕΣ ΓΙΑ ΤΟΥΣ ΠΟΛΙΤΕΣ

Η Γενική Γραμματεία Πολιτικής Προστασίας, με ανακοίνωση της, εφιστά την προσοχή των πολιτών στην αντιμετώπιση της αντίδρασης του ανθρώπινου οργανισμού σε περιπτώσεις καύσωνα, που είναι η παρουσίαση θερμικών κραμπών, θερμικής εξάντλησης, θερμοπληξίας, συμπτώματα που έχουν δυσμενέστερες επιπτώσεις στα βρέφη, στα παιδιά , στους ηλικιωμένους, στους πάσχοντες από χρόνια νοσήματα, τους αλκοολικούς και τους εργαζόμενους στην ύπαιθρο.

Επίσης κατά τις περιόδους καύσωνα παρατηρούνται, αύξηση των επιπέδων όζοντος, μεγάλη κατανάλωση ηλεκτρικής ενέργειας, μείωση πίεσης ύδατος, υπερθέρμανση οχημάτων. Σε περίπτωση θερμικής εξάντλησης δηλαδή αν παρατηρείται ζάλη, λιποθυμία, ναυτία, ανορεξία, πονοκέφαλος, πρέπει να ξαπλώνουμε με τα πόδια υπερυψωμένα σε δροσερό μέρος και να αερίζουμε το σώμα με βεντάλιες, βρεγμένες πετσέτες κ.λπ. Να πίνουμε μικρές ποσότητες δροσερού νερού, να κάνουμε ντους και να ζητήσουμε ιατρική βοήθεια αν τα συμπτώματα δεν υποχωρούν. Στην περίπτωση θερμοπληξίας που παρουσιάζει τα παραπάνω περίπου συμπτώματα αλλά επιπλέον σπασμούς και υψηλό πυρετό πρέπει να αντιμετωπίζεται σε νοσοκομείο

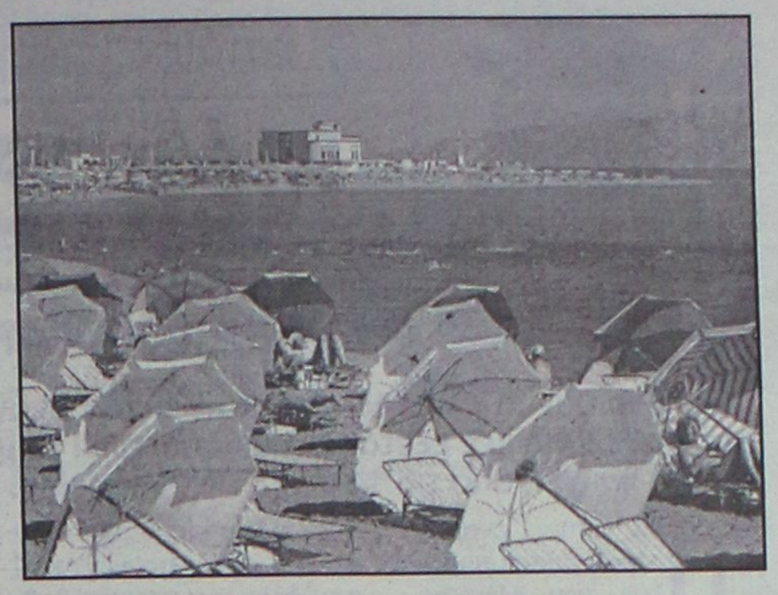

ΜΕΤΡΑ ΚΑΤΑ ΤΟΥ ΚΑΥΣΩΝΑ

Ως μέτρα κατά του καύσωνα οι πολίτες θα πρέπει:

-να μειώνουν --για τις πιο δροσερές ώρες (4-8)-- τις κουραστικές εργασίες, να αποφεύγουν την έκθεση στον ήλιο και τα πολύωρα ταξίδια. Θα πρέπει να φορούν ανοικτόχρωμα ρούχα, να μειώσουν την ποσότητα του φαγητού, να πίνουν μεγάλες ποσότητες δροσερού και όχι παγωμένου νερού και χυμών, να κάνουν συχνά ντους, να έχουν τα παράθυρα του σπιτιού ή του γραφείου ανοικτά τη νύχτα και κλειστά την ημέρα.

-πρέπει επίσης να περιορίσουν την ηλεκτρική κατανάλωση, να μην καταναλώνουν νερό για το πότισμα των κήπων, για την πισίνα ή το πλύσιμο των αυτοκινήτων. Τέλος να μην αφήνουν ποτέ παιδιά ή ζώα σε σταθμευμένο αυτοκίνητο.

-τα άτομα που υποβάλλονται σε φαρμακευτική αγωγή με δισκία άλατος ή πάσχουν από επιληψία ή έχουν προβλήματα καρδιάς ή νεφρών πρέπει να συμβουλεύονται τον γιατρό τους πριν αυξήσουν την ποσότητα των υγρών που πίνουν.

-τα νεογνά, βρέφη και μικρά παιδιά, πρέπει να ντύνονται όσο πιο ελαφρά γίνεται, να τους προσφέρονται εκτός από γάλα, και άλλα υγρά όπως χαμομήλι, νερό κλπ, να τρώνε περισσότερα χορταρικά και φρούτα, να μην παραμένουν πολύ ώρα στον ήλιο μετά το μπάνιο και να φορούν πάντα καπέλο.

-οι ηλικιωμένοι καλό είναι να παραμένουν σε δροσερούς χώρους και τα δωμάτιά τους να είναι κλειστά το πρωί και να εξαερίζονται τη νύχτα και οι συγγενείς τους να μην τους αφήνουν μόνους τους.



ΠΟΡΤΕΣ-ΠΑΡΑΘΥΡΑ
ΕΤΟΙΜΑ ΣΥΣΤΗΜΑΤΑ ΚΟΥΦΩΜΑΤΩΝ ΑΛΟΥΜΙΝΙΟΥ
ΓΕΡΜΑΝΙΚΩΝ ΠΡΟΔΙΑΓΡΑΦΩΝ
ΜΕ ΜΗΧΑΝΙΣΜΟΥΣ ΑΣΦΑΛΕΙΑΣ ROTO ΓΕΡΜΑΝΙΑΣ

ΓΕΝΙΚΟΣ ΑΝΤΙΠΡΟΣΩΠΟΣ ΡΟΔΟΥ: ΑΓΓΕΛΟΣ ΣΤΑΥΡΟΣ
Λ. ΕΛΕΥΘΕΡΙΑΣ ΚΡΕΜΑΣΤΗ • ΤΗΛ. & FAX: 22410 96377 • ΚΙΝΗΤΟ: 6944/263164



Η κατάθεση των μηχανογραφικών δελτίων από τα οποία θα εξαρτηθούν πολλά

Νέα "δοκιμασία" υποψηφίων

Στη Διεύθυνση Δευτεροβάθμιας Εκπαίδευσης από 14-25 Ιουλίου

Στη διεύθυνση εκπαίδευσης στην οποία υπάγεται το Λύκειο που αποφοίτησε ο υποψήφιος ή που κατέθεσε φέτος την αίτηση συμμετοχής του στις πανελλαδικές εξετάσεις, θα υποβάλει το μηχανογραφικό δελτίο και τα σχετικά δικαιολογητικά του με τις προτιμήσεις των σχολών σε πανεπιστήμια και ΤΕΙ, από τις 14 μέχρι τις 25 Ιουλίου.

Πριν την έναρξη προθεσμίας υποβολής των δελτίων, οι ενδιαφερόμενοι μπορούν να λαμβάνουν από τα Λύκεια έντυπο υπόδειγμα μηχανοφραφικού, προκειμένου να το μελετήσουν και να καταλήξουν στις επιλογές τους. Ο υποψήφιος μετέχει στην επιλογή μόνο για τις σχολές και τα τμήματα για τα οποία δήλωσε προτίμηση στο μηχανογραφικό του και με βασικό κριτήριο τον αριθμό των μορίων που του δίνουν ο γενικός βαθμός πρόσβασης και οι βαθμοί των δύο μαθημάτων αυξημένης βαρύτητας.

Για τις σχολές που είναι κοινές στα δύο επιστημονικά πεδία που επέλεξε ο υποψήφιος, λαμβάνεται υπόψη για την επιλογή του στις συγκεκριμένες σχολές το μεγαλύτερο από τα δύο σύνολα μορίων από αυτά που αντιστοιχούν σε κάθε επιστημονικό πεδίο που απέλεξε ο υποψήφιος, ανεξάρτητα από το επιστημονικό πεδίο στο οποίο δήλωσε την προτίμησή του. Αντίθετα για τα τμήματα που είναι κοινά σε δύο επιστημονικά πεδία από τα οποία ο υποψήφιος επέλεξε μόνο το ένα, λαμβάνονται υπόψη τα μόρια που αντιστοιχούν στο επιστημονικό πεδίο προτίμησης του υποψηφίου. Η επιλογή γίνεται κατά φθίνουσα σειρά μορίων και μέχρι τη συμπλήρωση του αριθμού θέσεων για κάθε σχολή.

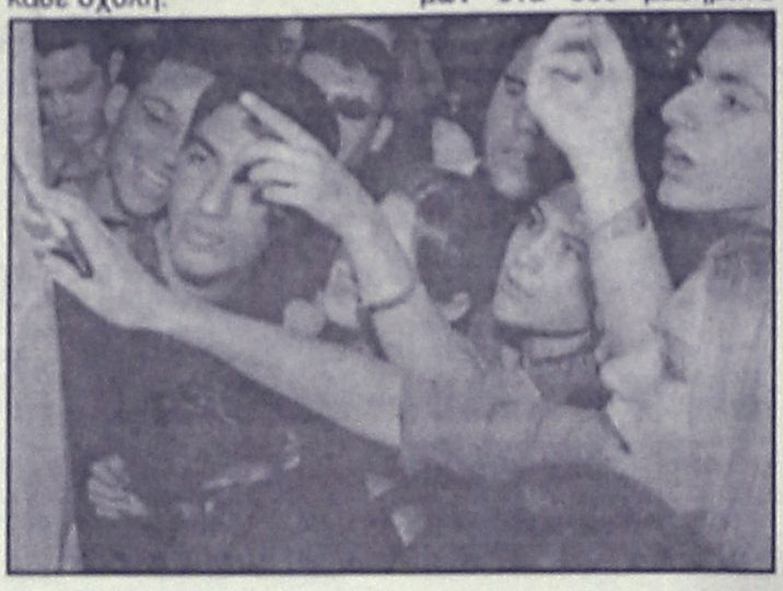

Στην περίπτωση ισοβαθμίας δύο ή περισσότερων υποψηφίων στην τελευταία θέση εισακτέων κάποιου τμήματος, προηγείται αυτός που έχει μεγαλύτερο γενικό βαθμό πρόσβασης και αν υπάρχει και αυξημένης βαρύτητας του επιστημονικού πεδίου.

Η σειρά προτίμησης λαμβάνεται υπόψη ως τρίτο στη σειρά κριτήριο μόνο σε περίπτωση ισοβαθμίας με τον τελευταίο εισαγόμενο σε στρατιωτική ή αστυνομική σχολή, οπότε προηγείται αυτός που δήλωσε τη σχολή με προγενέστερη προτίμηση.

Η σειρά των προτιμήσεων πρέπει να εκφράζει την πραγματική επιθυμία του υποψηφίου αι όχι να προσδιορίζεται από την πιθανολογούμενη επιτυχία ή αποτυχία, γιατί αν με το σύνολο των μορίων του εισάγεται σε περισσότερες από μία σχολές από αυτές που έχει δηλώσει προτίμηση, τότε θα εισαχθεί σε αυτή που έχει δηλώσει με προγενέστερη προτίμηση.

Κάθε υποψήφιος μπορεί να δηλώνει με όποια σειρά επιθυμεί τις σχολές, ανεξάρτητα από το επιστημονικό πεδίο που περιλαμβάνονται. Ο υποψήφιος που δήλωσε προτίμηση για σχολή που περιλαμβάνεται και στα δύο πεδία που επέλεξε, τη δηλώνει μόνο μία φορά από όποιο επιστημονικό πεδίο επιθυμεί.

ΦΡΟΝΤΙΣΤΗΡΙΟ ΠΡΟΤΥΠΟ

ΕΓΓΡΑΦΕΣ ΚΑΙ ΠΛΗΡΟΦΟΡΙΕΣ ΚΑΘΗΜΕΡΙΝΑ 10.00-13.00

ΠΛΗΡΟΦΟΡΙΕΣ: ΠΛΑΤΕΙΑ ΑΓΙΟΥ ΝΙΚΟΛΑΟΥ 19 - ΡΟΔΟΣ • ΤΗΛ.(22410)25911, 26594

- ΠΟΛΥΕΤΗΣ ΕΜΠΕΙΡΙΑ
- ΥΨΗΛΑ ΠΟΣΟΣΤΑ ΕΠΙΤΥΧΙΑΣ
- ΟΛΙΓΟΜΕΛΗ ΤΜΗΜΑΤΑ
- ΜΕΘΟΔΙΚΗ ΔΙΔΑΣΚΑΛΙΑ
- ΠΡΟΣΙΤΑ ΔΙΔΑΚΤΡΑ
- ΣΥΧΝΗ ΕΝΗΜΕΡΩΣΗ ΓΟΝΕΩΝ

ΕΝΑΡΞΗ ΜΑΘΗΜΑΤΩΝ

• Γ' ΛΥΚΕΙΟΥ	1 ΑΥΓΟΥΣΤΟΥ
• Β' ΛΥΚΕΙΟΥ	1 ΑΥΓΟΥΣΤΟΥ
• Α'-Β'-Γ' ΓΥΜΝΑΣΙΟΥ	1 ΣΕΠΤΕΜΒΡΙΟΥ
• Α' ΛΥΚΕΙΟΥ	25 ΑΥΓΟΥΣΤΟΥ
• Τ.Ε.Ε	1 ΣΕΠΤΕΜΒΡΙΟΥ

ΔΙΕΥΘΥΝΣΗ

ΝΙΚΗΤΑΣ ΨΥΛΛΑΚΗΣ: *Φυσικός* ΑΘΑΝΑΣΙΑ ΓΙΑΝΝΕΖΟΥ: *Μαθηματικός*

ΡΟΔΟΤΡΥΠΟΚΟΠΤΙΚΗ Ο.Ε.
ΚΟΥΛΙΑΝΟΣ ΔΗΜΗΤΡΙΟΣ & ΣΙΑ Ο.Ε.
ΚΟΛΟΚΟΤΡΩΝΗ 66 ΡΟΔΟΣ ΤΗΛ. & FAX: 0241/77257 ΚΙΝ.: 0932/732331

ΤΡΥΠΑΜΕ - ΚΟΒΟΥΜΕ - ΣΠΑΜΕ



ΜΠΕΤΑ - ΤΟΥΒΛΑ - ΤΣΙΜΕΝΤΟΛΙΘΟΥΣ - ΠΑΤΩΜΑΤΑ, ΠΕΤΡΕΣ
ΧΩΡΙΣ ΟΡΙΟ ΠΑΧΟΥΣ

ΧΩΡΙΣ ΔΟΝΗΣΕΙΣ - ΡΩΓΜΕΣ - ΣΚΟΝΕΣ



ΕΡΓΑΣΙΕΣ:
ΑΝΟΙΓΟΥΜΕ ΠΟΡΤΕΣ - ΠΑΡΑΘΥΡΑ
ΚΑΝΑΛΙΑ ΣΕ ΠΑΤΩΜΑΤΑ ΓΙΑ
ΥΔΡΑΥΛΙΚΟΥΣ & ΗΛΕΚΤΡΟΛΟΓΟΥΣ
ΤΡΥΠΕΣ ΔΙΑΦΟΡΩΝ ΜΕΓΕΘΩΝ
& ΚΥΚΛΙΚΑ ΑΝΟΙΓΜΑΤΑ ΓΙΑ ΣΚΑΛΕΣ
ΕΠΙΣΗΣ ΓΙΝΟΝΤΑΙ ΚΟΠΕΣ ΣΕ
ΤΟΙΧΟΥΣ ΑΠΟ ΠΕΤΡΑ & ΑΝΑΣΤΗΛΩΣΕΙΣ
ΜΕ ΜΠΕΤΟ Η ΣΙΔΗΡΟΚΑΤΑΣΚΕΥΗ



ΣΤΙΣ ΕΡΓΑΣΙΕΣ ΜΑΣ ΣΥΜΠΕΡΙΛΑΜΒΑΝΕΤΑΙ Η ΜΕΤΑΦΟΡΑ ΜΠΑΖΩΝ

Όλες οι εργασίες είναι με την σύγχρονη μέθοδο έγχυσης νερού προς αποφυγή σκόνης

«Πρώτο σε Ευρώπη και Αμερική»

ΓΙΕΓΚΕΡΜΑΪΣΤΕΡ
Ενα για όλους!

56 Βότανα...
Αριστη ποιότητα...
Τέλεια γεύση...



ΓΙ' ΑΥΤΟ ΤΟ ΧΕΙΜΩΝΑ... JÄGER-AFTER WORK
40 γραμ. Jägermeister, 20 γραμ. Baileys, 2-3 κύβους παγάκια, κρέμα γάλακτος, Γεμίζουμε το ποτήρι με καφέ φίλτρου ή νεσκαφέ.

ΓΕΩΡΓ. ΣΙΜΙΞΗΣ - ΤΗΛ. ΠΑΡΑΓΓΕΛΙΩΝ 62899- ΡΟΔΟΣ
ΑΓΙΟΙ ΑΠΟΣΤΟΛΟΙ (Πλατεία Ρίτσου)

Παρέμβαση του Εισαγγελέα Πρωτοδικών κ. Γ. Οικονόμου μετά τα όσα καταγγέλλονται

Να εφαρμοσθεί ο νόμος!

Με εγκύκλιό του ζητά να τηρείται το ωράριο όσον αφορά τη μουσική, να ελέγχονται οι κοινόχρηστοι χώροι κλπ. Και ζητά από τους δημάρχους να σφραγίζουν καταστήματα

Να τηρηθούν αυστηρά οι διατάξεις που προβλέπουν οι νόμοι, σε σχέση με την διασκέδαση και τα ωράρια λειτουργίας, καθώς επίσης και να εντατικοποιηθούν τα μέτρα αστυνόμευσης στις τουριστικές περιοχές του νησιού μας και ειδικά το Φαληράκι, παρήγγειλε με σχετική εγκύκλιό του στον αστυνομικό διευθυντή Δωδεκανήσου και τους Δημάρχους Ρόδου και Καλλιθέας αντίστοιχα, ο προϊστάμενος της Εισαγγελίας Πρωτοδικών Ρόδου κ. Γεώργιος Οικονόμου.

Στην εγκύκλιό του, (με αφορμή και τα τελευταία περιστατικά) ο εισαγγελέας Ρόδου επισημαίνει συγκεκριμένα:

"Στην υπηρεσία μας περιέχονται συνεχώς διαμαρτυρίες πολιτών, κοινωνικών φορέων, δημοτικών παραγόντων, καταστηματαρχών των περιοχών Φαληρακίου και Μεσαιωνικής Πόλης Ρόδου για μη εφαρμογή της κείμενης νομοθεσίας κατά την διάρκεια της τουριστικής περιόδου και ειδικότερα σχετικά με τις διατάξεις για την λειτουργία των κέντρων διασκέδασης, την διατάραξη της κοινής ησυχίας αλλά και έκνομες συμπεριφορές αλλοδαπών τουριστών κατά τις μεταμεσονύκτιες ώρες.

Συγκεκριμένα για την περιοχή του Φαληρακίου ειδικότερα μετά την πράξη αυτοδικίας κατοίκου της περιοχής κατά Αλβανού υπηκόου με όσα αποτελέσματα δύναται να συνεπάγεται μια τέτοια ενέργεια, τα αλλεπάλληλα δημοσιεύματα του τοπικού αλλά και του διεθνούς Τύπου παρίσταται αδήριτη **η ανάγκη για λήψη άμεσων και αποφασιστικών μέτρων-ελέγχων τους οποίους εσείς ως αρμόδια και** εντεταλμένα κατά το σύνταγμα πρόσωπα όπως και υπηρεσίες που διευθύνετε καλείστε να λάβετε ώστε να εκλείψει από τώρα που αρχίζει και εντείνεται η τουριστική περίοδος το φαινόμενο της εμφάνισης εκφυλιστικών κοινωνικών φαινομένων, κρουσμάτων ατομικής ή ομαδικής απείθειας προς τους νόμους, τριτοκοσμικών συμπεριφορών αλλοδαπών υπηκόων και να ταχθεί ολοσχερώς κάθε πράξη από όπου και αν αυτή προέρχεται που προσπαθεί να εμφανίσει την χώρα μας μέλος κράτος του Ευρωπαϊκού Κοινοβουλίου ως μη ευνομούμενη και ασύντακτη δικαιϊκά χώρα.

Ηδη από τις 28-2-02 και με την υπ' αριθμ. πρωτ. 440/02 εγκύκλιό μας σας είχαμε επιστήσει την προσοχή ότι καταστήματα υγειονομικού ενδιαφέροντος, τα οποία προκαλούν σοβαρή διατάραξη της κοινής ησυχίας ιδίως κατά τις μεταμεσονύκτιες ώρες, οι υπεύθυνοι των οποίων αδιαφορούν προκλητικά για την κοινή ησυχία ύψιστο αγαθό του εργαζόμενου πολίτη και επιδεικνύουν πλήρη περιφρόνηση προς τις προβλέψεις των νόμων.

Για το λόγο αυτό σας παραγγέλλουμε και πάλιν:

I. **Τις μετρήσεις** με ηχόμετρο από τα αρμόδια υγειονομικά όργανα.

II. **Σε περίπτωση υπέρβασης** την σύλληψη και παραπομπή **στην αυτόφωρη διαδικασία** του φυσικού αυτουργού του προσώπου δηλαδή που εκμεταλλεύεται το κατάστημα ή την επιχείρηση.

Επίσης θα διώκεται και θα συλλαμβάνεται και ο μηχανικός ή τεχνικός ήχου, ο οποίος συμπράττει από κοινού με τον πρώτο στην εκτέλεση της πράξης χωρίς δε την συμμετοχή αυτού είναι αδύνατη η πρόκληση ηχορύπανσης.

III. **Για την αποτελεσματικότητα της ποινικής προστασίας και** την συνολική παρέμβαση του ποινικού





μηχανισμού πρέπει να κατάσχεται ο ενισχυτής ή το συναφές μηχάνημα, το οποίο χρησιμοποιείται και το αναγκαίο μέσο για την πραγμάτωση του σχετικού πλημμελήματος σύμφωνα με τα άρθρα 258, 280ΚΠΔ και 76 παρ. 1 ΠΚ.

IV. **Καθημερινός έλεγχος θα πραγματοποιείται στους κοινόχρηστους** χώρους της Μεσαιωνικής Πόλης οι οποίοι παράνομα καταλαμβάνονται από καταστηματάρχες με τραπεζοκαθίσματα και ενίοτε μάλιστα κέντρα διασκέδασης (μπαρ) προσφέρουν ακόμη και ποτά σε όρθιους θαμώνες, οι οποίοι εμποδίζουν ακόμη και την ελεύθερη διέλευση των πεζών από τους χώρους αυτούς. Εναντίον τους θα σχηματίζεται δικογραφία για παράνομη κατάληψη κοινόχρηστου χώρου και θα ακολουθείται υποχρεωτικά χωρίς άλλη συνεννόηση η αυτόφωρη διαδικασία.

Ειδικότερα για την περιοχή του Φαληρακίου πέραν των παραπάνω παραγγελομένων του λοιπού δεν θα επιτραπεί οποιαδήποτε κατάληψη με οποιαδήποτε μορφή δημοσίας οδού που εξυπηρετεί την διέλευση πεζών ή τροχοφόρων.

Οποιαδήποτε μεμονωμένα πρόσωπα ή ομάδα προσώπων η οποία καταλαμβάνει τμήματα ή ολόκληρη την οδό εμποδίζοντας την ελεύθερη διέλευση των πεζών ή τροχοφόρων θα διώκεται ή θα συλλαμβάνεται πάντα με την αυτόφωρη διαδικασία για παρακώλυση συγκοινωνιών για την διατάραξη της ασφάλειας συγκοινωνιών από πρόθεση ή αμέλεια κατά περίπτωση (άρθρα 290 και 292 ΠΚ).

Εντατικοποίηση τέλος θα πρέπει να υπάρξει και στους ελέγχους των εργαζομένων αλλοδαπών όσον αφορά την άδεια εργασίας και παραμονής τους στην χώρα μας για την πλήρη εκκαθάριση των παράνομα ευρισκόμενων αλλοδαπών στην χώρα μας, καθώς επίσης και άμεση σύλληψη και παραπομπή στην αυτόφωρη διαδικασία θα γίνεται όπως μέχρι τώρα πραγματοποιείται και των αλλοδαπών οι οποίοι θεωρώντας την περιοχή του Φαληρακίου περιοχή εκτός νόμου και τάξης ασχημονούν με την συμπεριφορά τους καθημερινά προσβάλλοντας βάναυσα το πολιτιστικό και κοινωνικό μας επίπεδο.

Οι κ.κ. **Δήμαρχοι Ροδίων και Καλλιθέας** στους οποίους κοινοποιείται η παρούσα παρακαλούνται για την πιστή και αταλάντευτη εφαρμογή της κείμενης νομοθεσίας όσον αφορά την σφράγιση των καταστημάτων υγειονομικού ενδιαφέροντος των οποίων οι παραβάσεις υπερβαίνουν τον προβλεπόμενο αριθμό, διότι σε ενάντια περίπτωση διαπράττουν **το αδίκημα της παράβασης καθήκοντος** (άρθρο 259 ΠΚ).

Οι κ.κ. Αντεισαγγελείς της υπηρεσίας μας παρακαλούνται ως προϊστάμενοι κατά την διάρκεια των θερινών τμημάτων της Εισαγγελίας όπως παρακολουθήσουν και εποπτεύσουν προσωπικά την πιστή τήρηση της παρούσας εγκυκλίου όπως και εγώ προσωπικώς για να εξασφαλιστεί η συνεχής και αποτελεσματική προστασία των πολιτών.

Ο εισαγγελέας Πρωτοδικών Ρόδου Γεώργιος Οικονόμου".



ΔΙΔΑΣΚΟΝΤΕΣ
Χρήστος Μπάρδος Ευαγγελία Σταματάρου
Φυσικός Μαθηματικός
Ξένια Λάμπρου
Φιλόλογος-Ιστορικός
ΕΓΓΡΑΦΕΣ ΑΠΟ 30/06/2003

- Αυστηρά ολιγομελή τμήματα
- Συνεχής αξιολόγηση των Μαθητών
- Τακτική ενημέρωση των γονέων
- Εβδομαδιαία επαναληπτικά τεστ
- Σύγχρονες μέθοδοι διδασκαλίας
- Λογικές τιμές
- Προσαρμοσμένο στο Ενιαίο Λύκειο

ΕΠΙΛΟΓΗ ΕΠΙΤΥΧΙΑΣ
ΦΡΟΝΤΙΣΤΗΡΙΟ ΜΕΣΗΣ ΕΚΠΑΙΔΕΥΣΗΣ « ΠΛΕΟΝΕΚΤΗΜΑ »
ΕΝΑΡΞΗ ΜΑΘΗΜΑΤΩΝ
Β' & Γ' ΛΥΚΕΙΟΥ 1/08/2003
Α' ΛΥΚΕΙΟΥ 18/08/2003
Γ' ΓΥΜΝΑΣΙΟΥ 25/08/2003
ΤΕΕ 01/09/2003
Πληροφορίες για τις βάσεις & τις σχολές στη σελίδα μας στο Internet : www. otenet.gr/pleonektima
ΠΛΕΟΝΕΚΤΗΜΑ
ΤΗΛ.:22410-75577,78252, 25659 & 30631
Email: festam@otenet.gr



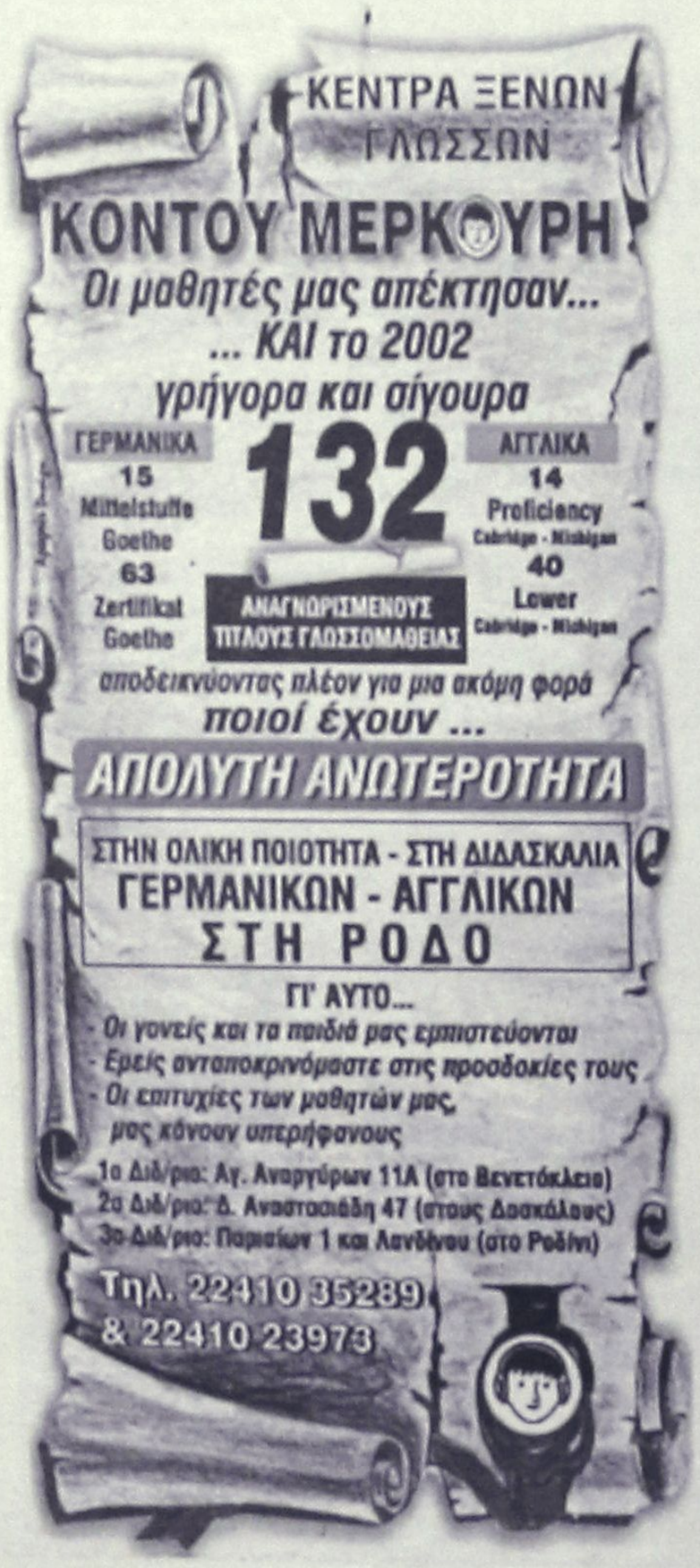

Τόσοι κατέθεσαν αίτηση ανανέωσης άδειας παραμονής

Στις 6.308 ο επίσημος αριθμός των αλλοδαπών

Ανάμεσά τους επιχειρηματίες, υπάλληλοι, εργάτες κ.λπ. • Οι μισοί είναι Αλβανοί • Αγνωστος ο πραγματικός αριθμός

Έληξε χθες η προθεσμία για την ανανέωση των αδειών παραμονής των αλλοδαπών που ζουν και εργάζονται στη χώρα μας και σύμφωνα με όσα ανακοινώθηκαν, δεν πρόκειται να δοθεί παράταση (δόθηκε μόνο παράταση 4 ημερών για την κατάθεση δικαιολογητικών).

Της ΒΑΡΒΑΡΑΣ ΜΠΟΓΔΑΝΟΥ

Μέχρι τα μέσα της προηγούμενης εβδομάδας είχαν καταγραφεί στο Νομό Δωδ/σου, με βάση την ανανέωση της άδειας παραμονής τους 6.308 αλλοδαποί εκ των οποίων οι μισοί Αλβανοί. Πιο συγκεκριμένα, ο αριθμός των Αλβανών ανέρχεται σε 3.064 άτομα, ενώ δεύτεροι κατατάσσονται οι Βούλγαροι που φτάνουν τα 1.212 άτομα.

Σύμφωνα με την καταγραφή, η λίστα των ειδικοτήτων περιλαμβάνει πολλές κατηγορίες και συγκεκριμένα από αθλητές-προπονητές μέχρι ιδιωτικούς υπαλλήλους και στελέχη επιχειρήσεων. Ενδεικτικά αναφέρουμε ότι υπάρχουν στο νομό Δωδ/σου, 16 ιδιοκτήτες καταστημάτων, 12 σπουδαστές, 2 στελέχη επιχειρήσεων ενώ 490 άτομα προσφέρουν διάφορες εργασίες, 3.112 άτομα δουλεύουν σε αφεντικά ως μισθωτοί 232 άτομα είναι σύζυγοι ευρωπαίων πολιτών, ενώ ένας αλλοδαπός δηλώθηκε ως αθλητής-προπονητής!

Παρεπιμπτόντως θα πρέπει να διευκρινιστεί ότι σχεδόν στην πλειοψηφία τους οι αλλοδαποί παραμένουν στη χώρα μας κάτω από το γνωστό καθεστώς και είναι σχεδόν μηδαμινές οι υποθέσεις αλλοδαπών που ζητούν να αποκτήσουν την ελληνική ιθαγένεια.



Σύμφωνα με τα στοιχεία που συγκέντρωσε η "Ροδιακή" η απόκτηση της ελληνικής ιθαγένειας με πολιτογράφηση για τους αλλογενείς αλλοδαπούς είναι μία διαδικασία πολύπλευρη και όχι εύκολη, αφού οι αρμόδιες υπηρεσίες του υπουργείου Εσωτερικών, που είναι υπεύθυνες γι' αυτό, εξετάζουν διεξοδικά κάθε υπόθεση και ελάχιστες είναι αυτές που πληρούν όλες τις προϋποθέσεις.

Αυτό τονίζεται ιδιαίτερα, γιατί το τελευταίο διάστημα υπάρχουν πληροφορίες συμφωνα με τις οποίες, πολλοί αλλοδαποί παίρνουν την ελληνική ιθαγένεια...εύκολα.

Οι αρμόδιοι διαβεβαιώνουν ότι "σπανίζουν οι περιπτώσεις αυτές" και ότι "κανένας Αλβανός (λόγω πλειοψηφίας στο χώρο των αλλοδαπών) δεν έχει πάρει ελληνική ιθαγένεια από πολιτογράφηση.

Ο νόμος είναι ξεκάθαρος και αναφέρει τα εξής:

- ο αλλοδαπός που επιθυμεί να πολιτογραφηθεί ως Έλληνας υποβάλλει στο δήμο ή την κοινότητα του τόπου κατοικίας του αίτηση προς το υπουργείο Εσωτερικών η οποία συνοδεύεται από:
  - δήλωση πολιτογράφησης
  - παράβολο ύψους 500.000 δρχ.
  - αντίγραφο διαβατηρίου
  - άδειας παραμονής
  - πιστοποιητικό γέννησης ή βάπτισης
  - εκκαθαριστικό σημείωμα ή αντίγραφο δήλωσης φορολογίας εισοδήματος του τελευταίου οικονομικού έτους

και

- σημείωμα δακτυλοσκόπησης από το Αστυνομικό Τμήμα.

Ο δήμος ή η κοινότητα εξετάζει την πληρότητα των δικαιολογητικών και διαβιβάζει την αίτηση μαζί μ' αυτά στην αρμόδια διεύθυνση της περιφέρειας. Αν οι προυποθέσεις δεν πληρούνται τότε ο γ.γρ. απορρίπτει την αίτηση.

Αν όμως πληρούνται, τότε ζητείται από την επιτροπή και μία σειρά άλλων πιστοποιητικών όπως:

- ποινικού μητρώου
- μη απέλασης

και όσα επιπλέον στοιχεία κρίνει απαραίτητα για το σχηματισμό άποψης για την γνώση της γλώσσας, για το ήθος και την προσωπικότητα του αλλοδαπού. Στη συνέχεια ο φάκελος της υποθέσεις διαβιβάζεται στο υπουργείο Εσωτερικών με τα απαραίτητα δικαιολογητικά και τη γνώμη της αστυνομικής αρχής του νομού.

Μετά από εξέταση του Φακέλου, η αρμόδια υπηρεσία του Υπουργείου Εσωτερικών καλεί τον αλλοδαπό σε συνέντευξη, ενώπιον της επιτροπής πολιτογράφησης προκειμένου να διατυπώσει γνώμη για την αποδοχή ή μη της αίτησης από τον υπουργό.

Η πολιτογράφηση γίνεται με απόφαση του υπουργού Εσωτερικών, Δημόσιας Διοίκησης και Αποκέντρωσης.

Μαθητές Στρατιωτικής Σχολής στο νησί μας

Οι τελειόφοιτοι μαθητές και μαθήτριες της τέταρτης τάξης του Στρατολογικού και Οικονομικού τμήματος της Στρατιωτικής Σχολής Αξιωματικών Σωμάτων, πρόκειται να επισκεφθούν τη Ρόδο από 1η έως 4 Ιουλίου.

Σύμφωνα με το πρόγραμμα, την Τρίτη 1η Ιουλίου, στις 12.00 το μεσημέρι, θα ενημερωθούν από την 95 ΑΔΤΕ, πάνω σε θέματα στρατιωτικού ενδιαφέροντος καθώς και σε γενικά θέματα της περιοχής από τη Νομαρχιακή Αυτοδιοίκηση Δωδεκανήσου.

Το βράδυ της 2ας Ιουλίου, θα δοθεί προς τιμήν τους δεξίωση στη Λέσχη Αξιωματικών Ρόδου, όπου έχουν προσκληθεί να παρευρεθούν και οι τοπικές αρχές του νησιού.

Κατά την διάρκεια της εδώ παραμονής τους, τέλος, θα επισκεφθούν αρχαιολογικούς χώρους και αξιοθέατα.





Χρώμα...Χρήμα...Χρόνος
κερδίστε σε όλα!



με τις ψηφιακές εκτυπώσεις offset...
στη νέα εκτυπωτική μηχανή HP INDIGO...

- τυπώνετε σε χρόνο ρεκόρ
- με το χαμηλότερο κόστος
- στην καλύτερη ποιότητα
- από 1....έως χιλιάδες αντίτυπα!

εκτυπώσεις 21ου αιώνα...!

Δεχόμαστε έτοιμα αρχεία σε Mac ή PC

PROSPECTUS
ΑΦΙΣΕΣ
ΚΑΡΤΕΣ
ΕΠΙΣΤΟΛΟΧΑΡΤΑ
ΦΑΚΕΛΑ
ΑΥΤΟΚΟΛΛΗΤΑ
ΠΡΟΣΚΛΗΣΕΙΣ
ΚΑΤΑΛΟΓΟΙ
ΗΜΕΡΟΛΟΓΙΑ
ΒΙΒΛΙΑ

εκτυπωσεις ροδου

PROMOTION WORKS
Εθν. Αντίστασης 81, Ρόδος
Τηλ. 22410 76170

ΠΑΡΑΔΟΣΙΑΚΕΣ
ΧΕΙΡΟΠΟΙΗΤΕΣ
ΛΕΙΤΟΥΡΓΙΚΕΣ
καρέκλες και τραπέζια
ΡΟΔΟΥ



ΒΑΓΙΑΝΑΚΗΣ, Σάλακος

Στα 46 χρόνια κατασκευαστές...

ΕΓΓΥΗΣΗ Ζωής σε χρώμα που εσείς προτιμάτε (ξύλου, μπλε, πράσινο κ.λπ.), από αθάνατο ξύλο οξιάς εισαγωγής για επαγγελματική και όχι μόνο χρήση. Σε τιμές εργοστασίου χωρίς μεσάζοντες

0932 410389, Βαγιανάκης Γιάννης-ΣΑΛΑΚΟΣ ΡΟΔΟΣ
2246 0 22389 • 2246 0 22237

ΕΠΙΣΗΣ ΚΑΤΑΣΚΕΥΑΖΟΥΜΕ ΤΡΑΠΕΖΙΑ ΟΛΩΝ ΤΩΝ ΤΥΠΩΝ ΚΑΙ ΜΕΓΕΘΩΝ

Αξεπέραστο το πρόβλημα στη φετινή σεζόν

Οι αριθμοί «ευημερούν» αλλά η αγορά υποφέρει...

Ικανοποιητική η κίνηση των τουριστών αλλά άδεια τα πορτοφόλια των περισσοτέρων

Ικανοποιητική είναι η κίνηση των τουριστών στο νησί της Ρόδου, όπως φαίνεται από τις συνεχείς αφίξεις αλλοδαπών με τις πτήσεις τσάρτερ.

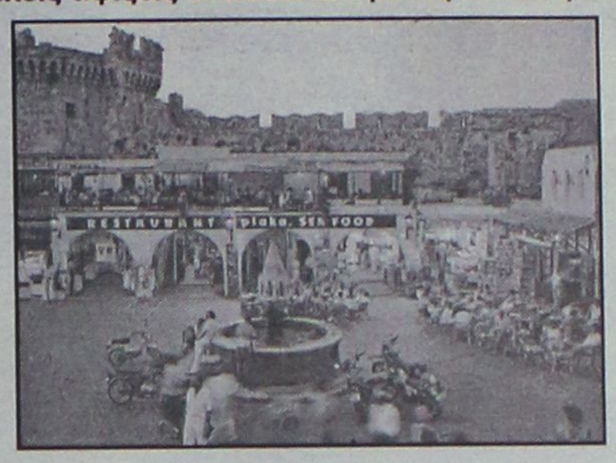

Σε αρκετές των περιπτώσεων μάλιστα η κίνηση, συγκρίνεται με τα περσινά επίπεδα, και αν υπολογίσει κάποιος ότι υπήρξαν διάφορα έκτακτα και σοβαρά περιστατικά, τότε κάθε εκτίμηση που ισοδυναμεί με ικανοποίηση, είναι απόλυτα δικαιολογημένη.

Αυτό όμως που παρατηρείται παράλληλα, είναι και το γεγονός ότι η κίνηση της αγοράς, δε συμβαδίζει με τους αριθμούς, και ότι σε γενικές γραμμές η οικονομία μας δεν ευημερεί.

Μεγάλη μερίδα των επαγγελματιών, αναρωτιέται γύρω από τα αίτια του φαινομένου αυτού, που φέτος παρουσιάζεται πιο έντονο από άλλα χρόνια. Είναι βέβαια γνωστό σε όλους ότι, διέρχεται όλη η Ευρώπη (και κυρίως οι παραδοσιακές αγορές τουρισμού) μία πρωτοφανή οικονομική κρίση, γεγονός που έχει αντίκτυπο στις διακοπές των τουριστών. Από την άλλη οι τιμές που προσφέρθηκαν από τα ξενοδοχεία, είναι αρκετά χαμηλές και δεν είναι αντάξιες του τουριστικού μας προϊόντος, όμως υπό την πίεση των καταστάσεων, πολλοί υποκύπτουν.

Ομως η κατάσταση αυτή, δεν είναι καθόλου κολακευτική για έναν τουριστικό προορισμό σαν τη Ρόδο οι επαγγελματίες του οποίου, βλέπουν καταστάσεις όπως να μοιράζεται διά τέσσερα αναψυκτικό, σαλάτα να μοιράζεται στα δύο, και μικρά παιδιά να τσιμπολογούν τη τυρόπιτα της μαμάς τους για οικονομία. Με τέτοιες καταστάσεις πολύ σύντομα θα οδηγηθούν σε λουκέτο πολλές επιχειρήσεις που έχουν να παλέψουν και το σύστημα «all inclusive».

Αξίζει να σημειωθεί ότι προ ημερών παρέα αλλοδαπών που φορούσαν το... βραχιολάκι, επισκέφθηκαν εστιατόριο της πόλης και ζήτησαν να παραγγείλουν. Οταν ο σερβιτόρος πήγε για την παραγγελία δεν πίστευε στ' αυτιά του. Οι τουρίστες τον ρώτησαν αν μπορούσαν να διαλέξουν ό,τι θέλουν από τα φαγητά, αφού είχαν την εντύπωση ότι ήταν ...δωρεάν.

Τότε ο άνθρωπος, τους εξήγησε απογοητευμένος ότι το βραχιολάκι ίσχυε μόνο για το ξενοδοχείο όπου διέμεναν και όχι για τα εστιατόρια όλου του νησιού!

Αυτό το περιστατικό, φανερώνει πολλά. Και δύο πράγματα μπορεί να συμβαίνουν: ή ότι οι πράκτορες πούλησαν το «all inclusive» λέγοντας ψέματα στους πελάτες περί απεριορίστων παροχών σ' όλο το νησί(;) ή ότι οι τουρίστες που το αγόρασαν ήταν τόσο αφελείς που δεν κατάλαβαν περί τίνος επρόκειτο.

Ολα αυτά οδηγούν στο συμπέρασμα ότι η Ρόδος, περνά μία κρίση και είναι αναγκαία η αναστροφή του κλίματος και των εντυπώσεων.

Περιορισμός των τζίρων των Tour Operators

Μείωση των πωλήσεων

Ο όμιλος τους διατηρεί την πρωτοκαθεδρία

Η μείωση των πωλήσεων και ο περιορισμός των τζίρων είναι ο κοινός παρανομαστής στα οικονομικά αποτελέσματα των περισσότερων τουριστικών οργανισμών της Ευρώπης κατά το 2002, ενώ για το τρέχον έτος οι υπάρχουσες εκτιμήσεις δείχνουν ότι τα πράγματα απλώς, ίσως εξελιχθούν ελαφρώς καλύτερα.

Οπως αναφέρεται στην ετήσια καθιερωμένη έρευνα για τις επιδόσεις των μεγαλύτερων tour operators της Ευρώπης, που διενεργεί ο γερμανικός εκδοτικός οίκος FVW, οι δέκα μεγαλύτεροι tour operators είχαν μείωση των ενοποιημένων πωλήσεών τους κατά συνολικά 5%, σε 43,4 δις ευρώ, το 2002, ενώ μέχρι στιγμής, η εξέλιξη των πωλήσεων και των κρατήσεων δεν ακολουθεί ικανοποιητικούς ρυθμούς, τουλάχιστον για την κυριότερη εκ των δραστηριοτήτων τους, την αγορά των οργανωμένων διακοπών και των ταξιδιωτικών πακέτων.

Σύμφωνα με τα όσα επισημαίνονται στην έρευνα, ο ρυθμός κρατήσεων, σε όλες σχεδόν τις αγορές της Ευρώπης, έχει επιβραδυνθεί σημαντικά φέτος, κυρίως λόγω του πολέμου στο Ιράκ και της επιδημίας του ιού της άτυπης πνευμονίας. Κοινό χαρακτηριστικό πολλών αγορών, ωστόσο αποτελεί αφενός η οικονομική ύφεση, που σε μεγαλύτερο ή σε μικρότερο βαθμό επηρεάζει αρνητικά τα σχέδια και τους... προϋπολογισμούς των Ευρωπαίων για τις διακοπές και τα ταξίδια τους, και αφετέρου η τάση για κρατήσεις της «τελευταίας στιγμής» ή όσο γίνεται πιο κοντά στην ημερομηνία αναχώρησης.

Από την άλλη πλευρά, η αγορά των οργανωμένων πακέτων δέχεται σοβαρά πλήγματα και οξύτατο ανταγωνισμό από την ολοένα αυξανόμενη τάση των Ευρωπαίων να σχεδιάζουν μόνοι τους τις διακοπές τους, χρησιμοποιώντας τις δυνατότητες και τις ευκαιρίες που τους προσφέρουν το Internet και οι αεροπορικές εταιρίες χαμηλού κόστους. Ολοένα και μεγαλύτερος αριθμός καταναλωτών δηλαδή, αντί της αγοράς ενός έτοιμου «πακέτου» από κάποιο τουριστικό οργανισμό, προτιμά να συνθέτει το δικό του, μέσω των ταξιδιωτικών και τουριστικών sites και να αγοράζει, ξεχωριστά, φθηνά αεροπορικά εισιτήρια.

Οσον αφορά την ύφεση που καταγράφεται σε πολλές αγορές και την οποία οι τουριστικοί οργανισμοί εκλαμβάνουν ως... πάρθιον βέλος στα επιχειρηματικά σχέδιά τους, φέτος είναι εντονότερη στη Γερμανία και στη Σουηδία.

Οσον αφορά την κατάταξη των δέκα μεγαλύτερων τουριστικών οργανισμών, για το 2002, ο όμιλος TUI διατηρεί την πρωτοκαθεδρία του με έσοδα 12,4 δις ευρώ, ενώ ο Thomas CooK πέρασε στη δεύτερη θέση με 8,1 δις ευρώ, αφήνοντας πίσω του τον βρετανικό My Travel με 7 δις ευρώ και μία από τις χειρότερες, από άποψη οικονομικών αποτεσμάτων, χρονιές στην ιστορία του.

Στην ελίτ των δέκα κορυφαίων εισήλθε το 2002 και ο ισπανικών συμφερόντων όμιλος Iberostar με έσοδα 2 δις ευρώ και κατέλαβε την 7η θέση.

ATMOSFERA

Η φαντασία δημιουργεί ***atmosfera!!***
Η τέχνη του design αποκτά αισθητική.
Νέες διακοσμητικές προτάσεις για το σπίτι. Μοντέρνα χειροποίητα αντικείμενα (βάζα - κηροπήγια και άλλα διακοσμητικά) αποκλειστικά φτιαγμένα από ξένους σχεδιαστές.
Πρωτότυπα κομμάτια επιμελημένα με σεβασμό και αισθητική, ήρθαν για να δώσουν ***atmosfera*** *στο δικό σας χώρο.*
Συγκεντρωμένα όλα μαζί στην ***Εθν. Αντιστάσεως 54 (πρώην Αννης Μαρίας)*** *σας περιμένουν για να καλύψουν κάθε επιθυμία σας.*

ΛΙΣΤΑ ΓΑΜΟΥ

ATMOSFERA
Είδη διακόσμησης εσωτερικού χώρου
Εθν. Αντιστάσεως 54 (πρώην Αννης Μαρίας) • Τηλ. 22410 43970-71

Νέες εξυπνάδες κυβερνητικών παραγόντων

Επαρχία της Σύρου και στα θέματα της υγείας

Η συγχώνευση των δύο Πε.Σ.Υ. του Νοτίου Αιγαίου αυτό το αποτέλεσμα θα έχει

Να δορυφοροποιήσουν τη Δωδεκάνησο ως επαρχία των Κυκλάδων, σε ένα ακόμα τομέα, επιχειρούν και μεθοδεύουν οι κυβερνητικοί παράγοντες!

Σύμφωνα με σχετικά δημοσιεύματα εξετάζουν την συγχώνευση των δύο Πε.Σ.Υ. που λειτουργούν στο Νότιο Αιγαίο, πράγμα που πιθανόν και να το κάνουν!

Εάν αυτό συμβεί, σημαίνει ότι όλα τα θέματα υγείας της Δωδεκανήσου θα υπάγονται στη Σύρο με ότι αυτό συνεπάγεται.

Ανεξάρτητα του αν το Πε.Σ.Υ. Δωδεκανήσου λειτουργεί καλά ή όχι, είναι θετικό το γεγονός ότι εδρεύει στη Ρόδο ότι μετέχουν σ' αυτό εκπρόσωποι των τοπικών φορέων κλπ.

Αν συγχωνευθεί και μεταφερθεί στη Σύρο, θα συμβεί αυτό που συμβαίνει και με τις άλλες υπηρεσίες όπου δηλαδή κάνουν κουμάντο κάποιοι τεχνοκράτες που...ούτε καταδέχονται να έρθουν στη Ρόδο ή στ' άλλα νησιά. Οταν ιδρύοταν τα Πε.Σ.Υ. από τον τότε υπουργό υγείας κ. Αλ. Παπαδόπουλο, οι τοπικοί πολιτικοί παράγοντες ασκώντας πιέσεις και παρεμβάσεις είχαν καταφέρει να τον πείσουν για την ιδιομορφία της Δωδεκανήσου.

Γι' αυτό το λόγο στη μόνη περιφέρεια της χώρας που ιδρύθηκαν δύο Πε.Σ.Υ. ήταν το Νότιο Αιγαίο.

Τώρα, άγνωστο γιατί σκέπτονται λέει να συγχωνεύσουν τα δύο Πε.Σ.Υ. λες και εξέλιπαν οι λόγοι για τα οποία συστάθηκαν.

Ετσι προκύπτει από τα σχετικά δημοσιεύματα και πιθανόν να υπάρχει μεθόδευση, για την υλοποίηση του σχεδίου αυτού!

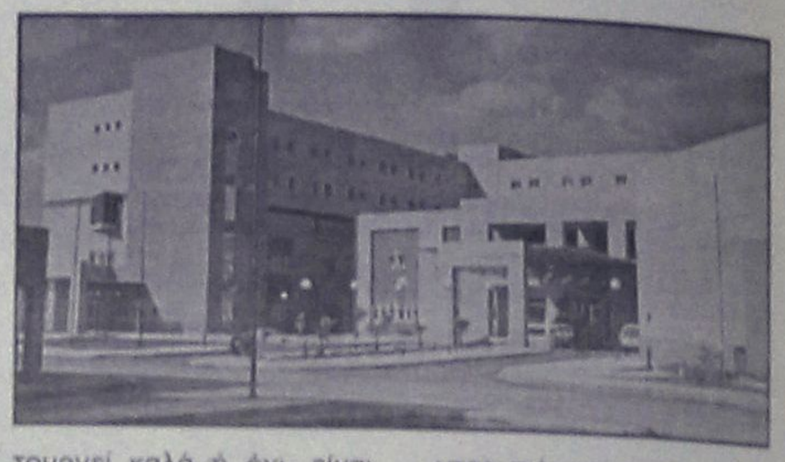

Στη φυλακή για την ηρωΐνη

Προσωρινά κρατούμενος κρίθηκε χθες, αμέσως μετά την απολογία του στον τακτικό ανακριτή Ρόδου, ο 35χρονος ροδίτης, που συνελήφθη το θράδυ της περασμένης Πέμπτης, να έχει στην κατοχή του 38 γραμμάρια ηρωίνης. Ο Κ. Δ του Ε. συνοδευόμενος από τον δικηγόρο του κ. Άκη Δημητριάδη, προσήχθη χθες το μεσημέρι ενώπιον του ανακριτή Ρόδου κ. Β. Παπανικόλα, και ισχυρίστηκε ότι την ηρωίνη την είχε στην κατοχή του για προσωπική χρήση. Ο ίδιος πάντως, είναι εξαρτημένο άτομο, και υποστήριξε ότι χρειάζονταν 5 τουλάχιστον δόσεις ηρωίνης ημερησίως, αλλά ωστόσο ανακριτής και Εισαγγελέας, αποφάσισαν την προφυλάκισή του, εξαιτίας του ότι είχε «βεβαρημένο» (από ανάλογες υποθέσεις) ιστορικό. Ο ίδιος, ισχυρίστηκε ότι επειδή αρνήθηκε να αποκαλύψει τον πωλητή στους αστυνομικούς, (εκφράζοντας φόβους για τη ζωή του) γι' αυτό και σχηματίστηκε σε βάρος του η συγκεκριμένη δικογραφία, χωρίς να ληφθεί υπόψη ότι η συγκεκριμένη ποσότητα των 38 γραμμαρίων ηρωίνης, είχε καθαρότητα της τάξης του 5%.

QA FERRIES

ΠΡΟΓΡΑΜΜΑ ΔΡΟΜΟΛΟΓΙΩΝ

Ε/Γ-ΟΓ ΡΟΔΑΝΘΗ**-Ε/Γ-Ο/Γ ΔΗΜΗΤΡΟΥΛΑ-Ε/Γ-Ο/Γ ΜΑΡΙΝΑ

ΡΟΔΟΣ - ΠΕΙΡΑΙΑΣ (15/06/03-30/06/03)

ΠΕΜΠΤΗ 19/06
ΡΟΔΑΝΘΗ (08.00) 17.00 ΚΩ-ΚΑΛΥΜΝΟ-ΠΕΙΡΑΙΑ

ΠΑΡΑΣΚΕΥΗ 20/06
ΜΑΡΙΝΑ 08.00 ΚΑΣΤΕΛΟΡΙΖΟ
ΜΑΡΙΝΑ (08.00) 18.00 ΚΩ-ΚΑΛΥΜΝΟ-ΠΕΙΡΑΙΑ

ΣΑΒΒΑΤΟ 21/06
ΡΟΔΑΝΘΗ 14.00 ΚΩ-ΚΑΛΥΜΝΟ-ΛΕΡΟ-ΠΑΤΜΟ-ΜΥΚΟΝΟ-ΠΕΙΡΑΙΑ (07.00)
ΔΗΜΗΤΡΟΥΛΑ 23.45 ΚΑΣΤΕΛΟΡΙΖΟ

ΚΥΡΙΑΚΗ 22/06
ΔΗΜΗΤΡΟΥΛΑ ΛΗΜΝΟ 10.00 ΚΩ-ΒΑΘΥ-ΧΙΟ-ΛΕΣΒΟ-ΑΛΕΞ/ΠΟΛΗ (10.00)
ΜΑΡΙΝΑ 13.00 ΚΩ-ΚΑΛΥΜΝΟ-ΛΕΡΟ-ΠΑΤΜΟ-ΜΥΚΟΝΟ-ΠΕΙΡΑΙΑ (06.15)

ΔΕΥΤΕΡΑ 23/06
ΡΟΔΑΝΘΗ 14.00 ΚΩ-ΚΑΛΥΜΝΟ-ΛΕΡΟ-ΠΑΤΜΟ-ΠΕΙΡΑΙΑ (06.45)

ΤΡΙΤΗ 24/06
ΔΗΜΗΤΡΟΥΛΑ 14.00 ΚΑΣΤΕΛΟΡΙΖΟ
ΜΑΡΙΝΑ (06.00) 17.00 ΚΩ-ΚΑΛΥΜΝΟ-ΠΕΙΡΑΙΑ
ΔΗΜΗΤΡΟΥΛΑ 23.45 ΣΥΜΗ-ΤΗΛΟ-ΝΙΣΥΡΟ-ΚΩ-ΚΑΛΥΜΝΟ-ΑΣΤΥΠΑΛΑΙΑ-ΑΙΓΙΑΛΙ-ΚΑΤΑΠΟΛΑ-ΝΑΞΟ-ΠΑΡΟ-ΣΥΡΟ-ΠΕΙΡΑΙΑ (22.15)

ΤΕΤΑΡΤΗ 25/06
ΡΟΔΑΝΘΗ 14.00 ΚΩ-ΚΑΛΥΜΝΟ-ΑΣΤΥΠΑΛΑΙΑ-ΚΑΤΑΠΟΛΑ-ΠΕΙΡΑΙΑ (08.00)

ΠΕΜΠΤΗ 26/06
ΜΑΡΙΝΑ (08.00) 17.00 ΚΩ-ΚΑΛΥΜΝΟ-ΠΕΙΡΑΙΑ

ΠΑΡΑΣΚΕΥΗ 27/06
ΡΟΔΑΝΘΗ 08.00 ΚΑΣΤΕΛΟΡΙΖΟ
ΡΟΔΑΝΘΗ (09.00) 18.00 ΚΩ-ΚΑΛΥΜΝΟ-ΠΕΙΡΑΙΑ

ΣΑΒΒΑΤΟ 28/06
ΜΑΡΙΝΑ 14.00 ΚΩ-ΚΑΛΥΜΝΟ-ΛΕΡΟ-ΠΑΤΜΟ-ΜΥΚΟΝΟ-ΠΕΙΡΑΙΑ (07.00)
ΔΗΜΗΤΡΟΥΛΑ 23.45 ΚΑΣΤΕΛΟΡΙΖΟ

ΚΥΡΙΑΚΗ 29/06
ΔΗΜΗΤΡΟΥΛΑ ΛΗΜΝΟ 10.00 ΚΩ-ΒΑΘΥ-ΧΙΟ-ΛΕΣΒΟ-ΑΛΕΞ/ΠΟΛΗ (10.00)
ΡΟΔΑΝΘΗ 13.00 ΚΩ-ΚΑΛΥΜΝΟ-ΛΕΡΟ-ΠΑΤΜΟ-ΜΥΚΟΝΟ-ΠΕΙΡΑΙΑ (06.30)

ΔΕΥΤΕΡΑ 30/06
ΜΑΡΙΝΑ 14.00 ΚΩ-ΚΑΛΥΜΝΟ-ΛΕΡΟ-ΠΑΤΜΟ-ΠΕΙΡΑΙΑ (06.30)

* Η εταιρεία μας βρίσκεται στην ευχάριστη θέση να σας ενημερώσει ότι:
1. Από 15/03 θα ισχύουν εκπτώσεις από 25% μέχρι και 40% για όλες τις θέσεις. Συμπεριλαμβάνεται και η τρίτη θέση.
2. Θα προσφέρονται ειδικές τιμές σε όλες τις θέσεις για οικογενειακά πακέτα και ξενοδοχεία 5 ή 4 αστέρων σε καταπληκτικές τιμές.
3. Από 15/06 θα εκτελούνται δρομολόγια καθημερινώς: ΠΕΙΡΑΙΑ - ΚΩ - ΡΟΔΟ & ΡΟΔΟ - ΚΩ - ΠΕΙΡΑΙΑ
4. Εισιτήρια μετ' επιστροφής, ειδικές τιμές.
5. I.X. ΕΚΠΤΩΣΗ 25% για μετάβαση, μετ' επιστροφής 40%.
6. Πολλαπλά εισιτήρια minimum 5, 50% έκπτωση.

Πληροφορίες στο κεντρικό πρακτορείο
TSAGARIS TRAVEL
και στον ταξιδιωτικό σας πράκτορα
Τηλ. (22410) 36170-30406, FAX: 22410-28597

ΝΑΥΤΙΚΗ ΕΤΑΙΡΕΙΑ
ΤΗΛΟΣ 21ος ΑΙΩΝΑΣ

ΔΡΟΜΟΛΟΓΙΑ "SEA STAR"

ΚΥΡΙΑΚΗ

ΛΙΜΑΝΙ	ΑΦΙΞΗ	ΑΝΑΧΩΡΗΣΗ
ΡΟΔΟΣ		07.15
ΤΗΛΟΣ	08.35	08.50
ΡΟΔΟΣ	10.10	17.00
ΤΗΛΟΣ	18.20	18.30
ΡΟΔΟΣ	19.50	

ΔΕΥΤΕΡΑ

ΛΙΜΑΝΙ	ΑΦΙΞΗ	ΑΝΑΧΩΡΗΣΗ
ΡΟΔΟΣ		08.30
ΤΗΛΟΣ	09.50	14.30
ΝΙΣΥΡΟΣ	15.00	17.30
ΤΗΛΟΣ	18.00	18.10
ΡΟΔΟΣ	19.30	

ΤΡΙΤΗ

ΛΙΜΑΝΙ	ΑΦΙΞΗ	ΑΝΑΧΩΡΗΣΗ
ΡΟΔΟΣ		08.30
ΤΗΛΟΣ	09.50	17.00
ΡΟΔΟΣ	18.20	

ΤΕΤΑΡΤΗ

ΛΙΜΑΝΙ	ΑΦΙΞΗ	ΑΝΑΧΩΡΗΣΗ
ΡΟΔΟΣ		07.00
ΤΗΛΟΣ	08.20	08.30
ΡΟΔΟΣ	10.00	18.00
ΤΗΛΟΣ	19.20	19.30
ΡΟΔΟΣ	21.00	

ΠΕΜΠΤΗ

ΛΙΜΑΝΙ	ΑΦΙΞΗ	ΑΝΑΧΩΡΗΣΗ
ΡΟΔΟΣ		08.30
ΤΗΛΟΣ	09.50	14.30
ΝΙΣΥΡΟΣ	15.00	17.30
ΤΗΛΟΣ	18.00	18.10
ΡΟΔΟΣ	19.30	

ΠΑΡΑΣΚΕΥΗ

ΛΙΜΑΝΙ	ΑΦΙΞΗ	ΑΝΑΧΩΡΗΣΗ
ΡΟΔΟΣ		08.30
ΤΗΛΟΣ	09.50	14.30
ΝΙΣΥΡΟΣ	15.00	17.30
ΤΗΛΟΣ	18.00	18.10
ΡΟΔΟΣ	19.30	20.00
ΤΗΛΟΣ	21.20	

ΣΑΒΒΑΤΟ

ΛΙΜΑΝΙ	ΑΦΙΞΗ	ΑΝΑΧΩΡΗΣΗ
ΤΗΛΟΣ		09.00
ΡΟΔΟΣ	10.20	

Τηλ.: 2246044000 • FAX: 2246044044

RODOS TRAVEL CENTER
Ταξιδεύει τα όνειρά σας...

CHARTERS...

Απευθείας δρομολόγια από και προς...

ΑΓΓΛΙΑ! ΒΕΛΓΙΟ! ΓΑΛΛΙΑ!
ΓΕΡΜΑΝΙΑ! ΙΤΑΛΙΑ!

Ειδικές προσφορές...
24/7 ΡΟΔΟ–ΛΟΝΔΙΝΟ 85 EURO!!!
31/7 ΡΟΔΟ–ΛΟΝΔΙΝΟ 85 EURO!!!
4/9 ΛΟΝΔΙΝΟ–ΡΟΔΟ 110 EURO!!!
24/9 ΛΟΝΔΙΝΟ–ΡΟΔΟ 125 EURO!!!

Ελλάδα

3ήμερα και 4ήμερα πακέτα στα νησιά μας...

RODOS TRAVEL CENTER
Κ. Παλαμά 7-9 • Μανδράκι
Τηλ. 22410 25400
Φαξ 22410 24407

Γίνονται δεκτά τα περισσότερα από τα αιτήματα των φορέων των νησιών που ξεσηκώθηκαν

Αιγαίο: αίρονται τα "σκληρά" μέτρα δόμησης

Υπόσχεση της κ. Βάσως Παπανδρέου ότι θα καταθέσει σύντομα νομοθετική ρύθμιση

Τα «σκληρά» μέτρα για τη δόμηση στα νησιά του Αιγαίου, που εγκαινιάστηκαν από την Πάτμο, το νησί της Αποκάλυψης, φαίνεται ότι ουσιαστικά... ναυάγησαν στην Τήνο, το νησί της Μεγαλόχαρης.

Με νομοθετική ρύθμιση, που προωθεί το υπουργείο ΠΕΧΩΔΕ και αναμένεται να κατατεθεί στη Βουλή μέσα στο καλοκαίρι, γίνονται δεκτά τα περισσότερα από τα αιτήματα των φορέων των νησιών. Μεταξύ άλλων, προβλέπεται ότι υλοποιούνται κανονικά και χωρίς αναδρομική ισχύ οικοδομικές άδειες που έχουν εκδοθεί ή απλώς κατατεθεί ώς την ημέρα θεσμοθέτησής τους. Αναζητείται φόρμουλα ώστε να εκδίδονται άδειες σε οικόπεδα με μεγάλη κλίση εδάφους, καθώς και στα «τυφλά» οικόπεδα που δεν έχουν πρόσβαση σε δρόμους, ενώ η γραμμή αιγιαλού περιορίζεται συνήθως στα 50 μέτρα.

Οι νέοι όροι δόμησης θα προσαρμόζονται στις ιδιαιτερότητες κάθε νησιού και θα περιλαμβάνονται στα ειδικά διατάγματα για τις χωροταξικές μελέτες, που προωθούνται με γοργούς ρυθμούς. Βασικός κανόνας είναι να επιτρέπεται η δόμηση μόνον σε εκτός σχεδίου οικόπεδα με επιφάνεια τουλάχιστον τέσσερα στρέμματα. Μεγαλύτερο εμβαδόν θα απαιτείται σε ζώνες οικολογικού ενδιαφέροντος, ενώ θα αποκλείεται η δόμηση σε περιοχές υψηλής προστασίας.

Κατά την περιοδεία της σε νησιά, που είχαν υποστεί ζημιές από τις πλημμύρες του χειμώνα, η υπουργός ΠΕΧΩΔΕ προανήγγειλε εμμέσως πλην σαφώς την κατάργηση του περίφημου άρθρου 5 του διατάγματος της Τήνου (ΦΕΚ 160Δ'), που είχε χαρακτηριστεί πρόκριμα και για τα υπόλοιπα νησιά.

Με το άρθρο αυτό σήμερα χάνουν το δικαίωμα δόμησης αρκετά εκτός σχεδίου οικόπεδα και μένουν στον αέρα οικοδομικές άδειες. Η υπουργός ΠΕΧΩΔΕ τόνισε πως η διατήρηση του ιδιαίτερου χαρακτήρα των Κυκλάδων είναι προς το συμφέρον των πολιτών και παραδέχθηκε ότι οι χωροταξικές μελέτες, πολλές από τις οποίες έχουν ξεκινήσει από το 1992 (!), έχουν καθυστερήσει, με αποτέλεσμα να δημιουργούνται προβλήματα.

Η επίμαχη ρύθμιση, που είχε προστεθεί κατά την επεξεργασία του διατάγματος της Τήνου στο Συμβούλιο της Επικρατείας, ουσιαστικά καταργεί τις λεγόμενες μεταβατικές διατάξεις του ισχύοντος Γενικού Οικοδομικού Κανονισμού (ΓΟΚ). Συγκεκριμένα στο άρθρο 26 του ΓΟΚ αναφέρεται ότι οι οικοδομικές άδειες που έχουν κατατεθεί έως τη δημοσίευση ενός προεδρικού διατάγματος, με το οποίο τροποποιούνται οι όροι δόμησης σε μια περιοχή, εκτελούνται σύμφωνα με το προηγούμενο καθεστώς. Το διάταγμα της Τήνου ορίζει ότι οι φάκελοι θα επιστρέφονται για να συμμορφωθούν στις νέες, αυστηρότερες διατάξεις. Μάλιστα ακολούθησε το διάταγμα για τα Μεσόγεια Αττικής, που έκανε ακόμη ένα βήμα, υποχρεώνοντας σε αναθεώρηση με βάση τα νέα δεδομένα ακόμα και άδειες που έχουν εκδοθεί αλλά δεν έχουν προλάβει να υλοποιηθούν. Η εφαρμογή αυτών των μέτρων κρίθηκε από τους αρμόδιους του υπουργείου ΠΕΧΩΔΕ ότι δημιουργεί στους θιγόμενους ιδιοκτήτες δικαιώματα για διεκδίκηση αποζημίωσης από το Δημόσιο.



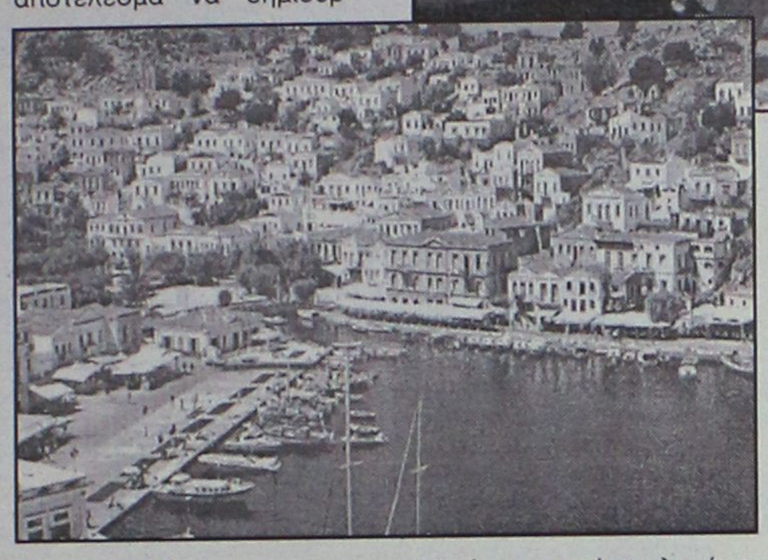

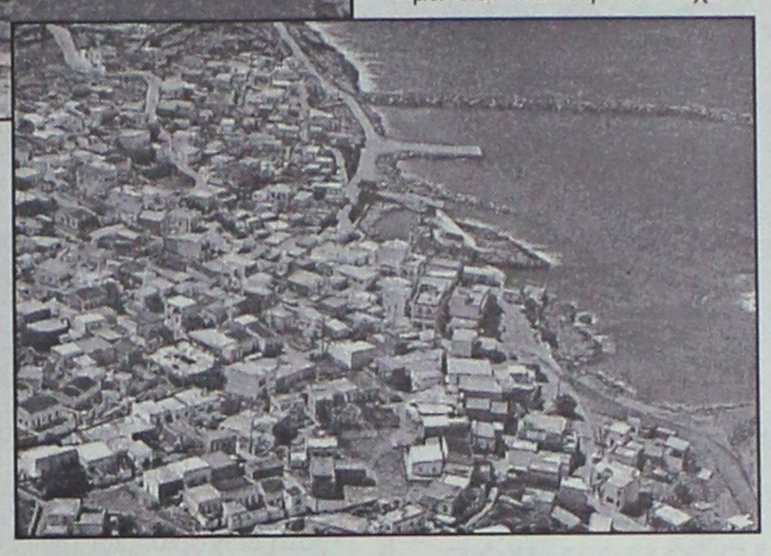

Τα νέα μέτρα του υπουργείου ΠΕΧΩΔΕ, σύμφωνα με πληροφορίες, θα προβλέπουν τα εξής:

• **ΕΠΙΒΑΛΛΕΤΑΙ** αναστολή έκδοσης οικοδομικών αδειών σε κάθε νησί που βρίσκεται στη φάση της ολοκλήρωσης της ειδικής χωροταξικής μελέτης. Το ανώτατο χρονικό όριο είναι τα δύο χρόνια. Διευκρινίζεται ότι η αναστολή δεν θα αφορά τις οικοδομικές εργασίες.

• **ΑΙΡΟΝΤΑΙ** οι απαγορεύσεις, όπου υπήρχαν, για δόμηση σε εκτός σχεδίου οικόπεδα με κλίση του φυσικού εδάφους άνω του 35%. Γι' αυτές όμως τις περιπτώσεις μελετάται η επιβολή ειδικών περιορισμών. Μία πρόταση που εξετάζεται από το υπουργείο ΠΕΧΩΔΕ είναι να επιτρέπονται μόνον ισόγεια κτίσματα. Ενα άλλο ενδεχόμενο που μελετάται είναι να προσμετρώνται κανονικά στα επιτρεπόμενα τετραγωνικά τα υπόγεια, που είναι και η «πέτρα του σκανδάλου».

• **ΔΙΝΕΤΑΙ** υπό προϋποθέσεις το δικαίωμα δόμησης σε «τυφλά» οικόπεδα, που επίσης έχει καταργηθεί με το διάταγμα της Τήνου. Παραμένει ωστόσο η απαγόρευση των οικοδομικών συνεταιρισμών και της ιδιωτικής πολεοδόμησης.

• **ΚΑΘΟΡΙΖΕΤΑΙ** κατά περίπτωση η ζώνη του αιγιαλού, μέσα στην οποία δεν επιτρέπεται η κάθε είδους δόμηση. Διευκρινίζεται ότι τόσο οι γενικές αρχές του εθνικού χωροταξικού όσο και τα περιφερειακά χωροταξικά καθορίζουν ως ζώνη αιγιαλού τα 100 μέτρα, ενώ επιβάλλουν τον προληπτικό έλεγχο όλων των εργασιών που γίνονται σε ζώνη 500 μέτρων. Ομως αξιοποιούνται κάποια παραθυράκια που δίνουν τη δυνατότητα να ορίζεται το πλάτος της ζώνης στα 50 μέτρα, ενώ μπορεί και να είναι μικρότερη σε βραχώδεις ακτές.

Νέα μέτρα για τα αυθαίρετα

Μειώνονται τα πρόστιμα για τα παράνομα κτίσματα, ενώ ελαχιστοποιούνται ή μηδενίζονται οι προσαυξήσειςγια τις μικρές ιδιοκτησίες μέχρι 80 τ.μ. Παράλληλα δημιουργούνται ευνοικές ρυθμίσεις για τους παλινοστούντες, ενώ οι δήμαρχοι υποχρεώνονται να καταβάλλουν το 1/3 του συνόλου του προστίμου ανέγερσης κατάπασα πιθανότητα στο ειδικό ταμείο ρυθμιστικών και πολεοδομικών σχεδίων.

Ετσι το σύστημα επιβολής προστίμων στα αυθαίρετα αλλάζει ριζικά καθώς τα κριτήρια που προωθεί το ΥΠΕΧΩΔΕ, έχουν να κάνουν με "κοινωνική ευαισθησία" και "αποτελεσματικότητα".

Η συγκεκριμένη νομοθετική ρύθμιση αναμένεται να είναι έτοιμη μέσα στο καλοκαίρι. Πιο ειδικά οι ρυθμίσεις που προωθούνται αυτή τη στιγμή απο το υπουργείο είναι οι εξής: Καταργούνται τα πρόστημα διατήρησης αυθαιρέτου για τις μικρές κατοικίες μέχρι 80τ.μ., ειδικά αν αποτελούν πρώτη κατοικία.

Τα υψηλά πρόστιμα και η προσαύξηση του 10% που προβλέπει ο νόμος παραμένουν για μεγάλες ξενοδοχειακές μονάδες που αναγέρθηκαν αυθαίρετα κοντά στην παραλία και τον αιγιαλό.

Μηδενίζονται τα πρόστιμα διατήρησης για τις αυθαίρετες κατοικίες που ανήκουν σε παλινοστούντες.

Οι δήμαρχοι σαν φυσικά πρόσωπα θα καταβάλει πρόστιμο επίσης, σε μια προσπάθεια να καθιερωθεί ενα καθεστώς "αυξημένης ευθύνης" των τοπικών αρχόντων, οι οποίοι οφείλουν να ελεγχουν τη δόμηση της περιοχής τους, εντοπίζοντας και σταματώντας έγκαιρα την ανέγερση αυθαιρέτων .

Τέλος καμία ελάφρυνση προστίμων δεν ισχύει στην περίπτωση κτισμάτων που έχουν ανεγερθεί εντός αρχαιολογικών χώρων ή εντός περιοχών που ανήκουν στο σύστημα "Φύση 2000" και βρίσκονται μέσα σε ρέματα ή σε δασικές εκτάσεις.

Αυτά τα αυθαίρετα που χαρακτηρίζονται "υψηλού κινδύνου" θα κατεδαφίζονται απο την Περιφέρεια.

Οπως τονίζει η υπουργός Βάσω Παπανδρέου , "η απαλλαγή απο τα πρόστιμα και η νομιμοποίηση των αυθαιρέτων, νοείται παράλληλα με την ένταξη των συγκεκριμένων περιοχών στο σχέδιο πόλης".

Αδυνάτισμα • Κυτταρίτιδα • Σύσφιξη • Τοπικό πάχος • Υδροθεραπεία • Λασποθεραπεία • Αρωματοθεραπεία • Θαλασσοθεραπεία • Μασάζ

Εμφανίστε ένα πιο **ωραίο**, πιο **υγιές σώμα** αυτό το καλοκαίρι.

Χάσετε όσους **πόντους** και όσα **κιλά** θέλετε μέχρι το καλοκαίρι, **εύκολα και ακίνδυνα.**

ThalassoSpa GREECE

Πλήρες Πρόγραμμα Αδυνατίσματος - Σύσφιξης **Κυτταρίτιδας** **320 €**

Πρόγραμμα **Σύσφιξης - Κυτταρίτιδας** **Από 145 €**

Απλά, ... ThalassoSpa

[Οι προσφορές ισχύουν έως 30 Ιουνίου 2003]

Εθνικής Αντίστασης (Άννης Μαρίας) 45, 85100 Ρόδος, Ελλάδα - Τηλ.: +30 22410 76658 - e-mail: thalasso@rho.forthnet.gr

ΑΜ 2άτ.

ΑΠΟΛΑΥΣΤΕ ΤΟΝ ΠΑΡΑΔΕΙΣΟ ΤΟΥ ΝΗΜΠΟΡΙΟΥ ΣΥΜΗΣ



στα πολυτελή διαμερίσματα του ξενοδοχείου "ΝΗΡΗΙΔΕΣ" λίγα μέτρα από τη θάλασσα, σ' ένα οικογενειακό και φιλικό περιβάλλον.

ΤΙΜΗ ΠΡΟΣΦΟΡΑΣ ΓΙΑ ΤΟΥΣ ΔΩΔ/ΣΙΟΥΣ ΦΙΛΟΥΣ ΜΑΣ ΕΩΣ 20 € ΤΟ ΑΤΟΜΟ

(στην τιμή περιλαμβάνεται το πρωινό και η μεταφορά από ή προς το λιμάνι της Σύμης)

ΤΗΛ. 22460 71784

Pellos Travel

ΠΟΙΟΤΗΤΑ - ΟΡΓΑΝΩΣΗ - ΕΓΓΥΗΣΗ

ΤΕΤΡΑΗΜΕΡΗ ΕΚΔΡΟΜΗ
ΑΜΟΡΓΟΣ-ΤΗΝΟΣ-ΣΥΡΟΣ
ΠΡΟΣΚΥΝΗΜΑ ΣΤΗΝ ΠΑΝΑΓΙΑ ΤΗΣ ΤΗΝΟΥ ΚΑΙ ΧΟΖΟΒΙΩΤΙΣΣΑΣ ΣΤΗΝ ΑΜΟΡΓΟ
26/07/2003 -29/07/2003

ΠΡΟΓΡΑΜΜΑ ΕΚΔΡΟΜΗΣ

ΠΡΩΤΗ ΜΕΡΑ
Αναχώρηση από Ρόδο το πρωί στις 10:00 για Αμοργό. Άφιξη στην Αμοργό στις 15:30. Τακτοποίηση στο Ξενοδοχείο. Αναχώρηση με πούλμαν για την Παναγία τη Χοζοβιώτισσα. Επιστροφή αργά το απόγευμα στο Ξ/Δ. Διανυκτέρευση.

ΔΕΥΤΕΡΗ ΜΕΡΑ
Πρωινό στο Ξ/Δ. Αναχώρηση για Τήνο στις 10:30 το πρωί. Άφιξη στην Τήνο το απόγευμα. Επιβίβαση σε πούλμαν, άφιξη στο Ξ/Δ, τακτοποίηση. Βόλτα στην πόλη. Το βράδυ προαιρετική διασκέδαση με νησιώτικα τραγούδια. Διανυκτέρευση

ΤΡΙΤΗ ΜΕΡΑ
Πρωινό στο Ξ/Δ. Ελεύθερη μέρα και επίσκεψη στην εκκλησία τής Μεγαλόχαρης της Τήνου. Το απόγευμα στις 17:30 αναχώρηση για Σύρο με Blue star Ferries. Άφιξη στη Σύρο στις 18:00, ελεύθερος χρόνος για βόλτα. Προαιρετική εκδρομή Γύρος Σύρου. Αναχώρηση για Ρόδο στις 23:30 με το Blue star 1. Διαν/ση εν πλω.

ΤΕΤΑΡΤΗ ΜΕΡΑ
Άφιξη στη Ρόδο στις 7:00 το πρωί. Τέλος εκδρομής.

Τιμή 169, 00 € το άτομο

Στην τιμή περιλαμβάνονται:
1. Εισιτήρια πλοίου σε Γ' θέση με Blue star.
2. Ξενοδοχεία με πρωινό.
3. Μεταφορές με πούλμαν.
4. Ταξιδιωτική ασφάλεια.
5. Ταξιδιωτική τσάντα.
6. Συνοδός του γραφείου .
7. Φ.Π.Α
8. Εκδρομή στην Παναγία τη Χοζοβιωτισσα

Δεν περιλαμβάνονται
1. Προαιρετική διασκέδαση σε κέντρο.
2. Προαιρετική εκδρομή Γυρος Σύρου
3. Φιλοδωρήματα, τηλέφωνα.

Για περισσότερες πληροφορίες και κρατήσεις:

Pellos Travel
Γραφείο Γενικού Τουρισμού
Λεωφόρος Καλλιθέας 125, Φαληράκι, Ρόδος
Tel: +30 22410 87615, 22410 86298 Mobile: 6942080534
Fax: +30 22410 87616 e-mail: pellostravel@hellasnet.gr

Από την ΕΤΑ, ΚΕΔ και άλλους φορείς του Δημοσίου

Πρόσκληση σε ιδιώτες για την αξιοποίηση ακινήτων

Κατασκευαστές, τράπεζες, εταιρίες real estate μεταξύ αυτών που ενδιαφέρονται

Ανοίγει ο δρόμος για την επένδυση ιδιωτικές κεφαλαίων που έχουν σκοπό την αξιοποίηση της τεράστιας ακίνητης περιουσίας του Δημοσίου. Η ηγεσία του υπουργείου Οικονομικών, μέσω φορολογικών, πολεοδομικών και νομικών παρεμβάσεων που επεξεργάζεται και οι οποίες είναι δυνατόν να προσελκύσουν μεγάλους ομίλους που δραστηριοποιούνται στο real estate, απευθύνει ουσιαστικά «πρόσκληση» προς τους ιδιώτες ώστε να συνεργασθούν από κοινού στην εκμετάλλευση της δημόσιας περιουσίας, δίνοντας κίνητρα για τη συμμετοχή των ελληνικών αλλά και διεθνών ομίλων στα projects του Δημοσίου, ύψους δεκάδων δισεκατομμυρίων ευρώ.

Έτσι, κατασκευαστικά σχήματα που επενδύουν στη διαχείριση και την αξιοποίηση της γης, εταιρείες real estate, τραπεζικοί όμιλοι με έντονη παρουσία στο χώρο των ακινήτων, παρακολουθούν με ενδιαφέρον τις εξελίξεις και την πρόθεση του υπουργείου οικονομικών να άρει τα πάσης φύσεως «αντικίνητρα» που εμπόδιζαν τις ιδιωτικές πρωτοβουλίες.

Αλλωστε, οι μεγαλύτεροι εγχώριοι τεχνικοί όμιλοι, όπως η Ελληνική Τεχνοδομική, το σχήμα ΓΕΚ-Τέρνα, η ΑΕΓΕΚ, ο Αβαξ, η Τεχνική Ολυμπιακή, η Παντεχνική, η Διεκάτ, η Μηχανική, επενδύουν ήδη συνολικά πάνω από 2 δις ευρώ στο real estate, αλλά και στις τουριστικές υποδομές, ως συμπληρωματικούς τομείς δράσης που μπορούν να συμβάλουν στη διατήρηση υψηλών ρυθμών ανάπτυξης το προσεχές διάστημα, μετά το πέρας των Ολυμπιακών Αγώνων και την απορρόφηση των κοινοτικών κονδυλίων. Η τυχόν άρση, λοιπόν, των όποιων αντικινήτρων θα στρέψει το ενδιαφέρον τους και προς την περιουσία του Δημοσίου, η εκμετάλλευση της οποίας

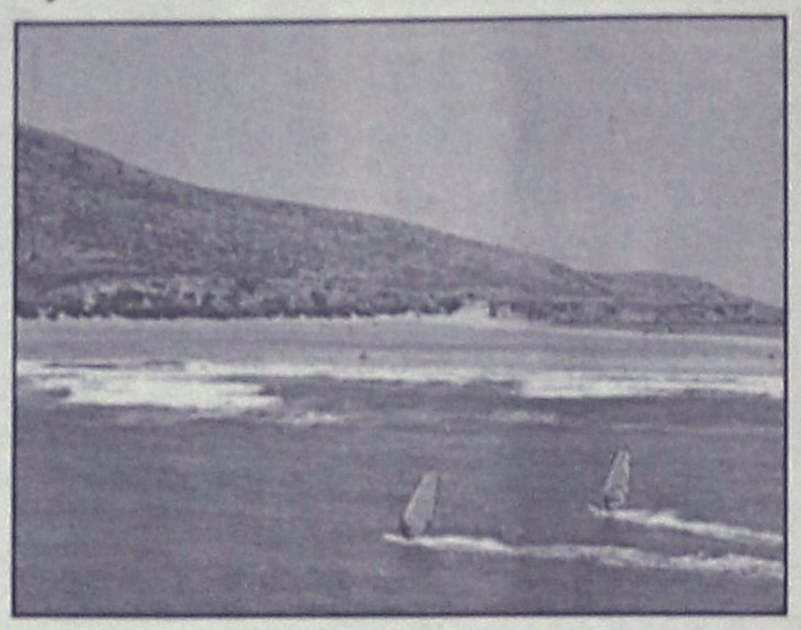

μπορεί να αποφέρει σημαντικά οφέλη. Ενώ και οι θυγατρικές των τραπεζών αλλά και οι εταιρείες που έχουν ως βασικό μοχλό επιχειρηματικής δράσης την αξιοποίηση ακινήτων, όπως η Lamda Development, η Reds, έχουν τα μεγέθη και την ικανότητα να προχωρήσουν σε συνεργασία με τους δημόσιους φορείς για την ανάπτυξη σημαντικών και επικερδών projects, εφόσον το κράτος προχωρήσει σε ουσιαστικές κινήσεις.

Αυτή τη στιγμή, πάνω από 100.000 τίτλοι ιδιοκτησίας, αξίας δισεκατομμυρίων ευρώ, που δεν είναι εύκολο να υπολογισθούν προς το παρόν με ακρίβεια, ανήκουν σε κρατικούς φορείς και παραμένουν αναξιοποίητοι. Οι από κοινού businness Δημοσίου και ιδιωτών επενδυτών αναμένεται να ελευθερώσουν λιμνάζοντα κεφάλαια του ιδιωτικού τομέα, τα οποία έμεναν αναξιοποίητα, καθώς το φορολογικό -πολεοδομικό- νομικό πλαίσιο δεν επέτρεπε στους ιδιώτες να προχωρήσουν σε επενδύσεις, ενώ το κράτος από την πλευρά του θα εξασφαλίσει την εισροή εκατοντάδων εκατομμυρίων ευρώ στα ταμεία του, εκτιμώντας παράλληλα ότι η σωστή διαχείριση της ακίνητης περιουσίας θα έχει θετικές επιπτώσεις στην ευρύτερη οικονομική δραστηριότητα, αλλά και στην αύξηση του ΑΕΠ.

Τα κίνητρα

Οι αρμόδιοι κρατικοί φορείς εξετάζουν τα ενδεχόμενα ώστε να δοθούν φορολογικά και νομικά κίνητρα, που δύνανται να προσελκύσουν ιδιωτικά κεφάλαια. Σύμφωνα με όσα δήλωσαν, μάλιστα, ο υπουργός Οικονομίας κ. Ν. Χριστοδουλάκης και η υπουργός ΠΕΧΩΔΕ κ. Βάσω Παπανδρέου σε πρόσφατη ημερίδα με θέμα την αξιοποίηση των δημοσίων ακινήτων, μεταξύ άλλων, αναμένεται εντός του καλοκαιριού να ολοκληρωθεί το νέο θεσμικό πλαίσιο για τη συγχρηματοδότηση δημοσίων έργων, τα οποία θα μπορούν να ολοκληρωθούν με τη συμμετοχή ιδιωτών.

Παράλληλα, εξετάζεται το ενδεχόμενο να δοθούν ουσιαστικά φορολογικά κίνητρα προκειμένου να υπάρξουν συνολικές αναπλάσεις, ώστε να διευκολυνθούν συλλογικές ανταλλαγές αντιπαροχών, ενώ μελετάται η δημιουργία επενδυτικής εταιρείας που θα επενδύει σε ανάπτυξη ακινήτων σε υποβαθμισμένες περιοχές και θα διέπεται από ευνοικές φορολογικές διατάξεις. Επιπλέον, αναμένεται να γίνει προσέλκυση ιδιωτών για την εκμετάλλευση των τουριστικών υποδομών, με καθαρές διαδικασίες, που θα δημιουργούν νέα δεδομένα όσον αφορά την ανταγωνιστικότητα.

Επίσης, μελετάται η παροχή με σύντομες διαδικασίες, πολεοδομικής γης είτε για υλοποίηση στεγαστικών προγραμμάτων είτε για ιδιωτική πολεοδόμηση. Τέλος, να προσθέσουμε ότι εξετάζεται η συγχώνευση της ΚΕΔ (η οποία αναμένεται να λάβει άμεσα άδεια για λειτουργία Εταιρείας Επενδύσεων σε Ακίνητη Περιουσία) με τη ΔΕΠΟΣ, ενώ όσον αφορά ΕΤΑ, ΚΕΔ και ολυμπιακά ακίνητα, τίθενται νέα δεδομένα όσον αφορά τη συνεργασία δημοσίου και ιδιωτικού τομέα, με συνέργειες για την από κοινού αξιοποίηση δημοσίων ακινήτων.

Από την πλευρά τους οι ιδιώτες επισημαίνουν την καλή θέληση του κρατικού φορέα να γίνει πρακτικότερος και να ξεκαθαρίσει το φορολογικό και νομικό «τοπίο». Εξακολουθούν να επισημαίνουν, πάντως, ότι το Δημόσιο πρέπει να δώσει έμφαση στην οργανωμένη πολεοδόμηση, στη φορολογική αντιμετώπιση, στη νομική προέγκριση των επενδύσεων, ενώ προτείνεται από πλευράς μερίδας ιδιωτών η συγκρότηση ενός φορέα υποστήριξης ιδιωτικών πρωτοβουλιών που θα συμβάλει στην αστική ανάπλαση, με αντικείμενο τον έλεγχο της αξιοποίησης της επενδυτικής πρότασης και την πίεση προς τις δημόσιες υπηρεσίες.

Τέλος, προσθέτουν ότι πρέπει να αρθούν τα «περιβαλλοντικά ή αρχαιολογικά» κωλύματα, ενώ τονίζουν ότι το κράτος πρέπει να προχωρήσει σε πρωτοβουλίες όπως η ανάπλαση οικοδομικών τετραγώνων, η θεσμοθέτηση υπερτοπικών χρήσεων γης σε οδικούς άξονες, η δημιουργία θέσεων πάρκινγκ στις πόλες.





ΡΟΔΙΑΚΗ ΑΘΛΗΤΙΚΗ

ΤΡΙΤΗ
1 ΙΟΥΛΙΟΥ 2003

Ζητάει έμπρακτη υποστήριξη



Κορυφώνονται οι διεργασίες στο στρατόπεδο της Ρόδου ενόψει της αυριανής Γενικής Συνέλευσης των μελών του σωματείου, μέσα από την οποία θα αναδειχθεί η πενταμελής διοικούσα επιτροπή που θα οδηγήσει τον σύλλογο στην μετατροπή του σε ΠΑΕ.

Για την διοίκηση το προσεχές διάστημα είναι το κρισιμότερο, αφού θα καταδείξει τις βάσεις πάνω στις οποίες θα στηθεί ο σύλλογος κυρίως μετοχικά. Οπως διαβάσατε και χθες στην "Α.Γ." ο πρώτος στόχος είναι να καλυφθεί ένα μετοχικό κεφάλαιο συνολικού ύψους 180 χιλιάδων ευρώ και μάλιστα όχι «ολιγαρχικά» αλλά με την ευρεία συμμετοχή του φίλαθλου κοινού. Η παραπάνω φιλοσοφία επιβεβαιώνεται από την χθεσινή ανακοίνωση της Ρόδου που καλεί τους πάντες να στηρίξουν την προσπάθεια με την αγορά μετοχών:

ΠΡΟΣΚΛΗΣΗ ΕΝΔΙΑΦΕΡΟΝΤΟΣ ΑΓΟΡΑΣ ΜΕΤΟΧΩΝ

Καλούμε όλα τα μέλη του Α.Σ. ΡΟΔΟΣ τους οπαδούς της ομάδας, τους φιλάθλους του ποδοσφαίρου και τους επιχειρηματίες του νησιού μας, να ενισχύσουν την υπό ίδρυση "ΠΑΕ ΡΟΔΟΣ", εκδηλώνοντας έμπρακτα την υποστήριξή τους στην ομάδα μας, όχι μόνο με την ηθική τους συμπαράσταση, αλλά αγοράζοντας μετοχές της υπό ίδρυση ΠΑΕ.

Η "ΡΟΔΟΣ" ήταν πάντα ομάδα λαϊκής βάσης και έτσι πρέπει να παραμείνει. Η "ΡΟΔΟΣ" είναι υπόθεση όλων μας.

Πληροφορίες-Προεγγραφές: κ. **Χρυσόστομος Ψέλλας** τηλ. 6944805855

-ΣΥΓΧΑΡΗΤΗΡΙΟ ΑΠΟ ΠΑΟ-

Με τηλεγράφημά της η ΠΑΕ Παναθηναϊκός εκφράζει τα συγχαρητήριά της στην Ρόδο για την άνοδο στην Γ' εθνική κατηγορία και της εύχεται καλή πορεία στην νέα αγωνιστική περίοδο.

ΣΑΦΕΣ ΠΡΟΒΑΔΙΣΜΑ

• Η Ρόδος έναντι του isle of wight για ανάληψη των Island Games το 2007 • Με χατ τρικ του Πολυχρονίου 6-1 το Ορκνεϊ • 7-1 έχασαν οι γυναίκες • Αργυρό ο Θανάσης Τσόκος με 2,05 στο ύψος • Στα ημιτελικά το ομαδικό τένις, 2-1 το Γκέρνσεϊ

ΣΕΛ. 18-31-33

ΥΠΕΓΡΑΨΕ Ο ΚΟΝΤΟΓΙΑΝΝΟΣ ΣΤΟ ΔΙΑΓΟΡΑ ΣΕΛ. 34

ΤΟΥΡΝΟΥΑ "ΑΓΙΟΣ ΣΟΥΛΑΣ 2003" ΣΕΛ. 16

ΚΑΡΑΪΣΚΟΣ ΚΑΙ ΜΕ ΒΟΥΛΑ ΣΤΗΝ ΦΟΙΒΟ ΣΕΛ. 17

ΤΟΠΙΚΟ ΠΟΔΟΣΦΑΙΡΟ

Τουρνουά «Αγιος Σουλάς 2003»

• Δέκα ομάδες έλαβαν μέρος στους αγώνες της πρώτης φάσης, που διεξήχθησαν το Σαββατοκύριακο.

Με την συμμετοχή δέκα ομάδων πραγματοποιήθηκε το Σαββατοκύριακο η πρώτη φάση του παιδικού τουρνουά ποδοσφαίρου «Αγιος Σουλάς 2003».

Τα αποτελέσματα έχουν ως εξής:

Σάββατο 28-6-2003

Κλεάνθης-Αγ. Ισίδωρος 2-1

Σκόρερς: **Χατζηαντωνίου** (Κλεάνθης) 1-0
Μαστόρου Ε. (Αγ. Ισίδωρος) 1-1
Χατζηδιάκος Ν. (Κλεάνθης) 2-1

Ηρακλής Μαρ.-Απόλλων Απολ. 0-2

Σκόρερς: (Στατίου 0-1, Χατζηκοσμάς 0-2)
Μπλε κάρτες: Απόλλων Απολ. (Κυριαζάκος-Αλαφάκης-Χατζηκοσμάς-Μπάκης Π.)

Νήσος Ρόδος-Ευαγόρας 1-2

Σκόρερς: Πλύγκος Μ. (Νήσος Ρ.) 1-0
Σοφίλας (Ευαγόρας) 1-1
Ροδίτης (Ευαγόρας) 1-1
Μπλε κάρτες: Σαρρής Στ. (Νήσος Ροδ.)

Κυριακή 29-6-2003

Αγ. Γεώργιος-Αστέρας Παστ. 0-4

Σκόρερς: Κυρίτσης Κ. (3), Πάττας Α. (1)
Μπλε κάρτα: Πάττας Α. (Αστέρας Παστ.)

Ευκλής-Φοίβος 2-0

Σκόρερς: Μπερετούλης (2)
Μπλε κάρτες: Κασέρης Μ. (Ευκλής), Μπιλιάς Π. (Φοίβος)

Ασκληπειό-Ρόδος 2-0

Σκόρερς: Σάντος Α. 1-0
Κλημαντής Ι. 2-0
Μπλε κάρτες: Παπαγιάννης Α. (Ασκληπειό)
Πλακέντης Ε., Καβουκλής Κ. (Ρόδος)

Οι ομάδες χρησιμοποίησαν τους κάτωθι ποδ/στές:

ΚΛΕΑΝΘΗΣ: *Καρίκης Γ. Παρανίδης, Μιχαήλογλου Κ., Πατάκας Ν., Κουντουράκης Π., Χατζησάββας Ν., Ντελλάκης Κ., Πατάκας Ν., Χατζηδιάκος Ν., Χατζηαντωνίου Κ., Λέκκα Ν., Χατζηαντωνίου Μ., Μαλτέζος Ορ., Σαμαράς Μ., Σπάρταλλης Χ., Σπάρταλης Χ.-Κ. Μόσκου Ι., Νισύριος Λ.*

ΑΓ. ΙΣΙΔΩΡΟΣ: *Γεωργαλής Ε., Μαστόρου Ε., Τριανταφύλλου Ν., Γεωργάς Χ., Κανάκης Ι., Σαράντης Κ., Καρασάββας Τ., Διακοναστάσης Κ., Γεωργάς Ι., Κιαουρτζής Γ., Παφιάκης Ε., Πολυχρόνης Δ., Κιαουρτζής Ι., Δημητράκης Π., Φωτεινής Ε., Κιαουρτζής Χ.*

ΗΡΑΚΛΗΣ ΜΑΡ.: *Ματσαμάς Κ., Καρπαθάκης Ελ., Μάργαρης Α., Μάργαρης Κ., Παπαμιχαήλ Ι., Κασέκας Λ., Χειμωνέτος Α., Θεοδώρου Ι., Κωστόπουλος Σ., Φελεσάκης Α., Χατζηγεωργίου Ι., Βασιλώτος Ι., Καντίνος Χ., Γεωργαρέλλης Γ., Χατζηκαλημέρης Γ., Μάργαρης Κ., Χειμωνέτος Κ., Παπακωνσταντής Ι.*

ΑΠΟΛΛΩΝ ΑΠΟΛΛΩΝΩΝ: *Μακαρούνας Γ., Στατίου Σ., Κυρήνης Γ., Τσοπανάκης Γ. Μαχραμάς Τ., Φωτάρας Γ., Κυριαζάκος Χ., Αλαφάκης Χ., Τσαγκαράκης Β., Χατζηκοσμάς Σ., Γιαννακόπουλος Τ., Μπάκης Π., Πονήρης Γ., Διακοβασίλης Σ., Χατζηγιαννάκης Ν., Σεντονάς Σ.*

ΝΗΣΟΣ ΡΟΔΟΣ: *Νικολέτος Τ., Χριστάκης Μ., Πολυχρόνης Γ., Σαρρής Σ., Γεωργίεφ Σ., Παπαχριστοδούλου Σ., Πολυχρόνης Χ., Πλίγκος Μ., Σπυρίδης Μ., Ευγενικός Μ., Διαμαντόπουλος Κ.*

ΕΥΑΓΟΡΑΣ: *Καρπαθάκης Ν., Τόσκα Ε., Κομάνη Τ., Κουβάρης Θ., Φράγκος Μ., Σοφίλας Ι., Ροδίτης Α., Πανάγου Β., Χατζηνικόλας Π., Κουτσάγιας Α., Βαλεντίν Σ., Μαριούς Τ., Χατζηνικόλας Σ., Τσιώνης Χ., Ρούσσος Γ., Θεοδώρου Λ.*

ΑΓ. ΓΕΩΡΓΙΟΣ: *Κιουτσούκης Γ., Κουσουλίδης Μ., Χατζηκώστας Ε., Καυκάκης Ν., Μόσχου Π., Πυλίδης Μ., Πατηνιώτης Π., Πάλλας Δ., Καμπατζής Γ., Λίλος Σ., Σκυλαράκης Σ., Κούρος Τ., Κακούλης Ε., Καυκάκης Σ., Χατζηπαναγιώτου Ε., Σακελλάρης Τ., Παχατζής Γ., Γιαννόπουλος Α.*

ΑΣΤΕΡΑΣ ΠΑΣΤ.: *Σαββάκης Κ., Πάττας Γ., Ροδίτης Κ., Χατζημάρτης Γ., Αυγενικός Α., Πάττας Α., Σαββάκης Α., Αθανασίου Α., Καρδούλιας Γ., Κυρίτσης Κ., Πάττας Ε., Γιαλλουρίδης Γ., Καρελλάκης Α., Τσαφής Γ., Τσαφής Π.*

ΕΥΚΛΗΣ: *Μαρριετής Κ., Ζερβός Κ., Αγγελής Ε., Μαγγανάς Α., Λαμπρόπουλος Κ., Κασέρης Α., Αγγελής Β., Κασέρης Μ., Τομάζος Α., Μπερετούλης Ι., Κολενάκης Γ., Παπακωνσταντίνου Α., Σταθάτος Σ., Αγγελος Α., Κρητικός Γ., Καραμάριος Σ., Τομάζος Σ.*

ΦΟΙΒΟΣ ΚΡΕΜ.: *Κατσαράς Π., Χριστοδούλου Ε., Μπιλιάς Π., Καρυπίδης Π., Παμπάκας Μ., Μπιλιάς Ξ., Μάτσης Μ., Παπαγεωργίου Κ., Μοσκιού Μ., Τουβράς Α., Δελαπόρτας Φ., Καστρινάκης Ε., Γιατρού Θ., Γιαννικάκης Δ., Πάντος Μ., Θεοδώρου Δ., Καλαμιώτης Αθ.*

ΠΑΣ ΑΣΚΛΗΠΕΙΟ: *Μπαϊράμης Σ., Μπαιράμης Ι., Τζανέτης Α., Μπρακάϊ Κ., Παπαγιάννης Ν., Χρυσαφίνης Ι., Αμάλης Φ., Κλιμάντης Ι., Κούρτης Γ., Λαουδίκος Ε., Σανιός Δ., Μελεκι Ε., Πατούνας-Γεωργάς Β., Βενετσιάνος Λ., Γεωργάς Σ., Μαχαίρας.*

Α.Σ. ΡΟΔΟΣ: *Τζήκας Χ., Πλακέντης Ε., Φλεβάρης Φ., Μπαναής Επ., Χριστοφίδης Ι., Σκαρτάδος Αλ., Νάκκας Κ., Σκαρτάδος Κ., Παπαδόπουλος, Καβουκλής, Τζήκας, Παπαδόπουλος Θ., Τσακίρης Γ., Παπαντωνίου Αν.*

Οι αγώνες θα συνεχισθούν το επόμενο Σαββατοκύριακο 5 και 6 Ιουλίου και οι πρώτοι αγώνες θα αρχίσουν στις 18.30 αντί στις 17.30 αφού το γήπεδο του Αγίου Σούλα διαθέτει πλέον φωτισμό. Ετσι το πρόγραμμα διαμορφώνεται ως εξής:

ΣΑΒΒΑΤΟ 5-7-2003

Ωρα 18.30: Φοίβος-Ρόδος
Ωρα 19.30: Ευκλής-Ασκληπειό
Ωρα 20.30: Αγ. Ισίδωρος-Ηρακλής Μαρ.

ΚΥΡΙΑΚΗ 6-7-2003

Ωρα 18.30: Απόλλων Απολ.-Ηλιος
Ωρα 19.30: Ευαγόρας-Αστέρας Παστ.
Ωρα 20.30: Αγ. Γεώργιος-Νήσος Ρόδος

ΣΑΒΒΑΤΟ 12-7-2003

Ωρα 18.30: Ηρακλής Μαρ.-Κλεάνθης
Ωρα 19.30: Αγ. Ισίδωρος-Ηλιος
Ωρα 20.30: Ευκλής-Ρόδος

ΚΥΡΙΑΚΗ 13-7-2003

Ωρα 20.00: Αγ. Ισίδωρος-Απόλλων Απολ.
Ωρα 21.00: Κλεάνθης-Ηλιος

ΣΑΒΒΑΤΟ 19-7-2003

ΩΡΑ 18.30: Ευαγόρας-Αγ. Γεώργιος
Ωρα 19.30: Απόλλων Απολ.-Κλεάνθης
Ωρα 20.30: Ηλιος-Ηρακλής Μαρ.

Β' ΦΑΣΗ

ΚΥΡΙΑΚΗ 20/7/2003

Ωρα 19.00 ο 1ος του Α' ομίλου με 1ον του Γ' ομίλου
Ωρα 20.00 ο 2ος του Α' ομίλου με τον 1ον του Β' ομίλου.

ΤΕΛΙΚΗ ΦΑΣΗ

ΚΥΡΙΑΚΗ 27-7-2003

Ωρα 19.00 μικρός τελικός
Ωρα 20.00 τελικός.

Φιλικό στους Αγίους Αποστόλους

• Η Ασπίδα Απ. θα παίξει με ομάδα επιλέκτων.

Φιλικό παιχνίδι θα δώσει σήμερα στις 7 μ.μ. στο γήπεδο των Αγίων Αποστόλων η ομάδα της Ασπίδας Απ. όπου θ' αντιμετωπίσει ομάδα επιλέκτων που θα περιλαμβάνει και ποδοσφαιριστές τους οποίους η ομάδα της Νότιας Ρόδου πιθανόν να βολιδοσκοπήσει για να τους εντάξει στο έμψυχο δυναμικό της.

Στο φιλικό θα συμμετάσχουν και οι ποδοσφαιριστές τους οποίους μέχρι τώρα έχει κλείσει η Ασπίδα.

Δηλαδή οι **Κίτσος** και **Καλόγλου** οι οποίοι έχουν υπογράψει καθώς και οι **Καλογήρου, Ανδριγιαννάκης** και **Καψαλάκης** οι οποίοι είναι θέμα χρόνου να ενταχθούν και τυπικά.



MORINOX
PRINCESS
eva **solo**
Leopold
Prestige
MURANO
Biesse casa
bodum®
Tiffanny Boutiqe
MICHELINO
Blomus
KROSNO
CRYSTAL BOHEMIAS

ΟΙΚΙΑ
& διακόσμηση

Πριν ανοίξετε σπιτικό ανοίξτε ΛΙΣΤΑ ΓΑΜΟΥ στην ΟΙΚΙΑ.

Στο πλήρως ανανεωμένο κατάστημά μας θα βρείτε τους μεγαλύτερους οίκους της Ευρώπης σε μία γκάμα προϊόντων που θα σας εντυπωσιάσει.

ΔΩΡΑ - ΚΡΥΣΤΑΛΛΑ - ΣΕΡΒΙΤΣΙΑ - ΜΑΧΑΙΡΟΠΗΡΟΥΝΑ - ΕΡΓΑΛΕΙΑ,
σε νεανικές γραμμές αλλά κυρίως σε νεανικές και προσιτές τιμές , με την υπογραφή των μεγαλύτερων σχεδιαστών στην Ευρώπη .

ΛΙΣΤΑ ΓΑΜΟΥ στην ΟΙΚΙΑ και ..... ΚΑΛΟΡΙΖΙΚΟ

ΕΘΝΙΚΗΣ ΑΝΤΙΣΤΑΣΕΩΣ 59 (ΠΡΩΗΝ ΑΝΝΗΣ ΜΑΡΙΑΣ)
ΡΟΔΟΣ ΤΗΛ. - ΦΑΞ 22410-39777

ΤΟΠΙΚΟ ΠΟΔΟΣΦΑΙΡΟ

Με την βούλα Καραΐσκος

• Ο Φοίβος ανακοίνωσε την απόκτηση του 28χρονου επιθετικού

• Στην Κρεμαστή μένει προς το παρόν ο Μουσακίνιας, αφού υπάρχει διάσταση ανάμεσα σε Φοίβο και Αστέρα Μασσάρων

Την χθεσινή αποκλειστική είδηση της "Α.Γ." για την ένταξη στο δυναμικό του, του 28χρονου ποδοσφαιριστή **Αλέξη Καραΐσκου** επιβεβαίωσε με επίσημη ανακοίνωση του ο Φοίβος. Οπως υπογραμμίζουν οι Κρεμαστενοί, η συμφωνία τους με τον ποδοσφαιριστή, ο οποίος αγωνίστηκε στο παρελθόν στην Α' και στην Β' Εθνική με την φανέλα των Τρικάλων, ισχύει για την αγωνιστική περίοδο 2003-2004.

Παράλληλα, ο Φοίβος ξεκαθαρίζει το τοπίο σχετικά με την τύχη του **Γιώργου Μουσακίνια.** Στην ανακοίνωση γίνεται λόγος για επαφές με τον Αστέρα Μασσάρων, που ενδιαφέρεται για την απόκτηση του ποδοσφαιριστή, που όμως μέχρι, στιγμής δεν είχαν θετικό αποτέλεσμα.

Ως εκ τούτου, ο **Μουσακίνιας** συνεχίζει να ανήκει στο έμψυχο δυναμικό του Φοίβου.

Εβαλαν μπροστά...

• Ξεκίνησαν χθες οι εργασίες στο γήπεδο των Μικτών

Επιτέλους χθες ξεκίνησαν οι εργασίες για την κατασκευή του γηπέδου των μικτών ομάδων στην περιοχή Τσαΐρι.

Τα μηχανήματα έπιασαν δουλειά και προσπαθούν να ισοπεδώσουν τον χώρο, ενώ τις προσεχείς ημέρες θα ξεκινήσει και η περίφραξή του.

Χθες ο τοπογράφος γι' άλλη μια φορά μέτρησε την περιοχή οριοθετώντας το χώρο όπου θα μπουν ακριβώς τα όρια του γηπέδου.

Οι εργασίες γίνονται υπό την στήριξη του Δήμου Καλλιθέας που προσπαθεί να εξυπηρετήσει σ' ότι είναι δυνατόν και μπορεί να προσφέρει.

Προχώρησε σε αναδιάρθρωση

• Νέο Δ.Σ. με πρόεδρο τον Σάββα Νικολού, απέκτησε ο Ερμής Καλυθιών. Συνεχίζουν στον πάγκο οι Σταυρής-Παπαδιός

Σε αναδιάρθρωση του διοικητικού του συμβουλίου προχώρησε ο Ερμής Καλυθιών. Η σύνθεση του νέου Δ.Σ. είναι η ακόλουθη:

Πρόεδρος: **Νικολού Σάββας.**
Αντιπρόεδρος: **Σαββάκης Μιχαήλ.**
Β' αντιπρόεδρος: **Σταυρής Αντώνης.**
Ταμίας: **Κώστας Παναγιώτης.**
Β' Ταμίας: **Πολυχρόνης Πολυχρόνης.**
Εφ. ποδοσφαίρου: **Χατζηγεωργίου Μιχαήλ.**
Γεν. Γραμματέας: **Καντιμοίρης Ευγένιος.**
Γεν. Αρχηγός: **Φιλιππάκης Βασίλης.**
Μέλη: **Συμιακός Παναγιώτης, Δημητραδιού Παναγιώτης, Καβουσανάκης Γεώργιος.**

Θα πρέπει να σημειωθεί, πως η νέα διοίκηση αποφάσισε να ανανεώσει την συνεργασία της με το τεχνικό δίδυμο των **Λευτέρη Σταυρή-Αργύρη Παπαδιού.**

Ο **Σταυρής** αναλαμβάνει και την δεύτερη ομάδα του Ερμή.

Θέση οι "Scorpions"

• Με επιστολή τους, συμβουλεύουν τον προπονητή του Ιαλύσου, Θεόδωρο Θεοδώρου να ασχοληθεί με τις ακαδημίες

Η κόντρα που ανοίχθηκε τις τελευταίες ημέρες μεταξύ του προπονητή του Ιαλύσου και μερίδας φιλάθλων, είχε ως συνέπεια να μπει στο "παιχνίδι" και ο οργανωμένος σύνδεσμος φιλάθλων, "Scorpions" που με επιστολή τους συμβουλεύουν τον Θεοδώρου τί να πράξει.

Η επιστολή αυτούσια.

"Με αφορμή τα όσα συνέβησαν την προηγούμενη εβδομάδα ο σύνδεσμος υποχρεούται να πάρει θέση. Η θέση μας είναι: "Θεοδώρου η θητεία σου στον Ιάλυσο πρέπει να τελειώσει το συντομότερο τώρα! Και να ξέρεις οι Scorpions ποτέ δεν ήταν 97! Και οι 12.000 κάτοικοι Ιαλυσού είναι Scorpions.

Φύγε και σου υποσχόμαστε επειδή δεν είμαστε και αχάριστοι να σου πούμε και (δέκα) 10 λόγια καλά για την θητεία σου ως ποδοσφαιριστής και προπονητής.

Κάνε αυτό που πραγματικά σου αρέσει, ασχολήσου με τις ακαδημίες.

Ο Ιάλυσος έχει ιστορία και εμείς οι συνεχιστές αυτής της ιστορίας αποφασίσαμε. Εσύ πράξε ανάλογα".

Ιάλυσε η δύναμη σου, ο λαός σου ο σύνδεσμος φιλάθλων Ιαλυσού Scorpions Club (να θυμάσαι είναι 12.000 ο σύνδεσμος)".

AUTO ΕΠΙΛΟΓΕΣ

ΕΚΘΕΣΗ ΕΜΠΟΡΙΑΣ ΕΠΙΛΕΓΜΕΝΟΥ ΜΕΤΑΧΕΙΡΙΣΜΕΝΟΥ ΑΥΤΟΚΙΝΗΤΟΥ

ΚΟΥΚΟΥΡΑΣ ΑΛΕΞΑΝΔΡΟΣ

ΛΕΩΦ. ΡΟΔΟΥ-ΛΙΝΔΟΥ 255
ΤΗΛ. 22410/60910,
FAX: 22410/60920

- *Πώληση μεταχειρισμένων αυτοκινήτων ελεγμένα σε 70 σημεία.*
- *Αγορά μεταχειρισμένων αυτοκινήτων.*
- *Ανταλλαγή με οποιοδήποτε μοντέλο της αρεσκείας σας.*
- *Χρηματοδότηση με τα χαμηλότερα επιτόκια της αγοράς.*

ΕΝΗΜΕΡΩΘΕΙΤΕ ΓΙΑ ΤΟ

ΝΕΟ ΕΤΑΙΡΙΚΟ ΠΑΚΕΤΟ ΧΡΗΣΗΣ

BUSINESS 2

ΤΟ ΟΠΟΙΟ ΠΡΟΣΦΕΡΕΙ
ΑΠΕΡΙΟΡΙΣΤΕΣ **ΔΩΡΕΑΝ ΚΛΗΣΕΙΣ**
ΜΕΤΑΞΥ ΤΩΝ **ΕΤΑΙΡΙΚΩΝ ΚΙΝΗΤΩΝ**
(ΓΙΑ ΤΑ 3" ΠΡΩΤΑ ΛΕΠΤΑ ΚΑΘΕ ΚΛΗΣΗΣ)
ΤΟ ΠΑΚΕΤΟ ΑΠΕΥΘΥΝΕΤΑΙ ΚΑΙ ΣΕ
ΑΤΟΜΙΚΕΣ ΕΠΙΧΕΙΡΗΣΕΙΣ

MOBITEL vodafone
SIGMA COM ΣΙΓΜΑ ΚΟΜ

ΣΑΚΕΛΛΑΡΙΔΗΣ Α. κ. Θ. ΕΠΕ
Κινητή Τηλεφωνία/Service

ΚΟΔΡΙΓΚΤΩΝΟΣ 64 - ΡΟΔΟΣ
ΤΗΛ. & FAX. (22410) 30216
ΚΑΙ ΚΑΡΠΑΘΟΥ 7 - ΡΟΔΟΣ
ΤΗΛ. (22410) 77117

ISLAND GAMES

Σαφές προβάδισμα

• Γκέρνσεϊ (Αποστολή: Νικήτας Κουσκούσης – Μάγδα Σούγγαρη – Μπάμπης Θεοδώρου)

Πολύ κοντά στο να αναλάβει τους αγώνες του 2007 βρίσκεται από χθες η Ρόδος. Στην αίθουσα συνεδριάσεων του Saint Pierre Park Hotel «παίχθηκε» η προτελευταία πράξη της διεκδίκησης των Island Games.

Η επιτροπή υποψηφιότητας αποτελούμενη από την **Λη Μηναΐδη**, τον **Παντελή Γεωργάκη**, τον **Παύλο Χατζηκωνσταντίνου**, τον κ. **Λουκαρά** αλλά και όλους τους εκπροσώπους των Δήμων έκανε πολύ καλά τη δουλειά της.

Παρουσίασε εμπεριστατωμένα τον φάκελο υποψηφιότητας των Island Games του 2007 αφήνοντας άριστες εντυπώσεις και κερδίζοντας το χειροκρότημα ακόμα και του αντίπαλου, στον τομέα αυτό, Isle of Wight.

Σημαντικό ρόλο έπαιξε και η εμφάνιση της κ. **Βλαχούτσικου** που έχει ιδιαίτερη εμπειρία στην παρουσίαση φακέλου. Άλλωστε, ως μέλος της οργανωτικής επιτροπής του Αθήνα 2004 ξέρει από πρώτο χέρι να αντιλαμβάνεται την «αύρα» σε μια υποψηφιότητα.

Η παρουσίαση ήταν μάλιστα τόσο καλή που οι Ροδίτες παρουσιαστές απέσπασαν τα συγχαρητήρια και του προέδρου της IGA Μπο Φρίκενσταμ που φυσικά έδωσε το παρόν στην αίθουσα συνεδριάσεων του Saint Pierre Park Hotel.

Από τα μηνύματα που λάμβαναν οι παρουσιαστές φαίνεται ξεκάθαρα πως η Ρόδος έχει σαφές προβάδισμα απέναντι στο Γουάιτ που προσπάθησε να κερδίσει τις εντυπώσεις προβάλλοντας περισσότερο την μεγαλύτερη διάρκεια ηλιοφάνειας στον κόσμο κάθε χρόνο και τις ήδη υπάρχουσες αθλητικές εγκαταστάσεις.

Η Ρόδος προβλήθηκε από κάθε άποψη και φυσικά οδηγεί την κούρσα στον σπουδαιότερο αγώνα αυτής της εβδομάδας. Τον αγώνα της ανάληψης των αγώνων του 2007. Αμέσως μετά το χειροκρότημα των συνέδρων και τα συγχαρητήρια του Μπο Φρίκενσταμ, οι εκπρόσωποι της ροδίτικης αποστολής δήλωσαν χαρακτηριστικά:

Η ΙΡΙΣ ΒΛΑΧΟΥΤΣΙΚΟΥ

Η εκπρόσωπος της οργανωτικής επιτροπής του Αθήνα 2004 που έπαιξε σημαίνοντα ρόλο **Ίρις Βλαχούτσικου** ήταν ιδιαίτερα ευχαριστημένη μετά το τέλος

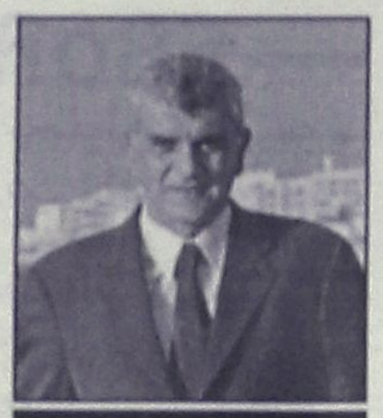

Η τοποθέτηση του Δημάρχου Γιώργου Γιαννάτουλου θα παίξει καθοριστικό ρόλο στην ανάληψη των αγώνων

της παρουσίασης: «Πρέπει να πω ότι η παρουσίαση του Isle of Wight ήταν πολύ γενική. Παρουσίασαν μόνο πώς ο κόσμος θα φθάσει στο νησί και πού μπορεί να κοιμηθεί. Δεν μπήκαν σε λεπτομέρειες και τεχνικά στοιχεία. Ήταν μια πολύ διαφορετική παρουσίαση σε σχέση με τη δική μας. Εκαναν και εκείνοι το καλύτερο δυνατό όπως και εμείς.

Η δική μας παρουσίαση περιλάμβανε πολλά τεχνικά στοιχεία και για την υποδομή της Ρόδου και για τα αθλητικά δρώμενα. Είπαμε για στάδια, χωρητικότητα και για τα συγκεκριμένα σπορ που προτείνουμε. Το Γουάιτ δεν το έκανε αυτό. Αναφέρθηκε μόνο στα τέσσερα πιο δυνατά αθλήματα και πιστεύω ότι όλοι πήραν μια πιο ολοκληρωμένη εικόνα από εμάς. Ήταν όλοι πολύ θετικοί και πολύ σίγουροι».

Ο ΣΤΕΛΙΟΣ ΡΗΝΙΟΥ

Ικανοποιημένος και συνάμα αισιόδοξος παρουσιάστηκε ο αντιπρόεδρος του ΡΟΑΝ **Στέλιος Ρηνιού** που δήλωσε τα εξής: «Νομίζω ότι η διαφορά υπήρξε στην ψυχολογία που δημιούργησαν οι δύο παρουσιάσεις. Αυτό φάνηκε από το ενδιαφέρον που αναπτύχθηκε με τις ερωτήσεις που υπέβαλαν.

Με την παρουσίαση του Γουάιτ έγινε μόνο μία ερώτηση ενώ με εμάς έγιναν ερωτήσεις υπήρχε ένα κλίμα καλύτερο και πρόδηλο της ύπαρξης μιας άλλης ψυχολογίας. Η Ρόδος μέτρησε σαν όνομα. Μετράει ο τουριστικός προορισμός μετράει και το γεγονός ότι επιτέλους οι αγώνες αυτοί βγαίνουν από τον κλειστό χώρο της Μάγχης και του αγγλοσαξωνικού χώρου. Νομίζω ότι θα το δουν με ανοιχτό μάτι και μια προοπτική ώστε οι αγώνες να εμπεδωθούν και να απλωθούν και στον ευρύτερο θαλάσσιο χώρο.

Είμαι αισιόδοξος γιατί είχαμε καλή παρουσίαση. Πρέπει να συγχαρούμε τα παιδιά τα οποία δούλεψαν, κάλυψαν όλες τις πτυχές της παρουσίασης του φακέλου. Νομικά, συγκοινωνίες, εθελοντισμούς, πολιτική υποστήριξη, τεχνικά θέματα. Πιστεύω ότι την ερχόμενη Τρίτη (σ.σ. σήμερα) θα πανηγυρίσουμε την ανάληψη των αγώνων. Εάν κρίνουμε από τις συζητήσεις και το κλίμα την ανάγκη που εξέφρασαν και εκφράζουν να βγούν από τα στενά αγγλοσαξωνικά όρια θα έχουμε την Τρίτη ένα θετικό αποτέλεσμα».

Ο ΤΑΚΗΣ ΜΙΧΑΗΛΙΔΗΣ

Ιδιαίτερα χαρούμενος για την εν γένει παρουσίαση ήταν και ο διευθυντής του Ροδιακού Οργανισμού Αγώνων Νήσων (ΡΟΑΝ) Τάκης Μιχαηλίδης, ο άνθρωπος που γνωρίζει όσο κανείς άλλος τον κόσμο των Island Games: «Η αλήθεια είναι ότι κινήθηκαν σε διαφορετική κατεύθυνση οι δύο παρουσιάσεις. Η παρουσίαση του Γουάιτ ήταν όντως επαγγελματική και καλά στημένη αλλά την διέκρινε μια υπεροψία και μια σιγουριά και δικαιολογημένα. Βέβαια, για τον λόγω του ότι διαθέτει όλες τις εγκαταστάσεις, έχει ξανακάνει τους αγώνες, έχει συμμετοχή στους αγώνες από την αρχή του θεσμού και έχει δεδομένη οργανωτική δυνατότητα.

Είναι πολύ λογικό να βγαίνει με μια σιγουριά και έπαρση. Αυτό όμως πιστεύω πως λειτουργεί αρνητικά στους συνέδρους που θέλουν ανάμεσα στα νησιά να υπάρχει αλληλεγγύη, να υπάρχει στήριξη προσπαθειών ανάπτυξης για τα αθλήματα και τη δημιουργία νέων εγκαταστάσεων και υποδομών. Η δική μας παρουσίαση λοιπόν ήταν ειλικρινής.

Ξεκαθάρισε από την αρχή τα πράγματα. Αυτά έχουμε, αυτά μας λείπουν, αυτά θα φτιάξουμε και έτσι θα είναι. Είναι δρομολογημένα αρκετά πράγματα. Από το 1999 που εκφράσαμε την διάθεση να οργανώσουμε τους αγώνες έχουμε δείξει δείγματα προόδου. Τότε ήμασταν σε 9 αθλήματα τώρα σε 13. Πιστεύω πως αυτό το στοιχείο είναι που θα στηρίξουν οι περισσότεροι σύνεδροι και θα πάρουμε τους αγώνες».

ΤΟ ΤΕΛΙΚΟ ΑΠΟΤΕΛΕΣΜΑ

Ολόκληρη η αποστολή και φυσικά ολόκληρη η Ρόδος περιμένει πια το αποτέλεσμα της Γενικής Συνέλευσης που θα πραγματοποιηθεί σήμερα στο Saint Pierre Park. Σε αυτή την συνέλευση δικαιούνται ψήφου δύο εκπρόσωποι από κάθε νησί – μέλος της IGA και κάποια στελέχη όπως είναι τα μέλη της εκτελεστικής επιτροπής, τα επίτιμα μέλη.

«ΑΣΣΟΣ» Ο ΓΙΑΝΝΟΠΟΥΛΟΣ

Καθοριστικό ρόλο στην έκδοση του αποτελέσματος της Γενικής Συνέλευσης θα παίξει και η πολιτική τοποθέτηση που θα κάνει ο Δήμαρχος Ροδίων **Γιώργος Γιαννόπουλος** ο οποίος έφτασε στο Γκέρνσεϊ το βράδυ της Κυριακής.



ΒΑΛΑΝΤΗΣ

CLUB ΑΜΦΙΘΕΑΤΡΟ
ΣΑΒΒΑΤΟ 5 ΙΟΥΛΙΟΥ 2003
ΩΡΑ ΕΝΑΡΞΗΣ: 11.00 μ.μ.
ΟΡΓΑΝΩΣΗ:
ΚΛΕΟΒΟΥΛΟΣ ΛΙΝΔΟΥ

Χορηγοί: ΙΡΙΔΑ TV, TOP FM, ALTA LINEA, V/K, RODOS MIRROR



ΞΥΛΟΤΕΧΝΟΥΡΓΗΜΑΤΑ

ΕΜΠΟΤΙΣΜΕΝΗΣ ΞΥΛΕΙΑΣ
ΚΗΠΟΥ - ΒΕΡΑΝΤΑΣ
Προτάσεις & Λύσεις στο χώρο σας
ΕΞΟΦΛΗΣΗ ΕΩΣ ΚΑΙ 36 ΔΟΣΕΙΣ
ΥΠΕΥΘΥΝΟΣ ΚΑΤΑΣΚΕΥΩΝ:
ΣΤΕΦΑΝΗΣ ΑΠΟΣΤΟΛΟΣ· ΤΗΛ. 6946 866446
ΥΠΕΥΘΥΝΟΣ ΠΩΛΗΣΕΩΝ:
ΣΤΕΦΑΝΗΣ ΠΕΤΡΟΣ 6944355694
Δ/ΝΣΗ ΚΑΤΑΣΤΗΜΑΤΟΣ ΕΝΤΟΣ ΕΜΠΟΡ. ΚΕΝΤΡ. ΦΩΚΙΑΛΗ
ΤΗΛ. 22410 35091



Delta



ΔΙΑΜΑΝΤΕ ΕΡΓΑΛΕΙΑ
ΚΟΦΤΗ ΧΕΙΡΟΣ
6ο χλμ.Ρόδου Λίνδου
Συγκρότημα Μανουσέλη
ΔΙΑΤΡΗΤΙΚΑ

ΔΙΑΜΑΝΤΟΤΡΥΠΟΤΕΧΝΙΚΗ ΡΟΔΟΥ

ΔΙΑΜΑΝΤΟΦΟΡΟΙ ΔΙΣΚΟΙ ΚΟΠΗΣ ΓΙΑ ΓΡΑΝΙΤΗ, ΜΑΡΜΑΡΟ ΤΟΥΒΛΟ κ.τ.λ.





ΑΡΜΟΚΟΦΤΕΣ

ΤΡΥΠΑΜΕ
ΚΟΒΟΥΜΕ
ΣΠΑΜΕ



ΧΩΡΙΣ ΣΚΟΝΕΣ
ΡΩΓΜΕΣ
ΜΕΡΕΜΕΤΙΑ

ΠΩΛΗΣΕΙΣ
&
ΕΚΤΕΛΕΣΕΙΣ ΕΡΓΑΣΙΩΝ

Η ΠΟΛΥΧΡΟΝΗ ΜΑΣ ΠΕΙΡΑ ΣΤΟ ΕΞΩΤΕΡΙΚΟ ΜΑΣ ΔΙΝΕΙ ΤΗ ΔΥΝΑΤΟΤΗΤΑ ΝΑ ΒΡΙΣΚΟΥΜΕ ΛΥΣΗ ΕΚΕΙ ΠΟΥ ΟΙ ΑΛΛΟΙ ΣΗΚΩΝΟΥΝ ΤΑ ΧΕΡΙΑ ΨΗΛΑ!

ΤΗΛΕΦΩΝΗΣΤΕ ΜΑΣ
22410 69022 - 77986
ΚΙΝΗΤΟ: 0944 380562

ΥΠΕΥΘΥΝΟΣ
Μαρκος Τσεσμετζής

ΜΙΚΡΕΣ αγγελίες

ΟΙ ΑΓΓΕΛΙΕΣ ΤΗΣ ΡΟΔΙΑΚΗΣ παρουσιάζονται και στο site www.anaggelies.gr

ΜΕΤΑΦΕΡΘΗΚΑΜΕ!
Θα μας βρίσκετε στα κεντρικά μας γραφεία επί της **Μαρ. Μαλλιαράκη 11** (τελευταία πάροδος Καναδά).
Τα τηλέφωνα παραμένουν τα ίδια:
(22410) 22210, (22410) 75230

ενοικιάσεις ακινήτων & επιχειρήσεων

ΕΝΟΙΚΙΑΖΕΤΑΙ γκαρσονιέρα επιπλωμένη στην οδό Αντ/ρχου Βολονάκη 17 και σπίτι παλιό στο Παραδείσι με χαμηλό ενοίκιο. Πληρ. τηλ. 2241094377, 22416196266, κιν. 6945329314 AE52779

ΕΝΟΙΚΙΑΖΕΤΑΙ studio. Πληρ. τηλ. 2241061761 AE52774

ΕΝΟΙΚΙΑΖΟΝΤΑΙ 2άρια, 3άρια, 4άρια, γκαρσονιέρες και στούντιος. Πληρ. τηλ. (22410)67451, 67234, 6945471001, 6936390135 AE52770

ΑΘΗΝΑ-ΑΜΠΕΛΟΚΗΠΟΙ ενοικιάζεται 2άρι διαμέρισμα (2 κύρια δωμάτια-χωλ-κουζίνα-μπάνιο) επιπλωμένα κοντά στο ΜΕΤΡΟ. Πληρ. τηλ. 2241061506, 6972220009 AE52760

ΕΝΟΙΚΙΑΖΕΤΑΙ ευρύχωρη γκαρσονιέρα επιπλωμένη υπερυψωμένου ισογείου - περιοχή Αγ. Νικολάου για την καλοκαιρινή περίοδο ή με ετήσιο συμβόλαιο. Πληρ. τηλ. 2241031149, 6972812184 AE52759

ΕΝΟΙΚΙΑΖΟΝΤΑΙ πλησίον της πλατείας Κύπρου: α) κατάστημα 50 τ.μ. με αποθήκη, πλήρως ανακαινισμένο, ενοίκιο λογικό, χωρίς αέρα, β) γραφείο 50 τ.μ. κατάλληλο για κάθε επαγγελματική χρήση (ιατρείο, δικηγορικό γραφείο κ.λπ.) Πληρ. στον ιδιοκτήτη τηλ. 2241027884, 6972701476 AE52757

ΕΝΟΙΚΙΑΖΕΤΑΙ διαμέρισμα 75 τ.μ. με 2 υπνοδωμάτια, σαλόνι, κουζίνα, μπάνιο και με δύο βεράντες στην οδό Αισχίνη 21. Πληρ. 5-8 μ.μ. τηλ. 6973991872 AE52773

ΕΝΟΙΚΙΑΖΕΤΑΙ επαγγελματικός χώρος 72 τ.μ. κατάλληλος για ιατρείο ή γραφείο σε καινούργια οικοδομή επί της Μεγ. Κωνσταντίνου (έναντι παλαιού ΙΚΑ). Πληρ. τηλ. (22410)51888-52016 AE52756

STUDIO, πλήρως επιπλωμένο, με μεγάλο μπαλκόνι, στον 1ο όροφο στην Ιαλυσό, σε ήσυχη περιοχή. Πληρ. τηλ 2241092475 και 6934578356. AE52737

ΕΝΟΙΚΙΑΖΟΝΤΑΙ σε ήσυχη περιοχή της Ιαλυσού studios επιπλωμένα. Πληρ. τηλ. 6945077678 κ. Μιχάλη AE52215

ΕΝΟΙΚΙΑΖΕΤΑΙ στην οδό Π. Μελά 80 επαγγελματικός χώρος 85 τ.μ. κατάλληλος για ιατρείο ή άλλη επαγγελματική χρηση. Πληρ. τηλ. 2241022928 AE52702

APARTMENT FOR RENT, near to the Old Town. Tel. 6946818232 Mr. Takis. AE52726

TOP PROPERTIES

GEORGE & SAVAS PIPINOS
ΓΕΩΡΓΙΟΣ & ΣΑΒΒΑΣ ΠΙΠΙΝΟΣ
ΣΥΜΒΟΥΛΟΙ ΚΑΙ ΕΚΤΙΜΗΤΕΣ ΑΚΙΝΗΤΩΝ
REAL ESTATE AGENTS • MEMBER OF F.I.A.B.C.I.-NAEA-C.E.I.
Email: gpipinos@otenet.gr URL: www.rhodes-top-properties.com and www.pipinos.gr

Από το 1971



Η "**TOP PROPERTIES**" είναι ατομική επιχείρηση και ανήκει στους Γεώργιο και Σάββα Πιπίνο. Το γραφείο ασχολείται από το 1971 αποκλειστικά και μόνο με επενδύσεις και REAL ESTATE, στο νησί της Ρόδου και στην ευρύτερη περιοχή της Δωδεκανήσου.

ΑΠΕΥΘΥΝΟΜΑΣΤΕ: Στους **σοβαρούς, απαιτητικούς και επιλεκτικούς** επενδυτές-επιχειρηματίες, Ελληνες και ξένους που ενδιαφέρονται να κάνουν μια σοβαρή επένδυση προβολής στο νησί της Ρόδου.

ΠΡΟΣΦΕΡΟΥΜΕ: Α) Υπηρεσίες και πληροφορίες που γίνονται σε προσωπικό επίπεδο με εχεμύθεια, διακριτικότητα και σοβαρότητα.
Β) Μεγάλη γκάμα υψηλής ποιότητας, ακινήτων, όπως:1) Ξενοδοχεία Α' και Β' κατηγορίας των 600-500-350-300 κλινών, 2) Κεντρικά αστικά ακίνητα κατάλληλα για Τράπεζες-καταστήματα-γραφεία, 3) Παραλιακές εκτάσεις, κατάλληλες για τουριστικές επενδύσεις των 150.000-100.000-70.000-50.000-36.000 τ.μ. και 4) Διαμερίσματα και μεζονέτες προβολής, και 5) Αξιόλογες Παραθεριστικές κατοικίες.
ΣΤΟΧΟΣ ΜΑΣ ΕΙΝΑΙ: Να προσφέρουμε στο αγοραστικό μας κοινό υψηλής ποιότητας ακίνητα και ευκαιρίες στο νησί της Ρόδου. Η τριακονταετής και πλέον πείρα μας στον τομέα αυτό αποτελεί εγγύηση.
ΣΥΝΘΗΜΑ ΜΑΣ ΕΙΝΑΙ: Επενδύστε στη ΡΟΔΟ ΤΩΡΑ, σε ακίνητα που ΑΝΤΕΧΟΥΝ ΣΤΟ ΧΡΟΝΟ

Γεώργιος και Σάββας Πιπίνος
ΜΕΣΙΤΕΣ ΑΣΤΙΚΩΝ ΣΥΜΒΑΣΕΩΝ
Γιατί εμείς γνωρίζουμε καλύτερα!

Since 1971

TOP PROPERTIES is a father and son business. The senior, Mr George S. Pipinos, the founder of the office, has carved over the years a reputation for integrity and excellence in the world of Real Estate in the Dodecanese. The junior, Dr. Savas Pipinos, has returned from his studies in the UK to aid in his father´s footsteps.
AT TOP PROPERTIES we try hard to attract important and selective investors, high calibre businessmen/women and discerning professional people, both Greek and foreign, who wish to acquire substantial and valuable property on Rhodes.
We offer our expertise and advice privately, discreetly and in strict confidence.
We keep a comprehensive list of real estate of the highest specifications:
a. A' and B' class hotels (600, 500, 350, 300 beds capacity)
b. Centrally situated office buildings and other business premises.
c. Seaside land, ideal for development (hotels, holiday resorts, etc), of 150.000, 100.000, 70.000, 50.000, 36.000 square metres.
d. Villas, luxury apartments, detached, semi-detached and terraced houses.
e. Holiday and Retirement Homes.
Our aim is to give our clients the opportunity to acquire value for money, first class real estate on Rhodes. Our 30 and more years of experience is our warranty.
Our motto is Invest in Rhodes, Invest in property, It stands the test of time.

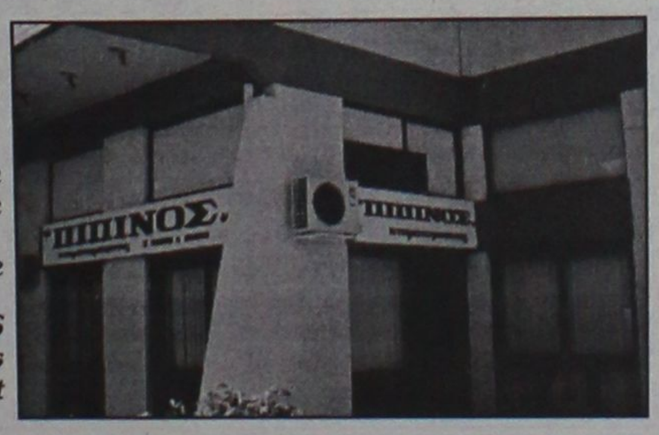

TOP PROPERTIES
George and Savas Pipinos
Because we know best

ΚΕΝΝΕΝΤΥ 38, ΡΟΔΟΣ, 85 100, ΤΗΛ. (22410) 23895,FAX: (22410) 20883
38 KENNEDY STR., RHODES, 85 100, TEL. (22410) 23895, FAX: (22410) 20883

ΕΝΟΙΚΙΑΖΕΤΑΙ

ισόγειο γωνιακό κατάστημα με 15 μ. βιτρίνες επί της οδού Τάρπον Σπρινγκ (πλατ. Κύπρου), 130 τ.μ. με 25 τ.μ. υπόγειο και 130 τ.μ. α' ορόφου, ετοιμοπαράδοτο κατάλληλο για κάθε εμπορική χρήση.
Πληρ. τηλ. 6944790696

ΕΝΟΙΚΙΑΖΟΝΤΑΙ ΚΑΤΑΛΛΗΛΑ ΓΙΑ ΣΤΡΑΤΙΩΤΙΚΟΥΣ

7 πολυτελή διαμερίσματα για ένα ή δύο άτομα, στην παραλία Ιαλυσού, πλήρως επιπλωμένα, ευρύχωρα, με άνετες βεράντες με πολυκουζινάκι, air-condition, ηλιακό θερμοσίφωνα, ιδιόχρηστη θέση στάθμευσης, δορυφορική κεραία. Μηνιαίο μίσθωμα 350 ευρώ. →
Πληρ. ΕΥΣΤΑΘΙΟΥ - ΕΥΡΩΚΤΗΜΑΤΙΚΗ, Εθνικής Αντιστάσεως 83 (πρώην Αννης Μαρίας). Τηλ. 22410 73819-74917, 6946/103929

ΓΙΑ ΕΝΟΙΚΙΑΣΗ ΖΗΤΕΙΤΑΙ

ΟΙΚΟΠΕΔΟ ή ΓΗΠΕΔΟ
ΑΡΤΙΟ ΚΑΙ ΟΙΚΟΔΟΜΗΣΙΜΟ
4.000 τ.μ. έως περ. 7.000 τ.μ. επί της Ρόδου-Λίνδου ή επί της Τσαΐρι-Αεροδρομίου με δυνατότητα κατασκευής κυκλοφοριακού κόμβου.
Πληρ. τηλ. 6974767047 κος Γιώργος

ΕΝΟΙΚΙΑΖΕΤΑΙ

Επαγγελματικός χώρος β' ορόφου, 130 τ.μ. στην οδό Καρπάθου (πεζόδρομος), ετοιμοπαράδοτο, ανακαινισμένο με κλιματισμό και ασανσέρ, κατάλληλο για επαγγελματική χρήση-γραφεία.
Πληρ. τηλ. 6944790696

ΕΝΟΙΚΙΑΖΕΤΑΙ

γωνιακό κατάστημα
επί της Ορφανίδου 120 τ.μ. με 30 τ.μ.
υπόγειο χώρο.
Πληρ. τηλ. 6945381842

ΕΝΟΙΚΙΑΣΕΙΣ

συνέχεια από την προηγούμενη

ΣΤΗΝ ΠΕΡΙΟΧΗ ΣΤΑΔΙΟΥ ΔΙΑΓΟΡΑ (ΚΟΔΡΙΓΚΤΩΝΟΣ) ΔΙΑΘΕΣΙΜΑ ΕΠΙΠΛΩΜΕΝΑ ΔΙΑΜΕΡΙΣΜΑΤΑ ΓΙΑ ΔΙΑΣΤΗΜΑ ΑΠΟ 1 ΕΒΔΟΜΑΔΑ Ή ΚΑΙ ΠΕΡΙΣΣΟΤΕΡΕΣ ΗΜΕΡΕΣ. ΠΛΗΡ. ΤΗΛ. 2241031756 ΠΕ52710

ΕΥΚΑΙΡΙΑ ΕΝΟΙΚΙΑΖΟΝΤΑΙ ΔΥΟ ΚΑΤΑΣΤΗΜΑΤΑ ΣΤΗΝ ΟΔΟ ΙΕΡΟΥ ΛΟΧΟΥ ΣΤΗΝ ΠΑΡΑΛΙΑ ΙΑΛΥΣΟΥ. ΕΝΟΙΚΙΟ 600 ΕΥΡΩ. ΠΛΗΡ. ΤΗΛ. 6944386069 ΠΕ52752

ΕΝΟΙΚΙΑΖΟΝΤΑΙ στο Παραδείσι επί της κεντρικής λεωφόρου επιπλωμένα μικρά διαμερίσματα (40 τ.μ.) πολυτελή με διπλές βεράντες, κήπο 4000 τ.μ., κιόσκι, πάρκινγκ, με ηλιακούς θερμοσίφωνες και φανταστική θέα, διαμπερή για ξεκούραστη διαμονή. Πληρ. τηλ. 2241081175, 2241032713 AE52706

ΔΙΑΜΕΡΙΣΜΑ μεγάλο σε κεντρική θέση. Πληρ. τηλ. 2241027452, 2224102481 9, 6936895559 AE52722

ΕΝΟΙΚΙΑΖΕΤΑΙ με τον μήνα στούντιος στην Ιαλυσό πλήρως επιπλωμένο με αιρκοντίσιον και τηλεόραση, ηλιακό θερμοσίφωνα, κοντά στην θάλασσα, τεράστιος κήπος για άνετο πάρκιν. Πληρ. τηλ. 2241090969 AE52703

STUDIO ΣΤΟ ΧΑΡΑΚΙ ΓΙΑ ΟΛΟ ΤΟ ΚΑΛΟΚΑΙΡΙ Ή ΜΕ ΤΟ ΜΗΝΑ. ΠΛΗΡ. ΤΗΛ. 6947073167 ΠΕ52693

ΓΚΑΡΣΟΝΙΕΡΑ επιπλωμένη 25 τ.μ. στο Παραδείσι, καινούργια, άριστης κατασκευής, αυτόνομη θέρμανση, κεντρική κεραία TV στο ισόγειο, μεγάλες βεράντες, θέα, άνετο παρκάρισμα. Κατάλληλη για ένα άτομο. Καθηγητές, Δασκάλους, Στρατιωτικούς, Φοιτητές. Πληρ. τηλ. 2241081515 AE52699

ΕΝΟΙΚΙΑΖΟΝΤΑΙ ΣΤΟ ΑΦΑΝΤΟΥ ΔΙΑΜΕΡΙΣΜΑΤΑ ΕΥΡΥΧΩΡΑ, ΠΛΗΡΩΣ ΕΠΙΠΛΩΜΕΝΑ, ΝΕΟΧΤΙΣΤΗΣ ΟΙΚΟΔΟΜΗΣ, ΚΑΤΑΛΛΗΛΑ ΓΙΑ ΕΚΠΑΙΔΕΥΤΙΚΟΥΣ ΚΑΙ ΣΤΡΑΤΙΩΤΙΚΟΥΣ. ΠΛΗΡ. ΤΗΛ. 2241055851-4, 2241025188, 6977904694 ΧΠΕ256

ΕΝΟΙΚΙΑΖΕΤΑΙ δυάρι και γκαρσονιέρα. Πληρ. τηλ. 2241034824, 6945064853 AE52667

ΕΝΟΙΚΙΑΖΟΝΤΑΙ δύο 3άρια διαμερίσματα στο άνω Ροδίνι ολοκαίνουργια πολυτελούς κατασκευής σε πολυκατοικία 4 διαμερισμάτων, χωρίς κοινόχρηστα. Κατά προτίμηση Ελληνες. Πληρ. τηλ. 2241068119, 6942659975 AE52690

ΔΙΑΜΕΡΙΣΜΑ τριάρι επί της οδού Ερυθρού Σταυρού, Νιοχώρι. Πληρ. τηλ. 2241098200 κ. Σώστη AE52698

ΔΙΑΜΕΡΙΣΜΑ γ' ορόφου γωνιακό επί της οδού Κέννεντυ με 3 υπνοδωμάτια και λοιπούς χώρους, κεντρική θέρμανση, ηλιακό, πυλωτή, θέα στη θάλασσα. Τηλ. 6945273374-2241029968 ΧΑΕ236

ΑΠΟΘΗΚΗ 400 τ.μ., υψηλή με εύκολη πρόσβαση στην περιοχή νεκροταφείου. Πληρ. τηλ. 6976777634. AE52600

ΒΙΟΤΕΧΝΙΚΟΣ ΧΩΡΟΣ 100 τ.μ. (με 50 τ.μ. πατάρι) ύψος 5 μέτρα στο 7ο χλμ. της Εθνικής Ρόδου-Λίνδου. Αποκλείονται μηχανουργεία και κατασκευές αλουμινίου. Πληρ. τηλ. 2241023716 AE52577

ΖΑΜΠΕΛΛΑΚΗΣ
ΠΩΛΟΥΝΤΑΙ
διαμερίσματα, καταστήματα, μονοκατοικίες
Αποστόλου Παύλου, Γιαμαλή Φίλιππα
Πληρ. τηλ. 2241094236, 28476, κιν. 6945666692

ΠΙΠΙΝΟΣ
ΠΩΛΟΥΝΤΑΙ ΜΟΝΟΚΑΤΟΙΚΙΕΣ
140 τ.μ. σε οικόπεδο 600 τ.μ. στην Ιαλυσό 211.000 ευρώ.
Πληρ. τηλ. 2241023895, 6944390803
www.rhodes-top-properties.com



ευσταθίου
ΕΥΡΩΚΤΗΜΑΤΙΚΗ
ΚΤΗΜΑΤΟΜΕΣΙΤΙΚΟ ΓΡΑΦΕΙΟ
Αγορές, πωλήσεις, εκτιμήσεις, αντιπαροχές, μισθώσεις ακινήτων, επενδυτικές προτάσεις, αρχιτεκτονικές μελέτες
ΞΕΝΟΔΟΧΕΙΑ, ΠΑΡΑΛΙΑΚΕΣ ΕΚΤΑΣΕΙΣ, ΚΕΝΤΡΙΚΑ ΑΚΙΝΗΤΑ, ΟΙΚΟΠΕΔΑ, ΜΟΝΟΚΑΤΟΙΚΙΕΣ, ΔΙΑΜΕΡΙΣΜΑΤΑ, ΑΓΡΟΤΕΜΑΧΙΑ

ΜΟΝΟΚΑΤΟΙΚΙΕΣ - ΜΑΙΖΟΝΕΤΕΣ

	€
65 τ.μ. - Κιοτάρι σε 1000 τ.μ. Οικόπ.	82.172
80 τ.μ. - Μαλώνα σε 110 τ.μ. Οικόπ.	79.889
80 τ.μ. - Πυλώνα σε 2000 τ.μ. Οικόπ.	82.171
89 τ.μ. - Γεννάδι στο κύμα	190.756
110 τ.μ. - Κοσκινού (ημιτελής)	108.584
120 τ.μ. - Ροδίνι (Ημιτελής) σε 300 τ.μ. Οικόπ	130.756
120 τ.μ. - Γεννάδι σε 500 τ.μ. Οικόπ.	205.429
120 τ.μ. - Πυλώνα σε 1000 τ.μ. Οικόπ.	205.429
125 τ.μ. - Ροδίνι σε 300 τ.μ. Οικόπ.	234.776
126 τ.μ. - Ιαλυσός σε 300 τ.μ. Οικόπ	261.189
128 τ.μ. - Ιξιά στους Καστελοριζιούς	161.409
135 τ.μ. - Γεννάδι σε 520 τ.μ. Οικόπ.	190.755
140 τ.μ. - Γεννάδι σε 750 τ.μ. Οικόπ.	176.082
140 τ.μ. - Κοσκινού σε 660 τ.μ. Οικόπ.	205.429
145 τ.μ. - Μόντε Σιθ σε 220 τ.μ. Οικόπ.	264.123
150 τ.μ. - Ιαλυσός σε 450 τ.μ. Οικόπ. (μπετά)	134.996
150 τ.μ. - Κοσκινού (μπετά) σε 1133 τ.μ. Οικόπ.	117.388
155 τ.μ. - Καλαβάρδα σε 320 τ.μ. Οικόπ.	146.735
157 τ.μ. - Γεννάδι σε 1000 τ.μ. Οικόπ.	255.319
160 τ.μ. - Ιξιά στην Ηρακλειδών (ημιτελής)	255.562
160 τ.μ. - Ιαλυσός (μπετά) σε 400 τ.μ. Οικόπ.	132.062
160 τ.μ. - Πεύκοι κοντά στη θάλασσα σε 900 τ.μ.	308.144
165 τ.μ. - Κάλαθος (Ημιτελής) σε 6200 τ.μ. Οικόπ.	440.205
175 τ.μ. - Ιαλυσός σε 850 τ.μ. Οικόπ.	264.123
175 τ.μ. - Κρεμαστή σε 2725 τ.μ. (εντός Οικισμ.)	586.941
180 τ.μ. - Κανδυλί σε 1330 τ.μ. Οικόπ. (μπετά)	105.645
190 τ.μ. - Ιαλυσός σε 280 τ.μ. Οικόπ.	278.796
200 τ.μ. - Θεολόγος σε 5000 τ.μ. Οικόπ.	366.838
210 τ.μ. - Κοσκινού (μπετά) σε 650 τ.μ. Οικόπ.	129.127
210 τ.μ. - Κοσκινού σε 660 τ.μ. Οικόπ.	308.143
216 τ.μ. - Κοσκινού σε 1000 τ.μ. Οικόπ.	316.947
232 τ.μ. - Πυλώνα σε 5000 τ.μ. Οικόπ.	228.907
255 τ.μ. - Ασγούρου σε 1450 τ.μ. Οικόπ.	176.072
300 τ.μ. - Κοσκινού (ημιτελής) σε 6000 τ.μ. Οικόπ.	253.470
313 τ.μ. - Πυλώνα σε 313 τ.μ. Οικόπ.	352.164
330 τ.μ. - Πυλώνα σε 1500 τ.μ. Οικόπ.	352.164

ΔΙΑΜΕΡΙΣΜΑΤΑ

1 ΥΠΝΟΔΩΜΑΤΙΟ	€
38 τ.μ. Κέννεντυ	49.889
45 τ.μ. Αγ. Δημήτριος	52.825
55 τ.μ. Καρακόνερο	67.498
68 τ.μ. Κοσκινού	39.911
2 ΥΠΝΟΔΩΜΑΤΙΑ	**€**
70 τ.μ. Ιαλυσός	82.172
75 τ.μ. Καρακόνερο	108.548
83 τ.μ. Ιαλυσός	111.519
85 τ.μ. Καρακόνερο	137.051
85 τ.μ. Κόβα	82.172
85 τ.μ. Δασκάλους	102.714
86 τ.μ. Ιξιά	85.106
87 τ.μ. Ροδίνι	126.192
87 τ.μ. Ιαλυσός	88.041
90 τ.μ. Κέντρο της Πόλης	146.735
96 τ.μ. Ζέφυρος	134.996
98 τ.μ. Ζέφυρος	146.735
3 ΥΠΝΟΔΩΜΑΤΙΑ	**€**
100 τ.μ. Ροδίνι	88.041
100 τ.μ. Ιξιά	79.236
105 τ.μ. Ιαλυσός	105.649
110 τ.μ. Αγ. Νικόλαος	88.041
110 τ.μ. Κοσκινού	96.845
110 τ.μ. Ιαλυσός	161.409
114 τ.μ. Δασκάλους	161.409
114 τ.μ. Ανάληψη (12 διαμερίσματα)	181.950
116 τ.μ. Αραπάκι	179.017
117 τ.μ. Ιαλυσός	190.755
118 τ.μ. Αραπάκι	176.082
120 τ.μ. Ανάληψη	181.952
123 τ.μ. Ροδίνι	176.082
125 τ.μ. Μήδια	220.103
135 τ.μ. Κέντρο της Πόλης	211.299
136 τ.μ. Ροδίνι	219.516
155 τ.μ. Μόντε Σιθ	234.776
160 τ.μ. Αγ. Νικόλαος	211.299
170 τ.μ. Κέννεντυ	322.817

ΟΙΚΟΠΕΔΑ

ΡΟΔΟΣ	€
180 τ.μ - στην Καραή	82.171
180 τ.μ. - στους Δασκάλους Σ.Δ. 1,2	73.367
300 τ.μ. - στον οικοδ. Συν/σμό "Απόλλων"	79.236
632 τ.μ. - στο Καρακόνερο	146.735
1300 τ.μ. - στο Ροδίνι	305.209
1808 τ.μ. - Οδός Αυσταλίας	1.326.485
3553 τ.μ. - στο Καρακόνερο	777.696
34.000 τ.μ. - στην Ηλιούπολη	1.995.597
ΚΟΣΚΙΝΟΥ	**€**
2100 τ.μ. - επί της Ρόδου Λίνδου	161.408
4.000 τ.μ.- Θέση "Ξηρόκαμπος"	176.082
4000 τ.μ. - Θέση "Πέζουλας"	234.760
4000 τ.μ. - Θέση "παλιά Λατομεία".	164.343
5100 τ.μ. - Στη Θέση "Άγιος Ιωάννης"	267.057
5400 τ.μ.- Θέση "Τσαΐρι"	73.367
8000 τ.μ - Θέση "παλιά Λατομεία"	305.209
8500 τ.μ. - Λεωφ. Τσαΐρι -Αεροδρομίου	174.614
8700 τ.μ. - Επί της Λεωφ. Ρόδου-Λίνδου	381.511
9000 τ.μ.- Θέση "Αγ. Ιωάννης"	475.421
9500 τ.μ. - Θέση "Πύργοι"	196.625
9700 τ.μ. - Επί της Λεωφ. Ρόδου-Λίνδου	645.634
10.000 τ.μ.- Λεωφ. Ρόδου - Καλλιθέας	440.205
13.770 τ.μ.- Θέση "Τσαΐρι".	161.408
14.800 τ.μ.- Θέση "Τσαΐρι"	264.123
20.000 τ.μ.-Θέση "Λατομεία-Θέα Φαληράκι"	880.410
25.000 τ.μ.-Θέση "Ξυλουργούς" Θέα Τσαΐρι	264.123
50.000 τ.μ.- Θέση "Άγιος Ιωάννης"	1.760.821
ΙΑΛΥΣΟΣ	**€**
160 τ.μ.- Θέση "Καστελοριζιούς"	58.694
400 τ.μ.- Εντός σχεδίου Πόλεως	73.367
1000 τ.μ. - Θέση "Βουνάρα"	64.563
3092 τ.μ. - Θέση "Κανδυλί"	117.388
4000 τ.μ.- Θέση "Κανδυλί"	140.865
4230 τ.μ.- Θέση "Κανδυλί"	146.735
4500 τ.μ.- Επί της λεωφόρου Ηρακλειδών	264.123
4660 τ.μ. Επί της λεωφόρου Ηρακλειδών	264.123
5870 τ.μ.- Θέση "Κανδυλί"	205.429
9700 τ.μ.- Θέση "Κανδυλί"	190.755
4230 τ.μ.- Θέση "Κανδυλί"	148.965
4660 τ.μ.- Επί της λεωφόρου Ηρακλειδών	264.123
5870 τ.μ.- Θέση "Κανδυλί"	205.429
9700 τ.μ.- Θέση "Κανδυλί"	190.755
4230 τ.μ.- Θέση "Κανδυλί"	148.965

ΚΑΤΑΣΤΗΜΑΤΑ - ΓΡΑΦΕΙΑ

	€
28 τ.μ. - Ανάληψη	35.216
30 τ.μ. - Κέντρο Πόλεως	352.164
30 τ.μ. - Ακτή Μιαούλη	146.735
30 τ.μ. - Φαληράκι με 30 τ.μ. Υπογειο	146.735
31 τ.μ. - Ακτή Μιαούλη	234.776
30 τ.μ.- Νιοχώρι	111.518
48 τ.μ.- Κέντρο Πόλεως	293.470
50 τ.μ.- Νιοχώρι	146.735
55 τ.μ.- Μαραθώνος	82.171
59 τ.μ.- Ανάληψη	86.573
59 τ.μ.- Ανάληψη	86.573
65 τ.μ. - Ιαλυσός	117.388
85 τ.μ. - Ανάληψη	190.755
88 τ.μ. - Καναδά	176.082
90 τ.μ.- Φαληράκι Κοντά στο κέντρο	220.102
92 τ.μ. - Π. Πόλη σε 257 τ.μ. Οικόπ.	498.899
92 τ.μ. - Καναδά	498.899
100 τ.μ.- Νιοχώρι	264.123
100 τ.μ. - Νιοχώρι	264.123
100 τ.μ. - Ανάληψη	234.776
100 τ.μ.- Ιξιά	76.302
110 τ.μ.- Κέντρο πόλεως	498.899
127 τ.μ.- Σκεύου Ζερβού	111.519
128 τ.μ.- Νιοχώρι	190.755
142 τ.μ. - Πλησίον Εθνικής Αντίστασεως	117.388
160 τ.μ. - Λεωφ. Ρόδου - Λίνδου	469.552

ΖΗΤΟΥΝΤΑΙ ΔΙΑΜΕΡΙΣΜΑΤΑ, ΚΑΤΑΣΤΗΜΑΤΑ, ΟΙΚΟΠΕΔΑ ΕΝΤΟΣ Ή ΕΚΤΟΣ ΠΟΛΕΩΣ, ΟΙΚΟΠΕΔΑ ΓΙΑ ΠΩΛΗΣΗ - ΑΝΤΙΠΑΡΟΧΗ ΔΑΝΕΙΑ ΔΕΚΤΑ, ΕΥΚΟΛΙΕΣ ΠΛΗΡΩΜΗΣ
ΕΘΝ. ΑΝΤΙΣΤΑΣΗΣ 83 - ΤΗΛ. 22410 73819, 74917 - ΚΙΝ. 6944 374546, 6945 292030 - FAX: 22410 38641- info@euroktimatiki.gr
η ακίνητη αξία σας!

ενοικιασεις

συνέχεια από την προηγούμενη

ΕΝΟΙΚΙΑΖΕΤΑΙ ισόγειο δυάρι λουξ επιπλωμένο με αυλή, 350 ευρώ, Ανάληψη. Πληρ. τηλ. 2241060060 AE52635

ΔΙΑΜΕΡΙΣΜΑ 123 τ.μ. Α' ορόφου, (3) υπνοδωματίων στο Ροδίνι με τζάκι, 2 W.C., μεγάλες βεράντες. Μηνιαίο μίσθωμα 550 ευρώ. Πληρ. Ευρωκτηματική Ιωάννης και Μιχάλης Ευσταθίου, Εθνικής Αντιστάσεως 83 (πρώην Αννης Μαρίας), τηλ. 22410 73819-74917, 6946/103929. AE52587

ΓΚΑΡΣΟΝΙΕΡΑ μόνο για Ελληνες στο Ροδίνι. Καινούργια και πλήρως επιπλωμένη για ένα άτομο. Πληρ. τηλ. 6947582447 AE52636

ΔΙΑΜΕΡΙΣΜΑ 140 Τ.Μ. ΜΕ ΑΝΕΞΑΡΤΗΤΗ ΕΙΣΟΔΟ ΜΟΝΟ ΓΙΑ ΕΠΑΓΓΕΛΜΑΤΙΚΗ ΧΡΗΣΗ ΕΝΑΝΤΙ ΠΑΛΑΙΟΥ ΝΟΣΟΚΟΜΕΙΟΥ ΡΟΔΟΥ. ΠΛΗ. ΤΗΛ. 6944832140 ΠΕ52529

ΑΠΟΘΗΚΗ ισόγειος 350 τ.μ. στο 6ο χλμ. Λεωφ. Ρόδου-Καλλιθέας. Ενοίκιο 440 ευρώ. Πληρ. τηλ. 2241028838, 10-1 το πρωί AE52568

ΕΝΟΙΚΙΑΖΕΤΑΙ με τον μήνα και για όλο το χρόνο studios επιπλωμένο με πολυκουζινάκι, βεράντα, μπάνιο αποτελούμενο από WC, ντουζ, νιπτήρα σε άριστη κατάσταση. Βρίσκεται επί της λεωφόρου Ρόδου-Λίνδου στ' Αφάντου έναντι Υπερ Μάρκετ Παναγιωτά. Το ενοίκιο είναι ευρώ 180. Πληρ. Εθνικής Αντιστάσεως 67 Ρόδος, τηλ. 2241036504 AE52511

ΕΝΟΙΚΙΑΖΟΝΤΑΙ επιπλωμένα δωμάτια με το μήνα, περιοχή Ζέφυρος (Κωνσταντινίδη 5). Πληρ. τηλ. 6973098654, 2241073560, 2241022240 AE52412

ΓΚΑΡΣΟΝΙΕΡΕΣ επιπλωμένες στο Ροδίνι (έναντι πάρκου). Πληρ. τηλ. 6978288451. AE52492

ΧΩΡΟΙ ΑΠΟΘΗΚΕΥΣΗΣ ΕΝΟΙΚΙΑΖΟΝΤΑΙ ΠΕΡΙΦΡΑΓΜΕΝΟΙ, ΑΣΦΑΛΕΙΣ, ΥΠΑΙΘΡΙΟΙ, ΗΜΙΥΠΑΙΘΡΙΟΙ, ΚΑΙ ΚΛΕΙΣΤΟΙ ΚΑΤΑΛΛΗΛΟΙ ΓΙΑ ΑΠΟΘΗΚΕΥΣΗ ΕΝΟΙΚΙΑΖΟΜΕΝΩΝ ΑΥΤΟΚΙΝΗΤΩΝ ΚΑΙ ΠΟΥΛΜΑΝ. ΠΛΗΡ. ΤΗΛ. (22410)38400 ΩΡΕΣ 08.00-15.00 κ. ΓΙΩΤΑ ΧΠΕ1913

ARGO-MARE. ΕΝΟΙΚΙΑΣΕΙΣ ΔΙΑΜΕΡΙΣΜΑΤΩΝ. ΕΠΙΠΛΩΜΕΝΩΝ ΚΑΙ ΠΛΗΡΩΣ ΕΞΟΠΛΙΣΜΕΝΩΝ. ΔΙΑΜΕΡΙΣΜΑΤΑ 50 Τ.Μ. ΜΕ ΔΥΝΑΤΟΤΗΤΑ ΦΙΛΟΞΕΝΙΑΣ ΕΩΣ ΚΑΙ 4 ΑΤΟΜΩΝ, ΠΛΗΡΩΣ ΕΞΟΠΛΙΣΜΕΝΑ (ΕΠΙΠΛΑ, ΣΚΕΥΗ), ΕΝΟΙΚΙΑΖΟΝΤΑΙ ΜΕ ΑΥΤΟΚΙΝΗΤΟ 'Η ΚΑΙ ΧΩΡΙΣ. ΟΤΙ ΚΑΛΥΤΕΡΟ ΚΑΙ ΟΙΚΟΝΟΜΙΚΟΤΕΡΟ ΥΠΑΡΧΕΙ ΣΤΗΝ ΑΓΟΡΑ ΤΗΣ ΡΟΔΟΥ. ΠΕΝΤΕ ΛΕΠΤΑ ΑΠΟ ΤΟ ΚΕΝΤΡΟ ΤΗΣ ΠΟΛΗΣ ΜΕ ΑΜΕΣΟΤΗΤΑ ΠΡΟΣΒΑΣΗΣ ΣΕ SUPER MARKET, ΕΣΤΙΑΤΟΡΙΑ, ΦΑΡΜΑΚΕΙΑ, ΠΑΝΩ ΣΤΗΝ ΣΤΑΣΗ ΤΟΥ ΛΕΩΦΟΡΕΙΟΥ, 8' ΑΠΟ ΤΟ ΛΙΜΑΝΙ ΤΗΣ ΡΟΔΟΥ, 10' ΑΠΟ ΤΟ ΑΕΡΟΔΡΟΜΙΟ, 3' ΛΕΠΤΑ ΑΠΟ ΤΟΝ ΔΗΜΟ ΙΑΛΥΣΟΥ, 50 ΜΕΤΡΑ ΑΠΟ ΤΗ ΘΑΛΑΣΣΑ ΚΑΙ 10' ΛΕΠΤΑ ΑΠΟ ΤΟ ΒΟΥΝΟ. ΠΕΡΙΟΧΗ ΙΞΙΑ ΤΟΠΟΘΕΣΙΑ ΕΝΑΝΤΙ MIRAMARE ΟΙ ΤΙΜΕΣ ΙΣΧΥΟΥΝ ΓΙΑ ΚΡΑΤΗΣΕΙΣ ΕΩΣ 31 ΜΑΪΟΥ 2003 ΤΙΜΗ ΗΜΕΡΑΣ 42 ΕΥΡΩ 1 ΜΗΝΑΣ 600 ΕΥΡΩ 1. ΣΤΙΣ ΤΙΜΕΣ ΔΕΝ ΣΥΜΠΕΡΙΛΑΜΒΑΝΕΤΑΙ ΦΠ.Α. 6% 2. ΟΙ ΕΝΟΙΚΟΙ ΔΕΝ ΕΠΙΒΑΡΥΝΟΝΤΑΙ ΓΙΑ ΝΕΡΟ ΚΑΙ ΗΛΕΚΤΡΙΚΟ ΠΛΗΡ.ΤΗΛ. (22410)75215, 90168, 90163, 91376 ΚΙΝ. 6978-220057, 6932-482442. ΚΑΛΩΣ ΝΑ ΜΑΣ ΕΡΘΕΤΕ ΧΠΕ225

ΚΑΤΑΣΤΗΜΑ 75 τ.μ. με βιτρίνα 6,50 μ. σε εμπορικό δρόμο της Παλιάς Πόλης της Ρόδου. Πληρ. τηλ. 69.44.88.11.22 και 2241037753. ΧΑΕ111

ΔΙΑΜΕΡΙΣΜΑ 60 τ.μ. στο Παραδείσι, με ηλιακό θερμοσίφωνα και κεντρική θέρμανση. Πληρ. τηλ. 6946466089. AE52255

ΡΟΔΙΑΚΗ ΚΤΗΜΑΤΙΚΗ

Rhodes Real Estate

ΣΥΜΒΟΥΛΟΙ & ΕΚΤΙΜΗΤΕΣ ΑΚΙΝΗΤΩΝ — ΚΤΗΜΑΤΟΜΕΣΙΤΙΚΟ ΓΡΑΦΕΙΟ από το 1983

Η ΡΟΔΙΑΚΗ ΚΤΗΜΑΤΙΚΗ είναι ανεξάρτητο κτηματομεσιτικό γραφείο με έδρα την Ρόδο. Η διαμεσολάβηση (brokerage) για την πώληση, εκμετάλλευση ή και εκμίσθωση της ακίνητης περιουσίας αποτελεί τον σημαντικότερο τομέα δραστηριότητας της εταιρείας.
Η εξειδικευμένη προσέγγιση και η επιστημονική κατάρτιση σε συνδιασμό με την πολυετή εμπειρία είναι οι βασικοί συντελεστές της επιτυχημένης δεκαπενταετούς και πλέον πορειάς του γραφείου μας.



ΠΩΛΗΣΕΙΣ ΕΠΙΛΕΓΜΕΝΩΝ ΑΚΙΝΗΤΩΝ

Το γραφείο μας διαθέτει σε αποκλειστικότητα δεκάδες επιλεγμένα ακίνητα

- **Διαμερίσματα - Μονοκατοικίες - Μεζονέτες**
- **Οικόπεδα - Αγροτεμάχια**
- **Κεντρικά Καταστήματα - Γραφεία - Αυτοτελή Κτίρια**
- **Μισθωμένα ακίνητα εισοδήματος**
- **Ξενοδοχειακές Μονάδες**

Μεσω του δικτύου συνεργαζόμενων μεσιτικών γραφείων αναλαμβάνουμε αγοραπωλησίες ακινήτων σε όλη την Ελλάδα.

ΕΚΤΙΜΗΣΕΙΣ ΑΚΙΝΗΤΩΝ

Σε συνεργασία με διεθνή γραφεία συμβούλων ακίνητης περιουσίας και με βάση τα αυστηρά πρότυπα και την μεθολογία του Βρετανικού Ινστιτούτου Ορκωτών Πραγματογνομόνων και Εκτιμητών **(Royal Institution of Chartered Surveyors)** αναλαμβάνουμε εκτίμησεις ακίνητης περιουσίας.Οι εν λόγω εκτιμήσεις μπορούν να χρησιμοποιηθούν σε τραπεζικούς και πιστωτικούς οργανισμούς ή σε δικαστικές πρακτικές τόσο στην Ελλάδα όσο και στο εξωτερικό.

RHODES REAL ESTATE - a world of choice

Rhodes Real Estate is an independent real estate agency founded in 1983 and based in Rhodes island. Since that time we have offered a world class, high quality service to our many and valued clients. Our diverse clientele appreciate our discretion, professionalism and market credibility.

Our company offers professional real estate services for

- **Residential Properties (Holiday homes, traditional hous**
- **Commercial Properties (shops, hotels, offices)**
- **Property Evaluation -Property Management**

THE NATIONAL ASSOCIATION OF NAEA ESTATE AGENTS OVERSEAS MEMBER



We are members of FIABCI (International Federation of Real Estate Agencies), CEI (EuropeanConfederation of Real Estate Agents), NAEA - Overseas Member (National Association of Real Estate Agents - Great Britain), ERES (European Real Estate Society).

For all your personal and professional real estate requirements please contact . Savvas A. Savvaidis (BBA Bologna Un., MCEI, ANAEA) on 2241-026281

ΑΝΕΣΤΗΣ & ΣΑΒΒΑΣ ΣΑΒΒΑΪΔΗΣ

Μέγαρο Κιοσόγλου, 3ος όροφος
Εθελοντών Δωδεκανησίων 29
ΡΟΔΟΣ

tel: 2241-026281 fax: 2241-034663
cel: 6944-421015 & 6944-243452
e-mail: sawaidis@rho.forthnet.gr

FIABCI

ΠΙΠΙΝΟΣ
ΠΩΛΟΥΝΤΑΙ ΔΙΑΜΕΡΙΣΜΑΤΑ

- 2 και 3 υπνοδωματίων πλησίον ΑΡΑΠΑΚΙ
- 2 υπνοδωματίων στην Ιαλυσό
- 1 και 2 υπνοδωματίων στην Ιξιά έναντι Μίρα Μάρε.

Πληρ. τηλ. 2241023895, 6944390803, 6944676003
www.rhodes-top-properties.com

ΕΥΚΑΙΡΙΑ-ΠΩΛΟΥΝΤΑΙ

ΓΕΝΝΑΔΙ
- ξενοδοχειακή μονάδα με 37 κλίνες. Επίσης πανσίον με 10 δωμάτια ημιτελής

ΓΕΝΝΑΔΙ
- Διάφορα αγροτεμάχια και οικόπεδα

ΠΥΛΩΝΑ
- 115 στρεμ.

ΠΕΥΚΟΥΣ
- 40 στρέμ. στο κύμα

ΛΑΡΔΟΣ
- Οικόπεδα και αγροτεμάχια διαφόρων διαστάσεων

ΑΦΑΝΤΟΥ
- 33 στρεμ. με 300 ρίζες ελιές και νερό, 13 εκ. δρχ.
- Επίσης και διάφορα αγροτεμάχια

ΡΟΔΟΣ
- μονοκατοικία στον Αγιο Νικόλαο 250 τ.μ., στην Ανάληψη 120 τ.μ. και στο στάδιο, διαμέρισμα 70 τ.μ.

ΔΡΑΚΟΣ ΓΕΩΡΓΙΟΣ
ΤΗΛ. 22410/26805, 51024, 6945/406562

ΚΤΗΜΑΤΟΜΕΣΙΤΙΚΟ ΓΡΑΦΕΙΟ
ΖΑΦΕΙΡΗΣ Μ. ΚΑΡΑΓΙΑΝΝΗΣ Δ. Ο.Ε.

Πωλήσεις ακινήτων. Τηλ.(2241060380-60381)
18.00-21.00 μ.μ. Δευτέρα-Παρασκευή
e-mail: zaf.kar@panafonet.gr

- 20.383 τ.μ. Αγροτεμάχιο (πανοραμική θέα) 500 μ. από τον οικισμό Θολού
- 4.770 τ.μ. } Αγροτεμάχια συνοριακών μερίδων
- 2.348 τ.μ. } (150 μ.) Από την Λεωφόρο)
- 11.520 τ.μ. Αγρομετάχιο (Αφάντου)
- 5.080 τ.μ. (1/2) Αγροτεμάχιο (Αφάντου) με ελαιόδεντρα
- 10.200 τ.μ. Αγροτεμάχιο με πανοραμική θέα (Κολύμπια)
- 840 τ.μ. Αγροτεμάχιο (Αφάντου)
- 4.969 τ.μ. Αγροτεμάχιο περιοχή Κολυμπίων
- 22.400 τ.μ. Αγροτεμάχιο (με 200 ελαιόδεντρα) περιοχή Ψίνθου
- 19.840 τ.μ. αγροτεμάχιο με πανοραμική θέα (Ψίνθο)
- 5.800 τ.μ. (περιοχή ΤΡΑΠΕΖΙΑ)
- 22.400 τ.μ. Οικόπεδο επί της Λεωφόρου Ρόδου-Λίνδου, με υπό κατασκευή ξενοδοχειακή μονάδα (Α' κατηγορίας) σε μπετά
- 1.250 τ.μ. Οικόπεδο εντός οικισμού, με πανοραμική θέα
- 105 τ.μ. Κατοικία σε μπετά εντός οικισμού Αφάντου
- 80 τ.μ. Μονοκατοικία εντός οικισμού Αφάντου)
- 50 τ.μ. Μονοκατοικία εντός οικισμού Αφάντου
- 50 τ.μ. Μονοκατοικία εντός οικισμού Αφάντου

ΕΝΟΙΚΙΑΣΕΙΣ

συνέχεια από την προηγούμενη

ΕΝΟΙΚΙΑΖΟΝΤΑΙ ΠΟΛΥΤΕΛΗ ΜΙΚΡΑ ΔΙΑΜΕΡΙΣΜΑΤΑ ΤΩΝ 40 Ή 60 Τ.Μ. ΓΙΑ ΕΝΑ Ή ΔΥΟ ΑΤΟΜΑ, ΓΙΑ ΟΛΟ ΤΟ ΧΡΟΝΟ Ή ΜΙΚΡΟΤΕΡΟ ΧΡΟΝΙΚΟ ΔΙΑΣΤΗΜΑ Ή ΚΑΙ ΜΕ ΤΗΝ ΗΜΕΡΑ, ΕΥΡΥΧΩΡΑ ΚΑΙ ΜΕ ΜΕΓΑΛΕΣ ΒΕΡΑΝΤΕΣ. ΖΕΣΤΟ ΝΕΡΟ ΜΕ ΗΛΙΑΚΟΥΣ ΧΕΙΜΩΝΑ-ΚΑΛΟΚΑΙΡΙ, AIR-CONDITION, ΕΥΚΟΛΟ ΠΑΡΚΙΝ ΚΑΙ ΠΛΗΡΩΣ ΕΠΙΠΛΩΜΕΝΑ. ΣΤΟ ΠΑΡΑΔΕΙΣΙ ΤΗΣ ΡΟΔΟΥ. ΤΙΜΕΣ ΚΑΛΕΣ ΓΙΑ ΣΤΡΑΤΙΩΤΙΚΟΥΣ, ΕΚΠΑΙΔΕΥΤΙΚΟΥΣ ΚΑΙ ΓΕΝΙΚΑ ΔΗΜΟΣ. ΥΠΑΛΛ. ΠΛΗΡ. ΤΗΛ. 73807-81210, ΚΙΝ. 6972-921810. ΠΕ52153

PUB-ΚΑΦΕΤΕΡΙΑ στο τουριστικό κέντρο-πλησίον νέου καζίνο. Πλήρως εξοπλισμένη ανακαινισμένη, η καλύτερη στο είδος της. Συμβόλαιο 12ετές. Πληροφορίες άλλες δεν θα δοθούν στο τηλέφωνο. Πληρ. για συνεννόηση τηλ. 2241078392, 6977/339669, 6936/607154 μετά τις 12 το μεσημέρι. ΧΑΕ1501

ΓΚΑΡΣΟΝΙΕΡΑ ΑΠΟΤΕΛΟΥΜΕΝΗ ΑΠΟ ΚΥΡΙΩΣ ΔΩΜΑΤΙΟ, ΠΡΟΘΑΛΑΜΟ, ΜΠΑΝΙΟ, ΒΕΡΑΝΤΑ, ΣΤΟΝ Α' ΟΡΟΦΟ, ΚΑΤΑΛΛΗΛΗ ΜΟΝΟ ΓΙΑ ΕΠΑΓΓΕΛΜΑΤΙΚΗ ΧΡΗΣΗ (ΓΡΑΦΕΙΟ-ΙΑΤΡΕΙΟ Κ.ΛΠ.), Κ. ΠΑΛΑΙΟΛΟΓΟΥ 105 (ΠΑΡΚΟ ΑΓ. ΙΩΑΝΝΟΥ). ΠΛΗΡ. κ. ΕΥΑΓΓΕΛΙΑ ΤΗΛ. (22410)81540, 81541 ΧΠΕ112

ΓΙΑΝΝΗΣ ΝΙΚΟΛΙΔΑΚΗΣ
Μηχανολόγος- μηχανικός
Γαλλίας 12 - Ρόδος • τηλ. (22410)22291, 35103

ΠΩΛΟΥΝΤΑΙ

Πολυτελή διαμερίσματα με απεριόριστη θέα, ιδιωτικούς χώρους parking και αποθήκες
Επί της οδού Σελλά και Αισχίνη (περιοχή Δασκάλων) 77 τ.μ., 99 τ.μ., 119 τ.μ.
Επί της οδού Κων. Υδραίου (πλησίον Ρόδου-Λίνδου), 135 τ.μ., 95 τ.μ., 147 τ.μ.
Γραφείο 105 τ.μ. επί της οδού Εθνικής Αντιστάσεως και Τσαλδάρη

ΕΚΑΜ Α.Ε.

ΠΩΛΗΣΕΙΣ ΔΙΑΜΕΡΙΣΜΑΤΩΝ

1. Μόντε Σμιθ: α) Κέννεντυ 32 1ου όροφου 75 τ.μ. 3 δωμάτια, κουζίνα, λουτρό. Τιμή 80.000 ευρώ, 2ου ορόφου 112 τ.μ. 4 δωμάτια, 3 λουτρά. Τιμή 140.000 ευρώ, **β) Κέννεντυ 36** 1ου ορόφου 98 τ.μ., 4 δωμάτια, 2 λουτρά. Τιμή 130.000 ευρώ, γ) **Θ. Σοφούλη 11** ισόγειο 75 τ.μ., 3 δωμάτια, κουζίνα, λουτρό. Τιμή 65.000 ευρώ.
2. Ροδίνι: α) Δουβλίνου 10, 1ου ορόφου 46 τ.μ. 2 δωμάτια, κουζίνα, λουτρό, Τιμή 40.500 ευρώ β) **Στοκχόλμης 5,** 2ου ορόφου 84 τ.μ., 3 δωμάτια, κουζίνα, λουτρό, Τιμή 88.000 ευρώ.

ΠΩΛΗΣΕΙΣ ΚΑΤΑΣΤΗΜΑΤΩΝ

α) Νιοχώρι: Ιδιαίτερης προβολής κατάστημα 122 τ.μ. με πατάρι, Τιμή 200.000 ευρώ, **θ) Ακτή Κανάρη:** Παραλία "Ψαροπούλας" εμπορικότατο ισόγειο κατάστημα 118 τ.μ., Τιμή 350.000 ευρώ, γ) **Εμπορικό κέντρο "ΜΑΚΕΣΤΑ"** Ιδιαίτερα τουριστική περιοχή, ισόγειο κατάστημα 48 τ.μ. με WC. Τιμή 55.000 ευρώ.

ΠΩΛΕΙΤΑΙ ΞΥΛΟΥΡΓΕΙΟ

Ασγούρου 4ο χλμ. ΕΟ Λίνδου-Ρόδου 365 τ.μ. σε οικόπεδο 485 τ.μ. με μηχανήματα και άδεια λειτουργίας, Τιμή 400.000 ευρώ.

www.ekamestates.gr
Τηλ.: 210 6205697-8002541-κινητό 6944475711
Πληροφορίες κα Α. Βασιλείου



ΚΤΗΜΑΤΟΜΕΣΙΤΙΚΟ ΓΡΑΦΕΙΟ

ΑΙΓΑΙΟΚΤΗΜΑΤΙΚΗ

ΠΩΛΟΥΝΤΑΙ

- ΔΙΑΜΕΡΙΣΜΑΤΑ-ΜΟΝΟΚΑΤΟΙΚΙΕΣ
- (ΔΔ)=ΔΑΝΕΙΑ ΔΕΚΤΑ

- 35 τ.μ. Ιαλυσό (studio) 30.000 € (ΔΔ)
- 70 τ.μ. μον/κία με 100 τ.μ. αυλή, κοντά στο Ρολόι, Π. Πόλη, 28 εκ.-82.171 € (ΔΔ)
- 74 τ.μ. Πειραιώς (2 υπν.) 30 εκ. 88.410 € (ΔΔ)
- 74 τ.μ. α' ορ. (2 υπν.) Σεμερτζίδη 32 εκ. 94.000 € (ΔΔ)
- 77 τ.μ. καινούργιο Ιαλυσός 29 εκ. - 85.106 € (ΔΔ)
- 80 τ.μ. καινούργια μεζ/τα Ιαλυσό 38 εκ. - 111.518 € (ΔΔ)
- 80 τ.μ. Π. Πόλη Ρολόι με αυλή (45 εκ.) - 132.061 € (ΔΔ)
- 80 τ.μ. μον/κία στα Κρητικά, 100.000 € (ΔΔ)
- 80 τ.μ. Αισχύνη (β' όρ.) 30 εκ.-88.410 € (ΔΔ)
- 80 τ.μ. Δενδρινού (υπ.) 70.000 €
- 80 τ.μ. μον/κία με αυλή 7 Χουρμαδιές 50 εκ.-146.735 € (ΔΔ)
- 82 τ.μ. β' ορ. διαμ/σμα στο Εθνικό θέατρο 35 εκ. -102.710 €
- 86 τ.μ. Στ. κωτιάδη (28 εκ.) - 82.177 € (ΔΔ)
- 87,5 τ.μ.καιν/ργιο Ροδίνι 42 εκ.-123.257 € (ΔΔ)
- 90 τ.μ. μον/κία διόροφη Παραδείσι με τζάκι 22 εκ. - 64.563 € (ΔΔ)
- 92 τ.μ.καινούργιο Ιαλυσός (40 εκ.) 117.388€ (ΔΔ)
- 93 τ.μ. καινούργιο, Ροδίνι, 45 εκ. - 132.061 € (ΔΔ)
- 94 τ.μ. (3 υπν.) 1ος ορ. Αγ. Αναργύρους 88.041 € -30 εκ. (ΔΔ)
- 94 τ.μ. (ισ.) μαρμ/βά Ροδίνι, 15 εκ.-44.020 €
- 96 τ.μ. Ιαλυσό (2 υπν.) 26 εκ. 76.302 € (ΔΔ)
- 106 τ.μ. ορ/σμα Θεμ. Σοφούλη, 37 εκ. - 108.584 € (ΔΔ)
- 100 τ.μ. Αντισμ. Βολονάκη (3 υπν.) 30 εκ. 88.041 € (ΔΔ)
- 110 τ.μ. καινούργιο Καρακόνερο (44 εκ.) - 128.129 € (ΔΔ)
- 112 τ.μ. (3 υπν.) Στοκχόλμης, 50 εκ. - 146.735 € (ΔΔ)
- 116 τ.μ. καινούργιο (3 υπν.) Ανάληψη (62 εκ.) - 181.951 € (ΔΔ)
- 116 τ.μ. (ισ. υπ/νο) 3 υπν. Πτολεμαίων 55 εκ.-161.408 € (ΔΔ)
- 117 εμ. σε σοβά Δασκάλους) 32 εκ. -93.910 € (ΔΔ)
- 120 τ.μ. καινούργιο πλησίον Μ. Πετρίδη (ισ.), (3 υπν.), 54 εκ. - 158.473 € (ΔΔ)
- 120 τ.μ. μεζ/τα Ροδίνι 80 εκ. 234.776 € (ΔΔ)
- 120 τ.μ. Καρακόνερο 56 εκ. 164.343 (ΔΔ)
- 120 τ.μ. (4 υπν.) Παν. Ροδίου (50 εκ.) 146.735 € (ΔΔ)
- 122 τ.μ. καινούργιο Ιαλυσος (55 εκ.) 161.408 € (ΔΔ)
- 130 τ.μ. β' ορ. Ροδίνι 60 εκ. 176.082 € (Δ.Δ.)
- 134 τ.μ. μον/κία σε μπετά στους σε 1.300 τ.μ. οικόπεδο
- 140 τ.μ. μεζ/τα (με 70 τ.μ. υπ.) σε μαρ/βά, Ιαλυσός 50 εκ.-146.735 € (ΔΔ)
- 140 τ.μ. μον/κία σε μπετά Κοσκινού 40 εκ. - 117.388 € (ΔΔ)
- 140 τ.μ. (3 υπν.) Ανάληψη 10 ετών 52 εκ.-152.604 € (ΔΔ)
- 150 τ.μ. διώροφη πανοιόν Π. Πόλη 35 εκ. 102.714 € (ΔΔ)
- 150 τ.μ. μον/κία σε 2 στρ. στην Ιαλυσό 100 εκ.-293.470 € (ΔΔ)
- 158 τ.μ. μεζ/τα σε μπετά ιξία 36 εκ.-105.649 €
- 180 τ.μ. μον/κία μπετά Τρεις 100.000 €
- 160 τ.μ. κολώνες διαμ/σμα Δασκάλους 32 εκ.-93.910 €.
- 183 τ.μ. μεζ/τα στο Καρακόνερο 57 εκ. - 167.300 €. (ΔΔ)
- 195 τ.μ. μεζονέτα σε μπετά, Κοσκινού, 35 εκ.-102.714 € (ΔΔ)
- 203 τ.μ. διαμ/σμα Μήδεια 85 εκ.-250.000 € (ΔΔ)
- 210 τ.μ. μον/κία σε 500 τ.μ. οικ/δο κοντά Κορδικτώνος 110 εκ. 322.000 € (ΔΔ)
- 210 τ.μ. μεζ/τα. Κοσκινού 220.102 €-75 εκ. (ΔΔ)
- 535 τ.μ. κτίριο 4 διαμ/των σοβά Ιαλυσό 150 εκ.

ΚΑΤΑΣΤΗΜΑΤΑ-ΑΠΟΘΗΚΕΣ-ΓΡΑΦΕΙΑ

- 35 τ.μ. α' ορ. γραφείο Εθν. Μακαρίου (17 εκ.) - 50.000 €
- 31 τ.μ. κατάστημα στο Νηρέα 22 εκ. - 64.563 € (ΔΔ)
- 39 τ.μ. κατάστημα Αγ. Αναστασίας 12 εκ.-35.216 €
- 40 τ.μ. (ισόγ.) αποθήκη σαν κατάστημα Σεμερτζίδη 37.000 €
- 55 τ.μ. Βασ. Ηρακλείου 35 εκ.-102.714 € (ΔΔ)
- 80 τ.μ. Π. Πόλη Ρολόι με αυλή (45 εκ.)-132.061 € (ΔΔ)
- 80 τ.μ. υπ/γεια απ/κη Κένεντυ 12 εκ. 35.216€
- 82 τ.μ. β' ορ. Μανδράκι γραφείο 35 εκ.-102.714 €
- 90 τ.μ. (2 απ/κες) 10 εκ.-29.347 €
- 127 τ.μ.πανσιόν 6 δωματίων Φώκιαλη (45 εκ.) 132.061 €
- 150 τ.μ. 6 δωμ. πανσιόν στην Π. Πόλη (35 εκ.) 102.714 €
- 175 τ.μ. Λεωφ. Ρόδου-Λίνδου 70 εκ.-205.429 € (ΔΔ)
- 160 τ.μ. (αποθήκη) ισ. κατάστημα. Ανάληψη 30 εκ.-88.041 € (ΔΔ)
- 180 τ.μ. αποθήκη Ροδίνι 132.061 €-45 εκ.
- 320 τ.μ. αποθήκη Ασγούρου 44 εκ.-129.126 €
- Διόροφο κεντρικό κτίριο στο Νιοχώρι.
- 600 τ.μ. κτίριο επί της Λεωφ. Ρόδου-Λίνδου

ΟΙΚΟΠΕΔΑ-ΑΓΡΟΤΕΜΑΧΙΑ

- 400 τ.μ. Δημ. Αναστασιάδη Σ.Δ. 1 -180.000 €
- 440 τ.μ. Ροδίνι (Σ.Δ. 0,8) 220.000 €
- 600 τ.μ. οικ/κή μερίδα έναντι Βερόπουλου (9 εκ.) - 26.412 €
- 620 τ.μ. Σ.Δ. 1,2 Αγ. Αναστασίας
- 650 τ.μ. Αισχίνη ΣΔ 0.8 78 εκ. - 228.906 €
- 4 στρεμ. στα Νερά Καλλιθέας 75 εκ.-220.102 €
- 4.940 τ.μ. όρια Κρεμαστής 30 εκ.-88.041 €
- 28.280 τ.μ. πάνω στο κύμα Πλημμύρι Χ15.000 το τ.μ 244.900 . €

ΕΝΟΙΚΙΑΖΕΤΑΙ μεγάλη αποθήκη ισόγεια στην Καλλιθέα
ΑΝΑΛΑΜΒΑΝΟΥΜΕ ΤΗΝ ΕΝΟΙΚΙΑΣΗ ΤΟΥ ΔΙΑΜΕΡΙΣΜΑΤΟΣ ΣΑΣ ΣΕ ΠΟΛΥ ΣΥΝΤΟΜΟ ΧΡΟΝΙΚΟ ΔΙΑΣΤΗΜΑ

ΡΕΝΑ ΒΑΖΟΥΚΟΥ
(ΜΕΣΙΤΗΣ ΑΣΤΙΚΩΝ ΣΥΜΒΑΣΕΩΝ)
ΔΙΕΥΘ. ΓΡΑΦΕΙΟΥ ΔΗΜ. ΘΕΟΔΩΡΑΚΗ 3
9-1 το πρωί και 6.30-9 απ/τα
Δευτέρας-Πέμπτης εκτός Σαβ. και Κυρ.
Τηλ. (22410) 22943-28838 FAX: 28838
email.vazoukou@otenet.gr.
ΡΟΔΟΣ

ΠΩΛΗΣΕΙΣ ΑΚΙΝΗΤΩΝ ΑΠΟ ΤΟ 1973

○ ΔΙΑΜΕΡΙΣΜΑΤΑ

- Πειραιώς 72 τ.μ. 29.000.000 δρχ. - 85.106 €
- Ιαλυσός 100 τ.μ. 45.000.000 δρχ.-132.061 €
- Δασκάλους 115 τ.μ., 52.000.000 δρχ.-152.604 €
- Ιξιά Σωτήρος 80 τ.μ. 26.000.000 δρχ. - 76.302 €
- Ροδίνι 135 τ.μ. λουξ κατασκευής 53.000.000 δρχ. - 155.539 €
- Καρακόνερο 110 τ.μ. 43.000.000 δρχ. - 126.192 €
- Κοσκινού 75 τ.μ. λουξ κατασκευής 37.000.000δρχ.-108.584 €
- Κοσκινού 75 τ.μ. λουξ κατασκευής 35.000.000 δρχ. - 102.714€
- Ανάληψη, 116 τ.μ. + 30 τ.μ. γκαράζ 62.000.000 δρχ. λουξ κατασκευής -181.951 €
- Ιαλυσός, 85 τ.μ. 38.000.000 δρχ-111.518 €
- Δασκάλους, 120 τ.μ. 72 εκ. δρχ., λουξ κατασκευής-211.298 €
- Δασκάλους 91 τ.μ. 55 εκ. δρχ. λουξ κατασκευής-161.408 €
- Δασκάλους 85 τ.μ. λουξ κατασκευής
- Δασκάλους 50 τ.μ. λουξ κατασκευής
- Καναδά 115 τ.μ. λουξ κατασκευής
- Καναδά 90 τ.μ. λουξ κατασκευής
- Καναδά 78 τ.μ. λουξ κατασκευής
- Καναδά 48 τ.μ. λουξ κατασκευής
- Διαμέρισμα 85 τ.μ. λουξ κατασκευής με απεριόριστη θέα 41.000.000, περιοχή Αταβύρου-120.322 €
- Ροδίνι 60 τ.μ. 30.000.000 δρχ.-88.041 €
- Ροδίνι 50-60 τ.μ. 14 εκ. δρχ.-17 εκ. δρχ.-41.085 €-49.889 €
- Ρόδου-Λίνδου 127 τ.μ. 45.000.000 δρχ.-132.061 €

○ ΗΜΙΤΕΛΗ ΔΙΑΜΕΡΙΣΜΑΤΑ

- Διαμέρισμα 2 υπνοδωματίων εξωτερικά χτισμένο σοβατισμένο 12.000.000 δρχ.-35.216 €
- Διαμέρισμα 85 τ. μ. κτισμένο σοβατισμένο, τιμή 22.000.000 δρχ. Ιαλυσός-64.563 €
- Διαμέρισμα 100 τ.μ. κτισμένο, σοβατισμένο, τιμή 30.000.000 Ιαλυσός-88.041 €
- Διαμέρισμα 85 τ.μ. Ιαλυσός χτισμένο 22 εκ. δρχ.-64.563 €

○ ΜΕΖΟΝΕΤΕΣ – ΜΟΝΟΚΑΤΟΙΚΙΕΣ

- Ροδίνι 160 τ.μ. διόροφη υπέρ λουξ κατασκευής μεζονέτα 85.000.000 δρχ. - 249.440 €
- Γεννάδι 130 τ.μ. μονοκατοικία με 1.000 τ.μ. οικόπεδο 58.000.000 δρχ. - 170.212 €
- Κοσκινού 120 τ.μ. μονοκατοικία με 3.750 μ. οικόπεδο με φανταστική θέα 100.000.000 δρχ. - 293.470 €
- 130 τ.μ. διώροφες μονοκατοικίες με 1000 μ. οικόπεδο στην περιοχή Λαχανιά πάνω στο κύμα λουξ κατασκευής
- 125 τ.μ. μεζονέτες με οικόπεδο 400 μ. στην περιοχή Λαχανιάς πολύ κοντά στην θάλασσα με απεριόριστη θέα 37.500.000 δρχ.-110.051 €
- Παστίδα μεζονέτες 120 τ.μ. χτισμένες σοβατισμένες με 1000 μ. οικόπεδο 30.000.000 δρχ.-88.041 €
- Κιοτάρι μεζονέτες 100 τ.μ. με 500 μ. οικόπεδο τελειωμένες 35.000.000 δρχ.102.714 €
- 280 τ.μ. και 70 τ.μ. υπόγειο με οικόπεδο 700 τ.μ. Ιαλυσός.
- Ημιτελή 200 τ.μ. σε 750 τ.μ. οικόπεδο 55.000.000 δρχ. σε μπετά-161.408 €
- 160 τ.μ. με οικόπεδο 1300 μ. στα Κοσκινού 40.000.000 δρχ. (μπετά)-117.388 €
- 180 τ.μ. με οικόπεδο 1300 τ.μ. στο Κανδυλί (μπετά)
- Περιοχή Λαχανιάς, 80 τ.μ. μονοκατοικία πάνω στο κύμα 25.000.000 δρχ.-73.367 €
- Σορωνή 109+96 με 2.350 τ.μ. οικόπεδο, 75 εκ. δρχ.-220.102 €
- Σορωνή 109+96 με 1.000 τ.μ. οικόπεδο, 60 εκ. δρχ.-176.082 €

○ ΟΙΚΟΠΕΔΑ

- Κοσκινού 150 τ.μ. με άδεια οικοδομής 17.000.000 δρχ. - 44.020 €
- Κιοτάρι 2.500 τ.μ. με άδεια οικοδομής 30.000.00 δρχ. - 88.041 €
- Γεννάδι 800 μ. εντός σχεδίου 17.000.000 δρχ. - 49.889 €
- Γεννάδι 1.500 τ.μ. με άδεια οικοδομής 17.000.000 δρχ. - 49.889 €
- Κιοτάρι 1.125 τ.μ. με άδεια οικοδομής 150 μ. από θάλασσα 12.500.000 δρχ. 36.683 €
- Σορωνή 1.850 τ.μ. 22.000.000 δρχ.-64.563 €
- Σορωνή 2.950 τ.μ. 20.000.000 δρχ.-58.694 €
- Κιοτάρι 2.250 τ.μ. με 2 άδειες οικοδομής 150 μ. από θάλασσα 25.000.000 δρχ.-73.367 €
- Γεννάδι πάνω στο δρόμο κοντά στην θάλασσα 1.700 μ. με άδεια οικοδομής 15.000.000 δρχ.-44.020 €
- Γεννάδι 1000 τ.μ. με άδεια οικοδομής 8.500.000 δρχ.-24.944 €
- Ρόδου-Λίνδου 588 τ.μ., 60 εκ. δρχ., συντελεστής 0,8-176.082 €
- Κολύμπια 2.500 στρεμ. 35.000.000-102.714 €
- Παραδείσι, 1500 μ., 8.000.000 δρχ.-23.477 €
- Κατταβιά 650 τ.μ. 3.000.000 δρχ.-8.804 €
- Παραδείσι 170 τ.μ. 6.000.000 δρχ.-17.608 €
- Ρόδος, οδός Γρίβα 240 τ.μ. 140.000.000 δρχ.-410.858 €
- Σορωνή 420 τ.μ. 5.000.000 δρχ.-14.673 €

○ ΚΑΤΑΣΤΗΜΑΤΑ

- Κατάστημα 55 τ.μ. στους Αγίους Αναργύρους 36.000.000 δρχ. - 105.649 €
- Κιοτάρι καφετέρια - μπαρ - ντισκοτέκ 200 τ.μ. εσωτερικός χώρος και 300 τ.μ. αυλή με απεριόριστη θέα ενδιάμεσα σε μεγάλες ξενοδοχειακές μονάδες
- Κατάστημα 46 τ.μ. στην οδό Σκεύου Ζερβού 24.000.000 δρχ.-70.432 €
- Πωλείται επιχείρηση -αναψυκτήριο
- Επιχείρηση σουβλατζίδικο Νέα Αγορά 20 εκ. δρχ.-58.694 €
- Επιχείρηση ζαχαροπλαστείο, 5.000.000 δρχ.-14.673 €

○ ΚΤΗΜΑΤΑ

- Κιοτάρι 1.200 τ.μ. 200 μ. από θάλασσα 6.000.000 δρχ. -17.608 €
- Γεννάδι 20 στρέμματα νερό - ρεύμα και 200 ελιές 15.000.000 δρχ. - 44.020 €
- Γεννάδι 4.500 τ.μ. με άδεια οικοδομής 260 τ.μ. νερό - ρεύμα 25.000.000 δρχ. 73.367 €
- Κιοτάρι 1.000 τ.μ. 4.000.000 δρ.χ - 11.738 €
- Κιοτάρι 3.500 τ.μ. 5.000.000 δρχ. - 14.673 €
- Κιοτάρι 12 στρέμματα πάνω στο δρόμο 144.000.000 δρχ. -422.597 €
- Κιοτάρι 12 στρέμματα πάνω στο κύμα 180.000.000 δρχ. -528.246 €
- Γεννάδι 1.200 τ.μ. 5.000.000 δρχ. - 14.673 €
- Λαχανιά 4 στρέμματα 22.000.000 δρχ. - 64.563 €
- Κιοτάρι 24 στρέμματα 96.000.000 δρχ. - 281.731 €
- Λαχανιά 3.600 τ.μ. πάνω στον δρόμο 18.000.000 δρχ. - 52.824 €
- Ελεούσα 20.50 στρέμματα 25.000.000 δρχ. - 73.367 €
- Τσαίρι 4.800 τ.μ. 55.000.000 δρχ. - 161.408 €
- Κιοτάρι 45 στρέμματα κοντά στην θάλασσα σε ύψωμα 135.000.000 δρχ.-396.184 €
- Κιοτάρι 20 στρέμματα 40.000.000 δρχ.-117.388 €
- Κιοτάρι 7 στρέμματα νερό ρεύμα 17.500.000 δρχ.-51.357 €
- Κιοτάρι 4.500 μ. νερό ρεύμα 11.250.000 δρχ.-33.015 €
- Λαχανιά 7 στρέμματα πάνω στον δρόμο νερό, ρεύμα 21.000.000 δρχ.-61.628 €
- Λαχανιά 45 στρέμματα 67.500.000 δρχ.-198.092 €
- Λαχανιά 45 στρέμματα 200 μ. από την θάλασσα 135.000.000 δρχ.-396.184 €
- Κατταβιά 1000 τ.μ. άρτιο και οικοδομήσιμο με φως, νερό, 2.500.000 δρχ.-7.336 €
- Κανδυλί 4.700 τ.μ. 33.000.000 δρχ.-96.845 €
- Σορωνή 9.500 τ.μ. παραλία 70.000.000 δρχ.-205.429 €
- Φάνες 11.250 στρ. παραλία 80.000.000 δρχ.-234.776 €
- Φάνες 6 στρ. παραλία 42.000.000 δρχ.-123.257 €
- Λάρδος 2 στρ. 20 ελιές 3.000.000 δρχ.-8.804 €
- Λαχανιά 3.500 τ.μ., 3.500.000 δρχ.-10.271 €
- Κιοτάρι 4.500 τ.μ. με θέα 15.000.000 δρχ.-44.020 €
- Κιοτάρι 50 στρέμματα 225.000.000 δρχ.-660.308 €

○ ΑΠΟΘΗΚΕΣ

- Μητρόπολη 130 τ.μ. ημιυπόγειο 18.000.000 δρχ. - 52.824 €
- Ασγούρου 200 τ.μ. υπόγειο 26.000.000 δρχ.-76.302 €

- ΖΗΤΟΥΝΤΑΙ ΜΕΤΑΧΕΙΡΙΣΜΕΝΑ ΔΙΑΜΕΡΙΣΜΑΤΑ-ΑΜΕΣΗ ΠΩΛΗΣΗ
- ΠΩΛΟΥΝΤΑΙ αποθήκες και βιοτεχνικοί χώροι.
- ΔΑΝΕΙΑ ΔΕΚΤΑ - ΕΥΚΟΛΙΕΣ ΠΛΗΡΩΜΗΣ
- ΑΝΑΛΑΜΒΑΝΟΥΜΕ ΑΝΤΙΠΑΡΟΧΕΣ

ΣΤΑΜΑΤΗΣ ΜΑΝΩΛΑΚΟΣ

ΩΡΕΣ ΓΡΑΦΕΙΟΥ 8.30-1.00 π.μ. και 5-8 μ.μ.
ΔΗΜ. ΑΝΑΣΤΑΣΙΑΔΗ 45 (παραπλεύρως ΥΠΕΡΑΓΟΡΑΣ ΠΑΠΑΚΥΡΙΑΚΟΥ-ΣΥΝΟΙΚΙΑ ΔΑΣΚΑΛΩΝ)
Τηλέφωνα: 2241023815-78275, 6944698056, 6945769958

ΕΝΟΙΚΙΑΣΕΙΣ

συνέχεια από την προηγούμενη

ΕΝΟΙΚΙΑΖΟΝΤΑΙ STUDIOS ΜΕ ΤΟ ΜΗΝΑ Ή ΜΕ ΤΗΝ ΗΜΕΡΑ ΠΛΗΡΩΣ ΕΠΙΠΛΩΜΕΝΑ ΜΕ ΠΟΛΥΚΟΥΖΙΝΑΚΙ, ΨΥΓΕΙΟ, ΝΤΟΥΣ, WC, ΤΗΛΕΦΩΝΟ, ΜΠΑΛΚΟΝΙ, ΖΕΣΤΟ ΝΕΡΟ ΕΠΙ 24ΩΡΟΥ ΒΑΣΕΩΣ ΣΤΗΝ ΠΙΟ ΗΣΥΧΗ ΠΕΡΙΟΧΗ ΤΗΣ ΠΟΛΗΣ ΡΟΔΟΥ (ΠΕΡΙΟΧΗ ΔΑΣΚΑΛΩΝ), ΟΔΟΣ ΜΑΝΩΛΗ ΠΑΠΑΜΑΝΩΛΗ ΑΡΙΘΜ. 12 ΚΑΘΕΤΟΣ ΕΠΙ ΤΗΣ ΣΤΕΛΙΟΥ ΚΩΤΙΑΔΗ. ΠΛΗΡ. ΤΗΛ. (22410)37244 ΧΠΕ283



ΠΩΛΟΥΝΤΑΙ

Διαμερίσματα λουξ κατασκευής των 82 τ.μ. και των 93 τ.μ. σε νεόκτιστη οικοδομή με ασανσέρ και ιδιωτικό πάρκιν στην οδό Σμύρνης, περιοχή Ροδίνι

ΖΗΤΟΥΝΤΑΙ

οικόπεδα για αντιπαροχή ή ανταλλαγή

ΑΝΑΛΑΜΒΑΝΟΥΜΕ

ιδιωτικά έργα πάσης φύσεως οικοδομικών εργασιών

ΧΑΤΖΗΜΙΧΑΛΗΣ ΚΩΝΣΤΑΝΤΙΝΟΣ
ΔΟΜΙΚΟΣ ΕΡΓΟΛΑΒΟΣ ΔΗΜΟΣΙΩΝ ΚΑΙ ΙΔΙΩΤΙΚΩΝ ΕΡΓΩΝ
ΤΗΛ. (22410)21834, 6936609834, 6974198504

Σ.Κ.Ε.Π.Η.
ΠΡΟΚΑΤ - ΑΝΤΙΠΑΡΟΧΕΣ - ΕΡΓΟΛΑΒΙΕΣ

1) Βάση από μπετόν
2) Κατασκευή σπιτιού
3) Πλακάκια
4) Χρώματα
5) Είδη υγιεινής
6) Ξυλοκατασκευές (ντουλάπια, ντουλάπες, πόρτες εσωτερικές) από οξυά ή ανιγκρέ
7) Εξωτερικά κουφώματα από αλουμίνιο με ρολλά και σίτες
8) Ηλεκτρολογική και υδραυλική εγκατάσταση

Παράδοση εντός τριών μηνών με το κλειδί στο χέρι

ΤΙΜΕΣ

- **100 τ.μ. . .49.500 €**
- **90 τ.μ. . . .46.200 €**
- **80 τ.μ. . . .42.250 €**
- **70 τ.μ. ..38.000 €**
- **60 τ.μ. ..33.500 €**
- **50 τ.μ. ..28.500 €**

- **ΑΝΑΛΑΜΒΑΝΟΥΜΕ** ιδιωτικά έργα πάσης φύσεως οικοδομικών εργασιών (πέργκολες, κιόσκια, κ.λπ.)
- **ΠΩΛΟΥΝΤΑΙ** οικόπεδα **Ή ΑΝΤΑΛΛΑΣΣΟΝΤΑΙ** σε Ρόδο- Καστελόριζο Σύμη
- **ΖΗΤΟΥΝΤΑΙ** οικόπεδα για αντιπαροχή

Δ/ΝΣΗ Παν. Ροδίου 87 Ρόδος
Τηλ. 2241078766/21884 κιν. 6942408624

ΠΩΛΟΥΝΤΑΙ

Διώροφες αυτόνομες μονοκατοικίες με κήπο στον Δήμο Ιαλυσού, πολυτελούς κατασκευής.

- Διαστάσεις 130 τ.μ. και 168 τ.μ.
- Αριστη κατασκευή
- Δυνατότητα τραπεζικής χρηματοδότησης με ευνοϊκούς όρους

Πληρ. Εμμανουήλ Κρανίδης
Αμερικής 50- Ρόδος
Τηλ. 2241027082-26476, 6944347405

ΠΩΛΟΥΝΤΑΙ ΟΡΟΦΟΔΙΑΜΕΡΙΣΜΑΤΑ

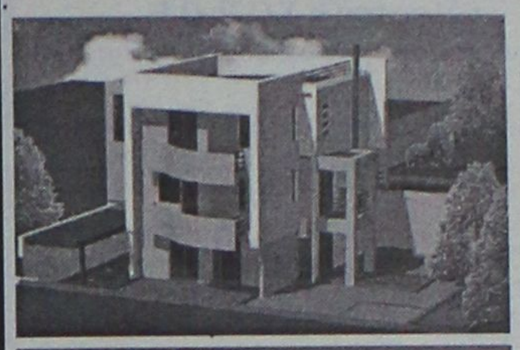

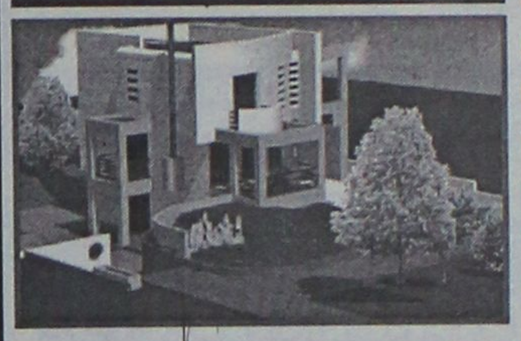

των 90 τ.μ., περιοχή Τρεις, κοντά στο εκκλησάκι, με 2 θέσεις πάρκιν το κάθε διαμέρισμα.

Πληρ. τηλ. 6946179869

Vitzileos

ΚΤΗΜΑΤΟΜΕΣΙΤΙΚΟ ΓΡΑΦΕΙΟ - REAL ESTATE AGENCY

ΜΑΡΙΟΣ Κ. ΒΙΤΖΗΛΑΙΟΣ
Μεσίτης Αστικών Συμβάσεων - Real Estate agent

ΕΚΤΙΜΗΣΕΙΣ-ΑΓΟΡΕΣ-ΠΩΛΗΣΕΙΣ
ΚΑΤΑΣΤΗΜΑΤΑ
ΟΙΚΟΠΕΔΑ-ΧΩΡΑΦΙΑ
ΚΤΗΜΑΤΙΚΕΣ-ΣΥΜΒΟΥΛΕΣ
ΕΝΟΙΚΙΑΣΕΙΣ-ΔΙΑΧΕΙΡΙΣΕΙΣ
ΣΠΙΤΙΑ-ΔΙΑΜΕΡΙΣΜΑΤΑ

ΚΑΤΑΣΤΗΜΑΤΑ – ΓΡΑΦΕΙΑ – ΕΠΙΧΕΙΡΗΣΕΙΣ €

Επιχ/ση Ειδών Δώρων και Ασημικών σε τουριστ. περιοχή στην Π. Πόλη 30.000
Επιχ/ση Πλυντήρια – Στεγνωτήρια σε πλήρη λειτουργία 20 000
Επιχ/ση BAR σε κατάστημα 300 τ.μ.+300 τ.μ. υπογ. κοντά στην μαρίνα147.000
15 τ.μ. κατάστημα στην Α. Διάκου 30 000
45 τ.μ. ισόγ. + 90 τ.μ.υπογ. Καρακόνερο 88 000
50 τ.μ. μαγαζί κοντά στο Μαντράκι (νοικιασμένο) .....294 .000
155 τ.μ. ακίνητο στην Ψαροπούλα στην θάλασσα 220.000
170τ.μ. αποθήκη σε μπετά. Καρακόνερο .....71 .000
180 τ.μ. αποθήκη στην Π. Ροδίου 82.000
300 τ.μ.Κατ/μα ετοιμοπ. σε 1000τ.μ.οικόπ. Παστίδα βιοτ. χώρος .....147 .000
1000 τ.μ.εργοστάσιο στο Καλαμώνα έτοιμο σε οικοπ. 6400 τ.μ. .....587 .000
1155τ.μ.ακίνητο σε οικόπ. 817 τ.μ. στο κέντρο της Ρόδου .....763 .000
12 apartmens πλήρως εξοπλισμένα στο Κιοτάρι .....440 .000
Ξενοδ. Α κατ., στην πόλη, 180 κλίνες + 4 καταστήματα .....6. 200 .000
8 apart. Χ 2 δωμάτια πλήρως εξοπλισμένα και δύο μαγαζιά 250τ.μ. στην παραλία Τριαντών, στην θάλασσα .....338 .000
Ξενοδ. Β' κατ. 95 δωμ. Σε 13 στρεμ. Στην παραλία Ιαλυσού .....2 640 .000
Ξενοδ. Γ' κατ. 37 δωμ., 74 κλίνες, δισκοθήκη 250 τ.μ. 1:261.922
μπαρ, στην πόλη της Ρόδου, παραλία

ΔΙΑΜΕΡΙΣΜΑΤΑ

35 τ.μ. γκαρσονιέρα στα Τριάντα 30. 000
45 τ.μ. στην πλατεία Βάθης , Αθήνα, στον 5ο όροφο 39. 000
50 τ.μ. στην Ανάληψη γκαρσονιέρα 64.000
50 τ.μ. στα Τριάντα γκαρσονιέρα με θέα 50. 000
50 τ.μ. στο Γεννάδι με 2 υπνοδωμ. Φανταστική θέα .....44 .000
60 τ.μ. στο Γεννάδι,γκαρσονιέρα με θέα .....47 .000
80 τ.μ. στην Αταβύρου με 2 υπνοδωμ. στο 3ο όροφο .....85 .000
85 τ.μ. στα Κοσκινού 2ος όροφος , ημιτελές .....47 .000
85 τ.μ. στα Τριάντα με θέα. Καινούργιο .....117 .400
90 τ.μ. στην Αγ. Αναστασία σε διώροφη οικοδομή με θέα .....85 .200
100 τ.μ. στην Βολονάκη με 3 υπνοδωμ. στο 2ο όροφο .88.000
110 τ.μ.κοντά στην πλατεία Κοσκινού .....117 .000
110 τ.μ. κοντά στην πλατεία Κοσκινού, ισόγειο, ημιτελές .....47 .000
116τ.μ. στην Ανάληψη, γκαράζ, αποθήκη, κεντ. θερμ. Lux κατασκευής .....182 .000
186τ.μ.Παραδοσιακό διαμέρισμα απέναντι Καζίνο .....147 .000
200 τ.μ. διατηρητέο ισογ. διαμέρισμα στο Μόντε Σμιθ 235 .000

ΜΕΖΟΝΕΤΕΣ – ΜΟΝΟΚΑΤΟΙΚΙΕΣ €

62τ.μ. μονοκατοικία με τζάκι, με φανταστική θέα, στην Π. Πόλη 125.000
68τ.μ.μονοκατοικία με αυλή 90τ.μ. στα Μαριτσά 59. 000
100 τ.μ. μεζονέτα με τρία υπνοδωμάτια +30 τ.μ. .....147.00 σοφίτα, Ιξιά
100 τ.μ. μονοκατοικία σε 500τ.μ. οικόπεδο. Κατταβιά 59 000
120 τ.μ. μονοκατοικία στις Καλυθιές με 600τ.μ. οικόπ 147 000
125 τ.μ. μονοκατοικία στο Γεννάδι, Villa super lux, 10 δωματ. 293 500
130 τ.μ. μονοκατοικία σε οικόπεδο 200 τ.μ. στον Αγ. Ιωάννη 76 300
130 τ.μ.μεζονέτα σε μπετά, οικοπ. 350 τ.μ. Τριάντα 110 000
134 τ.μ.προνομιακή, με φανταστική θέα διώρ. Μονοκατ. Καστέλο 323 000
135τ.μ.μονοκατ. με 700τ.μ. κήπο στα Κρητικά, πανοραμικό 191 000
167τ.μ. ισόγειο – οροφοδιαμέρισμα σε διπλοκατοικία με 285τ.μ. οικόπεδο στο κέντρο της πόλης, διατηρητέο. Παρκιν. 440. 300
170 τ.μ. μεζονέτα σε μπετά, οικοπ. 450τ.μ. Τριάντα 140. 000
170 τ.μ. μεζονέτα +170τ.μ.μεζονέτα + 120τ.μ. οροφοδιαμέρισμα σε οικοπ. 5000τ.μ. εντός οικισμού στην Παστίδα 426 000
180 τ.μ. μεζονέτα στα Κοσκινού 185.000
180 τ.μ. μονοκατ. ημιτελής στο Γεννάδι σε οικόπ. 750τ.μ. Φανταστική θέα 161. 000
187 τ.μ. βίλα με οικόπεδο 4780τ.μ. στην Παστίδα 310. 000
190τ.μ. μεζονέτα σε οικόπεδο στα Κοσκινού με φανταστική θέα 191. 000
210 τ.μ. Μονοκατοικία με αυλή στην Π. Πόλη 323.000
230 τ.μ.Βίλα στην Λάρδο σε 7700τ.μ. οικόπ. 750 οπωροφ. δέντρα 323. 000
250 τ.μ. Βίλα στο κέντρο της Κω σε 4000τ.μ. οικόπεδο με δένδρα, Lux κατασκευής,γκαράζ, καινούργια 352. 000
600 τ.μ. μονοκατοικία στο Ροδίνι lux κατασκευή γκαράζ, κήπο, φανταστική θέα 730.000

ΟΙΚΟΠΕΔΑ €

4160 τ.μ. φανταστικό οικόπ. πάνω στο κύμα Σ.Δ. 0,8 Σύμη. Τιμή- μεγάλη ευκαιρία.
412 τ.μ. στον Αγ. Νικόλαο Σ.Δ. 1.20 .....220. 100
750 τ.μ.στο Γεννάδι, εντός σχεδίου 18. 000
2000 τ.μ. στα Μαριτσά. Εντός σχεδίου, Σ.Δ.0,50 120.000
2000 τ.μ. στα Τριάντα 147. 000
2500 τ.μ.πάνω στο δρόμο Ελαιώνας –Φουρνάκι. Γεννάδι 24. 000
3080 τ.μ. στο Πλημμύρι 23. 500
4000 τ.μ. κοντά στο Βερόπουλο με φανταστική θέα 176. 000
4000 τ.μ. στην Παστίδα 56. 000
4100 τ.μ. στο Λειβάδι – Κρεμαστή 82. 200
4400 τ.μ. στην Κρεμαστή 76. 000
4800 τ.μ. στο Κανδηλί 76. 000
5000 τ.μ. στα Αφάντου 103. 000
5500 τ.μ. στα Μαριτσά, εντός σχεδίου, Σ.Δ. 0,1 250. 000
6000 τ.μ. στην Παστίδα + αποθήκη .....144 .000
6500 τ.μ. στην λεωφόρο Ρόδος –Κρεμαστή ...323. 000
6500 τ.μ.στο Φαληράκι κοντά στην θάλασσα, προνομιακό 500. 000
6720 τ.μ. στον Θόλαρο, Παραδείσι 82. 200
8000 τ.μ.στο Φαληράκι 176. 000
8300 τ.μ. στα Βληχά – Κάλαθος 367. 000
8500 τ.μ.+6500 τ.μ. στην παραλία Αφάντου ..18 τ. τ.μ.
9000 τ.μ. στα Μαριτσά εντός ζώνης 132.000
9345 τ.μ. στα Ασγούρου με θέα 205. 000
12000 τ.μ. στην Αφάντου, πάνω στο κύμα 520. 000
13000 τ.μ. στα Μαριτσά 123. 000
14000 τ.μ. αγροτεμάχιο στην Διμυλιά 65. 000
15000 τ.μ. στην Πάρο με θέα την θάλασσα 73. 000
25000 τ.μ. στα Καλαβάρδα 295. 000
30000 τ.μ. στην παραλία Αφάντου 1 060. 000
30000 τ.μ. στο Τσαΐρι 352. 000
32000 τ.μ. στην Θολό, πάνω στο κύμα 587. 000
38000 τ.μ. στο Γεννάδι, πάνω στο κύμα 2. 230. 000
46000 τ.μ. στο Τσαΐρι 405. 000
50000 τ.μ. στο Τσαΐρι 360. 000

Εθν. Μακαρίου 45 (3ος όροφος • Τηλ.: 22410 24900, 25545 • Fax: 22410 25544 • Κιν.: 6932704919

ΕΝΟΙΚΙΑΣΕΙΣ

συνέχεια από την προηγούμενη

ΑΠΟΘΗΚΕΣ ΣΤΗΝ ΙΑΛΥΣΟ, ΕΝΟΙΚΙΑΖΟΝΤΑΙ 1) ΑΠΟΘΗΚΕΥΤΙΚΟΙ ΧΩΡΟΙ ΑΠΟ 100 ΕΩΣ 2000 Τ.Μ. ΚΑΙ ΥΨΟΣ 8 Μ. ΑΣΦΑΛΕΙΣ ΜΕ ΜΕΓΑΛΟΥΣ ΧΩΡΟΥΣ ΔΙΑΚΙΝΗΣΗΣ ΦΟΡΤΩΣΗΣ ΚΑΙ ΕΚΦΟΡΤΩΣΗΣ ΠΡΟΪΟΝΤΩΝ, 2) ΥΠΑΙΘΡΙΟΙ ΧΩΡΟΙ ΠΕΡΙΦΡΑΓΜΕΝΟΙ, ΑΣΦΑΛΕΙΣ, ΚΑΤΑΛΛΗΛΟΙ ΓΙΑ ΑΠΟΘΗΚΕΥΣΗ ΠΡΟΪΟΝΤΩΝ ΣΕ ΠΑΛΕΤΕΣ. ΠΛΗΡ. ΤΗΛ. (22410)38400 ΑΠΟ ΔΕΥΤΕΡΑ ΕΩΣ ΠΑΡΑΣΚΕΥΗ 08.00-15.00 κ. ΓΙΩΤΑ
ΧΠΕ1912

ΣΧΟΛΗ ΟΔΗΓΩΝ
ΠΟΡΤΣΕΛΛΗΣ ΣΤΕΦΑΝΟΣ
Διπλ. εκπαιδευτής υποψηφίων οδηγών μέλος της Ε.Σ.Ο.Π. Ο.Ε.
• Διπλώματα αυτοκινήτου, μοτοσικλέτας,φορτηγού, λεωφορείου, νταλίκας


• Αναθεωρήσεις ληγμένων αδειών
• Θεωρητικά μαθήματα ΚΟΚ και Μηχανολογίας
• Μετατροπές ξένων διπλωμάτων σε ελληνικά
• Διπλώματα αυτόματου αυτοκινήτου
ΝΕΑ ΔΙΕΥΘΥΝΣΗ: ΕΘΝΙΚΗΣ ΑΝΤΙΣΤΑΣΗΣ 73 (ΠΡΩΗΝ ΑΝΝΗΣ ΜΑΡΙΑΣ)
ΤΗΛ. 2241034497, 6945463635

ΑΓΟΡΑ ΑΥΤΟΚΙΝΗΤΩΝ
Η πώληση και η ανταλλαγή των μεταχειρισμένων αυτοκινήτων-οι διαδικασίες και τα έξοδα μεταβιβάσεως για μας είναι μια απλή διαδικασία.
ΚΑΙ ανταλλάσσουμε
ΚΑΙ αγοράζουμε
το παλιό σας αυτοκίνητο
ΑΜΕΣΩΣ
Πληρ. τηλ. (22410)60500

ΟΙΚΟΔΟΜΗ ΡΟΔΟΥ
ΤΕΧΝΙΚΗ–ΚΑΤΑΣΚΕΥΑΣΤΙΚΗ ΕΤΑΙΡΕΙΑ
ΠΩΛΟΥΝΤΑΙ
1) Καταστήματα, διαμερίσματα και οροφοδιαμερίσματα στην οδό Αμστερνταμ, Βερολίνου και Μαδρίτης στο Ροδίνι διαφόρων μεγεθών (σε συγκρότημα 9 πολυκατοικιών)
2) Μονοκατοικίες 150 τ.μ. η κάθε μία σε κτήμα 2.000 τ.μ. (υπό κατασκευή)
3) Μονοκατοικίες στο Κιοτάρι Ασκληπειού (στο κύμα) 120 τ.μ. σε κτήμα 1.300 τ.μ. εκάστη (υπό κατασκευή)
4) Διώροφες μονοκατοικίες των 100 τ.μ. στο Γεννάδι, 200 μέτρα από τη θάλασσα σε κτήμα 1.300 τ.μ. (υπό κατασκευή)
ΟΙΚΟΔΟΜΗ ΡΟΔΟΥ
Δεκτά δάνεια και ευκολίες πληρωμής έχουμε τις καλύτερες τιμές της αγοράς.
Καμύνδου 4- Ρόδος-85100 Τηλ.: 22410 60460- 2 Fax: 22410 60463
ΜΑΝΟΛΗΣ ΣΠΥΡΙΔΗΣ
Πολιτικός Μηχανικός Δ.Π.Θ.
(Κιν:693 6660460)
ΚΩΣΤΑΣ ΚΩΝΣΤΑΝΤΙΝΙΔΗΣ
εργολάβος
(ΚΙΝ.: 694 6999906)

πωλήσεις–αγορές ακινήτων & επιχειρήσεων

ΠΩΛΟΥΝΤΑΙ ΑΠΟ ΙΔΙΟΚΤΗΤΗ ΜΗΧΑΝΙΚΟ ΔΙΑΜΕΡΙΣΜΑΤΑ ΠΟΛΥΤΕΛΟΥΣ ΚΑΤΑΣΚΕΥΗΣ (ΓΕΡΜΑΝΙΚΑ ΚΟΥΖΙΝΟΝΤΟΥΛΑΠΑ, ΙΤΑΛΙΚΕΣ ΝΤΟΥΛΑΠΕΣ, ΓΡΑΝΙΤΟΠΛΑΚΑ, ΧΩΝΕΥΤΕΣ ΣΥΡΟΜΕΝΕΣ ΜΠΑΛΚΟΝΟΠΟΡΤΕΣ, ΞΥΛΙΝΕΣ ΕΠΕΝΔΥΣΕΙΣ ΤΟΙΧΩΝ ΚΑΙ ΛΟΙΠΑ) ΜΕ ΑΤΟΜΙΚΗ ΘΕΣΗ ΣΤΑΘΜΕΥΣΗΣ, ΚΕΝΤΡΙΚΗ ΘΕΡΜΑΝΣΗ ΜΕ ΑΥΤΟΝΟΜΙΑ Κ.ΛΠ. ΠΛΗΡ. ΤΗΛ. 6945268254, 2241068416, 2241065115
ΠΟ52775

ΠΩΛΕΙΤΑΙ από ιδιώτη, οικόπεδο στον οικοδομικό συνεταιρισμό "ΑΥΤΟΣΤΕΓΑΣΙΣ" απέναντι από το ξενοδοχείο SUN WING, 345 τ.μ. καθαρά, με τελειωμένα όλα τα έργα υποδομής (φως, νερό, τηλέφωνο, σύνδεση αποχέτευσης), κατάλληλο για διώροφη κατοικία με υπόγειο 120+120+120 τ.μ. Πληρ. τηλ. 2241069592, 5-8 μ.μ. ΑΟ52766

ΖΗΤΟΥΝΤΑΙ από γερμανική εταιρεία παλαιά σπίτια ανακαινισμένα ή μη ανακαινισμένα. Πληρ. τηλ. 6945807682, 2241030795 ΑΟ52776

ΠΩΛΟΥΝΤΑΙ από ιδιώτη κοντά στο στρατόπεδο στους Τρεις, μεζονέτες σε μπετά των 150 τ.μ. με 1000 μέτρα οικόπεδο στην τιμή των 110.000 ευρώ. Πληρ. τηλ. 2241095148, 2241091617 ΑΟ52755

ΠΩΛΕΙΤΑΙ από ιδιοκτήτη οικόπεδο δύο στρεμμάτων, στην Παστίδα, στους πρόποδες Φιλερήμου, με άδεια έτοιμη για διώροφη οικοδομή συνολικού κτίσματος 240 τ.μ., με φως και νερό. Πληρ. τηλ. 2241069455, 6997188794 ΑΟ52764

ΠΩΛΕΙΤΑΙ αναψυκτήριο, στο Νιοχώρι, σε λειτουργία. Πληρ. τηλ. 6944615246 ΑΟ52763

ΠΩΛΕΙΤΑΙ σπίτι στο Γιαλό Σύμης κατοικήσιμο με θέα προς το λιμάνι. Δεκτές μόνο σοβαρές προτάσεις. Πληρ. τηλ. 6977013656 ΑΟ52749

ΖΑΡΙ σε καλή κατάσταση στην οδό Κων/νου Τσαλδάρη, Ανάληψη. Πληρ. Εμμ. Κρανίδης, μεσίτης αστ. συμβ. τηλ. 2241027082 και 6944347405. ΑΟ52742

ΠΩΛΟΥΝΤΑΙ
από ιδιώτη ιδιοκτήτη,
μονοκατοικίες,
μεζονέτες 100 τ.μ.
στην παραλία Αφάντου
επί του κύματος.
Πληρ. τηλ. 6942089864

ΣΧΟΛΗ ΟΔΗΓΩΝ
ΚΟΥΣΗ ΠΑΝΤΕΛΗ
- **ΔΙΠΛΩΜΑΤΑ**
- **ΕΡΑΣΙΤΕΧΝΙΚΑ**
- **ΕΠΑΓΓΕΛΜΑΤΙΚΑ**
- **ΜΟΤΟΣΙΚΛΕΤΑΣ**
- **ΜΑΘΗΜΑΤΑ ΘΕΩΡΗΤΙΚΗΣ ΔΙΔΑΣΚΑΛΙΑΣ**


-Επεκτάσεις όλων των κατηγοριών -Αναθεωρήσεις ληγμένων αδειών -Μετατροπές ξένων αδειών σε ελληνικές
Οδός Βαλαωρίτου 9
(έναντι HOTEL SEMIRAMIS ΠΙΣΩ ΑΠΟ ΤΟ ΠΑΛΑΙΟ ΝΟΣΟΚΟΜΕΙΟ
e-mail: kousisp@acn.gr
ΕΚΠΑΙΔΕΥΤΙΚΟ ΑΥΤΟΚΙΝΗΤΟ:
TOYOTA YARIS 1300 cc AIR CONDITIONED
(ΠΡΟΣΟΧΗ): ΜΑΘΗΜΑΤΑ
α. Μοτοσικλέτας μεγάλου κυβισμού από 125 cc έως ανεξαρτήτου
β. Μοτ/τας έως 125 cc
γ. Μοτοποδηλάτου 50 cc
Διαθέτουμε επίσης κι αυτόματες μοτοσικλέτες 125 cc
Πληρ. τηλ.
(22410)29157-73820-94777
ΚΑΙ ΑΝΑ ΠΑΣΑ ΣΤΙΓΜΗ ΣΤΑ ΚΙΝΗΤΑ τηλ.
6944/511313-6944/203343
Στην κατηγορία ανεξαρτήτου κυβισμού η εκπαίδευση γίνεται με μοτοσικλέτα 500 cc
Παραλαβή των μαθητών μας και από τις οικίες τους
"Η σωστή και μεθοδική εκπαίδευση στα σύγχρονα οχήματά μας, βάζει γερά θεμέλια για τη δημιουργία ενός καλού νέου οδηγού"
ΠΡΟΣΟΧΗ
Στη σχολή μας παραδίδονται και μαθήματα θεωρητικής διδασκαλίας
ΠΜ52692

κεφάλαιο
Κτηματομεσιτικό - Συμβουλευτικό Γραφείο

ΔΙΑΜΕΡΙΣΜΑΤΑ ΠΩΛΟΥΝΤΑΙ
- 30 τ.μ , ρετιρέ γκαρσονιέρα, Ιξιά, 11εκ-32.281 €
- 53 τ.μ,ισόγειο, 1 υπν/τιου, Ροδίνι, 22εκ- 64.563 €
- 55 τ.μ, ημ/γειο,1 υπν/τιου καινούριο, Κοσκινού 22εκ-64.563 €
- 58 τ.μ,ισόγειο,1 υπν/τιου, καινούριο, Ροδίνι, 30εκ-88.041€
- 73 τ.μ, 1ου, 2 υπν/τιων καινούριο, Ιξιά, 33εκ - 96.845 €
- 75 τ.μ, 2ου, 2 υπν/τιων καινούριο, Καρακόνερο, 37.5εκ-110.051 €
- 77τ.μ 2ου, 2 υπν/τιων, καινούριο, πάρκινκ , Αγ.Νικόλαο, 46 εκ-134.996€
- 80 τ.μ 2ου, 2υπν/τιων, γκαράζ,καινούριο , πολυτελές , Ροδίνι ,40εκ-117.388 €
- 81 τ.μ, 2ου, 2 υπν/τιων κατάλληλο για γραφειακό χώρο, Κέντρο, 40εκ-117.388€
- 82 τ.μ, ισόγειο, 2υπν/τιων, καινούριο, Τριάντα 31 εκ-90.000 €
- 83 τ.μ,1ου,2 υπν/τιων καινούριο Ιξιά 36εκ-105.649 €
- 85 τ.μ ,ισόγειο, 2υπν/τιων, αυλή ,καινούριο,Τριάντα 38 εκ- 111.518 €
- 87 τ.μ 1ου,2υπν/τιων, γκαράζ, καινούριο, πολυτελές, Ροδίνι, 42 εκ-123.257€
- 91 τ.μ ,ισόγειο, 2υπν/τιων, καινούριο,Τριάντα 38 εκ-111.518 €
- 103 τ.μ , 1ου ,2υπν/τιων , Ανάληψη 34 εκ-99.780 €
- 103 τ.μ ,οροφοδια/μα 1ου ,3υπν/τιων,καινούριο,πάρκινκ,34τ.μ. Καρακόνερο, 52,5εκ-154.072 €
- 110τ.μ,ισόγειο,2υπν/τιων καινούριο,πάρκινκ Καρακόνερο 44εκ-129.126 €
- 117 τ.μ ,οροφοδια/μα ισόγειο,3υπν/τιων,καινούριο Ανάληψη 55εκ-161.408 €
- 119τ.μ,ισόγειο,3υπν/τιων, καινούριο,Πειραιώς ,54εκ-158.473 €
- 120τ.μ 2ου, 3 υπν/τιων, καινούριο, Ροδίνι, 60 εκ –176.082 €
- 120τ.μ,ισόγειο,3υπν/τιων, Ακαδημία , κατάλληλο για επαγγελματική χρήση 100 εκ –293.470 €
- 128τ.μ 2ου, 3 υπν/τιων, καινούριο, Ροδίνι, 62 εκ-181.951 €
- 123τ.μ 1ου, 3 υπν/τιων, καινούριο, πάρκινκ , Αγ.Νικόλαο, 73 εκ-214.233€

ΜΕΖΟΝΕΤΕΣ- ΜΟΝ/ΚΙΕΣ ΠΩΛΟΥΝΤΑΙ
- 72τ.μ,μονοκατοικία ,1 υπν/τιου, βοηθητικού χώρου αυλήΚρητικά,30εκ-88.041€
- 78 τ.μ ,μεζονέτα εσωτερι- κή, 2 υπν/τιων , Τριάντα 38εκ-11.518€
- 112τ.μ, μον/κία , 2υπν/τιων αυλή, Λίνδος, 68εκ-199.560€
- 148 τ.μ ,μεζονέτα , 3υπν/τιων , 300 τ.μ αυλή Τριάντα 83 εκ-243.580 €
- 189 , τ.μ , μεζονέτα , 3 υπν/τιων ,Ανάληψη,60εκ-105.649 €
- 170 τ.μ ,μεζονέτα ,μπετά σε 1.350 τ.μ οικόπεδο Κοσκινού 40εκ-117.388 €
- 195 τ.μ ,μεζονέτα , 3υπν/τιων,Τριάντα 52εκ-152.604€

- 200 τ.μ ,μεζονέτα μ/σοβά, 3 υπν/τιων, 300 τ.μ οικόπεδο Τριάντα 50εκ-146.735 €
- 210 τ.μ ,μεζονέτα ,μπετά σε 650 τ.μ οικόπεδο Κοσκινού 38εκ-111.518 €

ΟΙΚΟΠΕΔΑ ΠΩΛΟΥΝΤΑΙ
- 4.100 τ.μ,θέα , Κοσκινού 60εκ-176.082 €
- 4.300 τ.μ, , Κολύμπια 24εκ-70.432 €

ΕΠΙΧΕΙΡΗΣΕΙΣ & ΕΠΑΓΓΕΛΜΑΤΙΚΟΙ ΧΩΡΟΙ
- 81 τ.μ,2ου,2 υπν/τιων κατάλληλο για γραφειακό χώρο Κέντρο,117.388 €
- Κατάστημα 45 τ.μ κύρια χρήση με 120 τ.μ αποθήκη στο ίδιο επίπεδο και 30 τ.μ πατάρι,πλησίον Σ.Κωτιάδη 50 εκ-146.735 €
- Αποθήκη 95τ.μ ,σοβά ,ράμπα, Καρακόνερο 16 εκ-46.955 €
- 120τ.μ,ισόγειο,διαμέρισμα,3υπν/τιων, Ακαδημία , κατάλληλο για επαγ/ματική χρήση 100 εκ –293.470 €
- Αποθήκη 125 τ.μ συν 20 τ.μ βοηθητικά , πλησίον Αν. Μαρίας,20εκ-58.694€
- 850τ.μ,σε 4 επίπεδα , Ανάληψη ,300εκ–880.410 €

ΕΝΟΙΚΙΑΣΕΙΣ ΑΚΙΝΗΤΩΝ
- 100τ.μ, διαμέρισμα 1ου, 3υπν/τιων,κάθετος Ορφανίδου, 400 €

ΖΗΤΟΥΝΤΑΙ ΚΑΤΟΙΚΙΕΣ & ΟΙΚΟΠΕΔΑ ΕΝΤΟΣ & ΕΚΤΟΣ ΠΟΛΕΩΣ

ΤΣΟΥΡΟΥΝΑΚΗΣ Ι. ΑΝΤΩΝΙΟΣ (B.Sc.-MKT)
ΤΗΛ.:2241060060 (3 γραμμές) FAX: 2241060062
ΚΙΝ.:6945 949882
e-mail: kefaleo@rho.forthnet.gr
Γ. Σεφέρη 12
(παραπλεύρως ΜΗΔΕΙΑ)
Ρόδος
www.e-kefaleo.com

πωλησεις

συνέχεια από την προηγούμενη

ΑΓΡΟΣ, 5.000 τ.μ. στο Τσαΐρι, σε καλή τιμή. Πληρ. Εμμ. Κρανίδης, μεσίτης αστ. συμβ. 2241027082 και 6944347405. ΑΟ52741

4ΑΡΙ, σε καλή κατάσταση κοντά στις 7 Βαγιές, σε τιμή ευκαιρίας. Πληρ. Εμμ. Κρανίδης, μεσίτης αστ. συμβ. τηλ. 2241027082 και 6944347405. ΑΟ52740

ΔΙΑΜΕΡΙΣΜΑ, 116 τ.μ., α' ορόφου, με 3 υπνοδωμάτια, κοντά στην Καπνοβιομηχανία. Τιμή (30 εκ.)-88.041 Ευρώ. Διαμέρισμα 95 τ.μ. στην Ιαλυσό (26 εκ.)-76.302 Ευρώ. Δάνεια δεκτά. ΑΙΓΑΙΟΚΤΗΜΑΤΙΚΗ, τηλ. 2241022943 - 2241028838 - 6945466773. ΑΟ52738

ΒΙΟΤΕΧΝΙΚΟΣ ΧΩΡΟΣ, 200 τ.μ. ύψος 5 μέτρα, ισόγειο με αυλή, 26.000.000 δρχ. στ' Ασγούρου. Πληρ. τηλ. 2241023815, 6944698056, 6945769958. ΑΟ52728

ΕΠΙΧΕΙΡΗΣΗ, εστιατόριο πλήρως εξοπλισμένο, έτοιμο προς λειτουργία, με αίθουσα χωρητικότητας 150 ατόμων με air condition, εξαερισμό, τζάκι για το χειμώνα και αυλή, χωρητικότητας 200 ατόμων για καλοκαίρι στην Ιξιά. Τιμή λογική και ευκολίες πληρωμής. Πληρ. τηλ. 6945769958.
ΑΟ52727

ΜΟΝΟΚΑΤΟΙΚΙΑ ΣΤΗΝ ΑΘΗΝΑ ΠΕΡΙΟΧΗ ΠΑΝΑΓΙΤΣΑΣ ΕΠΙ ΤΗΣ ΟΔΟΥ ΒΟΥΛΙΑΓΜΕΝΗΣ. ΠΛΗΡ. ΤΗΛ. 6945013500.
ΠΟ52605

ΔΙΑΜΕΡΙΣΜΑ 115 τ.μ., 3 υπνοδωμάτια, 2 λουτρά, με απεριόριστη θεά λουξ κατασκευής, τελευταίου ορόφου, στους Δασκάλους, 52.000.000 δρχ. Πληρ. τηλ. 2241023815, 6944698056, 6945769958. ΑΟ52729

ΠΩΛΕΙΤΑΙ καινούργιο διαμέρισμα 82 τ.μ. στο Ροδίνι (39 εκ.) -114.453 ευρώ και 93 τ.μ. καινούργιο (3 υπν.) στο Ροδίνι 42 εκ. - 123.257. Πληρ. ΑΙΓΑΙΟΚΤΗΜΑΤΙΚΗ τηλ. 2241022943, 2241028838, 6945466773 ΑΟ52716

ΖΗΤΕΙΤΑΙ οικόπεδο άρτιο και οικοδομήσιμο για αγορά μετρητοίς στις περιοχές Ρόδος, Ιαλυσός, Ασγούρου, Κρεμαστή και Γεννάδι. Πληρ. τηλ. (22410)30522, 93373
ΑΟ52718

ΠΩΛΕΙΤΑΙ διαμέρισμα 203 τ.μ. στο Μήδεια ρετιρέ λουξ κατασκευής μόνο για λίγους. Πληρ. ΑΙΓΑΙΟΚΤΗΜΑΤΙΚΗ τηλ. 2241022943, 2241028838, 6945466773 ΑΟ52715

ΠΩΛΕΙΤΑΙ οροφοδιαμέρισμα β' ορόφου 106 τ.μ. επί της Θεμ. Σοφούλη ιδανικό για κατοικία ή επαγγελματική στέγη (γραφείο) με 3 υπν/τια, 3 μπαλκόνια, άνετους χώρους. Τιμή (37 εκ.) - 110.000 ευρώ. Επίσης διαμέρισμα στους Αγ. Αναργύρους 94 τ.μ. με (3 υπν.) α' ορ. (30 εκ.) - 88.041 ευρώ. Πληρ. ΑΙΓΑΙΟΚΤΗΜΑΤΙΚΗ τηλ. 2241022943, 2241028838, 6945466773 ΑΟ52711

ΠΩΛΕΙΤΑΙ γραφείο 82 τ.μ. στο κέντρο της πόλης μόνο (35 εκ.) - 102.710 ευρώ. Επίσης γραφείο 30 τ.μ. α' ορόφου μόνο (16 εκ.) - 46.995 ευρώ. Πληρ. ΑΙΓΑΙΟΚΤΗΜΑΤΙΚΗ τηλ. 2241022943, 2241028838, 6945466773 ΑΟ52712

ΠΩΛΕΙΤΑΙ διαμέρισμα 74 τ.μ. (2 υπν.) στην οδό Πειραιώς πολύ καλής κατασκευής (30 εκ.) - 88.410 ευρώ. Επίσης 88 τ.μ. καινούργιο ετοιμοπαράδοτο στο Ροδίνι με (42 εκ.) - 123.237. Πληρ. ΑΙΓΑΙΟΚΤΗΜΑΤΙΚΗ τηλ. 2241022943, 2241028838, 6945466773 ΑΟ52713

ΠΩΛΟΥΝΤΑΙ 2 μονοκατοικίες στην Παλιά Πόλη κοντά στο Ρολόι η μία 80 τ.μ. διώροφη (45 εκ.) - 132.061 ευρώ και η άλλη 70 τ.μ. με 100 τ.μ. αυλή (28 εκ.) - 82.171 ευρώ. Πληρ. ΑΙΓΑΙΟΚΤΗΜΑΤΙΚΗ τηλ. 2241022943, 2241028838, 6945466773 ΑΟ52714

ΠΩΛΕΙΤΑΙ οικόπεδο 9 στρ. πάνω στο κύμα πριν την Λαχανιά, φως, νερό, δρόμο, τιμή (65 εκ.) - 190.755 ευρώ. Επίσης 4 στρ. πάνω στο κύμα στο Πλημμύρι. Πληρ. ΑΙΓΑΙΟΚΤΗΜΑΤΙΚΗ τηλ. 2241022943 - 2241028838-6945466773
ΑΟ52717

ΠΩΛΕΙΤΑΙ παλαιά διώροφη οικία επί της οδού Παπαλουκά 55. Πληρ. τηλ. (22410)27608, 73647
ΑΟ52453

ΔΙΑΜΕΡΙΣΜΑ 2ου ορόφου, μεταχειρισμένο στην περιοχή Αγ. Σοφίας στον Πειραιά 60 τ.μ. τιμή 44.000 ευρώ, συζητήσιμη. Πληρ. τηλ. 6946440499 ΑΟ52704

ΠΩΛΕΙΤΑΙ ισόγειο 85 τ.μ. μέσα στο πράσινο ηλιόλουστο, με γκαράζ και τεράστια αυλή ετοιμοπαράδοτο 800 μέτρα από το νοσοκομείο 25 εκατ. μετρητοίς όχι δάνεια. Πληρ. τηλ. 2241091607
ΑΟ52694

ΠΩΛΕΙΤΑΙ οικόπεδο στην Κρεμαστή 1500 τ.μ. εντός σχεδίου διακόσια μέτρα από την θάλασσα. Πληρ. τηλ. 6944758868
ΑΟ52705

ΠΩΛΕΙΤΑΙ κτήμα 10 στρ. στην Αντιμάχεια της Κω. Πληρ.τηλ. 2241091226
ΑΟ52679

ΠΩΛΕΙΤΑΙ διώροφη κατοικία στο Γυαλό Σύμης. Πληρ. τηλ. 2241091372, ώρες καταστημάτων.
ΑΟ52582

ΠΩΛΕΙΤΑΙ ΤΟ ΜΙΣΟ ΜΕΡΙΔΙΟ ΕΠΙΧΕΙΡΗΣΗΣ ΚΑΦΕΤΕΡΙΑΣ ΣΕ ΠΛΗΡΗ ΔΡΑΣΤΗΡΙΟΤΗΤΑ ΓΩΝΙΑΚΗ, ΣΕ ΑΡΙΣΤΟ ΣΗΜΕΙΟ ΤΗΣ ΤΟΥΡΙΣΤΙΚΗΣ ΠΕΡΙΟΧΗΣ ΤΗΣ ΠΟΛΗΣ, ΝΟΙΚΟΚΥΡΕΜΕΝΗ, ΜΕ ΠΕΡΙΘΩΡΙΑ ΠΕΡΑΙΤΕΡΩ ΑΝΑΠΤΥΞΗΣ ΛΟΓΩ ΧΩΡΩΝ, ΥΠΟΣΧΕΤΑΙ ΙΚΑΝΟΠΟΙΗΤΙΚΑ ΚΕΡΔΗ. ΛΟΓΙΚΗ ΤΙΜΗ ΚΑΙ ΤΡΟΠΟΣ ΔΙΑΚΑΝΟΝΙΣΜΟΥ. ΠΛΗΡ. ΤΗΛ. 22410 61585 Ή 6944 717174.ΠΟ52602

ΠΩΛΕΙΤΑΙ διαμέρισμα 80 τ.μ. στο Ροδίνι με 2 υπνοδωμάτια και ηλιακό θερμοσίφωνο στον γ' όροφο πολυκατοικίας με φανταστική και απεριόριστη θέα της πόλης, μεγάλη συνεχόμενη βεράντα, ηλιόλουστα δωμάτια και σύνδεση με το αποχετευτικό. Προλάβετε τη λογική τιμή του. Πληρ. τηλ. 2241043941, 2241061285 κ. Σπύρο
ΑΟ52470

ΠΩΛΕΙΤΑΙ 1,5 ΜΗΝΩΝ ΕΠΙΧΕΙΡΗΣΗ ΣΤΗΝ ΠΕΡΙΟΧΗ ΠΕΥΚΟΙ ΛΙΝΔΟΥ ΨΗΤΟΠΩΛΕΙΟ - SNACK BAR ΓΙΑ ΠΡΟΣΩΠΙΚΟΥΣ ΛΟΓΟΥΣ. ΠΛΗΡ. ΤΗΛ. 22440-44460, 2244044466, 6946067485 (10.00-13.00 και 18.00-23.00).
ΠΟ52448

ΚΑΤΑΣΤΗΜΑΤΑ ΕΤΟΙΜΟΠΑΡΑΔΟΤΑ ΣΤΟ ΜΕΓΑΛΥΤΕΡΟ ΣΥΓΚΡΟΤΗΜΑ ΚΑΤΑΣΤΗΜΑΤΩΝ ΣΤΗΝ ΠΑΡΑΛΙΑΚΗ ΛΕΩΦΟΡΟ ΙΑΛΥΣΟΥ ΑΠ' ΕΥΘΕΙΑΣ ΑΠΟ ΤΟΝ ΚΑΤΑΣΚΕΥΑΣΤΗ ΠΟΛ. ΜΗΧΑΝΙΚΟ ΣΤΕΛΙΟ ΜΑΚΕΣΤΑ. ΕΞΑΣΦΑΛΙΣΗ ΔΑΝΕΙΟΥ, ΕΥΚΟΛΙΕΣ ΠΛΗΡΩΜΗΣ. ΑΠΟ 10.350.000 ΔΡΧ. ΠΛΗΡ. ΤΗΛ. 2241021347
ΧΠΟ205

RESTAURANT FOR SALE Tel. 6947740170 Βασίλης Καρακούσης
ΑΟ52465

ΠΩΛΕΙΤΑΙ οικόπεδο εντός σχεδίου πόλεως Ρόδου οδός Δημ. Αναστασιάδη 46, οικοδομικό τετράγωνο 274 άρτιο και οικοδομήσιμο εμβαδού 401,06 τ.μ. με συντελεστή δόμησης 1 τιμή 180.000 ευρώ. Πληρ. τηλ. 2106742648, κιν. 6945994321 ΑΟ51940

ΠΩΛΕΙΤΑΙ ΕΠΙΧΕΙΡΗΣΗ ΣΤΑ 100 ΜΑΓΑΖΙΑ. ΠΛΗΡ. ΤΗΛ. (22410)35092, 73100
ΧΠΟ294

εργασιες

ΠΩΛΗΤΡΙΑ ΠΟΥ ΝΑ ΓΝΩΡΙΖΕΙ ΑΓΓΛΙΚΑ ΓΙΑ ΚΑΤΑΣΤΗΜΑ ΑΝΔΡΙΚΩΝ ΕΝΔΥΜΑΤΩΝ, 12ΜΗΝΗ ΑΠΑΣΧΟΛΗΣΗ. ΠΛΗΡ.ΤΗΛ. 2241070402
ΠΖ52778

ΖΗΤΕΙΤΑΙ βρεφοκόμος για εργασία εντός σπιτιού. Πληρ. τηλ. 6946359159 ΑΖ52767

ΖΗΤΕΙΤΑΙ πωλήτρια που να ομιλεί καλά την Αγγλική γλώσσα για το κατάστημα "The Cartoon store" Αλεξ. Διάκου 4. Πληρ. εντός πρωινές ώρες 11.00-14.00, τηλ. 2241070210
ΑΖ52762

Από ενοικιαστήριο μοτοποδηλάτων **ΖΗΤΕΙΤΑΙ** νεαρός υπάλληλος 18-20 ετών που να ομιλεί Αγγλικά. Πληρ. τηλ. 6944269603 από 14.00-18.00 ΑΖ52761

ΖΗΤΕΙΤΑΙ νέος για φαρμακείο χωρίς στρατιωτικές υποχρεώσεις με άδεια μοτοποδηλάτου. Να γνωρίζει ηλεκτρονικό υπολογιστή. Να γνωρίζει την Αγγλική. Μισθός ικανοποιητικός. Πληρ. τηλ. 2241067830 από 5-9 μ.μ.
ΑΖ52719

ΚΟΠΕΛΑ που να γνωρίζει τουλάχιστον Αγγλικά-Γερμανικά για να εργασθεί στο οινοποιείο Τριανταφύλλου στις Πεταλούδες. Πληρ. τηλ. 2241082041 ΑΖ52758

ΖΗΤΕΙΤΑΙ ανδρόγυνο για το εστιατόριο του Πανορμίτη. Πληρ. τηλ. (22460)71305, 72553
ΑΖ52754

ΖΗΤΟΥΝΤΑΙ, από το NEW YELLOW SPORT: Μάγειρες, Βοηθοί μάγειρες, Μπουφετζήδες, λαντζιέρες. Πληρ. Γρίβα 28, τηλ. 2241033077.
ΑΖ52745

ΛΑΝΤΖΙΕΡΑ, από εστιατόριο στην Π. Πόλη, για απογευματινή εργασία. Τηλ. επικοινωνίας: 6942202551, κον Κώστα, ώρες επικοινωνίας: 10.00 έως 13.00 και 18.00 έως 23.00. ΑΖ52744

ΥΠΑΛΛΗΛΟΣ για πρατήριο υγρών καυσίμων. Πληρ. τηλ. 2241062021
ΑΖ52753

ΒΟΗΘΟΣ ΜΑΓΕΙΡΑ, για εστιατόριο εντός πόλης. Πληρ. τηλ. 2241078067.
ΑΖ52743

ΖΗΤΕΙΤΑΙ άτομο 25-40 ετών για δουλειά σε ψητοπωλείο. Πληρ. τηλ. 2241026304, 6974910469 ΑΖ52724

ΖΗΤΟΥΝΤΑΙ δραστήρια και δυναμικά άτομα από μεγάλη εταιρία στον χώρο του εμπορίου. Ημιαπασχόληση 1000 ευρώ, πλήρης απασχόληση 5000 ευρώ. Πληρ. τηλ. 2241032161, 6977472091 ΑΖ52765

ΚΟΠΕΛΑ για να εργασθεί σαν σερβιτόρα σε γυράδικο της πόλης για μερική απασχόληση πρωινές ώρες. Πηρ. τηλ. 2241070520 ΑΖ52335

ΚΟΠΕΛΑ, εμφανίσιμη, για να εργασθεί σε INTEPNET CAFE. Μισθός ικανοποιητικός. Τηλ. 2241025050.
ΑΖ52733

ΥΠΑΛΛΗΛΟΣ ξενόγλωσσος για τουριστικό κατάστημα. Πληρ. τηλ. 6944613524, 2241038075. ΑΖ52732

ΚΟΠΕΛΑ εμφανίσιμη για να εργασθεί σε INTERNET CAFE. Μισθός ικανοποιητκός. Πληρ. τηλ. 2241029551.
ΑΖ52731

Η INFOTEC ΣΥΣΤΗΜΑΤΑ ΠΛΗΡΟΦΟΡΙΚΗΣ ΖΗΤΑ ΥΠΕΥΘΥΝΟ ΠΩΛΗΣΕΩΝ. ΠΛΗΡ. ΤΗΛ. 2241020100, 2241034766

Από το ΑΥΤΟΕΠΙΛΟΓΕΣ **ΖΗΤΕΙΤΑΙ** νέος για μερική απασχόληση στην προετοιμασία των αυτοκινήτων. Απαραίτητο δίπλωμα αυτοκινήτου. Πληρ. τηλ. 2241060910 κ. Κωστή ΑΖ52695

ΣΕΡΒΙΤΟΡΟΣ έμπειρος, για εστιατόριο εντός πόλεως. Πληρ. τηλ. 22410 31937. ΑΖ52730

ΖΗΤΕΙΤΑΙ ΚΑΘΗΓΗΤΗΣ Ή ΚΑΘΗΓΗΤΡΙΑ ΠΟΥ ΔΙΔΑΣΚΕΙ ΞΕΝΕΣ ΓΛΩΣΣΕΣ Ή ΜΑΘΗΜΑΤΑ: ΘΑ ΤΟΥ ΕΝΟΙΚΙΑΣΩ ΜΕΓΑΛΗ ΑΙΘΟΥΣΑ ΔΙΔΑΣΚΑΛΙΑΣ ΜΕ ΓΡΑΦΕΙΟ ΔΙΠΛΑ ΑΚΡΙΒΩΣ ΣΕ ΦΡΟΝΤΙΣΤΗΡΙΟ ΑΓΓΛΙΚΩΝ. ΠΛΗΡ. ΤΗΛ. 2241038411 ΠΖ52558

ΓΙΝΕΤΕ ΕΠΙΧΕΙΡΗΜΑΤΙΕΣ ΜΕΣΑ ΑΠΟ ΤΟ ΧΩΡΟ ΣΑΣ. ΧΩΡΙΣ ΩΡΑΡΙΟ, ΑΦΕΝΤΙΚΟ (ΟΧΙ ΝΤΗΛΕΡ-ΥΠΑΛΛΗΛΟΙ). ΚΕΡΔΗ ΑΠΟ 500 ΕΥΡΩ-10.000 ΕΥΡΩ ΤΟ ΜΗΝΑ. ΠΛΗΡ. ΤΗΛ. 2310419397, Web Site: WWW.MY-E-BUSINESS.COM
ΠΖ52435

εργασιες

συνέχεια από την προηγούμενη

ΖΗΤΕΙΤΑΙ ΚΟΠΕΛΑ ΜΕ ΓΝΩΣΕΙΣ WORD, EXCEL, ΑΓΓΛΙΚΑ ΚΑΙ ΣΤΑ ΠΡΟΓΡΑΜΜΑΤΑ ΕΜΠΟΡΙΚΗΣ ΔΙΑΧΕΙΡΗΣΗΣ ΚΑΙ ΛΟΓΙΣΤΙΚΗΣ ΤΗΣ SIGULAR. ΩΡΑΡΙΟ ΣΠΑΣΤΟ. ΠΛΗΡ. ΤΗΛ. 22410 33354.

Η Οδική Βοήθεια Ρόδου HELLAS SERVICE **ΖΗΤΕΙ** συνεργάτες για την στελέχωση του τμήματος πωλήσεων. Απαραίτητα προσόντα: Ικανότητα επικοινωνίας, ευχάριστη προσωπικότητα, δίπλωμα οδήγησης οχήματος, προϋπηρεσία στο χώρο. Προσφέρονται: ανταγωνιστικό πακέτο αποδοχών (μισθός - προμήθεια - bonus), προοπτικές εξέλιξης, εξαιρετικό περιβάλλον εργασίας. Πληρ. Στ. Καζούλη 82, τηλ. (22410)22490 ΧΑΖ252

Από κομμωτήριο στο κέντρο της πόλης **ΖΗΤΕΙΤΑΙ** έμπειρος κομμωτής /τρια για συνεργασία κατά την καλοκαιρινή σεζόν. Πληρ. τηλ. 6938443121 ΧΑΖ305

ΖΗΤΟΥΝΤΑΙ για πλυντήρια κοπέλες κι άνδρες εργάτες και οδηγοί με δίπλωμα Γ' κατηγορίας.. Πληρ.τηλ. 2241092743 ΑΖ52466

διαφορα

ΠΩΛΕΙΤΑΙ ΠΛΥΝΤΗΡΙΟ ΡΟΥΧΩΝ ΣΕ ΚΑΛΗ ΚΑΤΑΣΤΑΣΗ. ΠΛΗΡ. ΤΗΛ. 6937223116 ΠΔ52769

ΠΩΛΕΙΤΑΙ έπιπλο -σύνθετο σε τιμή ευκαιρίας. Πληρ.τηλ. 6932086635 ΑΔ52771

ΠΩΛΕΙΤΑΙ COMPUTER DELL, σχεδόν αχρησιμοποίητος, DELL DIMENSION 4300 MT, P4, 1.8 MH, MONITOR DELL E771A, 17", καλώδιο USB, A-B 2 M. (1,8 m), SCANNER PRIMAX VISIONEER 4800 USB, PRINTER HP DESKJET 1220C A³ UPS MERLIN GERIN ELLIPSE 300VA SPEAKERS TEAL PM-60 W. Πληρ. τηλ. 2241029787, 6973015848. ΑΔ52734

ΠΩΛΟΥΝΤΑΙ τα κάτωθι μεταχειρισμένα: Ντουλάπια, τραπεζάκια, αερόθερμα, καρέκλες (απλές και βεράντας), καρέκλες για σαλόνι ή τραπεζαρία, βιβλιοθήκες, τραπέζι κουζίνας και βεράντες, πολύφωτα, ραδιοκασετόφωνο, ηχεία, ηλεκτρική σκούπα, σώμα καλοριφέρ, έπιπλο τηλεόρασης, κρεμάστρες κ.λπ. Πληρ. τηλ. 6932317378 ΑΔ52723

ΠΩΛΟΥΝΤΑΙ 4 ξύλινα μονά κρεβάτια με τα στρώματά τους, 5 κομοδίνα, ξύλινο γραφείο έπιπλο, καναπές με 2 πολυθρόνες, τραπεζάκι, τηλεόρασης, κ.ά. μικροέπιπλα σε τιμές αναχώρησης. Πληρ. τηλ. 2241043941 και 61285 κ. Σπύρο ΑΔ52472

ΣΑΛΟΝΙ καινούργιο διθέσιος, τριθέσιος καναπές με 3 τραπεζάκια και σύνθετο. Πληρ. τηλ. 2241036645, 6944173158 ΑΔ52688

ΠΩΛΕΙΤΑΙ φωτοτυπικό XEROX 214 σε άριστη κατάσταση. Πληρ. τηλ. 2241031259, 8.30-1.30 και 5.30-8.30 ΑΔ52678

ΦΟΥΣΚΩΤΟ ΣΚΑΦΟΣ με καρίνα 4,89 μ. μάρκας OSTRIA με μηχανή MERCURY 75 HP σε πολύ καλή κατάσταση. Πληρ. τηλ. 2241022810 ΑΔ52650

ΕΞΩΛΕΜΒΙΑ MERCURY OPTIMAX 135HP 2001 ΣΕ ΑΡΙΣΤΗ ΚΑΤΑΣΤΑΣΗ ΜΕ 45 ΩΡΕΣ ΛΕΙΤΟΥΡΓΙΑΣ, 7.500 ΕΥΡΩ. ΠΛΗΡΟΦΟΡΙΕΣ, ΤΗΛ. 6944338277. ΠΔ52015

ΓΙΑ ΤΥΠΟΓΡΑΦΟΥΣ: ΠΩΛΕΙΤΑΙ ΠΙΕΣΤΗΡΙΟ OFFSET AUTO MULTI (30X42) ΚΑΙ ΜΗΧΑΝΗΜΑ ΓΙΑ ΚΑΤΑΣΚΕΥΗ ΣΦΡΑΓΙΔΩΝ. ΚΑΙ ΤΑ ΔΥΟ ΜΑΖΙ ΣΤΗΝ ΜΟΝΑΔΙΚΗ ΤΙΜΗ ΤΩΝ 4.500 ΕΥΡΩ!!! ΠΛΗΡ. ΤΗΛ. 6937756878 κ. ΝΙΚΟ ΧΠΔ201

ΠΩΛΕΙΤΑΙ σύνθετο-σαλόνι (3θέσιος+2θέσιος καναπές) - παιδικό δωμάτιο, σχεδόν ολοκαίνουργια. Πληρ. τηλ. 2241077587 6932678309 ΑΔ52551

ΠΩΛΕΙΤΑΙ σκάφος 5,50 μ. DRACO FIESTA 5,10 open με μηχανή 90 HP TOHATSU τρέιλερ και πολλά εξτρά ιδανικό για ψάρεμα και ταξίδια. Πληρ. τηλ. 6946657077 ΑΔ52190

ΤΡΑΠΕΖΑΡΙΑ καινούργια μοντέρνας γραμμής με 6 καρέκλες (ή χωρίς). Τιμή προσιτή. Πληρ. τηλ. 2241053291 ΧΑΔ135

ΠΩΛΟΥΝΤΑΙ λόγω αλλαγής εμπορεύματος **τουριστικά είδη**. Επίσης **μπαμπού σκαμπώ, ψυγείο βιτρίνα, τοστιέρα** και **φουρνάκι.** Πληρ. τηλ. 6973013643. ΑΔ51951

ΠΩΛΕΙΤΑΙ ΤΑΧΥΠΛΟΟ ΣΚΑΦΟΣ BEST 4,85 ΜΕ ΤΡ. ΜΕ ΤΡΕΙΛΕΡ ΚΑΙ ΜΗΧΑΝΗ ΥΑΜΑΗΑ 80 HP, ΣΕ ΑΡΙΣΤΗ ΚΑΤΑΣΤΑΣΗ. ΠΛΗΡ. ΤΗΛ. 2241085231-6945461564.

ΖΗΤΕΙΤΑΙ

νεαρός κύριος να εργασθεί

ως κόφτης αλλαντικών - τυριών

σε εμπορική επιχείρηση με 12μηνη απασχόληση.

Απαραίτητα προσόντα: απολυτήριο Λυκείου, γνώσεις Αγγλικής, δίπλωμα αυτοκινήτου ή μηχανάκι

Πληρ. τηλ. 6944790696 κο Δανέζη

ΖΗΤΕΙΤΑΙ

ΟΔΗΓΟΣ με επαγγελματικό δίπλωμα έως και Ε' κατηγορίας.

Πληρ. τηλ. 2241047728, 6978005433-4

ΑΠΟ ΜΕΓΑΛΑ ΚΕΝΤΡΑ ΞΕΝΩΝ ΓΛΩΣΣΩΝ

ΖΗΤΟΥΝΤΑΙ

α. **γραμματέας διεύθυνσης** με άριστη γνώση Αγγλικής γλώσσας και Η/Υ (WINDOWS, WORD, EXCELL) με ευχέρεια στην επικοινωνία.

β. **Καθηγήτρια Αγγλικής γλώσσας** με τ' απαραίτητα προσόντα.

Πληρ. τηλ. 6944557415

ή αποστείλατε βιογραφικό σημείωμα στο 2241025800

ΚΑΘΗΓΗΤΡΙΕΣ ΑΓΓΛΙΚΩΝ
ΖΗΤΟΥΝΤΑΙ

από κέντρο Αγγλικής γλώσσας για την ερχόμενη σχολική περίοδο.

Προσφέρονται:
- Ευχάριστο περιβάλλον εργασίας
- Πλήρες ωράριο απασχόλησης ή ημιαπασχόληση
- Αποδοχές αναλόγως προσόντων

Απαιτούμενα προσόντα
- Αδεια διδασκαλίας
- Προυπηρεσία στην προετοιμασία εξετάσεων.
- Σοβαρότητα και ήθος

Για πληροφορίες και αποστολή βιογραφικού επικοινωνήστε με **2241068262 ή 2241065528**

TE QUIERO

ΖΗΤΕΙΤΑΙ

πεπειραμένη πωλήτρια για μόνιμη εργασία.

Πληρ. τηλ. 2241076106

ΞΕΝΟΔΟΧΕΙΟ ΚΟΛΥΜΠΙΑ ΜΠΗΤΣ

ΖΗΤΟΥΝΤΑΙ

καμαριέρες

Πληρ. τηλ. 2241056225, 2241056247

PLANET–Z
ΖΗΤΑΜΕ

ΠΩΛΗΤΡΙΕΣ ΚΑΙ ΠΩΛΗΤΕΣ για απασχόληση πρωί-απόγευμα.
— Εως 25 ετών.
— Χωρίς οικογενειακές υποχρεώσεις.
— Με γνώσεις Αγγλικών (τουλάχιστον).

....ΚΑΙ ΜΕ ...ΟΡΕΞΗ ΓΙΑ ΔΟΥΛΕΙΑ!!!

ΑΙΤΗΣΕΙΣ: Planet-Z Ρόδου και Ιαλυσού

The Reservation Department of Club Greece is looking to recruit on English person.

The candidate should have knowledge of:
- Excellent comand of English (additional languages will be advantage but not essential)
- Computer knowledge (excel, word, etc...)

Our company offers modern training and development programs, excellent working envirnment and office hours 10h0018h00 Monday to Friday

ΕΠΑΝΑΣΤΑΣΗ
ΣΤΟ ΧΩΡΟ ΤΟΥ ΕΜΠΟΡΙΟΥ
Σας προτείνουμε...

Να δημιουργήσετε μια Επιχείρηση με το σύντροφό σας, την οικογένειά σας ή τους φίλους σας, με απεριόριστες δυνατότητες κερδών σε όλο τον κόσμο μέσα από το χώρο σας (το σπίτι ή το γραφείο σας).
- ✓ Χωρίς προηγούμενη εμπειρία
- ✓ Κάνοντας χρήση και της νέας τεχνολογίας (INTERNET) που κάνει όλο τον κόσμο μια γειτονιά
- ✓ Δουλεύοντας με ελεύθερο ωράριο
- ✓ Καθόλου ρίσκο

Για ραντεβού ενημέρωσης τηλεφωνήστε:
Κιν. 6977946940 από 7 το πρωί έως 8 το βράδυ

ΥΠΕΥΘΥΝΟΣ ΕΝΗΜΕΡΩΣΗΣ
ΣΑΝΤΟΡΙΝΙΟΣ ΕΥΣΤΑΘΙΟΣ
(ΙΣΧΥΕΙ ΓΙΑ ΟΛΑ ΤΑ ΔΩΔΕΚΑΝΗΣΑ)

Από το ΥΠΕΡΜΑΡΚΕΤ ΣΠΑΝΟΣ

ΖΗΤΕΙΤΑΙ

Πεπειραμένος **ΚΡΕΟΠΩΛΗΣ** για το υποκατάστημα της Λέρου με μισθό ικανοποιητικό. Αιτήσεις γίνονται δεκτές στην γραμματεία του καταστήματος από τις 09.00 μέχρι τις 15.00 καθημερινώς.

Πληρ. τηλ. 2241032695-38114

ΑΠΟ ΤΗΝ ΕΤΑΙΡΕΙΑ ΞΕΝΑΚΗΣ «ΗΛΕΚΤΡΟΚΟΣΜΟΣ»

ΖΗΤΕΙΤΑΙ

νέος έως 30 ετών για το τμήμα TV και HI-FI.
- Προτεραιότητα σε άτομα με προϋπηρεσία.

Απαραίτητο βιογραφικό.

Πληρ. τηλ. 22410-26597 εσωτ. 23 ή 38
κ. Μαριού Μιχάλης

ΑΙΣΘΗΤΙΚΟΣ

ΔΙΠΛΩΜΑΤΟΥΧΟΣ ΑΙΣΘΗΤΙΚΟΣ αναλαμβάνει καθαρισμούς, μακιγιάζ, αποτριχώσεις.

Πληρ. τηλ. 22410 66122 και 6973015848

ΚΑΘΗΓΗΤΕΣ/ΤΡΙΕΣ ΑΓΓΛΙΚΩΝ
ΖΗΤΟΥΝΤΑΙ

για κέντρο ξένων γλωσσών.

Απαραίτητα προσόντα:
- Αδεια διδάσκαλίας
- Εμπειρία σε εξετάσεις Lower, Proficiency
- Γνώσεις χειρισμού Computer

Προσφέρονται:
- Πολύ ικανοποιητικές αποδοχές
- Αριστη συνεργασία
- Πλήρες ωράριο απασχόλησης

Πληρ. τηλ. 2241035289, αποστολή βιογραφικού fax 2241032336

μαθήματα

ΔΑΣΚΑΛΑ Αγγλικής γλώσσας πτυχιούχος παιδαγωγικού τμήματος και ψυχολογίας παιδιού Πανεπιστημίου KEIN N.J. ΗΠΑ αναλαμβάνει παιδιά σε όλα τα επίπεδα και από την αρχή σε μικρές ηλικίες εκμάθηση της Αγγλικής ως μητρικής γλώσσας. Πληρ. τηλ. 2241029602-33125 AM52751

ΚΑΘΗΓΗΤΡΙΑ Αγγλικών, απόφοιτος Αγγλικού Παν/μίου με MASTER παραδίδει ιδιαίτερα μαθήματα σε μαθητές όλων των επιπέδων. Υπεύθυνη προετοιμασία για τις εξετάσεις Cambridge (FCE, CAE, CPE), Michigan (ECCE, ECPE). Τμήματα μονομελή-τριμελή. Τιμές λογικές. Πληρ. τηλ. 2241022886 AM52537

ΑΓΓΛΙΚΑ - ΙΤΑΛΙΚΑ - ΙΣΠΑΝΙΚΑ

ΚΑΘΗΓΗΤΗΣ, ΚΑΤΟΧΟΣ ΜΕΤΑΠΤΥΧΙΑΚΟΥ ΤΙΤΛΟΥ ΠΑΡΑΔΙΔΕΙ ΜΑΘΗΜΑΤΑ ΚΑΤ' ΟΙΚΟΝ ΣΕ ΑΡΧΑΡΙΟΥΣ, ΠΡΟΧΩΡΗΜΕΝΟΥΣ, ΞΕΝΟΔΟΧΟΫΠΑΛΛΗΛΟΥΣ. ΠΡΟΕΤΟΙΜΑΣΙΑ ΕΞΕΤΑΣΕΩΝ CAMBRIDGE, EDEXCEL, MICHIGAN, TOEIC, TOEFL, PALSO ΚΑΘΩΣ ΚΑΙ INICIAL ,BASICO, SUPERIOR ΤΗΣ ΙΣΠΑΝΙΚΗΣ ΓΛΩΣΣΑΣ. ΕΚΠΑΙΔΕΥΤΙΚΗ ΜΕΘΟΔΟΣ ΕΙΣΑΓΩΓΗΣ ΣΕ ΒΡΕΤΑΝΙΚΑ ΚΑΙ ΙΤΑΛΙΚΑ ΠΑΝΕΠΙΣΤΗΜΙΑ. ΤΙΜΕΣ ΛΟΓΙΚΕΣ. ΜΕΤΑΦΡΑΣΕΙΣ ΔΕΚΤΕΣ. ΠΛΗΡ. ΤΗΛ. 2241025133 ΠΜ52301

ΚΑΛΟΚΑΙΡΙΝΑ ΜΑΘΗΜΑΤΑ. Καθηγήτρια Αγγλικών με 20ετή πείρα με μητρική γλώσσα την Αγγλική με αρίστη προφορά παραδίδει ιδιαίτερα μαθήματα σε μεμονωμένους ή σε μικρά γκρουπ κατ' οίκον, σε αρχάριους και προχωρημένους με εξασφαλισμένη επιτυχία εξετάσεων First Certificate (Lower) Proficiency Cambridge και Michigan, οργανωμένη και άρτια διδακτική ύλη - προβολές video και κασέτα, σύγχρονα μέσα διδασκαλίας, εβδομαδιαία τεστ επανάληψης, συστηματική ενημέρωση γονέων, υπεύθυνη εργασία και τιμές λογικές. Πληρ. τηλ. 2241075959, 6972912196 AM52686

πωλήσεις αυτοκινήτων & μοτοσικλετων

ΠΩΛΕΙΤΑΙ επαγγελματικό φορτηγό 4Χ4 μάρκας ISUZU σε άριστη κατάσταση. Πληρ. τηλ. 2241031373 ώρες καταστήματος AA52780

ΠΩΛΟΥΝΤΑΙ ΤΑ ΑΚΟΛΟΥΘΑ ΑΥΤΟΚΙΝΗΤΑ ΣΕ ΑΡΙΣΤΗ ΚΑΤΑΣΤΑΣΗ ΚΑΙ ΠΡΟΣΙΤΕΣ ΤΙΜΕΣ. ΧΡΗΜΑΤΟΔΟΤΗΣΗ ΜΕΣΩ ΤΡΑΠΕΖΑΣ ΜΕ ΠΡΟΚΑΤΑΒΟΛΗ 20%. FIAT SEICENTO MONT. 99 3.670 ΕΥΡΩ, DAEWOO MATIZ MONT.'00- 4.110 ΕΥΡΩ, OPEL CORSA A/C 1,0 MONT. '00- 5.576 ΕΥΡΩ, FIAT BRAVA A/C 1,2 MONT. '98 - 5.576 ΕΥΡΩ, SEAT IBIZA A/C 1,4 MONT. '00- 7.040 ΕΥΡΩ, SEAT CORDOBA A/C 1,4 MONT. '99 -6.160 ΕΥΡΩ. ΓΙΑ ΠΛΗΡ. ΤΗΛ. 2241098200, 2241021819 ΠΑ52700

ΖΗΤΕΙΤΑΙ ΓΙΑ ΑΓΟΡΑ ΑΥΤΟΚΙΝΗΤΟ έως 1600 cc, 2-3 ετών, 5πορτο, πληρωμή τοις μετρητοίς έως 6000 ευρώ. Πληρ. τηλ. 2241062552 AA52777

ΠΩΛΕΙΤΑΙ SUZUKI WAGON R με 9000 χλμ. χρώμα θαλασσί, A/C, κεντρικό κλείδωμα, ηλεκτρικά παράθυρα, υδραυλικό τιμόνι, μοντέλο 8/2001. Πληρ. τηλ. 6944376464 AA52772

ΠΩΛΕΙΤΑΙ SEAT IBIZA 1400 cc μοντέλο '96 χρώμα ασημί με ζάντες αλουμινίου, σπορ εξάτμιση, ηλεκτρικά παράθυρα, κλειδαριές σε καλή κατάσταση. Τιμή 5000 ευρώ μετρητοίς. Πληρ. τηλ. 6946616830 AA52768

BMW CABRIO κόκκινο, μοντ. 89-90 FULL EXTRA, μοντ. BAUER. Τιμή 7.500 ευρώ. Πληρ. τηλ. 6946212141. AA52748

OPEL CORSA, αυτοκίνητο, μοντέλο 92, 1400 cc, καταλυτικό, σε άριστη κατάσταση. Δεκτός και ο έλεγχος. Τιμή: 2.600 ευρώ. Πληρ. τηλ. 2241076702 και 6945276839. AA52747

MERCEDES 200E, καταλυτικό, μοντέλο 1992, ατρακάριστο, γερμανικές προδιαγραφές, άριστη κατάσταση, αυτόματο, κλιματισμός, ABS, οροφή, αυτόματα παράθυρα-κλειδαριές, αντιολισθητικό σύστημα, σε γκαράζ, 94.000 χλμ. Δεκτός κάθε έλεγχος. Τιμή: 20250 ευρώ/6.900.000 δρχ. Πληρ. τηλ. 6945779984. AA52725

ΠΩΛΕΙΤΑΙ PEUGEOT 205 σε άριστη κατάσταση στην τιμή των 1500 ευρώ (χαμηλωμένο, ζάντες αλουμινίου, σπόιλερ κ.λπ.). Πληρ. τηλ. 6946399682 AA52721

Από αλυσίδα καταστημάτων γρήγορης εστίασης

ΖΗΤΟΥΝΤΑΙ

α. βοηθός ψήστη
β. βοηθός σερβιτόρου
Πληρ. τηλ. 2241033969 ώρες 10.00-16.00

Φοιτήτρια Αισθητικής ΤΕΙ ΑΘΗΝΩΝ

ΖΗΤΑ ΣΥΝΕΡΓΑΣΙΑ

για τους μήνες Ιούλιο - Αύγουστο σε ανάλογη θέση
Πληρ. τηλ. 6942607201

ΖΗΤΟΥΝΤΑΙ

πωλήτριες για τουριστικό κατάστημα εντός πόλεως. Ωράριο συνεχές. Μισθός 740 ευρώ (250.000 δρχ.) καθαρά.
Πληρ. τηλ. 2241025936

ΚΑΘΗΓΗΤΡΙΑ ΑΓΓΛΙΚΩΝ

ΠΑΡΑΔΙΔΕΙ ΜΑΘΗΜΑΤΑ

σε μικρά γκρουπ και ατομικά.
Από τα πρώτα βήματα έως το Proficiency.
Πληρ. τηλ. 2241031760, 6946751564
Βοήθεια και στα σχολικά μαθήματα

ΖΗΤΟΥΝΤΑΙ

από φροντιστήριο Μέσης Εκπαίδευσης,
Καθηγητές για διδασκαλία Φυσικής και Χημείας.
Πληρ. τηλ. 6977335043



ΑΠΟΚΛΕΙΣΤΙΚΗ ΔΙΑΘΕΣΗ

ευσταθίου ΕΥΡΩΚΤΗΜΑΤΙΚΗ

ΚΤΗΜΑΤΟΜΕΣΙΤΙΚΟ ΓΡΑΦΕΙΟ

Ενοικιάζεται γωνιαίο κατάστημα προβολής στην Εθν. Αντιστάσεως & Τσαλδάρη



ΑΠΟΤΕΛΕΙΤΑΙ ΑΠΟ:

Ισόγειο 104 τ.μ.
Α' υπόγειο 104 τ.μ.
Β' υπόγειο 104 τ.μ.

ΔΙΑΘΕΤΕΙ:

- **2 ιδιόχρηστες θέσεις parking.**
- **Μεγάλες βιτρίνες securit.**
- **Αποκλειστική χρήση αυλής.**
- **Μεγάλο κοινόχρηστο parking.**

Με μηνιαίο μίσθωμα 6.600 €

ΕΘΝ. ΑΝΤΙΣΤΑΣΗΣ 83 - ΤΗΛ. 22410 73819, 74917 - FAX: 22410 38641
ΚΙΝ. 6944 374546, 6945 292030 - info@euroktimatiki.gr

η ακίνητη αξία σας!

ΕΚΠΑΙΔΕΥΣΗ ΣΤΟΥΣ ΥΠΟΛΟΓΙΣΤΕΣ



✓ *ΓΙΑ ΑΡΧΑΡΙΟΥΣ*
✓ *ΓΙΑ ΠΡΟΧΩΡΗΜΕΝΟΥΣ*
✓ *ΓΙΑ ΕΤΑΙΡΙΕΣ*

Εύκολα – Γρήγορα - Αποτελεσματικά

- *Ταχύρυθμα σεμινάρια 6 εβδομάδων*
- *Τρίμηνα ή δίμηνα προγράμματα σπουδών για την απόκτηση του Διπλώματος ECDL*
- *Ιδιαίτερα για εξειδικευμένα προγράμματα*
- *Επιδοτούμενα προγράμματα κατάρτισης εργαζομένων*

Στ. Κωτιάδη 64
Τηλ. 22410 78924

ΑΝΑΚΟΙΝΩΣΗ ΜΑΘΗΜΑΤΑ
*** Computer ***
PROGRAM COMPUTER PM
ΕΓΓΡΑΦΕΣ ** ΤΩΡΑ **
Τμήματα για:
Παιδιά - Ενήλικες
Αρχάριους - Μαθητές
Επαγγελματίες
Ανεύρεση Εργασίας
Διδάσκει πτυχιούχος Πανεπιστημίου Αμερικής
ΜΑΝΩΛΗΣ Ι. ΣΟΦΙΛΑΣ
Κοδριγκτώνος 91
Τηλ. (22410) 31761
ΠΙΣΤΟΠΟΙΗΤΙΚΟ ΓΝΩΣΕΩΝ
ΕΠΙΣΗΜΟ ΕΞΕΤΑΣΤΙΚΟ ΚΕΝΤΡΟ ΤΗΣ ECDL HELLAS

ΑΥΤΟ ΕΠΙΛΟΓΕΣ

ΚΟΥΚΟΥΡΑΣ ΑΛΕΞΑΝΔΡΟΣ

ΛΕΩΦ. ΡΟΔΟΥ-ΛΙΝΔΟΥ 255 • ΤΗΛ. (22410)60910

www.autoepiloges.com

ΑΓΟΡΑ-ΠΩΛΗΣΗ-ΑΝΤΑΛΛΑΓΗ ΜΕΤΑΧΕΙΡΙΣΜΕΝΩΝ ΑΥΤΟΚΙΝΗΤΩΝ

1. **MERCEDES E200 KOMPRESSOR ELEGANCE SELECTION, 2000 cc, μοντ. 2000, ασημί**
- αερσα. οδηγού-συνοδηγού, 4 πλευρ. αερόσακοι, κεντρ. κλειδ. ηλ. παραθ., υδρ. τιμόνι, κλιματισμός, ABS, ζάντες αλουμ.,δερμάτινο σαλόνι, ηλ. καθρέπτες, προβ. ομίχλης, και ηχοσύστημα.
2. **BMW 518 i 1800cc, μοντ. 1992, μαύρο**
- κεντρ. κλειδ. ηλ. παράθ. υδρ. τιμόνι, A/C ηχοσύστημα.
3. **HYUNDAI COUPE 1600 cc. μοντ. 1997, μαύρο**
- κεντρ. κλειδ. ηλ. παράθ., υδρ. τιμόνι, A/C, ζάντες αλουμινίου, προβ. ομίχλης και ηχοσύστημα.
4. **NISSAN PRIMERA 1600 cc, μοντ 2000, μαύρο**
- κεντρ. κλειδ., ηλ. παάθ. υδρ., τιμόνι, A/C, ABG, ABS και ηχοσύστημα.
5. **DAEWOO LANOS 1350 cc, μοντ. 1998, ασημί**
- κεντρ. κλειδ., ηλ. παράθ., υδρ. τιμόνι, A/C και ηχοσύστημα
6. **OPEL VECTRA 1600 cc, μοντ. 1997, μαύρο.**
- αερσα. οδηγού-συνοδηγού, κεντρ. κλειδ. ηλ. παραθ., υδρ. τιμόνι, ABS, A/C, ζάντες αλουμ. και ηχοσύστημα.
7. **BMW 318 IS 1800cc, μοντ. 1991, μαύρο**
- κεντρ. κλειδ. ηλ. παράθ. ζάντες αλουμ., συναγερμός και ηχοσύστημα.
8. **RENAULT MEGANE 1600 cc COUPE, μοντ. 1997, μαύρο**
- κεντρ. κλειδ., ηλ. παράθ., υδρ. τιμόνι, A/C, ζάντες αλουμινίου και ηχοσύστημα
9. **SEAT IBIZA 1400cc, μοντ. 1998, λευκό**
- κεντρ. κλειδ., ηλ. παράθ., υδρ. τιμόνι, A/C και ηχοσύστημα
10. **ALFA ROMEO 164, 2000 cc TURBO μοντ. 1995 μπλε**
- κεντρ. κλειδ., ηλ. παράθ., υδρ. τιμόνι, A/C, ζάντες αλουμ., ηλιοροφή και ηχοσύστημα
11. **RENAULT CLIO 1100 cc, μοντ. 1998, μπλέ**
- ζάντες αλουμινίου και ηχοσύστημα
12. **FIAT PUNTO VAN 60 1200 cc, μοντ. 2003 άσπρο, ΕΠΑΓΓΕΛΜΑΤΙΚΟ**
- κεντρ. κλειδ., ηλ. παράθ., υδρ. τιμόνι, A/C και ηχοσύστημα
13. **NISSAN MICRA 1300 cc μοντ. 1993, άσπρο**
- ζάντες αλουμ. και ηχοσύστημα
14. **MAZDA 323, 1600 cc, μοντ. 1991, θαλασσί**
- κεντρ. κλειδ. ηλ. παράθ., air condition και ηχοσύστημα
15. **RENAULT MEGANE, 1400 cc, μοντ. 2000, κόκκινο**
- αερσα. οδηγού-συνοδηγού, πλευρ. αερόσακοι, κεντρ. κλειδ., ηλ. παράθ., υδρ. τιμόνι, air condition, ABS και ηχοσύστημα.
16. **TOYOTA COROLLA 1600 cc, μοντ. 2000, μαύρο**
- αερόσακος οδηγού-συνοδητού, κεντρ. κλειδ., ηλ. παράθ., υδρ. τιμ., A/C, ABS, ζάντες αλουμ., φιμέ τζάμια και ηχοσύστημα.
17. **VW POLO 1050 cc, μοντ. 1995, λαχανί**
- ζάντες αλουμ., σπόιλερ, αεροτομή και ηχοσύστημα
18. **DAEWOO LANOS EXTREME 1350 cc, μοντ. 1998**
- κεντρ. κλειδ., ηλ. παράθ., υδρ. τιμ., A/C, ζάντες αλουμ., αεροτομή και ηχοσύστημα
19. **NISSAN 200 SX TURBO 1800 cc 169 HP, μοντ. 1992, μπλε.**
- κεντρ. κλειδ., ηλ. παράθ., υδρ. τιμόνι, A/C, ABS, ζάντες αλουμ., ηλιοροφή και ηχοσύστημα

ΑΠΟ 0% ΠΡΟΚΑΤΑΒΟΛΗ ΕΩΣ ΚΑΙ 60 ΜΗΝΙΑΙΕΣ ΔΟΣΕΙΣ ΜΕ ΤΑ ΧΑΜΗΛΟΤΕΡΑ ΕΠΙΤΟΚΙΑ ΤΗΣ ΑΓΟΡΑΣ

auto-moto

συνέχεια από την προηγούμενη

ΥΑΜΑΗΑ WR 426 F, 3.100 χλμ. - 4χρονο, υδρόψυκτο, εξάτμιση CRD, κατάσταση άριστη. Πληρ. τηλ. 6946064665 AA52720

ΠΩΛΕΙΤΑΙ κλουβάκι FORD COURIER πετρελαίου, 1800 cc, μοντέλο 1997 με αερόσακο, ραδιοκασετόφωνο και κοτσαδόρο κ.λπ. σε καλή κατάσταση. Πληρ. τηλ. 6944100186 όλες τις ώρες AA52708

ΕΥΚΑΙΡΙΑ ΠΩΛΟΥΝΤΑΙ

Μοκέτες Αμερικής
για επαγγελματική χρήση,
φάρδος ρολού 3,66 μ.
στην τιμή των 9,70 ευρώ τ.μ.
εξόφληση με επιταγή λήξεως Δεκέμβριος του 2004
Πληρ. τηλ. 6944790696

ΠΩΛΟΥΝΤΑΙ

Λόγω έλλειψης χώρου
• Σαλόνι-τραπεζαρία (Αφρικής) • Μπαούλα (Μαόνι, Καρυδιά) • Διπλό κρεβάτι, τουαλέτα • Δύο μονά κρεβάτια, MEDIASTROM • Ντουλάπα, γραφείο βιβλιοθήκη (ΣΕΤ) • Ραπτομηχανή SINGER (έπιπλο) • Τραπέζι κουζίνας στρογγυλό/καρέκλες • Πίνακες • 2 ντουλάπες μπαλκονιού (θαλάσσης).
Πληρ. τηλ. 6944618027, 22410 29877 (21.00-23.00)

ΤΥΠΟΓΡΑΦΕΙΟ ΠΩΛΕΙΤΑΙ

εξοπλισμός τυπογραφείου πιεστήριο OFFSET (AUTOMULTI) διάσταση A3, χειροκίνητη κοπτική, πιεστήριο μεταξοτυπίας, εμφανιστήριο-φούρνος μεταξοτυπίας, σκαλιέρα, 2 φωτοτράπεζες, μηχάνημα για σφραγίδες, τεντωτήριο τελάρων, ταμειακή μηχανή, τελάρα και μελάνια. Ολα μαζί στην τιμή των 8.000 ευρώ.
Πληρ. τηλ. 6937756878

ΠΩΛΕΙΤΑΙ

ΔΙΠΛΩΤΙΚΗ ΜΗΧΑΝΗ

MB0 50X70 εισαγωγής. Είναι σε άριστη κατάσταση και σε λειτουργία. Είναι ηλεκτρονική.

Πληρ. τηλ. 6945991069

ΠΩΛΟΥΝΤΑΙ

3 μηνών μεταχειρισμένα, λόγω μετακόμισης
Κουζίνα ΠΙΤΣΟΣ 230,00 ευρώ
Πλυντήριο CANDY 280,00 ευρώ
Κρεβάτι διπλό BO CONCEPT με στρώμα
Σαλόνι καναπές 3+1 BO CONCEPT 680 ευρώ
Πληρ. τηλ. 6945890870, 2241036048 κ. Σταύρο Βογιατζή

ΠΩΛΕΙΤΑΙ

Ο ΠΑΡΑΚΑΤΩ ΕΠΑΓΓΕΛΜΑΤΙΚΟΣ ΕΞΟΠΛΙΣΜΟΣ
α. Ψυγείο ανοξείδωτο 3 μέτρα, 600 ευρώ
β. Λατζιέρα ανοξείδωτη 2 μέτρα με 2 γούρνες, 300 ευρώ
γ. Φούρνος πίτσας 450 ευρώ
δ. Βιτρίνα ψυγείο για γλυκά, πομπέ, 900 ευρώ
ε. Βιτρίνα - ψυγείο 600 ευρώ
στ. 12 σκαμπό 30 ευρώ το καθένα
ζ. 17 φωτιστικά μουράνο 30 ευρώ το καθένα.
η. Διπλή κρεπιέρα 450 ευρώ
θ. Τοστιέρα 30 ευρώ
ΟΛΑ ΣΕ ΠΟΛΥ ΚΑΛΗ ΚΑΤΑΣΤΑΣΗ
Πληρ. τηλ. 2241039339 ώρες 9 π.μ.-4 μ.μ.

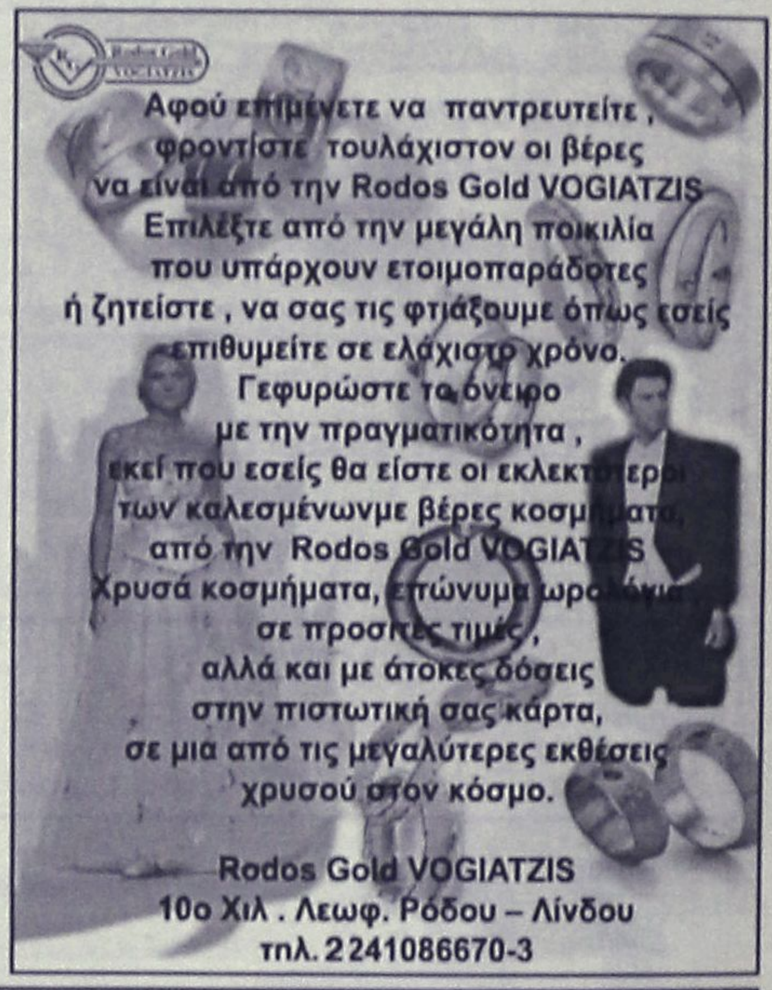



ΕΠΕΝΔΥΤΙΚΕΣ ΠΡΟΤΑΣΕΙΣ

ΡΟΔΙΑΚΗ ΚΤΗΜΑΤΙΚΗ

ΣΥΜΒΟΥΛΟΙ & ΕΚΤΙΜΗΤΕΣ ΑΚΙΝΗΤΩΝ — ΚΤΗΜΑΤΟΜΕΣΙΤΙΚΟ ΓΡΑΦΕΙΟ από το 1983

ΕΝΟΙΚΙΑΖΟΝΤΑΙ

καταστήματα
στο Εμπορικό Κέντρο
Μαλτέζου επί της οδού
Αυστραλίας (έναντι Μαρίνας)

ΑΠΟΚΛΕΙΣΤΙΚΗ ΔΙΑΘΕΣΗ

ΑΝΕΣΤΗΣ & ΣΑΒΒΑΣ ΣΑΒΒΑΪΔΗΣ

τηλ: 2241-26281
κιν: 6944–421015

ΥΔΡΑΥΛΙΚΑ – ΚΑΛΟΡΙΦΕΡ

Γιάννης ο Ατλάσης

ΕΓΚΑΤΑΣΤΑΣΕΙΣ

ΑΝΑΚΑΙΝΙΣΕΙΣ

ΣΥΝΤΗΡΗΣΕΙΣ

2241029898,

6973610779

ΠΡ52512

ΑΓΟΡΑΖΩ

- ΧΡΥΣΑΦΙΚΑ
- ΚΟΣΜΗΜΑΤΑ
- ΝΟΜΙΣΜΑΤΑ
- ΧΡΥΣΑ ΔΟΝΤΙΑ
- ΜΕΤΟΧΕΣ
- ΩΡΟΛΟΓΙΑ
- ΑΝΤΙΚΕΣ

Δάνεια επί ενεχύρω

«ΜΠΑΜΠΗΣ»

Δημ. Θεοδωράκη 15 (1ος όροφος) ΡΟΔΟΣ

ΧΠΡ407

ΤΑ ΜΟΝΑΔΙΚΑ ΥΠΕΡΣΥΓΧΡΟΝΑ

ΤΑΠΗΤΟΚΑΘΑΡΙΣΤΗΡΙΑ

ΚΛΕΟΠΑΤΡΑ

Τέλος στα προβλήματα με το πλύσιμο των χαλιών σας.

Η εταιρία μας πρωτοπορεί με το ΝΕΟ υπερσύγχρονο Πλυντήριο Ταπήτων. Προσφέρουμε άψογο και προσεγμένο πλύσιμο, καθάρισμα, φύλαξη & επιδιορθώσεις σε όλους τους τύπους χαλιών, χειροποίητα χαλιά Μηχανής, ανατολίτικα, μοκέτες, καμπέ, μεταξωτά, φλοκάτες, παπλώματα

ΚΑΙ ΤΟ 2003 Η ΦΥΛΑΞΗ ΔΩΡΕΑΝ

- *Επιτόπου καθαρισμούς σαλονιών, μοκετών*
- *Παραλαβή & παράδοση κατ' οίκον σε όλη την Ρόδο.*
- *Ενημερωθείτε για την συντήρηση των χαλιών σας.*

Τηλ. **2241051996, κιν. 6945793626 , Φαξ: 2241051322**

ΚΟΥΦΑΛΑΚΗΣ ΣΤΑΥΡΟΣ

ΠΡ49662

auto-moto

συνέχεια από την προηγούμενη

ΠΩΛΕΙΤΑΙ αυτοκίνητο ΙΧ μάρκας MERCEDES E 200 COUPE ετ. κατασκευής Σεμπ-1993 με 90.000 χλμ. σε άριστη κατάσταση με air condition, δέρμα σαλόνι, ηλ. οροφή, ηχοσύστημα PIONNEER και άλλα πολλά εξτρά. Πληρ. τηλ. 6942402303, 6942424566 AA52707

ΦΟΡΤΗΓΟ Δ.Χ. ΜΑΖΙ ΜΕ ΤΗΝ ΑΔΕΙΑ Ή ΧΩΡΙΣΤΑ, MERCEDES ΑΝΑΤΡΕΠΟΜΕΝΟ 16 Μ.Β., ΜΕΤΡΗΤΟΙΣ. ΠΛΗΡ. ΤΗΛ. 6942408464.

ΠΩΛΕΙΤΑΙ εργοστασιακό παπί HONDA ASTREA SUPRA 100 cc με δισκόφρενο, MICHELIN ελαστικά, JEBRINE 17500 km. Δεκτός κάθε έλεγχος 1.200 ευρώ. Πληρ. κ. Τάσο 6945422423 AA52677

ΠΩΛΕΙΤΑΙ αυτοκίνητο Ι.Χ. OPEL CORSA λευκό, σε καλή κατάσταση και λογική τιμή. Πληρ. τηλ. 2241043941, 61285 κ. Σπυρο AA52471

ΠΩΛΕΙΤΑΙ κλούβα Fiat Ducato'92 βενζίνης σε πολή καλή κατάσταση μόνο με 2.000 Ευρώ. Πληρ. τηλ. 22410 28585 κ. Χρύσα. AA52493

RENAULT 19 CABRIO, με δερμάτινο σαλόνι, ζαντολάστιχα και άλλα extra, σε καλή κατάσταση. Πληρ. τηλ. 6973013643. AA51950

ΠΑΝΕΛΛΑΔΙΚΟ ΔΙΚΤΥΟ ΤΑΠΗΤΟΚΑΘΑΡΙΣΤΗΡΙΩΝ

ART CLEAN EXPRESS

Είμαστε λίιιι...γο πιο μπροστά από τους άλλους!

ΠΛΥΣΙΜΟ-ΑΠΟΛΥΜΑΝΣΗ- ΦΥΛΑΞΗ

ΧΑΛΙΩΝ- ΜΟΚΕΤΩΝ - ΣΑΛΟΝΙΩΝ

(και επί τόπου)

ΠΑΠΛΩΜΑΤΑ - ΚΟΥΒΕΡΤΕΣ - ΦΛΟΚΑΤΕΣ

ΣΤΕΓΝΟ ΓΙΑ ΜΕΤΑΞΩΤΑ ΚΑΙ ΧΕΙΡΟΠΟΙΗΤΑ

ΑΔΙΑΒΡΟΧΟΠΟΙΗΣΕΙΣ & ΕΠΙΔΙΟΡΘΩΣΕΙΣ ΤΑΠΗΤΩΝ

ΠΑΡΑΛΑΒΗ - ΠΑΡΑΔΟΣΗ ΚΑΤ' ΟΙΚΟΝ

ΤΗΛ. 2241094815-

ΚΙΝ. 6944350247

ΤΗΛ. ΧΩΡΙΣ ΧΡΕΩΣΗ 80011400400

ΑΛΑΦΑΚΗΣ ΤΑΣΟΣ

ΧΠΡ508

ΤΕΧΝΙΚΟ ΓΡΑΦΕΙΟ

ΑΝΑΣΤΑΣΗΣ ΒΑΡΕΛΗΣ

ΑΡΧΙΤΕΚΤΟΝΑΣ

Αναλαμβάνει:

-- Οικοδομικές άδειες
- Μελέτες
- Επιβλέψεις
- Κατασκευές οικοδομικών έργων
- Την υποβολή δικαιολογητικών στην **ΔΕΥΑΡ**

για την σύνδεσή σας με το **ΑΠΟΧΕΤΕΥΤΙΚΟ ΔΙΚΤΥΟ**

- **Αμεση εξυπηρέτηση**
- **Καλή δουλειά**
- **Οικονομικές λύσεις**

για κάθε πληροφορία σας:

ΓΡΑΦΕΙΟ:

Μαδρίτης 20, Ρόδος

Τηλ. 22410-81396, 22410-61502

κιν. 6977-305126

ΠΡ52038

ΤΑΠΗΤΟΚΑΘΑΡΙΣΤΗΡΙΟ

Ο ΔΡΑΚΟΣ

Αναλαμβάνουμε υπεύθυνα καθαρισμό και φύλαξη

χαλιά • μοκέτες • φλοκάτες

Ειδικός καθαρισμός μεταξωτών και χειροποίητων χαλιών

Επί τόπου καθαρισμοί

μοκετών • σαλονιών • πούλμαν

με 20ετή πείρα.

Πληρ. τηλ. 22410/26805, 22410/51024, 697/4208020

BLUE ROSE SEX SHOP

ΑΝΑΚΑΛΥΨΤΕ ΤΗΝ ΠΗΓΗ!

- **Ερωτικά βοηθήματα 2000 είδη, sexy εσώρουχα, βιντεοταινίες, DVD, CD ROM, λιπαντικές κρέμες, περιοδικά.**
- **Ειδικές τιμές χονδρικής για τουριστικά - σούπερ μάρκετ - περίπτερα - είδη δώρων.**

Ζητήστε τους πιο ενημερωμένους καταλόγους στην Ευρώπη

ΚΑΛΛΙΘΕΑ *Ελ. Βενιζέλου 248*

τηλ. 2109409527-2109419188 fax 2109409958

ΑΙΓΑΛΕΩ Ιερά Οδός 259

τηλ. 2105310880











ευσταθίου ΕΥΡΩΚΤΗΜΑΤΙΚΗ

ΚΤΗΜΑΤΟΜΕΣΙΤΙΚΟ ΓΡΑΦΕΙΟ

ΑΠΟΚΛΕΙΣΤΙΚΗ ΔΙΑΘΕΣΗ

Ενοικιάζεται αυτοτελές βιοτεχνικό κτήριο επί της Εθν. οδού Ρόδου - Λίνδου



ΑΠΟΤΕΛΕΙΤΑΙ ΑΠΟ:

Υπόγειο 170 τ.μ.
Ισόγειο 170 τ.μ.
Α' όροφο 170 τ.μ.

ΔΙΑΘΕΤΕΙ:

- **Έτοιμη κυκλοφοριακή σύνδεση με την Εθνική οδό Ρόδου-Λίνδου.**
- **Μεγάλο κοινόχρηστο parking**

Με μηνιαίο μίσθωμα 3.500 €

ΕΘΝ. ΑΝΤΙΣΤΑΣΗΣ 83 - ΤΗΛ. 22410 73819, 74917 - FAX: 22410 38641
ΚΙΝ. 6944 374546, 6945 292030 - info@euroktimatiki.gr

η ακίνητη αξία σας!

προσφορές εργασίας

ΚΥΡΙΑ διπλωματούχος μασέρ κάνει θεραπευτικό, χαλαρωτικό, κλασικό, αθλητικό, αισθητικό, μασάζ με αρωματοθεραπεία, ρέικι και σιάτσου. Πληρ. τηλ. 6932501924, 2241020833 AP52701

ΑΛΟΓΟ; Εκπαίδευση στο NATURAL HORSEMANSHIP και western riding για άλογα και αναβάτες. Επίσης ειδικοί στο πετάλωμα και στη διαμόρφωση οπλών στα πουλάρια και στα ενήλικα άλογα. Πληρ. τηλ. 2241024235, 6944140876 κο Μάνο AP52644

ΑΝΑΛΑΜΒΑΝΟΥΜΕ ΠΑΣΗΣ ΦΥΣΕΩΣ ΕΛΑΙΟΧΡΩΜΑΤΙΣΤΙΚΕΣ ΕΡΓΑΣΙΕΣ. ΠΛΗΡ. ΤΗΛ. 6934222083 κ. ΤΑΣΟΣ

ΕΚΤΕΛΟΥΝΤΑΙ
ΑΓΡΟΤΙΚΕΣ ΕΡΓΑΣΙΕΣ
Ο Ξεχέρσωμα χωραφιών με μονόϊνο
Πληρ. τηλ.
6945403862
ΠΡ52750

ΕΡΓΟΛΑΒΟΣ
ΜΑΣΤΟΡΑΣ ΚΩΝΣΤΑΝΤΙΝΟΣ
ΤΙΜΕΣ ΛΟΓΙΚΕΣ
ΑΝΑΛΑΜΒΑΝΩ γενικές κατασκευές κτιρίων, αναπαλαιώσεις, σοβατίσματα, χτισίματα, γκρεμίσματα, βαψίματα, μάρμαρα, γυαλίσματα, πλακάκια, περιφράξεις οικοπέδων, κατασκευές, μελέτες για σοφίτες, ξυλοκατασκευές, τοποθέτηση κεραμίδια
ΓΙΑ ΟΛΗ ΤΗ ΔΩΔΕΚΑΝΗΣΟ
Πληρ. τηλ.
(22410)27255, 6944-823925 όλο το 24ωρο
ΠΡ52272

"ΑΜΕΣΟΣ" ΚΕΝΤΡΟ ΕΡΓΑΣΙΑΣ
ΧΑΜΗΛΟΜΙΣΘΕΣ ΕΛΛΗΝΟΡΩΣΟΠΟΝΤΙΕΣ, ΕΛΛΗΝΟΒΟΥΛΓΑΡΕΣ, ΟΙΚΟΝΟΣΟΚΟΜΕΣ, ΟΙΚΟΚΑΘΑΡΙΣΤΡΙΕΣ, ΒΡΕΦΟΝΗΠΙΑΓΩΓΟΥΣ, ΛΑΤΖΕΡΟΜΑΓΕΙΡΙΣΣΕΣ, ΞΕΝΟΔΟΧΟΥΠΑΛΛΗΛΟΥΣ, ΣΥΝΟΔΟΥΣ ΗΛΙΚΙΩΜΕΝΩΝ, ΖΕΥΓΑΡΙΑ ΑΛΛΟΔΑΠΩΝ, ΑΓΡΟΤΙΚΩΝ ΕΡΓΑΣΙΩΝ
ΑΠΟΣΤΕΛΟΥΜΕ ΑΥΘΗΜΕΡΟΝ. ΣΑΒΒΑΤΟΚΥΡΙΑΚΑ ΕΡΓΑΖΟΜΑΣΤΕ
Πληρ. τηλ. 210-5241633, 210-5241265, Fax: 210-5241634
ΧΠΡ43

ΑΠΟΦΡΑΞΕΙΣ

ΔΩΔΕΚΑΝΗΣΙΑΚΕΣ ΑΠΟΦΡΑΞΕΙΣ
"ΚΟΛΟΣΣΟΣ"
ΑΠΟΦΡΑΞΕΙΣ ΚΑΘΑΡΙΣΜΟΙ ΑΠΟΧΕΤΕΥΣΕΩΝ & ΒΟΘΡΩΝ
Αναλαμβάνουμε πάσης φύσεως αποφράξεις

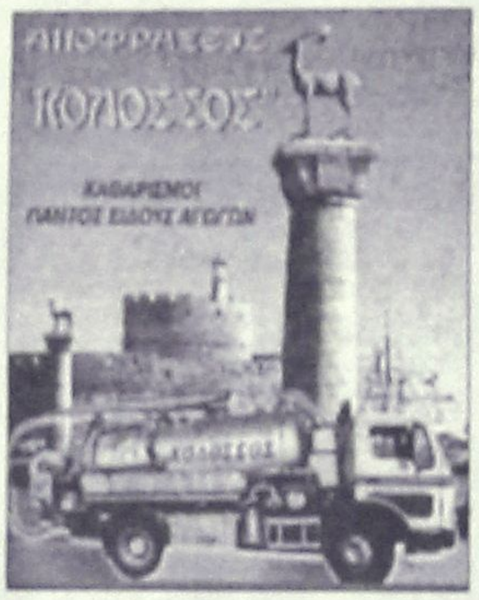

οποιουδήποτε μήκους και πλάτους
Αναλαμβάνουμε καθαρισμούς αποχετευτικών αγωγών ΔΗΜΩΝ, ΞΕΝ/ΧΕΙΩΝ στρατιωτικών μονάδων ΣΠΙΤΙΩΝ, ΠΟΛΥΚΑΤΟΙΚΙΩΝ καθώς και καθαρισμούς βιολογικών μονάδων με μηχάνημα υψηλής πιέσεως σε όλη την Δωδ/σο

Κ. ΠΗΔΙΑΚΗΣ - Π. ΚΑΣΕΡΗΣ
Πληρ. τηλ. 2241047915-91881,
κιν. 6944/325234 και 6977/717048

ΑΠΟΦΡΑΞΕΙΣ-ΚΑΘΑΡΙΣΜΟΙ

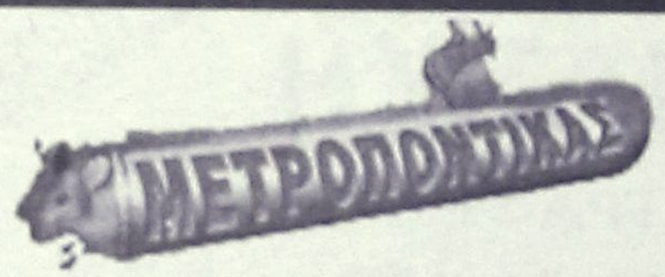

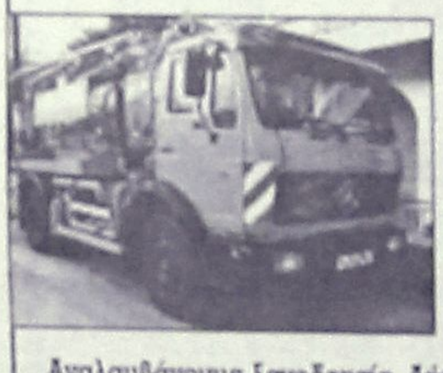

ΑΠΟΦΡΑΞΕΙΣ
ΚΑΘΑΡΙΣΜΟΙ
ΣΥΝΤΗΡΗΣΕΙΣ
ΑΠΟΧΕΤΕΥΣΕΩΝ-
ΕΠΙΦΑΝΕΙΩΝ-
ΚΤΙΡΙΩΝ-
ΠΛΟΙΩΝ-
ΒΙΟΛΟΓΙΚΩΝ

Αναλαμβάνουμε ξενοδοχεία, Δήμους, πολ/κές κ.λπ. Αντληση πετρελαιοειδών από πλοία καθώς και λιποσυλλεκτών και βιολογικών. ΜΕ ΜΟΝΑΔΙΚΑ ΣΕ ΥΨΟΣ ΠΙΕΣΗΣ ΚΑΙ ΑΝΑΡΡΟΦΗΣΗΣ. ΥΠΕΡΣΥΓΧΡΟΝΑ ΜΗΧΑΝΗΜΑΤΑ ΥΔΡΟΒΟΛΗΣ ΣΕ ΟΛΗ ΤΗ ΔΩΔΕΚΑΝΗΣΟ

ΟΛΟ ΤΟ 24ωρο

ΒΑΡΔΕΛΛΗ Μ. -ΚΡΑΣΟΠΟΥΛΟΣ Δ. Ο.Ε.

Τηλ. 2241035555, Fax: 2241073100, Κιν. 6944/395999

e-mail:metropontikas@excite.com.

ΣΤΙΣ ΠΙΟ ΧΑΜΗΛΕΣ ΤΙΜΕΣ

ΠΑΥΝΤΗΡΙΟ ΧΑΛΙΩΝ
Cleaning Pro



πλένουμε & φυλάμε:
• ΧΑΛΙΑ - ΜΟΚΕΤΕΣ - ΦΛΟΚΑΤΕΣ
• ΠΑΠΛΩΜΑΤΑ - ΚΟΥΒΕΡΤΕΣ

22410.60585

email: abonis@otenet.gr

ΙΔΙΟΚΤΗΤΕΣ ΕΙΔΙΚΕΣ ΕΓΚΑΤΑΣΤΑΣΕΙΣ:
ΝΙΚΗΦ. ΒΡΕΤΤΑΚΟΥ - ΑΣΓΟΥΡΟΥ



Top Ringtones

ΣΟΥΠΕΡ ΜΕΛΩΔΙΕΣ & ΕΙΚΟΝΕΣ ΓΙΑ ΤΟ ΚΙΝΗΤΟ ΣΑΣ
NOKIA, ERICSSON, MOTOROLA, PANASONIC, ALCATEL, SAMSUNG, SAGEM & SENDO

Με τον κωδικό 1000 μπορείτε να παραγγείλετε το TOP Ελληνικό Ringtone σε ζήτηση της Εβδομάδας όπως αυτό έχει διαμορφωθεί από τις προτιμήσεις σας

ΝΕΕΣ ΚΥΚΛΟΦΟΡΙΕΣ
7632 Ένα Ένα Φεγγάρι - Τερζής Πασχάλης
7631 Τσάβαρέ Με - Σφακιανάκης Νότης
7622 Όλά Τελειώσαν - Fame Story
7625 Βράδια Αδημέρωτα - Βαρθακούρης Χάρης
7624 Αδυναμία Μου - Βαρθακούρης Χάρης
7592 Φεγγάρι - Θραδυηράδου Νατάσσα
7589 Η Μελωδία Της Μοναξιάς - Βανδή Δέσποινα
7585 Σ' Αγαπώ - Πρωτοψάλτη ,- - Ρέμος Α
7591 Φεγγάρι Μου Χλωμό - Τερζής Πασχάλης
7506 Μαρτύριο - Βίσση & Πάριος
7555 Αγάλματα - Σφακιανάκης Νότης
7513 Ολυλογώ - Βαλάντης
7597 Δεν Υπάρχουν Αντίο Στο Δράμα... - Τσαλίκης
7581 Ναι Θα Πώ - Ασλανίδου Μελίνα
7577 Δεν Είσαι Εδώ - Γιαννάς Γιώργος
7630 Καθόλου Δε Μαρέσουμε - Λεμπέσης Γιώργος
7623 Μια Χαρά - Τσαλίκης Γιώργος
7611 Πάλι Μαζί - Κωνσταντίνος
7608 Παράδεισος Μου - Λιβιεράτος Λ. - Ε. Αδάμ
7621 Πες Μου Γιατί - Δυτικός Συνοικίες
7620 Καλοκαιρινά Ραντεβού - Δυτικός Συνοικίες
7618 Δεν Μπορώ Να Σε Ξεχάσω - Βαρδής Αντώνης
7617 Μην Τολμήσεις - Βαρδής Αντώνης
7616 Φοβάμαι Το Αύριο - Βαρδής Αντώνης
7626 Η Ζωή - Μπορής Δημήτρης
7627 Πάσχε Με - Ευρώπη
7619 Πάρε Μου Μία Π... - Μπουγάς Τάσος
7607 Σ' Αγαπάω Κοπτα - Μελός Ζαχαρίας
7615 Και Τώρα Τι Κάνω - Γερολής Νίκος
7614 Θα Σπάσω Τη Τζαμαρία - Γερολής Νίκος
7613 Θα Δεις - Γερολής Νίκος
7612 Ευαίσθητος Αλήτης - Γερολής Νίκος
7610 100 Φορές - Σαμίου Αντώ
7609 Τελειώσαμε - Σαμίου Α. - Ζ. Μελός
7606 Απαράδεκτος - Ρήγα Βάσια
7605 Μοιραίο Πάθος - Ρήγα Βάσια
7604 Παραπονιάρη Μου - Ρήγα Βάσια
7603 Φίλα Με - Ρήγα Βάσια
7539 Συγχαρητήρια - Βίσση Άννα
7538 Αντί Γειά - Γαρμπή Κατη
7514 Το Καρπούζι Μου - Βαλάντης
7584 Μαγικά Χαλιά - Πανταζής Λευτέρης
7537 Θα Μείνω Μεταξύ Μας - Γαρμπή & Τσαλίκης
7536 Μια Καρδιά Την Έχω - Γαρμπή Κατη
7533 Για Ένα Λεπτό - Βαρδής Γιάννης
7529 Μες Τη Βοή Του Δρόμου - Dominica
7568 Ζήλεψα - Βανδή Δέσποινα
7583 Όλα Τα Λεφτά Λουλούδια - Πανταζής Λ.
7587 Για Σένα Φοβάμαι - Σφακιανάκης Νότης
7564 Μωρό Μου - Ahtilaque
7567 Βρε δε πα ν' αγα... - Παπαδόπουλος Μπάμπης
7571 Άντε Γειά - Βανδή Δέσποινα
7579 Κοιμάμαι - Λεμπέσης Γιώργος
7545 Θα σβήσω τα μικρά παιδιά - Αλκαίος
7570 Θυμάσου - Βανδή Δέσποινα
7526 Σε Αγαπώ - Παρίδη Μαριάντα
7578 Ελεήμων - Λεμπέσης Γιώργος
7586 Χάρις Τι Είναι Να Μην Σε Έχω - Ράκος

ΤΗΛΕΟΡΑΣΗ - ΣΕΙΡΕΣ
7530 Σήμα της ΕΡΤ (προβιβάσα)
6554 Είδα Το Ταίρι Μου - Σαρά
6552 Huuun Huur Iu (Διαφ/ση κουρείο)
6555 Περί Ανέμων Και Υδάτων - Σαρά
7518 Όλοι Mega (Διαφ/ση Mega)
6553 Τόσα χρόνια σαν τυφλός (Διαφ/ση ψαράς)
6551 I Lost My Baby (Διαφ/ση σκυλάκι)
6556 Αέρινες Σιωπές - Σαρά
7499 Fake - Raining Pleasure (Κιν Τηλεφωνία)

ΕΛΛΗΝΙΚΑ ΔΙΑΦΟΡΑ
6536 Χωρίς Αναπνοή - Χατζηγιάννης Μιχάλης
6535 Το Σ' Αγαπώ - Χατζηγιάννης Μιχάλης
6543 Τι Σου Έχω Κάνει - Μαζωνάκης Γιώργος
7525 Ο Ύμνος Του Καρατά - Λυβιακός Σταύρος
3103 Αχ! Καρδιά Μου - Πλούταρχος Γ
7471 Μάτια Μου - One
6450 Άστρα μη με μαλώνετε - Λυδάκης Μ
3355 Καραγκούζης - Σπαθάρης Ευγένιος
6484 Θάλασσα μου σκοτεινή - Πορτοκαλόγλου Ν
6539 Έλα Να Με Τελειώσεις - Ρέμος Α
7367 Όλα Καλά - Ρουβάς Σάκης
7481 Θέλεις μπουζούκια πάμε - Μπουγάς Τάσος
6529 Κανούργια Αγάπη - Antique
6557 Μπήκες Σου Ζήτησα Πολλά - Πλούταρχος
6558 Καμιά Δεν Μοιάζει Με Σ - Πλούταρχος
6542 Οπου Κοπάσεις - Μαζωνάκης Γιώργος
7469 Το Τσιγάρο - Κόπασος Γιάννης
6470 Ανοιξιάς Φωτιές - Βανδή Δέσποινα
3778 Μόνο Στα Όνειρα - Χατζηγιάννης Μιχ
6606 Δρόμοι του πουθενά - Μαργαρίτης Γ
7541 Ευφλεκτα Υλικά - Βασιλόπουλος & Βανδή
7510 Πες το Ξανά - Βίσση Άννα
7519 Αχ! - Θεοδωριδου Νατάσσα
7483 Τί Απο - Ράπτης Δημήτρης

ΑΞΕΧΑΣΤΕΣ ΕΠΙΤΥΧΙΕΣ
2164 Ιπά - Δημοτικό
2901 Ζεμπεκιάκο της Ευδοκίας
6446 Ήτανε Μια Φορά - Ξυλούρης Νίκος
2293 Οσο Αέρας Εβγ - Καζαντζάκης Στέλιος
6413 Αγριολούλουδο - Καζαντζάκης Στέλιος
2182 Βρέχει φωτιά στη σπαρτά - Διονυσίου Στρ
6416 Το πιτσιρικάκι - Τσαδουσάκης Πρόδρομος
6456 Πονηρά
2465 Ερωτόκριτος - Κρητικό
3026 Καραγκούνα - Παραδοσιακό
6522 Καλή τύχη όπου κι αν πας - Καζαντζάκης
2713 Τσιφτετέλι - Μπουρνέλης Λεονάρδος
6415 Υπάρχω - Καζαντζάκης Στέλιος

ΞΕΝΑ RINGTONES
7637 Not Gonna Get Us - TATU
7635 Mundian To Bach Ke - Panjabi MC
7633 I Drove All Night - Celine Dion
7636 Sunrise - Simply Red
7634 All I Have - Jennifer Lopez
1363 Mission Impossible 2 - Limp Bizkit
7502 Aserejé - Las Ketchup
7585 Lose Yourself - Eminem
7531 Die Another Day - Madonna
6567 Whenever Wherever - Shakira
7532 All The Things She Said - TATU
7501 Without Me - Eminem
7552 Objection - Shakira
7503 Cleaning Out My Closet - Eminem
7553 Dilemma - Nelly Ft Kelly Rowland
7593 Skater Boy - Avril Lavigne
1220 Dance With Devil - Devils D
7594 8 mile Road - Eminem
7551 Jenny From The Block - Jennifer Lopez
7527 Need Somebody - Echoes Of Sound
6573 Resurrection - PPK
7549 Complicated - Avril Lavigne
7596 Feel - Robbie Williams
1247 Blue (Da Ba Dee) - Eiffel 65
6365 Enola Gay - OMD
6407 Stan - Eminem
7486 Sex and Drugs and House - D-Devils
7489 Like A Prayer - Mad House

ΥΜΝΟΙ ΟΜΑΔΩΝ
1095 Υμνος Ολυμπιακού
1052 Υμνος Παναθηναϊκού
1115 Υμνος ΑΕΚ
1042 Υμνος ΠΑΟΚ

EUROVISION
7628 Never Let You Go - Μανώ
7629 Camera - Σαμπρίνα

www.crazymobile.gr
ΕΙΚΟΝΟΜΗΝΥΜΑΤΑ & ΜΟΥΣΙΚΑ ΕΙΚΟΝΟΜΗΝΥΜΑΤΑ
NOKIA, SAMSUNG, SENDO & ERICSSON

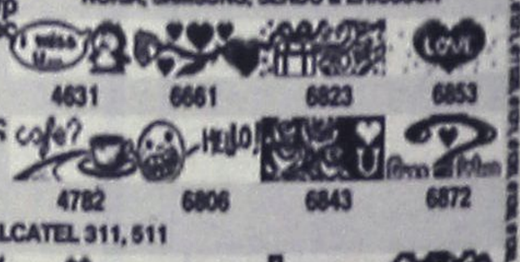

ΛΟΓΟΤΥΠΑ & ΜΟΥΣΙΚΑ ΕΙΚΟΝΟΜΗΝΥΜΑΤΑ
SIEMENS, ERICSSON T65, T68, T39, T29, T20e, ALCATEL 311, 511

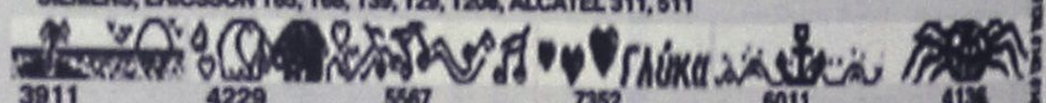

Super Κωνσ: 6875, 6880, 6890, 6892, 6700, 6703, 6705, 6706, 6716, 6724

Υποστηρίζονται με τα ακόλουθα κινητά (ωφέλουν διαθέτουν τις ανάλογες δυνατότητες για logos - ringtones : NOKIA: 8310, 8610, 6510, 6310, 5510, 8210, 3510, 3330, 3310, 3210, 6210, 7110, 5110, 5130, 5150, 6110, 6130, 6150, 6250, 8110, 6810, 8850, 8890 ERICSSON: T68i, T68, T66, T65, T39, T29s, T20e, T28, T20, T18, T10, R310s, R320s, R600, A2618s, A2628s, A1018s, 788, 768, 688, 888, 868, 388 SIEMENS: M55, M50, SL45, SL42, ME45, S45, C45, C35, M35, C25 MOTOROLA: V.50, V.51, T250, T260, V.2288N, V.8088, T.191 PANASONIC: GD92, GD93, GD75, GD76, GD95 ALCATEL: One Touch 715, 711, 511, 311, 700, 701, 500, 501, 300, 301, 302, 303 SAMSUNG: R200s, R210s, N400 SENDO: S200 SAGEM: MC 930, 932, 936, 939, 940, 946, 949, 950, 952, 956, 959

Συνδυάστε εικονομηνύματα με μελωδίες και δημιουργήστε εντυπωσιακά μουσικά εικονομηνύματα.
Ενημερώσου στο site μας : www.crazymobile.gr

ΓΡΗΓΟΡΗ ΚΑΙ ΕΥΚΟΛΗ ΠΑΡΑΓΓΕΛΙΑ ΣΕ ΤΡΙΑ ΒΗΜΑΤΑ
1. Διάλεξε την εικόνα ή μελωδια που σου ταιριάζει.
2. Κάλεσε το διπλανό αριθμό δίνοντας τον κωδικό παραγγελίας.
3. Σε λίγο θα έχεις στο κινητό σου τη μελωδία ή την εικόνα που ζήτησες.



ISLAND GAMES

Έξι και λίγα ήταν...

• Παρά και την όχι και τόσο σπουδαία απόδοση, η ανδρική ομάδα ποδοσφαίρου διέσυρε το Όρκνεϊ με 6-1 και άφησε υποσχέσεις για την συνέχεια.

• Χατ τρικ ο Κώστας Πολυχρονίου που έχασε και άλλα τρία σπάνια τετ α τετ.

(Κόρμπετ Φιλντ)

Μρκετές υποσχέσεις για τη συνέχεια άφησε η ανδρική ομάδα ποδοσφαίρου στην πρεμιέρα με την ομάδα του Όρκνει την οποία και νίκησε με το ευρύ 6-1 αν και δεν έπιασε πολύ σπουδαία απόδοση.

Στο πρώτο ημίχρονο οι παίκτες του Άκη Δελαπόρτα παρ' όλο που είχαν την πρωτοβουλία των κινήσεων, δύσκολα έβρισκαν διαδρόμους προς τα καρέ του Λίνκλατερ και ακόμα παρά τις ανεκμετάλλευτες ευκαιρίες του Κώστα Πολυχρονίου σε τουλάχιστον τρεις φάσεις με σπάνια τετ α τετ, τελικά η Ρόδος κατόρθωσε να σημειώσει τρία τέρματα και να πάρει σεβαστό προβάδισμα στο σκορ. Αξίζει να σημειωθεί πως η ομάδα του αγγλικού νησιού κατάφερε να ισοφαρίσει σε 1-1 πριν ακόμα συμπληρωθεί το πρώτο δεκάλεπτο. Αυτή θεωρήθηκε και η μοναδική της έκλαμψη στο α' ημίχρονο.

Στην επανάληψη, το Όρκνεϊ βγήκε στην αντεπίθεση και προσπάθησε να φανεί λίγο πιο απειλητικό. Είχε όμως εμφανές επιθετικό πρόβλημα (το αμυντικό μένει ασχολίαστο) και έτσι οι Ροδίτες δεν δυσκολεύτηκαν καθόλου να πετύχουν άλλα τρία γκολ και να πάρουν το παιχνίδι με το εντυπωσιακό 6-1.

ΦΑΣΕΙΣ ΚΑΙ ΓΚΟΛ

4' Ο Μιχάλης Σπάρταλης με δυνατό σουτ άνοιξε τον χορό των τερμάτων (1-0)

6' Ο Άντερσον μετά από λάθος των αμυντικών της Ρόδου ισοφάρισε σε 1-1

15' Ο Σταύρος Γαλανός με έξυπνο σουτ έδωσε την πρωτοπορία στην ομάδα μας και ενώ προηγουμένως ο Κώστας Πολυχρονίου (12') είχε χάσει την μεγάλη ευκαιρία (2-1)

20' Και πάλι ο Γαλανός με κοντινό σουτ γράφει το 3-1

27' Ο Πολυχρονίου μπήκε δυνατά όμως το πλασέ του ήταν μάλλον βεβιασμένο για να χαθεί μεγάλη ευκαιρία για το 4-1

38' Ο ίδιος παίκτης δεν μπόρεσε από κοντά να στείλει την μπάλα στα δίχτυα του Λίνκλατερ

48' Δυνατό σουτ του Κορσιέ δεν αιφνιδίασε τον Σαββιδάκη που μπλόκαρε εντυπωσιακά

55' Σε ανατροπή του Πολυχρονίου από αμυντικούς του Όρκνεϊ η ομάδα μας κέρδισε πέναλτι. Το εκτέλεσε ο παθών γράφοντας το 4-1

58' Πάλι ο Πολυχρονίου με δυνατό σουτ έστειλε την μπάλα ελάχιστα άουτ από το δεξί δοκάρι του Λινκλάτερ

59' Από σέντρα του Μανάκη από δεξιά, ο Πολυχρονίου με κεφαλιά έστειλε την μπάλα μόλις άουτ

63' Την ίδια τύχη είχε η κεφαλιά του Όμαντ από κοντά

76' Ζουρούδης και Πολυχρονίου συνδυάστηκαν άψογα και ο δεύτερος με πλασέ έγραψε το 5-1

90' Σε φάση καρμπόν με την προηγούμενη ο παίκτης του Απόλλωνα Καλυθιών διαμόρφωσε το τελικό 6-1

Χριστοδούλου, Ζουρούδης Κ. και Πολυχρονίου ήταν οι κορυφαίοι της Ρόδου και οι Χίλει, Τάλοκ και Ο' Μπράιαν των ηττημένων. Πολύ καλή η διαιτησία του Άγγλου Τόμας (Ασγουορθ – Τόμας)

Ρόδος: *Σαββιδάκης, Χριστοδούλου, Πάλλας (75' Δράκος), Σάββενας, Σπάρταλης (72' Ζουρούδης Κ.), Πολυχρονίου, Σαλαμαστράκης, Μαχλής (70' Καραβόλιας), Γαλανός, Ζουρούδης Δ., Μανάκης*

Όρκνεϊ: *Λινκλάτερ, Χίλει, Κορσιέ, Α. Γκρανγουότερ, Τάλοκ, Αντερσον, Κ. Γκρανγουότερ, Κιρκπάτρικ, Κάμπελ, Ο' Μπράιαν, Ομαντ.*

Χάθηκαν στο τρίγωνο των Βερμούδων

• Την ήττα με 3-1 σετ γνώρισαν οι άνδρες του βόλεϊ κόντρα στις Βερμούδες

• Πάλεψαν πάντως φιλότιμα και τα τρία σετ κρίθηκαν στα τελευταία λεπτά

Με 3-1 σετ ηττήθηκαν οι άνδρες στον πρώτο αγώνα του βόλεϊ την Κυριακή το βράδυ, με αντίπαλο τις Βερμούδες (για τις οποίες η διοργάνωση στο Γκέρνσεϊ είναι η πρώτη τους συμμετοχή) ωστόσο το αποτέλεσμα δεν αντικατοπτρίζει την πραγματικότητα αφού οι παίκτες του Παναγιώτη Βακόνδιου πάλεψαν σκληρά σε όλη τη διάρκεια του αγώνα. Είναι χαρακτηριστικό ότι και τα τρία σετ κρίθηκαν στα τελευταία λεπτά.

Το πρώτο σετ είχε διάρκεια 20' και έληξε 19-25 υπέρ της ομάδας των Βερμούδων. Το δεύτερο διήρκησε σε 24' και τελείωσε 21-25. Στο τρίτο σετ η Ρόδος προσπάθησε να κάνει την αντεπίθεσή της και επικράτησε με 25-21 σε 24'. Στο τέταρτο και όπως αποδείχθηκε τελευταίο σετ, οι Βερμούδες σε 25' πήραν την νίκη με σκορ 19-25.

Ρόδος: *Αναγνώστου, Αυγέρης, Δικαστόπουλος, Χατζημανώλης, Καραμιχάλης, Κοκκολάκης, Λαμπράκος, Μακρής, Ζώης.*

Βερμούδες: *Γκάζαρντ Τ., Γκάζαρντ Μ., Γκλέτσου, Χάλερ, Χάμιλτον, Κάλι, Λοβάλσκι, Λεμπλάν, Ρίτσαρντ, Σοάρες, Γουόνγκ.*

Αργυρό το πρώτο!!

• Το κατέκτησε ο Θανάσης Τσούκος με επίδοση 2.05 στο ύψος

Τα χαμόγελα άνθισαν στα χείλη των Ροδίων από την Κυριακή το βράδυ. Μετά την πετυχημένη παρουσίαση του φακέλου, ήρθε το πρώτο μετάλλιο. Το κατέκτησε ο Θανάσης Τσούκος στο άλμα εις ύψος και είχε χρώμα ασημένιο.

Ο Ρόδιος άλτης πήρε την δεύτερη θέση με επίδοση 2.05 ενώ πρώτος κατετάγη ο Μάρτιν Άραμ από το Μαν με άλμα στα 2.13.

Αναλυτικά η οκτάδα:

1. Μάρτιν Άραμ – Μαν 2.13
2. ΘΑΝΑΣΗΣ ΤΣΟΥΚΟΣ – ΡΟΔΟΣ 2.05
3. Σάιμον Φέλαν – Τζέρσεϊ 1.96
4. Γκούσταβ Μέλεν – Γκότλαντ 1.93
5. Μπέντζαμιν Κερ – Σέτλαντ 1.90
6. Έρικ Λάρσον – Γκότλαντ 1.90
7. Ουρμας Τράιλ – Σααρέμαα 1.90
8. Άνταμ Πέητζ – Γκέρνσεϊ 1.80

ΣΤΑ ΗΜΙΤΕΛΙΚΑ ΤΟ ΟΜΑΔΙΚΟ ΤΟΥ ΤΕΝΙΣ

Η Ρόδος κέρδισε τελικά στο ομαδικό τένις το Γκέρνσεϊ με 2-1 και θα παίξει στα ημιτελικά με το Μαν. Οι Κουντούρης – Μαρινάκης επικράτησαν των Πράιβετ – Ρόμπινσον με 2-0 σετ (7-6, 6-3) ενώ στο ατομικό ο Αντώνης Κουντούρης κέρδισε τον Πράιβετ με 2-0 (7-5, 6-1) και ο Μαρινάκης ηττήθηκε αν και καθόλου εύκολα από τον Γουέστ (4-6, 6-7). Εάν οι δύο άνδρες περάσουν το Μαν έχουν πιθανότητες ακόμα και για το χρυσό μετάλλιο.

Στις γυναίκες Χατζημιχάλη και Κοντονικόλα έχασαν από τις Καρέντο και Γιόχανσον με 2-0 (1-6, 0-6) ενώ στο ατομικό η Εύη Χατζημιχάλη ηττήθηκε από την Καρέντο με 2-0(1-6, 1-6). Η Κοντονικόλα παραδόθηκε στην πολύ δυαντή Γιόχανσον με επίσης 2-0 (0-6, 0-6).

ΔΕΚΑΤΟΣ Ο ΠΑΠΑΔΗΜΗΤΡΙΟΥ

Δεν άντεξε στα ντεμαράζ ο Τσαμπίκος Παπαδημητρίου και έμεινε 10ος στα 10.000 μ. των ανδρών.

Αναλυτικά:

1. Κιμ Γκοτφέρσεν – Γροιλανδία 31:30.9
2. Εντουαρντ Βολίκας – Άλαντ 32:29.00
3. Όλαφ Θουκενγκαρντ – Γκότλαντ 32:36.4
4. Πολ Κλαρκ – Μαν 32:54
5. Μαρκ Μπράουν – Γιβραλτάρ 33:30
6. Κρις Κουίν – Μαν 34:34.8
7. Φράνσις Κεχόε – Γκέρνσεϊ 34:39
8. Μάικλ Ντόιλ – Σαρκ 35:10
9. Αϊναρ Σεπ – Σααρέμαα 35:10.4
10. Τσαμπίκος Παπαδημητρίου – Ρόδος 35:22.4

ΤΡΙΑΘΛΟ

Οι τριαθλητές προσπάθησαν να πλασαριστούν όσο το δυνατόν ψηλότερα αλλά η διαφορά του τριαθλικού επιπέδου ήταν μεγάλη.

Ο Γιάννης Μαστροσαββάκης ήταν δέκατος στους άνδρες με επιδόσεις 20:33 στην κολύμβηση, 1:07.06 στο ποδήλατο και 40:25 στο τρέξιμο.

Η Μαργαρίτα Γρηγοριάδη τερμάτισε στην 22η θέση με χρόνους 23:29 στην κολύμβηση, 1:24:14 στο ποδήλατο και 1:10:09 στο τρέξιμο.

ΠΙΝΓΚ – ΠΟΝΓΚ

Καλά πάει και η ομάδα του πινγκ – πονγκ. Οι ροδίτικες ρακέτες βρίσκονται στην τρίτη θέση του α' ομίλου στον οποίο συμμετέχουν. Ισοβαθμούν με το Γουάιτ με μία νίκη και δύο ήττες και φυσικά διατηρούν ελπίδες πρόκρισης στην επόμενη φάση.

Βερμούδα – Ρόδος 1-5
Ρόδος – Μαν 1-6
Ρόδος – Σααρέμαα 0-6

ΣΚΟΠΟΒΟΛΗ

Στο ομαδικό της σκοποβολής η Ρόδος ήταν στην δέκατη θέση. Το χρυσό μετάλλιο κατέκτησε η ομάδα του Μαν με 188 στόχους. Οι Αλέξανδρος Δανάς και Γιώργος Μαμαλίγκας σημάδεψαν 154, επίδοση που τους χάρισε την δέκατη θέση στα φετινά Island Games.

ΔΡΟΜΟΛΟΓΙΑ ΤΟΥ ΤΑΧΥΠΛΟΟΥ ΚΑΤΑΜΑΡΑΝ
"ΔΩΔΕΚΑΝΗΣΟΣ ΕΞΠΡΕΣ"
Από 15/06/2003 έως 30/06/2003

ΑΝΑΧΩΡΗΣΗ ΑΠΟ ΡΟΔΟ - ΑΠΟ ΤΗ ΘΕΣΗ "ΚΟΛΩΝΑ"

ΗΜΕΡΑ	ΩΡΑ	ΠΡΟΟΡΙΣΜΟΣ	ΩΡΑ ΑΦΙΞΗΣ ΣΤΗ ΡΟΔΟ
ΚΑΘΕ ΔΕΥΤΕΡΑ	08.30	ΣΥΜΗ-ΚΩ-ΚΑΛΥΜΝΟ-ΛΕΡΟ-ΚΑΛΥΜΝΟ-ΚΩ-ΣΥΜΗ-ΡΟΔΟ	18.30
ΚΑΘΕ ΤΡΙΤΗ	08.30	ΚΩ-ΚΑΛΥΜΝΟ-ΛΕΡΟ-ΠΑΤΜΟ-ΛΕΡΟ-ΚΑΛΥΜΝΟ-ΚΩ-ΡΟΔΟ	18.30
ΚΑΘΕ ΤΕΤΑΡΤΗ	08.30	ΚΑΣΤΕΛΟΡΙΖΟ-ΡΟΔΟΣ	18.30
ΚΑΘΕ ΠΕΜΠΤΗ	08.30	ΚΩ-ΚΑΛΥΜΝΟ-ΛΕΡΟ-ΠΑΤΜΟ-ΛΕΡΟ-ΚΑΛΥΜΝΟ-ΚΩ-ΡΟΔΟ	18.30
ΚΑΘΕ ΠΑΡΑΣΚΕΥΗ	08.30	ΣΥΜΗ-ΚΩ-ΚΑΛΥΜΝΟ-ΛΕΡΟ-ΠΑΤΜΟ-ΛΕΡΟ-ΚΑΛΥΜΝΟ-ΚΩ ΣΥΜΗ-ΡΟΔΟ	18.50
ΚΑΘΕ ΣΑΒΒΑΤΟ	08.30	ΚΩ-ΚΑΛΥΜΝΟ-ΛΕΡΟ-ΛΕΙΨΟΙ-ΠΑΤΜΟ-ΛΕΡΟ-ΚΑΛΥΜΝΟ-ΚΩ-ΡΟΔΟ	18.30
ΚΑΘΕ ΚΥΡΙΑΚΗ	08.30	ΚΩ-ΚΑΛΥΜΝΟ-ΛΕΡΟ-ΠΑΤΜΟ-ΛΕΙΨΟΙ-ΛΕΡΟ-ΚΑΛΥΜΝΟ-ΚΩ-ΡΟΔΟ	18.30



Πληροφορίες - Κρατήσεις
ΔΩΔΕΚΑΝΗΣΟΣ ΝΑΥΤΙΛΙΑΚΗ Ν.Ε.
Αυστραλίας 3, 85100 ΡΟΔΟΣ • Τηλ. 22410 70590 • Fax: 22410 70591
E-mail: info@12ne.gr

SNACK MANIA

Κάτι καινούργιο άνοιξε στην καρδιά της Ρόδου. Σπιτικές παραδοσιακές γεύσεις σε μια τεράστια ποικιλία.
Σας περιμένουμε...νηστικούς

Φίλιππος Μπούρδας
Γιώργος Καράμπης

"SNACK MANIA"

ΑΒΕΡΩΦ 44 ΝΕΑ ΑΓΟΡΑ
Τηλ. 22410-22906

Χωρίς όρια...

Δικό τους το μέλλον

• Εντυπωσιακή ήταν η παρουσία των αθλητών της Ακαδημίας του Ομίλου Γκολφ Αφάντου στο Πανελλήνιο Πρωτάθλημα Παμπαίδων

Εκπληκτική εμφάνιση πραγματοποίησαν οι μικροί αθλητές της Ακαδημίας του "Αθλητικού Ομίλου Γκολφ Αφάντου 2002", στο Πανελλήνιο Πρωτάθλημα Παμπαίδων (μέχρι 13 ετών) το οποίο ολοκληρώθηκε την Κυριακή.

Πρωταθλητής της κατηγορίας των Παμπαίδων ανακηρύχθηκε ο αθλητής του Αφαντενού Ομίλου **Παναγιάς Νίκος** έχοντας σταθερή απόδοση με σκορ 359 κτυπήματα (88+88+87+96). Την δεύτερη και τρίτη θέση κατέκτησαν οι αθλητές του Ομίλου Γλυφάδας **Βενετόπουλος Πέτρος** 363 κτυπήματα (85+94+91+93) και **Κούστας Δημήτρης** 369 κτυπήματα (94+89+95+941) αντίστοιχα.

Εκπληκτική ήταν και η απόδοση του **Χρύσανθου Διάκου,** ο οποίος με λιγότερο από ένα χρόνο εμπειρία έκανε φανταστικά πράγματα και αν ήταν πιο προσεκτικός στις κρίσιμες στιγμές του αγώνα, θα μπορούσε να διεκδικήσει την τρίτη ή ακόμα και την δεύτερη θέση. Τελικά κατετάγη τέταρτος με 371 κτυπήματα (91+94+93+93) κερδίζοντας όμως αρκετές εμπειρίες.

Αξιόλογη ήταν και η εμφάνιση των υπολοίπων αθλητών του Ομίλου **(Βασιλικής Μιχάλης, Παναγιάς Ελευθέριος, Κουμνάκης Δημήτριος** και **Καββάδας Σταμάτης)** οι οποίοι σε χρονικό διάστημα λιγότερο του ενός χρόνου και με ηλικία μόλις έντεκα χρονών, αγωνίστηκαν σ' αυτήν την κατηγορία και έδειξαν πως θα πρωταγωνιστήσουν στο μέλλον.

Στην κατηγορία των αρχαίων παικτών (αγώνας 6 τρυπών, όπου είχε 16 συμμετοχές) κέρδισε ο **Βασιλικής Αλέξανδρος** με δεύτερο τον **Θωμά Λόλα** (αθλητής Γλυφάδας), και τους **Λαουδίκο Γιώργο, Κουμνάκη Γιάννη** και **Πελλό Φώτη** να κατακτούν τις θέσεις τρία τέσσερα και πέντε αντίστοιχα.

Ευχαριστήθηκαν θάλασσα

• Ογδόντα ιστιοπλόοι με έντεκα σκάφη έλαβαν μέρος στον αγώνα "Φανερωμένη 2003" του ΑΣΙΑΘΡ

Ογδόντα ιστιοπλόοι πήραν μέρος το Σαββατοκύριακο στον τέταρτο αγώνα του Αθλητικού Συλλόγου Ιστιοπλόων Ανοιχτής Θάλασσας Ρόδου για το 2003.

Εφερε το όνομα "Φανερωμένη 2003" και διαδρομή: Ρόδος-Φανερωμένη Σύμης-Ρόδος, συνολικής απόστασης 38 ναυτικών μιλίων.

Οι ιστιοπλόοι που ταξίδεψαν με έντεκα σκάφη, καθώς και τα μέλη των δύο επιτροπών, είνα οι εξής:

- Σκάφος: "Αλουστίνα"
Κυβερνήτη: Βογιατζής Αντώνης.
Πλήρωμα: Τσιρίγκας Γιώργος, Κουτσομανώλης Ηλίας, Κοκκίνη Μαρία, Παπαδόπουλος Δήμος, Ζάχαρη Αντιγόνη, Βογιατζής Μιχαήλ.
- Σκάφος: "Μούσμουλο"
Κυβερνήτης: Κουμνάκης Νίκος.
Πλήρωμα: Κασιώτης Μιχάλης, Παπαβασιλείου Χρήστος.
- Σκάφος: "Πανορμίτης"
Κυβερνήτης: Σταύρας Σταμάτης.
Πλήρωμα: Τσίτσικας Ματθαίος, Καλλικάτζαρος Ιγνάτιος, Μανιώτης Θανάσης, Μαρουλάκης Σταμάτης, Βογιατζής Προκόπης, Πίτση Τσαμπίκα, Παρινός Κων/νος, Παισανίδου Ελένη, Παπαποστόλου Σταμάτης.
- Σκάφος: "Έστελλα"
Κυβερνήτης: Κατσαράς Σωτήρης.
Πλήρωμα: Ιμσιρίδης Κώστας, Μπράτιτσης Μιχάλης, Τηλιακός Μιχαήλ, Τηλιακός Εμμανουήλ, Χατζησταυρίδης Νίκος, Καλαφατάς Νικήτας, Κεσίσογλου Π., Νικολένδρης Σταύρος.
- Σκάφος: "Καικιας"
Κυβερνήτης: Παπαγαπητός Μιχάλης.
Πλήρωμα: Μητρετώδη Σοφία, Καστάνια Μαργαρίτα, Καστάνιας Αντώνης, Παπαδάκης Ρούσσος-Μανώλης, Σουβλατζής Δημήτρης.
- Σκάφος: "Νεφέλη"
Κυβερνήτης: Φώτης Αναστάσιος.
Πλήρωμα: Κλαδογένης Κυριάκος, Σταματάς Δημήτρης, Γουμαράς Γιώργος, Σπυροπούλου Λίντα, Σείτη Σεβαστή, Πρελορέτζο Μαρία.
- Σκάφος: "Καλημέρα"
Κυβερνήτης: Ζωάννου Γιώργος.
Πλήρωμα: Πεταλά Αργυρώ, Παναγιωτόπουλος Διονύσιος, Κολιάδη Ανθούλα, Πονήρης Αποστόλης, Σηφάκης Βαγγέλης.
- Σκάφος: "X-Cool"
Κυβερνήτης: Ξανθός Παύλος.
Πλήρωμα: Ξανθός Νικόλαος, Ξανθός Μιχάλης, Ξανθός Νικόλαος-Γεώργιος, Ψαράς Γεώργιος.
- Σκάφος: "Πόπη"
Κυβερνήτης: Χριστοφάκης Μανώλης.
Πλήρωμα: Γλάρου Χριστίνα, Καρέντζου Αγάθη, Καρακάκης Ευάγγελος.
- Σκάφος: "Καπετάν Μανώλης"
Κυβερνήτης: Τσιμέτας Σωτήρης.
Πλήρωμα: Μιχαλάκης Γεώργιος, Ρακόπουλος Κώστας, Καραγιάννης Δημήτρης, Βογιατζής Βασίλης, Λεγάκης Μάρκος, Ψαρράς Νίκος, Σκευοφύλακα Μαίρη, Πεστλίκης Ηλίας, Νικόλη Παρασκευή.
- Σκάφος: "Απόλλων"
Κυβερνήτης: Κουμπιάδης Ελευθέριος.
Πλήρωμα: Κλείδωνας Γιάννης, Χατζημμανουήλ Δημήτρης, Χεππάκη Μαρία, Σακελλαρίδου Αννα, Παγκά Αννα, Σπηλιόπουλος Κώστας, Μωραίτης Βασίλης, Χατζηβασίλης Νίκος.

ΕΠΙΤΡΟΠΗ ΑΓΩΝΑ
Πρόεδρος: Πολυχρόνης Βασίλης.
Μέλη: Βεστάκης Κώστας, Παπαγιαννοπούλου Μαρία.

ΕΠΙΤΡΟΠΗ ΕΝΣΤΑΣΕΩΝ
Πρόεδρος: Χριστοδούλου Δημήτρης.
Μέλη: Καρράς Αρτέμης, Πολυχρόνης Βασίλης.

Ο ΝΑΟΔ ευχαριστεί και συγχαίρει

Ο Νομαρχιακός Αθλητικός Οργανισμός Δωδεκανήσου διά της προέδρου του κας Μπαφίτη Ανδριάννας, Νομαρχιακής Συμβούλου, ευχαριστεί όλους όσους βοήθησαν με οποιονδήποτε τρόπο το Δωδεκανησιακό BASKETBALL CAMP 2003, μια πετυχημένη εκδήλωση που έγινε για πρώτη χρονιά και είχε πολύ ευμενή σχόλια πάνω από 170 παιδιά, πρωί και βράδυ γέμιζαν τους αθλητικούς μπασκετικούς χώρους του Βενετοκλείου. Πέντε ημέρες (23-27 Ιουνίου 2003) γεμάτες εκπλήξεις, διαγωνισμούς, παιχνίδια, τεχνικές και αγώνες.

Μεγάλα ονόματα του μπασκετικού στερεώματος τίμησαν το πρόγραμμα και έδωσαν με την παρουσία τους μια άλλη διάσταση. Παναγιώτης Γιαννάκης, Κώστας Μίσσας, Θάνος Σόφτσης, Νίκος Λινάρδος, Βασίλης Φραγκιάς καθώς και οι παίκτες Γιώργος Διαμαντόπουλος και Πρόδρομος Νικολαΐδης. Τα παιδιά δεν χόρταιναν να βρίσκονται κοντά τους, να παίζουν και να μαθαίνουν, παίρνοντας αυτόγραφα από όλους. Τα παιδιά τους καταχειροκρότησαν και πιστεύουμε ότι αυτές τις στιγμές θα καταγραφούν ανεξίτηλα στις αγνές καρδιές τους.

Ολους αυτούς τους ευχαριστούμε και ευχόμαστε να τους έχουμε και του χρόνου. Επίσης ευχαριστούμε τους προπονητές της Ρόδου και των άλλων νησιών, που έλαβαν μέρος και δίδαξαν στα παιδιά και συγκεκριμένα τους: Αθανασιάδη Βαγγέλη, Γιώργο Χατζηκαλημέρη, Αρφαρά Γιάννη, Βασιλαράκη Τσαμπίκο, Δόσπρα Κων/νο, Δράκου Αργυρώ, Θωμαΐδη Βενέτη, Καλαποδάκη Βασίλη, Κανέλλη Νίκο, Κουζουκάκη Βαγγέλη, Κυρτσούδη Κώστα, Κωνσταντινίδη Στέλιο, Μάγο Κυριάκο, Παπακώστα Παναγιώτη, Παπά Αλέξη, Σαμαρά Αντώνη, Τσακίρη Γιάννη, Τσέρκη Γιάννη, Φραγκεσάκη Νίκο, Κανελλόπουλο Πρόδρομο (από Κω), Μπίλια Χρήστο, Πεταυράκη Μάκη.

Ευχαριστούμε τους χορηγούς της εκδήλωσης ΒΑΠ ΚΟΥΠΟΣ Α.Β.Ε.Ε.-ALPHA COPY NONIA SHOPS-Mike's-Φ. ΓΙΩΡΓΑΡΑΣ ποδήλατα-HOTEL PLAZA-HOTEL AELA-HOTEL EPMHΣ-SAMSONITE G. COLLIAS-STADIUM SPORT-ΔΑΝΕ SEA LINE-ALPHA NEWS 96,9-OLYMPIA SPORTS.

Τον συνεπίκουρο δημάρχου για την παραχώρηση των γηπέδων. Την επιτροπή Καλαθοσφαίρισης, το συνδεσμο προπονητών. Τις τεχνικές υπηρεσίες του Δήμου-τους Σαμαρείτες-την υπηρεσία Καθαριότητας του Δήμου Ρόδου, τα Μέσα Μαζικής Ενημέρωσης, τους δημοσιογράφους, την ποτοποιία ΑΙΓΑΙΟ, τα Κεραμεικά Νεοφύτου, το ΝΟΡ για τη διάθεση του πουλμακίου, το προσωπικό του Κλειστού Γυμναστηρίου στο Βενετόκλειο, η Μουγιάφη Ιωάννα, Γλυνάτση Πόπη και Ειρήνη Λουλουδάκη, που καθημερινά βοηθούσαν στους χώρους άθλησης των παιδιών και όλους τους αφανείς οι οποίοι προσέφεραν τις υπηρεσίες τους. Ιδιαίτερα ευχαριστούμε τα μικρά παιδιά που έδωσαν αυτή τη δροσερή νότα και έδειξαν πόσο αγαπούν τον αθλητισμό. Επίσης τους γονείς τους που ήταν κοντά στα παιδιά τους και να γνωρίζουν ότι ο χρόνος δεν πήγε χαμένος.

Οι ξένοιαστες αυτές ημέρες θα μείνουν για χρόνια χαραγμένες στις ψυχούλες τους. Μια φωτογραφία δίπλα στο Γιαννάκη, το Μίσσα, το Σοφτσή κ.λπ. αποτελεί γι' αυτά ιερό κειμήλιο. Ενα αυτόγραφο πάντα στη φανέλα, στο σκουφί ή σε χαρτί σε μπάλα θα διαφυλαχθεί σαν άγιο εικόνισμα.

Υποσχόμαστε του χρόνου, να διοργανώσουμε και πάλι ένα camp με πολύ καλύτερες συνθήκες.

Ιδιαίτερα να ευχαριστήσουμε τα παιδιά και τους συνοδούς των νησιών Κω και Σύμης.

Γειά σας παιδιά καλό καλοκαίρι, καλή ξεκούραση.

Η γιορτή του camp 2003 έκλεισε την Παρασκευή 27 Ιουνίου 2003 με διαγωνισμούς αθλητών, όπου δόθηκαν πολλά δώρα στους νικητές και με τη βράβευση των προσκεκλημένων προπονητών και αθλητών-Βασίλη Φραγκιά, Γιώργου Διαμαντόπουλου, Πρόδρομου Νικολαΐδη.

Την εκδήλωση τίμησαν με την παρουσία τους η Πρόεδρος του ΝΑΟΔ κ. Ανδριάνα Μπαφίτη, Νομαρχ. Σύμβουλος, ο Στρατηγός της 95 ΑΔΤΕ, ο προϊσταμενος Φυσ. Αγωγής κ. Πασχάλης Γκογκίδης, ο Δ/ντής του ΝΑΟΔ κ. Νίκος Παπαεμμανουήλ, ο Γ. Γραμματέας της ΤΕ Καλαθοσφαίρισης κ. Γ. Κατσικανταής οι οποίοι απένειμαν τα βραβεία στους επίσημα προσκεκλημένους και διπλώματα και μετάλλια σ' όλους τους αθλητές.

Ο Καβουσανάκης ευχαριστεί

Ο **Τάσος Καβουσανάκης,** που έμεινε ελεύθερος από τον Ερμή Καλυθιών, ευχαριστεί θερμά τους παράγοντες, τους φιλάθλους και τους ποδοσφαιριστές του Ερμή για την άψογη συνεργασία.

Ο Ερμής συγχαίρει

Ο Ερμής Καλυθιών εκφράζει τα θερμά του συγχαρητήρια στην Ρόδο για την κατάκτηση της ανόδου στην Γ' Εθνική κατηγιορία και της εύχεται να επανέλθει το συντομότερο στην Α' Εθνική.

Ο Αγ. Γεώργιος ευχαριστεί

Το Δ.Σ. του Αγίου Γεωργίου Μαλώνας ευχαριστεί την Εκκλησιαστική Επιτροπή Μαλώνας για την παραχώρηση κοινόχρηστου χώρου και την είσπραξη των ενοικίων από τους κοινόχρηστους χώρους στο πανηγύρι των Αγίων Αποστόλων στο Χαράκι-Μαλώνας.

Επίσης ευχαριστούμε τον Πολιτιστικό Σύλλογο Μαλώνας "Ο Φερακλός" για την συνεργασία και την βοήθεια που μας παρείχε καθώς επίσης και όλους που προτίμησαν το στέκι μας με τα νοστιμότατα σουβλάκια. Τέλος ευχαριστούμε τον Δήμο Αρχαγγέλου και τον δήμαρχο κ. Παπουρά για την παραχώρηση του δημοτικού λεωφορείου για την μεταφορά της παιδικής ομάδας στο τουρνουά "Αγιος Σουλάς 2003".

Αχαθή

●●● Μερικές φορές η φτηνή εξυπνάδα και η κουτοπονηριά ορισμένων, είτε παραγόντων, είτε διοικήσεων, ακόμα και προπονητών, μπορεί να μην επαρκεί να πουληθεί ούτε στη λαϊκή, μαζί με τα κολοκυθάκια, τα αγγουράκια και τις ντομάτες θερμοκηπίου, γιατί η αξία τους χτυπά δείκτη μηδέν...

●●● *Η επικοινωνία και η ενημέρωση είναι βασικά στοιχεία της προόδου και καθρέπτης της δουλειάς τους. Ομως κάποιος ή κάποιοι ομάδας μας που θέλει να δίνει το καλό παράδειγμα, προσπαθεί να τιμωρήσει την εφημερίδα μας στερώντας της ενημέρωση. Πρόβλημά τους και πολιτική τους. Απλά το αναφέρω για να μην νομίζουν ότι μασάμε ραδίκια. Εμείς το μόνο που γνωρίζουμε, ότι όσοι προσπάθησαν να τιμωρήσουν την "Ροδιακή" τιμώρησαν τον εαυτό τους. Κι αυτό αποδεδειγμένα, γιατί το θέλουν δεν το θέλουν το μεγάλο κομμάτι της πίτας είναι δικό μας. Ο Καθένας όπως στρώνει, κοιμάται. Οπότε δε χρειάζεται να απαιτούν ίση μεταχείριση.*

●●● Περίπου δυόμισι χιλιάδες βρίσκονται στο Γκέρνσεϊ για τους αγώνες. Είναι μεγάλη διοργάνωση και μακάρι να την αναλάβουμε. Φέτος ασχολείται και μία αθηναϊκή εφημερίδα, και μάλιστα με μια ολόκληρη σελίδα. Το "Γκολ" πραγματικά μας εξέπληξε γιατί είναι η μόνη εφημερίδα που πήρε χαμπάρι τόσα χρόνια. Οι άλλες ούτε που ξέρουν τί συμβαίνει. Καλημέρα σας.

ΑΝΕΚΔΟΤΟ

Ο μικρός Γιωρίκας λέει στον πατέρα του:

- "Θέλω να μου μάθεις μερικά χτυπήματα καράτε."

Συμφωνεί ο πατέρας του και αρχίζει να του εξηγεί τις πιο βασικές κινήσεις. Την επόμενη μέρα, γυρνάει ο Γιωρίκας σπίτι του κατα-χαρούμενος.

- "Σίγουρα εφάρμοσες την τεχνική σήμερα!", λέει ο πατέρας του.

- "Ναι πατέρα, έτσι είναι!"

- "Και τώρα ποια δεν θα φοβάσαι κανένα συμμαθητή σου. Σωστά;"

- "Μα δεν πρόκειται για συμμαθητή μου. Απλά ο δάσκαλός μου άθελε να μου τις βρέξει. Και όπως καταλαβαίνεις..."



ISLAND GAMES

Απογοητευτική πρεμιέρα

• Η γυναικεία ομάδα ποδοσφαίρου ηττήθηκε από τις "χρυσές" Σουηδέζες του Γκότλαντ με 7-1

(Κέμπριτζ Παρκ)

Την χειρότερη δυνατή εμφάνιση πραγματοποίησε στην πρεμιέρα των προκριματικών, η γυναικεία ομάδα ποδοσφαίρου του νησιού μας. Κόντρα στην πολύ δυνατή ομάδα του Γκότλαντ ηττήθηκε με το «βαρύ» 7-1!

Μετά το αποτέλεσμα αυτό, οι ελπίδες των κοριτσιών του Νίκου Ταχραμάνη μοιάζουν να έχουν εξανεμιστεί αφού φάνηκαν οι σοβαρές ελλείψεις σε θέσεις κλειδιά και η έλλειψη πείρας από τέτοιες διοργανώσεις καθώς είναι η πρώτη φορά που συμμετέχουν στους Αγώνες Νήσων.

Στο πρώτο ημίχρονο η σουηδική ομάδα με τις Μάρτις και Λίλεγκρεν σε δαιμονιώδη φόρμα κατάφερε να προηγηθεί με 5-0 δείχνοντας έτσι ποιος είναι το αφεντικό του αγώνα.

Στην επανάληψη ο ρυθμός έπεσε με αποτέλεσμα οι Ροδίτισσες να βγουν μπροστά, να σημειώσουν ένα τέρμα και να κρατήσουν τον δείκτη του τελικού σκορ σε όσο το δυνατόν αξιοπρεπή επίπεδα.

Στις δηλώσεις τους μετά το παιχνίδι, τόσο ο προπονητής Νίκος Ταχραμάνης όσο και ο συνοδός και επικεφαλής της ομάδας Νίκος Κιόττου έκαναν λόγο για απόκτηση εμπειριών ενώ δεν παρέλειψαν να τονίσουν τη διαφορά που υπάρχει ανάμεσα στις δύο ποδοσφαιρικές σχολές και τις ελλείψεις της ομάδας που εστίαζαν στον χώρο της μεσαίας γραμμής, την επίθεση αλλά και την άμυνα.

ΦΑΣΕΙΣ ΚΑΙ ΓΚΟΛ

2' Η Μάρτις με ένα ψηλοκρεμαστό σουτ από αριστερά και έξω από την μεγάλη περιοχή άνοιξε το σκορ (0-1)

6' Η Κτενά μπήκε δυναμικά στην περιοχή των Σουηδέζων όμως την πρόλαβε η Φάγκερλουν και έδιωξε την μπάλα με τα πόδια.

8' Με κεφαλιά, η Λίλεγκρεν έστειλε τη μπάλα στο οριζόντιο δοκάρι της Βασιλειάδου.

9' Η Μάρτις έφθασε σε θέση βολής όμως έπεσε στα πόδια της έγκαιρα η Βασιλειάδου και έσωσε την εστία της από βέβαιη παραβίαση.

10' Σε κόρνερ της Γκράνστρομ, η Λίλεγκρεν με καρφωτή κεφαλιά διπλασίασε τα τέρματα του Γκότλαντ (0-2)

11' Με νέα εξαιρετική επέμβαση, η Βασιλειάδου απεσώβησε το 0-3.

16' Το 0-3 είναι γεγονός. Η Μάρντμπριγκ με απευθείας χτύπημα φάουλ αρκετά έξω από την μεγάλη περιοχή της Ρόδου έστειλε για τρίτη φορά την μπάλα να αναπαυθεί στα δίχτυα της Βασιλειάδου.

25' Η Μάρτις με ένα ξερό μακρινό σουτ διαμόρφωσε το 0-4.

37' Η Μάρτις και πάλι έπιασε ένα καλό σουτ το οποίο κατέληξε ελάχιστα άουτ από το δεξί δοκάρι της τερματοφύλακα της Ρόδου

39' Η ίδια πρωταγωνίστρια του Γκότλαντ με ξαφνικό σουτ στην κλειστή γωνία της Ροδίτικης ομάδας έκλεισε με τον καλύτερο τρόπο το ημίχρονο για τις Σουηδέζες (0-5)

50' Από κόρνερ της Κτενά, η Παπαδοπούλου με καρφωτή κεφαλιά μείωσε σε 1-5, πετυχαίνοντας το γκολ της τιμής για την Ρόδο.

80' Η Βασιλειάδου με θαυμάσια προσπάθεια εξουδετέρωσε δυνατό σουτ της εκπληκτικής Μάρτις

84' Η Μάρντμπριγκ με απευθείας χτύπημα φάουλ έγραψε το 1-6

87' Τελικό χτύπημα για το Γκότλαντ. Η Χερέρο με κοντινό σουτ διαμόρφωσε το 1-7 της αναμέτρησης.

Από το Γκότλαντ διακρίθηκαν οι Μάρτις, Μάρντμπριγκ και Λίλεγκρεν ενώ από την ομάδα της Ρόδου πάλεψαν οι Δελαπόρτα, Βασιλειάδου, Κτενά και Μπαλάφα.

Χωρίς λάθη η διαιτησία της Τζούλια Γουάτσον (Μπάιτον – Μάλιγκαν)

Ρόδος: *Βασιλειάδου, Μπαλάφα, Κτενά, Ιακωβίδου, Δράπανου (78' Θεουλάκη), Παπαδοπούλου (81' Πασσάλη), Καλλιστή, Δούκα, Τζανάκη, Βαγιανού (46' Δελαπόρτα), Χατζηγιαννάκη.*

Γκότλαντ: *Φάγκερλουντ, Έλεμπρινγκ, Μάρντμπριγκ, Σέπαρντ, Έλντορ, Κλάεσον, Γκρούστρομ (72' Λίλεγκρεν), Χίλτον, Μπόγκρεν (56' Χερέρο), Αλμγκβιστ, Μάρτις, Λίλεγκρεν Ι.*

● Κατά τη διάρκεια του α' ημιχρόνου, τραυματίστηκε η Μαρία Βαγιανού σε μια διεκδίκηση κεφαλιάς. Συγκρούστηκε με αντίπαλο αλλά μπόρεσε να συνεχίσει μέχρι την ανάπαυλα. Στο ξενοδοχείο αισθάνθηκε ζαλάδες και τα μάτια της ήταν κόκκινα και υγρά. Ειδοποιήθηκε αμέσως ο γιατρός αποστολής Βασίλης Δημητρακόπουλος ο οποίος συμβούλεψε τον Νίκο Κιόττου να συνοδεύσει την αθλήτρια στο νοσοκομείο. Τελικά, επρόκειτο για ελαφριά διάσειση που όμως δεν κράτησε την παίκτρια στο νοσοκομείο και επέστρεψε στο ξενοδοχείο κατόπιν σύστασης γιατρού. Την επόμενη μέρα ένιωσε πολύ καλύτερα αλλά για λόγους προληπτικούς δεν θα αγωνιστεί για 48 ώρες.

Νησιά	Αθλητές	Συνοδοί	Σύνολο	Σημαιοφόρος
Isle of Man	199	44	243	Dane Harrop (κολύμβηση)
Aland	81	13	94	Anna Karin Salmen (σκοποβολή)
Alderney	50	9	59	Ben Sugden (σκοποβολή)
Bermuda	77	17	94	Jon Gazzard (πρόεδρος B.I.G.A.)
Cayman	84	19	103	Jay Welcome (στίβος)
Falkland	23	5	28	Kyle Biggs (στίβος)
Faroe	115	43	158	Solva Joensen (ποδόσφαιρο)
Froya	22	4	26	Vidar Skarpness (ποδόσφαιρο)
Gibraltar	137	37	174	Gavin Santos (κολύμβηση)
Gotland	104	18	122	Erik Larsson (στίβος)
Greenland	57	17	74	Kim Godtfredsen (στίβος)
Hitra	9	3	12	Mariann Hestnes (βόλεϊ)
Isle of Wight	142	27	169	Joe McCormack (ποδόσφαιρο)
Jersey	230	52	282	Derek Bernard
Orkney	67	9	76	Jeremy Smyth (στίβος)
Prince Edward Island	17	5	22	Ben Crook Hanna (ποδηλασία)
Rhodes	143	24	167	Αντώνης Κουντούρης (τένις)
Saaremaa	87	14	101	Deputy Treiel (στίβος)
Sark	27	4	31	John Jackson (σκοποβολή)
Shetland	99	17	116	Billy Finnie (τοξοβολία)
Saint Helena	12	3	15	Matthew Benjamin (στίβος)
Ynys Mon	122	20	142	Alan Banister (προπονητής μπάσκετ)
Guernsey	242	46	288	Neil Elmy (προπονητής βόλεϊ)
ΣΥΝΟΛΟ	**2146**	**404**	**2308**	

Α.Ν.Ε.Σ.

ΑΝΩΝΥΜΗ ΝΑΥΤΙΛΙΑΚΗ ΕΤΑΙΡΕΙΑ ΣΥΜΗΣ

ΕΔΡΑ: Σύμη Δωδεκάνησα Τ.Κ. 85600
Τηλ.: (22460) 71444, Fax. (22460) 71373

ΓΡΑΦΕΙΟ ΡΟΔΟΥ: Αυστραλίας 88 Τ.Κ. 85100
Τηλ. (22410) 37769, Fax. (22410) 34493

E-mail: anesymis@otenet.gr

ΕΒΔΟΜΑΔΙΑΙΟ ΠΡΟΓΡΑΜΜΑ Ε/Γ ΔΡΟΜΟΛΟΓΙΩΝ ΚΑΙ ΠΕΡΙΗΓΗΣΕΩΝ ΑΠΟ 02.06.2003 ΘΕΡΙΝΗΣ ΠΕΡΙΟΔΟΥ 2003

	ΣΥΜΗ ΙΙ (Ε/Γ ΔΡΟΜΟΛΟΓΙΑ)		Υ/Γ ΑΙΓΛΗ (Ε/Γ ΔΡΟΜΟΛΟΓΙΑ)		ΠΑΝΟΡΜΙΤΗΣ (Τ/Ρ ΔΡΟΜΟΛΟΓΙΑ)	
	ΣΥΜΗ-ΡΟΔΟ	ΡΟΔΟ-ΣΥΜΗ	ΣΥΜΗ-ΡΟΔΟ	ΡΟΔΟ-ΣΥΜΗ	ΣΥΜΗ-ΡΟΔΟ	ΡΟΔΟ-ΣΥΜΗ
ΚΑΘΕ ΔΕΥΤΕΡΑ			07.00 10.30 17.00	09.00 14.30 18.30		
ΚΑΘΕ ΤΡΙΤΗ			07.00		17.00	09.00 18.30
ΚΑΘΕ ΤΕΤΑΡΤΗ			10.30 17.00	09.00 14.30	07.30	18.30
ΚΑΘΕ ΠΕΜΠΤΗ	18.30	15.30	14.30 18.00	07.00 17.00		09.00
ΚΑΘΕ ΠΑΡΑΣΚΕΥΗ 06.00	18.30	07.00 10.30 17.00	09.00 15.30			
ΚΑΘΕ ΣΑΒΒΑΤΟ 06.00		10.30 15.30	09.00 14.30	17.00	09.00 18.30	
ΚΑΘΕ ΚΥΡΙΑΚΗ			18.30	07.00 14.30 18.30	09.00 17.00	

ΣΥΜΗ-ΝΤΑΤΣΑ-ΣΥΜΗ ΚΑΘΕ: ΠΕΜΠΤΗ ΜΕ ΠΑΝΟΡΜΙΤΗΣ
ΣΑΒΒΑΤΟ ΜΕ ΠΑΝΟΡΜΙΤΗΣ

Ε/Γ ΣΥΜΗ ΙΙ Τ/Ρ ΔΡΟΜΟΛΟΓΙΑ
ΡΟΔΟ-ΠΑΝΟΡΜΙΤΗ-ΣΥΜΗ: ΚΑΘΗΜΕΡΙΝΑ ΣΤΙΣ 09.00
ΣΥΜΗ-ΡΟΔΟ: ΚΑΘΗΜΕΡΙΝΑ ΣΤΙΣ 15.45

ΠΡΟΣΟΧΗ: ΤΟ ΚΑΤΑΜΑΡΑΝ ΠΑΝΟΡΜΙΤΗΣ ΑΝΑΧΩΡΕΙ ΑΠΟ ΤΟ ΚΕΝΤΡΙΚΟ ΛΙΜΑΝΙ (ΚΟΛΩΝΑ)
Τα δρομολόγια μπορούν να τροποποιηθούν λόγω εκτάκτων συγκοινωνιακών αναγκών ή καιρικών συνθηκών

Παρακαλούμε πριν ταξιδέψετε επικοινωνήστε με την Εταιρία:

Γραφείο ΣΥΜΗΣ Τηλ.: (22460) 71444 - Φαξ: (22460) 71373
Γραφείο ΡΟΔΟΥ Τηλ.: (22410) 37769 - Φαξ: (22410) 34493

ΠΡΑΚΤΟΡΕΙΟ
Στεφανάκης-Ζορπίδη

ΚΑΙΝΟΥΡΓΙΑ ΔΡΟΜΟΛΟΓΙΑ ΛΑΝΕ

Κάθε:
ΤΕΤΑΡΤΗ 04.30 για:
Χάλκη-Διαφάνι-Πηγάδια-Κάσο-Σητεία-Αγιο Νικόλαο-Μήλο-Πειραιά

Κάθε:
ΣΑΒΒΑΤΟ 04.30 για:
Χάλκη-Διαφάνι-Πηγάδια-Κάσο-Σητεία-Αγιο Νικόλαο-Μήλο-Πειραιά

Κάθε:
ΚΥΡΙΑΚΗ 04.30 για:
Χάλκη-Διαφάνι-Πηγάδια-Κάσο-Σητεία-Αγιο Νικόλαο-Μήλο-Πειραιά

• **Εκτάκτως:**
θα πραγματοποιήσει στις 26/6 δρομολόγιο το "ΙΕΡΑΠΕΤΡΑ" για Χάλκη-Διαφάνι-Πηγάδια-Κάσο-Σητεία-Αγιο Νικόλαο-Μήλο-Πειραιά στις 04.30

ΑΛΕΞ. ΔΙΑΚΟΥ 38-ΡΟΔΟΣ
Τηλ.: 22410/20625-30054

VANIK TOURS

ΓΙΑΝΝΗΣ και ΣΕΒΑ ΒΑΛΣΑΜΙΔΗ
VANIK σημαίνει ΑΛΗΘΕΙΑ
ΑΚΤΗ ΚΑΝΑΡΗ 17, ΨΑΡΟΠΟΥΛΑ - ΑΝΕΤΟ ΠΑΡΚΙΝ
ΑΝΟΙΚΤΑ: ΔΕ-ΣΑ 08.30-14.00 και 16.30-20.30
Τηλ. 2241035191-37621 κιν.τό 6945-798148 FAX 2241029532
Το γραφείο μας πάντα πρώτο σε κρατήσεις ξενοδοχείων εξασφάλισε και σας προσφέρει καταπληκτικές τιμές για τα παρακάτω ξενοδοχεία σε ΠΑΚΕΤΑ (Εκδοση εισιτηρίων R/T) από 1/4 - 31/10/2003

ΑΠΕΥΘΥΝΟΜΑΣΤΕ ΣΕ ΣΑΣ ΠΟΥ ΘΕΛΕΤΕ ΚΑΙ Η ΚΡΑΤΗΣΗ ΣΑΣ ΝΑ ΕΙΝΑΙ ΣΩΣΤΗ ΚΑΙ ΤΟ ΔΩΜΑΤΙΟ ΣΑΣ ΝΑ ΣΑΣ ΠΕΡΙΜΕΝΕΙ

1ον **HOTEL PRESIDENT Α΄κατηγορίας**
Λεωφόρος Κηφισίας (ΟΛΑ ΑΝΑΚΑΙΝΙΣΜΕΝΑ)
ΜΟΝΟΚΛΙΝΟ € 58
Δίκλινο για μονόκλινο € 63
ΔΙΚΛΙΝΟ € 68
ΤΡΙΚΛΙΝΟ € 83

2ον **HOTEL ASTOR Α΄κατηγορίας**
ΠΛΑΤΕΙΑ ΣΥΝΤΑΓΜΑΤΟΣ
ΜΟΝΟΚΛΙΝΟ € 68
Δίκλινο για μονόκλινο € 78
ΔΙΚΛΙΝΟ € 88
ΤΡΙΚΛΙΝΟ € 108

3ον **HOTEL ZAFOLIA Α΄κατηγορίας**
Λεωφόρος Αλεξάνδρας
ΜΟΝΟΚΛΙΝΟ € 99
ΔΙΚΛΙΝΟ € 112
ΤΡΙΚΛΙΝΟ € 133

4ον **HOTEL ARETHOUSA Β΄ SUPERIOR**
Πλατεία Σύνταγμα

5ον **HOTEL ELLINIS Β΄κατηγορίας**
ΩΝΑΣΕΙΟ, Λεωφ. Συγγρού
ΜΟΝΟΚΛΙΝΟ € 60
ΔΙΚΛΙΝΟ € 70
ΤΡΙΚΛΙΝΟ € 80

6ον **HOTEL TRITON Β΄κατηγορίας**
Κέντρο Πειραιάς
ΜΟΝΟΚΛΙΝΟ € 55
ΔΙΚΛΙΝΟ € 72
ΤΡΙΚΛΙΝΟ € 93

7ον **HOTEL LILIA Β΄κατηγορίας**
Πασαλιμάνι Πειραιάς
Μονόκλινο € 55
Δίκλινο € 70
Τρίκλινο € 88

8ον **HOTEL ΕΓΝΑΤΙΑ Β΄κατηγορίας**
Θεσσαλονίκη Κέντρο, καινούργιο
ΜΟΝΟΚΛΙΝΟ € 68
ΔΙΚΛΙΝΟ € 78
ΤΡΙΚΛΙΝΟ € 88

9ον **HOTEL EGNATIA PALACE Α΄κατηγορίας**
Θεσσαλονίκη Κέντρο, ολοκαίνουργιο
ΜΟΝΟΚΛΙΝΟ € 90
ΔΙΚΛΙΝΟ € 100
ΤΡΙΚΛΙΝΟ € 125

● Τα παραπάνω ξενοδοχεία διαθέτουν T.V. σε όλα τα δωμάτια
● Στις πιο πάνω τιμές συμπεριλαμβάνεται πρωινό σε μπουφέ
● Ακόμη σε μας θα βρείτε αεροπορικά και ατμοπλοϊκά εισιτήρια όλων των εταιριών.

ΠΕΡΙΦΕΡΕΙΑΚΟ

Υπέγραγε ο Κοντόγιαννος

• Το 18χρονο ταλαντούχο μεσοαμυντικό απέκτησε χθες και επίσημα ο Διαγόρας

Στον ΠΑΟ Διαγόρα ανήκει από χθες και τυπικά ο Γιώργος Κοντόγιαννος. Η υπογραφή του 18χρονου μεσοαμυντικού χθες το απόγευμα στην "κυανέρυθρη" λέσχη ήρθε να επιβεβαιώσει το προημερών δημοσίευμα της "Α.Ρ." για την συμφωνία μεταξύ των δύο πλευρών. Έτσι ο Διαγόρας αποκτά νεαρό ταλαντούχο ποδοσφαιριστή και θέλει να συνεχίσει στο ίδιο μοτίβο μέχρι το τέλος της μεταγραφικής περιόδου. Θυμίζουμε πως ο Κοντόγιανος αγωνίστηκε πέρσι στον Αρη Αρχαγγέλου, ενώ ήταν μέλος των Μικτών ομάδων Δωδεκανήσου.



"Την συμφωνία του με τον Διαγόρα υπέγραψε χθες ο Γιώργος Κοντόγιαννος παρουσία των προέδρων των δύο σωματείων, Μητσοστέργιου και Φουτούλη"

Το τυπικό της υποθέσεως

• Λεπτομέρειες απομένουν για να ολοκληρωθεί η μεταγραφή των Καρτάλη, Μαυρή και Γιαλλούση στον Απόλλων Κ.

Η ένταξη στην ομάδα νεαρών παικτών και η δημιουργία ακαδημίας αποτελούν τα κύρια μελήματα του Απόλλωνα Καλυθιών.

Οι νέοι κανονισμοί του περιφερειακού πρωταθλήματος είναι σαφείς και οι Απολλωνιστές προσπαθούν να εναρμονιστούν σ' αυτούς.

Όσον αφορά τους Μηνά Μαυρή, Γιώργο Καρτάλη και Μανώλη Γιαλλούση βρίσκονται πολύ κοντά στο να φορέσουν την "κυανοκίτρινη" φανέλα και όπως όλα δείχνουν απομένει το τυπικό της υπόθεσης για να ενταχθούν στο Καλυθενό σωματείο. Η υπόθεση με τους τρείς παραπάνω παίκτες αναμένεται να ολοκληρωθεί σήμερα ή αύριο.

Παράλληλα οι παράγοντες του Απόλλωνα έχουν επαφή με τον Ερμή και τον Σταυρό για την δημιουργία της ακαδημίας του Απόλλωνα.

Η ομάδα των Καλυθιών θα επιδιώξει εντός του καλοκαιριού την διοργάνωση τριών περίπου πάρτι για την αύξηση των εσόδων του σωματείου. Το πρώτο απ' αυτά θα γίνει εκτός απροόπτου στις 7 Ιουλίου στη παραλία Τραγανού στ' Αφάντου.

Περιμένει σωτήριες απαντήσεις

• Δύο "ναι" που θα την αναγεννήσουν περιμένει η ΑΕ Κως. Το πρώτο από όμιλο επιχειρήσεων της Αθήνας, το δεύτερο από ΠΑΕ Α' Εθνικής για συνεργασία

Σε νέες βάσεις προσπαθούν να τοποθετήσουν την λειτουργία της ΑΕ Κως οι διοικούντες τον σύλλογο, που εντός των ημερών περιμένουν δύο απαντήσεις, ευεργητικές τόσο για τα οργανωτικά όσο και για τα αγωνιστικά.

Η πρώτη έχει να κάνει με όμιλο επιχειρήσεων από την Αθήνα, που έχει εκδηλώσει ενδιαφέρον για την χορηγία του κωακού σωματείου και για την παράλληλη ανάμειξη στα διοικητικά. Εξίσου ενδιαφέρουσα, όμως, αν όχι περισσότερο είναι η δεύτερη προοπτική την οποία διαπραγματεύεται η ΑΕ Κως .

Σύμφωνα με πληροφορίες, το σωματείο βρίσκεται κοντά σε συνεργασία με ΠΑΕ Α' Εθνικής! Αν επιτευχθεί η ΑΕ Κως θα αποκτήσει την δυνατότητα άνετης προώθησης των ταλέντων που ενδεχομένως να έχει στις τάξεις της, ενώ θα αποκτά ως δανεικούς ποδοσφαιριστές, τους οποίους θα "ψήνει" στο πρωτάθλημα της Δ' Εθνικής κατηγορίας.

ΠΑΟ ΔΙΑΓΟΡΑΣ

ΤΜΗΜΑ ΠΟΔΗΛΑΣΙΑΣ

Το τμήμα ποδηλασίας του ΠΑΟ Διαγόρας ενημερώνει τους αγαπητούς γονείς ότι την Τρίτη 1 Ιουλίου 2003 Ξεκινάει θερινά μαθήματα ποδηλασίας για παιδιά ηλικίας 8-10 ετών, αγόρια και κορίτσια. Τα πρώτα μαθήματα θα διεξαχθούν στο πάρκο κυκλοφοριακής αγωγής (έναντι του Γυμνασίου της Καπνοβιομηχανίας) κάθε Τρίτη και Πέμπτη 10-11 το πρωί. Υπεύθυνος προπόνησης θα είναι ο **Χατζηπαπάς Ντίνος**, πτυχιούχος φυσικής αγωγής.



Για περισσότερες πληροφορίες μπορείτε να απευθύνεστε στα τηλέφωνα **6977 817094 και 22410 21145**

ΝΑΥΤΙΛΙΑΚΗ ΕΤΑΙΡΕΙΑ ΛΕΣΒΟΥ Α.Ε.

ΑΝΑΚΟΙΝΩΣΗ

Το υπερταχύπλοο και πολυτελές ΑΙΟΛΟΣ ΚΕΝΤΕΡΗΣ

που μπδενίζει την απόσταση από **15 Ιουνίου** πάλι κοντά σας

ΑΝΑΧΩΡΗΣΕΙΣ ΑΠΟ ΠΕΙΡΑΙΑ

ΚΥΡΙΑΚΗ	17.00	ΓΙΑ ΚΑΛΥΜΝΟ-ΚΩ-ΡΟΔΟ
ΔΕΥΤΕΡΑ	17.00	ΓΙΑ ΚΩ - ΡΟΔΟ
ΠΕΜΠΤΗ	17.00	ΓΙΑ ΚΑΛΥΜΝΟ-ΚΩ-ΡΟΔΟ

ΑΦΙΞΗ ΣΤΗ ΡΟΔΟ ΣΤΙΣ 24.00

ΑΝΑΧΩΡΗΣΕΙΣ ΑΠΟ ΡΟΔΟ

ΔΕΥΤΕΡΑ	08.00	ΓΙΑ ΚΩ-ΠΕΙΡΑΙΑ
ΤΡΙΤΗ	08.00	ΓΙΑ ΚΩ-ΚΑΛΥΜΝΟ-ΠΕΙΡΑΙΑ
ΠΑΡΑΣΚΕΥΗ	08.00	ΓΙΑ ΚΩ-ΚΑΛΥΜΝΟ-ΠΕΙΡΑΙΑ

ΑΦΙΞΗ ΣΤΟΝ ΠΕΙΡΑΙΑ ΣΤΙΣ 15.00



ΑΣΥΝΑΓΩΝΙΣΤΟ ΣΤΗΝ ΤΑΧΥΤΗΤΑ ΚΑΙ ΟΙΚΟΝΟΜΙΑ ΧΡΟΝΟΥ

Κρατήσεις για επιβάτες και οχήματα στο ΚΕΝΤΡΙΚΟ ΠΡΑΚΤΟΡΕΙΟ ΤΗΣ ΝΕΛ ΣΤΗ ΡΟΔΟ

ALHAMBRA TRAVEL

Δ. ΘΕΟΔΩΡΑΚΗ 13 • Τηλ.: 2241-0-37052-25698-31642

PIAGGIO



0% προκαταβολή

Από 29€ το μήνα

Νέα **VESPA 200 cc**

ΕΩΣ **60** ΔΟΣΕΙΣ

2 χρόνια εγγύηση



ZIP 2T ΑΠΟ 29€ το μήνα



LIBERTY ΑΠΟ 39€ το μήνα



ΑΠΟ 50€ το μήνα



RUNNER ΑΠΟ 49€ το μήνα

ΑΒΕΤΕ Κ. ΚΩΣΤΑΡΙΔΗΣ

Καναδά 12 • Τηλ.: 22410 78577

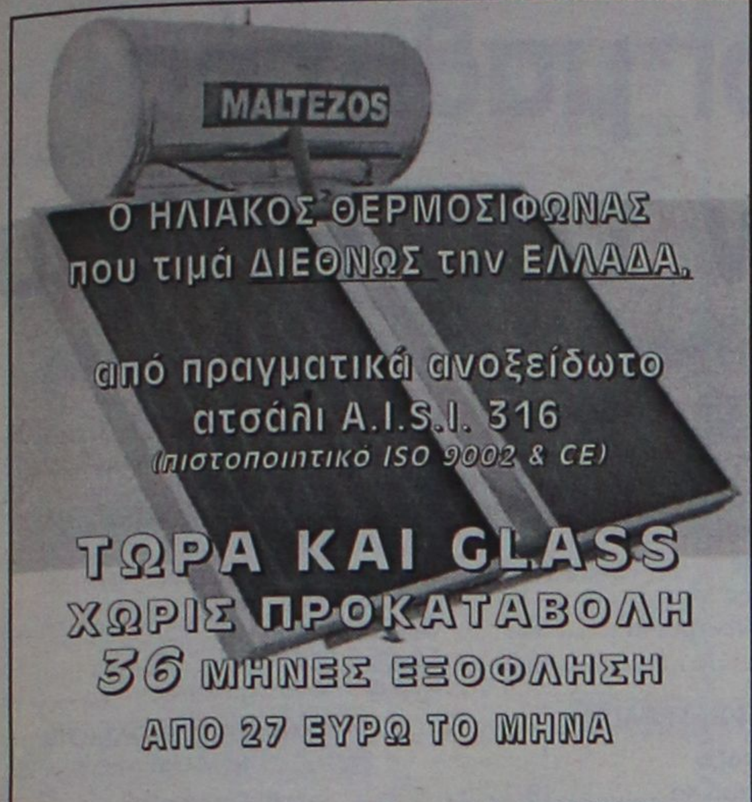

Ο ΗΛΙΑΚΟΣ ΘΕΡΜΟΣΙΦΩΝΑΣ
που τιμά ΔΙΕΘΝΩΣ την ΕΛΛΑΔΑ.

από πραγματικά ανοξείδωτο
ατσάλι A.I.S.I. 316
(πιστοποιητικό ISO 9002 & CE)

ΤΩΡΑ ΚΑΙ GLASS
ΧΩΡΙΣ ΠΡΟΚΑΤΑΒΟΛΗ
36 ΜΗΝΕΣ ΕΞΟΦΛΗΣΗ
ΑΠΟ 27 ΕΥΡΩ ΤΟ ΜΗΝΑ

Πληρ. Βενετοκλέων 71, Ρόδος • Τηλ. (22410)32802

KYDON TOURS

ΕΚΔΡΟΜΕΣ ΚΥΔΟΝ
ΠΟΙΟΤΗΤΑ-ΦΡΟΝΤΙΔΑ-ΕΓΓΥΗΣΗ-ΕΠΙΤΥΧΙΑ

ΚΑΛΟΚΑΙΡΙ 2003

• ΤΗΝΟΣ–ΣΥΡΟΣ–ΜΥΚΟΝΟΣ–ΠΑΡΟΣ
10/7-15/7/2003
Περιλαμβάνει: Εισιτήρια F/B Blue Star ΡΟΔΟ - ΣΥΡΟ - ΤΗΝΟ - ΣΥΡΟ - ΡΟΔΟ. Το ξενοδοχείο ΑΙΟΛΟΣ στην Τήνο 3 διανυκτερεύσεις με πρωινό πάνω στην θάλασσα. Πισίνα. Aircondition. Ολοήμερη εκδρομή γύρο νησιού ΤΗΝΟΣ. Αγία Πελαγία. Εκδρομή στην ΠΑΡΟ και ΜΥΚΟΝΟ πολύ κοντά με ταχύπλοα πολυτελείας. Μεταφορές λιμάνι - ξενοδοχείο - λιμάνι.
Συνοδός κ. Ελένη Ψυλλάκη.
Τιμή 180 euro
Διαφορά δίκλινης καμπίνας 40 euro

ΤΗΝΟ–ΣΥΡΟ–ΜΥΚΟΝΟ–ΠΑΡΟ–ΣΑΝΤΟΡΙΝΗ
2/9-9/9/2003
3 διανυκτερεύσεις ΤΗΝΟ - 3 ΣΑΝΤΟΡΙΝΗ. Εκδρομές. Ξεναγήσεις. Εισιτήρια

• ΠΑΡΙΣΙ–DISNEY ΑΕΡΟΠΟΡΙΚΩΣ
15/7-22/7/2003. 3 DISNEY-4 ΠΑΡΙΣΙ-Τράνσφερς - Ξεναγήσεις - Είσοδοι.
ΣΗΜΕΙΩΣΗ: Τακτικές αναχωρήσεις, γκρουπς όσα άτομα και αν είσθε. Ο Ελληνας συνεργάτης μας στο ΠΑΡΙΣΙ σας παραλαμβάνει και σας ξεναγεί.

• ΒΙΕΝΝΗ–ΣΑΛΣΜΠΟΥΡΓΚ – ΒΟΥΔΑΠΕΣΤΗ
24/7-29/7/2003 με ΟΛΥΜΠΙΑΚΗ. 5 διανυκτερεύσεις σε ξενοδοχείο 4 αστέρων με πρωινό - Ξενάγηση ΒΙΕΝΝΗΣ - Εκδρομή στο ΣΑΛΣΜΠΟΥΡΓΚ και στη ΒΟΥΔΑΠΕΣΤΗ.

• ΡΩΣΙΑ–ΜΟΣΧΑ–ΑΓΙΑ ΠΕΤΡΟΥΠΟΛΗ.
ΜΕ ΟΛΥΜΠΙΑΚΗ 24/8-31/8/03. Ονειρο όλων μας να επισκεφθούμε την ΑΓΙΑ ΠΕΤΡΟΥΠΟΛΗ, το ERMITAL και τα τόσα αξιοθέατα και με την σιγουριά που προσφέρει το ΚΥΔΩΝ TOURS με συνοδό την κ. ΕΛΕΝΗ ΨΥΛΛΑΚΗ. Ελάτε για πρόγραμμα πολύ ΠΛΟΥΣΙΟ!!!

• ΜΑΡΜΑΡΙΣ – ΣΜΥΡΝΗ – ΠΡΟΥΣΑ – ΟΛΥΜΠΟΣ – ΚΩΝΣΤΑΝΤΙΝΟΥΠΟΛΗ – ΠΡΙΓΚΙΠΟΝΝΗΣΑ – ΠΑΝΤΙΡΜΑ – ΚΟΥΣΑΝΤΑΣΙ – ΕΦΕΣΟΣ – ΜΑΡΜΑΡΙΣ
12/8-19/8/2003 Διανυκτέρευση ΣΜΥΡΝΗ - Προύσα - 4 Κων/λη - 1 Κουσάντασι. Πλούσιο πρόγραμμα - Ξενοδοχεία 4 αστέρων - Ημιδιατροφή - Εισιτήρια - Φόροι - Ασφάλεια - Συνοδός κ. Ελένη Ψυλλάκη.

ΠΡΑΚΤΟΡΕΙΟ ΚΥΔΩΝ
ΠΑΚΕΤΑ ΕΚΔΡΟΜΩΝ ΣΕ ΟΛΟ ΤΟΝ ΚΟΣΜΟ
• Διήμερα - Τριήμερα στα νησιά μας • Διήμερα - Τριήμερα ΜΑΡΜΑΡΙΣ - FETIYE • Εισιτήρια αεροπορικά - ακτοπλοϊκά με όλες τις εταιρίες - Καταμαράν - Δελφίνια
30 ΧΡΟΝΙΑ ΠΕΙΡΑ!!!
Το Γραφείο μας στο ΛΙΜΑΝΙ:
ΑΚΤΗ ΣΤΑΧΤΟΥΡΗ 8, με πάρκιν, σας εξυπηρετεί και για αποστολή χρημάτων WESTERN UNION σε όλο τον κόσμο!!! γρήγορα, εύκολα, απλά!!
ΠΡΑΚΤΟΡΕΙΟ ΚΥΔΩΝ
τηλ. 22410-23000, 27900, 27722

Με το...αριστερό μπήκε στην εβδομάδα η Σοφοκλέους

Αρνητικό ξεκίνημα...

Υποχώρηση του Γενικού Δείκτη σε ποσοστό 0,50 %.

• Κέρδη της τάξης του 8,21% το τρίτο εξάμηνο

Νέα υποχώρηση, η οποία εντάσσεται, σύμφωνα με τους αναλυτές στα πλαίσια της διορθωτικής κίνησης σημείωσαν οι τιμές των μετοχών στην πρώτη συνεδρίαση της εβδομάδος, με το σενάριο της συσσώρευσης - μικρής διόρθωσης έως τις 1.850 μονάδες να διατηρεί τις περισσότερες πιθανότητες επικράτησης για την εβδομάδα.

Το κλείσιμο της χθεσινής συνεδρίασης συμπίπτει και με το ημερολογιακό τέλος του πρώτου οικονομικού εξαμήνου με τις θυγατρικές των ομίλων να συγκεντρώνουν το ενδιαφέρον καθώς η αποτίμηση τους στους ισολογισμούς του δευτέρου τριμήνου θα γίνει με την σημερινή τιμή κλεισίματος. Η αγορά, σε επίπεδο Γενικού δείκτη ολοκλήρωσε το πρώτο εξάμηνο του τρέχοντος έτους με κέρδη 8,21%.

Η μετοχή της Alpha Bank ενισχύθηκε σε ποσοστό 1,20%, παρά τη σημερινή υποβάθμιση της μετοχής από την Merill Lynch, αναθεωρώντας την επενδυτική της σύσταση σε «ουδέτερη» έναντι προηγούμενης για «αγορά», ενώ θεωρεί ως «δίκαιη» τιμή τα 14,80 ευρώ.(έκλεισε στα 15,18 ευρώ). Αντιθέτως, η μετοχή της Εθνικής υποχώρησε σε ποσοστό 0,81%, της Εμπορικής κατά 1,68% και της Eurobank κατά 1,31%.

Αμετάβλητη έκλεισε η μετοχή του ΟΤΕ, εν αναμονή της συμπεριφοράς της μετοχής στην αυριανή συνεδρίαση, καθώς θα διαπραγματεύεται χωρίς το μέρισμα ύψους ευρώ 0,70% και πολλοί αναλυτές περιμένουν σημαντική πτώση, τουλάχιστον στην αρχή της συνεδρίασης για τη μετοχή του οργανισμού. Ο Γενικός Δείκτης έκλεισε στις 1.892,04 μονάδες σημειώνοντας απώλειες 9,44 μονάδων ή σε ποσοστό 0,50% έναντι 1.901,48 μονάδων που είχε καταγράψει την Παρασκευή.

Οι επιμέρους δείκτες έκλεισαν ως εξής:		
Τραπεζικός:	3.180,40	–0,66%
Τηλεπικοινωνιών:	817,34	0,00%
Ασφαλειών:	640,95	–1,61%
Επενδύσεων:	651,84	+0,56%
Κατασκευαστικών:	818,30	–4,03%
Κλωστοϋφαντουργίας:	396,09	+0,23%
Βιομηχανιών:	1.075,42	–0,17%
Συμμετοχών:	1.106,11	+0,02%
Βασικών Μετάλλων:	435,38	+1,55%
Μη μεταλλικών Ορυκτών:	724,67	–0,88%
Εκδόσεις- Εκτυπώσεις:	422,44	+0,17%
Λιανικού Εμπορίου:	781,26	-0,87%
Πληροφορικής:	419,07	–1,42%
Ειδών Λύσεων Πληρ.	257,50	+3,41%
Χονδρικό εμπόριο:	420,99	–1,43%
Τρόφιμα- ποτά:	438,54	–1,58%
Παράλληλη Αγορά:	142,36	–0,75%
Διυλιστήρια:	932,55	–0,19%
Διαχ.Ακίν. Περιουσίας:	850,61	–0,57%

Ο δείκτης FTSE/ASE 20 έκλεισε στις 947,15 μονάδες, με απώλειες σε ποσοστό 0,29%, ενώ ο δείκτης FTSE/ASE 40 έκλεισε στις 203,26 μονάδες, με απώλειες σε ποσοστό 0,75% Ο δείκτης FTSE/ASE SMALLCAP 80 έκλεισε στις 515,84 μονάδες, με απώλειες σε ποσοστό 1,15%, ενώ ο δείκτης FTSE 140 έκλεισε στις 2.192,14 μονάδες, με απώλειες σε ποσοστό 0,46%. Από τις 355 μετοχές που διαπραγματεύθηκαν, 87 κινήθηκαν ανοδικά, 230 πτωτικά, ενώ η τιμή 38 μετοχών παρέμεινε αμετάβλητη. Τη μεγαλύτερη ποσοστιαία άνοδο σημείωσαν οι μετοχές των εταιρειών: Lantec +17,98%, Δέλτα Συμμετοχών (κα) +10,10%, Alter +9,90%, Informatics +9,74%, Εικόνα-Ηχος +8,58%, Ξυλεμπορία (Πα) +8,26%, ΑΝΕΚ (πο, '90) +7,74%, Κέκροψ +7,14%, Yalco +6,99%, Kego +6,80%.

Αντιθέτως τις μεγαλύτερες απώλειες σημείωσαν οι μετοχές των εταιρειών: Space Hellas –11,58%, Paperpack –11,49%, Ετμα (πο) –10,79%, Ανεκ (πο, '96) –10,31%, Ευρωπαική Πίστη (κο) –9,89%, Ιντεάλ (κο) –9,38%, Fashion Box –8,91%, Optima –8,23%, Επίλεκτος –8,09%, Ιμακο –8,00%. Η συνολική κεφαλαιοποίηση της αγοράς διαμορφώνεται στα 72,084 εκατ. ευρώ.

Η τιμή των μετοχών του δείκτη MSCI έκλεισε ως εξής:

Alpha Bank:	15,18
Coca Cola:	14,54
Eurobank:	13,14
Panafon:	5,78
Αλουμίνιο Ελλάδος:	17,84
Βιοχάλκο:	4,34
ΔΕΗ:	17,50
Εθνική:	14,74
ΕΛΠΕ:	5,86
Ελληνική Τεχνοδομική:	4,90
Εμπορική:	15,26
Επιχειρήσεις Αττικής:	2,10
ΕΥΔΑΠ:	4,26
Ιντρακόμ:	5,76
ΚΑΕ:	11,02
Τεχνική Ολυμπιακή:	3,40
Πειραιώς:	6,58
Τιτάν:	31,52
Motor Oil:	6,30
Folli-Follie:	13,30
ΟΤΕ:	10,30

HOTEL EKATERINI APARTMENTS

Πρώτα οι Ροδίτες πρέπει να χαίρονται την Νότια Ρόδο

ΕΙΔΙΚΗ ΠΡΟΣΦΟΡΑ
στο Κιοτάρι

35 ευρώ το διαμέρισμα
για 2 έως 4 άτομα

Ειδικές τιμές για Σαββατοκύριακα

Το HOTEL EKATERINI διαθέτει:
• Bar • Snack Bar • Πισίνα • Mini Market
• Αίθουσα με TV και μπιλιάρδο

Τηλ. 22440 47131, 47139
Fax 22440 47048

ΝΤΕΤΕΚΤΙΒΣ
30 ΧΡΟΝΙΑ ΜΟΝΙΜΑ ΚΑΙ ΣΤΗ ΡΟΔΟ
35354 • 28780
Π.Π. ΓΕΡΜΑΝΟΥ 6 (ΠΛ. ΦΩΚΙΑΛΗ)
- Η ΛΥΣΗ!!!
ΣΕ ΚΑΘΕ ΣΑΣ ΠΡΟΒΛΗΜΑ
EXPRESS SECURITY

Η ΜΕΓΑΛΥΤΕΡΗ ΕΠΙΘΥΜΙΑ ΜΟΥ...
...ΕΙΝΑΙ ΜΟΝΟ
Diagoras Club
LIFESTYLE SPORTSWEAR
WORKWEAR - JEANSWEAR - SHOES
Παντελόνια απο 10€
Τα καλύτερα ρούχα και παπούτσια για τον άνδρα και τη γυναίκα στις καλύτερες τιμές!!!
adidas POLO le coq sportif reebok NIKE DOWN TOWN EXIST EVOLUTION XT STREET LA BYLOT Jeans union trade
Λεωφ. Ηρακλειδών 373, Ιαλυσός Ρόδος, τηλ. 22410 92744
(Μπροστά από το Λύκειο Ιαλυσού)

ΕΚΔΡΟΜΗ ΣΤΗΝ
ΤΗΝΟ
ΙΕΡΟ ΠΡΟΣΚΥΝΗΜΑ
ΣΤΗΝ ΜΕΓΑΛΟΧΑΡΗ
ΜΕ ΤΟ *BLUE STAR 1*
ΑΝΑΧΩΡΗΣΗ ΑΠΟ ΡΟΔΟ 29/7/03 ΚΑΙ ΩΡΑ 20.00
ΕΠΙΣΤΡΟΦΗ ΣΤΗ ΡΟΔΟ 2/8/03 ΚΑΙ ΩΡΑ 07.45
ΜΟΝΟ ΜΕ 189,00 ΕΥΡΩ
ΣΤΗΝ ΤΙΜΗ ΠΕΡΙΛΑΜΒΑΝΟΝΤΑΙ:
1. ΤΑ ΑΚΤΟΠΛΟΪΚΑ ΕΙΣΙΤΗΡΙΑ ΡΟΔΟ-ΜΥΚΟΝΟ-ΤΗΝΟ-ΜΥΚΟΝΟ-ΡΟΔΟ ΣΕ Γ' ΘΕΣΗ (ΑΕΡΟΠΟΡΙΚΟΥ ΤΥΠΟΥ ΚΑΘΙΣΜΑΤΑ-ΣΑΛΟΝΙΑ).
2. ΤΡΕΙΣ ΔΙΑΝΥΚΤΕΡΕΥΣΕΙΣ ΣΕ ΕΠΙΛΕΓΜΕΝΑ ΞΕΝΟΔΟΧΕΙΑ ΣΤΗΝ ΤΗΝΟ ΣΕ ΔΙΚΛΙΝΑ-ΤΡΙΚΛΙΝΑ ΔΩΜΑΤΙΑ, ΜΕ ΠΡΩΙΝΟ.
3. ΜΙΑ ΟΛΟΗΜΕΡΗ ΕΚΔΡΟΜΗ ΣΤΗΝ ΤΗΝΟ (ΓΥΡΟΣ ΝΗΣΙΟΥ).
4. ΟΙ ΜΕΤΑΦΟΡΕΣ ΛΙΜΑΝΙ-ΞΕΝΟΔΟΧΕΙΟ-ΛΙΜΑΝΙ ΣΤΗΝ ΤΗΝΟ.
Συνοδός της εκδρομής ο κ. Μαχαιράκης
ΔΗΛΩΣΤΕ ΑΜΕΣΩΣ ΣΥΜΜΕΤΟΧΗ-ΘΕΣΕΙΣ ΠΕΡΙΟΡΙΣΜΕΝΕΣ
Πληροφορίες-εγγραφές-προγράμματα
ΚΥΡΙΑΚΟΣ Μ. ΜΑΧΑΙΡΑΚΗΣ
ISIS TRAVEL ΓΡΑΦΕΙΟ ΓΕΝΙΚΟΥ ΤΟΥΡΙΣΜΟΥ
ΛΕΩΦΟΡΟΣ ΡΟΔΟΥ-ΛΙΝΔΟΥ, ΦΑΛΗΡΑΚΙ
ΤΗΛ. 22410 87595

ΕΚΔΡΟΜΗ ΣΤΗ
ΚΥΠΡΟ
ΑΕΡΟΠΟΡΙΚΩΣ 3/7/2003-8/7/2003
ΜΟΝΟ ΜΕ 449 ΕΥΡΩ
ΣΤΗΝ ΤΙΜΗ ΠΕΡΙΛΑΜΒΑΝΟΝΤΑΙ:
1. ΤΑ ΑΕΡΟΠΟΡΙΚΑ ΕΙΣΙΤΗΡΙΑ
2. ΟΙ ΦΟΡΟΙ ΤΩΝ ΑΕΡΟΔΡΟΜΙΩΝ
3. ΠΕΝΤΕ ΔΙΑΝΥΚΤΕΡΕΥΣΕΙΣ ΣΤΟ ΞΕΝΟΔΟΧΕΙΟ «ΠΕΥΚΟΣ» ΣΕ ΔΙΚΛΙΝΑ-ΤΡΙΚΛΙΝΑ ΔΩΜΑΤΙΑ ΜΕ ΠΡΩΙΝΟ.
4. ΠΕΝΤΕ ΓΕΥΜΑΤΑ ΣΤΟ ΞΕΝΟΔΟΧΕΙΟ ΜΑΣ.
5. ΟΛΟΗΜΕΡΗ ΕΚΔΡΟΜΗ ΣΤΗΝ ΠΑΦΟ ΜΕ ΞΕΝΑΓΟ.
6. ΟΛΟΗΜΕΡΗ ΕΚΔΡΟΜΗ ΣΤΗ ΛΕΥΚΩΣΙΑ ΜΕ ΞΕΝΑΓΟ.
7. ΟΛΟΗΜΕΡΗ ΕΚΔΡΟΜΗ ΣΤΟ ΤΡΟΟΔΟΣ-ΚΥΚΚΟ-ΤΑΦΟ ΜΑΚΑΡΙΟΥ ΜΕ ΞΕΝΑΓΟ
8. ΜΕΤΑΦΟΡΕΣ ΑΕΡΟΔΡΟΜΙΟ ΛΑΡΝΑΚΑΣ-ΞΕΝΟΔΟΧΕΙΟ-ΑΕΡΟΔΡΟΜΙΟ ΛΑΝΑΡΚΑΣ.
ΣΤΗΝ ΤΙΜΗ ΔΕΝ ΠΕΡΙΛΑΜΒΑΝΕΤΑΙ
1. ΟΙ ΕΙΣΟΔΟΙ ΣΤΟΥΣ ΑΡΧΑΙΟΛΟΓΙΚΟΥΣ ΧΩΡΟΥΣ ΚΑΙ ΤΑ ΜΟΥΣΕΙΑ.
Συνοδός της εκδρομής ο κ. Μαχαιράκης
ΔΗΛΩΣΤΕ ΑΜΕΣΩΣ ΣΥΜΜΕΤΟΧΗ-ΘΕΣΕΙΣ ΠΕΡΙΟΡΙΣΜΕΝΕΣ
Πληροφορίες-εγγραφές-προγράμματα
ΚΥΡΙΑΚΟΣ Μ. ΜΑΧΑΙΡΑΚΗΣ
ISIS TRAVEL ΓΡΑΦΕΙΟ ΓΕΝΙΚΟΥ ΤΟΥΡΙΣΜΟΥ
ΛΕΩΦΟΡΟΣ ΡΟΔΟΥ-ΛΙΝΔΟΥ, ΦΑΛΗΡΑΚΙ
ΤΗΛ. 22410 87595

Αριστούχοι μαθητές των Λυκείων της Ρόδου

Ονόματα αριστούχων μαθητών και μαθητριών που απολύονται ανακοίνωσαν χθες Λυκεία της Ρόδου μετά την γνωστοποίηση των βαθμολογιών της β' και γ' τάξης.
Τους αριστούχους του ανακοίνωσε και το Μουσικό Σχολείο. Οι μαθητές που πρώτευσαν ή προάγονται είναι οι παρακάτω:

ΑΡΙΣΤΟΥΧΟΙ 1ο ΛΥΚΕΙΟ ΒΕΝΕΤΟΚΛΕΙΟ

Β' τάξη
Παυλή Χρυσάνθη 19,1
Χατζηδιάκου Αικατερίνη 19,1
Μπακαρου Φωτεινή 18,8
Λοΐζος Αγγελος 18,3
Μανουσάκη Αντωνία 18,3
Χατζηπέτρος Νικόλαος 18,2
Γ' τάξη
Καραμαρίας Μικές 19,3
Κώστας Νικόλαος 19,2
Χατζημανώλη Στέλλα 19,1
Κώστα Φώτη Σοφία 19,9
Βλάσσης Κωνσταντίνος 18,8
Μανιάς Παναγιώτης 18,6
Ορφανού Μαργαρίτα 18,5
Τζαγκαράκης Γεώργιος 18,3
Δετση Αντωνία 18,1
Θυρής Ιωάννης 18,1
Κάτρης Νικόλαος 18,1

4ο ΛΥΚΕΙΟ

Β' τάξη
Χατζηγιάννη Νεκταρία 18,8
Χατζησάββας Γεώργιος 18,2
Γ' τάξη
Κυριακού Αικατερίνη-Ευ. 19,2
Τουλούμης Ανέστης 19,2
Μαργαρίτης Ιωάννης 19
Διακοαναστασίου Νεκταρία 18,3
Μωραΐτη Άννα 18,3

ΛΥΚΕΙΟ ΑΡΧΑΓΓΕΛΟΥ

Β' τάξη
Καρακωσταντή Τσαμπίκα 19,1
Κελεπέρα Τσαμπίκα 19
Ζερβού Σεβαστή-Κυριακή 18,9
Χατζηνικόλα Δήμητρα 18,9
Πέτας Στέφανος 18,8
Αφαντενού Αντωνία 18,7
Ντάκας Νικόλαος 18,7
Κλωνάρη Αικατερίνη 18,6
Κλουτσινιώτη Φιλιώ 18,5
Προφυλιένου Μαρουλίτσα 18,1
Γ' τάξη
Φουτούλη Ζαμπετούλα 19,4
Βασίλη Ελλη 19
Λεβέντη Αρετή 18,7
Χαλιάσου Χρυσάνθη 18,7
Κλωνάρη Χριστίνα 18,5
Κουτούζη Βασιλεία 18,3

ΛΥΚΕΙΟ ΙΑΛΥΣΟΥ

Β' τάξη
Μουτάφης Δήμος-Μιχαήλ 18,8
Δημητρά Σταματία 18,6
Καλλίστης Νικόλαος 18,6
Λαδικός Δημήτριος 18,5
Κυπραίος Ελευθέριος 18,2
Γ' τάξη
Διακομιχάλης Μιχαήλ 19,7
Ορφανός Νικόλαος 19,2
Τζωρζή Δέσποινα 18,9
Κυριακέας Αλέξανδρος 18,6

ΜΟΥΣΙΚΟ ΣΧΟΛΕΙΟ ΡΟΔΟΥ

Α' Γυμνασίου
Σωτήρης Γεώργιος-Μιχάλης ... 18 13/18
Λοου-Μανώλη Άννα-Μαρία 18 12/18
Φελέκη Αντιγόνη 18 10/18
Β' Γυμνασίου
Βλάχου Σταματία 18 16/20
Γ' Γυμνασίου
Πολυχρονοπούλου Εριέτα 19 6/21
Μαστροβασίλη Ρεμπέκα 18 18/20
Φωτάκη Γραμματική 18 18/21
Χαιδευτός Γεώργιος 18 18/21
Παπαχριστοδούλου Αφροδίτη 18 16/21
Λογοθέτη Πολυξένη 18 11/21
Α' Λυκείου
Πονίρη Μαρία 18,9
Παπαδόπουλος Ευστάθιος 18,3
Λογοθέτης Πανετελείμων 18,1
Γ' Λυκείου
Κρητικού Χριστίνα 18,9

Μαθητές Λυκείων που απολύονται

1ο ΛΥΚΕΙΟ

- Αμιλέρ Σαμπαχάτ
- Αναγνώστου Βασιλεία
- Αναμουρλή Δέσποινα
- Ανδρεαδάκη Κασσάνδρα
- Αντωναράκης Γεώργιος
- Αντωναράκης Εμμανουήλ
- Αργυροπούλου Ειρήνη
- Αργυρού Παγώνα
- Αργυρού Σάββας
- Βαρίκας Δημήτριος
- Βασιλείου Ιωάννης
- Βασιλείου Σεβαστή
- Βλάσσης Κωνσταντίνος
- Βρετός Νικόλαος
- Γεροχρήστου Κωνσταντίνα
- Γεωργά Αικατερίνη
- Γιάνναρη Ευαγγελία
- Γιαννέσκη Ευτυχία
- Γιαννίκος Γεώργιος
- Γκιόκας Γεώργιος
- Δέτση Αντωνία
- Διακομανώλη Καλλιόπη
- Διακονικολάου Κωνσταντίνος
- Δράπανος Κυριάκος
- Ζαγοριάνου Δέσποινα
- Ζιγροτάκη Γεωργία
- Ζουρούδη Ειρήνη-Χρυσο.
- Θρήσκου Αντωνία Χριστ.
- Θυρής Ιωάννης
- Θυρής Κλήμης Δημη.
- Καδή Χριστίνα Σεβα.
- Καμπούρη Βασιλεία
- Καναβού Μελπομένη
- Καντή Καθολική Μαρ.
- Καραμαρίας Μικές
- Καραμαρίτη Μαρία
- Καρασάββας Χρήστος
- Καστρινού Σεβαστή
- Κατοίκα Ροζα
- Κάτρης Νικόλαος
- Κατσίλλης Ελευθέριος
- Κιοτζεκλή Αιτέν
- Κιτρίνα Ελένη
- Κλωνάρης Θεόφιλος
- Κοκιαντώνη Ευανθία Χριστ.
- Κοντονικόλα Ανεζούλα
- Κουκιάς Εμμανουήλ
- Κουντούρη Θεανώ
- Κουταλιανού Φωτεινή
- Κρητικός Μάρκος
- Κυριατσούλη Δέσποινα
- Κώστα Φώτη Σοφία
- Κωσταρά Φαίδρα
- Κώστας Νικόλαος
- Λαζάρου Στυλιανή
- Λεριά Αγγελική
- Λούππη Αναστασία
- Μαγκαφάς Αλέξανδρος
- Μαγκαφάς Νικόλαος
- Μαγριπλής Ιωάννης
- Μαμαλίγκα Αφροδίτη
- Μανές Ιωάννης Αλεξ.
- Μανιάς Παναγιώτης
- Μανουσάκη Μαρία
- Μαρκάκης Μιχαήλ
- Ματθαίος Εμμανουήλ
- Μαυρής Αναστάσιος
- Μαντού Ειρήνη-Τσαμπ.
- Μηνατσή Μαρία
- Μουστάκας Γεώργιος
- Μπατζακάκη Μελανθία
- Μπερικετάκη Μαρία-Τσαμπ.
- Ναπολεώνη Καλλιόπη
- Ντάαν Αννα
- Ολυμπίτη Μαρίκα-Μπριγκ
- Ορφανού Μαργαρίτα
- Παλαιού Καλλιόπη
- Πάλλα Ματίλντα
- Παπαθεοδώρου Τσαμπίκα
- Παπαλουκά Ευαγγελία
- Παπανδρέου Τσαμπίκα Αλεξ.
- Παπασταματίου Δημήτριος
- Παπασταματίου Ευστράτιος
- Παρασκουλάκης Εμμανουήλ
- Περούλλη Αναστασία
- Πολίτη Μαρία
- Σαββαΐδης Γεώργιος Παν.
- Σαλονικιός Κωνσταντίνος
- Σπανουδάκης Νικόλαος
- Σπηλιωτόπουλος Πάρις
- Σπυροπούλου Δανάη-Αγγέλα
- Σταυρούλης Μιχαήλ
- Τζαγκαράκης Γεώργιος
- Τζβέτκοβα Σβέτλα
- Τριανταφύλλου Αικατερίνη
- Τριανταφύλλου Βασίλειος
- Τσαβαρής Μιχαήλ
- Φιλίππου Μαρία-Ειρήνη
- Φραγκεσκάκη Μαρουλίτσα
- Χαβιαράς Γεώργιος
- Χαραλαμπάκη Μαρία
- Χατζηδιάκου Αλεξία-Μαρία
- Χατζηδιάκου Ελένη-Μιχαλιτ.
- Χατζηκωνστ/νου Μεταξάς
- Χατζημανώλη Στέλλα
- Χατζησάββα Αικατερίνη-Ισ.
- Χουντούρ Αχμέτ
- Χριστοδούλου Ιωάννης
- Χρυσόπουλος Δημήτριος

ΛΥΚΕΙΟ ΙΑΛΥΣΟΥ

- Αμπελιώτης Αθανάσιος
- Ατσικνούδα Αικατερίνη
- Βαγιανάκη Μοσχούλα
- Γκόγκου Καλλιρόη
- Διακομιχάλης Μιχαήλ
- Καρδούλια Αναστασία
- Κεφάλας Σωτήριος
- Κοντάκης Γεώργιος
- Κορωναίος Γεώργιος
- Κυριακέας Αλέξανδρος
- Λαζαρίδης Σταύρος
- Μαστροχρήστος Παντελής-Μιχ.
- Μαυρικάκη Μαρία-Υπακοή
- Μουρσελλάς Ανδρέας-Μιχ.
- Μπάτη Ιωάννα
- Ορφανός Νικόλαος
- Παΐσογλου Ιορδάνης
- Παναγιωτοπούλου Μαρία
- Παπαδημητρίου Γουλιέλμος
- Παπακώστα Ευγενία
- Παπασταύρος Ιωάννης-Μιχαήλ
- Παρασκευά Χρυσοβαλάν.
- Πιλατέρη Φραγκούλα
- Σαρρή Μαρία-Ελίζαμπ.
- Σαρρής Μιχαήλ
- Σαχίνη Σταματία
- Σμαραγδιού Εμμανουήλ
- Σπάρταλη Μαριέττα
- Σταματιάδης Εμμανουήλ
- Τζωρτζή Δέσποινα
- Τζωρτζή Παρασκευή
- Τζωρτζής Νικόλαος
- Τσερώνης Φοίβος-Θωμάς
- Φανάρη Αρχοντούλα
- Χριστοφάκη Τριανταφυλλιά

-ΣΥΣΤΗΜΑΤΑ ΣΥΝΑΓΕΡΜΟΥ
-ΚΑΜΕΡΕΣ ΠΑΡΑΚΟΛΟΥΘΗΣΗΣ ΧΩΡΩΝ
-ΚΕΝΤΡΟ ΛΗΨΕΩΣ
ARMAOS SECURITY
ΡΟΔΟΣ: ΛΙΝΔΟΥ 80 -Τ.Κ. 85100
ΤΗΛ./FAX 23632 - ΥΠΕΥΘΥΝΟΣ ΡΟΔΟΥ:
ΔΗΜΗΤΡΗΣ ΚΥΡΙΑΖΗΣ
ΕΡΓΑΤΕΣ

Pellos Travel

ΠΟΙΟΤΗΤΑ - ΟΡΓΑΝΩΣΗ - ΕΓΓΥΗΣΗ

ΕΚΔΡΟΜΕΣ ΚΑΛΟΚΑΙΡΙΝΕΣ 2003

ΕΚΔΡΟΜΗ 1η
11/7-13/7
ΚΑΣΤΕΛΟΡΙΖΟ-ΑΝΤΙΦΙΛΟΣ(ΚΑΣ)-ΠΑΤΑΡΑ-ΛΙΒΙΣΙ-ΝΕΑ ΜΑΚΡΗ(FETHIYE) (ΤΕΤΡΑΗΜΕΡΗ)

ΕΚΔΡΟΜΗ 2η
11/7-13/7
KUSADASI-ΣΑΜΟΣ

ΕΚΔΡΟΜΗ 3η
10/7-17/7
ΓΥΡΟΣ ΕΛΛΑΔΟΣ (ΟΚΤΑΗΜΕΡΗ)
ΡΟΔΟΣ-ΠΕΙΡΑΙΑΣ-ΠΑΤΡΑ-ΜΕΣΟΛΟΓΓΙ-ΑΜΦΙΛΟΧΙΑ-ΛΕΥΚΑΔΑ-ΑΡΤΑ-ΙΩΑΝΝΙΝΑ-ΜΕΤΣΟΒΟ-ΜΕΤΕΩΡΑ-ΛΑΡΙΣΣΑ-ΤΕΜΠΗ-ΘΕΣΣΑΛΟΝΙΚΗ-ΧΑΛΚΗΔΟΝΑ-ΣΟΥΜΕΛΑ-ΒΕΡΓΙΝΑ-ΚΑΤΑΡΡΑΚΤΕΣ ΕΔΕΣΣΑΣ-ΝΑΟΥΣΑ-ΒΕΡΟΙΑ-ΒΟΛΟΣ-ΠΕΙΡΑΙΑΣ-ΑΓΙΟΣ ΕΦΡΑΙΜ-ΠΕΙΡΑΙΑΣ-ΡΟΔΟΣ

Στην τιμή περιλαμβάνονται:
1. *Εισιτήρια πλοίου.*
2. *Επιλεγμένα ξενοδοχεία με πρωινό*
3. *Μεταφορές με κλιματιζόμενα πούλμαν*
4. *Ταξιδιωτική ασφάλεια.*
5. *Συνοδός του γραφείου .*
6. *Φ.Π.Α*

Δεν περιλαμβάνονται
1. *Προαιρετική διασκέδαση σε κέντρο.*
2. *Φιλοδωρήματα, τηλέφωνα.*

ΕΚΔΡΟΜΗ 4η
19/7-26/7
ΕΛΛΗΝΙΚΑ ΝΗΣΙΑ (ΟΚΤΑΗΜΕΡΗ)
8ΗΜΕΡΗ ΕΚΔΡΟΜΗ ΜΕ ΤΟ «Blue Star» ΣΤΑ ΕΛΛΗΝΙΚΑ ΝΗΣΙΑ ΑΜΟΡΓΟΣ-ΠΑΡΟΣ- ΚΟΥΦΟΝΙΣΙΑ –ΤΗΝΟΣ-ΝΑΞΟΣ-ΣΑΝΤΟΡΙΝΗ-ΜΥΚΟΝΟΣ

Στην τιμή περιλαμβάνονται:
1. *Εισιτήρια πλοίου με το «Blue star».*
2. *Ξενοδοχεία 3 αστέρων με πρωινά.*
3. *Μεταφορές με κλιματιζόμενα πούλμαν*
4. *Ταξιδιωτική ασφάλεια.*
5. *Συνοδός του γραφείου*
6. *Φ.Π.Α*

ΕΚΔΡΟΜΗ 5η
ΟΚΤΑΗΜΕΡΗ ΕΚΔΡΟΜΗ ΓΥΡΟΣ ΙΤΑΛΙΑΣ
ΒΕΝΕΤΙΑ-ΡΩΜΗ -ΦΛΩΡΕΝΤΙΑ- ΠΙΖΑ- ΠΟΜΠΗΙΑ
ΑΝΑΧΩΡΗΣΗ 27/07/03
ΕΠΙΣΤΡΟΦΗ 3/08/03

Στην τιμή περιλαμβάνονται:
- *ΑΚΤΟΠΛΟΪΚΑ ΕΙΣΙΤΗΡΙΑ ΠΑΤΡΑ- ΜΠΑΡΙ ΜΕ SUPERFAST ΣΕ ΤΕΤΡΑΚΛΙΝΕΣ ΚΑΜΠΙΝΕΣ ΑΒ4*
- *ΑΚΤΟΠΛΟΪΚΑ ΕΙΣΙΤΗΡΙΑ ΑΝΚΩΝΑ -ΠΑΤΡΑ ΜΕ SUPERFAST ΣΕ 4ΚΛΙΝΕΣ ΚΑΜΠΙΝΕΣ ΑΒ4*
- *ΜΕΤΑΦΟΡΕΣ ΑΘΗΝΑ-ΠΑΤΡΑ ΜΕ ΠΟΛΥΤΕΛΗ ΚΛΙΜΑΤΙΖΟΜΕΝΑ ΠΟΥΛΜΑΝ*
- *ΜΕΤΑΦΟΡΕΣ ΠΑΤΡΑ –ΑΘΗΝΑ ΜΕ ΠΟΛΥΤΕΛΗ ΚΛΙΜΑΤΙΖΟΜΕΝΑ ΠΟΥΛΜΑΝ*
- *ΟΛΕΣ ΟΙ ΜΕΤΑΦΟΡΕΣ ΣΤΗΝ ΙΤΑΛΙΑ ΜΕ ΠΟΛΥΤΕΛΗ ΚΛΙΜΑΤΙΖΟΜΕΝΑ ΠΟΥΛΜΑΝ*
- *4 **** ΑΣΤΕΡΩΝ ΞΕΝΟΔΟΧΕΙΑ ΜΕ ΗΜΙΔΙΑΤΡΟΦΗ (ΠΡΩΙΝΟ ΚΑΙ ΔΕΙΠΝΟ) ΣΕ ΔΙΚΛΙΝΑ Ή ΤΡΙΚΛΙΝΑ ΔΩΜΑΤΙΑ*
- *2 ΔΙΑΝΥΣΕΙΣ ΡΩΜΗ, 2 ΔΙΑΝΥΣΕΙΣ ΒΕΝΕΤΙΑ, 1 ΔΙΑΝΥΣΗ ΦΛΩΡΕΝΤΙΑ*
- *ΑΡΧΗΓΟΣ-ΣΥΝΟΔΟΙ ΣΕ ΟΛΗ ΤΗ ΔΙΑΡΚΕΙΑ ΤΗΣ ΕΚΔΡΟΜΗΣ*
- *ΛΙΜΕΝΙΚΑ ΤΕΛΗ, ΔΙΟΔΙΑ, ΕΙΣΟΔΟΙ ΠΟΛΕΩΝ*
- *ΑΣΦΑΛΕΙΑ ΤΑΞΙΔΙΟΥ*
- *ΦΠΑ*

ΕΚΔΡΟΜΗ 6η
6ΗΜΕΡΗ ΚΩΝΣΤΑΝΤΙΝΟΥΠΟΛΗ-ΠΡΙΓΚΗΠΟΝΝΗΣΑ
20/7-25/7
ΜΑΡΜΑΡΙΣ- ΕΦΕΣΣΟΣ – ΣΜΥΡΝΗ-BANDIRMA- ΚΩΝΣΤΑΝΤΙΝΟΥΠΟΛΗ-ΚΡΟΥΑΖΙΕΡΑ ΣΤΟ ΒΟΣΠΟΡΟ(ΠΡΙΓΚΗΠΟΝΝΗΣΑ)– ΑΠΟΛΛΩΝΙΑ-ΠΡΟΥΣΑ- ΣΜΥΡΝΗ- ΜΑΡΜΑΡΙΣ-ΡΟΔΟΣ

ΕΚΔΡΟΜΗ 7η
29/7-31/7
3ΗΜΕΡΗ ΑΕΡΟΠΟΡΙΚΗ ΕΚΔΡΟΜΗ
ΑΓΙΟΣ ΡΑΦΑΗΛ ΜΥΤΙΛΗΝΗΣ –ΠΑΝΑΓΙΑ ΜΑΡΚΕΛΛΑ ΧΙΟΥ

ΕΚΔΡΟΜΗ 8η
ΟΚΤΑΗΜΕΡΗ ΤΟΥΡΚΙΑΣ
6/8-13/8
ΚΑΠΠΑΔΟΚΙΑ- ΠΑΜΜΟΥΚΑΛΕ -ΚΩΝΣΤΑΝΤΙΝΟΥΠΟΛΗ
ΚΑΠΠΑΔΟΚΙΑ- ΠΑΜΜΟΥΚΑΛΕ -ΚΩΝΣΤΑΝΤΙΝΟΥΠΟΛΗ-ΚΡΟΥΑΖΙΕΡΑ ΣΤΟ ΒΟΣΠΟΡΟ- ΠΡΙΓΚΗΠΟΝΝΗΣΑ – ΑΠΟΛΛΩΝΙΑ- ΠΡΟΥΣΑ- ΣΜΥΡΝΗ-ΕΦΕΣΣΟΣ- ΜΑΡΜΑΡΙΣ-ΡΟΔΟΣ

Στην τιμή περιλαμβάνονται:
1. *Εισιτήρια Ρόδος-Μαρμαρις– Ρόδος με καταμαραν.*
2. *Πρωινά (μπουφέ)-Δείπνα*
3. *Δωμάτια δίκλινα και τρίκλινα σε ξενοδοχεία 4****
4. *Μεταφορές με κλιματιζόμενα πούλμαν*
5. *Ξεναγήσεις στην Ελληνική γλώσσα από διπλωματούχο Ξεναγό.*
6. *Ταξιδιωτική ασφάλεια.*
7. *Συνοδός του γραφείου .*
8. *Φόροι εισόδου και εξόδου*
9. *Φ.Π.Α*

ΕΚΔΡΟΜΗ 9η
ΕΞΑΗΜΕΡΗ ΕΚΔΡΟΜΗ ΑΙΓΙΝΑ-ΥΔΡΑ-ΣΠΕΤΣΕΣ-ΠΟΡΟΣ
ΑΝΑΧΩΡΗΣΗ 7/8/03
ΕΠΙΣΤΡΟΦΗ 13/08/03

Στην τιμή περιλαμβάνονται:
1. *Εισιτήρια πλοίου Ρόδος-Πειραιάς –Ύδρα- Σπέτσες –Πόρος- Αίγινα-Ρόδος*
2. *Ξενοδοχεία 3 αστέρων με πρωινά*
3. *Μεταφορές με κλιματιζόμενα πούλμαν*
4. *Ταξιδιωτική ασφάλεια.*
5. *Συνοδός του γραφείου .*
6. *Φ.Π.Α*

ΕΚΔΡΟΜΗ 10η
ΤΕΤΡΑΗΜΕΡΗ ΕΚΔΡΟΜΗ
ΡΟΔΟΣ-ΜΑΡΜΑΡΙΣ- KUSADASI- ΣΜΥΡΝΗ-ΠΕΡΓΑΜΟΣ- ΑΙΒΑΛΙ - ΡΟΔΟΣ

ΑΝΑΧΩΡΗΣΗ 10/08/03 08:00 το πρωί
ΕΠΙΣΤΡΟΦΗ 13/08/03 18:00 το απόγευμα

ΕΚΔΡΟΜΗ 11η
6ΗΜΕΡΗ ΚΩΝΣΤΑΝΤΙΝΟΥΠΟΛΗ-ΠΡΙΓΚΗΠΟΝΝΗΣΑ
20/8-25/8
ΜΑΡΜΑΡΙΣ- ΕΦΕΣΣΟΣ – ΣΜΥΡΝΗ-BANDIRMA- ΚΩΝΣΤΑΝΤΙΝΟΥΠΟΛΗ-ΚΡΟΥΑΖΙΕΡΑ ΣΤΟ ΒΟΣΠΟΡΟ(ΠΡΙΓΚΗΠΟΝΝΗΣΑ)– ΑΠΟΛΛΩΝΙΑ-ΠΡΟΥΣΑ- ΣΜΥΡΝΗ- ΜΑΡΜΑΡΙΣ-ΡΟΔΟΣ

Για περισσότερες πληροφορίες, κρατήσεις και αναλυτικά προγράμματα στο πρακτορείο γενικού τουρισμού:

PELLOS TRAVEL
ΛΕΩΦΟΡΟΣ ΚΑΛΛΙΘΕΑΣ
FALIRAKI ΤΗΛ 22410 87615, 22410 86298- FAX 22410 87616

Δεν γνωρίζει τίποτα, δεν έκανε τίποτα

"Αρνάκι" ο Γιωτόπουλος

Συνεχίσθηκε χθες και θα συνεχισθεί και σήμερα η εξέταση μαρτύρων υπεράσπισης της δίκης της 17Ν

Με καταθέσεις μαρτύρων υπεράσπισης των Κώστα Καρατσώλη και Ηρακλή Κωστάρη, συνεχίζεται η δίκη των κατηγορουμένων για συμμετοχή στη 17Ν ενώπιον του Τριμελούς Εφετείου Κακουργημάτων της Αθήνας.

Πρώτη μάρτυρας κατέθεσε η κυρία Μαρία Μαστραντώνη, η οποία υποστήριξε οτι ο Κώστας Καρατσώλης εργαζόταν στην εταιρία της για μεγάλο χρονικό διάστημα και τον χαρακτήρισε καλό και έντιμο παιδί.

Η κυρία Μαστραντώνη επιβεβαίωσε τον ισχυρισμό του κατηγορουμένου οτι η λαμαρίνα απο τσίγκο πάνω στην οποία φέρονται οτι βρέθηκαν αποτυπώματά του, είχε κλαπεί το 1998 κατά τη διάρκεια ληστείας στο τυπογραφείο όπου εργαζόταν ο Κώστας Καρατσώλης.

Μάρτυρας: Πέσαμε απο τα σύννεφα όταν μάθαμε για την σύλληψη του Κώστα.

Πρόεδρος: Εβρεχε ανθρώπους ο ουρανός εκείνη την εποχή...

Στη συνέχεια κατέθεσε ο έμπορος Χρήστος Ιωάννου, ο οποίος γνώρισε τον Κώστα Καρατσώλη όταν εκείνος μαζί με τον Ηρακλή Κωστάρη εργαζόταν σε κτηματομεσιτικό γραφείο και ο μάρτυρας ενδιαφερόταν για την αγορά ενός οικοπέδου.

ΑΡΝΗΣΗ ΓΙΩΤΟΠΟΥΛΟΣ

"Ποτέ δεν έβγαλα ταυτότητα στην Ελλάδα", απάντησε ο Αλέξανδρος Γιωτόπουλος στις ερωτήσεις του εισαγγελέα έδρας Χρήστου Λάμπρου σχετικά με τα στοιχεία ταυτότητας που χρησιμοποιούσε.

Τόσο ο εισαγγελέας όσο και οι δικαστές υπέβαλαν πολλές ερωτήσεις στον κατηγορούμενο με αφορμή την κατάθεση στο δικαστήριο από τους συνηγόρους του απόφασης του πλημμελειοδικείου Θεσσαλονίκης, που την περίοδο της δικτατορίας, είχε καταδικάσει τον Αλέξανδρο Γιωτόπουλο με το όνομα Αλέξανδρος Ιατρόπουλος, ερήμην, σε ποινή φυλάκισης για αντιστασιακή δράση. Ο Γιωτόπουλος απαντώντας σε ερωτήσεις της έδρας για το επίθετο Ιατρόπουλος, υποστήριξε ότι το είχαν χρησιμοποιήσει οι αρχές είτε από λάθος, είτε σκόπιμα, ώστε ο ίδιος να μην υποψιαστεί τίποτα.

Οπως είπε ο κατηγορούμενος το 1964 έφυγε από την Ελλάδα για σπουδές στο Παρίσι και εξέδωσε από το υπουργείο Εσωτερικών διαβατήριο χωρίς να έχει προηγουμένως βγάλει ταυτότητα.

Το λόγο πήρε και ο Γιάννης Σερίφης, ο οποίος υποστήριξε στο δικαστήριο ότι εκείνη την εποχή δεν ήταν απαραίτητη η ταυτότητα για την έκδοση διαβατηρίου και ότι και ο ίδιος ως μετανάστης είχε βγάλει διαβατήριο χωρίς να έχει ταυτότητα.

Στο δικαστήριο κατέθεσε η γαλλίδα υπήκοος Σαλφατί Μισέλ-Βιβιάν δημόσια υπάλληλος, ως μάρτυρας υπεράσπισης του Αλέξανδρου Γιωτόπουλου.

Η μάρτυρας υποστήριξε ότι γνωρίζει από το 1975 τον κατηγορούμενο ως Μισέλ μέσω της φίλης της κ.Πεινό. Σύμφωνα με την κ.Σαλφατί η χρήση άλλου ονόματος από το πραγματικό από κάποιον δεν είναι



ασυνήθιστο φαινόμενο.

Ο κ.Λισιέν Ζεβριάν γάλλος υπήκοος που κατέθεσε ως μάρτυρας υπεράσπισης του Γιωτόπουλου, υποστήριξε στο δικαστήριο ότι ο κατηγορούμενος είναι σκεπτόμενος έξυπνος άνθρωπος.

Οπως κατέθεσε ο μάρτυρας, γνώριζε ότι ο Γιωτόπουλος είχε αναπτύξει δράση κατά του καθεστώτος την περίοδο της χούντας.

Η ΣΥΝΕΧΕΙΑ ΣΗΜΕΡΑ

Κατά μία ώρα νωρίτερα διακόπηκε η συνεδρίαση του Τριμελούς Εφετείου Κακουργημάτων, καθώς ολοκληρώθηκε πιο σύντομα η εξέταση των μαρτύρων υπεράσπισης, που είχαν κληθεί.

Στο δικαστήριο κατέθεσε η αδελφή της κ. Μαιτέ Πενό κ. Μπερναντέτ Πενό, εκπαιδευτικός, ως μάρτυρας υπεράσπισης του Αλέξανδρου Γιωτόπουλου.

Η μάρτυρας υποστήριξε ότι η αδελφή της της είπε ότι την ρώτησε για το θέμα του ονόματος που χρησιμοποιούσε ο Γιωτόπουλος ότι ο κατηγορούμενος αποφάσισε να κρατήσει το όνομα Μισέλ που χρησιμοποιούσε στη διάρκεια της δικτατορίας γιατί έτσι τον γνώριζαν αρκετοί φίλοι και γνωστοί.

Σύμφωνα με την κ. Πενό, η οικογένειά της ήταν αρκετά εύπορη και όπως τόνισε μετά το θάνατο του πατέρα τους το 1981 η Μαιτέ πήρε ένα αρκετα αξιόλογο χρηματικό ποσό από κληρονομιά σε δυο δόσεις. Νωρίτερα, στην κατάθεσή του ο αδελφός του Θωμά Σερίφη κ. Γιώργος Σερίφης υποστήριξε ότι ο κατηγορούμενος του εκμυστηρεύτηκε το περασμένο καλοκαίρι από τη φυλακή ότι ένοιωθε πολύ μεγάλο βάρος που επέλεξε να μην κάνει οικογένεια λόγω εμπλοκής του στην οργάνωση.

Η δίκη θα συνεχιστεί σήμερα με μάρτυρες υπεράσπισης



ΜΑΘΗΜΑΤΙΚΑ - ΦΥΣΙΚΗ - ΧΗΜΕΙΑ
και ΠΛΗΡΟΦΟΡΙΚΗ

Διδάσκουν:



✧ Σταματία Εκτ. Ηρακλείδη
Χημικός Αριστοτελείου Πανεπιστημίου Θεσσαλονίκης

✧ Χρήστος Εκτ. Ηρακλείδης
Μαθηματικός Εθνικού και Καποδιστριακού Πανεπιστημίου Αθηνών





✧ Νικόλαος Ανδ. Κωνστάκης
Αναλυτής Η/Υ Πανεπιστημίου Manchester Αγγλίας

Δεκτοί μαθητές Γυμνασίου - Λυκείου και φοιτητές ΤΕΙ - ΑΕΙ.
Υπεύθυνη γνώση, μεθοδικότητα, παραστατικότητα και παροχή δακτυλογραφημένων σημειώσεων. Μαθήματα ιδιαίτερα σε γκρουπ.

✆ 22410 76896 και 0937 701718, 6938 492429

ΝΤΕΤΕΚΤΙΒΣ

Συνταξιούχος Αστυνομικός Ασφάλειας
ΑΝΑΛΑΜΒΑΝΟΥΜΕ
Υποθέσεις ανηλίκων, οικογενειακές, προσωπικές κ.τλ.
ΔΙΑΘΕΤΟΥΜΕ ΤΑ ΠΛΕΟΝ ΣΥΓΧΡΟΝΑ ΟΠΤΙΚΟΑΚΟΥΣΤΙΚΑ ΣΥΣΤΗΜΑΤΑ
100% ΕΧΕΜΥΘΕΙΑ
ΡΩΜΗΣ 22 - ΡΟΔΙΝΙ • ΤΗΛ. 22410 68985
ΚΙΝ. 6946997967

INEMA

ΙΑΤΡΙΚΟΣ & ΝΟΣΟΚΟΜΕΙΑΚΟΣ ΕΞΟΠΛΙΣΜΟΣ
15 ΧΡΟΝΙΑ ΕΜΠΕΙΡΙΑΣ *από το 1988*
ΕΙΜΑΣΤΕ ΟΙ ΜΕΓΑΛΥΤΕΡΟΙ ΠΡΟΜΗΘΕΥΤΕΣ ΙΑΤΡΙΚΟΥ – ΟΡΘΟΠΕΔΙΚΟΥ ΚΑΙ ΝΟΣΟΚΟΜΕΙΑΚΟΥ ΥΛΙΚΟΥ ΣΤΗ ΔΩΔΕΚΑΝΗΣΟ ΕΜΠΙΣΤΕΥΘΕΙΤΕ ΜΑΣ !!!
ΠΙΣΤΟΠΟΙΗΣΗ ΠΟΙΟΤΗΤΑΣ ISO9002 EN4600 E3/833
ΛΕΜΕΣΣΟΥ 2 ΡΟΔΟΣ ΤΗΛ.32238 – FAX 28484





ΑΝΑΠΗΡΙΚΑ ΚΑΡΟΤΣΙΑ–ΒΑΔΙΣΤΙΚΑ ΒΟΗΘΗΜΑΤΑ–ΟΡΘΟΠΕΔΙΚΑ ΕΙΔΗ–ΜΠΛΟΥΖΕΣ ΙΑΤΡΙΚΕΣ–ΚΑΛΤΣΕΣ ΦΛΕΒΙΤΙΔΑΣ–ΠΕΛΜΑΤΑ–ΟΡΘΟΠΕΔΙΚΑ ΜΑΞΙΛΑΡΙΑ–ΚΡΕΒΑΤΙΑ ΝΟΣΟΚΟΜΕΙΑΚΑ – ΙΑΤΡΙΚΟΣ ΕΞΟΠΛΙΣΜΟΣ ΚΑΙ ΑΝΑΛΩΣΙΜΑ – ΟΡΓΑΝΑ ΧΗΜΕΙΟΥ ΚΑΙ ΚΑΘΕ ΑΛΛΟ ΕΙΔΟΣ ΓΙΑ ΚΑΤ ΟΙΚΟ ΝΟΣΗΛΕΙΑ .

ΚΑΘΗΜΕΡΙΝΑ ΟΛΑ ΤΑ ΝΕΑ ΤΗΣ ΔΩΔΕΚΑΝΗΣΟΥ ΣΤΟ INTERNET

www.rodiaki.gr

Ο κόμπος έφτασε στο χτένι

Προσπάθειες για ενίσχυση της Αστυνομικής Δ/νσης

Ανοικτό πάντα το ενδεχόμενο κινητοποιήσεων από την Ενωση Αστυνομικών Υπαλλήλων

Ο Πρόεδρος της Πανελλήνιας Ομοσπονδίας Αστυνομικών Υπαλλήλων κ. Κυριαζίδης, έχει προσκληθεί στο νησί της Ρόδου, προκειμένου έτσι να εξετάσει από κοντά τα τεράστια προβλήματα που αντιμετωπίζουν οι αστυνομικοί της Ρόδου, εξαιτίας της... αποψίλωσης από προσωπικό και στελέχη.

Το πρόβλημα της έλλειψης προσωπικού από τις αστυνομικές υπηρεσίες της περιοχής μας, πάντως, εξακολουθεί να αποτελεί σημαντικό και κυρίαρχο ζήτημα για την τοπική κοινωνία, δεδομένου των ολοένα και αυξανόμενων απαιτήσεων σε αστυνόμευση που υπάρχουν στα νησιά της Δωδεκανήσου κατά την διάρκεια των θερινών μηνών.



Σε δηλώσεις που έκανε χθες, ο πρόεδρος της Ένωσης Αστυνομικών Υπαλλήλων Δωδεκανήσου κ. Βασίλης Καψάλης, αναφέρθηκε σε μια σειρά καθημερινών προβλημάτων που αντιμετωπίζουν οι συνάδελφοί του που υπηρετούν στο νησί της Ρόδου, αλλά και σε ακριτικά νησιά του νομού μας, και υποστήριξε ότι είναι πλέον καιρός το αρμόδιο υπουργείο να δρομολογήσει άμεσες λύσεις, διότι «ο κόμπος έφθασε στο χτένι».

Για το ίδιο θέμα, παρεμβάσεις επίσης αναμένεται να κάνουν στο πλαίσιο των κοινοβουλευτικών τους δραστηριοτήτων και οι βουλευτές του νομού μας, ζητώντας έτσι άμεσα από την ηγεσία του Υπουργείου Δημόσιας Τάξης, να προχωρήσει στην κάλυψη των κενών που παρουσιάζονται σε ολόκληρη την Δωδεκάνησο.

Οι αστυνομικοί τέλος, αφήνουν ανοιχτό το ενδεχόμενο να προχωρήσουν άμεσα σε κινητοποιήσεις (συμβολικές συγκεντρώσεις διαμαρτυρίας, καθιστικές διαμαρτυρίες κλπ) μέσα στις αμέσως επόμενες μέρες διαμαρτυρόμενοι για την έλλειψη προσωπικού.

Ευχαριστούν τον Δήμαρχο Πεταλούδων

Τα συγχαρητήρια του προς τον Δήμαρχο Πεταλούδων, κ. Μιχάλη Κορδίνα, εκφράζει, με σχετική ανακοίνωσή του, το σωματείο Εστιατόρων Ρόδου.

Ο λόγος ότι τους ικανοποίησαν ιδιαίτερα οι δηλώσεις του σχετικά με το θέμα των καντινών και καλούν και τους άλλους δημοτικούς μας άρχοντες να τον ακολουθήσουν ως... παράδειγμα προς μίμηση.

Αναλυτικά, η ανακοίνωση του σωματείου έχει ως εξής:

«Με ικανοποίηση διαβάσαμε τις δηλώσεις του δημάρχου Πεταλούδων σχετικά με το θέμα των καντινών. Κάποτε πρέπει να καταλάβουν οι δημοτικοί άρχοντες του νησιού μας ότι δεν τους παίρνει άλλο και θα πρέπει να σταματήσουν την ασυδοσία της καντίνας, που έχει χάσει και ξεχάσει για ποιό λόγο δημιουργήθηκε. Θα πρέπει να παραδειγματιστούν από το Δήμο Πεταλούδων, που είχαν το σθένος, τη δύναμη και το θάρρος να προχωρήσουν σε μέτρα, τα οποία είναι θεσμοθετημένα αλλά κάποιοι άλλοι δεν έχουν τη δύναμη ή δεν θέλουν για τους λόγους τους οποίους μόνο εκείνοι ξέρουν να επιβάλλουν την τάξη.

Τα θερμά μας συγχαρητήρια, λοιπόν, στον Δήμαρχο κο Κορδίνα και τον αντιδήμαρχο κο Αφεντούλη, για την κίνηση που έκαναν γιατί απέδειξαν και υπόδειξαν σε όλους ότι ξέρουν να διασφαλίζουν και να προασπίζουν τα συμφέροντα του τόπου μας».

ΚΕΝΤΡΟ ΙΑΤΡΙΚΩΝ ΒΟΗΘΗΜΑΤΩΝ
ΟΞΥΓΟΝΟΘΕΡΑΠΕΙΑ
Περίθαλψη στο σπίτι



AIR LIQUIDE Santé
Taema



Προϊόντα
-Συγκεντρωτές οξυγόνου
-Υγρό οξυγόνο με φορητή συσκευή
-Νεφελοποιητές για αεροζολοθεραπεία
-Συσκευές Υπνικής άπνοιας
-Αναπνευστήρες

Υπηρεσίες
-Κατ'οίκον νοσηλεία ασθενών
-Προσφορά εξοπλισμού για νοσηλεία κατ'οίκον
-Αναπνευστική υποστήριξη (οξυγονοθεραπεία, μηχανική υποστήριξη αναπνοής, νεφελοποίηση)
-Θεραπεία πόνου
-Παρεντερική παροχή τροφής
-Συσκευές έγχυσης
-Εκπαίδευση

Δίπλα... στον άνθρωπο!

Εθνικής Αντιστάσεως 11 (πρώην Άννης Μαρίας)
Τηλ: (22410) 20359 - Κιν.: 6936.70.60.21
Fax: (22410)25009 – email: kivrdou@yahoo.gr
Πιστοποιημένα από το Ερευνητικό Κέντρο Βιολογικών Υλικών - Συμβάσεις με όλα τα ταμεία

ΟΡΘΟΠΕΔΙΚΑ - ΙΑΤΡΙΚΑ
ΧΑΡΙΤΟΣ



Ορθοπεδικά είδη & κατασκευές

Εξοπλισμός Ιατρείου & αναλώσιμα



Είδη νοσηλείας κατ' οίκον & μηχανήματα οξυγονοθεραπείας

Ορθοπεδικά στρώματα & μαξιλάρια



ΕΛΕΥΘ. ΒΕΝΙΖΕΛΟΥ 6 (Δίπλα στη Ροδιακή Έπαυλη) - ΡΟΔΟΣ
Τηλ.: 02410-24112 Fax: 02410-75969 e-mail: orken@rho.forthnet.gr

Πάντα με υγείαν...

Οταν το θερμόμετρο ανεβαίνει

Σταδιακή άνοδο θα παρουσιάσει η θερμοκρασία σε όλη τη χώρα και εφόσον δεν ανήκετε στους τυχερούς που απολαμβάνουν κάποια ελληνική παραλία προετοιμαστείτε κατάλληλα και παραμείνετε υπό σκιάν. Κατάλληλη διατροφή και ρουχισμός, αλλά και ορισμένα άλλα μέτρα που θα δούμε στη συνέχεια θα σας βοηθήσουν να αντιμετωπίσετε τα κύματα ζέστης. Μην ξεχνάτε βέβαια ότι τα παιδιά και ηλικιωμένοι θέλουν ιδιαίτερη φροντίδα αυτές τις μέρες, ενώ ιδιαίτερα προσεκτικά πρέπει να είναι και τα άτομα που υποφέρουν από αναπνευστικά προβλήματα ή ακολουθούν κάποια φαρμακευτική αγωγή.

Κατ' αρχήν πρέπει να αποφεύγουμε το βάδισμα στον ήλιο, χωρίς καπέλο και γυαλιά. Οσον αφορά τις μετακινήσεις μας και ιδιαίτερα κατά τις μεσημβρινές ώρες, αυτές θα πρέπει να περιορίζονται στο ελάχιστο.

Τα ρούχα που πρέπει να φοράμε πρέπει να είναι ανοιχτόχρωμα και ελαφριά. Πρέπει να προτιμάμε ρούχα από υφάσματα δροσερά που επιτρέπουν τη διέλευση του αέρα, όπως τα βαμβακερά και τα λινά, ενώ τα συνθετικά και τα πολυεστερικά υφάσματα θα πρέπει να αποφεύγονται. Τα τελευταία εκτός από το ό,τι προκαλούν εφίδρωση δεν επιτρέπουν και την εξάτμιση του ιδρώτα.

Αποφύγετε την αφυδάτωση

Αποφύγετε την έκθεση στον ήλιο, κυρίως τις μεσημεριανές ώρες, και προτιμήστε σκιερά και δροσερά μέρη. Η συχνή ανανέωση της αντηλιακής προστασίας κρίνεται απαραίτητη, όπως επίσης και η κατανάλωση τουλάχιστον 8-10 ποτηριών νερού ημερησίως, προκειμένου να αποφευχθεί η αφυδάτωση.

Μερικά από τα συμπτώματα της αφυδάτωσης είναι ξηρή γλώσσα και δέρμα, ή δέρμα που χάνει την ελαστικότητά του. Συχνά, αλλά όχι πάντα, ακατανίκητη δίψα. Σε έντονη αφυδάτωση, έχουμε πτώση της συστολικής πίεσης, υψηλούς σφυγμούς, ολιγοουρία και απάθεια.

Παραθέτουμε μερικές χρήσιμες συμβουλές, για την καλύτερη αντιμετώπιση των υψηλών θερμοκρασιών.

Κατ΄ αρχήν πρέπει να αποφεύγουμε το βάδισμα στον ήλιο, χωρίς καπέλο και γυαλιά. Οσον αφορά τις μετακινήσεις μας και ιδιαίτερα κατά τις μεσημβρινές ώρες, αυτές θα πρέπει να περιορίζονται στο ελάχιστο.

Τα ρούχα που πρέπει να φοράμε πρέπει να είναι ανοιχτόχρωμα και ελαφριά. Πρέπει να προτιμάμε ρούχα από υφάσματα δροσερά που επιτρέπουν τη διέλευση του αέρα, όπως τα βαμβακερά και τα λινά, ενώ τα συνθετικά και τα πολυεστερικά υφάσματα θα πρέπει να αποφεύγονται. Τα τελευταία εκτός από το ό,τι προκαλούν εφίδρωση δεν επιτρέπουν και την εξάτμιση του ιδρώτα.

Η κατανάλωση άφθονου νερού και υγρών είναι απαραίτητη, ανά τακτά χρονικά διαστήματα. Τα ανθρακούχα αναψυκτικά πρέπει να αποφεύγονται. Μην περιμένετε να διψάσετε για να πιείτε νερό. Μάλιστα όσο πιο πολύ ιδρώνουμε τόσο πιο αυξημένη είναι η ανάγκη για πρόσληψη νερού.

Τα οινοπνευματώδη ποτά είναι καλό να μην καταναλώνονται γιατί αυξάνουν τη θερμοκρασία του σώματος και προκαλούν και μεγαλύτερη αφυδάτωση. Σε αυτά περιλαμβάνονται και τα νέα ποτά που συνδυάζουν το αλκοόλ με χυμό, αναψυκτικό ή κάποιο energy drink, που ενώ δίνουν την ψευδαίσθηση ότι ξεδιψάνε, κάνουν ακριβώς το αντίθετο.

Η διατροφή θα πρέπει να βασίζεται σε μικρά και ελαφρά γεύματα τα οποία θα έχουν περιορισμένη περιεκτικότητα σε λίπος και καρυκεύματα, ενώ το αλάτι ενδείκνυται.

Οι σαλάτες από λαχανικά εποχής ωμά ή βρασμένα, μπορούν να αποτελέσουν ένα πολύ καλό γεύμα, ενώ τα φρούτα προσφέρουν πάντα μία δροσιστική λύση με λίγες θερμίδες.

Πολύ προσεκτικά πρέπει να είναι τα άτομα τρίτης ηλικίας και κυρίως όσοι υποφέρουν από αναπνευστικά προβλήματα ή ακολουθούν κάποια φαρμακευτική αγωγή. Μεγάλη προσοχή πρέπει να δίνεται επίσης και στα παιδιά και τα βρέφη.

Η διατροφή του καύσωνα

Η διατροφή θα πρέπει να βασίζεται σε μικρά και ελαφρά γεύματα τα οποία θα έχουν περιορισμένη περιεκτικότητα σε λίπος και καρυκεύματα, ενώ το αλάτι ενδείκνυται.

Καταναλώστε πολλά φρούτα και λαχανικά, τα οποία εκτός από το ό,τι παρέχουν όλα τα απαραίτητα μικροδιατροφικά συστατικά (βιταμίνες, μέταλλα και ιχνοστοιχεία), περιέχουν πολύ νερό και φυσικά λίγες θερμίδες.

Με μέτρο το αλκοόλ

Τα οινοπνευματώδη ποτά είναι καλό να μην καταναλώνονται γιατί αυξάνουν τη θερμοκρασία του σώματος και προκαλούν και μεγαλύτερη αφυδάτωση. Σε αυτά περιλαμβάνονται και τα διάφορα νέα προϊόντα που συνδυάζουν το αλκοόλ με χυμό, αναψυκτικό ή κάποιο energy drink, που ενώ δίνουν την ψευδαίσθηση ότι ξεδιψάνε, κάνουν ακριβώς το αντίθετο.

Τι άλλο μπορείτε να κάνετε

- Κλείστε την ζέστη έξω από το σπίτι σας, πριν ανέβει η θερμοκρασία κατά την διάρκεια της ημέρας. Ασφαλίστε τζάμια και πατζούρια - θα είστε πιο δροσερά.
- Κάντε συχνά στη διάρκεια της ημέρας χλιαρά - όχι παγωμένα - ντούζ .
- Αν έχετε αιρ-κοντίσιον, μην κάθεστε ακριβώς από κάτω και μάλιστα όταν είστε ιδρωμένοι ή με βρεγμένα μαλλιά, γιατί κινδυνεύετε το λιγότερο από ψύξη. Το ίδιο ισχύει και για τους ανεμιστήρες.

Παιδιά και καύσωνας

- Μην εκθέτετε απευθείας στις ακτίνες του ήλιου, μωρά κάτω του ενός έτους.
- Μην ντύνετε βαριά τα παιδιά, για να μην αυξηθεί η θερμοκρασία τους.
- Μην αφήνετε ποτέ τα παιδιά και κυρίως τα μωρά κλεισμένα μέσα στο αυτοκίνητο, κάτω από τον καυτό ήλιο. Οι θερμοκρασίες που αναπτύσσονται είναι πολύ μεγάλες.
- Μην ξεχνάτε να τους φοράτε γυαλιά ηλίου και καπέλο, αλλά και να τα σκεπάζετε με δροσερά μπλουζάκια, όταν παίζουν στον ήλιο. Δίνετέ τους συνεχώς νερό, σε μικρές ποσότητες.

(Πηγή: www.flash.gr, δημοσίευση περιοδικό CARE)

Κέντρο Συμβουλευτικής & Αξιολόγησης Προσωπικότητας Παιδιών & Ενηλίκων

ΠΑΠΑΓΕΩΡΓΙΟΥ ΘΑΝΟΣ
Ψυχολόγος – Ψυχοθεραπευτής
ΠΑΝΕΠΙΣΤΗΜΙΟΥ ΑΘΗΝΩΝ

- Διερεύνηση Προσωπικότητας (Προφίλ- Δεξιότητες-Αδυναμίες)
- Δείκτης Νοημοσύνης Παιδιών και Ενηλίκων
- Μαθησιακές Δυσκολίες και Δυσλεξία
- Θεραπευτική Αντιμετώπιση Φοβιών-Ειδικών Φοβιών, Κατάθλιψης, Διαταραχής πανικού, Ψυχοσωματικών προβλημάτων, Τραυματικών γεγονότων ζωής (πένθος, χωρισμός, σχολική αποτυχία), Συναισθηματικών διαταραχών, Διαταραχών Διατροφής (βουλιμία-ανορεξία).
- Αντιμετώπιση προβλημάτων συμπεριφοράς παιδιών σε σχολείο-σπίτι
- Ανάπτυξη Κοινωνικών Δεξιοτήτων
- Βελτίωση Σχέσεων-Πρόγραμμα Ελέγχου Συγκρούσεων
- Βελτίωση Αυτοεκτίμησης-Αυτοεικόνας
- Συμβουλευτική Οικογένειας & Ζεύγους

Κ. Παλαιολόγου 105 - Ρόδος
Τηλ:22410 78668- Κιν: 6947371250 - Μόνο με Ραντεβού

PRODART

Εργαστήριο Κλινικής Ψυχολογίας

ΧΡΙΣΤΙΝΑ ΣΑΒΒΑΚΗ-ΓΚΡΑΝΖΑΝ
Κλινική Ψυχολόγος-Ψυχοπαθολόγος (DESS)
- Πτυχιούχος του Πανεπιστημίου Nancy Γαλλίας
- Μεταπτυχιακή ειδίκευση (DESS) στην Κλινική Ψυχολογία Ενηλίκου, Εφήβου και Παιδιού στο Πανεπιστήμιο Reims Γαλλίας

Για τον ενήλικο
- Ψυχοδιαγνωστική
- Ψυχολογική υποστήριξη
- Ατομική και οικογενειακή συνέντευξη
- Ψυχοθεραπεία αναλυτικής εμπνεύσεως

Για το παιδί
- Αξιολόγηση προσωπικότητας (τεστ νοημοσύνης, προβολής)
- Διάγνωση μαθησιακών δυσκολιών και συμπεριφορικών διαταραχών
- Συμβουλευτική επαγγελματικού προσανατολισμού
- Ψυχοθεραπεία μέσω παιχνιδιού και εικαστικών

Δέχεται με ραντεβού
Εθνικής Αντίστασης 15
Τηλ.: 77350-Κιν. 6937684251

ΙΑΤΡΙΚΗ ΑΝΑΚΟΙΝΩΣΗ
ΠΑΥΛΟΥ ΑΝΔΡΕΑΣ
(Οδοντίατρος Πανεπιστημίου Αθηνών)
Δέχεται: 08.30-13.00 και 17.30-21.00 καθημερινά και Σάββατο 09.00-13.00
Στέλιου Κωτιάδη κ' Κων/νου Υδραίου γωνία
Τηλ, 22410-21860 κ' 6932184500

ΙΑΤΡΙΚΗ ΑΝΑΚΟΙΝΩΣΗ
Το ιατρείο της
ΜΙΚΡΟΒΙΟΛΟΓΟΥ
ΚΑΤΕΡΙΝΑΣ ΡΑΚΑ-ΚΑΤΣΑΝΕΒΑΚΗ
θα είναι **κλειστό το μήνα ΙΟΥΛΙΟ.**
Θα λειτουργήσει κανονικά από τον Αύγουστο
Π. ΜΕΛΑ 40 - ΡΟΔΟΣ

ΚΕΝΤΡΟ ΕΙΔΙΚΩΝ ΘΕΡΑΠΕΙΩΝ ΤΟΥ ΠΑΙΔΙΟΥ ΔΩΔΕΚΑΝΗΣΟΥ
ΚΩΝ/ΝΟΣ ΜΠΑΔΑΝΗΣ - ΣΟΥΖΗ ΓΕΩΡΓΙΛΟΠΟΥΛΟΥ
ΕΡΓΟΘΕΡΑΠΕΥΤΗΣ ΠΤΥΧΙΟΥΧΟΣ ΜΕΘΟΔΟΥ BOBATH N.D.T
ΜΕΘΟΔΟΣ PORTAGE
ΑΙΣΘΗΤΗΡΙΑΚΗΣ ΟΛΟΚΛΗΡΩΣΗΣ (S.I.)
ΜΕΤΕΚΠΑΙΔΕΥΣΗ ΣΤΙΣ ΝΕΥΡΟΛΟΓΙΚΕΣ ΚΑΙ ΚΙΝΗΤΙΚΕΣ ΔΙΑΤΑΡΑΧΕΣ
ΛΟΓΟΠΑΘΟΛΟΓΟΣ ΜΕΤΑΠΤΥΧΙΑΚΟ ΑΚΟΥΟΛΟΓΙΑΣ
Αποστόλου Παύλου 84, Ρόδος 85100, τηλ. / fax (22410)60999/60579

ΙΑΤΡΙΚΗ ΑΝΑΚΟΙΝΩΣΗ
Ο ιατρός
Μικροβιολόγος-Βιοπαθολόγος
ΜΙΛΤΙΑΔΗΣ ΚΙΟΥΣΗΣ
Δέχεται: 07.30-13.00 και 17.30-19.30 καθημερινά εκτός Τετάρτης απόγευμα-Σάββατο κατόπιν ραντεβού.
Καζαντζάκη 2 κι Εθνικής Αντιστάσεως (πρώην Αννης Μαρίας)
Τηλ, 22410 70607

ΙΑΤΡΙΚΗ ΑΝΑΚΟΙΝΩΣΗ
Ο ΙΑΤΡΟΣ
ΧΕΙΡΟΥΡΓΟΣ - ΟΥΡΟΛΟΓΟΣ
ΘΕΟΔΟΣΙΟΣ Ε. ΤΡΙΑΝΤΑΦΥΛΛΟΥ
Αμερικής 7 (παλαιό ΤΑΞΥ)
Δέχεται: Καθημερινά 09.00-13.00 και 17.30-20.30
(εκτός Σαββάτου)
Τηλ. 2241 0 35235

ΝΤΟΡΑ ΚΩΝΣΤΑΝΤΙΝΟΠΟΥΛΟΥ
ΨΥΧΟΛΟΓΟΣ
Πτυχιούχος του Πανεπιστημίου της Καλιφόρνιας-Λος Αντζελες (UCLA)-Μεταπτυχιακές σπουδές στο Pepperdine University-Malibu California.
➤ Αμεση ψυχολογική υποστήριξη και επαγγελματική φροντίδα από έμπειρη Ψυχολόγο και Οικογενειακή Σύμβουλο.
➤ Η σωστή θεραπευτική σχέση μπορεί να επιφέρει ρεαλιστικές λύσεις για πραγματικά προβλήματα σε θέματα: μοναξιάς, μελαγχολίας, στρες, ανυπομονησίας, φοβίας, εθισμού, οικογενειακών σχέσεων, διαζυγίου, κακομεταχείρισης, συναισθηματικών δυσκολιών, αυτοπεποίθησης, ανασφάλειες, μεταβατικά στάδια ζωής, βουλιμίας, ανορεξίας, απώλειας, πένθους.
Τηλεφωνείστε στα τηλέφωνα:
(22410)35163 και 6944/980550
για ραντεβού και άμεση εξυπηρέτηση.
Διεύθυνση: Καρίας 1
Περιοχή Ροδίνι - Ρόδος

Δήλωση - απάντηση του κ. Γ. Σουφλιά στις κυβερνητικές ανακοινώσεις

Πανικόβλητες αντιδράσεις της κυβέρνησης

Η εξαγγελία του προγράμματος της Νέας Δημοκρατίας για την αγροτική ανάπτυξη στη Λάρισα, έφερε σε απόγνωση το υπουργείο Γεωργίας

Ο υπεύθυνος πολιτικού σχεδιασμού της Ν.Δ. κ. Γιώργος Σουφλιάς έκανε την ακόλουθη δήλωση:

«Την ώρα που ο κ. Σημίτης παραδέχεται ότι το θέμα της αναθεώρησης της ΚΑΠ δεν το είχε στις προτεραιότητες της Ελληνικής Προεδρίας προκαλεί με το να εξακολουθεί να θριαμβολογεί και να μιλάει για «επιτυχία των ελληνικών θέσεων". Η κυβέρνηση απέτυχε στα θέματα που αφορούν τα ελληνικά προϊόντα. Σήκωσε τα χέρια ψηλά, παραδόθηκε χωρίς να δώσει καμία μάχη.

Το ότι η κυβέρνηση κομπάζει, θυμίζει τις παλαιότερες εποχές που «οι βάσεις έφευγαν" αλλά αυτές έμεναν. Το μαύρο γίνεται άσπρο. Ισχυρίζονται ότι πήγαν όλα καλά, όταν :

1. Ενώ πάγια ελληνική θέση θα έπρεπε να είναι ότι η αναθεώρηση της ΚΑΠ δεν πρέπει να επιβαρύνει μόνο τον 1ο Πυλώνα ο οποίος αναφέρεται στη στήριξη των τιμών και των εισοδημάτων αυτό δυστυχώς συνέβη με αποτέλεσμα να θεωρείται πλέον δεδομένη η μείωση του εισοδήματος των ελλήνων αγροτών

2. Η αναθεώρηση για τα βόρεια προϊόντα έγινε, ενώ για τα μεσογειακά, που μας αφορούν, σχεδόν στο σύνολό τους θα γίνει με δυσμενέστερες συνθήκες μετά τον Σεπτέμβριο και τη σύνοδο του Π.Ο.Ε. Και ειδικά στο βαμβάκι, στον καπνό, στο λάδι, στο κρασί και στα οπωροκηπευτικά, που αποτελούν το 70% και πάνω της αγροτικής μας παραγωγής.

Όλα τους τα επιχειρήματα εξαντλούνται σε μια αόριστη δήλωση της Επιτροπής. Τις αποτυχίες της η κυβέρνηση τις βαπτίζει επιτυχίες για να αποδεικνύει έτσι τον ιησουϊτισμό της.

Η χθεσινή ανακοίνωση του αγροτικού προγράμματος της Ν.Δ προκάλεσε τις πανικόβλητες και σπασμωδικές αντιδράσεις της πολιτικής ηγεσίας του υπουργείου Γεωργίας. Μέχρι το μεσημέρι, ο κ. Δρυς ασκούσε κριτική –ακόμα και από την κρατική τηλεόραση- χωρίς ούτε καν να έχει δει το πρόγραμμά μας, αφού δεν είχε ακόμα δοθεί στη δημοσιότητα.

Στη συνέχεια, αφού το ξεφύλλισε, έκανε δηλώσεις οι οποίες είναι προφανές ότι αντίκεινται στη λογική. Ισχυρίζεται, συγκεκριμένα ο κ. Δρυς το εξής παράλογο : ότι το πρόγραμμα μας αποτελεί επανάληψη της περιόδου 1990-93, αλλά όμως ταυτόχρονα ότι επαναλαμβάνει τα μέτρα, του πολύ μεταγενέστερου βέβαια, Γ' ΚΠΣ και επίσης ότι περιλαμβάνει τα όσα δήθεν εφαρμόζει η κυβέρνηση. Πώς, όμως, θα μπορούσαν να συμβαίνουν όλα αυτά ταυτόχρονα; Μόνο ο πανικός ή και λαικισμός μπορεί να οδηγήσει σε τέτοιους συλλογισμούς.

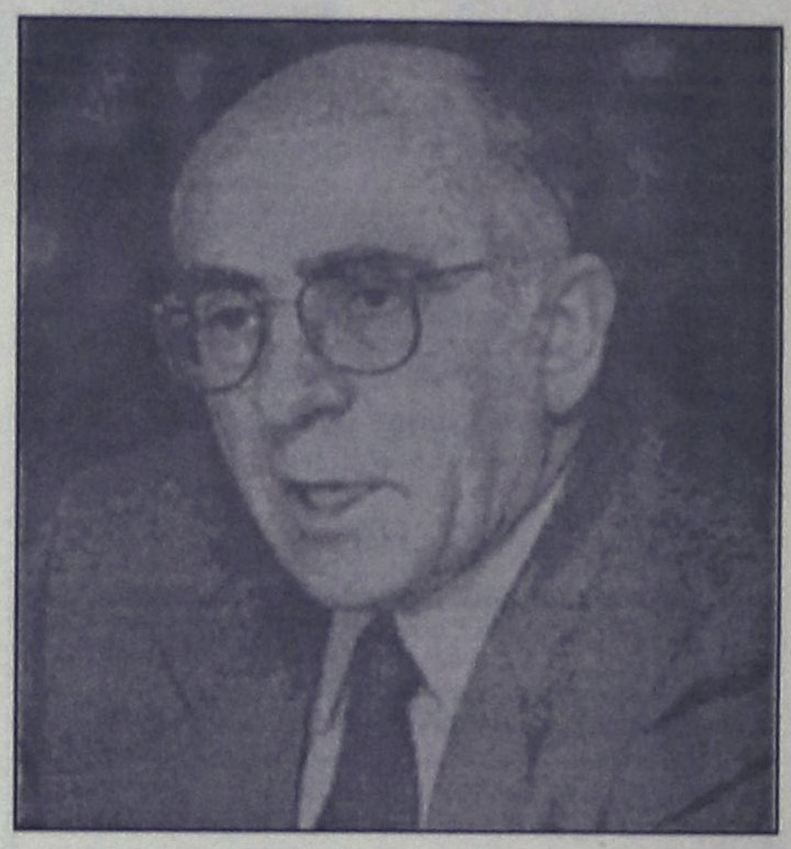

Σημειώνω βέβαια ότι εμείς ασφαλώς και λαμβάνουμε υπ' όψιν τα όσα προβλέπει το Γ' ΚΠΣ, του οποίου τα κονδύλια η κυβέρνηση αποδεικνύεται ανίκανη εδώ και χρόνια να απορροφήσει.

Στην ίδια δήλωση όμως, ο υπουργός Γεωργίας επιστρατεύει δυστυχώς και ψεύδη. Ισχυρίζεται ότι η Ν.Δ. υπόσχεται τη διαγραφή χρεών. Απολύτως ανακριβές. Ας μας πει σε ποια σελίδα του προγράμματός μας το διάβασε, γιατί σε καμία δεν υπάρχει κάτι τέτοιο.

Εξίσου ψευδείς είναι και οι ισχυρισμοί του ότι δήθεν η κυβέρνηση έχει ήδη θεσμοθετήσει τη μείωση του ΦΠΑ που προβλέπουμε στο πρόγραμμά μας για τα γεωργικά μηχανήματα και τον εξοπλισμό. Ας μας πει ο κ. υπουργός πότε το ανακοίνωσε, πότε θεσμοθετήθηκε και πότε εφαρμόστηκε.

Θα συνιστούσαμε στον κ. Δρύ να μελετήσει καλά το πρόγραμμα της Ν.Δ., για το καλό των αγροτών και της αγροτικής οικονομίας για όσο διάστημα θα παραμείνει ακόμα στο Υπουργείο Γεωργίας.

Θα βρει σε αυτό νέες ιδέες, προτάσεις και λύσεις στα προβλήματα που επί δύο δεκαετίες δεν έλυσαν οι κυβερνήσεις του ΠΑΣΟΚ. Προβλήματα που οι ίδιες προκάλεσαν με την πολιτική τους.

Θα βρει προτάσεις για το πώς η αγροτική μας παραγωγή θα προσαρμοστεί στις νέες εξελίξεις της ΚΑΠ στα πλαίσια του Παγκόσμιου Οργανισμού Εμπορίου. Εξελίξεις που ο ίδιος αν και προεδρεύων στο Συμβούλιο Υπουργών έβλεπε να συμβαίνουν ως απλώς παρατηρητής.

Στο πρόγραμμά μας θα βρει απαντήσεις για τον τρόπο με τον οποίο θα εκσυγχρονίσουμε και θα ανασυγκροτήσουμε οργανωτικά τον αγροτικό χώρο. Θα γνωρίσει την πολιτική μας για την τεχνολογική αλλαγή, τη διαρθρωτική προσαρμογή στις νέες συνθήκες, τη βελτίωση της ποιότητας και την ολοκληρωμένη ανάπτυξη της υπαίθρου.

Τονίζουμε στο πρόγραμμά μας ότι ανεξάρτητα από το αποτέλεσμα της αναθεώρησης της ΚΑΠ είναι αδήριτη ανάγκη να επιδιώξουμε το ταχύτερο τη δημιουργία μιας ανταγωνιστικής γεωργίας, τα προϊόντα της οποίας πρέπει να έχουν ποιοτικά και εμπορικά χαρακτηριστικά που να τα καθιστούν ανταγωνιστικά στην εσωτερική και τη διεθνή αγορά. Αυτοί είναι οι κύριοι στόχοι του ολοκληρωμένου σχεδίου αγροτικής πολιτικής που θέσαμε χθες υπ' όψιν του ελληνικού λαού και ιδίως των αγροτών μας.

Η τελική απάντηση στους κυβερνητικούς ισχυρισμούς είναι ότι δεν μπορούν να μιλούν έτσι ανεύθυνα οι ίδιοι άνθρωποι που ξόδεψαν είκοσι χρόνια και κατασπατάλησαν τεράστια ποσά από την Ευρωπαϊκή Ενωση, με μόνο αποτέλεσμα να οδηγήσουν στο σημερινό κατήφορο την αγροτική οικονομία και σε απόγνωση τον Έλληνα αγρότη.

RO FLAMENCO dance SUMMER SEMINARS

Οργανώνονται καλοκαιρινά σεμινάρια χορού γρήγορης εκμάθησης

ΤΜΗΜΑΤΑ ΕΝΗΛΙΚΩΝ

7 JULY - 13 JULY (1 WEEK SEMINAR)
Level Beginners - Intermediate
Teaching form (Choreography)
Teaching time 2 hours every day

14 JULY - 27 JULY (2 WEEKS)
Level Beginners - Intermediate
Teaching form (Choreography and Technique)
Teaching time 2 hours every day

28 JULY - 10 AUGUST (2 WEEKS SEMINAR)
Level Beginners - Intermediate
Teaching form (Choreography and Technique)
Teaching time 2 hours every day

4 AUGUST - 10 AUGUST (1 WEEK SEMINAR)
Level Beginners - Intermediate
Teaching form (Choreography)
Teaching time 2 hours every day

11 AUGUST - 24 AUGUST (2 WEEKS SEMINAR)
Level Beginners - Intermediate
Form (Choreography and Technique)
Teaching time 2 hours every day

25 AUGUST - 31 AUGUST (1 WEEK SEMINAR)
Level Beginners - Intermediate
Teaching form (Choreography)
Teaching time 2 hours every day

25 AUGUST - 7 SEPTEMBER (2 WEEKS SEMINAR)
Level Intermediate
Teaching form (Choreography and Technique)
Teaching time 2 hours every day

15 SEPTEMBER - 21 SEPTEMBER (1 WEEK SEMINAR)
Special intensive curse for people who entrance the yearly curses.
Σεμινάριο εισαγωγής σε χρονιαία εκπαίδευση
Level Beginners - Intermediate
Teaching form (Technique, Compas, Syllabus)
Teaching time 2 hours every day

ΕΙΔΙΚΕΣ ΤΙΜΕΣ ΣΕ ΦΟΙΤΗΤΕΣ

Πληροφορίες - Δηλώσεις συμμετοχής
(ώρες γραφείου)
Booking information
(09.00-13.00 & 18.30-21.30) every day

ΜΑΤΟΥΛΑ ΠΑΣΙΡΑΝΗ

Τηλ./Tel.: 22410 28436 • Fax: 22410 28456
Κινητό/mob.: 6944 767038
E-mail: info@ro-flamenco.gr
Διεύθυνση: Κλ. Πέπερ, αρ. 1, Ζέφυρος - Ρόδος

Zorpidis L.A.N.E.
ΤΟΥΡΙΣΤΙΚΟΣ ΟΡΓΑΝΙΣΜΟΣ
Αλεξ. Διάκου και Λοχαγού Φανουράκη 31.
Τηλ. (022410) 20625, 30054, Fax. 26745

ΕΚΔΡΟΜΗ-ΠΡΟΣΚΥΝΗΜΑ ΣΤΗ ΤΗΝΟ-ΜΥΚΟΝΟ ΓΥΡΟΣ ΠΕΛΟΠΟΝΝΗΣΟΥ

Το πρακτορείο μας σε συνεργασία με τον Ιερό Ναό Αγίου Γεωργίου Ανω οργανώνει εκδρομή προσκύνημα στην ΤΗΝΟ και Πελοπόννησο

06/07: Αναχώρηση από Ρόδο για Πειραιά στις 18.00 με το πλοίο "ΔΙΑΓΟΡΑΣ"

07/07: Αφιξη στο Πειραιά γύρω στις 08.00. Επιβίβαση στο λεωφορείο και αναχώρηση για την **Πελοπόννησο.** Θα περάσουμε από τον **Ισθμό της Κορίνθου.** Θα επισκεφτούμε τα **Καλάβρυτα,** το **Μέγα Σπήλαιο,** την **Αγία Λαύρα,** τόπος Θυσίας, το **Αίγιο,** την **Παναγιά Τριπητή** και θα καταλήξουμε στην **Πάτρα, όπου θα επισκεφτούμε τον Αγιο Ανδρέα.** Διανυκτέρευση.

08/07: Μετά το πρωινό, αναχώρηση για **Ολυμπία,** ένα τοπίο που μαγεύει με την ομορφιά, την ηρεμία του και την μεγάλη ιστορία του. Θα συνεχίσουμε μέσω **Μεγαλούπολης** για **Τρίπολη,** η οποία είναι στο κέντρο του ορεπεδίου της Αρκαδίας με υψόμετρο 655 μ. Διανυκτέρευση.

09/07: Μετά το πρωινό, θα αναχωρήσουμε για την **Μονή της Παναγίας της Μαλεβής,** μονή που βρίσκεται πάνω σε υψόμετρο 950 μ. Ιδρύθηκε στα βυζαντινά χρόνια και διαθέτει αξιόλογες εικόνες και αγιογραφίες. Θα θαυμάσουμε επίσης και το **δάσος των Κέδρων** δίπλα στο μοναστήρι. Θα συνεχίσουμε για το **Ναύπλιο,** όπου εγκαταστάθηκε η κυβέρνηση του Ιωάννη Καποδίστρια και έγινε η πρώτη πρωτεύουσα του νέου Ελληνικού κράτους. Είναι από τις πιο όμορφες πόλεις της Ελλάδος με παλιές εκκλησίες, ιστορικές πλατείες κάτω από το βαρύ όγκο του **Παλαμηδιού,** κατά μήκος της παραλίας, μπροστά στο **Μπούρτζι,** το νησάκι φρούριο. Θα συνεχίσουμε για **Αθήνα.** Διανυκτέρευση.

10/07: Αναχώρηση για **Τήνο** στις 07.30 με το πλοίο "AIOLOS EXPRES II". Αφιξη στην Τήνο στις 0.45. Θα επισκεφθούμε τον Ιερό Ναό της **Ευαγγελίστριας της Τήνου, καθώς και το Μαυσωλείο της Ελλης, το Μουσείο Βυζαντινών Εικόνων και Κειμηλίων και την αξιόλογη Πινακοθήκη. Προσκύνημα στο Μοναστήρι της Αγίας Πελαγίας.** Διανυκτέρευση.

11/07: Μετά το πρωινό, αναχωρούμε για την Μύκονο, ένα από τα ωραιότερα νησιά των Κυκλάδων. Κοσμοπολίτικο νησί που παρά την μεγάλη τουριστική ανάπτυξη, δεν έχει χάσει το χρώμα του. Κάτασπρα κιβώσχημα σπίτια, αμέτρητα στενά δρομάκια, ασβεστωμένα, μέσα στα οποία κυριολεκτικά χάνεται κανείς, πολυάριθμες μικρές και μεγάλες εκκλησίες, γραφικοί ανεμόμυλοι συνθέτουν το γοητευτικό πρόσωπο της Χώρας, που θα σας κατακτήσει. Αργά το βράδυ θα αναχωρήσουμε για Ρόδο με το BLUE STAR.

12/07: Αφιξη στη Ρόδο στις 08.00

Δηλώσεις συμμετοχής:
STEFANAKIS, ZORPIDIS τηλ. 22410-20625 και Ιερό Ναό Αγ. Γεωργίου Ανω πατέρα Βασίλειο Τσαβαρή τηλ. 22410-33675-33842

ALHAMBRA TRAVEL
Royal Olympic Cruises



7 ημερες χρουαζιέρες...

"Μεσογειακό Μεγαλείο"
με το
OLYMPIA VOYAGER

Ημέρα	Λιμάνι	Αφιξη	Αναχώρηση
Παρασκευή	Πειραιάς		17.00
Σάββατο	Εν πλω		
Κυριακή	Γένοβα (Πορτοφίνο), Ιταλία	07.00	13.00
	Νίκαια (Μόντε Κάρλο) Γαλλία	17.30	01.00
Δευτέρα	Τσιτοβέκια (Ρώμη) Ιταλία	10.30	19.00
Τρίτη	Μεσίνα (Ταορμίνα) Ιταλία	08.00	13.00
Τετάρτη	Κουσάντασι (Εφεσος) Τουρκία	15.00	20.00
	Σάμος - Πυθαγόρειον*	21.30	24.00
Πέμπτη	Ρόδος	07.00	13.00
Παρασκευή	Πειραιάς	09.00	

*Αποβίβαση με βάρκες

Εκπτωση για το δεύτερο άτομο:
4 Ιουλίου - 50% έκπτωση
11 Ιουλίου - 100% έκπτωση
18 Ιουλίου - 50% έκπτωση
25 Ιουλίου - 50% έκπτωση

"Τεσσάρων θαλασσών"
με το
OLYMPIA EXPLORER

Ημέρα	Λιμάνι	Αφιξη	Αναχώρηση
Παρασκευή	Πειραιάς		17.00
Σάββατο	Κέρκυρα	09.00	13.30
Κυριακή	Βενετία, Ιταλία	09.30	18.30
Δευτέρα	Ντουμπρόβνικ, Κροατία	08.30	14.00
Τρίτη	Κατάκολο	07.00	12.30
Τετάρτη	Κων/πολη, Τουρκία	12.30	20.00
Πέμπτη	Μύκονος	09.30	14.00
	Σαντορίνη*	17.30	21.30
Παρασκευή	Πειραιάς	06.00	

* Αποβίβαση με βάρκες

Εκπτωση για το δεύτερο άτομο:
4 Ιουλίου - 100% έκπτωση
11 Ιουλίου - 50% έκπτωση
18 Ιουλίου - 50% έκπτωση
25 Ιουλίου - 50% έκπτωση

Οι τιμές είναι κατ' άτομο σε δίκλινη καμπίνα. Οι παραπάνω προσφορές προϋποθέτουν διαμονή δύο τουλάχιστον ατόμων στην ίδια καμπίνα, εκ των οποίων ο πρώτος χρεώνεται με την τρέχουσα τιμή του τιμοκαταλόγου.

1. Στις τιμές συμπεριλαμβάνεται πλήρης διατροφή (4 γεύματα) επί του πλοίου και το πρόγραμμα διασκέδασης των επιβατών. Δεν συμπεριλαμβάνεται η κατανάλωση ποτών και οι προαιρετικές εκδρομές.
2. Ολοι οι επιβάτες πληρώνουν λιμενικά τέλη. Ολοι οι επιβάτες πρέπει να έχουν ελληνικό διαβατήριο σε ισχύ.
3. Παιδιά έως 15 ετών μοιράζονται την καμπίνα με δύο ενήλικες. Πληρώνουν μόνο τα λιμενικά τέλη ευρώ 145 το άτομο.
4. Μονόκλινες καμπίνες έχουν επιβάρυνση στην τιμή 50%.
5. Από την προσφορά εξαιρούνται οι σουίτες SA, SB, SC.
6. Ο αριθμός των καμπινών είναι περιορισμένος και θα τηρηθεί απόλυτη σειρά προτεραιότητας στην κράτησή τους.

OLYMPIA VOYAGER
Πληροφορίες και Κρατήσεις
ALHAMBRA TRAVEL
ΔΗΜ. ΘΕΟΔΩΡΑΚΗ 13
Τηλ. 22410 37052, 25698

Στην Τήλο οι συνταξιούχοι

Ο Σύνδεσμος Πολιτικών Συνταξιούχων Δημοσίων Υπαλλήλων Νομού Δωδεκανήσου σε συνεργασία με τη Ροδιακή Λέσχη πραγματοποίησαν ημερήσια εκδρομή στην πανέμορφη Τήλο την Κυριακή 29 Ιουνίου 2003.

Περίπου 70 άτομα μέλη και φίλοι βρέθηκαν στην Τήλο 8.30 το πρωί. Ακολούθησε εκκλησιασμός ομαδικός στον Ιερό Ναό Αγίου Νικολάου.

Εγινε αρτοκλασία υπέρ υγείας όλων των μελών. Ο Σύλλογος Τηλίων Ρόδου «Αγ. Παντελεήμων» προσέφερε στους επισκέπτες και όλο το εκκλησίασμα ένα πλούσιο πρωινό, με σπιτίσιες τυρόπιτες, λουκουμάδες, κέικ, καφέ και γλυκά. Ηταν μια προσφορά του γεν. γραμματέα του Συλλόγου κ.Παύλου Ρωμαίου, ο οποίος γιόρταζε την ημέρα εκείνη.

Ο δήμαρχος Τήλου κ. Αναστάσιος Αλιφέρης διέθεσε δωρεά ένα υπερπολυτελές πούλμαν, όπου ξεναγηθήκαμε στον Αγιο Παντελεήμονα, στο σπήλαιο των ελεφάντων και στην μαγευτική «ΕΡΙΣΤΟΝ».

Ξεναγός της ομήγυρης ήταν ο πρόεδρος των συνταξιούχων κ. Νίκος Παπαεμμανουήλ, που είναι Τηλιακός και κατατόπισε τα μέλη για όλα τα αξιοθέατα του νησιού (ιστορία και αρχαιολογικά ευρήματα).

Ολοι έμειναν κατενθουσιασμένοι από τις ομορφιές του νησιού και τη φιλοξενία των κατοίκων. Η εκδρομή έγινε με το ταχύπλοο SEA STAR TILOS.



VISA
TRAVEL CLUB
RHODES LEADING TRAVEL AGENCY

ΖΗΣΤΕ ΤΙΣ ΔΙΑΚΟΠΕΣ ΠΟΥ ΣΑΣ ΑΞΙΖΟΥΝ!!!

ΤΙΜΕΣ ΑΠΟ ΡΟΔΟ!!!
ΟΡΓΑΝΩΜΕΝΕΣ ΕΚΔΡΟΜΕΣ

ΚΥΠΡΟΣ (ΛΑΡΝΑΚΑ)	6ΗΜ. /ΑΝΑΧ.01/07-31/10 4*ΞΕΝ	500 €
ΓΥΡΟΣ ΣΚΩΤΙΑΣ	8ΗΜ/ ΑΝΑΧ.12/07,26/07,02/08	1180€
ΒΕΝΕΤΙΑ	5ΗΜ./ΑΝΑΧ.ΚΑΘΗΜΕΡΙΝΑ (01/07-28/08) 550€ (ΗΜΙΔΙΑΤΡΟΦΗ)	
ΜΙΛΑΝΟ	4ΗΜ 01/07-31/08	550€
ΠΡΑΓΑ	4ΗΜ/ΑΝΑΧ.ΚΑΘΕ ΠΕΜΠΤΗ ΗΜΙΔΙΑΤΡΟΦΗ	625€
ΒΙΕΝΝΗ	4ΗΜ/ ΑΝΑΧ.ΠΕΜΠΤΗ	625€
ΜΑΛΤΑ	4ΗΜ/ΑΝΑΧ. ΚΑΘΕ ΠΑΡΑΣΚΕΥΗ	410€
ΑΜΣΤΕΡΝΤΑΜ	4ΗΜ. /01/07-31/08	560€
ΛΟΝΔΙΝΟ	5ΗΜ/01/07-31/08	500€
ΜΑΔΡΙΤΗ-ΑΝΔΑΛΟΥΣΙΑ-ΚΟΣΤΑ ΝΤΕΛ ΣΟΛ	08ΗΜ/ΑΝΑΧ.ΚΑΘΕ ΚΥΡΙΑΚΗ	890€
ΓΥΡΟΣ ΙΣΠΑΝΙΑΣ	10ΗΜ/ΑΝΑΧ 11/07, 20/07, 29/07, 01/08, 04/08, 08/08, 10/08, 13/08/16/08	1035€
ΙΣΠΑΝΙΑ-ΠΟΡΤΟΓΑΛΛΙΑ	10ΗΜ/ΑΝΑΧ. 20/07, 27/07, 05/08	990€
ΛΙΣΣΑΒΩΝΑ	5ΗΜ/ΑΝΑΧ.24/07,07/08,11/08	680€
ΜΑΔΡΙΤΗ	5ΗΜ/ΑΝΑΧ.10/07,17/07,24/07, 31/07,04/08	670€
ΒΑΡΚΕΛΩΝΗ	5ΗΜ/ΑΝΑΧ.09/07,27/07,01/08, 08/08,14/08	730€
ΡΩΜΗ-ΦΛΩΡΕΝΤΙΑ	5ΗΜ/ΑΝΑΧ.ΚΑΘΗΜΕΡΙΝΑ	680€
ΠΑΡΙΣΙ	9ΗΜ/ΑΝΑΧ.ΚΑΘΗΜΕΡΙΝΑ	880€
ΜΑΛΔΙΒΕΣ-ΝΤΟΥΜΠΑΙ	9ΗΜ/ΑΝΑΧ.ΔΕΥ&ΤΕΤ (ΗΜ/ΤΡΟΦΗ)	1190€
ΜΑΥΡΙΚΙΟΣ –ΝΤΟΥΜΠΑΙ	10ΗΜ/ΑΝΑΧ ΔΕΥ&ΤΕΤ (ΗΜ/ΤΡΟΦΗ	1220€
ΜΑΡΟΚΟ	8ΗΜ/ΑΝΑΧ.ΚΑΘΕ ΣΑΒΒΑΤΟ (7 ΓΕΥΜΑΤΑ)	1010€
ΤΥΝΗΣΙΑ	6ΗΜ. /ΑΝΑΧ.ΚΑΘΕ ΠΕΜΠΤΗ (ΗΜΙΔΙΑΤΡΟΦΗ) (4ΓΕΥΜΑΤΑ)	500€

ΠΕΡΙΛΑΜΒΑΝΟΝΤΑΙ
ΠΡΩΙΝΟ –ΜΕΤΑΦΟΡΕΣ -
ΔΕΝ ΠΕΡΙΛΑΜΒΑΝΟΝΤΑΙ *ΟΙ ΦΟΡΟΙ ΑΕΡΟΔΡΟΜΙΩΝ-ΠΕΡΙΟΡΙΣΜΕΝΟΣ ΑΡΙΘΜΟΣ ΘΕΣΕΩΝ*

IATA

ΑΕΡΟΠΟΡΙΚΑ ΕΙΣΙΤΗΡΙΑ • ΠΤΗΣΕΙΣ ΤΣΑΡΤΕΡ ΣΕ ΟΛΗ ΤΗΝ ΕΥΡΩΠΗ • ΚΡΟΥΑΖΙΕΡΕΣ • ΓΑΜΗΛΙΑ ΤΑΞΙΔΙΑ

ΑΜΙ 6574

ΠΑ ΑΝΑΛΥΤΙΚΑ ΠΡΟΓΡΑΜΜΑΤΑ ΕΠΙΣΚΕΠΤΕΙΤΕ ΜΑΣ!!!!

(Πλ. Ακαδημίας) Γρ. Λαμπράκη 54,
Τηλ: 22410 33282, 22410 25737, 22410 30304
www.visatravelclub.gr

Λογοτεχνική εκδήλωση στο «κιόσκι» Αγίου Σουλά

Με επιτυχία πραγματοποιήθηκε η εκδήλωση που διοργάνωσε το τμήμα του εργαστηρίου Δημιουργικής Γραφής-Λογοτεχνίας μέσα από μορφές τέχνης που λειτουργεί στα πλαίσια των Πολιτιστικών και Εκπαιδευτικών Προγραμμάτων του Δημοτικού Οργανισμού Πολιτισμού και Αθλησης του Δήμου Καμείρου στο κιόσκι του Αγίου Σουλά το Σάββατο 28 Ιουνίου 2003.

Τα παιδιά του Εργαστηρίου Δημιουργικής Γραφής διάβασαν κείμενα, μύθους και ιστορίες που έγραψαν εμπνευσμένα από έργα Ελλήνων και ξένων λογοτεχνών, ζωγράφων, συνθετών κλασσικής μουσικής και άλλων δημιουργών από άλλες μορφές Τέχνης.

Ο πρόεδρος του Δημοτικού Οργανισμού κος Θωμάτος Κωνσταντίνος και το διοικητικό συμβούλιο ευχαριστούν την εκπαιδευτικό Κα Μυρσίνη Λενούδια-Σακελλαρίδου για τον άψογο τρόπο με τον οποίο φροντίζει την λειτουργία του παραπάνω Εκπαιδευτικού Προγράμματος.

Ευχαριστούν επίσης το νομάρχη Δωδεκανήσου κο Μαχαιρίδη Ιωάννη ο οποίος τίμησε με την παρουσία του την παραπάνω εκδήλωση.

Ευχαριστούν τέλος την ροδίτισσα συγγραφέα κα Τίτσα Πιπίνου η οποία με την ομιλία της τίμησε την εκδήλωση, καθώς επίσης και όλα τα παιδιά, τους γονείς, δημοτικούς συμβούλους και δημότες οι οποίοι παραβρέθηκαν στην παραπάνω εκδήλωση.

ΠΡΑΚΤΟΡΕΙΟ ΤΑΞΙΔΙΩΝ
ΣΑΒΒΑΣ ΣΑΗΣ

ΚΑΛΟΚΑΙΡΙ 2003
ΕΚΔΡΟΜΕΣ ΠΟΙΟΤΗΤΑΣ

1η ΕΚΔΡΟΜΗ: **ΚΥΚΛΑΔΕΣ–ΜΥΚΟΝΟ–ΤΗΝΟ–ΠΑΡΟ–ΑΝΤΙΠΑΡΟ–ΣΑΝΤΟΡΙΝΙ**
από 22/7 έως 27/7
Επί τη ευκαιρία της εορτής της Αγ. Πελαγίας (προσκύνημα στην Μεγαλόχαρη της Τήνου και την Εκατονταπυλιανή της Πάρου).

2η ΕΚΔΡΟΜΗ: **ΑΓ. ΡΑΦΑΗΛ–ΜΥΤΙΛΗΝΗ**
Αεροπορικώς κατευθείαν από Ρόδο
από 30/7 έως 2/8

3η ΕΚΔΡΟΜΗ: **ΤΟΥΡΚΙΑ ΜΑΡΜΑΡΙΣ–ΚΟΥΣΑΝΤΑΣΙ–ΣΜΥΡΝΗ**
από 9/8 έως 13/8

ΠΛΗΡΟΦΟΡΙΕΣ - ΠΡΟΓΡΑΜΜΑ
ΠΡΑΚΤΟΡΕΙΟ ΤΑΞΙΔΙΩΝ
ΣΑΒΒΑΣ ΣΑΗΣ
ΤΑΡΠΟΝ ΣΠΡΙΝΓΚΣ 42
(δίπλα στην Τραπ. Πίστεως)
Τηλ. 22410 39781-3, 22410-37711

METROPOL
MULTI CINEMAS
ALPHA ODEON
Πληροφορίες, Κρατήσεις από 19.00
Information, Reservations after 19.00
ΤΗΛ. 22410.28400
27/06/2003 - 03/07/2003

ΜΙΑ ΘΕΟΤΡΕΛΗ ΚΩΜΩΔΙΑ ΓΙΑ ΤΙΣ ΑΡΝΗΤΙΚΕΣ ΣΥΝΕΠΕΙΕΣ ΤΟΥ ΓΑΜΟΥ!!
ΠΑΝΤΡΕΥΤΕΙΤΕ ΧΩΡΙΣΤΕ...ΤΕΛΕΙΩΣΑΤΕ!!
JUST MARRIED
ΑΙΘΟΥΣΑ 1
ΑΝΤΕ...ΚΑΙ ΣΤΑ ΔΙΚΑ ΣΑΣ!!
ΠΡΩΤΑΓΩΝΙΣΤΟΥΝ: Άστον Κάτσερ, Μπρίτανι Μέρφι
ΩΡΕΣ ΕΝΑΡΞΗΣ - SHOWTIMES 20:15, 22:30

ΜΙΑ ΞΕΚΑΡΔΙΣΤΙΚΗ ΚΩΜΩΔΙΑ ΑΚΡΑΙΩΝ ΣΥΜΠΤΩΣΕΩΝ ΚΑΙ ΜΟΝΑΔΙΚΩΝ ΚΑΤΑΣΤΑΣΕΩΝ
ΥΠΟΨΗΦΙΟΙ ΛΗΣΤΕΣ
SCORCHED
ΑΙΘΟΥΣΑ 2
ΠΡΩΤΑΓΩΝΙΣΤΕΙ ΕΝΑ ΕΚΛΕΚΤΟ ΕΠΙΤΕΛΕΙΟ ΗΘΟΠΟΙΩΝ
ΑΛΙΣΙΑ ΣΙΛΒΕΡΣΤΟΟΥΝ - ΡΕΪΤΣΕΛ ΛΙ ΚΟΥΚ - ΓΟΥΝΤΙ ΧΑΡΕΛΣΟΝ
ΩΡΕΣ ΕΝΑΡΞΗΣ - SHOWTIMES 20:00, 22:15

ΣΕ ΠΡΩΤΗ ΠΑΝΕΛΛΗΝΙΑ ΠΡΟΒΟΛΗ!!!
Η ΚΩΜΩΔΙΑ ΤΗΣ ΧΡΟΝΙΑΣ ΕΙΝΑΙ ΕΔΩ!!!
ΑΣΚΗΣΕΙΣ ΗΡΕΜΙΑΣ
ANGER MANAGEMENT
ΑΙΘΟΥΣΑ 3
ΨΥΧΡΑΙΜΙΑ...Η ΘΕΡΑΠΕΙΑ ΑΡΧΙΖΕΙ...!!!!!
ΨΥΧΙΑΤΡΟΣ....Ο ΤΖΑΚ ΝΙΚΟΛΣΟΝ
ΑΣΘΕΝΗΣ....Ο ΑΝΤΑΜ ΣΑΝΤΛΕΡ
ΩΡΑ ΕΝΑΡΞΗΣ - SHOWTIME 20:30

ΔΕΚΑ ΑΓΝΩΣΤΟΙ ΣΕ ΕΝΑ ΕΓΚΑΤΑΛΕΛΕΙΜΜΕΝΟ
ΜΟΤΕΛ ΕΝΑΣ - ΕΝΑΣ ΑΡΧΙΖΟΥΝ ΝΑ ΠΕΘΑΙΝΟΥΝ....
ΠΟΙΟΙ ΕΙΝΑΙ; ΠΟΙΟΣ ΤΟΥΣ ΣΚΟΤΩΝΕΙ; ΓΙΑΤΙ;
ΤΑΥΤΟΤΗΤΑ
IDENTITY
ΑΙΘΟΥΣΑ 4
ΕΝΑ ΘΡΙΛΕΡ ΠΟΥ ΘΑ ΣΑΣ ΚΑΘΗΛΩΣΕΙ!!!
ΠΡΩΤΑΓΩΝΙΣΤΟΥΝ: Τζόν Κιούζακ, Ρεΐ Λιότα, Αλφρεντ Μολίνα
ΩΡΑ ΕΝΑΡΞΗΣ - SHOWTIME 22:40

ΠΑΡΑΣΚΕΥΗ 4 ΙΟΥΛΙΟΥ
FRIDAY 4 JULY
Η ΠΙΟ ΑΝΑΜΕΝΟΜΕΝΗ ΤΑΙΝΙΑ ΤΟΥ ΚΑΛΟΚΑΙΡΙΟΥ
ΔΡΑΣΗ...ΠΕΡΑ ΑΠΟ ΤΑ ΟΡΙΑ
ΟΙ ΑΓΓΕΛΟΙ ΤΟΥ ΤΣΑΡΛΥ 2
CHARLIE'S ANGELS 2
ΠΡΩΤΑΓΩΝΙΣΤΟΥΝ:
ΝΤΡΟΥ ΜΠΑΡΙΜΟΡ, ΚΑΜΕΡΟΝ ΝΤΙΑΖ, ΛΟΥΣΙ ΛΟΥ

ΤΟΝ ΕΚΠΑΙΔΕΥΣΕ ΝΑ ΣΚΟΤΩΝΕΙ....
ΤΩΡΑ ΓΙΑ ΤΟ ΚΑΛΟ ΟΛΩΝ ΠΡΕΠΕΙ ΝΑ ΤΟΝ ΣΥΛΛΑΒΕΙ!
Ο ΚΥΝΗΓΗΜΕΝΟΣ
THE HUNTED
ΜΙΑ ΕΚΡΗΚΤΙΚΗ ΠΕΡΙΠΕΤΕΙΑ ΜΕ ΔΥΟ ΔΥΝΑΤΟΥΣ ΠΡΩΤΑΓΩΝΙΣΤΕΣ:
ΤΟΜΙ ΛΙ ΤΖΟΟΥΝΣ ΚΑΙ ΜΠΕΝΙΣΙΟ ΝΤΕΛ ΤΟΡΟ

ΤΙ ΓΙΝΕΤΑΙ ΟΤΑΝ ΕΝΑΣ ΕΠΙΤΥΧΗΜΕΝΟΣ ΔΙΚΗΓΟΡΟΣ ΚΑΙ ΜΙΑ ΠΡΩΗΝ ΚΑΤΑΔΙΚΟΣ ΓΝΩΡΙΖΟΝΤΑΙ ΚΑΙ ΕΡΩΤΕΥΟΝΤΑΙ ΜΕΣΩ INTERNET; ΜΑ ΦΥΣΙΚΑ...
...ΤΗΣ ΤΡΕΛΗΣ!!!
ΤΟ ΣΠΙΤΙ ΤΗΣ... ΤΡΕΛΗΣ
BRINGING DOWN THE HOUSE
ΜΙΑ ΞΕΚΑΡΔΙΣΤΙΚΗ ΚΩΜΩΔΙΑ ΜΕ ΤΟΝ ΣΤΙΒ ΜΑΡΤΙΝ ΚΑΙ ΤΗΝ ΚΟΥΙΝ ΛΑΤΙΦΑ

Cinemania

ΕΠΙΜΕΛΕΙΑ: *ΚΥΡΙΑΚΗ ΠΕΤΡΙΔΟΥ*

Ερχονται οι «Αγγελοι του Τσάρλι»

Σε α' πανελλήνια προβολή και παράλληλα με τον υπόλοιπο κόσμο θα κάνει πρεμιέρα και στη Ρόδο, την ερχόμενη Παρασκευή 4 Ιουλίου, από το «Μετροπόλ Alpha Odeon», ένα από τα πολυαναμενόμενα blockbuster του καλοκαιριού το σίκουελ της ταινίας «Οι Αγγελοι του Τσάρλι», «Οι Αγγελοι του Τσάρλι: Δράση πέρα από τα όρια».

Την ταινία σκηνοθετεί, όπως και την πρώτη της σειράς, ο **ΜακΤζι** ο οποίος είναι γνωστός από τη δουλειά του για τη σκηνοθεσία μουσικών βίντεο διάσημων καλλιτεχνών.

Στους πρωταγωνιστικούς ρόλους επιστρέφουν οι τρεις γνωστοί μας από την πρώτη ταινία «άγγελοι»: η **Κάμερον Ντιαζ** («Κάτι τρέχει με τη Μαίρη», «Οι Συμμορίες της Νέας Υόρκης»), η **Ντριού Μπάριμορ** («Ένας Τραγουδιστής για το Γάμο μου»)



και η **Λούσι Λιού** («Σικάγο»). Σε ρόλο έκπληξη επανέρχεται στο προσκήνιο του Χόλιγουντ μετά από αρκετά χρόνια αποχής η **Ντέμι Μουρ** («Στριπτίζ», «Ανήθικη Πρόταση»). Εμφανίζονται ακόμη ο **Ματ Λε Μπλανκ**, γνωστός από την τηλεοπτική σειρά «Τα Φιλαράκια» και ο Βρετανός κωμικός **Τζον Κλιζ** («Ένα Ψάρι που το έλεγαν Γουάντα», «Πέθανε μια Άλλη Μέρα»).

Τον Νοέμβριο του 2002, η επιτυχία της πρώτης ταινίας «Οι Αγγελοι του Τσάρλι», βασισμένη στην ομώνυμη δημοφιλή τηλεοπτική σειρά των **Ιβάν Γκοφ και Μπεν Ρόμπερτς**, ξεπέρασε και τις πιο φιλόδοξες προσδοκίες των παραγωγών. «Μας εξέπληξε το εύρος του κοινού», λέει ο παραγωγός **Λέοναρντ Γκόλντμπεργκ**. **«Γιατί, αν και θέλαμε να μείνουμε πιστοί στο πνεύμα της σειράς και να μην απογοητεύσουμε τους τηλεθεατές που 'μεγάλωσαν' μαζί της, έπρεπε να ενσωματώσουμε τους Αγγέλους στη νέα χιλιετία.** Έτσι προσπαθήσαμε να συνδυάσουμε το παλιό με το καινούριο. Χάρη στον σκηνοθέτη ΜακΤΖΙ, μπορέσαμε να προσελκύσουμε τόσο τους φανατικούς της τηλεοπτικής σειράς, όσο και τη νέα γενιά.»

Η απόφαση για το σίκουελ πάρθηκε σχεδόν αμέσως μετά την ολοκλήρωση της πρώτης ταινίας. «Ομως», όπως λέει η πρωταγωνίστρια, αλλά και συμπαραγωγός Ντρου Μπάριμορ, **«συμφωνήσαμε να το κάνουμε μόνο εφόσον δεν θα επαναλαμβάναμε τους εαυτούς μας. Και το ερώτημα ήταν, πώς θα καταφέρουμε να συνδυάσουμε αυτή την ευθύνη με τη διασκέδαση...** Το αρχικό βήμα ήταν φυσικά το σενάριο. Σ' αυτή την ταινία μαθαίνουμε περισσότερα για τους Αγγέλους και το παρελθόν τους, το χιούμορ γίνεται πιο αιχμηρό και η δράση πιο έντονη.»

Οι ιστορίες των Αγγέλων δίνονται στην ταινία μέσα από μια σειρά από βινιέτες. **Η Ντίλαν (Ντρου Μπάριμορ) είναι η «οξύθυμη μικρή ορφανή,** που μπλέκει πάντα με τους λάθος άντρες». **Η πολυτάλαντη Άλεξ (Λούσι Λιου)** είναι γυμνάστρια, πρωταθλήτρια στο σκάκι, αστροναύτης και τώρα αποδεικνύεται και νευροχειρουργός! Οσο για τη **χαρούμενη και αισιόδοξη Νάταλι (Κάμερον Ντίαζ),** προέρχεται από μια ιδανική οικογένεια με επτά μεγαλύτερους αδελφούς, γι' αυτό και έχει μάθει να είναι «άγρια». Στη «Δράση πέρα από τα όρια», οι Αγγέλοι αναγκάζονται να αντιμετωπίσουν και τα προσωπικά τους προβλήματα παράλληλα με την καταδίωξη των παρανόμων...

Η νέα ταινία των Αγγέλων σηματοδοτεί και την πολύ-αναμενόμενη επιστροφή της Ντέμι Μουρ, η οποία μετά από ένα διάλειμμα τριών ετών, κατά το οποίο είχε αφοσιωθεί στη φροντίδα των παιδιών της, επανέρχεται στο προσκήνιο πιο λαμπερή από ποτέ. Η Μουρ ήταν η πρώτη γυναίκα ηθοποιός που εισέπραξε το ποσό ρεκόρ των 20 εκατομμυρίων δολαρίων για μια ταινία!!!

Την ταινία σκηνοθέτησε (όπως και την πρώτη περιπέτεια των Αγγέλων) ο ΜακΤΖΙ, που η μέχρι τώρα δουλειά του περιλαμβάνει περισσότερα από 50 μουσικά βίντεο γνωστών καλλιτεχνών (Mase, Barenaked Ladies, Sublime, Smashmouth, Sugar Ray κ.α.) και πολλά διαφημιστικά σποτ (The Gap, Ikea, Coca Cola κ.α.)

Λίγους μήνες πριν από την πρεμιέρα της ταινίας κυκλοφόρησαν 6 ολιγόλεπτες περιπέτειες των Αγγέλων του Τσάρλι σε μορφή κινουμένων σχεδίων. Αυτές οι περιπέτειες έγιναν αναρπαστες στο Internet αφού καθημερινά εκατομμύρια άνθρωποι από όλο τον κόσμο επισκέπτονταν την επίσημη ιστοσελίδα της ταινίας για να τις δουν. Αυτές τις περιπέτειες καθώς και για περισσότερες πληροφορίες για την ταινία και για συμμετοχή στον διαγωνισμό που διοργανώνει η εταιρία Προοπτική επισκεφτείτε την ιστοσελίδα **www.charliesangels.gr.**

ΠΑΛΛΑΣ 5 CINEMAS CENTER
27/06/2003 έως 03/07/2003
Ενημερωθείτε και από το επίσημο site μας
www.cinemapallas.gr

ΑΙΘΟΥΣΑ 5
ΚΥΚΛΟΣ ΘΑΝΑΤΟΥ
CRADDLE TO THE GRAVE
Περιπέτεια / action movie
ΣΕ ΠΡΩΤΗ ΠΑΝΕΛΛΗΝΙΑ ΠΡΟΒΟΛΗ!!!
Ο αδυναγώνιστος Τζετ Λι σε ένα καταιγισμό δράσης από τον σκηνοθέτη του "ROMEO MUST DIE" και "EXIT WOUNDS"!
ΠΡΩΤΑΓΩΝΙΣΤΟΥΝ: JET LI, DMX, KELLY HU
in english
Ώρες Έναρξης: *17:50, 20:00, 22:10
* Ειδική επιπλέον παράσταση, μόνο Παρασκευή, Σάββατο & Κυριακή

ΑΙΘΟΥΣΑ 2
ΠΑΡΑΒΑΣΗ ΚΑΘΗΚΟΝΤΟΣ
DARK BLUE
Αστυνομική περιπέτεια / Action thriller
Έχει ορκιστεί να προστατεύει. Έχει ορκιστεί να υπηρετεί. Έχει ορκιστεί να κρατήσει το μυστικό!
Βασισμένη στο best seller του βραβευμένου Τζέιμς Έλροϊ (L.A. Confidential).
Δυναμική επιστροφή του Κερτ Ράσελ σε μια συναρπαστική αστυνομική περιπέτεια/θρίλερ!
ΠΡΩΤΑΓΩΝΙΣΤΟΥΝ: KURT RUSSELL, BRENDAN GLEESON
Ώρες Έναρξης: *18:00, 20:10, 22:20
* Ειδική επιπλέον παράσταση, μόνο Παρασκευή, Σάββατο & Κυριακή

ΑΙΘΟΥΣΑ 1
ΚΑΤΑΣΤΑΣΗ ΤΡΟΜΟΥ /MY LITTLE EYE
Θρίλερ / Thriller
Φόβος είναι όταν δεν ξέρεις. Τρόμος είναι όταν συνειδητοποιείς τη φρικτή πραγματικότητα!
Δεν θα πιστεύεις στα μάτια σου!
Σε σκηνοθεσία Μαρκ Έβανς.
ΠΡΩΤΑΓΩΝΙΣΤΟΥΝ: BRADLEY COOPER, JENNIFER SKY
in english
Ώρες Έναρξης: *18:10, 22:30
* Ειδική επιπλέον παράσταση, μόνο Παρασκευή, Σάββατο & Κυριακή

ΑΙΘΟΥΣΑ 1
Ο ΑΛΙ ΤΖΙ ΣΤΗΝ ΒΟΥΛΗ
ALI G INDAHOUSE
Κωμωδία / Comedy
Αυτό δεν είναι κίνημα είναι... κούνημα!
Ο θρυλικός Άλι Τζι φέρνει τόνους γέλιου στην μεγάλη οθόνη! Μην το χάσετε!
ΠΡΩΤΑΓΩΝΙΣΤΟΥΝ: ALI G
Ώρες Έναρξης: *18:20, 20:20
in english
* Ειδική επιπλέον παράσταση, μόνο Παρασκευή, Σάββατο & Κυριακή

ΑΙΘΟΥΣΑ 3
MATRIX RELOADED
Επιστημονικής φαντασίας / Science Fiction
Η πιο πολυαναμενόμενη ταινία των τελευταίων χρόνων! ΤΕΛΕΥΤΑΙΑ ΕΒΔΟΜΑΔΑ ΠΡΟΒΟΛΗΣ!
ΠΡΩΤΑΓΩΝΙΣΤΟΥΝ: KEANU REEVES, CARRIE-ANNE MOSS, LAURENCE FISHBURNE
in english
Ώρες Έναρξης: 20:00, 22:30

ΑΙΘΟΥΣΑ 4
ΠΟΥΘΕΝΑ ΣΤΗΝ ΑΦΡΙΚΗ
NOWHERE IN AFRICA Κοινωνικό / Drama
Φεύγουν από τη ναζιστική Γερμανία του '38 για να παλέψουν μια νέα πραγματικότητα στη Κένυα.
Η βραβευμένη φέτος με ΟΣΚΑΡ ταινία της Καρολίνε Λινγκ, επιτέλους και στη Ρόδο!
ΠΡΩΤΑΓΩΝΙΣΤΟΥΝ: JULIANE KOHLER, ZIMMERMANN
in german
Ώρες Έναρξης: *17:30, 20:00, 22:40
* Ειδική επιπλέον παράσταση, μόνο Παρασκευή, Σάββατο & Κυριακή

ΠΡΟΣΕΧΩΣ
ΤΙΜΩΡΟΣ / A MAN APART • NARC • BASIC
Κρατήσεις / Reservations 22410 24475 & 22410 70670

ΚΑΘΗΜΕΡΙΝΑ ΟΛΑ ΤΑ ΝΕΑ ΤΗΣ ΔΩΔΕΚΑΝΗΣΟΥ ΣΤΟ INTERNET
www.rodiaki.gr

Άρτος (;) Θεάματα (;)...

... Και τηλεόραση (όπως λέμε τηλοψία...)

STAR

06.30 **Παιδικό πρόγραμμα**
08.00 **Πλήρες πρωινό.** Ενημερωτικό μαγκαζίνο με την Ελένη Τσαγκά
10.00 **Λόγια Starata.** Ενημερωτική εκπομπή με το Γιώργο Βαρεμένο.
12.00 **Μικρές αμαρτίες** (Ε)
13.00 **Ειδήσεις**
14.00 **Super star.** Ενημερωτική-ψυχαγωγική εκπομπή. Παρουσιάζει η Χριστίνα Λαμπίρη.
16.00 **Ειδήσεις**
16.28 **Ειδήσεις στη νοηματική γλώσσα**
16.30 **Ολα για την Ελενα.** Αισθηματική-κοινωνική σειρά.
17.30 **Παλόμα και Λορέντζο.** Κοινωνική σειρά.
18.30 **Μονομάχος.** Τηλεπαιχνίδι με τον Χρήστο Φερεντίνο.
19.30 **Ειδήσεις**
21.00 **Οι περιπέτειες της Σίντνεϊ Φοξ»** Περιπέτεια μυστηρίου.
22.00 **Ξένη ταινία.** «Τουίστερ». Περιπέτεια.
00.15 **Οι άλλοι.** Νέα σειρά μυστηρίου και φαντασίας.
01.15 **Ειδήσεις**
01.30 **Ξένη ταινία.** «Το συνδικάτο του εγκλήματος»
03.30 **Ξένη ταινία.**

ALTER

06.00 **Alter kids**. Οι μικροί φίλοι του καναλιού μπορούν να παρακολουθήσουν βραβευμένες σειρές κινουμένων σχεδίων που συνδυάζουν τη διασκέδαση, την περιπέτεια και τη γνώση.
11.00 **Γιάγκο**
12.00 **Αμεση επέμβαση**
13.00 **Ειδήσεις**
14.00 **Αποκλειστικά.** Ενημερωτική εκπομπή με την Τατιάνα Στεφανίδου.
16.25 **Διατροφικές αξίες**
16.30 **Τόλμη και γοητεία.** Κοινωνική - αισθηματική σειρά.
17.00 **Ειδήσεις στη νοηματική γλώσσα**
17.15 **Ελληνική ταινία.** «Ο μαφιόζος». Κωμωδία.
19.00 **Ειδήσεις**
20.55 **Auto Alter.** Εκπομπή για το αυτοκίνητο με τον Δημήτρη Παπανικολάου.
21.00 **Ξένη ταινία.** «Κομπίνες στον ιππόδρομο». Κωμωδία.
23.15 **Ειδήσεις**
23.30 **Αθέατος κόσμος.** Ενημερωτική εκπομπή με τον Κώστα Χαρδαβέλλα.
01.30 **Ξένη ταινία.** «Οι ερωτικές φαντασιώσεις της Εμμανουέλας»
03.30 **Ξένη ταινία**



ΑΙΓΑΙΟΝ
ΑΝΩΝΥΜΗ ΑΣΦΑΛΙΣΤΙΚΗ ΕΤΑΙΡΕΙΑ
ΑΣΦΑΛΙΣΤΡΑ ΟΧΗΜΑΤΩΝ

ΕΙΧ		ΦΙΧ		ΦΙΧ. ΑΓΡΟΤ	
ΙΠΠΟΙ	ΚΟΣΤΟΣ	ΙΠΠΟΙ	ΚΟΣΤΟΣ	ΙΠΠΟΙ	ΚΟΣΤΟΣ
1-6	68,50 €	1-10	99,64 €	1-10	61,59 €
7-8	70,71 €	11-15	126,65 €	11-15	77,14 €
9-10	88,38 €	16-20	141,79 €	16-20	90,63 €
11-12	89,85 €	21-30	154,88 €	21-30	99,23 €
13-14	102,02 €	31-40	170,43 €	31-40	106,19 €
15-20	130,37 €	41-55	740,06 €	41-55	113,55 €
21-25	138,47 €	56-75	867,74 €	56-75	140,97 €
		76 και άνω	970,85 €	76 και άνω	158,16 €

ΜΟΤ/ΤΑ - ΜΟΤ/ΤΕΣ ΚΥΒΙΚΑ	ΚΟΣΤΟΣ
50	17,19 €
51-125	30,28 €
126-250	87,98 €
251-650	128,08 €

Ασφάλιστρα στο Β/Μ 03, 6ΜΗΝΟ, με τις εξής καλύψεις: Πυρός για **3.000** € και κάλυψη μεταφερόμενου οχήματος **3.000** €

ΕΙΔΙΚΕΣ ΤΙΜΕΣ ΓΙΑ ΔΗΜΟΣΙΟΥΣ ΥΠΑΛΛΗΛΟΥΣ
ΕΙΧ

ΙΠΠΟΙ	έως 6	7-8	9-10	11-12	13-14	15-20	21-25
ΚΟΣΤΟΣ €	118,57	122.26	152,46	154,68	175,28	223,91	237,91

Ασφάλιστρα στο Β/Μ 03, 12ΜΗΝΟ, με τις εξής καλύψεις: Πυρός για **3.000** € και κάλυψη μεταφερόμενου οχήματος **3.000** €, υλικές ζημιές τρίτων **100.000** €, σωματικές βλάβες τρίτων **500.000** €

ΑΙΓΑΙΟΝ ΑΝΩΝΥΜΗ ΑΣΦΑΛΙΣΤΙΚΗ
ΑΛΕΞ. ΔΙΑΚΟΥ 9 (ENANTI Hondos center)
ΤΗΛ.(22410) 26722, 75701

ET-1

08.00 **Κουκλο-μεγάλοι και πολυσπορία**
08.05 **Chapi chapeau**
08.20 **Κουκλο-μεγάλοι και πολυσπορία**
08.25 **Andy pandy**
08.30 **Τελετάμπις**
09.00 **Τα διδυμάκια**
11.00 **Μεγάλοι σχεδιαστές**
11.30 **Η πρόκληση της μόδας**
12.00 **Μαριάνα, ένας αγνός έρωτας** (Ε) Ξένη σειρά.
14.00 **Ειδήσεις**
14.30 **Ουράνιο τόξο**
14.35 **Τα νυχτοπούλια**. Νεανική σειρά.
15.20 **Ουράνιο τόξο**
15.25 **Τσικιτίτας**
16.10 **Ουράνιο τόξο**
16.30 **Ατίθασα νιάτα.** Δραματική-νεανική σειρά.
17.30 **Ειδήσεις**
18.00 **Οι ατρόμητοι** (Ε)
19.00 **Κλήρωση Λαϊκού Λαχείου**
19.10 **View master.** Νεανική εκπομπή με τη Γιώτα Τσιμπρικίδου και τον Λεωνίδα Αντωνόπουλο.
19.40 **Στα φτερά του έρωτα**
20.10 **Ποιος θέλει να γίνει εκατομμυριούχος;** Τηλεπαιχνίδι γνώσεων με τον Σπύρο Παπαδόπουλο.
21.00 **Μαμά και γιος.** Κωμική σειρά.
22.00 **Νυχτερινό δελτίο.** Αστυνομική κοινωνική σειρά.
23.00 **Ειδήσεις**
24.00 **Επικίνδυνες αποστολές** (Ε)

NET

08.00 **Ενημερωτική εκπομπή**
11.00 **Ο γύρος του κόσμου με τρένο.** Σειρά ντοκιμαντέρ.
12.00 **Ειδήσεις**
13.00 **Ενημερωτική εκπομπή**
14.00 **Ταξιδεύοντας.** Σειρά ντοκιμαντέρ
15.00 **Ειδήσεις**
16.00 **Με άποψη.** Σειρά ντοκιμαντέρ
16.30 **Γευσιγνωσία.** Σειρά ντοκιμαντέρ.
17.00 **Συν και πλην.** Ψυχαγωγικό και ενημερωτικό μαγκαζίνο που παρουσιάζουν οι Λένα Αρώνη και Ανδρέας Ροδίτης..
18.00 **Ειδήσεις**
19.00 **Ηφαίστειο.** Σειρά ντοκιμαντέρ
20.00 **Στην εντατική.** Δραματική σειρά.
21.00 **Ειδήσεις**
22.00 **Ακραία καιρικά φαινόμενα.** Νέα σειρά ντοκιμαντέρ
23.00 **Στριπτίζ.** (Ε) Ενημερωτική εκπομπή με τους Τάσο Τέλλογλου και Γιώργο Κουβαρά
24.00 **Βαλκάνια, ηφαίστειο πολιτισμών.** Σειρά ντοκιμαντέρ.
00.30 **Ειδήσεις**
00.45 **Οι μουσικοί του κόσμου.**

ET-3

10.30 **Ο κόσμος στο επίκεντρο**
11.00 **Μούμιες και τα θαύματα της Αρχαίας Αιγύπτου.** Ντοκιμαντέρ.
11.30 **Προορισμός σύμπαν.** Ντοκιμαντέρ.
12.00 **Το Αξιον Εστί στη Θεσσαλονίκη**
13.00 **Μία και καλή.** Τηλεοπτικό μαγκαζίνο.
14.30 **Αμφιβολίες**
15.00 **Ειδήσεις**
15.30 **Με μια τρίτη ματιά.** Ενημερωτική εκπομπή.
17.00 **Pizza Annex.** Νεανική σειρά.
18.00 **Το εξπρές της μουσικής.** Σειρά μουσικών ντοκιμαντέρ.
18.30 **Αθλητικό ημίωρο.** Αθλητική εκπομπή.
19.00 **Περίμετρος**
19.30 **Υδρόγειος.** Ειδήσεις από τον διεθνή χώρο.
20.10 **Μακρινές φιλίες**
20.30 **Ειδήσεις**
21.30 **Στόχος το 2004.** Ενημερωτική εκπομπή.
22.00 **Ξένη ταινία.** «Τούλσα». Δραματική ταινία γουέστερν. Παίζουν: Σούζαν Χέιγουρντ, Ρόμπερτ Πρέστον, Λόιντ Γκουχ, Πέντρο Αρμνταρίζ
24.00 **Ειδήσεις**
00.40 **Ντοκιμαντέρ.**
01.30 **Σεν Τροπέ**
02.30 **Το σεξ στο ζωικό βασίλειο.** Ντοκιμαντέρ

FILMNET

04.50 **Ξένη ταινία.** «Μαύρη Κυριακή»
06.20 **Ξένη ταινία.** «Στοίχημα για εργένηδες»
08.30 **Ξένη ταινία.** «Η κυρία από τη Σαγκάη»
10.00 **Ξένη ταινία.** «Τα αγόρια της ζωής μου»
12.20 **Ξένη ταινία.** «Ο δρόμος των αισθήσεων»
13.55 **Ξένη ταινία.** «Εξέλιξη»
15.35 **Προσεχώς στο σινεμά**
16.10 **Ξένη ταινία.** «Πίσω πόρτα»
18.00 **Ξένη ταινία.** «Ντ' Αρτανιάν»
20.00 **Ξένη ταινία.** «Ο'» Δράμα.
22.00 **Ξένη ταινία.** «Καλύτερα δεν γίνεται»
00.25 **Ξένη ταινία.** «Λαμπερή εμφάνιση»
01.55 **Ξένη ταινία.** «Στοιχήματα στο κολέγιο»
03.30 **Ξένη ταινία.** «Οι νταήδες»

SUPERSPORT

17.00 **Τένις**
20.00 **Τρελά και απίθανα σπορ**
21.00 **Οι καλύτεροι αγώνες ποδοσφαίρου της χρονιάς**
21.00 **Υδάτινα σπορ**
23.30 **Supersport drive**

MEGA

06.30 **Πρώτη έκδοση.** Ενημερωτική εκπομπή με τον Γιώργο Βλάχο και την Τίνα Μπόμπου.
07.00 **Σήμερα με την Αννα.** Ενημερωτική εκπομπή με την Αννα Παναγιωταρέα
10.00 **Σαν στο σπίτι σας.** Ψυχαγωγική εκπομπή με τον Φώτη Σεργουλόπουλο και τη Μαρία Μπακοδήμου.
13.10 **Εμείς κι εμείς** (Ε) Κωμική σειρά.
14.00 **Ειδήσεις**
15.00 **Φάρμα** (Ε)
16.00 **Περί ανέμων και υδάτων** (Ε) Κοινωνική σειρά. Παίζουν: Θανάσης Βέγγος, Δέσποινα Μπεμπεδέλη, Αντιγόνη Βαλάκου, Σπύρος Παπαδόπουλος
16.50 **Οι άντρες δεν υπάρχουν πια** (Ε) Κωμική σειρά.
18.00 **Ματιές στα γεγονότα**
18.10 **Απαγορευμένη αγάπη.** Κοινωνική σειρά. Παίζουν: Νικήτας Τσακίρογλου, Κώστας Αρζόγλου, Μπέτυ Λιβανού.
18.50 **Φιλοδοξίες.** Κοινωνική σειρά.
19.20 **Τα τετράγωνα των αστέρων.** Τηλεπαιχνίδι γνώσεων.
20.00 **Κεντρικό δελτίο ειδήσεων**
21.00 **Δέκα λεπτά κήρυγμα** (Ε) Κωμική σειρά. Παίζουν: Κάρμεν Ρουγγέρη, Αριέττα Μουτούση, Δ. Κουρούμπαλη κ.ά.
21.50 **Ξένη ταινία.** «Εκδίκηση σε δεύτερο χρόνο». Περιπέτεια.
24.00 **Ειδήσεις**
00.20 **Ξένη ταινία.** «Σημαδεμένη πόλη». Αστυνομική περιπέτεια.
02.30 **Τηλεμάρκετινγκ**
03.00 **Σκορπιός** (Ε)

ANT-1

06.00 **Ειδήσεις του CBS**
06.20 **Οι φιλενάδες** (Ε)
07.00 **Καλημέρα με τον ANT1.** Ενημερωτική εκπομπή με τον Γιάννη Παπαδόπουλο.
09.55 **Ο καιρός της εβδομάδας**
10.00 **Πρωινός καφές. (Best of).** Ψυχαγωγική-ενημερωτική εκπομπή με την Ελένη Μενεγάκη.
11.00 **Τα νέα το ANT1 σε 1'**
11.05 **Πρωινός καφές.** (Σ)
13.10 **Super game**
13.15 **Πάτερ ημών** (Ε) Κωμική σειρά.
14.00 **Τα νέα του ANT-1**
14.55 **Χρήμα και Χρηματιστήριο**
15.05 **Οι Μεν και οι Δεν** (Ε) Κωμική σειρά.
15.25 **Super game.**
15.30 **Ιδιαιτέρα για κλάματα** (Ε) Κωμική σειρά.
16.30 **Κωνσταντίνου και Ελένης** (Ε) Κωμική σειρά. Παίζουν: Χάρης Ρώμης, Ελένη Ράντου, Μαρία Λεκάκη
17.30 **Τα νέα του ANT-1-Ειδήσεις στη νοηματική γλώσσα**
17.40 **Ο καιρός της εβδομάδας.**
17.45 **Super game**
17.50 **Καλημέρα ζωή**. Κοινωνική σειρά. Παίζουν: Μίνα Χειμώνα, Γιώργος Βασιλείου, κ.ά.
18.40 **Θησαυροφυλάκιο**. Τηλεπαιχνίδι που παρουσιάζει ο Ανδρέας Μικρούτσικος
19.20 **Η λάμψη**. Καθημερινή κοινωνική σειρά. Παίζουν: Χρήστος Πολίτης, Νίκος Απέργης, κ.ά.
20.00 **Τα νέα του ANT-1**
21.00 **Ακρως οικογενειακόν** (Ε) Κωμική σειρά. Παίζουν: Γιάννης Μπέζος, Ναταλία Τσαλίκη, Αντιγόνη Γλυκοφρύδη, Σοφία Ολυμπίου
22.00 **Οι στάβλοι της Εριέτας Ζαΐμη** (Ε)
23.15 **Survivor**
00.15 **Ειδήσεις**
00.40 **The X-files.** Σειρά επιστημονικής φαντασίας.
01.40 **Εξωγήινη απειλή**
02.40 **Mobile fun**
03.00 **Τηλεμάρκετινγκ**

ALPHA

05.45 **Καινούρια ημέρα** Ενημερωτική εκπομπή που παρουσιάζει η Μαρία Νικόλτσιου.
06.45 **Πρώτη σελίδα.** Ενημερωτική εκπομπή.
10.00 **Καλώς τους!!.** Ψυχαγωγικό μαγκαζίνο με τη Ρούλα Κορομηλά
13.15 **Θα σε δω στο πλοίο** (Ε) Αισθηματική - κωμική σειρά
14.00 **Ειδήσεις**
14.50 **Μαρία.** Κοινωνική σειρά (Ε)
15.45 **Εσμεράλντα** Κοινωνική σειρά (Ε)
16.45 **Θα σε δω στο πλοίο** (Ε) Αισθηματική - κωμική σειρά (Ε)
17.45 **Ειδήσεις**
18.00 **Μπορώ.** Κοινωνική εκπομπή με την Άννα Δρούζα
20.00 **Ειδήσεις**
21.00 **Κάτω απ' την Ακρόπολη.** Καθημερινή σειρά, κοινωνική σε σκηνοθεσία Δημήτρη Σοφιανόπουλου-Σταύρου Στάγκου. Παίζουν: Παύλος Χαϊκάλης, Ελένη Γερασιμίδου, Παύλος Ευαγγελόπουλος
21.45 **Για πάντα φίλες** (Ε)
22.45 **Ξένη ταινία.** «Ο επιθεωρητής Κουίν». Μυστηρίου.
00.40 **Ειδήσεις**
01.00 **Το πνεύμα του κακού.** Σειρά επιστημονικής φαντασίας.
02.00 **Νικίτα** (Ε)
03.00 **Μπορώ** (Ε)
04.00 **Τηλεαγορές**

ΚΗΔΕΙΕΣ



Την λατρευτή μας σύζυγο, μητέρα, γιαγιά, αδελφή και θεία
ΜΑΡΙΑ ΠΑΠΑΓΙΑΝΝΑΚΗ
το γένος Νικολάου Ζωγράφου
ετών 78
θανούσα κηδεύουμε σήμερα Τρίτη 1 Ιουλίου 2003 και ώρα 5 μ.μ. από τον Ιερό Ναό Ταξιαρχών Νεκροταφείου Ρόδου
Ο σύζυγος: Γεώργιος
Τα παιδιά: Νίκος-Ανθούλα, Κώστας-Μαίρη, Αννα, Μιχάλης-Αλίκη
Τα εγγόνια, τα αδέλφια, τα ανίψια και οι λοιποί συγγενείς.

Τον λατρευτό μας σύζυγο, πατέρα, υιό, αδελφό, θείο και εξάδελφο
ΕΛΕΥΘΕΡΙΟ ΚΟΥΓΙΟ
ετών 39
κηδεύουμε σήμερα Τρίτη 1 Ιουλίου 2003 και ώρα 6 μ.μ. από τον Ιερό Ναό Αγ. Δημητρίου παλαιού Νεκροταφείου Ρόδου
Η σύζυγος: Δέσποινα
Τα παιδιά: Σταματία, Κωνσταντίνος
Οι γονείς: Κωνσταντίνος-Σεβαστή
Τα αδέλφια: Ελένη, Νεκταρία
Τα ανίψια, τα εξαδέλφια και οι λοιποί συγγενείς.

ΜΝΗΜΟΣΥΝΑ



Την 3η μηνός Ιουλίου ημέρα Πέμπτη και ώρα 8 π.μ. εις τον Ιερό Ναό Ταξιαρχών Νεκροταφείου Ρόδου, τελούμε 9μηνο μνημόσυνο υπέρ αναπαύσεως της ψυχής του λατρευτού μας συζύγου, πατέρα, παππού, αδελφού και θείου
ΑΛΕΞΑΝΔΡΟΥ ΚΟΝΤΟΥ
Η σύζυγος: Μαρία
Τα παιδιά: Ειρήνη-Κώστας, Τσαμπίκα-Παναγιώτης, Σταύρος, Μιχαλία-Παναγιώτης, Μαρίκα
Τα εγγόνια, τα αδέλφια, τα ανίψια και οι λοιποί συγγενείς.



Την 3η μηνός Ιουλίου ημέρα Πέμπτη και ώρα 8 π.μ. εις τον Ιερό Ναό Αγίου Νικολάου, τελούμε 9ήμερο μνημόσυνο υπέρ αναπαύσεως της ψυχής του λατρευτού μας συζύγου, πατέρα, παππού και αδελφού
ΧΡΗΣΤΟΥ ΒΑΣΟΥΚΟΥ
Η σύζυγος: Αντωνία
Τα παιδιά: Μαρία-Αντώνης, Στεφανία-Φώτης, Στέφανος-Αννα
Οι αδελφές: Δώρα, Ντίνα
Τα εγγόνια, τα ανίψια και οι λοιποί συγγενείς.

ΕΛΛΗΝΙΚΗ ΔΗΜΟΚΡΑΤΙΑ
ΥΠΟΥΡΓΕΙΟ ΟΙΚΟΝΟΜΙΑΣ & ΟΙΚΟΝΟΜΙΚΩΝ
ΤΕΛΩΝΕΙΟ ΡΟΔΟΥ

Θέμα: "ΔΗΜΟΠΡΑΣΙΑ ΟΧΗΜΑΤΩΝ- Περίληψη Προκήρυξης

Στις 29 Ιουλίου 2003, ημέρα Τρίτη και ώρα 10.00, θα γίνεται στο Τελωνειακό κατάστημα Ρόδου προφορική πλειοδοτική Δημοπρασία σύμφωνα με τους ισχύοντες γενικούς όρους πώλησης του Ο.Α.Δ.Υ.ΑΕ. σε έξι (6) οχημάτων για κυκλοφορία και είκοσι τριών οχημάτων (23) για διάλυση. Η επίσκεψη των οχημάτων επιτρέπεται από τις 22/7 έως τις 28/7/03 τις ώρες 08.00-13.00. Πληροφορίες: τηλ.: 22410-22566, 25813-30927.

Ο Διευθυντής
κ.α.α.
Γεώργιος Φαρμακίδης
Επόπτης (ΠΕ/Α)

ΔΙΕΥΘΥΝΣΗ ΔΑΣΩΝ ΔΩΔΕΚΑΝΗΣΟΥ

ΑΝΑΚΟΙΝΩΣΗ

Γνωστοποιείται κατά το άρθρο 14 του Ν. 998/79, η αποστολή για δημοσίευση στον Δήμο

ΔΩΡΕΕΣ ΕΙΣ ΜΝΗΜΗ

Κατέθεσαν εις το Φιλόπτωχον Ταμείον του Ιερού Μητροπολιτικού Ναού Ρόδου Εισόδια της Θεοτόκου:
1) Η κ. **Βασιλική Φ. Τριανταφύλλου** και ο κ. **Γεώργιος Φ. Τριανταφύλλου** 50 ευρώ
2) Ο κ. **Νικόλαος** και η κ. **Μαρία Τριανταφύλλου** 40 ευρώ και
3) Η οικ. **Ιωάννου Μαρκαδάκη** 20 ευρώ εις μνήμη **Αντωνίου Γιασιράνη**
Η επιτροπή τους ευχαριστεί θερμά

Καλύμνου της αριθμ. 3512/11-06-2003 Πράξης χαρακτηρισμού έκτασης που εκδόθηκε από τον Δ/ντή Δασών Δωδ/νήσου. Η έκταση εμβαδού 14.223 τ.μ. που βρίσκεται στην θέση "Τραπέζια", Βαθύ Περιφέρειας Δήμου Καλύμνου Νήσου Καλύμνου χαρακτηρίζεται ως γεωργική έκταση.
Ο Δ/ντής Δασών Δωδ/νήσου
Κοντίτσης Φίλιππος
Δασολόγος με βαθμό Δ/ντή

Αριθμ. 537 Β'/2003

ΑΠΟΣΠΑΣΜΑ

Δικαστικός Επιμελητής: Μιχαήλ Στεφάνου Μελλίνης
Επισπεύδουσα: Εθνική Τράπεζα Α.Ε.
Οφειλέτης: Ιωάννης Βασ. Καναβάκης
Πλειστηριασμός: 23 Ιουλίου 2003
Συμβολαιογράφος: Μαίρη Παπαδάκη
Τόπος: Στον ΔΟΝΑ Ρόδου
Το ιδανικό του μερίδιο 1/2 ποσοστό εξ' αδιαιρέτου στην αυτοτελή ανεξάρτητη οριζόντια ιδιοκτησία:
Υπόγειο-Αποθήκη με στοιχείο πίνακα ΥΧ συνολικής επιφάνειας 432 τ.μ. εκτιμήθηκε, 80.000 ευρώ είναι στη θέση "αγρός του χωριού" και είναι με Κτηματολογικά στοιχεία τόμος 1 [5,6] γαιών Ασγούρου Φύλλο 18 [84,59] Μερίδα 295 και Φάκελος 42 νομικής φύσης Μουλκ
Πρώτη προσφορά: 40.000 ευρώ υπάρχουν 5 βάρη
Σύνταξα την παρούσα σήμερα στις 26.05.2003
Ο Δηλοποιών
Δικαστικός Επιμελητής
Μιχαήλ Στεφάνου Μελλίνης

Αριθμ. 535 Β'/2003

ΑΠΟΣΠΑΣΜΑ

Δικαστικός Επιμελητής: Μιχαήλ Στεφάνου Μελλίνης
Επισπεύδουσα: Εθνική Τράπεζα Α.Ε.
Οφειλέτης: Γεώργιος Φωτ. Περούλης
Πλειστηριασμός: 23 Ιουλίου 2003
Συμβολαιογράφος: Μαίρη Παπαδάκη
Τόπος πλειστηριασμού: Στον ΔΟΝΑ Ρόδου
Ιδανικό μερίδιο 1/2 ποσοστό εξ' αδιαιρέτου στην αυτοτελή ανεξάρτητη οριζόντια ιδιοκτησία:
Ισόγειος Βιοτεχνικός χώρος με στοιχείο πίνακα ΙΧ συνολικής επιφάνειας 432 τ.μ. εκτιμήθηκε, 120.000 ευρώ είναι στη θέση "αγρός του χωριού" και είναι με Κτηματολογικά στοιχεία τόμος 1 [5,6] γαιών Ασγούρου Φύλλο 18 [84,59] Μερίδα 295 και Φάκελος 42 νομικής φύσης Μουλκ
Πρώτη προσφορά: 60.000 ευρώ υπάρχουν 5 βάρη
Σύνταξα την παρούσα σήμερα στις 26.05.2003
Ο Δηλοποιών
Δικαστικός Επιμελητής
Μιχαήλ Στεφάνου Μελλίνης

Αριθμ. 527 Β'/2003

ΑΠΟΣΠΑΣΜΑ

Δικαστικός Επιμελητής: Μιχαήλ Στεφάνου Μελλίνης
Επισπεύδουσα: "ΧΡΗΜΑΤΟΔΟΤΙΚΕΣ ΜΙΣΘΩΣΕΙΣ ΕΡΓΑΣΙΑΣ ΑΕ" με τον διακριτικό τίτλο ERGO LEASING
Οφειλέτης: Ανδριάννα Βασ. Κρανίδη
Ημεροχρονολογία: 23 Ιουλίου 2003
Συμβολαιογράφος: Γιώρτσος Δημήτρης
Τόπος πλειστηριασμού: στο Δημοτικό Κατάστημα, Δήμου Αρχαγγέλου.
Οικοδομή διώροφη με υπόγειο, επιφάνειας του κάθε ορόφου 50 τ.μ. με αυλή 100 τ.μ. περίπου στην θέση "Χωριό" εντός οικισμού του δημοτικού διαμερίσματος Μαλώνας της Κτηματικής περιφέρειας Μαλώνας, με Κτηματολογικά στοιχεία Τόμος 1 οικ. Μαλώνας Φύλλο 89 Μερίδα 1025 και Φάκελος 95 νομικής φύσης Μουλκ.
Εκτίμηση: με την 387/2003 Απόφαση Μον. Πρωτοδ. Ρόδου [96.000] ευρώ.
Ο πλειστηριασμός θα γίνει με πρώτη προσφορά 48.000 ευρώ, βαρύνεται με υποθήκες.
Σύνταξα το απόσπασμα αυτό σήμερα στις 28.02.2003
Ο Δηλοποιών
Δικαστικός Επιμελητής
Μιχαήλ Στεφάνου Μελλίνης

Αριθμ. 533 Β'/2003

ΑΠΟΣΠΑΣΜΑ

Δικαστικός Επιμελητής: Μιχαήλ Στεφάνου Μελλίνης
Επισπεύδουσα: Ιονική και Λαική Τράπεζα της Ελλάδος Α.Ε. νόμιμα εκπ/νη. ΗΔΗ ΑΛΦΑ ΤΡΑΠΕΖΑ ΑΕ κατ. 593
Οφειλέτης: Δημήτρης Χάβιαρος
Πλειστηριασμός: 23/07/2003
Υπάλληλος πλειστηριασμού: κ. Μαίρη Παπαδάκη
Τόπος: Αίθουσα ΔΟΝΑ Ρόδου
Το ιδανικό του μερίδιο 3/4 στα 1710 τ.μ. Αγρού 1710 τετρ. μέτρων στην περιοχή ΑράμπΝτογκ Κτηματικής περιφέρειας Ασγούρου Ρόδου με Κτηματολογικά στοιχεία Τόμος 1 γαιών Ασγούρου, Φύλλο 177 Μερίδα 309 και Φάκελος 126 νομικής φύσης Μουλκ
Εκτίμηση: με την 945/2003 Απόφαση του Μον. Πρωτοδ. Ρόδου 20.000 ευρώ.
Επί του ακινήτου υπάρχουν 5 βάρη πρώτη προσφορά το μισό της εκτίμησης.
Σύνταξα το απόσπασμα αυτό σήμερα στις 23.05.2003
Ο Δηλοποιών
Δικαστικός Επιμελητής
Μιχαήλ Στεφάνου Μελλίνης

ΔΙΕΥΘΥΝΣΗ ΔΑΣΩΝ ΔΩΔΕΚΑΝΗΣΟΥ

ΑΝΑΚΟΙΝΩΣΗ

Γνωστοποιείται κατά το άρθρο 14 του Ν. 998/79, η αποστολή για δημοσίευση στον Δήμο Πεταλούδων της αριθμ. 3806/24-06-2003 Πράξης χαρακτηρισμού έκτασης που εκδόθηκε από τον Δ/ντή Δασών Δωδ/νήσου. Η Κ.Μ. 151[130] γαιών Αγ. Βαρβάρας αποτελεί γεωργική έκταση.
Ο Δ/ντής Δασών Δωδ/νήσου
Κοντίτσης Φίλιππος
Δασολόγος με βαθμό Δ/ντή

Ένας 14χρονος ΕΧΕΙ ΑΝΑΓΚΗ ΒΟΗΘΕΙΑΣ

Ενας 14χρονος, ο Χρυσοβαλάντης Ευθυμίου αντιμετωπίζει σοβαρά προβλήματα με την όρασή του, καθώς πάσχει και από οστεοπόρωση.
Είναι άμεση ανάγκη να υποβληθεί σε επέμβαση σε νοσοκομείο της Αγγλίας.
Η εγχείρηση αυτή είναι ιδιαίτερα κρίσιμη και απαραίτητη, γιατί αν δε γίνει, το παιδί κινδυνεύει να χάσει την όρασή του.



Ο μικρός Χρυσοβαλάντης Ευθυμίου

Όσοι θέλουν να βοηθήσουν οικονομικά μπορούν να καταθέσουν χρήματα στην Εμπορική Τράπεζα στο λογαριασμό 43812807

ΣΥΛΛΟΓΟΣ ΕΘΕΛΟΝΤΩΝ ΑΙΜΟΔΟΤΩΝ ΑΡΧΑΓΓΕΛΟΥ "Η ΠΑΝΑΓΙΑ ΤΣΑΜΠΙΚΑ" ΕΔΡΑ: ΑΡΧΑΓΓΕΛΟΣ

ΑΝΑΚΟΙΝΩΣΗ

Ο Σύλλογος Εθελοντών Αιμοδοτών Αρχαγγέλου "Η Παναγία Τσαμπίκα" καλεί όλους τους ευαισθητοποιημένους πολίτες του Δήμου του είτε είναι μέλη είτε όχι, να κάνουμε ένα καινούργιο δυναμικό ξεκίνημα.
Παρακαλούμε καλέστε στα τηλέφωνα: 6978464267, 22440 23146, 22440 23075, για να συναντηθούμε και να χαράξουμε όλοι μαζί την καινούργια πορεία του συλλόγου μας.
Εκ του Διοικητικού Συμβουλίου:
Πρόεδρος: Μάγκος Τσαμπίκος.
Αντιπρόεδρος: Γιασιράνης Εμμανουήλ.
Ταμίας: Γουδή Μαρία.
Γραμματέας: Κολιάδης Γεώργιος

ΣΥΛΛΟΓΟΣ ΦΙΛΟΖΩΙΚΗΣ ΡΟΔΟΥ

ΑΝΑΚΟΙΝΩΣΗ

Οι εθελοντές της Φιλοζωικής Ρόδου παρακαλούν θερμά όλους τους Ροδίτες τους μήνες του καλοκαιριού να τοποθετούν δοχεία με νερό όπου μπορούν για ζώα τα οποία δεν έχουν φροντίδα από κάποιον καθώς επίσης παρακαλούμε τους κατόχους ζώων να μην τα δένουν σε σημεία που δεν υπάρχει σκιά. Για πλέον πληροφορίες καλέστε 22410-69224.
Ευχαριστούμε
Οι εθελοντές της Φιλοζωικής

ΕΥΧΑΡΙΣΤΗΡΙΟ

Θέλω να ευχαριστήσω και δημόσια τους ιδιοκτήτες του φροντιστηρίου ΟΡΟΣΗΜΟ για την ανθρωπιστική τους βοήθεια προς το παιδί μου και την οικογένειά μου, κατά τον ενάμισυ χρόνο της ασθενείας μου.
Οικογένεια
Μιχαήλ Πακάκη

ΕΥΧΑΡΙΣΤΗΡΙΟ

Θέλω να ευχαριστήσω από τα βάθη της καρδιάς μου όλα τα μέλη του ΠΑΣΟΚ που με την ψήφο τους με τίμησαν και με εξέλεξαν στη Νομαρχιακή Επιτροπή Νοτίου συγκροτήματος Δωδεκανήσου και παράλληλα να τους διαβεβαιώσω ότι θα αγωνισθώ με όλες μου τις δυνάμεις για το συμφέρον του Κινήματος στα Δωδεκάνησα.
Γιάννης Περίδης του Προμηθέως

ΣΥΓΧΑΡΗΤΗΡΙΟ

Η Τοπική Οργάνωση ΠΑΣΟΚ Αφάντου Ρόδου
χαιρετίζει και συγχαίρει τα μέλη της
1. Νικολιδάκη Καλλιρόη
2. Περίδη Ιωάννη
3. Παπασάββα Σταμάτη
για την εκλογή τους στη Νομαρχιακή Επιτροπή Νοτίου συγκροτήματος Δωδεκανήσου και τους εύχεται κάθε επιτυχία στο έργο τους.
Για την Τοπική Οργάνωση ΠΑΣΟΚ Αφάντου
Ο Γραμματέας
Καλογήρου Γεώργιος

Για μοντέρνο νεανικό γυναικείο ντύσιμο
Ελάτε στο νέο μας κατάστημα

ELIOYLA

με τα επώνυμα ρούχα
GIANNI RODINI ®
INTERNATIONAL

Δημητρίου Θέμελη 75 (πεζόδρομος)
Τηλέφωνο **(22410)33606**

ηδοίνου απόλαυση...

η νέα δημιουργία της **CAIR**

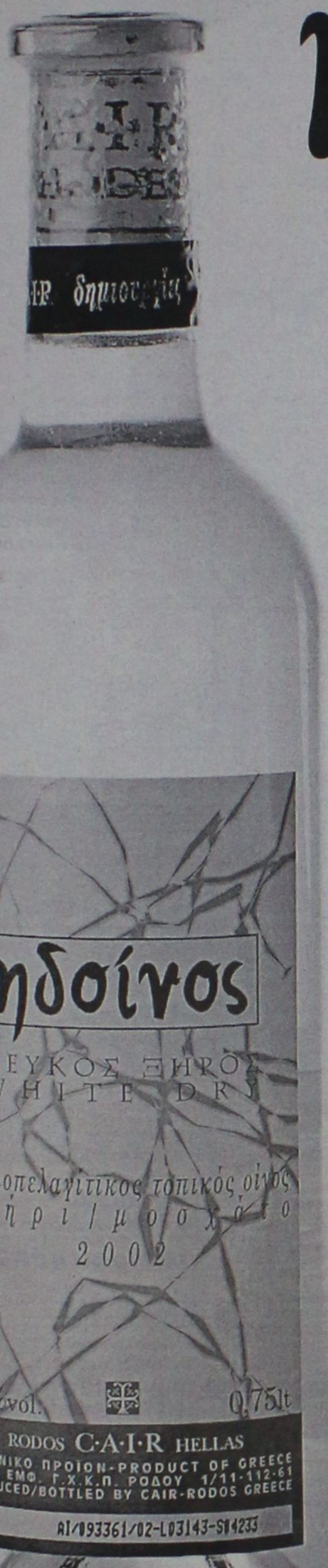



Παντρέψαμε το ορεινό Αθήρι με το μοναδικό Ροδίτικο Μοσχάτο Τράνι και δημιουργήσαμε ένα νέο μοναδικό κρασί με χρυσόξανθες ανταύγειες, αρώματα γιασεμιού και λευκού ροδάκινου, σε φόντο μεθυστικού τριαντάφυλλου.

Φρέσκο, ανθώδες στο στόμα,
ταιριάζει αρμονικά με
λευκά κρέατα, θαλασσινά,
ψάρια στη σχάρα,
ορεκτικά και σαλάτες.

ΚΑΙΡ Α.Ε. 2ο χλμ. Λεωφ. Ρόδου-Λίνδου, Ρόδος, Τηλ: 22410 68770-3, Fax: 22410 62575, e-mail: info@cair.gr

Παράρτημα Αθηνών Νέο Φάληρο, Τηλ: 210 4813876, Fax: 210 4814695, e-mail: cair-2@hol.gr

C·A·I·R
RODOS
δημιουργίες ποιότητας

AM adv

Thalassa Forum Spa
ΚΕΝΤΡΟ ΘΑΛΑΣΣΟΘΕΡΑΠΕΙΑΣ - ΑΝΑΖΩΟΓΟΝΗΣΗΣ



Ελάτε να σας μυήσουμε σε ένα μοναδικό κόσμο ομορφιάς και ευεξίας τον κόσμο των SPA

Στο THALASSA FORUM SPA μπορείτε να βελτιώσετε τη φυσική σας κατάσταση και τη γραμμή σας με τη βοήθεια των SPA, της θαλασσοθεραπείας του υδρομασάζ του jacuzzi του aqua gum του γυμναστηρίου της σάουνας και του χαμμάμ

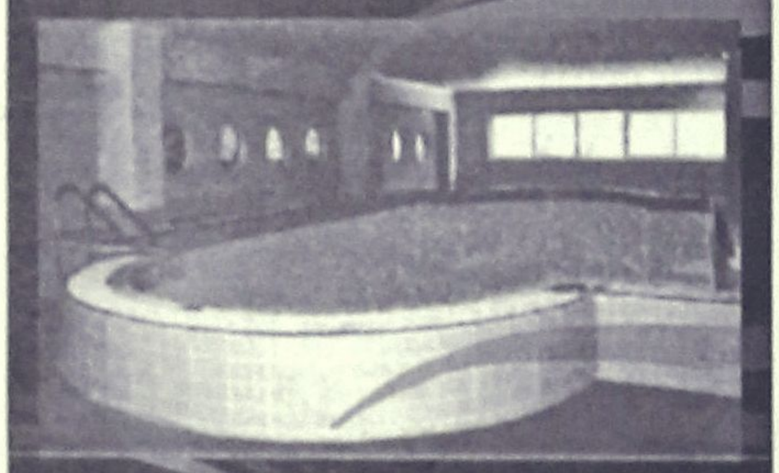

Τώρα κάντε δώρο στον εαυτό σας και στους φίλους σας ένα ατομικό ημερίσιο - εβδομαδιαίο ή μηνιαίο πακέτο απο 45€ το μήνα

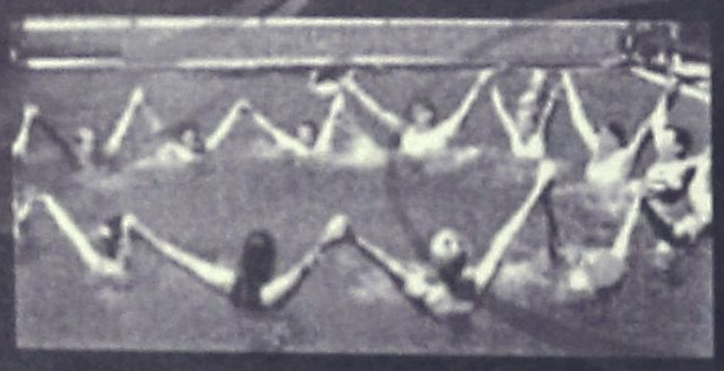

"THALASSA FORUM SPA"
Δώρο φρεσκάδας και ομορφιάς το δικαιούστε!



Τέρμα Φερενίκης Παραλία Ιαλυσού
Τηλ : 22410-96610
FAX : 22410-96655
e-mail: forumhtl@otenet.gr



Ρόδος: είχε και ως έτυχε...

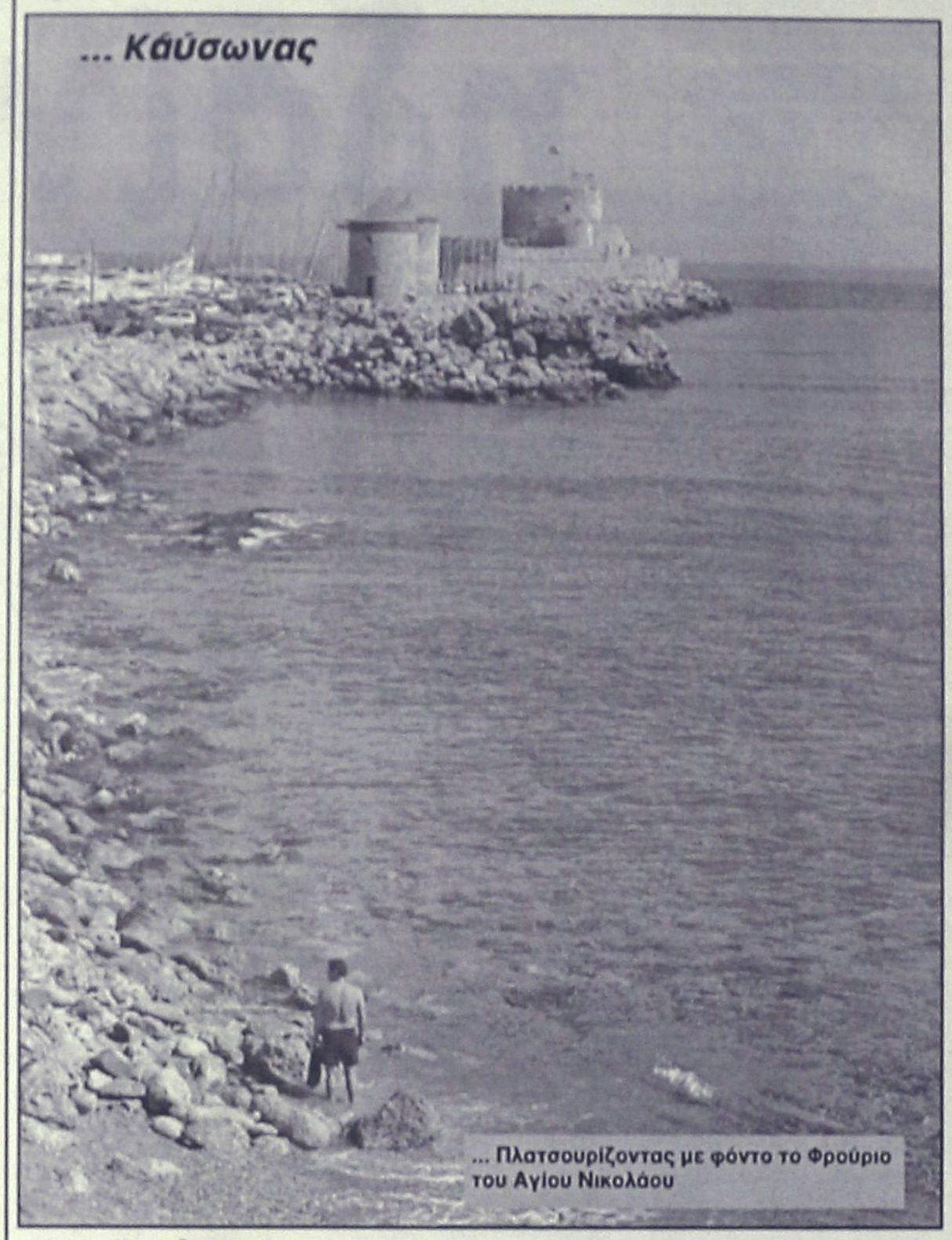

... Πλατσουρίζοντας με φόντο το Φρούριο του Αγίου Νικολάου

... Κάύσωνας

*κ. Πρωθυπουργός, "και όταν είμαι μέσα στα... **σύμερα** (επανέλαβε!) είμαι χάλια"...!!!*

...

*Δύο φορές **"σύμερα"** τα σύνορα μέσα σε μια φράση είναι κάτι παραπάνω από "χάλια"!*

...

Δεν αντέχεται άλλο αυτό το φτύσιμο, το τσαλάκωμα, το δάγκωμα, το μάσημα, το ξεπουπούλιασμα, ο καθημαγμός, η δήλωση, ο στραγγαλισμός, η σύνθλιψη, η ταπείνωση, η συντριπτική συντριβή των ελληνικών δεν υποφέρεται...»

(Σχόλιο του σκιτσογράφου Στάθη Σ., από την "Ελευθεροτυπία")

...Το Ελληνικό Ολοκαύτωμα και οι απόγονοι των ναζιστών

*«Απέτυχαν οι δικαστικές προσπάθειες των οικογενειών των θυμάτων της θηριωδίας των Ναζί στο **Δίστομο** για την καταβολή αποζημειώσεων από το γερμανικό κράτος.*

Το Ομοσπονδιακό Ανώτατο Δικαστήριο της Γερμανίας απέρριψε την προσφυγή για την σφαγή από τους Ες Ες τριακοσίων ανθρώπων στο Δίστομο το 1944 κατά τη διάρκεια της γερμανικής κατοχής.

Με βάση την απόφαση του δικαστηρίου η Γερμανία δεν πρέπει να καταβάλει αποζημειώσεις, καθώς μόνο κράτη και όχι ιδιώτες μπορούν να διεκδικήσουν την επιδίκαση αποζημιώσεων για εγκλήματα πολέμου.

Η αγωγή που κατατέθηκε από τα παιδιά ενός ανδρόγυνου που εκτελέστηκε από τους άνδρες των Ναζί, σε περίπτωση που εκδικαζόταν υπέρ των μηνυτών, θα άνοιγε τον δρόμο για την καταβολή αποζημιώσεων δεκάδων εκατομμυρίων ευρώ από το γερμανικό κράτος».

... Τα "χούλικα"

*«Ο ελληνικός **λαόνος»***
Κώστας Σημίτης.

...

Τα διαρκή, μόνιμα, ανεπανάληπτα κι επαναλαμβανόμενα σαρδάμ του κ. Πρωθυπουργού δεν προδίδουν απλώς μια σχετλιαστική, βάναυση σχέση με την ίδιαν του τη σκέψη, αλλά αποτελούν, επιτέλους, και μια ανυπόφορη προσβολή στο κύρος του δημοσίου λόγου σ' αυτήν την παντοιοτρόπως ταλαιπωρούμενη χώρα.

...

Ελεγε προχθές ο κ. Σημίτης

*«Δεν καταλαβαίνω πως όταν περνάω το **σύμερα** (σύνορα-σύνορα του ψιθύριζε κάποιος δυστυχής πλάι του - ακούστηκε στα μικρόφωνα) είμαι εντάξει" συνέχισε απτόητος ο*

... απείρου κάλλους

Ολιγον τι υποβαθμισμένο φαίνεται να είναι το φετινό **9ο Φεστιβάλ της Σύμης** με τις περισσότερες εκδηλώσεις να κινούνται σε μέτρια επίπεδα.

Πάντως ξεχωρίζει η *"λογοτεχνική βραδιά"* με την ηθοποιό και βουλευτή **Ελένη Ανουσάκη.**

... Μάλλον προς το «σουρεαλιστικό» θα φέρνει!

ΚΟΜΜΩΤΗΡΙΟ UNISEX
Natural Beauty



Χτενίσματα αέρινα, φίνα... Χτενίσματα με άποψη. Νέες κουπ με στυλ και προσθετική μαλλιών με τη γνωστή υπογραφή της **Μαρίας**

& κατόπιν ραντεβού
ανοιχτά από τις 9.00 έως 17.00

Επίσης για τα μικρά παιδιά ένα ευχάριστο κούρεμα μέσα στο παιδικό αυτοκινητάκι

Παφιάκη Μαρία

Στη νέα διεύθυνση: Ακραμίτου 16, Ρόδος • Τηλ. 32161
κάθετος Απταβύρου και Λεωφόρου Καλλιθέας
(παλιά διεύθυνση: προέκταση Αννης Μαρίας)

Για μοντέρνο νεανικό γυναικείο ντύσιμο
Ελάτε στο νέο μας κατάστημα

ELIOYLA

με τα επώνυμα ρούχα
GIANNI RODINI ®
INTERNATIONAL

Δημητρίου Θέμελη 75 (πεζόδρομος)
Τηλέφωνο (22410)33606

(εκ)πολιτισμικά παίγνια

••• Ιερές Μουσικές σε Ρόδο, Κω, Πάτμο

Πέρυσι στο πλαίσιο της **"Πολιτιστικής Ολυμπιάδας"** η πόλη μας (και άλλες εννέα) φιλοξένησε για δύο μέρες μια ομάδα καλλιτεχνών "γκράφιτι" που ζωγράφισαν τον εξωτερικό τοίχο ενός ξενοδοχείου στο Ενυδρείο.

Συνολικό κόστος των "δρώμενων" μισό δισεκατομμύριο δραχμές...

Φέτος δεν έχουμε εικαστικές παρεμβάσεις αλλά 4 μουσικές εκδηλώσεις **"Ιερές Μουσικές"** που θα διεξαχθούν σε 30 πόλεις με συνολικό κόστος 1 δισ.

Μεταξύ των πόλεων που θα φιλοξενήσουν τα μουσικά συγκροτήματα από 4 έως 7 Ιουλίου είναι και η **Ρόδος** (στο Καστέλο των Ιπποτών), η **Κως,** και **Πάτμος,** ενώ ανάμεσα σε αυτούς που θα πάρουν μέρος είναι και η **Σαβίνα Γιαννάτου** με τις "Παναγίες του Κόσμου", στην εκκλησία της Εκατονταπυλιανής στον Πόρο.

Στην **Κω** θα παρουσιασθούν **τελετουργικές ταραντέλες,** χοροί έκστασης και θεραπείας των ελληνοφώνων του Σαλέντο-Απουλίας, από το ιταλικό συγκρότημα



"Ιερές Μουσικές" στην Κω με ταραντέλες.
Στην Ρόδο δεν ξέρουμε ακόμη τι θα παρουσιασθεί και πότε. (Κόστος "Πολιτιστικής Ολυμπιάδας νούμερο 2", 1 δισ. δρχ.)

"Arakine Mediterranee" . Στην Ρόδο, μάλλον θα έχουμε το συγκρότημα **"Γοτθικές φωνές"** ή το **"Χίλιαρντ Ανσάμπλ"** και στην **Πάτμο** κάποιο σχήμα βυζαντινής χορωδίας.

Λέμε *"μάλλον"* γιατί το υπουργείο Πολιτισμού δεν μπήκε στον κόπο να ανακοινώσει αναλυτικά τι θα παρουσιάσει ανά πόλη και πότε, φαίνεται ότι ακόμη γίνονται ... οι *"ζυμώσεις"*.

Πάντως οι υπεύθυνοι του υπουργείου για περαιτέρω πληροφορίες παραπέμπουν στις κατά τόπους δημοτικές αρχές (στον Δήμο Ρόδου δεν έχουν τίποτα το σχετικό υπόψη τους). Και σε σχετική ερώτηση γιατί μια τέτοια *"ιλιγγιώδης"*, όπως χαρακτηρίσθηκε, διοργάνωση δεν διαφημίστηκε νωρίτερα και στο εξωτερικό, ο κ. Ευάγγελος Βενιζέλος σχολίασε με «αθωότητα»:

«Η εμπειρία μας δείχνει ότι ο τουρισμός στη χώρα μας δεν επηρεάζεται από κανένα πολιτιστικό γεγονός. Ερχονται για τον ήλιο και τη θάλασσα. Γι' αυτό και δεν στραφήκαμε σε τέτοιου είδους επικοινωνιακή εκστρατεία. Μπορεί και να μην είναι σωστή η εκτίμηση μας...»

... Ως συνήθως "αλαλούμ"!

••• Ο Καλύμνιος συγγραφέας Γιάννης Μαγκλής αφηγείται την ζωή του

Στο νέο τεύχος του λογοτεχνικού περιοδικού **"Ιαμβος"**, δημοσιεύεται μια εκτενής αναφορά στον Καλύμνιο συγγραφέα **Γιάννη Μαγκλή**. Σε συνέντευξή του ο χειμαρρώδης συγγραφέας αναφέρεται στην ζωή του, τα παιδικά του χρόνια στην Κάλυμνο και την όλη του πορεία μέχρι σήμερα, με σημαντικούς σταθμούς στο Παρίσι και την Αίγινα, όπου έζησε τα νεανικά του χρόνια.

«Εκεί στην Αίγινα δέθηκε με φιλία με τον Καζαντζάκη και τον Σικελιανό τους 2 γίγαντες "Διόσκουρους" της Νέας μας λογοτεχνίας, στην επιβίωση των οποίων (ήταν η γερμανική κατοχή) συνέβαλε ο Μαγκλής τα μέγιστα. Ζωγραφίζει τον χαρακτήρα του, με τις αδρές πινελιές που ξέρει ο Μαγκλής να ρίχνει στο χαρτί και αναφέρεται στην Εθνική αντίσταση, στην οποία ενεργό και ηγετικό ρόλο είχε παίξει ο ίδιος. Και βέβαια παρουσιάζει το μεγάλο και πλούσιο έργο του, μεγάλο σε όγκο και ποιότητα, σε 23 πρωτότυπα βιβλία, διήγηματα, μυθιστορήματα και θεατρικά, και 3 με μεταφράσεις από τα γαλλικά».

••• Χωρίς νερό η κρήνη

Χωρίς βρύση, με δύο τρύπες να αναδεικνύουν την



Κρήνη στην είσοδο της Εμπορικής Τράπεζας στην Παλιά Πόλη.

βαρβαρότητά μας, που υφίσταται κάθε μνημείο της δικιάς μας ιστορίας.

... Οσο για τον περίεργο λαστιχένιο σωλήνα που "ξεφιδέρει" από την βάση της, ο καθένας μπορεί να υποθέσει ότι θέλει περί των νέων κανόνων αποχέτευσης!

• Η κοιλάδα των ξωτικών

Ο **Γουστάβο Μαρτίν Γκάρθο**, ένας από τους πιο σημαντικούς εκπροσώπους της σύγχρονης ισπανικής πεζογραφίας, στην **"Κοιλάδα των ξωτικών"** αφηγείται μια σειρά από απίστευτες και αληθινές ιστορίες, από την πραγματικότητα και την φαντασία, από το παρελθόν και το παρόν.

«Οι απόηχοι του ισπανικού Εμφυλίου και η αινιγματική Δανέζα γιαγιά του συνυφαίνεται με τη μυστηριώδη Κοιλάδα των Ξωτικών και την ανάμνηση της Ιωάννας της Τρελής, άτυχης βασίλισσας στην αναγεννησιακή Καστίλη, ενώ παράλληλα κάποιοι κάτοικοι του χωριού και οι νέες του φιλίες συντελούν, ο καθένας με τον τρόπο του, στη μύησή του στην περιπέτεια προς την ζωή, ανοίγοντάς του ένα παράθυρο για την ενηλικίωση».

...

**** Γουστάβο Μαρτίν Γκάρθο: "Η κοιλάδα των ξωτικών", μυθιστόρημα, μετάφραση: Μελίνα Παναγιωτίδου, εκδόσεις "Εξάντας", σελ. 182, Αθήνα 2003, τιμή: 12,30 ευρώ.***

«ΡΟΔΙΑΚΗ» ΑΠΟ ΤΟ 1915

ΦΛΑΣ ΣΤΟ ΠΑΡΕΛΘΟΝ

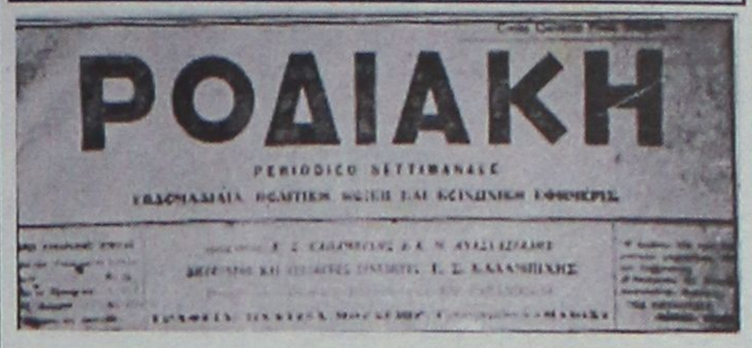
ΡΟΔΙΑΚΗ
PERIODICO SETTIMANALE

ΕΝ ΡΟΔΩ
1 ΙΟΥΛΙΟΥ 1929
ΑΡΙΘΜ. ΦΥΛΛΟΥ 1040

ΡΟΔΙΑΚΑ ΧΡΟΝΙΚΑ

Οι εφετεινοί απόφοιτοι του Βενετοκλείου Γυμνασίου

Οι εφετεινοί απόφοιτοι του Βενετοκλείου είναι οι εξής: Οι εκ ΡΟΔΟΥ:

Αποστολίδης Μ. Δημήτριος, Βασίλης Α. Φώτιος, Γαλαντή Ηλ. Μαρία, Γιαλλούση Αγγ. Παρασκευή, Διακοσάββας Ν. Γεώργιος, Θεοχάρους Χρ. Γιώργος, Θυρής Κ. Γεώργιος, Κώνστα Ι. Κων/τίνος, Μαλτέζου Νικ. Αναστασία, Μανωλάς Β. Εμμανουήλ, Μαχλής Ι. Σάββας, Μπακίρης Δ. Εμμανουήλ, Π"Εμμανουήλ Κ. Εμμανουήλ, Σαββαΐδης Π. Εμμανουήλ, Τριανταφύλλου Μ. Νικόλαος, Φραράκης Ι. Νικόλαος, Χ"Κωνσταντής Κυρ. Κων/τίνος

Εκ ΚΑΡΠΑΘΟΥ: Γεωργιάδης Μ. Εμμανουήλ, Τεμερτζιδάκης Β. Κων/τίνος

Εκ ΧΑΛΚΗΣ: Αλέκου Ι. Αλέκος, Καλογρίδης Π. Ιωάννης, Νικολάου Ν. Γεώργιος, Φιλίππου Δ. Φίλιππος.Εκ Σμύρνης Λέων Ιων. Γεώργιος.

ΠΕΝΘΗ

Το μικρό αγοράκι του φίλου συμπολίτου κ. Γρηγορίου Πετρίδου

ΜΙΧΑΗΛ Γ. ΠΕΤΡΙΔΗΣ

μη δυνηθέν να παλαίση προς την σκληράν νόσον, η οποία το προσέβαλεν, υπέκυψε την παρελθούσαν Πέμπτην και εκηδεύθη την επιούσαν καταλιπόν απαραιγορήτους γονείς και αδελφούς προς τους οποίους και διαβιβάζομεν θερμότατα συλλυπητήρια.

(Σ.Σ. Η Ροδιακή εκδιδόταν τότε υπό το καθεστώς Ιταλικής λογοκρισίας. Διατηρείται επίσης η γλώσσα και τα τοπωνύμια που υπήρχαν στις αρχές του αιώνα).

ΠΙΝΑΚΕΣ ΖΩΓΡΑΦΙΚΗΣ



Σε μας θα βρείτε
ΔΩΡΑ για εσάς και για τους άλλους
ΔΩΡΑ αξίας που φαίνονται και δεν ξεχνιούνται
• ΠΙΝΑΚΕΣ ΖΩΓΡΑΦΙΚΗΣ
• ΒΙΤΡΩ ΓΝΗΣΙΟ και ΜΗ
• ΚΑΘΡΕΠΤΕΣ ΖΩΓΡΑΦΙΣΤΟΙ ΚΙ ΦΩΤΙΖΟΜΕΝΟΙ
• ΚΟΡΝΙΖΕΣ
Που φτιάχνουν με μεράκι η
Η ΡΟΔΟΥΛΑ & Ο ΑΡΤΑΝ
Μιχ. Πετρίδη 96 κοντά στο ΜΗΔΕΙΑ Τηλ. 62552

Αντίλαλοι

πολιτικοί και άλλοι...

Ο ΤΙΜΗΤΗΣ ΤΩΝ ΠΑΝΤΩΝ

Την λαική παροιμία **"λαγὸς τη φτέρη έτριβε κακό του κεφαλιού του"** θα πρέπει μάλλον να αναλύσει **ο...αξιωματούχος** των ερτζιανών, που έδωσε **ένα ακόμα ρεσιτάλ ανοησίας,** κακοήθειας και εμπαθούς κομπλεξισμού τις τελευταίες μέρες.

Δεν βρήκαμε τον χρόνο να ασχοληθούμε μαζί του τόσες μέρες, κι **ο αναλυταράς της...πολιτικής** (που κατέστρεψε όσους είχαν την ατυχία να ακούσουν και να εφαρμόσουν **τις εμφυλιοπολεμικές τακτικές του**) το εξέλαβε ως αδυναμία και επιχείρησε να προκαλέσει.

Συνεπικουρούμενος κι από δύο-τρεις **αλητοράδες-χασομέρηδες,** επιχείρησε με την γνωστή τακτική του κομπλεξισμού που τον διακρίνει να ξεκινήσει νέα προσπάθεια κατασυκοφάντησης, σε βάρος αυτή την φορά δημοσιογράφων, οι οποίοι μάλλον είχαν την...ατυχία να μην ενταχθούν στην ομαδούλα των "ρουφιάνων" που έχει συγκροτήσει.

Κρίνοντας προφανώς από τον εαυτό του, άρχισε, ν' αναμασά την λάσπη που ο ίδιος κατασκεύασε και κυριολεκτικά "έλυσε" φθάνοντας στο σημείο **να παραδίδει και...μαθήματα ήθους!** Ο άνθρωπος που στην πιάτσα έχει το όνομα **του πρώτου φεσαδόρου,** ο άνθρωπος **που χρωστά εκτός από τη "Μιχαλού"** σε όποιον...μιλάει ελληνικά!

Εκεί φτάσαμε δυστυχώς!

Αυτό που ίσως δεν γνωρίζει ακόμα, είναι το **τι τον περιμένει αυτή** την φορά!

Διότι όπως όλα, έτσι και η υπομονή μαζί του έλαβε τέλος.

Μιχ. Μ.

ΤΟ ΔΕΝΔΡΟ ΚΑΙ ΤΟ ΔΑΣΟΣ

Ετριβαν τα χέρια τους με ικανοποίηση ορισμένοι, διαβάζοντας το δημοσίευμα της "Κυριακάτικης Ελευθεροτυπίας" σύμφωνα με το οποίο εξετάζεται το ενδεχόμενο **να συγχωνευθούν το Α' και Β' Πε.Σ.Υ. Νοτίου Αιγαίου.**

"Ευκαιρία να ξεφορτωθούμε την Αρσενοπούλου", ακούστηκε να λέει ένας από αυτούς, μόνο που έχουμε την εντύπωση ότι **και πάλι** βλέπουν το δένδρο και χάνουν το δάσος!

Ποιό είναι το δάσος;

Αν υλοποιηθούν αυτά τα σχέδια, η δικοίκηση όλων των νοσηλευτικών ιδρυμάτων της Δωδεκανήσου θα περιέλθει **στη Σύρο** όπου θα εδρεύει το ενιαίο Πε.Σ.Υ.!

Να υποθέσουμε ότι...θα είναι καλύτερα;

Λ. Μ.

ΑΣ ΤΙΣ ΑΠΟΦΕΥΓΟΥΝ

Είδαν κι...αποείδαν οι αστυνομικοί της περιοχής μας ότι η κεντρική εξουσία δεν αντιλαμβάνεται τις ανάγκες που έχει η Ρόδος και ο νομός για αστυνόμευση και αποφάσισαν, μεσούσης της σεζόν **να προχωρήσουν στα άκρα,** να προβούν δηλαδή σε κινητοποιήσεις όπως και οι υπόλοιποι κλάδοι.

Τώρα, βέβαια, δεν ξέρουμε αν το...κερασάκι στην τούρτα ήταν η δήλωση του υφυπουργού Δημόσιας Τάξης κ. Τσερτικίδη, ότι οι όποιες προσλήψεις γίνουν **θα είναι μετά τους Ολυμπιακούς,** αλλά καλού-κακού όταν έρχονται εδώ τα κυβερνητικά στελέχη, ας τις αποφεύγουν τις δηλώσεις καλύτερα αφού μας...χαλάνε!

Κυρ. Π.

ΗΘΙΚΟΣ ΝΙΚΗΤΗΣ

Δεν ξέρουμε τι θ' αποφασίσουν τελικά οι "προύχοντες" του ΠΑΣΟΚ για τω ποιος εξελέγη γραμματέας της Νομαρχιακής Επιτροπής στη Κω, αλλά κατά την άποψή μας **ηθικός νικητής** είναι ο δήμαρχος Δικαίου κ. Β. Χατζηγιακουμής.

Τυπικά, μπορεί να ανακηρυχθεί γραμματέας ο κ. Β. Πίτσης αλλά **επί της ουσίας** νικητής είναι ο κ. Χατζηγιακουμής.

Οσο για την συνέχεια...ούτε τα γραφεία στοιχημάτων δεν ρισκάρουν προβλέψεις!

Λ. Μ.

ΟΙ ΠΡΩΤΙΕΣ

Οπως και στις προηγούμενες εκλογές του ΠΑΣΟΚ έτσι και στις προχθεσινές αυτός που βγήκε πρώτος στις προτιμήσεις των μελών του ΠΑΣΟΚ **στην πόλη της Ρόδου,** ήταν ο κ. Τάσος Διάκος, παρά το γεγονός ότι ήταν εκτός γραμμής από τα διάφορα βουλευτικά γραφεία.

Στην ανατολική πλευρά του νησιού πρώτος ήταν ο κ. **Γ. Πόκιας** (που ήταν και πρώτος γενικά) και στην δυτική πλευρά ο δήμαρχος Πεταλούδων **κ. Μιχ. Κορδίνας.**

Λ. Μ.

ΤΑ ΑΚΟΥΣΕ!

Τον είχαμε προειδοποιήσει τον κ. Χ. Χατζηευθυμίου ότι οι...συμβουλάτορές του, αυτό που απλώς επιδιώκουν είναι **να τον έχουν αχυράνθρωπό τους** και να τον βάζουν να λέει ό,τι θέλουν αυτοί (και για τους δικούς του λόγους).

Ετσι λοιπόν **επειδή** στην συνεδρίαση του δημοτικού συμβουλίου την Παρασκευή ο κ. Χατζηευθυμίου και οι σύμβουλοί **του...τόλμησαν να ψηφίσουν** τον απολογισμό του Διεθνούς Λογοτεχνικού Κέντρου, για τον οποίο ο συμβουλάτορας είχε αντιρρήσεις, **την άλλη μέρα τ' άκουσε** αυτοπροσώπως εν είδει δημόσιας κριτικής. Εισέπραξε **ένα ειρωνικό μπράβο** (στον αέρα) και...απλώς το δέχθηκε σαν να μην έτρεχε τίποτα! Να ελπίσουμε ότι έστω και τώρα θα καταλάβει ο κ. Χατζηευθυμίου πού τον αέρνουν;

Λ. Μ.

Θετικό χαρακτήρισε ο επανεκλεγείς γραμματέας της ΝΕ του ΠΑΣΟΚ Νοτίου Συγκροτήματος Δωδεκανήσου κ. Τιμόθεος Παρασκευάς, το γεγονός ότι αρκετοί από τους παλιούς...συντρόφους του εξελέγησαν στις εκλογές της Κυριακής. Πάντως και λίγη ανανέωση δεν θα έβλαπτε...

Κυρ. Π.

ΔΕΝ ΤΑ ΚΑΤΑΦΕΡΕ

Η αλήθεια είναι ότι κι αυτή την φορά **η κ. Τόνια Μοροπούλου** προσπάθησε να εκλεγεί πρόεδρος του ΤΕΕ αλλά...δεν τα κατάφερε.

Και πώς να τα καταφέρει αφού από τον **χώρο του ΠΑΣΟΚ** όπου ήταν επίσημη υποψήφια υπήρξε και δεύτερη ανεπίσημη υποψηφιότητα;

Σε μερικούς μήνες πάντως που θα είναι ξανά οι εκλογές του ΤΕΕ θα...ξαναδοκιμάσει την τύχη της.

Λ. Μ.

ΣΥΝΑΝΤΗΣΕΙΣ

Τον κ. Γ. Μαχαιρίδη επισκέφθηκε χθες το πρωί στο γραφείο του ο πρώην νομάρχης **κ. Γ. Παρασκευάς** και εύλογες ήταν οι απορίες επειδή...δεν το συνηθίζει (για την ακρίβεια είχε να πάει στη νομαρχία από το βράδυ των εκλογών).

Σύμφωνα με φήμες ο κ. Παρασκευάς...επιχείρησε να εντάξει τον κ. Μαχαιρίδη **στην Αριστερή πρωτοβουλία του ΠΑΣΟΚ** αλλά...δεν μάθαμε αν τα κατάφερε τελικά!

Λ. Μ

ΚΑΘΗΜΕΡΙΝΑ ΟΛΑ ΤΑ ΝΕΑ ΤΗΣ ΔΩΔΕΚΑΝΗΣΟΥ ΣΤΟ INTERNET

www.rodiaki.gr

ΕΝΟΙΚΙΑΖΕΤΑΙ

Διαμέρισμα 150 τ.μ.
3 υπνοδωματίων και λοιπών χώρων για κατοίκηση ή και επαγγελματική χρήση

Τηλέφωνο: 6932296983

ΠΩΛΕΙΤΑΙ

Μονοκατοικία-μεζονέτα 150 τ.μ. με γκαράζ 40 τ.μ. και κήπο κοντά στο ΜΙΡΑ ΜΑΡΕ

Τηλέφωνο: 6932296983

- ΠΩΛΟΥΝΤΑΙ πολυτελή διαμερίσματα των 77-90-122 τ.μ. στο δήμο Τριαντών (πίσω από το Δημαρχείο) νέα κατασκευή.

- ΕΝΟΙΚΙΑΖΟΝΤΑΙ 2 καταστήματα 30 και 35 τ.μ. επί της Ανθ. Ζερβού (περιοχή Ψαροπούλας) νέα κατασκευή.

Πληροφορίες: ΚΤΙΡΙΟΔΟΜΗ Ο.Ε.
(Α. ΦΡΑΓΚΟΣ - Α. ΖΟΥΜΠΑΣ Ο.Ε.)
ΤΗΛ. 22410-36604, 22410-24208, 6944 338277 κ. Φράγκο

Rodos Park SUITES HOTEL

Καλοκαιρινές Προτάσεις

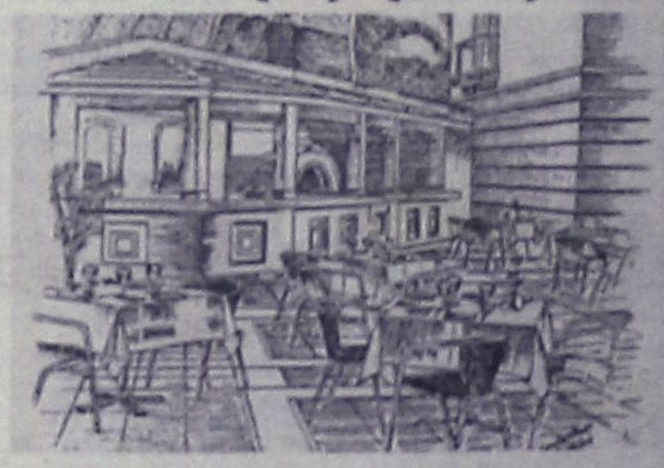

*Η **Tratoria al Parco** του **Rodos Park** και πάλι κοντά σας αυτό το καλοκαίρι κάθε βράδυ, μέσα σ' ένα δροσερό περιβάλλον δίπλα στην πισίνα, σας δίνει και φέτος μια ξεχωριστή πρόταση δροσιάς.*

*Από τις 3 Ιουλίου συντροφιά θα σας κρατάει η **ΔΑΝΑΗ** και ο **ΡΕΝΑΤΟ** με πλούσιο και ανανεωμένο πρόγραμμα Ανοιχτά καθημερινά από 20.00 έως 24.30*

Rodos Park Suites Hotel-Ρήγα Φεραίου 12
Τηλ. 22410-89700