ΕΤΟΣ ΙΔΡΥΣΕΩΣ: 1915
ΙΔΡΥΤΗΣ: ΕΜΜ. ΚΑΛΑΜΠΙΧΗΣ
ΔΙΕΥΘΥΝΤΗΣ: ΑΘ. ΜΑΡΑΣΙΩΤΗΣ

Η ΡΟΔΙΑΚΗ

ΗΜΕΡΗΣΙΑ ΠΡΩΙΝΗ ΕΦΗΜΕΡΙΔΑ ΤΗΣ ΡΟΔΟΥ

ΠΕΜΠΤΗ
10 ΙΟΥΛΙΟΥ 2003
ΑΡ. ΦΥΛΛΟΥ 17.440
ΤΙΜΗ: ΕΥΡΩ 0,70

Ο κ. ΓΙΑΝΝΗΣ ΠΑΡΑΣΚΕΥΑΣ ΜΕ ΤΙΣ ΔΗΛΩΣΕΙΣ ΠΟΥ ΕΚΑΝΕ

Αναγε μεγάλες φωτιές!

ΥΠΕΡΑΜΥΝΘΗΚΕ ΚΑΙ ΧΘΕΣ ΣΤΑ ΤΟΠΙΚΑ ΜΜΕ ΤΩΝ ΑΠΟΨΕΩΝ ΤΟΥ

Φωτιές άναψε ο κ. Γ. Παρασκευάς με τα όσα δήλωσε σε συνέντευξή του, που δημοσιεύτηκε χθες στη "Ρ". Πολλά στελέχη του ΠΑΣΟΚ αντέδρασαν έντονα κυρίως για τους χαρακτηρισμούς που χρησιμοποίησε. Και έπεται συνέχεια...

ΣΕΛΙΔΑ 6



Ο κ. ΣΗΜΙΤΗΣ ΚΟΒΕΙ ΠΑΛΙΟΥΣ ΒΟΥΛΕΥΤΕΣ

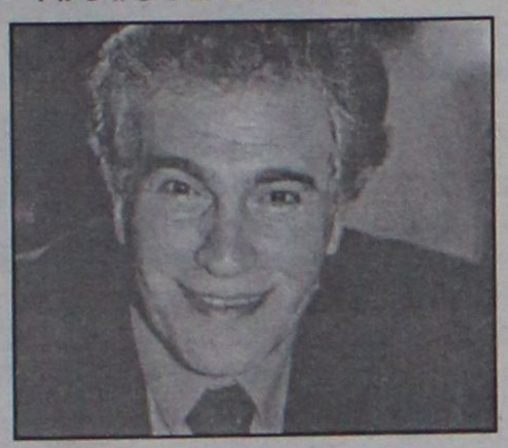

Αποστρατεία Κ. Σφυρίου με ...το ζόρι!

Ενα δημοσίευμα που δεν διαψεύσθηκε, προκάλεσε αναταραχή. Ο κ. Σημίτης κόβει βουλευτές που έκλεισαν 20ετία.

ΣΕΛΙΔΑ 6

Σ. ΠΑΡΑΣΚΕΥΑΣ ΓΙΑ ΤΟ ΧΑΛΙ ΤΗΣ ΑΓΟΡΑΣ



Η υπομονή έχει πλέον εξαντληθεί

Σε συνέντευξη Τύπου, ο αντιπρόεδρος του ΕΒΕΔ κ. Σίμος Παρασκευάς επεσήμανε ότι ξεκινά η μάχη για την αγορά και τόνισε ότι δεν υπάρχει άλλη ανοχή.

ΣΕΛΙΔΑ 4

ΠΡΟΚΛΗΣΗ ΚΑΡΑΜΑΝΛΗ ΣΤΟΝ ΠΡΩΘΥΠΟΥΡΓΟ

ΑΝΟΙΞΤΕ κωδικούς του ΧΑΑ!

Ζητείται έκτακτη σύγκληση της Βουλής και απέκλεισε το ενδεχόμενο να δεχθεί νέο εκλογικό νόμο

ΠΟΙΕΣ ΠΡΟΤΑΣΕΙΣ ΕΚΑΝΕ Ο κ. ΣΗΜΙΤΗΣ

Απαντώντας στα όσα είπε χθες ο πρωθυπουργός περί διαφάνειας, ο Κώστας Καραμανλής ζήτησε μεταξύ άλλων άνοιγμα των κωδικών του ΧΑΑ, των βουλευτών και Διοικητών Οργανισμών.

ΣΕΛΙΔΑ 3

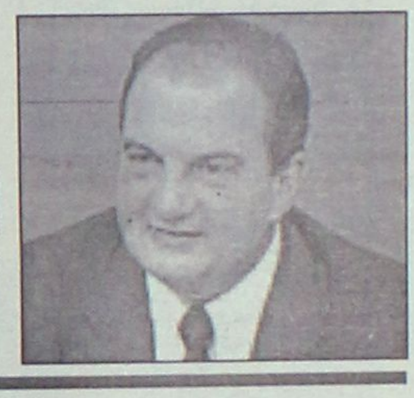

Η ΠΡΩΤΗ ΠΟΥ ΞΕΣΠΑΣΕ ΣΤΗ ΡΟΔΟ



Συναγερμός λόγω φωτιάς

Κινητοποιήθηκαν χθες αρχές και πυροσβεστικά μέσα από φωτιά που ξέσπασε το μεσημέρι στο Πεδίο Βολής Κατταβιάς.

ΣΕΛΙΔΑ 13



Ο Μπιλ Κλίντον από χθες στην Κω

● *Μετέχει στις εργασίες του Συμποσίου που οργανώνει το Ιδρυμα "Ανδρέας Παπανδρέου"*

ΣΕΛ. 7





ΟΙ ΒΡΕΤΑΝΙΚΕΣ ΕΦΗΜΕΡΙΔΕΣ

Ανακάλυψαν τώρα και τα χάπια... βιασμού

Νέα δημοσιεύματα για το Φαληράκι με την προσθήκη των χαπιών βιασμού που ανακάλυψαν τώρα. Στα "χάπια" αναφέρθηκαν δυστυχώς και ελληνικά κανάλια.

ΣΕΛΙΔΑ 8



* ΚΟΥΡΤΙΝΟΞΥΛΑ - ΚΟΥΡΤΙΝΟΒΕΡΓΕΣ
* ΣΤΟΡΙΑ - μεταλλικά-ξύλινα-υφασμάτινες
* ΚΟΡΝΙΖΕΣ πινάκων ΙΤΑΛΙΑΣ
* ΚΟΥΝΟΥΠΙΕΡΕΣ αντόματες * ΠΑΡΚΕ υψηλής αντοχής
ΑΤΣΑΣ Α.Σ. εμπ. κεν. ΜΗΔΕΙΑ 63602-66339

ΗΜΕΡΟΛΟΓΙΟ

Πέμπτη 10 Ιουλίου 2003
Των εν Νικομήδεια Αρμενίας
45 μαρτύρων

Ανατολή ηλίου: 06.11'
Δύση ηλίου: 20.50'
Σελήνη 11 ημερών

ΦΑΡΜΑΚΕΙΑ

Σήμερα διημερεύει το φαρμακείο του κ. Χατζηκώστα Ιωάν. στη Γρίβα 24 και διανυκτερεύει του κ. Περγαντή Παναγιώτη στην Ατταβύρου-Σμύρνης 24.

ΒΕΝΖΙΝΑΔΙΚΑ

Σήμερα διανυκτερεύουν τα βενζινάδικα: Ακρίτας (Γ. Σεφέρη), Τσαγκαράκης-Σαλαμαστράκης (Λ. Καλλιθέας), Τοδουλάκης (Ιαλυσός), Κοντομανώλης (Κρεμαστή), Πιτροπάκη (Καλαβάρδα), Νικολουδάκη (Κρητηνία), Σαλαμαστράκης (Φαληράκι), Οίκουτας (Αρχάγγελος).

ΛΑΪΚΕΣ ΑΓΟΡΕΣ

Τετάρτη : στο Δημοτικό Νεκροταφείο.
Πέμπτη: στην οδό Βύρωνος
Παρασκευή: στην οδό Πτολεμαίων (Ανάληψη)
Σάββατο: στο Δημοτικό Νεκροταφείο.

ΔΡΟΜΟΛΟΓΙΑ ΠΛΟΙΩΝ

Σήμερα αναχωρεί το πλοίο "ΡΟΔΟΣ" στις 15.00 για Κω-Κάλυμνο-Λέρο-Πάτμο-Πειραιά.

ΑΕΡΟΠΟΡΙΚΑ ΔΡΟΜΟΛΟΓΙΑ

ΟΛΥΜΠΙΑΚΗ ΑΕΡΟΠΟΡΙΑ

ΑΠΟ ΡΟΔΟ-ΑΘΗΝΑ
- Καθημερινά 07.10, 13.40
- Πέμπτη 20.10, 22.45
- Καθημερινά πλην Πέμπτης 19.40, 22.25
- Καθημερινά πλην Κυριακής 10.40

ΑΠΟ ΑΘΗΝΑ-ΡΟΔΟ
- Καθημερινά 05.30,12.00
- Πέμπτη 18.30, 21.05
- Καθημερινά πλην Πέμπτης 18.00, 20.45
- Καθημερινά πλην Κυριακής 09.00

ΑΠΟ ΡΟΔΟ-ΘΕΣΣΑΛΟΝΙΚΗ
- Δευτέρα - Τετάρτη 09.45
- Πέμπτη 10.45
- Σάββατο 15.15
- ΔΕΥ-ΤΕΤ-ΠΑΡ-ΚΥΡ 16.10

ΑΠΟ ΡΟΔΟ-ΗΡΑΚΛΕΙΟ
- Δευτέρα-Παρασκευή 14.30, Τετάρτη-Κυριακή 16.30

ΑΠΟ ΡΟΔΟ-ΚΑΡΠΑΘΟ
- ΔΕΥ-ΠΕΜ-ΠΑΡ-ΣΑΒ 07.00, 10.40
- Τετάρτη-Κυριακή 10.40, 14.20

ΑΠΟ ΡΟΔΟ-ΚΑΣΟ
- ΔΕΥ-ΠΕΜ-ΠΑΡ-ΣΑΒ 07.00
- Τετάρτη-Κυριακή 10.40

ΑΠΟ ΡΟΔΟ-ΚΑΣΤΕΛΟΡΙΖΟ
- ΔΕΥ-ΤΕΤ-ΠΑΡ-ΣΑΒ-ΚΥΡ 07.10

ΑΠΟ ΡΟΔΟ-ΧΙΟ
- Τρίτη στις 10.40 και Πέμπτη στις 10.45'

ΡΟΔΟΣ-ΜΥΤΙΛΗΝΗ
- Δευτέρα-Τετάρτη στις 09.45, Τρίτη στις 10.40', Πέμπτη στις 10.45' και Σάββατο στις 15.15

ΡΟΔΟΣ- ΣΑΜΟΣ
- Τρίτη στις 10.40', Σάββατο στις 15.15

ΡΟΔΟΣ-ΛΗΜΝΟΣ
- Δευτέρα-Τετάρτη στις 09.45', Τρίτη στις 10.40', Πέμπτη στις 10.45' και Σάββατο στις 15.15'

AEGEAN AIRLINES & CRONUS

ΑΠΟ ΡΟΔΟ-ΑΘΗΝΑ
Καθημερινά πτήση 201-07.10 πλην Κυριακής. Καθημερινές πτήσεις 209-11.10, 652-16.25, 217-18.10, 219-21.35

ΑΠΟ ΑΘΗΝΑ-ΡΟΔΟ
Καθημερινά πτήση 200-05.30 πλην Κυριακής.
Καθημερινές πτήσεις: 208-09.30, 651-14.45, 216-16.30, 218-19.55

ΑΠΟ ΡΟΔΟ-ΗΡΑΚΛΕΙΟ
Καθημερινά πτήση 763-14.30

ΑΠΟ ΗΡΑΚΛΕΙΟ-ΡΟΔΟ
Καθημερινά πτήση 764-16.05

ΑΠΟ ΡΟΔΟ-ΘΕΣΣΑΛΟΝΙΚΗ
Καθημερινά πτήση 721-17.45

ΑΠΟ ΘΕΣΣΑΛΟΝΙΚΗ-ΡΟΔΟ
Καθημερινά πτήση 720-12.10

Χρήσιμα τηλέφωνα κρατήσεων: (22410) 24400.

Επώνυμον το ανώνυμον...

Συντηρητική με σοσιαλιστική ρητορεία...

Είναι θετικό το γεγονός, ότι ο πρωθυπουργός της Ελλάδας ανακάλυψε ότι υπάρχουν προβλήματα της καθημερινότητας των συμπολιτών του. Πιθανώς να του είναι απολύτιμη ως εμπειρία για τη μετέπειτα ευρωπαϊκή του καριέρα. Πέρα από τα ευχολόγια, όμως, και τις παροτρύνσεις στα "κουρασμένα περιστέρια" να κινηθούν (ως και περιοδείες τον Αύγουστο τους υποχρεώνει να κάνουν) υπάρχει ένα σημείο της ομιλίας του, που δείχνει ανάγλυφα την αποτυχία της κυβέρνησης ως συλλογικού οργάνου.

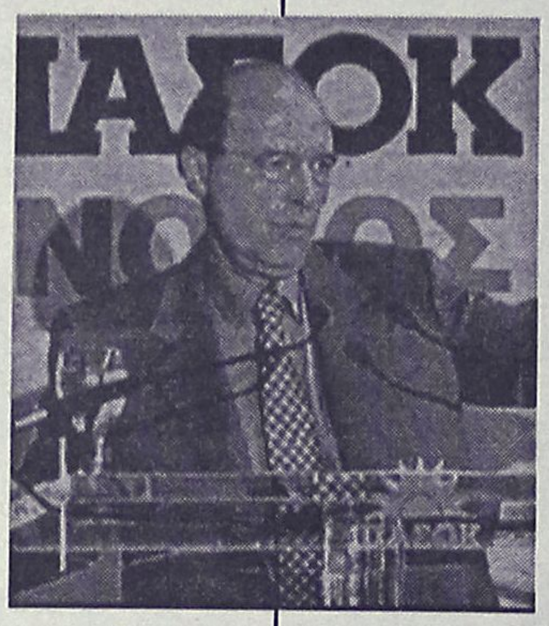

Από όλες τις προτεραιότητες που έχει θέσει ο πρωθυπουργός δύο έχουν σαφή και αμείλικτα χρονοδιαγράμματα. Οι Ολυμπιακοί Αγώνες και το Γ΄ Κοινοτικό Πλαίσιο Στήριξης. Σ' αυτά ο πρωθυπουργός αναλαμβάνει ρόλο "εργοδηγού". Τα παρακολουθεί προσωπικά, προεδρεύει των συσκέψεων κ.λπ., απλώς και μόνο γιατί δεν εμπιστεύεται τους υπουργούς του, ότι θα βγάλουν ασπροπρόσωπη την Ελλάδα. Το ίδιο πιστεύουμε κι εμείς, αλλά αλίμονο σε μια χώρα για την οποία αν είναι να τελειώσουν κάποια πράγματα στην ώρα τους πρέπει να τα εποπτεύει προσωπικά ο πρωθυπουργός.

Θα αποτολμήσουμε μια πρόβλεψη: Η κυβέρνηση αυτή θα έχει τις αρετές των προηγουμένων κυβερνήσεων: Θα μας χορτάσει δηλώσεις και οράματα. Οι υπουργοί της θα σχολιάζουν με σχετική επάρκεια την πολιτική πραγματικότητα. Το πρόβλημα, όμως, είναι ότι θα έχει και τα ελαττώματα των προηγούμενων. Κυρίως την αναποτελεσματικότητα. Τα "κουρασμένα περιστέρια" του ΠΑΣΟΚ δεν θέλουν αλλαγές, που θα βγάλουν τη χώρα από το τέλμα. Φοβούνται ότι κάθε τομή κόβει και λίγο από τη μικροεξουσία τους. Ετσι, και το νέο σχήμα θα είναι μια συντηρητική κυβέρνηση με σοσιαλιστική ρητορεία. Μόνο που ο τόπος χρειάζεται μια φιλελεύθερη κυβέρνηση με λιγότερη ρητορεία...

ΔΙΚΤΥΟ ΚΑΤΑΣΤΗΜΑΤΩΝ ΗΛΕΚΤΡΙΚΩΝ ΣΥΣΚΕΥΩΝ ELECTRONET

κλιματιστικά

Fujico BSK-221 6.100 BTU ψύξη, 12.900 BTU θέρμανση. € 17,05Λ x 36 δόσεις €520,00Λ μετρητοίς

Fujico BSK-328 9.300 BTU ψύξη, 14.500 BTU θέρμανση. € 22,95Λ x 36 δόσεις €700,00Λ μετρητοίς

YIAMATO SCH-09K 9.000 BTU ψύξη, 12.600 BTU θέρμανση. € 12,26Λ x 24 δόσεις €262,00Λ μετρητοίς

Panasonic 9.280 BTU ψύξη, 10.660 BTU θέρμανση. € 18,20Λ x 36 δόσεις €555,00Λ μετρητοίς

FUJITEC FJ-0909R/T 9.000 BTU ψύξη, 11.000 BTU θέρμανση. € 11,86Λ x 30 δόσεις €309,00Λ μετρητοίς

FUJITEC FJ-1250R/T 12.000 BTU ψύξη, 14.000 BTU θέρμανση. € 13,40Λ x 30 δόσεις €349,00Λ μετρητοίς

FUJITSU ASY 9RS 9.606 BTU ψύξη, 11.400 BTU θέρμανση. € 20,10Λ x 36 δόσεις €613,00Λ μετρητοίς

PIONEER ASH 98SJCW 9.450 BTU ψύξη, 11.400 BTU θέρμανση. € 17,05Λ x 36 δόσεις € 520,00Λ μετρητοίς

PIONEER ASH 128SJCW 11.800 BTU ψύξη, 13.800 BTU θέρμανση. € 19,41Λ x 36 δόσεις € 592,00Λ μετρητοίς

NSU 09HH83 9.000 BTU ψύξη, 11.000 BTU θέρμανση. € 15,25Λ x 36 δόσεις €465,00Λ μετρητοίς

NOVECOS SPLIT 11 Φορητό κλιματιστικό Σύστημα Split, ψύξη: 11.500BTU, ηλεκτρονικό χειριστήριο, υπέρυθρη απομακρ. € 35,19Λ x 36 δόσεις €1.073,00Λ μετρητοίς

Μοσχίδης Π. Π. Γερμανού - Εμπορικό Κέντρο Πλατεία Φωκίδων ΤΗΛ. 20162 - 35846

ELECTRONET Πάνω απ'όλα φίλοι!

ΔΕΧΟΝΤΑΙ ΤΟ ΚΟΙΝΟ

Ο Νομάρχης Δωδεκανήσου **Γιάννης Μαχαιρίδης** και οι Βοηθοί Νομάρχη **Στάθης Κουσουρνάς** και **Νίκος Ζαμάνης** δέχονται το κοινό κάθε Τρίτη και Πέμπτη, από τις 11.00-13.00 το μεσημέρι.

ΤΑΞΙ

ΡΑΔΙΟ ΤΑΞΙ: 2241-0-64712, 2241-0-64790.

ΧΡΗΣΙΜΑ ΤΗΛΕΦΩΝΑ

ΝΟΣΟΚΟΜΕΙΟ:	2241-0-80000
ΑΜΕΣΗ ΔΡΑΣΗ ΠΥΡ/ΚΗΣ:	199
ΛΙΜΕΝΑΡΧΕΙΟ:	2241-0-22220, 2241-0-27695
ΒΛΑΒΕΣ Δ.Ε.Η.:	125
ΒΛΑΒΕΣ Ο.Τ.Ε.:	121
ΑΜΕΣΗ ΔΡΑΣΗ:	100
ΒΛΑΒΕΣ ΥΔΡΕΥΣΗΣ:	2241-0-68750, 2241-0-68755
ΝΟΜΑΡΧΙΑ:	2241-0-46502
ΠΕΡ/ΚΗ Δ/ΝΣΗ	2241-0-38174
ΔΗΜΟΣ:	2241-0-46200
ΔΗΜ. ΕΠΙΧ. ΚΑΘΑΡ.:	2241-0-77600
ΥΠΗΡ. ΑΠΟΚΟΜΙΔΗΣ:	2241-0-61057
ΤΡΟΧΑΙΑ:	2241-0-26480
ΠΛΗΡΟΦ. Ο.Τ.Ε.:	131
ΔΕΛΤΙΟ ΚΑΙΡΟΥ:	149
ΛΑΧΕΙΑ:	1444
ΠΡΟΠΟ - ΛΟΤΤΟ:	1444
ΡΟΔΑ:	2241-0-27462
ΚΤΕΛ:	2241-0-27706
Ο.Α.Ε.Δ.:	2241-0-23265
Ι.Κ.Α.:	2241-0-64912
ΤΑΞ.Υ.:	2241-0-68701, 2241-0-68702
ΟΛΥΜΠΙΑΚΗ:	2241-0-24555
Δ.Α.Ν.Ε.:	2241-0-43150
ΕΡΓΑΤ. ΚΕΝΤΡΟ:	2241-0-24730
CRONUS AIRLINES	2241-0-25444
AEGEAN AIRLINES	2241-0-98345

ΚΤΕΟ

• Από 1/05/2003 έως 30/06/2003 παντός είδος οχήματα **με συνδυασμό γραμμάτων ΡΟΒ 2501-3000.**
• Από 1/07/2003 έως 30/07/2003 όλα τα οχήματα με μικτό βάρος άνω των 10 (δέκα) τόνων με συνδυασμό γραμμάτων ΡΟΒ-ΚΧΑ-ΡΟΕ ανεξαρτήτου αριθμού.
Επίσης θα ελέγχονται τα οχήματα που η καταλληλότητά τους λήγει αυτές τις εβδομάδες και οχήματα ανάριθμα εισαγωγής.

ΤΙΜΕΣ ΣΥΝΑΛΛΑΓΜΑΤΟΣ

ΔΟΛΛΑΡΙΟ Η.Π.Α	1,1366	1,1344
ΛΙΡΑ ΑΓΓΛΙΑΣ	0,6965	0,6951
ΚΟΡΩΝΑ ΔΑΝΙΑΣ	7,4425	7,4277
ΚΟΡΩΝΑ ΣΟΥΗΔΙΑΣ	9,1521	9,1339
ΓΙΕΝ ΙΑΠΩΝΙΑΣ	134,23	133,97
ΦΡΑΓΚΟ ΕΛΒΕΤΙΑΣ	1,5447	1,5417
ΚΟΡΩΝΑ ΝΟΡΒΗΓΙΑΣ	8,2713	8,2547
ΛΙΡΑ ΚΥΠΡΟΥ	0,58775	0,58657
ΔΟΛΛΑΡΙΟ ΚΑΝΑΔΑ	1,5503	1,5473
ΔΟΛΛΑΡΙΟ ΑΥΣΤΡΑΛΙΑΣ	1,72	1,7176

Η ΡΟΔΙΑΚΗ
Ημερήσια Εφημερίδα της Ρόδου
Έτος Ιδρύσεως 1915
ΙΔΡΥΤΗΣ
ΕΜΜ. ΚΑΛΑΜΠΙΧΗΣ
ΙΔΙΟΚΤΗΣΙΑ – ΕΚΔΟΣΗ
ΥΙΟΙ Σ. ΤΣΟΠΑΝΑΚΗ Η. ΚΩΤΙΑΔΗΣ Ο.Ε.
ΔΙΕΥΘΥΝΤΗΣ
ΑΘ. ΜΑΡΑΣΙΩΤΗΣ
ΣΥΝΤΑΞΗ
Λουκάς Μαστής
Μιχάλης Μαστής
Κυριακή Πετρίδου
Βαρβάρα Μπογδάνου
ΑΘΛΗΤΙΚΑ
Μανόλης Μπάτης,
Νικήτας Κουσκούσης
Κώστας Παντίδος
Παύλος Ντοκουόπιλ
ΓΡΑΦΕΙΑ ΣΥΝΤΑΞΗΣ
Μάρκου Μαλλιαράκη 11
Τηλ.2241-0- 24610,
2241-0-75640
Fax (22410) 75641
ΛΟΓΙΣΤΗΡΙΟ – ΔΙΑΦΗΜΙΣΕΙΣ
Μάρκου Μαλλιαράκη 11
Τηλ. 2241-0-22210
2241-0-75230
Fax (22410) 22471
http://www.rodiaki.gr.
Email: tsopd@otenet.gr & rodiaki@otenet.gr

Απάντηση στις προτάσεις του πρωθυπουργού για διαφάνεια στην πολιτική

Καραμανλής: Να συγκληθεί η Βουλή!

Ζητεί άνοιγμα των χρηματιστηριακών κωδικών βουλευτών, υπουργών και διοικητών Οργανισμών και προειδοποιεί ότι δεν θα δεχθεί αλλαγή του εκλογικού νόμου

Ελεγχο του "πόθεν έσχες" απο το Ελεγκτικό Συνέδριο και απο το 1974 και μετά, άνοιγμα όλων των χρηματιστηριακών κωδικών βουλευτών, υπουργών και διοικητών οργανισμών, καθώς και νομοθετική ρύθμιση με έκτακτη σύγκληση της Ολομέλειας της Βουλής, επανάληψη των προτάσεων για τη διαφάνεια και απόρριψη οποιασδήποτε συζήτησης για τον εκλογικό νόμο, περιελάμβανε η απάντηση του Κώστα Καραμανλή στις σημερινές δηλώσεις του κ. Σημίτη μετά το Υπουργικό Συμβούλιο για τη διαφάνεια στο πολιτικό σύστημα.



Ο Πρόεδρος της Νέας Δημοκρατίας, κ. Κώστας Καραμανλής, έκανε την ακόλουθη δήλωση:

«Οκτώ σχεδόν χρόνια στη θέση του Πρωθυπουργού, ο κ. Σημίτης, μόλις εσχάτως και μάλιστα λίγο πριν από τις εκλογές, ανακάλυψε ότι υπάρχει πρόβλημα διαφάνειας στη Χώρα.

Αν πράγματι ο κ. Σημίτης ενδιαφερόταν για τη διαφάνεια, όφειλε να άρει αμέσως τα μέτρα με τα οποία ο ίδιος δημιούργησε το θερμοκήπιο της αδιαφάνειας.

Του υπενθυμίζουμε τα συγκεκριμένα στοιχειώδη μέτρα που απαιτούνται προς αυτήν την κατεύθυνση, όπως αυτά περιέχονται στην πρόσφατη Πρόταση Νόμου που καταθέσαμε στη Βουλή:

1ον. Συγκρότηση Ανεξάρτητης Διοικητικής Αρχής δημοσίων έργων, προμηθειών και παροχής υπηρεσιών.

2ον. Αναμόρφωση του σημερινού αδιαφανούς καθεστώτος προκήρυξης και ανάθεσης των δημοσίων συμβάσεων.

3ον. Μείωση των αρνητικών επιπτώσεων από την εφαρμογή του θεσμού του «βασικού μετόχου! στον τόσο ευαίσθητο χώρο των ΜΜΕ.

4ον. Κατάργηση των αδιαφανών και φωτογραφικών ρυθμίσεων ως προς τις προγραμματικές συμφωνίες

5ον. Άρση του σημερινού απαράδεκτου ολιγοπωλίου στα δημόσια έργα.

6ον. Αντικατάσταση του φαύλου συστήματος του "μαθηματικού τύπου", που έχει οδηγήσει στη γιγάντωση της διαπλοκής στα δημόσια έργα.

7ον. Την πλήρη εφαρμογή των δικαστικών αποφάσεων που ακυρώνουν παράνομες πράξεις ανάθεσης δημοσίων συμβάσεων.

8ον. Μετατροπή του αδικήματος της απιστίας περί την υπηρεσία, από πλημμέλημα και πάλι σε κακούργημα.

Και έρχομαι τώρα στο μείζον για μας ζήτημα του «πόθεν έσχες!.

Όλοι οι Έλληνες γνωρίζουν ότι το θέμα ξεκίνησε μετά την αποκάλυψη για ύποπτες συναλλαγές Υπουργών της Κυβέρνησης και ανώτατων στελεχών του κομματικού μηχανισμού του ΠΑΣΟΚ.

Υπενθυμίζω ότι η Νέα Δημοκρατία, στο πλαίσιο της διαδικασίας αναθεώρησης του Συντάγματος, έδωσε μάχη, πρώτον για να γίνεται έλεγχος σε βάθος και, δεύτερον, για ν' ανατεθεί ο έλεγχος των οικονομικών, κομμάτων και υποψηφίων, στο Ελεγκτικό Συνέδριο. Δηλαδή το κατεξοχήν αρμόδιο, για τον έλεγχο του δημοσίου χρήματος, όργανο. Αυτό είναι το κλειδί του αποτελεσματικού πόθεν έσχες.

Επανερχόμαστε λοιπόν και επιμένουμε στην πρόταση που ήδη έχουμε ήδη καταθέσει στη Βουλή.

Ήταν ο κ. Σημίτης που αρνήθηκε τη ρηξικέλευθη αυτή πρόταση. Ήταν, για μια ακόμη φορά, ο κ. Σημίτης αυτός που ύψωσε εμπόδια στο δρόμο της διαφάνειας. Ας πάψει λοιπόν να παριστάνει τον τιμητή, γιατί, επί περισσότερο από 7 χρόνια, έδωσε συγκεκριμένα και αδιάψευστα δείγματα γραφής ως προς την αδιαφάνεια και τη διαπλοκή.

Θεωρώ μάλιστα αναγκαίο ο πλήρης και εις βάθος έλεγχος του "πόθεν έσχες" να γίνει από τη Μεταπολίτευση έως σήμερα, για όλες τις περιόδους και για όλες τις Κυβερνήσεις.

Αν ο κ. Σημίτης εννοεί τη διαφάνεια στις χρηματιστηριακές συναλλαγές, τον προκαλώ και πάλι να δεχτεί τη σύσταση Εξεταστικής Επιτροπής για το μέγα σκάνδαλο του Χρηματιστηρίου. Το ότι, ανεύθυνα και ένοχα, απέρριψε, δύο φορές, σχετική πρόταση της Νέας Δημοκρατίας δείχνει ότι αυτά που λέει δεν τα εννοεί. Είναι ο ίδιος ο κ. Σημίτης που επέβαλε τη συγκάλυψη και την ατιμωρησία.

Ανεξάρτητα όμως από το τί θα πράξει, θέλω και πάλι να υπογραμμίσω: Για τη Νέα Δημοκρατία το σκάνδαλο αυτό δεν παραγράφεται.

Συνέχεια στη σελ. 41





Προειδοποίηση του αντιπροέδρου του ΕΒΕΔ κ. Σ. Παρασκευά

Η περίοδος της ανοχής έχει πλέον τελειώσει

Τί υποστήριξε στη χθεσινή συνέντευξή του για την κρίση στην αγορά • Αύριο θα συναντηθεί με τον δήμαρχο Ροδίων

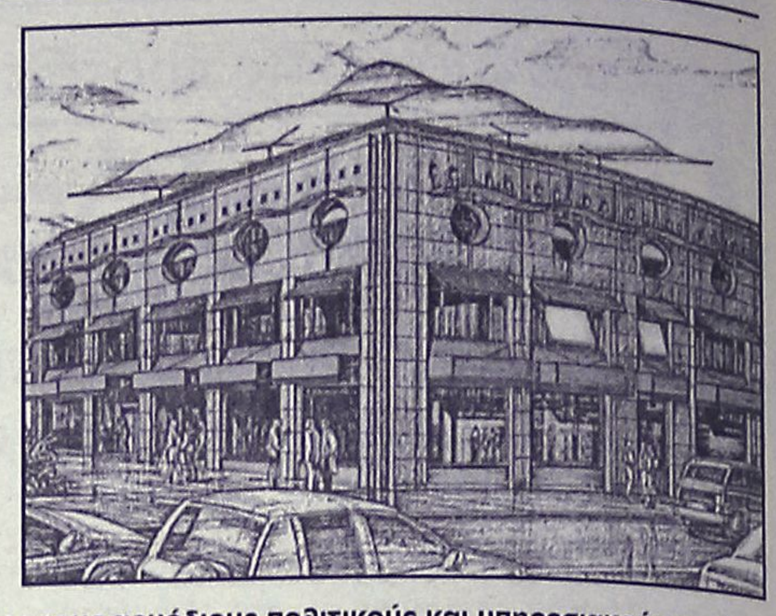

Η περίοδος της ανοχής έχει τελειώσει, προειδοποίησε χθες τους αρμόδιους πολιτικούς και υπηρεσιακούς παράγοντες ο αντιπρόεδρος του Επιμελητηρίου Δωδεκανήσου κ. Σίμος Παρασκευάς, αναφερόμενος στην δράση της επιτροπής που έχει συγκροτηθεί για την αντιμετώπιση των προβλημάτων που ταλανίζουν την τοπική αγορά.

Υπάρχουν ευθύνες και πρέπει να αποδοθούν, τόνισε μεταξύ άλλων, εκφράζοντας την πικρία και την δυσαρέσκειά του για το γεγονός ότι στο παρελθόν δόθηκαν πολλές υποσχέσεις και δεσμεύσεις που δεν τηρήθηκαν.

Υποστήριξε μάλιστα ότι αυτή την φορά το Επιμελητήριο θα καταγγείλει όσους, ευθύνονται για τις καταστάσεις και τα προβλήματα της αγοράς, ενώ ειδικά για τους υπηρεσιακούς παράγοντες που δεν εφαρμόζουν τους νόμους, άφησε ανοικτό το ενδεχόμενο να καταγγελθούν στις αρμόδιες δικαστικές αρχές.

Υπάρχουν όμως ευθύνες και στους επιχειρηματίες, υποστήριξε ο κ. Παρασκευάς κάνοντας λόγο για μια μειοψηφία που συμπεριφέρεται ασύδοτα, διογκώνοντας τα προβλήματα που υπάρχουν.

Το Επιμελητήριο ούτε θα χαϊδέψει αυτιά, ούτε σκοπεύει να κάνει πολιτική διευκρίνησε ο κ. Παρασκευάς, που θα ηγηθεί ως γνωστόν της επιτροπής δράσης που συγκροτήθηκε.

Θα επιδιώξουμε την λύση των προβλημάτων και επ' αυτών έχουμε απόψεις, θέσεις και προτάσεις, είπε ο ίδιος.

Ανακοίνωσε επίσης την πρώτη δράση της επιτροπής, που είναι η συνάντηση **που θα γίνει αύριο το μεσημέρι με τον δήμαρχο Ρόδου κ. Γιαννόπουλο**.

Στην συνάντηση αυτή θα συζητηθούν συγκεκριμένα θέματα, για τα οποία υπάρχουν δεσμεύσεις και υποσχέσεις από την πλευρά του δήμου.

Ερωτηθείς επίσης σχετικά παραδέχθηκε **ότι αναλογούν ευθύνες και στο Επιμελητήριο Δωδεκανήσου**, για τις υποσχέσεις που κατά καιρούς έχουν δοθεί και δεν τηρήθηκαν.

Σε άλλη ερώτηση, αναφορικά με τις επενδύσεις **των 20 δισεκατομμυρίων δραχμών** που υποχρεούται να κάνει το καζίνο ο κ. Παρασκευάς δήλωσε ότι σαφώς και πρέπει να γίνουν. Δεν πιστεύω, είπε, ν' αφήσουμε να χαθούν τα 20 δισεκατομμύρια δραχμές.

Οι δύο ελεγκτές του ΙΚΑ

Εφυγαν με «γεμάτες» τις αποσκευές τους

Κατέγραψαν κάθε λεπτομέρεια για τα «ναρκωτσιρότα»

Έχοντας στις «αποσκευές» τους, κάθε στοιχείο που αφορά τους γιατρούς του ΙΚΑ στη Ρόδο οι οποίοι ενεπλάκησαν με οποιονδήποτε τρόπο στην υπόθεση της συνταγογράφησης των «ναρκωτσιρότων» "Durogesic" αναχώρησαν τελικά χθες από τη Ρόδο, οι δύο γυναίκες – ελεγκτές του ΙΚΑ, ολοκληρώνοντας έτσι την δεύτερη φάση του ειδικού ελέγχου που διενεργούν, στο πλαίσιο σχετικής εντολής που έχουν πάρει από την διοίκηση του ΙΚΑ.

Οι αρμόδιες υπάλληλοι ασχολήθηκαν επί δύο συνεχείς μέρες, με το προανακριτικό υλικό που βρίσκεται στα χέρια των εισαγγελικών και ανακριτικών αρχών, συλλέγοντας στοιχεία και πληροφορίες σχετικά με την υπόθεση, έτσι ώστε να περιληφθούν στην συνέχεια στο πόρισμα που συντάσσεται από ειδική επιτροπή του ΙΚΑ, έπειτα από σχετική παραγγελία – εντολή που έδωσε στις αρχές Μαΐου, ο προϊστάμενος της Εισαγγελίας Πρωτοδικών Ρόδου κ. Γεώργιος Οικονόμου, ο οποίος είχε ασκήσει και πρόσθετες ποινικές διώξεις, αναφορικά με τις παρατυπίες που είχαν εντοπιστεί στην χορήγηση αλλά και εκτέλεση τέτοιου είδους συνταγών, σε εξαρτημένα άτομα της Ρόδου.

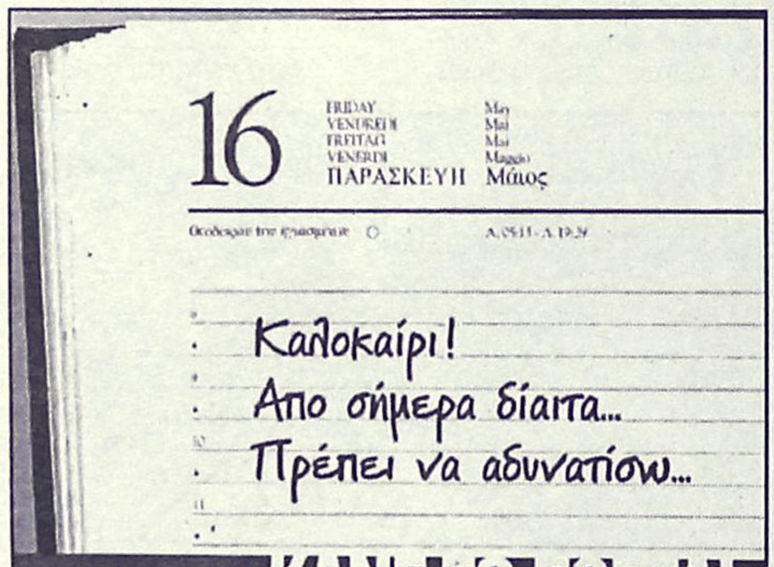

ΚΑΝΕ ΤΟ ΣΩΣΤΑ!

Υγιεινό και σίγουρο αδυνάτισμα

Με έτοιμα γεύματα

φρεσκομαγειρεμένα, νόστιμα και υποθερμιδικά, στο σπίτι, στη δουλειά ή όπου εσείς τα ζητήσετε!

Προγράμματα διατροφής

ειδικά διαμορφωμένα να ανταποκρίνονται στο δικό σας μεταβολισμό για ένα σωστό και ασφαλές αδυνάτισμα.

ΔΙΑΤΡΟΦΟΛΟΓΙΚΟ
ΒΙΟΧΗΜΙΚΟ ΚΕΝΤΡΟ

ΜΑΤΙΝΑ ΠΟΥΛΗ
ΠΤΥΧΙΟΥΧΟΣ ΒΙΟΧΗΜΙΚΟΣ (ΠΑΝ/ΜΙΟ SUSSEX UK)
ΜΕ ΕΙΔΙΚΕΥΣΗ ΣΤΗ ΔΙΑΤΡΟΦΟΛΟΓΙΑ (ΠΑΝ/ΜΙΟ SHEFFIELD UK)
Δευτέρα, Τρίτη, Πέμπτη: 9:00 - 12:00 και 17:00 - 20:00
Τετάρτη, Παρασκευή: 10:00 - 16:00
ΑΤΤΑΒΥΡΟΥ 33, ΡΟΔΟΣ, ΤΗΛ. 22410.76.830
e-mail: diatrof@hotmail.com

seat.gr SEAT LINE: 800-11-80000 (Πληροφορίες χωρίς χρέωση)

Τώρα το service της SEAT φροντίζει για την παράταση των διακοπών σας, γιατί σας προσφέρει: • Έκπτωση 20% στα ανταλλακτικά συντήρησης και σε επιλεγμένα αξεσουάρ • Δωρεάν έλεγχο κλιματιστικού • Έκπτωση 20% στη συντήρηση A/C (εργασία και ανταλλακτικά) • Δωρεάν τεχνικό έλεγχο μέσω διαγνωστικής συσκευής VAS 5051. Ταυτόχρονα συμμετέχετε σε κλήρωση με δώρα: 1 Home cinema JVC, 1 TV 28" JVC, 5 DVD JVC και 5 Home mini hi-fi JVC. Καλές Διακοπές!

Προλάβετε. Από 15 Ιουνίου έως 31 Αυγούστου.

Τηλεφωνείστε τώρα
για το δικό σας
ραντεβού στο
2241060740

Με 20%
έκπτωση στο service
οι διακοπές σας
παρατείνονται.



Γ. & ΣΤ. ΠΙΤΡΟΠΑΚΗΣ ΟΕ
3ο ΧΛΜ. ΡΟΔΟΥ - ΛΙΝΔΟΥ
ΤΗΛ. (22410)60740

SEAT

Αυτά που αντιμετωπίζουν οι τουριστικές επιχειρήσεις

Η χειρότερη κατάσταση των τελευταίων 30 χρόνων

Ευθύνες στην Κυβέρνηση για τα πολλά "θα" και την έλλειψη πολιτικής επιρρίπτει ο ΗΑΤΤΑ

Η κατάσταση που αντιμετωπίζουν οι τουριστικές επιχειρήσεις είναι η χειρότερη των τελευταίων 30 χρόνων και το περιθώριο σχεδιασμού και εφαρμογής ενός αποτελεσματικού προγράμματος προβολής και προώθησης του ελληνικού τουρισμού που θα λαμβάνει υπόψη του όλες τις σχετικές παραμέτρους, θα μεγιστοποιεί τα όποια πλεονεκτήματά μας (ασφάλεια, 2004, κ.λπ.) και θα χρησιμοποιεί με αποτελεσματικό και ευέλικτο τρόπο, συντονισμένα, όλες τις υπάρχουσες δυνάμεις και εργαλεία έχει λήξει... χθες, όταν δηλαδή άρχισαν να το υλοποιούν οι ανταγωνιστές μας.

Αυτό τονίζει, μεταξύ άλλων, σε ανακοίνωση/παρέμβασή του ο Σύνδεσμος των εν Ελλάδι Τουριστικών και Ταξιδιωτικών Γραφείων (ΗΑΤΤΑ), επισημαίνοντας ότι ο ελληνικός τουρισμός και οι ελληνικές τουριστικές επιχειρήσεις βρίσκονται σε αυτήν τη θέση λόγω της φετινής μειωμένης τουριστικής κίνησης και της συμπίεσης των τιμών. Οι αρνητικές οικονομικές επιδράσεις της φετινής χρονιάς στις τουριστικές επιχειρήσεις αποκτούν επικίνδυνες προεκτάσεις για τη βιωσιμότητα των επιχειρήσεων, αφού η προηγούμενη χρονιά (2002) ήταν επίσης κακή, ενώ τα συμβόλαια που υπογράφονται για την επόμενη χρονιά (2004) προμηνύουν μία επίσης προβληματική χρονιά, υπογραμμίζει ο ΗΑΤΤΑ.

Ειδικά, όσον αφορά την εκστρατεία διαφήμισης της χώρας, ο ΗΑΤΤΑ τονίζει ότι φέτος ξεκίνησε τη στιγμή που το 50% των κρατήσεων για το 2003 είχε ήδη γίνει στις περισσότερες αγορές και ενώ άλλες ανταγωνίστριες χώρες φρόντισαν να κάνουν αισθητή την παρουσία τους στις ξένες αγορές.

Ενας μεγάλος αριθμός αναποφάσιστων, καθώς και εκείνων που είχαν αναβάλει την απόφαση για κράτηση, θα έπρεπε να είχε δεχθεί ερεθίσματα από τα διαφημιστικά μηνύματα τον Απρίλιο και Μάιο το αργότερο.

Ως αποτέλεσμα όλων αυτών, κατά τον Σύνδεσμο, είχαμε μεταξύ άλλων:

- τη μεγάλη πίεση τιμών στο ελληνικό τουριστικό προϊόν.
- πώληση θέσεων "seat only" στα charters.
- ξενοδοχεία και λοιπά καταλύματα παρέμειναν κλειστά και τον Απρίλιο μην αντέχοντας το βάρος των λειτουργικών εξόδων.
- τα Τουριστικά Γραφεία αναγκάστηκαν να θέσουν σε υποχρεωτική άδεια προσωπικό.
- έντονη δυσαρέσκεια tour operators του εξωτερικού για τη διαφημιστική μας απουσία κατά το κρίσιμο χρονικό διάστημα και
- πιέσεις για μειώσεις των τιμών της επόμενης χρονιάς 2004.

"Μετά την καθυστερημένη έναρξη του προγράμματος προβολής και προώθησης του τουριστικού μας προϊόντος" αναφέρεται στην ανακοίνωση "βρισκόμαστε μπροστά σε μια διεθνή πρωτοτυπία: να ξεκινά τον Σεπτέμβριο η β' και κύρια ενότητα της διαφημιστικής μας καμπάνιας, η οποία κορυφώνεται τους μήνες Οκτώβριο και Νοέμβριο, στοχεύοντας σε ποια χρονιά, 2003 ή 2004;"

Ο ΗΑΤΤΑ επισημαίνει ότι, όσο και αν με καλή προαίρεση αναγνωρίζεται η σημαντική προσπάθεια της πολιτικής ηγεσίας και στελεχών του ΕΟΤ να καλύψουν τα σοβαρά κενά εφαρμόζοντας ένα επικοινωνιακό πρόγραμμα με εξαιρετικά χαμηλό κόστος το οποίο όμως, σε καμιά περίπτωση δεν μπορεί να υποκαταστήσει ένα ολοκληρωμένο πρόγραμμα προβολής, δεν μπορεί να μετριάσει την αγωνία των μελών του για τις εξελίξεις στον ελληνικό τουρισμό και το μέλλον των τουριστικών επιχειρήσεων.

"Υπό τις παρούσες συνθήκες" καταλήγει η ανακοίνωση "δεν υπάρχει το περιθώριο για έλλειψη κεντρικής πολιτικής και σχεδιασμού για τον εισερχόμενο τουρισμό και σε καμία περίπτωση δεν μπορούν να θεωρηθούν επαρκείς επιμέρους πολιτικές και αποσπασματικά μέτρα και ενδεικτικά αναφέρουμε ότι είναι απαράδεκτο να μην έχουμε σαφή εικόνα για το ύψος των κονδυλίων που θα διατεθούν για την προβολή (Δημόσιες Σχέσεις, Δημοσιότητα, Διαφήμιση, Συνδιαφήμιση) της χώρας μας το 2003 και το 2004".

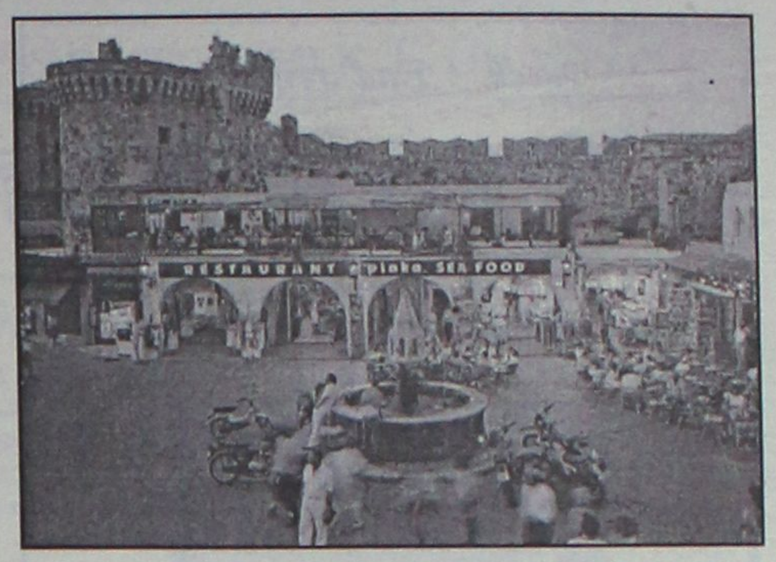

ΓΙΑ ΤΙΣ ΤΟΥΡΙΣΤΙΚΕΣ ΕΠΕΝΔΥΣΕΙΣ

Προτάσεις ΣΕΤΕ για τον αναπτυξιακό νόμο

Προτείνεται και "απόσυρση" επιχειρήσεων

Επτά προτάσεις προκειμένου να καταστεί ουσιαστικώς και πρακτικώς ελκυστικότερος για τις τουριστικές επενδύσεις ο νέος αναπτυξιακός νόμος, διετύπωσε ο Σύνδεσμος Ελληνικών Τουριστικών Επιχειρήσεων (ΣΕΤΕ). Ο σύνδεσμος επανέφερε στο προσκήνιο και παλαιότερη πρόταση που προέβλεπε τη θέσπιση κινήτρων για την κατά κάποιο τρόπο «απόσυρση» ορισμένων τουριστικών επιχειρήσεων.

Κατά τον ΣΕΤΕ, ο νέος αναπτυξιακός νόμος θα γίνει ελκυστικότερος για τουριστικές επενδύσεις εφόσον:

1. Θα περιλαμβάνει το σύνολο των τουριστικών επιχειρήσεων ανεξάρτητα από δραστηριότητα και μέγεθος.

2. Θα επιφυλάσσει την ίδια μεταχείριση για τον μεταποιητικό και τον τουριστικό τομέα, δεδομένου ότι και οι δυο τομείς έχουν εξαγωγική δραστηριότητα.

3. Θα καταργήσει τη διάκριση μεταξύ παλαιών και νέων επιχειρήσεων, η οποία διάκριση εκτός των επενδυτικών αντικινήτρων που δημιουργεί, έρχεται επίσης και σε αντίθεση:

α) με την προσπάθεια προώθησης των φοροαπαλλαγών αντί των επιδοτήσεων, και

β) με την προσπάθεια ανάπτυξης περιοχών που χαρακτηρίζονται από συρρίκνωση έως εξαφάνιση του πρωτογενούς τομέα, βιομηχανική αποεπένδυση και αύξηση ανεργίας.

4. Θα αποσυνδέσει τα ποσά των επιχορηγήσεων από τον αριθμό των δημιουργούμενων νέων θέσεων εργασίας, διότι σε πολλές περιπτώσεις επενδύσεων και ιδιαίτερα σε ό,τι αφορά τις ειδικές τουριστικές υποδομές, καθίσταται πλασματικό το ύψος της επιχορήγησης.

5. Θα υπάρξει διαφοροποίηση του πλαφόν των επιχορηγήσεων κλιμακούμενο ανάλογα με την κατηγορία της επιχείρησης, και παράλληλα με την αυξημένη επιδότηση στην περίπτωση αλλαγής προς ανώτερη κατηγορία.

6. Θα δώσει μεγαλύτερο ρόλο στον τραπεζικό τομέα, ο οποίος θα αξιολογεί και θα κρίνει τη βιωσιμότητα των επιχειρηματικών σχεδίων. Ετσι, θα μπορέσει να μειωθεί η ελάχιστη ίδια συμμετοχή του επενδυτή, δεδομένου ότι τα επιτόκια κινούνται σε χαμηλά επίπεδα.

7. Οι εκταμιεύσεις των δόσεων της επιχορήγησης θα ακολουθούν την πρόοδο της επένδυσης και τη ροή των τραπεζικών δανείων.

Στο πλαίσιο αυτό, ο Σύνδεσμος Ελληνικών Τουριστικών Επιχειρήσεων τόνισε πως η κυβέρνηση πρέπει να προβλέψει την περίπτωση παροχής κινήτρων για την εθελούσια έξοδο κάποιων επιχειρήσεων (ουσιαστικά των μη ποιοτικών) από συγκεκριμένες τουριστικές δραστηριότητες, μία πρόταση που συζητείται στους κόλπους του Συνδέσμου, εδώ και αρκετά χρόνια.

Σύμφωνα με τον ΣΕΤΕ, θα πρέπει να αναθεωρηθούν ή να καταργηθούν οι ανά διετία ανανεούμενες Κοινές Υπουργικές Αποφάσεις περί κορεσμού, διότι έτσι αποκλείονται πάρα πολλές περιοχές και κατά συνέπεια ο Αναπτυξιακός Νόμος δεν μπορεί να εφαρμοστεί.

ΟΙΚΟΔΙΔΑΣΚΑΛΕΙΟ ΦΙΛΟΛΟΓΙΚΩΝ ΜΑΘΗΜΑΤΩΝ

ΔΙΔΑΣΚΟΥΣΑ: Νταμπαντζή Αναστασία – Δικαία
Πτυχιούχος κλασικής φιλολογίας και γλωσσολογίας του Αριστοτ. Πανεπ. θεσ/κης

ΔΙΔΑΣΚΟΝΤΑΙ: ΑΡΧΑΙΑ ΕΛΛΗΝΙΚΑ – ΕΚΘΕΣΗ – ΛΑΤΙΝΙΚΑ – ΚΕΙΜΕΝΑ ΝΕΟΕΛΛΗΝΙΚΗΣ ΛΟΓΟΤΕΧΝΙΑΣ και ΙΣΤΟΡΙΑ
(γενικής παιδείας και θεωρητικής κατεύθυνσης)

ΕΝΑΡΞΗ ΜΑΘΗΜΑΤΩΝ:
Β' και Γ' Λυκείου 4 Αυγούστου
Α' Λυκείου & Γυμνασίου 1 Σεπτεμβρίου

ΤΜΗΜΑΤΑ ΟΛΙΓΟΜΕΛΗ
ΕΡΓΑΣΙΑ ΥΠΕΥΘΥΝΗ & ΜΕΘΟΔΙΚΗ

Τηλ. 22410 23006, κιν. 6972 468807
Διεύθυνση: Στεφ. Καζούλη 70, Ρόδος

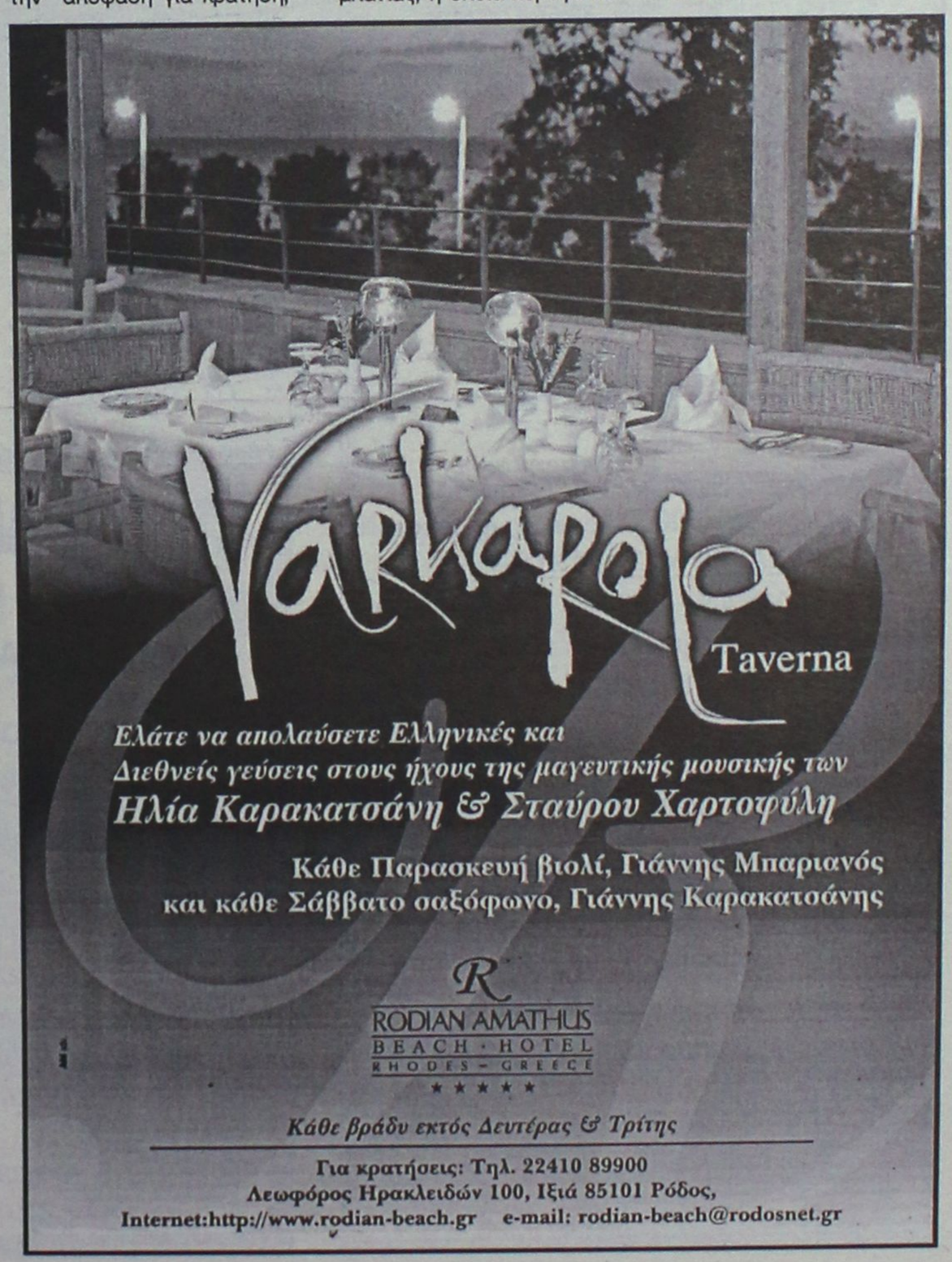

Week ~ End στη Σύμη

PEDI BEACH hotel

Αξέχαστα Σαββατοκύριακα μόνο
με 40 ευρώ το δίκλινο δωμάτιο με πρωϊνό σε buffet.
Στην τιμή συμπεριλαμβάνεται και η μεταφορά
από και προς το Ξενοδοχείο



Κρατήσεις
Τηλ Σύμης 2246 0 71981 & 2246 0 71870
Τηλ Ρόδου 2241 0 85512

LET'S GO TRAVEL

ΠΡΑΚΤΟΡΕΙΟ ΓΕΝΙΚΟΥ ΤΟΥΡΙΣΜΟΥ

• ΑΕΡΟΠΟΡΙΚΑ & ΑΚΤΟΠΛΟΪΚΑ ΕΙΣΙΤΗΡΙΑ
• ΚΡΑΤΗΣΕΙΣ ΞΕΝΟΔΟΧΕΙΩΝ
• ΚΡΟΥΑΖΙΕΡΕΣ
• ΟΡΓΑΝΩΜΕΝΑ ΠΑΚΕΤΑ ΕΚΔΡΟΜΩΝ ΓΙΑ ΟΛΟ ΤΟΝ ΚΟΣΜΟ
• ΕΝΟΙΚΙΑΣΕΙΣ ΑΥΤΟΚΙΝΗΤΩΝ
• ΤΑΞΙΔΙΑ ΝΕΟΝΥΜΦΩΝ

ΑΚΟΜΑ...

ΕΚΔΡΟΜΕΣ PRIVE ΚΑΘ' ΟΛΗ ΤΗΝ ΔΙΑΡΚΕΙΑ ΤΟΥ ΧΡΟΝΟΥ ΓΙΑ *ΑΙΓΥΠΤΟ, ΠΑΡΙΣΙ, ΚΥΠΡΟ, ΣΕ ΚΑΤΑΠΛΗΚΤΙΚΕΣ ΤΙΜΕΣ*

ΠΕΡΝΟΥ 143 ΑΦΑΝΤΟΥ - ΡΟΔΟΣ
ΤΗΛ. 22410 51186-FAX: 2241051187

ΦΡΟΝΤΙΣΤΗΡΙΟ ΜΕΣΗΣ ΕΚΠΑΙΔΕΥΣΗΣ

ΚΥΚΛΟΣ

Ατταβύρου 49 , Ρόδος Τηλ. 2241032600
Διεύθυνση Σπουδών : Κωνσταντάκης Α.- Ρέτσας Ν.

ΕΝΑΡΞΗ ΜΑΘΗΜΑΤΩΝ

♦ Β′ και Γ′ Λυκείου	4 Αυγούστου
♦ Α′ Λυκείου και Γυμνάσια	28 Αυγούστου
♦ Α′-Β′-Γ′ Τ.Ε.Ε.	8 Σεπτεμβρίου
☛Μετεξεταστέοι Γυμνασίου-Λυκείου	20 Ιουλίου

ΓΙΑ ΠΡΩΤΗ ΦΟΡΑ ΣΤΗ ΡΟΔΟ

❖ Δυνατότητα σχηματισμού γκρουπ 2-3 ατόμων.
❖ Υποτροφίες σπουδών σε άριστους μαθητές . (Δωρεάν φοίτηση στον άριστο της κάθε τάξης)
❖ ΔΩΡΕΑΝ ιδιαίτερα ενισχυτικά μαθήματα στους αδύναμους μαθητές κάθε τάξης.

Τα όνειρά σας ... στόχοι μας !!!
Οι στόχοι σας ... επιθυμίες μας !!!

Ο κ. Γιάννης Παρασκευάς με τα όσα δήλωσε

Αναψε φωτιές!

Ο ίδιος υπεραμύνθηκε χθες των απόψεών του. Σκληρή κριτική από τον κ. Φ. Κωστόπουλο και άλλα στελέχη

Φωτιές και σε τοπικό και σε πανελλαδικό επίπεδο άναψε με την συνέντευξή του ο πρώην νομάρχης κ. Γιάννης Παρασκευάς. Οι κατηγορίες που εκτόξευσε κατά της ηγεσίας του ΠΑΣΟΚ με προσωπικούς και βαρύτατους χαρακτηρισμούς κατά του κ. Σημίτη, του κ. Χρυσοχοΐδη και του κ. Γ. Παπανδρέου, προκάλεσαν αίσθηση και έτυχαν αντικείμενο ευρύτατου σχολιασμού και συζητήσεων, εντός και εκτός ΠΑΣΟΚ.

Κυκλοφόρησε μάλιστα η φήμη, ότι πιθανόν να διαγραφεί από το ΠΑΣΟΚ ο κ. Παρασκευάς, κάτι όμως που θεωρείται δύσκολο επειδή ως γνωστόν είναι μέλος της Κεντρικής Επιτροπής και σ' αυτές τις περιπτώσεις υπάρχουν συγκεκριμένες διαδικασίες καθοριζόμενες από το καταστατικό του κόμματος.

Σε τοπικό επίπεδο, το ξέσπασμα Παρασκευά, πάγωσε ακόμα περισσότερο τα τοπικά στελέχη του ΠΑΣΟΚ τα οποία γενικά κι ύστερα από τις τελευταίες εξελίξεις είναι έντονα προβληματισμένα για το τι μέλλει γενέσθαι.

Υπήρχαν στελέχη, που κατ' ιδίαν τουλάχιστον συμφώνησαν με τις επισημάνσεις του κ. Παρασκευά, υποστηρίζοντας ότι ναι μεν είναι σκληρή η κριτική δεν απέχει όμως της αλήθειας.

Οπως αποκάλυψε χθες η "Ροδιακή" στην συνέντευξή του στην εφημερίδα "Πριν", μεταξύ άλλων ο κ. Παρασκευάς υποστήριξε ότι οι απόψεις του νέου γραμματέα του κόμματος Μιχάλη Χρυσοχοΐδη δεν έχουν καμία σχέση με τις αξίες, τα οράματα και την ιδεολογία του ΠΑΣΟΚ.

Τον πρωθυπουργό Κώστα Σημίτη τον κατηγόρησε ότι πάει να διαλύσει το ΠΑΣΟΚ. "Θέλει ένα μικρό και υποταγμένο ΠΑΣΟΚ" αναφέρει χαρακτηριστικά. Τον υπουργό Εξωτερικών Γιώργο Παπανδρέου τον χαρακτήρισε άνθρωπο των Αμερικανών αναφέροντας τα εξής: "Πιστεύω ότι η



διαδικασία διαδοχής και αντικατάστασης του κ. Σημίτη όποτε αυτή προκύψει από τον Γιώργο Παπανδρέου είναι σίγουρα επιλογή του αμερικανικού παράγοντα όπως επίσης και του οικονομικού και εκδοτικού κατεστημένου".

Στην ίδια συνέντευξη υποστήριξε ευθέως ότι οι εξελίξεις στο ΠΑΣΟΚ καθοδηγούνται από τον αμερικανικό και τον ευρωπαϊκό παράγοντα, το οικονομικό κατεστημένο και τα μέσα ενημέρωσης.

Αλλα στελέχη πάντως του τοπικού ΠΑΣΟΚ αποδοκίμαζαν τις απόψεις του κ. Παρασκευά, θεωρώντας ότι αυτές εκπορεύονται από προσωπικές πικρίες, ενώ έθεταν θέμα και αντικομματικής συμπεριφοράς ζητώντας να επιβληθούν σε βάρος του κυρώσεις.

Ο ίδιος ο κ. Γ. Παρασκευάς με δηλώσεις που έκανε υπεραμύνθηκε των απόψεων που εξέφρασε στην συνέντευξή του.

Τις απόψεις αυτές υποστηρίζει το 80% των μελών του ΠΑΣΟΚ, τόνισε χαρακτηριστικά ο κ. Παρασκευάς, παραδεχόμενος πάντως ότι όταν έδωσε την συνέντευξη ήταν συναισθηματικά φορτισμένος διότι ήταν αμέσως μετά τη συνεδρίαση της Κεντρικής Επιτροπής του ΠΑΣΟΚ, όπου είχε γίνει η αντικατάσταση του κ. Λαλιώτη.

ΑΝΤΙΔΡΑΣΕΙΣ

Ενα από τα στελέχη του ΠΑΣΟΚ που ξεσπάθωσε εναντίον του κ. Παρασκευά, ήταν ο **κ. Φ. Κωστόπουλος** που με δηλώσεις του στον ραδιοφωνικό σταθμό "Παλμό" χαρακτήρισε **άκρως παράδοξα και λυπηρά** αυτά που είπε ο κ. Παρασκευάς.

"Αυτά που είπε δεν τόλμησαν να τα πουν ούτε η Νέα Δημοκρατία ούτε το ΚΚΕ" επεσήμανε μεταξύ άλλων ο κ. Κωστόπουλος που αναρωτήθηκε "ποιό είναι το μοντέλο που πρεσβεύει ο κ. Παρασκευάς". Αυτό δεν είναι διάλογος είναι ύβρης, κατέληξε ο κ. Κωστόπουλος.

Για υπερβολές έκανε λόγο σε δηλώσεις του το μέλος της νομαρχιακής επιτροπής του ΠΑΣΟΚ **κ. Γιώργος Πόκκιας**, επισημαίνοντας ότι οι απόψεις αυτές εκφράζουν τον κ. Παρασκευά και όχι το 80% των μελών του ΠΑΣΟΚ όπως ο ίδιος ισχυρίστηκε.

ΜΕ ΤΟ ΕΤΣΙ ΘΕΛΩ

Αποστρατεύουν τον κ. Κ. Σφυρίου

Κόβονται οι βουλευτές που έκλεισαν 20ετία

Θέμα Σφυρίου προέκυψε αιφνιδίως για το τοπικό ΠΑΣΟΚ! Σύμφωνα με σενάρια και εκτιμήσεις ο κ. Σφυρίου είναι πιθανόν να βρεθεί εκτός του ψηφοδελτίου του ΠΑΣΟΚ με αποτέλεσμα να γίνει ακόμα πιο ρευστό το τοπικό πολιτικό σκηνικό. Εάν πράγματι αληθεύουν οι πληροφορίες και επιβεβαιωθούν τα σενάρια, θα έχουμε πολιτική έκπληξη πρώτου μεγέθους για τα Δωδεκάνησα και παρενέργειες σε όλα τα επίπεδα της πολιτικής ζωής.

Κυρίως βέβαια θα φέρει τα πάνω-κάτω στο ΠΑΣΟΚ και θα προκαλέσει διαλυτικές καταστάσεις, αφού θα διογκώσει τα ήδη υπάρχοντα προβλήματα. Το θέμα Σφυρίου προέκυψε ύστερα από χθεσινό δημοσίευμα της εφημερίδας «Απογευματινής». Σύμφωνα μ' αυτό ο πρωθυπουργός κ. Σημίτης και ο γραμματέας του ΠΑΣΟΚ κ. Χρυσοχοΐδης αποφάσισαν να κόψουν από τα ψηφοδέλτια του ΠΑΣΟΚ στις προσεχείς εκλογές όλους τους βουλευτές που έχουν συμπληρώσει 20ετία στα κοινοβουλευτικά έδρανα.

Στην κατηγορία αυτή εντάσσονται ιστορικά στελέχη του ΠΑΣΟΚ όπως ο Απ. Κακλαμάνης, ο Α. Τσοχατζόπουλος, ο Γ. Χαραλαμπόπουλος, ο Π. Κρητικός κ.ά. τα περισσότερα εκ των οποίων είναι «κόκκινο πανί» για τον κ. Σημίτη και τους εκσυγχρονιστές.

Συμπεριλαμβάνεται όμως σ' αυτούς και ο κ. Σφυρίου ο οποίος ως γνωστόν εκλέγεται βουλευτής Δωδεκανήσου από το 1981 ανελλιπώς (εκτός από ένα 6μηνο του 1989). Σε περίπτωση δηλαδή που ο κ. Σημίτης προχωρήσει σε μια τέτοια απόφαση τότε μαζί με τους άλλους θα... αποστρατεύσει και τον κ. Σφυρίου!

Αξιοσημείωτο είναι, ότι κατά την τελευταία συνεδρίαση της Κεντρικής Επιτροπής του ΠΑΣΟΚ ο κ.Σημίτης είχε κάνει αναφορές για «στελέχη που έχουν συμπληρώσει στη Βουλή θητεία που φτάνει ή ξεπερνάει τις δύο δεκαετίες» και για ανάγκη «ανανέωσης σε πρόσωπα».

Οπως μεταξύ άλλων επισημαίνει στο χθεσινό πρωτοσέλιδό της η εφμερίδα «Απογευματινή» στόχος του διδύμου Σημίτη-Χρυσοχοΐδη είναι η απόσυρση από την ενεργό δράση μιας ολόκληρης γενιάς στελεχών με προεξάρχοντες τους Ακη Τσοχατζόπουλο, Απόστολο Κακλαμάνη, Γιάννη Χαραλαμπόπουλο, Γιάννη Καψή, Παναγιώτη Κρητικό κ.ά. Σύμφωνα με τις πληροφορίες, το συγκεκριμένο θέμα συζητήθηκε κατά τη διάρκεια της συνάντησης του πρωθυπουργού με το νέο γραμματέα της Κεντρικής Επιτροπής του κόμματος, Μιχάλη Χρυσοχοΐδη, ο οποίος το προσεχές διάστημα θα πραγματοποιήσει εξορμήσεις σε όλες τις εκλογικές περιφέρειες της χώρας με στόχο την αναζήτηση νέων στελεχών, τα οποία θα κληθούν να συγκροτήσουν τα ψηφοδέλτια της κυβερνώσας παράταξης στις προσεχείς εκλογές.

Αν όντως αποστρατευτεί με το έτσι θέλω ο κ. Κ. Σφυρίου τότε ανοίγουν όντως οι ασκοί του Αιόλου!

CHINA VILLAGE

ΚΙΝΕΖΙΚΟ ΕΣΤΙΑΤΟΡΙΟ

ΜΕ ΔΩΡΕΑΝ ΔΙΑΝΟΜΗ

Τώρα ανοικτά και από το μεσημέρι.
Προσφέρουμε ειδικά γεύματα για πολυάσχολους επιχειρηματίες και εργαζόμενους σε χαμηλή τιμή

Ωρες λειτουργίας:
11.00-15.00 και 17.00-00.30
εκτός Δευτέρας 17.00-00.30
και Κυριακής 11.00-00.30

ΟΔΟΣ Κ. Ν. ΚΩΝΣΤΑΝΤΙΝΙΔΗ (ΠΕΡΙΟΧΗ ΖΕΦΥΡΟΣ)
τηλ. 2241021023

INTERACTIVE LEARNING
INFOTECH EDUCATION CENTERS
ΚΕΝΤΡΑ ΕΚΜΑΘΗΣΗΣ ΠΛΗΡΟΦΟΡΙΚΗΣ & ΤΕΧΝΟΛΟΓΙΑΣ

Θερινά τμήματα για:
Ενήλικες-Φοιτητές-Παιδιά

Διάρκειας: 2 ή 3 ή 5 μηνών
πρωινά ή απογευματινά

Θεματικές ενότητες: Εισαγωγή στους Η.Υ.
Windows-Word-Excel-Access
PowerPoint-Internet

Ειδικά θέματα: Κατασκευή ιστοσελίδας
Autocad-Corel-Photoshop

Και για υπάλληλους Λογιστηρίου
το πρόγραμμα "ΚΕΦΑΛΑΙΟ"



- **Πιστοποιητικά:** Τα προγράμματά μας οδηγούν στην απόκτηση διπλωμάτων **ECDL** ή βεβαίωσης του εργαστηρίου ***PLASE*** Τμήματος Πληροφορικής του **Αριστοτελείου Παν.Θεσ/νίκης.**
- **Διδάσκουν** μόνο **Πτυχιούχοι Πληροφορικής** και ειδικοί **Παιδαγωγοί Α.Ε.Ι.**
- **Δωρεάν**, πιστοποιημένα **εκπαιδευτικά εγχειρίδια.**

Πληροφ.: Πρωινά 11-1& απόγευμα 4-9
Στ. Κωτιάδη 37, ΡΟΔΟΣ. Τηλ.: 2241-070611
Γ. Παπανδρέου, ΑΡΧΑΓΓΕΛΟΣ. Τηλ.: 2244-029335

...Το μέλλον ανήκει σε αυτούς που το προετοιμάζουν

Από χθες προσκεκλημένος του κ. Γ. Παπανδρέου

Ο Κλίντον στην Κω

Ηταν απλός και φιλικός με όλους

Στο νησί της Κω, βρίσκεται από χθες στις 2 το μεσημέρι, ο πρώην «Πλανητάρχης» και τέως Πρόεδρος των Ηνωμένων Πολιτειών Αμερικής κ. Μπιλ Κλίντον, προσκεκλημένος του υπουργού Εξωτερικών κ. Γεωργίου Παπανδρέου, για να πάρει μέρος μαζί με άλλες προσωπικότητες της πολιτικής από όλο τον κόσμο, στις εργασίες του 6ου διεθνούς συμποσίου με θέμα «τις διατλαντικές σχέσεις μετά την 11η Σεπτεμβρίου».

Ο κ. Μπιλ Κλίντον, μετέβη στο νησί της Κω αεροπορικώς, (με ιδιωτικό αεροσκάφος) συνοδευόμενος από άνδρες της προσωπικής του ασφάλειας, καθώς επίσης και δύο προσωπικούς του συμβούλους.

Στο νησί της Κω, με αφορμή την άφιξη του πρώην Προέδρου των ΗΠΑ, από τα ξημερώματα της Δευτέρας, είχαν ληφθεί στην κυριολεξία, με εντολή του αρχηγού της **ΕΛΑΣ κ. Φώτη Νασιάκου, δρακόντεια μέτρα ασφαλείας**. Με επικεφαλής τον Αστυνομικό Διευθυντή Δωδεκανήσου **κ. Ηλία Χαλυβόπουλου, τουλάχιστον 150 πάνοπλοι αστυνομικοί,** βρίσκονται επί ποδός ολόκληρο το 24ωρο, με στόχο να δημιουργήσουν ασπίδα προστασίας γύρω από τον πρών πρόεδρο, σε κάθε του κίνηση.

ΗΤΑΝ ΑΠΛΟΣ ΚΑΙ ΦΙΛΙΚΟΣ

Χαρακτηριστικό δείγμα της ετοιμότητας στην οποία βρίσκονται οι αστυνομικές αρχές, αλλά και της μυστικότητας εξαιτίας των μέτρων που έχουν ληφθεί, είναι το γεγονός ότι ακόμα και οι ανώτεροι



αξιωματικοί της ΕΛΑΣ, έμαθαν την ακριβή ώρα άφιξης του πρώην πλανητάρχη στο αεροδρόμιο της Κω, λίγα μόλις λεπτά πριν από την προσγείωση του αεροσκάφους στο αεροδρόμιο της Αντιμάχειας της Κω.

Στις δύο παρά τέταρτο το μεσημέρι, το αεροσκάφος που μετέφερε τον κ. Μπιλ Κλίντον, προσγειώθηκε στο αεροδρόμιο της Κω. Ο ίδιος ήταν απλά ντυμένος, με τζιν παντελόνι, με άσπρο πουκάμισο και αθλητικό παπούτσι, ενώ έδειξε ιδιαίτερα ευδιάθετος που βρίσκεται στη χώρα μας. Ο ίδιος χαιρέτησε δια χειραψίας και ασπάστηκε όλους όσους τον υποδέχθηκαν στο αεροδρόμιο (ακόμη και τους απλούς αστυνομικούς που βρίσκονταν εκεί για τα μέτρα ασφαλείας) και τους ενημέρωσε ότι το ταξίδι που έκανε προς την Κω ήταν πραγματικά απολαυστικό.

Αμέσως μετά, συνοδευόμενος από δεκάδες αστυνομικούς και ειδικά οχήματα της ασφάλειας, κατευθύνθηκε από το αεροδρόμιο της Κω, στο ξενοδοχειακό συγκρότημα «Γκρεκοτέλ» ιδιοκτησίας του ξενοδοχειακού Ομίλου του κ. Δασκαλαντωνάκη, όπου και ξεκουράστηκε έως αργά το απόγευμα, στο δωμάτιό του.

cybarco
ΜΕΛΟΣ ΤΟΥ ΟΜΙΛΟΥ ΕΤΑΙΡΕΙΩΝ ΛΑΝΙΤΗ

ΑΘΗΝΑ • ΛΟΝΔΙΝΟ • ΛΕΥΚΩΣΙΑ • ΜΟΣΧΑ • ΜΠΑΧΡΕΪΝ • ΡΟΔΟΣ • ΚΡΗΤΗ

Η ΕΤΑΙΡΕΙΑ

Η CYBARCO Ανάπτυξη Ακινήτων Α.Ε ανήκει στον όμιλο εταιρειών Λανίτη, που άρχισε τη δημιουργική δραστηριότητα το 1896 και από τότε πρωτοπορεί στην επιχειρηματική ζωή της Κύπρου. Ο όμιλος εταιρειών Λανίτη καλύπτει ένα ευρύ φάσμα δραστηριοτήτων στον τραπεζικό (Λαϊκή Τράπεζα Κύπρου),τον τουριστικό-ταξιδιωτικό (Amathus Travel), τον ξενοδοχειακό (Amathus Beach, Paphos Amathus, Rodian Amathus Beach Resort),τον αγροτικό (Lanitis farm), τον Ναυτιλιακό (Amathus Navigation) και τον εμπορικό τομέα (εισαγωγές εξαγωγές μέσω της N.P. Lanitis). Η CYBARCO Ανάπτυξη Ακινήτων Α.Ε. ιδρύθηκε στην Ελλάδα το 1994 και μέχρι σήμερα έχει ήδη ανεγείρει συγκροτήματα κατοικιών, καταστήματα, γραφεία, κτίρια και υποκαταστήματα τραπεζών αλλά και έργα οδοποιίας στο νέο αεροδρόμιο των Σπάτων.

HELIOS RESORT

Την εκπληκτική τοποθεσία της Καλάθου, στον ήσυχο και γραφικό όρμο Βληχά στην ευρύτερη περιοχή της Λίνδου, επέλεξε να αξιοποιήσει στη Ρόδο η CYBARCO Ανάπτυξη Ακινήτων Α.Ε. Το Helios Resort προσφέρει 2 διαφορετικούς τύπους (72μ2 και 108 μ2) κατοικίες οι οποίες περιλαμβάνουν κουζίνα, μπάνιο, W.C., 2 ή 3 υπνοδωμάτια τοποθετημένα διαμέσου ανεξάρτητων οικοπέδων 1200-1500 μ2 με υπέροχη θέα. Η φήμη της εταιρείας εγγυάται άριστη ποιότητα και υψηλή αισθητική υλικά το οποία σέβονται το περιβάλλον και το παραδοσιακό στυλ του νησιού.

Ειδικά χαρακτηριστικά

- Εκπληκτική θέα
- Περίφραξη
- Διαχείριση συγκροτήματος
- Ιδιωτικές πισίνες με εγκατάσταση bubble jet
- Ειδικά διαμορφωμένοι κήποι με εξωτερικά φώτα και συστήματα άρδευσης
- Κεντρικό σύστημα Air condition ζεστού και κρύου
- Ξύλινες Πέργκολες
- Εξωτερικές επενδύσεις από φίντα πέτρα
- Τζάκια
- Ηλεκτρικά ανοιγόμενες μπάρες εισόδου
- Ηλιακοί θερμοσίφωνες
- Παροχή για εγκατάσταση συστήματος συναγερμού
- Παροχή για δορυφορική κεραία σε κάθε δωμάτιο
- 28KB ISDN τηλεφωνικές γραμμές



"CAIRO PALACE" Εθνάρχου Μακαρίου 28 • Ρόδος
Τηλ: 22410 43484 • Fax: 22410 43485 • E-mail: rhodes@gr.cybarco.com
www.cybarco.gr

ΚΕΝΤΡΑ ΞΕΝΩΝ ΓΛΩΣΣΩΝ
ΚΟΝΤΟΥ ΜΕΡΚΟΥΡΗ
Οι μαθητές μας απέκτησαν...
... ΚΑΙ το 2002
γρήγορα και σίγουρα
ΓΕΡΜΑΝΙΚΑ
15 Mittelstufe Goethe
63 Zertifikat Goethe
132
ΑΓΓΛΙΚΑ
14 Proficiency Cabridge - Michigan
40 Lower Cabridge - Michigan
ΑΝΑΓΝΩΡΙΣΜΕΝΟΥΣ ΤΙΤΛΟΥΣ ΓΛΩΣΣΟΜΑΘΕΙΑΣ
αποδεικνύοντας πλέον για μια ακόμη φορά
ποιοί έχουν ...
ΑΠΟΛΥΤΗ ΑΝΩΤΕΡΟΤΗΤΑ
ΣΤΗΝ ΟΛΙΚΗ ΠΟΙΟΤΗΤΑ - ΣΤΗ ΔΙΔΑΣΚΑΛΙΑ
ΓΕΡΜΑΝΙΚΩΝ - ΑΓΓΛΙΚΩΝ
ΣΤΗ ΡΟΔΟ
ΓΙ' ΑΥΤΟ...
- Οι γονείς και τα παιδιά μας εμπιστεύονται
- Εμείς ανταποκρινόμαστε στις προσδοκίες τους
- Οι επιτυχίες των μαθητών μας, μας κάνουν υπερήφανους
1ο Διδ/ριο: Αγ. Αναργύρων 11Α (στο Βενετόκλειο)
2ο Διδ/ριο: Δ. Αναστασιάδη 47 (στους Δασκάλους)
3ο Διδ/ριο: Παρισίων 1 και Λονδίνου (στο Ροδίνι)
Τηλ. 22410 35289
& 22410 23973

ΣΥΓΧΡΟΝΑ ΦΡΟΝΤΙΣΤΗΡΙΑ
Όρόσημο
ΘΕΜΕΛΙΟ
Β' ΒΑΘΜΙΑΣ ΕΚΠΑΙΔΕΥΣΗΣ
Στ.Κωτιάδη 37, Ρόδος
τηλ. 2241075194-2241076705

Φίλοι μαθητές, μπείτε στο site μας
www.orosimo-rho.gr
και:
✒ υπολογίστε τη **βαθμολογία** σας στο Ενιαίο Λύκειο
✒ υπολογίστε τα **μόρια πρόσβασης στα ΑΕΙ-ΤΕΙ**
✒ δείτε τις **σχολές προτίμησής σας, τα προγράμματα σπουδών και τις επαγγελματικές προοπτικές τους**
✒ μελετήστε τους **πίνακες του υπουργείου** με τα **στατιστικά στοιχεία των φετινών εξετάσεων**

και για τους μαθητές μας

είμαστε **καθημερινά 5-8 (το απόγευμα)** στο φροντιστήριο για να σας βοηθήσουμε στη **συμπλήρωση του μηχανογραφικού** σας.

Νέο δημοσίευμα για το Φαληράκι από την "Star"

Μπαράζ συκοφαντιών!

Το αναγόρευσε σε "πρωτεύουσα σεξουαλικών επιθέσεων"!

Πριν ακόμα κοπάσει ο θόρυβος που δημιουργήθηκε με το δημοσίευμα της εφημερίδας "Daily Mail" για το Φαληράκι, μία άλη βρετανική εφημεριδα, η διάσημη για τα σκανδαλοθηρικά θέματά της "Daily Star", στο χθεσινό της φύλλο, Τετάρτη 9 Ιουλίου, φιλοξενεί δισέλιδο... αφιερωμένο κι αυτό στο Φαληράκι, προσπαθώντας (κι αυτή!) ν' ανακαλύψει την αλήθεια, από μια άλλη οπτική γωνία όμως. Για το αν το διάσημο τουριστικό θέρετρο της Ρόδου αποτελεί την πρωτεύουσα των σεξουαλικών επιθέσεων της Μεσογείου!

Δεν ξέρουμε κατά πόσο είναι τυχαίο αυτό το ...μπαράζ ξένων δημοσιευμάτων για το Φαληράκι και μάλιστα σε διάστημα μόλις λίγων ημερών αλλά η πραγματικότητα είναι μία: Οτι το Φαληράκι αποτελεί, πλέον, στόχο δυσφημιστικής εκστρατείας.

Στο χθεσινό δημοσίευμα "σαλόνι" της "Daily Star" φιλοξενούνται και φωτογραφίες με το ανάλογο περιεχόμενο βέβαια: ερωτικές περιπτύξεις, διαγωνισμός ποτού, εκκεντρικά ντυμένες Αγγλίδες να συμμετέχουν σε διάφορα happenings.

Ως τίτλο το δημοσίευμα έχει: "Το αληθινό Φαληράκι..." και υπέρτιτλο: "Του έχει απονεμηθεί ο τίτλος της πρωτεύουσας των σεξουαλικών επιθέσεων της Μεσογείου. Αραγε, πόσο ασφαλές είναι το θέρετρο της Ρόδου; Το ελέγξαμε".

«Ερχονται εδώ για διασκέδαση αλλά ο ηλιόλουστος προορισμός του Φαληρακίου έχει μία σκοτεινή πλευρά. Εχει στιγματισθεί ως "η πρωτεύουσα των σεξουαλικών επιθέσεων της Μεσογείου"! Αυτός είναι ο πρόλογος του δημοσιεύματος, ο οποίος βέβαια, προϊδεάζει τον αναγνώστη για το περιεχόμενο.

Στη συνέχεια αναφέρει



ότι η φήμη του Φαληρακίου πήρε την κάτω βόλτα μετά το πρόγραμμα "Club Reps: The Workers" που έδειξε το αγγλικό κανάλι ITV1 το Μάιο.

Αναφέρει, μάλιστα, ότι στο ορίτζιναλ σόου -μιας και σήμερα αρχίζει ένα άλλο, παρεμφερές- ένα μέλος του συνεργείου συνειδητοποίησε ότι υπήρξε θύμα βιασμού με το "ναρκωτικό για βιασμό σε ραντεβού (date rape drug) "Rohypno 1". Σημειώνεται ότι όπως δήλωσε ο διοικητής Ασφαλείας κ. Ναπολέων Βλάσσης στη "Ροδιακή", δεν έχει γίνει τέτοια καταγγελία.

Το ...ντοκιμαντέρ αυτό -έτσι το αναφέρει!- αποκάλυψε ακόμη πως μια Αγγλίδα δέχθηκε φορτικές πιέσεις για σεξ από τον ...σπιτονοικοκύρη της και ότι κάποια άλλη δέχθηκε επίθεση από φίλο τουρίστα μετά από νυχτερινή έξοδο.

Επισημαίνει, ακόμα, ότι το Μάιο,το υπουργείο Εξωτερικών της Βρετανίας, προειδοποίησε τις κοπέλες σχετικά με τους κινδύνους του να πάνε στο Φαληράκι!

Η δημοσιογράφος, λοιπόν, της "Daily Star" επισκέφθηκε το Φαληράκι (κι αυτή!) για ν' ανακαλύψει την αλήθεια.

Αναφέρει, λοιπόν, ότι η αρχική της εντύπωση, με το φως της ημέρας ήταν καλή και ότι δεν μπορεί κάποιος να φανταστεί ότι το βράδυ συμβαίνουν τέτοια πράγματα. "Εχει μία οικεία αίσθηση", επισημαίνει εννοώντας, βέβαια, ότι είναι οικείο για Αγγλους "απλά έχει φτιαχτεί για διασκέδαση".

Μιλώντας με κάποιες κοπέλες από το Εσεξ της είπαν ότι είχαν μια ανησυχία, αφού επρόκειτο να έρθουν στο Φαληράκι αλλά εάν είναι λογικές και μένουν κοντά η μία στην άλλη θεωρούν ότι θα είναι εντάξει.

Μάλιστα, μία από τις κοπέλες λέει: "Τα πράγματα που έχουν συμβεί εδώ είναι απαίσια αλλά θα μπορούσαν να συμβούν σε κάθε πόλη ένα Σάββατο βράδυ".

Στη συνέχεια, η απεσταλμένη παρακολουθεί πως διασκεδάζει μία άλλη ομάδα κοριτσιών πιο... άτακτη. Το σεξ όπως φαίνεται αποτελεί ένα βασικό συστατικό των διακοπών για τις κοπέλες αυτές. Αναφέρεται, μάλιστα, χαρακτηριστικά:

"Κατά την εβδομάδα που ήταν εδώ, τα κορίτσια και οι φιλενάδες τους, 22 χρονών, έχουν δώσει Viagra σε άντρες, έχουν κάνει σεξ με κάποιον από το γκρουπ και έχουν πιαστεί με τα εσώρουχα δημοσίως".

Στη συνέχεια, η δημοσιογράφος ακολουθεί τις κοπέλες στα διάφορα κλαμπς της περιοχής και περιγράφει τα happenings που γίνονται εκεί. Να πούμε, ακόμη, ότι στο δημοσίευμα -το οποίο είναι αναδημοσίευση άρθρου του περιοδικού "19" ("19 magazine")- αναφέρονται και οδηγίες για ασφαλή διαμονή και... ασφαλές σεξ.

Πάντως, πρέπει να πούμε ότι η γενική αίσθηση είναι ότι αυτός που το υπογράφει δεν διάκειται αρνητικά απέναντι στο Φαληράκι, όπως στο δημοσίευμα της "Daily Mail". Μάλιστα καταλήγει: "Το Φαληράκι είναι όπως η Αγγλία στον ήλιο με καλύτερο ωράριο", λέει η Αλίσα. "Περάσαμε καταπληκτικά. Εκείνο που πρέπει να κάνεις είναι να εξισορροπείς τη διασκέδαση με το να είσαι προσεκτικός".

Και -τελειώνει- αν ακολουθήσετε τη συμβουλή αυτό το καλοκαίρι, το μεγαλύτερο τραύμα θα είναι μία δόση ηλιοκαψίματος".

Αυτά τα ανακάλυψαν δικές μας τηλεοράσεις

Και χάπια... βιασμών!

Διαψεύδει η Αστυνομία την ύπαρξή τους

Χάπια... βιασμών, που κάμπτουν τις ηθικές αντιστάσεις και διευκολύνουν την σεξουαλική επίθεση(!) σκονάκια που ρίχνονται στα ποτά των... ανυποψίαστων τουριστριών και... διάφορα άλλα πράσινα άλογα, ανακάλυψαν τώρα στο Φαληράκι της Ρόδου. οι φωστήρες των δικών μας τηλεοπτικών ΜΜΕ, ρίχνοντας έτσι τόνους νερού στον «μύλο της εμπάθειας» και των ακατανόητων επιθέσεων, που έχουν ξεκινήσει και φέτος οι βρετανικές «ταμπλόιντ»!

Αυτή τη φορά, σύμφωνα με τηλεγράφημα του Μακεδονικού Πρακτορείου Ειδήσεων, τηλεοπτικός σταθμός πανελλήνιας εμβέλειας, ανακάλυψε «ένα... επικίνδυνο χάπι, που κυκλοφορεί στα πιο γνωστά καλοκαιρινά θέρετρα και στα αγαπητά νυχτερινά κέντρα της νεολαίας, υπό την ονομασία «επιθετικό χάπι των κλάμπς» ή αλλιώς, «χάπι του βιασμού», χρησιμοποιείται αποκλειστικά για να κάμψει αντιστάσεις και να διευκολύνει την σεξουαλική επίθεση. Πρόκειται –σύμφωνα πάντα με το ίδιο ρεπορτάζ(;) για το νέο κίνδυνο που απειλεί όχι μόνο τις γυναίκες, αλλά και τους άνδρες αφού το θύμα, δεν μπορεί να αντιδράσει σε τίποτα αλλά ούτε καν θυμάται τι του συνέβη.

Το χάπι του βιασμού, -σύμφωνα με όσα αναφέρθηκαν ρίχνεται στο ποτό του υποψήφιου θύματος. Λίγα μόλις λεπτά χρειάζονται για να έρθουν τα πρώτα συμπτώματα. Ζάλη, ναυτία και έπειτα κενό. Η επόμενη ημέρα, βρίσκει τα θύματα στο κρεβάτι, στο πλευρό αγνώστων, χωρίς την παραμικρή ανάμνηση των γεγονότων που προηγήθηκαν. Ηδη στην Ελλάδα φαίνεται πως έχουν σημειωθεί αρκετά περιστατικά.

Σύμφωνα με καταγγελίες τα δύο πιο χαρακτηριστικά περιστατικά <u>σημειώθηκαν στο Φαληράκι της Ρόδου όπου μια Σκωτσέζα που πήρε χωρίς να το γνωρίζει το χάπι, ξύπνησε την επόμενη σε ένα άγνωστο μέρος χωρίς να θυμάται πως βρέθηκε εκεί,</u> ενώ το ίδιο συνέβη και σε μια νεαρή Αγγλίδα που παραθέριζε στην Αγία Νάπα της Κύπρου.

ΤΙ ΛΕΕΙ Η ΑΣΤΥΝΟΜΙΑ

Αξιωματικοί της Ασφάλειας Ρόδου, που ενημερώθηκαν χθες για την υπόθεση, <u>χαρακτήρισαν «ευφάνταστα» τα νέα σενάρια περί... ειδικού χαπιού, που χρησιμοποιείται για να κάμπτονται οι όποιες ηθικές ή άλλες αντιστάσεις</u> και να διευκολύνεται έτσι η διαδικασία του βιασμού.

Επισήμαναν, ότι κάτι τέτοιο θα μπορούσε να γίνει με οποιαδήποτε χρήση ηρεμιστικών φαρμάκων που κυκλοφορούν στην ελληνική και ξένη αγορά, κυρίως ξεκαθάρισαν ότι τέτοιο περιστατικό (με αναφορά σκωτσέζας ή οποιασδήποτε άλλης τουρίστριας,) δεν έχει καταγραφεί στο νησί της Ρόδου. Το όλο κλίμα πάντως, με δυσφημιστικές αναφορές, για το νησί της Ρόδου και ειδικά το Φαληράκι, κάθε άλλο παρά τυχαία εκτιμάται ότι καλλιεργήθηκε τις τελευταίες μέρες. Οι άκρως δυσφημιστικές αναφορές σε βάρος της Ρόδου.

Ακριβά μυστικά οινοποιΐας
μπερδεύονται γλυκά
με τη θέρμη της μεσογείου!

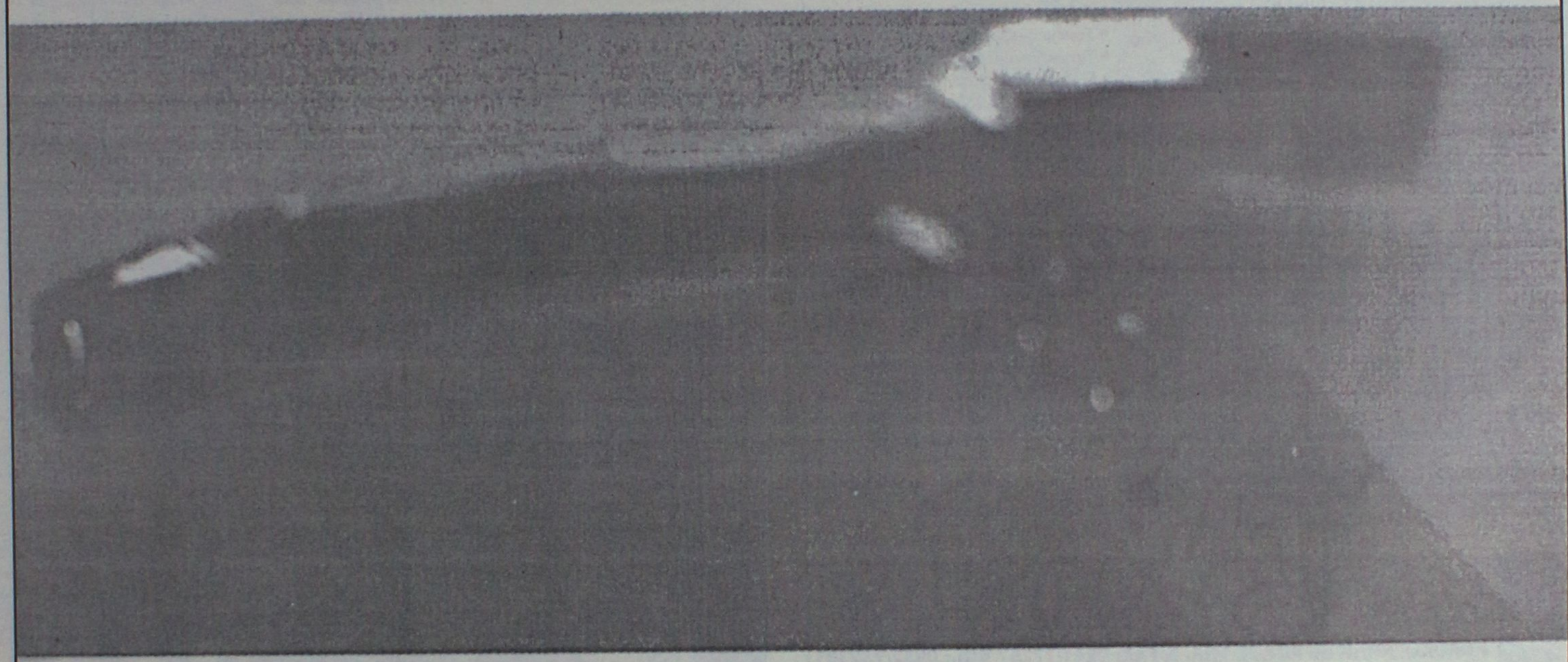

Από το 1923 που γεννήθηκε η Οινοθήκη Emery, έχουν αλλάξει πολλά στον τρόπο καλλιέργειας των σταφυλιών, στην επεξεργασία του μούστου και στις μεθόδους οινοποίησης. Ο σεβασμός στην ποιότητα και την παράδοση, αξίες που διατηρούνται σταθερές, οδηγούν τώρα την τρίτη γενιά της οικογένειας Τριανταφύλλου σε ευρύτερους ορίζοντες και νέες γενετικές αναζητήσεις!

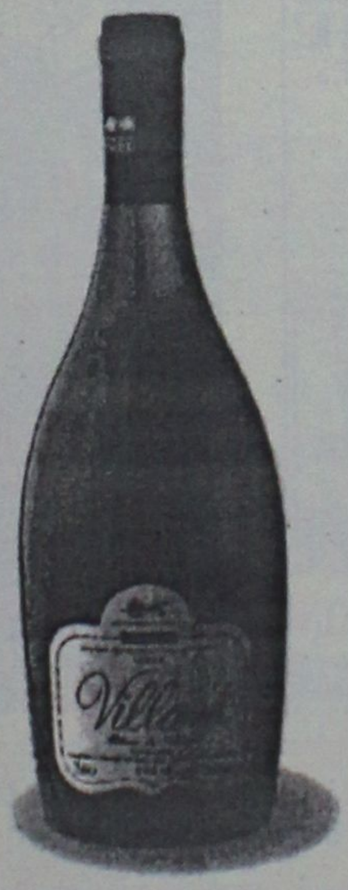

ΟΙΝΟΘΗΚΗ
EMERY

-ΣΥΣΤΗΜΑΤΑ ΣΥΝΑΓΕΡΜΟΥ
-ΚΑΜΕΡΕΣ
ΠΑΡΑΚΟΛΟΥΘΗΣΗΣ ΧΩΡΩΝ
-ΚΕΝΤΡΟ ΛΗΨΕΩΣ
ARMAOS SECURITY
ΡΟΔΟΣ: ΛΙΝΔΟΥ 80 -Τ.Κ. 85100
ΤΗΛ./FAX 23632 - ΥΠΕΥΘΥΝΟΣ ΡΟΔΟΥ:
ΔΗΜΗΤΡΗΣ ΚΥΡΙΑΖΗΣ
ΕΡΑΓΕΣ

Λόγω... αυξημένων μποφόρ στο Αιγαίο

"Εδεσε" το "Πίρι Ρέις"...

Αυξημένα μέτρα από το Πολεμικό Ναυτικό. Χθες πριν την επιστροφή του βρισκόταν ανοικτά της Κω

Τα... αυξημένα μποφόρ που έπνεαν το τελευταίο διάστημα σε ολόκληρο το Αιγαίο ήταν αυτά που ματαίωσαν τελικά την «παγανιά» του τουρκικού ωκεανογραφικού σκάφους «Πίρι Ρέις» που βρέθηκε στα διεθνή ύδατα του Αιγαίου από τις 4 Ιουλίου έχοντας αντίστοιχα προγραμματίσει δραστηριότητες έως τις 19 Ιουλίου.

Μετά τα ελληνικά διαβήματα διαμαρτυρίας, η Τουρκία ζητά «στενή συνεργασία» με τις ελληνικές αρχές ώστε να μην δημιουργηθεί κάποιο πρόβλημα από τις ερευνητικές, όπως υποστηρίζει, δραστηριότητες του πλοίου. Βεβαίως, η ελληνική πλευρά σημειώνει ότι εάν η Άγκυρα είχε την πρόθεση να συνεργαστεί στενά με την Αθήνα, θα ενημέρωνε εκ των προτέρων, δια της διπλωματικής οδού, σχετικά με τις προτιθέμενες έρευνες στο Αιγαίο, πράγμα που δεν έγινε.

Το σκάφος βρίσκονταν χθες ανοιχτά της Κω, αλλά «οπισθοχώρησε» προς τα τουρκικά παράλια, όχι λόγω των ελληνικών διαβημάτων αλλά λόγω της κακοκαιρίας που επικρατούσε.

Πάντως αξιωματούχοι του Πολεμικού Ναυτικού εκφράζουν την πεποίθηση ότι, όπως και δύο χρόνια πριν, δεν θα υπάρξει τελικά κανένα πρόβλημα με την κίνηση του πλοίου.

Αξίζει να σημειωθεί τέλος, ότι Ερώτηση προς την Ευρωπαϊκή Επιτροπή για το θέμα αυτό, κατέθεσε και ο ευρωβουλευτής της Νέας Δημοκρατίας κ. Σταύρος Ξαρχάκος, ζητώντας να πληροφορηθεί «εάν τα αρμόδια κοινοτικά όργανα έχουν ενημερωθεί για τις δραστηριότητες του «Πίρι Ρέις» και εάν οι έρευνές του έχουν χρηματοδοτηθεί από την Ευρωπαϊκή Ένωση».

ΔΙΔΑΣΚΟΝΤΕΣ
Χρήστος Μπάρδος Ευαγγελία Σταματάρου
Φυσικός Μαθηματικός
Ξένια Λάμπρου
Φιλόλογος-Ιστορικός
ΕΓΓΡΑΦΕΣ ΑΠΟ 30/06/2003
• Αυστηρά ολιγομελή τμήματα
• Συνεχής αξιολόγηση των Μαθητών
• Τακτική ενημέρωση των γονέων
• Εβδομαδιαία επαναληπτικά τεστ
• Σύγχρονες μέθοδοι διδασκαλίας
• Λογικές τιμές
• Προσαρμοσμένο στο Ενιαίο Λύκειο
ΕΠΙΛΟΓΗ ΕΠΙΤΥΧΙΑΣ
ΦΡΟΝΤΙΣΤΗΡΙΟ ΜΕΣΗΣ ΕΚΠΑΙΔΕΥΣΗΣ « ΠΛΕΟΝΕΚΤΗΜΑ »
ΕΝΑΡΞΗ ΜΑΘΗΜΑΤΩΝ
Β' & Γ' ΛΥΚΕΙΟΥ 1/08/2003
Α' ΛΥΚΕΙΟΥ 18/08/2003
Γ' ΓΥΜΝΑΣΙΟΥ 25/08/2003
ΤΕΕ 01/09/2003
ΠΛΕΟΝΕΚΤΗΜΑ
Πληροφορίες για τις βάσεις & τις σχολές στη σελίδα μας στο Internet : www. otenet.gr/pleonektima
ΤΗΛ.:22410-75577,78252, 25659 & 30631
Email: festam@otenet.gr

Η προσπάθειά μας συνεχίζεται...
Νέα ροδογάλ
Κοκτέιλ 100% Πορτοκάλι 100% rodojuice
Τώρα
Νέοι φρέσκοι Χυμοί rodojuice
Πορτοκάλι 100% φυσικός χυμός 1Lt και 0,5Lt
Κοκτέιλ 100% φυσικός χυμός 1Lt και 0,5Lt
με ΦΥΣΙΚΕΣ ΒΙΤΑΜΙΝΕΣ
ΧΩΡΙΣ ΖΑΧΑΡΗ ΚΑΙ ΣΥΝΤΗΡΗΤΙΚΑ

ΡΟΔΟΤΡΥΠΟΚΟΠΤΙΚΗ Ο.Ε.
ΚΟΥΛΙΑΝΟΣ ΔΗΜΗΤΡΙΟΣ & ΣΙΑ Ο.Ε.
ΚΟΛΟΚΟΤΡΩΝΗ 66 ΡΟΔΟΣ ΤΗΛ. & FAX: 0241/77257 ΚΙΝ.: 0932/732331
ΤΡΥΠΑΜΕ - ΚΟΒΟΥΜΕ - ΣΠΑΜΕ
ΜΠΕΤΑ - ΤΟΥΒΛΑ - ΤΣΙΜΕΝΤΟΛΙΘΟΥΣ - ΠΑΤΩΜΑΤΑ, ΠΕΤΡΕΣ
ΧΩΡΙΣ ΟΡΙΟ ΠΑΧΟΥΣ
ΧΩΡΙΣ ΔΟΝΗΣΕΙΣ - ΡΩΓΜΕΣ - ΣΚΟΝΕΣ
ΕΡΓΑΣΙΕΣ:
ΑΝΟΙΓΟΥΜΕ ΠΟΡΤΕΣ - ΠΑΡΑΘΥΡΑ
ΚΑΝΑΛΙΑ ΣΕ ΠΑΤΩΜΑΤΑ ΓΙΑ
ΥΔΡΑΥΛΙΚΟΥΣ & ΗΛΕΚΤΡΟΛΟΓΟΥΣ
ΤΡΥΠΕΣ ΔΙΑΦΟΡΩΝ ΜΕΓΕΘΩΝ
& ΚΥΚΛΙΚΑ ΑΝΟΙΓΜΑΤΑ ΓΙΑ ΣΚΑΛΕΣ
ΕΠΙΣΗΣ ΓΙΝΟΝΤΑΙ ΚΟΠΕΣ ΣΕ
ΤΟΙΧΟΥΣ ΑΠΟ ΠΕΤΡΑ & ΑΝΑΣΤΗΛΩΣΕΙΣ
ΜΕ ΜΠΕΤΟ Η ΣΙΔΗΡΟΚΑΤΑΣΚΕΥΗ
ΣΤΙΣ ΕΡΓΑΣΙΕΣ ΜΑΣ ΣΥΜΠΕΡΙΛΑΜΒΑΝΕΤΑΙ Η ΜΕΤΑΦΟΡΑ ΜΠΑΖΩΝ
Ολες οι εργασίες είναι με την σύγχρονη μέθοδο έγχυσης νερού προς αποφυγή σκόνης

La Belle ΑΙΣΘΗΤΙΚΗ La Belle ΕΠΑΓΓΕΛΜΑΤΙΚΟ ΜΑΚΙΓΙΑΖ La Belle ΚΟΜΜΩΤΙΚΗ La Belle ΜΑΝΙΚΙΟΥΡ ΠΕΝΤΙΚΙΟΥΡ La Belle ΟΝΥΧΟΠΛΑΣΤΙΚΗ
La Belle Ο δρόμος μιας επιτυχημένης σταδιοδρομίας
ΟΙ ΕΓΓΡΑΦΕΣ ΑΡΧΙΣΑΝ
ΤΜΗΜΑΤΑ:
ΑΙΣΘΗΤΙΚΗΣ - ΚΟΜΜΩΤΙΚΗΣ - ΜΑΝΙΚΙΟΥΡ ΠΕΝΤΙΚΙΟΥΡ - ΟΝΥΧΟΠΛΑΣΤΙΚΗΣ
ΕΘΝΙΚΗΣ ΑΝΤΙΣΤΑΣΕΩΣ 18 -
ΡΟΔΟΣ - ΤΗΛ. & FAX: 22410 35668
PRDART

Καταδικάστηκε Αγγλος

Σε ποινή φυλάκισης 20 ημερών την οποία εξαγόρασε με 192 ευρώ, καταδικάστηκε χθες αργά το μεσημέρι, από το Μονομελές Αυτόφωρο Πλημμελειοδικείο της Ρόδου, ένας ακόμη νεαρός τουρίστας, ο οποίος είχε συλληφθεί προχθές τα ξημερώματα, να επιδίδεται σε... δημόσιο στριπτίζ.

Ο νεαρός Άγγλος, ζήτησε συγνώμη από το αρμόδιο δικαστήριο για την πράξη του και ισχυρίστηκε ότι δεν είχε επίγνωση των πράξεών του, δεδομένου ότι νωρίτερα είχε καταναλώσει μεγάλες ποσότητες αλκοόλ, σε μπαρ της περιοχής όπου διασκέδαζε μαζί με την παρέα του.

Το ίδιο δικαστήριο, έκρινε ατιμώρητο και έναν ακόμη νεαρό Άγγλο, ο οποίος χθες τα ξημερώματα, είχε δημιουργήσει επεισόδιο σε κέντρο διασκέδασης στο Φαληράκι επίσης, πετώντας στο πρόσωπο ενός θαμώνα, ένα ποτήρι, τραυματίζοντάς τον ευτυχώς ελαφρά.



ΓΙΑ ΤΗΝ ΚΑΤΑΡΓΗΣΗ ΤΩΝ ΕΠΙΔΟΤΗΣΕΩΝ

Ο κ.Γ. Δρυς απέφυγε να δώσει απάντηση

Του είχε ζητήσει εξηγήσεις ο κ. Παυλίδης σε συζήτηση που έγινε στη Βουλή

Εξηγήσεις από τον υπουργό Γεωργίας για τις ενισχύσεις που χάνουν οι αγρότες και οι κτηνοτρόφοι της Ρόδου, ζήτησε ο βουλευτής κ. Αρ. Παυλίδης αλλά... ούτε απάντηση δεν καταδέχθηκε να δώσει ο κ. Δρυς.

Ο κ. Παυλίδης συγκεκριμένα ζήτησε από τον υπουργό Γεωργίας αφού δεν αντιμετώπισε το θέμα της αλλαγής του κανονισμού, να συνεχιστούν οι επιδοτήσεις από πηγές του εθνικού προϋπολογισμού όπως πέτυχε η ιταλική κυβέρνηση σε παρόμοια περίπτωση.

Ο κ. Δρυς... απαξίωσε και να απαντήσει και ο κ. Παυλίδης σκοπεύει, όπως ανακοίνωσε, να καταθέσει σχετική ερώτηση στη Βουλή.

Στην τοποθέτησή του **ο κ. Παυλίδης, επεσήμανε μεταξύ άλλων τα εξής:**

«Κύριε Υπουργέ, καυχάσθε ότι πετύχατε να διατηρηθεί κάποια εξαίρεση, να παραμείνει κάποια ενίσχυση για τους αγρότες νησιωτικών περιοχών και να μην εμπίμπτει στους περιορισμούς που θα εφαρμόζονται εφεξής για τις επιδοτήσεις. Αυτό όμως είναι μισή δουλειά. Τι επιτύχατε στο νομό Δωδεκανήσου, για παράδειγμα; Επιτύχατε να απολαύσουν οι απομείναντες αγρότες ειδικού προνομίου: Από τη μια, δόθηκε ό,τι ακούσθηκε προηγουμένως και από την άλλη, δεν καταφέρατε να κρατήσετε τον κανονισμό 2019/1993, ο οποίος προέβλεπε ενισχύσεις σε αμπελοκαλλιέργιες, πατατοκαλλιέργειες, ελαιοκαλλιέργειες κ.λπ.

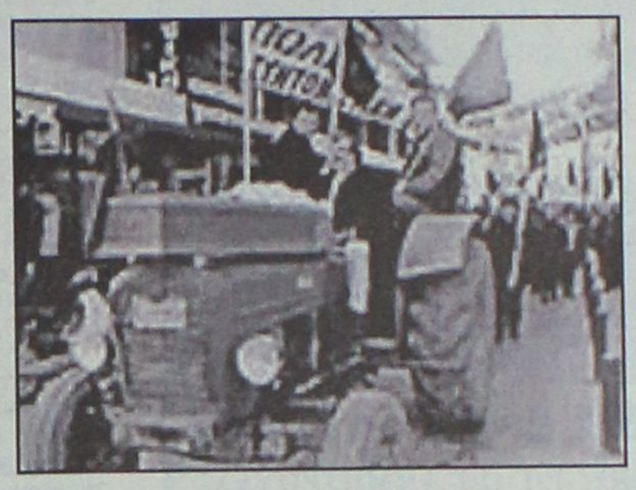

Η Ρόδος κατά την τελευταία απογραφή ξέφυγε του ορίου, όμως κανείς δεν ερωτά γιατί συνέβη αυτό το γεγονός που είναι στοιχείο της γενικής κακής οικονομικής κατάστασης. Εγινε εσωτερική μετανάστευση. Με την ελπίδα ότι στις τουριστικές περιοχές, θα υπάρξει εργασία, πολύς άνεργος κόσμος οδηγήθηκε σε αυτές. Η απογραφή έγινε αρχές Μαρτίου, όταν ξεκινά η πρόσληψη των ξενοδοχοϋπαλλήλων. Αυξήθηκε λοιπόν φαινομενικά κατά τις εκτιμήσεις πολλών ο πληθυσμός και έτσι η Ρόδος θα χάσει 15 δις δρχ. για τις δραστηριότητες που είπαμε γιατί ξεπέρασε τους 100.000 κατοίκους και με αύξηση όμως όχι στην ύπαιθρο. Οσες και να είναι οι ενισχύσεις του καταφέρατε να συντηρήσετε, δε φθάνουν τα 1,5 δις δρχ.

Στο έντυπο που μας μοιράσατε και που αφορά στον απολογισμό της Ελληνικής Προεδρίας, στη σελ.6 διαβάζω το εξής: «Μετά από επίμονο αίτημα της Ιταλίας, η Προεδρία συνέβαλε στο να αποδεχθεί το συμβούλιο τη χορήγηση δικαιώματος της εθνικής ενίσχυσης σε υπερχρεωμένες συνεταιριστικές οργανώσεις και ομάδες παραγωγών της Σικελίας». Οι Ιταλοί δηλαδή, πάτησαν πόδι» και το αίτημά τους έγινε αποδεκτό. Μάλιστα, με δική σας συμβολή, όπως χαρακτηριστικά λέτε, θα συνεχίσουν να παίρνουν οι συνεταιριστές της Σικελίας ειδικές εθνικές ενισχύσεις...».



Λογιστής από το Παραδείσι

Κατέθεσε πλαστή φορολογική δήλωση για δύο Αλβανούς

Προηγουμένως είχε αρπάξει σφραγίδα από την Εφορία!

Μια σοβαρή υπόθεση, η οποία αναμένεται να καταλήξει στην δικαιοσύνη, απασχόλησε χθες το πρωί την Υποδιεύθυνση Ασφαλείας Ρόδου, έπειτα από καταγγελία μιας υπαλλήλου της Δημόσιας Οικονομικής Εφορίας Ρόδου, η οποία κατήγγειλε 44χρονο λογιστή, ότι κατάφερε να υφαρπάξει την υπογραφή και την σφραγίδα της και να καταρτίσει πλαστή φορολογική δήλωση, εξυπηρετώντας έτσι δύο Αλβανούς!

Σε ανακοίνωση που εξέδωσε χθες το μεσημέρι η Αστυνομική Διεύθυνση Δωδεκανήσου, αναφέρεται ότι το πρωί της Τετάρτης, καταγγέλθηκε στην Ασφάλεια Ρόδου από την Κ.Ε. του Π, κάτοικο Ρόδου Δημόσιο υπάλληλο, ότι ο Σ. Α. του Γ. 44 ετών, κάτοικος Παραδεισίου, λογιστής, προκειμένου να διευκολύνει τον υπήκοο Αλβανίας C. B του Μ. 27 ετών, κάτοικο Φαληρακίου, για έκδοση φορολογικής ενημερώτητας από την Εφορία της Ρόδου, και περαιτέρω ανανέωση άδειας παραμονής του, κατήρτισε πλαστή φορολογική δήλωση στην οποία έθεσε το όνομα της παθούσας, την υπογραφή της και την ημερομηνία παραλαβής (11/11/2002).

Σύμφωνα πάντα με τα στοιχεία που καταγγέλθηκαν στην Ασφάλεια, την συγκεκριμένη δήλωση κατέθεσαν εκπρόθεσμα οι υπήκοοι Αλβανίας Α. Ρ. του Ε. 31 ετών κάτοικος Παραδεισίου και C.F. του Μ. 26 ετών επίσης κάτοικος Παραδεισίου. Οι δράστες δεν συνελήφθησαν λόγω παρέλευσης των χρονικών ορίων του αυτοφώρου, αλλά σε βάρος τους σχηματίστηκε δικογραφία για την παραπομπή τους στην δικαιοσύνη.

ATMOSFERA

Η φαντασία δημιουργεί ***atmosfera!!***
Η τέχνη του design αποκτά αισθητική.
Νέες διακοσμητικές προτάσεις για το σπίτι. Μοντέρνα χειροποίητα αντικείμενα (βάζα - κηροπήγια και άλλα διακοσμητικά) αποκλειστικά φτιαγμένα από ξένους σχεδιαστές.
Πρωτότυπα κομμάτια επιμελημένα με σεβασμό και αισθητική, ήρθαν για να δώσουν ***atmosfera*** *στο δικό σας χώρο.*
Συγκεντρωμένα όλα μαζί στην ***Εθν. Αντιστάσεως 54 (πρώην Αννης Μαρίας)*** *σας περιμένουν για να καλύψουν κάθε επιθυμία σας.*

ΛΙΣΤΑ ΓΑΜΟΥ

ATMOSFERA

Είδη διακόσμησης εσωτερικού χώρου
Εθν. Αντιστάσεως 54 (πρώην Αννης Μαρίας) • Τηλ. 22410 43970-71

ANEK FERRIES

ΠΡΟΓΡΑΜΜΑ ΔΡΟΜΟΛΟΓΙΩΝ

Ε/Γ-ΟΓ ΡΟΔΑΝΘΗ-Ε/Γ-Ο/Γ ΔΗΜΗΤΡΟΥΛΑ-Ε/Γ-Ο/Γ ΜΑΡΙΝΑ**

ΡΟΔΟΣ - ΠΕΙΡΑΙΑΣ (08/07/03-19/07/03)

	ΤΡΙΤΗ 08/07	
ΔΗΜΗΤΡΟΥΛΑ	14.00	ΚΑΣΤΕΛΟΡΙΖΟ
ΜΑΡΙΝΑ	17.00	ΚΩ-ΚΑΛΥΜΝΟ-ΠΕΙΡΑΙΑ (06.00)
ΔΗΜΗΤΡΟΥΛΑ	23.45	ΣΥΜΗ-ΤΗΛΟ-ΝΙΣΥΡΟ-ΚΩ-ΚΑΛΥΜΝΟ-ΑΣΤΥΠΑΛΑΙΑ-ΑΙΓΙΑΛΙ-ΚΑΤΑΠΟΛΑ-ΝΑΞΟ-ΠΑΡΟ-ΣΥΡΟ-ΠΕΙΡΑΙΑ (22.15)
	ΤΕΤΑΡΤΗ 09/07	
ΡΟΔΑΝΘΗ	14.00	ΚΩ-ΚΑΛΥΜΝΟ-ΑΣΤΥΠΑΛΑΙΑ-ΚΑΤΑΠΟΛΑ-ΠΕΙΡΑΙΑ (08.00)
	ΠΕΜΠΤΗ 10/07	
ΜΑΡΙΝΑ	17.00	ΚΩ-ΚΑΛΥΜΝΟ-ΠΕΙΡΑΙΑ (08.00)
	ΠΑΡΑΣΚΕΥΗ 11/07	
ΡΟΔΑΝΘΗ	08.00	ΚΑΣΤΕΛΟΡΙΖΟ
ΡΟΔΑΝΘΗ	18.00	ΚΩ-ΚΑΛΥΜΝΟ-ΠΕΙΡΑΙΑ (09.00)
	ΣΑΒΒΑΤΟ 12/07	
ΜΑΡΙΝΑ	14.00	ΚΩ-ΚΑΛΥΜΝΟ-ΛΕΡΟ-ΠΑΤΜΟ-ΜΥΚΟΝΟ-ΠΕΙΡΑΙΑ (07.00)
ΔΗΜΗΤΡΟΥΛΑ	23.45	ΚΑΣΤΕΛΟΡΙΖΟ
	ΚΥΡΙΑΚΗ 13/07	
ΔΗΜΗΤΡΟΥΛΑ	10.00	ΚΩ-ΒΑΘΥ-ΧΙΟ-ΛΕΣΒΟ-ΛΗΜΝΟ ΑΛΕΞ/ΠΟΛΗ (10.00)
ΡΟΔΑΝΘΗ	13.00	ΚΩ-ΚΑΛΥΜΝΟ-ΛΕΡΟ-ΠΑΤΜΟ-ΜΥΚΟΝΟ-ΠΕΙΡΑΙΑ (06.30)
	ΔΕΥΤΕΡΑ 14/07	
ΜΑΡΙΝΑ	14.00	ΚΩ-ΚΑΛΥΜΝΟ-ΛΕΡΟ-ΠΑΤΜΟ-ΠΕΙΡΑΙΑ (06.30)
	ΤΡΙΤΗ 15/07	
ΔΗΜΗΤΡΟΥΛΑ	14.00	ΚΑΣΤΕΛΟΡΙΖΟ
ΡΟΔΑΝΘΗ	17.00	ΚΩ-ΚΑΛΥΜΝΟ-ΠΕΙΡΑΙΑ (08.00)
ΔΗΜΗΤΡΟΥΛΑ	23.45	ΣΥΜΗ-ΤΗΛΟ-ΝΙΣΥΡΟ-ΚΩ-ΚΑΛΥΜΝΟ-ΑΣΤΥΠΑΛΑΙΑ-ΑΙΓΙΑΛΙ-ΚΑΤΑΠΟΛΑ-ΝΑΞΟ-ΠΑΡΟ-ΣΥΡΟ-ΠΕΙΡΑΙΑ (22.15)
	ΤΕΤΑΡΤΗ 16/07	
ΜΑΡΙΝΑ	14.00	ΚΩ-ΚΑΛΥΜΝΟ-ΑΣΤΥΠΑΛΑΙΑ-ΚΑΤΑΠΟΛΑ-ΠΕΙΡΑΙΑ (08.00)
	ΠΕΜΠΤΗ 17/07	
ΡΟΔΑΝΘΗ	17.00	ΚΩ-ΚΑΛΥΜΝΟ-ΠΕΙΡΑΙΑ (08.00)
	ΠΑΡΑΣΚΕΥΗ 18/07	
ΜΑΡΙΝΑ	08.00	ΚΑΣΤΕΛΟΡΙΖΟ
ΜΑΡΙΝΑ	18.00	ΚΩ-ΚΑΛΥΜΝΟ-ΠΕΙΡΑΙΑ (09.00)
	ΣΑΒΒΑΤΟ 19/07	
ΡΟΔΑΝΘΗ	14.00	ΚΩ-ΚΑΛΥΜΝΟ-ΛΕΡΟ-ΠΑΤΜΟ-ΜΥΚΟΝΟ-ΠΕΙΡΑΙΑ (07.00)
ΔΗΜΗΤΡΟΥΛΑ	23.45	ΚΑΣΤΕΛΟΡΙΖΟ

* Η εταιρεία μας βρίσκεται στην ευχάριστη θέση να σας ενημερώσει ότι:
1. Από 15/03 θα ισχύουν εκπτώσεις από 25% μέχρι και 40% για όλες τις θέσεις. Συμπεριλαμβάνεται και η τρίτη θέση.
2. Θα προσφέρονται ειδικές τιμές σε όλες τις θέσεις για οικογενειακά πακέτα και ξενοδοχεία 5 ή 4 αστέρων σε καταπληκτικές τιμές.
3. Από 15/06 θα εκτελούνται δρομολόγια καθημερινώς: ΠΕΙΡΑΙΑ - ΚΩ - ΡΟΔΟ & ΡΟΔΟ - ΚΩ - ΠΕΙΡΑΙΑ
4. Εισιτήρια μετ' επιστροφής, ειδικές τιμές.
5. Ι.Χ. ΕΚΠΤΩΣΗ 25% για μετάβαση, μετ' επιστροφής 40%.
6. Πολλαπλά εισιτήρια minimum 5, 50% έκπτωση.

Πληροφορίες στο κεντρικό πρακτορείο
TSAGARIS TRAVEL
και στον ταξιδιωτικό σας πράκτορα
Τηλ. (22410) 36170-30406, FAX: 22410-28597

Στο πλαίσιο προσπάθειας πρόληψης πυρκαγιών

«Κλείνουν» τα δάση...

Απαγόρευση παραμονής και διέλευσης πεζών από δασικές περιοχές και δασικούς δρόμους

Θα απαγορευτεί, μέσα στις επόμενες μέρες, η διέλευση πεζών και οχημάτων σε αρκετούς από τους δασικούς δρόμους του νησιού της Ρόδου, όπως συμβαίνει κάθε χρόνο, στο πλαίσιο της γενικότερης προσπάθειας να προστατευτούν οι δασικές περιοχές από πυρκαγιές.



Σχετικές αποφάσεις για το θέμα αυτό θα παρθούν αύριο Παρασκευή στην συνεδρίαση του Συντονισμικού Νομαρχιακού Οργάνου (ΣΝΟ).

Στη συνεδρίαση μοναδικό θέμα συζήτησης είναι το συγκεκριμένο. Σύμφωνα με την πρόταση του νομάρχη κ. Μαχαιρίδη η απαγόρευση παραμονής και διέλευσης πεζών και οχημάτων σε δασικές περιοχές και δασικούς δρόμους θα ισχύσει το χρονικό διάστημα από 12 Ιουλίου έως 31 Οκτωβρίου.

Οι περιοχές αυτές θα είναι οι εξής:

1. Φιλέρημος

Είσοδος προς αρχαιολογικούς χώρους.

Αριστερά και δεξιά αντιπυρικής λωρίδας.

Μαριτσά από διασταύρωση Κρητικών προς διασταύρωση Ανω Καλαμώνα.

Από διασταύρωση Ανω Καλαμώνα μέχρι είσοδο Ψίνθου.

2. Περιοχή Ψίνθου

Διασταύρωση Παναγίας Κρεμαστής προς Αγιο Σουλά μέχρι ιππόδρομο.

Διασταύρωση Αγίου Ιωάννου μέχρι είσοδο Σαλάκου.

Διασταύρωση Φουντουκλή.

Διασταύρωση Απολλώνων χοιροστάσιο.

Διασταύρωση Παναγίας Καριώνας.

Διασταύρωση Αγίας Ειρήνης.

Διασταύρωση Διμυλιάς-Καλόπετρας.

3. Περιοχή Μεσόβουνου-Συμιακού

Είσοδος επτά πηγών.

Είσοδος μονοπατιών Αγίου Νεκταρίου.

Είσοδος πίσω γήπεδο Αρχίπολης.

Είσοδος πίσω σφαγεία Αρχαγγέλου.

4. Περιοχή Πλατάνια-Απόλλωνα-Μαλώνα

Διασταύρωση Μαλώνα-έξοδος από Μαλώνα προς Εφυλές.

Επαρχιακός δρόμος Αγίου Πέτρου-Λάερμα (όλα τα δασικά δρομολόγια).

Σπεργιόλι.

Επτάπορτη.

5. Πυλώνα (όλα τα δρομολόγια προς το δάσος).

6. Λάρδο-Λάερμα (όλες τις εισόδους προς τα δάση).

7. Υψενή (Λάρδος-Υψενή ύψος σταδίου-είσοδος γηπέδου Λαέρμων).

8. Μαλί (ανάμεσα Λάρδο).

9. Λάερμα-Ασκληπειό μέσω Θάρρι (διασταύρωση)

10. Λάερμα-Προφύλια (αριστερά-δεξιά του δρόμου).

11. Λάερμα-Αγ. Ισίδωρο (ενδιάμεσα ασπερινού γκρεμού).

12. Αγ. Ισίδωρο-Ιστρίο (αξιόπετρα).

13. Κρητηνία-Βορεινό (μέσω της Παναγίας της Κρητηνίας).

14. Στελιές-Μονόλιθος.

15. Αγ. ΓιώργηΚιμισάλα.

16. Μονόλιθος-Απολακκιά (αριστερή πλευρά προς Θεοτόκο-Λίμνη-Ρέμα του Αθέμου).

17. Ιστριο (όλοι οι δρόμοι πλην του δρόμου προς Απολακκιά από τις ποταμιές).

18. Προφύλια (από φοράκλι).

19. Προφύλια-Γεννάδι-Απολακκιά-Κατταβιά (όλοι οι δρόμοι που οδηγούν στο εσωτερικό Σκατουλάρι-Σουλουτράνα-Χουμάτι).

20. Αρνίθα-Σιαννίτη.

21. Μεσαναγρό-Σκιάδι.

22. Λαχανιά-Κοπωνά-Γιπιά-Αρχάγγελο Μιχαήλ-προς Βάτι.

23. Υψηλή Τσαμπίκα.

Ακόμη απαγορεύεται η διέλευση πεζών και οχημάτων σε όλους τους δρόμους που οδηγούν σε δασικές περιοχές σε όλα τα νησιά του Νομού Δωδεκανήσου.

ΝΑΥΤΙΚΗ ΕΤΑΙΡΕΙΑ
ΤΗΛΟΣ 21ος ΑΙΩΝΑΣ

ΔΡΟΜΟΛΟΓΙΑ "SEA STAR"

ΚΥΡΙΑΚΗ

ΛΙΜΑΝΙ	ΑΦΙΞΗ	ΑΝΑΧΩΡΗΣΗ
ΡΟΔΟΣ		07.15
ΤΗΛΟΣ	08.35	08.50
ΡΟΔΟΣ	10.10	17.00
ΤΗΛΟΣ	18.20	18.30
ΡΟΔΟΣ	19.50	

ΔΕΥΤΕΡΑ

ΛΙΜΑΝΙ	ΑΦΙΞΗ	ΑΝΑΧΩΡΗΣΗ
ΡΟΔΟΣ		08.30
ΤΗΛΟΣ	09.50	14.30
ΝΙΣΥΡΟΣ	15.00	17.30
ΤΗΛΟΣ	18.00	18.10
ΡΟΔΟΣ	19.30	

ΤΡΙΤΗ

ΛΙΜΑΝΙ	ΑΦΙΞΗ	ΑΝΑΧΩΡΗΣΗ
ΡΟΔΟΣ		08.30
ΤΗΛΟΣ	09.50	17.00
ΡΟΔΟΣ	18.20	

ΤΕΤΑΡΤΗ

ΛΙΜΑΝΙ	ΑΦΙΞΗ	ΑΝΑΧΩΡΗΣΗ
ΡΟΔΟΣ		07.00
ΤΗΛΟΣ	08.20	08.30
ΡΟΔΟΣ	10.00	18.00
ΤΗΛΟΣ	19.20	19.30
ΡΟΔΟΣ	21.00	

ΠΕΜΠΤΗ

ΛΙΜΑΝΙ	ΑΦΙΞΗ	ΑΝΑΧΩΡΗΣΗ
ΡΟΔΟΣ		08.30
ΤΗΛΟΣ	09.50	14.30
ΝΙΣΥΡΟΣ	15.00	17.30
ΤΗΛΟΣ	18.00	18.10
ΡΟΔΟΣ	19.30	

ΠΑΡΑΣΚΕΥΗ

ΛΙΜΑΝΙ	ΑΦΙΞΗ	ΑΝΑΧΩΡΗΣΗ
ΡΟΔΟΣ		08.30
ΤΗΛΟΣ	09.50	14.30
ΝΙΣΥΡΟΣ	15.00	17.30
ΤΗΛΟΣ	18.00	18.10
ΡΟΔΟΣ	19.30	20.00
ΤΗΛΟΣ	21.20	

ΣΑΒΒΑΤΟ

ΛΙΜΑΝΙ	ΑΦΙΞΗ	ΑΝΑΧΩΡΗΣΗ
ΤΗΛΟΣ		09.00
ΡΟΔΟΣ	10.20	

Τηλ.: 2246044000 • FAX: 2246044044

RODOS TRAVEL CENTER
Ταξιδεύει τα όνειρά σας...

CHARTERS...

Απευθείας δρομολόγια από και προς...

ΑΓΓΛΙΑ! ΒΕΛΓΙΟ! ΓΑΛΛΙΑ! ΓΕΡΜΑΝΙΑ! ΙΤΑΛΙΑ!

Ειδικές προσφορές...

24/7 ΡΟΔΟ–ΛΟΝΔΙΝΟ 85 EURO!!!
31/7 ΡΟΔΟ–ΛΟΝΔΙΝΟ 85 EURO!!!
4/9 ΛΟΝΔΙΝΟ–ΡΟΔΟ 110 EURO!!!
24/9 ΛΟΝΔΙΝΟ–ΡΟΔΟ 125 EURO!!!

Ελλάδα

3ήμερα και 4ήμερα πακέτα στα νησιά μας...

RODOS TRAVEL CENTER
Κ. Παλαμά 7-9 • Μανδράκι
Τηλ. 22410 25400
Φαξ 22410 24407

Η πρώτη που εκδηλώθηκε στη Ρόδο

ΚΙΝΗΤΟΠΟΙΗΣΗ λόγω πυρκαγιάς

Ξέσπασε χθες στις 14.30 στο πεδίο βολής Κατταβιάς από βολές πυροβόλων



Η πρώτη πυρκαγιά της θερινής περιόδου σημειώθηκε χθες το μεσημέρι στη Ρόδο, χωρίς ευτυχώς να πάρει διαστάσεις, πράγμα που ήταν επικίνδυνο να γίνει λόγω των καιρικών συνθηκών που επικρατούσαν.

Η πυρκαγιά εκδηλώθηκε στις 2.30 το μεσημέρι στο Πεδίο Βολής Κατταβιάς και έκαψε γύρω στα 200 στρέμματα περίπου χορτολιβαδικής έκτασης.

Προκλήθηκε από τις βολές που εκτελούσαν μονάδες της ΑΔΤΕ, σύμφωνα με όσα έγιναν γνωστά.

Για την αντιμετώπισή της ενεργοποιήθηκαν δύο πυροσβεστικά αεροπλάνα, ένα ελικόπτερο και επίγειες δυνάμεις της Πυροσβεστικής Υπηρεσίας, του Δασαρχείου κ.ά. Επιτόπου έσπευσαν ο νομάρχης κ. Μαχαιρίδης και ο δήμαρχος Νότιας Ρόδου κ. Σαββής. Γύρω στις 7 το απόγευμα, η πυρκαγιά τέθηκε υπό έλεγχο. Στην περιοχή πάντως, για τον κίνδυνο αναζωπυρώσεων, παρέμειναν πυροσβεστικές δυνάμεις όλο το βράδυ.

Το επανέλαβε χθες ο κ. Μαχαιρίδης

Η μεταφορά του ΙΚΑ είναι ...μονόδρομος!

Εξοφλήθηκαν τα ενοίκια στην ΕΤΒΑ για το δίγλωσσο σχολείο

Το ποσό των 47.131 ευρώ κατεβλήθη χθες στην ΕΤΒΑ από τη Νομαρχιακή Αυτοδιοίκηση Δωδεκανήσου, προς εξόφληση των μισθωμάτων για τη στέγαση του δίγλωσσου σχολείου σε ακίνητο της τράπεζας.



Να σημειωθεί ότι οι οφειλές που εκκρεμούσαν μέχρι σήμερα καλύπτουν την περίοδο από το 2000 έως και το 2002.

Ο νομάρχης Δωδεκανήσου κ. Γιάννης Μαχαιρίδης σε δήλωσή του επεσήμανε ότι παρά τις περιορισμένες δυνατότητές της, η νομαρχιακή αρχή θα διαχειριστεί με σύνεση και διαφάνεια και τις υπόλοιπες οικονομικές εκκρεμότητες που παρέλαβε, προκρίνοντας πάντα την ορθολογική επιλογή των πρωτοβουλιών της.

Με άλλη δήλωσή του ο κ. Μαχαιρίδης τόνισε ότι η μεταστέγαση του ΙΚΑ αποτελεί μονόδρομο για την εύρυθμη, παραγωγική και χρήσιμη για τον πολίτη λειτουργία των υπηρεσιών του Ιδρύματος στη Ρόδο. Οπως έγινε γνωστό, ήδη η Διοίκηση του ΙΚΑ αποφάσισε την ανάθεση σε ειδικό τεχνικό σύμβουλο της σύνταξης μελέτης, ούτως ώστε να επισπευσθούν οι διαδικασίες προκήρυξης του έργου.

ΣΤΗΝ ΠΕΤΑ Α.Ε.

Μέλος του Διοικητικού Συμβουλίου της ΠΕΤΑ Α.Ε. εξελέγη ο νομάρχης Δωδεκανήσου κατά τις αρχαιρεσίες που έγιναν την προηγούμενη Δευτέρα στην Αθήνα. Η συμμετοχή του κ. Γιάννη Μαχαιρίδη στη Διοίκηση της "Πληροφόρηση - Επιμόρφωση - Τοπική Ανάπτυξη Α.Ε.", βασικοί μέτοχοι της οποίας είναι η ΚΕΔΚΕ, 40 αναπτυξιακές εταιρίες (μεταξύ αυτών και η ΑΝΔΩ) και δημοτικές επιχειρήσεις απ' όλη την Ελλάδα, θα συμβάλει, και "εκ των έσω" πλέον, στην αξιοποίηση για το νομό όλου του φάσματος των υπηρεσιών υποστήριξης και αξιολόγησης σύνθετων έργων και ειδικών προγραμμάτων που παρέχει η εταιρία.

Υπηρεσίες που κρίνονται επίσης ως κρίσιμες για την επιτυχή εφαρμογή των συγχρηματοδοτούμενων από την Ευρωπαϊκή Ενωση Επιχειρησιακών Προγραμμάτων 2000-2006.





ΑΠΟΛΑΥΣΤΕ ΤΟΝ ΠΑΡΑΔΕΙΣΟ ΤΟΥ ΝΗΜΠΟΡΙΟΥ ΣΥΜΗΣ

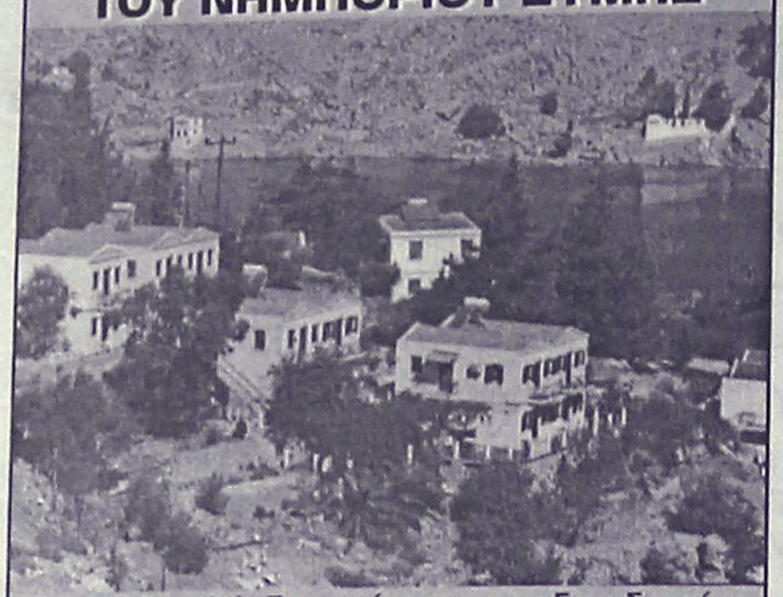

στα πολυτελή διαμερίσματα του ξενοδοχείου "ΝΗΡΗΙΔΕΣ" λίγα μέτρα από τη θάλασσα, σ' ένα οικογενειακό και φιλικό περιβάλλον.

ΤΙΜΗ ΠΡΟΣΦΟΡΑΣ ΓΙΑ ΤΟΥΣ ΔΩΔ/ΣΙΟΥΣ ΦΙΛΟΥΣ ΜΑΣ ΕΩΣ 20 € ΤΟ ΑΤΟΜΟ

(στην τιμή περιλαμβάνεται το πρωινό και η μεταφορά από ή προς το λιμάνι της Σύμης)

ΤΗΛ. 22460 71784

Pellos Travel

ΠΟΙΟΤΗΤΑ - ΟΡΓΑΝΩΣΗ - ΕΓΓΥΗΣΗ

ΤΕΤΡΑΗΜΕΡΗ ΕΚΔΡΟΜΗ
ΑΜΟΡΓΟΣ-ΤΗΝΟΣ-ΣΥΡΟΣ
ΠΡΟΣΚΥΝΗΜΑ ΣΤΗΝ ΠΑΝΑΓΙΑ ΤΗΣ ΤΗΝΟΥ ΚΑΙ ΧΟΖΟΒΙΩΤΙΣΣΑΣ ΣΤΗΝ ΑΜΟΡΓΟ
26/07/2003 -29/07/2003

ΠΡΟΓΡΑΜΜΑ ΕΚΔΡΟΜΗΣ

ΠΡΩΤΗ ΜΕΡΑ
Αναχώρηση από Ρόδο το πρωί στις 10:00 για Αμοργό. Άφιξη στην Αμοργό στις 15:30. Τακτοποίηση στο Ξενοδοχείο. Αναχώρηση με πούλμαν για την Παναγία τη Χοζοβιώτισσα. Επιστροφή αργά το απόγευμα στο Ξ/Δ. Διανυκτέρευση.

ΔΕΥΤΕΡΗ ΜΕΡΑ
Πρωινό στο Ξ/Δ. Αναχώρηση για Τήνο στις 10:30 το πρωί. Άφιξη στην Τήνο το απόγευμα. Επιβίβαση σε πούλμαν, άφιξη στο Ξ/Δ, τακτοποίηση. Βόλτα στην πόλη. Το βράδυ προαιρετική διασκέδαση με νησιώτικα τραγούδια. Διανυκτέρευση

ΤΡΙΤΗ ΜΕΡΑ
Πρωινό στο Ξ/Δ. Ελεύθερη μέρα και επίσκεψη στην εκκλησία της Μεγαλόχαρης της Τήνου. Το απόγευμα στις 17:30 αναχώρηση για Σύρο με Blue star Ferries. Άφιξη στη Σύρο στις 18:00, ελεύθερος χρόνος για βόλτα. Προαιρετική εκδρομή Γύρος Σύρου. Αναχώρηση για Ρόδο στις 23:30 με το Blue star 1. Διαν/ση εν πλω.

ΤΕΤΑΡΤΗ ΜΕΡΑ
Άφιξη στη Ρόδο στις 7:00 το πρωί. Τέλος εκδρομής.

Τιμή 169, 00 € το άτομο

Στην τιμή περιλαμβάνονται:
1. Εισιτήρια πλοίου σε Γ' θέση με Blue star.
2. Ξενοδοχεία με πρωινό.
3. Μεταφορές με πούλμαν.
4. Ταξιδιωτική ασφάλεια.
5. Ταξιδιωτική τσάντα.
6. Συνοδός του γραφείου .
7. Φ.Π.Α
8. Εκδρομή στην Παναγία τη Χοζοβιωτισσα

Δεν περιλαμβάνονται
1. Προαιρετική διασκέδαση σε κέντρο.
2. Προαιρετική εκδρομή Γύρος Σύρου
3. Φιλοδωρήματα, τηλέφωνα.

Για περισσότερες πληροφορίες και κρατήσεις:

Pellos Travel
Γραφείο Γενικού Τουρισμού
Λεωφόρος Καλλιθέας 125, Φαληράκι, Ρόδος
Tel: +30 22410 87615, 22410 86298 Mobile: 6942080534
Fax: +30 22410 87616 e-mail: pellosttravel@hellasnet.gr

Εγκρίθηκε ομόφωνα μετά το πέρας του 4ου Συμποσίου

Διακήρυξη της Λέρου για ελευθερία - ειρήνη

Θέλουμε το νησί μας να είναι η πύλη της Δημοκρατίας, τόνισε ο δήμαρχος κ. Κωττάκης

Η Λέρος θυμάται, δεν ξεχνά, και πιστή στο "κάλεσμα" του Ιουλίου, όπως κάθε χρόνο εδώ και μία τετραετία, διεκδίκησε το δικό της μερτικό στην ιστορική μνήμη. Μαζί της οι παλιοί αγωνιστές, οι άνθρωποι που αντιτάχθηκαν και πλήρωσαν ακριβά το τίμημα της δημοκρατίας τα επτά χρόνια της Χούντας, οι άνθρωποι που σήμερα, σε μία εποχή ιδεολογικής «χαλάρωσης» επιμένουν πεισματικά να μιλούν για αξίες και ιδανικά, αλλά προ πάντων για αγώνα, που σημάδεψαν το χθες και θα πρέπει να σημαδέψουν και το αύριο.

«Πόλεμος και Ειρήνη»:το πρόβλημα της διακυβέρνησης του πλανήτη του 21ου αιώνα, ήταν ο βασικός άξονας του φετινού συμποσίου των «Ημερών Μνήμης και Δημοκρατίας! που διεξήχθη τις πρώτες έξι μέρες του Ιουλίου στη Λέρο -πάντα με τη συνεργασία του Δήμου Λέρου και της Νομαρχιακής Αυτοδιοίκησης Δωδεκανήσου- και ολοκληρώθηκε με επιτυχία. Επιτυχία γιατί υπήρχε ανταλλαγή πλούτου των ιδεών, όπως επισήμανε ο Μανόλης Γλέζος, μαζί με τους υπόλοιπους αγωνιστές και συντελεστές των εκδηλώσεων, σήμερα, σε συνέντευξη τύπου που πραγματοποιήθηκε στην ΕΣΗΕΑ.

«Οι πρώην κρατούμενοι και οι κάτοικοι της Λέρου κατέδειξαν τις σχέσεις του λαού με τους αγωνιστές, σχέσεις που δεν πρέπει να ξεχνάμε» τόνισε ο κ. Γλέζος. Στην αξία της ιστορικής μνήμης αναφέρθηκαν και οι υπόλοιποι ομιλητές, ο δήμαρχος Λέρου, κ. Τιμόθεος Κωττάκης, ο δημοσιογράφος και δημοτικός σύμβουλος της νήσου κ. Παντελής Μαραβέλιας, και οι εκπρόσωποι των οργανώσεων ΕΕΔΥΕ (Ελληνική Επιτροπή για τη Διεθνή Ύφεση και Ειρήνη) κ. Ευάγγελος Μαχαίρας, ΚΕΑΔΕΑ (Κίνηση για την Ειρήνη, τα Ανθρώπινα Δικαιώματα, την Επικοινωνία και την Ανάπτυξη) κ. Γιώργος Δολιανίτης, ΑΚΕ (Αδέσμευτη Κίνηση Ειρήνης) κ. Μιχάλης Περιστεράκης, Κίνηση Πολίτες του Κόσμου και ΣΦΕΑ (Σύνδεσμος Φυλακισθέντων και Εξορισθέντων Αντιστασιακών) κ. Γιάννης Στρατής.

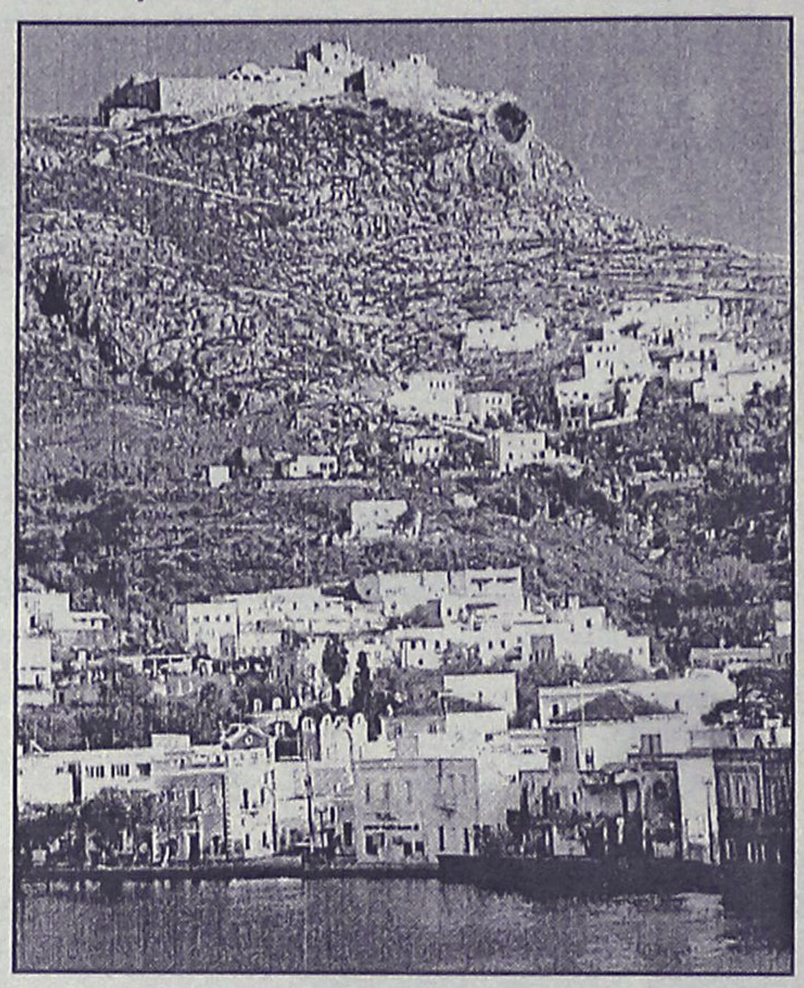

Επίτιμοι δημότες όλοι όσοι πέρασαν από τις φυλακές τη μαύρη 7ετία

Για την αξία της ιστορικής μνήμης, όπως ανακοίνωσε ο δήμαρχος κ. Κωττάκης πρόκειται να ανακηρυχθούν σύντομα επίτιμοι δημότες της Λέρου όλοι όσοι πέρασαν από τις φυλακές κατά τη μαύρη 7ετία. «Θέλουμε η Λέρος να είναι η πύλη της Δημοκρατίας και της Ελευθερίας στην ΕΕ», τόνισε ο ίδιος αναφέροντας και τους μελλοντικούς στόχους της τοπικής αυτοδιοίκησης: τη μετατροπή του ενός εκ των κτιρίων του στρατοπέδου στο Παρθένιο σε μουσειακό χώρο και τη συμμετοχή στα μελλοντικά συμπόσια όλων των εν ζωή κρατούμενων των δικτατοριών στις χώρες της Μεσογείου, δηλαδή και της Ισπανίας και της Πορτογαλίας.

Στόχος είναι «να λάβει το συμπόσιο μεσογειακή ή και παγκόσμια ακτινοβολία», και «να συντάξουμε την Παγκόσμια Χάρτα των Ενεργών Πολιτών για τη Δημοκρατία και την Ειρήνη», όπως πρόσθεσε ο κ. Περιστεράκης. Γιατί, τελικά, όπως διαπιστώνεται για άλλη μία φορά, η πίστη στα ιδανικά, τα οποία χρειάστηκαν αγώνα για να κατακτηθούν, διέπει και σήμερα τη ζωή των παλιών αγωνιστών μεταφράζοντάς την σε μάχη για την ιστορική μνήμη.

Αυτή η πίστη στα ιδανικά της ελευθερίας και της ειρήνης που ζητούν και σήμερα δικαίωση καταγράφεται στη διακήρυξη της Λέρου που εγκρίθηκε ομόφωνα μετά το πέρας των εργασιών του φετινού 4ου συμποσίου. Διακήρυξη η οποία επισημαίνει ότι "μέσα στην πρωτοφανή βαρβαρότητα ανελευθερίας και δυστυχίας που διαμορφώνεται στην ανθρωπότητα του 21ου αιώνα χρειάζεται αγώνας για την παγίωση της ειρήνης, την απαγόρευση και καταστροφή των πυρηνικών, χημικών και βιολογικών όπλων, την επιστροφή όλων των στρατιωτών στα σπίτια τους, την προστασία του φυσικού περιβάλλοντος, την επικράτηση των κανόνων Διεθνούς Δικαίου, την αναβάθμιση και ενίσχυση του ΟΗΕ".





ΑΘΛΗΤΙΚΗ ΡΟΔΙΑΚΗ

ΠΕΜΠΤΗ
10 ΙΟΥΛΙΟΥ 2003

Εκλεισε Νεντέλκοβιτς

- *Χθες το μεσημέρι επήλθε η οριστική συμφωνία η οποία δείχνει την έξοδο σε Ντινίζ Ντιογκένους και Εμιλ Μπιγκό.*
- *Με μεγάλο ενδιαφέρον αναμενόταν η επαφή Ρόδου-Παντελιάδη χθες το βράδυ*
- *Παραμένει ανοιχτό το θέμα Ρουτζιέρη. Κρούση σε Κουτλουμπάση του Ατρομήτου Αθ. από τη Ρόδο*

Μετά τους Νικηφόρο-Τσακαλίδη-Κλοκίδη ένας ακόμα παίκτης συμφώνησε χθες την ενταξή του στην ομάδα της Ρόδου.

Οι "πράσινοι" προχθές έφεραν τον Ιβάν Νεντέλκοβιτς στο νησί μας και ξεκίνησαν συζητήσεις μαζί του. Οι δύο πλευρές συμφώνησαν χθες με τον παίκτη που αναμένεται να βοηθήσει τα μέγιστα τη Ρόδο στην προσπάθειά της να διακριθεί στην Γ' Εθνική.

Η συμφωνία με τον Νεντέλκοβιτς δείχνει οριστικά την έξοδο στους Ντινίζ Ντιογκένους και Εμίλ Μπιγκό αφού βάσει της προκήρυξης κάθε ομάδα της Γ' Εθνικής πρέπει να έχει στο ρόστερ της μόνο ένα ξένο παίκτη.

Ο Ιβάν Νεντέλκοβιτς είναι 25 χρόνων (15-05-78) κι έπαιξε ποδόσφαιρο για πρώτη φορά στη Ράντ Βελιγραδίου. Ο Σέρβος άσσος είχε καλή πορεία και στα ελληνικά γήπεδα.

98-99 ΑΟ Καρδίτσας Γ' Εθνική 20 συμμ. 6 γκολ

99-00 Α.Ο. Καρδίτσας Γ' Εθνική 33 συμμ. 8 γκολ

00-01α Πανελευσινιακός Β' Εθνική 33 συμμ. 3 γκολ

00-01 β Εθνικός Αστέρας Α' Εθνική 9 συμμ. 3 γκολ

Την περίοδο 2001-2002 έπαιξε στον Παναιγιάλειο και πέρυσι φόρεσε με μεγάλη επιτυχία την φανέλα του Αιολικού απ' όπου έμεινε ελεύθερος μετά την λήξη του πρωταθλήματος.



ο Ιβάν Νεντέλκοβιτς θα φοράει τη νέα περίοδο τη φανέλλα με το ελάφι. (ΒΙΚΤΩΡ-ΦΩΤΟ ΜΑΡΚΕΤ-ΙΑΛΥΣΟΣ)

Τον παίκτη πάντως εκτός από τη Ρόδο διεκδίκησε κι η Καλαμάτα.

ΚΟΥΤΛΟΥΜΠΑΣΗΣ ΚΑΙ ΠΑΝΤΕΛΙΑΔΗΣ

Στο μεταξύ σύμφωνα με έγκυρες πληροφορίες προερχόμενες εξ Αθηνών η Ρόδος έκανε πρόταση στον Νίκο Κουτλούμπαση ο οποίος έμεινε ελεύθερος από τον Ατρόμητο Αθηνών, είναι 26χρονών και στο παρελθόν έχει αγωνισθεί και στην Μαρκό στη θέση του στόπερ.

Όπως ανέφεραν οι ίδιες πηγές χθες βράδυ αναμενόταν με μεγάλο ενδιαφέρον η συνάντηση Ρόδου-Παντελιάδη και δεν αποκλειόταν η νέα επαφή να έχει αίσιο τέλος και για τις δύο πλευρές.

ΑΝΟΙΧΤΟ ΤΟ ΘΕΜΑ ΡΟΥΤΖΙΕΡΗ

Στο μεταξύ ανοιχτό παραμένει το θέμα της συζήτησης με τον Πέτρο Ρουτζιέρη τον οποίο θέλει να εντάξει στην δύναμή της η Ρόδος. Ο παίκτης έχει εμπειρία σ' αυτές τις κατηγορίες και πολλοί είναι αυτοί που πιστεύουν πως μπορεί να βοηθήσει την ομάδα στην προσπάθεια διάκρισης ανόδου σε πιο πάνω κατηγορία.

ΣΥΖΗΤΗΣΗ ΜΕ ΟΛΟΥΣ

Στο μεταξύ από χθες το βράδυ η Διοίκηση της Ρόδου καλούσε έναν-έναν τους παίκτες των οποίων η συνεργασία με την ομάδα έχει λήξει. Ολα βέβαια θα τεθούν επί τάπητος με γνώμονα πάντα την εισήγηση Σκούνα. Στην κατηγορία αυτοί ανήκουν οι Μοσχής, Γ. Καντιμοίρης, Σ. Καντιμοίρης, Πάττας, Καλημέρης, Κοσανδιανός, Βασιλόπουλος, Ναλμπάντης και Γιόνοβιτς.

Ο ΧΑΤΖΗΣΤΑΜΑΤΗΣ ΣΤΟΝ ΑΓΙΟ ΓΕΩΡΓΙΟ
ΣΕΛ. 16

ΚΥΑΝΕΡΥΘΡΟΣ Ο ΑΝΤΩΝΗΣ ΞΥΠΑΣ
ΣΕΛ. 31

Ο ΒΡΕΤΤΟΣ ΝΕΟΣ ΠΡΟΕΔΡΟΣ ΣΤΗΝ ΑΕ ΚΩ
ΣΕΛ. 31

Ο ΣΤΑΥΡΟΣ ΠΗΡΕ ΤΗΝ ΜΠΑΛΑΦΑ ΑΠΟ ΤΟΝ ΚΕΝΤΑΥΡΟ
ΣΕΛ. 31

ΠΑΡΑΙΤΗΘΗΚΕ Ο ΧΑΤΖΗΚΑΛΗΜΕΡΗΣ ΑΠΟ ΤΟΝ ΙΑΛΥΣΟ
ΣΕΛ. 34

ΟΙ ΔΙΑΙΤΗΤΕΣ ΑΝΤΑΠΟΔΙΔΟΥΝ ΤΑ ΠΥΡΑ ΣΤΟΝ ΔΟΝΑ
ΣΕΛ. 17

Ο ΔΙΓΕΝΗΣ ΑΠΕΚΤΗΣΕ ΤΟΝ ΔΙΑΚΙΔΗ
ΣΕΛ. 31

ΤΟΠΙΚΟ ΠΟΔΟΣΦΑΙΡΟ

"Αγιος" ο Χατζησταμάτης

• Ο έμπειρος μέσος λόγω αυξημένων επαγγελματικών υποχρεώσεων, αποφάσισε ν' αγωνισθεί στην ομάδα του "κολλητού" του, Στάθη Φαρμακίδη

• Ο Αγιος Γεώργιος απέκτησε Κισσανάκη (Αστέρα Μ.) και Μαυριό (Αρη) ενώ θα περιμένει μέχρι Παρασκευή την Ρόδο για Καραγιάννη



Στον Αγιο Γεώργιο θα συνεχίσει να αγωνίζεται ο Γιάννης Χατζησταμάτης

Μεταγραφική "βόμβα" μπορεί να θεωρηθεί από τους περισσότερους, η μετακίνηση του **Γιάννη Χατζησταμάτη** από τον Διαγόρα στον Αγιο Γεώργιο, αλλά για όσους γνωρίζουν πρόσωπα και πράγματα μόνο έκπληξη δεν το θεωρούν.

Ο υψηλόσωμος αμυντικός λόγω αυξημένων επαγγελματικών υποχρεώσεων δεν μπορεί ν' ακολουθήσει το πρόγραμμα της Δ' Εθνικής κι έτσι αποφάσισε ν' ασχοληθεί ερασιτεχνικά.

Τώρα όσον αφορά την επιλογή του να κλείσει στον Αγιο Γεώργιο, σ' αυτό σημαντικό ρόλο έπαιξε η παρουσία του "κολλητού" του, Στάθη Φαρμακίδη, στον πάγκο της ομάδας της Μαλώνας.

Αυτή η κίνηση ωστόσο δεν βγάζει τον "Αγιο" από την φιλοσοφία που προσπαθεί να περάσει τα τελευταία χρόνια, δηλαδή να δουλέψει με δικά του παιδιά, καθώς τον **Χατζησταμάτη** τον βλέπουν ως ένα ποδοσφαιριστή που θα βοηθήσει τους νεαρούς παίκτες της ομάδας.

Οι Μαλωνίτες εκτός του **Χατζησταμάτη** χθες απέκτησαν και τον **Νίκο Κισσανάκη** που είχε μείνει ελεύθερος από τον Αστέρα Μ. ενώ ταυτόχρονα απέκτησαν και τον 17χρονο **Γιώργο Μαυριό** από τον Αρη.

ΜΕΧΡΙ ΠΑΡΑΣΚΕΥΗ

Το ενδιαφέρον της εδώ και αρκετό διάστημα για τον νεαρό τερματοφύλακα, **Δημήτρη Καραγιάννη,** έχει δείξει η Ρόδος που θέλει να τον εντάξει στο δυναμικό της υπερακαδημίας της.

Εχουν ακολουθήσει κάποιες ανεπίσημες συζητήσεις μεταξύ των δύο διοικήσεων, αλλά οι Μαλωνίτες περιμένουν την επίσημη πρόταση των "ελαφιών" για ν' απαντήσουν θετικά ή αρνητικά.

Για το θέμα αυτό έχει τεθεί χρονικό περιθώριο στους Ροδίτες μέχρι αύριο.

Εάν δεν υπάρξει επίσημη πρόταση από τη Ρόδο τότε το θέμα θα θεωρηθεί λήξαν για τους Μαλωνίτες οι οποίοι θέλουν να ξέρουν το πως θα κινηθούν για να ετοιμασθούν για την νέα αγωνιστική σαιζόν. Το πρόβλημα του Αγιου Γεωργίου στο παραπάνω θέμα είναι πως έχουν παράπονα υπό την ομάδα της Ρόδου, η οποία προσπαθεί με τον δικό της τρόπο να αποκτήσει τον τερματοφύλακα του χωρίς να δοθούν κάποια ανταλλάγματα, ποντάροντας στην "δίψα" του νεαρού παίκτη να φορέσει τη φανέλα του.

Το ίδιο ισχύει και γι' άλλες ομάδες του νησιού που έχουν το ίδιο παράπονο.

Ερχεται "μπόρα"

• Αρνητικές επιπτώσεις στα διοικητικά της ΑΕΛ, είχε η απόφαση του Γιάννη Σπανού, να μείνει εκτός Δ.Σ.

• Παρελθόν από τον Σύλλογο θα πρέπει να θεωρείται ο Γιώργος Τζιβόγλου

Γκρίζα σύννεφα άρχισαν να εμφανίζονται στον ουρανό της Λέρου και από στιγμή σε στιγμή αναμένεται "καταιγίδα". Μην παραξενεύεσθε, δεν πρόκειται για μετεωρολογικό δελτίο αλλά για την υπάρχουσα κατάσταση που επικρατεί το τελευταίο διάστημα στην ΑΕΛ, μετά την επισημοποίηση της αποχώρησης του **Γιάννη Σπανού** από τον Σύλλογο.

Μέχρι τώρα την πόρτα της εξόδου έχουν ανοίξει οι **Στάθης Καραμαλίκης, Κώστας Χαλκίδης,** ενώ την απόφαση τους να σταματήσουν να προσφέρουν στην ομάδα κατέθεσαν οι **Βαγγέλης Μαχαίρας,** όπως και ο **Ηλίας Ηλίας.**

Τον "δρόμο" προς την έξοδο φαίνεται να ακολουθήσει και ο περσινός προπονητής της ομάδας **Γιώργος Τζιβόγλου,** που θα έχει πιθανά αντικαταστάτη ένα, εκ των **Γιώργου Ζουμπούλη** ή **Νικήτα Μαράτο.**

Πολλά αναμένετα να ξεκαθαρίσουν την Κυριακή, όπου έχουν προγραμματιστεί οι εκλογές του Συλλόγου για την ανάδειξη νέου Δ.Σ., το οποίο απ' ό,τι δείχνουν τα πράγματα θα έχει αρκετή δουλειά.

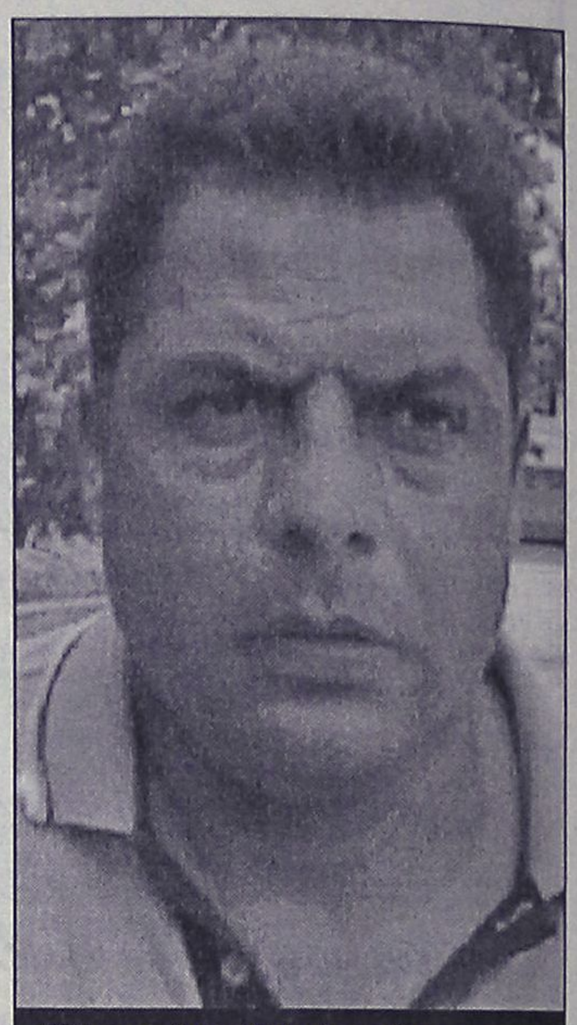

Εξαιρετικά αμφίβολη θεωρείται η παρουσία του Γιώργου Τζιβόγλου στον πάγκο της ΑΕΛ

Ο Κλεόβουλος ανακοινώνει

Το Διοικητικό Συμβούλιο του Κλεόβουλου Λίνδου ευχαριστεί θερμά τον ιδιοκτήτη του κέντρου διασκέδασης "Αμφιθέατρο" κ. **Ιωαννίδη Παναγιώτη** του **Στέφανου** για την πραγματοποίηση της συναυλίας με τον τραγουδιστή Βαλάντη, τον Τουριστικό πράκτορα **Εμμανουήλ Παλλά** για την δωρεάν παραχώρηση πούλμαν για τις ανάγκες του τραγουδιστή και των συνεργατών του, όλους τους φίλους του Συλλόγου μας που παρευρέθηκαν στην εκδήλωση.

Πληροφορούμε όλους τους φίλους του Συλλόγου μας, ότι απεκτήθηκαν οι παρακάτω ποδοσφαιριστές:

1. **Λουκάς Εγγλέζος,** ελεύθερος.
2. **Μαννάκης Εμμανουήλ** από την Νήσο Ρόδο.
3. **Χωρίτης Χρήστος** από τον Διαγόρα Βατίου.
4. **Τριανταφύλλου Στέργος** του Διγενή Κοσκινού.

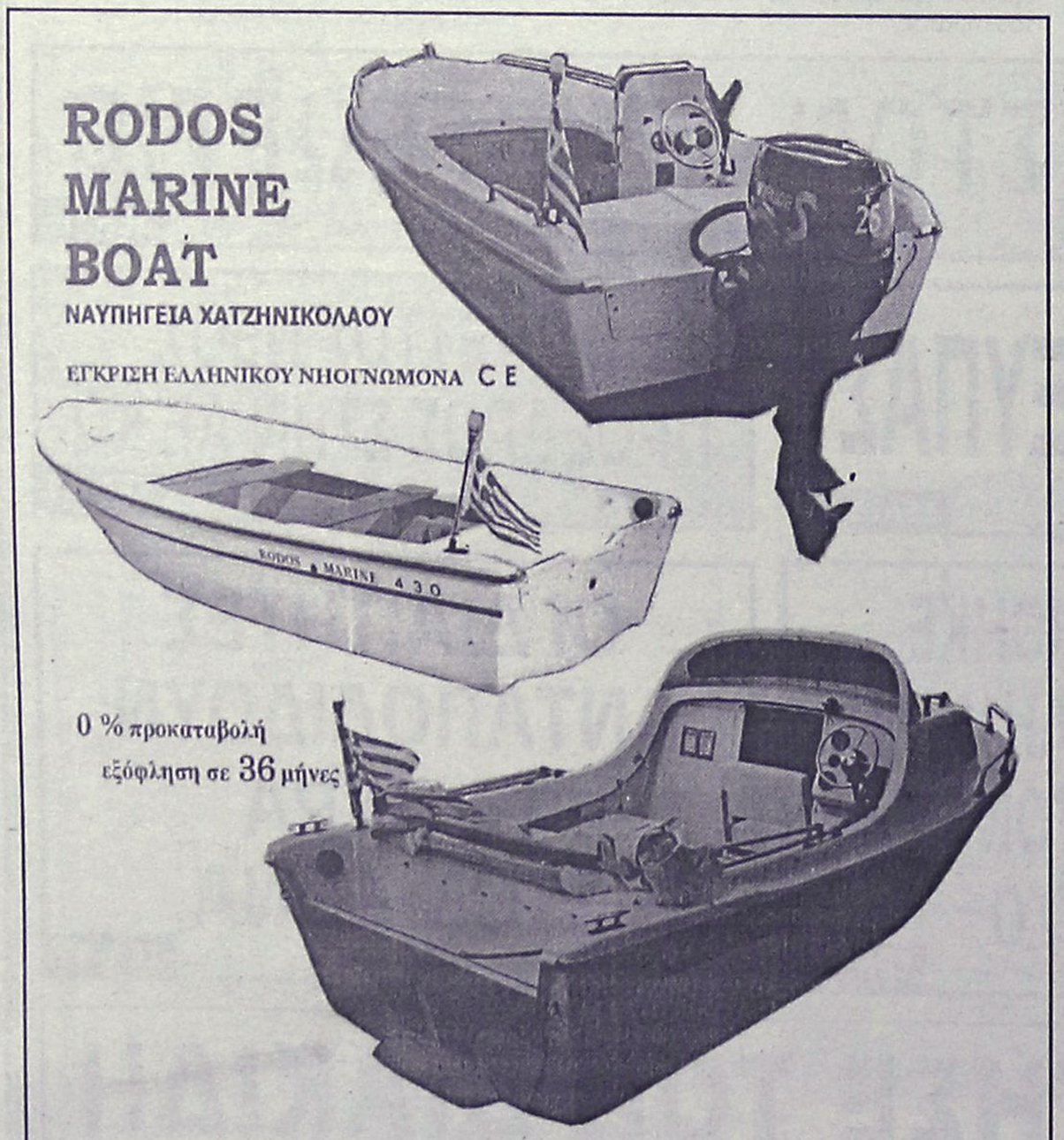

MORINOX
PRINCESS
eva solo
Leopold
Prestige
MURANO
Biesse casa
bodum
Tiffanny Boutiqe
MICHELINO
Blomus
KROSNO
CRYSTAL BOHEMIAS

ΟΙΚΙΑ
& διακόσμηση

Πριν ανοίξετε σπιτικό ανοίξτε ΛΙΣΤΑ ΓΑΜΟΥ στην ΟΙΚΙΑ.

Στο πλήρως ανανεωμένο κατάστημά μας θα βρείτε τους μεγαλύτερους οίκους της Ευρώπης σε μία γκάμα προϊόντων που θα σας εντυπωσιάσει.

ΔΩΡΑ - ΚΡΥΣΤΑΛΛΑ - ΣΕΡΒΙΤΣΙΑ - ΜΑΧΑΙΡΟΠΗΡΟΥΝΑ - ΕΡΓΑΛΕΙΑ,
σε νεανικές γραμμές αλλά κυρίως σε νεανικές και προσιτές τιμές , με την υπογραφή των μεγαλύτερων σχεδιαστών στην Ευρώπη .

ΛΙΣΤΑ ΓΑΜΟΥ στην ΟΙΚΙΑ και ..... ΚΑΛΟΡΙΖΙΚΟ

ΕΘΝΙΚΗΣ ΑΝΤΙΣΤΑΣΕΩΣ 59 (ΠΡΩΗΝ ΑΝΝΗΣ ΜΑΡΙΑΣ)
ΡΟΔΟΣ ΤΗΛ. - ΦΑΞ 22410-39777

ΤΟΠΙΚΟ ΠΟΔΟΣΦΑΙΡΟ

Εμεινε το τοιχείο

• Μέσα στον μήνα θα ολοκληρωθεί η περίφραξη του γηπέδου των μικτών. Το μεγαλύτερο μέρος είναι έτοιμο

Ετοιμο είναι το μεγαλύτερο κομμάτι του έργου της περίφραξης του γηπέδου των Μικτών Ομάδων στο Τσαΐρι. Και το μόνο που χρειάζεται για να ολοκληρωθεί είναι η κατασκευή ενός τοιχείου πίσω από την μία εστία διαστάσεων 1Χ70 μ.

Η μελέτη την οποία έχει αναλάβει μηχανικός του Δήμου Καλλιθέας είναι έτοιμη και το υπόλοιπο των εργασιών θα ξεκινήσει άμεσα, ίσως και με την συνδρομή των συνεργείων του Δήμου, που ούτως ή άλλως έχει σταθεί στο πλευρό της ΕΠΣΔ από το ξεκίνημα.

Μόλις ολοκληρωθεί το κομμάτι της περίφραξης, η ΕΠΟ θα στείλει δεύτερο συνεργείο προκειμένου να ρίξει χαλίκι. Επειτα θα τοποθετηθεί ο τάπητας που θα αποστείλει η Ομοσπονδία.

Το γήπεδο των Μικτών στο Τσαΐρι βρίσκεται σε προτεραιότητα σε σχέση με τα υπό κατασκευή γήπεδα των υπόλοιπων Ενώσεων της χώρας, ωστόσο η Ενωση Δωδεκανήσου δεν θέλει να χάσει κι άλλον χρόνο και θέλει τουλάχιστον να τελειώνει μέσα στον μήνα με το τοιχείο και την χαλικόστρωση.

Ανταποδίδει τα πυρά

• Με μία ιδιαίτερα αιχμηρή ανακοίνωση, ο ΣΔΠΔ απαντά στην χθεσινή επίθεση του ΔΟΝΑ Ρόδου

Με επιστολή του προς τα ΜΜΕ της ΕΠΣΔ καθώς και το Γραφείο του Δημάρχου Ροδίων **Γιώργου Γιαννόπουλου,** ο Σύνδεσμος Διαιτητών Ποδοσφαίρου Δωδεκανήσου δίνει την απάντησή του στον ΔΟΝΑ Ρόδου και προσωπικά τον πρόεδρο του Θανάση Μπαράκα για την επιστολή μέσα από την οποία κατυτηριαζόταν η απόφαση να μην διατεθούν από τον ΣΔΠΔ διαιτητές για τις ανάγκες του εργασιακού τουρνουά ποδοσφαίρου 5Χ5.

Το περιεχόμενο της ανακοίνωσης του Συνδέσμου είναι ιδιαίτερα αιχμηρό και έχει ως εξής:

"Σε απάντηση της επιστολής που έστειλε ο ΔΟΝΑ Ρόδου στα ΜΜΕ σχετικά με την άρνηση μας, για τον μη ορισμό διαιτητών του συνδέσμου μας στο εργασιακό τουρνουά είμαστε υποχρεωμένοι να απαντήσουμε τα κάτωθι:

Ο ΣΔΠΔ εκτιμά τον κύριο Θανάση Μπαράκα σαν άνθρωπο και αθλητή και δεν μπαίνει στην... διαδικασία να απαντήσει στην επιστολή αυτή που ο ίδιος υπογράφει. Καλό θα ήταν πριν υπογράφει μια επιστολή να ενημερώνεται σωστά από τους δήθεν καλόπιστους συμβούλους του, αφού ο ίδιος έχει την εμπειρία και την γνώση από ποδόσφαιρο, όπως μας δήλωσε όταν επισκέφθηκε φέτος τον χειμώνα τον σύνδεσμό μας, μετά από δική μας πρόσκληση.

Εσείς κύριε **Μπαράκα** διαλέξατε τον δρόμο των ΜΜΕ και όχι τον διάλογο μεταξύ μας, για να βρεθεί λύση στο συγκεκριμένο θέμα που στο κάτω-κάτω έπρεπε να σεβασθείτε την απόφαση του Δ/Σ του συνδέσμου μας, καθώς στην επιστολή που μας στείλατε για το συγκεκριμένο τουρνουά, δεν διευκρινίζετε ότι δεν συμμετέχουν εν ενεργεία ποδοσφαιριστές, και είναι απλά εργαζόμενοι κάποιας ηλικίας. Εμείς έχοντας την εμπειρία των προηγουμένων χρόνων και για προστασία των μελών μας πήραμε αυτή την αρνητική απόφαση.

Ομως μετά λύπης μας διαπιστώνουμε ότι ήταν όλα τόσο ωραία σκηνοθετημένα, όπου μια ομάδα που συμμετέχει στο τουρνουά γνώριζε εκ των προτέρων την επιστολή σας προς τα ΜΜΕ και δεν περίμενε πρώτα να δημοσιευθεί στον Τύπο αλλά προέβη σε ανακοίνωση πρόωρα. Εμείς σε όλες τις διοργανώσεις δηλώνουμε παρόν και μάλιστα αφιλοκερδώς. Ομως επειδή εσείς κύριε Πρόεδρε ήσασταν απών από τέτοιου είδους τουρνουά, όπου αποβάλλονταν ομάδες και ξυλοκοπήθηκαν διαιτητές ενώ οι υπαίτιοι δεν τιμωρήθηκαν από κανέναν, δεν δικαιούσθε να ομιλείτε γιατί μάλλον εσείς βρίσκεστε εκτός τόπου και χρόνου.

Οσον αφορά την "υποτίμηση των εργαζομένων" που αναφέρεται στον τοπικό Τύπο θα θέλαμε να τονίσουμε ότι τέτοιου είδους μικροπολιτικές βρίσκονται μακριά από τον Σύνδεσμό μας και θα ήταν προτιμότερο να εκδηλώσετε την αγάπη και τη συμπάθειά σας για αυτούς, με διαφορετικό τρόπο. Καλό θα ήταν να δείξετε ιδιαίτερη προσοχή στα του οίκου σας, ενώ όσον αφορά τον Σύνδεσμο Διαιτητών και την προσφορά του θα ήταν προτιμότερο να κριθούμε από τα αρμόδια όργανα και όχι από εσάς.

Με όλο το σεβασμό θα θέλαμε να σας παρακαλέσουμε να μην ασχοληθείτε ξανά με τον σύνδεσμό μας, διότι όχι μόνο εκτίθεστε εκθέτοντας και τον Οργανισμό που υπηρετείτε, οργανισμό με τον οποίο παλαιότερα οι σχέσεις μας ήταν άριστες, και μάλιστα συμμετείχε και ο πρόεδρος του συνδέσμου μας στην τότε επιτροπή ποδοσφαίρου.

Τέλος θα θέλαμε να υπογραμμίσουμε ότι "λύσεις" υπάρχουν. Οι πόρτες του συνδέσμου είναι ανοιχτές για όλους και αυτό έχει αποδειχθεί έμπρακτα. Είμαστε όμως υποχρεωμένοι όπως εσείς θέλετε να ικανοποιήσετε τις Υπηρεσίες σας, που σεβόμαστε και εκτιμούμε, να προστατεύσουμε και εμείς τα δικά μας μέλη".

AUTO ΕΠΙΛΟΓΕΣ

ΚΟΥΚΟΥΡΑΣ ΑΛΕΞΑΝΔΡΟΣ

ΕΚΘΕΣΗ ΕΜΠΟΡΙΑΣ ΕΠΙΛΕΓΜΕΝΟΥ ΜΕΤΑΧΕΙΡΙΣΜΕΝΟΥ ΑΥΤΟΚΙΝΗΤΟΥ

ΛΕΩΦ. ΡΟΔΟΥ-ΛΙΝΔΟΥ 255
ΤΗΛ. 22410/60910,
FAX: 22410/60920

- *Πώληση μεταχειρισμένων αυτοκινήτων ελεγμένα σε 70 σημεία.*
- *Αγορά μεταχειρισμένων αυτοκινήτων.*
- *Ανταλλαγή με οποιοδήποτε μοντέλο της αρεσκείας σας.*
- *Χρηματοδότηση με τα χαμηλότερα επιτόκια της αγοράς.*

ΕΝΗΜΕΡΩΘΕΙΤΕ ΓΙΑ ΤΟ

ΝΕΟ ΕΤΑΙΡΙΚΟ ΠΑΚΕΤΟ ΧΡΗΣΗΣ

BUSINESS 2

ΤΟ ΟΠΟΙΟ ΠΡΟΣΦΕΡΕΙ
ΑΠΕΡΙΟΡΙΣΤΕΣ **ΔΩΡΕΑΝ ΚΛΗΣΕΙΣ**
ΜΕΤΑΞΥ ΤΩΝ **ΕΤΑΙΡΙΚΩΝ ΚΙΝΗΤΩΝ**
(ΓΙΑ ΤΑ 3" ΠΡΩΤΑ ΛΕΠΤΑ ΚΑΘΕ ΚΛΗΣΗΣ)
ΤΟ ΠΑΚΕΤΟ ΑΠΕΥΘΥΝΕΤΑΙ ΚΑΙ ΣΕ
ΑΤΟΜΙΚΕΣ ΕΠΙΧΕΙΡΗΣΕΙΣ

MOBITEL vodafone
SIGMA COM ΣΙΓΜΑ ΚΟΜ

ΣΑΚΕΛΛΑΡΙΔΗΣ Α. Κ. Θ. ΕΠΕ
Κινητή Τηλεφωνία/Service

ΚΟΔΡΙΓΚΤΩΝΟΣ 64 - ΡΟΔΟΣ
ΤΗΛ. & FAX. (22410) 30216
ΚΑΙ ΚΑΡΠΑΘΟΥ 7 - ΡΟΔΟΣ
ΤΗΛ. (22410) 77117

ΤΟΠΙΚΟ ΠΟΔΟΣΦΑΙΡΟ

Εκλεισε τον Θεοδοσίου

• Οι υπογραφές απομένουν ώστε να ενταχθεί και επίσημα ο Γιάννης Θεοδοσίου στο ρόστερ του Ακουσίλαου.

• Στην απόκτηση ενός ποδοσφαιριστή που αγωνίζεται στη θέση του λίμπερο, αποσκοπούν οι ιθύνοντες της ομάδας των Φανών.



Επιστροφή στις «ρίζες» για τον Γιάννη Θεοδοσίου.

Θετική απάντηση πήραν οι ιθύνοντες του Ακουσίλαου, στην πρόταση που κατέθεσαν στον έμπειρο μέσο **Γιάννη Θεοδοσίου**, στο να συνεχίσει την ποδοσφαιρική του πορεία στην ομάδα την οποία καταξιώθηκε ως ποδοσφαιριστής.

Ετσι εκτός συγκλονιστικού απροόπτου (καθώς απομένει στο να «πέσουν» οι υπογραφές) ο **Θεοδοσίου** θα ενισχύσει την μεσαία γραμμή του Ακουσίλαου εν όψει της νέας χρονιάς.

Χθες το βράδυ αναμενόταν συνάντηση του προέδρου του συλλόγου **Μανώλη Σαββαΐδη** με το **Νίκο Κουρμαδιά** (πέρυσι αγωνίστηκε με τον Ευαγόρα) για ενδεχόμενη ένταξή του στο δυναμικό της ομάδας των Φανών, κάτι που αναμένεται να ξεκαθαρίσει στο άμεσο μέλλον, καθώς τα δικαιώματα του ποδοσφαιριστή ανήκουν στον Ευαγόρα.

Επίσης πολύ κοντά στην απόκτηση ενός ποδοσφαιριστή που αγωνίζεται στη θέση του λίμπερο, βρίσκονται οι υπεύθυνοι του Ακουσίλαου, όπου σύμφωνα με πληροφορίες αναμένεται να τελειώσει θετικά εντός της εβδομάδας.

Ηταν θέμα χρόνου

• Ο Αστέρας Μ. κατάφερε τελικά να πάρει τον Μουσακίνια από τον Φοίβο.

• Ενδιαφέρον για τον Καραβόλια του Ζευς ενώ αναζητείται παίκτης κάτω των 20 ετών.

Μετά από μεγάλο διάστημα διαπραγματεύσεων, ο Αστέρας Μ. κατάφερε να τα βρει με την διοίκηση του Φοίβου και να πάρει την ελευθέρα του **Γιώργου Μουσακίνια**.

Απ' εκεί και πέρα η συμφωνία μεταξύ Αστέρα και ποδοσφαιριστή αφορά συνεργασία ενός χρόνου.

Εκτός του **Μουσακίνια** η διοίκηση του Αστέρα ενδιαφέρεται και για την απόκτηση του υψηλόσωμου αμυντικού του Ζευς, **Καραβόλια** ο οποίος πιέζει την ομάδα του να του δώσει μεταγραφή στην ομάδα των Μασάρων.

Εάν γίνει κι αυτή η μεταγραφή, τότε ο Αστέρας αποκτά πληρότητα σ' όλες τις γραμμές, πλην στις θέσεις ποδοσφαιριστών κάτω των 20 ετών, όπου ψάχνει εναγωνίως για να καλύψει κι αυτές τις θέσεις.

ΤΟ ΣΑΒΒΑΤΟ ΣΤΟ ΚΑΜΙΡΙ

Στο πανηγύρι του «Καμιρί» θα βρίσκεται το ερχόμενο Σάββατο 12 Ιουλίου η ομάδα του Αστέρα Μ. όπου θα συμμετάσχει στην ετήσια εκδήλωση, στηρίζοντας τον εκκλησιαστικό σύλλογο ο οποίος θα έχει στέκι με σουβλάκια.

Επί τη ευκαιρία ο σύλλογος των Μασάρων καλεί όλους τους φίλους της ομάδας να δώσουν το παρών βοηθώντας έτσι μ' αυτό τον τρόπο την εκδήλωση.



Στα Μάσσαρι μετακόμισε ο Γιώργος Μουσακίνιας

ΕΙΣΑΙ ΜΕΡΟΣ ΤΟΥ ΘΡΥΛΟΥ! ΓΙΝΕ ΜΕΛΟΣ ΤΟΥ

ΟΛΥΜΠΙΑΚΟΥ

Γίνε μέλος της αγαπημένης σου ομάδας γρήγορα και απλά, μόνο με μια επίσκεψη στα Γραφεία του Συνδέσμου μας **(οδός Καρδίτσας-Ανάληψη)**, χωρίς ταλαιπωρεία σε Τράπεζες και Ταχυδρομεία.

Πληρ. τηλ. 22410 68440, 6944870650

Σύνδεσμος Φιλάθλων ΟΛΥΜΠΙΑΚΟΥ ΡΟΔΟΥ

ΑΤΟΜΙΚΗ ΠΡΟΠΟΝΗΣΗ ΜΠΑΣΚΕΤ

Σε κλειστή αίθουσα κατάλληλα διαμορφωμένη, παραδίδονται μαθήματα εκμάθησης των βασικών του Μπάσκετ, ατομικών δεξιοτήτων, τελειοποίηση τεχνικών στοιχείων και παράλληλη εξειδικευμένη ενδυνάμωση σε χώρο γυμναστηρίου για κάθε ηλικία.



Υπεύθυνος προγραμμάτων: **Καλαποδάκης Βασίλης,** *Καθηγητής Φυσικής Αγωγής- Προπονητής Μπάσκετ, με 20ετή εμπειρία στο άθλημα.*

Αυστηρά ολιγομελή τμήματα

ΠΛΗΡΟΦΟΡΙΕΣ: ■ Τηλ.: (0932) 463957

■ ΓΥΜΝΑΣΤΗΡΙΟ **BioKinnsn**

Εμπ. Κέντρο Φώκιαλη, ΡΟΔΟΣ - Τηλ.: 39830, 39831



ΞΥΛΟΤΕΧΝΟΥΡΓΗΜΑΤΑ

ΕΜΠΟΤΙΣΜΕΝΗΣ ΞΥΛΕΙΑΣ

ΚΗΠΟΥ - ΒΕΡΑΝΤΑΣ

Προτάσεις & Λύσεις στο χώρο σας

ΕΞΟΦΛΗΣΗ ΕΩΣ ΚΑΙ 36 ΔΟΣΕΙΣ

ΥΠΕΥΘΥΝΟΣ ΚΑΤΑΣΚΕΥΩΝ:
ΣΤΕΦΑΝΗΣ ΑΠΟΣΤΟΛΟΣ• ΤΗΛ. 6946 866446

ΥΠΕΥΘΥΝΟΣ ΠΩΛΗΣΕΩΝ:
ΣΤΕΦΑΝΗΣ ΠΕΤΡΟΣ 6944355694

Δ/ΝΣΗ ΚΑΤΑΣΤΗΜΑΤΟΣ ΕΝΤΟΣ ΕΜΠΟΡ. ΚΕΝΤΡ. ΦΩΚΙΑΛΗ

ΤΗΛ. 22410 35091

Delta

ΔΙΑΜΑΝΤΕ ΕΡΓΑΛΕΙΑ

6ο χλμ.Ρόδου Λίνδου
Συγκρότημα Μανουσέλη



ΚΟΦΤΗ ΧΕΙΡΟΣ



ΔΙΑΤΡΗΤΙΚΑ

ΔΙΑΜΑΝΤΟΤΡΥΠΟΤΕΧΝΙΚΗ ΡΟΔΟΥ

ΑΔΑΜΑΝΤΟΦΟΡΟΙ ΔΙΣΚΟΙ ΚΟΠΗΣ ΓΙΑ ΓΡΑΝΙΤΗ, ΜΑΡΜΑΡΟ ΤΟΥΒΛΟ κ.τ.λ.





ΑΡΜΟΚΟΦΤΕΣ

ΤΡΥΠΑΜΕ

ΚΟΒΟΥΜΕ

ΣΠΑΜΕ



ΧΩΡΙΣ ΣΚΟΝΕΣ

ΡΩΓΜΕΣ

ΜΕΡΕΜΕΤΙΑ

ΠΩΛΗΣΕΙΣ

&

ΕΚΤΕΛΕΣΕΙΣ ΕΡΓΑΣΙΩΝ

Η ΠΟΛΥΧΡΟΝΗ ΜΑΣ ΠΕΙΡΑ ΣΤΟ ΕΞΩΤΕΡΙΚΟ ΜΑΣ ΔΙΝΕΙ ΤΗ ΔΥΝΑΤΟΤΗΤΑ ΝΑ ΒΡΙΣΚΟΥΜΕ ΛΥΣΗ ΕΚΕΙ ΠΟΥ ΟΙ ΑΛΛΟΙ ΣΗΚΩΝΟΥΝ ΤΑ ΧΕΡΙΑ ΨΗΛΑ!

ΤΗΛΕΦΩΝΗΣΤΕ ΜΑΣ
22410 69022 - 77986
ΚΙΝΗΤΟ: 0944 380562

ΥΠΕΥΘΥΝΟΣ
Μαρκος Τσεσμετζής

ΜΙΚΡΕΣ αγγελίες

ΟΙ ΑΓΓΕΛΙΕΣ ΤΗΣ ΡΟΔΙΑΚΗΣ παρουσιάζονται και στο site www.anaggelies.gr

ΜΕΤΑΦΕΡΘΗΚΑΜΕ!
Θα μας βρίσκετε στα κεντρικά μας γραφεία επί της **Μαρ. Μαλλιαράκη 11** (τελευταία πάροδος Καναδά).
Τα τηλέφωνα παραμένουν τα ίδια:
(22410) 22210, (22410) 75230

ενοικιάσεις ακινήτων & επιχειρήσεων

ΕΝΟΙΚΙΑΖΕΤΑΙ καινούργιο διαμέρισμα στην Κρεμαστή. Πληρ. τηλ. 2241092105 AE52951

ΕΝΟΙΚΙΑΖΕΤΑΙ τεσσάρι, κέντρο, οικονομικότατο, μόνο 290 ευρώ, 2 WC, 2 μπάνια, Απολλωνίου Ροδίου 56, για τουλάχιστον 3 χρόνια σε δημόσιους υπαλλήλους, επαγγελματική στέγη κ.λπ. Πληρ. τηλ. 6946588069 AE52948

ΕΝΟΙΚΙΑΖΕΤΑΙ χώρος οικοπέδου δια την τοποθέτηση περιπτέρου. Πληρ. τηλ. 2241025242 ΧΑΕ097

ΤΡΙΑΡΙ πολυτελές 4ου ορόφου, λουτρό, WC, 1 υπνοδωμάτιο, air condition, Ηρώων Πολυτεχνείου 3 (έναντι καζίνο), τιμή 600 ευρώ. Πληρ. τηλ. 6974128196 ή 2241026079 AE52949

ΔΙΑΜΕΡΙΣΜΑ επιπλωμένο Ρ. Φεραίου 8 (κοντά στο Πανεπιστήμιο) κατάλληλο για φοιτητές. Πληρ. τηλ. 2241034846 AE52938

ΑΘΗΝΑ. Κέντρο ενοικιάζεται επί της Χαρ. Τρικούπη και Ναυαρίνου διαμέρισμα 100 τ.μ. 5ου ορόφου (ρετιρέ) κατάλληλο για φοιτητές. Πληρ. τηλ. 210360772, 6977645354 κ. Παπαμανώλη AE52936

STUDIO στα Κοσκινού πλήρως επιπλωμένο. Πληρ. τηλ. 6978192206 AE52935

ΓΚΑΡΣΟΝΙΕΡΑ επιπλωμένη στην Ανάληψη. Πληρ. τηλ. 2241076088 AE52932

ΜΟΝΟΚΑΤΟΙΚΙΑ 200 τ.μ. 4 υπνοδωμάτια, 2 μπάνια, με ιδιόκτητη είσοδο-γκαράζ 3 αυτοκινήτων και κήπο 1000 τ.μ. περιοχή Καναματ. Μόνο σοβαρές προτάσεις. Πληρ. τηλ. 6972222164 κο Στέφανο AE52926

ΔΙΑΜΕΡΙΣΜΑ επί της οδού Κοδριγκτων 45 και Πατριάρχου Αθηναγόρα. Εις το ισόγειο αποτελούμενο από τέσσερα (4) υπνοδωμάτια, σαλοτραπεζαρία, 2 WC και κουζίνα. Πληρ. τηλ. 2241027675, ώρες επίσκεψης 2-8 μ.μ. AE52920

ΕΝΟΙΚΙΑΖΕΤΑΙ μικρό διαμέρισμα (ρετιρέ) ενός υπνοδωματίου και λοιπών χώρων λουξ κατασκευής, Τελχινών 38- Καρακόνερο. Πληρ. τηλ. 6937040746, 6932429691, 2241032180 ΧΑΕ907

ΕΝΟΙΚΙΑΖΕΤΑΙ στούντιος πολυτελούς κατασκευής επιπλωμένο στην οδό Παπαναστάση (πάροδος Αννης Μαρίας) με θέα για ένα άτομο κατά προτίμηση στρατιωτικός. Τιμή 250 ευρώ το μήνα. Στην τιμή συμπεριλαμβάνεται ρεύμα, νερό, κοινόχρηστα. Πληρ. τηλ. 2241020617, 2241031708 κο Βασίλη AE52924

ΔΙΑΜΕΡΙΣΜΑ επιπλωμένο ή μη επί της οδού Ενόπλων Δυνάμεων, περιοχή Μόντε Σμιθ, πλησίον Πανεπιστημίου, αποτελούμενο από 2 δωμάτια, σαλόνι, κουζίνα, κλπ. χώρους, κατάλληλο για φοιτητές ή στρατιωτικούς. Πληρ. τηλ. 2241075511, 6944666182 AE52898

ΒΙΛΙΤΣΑ στην περιοχή EDEN ROCK, πλήρως εξοπλισμένη. Πληρ. τηλ. 2241087641 AE52902

ΕΝΟΙΚΙΑΖΟΝΤΑΙ και **ΠΩΛΟΥΝΤΑΙ** μικρά και μεγάλα διαμερίσματα επιπλωμένα ή μη στον νομό Θεσσαλονίκης και Χαλκιδικής. Θεσσαλονίκη: Γ. Ζαχαρόπουλος, τηλ. 2310250022 κιν. 6944880626 και 6944265418 fax 2310548455 e-mail: geathiri@rho.forthnet.gr. Ρόδος: Α. Γκινάκης τηλ. 2241027547 AE52921

ΔΙΑΜΕΡΙΣΜΑ στον 1ο όροφο, διώροφης οικοδομής σε άριστη κατάσταση με 3 υπνοδωμάτια, σαλόνι, κουζίνα, λουτρό, μικρή αποθήκη, τζάκι και ηλιακό, στην οδό Ευκλή αρ. 17 στο Καρακόνερο Ρόδου. Πληρ. τηλ. 2241052635, 6946795725, 2241052460 AE52903

ΕΝΟΙΚΙΑΖΕΤΑΙ ημιυπόγειος αποθήκη με ράμπα 170 τ.μ. με ρεύμα και νερό επί της Αγίας Λαύρας. Πληρ. τηλ. 2241024584, 6934578670 AE52914

ΔΙΑΜΕΡΙΣΜΑ 60 τ.μ. επί της Λεωφ. Ηρακλειδών (στην Ιξιά). Πληρ. κα Μαρίνα "ΚΤΗΜΑΤΙΚΗ ΠΡΟΟΠΤΙΚΗ" τηλ. 2241037906, 6972292958 AE52915

ΕΝΟΙΚΙΑΖΕΤΑΙ μονοκατοικία στ' Ασγούρου λίγο πιο πάνω από τον Βασιλόπουλο με 3 υπνοδωμάτια και ένα στρέμμα κήπου. Πληρ. τηλ. 2241061668, 2241061261 AE52890

TOP PROPERTIES

GEORGE & SAVAS PIPINOS

ΓΕΩΡΓΙΟΣ & ΣΑΒΒΑΣ ΠΙΠΙΝΟΣ
ΣΥΜΒΟΥΛΟΙ ΚΑΙ ΕΚΤΙΜΗΤΕΣ ΑΚΙΝΗΤΩΝ
REAL ESTATE AGENTS • MEMBER OF F.I.A.B.C.I.-NAEA-C.E.I.

Email: gpipinos@otenet.gr URL: www.rhodes-top-properties.com and www.pipinos.gr

Από το 1971



Η **"TOP PROPERTIES"** είναι ατομική επιχείρηση και ανήκει στους Γεώργιο και Σάββα Πιπίνο. Το γραφείο ασχολείται από το 1971 αποκλειστικά και μόνο με επενδύσεις και REAL ESTATE, στο νησί της Ρόδου και στην ευρύτερη περιοχή της Δωδεκανήσου.

ΑΠΕΥΘΥΝΟΜΑΣΤΕ: Στους **σοβαρούς, απαιτητικούς και επιλεκτικούς** επενδυτές-επιχειρηματίες, Ελληνες και ξένους που ενδιαφέρονται να κάνουν μια σοβαρή επένδυση προβολής στο νησί της Ρόδου.

ΠΡΟΣΦΕΡΟΥΜΕ: Α) Υπηρεσίες και πληροφορίες που γίνονται σε προσωπικό επίπεδο με εχεμύθεια, διακριτικότητα και σοβαρότητα.
Β) Μεγάλη γκάμα υψηλής ποιότητας, ακινήτων, όπως:1) Ξενοδοχεία Α' και Β' κατηγορίας των 600-500-350-300 κλινών, 2) Κεντρικά αστικά ακίνητα κατάλληλα για Τράπεζες-καταστήματα-γραφεία, 3) Παραλιακές εκτάσεις, κατάλληλες για τουριστικές επενδύσεις των 150.000-100.000-70.000-50.000-36.000 τ.μ. και 4) Διαμερίσματα και μεζονέτες προβολής, και 5) Αξιόλογες Παραθεριστικές κατοικίες.

ΣΤΟΧΟΣ ΜΑΣ ΕΙΝΑΙ: Να προσφέρουμε στο αγοραστικό μας κοινό υψηλής ποιότητας ακίνητα και ευκαιρίες στο νησί της Ρόδου. Η τριακονταετής και πλέον πείρα μας στον τομέα αυτό αποτελεί εγγύηση.

ΣΥΝΘΗΜΑ ΜΑΣ ΕΙΝΑΙ: Επενδύστε στη ΡΟΔΟ ΤΩΡΑ, σε ακίνητα που ΑΝΤΕΧΟΥΝ ΣΤΟ ΧΡΟΝΟ

Γεώργιος και Σάββας Πιπίνος
ΜΕΣΙΤΕΣ ΑΣΤΙΚΩΝ ΣΥΜΒΑΣΕΩΝ
Γιατί εμείς γνωρίζουμε καλύτερα!

Since 1971

TOP PROPERTIES is a father and son business. The senior, Mr George S. Pipinos, the founder of the office, has carved over the years a reputation for integrity and excellence in the world of Real Estate in the Dodecanese. The junior, Dr. Savas Pipinos, has returned from his studies in the UK to aid in his father´s footsteps.
AT TOP PROPERTIES we try hard to attract important and selective investors, high calibre businessmen/women and discerning professional people, both Greek and foreign, who wish to acquire substantial and valuable property on Rhodes.
We offer our expertise and advice privately, discreetly and in strict confidence.
We keep a comprehensive list of real estate of the highest specifications:
a. A' and B' class hotels (600, 500, 350, 300 beds capacity)
b. Centrally situated office buildings and other business premises.
c. Seaside land, ideal for development (hotels, holiday resorts, etc), of 150.000, 100.000, 70.000, 50.000, 36.000 square metres.
d. Villas, luxury apartments, detached, semi-detached and terraced houses.
e. Holiday and Retirement Homes.
Our aim is to give our clients the opportunity to acquire value for money, first class real estate on Rhodes. Our 30 and more years of experience is our warranty.
Our motto is Invest in Rhodes, Invest in property, It stands the test of time.

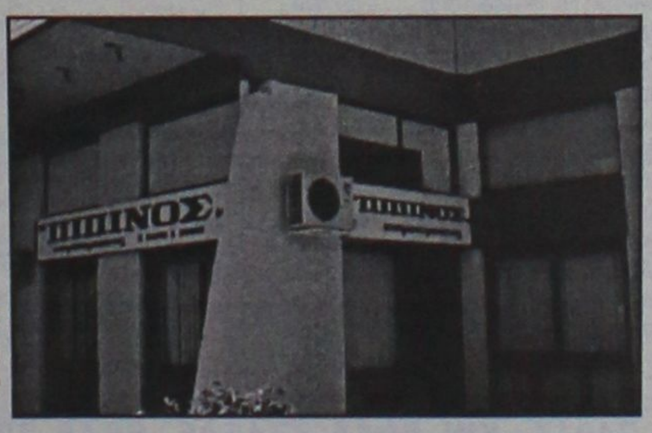

TOP PROPERTIES
George and Savas Pipinos
Because we know best

ΚΕΝΝΕΝΤΥ 38, ΡΟΔΟΣ, 85 100, ΤΗΛ. (22410) 23895, FAX: (22410) 20883
38 KENNEDY STR., RHODES, 85 100, TEL. (22410) 23895, FAX: (22410) 20883

ΕΝΟΙΚΙΑΖΟΝΤΑΙ ΚΑΤΑΛΛΗΛΑ ΓΙΑ ΣΤΡΑΤΙΩΤΙΚΟΥΣ

7 πολυτελή διαμερίσματα για ένα ή δύο άτομα, στην παραλία Ιαλυσού, πλήρως επιπλωμένα, ευρύχωρα, με άνετες βεράντες με πολυκουζινάκι, air-condition, ηλιακό θερμοσίφωνα, ιδιόχρηστη θέση στάθμευσης, δορυφορική κεραία. Μηνιαίο μίσθωμα 350 ευρώ.
Πληρ. ΕΥΣΤΑΘΙΟΥ - ΕΥΡΩΚΤΗΜΑΤΙΚΗ,
Εθνικής Αντιστάσεως 83 (πρώην Αννης Μαρίας).
Τηλ. 22410 73819-74917, 6946/103929

ΕΝΟΙΚΙΑΖΕΤΑΙ

ισόγειο διαμέρισμα 55 τ.μ. στη Νέα Σμύρνη (Βιθυνιαλιο) κοντά στο Πάντειο Πανεπιστήμιο, κατάλληλο για φοιτητές, με τακτική συγκοινωνία.
Πληρ. τηλ. 2241064142

ΕΝΟΙΚΙΑΖΕΤΑΙ

γωνιακό κατάστημα
επί της Ορφανίδου 120 τ.μ. με 30 τ.μ.
υπόγειο χώρο.
Πληρ. τηλ. 6945381842

ΕΝΟΙΚΙΑΖΟΝΤΑΙ

Διαμερίσματα Α' και Β' ορόφου σε νεόδμητη οικοδομή στο Καρακόνερο με θέρμανση,
• 1 υπνοδωματίου 65 τ.μ. Μηνιαίο μίσθωμα 400 ευρώ
• 2 υπνοδωμάτια 85 τ.μ. Μηνιαίο μίσθωμα 500 ευρώ
Πληροφορίες Ευσταθίου Ευρωκτηματική,
Εθνικής Αντιστάσεως 83 (πρώην Αννης Μαρίας),
τηλ. 22410 73819-74917, 6946/103929

ΕΝΟΙΚΙΑΖΕΤΑΙ

ισόγειο γωνιακό κατάστημα με 15 μ. βιτρίνες επί της οδού Τάρπον Σπρινγκ (πλατ. Κύπρου), 130 τ.μ. με 25 τ.μ. υπόγειο και 130 τ.μ. α' ορόφου, ετοιμοπαράδοτο κατάλληλο για κάθε εμπορική χρήση.
Πληρ. τηλ. 6944790696

ενοικιασεις

συνέχεια από την προηγούμενη

ΕΝΟΙΚΙΑΖΟΝΤΑΙ ΣΤΟ ΠΑΡΑΔΕΙΣΙ ΕΠΙ ΤΗΣ ΚΕΝΤΡΙΚΗΣ ΛΕΩΦΟΡΟΥ ΕΠΙΠΛΩΜΕΝΑ ΜΙΚΡΑ ΔΙΑΜΕΡΙΣΜΑΤΑ (40 Τ.Μ.) ΠΟΛΥΤΕΛΗ, ΔΙΑΜΠΕΡΗ, ΜΕ ΔΙΠΛΕΣ ΒΕΡΑΝΤΕΣ, ΩΡΑΙΟΤΑΤΗ ΘΕΑ, ΜΕΣΑ ΣΕ ΚΗΠΟ 4000 Τ.Μ. ΚΙΟΣΚΙ, ΑΝΕΤΟ ΠΑΡΚΙΝ, ΗΛΙΑΚΟΥΣ ΘΕΡΜΟΣΙΦΩΝΕΣ, ΩΡΑΙΑ ΑΡΧΙΤΕΚΤΟΝΙΚΗ ΓΙΑ ΔΡΟΣΕΡΗ ΕΥΧΑΡΙΣΤΗ ΔΙΑΜΟΝΗ. ΕΝΟΙΚΙΑΖΟΝΤΑΙ ΜΕ ΤΟ ΜΗΝΑ, ΤΗΝ ΕΒΔΟΜΑΔΑ Ή ΤΗΝ ΗΜΕΡΑ. ΠΛΗΡ. ΤΗΛ. 2241081175, 2241032713 ΠΕ52908

ΕΝΟΙΚΙΑΖΕΤΑΙ μονοκατοικία επί της Λεωφόρου Ρόδου-Λίνδου. Πληρ. τηλ. 2241032230, 2241031049 ΑΕ52891

ΕΝΟΙΚΙΑΖΕΤΑΙ ΔΙΑΜΕΡΙΣΜΑ 123 Τ.Μ. Α' ΟΡΟΦΟΥ (3 ΥΠΝΟΔΩΜΑΤΙΩΝ ΣΤΟ ΡΟΔΙΝΙ ΜΕ ΤΖΑΚΙ, 2 WC, ΜΕΓΑΛΕΣ ΒΕΡΑΝΤΕΣ, ΘΕΡΜΑΝΣΗ ΜΕ ΘΕΡΜΟΠΟΜΠΟΥΣ. ΜΗΝΙΑΙΟ ΜΙΣΘΩΜΑ 550 ΕΥΡΩ. ΠΛΗΡ. ΕΥΣΤΑΘΙΟΥ- ΕΥΡΩΚΤΗΜΑΤΙΚΗ, ΕΘΝΙΚΗΣ ΑΝΤΙΣΤΑΣΕΩΣ 83 (ΠΡΩΗΝ ΑΝΝΗΣ ΜΑΡΙΑΣ). ΤΗΛ. 2241073819-74917, 6946/103929 ΠΕ52931

ΕΝΟΙΚΙΑΖΕΤΑΙ ΕΝΑ ΔΙΑΜΕΡΙΣΜΑ ΠΛΗΡΩΣ ΕΠΙΠΛΩΜΕΝΟ 40 Τ.Μ. ΣΕ ΑΡΙΣΤΗ ΚΑΤΑΣΤΑΣΗ (1ος ΟΡΟΦΟΣ) ΜΕ AIR CONDITION ΚΑΙ ΤΗΛΕΟΡΑΣΗ, 150 ΜΕΤΡΑ ΑΠΟ ΤΗΝ ΑΚΤΗ, ΚΟΝΤΑ ΣΤΟ ΠΑΝΕΠΙΣΤΗΜΙΟ ΚΑΙ ΤΟ ΚΕΝΤΡΟ ΤΗΣ ΠΟΛΗΣ, ΟΔΟΣ ΠΑΠΑΛΟΥΚΑ 49Β ΡΟΔΟΣ. ΠΛΗΡ. ΤΗΛ. 6942790896, 2241024688 ΠΕ52904

ΕΝΟΙΚΙΑΖΕΤΑΙ ΔΙΑΜΕΡΙΣΜΑΤΑΚΙ 40 Τ.Μ. ΣΤΑ ΚΟΣΚΙΝΟΥ ΣΕ ΜΟΝΟΚΑΤΟΙΚΙΑ ΜΕ ΞΕΧΩΡΙΣΤΗ ΕΙΣΟΔΟ ΣΕ ΗΣΥΧΗ ΠΕΡΙΟΧΗ ΕΠΙΠΛΩΜΕΝΗ ΜΕ ΚΗΠΟ, ΠΑΡΚΙΝ, ΚΕΝΤΡΙΚΗ TV, ΜΕ ΕΤΗΣΙΟ ΜΙΣΘΩΜΑ ΓΙΑ ΕΝΑ ΑΤΟΜΟ. ΜΗΝΙΑΙΟ ΜΙΣΘΩΜΑ 235 ΕΥΡΩ. ΣΤΗΝ ΤΙΜΗ ΠΕΡΙΛΑΜΒΑΝΟΝΤΑΙ ΝΕΡΟ, ΚΟΙΝΟΧΡΗΣΤΑ (ΑΛΛΟΔΑΠΟΙ ΑΠΟΚΛΕΙΟΝΤΑΙ). ΠΛΗΡ. ΤΗΛ. 2241062056 ΠΕ52897

ΕΝΟΙΚΙΑΖΕΤΑΙ ΙΣΟΓΕΙΟΣ ΑΠΟΘΗΚΕΥΤΙΚΟΣ ΧΩΡΟΣ ΕΠΙ ΤΗΣ ΛΕΩΦΟΡΟΥ ΡΟΔΟΥ-ΛΙΝΔΟΥ, 3ο ΧΛΜ. 220 Τ.Μ. ΚΑΙ 5Μ. ΥΨΟΣ. ΔΙΑΘΕΤΕΙ ΗΛΕΚΤΡΙΚΗ ΠΟΡΤΑ. ΤΙΜΗ ΕΝΟΙΚΙΟΥ 730 ΕΥΡΩ. ΠΛΗΡ. ΤΗΛ. 2241069414 (ΩΡΑΡΙΟ ΚΑΤΑΣΤΗΜΑΤΩΝ) ΠΕ52889

ΕΝΟΙΚΙΑΖΟΝΤΑΙ πλησίον της πλατείας Κύπρου α) κατάστημα 500 μ. με αποθήκη, πλήρως ανακαινισμένο, ενοίκιο λογικό, χωρίς αέρα, β) γραφείο 50 τ.μ. κατάλληλο για κάθε επάγγελματική χρηση. Πληρ. στον ιδιοκτήτη τηλ. 2241027884, 6972701476 ΑΕ52884

ΕΝΟΙΚΙΑΖΕΤΑΙ με το μήνα και για όλο το χρόνο στούντιο επιπλωμένο με πολυκουζινάκι, θερμοσίφωνα, αιρκοντίσιον. Διαθέτει χώρο στάθμευσης. Κατάλληλο για εκπαιδευτικούς και στρατιωτικούς. Λεωφόρος Ρόδου-Λίνδου. Στάση Κεραμικά Κολοσσός δίπλα στο ξενοδοχείο Ιρις. Πληρ. τηλ. 2241029660, 2241052700 ΑΕ52888

ΕΝΟΙΚΙΑΖΟΝΤΑΙ επιπλωμένες και κλιματιζόμενες γκαρσονιέρες των 50 τ.μ. (λουξ κατασκευής) επί της Λεωφόρου Ρόδου-Λίνδου (περιοχή Αφάντου. Πληρ. τηλ. 2241021245, 6946524270 (μετά τις 11 π.μ.) ΑΕ52882

ΔΙΑΜΕΡΙΣΜΑ Α' ορόφου τεσσάρι στην Ανάληψη 480 ευρώ. Πληρ. τηλ. 60060, 6944873502. ΑΕ52873

ΔΙΑΜΕΡΙΣΜΑΤΑΚΙ δύχωρο επιπλωμένο ολοκαίνουργιο σε ζευγάρι ή γυναίκα μόνη της στην Ανάληψη. Πληρ. τηλ. 6973792625. ΑΕ52866

ΕΝΟΙΚΙΑΖΟΝΤΑΙ διαμερίσματα δυάρια 60 τ.μ. έκαστο στην Σωτήρος-Ιξιά επιπλωμένα ή μη. Πληρ. κ. Γαλανός Τσαμπίκος, τηλ. 22410 93821, ώρες 9 π.μ.-3 μ.μ. ΑΕ52867

ΙΣΟΓΕΙΟ ΚΑΤΑΣΤΗΜΑ 115 Τ.Μ. ΕΠΙ ΤΗΣ ΑΝΝΗΣ ΜΑΡΙΑΣ, ΚΑΤΑΛΛΗΛΟ ΚΑΙ ΓΙΑ ΓΡΑΦΕΙΟ, ΙΑΤΡΕΙΟ 'Η ΦΡΟΝΤΙΣΤΗΡΙΟ. ΠΛΗΡ. ΤΗΛ. 22410 94811, ΚΙΝ. 697 7028785. ΠΕ52854

ΕΝΟΙΚΙΑΖΟΝΤΑΙ ΚΑΤΑΣΤΗΜΑΤΑ: Α) Παλιά Πόλη 50 τ.μ. για οποιαδήποτε χρήση στο κέντρο, β) Ροδίνι 80 τ.μ. και 40 τ.μ. Πληρ. τηλ. 22410 25680-28153, 6944605755. ΑΕ52869

ΠΡΟΣΚΛΗΣΗ ΕΝΔΙΑΦΕΡΟΝΤΟΣ

Ενοικιάζεται ή πωλείται

Ξενοδοχειακή μονάδα παραθαλάσσια πλήρως εξοπλισμένη και ανακαινισμένη έτοιμη προς άμεση λειτουργία Β' κατηγορίας με προδιαγραφές Α', 150 κλινών με δύο πισίνες-bar-εστιατόριο-παιδική χαρά-mini market-κήπο κ.λπ.

Μόνο σοβαρές προτάσεις, πληροφορίες

τηλ. 6978 487748

ΓΙΑ ΕΝΟΙΚΙΑΣΗ ΖΗΤΕΙΤΑΙ

ΟΙΚΟΠΕΔΟ ή ΓΗΠΕΔΟ
ΑΡΤΙΟ ΚΑΙ ΟΙΚΟΔΟΜΗΣΙΜΟ
4.000 τ.μ. έως περ. 7.000 τ.μ. επί της Ρόδου-Λίνδου ή επί της Τσαΐρι-Αεροδρομίου με δυνατότητα κατασκευής κυκλοφοριακού κόμβου.
Πληρ. τηλ. 6974767047 κος Γιώργος

ΕΝΟΙΚΙΑΖΕΤΑΙ

Επαγγελματικός χώρος β' ορόφου, 130 τ.μ. στην οδό Καρπάθου (πεζόδρομος), ετοιμοπαράδοτο, ανακαινισμένο με κλιματισμό και ασανσέρ, κατάλληλο για επαγγελματική χρήση-γραφεία.
Πληρ. τηλ. 6944790696



ευσταθίου
ΕΥΡΩΚΤΗΜΑΤΙΚΗ

ΚΤΗΜΑΤΟΜΕΣΙΤΙΚΟ ΓΡΑΦΕΙΟ

Αγορές, πωλήσεις, εκτιμήσεις, αντιπαροχές, μισθώσεις ακινήτων, επενδυτικές προτάσεις, αρχιτεκτονικές μελέτες
ΞΕΝΟΔΟΧΕΙΑ, ΠΑΡΑΛΙΑΚΕΣ ΕΚΤΑΣΕΙΣ, ΚΕΝΤΡΙΚΑ ΑΚΙΝΗΤΑ, ΟΙΚΟΠΕΔΑ, ΜΟΝΟΚΑΤΟΙΚΙΕΣ, ΔΙΑΜΕΡΙΣΜΑΤΑ, ΑΓΡΟΤΕΜΑΧΙΑ

ΜΟΝΟΚΑΤΟΙΚΙΕΣ - ΜΑΙΖΟΝΕΤΕΣ

	€
65 τ.μ. - Κιοτάρι σε 1000 τ.μ. Οικόπ.	82.172
80 τ.μ. - Μαλώνα σε 110 τ.μ. Οικόπ.	79.889
80 τ.μ. - Πυλώνα σε 2000 τ.μ. Οικόπ.	82.171
89 τ.μ. - Γεννάδι στο κύμα	190.756
110 τ.μ. - Κοσκινού (ημιτελής)	108,584
120 τ.μ. - Ροδίνι (Ημιτελής) σε 300 τ.μ. Οικόπ	130.756
120 τ.μ. - Γεννάδι σε 500 τ.μ. Οικόπ.	205.429
120 τ.μ. - Πυλώνα σε 1000 τ.μ. Οικόπ.	205.429
125 τ.μ. - Ροδίνι σε 300 τ.μ. Οικόπ.	234.776
126 τ.μ. - Ιαλυσός σε 300 τ.μ. Οικόπ	261.189
128 τ.μ. - Ιξιά στους Καστελοριζιούς	161,409
135 τ.μ. - Γεννάδι σε 520 τ.μ. Οικόπ.	190.755
140 τ.μ. - Γεννάδι σε 750 τ.μ. Οικόπ.	176.082
140 τ.μ. - Κοσκινού σε 660 τ.μ. Οικόπ.	205.429
145 τ.μ. - Μόντε Σμιθ σε 220 τ.μ. Οικόπ.	264.123
150 τ.μ. - Ιαλυσός σε 450 τ.μ. Οικόπ. (μπετά)	134.996
150 τ.μ. - Κοσκινού (μπετά) σε 1133 τ.μ. Οικόπ.	117.388
155 τ.μ. - Καλαβάρδα σε 320 τ.μ. Οικόπ.	146.735
157 τ.μ. - Γεννάδι σε 1000 τ.μ. Οικόπ.	255.319
160 τ.μ. - Ιξιά στην Ηρακλειδών (ημιτελής)	255.562
160 τ.μ. - Ιαλυσός (μπετά) σε 400 τ.μ. Οικόπ.	132.062
160 τ.μ. - Πεύκοι κοντά στη θάλασσα σε 900 τ.μ.	308.144
165 τ.μ. - Κάλαθος (Ημιτελής) σε 6200 τ.μ. Οικόπ.	440.205
175 τ.μ. - Ιαλυσός σε 850 τ.μ. Οικόπ.	264.123
175 τ.μ. - Κρεμαστή σε 2725 τ.μ. (εντός Οικίσμ.)	586.941
180 τ.μ. - Κανδυλί σε 1330 τ.μ. Οικόπ. (μπετά)	105.645
190 τ.μ. - Ιαλυσός σε 280 τ.μ. Οικόπ.	278.796
200 τ.μ. - Θεολόγος σε 5000 τ.μ. Οικόπ.	366.838
210 τ.μ. - Κοσκινού (μπετά) σε 650 τ.μ. Οικόπ.	129.127
210 τ.μ. - Κοσκινού σε 660 τ.μ. Οικόπ.	308.143
216 τ.μ. - Κοσκινού σε 1000 τ.μ. Οικόπ.	316.947
232 τ.μ. - Πυλώνα σε 5000 τ.μ. Οικόπ.	228.907
255 τ.μ. - Ασγούρου σε 1450 τ.μ. Οικόπ.	176.072
300 τ.μ. - Κοσκινού (ημιτελής) σε 6000 τ.μ. Οικόπ.	253.470
313 τ.μ. - Πυλώνα σε 313 τ.μ. Οικόπ.	352.164
330 τ.μ. - Πυλώνα σε 1500 τ.μ. Οικόπ.	352.164

ΔΙΑΜΕΡΙΣΜΑΤΑ

1 ΥΠΝΟΔΩΜΑΤΙΟ	€
38 τ.μ. Κέννεντυ	49.889
45 τ.μ. Αγ. Δημήτριος	52.825
55 τ.μ. Καρακόνερο	67.498
68 τ.μ. Κοσκινού	39.911
2 ΥΠΝΟΔΩΜΑΤΙΑ	**€**
70 τ.μ. Ιαλυσός	82.172
75 τ.μ. Καρακόνερο	108.548
83 τ.μ. Ιαλυσός	111.519
85 τ.μ. Καρακόνερο	137.051
85 τ.μ. Κόβα	82.172
85 τ.μ. Δασκάλους	102.714
86 τ.μ. Ιξιά	85.106
87 τ.μ. Ροδίνι	126.192
87 τ.μ. Ιαλυσός	88.041
90 τ.μ. Κέντρο της Πόλης	146.735
96 τ.μ. Ζέφυρος	134.996
98 τ.μ. Ζέφυρος	146.735
3 ΥΠΝΟΔΩΜΑΤΙΑ	**€**
100 τ.μ. Ροδίνι	88.041
100 τ.μ. Ιξιά	79.236
105 τ.μ. Ιαλυσός	105.649
110 τ.μ. Αγ. Νικόλαος	88.041
110 τ.μ. Κοσκινού	96.845
110 τ.μ. Ιαλυσός	161.409
114 τ.μ. Δασκάλους	161.409
114 τ.μ. Ανάληψη (12 διαμερίσματα)	181.950
116 τ.μ. Αραπάκι	179.017
117 τ.μ. Ιαλυσός	190.755
118 τ.μ. Αραπάκι	176.082
120 τ.μ. Ανάληψη	181.952
123 τ.μ. Ροδίνι	176.082
125 τ.μ. Μηδία	220.103
135 τ.μ. Κέντρο της Πόλης	211.299
136 τ.μ. Ροδίνι	219.516
155 τ.μ. Μόντε Σμίθ	234.776
160 τ.μ. Αγ. Νικόλαος	211.299
170 τ.μ. Κέννεντυ	322.817

ΟΙΚΟΠΕΔΑ

ΡΟΔΟΣ	€
180 τ.μ - στην Κοραή	82.171
180 τ.μ. - στους Δασκάλους Σ.Δ. 1,2	73.367
300 τ.μ. - στον οικοδ. Συν/σμό "Απόλλων"	79.236
632 τ.μ. - στο Καρακόνερο	146.735
1300 τ.μ. - στο Ροδίνι	305.209
1808 τ.μ. - Οδός Αυσταλίας	1.326.485
3553 τ.μ. - στο Καρακόνερο	777.696
34.000 τ.μ. - στην Ηλιούπολη	1.995.597
ΚΟΣΚΙΝΟΥ	**€**
2100 τ.μ. - επί της Ρόδου Λίνδου	161.408
4.000 τ.μ.- Θέση "Ξηρόκαμπος"	176.082
4000 τ.μ. - Θέση "Πέζουλας"	234.760
4000 τ.μ. - Θέση "παλιά Λατομεία".	164.343
5100 τ.μ. - Στη Θέση "Άγιος Ιωάννης"	267.057
5400 τ.μ .- Θέση "Τσαΐρι"	73.367
8000 τ.μ - Θέση "παλιά Λατομεία"	305.209
8500 τ.μ. - Λεωφ. Τσαΐρι -Αεροδρομίου	174.614
8700 τ.μ. - Επί της Λεωφ. Ρόδου-Λίνδου	381.511
9000 τ.μ .- Θέση "Αγ. Ιωάννης"	475.421
9500 τ.μ. - Θέση "Πύργοι" .	196.625
9700 τ.μ. - Επί της Λεωφ. Ρόδου-Λίνδου	645.634
10.000 τ.μ.- Λεώφ. Ρόδου - Καλλιθέας	440.205
13.770 τ.μ.- Θέση "Τσαΐρι".	161.408
14.800 τ.μ.- Θέση "Τσαΐρι" .	264.123
20.000 τ.μ.-Θέση "Λατομεία-θέα Φαληράκι"	880.410
25.000 τ.μ.-Θέση "Ξυλουργούς" θέα Τσαΐρι	264.123
50.000 τ.μ.- Θέση "Άγιος Ιωάννης"	1.760.821
ΙΑΛΥΣΟΣ	**€**
160 τ.μ.- Θέση "Καστελοριζιούς"	58.694
400 τ.μ.- Εντός σχεδίου Πόλεως	73.367
1000 τ.μ. - Θέση "Βουνάρα"	64.563
3092 τ.μ. - Θέση "Κανδυλί"	117.388
4000 τ.μ.- Θέση "Κανδυλί"	140.865
4230 τ.μ.- Θέση "Κανδυλί"	146.735
4500 τ.μ.- Επί της λεωφόρου Ηρακλειδών	264.123
4660 τ.μ. Επί της λεωφόρου Ηρακλειδών	264.123
5870 τ.μ.- Θέση "Κανδυλί"	205.429
9700 τ.μ.- Θέση "Κανδυλί"	190.755
4230 τ.μ.- Θέση "Κανδυλί"	148.965
4660 τ.μ.- Επί της λεωφόρου Ηρακλειδών	264.123
5870 τ.μ.- Θέση "Κανδυλί"	205.429
9700 τ.μ.- Θέση "Κανδυλί"	190.755
4230 τ.μ.- Θέση "Κανδυλί"	148.965

ΚΑΤΑΣΤΗΜΑΤΑ - ΓΡΑΦΕΙΑ

	€
28 τ.μ. - Ανάληψη	35.216
30 τ.μ. - Κέντρο Πόλεως	352.164
30 τ.μ. - Ακτή Μιαούλη	146.735
30 τ.μ. - Φαληράκι με 30 τ.μ. Υπογειο	146.735
31 τ.μ. - Ακτή Μιαούλη	234.776
30 τ.μ.- Νιοχώρι	111.518
48 τ.μ.- Κέντρο Πόλεως	293.470
50 τ.μ.- Νιοχώρι	146.735
55 τ.μ.- Μαραθώνος	82.171
59 τ.μ.- Ανάληψη	86.573
59 τ.μ.- Ανάληψη	86.573
65 τ.μ. - Ιαλυσός	117.388
85 τ.μ. - Ανάληψη	190.755
88 τ.μ. - Καναδά	176.082
90 τ.μ.- Φαληράκι Κοντά στο κέντρο	220.102
92 τ.μ. - Π. Πόλη σε 257 τ.μ. Οικόπ.	498.899
92 τ.μ. - Καναδά	498.899
100 τ.μ.- Νιοχώρι	264.123
100 τ.μ. - Νιοχώρι	264.123
100 τ.μ. - Ανάληψη	234.776
100 τ.μ.- Ιξιά	76.302
110 τ.μ.- Κέντρο πόλεως	498.899
127 τ.μ.- Σκέυου Ζερβού	111.519
128 τ.μ.- Νιοχώρι	190.755
142 τ.μ. - Πλησίον Εθνικής Αντίστασεως	117.388
160 τ.μ. - Λεωφ. Ρόδου - Λίνδου	469.552

ΖΗΤΟΥΝΤΑΙ ΔΙΑΜΕΡΙΣΜΑΤΑ, ΚΑΤΑΣΤΗΜΑΤΑ, ΟΙΚΟΠΕΔΑ ΕΝΤΟΣ Ή ΕΚΤΟΣ ΠΟΛΕΩΣ, ΟΙΚΟΠΕΔΑ ΓΙΑ ΠΩΛΗΣΗ - ΑΝΤΙΠΑΡΟΧΗ ΔΑΝΕΙΑ ΔΕΚΤΑ, ΕΥΚΟΛΙΕΣ ΠΛΗΡΩΜΗΣ

ΕΘΝ. ΑΝΤΙΣΤΑΣΗΣ 83 - ΤΗΛ. 22410 73819, 74917 - ΚΙΝ. 6944 374546, 6945 292030 - FAX: 22410 38641- info@euroktimatiki.gr

η ακίνητη αξία σας!

ενοικιασεις

συνέχεια από την προηγούμενη

ΣΕ ΙΣΟΓΕΙΟ ΣΥΓΚΡΟΤΗΜΑ ΔΙΑΜΕΡΙΣΜΑΤΩΝ ΕΝΟΙΚΙΑΖΕΤΑΙ ΕΠΙΠΛΩΜΕΝΟ ΔΙΑΜΕΡΙΣΜΑ 2 ΔΩΜΑΤΙΩΝ ΚΑΘΙΣΤΙΚΟ, ΚΟΥΖΙΝΑ, ΥΠΝΟΔΩΜΑΤΙΟ 40 Τ.Μ. ΠΛΗΡΩΣ ΕΞΟΠΛΙΣΜΕΝΟ ΜΕ ΔΙΠΟΡΤΟ ΨΥΓΕΙΟ-ΚΟΥΖΙΝΑ, ΦΟΥΡΝΟ, ΤΗΛΕΟΡΑΣΗ, ΑΝΕΜΙΣΤΗΡΕΣ, ΧΡΗΜΑΤΟΚΙΒΩΤΙΟ, ΗΛΙΑΚΟ ΘΕΡΜΟΣΙΦΩΝΑ, ΒΕΡΑΝΤΑ 12 Τ.Μ. ΠΑΝΤΑΧΟΘΕΝ ΕΛΕΥΘΕΡΟ-ΑΝΕΤΟ ΧΩΡΟ ΠΑΡΚΑΡΙΣΜΑΤΟΣ- ΜΟΝΩΜΕΝΗ ΟΡΟΦΗ ΣΤΗΝ ΚΡΕΜΑΣΤΗ. ΠΛΗΡ. ΤΗΛ. 22410 96742. ΣΕ ΠΕΡΙΠΤΩΣΗ ΑΠΟΥΣΙΑΣ ΑΦΗΣΤΕ ΜΗΝΥΜΑ ΠΡΟΚΕΙΜΕΝΟΥ ΝΑ ΕΛΘΩ ΣΕ ΕΠΙΚΟΙΝΩΝΙΑ ΜΑΖΙ ΣΑΣ. ΠΕ52865

Για ευχάριστες και δροσερές διακοπές **ΕΝΟΙΚΙΑΖΟΥΜΕ** studios (2 ατόμων) και διαμερισματάκια (4 ή 5 ατόμων) σε ήσυχη περιοχή στην Κρεμαστή, με πολυκουζινάκι, WC-ντους, μπαλκόνια, κήπο με γκαζόν, πάρκιν, σαλονάκι με TV, καθαρισμός δωματίων 2 φορές την εβδομάδα. Τιμές την ημέρα: studios 25 ευρώ, διαμερίσματα 35 ευρώ. Πληρ. τηλ. 2241095695, 2241048038, 2241095487, κιν. 6937606824 fax 22410 95695 AE52850

ΔΙΑΜΕΡΙΣΜΑ ΣΤΗΝ ΑΝΑΛΗΨΗ 3 ΥΠΝΟΔΩΜΑΤΙΩΝ 450 ΕΥΡΩ ΤΟ ΜΗΝΑ. ΠΛΗΡ. ΤΗΛ. 6937477575 ΜΕΤΑ ΤΙΣ 4 Μ.Μ. ΠΕ52868

ΔΥΑΡΙ 50 τ.μ. στην Ιαλυσό-Φιλέρημος. Πληρ. τηλ. 2241094707. AE52918

ΔΙΑΜΕΡΙΣΜΑ δυάρι 80 τ.μ. με αυλή γύρω-γύρω, γκαράζ κ.λπ. στην Κρεμαστή. Πηρ. τηλ. 6938349599 όλες τις ώρες AE52840

ΕΝΟΙΚΙΑΖΕΤΑΙ αίθουσα με γραφείο και λουτρό, κατάλληλη για φροντιστήριο ή μαθήματα. Ο χώρος έχει κοινή αυλή με φροντιστήριο Αγγλικών και βρίσκεται σε καλή περιοχή. Πληρ. τηλ. 2241038411 AE52848

ΕΝΟΙΚΙΑΖΕΤΑΙ τριάρι διαμέρισμα στο 2ο όροφο τριώροφης πολυκατοικίας, ευήλιο, διαμπερές, με εξαιρετική θέα, κοντά στο Μαρινόπουλο της Τσαλδάρη. Οδός Νησίδας Ρω 18. Πληρ.τηλ. 2241020880, 2241032531 AE52849

ΕΝΟΙΚΙΑΖΕΤΑΙ αποθήκη 120 τ.μ. στην περιοχή Στ. Κωτιάδη. Πληρ. τηλ. 2241033657 AE52809

ΕΝΟΙΚΙΑΖΕΤΑΙ στο Νιοχώρι και στην οδό Καθοπούλη 19 διαμέρισμα 2 δωματίων με κουζίνα και λουτρό επιπλωμένο. Πληρ. τηλ. 90441. AE52857

ΔΙΑΜΕΡΙΣΜΑ επιπλωμένο 100 τ.μ. σε άριστη κατάσταση με δύο υπνοδωμάτια, 1 βοηθητικό χώρο, σαλόνι, κουζίνα, πλήρως εξοπλισμένα, με ηλιακό, με θέρμανση σε όλα τα δωμάτια, με άνετο πάρκιν, κοντά στο Μαρινόπουλο της Τσαλδάρη. Μοναδική θέα. Τιμή 550 ευρώ. Πληρ. τηλ. 2241081664 AE52833

ΓΚΑΡΣΟΝΙΕΡΑ επιπλωμένη στην Ιαλυσό απέναντι από το 1ο δημ. σχολείο. Πληρ. τηλ. 91796, 76335. AE52856

ΕΝΟΙΚΙΑΖΕΤΑΙ πύργος (αρχοντικό) στην Ιαλυσό επί της λεωφόρου 300 τ.μ. σε 4.500 τ.μ. οικόπεδο, φούρνο, γκαράζ, σταύλους. Ενοίκιο 1200 ευρώ. Πληρ. ΑΙΓΑΙΟΚΤΗΜΑΤΙΚΗ τηλ. 2241022943, 2241028838 AE52818

ΕΝΟΙΚΙΑΖΟΝΤΑΙ studios πλήρως επιπλωμένα, κλιματιζόμενα, ευρύχωρα και με θέα (περιοχή Ανάληψη). Πληρ. τηλ. 2241066277 AE52853

ΓΚΑΡΣΟΝΙΕΡΑ μόνο για Ελληνες στο Ροδίνι. Καινούργια και πλήρως επιπλωμένη για ένα άτομο. Πληρ. τηλ. 6947582447 AE52636

ΕΝΟΙΚΙΑΖΕΤΑΙ χώρος 110 τ.μ. ιδανικός για φροντιστήριο, ιατρείο, γραφείο κ.λπ. Μπορεί να διαμορφωθεί κατάλληλα. Δ/νση α' πάροδος Κων/νου Υδραίου δίπλα στο φροντιστήριο ΠΛΕΟΝΕΚΤΗΜΑ. Πληρ. τηλ. 2241030268 ώρες καταστημάτων AE52814

ΠΩΛΕΙΤΑΙ

από ιδιώτη οικόπεδο 1500 τ.μ. στην επαρχιακή οδό Γενάδι-Λαχανιάς με άδεια οικοδομής 170 τ.μ. πάνω στο δρόμο και 100 μέτρα από τη θάλασσα.
Πληρ. τηλ. 6944777583

ΠΩΛΕΙΤΑΙ

επιχείρηση που αναλαμβάνει διακοσμήσεις για εκδηλώσεις.
Μόνο σοβαρές προτάσεις
Πληρ. τηλ. 6936361626, από 14.00-17.00

ΠΩΛΕΙΤΑΙ

ΚΕΝΤΡΟ ΞΕΝΩΝ ΓΛΩΣΣΩΝ
εν ενεργεία, σε πολύ καλό πόστο.
Σταθερά ανοδικό αριθμό μαθητών.
Πλήρως εξοπλισμένο.
Πληρ. τηλ. 6932382179
ΔΕΚΤΕΣ ΜΟΝΟ ΣΟΒΑΡΕΣ ΠΡΟΤΑΣΕΙΣ

ΡΟΔΙΑΚΗ ΚΤΗΜΑΤΙΚΗ
ΣΥΜΒΟΥΛΟΙ & ΕΚΤΙΜΗΤΕΣ ΑΚΙΝΗΤΩΝ — ΚΤΗΜΑΤΟΜΕΣΙΤΙΚΟ ΓΡΑΦΕΙΟ από το 1983

Η ΡΟΔΙΑΚΗ ΚΤΗΜΑΤΙΚΗ είναι ανεξάρτητο κτηματομεσιτικό γραφείο με έδρα την Ρόδο. Η διαμεσολάβηση (brokerage) για την πώληση, εκμετάλλευση ή και εκμίσθωση της ακίνητης περιουσίας αποτελεί τον σημαντικότερο τομέα δραστηριότητας της εταιρείας.
Η εξειδικευμένη προσέγγιση και η επιστημονική κατάρτιση σε συνδιασμό με την πολυετή εμπειρία είναι οι βασικοί συντελεστές της επιτυχημένης δεκαπενταετούς και πλέον πορειάς του γραφείου μας.



ΠΩΛΗΣΕΙΣ ΕΠΙΛΕΓΜΕΝΩΝ ΑΚΙΝΗΤΩΝ

Το γραφείο μας διαθέτει σε αποκλειστικότητα δεκάδες επιλεγμένα ακίνητα

- **Διαμερίσματα - Μονοκατοικίες - Μεζονέτες**
- **Οικόπεδα - Αγροτεμάχια**
- **Κεντρικά Καταστήματα - Γραφεία - Αυτοτελή Κτίρια**
- **Μισθωμένα ακίνητα εισοδήματος**
- **Ξενοδοχειακές Μονάδες**

Μεσω του δικτύου συνεργαζόμενων μεσιτικών γραφείων αναλαμβάνουμε αγοραπωλησίες ακινήτων σε όλη την Ελλάδα.

ΕΚΤΙΜΗΣΕΙΣ ΑΚΙΝΗΤΩΝ

Σε συνεργασία με διεθνή γραφεία συμβούλων ακίνητης περιουσίας και με βάση τα αυστηρά πρότυπα και την μεθολογία του Βρετανικού Ινστιτούτου Ορκωτών Πραγματογνωμόνων και Εκτιμητών **(Royal Institution of Chartered Surveyors)** αναλαμβάνουμε εκτίμησεις ακίνητης περιουσίας.Οι εν λόγω εκτιμήσεις μπορούν να χρησιμοποιηθούν σε τραπεζικούς και πιστωτικούς οργανισμούς ή σε δικαστικές πρακτικές τόσο στην Ελλάδα όσο και στο εξωτερικό.

RHODES REAL ESTATE - a world of choice

Rhodes Real Estate is an independent real estate agency founded in 1983 and based in Rhodes island. Since that time we have offered a world class, high quality service to our many and valued clients. Our diverse clientele appreciate our discretion, professionalism and market credibility.

Our company offers professional real estate services for

- **Residential Properties (Holiday homes, traditional hous**
- **Commercial Properties (shops, hotels, offices)**
- **Property Evaluation -Property Management**



We are members of FIABCI (International Federation of Real Estate Agencies), CEI (EuropeanConfederation of Real Estate Agents), NAEA - Overseas Member (National Association of Real Estate Agents - Great Britain), ERES (European Real Estate Society).

For all your personal and professional real estate requirements please contact . Savvas A. Savvaidis (BBA Bologna Un., MCEI, ANAEA) on 2241-026281

ΑΝΕΣΤΗΣ & ΣΑΒΒΑΣ ΣΑΒΒΑΪΔΗΣ

Μέγαρο Κιοσόγλου, 3ος όροφος
Εθελοντών Δωδεκανησίων 29
ΡΟΔΟΣ

tel: 2241-026281 fax: 2241-034663
cel: 6944-421015 & 6944-243452
e-mail: sawaidis@rho.forthnet.gr

ΠΙΠΙΝΟΣ
ΠΩΛΟΥΝΤΑΙ ΜΟΝΟΚΑΤΟΙΚΙΕΣ
140 τ.μ. σε οικόπεδο 600 τ.μ. στην Ιαλυσό 211.000 ευρώ.
Πληρ. τηλ. 2241023895, 6944390803
www.rhodes-top-properties.com

ΠΙΠΙΝΟΣ
ΠΩΛΟΥΝΤΑΙ ΔΙΑΜΕΡΙΣΜΑΤΑ
- 2 και 3 υπνοδωματίων πλησίον ΑΡΑΠΑΚΙ
- 2 υπνοδωματίων στην Ιαλυσό
- 1 και 2 υπνοδωματίων στην Ιξιά έναντι Μίρα Μάρε.

Πληρ. τηλ. 2241023895, 6944390803, 6944676003
www.rhodes-top-properties.com

ΓΙΑΝΝΗΣ ΝΙΚΟΛΙΔΑΚΗΣ
Μηχανολόγος- μηχανικός
Γαλλίας 12 - Ρόδος • τηλ. (22410)22291, 35103
ΠΩΛΟΥΝΤΑΙ
Πολυτελή διαμερίσματα με απεριόριστη θέα, ιδιωτικούς χώρους parking και αποθήκες
Επί της οδού Σελλά και Αισχίνη (περιοχή Δασκάλων) 77 τ.μ., 99 τ.μ., 119 τ.μ.
Επί της οδού Κων. Υδραίου (πλησίον Ρόδου-Λίνδου), 135 τ.μ., 95 τ.μ., 147 τ.μ.
Γραφείο 105 τ.μ. επί της οδού Εθνικής Αντιστάσεως και Τσαλδάρη

ΕΚΑΜ Α.Ε.
ΠΩΛΗΣΕΙΣ ΔΙΑΜΕΡΙΣΜΑΤΩΝ
1. Μόντε Σμιθ: α) Κέννεντυ 32 1ου όροφου 75 τ.μ. 3 δωμάτια, κουζίνα, λουτρό. Τιμή 80.000 ευρώ, 2ου ορόφου 112 τ.μ. 4 δωμάτια, 3 λουτρά. Τιμή 140.000 ευρώ, **β) Κέννεντυ 36** 1ου ορόφου 98 τ.μ., 4 δωμάτια, 2 λουτρά. Τιμή 130.000 ευρώ, γ) **Θ. Σοφούλη 11** ισόγειο 75 τ.μ., 3 δωμάτια, κουζίνα, λουτρό. Τιμή 65.000 ευρώ.
2. Ροδίνι: α) Δουβλίνου 10, 1ου ορόφου 46 τ.μ. 2 δωμάτια, κουζίνα, λουτρό, Τιμή 40.500 ευρώ β) **Στοκχόλμης 5,** 2ου ορόφου 84 τ.μ., 3 δωμάτια, κουζίνα, λουτρό, Τιμή 86.000 ευρώ.
ΠΩΛΗΣΕΙΣ ΚΑΤΑΣΤΗΜΑΤΩΝ
α) Νιοχώρι: Ιδιαίτερης προβολής κατάστημα 122 τ.μ. με πατάρι, Τιμή 200.000 ευρώ, **β) Ακτή Κανάρη:** Παραλία "Ψαροπούλας" εμπορικότατο ισόγειο κατάστημα 118 τ.μ., Τιμή 350.000 ευρώ, γ) **Εμπορικό κέντρο "ΜΑΚΕΣΤΑ"** Ιδιαίτερα τουριστική περιοχή, ισόγειο κατάστημα 48 τ.μ. με WC. Τιμή 55.000 ευρώ.
ΠΩΛΕΙΤΑΙ ΞΥΛΟΥΡΓΕΙΟ
Ασγούρου 4ο χλμ. ΕΟ Λίνδου-Ρόδου 365 τ.μ. σε οικόπεδο 485 τ.μ. με μηχανήματα και άδεια λειτουργίας, Τιμή 400.000 ευρώ.
www.ekamestates.gr
Τηλ.: 210 6205697-8002541-κινητό 6944475711
Πληροφορίες κα Α. Βασιλείου

ΕΝΟΙΚΙΑΣΕΙΣ

συνέχεια από την προηγούμενη

ΕΝΟΙΚΙΑΖΕΤΑΙ ΚΑΤΑΣΤΗΜΑ 327 Τ.Μ. ΜΕ ΕΠΙΠΛΕΟΝ 177 Τ.Μ. ΠΑΤΑΡΙ ΚΑΙ ΔΥΟ ΥΠΟΓΕΙΑ ΕΡΓΑΣΤΗΡΙΑ 320 Τ.Μ. ΚΑΙ 180 Τ.Μ. ΠΕΡΙΟΧΗ ΑΝΩ ΡΟΔΙΝΙ, ΟΔΟΣ ΠΑΡΙΣΙΩΝ 12. ΠΛΗΡ. ΤΗΛ. 6944690535 ΠΕ52807

ΕΝΟΙΚΙΑΖΕΤΑΙ επαγγελματικός χώρος 72 τ.μ. κατάλληλος για ιατρείο ή γραφείο σε καινούργια οικοδομή επί της Μεγ. Κωνσταντίνου (έναντι παλαιού ΙΚΑ). Πληρ. τηλ. (22410)51888-52016 AE52756

ΕΝΟΙΚΙΑΖΟΝΤΑΙ α) διαμέρισμα τριάρι, β) κατάστημα στην Κρεμαστή. Πληρ. τηλ. 2241091305, 10.30-12.30 AE52783

ΒΙΟΤΕΧΝΙΚΟΣ ΧΩΡΟΣ 100 τ.μ. (με 50 τ.μ. πατάρι) ύψος 5 μέτρα στο 7ο χλμ. της Εθνικής Ρόδου-Λίνδου. Αποκλείονται μηχανουργεία και κατασκευές αλουμινίου. Πληρ. τηλ. 2241023716 AE52577

ΕΝΟΙΚΙΑΖΟΝΤΑΙ στο Παραδείσι επί της κεντρικής λεωφόρου επιπλωμένα μικρά διαμερίσματα (40 τ.μ.) πολυτελή με διπλές βεράντες, κήπο 4000 τ.μ., κιόσκι, πάρκινγκ, με ηλιακούς θερμοσίφωνες και φανταστική θέα, διαμπερή για ξεκούραστη διαμονή. Πληρ. τηλ. 2241081175, 2241032713 AE52706

ΚΑΛΥΜΝΟΣ. Studios, apart, πλήρως εξοπλισμένα με θέα τη θάλασσα, λίγα μέτρα από τις παραλίες Καντούνι-Λινάρια. Δίκλινα-τρίκλινα-τετράκλινα, 18-20-30 ευρώ. Πληρ. τηλ. 2243047209, 6945728411 AE52804

ΑΠΟΘΗΚΗ 400 τ.μ., υψηλή με εύκολη πρόσβαση στην περιοχή νεκροταφείου. Πληρ. τηλ. 6976777634. AE52600

ΕΝΟΙΚΙΑΖΟΝΤΑΙ 2άρια, 3άρια, 4άρια, γκαρσονιέρες και στούντιος. Πληρ. τηλ. (22410)67451, 67234, 6945471001, 6936390135 AE52770

ΕΝΟΙΚΙΑΖΟΝΤΑΙ ΔΙΧΩΡΑ ΕΠΙΠΛΩΜΕΝΑ ΔΙΑΜΕΡΙΣΜΑΤΑ 50 Τ.Μ. ΣΤΗΝ ΠΕΡΙΟΧΗ ΤΗΣ ΙΞΙΑΣ, ΜΕ ΧΩΡΟ ΣΤΑΘΜΕΥΣΗΣ, ΚΗΠΟ, ΠΙΣΙΝΑ, ΘΕΡΜΑΝΣΗ ΚΑΙ ΖΕΣΤΟ ΝΕΡΟ, ΙΔΑΝΙΚΑ ΓΙΑ ΕΚΠΑΙΔΕΥΤΙΚΟΥΣ, ΓΙΑΤΡΟΥΣ, ΣΤΡΑΤΙΩΤΙΚΟΥΣ. ΠΛΗΡ. ΤΗΛ. 2241093172, ΚΙΝ. 6944658034 www.eleonas.net ΧΠΕ017

ΣΤΗΝ ΠΕΡΙΟΧΗ ΣΤΑΔΙΟΥ ΔΙΑΓΟΡΑ (ΚΟΔΡΙΓΚΤΩΝΟΣ) ΔΙΑΘΕΣΙΜΑ ΕΠΙΠΛΩΜΕΝΑ ΔΙΑΜΕΡΙΣΜΑΤΑ ΓΙΑ ΔΙΑΣΤΗΜΑ ΑΠΟ 1 ΕΒΔΟΜΑΔΑ Ή ΚΑΙ ΠΕΡΙΣΣΟΤΕΡΕΣ ΗΜΕΡΕΣ. ΠΛΗΡ. ΤΗΛ. 2241031756 ΠΕ52710

ΔΙΑΜΕΡΙΣΜΑ 140 Τ.Μ. ΜΕ ΑΝΕΞΑΡΤΗΤΗ ΕΙΣΟΔΟ ΜΟΝΟ ΓΙΑ ΕΠΑΓΓΕΛΜΑΤΙΚΗ ΧΡΗΣΗ ΕΝΑΝΤΙ ΠΑΛΑΙΟΥ ΝΟΣΟΚΟΜΕΙΟΥ ΡΟΔΟΥ. ΠΛΗ. ΤΗΛ. 6944832140 ΠΕ52529

ΕΝΟΙΚΙΑΖΟΝΤΑΙ ΣΤΟ ΑΦΑΝΤΟΥ ΔΙΑΜΕΡΙΣΜΑΤΑ ΕΥΡΥΧΩΡΑ, ΠΛΗΡΩΣ ΕΠΙΠΛΩΜΕΝΑ, ΝΕΟΧΤΙΣΤΗΣ ΟΙΚΟΔΟΜΗΣ, ΚΑΤΑΛΛΗΛΑ ΓΙΑ ΕΚΠΑΙΔΕΥΤΙΚΟΥΣ ΚΑΙ ΣΤΡΑΤΙΩΤΙΚΟΥΣ. ΠΛΗΡ. ΤΗΛ. 2241055851-4, 2241025188, 6977904694 ΧΠΕ256

ΕΝΟΙΚΙΑΖΟΝΤΑΙ σε ήσυχη περιοχή της Ιαλυσού studios επιπλωμένα. Πληρ. τηλ. 6945077678 κ. Μιχάλη AE52215

ΓΚΑΡΣΟΝΙΕΡΕΣ επιπλωμένες στο Ροδίνι (έναντι πάρκου). Πληρ. τηλ. 6978288451. AE52492

ΕΝΟΙΚΙΑΖΟΝΤΑΙ ΠΟΛΥΤΕΛΗ ΜΙΚΡΑ ΔΙΑΜΕΡΙΣΜΑΤΑ ΤΩΝ 40 Ή 60 Τ.Μ. ΓΙΑ ΕΝΑ Ή ΔΥΟ ΑΤΟΜΑ, ΓΙΑ ΟΛΟ ΤΟ ΧΡΟΝΟ Ή ΜΙΚΡΟΤΕΡΟ ΧΡΟΝΙΚΟ ΔΙΑΣΤΗΜΑ Ή ΚΑΙ ΜΕ ΤΗΝ ΗΜΕΡΑ, ΕΥΡΥΧΩΡΑ ΚΑΙ ΜΕ ΜΕΓΑΛΕΣ ΒΕΡΑΝΤΕΣ. ΖΕΣΤΟ ΝΕΡΟ ΜΕ ΗΛΙΑΚΟΥΣ ΧΕΙΜΩΝΑ-ΚΑΛΟΚΑΙΡΙ, AIR-CONDITION, ΕΥΚΟΛΟ ΠΑΡΚΙΝ ΚΑΙ ΠΛΗΡΩΣ ΕΠΙΠΛΩΜΕΝΑ. ΣΤΟ ΠΑΡΑΔΕΙΣΙ ΤΗΣ ΡΟΔΟΥ. ΤΙΜΕΣ ΚΑΛΕΣ ΓΙΑ ΣΤΡΑΤΙΩΤΙΚΟΥΣ, ΕΚΠΑΙΔΕΥΤΙΚΟΥΣ ΚΑΙ ΓΕΝΙΚΑ ΔΗΜΟΣ. ΥΠΑΛΛ. ΠΛΗΡ. ΤΗΛ. 73807-81210, ΚΙΝ. 6972-921810. ΠΕ52153

ΕΝΟΙΚΙΑΖΕΤΑΙ με τον μήνα και για όλο το χρόνο studios επιπλωμένο με πολυκουζινάκι, βεράντα, μπάνιο αποτελούμενο από WC, ντουζ, νιπτήρα σε άριστη κατάσταση. Βρίσκεται επί της λεωφόρου Ρόδου-Λίνδου στ' Αφάντου έναντι Υπερ Μάρκετ Παναγιωτά. Το ενοίκιο είναι ευρώ 180. Πληρ. Εθνικής Αντιστάσεως 67 Ρόδος, τηλ. 2241036504 AE52511

ΓΚΑΡΣΟΝΙΕΡΑ ΑΠΟΤΕΛΟΥΜΕΝΗ ΑΠΟ ΚΥΡΙΩΣ ΔΩΜΑΤΙΟ, ΠΡΟΘΑΛΑΜΟ, ΜΠΑΝΙΟ, ΒΕΡΑΝΤΑ, ΣΤΟΝ Α' ΟΡΟΦΟ, ΚΑΤΑΛΛΗΛΗ ΜΟΝΟ ΓΙΑ ΕΠΑΓΓΕΛΜΑΤΙΚΗ ΧΡΗΣΗ (ΓΡΑΦΕΙΟ-ΙΑΤΡΕΙΟ Κ.ΛΠ.), Κ. ΠΑΛΑΙΟΛΟΓΟΥ 105 (ΠΑΡΚΟ ΑΓ. ΙΩΑΝΝΟΥ). ΠΛΗΡ. κ. ΕΥΑΓΓΕΛΙΑ ΤΗΛ. (22410)81540, 81541 ΧΠΕ112



ΚΤΗΜΑΤΟΜΕΣΙΤΙΚΟ ΓΡΑΦΕΙΟ

ΑΙΓΑΙΟΚΤΗΜΑΤΙΚΗ

ΠΩΛΟΥΝΤΑΙ

- ΔΙΑΜΕΡΙΣΜΑΤΑ-ΜΟΝΟΚΑΤΟΙΚΙΕΣ

- (ΔΔ)=ΔΑΝΕΙΑ ΔΕΚΤΑ

- 35 τ.μ. Ιαλυσό (studio) 30.000 €.(ΔΔ)
- 70 τ.μ. μον/κία με 100 τ.μ. αυλή, κοντά στο Ρολόι, Π. Πόλη, 28 εκ.-82.171 € (ΔΔ)
- 74 τ.μ. Πειραιώς (2 υπν.) 30 εκ. 88.410 € (ΔΔ)
- 74 τ.μ. α' ορ. (2 υπν.) Σεμερτζίδη 32 εκ. 94.000 € (ΔΔ)
- 77 τ.μ. καινούργιο Ιαλυσός 29 εκ. - 85.106 € (ΔΔ)
- 80 τ.μ. καινούργια μεζ/τα Ιαλυσό 38 εκ. - 111.518 € (ΔΔ)
- 80 τ.μ. Π. Πόλη Ρολόι με αυλή (45 εκ.) - 132.061 € (ΔΔ)
- 80 τ.μ. μον/κία στα Κρητικά, 100.000 € (ΔΔ)
- 80 τ.μ. Αισχύνη (β' όρ.) 30 εκ.-88.410 € (ΔΔ)
- 80 τ.μ. Δενδρινού (υπ.) 70.000 €
- 80 τ.μ. μον/κία με αυλή 7 Χουρμαδιές 50 εκ.-146.735 € (ΔΔ)
- 82 τ.μ. β' ορ. διαμ/σμα στο Εθνικό θέατρο 35 εκ. -102.710 €
- 86 τ.μ. Στ. κωτιάδη (28 εκ.) - 82.177 € (ΔΔ)
- 87,5 τ.μ.καιν/ργιο Ροδίνι 42 εκ.-123.257 € (ΔΔ)
- 90 τ.μ. μον/κία διόροφη Παραδείσι με τζάκι 22 εκ. - 64.563 € (ΔΔ)
- 92 τ.μ.καινούργιο Ιαλυσός (40 εκ.) 117.388€ (ΔΔ)
- 93 τ.μ. καινούργιο, Ροδίνι, 45 εκ. - 132.061 € (ΔΔ)
- 94 τ.μ. (3 υπν.) 1ος ορ. Αγ. Αναργύρους 88.041 € -30 εκ. (ΔΔ)
- 94 τ.μ. (ισ.) μαρμ/βά Ροδίνι, 15 εκ.-44.020 €
- 96 τ.μ. Ιαλυσό (2 υπν.) 26 εκ. 76.302 € (ΔΔ)
- 106 τ.μ. ορ/σμα Θεμ. Σοφούλη, 37 εκ. - 108.584 € (ΔΔ)
- 100 τ.μ. Αντισμ. Βολονάκη (3 υπν.) 30 εκ. 88.041 € (ΔΔ)
- 110 τ.μ. καινούργιο Καρακόνερο (44 εκ.) - 128.129 € (ΔΔ)
- 112 τ.μ. (3 υπν.) Στοκχόλμης, 50 εκ. - 146.735 € (ΔΔ)
- 116 τ.μ. καινούργιο (3 υπν.) Ανάληψη (62 εκ.) - 181.951 € (ΔΔ)
- 116 τ.μ. (ισ. υπ/νο) 3 υπν. Πτολεμαίων 55 εκ.-161.408 € (ΔΔ)
- 117 εμ. σε σοβά Δασκάλους) 32 εκ. -93.910 € (ΔΔ)
- 120 τ.μ. καινούργιο πλησίον Μ. Πετρίδη (ισ.), (3 υπν.), 54 εκ. - 158.473 € (ΔΔ)
- 120 τ.μ. μεζ/τα Ροδίνι 80 εκ. 234.776 € (ΔΔ)
- 120 τ.μ. Καρακόνερο 56 εκ. 164.343 (ΔΔ)
- 120 τ.μ. (4 υπν.) Παν. Ροδίου (50 εκ.) 146.735 € (ΔΔ)
- 122 τ.μ. καινούργιο Ιαλυσος (55 εκ.) 161.408 € (ΔΔ)
- 130 τ.μ. β' ορ. Ροδίνι 60 εκ. 176.082 € (Δ.Δ.)
- 134 τ.μ. μον/κία σε μπετά στους σε 1.300 τ.μ. οικόπεδο
- 140 τ.μ. μεζ/τα (με 70 τ.μ. υπ.) σε μαρ/βά, Ιαλυσός 50 εκ.-146.735 € (ΔΔ)
- 140 τ.μ. μον/κία σε μπετά Κοσκινού 40 εκ. - 117.388 € (ΔΔ)
- 140 τ.μ. (3 υπν.) Ανάληψη 10 ετών 52 εκ.-152.604 € (ΔΔ)
- 150 τ.μ. διώροφη πανσιόν Π. Πόλη 35 εκ. 102.714 € (ΔΔ)
- 150 τ.μ. μον/κία σε 2 στρ. στην Ιαλυσό 100 εκ.-293.470 € (ΔΔ)
- 158 τ.μ. μεζ/τα σε μπετά Ιξιά 36 εκ.-105.649 €
- 180 τ.μ. μον/κία μπετά Τρεις 100.000 €
- 160 τ.μ. κολώνες διαμ/σμα Δασκάλους 32 εκ.-93.910 €.
- 183 τ.μ. μεζ/τα στο Καρακόνερο 57 εκ. - 167.300 €. (ΔΔ)
- 195 τ.μ. μεζονέτα σε μπετά, Κοσκινού, 35 εκ.-102.714 € (ΔΔ)
- 203 τ.μ. διαμ/σμα Μήδεια 85 εκ.-250.000 € (ΔΔ)
- 210 τ.μ. μον/κία σε 500 τ.μ. οικ/δο κοντά Κορδικτώνος 110 εκ. 322.000 € (ΔΔ)
- 210 τ.μ. μεζ/τα. Κοσκινού 220.102 €-75 εκ. (ΔΔ)
- 535 τ.μ. κτίριο 4 διαμ/των σοβά Ιαλυσό 150 εκ.

ΚΑΤΑΣΤΗΜΑΤΑ-ΑΠΟΘΗΚΕΣ-ΓΡΑΦΕΙΑ

- 35 τ.μ. α' ορ. γραφείο Εθν. Μακαρίου (17 εκ.) - 50.000 €
- 31 τ.μ. κατάστημα στο Νηρέα 22 εκ. - 64.563 € (ΔΔ)
- 39 τ.μ. κατάστημα Αγ. Αναστασίας 12 εκ.-35.216 €
- 40 τ.μ. (ισόγ.) αποθήκη σαν κατάστημα Σεμερτζίδη 37.000 €
- 55 τ.μ. Βασ. Ηρακλείου 35 εκ.-102.714 € (ΔΔ)
- 80 τ.μ. Π. Πόλη Ρολόι με αυλή (45 εκ.)-132.061 € (ΔΔ)
- 80 τ.μ. υπ/γεια απ/κη Κένεντυ 12 εκ. 35.216€
- 82 τ.μ. β' ορ. Μανδράκι γραφείο 35 εκ.-102.714 €
- 90 τ.μ. (2 απ/κες) 10 εκ.-29.347 €
- 127 τ.μ.πανσιόν 6 δωματίων Φώκιαλη (45 εκ.) 132.061 €
- 150 τ.μ. 6 δωμ. πανσιόν στην Π. Πόλη (35 εκ.) 102.714 €
- 175 τ.μ. Λεωφ. Ρόδου-Λίνδου 70 εκ.-205.429 € (ΔΔ)
- 160 τ.μ. (αποθήκη) ισ. κατάστημα. Ανάληψη 30 εκ.-88.041 € (ΔΔ)
- 180 τ.μ. αποθήκη Ροδίνι 132.061 €-45 εκ.
- 320 τ.μ. αποθήκη Ασγούρου 44 εκ.-129.126 €
- Δυόροφο κεντρικό κτίριο στο Νιοχώρι.
- 600 τ.μ. κτίριο επί της Λεωφ. Ρόδου-Λίνδου

ΟΙΚΟΠΕΔΑ-ΑΓΡΟΤΕΜΑΧΙΑ

- 400 τ.μ. Δημ. Αναστασιάδη Σ.Δ. 1 -180.000 €
- 440 τ.μ. Ροδίνι (Σ.Δ. 0,8) 220.000 €
- 600 τ.μ. οικ/κή μερίδα έναντι Βερόπουλου (9 εκ.) - 26.412 €
- 620 τ.μ. Σ.Δ. 1,2 Αγ. Αναστασίας
- 650 τ.μ. Αισχίνη ΣΔ 0.8 78 εκ.-228.906 €
- 4 στρεμ. στα Νερά Καλλιθέας 75 εκ.-220.102 €
- 4.940 τ.μ. όρια Κρεμαστής 30 εκ.-88.041 €
- 28.280 τ.μ. πάνω στο κύμα Πλημμύρι Χ15.000 το τ.μ 244.900 . €

ΕΝΟΙΚΙΑΖΕΤΑΙ μεγάλη αποθήκη ισόγεια στην Καλλιθέα

ΑΝΑΛΑΜΒΑΝΟΥΜΕ ΤΗΝ ΕΝΟΙΚΙΑΣΗ ΤΟΥ ΔΙΑΜΕΡΙΣΜΑΤΟΣ ΣΑΣ ΣΕ ΠΟΛΥ ΣΥΝΤΟΜΟ ΧΡΟΝΙΚΟ ΔΙΑΣΤΗΜΑ

ΡΕΝΑ ΒΑΖΟΥΚΟΥ

(ΜΕΣΙΤΗΣ ΑΣΤΙΚΩΝ ΣΥΜΒΑΣΕΩΝ)

ΔΙΕΥΘ. ΓΡΑΦΕΙΟΥ ΔΗΜ. ΘΕΟΔΩΡΑΚΗ 3

9-1 το πρωί και 6.30-9 απ/τα

Δευτέρας-Πέμπτης εκτός Σαβ. και Κυρ.

Τηλ. (22410) 22943-28838 FAX: 28838

email.vazoukou@otenet.gr.

ΡΟΔΟΣ

ΠΩΛΗΣΕΙΣ ΑΚΙΝΗΤΩΝ ΑΠΟ ΤΟ 1973

○ ΔΙΑΜΕΡΙΣΜΑΤΑ

- Πειραιώς 72 τ.μ. 29.000.000 δρχ. - 85.106 €
- Ιαλυσός 100 τ.μ. 45.000.000 δρχ.-132.061 €
- Δασκάλους 115 τ.μ., 52.000.000 δρχ.-152.604 €
- Ροδίνι 135 τ.μ. λουξ κατασκευής 53.000.000 δρχ. - 155.539 €
- Καρακόνερο 110 τ.μ. 43.000.000 δρχ. - 126.192 €
- Κοσκινού 75 τ.μ. λούξ κατασκευής 37.000.000δρχ.-108.584 €
- Κοσκινού 75 τ.μ. λουξ κατασκευής 35.000.000 δρχ. - 102.714€
- Ανάληψη, 116 τ.μ. + 30 τ.μ. γκαράζ 62.000.000 δρχ. λουξ κατασκευής - 181,951 €
- Ιαλυσός, 85 τ.μ. 38.000.000 δρχ-111.518 €
- Δασκάλους, 120 τ.μ. 72 εκ. δρχ., λουξ κατασκευής-211.298 €
- Δασκάλους 91 τ.μ. 55 εκ. δρχ. λουξ κατασκευής-161.408 €
- Δασκάλους 85 τ.μ. λουξ κατασκευής
- Δασκάλους 50 τ.μ. λουξ κατασκευής
- Καναδά 115 τ.μ. λουξ κατασκευής
- Καναδά 90 τ.μ. λουξ κατασκευής
- Καναδά 78 τ.μ. λουξ κατασκευής
- Καναδά 48 τ.μ. λουξ κατασκευής
- Διαμέρισμα 85 τ.μ. λουξ κατασκευής με απεριόριστη θέα 41.000.000, περιοχή Αταβύρου-120.322 €
- Ροδίνι 60 τ.μ. 30.000.000 δρχ.-88.041 €
- Ροδίνι 50-60 τ.μ. 14 εκ. δρχ.-17 εκ. δρχ.-41.085 €-49.889 €
- Ρόδου-Λίνδου 127 τ.μ. 45.000.000 δρχ.-132.061 €

○ ΗΜΙΤΕΛΗ ΔΙΑΜΕΡΙΣΜΑΤΑ

- Διαμέρισμα 85 τ.μ. Ιαλυσός χτισμένο 22 εκ. δρχ.-64.563 €

○ ΜΕΖΟΝΕΤΕΣ – ΜΟΝΟΚΑΤΟΙΚΙΕΣ

- Γεννάδι 130 τ.μ. μονοκατοικία με 1.000 τ.μ. οικόπεδο 58.000.000 δρχ. - 170.212 €
- Κοσκινού 120 τ.μ. μονοκατοικία με 3.750 μ. οικόπεδο με φανταστική θέα 100.000.000 δρχ. - 293.470 €
- 130 τ.μ. διώροφες μονοκατοικίες με 1000 μ. οικόπεδο στην περιοχή Λαχανιά πάνω στο κύμα λουξ κατασκευής
- 125 τ.μ. μεζονέτες με οικόπεδο 400 μ. στην περιοχή Λαχανιάς πολύ κοντά στην θάλασσα με απεριόριστη θέα 37.500.000 δρχ.-110.051 €
- Παστίδα μεζονέτες 120 τ.μ. χτισμένες σοβατισμένες με 1000 μ. οικόπεδο 30.000.000 δρχ.-88.041 €
- Κιοτάρι μεζονέτες 100 τ.μ. με 500 μ. οικόπεδο τελειωμένες 35.000.000 δρχ.102.714 €
- 280 τ.μ. και 70 τ.μ. υπόγειο με οικόπεδο 700 τ.μ. Ιαλυσός.
- Ημιτελή 200 τ.μ. σε 750 τ.μ. οικόπεδό 55.000.000 δρχ. σε μπετά-161.408 €
- 160 τ.μ. με οικόπεδο 1300 μ. στα Κοσκινού 40.000.000 δρχ. (μπετά)-117.388 €
- 180 τ.μ. με οικόπεδο 1300 τ.μ. στο Κανδυλί (μπετά)
- Περιοχή Λαχανιάς, 80 τ.μ. μονοκατοικία πάνω στο κύμα 25.000.000 δρχ.-73.367 €
- Σορωνή 109+96 με 2.350 τ.μ. οικόπεδο, 75 εκ. δρχ.-220.102 €
- Σορωνή 109+96 με 1.000 τ.μ. οικόπεδο, 60 εκ. δρχ.-176.082 €

○ ΟΙΚΟΠΕΔΑ

- Κοσκινού 150 τ.μ. με άδεια οικοδομής 17.000.000 δρχ. - 44.020 €
- Κιοτάρι 2.500 τ.μ. με άδεια οικοδομής 30.000.00 δρχ. - 88.041 €
- Γεννάδι 800 μ. εντός σχεδίου 17.000.000 δρχ. - 49.889 €
- Γεννάδι 1.500 τ.μ. με άδεια οικοδομής 17.000.000 δρχ. - 49.889 €
- Κιοτάρι 1.125 τ.μ. με άδεια οικοδομής 150 μ. από θάλασσα 12.500.000 δρχ. 36.683 €
- Σορωνή 1.850 τ.μ. 22.000.000 δρχ.-64.563 €
- Σορωνή 2.950 τ.μ. 20.000.000 δρχ.-58.694 €
- Κιοτάρι 2.250 τ.μ. με 2 άδειες οικοδομής 150 μ. από θάλασσα 25.000.000 δρχ.-73.367 €
- Γεννάδι πάνω στο δρόμο κοντά στην θάλασσα 1.700 μ. με άδεια οικοδομής 15.000.000 δρχ.-44.020 €
- Γεννάδι 1000 τ.μ. με άδεια οικοδομής 8.500.000 δρχ.-24.944 €
- Ρόδου-Λίνδου 588 τ.μ., 60 εκ. δρχ., συντελεστής 0,8-176.082 €
- Κολύμπια 2.500 στρεμ. 35.000.000-102.714 €
- Παραδείσι, 1500 μ., 8.000,000 δρχ.-23.477 €
- Κατταβιά 650 τ.μ. 3.000.000 δρχ.-8.804 €
- Παραδείσι 170 τ.μ. 6.000.000 δρχ.-17.608 €
- Ρόδος, οδός Γρίβα 240 τ.μ. 140.000.000 δρχ.-410.858 €
- Σορωνή 420 τ.μ. 5.000.000 δρχ.-14.673 €

○ ΚΑΤΑΣΤΗΜΑΤΑ

- Κατάστημα 55 τ.μ. στους Αγίους Αναργύρους 36.000.000 δρχ. - 105.649 €
- Κιοτάρι καφετέρια - μπαρ - ντισκοτέκ 200 τ.μ. εσωτερικός χώρος και 300 τ.μ. αυλή με απεριόριστη θέα ενδιάμεσα σε μεγάλες ξενοδοχειακές μονάδες
- Κατάστημα 46 τ.μ. στην οδό Σκεύου Ζερβού 24.000.000 δρχ.-70.432 €
- Πωλείται επιχείρηση -αναψυκτήριο
- Επιχείρηση σουβλατζίδικο Νέα Αγορά 20 εκ. δρχ.-58.694 €
- Επιχείρηση ζαχαροπλαστείο, 5.000.000 δρχ.-14.673 €

○ ΚΤΗΜΑΤΑ

- Κιοτάρι 1.200 τ.μ. 200 μ. από θάλασσα 6.000.000 δρχ. -17.608 €
- Γεννάδι 20 στρέμματα νερό - ρεύμα και 200 ελιές 15.000.000 δρχ. - 44.020 €
- Γεννάδι 4.500 τ.μ. με άδεια οικοδομής 260 τ.μ. νερό - ρεύμα 25.000.000 δρχ. 73.367 €
- Κιοτάρι 1.000 τ.μ. 4.000.000 δρ.χ - 11.738 €
- Κιοτάρι 3.500 τ.μ. 5.000.000 δρχ. - 14.673 €
- Κιοτάρι 12 στρέμματα πάνω στο δρόμο 144.000.000 δρχ. -422.597 €
- Κιοτάρι 12 στρέμματα πάνω στο κύμα 180.000.000 δρχ. -528.246 €
- Γεννάδι 1.200 τ.μ. 5.000.000 δρχ. - 14.673 €
- Λαχανιά 4 στρέμματα 22.000.000 δρχ. - 64.563 €
- Κιοτάρι 24 στρέμματα 96.000.000 δρχ. - 281.731 €
- Λαχανιά 3.600 τ.μ. πάνω στον δρόμο 18.000.000 δρχ. - 52.824 €
- Ελεούσα 20.50 στρέμματα 25.000.000 δρχ. - 73.367 €
- Τσαΐρι 4.800 τ.μ. 55.000.000 δρχ. - 161.408 €
- Κιοτάρι 45 στρέμματα κοντά στην θάλασσα σε ύψωμα 135.000.000 δρχ.-396.184 €
- Κιοτάρι 20 στρέμματα 40.000.000 δρχ.-117.388 €
- Κιοτάρι 7 στρέμματα νερό ρεύμα 17.500.000 δρχ.-51.357 €
- Κιοτάρι 4.500 μ. νερό ρεύμα 11.250.000 δρχ.-33.015 €
- Λαχανιά 7 στρέμματα πάνω στον δρόμο νερό, ρεύμα 21.000.000 δρχ.-61.628 €
- Λαχανιά 45 στρέμματα 67.500.000 δρχ.-198.092 €
- Λαχανιά 45 στρέμματα 200 μ. από την θάλασσα 135.000.000 δρχ.-396.184 €
- Κατταβιά 1000 τ.μ. άρτιο και οικοδομήσιμο με φως, νερό, 2.500.000 δρχ.-7.336 €
- Κανδυλί 4.700 τ.μ. 33.000.000 δρχ.-96.845 €
- Σορωνή 9.500 τ.μ. παραλία 70.000.000 δρχ.-205,429 €
- Φάνες 11.250 στρ. παραλία 80.000.000 δρχ.-234,776 €
- Φάνες 6 στρ. παραλία 42.000.000 δρχ.-123,257 €
- Λάρδος 2 στρ. 20 ελιές 3.000.000 δρχ.-8.804 €
- Λαχανιά 3.500 τ.μ., 3.500.000 δρχ.-10.271 €
- Κιοτάρι 4.500 τ.μ. με θέα 15.000.000 δρχ.-44.020 €
- Κιοτάρι 50 στρέμματα 225.000.000 δρχ.-660.308 €

○ ΑΠΟΘΗΚΕΣ

- Μητρόπολη 130 τ.μ. ημιυπόγειο 18.000.000 δρχ. - 52.824 €
- Ασγούρου 200 τ.μ. υπόγειο 26.000.000 δρχ.-76.302 €

- ΖΗΤΟΥΝΤΑΙ ΜΕΤΑΧΕΙΡΙΣΜΕΝΑ ΔΙΑΜΕΡΙΣΜΑΤΑ-ΑΜΕΣΗ ΠΩΛΗΣΗ
- ΠΩΛΟΥΝΤΑΙ αποθήκες και βιοτεχνικοί χώροι.
- ΔΑΝΕΙΑ ΔΕΚΤΑ - ΕΥΚΟΛΙΕΣ ΠΛΗΡΩΜΗΣ
- ΑΝΑΛΑΜΒΑΝΟΥΜΕ ΑΝΤΙΠΑΡΟΧΕΣ

ΣΤΑΜΑΤΗΣ ΜΑΝΩΛΑΚΟΣ

ΩΡΕΣ ΓΡΑΦΕΙΟΥ 8.30-1.00 π.μ. και 5-8 μ.μ.

ΔΗΜ. ΑΝΑΣΤΑΣΙΑΔΗ 45 (παραπλεύρως ΥΠΕΡΑΓΟΡΑΣ ΠΑΠΑΚΥΡΙΑΚΟΥ-ΣΥΝΟΙΚΙΑ ΔΑΣΚΑΛΩΝ)

Τηλέφωνα: 2241023815-78275, 6944698056, 6945769958

ΕΝΟΙΚΙΑΣΕΙΣ

συνέχεια από την προηγούμενη

PUB-ΚΑΦΕΤΕΡΙΑ στο τουριστικό κέντρο-πλησίον νέου καζίνο. Πλήρως εξοπλισμένη ανακαινισμένη, η καλύτερη στο είδος της. Συμβόλαιο 12ετές. Πληροφορίες άλλες δεν θα δοθούν στο τηλέφωνο. Πληρ. για συνεννόηση τηλ. 2241078392, 6977/339669, 6936/607154 μετά τις 12 το μεσημέρι.
ΧΑΕ1501

ΧΩΡΟΙ ΑΠΟΘΗΚΕΥΣΗΣ ΕΝΟΙΚΙΑΖΟΝΤΑΙ ΠΕΡΙΦΡΑΓΜΕΝΟΙ, ΑΣΦΑΛΕΙΣ, ΥΠΑΙΘΡΙΟΙ, ΗΜΙΥΠΑΙΘΡΙΟΙ, ΚΑΙ ΚΛΕΙΣΤΟΙ ΚΑΤΑΛΛΗΛΟΙ ΓΙΑ ΑΠΟΘΗΚΕΥΣΗ ΕΝΟΙΚΙΑΖΟΜΕΝΩΝ ΑΥΤΟΚΙΝΗΤΩΝ ΚΑΙ ΠΟΥΛΜΑΝ. ΠΛΗΡ. ΤΗΛ. (22410)38400 ΩΡΕΣ 08.00-15.00 κ. ΓΙΩΤΑ
ΧΠΕ1913

ΑΠΟΘΗΚΕΣ ΣΤΗΝ ΙΑΛΥΣΟ, ΕΝΟΙΚΙΑΖΟΝΤΑΙ 1) ΑΠΟΘΗΚΕΥΤΙΚΟΙ ΧΩΡΟΙ ΑΠΟ 100 ΕΩΣ 2000 Τ.Μ. ΚΑΙ ΥΨΟΣ 8 Μ. ΑΣΦΑΛΕΙΣ ΜΕ ΜΕΓΑΛΟΥΣ ΧΩΡΟΥΣ ΔΙΑΚΙΝΗΣΗΣ ΦΟΡΤΩΣΗΣ ΚΑΙ ΕΚΦΟΡΤΩΣΗΣ ΠΡΟΪΟΝΤΩΝ, 2) ΥΠΑΙΘΡΙΟΙ ΧΩΡΟΙ ΠΕΡΙΦΡΑΓΜΕΝΟΙ, ΑΣΦΑΛΕΙΣ, ΚΑΤΑΛΛΗΛΟΙ ΓΙΑ ΑΠΟΘΗΚΕΥΣΗ ΠΡΟΪΟΝΤΩΝ ΣΕ ΠΑΛΕΤΕΣ. ΠΛΗΡ. ΤΗΛ. (22410)38400 ΑΠΟ ΔΕΥΤΕΡΑ ΕΩΣ ΠΑΡΑΣΚΕΥΗ 08.00-15.00 κ. ΓΙΩΤΑ
ΧΠΕ1912

ΕΝΟΙΚΙΑΖΟΝΤΑΙ STUDIOS ΜΕ ΤΟ ΜΗΝΑ Ή ΜΕ ΤΗΝ ΗΜΕΡΑ ΠΛΗΡΩΣ ΕΠΙΠΛΩΜΕΝΑ ΜΕ ΠΟΛΥΚΟΥΖΙΝΑΚΙ, ΨΥΓΕΙΟ, ΝΤΟΥΣ, WC, ΤΗΛΕΦΩΝΟ, ΜΠΑΛΚΟΝΙ, ΖΕΣΤΟ ΝΕΡΟ ΕΠΙ 24ΩΡΟΥ ΒΑΣΕΩΣ ΣΤΗΝ ΠΙΟ ΗΣΥΧΗ ΠΕΡΙΟΧΗ ΤΗΣ ΠΟΛΗΣ ΡΟΔΟΥ (ΠΕΡΙΟΧΗ ΔΑΣΚΑΛΩΝ), ΟΔΟΣ ΜΑΝΩΛΗ ΠΑΠΑΜΑΝΩΛΗ ΑΡΙΘΜ. 12 ΚΑΘΕΤΟΣ ΕΠΙ ΤΗΣ ΣΤΕΛΙΟΥ ΚΩΤΙΑΔΗ. ΠΛΗΡ. ΤΗΛ. (22410)37244
ΧΠΕ283

ΟΙΚΟΔΟΜΗ ΡΟΔΟΥ

ΤΕΧΝΙΚΗ–ΚΑΤΑΣΚΕΥΑΣΤΙΚΗ ΕΤΑΙΡΕΙΑ
ΠΩΛΟΥΝΤΑΙ

1) Καταστήματα, διαμερίσματα και οροφοδιαμερίσματα στην οδό Αμστερνταμ, Βερολίνου και Μαδρίτης στο Ροδίνι διαφόρων μεγεθών (σε συγκρότημα 9 πολυκατοικιών)
2) Μονοκατοικίες 150 τ.μ. η κάθε μία σε κτήμα 2.000 τ.μ. (υπό κατασκευή)
3) Μονοκατοικίες στο Κιοτάρι Ασκληπειού (στο κύμα) 120 τ.μ. σε κτήμα 1.300 τ.μ. εκάστη (υπό κατασκευή)
4) Διώροφες μονοκατοικίες των 100 τ.μ. στο Γεννάδι, 200 μέτρα από τη θάλασσα σε κτήμα 1.300 τ.μ. (υπό κατασκευή)

ΟΙΚΟΔΟΜΗ ΡΟΔΟΥ

Δεκτά δάνεια και ευκολίες πληρωμής έχουμε τις καλύτερες τιμές της αγοράς.

Καμύνδου 4- Ρόδος-85100 Τηλ.: 22410/60460- 2 Fax: 22410/60463

ΜΑΝΟΛΗΣ ΣΠΥΡΙΔΗΣ Πολιτικός Μηχανικός Δ.Π.Θ. (Κιν:693 6660460)
ΚΩΣΤΑΣ ΚΩΝΣΤΑΝΤΙΝΙΔΗΣ εργολάβος (ΚΙΝ.: 694 6999906)

ΕΥΚΑΙΡΙΑ-ΠΩΛΟΥΝΤΑΙ

ΓΕΝΝΑΔΙ
• Ξενοδοχειακή μονάδα με 37 κλίνες. Επίσης πανσίον με 10 δωμάτια ημιτελής
ΓΕΝΝΑΔΙ
• Διάφορα αγροτεμάχια και οικόπεδα
ΠΥΛΩΝΑ
• 115 στρεμ.
ΠΕΥΚΟΥΣ
• 40 στρέμ. στο κύμα
ΛΑΡΔΟΣ
• Οικόπεδα και αγροτεμάχια διαφόρων διαστάσεων
ΑΦΑΝΤΟΥ
• 33 στρεμ. με 300 ρίζες ελιές και νερό, 13 εκ. δρχ.
• Επίσης και διάφορα αγροτεμάχια
ΡΟΔΟΣ
• μονοκατοικία στον Αγιο Νικόλαο 250 τ.μ., στην Ανάληψη 120 τ.μ. και στο στάδιο, διαμέρισμα 70 τ.μ.

ΔΡΑΚΟΣ ΓΕΩΡΓΙΟΣ
ΤΗΛ. 22410/26805, 51024, 6945/406562

ΠΩΛΟΥΝΤΑΙ
από ιδιώτη ιδιοκτήτη, μονοκατοικίες, μεζονέτες 100 τ.μ. στην παραλία Αφάντου επί του κύματος.
Πληρ. τηλ. 6942089864

ΠΩΛΟΥΝΤΑΙ ΟΡΟΦΟΔΙΑΜΕΡΙΣΜΑΤΑ

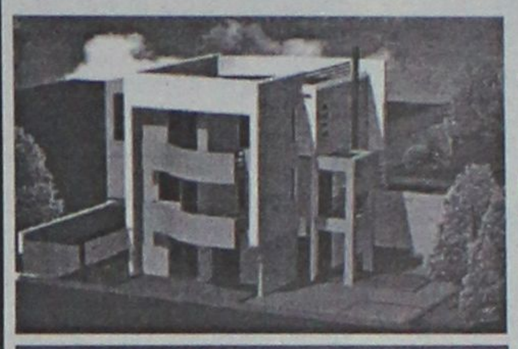



των 90 τ.μ., περιοχή Τρεις, κοντά στο εκκλησάκι, με 2 θέσεις πάρκιν το κάθε διαμέρισμα.

Πληρ. τηλ. 6946179869

Vitzileos
ΚΤΗΜΑΤΟΜΕΣΙΤΙΚΟ ΓΡΑΦΕΙΟ - REAL ESTATE AGENCY

ΜΑΡΙΟΣ Κ. ΒΙΤΖΗΛΑΙΟΣ
Μεσίτης Αστικών Συμβάσεων - Real Estate agent

ΕΚΤΙΜΗΣΕΙΣ-ΑΓΟΡΕΣ-ΠΩΛΗΣΕΙΣ
ΚΑΤΑΣΤΗΜΑΤΑ
ΟΙΚΟΠΕΔΑ-ΧΩΡΑΦΙΑ
ΚΤΗΜΑΤΙΚΕΣ-ΣΥΜΒΟΥΛΕΣ
ΕΝΟΙΚΙΑΣΕΙΣ-ΔΙΑΧΕΙΡΙΣΕΙΣ
ΣΠΙΤΙΑ-ΔΙΑΜΕΡΙΣΜΑΤΑ

ΚΑΤΑΣΤΗΜΑΤΑ – ΓΡΑΦΕΙΑ – ΕΠΙΧΕΙΡΗΣΕΙΣ €
Επιχ/ση Ειδών Δώρων και Ασημικών σε τουριστ. περιοχή στην Π. Πόλη 30.000
Επιχ/ση Πλυντήρια – Στεγνωτήρια σε πλήρη λειτουργία 20 000
Επιχ/ση BAR σε κατάστημα 300 τ.μ.+300 τ.μ. υπογ. κοντά στην μαρίνα 147.000
15 τ.μ. κατάστημα στην Α. Διάκου 30 000
45 τ.μ. ισόγ. + 90 τ.μ.υπογ. Καρακόνερο 88 000
50 τ.μ. μαγαζί κοντά στο Μαντράκι (νοικιασμένο) .....294 .000
155 τ.μ. ακίνητο στην Ψαροπούλα στην θάλασσα 220.000
170τ.μ. αποθήκη σε μπετά. Καρακόνερο .....71 .000
180 τ.μ. αποθήκη στην Π. Ροδίου 82.000
300 τ.μ.Κατ/μα ετοιμοπ. σε 1000τ.μ.οικόπ. Παστίδα βιοτ. χώρος .....147 .000
1000 τ.μ.εργοστάσιο στο Καλαμώνα έτοιμο σε οικοπ. 6400 τ.μ. .....587 .000
1155τ.μ.ακίνητο σε οικόπ. 817 τ.μ. στο κέντρο της Ρόδου .....763 .000
12 apartmens πλήρως εξοπλισμένα στο Κιοτάρι .....440 .000
Ξενοδ. Α κατ., στην πόλη, 180 κλίνες + 4 καταστήματα .....6. 200 .000
8 apart. Χ 2 δωμάτια πλήρως εξοπλισμένα και δύο μαγαζιά 250τ.μ. στην παραλία Τριαντών, στην θάλασσα .....338 .000
Ξενοδ. Β' κατ. 95 δωμ. Σε 13 στρεμ. Στην παραλία Ιαλυσού .....2 640 .000
Ξενοδ. Γ' κατ. 37 δωμ., 74 κλίνες, δισκοθήκη 250 τ.μ. 1.261.922
μπαρ, στην πόλη της Ρόδου, παραλία

ΔΙΑΜΕΡΙΣΜΑΤΑ
35 τ.μ. γκαρσονιέρα στα Τριάντα 30. 000
45 τ.μ. στην πλατεία Βάθης , Αθήνα, στον 5ο όροφο 39. 000
50 τ.μ. στην Ανάληψη γκαρσονιέρα 64.000
50 τ.μ. στα Τριάντα γκαρσονιέρα με θέα 50. 000
50 τ.μ. στο Γεννάδι με 2 υπνοδωμ. Φανταστική θέα .....44 .000
60 τ.μ. στο Γεννάδι,γκαρσονιέρα με θέα .....47 .000
80 τ.μ. στην Αταβύρου με 2 υπνοδωμ. στο 3ο όροφο .....85 .000
85 τ.μ. στα Κοσκινού 2ος όροφος , ημιτελές .....47 .000
85 τ.μ. στα Τριάντα με θέα. Καινούργιο .....117 .400
90 τ.μ. στην Αγ. Αναστασία σε διώροφη οικοδομή με θέα .....85 .200
100 τ.μ. στην Βολονάκη με 3 υπνοδωμ. στο 2ο όροφο .88.000
110 τ.μ.κοντά στην πλατεία Κοσκινού .....117 .000
110 τ.μ. κοντά στην πλατεία Κοσκινού, ισόγειο, ημιτελές .....47 .000
116τ.μ. στην Ανάληψη, γκαράζ, αποθήκη, κεντ. θερμ. Lux κατασκευής .....182 .000
186τ.μ.Παραδοσιακό διαμέρισμα απέναντι Καζίνο .....147 .000
200 τ.μ. διατηρητέο ισογ. διαμέρισμα στο Μόντε Σμιθ 235 .000

ΜΕΖΟΝΕΤΕΣ – ΜΟΝΟΚΑΤΟΙΚΙΕΣ €
62τ.μ. μονοκατοικία με τζάκι, με φανταστική θέα, στην Π. Πόλη 125.000
68τ.μ.μονοκατοικία με αυλή 90τ.μ. στα Μαριτσά 59. 000
100 τ.μ. μεζονέτα με τρία υπνοδωμάτια +30 τ.μ. .....147.00 σοφίτα, Ιξιά
100 τ.μ. μονοκατοικία σε 500τ.μ. οικόπεδο. Κατταβιά 59 000
120 τ.μ. μονοκατοικία στις Καλυθιές με 600τ.μ. οικόπ 147 000
125 τ.μ. μονοκατοικία στο Γεννάδι, Villa super lux, 10 δωματ. 293 500
130 τ.μ. μονοκατοικία σε οικόπεδο 200 τ.μ. στον Αγ. Ιωάννη 76 300
130 τ.μ.μεζονέτα σε μπετά, οικοπ. 350 τ.μ. Τριάντα 110 000
134 τ.μ.προνομιακή, με φανταστική θέα διώρ. Μονοκατ. Καστέλο 323 000
135τ.μ.μονοκατ. με 700τ.μ. κήπο στα Κρητικά, πανοραμικό 191 000
167τ.μ. ισόγειο – οροφοδιαμέρισμα σε διπλοκατοικία με 285τ.μ. οικόπεδο στο κέντρο της πόλης, διατηρητέο. Παρκιν. 440. 300
170 τ.μ. μεζονέτα σε μπετά, οικοπ. 450τ.μ. Τριάντα 140. 000
170 τ.μ. μεζονέτα +170τ.μ.μεζονέτα + 120τ.μ. οροφοδιαμέρισμα σε οικοπ. 5000τ.μ. εντός οικισμού στην Παστίδα 426 000
180 τ.μ. μεζονέτα στα Κοσκινού 185.000
180 τ.μ. μονοκατ. ημιτελής στο Γεννάδι σε οικόπ. 750τ.μ. Φανταστική θέα 161. 000
187 τ.μ. βίλα με οικόπεδο 4780τ.μ. στην Παστίδα 310. 000
190τ.μ. μεζονέτα σε οικόπεδο στα Κοσκινού με φανταστική θέα 191. 000
210 τ.μ. Μονοκατοικία με αυλή στην Π. Πόλη 323.000
230 τ.μ.Βίλα στην Λάρδο σε 7700τ.μ. οικόπ. 750 οπωροφ. δέντρα 323. 000
250 τ.μ. Βίλα στο κέντρο της Κω σε 4000τ.μ. οικόπεδο με δένδρα, Lux κατασκευής,γκαράζ, καινούργια 352. 000
600 τ.μ. μονοκατοικία στο Ροδίνι lux κατασκευή γκαράζ, κήπο, φανταστική θέα 730.000

ΟΙΚΟΠΕΔΑ €
4160 τ.μ. φανταστικό οικόπ. πάνω στο κύμα Σ.Δ. 0,8 Σύμη. Τιμή- μεγάλη ευκαιρία.
412 τ.μ. στον Αγ. Νικόλαο Σ.Δ. 1.20 .....220. 100
750 τ.μ.στο Γεννάδι, εντός σχεδίου 18. 000
2000 τ.μ. στα Μαριτσά. Εντός σχεδίου, Σ.Δ.0,50 120.000
2000 τ.μ. στα Τριάντα 147. 000
2500 τ.μ.πάνω στο δρόμο Ελαιώνας –Φουρνάκι. Γεννάδι 24. 000
3080 τ.μ. στο Πλημμύρι 23. 500
4000 τ.μ. κοντά στο Βερόπουλο με φανταστική θέα 176. 000
4000 τ.μ. στην Παστίδα 56. 000
4100 τ.μ. στο Λειβάδι – Κρεμαστή 82. 200
4400 τ.μ. στην Κρεμαστή 76. 000
4800 τ.μ. στο Κανδηλί 76. 000
5000 τ.μ. στα Αφάντου 103. 000
5500 τ.μ. στα Μαριτσά, εντός σχεδίου, Σ.Δ. 0,1 250. 000
6000 τ.μ. στην Παστίδα + αποθήκη .....144 .000
6500 τ.μ. στην λεωφόρο Ρόδος –Κρεμαστή ...323. 000
6500 τ.μ.στο Φαληράκι κοντά στην θάλασσα, προνομιακό 500. 000
6720 τ.μ. στον Θόλαρο, Παραδείσι 82. 200
8000 τ.μ.στο Φαληράκι 176. 000
8300 τ.μ. στα Βληχά – Κάλαθος 367. 000
8500 τ.μ.+6500 τ.μ. στην παραλία Αφάντου ..18 τ. τ.μ.
9000 τ.μ. στα Μαριτσά εντός ζώνης 132.000
9345 τ.μ. στα Ασγούρου με θέα 205. 000
12000 τ.μ. στην Αφάντου, πάνω στο κύμα 520. 000
13000 τ.μ. στα Μαριτσά 123. 000
14000 τ.μ. αγροτεμάχιο στην Διμυλιά 65. 000
15000 τ.μ. στην Πάρο με θέα την θάλασσα 73. 000
25000 τ.μ. στα Καλαβάρδα 295. 000
30000 τ.μ. στην παραλία Αφάντου 1 060. 000
30000 τ.μ. στο Τσαΐρι 352. 000
32000 τ.μ. στην Θολό, πάνω στο κύμα 587. 000
38000 τ.μ. στο Γεννάδι, πάνω στο κύμα 2. 230. 000
46000 τ.μ. στο Τσαΐρι 405. 000
50000 τ.μ. στο Τσαΐρι 360. 000

Εθν. Μακαρίου 45 (3ος όροφος • Τηλ.: 22410 24900, 25545 • Fax: 22410 25544 • Κιν.: 6932704919

ενοικιασεις

συνέχεια από την προηγούμενη

ΔΙΑΜΕΡΙΣΜΑ 60 τ.μ. στο Παραδείσι, με ηλιακό θερμοσίφωνα και κεντρική θέρμανση. Πληρ. τηλ. 6946466089. AE52255

ΚΑΤΑΣΤΗΜΑ 75 τ.μ. με βιτρίνα 6,50 μ. σε εμπορικό δρόμο της Παλιάς Πόλης της Ρόδου. Πληρ. τηλ. 69.44.88.11.22 και 2241037753. ΧΑΕ111

πωλησεις– αγορες ακινητων & επιχειρησεων

ΖΗΤΟΥΝΤΑΙ ΓΙΑ ΑΓΟΡΑ οικόπεδο, διαμερίσματα, μονοκατοικίες. Πληρωμή τοις μετρητοίς. Πληρ. τηλ. 6945379877 AO52943

ΠΩΛΟΥΝΤΑΙ α) στούντιο 35 τ.μ. 4ος όροφος με θέα, στην Ιαλυσό (10 εκ.) -30.000 ευρώ, β) διαμέρισμα 2ου ορόφου 95 τ.μ. Ιαλυσό (26 εκ.) -76.302 ευρώ, γ) διαμέρισμα 80 τ.μ. Αισχύνη β' ορόφου (29 εκ.) - 85.106 ευρώ, δ) 100 τ.μ. στην Αντισμ/ρχου Βολονάκη (3 υπν.) 2ος όροφος (30 εκ.) 88.041 ευρώ. Πληρ. ΑΙΓΑΙΟΚΤΗΜΑΤΙΚΗ τηλ. 2241022943, 2241038838, 6945466773 AO52940

ΕΥΚΑΙΡΙΑ ΣΤΟ ΓΕΝΝΑΔΙ ΠΩΛΟΥΝΤΑΙ α) τμήμα οικοπέδου 800 τ.μ., με άδεια οικοδομής 104 τ.μ., πειοχή Περίολος (μετά τον Αη Γιώργη), επί του επαρχιακού δρόμου, με θέα και απόσταση 150 μέτρα από τη θάλασσα. Τιμή 27.000 ευρώ, β) τμήμα οικοπέδου 500 τ.μ., με άδεια οικοδομής 70 τ.μ., πριν τον Αη Γιώργη, με πρόσοψη 18 μέτρα απί του επαρχιακού δρόμου και με πρόσβαση στην παραλία. Τιμή 23.500 ευρώ. Πληρ. τηλ. 6937225269, 6937225268 AO52923

ΠΩΛΕΙΤΑΙ: επιχείρηση μικρό τουριστικό κατάστημα με καλό εισόδημα επί της Γρίβα σε πολύ καλό πόστο λόγω τοκετού. Μόνον σοβαρές προτάσεις. Πληρ. τηλ. 6945 883335. AO52870

Κ.κ. ΠΩΛΕΙΤΑΙ οικόπεδο 700 τ.μ. με άδεια οικοδομής 1500 τ.μ. στην καινούργια μαρίνα της Ρόδου. Πωλείται και δίνεται και αντιπαροχή. Τιμή 600.000 ευρώ. Πληρ. τηλ. 2241034355 AO52905

Κ.κ. ΝΙΟΧΩΡΙ πωλείται α) νυχτερινό κέντρο στην Ορφανίδου 55.000 ευρώ, β) 4 studio ενοικ. 750 ευρώ το μήνα, 170.000 ευρώ, γ) μικρό ξενοδοχείο 36 δωματίων με κατάστημα στο ισόγειο 1.270.000 ευρώ. Πληρ. τηλ. 2241034355 AO52906

Κ.κ. ΠΩΛΕΙΤΑΙ διαμέρισμα πλήρως ανακαινισμένο στην περιοχή Μήδεια με απεριόριστη θέα 101 τ.μ. και γύρω γύρω μπαλκόνια με εντοιχισμένη κουζίνα σε χρώμα κερασιά. Τιμή 125.000 ευρώ. Πληρ. τηλ. 2241034355 AO52907

ΠΩΛΕΙΤΑΙ κατάστημα 50 τ.μ. κατάλληλο και για γραφείο στο εμπορικό κέντρο Φώκιαλη. Πληρ. τηλ. 2241027750, 6946005251 AO52894

ΠΩΛΕΙΤΑΙ οικόπεδο 1800 τ.μ. εντός σχεδίου πόλεως στην Ιαλυσό, κοντά στην παραλία, τιμή 309.000 ευρώ. Πληρ. τηλ. 6976320084 AO52847

ΠΩΛΕΙΤΑΙ οικόπεδο στην Απολακκιά εντός σχεδίου, από ιδιοκτήτη, εκτάσεως 2,5 στρεμμάτων, ολόκληρο ή μερος αυτού. Τιμή 28 ευρώ το τ.μ. Πληρ. τηλ. 2241034728 (απογευματινές ώρες) AO52893

ΠΩΛΕΙΤΑΙ βιοτεχνικο-αποθηκευτικός χώρος 332,32 τ.μ. στην περιοχή Ασγούρου. Πληρ. τηλ. 6944375201 AO52883

ΠΩΛΕΙΤΑΙ: επιχείρηση εστιατορίου με υπερπλήρη εξοπλισμό εν λειτουργία σε καλή περιοχή Ιξιά-Ιαλυσός και σε άριστη κατάσταση λόγω φόρτου εργασίας. Μόνον σοβαρές προτάσεις. Πληρ. τηλ. 6945 883335. AO52871

ΚΡΗΤΗΝΙΑ **ΠΩΛΕΙΤΑΙ** ή ανταλλάσσεται από ιδιώτη οικόπεδο 1.400 τ.μ. κοντά στον Αη-Γιάννη αξίας 25.000 ευρώ. Το οικόπεδο είναι άρτιο και οικοδομήσιμο με μεγάλο συντελεστή δόμησης, δική του είσοδο και έχει πρόσβαση στο δρόμο. Πληρ. κ. Νίκο, τηλ. 6932550339. Δάνεια δεκτά. AO52872

ΠΩΛΟΥΝΤΑΙ ΑΠΟ ΙΔΙΟΚΤΗΤΗ ΜΗΧΑΝΙΚΟ ΔΙΑΜΕΡΙΣΜΑΤΑ ΠΟΛΥΤΕΛΟΥΣ ΚΑΤΑΣΚΕΥΗΣ (ΓΕΡΜΑΝΙΚΑ ΚΟΥΖΙΝΟΝΤΟΥΛΑΠΑ, ΙΤΑΛΙΚΕΣ ΝΤΟΥΛΑΠΕΣ, ΓΡΑΝΙΤΟΠΛΑΚΑ, ΧΩΝΕΥΤΕΣ ΣΥΡΟΜΕΝΕΣ ΜΠΑΛΚΟΝΟΠΟΡΤΕΣ, ΞΥΛΙΝΕΣ ΕΠΕΝΔΥΣΕΙΣ ΤΟΙΧΩΝ ΚΑΙ ΛΟΙΠΑ) ΜΕ ΑΤΟΜΙΚΗ ΘΕΣΗ ΣΤΑΘΜΕΥΣΗΣ, ΚΕΝΤΡΙΚΗ ΘΕΡΜΑΝΣΗ ΜΕ ΑΥΤΟΝΟΜΙΑ Κ.ΛΠ. ΠΛΗΡ. ΤΗΛ. 6945268254, 2241068416, 2241065115 ΠΟ52775

ΖΗΤΕΙΤΑΙ για αγορά τοις μετρητοίς, αγροτεμάχιο τουλάχιστον 4 στρέμματα, άρτιο και οικοδομήσιμο με καλή πρόσβαση στις περιοχές Σγουρού, Τσαΐρι, Καλυθιές, Τρεις. Πληρ. τηλ. 6974500247. AO52858

ΠΩΛΕΙΤΑΙ οικόπεδο 700 τ.μ. εντός σχεδίου πόλεως στην Ιαλυσό κοντά στην παραλία. Τιμή 126.000 ευρώ. Πληρ. τηλ. 6976320084 AO52845

ΠΩΛΕΙΤΑΙ κτήμα 5 στρεμ. με 126 ελιές και εξοχικό σπίτι 70 τ.μ. στην Κω στο χωριό Λαγούδι Ασφενδιού. Πληρ. τηλ. 2241063575 AO52841

ΠΩΛΕΙΤΑΙ ΜΟΝΟΚΑΤΟΙΚΙΑ ΣΤΗΝ ΑΘΗΝΑ ΠΕΡΙΟΧΗ ΠΑΝΑΓΙΤΣΑΣ ΕΠΙ ΤΗΣ ΟΔΟΥ ΒΟΥΛΙΑΓΜΕΝΗΣ. ΠΛΗΡ. ΤΗΛ. 6945013500 ΠΟ52811

ΠΩΛΟΥΝΤΑΙ από ιδιώτη κοντά στο στρατόπεδο στους Τρεις, α) μεζονέτες σε μπετά των 150 τ.μ. με 1000 μέτρα οικόπεδο στην τιμή των 110.000 ευρώ β) μέσα σε καταπράσινη περιοχή στους Τρεις πωλούνται 3 μεζονέτες σε μπετά τριώροφες στην τιμή των 132.061 ευρώ με 2000 τ.μ. οικόπεδο ανά οικοδομή. Πληρ. τηλ. 2241095148, 2241091617 AO52755

ΔΙΑΜΕΡΙΣΜΑ, 116 τ.μ., α' ορόφου, με 3 υπνοδωμάτια, κοντά στην Καπνοβιομηχανία. Τιμή (30 εκ.)-88.041 Ευρώ. Διαμέρισμα 95 τ.μ. στην Ιαλυσό (26 εκ.)-76.302 Ευρώ. Δάνεια δεκτά. ΑΙΓΑΙΟΚΤΗΜΑΤΙΚΗ, τηλ. 2241022943-2241028838-6945466773. AO52738

ΜΟΝΟΚΑΤΟΙΚΙΑ ΣΤΗΝ ΑΘΗΝΑ ΠΕΡΙΟΧΗ ΠΑΝΑΓΙΤΣΑΣ ΕΠΙ ΤΗΣ ΟΔΟΥ ΒΟΥΛΙΑΓΜΕΝΗΣ. ΠΛΗΡ. ΤΗΛ. 6945013500. ΠΟ52605

ΠΩΛΕΙΤΑΙ αναψυκτήριο, στο Νιοχώρι, σε λειτουργία. Πληρ. τηλ. 6944615246 AO52763

ΠΩΛΕΙΤΑΙ οροφοδιαμέρισμα β' ορόφου 106 τ.μ. επί της Θεμ. Σοφούλη ιδανικό για κατοικία ή επαγγελματική στέγη (γραφείο) με 3 υπν/τια, 3 μπαλκόνια, άνετους χώρους. Τιμή (37 εκ.) - 110.000 ευρώ. Επίσης διαμέρισμα στους Αγ. Αναργύρους 94 τ.μ. με (3 υπν.) α' ορ. (30 εκ.) - 88.041 ευρώ. Πληρ. ΑΙΓΑΙΟΚΤΗΜΑΤΙΚΗ τηλ. 2241022943, 2241028838, 6945466773 AO52711

ΠΩΛΕΙΤΑΙ διαμέρισμα 203 τ.μ. στο Μήδεια ρετιρέ λουξ κατασκευής μόνο για λίγους. Πληρ. ΑΙΓΑΙΟΚΤΗΜΑΤΙΚΗ τηλ. 2241022943, 2241028838, 6945466773 AO52715

ΠΩΛΕΙΤΑΙ καινούργιο διαμέρισμα 82 τ.μ. στο Ροδίνι (39 εκ.) - 114.453 ευρώ και 93 τ.μ. καινούργιο (3 υπν.) στο Ροδίνι 42 εκ. - 123.257. Πληρ. ΑΙΓΑΙΟΚΤΗΜΑΤΙΚΗ τηλ. 2241022943, 2241028838, 6945466773 AO52716

ΠΩΛΕΙΤΑΙ διαμέρισμα 74 τ.μ. (2 υπν.) στην οδό Πειραιώς πολύ καλής κατασκευής (30 εκ.) - 88.410 ευρώ. Επίσης 88 τ.μ. καινούργιο ετοιμοπαράδοτο στο Ροδίνι με (42 εκ.) - 123.237. Πληρ. ΑΙΓΑΙΟΚΤΗΜΑΤΙΚΗ τηλ. 2241022943, 2241028838, 6945466773 AO52713

ΠΩΛΕΙΤΑΙ κτήμα 10 στρ. στην Αντιμάχεια της Κω. Πληρ.τηλ. 2241091226 AO52679

ΠΩΛΕΙΤΑΙ διώροφη κατοικία στο Γυαλό Σύμης. Πληρ. τηλ. 2241091372, ώρες καταστημάτων. AO52582

ΣΧΟΛΗ ΟΔΗΓΩΝ
ΠΟΡΤΣΕΛΛΗΣ ΣΤΕΦΑΝΟΣ
Διπλ. εκπαιδευτής υποψηφίων οδηγών μέλος της Ε.Σ.Ο.Ρ. Ο.Ε.

- Διπλώματα αυτοκινήτου, μοτοσικλέτας,φορτηγού, λεωφορείου, νταλίκας
- Αναθεωρήσεις ληγμένων αδειών
- Θεωρητικά μαθήματα ΚΟΚ και Μηχανολογίας
- Μετατροπές ξένων διπλωμάτων σε ελληνικά
- Διπλώματα αυτόματου αυτοκινήτου



ΝΕΑ ΔΙΕΥΘΥΝΣΗ: ΕΘΝΙΚΗΣ ΑΝΤΙΣΤΑΣΗΣ 73 (ΠΡΩΗΝ ΑΝΝΗΣ ΜΑΡΙΑΣ)
ΤΗΛ. 2241034497, 6945463635

ΑΓΟΡΑ ΑΥΤΟΚΙΝΗΤΩΝ

Η πώληση και η ανταλλαγή των μεταχειρισμένων αυτοκινήτων-οι διαδικασίες και τα έξοδα μεταβιβάσεως για μας είναι μια απλή διαδικασία.

ΚΑΙ ανταλλάσσουμε
ΚΑΙ αγοράζουμε
το παλιό σας αυτοκίνητο
ΑΜΕΣΩΣ

Πληρ. τηλ. (22410)60500

ΣΧΟΛΗ ΟΔΗΓΩΝ
ΚΟΥΣΗ ΠΑΝΤΕΛΗ

- ΔΙΠΛΩΜΑΤΑ
- ΕΡΑΣΙΤΕΧΝΙΚΑ
- ΕΠΑΓΓΕΛΜΑΤΙΚΑ
- ΜΟΤΟΣΙΚΛΕΤΑΣ
- ΜΑΘΗΜΑΤΑ ΘΕΩΡΗΤΙΚΗΣ ΔΙΔΑΣΚΑΛΙΑΣ



-Επεκτάσεις όλων των κατηγοριών
-Αναθεωρήσεις ληγμένων αδειών
-Μετατροπές ξένων αδειών σε ελληνικές

Οδός Βαλαωρίτου 9
(έναντι HOTEL SEMIRAMIS ΠΙΣΩ ΑΠΟ ΤΟ ΠΑΛΑΙΟ ΝΟΣΟΚΟΜΕΙΟ
e-mail: kousisp@acn.gr

ΕΚΠΑΙΔΕΥΤΙΚΟ ΑΥΤΟΚΙΝΗΤΟ:
TOYOTA YARIS 1300 cc AIR CONDITIONED
(ΠΡΟΣΟΧΗ): ΜΑΘΗΜΑΤΑ
α. Μοτοσικλέτας μεγάλου κυβισμού από 125 cc έως ανεξαρτήτου
β. Μοτ/τας έως 125 cc
γ. Μοτοποδηλάτου 50 cc
Διαθέτουμε επίσης κι αυτόματες μοτοσικλέτες 125 cc
Πληρ. τηλ.
(22410)29157-73820-94777
ΚΑΙ ΑΝΑ ΠΑΣΑ ΣΤΙΓΜΗ ΣΤΑ ΚΙΝΗΤΑ τηλ.
6944/511313-6944/203343
Στην κατηγορία ανεξαρτήτου κυβισμού η εκπαίδευση γίνεται με μοτοσικλέτα 500 cc
Παραλαβή των μαθητών μας και από τις οικίες τους
"Η σωστή και μεθοδική εκπαίδευση στα σύγχρονα οχήματά μας, βάζει γερά θεμέλια για τη δημιουργία ενός καλού νέου οδηγού"

ΠΡΟΣΟΧΗ
Στη σχολή μας παραδίδονται και μαθήματα θεωρητικής διδασκαλίας

ΠΜ52692

κεφάλαιο
Κτηματομεσιτικο - Συμβουλευτικό Γραφειο

ΔΙΑΜΕΡΙΣΜΑΤΑ ΠΩΛΟΥΝΤΑΙ

- ❑ 30 τ.μ , ρετιρέ γκαρσονιέρα, Ιξιά, 11εκ-32.281 €
- ❑ 53 τ.μ,ισόγειο, 1 υπν/τιου, Ροδίνι, 22εκ- 64.563 €
- ❑ 55 τ.μ, ημ/γειο,1 υπν/τιου καινούριο, Κοσκινού 22εκ-64.563 €
- ❑ 58 τ.μ,ισόγειο,1 υπν/τιου, καινούριο, Ροδίνι, 30εκ-88.041€
- ❑ 73 τ.μ, 1ου, 2 υπν/τιων καινούριο, Ιξιά, 33εκ - 96.845 €
- ❑ 75 τ.μ, 2ου, 2 υπν/τιων καινούριο, Καρακόνερο, 37.5εκ-110.051 €
- ❑ 77τ.μ 2ου, 2 υπν/τιων, καινούριο, πάρκινκ , Αγ.Νικόλαο, 46 εκ-134.996€
- ❑ 80 τ.μ 2ου, 2υπν/τιων, γκαράζ,καινούριο , πολυτελές , Ροδίνι ,40εκ-117.388 €
- ❑ 81 τ.μ, 2ου, 2 υπν/τιων κατάλληλο για γραφειακό χώρο, Κέντρο, 40εκ-117.388€
- ❑ 82 τ.μ, ισόγειο, 2υπν/τιων, καινούριο, Τριάντα 31 εκ-90.000 €
- ❑ 83 τ.μ,1ου,2 υπν/τιων καινούριο Ιξιά 36εκ-105.649 €
- ❑ 85 τ.μ ,ισόγειο, 2υπν/τιων, αυλή ,καινούριο,Τριάντα 38 εκ- 111.518 €
- ❑ 87 τ.μ 1ου,2υπν/τιων, γκαράζ, καινούριο, πολυτελές, Ροδίνι, 42 εκ-123.257€
- ❑ 91 τ.μ ,ισόγειο, 2υπν/τιων, καινούριο,Τριάντα 38 εκ-111.518 €
- ❑ 103 τ.μ , 1ου ,2υπν/τιων , Ανάληψη 34 εκ-99.780 €
- ❑ 103 τ.μ ,οροφοδια/μα 1ου ,3υπν/τιων,καινούριο,πάρκινκ,34τ.μ. Καρακόνερο, 52,5εκ-154.072 €
- ❑110τ.μ,ισόγειο,2υπν/τιων καινούριο,πάρκινκ Καρακόνερο 44εκ-129.126 €
- ❑ 117 τ.μ ,οροφοδια/μα ισόγειο,3υπν/τιων,καινούριο Ανάληψη 55εκ-161.408 €
- ❑119τ.μ,ισόγειο,3υπν/τιων, καινούριο,Πειραιώς ,54εκ-158.473 €
- ❑120τ.μ 2ου, 3 υπν/τιων, καινούριο, Ροδίνι, 60 εκ –176.082 €
- ❑120τ.μ,ισόγειο,3υπν/τιων, Ακαδημία , κατάλληλο για επαγγελματική χρήση 100 εκ –293.470 €
- ❑128τ.μ 2ου, 3 υπν/τιων, καινούριο, Ροδίνι, 62 εκ-181.951 €
- ❑ 123τ.μ 1ου, 3 υπν/τιων, καινούριο, πάρκινκ , Αγ.Νικόλαο, 73 εκ-214.233€

ΜΕΖΟΝΕΤΕΣ- ΜΟΝ/ΚΙΕΣ ΠΩΛΟΥΝΤΑΙ

- ❑ 72τ.μ,μονοκατοικία ,1 υπν/τιου, βοηθητικού χώρου αυλήΚρητικά,30εκ-88.041€
- ❑ 78 τ.μ ,μεζονέτα εσωτερι- κή, 2 υπν/τιων , Τριάντα 38εκ-11.518€
- ❑112τ.μ, μον/κία , 2υπν/τιων αυλή, Λίνδος, 68εκ-199.560€
- ❑ 148 τ.μ ,μεζονέτα , 3υπν/τιων , 300 τ.μ αυλή Τριάντα 83 εκ-243.580 €
- ❑ 189 , τ.μ , μεζονέτα , 3 υπν/τιων ,Ανάληψη,60εκ-105.649 €
- ❑ 170 τ.μ ,μεζονέτα ,μπετά σε 1.350 τ.μ οικόπεδο Κοσκινού 40εκ-117.388 €
- ❑ 195 τ.μ ,μεζονέτα , 3υπν/τιων,Τριάντα 52εκ-152.604€

- ❑ 200 τ.μ ,μεζονέτα μ/σοβά, 3 υπν/τιων, 300 τ.μ οικόπεδο Τριάντα 50εκ-146.735 €
- ❑ 210 τ.μ ,μεζονέτα ,μπετά σε 650 τ.μ οικόπεδο Κοσκινού 38εκ-111.518 €

ΟΙΚΟΠΕΔΑ ΠΩΛΟΥΝΤΑΙ

- ❑ 4.100 τ.μ,θέα , Κοσκινού 60εκ-176.082 €
- ❑ 4.300 τ.μ, , Κολύμπια 24εκ-70.432 €

ΕΠΙΧΕΙΡΗΣΕΙΣ & ΕΠΑΓΓΕΛΜΑΤΙΚΟΙ ΧΩΡΟΙ

- ❑81 τ.μ,2ου,2 υπν/τιων κατάλληλο για γραφειακό χώρο Κέντρο,117.388 €
- ❑ Κατάστημα 45 τ.μ κύρια χρήση με 120 τ.μ αποθήκη στο ίδιο επίπεδο και 30 τ.μ πατάρι,πλησίον Σ.Κωτιάδη 50 εκ-146.735 €
- ❑ Αποθήκη 95τ.μ ,σοβά ,ράμπα, Καρακόνερο 16 εκ-46.955 €
- ❑120τ.μ,ισόγειο,διαμέρισμα,3υπν/τιων, Ακαδημία , κατάλληλο για επαγ/ματική χρήση 100 εκ –293.470 €
- ❑ Αποθήκη 125 τ.μ συν 20 τ.μ βοηθητικά , πλησίον Αν. Μαρίας,20εκ-58.694€
- ❑ 850τ.μ,σε 4 επίπεδα , Ανάληψη ,300εκ–880.410 €

ΕΝΟΙΚΙΑΣΕΙΣ ΑΚΙΝΗΤΩΝ

- ❑ 100τ.μ, διαμέρισμα 1ου, 3υπν/τιων,κάθετος Ορφανίδου, 400 €

ΖΗΤΟΥΝΤΑΙ ΚΑΤΟΙΚΙΕΣ & ΟΙΚΟΠΕΔΑ ΕΝΤΟΣ & ΕΚΤΟΣ ΠΟΛΕΩΣ

ΤΣΟΥΡΟΥΝΑΚΗΣ Ι. ΑΝΤΩΝΙΟΣ (B.Sc.-MKT)
ΤΗΛ.:2241060060 (3 γραμμές) FAX: 2241060062
ΚΙΝ.:6945 949882
e-mail: kefaleo@rho.forthnet.gr
Γ. Σεφέρη 12
(παραπλεύρως ΜΗΔΕΙΑ)
Ρόδος
www.e-kefaleo.com

πωλησεις

συνέχεια από την προηγούμενη

ΠΩΛΟΥΝΤΑΙ 2 μονοκατοικίες στην Παλιά Πόλη κοντά στο Ρολόι η μία 80 τ.μ. διώροφη (45 εκ.) -132.061 ευρώ και η άλλη 70 τ.μ. με 100 τ.μ. αυλή (28 εκ.) - 82.171 ευρώ. Πληρ. ΑΙΓΑΙΟΚΤΗΜΑΤΙΚΗ τηλ. 2241022943, 2241028838, 6945466773 ΑΟ52714

ΠΩΛΕΙΤΑΙ οικόπεδο 9 στρ. πάνω στο κύμα πριν την Λαχανιά, φως, νερό, δρόμο, τιμή (65 εκ.) - 190.755 ευρώ. Επίσης 4 στρ. πάνω στο κύμα στο Πλημμύρι. Πληρ. ΑΙΓΑΙΟΚΤΗΜΑΤΙΚΗ τηλ. 2241022943-2241028838-6945466773 ΑΟ52717

ΠΩΛΕΙΤΑΙ γραφείο 82 τ.μ. στο κέντρο της πόλης μόνο (35 εκ.) - 102.710 ευρώ. Επίσης γραφείο 30 τ.μ. α' ορόφου μόνο (16 εκ.) - 46.995 ευρώ. Πληρ. ΑΙΓΑΙΟΚΤΗΜΑΤΙΚΗ τηλ. 2241022943, 2241028838, 6945466773 ΑΟ52712

ΠΩΛΕΙΤΑΙ παλαιά διώροφη οικία επί της οδού Παπαλουκά 55. Πληρ. τηλ. (22410)27608, 73647 ΑΟ52453

ΠΩΛΕΙΤΑΙ ΕΠΙΧΕΙΡΗΣΗ ΣΤΑ 100 ΜΑΓΑΖΙΑ. ΠΛΗΡ.ΤΗΛ. (22410)35092, 73100 ΧΠΟ294

ΠΩΛΕΙΤΑΙ 1,5 ΜΗΝΩΝ ΕΠΙΧΕΙΡΗΣΗ ΣΤΗΝ ΠΕΡΙΟΧΗ ΠΕΥΚΟΙ ΛΙΝΔΟΥ ΨΗΤΟΠΩΛΕΙΟ - SNACK BAR ΓΙΑ ΠΡΟΣΩΠΙΚΟΥΣ ΛΟΓΟΥΣ. ΠΛΗΡ. ΤΗΛ. 22440-44460, 2244044466, 6946067485 (10.00-13.00 και 18.00-23.00). ΠΟ52448

ΚΑΤΑΣΤΗΜΑΤΑ ΕΤΟΙΜΟΠΑΡΑΔΟΤΑ ΣΤΟ ΜΕΓΑΛΥΤΕΡΟ ΣΥΓΚΡΟΤΗΜΑ ΚΑΤΑΣΤΗΜΑΤΩΝ ΣΤΗΝ ΠΑΡΑΛΙΑΚΗ ΛΕΩΦΟΡΟ ΙΑΛΥΣΟΥ ΑΠ' ΕΥΘΕΙΑΣ ΑΠΟ ΤΟΝ ΚΑΤΑΣΚΕΥΑΣΤΗ ΠΟΛ. ΜΗΧΑΝΙΚΟ ΣΤΕΛΙΟ ΜΑΚΕΣΤΑ. ΕΞΑΣΦΑΛΙΣΗ ΔΑΝΕΙΟΥ, ΕΥΚΟΛΙΕΣ ΠΛΗΡΩΜΗΣ. ΑΠΟ 10.350.000 ΔΡΧ. ΠΛΗΡ. ΤΗΛ. 2241021347 ΧΠΟ205

ΠΩΛΕΙΤΑΙ οικόπεδο εντός σχεδίου πόλεως Ρόδου οδός Δημ. Αναστασιάδη 46, οικοδομικό τετράγωνο 274 άρτιο και οικοδομήσιμο εμβαδού 401,06 τ.μ. με συντελεστή δόμησης 1 τιμή 180.000 ευρώ. Πληρ. τηλ. 2106742648, κιν. 6945994321 ΑΟ51940

ΠΩΛΕΙΤΑΙ οικόπεδο 680 τ.μ. άρτιο, οικοδομήσιμο με δυνατότητα πώλησης και κατά το ήμισυ, εντός οικισμού Παραδεισίου. Πληρ. τηλ. 6934395743 ΑΟ52851

εργασιες

ΠΩΛΗΤΡΙΑ ΠΟΥ ΝΑ ΜΙΛΑ ΑΓΓΛΙΚΑ-ΓΕΡΜΑΝΙΚΑ ΓΙΑ ΧΡΥΣΟΧΟΕΙΟ ΣΤΗΝ ΠΑΛΙΑ ΠΟΛΗ. ΠΛΗΡ. ΤΗΛ. 2241076466, 6946061926 ΠΖ52909

ΟΔΗΓΟΣ με επαγγελματικό δίπλωμα για επιχείρηση με οικοδομικά υλικά. Να είναι γνώστης στην χρησιμοποίηση κλαρκ και φορτωτάκι. Πληρ. τηλ. 2241091743 ΑΖ52941

ΖΗΤΕΙΤΑΙ ευγενική κυρία, χωρίς υποχρεώσεις, για να μπορεί να διαμένει με ηλικιωμένη κυρία και να τη φροντίζει. Πληρ. τηλ. 2241039856 ΑΖ52939

ΖΗΤΕΙΤΑΙ φοιτήτρια για απασχόληση 2 παιδιών στο σπίτι τους στην Ιαλυσό. Ωράριο εργασίας 8-4 μ.μ.. Πληρ. τηλ. 2241092785 ΑΖ52933

ΖΗΤΕΙΤΑΙ κοπέλα για να εργαστεί σε καφετέρια μπαρ για καλοκαιρινή και χειμερινή απασχόληση, βράδυ 20.00 μέχρι 01.00. Πληρ. τηλ. 6944760796, 2241047228 ΑΖ52929

ΖΗΤΕΙΤΑΙ έμπειρος σερβιτόρος για εστιατόριο εντός πόλεως. Πληρ. τηλ. 2241031937 ΑΖ52925

ΟΙΚΟΔΟΜΙΚΕΣ ΕΠΙΧΕΙΡΗΣΕΙΣ

ΔΙΑΚΟΓΕΩΡΓΙΟΥ ΚΑΛΛΙΣΤΟΣ

ΕΘΝ. ΑΝΤΙΣΤΑΣΕΩΣ 11 (πρώην Αννης Μαρίας)

ΠΩΛΗΣΕΙΣ ΔΙΑΜΕΡΙΣΜΑΤΩΝ - ΚΑΤΑΣΤΗΜΑΤΑ - ΑΠΟΘΗΚΕΣ - ΑΝΤΑΛΛΑΓΕΣ ΑΚΙΝΗΤΩΝ - ΑΓΟΡΕΣ ΟΙΚΟΠΕΔΩΝ ΑΝΑΛΑΜΒΑΝΟΥΜΕ ΑΝΤΙΠΑΡΟΧΕΣ

ΠΩΛΟΥΝΤΑΙ διαμερίσματα λουξ κατασκευής, με απεριόριστη θέα. Τα διαμερίσματα διαθέτουν θωρακισμένες πόρτες-εντοιχισμένες κουζίνες-ντουλάπες-εντοιχισμένο νιπτήρα με ντουλάπι-κεντρική θέρμανση αυτόνομη-ανοιγόμενα ανακλινόμενα κουφώματα με διπλά τζάμια, σίτες, ρολά-υδραυλικό ασανσέρ-τριφασικό ρεύμα.
Ολοι οι χώροι σπατουλαριστοί - εσωτερικές πόρτες MDF με σχέδιο

ΔΙΑΜΕΡΙΣΜΑΤΑ

Επί της
1) Χρ. Φέσσα (κάθετος Αποστ. Παύλου)
90 τ.μ. τριάρια
Επίσης οροφοδιαμερίσματα των 90 τ.μ.
(οικοδομή μόνο τριών διαμερισμάτων)
2) Οικοδομή Πτολεμαίων και Χρ. Φέσσα
των 117-125 τ.μ.
3) Οικοδομή υπό ανέγερση
επί της οδού Ρήγα Φεραίου στο Πάρκο
Διαμερίσματα τριάρια-τεσσάρια
4) Οικοδομή υπό ανέγερση
επί της οδού Κ. Παλαιολόγου και Θεοτοκοπούλου
Διαμερίσματα δυάρια-τριάρια-τεσσάρια-καταστήματα
5) Επί της οδού Β. Ηρακλείου
οικοδομή τεσσάρων διαμερισμάτων
οροφοδιαμερίσματα των 133 τ.μ.
Η οικοδομή έχει πυλωτή για πάρκιν

ΓΡΑΦΕΙΑ - ΙΑΤΡΕΙΑ

1) Επί της οδού Μ. Κων/νου και Κων/νου Παλαιολόγου των 80 τ.μ.
2) Επί της οδού Κων/νου Παλαιολόγου και Θεοτοκοπούλου 60-80 τ.μ.
3) Επί της οδού Ρήγα Φεραίου στο πάρκο 60-80-100 τ.μ.

ΚΑΤΑΣΤΗΜΑΤΑ

1) Επί της οδού Κ. Παλαιολόγου και Θεοτοκοπούλου των 60-80-100 τ.μ.
2) Επί της Λεωφόρου Καλλιθέας (Καρακόνερο) 90 τ.μ.

ΑΠΟΘΗΚΕΣ

1) Πλησίον Στέλιου Κωτιάδη των 130 τ.μ.
2) Επί της Λεωφόρου Καλλιθέας (Καρακόνερο) των 80-300 τ.μ.

- ***Οι πωλήσεις μπορούν να γίνουν και με όλα τα δάνεια τράπεζας και οργανισμών***
- ***Αναλαμβάνουμε αντιπαροχές και αγορές οικοπέδων***
- ***Δεχόμαστε ανταλλαγές ακινήτων***

ΠΛΗΡΟΦΟΡΙΕΣ

ΔΙΑΚΟΓΕΩΡΓΙΟΥ ΚΑΛΛΙΣΤΟΣ

Τηλ. (22410)29318-34598, 78501-75802

ΠΩΛΟΥΝΤΑΙ

Διώροφες αυτόνομες μονοκατοικίες με κήπο στον Δήμο Ιαλυσού, πολυτελούς κατασκευής.
- Διαστάσεις 130 τ.μ. και 168 τ.μ.
- Αριστη κατασκευή
- Δυνατότητα τραπεζικής χρηματοδότησης με ευνοϊκούς όρους

Πληρ. Εμμανουήλ Κρανίδης
Αμερικής 50- Ρόδος
Τηλ. 2241027082-26476, 6944347405

ΚΤΗΜΑΤΟΜΕΣΙΤΙΚΟ ΓΡΑΦΕΙΟ

ΖΑΦΕΙΡΗΣ Μ. ΚΑΡΑΓΙΑΝΝΗΣ Δ. Ο.Ε.

Πωλήσεις ακινήτων. Τηλ. (2241060380-60381)
18.00-21.00 μ.μ. Δευτέρα-Παρασκευή
e-mail: zaf.kar@panafonet.gr

- 20.383 τ.μ. Αγροτεμάχιο (πανοραμική θέα) 500 μ. από τον οικισμό Θολού
- 4.770 τ.μ. } Αγροτεμάχια συνοριακών μερίδων
- 2.348 τ.μ. } (150 μ.) Από την Λεωφόρο)
- 11.520 τ.μ. Αγρομετάχιο (Αφάντου)
- 5.080 τ.μ. (1/2) Αγροτεμάχιο (Αφάντου) με ελαιόδεντρα
- 10.200 τ.μ. Αγροτεμάχιο με πανοραμική θέα (Κολύμπια)
- 840 τ.μ. Αγροτεμάχιο (Αφάντου)
- 4.969 τ.μ. Αγροτεμάχιο περιοχή Κολυμπίων
- 22.400 τ.μ. Αγροτεμάχιο (με 200 ελαιόδεντρα) περιοχή Ψίνθου
- 19.840 τ.μ. αγροτεμάχιο με πανοραμική θέα (Ψίνθο)
- 5.800 τ.μ. (περιοχή ΤΡΑΠΕΖΙΑ)
- 22.400 τ.μ. Οικόπεδο επί της Λεωφόρου Ρόδου-Λίνδου, με υπό κατασκευή ξενοδοχειακή μονάδα (Α' κατηγορίας) σε μπετά
- 1.250 τ.μ. Οικόπεδο εντός οικισμού, με πανοραμική θέα
- 105 τ.μ. Κατοικία σε μπετά εντός οικισμού Αφάντου
- 80 τ.μ. Μονοκατοικία εντός οικισμού Αφάντου)
- 50 τ.μ. Μονοκατοικία εντός οικισμού Αφάντου
- 50 τ.μ. Μονοκατοικία εντός οικισμού Αφάντου



ΠΩΛΟΥΝΤΑΙ

Διαμερίσματα λουξ κατασκευής των 82 τ.μ. και των 93 τ.μ. σε νεόκτιστη οικοδομή με ασανσέρ και ιδιωτικό πάρκιν στην οδό Σμύρνης, περιοχή Ροδίνι

ΖΗΤΟΥΝΤΑΙ

οικόπεδα για αντιπαροχή ή ανταλλαγή

ΑΝΑΛΑΜΒΑΝΟΥΜΕ

ιδιωτικά έργα πάσης φύσεως οικοδομικών εργασιών

ΧΑΤΖΗΜΙΧΑΛΗΣ ΚΩΝΣΤΑΝΤΙΝΟΣ
ΔΟΜΙΚΟΣ ΕΡΓΟΛΑΒΟΣ ΔΗΜΟΣΙΩΝ ΚΑΙ ΙΔΙΩΤΙΚΩΝ ΕΡΓΩΝ
ΤΗΛ. (22410)21834, 6936609834, 6974198504

Σ.Κ.Ε.Π.Η.

ΠΡΟΚΑΤ - ΑΝΤΙΠΑΡΟΧΕΣ - ΕΡΓΟΛΑΒΙΕΣ



1) Βάση από μπετόν
2) Κατασκευή σπιτιού
3) Πλακάκια
4) Χρώματα
5) Είδη υγιεινής
6) Ξυλοκατασκευές (ντουλάπια, ντουλάπες, πόρτες εσωτερικές) από οξυά ή ανιγκρέ
7) Εξωτερικά κουφώματα από αλουμίνιο με ρολλά και σίτες
8) Ηλεκτρολογική και υδραυλική εγκατάσταση
Παράδοση εντός τριών μηνών με το κλειδί στο χέρι

ΤΙΜΕΣ

- **100 τ.μ. . .49.500 €**
- **90 τ.μ. . . .46.200 €**
- **80 τ.μ. . . .42.250 €**
- **70 τ.μ. ..38.000 €**
- **60 τ.μ. ..33.500 €**
- **50 τ.μ. ..28.500 €**

- **ΑΝΑΛΑΜΒΑΝΟΥΜΕ** ιδιωτικά έργα πάσης φύσεως οικοδομικών εργασιών (πέργκολες, κιόσκια, κ.λπ.)
- **ΠΩΛΟΥΝΤΑΙ** οικόπεδα **Ή ΑΝΤΑΛΛΑΣΣΟΝΤΑΙ** σε Ρόδο- Καστελόριζο Σύμη, Τήλο
- **ΖΗΤΟΥΝΤΑΙ** οικόπεδα για αντιπαροχή

Δ/ΝΣΗ Παν. Ροδίου 87 Ρόδος
Τηλ. 2241078766/21884 κιν. 6942408624

ΚΟΣΜΟΣ

ΚΤΗΜΑΤΟΜΕΣΙΤΙΚΗ

ΕΝΟΙΚΙΑΣΕΙΣ - ΠΩΛΗΣΕΙΣ
ΕΠΕΝΔΥΣΕΙΣ

ΑΚΤΗ ΜΙΑΟΥΛΗ 16 - 18
ΤΗΛ. 22410 - 34355

Εμείς ψάχνουμε... *...Και εσύ απολαμβάνεις!!!*



We are looking for... *...And you enjoy!!!*

COSMOS

REAL ESTATE AGENCY

BUSINESS - BROKERS
PROPERTY MANAGEMENT

AKTI MIAOULI 16 - 18
TEL. 22410 - 34355

εργασιες

συνέχεια από την προηγούμενη

ΖΗΤΕΙΤΑΙ βρεφοκόμος για εργασία εντός πόλεως. Πληρ. τηλ. 6946359159 AZ52919

ΖΗΤΟΥΝΤΑΙ νεαρές για 12μηνη απασχόληση σε κεντρικό internet cafe. Πληρ. τηλ 2241024564 AZ52922

ΕΤΑΙΡΙΑ ΕΝΟΙΚΙΑΣΕΩΣ ΑΥΤΟΚΙΝΗΤΩΝ ΖΗΤΑ ΥΠΑΛΛΗΛΟ ΝΕΟ ΜΕ ΑΔΕΙΑ ΟΔΗΓΗΣΕΩΣ ΚΑΙ ΓΝΩΣΕΙΣ ΑΓΓΛΙΚΩΝ. ΠΛΗΡ. ΤΗΛ. 2241074374 ΩΡΕΣ ΓΡΑΦΕΙΟΥ ΠΖ52885

Εταιρία καλλυντικών **ΖΗΤΑ** αισθητικό - πωλήτρια για το κατάστημα HONDOS CENTER της Ρόδου. Μισθός και ποσοστά. Πληρ. τηλ. 2104220047, 2104171457 AZ52886

ΖΗΤΕΙΤΑΙ κυρία να φροντίζει ηλικιωμένη από τις 7.30 μ.μ. έως 11.30 μ.μ. περιοχή Ροδίνι. Πληρ. τηλ. 2241034754, 6976245670 AZ52895

ΖΗΤΕΙΤΑΙ καθηγήτρια ή καθηγητής Ισπανικών για ιδιαίτερο μάθημα. Δίδακτρα και ώρες μαθημάτων κατόπιν συνεννόησης. Πληρ. τηλ. 6944597515 AZ52912

ΑΤΟΜΟ να εργασθεί σε κάβα ποτών. Προτιμάται να μιλάει Σκανδιναβικά. Πληρ. τηλ. 2241027310 AZ52901

ΖΗΤΟΥΝΤΑΙ καθηγητής φυσικός-φιλόλογος από φροντιστήριο της πόλης. Πληρ. τηλ. 6978205446 AZ52916

ΖΗΤΟΥΝΤΑΙ κοπέλες για να εργαστούν σε καφετέρια στο 2ο χιλιόμετρο της λεωφόρου Ρόδου-Καλλιθέας, δίπλα στο σούπερ μάρκετ Μαρινόπουλος. Πληρ. τηλ.. 6938798995 AZ52896

ΖΗΤΟΥΝΤΑΙ άτομα για 1-2 ώρες απασχόληση 2-3 φορές την εβδομάδα. Κέρδη άνω των 1.300 ευρώ μηνιαίως. Δυνατότητα και ολικής απασχόλησης. Πληρ. τηλ. 6945819526 ώρες 4-7 μ.μ. 2241028509 AZ52880

ΖΗΤΕΙΤΑΙ κοπέλα για καφέ μπαρ στην Κρεμαστή. Πληρ. τηλ. 6978036262 AZ52913

ΖΗΤΟΥΝΤΑΙ άτομα άνω των 25 ετών για 2-4 ώρες ημερησίως (πρωί ή απόγευμα) εργασία όλο το χρόνο. Κέρδη 1.500-3.000 ευρώ μηνιαίως. Οχι ντήλερπλασιέ. Πληρ. τηλ. 6945518791 AZ52879

ΖΗΤΕΙΤΑΙ ΑΠΟ ΑΝΩΝΥΜΗ ΤΕΧΝΙΚΗ ΕΤΑΙΡΕΙΑ ΓΙΑ ΤΟ ΣΥΝΕΡΓΕΙΟ ΤΟΥ ΕΡΓΟΤΑΞΙΟΥ ΤΗΣ ΣΤΗ ΡΟΔΟ ΠΕΠΕΙΡΑΜΕΝΟΣ ΣΥΝΤΗΡΗΤΗΣ ΟΧΗΜΑΤΩΝ ΚΑΙ ΜΗΧΑΝΗΜΑΤΩΝ ΕΡΓΟΥ ΓΙΑ ΜΟΝΙΜΗ ΑΠΑΣΧΟΛΗΣΗ. ΑΠΟΣΤΟΛΗ ΒΙΟΓΡΑΦΙΚΩΝ ΣΕ FAX: 22410 92219, ΥΠΟΨΗ Π.Σ. ΠΖ52874

ΠΩΛΗΤΡΙΑ ΠΟΥ ΝΑ ΓΝΩΡΙΖΕΙ ΑΓΓΛΙΚΑ ΓΙΑ ΚΑΤΑΣΤΗΜΑ ΑΝΔΡΙΚΩΝ ΕΝΔΥΜΑΤΩΝ, 12ΜΗΝΗ ΑΠΑΣΧΟΛΗΣΗ. ΠΛΗΡ.ΤΗΛ. 2241070402 ΠΖ52778

ΚΟΠΕΛΑ για να εργασθεί ως πωλήτρια σε τουριστικό κατάστημα (Μίνι Μάρκετ) στο Εμπ. Κέντρο στο Φαληράκι. Πληρ. τηλ. 6946658994. AZ52859

ΥΠΑΛΛΗΛΟΣ για να εργασθεί σε μπαρ πισίνας στους Πεύκους Λίνδου.
Workers wanted for pool-bar in Pefkus Lindos. Πληρ.-info 6973537527 (ώρες γραφείου). AZ52875

ΑΠΟ ΤΟ ΣΥΝΕΡΓΕΙΟ ΑΥΤΟΚΙΝΗΤΩΝ MALIARAKIS MOTORSPORT VW/AUDI ΖΗΤΟΥΝΤΑΙ 2 ΜΗΧΑΝΙΚΟΙ ΑΥΤ/ΤΩΝ. ΠΛΗΡ. ΤΗΛ. 22410 65290 Ή 6944538938 κ. ΚΥΡΙΑΚΟ. ΠΖ52860

ΖΗΤΕΙΤΑΙ καθηγητής ή καθηγήτρια να ενοικιάσει αίθουσα με γραφείο και λουτρό, κατάλληλη για φροντιστήριο ή μαθήματα. Ο χώρος έχει κοινή αυλή με φροντιστήριο Αγγλικών και βρίσκεται σε καλή περιοχή. Πληρ. τηλ. 2241038411 AZ52642

ΖΗΤΕΙΤΑΙ ΥΠΑΛΛΗΛΟΣ ΓΙΑ ΤΟΥΡΙΣΤΙΚΟ ΚΑΤΑΣΤΗΜΑ ΣΤΟ ΦΑΛΗΡΑΚΙ 19.00 ΕΩΣ 24.00 ΑΓΓΛΙΚΑ ΚΑΙ ΛΙΓΑ ΓΕΡΜΑΝΙΚΑ. ΠΛΗΡ. ΤΗΛ. 6944-796011. ΠΖ52861

ΖΗΤΕΙΤΑΙ πωλήτρια ρούχων για κατάστημα ρούχων στην Παλιά Πόλη (Αγησάνδρου 14). Πληρ. τηλ. 2241034083 AZ52839

Από ψητοπωλείο

ΖΗΤΟΥΝΤΑΙ

α. ψήστης πεπειραμένος
β. άτομα για delivery
γ. καθαρίστρια

Πληρ. τηλ. 2241064708

ΖΗΤΟΥΝΤΑΙ

από φροντιστήριο Μέσης Εκπαίδευσης,

Καθηγητές για διδασκαλία Φυσικής και Χημείας.

Πληρ. τηλ. 6977335043

Φοιτήτρια Αισθητικής ΤΕΙ ΑΘΗΝΩΝ

ΖΗΤΑ ΣΥΝΕΡΓΑΣΙΑ

για τους μήνες Ιούλιο - Αύγουστο σε ανάλογη θέση

Πληρ. τηλ. 6942607201

ΖΗΤΟΥΝΤΑΙ

πωλήτριες για τουριστικό κατάστημα εντός πόλεως. Ωράριο συνεχές. Μισθός 740 ευρώ (250.000 δρχ.) καθαρά.

Πληρ. τηλ. 2241025936

Από **Εμπορική Εταιρεία** που δραστηριοποιείται στην αγορά των Συστημάτων Αλουμινίου, Σιδήρων και συναφών ειδών

ΖΗΤΕΙΤΑΙ

Υπάλληλος Γραφείου
(Γυναίκα)

Κύρια καθήκοντα:
Η υποστήριξη της λειτουργίας του τμήματος πωλήσεων.

Απαιτούμενα προσόντα:
- Μεταλυκειακή εκπαίδευση (Ι.Ε.Κ.-Τ.Ε.Ι.-Α.Ε.Ι.)
- Ανάλογη προϋπηρεσία
- Καλή γνώση Η/Υ και αυτοματισμών γραφείου
- Οργανωτικές ικανότητες, ευχάριστη προσωπικότητα, πνεύμα συνεργασίας

Προσφέρονται:
- Ανταγωνιστικό πακέτο αποδοχών
- Ευχάριστο περιβάλλον εργασίας
- (Συνεχές ωράριο)

Αποστολή βιογραφικών με πρόσφατη φωτογραφία
C.M.F.- Αγ. Αναστασίας 40 - 85 100 Ρόδος
(το αργότερο μέχρι 15/7)
ή στο e-mail: cmf@otenet.gr
(Με την ένδειξη OFI)

ΖΗΤΕΙΤΑΙ

γυναίκα για εστιατόριο εντός πόλεως Ρόδου.
Παρέχεται στέγη, φαγητό.

Πληρ. τηλ. 2241091031

Η εταιρεία SIXT ενοικιάσεις αυτοκινήτων

ΖΗΤΑ

υπαλλήλους που να μιλούν Αγγλικά ή Γερμανικά.

Ωράριο εργασίας πρωινό (08.00-15.00).

Προϋποθέσεις - Δίπλωμα οδήγησης, απολυτήριο Λυκείου

Πληρ. τηλ. 2241065560 από 09.00-15.00

Από αλυσίδα καταστημάτων γρήγορης εστίασης

ΖΗΤΟΥΝΤΑΙ

α. υπεύθυνος καταστήματος για νυκτερινό ωράριο
β. βοηθός ψήστη
γ. βοηθός σερβιτόρου
δ. καθαρίστρια

Πληρ. τηλ. 2241033969 ώρες 10.00-16.00

ΖΗΤΕΙΤΑΙ

σερβιτόρος με προϋπηρεσία και καλή γνώση της Αγγλικής γλώσσας για να εργαστεί σε εποχιακή επιχείρηση cafe στο κέντρο της πόλης. Ωράριο 17.00 μέχρι 02.00.

Πληρ. τηλ. 2241036048,
Cafe Central, Ηρ. Πολυτεχνείου 2 και Παπανικολάου

ΖΗΤΟΥΝΤΑΙ

1. Καμαριέρα
2. Λαντζιέρα

Για μερική απασχόληση.

Πληρ. στο ξενοδοχείο D' ANDREA MARE
τηλ. 2241098264, 10.00-17.00

Η ΞΕΝΑΚΗΣ ΑΥΤΟΚΙΝΗΤΑ
ΕΞΟΥΣΙΟΔΟΤΗΜΕΝΟΣ ΕΜΠΟΡΟΣ KOSMOCAR Α.Ε.

ΖΗΤΕΙ

Συνεργάτη με γνώσεις Η/Υ, λογιστικής, με διάθεση για εργασία, άνεση στην επικοινωνία, οργανωτικό, για να εργασθεί στο τμήμα ανταλλακτικών της εταιρείας μας ως πωλητής ανταλλακτικών.

Τηλ. επικοινωνίας 22410-61600
(εσωτ. 114) Υπ' όψιν κ. Τζαμουράνη

Από Τεχνική και Εμπορική Επιχείρηση που δραστηριοποιείται σε εμπόριο ειδών θέρμανσης-κλιματισμού και Η/Μ κατασκευές

ΖΗΤΟΥΝΤΑΙ

Δύο απόφοιτοι ΤΕΙ ή Πολυτεχνείου, Μηχανολόγος ή Ηλεκτρολόγος για στελέχωση θέσεων υπεύθυνων τμημάτων

Προθεσμία υποβολής αιτήσεων μέχρι 15/07/2003

Πληρ. τηλ. 2241066551

Από το ΞΕΝΟΔΟΧΕΙΟ ΚΟΛΥΜΠΙΑ ΜΠΗΤΣ

ΖΗΤΟΥΝΤΑΙ

καμαριέρες

Πληρ. τηλ. 2241056225, 2241056247

ΚΑΘΗΓΗΤΡΙΕΣ ΑΓΓΛΙΚΩΝ

ΖΗΤΟΥΝΤΑΙ

από κέντρο Αγγλικής γλώσσας για την ερχόμενη σχολική περίοδο.

Προσφέρονται:
- Ευχάριστο περιβάλλον εργασίας
- Πλήρες ωράριο απασχόλησης ή ημιαπασχόληση
- Αποδοχές αναλόγως προσόντων

Απαιτούμενα προσόντα
- Αδεια διδασκαλίας
- Προϋπηρεσία στην προετοιμασία εξετάσεων.
- Σοβαρότητα και ήθος

Για πληροφορίες και αποστολή βιογραφικού επικοινωνήστε με **2241068262 ή 2241065528**

ΖΗΤΕΙΤΑΙ

από την επιχείρηση BACKSTAGE ΕΠΕ

ψήστης.

Πληρ. τηλ. 2241070560 ή
εντός της επιχείρησης
(δίπλα από το σινεμά ΠΑΛΛΑΣ)

ΑΠΟ ΜΕΓΑΛΑ ΚΕΝΤΡΑ ΞΕΝΩΝ ΓΛΩΣΣΩΝ

ΖΗΤΟΥΝΤΑΙ

α. **γραμματέας διεύθυνσης** με άριστη γνώση Αγγλικής γλώσσας και Η/Υ (WINDOWS, WORD, EXCELL) με ευχέρεια στην επικοινωνία.

β. **Καθηγήτρια Αγγλικής γλώσσας** με τ' απαραίτητα προσόντα.

Πληρ. τηλ. 6944557415

ή αποστείλατε βιογραφικό σημείωμα στο 2241025800

Από το ΥΠΕΡΜΑΡΚΕΤ ΣΠΑΝΟΣ

ΖΗΤΕΙΤΑΙ

Πεπειραμένος **ΚΡΕΟΠΩΛΗΣ** για το υποκατάστημα της Λέρου με μισθό ικανοποιητικό. Αιτήσεις γίνονται δεκτές στην γραμματεία του καταστήματος από τις 09.00 μέχρι τις 15.00 καθημερινώς.

Πληρ. τηλ. 2241032695-38114

ΚΑΘΗΓΗΤΕΣ/ΤΡΙΕΣ ΑΓΓΛΙΚΩΝ

ΖΗΤΟΥΝΤΑΙ

για κέντρο ξένων γλωσσών.

Απαραίτητα προσόντα:
- Αδεια διδάσκαλίας
- Εμπειρία σε εξετάσεις Lower, Proficiency
- Γνώσεις χειρισμού Computer

Προσφέρονται:
- Πολύ ικανοποιητικές αποδοχές
- Αριστη συνεργασία
- Πλήρες ωράριο απασχόλησης

Πληρ. τηλ. 2241035289, αποστολή βιογραφικού
fax 2241032336

Από την ΚΑΛΛΙΓΑΣ ΑΕΒΕ Αντιπρ. αυτοκινήτων

ΖΗΤΕΙΤΑΙ

πωλητής με γνώσεις Αγγλικών και Η/Υ. Σχετική εμπειρία θα ληφθεί υπόψιν

Πληρ. τηλ. 2241067440, 2241067441

εργασιες

συνέχεια από την προηγούμενη

ΖΗΤΟΥΝΤΑΙ από εισαγωγική εταιρεία αλκοολούχων ποτών, δύο άτομα 1ον οδηγός πωλητής, 2ον στέλεχος πωλήσεων με ευχάριστη εμφάνιση και ικανότητα στην προώθηση προϊόντων. Προτιμάται κάτοικος από την περιοχή Φαληρακίου με μηχανή ή αυτοκίνητο. Πληρ. κο Δημήτρη στα τηλ. 2241064378 ή κιν. 6932379987 από 09.00-13.00 και από 16.30-22.00 AZ52844

ΥΠΑΛΛΗΛΟΣ ξενόγλωσσος για τουριστικό κατάστημα. Πληρ. τηλ. 6944613524, 2241038075. AZ52732

ΚΟΠΕΛΑ που να γνωρίζει τουλάχιστον Αγγλικά-Γερμανικά για να εργασθεί στο οινοποιείο Τριανταφύλλου στις Πεταλούδες. Πληρ. τηλ. 2241082041 AZ52758

ΖΗΤΕΙΤΑΙ ανδρόγυνο για το εστιατόριο του Πανορμίτη. Πληρ. τηλ. (22460)71305, 72553 AZ52754

ΖΗΤΟΥΝΤΑΙ δραστήρια και δυναμικά άτομα από μεγάλη εταιρία στον χώρο του εμπορίου. Ημιαπασχόληση 1000 ευρώ, πλήρης απασχόληση 5000 ευρώ. Πληρ. τηλ. 2241032161, 6977472091 AZ52765

ΚΟΠΕΛΑ για να εργασθεί σαν σερβιτόρα σε γυράδικο της πόλης για μερική απασχόληση πρωινές ώρες. Πηρ. τηλ. 2241070520 AZ52335

Η INFOTEC ΣΥΣΤΗΜΑΤΑ ΠΛΗΡΟΦΟΡΙΚΗΣ ΖΗΤΑ ΥΠΕΥΘΥΝΟ ΠΩΛΗΣΕΩΝ. ΠΛΗΡ. ΤΗΛ. 2241020100, 2241034766

ΓΙΝΕΤΕ ΕΠΙΧΕΙΡΗΜΑΤΙΕΣ ΜΕΣΑ ΑΠΟ ΤΟ ΧΩΡΟ ΣΑΣ. ΧΩΡΙΣ ΩΡΑΡΙΟ, ΑΦΕΝΤΙΚΟ (ΟΧΙ ΝΤΗΛΕΡ-ΥΠΑΛΛΗΛΟΙ). ΚΕΡΔΗ ΑΠΟ 500 ΕΥΡΩ-10.000 ΕΥΡΩ ΤΟ ΜΗΝΑ. ΠΛΗΡ. ΤΗΛ. 2310419397, Web Site: WWW.MY-E-BUSINESS.COM ΠΖ52435

Η Οδική Βοήθεια Ρόδου HELLAS SERVICE **ΖΗΤΕΙ** συνεργάτες για την στελέχωση του τμήματος πωλήσεων. Απαραίτητα προσόντα: Ικανότητα επικοινωνίας, ευχάριστη προσωπικότητα, δίπλωμα οδήγησης οχήματος, προϋπηρεσία στο χώρο. Προσφέρονται: ανταγωνιστικό πακέτο αποδοχών (μισθός - προμήθεια - bonus), προοπτικές εξέλιξης, εξαιρετικό περιβάλλον εργασίας. Πληρ. Στ. Καζούλη 82, τηλ. (22410)22490 XAZ252

Από κομμωτήριο στο κέντρο της πόλης **ΖΗΤΕΙΤΑΙ** έμπειρος κομμωτής /τρια για συνεργασία κατά την καλοκαιρινή σεζόν. Πληρ. τηλ. 6938443121 XAZ305

ΕΠΑΝΑΣΤΑΣΗ
ΣΤΟ ΧΩΡΟ ΤΟΥ ΕΜΠΟΡΙΟΥ
Σας προτείνουμε...

Να δημιουργήσετε μια Επιχείρηση με το σύντροφό σας, την οικογένειά σας ή τους φίλους σας, με απεριόριστες δυνατότητες κερδών σε όλο τον κόσμο μέσα από το χώρο σας (το σπίτι ή το γραφείο σας).

✓ Χωρίς προηγούμενη εμπειρία
✓ Κάνοντας χρήση και της νέας τεχνολογίας (INTERNET) που κάνει όλο τον κόσμο μια γειτονιά
✓ Δουλεύοντας με ελεύθερο ωράριο
✓ Καθόλου ρίσκο

Για ραντεβού ενημέρωσης τηλεφωνήστε:
Κιν. 6977946940 από 7 το πρωί έως 8 το βράδυ

ΥΠΕΥΘΥΝΟΣ ΕΝΗΜΕΡΩΣΗΣ
ΣΑΝΤΟΡΙΝΙΟΣ ΕΥΣΤΑΘΙΟΣ
(ΙΣΧΥΕΙ ΓΙΑ ΟΛΑ ΤΑ ΔΩΔΕΚΑΝΗΣΑ)

διαφορα

ΦΟΥΣΚΩΤΟ ΣΚΑΦΟΣ PREDATOR 6,85 ΚΑΙΝΟΥΡΓΙΟ, ΜΕ ΚΑΤΑΛΟΓΟ ΕΞΟΠΛΙΣΜΟΥ ΠΟΥ ΔΕΝ ΧΩΡΑΕΙ ΣΤΗΝ ΑΓΓΕΛΙΑ. ΖΗΤΗΣΤΕ ΟΠΩΣΔΗΠΟΤΕ ΤΟΝ ΚΑΤΑΛΟΓΟ ΚΑΙ ΕΠΙΣΚΕΨΗ ΤΟΥ ΣΚΑΦΟΥΣ ΑΚΟΜΗ ΚΑΙ ΕΑΝ ΔΕΝ ΣΑΣ ΕΝΔΙΑΦΕΡΕΙ. ΠΛΗΡ. ΤΗΛ. 6973920003 ΠΔ52945

ΠΩΛΕΙΤΑΙ ΚΑΝΤΙΝΑ ΡΥΜΟΥΛΚΟΥΜΕΝΗ ΨΥΓΕΙΟ-ΠΑΓΟΥ ΑΡΙΣΤΗΣ ΚΑΤΑΣΤΑΣΗΣ ΜΕ ΒΙΤΡΙΝΑ, ΧΩΡΟΥΣ ΑΠΟΘΗΚΕΥΣΗΣ ΕΓΚΑΤΕΣΤΗΜΕΝΗ ΕΝ ΛΕΙΤΟΥΡΓΙΑ ΣΤΑ "ΚΑΘΑΡΑ" ΦΑΛΗΡΑΚΙΟΥ (ΕΙΣΟΔΟΣ ΜΑΡΙΝΑΣ)- ΠΡΩΗΝ ΕΣΤΙΑΤΟΡΙΟ "ΚΑΒΟΣ" ΛΟΓΩ ΑΝΑΧΩΡΗΣΗΣ. ΠΛΗΡ. ΤΗΛ. 6973452644 ΠΔ52930 κ. ΜΑΝΩΛΗ

ΤΡΟΧΟΣΚΗΝΗ ρυμουλκούμενη σε άριστη κατάσταση με χώρο ύπνου, καθιστικού, στεγασμένης βεράντας. Μπορεί να χρησιμοποιηθεί και σαν μπαγκαζιέρα για μεταφορές, μόνο 1.500 ευρώ. Πληρ. τηλ. 6973920003 ΑΔ52947

ΠΩΛΕΙΤΑΙ κρεβατοκάμαρα μαύρη λάκα χωρίς το στρώμα λόγω μετακόμισης. Τιμή 250 ευρώ. Πληρ. τηλ. 6945544788, 2241027967 ΑΔ52934

ΜΕΤΑΦΕΡΘΗΚΑΜΕ. Η καντίνα που βρισκόταν στο GOLDEN BEACH (παιδική χαρά) μεταφέρθηκε επί της Ελ. Βενιζέλου 31 στην Ιξιά (100 μ. μετά το AVRA BEACH δεξιά) και λειτουργεί σαν αναψυκτήριο-οβελιστήριο. Σας περιμένουμε ΑΔ52910

ΠΩΛΟΥΝΤΑΙ είδη κατάδυσης (μπουκάλα, τζάκετ, οκταπόδι) κομπλέ σε πολύ καλή κατάσταση. Τιμή ευκαιρίας. Πληρ. τηλ. 2241032135 ώρες καταστημάτων ΑΔ52900

ΠΩΛΕΙΤΑΙ σύνθετο χαμηλο, τραπεζαρία και κονσόλα εισόδου, τα οποία είναι σε άριστη κατάσταση και πωλούνται σε πολύ χαμηλή τιμή. Πληρ. τηλ. 2241034792 ΑΔ52892

ΠΩΛΕΙΤΑΙ πλήρης εξοπλισμός σπιτιού σχεδόν καινούργιος (έπιπλα, ηλεκτρικά είδη, κουζινικά, χαλιά κ.λπ.) BECAUSE OF MOVING AWAY A WHOLE HOUSE-INVENTORY CONSISTING FURNITURE AND ELECTRIC EQUIPMENT ALMOST NEW. Πληρ. τηλ. 6978253366. ΑΔ52876

ΠΩΛΕΙΤΑΙ σαλόνι και τραπεζαρία και σκρίνιο σε άριστη κατάσταση. Πληρ. τηλ. 6946792215. ΑΔ52877

ΠΩΛΟΥΝΤΑΙ κουταβάκια Βέλγικα (GRONEDAL) ποιμενικά καθαρόαιμα δύο μηνών χρώματος μαύρου. Πληρ. τηλ. 6932678709 ΑΔ52927

ΠΩΛΕΙΤΑΙ ηλεκτρικό μπάσο και ενισχυτής σε τιμή ευκαιρίας. Πληρ. τηλ. 6942659975, 2241068119 κο Σταμάτη ΑΔ52799

ΠΩΛΕΙΤΑΙ φωτοτυπικό XEROX 214 σε άριστη κατάσταση. Πληρ. τηλ. 2241031259, 8.30-1.30 και 5.30-8.30 ΑΔ52678

ΦΟΥΣΚΩΤΟ ΣΚΑΦΟΣ με καρίνα 4,89 μ. μάρκας OSTRIA με μηχανή MERCURY 75 HP σε πολύ καλή κατάσταση. Πληρ. τηλ. 2241022810 ΑΔ52650

ΠΩΛΕΙΤΑΙ έπιπλο -σύνθετο σε τιμή ευκαιρίας. Πληρ. τηλ. 6932086635 ΑΔ52771

ΕΞΩΛΕΜΒΙΑ MERCURY OPTIMAX 135HP 2001 ΣΕ ΑΡΙΣΤΗ ΚΑΤΑΣΤΑΣΗ ΜΕ 45 ΩΡΕΣ ΛΕΙΤΟΥΡΓΙΑΣ, 7.500 ΕΥΡΩ. ΠΛΗΡΟΦΟΡΙΕΣ, ΤΗΛ. 6944338277. ΠΔ52015

ΓΙΑ ΤΥΠΟΓΡΑΦΟΥΣ: ΠΩΛΕΙΤΑΙ ΠΙΕΣΤΗΡΙΟ OFFSET AUTO MULTI (30X42) ΚΑΙ ΜΗΧΑΝΗΜΑ ΓΙΑ ΚΑΤΑΣΚΕΥΗ ΣΦΡΑΓΙΔΩΝ. ΚΑΙ ΤΑ ΔΥΟ ΜΑΖΙ ΣΤΗΝ ΜΟΝΑΔΙΚΗ ΤΙΜΗ ΤΩΝ 4.500 ΕΥΡΩ!!! ΠΛΗΡ. ΤΗΛ. 6937756878 κ. ΝΙΚΟ XΠΔ201

ΠΩΛΕΙΤΑΙ ΤΑΧΥΠΛΟΟ ΣΚΑΦΟΣ BEST 4,85 ΜΕΤΡ. ΜΕ ΤΡΕΪΛΕΡ ΚΑΙ ΜΗΧΑΝΗ ΥΑΜΑΗΑ 80 HP, ΣΕ ΑΡΙΣΤΗ ΚΑΤΑΣΤΑΣΗ. ΠΛΗΡ. ΤΗΛ. 2241085231-6945461564. XΠΔ707

ΠΩΛΕΙΤΑΙ σκάφος 5,50 μ. DRACO FIESTA 5,10 open με μηχανή 90 HP TOHATSU τρέιλερ και πολλά εξτρά ιδανικό για ψάρεμα και ταξίδια. Πληρ. τηλ. 6946657077 ΑΔ52190

ΤΡΑΠΕΖΑΡΙΑ καινούργια μοντέρνας γραμμής με 6 καρέκλες (ή χωρίς). Τιμή προσιτή. Πληρ. τηλ. 2241053291 XΑΔ135

ΠΩΛΟΥΝΤΑΙ λόγω αλλαγής εμπορεύματος **τουριστικά είδη.** Επίσης **μπαμπού σκαμπώ, ψυγείο βιτρίνα, τοστιέρα** και **φουρνάκι.** Πληρ. τηλ. 6973013643. ΑΔ51951

μαθήματα

ΜΑΘΗΜΑΤΙΚΟΣ παραδίδει μαθήματα κατ' οικον σε μαθητές Γυμνασίου-Λυκείου. Πληρ. τηλ. 2241038378, 6946740778 AM52928

ΜΑΘΗΜΑΤΙΚΑ-ΦΥΣΙΚΗ - ΧΗΜΕΙΑ- ΦΙΛΟΛΟΓΙΚΑ. Παραδίδονται από πεπειραμένους καθηγητές και καθηγήτριες σε μετεξεταστέους μαθητές Γυμνασίου-Λυκείου ή ΤΕΕ. Υπεύθυνα, μεθοδικά σε χαμηλές τιμές. Επίσης γίνεται και προετοιμασία για μαθητές Λυκείου. Για μετεξεταστέους, έναρξη μαθημάτων τέλος Ιουλίου. Για προετοιμασία Λυκείου τον Αύγουστο. Πληρ. τηλ. 2241028053 AM52917

ΠΤΥΧΙΟΥΧΟΣ καθηγήτρια Αγγλικής γλώσσας παραδίδει μαθήματα σε άτομα όλων των ηλικιών και επιπέδων. Πληρ. τηλ. 6978327885 AM52852

ΔΑΣΚΑΛΑ Αγγλικής γλώσσας πτυχιούχος παιδαγωγικού τμήματος και ψυχολογίας παιδιού Πανεπιστημίου KEIN N.J. ΗΠΑ αναλαμβάνει παιδιά σε όλα τα επίπεδα και από την αρχή σε μικρές ηλικίες εκμάθηση της Αγγλικής ως μητρικής γλώσσας. Πληρ. τηλ. 2241029602-33125 AM52751

ΚΑΘΗΓΗΤΡΙΑ Αγγλικών, απόφοιτος Αγγλικού Παν/μίου με MASTER παραδίδει ιδιαίτερα μαθήματα σε μαθητές όλων των επιπέδων. Υπεύθυνη προετοιμασία για τις εξετάσεις Cambridge (FCE, CAE, CPE), Michigan (ECCE, ECPE). Τμήματα μονομελή-τριμελή. Τιμές λογικές. Πληρ. τηλ. 2241022886 AM52537

ΑΓΓΛΙΚΑ - ΙΤΑΛΙΚΑ - ΙΣΠΑΝΙΚΑ

ΚΑΘΗΓΗΤΗΣ, ΚΑΤΟΧΟΣ ΜΕΤΑΠΤΥΧΙΑΚΟΥ ΤΙΤΛΟΥ ΠΑΡΑΔΙΔΕΙ ΜΑΘΗΜΑΤΑ ΚΑΤ' ΟΙΚΟΝ ΣΕ ΑΡΧΑΡΙΟΥΣ, ΠΡΟΧΩΡΗΜΕΝΟΥΣ, ΞΕΝΟΔΟΧΟΥΠΑΛΛΗΛΟΥΣ. ΠΡΟΕΤΟΙΜΑΣΙΑ ΕΞΕΤΑΣΕΩΝ CAMBRIDGE, EDEXCEL, MICHIGAN, TOEIC, TOEFL, PALSO ΚΑΘΩΣ ΚΑΙ INICIAL ,BASICO, SUPERIOR ΤΗΣ ΙΣΠΑΝΙΚΗΣ ΓΛΩΣΣΑΣ. ΕΚΠΑΙΔΕΥΤΙΚΗ ΜΕΘΟΔΟΣ ΕΙΣΑΓΩΓΗΣ ΣΕ ΒΡΕΤΑΝΙΚΑ ΚΑΙ ΙΤΑΛΙΚΑ ΠΑΝΕΠΙΣΤΗΜΙΑ. ΤΙΜΕΣ ΛΟΓΙΚΕΣ. ΜΕΤΑΦΡΑΣΕΙΣ ΔΕΚΤΕΣ. ΠΛΗΡ. ΤΗΛ. 2241025133 ΠΜ52301

ΚΑΛΟΚΑΙΡΙΝΑ ΜΑΘΗΜΑΤΑ. Καθηγήτρια Αγγλικών με 20ετή πείρα με μητρική γλώσσα την Αγγλική με αρίστη προφορά παραδίδει ιδιαίτερα μαθήματα σε μεμονωμένους ή σε μικρά γκρουπ κατ' οίκον, σε αρχάριους και προχωρημένους με εξασφαλισμένη επιτυχία εξετάσεων First Certificate (Lower) Proficiency Cambridge και Michigan, οργανωμένη και άρτια διδακτική ύλη - προβολές video και κασέτα, σύγχρονα μέσα διδασκαλίας, εβδομαδιαία τεστ επανάληψης, συστηματική ενημέρωση γονέων, υπεύθυνη εργασία και τιμές λογικές. Πληρ. τηλ. 2241075959, 6972912196 AM52686

ΕΚΠΑΙΔΕΥΣΗ ΣΤΟΥΣ ΥΠΟΛΟΓΙΣΤΕΣ

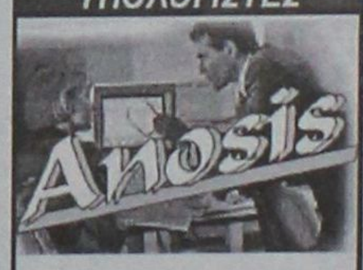

✓ ΓΙΑ ΑΡΧΑΡΙΟΥΣ
✓ ΓΙΑ ΠΡΟΧΩΡΗΜΕΝΟΥΣ
✓ ΓΙΑ ΕΤΑΙΡΙΕΣ

Εύκολα – Γρήγορα - Αποτελεσματικά

➤ Ταχύρυθμα σεμινάρια 6 εβδομάδων
➤ Τρίμηνα ή δίμηνα προγράμματα σπουδών για την απόκτηση του Διπλώματος ECDL
➤ Ιδιαίτερα για εξειδικευμένα προγράμματα
➤ Επιδοτούμενα προγράμματα κατάρτισης εργαζομένων

Στ. Κωτιάδη 64
Τηλ. 22410 78924

πωλησεις αυτοκινητων & μοτοσικλετων

ΠΩΛΕΙΤΑΙ HONDA STED 400 κυβικά σε άριστη κατάσταση. Πληρ. τηλ. 2241062021, 6937336214 AA52942

ΜΟΤΟΣΙΚΛΕΤΑ BMW F650 38.000 χλμ. σαν καινούργια, 2 βαλίτσες, ταξιδιού, δεκτός κάθε έλεγχος, μόνο 6.400 ευρώ. Πληρ. τηλ. 6973920003 AA52946

ΠΩΛΟΥΝΤΑΙ α) αυτοκίνητο Peugeot 205 CI cabrio σε πολύ καλή κατάσταση, β) ιστιοπλοϊκό σκάφος τύπου Trimaran με εξωλέμβρια μηχανή 15 HP Πληρ. τηλ. 2241029869 (10.00-15.00) και 6972504593 AA52950

ΠΩΛΕΙΤΑΙ WAGON 1,3 cc LUSSO, SUZUKI 20.000 km προς 6.500 ευρώ. Πληρ. τηλ. 6946370022 AA52937

ΠΩΛΕΙΤΑΙ εργοστασιακό παπί Honda Astrea Supra 100 cc, ελαστικά Michelin, εξάτμιση jebring, 18.000 χιλιόμετρα. Δεκτός κάθε έλεγχος. Τιμή 1200 ευρώ. Πληρ. κ. Τάσο τηλ.6945422423 AA52881

ΠΩΛΕΙΤΑΙ μηχανή XT-600 σε άριστη κατάσταση. Πληρ. τηλ. 6944583757 AA52785

ΠΩΛΕΙΤΑΙ μικρό φορτηγό 5 μέτρα (κλούβα) τύπος Mercedes 307 diesel 15 χρόνων. Με πρόσφατο service στη Γερμανία. Καλή τιμή 2.650 ευρώ. Πληρ. τηλ. 6942045368. AA52878

ΠΩΛΕΙΤΑΙ σκούτερ ολοκαίνουργιο HONDA INOVA 125. Τιμή 1850 ευρώ. Πληρ. τηλ. 22410 38741, 6973 847333, AA52862

ΖΗΤΕΙΤΑΙ ΓΙΑ ΑΓΟΡΑ ΑΥΤΟΚΙΝΗΤΟ έως 1600 cc, 2-3 ετών, 5πορτο, πληρωμή τοις μετρητοίς έως 6000 ευρώ. Πληρ. τηλ. 2241062552 AA52777

ΠΩΛΕΙΤΑΙ μηχανή HONDA SUPER 4 400 cc μοντέλο του '98. Πληρ. τηλ. 22410 76335, 6946048669. AA52863

ΦΟΡΤΗΓΟ Δ.Χ. ΜΑΖΙ ΜΕ ΤΗΝ ΑΔΕΙΑ Ή ΧΩΡΙΣΤΑ, MERCEDES ΑΝΑΤΡΕΠΟΜΕΝΟ 16 Μ.Β., ΜΕΤΡΗΤΟΙΣ. ΠΛΗΡ. ΤΗΛ. 6942408464.

BMW CABRIO κόκκινο, μοντ. 89-90 FULL EXTRA, μοντ. BAUER. Τιμή 7.500 ευρώ. Πληρ. τηλ. 6946212141. AA52748

ΑΝΑΚΟΙΝΩΣΗ
ΜΑΘΗΜΑΤΑ
*** Computer ***
PROGRAM COMPUTER PM
ΕΓΓΡΑΦΕΣ
** ΤΩΡΑ **
Τμήματα για:
Παιδιά - Ενήλικες
Αρχάριους - Μαθητές
Επαγγελματίες
Ανεύρεση Εργασίας
Διδάσκει πτυχιούχος Πανεπιστημίου Αμερικής
ΜΑΝΩΛΗΣ Ι. ΣΟΦΙΛΛΑΣ
Κοδριγκτώνος 91
Τηλ. (22410) 31761
ΠΙΣΤΟΠΟΙΗΤΙΚΟ ΓΝΩΣΕΩΝ
ΕΠΙΣΗΜΟ ΕΞΕΤΑΣΤΙΚΟ ΚΕΝΤΡΟ ΤΗΣ ECDL HELLAS

Champion
ΜΑΡΙΝΟΠΟΥΛΟΣ

Ο πρώτος όμιλος λιανεμπορίου στην Ευρώπη που απασχολεί στην Ελλάδα περίπου 9.600 εργαζομένους σε 13 Υπερμάρκετ και 142 Σουπερμάρκετ επιθυμεί να προσλάβει:

για τα Σουπερμάρκετ **Champion - ΜΑΡΙΝΟΠΟΥΛΟΣ** στη **ΡΟΔΟ**
υπαλλήλους σε θέσεις πλήρους ή μερικής απασχόλησης
στα παρακάτω τμήματα:

- **Ιχθυοπωλείο**
- **Τυροκομικά**
- **Αλλαντικά**
- **Οπωροπωλείο**
- **Παντοπωλείο**
- **Αρτοπωλείο**
- **Ταμεία**

Απαραίτητα Προσόντα:
- Απολυτήριο λυκείου ή γυμνασίου
- Δυνατότητα εργασίας σε βάρδιες
- Εκπληρωμένες στρατιωτικές υποχρεώσεις (για τους άνδρες υποψήφιους)

Παρακαλούνται οι ενδιαφερόμενοι να καταθέσουν **ΑΜΕΣΑ** το βιογραφικό τους σημείωμα με πρόσφατη φωτογραφία στα καταστήματα **CHAMPION-ΜΑΡΙΝΟΠΟΥΛΟΣ** των περιοχών **Καλλιθέας, Ιαλυσού** και **Τσαλδάρη .**

ΑΥΤΟ ΕΠΙΛΟΓΕΣ

ΚΟΥΚΟΥΡΑΣ ΑΛΕΞΑΝΔΡΟΣ

ΛΕΩΦ. ΡΟΔΟΥ-ΛΙΝΔΟΥ 255 • ΤΗΛ. (22410)60910

www.autoepiloges.com

ΑΓΟΡΑ-ΠΩΛΗΣΗ-ΑΝΤΑΛΛΑΓΗ ΜΕΤΑΧΕΙΡΙΣΜΕΝΩΝ ΑΥΤΟΚΙΝΗΤΩΝ

1. **MERCEDES E200 KOMPRESSOR ELEGANCE SELECTION, 2000 cc, μοντ. 2000, ασημί**
- αεροσ. οδηγού-συνοδηγού, 4 πλευρ. αερόσακοι, κεντρ. κλειδ. ηλ. παράθ., υδρ. τιμόνι, κλιματισμός, ABS, ζάντες αλουμ.,δερμάτινο σαλόνι, ηλ. καθρέπτες, προβ. ομίχλης, και ηχοσύστημα.

2. **MERCEDES 320SL, 3200 cc μοντ. 1991, θαλασσί**
- full extra

3. **AUDI A4 1600 cc, μοντέλο 2000, μπλε**
- κεντρ. κλειδ., ηλ. παράθ., υδρ. τιμόνι, klima, α εροσ. οδηγού-συνοδηγού, ζάντες αλουμινίου, προβ. ομίχλης και ηχοσύστημα

4. **AUDI A3 1800 cc, μοντ. 225 HP TURBO μοντ. 1999 ασημί**
- κεντρ. κλειδ., ηλ. παράθ., υδρ. τιμόνι,klimatronic, 4 αερόσακοι, ζάντες αλουμινίου, προβ. ομίχλης, visual οθόνη clasion και συναγερμός viper.

5. **FORD FOCUS 1400 cc, μοντ. 2001 μπλε**
- κεντρ. κλειδ., ηλ. παράθ., υδρ. τιμόνι, A/C, αεροσ. οδηγού-συνοδηγού, ABS και ηχοσύστημα

6. **HYUNDAI COUPE 1600 cc. μοντ. 2000, μαύρο**
- κεντρ. κλειδ. ηλ. παράθ., υδρ. τιμόνι, A/C και ηχοσύστημα.

7. **FIAT PUNTO SPORTING 1242 cc, μοντ. 2000, μπλε**
- κεντρ. κλειδ., ηλ. παράθ., υδρ. τιμόνι, A/C, αεροσ. οδηγού, ζάντες αλουμ. και ηχοσύστημα

8. **CITROEN SAXO 1100 cc, μοντ. 2001, κόκκινο**
- αεροσ. οδηγού, κεντρ. κλειδ., ηλ. παράθ. και ηχοσύστημα.

9. **FIAT PUNTO 1242 cc, μοντ. 2001, κόκκινο**
- κεντρ. κλειδ., ηλ. παράθ., υδρ. τιμόνι, A/C, αεροσ. οδηγού, και ηχοσύστημα

10. **RENAULT MEGANE, 1400 cc, μοντ. 2000, κόκκινο**
- αεροσ. οδηγού-συνοδηγού, πλευρ. αερόσακοι, κεντρ. κλειδ., ηλ. παράθ., υδρ. τιμόνι, air condition, ABS και ηχοσύστημα.

11. **SEAT IBIZA 1400cc, μοντ. 1998, λευκό**
- κεντρ. κλειδ., ηλ. παράθ., υδρ. τιμόνι, A/C συναγερμό και ηχοσύστημα

12. **FIAT BRAVO 20V, 2000cc, 169 HP, μοντ. 1998, κόκκινο**
- κεντρ. κλειδ. ηλ. παράθ., υδρ. τιμόνι, klima, αερόσ. οδηγού-συνοδηγού, ζάντες αλουμινίου, προβ. ομίχλης, αεροτομή, ηλιοροφή και ηχοσύστημα

13. **ALFA ROMEO 164, 2000 cc TURBO μοντ. 1995 μπλε**
- κεντρ. κλειδ., ηλ. παράθ., υδρ. τιμόνι, A/C, ζάντες αλουμ., ξυλ. επένδ. και ηχοσύστημα

14. **CITROEN SAXO 1100 cc, μοντ. 2000, μπλε**
- κεντρ. κλειδ., ηλ. παράθ. και ηχοσύστημα.

15. **FIAT PUNTO 1242 cc, μοντ. 1998, άσπρο**
- aircondition και ηχοσύστημα

16. **FIAT BRAVA 1242 cc, μοντ. 2000, μαύρο**
- κεντρ. κλειδ. ηλ. παράθ., υδρ. τιμόνι, A/C, αερόσ. οδηγού-συνοδηγού, ABS και ηχοσύστημα

17. **OPEL VECTRA 1600 cc, μοντ. 1992, μπορντώ**
- υδρ. τιμόνι και ηχοσύστημα.

18. **FIAT UNO, 1100 cc, μοντ. 1992, μαύρο**
- κεντρ. κλειδ. ηλ. παράθ. και air condition

ΑΠΟ 0% ΠΡΟΚΑΤΑΒΟΛΗ ΕΩΣ ΚΑΙ 60 ΜΗΝΙΑΙΕΣ ΔΟΣΕΙΣ
ΜΕ ΤΑ ΧΑΜΗΛΟΤΕΡΑ ΕΠΙΤΟΚΙΑ ΤΗΣ ΑΓΟΡΑΣ

auto-moto

συνέχεια από την προηγούμενη

ΠΩΛΟΥΝΤΑΙ ΤΑ ΑΚΟΛΟΥΘΑ ΑΥΤΟΚΙΝΗΤΑ ΣΕ ΑΡΙΣΤΗ ΚΑΤΑΣΤΑΣΗ ΚΑΙ ΠΡΟΣΙΤΕΣ ΤΙΜΕΣ. ΧΡΗΜΑΤΟΔΟΤΗΣΗ ΜΕΣΩ ΤΡΑΠΕΖΑΣ ΜΕ ΠΡΟΚΑΤΑΒΟΛΗ 20%. FIAT SEICENTO MONT. 99 3.670 ΕΥΡΩ, DAEWOO MATIZ MONT.'00- 4.110 ΕΥΡΩ, OPEL CORSA A/C 1,0 MONT. '00- 5.576 ΕΥΡΩ, FIAT BRAVA A/C 1,2 MONT. '98 - 5.576 ΕΥΡΩ, SEAT IBIZA A/C 1,4 MONT. '00- 7.040 ΕΥΡΩ, SEAT CORDOBA A/C 1,4 MONT. '99 -6.160 ΕΥΡΩ. ΓΙΑ ΠΛΗΡ. ΤΗΛ. 2241098200, 2241021819 ΠΑ52700

YAMAHA WR 426 F, 3.100 χλμ. - 4χρονο, υδρόψυκτο, εξάτμιση CRD, κατάσταση άριστη. Πληρ. τηλ. 6946064665 AA52720

ΠΩΛΕΙΤΑΙ εργοστασιακό παπί HONDA ASTREA SUPRA 100 cc με δισκόφρενο, MICHELIN ελαστικά, JEBRINE 17500 km. Δεκτός κάθε έλεγχος 1.200 ευρώ. Πληρ. κ. Τάσο 6945422423 AA52677

MERCEDES 200 MONT. '79 ΣΕ ΚΑΛΗ ΚΑΤΑΣΤΑΣΗ. ΤΙΜΗ 1700 ΕΥΡΩ. ΠΛΗΡ. ΤΗΛ. 2241085231 ΩΡΕΣ 09.30-14.30 ΧΠΑ707

RENAULT 19 CABRIO, με δερμάτινο σαλόνι, ζαντολάστιχα και άλλα extra, σε καλή κατάσταση. Πληρ. τηλ. 6973013643. AA51950

προσφορές εργασίας

Ρωσίδα 40 χρόνων **ΖΗΤΑ ΕΡΓΑΣΙΑ.** Πληρ. τηλ. 6934619319 AP52944

ΠΩΛΕΙΤΑΙ

MERCEDES SPRINTER πολυθέσιο μοντ. '98 κατάλληλο για σχολικό, τουριστικό ή άλλη επαγγελματική χρήση. Εξαιρετική κατάσταση.

Πληρ. τηλ. 2241039339, ώρες 9 π.μ.-4 μ.μ.

ΕΥΚΑΙΡΙΑ ΠΩΛΟΥΝΤΑΙ

Μοκέτες Αμερικής
για επαγγελματική χρήση,
φάρδος ρολού 3,66 μ.
στην τιμή των 9,70 ευρώ τ.μ.
εξόφληση με επιταγή λήξεως Δεκέμβριος του 2004
Πληρ. τηλ. 6944790696

ΠΩΛΕΙΤΑΙ

ΔΙΠΛΩΤΙΚΗ ΜΗΧΑΝΗ

MB0 50X70 εισαγωγής. Είναι σε άριστη κατάσταση και σε λειτουργία. Είναι ηλεκτρονική.

Πληρ. τηλ. 6945991069

ΠΩΛΟΥΝΤΑΙ

3 μηνών μεταχειρισμένα, λόγω μετακόμισης
Κουζίνα ΠΙΤΣΟΣ 230,00 ευρώ
Πλυντήριο CANDY 280,00 ευρώ
Κρεβάτι διπλό BO CONCEPT με στρώμα
Σαλόνι καναπές 3+1 BO CONCEPT 680 ευρώ
Πληρ. τηλ. 6945890870, 2241036048 κ. Σταύρο Βογιατζή

ΠΩΛΕΙΤΑΙ

Ο ΠΑΡΑΚΑΤΩ ΕΠΑΓΓΕΛΜΑΤΙΚΟΣ ΕΞΟΠΛΙΣΜΟΣ
α. Ψυγείο ανοξείδωτο 3 μέτρα, 600 ευρώ
β. Λατζιέρα ανοξείδωτη 2 μέτρα με 2 γούρνες, 300 ευρώ
γ. Φούρνος πίτσας 450 ευρώ
δ. Βιτρίνα ψυγείο για γλυκά, πομπέ, 900 ευρώ
ε. Βιτρίνα - ψυγείο 600 ευρώ
στ. 12 σκαμπό 30 ευρώ το καθένα
ζ. 17 φωτιστικά μουράνο 30 ευρώ το καθένα.
η. Διπλή κρεπιέρα 450 ευρώ
θ. Τοστιέρα 30 ευρώ
ΟΛΑ ΣΕ ΠΟΛΥ ΚΑΛΗ ΚΑΤΑΣΤΑΣΗ
Πληρ. τηλ. 2241039339 ώρες 9 π.μ.-4 μ.μ.

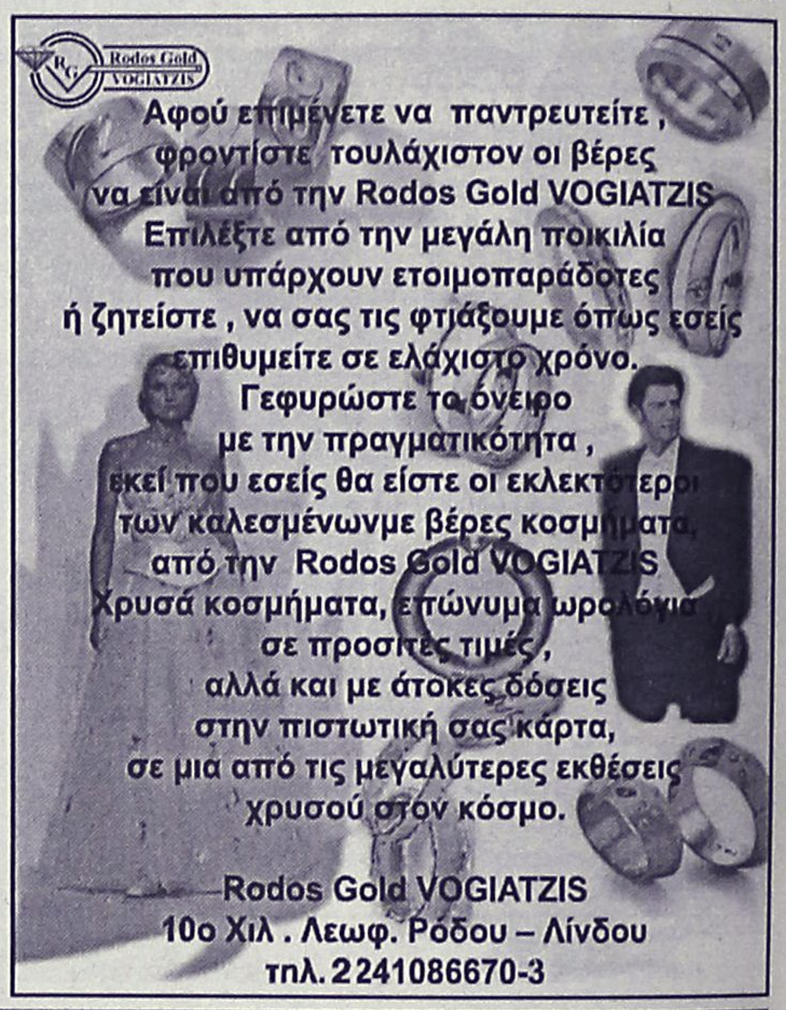



ΕΠΕΝΔΥΤΙΚΕΣ ΠΡΟΤΑΣΕΙΣ

ΡΟΔΙΑΚΗ ΚΤΗΜΑΤΙΚΗ

ΣΥΜΒΟΥΛΟΙ & ΕΚΤΙΜΗΤΕΣ ΑΚΙΝΗΤΩΝ — ΚΤΗΜΑΤΟΜΕΣΙΤΙΚΟ ΓΡΑΦΕΙΟ από το 1983

ΕΝΟΙΚΙΑΖΟΝΤΑΙ

καταστήματα
στο Εμπορικό Κέντρο
Μαλτέζου επί της οδού
Αυστραλίας (έναντι Μαρίνας)

ΑΠΟΚΛΕΙΣΤΙΚΗ ΔΙΑΘΕΣΗ

ΑΝΕΣΤΗΣ & ΣΑΒΒΑΣ ΣΑΒΒΑΪΔΗΣ
τηλ: 2241-26281
κιν: 6944–421015

ΕΚΤΕΛΟΥΝΤΑΙ

ΑΓΡΟΤΙΚΕΣ ΕΡΓΑΣΙΕΣ

ο Ξεχέρσωμα χωραφιών με μονόϊνο

Πληρ. τηλ.

6945403862

ΠΡ52750

ΑΓΟΡΑΖΩ

- ΧΡΥΣΑΦΙΚΑ
- ΚΟΣΜΗΜΑΤΑ
- ΝΟΜΙΣΜΑΤΑ
- ΧΡΥΣΑ ΔΟΝΤΙΑ
- ΜΕΤΟΧΕΣ
- ΩΡΟΛΟΓΙΑ
- ΑΝΤΙΚΕΣ

Δάνεια επί ενεχύρω

«ΜΠΑΜΠΗΣ»

Δημ. Θεοδωράκη 15 (1ος όροφος) ΡΟΔΟΣ

ΧΠΡ407

προσφορες

συνέχεια από την προηγούμενη

Κοπέλα από την Ουκρανία **ΖΗΤΑ ΕΡΓΑΣΙΑ.** Πληρ. τηλ. 6978352561 ΑΡ52899

ΤΕΧΝΙΚΟ ΓΡΑΦΕΙΟ

ΑΝΑΣΤΑΣΗΣ ΒΑΡΕΛΗΣ

ΑΡΧΙΤΕΚΤΟΝΑΣ

Αναλαμβάνει:

-- Οικοδομικές άδειες
- Μελέτες
- Επιβλέψεις
- Κατασκευές οικοδομικών έργων
- Την υποβολή δικαιολογητικών στην **ΔΕΥΑΡ**

για την σύνδεσή σας με το **ΑΠΟΧΕΤΕΥΤΙΚΟ ΔΙΚΤΥΟ**

• Αμεση εξυπηρέτηση
• Καλή δουλειά
•Οικονομικές λύσεις

για κάθε πληροφορία σας:

ΓΡΑΦΕΙΟ:
Μαδρίτης 20, Ρόδος
Τηλ. 22410-81396, 22410-61502
κιν. 6977-305126

ΠΡ52038

ΕΠΙΠΛΟΣΤΙΛΒΩΣΕΙΣ ΛΟΥΣΤΡΑ

ΟΛΑ ΤΑ ΕΠΙΠΛΑ του σπιτιού, του γραφείου ή της ξενοδοχειακής σας μονάδας, μπορούν να έχουν μια ΔΕΥΤΕΡΗ ΕΥΚΑΙΡΙΑ στην ομορφιά και στον χρόνο. Μοναδικές αναπαλαιώσεις, αλλαγές χρωμάτων, φρεσκαρίσματα, απεντομώσεις με τα καλύτερα υλικά.

ΕΓΓΥΗΣΗ η πολύχρονη πείρα μας.

Πληροφορίες στο τηλ. 22410 68274, κιν. 6937261512

ΠΡ52864

ΠΑΝΕΛΛΑΔΙΚΟ ΔΙΚΤΥΟ ΤΑΠΗΤΟΚΑΘΑΡΙΣΤΗΡΙΩΝ

ART CLEAN EXPRESS

Είμαστε λίιιι...γο πιο μπροστά από τους άλλους!

ΠΛΥΣΙΜΟ-ΑΠΟΛΥΜΑΝΣΗ- ΦΥΛΑΞΗ

ΧΑΛΙΩΝ- ΜΟΚΕΤΩΝ - ΣΑΛΟΝΙΩΝ

(και επί τόπου)

ΠΑΠΛΩΜΑΤΑ - ΚΟΥΒΕΡΤΕΣ - ΦΛΟΚΑΤΕΣ

ΣΤΕΓΝΟ ΓΙΑ ΜΕΤΑΞΩΤΑ ΚΑΙ ΧΕΙΡΟΠΟΙΗΤΑ

ΑΔΙΑΒΡΟΧΟΠΟΙΗΣΕΙΣ & ΕΠΙΔΙΟΡΘΩΣΕΙΣ ΤΑΠΗΤΩΝ

ΠΑΡΑΛΑΒΗ - ΠΑΡΑΔΟΣΗ ΚΑΤ' ΟΙΚΟΝ

ΤΗΛ. 2241094815-
ΚΙΝ. 6944350247
ΤΗΛ. ΧΩΡΙΣ ΧΡΕΩΣΗ 80011400400
ΑΛΑΦΑΚΗΣ ΤΑΣΟΣ

ΧΠΡ508

ΤΑΠΗΤΟΚΑΘΑΡΙΣΤΗΡΙΟ

Ο ΔΡΑΚΟΣ

Αναλαμβάνουμε υπεύθυνα καθαρισμό και φύλαξη

χαλιά • μοκέτες • φλοκάτες

Ειδικός καθαρισμός μεταξωτών και χειροποίητων χαλιών

Επί τόπου καθαρισμοί

μοκετών • σαλονιών • πούλμαν

με 20ετή πείρα.

Πληρ. τηλ. 22410/26805, 22410/51024, 697/4208020

BLUE ROSE SEX SHOP

ΑΝΑΚΑΛΥΨΤΕ ΤΗΝ ΠΗΓΗ!

- Ερωτικά βοηθήματα 2000 είδη, sexy εσώρουχα, βιντεοταινίες, DVD, CD ROM, λιπαντικές κρέμες, περιοδικά.
- Ειδικές τιμές χονδρικής για τουριστικά - σούπερ μάρκετ - περίπτερα - είδη δώρων.

Ζητήστε τους πιο ενημερωμένους καταλόγους στην Ευρώπη

ΚΑΛΛΙΘΕΑ *Ελ. Βενιζέλου 248*
τηλ. 2109409527-2109419188 fax 2109409958
ΑΙΓΑΛΕΩ Ιερά Οδός 259
τηλ. 2105310880











ΤΑ ΜΟΝΑΔΙΚΑ ΥΠΕΡΣΥΓΧΡΟΝΑ

ΤΑΠΗΤΟΚΑΘΑΡΙΣΤΗΡΙΑ

ΚΛΕΟΠΑΤΡΑ

Τέλος στα προβλήματα με το πλύσιμο των χαλιών σας.

Η εταιρία μας πρωτοπορεί με το ΝΕΟ υπερσύγχρονο Πλυντήριο Ταπήτων. Προσφέρουμε άψογο και προσεγμένο πλύσιμο, καθάρισμα, φύλαξη & επιδιορθώσεις σε όλους τους τύπους χαλιών, χειροποίητα χαλιά Μηχανής, ανατολίτικα, μοκέτες, καμπέ, μεταξωτά, φλοκάτες, παπλώματα

• Επιτόπου καθαρισμούς σαλονιών, μοκετών

ΚΑΙ ΤΟ 2003 Η ΦΥΛΑΞΗ ΔΩΡΕΑΝ

• Παραλαβή & παράδοση κατ' οίκον σε όλη την Ρόδο.
• Ενημερωθείτε για την συντήρηση των χαλιών σας.

Τηλ. **2241051996, κιν. 6945793626 , Φαξ: 2241051322**
ΚΟΥΦΑΛΑΚΗΣ ΣΤΑΥΡΟΣ

ΠΡ49662

ΑΠΟΚΛΕΙΣΤΙΚΗ ΔΙΑΘΕΣΗ

ευσταθίου ΕΥΡΩΚΤΗΜΑΤΙΚΗ

ΚΤΗΜΑΤΟΜΕΣΙΤΙΚΟ ΓΡΑΦΕΙΟ

Ενοικιάζεται αυτοτελές βιοτεχνικό κτήριο επί της Εθν. οδού Ρόδου - Λίνδου



ΑΠΟΤΕΛΕΙΤΑΙ ΑΠΟ:

Υπόγειο 170 τ.μ.
Ισόγειο 170 τ.μ.
Α' όροφο 170 τ.μ.

ΔΙΑΘΕΤΕΙ:

- Έτοιμη κυκλοφοριακή σύνδεση με την Εθνική οδό Ρόδου-Λίνδου.
- Μεγάλο κοινόχρηστο parking

Με μηνιαίο μίσθωμα 3.500 €

ΕΘΝ. ΑΝΤΙΣΤΑΣΗΣ 83 - ΤΗΛ. 22410 73819, 74917 - FAX: 22410 38641
ΚΙΝ. 6944 374546, 6945 292030 - info@euroktimatiki.gr

η ακίνητη αξία σας!

ΠΑΥΝΤΗΡΙΟ ΧΑΛΙΩΝ
Cleaning Pro



πλένουμε & φυλάμε:
• ΧΑΛΙΑ - ΜΟΚΕΤΕΣ - ΦΛΟΚΑΤΕΣ
• ΠΑΠΛΩΜΑΤΑ - ΚΟΥΒΕΡΤΕΣ

☎ 22410.60585

email: abonis@otenet.gr

ΙΔΙΟΚΤΗΤΕΣ ΕΙΔΙΚΕΣ ΕΓΚΑΤΑΣΤΑΣΕΙΣ:
ΝΙΚΗΦ. ΒΡΕΤΤΑΚΟΥ - ΑΣΓΟΥΡΟΥ

PARTY LINE
ΤΗΛΕΦΩΝΗΣΕ ΜΟΥ ΤΩΡΑ
ΕΧΟΥΜΕ ΠΟΛΛΑ ΝΑ ΠΟΥΜΕ



901 121 0931



ΥΔΡΑΥΛΙΚΑ – ΚΑΛΟΡΙΦΕΡ
Γιάννης ο Ατλάσης
ΕΓΚΑΤΑΣΤΑΣΕΙΣ
ΑΝΑΚΑΙΝΙΣΕΙΣ
ΣΥΝΤΗΡΗΣΕΙΣ
2241029898,
6973610779
ΠΡ52512

ΕΡΓΟΛΑΒΟΣ
ΜΑΣΤΟΡΑΣ ΚΩΝΣΤΑΝΤΙΝΟΣ
ΤΙΜΕΣ ΛΟΓΙΚΕΣ
ΑΝΑΛΑΜΒΑΝΩ γενικές κατασκευές κτιρίων, αναπαλαιώσεις, σοβατίσματα, χτισίματα, γκρεμίσματα, βαψίματα, μάρμαρα, γιαλίσματα, πλακάκια, περιφράξεις οικοπέδων, κατασκευές, μελέτες για σοφίτες, ξυλοκατασκευές, τοποθέτηση κεραμίδια
ΓΙΑ ΟΛΗ ΤΗ ΔΩΔΕΚΑΝΗΣΟ
Πληρ. τηλ.
(22410)27255, 6944-823925 όλο το 24ωρο
ΠΡ52272



ΟΝΕΙΡΟΜΑΝΤΕΙΑ



Πες μου τι ονειρεύτηκες
να σου πω τι σου
επιφυλάσσει
η σημερινή ημέρα!
901 121 0934

ΑΠΟΦΡΑΞΕΙΣ

ΔΩΔΕΚΑΝΗΣΙΑΚΕΣ ΑΠΟΦΡΑΞΕΙΣ



"ΚΟΛΟΣΣΟΣ"
ΑΠΟΦΡΑΞΕΙΣ ΚΑΘΑΡΙΣΜΟΙ
ΑΠΟΧΕΤΕΥΣΕΩΝ & ΒΟΘΡΩΝ

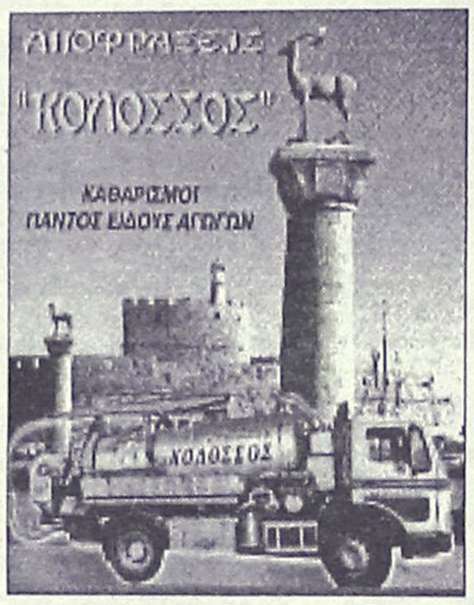

Αναλαμβάνουμε πάσης φύσεως αποφράξεις οποιουδήποτε μήκους και πλάτους Αναλαμβάνουμε καθαρισμούς αποχετευτικών αγωγών ΔΗΜΩΝ, ΞΕΝ/ΧΕΙΩΝ στρατιωτικών μονάδων ΣΠΙΤΙΩΝ, ΠΟΛΥΚΑΤΟΙΚΙΩΝ καθώς και καθαρισμούς βιολογικών μονάδων με μηχάνημα υψηλής πιέσεως σε όλη την Δωδ/σο

Κ. ΠΗΔΙΑΚΗΣ - Π. ΚΑΣΕΡΗΣ
Πληρ. τηλ. 2241047915-91881,
κιν. 6944/325234 και 6977/717048

ΑΠΟΦΡΑΞΕΙΣ-ΚΑΘΑΡΙΣΜΟΙ





ΑΠΟΦΡΑΞΕΙΣ
ΚΑΘΑΡΙΣΜΟΙ
ΣΥΝΤΗΡΗΣΕΙΣ
ΑΠΟΧΕΤΕΥΣΕΩΝ-
ΕΠΙΦΑΝΕΙΩΝ-
ΚΤΙΡΙΩΝ-
ΠΛΟΙΩΝ-
ΒΙΟΛΟΓΙΚΩΝ

Αναλαμβάνουμε ξενοδοχεία, Δήμους, πολ/κίες κ.λπ. Αντληση πετρελαιοειδών από πλοία καθώς και λιποσυλλεκτών και βιολογικών. ΜΕ ΜΟΝΑΔΙΚΑ ΣΕ ΥΨΟΣ ΠΙΕΣΗΣ ΚΑΙ ΑΝΑΡΡΟΦΗΣΗΣ. ΥΠΕΡΣΥΓΧΡΟΝΑ ΜΗΧΑΝΗΜΑΤΑ ΥΔΡΟΒΟΛΗΣ ΣΕ ΟΛΗ ΤΗ ΔΩΔΕΚΑΝΗΣΟ

ΟΛΟ ΤΟ 24ωρο

ΒΑΡΔΕΛΛΗ Μ. -ΚΡΑΣΟΠΟΥΛΟΣ Δ. Ο.Ε.

Τηλ. 2241035555, Fax: 2241073100, Κιν. 6944/395999

e-mail:metropontikas@excite.com.

ΣΤΙΣ ΠΙΟ ΧΑΜΗΛΕΣ ΤΙΜΕΣ



Top Ringtones

ΣΟΥΠΕΡ ΜΕΛΩΔΙΕΣ & ΕΙΚΟΝΕΣ ΓΙΑ ΤΟ ΚΙΝΗΤΟ ΣΑΣ
NOKIA, ERICSSON, MOTOROLA, PANASONIC, ALCATEL, SAMSUNG, SAGEM & SENDO

1000 TOP Ελληνικά Ringtones Εβδομάδος
Με τον κωδικό 1000 μπορείτε να παραγγείλετε το TOP Ελληνικό Ringtone σε ζήτηση της Εβδομάδος όπως αυτό έχει διαμορφωθεί από τις προτιμήσεις σας

ΝΕΕΣ ΚΥΚΛΟΦΟΡΙΕΣ
7632 Έχει Ένα Φεγγάρι - Τερζής Πασχάλης
7631 Τσέβεσε Με - Σφακιανάκης Νότης
7622 Όλα Τελειώσαν - Fame Story
7625 Βράδια Αξημέρωτα - Βαρθακούρης Χάρης
7624 Αδυναμία Μου - Βαρθακούρης Χάρης
7592 Φεγγάρι - Θεοδωρίδου Νατάσσα
7569 Η Μελωδία Της Μοναξιάς - Βανδή Δέσποινα
7585 Σ' Αγαπώ - Πρωτοψάλτη - Ρέμος Α.
7591 Φεγγάρι Μου Χλωμό - Τερζής Πασχάλης
7506 Μαστίριο - Βίσση & Πάριος
7555 Αγάλματα - Σφακιανάκης Νότης
7513 Ομολογώ - Βαλάντης
7597 Δεν Υπάρχουν Αντίο Στο Δρόμο... - Τσαλίκης
7581 Ναι Θα Πώ - Ασλανίδου Μελίνα
7577 Δεν Είσαι Εδώ - Γιαννίας Γιώργος
7630 Καθόλου Δε Μοιάζουμε - Λεμπέσης Γιώργος
7623 Μια Χαρά - Τσαλίκης Γιώργος
7611 Πόλεμα - Κωνσταντίνος
7608 Παράδεισέ Μου - Λιβεράτος Λ. - Ε. Αδάμ
7621 Πες Μου Γιατί - Δυτικές Συνοικίες
7620 Καλοκαιρινά Ραντεβού - Δυτικές Συνοικίες
7618 Δεν Μπορώ Να Σε Ξεχάσω - Βαρδής Αντώνης
7617 Μην Τολμήσεις - Βαρδής Αντώνης
7616 Φοβάμαι Το Αύριο - Βαρδής Αντώνης
7626 Η Ζωή - Μπάσης Δημήτρης
7627 Πιάσε Με - Ευριδίκη
7619 Πάρε Μου Μία Π... - Μπουγάς Τάσος
7607 Σ' Αγαπάω Κοίτα - Μελός Σαφείρης
7615 Και Τώρα Τι Κάνω - Γεραλής Νίκος
7614 Θα Σπάσω Τη Τζαμπόρτα - Γεραλής Νίκος
7613 Θα Δεις - Γεραλής Νίκος
7612 Ευαίσθητος Αλήτης - Γεραλής Νίκος
7610 100 Φορές - Σαμίου Αντώ
7609 Τελειώσαμε - Σαμίου Α. - Ζ. Μελάς
7606 Απαράδεκτος - Ρήγα Βάσια
7605 Μοιραίο Πάθος - Ρήγα Βάσια
7604 Παραπονάρη Μου - Ρήγα Βάσια
7603 Φίλα Με - Ρήγα Βάσια
7539 Συγχαρητήρια - Βίσση Άννα
7538 Αντέ Γεια - Γαρμπή Κατη
7514 Το Κορπάρι Μου - Βαλάντης
7584 Μαγικά Χαλιά - Πανταζής Λευτέρης
7537 Θα Μείνει Μεταξύ Μας - Γαρμπή & Τσαλίκης
7536 Μια Καρδιά Την Έχω - Γαρμπή Κατη
7533 Για Ένα Λεπτό - Βαρδής Γιάννης
7529 Μες Τη Βοή Του Δρόμου - Domenica
7568 Σήμερα - Βανδή Δέσποινα
7583 Όλα Τα Λεφτά Λουλούδια - Πανταζής Λ.
7587 Για Σένα Φοβάμαι - Σφακιανάκης Νότης
7564 Μωρό Μου - Antique
7567 Βρε Δε Πα Ν' αγα... - Παπαδόπουλος Μπάμπης
7571 Αντε Γειά - Βανδή Δέσποινα
7579 Καλημένη - Λεμπέσης Γιώργος
7545 Da da da(Σαν Τα Μικρά Παιδιά) - Αλκαίος
7570 Θυμήσου - Βανδή Δέσποινα
7526 Σε Αγαπώ - Πιερίδη Μαριάντα
7578 Ελεήμων - Λεμπέσης Γιώργος
7586 Ξέρεις Τι Είναι Να Μην Σε Έχω - Ράκκος

ΤΗΛΕΟΡΑΣΗ - ΣΕΙΡΕΣ
7530 Σήμα της ΕΡΤ (προβατάκια)
6554 Είσαι Το Τσίρι Μου - Σειρά
6552 Huun Huur tu (Διαφ/ση κουρείο)
6555 Περί Ανέμων Και Υδάτων - Σειρά
7518 Όλοι Mega (Διαφ/ση Mega)
6553 Τόσα χρόνια σαν τυφλός (Διαφ/ση ψαράς)
6551 I Lost My Baby (Διαφ/ση σκωλάκια)
6556 Αέρινες Σιωπές - Σειρά
7499 Fake - Raining Pleasure (Κιν Τηλεφωνία)

ΕΛΛΗΝΙΚΑ ΔΙΑΦΟΡΑ
6936 Χωρίς Αναπνοή - Χατζηγιάννης Μιχάλης
6935 Το Σ' Αγαπώ - Χατζηγιάννης Μιχάλης
6943 Τι Σου Έχω Κάνει - Μαζωνάκης Γιώργος
7525 Ο Ύμνος Του Κεραπά - Λυβικός Σταύρος
3103 Αχ! Κορίτσι Μου - Πλούταρχος Γ
7471 Μάτια Μου - One
6450 Άστρα μη με μαλώνετε - Λυδάκης Μ
3355 Καραγκούνης - Σπαθάρης Ευγένιος
6484 Θάλασσα μου σκοτεινή - Πορτοκάλογλου Ν
6539 Έλα Να Με Τελειώσεις - Ρέμος Α
7367 Όλα Καλά - Ρουβάς Σάκης
7481 Θέλεις μπουζούκια πάμε - Μπουγάς Τάσος
6529 Καινούργια Αγάπη - Antique
6657 Μήπως Σου Ζήτησα Πολλά - Πλούταρχος
6658 Καμιά Δεν Μοιάζει Με Σ - Πλούταρχος
6942 Όπου Κοπάσεις - Μαζωνάκης Γιώργος
7469 Το Τσιγάρο - Κόταρος Γιάννης
6470 Ανάβεις Φωτιές - Βανδή Δέσποινα
3778 Μόγο Στα Όνειρα - Χατζηγιάννης Μιχ
6606 Δρόμοι του πουθενά - Μαργαρίτης Γ
7541 Εύφλεκτα Υλικά - Βοσκόπουλος & Βανδή
7510 Πες το Ξανά - Βίσση Άγνα
7519 Αχ! - Θεοδωρίδου Νατάσσα
7483 Τί Απο - Ράπτης Δημήτρης

ΑΞΕΧΑΣΤΕΣ ΕΠΙΤΥΧΙΕΣ
2164 Ιπά - Δημοτικό
2901 Ζεμπέκικο της Ευβοίας
6446 Ήτανε Μια Φορά - Ξυλούρης Νίκος
2293 Οσο Αβέρτες Εδώ - Καζαντζίδης Στέλιος
6413 Αγριολούλουδο - Καζαντζίδης Στέλιος
2182 Βρέχει φωτιά στη στράτα - Διονυσίου Στρ
6416 Το πιτσιρίκακι - Τσαούσακης Πρόδρομος
6456 Ποντιακό
2485 Ερωτόκριτος - Κρητικό
3026 Καραγκούνα - Παραδοσιακό
6522 Καλή τύχη όπου κι αν πας - Καζαντζίδης
2713 Τσιφτετέλι - Μπουγιελης Λεονάρδος
6415 Υπάρχω - Καζαντζίδης Στέλιος

ΞΕΝΑ RINGTONES
7637 Not Gonna Get Us - TATU
7635 Mundian To Bach Ke - Panjabi MC
7633 I Drove All Night - Celine Dion
7636 Sunrise - Simply Red
7634 All I Have - Jennifer Lopez
1383 Mission Impossible 2 - Limp Bizkit
7502 Asereje - Las Ketchup
7595 Lose Yourself - Eminem
7531 Die Another Day - Madonna
6567 Whenever Wherever - Shakira
7532 All The Things She Said - TATU
7501 Without Me - Eminem
7552 Objection - Shakira
7503 Cleaning Out My Closet - Eminem
7553 Dilemma - Nelly Ft Kelly Rowland
7593 Skater Boy - Avril Lavigne
1220 Dance With Devil - Devils D
7594 8 mile Road - Eminem
7551 Jenny From The Block - Jennifer Lopez
7527 Need Somebody - Echoes Of Sound
6573 Resurrection - PPK
7549 Complicated - Avril Lavigne
7596 Feel - Robbie Williams
1247 Blue (Da Ba Dee) - Eiffel 65
6385 Enola Gay - OMD
6407 Stan - Eminem
7496 Sex and Drugs and House - D-Devils
7489 Like A Prayer - Mad House

ΥΜΝΟΙ ΟΜΑΔΩΝ
1095 Υμνος Ολυμπιακού
1052 Υμνος Παναθηναϊκού
1115 Υμνος ΑΕΚ
1042 Υμνος ΠΑΟΚ

EUROVISION
7628 Never Let You Go - Μαντώ
7629 Camera - Σαμπρίνα

www.crazymobile.gr

ΕΙΚΟΝΟΜΗΝΥΜΑΤΑ & ΜΟΥΣΙΚΑ ΕΙΚΟΝΟΜΗΝΥΜΑΤΑ
NOKIA, SAMSUNG, SENDO & ERICSSON



4631 6661 6823 6853
4782 6806 6843 6872

ΛΟΓΟΤΥΠΙΑ & ΜΟΥΣΙΚΑ ΕΙΚΟΝΟΜΗΝΥΜΑΤΑ
SIEMENS, ERICSSON T65, T68, T39, T29, T20e, ALCATEL 311, 511

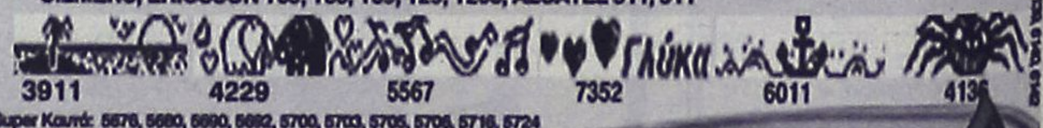

3911 4229 5567 7352 6011 4136

Super Καινά: 5676, 5680, 5690, 5692, 5700, 5703, 5705, 5706, 5716, 5724

Υπηρεσία συμβατή με τα ακόλουθα κινήτα (εφόσον διαθέτουν τις ανάλογες δυνατότητες για logos - ringtones :
NOKIA: 8310, 6610, 6510, 6310, 5510, 8210, 3510, 3330, 3310, 3210, 6210, 7110, 5110, 5130, 5150, 6110, 6130, 6150, 6250, 8110i, 8810, 8850, 8890 ERICSSON: T68i, T68, T66, T65, T39, T29s, T20e, T28, T20, T18, T10, R310s, R320s, R600, A2618s, A2628s, A1018s, 768, 788, 688, 888, 868, 388 SIEMENS: M55, M50, SL45, SL42, ME45, S45, C45, C35, M35, C25 MOTOROLA: V.50, V.51, T250, T260, V.2288N, V.8088, T.191 PANASONIC: GD92, GD93, GD75, GD76, GD95 ALCATEL: One Touch 715, 711, 511, 311, 700, 701, 500, 501, 300, 301, 302, 303 SAMSUNG: R200s, R210s, N400 SENDO: S200 SAGEM: MC 930, 932, 936, 939, 940, 946, 949, 950, 952, 956, 959

Συνδυάστε εικονομηνήματα με μελωδίες και δημιουργήστε εντυπωσιακά μουσικά εικονομηνύματα.
Ενημερώσου στο site μας : www.crazymobile.gr

ΓΡΗΓΟΡΗ ΚΑΙ ΕΥΚΟΛΗ ΠΑΡΑΓΓΕΛΙΑ ΣΕ ΤΡΙΑ ΒΗΜΑΤΑ
1. Διάλεξε την εικόνα ή μελωδια που σου ταιριάζει.
2. Κάλεσε το διπλανό αριθμό δίνοντας τον κωδικό παραγγελίας.
3. Σε λίγο θα έχεις στο κινητό σου τη μελωδία ή την εικόνα που ζήτησες.



ΠΕΡΙΦΕΡΕΙΑΚΟ

Συνέχεια με Α. Ξύπα

• Ο 22χρονος επιθετικός έβαλε την υπογραφή του στη συνεργασία με τον Διαγόρα

• Το κεφάλαιο μεταγραφές θα κλείσει με Κοσμά-Κρομμύδα και Ρουτζιέρη

Δύο ακόμα περιπτώσεις ολοκληρώθηκαν χθες για την ομάδα του Διαγόρα. Υπέγραψαν το δελτίο τους με τους κυανέρυρθρους ο **Αντώνης Ξύπας** και ο **Σάββας Καραβόλιας.**

Ως γνωστόν ο πρώτος σπούδασε πέρυσι στην Αγγλία κι επιστρέφει στο νησί μας φορώντας τα κυανέρυρθα αυτή τη φορά. Είναι 22 χρόνων επιθετικός κι αναμένεται να ενισχύσει σε μεγάλο βαθμό την επίθεση του Διαγόρα στο νέο Περιφερειακό Πρωτάθλημα.

Το θέμα του **Σάββα Καραβόλια** ωστόσο είναι γνωστό. Προς στιγμή "έμεινε στο συρτάρι" λόγω της απουσίας του ποδοσφαιριστή στα Island Games και της επανόδου στο τραπέζι των συζητήσεων του θέματος του **Λάκη Κακλαμάνου.** Η παρεξήγηση λύθηκε άμα τη επιστροφή του παίκτη ενώ η περίπτωση του έμπειρου αμυντικού μάλλον εγκαταλείπεται αφού η θέση του καλύφθηκε πλέον με τον Καραβόλια.



Ο Ρουτζιέρης παραμένει στους στόχους του Διαγόρα (ΒΙΚΤΩΡ-ΦΩΤΟ ΜΑΡΚΕΤ-ΙΑΛΥΣΟΣ)

ΤΡΕΙΣ ΑΚΟΜΗ...

Με τρείς ποδοσφαιριστές αναμένεται να κλείστο το ρόστερ του ο Διαγόρας:

- Χθες βράδυ επρόκειτο να υπάρξει συνάντηση με τον νεαρό **Στέργο Κοσμά** ενώ

- Ίσως και σήμερα η Διοίκηση του γηραιού να συναντηθεί με τους ομολόγους του Κλεάνθη για να "τελειώσει" το θέμα του **Γιώργου Κρομμύδα.**

- Την Τριάδα της ολοκλήρωσης συμπληρώνει η περίπτωση του **Πέτρου Ρουντζιέρη.**

Μ' αυτούς τους τρείς ο Διαγόρας ολοκληρώνει τις μεταγραφές του.

Πήρε Διακίδη

• Υπέγραψε χθες στην ομάδα του Διγενή ο 18χρονος ποδοσφαιριστής το ίδιο βράδυ η Διοίκηση Ηλιάδη θα έπαιρνε και την υπογραφή του Μικέ Γαλουζή

Με μια ακόμα μεταγραφή αύξησε το ρόστερ του ο Διγενής Κοσκινού στην προσπάθειά του να εμφανισθεί όσο το δυνατόν έτοιμος από πλευράς έμψυχου υλικού στο περιφερειακό πρωτάθλημα.

Απέκτησε από τον ΑΕΡΑ τον 18χρονο μεσοαμυντικό **Γιώργο Διακίδη** ο οποίος διακρίθηκε ιδιαίτερα στο πρωτάθλημα που τελείωσε πρόσφατα. Διγενής και ΑΕΡΑ τα είπαν σε επίπεδο Διοικήσεων την Τρίτη το βράδυ και συμφώνησαν να υπάρξει νέα συνάντηση την επομένη. Χθες το απόγευμα οι δύο πλευρές "τα βρήκαν" κι ο παίκτης υπέγραψε την ένταξή του στον Διγενή παρά το πρέσσιγκ του Απόλλωνα Καλ. ενώ κάτι ανάλογο θα συνέβαινε αργά το βράδυ με το **Μικέ Γαλουζή** του Ορφέα.

Με τις δύο αυτές περιπτώσεις-πλην συγκλονιστικού απροόπτου- ο Διγενής ολοκληρώνει τις μεταγραφές του για φέτος.

Για τον λόγο αυτό:

- Η Διοίκηση του Διγενή κι ο προπονητής ευχαριστούν θερμά όλες τις Διοικήσεις των σωματείων με τις οποίες συνομίλησαν για την επιλογή του Διγενή στην παραχώρηση των ποδοσφαιριστών τους. Η παρουσία τους στο ιστορικό σωματείο των Κοσκινού είναι σίγουρα προς όφελος δικό τους.

Η Διοίκηση του Διγενή θα συνεχίσει να διατηρεί φιλικότατες σχέσεις με όλα τα σωματεία της Δωδεκανήσου.

Απέκτησε την Μπαλάφα

• Στον Σταυρό η 38χρονη αμυντικός του Κένταυρου Λάρισας

• Στην εθνική νεανίδων κλήθηκε η Μαρία Βαγιανού

Μετά την επιστροφή της γυναικείας ομάδας ποδοσφαίρου του νησιού μας από το Γκέρνσεϊ σειρά έχει η ξεκούραση για τα κορίτσια και την τεχνική ηγεσία του Σταυρού.

Η προετοιμασία των "πρασίνων" οι οποίες από τη νέα περίοδο θα αγωνίζονται στο πρωτάθλημα της Α' εθνικής θα ξεκινήσει γύρω στις 10 Αυγούστου ενώ το πρωτάθλημα θα αρχίσει στις 5 Οκτωβρίου.

Κατά τη διάρκεια της προετοιμασίας η ομάδα του **Νίκου Ταχραμάνη** θα συμμετάσχει σ' ένα τουρνουά 5Χ5 που θα γίνει στη Κω στις 18 του επόμενου μήνα.

Αναφορικά με τον μεταγραφικό τομέα, το Καλυθενό σωματείο απέκτησε με ελευθέρα την 28χρονη αμυντικό **Μάρθα Μπαλάφα** από το Κένταυρο Λάρισας.

Παράλληλα ο Σταυρός έχει στο στόχαστρό της μία Σουηδέζα παίκτρια που αγωνίζεται σε ομάδα του Γκοτλαντ. Η συγκεκριμένη παίκτρια δεν είναι η μοναδική που βολιδοσκοπούν οι Καλυθενοί, καθώς έχουν ρίξει τα "δίχτυα" τους σε κάποιες ποδοσφαιριστίνες και περιμένουν να αλιεύσουν την "ψαριά".

ΣΤΗΝ ΕΘΝΙΚΗ Η ΒΑΓΙΑΝΟΥ

Η νεαρή ποδοσφαιριστίνα του Σταυρού **Μαρία Βαγιανού** κλήθηκε να συμμετάσχει στην Εθνική ομάδα των νεανίδων.

Ο Βρεττός πρόεδρος

• Νέο Δ.Σ. στη Κω. Οκτώ παίκτες από τους παλαιότερος θα μείνουν και στη νέα περίοδο. Συνεχίζονται οι συζητήσεις με τον Βαγγέλη Γούτη. Στις 20 Ιουλίου ξεκινάει η προετοιμασία

ΚΩΣ (Του ανταποκριτού μας ΓΙΩΡΓΟΥ ΑΝΑΓΝΩΣΤΟΥ)

Σε ρυθμούς ανασύνταξης Διοικητικής και αγωνιστικής βρίσκεται από την Τρίτη το βράδυ η ΑΕ Κως.

Οι "βυσσινί" θα πορευθούν τη νέα περίοδο με πρόεδρο τον Γιώργο Βρεττό κι ένα εξαμελές Διοικητικό Συμβούλιο να τον πλαισιώνει και να προσπαθεί να "περάσει" την δική του φιλοσοφία και πνεύμα στην ομάδα.

Ο Γιώργος Βρεττός είναι ένα αξιόλογο στέλεχος της Κωακής επιχειρηματικής κοινωνίας και είναι έτοιμος να προσφέρει πάρα πολλά για να φθάσει η Κως στο φετεινό της στόχο που δεν είναι άλλος από το να πρωταγωνιστήσει στο περιφερειακό.

Το νέο Δ.Σ. της ΑΕ Κω έχει ως εξής:
Πρόεδρος: **Γιώργος Βρεττός**
Αντιπρόεδρος: **Θανάσης Χ"μάρκος**
Γεν. αρχήγος: **Κώστας Μπαρμπαλιάς**
Γεν. γραμματέας-Υπευθ. Τύπου και Δημ. Σχέσεων: **Δημήτρης Σαράντης**
Ταμίας: **Παναγιώτης Κέσιος**
Μέλη: **Θεοδόσης Γιαλλούσης, Διαμαντής Πολυχρόνης**
Αναπληρωματικά μέλη: **Νίκος Φερρού, Στέλιος Πασσανικολάκης, Τάκης Τσάπεκ.**

ΚΡΑΤΑΕΙ ΟΚΤΩ

Το νέο Δ.Σ. της ΑΕ Κω έπιασε αμέσως δουλειά στο μεταγραφικό μέτωπο. Οι ιθύνοντες θέλουν να κρατήσουν στην ομάδα μόνο οκτώ ποδοσφαιριστές με τους οποίους έχουν ήδη συζητήσει η θα συζητήσουν το ενδεχόμενο παραμονής τους στην ομάδα.

Αυτοί είναι οι **Γκουντελίτσας, Γούλας, Καραγιάννης, Μαγκαφάς, Μάμμης, Μποΐλής Ζ.** και **Γ. Σκαλέρης και Τσικρικάς.** Οι υπόλοιποι θα μείνουν ελεύθεροι.

Επίσης:

- Η νέα Διοίκηση της ΑΕ Κω έχει κάνει "'ανοιγμα" στα σωματεία του νησιού στην προσπάθειά της ν' αποκτήσει τα ταλέντα της περιοχής. Θα υπάρξει σίγουρα επαφή με όλους τους συλλόγους με απότερο σκοπό την υποδομή της Κω αλλά και τα νέα παιδιά να μη φεύγουν από το νησί. Να πηγαίνουν κατευθείαν στην Αθλητική Ένωση. Η Διοίκηση της Κω βρίσκεται συνεχώς σε διαρκείς συζητήσεις με τον Βαγγέλη Γούζη ο οποίος είναι ιδιαίτερα έμπειρος σ' αυτές τις κατηγορίες. Η προετοιμασία όπως ανακοινώθηκε θα ξεκινήσει στις 20 Ιουλίου και θα γίνει στην Κω.

ΔΡΟΜΟΛΟΓΙΑ ΤΟΥ ΤΑΧΥΠΛΟΟΥ ΚΑΤΑΜΑΡΑΝ
"ΔΩΔΕΚΑΝΗΣΟΣ ΕΞΠΡΕΣ"
Από 1/07/2003 έως 31/08/2003

ΑΝΑΧΩΡΗΣΗ ΑΠΟ ΡΟΔΟ - ΑΠΟ ΤΗ ΘΕΣΗ "ΚΟΛΩΝΑ"

ΗΜΕΡΑ	ΩΡΑ	ΠΡΟΟΡΙΣΜΟΣ	ΩΡΑ ΑΦΙΞΗΣ ΣΤΗ ΡΟΔΟ
ΚΑΘΕ ΔΕΥΤΕΡΑ	08.30	ΚΩ-ΚΑΛΥΜΝΟ-ΛΕΡΟ-ΚΑΛΥΜΝΟ-ΚΩ-ΡΟΔΟ	18.30
ΚΑΘΕ ΤΡΙΤΗ	08.30	ΚΩ-ΚΑΛΥΜΝΟ-ΛΕΡΟ-ΠΑΤΜΟ-ΛΕΙΨΟΙ-ΛΕΡΟ-ΚΑΛΥΜΝΟ ΚΩ-ΡΟΔΟ	18.30
ΚΑΘΕ ΤΕΤΑΡΤΗ	08.30	ΚΑΣΤΕΛΟΡΙΖΟ-ΡΟΔΟΣ	18.30
ΚΑΘΕ ΠΕΜΠΤΗ	08.30	ΚΩ-ΚΑΛΥΜΝΟ-ΛΕΡΟ-ΚΑΛΥΜΝΟ-ΚΩ-ΡΟΔΟ	18.30
ΚΑΘΕ ΠΑΡΑΣΚΕΥΗ	08.30	ΚΩ-ΚΑΛΥΜΝΟ-ΛΕΡΟ-ΠΑΤΜΟ-ΛΕΙΨΟΙ-ΛΕΡΟ-ΚΑΛΥΜΝΟ ΚΩ-ΡΟΔΟ	18.30
ΚΑΘΕ ΣΑΒΒΑΤΟ	08.30	ΚΩ-ΚΑΛΥΜΝΟ-ΛΕΡΟ-ΛΕΙΨΟΙ-ΠΑΤΜΟ-ΛΕΡΟ-ΚΑΛΥΜΝΟ-ΚΩ-ΡΟΔΟ	18.30
ΚΑΘΕ ΚΥΡΙΑΚΗ	08.30	ΚΩ-ΚΑΛΥΜΝΟ-ΛΕΡΟ-ΠΑΤΜΟ-ΛΕΙΨΟΙ-ΛΕΡΟ-ΚΑΛΥΜΝΟ-ΚΩ-ΡΟΔΟ	18.30



Πληροφορίες - Κρατήσεις
ΔΩΔΕΚΑΝΗΣΟΣ ΝΑΥΤΙΛΙΑΚΗ Ν.Ε.
Αυστραλίας 3, 85100 ΡΟΔΟΣ • Τηλ. 22410 70590 • Fax: 22410 70591
E-mail: info@12ne.gr

"Μας έπνιξε το άδικο"

• Οι ποδοσφαιριστές της ομάδας των island games παίρνουν θέση για τα γεγονότα που σημάδεψαν την αποστολή

Οι υπόλοιπες εφημερίδες δημοσίευσαν την παρακάτω επιστολή-ανακοίνωση των ποδοσφαιριστών που εκπροσώπησαν την Ρόδο στα Island Games του Γκέρνσεϊ, χθες, καθώς για αδιευκρίνιστο και άγνωστο λόγο, εστάλη στην ηλεκτρονική διεύθυνση της "Α.Ρ." μισή ώρα πριν από τα μεσάνυχτα (τουλάχιστον θα μπορούσε να υπάρξει ειδοποίηση για αναμονή.

Για λόγους δεοντολογίας όμως, είναι υποχρωμένη να δημοσιεύσει έστω και σήμερα τις θέσεις των ποδοσφαιριστών για τα όσα διαδραματίστηκαν στο Γκέρσνεϊ για να μην γίνουμε αφορμή διεστρευλωμένων συμπερασμάτων.

Ρόδος Τρίτη 8 Ιουλίου 2003

Αγαπητοί συμπολίτες ,

Η ποδοσφαιρική ομάδα των ISLAND GAMES συντάσει αυτή τήν επιστολή με σκοπό την ακριβή και αντικειμενική ενημερωσή σας σχετικά με τα οσα έλαβαν μέρος στο Guernsey.

Σας αναφέρουμε αναλυτικά τα όσα συνέβησαν στον επικείκενο αγώνα για να μπορέσετε να καταλάβετε την θέση στην οποία βρεθήκαμε.

Από την αρχή της διοργάνωσης επικρατούσε μια διαρκή υποτίμηση της ομάδος μας από τους ντόπιους που είχαν σίγουρη την πρόκριση στην επόμενη φάση χωρίς να μας υπολογίσουν. Κάτι που μας πείσμωσε και μας ανάγκασε να δώσουμε τον καλύτερο μας εαυτό. Αποδείξαμε απο τα δύο πρώτα παιχνίδια οτι έχουμε τις δυνατότητες και οτι ήρθαμε στην διοργάνωση για να κατακτήσουμε το χρυσό μετάλιο κάτι που απο οτι φάνηκε ενόχλησε τους διοργανωτές .

Αναφέρουμε ότι σημαντικό ρόλο στο να πιστέψουμε οτι έχουμε τις δυνατότητες για την κατάκτηση της πρώτης θέσης είχε ο προπονητής μας κ. Άκης Δελαπόρτας.

Κατάφερε και ένωσε 20 διαφορετικούς χαρακτήρες με τον καλύτερο δυνατό τρόπο χωρίς το παραμικρό πρόβλημα μεταξύ μας .Δημιούργησε ένα δυνατό σύνολο ισχυρότερο απο κάθε άλλη φορά, σύμφωνα με τις μαρτυρίες συμμετέχοντων ποδοσφαιριστών και προπονητών απο τις ξένες ομάδες . Κυρίως όμως το πιστέψαμε εμείς κάτι που φάνηκε μέσα στο γήπεδο. Επίσης αναφέρουμε οτι μας κράτησε ενωμένους ακόμα και μετά τα όσα προβλήματα δημιουργήθησαν παρά τις προσπάθειες ορισμένων οργανωτικών μελών της αποστολής μας να κάνουν το αντιθετο.

Στο παιχνίδι με την τοπική ομάδα αγωνιστήκαμε σε ένα ακατάλληλο γήπεδο μπροστά σε 3.500 χιλιάδες φανατισμένους οπαδούς του Guernsey σε μια ατμόσφαιρα καθόλου φιλική καθώς μας αποδοκίμαζαν απο την πρώτη στιγμή που έφτασε ακόμα και σε σημείο να μας φτύνουν και να μας ρίχνουν γύαλινα μπουκαλια μπύρας .Από την αρχή ελέγχαμε τον ρυθμό του παιχνιδιού και καταφέραμε να προηγηθούμε μόλις στο 10ο λεπτο.Απο εκεί και ύστερα άρχισε ο άνευ προηγουμένων εξευτελισμός των κανονισμών του ποδοσφαίρου απο την διαιτητή του αγώνα.Με την σέντρα σε μαρκάρισμα του Καραβόλια η διαιτητής τον κάλεσε για παρατήρηση όμως προς έκπληξη όλων ο 4ος διαιτητής της υπέδειξε να δείξει την κίτρινη κάρτα στον Δ. Ζουρούδη που δεν συμμετείχε στην φάση καν, για τον απλούστατο λόγο οτι είχε ήδη δεχτεί μια κίτρινη, ακολούθως αποβλήθηκε χωρίς διαμαρτυρίες . Λίγα λεπτά αργότερα και ενώ η αντίπαλη ομάδα είχε κερδίσει κόρνερ , σε προσπάθεια του συμπαίκτη μας Ι. Χριστοδούλου να πάρει καλύτερη θέση μέσα στην περιοχή δέχθηκε, εκτός φάσης, αγκωνιά στο πρόσωπο. Μετά απο υπόδειξη του 1ου βοηθού η διαιτητής κάλεσε τους 2 ποδοσφαιριστές αποβάλοντας τον αντίπαλο με απευθείας κόκκινη ο οποίος την έφτυσε και την έβρισε και αναίτια έδειξε την κίτρινη κάρτα στον δικό μας η οποία ηταν η δεύτερη αφήνοντας μας με 9 παίκτες μόλις στο 20ο λεπτό. Χωρίς να έχουν δημιουργήσει τον παραμικρό κίνδυνο μπροστά στην εστία μας, στο 30 η αντίπαλοι κέρδισαν πέναλτι. Το εκτέλεσαν και απέκρουσε ο τερματοφύλακας μας.Καθυστερημένα όμως ο 1ος βοηθος υπέδειξε στην διαιτητή την επανάληψη του πέναλτι με αιτία την μετακίνηση του τερματοφύλακα που μόνο αυτός είδε. Μη αντέχοντας άλλο την αδικία απειλήσαμε να φύγουμε απο τον αγωνιστικό χώρο όμως μας συγκράτησε πρώτος ο προπονητής μας και ύστερα κάποια μέλη της αποστολής. Το γεγονός αυτό κόστισε άδικα την αποβολή τους προπονητή μας και στη συνέχεια οι υπεύθυνοι του γηπέδου τον κλείδωσαν στα αποδυτήρια σαν εγκληματία.Την 2η φορά το πέναλτι εκτελέστηκε επιτυχώς αλλά μας πείσμωσε ακόμα περισσότερο. Αργότερα σε φάουλ το Πολυχρονίου ο αντίπαλος αντέδρασε χτυπώντας τον στο πρόσωπο κάτι που είδε η διαιτητής και τον τιμώρησε μόνο με κίτρινη κάρτα. Άν και με παίκτη λιγότερο ελέγχαμε το παιχνίδι και δημιουργήσαμε κλασσικές ευκαιρίες χωρίς να μας απειλήσουν καθόλου οι αντίπαλοι μέχρι και το τέλος του ημιχρόνου. Με την έναρξη του δευτέρου ημιχρόνου παρατηρήσαμε οτι χωρίς κανένα λόγο και αιτία έγινε αλλαγή θέσεων των βοηθών, κάτι που μας προβλημάτισε ακόμα περισσότερο αλλά έστω και κάτω απο αυτές τις συνθήκες εμείς μπήκαμε αποφασισμένοι για την νίκη. Περίπου στο 60ο λεπτό στην δεύτερη επίσκεψη των αντιπάλων στην περιοχή μας η διαιτητής εφηύρε δεύτερο πέναλτι χωρίς να είναι καν αμφισβητούμενη φάση.(Είναι αξιοσημείωτο οτι η τοπική ομάδα σε πέντε παιχνίδια κερδισε έξι πεναλτι απο τα οποία αστόχησαν στα δύο όμως επαναλήφθηκαν και εκτελέστηκαν επιτυχως και τελικά «κέρδισαν» την διοργάνωση). Σε αυτό το σημείο καταλάβαμε πια ότι όσο και να προσπαθούσαμε δέν θα μας άφηναν να περάσουμε στην τελική φάση, κάτι που μας έκανε να χάσουμε τον έλεγχο και ξεπεράστηκαν τα όρια της ανοχής μας. Επειδή όμως το ποδόσφαιρο είναι ένα άθλημα που έχει ένταση,δύναμη,πάθος και υπερηφάνια δέν δέχθηκαμε άλλο την υποτίμηση και την ταπείνωση προς το πρόσωπο μας και έτσι στα επόμενα δέκα λεπτά δεχθήκαμε τρείς εσκεμμένες αποβολές όλες με 2η κιτρινη για να διακόψουμε αυτήν την παρωδία και τον εξευτελισμό του ποδοσφαίρου.

Αντιλαμβανόμαστε οτι αυτή η πράξη δεν ήταν σωστή και ότι έπρεπε να τελειώσει το παιχνίδι, αλλα κάτω απο αυτήν την πίεση αυτήν την ενταση και εν βρασμώ ψυχής αντιδράσαμε με αυτόν τον τρόπο.Αναλαμβάνουμε όλες τις ευθύνες των πράξεων μας και ζητάμε συγνώμη για τυχόν αρνητική προβολή του νησιού μας, αλλά σε καμία περίπτωση δέν θα δέχθουμε την άδικη κριτική πρός τον πολιτισμό μας και την προσωπικοτητά μας ,από ένα λαό μάλιστα πού έδειξε πρώτος στον κόσμο τον χουλιγκανισμό και την βία στα γήπεδα.Ο τύπος του Guernsey αναφέρθηκε σε εμάς ως ζώα και

δέν αναφέρθηκε κάν στην βαναυσότητα των δικών του παικτών για τα χτυπήματα εκτός φάσης και τα φτυσίματα.Επίσης λυπούμαστε για την μηδαμινή υποστήριξη των δικών μας υπευθύνων μελών και ανταποκριτών και για τον πόλεμο κατά μας, γιατί ήταν πάροντες και μάλιστα διαμαρτυρήθηκαν έντονα για στημένη διαιτησία.

Ζητάμε τουλάχιστον να είναι αντικειμενικοί και να προβάλουν στον δικό μας τοπικό τύπο την αληθινή πλευρά της ιστορίας.Ευτυχώς υπήρχε τηλεοπτική κάλυψη καί ο κόσμος μας είδε τι αντιμετωπίσαμε.

Χωρίς όρια...

Ευχαριστούμε τον αρχηγό της αποστολής κ. Γιώργο Μποσγανά που κατέβαλε τα μέγιστα και κατάφερε την άψογη διαμονή και λειτουργία της ομάδος και την Ε.Π.Σ.Δ. για την οικονομική στήριξη.

Κλείνοντας ζητάμε συγνώμη απο τον προπονητή μας κ.Άκη Δελαπόρτα που τον εκθέσαμε με την παρεκτροπή μας και

παράλληλα τον ευχαριστούμε για την αγάπη που έδωσε σε όλους μας, γιατί μας έκανε να νιώσουμε μία οικογένεια ,μία πραγματική ομαδα.

Οι είκοσι ποδοσφαιριστές:

1.Σαββιδάκης, 2.Χριστοδούλου, 3.Γιαννικάκης, 4.Πάλλας, 5. Ζωάννου 6.Σαλαμαστράκης, 7.Ζουρούδης Κ,.8.Σάββενας, 9.Σπάρταλης, 10.Δράκος,

11.Πολυχρονίου,12.Κυριαζής, 13.Πιτσουρδάκης, 14.Ζουρούδης Δ.,15. Κεφάλας, 16.Μάχλης, 17.Παπανικολάου,18.Γαλανός,19.Μαννάκης, 20.Καραβόλιας.

Διέπρεψε ο Ζαννάκης

• Κατέκτησε την τέταρτη θέση της γενικής κατάταξης στους Διασυλλογικούς Αγώνες Ποδηλασίας Δρόμου του Βόλου

Ο ποδηλατικός όμιλος Ρόδου "ο Ιάλυσος" συμμετείχε με τον αθλητή του **Πέτρο Ζαννάκη** στην κατηγορία παίδων, στον διασυλλογικό αγώνα δρόμου (2ο Επαθλο **"Βαγγέλης Βολικάκης)** που διοργάνωσε ο Ποδηλατικός Ομιλος "Βόλος" στς 5 και 6 Ιουλίου σε συνεργασία με τον Δήμο Βόλου και την Νομαρχία Μαγνησίας, αφιερωμένο στη μνήμη του **Βαγγέλη Βολικάκη,** ο οποίος έδωσε τη ζωή του προσπαθώντας να πραγματοποιήσει το όραμα που είχε για την αναβάθμιση και την καταξίωση του αθλήματος της ποδηλασίας στη χώρα μας.

Η διεξαγωγή του αγώνα αποδείχθηκε υψηλών προδιαγραφών, τόσο από πλευράς διοργάνωσης όσο και από πλευράς συμμετοχής αθλητών και ήταν μια πρόβα τζενεράλε για το πανελλήνιο πρωτάθλημα παίδων το οποίο θα γίνει στο Βόλο στις 19-20/7/03.

ΠΡΟΓΡΑΜΜΑ ΑΓΩΝΩΝ

1. Ατομική χρονομέτρηση 2.200 μέτρα, Παραλία Βόλου, Σάββατο 5/7/03, 11.30 μ.μ.
2. Σιρκουί 30 χιλιομέτρων (1.300 μ. Χ 24 στροφές), Παραλία Βόλου, Σάββατο 5/7, 18.30 μ.μ.
3. Αντοχή 70 χιλιομέτρων, βιομηχανική περιοχή Βόλου Κυριακή 6/7 ώρα 11.30.

Οι νικητές του κάθε ΕΤΑΠ βαθμολογήθηκαν μέχρι τον 15ο αθλητή και στο τέλος του τρίτου αγώνα βγήκε η τελική κατάταξη με βάση την ανωτέρω βαθμολογία.

Βραβεύθηκαν ο έξι πρώτοι αθλητές στους οποίους και απονεμήθηκαν συμβολικά χρηματικά έπαθλα.

Ο **Πέτρος Ζαννάκης** τον οποίο συνόδευε ο προπονητής του **Κυριάκος Κελεπέρας** αγωνίστηκε με επιτυχία και κατέλαβε την 4η θέση στη γενική κατάταξη και συγκεκριμένα:

- Στην ατομική χρονομέτρηση κατέλαβε την 8η θέση με χρόνο 02:18. Ο χρόνος του πρώτου αθλητή **Βολικάκη Χρήστου** ήταν 02:10. Οι αθλητές 5ος, 6ος, 7ος, 8ος είχαν τον ίδιο χρόνο και η σειρά κρίθηκε στα κλάσματα δευτερολέπτου.
- Στο σιρκουί των 30 χλμ. κατέλαβε την τέταρτη θέση με χρόνο 42:47.
- Στον αγώνα αντοχής των 70 χλμ. κατέλαβε την έβδομη θέση.

Στο τοπικό πρωτάθλημα που διοργανώνει η Τοπική Επιτροπή Ποδηλασίας Δωδ/σου κατηγορίας μίνι, παγκορασίδων, παίδων, γυναικών και παμπαίδων θα συμμετάσχουν οι παρακάτω αθλητές:

MINI ΜΕΓΑΛΑ

Παπασταματάκης Κυριάκος, Καραγιάννης Ηλίας, Τσαούση Μαρία, Πατάπη Δήμητρα, Βασιλειάδης Στρατής, Μήτρου Κων/νος.

MINI ΜΙΚΡΑ

Ιάσων Ράπτης, Πέτρος Κελεπέρας, Δανιήλ Κελεπέρας.

ΠΑΝΚΟΡΑΣΙΔΕΣ

Πατάπη Αικατερίνη, Μυλαρά Ειρήνη.

ΠΑΜΠΑΙΔΕΣ

Ορέστης Ράπτης, Βαγγέλης Καραγιαννάκης.

ΠΑΙΔΕΣ

Θωμάς Ρουσιάδης, Πέτρος Ζαννάκης, Ανδρέας Τερζόπουλος, Παράσχος Παρασσός.

Αγκαθι

●●● **Στα χαρακώματα Παπαζαχαρίου και Διαγοριδών. Σήμερα ήρθε η απάντηση και μαλιστα είναι σκληρή. Στο μόνο που θα διαφωνίσω με την Παπαζαχαρίου είναι το... αφιλοκερδώς.**

●●● *Δικαίωμά τους να μην σφυρίζουν τους αγώνες, γιατί όντως κάθε χρόνο είχαν προβλήματα. Ομως το δεν είναι τελείως αφιλοκερδώς. Ολο και κάποιο κονδύλι βγαίνει σε κάθε τουρνουά.*

●●● **Αστε, που η απόφαση έχει... βάθος. Δεν. είναι μόνο η προστασία των μελών, είναι και η αναίρεση της χορηγίας που είχαν συμφωνήσει με τον πρώην πρόεδρο της Διαγοριδών. Δεν ξεχνιούνται εύκολα κάποια πράγματα, ειδικά από τους διαιτητές.**

●●● *Διάβασα την επιστολή των παικτών και κατάλαβα ότι όλοι φταίνε, εκτός από τους ίδιους. Ακόμα και οι δημοσιογράφοι που ήταν μαζί τους και στις ανταποκρίσεις τους, τους υπερασπίστηκαν σαν τον εαυτό τους. Καλός στην έκθεση όποιος την έγραψε, αλλά λίγος στην ουσία...*

●●● **Επειδή πολλοί με ρώτησαν γιατί δεν την δημοσιεύουμε, η απάντηση είναι απλή. Το e-mail που μας έστειλαν ήρθε στις 23.15. Εκείνη την ώρα δεν δουλεύει ούτε ο θυρωρός!**

●●● *Και τις προηγούμενες χρονιές οι ομάδες μας έπεσαν θύματα χειρουργείων κι έφαγαν πολλές κλοτσιές και ροχάλες, αλλά δυστυχώς, η φετινή ήταν η πρώτη ομάδα που αποβλήθηκε. Ολα συμβαίνουν στο ποδόσφαιρο, αν δεν υπάρχει ψυχραιμία. Καλημέρα σας...*

ΑΝΕΚΔΟΤΟ

Δυο Πόντιοι είχαν πάει για ψάρεμα. Ο ένας όμως μόνο φάνηκε πολύ τυχερός γιατί με την πρώτη έπιασε ένα τεράστιο ψάρι. Αυτό όμως σπαρταρούσε τόσο άγρια ώστε δεν μπορούσε να το βγάλει από το αγκίστρι του.

- "Τι να κάνω; πώς να το αποτελειώσω;", ρωτάει απελπισμένος το φίλο του.

- "Δεν έχεις άλλη επιλογή. Πνίξτο στο νερό", του λέει ο φίλος του!



ΡΕΠΟΡΤΑΖ

Στους Βαλκανικούς η Κουμνάκη

• Η Ροδίτισσα αθλήτρια είναι δηλωμένη στην κούρσα των 400μ. και στην σκυταλοδρομία 4Χ400.
• Οι αγώνες ξεκινούν το Σάββατο στο νέο στάδιο της Θήβας.

Με την συμμετοχή 250 και πλέον αθλητών και από τις εννέα βαλκανικές χώρες θα διεξαχθούν οι 58οι Βαλκανικοί Αγώνες στίβου στο νέο στάδιο της Θήβας το Σαββατοκύριακο 12-13 Ιουλίου, μεταξύ των οποίων θα είναι και πολλά αστέρια του ευρωπαϊκού κλασικού αθλητισμού.

Χθες ο εθνικός προπονητής, Οδυσσέας Παπατώλης, ανακοίνωσε την ομάδα που θα εκπροσωπήσει τη χώρα μας στη διοργάνωση, ενώ αναμένεται πολλοί αθλητές μας να πάρουν μέρος εκτός συναγωνισμού.

Η ελληνική ομάδα:

ΑΝΔΡΕΣ: 100μ.: Αλέξανδρος Τερζιάν, 200μ.: Τάσος Γκούσης, 400μ.: Τάσος Γκούσης, 800μ.: Παύλος Φαρούγγιας, 1.500μ.: Παναγιώτης Στρουμπάκος, 3.000μ.: Βασίλης Πουλιόπουλος, 5.000μ.: Μιχάλης Γελασάκης, 110μ. εμπ.: Δημήτρης Πιέτρης, 400μ. εμπ.: Παναγιώτης Ανδριόπουλος, Ύψος: Λάμπρος Παπακώστας, Επί κοντώ: Σταύρος Κουρουπάκης, Μήκος: Κώστας Βασιλειάδης, Τριπλούν: Σταύρος Γεωργίου, Σφαιροβολία: Παναγιώτης Μπαχαρίδης, Δισκοβολία: Στέφανος Κώνστας, Σφυροβολία: Αλέξανδρος Παπαγκίρη, Ύψος: Μαρούλα Παπαγεωργίου, Μήκος: Δέσποινα Παπαβασιλάκη, Τριπλούν: Ειρήνη Δημητράκη, Σφαιροβολία: Ειρήνη Τερζόγλου, Δισκοβολία: Στέλλα Τσικούνα, Σφυροβολία: Αλεξάνδρα Παπαγεωργίου, Ακοντισμός: Νικολέτα Χαραλαμπίδου, 4Χ100μ.: Γεωργία Κοκλώνη, Όλγα Καϊδαντζή, Μαρίνα Βασαρμίδου, Μάγδα Παντελέων, 4Χ400μ.: Χρυσούλα Γκουντενούδη, Γεωργία Κουμνάκη, Δήμητρα Ντόβα, Φανή Χαλκιά.

ΓΥΝΑΙΚΕΣ: 100μ.: Μαρίνα Βασαρμίδου, 200μ: Όλγα Καϊδαντζή, 400μ.: Γεωργία Κουμνάκη, 800μ.: Μαρία Παπαδοπούλου, 1.500μ.: Κωνσταντίνα Εφεντάκη, 3.000μ.: Παρασκευή Γρατσάνη, 5.000μ.: Θεοδώρα Ανυφαντή, 100μ. εμπ.: Βασιλική Δεληνικόλα, Επί κοντώ: Γεωργία Τσιλιγκίρη, Ύψος: Μαρούλα Παπαγεωργίου, Μήκος: Δέσποινα Παπαβασιλάκη, Τριπλούν: Ειρήνη Δημητράκη, Σφαιροβολία: Ειρήνη Τερζόγλου, Δισκοβολία: Στέλλα Τσικούνα, Σφυροβολία: Αλεξάνδρα Παπαγεωργίου, Ακοντισμός: Νικολέτα Χαραλαμπίδου, 4Χ100μ.: Γεωργία Κοκλώνη, Όλγα Καϊδαντζή, Μαρίνα Βασαρμίδου, Μάγδα Παντελέων, 4Χ400μ.: Χρυσούλα Γκουντενούδη, Γεωργία Κουμνάκη, Δήμητρα Ντόβα, Φανή Χαλκιά.

Στη Καλαμάτα ο ΝΟΡ

• Παίρνει μέρος στην πρώτη φάση των αγώνων του πρωταθλήματος της Γ' Εθνικής στο Πόλο

Ξεκινάει αύριο στην Καλαμάτα η πρώτη φάση του πρωταθλήματος πόλο της Γ' Εθνικής κατηγορίας. Οι αγώνες θα διεξαχθούν στην πόλη της Πελοποννήσου από αύριο (11 Ιουλίου) μέχρι την Κυριακή 13 Ιουλίου.

Στο πρωτάθλημα αυτό θα πάρει μέρος από την Ροδίτικη πλευρά ο Ναυτικός Ομιλος Ρόδου.

Η αποστολή αναχωρεί σήμερα και την απαρτίζουν:

1. Λοΐζος Αθανάσιος αθλητής και προπονητής
2. Παπαζαχαρίου Ζαχαρίας
3. Καλαφατάς Ανδρέας
4. Ρομπότης Μάκης
5. Σεγκρέν Χαραλντ
6. Μουσούρης Σωκράτης
7. Μουσούρης Κων/νος
8. Μαΐλης Σεβαστιανός
9. Γκέκας Γιώργος
10. Λαγός Γεώργιος
11. Κατσουράκης Τάσος
12. Τουλούμης Ανέστης
13. Τηλιακός Μανώλης
14. Ταμπουρατζής Μανώλης
15. Χατζηνικολάου Νίκος

Α.Ν.Ε.Σ.

ΑΝΩΝΥΜΗ ΝΑΥΤΙΛΙΑΚΗ ΕΤΑΙΡΕΙΑ ΣΥΜΗΣ

ΕΔΡΑ: Σύμη Δωδεκάνησα Τ.Κ. 85600
Τηλ.: (22460) 71444, Fax. (22460) 71373

ΓΡΑΦΕΙΟ ΡΟΔΟΥ: Αυστραλίας 88 Τ.Κ. 85100
Τηλ. (22410) 37769, Fax. (22410) 34493

E-mail: anesymis@otenet.gr

ΕΒΔΟΜΑΔΙΑΙΟ ΠΡΟΓΡΑΜΜΑ Ε/Γ ΔΡΟΜΟΛΟΓΙΩΝ ΚΑΙ ΠΕΡΙΗΓΗΣΕΩΝ ΑΠΟ 02.06.2003 ΘΕΡΙΝΗΣ ΠΕΡΙΟΔΟΥ 2003

	ΣΥΜΗ II (Ε/Γ ΔΡΟΜΟΛΟΓΙΑ)		Υ/Γ ΑΙΓΛΗ (Ε/Γ ΔΡΟΜΟΛΟΓΙΑ)		ΠΑΝΟΡΜΙΤΗΣ (Τ/Ρ ΔΡΟΜΟΛΟΓΙΑ)	
	ΣΥΜΗ-ΡΟΔΟ	ΡΟΔΟ-ΣΥΜΗ	ΣΥΜΗ-ΡΟΔΟ	ΡΟΔΟ-ΣΥΜΗ	ΣΥΜΗ-ΡΟΔΟ	ΡΟΔΟ-ΣΥΜΗ
ΚΑΘΕ ΔΕΥΤΕΡΑ			07.00 10.30 17.00	09.00 14.30 18.30		
ΚΑΘΕ ΤΡΙΤΗ			07.00		17.00	09.00 18.30
ΚΑΘΕ ΤΕΤΑΡΤΗ			10.30 17.00	09.00 14.30	07.30	18.30
ΚΑΘΕ ΠΕΜΠΤΗ	18.30		15.30	14.30 18.00	07.00 17.00	09.00
ΚΑΘΕ ΠΑΡΑΣΚΕΥΗ	06.00	18.30	07.00 10.30 17.00	09.00 15.30		
ΚΑΘΕ ΣΑΒΒΑΤΟ	06.00		10.30 15.30	09.00 14.30	17.00	09.00 18.30
ΚΑΘΕ ΚΥΡΙΑΚΗ				18.30	07.00 14.30 18.30	09.00 17.00

ΣΥΜΗ-ΝΤΑΤΣΑ-ΣΥΜΗ ΚΑΘΕ: ΠΕΜΠΤΗ ΜΕ ΠΑΝΟΡΜΙΤΗΣ
ΣΑΒΒΑΤΟ ΜΕ ΠΑΝΟΡΜΙΤΗΣ

Ε/Γ ΣΥΜΗ II Τ/Ρ ΔΡΟΜΟΛΟΓΙΑ
ΡΟΔΟ-ΠΑΝΟΡΜΙΤΗ-ΣΥΜΗ: ΚΑΘΗΜΕΡΙΝΑ ΣΤΙΣ 09.00
ΣΥΜΗ-ΡΟΔΟ: ΚΑΘΗΜΕΡΙΝΑ ΣΤΙΣ 15.45

ΠΡΟΣΟΧΗ: ΤΟ ΚΑΤΑΜΑΡΑΝ ΠΑΝΟΡΜΙΤΗΣ ΑΝΑΧΩΡΕΙ ΑΠΟ ΤΟ ΚΕΝΤΡΙΚΟ ΛΙΜΑΝΙ (ΚΟΛΩΝΑ)
Τα δρομολόγια μπορούν να τροποποιηθούν λόγω εκτάκτων συγκοινωνιακών αναγκών ή καιρικών συνθηκών

Παρακαλούμε πριν ταξιδέψετε επικοινωνήστε με την Εταιρία:

Γραφείο ΣΥΜΗΣ Τηλ.: (22460) 71444 - Φαξ: (22460) 71373
Γραφείο ΡΟΔΟΥ Τηλ.: (22410) 37769 - Φαξ: (22410) 34493

ΠΡΑΚΤΟΡΕΙΟ

Στεφανάκης-Ζορπίδης

ΚΑΙΝΟΥΡΓΙΑ ΔΡΟΜΟΛΟΓΙΑ ΛΑΝΕ

Κάθε:
ΔΕΥΤΕΡΑ 23.00 για:
Χάλκη-Διαφάνι-Κάρπαθο (Πηγάδια)-Κάσο-Σητεία και επιστρέφει Ρόδο

Κάθε:
ΤΕΤΑΡΤΗ 04.30 για:
Χάλκη-Διαφάνι-Πηγάδια-Κάσο-Σητεία-Αγιο Νικόλαο-Μήλο-Πειραιά

Κάθε:
ΣΑΒΒΑΤΟ 04.30 για:
Χάλκη-Διαφάνι-Πηγάδια-Κάσο-Σητεία-Αγιο Νικόλαο-Μήλο-Πειραιά

Κάθε:
ΚΥΡΙΑΚΗ 04.30 για:
Χάλκη-Διαφάνι-Πηγάδια-Κάσο-Σητεία-Αγιο Νικόλαο-Μήλο-Πειραιά

• **Εκτάκτως:**
θα πραγματοποιήσει στις 26/6 δρομολόγιο το "ΙΕΡΑΠΕΤΡΑ" για Χάλκη-Διαφάνι-Πηγάδια-Κάσο-Σητεία-Αγιο Νικόλαο-Μήλο-Πειραιά στις 04.30

ΑΛΕΞ. ΔΙΑΚΟΥ 38-ΡΟΔΟΣ
Τηλ.: 22410/20625-30054

VANIK TOURS

ΓΙΑΝΝΗΣ και ΣΕΒΑ ΒΑΛΣΑΜΙΔΗ
VANIK σημαίνει ΑΛΗΘΕΙΑ
ΑΚΤΗ ΚΑΝΑΡΗ 17, ΨΑΡΟΠΟΥΛΑ - ΑΝΕΤΟ ΠΑΡΚΙΝ
ΑΝΟΙΚΤΑ: ΔΕ-ΣΑ 08.30-14.00 και 16.30-20.30
Τηλ. 2241035191-37621 κιν.τό 6945-798148 FAX 2241029532
Το γραφείο μας πάντα πρώτο σε κρατήσεις ξενοδοχείων εξασφάλισε και σας προσφέρει καταπληκτικές τιμές για τα παρακάτω ξενοδοχεία σε ΠΑΚΕΤΑ (Έκδοση εισιτηρίων R/T) από 1/4 - 31/10/2003

ΑΠΕΥΘΥΝΟΜΑΣΤΕ ΣΕ ΣΑΣ ΠΟΥ ΘΕΛΕΤΕ ΚΑΙ Η ΚΡΑΤΗΣΗ ΣΑΣ ΝΑ ΕΙΝΑΙ ΣΩΣΤΗ ΚΑΙ ΤΟ ΔΩΜΑΤΙΟ ΣΑΣ ΝΑ ΣΑΣ ΠΕΡΙΜΕΝΕΙ

1ον	**HOTEL PRESIDENT Α΄κατηγορίας**	
	Λεωφόρος Κηφισίας (ΟΛΑ ΑΝΑΚΑΙΝΙΣΜΕΝΑ)	
	ΜΟΝΟΚΛΙΝΟ	€ 58
	Δίκλινο για μονόκλινο	€ 63
	ΔΙΚΛΙΝΟ	€ 68
	ΤΡΙΚΛΙΝΟ	€ 83
2ον	**HOTEL ASTOR Α΄κατηγορίας**	
	ΠΛΑΤΕΙΑ ΣΥΝΤΑΓΜΑΤΟΣ	
	ΜΟΝΟΚΛΙΝΟ	€ 68
	Δίκλινο για μονόκλινο	€ 78
	ΔΙΚΛΙΝΟ	€ 88
	ΤΡΙΚΛΙΝΟ	€ 108
3ον	**HOTEL ZAFOLIA Α΄κατηγορίας**	
	Λεωφόρος Αλεξάνδρας	
	ΜΟΝΟΚΛΙΝΟ	€ 99
	ΔΙΚΛΙΝΟ	€ 112
	ΤΡΙΚΛΙΝΟ	€ 133
4ον	**HOTEL ARETHOUSA Β΄ SUPERIOR**	
	Πλατεία Σύνταγμα	
5ον	**HOTEL ELLINIS Β΄κατηγορίας**	
	ΩΝΑΣΕΙΟ, Λεωφ. Συγγρού	
	ΜΟΝΟΚΛΙΝΟ	€ 60
	ΔΙΚΛΙΝΟ	€ 70
	ΤΡΙΚΛΙΝΟ	€ 80
6ον	**HOTEL TRITON Β΄κατηγορίας**	
	Κέντρο Πειραιάς	
	ΜΟΝΟΚΛΙΝΟ	€ 55
	ΔΙΚΛΙΝΟ	€ 72
	ΤΡΙΚΛΙΝΟ	€ 93
7ον	**HOTEL LILIA Β΄κατηγορίας**	
	Πασαλιμάνι Πειραιάς	
	Μονόκλινο	€ 55
	Δίκλινο	€ 70
	Τρίκλινο	€ 88
8ον	**HOTEL EGNATIA Β΄κατηγορίας**	
	Θεσσαλονίκη Κέντρο, καινούργιο	
	ΜΟΝΟΚΛΙΝΟ	€ 68
	ΔΙΚΛΙΝΟ	€ 78
	ΤΡΙΚΛΙΝΟ	€ 88
9ον	**HOTEL EGNATIA PALACE Α΄κατηγορίας**	
	Θεσσαλονίκη Κέντρο, ολοκαίνουργιο	
	ΜΟΝΟΚΛΙΝΟ	€ 90
	ΔΙΚΛΙΝΟ	€ 100
	ΤΡΙΚΛΙΝΟ	€ 125

● Τα παραπάνω ξενοδοχεία διαθέτουν T.V. σε όλα τα δωμάτια
● Στις πιο πάνω τιμές συμπεριλαμβάνεται πρωινό σε μπουφέ
● Ακόμη σε μας θα βρείτε αεροπορικά και ατμοπλοϊκά εισιτήρια όλων των εταιριών.

ΜΠΑΣΚΕΤ

Απότομος επίλογος

• Την παραίτησή του γνωστοποίησε με επιστολή στα μέλη του Δ.Σ. του ΓΑΣ, στον δήμαρχο και του ΔΟΑΝ Ιαλυσού ο Γιώργος Χατζηκαλημέρης.

• Κοινωνική και οικονομική υποβάθμιση αναφέρει μεταξύ άλλων ο πρώην πλέον προπονητής των «ερυθροκίτρινων» ενώ προσθέτει ότι αδυνατεί πια να ανταπεξέλθει.

Ελάχιστα 24ωρα μετά την άφιξή του από το Γκέρνσεϊ όπου πανηγύρισε ως προπονητής την κατάκτηση του χρυσού μεταλλίου από την ανδρική ομάδα μπάσκετ, ο **Γιώργος Χατζηκαλημέρης** απέστειλε στα ΜΜΕ καθώς και στα μέλη του διοικητικού συμβουλίου του ΓΑΣ, τον δήμαρχο και τα μέλη του Δ.Σ. του ΔΟΑΝ Ιαλυσού την παραίτησή του συνοδευόμενη από αδιευκρίνιστες αιτίες.

Εθεσε, ξαφνικά, εαυτόν εκτός του μπασκετικού χώρου στα Τριάντα επιακούμενος ορισμένες γενικότητες. Στην επιστολή του αναφέρει κοινωνική και οικονομική υποβάθμιση, αδυναμία να ανταπεξέλθει και διάφορες άλλες αιχμές.

Η ΕΠΙΣΤΟΛΗ ΠΑΡΑΙΤΗΣΗΣ

«Κύριοι, πιστεύω ότι όλοι έχετε καταλάβει ότι ζούμε σε μία κοινωνία, στην οποία οι αξίες δεν έχουν καμία σημασία και κανένας πλέον δεν τις αναγνωρίζει.

Ειδικότερα στον χώρο μας,πολλά πράγματα γίνονται διότι το επιθυμούν ορισμένοι μη αρμόδιοι προκειμένου να εξυπηρετήσουν προσωπικές τους φιλοδοξίες.

Τα πρόσφατα συνεχόμενα επεισόδια που σημειώθηκαν στην πόλη μας, και ιδιαίτερα στο τμήμα του μπάσκετ με υποβάθμισαν κοινωνικά και οικονομικά.

Επειδή λοιπόν η προσπάθεια ανάπτυξης στην πόλη μας, της καλαθοσφαίρισης και του αθλητισμού γενικά, δεν μπορεί να δημιουργηθεί και να αναπτυχθεί με τις υπάρχουες καταστάσεις (προσφέρουν οι λίγοι για να δρέπουν δάφνες οι πολλοί) σας υποβάλλω την παραίτησή μου, αναγνωρίζοντας πλέον την αδυναμία μου, να ανταπεξέλθω.

Ο καθένας κρίνεται από τις πράξεις και την πορεία του.

Εγώ προσωπικά δεν δέχομαι να κρίνομαι από άσχετους λασπολόγους. Η αναγνώριση μου στον χώρο -όπως γνωρίζεται- έχει γίνει από ανθρώπους γνώστες του αθλήματος- αξιοκρατικά και όχι με οποιοδήποτε μέσον. Ουδείς αναντικατάστατος.

Θέλω να σας θυμίσω ότι σε δυσκολότερες στιγμές στάθηκα πάντα στην θέση μου, όμως τώρα πλέον τίθεται θέμα αξιοπρέπειας και υγείας.

Ευχαριστώ θερμά -όλους τους συνεργάτες μου, όλα αυτά τα χρόνια και κυρίως τους αθλητές και αθλήτριες που αγωνίστηκαν και συνεργάστηκαν μαζί μου για να φθάσουμε τον αθλητισμό στην Ιαλυσό, στο επίπεδο που βρίσκεται τώρα.

Επίσης ένα μεγάλο ευχαριστώ στα Μ.Μ.Ε. που όλα αυτά τα χρόνια είχαμε μια άψογη συνεργασία, και κυρίως στον δήμαρχο Ιαλυσού κ. **Στέργο Στάγκα».**

ΑΝΑΜΕΝΟΜΕΝΟ;

Οι πολύ άσχημες καταστάσεις στην ομάδα μπασκετ, κατά τη διάρκεια της περασμένης αγωνιστικής σεζόν, επισημάνθηκαν ουκ ολίγες φορές από τον **Γιώργο Χατζηκαλημέρη.** Ωστόσο, θα περίμενε κανείς αυτή την κίνηση αμέσως μετά τη λήξη της περιόδου.Η παραμονή του και η ενασχόλησή του ερμηνεύτηκαν σχεδόν από όλους ως πείσμα να ξεπεράσει τα όποια εμπόδια και αγάπη προς τον αθλητισμό.

Ο ίδιος δεν θέλησε να μιλήσει και να σχολιάσει περισσότερο την απόφασή του.

ΚΑΙ ΤΩΡΑ ΤΙ;

Στην επιστολή υπάρχει η φράση «ουδείς αναντικατάστατος». Ομως αυτή τη στιγμή δεν υπάρχει άνθρωπος να ενδιαφερθεί τόσο ώστε να βγάλει τον Ιάλυσο από το τέλμα του.Παίκτες δεν υπάρχουν, ο προπονητής παραιτήθηκε, τα μέλη του Δ.Σ. (τα περισσότερα τουλάχιστον) έχουν κουνήσει μαντίλι εδώ και μήνες ενώ και ο δήμαρχος δεν έχει πάρει θέση μέχρι τώρα. Το ερώτημα είναι εύλογο: στο τζάμπολ της 5ης Οκτωβρίου, οι εκπρόσωποι της Δωδεκανήσου στο πρωτάθλημα της Γ' Εθνικής θα είναι δύο ή ένας;

Δεν θα ισχύσει από φέτος για τους 28άρηδες

Δελτίο Τύπου εξέδωσε η Ε-ΟΚ, όπου γνωστοποιεί τις αποφάσεις που ελήφθησαν μετά τη χθεσινή σύσκεψη:

Αποφασίστηκε να παραμείνουν ως έχουν όλα τα πρωταθλήματα, δεν θα υπάρξουν αλλαγές και δεν θα ισχύσει από φέτος ο περιορισμός στη συμμετοχή αθλητών άνω των 28 χρόνων. Επίσης, αποφασίστηκε και έγινε πραγματικότητα η δημιουργία επιτροπής με συμμετοχή διοικητικών και τεχνικών, που μέχρι το τέλος του Νοεμβρίου θα εισηγηθεί τυχόν αλλαγές σε όλα τα πρωταθλήματα.

Τέλος, εφόσον στην παρούσα φάση δεν υπάρχει τίποτα βέβαιο περί συγχωνεύσεων, δεν υφίσταται και θέμα. Όταν προκύψει, θα συζητηθεί.

Τροχοπέδη για ένωση

• Μπαράζ συζητήσεων και διαπραγματεύσεων μεταξύ Διγενή και Εύελπι.

Την αρχική αισιοδοξία γύρω από την ένωση του Διγενή Κοσκινού με τον Εύελπι Ψίνθου έχει διαδεχθεί το τελευταίο διάστημα ο έντονος προβληματισμός.

Σύμφωνα με πληροφορίες, η συμμετέχουσα στην Α' κατηγορία ομάδα επιθυμεί να εντάξει στο δυναμικό της μόλις δύο παίκτες από τον Εύελπι, πράγμα που θα δημιουργήσει πρόβλημα στους Ψινθενούς.

Επιπλέον, τίθεται και θέμα τί μέλλει γενέσθαι με τις επιχορηγήσεις.

Παρόλα αυτά, σε γενικές γραμμές το κλίμα παραμένει θετικό.Οι οριστικές εξελίξεις αναμένονται τις προσεχείς μέρες.

Μόνο τα τυπικά για Παππά

• Οι υπογραφές απομένουν για να κλείσει η πρώτη μεταγραφή του Κολοσσού εν όψει της νέας σεζόν.

• Η 4η Αυγούστου πιθανότερη ημερομηνία για να ξεκινήσει η προετοιμασία των «θαλασσί».

• Ειπώθηκαν τα πρώτα αρνητικά σχόλια για τους χειρισμούς σχετικά με την παραμονή των παλιών παικτών.

Το πόσο κοντά σε συμφωνία βρισκόταν ο **Χρήστος Παππάς** με τον Κολοσσό ήταν γνωστό εδώ και καιρό και κανένας δεν το έκρυβε. Απ' ότι όλα δείχνουν, αυτή θα είναι και η πρώτη μεταγραφή της ροδίτικης ομάδας στο πλαίσιο της ενίσχυσής της για τη νέα σεζόν. Το μόνο που απομένει για να ανακοινωθεί και επίσημα η απόκτησή του είναι να «πέσουν» οι υπογραφές. Βέβαια, την μετακίνηση του **Παππά** στη Ρόδο θ' ακολουθήσουν ακόμα αρκετές μεταγραφικές κινήσεις. Η λίστα με τα ονόματα μεγάλη και οι υποψήφιοι για να φορέσουν τη θαλασσί φανέλα πολλοί.

Οσον αφορά τους παίκτες από το περσινό έμψυχο δυναμικό, μόνον οι **Γκογκίδης** και **Κατσώφας** ενδέχεται να παραμείνουν.

Η ΠΡΟΕΤΟΙΜΑΣΙΑ

Οσο δεν οριστικοποιείται επίσημα η έναρξη των πρωταθλημάτων για την περίοδο 2003-2004, οι ομάδες απλώς προσανατολίζονται σε κάποιες ημερομηνίες για να ξεκινήσει η προετοιμασία. Ο Κολοσσός το πιθανότερο είναι ν' αρχίσει τις ιατρικές εξετάσεις των αθλητών στις 4 Αυγούστου.

Στα πλάνα της προετοιμασίας είναι και το ταξίδι στην Αθήνα τον Σεπτέμβριο για φιλικούς αγώνες και συμμετοχή σε τουρνουά παράλληλα με τα παιχνίδια με το κύπελλο Ελλάδας.

«ΧΑΛΑΕΙ» ΤΗΝ ΕΙΚΟΝΑ;

Αρνητική εντύπωση έχει προκαλέσει η φυγή των περισσότερων παικτών της περσινής ομάδας που και καλό μπάσκετ έπαιξε και πολύ καλή θέση κατέκτησε στην τελική βαθμολογία αν και νεοφώτιστη.

Το παράδειγμα της Ελευσίνας το περασμένο καλοκαίρι χρησιμοποιείται πλέον ως προς αποφυγή και ήδη άρχισαν οι συγκρίσεις με τον Κολοσσό.

Σε «πηγαδάκια» ανθρώπων του μπασκετικού χώρου ειπώθηκαν τα πρώτα αρνητικά σχόλια για το ότι δεν έμεινε ο βασικός κορμός και κατά πόσο θα στοιχίσει αυτό στο νέο πρωτάθλημα.

Αξίζει, ωστόσο, να σημειωθεί πως ακούσθηκε επίσης ότι η παρουσία του **Βαγγέλη Φραγκιά** στην τεχνική ηγεσία αποτελεί κάτι σαν εγγύηση ότι οι «θαλασσί» με τις όποιες προσθήκες (ακόμα και σε μεγάλο αριθμό) θα είναι πανίσχυρο και καλοδουλεμένο σύνολο.

ΝΑΥΤΙΛΙΑΚΗ ΕΤΑΙΡΕΙΑ ΛΕΣΒΟΥ Α.Ε.

ΑΝΑΚΟΙΝΩΣΗ

Το υπερταχύπλοο και πολυτελές
ΑΙΟΛΟΣ ΚΕΝΤΕΡΗΣ

που μηδενίζει την απόσταση
από 15 Ιουνίου πάλι κοντά σας

ΑΝΑΧΩΡΗΣΕΙΣ ΑΠΟ ΠΕΙΡΑΙΑ

ΚΥΡΙΑΚΗ	17.00	ΓΙΑ ΚΑΛΥΜΝΟ-ΚΩ-ΡΟΔΟ
ΔΕΥΤΕΡΑ	17.00	ΓΙΑ ΚΩ - ΡΟΔΟ
ΠΕΜΠΤΗ	17.00	ΓΙΑ ΚΑΛΥΜΝΟ-ΚΩ-ΡΟΔΟ

ΑΦΙΞΗ ΣΤΗ ΡΟΔΟ ΣΤΙΣ 24.00

ΑΝΑΧΩΡΗΣΕΙΣ ΑΠΟ ΡΟΔΟ

ΔΕΥΤΕΡΑ	08.00	ΓΙΑ ΚΩ-ΠΕΙΡΑΙΑ
ΤΡΙΤΗ	08.00	ΓΙΑ ΚΩ-ΚΑΛΥΜΝΟ-ΠΕΙΡΑΙΑ
ΠΑΡΑΣΚΕΥΗ	08.00	ΓΙΑ ΚΩ-ΚΑΛΥΜΝΟ-ΠΕΙΡΑΙΑ

ΑΦΙΞΗ ΣΤΟΝ ΠΕΙΡΑΙΑ ΣΤΙΣ 15.00

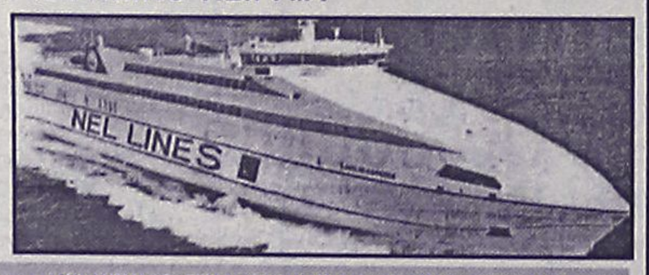

ΑΣΥΝΑΓΩΝΙΣΤΟ ΣΤΗΝ
ΤΑΧΥΤΗΤΑ ΚΑΙ
ΟΙΚΟΝΟΜΙΑ ΧΡΟΝΟΥ

Κρατήσεις για επιβάτες και οχήματα στο ΚΕΝΤΡΙΚΟ ΠΡΑΚΤΟΡΕΙΟ ΤΗΣ ΝΕΛ ΣΤΗ ΡΟΔΟ

ALHAMBRA TRAVEL

Δ. ΘΕΟΔΩΡΑΚΗ 13 • Τηλ.: 2241-0-37052-25698-31642

PIAGGIO



0% προκαταβολή

Από 29€ το μήνα

Νέα VESPA 200 cc

ΕΩΣ 60 ΔΟΣΕΙΣ

2 χρόνια εγγύηση


ZIP 2T
ΑΠΟ 29€ το μήνα


LIBERTY 4T
ΑΠΟ 39€ το μήνα


VESPA ET4 50cc
ΑΠΟ 50€ το μήνα


RUNNER 50cc 2T
ΑΠΟ 49€ το μήνα

ΑΒΕΤΕ Κ. ΚΩΣΤΑΡΙΔΗΣ

Καναδά 12 • Τηλ.: 22410 78577



Κατά τη χθεσινή συνεδρίαση στη Σοφοκλέους

Ηπιας μορφής υποχώρηση

Πτώση του Γενικού Δείκτη σε ποσοστό 0,49%

Νέα μικρή διορθωτική υποχώρηση κατέγραψε η αγορά στη σημερινή συνεδρίαση, στα πλαίσια του «σεναρίουφ που θέλει την αγορά να συσσωρεύει στο εύρος των 1.960- 2.040 μονάδων, πριν επιχειρήσει να κινηθεί σε υψηλότερα επίπεδα. Σύμφωνα με την τεχνική ανάλυση η αγορά αναμένεται να δοκιμάσει και πάλι τα επίπεδα των 2.040 μονάδων με στόχο τα επίπεδα των 2.150 μονάδων.

Παρά την μικρή υποχώρηση του Γενικού Δείκτη η πλειοψηφία των μετοχών έκλεισε σε υψηλότερα επίπεδα, ενώ η τιμή 38 μετοχών κατέγραψε νέα υψηλά έτους, με αρκετές μετοχές της «περιφέρειας! να καταγράφουν σημαντικά κέρδη.

Ηπιας μορφής διόρθωση υπήρξε στο χώρο των τραπεζών, με τη μετοχή της Εθνικής να υποχωρεί κατά 0,85%, της Alpha Bank κατά 0,73%, ενώ η Eurobank κατέγραψε απώλειες 1,66%.

Πιέσεις δέχθηκε η μετοχή του ΟΤΕ, υποχωρώντας σε ποσοστό 2,58%, μετά την υποβάθμιση της πιστοληπτικής ικανότητας του οργανισμού από την Moody΄ s, σε Baa1 από το A2, κυρίως λόγω των κινδύνων που διαβλέπει ότι προκύπτουν από προηγούμενες επενδύσεις του οργανισμού σε γειτονικές χώρες. Αντιθέτως με άνοδο 1,04% και 0,68% αντιστοίχως έκλεισαν οι μετοχές της Cosmote και της Panafon.

Η αξία των συναλλαγών παρουσιάσθηκε μειωμένη σε σχέση με χθες, λόγω και της δημόσιας εγγραφής του ΟΠΑΠ, οι οποίες ξεκίνησαν σήμερα, ενώ η μετοχή του ΟΠΑΠ έκλεισε με άνοδο 0,63%.

Ο Γενικός Δείκτης υποχώρησε κάτω από τις 2.000 μονάδες και έκλεισε στις 1.996,93 μονάδες σημειώνοντας απώλειες 9,78 μονάδων ή σε ποσοστό 0,49% έναντι 2.006,71 μονάδων που είχε καταγράψει κατά την συνεδρίαση της Τρίτης.

Ο δείκτης FTSE/ASE 20 έκλεισε στις 995,09 μονάδες, με απώλειες σε ποσοστό 1,00%, ενώ ο δείκτης FTSE/ASE 40 έκλεισε στις 218,03 μονάδες, καταγράφοντας άνοδο σε ποσοστό 0,34%

Ο δείκτης FTSE/ASE SMALLCAP 80 έκλεισε στις 587,79 μονάδες, με άνοδο σε ποσοστό 1,57%, ενώ ο δείκτης FTSE 140 έκλεισε στις 2.331,42 μονάδες, με απώλειες σε ποσοστό 0,50%.

Από τις 365 μετοχές που διαπραγματεύθηκαν, 194 κινήθηκαν ανοδικά, 129 πτωτικά, ενώ η τιμή 42 μετοχών παρέμεινε αμετάβλητη.

Οι επιμέρους κλαδικοί δείκτες έκλεισαν ως εξής:

Τραπεζικός:	3.462,87	–0,83%
Τηλεπικοινωνιών:	814,14	–0,67%
Ασφαλειών:	712,97	–0,85
Επενδύσεων:	682,63	–1,32%
Κατασκευαστικών:	923,57	+0,81%
Κλωστοϋφαντουργίας:	455,25	+1,42%
Βιομηχανιών:	1.136,26	+0,11%
Συμμετοχών:	1.197,66	–1,23%
Βασικών Μετάλλων:	440,51	–0,11%
Μη μεταλλικών Ορυκτών:	733,46	–1,72%
Εκδόσεις- Εκτυπώσεις:	490,32	+0,99%
Λιανικού Εμπορίου:	823,18	+0,16%
Πληροφορικής:	459,33	+0,41%
Ειδών Λύσεων Πληροφορικής:	277,14	+1,19%
Χονδρικό εμπόριο:	469,70	+1,25%
Τρόφιμα- ποτά:	480,45	+2,09%
Παράλληλη Αγορά:	154,85	+0,74%
Διυλιστήρια:	1.029,84	+0,35%
Διαχ. Ακίνητης Περιουσίας:	873,77	–0,37%

Τη μεγαλύτερη ποσοστιαία άνοδο σημείωσαν οι μετοχές των εταιρειών:Χαιδεμένος +17,88%, Κορφίλ (πο) +17,86%, Kleeman +17,73%, Νηρεύς +17,36%, Σελόντα +17,27%, Λεβεντέρης +17,24%, Βαλκάν Εξπορτ (κο) +16,95%, Seafarm +16,28%, Αγροτικός Οίκος Σπύρου +14,73%, Rilken +14,67%.

Αντιθέτως τις μεγαλύτερες απώλειες σημείωσαν οι μετοχές των εταιρειών: Πετζετάκις (Πα)-11,40%, Μπαλάφας –8,52%, Λάντεκ –7,54%, Ευρωπαική Πίστη (πο) –6,20%, Προμότα –5,85%, Ευρωσύμβουλοι –5,33%, Datamedia –4,69%, Ξιφίας (κα) –4,55%, Fintexport –4,49%, Ξυλεμπορία (Πα) –4,40%.

Η αξία των συναλλαγών ανήλθε στα 157,4 εκατ. ευρώ, εκ των οποίων τα 7,03 εκατ. ευρώ αποτέλεσαν προσυμφωνημένα πακέτα συναλλαγών.

Το μεγαλύτερο όγκο συναλλαγών πραγματοποίησαν οι μετοχές: Μπαλάφας με 1.544.910 τεμάχια, Μοχλός με 1.127.829 τεμάχια, Vodafone με 973.485 τεμάχια, Προμότα με 958.900 τεμάχια, ΟΤΕ με 957.090 τεμάχια.

Την μεγαλύτερη αξία συναλλαγών πραγματοποίησαν οι μετοχές των εταιριών: ΟΤΕ με 9,476 εκατ. ευρώ, Alpha Bank με 7,831, ΟΠΑΠ με 6,819, Coca Cola με 6,313 και Vodafone με 5,775 εκατ. ευρώ.

Η συνολική κεφαλαιοποίηση της αγοράς διαμορφώνεται στα 77 εκατ. ευρώ.

Πρώτα οι Ροδίτες πρέπει να χαίρονται την Νότια Ρόδο
HOTEL EKATERINI APARTMENTS
ΕΙΔΙΚΗ ΠΡΟΣΦΟΡΑ στο Κιοτάρι
ΠΡΟΣΦΟΡΑ ΓΙΑ ΤΟ ΜΗΝΑ ΙΟΥΛΙΟ
Για 7μέρες το κάθε διαμέρισμα (από 2 έως 4 άτομα μόνο 279 ευρώ)
Ειδικές τιμές για Σαββατοκύριακα
Το HOTEL EKATERINI διαθέτει:
• Bar • Snack Bar • Πισίνα • Mini Market
• Αίθουσα με TV και μπιλιάρδο
Τηλ. 22440 47131, 47139
Fax 22440 47048





ΕΚΔΡΟΜΗ ΣΤΗΝ
ΤΗΝΟ
ΙΕΡΟ ΠΡΟΣΚΥΝΗΜΑ
ΣΤΗΝ ΜΕΓΑΛΟΧΑΡΗ
ΜΕ ΤΟ *BLUE STAR 1*
ΑΝΑΧΩΡΗΣΗ ΑΠΟ ΡΟΔΟ 29/7/03 ΚΑΙ ΩΡΑ 20.00
ΕΠΙΣΤΡΟΦΗ ΣΤΗ ΡΟΔΟ 2/8/03 ΚΑΙ ΩΡΑ 07.45
ΜΟΝΟ ΜΕ 189,00 ΕΥΡΩ

ΣΤΗΝ ΤΙΜΗ ΠΕΡΙΛΑΜΒΑΝΟΝΤΑΙ:
1. ΤΑ ΑΚΤΟΠΛΟΪΚΑ ΕΙΣΙΤΗΡΙΑ ΡΟΔΟ-ΜΥΚΟΝΟ-ΤΗΝΟ-ΜΥΚΟΝΟ-ΡΟΔΟ ΣΕ Γ' ΘΕΣΗ (ΑΕΡΟΠΟΡΙΚΟΥ ΤΥΠΟΥ ΚΑΘΙΣΜΑΤΑ-ΣΑΛΟΝΙΑ).
2. ΤΡΕΙΣ ΔΙΑΝΥΚΤΕΡΕΥΣΕΙΣ ΣΕ ΕΠΙΛΕΓΜΕΝΑ ΞΕΝΟΔΟΧΕΙΑ ΣΤΗΝ ΤΗΝΟ ΣΕ ΔΙΚΛΙΝΑ-ΤΡΙΚΛΙΝΑ ΔΩΜΑΤΙΑ, ΜΕ ΠΡΩΪΝΟ.
3. ΜΙΑ ΟΛΟΗΜΕΡΗ ΕΚΔΡΟΜΗ ΣΤΗΝ ΤΗΝΟ (ΓΥΡΟΣ ΝΗΣΙΟΥ).
4. ΟΙ ΜΕΤΑΦΟΡΕΣ ΛΙΜΑΝΙ-ΞΕΝΟΔΟΧΕΙΟ-ΛΙΜΑΝΙ ΣΤΗΝ ΤΗΝΟ.

Συνοδός της εκδρομής ο κ. Μαχαιράκης
ΔΗΛΩΣΤΕ ΑΜΕΣΩΣ ΣΥΜΜΕΤΟΧΗ-ΘΕΣΕΙΣ ΠΕΡΙΟΡΙΣΜΕΝΕΣ
Πληροφορίες-εγγραφές-προγράμματα
ΚΥΡΙΑΚΟΣ Μ. ΜΑΧΑΙΡΑΚΗΣ
ISIS TRAVEL ΓΡΑΦΕΙΟ ΓΕΝΙΚΟΥ ΤΟΥΡΙΣΜΟΥ
ΛΕΩΦΟΡΟΣ ΡΟΔΟΥ-ΛΙΝΔΟΥ, ΦΑΛΗΡΑΚΙ
ΤΗΛ. 22410 87595

ΕΚΔΡΟΜΗ ΣΤΗ
ΚΥΠΡΟ
ΑΕΡΟΠΟΡΙΚΩΣ 28/08/2003-02/09/2003
ΜΟΝΟ ΜΕ 479 ΕΥΡΩ

ΣΤΗΝ ΤΙΜΗ ΠΕΡΙΛΑΜΒΑΝΟΝΤΑΙ:
1. ΤΑ ΑΕΡΟΠΟΡΙΚΑ ΕΙΣΙΤΗΡΙΑ
2. ΟΙ ΦΟΡΟΙ ΤΩΝ ΑΕΡΟΔΡΟΜΙΩΝ
3. ΠΕΝΤΕ ΔΙΑΝΥΚΤΕΡΕΥΣΕΙΣ ΣΤΟ ΞΕΝΟΔΟΧΕΙΟ «ΠΕΥΚΟΣ» ΣΕ ΔΙΚΛΙΝΑ-ΤΡΙΚΛΙΝΑ ΔΩΜΑΤΙΑ ΜΕ ΠΡΩΪΝΟ.
4. ΠΕΝΤΕ ΓΕΥΜΑΤΑ ΣΤΟ ΞΕΝΟΔΟΧΕΙΟ ΜΑΣ.
5. ΟΛΟΗΜΕΡΗ ΕΚΔΡΟΜΗ ΣΤΗΝ ΠΑΦΟ ΜΕ ΞΕΝΑΓΟ.
6. ΟΛΟΗΜΕΡΗ ΕΚΔΡΟΜΗ ΣΤΗ ΛΕΥΚΩΣΙΑ ΜΕ ΞΕΝΑΓΟ.
7. ΟΛΟΗΜΕΡΗ ΕΚΔΡΟΜΗ ΣΤΟ ΤΡΟΟΔΟΣ-ΚΥΚΚΟ-ΤΑΦΟ ΜΑΚΑΡΙΟΥ ΜΕ ΞΕΝΑΓΟ
8. ΜΕΤΑΦΟΡΕΣ ΑΕΡΟΔΡΟΜΙΟ ΛΑΡΝΑΚΑΣ-ΞΕΝΟΔΟΧΕΙΟ-ΑΕΡΟΔΡΟΜΙΟ ΛΑΝΑΡΚΑΣ.

ΣΤΗΝ ΤΙΜΗ ΔΕΝ ΠΕΡΙΛΑΜΒΑΝΕΤΑΙ
1. ΟΙ ΕΙΣΟΔΟΙ ΣΤΟΥΣ ΑΡΧΑΙΟΛΟΓΙΚΟΥΣ ΧΩΡΟΥΣ ΚΑΙ ΤΑ ΜΟΥΣΕΙΑ.

Συνοδός της εκδρομής ο κ. Μαχαιράκης
ΔΗΛΩΣΤΕ ΑΜΕΣΩΣ ΣΥΜΜΕΤΟΧΗ-ΘΕΣΕΙΣ ΠΕΡΙΟΡΙΣΜΕΝΕΣ
Πληροφορίες-εγγραφές-προγράμματα
ΚΥΡΙΑΚΟΣ Μ. ΜΑΧΑΙΡΑΚΗΣ
ISIS TRAVEL ΓΡΑΦΕΙΟ ΓΕΝΙΚΟΥ ΤΟΥΡΙΣΜΟΥ
ΛΕΩΦΟΡΟΣ ΡΟΔΟΥ-ΛΙΝΔΟΥ, ΦΑΛΗΡΑΚΙ
ΤΗΛ. 22410 87595

Μαζί με άλλους ΟΤΑ, οργανώσεις και ιδιωτικούς φορείς

Συμμετοχή του Δήμου στο πρόγραμμα SENECA

Στόχος η δια βίου εκπαίδευση στον επαγγελματικό προσανατολισμό και στις νέες τεχνολογίες

Ο Δήμος Ροδίων, με ιδιαίτερη ευαισθησία στα σύγχρονα κοινωνικά προβλήματα και ταυτόχρονα αναγνωρίζοντας την ανάγκη σχεδιασμού ειδικών πολιτικών γι' αυτά, προσαρμοσμένων στα τοπικά προβλήματα και ιδιαιτερότητες, συμμετέχει στο πρωτοποριακό και καινοτόμο κοινοτικό πρόγραμμα SENECA.

Το πρόγραμμα, μέσα από τη δημιουργία Τοπικών Δικτύων Καθοδήγησης, στοχεύει στη δια βίου εκπαίδευσης στον επαγγελματικό προσανατολισμό και στην εξοικίωση με τις νέες τεχνολογίες, με σκοπό την ενίσχυση της προσβασιμότητας στην αγορά εργασίας-η οποία μεταβάλλεται συνεχώς με ταχύτατους ρυθμούς, διαμορφώνοντας νέα δεδομένα που απαιτούν πρόσθετες γνώσεις και προσόντα. Είναι αξιοσημείωτο ότι, από τα πάνω από 200 παρεμφερή προγράμματα που υποβλήθηκαν στην Ε.Ε. εγκρίθηκαν μόνον τα 15 και το SENECA κατατάχθηκε δεύτερο.

Το σχήμα των εταίρων του προγράμματος αποτελείται από ΟΤΑ, μη κυβερνητικές οργανώσεις και ιδιωτικούς φορείς, καλύπτοντας έτσι ένα ευρύ κοινωνικό φάσμα. Εκτός από τον Δήμο Ροδίων, στο συγκεκριμένο πρόγραμμα μετέχουν ακόμα ο Δήμος Avila της Ισπανίας, η Εταιρεία Συμβούλων IDEC με έδρα τον Πειραιά, το Κέντρο Παροχής Υπηρεσιών Συμβουλευτικής και Επαγγελματικού Προσανατολισμού (COSP) της Βερόνα, το αντίστοιχο Κέντρο της Σαρδηνίας και η Εταιρεία Συμβούλων (CIFESAL) της Μαδρίτης.

Το πρόγραμμα SENECA εντάσσεται στο πλαίσιο των κοινών δράσεων (joint actions) των ευρωπαϊκών προγραμμάτων Socrates, Leonardo, Culture 2000 και Youth. Τα προγράμματα αυτά λειτουργούν ως συμπληρωματικά όργανα, στοχεύοντας να δημιουργήσουν στις χώρες της Ε.Ε. συνθήκες, κάτω από τις οποίες θα μπορούν οι "μαθητές" κάθε ηλικίας να αποκτήσουν πείρα, γνώσεις και δεξιότητες για να ζήσουν, να εργαστούν και να δράσουν στην κοινωνία.

Ειδικότερο το πρόγραμμα SENECA έχει ως βασικό στόχο τον σχεδιασμό, τον πειραματισμό, την προσαρμογή και τη διάδοση νέων μεθόδων και εγαλείων για τη βελτίωση του επιπέδου παροχής συμβουλευτικών υπηρεσιών και επαγγελματικού προσανατολισμού στους χώρους εκπαίδευσης, κατάρτισης και πολιτιστικής "καλλιέργειας", βασισμένων και προσαρμοσμένων στο εκάστοτε τοπικό μοντέλο ανάπτυξης. Ειδικότερα, στόχοι του προγράμματος είναι:

- Η ενίσχυση της προσβασιμότητας στην αγορά εργασίας (αυξημένα προσόντα, ενεργή συμμετοχή και υψηλού βαθμού ικανότητα εργασίας) σε οικονομικούς τομείς που έχουν τις μεγαλύτερες πιθανότητες μέσο-και μακροπρόθεσμης ανάπτυξης.
- Η διαμόρφωση Τοπικών Δικτύων Καθοδήγησης, τα οποία θα αποτελέσουν "κλειδιά κοινωνικοποίησης", με στόχο να δώσουν κίνητρα και προσανατολισμό στο ντόπιο ανθρώπινο δυναμικό μέσω κοινωνικο-επαγγελματικών δομών και οδών εκμάθησης, μέσα στο πλαίσιο που

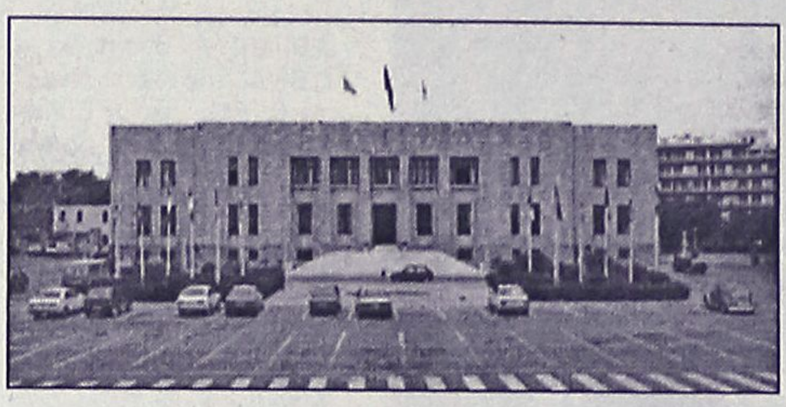

οροθετεί η στρατηγική της τοπικής ανάπτυξης.
- Η στήριξη από όλους τους κοινωνικούς εταίρους που ασχολούνται τοπικά με την εκπαίδευση, κατάρτιση και κοινωνικοποίηση ανθρώπινου δυναμικού.
- Η εισαγωγή νέων τεχνολογιών προσαρμοσμένων στις υπάρχουσες δομές δραστηριοτήτων που αφορούν στην παροχή συμβουλών και την καθοδήγηση.
- Ο ορισμός της φύσης και του περιεχομένου των τοπικών δικτύων υπηρεσιών παροχής συμβουλών.
- Η ανταλλαγή μεθόδων και προσεγγίσεων, μεταξύ των εταίρων, στην καθιέρωση των Τοπικών Δικτύων Καθοδήγησης.

Τέλος, το πρόγραμμα SENECA συνεισφέρει:
- Στη δια βίου εκπαίδευση και επαγγελματική αρτιότητα των εξειδικευμένων συμβούλων.
- Στην καθιέρωση μιας τοπικής σύμβασης, για τη δια βίου εκπαίδευση και συμμετοχή στην κοινωνία.
- Στη χρήση και προσαρμογή νέων τεχνολογιών εντός των δικτύων παροχής πληροφοριών και συμβουλών.
- Στην εδραίωση ροής πληροφοριών τόσο στο εσωτερικό των κρατών-μελών όσο και διακρατικά, μέσα από τα δίκτυα καθοδήγησης, σχετικά με ένα ευρύ φάσμα καινοτόμων μεθόδων, προσεγγίσεων και εργαλείων που σχετίζονται με τον επιδιωκόμενο στόχο.



Pellos Travel

ΠΟΙΟΤΗΤΑ - ΟΡΓΑΝΩΣΗ - ΕΓΓΥΗΣΗ

ΕΚΔΡΟΜΕΣ ΚΑΛΟΚΑΙΡΙΝΕΣ 2003

ΕΚΔΡΟΜΗ 1η
11/7-13/7
ΚΑΣΤΕΛΟΡΙΖΟ-ΑΝΤΙΦΙΛΟΣ(ΚΑΣ)-ΠΑΤΑΡΑ-ΛΙΒΙΣΙ-ΝΕΑ ΜΑΚΡΗ(FETHIYE) (ΤΕΤΡΑΗΜΕΡΗ)

ΕΚΔΡΟΜΗ 2η
11/7-13/7
KUSADASI-ΣΑΜΟΣ

ΕΚΔΡΟΜΗ 3η
10/7-17/7
ΓΥΡΟΣ ΕΛΛΑΔΟΣ (ΟΚΤΑΗΜΕΡΗ)
ΡΟΔΟΣ-ΠΕΙΡΑΙΑΣ-ΠΑΤΡΑ-ΜΕΣΟΛΟΓΓΙ-ΑΜΦΙΛΟΧΙΑ-ΛΕΥΚΑΔΑ-ΑΡΤΑ-ΙΩΑΝΝΙΝΑ-ΜΕΤΣΟΒΟ-ΜΕΤΕΩΡΑ-ΛΑΡΙΣΣΑ-ΤΕΜΠΗ-ΘΕΣΣΑΛΟΝΙΚΗ-ΧΑΛΚΗΔΟΝΑ-ΣΟΥΜΕΛΑ-ΒΕΡΓΙΝΑ-ΚΑΤΑΡΡΑΚΤΕΣ ΕΔΕΣΣΑΣ-ΝΑΟΥΣΑ-ΒΕΡΟΙΑ-ΒΟΛΟΣ-ΠΕΙΡΑΙΑΣ-ΑΓΙΟΣ ΕΦΡΑΙΜ-ΠΕΙΡΑΙΑΣ-ΡΟΔΟΣ

Στην τιμή περιλαμβάνονται:
1. *Εισιτήρια πλοίου.*
2. *Επιλεγμένα ξενοδοχεία με πρωινό*
3. *Μεταφορές με κλιματιζόμενα πούλμαν*
4. *Ταξιδιωτική ασφάλεια.*
5. *Συνοδός του γραφείου .*
6. *Φ.Π.Α*

Δεν περιλαμβάνονται
1. *Προαιρετική διασκέδαση σε κέντρο.*
2. *Φιλοδωρήματα, τηλέφωνα.*

ΕΚΔΡΟΜΗ 4η
19/7-26/7
ΕΛΛΗΝΙΚΑ ΝΗΣΙΑ (ΟΚΤΑΗΜΕΡΗ)
8ΗΜΕΡΗ ΕΚΔΡΟΜΗ ΜΕ ΤΟ «Blue Star» ΣΤΑ ΕΛΛΗΝΙΚΑ ΝΗΣΙΑ ΑΜΟΡΓΟΣ-ΠΑΡΟΣ- ΚΟΥΦΟΝΙΣΙΑ –ΤΗΝΟΣ-ΝΑΞΟΣ-ΣΑΝΤΟΡΙΝΗ-ΜΥΚΟΝΟΣ

Στην τιμή περιλαμβάνονται:
1. *Εισιτήρια πλοίου με το «Blue star».*
2. *Ξενοδοχεία 3 αστέρων με πρωινά.*
3. *Μεταφορές με κλιματιζόμενα πούλμαν*
4. *Ταξιδιωτική ασφάλεια.*
5. *Συνοδός του γραφείου*
6. *Φ.Π.Α*

ΕΚΔΡΟΜΗ 5η
ΟΚΤΑΗΜΕΡΗ ΕΚΔΡΟΜΗ ΓΥΡΟΣ ΙΤΑΛΙΑΣ
ΒΕΝΕΤΙΑ-ΡΩΜΗ -ΦΛΩΡΕΝΤΙΑ- ΠΙΖΑ- ΠΟΜΠΗΙΑ
ΑΝΑΧΩΡΗΣΗ 27/07/03
ΕΠΙΣΤΡΟΦΗ 3/08/03

Στην τιμή περιλαμβάνονται:
- *ΑΚΤΟΠΛΟΪΚΑ ΕΙΣΙΤΗΡΙΑ ΠΑΤΡΑ- ΜΠΑΡΙ ΜΕ SUPERFAST ΣΕ ΤΕΤΡΑΚΛΙΝΕΣ ΚΑΜΠΙΝΕΣ ΑΒ4*
- *ΑΚΤΟΠΛΟΪΚΑ ΕΙΣΙΤΗΡΙΑ ΑΝΚΩΝΑ -ΠΑΤΡΑ ΜΕ SUPERFAST ΣΕ 4ΚΛΙΝΕΣ ΚΑΜΠΙΝΕΣ ΑΒ4*
- *ΜΕΤΑΦΟΡΕΣ ΑΘΗΝΑ-ΠΑΤΡΑ ΜΕ ΠΟΛΥΤΕΛΗ ΚΛΙΜΑΤΙΖΟΜΕΝΑ ΠΟΥΛΜΑΝ*
- *ΜΕΤΑΦΟΡΕΣ ΠΑΤΡΑ –ΑΘΗΝΑ ΜΕ ΠΟΛΥΤΕΛΗ ΚΛΙΜΑΤΙΖΟΜΕΝΑ ΠΟΥΛΜΑΝ*
- *ΟΛΕΣ ΟΙ ΜΕΤΑΦΟΡΕΣ ΣΤΗΝ ΙΤΑΛΙΑ ΜΕ ΠΟΛΥΤΕΛΗ ΚΛΙΜΑΤΙΖΟΜΕΝΑ ΠΟΥΛΜΑΝ*
- *4 **** ΑΣΤΕΡΩΝ ΞΕΝΟΔΟΧΕΙΑ ΜΕ ΗΜΙΔΙΑΤΡΟΦΗ (ΠΡΩΙΝΟ ΚΑΙ ΔΕΙΠΝΟ) ΣΕ ΔΙΚΛΙΝΑ Ή ΤΡΙΚΛΙΝΑ ΔΩΜΑΤΙΑ*
- *2 ΔΙΑΝΥΣΕΙΣ ΡΩΜΗ, 2 ΔΙΑΝΥΣΕΙΣ ΒΕΝΕΤΙΑ, 1 ΔΙΑΝΥΣΗ ΦΛΩΡΕΝΤΙΑ*
- *ΑΡΧΗΓΟΣ-ΣΥΝΟΔΟΙ ΣΕ ΟΛΗ ΤΗ ΔΙΑΡΚΕΙΑ ΤΗΣ ΕΚΔΡΟΜΗΣ*
- *ΛΙΜΕΝΙΚΑ ΤΕΛΗ, ΔΙΟΔΙΑ, ΕΙΣΟΔΟΙ ΠΟΛΕΩΝ*
- *ΑΣΦΑΛΕΙΑ ΤΑΞΙΔΙΟΥ*
- *ΦΠΑ*

ΕΚΔΡΟΜΗ 6η
6ΗΜΕΡΗ ΚΩΝΣΤΑΝΤΙΝΟΥΠΟΛΗ-ΠΡΙΓΚΗΠΟΝΝΗΣΑ
20/7-25/7
ΜΑΡΜΑΡΙΣ- ΕΦΕΣΣΟΣ – ΣΜΥΡΝΗ-BANDIRMA- ΚΩΝΣΤΑΝΤΙΝΟΥΠΟΛΗ-ΚΡΟΥΑΖΙΕΡΑ ΣΤΟ ΒΟΣΠΟΡΟ(ΠΡΙΓΚΗΠΟΝΝΗΣΑ)– ΑΠΟΛΛΩΝΙΑ-ΠΡΟΥΣΑ- ΣΜΥΡΝΗ- ΜΑΡΜΑΡΙΣ-ΡΟΔΟΣ

ΕΚΔΡΟΜΗ 7η
29/7-31/7
3ΗΜΕΡΗ ΑΕΡΟΠΟΡΙΚΗ ΕΚΔΡΟΜΗ
ΑΠΟΣ ΡΑΦΑΗΛ ΜΥΤΙΛΗΝΗΣ –ΠΑΝΑΓΙΑ ΜΑΡΚΕΛΛΑ ΧΙΟΥ

ΕΚΔΡΟΜΗ 8η
ΟΚΤΑΗΜΕΡΗ ΤΟΥΡΚΙΑΣ
6/8-13/8
ΚΑΠΠΑΔΟΚΙΑ- ΠΑΜΜΟΥΚΑΛΕ -ΚΩΝΣΤΑΝΤΙΝΟΥΠΟΛΗ ΚΑΠΠΑΔΟΚΙΑ- ΠΑΜΜΟΥΚΑΛΕ -ΚΩΝΣΤΑΝΤΙΝΟΥΠΟΛΗ-ΚΡΟΥΑΖΙΕΡΑ ΣΤΟ ΒΟΣΠΟΡΟ- ΠΡΙΓΚΗΠΟΝΝΗΣΑ – ΑΠΟΛΛΩΝΙΑ- ΠΡΟΥΣΑ- ΣΜΥΡΝΗ-ΕΦΕΣΣΟΣ- ΜΑΡΜΑΡΙΣ-ΡΟΔΟΣ

Στην τιμή περιλαμβάνονται:
1. *Εισιτήρια Ρόδος-Μαρμαρις– Ρόδος με καταμαραν.*
2. *Πρωινά (μπουφέ)-Δείπνα*
3. *Δωμάτια δίκλινα και τρίκλινα σε ξενοδοχεία 4*****
4. *Μεταφορές με κλιματιζόμενα πούλμαν*
5. *Ξεναγήσεις στην Ελληνική γλώσσα από διπλωματούχο Ξεναγό.*
6. *Ταξιδιωτική ασφάλεια.*
7. *Συνοδός του γραφείου .*
8. *Φόροι εισόδου και εξόδου*
9. *Φ.Π.Α*

ΕΚΔΡΟΜΗ 9η
ΕΞΑΗΜΕΡΗ ΕΚΔΡΟΜΗ ΑΙΓΙΝΑ-ΥΔΡΑ-ΣΠΕΤΣΕΣ-ΠΟΡΟΣ
ΑΝΑΧΩΡΗΣΗ 7/8/03
ΕΠΙΣΤΡΟΦΗ 13/08/03

Στην τιμή περιλαμβάνονται:
1. *Εισιτήρια πλοίου Ρόδος-Πειραιάς –Ύδρα- Σπέτσες –Πόρος- Αίγινα-Ροδος*
2. *Ξενοδοχεία 3 αστέρων με πρωινά*
3. *Μεταφορές με κλιματιζόμενα πούλμαν*
4. *Ταξιδιωτική ασφάλεια.*
5. *Συνοδός του γραφείου .*
6. *Φ.Π.Α*

ΕΚΔΡΟΜΗ 10η
ΤΕΤΡΑΗΜΕΡΗ ΕΚΔΡΟΜΗ
ΡΟΔΟΣ-ΜΑΡΜΑΡΙΣ- KUSADASI- ΣΜΥΡΝΗ-ΠΕΡΓΑΜΟΣ- ΑΙΒΑΛΙ - ΡΟΔΟΣ

ΑΝΑΧΩΡΗΣΗ 10/08/03 08:00 το πρωί
ΕΠΙΣΤΡΟΦΗ 13/08/03 18:00 το απόγευμα

ΕΚΔΡΟΜΗ 11η
6ΗΜΕΡΗ ΚΩΝΣΤΑΝΤΙΝΟΥΠΟΛΗ-ΠΡΙΓΚΗΠΟΝΝΗΣΑ
20/8-25/8
ΜΑΡΜΑΡΙΣ- ΕΦΕΣΣΟΣ – ΣΜΥΡΝΗ-BANDIRMA- ΚΩΝΣΤΑΝΤΙΝΟΥΠΟΛΗ-ΚΡΟΥΑΖΙΕΡΑ ΣΤΟ ΒΟΣΠΟΡΟ(ΠΡΙΓΚΗΠΟΝΝΗΣΑ)– ΑΠΟΛΛΩΝΙΑ-ΠΡΟΥΣΑ- ΣΜΥΡΝΗ- ΜΑΡΜΑΡΙΣ-ΡΟΔΟΣ

Για περισσότερες πληροφορίες, κρατήσεις και αναλυτικά προγράμματα στο πρακτορείο γενικού τουρισμού:

PELLOS TRAVEL
ΛΕΩΦΟΡΟΣ ΚΑΛΛΙΘΕΑΣ
FALIRAKI ΤΗΛ 22410 87615, 22410 86298- FAX 22410 87616

ΔΙΚΗ 17Ν

Αποδυναμώνονται οι καταθέσεις μαρτύρων!

Παρεμβάσεις από την έδρα για διευκρινίσεις



Με την κατάθεση του τραπεζικού υπαλλήλου Χρήστου Μαλτζάρκου συνεχίστηκε χθες η δίκη των κατηγορουμένων για συμμετοχή στη 17Ν στο Τριμελές Εφετείο Κακουργημάτων της Αθήνας.

Ο μάρτυρας που άρχισε να καταθέτει χθες έχει κληθεί προκειμένου να διευκρινιστούν οι ακριβείς ώρες που, σύμφωνα με τον Ηρακλή Κωστάρη, έγιναν οι συναλλαγές του σε Τράπεζα στα Πατήσια κατά τις ημέρες της επίθεσης σε βάρος του κ. Βαρδή Βαρδινογιάννη, στις 20/11/1990 και της ληστείας στα ΕΛΤΑ Βύρωνα στις 27/01/1997.

Ο εισαγγελέας της έδρας κ. Χρήστος Λάμπρου, ρώτησε τον κατηγορούμενο Ηρακλή Κωστάρη για ποιό λόγο δεν είπε από την πρώτη στιγμή της σύλληψής του οτι τις επίμαχες ημέρες εργαζόταν και τις συγκεκριμένες ώρες πραγματοποιούσε τραπεζικές συναλλαγές.

"Εγώ το μόνο που έκανα ήταν να πω τότε οτι δεν έχω καμία σχέση. Ηξερα οτι δεν ήμουν εκεί. Εγώ προσπαθώ να φέρω ό,τι στοιχείο έχω", απάντησε ο κατηγορούμενος.

ΑΛΛΟΙ ΜΑΡΤΥΡΕΣ

Με την κατάθεση του πρώτου μάρτυρα υπεράσπισης της Αγγελικής Σωτηροπούλου, κ. Στυλιανού Σωτηριάδη τραπεζικού υπαλλήλου, συνεχίζεται η δίκη της "17Ν" ενώπιον του Τριμελούς Εφετείου Κακουργημάτων. Ο μάρτυρας είπε οτι γνώρισε τη Σωτηροπούλου και τον Δημήτρη Κουφοντίνα, ως Δημήτρη Σωτηρόπουλο, τον Αύγουστο του 1993 στη Δονούσα με αφορμή την παρέα που έκανε εκεί ο γιός του Ορέστης-Παύλος με τον γιο της Σωτηροπούλου, Εκτορα.

Σύμφωνα με τον κ. Σωτηριάδη το βράδυ της έκρηξης στον Πειραιά, 29/6/2002 η Σωτηροπούλου με τον Εκτορα ήταν στο σπίτι του λόγω της ονομαστικής γιορτής του γιού του. Ο μάρτυρας κατέθεσε οτι τους μετέφερε στο σπίτι του ο Κουφοντίνας ο οποίος ομως δεν έμεινε στη γιορτή γιατί είχε δουλειά.

Οπως είπε ο κ.Σωτηριάδης ο Κουφοντίνας επέστρεψε για να πάρει τη γυναίκα και το παιδί το βράδυ , είκοσι λεπτά πριν τα μεσάνυχτα και δεν έδειχνε καθόλου καλά. "Εδειχνέ κάτωχρος". Ηθελε μάλιστα, όπως είπε ο μάρτυρας να φύγουν αμέσως επικαλούμενος στομαχόπονο.

Ο κ. Σωτηριάδης ανέφερε οτι το 1994 με αφορμή έναν ταξιδιωτικό οδηγό για το Περού είχε συζητήσει με τον Δημήτρη Κουφοντίνα για την τρομοκρατική οργάνωση "Φωτεινό Μονοπάτι". Οπως είπε τον είχε ρωτήσει αν πιστεύει οτι "το Μονοπάτι θα μπορούσε να γίνει δρόμος" και ο Κουφοντίνας του είχε απαντήσει οτι αυτές οι επιλογές δεν οδηγούν πουθενά.

Σύμφωνα με το μάρτυρα ο Κουφοντίνας έδειχνε χαμηλών τόνων και εσωστρεφής άνθρωπος ενώ ως ζευγάρι με την Σωτηροπούλου έδιναν την αίσθηση οτι ήταν "ζευγάρι μονογαμικών επιλογών".

Κατά τη διάρκεια εξέτασης του μάρτυρα απο την πολιτική αγωγή η συνήγορος υπεράσπισης της κυρίας Σωτηροπούλου, Γιάννα Κόυρτοβικ ζήτησε να μην επιτρέψει στο δικαστήριο καμία ερώτηση σχετικά με τον γιό της κατηγορουμένης.

ΑΠΟΡΡΙΨΗ ΑΙΤΗΜΑΤΟΣ

Την απόρριψη του αιτήματος που υπέβαλε η υπεράσπιση του Βασίλη Τζωρτζάτου για τη διενέργεια νέας πραγματογνωμοσύνης σχετικά με το αποτύπωμα που αποδίδεται στον κατηγορούμενο και βρέθηκε σε αστυνομικό πηλίκιο, το οποίο εντοπίστηκε στη γιάφκα της οδου Πάτμου, ζήτησε ο εισαγγελέας της έδρας κ. Χρήστος Λάμπρου.

Ο κ. Λάμπρου επεσήμανε ότι η υπεράσπιση του Τζωρτζάτου επανέρχεται στο θέμα της ταυτοποίησης των αποτυπωμάτων για το οποίο έχει ήδη γίνει διεξοδική συζήτηση στο δικαστήριο.

Ο εισαγγελέας χαρακτήρισε μη ορθό το αίτημα, νόμω και ουσία, τόσο για τη διενέργεια πραγματογνωμοσύνης όσο και για την κλήτευση της καθηγήτριας Γενετικής του Πανεπιστημίου της Κωνσταντινούπολης κυρίας Ερσης Αμπατζή-Καλφόγλου για να καταθέσει εάν είναι δυνατή η μεταφορά αποτυπωμάτων.

Το δικαστήριο επιφυλάχθηκε να αποφανθεί επί του αιτήματος.

Νωρίτερα, ο μάρτυρας κ. Στυλιανός Σωτηριάδης ολοκληρώνοντας την κατάθεσή του διευκρίνισε ότι δεν θέλησε να εξεταστεί ως μάρτυρας υπεράσπισης του Δημήτρη Κουφοντίνα, γιατί αισθάνεται βαθιά πικραμένος, σοκαρισμένος και εξαπατημένος από όσα έχουν γίνει γνωστά για το Δημήτρη Κουφοντίνα.

Η Αγγελική Σωτηροπούλου, με δήλωσή της στο δικαστήριο, επανέλαβε ότι το βράδυ της έκρηξης στον Πειραιά, ο Δημήτρης Κουφοντίνας είχε μεταφέρει την ίδια και το παιδί στο σπίτι του μάρτυρα, στο Καματερό επειδή εκείνος είχε μελισσοκομική εργασία.

ΦΡΟΝΤΙΣΤΗΡΙΟ ΠΡΟΤΥΠΟ

ΠΛΗΡΟΦΟΡΙΕΣ: ΠΛΑΤΕΙΑ ΑΓΙΟΥ ΝΙΚΟΛΑΟΥ 19 - ΡΟΔΟΣ • Τηλ.(22410)25911, 26594

ΕΓΓΡΑΦΕΣ ΚΑΙ ΠΛΗΡΟΦΟΡΙΕΣ ΚΑΘΗΜΕΡΙΝΑ 10.00-13.00

- ΠΟΛΥΕΤΗΣ ΕΜΠΕΙΡΙΑ
- ΥΨΗΛΑ ΠΟΣΟΣΤΑ ΕΠΙΤΥΧΙΑΣ
- ΟΛΙΓΟΜΕΛΗ ΤΜΗΜΑΤΑ
- ΜΕΘΟΔΙΚΗ ΔΙΔΑΣΚΑΛΙΑ
- ΠΡΟΣΙΤΑ ΔΙΔΑΚΤΡΑ
- ΣΥΧΝΗ ΕΝΗΜΕΡΩΣΗ ΓΟΝΕΩΝ

ΕΝΑΡΞΗ ΜΑΘΗΜΑΤΩΝ

• Γ' ΛΥΚΕΙΟΥ	1 ΑΥΓΟΥΣΤΟΥ
• Β' ΛΥΚΕΙΟΥ	1 ΑΥΓΟΥΣΤΟΥ
• Α'-Β'-Γ' ΓΥΜΝΑΣΙΟΥ	1 ΣΕΠΤΕΜΒΡΙΟΥ
• Α' ΛΥΚΕΙΟΥ	25 ΑΥΓΟΥΣΤΟΥ
• Τ.Ε.Ε	1 ΣΕΠΤΕΜΒΡΙΟΥ

ΔΙΕΥΘΥΝΣΗ

ΝΙΚΗΤΑΣ ΨΥΛΛΑΚΗΣ: *Φυσικός* **ΑΘΑΝΑΣΙΑ ΓΙΑΝΝΕΖΟΥ:** *Μαθηματικός*

ΜΑΘΗΜΑΤΙΚΑ - ΦΥΣΙΚΗ - ΧΗΜΕΙΑ και ΠΛΗΡΟΦΟΡΙΚΗ

Διδάσκουν:



Χρήστος Εκτ. Ηρακλείδης
Μαθηματικός Εθνικού και Καποδιστριακού Πανεπιστημίου Αθηνών



Σταματία Εκτ. Ηρακλείδη
Χημικός Αριστοτελείου Πανεπιστημίου Θεσσαλονίκης



Νικόλαος Ανδ. Κωνστάκης
Αναλυτής Η/Υ Πανεπιστημίου Manchester Αγγλίας

Δεκτοί μαθητές Γυμνασίου – Λυκείου και **φοιτητές ΤΕΙ – ΑΕΙ**. Υπεύθυνη γνώση, μεθοδικότητα, παραστατικότητα και παροχή δακτυλογραφημένων σημειώσεων.

Μαθήματα ιδιαίτερα σε γκρουπ.

✆ **22410 76896** και **6938 492429**

ΝΤΕΤΕΚΤΙΒΣ

Συνταξιούχος Αστυνομικός Ασφάλειας

ΑΝΑΛΑΜΒΑΝΟΥΜΕ

Υποθέσεις ανηλίκων, οικογενειακές, προσωπικές κ.τλ.

ΔΙΑΘΕΤΟΥΜΕ ΤΑ ΠΛΕΟΝ ΣΥΓΧΡΟΝΑ ΟΠΤΙΚΟΑΚΟΥΣΤΙΚΑ ΣΥΣΤΗΜΑΤΑ

100% ΕΧΕΜΥΘΕΙΑ

ΡΩΜΗΣ 22 - ΡΟΔΙΝΙ • ΤΗΛ. 22410 68985
ΚΙΝ. 6946997967

INEMA

ΙΑΤΡΙΚΟΣ & ΝΟΣΟΚΟΜΕΙΑΚΟΣ ΕΞΟΠΛΙΣΜΟΣ
15 ΧΡΟΝΙΑ ΕΜΠΕΙΡΙΑΣ *από το 1988*
ΕΙΜΑΣΤΕ ΟΙ ΜΕΓΑΛΥΤΕΡΟΙ ΠΡΟΜΗΘΕΥΤΕΣ ΙΑΤΡΙΚΟΥ – ΟΡΘΟΠΕΔΙΚΟΥ ΚΑΙ ΝΟΣΟΚΟΜΕΙΑΚΟΥ ΥΛΙΚΟΥ ΣΤΗ ΔΩΔΕΚΑΝΗΣΟ ΕΜΠΙΣΤΕΥΘΕΙΤΕ ΜΑΣ !!!
ΠΙΣΤΟΠΟΙΗΣΗ ΠΟΙΟΤΗΤΑΣ ISO9002 EN4600 E3/833
ΛΕΜΕΣΣΟΥ 2 ΡΟΔΟΣ ΤΗΛ.32238 – FAX 28484



ΑΝΑΠΗΡΙΚΑ ΚΑΡΟΤΣΙΑ–ΒΑΔΙΣΤΙΚΑ ΒΟΗΘΗΜΑΤΑ–ΟΡΘΟΠΕΔΙΚΑ ΕΙΔΗ–ΜΠΛΟΥΖΕΣ ΙΑΤΡΙΚΕΣ–ΚΑΛΤΣΕΣ ΦΛΕΒΙΤΙΔΑΣ–ΠΕΛΜΑΤΑ–ΟΡΘΟΠΕΔΙΚΑ ΜΑΞΙΛΑΡΙΑ–ΚΡΕΒΑΤΙΑ ΝΟΣΟΚΟΜΕΙΑΚΑ – ΙΑΤΡΙΚΟΣ ΕΞΟΠΛΙΣΜΟΣ ΚΑΙ ΑΝΑΛΩΣΙΜΑ – ΟΡΓΑΝΑ ΧΗΜΕΙΟΥ ΚΑΙ ΚΑΘΕ ΑΛΛΟ ΕΙΔΟΣ ΓΙΑ ΚΑΤ ΟΙΚΟ ΝΟΣΗΛΕΙΑ .

ΚΑΘΗΜΕΡΙΝΑ ΟΛΑ ΤΑ ΝΕΑ ΤΗΣ ΔΩΔΕΚΑΝΗΣΟΥ ΣΤΟ INTERNET

www.rodiaki.gr

Στον υπουργό Ανάπτυξης, τη ΔΕΗ και τον εισαγγελέα

Επιστολή διαμαρτυρίας του δημάρχου Καρπάθου

Ζητά την άμεση εγκατάσταση μηχανών για να αποκατασταθεί η ηλεκτροδότηση

Στο... πόδι βρίσκεται ο λαός της Καρπάθου και της Κάσου λόγω των μεγάλων προβλημάτων που αντιμετωπίζει με τις συχνές διακοπές ρευμάτος.

Τοπικές αρχές, φορείς, επαγγελματίες και κάτοικοι είναι αγανακτισμένοι για το πρόβλημα που υπάρχει εδώ και πέντε χρόνια, χωρίς να ευαισθητοποιείται κανένας για τη λύση του.

Το γεγονός αυτό, ανάγκασε το δήμαρχο κ. Μιχ. Ιωαννίδη να στείλει στον υπουργό Ανάπτυξης, το δ/τή της ΔΕΗ και τον εισαγγελέα Πλημ/κών Ρόδου, επιστολή διαμαρτυρίας, στην οποία περιγράφει την τραγική κατάσταση και ζητά την παρέμβασή τους.

Υπενθυμίζεται ότι, παρόμοια επιστολή με αυτή του δημάρχου Καρπάθου (η οποία κοινοποιείται στον πρωθυπουργό, τους βουλευτές, το νομάρχη κ.ά.) έστειλε και η έπαρχος Κω Μαρία Κυπραίου στον ίδιο τον κ. Σημίτη, καθώς πρόβλημα ηλεκτροδότησης αντιμετωπίζει και το νησί της Κω.

Η ΕΠΙΣΤΟΛΗ

Η επιστολή του δημάρχου Καρπάθου, έχει ως εξής:

«Για μια ακόμα φορά αναγκαζόμαστε να απευθυνθούμε σ' εσάς και να εκφράσουμε την έντονη αγανάκτησή μας για την απαράδεκτη κατάσταση που επικρατεί στη ΔΕΗ Καρπάθου.

Το πρόβλημα αυτό ταλαιπωρεί το νησί μας από το **1998 και μέχρι σήμερα.**

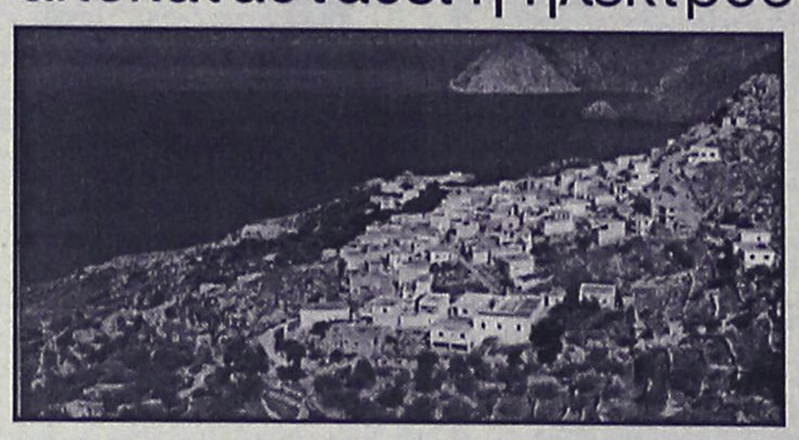

Αντί όμως να παρουσιάζεται οιαδήποτε βελτίωση, η κατάσταση πηγαίνει κάθε μέρα στο χειρότερο.

Επανειλημμένα το Δημοτικό Συμβούλιο Καρπάθου ασχολήθηκε με το θέμα, έγινε κατάληψη των γραφείων της ΔΕΗ, επίσκεψη του δημάρχου και του προέδρου του Δ.Σ. προ δύο ετών στον γ.γ. του υπουργείου Αιγαίου κ.λπ., πλην όμως η κατάσταση έφθασε στο απροχώρητο και μάλιστα στο μέσο της καλοκαιρινής περιόδου.

Από το Σάββατο (5.7.2003) παρουσιάζονται καθημερινά μεγάλης εκτάσεως διακοπές του ηλεκρικού ρεύματος, αφού το εργοστάσιο παραγωγής αδυνατεί να ανταποκριθεί στις ανάγκες του νησιού μας και της γειτονικής **Κάσου.**

Ο Καρπαθιακός λαός στο σύνολό του (ξενοδόχοι, εστιάτορες, έμποροι κ.λπ.) είναι έντονα αγανακτισμένοι με την κατάσταση αυτή, αφού στο μέσο της τουριστικής περιόδου (και μάλιστα προβληματικής) διακόπτεται το ρεύμα για μεγάλα χρονικά διαστήματα.

Το νησί μας δυσφημίζεται διεθνώς και οι επαγγελματίες καταστρέφονται. Οι επισκέπτες μας δικαιολογημένα αγανακτούν.

Ενώ οι ανάγκες σε ηλεκτρικό ρεύμα ανέρχονται σε **9,5MW**, το εργοστάσιο παραγωγής παράγει σήμερα ρεύμα ισχύος **5,5 MW**, με άμεσο κίνδυνο όχι μόνο τις συχνές διακοπές του ηλεκτρικού ρεύματος αλλά και οριστική διακοπή του στο μέσο της καλοκαιρινής περιόδου. Είναι εξόφθαλμο ότι η Διοίκηση και οι υπεύθυνοι της ΔΕΗ, αφήνουν στην τύχη του το νησί της **Καρπάθου** και της **Κάσου**, αφού το πρόβλημα μας ταλαιπωρεί από το 1998 και ούτε στοιχειώδης προγραμματισμός ή μέριμνα ελήφθη.

Αντίθετα, όπως πληροφορούμαστε προ ολίγων ημερών απομακρύνθηκαν από το εργοστάσιο παραγωγής Καρπάθου μηχανές ισχύος 4MW και αντικαταστάθηκαν τρεις μηχανές ισχύος 2,5MW!!!, οι οποίες ούτε καν εγκαταστάθηκαν προς παραγωγή ούτε γνωρίζουμε εάν θα λειτουργήσουν.

Μάλιστα ο δήμος με το υπ' αριθμ. 2453/16.4.03 έγγραφό του επεσήμανε έγκαιρα το πρόβλημα, αλλά ούτε καν απάντηση έλαβε.

Εύκολα λοιπόν διερωτώμεθα εάν αυτός είναι προγραμματισμός δημόσιας επιχείρησης, αφού αναμένει στο μέσο της καλοκαιρινής περιόδου να διορθώσει τα αδιόρθωτα.

Η μέχρι σήμερα λειτουργία του εργοστασίου παραγωγής οφείλεται κατά το μεγαλύτερο ποσοστό στους εργαζόμενους, αφού υπερβάλουν εαυτούς, κάτω από αντίξοες συνθήκες για να μη διακοπεί εντελώς η παροχή ρεύματος στα δύο νησιά.

Την απαράδεκτη αυτή κατάσταση επιβαρύνει περισσότερο η έλλειψη προσωπικού τόσο στο εργοστάσιο παραγωγής όσο και στην διανομή, αφού δεν επαρκεί για την κάλυψη των αναγκών του δεύτερου σε έκταση νησιού της Δωδεκανήσου. Ζητάμε την άμεση παρέμβασή σας προκειμένου επιτέλους να λυθεί το σοβαρότατο αυτό πρόβλημα».

ΚΕΝΤΡΟ ΙΑΤΡΙΚΩΝ ΒΟΗΘΗΜΑΤΩΝ

ΟΞΥΓΟΝΟΘΕΡΑΠΕΙΑ
Περίθαλψη στο σπίτι

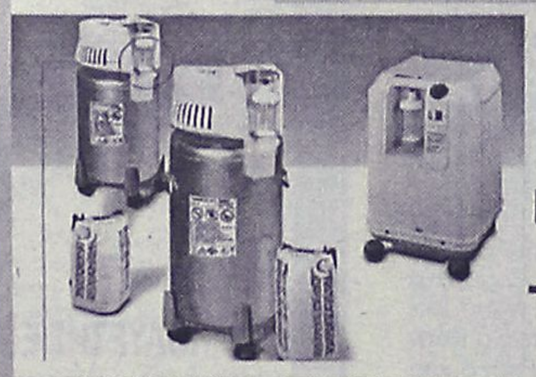

AIR LIQUIDE Santé

Taema



Προϊόντα
- Συγκεντρωτές οξυγόνου
- Υγρό οξυγόνο με φορητή συσκευή
- Νεφελοποιητές για αεροζολοθεραπεία
- Συσκευές Υπνικής άπνοιας
- Αναπνευστήρες

Υπηρεσίες
- Κατ'οίκον νοσηλεία ασθενών
- Προσφορά εξοπλισμού για νοσηλεία κατ'οίκον
- Αναπνευστική υποστήριξη (οξυγονοθεραπεία, μηχανική υποστήριξη αναπνοής, νεφελοποίηση)
- Θεραπεία πόνου
- Παρεντερική παροχή τροφής
- Συσκευές έγχυσης
- Εκπαίδευση

Δίπλα... στον άνθρωπο!

Εθνικής Αντιστάσεως 11 (πρώην Άννης Μαρίας)
Τηλ: (22410) 20359 - Κιν.: 6936.70.60.21
Fax: (22410)25009 – email: kivrdou@yahoo.gr
Πιστοποιημένο από το Ερευνητικό Κέντρο Βιολογικών Υλικών - Συμβάσεις με όλα τα ταμεία

ΟΡΘΟΠΕΔΙΚΑ - ΙΑΤΡΙΚΑ

ΧΑΡΙΤΟΣ



Ορθοπεδικά είδη & κατασκευές

Εξοπλισμός Ιατρείου & αναλώσιμα



Είδη νοσηλείας κατ' οίκον & μηχανήματα οξυγονοθεραπείας

Ορθοπεδικά στρώματα & μαξιλάρια



ΕΛΕΥΘ. ΒΕΝΙΖΕΛΟΥ 6 (Δίπλα στη Ροδιακή Επαυλη) - ΡΟΔΟΣ
Τηλ.: 02410-24112 Fax: 02410-75969 e-mail: orken@rho.forthnet.gr

Πάντα με υγείαν...

Οχι στα μεταλλαγμένα λένε οι Ελληνες

Β' ΜΕΡΟΣ

Οι εταιρίες εισαγωγών σιτηρών στη χώρα μας, οι οποίες ταυτόχρονα καλύπτουν σχεδόν το σύνολο της ελληνικής αγοράς σόγιας είναι οι: Σόγια Ελλάς, Μύλοι Σόγιας, Ελληνικές Ελαιουργίες και Δημητριακή. Οι ίδιες εταιρίες παράγουν έλαια, άλευρα, ζωοτροφές κ.λπ.. Επίσης εισάγουν καλαμπόκι, σιτηρά και άλλα δημητριακά.

Η έρευνα της Greenpeace στην ελληνική αγορά για τη χρήση μεταλλαγμένων οργανισμών στις ζωοτροφές δείχνει ότι και στη χώρα μας υπάρχει ενδιαφέρον για μη μεταλλαγμένες ζωοτροφές. Ως αποτέλεσμα, από το καλοκαίρι του 2001 μέχρι σήμερα έχουν εισαχθεί στην Ελλάδα πάνω από 200.000 τόνοι πιστοποιημένης μη μεταλλαγμένης σόγιας.

Τα αποτελέσματα των ερευνών αυτών αποτυπώθηκαν στον Οδηγό Καταναλωτών της Greenpeace, ο οποίος καταχωρεί ζωικά προϊόντα σε κατηγορίες ανάλογα με το αν ο παραγωγός μπορεί να εγγυηθεί (ή όχι) ότι τα ζώα έχουν τραφεί με μη μεταλλαγμένους οργανισμούς.

ΜΕΤΑΛΛΑΓΜΕΝΑ ΣΤΙΣ ΖΩΟΤΡΟΦΕΣ - ΤΟ ΑΝΥΠΟΛΟΓΙΣΤΟ ΡΙΣΚΟ

Μέχρι στιγμής, υπάρχουν ελάχιστες επιστημονικές μελέτες που έχουν ασχοληθεί με τις επιπτώσεις στην υγεία των ζώων - και κατ' επέκταση στους ανθρώπους - από τη χρήση των μεταλλαγμένων στις ζωοτροφές. Τα μέχρι στιγμής διαθέσιμα στοιχεία δεν είναι καθόλου καθησυχαστικά. Αξίζει να τονίσουμε ότι σε αρκετές περιπτώσεις (π.χ. στα κοτόπουλα και στα γουρούνια) η σόγια ξεπερνά το 20% της καθημερινής διατροφής τους. Σε αντίθεση με τους ανθρώπους, τα ζώα καταναλώνουν τεράστιες ποσότητες σόγιας και καλαμποκιού σε όλο τον κύκλο της ζωής τους.

Είναι χαρακτηριστικό ότι, σε πειράματα που είχαν διεξαχθεί από τη Monsanto (τη μεγαλύτερη εταιρία βιοτεχνολογίας διεθνώς) σε βοοειδή που τρέφονταν με μεταλλαγμένη σόγια είχε παρατηρηθεί υψηλότερη συγκέντρωση λιπαρών στο γάλα. Μέχρι σήμερα το φαινόμενο παραμένει ανεξήγητο.

Ανησυχητικά σημάδια σχετικά με την ασφάλεια των μεταλλαγμένων οργανισμών υπάρχουν αρκετά και θα έπρεπε να μας καθιστούν πιο προσεκτικούς στη μαζική χρήση τους σε ζωοτροφές. Όπως προκύπτει από πρόσφατες δημοσιεύσεις, φυτικό DNA, περνώντας από το γαστρεντερικό σωλήνα, ανιχνεύθηκε σε ιστούς ζώων όπως αγελάδες, κοτόπουλα καθώς και σε γάλα. Σε άλλη έρευνα καταδεικνύεται ότι τμήματα DNA, που προέρχονται από βακτήρια ή από τροφή, μέσα στη στοματική κοιλότητα έχουν τη δυνατότητα να προσδώσουν σε φυσιολογικά βακτήρια του στόματος ανθεκτικότητα σε αντιβιοτικά (ερυθρομυκίνη).

Η χρήση γονιδίων ανθεκτικότητας σε αντιβιοτικά μπορεί να προκαλέσει μεταφορά της ανθεκτικότητας σε μικροοργανισμούς που ενυπάρχουν στα ζώα. Επιστήμονες σε όλο τον κόσμο αντιδρούν στη χρήση γονιδίων ανθεκτικότητας σε αντιβιοτικά και ανησυχούν ότι σε περίπτωση που αυτά μεταφερθούν σε παθογόνα του ανθρώπου ή ζώων, τα αντίστοιχα αντιβιοτικά είναι πιθανό να καταλήξουν να είναι αναποτελεσματικά. Ως αποτέλεσμα αυτή της αντίδρασης τα μεταλλαγμένα προϊόντα που περιέχουν γονίδια ανθεκτικότητας στα αντιβιοτικά πρόκειται να απορριφθούν από την αγορά σύντομα.

Έρευνα, αποκάλυψε ότι γονίδια από τα μεταλλαγμένα φυτά επιβιώνουν της διαδικασίας κατεργασίας και ανιχνεύονται σε ζωοτροφές. Και αυτό παρά τις περί του αντιθέτου διαβεβαιώσεις που ήθελαν το DNA να διαλύεται κατά τη θερμική κατεργασία των ζωοτροφών.

Επιπλέον, η χρήση των μεταλλαγμένων στις ζωοτροφές εξακολουθεί να απειλεί το περιβάλλον και τη δημόσια υγεία.

ΙΑΤΡΙΚΗ ΑΝΑΚΟΙΝΩΣΗ
Ο ΠΝΕΥΜΟΝΟΛΟΓΟΣ ΙΑΤΡΟΣ
ΔΗΜΗΤΡΗΣ Γ. ΚΡΗΤΙΚΟΣ
συμμετέχει στο Παγκόσμιο Συνέδριο Βρογχικού άσθματος στην Αγία Πετρούπολη Ρωσίας.
Το ιατρείο θα λειτουργήσει Δευτέρα 14/7/03
Ιατρείο: Ηρώων Πολυτεχνείου 11-Ρόδος
Τηλ: 22410 32022

ΙΑΤΡΙΚΗ ΑΝΑΚΟΙΝΩΣΗ
Ο ιατρός
ΣΤΕΦΑΝΙΔΗΣ ΚΩΝ/ΝΟΣ του ΚΥΡΙΑΚΟΥ
Ειδικός Ρευματολόγος
ΔΕΧΕΤΑΙ: *από τις 8 π.μ.-4 μ.μ.*
Αλεξάνδρου Διάκου 67,
συμβεβλημένος με το Δημόσιο
Τηλ, 2241032076

ΙΑΤΡΙΚΗ ΑΝΑΚΟΙΝΩΣΗ
Ο ιατρός
Μικροβιολόγος-Βιοπαθολόγος
ΜΙΛΤΙΑΔΗΣ ΚΙΟΥΣΗΣ
Δέχεται: 07.30-13.00 και 17.30-19.30 καθημερινά εκτός Τετάρτης απόγευμα-Σάββατο κατόπιν ραντεβού.
Καζαντζάκη 2 κι Εθνικής Αντιστάσεως
(πρώην Αννης Μαρίας)
Τηλ, 22410 70607

ΙΑΤΡΙΚΗ ΑΝΑΚΟΙΝΩΣΗ
ΠΑΥΛΟΥ ΑΝΔΡΕΑΣ
Οδοντίατρος
Πανεπιστημίου Αθηνών
Δέχεται: 08.30-13.00 και 17.30-21.00 καθημερινά και Σάββατο 09.00-13.00
Στέλιου Κωτιάδη κ' Κων/νου Υδραίου γωνία
Τηλ, 22410-21860 κ' 6932184500

ΙΑΤΡΙΚΗ ΑΝΑΚΟΙΝΩΣΗ
Ο ΙΑΤΡΟΣ
ΧΕΙΡΟΥΡΓΟΣ - ΟΥΡΟΛΟΓΟΣ
ΘΕΟΔΟΣΙΟΣ Ε. ΤΡΙΑΝΤΑΦΥΛΛΟΥ
Αμερικής 7 (παλαιό ΤΑΞΥ)
Δέχεται: Καθημερινά 09.00-13.00
και 17.30-20.30
(εκτός Σαββάτου)
Τηλ. 2241 0 35235

ΙΑΤΡΙΚΗ ΑΝΑΚΟΙΝΩΣΗ
Το ιατρείο της
ΜΙΚΡΟΒΙΟΛΟΓΟΥ
ΚΑΤΕΡΙΝΑΣ ΡΑΚΑ-ΚΑΤΣΑΝΕΒΑΚΗ
θα είναι **κλειστό το μήνα ΙΟΥΛΙΟ.**
Θα λειτουργήσει κανονικά από τον Αύγουστο
Π. ΜΕΛΑ 40 - ΡΟΔΟΣ

Κέντρο Συμβουλευτικής & Αξιολόγησης Προσωπικότητας Παιδιών & Ενηλίκων
ΠΑΠΑΓΕΩΡΓΙΟΥ ΘΑΝΟΣ
Ψυχολόγος - Ψυχοθεραπευτής
ΠΑΝΕΠΙΣΤΗΜΙΟΥ ΑΘΗΝΩΝ
- Διερεύνηση Προσωπικότητας (Προφίλ- Δεξιότητες-Αδυναμίες)
- Δείκτης Νοημοσύνης Παιδιών και Ενηλίκων
- Μαθησιακές Δυσκολίες και Δυσλεξία
- Θεραπευτική Αντιμετώπιση Φοβιών-Ειδικών Φοβιών, Κατάθλιψης, Διαταραχής πανικού, Ψυχοσωματικών προβλημάτων, Τραυματικών γεγονότων ζωής (πένθος, χωρισμός, σχολική αποτυχία), Συναισθηματικών διαταραχών, Διαταραχών Διατροφής (βουλιμία-ανορεξία).
- Αντιμετώπιση προβλημάτων συμπεριφοράς παιδιών σε σχολείο-σπίτι
- Ανάπτυξη Κοινωνικών Δεξιοτήτων
- Βελτίωση Σχέσεων-Πρόγραμμα Ελέγχου Συγκρούσεων
- Βελτίωση Αυτοεκτίμησης-Αυτοεικόνας
- Συμβουλευτική Οικογένειας & Ζεύγους

PROART
Κ. Παλαιολόγου 105 - Ρόδος
Τηλ:22410 78668- Κιν: 6947371250 - Μόνο με Ραντεβού

ΝΤΟΡΑ ΚΩΝΣΤΑΝΤΙΝΟΠΟΥΛΟΥ
ΨΥΧΟΛΟΓΟΣ
Πτυχιούχος του Πανεπιστημίου της Καλιφόρνιας-Λος Αντζελες (UCLA)-Μεταπτυχιακές σπουδές στο Pepperdine University-Malibu California.
➤ Αμεση ψυχολογική υποστήριξη και επαγγελματική φροντίδα από έμπειρη Ψυχολόγο και Οικογενειακή Σύμβουλο.
➤ Η σωστή θεραπευτική σχέση μπορεί να επιφέρει ρεαλιστικές λύσεις για πραγματικά προβλήματα σε θέματα: μοναξιάς, μελαγχολίας, στρες, ανυπομονησίας, φοβίας, εθισμού, οικογενειακών σχέσεων, διαζυγίου, κακομεταχείρισης, συναισθηματικών δυσκολιών, αυτοπεποίθησης, ανασφάλειες, μεταβατικά στάδια ζωής, βουλιμίας, ανορεξίας, απώλειας, πένθους.
Τηλεφωνείστε στα τηλέφωνα:
(22410)35163 και 6944/980550
για ραντεβού και άμεση εξυπηρέτηση.
Διεύθυνση: Καρίας 1
Περιοχή Ροδίνι - Ρόδος

Εργαστήριο Κλινικής Ψυχολογίας
ΧΡΙΣΤΙΝΑ ΣΑΒΒΑΚΗ-ΓΚΡΑΝΖΑΝ
Κλινική Ψυχολόγος-Ψυχοπαθολόγος (DESS)
- Πτυχιούχος του Πανεπιστημίου Nancy Γαλλίας
- Μεταπτυχιακή ειδίκευση (DESS) στην Κλινική Ψυχολογία Ενηλίκου, Εφήβου και Παιδιού στο Πανεπιστήμιο Reims Γαλλίας

Για τον ενήλικο
- Ψυχοδιαγνωστική
- Ψυχολογική υποστήριξη
- Ατομική και οικογενειακή συνέντευξη
- Ψυχοθεραπεία αναλυτικής εμπνεύσεως

Για το παιδί
- Αξιολόγηση προσωπικότητας (τεστ νοημοσύνης, προβολής)
- Διάγνωση μαθησιακών δυσκολιών και συμπεριφορικών διαταραχών
- Συμβουλευτική επαγγελματικού προσανατολισμού
- Ψυχοθεραπεία μέσω παιχνιδιού και εικαστικών

Δέχεται με ραντεβού
Εθνικής Αντίστασης 15
Τηλ.: 77350-Κιν. 6937684251

ΚΕΝΤΡΟ ΕΙΔΙΚΩΝ ΘΕΡΑΠΕΙΩΝ ΤΟΥ ΠΑΙΔΙΟΥ ΔΩΔΕΚΑΝΗΣΟΥ
ΚΩΝ/ΝΟΣ ΜΠΑΔΑΝΗΣ - ΣΟΥΖΗ ΓΕΩΡΓΙΛΟΠΟΥΛΟΥ
ΕΡΓΟΘΕΡΑΠΕΥΤΗΣ ΠΤΥΧΙΟΥΧΟΣ ΜΕΘΟΔΟΥ BOBATH N.D.T
ΜΕΘΟΔΟΣ PORTAGE
ΑΙΣΘΗΤΗΡΙΑΚΗΣ ΟΛΟΚΛΗΡΩΣΗΣ (S.I.)
ΜΕΤΕΚΠΑΙΔΕΥΣΗ ΣΤΙΣ ΝΕΥΡΟΛΟΓΙΚΕΣ ΚΑΙ ΚΙΝΗΤΙΚΕΣ ΔΙΑΤΑΡΑΧΕΣ
ΛΟΓΟΠΑΘΟΛΟΓΟΣ ΜΕΤΑΠΤΥΧΙΑΚΟ ΑΚΟΥΟΛΟΓΙΑΣ
Αποστόλου Παύλου 84, Ρόδος 85100,
τηλ. / fax (22410)60999/60579

Οργανώνονται αυτό το καλοκαίρι

Εκδηλώσεις Πολιτιστικού Συλλόγου "η Κάστελλος"

Θεατρικές και μουσικές βραδιές, εκδρομές κ.λπ.

Θεατρικές παραστάσεις, μουσικές βραδιές και διάφορες άλλες εκδηλώσεις προγραμματίζει για το καλοκαίρι ο Πολιτιστικός Σύλλογος Κρητηνίας "Η Κάστελλος" σε συνεργασία με το Δήμο Αταβύρου.

Σύμφωνα με το πρόγραμμα που δημοσιεύθηκε στο έντυπο του συλλόγου που πρωτοκυκλοφόρησε αυτές τις μέρες θα γίνουν τα εξής:

- Στις 12 Ιουλίου 2003 διοργανώνεται χοροεσπερίδα στην πλατεία του χωριού Κρητηνία
- Στις 19 Ιουλίου θα δοθεί θεατρική παράσταση από τη θεατρική ομάδα του Συλλόγου Γυναικών Κοσκινού.
- Στις 2 Αυγούστου θα δοθεί συναυλία από τη στρατιωτική μπάντα της 95ΑΔΤΕ.
- Στις 3 Αυγούστου θα οργανωθεί μονοήμερη εκδρομή με πλοίο στην Τήλο
- Στις 15 & 16 Αυγούστου διοργανώνεται στην αίθουσα του παλιού σχολείου, έκθεση ζωγραφικής της κ. Καραγιάννη Καίτης. Ο Πολιτιστικός Σύλλογος Κρητηνίας "η Κάστελλος" έχει ζωή μόλις 3 χρόνων. Ιδρύθηκε τον Ιούλιο του 2000 και τα ιδρυτικά του μέλη αρχικά ήταν 90.

Σκοπός του Συλλόγου μας είναι: Η συνένωση των μελών του, η ανάπτυξη και διάδοση του πνεύματος αλληλεγγύης και συνεργασίας ανάμεσα σ' αυτά, αλλά και όλων των κατοίκων του χωριού της Κρητηνίας για την επισήμανση των προβλημάτων που αντιμετωπίζουν και την προώθηση λύσεων γι' αυτά.

Η φροντίδα για την τοπική λαϊκή τέχνη και παράδοση, η συλλογή ειδών λαϊκής τέχνης και η διαφύλαξή τους, η καταγραφή των ηθών και εθίμων του χωριού, η διατήρηση και διάδοσή τους, η διαφώτιση της κοινής γνώμης του χωριού.

Η ψυχαγωγία των μελών του και των λοιπών κατοίκων του χωριού. Η προστασία του φυσικού περιβάλλοντος και η μέριμνα για τη βελτίωση αυτού.

Το δ.σ. του συλλόγου αποτελούν οι:

Κορρέ Άννα πρόεδρος
Σαρικάκη Μαγδαληνή αντιπρόεδρος
Χατζησταμάτη Μαρία γραμματέας
Καραγιάννη Ευσταθία ταμίας
Κοντογιαννάκη Θεοφανία μέλος
Καραγιάννη Μαρία, μέλος
Σαρικάκη Βασιλεία μέλος

Το πρώτο φύλλο του εντύπου του συλλόγου, κάνει αναφορά στο χωριό Κρητηνία, που μέχρι τον πόλεμο ονομαζόταν Κάστελλος (όνομα που δόθηκε και στο έντυπο), στο κάστρο Κρητηνίας, στις δραστηριότητες του χωριού στη μονή Αρταμίτη και στο έθιμο των πανηγυριών.

Επίσης υπάρχει αφιέρωμα (συνέντευξη) στη ζωγράφο Καίτη Καραγιάννη ενώ δεν λείπουν τα ανέκδοτα, και τα αποσπάσματα της παράδο-

Στην πλατεία Ιπποκράτους

Διασκέδασαν σύνεδροι επιστημονικού συνεδρίου

Οργανώθηκε παραδοσιακό γλέντι από το "Ιπποτικόν"

Μια υπέροχη βραδιά έζησε η Παλιά Πόλη και ιδιαίτερα η πλατεία του μικρού συντριβανιού με τους ιππόκαμπους, στις 4-7-2003 σε ένα gala dinner που διοργανώθηκε προς τιμήν των επιστημόνων του 6ου συνεδρίου SAET IN ECONOMICS AND POSITIVITY 2003. Οι καλεσμένοι, απόλαυσαν την εκλεκτή κουζίνα του εστιατορίου «Ιπποτικόν» όπου εκτός του μενού, τους προσφέρθηκαν επίσης και ειδικά ορεκτικά της παραδοσιακής κουζίνας, τα οποία άφησαν τις καλύτερες εντυπώσεις.

Ακολούθησε χορευτικό πρόγραμμα με νησιώτικους παραδοσιακούς χορούς από τους aegean dancers ενώ αρκετοί από τους παρευρισκόμενους ενθουσιασμένοι από το χορευτικό πρόγραμμα, θέλησαν να μάθουν μαζί με τους χορευτές πολλούς τοπικούς χορούς. Αξιοσημείωτο είναι το γεγονός ότι μαζί με τους καλεσμένους ευχαριστήθηκαν και οι κάτοικοι της περιοχής και διασκέδασαν με την ατμόσφαιρα που επικράτησε.

Χορευτική βραδιά από το Γαλλικό Σπίτι

Χορευτική βραδιά με μουσική και ακορντεόν διοργανώνει την ερχόμενη Κυριακή 13 Ιουλίου στις 9 το βράδυ στον Ξενώνα της Γαλλίας (οδός Ιπποτών, Παλιά Πόλη) το Γαλλικό Σπίτι της Ρόδου. Η εκδήλωση αυτή γίνεται στο πλαίσιο της Εθνικής Γιορτής της Γαλλίας και η είσοδος είναι ελεύθερη για το κοινό. Στη διάρκεια της βραδιάς θα λειτουργήσει μπουφές, ενώ θα γίνει και λαχειαγορά με δώρα αξίας 1.000 ευρώ και πρώτο λαχνό εισιτήρια για δύο άτομα με δύο διανυκτερεύσεις στη Σύμη. Το Γαλλικό Σπίτι της Ρόδου, ιδρύθηκε το 2002 με σκοπό τη διάδοση της γαλλικής γλώσσας και κουλτούρας και απευθύνεται σε γαλλόφωνους και γαλλόφιλους. Είναι μέλος του Διεθνούς Κέντρου Γλωσσών της Ρόδου και συμμετέχει σε διάφορες εκπαιδευτικές, πολιτιστικές και αθλητικές εκδηλώσεις. Ακόμη διοργανώνει διαλέξεις, εκθέσεις και βραδιές γευσιγνωσίας.

RO FLAMENCO danza SUMMER SEMINARS

Οργανώνονται καλοκαιρινά σεμινάρια χορού γρήγορης εκμάθησης

ΤΜΗΜΑΤΑ ΕΝΗΛΙΚΩΝ

7 JULY - 13 JULY (1 WEEK SEMINAR)
Level Beginners - Intermediate
Teaching form (Choreography)
Teaching time 2 hours every day

14 JULY - 27 JULY (2 WEEKS)
Level Beginners - Intermediate
Teaching form (Choreography and Technique)
Teaching time 2 hours every day

28 JULY - 10 AUGUST (2 WEEKS SEMINAR)
Level Beginners - Intermediate
Teaching form (Choreography and Technique)
Teaching time 2 hours every day

4 AUGUST - 10 AUGUST (1 WEEK SEMINAR)
Level Beginners - Intermediate
Teaching form (Choreography)
Teaching time 2 hours every day

11 AUGUST - 24 AUGUST (2 WEEKS SEMINAR)
Level Beginners - Intermediate
Form (Choreography and Technique)
Teaching time 2 hours every day

25 AUGUST - 31 AUGUST (1 WEEK SEMINAR)
Level Beginners - Intermediate
Teaching form (Choreography)
Teaching time 2 hours every day

25 AUGUST - 7 SEPTEMBER (2 WEEKS SEMINAR)
Level Intermediate
Teaching form (Choreography and Technique)
Teaching time 2 hours every day

15 SEPTEMBER - 21 SEPTEMBER (1 WEEK SEMINAR)
Special intensive curse for people who entrance the yearly curses.
Σεμινάριο εισαγωγής σε χρονιαία εκπαίδευση
Level Beginners - Intermediate
Teaching form (Technique, Compas, Syllabus)
Teaching time 2 hours every day

ΕΙΔΙΚΕΣ ΤΙΜΕΣ ΣΕ ΦΟΙΤΗΤΕΣ

Πληροφορίες - Δηλώσεις συμμετοχής
(ώρες γραφείου)
Booking information
(09.00-13.00 & 18.30-21.30) every day

ΜΑΤΟΥΛΑ ΓΙΑΣΙΡΑΝΗ

Τηλ./Tel.: 22410 28436 • Fax: 22410 28456
Κινητό/mob.: 6944 767038
E-mail: info@ro-flamenco.gr
Διεύθυνση: Κλ. Πέπερ, αρ. 1, Ζέφυρος - Ρόδος

Tres Jolie Tres Jolie Tres Jolie
ΠΑΣΣΙΚΑ - ΒΑΠΤΙΣΤΙΚΑ

ΚΟΥΤΑ ΒΑΠΤΙΣΗΣ ΚΟΜΠΛΕ

(ΦΟΡΕΜΑ ή ΚΟΥΣΤΟΥΜΙ - ΠΑΠΟΥΤΣΙΑ - ΛΑΔΟΠΑΝΑ
ΠΕΤΣΕΤΑ - ΕΣΩΡΟΥΧΑ- ΚΑΛΤΣΕΣ
ΣΕΤ ΛΑΔΙΟΥ - ΛΑΜΠΑΔΑ ΚΑΙ ΚΑΛΑΘΙ)

1ο ΠΑΚΕΤΟ:
ΜΟΝΟ!!! **350€** ΔΩΡΟ!!! 30 ΤΕΜΑΧΙΑ ΜΠΟΜΠΟΝΙΕΡΕΣ

2ο ΠΑΚΕΤΟ:
ΜΟΝΟ!!! **399€** ΔΩΡΟ!!! 50 ΤΕΜΑΧΙΑ ΜΠΟΜΠΟΝΙΕΡΕΣ

ΠΡΟΓΡΑΜΜΑΤΙΣΤΕ ΑΠΟ ΤΩΡΑ ΤΗΝ ΒΑΠΤΙΣΗ
ΠΟΥ ΠΡΟΚΕΙΤΕ ΝΑ ΚΑΝΕΤΕ ΤΟΥΣ
ΕΠΟΜΕΝΟΥΣ ΜΗΝΕΣ ΜΕΧΡΙ ΚΑΙ ΤΟΝ ΣΕΠΤΕΜΒΡΙΟ.

TRES JOLIE
ΚΑΡΠΑΘΟΥ 6 ΡΟΔΟΣ *(έναντι Στοάς Ροίκου)*
Τηλ: 22410 28785



VISA
TRAVEL CLUB
RHODES LEADING TRAVEL AGENCY

ΖΗΣΤΕ ΤΙΣ ΔΙΑΚΟΠΕΣ ΠΟΥ ΣΑΣ ΑΞΙΖΟΥΝ!!!
ΤΙΜΕΣ ΑΠΟ ΡΟΔΟ!!!
ΟΡΓΑΝΩΜΕΝΕΣ ΕΚΔΡΟΜΕΣ

ΚΥΠΡΟΣ (ΛΑΡΝΑΚΑ)	6ΗΜ. /ΑΝΑΧ.01/07-31/10 4*ΞΕΝ	500 €
ΓΥΡΟΣ ΣΚΩΤΙΑΣ	8ΗΜ/ ΑΝΑΧ.12/07,26/07,02/08	1180€
ΒΕΝΕΤΙΑ	5ΗΜ./ΑΝΑΧ.ΚΑΘΗΜΕΡΙΝΑ (01/07-28/08) 550€ (ΗΜΙΔΙΑΤΡΟΦΗ)	
ΜΙΛΑΝΟ	4ΗΜ 01/07-31/08	550€
ΠΡΑΓΑ	4ΗΜ/ΑΝΑΧ.ΚΑΘΕ ΠΕΜΠΤΗ ΗΜΙΔΙΑΤΡΟΦΗ	625€
ΒΙΕΝΝΗ	4ΗΜ/ ΑΝΑΧ.ΠΕΜΠΤΗ	625€
ΜΑΛΤΑ	4ΗΜ/ΑΝΑΧ. ΚΑΘΕ ΠΑΡΑΣΚΕΥΗ	410€
ΑΜΣΤΕΡΝΤΑΜ	4ΗΜ. /01/07-31/08	560€
ΛΟΝΔΙΝΟ	5ΗΜ/01/07-31/08	500€
ΜΑΔΡΙΤΗ-ΑΝΔΑΛΟΥΣΙΑ-ΚΟΣΤΑ ΝΤΕΛ ΣΟΛ	08ΗΜ/ΑΝΑΧ.ΚΑΘΕ ΚΥΡΙΑΚΗ	890€
ΓΥΡΟΣ ΙΣΠΑΝΙΑΣ	10ΗΜ/ΑΝΑΧ 11/07, 20/07, 29/07, 01/08, 04/08, 08/08, 10/08, 13/08/16/08	1035€
ΙΣΠΑΝΙΑ-ΠΟΡΤΟΓΑΛΛΙΑ	10ΗΜ/ΑΝΑΧ. 20/07, 27/07, 05/08	990€
ΛΙΣΣΑΒΩΝΑ	5ΗΜ/ΑΝΑΧ.24/07,07/08,11/08	680€
ΜΑΔΡΙΤΗ	5ΗΜ/ΑΝΑΧ.10/07,17/07,24/07, 31/07,04/08	670€
ΒΑΡΚΕΛΩΝΗ	5ΗΜ/ΑΝΑΧ.09/07,27/07,01/08, 08/08,14/08	730€
ΡΩΜΗ-ΦΛΩΡΕΝΤΙΑ	5ΗΜ/ΑΝΑΧ.ΚΑΘΗΜΕΡΙΝΑ	680€
ΠΑΡΙΣΙ	9ΗΜ/ΑΝΑΧ.ΚΑΘΗΜΕΡΙΝΑ	880€
ΜΑΛΔΙΒΕΣ-ΝΤΟΥΜΠΑΙ	9ΗΜ/ΑΝΑΧ.ΔΕΥ&ΤΕΤ (ΗΜ/ΤΡΟΦΗ)	1190€
ΜΑΥΡΙΚΙΟΣ –ΝΤΟΥΜΠΑΙ	10ΗΜ/ΑΝΑΧ ΔΕΥ&ΤΕΤ (ΗΜ/ΤΡΟΦΗ	1220€
ΜΑΡΟΚΟ	8ΗΜ/ΑΝΑΧ.ΚΑΘΕ ΣΑΒΒΑΤΟ (7 ΓΕΥΜΑΤΑ)	1010€
ΤΥΝΗΣΙΑ	6ΗΜ. /ΑΝΑΧ.ΚΑΘΕ ΠΕΜΠΤΗ (ΗΜΙΔΙΑΤΡΟΦΗ) (4ΓΕΥΜΑΤΑ)	500€

ΠΕΡΙΛΑΜΒΑΝΟΝΤΑΙ
ΠΡΩΙΝΟ –ΜΕΤΑΦΟΡΕΣ -
ΔΕΝ ΠΕΡΙΛΑΜΒΑΝΟΝΤΑΙ *ΟΙ ΦΟΡΟΙ ΑΕΡΟΔΡΟΜΙΩΝ-ΠΕΡΙΟΡΙΣΜΕΝΟΣ ΑΡΙΘΜΟΣ ΘΕΣΕΩΝ*

IATA

ΑΕΡΟΠΟΡΙΚΑ ΕΙΣΙΤΗΡΙΑ • ΠΤΗΣΕΙΣ ΤΣΑΡΤΕΡ ΣΕ ΟΛΗ ΤΗΝ ΕΥΡΩΠΗ • ΚΡΟΥΑΖΙΕΡΕΣ • ΓΑΜΗΛΙΑ ΤΑΞΙΔΙΑ

ΑΜ 3695

ΓΙΑ ΑΝΑΛΥΤΙΚΑ ΠΡΟΓΡΑΜΜΑΤΑ ΕΠΙΣΚΕΠΤΕΙΤΕ ΜΑΣ!!!!

(Πλ. Ακαδημίας) Γρ. Λαμπράκη 54,
Τηλ: 22410 33282, 22410 25737, 22410 30304
www.visatravelclub.gr

Για κάθε καιρό...



ΗΛΙΑΚΑ ΣΥΣΤΗΜΑΤΑ
IDEAL SOLAR
ΑΝΟΞΕΙΔΩΤΗ ΥΠΕΡΟΧΗ A.I.S.I. 316

ΑΠΟΚΛΕΙΣΤΙΚΗ ΔΙΑΘΕΣΗ
Τεχνικό κατάστημα
ΚΟΚΚΙΝΟΣ & Συνεργάτες
Πεπειραμένη τεχνική υποστήριξη
για μεταφορά ακόμα και τοποθέτηση
Δημ. Αναστασιάδη 8, Ρόδος • Τηλ./Fax 22410 32181

ΟΚΤΑΗΜΕΡΗ ΑΕΡΟΠΟΡΙΚΗ ΕΚΔΡΟΜΗ ΣΤΟΥΣ
ΑΓΙΟΥΣ ΤΟΠΟΥΣ
ΓΙΑ ΤΗΝ ΜΕΓΑΛΗ ΕΟΡΤΗ ΤΗΣ
ΥΨΩΣΕΩΣ ΤΟΥ ΤΙΜΙΟΥ ΣΤΑΥΡΟΥ
Αναχώρηση από Ρόδο 21/09/03
Επιστροφή στη Ρόδο 28/09/03
ΔΙΑΜΟΝΗ ΣΤΑ ΙΕΡΟΣΟΛΥΜΑ

Μαζί μας θα δείτε: **τον Πανάγιο Τάφο , τον φρικτό Γολγοθά, τον τόπο της ευρέσεως του Τιμίου Σταυρού, την οδό του Μαρτυρίου, το Πραιτώριο, τις Φυλακές του Χριστού, το σπίτι όπου εγεννήθη η Παναγία μας, τον Τάφο της Παναγίας μας στη Γεθσημανή, τον τόπο λιθοβολισμού του Αγίου Στεφάνου, το Ορος των Ελαιών, τον τόπο της προδοσίας, τον τόπο της Αναλήψεως, τον Αγιο Γεώργιο τον Χοζεβά, την Ιερυχώ, την Συκομορέα του Ζακχαίου, το Σαραντάριο Ορος, την Νεκρά Θάλασσα, τον Αββά Γεράσιμο, την Βηθανία, το όρος Θαβώρ, την Ναζαρέτ, την Κανά, την Καπερναούμ, την Λήμνη της Τιβεριάδος, το Ιερόν Σπήλαιο στη Βηθλεέμ, το χωριό των Ποιμένων, το Σπήλαιο των Μάγων, τον Αββά Θεοδόσιο, τον Προφήτη Ηλία, το Μοναστήρι του Σταυρού και πολλά άλλα ακόμη προσκυνήματα των Αγίων Τόπων.**

Δηλώστε αμέσως συμμετοχή

Θέσεις περιορισμένες

Πληροφορίες-εγγραφές-προγράμματα
ΚΥΡΙΑΚΟΣ Μ. ΜΑΧΑΙΡΑΚΗΣ
ISIS TRAVEL ΓΡΑΦΕΙΟ ΓΕΝΙΚΟΥ ΤΟΥΡΙΣΜΟΥ
ΛΕΩΦΟΡΟΣ ΡΟΔΟΥ-ΛΙΝΔΟΥ, ΦΑΛΗΡΑΚΙ
ΤΗΛ. 22410 87595

Καραμανλής: Να συγκληθεί η Βουλή!

Συνέχεια από την σελ. 3

Στην ελλιπή και καθυστερημένη τοποθέτησή του για τις χρηματιστηριακές συναλλαγές των Βουλευτών, η Νέα Δημοκρατία ζητά, επιπλέον, να ανοίξουν όλοι οι κωδικοί των Βουλευτών, αλλά και των Διοικητών μεγάλων οργανισμών του Δημοσίου, κρατικών τραπεζών καθώς και όλων των ανώτατων κρατικών αξιωματούχων.

Επιβάλλεται λοιπόν η έκτακτη σύγκληση της Ολομέλειας της Βουλής, προκειμένου να ψηφίσει τις σχετικές νομοθετικές ρυθμίσεις.

Τέλος, οφείλει ο κ. Σημίτης να εγκαταλείψει κάθε σκέψη για αλλαγές στον εκλογικό νόμο και τη διοικητική διαίρεση της Χώρας.

– Πρώτον, γιατί είναι προφανές ότι αυτές οι εξαγγελίες δεν εξυπηρετούν παρά μόνο μικροκομματικές, μικροπολιτικές σκοπιμότητες. Είναι άλλωστε γνωστό από το παρελθόν, ότι όσες φορές το ΠΑΣΟΚ αντιμετωπίζει το ενδεχόμενο εκλογικής ήττας, παίζει με το εκλογικό σύστημα. Αυτό είναι συνώνυμο με την αναξιοπιστία. Είναι συνώνυμο με την πολιτική ανεντιμότητα.

– **Δεύτερον,** γιατί τέτοιες αλλαγές δεν γίνονται στο τέλος της κυβερνητικής θητείας, όπως του επισημαίνουν ακόμα και τα δικά του στελέχη. Πολύ περισσότερο μάλιστα κατά τη διάρκεια της προεκλογικής περιόδου, την οποία και επισήμως κήρυξε, πριν από λίγες μέρες, ο ίδιος ο Πρωθυπουργός.

– **Και, τρίτον,** γιατί τέτοιες συζητήσεις προϋποθέτουν ένα μίνιμουμ αμοιβαίας εμπιστοσύνης. Και εμείς, όπως και η μεγάλη πλειοψηφία των Ελλήνων, δικαιολογημένα αυτή την Κυβέρνηση δεν την εμπιστευόμαστε, ούτε στο ελάχιστο. Το αντίθετο μάλιστα. Η ανακίνηση θέματος εκλογικού νόμου λίγο πριν από τις εκλογές, πλήττει και πλήττει καίρια και το επίπεδο της πολιτικής ζωής και την ποιότητα της Δημοκρατίας.

ΟΙ "ΕΞΑΓΓΕΛΙΕΣ" ΤΩΝ ΠΡΩΘΥΠΟΥΡΓΩΝ

Μια "νέα εποχή για την πολιτική και το πολιτικό σύστημα" εξήγγειλε χθες ο πρωθυπουργός με τη λήξη του Υπουργικού Συμβουλίου.

Σε δηλώσεις του αναφέρθηκε σε μια σειρά μέτρων που αποσκοπούν στην εξασφάλιση της κυβερνητικής σταθερότητας, στη γνήσια αντιπροσώπευση των πολιτών και στον καθορισμό ορισμένων θεμελίων για τη διεξαγωγή του εκλογικού αγώνα και στην εύρυθμη λειτουργία του πολιτικού συστήματος.

Συγκεκριμένα ο κ. Σημίτης παρατήρησε πως "κατ' επανάληψη διατυπώνονται αιτιάσεις για την παθογένεια του πολιτικού μας συστήματος, για τα ελλείμματα και τη δυσλειτουργία του, παθογένεια που αφήνει μια πικρή γεύση στους πολίτες".

Ο κ. Σημίτης διαπιστώνοντας πως έχουν ληφθεί μια σειρά μέτρα για τη διαφάνεια (όπως ο έλεγχος των κρατικών προμηθειών απο το Ελεγκτικό Συνέδριο, οι προσλήψεις στο Δημόσιο με αντικειμενικό τρόπο, οι νέες ρυθμίσεις για την εκλογικές δαπάνες οι οποίες θα αποδώσουν όταν εφαρμοστούν το 2004), τόνισε πως παρ' όλα αυτά δεν μπορούν να αιωρούνται υποψίες και "ο πολιτικός να είναι έρμαιος στο διασυρμό και τη συκοφαντία. Πρέπει

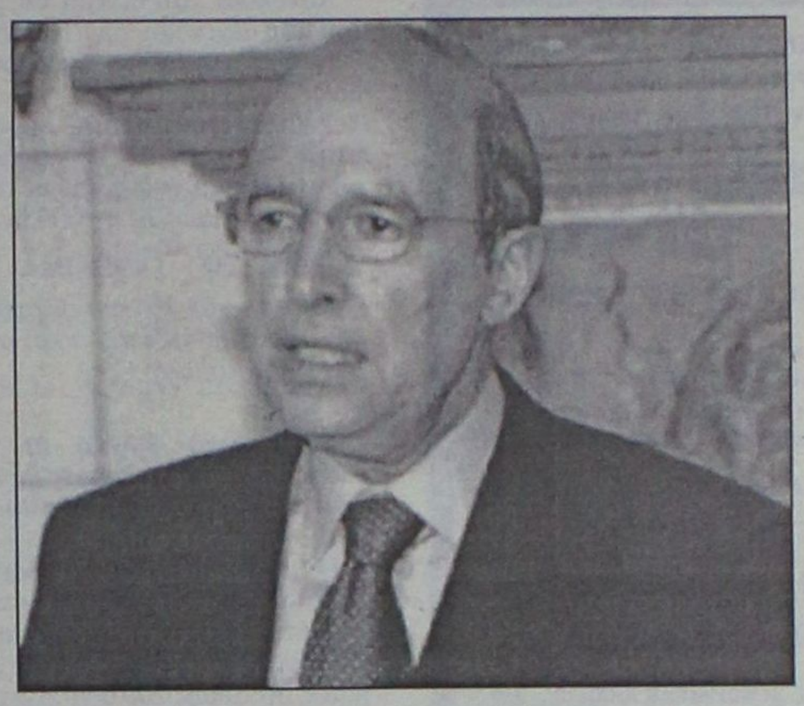

να ενισχυθεί η διαφάνεια αλλά και να προασπιστεί η τιμή του πολιτικού κόσμου, ο οποίος δεν μπορεί να γίνεται βορά στις πολιτικές σκοπιμότητες ή τις οικονομικές επιδιώξεις".

Η κυβέρνηση, υπενθύμισε ο πρωθυπουργός, με νόμο του 1996 για το "πόθεν έσχες" ανέλαβε μια πρωτοβουλία την οποία επεξέτεινε στη συνέχεια σε ένα ευρύ πεδίο εφαρμογής. Ομως κατά την εφαρμογή των διατάξεων εντοπίστηκαν προβλήματα, διότι ο έλεγχος ήταν συμβατικός και άρα διαπιστώνεται οτι πρέπει να γίνει "πιό αποτελεσματικός". Ως εκ τούτου προτείνεται το "πόθεν έσχες" να εφαρμόζεται στους δημόσιους λειτουργούς, δημόσιους υπαλλήλους και βουλευτές στη βάση της αρχής σύγκρισης με στοιχεία περασμένων ετών. Επίσης οι δειγματοληπτικοί έλεγχοι να είναι αποτελεσματικοί και με γρήγορες διαδικασίες. Εξάλλου για να αντιμετωπιστεί η έρπουσα φημολογία θα ελεγχθούν οι δηλώσεις όλων των βουλευτών απο το '90 έως σήμερα. Και για το λόγο αυτό η αρμόδια επιτροπή της Βουλής θα ενισχυθεί με περισσότερα μέσα και ελεγκτές ώστε να ολοκληρώσει το έργο της πριν απο τις εκλογές, είπε ο πρωθυπουργός, υπογραμμίζοντας ότι "η αποτελεσματική εφαρμογή του "πόθεν έσχες" θα οδηγήσει σε σημαντικό περιορισμό της διαφθοράς και της διαπλοκής".

Αναφερόμενος εν συνεχεία στα μέτρα που θα λάβει επι του θέματος το ΠΑΣΟΚ συγκεκριμένα, ο κ. Σημίτης υπογράμμισε οτι το ΠΑΣΟΚ αντιμετωπίζει το ζήτημα χωρίς καμία πρόθεση απόκρυψης και για να φύγει κάθε αμφιβολία θα γίνουν δηλώσεις και επαληθεύσεις όλων των χρηματοπιστωτικών ενεργειών βουλευτών και υπουργών για το διάστημα 1998 έως 2000. Κάθε βουλευτής και κάθε υπουργός θα δηλώσει στον πρόεδρο της Βουλής τα κεφάλαια που επένδυσαν ο ίδιος και η σύζυγός του, τα κέρδη τους και εν συνεχεία τα στοιχεία αυτά θα παραπεμφθούν στην Επιτροπή Κεφαλαιαγοράς και θα αξιολογηθούν απο την Επιτροπή Ελέγχου του "πόθεν έσχες". Αν υπάρξουν μεγάλα ποσά στις σχετικές δηλώσεις θα γίνει περαιτέρω διερεύνηση για να διακριβωθεί η πιθανότητα επηρεασμού της τιμής των μετοχών.

Ο πρωθυπουργός κάλεσε και τα άλλα κόμματα να υιοθετήσουν μια ανάλογη διαδικασία για να συμβάλουν στον τερματισμό της εκστρατείας δυσφήμησης του πολιτικού κόσμου.

Ο Κ. Σημίτης σημείωσε ακόμη οτι η απαγόρευση που ισχύει ήδη στα κυβερνητικά στελέχη (τα οποία μπορούν να επενδύουν μόνο σε Αμοιβαία Κεφάλαια) θα επεκταθεί σε βουλευτές, νομάρχες, δημάρχους και επικεφαλής ορισμένων Οργανισμών Δημοσίου Τομέα, ενώ οι βουλευτές δεν θα μπορούν να είναι μέτοχοι σε "off shore" εταιρίες.

Δεδομένου εξάλλου οτι παρά τον περιορισμό των εκλογικών δαπανών, αυτές εξακολουθούν να είναι πολύ μεγάλες, καθώς το μέγεθος των Περιφερειών δυσκολεύει την άμεση επικοινωνία των υποψηφίων με τους πολίτες, δημιουργείται μια κατάσταση που "είναι αποτρεπτική για την ανανέωση του πολιτικού δυναμικού. Οι ανάγκες για περισσότερες δαπάνες εκτρέφουν τη διαδικασία διαπλοκής και άρα τον μηχανισμό χειραγώγησης των υποψηφίων. Και αυτό δεν πρέπει να γίνεται, τόνισε ο πρωθυπουργός και πρόσθεσε πως αυτή η πρόκληση πρέπει να αντιμετωπιστεί "με ένα δημιουργικό τρόπο-με τη θέσπιση ενός συστήματος που θα αναβαθμίζει την ποιότητα της δημοκρατίας και θα την καθιστά πιό αυθεντική, πιό αξιόπιστη, πιο διαφανή και θα δημιουργεί συνθήκες αυτονόμησης της πολιτικής διαδικασίας απο κάθε λογής συμφέροντα.

Τέλος, ο πρωθυπουργός αναγγέλλοντας τις προτάσεις της κυβέρνησης τόνισε πως πρέπει να αρχίσει ένας δημόσιος διάλογος για το εκλογικό σύστημα ως προς την αναμόρφωση του οποίου το ΠΑΣΟΚ θα υποβάλει ορισμένες προτάσεις - κατευθύνσεις που αποσκοπούν στην ενίσχυση της ποιότητας της δημοκρατίας. "Ελπίζω στη θετική ανταπόκριση του πολιτικού κόσμου", υπογράμμισε ο κ. Σημίτης, "στην ανάπτυξη ενός υπεύθυνου διαλόγου που τώρα είναι περισσότερο αναγκαίος απο ποτέ".

ΠΡΟΣΚΛΗΣΗ

Ο Πολιτιστικός Σύλλογος Κρητηνίας

Η Κάστελλος

σας καλεί σε χοροεσπερίδα το Σάββατο 12 Ιουλίου στην πλατεία του χωριού. Ελάτε να θαυμάσετε και να στηρίξετε με το χειροκρότημά σας την προσπάθεια του χορευτικού μας συγκροτήματος. Σας υποσχόμαστε ένα όμορφο καλοκαιρινό βράδυ με ζωντανή μουσική, φαγητό και πλούσια λαχειαγορά.

Ωρα έναρξης: 9.00μ.μ

Σας ευχαριστούμε,
το Δ.Σ



www.RodosVitrina.gr/Metropol.htm
METROPOL *MULTI-CINEMA* ALPHA ODEON
Πληροφορίες, Κρατήσεις από 17:00
Information, Reservations after 17:00
ΤΗΛ. 22410.28400
WEEKLY PROGRAMME • ΕΒΔΟΜΑΔΙΑΙΟ ΠΡΟΓΡΑΜΜΑ 04/07/2003 • 10/07/2003

ΣΕ ΠΡΩΤΗ ΠΑΝΕΛΛΗΝΙΑ ΠΡΟΒΟΛΗ!!!
Η ΠΙΟ ΑΝΑΜΕΝΟΜΕΝΗ ΤΑΙΝΙΑ ΤΟΥ ΚΑΛΟΚΑΙΡΙΟΥ
IN ENGLISH - ACTION
ΟΙ ΑΓΓΕΛΟΙ ΤΟΥ ΤΣΑΡΛΥ
ΔΡΑΣΗ ΠΕΡΑ ΑΠΟ ΤΑ ΟΡΙΑ....!!!
• CHARLIE'S ANGELS FULL THROTTLE
ΑΙΘΟΥΣΑ 1
ΚΑΛ. ΑΠΟ 11 ΕΤΩΝ
ΚΑΝΤΕ ΕΓΚΑΙΡΑ ΤΙΣ ΚΡΑΤΗΣΕΙΣ ΣΑΣ
Πρωταγωνιστούν οι ΑΓΓΕΛΟΙ:
ΝΑΤΑΛΙ (Κάμερον Ντίαζ), ΝΤΙΛΑΝ (Ντρού Μπάριμορ), ΑΛΕΞ (Λούσι Λού)
ΩΡΕΣ ΕΝΑΡΞΗΣ - SHOWTIMES 18:30, 20:30, 22:40

ΤΙ ΓΙΝΕΤΑΙ ΟΤΑΝ ΕΝΑΣ ΕΠΙΤΥΧΗΜΕΝΟΣ ΔΙΚΗΓΟΡΟΣ ΚΑΙ ΜΙΑ ΠΡΩΗΝ ΚΑΤΑΔΙΚΟΣ ΓΝΩΡΙΖΟΝΤΑΙ ΚΑΙ ΕΡΩΤΕΥΟΝΤΑΙ ΜΕΣΩ INTERNET;;
ΜΑ ΦΥΣΙΚΑ...ΤΗΣ ΤΡΕΛΗΣ!!!
IN ENGLISH-COMEDY
ΤΟ ΣΠΙΤΙ ΤΗΣ... ΤΡΕΛΗΣ!!!
BRINGING DOWN THE HOUSE
ΚΑΤΑΛΛΗΛΟ
ΑΙΘΟΥΣΑ 2
ΜΙΑ ΞΕΚΑΡΔΙΣΤΙΚΗ ΚΩΜΩΔΙΑ ΜΕ ΤΟΝ ΣΤΙΒ ΜΑΡΤΙΝ ΚΑΙ ΤΗΝ ΚΟΥΙΝ ΛΑΤΙΦΑ
ΩΡΕΣ ΕΝΑΡΞΗΣ - SHOWTIMES 18:20, 20:20, 22:30

ΣΕ ΠΡΩΤΗ ΠΑΝΕΛΛΗΝΙΑ ΠΡΟΒΟΛΗ!!!
Η ΚΩΜΩΔΙΑ ΤΗΣ ΧΡΟΝΙΑΣ ΕΙΝΑΙ ΕΔΩ!!!
IN ENGLISH-COMEDY
ΑΣΚΗΣΕΙΣ ΗΡΕΜΙΑΣ
ANGER MANAGEMENT
ΨΥΧΡΑΙΜΙΑ....Η ΘΕΡΑΠΕΙΑ ΑΡΧΙΖΕΙ....!!!!!
ΚΑΤΑΛΛΗΛΟ
ΑΙΘΟΥΣΑ 3
ΨΥΧΙΑΤΡΟΣ.....Ο ΤΖΑΚ ΝΙΚΟΛΣΟΝ
ΑΣΘΕΝΗΣ.....Ο ΑΝΤΑΜ ΣΑΝΤΛΕΡ
ΩΡΕΣ ΕΝΑΡΞΗΣ - SHOWTIMES 20:15, 22:20

ΜΙΑ ΞΕΚΑΡΔΙΣΤΙΚΗ ΚΩΜΩΔΙΑ ΑΚΡΑΙΩΝ ΣΥΜΠΤΩΣΕΩΝ ΚΑΙ ΜΟΝΑΔΙΚΩΝ ΚΑΤΑΣΤΑΣΕΩΝ
IN ENGLISH-COMEDY
ΥΠΟΨΗΦΙΟΙ ΛΗΣΤΕΣ
SCORCHED
ΚΑΤΑΛΛΗΛΟ
ΑΙΘΟΥΣΑ 3
ΠΡΩΤΑΓΩΝΙΣΤΕΙ ΕΝΑ ΕΚΛΕΚΤΟ ΕΠΙΤΕΛΕΙΟ ΗΘΟΠΟΙΩΝ...
ΑΛΙΣΙΑ ΣΙΛΒΕΡΣΤΟΟΥΝ - ΡΕΪΤΣΕΛ ΛΙ ΚΟΥΚ - ΓΟΥΝΤΙ ΧΑΡΕΛΣΟΝ
ΩΡΑ ΕΝΑΡΞΗΣ - SHOWTIME 18:15

ΠΑΡΑΣΚΕΥΗ 11 ΙΟΥΛΙΟΥ
FRIDAY 11 JULY
ΤΟΝ ΕΚΠΑΙΔΕΥΣΕ ΝΑ ΣΚΟΤΩΝΕΙ....
ΤΩΡΑ ΓΙΑ ΤΟ ΚΑΛΟ ΟΛΩΝ ΠΡΕΠΕΙ ΝΑ ΤΟΝ ΣΥΛΛΑΒΕΙ!
Ο ΚΥΝΗΓΗΜΕΝΟΣ
THE HUNTED
ΜΙΑ ΕΚΡΗΚΤΙΚΗ ΠΕΡΙΠΕΤΕΙΑ ΜΕ ΔΥΟ ΔΥΝΑΤΟΥΣ ΠΡΩΤΑΓΩΝΙΣΤΕΣ:
ΤΟΜΙ ΛΙ ΤΖΟΟΥΝΣ ΚΑΙ ΜΠΕΝΙΣΙΟ ΝΤΕΛ ΤΟΡΟ

ΠΡΟΣΕΧΩΣ - SHORTLY
ΜΙΑ ΑΠΟΛΑΥΣΤΙΚΗ ΚΟΜΕΝΤΙ, ΓΕΜΑΤΗ ΕΞΥΠΝΑΔΑ ΚΑΙ ΑΤΑΚΕΣ - ΔΗΛΗΤΗΡΙΟ...
Η ΤΕΧΝΗ ΤΗΣ ΑΠΟΠΛΑΝΗΣΗΣ
THE SHAPE OF THINGS
ΠΡΩΤΑΓΩΝΙΣΤΟΥΝ:
ΡΕΙΤΣΕΛ ΓΟΥΑΙΖ (Η ΜΟΥΜΙΑ)
ΠΩΛ ΡΑΝΤ (ROMEO+JULIET)

ΟΤΑΝ Η ΝΥΧΤΑ ΠΕΦΤΕΙ, Ο ΜΕΓΑΛΥΤΕΡΟΣ ΤΡΟΜΟΣ ΓΙΝΕΤΑΙ ΑΛΗΘΙΝΟΣ
Η ΠΥΛΗ ΤΗΣ ΚΟΛΑΣΗΣ
'ΤΗΕΥ'
ΔΕΝ ΘΑ ΚΛΕΙΣΕΤΕ ΜΑΤΙ... ΤΟ ΣΚΟΤΑΔΙ ΚΡΥΒΕΙ ΠΑΝΤΑ ΤΟΥΣ ΧΕΙΡΟΤΕΡΟΥΣ ΕΦΙΑΛΤΕΣΙ

Cinemania
ΕΠΙΜΕΛΕΙΑ: ΚΥΡΙΑΚΗ ΠΕΤΡΙΔΟΥ

Οι ταινίες της Παρασκευής

Δύο νέες ταινίες κάνουν πρεμιέρα τη νέα κινηματογραφική εβδομάδα στις σκοτεινές αίθουσες της Ρόδου και παράλληλα συνεχίζεται η προβολή αρκετών ακόμα.

Συνολικά, στα σινεμά της Ρόδου, από αύριο Παρασκευή 11 Ιουλίου μέχρι και την Πέμπτη 17 του μηνός, θα προβάλλονται 7 ταινίες, ως επί το πλείστον **περιπέτειες, θρίλερ και κωμωδίες.**

Σημειώνεται, βέβαια, ότι οι ταινίες που κάνουν πρεμιέρα στη Ρόδο αυτή την εβδομάδα έχουν παιχθεί πρόσφατα στις αθηναϊκές αίθουσες και σε αντίθεση με την προηγούμενη δεν έχουμε καμία σε α' πανελλήνια προβολή. Αναλυτικά:

○ Από το "ΠΑΛΛΑΣ 5 Cinemas Center"

Μία ταινία κάνει πρεμιέρα από τον πολυκινηματογράφο την ερχόμενη εβδομάδα και συνεχίζεται η προβολή τριών ακόμα. Συγκεκριμένα:

- Narc

Αστυνομικό θρίλερ σε σκηνοθεσία του νεαρού **Joe Carnahan** και με πρωταγωνιστές τους: **Jason Patrick, Ray Liotta, Busta Rhymes, Chi McBride, Richard Chevolleau** κ.ά.

Η υπόθεση: Δύο αστυνομικοί της δίωξης ναρκωτικών καλούνται να συνεργαστούν στην υπόθεση δολοφονίας του συνεργάτη του ενός. Και οι δύο είναι σκληροτράχηλοι, δυναμικοί και με ένοχο παρελθόν. Ανάμεσά τους θα υπάρξει αμοιβαίος σεβασμός αλλά τί γίνεται όταν ο καθένας τους θέλει να λύσει την υπόθεση για τους δικούς του προσωπικούς λόγους;

- Παράλληλα από το "Παλλάς" συνεχίζεται η προβολή των ταινιών: **"Ο τιμωρός", "Βασικός Στόχος"** και **"Κύκλος θανάτου".**

○ Από το "ΜΕΤΡΟΠΟΛ Alpha Odeon"

Μία ταινία κάνει πρεμιέρα από το πολυσινεμά τη νέα κινηματογραφική εβδομάδα και παράλληλα συνεχίζεται η προβολή δύο ακόμη. Συγκεκριμένα:

- Ο κυνηγημένος (The Hunted)

Περιπετειώδες θρίλερ σε σκηνοθεσία του **Γουίλιαμ Φρίντκιν** ("Ο Εξορκιστής") και με πρωταγωνιστές τους **Τόμι Λι Τζόουνς, Μπενίτσιο Ντελ Τόρο** και **Κόνι Νίλσεν.**

Η υπόθεση: Ενας πρώην εκπαιδευτής των ειδικών δυνάμεων καλείται από το FBI για να συλλάβει έναν πρώην μαθητή του που έχει μετατραπεί σε κατ' εξακολούθηση δολοφόνο...

- Παράλληλα, από το "Μετροπόλ" συνεχίζεται η προβολή των ταινιών: "Οι Αγγελοι του Τσάρλι" και "Το Σπίτι της... τρελής".

Sticky Fingers Rock Club est 1979
Δευτέρα, 22:30 μμ
Rock Nights
Τρίτη, 22:30 μμ
Ναταλί Ελευθερίου & Plays Cool
Τετάρτη, 22:30 μμ
Ιρις Μαυράκη Unplugged
Πέμπτη, Παρασκευή & Σάββατο, 23:30 μμ
Rock Classics Live!
Κυριακή 22:30
"Super Sunday" με τον Κώστα Ηρακλείδη
Ανοιχτά καθημερινά από τις 22:00 μμ.
Ανθούλας Ζερβού 6, ☎ 22410 35744

ΠΑΛΛΑΣ 5 CINEMAS CENTER
04/07/2003 έως 10/07/2003
Ενημερωθείτε και από το επίσημο site μας
www.cinemapallas.gr

ΑΙΘΟΥΣΑ 5
Ο ΤΙΜΩΡΟΣ / A MAN APART
Περιπέτεια / action movie
ΣΕ ΠΡΩΤΗ ΠΑΝΕΛΛΗΝΙΑ ΠΡΟΒΟΛΗ!!!
Η δυναμική επιστροφή του Βαν Ντίζελ!!!
Η εκδίκηση του θα είναι η μεγαλύτερη τιμωρία!
Μην το χάσετε!
ΠΡΩΤΑΓΩΝΙΣΤΟΥΝ: VAN DIESEL, LAVETZ TATE
Ώρες Έναρξης: *17:50, 20:10, 22:30
* Ειδική επιπλέον παράσταση, μόνο Παρασκευή, Σάββατο & Κυριακή

ΑΙΘΟΥΣΑ 2
ΒΑΣΙΚΟΣ ΣΤΟΧΟΣ / BASIC
Αστυνομική περιπέτεια / Action thriller
Μία συνταρακτική αστυνομική περιπέτεια με τους Τζον Τραβόλτα και Σάμιουελ Λ. Τζάκσον!
Τα φαινόμενα καμιά φορά... απατούν!
Από τον σκηνοθέτη του "ΠΟΛΥ ΣΚΛΗΡΟΣ ΓΙΑ ΝΑ ΠΕΘΑΝΕΙ" και "ΤΟ ΚΥΝΗΓΙ ΤΟΥ ΚΟΚΚΙΝΟΥ ΟΚΤΩΒΡΗ"
ΠΡΩΤΑΓΩΝΙΣΤΟΥΝ: JOHN TRAVOLTA, SAMUEL L. JACKSON
Ώρες Έναρξης: *18:10, 20:20, 22:20
* Ειδική επιπλέον παράσταση, μόνο Παρασκευή, Σάββατο & Κυριακή

ΑΙΘΟΥΣΑ 1
ΚΥΚΛΟΣ ΘΑΝΑΤΟΥ
CRADDLE TO THE GRAVE
Περιπέτεια / action movie
Ο ασυναγώνιστος Τζετ Λι σε ένα καταιγισμό δράσης από τον σκηνοθέτη του "ROMEO MUST DIE" και "EXIT WOUNDS"!
ΠΡΩΤΑΓΩΝΙΣΤΟΥΝ: JET LI, DMX, KELLY HU
Ώρες Έναρξης: *17:50, 20:00, 22:10
* Ειδική επιπλέον παράσταση, μόνο Παρασκευή, Σάββατο & Κυριακή

ΑΙΘΟΥΣΑ 3
MATRIX RELOADED
Επιστημονικής φαντασίας / Science Fiction
Η πιο πολυαναμενόμενη ταινία των τελευταίων χρόνων! ΤΕΛΕΥΤΑΙΑ ΕΒΔΟΜΑΔΑ ΠΡΟΒΟΛΗΣ!
ΠΡΩΤΑΓΩΝΙΣΤΟΥΝ: KEANU REEVES, CARRIE-ANNE MOSS, LAURENCE FISHBURNE
Ώρες Έναρξης: *18:00, 22:30
* Ειδική επιπλέον παράσταση, μόνο Παρασκευή, Σάββατο & Κυριακή

ΑΙΘΟΥΣΑ 3
Ο ΑΛΙ ΤΖΙ ΣΤΗΝ ΒΟΥΛΗ
ALI G INDAHOUSE
Κωμωδία / Comedy
Αυτό δεν είναι κίνημα είναι... κούνημα!
Ο θρυλικός Άλι Τζι φέρνει τόνους γέλιου στην μεγάλη οθόνη! Μην το χάσετε!
ΠΡΩΤΑΓΩΝΙΣΤΟΥΝ: ALI G
Ώρες Έναρξης: 20:30

ΠΡΟΣΕΧΩΣ
NARC
Προσεχώς την ερχόμενη εβδομάδα το αστυνομικό θρίλερ, TOP στις προτιμήσεις των κριτικών, που θα σας καθηλώσει! Μια παραγωγή του Τομ Κρουζ με τους Ray Liotta και Jason Patric.
VIEW FROM THE TOP
ΘΕΑ ΑΠΟ ΨΗΛΑ
Η Γκουίνεθ Πάλτροου σε μια απολαυστική κωμωδία... πρώτης θέσης!
EXTREME OPS
ΑΚΡΑΙΟΣ ΚΙΝΔΥΝΟΣ
Ο φόβος είναι το καλύτερο διεγερτικό!
Κρατήσεις / Reservations 22410 24475 & 22410 70670

ΚΑΘΗΜΕΡΙΝΑ ΟΛΑ ΤΑ ΝΕΑ ΤΗΣ ΔΩΔΕΚΑΝΗΣΟΥ ΣΤΟ INTERNET
www.rodiaki.gr

Άρτος (;) Θεάματα (;)...

... Και τηλεόραση (όπως λέμε τηλοψία...)

STAR

06.30 **Παιδικό πρόγραμμα**
10.00 **Λόγια Starata.** Ενημερωτική εκπομπή.
12.15 **Μικρές αμαρτίες.** (Ε) Κωμική σειρά.
13.00 **Ειδήσεις**
14.00 **Super star.** Ενημερωτική-ψυχαγωγική εκπομπή. Παρουσιάζει η Χριστίνα Λαμπίρη.
16.00 **Ειδήσεις**
16.28 **Ειδήσεις στη νοηματική γλώσσα**
16.30 **Ολα για την Ελενα** Αισθηματική-κοινωνική σειρά.
17.30 **Παλόμα και Λορέντζο.** Κοινωνική σειρά.
18.30 **Μονομάχος.** Τηλεπαιχνίδι με τον Χρήστο Φερεντίνο.
19.30 **Ειδήσεις**
21.00 **Ξένη ταινία.** «Knock off». Περιπέτεια.
23.00 **Ξένη ταινία.** «Ερωτικά γράμματα από το δολοφόνο». Θριλερ.
01.00 **Ειδήσεις**
01.15 **Ξένη ταινία.** «Πάθος στην έρημο». Δραματική περιπέτεια.
03.15 **Αστέρια στο πεντάγραμο**

ALTER

07.00 **Alter kids.** Οι μικροί φίλοι του καναλιού μπορούν να παρακολουθήσουν βραβευμένες σειρές κινουμένων σχεδίων που συνδυάζουν τη διασκέδαση, την περιπέτεια και τη γνώση.
10.05 **Τα μυστικά της υγείας**
11.00 **Γιάγκο**
12.00 **Αμεση επέμβαση.** Ενημερωτική εκπομπή.
13.00 **Ειδήσεις**
14.00 **Αποκλειστικά.** Ενημερωτική εκπομπή με την Τατιάνα Στεφανίδου.
16.25 **Διατροφικές αξίες**
16.30 **Τόλμη και γοητεία.** Κοινωνική - αισθηματική σειρά.
17.00 **Ειδήσεις στη νοηματική γλώσσα**
17.15 **Ελληνική ταινία.** «Ο τρελογιατρός». Κωμωδία. Παίζουν: Σωτήρης Μουστάκας, Εφη Πίκουλα
19.00 **Ειδήσεις**
21.00 **Μήτσι - χώστα**
22.15 **Ελληνική ταινία**
00.10 **Auto Alter**
00.15 **Αϋπνίες με την Αννίτα Πάνια.** Ψυχαγωγική εκπομπή
02.00 **Ξένη ταινία.** «Το ημερολόγιο του έρωτα 2»



ΑΙΓΑΙΟΝ
ΑΝΩΝΥΜΗ ΑΣΦΑΛΙΣΤΙΚΗ ΕΤΑΙΡΕΙΑ
ΑΣΦΑΛΙΣΤΡΑ ΟΧΗΜΑΤΩΝ

ΕΙΧ		ΦΙΧ		ΦΙΧ. ΑΓΡΟΤ	
ΙΠΠΟΙ	ΚΟΣΤΟΣ	ΙΠΠΟΙ	ΚΟΣΤΟΣ	ΙΠΠΟΙ	ΚΟΣΤΟΣ
1-6	68,50 €	1-10	99,64 €	1-10	61,59 €
7-8	70,71 €	11-15	126,65 €	11-15	77,14 €
9-10	88,38 €	16-20	141,79 €	16-20	90,63 €
11-12	89,85 €	21-30	154,88 €	21-30	99,23 €
13-14	102,02 €	31-40	170,43 €	31-40	106,19 €
15-20	130,37 €	41-55	740,06 €	41-55	113,55 €
21-25	138,47 €	56-75	867,74 €	56-75	140,97 €
		76 και άνω	970,85 €	76 και άνω	158,16 €

ΜΟΤ/ΤΑ - ΜΟΤ/ΤΕΣ ΚΥΒΙΚΑ	ΚΟΣΤΟΣ
50	17,19 €
51-125	30,28 €
126-250	87,98 €
251-650	128,08 €

Ασφάλιστρα στο Β/Μ 03, 6ΜΗΝΟ, με τις εξής καλύψεις: Πυρός για **3.000** € και κάλυψη μεταφερόμενου οχήματος **3.000** €

ΕΙΔΙΚΕΣ ΤΙΜΕΣ ΓΙΑ ΔΗΜΟΣΙΟΥΣ ΥΠΑΛΛΗΛΟΥΣ
ΕΙΧ

ΙΠΠΟΙ	έως 6	7-8	9-10	11-12	13-14	15-20	21-25
ΚΟΣΤΟΣ €	118,57	122.26	152,46	154,68	175,28	223,91	237,91

Ασφάλιστρα στο Β/Μ 03, 12ΜΗΝΟ, με τις εξής καλύψεις: Πυρός για **3.000** € και κάλυψη μεταφερόμενου οχήματος **3.000** €, υλικές ζημιές τρίτων **100.000** €, σωματικές βλάβες τρίτων **500.000** €

ΑΙΓΑΙΟΝ ΑΝΩΝΥΜΗ ΑΣΦΑΛΙΣΤΙΚΗ
ΑΛΕΞ. ΔΙΑΚΟΥ 9 (ΕΝΑΝΤΙ Hondos center)
ΤΗΛ.(22410) 26722, 75701

ET-1

08.00 **Κουκλο-μεγάλοι και πολυσπορία**
08.05 **Chapi chapeau**
08.20 **Κουκλο-μεγάλοι και πολυσπορία**
08.25 **Andy pandy**
08.30 **Τελετάμπις**
09.00 **Τα διδυμάκια**
11.00 **Μεγάλοι σχεδιαστές**
11.30 **Η πρόκληση της μόδας**
12.00 **Μαριάνα, ένας αγνός έρωτας** (Ε) Ξένη σειρά.
14.00 **Ειδήσεις**
14.30 **Ουράνιο τόξο**
14.35 **Κοκκινογένης ο πειρατής.** Κινούμενα σχέδια.
15.20 **Ουράνιο τόξο**
15.25 **Τσικιτίτας**
16.10 **Ουράνιο τόξο**
16.30 **Ατίθασα νιάτα.** Δραματική-νεανική σειρά.
17.30 **Ειδήσεις**
18.00 **Οι ατρόμητοι** (Ε)
19.00 **View master.** Νεανική εκπομπή με τη Γιώτα Τσιμπρικίδου και τον Λεωνίδα Αντωνόπουλο.
19.40 **Στα φτερά του έρωτα**
20.10 **Ποιος θέλει να γίνει εκατομμυριούχος;** Τηλεπαιχνίδι γνώσεων με τον Σπύρο Παπαδόπουλο.
21.00 **Ξένη ταινία.** «Σταγόνες αγάπης». Δραματική.
23.45 **Κλήρωση ΠΡΟΤΟ-Τζόκερ**
24.00 **Η δυτική πτέρυγα** (Ε)
01.00 **Μάτλοκ** (Ε)
02.00 **Μάνιξ** (Ε)

NET

07.00 **Πρώτη ματιά**
10.00 **Τα μυστικά του απόλυτου γαλάζιου**
10.30 **Οι δρόμοι του θρύλου**
11.00 **Ο γύρος του κόσμου με τρένο.** Σειρά ντοκιμαντέρ.
12.00 **Ειδήσεις**
13.00 **Δεύτερη πατρίδα**
14.00 **Ταξιδεύοντας.** Σειρά ντοκιμαντέρ
15.00 **Ειδήσεις**
16.00 **Με άποψη.** Σειρά ντοκιμαντέρ
16.30 **Γευσιγνωσία.** Σειρά ντοκιμαντέρ.
17.00 **Συν και πλην.** Ψυχαγωγικό και ενημερωτικό μαγκαζίνο που παρουσιάζουν οι Λένα Αρώνη και Ανδρέας Ροδίτης..
18.00 **Ειδήσεις**
19.00 **Ηφαίστειο.** Σειρά ντοκιμαντέρ
20.00 **Στην εντατική.** Δραματική σειρά.
21.00 **Ειδήσεις**
22.00 **Το ανθρώπινο πρόσωπο.** Σειρά ντοκιμαντέρ
23.00 **Ρεπορτάζ χωρίς σύνορα** (Ε) Δημοσιογραφική εκπομπή έρευνας, με διεθνη θέματα γυρισμένη σε διάφορες περιοχές του κόσμου.
24.00 **Βαλκάνια, ηφαίστειο πολιτισμών.** Σειρά ντοκιμαντέρ
00.30 **Ειδήσεις**
00.45 **Οι μουσικοί του κόσμου.** Ντοκιμαντέρ.

ET-3

08.00 **Ερευνα στον κόσμο της μουσικής**
09.00 **Τα βουνά της Μακεδονίας**
10.00 **Κεντρική Μακεδονία**
10.30 **Ο πλανήτης πιέζεται**
11.00 **Ντοκιμαντέρ**
12.00 **Ανοιχτοί ορίζοντες** (Ε)
12.30 **Τίποτα δεν είναι για πέταμα**
13.00 **Μια και καλή - τα καλύτερα.**
14.30 **Αμφιβολίες.** Ντοκιμαντέρ.
14.45 **Μακρινές φιλίες** (Ε)
15.00 **Ειδήσεις**
15.30 **Με μια τρίτη ματιά.** Ενημερωτική εκπομπή.
17.00 **Δεξίωση**
18.00 **Τόποι ζωής**
18.30 **Αθλητικό ημίωρο.** Αθλητική εκπομπή,
19.00 **Περίμετρος.** Περιφερειακό δελτίο ειδήσεων.
19.30 **Υδρόγειος.** Ειδήσεις από τον διεθνή χώρο.
20.10 **Μακρινές φιλίες**
20.30 **Ειδήσεις**
21.00 **Masters of cinema**
22.30 **Επί τροχών** (Ε)
23.00 **Ντοκιμαντέρ.**
24.00 **Ειδήσεις**
00.30 **Ξένη ταινία.**

FILMNET

05.15 **Ξένη ταινία.** «Στοίχημα για εργένηδες»
07..25 **Ξένη ταινία.** «Ο δρόμος των αισθήσεων»
08.55 **Ξένη ταινία.** «Η κυρία από τη Σαγκάη»
10.25 **Ξένη ταινία.** «Βατέλ»
12.35 **Ξένη ταινία.** «Josie and the pussycats»
14.10 **Ξένη ταινία.** «Ρομπέν των δασών»
15.55 **Στα παρασκήνια του Χόλιγουντ**
16.30 **Ξένη ταινία.** «Δικό μας»
17.55 **Ξένη ταινία.** «Βαριά ερωτευμένος»
19.55 **Ξένη ταινία.** «Πανικός στον αέρα». Περιπέτεια.
21.30 **The movie show**
22.00 **Ξένη ταινία.** «Ο χορός των τεράτων». Αισθηματικό δράμα.
24.00 **Ξένη ταινία.** «Το κορίτσι των γενεθλίων»
01.35 **Ξένη ταινία.** «Η 69η αίσθηση»
03.20 **Ξένη ταινία.** «Χαμένοι δολοφόνοι»

SUPER SPORT

17.00 **Οι καλύτεροι αγώνες ποδοσφαίρου της χρονιάς**
19.00 **Μπάσκετ**
21.15 **Μπάσκετ**
22.15 **Οι μεγάλοι της πυγμαχίας**
24.00 **Μπάσκετ**
02.00 **Μπάσκετ**
04.00 **Τρελά και απίθανα σπορ**
05.00 **Βόλεϊ**

MEGA

06.30 **Πρώτη έκδοση.** Ενημερωτική εκπομπή με τον Γιώργο Βλάχο και την Τίνα Μπόμπου.
10.00 **Σαν στο σπίτι σας.** Ψυχαγωγική εκπομπή με τον Φώτη Σεργουλόπουλο και τη Μαρία Μπακοδήμου.
13.10 **Εμείς κι εμείς** (Ε) Κωμική σειρά.
14.00 **Ειδήσεις**
15.00 **Φάρμα** (Ε)
16.00 **Περί ανέμων και υδάτων** (Ε) Κοινωνική σειρά. Παίζουν: Θανάσης Βέγγος, Δέσποινα Μπεμπεδέλη, Αντιγόνη Βαλάκου, Σπύρος Παπαδόπουλος
16.50 **Οι άντρες δεν υπάρχουν πια** (Ε) Κωμική σειρά.
17.45 **Ματιές στα γεγονότα**
17.50 **Απαγορευμένη αγάπη.** Κοινωνική σειρά. Παίζουν: Νικήτας Τσακίρογλου, Κώστας Αρζόγλου, Μπέτυ Λιβανού.
18.30 **Φιλοδοξίες.** Κοινωνική σειρά.
19.10 **Δέκα λεπτά κήρυγμα** (Ε) Κωμική σειρά. Παίζουν: Κάρμεν Ρουγγέρη, Αριέττα Μουτούση, Δ. Κουρούμπαλη κ.ά.
20.00 **Κεντρικό δελτίο ειδήσεων**
21.00 **Τα τετράγωνα των αστέρων.** Τηλεπαιχνίδι γνώσεων.
21.40 **Ξένη ταινία.** «Σιωπηλός προστάτης» Αστυνομική δραματική.
23.40 **Ανατροπή.** Ενημερωτική εκπομπή με τον Γιάννη Πρετεντέρη
00.15 **Τελευταία γεγονότα**
00.30 **Ανατροπή** (Σ)
01.40 **Μουσικό αφιέρωμα**
02.30 **Τηλεμάρκετινγκ**
03.00 **Σκορπιός** (Ε)

ANT-1

06.00 **Ειδήσεις του CBS**
06.20 **Οι φιλενάδες** (Ε)
07.00 **Καλημέρα με τον ANT1.** Ενημερωτική εκπομπή με τον Γιάννη Παπαδόπουλο.
09.55 **Ο καιρός της εβδομάδας**
10.00 **Πρωινός καφές. (Best of).** Ψυχαγωγική-ενημερωτική εκπομπή με την Ελένη Μενεγάκη.
11.00 **Τα νέα το ANT1 σε 1'**
11.05 **Πρωινός καφές.** (Σ)
13.10 **Super game**
13.15 **Πάτερ ημών** (Ε) Κωμική σειρά.
14.00 **Τα νέα του ANT-1**
14.55 **Χρήμα και Χρηματιστήριο**
15.05 **Οι Μεν και οι Δεν** (Ε) Κωμική σειρά.
15.25 **Super game.**
15.30 **Ιδιαιτέρα για κλάματα** (Ε) Κωμική σειρά.
16.30 **Κωνσταντίνου και Ελένης** (Ε) Κωμική σειρά. Παίζουν: Χάρης Ρώμας, Ελένη Ράντου, Μαρία Λεκάκη
17.30 **Τα νέα του ANT-1- Ειδήσεις στη νοηματική γλώσσα**
17.40 **Ο καιρός της εβδομάδας.**
17.45 **Super game**
17.50 **Καλημέρα ζωή.** Κοινωνική σειρά. Παίζουν: Μίνα Χειμώνα, Γιώργος Βασιλείου, κ.ά.
18.40 **Θησαυροφυλάκιο.** Τηλεπαιχνίδι που παρουσιάζει ο Ανδρέας Μικρούτσικος
19.20 **Η λάμψη.** Καθημερινή κοινωνική σειρά. Παίζουν: Χρήστος Πολίτης, Νίκος Απέργης, κ.ά.
20.00 **Τα νέα του ANT-1**
21.00 **Ακρως οικογενειακόν** (Ε) Κωμική σειρά. Παίζουν: Γιάννης Μπέζος, Ναταλία Τσαλίκη, Αντιγόνη Γλυκοφρύδη, Σοφία Ολυμπίου
22.00 **Οι στάβλοι της Εριέτας Ζαΐμη** (Ε)
23.15 **Survivor**
00.15 **Ειδήσεις**
00.40 **The X-files.** Σειρά επιστημονικής φαντασίας.
01.40 **Εξωγήινη απειλή**

ALPHA

05.45 **Καινούρια ημέρα** Ενημερωτική εκπομπή που παρουσιάζει η Μαρία Νικόλτσιου.
06.45 **Πρώτη σελίδα.** Ενημερωτική εκπομπή.
10.00 **Καλώς τους!!.** Ψυχαγωγικό μαγκαζίνο με τη Ρούλα Κορομηλά
13.15 **Θα σε δω στο πλοίο** (Ε) Αισθηματική - κωμική σειρά
14.00 **Ειδήσεις**
14.50 **Μαρία.** Κοινωνική σειρά (Ε)
15.45 **Εσμεράλντα** Κοινωνική σειρά (Ε)
17.45 **Ειδήσεις**
18.00 **Μπορώ.** Κοινωνική εκπομπή με την Άννα Δρούζα
20.00 **Ειδήσεις**
21.00 **Κάτω απ' την Ακρόπολη.** Καθημερινή σειρά, κοινωνική σε σκηνοθεσία Δημήτρη Σοφιανόπουλου-Σταύρου Στάγκου. Παίζουν: Παύλος Χαϊκάλης, Ελένη Γερασιμίδου, Παύλος Ευαγγελόπουλος
21.45 **Για πάντα φίλες** (Ε) Κωμική αισθηματική σειρά.
22.45 **Ελληνική ταινία.** «Χάρτινο καράβι». Περιπέτεια.
00.45 **Ειδήσεις**
01.00 **Το πνεύμα του Κακού** Σειρά τρόμου.
02.00 **Νικίτα** (Ε)
03.00 **Ο λαβύρινθος του πάθους** (Ε)

ΜΝΗΜΟΣΥΝΑ



Την 11η μηνός Ιουλίου ημέρα Παρασκευή και ώρα 8 π.μ. εις τον Ιερό Ναό Ταξιαρχών Ιαλυσού, τελούμε 3ετές μνημόσυνο υπέρ αναπαύσεως της ψυχής του λατρευτού μας συζύγου, υιού και αδελφού

ΜΙΧΑΗΛ Κ. ΛΙΑΜΗ

Η σύζυγος: Πελαγία
Οι γονείς: Κων/νος-Ελένη
Τ' αδέλφια: Γιάννης-Ελευθερία
Και οι λοιποί συγγενείς.



Την 11η μηνός Ιουλίου ημέρα Παρασκευή και ώρα 8 π.μ. εις τον Ιερό Ναό Ταξιαρχών Ιαλυσού, τελούμε 4ετές μνημόσυνο υπέρ αναπαύσεως της ψυχής των λατρευτών μας γονέων

ΜΙΧΑΗΛ ΛΙΑΜΗ
και 9μηνο
ΑΔΑΜΑΝΤΙΑΣ ΛΙΑΜΗ

Τα παιδιά: Ηλίας-Φανή, Δημήτριος-Κυριακή, Κων/νος-Ελένη, Βασίλειος-Δέσποινα
Τα εγγόνια, τα δισέγγονα και οι λοιποί συγγενείς.

Την 11η μηνός Ιουλίου ημέρα Παρασκευή και ώρα 7.30 π.μ. εις τον Ιερό Ναό Αγίου Δημητρίου Παλαιού Νεκροταφείου Ρόδου, τελούμε μνημόσυνο υπέρ αναπαύσεως της ψυχής των λατρευτών μας γονέων, παππού και γιαγιά



ΕΙΡΗΝΗΣ ΡΑΔΟΥ
9ήμερο



ΜΙΧΑΗΛ ΡΑΔΟΣ
4ετές

Τα παιδιά, τα εγγόνια και τα δισέγγονα



Την 12η μηνός Ιουλίου ημέρα Σάββατο και ώρα 8 π.μ. εις τον Ιερό Ναό Αγίας Ειρήνης Ορφανοτροφείου Θηλέων, τελούμε 40ήμερο μνημόσυνο υπέρ αναπαύσεως της ψυχής της λατρευτής μας μητέρας, γιαγιάς και θείας

ΕΛΕΝΗΣ ΦΑΝΟΥΔΗ

Τα παιδιά: Γιάννης-Γεωργία, Βασίλης-Βίβιαν
Τα εγγόνια, τ' ανίψια και οι λοιποί συγγενείς.



Την 12η μηνός Ιουλίου ημέρα Σάββατο και ώρα 8 π.μ. εις τον Ιερό Ναό Αγίων Αποστόλων τελούμε 3μηνο μνημόσυνο υπέρ αναπαύσεως της ψυχής της λατρευτής μας συζύγου, μητέρας και θείας

ΕΥΔΟΚΙΑΣ ΛΟΥΚΑΡΑ

Ο σύζυγος: Μάριος
Τα παιδιά: Μιχάλης, Λουκάς
Τ' ανίψια και οι λοιποί συγγενείς.

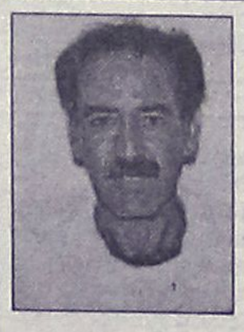

Την 13η μηνός Ιουλίου ημέρα Κυριακή και ώρα 9 π.μ. εις τον Ιερό Ναό Κοιμήσεως Θεοτόκου-Αφάντου, τελούμε ετήσιο μνημόσυνο υπέρ αναπαύσεως της ψυχής του λατρευτού μας συζύγου, πατέρα και υιού

ΓΕΩΡΓΙΟΥ ΔΙΑΚΟΥ

Η σύζυγος: Τασούλα
Τα παιδιά: Δέσποινα-Θάνος, Χριστίνα
Η μητέρα: Δέσποινα
Και οι λοιποί συγγενείς.



Την 12η μηνός Ιουλίου ημέρα Σάββατο και ώρα 8 π.μ. εις τον Ιερό Ναό Αγίων Αναργύρων Ρόδου, τελούμε 40ήμερο μνημόσυνο υπέρ αναπαύσεως της ψυχής του λατρευτού μας συζύγου, πατέρα, υιού και αδελφού

ΒΑΣΙΛΕΙΟΥ ΝΑΠΟΛΕΩΝΗ

Η σύζυγος: Λιλή
Η κόρη: Φωτεινή
Οι γονείς: Γιάννης-Φωτεινή
Τ' ανίψια, τα ξαδέλφια οι συγγενείς και φίλοι



Την 12η μηνός Ιουλίου ημέρα Σάββατο και ώρα 8 π.μ. εις τον Ιερό Ναό Ταξιαρχών Νεκροταφείου Ρόδου, τελούμε 3μηνο μνημόσυνο υπέρ αναπαύσεως της ψυχής της λατρευτής μας μητέρας, γιαγιάς, αδελφής και θείας

ΜΑΡΙΑΣ Χ''ΠΕΤΡΟΥ

Τα παιδιά: Αντώνης-Μαίρη, Σαράντης-Μαρία, Δημήτρης-Μαρία, Μιχάλης-Βαλσαμούλα, Μαίρη, Ευαγγελία, Αστερόπη-Νέστωρας
Τα εγγόνια, τ' αδέλφια, τ' ανίψια και λοιποί συγγενείς



Την 12η μηνός Ιουλίου ημέρα Σάββατο και ώρα 8 π.μ. εις τον Ιερό Ναό Αγίας Ειρήνης Ορφανοτροφείου Θηλέων, τελούμε 4ετές μνημόσυνο υπέρ αναπαύσεως της ψυχής του λατρευτού μας συζύγου, πατέρα και παππού

ΔΗΜΗΤΡΙΟΥ ΝΙΚΟΛΗ

Η σύζυγος: Δικαία
Τα παιδιά: Γιώργος-Ευδοξία, Γιάννης-Φαίδρα, Θωμάς-Ευδοξία, Ανδρέας-Αννα
Τα εγγόνια και οι λοιποί συγγενείς



Την 13η μηνός Ιουλίου ημέρα Κυριακή και ώρα 8 π.μ. εις τον Ιερό Ναό Ταξιαρχών Νεκροταφείου Ρόδου, τελούμε 2ετές μνημόσυνο υπέρ αναπαύσεως της ψυχής της λατρευτής μας μητέρας και γιαγιάς

ΒΑΣΙΛΙΚΗΣ ΣΤΑΜΑΤΙΑΔΟΥ

Ο σύζυγος: Αντώνης
Τα παιδιά: Γιάννης-Κατερίνα, Μαρίτσα, Νικόλας, Ρούσα-Μιχάλης
Τα εγγόνια, τ' αδέλφια, τ' ανίψια και οι λοιποί συγγενείς



Την 13η μηνός Ιουλίου ημέρα Κυριακή και ώρα 8 π.μ. εις τον Ιερό Ναό Ταξιαρχών Νεκροταφείου Ρόδου, τελούμε 4ετές μνημόσυνο υπέρ αναπαύσεως της ψυχής της λατρευτής μας συζύγου, μητέρας, γιαγιάς, αδελφής και θείας

ΕΙΡΗΝΗΣ ΤΣΑΓΚΑΡΗ

Ο σύζυγος: Πρόδρομος
Τα παιδιά: Κατίνα-Ιωάννης, Νικόλαος-Δήμητρα, Άννα-Δημήτριος
Τα εγγόνια, τ' αδέλφια, τ' ανίψια και οι λοιποί συγγενείς

ΕΥΧΑΡΙΣΤΗΡΙΟ ΠΕΝΘΟΥΣ

Ευχαριστούμε θερμά όλους τους συγγενείς και τους φίλους που μας συμπαραστάθηκαν στο βαθύ πένθος μας για τον αδόκητο θάνατο του πολυαγαπημένου μας σύζυγου και πατέρα.

ΒΑΣΙΛΕΙΟΥ Ι. ΝΑΠΟΛΕΩΝΗ

Επίσης οφείλουμε να εκφράσουμε τις ευχαριστίες μας στους εκπροσώπους της νομαρχιακής αυτοδιοίκησης και σ' όλους τους νομαρχιακούς, συναδέλφους του εκλιπόντος, οι οποίοι με κάθε τρόπο προσπάθησαν να απαλύνουν τον πόνο μας.

Η οικογένεια

Η σύζυγος: Λιλή
Η κόρη: Φωτεινή

ΕΛΛΗΝΙΚΗ ΔΗΜΟΚΡΑΤΙΑ
ΑΝΩΤΑΤΟ ΣΥΜΒΟΥΛΙΟ ΕΠΙΛΟΓΗΣ ΠΡΟΣΩΠΙΚΟΥ

ΑΝΑΚΟΙΝΩΣΗ-ΕΚΔΟΣΗ ΠΡΟΚΗΡΥΞΗΣ

Ανακοινώνεται ότι εκδόθηκε η 11/8Κ/2003 προκήρυξη του ΑΣΕΠ, ΦΕΚ 153/23.06.2003 (Τεύχος Προκηρύξεων ΑΣΕΠ) που αφορά την πλήρωση με σειρά προτεραιότητας (3) θέσεων τακτικού προσωπικού ΠΕ κατηγορίας για το Ταμείο Ασφαλίσεων Ξενοδοχοϋπαλλήλων (Υπουργείο Εργασίας και Κοινωνικών Ασφαλίσεων).
Το ΦΕΚ της προκήρυξης θα διατίθενται δωρεάν από το Εθνικό Τυπογραφείο (Μάρνη 8, Αθήνα) και από τους κατά τόπους υπεύθυνους στις διάφορες νομαρχίες και Περιφέρειες της Χώρας.
Τα έντυπα των αιτήσεων συμμετοχής διατίθενται από τα καταστήματα των Νομαρχιακών Αυτοδιοικήσεων και Επαρχείων της Χώρας. Για τη Νομαρχία Αθηνών, έντυπα αιτήσεων διατίθενται από το Γραφείο Ενημέρωσης Κοινού του ΑΣΕΠ (Πουλίου 6, Αθήνα) και από το Κέντρο Εξυπηρέτησης Πολιτών της πλατείας Συντάγματος (Αμαλίας 2, Αθήνα). Οι υποψήφιοι επίσης μπορούν να αναζητήσουν το έντυπο της αιτήσεως και στην ιστοσελίδα του ΑΣΕΠ (www.asep.gr).
Η προθεσμία υποβολής των αιτήσεων λήγει με την πάροδο της 1ης Αυγούστου 2003, ημέρας Παρασκευής.
Η αίτηση υποβάλλεται στο ΑΣΕΠ μόνο ταχυδρομικώς με συστημένη επιστολή σε φάκελο μεγέθους Α4, στην ακόλουθη διεύθυνση: ΑΣΕΠ Προκήρυξη 11/8Κ/2003 Τ.Θ. 14308, Τ.Κ. 11510 Αθήνα.

Αθήνα 8 Ιουλίου 2003
Από το ΑΣΕΠ



Την 12η μηνός Ιουλίου ημέρα Σάββατο και ώρα 8 π.μ. εις τον Ιερό Ναό Αγίου Νικολάου, τελούμε 9ήμερο μνημόσυνο υπέρ αναπαύσεως της ψυχής της λατρευτής μας μητέρας, γιαγιάς, προγιαγιάς, αδελφής και θείας

ΜΑΡΙΑ ΒΕΡΓΟΥΛΗ

Τα παιδιά: Αννα, Αντώνης-Βασιλικής, Βιργινία-Μιχάλης.
Τα εγγόνια, τα δισέγγονα, η αδελφή, τα ανίψια και οι λοιποί συγγενείς.

ΕΥΧΑΡΙΣΤΗΡΙΟ

Αισθανόμαστε την ανάγκη να ευχαριστήσουμε και δημοσίως τον ιατρό, τον άνθρωπο και επιστήμονα, κ. **Νικόλαο Μιχαλάκη** Θωρακοχειρουργό, του Νοσοκομείου της Ρόδου "Ανδρέας Παπανδρέου", για τις υψηλού επιπέδου ιατρικές υπηρεσίες που με περισσή ανθρωπιά προσέφερε και προσφέρει στην μητέρα μας **Πολυξένη Μπαλλά.**
Τα παιδιά της: Γιάννης και Σταυρονίκη Μπαλλά
Μαρία και Μιχάλης Φιλίππου

ΠΡΟΣΚΛΗΣΗ

Στις **19 Ιουλίου 2003** οι απόφοιτες του Καζουλλείου Γυμνασίου Θηλέων Ρόδου του έτους 1973 θα συγκεντρωθούμε για να γιορτάσουμε τα 30 χρόνια από την αποφοίτησή μας.

Πληροφορίες για συμμετοχή στην εκδήλωση στο 2241030111 και 6942556668 έως και 15 Ιουλίου.

ΠΡΟΣΚΛΗΣΗ

Η ΕΝΩΣΗ ΣΤΕΓΝΟΚΑΘΑΡΙΣΤΩΝ ΔΩΔ/ΣΟΥ, καλεί τα μέλη της σε Γενική Συνέλευση για ανάδειξη νέου Διοικητικού Συμβουλίου. Θα πραγματοποιηθεί στο Χειροτεχνικό Κέντρο ΜΗΔΕΙΑ, στη Γ. Σεφέρη, στις **12 Ιουλίου, ημέρα Σάββατο και ώρα 7 μ.μ.** Για περισσότερες πληροφορίες, επικοινωνήστε στο 29559

Εκ του Δ.Σ.

ΠΡΟΣΚΛΗΣΗ

Η Εκκλησιαστική Επιτροπή Ιερού Ναού Αγίου Γεωργίου Λαχανιάς, αποφάσισε την κατεδάφιση και ανέγερση του καμπαναριού του Ιερού Ναού Αγ. Γεωργίου. Παρακαλούμε όσοι ενδιαφέρονται, έμπειροι εργολάβοι ανέγερσης καμπαναριών, να καταθέσουν προσφορές. Οδηγίες για την εργασία θα ενημερωθείτε από την Εκκλησιαστική Επιτροπή, η οποία έλαβε οδηγίες προδιαγραφών μελέτης ανέγερσης καμπαναριών από την Αρχαιολογική Υπηρεσία.

ΑΠΩΛΕΙΑ

Χάθηκε απόκομμα ανεργίας ΟΑΕΔ, δώρου Χριστουγέννων 2003 στο όνομα **Σκαλιστή Αγάπη.** Παρακαλείται όποιος το βρει να επικοινωνήσει με το τηλ. **2241078414**

ΧΑΘΗΚΕ ΣΚΥΛΟΣ

200 ευρώ δίνουμε σε όποιον μας βοηθήσει να βρούμε τον σκύλο μας ράτσας ιρλανδέζικο σέτερ, χρώματος κανελί. Χάθηκε στην περιοχή Μίρα-Μάρε και ακούει στο όνομα Αλεξ ή Αλέξης, φέρει λουρί μπλε χρώματος.

Τηλ. 22410 92382, 22410 94929

ΔΙΕΥΘΥΝΣΗ ΔΑΣΩΝ ΔΩΔΕΚΑΝΗΣΟΥ

ΑΝΑΚΟΙΝΩΣΗ

Γνωστοποιείται κατά το άρθρο 14 του Ν. 998/79, η αποστολή για δημοσίευση στον Δήμο Καρπάθου της αριθμ. 99/17-01-2003 Πράξης χαρακτηρισμού έκτασης που εκδόθηκε από τον Δ/ντή Δασών Δωδ/νήσου. Η έκταση εμβαδού 5.713 τ.μ. που βρίσκεται στην θέση "Κατελύματα-Αφιάρτης", Περιφέρειας Δημ. Διαμ. Μενετών Νήσου Καρπάθου χαρακτηρίζεται ως γεωργική έκταση.

Ο Δ/ντής Δασών Δωδ/νήσου
Κοντίτσης Φίλιππος
Δασολόγος με βαθμό Δ/ντή

ΣΥΓΧΑΡΗΤΗΡΙΟ

Συγχαίρουμε τον ανιψιό μας **Εμμανουήλ Αϊβάζη** του **Αναστασίου** και της **Αφροδίτης** που αρίστευσε στη Γ΄τάξη του 2ου Ενιαίου Λυκείου Ρόδου και του ευχόμαστε και εις ανώτερα.

Οι θείοι του
Ιορδάνης και Τσαμπίκα
Φλοκιού

ΚΕΝΤΡΟ ΕΠΑΓΓΕΛΜΑΤΙΚΗΣ ΚΑΤΑΡΤΙΣΗΣ ΙΝΣΤΙΤΟΥΤΟΥ ΕΡΓΑΣΙΑΣ Γ.Σ.Ε.Ε.
Περιφερειακό Νοτίου Αιγαίου (Δωδεκάνησα)

"Κατάρτιση σε βασικές δεξιότητες Χρήσης Τεχνολογιών Πληροφορίας & Επικοινωνίας" ανέργων & στρατευμένων

στα πλαίσια του Άξονα 3, Μέτρο 4, που είναι ενταγμένο στο Ε.Π. "Κοινωνία της Πληροφορίας" του Υπουργείου Εργασίας & Κοινωνικών Ασφαλίσεων. Συγχρηματοδοτούμενο κατά 75% από το Ευρωπαϊκό Κοινωνικό Ταμείο

ΠΡΟΣΚΛΗΣΗ ΕΚΔΗΛΩΣΗΣ ΕΝΔΙΑΦΕΡΟΝΤΟΣ ΣΥΜΜΕΤΟΧΗΣ

Το ΚΕΚ/ΙΝΕ-ΓΣΕΕ πρόκειται να υλοποιήσει πέντε επιδοτούμενα προγράμματα κατάρτισης ανέργων & στρατευμένων, 20 ατόμων το καθένα, αποφοίτων Λυκείου ή ΙΕΚ. Το πρόγραμμα απευθύνεται σε εγγεγραμμένους/ες άνεργους/ες στα μητρώα ανέργων του ΟΑΕΔ, ανεξάρτητα αν λαμβάνουν επίδομα ανεργίας ή όχι και σε άτομα προερχόμενα από ευπαθείς κοινωνικά ομάδες (π.χ. Ματανάστες Παλινοστούντες, Αρχηγοί μονογονεϊκών Οικογενειών, ΑΜΕΑ).

Η διάρκεια του προγράμματος είναι 100 ώρες και η χρονική περίοδος υλοποίησης του Μάϊος-Σεπτέμβριος. Οι καταρτίζομενοι επιδοτούνται με 2 ευρώ μεικτά/ώρα κατάρτισης. Τα άτομα που προέρχονται απο ευπαθείς κοινωνικά ομάδες επιδοτούνται με ευρώ μεικτά/ώρα κατάρτισης. Οι στρατευμένοι δεν επιδοτούνται.

Για τη διασφάλιση της ποιότητας της παρεχόμενης κατάρτισης, η υλοποίηση των προγραμμάτων συνδέεται με την πιστοποίηση των βασικών δεξιοτήτων χρήσης τεχνολογιών πληροφορίας και επικοινωνίας, κι είναι υποχρεωτική η συμμετοχή όλων των καταρτιζομένων στις εξετάσεις πιστοποίησης.

Οι ενδιαφερόμενοι θα πρέπει να καταθέσουν τα ακόλουθα δικαιολογητικά στο Περιφερειακό ΚΕΚ/ΙΝΕ-ΓΣΕΕ, Γ. Μαύρου 7, (2ος όροφος).

1. Εντυπη αίτηση συμμετοχής στο πρόγραμμα (διατίθεται από το ΚΕΚ)
2. Επικυρωμένο φωτοαντίγραφο της αστυνομικής ταυτότητας
3. Επικυρωμένο φωτοαντίγραφο της κάρτας ανεργίας
4. Επικυρωμένο φωτοαντίγραφο απολυτηρίου Λυκείου
5. Σύντομο Βιογραφικό Σημείωμα
6. Πρόσφατη φωτογραφία
7. Παραπεμπτικό έγγραφο από το ΚΠΑ (Κέντρο Προώθησης της Απασχόλησης) του ΟΑΕΔ.

Αιτήσης θα γίνονται δεκτές από Δευτέρα έως Παρασκευή 09.00-13.00 στα γραφεία του ΚΕΚ/ΙΝΕ-ΓΣΕΕ.

ΔΙΕΥΘΥΝΣΗ ΔΑΣΩΝ ΔΩΔΕΚΑΝΗΣΟΥ

ΑΝΑΚΟΙΝΩΣΗ

Γνωστοποιείται κατά το άρθρο 14 του Ν. 998/79, η αποστολή για δημοσίευση στο Δήμο Αφάντου της αριθμ. 3983/02-07-2003 Πράξης χαρακτηρισμού έκτασης που εκδόθηκε από τον Δ/ντή Δασών Δωδ/νήσου.Η Κ.Μ. 3309 γαιών Αφάντου χαρακτηρίζεται ως γεωργική έκταση.

Ο Δ/ντής Δασών Δωδ/νήσου
Κοντίτσης Φίλιππος
Δασολόγος με βαθμό Δ/ντή

ΔΙΕΥΘΥΝΣΗ ΔΑΣΩΝ ΔΩΔΕΚΑΝΗΣΟΥ

ΑΝΑΚΟΙΝΩΣΗ

Γνωστοποιείται κατά το άρθρο 14 του Ν. 998/79, η αποστολή για δημοσίευση στο Δήμο Πεταλούδων της αριθμ. 3984/02-07-2003 Πράξης χαρακτηρισμού έκτασης που εκδόθηκε από τον Δ/ντή Δασών Δωδ/νήσου.Η Κ.Μ. 567 γαιών Δαματριάς χαρακτηρίζεται ως γεωργική έκταση.

Ο Δ/ντής Δασών Δωδ/νήσου
Κοντίτσης Φίλιππος
Δασολόγος με βαθμό Δ/ντή

ΔΙΕΥΘΥΝΣΗ ΔΑΣΩΝ ΔΩΔΕΚΑΝΗΣΟΥ

ΑΝΑΚΟΙΝΩΣΗ

Γνωστοποιείται κατά το άρθρο 14 του Ν. 998/79, η αποστολή για δημοσίευση στο Δήμο Καλλιθέας της αριθμ. 3750/24-06-2003 Πράξης χαρακτηρισμού έκτασης που εκδόθηκε από τον Δ/ντή Δασών Δωδ/νήσου. Οι Κ.Μ. 3319 και 3320 γαιών Καλυθιών αποτελούν γεωργικές εκτάσεις και ευρίσκονται εντός καταφυγίου

Ο Δ/ντής Δασών Δωδ/νήσου
Κοντίτσης Φίλιππος
Δασολόγος με βαθμό Δ/ντή

ΕΛΛΗΝΙΚΗ ΔΗΜΟΚΡΑΤΙΑ
ΠΕΡΙΦΕΡΕΙΑ ΝΟΤΙΟΥ ΑΙΓΑΙΟΥ
ΝΟΜΟΣ ΔΩΔΕΚΑΝΗΣΟΥ
ΔΗΜΟΣ ΚΑΜΕΙΡΟΥ
Αριθ. Πρωτ.: 2807

ΑΝΑΚΟΙΝΩΣΗ

Ο δήμαρχος του Δήμου Καμείρου, μετά την αριθμ. 79/4-6-2003 απόφαση του Δημοτικού Συμβουλίου ανακοινώνει ότι την 18η του μηνός Ιουλίου του έτους 2003 ημέρα Παρασκευή και ώρα 12 π.μ., στα γραφεία του Δήμου Καμείρου στη Σορωνή θα διενεργηθεί διαγωνισμός για την διάθεση των χώρων λειτουργίας Λούνα Παρκ στον Σωτήρα Δ.Δ. Φανών.

Πληροφορίες για τους όρους διακήρυξης του διαγωνισμού, δίνονται από το αρμόδιο γραφείο προσόδων του Δήμου Καμείρου στο τηλέφωνο: 41-474 εσωτερικό 125.

Ο Δήμαρχος
Στέφανος Δημητράς

ΕΛΛΗΝΙΚΗ ΔΗΜΟΚΡΑΤΙΑ
ΠΕΡΙΦΕΡΕΙΑ ΝΟΤΙΟΥ ΑΙΓΑΙΟΥ
ΝΟΜΟΣ ΔΩΔΕΚΑΝΗΣΟΥ
ΔΗΜΟΣ ΗΡΑΚΛΕΙΔΩΝ ΝΗΣΟΥ ΚΩ
Αριθ. Πρωτ.: 4493

ΑΝΑΚΟΙΝΩΣΗ

Ο δήμαρχος Δήμου Ηρακλειδών προκηρύσσει την πλήρωση μιας (1) θέσης με σύμβαση εργασίας ιδιωτικού δικαίου ορισμένου χρόνου τριετούς (3) διάρκειας για την εφαρμογή του προγράμματος Διοικητικής Εξυπηρέτησης Πολιτών του Αιγαίου "Αστερίας" ως εξής:

Κατηγορία: ΔΕ
Ειδικότητα: Διοικητικού-Λογιστικού
Αριθ.: 1
Ειδικά Τυπικά προσόντα:

1. Δίπλωμα Επαγγελματικής Κατάρτισης ΙΕΚ οποιασδήποτε ειδικότητας του τομέα Χρηματοπιστωτικών και Διοικητικών Υπηρεσιών (πρώην Οικονομίας και Διοίκησης) ή πτυχίο Α' ή Β' κύκλου Σπουδών Τεχνικού Επαγγελματικού Εκπαιδευτηρίου οποιασδήποτε ειδικότητας του τομέα Οικονομίας και Διοίκησης ή Απολυτήριος τίτλος:
Ενιαίου Λυκείου ή Ενιαίου Πολυκλαδικού Λυκείου, Κλάδων: α) Διοικητικών Υπηρεσιών-Γραμματέων ή β) Οικονομίας ή γ) Βιβλιοθηκονομίας ή Τεχνικού Επαγγελματικού Λυκείου των τμημάτων:
α) Ξενοδοχειακών Επιχειρήσεων ή
β) Υπαλλήλων Επιχειρήσεων Μεταφορών ή
γ) Υπαλλήλων Λογιστηρίου ή
δ) Υπαλλήλων Διοίκησης ή
ε) Εμπορικών Επιχειρήσεων ή Λυκείου Γενικής Κατεύθυνσης ή άλλος ισότιμος και αντίστοιχος τίτλος σχολικής μονάδας της ημεδαπής ή αλλοδαπής.
2. Γνώση επεξεργασίας κειμένων σε ηλεκτρονικό υπολογιστή Η/Υ
3. Εμπειρία τουλάχιστον πέντε (5) εξαμήνων σε αντίστοιχες ή παρεμφερείς υπηρεσίες εξυπηρέτησης πολιτών.

Χρονική διάρκεια: τριετής (3)

Οι αιτήσεις θα υποβληθούν στα γραφεία του Δήμου Ηρακλειδών (Εδρα Αντιμάχειας).

Προθεσμία υποβολής αιτήσεων (10) δέκα ημέρες από την τελευταία δημοσίευση στις εφημερίδες

Ο δήμαρχος
Δήμου Ηρακλειδών
ΘΕΟΔΟΣΗΣ Α. ΒΑΡΚΑΣ

ΕΛΛΗΝΙΚΗ ΔΗΜΟΚΡΑΤΙΑ
ΠΕΡΙΦΕΡΕΙΑ ΝΟΤΙΟΥ ΑΙΓΑΙΟΥ
ΝΟΜΟΣ ΔΩΔΕΚΑΝΗΣΟΥ
ΔΗΜΟΣ ΚΑΜΕΙΡΟΥ
Αριθ. Πρωτ.: 2807

ΑΝΑΚΟΙΝΩΣΗ

Ο δήμαρχος του Δήμου Καμείρου, μετά την αριθμ. 79/4-6-2003 απόφαση του Δημοτικού Συμβουλίου ανακοινώνει ότι την 18η του μηνός Ιουλίου του έτους 2003 ημέρα Παρασκευή και ώρα 12 π.μ., στα γραφεία του Δήμου Καμείρου στη Σορωνή θα διενεργηθεί διαγωνισμός για την διάθεση των χώρων λειτουργίας Λούνα Παρκ στον Σωτήρα Δ.Δ. Φανών.

Πληροφορίες για τους όρους διακήρυξης του διαγωνισμού, δίνονται από το αρμόδιο γραφείο προσόδων του Δήμου Καμείρου στο τηλέφωνο: 41-474 εσωτερικό 125.

Ο Δήμαρχος
Στέφανος Δημητράς

ΕΛΛΗΝΙΚΗ ΔΗΜΟΚΡΑΤΙΑ
ΑΝΩΤΑΤΟ ΣΥΜΒΟΥΛΙΟ ΕΠΙΛΟΓΗΣ ΠΡΟΣΩΠΙΚΟΥ

ΑΝΑΚΟΙΝΩΣΗ - ΕΚΔΟΣΗ ΠΡΟΚΗΡΥΞΗΣ

Ανακοινώνεται ότι εκδόθηκε η 13/10Κ/2003 προκήρυξη του ΑΣΕΠ, ΦΕΚ 163/26.06.2003 (Τεύχος Προκηρύξεων ΑΣΕΠ) που αφορά την πλήρωση με σειρά προτεραιότητας εβδομήντα επτά (77) θέσεων τακτικού προσωπικού ΠΕ ή ΤΕ κατηγορίας για φορείς του υπουργείου Υγείας και Πρόνοιας.

Το ΦΕΚ της προκήρυξης θα διατίθεται δωρεάν από το Εθνικό Τυπογραφείο (Μάρνη 8, Αθήνα) και από τους κατά τόπους υπεύθυνους στις διάφορες νομαρχίες και Περιφέρειες της Χώρας.

Τα έντυπα των αιτήσεων συμμετοχής διατίθενται από τα καταστήματα των Νομαρχιακών Αυτοδιοικήσεων και Επαρχείων της Χώρας. Για τη Νομαρχία Αθηνών, έντυπα αιτήσεων διατίθενται από το Γραφείο Ενημέρωσης Κοινού του ΑΣΕΠ (Πουλίου 6, Αθήνα) και από το Κέντρο Εξυπηρέτησης Πολιτών της Πλατείας Συντάγματος (Αμαλίας 2, Αθήνα). Οι υποψήφιοι επίσης μπορούν να αναζητήσουν το έντυπο της αιτήσεων και στην ιστοσελίδα του ΑΣΕΠ (www.asep.gr).

Η προθεσμία υποβολής των αιτήσεων λήγει με την πάροδο της 19ης Αυγούστου 2003, ημέρας Τρίτης.

Η αίτηση υποβάλλεται στο ΑΣΕΠ μόνο ταχυδρομικώς με συστημένη επιστολή σε φάκελο μεγέθους Α4, στην ακόλουθη διεύθυνση: ΑΣΕΠ Προκήρυξη 13/10Κ/2003 Τ.Θ. 14308, Τ.Κ. 11510 Αθήνα.

Αθήνα 8 Ιουλίου 2003
Από το ΑΣΕΠ

ΕΛΛΗΝΙΚΗ ΔΗΜΟΚΡΑΤΙΑ
ΥΠΟΥΡΓΕΙΟ ΠΟΛΙΤΙΣΜΟΥ
ΤΑΜΕΙΟ ΑΡΧΑΙΟΛΟΓΙΚΩΝ ΠΟΡΩΝ ΚΑΙ ΑΠΑΛΛΟΤΡΙΩΣΕΩΝ
Αριθ. Πρωτ.: Διοικ./Β/6567

ΠΕΡΙΛΗΨΗ ΔΙΑΚΗΡΥΞΗΣ

Το Ταμείο Αρχαιολογικών Πόρων και Απαλλοτριώσεων (ΤΑΠ) του Υπουργείου Πολιτισμού προκηρύσσει δημόσιο ανοικτό επαναληπτικό πλειοδοτικό διαγωνισμό με προθεσμία είκοσι (20) ημερών και με σφραγισμένες προσφορές για την εκμίσθωση του δικαιώματος εκμεταλλεύσεως του αναψυκτηρίου στο Κάστρο Καλύμνου.

Ο διαγωνισμός θα διενεργηθεί από επιτροπή στις 22/7/2003, ημέρα Τρίτη και ώρα 12 μ., στα γραφεία του Ταμείου Αρχ/κών Πόρων, στην οδό Ιπποτών στη Ρόδο.

Περισσότερες πληροφορίες καθώς και οι όροι της Διακηρύξεως δίδονται στους ενδιαφερόμενους στα ανωτέρω Γραφεία τηλ. 210 3722500.

Ο πρόεδρος του Δ.Σ.
Ιωάννης Σαβαλάνος

ΠΟΛΙΤΙΣΤΙΚΟΣ ΣΥΛΛΟΓΟΣ ΑΡΧΑΓΓΕΛΟΥ "Ο ΑΙΘΩΝΑΣ"

ΠΡΟΣΚΛΗΣΗ

Το Δ.Σ. του Πολιτιστικού Συλλόγου Αρχαγγέλου "Ο Αίθωνας" καλεί τα μέλη του στη Γενική Συνέλευση που θα γίνει στις 13 Ιουλίου 2003 και ώρα 7 το απόγευμα στα γραφεία του συλλόγου με τα παρακάτω θέματα:

1) Ενημέρωση μελών για τα πεπραγμένα του Δ.Σ.
2) Αρχαιρεσίες για την ανάδειξη νέου Διοικητικού Συμβουλίου.

ΓΙΑ ΤΟΝ ΑΙΘΩΝΑ ΤΟ Δ.Σ.

Αδυνάτισμα • Κυτταρίτιδα • Σύσφιξη • Τοπικό πάχος • Υδροθεραπεία • Λασποθεραπεία • Αρωματοθεραπεία • Θαλασσοθεραπεία • Μασάζ

Εμφανίστε ένα πιο **ωραίο**, πιο **υγιές σώμα** αυτό το καλοκαίρι.

Χάσετε όσους **πόντους** και όσα **κιλά** θέλετε μέχρι το καλοκαίρι, **εύκολα και ακίνδυνα.**

ThalassoSpa GREECE

Πλήρες Πρόγραμμα
Αδυνατίσματος - Σύσφιξης
Κυτταρίτιδας
345 €

Πρόγραμμα
Σύσφιξης - Κυτταρίτιδας
Από 165 €

Με κάθε επιλογή προγράμματος παίρνετε ΔΩΡΟ μια θεραπεία της επιλογής σας

Απλά, ... ThalassoSpa

[Οι προσφορές ισχύουν έως 15 Αυγούστου 2003)

Εθνικής Αντίστασης (Άννης Μαρίας) 45, 85100 Ρόδος, Ελλάδα - Τηλ.: +30 22410 76658 - e-mail: thalasso@rho.forthnet.gr

AM 25%

Kona Kai

POLYNESIAN /CHINESE RESTAURANT

Ξέρετε τι είναι το Sushi;



Εάν όχι, ελάτε σε μας.

Δοκιμάστε Παπάγια,
Ωμό ψάρι με φύκια τυλιγμένα
με γλυκό ξύδι, στο Sushi Bar.

Εάν δεν χορτάσετε με το Sushi, τότε
άλλες 81 γεύσεις σας περιμένουν.
Εάν θέλετε όλα αυτά και όχι μόνο τότε..



Η επιθυμία σας πραγματικότητα!

ΟΛΟ ΤΟ ΧΕΙΜΩΝΑ
ΑΝΟΙΚΤΑ ΚΑΘΕ ΠΑΡΑΣΚΕΥΗ - ΣΑΒΒΑΤΟ
και ΚΥΡΙΑΚΗ ΜΕΣΗΜΕΡΙ - ΒΡΑΔΥ

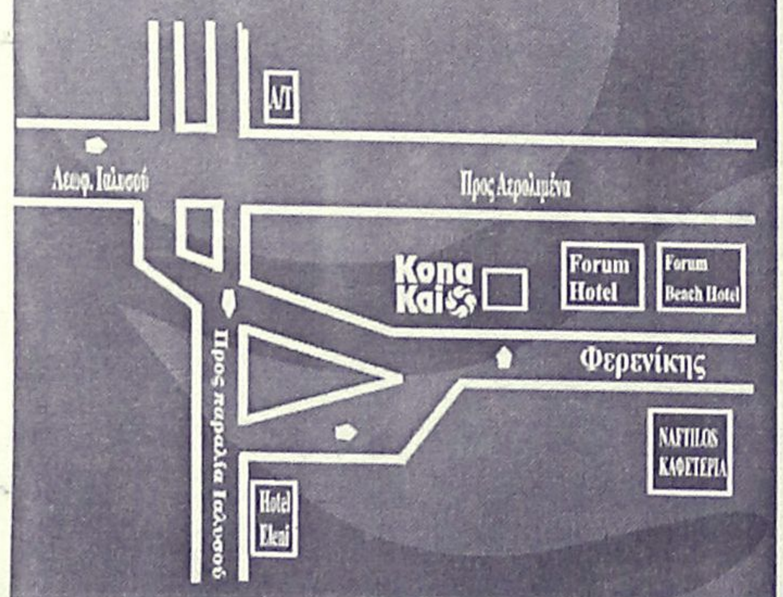

Οδός Φερενίκης - Παραλία Ιαλυσου
Τηλ. 22410 94328
(απέναντι από το ξενοδοχείο (Blue Horizon)



Ρόδος: είχη και ως έτυχε...

... Το χάλι της πόλης σέρνεται μπροστά μας

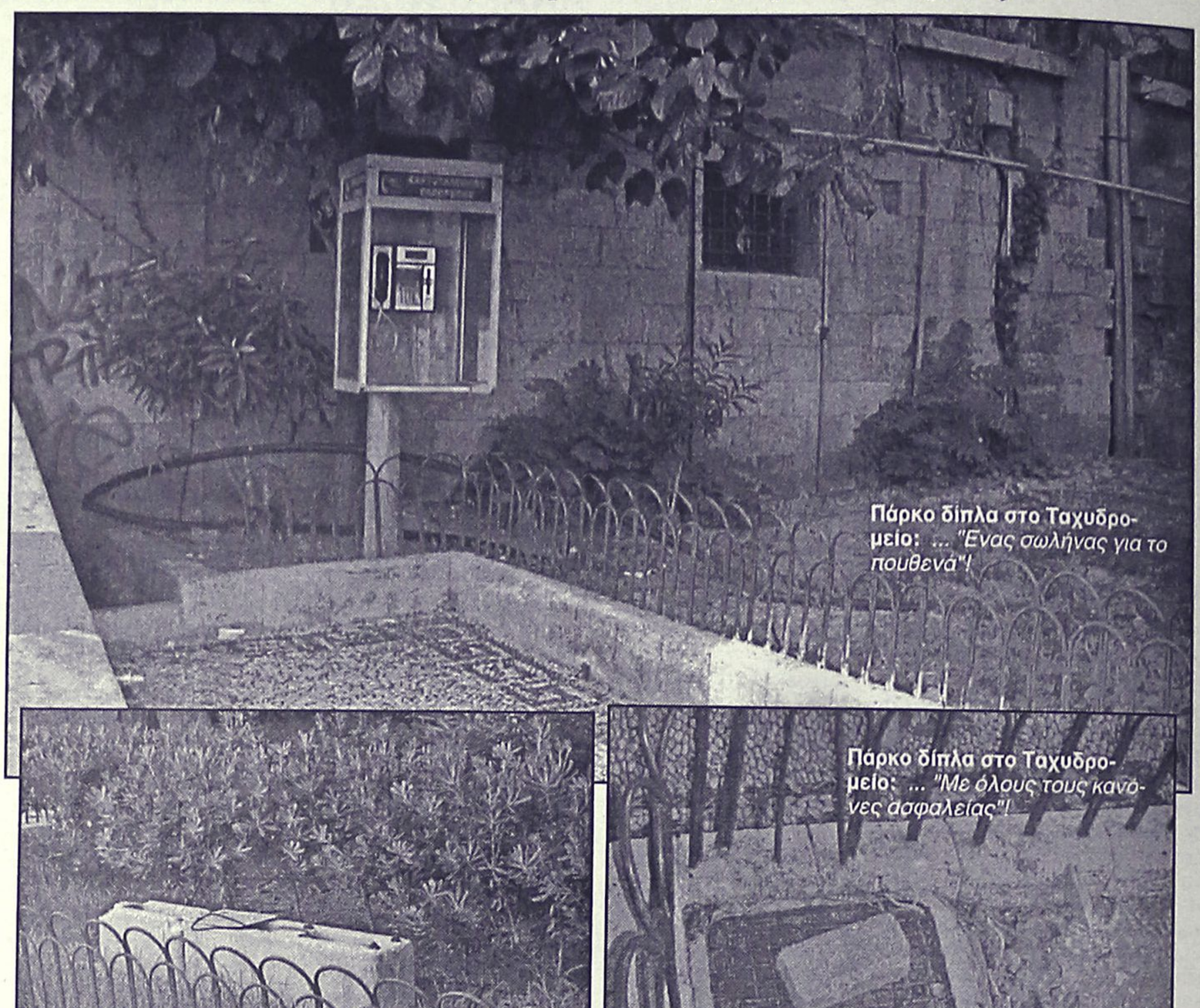

Πάρκο δίπλα στο Ταχυδρομείο: ... *"Ένας σωλήνας για το πουθενά"!*

Πάρκο δίπλα στο Ταχυδρομείο: ... *"Ημιτελής ταυβλοκατασκευή"!*

Πάρκο δίπλα στο Ταχυδρομείο: ... *"Με όλους τους κανόνες ασφαλείας"!*

Δεν είναι ανάγκη να πάμε στις παρυφές της πόλης μας π.χ. στο Μπέβερλι Χιλς της Ρόδου (κατά κόσμον, "εργατικαί κατοικίαι στους Αγίους Αποστόλους") για να διαπιτώσουμε το χάλι και την κατάντια του τόπου όπου βιώνουμε την πολυτελώς φασκιωμένη μιζέρια μας.

Αρκεί να ρίξουμε μια πρόχειρη ματιά γύρω μας, στην κεντρική λεωφόρο στο Μαντράκι για παράδειγμα, στο πάρκο που βρίσκεται απέναντι από τον Ευαγγελισμό.

Και ιδού ο απολογισμός της ευτέλειας:

- Το πάρκο είναι στολισμένο με έναν υπερμεγέθη σωλήνα που - κατάμαυρος - βγαίνει από το χώμα - φέρνει μια μεγαλοπρεπή γυροβολιά και ξαναχάνεται στα υποχθόνια τάρταρα.

- Ο τοίχος του Ταχυδρομείου κοσμείται από διάφορα "γκράφιτι", ενώ ένα περίτεχνο εικαστικο σύνολο παρουσιάζουν και τα μίνι κάγκελα του πάρκου, τρικολόρε με άσπρο (από τον ασβέστωμα του τοίχου), κόκκινο (από το μίνιον) και πράσινο χρώμα.

Τέλος, ο μικρός τοίχος είναι μπογιατισμένος κατά το ήμισυ.

- Οσον αφορά το πάρκο αυτό έχει κυριευθεί από τα αγριόχορτα, εδώ και κει βλέπεις κάτι... τούβλα, αρκετούς σωλήνες να τριγυρίζουν άσκοπα και κάτι ακαθόριστες ημιτελείς κατασκευές, ενώ το βοτσαλωτό του πεζοδρομίου έχει αρχίσει να διαλύεται.

- Και το αποκορύφωμα. Σε μια γωνία ένα μυστηριώδες φρεάτιο, έχει ως «βαρίδι» ασφαλείας... ένα τούβλο.

... Στο μέσον του πάρκου, ο σοφός Κλεόβουλος από τη Λίνδο, βλέπει τα καμώματά μας και μας στέλνει μεγαλοπρεπώς στον "κόρακα"!

ΚΟΜΜΩΤΗΡΙΟ UNISEX
Natural Beauty



Χτενίσματα αέρινα, φίνα...
Χτενίσματα με άποψη. Νέες κουπ με στυλ και προσθετική μαλλιών με τη γνωστή υπογραφή της **Μαρίας**

& κατόπιν ραντεβού
ανοικτά από τις 9.00 έως 17.00

Επίσης για τα μικρά παιδιά ένα ευχάριστο κούρεμα μέσα στο παιδικό αυτοκινητάκι

Παφιάκη Μαρία

Στη νέα διεύθυνση: Ακραμίτου 16, Ρόδος • Τηλ. 32161
κάθετος Ατταβύρου και Λεωφόρου Καλλιθέας
(παλιά διεύθυνση: προέκταση Αννης Μαρίας)

ΕΚΠΤΩΣΕΙΣ

Για μοντέρνο νεανικό
γυναικείο ντύσιμο
Ελάτε στο νέο μας κατάστημα

ELIOYLA

με τα επώνυμα ρούχα
GIANNI RODINI ®
INTERNATIONAL

Δημητρίου Θέμελη 75 (πεζόδρομος)
Τηλέφωνο (22410)33606

15% έως 50%

(εκ)πολιτισμικά παίγνια

... "Δωδεκανησιακή Αυτοδιοίκηση"

Κυκλοφόρησε πρόσφατα το νέο τεύχος της **"Δωδεκανησιακής Επιθεώρησης"** (αρ. 29), της περιοδικής έκδοσης της



Τοπικής Ενωσης Δήμων και Κοινοτήτων Δωδεκανήσου.

Δεν θα είμαστε φειδωλοί αυτή τη φορά να δώσουμε τα συγχαρητήριά μας για το τεύχος αυτό και θα θέλαμε και τα υπόλοιπα να κινηθούν στην ίδια την γραμμή, που ολοκληρώνεται με μέτρο από την ποιότητα των κειμένων αλλά και από την σωστή εικονογράφησή τους με - κυρίως - Δωδεκανησιακά θέματα:

Από τα περιεχόμενα του τεύχους ξεχωρίσαμε:

- Νίκου Νικολάου: *"Τα 40 χρόνια της Στέγης Γραμμάτων και Τεχνών Δωδεκανήσου".*

Τις τρεις μελέτες του **Μανόλη Μακρή:**

- "Παιδεία και Πνευματική Κίνηση στα αλύτρωτα Δωδεκάνησα",

- "Με θέμα τον Πολιτισμό",

- "Η Κάσος στα τέλη του 18ου αιώνα" (Η επιστολή περί Κάσου του Κλαυδίου Σαβαρύ).

Το τεύχος κλείνει με τις βιβλιοπαρουσιάσεις επτά βιβλίων, που εκδόθηκαν πρόσφατα εμπλουτίζοντας την Δωδεκανησιακή Βιβλιογραφία, από τον Μανόλη Μακρή.

... Μνήμη Νικολάου Ψυρούκη

"Εφυγε" ο Νίκος Ψυρούκης, μία από τις σημαντικότερες προσωπικότητες στον χώρο των ιστορικών μελετών, τα ξημερώματα της Κυριακής από ανακοπή καρδιάς. Η κηδεία του έγινε χθες.

Γεννημένος στην Ισμαηλία της Αιγύπτου το 1926, αποφοίτησε από την Αμπέτειο Σχολή του Καΐρου και σπούδασε στο τσέχικο Πανεπιστήμιο του Καρόλου. Ανήκοντας στην αριστερική διανόηση αφοσιώθηκε από πολύ νωρίς στη μελέτη του Κυπριακού. Αχολήθηκε επίσης με ιστορικά ζητήματα του Τρίτου Κόσμου, βάσει της αντιαποικιακής - αντιμπεριαλιστικής αντίληψης του, ερχόμενος, πολλές φορές, σε σύγκρουση με τις κυρίαρχες απόψεις των συναδέλφων των ερευνητών.

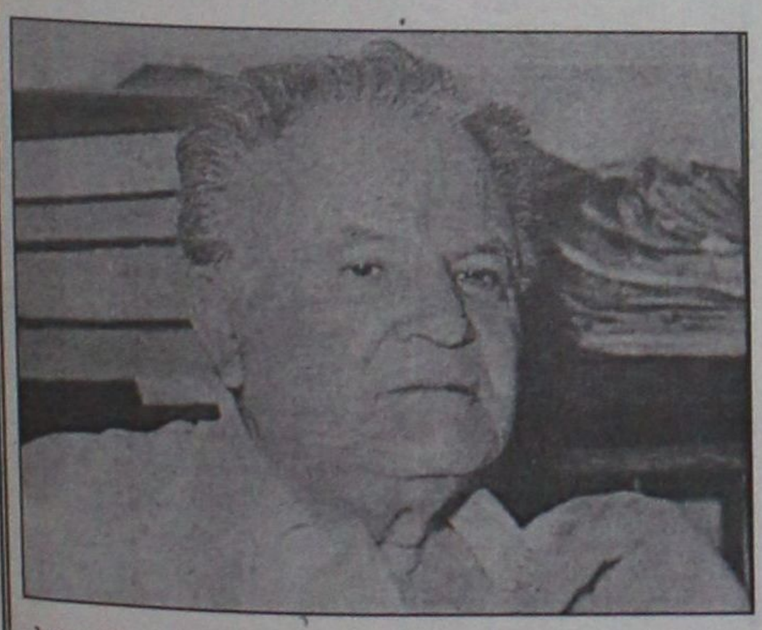

Μεταξύ των άλλων μελετών, άρθρων, εκδόσεων έγραψε τα εξής έργα: "Η Μικρασιατική Καταστροφή", "Ο Επίκουρος και η εποχή μας", "Ιστορία της Αποικιοκρατίας", "Ιστορία της σύγχρονης Ελλάδας", "Ιστορικός χώρος της Ελλάδας", "Ο φασισμός και η 4η Αυγούστου", ενώ πρόσφατα, προ διετίας, κυκλοφόρησε το τελευταίο έργο του "Καπιταλισμός: από τη γενική κρίση στη σήψη".

... Μνήμη του Βουσμάνου N!xau

Ενα μπουκάλι κόκα-κόλα που του 'ρθε ουρανοκατέβατο στο κεφάλι έκανε το 1980 τον **Βουσμάνο N!xau** διάσημο σε όλη την υφήλιο. Λίγο πριν του είχε έρθει ουρανοκατέβατη η πρόταση από τον Νοτιοαφρικανό σκηνοθέτη Jamie Uys να παίξει στο σινεμά, στην κωμωδία **«Και οι θεοί τρελάθηκαν»,** όπου και η περίφημη σκηνή με το μπουκάλι της κόκα-κόλα.

Εκτοτε, η ζωή του μικρόσωμου, όπως και όλοι οι συμπατριώτες του, **N!xau** άλλαξε πολύ. Τόσο πολύ, που ακόμα κι αν ο θάνατος τον βρήκε ενώ είχε προ πολλού επανέλθει στην προ διασημότητας κατάστασή του, αυτό να είναι μια είδηση που μέσω των διεθνών πρακτορείων ταξιδεύει σε όλο τον κόσμο.

Ο N!xau (το όνομά του δεν επιδέχεται κανονική γραφή, μιας και η γλώσσα των Βουσμάνων χρησιμοποιεί ήχους και θορύβους που δεν καταγράφονται με τα δυτικά σύμβολα) πέθανε πριν από λίγες μέρες κάπου στην έρημο Καλαχάρι της Ναμίμπια. Πρέπει να ήταν 59 χρονών, παρ' όλο που ούτε και ο ίδιος δεν γνώριζε την ακριβή ηλικία του.

Η ταινία **«Και οι θεοί τρελάθηκαν»** γνώρισε μια αναπάντεχη διεθνή επιτυχία. Οι περιπέτειες ενός αφελούς Βουσμάνου, που έρχεται σε επαφή με τον πολιτισμό, έκαναν τους θεατές όλου του κόσμου να κλαίνε από τα γέλια. Η ζωή του N!xau δεν απείχε και πολύ από εκείνην του ήρωα που ερμήνευε. Οταν ο σκηνοθέτης Jamie Uys τον ανακάλυψε, η σχέση του με τον πολιτισμένο κόσμο ήταν σχεδόν ανύπαρκτη. Είχε δει μόνο τρεις λευκούς ανθρώπους και δεν είχε ποτέ απομακρυνθεί από τις καλύβες του χωριού του. Ανήκε στη φυλή Σαν, που σήμερα αριθμεί περίπου 100 χιλιάδες ψυχές, και ζούσε κυρίως με το κυνήγι και την καλλιέργεια της γης.

Τον πρώτο του μισθό, 300 δολάρια, ο N!xau, που αγνοούσε την αξία του χρήματος, τον άφησε να τον παρασύρει ο άνεμος. Οταν, όμως, του πρότειναν να συμμετάσχει στο σίκουελ του «Και οι θεοί τρελάθηκαν», ο μικρόσωμος Βουσμάνος είχε για τα καλά ξεσκολίσει και ζήτησε εκατοντάδες χιλιάδες δολάρια. Ηθελε, λέει,να χτίσει ένα σπίτι από τσιμέντο με ηλεκτρικό και τρεχούμενο νερό. Μετά τό σίκουελ η καριέρα του συνεχίστηκε με αρκετές ταινίες δράσης made in Hong Kong αλλά και με την κωμωδία **«Οι θεοί πρέπει νά' χουν πλάκα».** Σε μια μάλιστα από τις κινηματογραφικές εμφανίσεις του τον καταλάμβανε το πνεύμα του Μπρους Λι.

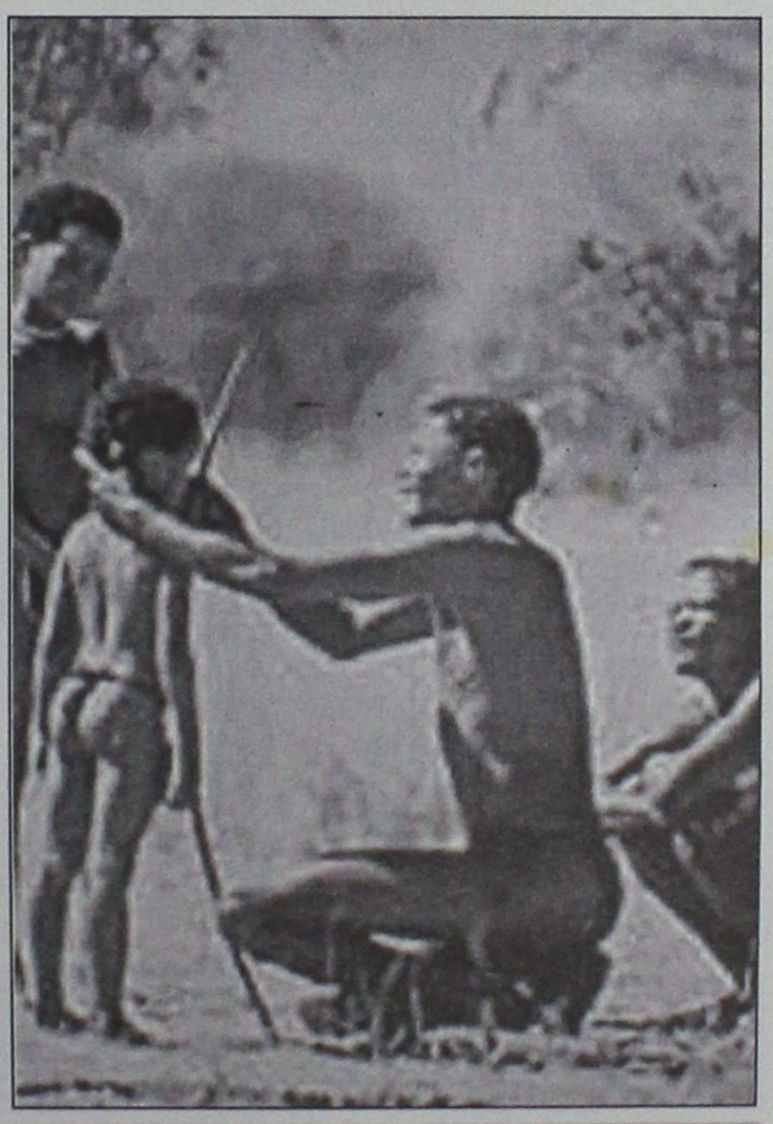

Μια ειδυλλιακή σκηνή από την ταινία «Και οι θεοί τρελάθηκαν» που έφερε τα πάνω-κάτω στη ζωή του Βουσμάνου N!xau

*«...Ολα, όμως, τα ωραία πράγματα έχουν κι ένα τέλος. Κάποια στιγμή ο **N!xau,** που δεν είχε πια άλλες κινηματογραφικές προτάσεις, αναγκάστηκε να επιστρέψει στο χωριό του, όπου τον περίμενε ένα σπίτι από τούβλα και τσιμέντο, τα κοπάδια και τα καλαμπόκια του. Εκεί ελπίζουμε να είχε έναν ήσυχο θάνατο!»*

«ΡΟΔΙΑΚΗ» ΑΠΟ ΤΟ 1915

ΦΛΑΣ ΣΤΟ ΠΑΡΕΛΘΟΝ


ΡΟΔΙΑΚΗ

PERIODICO SETTIMANALE

ΕΝ ΡΟΔΩ
ΔΕΥΤΕΡΑ 8 ΙΟΥΛΙΟΥ 1929
ΑΡΙΘΜ. ΦΥΛΛΟΥ 1042

Ο κατάπλους του Στόλου

Τας πρώτας απογευματινάς ώρας του Σαββάτου κατέπλευσεν εις τον λιμένα μας η Β' μοίρα του Ιταλικού στόλου την οποίαν, ως είχομεν αναγράψη και προηγουμένως αποτελούν τα θωρηκτά "Ντόρια" και "Ντουίλιο" το Β. πολεμικόν "Βενετία" τα ανιχνευτικά "Ριμποτύ" και "Μιραμπέλλο" και ο στολίσκος των αντιτορπιλλικών υπό τας διαταγάς, του Ναυάρχου Μόνακο Ντι Λογκάνο.

Ολίγον προ του κατάπλου ο δήμαρχος της πόλεώς μας κ. Αλφ. Μπιλλιότι εξέδωκε προκήρυξιν αναγγέλουσαν τον εντός της ημέρας κατάπλουν του στόλου και καλούσαν τους πολίτας όπως υποδεχθούν πανηγυρικώς τον καταφθάνοντα στόλον, όστις αποτελεί την δόξαν της Ιταλίας και όστις πανταχού έτυχε πανηγυρικής υποδοχής.

Η πόλις άπασα εσημαιοστολίσθη παρουσιάζουσα εικόνα εορτάσιμον.

Αμα τω κατάπλω του Στόλου ανήλθον επ' αυτού όπως φέρωσιν εις τον Ναύαρχον τον χαιρετισμόν της Α.Ε. του Γ. Διοικητού ο διευθυντής του Γραφείου της Α.Ε. κόμης Γκλόρια, ο δήμαρχος της πόλεως κ. Αλφ. Μπιλλιότι ο συνταγματάρχης διοικητής της φρουράς ταξ. Κριστάνι και ο άμεσος γραμματεύς των Φασιστών κ. Κιοράντο, Περδέ την 6ην μ.μ. ο ναύαρχος Μόνακο ανταπέδωκε την επίσκεψιν εις την Α.Ε. ευ ου συνδιελέχθη εγκαρδιότατα επ' αρκετόν.

Η Α.Ε. απέδωκε την επίσκεψιν γενόμενος δεκτός κατά των προσηκουσών Αυτή τιμών χθες την πρωίαν. Το απόγευμα ο Ναύαρχος μετά των ανωτέρων αξιωματικών εξέδραμον μέχρι του Προφήτου Ηλία, ένθα και τοις προσεφέρθη γεύμα, ενώ οι κατώτεροι αξιωματικοί και οι άνδρες εξήλθον εις την πόλιν και περιήλθον όλα τα αξιοθέατα μέρη αυτής.

(Σ.Σ. Η Ροδιακή εκδιδόταν τότε υπό το καθεστώς Ιταλικής λογοκρισίας. Διατηρείται επίσης η γλώσσα και τα τοπωνύμια που υπάρχαν στις αρχές του αιώνα).

ΠΙΝΑΚΕΣ ΖΩΓΡΑΦΙΚΗΣ



Σε μας θα βρείτε
ΔΩΡΑ για εσάς και για τους άλλους
ΔΩΡΑ αξίας που φαίνονται και δεν ξεχνιούνται
• ΠΙΝΑΚΕΣ ΖΩΓΡΑΦΙΚΗΣ
• ΒΙΤΡΩ ΓΝΗΣΙΟ και ΜΗ
• ΚΑΘΡΕΠΤΕΣ ΖΩΓΡΑΦΙΣΤΟΙ ΚΙ ΦΩΤΙΖΟΜΕΝΟΙ
• ΚΟΡΝΙΖΕΣ
Που φτιάχνουν με μερακι η
Η ΡΟΔΟΥΛΑ & Ο ΑΡΤΑΝ
Μιχ. Πετρίδη 96 κοντά στο ΜΗΔΕΙΑ Τηλ.. 62552

Αντίλαλοι
πολιτικοί και άλλοι...

Τρώνε τον Κοσμά;

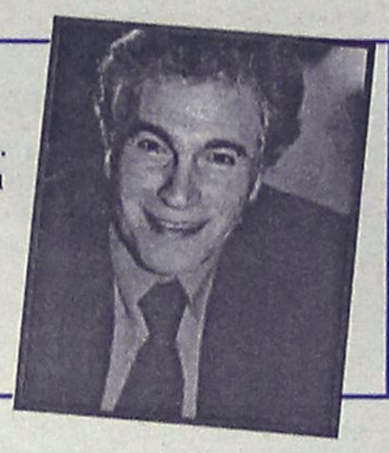

Ετσι και αληθεύει το χθεσινό δημοσίευμα της «Απογευματινής» σύμφωνα με το οποίο ο κ. Σημίτης έχει αποφασίσει να αποστρατεύσει με το έτσι θέλω όσους βουλευτές έχουν θητεία **πλέον των είκοσι ετών** θα γίνει... χαμός και σε τοπικό επίπεδο!

Στην κατηγορία αυτή συμπεριλαμβάνεται και **ο κ. Κ. Σφυρίου** που προφανώς...δεν περίμενε τέτοια αντιμετώπιση.

Δεν φθάνει που δεν συμπεριελήφθη στο νέο κυβερνητικό σχήμα θα τον... τιμωρήσει επιπλέον ο κ. Σημίτης;

Λ.Μ.

Που να πιάσουμε και... Αύγουστο

Δεν μας έφθαναν οι βρετανικές σκανδαλοθηρικές ταμπλόιντ και οι διάφορες ανοησίες που καθημερινά αναμασούν, όλοι όσοι είχαν συμφέρον να πλήξουν τον τουρισμό της χώρας μας, πρόσφατα μας προέκυψαν και... εγχώριες ασυναρτησίες παρόμοιου τύπου.

Οι φωστήρες των Αθηνών, προφανώς ελλείψει θεμάτων, λόγω της θερινής ραστώνης, ανακάλυψαν τώρα, χάπια βιασμών, ειδικά... χημικά που τοποθετούνται στα ποτά... και διάφορα άλλα πράσινα άλογα που τα καβαλούν και τρέχουν!

Μιχ. Μ.

Ελεος βρε... έλεος!

Εξάψαλμος

Τάραξε τα νερά με την συνέντευξή του ο πρώην νομάρχης **κ. Γ. Παρασκευάς**, επιτιθέμενος κατά πάντων στο ΠΑΣΟΚ.

Και με τον Σημίτη τα έβαλε, και με τον Χρυσοχοΐδη και με τον Γ. Παπανδρέου **τους οποίους «περιποιήθηκε»** καθένα ξεχωριστά και όλους μαζί.

Κι έχει βέβαια ιδιαίτερη σημασία το γεγονός ότι ο κ. Παρασκευάς **είναι μέλος της Κεντρικής Επιτροπής** του ΠΑΣΟΚ κι όχι απλώς ένα μικρομεσαίο στέλεχος.

Γι' αυτό άλλωστε, **όπως τουλάχιστον φημολογείται**, κάποιοι στην Αθήνα και ενοχλήθηκαν ιδιαίτερα και ετοιμάζονται να «τιμωρήσουν» τον κ. Παρασκευά. Για να δούμε...

Λ. Μ.

Συμμετείχαν κιόλας

Σε... λαϊκή συνέλευση κόντεψε να μετατραπεί η τελευταία συνεδρίαση του δημοτικού συμβουλίου Αφάντου, αφού η αίθουσα όπου γινόταν η συνεδρίαση είχε κατακλυστεί από αρκετούς Αφαντενούς και Αφαντενές, οι οποίοι όχι μόνο παρακολουθούσαν αλλά... συμμετείχαν και στην συζήτηση.

Αυτό θα πει συμμετοχική διαδικασία!

Λ. Μ.

Εξω από τα δόντια



Τώρα, γιατί «έπεσαν» οι πάντες πάνω στον πρώην νομάρχη κ. Γιάννη Παρασκευά, δεν το καταλαβαίνουμε! Την πάσα αλήθεια είπε ο άνθρωπος, τα πράγματα με το όνομά τους είπε, αυτά δηλαδή που λίγο πολύ τα συζητάμε κι εμείς καθημερινά.

Αν δεν αρέσουν σε ορισμένους βέβαια, αυτό είναι άλλου είδους πρόβλημα και ζήτημα για συζήτηση. Ομως, οι πάντες, οφείλουν να του αναγνωρίσουν ότι ο πρώην νομάρχης, βουλευτής και νυν μέλος της Κ.Ε. του ΠΑΣΟΚ, δεν έχει μάθε να μασάει τα λόγια του!

Μιχ. Μ.

Τί έμεινε;

Αυτά τα έρημα νησιά δεν θα πάψουν ποτέ να υποφέρουν από τα φωτεινά μυαλά που στρογγυλοκάθονται σε κάποιες καρέκλες και παίζουν με τις τύχες τους.



Τη μία δεν έχουν <u>νερό</u>, την άλλη δεν έχουν <u>ρεύμα</u> σε λίγο δε θα 'χουν τηλέφωνο... κ.λπ., κ.λπ. Το μόνο που τους έχει μείνει είναι κάποια <u>υπερηφάνεια</u> που κι αυτή κατάφεραν σιγά-σιγά να τους τη... ψαλιδίσουν!

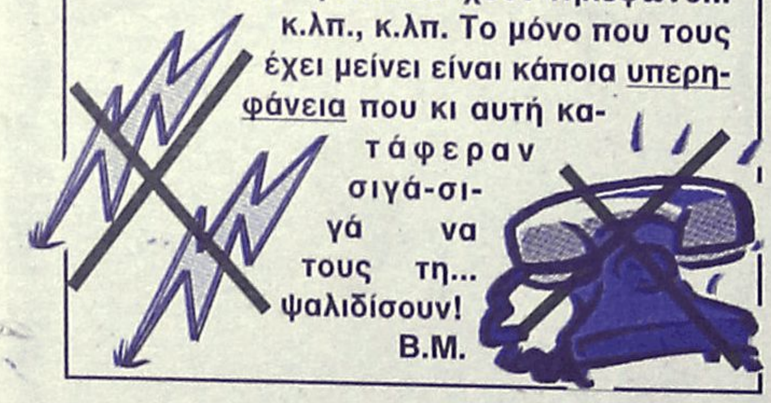

Β.Μ.

Στις λαϊκές

Απογοητευτική είναι η εικόνα που έδωσε χθες, για την αγορά της Ρόδου, ο αντιπρόεδρος του ΕΒΕΔ, **κ. Σίμος Παρασκευάς**, ο οποίος σε κάποια στιγμή, θέλοντας να καταδείξει τις ανεξέλεγκτες διαστάσεις που μπορεί να πάρει η διαμορφωθείσα κατάσταση, είπε, μεταξύ σοβαρού και αστείου ότι τι θα γίνει κάποια στιγμή; **Θα φθάσουν οι επιχειρηματίες να πουλάνε τα προϊόντα τους γυρίζοντας με τ' αγροτικά, στις λαϊκές;**

Το ερώτημα μάλλον δεν είναι... ρητορικό όπως φαίνεται αν δούμε τον ανταγωνισμό που υφίστανται τελευταία από τις λαϊκές!

Κυρ. Π.

ΣΥΝΑΥΛΙΑ
στη μαγευτική ΤΗΛΟ
με τον ΛΕΥΤΕΡΗ ΠΑΝΤΑΖΗ

Επειδή πολλοί μας το ζήτησαν και λίγοι θα το απολαύσουν, προλάβετε να κλείσετε θέσεις για το ολονύκτιο γλέντι στην Τήλο, το **Σάββατο 12/7/2003**, με το μοναδικό **Λευτέρη Πανταζή**. Ετσι εκτός οποιασδήποτε γραμμής για να βρεθούμε μαζί και χαρούμενα.

Για περισσότερες πληροφορίες παρακαλούμε επικοινωνείτε στο τηλέφωνο 22460-44000

Rodos Park SUITES HOTEL

Καλοκαιρινές Προτάσεις

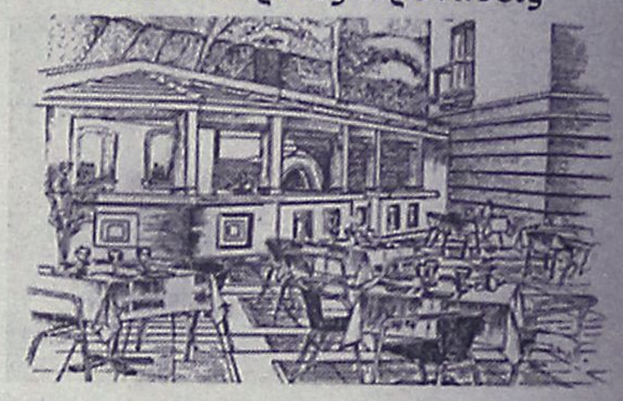

*Η **Tratoria al Parco** του **Rodos Park** και πάλι κοντά σας αυτό το καλοκαίρι κάθε βράδυ, μέσα σ' ένα δροσερό περιβάλλον δίπλα στην πισίνα, σας δίνει και φέτος μια ξεχωριστή πρόταση δροσιάς.*

*Από τις 3 Ιουλίου συντροφιά θα σας κρατάει **η ΔΑΝΑΗ** και ο **ΡΕΝΑΤΟ** με πλούσιο και ανανεωμένο πρόγραμμα*
Ανοιχτά καθημερινά από 20.00 έως 24.30

Rodos Park Suites Hotel-Ρήγα Φεραίου 12
Τηλ. 22410-89700

ΦΡΟΝΤΙΣΤΗΡΙΟ ΜΕΣΗΣ ΕΚΠΑΙΔΕΥΣΗΣ
Η ΔΟΜΗ

ΔΙΕΥΘΥΝΣΗ:
ΝΙΚΗΤΑΣ ΧΑΤΖΗΚΩΝΣΤΑΝΤΙΝΟΥ
ΛΟΥΚΑΣ ΚΩΣΤΑΣ

ΕΝΑΡΞΗ ΜΑΘΗΜΑΤΩΝ:

ΕΝΙΑΙΟ ΛΥΚΕΙΟ
1) Β' & Γ' (γενικής παιδείας & όλες οι κατευθύνσεις): 14 Αυγούστου
Διδάσκονται: ΜΑΘΗΜΑΤΙΚΑ - ΦΥΣΙΚΗ - ΧΗΜΕΙΑ - ΦΙΛΟΛΟΓΙΚΑ - ΑΡΧΕΣ ΟΙΚΟΝΟΜΙΚΗΣ ΘΕΩΡΙΑΣ ΑΝΑΠΤΥΞΗ ΕΦΑΡΜ. ΣΕ ΠΡΟΓΡΑΜ/ΚΟ ΠΕΡΙΒΑΛΛΟΝ

2) Α': : 1 Σεπτέμβρη
Διδάσκονται: ΜΑΘΗΜΑΤΙΚΑ - ΦΥΣΙΚΗ - ΧΗΜΕΙΑ - ΦΙΛΟΛΟΓΙΚΑ - ΑΡΧΕΣ ΟΙΚΟΝΟΜΙΑΣ ΕΦΑΡΜΟΓΕΣ ΠΛΗΡΟΦΟΡΙΚΗΣ

ΓΥΜΝΑΣΙΟ
Τάξεις α' - β' - γ' : 1 Σεπτέμβρη
Διδάσκονται: ΜΑΘΗΜΑΤΙΚΑ - ΦΥΣΙΚΗ - ΧΗΜΕΙΑ- ΦΙΛΟΛΟΓΙΚΑ

ΤΕΕ (β' κύκλος-εξετάσεις εθνικού επιπέδου): 1 Σεπτέμβρη
Διδάσκονται: ΜΑΘΗΜΑΤΙΚΑ-ΝΕΑ ΕΛΛΗΝΙΚΑ

ΕΓΓΡΑΦΕΣ: από 1 Αυγούστου, *καθημερινά από 9-1 π.μ. και 6-8 μ.μ., στο τηλέφωνο **2241033988.***
Για τα τμήματα πληροφορικής και ΑΟΘ: έως 1/9

ΔΙΕΥΘΥΝΣΗ ΦΡΟΝΤΙΣΤΗΡΙΟΥ
ΔΩΔΕΚΑΝΗΣΙΑΚΗΣ ΝΕΟΛΑΙΑΣ 12 κοντά στον κιν/φο ΠΑΛΛΑΣ

ΠΩΛΕΙΤΑΙ
Μονοκατοικία-μεζονέτα
150 τ.μ. με γκαράζ 40 τ.μ.
και κήπο κοντά
στο ΜΙΡΑ ΜΑΡΕ
Τηλέφωνο: 6932296983

- **ΠΩΛΟΥΝΤΑΙ** πολυτελή διαμερίσματα των 77-90-122 τ.μ. στο δήμο Τριαντών (πίσω από το Δημαρχείο) νέα κατασκευή.

- **ΕΝΟΙΚΙΑΖΟΝΤΑΙ** 2 καταστήματα 30 και 35 τ.μ. επί της Ανθ. Ζερβού (περιοχή Ψαροπούλας) νέα κατασκευή.

Πληροφορίες: ΚΤΙΡΙΟΔΟΜΗ Ο.Ε.
(Α. ΦΡΑΓΚΟΣ - Α. ΖΟΥΜΠΑΣ Ο.Ε.)
ΤΗΛ. 22410-36604, 22410-24208, 6944 338277 κ. Φράγκο