ΕΤΟΣ ΙΔΡΥΣΕΩΣ: 1915
ΙΔΡΥΤΗΣ: ΕΜΜ. ΚΑΛΑΜΠΙΧΗΣ
ΔΙΕΥΘΥΝΤΗΣ: ΑΘ. ΜΑΡΑΣΙΩΤΗΣ

Η ΡΟΔΙΑΚΗ

ΕΛΤΑ
ΠΑΡΑΣΚΕΥΗ
11 ΙΟΥΛΙΟΥ 2003
ΑΡ. ΦΥΛΛΟΥ 17.441
ΤΙΜΗ: ΕΥΡΩ 0,70

ΗΜΕΡΗΣΙΑ ΠΡΩΙΝΗ ΕΦΗΜΕΡΙΔΑ ΤΗΣ ΡΟΔΟΥ

ΔΥΟ ΝΕΑΡΟΙ ΠΟΥ ΗΡΘΑΝ ΑΠΟ ΤΗΝ ΠΑΤΡΑ

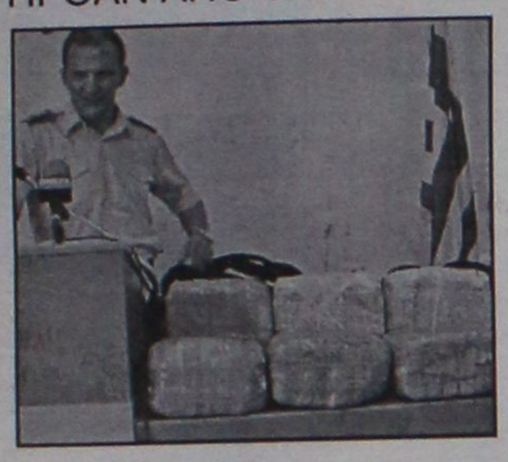

Θα γέμιζαν την αγορά με χασίς!

Δύο 18άρηδες έφεραν στη Ρόδο 16 κιλά χασίς. Συνελήφθησαν, όμως, από την Αστυνομία πριν προλάβουν να το διαθέσουν.

ΣΕΛΙΔΑ 6

ΔΙΑ ΣΤΟΜΑΤΟΣ ΤΟΥ κ. ΧΡΥΣΟΧΟΪΔΗ

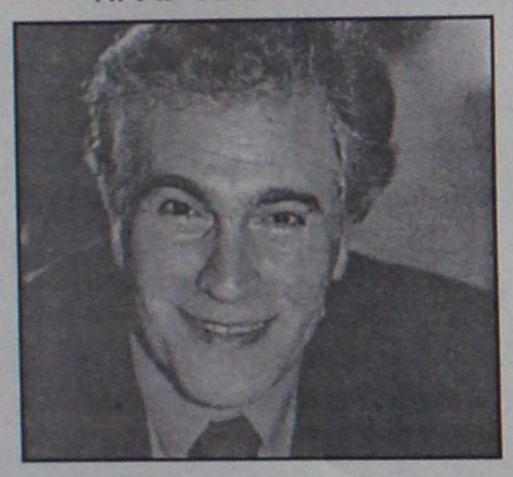

Διάψευση "τονωτική" για Σφυρίου

Διέψευσε ο κ. Χρυσοχοΐδης το δημοσίευμα για υποχρεωτική έξοδο των βουλευτών που έκλεισαν 20ετία. Κατόπιν τούτου πρέμησε ο κ. Σφυρίου.

ΣΕΛΙΔΑ 3

ΝΕΟ "ΔΙΚΑΙΟΤΕΡΟ" ΕΚΛΟΓΙΚΟ ΝΟΜΟ ΖΗΤΑ ΤΟ ΠΑΣΟΚ

Εκλιπαρούν για αλλαγή!

Ν.Δ.: ΤΩΡΑ ΠΟΥ ΧΑΝΟΥΝ ΤΟ ΘΥΜΗΘΗΚΑΝ;

Τον "φοβερά άδικο", όπως τον ονόμασε ο κ. Πρωτόπαπας, εκλογικό νόμο θέλει να αλλάξει το ΠΑΣΟΚ. Αμεση ήταν η απάντηση της Νέας Δημοκρατίας. "Τώρα που χάνουν τις εκλογές το θυμήθηκαν;".

ΣΕΛΙΔΑ 4

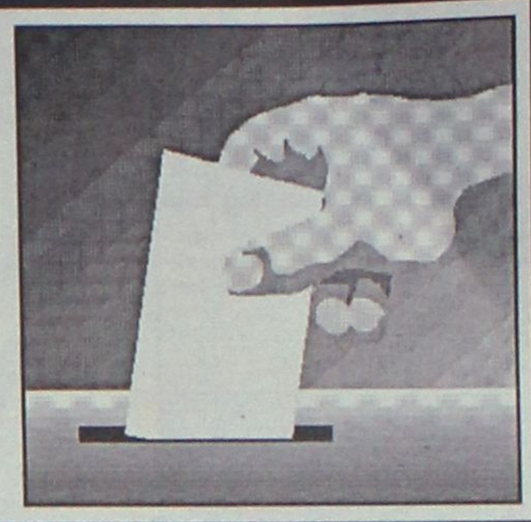

ΕΓΚΑΤΑΛΕΙΠΕΙ ΤΗΝ ΠΟΛΙΤΙΚΗ Ο κ. Δ. ΚΡΕΜΑΣΤΙΝΟΣ

ΕΝΑ ΒΗΜΑ πριν από την έξοδο!

Μιλώντας προχθές στη Βουλή είπε ότι είναι μία από τις τελευταίες εμφανίσεις του!

ΣΥΝΕΧΙΖΟΝΤΑΙ ΤΑ ΠΡΟΒΛΗΜΑΤΑ ΣΤΟ ΠΑΣΟΚ

Τις προθέσεις του αποκάλυψε προχθές στη Βουλή ο καθηγητής Δ. Κρεμαστινός. Ολα δείχνουν ότι εγκαταλείπει οριστικά την πολιτική, απδιασμένος με τα όσα συμβαίνουν κυρίως το τελευταίο διάστημα.

ΣΕΛΙΔΑ 3



ΠΑΡΑ ΤΙΣ ΔΙΑΨΕΥΣΕΙΣ ΚΑΙ ΔΙΑΒΕΒΑΙΩΣΕΙΣ

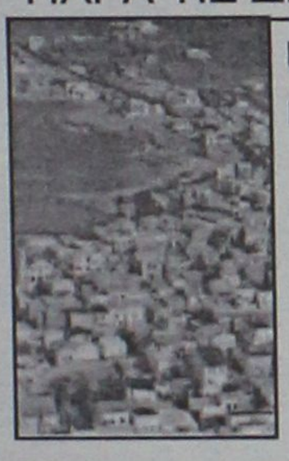

Στο σκοτάδι όλα τα μικρά νησιά!

Στη Βουλή έφερε το θέμα των διακοπών του ηλεκτρικού ρεύματος στα νησιά ο κ.Παυλίδης. Ιδρωσε, όμως, το αυτί των υπευθύνων.

ΣΕΛΙΔΕΣ 11 και 14

Ενημέρωση φορέων για κυκλοφοριακό

● *Τους τοπικούς φορείς θα ενημερώσουν οι μελετητές για το κυκλοφοριακό, τη Δευτέρα στο Δημαρχείο.* ΣΕΛ. 9

ΜΕ ΑΠΕΡΓΙΑ ΑΠΕΙΛΟΥΝ ΟΙ ΝΑΥΤΕΡΓΑΤΕΣ

Νέο κτύπημα για τον τουρισμό μας

Σε απεργία κατέρχονται, όπως όλα δείχνουν, οι εργαζόμενοι στα πλοία της ακτοπλοΐας. Μια τέτοια εξέλιξη θα φέρει το τελειωτικό χτύπημα στον τουρισμό μας.

ΣΕΛΙΔΑ 5





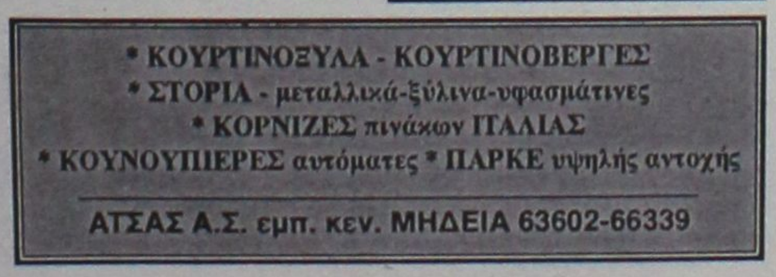



ΗΜΕΡΟΛΟΓΙΟ

Παρασκευή 11 Ιουλίου 2003
Ευφημίας μεγ., Ολγας Ρωσίδος ισαποστόλου

Ανατολή ηλίου: 06.12'
Δύση ηλίου: 20.49'
Σελήνη 12 ημερών

ΦΑΡΜΑΚΕΙΑ

Σήμερα διημερεύει το φαρμακείο του κ. Πανά Αρτέμιου στην Αννης Μαρίας 82 και διανυκτερεύει της κ. Μαρίας Μαυρικίου στην Ηρ. Πολυτεχνείου 1γ.

ΒΕΝΖΙΝΑΔΙΚΑ

Σήμερα διανυκτερεύουν τα βενζινάδικα: Ριζόπουλος (Καναδά), Πασχαλίδης-Μοσχής (4ο χλμ. Ρόδου-Λίνδου), Γαβρηλιώτης (Ιαλυσός), Τσουμπλέκας (Παραδείσι), Πάππου (Παραδείσι), Θεουλάκης (Εμπωνα), Κούτρης (17ο χλμ. Ρόδου-Λίνδου), Νέσγος (Μάσσαρι)

ΛΑΪΚΕΣ ΑΓΟΡΕΣ

Τετάρτη : στο Δημοτικό Νεκροταφείο.
Πέμπτη: στην οδό Βύρωνος
Παρασκευή: στην οδό Πτολεμαίων (Ανάληψη)
Σάββατο: στο Δημοτικό Νεκροταφείο.

ΔΡΟΜΟΛΟΓΙΑ ΠΛΟΙΩΝ

Σήμερα αναχωρεί το πλοίο "ΠΑΤΜΟΣ" στις 11.00 για Κω-Κάλυμνο-Σάμο-Θεσσαλονίκη και το "ΔΙΑΓΟΡΑΣ" στις 15.00 για Νίσυρο-Κω-Κάλυμνο-Λέρο-Πάτμο-Πειραιά.

ΑΕΡΟΠΟΡΙΚΑ ΔΡΟΜΟΛΟΓΙΑ

ΟΛΥΜΠΙΑΚΗ ΑΕΡΟΠΟΡΙΑ

ΑΠΟ ΡΟΔΟ-ΑΘΗΝΑ
- Καθημερινά 07.10, 13.40
- Πέμπτη 20.10, 22.45
- Καθημερινά πλην Πέμπτης 19.40, 22.25
- Καθημερινά πλην Κυριακής 10.40

ΑΠΟ ΑΘΗΝΑ-ΡΟΔΟ
- Καθημερινά 05.30,12.00
- Πέμπτη 18.30, 21.05
- Καθημερινά πλην Πέμπτης 18.00, 20.45
- Καθημερινά πλην Κυριακής 09.00

ΑΠΟ ΡΟΔΟ-ΘΕΣΣΑΛΟΝΙΚΗ
- Δευτέρα - Τετάρτη 09.45
- Πέμπτη 10.45
- Σάββατο 15.15
- ΔΕΥ-ΤΕΤ-ΠΑΡ-ΚΥΡ 16.10

ΑΠΟ ΡΟΔΟ-ΗΡΑΚΛΕΙΟ
- Δευτέρα-Παρασκευή 14.30, Τετάρτη-Κυριακή 16.30

ΑΠΟ ΡΟΔΟ-ΚΑΡΠΑΘΟ
- ΔΕΥ-ΠΕΜ-ΠΑΡ-ΣΑΒ 07.00, 10.40
- Τετάρτη-Κυριακή 10.40, 14.20

ΑΠΟ ΡΟΔΟ-ΚΑΣΟ
- ΔΕΥ-ΠΕΜ-ΠΑΡ-ΣΑΒ 07.00
- Τετάρτη-Κυριακή 10.40

ΑΠΟ ΡΟΔΟ-ΚΑΣΤΕΛΟΡΙΖΟ
- ΔΕΥ-ΤΕΤ-ΠΑΡ-ΣΑΒ-ΚΥΡ 07.10

ΑΠΟ ΡΟΔΟ-ΧΙΟ
- Τρίτη στις 10.40 και Πέμπτη στις 10.45'

ΡΟΔΟΣ-ΜΥΤΙΛΗΝΗ
- Δευτέρα-Τετάρτη στις 09.45, Τρίτη στις 10.40', Πέμπτη στις 10.45' και Σάββατο στις 15.15

ΡΟΔΟΣ- ΣΑΜΟΣ
- Τρίτη στις 10.40', Σάββατο στις 15.15

ΡΟΔΟΣ-ΛΗΜΝΟΣ
- Δευτέρα-Τετάρτη στις 09.45', Τρίτη στις 10.40', Πέμπτη στις 10.45' και Σάββατο στις 15.15'

AEGEAN AIRLINES & CRONUS

ΑΠΟ ΡΟΔΟ-ΑΘΗΝΑ
Καθημερινά πτήση 201-07.10 πλην Κυριακής. Καθημερινές πτήσεις 209-11.10, 652-16.25, 217-18.10, 219-21.35

ΑΠΟ ΑΘΗΝΑ-ΡΟΔΟ
Καθημερινά πτήση 200-05.30 πλην Κυριακής.
Καθημερινές πτήσεις: 208-09.30, 651-14.45, 216-16.30, 218-19.55

ΑΠΟ ΡΟΔΟ-ΗΡΑΚΛΕΙΟ
Καθημερινά πτήση 763-14.30

ΑΠΟ ΗΡΑΚΛΕΙΟ-ΡΟΔΟ
Καθημερινά πτήση 764-16.05

ΑΠΟ ΡΟΔΟ-ΘΕΣΣΑΛΟΝΙΚΗ
Καθημερινά πτήση 721-17.45

ΑΠΟ ΘΕΣΣΑΛΟΝΙΚΗ-ΡΟΔΟ
Καθημερινά πτήση 720-12.10

Χρήσιμα τηλέφωνα κρατήσεων: (22410) 24400.

Επώνυμον το ανώνυμον...

Καθυστέρηση απαίτησης για... φως!

Υστερα από κλυδωνισμούς πολλούς και πρωτοσέλιδα σε μαύρο φόντο, ο πρωθυπουργός της χώρας αποφάσισε αυτό που έπρεπε να είχε αποφασίσει πριν από χρόνια. Να εντάξει στο απαξιωμένο "πόθεν έσχες" και το παλλαϊκό αιτούμενο "πόθεν". Ουδείς μπορεί να διαφωνήσει με αυτήν την κίνηση. Θα είναι χρήσιμη για τη διαφάνεια της πολιτικής ζωής του τόπου.

Μόνον που γεννά πολλά ερωτήματα και πολλές δεύτερες σκέψεις. Η αδιαφάνεια δεν είναι νέα πληγή στον τόπο. Υπάρχει και σίγουρα υπήρχε πριν από τις επαναανακαλύψεις της "Αυριανής". Εξάλλου, το μόνο που έκανε η εφημερίδα του Γιώργου Κουρή ήταν να πάρει το "πόθεν έσχες" των βουλευτών και να θέσει το ερώτημα "πόθεν". Αλήθεια. Το "πόθεν έσχες" του κ. Νεονάκη με τα 21,5 δισεκατομμύρια τζίρο σε χρηματιστηριακές συναλλαγές δεν προβλημάτισε ποτέ τον πρωθυπουργό; Επρεπε να γίνει πρωτοσέλιδο των εφημερίδων για να μυριστεί ο κ. Σημίτης ότι κάτι σάπιο υπάρχει στο βασίλειό του;



Οι κινήσεις του πρωθυπουργού δεν έχουν πλέον καμιά αξιοπιστία. Ηρθαν αργά, πολύ αργά - οκτώ μήνες πριν από τις εκλογές - και φαντάζουν ως προεκλογικά πυροτεχνήματα. Η αξιοπιστία του πολιτικού κόσμου δεν σώζεται με τα βεγγαλικά του πρωθυπουργού. Πόσω μάλλον η αξιοπιστία του ΠΑΣΟΚ. Εξάλλου, αν ο πρωθυπουργός ήθελε να είναι συνεπής στις εξαγγελίες του έπρεπε να υιοθετήσει την πρόταση που υπέγραψαν όλοι οι βουλευτές της Νέας Δημοκρατίας για σύσταση εξεταστικής επιτροπής σχετικά με το σκάνδαλο του Χρηματιστηρίου.

Είναι δυστύχημα για μία χώρα να σέρνεται πίσω από τις "αποκαλύψεις" μιας εφημερίδας σαν την "Αυριανή". Οφειλε ο πρωθυπουργός να απαιτήσει φως στο σκάνδαλο του Χρηματιστηρίου άμα τη γενέσει του. Τότε, που οι πολίτες θρηνούσαν τις οικονομίες τους. Τώρα, όσα πυροτεχνήματα κι αν ρίξει δεν πείθει κανέναν. Και το χειρότερο; Τα πυροτεχνήματα δημιουργούν ψευδαίσθηση διαφάνειας. Ποτέ δεν ρίχνουν φως...

ΔΙΚΤΥΟ ΚΑΤΑΣΤΗΜΑΤΩΝ ΗΛΕΚΤΡΙΚΩΝ ΣΥΣΚΕΥΩΝ **ELECTRO NET**

κλιματιστικά



Μοσχίδης
Η. Π. Γερμανού - Εμπορικό Κέντρο Πλατεία Φωκίωνα
ΤΗΛ. 20162 - 35886

ELECTRO NET
Πάνω απ'όλα φίλοι!

ΔΕΧΟΝΤΑΙ ΤΟ ΚΟΙΝΟ

Ο Νομάρχης Δωδεκανήσου Γιάννης Μαχαιρίδης και οι Βοηθοί Νομάρχη Στάθης Κουσουρνάς και Νίκος Ζαΐδης δέχονται το κοινό κάθε Τρίτη και Πέμπτη, από τις 11.00-13.00 το μεσημέρι.

ΤΑΞΙ

ΡΑΔΙΟ ΤΑΞΙ: 2241-0-64712, 2241-0-64790.

ΧΡΗΣΙΜΑ ΤΗΛΕΦΩΝΑ

ΝΟΣΟΚΟΜΕΙΟ:	2241-0-80000
ΑΜΕΣΗ ΔΡΑΣΗ ΠΥΡ/ΚΗΣ:	199
ΛΙΜΕΝΑΡΧΕΙΟ:	2241-0-22220, 2241-0-27695
ΒΛΑΒΕΣ Δ.Ε.Η.:	125
ΒΛΑΒΕΣ Ο.Τ.Ε.:	121
ΑΜΕΣΗ ΔΡΑΣΗ:	100
ΒΛΑΒΕΣ ΥΔΡΕΥΣΗΣ:	2241-0-68750, 2241-0-68755
ΝΟΜΑΡΧΙΑ:	2241-0-46502
ΠΕΡ/ΚΗ Δ/ΝΣΗ	2241-0-38174
ΔΗΜΟΣ:	2241-0-46200
ΔΗΜ. ΕΠΙΧ. ΚΑΘΑΡ.:	2241-0-77600
ΥΠΗΡ. ΑΠΟΚΟΜΙΔΗΣ:	2241-0-61057
ΤΡΟΧΑΙΑ:	2241-0-26480
ΠΛΗΡΟΦ. Ο.Τ.Ε.:	131
ΔΕΛΤΙΟ ΚΑΙΡΟΥ:	149
ΛΑΧΕΙΑ:	1444
ΠΡΟΠΟ - ΛΟΤΤΟ:	1444
ΡΟΔΑ:	2241-0-27462
ΚΤΕΛ:	2241-0-27706
Ο.Α.Ε.Δ.:	2241-0-23265
Ι.Κ.Α.:	2241-0-64912
ΤΑΞ.Υ.:	2241-0-68701, 2241-0-68702
ΟΛΥΜΠΙΑΚΗ:	2241-0-24555
Δ.Α.Ν.Ε.:	2241-0-43150
ΕΡΓΑΤ. ΚΕΝΤΡΟ:	2241-0-24730
CRONUS AIRLINES	2241-0-25444
AEGEAN AIRLINES	2241-0-98345

ΚΤΕΟ

• Από 1/05/2003 έως 30/06/2003 παντός είδος οχήματα **με συνδυασμό γραμμάτων ΡΟΒ 2501-3000.**
• Από 1/07/2003 έως 30/07/2003 όλα τα οχήματα με μικτό βάρος άνω των 10 (δέκα) τόνων με συνδυασμό γραμμάτων ΡΟΒ-ΚΧΑ-ΡΟΕ ανεξαρτήτου αριθμού.
Επίσης θα ελέγχονται τα οχήματα που η καταλληλότητά τους λήγει αυτές τις εβδομάδες και οχήματα ανάριθμα εισαγωγής.

ΤΙΜΕΣ ΣΥΝΑΛΛΑΓΜΑΤΟΣ

ΔΟΛΛΑΡΙΟ Η.Π.Α	1,1353	1,1331
ΛΙΡΑ ΑΓΓΛΙΑΣ	0,6988	0,6974
ΚΟΡΩΝΑ ΔΑΝΙΑΣ	7,4428	7,428
ΚΟΡΩΝΑ ΣΟΥΗΔΙΑΣ	9,1346	9,1164
ΓΙΕΝ ΙΑΠΩΝΙΑΣ	133,64	133,38
ΦΡΑΓΚΟ ΕΛΒΕΤΙΑΣ	1,5504	1,5474
ΚΟΡΩΝΑ ΝΟΡΒΗΓΙΑΣ	8,3283	8,3117
ΛΙΡΑ ΚΥΠΡΟΥ	0,58789	0,58671
ΔΟΛΛΑΡΙΟ ΚΑΝΑΔΑ	1,574	1,5708
ΔΟΛΛΑΡΙΟ ΑΥΣΤΡΑΛΙΑΣ	1,7374	1,734

Η ΡΟΔΙΑΚΗ

Ημερήσια Εφημερίδα της Ρόδου
Ετος Ιδρύσεως 1915
ΙΔΡΥΤΗΣ
ΕΜΜ. ΚΑΛΑΜΠΙΧΗΣ
ΙΔΙΟΚΤΗΣΙΑ – ΕΚΔΟΣΗ
ΥΙΟΙ Σ. ΤΣΟΠΑΝΑΚΗ
Η. ΚΩΤΙΑΔΗΣ Ο.Ε.
ΔΙΕΥΘΥΝΤΗΣ
ΑΘ. ΜΑΡΑΣΙΩΤΗΣ
ΣΥΝΤΑΞΗ
Λουκάς Μαστής
Μιχάλης Μαστής
Κυριακή Πετρίδου
Βαρβάρα Μπογδάνου
ΑΘΛΗΤΙΚΑ
Μανόλης Μπάτης,
Νικήτας Κουσκούσης
Κώστας Παντίδος
Παύλος Ντοκουόπιλ
ΓΡΑΦΕΙΑ ΣΥΝΤΑΞΗΣ
Μάρκου Μαλλιαράκη 11
Τηλ.2241-0- 24610,
2241-0-75640
Fax (22410) 75641
ΛΟΓΙΣΤΗΡΙΟ – ΔΙΑΦΗΜΙΣΕΙΣ
Μάρκου Μαλλιαράκη 11
Τηλ. 2241-0-22210
2241-0-75230
Fax (22410) 22471
http://www.rodiaki.gr.
Email: tsopd@otenet.gr & rodiaki@otenet.gr

Ο κ. Δημήτρης Κρεμαστινός εγκαταλείπει την πολιτική;

Ενα βήμα πριν πει το αντίο!

Αυτό τουλάχιστον άφησε να διαφανεί στη Βουλή, λέγοντας ότι είναι μία από τις τελευταίες του εμφανίσεις στο Κοινοβούλιο. Εντονος προβληματισμός στο ΠΑΣΟΚ

Ενα βήμα προτού ανακοινώσει την απόφασή του να εγκαταλείψει την πολιτική βρίσκεται ο βουλευτής Δωδεκανήσου κ. Δημ. Κρεμαστινός!

Το ενδεχόμενο αυτό, είναι πιθανό περισσότερο από κάθε άλλη φορά και βεβαίως εφόσον συμβεί θα επιφέρει γενικότερες ανακατατάξεις στο πολιτικό σκηνικό της Δωδεκανήσου.

Τα σενάρια και τις φήμες για αποχώρηση από την πολιτική, πυροδότησε ξανά ο ίδιος ο κ. Κρεμαστινός.

Μία αναφορά του, στην διάρκεια ομιλίας του στη Βουλή, άναψε πράγματι φωτιές τόσο στο ΠΑΣΟΚ όσο και γενικότερα, αφού εμμέσως πλην σαφώς ο κ. Κρεμαστινός προανήγγειλε την παραίτησή του!

Προχθές το βράδυ στη Βουλή, παίρνοντας τον λόγο για να τοποθετηθεί σε νομοσχέδιο του υπουργείου Υγείας για την δημόσια υγεία, ξεκίνησε την ομιλία του με την εξής φράση:

«Δεν είχα πρόθεση να μιλήσω, αλλά επειδή είναι μάλλον μία από τις τελευταίες μου εμφανίσεις στη Βουλή...».

Ουσιαστικά δηλαδή ο κ. καθηγητής προανήγγειλε την πρόθεσή του να μην πολιτευτεί ξανά.

Βεβαίως, ούτε κι αυτή την φορά, μπορεί να θεωρηθεί οριστική η απόφασή του. Αναμένεται ότι τόσο από τοπικά στελέχη του ΠΑΣΟΚ όσο και από κεντρικούς παράγοντες θα του ασκηθούν πιέσεις, για να αναθεωρήσει μια τέτοια απόφαση.

Υπάρχουν μάλιστα πληροφορίες ότι ήδη ο κ. Κρεμαστινός δέχεται πιέσεις για να μην προχωρήσει σε παραίτηση.

Οπως είναι γνωστό, εδώ και αρκετούς μήνες επισήμως ο κ. Κρεμαστινός έχει αφήσει ανοικτό το θέμα της αποχώρησής του από την πολιτική. Είχε δηλώσει πράγματι ότι θα αποχωρήσει αν δεν γινόταν τα μεγάλα έργα στη Ρόδο (μαρίνα, λιμάνι Ακαντιάς κ.λπ.)

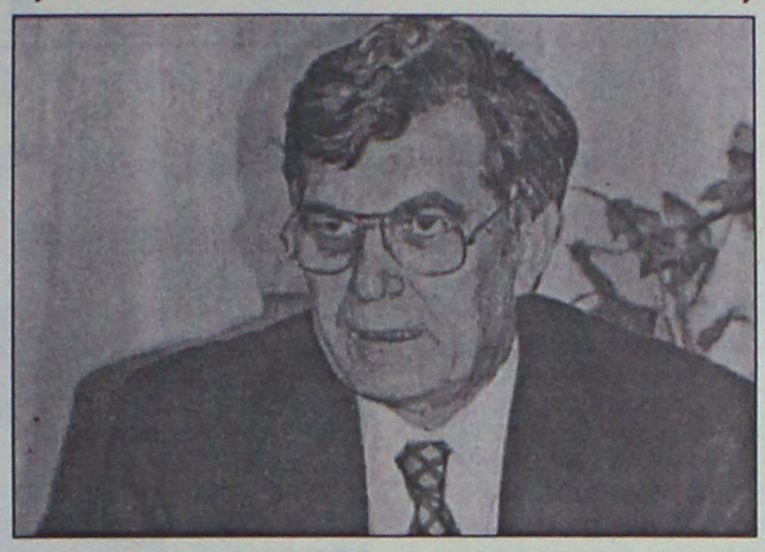

Στη Ν.Δ. παρακολουθούν τις εξελίξεις με ενδιαφέρον

Την απογοήτευσή του αυτή, φέρεται να διόγκωσε τα τεκταινόμενα προσφάτως στο ΠΑΣΟΚ, παρά το γεγονός ότι δημοσίως δεν εξέφρασε την δυσαρέσκειά του.

Μετά την προχθεσινή αναφορά του στη Βουλή, είναι σαφές ότι η πλάστιγγα έχει γείρει υπέρ της αποχώρησης.

Σε μια τέτοια περίπτωση πάντως τα πράγματα για το ΠΑΣΟΚ σε τοπικό επίπεδο θα γίνουν δραματικά. Στα ήδη υπάρχοντα προβλήματα της κυβερνητικής αναξιοπιστίας, η αποχώρηση Κρεμαστινού θα λειτουργήσει διαλυτικά και ίσως τελικά να δρομολογηθούν απρόβλεπτες καταστάσεις.

Το θέμα συζητήθηκε χθες ευρύτατα μεταξύ των στελεχών του ΠΑΣΟΚ, τα περισσότερα από τα οποία και παρά τις αντίθετες "επιθυμίες" υποψηφίων, θέλουν τον κ. Κρεμαστινό στο ψηφοδέλτιο, προσδοκώντας έτσι κατά το δοκούν μικρότερες απώλειες κατά τις προσεχείς εκλογές.

Δεν αποκλείεται μάλιστα να αρχίσουν άμεσα οι πιέσεις, ώστε να μετατεθεί ο καθηγητής.

Στη Νέα Δημοκρατία βέβαια οι εξελίξεις αυτές παρακολουθούνται με ιδιαίτερο ενδιαφέρον και για ευνόητους λόγους.

Μάλλον δεν "κινδυνεύει" ο κ. Κ. Σφυρίου

Διάψευση Χρυσοχοΐδη για κόψιμο βουλευτών

Η επιλογή των υποψηφίων βουλευτών του ΠΑΣΟΚ θα γίνει το φθινόπωρο

Αντίθετα με τα όσα συμβαίνουν με τον κ. Κρεμαστινό, δεν φαίνεται να υφίσταται θέμα αποστράτευσης του βουλευτή κ. Κοσμά Σφυρίου. Το προχθεσινό δημοσίευμα αθηναϊκής εφημερίδας, σύμφωνα με το οποίο ο κ. Σημίτης έχει αποφασίσει να κόψει από τα ψηφοδέλτια όσους βουλευτές έχουν θητεία πλέον των 20 ετών, δεν επιβεβαιώθηκε από την κυβέρνηση.

Κληθείς μάλιστα ο γραμματέας του ΠΑΣΟΚ κ. Χρυσοχοΐδης να σχολιάσει το δημοσίευμα περί αποστρατείας βουλευτών δήλωσε ότι "έχουμε σοβαρότερα πράγματα να ασχοληθούμε".

ΤΟ ΦΘΙΝΟΠΩΡΟ ΟΙ ΥΠΟΨΗΦΙΟΙ

Στο πλαίσιο της γενικότερης πολιτικής κινητικότητας, ενδιαφέρον παρουσιάζουν οι δηλώσεις του κ. Χρυσοχοΐδη για την επιλογή των υποψηφίων βουλευτών. Οπως είπε η διαδικασία θα κινηθεί γρήγορα στις αρχές του φθινοπώρου έτσι ώστε, όπως χαρακτηριστικά δήλωσε "πολύ σύντομα να υπάρχει απάντηση σ' αυτό το θέμα σε κάθε τοπική κοινωνία από την πλευρά του ΠΑΣΟΚ". Θέλουμε, είπε ο κ. Χρυσοχοΐδης, "να έχουμε ό,τι πιο λαμπρό υπάρχει στις τοπικές κοινωνίες, στα ψηφοδέλτιά μας με κύρος με ήθος και κοινωνική αποδοχή".

Η διαδικασία αυτή, για ευνόητους λόγους στη Δωδεκάνησο, όπου υπάρχει συνωστισμός υποψηφίων, αναμένεται με ιδιαίτερο ενδιαφέρον.



ΚΟΙΝΟΤΙΚΟ ΠΛΑΙΣΙΟ ΣΤΗΡΙΞΗΣ

51% ΚΟΙΝΟΤΙΚΟΙ ΠΟΡΟΙ

49% ΔΗΜΟΣΙΟΙ & ΙΔΙΩΤΙΚΟΙ ΠΟΡΟΙ

Μαζί **σχεδιάσαμε** και **χρηματοδοτούμε** το **Κοινοτικό Πλαίσιο Στήριξης**

Κοινοτικό Πλαίσιο Στήριξης.
Σχεδιάστηκε με βάση τις ανάγκες της χώρας μας και συγχρηματοδοτείται από τα Διαρθρωτικά Ταμεία της Ευρωπαϊκής Ένωσης, με στόχο την οικονομική και κοινωνική συνοχή και την ισόρροπη Περιφερειακή Ανάπτυξη.

Ανάπτυξη παντού. Ανάπτυξη για όλους.

ΜΕ ΤΗ ΣΥΓΧΡΗΜΑΤΟΔΟΤΗΣΗ ΤΗΣ ΕΥΡΩΠΑΪΚΗΣ ΕΝΩΣΗΣ
Η δημοσιότητα του Κ.Π.Σ. χρηματοδοτείται από το Ε.Π. "Τεχνική Βοήθεια"
www.hellaskps.gr

ΕΛΛΑΔΑ ΚΟΙΝΟΤΙΚΟ ΠΛΑΙΣΙΟ ΣΤΗΡΙΞΗΣ 2008

ΥΠΟΥΡΓΕΙΟ ΟΙΚΟΝΟΜΙΑΣ ΚΑΙ ΟΙΚΟΝΟΜΙΚΩΝ

Η ΜΕΓΑΛΥΤΕΡΗ ΕΠΙΘΥΜΙΑ ΜΟΥ...
...ΕΙΝΑΙ ΜΟΝΟ
Diagoras Club
LIFESTYLE SPORTSWEAR
WORKWEAR - JEANSWEAR - SHOES
ΕΚΠΤΩΣΕΙΣ!!!
Τα καλύτερα ρούχα και παπούτσια για τον άνδρα και τη γυναίκα στις καλύτερες τιμές!!!
adidas le coq sportif nike EXIST EVOLUTION EXT STREET LG
POLO reebok DOWN TOWN BYLOT Jeans union trade
Λεωφ. Ηρακλειδών 373, Ιαλυσός Ρόδος, τηλ. 22410 92744
(Μπροστά από το Λύκειο Ιαλυσού)

Μικροεπιλογές Επίπλων
για τα χρόνια
elementi
με κάθε έπιπλο
VD 280
ένα DVD δώρο
- Κων/νου Τσαλδάρη 36, Ρόδος Τηλ. 35706
- Λεωφ. Ελευθερίας 20, Κρεμαστή Τηλ. 93364
Προσφορά 340 ευρώ
Ισχύει έως 30/9

Κλίμα συναίνεσης προσπαθεί να καλιεργήσει η κυβέρνηση

Παρακαλούν για το νέο εκλογικό νόμο!

Αποδέχονται να ισχύσει από το 2008 και χαρακτηρίζουν το σύστημα που τους έκανε κυβέρνηση "φοβερά άδικο"!

Τη διάθεση της κυβέρνησης να έρθει σε συνεννόηση με τη ΝΔ για το θέμα της αλλαγής του εκλογικού νόμου εξέφρασε εκ νέου την ο κυβερνητικός εκπρόσωπος Χρήστος Πρωτόπαπας, καλώντας την αξιωματική αντιπολίτευση να συμμετάσχει στον σχετικό διάλογο «και όχι να παρακολουθεί από μακριά».

Η κοινωνία θέλει να προχωρήσουμε μπροστά, θέλει την πρόοδο, απαιτεί την αλλαγή του εκλογικού συστήματος, διότι όσο η στρόφιγγα είναι κλειστή τόσο παρεμποδίζεται η πρόοδος, η αξιοκρατία και η διαφάνεια» επισήμανε ο κυβερνητικός εκπρόσωπος, απαντώντας σε σχετικές ερωτήσεις.

«Είμαστε ανοιχτοί να συζητήσουμε το ζήτημα, προκειμένου ο εκλογικός νόμος να πάψει να μπλοκάρει την εξέλιξη του πολιτικού μας συστήματος και θεωρούμε πως έχουν ωριμάσει οι συνθήκες γι' αυτή την αλλαγή» τόνισε ο κ. Πρωτόπαπας.

Απαντώντας σε ερώτηση σχετική με τις έντονες επιφυλάξεις που εκφράστηκαν απο το ΚΚΕ και τον ΣΥΝ, ο κυβερνητικός εκπρόσωπος αναρωτήθηκε πως γίνεται «να απορρίπτεται κάτι που δεν είναι ήδη γνωστό».

«Όποιος βιάζεται σκοντάφτει» σημείωσε χαρακτηριστικά, προσθέτοντας ότι έχει διαπιστωθεί ότι είναι «φοβερά άδικο» το σύστημα που αποδίδει σε κάθε ψήφο ως αξία 0,7.

«Η αντίληψη 'δεν συζητώ, γιατί δεν κάνεις το σύστημα όπως το θέλω εγώ', σημαίνει ότι το εκλογικό σύστημα θα μείνει ως έχει μέχρι το 2010. Αυτό θέλει η Αριστερά;» αναρωτήθηκε ο κ. Πρωτόπαπας.

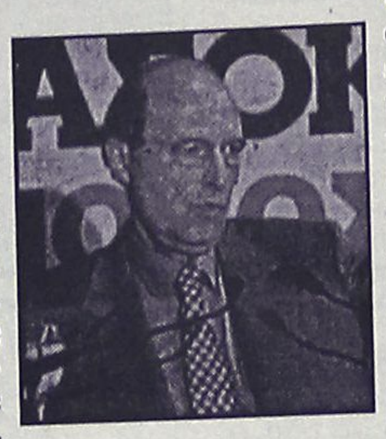

Υπογραμμίζοντας εξάλλου ότι η κυβέρνηση δεν έχει την πρόθεση «να αιφνιδιάσει τον οιονδήποτε» και ότι ουδέποτε είπε πως το νέο εκλογικό σύστημα θα ισχύσει απο το 2004, ο κυβερνητικός εκπρόσωπος επισήμανε ότι η κυβέρνηση πρωτίστως επιδιώκει «να μην συντηρηθεί μια κατάσταση που όλοι δεχόμαστε ότι δεν είναι σωστή».

«Αν το πρόβλημα είναι από πότε θα ισχύσει το νέο σύστημα, εμείς αποδεχόμαστε να ισχύσει από το 2008» διευκρίνισε ο κυβερνητικός εκπρόσωπος, ο οποίος είχε κάνει ανάλογες δηλώσεις και την Τετάρτη, διαβεβαιώνοντας - σχετικά με την αλλαγή του εκλογικού συστήματος και στο ενδεχόμενο να υπάρξουν εκλογές το 2005, με αφορμή την εκλογή Προέδρου της Δημοκρατίας- ότι η κυβέρνηση «ουδέποτε έπαιξε παιχνίδι με το θεσμό του Προέδρου της Δημοκρατίας και το έχουμε αποδείξει όλα αυτά τα χρόνια».

Είχε μάλιστα πει ότι «αν το πρόβλημα της ΝΔ είναι πιθανές εκλογές το 2005, εμείς μπορούμε στη διάρκεια του διαλόγου με τη ΝΔ να διασφαλίσουμε με τρόπο που θα βρούμε -οι νομικοί λένε ότι υπάρχει το γεγονός ότι την έναρξη ισχύος του εκλογικού νόμου που θα ψηφίσουμε από το 2007-8».

Καταλήγοντας, ο κυβερνητικός εκπρόσωπος σημείωσε ότι η αλλαγή των περιφερειών και ο εκλογικός νόμος πρέπει να συνδυαστούν σε ένα ολοκληρωμένο πακέτο, που θα διέπεται από μία ενιαία λογική. Ως εκ τούτου, ανέφερε ότι αν δεν υπάρξει μια διαφορετική διακομματική πολιτική συμφωνία, οι επόμενες εκλογές θα γίνουν με το παρόν σύστημα των περιφερειών.

ΣΚΩΠΤΗΚΗ ΑΠΑΝΤΗΣΗ ΑΠΟ ΤΗ ΝΔ

Τώρα που χάνουν ζητούν αλλαγές;

Γιατί δεν το έκαναν κατά τη διάρκεια της δεκαετίας;

Ο Εκπρόσωπος Τύπου της Νέας Δημοκρατίας κ. Θ. Ρουσόπουλος, απαντώντας στον Κυβερνητικό Εκπρόσωπο, έκανε την ακόλουθη δήλωση:

«Ο κ. Πρωτόπαπας οφείλει να απαντήσει:

Χρησιμοποίησαν - ναι ή όχι - τρεις φορές το ισχύον εκλογικό σύστημα, το οποίο τους επέτρεψε να κυβερνήσουν απρόσκοπτα, τα τελευταία δέκα χρόνια;

Μπορούσαν – ναι ή όχι – να αλλάξουν το εκλογικό σύστημα στη διάρκεια της τελευταίας δεκαετίας; Γιατί δεν το έπραξαν;

Τώρα ανακάλυψαν ότι το εκλογικό σύστημα είναι "φοβερά άδικο"; Τώρα που χάνουν;

Ως πότε η εξάρτησή τους από την εξουσία και η καθεστωτική τους νοοτροπία θα τους ωθούν σε επικίνδυνα παιχνίδια σε βάρος της Δημοκρατίας και του δημόσιου βίου;».

Socrates
Garden Café
Ο αγαπημένος σας χώρος δίπλα στη θάλασσα
Με ζωντανή μουσική από τις 20:00 έως τις 01:00
CASINO RODOS
GRAND ΑΡΧΕΙΟ ΘΕΑΤΡΟ ROSE
Boutique Hotel & Casino Island of Rhodes
Γ. Παπανικολάου 4, Ρόδος, 85100, Τηλ.:22410 97400, www.casinorodos.gr



Πάνω που άρχισε να κινείται η αγορά

ΚΙΝΔΥΝΕΥΟΥΜΕ με αποκλεισμό!

Απεργιακές κινητοποιήσεις ετοιμάζουν οι εργαζόμενοι στα πλοία ακτοπλοΐας

Πυριτιδαποθήκη έτοιμη να εκραγεί είναι κατά μερικούς η ελληνική ακτοπλοϊα, μεσούσης της θερινής περιόδου, και μία κλιμάκωση της έντασης ίσως επιφέρει σημαντικά πλήγματα τόσο στα μεγέθη της ελληνικής οικονομίας όσο και στην δυνατότητα των πολιτών να ταξιδεύσουν προς τον προορισμό των διακοπών τους.



Συγκεκριμένα, χθες συνεδρίασε το διοικητικό συμβούλιο της Ένωσης Εφοπλιστών Ακτοπλοΐας, το οποίο στη συνέχεια έθεσε συγκεκριμένα αιτήματα για την προστασία του κλάδου, τα οποία ωστόσο αναμένεται να προκαλέσουν έντονες αντιδράσεις τόσο από την κυβέρνηση και την αγορά, όσο και από τους συνδιακλιστικούς φορείς.

Οι εφοπλιστές ζητούν την πλήρη απελευθέρωση των ναύλων και την άρση των ισχυουσών εκπτώσεων σε αυτά, προκειμένου να τονωθεί ο τζίρος των επιχειρήσεων. Μία τέτοια εξέλιξη ωστόσο, ειδικά μετά την πρόσφατη αναπροσαρμογή των τιμών κατά 3,4% στα τέλη του προηγούμενου μήνα, απειλεί να αυξήσει εκ νέου τον ήδη υψηλό πληθωρισμό. Παράλληλα, ειδικά οι κάτοικοι των ελληνικών νησιών απειλούνται με «αποκλεισμό» από την ηπειρωτική Ελλάδα, λόγω της αύξησης της δαπάνης για την μετακίνησή τους από και προς τα μεγάλα λιμάνια της χώρας.

Η απειλή όμως για την ελληνική οικονομία είναι σημαντική και για τους ρυθμούς ανάπτυξης, καθώς οι εφοπλιστές ζητούν μεταξύ άλλων και άρση των υπαρχουσών διατάξεων σχετικά με τον τρόπο καθορισμού των πληρωμάτων στα πλοία.

Η θέση αυτή αναμένεται να προκαλέσει δυναμικές κινητοποιήσεις από την πλευρά των συνδικάτων των ναυτικών, που εαν οδηγηθούν σε απεργία, απειλεί με «πάγωμα» τον τουρισμό στα νησιά της χώρας, την ώρα που η θερινή περίοδος πλησιάζει προς την κορύφωσή της τον Αύγουστο.



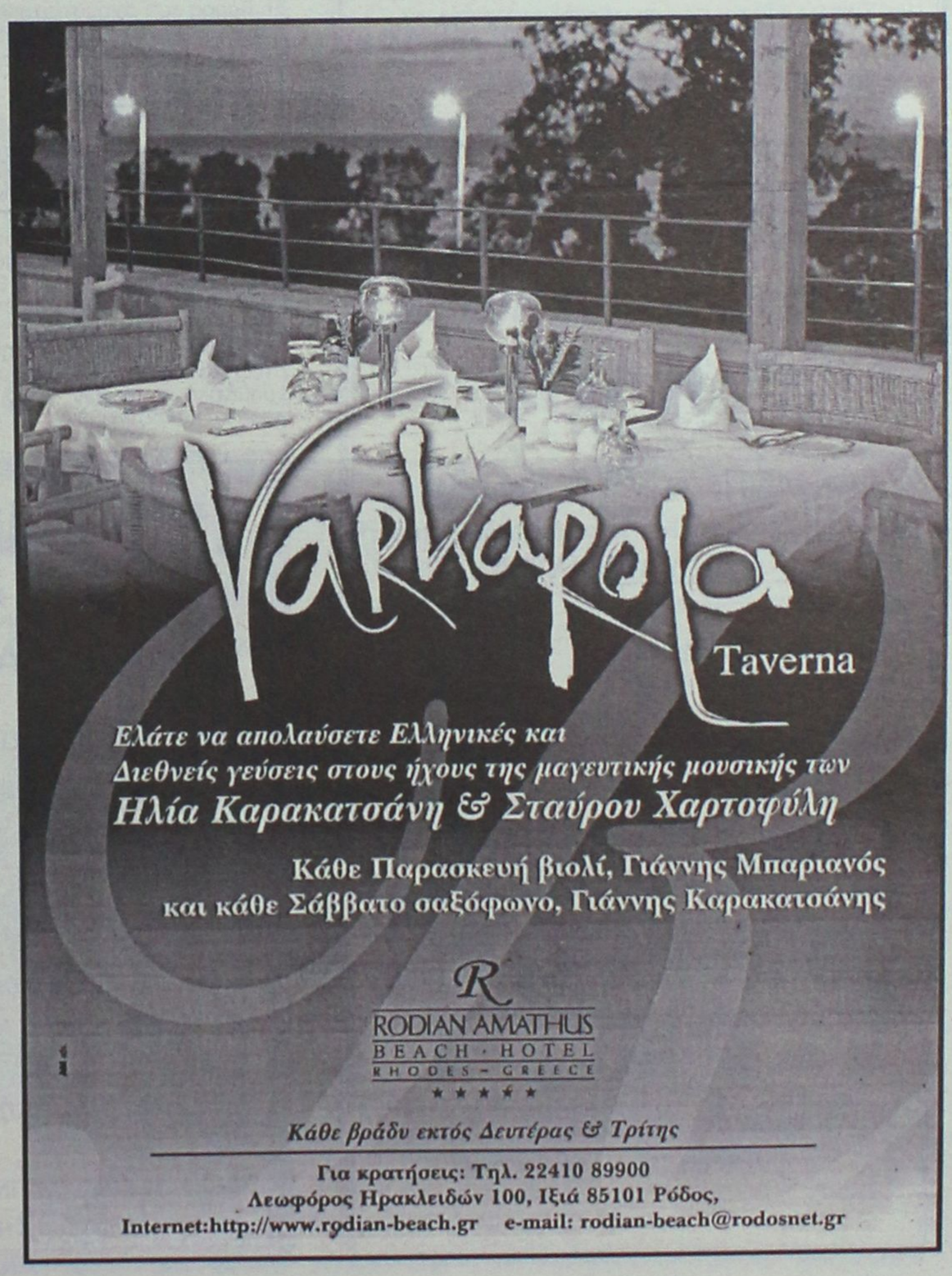

Week – End στη Σύμη

PEDI BEACH hotel

Αξέχαστα Σαββατοκύριακα μόνο
με 40 ευρώ το δίκλινο δωμάτιο με πρωϊνό σε buffet.
Στην τιμή συμπεριλαμβάνεται και η μεταφορά
από και προς το Ξενοδοχείο



Κρατήσεις
Τηλ Σύμης 2246 0 71981 & 2246 0 71870
Τηλ Ρόδου 2241 0 85512

LET'S GO TRAVEL

ΠΡΑΚΤΟΡΕΙΟ ΓΕΝΙΚΟΥ ΤΟΥΡΙΣΜΟΥ

• ΑΕΡΟΠΟΡΙΚΑ & ΑΚΤΟΠΛΟΪΚΑ ΕΙΣΙΤΗΡΙΑ
• ΚΡΑΤΗΣΕΙΣ ΞΕΝΟΔΟΧΕΙΩΝ
• ΚΡΟΥΑΖΙΕΡΕΣ
• ΟΡΓΑΝΩΜΕΝΑ ΠΑΚΕΤΑ ΕΚΔΡΟΜΩΝ ΓΙΑ ΟΛΟ ΤΟΝ ΚΟΣΜΟ
• ΕΝΟΙΚΙΑΣΕΙΣ ΑΥΤΟΚΙΝΗΤΩΝ
• ΤΑΞΙΔΙΑ ΝΕΟΝΥΜΦΩΝ

ΑΚΟΜΑ...

ΕΚΔΡΟΜΕΣ PRIVE ΚΑΘ' ΟΛΗ ΤΗΝ ΔΙΑΡΚΕΙΑ ΤΟΥ ΧΡΟΝΟΥ ΓΙΑ *ΑΙΓΥΠΤΟ, ΠΑΡΙΣΙ, ΚΥΠΡΟ, ΣΕ ΚΑΤΑΠΛΗΚΤΙΚΕΣ ΤΙΜΕΣ*

ΠΕΡΝΟΥ 143 ΑΦΑΝΤΟΥ - ΡΟΔΟΣ
ΤΗΛ. 22410 51186-FAX: 2241051187

ΦΡΟΝΤΙΣΤΗΡΙΟ ΜΕΣΗΣ ΕΚΠΑΙΔΕΥΣΗΣ

ΚΥΚΛΟΣ

Ατταβύρου 49 , Ρόδος Τηλ. 2241032600
Διεύθυνση Σπουδών : Κωνσταντάκης Α.- Ρέτσας Ν.

ΕΝΑΡΞΗ ΜΑΘΗΜΑΤΩΝ

♦ Β' και Γ' Λυκείου	4 Αυγούστου
♦ Α' Λυκείου και Γυμνάσια	28 Αυγούστου
♦ Α'-Β'-Γ' Τ.Ε.Ε.	8 Σεπτεμβρίου

☛Μετεξεταστέοι Γυμνασίου-Λυκείου 20 Ιουλίου

ΓΙΑ ΠΡΩΤΗ ΦΟΡΑ ΣΤΗ ΡΟΔΟ

❖ Δυνατότητα σχηματισμού γκρουπ 2-3 ατόμων.
❖ Υποτροφίες σπουδών σε άριστους μαθητές . (Δωρεάν φοίτηση στον άριστο της κάθε τάξης)
❖ ΔΩΡΕΑΝ ιδιαίτερα ενισχυτικά μαθήματα στους αδύναμους μαθητές κάθε τάξης.

Τα όνειρά σας ... στόχοι μας !!!
Οι στόχοι σας ... επιθυμίες μας !!!

Δύο νεαροί από την Πάτρα

Θα διέθεταν στην αγορά της Ρόδου 16 κιλά χασίς

Συνελήφθησαν έξω από το λιμάνι από αστυνομικούς

Ανακοινώσεις από τον Αστυνομικό Υποδιευθυντή κ. Λεροργιάννη

Σημαντική ποσότητα ναρκωτικής ουσίας κατέχεσαν χθες το πρωί οι Αστυνομικές Αρχές της περιοχής μας αφού συνέλαβαν στο λιμάνι της Ρόδου, δύο νεαρούς από την Πάτρα οι οποίοι μετέφεραν 16 κιλά ακατέργαστης κάνναβης μέσα στους ταξιδιωτικούς τους σάκους.

Για το θέμα αυτό ανακοινώσεις έκαναν χθες αξιωματούχοι της Αστυνομίας της περιοχής μας που με αφορμή και αυτό το περιστατικό, επεσήμαναν, για άλλη μια φορά, ότι το ζήτημα των ναρκωτικών στην περιοχή μας είναι φλέγον και χτυπά όλο και πιο έντονα την πόρτα μας.

Ο Αστυνομικός Υποδιευθυντής Δωδεκανήσου, κ. Δημήτρης Λεροργιάννης, υπογράμμισε ότι το πρόβλημα είναι όλων μας και αν υποκύψουμε στον εφησυχασμό θα έρθουν χειρότερες μέρες.

Σύμφωνα λοιπόν με τα όσα ανακοινώθηκαν, χθες Πέμπτη 10 Ιουλίου, στις 9 το πρωί, συνελήφθησαν

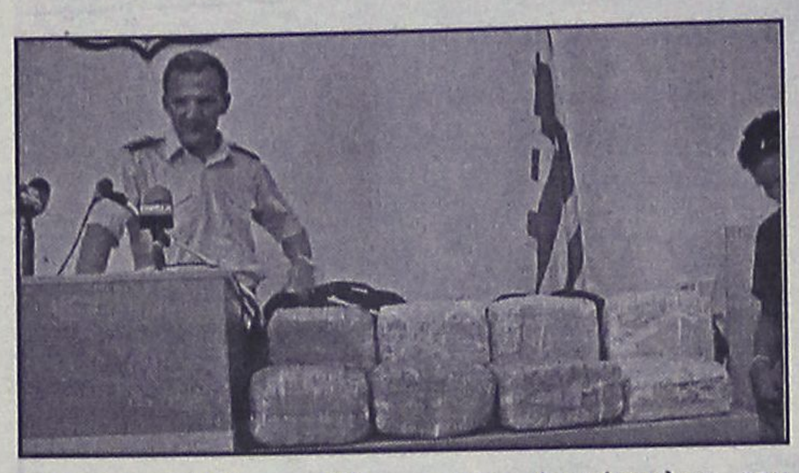

έξω από το Λιμάνι της Ρόδου ο 18χρονος Θεόδωρος Σολδάτος του Κωνσταντίνου, άεργος κάτοικος Πάτρας και ο 19χρονος Δημήτριος Λουκόπουλος του Αναστασίου, επίσης άεργος και κάτοικος Πάτρας.

Οι παραπάνω συνελήφθησαν επειδή κατελήφθησαν να κατέχουν, μέσα σε δύο ταξιδιωτικούς σάκους, ποσότητα ακατέργαστης κάνναβης συνολικού βάρους 16 κιλών που ήταν τοποθετημένη σε οκτώ ισοβαρή δέματα με νάυλον και κολλητική ταινία.

Ο κ. Λεροργιάννης χαρακτήρισε ανησυχητικό το νεαρό της ηλικίας των συλληφθέντων και σημείωσε ότι χαρακτηριστικό είναι το τελευταίο μήνα δύο φορές είχαμε υποθέσεις με συνολικά 30 κιλά κάνναβη, εκτός από τις καθημερινές μικροποσότητες.

Από τη διερεύνηση των υποθέσεων που έχουν απασχολήσει τις Αστυνομικές Αρχές της περιοχής μας το τελευταίο χρονικό διάστημα αλλά κι από την αξιοποίηση σχετικών πληροφοριών, προκύπτει ότι η μεταφορά ναρκωτικών στη Ρόδο γίνεται με δύο κυρίως τρόπους:

Είτε μέσω του εμπορικού λιμένα της είτε μέσω εταιρειών ταχυμεταφορών.

Οι Αστυνομικές Αρχές της περιοχής μας έχουν ενεργοποιηθεί προς αυτή την κατεύθυνση και πραγματοποιούν συχνότατους ελέγχους με σημαντικά αποτελέσματα.

Οσον αφορά στη συγκεκριμένη υπόθεση της μεταφοράς στη Ρόδο των 16 κιλών ακατέργαστης κάνναβης, από την προανάκριση προέκυψε ότι, τα άτομα αυτά προμηθεύτηκαν τα ναρκωτικά από άγνωστο αθίγγανο που συνάντησαν στην πλατεία Ομονοίας στην Αθήνα, έναντι 1.408 ευρώ και τα μετέφεραν στη Ρόδο με σκοπό την εμπορία.

Αυτή τη στιγμή διεξάγονται έρευνες με στόχο τη σύλληψη των προμηθευτών τους και την πλήρη αποκάλυψη της αλήθειας όσον αφορά την υπόθεση αυτή.

Εγινε επίσης, γνωστό ότι κατά δήλωσή τους, τα άτομα αυτά δεν είναι τοξικομανείς. Πάντως, σύμφωνα με αξιωματούχους της Αστυνομίας, τα άτομα αυτά δεν αποκαλύπτουν όλη την αλήθεια και γίνονται προσπάθειες προς την κατεύθυνση αυτή. Σημειώνεται ακόμη ότι έχουν λευκό ποινικό μητρώο.

Αργά χθες το μεσημέρι ο αρμόδιος αντεισαγγελέας, κ. Κωνσταντίνος Μπούτσικος, άσκησε ποινική δίωξη και στους δύο συλληφθέντες, για μεταφορά μεγάλης ποσότητας ναρκωτικών ουσιών. Οι δύο νεαροί αναμένεται σήμερα να οδηγηθούν ενώπιον του ανακριτή Ρόδου κ. Λάζαρου Βαλσάμη και εκτιμάται ότι θα ζητήσουν 48ωρη προθεσμία για να προετοιμάσουν την απολογία τους.

Οι Αστυνομικές Αρχές της Ρόδου, τέλος, διεξάγουν έρευνες σε συνεργασία με αυτές της Αττικής, για τη σύλληψη των προμηθευτών καθώς επίσης και των εδώ παραληπτών ενώ κατά τη διεξαγωγή της επιχείρησης, υπήρξε συνεργασία με το Κεντρικό Λιμεναρχείο Ρόδου.

Φιλανδός "μπουρλοτιέρης"

Έναν 38χρονο Φιλανδό τουρίστα, εντόπισαν και συνέλαβαν οι αστυνομικές αρχές στην Πάτμο προχθές αργά το απόγευμα, ως ύποπτο για εμπρησμό, μετά από φωτιά που εκδηλώθηκε σε περιοχή της Πάτμου.

Σύμφωνα με όσα ανακοίνωσε η αστυνομία, αστυνομικοί του ΑΤ Πάτμου, εντόπισαν και συνέλαβαν στις 4.30 το απόγευμα της Τετάρτης, τον Μ. J του Ρ υπήκοο Φιλανδίας, διότι εθεάθη να απομακρύνεται τρέχοντας από το σημείο που εκδηλώθηκε η πυρκαγιά στην περιοχή Μελόι της Πάτμου. Σε βάρος του σχηματίστηκε δικογραφία και αναμένεται να παραπεμφθεί στη δικαιοσύνη.

Εκλεψαν χρυσαφικά

Χρυσαφικά αλλά και μια τσάντα που περιείχε το χρηματικό ποσό των 4.000 ευρώ, έκαναν... φτερά μέσα από οικία στην περιοχή της Θεολόγου, γεγονός που έχει κινητοποιήσει τις αρμόδιες αρχές.

Το περιστατικό σημειώθηκε αργά το βράδυ Τρίτης και καταγγέλθηκε το πρωί της επόμενης μέρας, από την ιδιοκτήτρια της οικίας Κ. Σ. του Θ. 39 ετών, στο Αστυνομικό Τμήμα Ιαλυσού. Σύμφωνα με όσα έγιναν γνωστά, οι άγνωστοι δράστες, κατάφεραν να μπουν στο σπίτι, αφού προηγουμένως παραβίασαν το παράθυρο της οικία της. Ο δράστης ή οι δράστες, κατάφεραν να πάρουν μία τσάντα που περιείχε το χρηματικό ποσό των 4.000, χρυσαφικά και διάφορα άλλα προσωπικά αντικείμενα.

CHINA VILLAGE

ΚΙΝΕΖΙΚΟ ΕΣΤΙΑΤΟΡΙΟ

ΜΕ ΔΩΡΕΑΝ ΔΙΑΝΟΜΗ

Τώρα ανοικτά και από το μεσημέρι.
Προσφέρουμε ειδικά γεύματα για πολυάσχολους επιχειρηματίες και εργαζόμενους σε χαμηλή τιμή

Ωρες λειτουργίας:
11.00-15.00 και 17.00-00.30
εκτός Δευτέρας 17.00-00.30
και Κυριακής 11.00-00.30

ΟΔΟΣ Κ. Ν. ΚΩΝΣΤΑΝΤΙΝΙΔΗ (ΠΕΡΙΟΧΗ ΖΕΦΥΡΟΣ)
τηλ. 2241021023

ΟΙΚΟΔΙΔΑΣΚΑΛΕΙΟ ΦΙΛΟΛΟΓΙΚΩΝ ΜΑΘΗΜΑΤΩΝ

ΔΙΔΑΣΚΟΥΣΑ: Νταμπαντζή Αναστασία – Δικαία
Πτυχιούχος κλασικής φιλολογίας και γλωσσολογίας του Αριστοτ. Πανεπ. Θεσ/κης

ΔΙΔΑΣΚΟΝΤΑΙ: ΑΡΧΑΙΑ ΕΛΛΗΝΙΚΑ – ΕΚΘΕΣΗ – ΛΑΤΙΝΙΚΑ – ΚΕΙΜΕΝΑ ΝΕΟΕΛΛΗΝΙΚΗΣ ΛΟΓΟΤΕΧΝΙΑΣ και ΙΣΤΟΡΙΑ
(γενικής παιδείας και θεωρητικής κατεύθυνσης)

ΕΝΑΡΞΗ ΜΑΘΗΜΑΤΩΝ:

Β' και Γ' Λυκείου	4 Αυγούστου
Α' Λυκείου & Γυμνασίου	1 Σεπτεμβρίου

ΤΜΗΜΑΤΑ ΟΛΙΓΟΜΕΛΗ
ΕΡΓΑΣΙΑ ΥΠΕΥΘΥΝΗ & ΜΕΘΟΔΙΚΗ

Τηλ. 22410 23006, κιν. 6972 468807
Διεύθυνση: Στεφ. Καζούλη 70, Ρόδος

PROMISE

★ ★ ★ ★ ★

✓ Οργάνωση Εκδηλώσεων
✓ Επίβλεψη
✓ Events planing

ΟΛΟΚΛΗΡΩΜΕΝΕΣ ΓΑΜΗΛΙΕΣ ΠΡΟΤΑΣΕΙΣ

*ΜΟΝΟ ΜΕ... 49 € κατ' άτομο!!!**

ΠΕΡΙΛΑΜΒΑΝΕΙ!!!
Φωτογράφηση
& Βιντεοσκόπηση
& Δεξίωση (με δείπνο)
& Ειδικά εφέ
& Προσκλητήρια
& Ανθοστολισμός εκκλησίας - Δεξίωσης
& Μπομπονιέρες
& Ενοικίαση Αυτοκινήτου
& Ταξίδι του μέλιτος
(7 ημέρες σε ξενοδοχείο Α' κατηγορίας με πρωινό στη ΣΑΝΤΟΡΙΝΗ ή ΜΥΚΟΝΟ)

* *Ελάχιστη συμμετοχή ατόμων (200)*

ΔΗΜΗΤΡΗΣ ΖΟΡΜΠΑΛΑΣ
Αμαράντου 43 85100 Ρόδος
Κεντρικό Αθηνών: Σερρών 12 Γαλάτσι 11147
Τηλ. (22410)77178, Mobile: 6974-329494
Fax: (22410)23058

Απαίτηση του Δήμου και όλων των τουριστικών φορέων

Σχολή ξεναγών στη Ρόδο

Η πόλη μας εξαιρέθηκε με απόφαση του κ. Τσοχατζόπουλου

Να λειτουργήσει μόνιμα σχολή ξεναγών στη Ρόδο, στο πλαίσιο της ΑΣΤΕΡ ζητούν από την κυβέρνηση οι τοπικοί παράγοντες. Για το θέμα αυτό, στάλθηκε σχετική διαμαρτυρία στον υπουργό Ανάπτυξης κ. Ακη Τσοχατζόπουλό, επειδή εξαιρέθηκε η Ρόδος από προκήρυξη του Οργανισμού Τουριστικής Εκπαίδευσης.

Η διαμαρτυρία υπογράφεται από τον πρόεδρο της Ενωσης Ξενοδόχων κ. Β. Μηναΐδη, τον πρόεδρο της Ενωσης Τουριστικών Πρακτόρων κ. Τσ. Μοσχάτο και τον δήμαρχο Ρόδου κ. Γιαννόπουλο.

Κοινοποιήθηκε επίσης στους βουλευτές Δωδεκανήσου, στο νομάρχη κ. Μαχαιρίδη, στο Επιμελητήριο Δωδεκανήσου και στην ΤΕΔΚ με την παράκληση να υποστηρίξουν το αίτημα.

Ειδικότερα, επισημαίνονται στο σχετικό έγγραφο τα εξής:

"Αξιότιμε κ. Υπουργέ

Οι παρακάτω τουριστικοί φορείς της Ρόδου με έκπληξη διαπιστώνουμε ότι ο Οργανισμός Τουριστικής Εκπαίδευσης και Κατάρτισης που τελεί υπό την εποπτεία σας, έχει εξαιρέσει τη Σχολή Ξεναγών Ρόδου από την προκήρυξη για εισαγωγή σπουδαστών προβλέποντας μόνο για τις Σχολές Αθηνών, Θεσσαλονίκης, Κρήτης και Κέρκυρας παρά το πάγιο αίτημά μας για μετατροπή της Σχολής Ρόδου σε συνεχή λειτουργία και ένταξή της ως Τμήμα στη λειτουργούσα Ανωτέρα Σχολή Τουριστικής Εκπαίδευσης.

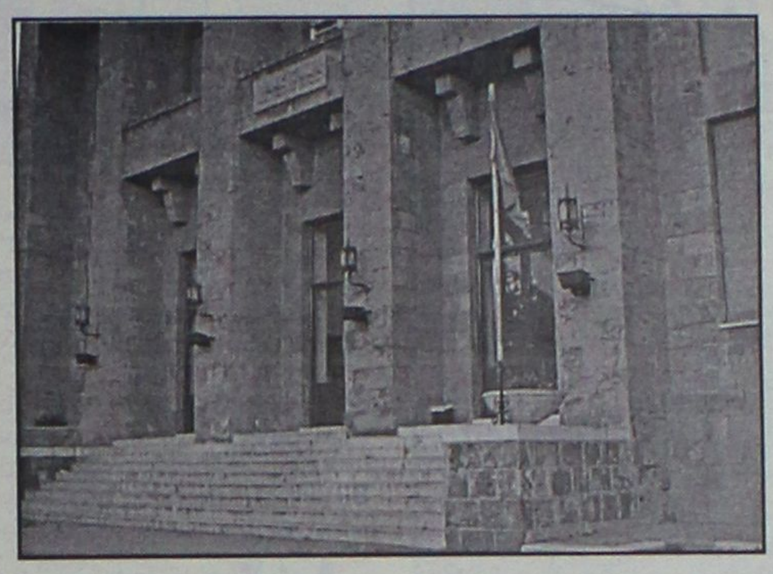

Σε μια εποχή που από όλους τους παράγοντες καταβάλλονται σοβαρές προσπάθειες για την αναβάθμιση των τουριστικών μας υπηρεσιών και παράλληλα για την κάλυψη των υφιστάμενων αναγκών σε ξεναγήσεις σε γλώσσες των νέων τουριστικών αγορών της Ανατολικής Ευρώπης και Μέσης Ανατολής, είναι αδικαιολόγητος ο αποκλεισμός της Σχολής της Ρόδου, όταν μάλιστα είναι δεδομένες οι ελλείψεις ακόμα και σε παραδοσιακές γλώσσες στα άλλα νησιά την Κω, την Κάρπαθο, την Πάτμο κ.τ.λ.

Θέλουμε να πιστεύουμε ότι δεν πρόκειται για εσκεμμένη παράλειψη αλλά για ελλειπή πληροφόρηση των υπευθύνων του ΟΤΕΚ, γι' αυτό και ζητούμε την προσωπική σας παρέμβαση ώστε να συμπεριληφθεί και η Σχολή της Ρόδου στην προκήρυξη για εισαγωγή σπουδαστών στις Σχολές Ξεναγών.

Με ιδιαίτερη εκτίμηση

1. Ο πρόεδρος του Οργανισμού Προώθησης Ροδιακού Τουρισμού, δήμαρχος Ροδίων κ. Γ. Γιαννόπουλος
2. Ο πρόεδρος της Ενωσης Ξενοδόχων Ρόδου κ. Βασ. Μηναΐδης
3. Ο πρόεδρος της Ενωσης Τουριστικών Πρακτόρων κ. Τσαμπίκος Μοσχάτος".

Ανοικτά την Κυριακή τα πρατήρια καυσίμων

Ανοικτά θα είναι την Κυριακή όλα τα πρατήρια υγρών καυσίμων στη Ρόδο και στη Κω, με σκοπό να γεμίσουν τα ρεζερβουάρ τους οι οδηγοί αυτοκινήτων και δικύκλων αφού από την Δευτέρα τα πρατήρια θα είναι κλειστά επ' αόριστον.



Σε σχετική απόφαση του αντινομάρχη κ. Ν. Ζωΐδη, αναφέρονται για το θέμα αυτό τα εξής: "Αποφασίζουμε την λειτουργία όλων των καταστημάτων διανομής πετρελαιοειδών στις νήσους Ρόδο και Κω την Κυριακή 13-7-2003 από την 6η πρωινή μέχρι την 9η μ.μ. λόγω της συμμετοχής των βενζινοπωλών στην απεργία που αποφάσισε η Ομοσπονδία Βενζινοπωλών Ελλάδος και η οποία έχει ημερομηνία εκκίνησης την Δευτέρα 14-7-2003 για την εξυπηρέτηση του καταναλωτικού κοινού.

Οι διανυκτερεύσεις στις 13-7-2003 θα γίνουν κανονικά βάσει των υπαρχόντων καταστάσεων".

Αδιέξοδο στο θέμα του αγωγού προς το "Βόδι"

Σε αδιέξοδο εξακολουθεί να παραμένει το θέμα της κατασκευής αποχετευτικού αγωγού από τον Αρχάγγελο στο Βόδι, χωρίς μάλιστα να διαφαίνεται φως στο βάθος του τούνελ. Μια ύστατη προσπάθεια να ξεμπλοκάρει το θέμα επιχειρήθηκε προχθές το βράδυ από τον νομάρχη κ. Γ. Μαχαιρίδη αλλά η προσπάθεια προσέκρουσε στις σθεναρές αντιρρήσεις των παραγόντων του δήμου Καλλιθέας. Πράγματι ο κ. Μαχαιρίσης συνεπικουρούμενος από τον αντινομάρχη κ. Κουσουρνά προσπάθησε να πείσει τους δημοτικούς συμβούλους Καλλιθέας ότι δεν θα υπάρξει πρόβλημα (στην συνεδρίαση παρέστησαν επίσης ο δήμαρχος Ιαλυσού κ. Στάγκας και ο πρόεδρος του δ.σ. Αφάντου κ. Μαχραμάς).

Η συζήτηση διήρκεσε αρκετές ώρες αποφάσεις όμως δεν πάρθηκαν. Οπως έγινε γνωστό την Δυτέρα, θα συνεδριάσει ξανά το δημοτικό συμβούλιο Καλλιθέας για να πάρει σχετική απόφαση. Εάν πάντως δεν προχώρησει το θέμα όπως και προχθές επισημάνθηκε, το έργο συνολικά κινδυνεύει με απένταξη με ό,τι αυτό βεβαίως συνεπάγεται.

ΞΕΝΟΙΑΣΤΟ ΚΑΛΟΚΑΙΡΙ

με το δάνειο Διακοπών της Τράπεζας Δωδεκανήσου

- Ποσό έως 6.000 €
- Με τελικό επιτόκιο 9,9% χωρίς έξοδα φακέλου
- Με χρόνο αποπληρωμής έως και 48 μήνες
- Με περίοδο χάριτος 3 μηνών
- Διαθέσιμο από 10/7/03 έως 12/9/03

Με προνομιακή ασφαλιστική κάλυψη Credit Life, με ελάχιστο κόστος, για την αποπληρωμή των δόσεων σε περίπτωση αδυναμίας καταβολής τους από ατύχημα ή ασθένεια.



ΣΥΝΕΤΑΙΡΙΣΤΙΚΗ ΤΡΑΠΕΖΑ ΔΩΔΕΚΑΝΗΣΟΥ
η δική μας τράπεζα

Κεντρικό Κατάστημα: Εθνικής Αντιστάσεως 51, Τηλ. Κέντρο: 22410 80600, Φαξ: 22410 80655 • e-mail: info@bankdodecanese.gr www.bankdodecanese.gr

ΡΟΔΟΣ - ΚΩΣ - ΚΑΛΥΜΝΟΣ - ΙΑΛΥΣΟΣ - ΑΡΧΑΓΓΕΛΟΣ - ΛΑΡΔΟΣ - ΣΟΡΩΝΗ - ΝΙΣΥΡΟΣ - ΚΑΡΠΑΘΟΣ - ΚΑΣΟΣ

ΓΕΡΜΑΝΙΚΑ
Μητρική Γλώσσα 100 εκατομμυρίων Ευρωπαίων
ΚΤΗΜΑ - ΕΠΕΝΔΥΣΗ ΓΙΑ ΤΑ ΠΑΙΔΙΑ ΣΑΣ



για την απόκτηση
MITTELSTUFE!!

3 Χρόνια Zertifikat - 1 χρόνο Mittelstufe
Εμείς ΑΠΟΔΕΔΕΙΓΜΕΝΑ σας προσφέρουμε:
1) Κατοχύρωση των γνώσεων των μαθητών μας πρίν από το Λύκειο!
2) Μόνο αναγνωρισμενα από το κράτος πτυχία γλωσσομάθειας
3) Προσωπική πρωτοποριακή διδασκαλία από τον κ. ΚΟΝΤΟ ΜΕΡΚΟΥΡΗ

ΚΕΝΤΡΑ ΞΕΝΩΝ ΓΛΩΣΣΩΝ
ΚΟΝΤΟΥ ΜΕΡΚΟΥΡΗ
1ο Διδ/ριο: Αγ. Αναργύρων 11Α (στο Βενετόκλειο)
2ο Διδ/ριο: Δ. Αναστασιάδη 47 (στους Δασκάλους)
3ο Διδ/ριο: Παρισίων 1 και Λονδίνου (στο Ροδίνι)
Τηλ. 22410 35289 & 22410 23973

ΣΥΓΧΡΟΝΑ ΦΡΟΝΤΙΣΤΗΡΙΑ
Φρόσιμο ΘΕΜΕΛΙΟ
Β' ΒΑΘΜΙΑΣ ΕΚΠΑΙΔΕΥΣΗΣ
Στ.Κωτιάδη 37, Ρόδος
τηλ. 2241075194-2241076705

Φίλοι μαθητές, μπείτε στο site μας
www.orosimo-rho.gr
και:
✒ υπολογίστε τη βαθμολογία σας στο Ενιαίο Λύκειο
✒ υπολογίστε τα μόρια πρόσβασης στα ΑΕΙ-ΤΕΙ
✒ δείτε τις σχολές προτίμησής σας, τα προγράμματα σπουδών και τις επαγγελματικές προοπτικές τους
✒ μελετήστε τους πίνακες του υπουργείου με τα στατιστικά στοιχεία των φετινών εξετάσεων

και για τους μαθητές μας

είμαστε καθημερινά 5-8 (το απόγευμα) στο φροντιστήριο για να σας βοηθήσουμε στη συμπλήρωση του μηχανσγραφικού σας.

Στα νησιά που έχουν δύσκολες ακτοπλοϊκές γραμμές

Δρομολόγια με υδροπλάνα

Καναδοί επιχειρηματίες κατέθεσαν επίσημη πρόταση

Δρομολόγια σε νησιά του Αιγαίου με... υδροπλάνα προτείνουν, σύμφωνα με πληροφορίες, Καναδοί επιχειρηματίες που έχουν ήδη υποβάλει και τη σχετική πρότασή τους στο υπουργείο Μεταφορών.

Οι Καναδοί, κατά τις ίδιες πληροφορίες, επιθυμούν να συνδέσουν το κέντρο με νησιά που έχουν "δύσκολα ακτοπλοϊκά δρομολόγια" καθώς εκτιμούν ότι νησιά με τακτική ακτοπλοϊκή και αεροπορική σύνδεση δεν θα απέδιδαν οικονομικά.

Να σημειωθεί ότι και στο παρελθόν εκτελούνταν στην Ελλάδα δρομολόγια με υδροπλάνα προς τα νησιά του Ιονίου και του Αιγαίου. Μάλιστα υπάρχει



και το σχετικό θεσμικό πλαίσιο το οποίο υφίσταται από το... 1925, αλλά εφόσον υπάρξει θετική απάντηση από το υπουργείο Μεταφορών θα πρέπει να επικαιροποιηθεί.

Στην όλη διαδικασία εμπλέκεται και το υπουργείο Εμπορικής Ναυτιλίας καθώς η λειτουργία των υδροπλάνων απαιτεί την ύπαρξη ασφαλών θαλάσσιων διαδρόμων προσθαλάσσωσης και "απογείωσης" κάτι που μπορεί να εγγυηθεί μόνο το ΥΕΝ σε συνεργασία με το Λιμενικό Σώμα που ελέγχουν τους θαλάσσιους διαύλους πλησίον στα νησιά της χώρας.

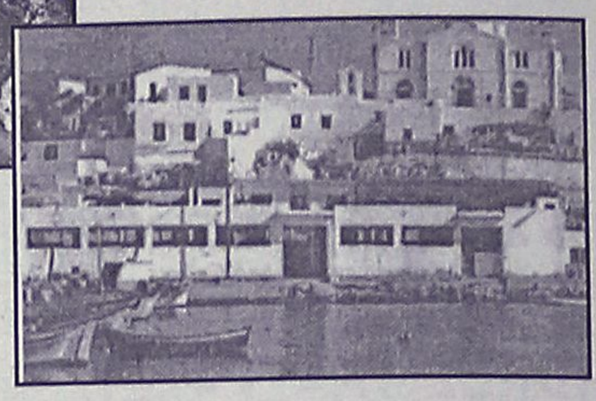

Μάλιστα, κύκλοι του υπουργείου Εμπορικής Ναυτιλίας, υποστήριξαν στην "Εξπρές" ότι δεν θα ήταν άσχημη η δρομολόγηση των υδροπλάνων σε νησιά με δύσκολη ακτοπλοϊκή συγκοινωνία καθώς θα συνέβαλαν στην ανάπτυξή τους.

Τα υδροπλάνα που προτείνουν οι Καναδοί, είναι τριών διαφορετικών τύπων και μεταφορικής ικανότητας 6 επιβατών, 18 επιβατών και άνω των τριάντα.

Αύξηση τιμής νερού στο Δήμο Πεταλούδων

Η έγκριση της τιμολογιακής πολιτικής της Δημοτικής Επιχείρησης Υδρευσης και Αποχέτευσης, και συγκεκριμένα η πρόταση για αύξηση στην τιμή του νερού, ήταν το θέμα που κυριάρχησε στην προχθεσινή συνεδρίαση του Δημοτικού Συμβουλίου Πεταλούδων.

Τη συνεδρίαση μονοπώλησε, η πρόταση για αύξηση στην τιμή κατά 20% ποσοστό που αποτέλεσε σημείο διαφωνίας ανάμεσα στις δύο παρατάξεις του Δημοτικού Συμβουλίου.

Στη συνεδρίαση παρέστησαν οι 13 από τους 15 συμβούλους της πλειοψηφίας και οι 9 από τους 10 της μειοψηφίας. Κατά τη ψηφοφορία, δύο σύμβουλοι της πλειοψηφίας καταψήφισαν την πρόταση και έτσι υπήρξε ισοψηφία (11 ψήφων).

Επειδή όμως με βάση τον κώδικα, η ψήφος του προέδρου του Δημοτικού Συμβουλίου, σε τέτοιες περιπτώσεις λαμβάνεται ως διπλή, τελικά η αύξηση στην τιμή του νερού εγκρίθηκε.

Αποχώρησε ο Διευθυντής του ΟΤΕ Δωδεκανήσου

Αποχωρεί από τη Δωδ/σο, μετά από μια επιτυχημένη πορεία στον ΟΤΕ ο προϊστάμενος του τηλεπικοινωνιακού τμήματος του νομού κ. Σωτήρης Τάσιος.

Σύμφωνα με όσα έγιναν γνωστά, ο κ. Τάσιος μετατίθεται, αφού πήρε προαγωγή αναλαμβάνοντας τα καθήκοντα του προϊσταμένου στην περιφέρεια Νοτίου Αιγαίου.

Στην ουσία, αντικαθιστά τον μέχρι πρότινος προϊστάμενο κ. Γιώργο Δαφνή, ο οποίος μετατέθηκε στην περιφέρεια Αττικής. Σημειώνεται ότι αν και η έδρα της νέας περιφέρειας στην οποία θα προϊσταται ο κ. Τάσιος βρίσκεται στον Πειραιά, εντούτοις θα βρίσκεται κοντά στο νομό μας αφού θα είναι υπεύθυνος για την περιοχή.

Συγκεκριμένα, τα τηλεπικοινωνιακά διαμερίσματα της Δωδ/σου, των Κυκλάδων και του Αργοσαρωνικού υπάγονται στη διοικητική ευθύνη της Περιφέρειας Νήσων Αιγαίου.

Οπως ήταν φυσικό, η μετάθεση του κ. Τάσιου ο οποίος υπηρέτησε τη Δωδ/σο για περίπου 15 χρόνια με επιτυχία και έγινε ιδιαίτερα αγαπητός, πυροδότησε διάφορα σενάρια για τον αντικαταστάτη του.

Ετσι τις τελευταίες μέρες "παίζουν" διάφορα ονόματα για τη θέση του πρ/μένου στη Δωδ/νησο, με επικρατέστερο αυτό του προϊσταμένου στο τμήμα Ανάπτυξης κ. Παναγιώτη Γκαβογιάννη.

ΨΗΣΤΑΡΙΑ
Ο ΜΑΚΗΣ
Δενδρινού 69, Ρόδος
Διανομή στο σπίτι



- Ψητά σούβλας
- Αρνί
- Κοτόπουλο
- Κοντοσούβλι
- Γουρουνόπουλο
- Κοκορέτσι
- Κεφαλάκι

ΤΗΣ ΩΡΑΣ
-Μπριζόλες
- Σουβλάκι κοτοπ.
- Σουβλάκι χοιρινό
- Γύρος χοιρινό
- Γύρος κοτόπουλο

ΣΕ ΠΙΤΑ
- Γύρο χοιρινό
- Γύρο κοτόπουλο
- Μπιφτέκι
- Σουβλάκι
- Λουκάνικο
- Μπριζολάκι

Εκλεκτή κουζίνα
Ανοιχτά κάθε μέρα,
όλη μέρα
ΕΚΤΟΣ ΔΕΥΤΕΡΑ ΒΡΑΔΥ

Τηλ. για παραγγελίες
2241033682 και 2241074435

ΓΝΩΜΩΝ
ΦΡΟΝΤΙΣΤΗΡΙΑ
Μ. ΓΙΑΝΝΙΚΟΥΡΗΣ
30 ΧΡΟΝΙΑ ΛΕΙΤΟΥΡΓΙΑΣ
Χεμάρρας 117
Τηλ. 2241025700
2241025250
Διεύθυνση Σπουδών
Μ. ΓΙΑΝΝΙΚΟΥΡΗΣ

Εναρξη Μαθημάτων — ΤΜΗΜΑΤΑ 4ΜΕΛΗ-6ΜΕΛΗ

• Γ' Λυκείου	1 Αυγούστου
• Β' Λυκείου	1 Αυγούστου
• Α' Λυκείου	1 Αυγούστου
• Α-Β-Γ Γυμνασίου	1 Σεπτεμβρίου
• Τ.Ε.Ε.	1 Σεπτεμβρίου
• Τμήματα Αποφοίτων	1 Σεπτεμβρίου

ΕΓΓΡΑΦΕΣ:
Καθημερινά από 10-1 το πρωί και 6-9 το απόγευμα στα τηλέφωνα:
22410-25700, 25250, 25252, 694 88 89 6 89

ΜΑΘΗΜΑΤΙΚΑ-ΦΥΣΙΚΗ-ΧΗΜΕΙΑ-ΦΙΛΟΛΟΓΙΚΑ-ΠΛΗΡΟΦΟΡΙΚΗ
ΑΡΧΕΣ ΟΙΚΟΝΟΜΙΚΗΣ ΘΕΩΡΙΑΣ-ΟΡΓΑΝΩΣΗ & ΔΙΟΙΚΗΣΗ ΕΠΙΧ/ΣΕΩΝ

INTERACTIVE LEARNING
INFOTECH EDUCATION CENTERS
ΚΕΝΤΡΑ ΕΚΜΑΘΗΣΗΣ ΠΛΗΡΟΦΟΡΙΚΗΣ & ΤΕΧΝΟΛΟΓΙΑΣ

Θερινά τμήματα για:
Ενήλικες-Φοιτητές-Παιδιά

Διάρκειας: 2 ή 3 ή 5 μηνών
πρωινά ή απογευματινά

Θεματικές ενότητες: Εισαγωγή στους Η.Υ.
Windows-Word-Excel-Access
PowerPoint-Internet

Ειδικά θέματα: Κατασκευή ιστοσελίδας
Autocad-Corel-Photoshop

Και για υπάλληλους Λογιστηρίου το πρόγραμμα "ΚΕΦΑΛΑΙΟ"



- ***Πιστοποιητικά:*** Τα προγράμματά μας οδηγούν στην απόκτηση διπλωμάτων **ECDL** ή βεβαίωσης του εργαστηρίου ***PLASE*** Τμήματος Πληροφορικής του **Αριστοτελείου Παν.Θεσ/νίκης.**
- ***Διδάσκουν*** μόνο **Πτυχιούχοι Πληροφορικής** και ειδικοί **Παιδαγωγοί Α.Ε.Ι.**
- ***Δωρεάν***, πιστοποιημένα **εκπαιδευτικά εγχειρίδια.**

Πληροφ.: Πρωινά 11-1& απόγευμα 4-9
Στ. Κωτιάδη 37 , ΡΟΔΟΣ. Τηλ.: 2241-070611
Γ. Παπανδρέου , ΑΡΧΑΓΓΕΛΟΣ. Τηλ.: 2244-029335

...Το μέλλον ανήκει σε αυτούς που το προετοιμάζουν

ΤΟ ΠΡΩΙ ΤΗΣ ΔΕΥΤΕΡΑΣ ΣΤΟ ΔΗΜΑΡΧΕΙΟ

Ευρεία σύσκεψη για το κυκλοφοριακό

Οι μελετητές θα ενημερώσουν τους εκπροσώπους των τοπικών φορέων

Ευρεία σύσκεψη με εκπροσώπους φορέων και υπηρεσιών και με θέμα τις προτάσεις των μελετητών για το κυκλόφοριακό πρόβλημα της πόλης, πρόκειται να πραγματοποιηθεί την Δευτέρα πρωί στον δήμο Ρόδου. Την ίδια μέρα με το θέμα αυτό (το βράδυ) θα ασχοληθεί το δημοτικό συμβούλιο.

Στην πρωινή σύσκεψη οι φορείς και οι υπηρεσίες που κλήθηκαν είναι:

Αστυνομική Διεύθυνση Δωδεκανήσου-Τμήμα Τροχαίας, ΤΕΕ Δωδεκανήσου, ΕΒΕΔ, ΕΟΤ, Ενωση Ξενοδόχων Ρόδου, Εμπορικός Σύλλογος Ρόδου, ΠΡΟ.ΤΟΥ.Ρ., ΚΤΕΛ, Σύλλογος οδηγών λεωφορείων, Σύλλογος οδηγών τουριστικών λεωφορείων,Σύλλογος ενοικιαζομένων αυτοκινήτων, Σύλλογος οδηγών ταξί, Σύλλογος καταστηματαρχών Μεσαιωνικής Πόλης, Σύλλογος Τουριστικών Πρακτόρων, ΡΟΔΑ, Τεχνικές Υπηρεσίες Δήμου Ροδίων, Διεύθυνση Πολεοδομίας Δήμου Ροδίων, Διεύθυνση Μεσαιωνικής Πόλης, Δημοτική Αστυνομία, Γραφείο Ελεγχόμενης Στάθμευσης, Γραφείο Προγραμματισμού και Τεκμηρίωσης.

Οπως επισημαίνεται σε σχετική ανακοίνωση του δήμου η υλοποίηση της εν λόγω μελέτης να κρίνεται ιδιαίτερα σημαντική για τη λειτουργία του κέντρου της πόλης, οπότε είναι αναγκαία η προσεκτική εξέταση της από όλους τους εμπλεκόμενους φορείς και υπηρεσίες. Ηδη σε πρώτη φάση εξετάστηκαν από τους αρμόδιους υπηρεσιακούς παράγοντες οι προτάσεις των πανεπιστημιακών συνεργατών του Δήμου και καταγράφηκαν οι παρατηρήσεις τους.

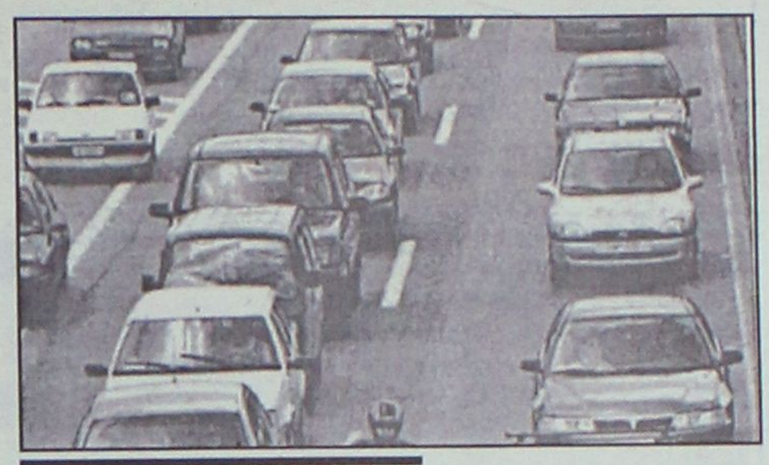

Το ίδιο βράδυ συνεδρίαση του Δημοτικού Συμβουλίου

cybarco
ΜΕΛΟΣ ΤΟΥ ΟΜΙΛΟΥ ΕΤΑΙΡΕΙΩΝ ΛΑΝΙΤΗ

ΑΘΗΝΑ • ΛΟΝΔΙΝΟ • ΛΕΥΚΩΣΙΑ • ΜΟΣΧΑ • ΜΠΑΧΡΕΪΝ • ΡΟΔΟΣ • ΚΡΗΤΗ

Η ΕΤΑΙΡΕΙΑ

Η CYBARCO Ανάπτυξη Ακινήτων Α.Ε ανήκει στον όμιλο εταιρειών Λανίτη, που άρχισε τη δημιουργική δραστηριότητα το 1896 και από τότε πρωτοπορεί στην επιχειρηματική ζωή της Κύπρου. Ο όμιλος εταιρειών Λανίτη καλύπτει ένα ευρύ φάσμα δραστηριοτήτων στον τραπεζικό (Λαϊκή Τράπεζα Κύπρου),τον τουριστικό-ταξιδιωτικό (Amathus Travel), τον ξενοδοχειακό (Amathus Beach, Paphos Amathus, Rodian Amathus Beach Resort),τον αγροτικό (Lanitis farm), τον Ναυτιλιακό (Amathus Navigation) και τον εμπορικό τομέα (εισαγωγές εξαγωγές μέσω της N.P. Lanitis). Η CYBARCO Ανάπτυξη Ακινήτων Α.Ε. ιδρύθηκε στην Ελλάδα το 1994 και μέχρι σήμερα έχει ήδη ανεγείρει συγκροτήματα κατοικιών, καταστήματα, γραφεία, κτίρια και υποκαταστήματα τραπεζών αλλά και έργα οδοποιίας στο νέο αεροδρόμιο των Σπάτων.

HELIOS RESORT

Την εκπληκτική τοποθεσία της Καλάθου, στον ήσυχο και γραφικό όρμο Βληχά στην ευρύτερη περιοχή της Λίνδου, επέλεξε να αξιοποιήσει στη Ρόδο η CYBARCO Ανάπτυξη Ακινήτων Α.Ε. Το Helios Resort προσφέρει 2 διαφορετικούς τύπους (72μ2 και 108 μ2) κατοικίες οι οποίες περιλαμβάνουν κουζίνα, μπάνιο, W.C., 2 ή 3 υπνοδωμάτια τοποθετημένα διαμέσου ανεξάρτητων οικοπέδων 1200-1500 μ2 με υπέροχη θέα. Η φήμη της εταιρείας εγγυάται άριστη ποιότητα και υψηλή αισθητική υλικά το οποία σέβονται το περιβάλλον και το παραδοσιακό στυλ του νησιού.

Ειδικά χαρακτηριστικά

- Εκπληκτική θέα
- Περίφραξη
- Διαχείριση συγκροτήματος
- Ιδιωτικές πισίνες με εγκατάσταση bubble jet
- Ειδικά διαμορφωμένοι κήποι με εξωτερικά φώτα και συστήματα άρδευσης
- Κεντρικό σύστημα Air condition ζεστού και κρύου
- Ξύλινες Πέργκολες
- Εξωτερικές επενδύσεις από φίντα πέτρα
- Τζάκια
- Ηλεκτρικά ανοιγόμενες μπάρες εισόδου
- Ηλιακοί θερμοσίφωνες
- Παροχή για εγκατάσταση συστήματος συναγερμού
- Παροχή για δορυφορική κεραία σε κάθε δωμάτιο
- 28KB ISDN τηλεφωνικές γραμμές



Fast Internet

ADSL

FORTHnet

☑ Μεγάλη ταχύτητα μεταφοράς δεδομένων, από 384 εώς 1024 kbps

☑ Μόνιμη "always on" σύνδεση, χωρίς διαδικασίες dialup και login

☑ Απεριόριστη πρόσβαση χωρίς άλλες τηλεπικοινωνιακές χρεώσεις

☑ Η υπηρεσία παρέχεται σε απλή & ISDN τηλεφωνική γραμμή

☑ Ενεργοποίηση εντός 10 ημερών

Απο 80 Euro / μήνα

(ενδεικτική τελική τιμή με ΦΠΑ για 12μηνη dynamic 384K/128K σύνδεση)

RHODES TELEMATICS
ADVANCED COMPUTER SYSTEMS

Κεντρικά Γραφεία: 1ο Χιλ. Ρόδου Καλλιθεας, Ρόδος 85100
Τηλ. (2241) 061031, Fax (2241) 0 61032
Κώς : Δημήτρης Καραματζιάνης, Μαρμαρωτό Κώς, 85 300
Τηλ. (2242) 048500
Κάλυμνος: Παναγιώτης Πετράκης, Κάλυμνος 85200
Τηλ. (2243) 059180
Αρχάγγελος, Κυριάκος Γέροντας, Ρόδος 85102
Τηλ. (2244) 023757

ΑΠΟΚΛΕΙΣΤΙΚΟΣ ΑΝΤΙΠΡΟΣΩΠΟΣ ΤΟΥ ΔΙΚΤΥΟΥ FORTHNET ΣΤΗΝ ΔΩΔΕΚΑΝΗΣΟ

Επιπλέον μπορείτε να απευθυνθείτε στους εξουσιοδοτημένους συνεργάτες :
Apliger Πληροφορική (2241) 027509, Data Systems (2241) 075554, Κέντρο Πληροφορικής (2241) 030062, Computer Service (2241) 034379, Syncom (2241) 070160, Big City M & Θ Μπέλλος ΟΕ (2241) 031085, Computer Land (2242) 029883, Αράπης Θεόδωρος (2247) 023491, Karpathos Computers (2245) 023670, Μοσχίδης - Electronet (2241) 035846

Ξεμείναμε από εξεταστές οδηγών

Από τον αντινομάρχη κ. Ν. Ζωΐδη έγινε γνωστό ότι λόγω έλλειψης ικανού αριθμού εξεταστών υποψηφίων οδηγών, η Διεύθυνση Μεταφορών και Συγκοινωνιών αδυνατεί, επί του παρόντος να εξυπηρετήσει το μεγάλο αριθμό υποψηφίων οδηγών μέσα στις προθεσμίες που ορίζει η υπουργική απόφαση.

Για την αντιμετώπιση του παραπάνω προβλήματος, η Διεύθυνση Συγκοινωνιών έχει προτείνει στο αρμόδιο υπουργείο πρόσθετο αριθμό εξεταστών για να παρακολουθήσουν το προβλεπόμενο σεμινάριο επιμόρφωσης.

Το σεμινάριο έχει προγραμματιστεί για μετά την περίοδο διακοπών του Αυγούστου.



Βολές Παυλίδη για το πρόβλημα στα νησιά

Εμείς ρεύμα και όχι οι Τούρκοι!

Ζήτησε από την Κυβέρνηση να δώσει λύση και να ενημερώσει για την γεωθερμία της Νισύρου

Να αντιμετωπιστεί άμεσα το ενεργειακό έλλειμμα στα Δωδεκάνησα, που κάθε χρόνο γίνεται και οξύτερο, ζήτησε από τους αρμόδιους κυβερνητικούς παράγοντες ο βουλευτής κ. Αριστ. Παυλίδης.

Το αίτημα τέθηκε χθες στην διάρκεια της κοινοβουλευτικής επιτροπής όπου συζητήθηκε το νομοσχέδιο για την αξιοποίηση της γεωθερμίας.

Ο κ. Παυλίδης στην τοποθέτησή του έκανε ιδιαίτερη αναφορά στα συμβάντα στην Κάρπαθο εξαιτίας των παρατεταμένων διακοπών της ΔΕΗ, οι οποίες ανάγκασαν τον δήμαρχο κ. Μ. Ιωαννίδη και μέλη του Δημοτικού Συμουλίου να προβούν για μια ακόμη φορά σε εξαιρετικά έντονα διαβήματα, τα οποία όμως, όπως φαίνεται ελάχιστα συγκινούν την Κυβέρνηση του κ. Κ. Σημίτη.

Παρόμοια είναι και η κατάσταση στην Κάσο, σε νησιά του βορείου συγκροτήματος του Νομού και σε αρκετές περιπτώσεις και όχι σπάνια και στην Ρόδο.

Ο βουλευτής κ. Α. Παυλίδης ζήτησε παράλληλα από την Κυβέρνηση να ξεκαθαρίσει την θέση της έναντι της αξιοποίησης η μη του γεωθερμικού πεδίου της Νισύρου.

Ο βουλευτής κ. Α. Παυλίδης ζήτησε επίσης ο ίδιος ο υπουργός Ανάπτυξης με το επιτελείο του να επισκεφτεί την Νίσυρο και να ενημερώσουν τους κατοίκους για τα της εφαρμογής του Νομοσχεδίου, το οποίο από μεθαύριο θα είναι Νόμος του Κράτους. Ειδική αναφορά έγινε και στην άτακτη

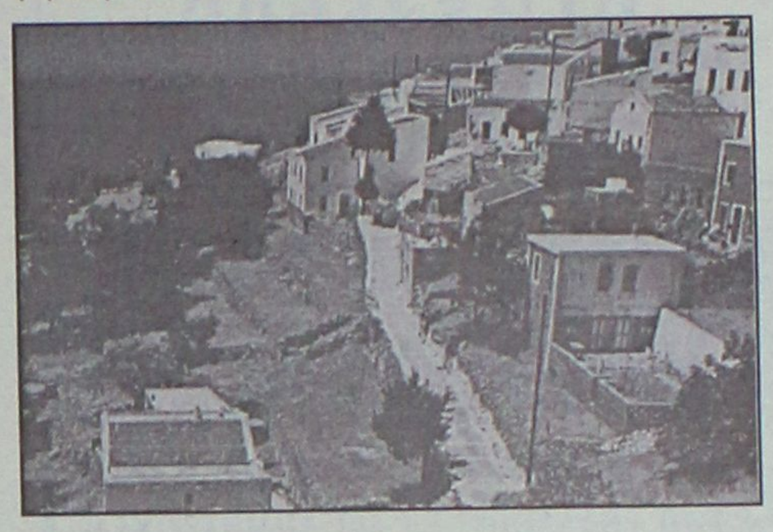

εγκατάσταση ανεμογεννητριών των οποίων όπως ετόνισε ο Α. Παυλίδης στην παραγωγή ηλεκτρικού ρεύματος κατά τις περιόδους αιχμής καταναλώσεως-το καλοκαίρι όπου συνήθως η άπνοια κυριαρχεί-είναι ασήμαντη, και μάλιστα όταν οι εγκαταστάσεις για την αξιοποίηση της Αιολικής Ενέργειας γίνονται σε νησιά που δεν είναι στο (διασυνδεδεμένο δύκτιο).

Γενικώς ο κ. Α. Παυλίδης ζήτησε να ληφθεί ιδιαίτερη μέριμνα για την επάρκεια ηλεκτρικής ενέργειας στα νησιά υπό το νέο καθεστώς της απελευθέρωσης της αγοράς, τονίζοντας ιδιαίτερα την ανάγκη επισπεύσεως της διαδικασίας του διαγωνισμού και την επιλογή του ανάδοχου του νέου εργοστασίου ηλεκτροπαραγωγής στη Ρόδο.

ΣΚΟΤΟΣ ΚΑΙ ΕΡΕΒΟΣ

Μεταξύ άλλων στην τοποθέτηση του ο κ. Παυλίδης επεσήμανε τα εξής:

"Στα νησιά υπάρχει πρόβλημα και κάθε μέρα γίνεται οξύτερο, εξαιτίας της αδιαφορίας σας. Χρησιμοποίησα πριν απο καιρό την έκφραση "ενεργειακή εγκατάλειψη των νησιών". Τα παραμεθόρια νησιά βρίσκονται στο σκότος και έρεβος. Ξαναθυμήθηκαν την Ιταλίκή κατοχή με τη συσκότιση.

Γι' αυτό βέβαια και δίνεται η ευκαιρία στους απέναντι με τους οποίους παρά τις προσπάθειες που κάνουν κάποιοι από τους συναδέλφους σας να έχουμε εξαιρετικές σχέσεις, υπάρχει θέμα γειτνίασης-μας πρότειναν ηλεκτροδότηση στα νησιά, νέα πολιτική χειρονομία, όπως βεβαίως και υδροδότηση.

Οσον αφορά στις εγκαταστάσεις της ΔΕΗ στη Ρόδο, εδώ και πέντε χρόνια, ένα εργοστάσιο "περιφέρεται" από ακτή σε ακτή και ακόμη να το δούμε. Δεν μπορεί να είναι δε ο διαγωνισμός σε εξέλιξη μετά από πέντε χρόνια.

Δεν βρέθηκε ένας να σας πει ότι πλέον το εργοστάσιο γίνονται επί νησίδων μικρών. Κάντε το στη Χάλκη. Μεταφέρτε της Καρπάθου στην Κάσο και της Κω στη Νίσυρο. Προφανώς δε γνωρίζετε για τι μιλάω διότι δεν έχετε ασχοληθεί με τα θέματα.

Εγκατάλειψη, λοιπόν η οποία οδηγεί στην απομόνωση της νησιωτικής Ελλάδος. Εποχιακώς, εμφανίζονται κάποιες μηχανές, δεύτερο χέρι οι περισσότερες, κακώς λειτουτργούσες και τα φαινόμενα αυτά οδήγησαν τον Δήμαρχο όπως και εμάς τους βουλευτές, να σας βομβαρδίζουμε με επιστολές αλλά δεν βλέπουμε καμία αντίδραση. Αυτά, όσον αφορά στην ενεργειακή κατάσταση για την παραγωγή ηλεκτρικής ενέργειας θα σας παρακαλούσα να μη το παραγνωρίσετε.

Ερωτώ: Ποιος είναι ο σχεδιασμός καλύψεως των αναγκών των νησιών; Από όσα μέχρι στιγμής έχετε κυκλοφορήσει ως ενημερωτικά φυλλάδια, κανένα δεν ισχύει, τίποτε δεν έχετε εφαρμώσει".

"Κόβει" τηλέφωνα ο ΟΤΕ

Περιθώριο μέχρι τις 14 του μήνα έχουν οι συνδρομητές του ΟΤΕ για να εξοφλήσουν τους λογαριασμούς τους. Σε αντίθετη περίπτωση θα γίνουν διακοπές τηλεφωνικών συνδέσεων, από την επόμενη μέρα. Οπως ανακοινώθηκε οι διακοπές των τηλεφωνικών συνδέσεων με αριθμό κλήσεως από: 2241040000-2241043999, 2241047000-2241048999, 2241057000-2241057999, 2241070000-2241083999, 2241088025-2241089929, 2241090000-2241099999 και για οφειλόμενο ποσό άνω των 59 ευρώ θα γίνουν στις 15/7/2003.

ATMOSFERA

Η φαντασία δημιουργεί ***atmosfera!!***
Η τέχνη του design αποκτά αισθητική.
Νέες διακοσμητικές προτάσεις για το σπίτι. Μοντέρνα χειροποίητα αντικείμενα (βάζα - κηροπήγια και άλλα διακοσμητικά) αποκλειστικά φτιαγμένα από ξένους σχεδιαστές.
Πρωτότυπα κομμάτια επιμελημένα με σεβασμό και αισθητική, ήρθαν για να δώσουν ***atmosfera*** *στο δικό σας χώρο.*
Συγκεντρωμένα όλα μαζί στην ***Εθν. Αντιστάσεως 54 (πρώην Αννης Μαρίας)*** *σας περιμένουν για να καλύψουν κάθε επιθυμία σας.*

ΛΙΣΤΑ ΓΑΜΟΥ

ATMOSFERA
Είδη διακόσμησης εσωτερικού χώρου
Εθν. Αντιστάσεως 54 (πρώην Αννης Μαρίας) • Τηλ. 22410 43970-71

ΠΡΟΓΡΑΜΜΑ ΔΡΟΜΟΛΟΓΙΩΝ

Ε/Γ-ΟΓ ΡΟΔΑΝΘΗ-Ε/Γ-Ο/Γ ΔΗΜΗΤΡΟΥΛΑ-Ε/Γ-Ο/Γ ΜΑΡΙΝΑ**

ΡΟΔΟΣ - ΠΕΙΡΑΙΑΣ (08/07/03-19/07/03)

	ΤΡΙΤΗ 08/07	
ΔΗΜΗΤΡΟΥΛΑ	14.00	ΚΑΣΤΕΛΟΡΙΖΟ
ΜΑΡΙΝΑ	17.00	ΚΩ-ΚΑΛΥΜΝΟ-ΠΕΙΡΑΙΑ (06.00)
ΔΗΜΗΤΡΟΥΛΑ	23.45	ΣΥΜΗ-ΤΗΛΟ-ΝΙΣΥΡΟ-ΚΩ-ΚΑΛΥΜΝΟ-ΑΣΤΥΠΑΛΑΙΑ-ΑΙΓΙΑΛΙ-ΚΑΤΑΠΟΛΑ-ΝΑΞΟ-ΠΑΡΟ-ΣΥΡΟ-ΠΕΙΡΑΙΑ (22.15)
	ΤΕΤΑΡΤΗ 09/07	
ΡΟΔΑΝΘΗ	14.00	ΚΩ-ΚΑΛΥΜΝΟ-ΑΣΤΥΠΑΛΑΙΑ-ΚΑΤΑΠΟΛΑ-ΠΕΙΡΑΙΑ (08.00)
	ΠΕΜΠΤΗ 10/07	
ΜΑΡΙΝΑ	17.00	ΚΩ-ΚΑΛΥΜΝΟ-ΠΕΙΡΑΙΑ (08.00)
	ΠΑΡΑΣΚΕΥΗ 11/07	
ΡΟΔΑΝΘΗ	08.00	ΚΑΣΤΕΛΟΡΙΖΟ
ΡΟΔΑΝΘΗ	18.00	ΚΩ-ΚΑΛΥΜΝΟ-ΠΕΙΡΑΙΑ (09.00)
	ΣΑΒΒΑΤΟ 12/07	
ΜΑΡΙΝΑ	14.00	ΚΩ-ΚΑΛΥΜΝΟ-ΛΕΡΟ-ΠΑΤΜΟ-ΜΥΚΟΝΟ-ΠΕΙΡΑΙΑ (07.00)
ΔΗΜΗΤΡΟΥΛΑ	23.45	ΚΑΣΤΕΛΟΡΙΖΟ
	ΚΥΡΙΑΚΗ 13/07	
ΔΗΜΗΤΡΟΥΛΑ	10.00	ΚΩ-ΒΑΘΥ-ΧΙΟ-ΛΕΣΒΟ-ΛΗΜΝΟ ΑΛΕΞ/ΠΟΛΗ (10.00)
ΡΟΔΑΝΘΗ	13.00	ΚΩ-ΚΑΛΥΜΝΟ-ΛΕΡΟ-ΠΑΤΜΟ-ΜΥΚΟΝΟ-ΠΕΙΡΑΙΑ (06.30)
	ΔΕΥΤΕΡΑ 14/07	
ΜΑΡΙΝΑ	14.00	ΚΩ-ΚΑΛΥΜΝΟ-ΛΕΡΟ-ΠΑΤΜΟ-ΠΕΙΡΑΙΑ (06.30)
	ΤΡΙΤΗ 15/07	
ΔΗΜΗΤΡΟΥΛΑ	14.00	ΚΑΣΤΕΛΟΡΙΖΟ
ΡΟΔΑΝΘΗ	17.00	ΚΩ-ΚΑΛΥΜΝΟ-ΠΕΙΡΑΙΑ (08.00)
ΔΗΜΗΤΡΟΥΛΑ	23.45	ΣΥΜΗ-ΤΗΛΟ-ΝΙΣΥΡΟ-ΚΩ-ΚΑΛΥΜΝΟ-ΑΣΤΥΠΑΛΑΙΑ-ΑΙΓΙΑΛΙ-ΚΑΤΑΠΟΛΑ-ΝΑΞΟ-ΠΑΡΟ-ΣΥΡΟ-ΠΕΙΡΑΙΑ (22.15)
	ΤΕΤΑΡΤΗ 16/07	
ΜΑΡΙΝΑ	14.00	ΚΩ-ΚΑΛΥΜΝΟ-ΑΣΤΥΠΑΛΑΙΑ-ΚΑΤΑΠΟΛΑ-ΠΕΙΡΑΙΑ (08.00)
	ΠΕΜΠΤΗ 17/07	
ΡΟΔΑΝΘΗ	17.00	ΚΩ-ΚΑΛΥΜΝΟ-ΠΕΙΡΑΙΑ (08.00)
	ΠΑΡΑΣΚΕΥΗ 18/07	
ΜΑΡΙΝΑ	08.00	ΚΑΣΤΕΛΟΡΙΖΟ
ΜΑΡΙΝΑ	18.00	ΚΩ-ΚΑΛΥΜΝΟ-ΠΕΙΡΑΙΑ (09.00)
	ΣΑΒΒΑΤΟ 19/07	
ΡΟΔΑΝΘΗ	14.00	ΚΩ-ΚΑΛΥΜΝΟ-ΛΕΡΟ-ΠΑΤΜΟ-ΜΥΚΟΝΟ-ΠΕΙΡΑΙΑ (07.00)
ΔΗΜΗΤΡΟΥΛΑ	23.45	ΚΑΣΤΕΛΟΡΙΖΟ

* Η εταιρεία μας βρίσκεται στην ευχάριστη θέση να σας ενημερώσει ότι:
1. Από 15/03 θα ισχύουν εκπτώσεις από 25% μέχρι και 40% για όλες τις θέσεις. Συμπεριλαμβάνεται και η τρίτη θέση.
2. Θα προσφέρονται ειδικές τιμές σε όλες τις θέσεις για οικογενειακά πακέτα και ξενοδοχεία 5 ή 4 αστέρων σε καταπληκτικές τιμές.
3. Από 15/06 θα εκτελούνται δρομολόγια καθημερινώς: ΠΕΙΡΑΙΑ - ΚΩ - ΡΟΔΟ & ΡΟΔΟ - ΚΩ - ΠΕΙΡΑΙΑ
4. Εισιτήρια μετ' επιστροφής, ειδικές τιμές.
5. Ι.Χ. ΕΚΠΤΩΣΗ 25% για μετάβαση, μετ' επιστροφής 40%.
6. Πολλαπλά εισιτήρια minimum 5, 50% έκπτωση.

Πληροφορίες στο κεντρικό πρακτορείο
TSAGARIS TRAVEL
και στον ταξιδιωτικό σας πράκτορα
Τηλ. (22410) 36170-30406, FAX: 22410-28597

Σε αποφοιτήσαντες φοιτητές

Απονομή πτυχίων από το Πανεπιστήμιο Αιγαίου

Η τελετή θα γίνει με κάθε επισημότητα την ερχόμενη Παρασκευή στο Παλάτι του Μεγάλου Μαγίστρου

Με κάθε επισημότητα θα πραγματοποιηθεί την Παρασκευή 18 Ιουλίου στις 7.30 το βράδυ στο Παλάτι του Μεγάλου Μαγίστρου, η τελετή καθομολόγησης και απονομής πτυχίων της Σχολής Ανθρωπιστικών Επιστημών του Πανεπιστημίου Αιγαίου.

Κατά τη διάρκεια της εκδήλωσης, χαιρετισμό θα απευθύνουν τόσο εκπρόσωποι των πρυτανικών Αρχών όσο και οι πρόεδροι των Τμημάτων του Πανεπιστημίου.

Στη συνέχεια θα γίνει απονομή Διδακτορικών Διπλωμάτων, ορκωμοσία και απονομή Μεταπτυχιακών Διπλωμάτων στους αποφοίτους των Διδασκαλείων, ορκωμοσία και απονομή πτυχίων στους αποφοίτους των Τμημάτων της Σχολής.

Το πρόγραμμα της εκδήλωσης έχει ως εξής:

- **19.30-19.50:** Κήρυξη έναρξης τελετής και ομιλία από τον Πρύτανη του Πανεπιστημίου Αιγαίου Καθηγητή κ. Θεμιστοκλή Λέκκα
- **19.50-20.00:** Χαιρετισμός από τον Αντιπρύτανη Οικονομικού Προγραμματισμούς και Ανάπτυξης Καθηγητή κ. Σωκράτη Κάτσικα.
- **20.00-20.10:** Χαιρετισμός από την Αντιπρύτανη Ακαδημαϊκών Υποθέσεων και Προσωπικού Καθηγήτρια κ. Μαρία Καΐλα.
- **20.10-20.15:** Χαιρετισμός από τον Κοσμήτορα της Σχολής Καθηγητή κ. Νικήτα Πολεμικό.
- **20.15-20.25:** Χαιρετισμοί από τους Προέδρους των Τμημάτων:
  - ΠΤΔΕ, Καθηγητή κ. Στυλιανό Χιωτάκη
  - ΤΕΠΑΕΣ, Καθηγητή κ. Φραγκίσκο Καλαβάση
  - ΤΜΣ. Αν. καθηγητή κ. Ιωάννη Σειμένη
- **20.25-20.35:** Χαιρετισμοί από τους προέδρους των Φοιτητικών Συλλόγων των Τμημάτων: ΠΤΔΕ, ΤΕΠΑΕΣ, ΤΜΣ
  Εκπρόσωπος Αλλοδαπών Φοιτητών
- **20.35-20.45:** Παιδική-Νεανική Χορωδία Δήμου Ροδίων (Υπό τη διεύθυνση του κ. Γιώργου Σακελλαρίδη)
- **20.45-20.55:** Απονομή Βραβείων
- **20.55:**
  - Απονομή Διδακτορικών Διπλωμάτων
  - Ορκωμοσία και απονομή Μεταπτυχιακών Διπλωμάτων
  - Απονομή Διπλωμάτων στους αποφοίτους των Διδασκαλείων
  - Ορκωμοσία και απονομή πτυχίων στους αποφοίτους των Τμημάτων της Σχολής

  Λήξη τελετής.

Εκπαίδευση Μελισσοκόμων

Προγράμματα Εκπαίδευσης Μελισσοκόμων πραγματοποιεί, μέσα στον Ιούλιο, ο Οργανισμός Γεωργικής Επαγγελματικής Εκπαίδευσης Κατάρτισης και Απασχόλησης (Ο.Γ.Ε.Ε.Κ.Α.), "ΔΗΜΗΤΡΑ".

Πρόκειται για 27 ταχύρυθμες εκπαιδεύσεις μελισσοκόμων, στο πλαίσιο του Καν. 1221/97/Ε.Ε. περί γενικών κανόνων εφαρμογής για ενέργειες βελτίωσης της παραγωγής και εμπορίας μελιού. Οι εκπαιδεύσεις διαρκούν 3-5 ημέρες, πραγματοποιουνται σε όλη την Ελλάδα και συμμετέχουν σε αυτές 800 περίπου μελισσοκόμοι. Το πρόγραμμα των εκπαιδεύσεων, συνολικού προϋπολογισμού 88.388 ευρώ επιχορηγείται κατά 50% από την Ευρωπαϊκή Ενωση και κατά 50% από το υπουργείο Γεωργίας.

Οι μελισσοκόμοι θα εκπαιδευτούν σε θέματα όπως: Μελισσοκομικός Εξοπλισμός, Μεταχείριση των Μελισσιών στη διάρκεια του έτους, Μέθοδοι Εντατικής Εκμετάλλευσης Μελισσοσμηνών, Παραγωγή βασιλισσών, παραγωγή προϊόντων κυψέλης, εχθροί, ασθένειες μελισσών κ.ά.



ΝΑΥΤΙΚΗ ΕΤΑΙΡΕΙΑ
ΤΗΛΟΣ 21ος ΑΙΩΝΑΣ

ΔΡΟΜΟΛΟΓΙΑ "SEA STAR"

ΚΥΡΙΑΚΗ

ΛΙΜΑΝΙ	ΑΦΙΞΗ	ΑΝΑΧΩΡΗΣΗ
ΡΟΔΟΣ		07.15
ΤΗΛΟΣ	08.35	08.50
ΡΟΔΟΣ	10.10	17.00
ΤΗΛΟΣ	18.20	18.30
ΡΟΔΟΣ	19.50	

ΔΕΥΤΕΡΑ

ΛΙΜΑΝΙ	ΑΦΙΞΗ	ΑΝΑΧΩΡΗΣΗ
ΡΟΔΟΣ		08.30
ΤΗΛΟΣ	09.50	14.30
ΝΙΣΥΡΟΣ	15.00	17.30
ΤΗΛΟΣ	18.00	18.10
ΡΟΔΟΣ	19.30	

ΤΡΙΤΗ

ΛΙΜΑΝΙ	ΑΦΙΞΗ	ΑΝΑΧΩΡΗΣΗ
ΡΟΔΟΣ		08.30
ΤΗΛΟΣ	09.50	17.00
ΡΟΔΟΣ	18.20	

ΤΕΤΑΡΤΗ

ΛΙΜΑΝΙ	ΑΦΙΞΗ	ΑΝΑΧΩΡΗΣΗ
ΡΟΔΟΣ		07.00
ΤΗΛΟΣ	08.20	08.30
ΡΟΔΟΣ	10.00	18.00
ΤΗΛΟΣ	19.20	19.30
ΡΟΔΟΣ	21.00	

ΠΕΜΠΤΗ

ΛΙΜΑΝΙ	ΑΦΙΞΗ	ΑΝΑΧΩΡΗΣΗ
ΡΟΔΟΣ		08.30
ΤΗΛΟΣ	09.50	14.30
ΝΙΣΥΡΟΣ	15.00	17.30
ΤΗΛΟΣ	18.00	18.10
ΡΟΔΟΣ	19.30	

ΠΑΡΑΣΚΕΥΗ

ΛΙΜΑΝΙ	ΑΦΙΞΗ	ΑΝΑΧΩΡΗΣΗ
ΡΟΔΟΣ		08.30
ΤΗΛΟΣ	09.50	14.30
ΝΙΣΥΡΟΣ	15.00	17.30
ΤΗΛΟΣ	18.00	18.10
ΡΟΔΟΣ	19.30	20.00
ΤΗΛΟΣ	21.20	

ΣΑΒΒΑΤΟ

ΛΙΜΑΝΙ	ΑΦΙΞΗ	ΑΝΑΧΩΡΗΣΗ
ΤΗΛΟΣ		09.00
ΡΟΔΟΣ	10.20	

Τηλ.: 2246044000 • FAX: 2246044044

RODOS TRAVEL CENTER
Ταξιδεύει τα όνειρά σας...

CHARTERS...

Απευθείας δρομολόγια από και προς...

ΑΓΓΛΙΑ! ΒΕΛΓΙΟ! ΓΑΛΛΙΑ! ΓΕΡΜΑΝΙΑ! ΙΤΑΛΙΑ!

Ειδικές προσφορές...
24/7 ΡΟΔΟ–ΛΟΝΔΙΝΟ 85 EURO!!!
31/7 ΡΟΔΟ–ΛΟΝΔΙΝΟ 85 EURO!!!
4/9 ΛΟΝΔΙΝΟ–ΡΟΔΟ 110 EURO!!!
24/9 ΛΟΝΔΙΝΟ–ΡΟΔΟ 125 EURO!!!

Ελλάδα

3ήμερα και 4ήμερα πακέτα στα νησιά μας...

RODOS TRAVEL CENTER
Κ. Παλαμά 7-9 • Μανδράκι
Τηλ. 22410 25400
Φαξ 22410 24407

Στις εγκαταστάσεις της "Φωνής της Αμερικής"

Φιλοξενούνται 130 λαθρομετανάστες

Ανάμεσα σ' αυτούς 30 γυναίκες, 12 παιδιά και πολλοί άλλοι ανήμποροι!

Σε περισσότερους από 130 υπολογίζονται οι λαθρομετανάστες που φιλοξενούνται στη Ρόδο αυτές τις μέρες, μεταξύ των οποίων 30 γυναίκες και 12 παιδιά.

Πρόκειται για Αφγανούς, Παλαιστίνιους, Νιγηριανούς, Σομαλούς και Σουδανούς κυρίως, οι οποίοι ξεκίνησαν το... δικό τους «μεγάλο ταξίδι», εγκαταλείποντας τις χώρες, τις οικογένειές τους αλλά και τους συγγενείς τους σε πολλές περιπτώσεις, αναζητώντας έτσι ένα καλύτερο αύριο.

Οι λαθρομετανάστες, που φιλοξενούνται στις εγκαταστάσεις της «Φωνής της Αμερικής» στην περιοχή των Κοσκινού, δεν αντιμετωπίζουν πρόβλημα σίτισης αλλά ωστόσο, εκπρόσωποι ανθρωπιστικών οργανώσεων και απλοί πολίτες που ήρθαν σε επαφή μαζί τους, κάνουν έκκληση στους κατοίκους, τους επιχειρηματίες και τους εμπόρους του νησιού μας να προσφέρουν, ό,τι μπορούν για να ανακουφιστούν έστω και προσωρινά οι άνθρωποι αυτοί.



Εκκληση για συγκέντρωση ρουχισμού και τροφίμων

Για τα μικρά παιδιά (περίπου 12 στον αριθμό) απαραίτητα είδη που θα μπορούσαν να προσφερθούν είναι το παιδικό γάλα, τα καλοκαιρινά παντελόνια, τα φανελάκια, καθώς επίσης και παιχνίδια.

Για τις γυναίκες, είδη υγιεινής και φορέματα, ενώ αντίστοιχα για τους άντρες καλοκαιρινά μπλουζάκια, σορτσάκια και σαγιονάρες (σε μεγάλα νούμερα).

Από τον συνήγορο επιχειρηματία

Αίτηση αποφυλάκισης

Προφυλακίστηκε για κατοχή κοκαΐνης

Προσφυγή στον Συμβούλιο Πλημμελειοδικών Ρόδου, κατέθεσε χθες ο πληρεξούσιος δικηγόρος του 52χρονου επιχειρηματία που είχε συλληφθεί πρόσφατα να έχει στην κατοχή του ποσότητα κοκαίνης, ζητώντας έτσι να μην ισχύσει η προσωρινή φυλάκιση του που αποφάσισαν από κοινού, Εισαγγελέας και Ανακριτής Ρόδου.

Σύμφωνα με την έκθεση προσφυγής που κατέθεσε χθες στο Συμβούλιο Πλημμελειοδικών ο δικηγόρος του επιχειρηματία κ. Τάσος Διάκος, σημειώνεται ότι ο κατηγορούμενος (σε βάρος του οποίου έχει ασκηθεί δίωξη σε βαθμό κακουργήματος) δεν είναι ύποπτος φυγής, έχει γνωστή διαμονή στη χώρα, δεν κρίθηκε ένοχος για απόδραση κρατουμένου ή για παραβίαση περιορισμών και κατά συνέπεια θα μπορούσε να αφεθεί ελεύθερος μέχρι να εκδικαστεί η υπόθεση από το αρμόδιο δικαστήριο.

Σύμφωνα με όσα έγιναν γνωστά, ο 52χρονος, αναμένεται να υποστηρίξει ενώπιον του Συμβουλίου Εφετών Δωδεκανήσου, ότι μυήθηκε στην κοκαΐνη, από τον 30χρονο (σε βάρος του οποίου έχει εκδώσει ένταλμα σύλληψης ο ανακριτής Ρόδου πρόσφατα) και από τότε στην κυριολεξία πήρε την κάτω βόλτα. Ο ίδιος υποστηρίζει επίσης, ότι δεν διέπραξε κανένα απολύτως έγκλημα, πέρα από το ότι έχει καταστρέψει αποκλειστικά και μόνο τον εαυτό του. Ξεκαθαρίζει ότι ποτέ δεν μύησε κανέναν στα ναρκωτικά και βέβαια ότι ποτέ δεν χορήγησε ή πούλησε ναρκωτικά σε κανέναν. Τέλος ζητά την ακύρωση του εντάλματος προσωρινής κράτησης του ανακριτή Ρόδου, ή την αντικατάστασή του με παροχή εγγυοδοσίας με ποσό του ύψους των 1.000 ευρώ το οποίο δύναται να καταβάλει, ή με άλλους περιοριστικούς όρους.

Ποινές σε 4 Άγγλους

Είχαν "ξαφρίσει" δωμάτια ξενοδοχείου

Με ποινές φυλάκισης από 10 έως 18 μήνες, τιμωρήθηκαν χθες το μεσημέρι από το αυτόφωρο Μονομελές Πλημμελειοδικείο της Ρόδου, τρεις 22χρονοι κι ένας 18χρονος από την Αγγλία, οι οποίοι είχαν συλληφθεί στις 11 το βράδυ της Τετάρτης, από αστυνομικούς στο Αεροδρόμιο της Ρόδου, επειδή διαπιστώθηκε ότι λίγες ώρες νωρίτερα, είχαν... ξαφρίσει στην κυριολεξία από δωμάτια άλλων τουριστών στο Φαληράκι, κινητά τηλέφωνα, τράβελ τσεκς, διαβατήρια, μέχρι και αεροπορικά εισιτήρια.

Το αρμόδιο δικαστήριο, καταδίκασε τον πρώτο από τους δράστες σε ποινή φυλάκισης 18 μηνών και τους υπόλοιπους αντίστοιχα σε ποινή φυλάκισης 10 μηνών. Το ίδιο δικαστήριο, δέχθηκε να είναι εφέσιμη η ποινή τους, υπό την προϋπόθεση να καταβάλλουν ως εγγυοδοσία το ποσό των 1.000 ευρώ.

Η ομάδα των δραστών, στις 9 Ιουλίου από τις 7.30 το πρωί έως τις 11.00 στην περιοχή του Φαληρακίου, κατάφερε ν' αφαιρέσει από μια 19χρονη Κολομβιανή τουρίστρια, ένα διαβατήριο, 370 ευρώ, ένα αεροπορικό εισιτήριο και ένα κινητό τηλέφωνο.

Από μια 20 χρονη Αγγλίδα επίσης, με τον ίδιο τρόπο, αφαίρεσε ένα κινητό τηλέφωνο, τράβελ τσεκς συνολικής αξίας 400 ευρώ, 30 λίρες Αγγλίας και ένα αεροπορικό εισιτήριο. Ο ένας από τους δράστες (κατάφερε να εξαργυρώσει παράνομα μάλιστα τις τραπεζικές αυτές ταξιδιωτικές επιταγές, αποκομίζοντας έτσι το ποσό των 150 ευρώ.



ΔΙΔΑΣΚΟΝΤΕΣ
Χρήστος Μπάρδος Ευαγγελία Σταματάρου
Φυσικός Μαθηματικός
Ξένια Λάμπρου
Φιλόλογος-Ιστορικός
ΕΓΓΡΑΦΕΣ ΑΠΟ 30/06/2003

- Αυστηρά ολιγομελή τμήματα
- Συνεχής αξιολόγηση των Μαθητών
- Τακτική ενημέρωση των γονέων
- Εβδομαδιαία επαναληπτικά τεστ
- Σύγχρονες μέθοδοι διδασκαλίας
- Λογικές τιμές
- Προσαρμοσμένο στο Ενιαίο Λύκειο

ΕΠΙΛΟΓΗ ΕΠΙΤΥΧΙΑΣ
ΦΡΟΝΤΙΣΤΗΡΙΟ ΜΕΣΗΣ ΕΚΠΑΙΔΕΥΣΗΣ « ΠΛΕΟΝΕΚΤΗΜΑ »
ΕΝΑΡΞΗ ΜΑΘΗΜΑΤΩΝ
Β' & Γ' ΛΥΚΕΙΟΥ 1/08/2003
Α' ΛΥΚΕΙΟΥ 18/08/2003
Γ' ΓΥΜΝΑΣΙΟΥ 25/08/2003
ΤΕΕ 01/09/2003
Πληροφορίες για τις βάσεις & τις σχολές στη σελίδα μας στο Internet : www. otenet.gr/pleonektima
ΠΛΕΟΝΕΚΤΗΜΑ
ΤΗΛ.:22410-75577,78252, 25659 & 30631
Email: festam@otenet.gr

ΡΟΔΟΤΡΥΠΟΚΟΠΤΙΚΗ Ο.Ε.
ΚΟΥΛΙΑΝΟΣ ΔΗΜΗΤΡΙΟΣ & ΣΙΑ Ο.Ε.
ΚΟΛΟΚΟΤΡΩΝΗ 66 ΡΟΔΟΣ ΤΗΛ. & FAX: 0241/77257 ΚΙΝ.: 0932/732331
ΤΡΥΠΑΜΕ - ΚΟΒΟΥΜΕ - ΣΠΑΜΕ
ΜΠΕΤΑ - ΤΟΥΒΛΑ - ΤΣΙΜΕΝΤΟΛΙΘΟΥΣ - ΠΑΤΩΜΑΤΑ, ΠΕΤΡΕΣ ΧΩΡΙΣ ΟΡΙΟ ΠΑΧΟΥΣ
ΧΩΡΙΣ ΔΟΝΗΣΕΙΣ - ΡΩΓΜΕΣ - ΣΚΟΝΕΣ
ΕΡΓΑΣΙΕΣ:
ΑΝΟΙΓΟΥΜΕ ΠΟΡΤΕΣ - ΠΑΡΑΘΥΡΑ
ΚΑΝΑΛΙΑ ΣΕ ΠΑΤΩΜΑΤΑ ΓΙΑ ΥΔΡΑΥΛΙΚΟΥΣ & ΗΛΕΚΤΡΟΛΟΓΟΥΣ
ΤΡΥΠΕΣ ΔΙΑΦΟΡΩΝ ΜΕΓΕΘΩΝ & ΚΥΚΛΙΚΑ ΑΝΟΙΓΜΑΤΑ ΓΙΑ ΣΚΑΛΕΣ
ΕΠΙΣΗΣ ΓΙΝΟΝΤΑΙ ΚΟΠΕΣ ΣΕ ΤΟΙΧΟΥΣ ΑΠΟ ΠΕΤΡΑ & ΑΝΑΣΤΗΛΩΣΕΙΣ ΜΕ ΜΠΕΤΟ Η ΣΙΔΗΡΟΚΑΤΑΣΚΕΥΗ
ΣΤΙΣ ΕΡΓΑΣΙΕΣ ΜΑΣ ΣΥΜΠΕΡΙΛΑΜΒΑΝΕΤΑΙ Η ΜΕΤΑΦΟΡΑ ΜΠΑΖΩΝ
Ολες οι εργασίες είναι με την σύγχρονη μέθοδο έγχυσης νερού προς αποφυγή σκόνης

ΑΠΟΛΑΥΣΤΕ ΤΟΝ ΠΑΡΑΔΕΙΣΟ ΤΟΥ ΝΗΜΠΟΡΙΟΥ ΣΥΜΗΣ



στα πολυτελή διαμερίσματα του ξενοδοχείου "ΝΗΡΗΙΔΕΣ" λίγα μέτρα από τη θάλασσα, σ' ένα οικογενειακό και φιλικό περιβάλλον.

ΤΙΜΗ ΠΡΟΣΦΟΡΑΣ ΓΙΑ ΤΟΥΣ ΔΩΔ/ΣΙΟΥΣ ΦΙΛΟΥΣ ΜΑΣ ΕΩΣ 20 € ΤΟ ΑΤΟΜΟ

(στην τιμή περιλαμβάνεται το πρωινό και η μεταφορά από ή προς το λιμάνι της Σύμης)

ΤΗΛ. 22460 71784

Pellos Travel

ΠΟΙΟΤΗΤΑ - ΟΡΓΑΝΩΣΗ - ΕΓΓΥΗΣΗ

ΤΕΤΡΑΗΜΕΡΗ ΕΚΔΡΟΜΗ
ΑΜΟΡΓΟΣ-ΤΗΝΟΣ-ΣΥΡΟΣ
ΠΡΟΣΚΥΝΗΜΑ ΣΤΗΝ ΠΑΝΑΓΙΑ ΤΗΣ ΤΗΝΟΥ ΚΑΙ ΧΟΖΟΒΙΩΤΙΣΣΑΣ ΣΤΗΝ ΑΜΟΡΓΟ
26/07/2003 -29/07/2003

ΠΡΟΓΡΑΜΜΑ ΕΚΔΡΟΜΗΣ

ΠΡΩΤΗ ΜΕΡΑ

Αναχώρηση από Ρόδο το πρωί στις 10:00 για Αμοργό. Άφιξη στην Αμοργό στις 15:30. Τακτοποίηση στο Ξενοδοχείο. Αναχώρηση με πούλμαν για την Παναγία τη Χοζοβιώτισσα. Επιστροφή αργά το απόγευμα στο Ξ/Δ. Διανυκτέρευση.

ΔΕΥΤΕΡΗ ΜΕΡΑ

Πρωινό στο Ξ/Δ. Αναχώρηση για Τήνο στις 10:30 το πρωί. Άφιξη στην Τήνο το απόγευμα. Επιβίβαση σε πούλμαν, άφιξη στο Ξ/Δ, τακτοποίηση. Βόλτα στην πόλη. Το βράδυ προαιρετική διασκέδαση με νησιώτικα τραγούδια. Διανυκτέρευση

ΤΡΙΤΗ ΜΕΡΑ

Πρωινό στο Ξ/Δ. Ελεύθερη μέρα και επίσκεψη στην εκκλησία της Μεγαλόχαρης της Τήνου. Το απόγευμα στις 17:30 αναχώρηση για Σύρο με Blue star Ferries. Άφιξη στη Σύρο στις 18:00, ελεύθερος χρόνος για βόλτα. Προαιρετική εκδρομή Γύρος Σύρου. Αναχώρηση για Ρόδο στις 23:30 με το Blue star 1. Διαν/ση εν πλω.

ΤΕΤΑΡΤΗ ΜΕΡΑ

Άφιξη στη Ρόδο στις 7:00 το πρωί. Τέλος εκδρομής.

Τιμή 169, 00 € το άτομο

Στην τιμή περιλαμβάνονται:
1. Εισιτήρια πλοίου σε Γ' θέση με Blue star.
2. Ξενοδοχεία με πρωινό.
3. Μεταφορές με πούλμαν.
4. Ταξιδιωτική ασφάλεια.
5. Ταξιδιωτική τσάντα.
6. Συνοδός του γραφείου .
7. Φ.Π.Α
8. Εκδρομή στην Παναγία τη Χοζοβιωτισσα

Δεν περιλαμβάνονται
1. Προαιρετική διασκέδαση σε κέντρο.
2. Προαιρετική εκδρομή Γύρος Σύρου
3. Φιλοδωρήματα, τηλέφωνα.

Για περισσότερες πληροφορίες και κρατήσεις:

Pellos Travel

Γραφείο Γενικού Τουρισμού

Λεωφόρος Καλλιθέας 125, Φαληράκι, Ρόδος
Tel: +30 22410 87615, 22410 86298 Mobile: 6942080534
Fax: +30 22410 87616 e-mail: pellosttravel@hellasnet.gr

Παρά τις διαβεβαιώσεις και τις διαφωνίες

Συνεχείς οι διακοπές της ΔΕΗ στα νησιά μας!

- Εντονη διαμαρτυρία από τον δήμαρχο της Κάσου
- Παρέμβαση από την Περιφερειάρχη κ. Σημαντώνη

Μετά την έπαρχο Κω, και το δήμαρχο Καρπάθου, σειρά πήρε και ο δήμαρχος Κάσου, ο οποίος διαμαρτύρεται έντονα για τις συχνές διακοπές ηλεκτρικού ρεύματος στο νησί.

Σε επιστολή του προς άπαντες τους αρμόδιους, περιγράφει με σκληρή γλώσσα τα προβλήματα που υπάρχουν καθώς πέρα από την ηλεκτροδότηση, άλυτο είναι και το ζήτημα ύδρευσης. Σ' αυτά προστίθενται και πολλά άλλα, τα οποία μετατρέπουν την Κάσο σε τόπο εγκατάλειψης και όχι τόπο διακοπών, όπως τονίζει ο δήμαρχος Δημήτρης Ερωτόκριτος.

Η επιστολή αναφέρει τα εξής:

«Διαμαρτυρόμαστε εντονότατα για την απαράδεκτη κατάσταση που βιώνει ο πολύπαθος κασιώτικος λαός



τις τελευταίες μέρες.

Σε χρονικό διάστημα 72 ωρών, η Κάσος του 2003 και των Ολυμπιακών Αγώνων παρέμεινε στο σκοτάδι για 24 μέχρι στιγμής ώρες, με όλα τα σοβαρότατα προβλήματα που συνεπάγεται η κατάσταση αυτή, για την υγεία των καταναλωτών και τις καταστροφές στις οικιακές ηλεκτρικές συσκευές.

Εν μέσω της καλοκαιρινής περιόδου, η Κάσος χωρίς ρεύμα και νερό, προστιθέμενα στα τόσα άλλα προβλήματα που αντιμετωπίζει, έχει καταντήσει όχι τόπος για διακοπές, αλλά τόπος εγκατάλειψης.

Επειδή δεν είναι η πρώτη φορά που παρουσιάζεται το πρόβλημα και δυστυχώς δεν θα είναι και η τελευταία, απαιτούμε:

1. Την άμεση υλοποίηση της υπόσχεσης της ΔΕΗ για εφοδιασμό του πρακτορείου της ΔΕΗ Κάσου με μία (1) εφεδρική ηλεκτρογεννήτρια ισχύος 1,5 Mega Watt, η οποία θα ενεργοποιείται σε περίπτωση διακοπής της ηλεκτροδότησης από το πρακτορείο ΔΕΗ Καρπάθου.

2. Επειδή η Κάσος τροφοδοτείται με ρεύμα από την Κάρπαθο δια μέσου δύο (2) υποβρυχίων καλωδίων, εκ των οποίων το ένα είναι εκτός λειτουργίας λόγω βλάβης και το άλλο έχει επισκευασθεί τέσσερις (4) φορές από ισάριθμες βλάβες, χωρίς να γνωρίζουμε πόσο είναι ικανό να αντέξει ακόμα, να φροντίσετε άμεσα για την τοποθέτηση δύο (2) νέων καλωδίων, πριν φθάσουμε σε οριστικό μπλακ άουτ και τεθούν οι υπεύθυνοι προ των ευθυνών τους».

ΠΑΡΕΜΒΑΣΗ ΑΠΟ ΤΗΝ ΠΕΡΙΦΕΡΕΙΑΡΧΗ

Την παρέμβαση της γενικής γραμματέως Μάρθας Σημαντώνη, προκάλεσαν τα συνεχή προβλήματα ηλεκτροδότησης των νησιών της Δωδ/σου, μετά τις αλλεπάλληλες επιστολές δημάρχων.

Στις διακοπές ηλεκτρικού ρεύματος αναφέρθηκε συγκεκριμένα χθες και ο δήμαρχος Κάσου Δημήτρης Ερωτόκριτος, γεγονός που οδήγησε την κ. Σημαντώνη να ζητήσει εγγράφως από το διευθύνοντα σύμβουλο της ΔΕΗ κ. Νέζη, τη λύση των προβλημάτων.

Μάλιστα η γενική γραμματέας επεσήμανε ότι αυτή η κατάσταση με τις αλλεπάλληλες διακοπές ρεύματος δυναμιτίζει την προσπάθεια της κυβέρνησης για ενίσχυση της τοπικής οικονομίας των νησιών.

Η επιστολή της στον κ. Νέζη: «Σε συνέχεια του σχετ. το οποίο προς διευκόλυνσή σας αποστέλλουμε συνημμένα, θα παρακαλούσα να έχουμε μια ενημέρωση από πλευράς σας σχετικά με τα καταγγελλόμενα.

Θα ήθελα να λάβετε υπόψη σας ότι καταβάλλεται από την κυβέρνηση, κάθε δυνατή προσπάθεια για την ενίσχυση των υποδομών και γενικότερα της τοπικής οικονομίας των νησιών αυτών, η οποία εμφανίζει μια αισιόδοξη εξέλιξη και είναι προφανές ότι δεν θα πρέπει να υπάρξουν προβλήματα που θα επιδρούσαν αρνητικά στην εξέλιξη αυτή.

Επειδή οι συχνές διακοπές ρεύματος έχουν πολλαπλές δυσμενείς επιπτώσεις σε όλους τους επαγγελματικούς κλάδους και είναι εύλογη η διαμαρτυρία του δημάρχου, θα παρακαλούσα να μας πληροφορήσετε για το πώς θα αντιμετωπιστεί από πλευράς σας το πρόβλημα και ποιο είναι το χρονοδιάγραμμα οριστικής επίλυσής του».

ΜΕ ΠΡΩΤΟΒΟΥΛΙΑ ΤΟΥ ΔΗΜΟΥ

Προγράμματα για νέους στη Ν. Ρόδο

Ο δήμος Νότιας Ρόδου σε συνεργασία με την εθελοντική οργάνωση Πολίτες εν Δράσει διοργανώνει προγράμματα εθελοντικής δράσης για νέους σε περιοχές του δήμου. Διεθνείς ομάδες νέων θα φιλοξενηθούν από το δήμο και κατά τη διάρκεια της διαμονής τους θα προσφέρουν εθελοντικά εργασία για κάποιο έργο κοινωφελούς χαρακτήρα σε τοπικό επίπεδο.

Οι νέοι αυτοί έρχονται από τη Γαλλία, Ιταλία, Ρωσία, Αμερική, Ουγγαρία, Τουρκία, Βρετανία, Καναδά και Ελλάδα και η προσφορά τους είναι ένα μήνυμα για την ενίσχυση της ιδέας του ενεργού πολίτη στους νέους, μέσα από νέες μορφές κοινωνικής δέσμευσης και συμμετοχής.

Οπως επισημαίνει ο δήμαρχος Νότιας Ρόδου κ. Μ. Σαββής, με την πρωτοβουλία αυτή ο δήμος εγκαινιάζει μια νέα σειρά δράσεων με σκοπό την προώθηση του ρόλου των νέων στην τοπική ανάπτυξη.

Θέλουμε να δείξουμε, αναφέρει χαρακτηριστικά, "πως οι ανοικτοί ορίζοντες, οι γνώσεις χωρίς σύνορα και οι πρωτοβουλίες των νέων είναι η προσφορά μας για την ανάπτυξη του δήμου μας".

Τα προγράμματα εθελοντικής δράσης θ' αρχίσουν στις 15 Ιουλίου και θα τελειώσουν στις 18 Αυγούστου. Σε περιορισμένο αριθμό μπορούν να συμμετάσχουν και νέοι από τη Ρόδο (πληροφορίες στο τηλέφωνο 22440-43243).



Απολλωνίων 27 Ρόδος, τηλ.. & fax: (22410)73332
κιν.: 6945 851997, 6977509799, www.kipotexnia.gr

ΜΠΟΥΤΙΚ CHIC

ΔΗΜ. ΘΕΜΕΛΗ 63, ΡΟΔΟΣ
ΤΗΛ. (22410)37255

■■■ ΜΑΓΙΟ ΟΛΑ 50%
■■■ ΣΕΤ ΕΣΩΡΟΥΧΑ 50%
■■■ BABY DOLL ΑΠΟ 12€

ΠΕΡΝΟΥ 80 -ΑΦΑΝΤΟΥ, ΡΟΔΟΣ
ΤΗΛ. (22410)52429

ΜΠΛΟΥΖΑΚΙΑ	ΠΑΝΤΕΛΟΝΙΑ	ΣΕΤ ΕΣΩΡΟΥΧΩΝ
ΟΛΑ 15€	ΥΦΑΣΜΑ ΟΛΑ 25€	-50%
		ΑΝΔΡΙΚΑ ΟΛΑ -50%
		ΜΑΓΙΟ -50%

ΡΟΔΙΑΚΗ ΑΘΛΗΤΙΚΗ

ΠΑΡΑΣΚΕΥΗ
11 ΙΟΥΛΙΟΥ 2003

ΑΝΑΝΕΩΣΑΝ ΠΕΝΤΕ



• Παρέμειναν στη Ρόδο Πάττας, Μαΐλης, Μοσχής, Καντιμοίρης, Δ. Μακρυδημήτρης

ΣΕΛ. 16

ΚΥΑΝΕΡΥΘΡΟΣ Ο ΤΑΛΑΝΤΟΥΧΟΣ ΚΟΣΜΑΣ



ΣΕΛ. 33

ΣΕ ΑΠΟΛΟΓΙΑ Ο ΔΕΛΑΠΟΡΤΑΣ



ΣΕΛ. 16

Ο ΑΠΟΛΛΩΝ Κ. ΚΟΝΤΑ ΣΤΗΝ ΑΠΟΚΤΗΣΗ ΤΟΥ ΝΙΚΟΥ ΨΑΡΡΑ

ΣΕΛ. 31

"Εφυγε" ο Γιώργος Πρίσκας

• *Ο Γιαννιώτης ποδοσφαιριστής φόρεσε τη φανέλλα του Διαγόρα την διετία 1986-88. Εξέπνευσε σε αγώνα Βετεράνων*

Ενας πρώην ποδοσφαιριστής του Διαγόρα δεν είναι πια ανάμεσά μας. Ο λόγος για τον 44χρονο πιά **Γιώργο Πρίσκα** που είχε φορέσει την φανέλλα του γηραιού την διετία 1986-88 στην Α' Εθνική Κατηγορία. Το συμβόλαιό του το είχε υπογράψει στις 11 Δεκεμβρίου του '86 αλλά χθες άφησε την τελευταία του πνοή στον αγαπημένο του χώρο στο γήπεδο...

Το παιχνίδι ξεκίνησε για γιορτή, εξελίχθηκε σε τραγωδία...

Οι παλαίμαχοι του ΠΑΣ Γιάννινα και της Καλαμάτας μαζεύτηκαν χθες στο γήπεδα της Ανατολής για να θυμηθούν τα παλιά, αλλά έφυγαν απ' αυτό έχοντας χάσει έναν δικό τους άνθρωπο. Ηταν το 20ό λεπτό της συνάντησης, όταν εντελώς ξαφνικά ο παλαίμαχος της ομάδας των Ιωαννίνων Γιώργος Πρίσκας έπεσε στο έδαφος, χάνοντας τις αισθήσεις του. Παρότι δέχτηκε τις πρώτες βοήθειες από δύο γιατρούς που βρίσκονταν εκεί, εξέπνευσε. Με ασθενοφόρο του ΕΚΑΒ μεταφέρθηκε αμέσως στο Πανεπιστημιακό Νοσοκομείο Ιωαννίνων, όπου οι γιατροί απλά διέγνωσαν το θάνατό του.

Ο Γιώργος Πρίσκας αγωνιζόταν με τα χρώματα της ηπειρωτικής ομάδας από τα μέσα της δεκαετίας του '70 και τη δεκαετία του '80.

Αξίζει να σημειωθεί ότι μόλις τα μέλη του δημοτικού συμβουλίου του δήμου Ιωαννίνων, που συνεδρίαζε χθες το βράδυ, πληροφορήθηκαν το θάνατο του παλαίμαχου ποδοσφαιριστή, που ήταν ιδιαίτερα αγαπητός στους φιλάθλους της Ηπείρου, διέκοψαν τη συνεδρίαση και τήρησαν ενός λεπτού σιγή στη μνήμη του.

Τα αίτια θανάτου του 44χρονου θα εξακριβωθούν μετά από νεκροψία που θα γίνει από τον ιατροδικαστή καθηγητή **Θεόδωρο Βουγιουκλάκη.**

-Ο ΔΙΑΓΟΡΑΣ ΣΥΛΛΗΠΑΤΑΙ-

Το Δ.Σ. του ΠΑΟ Διαγόρα συλλυπάται και δημόσια την οικογένειά του αδικοχαμένου ποδοσφαιριστή. Ηταν εκτός από καλός παίκτης και θαυμάσιος χαρακτήρας και απ' τα παιδιά που πέρασαν "απαρατήρητα" στον σύλλογο. Ας είναι ελαφρύ το χώμα που τον σκεπάζει.

Σε απολογία ο Δελαπόρτας

• Η ΕΠΣΔ τον κάλεσε βάσει του άρθρου 30 του ΚΑΠ για τα γεγονότα του Γκέρνσεϊ, βασιζόμενη κυρίως στην έκθεση του Στέλιου Ρηνιού



Η ΕΠΣΔ καλεί σε απολογία τον Δελαπόρτα

Ο **Άκης Δελαπόρτας** χρεώθηκε τελικά το μεγαλύτερο ποσοστό της ευθύνης για τα γεγονότα που σημάδεψαν τον επεισοδιακό αγώνα των Island Games ανάμεσα στο αντιπροσωπευτικό συγκρότημα της Ρόδου και την ομάδα του Γκέρνσεϊ, καθώς το Δ.Σ. της ΕΠΣΔ, αφού διάβασε την έκθεση του υπεύθυνου της ροδίτικης αποστολής, **Στέλιου Ρηνιού** και άκουσε την μαρτυρία του υπεύθυνου της ποδοσφαιρικής ομάδας **Γιώργου Μποσγανά**, κάλεσε τον **Δελαπόρτα** σε αυτοπρόσωπη απολογία βάσει του άρθρου 30 του ΚΑΠ, που αναφέρεται στην δυσφήμηση του αθλήματος και προβλέπει ιδιαίτερα αυστηρές ποινές.

Ο πρώην Ενωσιακός τεχνικός θα πρέπει να παρουσιαστεί ενώπιον της Πειθαρχικής Επιτροπής της ΕΠΣΔ την Τετάρτη, 13 Αυγούστου, στις 7 το απόγευμα, στα γραφεία της Ενωσης. Ο **Γιώργος Μποσγανάς**, αφού περιέγραψε τα γεγονότα, χαρακτήρισε το περιστατικό μεμονωμένο, καθώς η συμπεριφορά των μελών της ποδοσφαιρικής ομάδας ήταν καθόλη την διάρκεια της παραμονής της στο Γκέρνσεϊ άψογη. Ναι μεν καταδίκασε τις ακραίες αντιδράσεις, ωστόσο αναγνώρισε πολλά ελαφρυντικά κυρίως για τους ποδοσφαιριστές, που δεν άντεξαν την ωμή σφαγή.

Μάλιστα είπε πως προέτρεψε τους παίκτες να είναι ιδιαίτερα προσεκτικοί βλέποντας πως στα πρώτα δύο παιχνίδια το Γκέρνσεϊ ευνοήθηκε σκανδαλωδώς.

Ο **Μποσγανάς** είπε πως η συμπεριφορά του **Ακη Δελαπόρτα** "θα μπορούσε να είναι διαφορετική" και αρνήθηκε να πάρει θέση για την παρουσία του προπονητή στην εξέδρα, καθώς ήταν πολύ μακριά.

Τον **Δελαπόρτα** "έκαψε" ουσιαστικά η έκθεση του **Ρηνιού**, που συν τοις άλλοις έκανε λόγο για συμπεριφορές που δεν ταιριάζουν με την φιλοσοφία και το πνεύμα της διοργάνωσης, όμως, αυτή η υποσημείωση δυσαρέστησε έντονα τα περισσότερα μέλη του Δ.Σ., που αναρωτήθηκαν ποιό είναι τελικά το πνεύμα της διοργάνωσης. "Για ποιά φιλοσοφία γίνεται λόγος όταν ο στόχος είναι τα μετάλλια και ποιό είναι το πνεύμα όταν η διαιτησία έκανε όργια και ευνόησε σκανδαλωδώς τους διοργανωτές;" ήταν η απορία που εκφράστηκε. Παράλληλα, η ΕΠΣΔ θα επανεξετάσει τον τρόπο επιλογής των ποδοσφαιριστών σε προσεχείς παρόμοιες διοργανώσεις. Σε ό,τι δε έχει να κάνει με την αρμοδιότητα της ΕΠΣΔ να επιληφθεί της συμπεριφοράς των ποδοσφαιριστών της αποστολής, από την στιγμή που δεν αναφέρονται παραπτώματα εκτός του αγωνιστικού χώρου, η μοναδική αρμόδια να τιμωρήσει βάσει των αναγραφομένων στο Φ.Α. είναι η διοργανώτρια των αγώνων.

Προτείνει Αθλητικό Λύκειο

• Η ΕΠΣΔ θέλει να δοθεί συνέχεια στο θεσμό του Αθλητικού Γυμνασίου και θα προχωρήσει σε σχετικές προτάσεις προς την Δευτεροβάθμια Εκπαίδευση

Μετά από πρόταση του α' αντιπροέδρου της ΕΠΣΔ, **Δημήτρη Τσοπανάκη,** που έγινε ομόφωνα δεκτή από τα υπόλοιπα μέλη του Διοικητικού Συμβουλίου, η Ενωση θα ζητήσει με έγγραφό της προς το Γραφείο Φυσικής Αγωγής και την Δευτεροβάθμια Εκπαίδευση την ίδρυση Αθλητικού Λυκείου, ως συνέχεια του ήδη υπάρχοντος Αθλητικού Γυμνασίου.



Σώθηκε στο παρά 5'

Κυριολεκτικά το τελευταίο 90λεπτο του πρωταθλήματος εξασφάλισε την παραμονή του στην μεγάλη κατηγορία του τοπικού μας ποδοσφαίρου ο Κλεάνθης.

Μετά από ένα κακό α' γύρο, στο δεύτερο το συγκρότημα του Παραδεισίου αναμορφώθηκε κάνοντας μία εντυπωσιακή πορεία.

Αν στην αυλαία της διοργάνωσης γνώριζε την ήττα και υποβιβαζόταν ίσως θα ήταν η μοναδική ομάδα στον κόσμο που θα αποχαιρετούσε μία κατηγορία έχοντας ενεργητικό συντελεστή τερμάτων!

Εντός έδρας σημείωσε 8 νίκες - 3 ισοπαλίες - 4 ήττες (24-10) και εκτός 3 νίκες - 3 ισοπαλίες - 9 ήττες (20-23).

ΟΙ ΣΥΜΜΕΤΟΧΕΣ

Αγωνίσθηκαν 23 ποδοσφαιριστές, οι περισσότεροι από τους οποίους έφθασαν σε διψήφιο αριθμό συμμετοχών:

	ΣΥΜ	ΟΛ	ΑΛ
1. Θεοδοσίου Ιωάννης	29	28	1
2. Κρομμύδας Γεώργιος	28	25	3
3. Ζουρούδης Δημήτριος	28	23	5
4. Καραγιάννης Κοσμάς	27	22	3
5. Σπάρταλης Μιχάλης	26	25	1
6. Καρακώστας Σταύρος	25	22	3
7. Σπάρταλης Αλέξανδρος	25	10	15
8. Πότσος Μιχαήλ	25	10	15
9. Λυριστής Ιωάννης	24	9	15
10. Χειμωνέττος Κων.	22	12	10
11. Σαββιδάκης Παύλος	21	21	-
12. Φρούμης Θεόδωρος	20	6	13
13. Τριανταφύλλου Νίκος	18	14	4
14. Φιλίππου Κων/νος	18	-	18
15. Κρομμύδας Νικόλαος	12	6	6
16. Γιαλλούσης Μιχαήλ	12	6	6
17. Τσιράκος Σπύρος	11	4	7
18. Σεμιτζόγλου Μιχαήλ	10	-	10
19. Καστανάκης Παναγ.	9	9	-
20. Πάττας Μιχαήλ	6	-	6
21. Παπαμανώλης Κων.	5	-	5
22. Γκάιδας Δημήτριος	3	-	3
23. Μαριόλος Παντ.	3	-	3

ΟΙ ΣΚΟΡΕΡ

Ο **Μιχάλης Σπάρταλης** ήταν ο τοπ σκόρερ της ομάδας:

1. Μ. Σπάρταλης	16 (3π.)
2. Κρομμύδας	8
3. Μ. Πότσος	6
4. Φρούμης	5
5. Θεοδοσίου	2
-. Καραγιάννης	2
-. Δ. Ζουρούδης	2
8. Τριανταφύλλου	1
-. Λυριστής	1
-. Αλ. Σπάρταλης	1

ΟΙ ΤΕΡΜΑΤΟΦΥΛΑΚΕΣ

Ο **Παύλος Σαββιδάκης** είδε την μπάλα στα δίχτυα του 20 φορές (5 πεν.) και ο **Παναγιώτης Καστανάκης** 14 (3π.)

ΡΑΣΗΤ ΜΑΡΑΣΛΗΣ

RODOS MARINE BOAT
ΝΑΥΠΗΓΕΙΑ ΧΑΤΖΗΝΙΚΟΛΑΟΥ
ΕΓΚΡΙΣΗ ΕΛΛΗΝΙΚΟΥ ΝΗΟΓΝΩΜΟΝΑ CE



0 % προκαταβολή
εξόφληση σε 36 μήνες

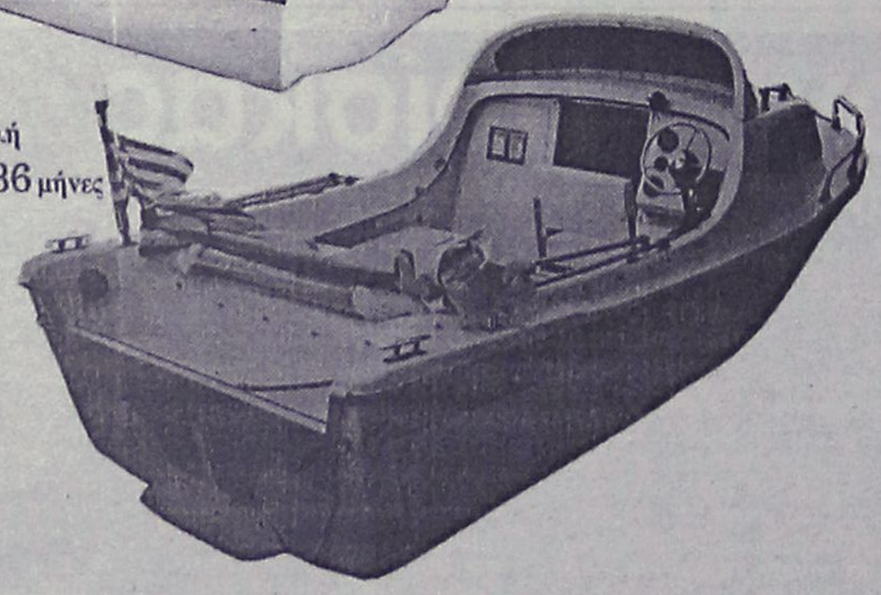

Μ. Μαλλαράκη 6, Ρόδος , Τηλ. : 2241021950, Fax : 2241077722 , Εκθεση : 1ο χλμ Ρόδου-Καλλιθέας
e-mail: romarine@otenet.gr

MORINOX
PRINCESS
eva solo
Leopold
Prestige
MURANO
Biesse casa
bodum
Tiffanny Boutiqe
MICHELINO
Blomus
KROSNO
CRYSTAL BOHEMIAS

ΟΙΚΙΑ
& διακόσμηση

Πριν ανοίξετε σπιτικό ανοίξτε ΛΙΣΤΑ ΓΑΜΟΥ στην ΟΙΚΙΑ.

Στο πλήρως ανανεωμένο κατάστημά μας θα βρείτε τους μεγαλύτερους οίκους της Ευρώπης σε μία γκάμα προϊόντων που θα σας εντυπωσιάσει.

ΔΩΡΑ - ΚΡΥΣΤΑΛΛΑ - ΣΕΡΒΙΤΣΙΑ - ΜΑΧΑΙΡΟΠΗΡΟΥΝΑ - ΕΡΓΑΛΕΙΑ,
σε νεανικές γραμμές αλλά κυρίως σε νεανικές και προσιτές τιμές , με την υπογραφή των μεγαλύτερων σχεδιαστών στην Ευρώπη .

ΛΙΣΤΑ ΓΑΜΟΥ στην ΟΙΚΙΑ και ..... ΚΑΛΟΡΙΖΙΚΟ

ΕΘΝΙΚΗΣ ΑΝΤΙΣΤΑΣΕΩΣ 59 (ΠΡΩΗΝ ΑΝΝΗΣ ΜΑΡΙΑΣ)
ΡΟΔΟΣ ΤΗΛ. - ΦΑΞ 22410-39777

ΤΟΠΙΚΟ ΠΟΔΟΣΦΑΙΡΟ

Επιλέγει νέο ενωσιακό

• Η ΕΠΣΔ προκήρυξε τις δύο θέσεις των Ενωσιακών προπονητών. Τρεις οι θεμελιώδεις προϋποθέσεις, η Ενωση θα επιλέξει αυτόν που θα θεωρήσει πιο ικανό ανεξάρτητα από χαρτιά και προϋπηρεσία

Την προκήρυξη για τις δύο θέσεις των Ενωσιακών προπονητών έδωσε στην δημοσιότητα η ΕΠΣΔ, που όπως τονίστηκε κατά την διάρκεια της προχθεσινής της συνεδρίασης, αποκτά την απόλυτη ελευθερία και την απόλυτη ευθύνη της επιλογής της.

Με άλλα λόγια, η Ενωση θέτει τις βασικές προϋποθέσεις, που είναι το δίπλωμα, η άδεια άσκησης επαγγέλματος και το λευκό ποινικό μητρώο, με την διευκρίνηση πως μετά την ενημέρωση από την ΕΠΟ δεν παίζει ρόλο και δεν μετράει στην επιλογή το αν το δίπλωμα είναι Α' ή Β' κατηγορίας.

Πέρα από τις βασικές προϋποθέσεις και τα θεμελιώδη προσόντα που πρέπει να διαθέτει ένας υποψήφιος τα υπόλοιπα θεωρούνται δευτερευούσης σημασίας και η ΕΠΣΔ έχει την δυνατότητα να επιλέξει το νέο ενωσιακό κατά τη δική της κρίση! Για παράδειγμα, μπορεί να απορριφθεί κάποιος που να έχει προϋπηρεσία και μία ντουζίνα από χαρτιά και να προσληφθεί προπονητής που να έχει μικρότερη θητεία, αλλά να θεωρείται από την ΕΠΣΔ πιο ικανός.

Παράλληλα απαγορεύεται να εργάζεται σε άλλο σωματείο.

Η προκήρυξη έχει ως εξής:

"Με σχετική απόφασή του στη συνεδρίαση της Τετάρτης 09/7/2003 το Δ.Σ. της ΕΠΣΔ προκηρύσσει τις θέσεις των δύο ενωσιακών προπονητών για την ποδοσφαιρική περίοδο 2003-2004.

Διευκρινίζεται ότι ο ένας εκ των δύο Ενωσιακών θα είναι καθηγητής Φυσικής Αγωγής με ειδικότητα στο ποδόσφαιρο.

Οι υποψήφιοι Ενωσιακοί προπονητές οφείλουν μέχρι την Δευτέρα 11 Αυγούστου και ώρα 14.00 να προσκομίσουν στα γραφεία της ΕΠΣΔ με αίτηση για πρόσληψή τους τα κάτωθι δικαιολογητικά:

1) Βιογραφικό σημείωμα με την προϋπηρεσία τους σε ΠΑΕ, Σωματείο ή Ενώσεις.

2) Αντίγραφο διπλώματος προπονητή και άδεια ασκήσεως επαγγέλματος. Προκειμένου για Καθηγητές Φυσικής Αγωγής αντίγραφο πτυχίου.

3) Αντίγραφο Ποινικού Μητρώου

Η αρμόδια Τεχνική Επιτροπή θα συνέλθει το βράδυ της Δευτέρας 11 Αυγούστου προκειμένου να αξιολογήσει τις υποψηφιότητες και θα κάνει την εισήγησή της στη συνεδρίαση του ΔΣ την Τετάρτη 13 Αυγούστου το οποίο θα λάβει και τη τελική απόφαση. Η Σύμβαση των Ενωσιακών προπονητών είναι δεκάμηνος (Αρχίζει την 1η Σεπτεμβρίου και λήγει στις 30 Ιουνίου). Σύμφωνα με πρόσφατη απόφαση της Γενικής συνέλευσης της ΕΠΣΔ οι Ενωσιακοί προπονητές της θα ασχοληθούν αποκλειστικά με τις Μικτές Ομάδες και στο διάστημα της θητείας τους δεν θα δύνανται να ασχοληθούν με οποιαδήποτε ιδιότητα με άλλο σωματείο".

Υπενθυμίζει την προθεσμία

• Μέχρι τις 21 Ιουλίου θα γίνονται δεκτά τα δικαιολογητικά για την συμμετοχή στη Σχολή Προπονητών της Ρόδου

Υπενθυμίζεται στους υποψήφιους ότι μέχρι τις 21 Ιουλίου (καταληκτική ημερομηνία) πρέπει να καταθέσουν στην ΕΠΣΔ τα σχετικά δικαιολογητικά και το ανάλογο παράβολο προκειμένου να αποσταλούν στην ΕΠΟ.

Η σχολή θα λειτουργήσει από τις 17 Αυγούστου μέχρι την 1 Σεπτεμβρίου και τα μαθήματα θα γίνονται καθημερινά 08.00-12.00 θεωρία και 16.00-20.00 πρακτική στο γήπεδο. Διευκρινίζεται ότι η σχολή θα λειτουργήσει εφόσον ο αριθμός των υποψηφίων παραμείνει άνω των τριάντα πέντε (35).

AUTO ΕΠΙΛΟΓΕΣ

ΚΟΥΚΟΥΡΑΣ ΑΛΕΞΑΝΔΡΟΣ

ΕΚΘΕΣΗ ΕΜΠΟΡΙΑΣ ΕΠΙΛΕΓΜΕΝΟΥ ΜΕΤΑΧΕΙΡΙΣΜΕΝΟΥ ΑΥΤΟΚΙΝΗΤΟΥ

ΛΕΩΦ. ΡΟΔΟΥ-ΛΙΝΔΟΥ 255
ΤΗΛ. 22410/60910,
FAX: 22410/60920

- Πώληση μεταχειρισμένων αυτοκινήτων ελεγμένα σε 70 σημεία.
- Αγορά μεταχειρισμένων αυτοκινήτων.
- Ανταλλαγή με οποιοδήποτε μοντέλο της αρεσκείας σας.
- Χρηματοδότηση με τα χαμηλότερα επιτόκια της αγοράς.

ΕΝΗΜΕΡΩΘΕΙΤΕ ΓΙΑ ΤΟ

ΝΕΟ ΕΤΑΙΡΙΚΟ ΠΑΚΕΤΟ ΧΡΗΣΗΣ

BUSINESS 2

ΤΟ ΟΠΟΙΟ ΠΡΟΣΦΕΡΕΙ ΑΠΕΡΙΟΡΙΣΤΕΣ **ΔΩΡΕΑΝ ΚΛΗΣΕΙΣ** ΜΕΤΑΞΥ ΤΩΝ **ΕΤΑΙΡΙΚΩΝ ΚΙΝΗΤΩΝ** (**ΓΙΑ ΤΑ 3" ΠΡΩΤΑ ΛΕΠΤΑ** ΚΑΘΕ ΚΛΗΣΗΣ)

ΤΟ ΠΑΚΕΤΟ ΑΠΕΥΘΥΝΕΤΑΙ ΚΑΙ ΣΕ ***ΑΤΟΜΙΚΕΣ ΕΠΙΧΕΙΡΗΣΕΙΣ***

MOBITEL vodafone

SIGMA COM ΣΙΓΜΑ ΚΟΜ

ΣΑΚΕΛΛΑΡΙΔΗΣ Α. κ. Θ. ΕΠΕ
Κινητή Τηλεφωνία/Service

ΚΟΔΡΙΓΚΤΩΝΟΣ 64 - ΡΟΔΟΣ
ΤΗΛ. & FAX. (22410) 30216
ΚΑΙ ΚΑΡΠΑΘΟΥ 7 - ΡΟΔΟΣ
ΤΗΛ. (22410) 77117

ΤΟΠΙΚΟ ΠΟΔΟΣΦΑΙΡΟ

Τέλος και ο Τζιβόγλου

• Με δήλωσή του στην "Α.Ρ." ο προπονητής της Α.Ε. Λέρου έκανε γνωστή την απόφασή του να σταματήσει από την ΑΕΛ.

• Καταστροφή θεωρεί την αποχώρηση του Γιάννη Σπανού από τα κοινά του Συλλόγου

Μετά την αποχώρηση του **Γιάννη Σπανού** από τα κοινά του Συλλόγου, παρελθόν αποτελεί και ο επί τρία χρόνια προπονητής **Γιώργος Τζιβόγλου**.

Με δηλώσεις του στην "Α.Ρ." εξηγεί τους λόγους που τον ανάγκασαν να πάρει αυτή την απόφαση, σχολιάζει την μερίδα οπαδών που στράφηκαν με αρνητικά σχόλια κατά του **Σπανού**, αλλά και την σημασία της αποχώρησης του τελευταίου από την ομάδα. Συγκεκριμένα δήλωσε τα εξής:

«Φεύγει ο **Σπανός**, φεύγω κι εγώ. Δεν τίθεται θέμα οικονομικό, αλλά έχω δεθεί μ' αυτόν τον άνθρωπο γιατί τα χνώτα μας έχουν ταιριάξει, γιατί γνώριζα τί ήθελε από την ομάδα, τι έπρεπε να φτιάξουμε στα τρία χρόνια για να δημιουργήσουμε ομάδα μοντέλο. Γνωρίζαμε τον στόχο, που ήταν να παραμείνουμε στην κατηγορία, τον πρώτο χρόνο, όπως και τον δεύτερο, ώστε να αποκτήσουμε την εμπειρία της κατηγορίας και τον τρίτο χρόνο με τις κατάλληλες μεταγραφές να πετύχουμε τον στόχο που ήταν η εξάδα. Βγήκαμε δεύτεροι. Τέλος καλό, όλα καλά. Ευχαριστώ όλους τους ποδοσφαιριστές, συμβούλους, φιλάθλους της Λέρου, όλους τους εκπροσώπους των ΜΜΕ για την συνεργασία που είχαμε, αλλά ιδιαίτερα τον πρόεδρό μου, **Γιάννη Σπανό**, για την συνεισφορά και την κατάθεση ψυχής που έδωσε για αυτή την ομάδα. Από εδώ και πέρα για δύο μήνες θα ξεκουραστώ και μετά βλέπω!!!».

Οσον αφορά την μετά Σπανού εποχή ο **Τζιβόγλου** δήλωσε: «Ερχονται δύσκολες ημέρες. Εύχομαι το καλύτερο στο νέο Δ.Σ., προκειμένου να ανταποκριθεί στις δυσκολίες της κατηγορίας». Στην ερώτηση τι σημαίνει η μη συμμετοχή του **Σπανού** στα της ΑΕΛ απάντησε μονολεκτικά "καταστροφή", ενώ χρησιμοποίησε βαρείς χαρακτηρισμούς για την μερίδα οπαδών της ομάδας που στράφηκαν με αρνητικά σχόλια κατά του **Σπανού**. "Αυτοί οι άνθρωποι είναι εξωπραγματικοί. Δεν μπορώ να το πιστέψω και δεν ξέρω αν αξίζει να αναφερθώ άλλο σ' αυτούς".

Υπέγραψε ο Βαρδόπουλος

• Θα είναι τελικά ποδοσφαιριστής της Ασπίδας Απ., η οποία βρίσκεται κοντά σε Σάρλη, ενώ βλέπει και Παπαγεωργίου ελέω Καλογήρου

Ποδοσφαιριστής της Ασπίδας Απ. θα είναι τελικά ο επιθετικός του Ζευς, **Κώστας Βαρδόπουλος**, ο οποίος χθες υπέγραψε το νέο του δελτίο. Η διοίκηση της Ασπίδας, όπως είχαμε αναφέρει σε προηγούμενο ρεπορτάζ, τα βρήκε με παίκτη και Ζευς και χθες η μεταγραφή είχε επίσημη κατάληξη. Ο νεαρός παίκτης αποκτήθηκε από τους Απολακκιάτες με ελεύθερη μεταγραφή.

ΚΟΝΤΑ ΣΕ ΣΑΡΛΗ, ΒΛΕΠΕΙ ΠΑΠΑΓΕΩΡΓΙΟΥ

Στο μεταξύ η Ασπίδα βρίσκεται κοντά στην απόκτηση του **Μιχάλη Σάρλη**, που έχει μείνει ελεύθερος από τον Ηρακλή Μ., ενώ βλέπει καλή περίπτωση και τον επιθετικό **Γιώργο Παπαγεωργίου**, που επίσης έμεινε ελεύθερος από τον Ηρακλή. Ο τελευταίος απασχόλησε τους ιθύνοντες της Ασπίδας μετά το πρόβλημα που προέκυψε με τον **Κυριάκο Καλογήρου**.

Κατέθεσε πρόταση

• Η Ρόδος ζήτησε επίσημα από τον Αγιο Γεώργιο τον Δημήτρη Καραγιάννη

Χθες η ομάδα της Ρόδου κατέθεσε επίσημα πρόταση στην ομάδα του Αγίου Γεωργίου για την απόκτηση του νεαρού τερματοφύλακα, **Δημήτρη Καραγιάννη**. Η διοίκηση του "Αγίου" είχε ορίσει χρονικό περιθώριο μέχρι σήμερα για ξεκαθάρισμα της θέσης της Ρόδου, η οποία τελικά απάντησε μία ημέρα νωρίτερα. Μετά την κίνηση αυτή των "ελαφιών" το Δ.Σ. της ομάδας της Μαλώνας θα συνεδριάσει σήμερα ή αύριο για να αποφασίσει εάν τελικά δεχθεί την πρόταση της Ρόδου.

ΣΕ ΑΝΑΖΗΤΗΣΗ ΤΕΡΜΑΤΟΦΥΛΑΚΑ

Εάν τελικά παραχωρηθεί ο **Καραγιάννης**, τότε ο Αγιος θα πρέπει να αναζητήσει τον αντικαταστάτη του. Ηδη υπάρχει κάποια επαφή με τον **Κούτρη** που έχει μείνει ελεύθερος από τον Αστέρα Μ., ενώ εξετάζονται κι άλλες περιπτώσεις.

Και με τη "βούλα" Χοσάδας

• Θα είναι και τη νέα περίοδο ο προπονητής του ΑΕΡΑ με βοηθό τον Γιάννη Μακρή.

• Εμειναν Πίτσης, Κοντόγιαννος, Γιακουμάκης και Λορέντζος, ενώ ο Κ. Καλογήρου δεν μπορεί να κάνει χρήση της 10ετίας

Οπως είχαμε αναφέρει σε προηγούμενο ρεπορτάζ της "Α.Ρ.", μετά την εκλογή του νέου Δ.Σ. του ΑΕΡΑ κι ιδιαίτερα μετά την ανάληψη της προεδρίας από τον **Γιάννη Κουμνάκη**, η ανανέωση της συνεργασίας της ομάδας με τον προπονητή, **Βαγγέλη Χοσάδα**, ήταν δεδομένη. Χθες η διοίκηση της ομάδας του Αφάντου με δελτίο Τύπου ανακοίνωσε επίσημα ότι ο **Χοσάδας** θα είναι και τη νέα περίοδο προπονητής της ομάδας και θα έχει βοηθό του τον **Γιάννη Μακρή**. Οι φετινοί στόχοι του ΑΕΡΑ δεν θα διαφέρουν από την προηγούμενη χρονιά αν και κατά τα λεγόμενα του **Βαγγέλη Χοσάδα**, οι στόχοι διαμορφώνονται κατά τη διάρκεια του πρωταθλήματος.

"Θα κοιτάξουμε να συνεχίσουμε αυτό που κάναμε και πέρυσι δουλεύοντας με δικά μας παιδιά, κάτι που είχε αποτέλεσμα, καθώς δύο απ' αυτά πήγαν σε ομάδες καλύτερης κατηγορίας (**Διακίδης, Κουμνάκης**). Θα επιδιώξουμε να πάμε καλύτερα από πέρυσι αν και πιστεύω πως οι στόχοι μιας ομάδας διαμορφώνονται κατά τη διάρκεια του πρωταθλήματος".

ΑΝΑΝΕΩΣΑΝ "4"

Ποδοσφαιριστές του ΑΕΡΑ θα είναι και για την επόμενη περίοδο οι **Πίτσης, Γιακουμάκης, Κοντόγιαννος** και **Λορέντζος**, καθώς ανανέωσαν τη συνεργασία τους για ακόμη ένα χρόνο. Αντίθετα **Διακίδης** και **Κουμνάκης** ως γνωστόν θα συνεχίσουν την καριέρα τους σε Διγενή και Φοίβο αντίστοιχα.

Οσον αφορά το θέμα με τον περυσινό πρώτο σκόρερ της ομάδας, **Κυριάκο Καλογήρου**, σύμφωνα με τα λεγόμενα των ανθρώπων του ΑΕΡΑ, ο παίκτης δεν μπορεί να κάνει χρήση της δεκαετίας, υποστηρίζοντας πως όταν πριν μερικά χρόνια μεταγράφηκε στον Διγενή και στη συνέχεια η μεταγραφή βγήκε άκυρη, το όνομά του είχε χρησιμοποιηθεί σ' ένα Φ.Α. του Διγενή.

Επομένως η συμφωνία που είχε συνάψει προφορικά ο στράικερ του ΑΕΡΑ με την Ασπίδα Απ. βρίσκεται στον ...αέρα. Αυτό που θέλουν οι του ΑΕΡΑ πάνω στο θέμα αυτό, είναι πως εάν ο παίκτης θέλει πράγματι να φύγει, να φύγει ως φίλος.

Στο μεταξύ τις επόμενες ημέρες αναμένεται να πραγματοποιηθεί συγκέντρωση μεταξύ του Δ.Σ., του προπονητή και των ποδοσφαιριστών για να συζητηθούν διάφορα θέματα για την ερχόμενη περίοδο. Επίσης σήμερα το βράδυ αναμένεται το νέο Δ.Σ. να έχει συνάντηση με τον δήμαρχο **Σταμάτη Καθάδα**, προκειμένου να συζητηθούν κάποια θέματα (οικονομικό, γηπεδικό).

ΕΥΧΗΤΗΡΙΟ

Επί τη ευκαιρία το νέο Δ.Σ. του ΑΕΡΑ, συγχαίρει τη Ρόδο για την άνοδό της στην Γ' εθνική και της εύχεται καλή πορεία. Επίσης ευχαριστεί τους ποδοσφαιριστές **Γιώργο Διακίδη** και **Χρήστο Κουμνάκη** για την προσφορά τους στην ομάδα και τους εύχεται καλή συνέχεια στο νέο τους ξεκίνημα.

"Βυσσινί" ο Μανιάς

• Ο Κλεάνθης απέκτησε τον έμπειρο αμυντικό

Σε μία ακόμη πολύ σημαντική μεταγραφή προχώρησε ο Κλεάνθης. Ενέταξε στο δυναμικό του τον έμπειρο αμυντικό **Αντώνη Μανιά**. Οι ιθύνοντες του Συλλόγου μετά από συνεχείς και εντεταμένες προσπάθειες, εξασφάλισαν την πολυπόθητη υπογραφή του ποδοσφαιριστή, όπου η χρονική διάρκεια της συνεργασίας τους θα είναι ενός έτους, καθώς αποκτήθηκε με υποσχετική από τον Διγενή. Ο **Μανιάς** αγωνίζεται στην θέση του λίμπερο και κατά το παρελθόν είχε προσφέρει τις υπηρεσίες του στον Διγενή, όπου κατέκτησε πέρυσι το πρωτάθλημα της Α' Δωδεκανήσου.



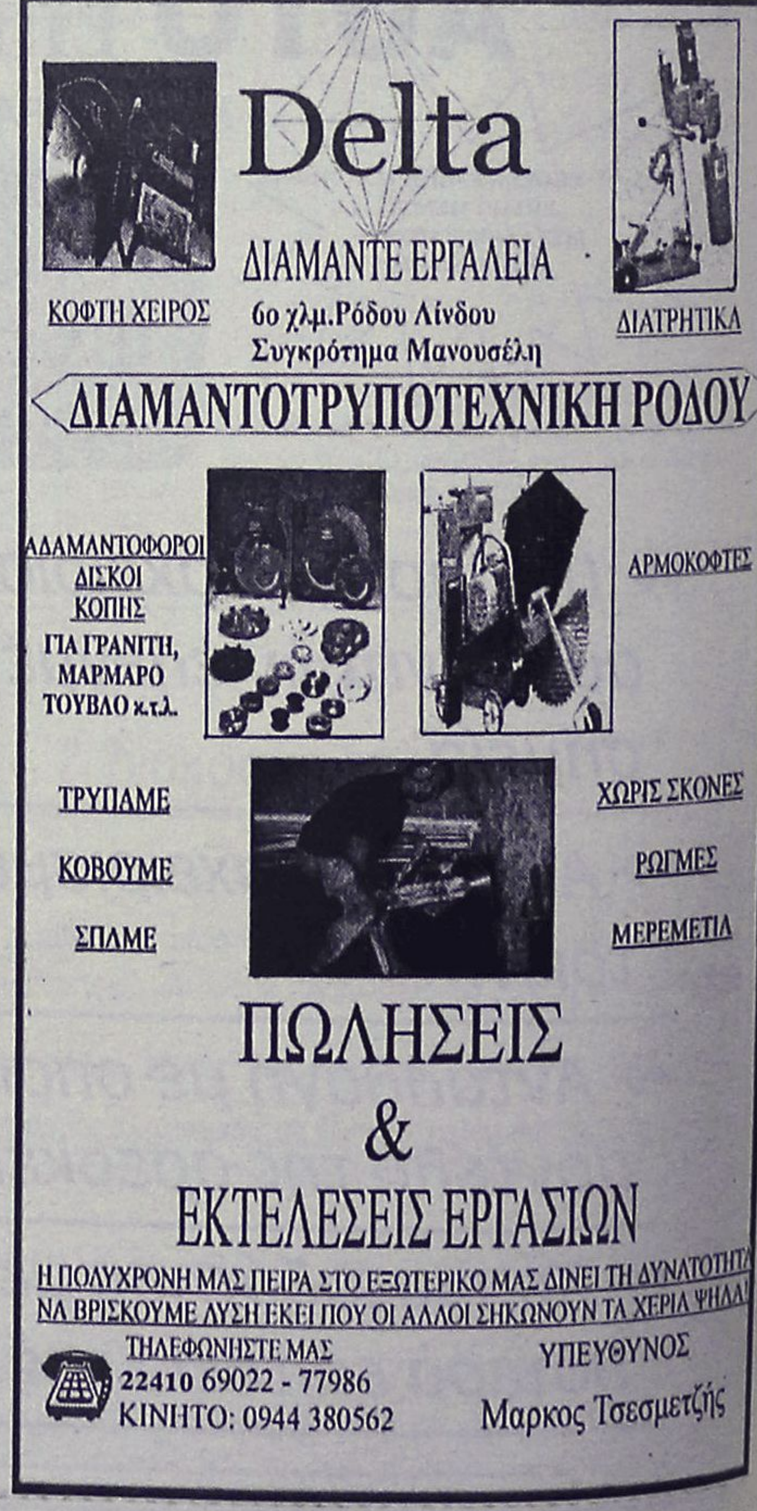

ΜΙΚΡΕΣ αγγελίες

ΟΙ ΑΓΓΕΛΙΕΣ ΤΗΣ ΡΟΔΙΑΚΗΣ παρουσιάζονται και στο site www.anaggelies.gr

ΜΕΤΑΦΕΡΘΗΚΑΜΕ! Θα μας βρίσκετε στα κεντρικά μας γραφεία επί της **Μαρ. Μαλλιαράκη 11** (τελευταία πάροδος Καναδά). Τα τηλέφωνα παραμένουν τα ίδια: **(22410) 22210, (22410) 75230**

ΕΝΟΙΚΙΑΣΕΙΣ ΑΚΙΝΗΤΩΝ & ΕΠΙΧΕΙΡΗΣΕΩΝ

ΕΝΟΙΚΙΑΖΕΤΑΙ επιπλωμένο δωμάτιο (studio) κοντά στο λιμάνι χρέωση με την ημέρα ή το μήνα. Πληρ. τηλ. 2241095148, 2241091617 AE52974

STUDIO στο Ανω Ροδίνι, πλήρως επιπλωμένο. Πληρ. τηλ. 6944876669, από τις 3 μ.μ. AE52971

ΔΙΑΜΕΡΙΣΜΑ 2 υπνοδωμάτια, σαλόνι, κουζίνα, Γεωργ. Σεφέρη 151 (κοντά στο Νοσοκομείο). Πληρ. τηλ. (22410)95245, 70990, 6945670796 AE52967

ΓΚΑΡΣΟΝΙΕΡΑ επιπλωμένη επί της Παπαφλέσσα 5, 2ος όροφος (περιοχή Αγ. Αναστασίας). Πληρ. τηλ. 2241025184 από 10.00-13.30 AE52961

ΕΝΟΙΚΙΑΖΕΤΑΙ δωμάτιο πλήρως επιπλωμένο με δικό του μπάνιο στην περιοχή Δασκάλων. Πληρ. τηλ. 2241075035, καθημερινά 10-2 και 6-9 μ.μ. XAE107

ΕΝΟΙΚΙΑΖΟΝΤΑΙ νεόκτιστα διαμερισματάκια πλήρως επιπλωμένα στην Απολακκιά. Πληρ. τηλ. 2244061271, 6937749186 XAE117

ΣΤΗΝ ΚΡΕΜΑΣΤΗ ΕΝΟΙΚΙΑΖΕΤΑΙ διαμέρισμα με δύο υπνοδωμάτια, κουζίνα, καθιστικό, με πάρκιν και κήπο κοντά στο σχολείο και στη θάλασσα. Πληρ. τηλ. 2241094822, 6946671053 AE52957

ΕΝΟΙΚΙΑΖΕΤΑΙ καινούργιο διαμέρισμα στην Κρεμαστή. Πληρ. τηλ. 2241092105 AE52951

ΕΝΟΙΚΙΑΖΕΤΑΙ τεσσάρι, κέντρο, οικονομικότατο, μόνο 290 ευρώ, 2 WC, 2 μπάνια, Απολλωνίου Ροδίου 56, για τουλάχιστον 3 χρόνια σε δημόσιους υπαλλήλους, επαγγελματική στέγη κ.λπ. Πληρ. τηλ. 6946588069 AE52948

ΑΘΗΝΑ. Κέντρο ενοικιάζεται επί της Χαρ. Τρικούπη και Ναυαρίνου διαμέρισμα 100 τ.μ. 5ου ορόφου (ρετιρέ) κατάλληλο για φοιτητές. Πληρ. τηλ. 2103605772, 6977645354 κ. Παπαμανώλη AE52936

ΕΝΟΙΚΙΑΖΕΤΑΙ χώρος οικοπέδου δια την τοποθέτηση περιπτέρου. Πληρ. τηλ. 2241025242 XAE097

ΤΡΙΑΡΙ πολυτελές 4ου ορόφου, λουτρό, WC, 1 υπνοδωμάτιο, air condition, Ηρώων Πολυτεχνείου 3 (έναντι καζίνο), τιμή 600 ευρώ. Πληρ. τηλ. 6974128196 ή 2241026079 AE52949

ΔΙΑΜΕΡΙΣΜΑ επιπλωμένο Ρ. Φεραίου 8 (κοντά στο Πανεπιστήμιο) κατάλληλο για φοιτητές. Πληρ. τηλ. 2241034846 AE52938

STUDIO στα Κοσκινού πλήρως επιπλωμένο. Πληρ. τηλ. 6978192206 AE52935

ΓΚΑΡΣΟΝΙΕΡΑ επιπλωμένη στην Ανάληψη. Πληρ. τηλ. 2241076088 AE52932

ΕΝΟΙΚΙΑΖΕΤΑΙ μικρό διαμέρισμα (ρετιρέ) ενός υπνοδωματίου και λοιπών χώρων λουξ κατασκευής, Τελχινών 38- Καρακόνερο. Πληρ. τηλ. 6937040746, 6932429691, 2241032180 XAE907

ΜΟΝΟΚΑΤΟΙΚΙΑ 200 τ.μ. 4 υπνοδωμάτια, 2 μπάνια, με ιδιόκτητη είσοδο-γκαράζ 3 αυτοκινήτων και κήπο 1000 τ.μ. περιοχή Καναματ. Μόνο σοβαρές προτάσεις. Πληρ. τηλ. 6972222164 κο Στέφανο AE52926

ΔΙΑΜΕΡΙΣΜΑ επιπλωμένο ή μη επί της οδού Ενόπλων Δυνάμεων, περιοχή Μόντε Σμιθ, πλησίον Πανεπιστημίου, αποτελούμενο από 2 δωμάτια, σαλόνι, κουζίνα, κλπ. χώρους, κατάλληλο για φοιτητές ή στρατιωτικούς. Πληρ. τηλ. 2241075511, 6944666182 AE52898

ΕΝΟΙΚΙΑΖΕΤΑΙ

γωνιακό κατάστημα
επί της Ορφανίδου 120 τ.μ. με 30 τ.μ.
υπόγειο χώρο.
Πληρ. τηλ. 6945381842

ΕΝΟΙΚΙΑΖΕΤΑΙ

ισόγειο γωνιακό κατάστημα με 15 μ. βιτρίνες επί της οδού Τάρπον Σπρινγκ (πλατ. Κύπρου), 130 τ.μ. με 25 τ.μ. υπόγειο και 130 τ.μ. α' ορόφου, ετοιμοπαράδοτο κατάλληλο για κάθε εμπορική χρήση.
Πληρ. τηλ. 6944790696

ΕΝΟΙΚΙΑΖΟΝΤΑΙ ΚΑΤΑΛΛΗΛΑ ΓΙΑ ΣΤΡΑΤΙΩΤΙΚΟΥΣ

7 πολυτελή διαμερίσματα για ένα ή δύο άτομα, στην παραλία Ιαλυσού, πλήρως επιπλωμένα, ευρύχωρα, με άνετες βεράντες με πολυκουζινάκι, air-condition, ηλιακό θερμοσίφωνα, ιδιόχρηστη θέση στάθμευσης, δορυφορική κεραία. Μηνιαίο μίσθωμα 350 ευρώ.
Πληρ. ΕΥΣΤΑΘΙΟΥ - ΕΥΡΩΚΤΗΜΑΤΙΚΗ, Εθνικής Αντιστάσεως 83 (πρώην Αννης Μαρίας). Τηλ. 22410 73819-74917, 6946/103929

Vitzileos

ΚΤΗΜΑΤΟΜΕΣΙΤΙΚΟ ΓΡΑΦΕΙΟ - REAL ESTATE AGENCY

ΜΑΡΙΟΣ Κ. ΒΙΤΖΗΛΑΙΟΣ
Μεσίτης Αστικών Συμβάσεων - Real Estate agent

ΕΚΤΙΜΗΣΕΙΣ-ΑΓΟΡΕΣ-ΠΩΛΗΣΕΙΣ
ΚΑΤΑΣΤΗΜΑΤΑ
ΟΙΚΟΠΕΔΑ-ΧΩΡΑΦΙΑ
ΚΤΗΜΑΤΙΚΕΣ-ΣΥΜΒΟΥΛΕΣ
ΕΝΟΙΚΙΑΣΕΙΣ-ΔΙΑΧΕΙΡΙΣΕΙΣ
ΣΠΙΤΙΑ-ΔΙΑΜΕΡΙΣΜΑΤΑ

ΚΑΤΑΣΤΗΜΑΤΑ – ΓΡΑΦΕΙΑ – ΕΠΙΧΕΙΡΗΣΕΙΣ €

Επιχ/ση Ειδών Δώρων και Ασημικών σε τουριστ. περιοχή στην Π. Πόλη 30.000
Επιχ/ση Πλυντήρια – Στεγνωτήρια σε πλήρη λειτουργία 20 000
Επιχ/ση BAR σε κατάστημα 300 τ.μ.+300 τ.μ. υπογ. κοντά στην μαρίνα147.000
15 τ.μ. κατάστημα στην Α. Διάκου 30 000
45 τ.μ. ισόγ. + 90 τ.μ.υπογ. Καρακόνερο 88 000
50 τ.μ. μαγαζί κοντά στο Μαντράκι (νοικιασμένο) .....294 .000
155 τ.μ. ακίνητο στην Ψαροπούλα στην θάλασσα 220.000
170τ.μ. αποθήκη σε μπετά. Καρακόνερο .....71 .000
180 τ.μ. αποθήκη στην Π. Ροδίου 82.000
300 τ.μ.Κατ/μα ετοιμοπ. σε 1000τ.μ.οικόπ. Παστίδα βιοτ. χώρος .....147 .000
1000 τ.μ.εργοστάσιο στο Καλαμώνα έτοιμο σε οικοπ. 6400 τ.μ. .....587 .000
1155τ.μ.ακίνητο σε οικόπ. 817 τ.μ. στο κέντρο της Ρόδου .....763 .000
12 apartmens πλήρως εξοπλισμένα στο Κιοτάρι .....440 .000
Ξενοδ. Α κατ., στην πόλη, 180 κλίνες + 4 καταστήματα .....6. 200 .000
8 apart. Χ 2 δωμάτια πλήρως εξοπλισμένα και δύο μαγαζιά 250τ.μ. στην παραλία Τριαντών, στην θάλασσα .....338 .000
Ξενοδ. Β' κατ. 95 δωμ. Σε 13 στρεμ. Στην παραλία Ιαλυσού .....2 640 .000
Ξενοδ. Γ' κατ. 37 δωμ., 74 κλίνες, δισκοθήκη 250 τ.μ. 1.261.922
μπαρ, στην πόλη της Ρόδου, παραλία

ΔΙΑΜΕΡΙΣΜΑΤΑ

35 τ.μ. γκαρσονιέρα στα Τριάντα 30. 000
45 τ.μ. στην πλατεία Βάθης , Αθήνα, στον 5ο όροφο 39. 000
50 τ.μ. στην Ανάληψη γκαρσονιέρα 64.000
50 τ.μ. στα Τριάντα γκαρσονιέρα με θέα 50. 000
50 τ.μ. στο Γεννάδι με 2 υπνοδωμ. Φανταστική θέα .....44 .000
60 τ.μ. στο Γεννάδι,γκαρσονιέρα με θέα .....47 .000
80 τ.μ. στην Αταβύρου με 2 υπνοδωμ. στο 3ο όροφο .....85 .000
85 τ.μ. στα Κοσκινού 2ος όροφος , ημιτελές .....47 .000
85 τ.μ. στα Τριάντα με θέα. Καινούργιο .....117 .400
90 τ.μ. στην Αγ. Αναστασία σε διώροφη οικοδομή με θέα .....85 .200
100 τ.μ. στην Βολονάκη με 3 υπνοδωμ. στο 2ο όροφο .88.000
110 τ.μ.κοντά στην πλατεία Κοσκινού .....117 .000
110 τ.μ. κοντά στην πλατεία Κοσκινού, ισόγειο, ημιτελές .....47 .000
116τ.μ. στην Ανάληψη, γκαράζ, αποθήκη, κεντ. θερμ. Lux κατασκευής .....182 .000
186τ.μ.Παραδοσιακό διαμέρισμα απέναντι Καζίνο .....147 .000
200 τ.μ. διατηρητέο ισογ. διαμέρισμα στο Μόντε Σμιθ 235 .000

ΜΕΖΟΝΕΤΕΣ – ΜΟΝΟΚΑΤΟΙΚΙΕΣ €

62τ.μ. μονοκατοικία με τζάκι, με φανταστική θέα, στην Π. Πόλη 125.000
68τ.μ.μονοκατοικία με αυλή 90τ.μ. στα Μαριτσά 59. 000
100 τ.μ. μεζονέτα με τρία υπνοδωμάτια +30 τ.μ. .....147.00 σοφίτα, Ιξιά
100 τ.μ. μονοκατοικία σε 500τ.μ. οικόπεδο. Κατταβιά 59 000
120 τ.μ. μονοκατοικία στις Καλυθιές με 600τ.μ. οικόπ 147 000
125 τ.μ. μονοκατοικία στο Γεννάδι, Villa super lux, 10 δωματ. 293 500
130 τ.μ. μονοκατοικία σε οικόπεδο 200 τ.μ. στον Αγ. Ιωάννη 76 300
130 τ.μ.μεζονέτα σε μπετά, οικοπ. 350 τ.μ. Τριάντα 110 000
134 τ.μ.προνομιακή, με φανταστική θέα διώρ. Μονοκατ. Καστέλο 323 000
135τ.μ.μονοκατ. με 700τ.μ. κήπο στα Κρητικά, πανοραμικό 191 000
167τ.μ. ισόγειο – οροφοδιαμέρισμα σε διπλοκατοικία με 285τ.μ. οικόπεδο στο κέντρο της πόλης, διατηρητέο. Παρκιν. 440. 300
170 τ.μ. μεζονέτα σε μπετά, οικοπ. 450τ.μ. Τριάντα 140. 000
170 τ.μ. μεζονέτα +170τ.μ.μεζονέτα + 120τ.μ. οροφοδιαμέρισμα σε οικοπ. 5000τ.μ. εντός οικισμού στην Παστίδα 426 000
180 τ.μ. μεζονέτα στα Κοσκινού 185.000
180 τ.μ. μονοκατ. ημιτελής στο Γεννάδι σε οικόπ. 750τ.μ. Φανταστική θέα 161. 000
187 τ.μ. βίλα με οικόπεδο 4780τ.μ. στην Παστίδα 310. 000
190τ.μ. μεζονέτα σε οικόπεδο στα Κοσκινού με φανταστική θέα 191. 000
210 τ.μ. Μονοκατοικία με αυλή στην Π. Πόλη 323.000
230 τ.μ.Βίλα στην Λάρδο σε 7700τ.μ. οικόπ. 750 οπωροφ. δέντρα 323. 000
250 τ.μ. Βίλα στο κέντρο της Κω σε 4000τ.μ. οικόπεδο με δένδρα, Lux κατασκευής,γκαράζ, καινούργια 352. 000
600 τ.μ. μονοκατοικία στο Ροδίνι lux κατασκευή γκαράζ, κήπο, φανταστική θέα 730.000

ΟΙΚΟΠΕΔΑ €

4160 τ.μ. φανταστικό οικόπ. πάνω στο κύμα Σ.Δ. 0,8 Σύμη. Τιμή- μεγάλη ευκαιρία.
412 τ.μ. στον Αγ. Νικόλαο Σ.Δ. 1.20 .....220. 100
750 τ.μ.στο Γεννάδι, εντός σχεδίου 18. 000
2000 τ.μ. στα Μαριτσά. Εντός σχεδίου, Σ.Δ.0,50 120.000
2000 τ.μ. στα Τριάντα 147. 000
2500 τ.μ.πάνω στο δρόμο Ελαιώνας –Φουρνάκι. Γεννάδι 24. 000
3080 τ.μ. στο Πλημμύρι 23. 500
4000 τ.μ. κοντά στο Βερόπουλο με φανταστική θέα 176. 000
4000 τ.μ. στην Παστίδα 56. 000
4100 τ.μ. στο Λειβάδι – Κρεμαστή 82. 200
4400 τ.μ. στην Κρεμαστή 76. 000
4800 τ.μ. στο Κανδηλί 76. 000
5000 τ.μ. στα Αφάντου 103. 000
5500 τ.μ. στα Μαριτσά, εντός σχεδίου, Σ.Δ. 0,1 250. 000
6000 τ.μ. στην Παστίδα + αποθήκη .....144 .000
6500 τ.μ. στην λεωφόρο Ρόδος –Κρεμαστή ...323. 000
6500 τ.μ.στο Φαληράκι κοντά στην θάλασσα, προνομιακό 500. 000
6720 τ.μ. στον Θόλαρο, Παραδείσι 82. 200
8000 τ.μ.στο Φαληράκι 176. 000
8300 τ.μ. στα Βληχά – Κάλαθος 367. 000
8500 τ.μ.+6500 τ.μ. στην παραλία Αφάντου ..18 τ. τ.μ.
9000 τ.μ. στα Μαριτσά εντός ζώνης 132.000
9345 τ.μ. στα Ασγούρου με θέα 205. 000
12000 τ.μ. στην Αφάντου, πάνω στο κύμα 520. 000
13000 τ.μ. στα Μαριτσά 123. 000
14000 τ.μ. αγροτεμάχιο στην Διμυλιά 65. 000
15000 τ.μ. στην Πάρο με θέα την θάλασσα 73. 000
25000 τ.μ. στα Καλαβάρδα 295. 000
30000 τ.μ. στην παραλία Αφάντου 1 060. 000
30000 τ.μ. στο Τσαΐρι 352. 000
32000 τ.μ. στην Θολό, πάνω στο κύμα 587. 000
38000 τ.μ. στο Γεννάδι, πάνω στο κύμα 2. 230. 000
46000 τ.μ. στο Τσαΐρι 405. 000
50000 τ.μ. στο Τσαΐρι 360. 000

Εθν. Μακαρίου 45 (3ος όροφος • Τηλ.: 22410 24900, 25545 • Fax: 22410 25544 • Κιν.: 6932704919

ΕΝΟΙΚΙΑΣΕΙΣ

συνέχεια από την προηγούμενη

ΔΙΑΜΕΡΙΣΜΑ επί της οδού Κόδριγκτων 45 και Πατριάρχου Αθηναγόρα. Εις το ισόγειο αποτελούμενο από τέσσερα (4) υπνοδωμάτια, σαλοτραπεζαρία, 2 WC και κουζίνα. Πληρ. τηλ. 2241027675, ώρες επίσκεψης 2-8 μ.μ. ΑΕ52920

ΕΝΟΙΚΙΑΖΕΤΑΙ στούντιος πολυτελούς κατασκευής επιπλωμένο στην οδό Παπαναστάση (πάροδος Αννης Μαρίας) με θέα για ένα άτομο κατά προτίμηση στρατιωτικός. Τιμή 250 ευρώ το μήνα. Στην τιμή συμπεριλαμβάνεται ρεύμα, νερό, κοινόχρηστα. Πληρ. τηλ. 2241020617, 2241031708 κο Βασίλη ΑΕ52924

ΒΙΛΙΤΣΑ στην περιοχή EDEN ROCK, πλήρως εξοπλισμένη. Πληρ. τηλ. 2241087641 ΑΕ52902

ΕΝΟΙΚΙΑΖΟΝΤΑΙ και **ΠΩΛΟΥΝΤΑΙ** μικρά και μεγάλα διαμερίσματα επιπλωμένα ή μη στον νομό Θεσσαλονίκης και Χαλκιδικής. Θεσσαλονίκη: Γ. Ζαχαρόπουλος, τηλ. 2310250022 κιν. 6944880626 και 6944265418 fax 2310548455 e-mail: geathiri@rho.forthnet.gr. Ρόδος: Α. Γκινάκης τηλ. 2241027547 ΑΕ52921

ΔΙΑΜΕΡΙΣΜΑ στον 1ο όροφο, διώροφης οικοδομής σε άριστη κατάσταση με 3 υπνοδωμάτια, σαλόνι, κουζίνα, λουτρό, μικρή αποθήκη, τζάκι και ηλιακό, στην οδό Ευκλή αρ. 17 στο Καρακόνερο Ρόδου. Πληρ. τηλ. 2241052635, 6946795725, 2241052460 ΑΕ52903

ΕΝΟΙΚΙΑΖΕΤΑΙ Ο ΟΡΟΦΟΣ ΟΛΟΚΛΗΡΟΣ ΣΕ ΔΙΩΡΟΦΗ ΟΙΚΟΔΟΜΗ ΣΤΗΝ ΠΕΡΙΟΧΗ ΨΑΡΟΠΟΥΛΑ ΚΟΝΤΑ ΣΤΟ ΚΕΝΤΡΟ ΤΗΣ ΠΟΛΗΣ ΚΑΙ 100 Μ. ΑΠΟ ΤΗ ΘΑΛΑΣΣΑ. ΕΧΕΙ 3 ΥΠΝΟΔΩΜΑΤΙΑ, ΚΟΥΖΙΝΑ, ΣΑΛΟΝΙ, ΤΡΑΠΕΖΑΡΙΑ, ΤΖΑΚΙ, 2 WC, ΜΕΓΑΛΕΣ ΒΕΡΑΝΤΕΣ ΚΑΙ ΧΡΗΣΗ ΚΗΠΟΥ, ΘΕΡΜΑΝΣΗ Σ' ΟΛΑ ΤΑ ΔΩΜΑΤΙΑ. ΠΛΗΡ. ΤΗΛ. 6947073167 ΠΕ52954

ΕΝΟΙΚΙΑΖΕΤΑΙ ημιϋπόγειος αποθήκη με ράμπα 170 τ.μ. με ρεύμα και νερό επί της Αγίας Λαύρας. Πληρ. τηλ. 2241024584, 6934578670 ΑΕ52914

ΔΙΑΜΕΡΙΣΜΑ 60 τ.μ. επί της Λεωφ. Ηρακλειδών (στην Ιξιά). Πληρ. κα Μαρίνα "ΚΤΗΜΑΤΙΚΗ ΠΡΟΟΠΤΙΚΗ" τηλ. 2241037906, 6972292958 ΑΕ52915

ΕΝΟΙΚΙΑΖΟΝΤΑΙ ΣΤΟ ΠΑΡΑΔΕΙΣΙ ΕΠΙ ΤΗΣ ΚΕΝΤΡΙΚΗΣ ΛΕΩΦΟΡΟΥ ΕΠΙΠΛΩΜΕΝΑ ΜΙΚΡΑ ΔΙΑΜΕΡΙΣΜΑΤΑ (40 Τ.Μ.) ΠΟΛΥΤΕΛΗ, ΔΙΑΜΠΕΡΗ, ΜΕ ΔΙΠΛΕΣ ΒΕΡΑΝΤΕΣ, ΩΡΑΙΟΤΑΤΗ ΘΕΑ, ΜΕΣΑ ΣΕ ΚΗΠΟ 4000 Τ.Μ. ΚΙΟΣΚΙ, ΑΝΕΤΟ ΠΑΡΚΙΝ, ΗΛΙΑΚΟΥΣ ΘΕΡΜΟΣΙΦΩΝΕΣ, ΩΡΑΙΑ ΑΡΧΙΤΕΚΤΟΝΙΚΗ ΓΙΑ ΔΡΟΣΕΡΗ ΕΥΧΑΡΙΣΤΗ ΔΙΑΜΟΝΗ. ΕΝΟΙΚΙΑΖΟΝΤΑΙ ΜΕ ΤΟ ΜΗΝΑ, ΤΗΝ ΕΒΔΟΜΑΔΑ Ή ΤΗΝ ΗΜΕΡΑ. ΠΛΗΡ. ΤΗΛ. 2241081175, 2241032713 ΠΕ52908

ΕΝΟΙΚΙΑΖΕΤΑΙ μονοκατοικία στ' Ασγούρου λίγο πιο πάνω από τον Βασιλόπουλο με 3 υπνοδωμάτια και ένα στρέμμα κήπου. Πληρ. τηλ. 2241061668, 2241061261 ΑΕ52890

ΕΝΟΙΚΙΑΖΕΤΑΙ μονοκατοικία επί της Λεωφόρου Ρόδου-Λίνδου. Πληρ. τηλ. 2241032230, 2241031049 ΑΕ52891

ΠΡΟΣΚΛΗΣΗ ΕΝΔΙΑΦΕΡΟΝΤΟΣ

Ενοικιάζεται ή πωλείται

Ξενοδοχειακή μονάδα παραθαλάσσια πλήρως εξοπλισμένη και ανακαινισμένη έτοιμη προς άμεση λειτουργία Β' κατηγορίας με προδιαγραφές Α', 150 κλινών με δύο πισίνες-bar-εστιατόριο-παιδική χαρά-mini market-κήπο κ.λπ.

Μόνο σοβαρές προτάσεις, πληροφορίες

τηλ. 6978 487748

ΕΝΟΙΚΙΑΖΕΤΑΙ

ισόγειο διαμέρισμα 55 τ.μ. στη Νέα Σμύρνη (Βιθυνιαλιο) κοντά στο Πάντειο Πανεπιστήμιο, κατάλληλο για φοιτητές, με τακτική συγκοινωνία.

Πληρ. τηλ. 2241064142

ΕΝΟΙΚΙΑΖΟΝΤΑΙ

Διαμερίσματα Α' και Β' ορόφου σε νεόδμητη οικοδομή στο Καρακόνερο με θέρμανση,

- 1 υπνοδωματίου 65 τ.μ. Μηνιαίο μίσθωμα 400 ευρώ
- 2 υπνοδωμάτια 85 τ.μ. Μηνιαίο μίσθωμα 500 ευρώ

Πληροφορίες Ευσταθίου Ευρωκτηματική, Εθνικής Αντιστάσεως 83 (πρώην Αννης Μαρίας), τηλ. 22410 73819-74917, 6946/103929

ΕΝΟΙΚΙΑΖΕΤΑΙ

Επαγγελματικός χώρος β' ορόφου, 130 τ.μ. στην οδό Καρπάθου (πεζόδρομος), ετοιμοπαράδοτο, ανακαινισμένο με κλιματισμό και ασανσέρ, κατάλληλο για επαγγελματική χρήση-γραφεία.

Πληρ. τηλ. 6944790696



ευσταθίου ΕΥΡΩΚΤΗΜΑΤΙΚΗ

ΚΤΗΜΑΤΟΜΕΣΙΤΙΚΟ ΓΡΑΦΕΙΟ

Αγορές, πωλήσεις, εκτιμήσεις, αντιπαροχές, μισθώσεις ακινήτων, επενδυτικές προτάσεις, αρχιτεκτονικές μελέτες

ΞΕΝΟΔΟΧΕΙΑ, ΠΑΡΑΛΙΑΚΕΣ ΕΚΤΑΣΕΙΣ, ΚΕΝΤΡΙΚΑ ΑΚΙΝΗΤΑ, ΟΙΚΟΠΕΔΑ, ΜΟΝΟΚΑΤΟΙΚΙΕΣ, ΔΙΑΜΕΡΙΣΜΑΤΑ, ΑΓΡΟΤΕΜΑΧΙΑ

ΜΟΝΟΚΑΤΟΙΚΙΕΣ - ΜΑΙΖΟΝΕΤΕΣ

	€
65 τ.μ. - Κιοτάρι σε 1000 τ.μ. Οικόπ.	82.172
80 τ.μ. - Μαλώνα σε 110 τ.μ. Οικόπ.	79.889
80 τ.μ. - Πυλώνα σε 2000 τ.μ. Οικόπ.	82.171
89 τ.μ. - Γεννάδι στο κύμα	190.756
110 τ.μ. - Κοσκινού (ημιτελής)	108,584
120 τ.μ. - Ροδίνι (Ημιτελής) σε 300 τ.μ. Οικόπ	130.756
120 τ.μ. - Γεννάδι σε 500 τ.μ. Οικόπ.	205.429
120 τ.μ. - Πυλώνα σε 1000 τ.μ. Οικόπ.	205.429
125 τ.μ. - Ροδίνι σε 300 τ.μ. Οικόπ.	234.776
126 τ.μ. - Ιαλυσός σε 300 τ.μ. Οικόπ	261.189
128 τ.μ. - Ιξιά στους Καστελοριζιούς	161,409
135 τ.μ. - Γεννάδι σε 520 τ.μ. Οικόπ.	190.755
140 τ.μ. - Γεννάδι σε 750 τ.μ. Οικόπ.	176.082
140 τ.μ. - Κοσκινού σε 660 τ.μ. Οικόπ.	205.429
145 τ.μ. - Μόντε Σμιθ σε 220 τ.μ. Οικόπ.	264.123
150 τ.μ. - Ιαλυσός σε 450 τ.μ. Οικόπ. (μπετά)	134.996
150 τ.μ. - Κοσκινού (μπετά) σε 1133 τ.μ. Οικόπ.	117.388
155 τ.μ. - Καλαβάρδα σε 320 τ.μ. Οικόπ.	146.735
157 τ.μ. - Γεννάδι σε 1000 τ.μ. Οικόπ.	255.319
160 τ.μ. - Ιξιά στην Ηρακλειδών (ημιτελής)	255.562
160 τ.μ. - Ιαλυσός (μπετά) σε 400 τ.μ. Οικόπ.	132.062
160 τ.μ. - Πεύκοι κοντά στη θάλασσα σε 900 τ.μ.	308.144
165 τ.μ. - Κάλαθος (Ημιτελής) σε 6200 τ.μ. Οικόπ.	440.205
175 τ.μ. - Ιαλυσός σε 850 τ.μ. Οικόπ.	264.123
175 τ.μ. - Κρεμαστή σε 2725 τ.μ. (εντός Οικίσμ.)	586.941
180 τ.μ. - Κανδυλί σε 1330 τ.μ. Οικόπ. (μπετά)	105.645
190 τ.μ. - Ιαλυσός σε 280 τ.μ. Οικόπ.	278.796
200 τ.μ. - Θεολόγος σε 5000 τ.μ. Οικόπ.	366.838
210 τ.μ. - Κοσκινού (μπετά) σε 650 τ.μ. Οικόπ.	129.127
210 τ.μ. - Κοσκινού σε 660 τ.μ. Οικόπ.	308.143
216 τ.μ. - Κοσκινού σε 1000 τ.μ. Οικόπ.	316.947
232 τ.μ. - Πυλώνα σε 5000 τ.μ. Οικόπ.	228.907
255 τ.μ. - Ασγούρου σε 1450 τ.μ. Οικόπ.	176.072
300 τ.μ. - Κοσκινού (ημιτελής) σε 6000 τ.μ. Οικόπ.	253.470
313 τ.μ. - Πυλώνα σε 313 τ.μ. Οικόπ.	352.164
330 τ.μ. - Πυλώνα σε 1500 τ.μ. Οικόπ.	352.164

ΔΙΑΜΕΡΙΣΜΑΤΑ

1 ΥΠΝΟΔΩΜΑΤΙΟ

	€
38 τ.μ. Κέννεντυ	49.889
45 τ.μ. Αγ. Δημήτριος	52.825
55 τ.μ. Καρακόνερο	67.498
68 τ.μ. Κοσκινού	39.911

2 ΥΠΝΟΔΩΜΑΤΙΑ

	€
70 τ.μ. Ιαλυσός	82.172
75 τ.μ. Καρακόνερο	108.548
83 τ.μ. Ιαλυσός	111.519
85 τ.μ. Καρακόνερο	137.051
85 τ.μ. Κόβα	82.172
85 τ.μ. Δασκάλους	102.714
86 τ.μ. Ιξιά	85.106
87 τ.μ. Ροδίνι	126.192
87 τ.μ. Ιαλυσός	88.041
90 τ.μ. Κέντρο της Πόλης	146.735
96 τ.μ. Ζέφυρος	134.996
98 τ.μ. Ζέφυρος	146.735

3 ΥΠΝΟΔΩΜΑΤΙΑ

	€
100 τ.μ. Ροδίνι	88.041
100 τ.μ. Ιξιά	79.236
105 τ.μ. Ιαλυσός	105.649
110 τ.μ. Αγ. Νικόλαος	88.041
110 τ.μ. Κοσκινού	96.845
110 τ.μ. Ιαλυσός	161.409
114 τ.μ. Δασκάλους	161.409
114 τ.μ. Ανάληψη (12 διαμερίσματα)	181.950
116 τ.μ. Αραπάκι	179.017
117 τ.μ. Ιαλυσός	190.755
118 τ.μ. Αραπάκι	176.082
120 τ.μ. Ανάληψη	181.952
123 τ.μ. Ροδίνι	176.082
125 τ.μ. Μήδια	220.103
135 τ.μ. Κέντρο της Πόλης	211.299
136 τ.μ. Ροδίνι	219.516
155 τ.μ. Μόντε Σμίθ	234.776
160 τ.μ. Αγ. Νικόλαος	211.299
170 τ.μ. Κέννεντυ	322.817

ΟΙΚΟΠΕΔΑ

ΡΟΔΟΣ

	€
180 τ.μ - στην Κοραή	82.171
180 τ.μ. - στους Δασκάλους Σ.Δ. 1,2	73.367
300 τ.μ. - στον οικοδ. Συν/σμό "Απόλλων"	79.236
632 τ.μ. - στο Καρακόνερο	146.735
1300 τ.μ. - στο Ροδίνι	305.209
1808 τ.μ. - Οδός Αυσταλίας	1.326.485
3553 τ.μ. - στο Καρακόνερο	777.696
34.000 τ.μ. - στην Ηλιούπολη	1.995.597

ΚΟΣΚΙΝΟΥ

	€
2100 τ.μ. - επί της Ρόδου Λίνδου	161.408
4.000 τ.μ.- Θέση "Ξηρόκαμπος"	176.082
4000 τ.μ. - Θέση "Πέζουλας"	234.760
4000 τ.μ. - Θέση "παλιά Λατομεία".	164.343
5100 τ.μ. - Στη Θέση "Αγιος Ιωάννης"	267.057
5400 τ.μ .- Θέση "Τσαΐρι"	73.367
8000 τ.μ - Θέση "παλιά Λατομεία"	305.209
8500 τ.μ. - Λεωφ. Τσαΐρι -Αεροδρομίου	174.614
8700 τ.μ. - Επί της Λεωφ. Ρόδου-Λίνδου	381.511
9000 τ.μ .- Θέση "Αγ. Ιωάννης"	475.421
9500 τ.μ. - Θέση "Πύργοι" .	196.625
9700 τ.μ. - Επί της Λεωφ. Ρόδου-Λίνδου	645.634
10.000 τ.μ.- Λεώφ. Ρόδου - Καλλιθέας	440.205
13.770 τ.μ.- Θέση "Τσαΐρι".	161.408
14.800 τ.μ.- Θέση "Τσαΐρι" .	264.123
20.000 τ.μ.-Θέση "Λατομεία-θέα Φαληράκι"	880.410
25.000 τ.μ.-Θέση "Ξυλουργούς" θέα Τσαΐρι	264.123
50.000 τ.μ.- Θέση "Αγιος Ιωάννης"	1.760.821

ΙΑΛΥΣΟΣ

	€
160 τ.μ.- Θέση "Καστελοριζιούς"	58.694
400 τ.μ.- Εντός σχεδίου Πόλεως	73.367
1000 τ.μ. - Θέση "Βουνάρα"	64.563
3092 τ.μ. - Θέση "Κανδυλί"	117.388
4000 τ.μ.- Θέση "Κανδυλί"	140.865
4230 τ.μ.- Θέση "Κανδυλί"	146.735
4500 τ.μ.- Επί της λεωφόρου Ηρακλειδών	264.123
4660 τ.μ. Επί της λεωφόρου Ηρακλειδών	264.123
5870 τ.μ.- Θέση "Κανδυλί"	205.429
9700 τ.μ.- Θέση "Κανδυλί"	190.755
4230 τ.μ.- Θέση "Κανδυλί"	148.965
4660 τ.μ.- Επί της λεωφόρου Ηρακλειδών	264.123
5870 τ.μ.- Θέση "Κανδυλί"	205.429
9700 τ.μ.- Θέση "Κανδυλί"	190.755
4230 τ.μ.- Θέση "Κανδυλί"	148.965

ΚΑΤΑΣΤΗΜΑΤΑ - ΓΡΑΦΕΙΑ

	€
28 τ.μ. - Ανάληψη	35.216
30 τ.μ. - Κέντρο Πόλεως	352.164
30 τ.μ. - Ακτή Μιαούλη	146.735
30 τ.μ. - Φαληράκι με 30 τ.μ. Υπογειο	146.735
31 τ.μ. - Ακτή Μιαούλη	234.776
30 τ.μ.- Νιοχώρι	111.518
48 τ.μ.- Κέντρο Πόλεως	293.470
50 τ.μ.- Νιοχώρι	146.735
55 τ.μ.- Μαραθώνος	82.171
59 τ.μ.- Ανάληψη	86.573
59 τ.μ.- Ανάληψη	86.573
65 τ.μ. - Ιαλυσός	117.388
85 τ.μ. - Ανάληψη	190.755
88 τ.μ. - Καναδά	176.082
90 τ.μ.- Φαληράκι Κοντά στο κέντρο	220.102
92 τ.μ. - Π. Πόλη σε 257 τ.μ. Οικόπ.	498.899
92 τ.μ. - Καναδά	498.899
100 τ.μ.- Νιοχώρι	264.123
100 τ.μ. - Νιοχώρι	264.123
100 τ.μ. - Ανάληψη	234.776
100 τ.μ.- Ιξιά	76.302
110 τ.μ.- Κέντρο πόλεως	498.899
127 τ.μ.- Σκεύου Ζερβού	111.519
128 τ.μ.- Νιοχώρι	190.755
142 τ.μ. - Πλησίον Εθνικής Αντίστασεως	117.388
160 τ.μ. - Λεωφ. Ρόδου - Λίνδου	469.552

ΖΗΤΟΥΝΤΑΙ ΔΙΑΜΕΡΙΣΜΑΤΑ, ΚΑΤΑΣΤΗΜΑΤΑ, ΟΙΚΟΠΕΔΑ ΕΝΤΟΣ Ή ΕΚΤΟΣ ΠΟΛΕΩΣ, ΟΙΚΟΠΕΔΑ ΓΙΑ ΠΩΛΗΣΗ - ΑΝΤΙΠΑΡΟΧΗ ΔΑΝΕΙΑ ΔΕΚΤΑ, ΕΥΚΟΛΙΕΣ ΠΛΗΡΩΜΗΣ

ΕΘΝ. ΑΝΤΙΣΤΑΣΗΣ 83 - ΤΗΛ. 22410 73819, 74917 - ΚΙΝ. 6944 374546, 6945 292030 - FAX: 22410 38641- info@euroktimatiki.gr

η ακίνητη αξία σας!

ενοικιασεις

συνέχεια από την προηγούμενη

ΕΝΟΙΚΙΑΖΕΤΑΙ ΔΙΑΜΕΡΙΣΜΑ 123 Τ.Μ. Α' ΟΡΟΦΟΥ (3 ΥΠΝΟΔΩΜΑΤΙΩΝ ΣΤΟ ΡΟΔΙΝΙ ΜΕ ΤΖΑΚΙ, 2 WC, ΜΕΓΑΛΕΣ ΒΕΡΑΝΤΕΣ, ΘΕΡΜΑΝΣΗ ΜΕ ΘΕΡΜΟΠΟΜΠΟΥΣ. ΜΗΝΙΑΙΟ ΜΙΣΘΩΜΑ 550 ΕΥΡΩ. ΠΛΗΡ. ΕΥΣΤΑΘΙΟΥ- ΕΥΡΩΚΤΗΜΑΤΙΚΗ, ΕΘΝΙΚΗΣ ΑΝΤΙΣΤΑΣΕΩΣ 83 (ΠΡΩΗΝ ΑΝΝΗΣ ΜΑΡΙΑΣ). ΤΗΛ. 2241073819-74917, 6946/103929ΠΕ52931

ΕΝΟΙΚΙΑΖΕΤΑΙ ΕΝΑ ΔΙΑΜΕΡΙΣΜΑ ΠΛΗΡΩΣ ΕΠΙΠΛΩΜΕΝΟ 40 Τ.Μ. ΣΕ ΑΡΙΣΤΗ ΚΑΤΑΣΤΑΣΗ (1ος ΟΡΟΦΟΣ) ΜΕ AIR CONDITION ΚΑΙ ΤΗΛΕΟΡΑΣΗ, 150 ΜΕΤΡΑ ΑΠΟ ΤΗΝ ΑΚΤΗ, ΚΟΝΤΑ ΣΤΟ ΠΑΝΕΠΙΣΤΗΜΙΟ ΚΑΙ ΤΟ ΚΕΝΤΡΟ ΤΗΣ ΠΟΛΗΣ, ΟΔΟΣ ΠΑΠΑΛΟΥΚΑ 49Β ΡΟΔΟΣ. ΠΛΗΡ. ΤΗΛ. 6942790896, 2241024688 ΠΕ52904

ΕΝΟΙΚΙΑΖΕΤΑΙ ΔΙΑΜΕΡΙΣΜΑΤΑΚΙ 40 Τ.Μ. ΣΤΑ ΚΟΣΚΙΝΟΥ ΣΕ ΜΟΝΟΚΑΤΟΙΚΙΑ ΜΕ ΞΕΧΩΡΙΣΤΗ ΕΙΣΟΔΟ ΣΕ ΗΣΥΧΗ ΠΕΡΙΟΧΗ ΕΠΙΠΛΩΜΕΝΗ ΜΕ ΚΗΠΟ, ΠΑΡΚΙΝ, ΚΕΝΤΡΙΚΗ TV, ΜΕ ΕΤΗΣΙΟ ΜΙΣΘΩΜΑ ΓΙΑ ΕΝΑ ΑΤΟΜΟ. ΜΗΝΙΑΙΟ ΜΙΣΘΩΜΑ 235 ΕΥΡΩ. ΣΤΗΝ ΤΙΜΗ ΠΕΡΙΛΑΜΒΑΝΟΝΤΑΙ ΝΕΡΟ, ΚΟΙΝΟΧΡΗΣΤΑ (ΑΛΛΟΔΑΠΟΙ ΑΠΟΚΛΕΙΟΝΤΑΙ). ΠΛΗΡ. ΤΗΛ. 2241062056 ΠΕ52897

ΕΝΟΙΚΙΑΖΕΤΑΙ ΙΣΟΓΕΙΟΣ ΑΠΟΘΗΚΕΥΤΙΚΟΣ ΧΩΡΟΣ ΕΠΙ ΤΗΣ ΛΕΩΦΟΡΟΥ ΡΟΔΟΥ-ΛΙΝΔΟΥ, 3ο ΧΛΜ. 220 Τ.Μ. ΚΑΙ 5Μ. ΥΨΟΣ. ΔΙΑΘΕΤΕΙ ΗΛΕΚΤΡΙΚΗ ΠΟΡΤΑ. ΤΙΜΗ ΕΝΟΙΚΙΟΥ 730 ΕΥΡΩ. ΠΛΗΡ. ΤΗΛ. 2241069414 (ΩΡΑΡΙΟ ΚΑΤΑΣΤΗΜΑΤΩΝ)ΠΕ52889

ΕΝΟΙΚΙΑΖΟΝΤΑΙ πλησίον της πλατείας Κύπρου α) κατάστημα 500 μ. με αποθήκη, πλήρως ανακαινισμένο, ενοίκιο λογικό, χωρίς αέρα, β) γραφείο 50 τ.μ. κατάλληλο για κάθε επάγγελματική χρηση. Πληρ. στον ιδιοκτήτη τηλ. 2241027884, 6972701476 AE52884

ΕΝΟΙΚΙΑΖΕΤΑΙ με το μήνα και για όλο το χρόνο στούντιο επιπλωμένο με πολυκουζινάκι, θερμοσίφωνα, αιρκοντίσιον. Διαθέτει χώρο στάθμευσης. Κατάλληλο για εκπαιδευτικούς και στρατιωτικούς. Λεωφόρος Ρόδου-Λίνδου. Στάση Κεραμικά Κολοσσός δίπλα στο ξενοδοχείο Ιρις. Πληρ. τηλ. 2241029660, 2241052700 AE52888

ΕΝΟΙΚΙΑΖΟΝΤΑΙ επιπλωμένες και κλιματιζόμενες γκαρσονιέρες των 50 τ.μ. (λουξ κατασκευής) επί της Λεωφόρου Ρόδου-Λίνδου (περιοχή Αφάντου. Πληρ. τηλ. 2241021245, 6946524270 (μετά τις 11 π.μ.) AE52882

ΔΙΑΜΕΡΙΣΜΑ Α' ορόφου τεσσάρι στην Ανάληψη 480 ευρώ. Πληρ. τηλ. 60060, 6944873502. AE52873

ΔΙΑΜΕΡΙΣΜΑΤΑΚΙ δύχωρο επιπλωμένο ολοκαίνουργιο σε ζευγάρι ή γυναίκα μόνη της στην Ανάληψη. Πληρ. τηλ. 6973792625. AE52866

ΕΝΟΙΚΙΑΖΟΝΤΑΙ διαμερίσματα δυάρια 60 τ.μ. έκαστο στην Σωτήρος-Ιξιά επιπλωμένα ή μη. Πληρ. κ. Γαλανός Τσαμπίκος, τηλ. 22410 93821, ώρες 9 π.μ.-3 μ.μ. AE52867

ΙΣΟΓΕΙΟ ΚΑΤΑΣΤΗΜΑ 115 Τ.Μ. ΕΠΙ ΤΗΣ ΑΝΝΗΣ ΜΑΡΙΑΣ, ΚΑΤΑΛΛΗΛΟ ΚΑΙ ΓΙΑ ΓΡΑΦΕΙΟ, ΙΑΤΡΕΙΟ 'Η ΦΡΟΝΤΙΣΤΗΡΙΟ. ΠΛΗΡ. ΤΗΛ. 22410 94811, ΚΙΝ. 697 7028785. ΠΕ52854

ΕΝΟΙΚΙΑΖΟΝΤΑΙ ΚΑΤΑΣΤΗΜΑΤΑ: Α) Παλιά Πόλη 50 τ.μ. για οποιαδήποτε χρήση στο κέντρο, β) Ροδίνι 80 τ.μ. και 40 τ.μ. Πληρ. τηλ. 22410 25680-28153, 6944605755.AE52869

ΠΩΛΕΙΤΑΙ

από ιδιώτη οικόπεδο 1500 τ.μ. στην επαρχιακή οδό Γενάδι-Λαχανιάς με άδεια οικοδομής 170 τ.μ. πάνω στο δρόμο και 100 μέτρα από τη θάλασσα.
Πληρ. τηλ. 6944777583

ΠΩΛΕΙΤΑΙ

επιχείρηση που αναλαμβάνει διακοσμήσεις για εκδηλώσεις.
Μόνο σοβαρές προτάσεις
Πληρ. τηλ. 6936361626, από 14.00-17.00

ΠΩΛΕΙΤΑΙ

ΚΕΝΤΡΟ ΞΕΝΩΝ ΓΛΩΣΣΩΝ
εν ενεργεία, σε πολύ καλό πόστο.
Σταθερά ανοδικό αριθμό μαθητών.
Πλήρως εξοπλισμένο.
Πληρ. τηλ. 6932382179
ΔΕΚΤΕΣ ΜΟΝΟ ΣΟΒΑΡΕΣ ΠΡΟΤΑΣΕΙΣ

ΡΟΔΙΑΚΗ ΚΤΗΜΑΤΙΚΗ

ΣΥΜΒΟΥΛΟΙ & ΕΚΤΙΜΗΤΕΣ ΑΚΙΝΗΤΩΝ — ΚΤΗΜΑΤΟΜΕΣΙΤΙΚΟ ΓΡΑΦΕΙΟ από το 1983

Η ΡΟΔΙΑΚΗ ΚΤΗΜΑΤΙΚΗ είναι ανεξάρτητο κτηματομεσιτικό γραφείο με έδρα την Ρόδο. Η διαμεσολάβηση (brokerage) για την πώληση, εκμετάλλευση ή και εκμίσθωση της ακίνητης περιουσίας αποτελεί τον σημαντικότερο τομέα δραστηριότητας της εταιρείας.
Η εξειδικευμένη προσέγγιση και η επιστημονική κατάρτιση σε συνδιασμό με την πολυετή εμπειρία είναι οι βασικοί συντελεστές της επιτυχημένης δεκαπενταετούς και πλέον πορειάς του γραφείου μας.



ΠΩΛΗΣΕΙΣ ΕΠΙΛΕΓΜΕΝΩΝ ΑΚΙΝΗΤΩΝ

Το γραφείο μας διαθέτει σε αποκλειστικότητα δεκάδες επιλεγμένα ακίνητα

- **Διαμερίσματα - Μονοκατοικίες - Μεζονέτες**
- **Οικόπεδα - Αγροτεμάχια**
- **Κεντρικά Καταστήματα - Γραφεία - Αυτοτελή Κτίρια**
- **Μισθωμένα ακίνητα εισοδήματος**
- **Ξενοδοχειακές Μονάδες**

Μεσω του δικτύου συνεργαζόμενων μεσιτικών γραφείων αναλαμβάνουμε αγοραπωλησίες ακινήτων σε όλη την Ελλάδα.

ΕΚΤΙΜΗΣΕΙΣ ΑΚΙΝΗΤΩΝ

Σε συνεργασία με διεθνή γραφεία συμβούλων ακίνητης περιουσίας και με βάση τα αυστηρά πρότυπα και την μεθολογία του Βρετανικού Ινστιτούτου Ορκωτών Πραγματογνομόνων και Εκτιμητών **(Royal Institution of Chartered Surveyors)** αναλαμβάνουμε εκτίμησεις ακίνητης περιουσίας.Οι εν λόγω εκτιμήσεις μπορούν να χρησιμοποιηθούν σε τραπεζικούς και πιστωτικούς οργανισμούς ή σε δικαστικές πρακτικές τόσο στην Ελλάδα όσο και στο εξωτερικό.

RHODES REAL ESTATE - a world of choice

Rhodes Real Estate is an independent real estate agency founded in 1983 and based in Rhodes island. Since that time we have offered a world class, high quality service to our many and valued clients. Our diverse clientele appreciate our discretion, professionalism and market credibility.

Our company offers professional real estate services for

- Residential Properties (Holiday homes, traditional hous
- Commercial Properties (shops, hotels, offices)
- Property Evaluation -Property Management



We are members of FIABCI (International Federation of Real Estate Agencies), CEI (EuropeanConfederation of Real Estate Agents), NAEA - Overseas Member (National Association of Real Estate Agents - Great Britain), ERES (European Real Estate Society).

For all your personal and professional real estate requirements please contact . Savvas A. Savvaidis (BBA Bologna Un., MCEI, ANAEA) on 2241-026281

ΑΝΕΣΤΗΣ & ΣΑΒΒΑΣ ΣΑΒΒΑΪΔΗΣ

Μέγαρο Κιοσόγλου, 3ος όροφος
Εθελοντών Δωδεκανησίων 29
ΡΟΔΟΣ

tel: 2241-026281 fax: 2241-034663
cel: 6944-421015 & 6944-243452
e-mail: sawaidis@rho.forthnet.gr

ΠΙΠΙΝΟΣ
ΠΩΛΟΥΝΤΑΙ ΜΟΝΟΚΑΤΟΙΚΙΕΣ

140 τ.μ. σε οικόπεδο 600 τ.μ. στην Ιαλυσό 211.000 ευρώ.
Πληρ. τηλ. 2241023895, 6944390803
www.rhodes-top-properties.com

ΠΙΠΙΝΟΣ
ΠΩΛΟΥΝΤΑΙ ΔΙΑΜΕΡΙΣΜΑΤΑ

- 2 και 3 υπνοδωματίων πλησίον ΑΡΑΠΑΚΙ
- 2 υπνοδωματίων στην Ιαλυσό
- 1 και 2 υπνοδωματίων στην Ιξιά έναντι Μίρα Μάρε.

Πληρ. τηλ. 2241023895, 6944390803, 6944676003
www.rhodes-top-properties.com

ΓΙΑΝΝΗΣ ΝΙΚΟΛΙΔΑΚΗΣ

Μηχανολόγος- μηχανικός
Γαλλίας 12 - Ρόδος • τηλ. (22410)22291, 35103

ΠΩΛΟΥΝΤΑΙ

Πολυτελή διαμερίσματα με απεριόριστη θέα, ιδιωτικούς χώρους parking και αποθήκες
Επί της οδού Σελλά και Αισχίνη (περιοχή Δασκάλων) 77 τ.μ., 99 τ.μ., 119 τ.μ.
Επί της οδού Κων. Υδραίου (πλησίον Ρόδου-Λίνδου), 135 τ.μ., 95 τ.μ., 147 τ.μ.
Γραφείο 105 τ.μ. επί της οδού Εθνικής Αντιστάσεως και Τσαλδάρη

ΕΚΑΜ Α.Ε.

ΠΩΛΗΣΕΙΣ ΔΙΑΜΕΡΙΣΜΑΤΩΝ

1. Μόντε Σμιθ: α) Κέννεντυ 32 1ου όροφου 75 τ.μ. 3 δωμάτια, κουζίνα, λουτρό. Τιμή 80.000 ευρώ, 2ου ορόφου 112 τ.μ. 4 δωμάτια, 3 λουτρά. Τιμή 140.000 ευρώ, **β) Κέννεντυ 36** 1ου ορόφου 98 τ.μ., 4 δωμάτια, 2 λουτρά. Τιμή 130.000 ευρώ, γ) **Θ. Σοφούλη 11** ισόγειο 75 τ.μ., 3 δωμάτια, κουζίνα, λουτρό. Τιμή 65.000 ευρώ.
2. Ροδίνι: α) Δουβλίνου 10, 1ου ορόφου 46 τ.μ. 2 δωμάτια, κουζίνα, λουτρό, Τιμή 40.500 ευρώ β) **Στοκχόλμης 5,** 2ου ορόφου 84 τ.μ., 3 δωμάτια, κουζίνα, λρυτρό, Τιμή 86.000 ευρώ.

ΠΩΛΗΣΕΙΣ ΚΑΤΑΣΤΗΜΑΤΩΝ

α) Νιοχώρι: Ιδιαίτερης προβολής κατάστημα 122 τ.μ. με πατάρι, Τιμή 200.000 ευρώ, **β) Ακτή Κανάρη:** Παραλία "Ψαροπούλας" εμπορικότατο ισόγειο κατάστημα 118 τ.μ., Τιμή 350.000 ευρώ, γ) **Εμπορικό κέντρο "ΜΑΚΕΣΤΑ"** Ιδιαίτερα τουριστική περιοχή, ισόγειο κατάστημα 48 τ.μ. με WC. Τιμή 55.000 ευρώ.

ΠΩΛΕΙΤΑΙ ΞΥΛΟΥΡΓΕΙΟ

Ασγούρου 4ο χλμ. ΕΟ Λίνδου-Ρόδου 365 τ.μ. σε οικόπεδο 485 τ.μ. με μηχανήματα και άδεια λειτουργίας, Τιμή 400.000 ευρώ.

www.ekamestates.gr
Τηλ.: 210 6205697-8002541-κινητό 6944475711
Πληροφορίες κα Α. Βασιλείου

ενοικιασεις

συνέχεια από την προηγούμενη

ΣΕ ΙΣΟΓΕΙΟ ΣΥΓΚΡΟΤΗΜΑ ΔΙΑΜΕΡΙΣΜΑΤΩΝ ΕΝΟΙΚΙΑΖΕΤΑΙ ΕΠΙΠΛΩΜΕΝΟ ΔΙΑΜΕΡΙΣΜΑ 2 ΔΩΜΑΤΙΩΝ ΚΑΘΙΣΤΙΚΟ, ΚΟΥΖΙΝΑ, ΥΠΝΟΔΩΜΑΤΙΟ 40 Τ.Μ. ΠΛΗΡΩΣ ΕΞΟΠΛΙΣΜΕΝΟ ΜΕ ΔΙΠΟΡΤΟ ΨΥΓΕΙΟ-ΚΟΥΖΙΝΑ, ΦΟΥΡΝΟ, ΤΗΛΕΟΡΑΣΗ, ΑΝΕΜΙΣΤΗΡΕΣ, ΧΡΗΜΑΤΟΚΙΒΩΤΙΟ, ΗΛΙΑΚΟ ΘΕΡΜΟΣΙΦΩΝΑ, ΒΕΡΑΝΤΑ 12 Τ.Μ. ΠΑΝΤΑΧΟΘΕΝ ΕΛΕΥΘΕΡΟ-ΑΝΕΤΟ ΧΩΡΟ ΠΑΡΚΑΡΙΣΜΑΤΟΣ- ΜΟΝΩΜΕΝΗ ΟΡΟΦΗ ΣΤΗΝ ΚΡΕΜΑΣΤΗ. ΠΛΗΡ. ΤΗΛ. 22410 96742. ΣΕ ΠΕΡΙΠΤΩΣΗ ΑΠΟΥΣΙΑΣ ΑΦΗΣΤΕ ΜΗΝΥΜΑ ΠΡΟΚΕΙΜΕΝΟΥ ΝΑ ΈΛΘΩ ΣΕ ΕΠΙΚΟΙΝΩΝΙΑ ΜΑΖΙ ΣΑΣ.
ΠΕ52865

Για ευχάριστες και δροσερές διακοπές **ΕΝΟΙΚΙΑΖΟΥΜΕ** studios (2 ατόμων) και διαμερισματάκια (4 ή 5 ατόμων) σε ήσυχη περιοχή στην Κρεμαστή, με πολυκουζινάκι, WC-ντους, μπαλκόνια, κήπο με γκαζόν, πάρκιν, σαλονάκι με TV, καθαρισμός δωματίων 2 φορές την εβδομάδα. Τιμές την ημέρα: studios 25 ευρώ, διαμερίσματα 35 ευρώ. Πληρ. τηλ. 2241095695, 2241048038, 2241095487, κιν. 6937606824 fax 22410 95695 AE52850

ΔΙΑΜΕΡΙΣΜΑ ΣΤΗΝ ΑΝΑΛΗΨΗ 3 ΥΠΝΟΔΩΜΑΤΙΩΝ 450 ΕΥΡΩ ΤΟ ΜΗΝΑ. ΠΛΗΡ. ΤΗΛ. 6937477575 ΜΕΤΑ ΤΙΣ 4 Μ.Μ. ΠΕ52868

ΔΥΑΡΙ 50 τ.μ. στην Ιαλυσό-Φιλέρημος. Πληρ. τηλ. 2241094707. AE52918

ΔΙΑΜΕΡΙΣΜΑ δυάρι 80 τ.μ. με αυλή γύρω-γύρω, γκαράζ κ.λπ. στην Κρεμαστή. Πηρ. τηλ. 6938349599 όλες τις ώρες AE52840

ΕΝΟΙΚΙΑΖΕΤΑΙ αίθουσα με γραφείο και λουτρό, κατάλληλη για φροντιστήριο ή μαθήματα. Ο χώρος έχει κοινή αυλή με φροντιστήριο Αγγλικών και βρίσκεται σε καλή περιοχή. Πληρ. τηλ. 2241038411 AE52848

ΕΝΟΙΚΙΑΖΕΤΑΙ αποθήκη 120 τ.μ. στην περιοχή Στ. Κωτιάδη. Πληρ. τηλ. 2241033657 AE52809

ΕΝΟΙΚΙΑΖΕΤΑΙ στο Νιοχώρι και στην οδό Καθοπούλη 19 διαμέρισμα 2 δωματίων με κουζίνα και λουτρό επιπλωμένο. Πληρ. τηλ. 90441. AE52857

ΔΙΑΜΕΡΙΣΜΑ επιπλωμένο 100 τ.μ. σε άριστη κατάσταση με δύο υπνοδωμάτια, 1 βοηθητικό χώρο, σαλόνι, κουζίνα, πλήρως εξοπλισμένα, με ηλιακό, με θέρμανση σε όλα τα δωμάτια, με άνετο πάρκιν, κοντά στο Μαρινόπουλο της Τσαλδάρη. Μοναδική θέα. Τιμή 550 ευρώ. Πληρ. τηλ. 2241081664 AE52833

ΕΝΟΙΚΙΑΖΕΤΑΙ πύργος (αρχοντικό) στην Ιαλυσό επί της λεωφόρου 300 τ.μ. σε 4.500 τ.μ. οικόπεδο, φούρνο, γκαράζ, σταύλους. Ενοίκιο 1200 ευρώ. Πληρ. ΑΙΓΑΙΟΚΤΗΜΑΤΙΚΗ τηλ. 2241022943, 2241028838 AE52818

ΓΚΑΡΣΟΝΙΕΡΑ μόνο για Έλληνες στο Ροδίνι. Καινούργια και πλήρως επιπλωμένη για ένα άτομο. Πληρ. τηλ. 6947582447 AE52636

ΕΝΟΙΚΙΑΖΕΤΑΙ ΚΑΤΑΣΤΗΜΑ 327 Τ.Μ. ΜΕ ΕΠΙΠΛΕΟΝ 177 Τ.Μ. ΠΑΤΑΡΙ ΚΑΙ ΔΥΟ ΥΠΟΓΕΙΑ ΕΡΓΑΣΤΗΡΙΑ 320 Τ.Μ. ΚΑΙ 180 Τ.Μ. ΠΕΡΙΟΧΗ ΑΝΩ ΡΟΔΙΝΙ, ΟΔΟΣ ΠΑΡΙΣΙΩΝ 12. ΠΛΗΡ. ΤΗΛ. 6944690535 ΠΕ52807

ΕΝΟΙΚΙΑΖΟΝΤΑΙ α) διαμέρισμα τριάρι, β) κατάστημα στην Κρεμαστή. Πληρ. τηλ. 2241091305, 10.30-12.30 AE52783

ΒΙΟΤΕΧΝΙΚΟΣ ΧΩΡΟΣ 100 τ.μ. (με 50 τ.μ. πατάρι) ύψος 5 μέτρα στο 7ο χλμ. της Εθνικής Ρόδου-Λίνδου. Αποκλείονται μηχανουργεία και κατασκευές αλουμινίου. Πληρ. τηλ. 2241023716 AE52577

ΠΩΛΕΙΤΑΙ

οικόπεδο στην περιοχή Μποινου Καρα (λιγο πριν την αντιπροσωπεία της BMW) στο δρόμο προς το ξενοδοχείο Paradise. Είναι μερίδα 106 οικοδομικό τετράγωνο 7 εκτάσεως 346 τ.μ.του οικοδομικού συνεταιρισμού "ΑΥΤΟΣΤΕΓΑΣΗ". Τα οικόπεδα θα είναι έτοιμα για μεταβίβαση πολύ σύντομα.

Πληρ. τηλ. 2241094948 μετά τις 7 το απόγευμα

ΠΩΛΗΣΕΙΣ ΑΚΙΝΗΤΩΝ ΑΠΟ ΤΟ 1973

○ ΔΙΑΜΕΡΙΣΜΑΤΑ



- Πειραιώς 72 τ.μ. 29.000.000 δρχ. - 85.106 €
- Ιαλυσός 100 τ.μ. 45.000.000 δρχ.-132.061 €
- Δασκάλους 115 τ.μ., 52.000.000 δρχ.-152.604 €
- Ροδίνι 135 τ.μ. λουξ κατασκευής 53.000.000 δρχ. - 155.539 €
- Καρακόνερο 110 τ.μ. 43.000.000 δρχ. - 126.192 €
- Κοσκινού 75 τ.μ. λούξ κατασκευής 37.000.000δρχ.-108.584 €
- Κοσκινού 75 τ.μ. λουξ κατασκευής 35.000.000 δρχ. - 102.714€
- Ανάληψη, 116 τ.μ. + 30 τ.μ. γκαράζ 62.000.000 δρχ. λουξ κατασκευής - 181,951 €
- Ιαλυσός, 85 τ.μ. 38.000.000 δρχ-111.518 €
- Δασκάλους, 120 τ.μ. 72 εκ. δρχ., λουξ κατασκευής-211.298 €
- Δασκάλους 91 τ.μ. 55 εκ. δρχ. λουξ κατασκευής-161.408 €
- Δασκάλους 85 τ.μ. λουξ κατασκευής
- Δασκάλους 50 τ.μ. λουξ κατασκευής
- Καναδά 115 τ.μ. λουξ κατασκευής
- Καναδά 90 τ.μ. λουξ κατασκευής
- Καναδά 78 τ.μ. λουξ κατασκευής
- Καναδά 48 τ.μ. λουξ κατασκευής
- Διαμέρισμα 85 τ.μ. λουξ κατασκευής με απεριόριστη θέα 41.000.000, περιοχή Αταβύρου-120.322 €
- Ροδίνι 60 τ.μ. 30.000.000 δρχ.-88.041 €
- Ροδίνι 50-60 τ.μ. 14 εκ. δρχ.-17 εκ. δρχ.-41.085 €-49.889 €
- Ρόδου-Λίνδου 127 τ.μ. 45.000.000 δρχ.-132.061 €





○ ΗΜΙΤΕΛΗ ΔΙΑΜΕΡΙΣΜΑΤΑ

- Διαμέρισμα 85 τ.μ. Ιαλυσός χτισμένο 22 εκ. δρχ.-64.563 €



○ ΜΕΖΟΝΕΤΕΣ – ΜΟΝΟΚΑΤΟΙΚΙΕΣ

- Γεννάδι 130 τ.μ. μονοκατοικία με 1.000 τ.μ. οικόπεδο 58.000.000 δρχ. - 170.212 €
- Κοσκινού 120 τ.μ. μονοκατοικία με 3.750 μ. οικόπεδο με φανταστική θέα 100.000.000 δρχ. - 293.470 €
- 130 τ.μ. διώροφες μονοκατοικίες με 1000 μ. οικόπεδο στην περιοχή Λαχανιά πάνω στο κύμα λουξ κατασκευής
- 125 τ.μ. μεζονέτες με οικόπεδο 400 μ. στην περιοχή Λαχανιάς πολύ κοντά στην θάλασσα με απεριόριστη θέα 37.500.000 δρχ.-110.051 €
- Παστίδα μεζονέτες 120 τ.μ. χτισμένες σοβατισμένες με 1000 μ. οικόπεδο 30.000.000 δρχ.-88.041 €
- Κιοτάρι μεζονέτες 100 τ.μ. με 500 μ. οικόπεδο τελειωμένες 35.000.000 δρχ.102.714 €
- 280 τ.μ. και 70 τ.μ. υπόγειο με οικόπεδο 700 τ.μ. Ιαλυσός.
- Ημιτελή 200 τ.μ. σε 750 τ.μ. οικόπεδο-55.000.000 δρχ. σε μπετά-161.408 €
- 160 τ.μ. με οικόπεδο 1300 μ. στα Κοσκινού 40.000.000 δρχ. (μπετά)-117.388 €
- 180 τ.μ. με οικόπεδο 1300 τ.μ. στο Κανδυλί (μπετά)
- Περιοχή Λαχανιάς, 80 τ.μ. μονοκατοικία πάνω στο κύμα 25.000.000 δρχ.-73.367 €
- Σορωνή 109+96 με 2.350 τ.μ. οικόπεδο, 75 εκ. δρχ.-220.102 €
- Σορωνή 109+96 με 1.000 τ.μ. οικόπεδο, 60 εκ. δρχ.-176.082 €



○ ΟΙΚΟΠΕΔΑ

- Κοσκινού 150 τ.μ. με άδεια οικοδομής 17.000.000 δρχ. - 44.020 €
- Κιοτάρι 2.500 τ.μ. με άδεια οικοδομής 30.000.00 δρχ. - 88.041 €
- Γεννάδι 800 μ. εντός σχεδίου 17.000.000 δρχ. - 49.889 €
- Γεννάδι 1.500 τ.μ. με άδεια οικοδομής 17.000.000 δρχ. - 49.889 €
- Κιοτάρι 1.125 τ.μ. με άδεια οικοδομής 150 μ. από θάλασσα 12.500.000 δρχ. 36.683 €
- Σορωνή 1.850 τ.μ. 22.000.000 δρχ.-64.563 €
- Σορωνή 2.950 τ.μ. 20.000.000 δρχ.-58.694 €
- Κιοτάρι 2.250 τ.μ. με 2 άδειες οικοδομής 150 μ. από θάλασσα 25.000.000 δρχ.-73.367 €



- Γεννάδι πάνω στο δρόμο κοντά στην θάλασσα 1.700 μ. με άδεια οικοδομής 15.000.000 δρχ.-44.020 €
- Γεννάδι 1000 τ.μ. με άδεια οικοδομής 8.500.000 δρχ.-24.944 €
- Ρόδου-Λίνδου 588 τ.μ., 60 εκ. δρχ., συντελεστής 0,8-176.082 €
- Κολύμπια 2.500 στρεμ. 35.000.000-102.714 €
- Παραδείσι, 1500 μ., 8.000.000 δρχ.-23.477 €
- Κατταβιά 650 τ.μ. 3.000.000 δρχ.-8.804 €
- Παραδείσι 170 τ.μ. 6.000.000 δρχ.-17.608 €
- Ρόδος, οδός Γρίβα 240 τ.μ. 140.000.000 δρχ.-410.858 €
- Σορωνή 420 τ.μ. 5.000.000 δρχ.-14.673 €

○ ΚΑΤΑΣΤΗΜΑΤΑ

- Κατάστημα 55 τ.μ. στους Αγίους Αναργύρους 36.000.000 δρχ. - 105.649 €
- Κιοτάρι καφετέρια - μπαρ - ντισκοτέκ 200 τ.μ. εσωτερικός χώρος και 300 τ.μ. αυλή με απεριόριστη θέα ενδιάμεσα σε μεγάλες ξενοδοχειακές μονάδες
- Κατάστημα 46 τ.μ. στην οδό Σκεύου Ζερβού 24.000.000 δρχ.-70.432 €
- Πωλείται επιχείρηση -αναψυκτήριο
- Επιχείρηση σουβλατζίδικο Νέα Αγορά 20 εκ. δρχ.-58.694 €
- Επιχείρηση ζαχαροπλαστείο, 5.000.000 δρχ.-14.673 €

○ ΚΤΗΜΑΤΑ

- Κιοτάρι 1.200 τ.μ. 200 μ. από θάλασσα 6.000.000 δρχ. -17.608 €
- Γεννάδι 20 στρέμματα νερό - ρεύμα και 200 ελιές 15.000.000 δρχ. - 44.020 €
- Γεννάδι 4.500 τ.μ. με άδεια οικοδομής 260 τ.μ. νερό - ρεύμα 25.000.000 δρχ. 73.367 €
- Κιοτάρι 1.000 τ.μ. 4.000.000 δρ.χ - 11.738 €
- Κιοτάρι 3.500 τ.μ. 5.000.000 δρχ. - 14.673 €
- Κιοτάρι 12 στρέμματα πάνω στο δρόμο 144.000.000 δρχ. -422.597 €
- Κιοτάρι 12 στρέμματα πάνω στο κύμα 180.000.000 δρχ. -528.246 €
- Γεννάδι 1.200 τ.μ. 5.000.000 δρχ. - 14.673 €
- Λαχανιά 4 στρέμματα 22.000.000 δρχ. - 64.563 €
- Κιοτάρι 24 στρέμματα 96.000.000 δρχ. - 281.731 €
- Λαχανιά 3.600 τ.μ. πάνω στον δρόμο 18.000.000 δρχ. - 52.824 €
- Ελεούσα 20.50 στρέμματα 25.000.000 δρχ. - 73.367 €
- Τσαΐρι 4.800 τ.μ. 55.000.000 δρχ. - 161.408 €
- Κιοτάρι 45 στρέμματα κοντά στην θάλασσα σε ύψωμα 135.000.000 δρχ.-396.184 €
- Κιοτάρι 20 στρέμματα 40.000.000 δρχ.-117.388 €
- Κιοτάρι 7 στρέμματα νερό ρεύμα 17.500.000 δρχ.-51.357 €
- Κιοτάρι 4.500 μ. νερό ρεύμα 11.250.000 δρχ.-33.015 €
- Λαχανιά 7 στρέμματα πάνω στον δρόμο νερό, ρεύμα 21.000.000 δρχ.-61.628 €
- Λαχανιά 45 στρέμματα 67.500.000 δρχ.-198.092 €
- Λαχανιά 45 στρέμματα 200 μ. από την θάλασσα 135.000.000 δρχ.-396.184 €
- Κατταβιά 1000 τ.μ. άρτιο και οικοδομήσιμο με φως, νερό, 2.500.000 δρχ.-7.336 €
- Κανδυλί 4.700 τ.μ. 33.000.000 δρχ.-96.845 €
- Σορωνή 9.500 τ.μ. παραλία 70.000.000 δρχ.-205,429 €
- Φάνες 11.250 στρ. παραλία 80.000.000 δρχ.-234,776 €
- Φάνες 6 στρ. παραλία 42.000.000 δρχ.-123,257 €
- Λάρδος 2 στρ. 20 ελιές 3.000.000 δρχ.-8.804 €
- Λαχανιά 3.500 τ.μ., 3.500.000 δρχ.-10.271 €
- Κιοτάρι 4.500 τ.μ. με θέα 15.000.000 δρχ.-44.020 €
- Κιοτάρι 50 στρέμματα 225.000.000 δρχ.-660.308 €

○ ΑΠΟΘΗΚΕΣ

- Μητρόπολη 130 τ.μ. ημιυπόγειο 18.000.000 δρχ. - 52.824 €
- Ασγούρου 200 τ.μ. υπόγειο 26.000.000 δρχ.-76.302 €

- ΖΗΤΟΥΝΤΑΙ ΜΕΤΑΧΕΙΡΙΣΜΕΝΑ ΔΙΑΜΕΡΙΣΜΑΤΑ-ΑΜΕΣΗ ΠΩΛΗΣΗ
- ΠΩΛΟΥΝΤΑΙ αποθήκες και βιοτεχνικοί χώροι.
- ΔΑΝΕΙΑ ΔΕΚΤΑ - ΕΥΚΟΛΙΕΣ ΠΛΗΡΩΜΗΣ
- ΑΝΑΛΑΜΒΑΝΟΥΜΕ ΑΝΤΙΠΑΡΟΧΕΣ

ΣΤΑΜΑΤΗΣ ΜΑΝΩΛΑΚΟΣ

ΩΡΕΣ ΓΡΑΦΕΙΟΥ 8.30-1.00 π.μ. και 5-8 μ.μ.

ΔΗΜ. ΑΝΑΣΤΑΣΙΑΔΗ 45 (παραπλεύρως ΥΠΕΡΑΓΟΡΑΣ ΠΑΠΑΚΥΡΙΑΚΟΥ-ΣΥΝΟΙΚΙΑ ΔΑΣΚΑΛΩΝ)

Τηλέφωνα: 2241023815-78275, 6944698056, 6945769958



ΚΤΗΜΑΤΟΜΕΣΙΤΙΚΟ ΓΡΑΦΕΙΟ

ΑΙΓΑΙΟΚΤΗΜΑΤΙΚΗ

ΠΩΛΟΥΝΤΑΙ

- ΔΙΑΜΕΡΙΣΜΑΤΑ-ΜΟΝΟΚΑΤΟΙΚΙΕΣ

- (ΔΔ)=ΔΑΝΕΙΑ ΔΕΚΤΑ

- 35 τ.μ. Ιαλυσό (studio) 30.000 €.(ΔΔ)
- 70 τ.μ. μον/κία με 100 τ.μ. αυλή, κοντά στο Ρολόι, Π. Πόλη, 28 εκ.-82.171 € (ΔΔ)
- 74 τ.μ. Πειραιώς (2 υπν.) 30 εκ. 88.410 € (ΔΔ)
- 74 τ.μ. α' ορ. (2 υπν.) Σεμερτζίδη 32 εκ. 94.000 € (ΔΔ)
- 77 τ.μ. καινούργιο Ιαλυσός 29 εκ. - 85.106 € (ΔΔ)
- 80 τ.μ. καινούργια μεζ/τα Ιαλυσό 38 εκ. - 111.518 € (ΔΔ)
- 80 τ.μ. Π. Πόλη Ρολόι με αυλή (45 εκ.) - 132.061 € (ΔΔ)
- 80 τ.μ. μον/κία στα Κρητικά, 100.000 € (ΔΔ)
- 80 τ.μ. Αισχύνη (β' όρ.) 30 εκ.-88.410 € (ΔΔ)
- 80 τ.μ. Δενδρινού (υπ.) 70.000 €
- 80 τ.μ. μον/κία με αυλή 7 Χουρμαδιές 50 εκ.-146.735 € (ΔΔ)
- 82 τ.μ. β' ορ. διαμ/σμα στο Εθνικό θέατρο 35 εκ. -102.710 €
- 86 τ.μ. Στ. κωτιάδη (28 εκ.) - 82.177 € (ΔΔ)
- 87,5 τ.μ.καιν/ργιο Ροδίνι 42 εκ.-123.257 € (ΔΔ)
- 90 τ.μ. μον/κία διόροφη Παραδείσι με τζάκι 22 εκ. - 64.563 € (ΔΔ)
- 92 τ.μ.καινούργιο Ιαλυσός (40 εκ.) 117.388€ (ΔΔ)
- 93 τ.μ. καινούργιο, Ροδίνι, 45 εκ. - 132.061 € (ΔΔ)
- 94 τ.μ. (3 υπν.) 1ος ορ. Αγ. Αναργύρους 88.041 € -30 εκ. (ΔΔ)
- 94 τ.μ. (ισ.) μαρμ/βά Ροδίνι, 15 εκ.-44.020 €
- 96 τ.μ. Ιαλυσό (2 υπν.) 26 εκ. 76.302 € (ΔΔ)
- 106 τ.μ. ορ/σμα Θεμ. Σοφούλη, 37 εκ. - 108.584 € (ΔΔ)
- 100 τ.μ. Αντισμ. Βολονάκη (3 υπν.) 30 εκ. 88.041 € (ΔΔ)
- 110 τ.μ. καινούργιο Καρακόνερο (44 εκ.) - 128.129 € (ΔΔ)
- 112 τ.μ. (3 υπν.) Στοκχόλμης, 50 εκ. - 146.735 € (ΔΔ)
- 116 τ.μ. καινούργιο (3 υπν.) Ανάληψη (62 εκ.) - 181.951 € (ΔΔ)
- 116 τ.μ. (ισ. υπ/νο) 3 υπν. Πτολεμαίων 55 εκ.-161.408 € (ΔΔ)
- 117 εμ. σε σοβά Δασκάλους) 32 εκ. -93.910 € (ΔΔ)
- 120 τ.μ. καινούργιο πλησίον Μ. Πετρίδη (ισ.), (3 υπν.), 54 εκ. - 158.473 € (ΔΔ)
- 120 τ.μ. μεζ/τα Ροδίνι 80 εκ. 234.776 € (ΔΔ)
- 120 τ.μ. Καρακόνερο 56 εκ. 164.343 (ΔΔ)
- 120 τ.μ. (4 υπν.) Παν. Ροδίου (50 εκ.) 146.735 € (ΔΔ)
- 122 τ.μ. καινούργιο Ιαλυσος (55 εκ.) 161.408 € (ΔΔ)
- 130 τ.μ. β' ορ. Ροδίνι 60 εκ. 176.082 € (Δ.Δ.)
- 134 τ.μ. μον/κία σε μπετά στους σε 1.300 τ.μ. οικόπεδο
- 140 τ.μ. μεζ/τα (με 70 τ.μ. υπ.) σε μαρ/βά, Ιαλυσός 50 εκ.-146.735 € (ΔΔ)
- 140 τ.μ. μον/κία σε μπετά Κοσκινού 40 εκ. - 117.388 € (ΔΔ)
- 140 τ.μ. (3 υπν.) Ανάληψη 10 ετών 52 εκ.-152.604 € (ΔΔ)
- 150 τ.μ. διώροφη πανσιόν Π. Πόλη 35 εκ. 102.714 € (ΔΔ)
- 150 τ.μ. μον/κία σε 2 στρ. στην Ιαλυσό 100 εκ.-293.470 € (ΔΔ)
- 158 τ.μ. μεζ/τα σε μπετά Ιξιά 36 εκ.-105.649 €
- 180 τ.μ. μον/κία μπετά Τρεις 100.000 €
- 160 τ.μ. κολώνες διαμ/σμα Δασκάλους 32 εκ.-93.910 €.
- 183 τ.μ. μεζ/τα στο Καρακόνερο 57 εκ. - 167.300 €. (ΔΔ)
- 195 τ.μ. μεζονέτα σε μπετά, Κοσκινού, 35 εκ.-102.714 € (ΔΔ)
- 203 τ.μ. διαμ/σμα Μήδεια 85 εκ.-250.000 € (ΔΔ)
- 210 τ.μ. μον/κία σε 500 τ.μ. οικ/δο κοντά Κορδικτώνος 110 εκ. 322.000 € (ΔΔ)
- 210 τ.μ. μεζ/τα. Κοσκινού 220.102 €-75 εκ. (ΔΔ)
- 535 τ.μ. κτίριο 4 διαμ/των σοβά Ιαλυσό 150 εκ.

ΚΑΤΑΣΤΗΜΑΤΑ-ΑΠΟΘΗΚΕΣ-ΓΡΑΦΕΙΑ

- 35 τ.μ. α' ορ. γραφείο Εθν. Μακαρίου (17 εκ.) - 50.000 €
- 31 τ.μ. κατάστημα στο Νηρέα 22 εκ. - 64.563 € (ΔΔ)
- 39 τ.μ. κατάστημα Αγ. Αναστασίας 12 εκ.-35.216 €
- 40 τ.μ. (ισόγ.) αποθήκη σαν κατάστημα Σεμερτζίδη 37.000 €
- 55 τ.μ. Βασ. Ηρακλείου 35 εκ.-102.714 € (ΔΔ)
- 80 τ.μ. Π. Πόλη Ρολόι με αυλή (45 εκ.)-132.061 € (ΔΔ)
- 80 τ.μ. υπ/γεια απ/κη Κένεντυ 12 εκ. 35.216€
- 82 τ.μ. β' ορ. Μανδράκι γραφείο 35 εκ.-102.714 €
- 90 τ.μ. (2 απ/κες) 10 εκ.-29.347 €
- 127 τ.μ.πανσιόν 6 δωματίων Φώκιαλη (45 εκ.) 132.061 €
- 150 τ.μ. 6 δωμ. πανσιόν στην Π. Πόλη (35 εκ.) 102.714 €
- 175 τ.μ. Λεωφ. Ρόδου-Λίνδου 70 εκ.-205.429 € (ΔΔ)
- 160 τ.μ. (αποθήκη) ισ. κατάστημα. Ανάληψη 30 εκ.-88.041 € (ΔΔ)
- 180 τ.μ. αποθήκη Ροδίνι 132.061 €-45 εκ.
- 320 τ.μ. απωθήκη Ασγούρου 44 εκ.-129.126 €
- Δυόροφο κεντρικό κτίριο στο Νιοχώρι.
- 600 τ.μ. κτίριο επί της Λεωφ. Ρόδου-Λίνδου

ΟΙΚΟΠΕΔΑ-ΑΓΡΟΤΕΜΑΧΙΑ

- 400 τ.μ. Δημ. Αναστασιάδη Σ.Δ. 1 -180.000 €
- 440 τ.μ. Ροδίνι (Σ.Δ. 0,8) 220.000 €
- 600 τ.μ. οικ/κή μερίδα έναντι Βερόπουλου (9 εκ.) - 26.412 €
- 620 τ.μ. Σ.Δ. 1,2 Αγ. Αναστασίας
- 650 τ.μ. Αισχίνη ΣΔ 0.8 78 εκ. - 228.906 €
- 4 στρεμ. στα Νερά Καλλιθέας 75 εκ.-220.102 €
- 4.940 τ.μ. όρια Κρεμαστής 30 εκ.-88.041 €
- 28.280 τ.μ. πάνω στο κύμα Πλημμύρι Χ15.000 το τ.μ 244.900 . €

ΕΝΟΙΚΙΑΖΕΤΑΙ μεγάλη αποθήκη ισόγεια στην Καλλιθέα

ΑΝΑΛΑΜΒΑΝΟΥΜΕ ΤΗΝ ΕΝΟΙΚΙΑΣΗ ΤΟΥ ΔΙΑΜΕΡΙΣΜΑΤΟΣ ΣΑΣ ΣΕ ΠΟΛΥ ΣΥΝΤΟΜΟ ΧΡΟΝΙΚΟ ΔΙΑΣΤΗΜΑ

ΡΕΝΑ ΒΑΖΟΥΚΟΥ

(ΜΕΣΙΤΗΣ ΑΣΤΙΚΩΝ ΣΥΜΒΑΣΕΩΝ)

ΔΙΕΥΘ. ΓΡΑΦΕΙΟΥ ΔΗΜ. ΘΕΟΔΩΡΑΚΗ 3

9-1 το πρωί και 6.30-9 απ/τα

Δευτέρας-Πέμπτης εκτός Σαβ. και Κυρ.

Τηλ. (22410) 22943-28838 FAX: 28838

email.vazoukou@otenet.gr.

ΡΟΔΟΣ

ενοικιασεις

συνέχεια από την προηγούμενη

ΚΑΛΥΜΝΟΣ. Studios, apart, πλήρως εξοπλισμένα με θέα τη θάλασσα, λίγα μέτρα από τις παραλίες Καντούνι-Λινάρια. Δίκλινα-τρίκλινα-τετράκλινα, 18-20-30 ευρώ. Πληρ. τηλ. 2243047209, 6945728411 AE52804

ΓΚΑΡΣΟΝΙΕΡΑ επιπλωμένη στην Ιαλυσό απέναντι από το 1ο δημ. σχολείο. Πληρ. τηλ. 91796, 76335. AE52856

ΑΠΟΘΗΚΗ 400 τ.μ., υψηλή με εύκολη πρόσβαση στην περιοχή νεκροταφείου. Πληρ. τηλ. 6976777634. AE52600

ΕΝΟΙΚΙΑΖΟΝΤΑΙ 2άρια, 3άρια, 4άρια, γκαρσονιέρες και στούντιος. Πληρ. τηλ. (22410)67451, 67234, 6945471001, 6936390135 AE52770

ΕΝΟΙΚΙΑΖΟΝΤΑΙ ΔΙΧΩΡΑ ΕΠΙΠΛΩΜΕΝΑ ΔΙΑΜΕΡΙΣΜΑΤΑ 50 Τ.Μ. ΣΤΗΝ ΠΕΡΙΟΧΗ ΤΗΣ ΙΞΙΑΣ, ΜΕ ΧΩΡΟ ΣΤΑΘΜΕΥΣΗΣ, ΚΗΠΟ, ΠΙΣΙΝΑ, ΘΕΡΜΑΝΣΗ ΚΑΙ ΖΕΣΤΟ ΝΕΡΟ, ΙΔΑΝΙΚΑ ΓΙΑ ΕΚΠΑΙΔΕΥΤΙΚΟΥΣ, ΓΙΑΤΡΟΥΣ, ΣΤΡΑΤΙΩΤΙΚΟΥΣ. ΠΛΗΡ. ΤΗΛ. 2241093172, ΚΙΝ. 6944658034 www.eleonas.net ΧΠΕ017

ΕΝΟΙΚΙΑΖΟΝΤΑΙ ΣΤΟ ΑΦΑΝΤΟΥ ΔΙΑΜΕΡΙΣΜΑΤΑ ΕΥΡΥΧΩΡΑ, ΠΛΗΡΩΣ ΕΠΙΠΛΩΜΕΝΑ, ΝΕΟΧΤΙΣΤΗΣ ΟΙΚΟΔΟΜΗΣ, ΚΑΤΑΛΛΗΛΑ ΓΙΑ ΕΚΠΑΙΔΕΥΤΙΚΟΥΣ ΚΑΙ ΣΤΡΑΤΙΩΤΙΚΟΥΣ. ΠΛΗΡ. ΤΗΛ. 2241055851-4, 2241025188, 6977904694 ΧΠΕ256

ΕΝΟΙΚΙΑΖΟΝΤΑΙ ΠΟΛΥΤΕΛΗ ΜΙΚΡΑ ΔΙΑΜΕΡΙΣΜΑΤΑ ΤΩΝ 40 Ή 60 Τ.Μ. ΓΙΑ ΕΝΑ Ή ΔΥΟ ΑΤΟΜΑ, ΓΙΑ ΟΛΟ ΤΟ ΧΡΟΝΟ Ή ΜΙΚΡΟΤΕΡΟ ΧΡΟΝΙΚΟ ΔΙΑΣΤΗΜΑ Ή ΚΑΙ ΜΕ ΤΗΝ ΗΜΕΡΑ, ΕΥΡΥΧΩΡΑ ΚΑΙ ΜΕ ΜΕΓΑΛΕΣ ΒΕΡΑΝΤΕΣ. ΖΕΣΤΟ ΝΕΡΟ ΜΕ ΗΛΙΑΚΟΥΣ ΧΕΙΜΩΝΑ-ΚΑΛΟΚΑΙΡΙ, AIR-CONDITION, ΕΥΚΟΛΟ ΠΑΡΚΙΝ ΚΑΙ ΠΛΗΡΩΣ ΕΠΙΠΛΩΜΕΝΑ. ΣΤΟ ΠΑΡΑΔΕΙΣΙ ΤΗΣ ΡΟΔΟΥ. ΤΙΜΕΣ ΚΑΛΕΣ ΓΙΑ ΣΤΡΑΤΙΩΤΙΚΟΥΣ, ΕΚΠΑΙΔΕΥΤΙΚΟΥΣ ΚΑΙ ΓΕΝΙΚΑ ΔΗΜΟΣ. ΥΠΑΛΛ. ΠΛΗΡ. ΤΗΛ. 73807-81210, ΚΙΝ. 6972-921810. ΠΕ52153

ΕΝΟΙΚΙΑΖΟΝΤΑΙ σε ήσυχη περιοχή της Ιαλυσού studios επιπλωμένα. Πληρ. τηλ. 6945077678 κ. Μιχάλη AE52215

ΓΚΑΡΣΟΝΙΕΡΕΣ επιπλωμένες στο Ροδίνι (έναντι πάρκου). Πληρ. τηλ. 6978288451. AE52492

ΕΝΟΙΚΙΑΖΕΤΑΙ με τον μήνα και για όλο το χρόνο studios επιπλωμένο με πολυκουζινάκι, βεράντα, μπάνιο αποτελούμενο από WC, ντους, νιπτήρα σε άριστη κατάσταση. Βρίσκεται επί της λεωφόρου Ρόδου-Λίνδου στ' Αφάντου έναντι Υπερ Μάρκετ Παναγιωτά. Το ενοίκιο είναι ευρώ 180. Πληρ. Εθνικής Αντιστάσεως 67 Ρόδος, τηλ. 2241036504 AE52511

ΓΚΑΡΣΟΝΙΕΡΑ ΑΠΟΤΕΛΟΥΜΕΝΗ ΑΠΟ ΚΥΡΙΩΣ ΔΩΜΑΤΙΟ, ΠΡΟΘΑΛΑΜΟ, ΜΠΑΝΙΟ, ΒΕΡΑΝΤΑ, ΣΤΟΝ Α' ΟΡΟΦΟ, ΚΑΤΑΛΛΗΛΗ ΜΟΝΟ ΓΙΑ ΕΠΑΓΓΕΛΜΑΤΙΚΗ ΧΡΗΣΗ (ΓΡΑΦΕΙΟ-ΙΑΤΡΕΙΟ Κ.ΛΠ.), Κ. ΠΑΛΑΙΟΛΟΓΟΥ 105 (ΠΑΡΚΟ ΑΓ. ΙΩΑΝΝΟΥ). ΠΛΗΡ. κ. ΕΥΑΓΓΕΛΙΑ ΤΗΛ. (22410)81540, 81541 ΧΠΕ112

PUB-ΚΑΦΕΤΕΡΙΑ στο τουριστικό κέντρο-πλησίον νέου καζίνο. Πλήρως εξοπλισμένη ανακαινισμένη, η καλύτερη στο είδος της. Συμβόλαιο 12ετές. Πληροφορίες άλλες δεν θα δοθούν στο τηλέφωνο. Πληρ. για συνεννόηση τηλ. 2241078392, 6977/339669, 6936/607154 μετά τις 12 το μεσημέρι. ΧΑΕ1501

ΧΩΡΟΙ ΑΠΟΘΗΚΕΥΣΗΣ ΕΝΟΙΚΙΑΖΟΝΤΑΙ ΠΕΡΙΦΡΑΓΜΕΝΟΙ, ΑΣΦΑΛΕΙΣ, ΥΠΑΙΘΡΙΟΙ, ΗΜΙΥΠΑΙΘΡΙΟΙ, ΚΑΙ ΚΛΕΙΣΤΟΙ ΚΑΤΑΛΛΗΛΟΙ ΓΙΑ ΑΠΟΘΗΚΕΥΣΗ ΕΝΟΙΚΙΑΖΟΜΕΝΩΝ ΑΥΤΟΚΙΝΗΤΩΝ ΚΑΙ ΠΟΥΛΜΑΝ. ΠΛΗΡ. ΤΗΛ. (22410)38400 ΩΡΕΣ 08.00-15.00 κ. ΓΙΩΤΑ ΧΠΕ1913

ΔΙΑΜΕΡΙΣΜΑ 60 τ.μ. στο Παραδείσι, με ηλιακό θερμοσίφωνα και κεντρική θέρμανση. Πληρ. τηλ. 6946466089. AE52255

ΑΠΟΘΗΚΕΣ ΣΤΗΝ ΙΑΛΥΣΟ, ΕΝΟΙΚΙΑΖΟΝΤΑΙ 1) ΑΠΟΘΗΚΕΥΤΙΚΟΙ ΧΩΡΟΙ ΑΠΟ 100 ΕΩΣ 2000 Τ.Μ. ΚΑΙ ΥΨΟΣ 8 Μ. ΑΣΦΑΛΕΙΣ ΜΕ ΜΕΓΑΛΟΥΣ ΧΩΡΟΥΣ ΔΙΑΚΙΝΗΣΗΣ ΦΟΡΤΩΣΗΣ ΚΑΙ ΕΚΦΟΡΤΩΣΗΣ ΠΡΟΪΟΝΤΩΝ, 2) ΥΠΑΙΘΡΙΟΙ ΧΩΡΟΙ ΠΕΡΙΦΡΑΓΜΕΝΟΙ, ΑΣΦΑΛΕΙΣ, ΚΑΤΑΛΛΗΛΟΙ ΓΙΑ ΑΠΟΘΗΚΕΥΣΗ ΠΡΟΪΟΝΤΩΝ ΣΕ ΠΑΛΕΤΕΣ. ΠΛΗΡ. ΤΗΛ. (22410)38400 ΑΠΟ ΔΕΥΤΕΡΑ ΕΩΣ ΠΑΡΑΣΚΕΥΗ 08.00-15.00 κ. ΓΙΩΤΑ ΧΠΕ1912

ΕΝΟΙΚΙΑΖΟΝΤΑΙ STUDIOS ΜΕ ΤΟ ΜΗΝΑ Ή ΜΕ ΤΗΝ ΗΜΕΡΑ ΠΛΗΡΩΣ ΕΠΙΠΛΩΜΕΝΑ ΜΕ ΠΟΛΥΚΟΥΖΙΝΑΚΙ, ΨΥΓΕΙΟ, ΝΤΟΥΣ, WC, ΤΗΛΕΦΩΝΟ, ΜΠΑΛΚΟΝΙ, ΖΕΣΤΟ ΝΕΡΟ ΕΠΙ 24ΩΡΟΥ ΒΑΣΕΩΣ ΣΤΗΝ ΠΙΟ ΗΣΥΧΗ ΠΕΡΙΟΧΗ ΤΗΣ ΠΟΛΗΣ ΡΟΔΟΥ (ΠΕΡΙΟΧΗ ΔΑΣΚΑΛΩΝ), ΟΔΟΣ ΜΑΝΩΛΗ ΠΑΠΑΜΑΝΩΛΗ ΑΡΙΘΜ. 12 ΚΑΘΕΤΟΣ ΕΠΙ ΤΗΣ ΣΤΕΛΙΟΥ ΚΩΤΙΑΔΗ. ΠΛΗΡ. ΤΗΛ. (22410)37244 ΧΠΕ283

ΠΩΛΟΥΝΤΑΙ

από ιδιώτη ιδιοκτήτη,
μονοκατοικίες,
μεζονέτες 100 τ.μ.
στην παραλία Αφάντου
επί του κύματος.

Πληρ. τηλ. 6942089864

TOP PROPERTIES

GEORGE & SAVAS PIPINOS

ΓΕΩΡΓΙΟΣ & ΣΑΒΒΑΣ ΠΙΠΙΝΟΣ
ΣΥΜΒΟΥΛΟΙ ΚΑΙ ΕΚΤΙΜΗΤΕΣ ΑΚΙΝΗΤΩΝ

Email: gpipinos@otenet.gr URL: www.rhodes-top-properties.com and www.pipinos.gr

Από το 1971

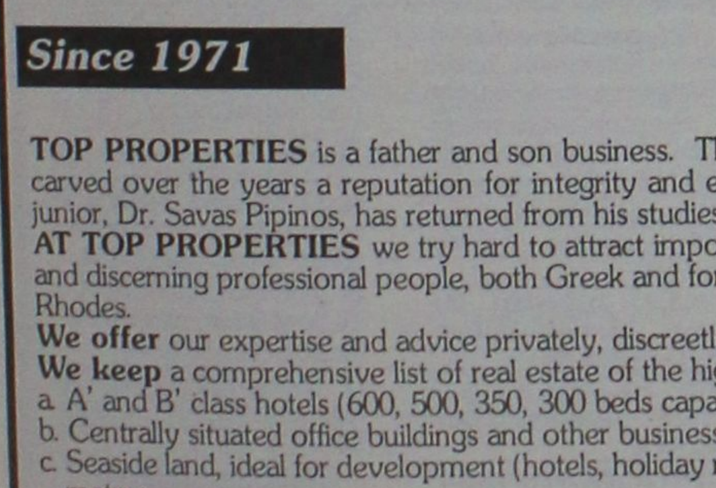

Η **"TOP PROPERTIES"** είναι ατομική επιχείρηση και ανήκει στους Γεώργιο και Σάββα Πιπίνο. Το γραφείο ασχολείται από το 1971 αποκλειστικά και μόνο με επενδύσεις και REAL ESTATE, στο νησί της Ρόδου και στην ευρύτερη περιοχή της Δωδεκανήσου.

ΑΠΕΥΘΥΝΟΜΑΣΤΕ: Στους **σοβαρούς, απαιτητικούς και επιλεκτικούς** επενδυτές-επιχειρηματίες, Ελληνες και ξένους που ενδιαφέρονται να κάνουν μια σοβαρή επένδυση προβολής στο νησί της Ρόδου.

ΠΡΟΣΦΕΡΟΥΜΕ: Α) Υπηρεσίες και πληροφορίες που γίνονται σε προσωπικό επίπεδο με εχεμύθεια, διακριτικότητα και σοβαρότητα.
Β) Μεγάλη γκάμα υψηλής ποιότητας, ακινήτων, όπως:1) Ξενοδοχεία Α' και Β' κατηγορίας των 600-500-350-300 κλινών, 2) Κεντρικά αστικά ακίνητα κατάλληλα για Τράπεζες-καταστήματα-γραφεία, 3) Παραλιακές εκτάσεις, κατάλληλες για τουριστικές επενδύσεις των 150.000-100.000-70.000-50.000-36.000 τ.μ. και 4) Διαμερίσματα και μεζονέτες προβολής, και 5) Αξιόλογες Παραθεριστικές κατοικίες.

ΣΤΟΧΟΣ ΜΑΣ ΕΙΝΑΙ: Να προσφέρουμε στο αγοραστικό μας κοινό υψηλής ποιότητας ακίνητα και ευκαιρίες στο νησί της Ρόδου. Η τριακονταετής και πλέον πείρα μας στον τομέα αυτό αποτελεί εγγύηση.

ΣΥΝΘΗΜΑ ΜΑΣ ΕΙΝΑΙ: Επενδύστε στη ΡΟΔΟ ΤΩΡΑ, σε ακίνητα που ΑΝΤΕΧΟΥΝ ΣΤΟ ΧΡΟΝΟ

Γεώργιος και Σάββας Πιπίνος
ΜΕΣΙΤΕΣ ΑΣΤΙΚΩΝ ΣΥΜΒΑΣΕΩΝ
Γιατί εμείς γνωρίζουμε καλύτερα!

Since 1971

TOP PROPERTIES is a father and son business. The senior, Mr George S. Pipinos, the founder of the office, has carved over the years a reputation for integrity and excellence in the world of Real Estate in the Dodecanese. The junior, Dr. Savas Pipinos, has returned from his studies in the UK to aid in his father´s footsteps.
AT TOP PROPERTIES we try hard to attract important and selective investors, high calibre businessmen/women and discerning professional people, both Greek and foreign, who wish to acquire substantial and valuable property on Rhodes.
We offer our expertise and advice privately, discreetly and in strict confidence.
We keep a comprehensive list of real estate of the highest specifications:
a. A' and B' class hotels (600, 500, 350, 300 beds capacity)
b. Centrally situated office buildings and other business premises.
c. Seaside land, ideal for development (hotels, holiday resorts, etc), of 150.000, 100.000, 70.000, 50.000, 36.000 square metres.
d. Villas, luxury apartments, detached, semi-detached and terraced houses.
e. Holiday and Retirement Homes.
Our aim is to give our clients the opportunity to acquire value for money, first class real estate on Rhodes. Our 30 and more years of experience is our warranty.
Our motto is Invest in Rhodes, Invest in property, It stands the test of time.

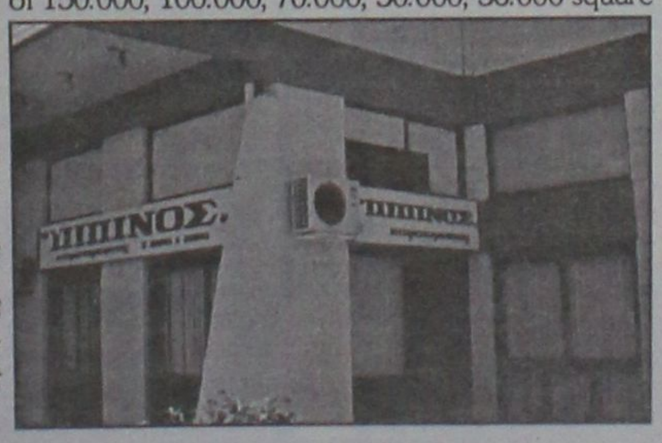

TOP PROPERTIES
George and Savas Pipinos
Because we know best

KENNENTY 38, ΡΟΔΟΣ, 85 100, ΤΗΛ. (22410)-23895,FAX: (22410) 20883
38 KENNEDY STR., RHODES, 85 100, TEL. (22410) 23895, FAX: (22410) 20883

ΕΥΚΑΙΡΙΑ-ΠΩΛΟΥΝΤΑΙ

ΓΕΝΝΑΔΙ
• ξενοδοχειακή μονάδα με 37 κλίνες. Επίσης πανσίον με 10 δωμάτια ημιτελής
ΓΕΝΝΑΔΙ
• Διάφορα αγροτεμάχια και οικόπεδα
ΠΥΛΩΝΑ
• 115 στρεμ.
ΠΕΥΚΟΥΣ
• 40 στρέμ. στο κύμα
ΛΑΡΔΟΣ
• Οικόπεδα και αγροτεμάχια διαφόρων διαστάσεων
ΑΦΑΝΤΟΥ
• 33 στρεμ. με 300 ρίζες ελιές και νερό, 13 εκ. δρχ.
• Επίσης και διάφορα αγροτεμάχια
ΡΟΔΟΣ
• μονοκατοικία στον Αγιο Νικόλαο 250 τ.μ., στην Ανάληψη 120 τ.μ. και στο στάδιο, διαμέρισμα 70 τ.μ.

ΔΡΑΚΟΣ ΓΕΩΡΓΙΟΣ

ΤΗΛ. 22410/26805, 51024, 6945/406562

ΟΙΚΟΔΟΜΗ ΡΟΔΟΥ

ΤΕΧΝΙΚΗ-ΚΑΤΑΣΚΕΥΑΣΤΙΚΗ ΕΤΑΙΡΕΙΑ

ΠΩΛΟΥΝΤΑΙ

1) Καταστήματα, διαμερίσματα και οροφοδιαμερίσματα στην οδό Αμστερνταμ, Βερολίνου και Μαδρίτης στο Ροδίνι διαφόρων μεγεθών (σε συγκρότημα 9 πολυκατοικιών)
2) Μονοκατοικίες 150 τ.μ. η κάθε μία σε κτήμα 2.000 τ.μ. (υπό κατασκευή)
3) Μονοκατοικίες στο Κιοτάρι Ασκληπειού (στο κύμα) 120 τ.μ. σε κτήμα 1.300 τ.μ. εκάστη (υπό κατασκευή)
4) Διώροφες μονοκατοικίες των 100 τ.μ. στο Γεννάδι, 200 μέτρα από τη θάλασσα σε κτήμα 1.300 τ.μ. (υπό κατασκευή)

ΟΙΚΟΔΟΜΗ ΡΟΔΟΥ

Δεκτά δάνεια και ευκολίες πληρωμής έχουμε τις καλύτερες τιμές της αγοράς.

Καμύνδου 4- Ρόδος-85100 Τηλ.: 22410/60460- 2 Fax: 22410/60463

ΜΑΝΟΛΗΣ ΣΠΥΡΙΔΗΣ
Πολιτικός Μηχανικός Δ.Π.Θ.
(Κιν:693 6660460)

ΚΩΣΤΑΣ ΚΩΝΣΤΑΝΤΙΝΙΔΗΣ
εργολάβος
(ΚΙΝ.: 694 6999906)

ΕΝΟΙΚΙΑΣΕΙΣ

συνέχεια από την προηγούμενη

ΚΑΤΑΣΤΗΜΑ 75 τ.μ. με βιτρίνα 6,50 μ. σε εμπορικό δρόμο της Παλιάς Πόλης της Ρόδου. Πληρ. τηλ. 69.44.88.11.22 και 2241037753. ΧΑΕ111

πωλησεις– αγορες ακινητων & επιχειρησεων

ΠΩΛΕΙΤΑΙ στην παραλία Ιαλυσού οικόπεδο 1929 τ.μ. εντός σχεδίου Σ.Δ. 04, β) πωλείται επί της Ρόδου-Λίνδου όροφος 500 τ.μ. σε μπετά κατάλληλο για επιχείρηση. Πληρ. κα Μαρίνα "ΚΤΗΜΑΤΙΚΗ ΠΡΟΟΠΤΙΚΗ" τηλ. 2241037906, 6972292958 ΑΟ52969

ΠΩΛΕΙΤΑΙ αποθήκη (ισόγεια) 80 τ.μ. στο Ροδίνι οδός Κωνσταντινουπόλεως σε τιμή ευκαιρίας. Πληρ. τηλ. 2241027082, 2241026476, 6944347405 ΑΟ52959

ΠΩΛΕΙΤΑΙ εμπορική επιχείρηση μοναδική στο είδος της με 30 εταιρείες αποκλειστικότητα και σταθερή πελατεία στα 100 Μαγαζιά λόγω φόρτου εργασίας. Πληρ. τηλ. 6944378641 ΑΟ52955

ΠΩΛΟΥΝΤΑΙ στα Καλαβάρδα: α) παλαιά παραδοσιακή κατοικία εντός οικισμού, τιμή 8.800 ευρώ, β) οικόπεδα εντός οικισμού, γ) παραλιακό κτήμα 7 στρεμμάτων. Πληρ. κ. Ηλία Σταματέλλο τηλ. 2241085290 ΑΟ52953

ΠΩΛΕΙΤΑΙ παιδικό κατάστημα - είδη μπεμπέ - σε καλό εμπορικό δρόμο. Πληρ. τηλ. 2241029316, 2241038161 ώρες καταστημάτων ΑΟ52972

ΖΗΤΟΥΝΤΑΙ ΓΙΑ ΑΓΟΡΑ οικόπεδα, διαμερίσματα, μονοκατοικίες. Πληρωμή τοις μετρητοίς. Πληρ. τηλ. 6945379877 ΑΟ52943

ΠΩΛΟΥΝΤΑΙ α) στούντιο 35 τ.μ. 4ος όροφος με θέα, στην Ιαλυσό (10 εκ.) -30.000 ευρώ, β) διαμέρισμα 2ου ορόφου 95 τ.μ. Ιαλυσό (26 εκ.) -76.302 ευρώ, γ) διαμέρισμα 80 τ.μ. Αισχύνη β' ορόφου (29 εκ.) - 85.106 ευρώ, δ) 100 τ.μ. στην Αντισμ/ρχου Βολονάκη (3 υπν.) 2ος όροφος (30 εκ.) 88.041 ευρώ. Πληρ. ΑΙΓΑΙΟΚΤΗΜΑΤΙΚΗ τηλ. 2241022943, 2241038838, 6945466773 ΑΟ52940

ΕΥΚΑΙΡΙΑ ΣΤΟ ΓΕΝΝΑΔΙ ΠΩΛΟΥΝΤΑΙ α) τμήμα οικοπέδου 800 τ.μ., με άδεια οικοδομής 104 τ.μ., πειοχή Περίολος (μετά τον Αη Γιώργη), επί του επαρχιακού δρόμου, με θέα και απόσταση 150 μέτρα από τη θάλασσα. Τιμή 27.000 ευρώ, β) τμήμα οικοπέδου 500 τ.μ., με άδεια οικοδομής 70 τ.μ., πριν τον Αη Γιώργη, με πρόσοψη 18 μέτρα απί του επαρχιακού δρόμου και με πρόσβαση στην παραλία. Τιμή 23.500 ευρώ. Πληρ. τηλ. 6937225269, 6937225268 ΑΟ52923

ΠΩΛΕΙΤΑΙ: επιχείρηση μικρό τουριστικό κατάστημα με καλό εισόδημα επί της Γρίβα σε πολύ καλό πόστο λόγω τοκετού. Μόνον σοβαρές προτάσεις. Πληρ. τηλ. 6945 883335. ΑΟ52870

Κ.κ. ΠΩΛΕΙΤΑΙ οικόπεδο 700 τ.μ. με άδεια οικοδομής 1500 τ.μ. στην καινούργια μαρίνα της Ρόδου. Πωλείται και δίνεται και αντιπαροχή. Τιμή 600.000 ευρώ. Πληρ. τηλ. 2241034355 ΑΟ52905

ΠΩΛΕΙΤΑΙ βιοτεχνικο-αποθηκευτικός χώρος 332,32 τ.μ. στην περιοχή Ασγούρου. Πληρ. τηλ. 6944375201 ΑΟ52883

Κ.κ. ΝΙΟΧΩΡΙ πωλείται α) νυχτερινό κέντρο στην Ορφανίδου 55.000 ευρώ, β) 4 studio ενοικ. 750 ευρώ το μήνα, 170.000 ευρώ, γ) μικρό ξενοδοχείο 36 δωματίων με κατάστημα στο ισόγειο 1.270.000 ευρώ. Πληρ. τηλ. 2241034355 ΑΟ52906

Κ.κ. ΠΩΛΕΙΤΑΙ διαμέρισμα πλήρως ανακαινισμένο στην περιοχή Μήδεια με απεριόριστη θέα 101 τ.μ. και γύρω γύρω μπαλκόνια με εντοιχισμένη κουζίνα σε χρώμα κερασιά. Τιμή 125.000 ευρώ. Πληρ. τηλ. 2241034355 ΑΟ52907

ΠΩΛΕΙΤΑΙ κατάστημα 50 τ.μ. κατάλληλο και για γραφείο στο εμπορικό κέντρο Φώκιαλη. Πληρ. τηλ. 2241027750, 6946005251 ΑΟ52894

ΠΩΛΕΙΤΑΙ οικόπεδο 1800 τ.μ. εντός σχεδίου πόλεως στην Ιαλυσό, κοντά στην παραλία, τιμή 309.000 ευρώ. Πληρ. τηλ. 6976320084 ΑΟ52847

ΠΩΛΕΙΤΑΙ οικόπεδο στην Απολακκιά εντός σχεδίου, από ιδιοκτήτη, εκτάσεως 2,5 στρεμμάτων, ολόκληρο ή μερος αυτού. Τιμή 28 ευρώ το τ.μ. Πληρ. τηλ. 2241034728 (απογευματινές ώρες) ΑΟ52893

ΠΩΛΕΙΤΑΙ: επιχείρηση εστιατορίου με υπερπλήρη εξοπλισμό εν λειτουργία σε καλή περιοχή Ιξιά-Ιαλυσός και σε άριστη κατάσταση λόγω φόρτου εργασίας. Μόνον σοβαρές προτάσεις. Πληρ. τηλ. 6945 883335. ΑΟ52871

ΚΡΗΤΗΝΙΑ **ΠΩΛΕΙΤΑΙ** ή ανταλλάσσεται από ιδιώτη οικόπεδο 1.400 τ.μ. κοντά στον Αη-Γιάννη αξίας 25.000 ευρώ. Το οικόπεδο είναι άρτιο και οικοδομήσιμο με μεγάλο συντελεστή δόμησης, δική του είσοδο και έχει πρόσβαση στο δρόμο. Πληρ. κ. Νίκο, τηλ. 6932550339. Δάνεια δεκτά. ΑΟ52872

ΠΩΛΟΥΝΤΑΙ ΑΠΟ ΙΔΙΟΚΤΗΤΗ ΜΗΧΑΝΙΚΟ ΔΙΑΜΕΡΙΣΜΑΤΑ ΠΟΛΥΤΕΛΟΥΣ ΚΑΤΑΣΚΕΥΗΣ (ΓΕΡΜΑΝΙΚΑ ΚΟΥΖΙΝΟΝΤΟΥΛΑΠΑ, ΙΤΑΛΙΚΕΣ ΝΤΟΥΛΑΠΕΣ, ΓΡΑΝΙΤΟΠΛΑΚΑ, ΧΩΝΕΥΤΕΣ ΣΥΡΟΜΕΝΕΣ ΜΠΑΛΚΟΝΟΠΟΡΤΕΣ, ΞΥΛΙΝΕΣ ΕΠΕΝΔΥΣΕΙΣ ΤΟΙΧΩΝ ΚΑΙ ΛΟΙΠΑ) ΜΕ ΑΤΟΜΙΚΗ ΘΕΣΗ ΣΤΑΘΜΕΥΣΗΣ, ΚΕΝΤΡΙΚΗ ΘΕΡΜΑΝΣΗ ΜΕ ΑΥΤΟΝΟΜΙΑ Κ.ΛΠ. ΠΛΗΡ. ΤΗΛ. 6945268254, 2241068416, 2241065115 ΠΟ52775

ΖΗΤΕΙΤΑΙ για αγορά τοις μετρητοίς, αγροτεμάχιο τουλάχιστον 4 στρέμματα, άρτιο και οικοδομήσιμο με καλή πρόσβαση στις περιοχές Σγουρού, Τσαΐρι, Καλυθιές, Τρεις. Πληρ. τηλ. 6974500247. ΑΟ52858

ΠΩΛΕΙΤΑΙ οικόπεδο 700 τ.μ. εντός σχεδίου πόλεως στην Ιαλυσό κοντά στην παραλία. Τιμή 126.000 ευρώ. Πληρ. τηλ. 6976320084 ΑΟ52845

ΠΩΛΕΙΤΑΙ κτήμα 5 στρεμ. με 126 ελιές και εξοχικό σπίτι 70 τ.μ. στην Κω στο χωριό Λαγούδι Ασφενδιού. Πληρ. τηλ. 2241063575 ΑΟ52841

ΠΩΛΕΙΤΑΙ ΜΟΝΟΚΑΤΟΙΚΙΑ ΣΤΗΝ ΑΘΗΝΑ ΠΕΡΙΟΧΗ ΠΑΝΑΓΙΤΣΑΣ ΕΠΙ ΤΗΣ ΟΔΟΥ ΒΟΥΛΙΑΓΜΕΝΗΣ. ΠΛΗΡ. ΤΗΛ. 6945013500 ΠΟ52811

ΠΩΛΟΥΝΤΑΙ από ιδιώτη κοντά στους Τρεις, α) μεζονέτες σε μπετά των 150 τ.μ. με 1000 μέτρα οικόπεδο στην τιμή των 110.000 ευρώ β) μέσα σε καταπράσινη περιοχή στους Τρεις πωλούνται 3 μεζονέτες σε μπετά τριώροφες στην τιμή των 132.061 ευρώ με 2000 τ.μ. οικόπεδο ανά οικοδομή. Πληρ. τηλ. 2241095148, 2241091617, 6974310156 ΑΟ52755

ΠΩΛΕΙΤΑΙ κτήμα 10 στρ. στην Αντιμάχεια της Κω. Πληρ.τηλ. 2241091226 ΑΟ52679

ΔΙΑΜΕΡΙΣΜΑ, 116 τ.μ., α' ορόφου, με 3 υπνοδωμάτια, κοντά στην Καπνοβιομηχανία. Τιμή (30 εκ.)-88.041 Ευρώ. Διαμέρισμα 95 τ.μ. στην Ιαλυσό (26 εκ.)-76.302 Ευρώ. Δάνεια δεκτά. ΑΙΓΑΙΟΚΤΗΜΑΤΙΚΗ, τηλ. 2241022943-2241028838-6945466773. ΑΟ52738

ΣΧΟΛΗ ΟΔΗΓΩΝ
ΠΟΡΤΣΕΛΛΗΣ ΣΤΕΦΑΝΟΣ
Διπλ. εκπαιδευτής υποψηφίων οδηγών μέλος της Ε.Σ.Ο.Π. Ο.Ε.

- Διπλώματα αυτοκινήτου, μοτοσικλέτας, φορτηγού, λεωφορείου, νταλίκας
- Αναθεωρήσεις ληγμένων αδειών
- Θεωρητικά μαθήματα ΚΟΚ και Μηχανολογίας
- Μετατροπές ξένων διπλωμάτων σε ελληνικά
- Διπλώματα αυτόματου αυτοκινήτου



ΝΕΑ ΔΙΕΥΘΥΝΣΗ: ΕΘΝΙΚΗΣ ΑΝΤΙΣΤΑΣΗΣ 73 (ΠΡΩΗΝ ΑΝΝΗΣ ΜΑΡΙΑΣ)
ΤΗΛ. 2241034497, 6945463635

ΑΓΟΡΑ ΑΥΤΟΚΙΝΗΤΩΝ

Η πώληση και η ανταλλαγή των μεταχειρισμένων αυτοκινήτων-οι διαδικασίες και τα έξοδα μεταβιβάσεως για μας είναι μια απλή διαδικασία.

ΚΑΙ ανταλλάσσουμε
ΚΑΙ αγοράζουμε
το παλιό σας αυτοκίνητο
ΑΜΕΣΩΣ

Πληρ. τηλ. (22410)60500

ΣΧΟΛΗ ΟΔΗΓΩΝ
ΚΟΥΣΗ ΠΑΝΤΕΛΗ

- ΔΙΠΛΩΜΑΤΑ
- ΕΡΑΣΙΤΕΧΝΙΚΑ
- ΕΠΑΓΓΕΛΜΑΤΙΚΑ
- ΜΟΤΟΣΙΚΛΕΤΑΣ
- ΜΑΘΗΜΑΤΑ ΘΕΩΡΗΤΙΚΗΣ ΔΙΔΑΣΚΑΛΙΑΣ



-Επεκτάσεις όλων των κατηγοριών
-Αναθεωρήσεις ληγμένων αδειών
-Μετατροπές ξένων αδειών σε ελληνικές

Οδός Βαλαωρίτου 9
(έναντι HOTEL SEMIRAMIS ΠΙΣΩ ΑΠΟ ΤΟ ΠΑΛΑΙΟ ΝΟΣΟΚΟΜΕΙΟ
e-mail: kousisp@acn.gr

ΕΚΠΑΙΔΕΥΤΙΚΟ ΑΥΤΟΚΙΝΗΤΟ:
TOYOTA YARIS 1300 cc AIR CONDITIONED

(ΠΡΟΣΟΧΗ): ΜΑΘΗΜΑΤΑ
α. Μοτοσικλέτας μεγάλου κυβισμού από 125 cc έως ανεξαρτήτου
β. Μοτ/τας έως 125 cc
γ. Μοτοποδηλάτου 50 cc
Διαθέτουμε επίσης κι αυτόματες μοτοσικλέτες 125 cc

Πληρ. τηλ.
(22410)29157-73820-94777
ΚΑΙ ΑΝΑ ΠΑΣΑ ΣΤΙΓΜΗ ΣΤΑ ΚΙΝΗΤΑ τηλ.
6944/511313-6944/203343

Στην κατηγορία ανεξαρτήτου κυβισμού η εκπαίδευση γίνεται με μοτοσικλέτα 500 cc
Παραλαβή των μαθητών μας και από τις οικίες τους
"Η σωστή και μεθοδική εκπαίδευση στα σύγχρονα οχήματά μας, βάζει γερά θεμέλια για τη δημιουργία ενός καλού νέου οδηγού"

ΠΡΟΣΟΧΗ
Στη σχολή μας παραδίδονται και μαθήματα θεωρητικής διδασκαλίας

ΠΜ52692

κεφάλαιο
Κτηματομεσιτικό - Συμβουλευτικό Γραφείο

ΔΙΑΜΕΡΙΣΜΑΤΑ ΠΩΛΟΥΝΤΑΙ

- ❑ 30 τ.μ , ρετιρέ γκαρσονιέρα, Ιξιά, 11εκ-32.281 €
- ❑ 53 τ.μ,ισόγειο, 1 υπν/τιου, Ροδίνι, 22εκ- 64.563 €
- ❑ 55 τ.μ, ημ/γειο,1 υπν/τιου καινούριο, Κοσκινού 22εκ-64.563 €
- ❑ 58 τ.μ,ισόγειο,1 υπν/τιου, καινούριο, Ροδίνι, 30εκ-88.041€
- ❑ 73 τ.μ, 1ου, 2 υπν/τιων καινούριο, Ιξιά, 33εκ - 96.845 €
- ❑ 75 τ.μ, 2ου, 2 υπν/τιων καινούριο, Καρακόνερο, 37.5εκ-110.051 €
- ❑ 77τ.μ 2ου, 2 υπν/τιων, καινούριο, πάρκινκ , Αγ.Νικόλαο, 46 εκ-134.996€
- ❑ 80 τ.μ 2ου, 2υπν/τιων, γκαράζ,καινούριο , πολυτελές , Ροδίνι ,40εκ-117.388 €
- ❑ 81 τ.μ, 2ου, 2 υπν/τιων κατάλληλο για γραφειακό χώρο, Κέντρο, 40εκ-117.388€
- ❑ 82 τ.μ, ισόγειο, 2υπν/τιων, καινούριο, Τριάντα 31 εκ-90.000 €
- ❑ 83 τ.μ,1ου,2 υπν/τιων καινούριο Ιξιά 36εκ-105.649 €
- ❑ 85 τ.μ ,ισόγειο, 2υπν/τιων, αυλή ,καινούριο,Τριάντα 38 εκ- 111.518 €
- ❑ 87 τ.μ 1ου,2υπν/τιων, γκαράζ, καινούριο, πολυτελές, Ροδίνι, 42 εκ-123.257€
- ❑ 91 τ.μ ,ισόγειο, 2υπν/τιων, καινούριο,Τριάντα 38 εκ-111.518 €
- ❑ 103 τ.μ , 1ου ,2υπν/τιων , Ανάληψη 34 εκ-99.780 €
- ❑ 103 τ.μ ,οροφοδια/μα 1ου ,3υπν/τιων,καινούριο,πάρκινκ,34τ.μ. Καρακόνερο, 52,5εκ-154.072 €
- ❑ 110τ.μ,ισόγειο,2υπν/τιων καινούριο,πάρκινκ Καρακόνερο 44εκ-129.126 €
- ❑ 117 τ.μ ,οροφοδια/μα ισόγειο,3υπν/τιων,καινούριο Ανάληψη 55εκ-161.408 €
- ❑119τ.μ,ισόγειο,3υπν/τιων, καινούριο,Πειραιώς ,54εκ-158.473 €
- ❑120τ.μ 2ου, 3 υπν/τιων, καινούριο, Ροδίνι, 60 εκ –176.082 €
- ❑120τ.μ,ισόγειο,3υπν/τιων, Ακαδημία , κατάλληλο για επαγγελματική χρήση 100 εκ –293.470 €
- ❑128τ.μ 2ου, 3 υπν/τιων, καινούριο, Ροδίνι, 62 εκ-181.951 €
- ❑ 123τ.μ 1ου, 3 υπν/τιων, καινούριο, πάρκινκ , Αγ.Νικόλαο, 73 εκ-214.233€

ΜΕΖΟΝΕΤΕΣ- ΜΟΝ/ΚΙΕΣ ΠΩΛΟΥΝΤΑΙ

- ❑ 72τ.μ,μονοκατοικία ,1 υπν/τιου, βοηθητικού χώρου αυλήΚρητικά,30εκ-88.041€
- ❑ 78 τ.μ ,μεζονέτα εσωτερι- κή, 2 υπν/τιων , Τριάντα 38εκ-11.518€
- ❑112τ.μ, μον/κία , 2υπν/τιων αυλή, Λίνδος, 68εκ-199.560€
- ❑ 148 τ.μ ,μεζονέτα , 3υπν/τιων , 300 τ.μ αυλή Τριάντα 83 εκ-243.580 €
- ❑ 189 , τ.μ , μεζονέτα , 3 υπν/τιων ,Ανάληψη,60εκ-105.649 €
- ❑ 170 τ.μ ,μεζονέτα ,μπετά σε 1.350 τ.μ οικόπεδο Κοσκινού 40εκ-117.388 €
- ❑ 195 τ.μ ,μεζονέτα , 3υπν/τιων,Τριάντα 52εκ-152.604€

- ❑ 200 τ.μ ,μεζονέτα μ/σοβά, 3 υπν/τιων, 300 τ.μ οικόπεδο Τριάντα 50εκ-146.735 €
- ❑ 210 τ.μ ,μεζονέτα ,μπετά σε 650 τ.μ οικόπεδο Κοσκινού 38εκ-111.518 €

ΟΙΚΟΠΕΔΑ ΠΩΛΟΥΝΤΑΙ

- ❑ 4.100 τ.μ,θέα , Κοσκινού 60εκ-176.082 €
- ❑ 4.300 τ.μ, , Κολύμπια 24εκ-70.432 €

ΕΠΙΧΕΙΡΗΣΕΙΣ & ΕΠΑΓΓΕΛΜΑΤΙΚΟΙ ΧΩΡΟΙ

- ❑81 τ.μ,2ου,2 υπν/τιων κατάλληλο για γραφειακό χώρο Κέντρο,117.388 €
- ❑ Κατάστημα 45 τ.μ κύρια χρήση με 120 τ.μ αποθήκη στο ίδιο επίπεδο και 30 τ.μ πατάρι,πλησίον Σ.Κωτιάδη 50 εκ-146.735 €
- ❑ Αποθήκη 95τ.μ ,σοβά ,ράμπα, Καρακόνερο 16 εκ-46.955 €
- ❑120τ.μ,ισόγειο,διαμέρισμα,3υπν/τιων, Ακαδημία , κατάλληλο για επαγ/ματική χρήση 100 εκ –293.470 €
- ❑ Αποθήκη 125 τ.μ συν 20 τ.μ βοηθητικά , πλησίον Αν. Μαρίας,20εκ-58.694€
- ❑ 850τ.μ,σε 4 επίπεδα , Ανάληψη ,300εκ–880.410 €

ΕΝΟΙΚΙΑΣΕΙΣ ΑΚΙΝΗΤΩΝ

- ❑ 100τ.μ, διαμέρισμα 1ου, 3υπν/τιων,κάθετος Ορφανίδου, 400 €

ΖΗΤΟΥΝΤΑΙ ΚΑΤΟΙΚΙΕΣ & ΟΙΚΟΠΕΔΑ ΕΝΤΟΣ & ΕΚΤΟΣ ΠΟΛΕΩΣ

ΤΣΟΥΡΟΥΝΑΚΗΣ Ι. ΑΝΤΩΝΙΟΣ (B.Sc.-MKT)

ΤΗΛ.:2241060060 (3 γραμμές) FAX: 2241060062
ΚΙΝ.:6945 949882
e-mail: kefaleo@rho.forthnet.gr

Γ. Σεφέρη 12
(παραπλεύρως ΜΗΔΕΙΑ)
Ρόδος

www.e-kefaleo.com

πωλησεις

συνέχεια από την προηγούμενη

ΜΟΝΟΚΑΤΟΙΚΙΑ ΣΤΗΝ ΑΘΗΝΑ ΠΕΡΙΟΧΗ ΠΑΝΑΓΙΤΣΑΣ ΕΠΙ ΤΗΣ ΟΔΟΥ ΒΟΥΛΙΑΓΜΕΝΗΣ. ΠΛΗΡ. ΤΗΛ. 6945013500. ΠΟ52605

ΠΩΛΕΙΤΑΙ αναψυκτήριο, στο Νιοχώρι, σε λειτουργία. Πληρ. τηλ. 6944615246 ΑΟ52763

ΠΩΛΕΙΤΑΙ διώροφη κατοικία στο Γυαλό Σύμης. Πληρ. τηλ. 2241091372, ώρες καταστημάτων. ΑΟ52582

ΠΩΛΕΙΤΑΙ ΕΠΙΧΕΙΡΗΣΗ ΣΤΑ 100 ΜΑΓΑΖΙΑ. ΠΛΗΡ.ΤΗΛ. (22410)35092, 73100ΧΠΟ294

ΚΑΤΑΣΤΗΜΑΤΑ ΕΤΟΙΜΟΠΑΡΑΔΟΤΑ ΣΤΟ ΜΕΓΑΛΥΤΕΡΟ ΣΥΓΚΡΟΤΗΜΑ ΚΑΤΑΣΤΗΜΑΤΩΝ ΣΤΗΝ ΠΑΡΑΛΙΑΚΗ ΛΕΩΦΟΡΟ ΙΑΛΥΣΟΥ ΑΠ' ΕΥΘΕΙΑΣ ΑΠΟ ΤΟΝ ΚΑΤΑΣΚΕΥΑΣΤΗ ΠΟΛ. ΜΗΧΑΝΙΚΟ

ΣΤΕΛΙΟ ΜΑΚΕΣΤΑ. ΕΞΑΣΦΑΛΙΣΗ ΔΑΝΕΙΟΥ, ΕΥΚΟΛΙΕΣ ΠΛΗΡΩΜΗΣ. ΑΠΟ 10.350.000 ΔΡΧ. ΠΛΗΡ. ΤΗΛ. 2241021347 ΧΠΟ205

ΠΩΛΕΙΤΑΙ οικόπεδο 680 τ.μ. άρτιο, οικοδομήσιμο με δυνατότητα πώλησης και κατά το ήμισυ, εντός οικισμού Παραδεισίου. Πληρ. τηλ. 6934395743 ΑΟ52851

ΠΩΛΕΙΤΑΙ οικόπεδο εντός σχεδίου πόλεως Ρόδου οδός Δημ. Αναστασιάδη 46, οικοδομικό τετράγωνο 274 άρτιο και οικοδομήσιμο εμβαδού 401,06 τ.μ. με συντελεστή δόμησης 1 τιμή 180.000 ευρώ. Πληρ. τηλ. 2106742648, κιν. 6945994321 ΑΟ51940

εργασιες

ΠΩΛΗΤΡΙΑ ΠΟΥ ΝΑ ΜΙΛΑ ΑΓΓΛΙΚΑ-ΓΕΡΜΑΝΙΚΑ ΓΙΑ ΧΡΥΣΟΧΟΕΙΟ ΣΤΗΝ ΠΑΛΙΑ ΠΟΛΗ. ΠΛΗΡ. ΤΗΛ. 2241076466, 6946061926 ΠΖ52909

ΖΗΤΕΙΤΑΙ διανομέας για γυράδικο στο κέντρο της πόλης. Πληρ. τηλ. 2241070520 ΑΖ52962

ΖΗΤΕΙΤΑΙ έμπειρη/ος σερβιτόρα ή σερβιτόρος για να εργασθεί σε εστιατόριο στην Ιαλυσό. Άμεση πρόσληψη. Απαραίτητη γνώση Αγγλικών. Πληρ. τηλ. 6947805995 ΑΖ52973

ΝΕΑΡΑ για αναψυκτήριο στην Παλιά Πόλη, για τετράωρη απασχόληση. Πληρ. τηλ. 2241024103 ΑΖ52964

ΟΔΗΓΟΣ με επαγγελματικό δίπλωμα για επιχείρηση με οικοδομικά υλικά. Να είναι γνώστης στην χρησιμοποίηση κλαρκ και φορτωτάκι. Πληρ. τηλ. 2241091743 ΑΖ52941

ΥΠΑΛΛΗΛΟΣ για το fast food TAKIS TASTE για μόνιμη απασχόληση. Πληρ. τηλ. 6936909433 ώρες επικοινωνίας 17.30-22.00 ΑΖ52963

ΖΗΤΕΙΤΑΙ βοηθός μαγείρου για εστιατόριο στην πόλη. Πληρ. τηλ. 2241078067 ΑΖ52952

ΖΗΤΕΙΤΑΙ ευγενική κυρία, χωρίς υποχρεώσεις, για να μπορεί να διαμένει με ηλικιωμένη κυρία και να τη φροντίζει. Πληρ. τηλ. 2241039856 ΑΖ52939

ΖΗΤΕΙΤΑΙ φοιτήτρια για απασχόληση 2 παιδιών στο σπίτι τους στην Ιαλυσό. Ωράριο εργασίας 8-4 μ.μ.. Πληρ. τηλ. 2241092785 ΑΖ52933

ΟΙΚΟΔΟΜΙΚΕΣ ΕΠΙΧΕΙΡΗΣΕΙΣ

ΔΙΑΚΟΓΕΩΡΓΙΟΥ ΚΑΛΛΙΣΤΟΣ

ΕΘΝ. ΑΝΤΙΣΤΑΣΕΩΣ 11 (πρώην Αννης Μαρίας)

ΠΩΛΗΣΕΙΣ ΔΙΑΜΕΡΙΣΜΑΤΩΝ - ΚΑΤΑΣΤΗΜΑΤΑ - ΑΠΟΘΗΚΕΣ - ΑΝΤΑΛΛΑΓΕΣ ΑΚΙΝΗΤΩΝ - ΑΓΟΡΕΣ ΟΙΚΟΠΕΔΩΝ ΑΝΑΛΑΜΒΑΝΟΥΜΕ ΑΝΤΙΠΑΡΟΧΕΣ

ΠΩΛΟΥΝΤΑΙ διαμερίσματα λουξ κατασκευής, με απεριόριστη θέα. Τα διαμερίσματα διαθέτουν θωρακισμένες πόρτες-εντοιχισμένες κουζίνες-ντουλάπες-εντοιχισμένο νιπτήρα με ντουλάπι-κεντρική θέρμανση αυτόνομη-ανοιγόμενα ανακλινόμενα κουφώματα με διπλά τζάμια, σίτες, ρολά-υδραυλικό ασανσέρ-τριφασικό ρεύμα.
Ολοι οι χώροι σπατουλαριστοί - εσωτερικές πόρτες MDF με σχέδιο

ΔΙΑΜΕΡΙΣΜΑΤΑ

Επί της
1) Χρ. Φέσσα (κάθετος Αποστ. Παύλου)
90 τ.μ. τριάρια
Επίσης οροφοδιαμερίσματα των 90 τ.μ.
(οικοδομή μόνο τριών διαμερισμάτων)
2) Οικοδομή Πτολεμαίων και Χρ. Φέσσα
των 117-125 τ.μ.
3) Οικοδομή υπό ανέγερση
επί της οδού Ρήγα Φεραίου στο Πάρκο
Διαμερίσματα τριάρια-τεσσάρια
4) Οικοδομή υπό ανέγερση
επί της οδού Κ. Παλαιολόγου και Θεοτοκοπούλου
Διαμερίσματα δυάρια-τριάρια-τεσσάρια-καταστήματα
5) Επί της οδού Β. Ηρακλείου
οικοδομή τεσσάρων διαμερισμάτων
οροφοδιαμερίσματα των 133 τ.μ.
Η οικοδομή έχει πυλωτή για πάρκιν

ΓΡΑΦΕΙΑ - ΙΑΤΡΕΙΑ

1) Επί της οδού Μ. Κων/νου και Κων/νου Παλαιολόγου των 80 τ.μ.
2) Επί της οδού Κων/νου Παλαιολόγου και Θεοτοκοπούλου 60-80 τ.μ.
3) Επί της οδού Ρήγα Φεραίου στο πάρκο 60-80-100 τ.μ.

ΚΑΤΑΣΤΗΜΑΤΑ

1) Επί της οδού Κ. Παλαιολόγου και Θεοτοκοπούλου των 60-80-100 τ.μ.
2) Επί της Λεωφόρου Καλλιθέας (Καρακόνερο) 90 τ.μ.

ΑΠΟΘΗΚΕΣ

1) Πλησίον Στέλιου Κωτιάδη των 130 τ.μ.
2) Επί της Λεωφόρου Καλλιθέας (Καρακόνερο) των 80-300 τ.μ.

• Οι πωλήσεις μπορούν να γίνουν και με όλα τα δάνεια τράπεζας και οργανισμών

• Αναλαμβάνουμε αντιπαροχές και αγορές οικοπέδων
• Δεχόμαστε ανταλλαγές ακινήτων

ΠΛΗΡΟΦΟΡΙΕΣ

ΔΙΑΚΟΓΕΩΡΓΙΟΥ ΚΑΛΛΙΣΤΟΣ

Τηλ. (22410)29318-34598, 78501-75802

ΠΩΛΟΥΝΤΑΙ

Διώροφες αυτόνομες μονοκατοικίες με κήπο στον Δήμο Ιαλυσού, πολυτελούς κατασκευής.
- Διαστάσεις 130 τ.μ. και 168 τ.μ.
- Αριστη κατασκευή
- Δυνατότητα τραπεζικής χρηματοδότησης με ευνοϊκούς όρους

Πληρ. Εμμανουήλ Κρανίδης
Αμερικής 50- Ρόδος
Τηλ. 2241027082-26476, 6944347405

ΚΤΗΜΑΤΟΜΕΣΙΤΙΚΟ ΓΡΑΦΕΙΟ
ΖΑΦΕΙΡΗΣ Μ. ΚΑΡΑΓΙΑΝΝΗΣ Δ. Ο.Ε.

Πωλήσεις ακινήτων. Τηλ. (2241060380-60381)
18.00-21.00 μ.μ. Δευτέρα-Παρασκευή
e-mail: zaf.kar@panafonet.gr

- 20.383 τ.μ. Αγροτεμάχιο (πανοραμική θέα) 500 μ. από τον οικισμό Θολού
- 4.770 τ.μ. } Αγροτεμάχια συνοριακών μερίδων
- 2.348 τ.μ. } (150 μ.) Από την Λεωφόρο)
- 11.520 τ.μ. Αγρομετάχιο (Αφάντου)
- 5.080 τ.μ. (1/2) Αγροτεμάχιο (Αφάντου) με ελαιόδεντρα
- 10.200 τ.μ. Αγροτεμάχιο με πανοραμική θέα (Κολύμπια)
- 840 τ.μ. Αγροτεμάχιο (Αφάντου)
- 4.969 τ.μ. Αγροτεμάχιο περιοχή Κολυμπίων
- 22.400 τ.μ. Αγροτεμάχιο (με 200 ελαιόδεντρα) περιοχή Ψίνθου
- 19.840 τ.μ. αγροτεμάχιο με πανοραμική θέα (Ψίνθο)
- 5.800 τ.μ. (περιοχή ΤΡΑΠΕΖΙΑ)
- 22.400 τ.μ. Οικόπεδο επί της Λεωφόρου Ρόδου-Λίνδου, με υπό κατασκευή ξενοδοχειακή μονάδα (Α' κατηγορίας) σε μπετά
- 1.250 τ.μ. Οικόπεδο εντός οικισμού, με πανοραμική θέα
- 105 τ.μ. Κατοικία σε μπετά εντός οικισμού Αφάντου
- 80 τ.μ. Μονοκατοικία εντός οικισμού Αφάντου)
- 50 τ.μ. Μονοκατοικία εντός οικισμού Αφάντου
- 50 τ.μ. Μονοκατοικία εντός οικισμού Αφάντου

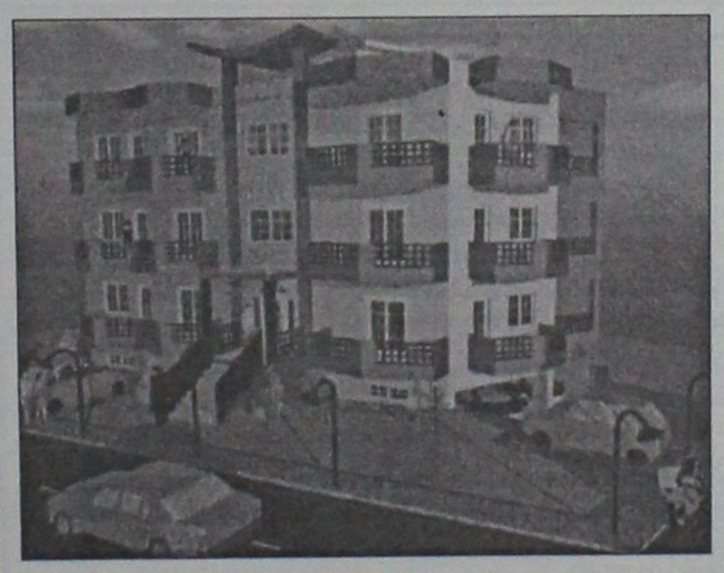

ΠΩΛΟΥΝΤΑΙ

Διαμερίσματα λουξ κατασκευής των 82 τ.μ. και των 93 τ.μ. σε νεόκτιστη οικοδομή με ασανσέρ και ιδιωτικό πάρκιν στην οδό Σμύρνης, περιοχή Ροδίνι

ΖΗΤΟΥΝΤΑΙ
οικόπεδα για αντιπαροχή ή ανταλλαγή
ΑΝΑΛΑΜΒΑΝΟΥΜΕ
ιδιωτικά έργα πάσης φύσεως οικοδομικών εργασιών

ΧΑΤΖΗΜΙΧΑΛΗΣ ΚΩΝΣΤΑΝΤΙΝΟΣ
ΔΟΜΙΚΟΣ ΕΡΓΟΛΑΒΟΣ ΔΗΜΟΣΙΩΝ ΚΑΙ ΙΔΙΩΤΙΚΩΝ ΕΡΓΩΝ
ΤΗΛ. (22410)21834, 6936609834, 6974198504

Σ.Κ.Ε.Π.Η.



1) Βάση από μπετόν
2) Κατασκευή σπιτιού
3) Πλακάκια
4) Χρώματα
5) Είδη υγιεινής
6) Ξυλοκατασκευές (ντουλάπια, ντουλάπες, πόρτες εσωτερικές) από οξυά ή ανιγκρέ
7) Εξωτερικά κουφώματα από αλουμίνιο με ρολλά και σίτες
8) Ηλεκτρολογική και υδραυλική εγκατάσταση
Παράδοση εντός τριών μηνών με το κλειδί στο χέρι

ΤΙΜΕΣ
- **100 τ.μ. . .49.500 €**
- **90 τ.μ. . . .46.200 €**
- **80 τ.μ. . . .42.250 €**
- **70 τ.μ. ..38.000 €**
- **60 τ.μ. ..33.500 €**
- **50 τ.μ. ..28.500 €**

• **ΑΝΑΛΑΜΒΑΝΟΥΜΕ** ιδιωτικά έργα πάσης φύσεως οικοδομικών εργασιών (πέργκολες, κιόσκια, κ.λπ.)
• **ΠΩΛΟΥΝΤΑΙ** οικόπεδα Ή **ΑΝΤΑΛΛΑΣΣΟΝΤΑΙ** σε Ρόδο- Καστελόριζο Σύμη, Τήλο
• **ΖΗΤΟΥΝΤΑΙ** οικόπεδα για αντιπαροχή

Δ/ΝΣΗ Παν. Ροδίου 87 Ρόδος
Τηλ. 2241078766/21884 κιν. 6942408624

ΚΟΣΜΟΣ

ΚΤΗΜΑΤΟΜΕΣΙΤΙΚΗ

ΕΝΟΙΚΙΑΣΕΙΣ - ΠΩΛΗΣΕΙΣ
ΕΠΕΝΔΥΣΕΙΣ

ΑΚΤΗ ΜΙΑΟΥΛΗ 16 - 18
ΤΗΛ. 22410 - 34355

Εμείς ψάχνουμε... *...Και εσύ απολαμβάνεις!!!*



We are looking for... *...And you enjoy!!!*

COSMOS

REAL ESTATE AGENCY

BUSINESS - BROKERS
PROPERTY MANAGEMENT

AKTI MIAOULI 16 - 18
TEL. 22410 - 34355

εργασιες

συνέχεια από την προηγούμενη

ΖΗΤΕΙΤΑΙ κοπέλα για να εργαστεί σε καφετέρια μπαρ για καλοκαιρινή και χειμερινή απασχόληση, βράδυ 20.00 μέχρι 01.00. Πληρ. τηλ. 6944760796, 2241047228 AZ52929

ΕΤΑΙΡΙΑ ΕΝΟΙΚΙΑΣΕΩΣ ΑΥΤΟΚΙΝΗΤΩΝ ΖΗΤΑ ΥΠΑΛΛΗΛΟ ΝΕΟ ΜΕ ΑΔΕΙΑ ΟΔΗΓΗΣΕΩΣ ΚΑΙ ΓΝΩΣΕΙΣ ΑΓΓΛΙΚΩΝ. ΠΛΗΡ. ΤΗΛ. 2241074374 ΩΡΕΣ ΓΡΑΦΕΙΟΥ ΠΖ52885

ΖΗΤΕΙΤΑΙ έμπειρος σερβιτόρος για εστιατόριο εντός πόλεως. Πληρ. τηλ. 2241031937 AZ52925

ΖΗΤΕΙΤΑΙ βρεφοκόμος για εργασία εντός πόλεως. Πληρ. τηλ. 6946359159 AZ52919

ΖΗΤΟΥΝΤΑΙ νεαρές για 12μηνη απασχόληση σε κεντρικό internet cafe. Πληρ. τηλ 2241024564 AZ52922

Εταιρία καλλυντικών **ΖΗΤΑ** αισθητικό - πωλήτρια για το κατάστημα HONDOS CENTER της Ρόδου. Μισθός και ποσοστά. Πληρ. τηλ. 2104220047, 2104171457 AZ52886

ΖΗΤΕΙΤΑΙ κυρία να φροντίζει ηλικιωμένη από τις 7.30 μ.μ. έως 11.30 μ.μ. περιοχή Ροδίνι. Πληρ. τηλ. 2241034754, 6976245670 AZ52895

ΖΗΤΕΙΤΑΙ καθηγήτρια ή καθηγητής Ισπανικών για ιδιαίτερο μάθημα. Δίδακτρα και ώρες μαθημάτων κατόπιν συνεννόησης. Πληρ. τηλ. 6944597515 AZ52912

ΖΗΤΟΥΝΤΑΙ καθηγητής φυσικός-φιλόλογος από φροντιστήριο της πόλης. Πληρ. τηλ. 6978205446 AZ52916

ΖΗΤΟΥΝΤΑΙ κοπέλες για να εργαστούν σε καφετέρια στο 2ο χιλιόμετρο της λεωφόρου Ρόδου-Καλλιθέας, δίπλα στο σούπερ μάρκετ Μαρινόπουλος. Πληρ. τηλ.. 6938798995 AZ52896

---

interfood

Η εταιρεία INTERFOOD, αποκλειστικός αντιπρόσωπος JOHNSON & SON - ΜΕΛΙΣΣΑ - ΣΤΕΛΛΑ - DEL MONTE - TCHIBO - ΜΥΛΩΝ ΣΟΓΙΑΣ - ΗΛΙΟΣ ΜΠΑΧΑΡΙΚΑ - ORAN ΧΑΡΤΙΚΑ

ΖΗΤΑ

ΥΠΑΛΛΗΛΟ ΓΡΑΦΕΙΟΥ ή ΒΟΗΘΟ ΛΟΓΙΣΤΟΥ

Με γνώση χρήσης ηλεκτρονικού υπολογιστή στο εμπορικό πρόγραμμα De facto, γνώσεις λογιστικής και κέφι για δουλειά για τιμολογήσεις και λήψη τηλεφωνικών παραγγελιών. Προσφέρεται μισθός αναλόγως των προσόντων. Θα προτιμηθούν άτομα με προϋπηρεσία στον χώρο.
Πληρ. 08.00-14.00 & 18.00-20.00
στο τηλέφωνο **6944465959**

ΖΗΤΕΙΤΑΙ

φυσικός για συνεργασία
με κεντρικό φροντιστήριο Β'βάθμιας Εκπ/σης.

Πληρ. τηλ. 2241070611, καθημερινά 11-1 και 4-9 μ.μ.

Από ψητοπωλείο

ΖΗΤΟΥΝΤΑΙ

α. ψήστης πεπειραμένος
β. άτομα για delivery
γ. καθαρίστρια
Πληρ. τηλ. 2241064708

ΖΗΤΟΥΝΤΑΙ

από φροντιστήριο Μέσης Εκπαίδευσης,

Καθηγητές για διδασκαλία Φυσικής και Χημείας.

Πληρ. τηλ. 6977335043

Φοιτήτρια Αισθητικής ΤΕΙ ΑΘΗΝΩΝ

ΖΗΤΑ ΣΥΝΕΡΓΑΣΙΑ

για τους μήνες Ιούλιο - Αύγουστο σε ανάλογη θέση

Πληρ. τηλ. 6942607201

ΖΗΤΟΥΝΤΑΙ

πωλήτριες για τουριστικό κατάστημα εντός πόλεως. Ωράριο συνεχές. Μισθός 740 ευρώ (250.000 δρχ.) καθαρά.
Πληρ. τηλ. 2241025936

Από **Εμπορική Εταιρεία** που δραστηριοποιείται στην αγορά των Συστημάτων Αλουμινίου, Σιδήρων και συναφών ειδών

ΖΗΤΕΙΤΑΙ

Υπάλληλος Γραφείου
(Γυναίκα)

Κύρια καθήκοντα:
Η υποστήριξη της λειτουργίας του τμήματος πωλήσεων.

Απαιτούμενα προσόντα:
- Μεταλυκειακή εκπαίδευση (Ι.Ε.Κ.-Τ.Ε.Ι.-Α.Ε.Ι.)
- Ανάλογη προϋπηρεσία
- Καλή γνώση Η/Υ και αυτοματισμών γραφείου
- Οργανωτικές ικανότητες, ευχάριστη προσωπικότητα, πνεύμα συνεργασίας

Προσφέρονται:
- Ανταγωνιστικό πακέτο αποδοχών
- Ευχάριστο περιβάλλον εργασίας
- (Συνεχές ωράριο)

Αποστολή βιογραφικών με πρόσφατη φωτογραφία
C.M.F.- Αγ. Αναστασίας 40 - 85 100 Ρόδος
(το αργότερο μέχρι 15/7)
ή στο e-mail: cmf@otenet.gr
(Με την ένδειξη OFI)

Από εμπορική εταιρεία

ΖΗΤΕΙΤΑΙ

για το τμήμα του λογιστηρίου κοπέλα, απόφοιτος ΙΕΚ ή ΤΕΙ λογιστικής που να γνωρίζει καλή χρήση Η/Υ, οργάνωση γραφείου, ευχάριστη προσωπικότητα, συνεργάσιμη.
Πληρ. τηλ. 2241092744

ΖΗΤΕΙΤΑΙ

γυναίκα για εστιατόριο εκτός πόλεως Ρόδου.
Παρέχεται στέγη, φαγητό.
Πληρ. τηλ. 2244091031

Η εταιρεία SIXT ενοικιάσεις αυτοκινήτων

ΖΗΤΑ

υπαλλήλους που να μιλούν Αγγλικά ή Γερμανικά.
Ωράριο εργασίας πρωινό (08.00-15.00).
Προϋποθέσεις - Δίπλωμα οδήγησης, απολυτήριο Λυκείου
Πληρ. τηλ. 2241065560 από 09.00-15.00

Από αλυσίδα καταστημάτων γρήγορης εστίασης

ΖΗΤΟΥΝΤΑΙ

α. υπεύθυνος καταστήματος για νυκτερινό ωράριο
β. βοηθός ψήστη
γ. βοηθός σερβιτόρου
δ. καθαρίστρια
Πληρ. τηλ. 2241033969 ώρες 10.00-16.00

ΖΗΤΕΙΤΑΙ

σερβιτόρος με προϋπηρεσία και καλή γνώση της Αγγλικής γλώσσας για να εργαστεί σε εποχιακή επιχείρηση cafe στο κέντρο της πόλης. Ωράριο 17.00 μέχρι 02.00.
Πληρ. τηλ. 2241036048,
Cafe Central, Ηρ. Πολυτεχνείου 2 και Παπανικολάου

ΖΗΤΟΥΝΤΑΙ

1. Καμαριέρα
2. Λαντζιέρα
Για μερική απασχόληση.
Πληρ. στο ξενοδοχείο D' ANDREA MARE
τηλ. 2241098264, 10.00-17.00

Η ΞΕΝΑΚΗΣ ΑΥΤΟΚΙΝΗΤΑ
ΕΞΟΥΣΙΟΔΟΤΗΜΕΝΟΣ ΕΜΠΟΡΟΣ KOSMOCAR Α.Ε.

ΖΗΤΕΙ

Συνεργάτη με γνώσεις Η/Υ, λογιστικής, με διάθεση για εργασία, άνεση στην επικοινωνία, οργανωτικό, για να εργασθεί στο τμήμα ανταλλακτικών της εταιρείας μας ως πωλητής ανταλλακτικών.
Τηλ. επικοινωνίας 22410-61600
(εσωτ. 114) Υπ' όψιν κ. Τζαμουράνη

Από Τεχνική και Εμπορική Επιχείρηση
που δραστηριοποιείται σε εμπόριο
ειδών θέρμανσης-κλιματισμού και Η/Μ κατασκευές

ΖΗΤΟΥΝΤΑΙ

Δύο απόφοιτοι ΤΕΙ ή Πολυτεχνείου, Μηχανολόγος
ή Ηλεκτρολόγος για στελέχωση θέσεων
υπεύθυνων τμημάτων
Προθεσμία υποβολής αιτήσεων μέχρι 15/07/2003
Πληρ. τηλ. 2241066551

Από την ΚΑΛΛΙΓΑΣ ΑΕΒΕ Αντιπρ. αυτοκινήτων

ΖΗΤΕΙΤΑΙ

πωλητής με γνώσεις Αγγλικών και Η/Υ. Σχετική εμπειρία θα ληφθεί υπόψιν
Πληρ. τηλ. 2241067440, 2241067441

ΞΕΝΟΔΟΧΕΙΟ ΚΟΛΥΜΠΙΑ ΜΠΗΤΣ

ΖΗΤΟΥΝΤΑΙ

καμαριέρες
Πληρ. τηλ. 2241056225, 2241056247

ΚΑΘΗΓΗΤΡΙΕΣ ΑΓΓΛΙΚΩΝ
ΖΗΤΟΥΝΤΑΙ

από κέντρο Αγγλικής γλώσσας για την ερχόμενη σχολική περίοδο.
Προσφέρονται:
- Ευχάριστο περιβάλλον εργασίας
- Πλήρες ωράριο απασχόλησης ή ημιαπασχόληση
- Αποδοχές αναλόγως προσόντων

Απαιτούμενα προσόντα
- Αδεια διδασκαλίας
- Προϋπηρεσία στην προετοιμασία εξετάσεων.
- Σοβαρότητα και ήθος

Για πληροφορίες και αποστολή βιογραφικού επικοινωνήστε με **2241068262 ή 2241065528**

ΑΠΟ ΜΕΓΑΛΑ ΚΕΝΤΡΑ ΞΕΝΩΝ ΓΛΩΣΣΩΝ

ΖΗΤΟΥΝΤΑΙ

α. **γραμματέας διεύθυνσης** με άριστη γνώση Αγγλικής γλώσσας και Η/Υ (WINDOWS, WORD, EXCELL) με ευχέρεια στην επικοινωνία.
β. **Καθηγήτρια Αγγλικής γλώσσας** με τ' απαραίτητα προσόντα.
Πληρ. τηλ. 6944557415
ή αποστείλατε βιογραφικό σημείωμα στο 2241025800

Από το ΥΠΕΡΜΑΡΚΕΤ ΣΠΑΝΟΣ

ΖΗΤΕΙΤΑΙ

Πεπειραμένος **ΚΡΕΟΠΩΛΗΣ** για το υποκατάστημα της Λέρου με μισθό ικανοποιητικό. Αιτήσεις γίνονται δεκτές στην γραμματεία του καταστήματος από τις 09.00 μέχρι τις 15.00 καθημερινώς.
Πληρ. τηλ. 2241032695-38114

ΚΑΘΗΓΗΤΕΣ/ΤΡΙΕΣ ΑΓΓΛΙΚΩΝ
ΖΗΤΟΥΝΤΑΙ

για κέντρο ξένων γλωσσών.
Απαραίτητα προσόντα:
- Αδεια διδάσκαλίας
- Εμπειρία σε εξετάσεις Lower, Proficiency
- Γνώσεις χειρισμού Computer

Προσφέρονται:
- Πολύ ικανοποιητικές αποδοχές
- Αριστη συνεργασία
- Πλήρες ωράριο απασχόλησης

Πληρ. τηλ. 2241035289, αποστολή βιογραφικού fax 2241032336

εργασιες

συνέχεια από την προηγούμενη

ΖΗΤΟΥΝΤΑΙ άτομα για 1-2 ώρες απασχόληση 2-3 φορές την εβδομάδα. Κέρδη άνω των 1.300 ευρώ μηνιαίως. Δυνατότητα και ολικής απασχόλησης. Πληρ. τηλ. 6945819526 ώρες 4-7 μ.μ. 2241028509 ΑΖ52880

ΑΤΟΜΟ νά εργασθεί σε κάβα ποτών. Προτιμάται να μιλάει Σκανδιναβικά. Πληρ. τηλ. 2241027310 ΑΖ52901

ΖΗΤΕΙΤΑΙ κοπέλα για καφέ μπαρ στην Κρεμαστή. Πληρ. τηλ. 6978036262 ΑΖ52913

ΖΗΤΟΥΝΤΑΙ άτομα άνω των 25 ετών για 2-4 ώρες ημερησίως (πρωί ή απόγευμα) εργασία όλο το χρόνο. Κέρδη 1.500-3.000 ευρώ μηνιαίως. Οχι ντήλερ- πλασιέ. Πληρ. τηλ. 6945518791 ΑΖ52879

ΖΗΤΕΙΤΑΙ ΑΠΟ ΑΝΩΝΥΜΗ ΤΕΧΝΙΚΗ ΕΤΑΙΡΕΙΑ ΓΙΑ ΤΟ ΣΥΝΕΡΓΕΙΟ ΤΟΥ ΕΡΓΟΤΑΞΙΟΥ ΤΗΣ ΣΤΗ ΡΟΔΟ ΠΕΠΕΙΡΑΜΕΝΟΣ ΣΥΝΤΗΡΗΤΗΣ ΟΧΗΜΑΤΩΝ ΚΑΙ ΜΗΧΑΝΗΜΑΤΩΝ ΕΡΓΟΥ ΓΙΑ ΜΟΝΙΜΗ ΑΠΑΣΧΟΛΗΣΗ. ΑΠΟΣΤΟΛΗ ΒΙΟΓΡΑΦΙΚΩΝ ΣΕ FAX: 22410 92219, ΥΠΟΨΗ Π.Σ. ΠΖ52874

ΠΩΛΗΤΡΙΑ ΠΟΥ ΝΑ ΓΝΩΡΙΖΕΙ ΑΓΓΛΙΚΑ ΓΙΑ ΚΑΤΑΣΤΗΜΑ ΑΝΔΡΙΚΩΝ ΕΝΔΥΜΑΤΩΝ, 12ΜΗΝΗ ΑΠΑΣΧΟΛΗΣΗ. ΠΛΗΡ.ΤΗΛ. 2241070402 ΠΖ52778

ΚΟΠΕΛΑ για να εργασθεί ως πωλήτρια σε τουριστικό κατάστημα (Μίνι Μάρκετ) στο Εμπ. Κέντρο στο Φαληράκι. Πληρ. τηλ. 6946658994. ΑΖ52859

ΥΠΑΛΛΗΛΟΣ για να εργασθεί σε μπαρ πισίνας στους Πεύκους Λίνδου.
Workers wanted for pool-bar in Pefkus Lindos. Πληρ.-info 6973537527 (ώρες γραφείου). ΑΖ52875

ΑΠΟ ΤΟ ΣΥΝΕΡΓΕΙΟ ΑΥΤΟΚΙΝΗΤΩΝ MALIARAKIS MOTORSPORT VW/AUDI ΖΗΤΟΥΝΤΑΙ 2 ΜΗΧΑΝΙΚΟΙ ΑΥΤ/ΤΩΝ. ΠΛΗΡ. ΤΗΛ. 22410 65290 'Η 6944538938 κ. ΚΥΡΙΑΚΟ. ΠΖ52860

ΖΗΤΕΙΤΑΙ καθηγητής ή καθηγήτρια να ενοικιάσει αίθουσα με γραφείο και λουτρό, κατάλληλη για φροντιστήριο ή μαθήματα. Ο χώρος έχει κοινή αυλή με φροντιστήριο Αγγλικών και βρίσκεται σε καλή περιοχή. Πληρ. τηλ. 2241038411 ΑΖ52642

ΖΗΤΕΙΤΑΙ ΥΠΑΛΛΗΛΟΣ ΓΙΑ ΤΟΥΡΙΣΤΙΚΟ ΚΑΤΑΣΤΗΜΑ ΣΤΟ ΦΑΛΗΡΑΚΙ 19.00 ΕΩΣ 24.00 ΑΓΓΛΙΚΑ ΚΑΙ ΛΙΓΑ ΓΕΡΜΑΝΙΚΑ. ΠΛΗΡ. ΤΗΛ. 6944-796011. ΠΖ52861

ΥΠΑΛΛΗΛΟΣ ξενόγλωσσος για τουριστικό κατάστημα. Πληρ. τηλ. 6944613524, 2241038075. ΑΖ52732

ΚΟΠΕΛΑ που να γνωρίζει τουλάχιστον Αγγλικά-Γερμανικά για να εργασθεί στο οινοποιείο Τριανταφύλλου στις Πεταλούδες. Πληρ. τηλ. 2241082041 ΑΖ52758

ΖΗΤΟΥΝΤΑΙ δραστήρια και δυναμικά άτομα από μεγάλη εταιρία στον χώρο του εμπορίου. Ημιαπασχόληση 1000 ευρώ, πλήρης απασχόληση 5000 ευρώ. Πληρ. τηλ. 2241032161, 6977472091 ΑΖ52765

ΚΟΠΕΛΑ για να εργασθεί σαν σερβιτόρα σε γυράδικο της πόλης για μερική απασχόληση πρωινές ώρες. Πηρ. τηλ. 2241070520 ΑΖ52335

Η INFOTEC ΣΥΣΤΗΜΑΤΑ ΠΛΗΡΟΦΟΡΙΚΗΣ ΖΗΤΑ ΥΠΕΥΘΥΝΟ ΠΩΛΗΣΕΩΝ. ΠΛΗΡ. ΤΗΛ. 2241020100, 2241034766

ΓΙΝΕΤΕ ΕΠΙΧΕΙΡΗΜΑΤΙΕΣ ΜΕΣΑ ΑΠΟ ΤΟ ΧΩΡΟ ΣΑΣ. ΧΩΡΙΣ ΩΡΑΡΙΟ, ΑΦΕΝΤΙΚΟ (ΟΧΙ ΝΤΗΛΕΡ-ΥΠΑΛΛΗΛΟΙ). ΚΕΡΔΗ ΑΠΟ 500 ΕΥΡΩ-10.000 ΕΥΡΩ ΤΟ ΜΗΝΑ. ΠΛΗΡ. ΤΗΛ. 2310419397, Web Site: WWW.MY-E-BUSINESS.COM ΠΖ52435

Η Οδική Βοήθεια Ρόδου HELLAS SERVICE **ΖΗΤΕΙ** συνεργάτες για την στελέχωση του τμήματος πωλήσεων. Απαραίτητα προσόντα: Ικανότητα επικοινωνίας, ευχάριστη προσωπικότητα, δίπλωμα οδήγησης οχήματος, προϋπηρεσία στο χώρο. Προσφέρονται: ανταγωνιστικό πακέτο αποδοχών (μισθός - προμήθεια - bonus), προοπτικές εξέλιξης, εξαιρετικό περιβάλλον εργασίας. Πληρ. Στ. Καζούλη 82, τηλ. (22410)22490 ΧΑΖ252

Από κομμωτήριο στο κέντρο της πόλης **ΖΗΤΕΙΤΑΙ** έμπειρος κομμωτής /τρια για συνεργασία κατά την καλοκαιρινή σεζόν. Πληρ. τηλ. 6938443121 ΧΑΖ305

διαφορα

ΠΩΛΕΙΤΑΙ ηλεκτρικό μπάσο και ενισχυτής σε τιμή ευκαιρίας. Πληρ. τηλ. 6942659975, 2241068119 κο Σταμάτη ΑΔ52799

ΜΙΚΡΟΕΠΙΠΛΑ ΠΩΛΟΥΝΤΑΙ συρταριέρες-παπουτσοθήκες, κρεμάστρες-καρθέπτες, ντουλάπες, κομοδίνα, κρεβάτια, σύνθετα, τραπέζια, καρέκλες, γραφεία, έπιπλα κουζίνας, πάγκοι, χρώματα, πλακάκια, φελιζόλ κ.ά. σε τιμές μοναδικές στο 5ο χλ. Ρόδου-Λίνδου, Πλατής - ΡΟΔΟΧΡΩΜ τηλ. 2241062037, 2241065065 ΑΔ52956

ΦΟΥΣΚΩΤΟ ΣΚΑΦΟΣ PREDATOR 6,85 ΚΑΙΝΟΥΡΓΙΟ, ΜΕ ΚΑΤΑΛΟΓΟ ΕΞΟΠΛΙΣΜΟΥ ΠΟΥ ΔΕΝ ΧΩΡΑΕΙ ΣΤΗΝ ΑΓΓΕΛΙΑ. ΖΗΤΗΣΤΕ ΟΠΩΣΔΗΠΟΤΕ ΤΟΝ ΚΑΤΑΛΟΓΟ ΚΑΙ ΕΠΙΣΚΕΨΗ ΤΟΥ ΣΚΑΦΟΥΣ ΑΚΟΜΗ ΚΑΙ ΕΑΝ ΔΕΝ ΣΑΣ ΕΝΔΙΑΦΕΡΕΙ. ΠΛΗΡ. ΤΗΛ. 6973920003 ΠΔ52945

ΠΩΛΕΙΤΑΙ ΚΑΝΤΙΝΑ ΡΥΜΟΥΛΚΟΥΜΕΝΗ ΨΥΓΕΙΟΠΑΓΟΥ ΑΡΙΣΤΗΣ ΚΑΤΑΣΤΑΣΗΣ ΜΕ ΒΙΤΡΙΝΑ, ΧΩΡΟΥΣ ΑΠΟΘΗΚΕΥΣΗΣ ΕΓΚΑΤΕΣΤΗΜΕΝΗ ΕΝ ΛΕΙΤΟΥΡΓΙΑ ΣΤΑ "ΚΑΘΑΡΑ" ΦΑΛΗΡΑΚΙΟΥ (ΕΙΣΟΔΟΣ ΜΑΡΙΝΑΣ)-ΠΡΩΗΝ ΕΣΤΙΑΤΟΡΙΟ "ΚΑΒΟΣ" ΛΟΓΩ ΑΝΑΧΩΡΗΣΗΣ. ΠΛΗΡ. ΤΗΛ. 6973452644 ΠΔ52930 κ. ΜΑΝΩΛΗ

ΤΡΟΧΟΣΚΗΝΗ ρυμουλκούμενη σε άριστη κατάσταση με χώρο ύπνου, καθιστικού, στεγασμένης βεράντας. Μπορεί να χρησιμοποιηθεί και σαν μπαγκαζιέρα για μεταφορές, μόνο 1.500 ευρώ. Πληρ. τηλ. 6973920003 ΑΔ52947

ΠΩΛΟΥΝΤΑΙ τραπέζια με καρέκλες, ένα ψυγείο-βιτρίνα. Πληρ. τηλ. 6946168973 ΑΔ52960

ΤΡΑΠΕΖΑΡΙΑ καινούργια μοντέρνας γραμμής με 6 καρέκλες (ή χωρίς). Τιμή προσιτή. Πληρ. τηλ. 2241053291 ΧΑΔ135

ΠΩΛΕΙΤΑΙ κρεβατοκάμαρα μαύρη λάκα χωρίς το στρώμα λόγω μετακόμισης. Τιμή 250 ευρώ. Πληρ. τηλ. 6945544788, 2241027967 ΑΔ52934

ΜΕΤΑΦΕΡΘΗΚΑΜΕ. Η καντίνα που βρισκόταν στο GOLDEN BEACH (παιδική χαρά) μεταφέρθηκε επί της Ελ. Βενιζέλου 31 στην Ιξιά (100 μ. μετά το AVRA BEACH δεξιά) και λειτουργεί σαν αναψυκτήριο-οβελιστήριο. Σας περιμένουμε ΑΔ52910

ΠΩΛΟΥΝΤΑΙ είδη κατάδυσης (μπουκάλα, τζάκετ, οκταπόδι) κομπλέ σε πολύ καλή κατάσταση. Τιμή ευκαιρίας. Πληρ. τηλ. 2241032135 ώρες καταστημάτων ΑΔ52900

ΠΩΛΕΙΤΑΙ σύνθετο χαμηλο, τραπεζαρία και κονσόλα εισόδου, τα οποία είναι σε άριστη κατάσταση και πωλούνται σε πολύ χαμηλή τιμή. Πληρ. τηλ. 2241034792 ΑΔ52892

ΠΩΛΕΙΤΑΙ πλήρης εξοπλισμός σπιτιού σχεδόν καινούργιος (έπιπλα, ηλεκτρικά είδη, κουζινικά, χαλιά κ.λπ.) BECAUSE OF MOVING AWAY A WHOLE HOUSE-INVENTORY CONSISTING FURNITURE AND ELECTRIC EQUIPMENT ALMOST NEW. Πληρ. τηλ. 6978253366. ΑΔ52876

ΠΩΛΕΙΤΑΙ σαλόνι και τραπεζαρία και σκρίνιο σε άριστη κατάσταση. Πληρ. τηλ. 6946792215. ΑΔ52877

ΠΩΛΟΥΝΤΑΙ κουταβάκια Βέλγικα (GRONEDAL) ποιμενικά καθαρόαιμα δύο μηνών χρώματος μαύρου. Πληρ. τηλ. 6932678709 ΑΔ52927

ΠΩΛΕΙΤΑΙ φωτοτυπικό XEROX 214 σε άριστη κατάσταση. Πληρ. τηλ. 2241031259, 8.30-1.30 και 5.30-8.30 ΑΔ52678

ΦΟΥΣΚΩΤΟ ΣΚΑΦΟΣ με καρίνα 4,89 μ. μάρκας OSTRIA με μηχανή MERCURY 75 HP σε πολύ καλή κατάσταση. Πληρ. τηλ. 2241022810 ΑΔ52650

ΠΩΛΕΙΤΑΙ έπιπλο -σύνθετο σε τιμή ευκαιρίας. Πληρ. τηλ. 6932086635 ΑΔ52771

ΕΞΩΛΕΜΒΙΑ MERCURY OPTIMAX 135HP 2001 ΣΕ ΑΡΙΣΤΗ ΚΑΤΑΣΤΑΣΗ ΜΕ 45 ΩΡΕΣ ΛΕΙΤΟΥΡΓΙΑΣ, 7.500 ΕΥΡΩ. ΠΛΗΡΟΦΟΡΙΕΣ, ΤΗΛ. 6944338277. ΠΔ52015

ΓΙΑ ΤΥΠΟΓΡΑΦΟΥΣ: ΠΩΛΕΙΤΑΙ ΠΙΕΣΤΗΡΙΟ OFFSET AUTO MULTI (30X42) ΚΑΙ ΜΗΧΑΝΗΜΑ ΓΙΑ ΚΑΤΑΣΚΕΥΗ ΣΦΡΑΓΙΔΩΝ. ΚΑΙ ΤΑ ΔΥΟ ΜΑΖΙ ΣΤΗΝ ΜΟΝΑΔΙΚΗ ΤΙΜΗ ΤΩΝ 4.500 ΕΥΡΩ!!! ΠΛΗΡ. ΤΗΛ. 6937756878 κ. ΝΙΚΟ ΧΠΔ201

ΠΩΛΕΙΤΑΙ ΤΑΧΥΠΛΟΟ ΣΚΑΦΟΣ BEST 4,85 ΜΕΤΡ. ΜΕ ΤΡΕΪΛΕΡ ΚΑΙ ΜΗΧΑΝΗ ΥΑΜΑΗΑ 80 HP, ΣΕ ΑΡΙΣΤΗ ΚΑΤΑΣΤΑΣΗ. ΠΛΗΡ. ΤΗΛ. 2241085231-6945461564. ΧΠΔ707

ΠΩΛΕΙΤΑΙ σκάφος 5,50 μ. DRACO FIESTA 5,10 open με μηχανή 90 HP TOHATSU τρέιλερ και πολλά εξτρά ιδανικό για ψάρεμα και ταξίδια. Πληρ. τηλ. 6946657077 ΑΔ52190

ΠΩΛΟΥΝΤΑΙ λόγω αλλαγής εμπορεύματος **τουριστικά είδη**. Επίσης **μπαμπού σκαμπώ, ψυγείο βιτρίνα, τοστιέρα** και **φουρνάκι.** Πληρ. τηλ. 6973013643. ΑΔ51951

μαθήματα

ΕΚΘΕΣΗ - ΙΣΤΟΡΙΑ - ΑΡΧΕΣ ΟΙΚΟΝΟΜΙΑΣ - ΟΡΓ. & ΔΙΟΙΚ. ΕΠΙΧΕΙΡΗΣΕΩΝ. Για μαθητές Γυμνασίου-Λυκείου από καθηγήτρια πτυχιούχο με μεταπτυχιακές σπουδές, πολύχρονη φροντιστηριακή πείρα και επιτυχία στις πανελλαδικές εξετάσεις. Πληρ. τηλ. 2241027329, 6945984346 ΑΜ52965

ΜΑΘΗΜΑΤΑ Δημοτικού-Γυμνασίου παραδίδονται από καθηγήτρια πτυχιούχο με πολυετή πείρα. Πληρ. τηλ. 2241027329, 6945984346 ΑΜ52966

ΜΑΘΗΜΑΤΙΚΟΣ παραδίδει μαθήματα κατ' οικον σε μαθητές Γυμνασίου-Λυκείου. Πληρ. τηλ. 2241038378, 6946740778 ΑΜ52928

ΜΑΘΗΜΑΤΙΚΑ-ΦΥΣΙΚΗ - ΧΗΜΕΙΑ- ΦΙΛΟΛΟΓΙΚΑ. Παραδίδονται από πεπειραμένους καθηγητές και καθηγήτριες σε μετεξεταστέους μαθητές Γυμνασίου-Λυκείου ή ΤΕΕ. Υπεύθυνα, μεθοδικά σε χαμηλές τιμές. Επίσης γίνεται και προετοιμασία για μαθητές Λυκείου. Για μετεξεταστέους, έναρξη μαθημάτων τέλος Ιουλίου. Για προετοιμασία Λυκείου τον Αύγουστο. Πληρ. τηλ. 2241028053 ΑΜ52917

ΔΑΣΚΑΛΑ Αγγλικής γλώσσας πτυχιούχος παιδαγωγικού τμήματος και ψυχολογίας παιδιού Πανεπιστημίου KEIN N.J. ΗΠΑ αναλαμβάνει παιδιά σε όλα τα επίπεδα και από την αρχή σε μικρές ηλικίες εκμάθηση της Αγγλικής ως μητρικής γλώσσας. Πληρ. τηλ. 2241029602-33125 ΑΜ52751

ΚΑΘΗΓΗΤΡΙΑ Αγγλικών, απόφοιτος Αγγλικού Παν/μίου με MASTER παραδίδει ιδιαίτερα μαθήματα σε μαθητές όλων των επιπέδων. Υπεύθυνη προετοιμασία για τις εξετάσεις Cambridge (FCE, CAE, CPE), Michigan (ECCE, ECPE). Τμήματα μονομελή-τριμελή. Τιμές λογικές. Πληρ. τηλ. 2241022886 ΑΜ52537

ΑΓΓΛΙΚΑ - ΙΤΑΛΙΚΑ - ΙΣΠΑΝΙΚΑ
ΚΑΘΗΓΗΤΗΣ, ΚΑΤΟΧΟΣ ΜΕΤΑΠΤΥΧΙΑΚΟΥ ΤΙΤΛΟΥ ΠΑΡΑΔΙΔΕΙ ΜΑΘΗΜΑΤΑ ΚΑΤ' ΟΙΚΟΝ ΣΕ ΑΡΧΑΡΙΟΥΣ, ΠΡΟΧΩΡΗΜΕΝΟΥΣ, ΞΕΝΟΔΟΧΟΫΠΑΛΛΗΛΟΥΣ. ΠΡΟΕΤΟΙΜΑΣΙΑ ΕΞΕΤΑΣΕΩΝ CAMBRIDGE, EDEXCEL, MICHIGAN, TOEIC, TOEFL, PALSO ΚΑΘΩΣ ΚΑΙ INICIAL ,BASICO, SUPERIOR ΤΗΣ ΙΣΠΑΝΙΚΗΣ ΓΛΩΣΣΑΣ. ΕΚΠΑΙΔΕΥΤΙΚΗ ΜΕΘΟΔΟΣ ΕΙΣΑΓΩΓΗΣ ΣΕ ΒΡΕΤΑΝΙΚΑ ΚΑΙ ΙΤΑΛΙΚΑ ΠΑΝΕΠΙΣΤΗΜΙΑ. ΤΙΜΕΣ ΛΟΓΙΚΕΣ. ΜΕΤΑΦΡΑΣΕΙΣ ΔΕΚΤΕΣ. ΠΛΗΡ. ΤΗΛ. 2241025133 ΠΜ52301

πωλησεις αυτοκινητων & μοτοσικλετων

FORD ESCORT 1400 cc JLX μοντέλο '94 υδραυλικό τιμόνι, ηλεκτρικά παράθυρα, σε καλή τιμή. Πληρ. τηλ. 2241097039, 6946949978 ΑΑ52968

ΠΩΛΕΙΤΑΙ Ι.Χ.Ε. αυτοκίνητο Μερσεντές 280 S τύπος 116 σε καλή τιμή. Πληρ. τηλ. 2241028766 ΑΑ52958

ΠΩΛΕΙΤΑΙ HONDA STED 400 κυβικά σε άριστη κατάσταση. Πληρ. τηλ. 2241062021, 6937336214 ΑΑ52942

ΜΟΤΟΣΙΚΛΕΤΑ BMW F650 38.000 χλμ. σαν καινούργια, 2 βαλίτσες, ταξιδιού, δεκτός κάθε έλεγχος, μόνο 6.400 ευρώ. Πληρ. τηλ. 6973920003 ΑΑ52946

ΠΩΛΟΥΝΤΑΙ α) αυτοκίνητο Peugeot 205 CI cabrio σε πολύ καλή κατάσταση, β) ιστιοπλοϊκό σκάφος τύπου Trimaran με εξωλέμβρια μηχανή 15 HP Πληρ. τηλ. 2241029869 (10.00-15.00) και 6972504593 ΑΑ52950

ΠΩΛΕΙΤΑΙ WAGON 1,3 cc LUSSO, SUZUKI 20.000 km προς 6.500 ευρώ. Πληρ. τηλ. 6946370022 ΑΑ52937

ΕΚΠΑΙΔΕΥΣΗ ΣΤΟΥΣ ΥΠΟΛΟΓΙΣΤΕΣ

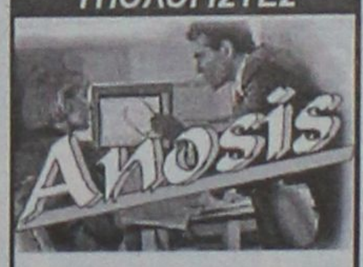

✓ ΓΙΑ ΑΡΧΑΡΙΟΥΣ
✓ ΓΙΑ ΠΡΟΧΩΡΗΜΕΝΟΥΣ
✓ ΓΙΑ ΕΤΑΙΡΙΕΣ

Εύκολα – Γρήγορα - Αποτελεσματικά

➤ Ταχύρυθμα σεμινάρια 6 εβδομάδων
➤ Τρίμηνα ή δίμηνα προγράμματα σπουδών για την απόκτηση του Διπλώματος ECDL
➤ Ιδιαίτερα για εξειδικευμένα προγράμματα
➤ Επιδοτούμενα προγράμματα κατάρτισης εργαζομένων

Στ. Κωτιάδη 64
Τηλ. 22410 78924

ΠΩΛΕΙΤΑΙ εργοστασιακό παπί Honda Astrea Supra 100 cc, ελαστικά Michelin, εξάτμιση jebring, 18.000 χιλιόμετρα. Δεκτός κάθε έλεγχος. Τιμή 1200 ευρώ. Πληρ. κ. Τάσο τηλ.6945422423 ΑΑ52881

ΠΩΛΕΙΤΑΙ μικρό φορτηγό 5 μέτρα (κλούβα) τύπος Mercedes 307 diesel 15 χρόνων. Με πρόσφατο service στη Γερμανία. Καλή τιμή 2.650 ευρώ. Πληρ. τηλ. 6942045368. ΑΑ52878

ΠΩΛΕΙΤΑΙ μηχανή ΧΤ-600 σε άριστη κατάσταση. Πληρ. τηλ. 6944583757 ΑΑ52785

ΠΩΛΕΙΤΑΙ σκούτερ ολοκαίνουργιο HONDA INOVA 125. Τιμή 1850 ευρώ. Πληρ. τηλ. 22410 38741, 6973 847333, ΑΑ52862

ΖΗΤΕΙΤΑΙ ΓΙΑ ΑΓΟΡΑ ΑΥΤΟΚΙΝΗΤΟ έως 1600 cc, 2-3 ετών, 5πορτο, πληρωμή τοις μετρητοίς έως 6000 ευρώ. Πληρ. τηλ. 2241062552 ΑΑ52777

ΠΩΛΕΙΤΑΙ μηχανή HONDA SUPER 4 400 cc μοντέλο του '98. Πληρ. τηλ. 22410 76335, 6946048669. ΑΑ52863

ΦΟΡΤΗΓΟ Δ.Χ. ΜΑΖΙ ΜΕ ΤΗΝ ΑΔΕΙΑ Ή ΧΩΡΙΣΤΑ, MERCEDES ΑΝΑΤΡΕΠΟΜΕΝΟ 16 Μ.Β., ΜΕΤΡΗΤΟΙΣ. ΠΛΗΡ. ΤΗΛ. 6942408464.

BMW CABRIO κόκκινο, μοντ. 89-90 FULL EXTRA, μοντ. BAUER. Τιμή 7.500 ευρώ. Πληρ. τηλ. 6946212141. ΑΑ52748

ΠΩΛΟΥΝΤΑΙ ΤΑ ΑΚΟΛΟΥΘΑ ΑΥΤΟΚΙΝΗΤΑ ΣΕ ΑΡΙΣΤΗ ΚΑΤΑΣΤΑΣΗ ΚΑΙ ΠΡΟΣΙΤΕΣ ΤΙΜΕΣ. ΧΡΗΜΑΤΟΔΟΤΗΣΗ ΜΕΣΩ ΤΡΑΠΕΖΑΣ ΜΕ ΠΡΟΚΑΤΑΒΟΛΗ 20%. FIAT SEICENTO MONT. 99 3.670 ΕΥΡΩ, DAEWOO MATIZ MONT.'00- 4.110 ΕΥΡΩ, OPEL CORSA A/C 1,0 MONT. '00- 5.576 ΕΥΡΩ, FIAT BRAVA A/C 1,2 MONT. '98 - 5.576 ΕΥΡΩ, SEAT IBIZA A/C 1,4 MONT. '00- 7.040 ΕΥΡΩ, SEAT CORDOBA A/C 1,4 MONT. '99 -6.160 ΕΥΡΩ. ΓΙΑ ΠΛΗΡ. ΤΗΛ. 2241098200, 2241021819 ΠΑ52700

ΑΝΑΚΟΙΝΩΣΗ ΜΑΘΗΜΑΤΑ
*** Computer ***
PROGRAM COMPUTER PM
ΕΓΓΡΑΦΕΣ ** ΤΩΡΑ **
Τμήματα για:
Παιδιά - Ενήλικες
Αρχάριους - Μαθητές
Επαγγελματίες
Ανεύρεση Εργασίας
Διδάσκει πτυχιούχος Πανεπιστημίου Αμερικής
ΜΑΝΩΛΗΣ Ι. ΣΟΦΙΛΑΣ
Κοδριγκτώνος 91
Τηλ. (22410) 31761
ΠΙΣΤΟΠΟΙΗΤΙΚΟ ΓΝΩΣΕΩΝ
ΕΠΙΣΗΜΟ ΕΞΕΤΑΣΤΙΚΟ ΚΕΝΤΡΟ ΤΗΣ ECDL HELLAS

ΑΥΤΟ ΕΠΙΛΟΓΕΣ

ΚΟΥΚΟΥΡΑΣ ΑΛΕΞΑΝΔΡΟΣ

ΛΕΩΦ. ΡΟΔΟΥ-ΛΙΝΔΟΥ 255 • ΤΗΛ. (22410)60910

www.autoepiloges.com

ΑΓΟΡΑ-ΠΩΛΗΣΗ-ΑΝΤΑΛΛΑΓΗ ΜΕΤΑΧΕΙΡΙΣΜΕΝΩΝ ΑΥΤΟΚΙΝΗΤΩΝ

1. **MERCEDES E200 KOMPRESSOR ELEGANCE SELECTION, 2000 cc, μοντ. 2000, ασημί**
- αεροσ. οδηγού-συνοδηγού, 4 πλευρ. αερόσακοι, κεντρ. κλειδ. ηλ. παράθ., υδρ. τιμόνι, κλιματισμός, ABS, ζάντες αλουμ.,δερμάτινο σαλόνι, ηλ. καθρέπτες, προβ. ομίχλης, και ηχοσύστημα.
2. **MERCEDES 320SL, 3200 cc μοντ. 1991, θαλασσί**
- full extra
3. **AUDI A4 1600 cc, μοντέλο 2000, μπλε**
- κεντρ. κλειδ., ηλ. παράθ., υδρ. τιμόνι, klima, α εροσ. οδηγού-συνοδηγού, ζάντες αλουμινίου, προβ. ομίχλης και ηχοσύστημα
4. **AUDI A3 1800 cc, μοντ. 225 HP TURBO μοντ. 1999 ασημί**
- κεντρ. κλειδ., ηλ. παράθ., υδρ. τιμόνι,klimatronic, 4 αερόσακοι, ζάντες αλουμινίου, προβ. ομίχλης, visual οθόνη clarion και συναγερμός viper.
5. **FORD FOCUS 1400 cc, μοντ. 2001 μπλε**
- κεντρ. κλειδ., ηλ. παράθ., υδρ. τιμόνι, A/C, αεροσ. οδηγού-συνοδηγού, ABS και ηχοσύστημα
6. **HYUNDAI COUPE 1600 cc. μοντ. 2000, μαύρο**
- κεντρ. κλειδ. ηλ. παράθ., υδρ. τιμόνι, A/C και ηχοσύστημα.
7. **FIAT PUNTO SPORTING 1242 cc, μοντ. 2000, μπλε**
- κεντρ. κλειδ., ηλ. παράθ., υδρ. τιμόνι, A/C, αεροσ. οδηγού, ζάντες αλουμ. και ηχοσύστημα
8. **CITROEN SAXO 1100 cc, μοντ. 2001, κόκκινο**
- αεροσ. οδηγού, κεντρ. κλειδ., ηλ. παράθ. και ηχοσύστημα.
9. **FIAT PUNTO 1242 cc, μοντ. 2001, κόκκινο**
- κεντρ. κλειδ., ηλ. παράθ., υδρ. τιμόνι, A/C, αεροσ. οδηγού, και ηχοσύστημα
10. **RENAULT MEGANE, 1400 cc, μοντ. 2000, κόκκινο**
- αεροσ. οδηγού-συνοδηγού, πλευρ. αερόσακοι, κεντρ. κλειδ., ηλ. παράθ., υδρ. τιμόνι, air condition, ABS και ηχοσύστημα.
11. **SEAT IBIZA 1400cc, μοντ. 1998, λευκό**
- κεντρ. κλειδ., ηλ. παράθ., υδρ. τιμόνι, A/C συναγερμό και ηχοσύστημα
12. **FIAT BRAVO 20V, 2000cc, 169 HP, μοντ. 1998, κόκκινο**
- κεντρ. κλειδ. ηλ. παράθ., υδρ. τιμόνι, klima, αερόσ. οδηγού-συνοδηγού, ζάντες αλουμινίου, προβ. ομίχλης, αεροτομή, ηλιοροφή και ηχοσύστημα
13. **ALFA ROMEO 164, 2000 cc TURBO μοντ. 1995 μπλε**
- κεντρ. κλειδ., ηλ. παράθ., υδρ. τιμόνι, A/C, ζάντες αλουμ., ξυλ. επένδ. και ηχοσύστημα
14. **CITROEN SAXO 1100 cc, μοντ. 2000, μπλε**
- κεντρ. κλειδ., ηλ. παράθ. και ηχοσύστημα.
15. **FIAT PUNTO 1242 cc, μοντ. 1998, άσπρο**
- aircondition και ηχοσύστημα
16. **FIAT BRAVA 1242 cc, μοντ. 2000, μαύρο**
- κεντρ. κλειδ. ηλ. παράθ., υδρ. τιμόνι, A/C, αερόσ. οδηγού-συνοδηγού, ABS και ηχοσύστημα
17. **OPEL VECTRA 1600 cc, μοντ. 1992, μπορντώ**
- υδρ. τιμόνι και ηχοσύστημα.
18. **FIAT UNO, 1100 cc, μοντ. 1992, μαύρο**
- κεντρ. κλειδ. ηλ. παράθ. και air condition

ΑΠΟ 0% ΠΡΟΚΑΤΑΒΟΛΗ ΕΩΣ ΚΑΙ 60 ΜΗΝΙΑΙΕΣ ΔΟΣΕΙΣ
ΜΕ ΤΑ ΧΑΜΗΛΟΤΕΡΑ ΕΠΙΤΟΚΙΑ ΤΗΣ ΑΓΟΡΑΣ

auto-moto

συνέχεια από την προηγούμενη

ΠΩΛΕΙΤΑΙ εργοστασιακό παπί HONDA ASTREA SUPRA 100 cc με δισκόφρενο, MICHELIN ελαστικά, JEBRINE 17500 km. Δεκτός κάθε έλεγχος 1.200 ευρώ. Πληρ. κ. Τάσο 6945422423 AA52677

MERCEDES 200 ΜΟΝΤ. '79 ΣΕ ΚΑΛΗ ΚΑΤΑΣΤΑΣΗ. ΤΙΜΗ 1700 ΕΥΡΩ. ΠΛΗΡ. ΤΗΛ. 2241085231 ΩΡΕΣ 09.30-14.30 ΧΠΑ707

RENAULT 19 CABRIO, με δερμάτινο σαλόνι, ζαντολάστιχα και άλλα extra, σε καλή κατάσταση. Πληρ. τηλ. 6973013643. AA51950

προσφορές εργασίας

Κοπέλα Ρωσίδα **ΖΗΤΑ ΔΟΥΛΕΙΑ** εσωτερική, έχει άδεια παραμονής και εργασίας. Πληρ. τηλ. 2241022463 AP52970

Ρωσίδα 40 χρόνων **ΖΗΤΑ ΕΡΓΑΣΙΑ.** Πληρ. τηλ. 6934619319 AP52944

ΠΩΛΕΙΤΑΙ

MERCEDES SPRINTER πολυθέσιο μοντ. '98 κατάλληλο για σχολικό, τουριστικό ή άλλη επαγγελματική χρήση. Εξαιρετική κατάσταση.

Πληρ. τηλ. 2241039339, ώρες 9 π.μ.-4 μ.μ.

ΕΥΚΑΙΡΙΑ ΠΩΛΟΥΝΤΑΙ

Μοκέτες Αμερικής
για επαγγελματική χρήση,
φάρδος ρολού 3,66 μ.
στην τιμή των 9,70 ευρώ τ.μ.
εξόφληση με επιταγή λήξεως Δεκέμβριος του 2004

Πληρ. τηλ. 6944790696

ΠΩΛΕΙΤΑΙ

ΔΙΠΛΩΤΙΚΗ ΜΗΧΑΝΗ

MB0 50X70 εισαγωγής.
Είναι σε άριστη κατάσταση
και σε λειτουργία. Είναι ηλεκτρονική.

Πληρ. τηλ. 6945991069

ΠΩΛΟΥΝΤΑΙ

3 μηνών μεταχειρισμένα, λόγω μετακόμισης
Κουζίνα ΠΙΤΣΟΣ 230,00 ευρώ
Πλυντήριο CANDY 280,00 ευρώ
Κρεβάτι διπλό BO CONCEPT με στρώμα
Σαλόνι καναπές 3+1 BO CONCEPT 680 ευρώ
Πληρ. τηλ. 6945890870, 2241036048 κ. Σταύρο Βογιατζή

ΠΩΛΕΙΤΑΙ

Ο ΠΑΡΑΚΑΤΩ ΕΠΑΓΓΕΛΜΑΤΙΚΟΣ ΕΞΟΠΛΙΣΜΟΣ
α. Ψυγείο ανοξείδωτο 3 μέτρα, 600 ευρώ
β. Λατζιέρα ανοξείδωτη 2 μέτρα με 2 γούρνες, 300 ευρώ
γ. Φούρνος πίτσας 450 ευρώ
δ. Βιτρίνα ψυγείο για γλυκά, πομπέ, 900 ευρώ
ε. Βιτρίνα - ψυγείο 600 ευρώ
στ. 12 σκαμπό 30 ευρώ το καθένα
ζ. 17 φωτιστικά μουράνο 30 ευρώ το καθένα.
η. Διπλή κρεπιέρα 450 ευρώ
θ. Τοστιέρα 30 ευρώ
ΟΛΑ ΣΕ ΠΟΛΥ ΚΑΛΗ ΚΑΤΑΣΤΑΣΗ
Πληρ. τηλ. 2241039339 ώρες 9 π.μ.-4 μ.μ.

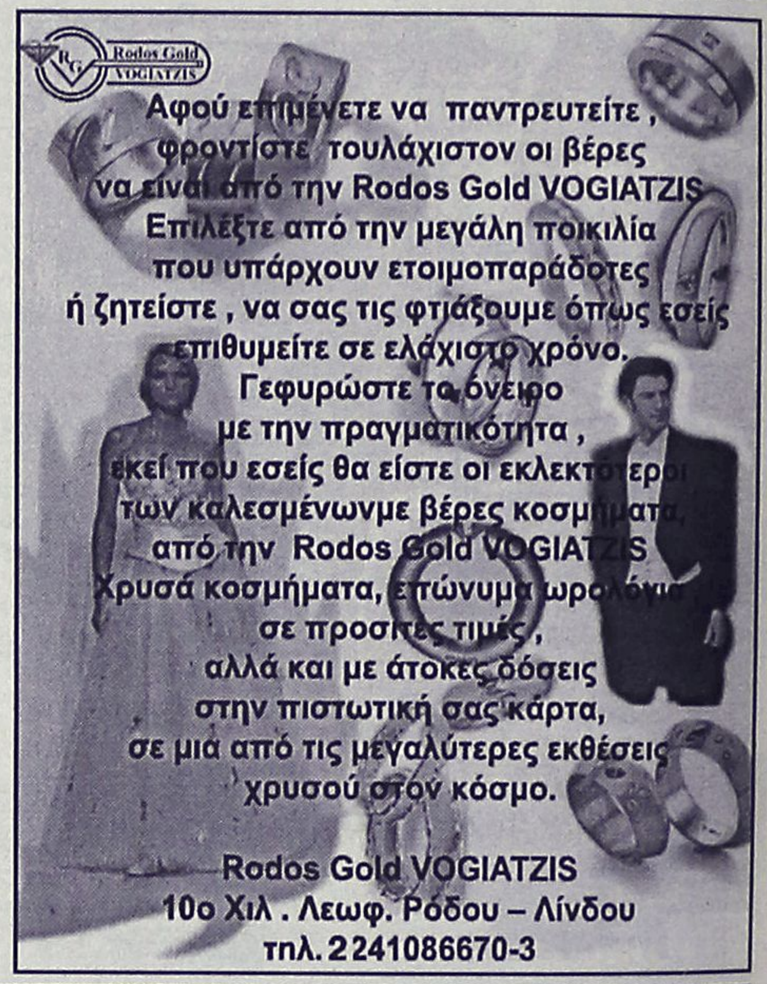

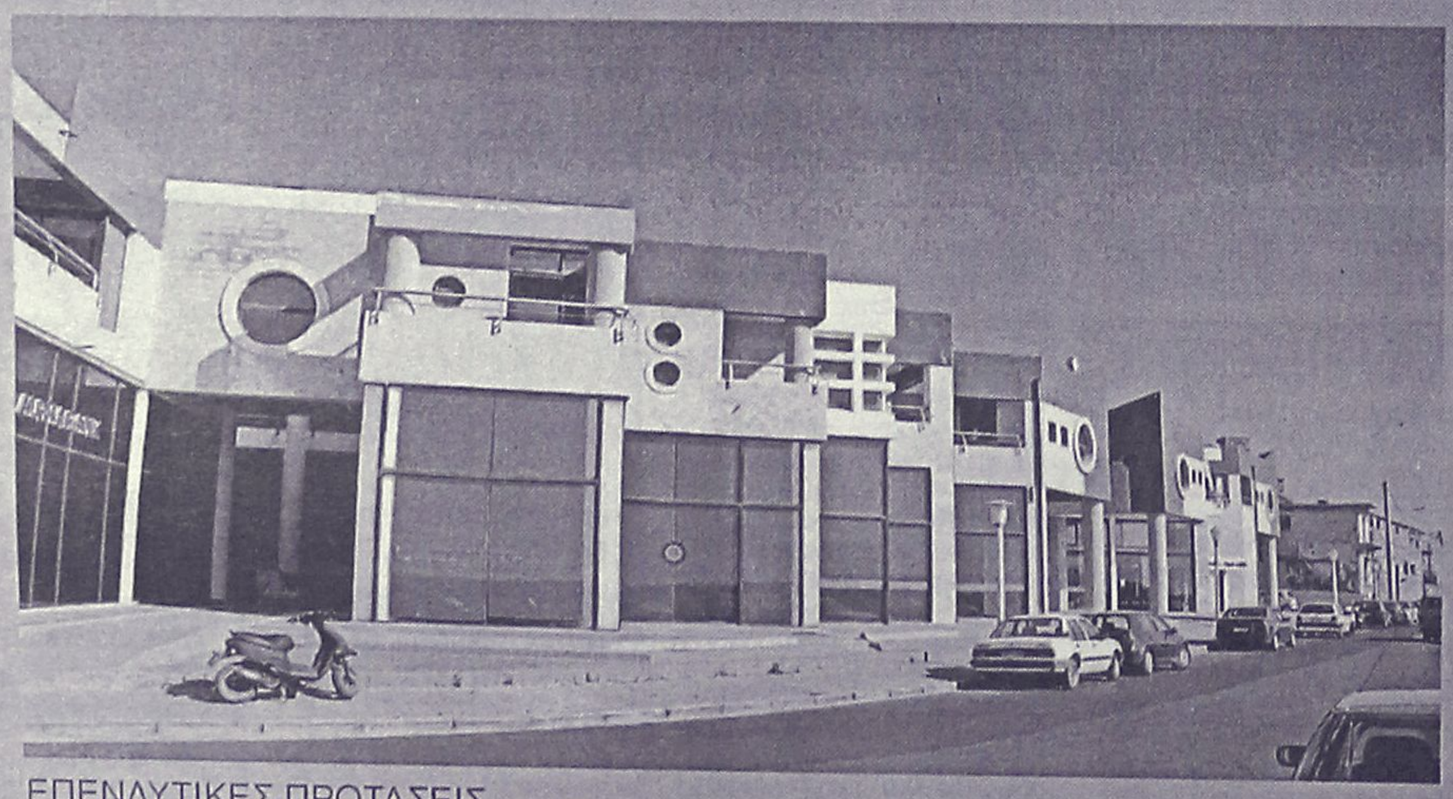

ΕΠΕΝΔΥΤΙΚΕΣ ΠΡΟΤΑΣΕΙΣ

ΡΟΔΙΑΚΗ ΚΤΗΜΑΤΙΚΗ

ΣΥΜΒΟΥΛΟΙ & ΕΚΤΙΜΗΤΕΣ ΑΚΙΝΗΤΩΝ — ΚΤΗΜΑΤΟΜΕΣΙΤΙΚΟ ΓΡΑΦΕΙΟ από το 1983

ΕΝΟΙΚΙΑΖΟΝΤΑΙ

καταστήματα
στο Εμπορικό Κέντρο
Μαλτέζου επί της οδού
Αυστραλίας (έναντι Μαρίνας)

ΑΠΟΚΛΕΙΣΤΙΚΗ ΔΙΑΘΕΣΗ

ΑΝΕΣΤΗΣ & ΣΑΒΒΑΣ ΣΑΒΒΑΪΔΗΣ
τηλ: 2241-26281
κιν: 6944–421015

ΕΚΤΕΛΟΥΝΤΑΙ

ΑΓΡΟΤΙΚΕΣ ΕΡΓΑΣΙΕΣ

ο Ξεχέρσωμα χωραφιών με μονόϊνο

Πληρ. τηλ.

6945403862

ΠΡ52750

ΑΓΟΡΑΖΩ

- ΧΡΥΣΑΦΙΚΑ
- ΚΟΣΜΗΜΑΤΑ
- ΝΟΜΙΣΜΑΤΑ
- ΧΡΥΣΑ ΔΟΝΤΙΑ
- ΜΕΤΟΧΕΣ
- ΩΡΟΛΟΓΙΑ
- ΑΝΤΙΚΕΣ

Δάνεια επί ενεχύρω

«ΜΠΑΜΠΗΣ»

Δημ. Θεοδωράκη 15 (1ος όροφος) ΡΟΔΟΣ

ΧΠΡ407

ΤΑ ΜΟΝΑΔΙΚΑ ΥΠΕΡΣΥΓΧΡΟΝΑ

ΤΑΠΗΤΟΚΑΘΑΡΙΣΤΗΡΙΑ

ΚΛΕΟΠΑΤΡΑ

Τέλος στα προβλήματα με το πλύσιμο των χαλιών σας.

Η εταιρία μας πρωτοπορεί με το ΝΕΟ υπερσύγχρονο Πλυντήριο Ταπήτων. Προσφέρουμε άψογο και προσεγμένο πλύσιμο, καθάρισμα, φύλαξη & επιδιορθώσεις σε όλους τους τύπους χαλιών, χειροποίητα χαλιά Μηχανής, ανατολίτικα, μοκέτες, καμπέ, μεταξωτά, φλοκάτες, παπλώματα

ΚΑΙ ΤΟ 2003 Η ΦΥΛΑΞΗ ΔΩΡΕΑΝ

- Επιτόπου καθαρισμούς σαλονιών, μοκετών
- Παραλαβή & παράδοση κατ' οίκον σε όλη την Ρόδο.
- Ενημερωθείτε για την συντήρηση των χαλιών σας.

Τηλ. 2241051996, κιν. 6945793626, Φαξ: 2241051322
ΚΟΥΦΑΛΑΚΗΣ ΣΤΑΥΡΟΣ

ΠΡ49662

προσφορες

συνέχεια από την προηγούμενη

Κοπέλα από την Ουκρανία **ΖΗΤΑ ΕΡΓΑΣΙΑ.** Πληρ. τηλ. 6978352561 ΑΡ52899

ΤΕΧΝΙΚΟ ΓΡΑΦΕΙΟ ΑΝΑΣΤΑΣΗΣ ΒΑΡΕΛΗΣ

ΑΡΧΙΤΕΚΤΟΝΑΣ

Αναλαμβάνει:

-- Οικοδομικές άδειες
- Μελέτες
- Επιβλέψεις
- Κατασκευές οικοδομικών έργων
- Την υποβολή δικαιολογητικών στην **ΔΕΥΑΡ**

για την σύνδεσή σας με το **ΑΠΟΧΕΤΕΥΤΙΚΟ ΔΙΚΤΥΟ**

- **Αμεση εξυπηρέτηση**
- **Καλή δουλειά**
- **Οικονομικές λύσεις**

για κάθε πληροφορία σας:

ΓΡΑΦΕΙΟ:
Μαδρίτης 20, Ρόδος
Τηλ. 22410-81396, 22410-61502
κιν. 6977-305126

ΠΡ52038

ΕΠΙΠΛΟΣΤΙΛΒΩΣΕΙΣ ΛΟΥΣΤΡΑ

ΟΛΑ ΤΑ ΕΠΙΠΛΑ του σπιτιού, του γραφείου ή της ξενοδοχειακής σας μονάδας, μπορούν να έχουν μια ΔΕΥΤΕΡΗ ΕΥΚΑΙΡΙΑ στην ομορφιά και στον χρόνο. Μοναδικές αναπαλαιώσεις, αλλαγές χρωμάτων, φρεσκαρίσματα, απεντομώσεις με τα καλύτερα υλικά.

ΕΓΓΥΗΣΗ η πολύχρονη πείρα μας.

Πληροφορίες στο τηλ. 22410 68274, κιν. 6937261512

ΠΡ52864

ΠΑΝΕΛΛΑΔΙΚΟ ΔΙΚΤΥΟ ΤΑΠΗΤΟΚΑΘΑΡΙΣΤΗΡΙΩΝ ART CLEAN EXPRESS

Είμαστε λίιιι...γο πιο μπροστά από τους άλλους!

ΠΛΥΣΙΜΟ-ΑΠΟΛΥΜΑΝΣΗ- ΦΥΛΑΞΗ

ΧΑΛΙΩΝ- ΜΟΚΕΤΩΝ - ΣΑΛΟΝΙΩΝ

(και επί τόπου)

ΠΑΠΛΩΜΑΤΑ - ΚΟΥΒΕΡΤΕΣ - ΦΛΟΚΑΤΕΣ

ΣΤΕΓΝΟ ΓΙΑ ΜΕΤΑΞΩΤΑ ΚΑΙ ΧΕΙΡΟΠΟΙΗΤΑ

ΑΔΙΑΒΡΟΧΟΠΟΙΗΣΕΙΣ & ΕΠΙΔΙΟΡΘΩΣΕΙΣ ΤΑΠΗΤΩΝ

ΠΑΡΑΛΑΒΗ - ΠΑΡΑΔΟΣΗ ΚΑΤ' ΟΙΚΟΝ
ΤΗΛ. 2241094815-
ΚΙΝ. 6944350247
ΤΗΛ. ΧΩΡΙΣ ΧΡΕΩΣΗ 80011400400
ΑΛΑΦΑΚΗΣ ΤΑΣΟΣ

ΧΠΡ508

ΤΑΠΗΤΟΚΑΘΑΡΙΣΤΗΡΙΟ Ο ΔΡΑΚΟΣ

Αναλαμβάνουμε υπεύθυνα καθαρισμό και φύλαξη

χαλιά • μοκέτες • φλοκάτες

Ειδικός καθαρισμός μεταξωτών και χειροποίητων χαλιών

Επί τόπου καθαρισμοί

μοκετών • σαλονιών • πούλμαν

με 20ετή πείρα.

Πληρ. τηλ. 22410/26805, 22410/51024, 697/4208020

BLUE ROSE SEX SHOP

ΑΝΑΚΑΛΥΨΤΕ ΤΗΝ ΠΗΓΗ!

- Ερωτικά βοηθήματα 2000 είδη, sexy εσώρουχα, βιντεοταινίες, DVD, CD ROM, λιπαντικές κρέμες, περιοδικά.
- Ειδικές τιμές χονδρικής για τουριστικά - σούπερ μάρκετ - περίπτερα - είδη δώρων.

Ζητήστε τους πιο ενημερωμένους καταλόγους στην Ευρώπη

ΚΑΛΛΙΘΕΑ *Ελ. Βενιζέλου 248*
τηλ. 2109409527-2109419188 fax 2109409958
ΑΙΓΑΛΕΩ Ιερά Οδός 259
τηλ. 2105310880













ΑΠΟΚΛΕΙΣΤΙΚΗ ΔΙΑΘΕΣΗ

ευσταθίου ΕΥΡΩΚΤΗΜΑΤΙΚΗ

ΚΤΗΜΑΤΟΜΕΣΙΤΙΚΟ ΓΡΑΦΕΙΟ

Ενοικιάζεται αυτοτελές βιοτεχνικό κτήριο επί της Εθν. οδού Ρόδου - Λίνδου

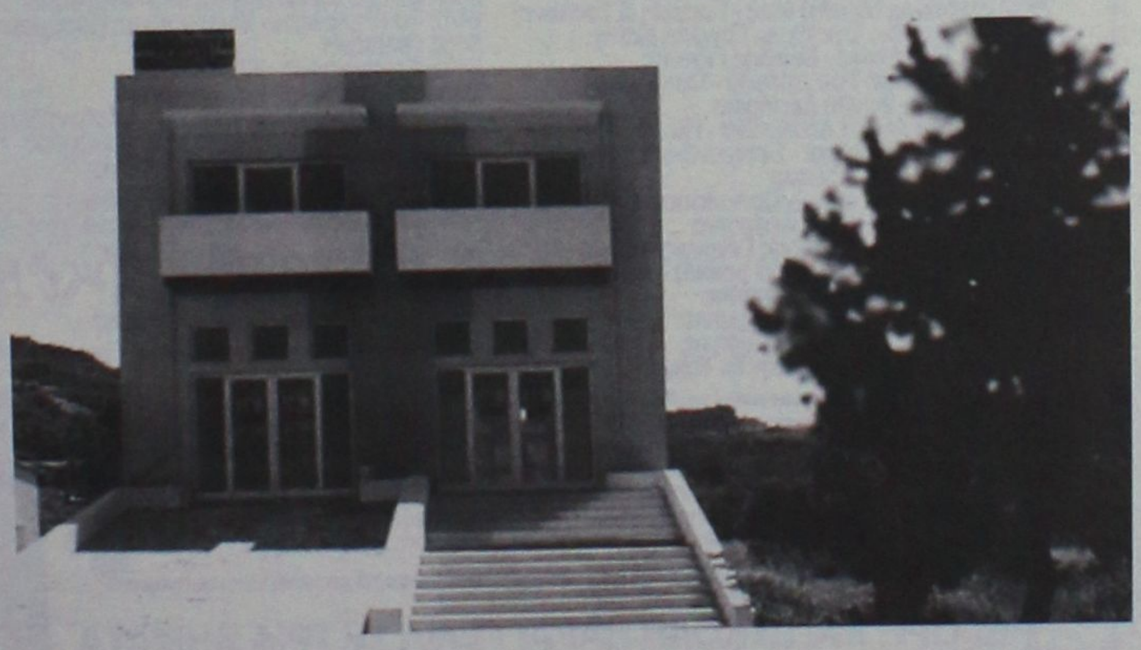

ΑΠΟΤΕΛΕΙΤΑΙ ΑΠΟ:

Υπόγειο 170 τ.μ.
Ισόγειο 170 τ.μ.
Α' όροφο 170 τ.μ.

ΔΙΑΘΕΤΕΙ:

- Έτοιμη κυκλοφοριακή σύνδεση με την Εθνική οδό Ρόδου-Λίδου.
- Μεγάλο κοινόχρηστο parking

Με μηνιαίο μίσθωμα 3.500 €

ΕΘΝ. ΑΝΤΙΣΤΑΣΗΣ 83 - ΤΗΛ. 22410 73819, 74917 - FAX: 22410 38641
ΚΙΝ. 6944 374546, 6945 292030 - info@euroktimatiki.gr

η ακίνητη αξία σας!

ΠΛΥΝΤΗΡΙΟ ΧΑΛΙΩΝ
Cleaning Pro



πλένουμε & φυλάμε:
- ΧΑΛΙΑ - ΜΟΚΕΤΕΣ - ΦΛΟΚΑΤΕΣ
- ΠΑΠΛΩΜΑΤΑ - ΚΟΥΒΕΡΤΕΣ

☎ 22410.60585

email: abonis@otenet.gr

ΙΔΙΟΚΤΗΤΕΣ ΕΙΔΙΚΕΣ ΕΓΚΑΤΑΣΤΑΣΕΙΣ:
ΝΙΚΗΦ. ΒΡΕΤΤΑΚΟΥ - ΑΣΓΟΥΡΟΥ

ΑΠΟΦΡΑΞΕΙΣ

ΔΩΔΕΚΑΝΗΣΙΑΚΕΣ ΑΠΟΦΡΑΞΕΙΣ



"ΚΟΛΟΣΣΟΣ"

ΑΠΟΦΡΑΞΕΙΣ ΚΑΘΑΡΙΣΜΟΙ
ΑΠΟΧΕΤΕΥΣΕΩΝ & ΒΟΘΡΩΝ



Αναλαμβάνουμε πάσης φύσεως αποφράξεις οποιουδήποτε μήκους και πλάτους Αναλαμβάνουμε καθαρισμούς αποχετευτικών αγωγών ΔΗΜΩΝ, ΞΕΝ/ΧΕΙΩΝ στρατιωτικών μονάδων ΣΠΙΤΙΩΝ, ΠΟΛΥΚΑΤΟΙΚΙΩΝ καθώς και καθαρισμούς βιολογικών μονάδων με μηχάνημα υψηλής πιέσεως σε όλη την Δωδ/σο

Κ. ΠΗΔΙΑΚΗΣ - Π. ΚΑΣΕΡΗΣ
Πληρ. τηλ. 2241047915-91881,
κιν. 6944/325234 και 6977/717048

ΑΠΟΦΡΑΞΕΙΣ-ΚΑΘΑΡΙΣΜΟΙ





ΑΠΟΦΡΑΞΕΙΣ
ΚΑΘΑΡΙΣΜΟΙ
ΣΥΝΤΗΡΗΣΕΙΣ
ΑΠΟΧΕΤΕΥΣΕΩΝ-
ΕΠΙΦΑΝΕΙΩΝ-
ΚΤΙΡΙΩΝ-
ΠΛΟΙΩΝ-
ΒΙΟΛΟΓΙΚΩΝ

Αναλαμβάνουμε ξενοδοχεία, Δήμους, πολ/κίες κ.λπ. Αντληση πετρελαιοειδών από πλοία καθώς και λιποσυλλεκτών και βιολογικών. ΜΕ ΜΟΝΑΔΙΚΑ ΣΕ ΥΨΟΣ ΠΙΕΣΗΣ ΚΑΙ ΑΝΑΡΡΟΦΗΣΗΣ. ΥΠΕΡΣΥΓΧΡΟΝΑ ΜΗΧΑΝΗΜΑΤΑ ΥΔΡΟΒΟΛΗΣ ΣΕ ΟΛΗ ΤΗ ΔΩΔΕΚΑΝΗΣΟ

ΟΛΟ ΤΟ 24ωρο

ΒΑΡΔΕΛΛΗ Μ. -ΚΡΑΣΟΠΟΥΛΟΣ Δ. Ο.Ε.

Τηλ. 2241035555, Fax: 2241073100, Κιν. 6944/395999

e-mail:metropontikas@excite.com.

ΣΤΙΣ ΠΙΟ ΧΑΜΗΛΕΣ ΤΙΜΕΣ

PARTY LINE
ΤΗΛΕΦΩΝΗΣΕ ΜΟΥ ΤΩΡΑ ΕΧΟΥΜΕ ΠΟΛΛΑ ΝΑ ΠΟΥΜΕ



901 121 0931





ΥΔΡΑΥΛΙΚΑ – ΚΑΛΟΡΙΦΕΡ

Γιάννης ο Ατλάσης
ΕΓΚΑΤΑΣΤΑΣΕΙΣ
ΑΝΑΚΑΙΝΙΣΕΙΣ
ΣΥΝΤΗΡΗΣΕΙΣ
2241029898,
6973610779
ΠΡ52512

ΟΝΕΙΡΟΜΑΝΤΕΙΑ



Πες μου τι ονειρεύτηκες να σου πω τι σου επιφυλάσσει η σημερινή ημέρα!

901 121 0934

ΕΡΓΟΛΑΒΟΣ
ΜΑΣΤΟΡΑΣ ΚΩΝΣΤΑΝΤΙΝΟΣ

ΤΙΜΕΣ ΛΟΓΙΚΕΣ

ΑΝΑΛΑΜΒΑΝΩ γενικές κατασκευές κτιρίων, αναπαλαιώσεις, σοβατίσματα, χτισίματα, γκρεμίσματα, βαψίματα, μάρμαρα, γιαλίσματα, πλακάκια, περιφράξεις οικοπέδων, κατασκευές, μελέτες για σοφίτες, ξυλοκατασκευές, τοποθέτηση κεραμίδια

ΓΙΑ ΟΛΗ ΤΗ ΔΩΔΕΚΑΝΗΣΟ
Πληρ. τηλ.
(22410)27255, 6944-823925 όλο το 24ωρο
ΠΡ52272



Top Ringtones

ΣΟΥΠΕΡ ΜΕΛΩΔΙΕΣ & ΕΙΚΟΝΕΣ ΓΙΑ ΤΟ ΚΙΝΗΤΟ ΣΑΣ
NOKIA, ERICSSON, MOTOROLA, PANASONIC, ALCATEL, SAMSUNG, SAGEM & SENDO

1000 TOP Ελληνικά Ringtones Εβδομάδας

Με τον κωδικό 1000 μπορείτε να παραγγείλετε το TOP Ελληνικό Ringtone σε ζήτηση της Εβδομάδας όπως αυτό έχει διαμορφωθεί από τις προτιμήσεις σας

ΝΕΕΣ ΚΥΚΛΟΦΟΡΙΕΣ
7632 Έχει Ένα Φεγγάρι - Τερζής Πασχάλης
7631 Ταξιδεψε Με - Σφακιανάκης Νότης
7622 Όλα Τελειώσαν - Fame Story
7625 Βράδια Αξημέρωτα - Βαρθακούρης Χάρης
7624 Αδυναμία Μου - Βαρθακούρης Χάρης
7592 Φεγγάρι - Θεοδωρίδου Νατάσσα
7569 Η Μελωδία Της Μοναξιάς - Βανδή Δέσποινα
7585 Σ' Αγαπώ - Πρωτοψάλτη Α. - Ρέμος Α.
7591 Φεγγάρι Μου Χλωμό - Τερζής Πασχάλης
7506 Μαρτύριο - Βίσση & Πάριος
7555 Αγάλματα - Σφακιανάκης Νότης
7513 Ομολογώ - Βαλάντης
7597 Δεν Υπάρχουν Αντίο Στο Δρόμο... - Τσαλίκης
7581 Και Θα Πώ - Ασλανίδου Μελίνα
7577 Δεν Είσαι Εδώ - Γιαννίας Γιώργος
7630 Καθόλου Δε Μοιάζουμε - Λεμπέσης Γιώργος
7623 Μια Χαρά - Τσαλίκης Γιώργος
7611 Πάλεψα - Κωνσταντίνος
7608 Παράδεισέ Μου - Λυβιεράτος Λ. - Ε. Αδάμ
7621 Πες Μου Γιατί - Δυτικές Συνοικίες
7620 Καλοκαιρινά Ραντεβού - Δυτικές Συνοικίες
7618 Δεν Μπορώ Να Σε Ξεχάσω - Βαρδής Αντώνης
7617 Μην Τολμήσεις - Βαρδής Αντώνης
7616 Φοβάμαι Το Αύριο - Βαρδής Αντώνης
7626 Η Ζωή - Μπάσης Δημήτρης
7627 Πιάσε Με - Ευρυδίκη
7619 Πάρε Μου Μία Π... - Μπουγάς Τάσος
7607 Σ' Αγαπάω Κοπτα - Μελάς Ζαφείρης
7615 Και Τώρα Τι Κάνω - Γεραλής Νίκος
7614 Θα Σπάσω Τη Τζαμπόρτα - Γεραλής Νίκος
7613 Θα Δεις - Γεραλής Νίκος
7612 Ευαίσθητος Άλητης - Γεραλής Νίκος
7610 100 Φορές - Σαμίου Αντζυ
7609 Τελειώσαμε - Σαμίου Α. - Ζ. Μελάς
7606 Απαράδεκτος - Ρήγα Βάσια
7605 Μοιραίο Πάθος - Ρήγα Βάσια
7604 Παραπονάει Μου - Ρήγα Βάσια
7603 Φίλα Με - Ρήγα Βάσια
7539 Συγχαρητήρια - Βίσση Άννα
7538 Αντε Γειά - Γαρμπή Κατη
7514 Το Κορπορέιτ Μου - Βαλάντης
7584 Μαγικά Χαλιά - Πανταζής Λευτέρης
7537 Θα Μείνει Μεταξύ Μας - Γαρμπή & Τσαλίκης
7536 Μια Καρδιά Την Έχω - Γαρμπή Κατη
7533 Για Ένα Λεπτό - Βαρδής Γιάννης
7529 Μες Τη Βοή Του Δρόμου - Domenica
7568 Σήμερα - Βανδή Δέσποινα
7583 Όλα Τα Λεφτά Λουλούδια - Πανταζής Λ.
7587 Για Σένα Φοβάμαι - Σφακιανάκης Νότης
7564 Μωρό Μου - Antique
7567 Βρε δε πα ν' αγα_ - Παπαδόπουλος Μπάμπης
7571 Αντε Γειά - Βανδή Δέσποινα
7579 Κοιμισένη - Λεμπέσης Γιώργος
7545 Da da da(Σαν τα μικρά παιδιά) - Αλκαίος
7570 Θυμάσου - Βανδή Δέσποινα
7526 Σε Αγαπώ - Πιερίδη Μαριάντα
7578 Ελεήμων - Λεμπέσης Γιώργος
7586 Ξέρεις Τι Είναι Να Μην Σε Έχω - Ρόκκος

ΤΗΛΕΟΡΑΣΗ - ΣΕΙΡΕΣ
7530 Σήμα της ΕΡΤ (προβατάκια)
6554 Είσαι Το Τσίρι Μου - Σειρά
6552 Huuh Huuh ίω (Διαφ/ση κουρείο)
6555 Περί Ανέμων Και Υδάτων - Σειρά
7518 Όλοι Mega (Διαφ/ση Mega)
6553 Τόσα χρόνια σαν τυφλός (Διαφ/ση ψαράς)
6551 I Lost My Baby (Διαφ/ση σκωλάκια)
6556 Αέρινες Σιωπές - Σειρά
7499 Fake - Raining Pleasure (Κιν Τηλεφωνία)

ΕΛΛΗΝΙΚΑ ΔΙΑΦΟΡΑ
6936 Χωρίς Αναπνοή - Χατζηγιάννης Μιχάλης
6935 Το Σ' Αγαπώ - Χατζηγιάννης Μιχάλης
6943 Τι Σου Έχω Κάνει - Μαζωνάκης Γιώργος
7525 Ο Ύμνος Του Κερατά - Λυβικός Σταύρος
3103 Αχ! Κορίτσι Μου - Πλούταρχος Γ
7471 Μάτια Μου - One
6450 Άστρα μη με μαλώνετε - Λυδάκης Μ
3355 Καραγκούζης - Σπαθάρης Ευγένιος
6484 Θάλασσά μου σκοτεινή - Πορτοκάλογλου Ν
6539 Έλα Να Με Τελειώσεις - Ρέμος Α
7367 Όλα Καλά - Ρουβάς Σάκης
7481 Θέλεις μπουζούκια πάμε - Μπουγάς Τάσος
6529 Καινούργια Αγάπη - Antique
6657 Μήπως Σου Ζήτησα Πολλά - Πλούταρχος
6658 Καμιά Δεν Μοιάζει Με Σ - Πλούταρχος
6942 Όπου Κατοίξεις - Μαζωνάκης Γιώργος
7469 Το Τσιγάρο - Κότσιρας Γιάννης
6470 Ανάβεις Φωτιές - Βανδή Δέσποινα
3778 Μόγο Στα Όνειρα - Χατζηγιάννης Μιχ
6606 Δρόμοι του πουθενά - Μαργαρίτης Γ
7541 Εύφλεκτα Υλικά - Βοσκόπουλος & Βανδή
7510 Πες το Ξανά - Βίσση Άννα
7519 Αχ! - Θεοδωρίδου Νατάσσα
7483 Τι Απο - Ράπτης Δημήτρης

ΑΞΕΧΑΣΤΕΣ ΕΠΙΤΥΧΙΕΣ
2164 Ιπά - Δημοτικό
2901 Ζεϊμπέκικο της Ευδοκίας
6446 Ήτανε Μια Φορά - Ξυλούρης Νίκος
2293 Οσο Αξίζεις Εσύ - Καζαντζίδης Στέλιος
6413 Αγριολούλουδο - Καζαντζίδης Στέλιος
2182 Βρέχει φωτιά στη στράτα - Διονυσίου Στρ
6416 Το πιτσιρίκακι - Τσαούσακης Πρόδρομος
6456 Πονηρό
2485 Ερωτόκριτος - Κρητικό
3026 Καραγκούνα - Παραδοσιακό
6522 Καλή τύχη όπου τά αν πας - Καζαντζίδης
2713 Τσιφτετέλι - Μπουγιούκλης Λεονάρδος
6415 Υπάρχω - Καζαντζίδης Στέλιος

ΞΕΝΑ RINGTONES
7637 Not Gonna Get Us - TATU
7635 Mundian To Bach Ke - Panjabi MC
7633 I Drove All Night - Celine Dion
7636 Sunrise - Simply Red
7634 All I Have - Jennifer Lopez
1383 Mission Impossible 2 - Limp Bizkit
7502 Asereje - Las Ketchup
7595 Lose Yourself - Eminem
7531 Die Another Day - Madonna
6567 Whenever Wherever - Shakira
7532 All The Things She Said - TATU
7501 Without Me - Eminem
7552 Objection - Shakira
7503 Cleaning Out My Closet - Eminem
7553 Dilemma - Nelly Ft Kelly Rowland
7593 Skater Boy - Avril Lavigne
1220 Dance With Devil - Devils D
7694 8 mile Road - Eminem
7551 Jenny From The Block - Jennifer Lopez
7527 Need Somebody - Echoes Of Sound
6573 Resurrection - PPK
7549 Complicated - Avril Lavigne
7596 Feel - Robbie Williams
1247 Blue (Da Ba Dee) - Eiffel 65
6385 Enola Gay - OMD
6407 Stan - Eminem
7496 Sex and Drugs and House - D-Devils
7489 Like A Prayer - Mad House

ΥΜΝΟΙ ΟΜΑΔΩΝ
1095 Ύμνος Ολυμπακού
1052 Ύμνος Παναθηναϊκού
1115 Ύμνος ΑΕΚ
1042 Ύμνος ΠΑΟΚ

EUROVISION
7628 Never Let You Go - Μαντώ
7629 Camera - Σαμπρίνα

www.crazymobile.gr

ΕΙΚΟΝΟΜΗΝΥΜΑΤΑ & ΜΟΥΣΙΚΑ ΕΙΚΟΝΟΜΗΝΥΜΑΤΑ
NOKIA, SAMSUNG, SENDO & ERICSSON



ΛΟΓΟΤΥΠΑ & ΜΟΥΣΙΚΑ ΕΙΚΟΝΟΜΗΝΥΜΑΤΑ
SIEMENS, ERICSSON T65, T68, T39, T29, T20e, ALCATEL 311, 511

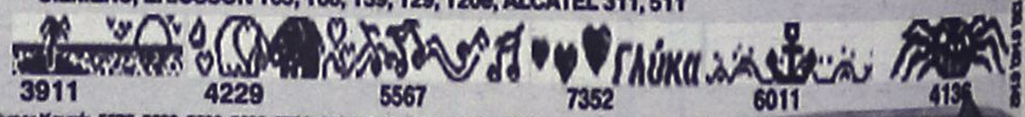

Super Καυτά: 5676, 5680, 5690, 5692, 5700, 5703, 5705, 5706, 5716, 5724

Υπηρεσία συμβατή με τα ακόλουθα κινήτα (εφόσον διαθέτουν τις ανάλογες δυνατότητες για logos - ringtones :
NOKIA: 8310, 6610, 6510, 6310, 5510, 8210, 3510, 3330, 3310, 3210, 6210, 7110, 5110, 5130, 5150, 6110, 6130, 6150, 6250, 8110i, 8810, 8850, 8890 ERICSSON: T68i, T68, T66, T65, T39, T29s, T20e, T28, T20, T18, T10, R310s, R320s, R600, A2618s, A2628s, A1018s, 768, 788, 688, 888, 868, 388 SIEMENS: M55, M50, SL45, SL42, ME45, S45, C45, C35, M35, C25 MOTOROLA: V.50, V.51, T250, T260, V.2288N, V.8088, T.191 PANASONIC: GD92, GD93, GD75, GD76, GD95 ALCATEL: One Touch 715, 711, 511, 311, 700, 701, 500, 501, 300, 301, 302, 303 SAMSUNG: R200s, R210s, N400 SENDO: S200 SAGEM: MC 930, 932, 936, 939, 940, 946, 949, 950, 952, 956, 959

Συνδυάστε εικονομηνύματα με μελωδίες και δημιουργήστε εντυπωσιακά μουσικά εικονομηνύματα.
Ενημερώσου στο site μας : www.crazymobile.gr

ΓΡΗΓΟΡΗ ΚΑΙ ΕΥΚΟΛΗ ΠΑΡΑΓΓΕΛΙΑ ΣΕ ΤΡΙΑ ΒΗΜΑΤΑ
1. Διάλεξε την εικόνα ή μελωδια που σου ταιριάζει.
2. Κάλεσε το διπλανό αριθμό δίνοντας τον κωδικό παραγγελίας.
3. Σε λίγο θα έχεις στο κινητό σου τη μελωδία ή την εικόνα που ζήτησες.



Γ' ΕΘΝΙΚΗ-ΠΕΡΙΦΕΡΕΙΑΚΟ

Σε εξέλιξη η σύσταση

•Συγκροτήθηκε σε σώμα η Δ.Ε. της Ρόδου

• Την ανανέωση της συμφωνίας με πέντε "δικούς της" ανακοίνωσε χθες η Διοικούσα Επιτροπή

• Συνεχίζονται οι συζητήσεις με Κουτλούμπαση

Διαρκές τρέξιμο για τους ιθύνοντες της ΠΑΕ Ρόδος, αυτές τις μέρες. Από τη μία υπάρχει η σύσταση της εταιρείας κι απ' την άλλη οι μεταγραφικές κινήσεις για να ισχυροποιηθεί όσο το δυνατόν γίνεται το έμψυχο υλικό, των "πρασίνων" ενόψει του πρωταθλήματος της Γ' Εθνικής.

Και για τα δύο σκέλη της κινητοποίησης η ΠΑΕ Ρόδος εξέδωσε χθες ανακοίνωση στην οποία αναφέρεται και στα δύο σκέλη.

Η ΣΥΣΤΑΣΗ ΤΗΣ ΠΑΕ

Η προσωρινή διοικούσα επιτροπή της υπό σύσταση ΠΑΕ Ρόδος, συγκροτήθηκε σε σώμα ως ακολούθως:

1. Πρόεδρος: **Θωμάς Ντουρουτλής**
2. Α' Αντιπρόεδρος: **Γιάννης Μιχελαράκης**
3. Β' Αντιπρόεδρος: **Γεώργιος Παυλίδης**
4. Διευθύνων Σύμβουλος: **Χρυσόστομος Ψέλλας**
5. Μέλος: **Νικόλαος Φρόνας**
6. Μέλος: **Βασίλειος Κατσαράς**
7. Μέλος: **Μιχαήλ Χατζηνικήτας**
8. Μέλος: **Ιωάννης Μαρίνος**

Επίσης ολοκληρώθηκε το απόγευμα της 9ης Ιουλίου στο συμβολαιογραφείο της συμβολαιογράφου Ρόδου Θελξιόπης Χαζίρη, η υπογραφή του συμβολαίου σύστασης της ΠΑΕ Ρόδος. Ετσι απομένουν πλέον μόνο οι διαδικασίες, ενώπιον του Επιμελητηρίου Ρόδου, του υπουργείου Ανάπτυξης, του Εθνικού Τυπογραφείου, και φυσικά της καλύψεως του μετοχικού κεφαλαίου, για την ολοκλήρωση της σύστασης της ΠΑΕ.

Ολα τα απαραίτητα έγγραφα και το καταστατικό της σύστασης της ΠΑΕ πρέπει να κατατεθούν μέχρι τις 21 Ιουλίου. Δουλειά πολλή δηλαδή για τον πρόεδρο και τα μέλη της Διοικούσας Επιτροπής.

ΤΑ ΜΕΤΑΓΡΑΦΙΚΑ

Στον μεταγραφικό τομέα τώρα η Ρόδος ανακοίνωσε και επίσημα τις μεταγραφές τεσσάρων ποδοσφαιριστών αλλά και την ανανέωση με πέντε "δικούς της" και μάλιστα στα μέσα σ' ένα βράδυ.



Για δύο ακόμα χρόνια στη Ρόδο ο Χάρης Μοσχής (ΒΙΚΤΩΡ-ΦΩΤΟ ΜΑΡΚΕΤ-ΙΑΛΥΣΟΣ)

Πιο συγκεκριμένα η ανακοίνωση της Δ.Ε. αναφέρει:

"Η υπό σύσταση ΠΑΕ Ρόδος, μετά τους **Μιχάλη Κλοκίδη, Γιάννη Νικηφόρο** και **Γιώργο Τσουκαλίδη,** συμφώνησε χθες να συνεργαστεί για ένα χρόνο και με τον Γιουγκοσλάβο επιθετικό Ivan Nedeljkovic.

Επίσης χθες (προχθές) η ομάδα ανανέωσε τη συνεργασία της με τους παρακάτω ποδοσφαιριστές:

Κωστα Πάττα, για 2 επιπλέον χρόνια

Ρέϊση Μαϊλη, για 2 επιπλέον χρόνια

Χάρη Μοσχή, για 2 επιπλέον χρόνια

Σταμάτη Καντιμοίρη, για 4 επιπλέον χρόνια και

Διονύση Μακρυδημήτρη, για 5 επιπλέον χρόνια.

ΕΠΑΦΕΣ ΜΕ ΚΟΥΤΛΟΥΜΠΑΣΗ

Στο μεταξύ φαίνεται πως υπάρχει πλέον ελευθερία κινήσεων στο θέμα των συζητήσεων με τον νεαρό αμυντικό **Νίκο Κουτλουμπάση.** Ο ποδοσφαιριστής έμεινε λεύθερος από τον Ατρόμητο Αθ. Του επιδικάσθηκαν μάλιστα 13.454,54 ευρώ. Μέχρι χθες το απόγευμα το θέμα είχε μείνει στο επίπεδο των επαφών ενώ για τον παίκτη ενδιαφέρεται κι ο Λεβαδειακός.

Κοντά στον Ψαρρά

•Ο γνωστός τερματοφύλακας που είναι ελεύθερος συζητάει με τον Απόλλωνα Καλ.

• Τετ-α-τετ με την Ρόδο για την παραχώρηση του Γιώργου Σαλαμαστράκη

Το πρόβλημα με την διεξαγωγή του πάρτι της Κυριακής διευθετήθηκε απ' ότι φαίνεται από την Διοίκηση του Απόλλωνα Καλυθιών όσον αφορά τον τόπο.

Είναι γνωστό σε όλους πού κάνει χρόνια τώρα τα πάρτυ του κάθε τέτοια περίοδο ο Απόλλων Καλ. Οι φορείς όμως δεν παραχωρούν πλέον τις παραλίες για τέτοιου είδους εκδηλώσεις.

Ετσι η Διοίκηση του συλλόγου έχει πάρει τα απαραίτητα μέτρα αλλά και τις εγγυήσεις για να κάνει την εκδήλωσή της στο γήπεδο των Καλυθιών.

Η Κυριακή φυσικά θα καταδείξει και την ανάλογη εξέλιξη στον τομέα των μεταγραφών. Φυσικά η πρώτη "μάχη" στο μέτωπο αυτό χάθηκε. Ο Γιώργος Διακίδης κατέληξε στον Διγενή αλλά στον Απόλλωνα αισιοδοξούν πως από την Δευτέρα και μετά όλα θα πάνε καλύτερα. Πιο συγκεκριμένα:

- Η Διοίκηση του συλλόγου θα μιλήσει με όλους τους ποδοσφαιριστές των οποίων έχει λήξει η συνεργασία, **Αλεξανδρίδης, Λινάρδος, Νικολής, Ισκάς** και **Πολυχρονίου** θα συζητήσουν εκ νέου την ανανέωση της συνεργασίας με τον σύλλογο και το πιο πιθανόν είναι να παραμείνουν.

- Οι ίδιες πηγές ανέφεραν χθες πως επειδή δεν θέλουν οι ιθύνοντες να αφήσουν το ρόστερ του Απόλλωνα μόνο με τον **Κυριάκο Κώστα** τερματοφύλακα (υπάρχει φυσικά κι ο **Νίκος Αλεξανδρίδης** που πρέπει να ξανασυζητήσει) θα κινηθούν άμεσα για την απόκτηση του **Νίκου Ψαρρά** που είναι ελεύθερος.

- Χθες το βράδυ επίσης η Διοίκηση του Απόλλωνα επρόκειτο να συναντηθεί με τους ομόλογους της Ρόδου για να συζητήσουν την παραχώρηση του **Γιώργου Σαλαμαστράκη.**



Ο Γιώργος Ισκάς θα συζητήσει με την Διοίκηση του Απόλλωνα πριν πάρει την οποιαδήποτε απόφαση (ΒΙΚΤΩΡ-ΦΩΤΟ ΜΑΡΚΕΤ-ΙΑΛΥΣΟΣ)

ΔΡΟΜΟΛΟΓΙΑ ΤΟΥ ΤΑΧΥΠΛΟΟΥ ΚΑΤΑΜΑΡΑΝ
"ΔΩΔΕΚΑΝΗΣΟΣ ΕΞΠΡΕΣ"
Από 1/07/2003 έως 31/08/2003

ΑΝΑΧΩΡΗΣΗ ΑΠΟ ΡΟΔΟ - ΑΠΟ ΤΗ ΘΕΣΗ "ΚΟΛΩΝΑ"

ΗΜΕΡΑ	ΩΡΑ	ΠΡΟΟΡΙΣΜΟΣ	ΩΡΑ ΑΦΙΞΗΣ ΣΤΗ ΡΟΔΟ
ΚΑΘΕ ΔΕΥΤΕΡΑ	08.30	ΚΩ-ΚΑΛΥΜΝΟ-ΛΕΡΟ-ΚΑΛΥΜΝΟ-ΚΩ-ΡΟΔΟ	18.30
ΚΑΘΕ ΤΡΙΤΗ	08.30	ΚΩ-ΚΑΛΥΜΝΟ-ΛΕΡΟ-ΠΑΤΜΟ-ΛΕΙΨΟΙ-ΛΕΡΟ-ΚΑΛΥΜΝΟ ΚΩ-ΡΟΔΟ	18.30
ΚΑΘΕ ΤΕΤΑΡΤΗ	08.30	ΚΑΣΤΕΛΟΡΙΖΟ-ΡΟΔΟΣ	18.30
ΚΑΘΕ ΠΕΜΠΤΗ	08.30	ΚΩ-ΚΑΛΥΜΝΟ-ΛΕΡΟ-ΚΑΛΥΜΝΟ-ΚΩ-ΡΟΔΟ	18.30
ΚΑΘΕ ΠΑΡΑΣΚΕΥΗ	08.30	ΚΩ-ΚΑΛΥΜΝΟ-ΛΕΡΟ-ΠΑΤΜΟ-ΛΕΙΨΟΙ-ΛΕΡΟ-ΚΑΛΥΜΝΟ ΚΩ-ΡΟΔΟ	18.30
ΚΑΘΕ ΣΑΒΒΑΤΟ	08.30	ΚΩ-ΚΑΛΥΜΝΟ-ΛΕΡΟ-ΛΕΙΨΟΙ-ΠΑΤΜΟ-ΛΕΡΟ-ΚΑΛΥΜΝΟ-ΚΩ-ΡΟΔΟ	18.30
ΚΑΘΕ ΚΥΡΙΑΚΗ	08.30	ΚΩ-ΚΑΛΥΜΝΟ-ΛΕΡΟ-ΠΑΤΜΟ-ΛΕΙΨΟΙ-ΛΕΡΟ-ΚΑΛΥΜΝΟ-ΚΩ-ΡΟΔΟ	18.30



Πληροφορίες - Κρατήσεις
ΔΩΔΕΚΑΝΗΣΟΣ ΝΑΥΤΙΛΙΑΚΗ Ν.Ε.
Αυστραλίας 3, 85100 ΡΟΔΟΣ • Τηλ. 22410 70590 • Fax: 22410 70591
E-mail: info@12ne.gr

ΟΨΙΕΣ
και οινοπνεύματα

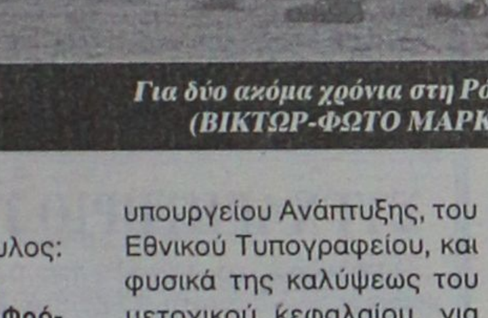

Ξεφαντώστε με ένα κεφάτο πρόγραμμα
με τους ΜΙΧΑΛΗ, ΣΤΡΑΤΟ, ΙΟΥΛΙΑ, ΣΤΑΥΡΟ
και ΜΙΧΑΛΗ
ΑΝΑΝΕΩΜΕΝΟ ΠΡΟΓΡΑΜΜΑ
από 1/4/2003 έως 31/8/2003
Η αίθουσα διατίθεται για κάθε εκδήλωση (250 άτομα)
Ειδικές τιμές για όλες τις εκδηλώσεις
ΛΙΝΔΟΥ & ΒΡΥΞΕΛΛΩΝ 211
(πίσω από τη ΔΕΥΑΡ), στο Ροδίνι
ΤΗΛ. 67674 • Κιν. 0932-635007

Εξυσαν παλιές πληγές

Μια μπηχτή του αντιπροέδρου της ΕΠΣΔ **Δημήτρη Τσοπανάκη** αρκούσε για να αχρηστευτεί το κλιματιστικό στα γραφεία της Κοδριγκτώνος και η θερμοκρασία να εκτοξευτεί σε επίπεδα καύσωνα!

Κατά την διάρκεια της συζήτησης για τα γεγονότα στο Γκέρνσεϊ ο κ. **Τσοπανάκης** θυμήθηκε τον τρόπο που πέρυσι τέτοια εποχή γινόταν η πρόσληψη του **Ακη Δελαπόρτα** στην θέση του Ενωσιακού προπονητή και ορισμένοι από τους συμβούλους πετάχτηκαν λες και τους τσίμπησε... σκορπιός

Θεώρησαν πως ο συσχετισμός της συμπεριφοράς που καταμαρτυράται στον Δελαπόρτα σε συνδυασμό με την μέτρια πορεία των Μικτών ομάδων (αναφέρθηκε και αυτό), με την επιλογή τους και τον τρόπο που την έκαναν (καταστρατήγηση του καταστατικού με την μυστική ψηφοφορία) τους έθιξε και άφησε υπονοούμενα για τα κριτήρια με τα οποία αποφάσισαν.

Πρώτος αντέδρασε ο **Γιώργος Νικολουδάκης,** που είπε πως αυτό θεώρησε σωστό εκείνη τη στιγμή, πως δεν μπορούσε να γνωρίζει και πως όλοι κρίνονται εκ του αποτελέσματος και της προσφοράς τους. "Θα μπορούσε να συμβεί με τον οποιονδήποτε προπονητή", υπογράμμισε ο **Νικολουδάκης,** δίνοντας την ... "πάσα" στους **Νίκο Παπαεμμανουήλ** και **Γιάννη Κασέρη** να επαναλάβουν το ίδιο επιχείρημα. Δεν υπολόγιζαν. όμως, πως με το απολογητικό τους ύφος και την επιμονή τους να δικαιολογούν θα έβαζαν... "φωτιά" στον **Γιάννη Κάτρη!** Ο "πάππους" πήρε φόρα και εγένετο...κόλαση. "Καλά, μας κοροϊδεύετε; Αφού η ψηφοφορία για την πρόσληψη του **Δελαπόρτα** ήταν στημένη!

Γράψατε στα παλιά σας τα παπούτσια το καταστατικό για να το περάσει κάτω από το τραπέζι. Πού το ανακαλύψατε το "επί προσωπικού" και κάνατε μυστική ψηφοφορία"; Πιο έντονα αντέδρασε ο **Παπαεμμανουήλ,** που άρχισε να φωνάζει πως δεν δέχεται να του καταλογίζουν στημένες διαδικασίες στο πλαίσιο του Δ.Σ. και ζήτησε από τον πρόεδρο της ΕΠΣΔ **Κλεόβουλο Χατζηγεωργίου** να πάρει θέση.

"Μα αφού ήταν στημένο. Σας έψησε ο **Τιβριντίδης,** έλεγε και ξαναέλεγε ο **Κάτρης** "μπαρουτιάζοντας" ακόμα περισσότερο τον δάσκαλο, που ανταπάντησε: "Πες μου τώρα εμένα ποιός με έψησε. Δεν με έψησε κανείς". Ο "πάππους" επανήλθε: "Καλά μας κοροϊδεύετε; Ο γιός σου σού μίλησε που δουλεύει στο ΙΚΑ"!

"Αυτά λες για αν σε ακούνε οι δημοσιογράφοι γιατί σου αρέσει να είσαι συνέχεια στις εφημερίδες. Εμένα όμως δεν μου αρέσει καθόλου" αντεπιτέθηκε ο **Παπαεμμανουήλ,** για να πάρει την αφοπλιστική απάντηση του **Κάτρη:** "Ε ναι. Μου αρέσει..."!!!

Πριν η κατάσταση ξεφύγει από κάθε έλεγχο επανέβη πυροσβεστικά, διπλωματικά και ιδιαίτερα... φωτογραφικά για τα περυσινά γεγονότα ο πρόεδρος της ΕΠΣΔ **Κλεόβουλος Χατζηγεωργίου:**

"Ελάτε τώρα. Πάντα συμβαίνει όταν κάποιος υποψήφιος έχει έναν κολλητό, ο τελευταίος να ζητάει να δουν την περίπτωσή του με μεγαλύτερη προσοχή. Δεν υπάρχει ψήσιμο, ούτε στήσιμο. Είναι ανθρώπινο". Πάντως, οι πάντες απέφυγαν να πουν για ποιον λόγο καταστρατήγησαν το καταστατικό και αποφάσισαν με μυστική ψηφοφορία. Ο μόνος που μπήκε στον πειρασμό να το κάνει και προκάλεσε την αμηχανία όσων κινήθηκαν στο ίδιο μήκος κύματος ήταν ο **Γιάννης Κασέρης:** "Μα γι' αυτό η ψηφοφορία ήταν μυστική. Για να αποφύγουμε τους συναισθηματισμούς και να είναι ακέραιη" (!!!). Παρέλειψε, φυσικά να πει, πως το καταστατικό προβλέπει μυστικές ψηφοφορίες μόνο για θέματα " επί προσωπικού" για τα μέλη του Δ.Σ. και πως με την μυστικότητα έβγαιναν από την δύσκολη θέση να στηρίξουν με επιχειρήματα την επιλογή τους.

Η όλη συζήτηση και κόντρα που ήρθε έναν χρόνο μετά απέδειξε πολλά για τον τρόπο που έγινε η ψηφοφορία και η επιλογή.

Ξεκαθάρισε, επίσης, το τοπίο σχετικά με το ποιοί ψήφισαν πώς.

Υπέρ του **Δελαπόρτα** οι **Χατζηγεωργίου, Βεργωτής** (αυτός το είπε ξεκάθαρα: "Εγω πάντως ψήφισα τον ... **Τιβριντίδη**!"), **Νικολουδάκης, Τιβριντίδης,** (απουσίαζε προχθές), **Κασέρης, Παπαεμμανουήλ και Σάββενας** και υπέρ του **Φτάκλα** οι **Τσοπανάκης, Κάτρης** και **Λέργος.**

Χωρίς όριο...

Απεστάλησαν οι προκηρύξεις

Γνωστοποιείται στα σωματεία ότι απεστάλησαν οι προκηρύξεις περιόδου 2003-2004.

Παρακαλούνται οι υπεύθυνοι των σωματείων να τις μελετήσουν και ειδικά τις δηλώσεις συμμετοχής διότι μετά την λήξη τους ουδεμία δήλωση συμμετοχής θα γίνει δεκτή.

Η ΣΥΝΕΔΡΙΑΣΗ ΤΟΥ Δ.Σ. θα πραγματοποιηθεί την Τετάρτη 13 Αυγούστου και ώρα 20.00

ΑΝΑΚΟΙΝΩΣΗ

Ο ΜΑΣ Αναγέννηση Εμπωνας σε συνεργασία με τον Πολιτιστικό Σύλλογο Εμπωνας διοργανώνουν χοροεσπερίδα το Σάββατο 12 Ιουλίου 2003 και ώρα 9 μ.μ. στην πάνω πλατεία του χωριού.

Θα χορέψουν οι χορευτικές ομάδες του Πολιτιστικού Συλλόγου Έμπωνας και θα ακολουθήσει γλέντι με την ορχήστρα του Δασκαλάκη Τσαμπίκου.

Σας περιμένουμε και καλή διασκέδαση.

Οι πρόεδροι των Συλλόγων
Κουνάκης Κυριάκος
Τσουκαλάς Σάββας

ΣΥΓΧΑΡΗΤΗΡΙΟ

Το Δ.Σ. του Ομίλου Αντισφαίρισης Ιαλυσού συγχαίρει την **Πετραλιά Γιάννα** για την διάκριση της στους Πανελλήνιους αγώνες Αντισφαίρισης που πραγματοποιήθηκαν στη Θεσσαλονίκη κατά τους οποίους έλαβε την 4η θέση στην κατηγορία των 10 (Junior).

Συγχαίρει επίσης την **Καραβόλια Βασιλική** για την διάκρισή της στους ίδιους αγώνες τους οποίους έλαβε την 5η θέση στην κατηγορία των 10 (Juniors).

ΣΥΓΧΑΡΗΤΗΡΙΟ ΤΗΣ ΕΠΣΔ

Ο πρόεδρος και τα μέλη του Δ.Σ. της ΕΠΣΔ συγχαίρουν τον διαιτητή κ. **Κώστα Ζανεττίδη** για την προαγωγή του στην β' εθνική κατηγορία και τους κ.κ. **Κόττορο και Κουτσοχέρα** για την προαγωγή τους στην Δ' εθνική κατηγορία και τους εύχονται καλή επιτυχία στο έργο τους.

ΕΥΧΑΡΙΣΤΗΡΙΟ ΤΗΣ ΕΠΣΔ

Ο πρόεδρος και τα μέλη του Δ.Σ. της ΕΠΣΔ ευχαριστούν τη Νομαρχία Δωδεκανήσου και προσωπικά την πρόεδρο του ΝΑΟΔ κ. **Ανδριάνα Μπαφίτη,** τον δήμο Καλλιθέας, τον μηχανικό κ. **Ηλία Παπανικολάου,** τον υπεύθυνο της ΔΕΥΑΚ κ. **Τρικοίλη** και το μέλος της αρμόδιας Επιτροπής κ. **Αναστάσιο Ψυλλάκη** για την μέχρι τώρα συμβολή τους στην κατασκευή του ενωσιακού γηπέδου. Γνωστοποιείται ότι περατώθηκαν τα 3/4 της περίφραξης, θα ακολουθήσει η κατασκευή ενός τοιχίου για την τοποθέτηση της υπόλοιπης περίφραξης και στη συνέχεια θα αφιχθεί το αρμόδιο συνεργείο για την τοποθέτηση του χλοοτάπητα.

Ποδηλατικό τριήμερο

• Πέντε σωματεία λαμβάνουν μέρος από σήμερα μέχρι την Κυριακή στο τοπικό πρωτάθλημα Ποδηλασίας Δρόμου

Με τη συμμετοχή αθλητών και αθλητριών του ΠΑΟ Διαγόρα, του ΠΟΡ Ιβίσκος, του ΠΟΡ Ιάλυσος, του ΠΟΡ Ελαφούσα και του ΠΟ Κω ξεκινάει σήμερα και ολοκληρώνεται την Κυριακή το τοπικό πρωτάθλημα Ποδηλασίας Δρόμου. Το αγωνιστικό πρόγραμμα είναι το ακόλουθο:

ΣΗΜΕΡΑ

Αγώνας δρόμου στο Καρακόνερο, ώρα 18.00

Σιρκουί μίνι μεγάλα 4 στροφές Χ 1.100μ.

Σιρκουί μίνι μικρά 2 στροφές Χ 1.100μ.

ΣΑΒΒΑΤΟ

Ατομικό χρονόμετρο 13 χλμ., ώρα 10.00

Εκκίνηση δήμος Καλλιθέας

Οδός Ρόδου - Λίνδου, τοποθεσία Φαληράκι, έξω από την εκκλ. Αγ. Νεκταρίου

Αναστροφή στη γέφυρα Αφάντου

Αγώνας αντοχής 45 χλμ., ώρα 5.30 μ.μ.

Εκκίνηση οδός Ρόδου - Λίνδου (σιταποθήκες-, Φαληράκι, Αφάντου, Κολύμπια (επιστροφή στη διασταύρωση) τερματισμός στο ίδιο σημείο εκκίνησης.

ΚΥΡΙΑΚΗ

Αγώνας αντοχής 80 χλμ., ώρα 10.00

Προεκκίνηση Πάρκο Κυκλοφοριακής Αγωγής δήμου Ρόδου, συνέχεια στην οδό Μ. Κων/νου, Αννης Μαρίας, δεξιά Ρόδου - Λίνδου.

Εκκίνηση Ροδίνι, Φαληράκι, Αφάντου, Κολύμπια, Αρχίπολη, Ελεούσα, Πλατάνια, Απόλλωνα, Σάλακο, Καλαβάρδα, Φάνες, Σορωνή, τερματισμός Παραδείσι.

Αγκάθι

●●● **Είπαμε πως το καλοκαίρι η Κοδριγκτώνος έχει ηρεμία. Δεν υπάρχει η πίεση των πρωταθλημάτων κι επόμενο είναι να μην υπάρχει θέαμα.**

●●● *Προχθές, όμως παίχθηκε καλοκαιρινή παράσταση και οι πρωταγωνιστές έδωσαν σώου. Φάνηκε για ακόμα μία φορά πόσο μικρή διοίκηση είναι...*

●●● **Αμφισβητούσαν την δική τους απόφαση για την επιλογή προπονητού. Τί ήταν πάλι αυτό δεν μπόρεσα να καταλάβω!**

●●● *Η ουσία ήταν τα γεγονότα που έγιναν στο Γκέρνσεϊ και ποιοί ήταν οι φταίχτες. Το ποιός επιλέγει και γιατί, γεγονός που είναι πριν μήνες, είναι παπαριές Γεωργίτσα μου.*

●●● **Ακόμα και για τον αρχηγό αποστολής, φαίνεται δεν κατάλαβαν ποιός πρέπει να είναι. Δεν πάνε αποστολή ούτε στο Κιάτο, ούτε στη Σάμο για να συνεννούνται με τον φρουτέμπορο και τον κρασοπαραγωγό.**

●●● *Ο αρχηγός αποστολής πρέπει να ξέρει να σπικάρει αγγλικά, γιατί συμμετέχει στις συσκέψεις που γίνονται καθημερινά. Να σπικάρει άπταιστα, διαφορετικά θα κάνει συνεννόηση τσίου-νιάου!*

●●● **Τις δύο προηγούμενες αποστολές ήταν επικεφαλής ο δικηγόρος και εκτός από τη συνεννόηση, ήξερε καλά να εφαρμόζει και την πειθαρχία.**

●●● *Δηλαδή είναι θέμα που πήγε ο Μπος. Οχι βέβαια, ήταν ο μόνος της Κοδριγκτώνος που σπικάρει. Χαλάρωση χρειάζεται, για να ασχοληθεί κάποιος με την ουσία. Καλημέρα σας...*

ΑΝΕΚΔΟΤΟ

Δύο Πόντιοι είναι πάνω σε μία μηχανή και πηγαίνουν από Θεσσαλονίκη για Λάρισα. Ο Ηλιος έλαμπε, ο δρόμος ήταν άδειος αλλά ο Γιωρίκας πήγαινε στην εθνική με 40-60. Κοντά στην Κατερίνη συννέφιασε λίγο αλλά η ταχύτητα δεν ήταν πάνω από 70.

Μετά παρακάτω στα Τέμπη άρχισε να ρίχνει βροχή και ο Γιωρίκας ανέβασε ταχύτητα στα 120-130, στην Λάρισα έριχνε καρεκλοπόδαρα και ο Γιωρίκας ανέβασε ταχύτητα και το κοντέρ έδειχνε 200, ενώ ο Κωστίκας είχε χάσει το κρώμα του.

Οταν έφτασαν στον προορισμό τους τον ρωτά ο Κωστίκας γιατί όταν ο καιρός ήταν καλός πήγαινε σιγά, ενώ όταν έκανε καταιγίδα πήγαινε με 200; Τότε ο Γιωρίκας απαντά πως ο αντιπρόσωπος από όπου αγόρασε την μηχανή είπε πως τα 200 τα πιάνει στο... νερό!



ΠΕΡΙΦΕΡΕΙΑΚΟ

Απέκτησε και Κοσμά

• Τον 17χρονο ταλαντούχο ποδοσφαιριστή του Απόλλωνα Απ. πήρε χθες ο Διαγόρας

Ακόμα μία μεταγραφή ολοκλήρωσε χθες ο Διαγόρας. Απέκτησε από τον Απόλλωνα Απ. τον 17χρονο **Στέργο Κοσμά.** Πρόκειται για μεγάλο ταλέντο του Ροδίτικου ποδοσφαίρου του οποίου η απόκτηση αποτελούσε διακαή πόθο και του **Ανδρέα Σταύρου.**

Ο ποδοσφαιριστής όπως είναι γνωστό δοκιμάσθηκε την περασμένη περίοδο σε προπονήσεις και φιλικά των κυανέρυθρων αφήνοντας πολύ καλές εντυπώσεις.

Η Διοίκηση του Διαγόρα πάντως χθες τα βρήκε σε πολύ λίγο χρονικό διάστημα με τον παίκτη και τον **Σταμάτη Μαργέλο** και επήλθε αμέσως συμφωνία.

ΟΡΦΑΝΟΣ- ΡΟΥΤΖΙΕΡΗΣ

Συζητήσεις έγιναν χθες επίσης και για την περίπτωση επανένταξης στον Διαγόρα του **Ορφανού.** Ο ποδοσφαιριστής ως γνωστόν είχε αποκτηθεί από την Δόξα Ψίνθου κι είχε δοθεί δανεικός στον ΠΑΟ Νέων επιβατών Θεσσαλονίκης εξαιτίας των σπουδών του ποδοσφαιριστή στη συμπρωτεύουσα.



Υπέγραψε στον Διαγόρα χθες ο νεαρός Στέργος Κοσμάς (ΒΙΚΤΩΡ-ΦΩΤΟ ΜΑΡΚΕΤ-ΙΑΛΥΣΟΣ)

Πέρυσι ο **Ορφανός** φόρεσε την φανέλλα της Δόξας Ψίνθου αλλά ο Διαγόρας θέλει να τον εντάξει και πάλι στο ρόστερ του. Ο παίκτης πάντως είχε αφήσει καλές εντυπώσεις όταν αγωνιζόταν με τη φανέλα του ΠΑΟΝΕ στην Θεσσαλονίκη.

- Ανοικτά βέβαια παραμένουν ακόμη: Η περίπτωση ανανέωσης της συνεργασίας με τον **Πέτρο Ρουτζιέρη** αλλά και η ολοκλήρωση της μεταγραφής του Γιώργου Κρομμύδα απ' τον Κλεάνθη.

Στην Κω ο Γούτης

• Ο νέος τεχνικός των "βυσσινί" ζητά από τους παίκτες του δουλειά και πειθαρχία

ΚΩΣ (Του ανταποκριτού μας ΓΙΩΡΓΟΥ ΑΝΑΓΝΩΣΤΟΥ)

Μετά την οριστικοποίηση του Διοικητικού σχήματος ήρθε η σειρά του προπονητή. Η Διοίκηση Βρεττού βρισκόταν εδώ και καιρό σε επαφή με τον 42χρονο τεχνικό **Βαγγέλη Γούτη.** Και στη χθεσινή συνάντηση των δύο πλευρών δεν απαιτήθηκε πολύς χρόνος για να συμφωνήσουν.

Ο **Βαγγέλης Γούτης** είναι από χθες ο νέος τεχνικός της ΑΕ Κω. Η προϊστορία λέει πως θητούσε αρχικά δίπλα στον **Μπάμπη Τεννέ** στην ομάδα της Καλλιθέας. Στη συνέχεια ανέλαβε την τεχνική ηγεσία του Εθνικού Αστέρα και πέρυσι βρέθηκε στον πάγκο της Κέρκυρας.

Αμέσως μετά την ολοκλήρωση της συμφωνίας ο κ. **Γούτης** τόνισε χαρακτηριστικά:



Την ανανέωση της συνεργασίας με τον Ζαχαρία Μποϊλή επιθυμεί η νέα Διοίκηση της Κω

"Η ΑΕ Κως είναι μία ομάδα με στόχους την φετινή περίοδο. Για τον λόγο αυτό αποδέχθηκα περισσότερο την πρόταση της Διοίκησης της. Με χαροποιεί ιδιαίτερα επίσης το γεγονός του ότι προσέρχεται πολύς κόσμος στο γήπεδο. Θέλουμε πάντα τον κόσμο κοντά μας. Όσον αφορά τους ποδοσφαιριστές τους ζητάω περισσότερο δουλειά και πειθαρχία. Μόνο με σκληρή δουλειά και σοβαρότητα μπορούμε να πάμε μπροστά".

Στον τομέα των συζητήσεων τώρα η Διοίκηση της Κω είναι αποφασισμένη να κρατήσει στην ομάδα τους **Γκουντελίτσα, Γούλα, Καραγιάννης, Μαγκαφά, Μάμμη, Μποϊλή Ζ. και Γ. Σκαλέρη** και **Τσικρικά.**

Α.Ν.Ε.Σ.

ΑΝΩΝΥΜΗ ΝΑΥΤΙΛΙΑΚΗ ΕΤΑΙΡΕΙΑ ΣΥΜΗΣ

ΕΔΡΑ: Σύμη Δωδεκάνησα Τ.Κ. 85600
Τηλ.: (22460) 71444, Fax. (22460) 71373

ΓΡΑΦΕΙΟ ΡΟΔΟΥ: Αυστραλίας 88 Τ.Κ. 85100
Τηλ. (22410) 37769, Fax. (22410) 34493

E-mail: anesymis@otenet.gr

ΕΒΔΟΜΑΔΙΑΙΟ ΠΡΟΓΡΑΜΜΑ Ε/Γ ΔΡΟΜΟΛΟΓΙΩΝ ΚΑΙ ΠΕΡΙΗΓΗΣΕΩΝ ΑΠΟ 02.06.2003 ΘΕΡΙΝΗΣ ΠΕΡΙΟΔΟΥ 2003

	ΣΥΜΗ II (Ε/Γ ΔΡΟΜΟΛΟΓΙΑ)		Υ/Γ ΑΙΓΛΗ (Ε/Γ ΔΡΟΜΟΛΟΓΙΑ)		ΠΑΝΟΡΜΙΤΗΣ (Τ/Ρ ΔΡΟΜΟΛΟΓΙΑ)	
	ΣΥΜΗ-ΡΟΔΟ	ΡΟΔΟ-ΣΥΜΗ	ΣΥΜΗ-ΡΟΔΟ	ΡΟΔΟ-ΣΥΜΗ	ΣΥΜΗ-ΡΟΔΟ	ΡΟΔΟ-ΣΥΜΗ
ΚΑΘΕ ΔΕΥΤΕΡΑ			07.00 10.30 17.00	09.00 14.30 18.30		
ΚΑΘΕ ΤΡΙΤΗ			07.00		17.00	09.00 18.30
ΚΑΘΕ ΤΕΤΑΡΤΗ			10.30 17.00	09.00 14.30	07.30	18.30
ΚΑΘΕ ΠΕΜΠΤΗ		18.30	15.30	14.30 18.00	07.00 17.00	09.00
ΚΑΘΕ ΠΑΡΑΣΚΕΥΗ 06.00		18.30	07.00 10.30 17.00	09.00 15.30		
ΚΑΘΕ ΣΑΒΒΑΤΟ 06.00			10.30 15.30	09.00 14.30	17.00	09.00 18.30
ΚΑΘΕ ΚΥΡΙΑΚΗ				18.30	07.00 14.30 18.30	09.00 17.00

ΣΥΜΗ-ΝΤΑΤΣΑ-ΣΥΜΗ ΚΑΘΕ: ΠΕΜΠΤΗ ΜΕ ΠΑΝΟΡΜΙΤΗΣ
ΣΑΒΒΑΤΟ ΜΕ ΠΑΝΟΡΜΙΤΗΣ

Ε/Γ ΣΥΜΗ II Τ/Ρ ΔΡΟΜΟΛΟΓΙΑ

ΡΟΔΟ-ΠΑΝΟΡΜΙΤΗ-ΣΥΜΗ: ΚΑΘΗΜΕΡΙΝΑ ΣΤΙΣ 09.00
ΣΥΜΗ-ΡΟΔΟ: ΚΑΘΗΜΕΡΙΝΑ ΣΤΙΣ 15.45

ΠΡΟΣΟΧΗ: ΤΟ ΚΑΤΑΜΑΡΑΝ ΠΑΝΟΡΜΙΤΗΣ ΑΝΑΧΩΡΕΙ ΑΠΟ ΤΟ ΚΕΝΤΡΙΚΟ ΛΙΜΑΝΙ (ΚΟΛΩΝΑ)

Τα δρομολόγια μπορούν να τροποποιηθούν λόγω εκτάκτων συγκοινωνιακών αναγκών ή καιρικών συνθηκών

Παρακαλούμε πριν ταξιδέψετε επικοινωνήστε με την Εταιρία:

Γραφείο ΣΥΜΗΣ Τηλ.: (22460) 71444 - Φαξ: (22460) 71373
Γραφείο ΡΟΔΟΥ Τηλ.: (22410) 37769 - Φαξ: (22410) 34493

ΠΡΑΚΤΟΡΕΙΟ

Στεφανάκης-Ζορπίδης

ΚΑΙΝΟΥΡΓΙΑ ΔΡΟΜΟΛΟΓΙΑ ΛΑΝΕ

Κάθε:
ΔΕΥΤΕΡΑ 23.00 για:
Χάλκη-Διαφάνι-Κάρπαθο (Πηγάδια)-Κάσο-Σητεία και επιστρέφει Ρόδο

Κάθε:
ΤΕΤΑΡΤΗ 04.30 για:
Χάλκη-Διαφάνι-Πηγάδια-Κάσο-Σητεία-Αγιο Νικόλαο-Μήλο-Πειραιά

Κάθε:
ΣΑΒΒΑΤΟ 04.30 για:
Χάλκη-Διαφάνι-Πηγάδια-Κάσο-Σητεία-Αγιο Νικόλαο-Μήλο-Πειραιά

Κάθε:
ΚΥΡΙΑΚΗ 04.30 για:
Χάλκη-Διαφάνι-Πηγάδια-Κάσο-Σητεία-Αγιο Νικόλαο-Μήλο-Πειραιά

• **Εκτάκτως:**
θα πραγματοποιήσει στις 26/6 δρομολόγιο το "ΙΕΡΑΠΕΤΡΑ" για Χάλκη-Διαφάνι-Πηγάδια-Κάσο-Σητεία-Αγιο Νικόλαο-Μήλο-Πειραιά στις 04.30

ΑΛΕΞ. ΔΙΑΚΟΥ 38-ΡΟΔΟΣ
Τηλ.: 22410/20625-30054

VANIK TOURS

ΓΙΑΝΝΗΣ και ΣΕΒΑ ΒΑΛΣΑΜΙΔΗ
VANIK σημαίνει ΑΛΗΘΕΙΑ
ΑΚΤΗ ΚΑΝΑΡΗ 17, ΨΑΡΟΠΟΥΛΑ - ΑΝΕΤΟ ΠΑΡΚΙΝ
ΑΝΟΙΚΤΑ: ΔΕ-ΣΑ 08.30-14.00 και 16.30-20.30
Τηλ. 2241035191-37621 κιν.τό 6945-798148 FAX 2241029532
Το γραφείο μας πάντα πρώτο σε κρατήσεις ξενοδοχείων εξασφάλισε και σας προσφέρει καταπληκτικές τιμές για τα παρακάτω ξενοδοχεία σε ΠΑΚΕΤΑ (Εκδοση εισιτηρίων R/T) από 1/4 - 31/10/2003

ΑΠΕΥΘΥΝΟΜΑΣΤΕ ΣΕ ΣΑΣ ΠΟΥ ΘΕΛΕΤΕ ΚΑΙ Η ΚΡΑΤΗΣΗ ΣΑΣ ΝΑ ΕΙΝΑΙ ΣΩΣΤΗ ΚΑΙ ΤΟ ΔΩΜΑΤΙΟ ΣΑΣ ΝΑ ΣΑΣ ΠΕΡΙΜΕΝΕΙ

1ον	**HOTEL PRESIDENT Α΄κατηγορίας**	
	Λεωφόρος Κηφισίας (ΟΛΑ ΑΝΑΚΑΙΝΙΣΜΕΝΑ)	
	ΜΟΝΟΚΛΙΝΟ	€ 58
	Δίκλινο για μονόκλινο	€ 63
	ΔΙΚΛΙΝΟ	€ 68
	ΤΡΙΚΛΙΝΟ	€ 83
2ον	**HOTEL ASTOR Α΄κατηγορίας**	
	ΠΛΑΤΕΙΑ ΣΥΝΤΑΓΜΑΤΟΣ	
	ΜΟΝΟΚΛΙΝΟ	€ 68
	Δίκλινο για μονόκλινο	€ 78
	ΔΙΚΛΙΝΟ	€ 88
	ΤΡΙΚΛΙΝΟ	€ 108
3ον	**HOTEL ZAFOLIA Α΄κατηγορίας**	
	Λεωφόρος Αλεξάνδρας	
	ΜΟΝΟΚΛΙΝΟ	€ 99
	ΔΙΚΛΙΝΟ	€ 112
	ΤΡΙΚΛΙΝΟ	€ 133
4ον	**HOTEL ARETHOUSA Β΄ SUPERIOR**	
	Πλατεία Σύνταγμα	
5ον	**HOTEL ELLINIS Β΄κατηγορίας**	
	ΩΝΑΣΕΙΟ, Λεωφ. Συγγρού	
	ΜΟΝΟΚΛΙΝΟ	€ 60
	ΔΙΚΛΙΝΟ	€ 70
	ΤΡΙΚΛΙΝΟ	€ 80
6ον	**HOTEL TRITON Β΄κατηγορίας**	
	Κέντρο Πειραιάς	
	ΜΟΝΟΚΛΙΝΟ	€ 55
	ΔΙΚΛΙΝΟ	€ 72
	ΤΡΙΚΛΙΝΟ	€ 93
7ον	**HOTEL LILIA Β΄κατηγορίας**	
	Πασαλιμάνι Πειραιάς	
	Μονόκλινο	€ 55
	Δίκλινο	€ 70
	Τρίκλινο	€ 88
8ον	**HOTEL ΕΓΝΑΤΙΑ Β΄κατηγορίας**	
	Θεσσαλονίκη Κέντρο, καινούργιο	
	ΜΟΝΟΚΛΙΝΟ	€ 68
	ΔΙΚΛΙΝΟ	€ 78
	ΤΡΙΚΛΙΝΟ	€ 88
9ον	**HOTEL EGNATIA PALACE Α΄κατηγορίας**	
	Θεσσαλονίκη Κέντρο, ολοκαίνουργιο	
	ΜΟΝΟΚΛΙΝΟ	€ 90
	ΔΙΚΛΙΝΟ	€ 100
	ΤΡΙΚΛΙΝΟ	€ 125

● Τα παραπάνω ξενοδοχεία διαθέτουν T.V. σε όλα τα δωμάτια
● Στις πιο πάνω τιμές συμπεριλαμβάνεται πρωινό σε μπουφέ
● Ακόμη σε μας θα βρείτε αεροπορικά και ατμοπλοϊκά εισιτήρια όλων των εταιρικών.

Δυναμικό "μπάσιμο"

• Μέσα στις επόμενες μέρες, "τελειώνει" οριστικά το θέμα του Μπίλια για τον Ιβίσκο.

• Πολύ θετικά τα πράγματα και για Βλαχοδήμο

Σε πολλά μεταγραφικά "μέτωπα", χτυπάει ο Ιβίσκος και μέχρι στιγμής δεν έχει εισπράξει αρνητική απάντηση.

Ολοι οι "στόχοι" του έχουν εκδηλώσει μεγάλο ενδιαφέρον να μεταπηδήσουν στην ομάδα και να την ενισχύσουν στο νέο πρωτάθλημα της Α' κατηγορίας Δωδ/σου στο οποίο ο Ιβίσκος θα επιδιώξει να έχει πρωταγωνιστικό ρόλο.

Είναι χαρακτηριστικό πως με τους παίκτες που θα μείνουν από πέρυσι συν τους αθλητές που επιθυμούν να ενταχθούν στην ομάδα, ο **Γιώργος Πετσάλης** θα έχει



Τελευταίος σταθμός για τον Χρήστο Μπίλια ο Ιβίσκος

τη δυνατότητα να εμφανίζει διαφορετικές 12άδες στα παιχνίδια του πρωταθλήματος.

Τα επόμενα 24ωρα αναμένεται να κλείσουν και τυπικά οι **Χρήστος Μπίλιας** και **Μάκης Δάβαλης** ενώ σειρά θα πάρουν οι υπόλοιποι υποψήφιοι για να φορέσουν τη φανέλα του Ιβίσκου.

Ο **Μάκης Μελλίνης** θα έχει συνάντηση με τον πρόεδρο του Κολοσσού για την απόκτηση του **Μπίλια** ενώ θα συζητήσουν και το ενδεχόμενο παραχώρησης του **Στάθη Βλαχοδήμου.**

Σύμφωνα με πληροφορίες σωματείο και παίκτης τα έχουν βρει σε πρώτη φάση και υπάρχει αμοιβαίο έντονο "φλέρτ".

Διαπραγματεύσεις για τρεις

• Συνεχίζονται οι επαφές του Διαγόρα με τον Ιβίσκο για την παραχώρηση των τριών αθλητριών της γυναικείας ομάδας

• Στα ανταλλάγματα εντοπίζονται οι διαφωνίες

Η πρόθεση του Ιβίσκου να δημιουργήσει, πέρα από ανδρικό, και μία ισχυρή γυναικεία ομάδα είναι ήδη γνωστή. Το ίδιο και οι επαφές του συλλόγου με τον Διαγόρα για την απόκτηση των τριών "κυανέρυθρων" παικτριών.

Μέχρι στιγμής, οι συζητήσεις έχουν αποβεί άκαρπες. Ο "γηραιός" ζητάει έμψυχα ανταλλάγματα, παίκτες νεαρούς που ο Ιβίσκος στηρίζει πολλά για το μέλλον του όπως π.χ. ο **Σπύρος Φιλιππόπουλος.**

Αν και δεν υπάρχει αντίρρηση στο να δοθούν αθλητές, οι διαφωνίες εντοπίζονται στο ποιοί θα είναι.

Στασιμότητα στον Διαγόρα

Τίποτα δεν κινείται στις τάξεις του Διαγόρα μέχρι να ξεκαθαρίσει το θέμα των τριών παικτών που ανήκουν στον Κολοσσό. Αν ο "γηραιός" παρουσιαστεί με τον περσινό του κορμό στο νέο πρωτάθλημα, οι προσθήκες του θα είναι πολύ λιγότερες σε σχέση με το αν τελικά δεν μείνουν οι **Παρδακάς, Σκορδάλης και Λιβιεράτος.**

Αμφίβολη και η παραμονή του **Γιώργου Σταθούλη** ενώ από την πλευρά του Διαγόρα μόλις δύο παίκτες θεωρούνται σίγουροι. Οπως υποστηρίζουν οι "κυανέρυθροι" ο **Σάκης Καλαμπόκας** υπολογίζει ήδη τον **Κώστα Γκόνο** και τον **Μιχάλη Φωτεινό** καθώς βέβαια και τους **Γεωργοπάλλη, Αποκούραστο.**

Από 'κει και πέρα, στα υπόψη είναι πάντα οι **Νούσης** και **Μόδιαλης.**

Θα μείνει όνειρο;

• Μετά και το "όχι" του ΕΣΑΚΕ για την αναδιάρθρωση, ελαχιστοποιούνται οι πιθανότητες του Κολοσσού για τη συμμετοχή στην Α2

Οι πόρτες που οδήγησαν στο πρωτάθλημα της Α2 φαίνεται όχι μόνο να κλείνουν αλλά να κλειδώνουν κιόλας για τον Κολοσσό, τουλάχιστον όσον αφορά, την αγωνιστική περίοδο που βρίσκεται στα σκαριά.

-ΟΙ ΣΥΓΧΩΝΕΥΣΕΙΣ-

Η μία... πόρτα έγραφε απ' έξω "ενώσεις ομάδων" οι οποίες θα άφηναν άδειες θέσεις στο πρωτάθλημα της δεύτερης τη τάξει κατηγορίας.

Το τελευταίο διάστημα τόσο η Ολύμπια όσο και ο ΓΣ Λάρισας κινούνται μόνες τους στα μεταγραφικά και ενισχύονται εν όψει της νέας σεζόν, με τις διαδικασίες συγχώνευσης να έχουν "παγώσει". Προφανώς, το ενδεχόμενο να καταργηθούν οι ΚΑΕ στην Α2 εξυπηρετεί και τα δύο σωματεία με αποτέλεσμα η ένωση να είναι περιττή.

Το "παραθυράκι" για να γίνει τελικά μία η εκπρόσωπος του Θεσσαλικού κάμπου στο πρωτάθλημα έχει να κάνει με τη σωστή εφαρμογή του αθλητικού νόμου. Αν διατηρηθούν οι ΚΑΕ, τότε μάλλον η Ολύμπια με τον Γυμναστικό να ακολουθήσουν τον δρόμο της συγχώνευσης. Το άλλο "πάντρεμα" ανάμεσα στο Περιστέρι και τον Πανελλήνιο έχει διχάσει. Ορισμένοι το θεωρούν τελειωμένη υπόθεση και κάποιοι άλλοι πολύ δύσκολο να πραγματοποιηθεί. Οπως και να έχει, ο Κολοσσός δεν επηρεάζεται καθώς ακόμα και αν δημιουργηθεί ο Πανελλήνιος Περιστερίου, τον πρώτο λόγο στον προβιβασμό έχει ο Δούκας.

-Η ΑΝΑΔΙΑΡΘΡΩΣΗ-

Στην πρόσφατη Γενική Συνέλευση του ΕΣΑΚΕ πάρθηκε οριστική απόφαση του βάζει τέλος στα σενάρια περί αναδιάρθρωσης στην Α1. Στα "μεγάλα σαλόνια" θα αγωνίζονται και την νέα περίοδο 14 ομάδες!

Απόλλων Πατρών και Παλαιό Φάληρο είναι οι μόνοι σύλλογοι που έχουν δικαίωμα συμμετοχής από την Α2 μετά την κατάκτηση των δύο προνομιούχων θέσεων. Οι δύο αυτές θέσεις καλύπτονται από την Νήαρ Ηστ και την Ολύμπια Λάρισας που υποβιβάστηκαν.

ΤΟ "ΠΟΘΕΝ ΕΣΧΕΣ"

Σε λίγες μέρες λήγει η προθεσμία για την κατάθεση δικαιολογητικών από τα 14 σωματεία της Α2 προκειμένου να πάρουν το πιστοποιητικό συμμετοχής στο προσεχές πρωτάθλημα. Εφόσον και οι 14 κριθούν εντάξει κυρίως στην οικονομική τους λειτουργία, θα σφραγίσουν και το "διαβατήριό" τους.

Αν ληφθούν υπόψιν όλα όσα έχουν κατά καιρούς γραφτεί για χρέη ομάδων σε παίκτες και προπονητές, τότε πολύ δύσκολα θα αποφευχθεί ο υποβιβασμός στην Β' εθνική. Εκτός και αν ως δια μαγείας καταργηθούν οι ΚΑΕ και επανέλθει στην κατηγορία ο ερασιτεχνισμός.

ΝΑΥΤΙΛΙΑΚΗ ΕΤΑΙΡΕΙΑ ΛΕΣΒΟΥ Α.Ε.

ΑΝΑΚΟΙΝΩΣΗ

Το υπερταχύπλοο και πολυτελές ΑΙΟΛΟΣ ΚΕΝΤΕΡΗΣ

που μηδενίζει την απόσταση
από **15 Ιουνίου** πάλι κοντά σας

ΑΝΑΧΩΡΗΣΕΙΣ ΑΠΟ ΠΕΙΡΑΙΑ

ΚΥΡΙΑΚΗ	17.00	ΓΙΑ ΚΑΛΥΜΝΟ-ΚΩ-ΡΟΔΟ
ΔΕΥΤΕΡΑ	17.00	ΓΙΑ ΚΩ - ΡΟΔΟ
ΠΕΜΠΤΗ	17.00	ΓΙΑ ΚΑΛΥΜΝΟ-ΚΩ-ΡΟΔΟ

ΑΦΙΞΗ ΣΤΗ ΡΟΔΟ ΣΤΙΣ 24.00

ΑΝΑΧΩΡΗΣΕΙΣ ΑΠΟ ΡΟΔΟ

ΔΕΥΤΕΡΑ	08.00	ΓΙΑ ΚΩ-ΠΕΙΡΑΙΑ
ΤΡΙΤΗ	08.00	ΓΙΑ ΚΩ-ΚΑΛΥΜΝΟ-ΠΕΙΡΑΙΑ
ΠΑΡΑΣΚΕΥΗ	08.00	ΓΙΑ ΚΩ-ΚΑΛΥΜΝΟ-ΠΕΙΡΑΙΑ

ΑΦΙΞΗ ΣΤΟΝ ΠΕΙΡΑΙΑ ΣΤΙΣ 15.00



ΑΣΥΝΑΓΩΝΙΣΤΟ ΣΤΗΝ ΤΑΧΥΤΗΤΑ ΚΑΙ ΟΙΚΟΝΟΜΙΑ ΧΡΟΝΟΥ

Κρατήσεις για επιβάτες και οχήματα στο ΚΕΝΤΡΙΚΟ ΠΡΑΚΤΟΡΕΙΟ ΤΗΣ ΝΕΛ ΣΤΗ ΡΟΔΟ

ALHAMBRA TRAVEL

Δ. ΘΕΟΔΩΡΑΚΗ 13 • Τηλ.: 2241-0-37052-25698-31642

PIAGGIO



0% προκαταβολή

Από 29€ το μήνα

ΕΩΣ 60 ΔΟΣΕΙΣ

Νέα **VESPA 200 cc**

2 χρόνια εγγύηση



ZIP 2T
ΑΠΟ 29€ το μήνα



LIBERTY 4T
ΑΠΟ 39€ το μήνα



VESPA ET4 50cc
ΑΠΟ 50€ το μήνα



RUNNER 50cc 2T
ΑΠΟ 49€ το μήνα

ΑΒΕΤΕ Κ. ΚΩΣΤΑΡΙΔΗΣ

Καναδά 12 • Τηλ.: 22410 78577

Για τρίτη συνεχή συνεδρίαση στη Σοφοκλέους

Το ίδιο αρνητικό κλίμα...

Υποχώρηση του Γενικού Δείκτη σε ποσοστό 0,30%

Νέα υποχώρηση, για τρίτη συνεχή συνεδρίαση κατέγραψαν οι τιμές των μετοχών, στη σημερινή συνεδρίαση του χρηματιστηρίου, με την αγορά να βρίσκεται πάντα σε φάση συσσώρευσης κοντά στην περιοχή των 2.000 μονάδων. Η εικόνα της αγοράς κρίνεται ικανοποιητική, με δεδομένη την πτώση των ευρωπαϊκών χρηματιστηρίων και με την πλειοψηφία των μετοχών να κλείνει με άνοδο, παρά την μικρή πτώση του γενικού δείκτη.

Σύμφωνα με ανάλυση της Citigroup το P/E της ελληνικής αγοράς για το 2003 θα διαμορφωθεί στο 13,1 (προηγούμενη πρόβλεψη για 12,2), έναντι του μέσου όρου των ευρωπαϊκών αγορών, για τις οποίες υπολογίζεται P/E στο 13,5. Για το 2004, το "ελληνικό" P/E προβλέπεται στο 10,8, ενώ αυτό των ευρωπαϊκών αγορών στο 11,7.

Η μερισματική απόδοση της Σοφοκλέους υπολογίζεται στο 3,4%, έναντι 3,2% που είναι η πρόβλεψη για τις ευρωπαϊκές αγορές.

Από τις τραπεζικές μετοχές, με άνοδο 2,17% έκλεισε η Εμπορική, η Alpha Bank ενισχύθηκε κατά 0,24%, η Εθνική έκλεισε με μικρή άνοδο 0,12%, ενώ αντιθέτως με πτώση 1,13% έκλεισε η Eurobank.

Η μετοχή του ΟΤΕ υποχώρησε κατά 0,20%, ενώ οι μετοχές της Cosmote και της Vodafone κατέγραψαν κέρδη 0,21% και 1,02%, αντιστοίχως..

Σημειώνεται ότι σήμερα ο επενδυτικός οίκος Dresdner προχώρησε σε αναβάθμιση των δύο εταιριών κινητής τηλεφωνίας.

Ο Γενικός Δείκτης έκλεισε στις 1.990,98 μονάδες σημειώνοντας απώλειες 5,95 μονάδων ή σε ποσοστό 0,30% έναντι 1.996,93 μονάδων που είχε καταγράψει κατά την συνεδρίαση της Τετάρτης.

Ο δείκτης FTSE/ASE 20 έκλεισε στις 994,29 μονάδες, με απώλειες σε ποσοστό 0,08%, ενώ ο δείκτης FTSE/ASE 40 έκλεισε στις 215,90 μονάδες, καταγράφοντας απώλειες σε ποσοστό 0,98%

Ο δείκτης FTSE/ASE SMALLCAP 80 έκλεισε στις 588,51 μονάδες, με άνοδο σε ποσοστό 0,12%, ενώ ο δείκτης FTSE 140 έκλεισε στις 2.326,43 μονάδες, με απώλειες σε ποσοστό 0,21%.

Από τις 362 μετοχές που διαπραγματεύθηκαν, 166 κινήθηκαν ανοδικά, 153 πτωτικά, ενώ η τιμή 43 μετοχών παρέμεινε αμετάβλητη.

Η αξία των συναλλαγών ανήλθε στα 161,1 εκατ. ευρώ, εκ των οποίων τα 10,57 εκατ. ευρώ αποτέλεσαν προσυμφωνημένα πακέτα συναλλαγών.

Το μεγαλύτερο όγκο συναλλαγών πραγματοποίησαν οι μετοχές: Logic Dis με 1.316.825 τεμάχια, ΟΤΕ με 1.307.940 ντεμάχια, Alma-Ατερμων με 1.275.295 τεμάχια, ΟΠΑΠ με 1.231.143τεμάχια, Seafarm Ionian με 831.090 τεμάχια.

Οι επιμέρους κλαδικοί δείκτες έκλεισαν ως εξής:

Τραπεζικός:	3.454,96	–0,23%
Τηλεπικοινωνιών:	816,22	+0,26%
Ασφαλειών:	715,03	+0,29%
Επενδύσεων:	688,62	+0,88%
Κατασκευαστικών:	915,68	–0,85%
Κλωστοϋφαντουργίας:	456,59	+0,29%
Βιομηχανιών:	1.124,70	–1,02%
Συμμετοχών:	1.190,63	–0,59%
Βασικών Μετάλλων:	437,24	–0,74%
Μη μεταλλικών Ορυκτών:	735,35	+0,26%
Εκδόσεις- Εκτυπώσεις:	475,09	-3,11%
Λιανικού Εμπορίου:	831,30	+0,99%
Πληροφορικής:	459,56	+0,05%
Ειδών Λύσεων Πληροφορικής:	293,71	+5,98%
Χονδρικό εμπόριο:	469,37	–0,07%
Τρόφιμα- ποτά:	478,34	–0,44%
Παράλληλη Αγορά:	155,13	+0,18%
Διυλιστήρια:	1.013,78	–1,56%
Διαχείρισης Ακίνητης Περιουσίας:	866,53	–0,83%

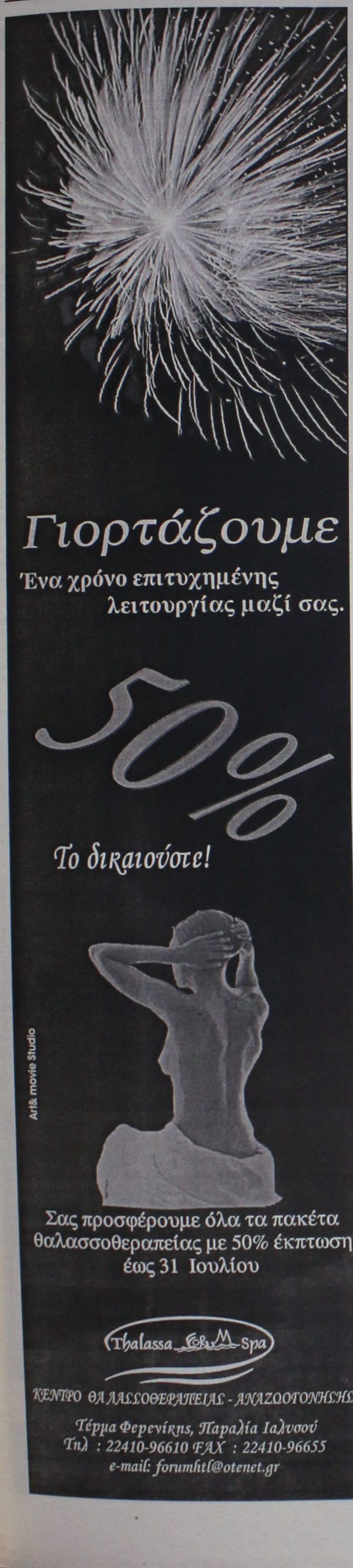

HOTEL EKATERINI APARTMENTS

Πρώτα οι Ροδίτες πρέπει να χαίρονται την Νότια Ρόδο

ΕΙΔΙΚΗ ΠΡΟΣΦΟΡΑ στο Κιοτάρι

ΠΡΟΣΦΟΡΑ ΓΙΑ ΤΟ ΜΗΝΑ ΙΟΥΛΙΟ
Για 7μέρες το κάθε διαμέρισμα
(από 2 έως 4 άτομα μόνο 279 ευρώ)

Ειδικές τιμές για Σαββατοκύριακα

Το HOTEL EKATERINI διαθέτει:
• Bar • Snack Bar • Πισίνα • Mini Market
• Αίθουσα με TV και μπιλιάρδο
Τηλ. 22440 47131, 47139
Fax 22440 47048

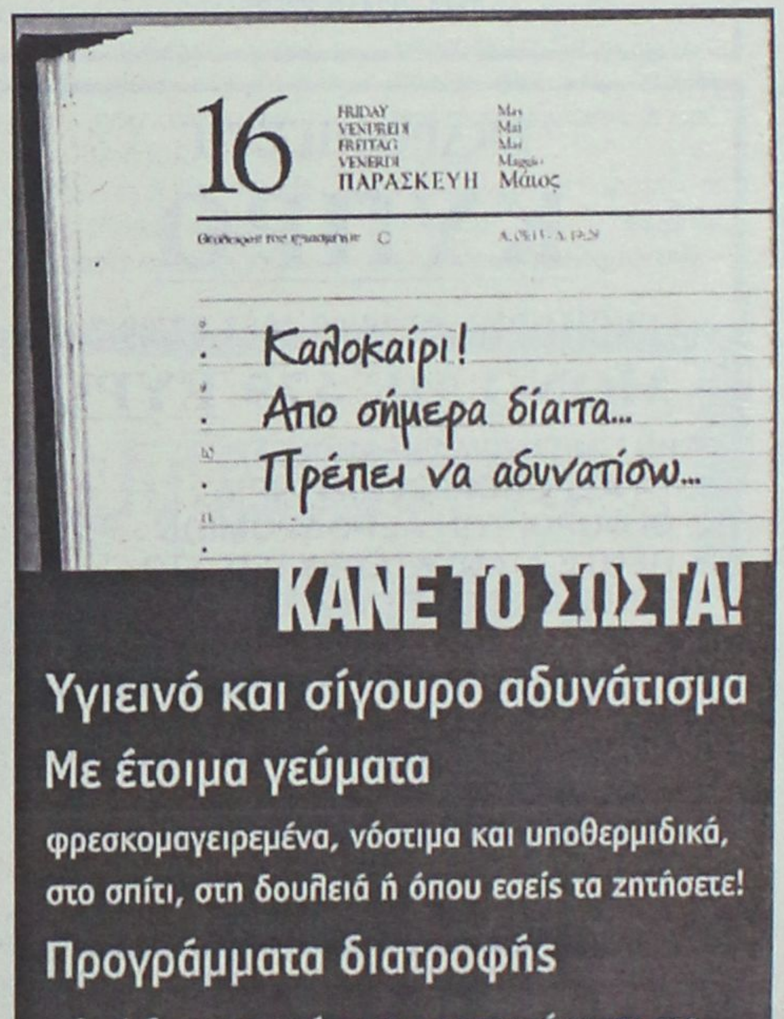

ΝΤΕΤΕΚΤΙΒΣ
30 ΧΡΟΝΙΑ ΜΟΝΙΜΑ ΚΑΙ ΣΤΗ ΡΟΔΟ
35354 - 28780
Π.Π. ΓΕΡΜΑΝΟΥ 6 (ΠΛ. ΦΩΚΙΑΛΗ)
- Η ΛΥΣΗ!!! ΣΕ ΚΑΘΕ ΣΑΣ ΠΡΟΒΛΗΜΑ
EXPRESS SECURITY

ΕΚΔΡΟΜΗ ΣΤΗΝ
ΤΗΝΟ
ΙΕΡΟ ΠΡΟΣΚΥΝΗΜΑ
ΣΤΗΝ ΜΕΓΑΛΟΧΑΡΗ
ΜΕ ΤΟ *BLUE STAR 1*
ΑΝΑΧΩΡΗΣΗ ΑΠΟ ΡΟΔΟ 29/7/03 ΚΑΙ ΩΡΑ 20.00
ΕΠΙΣΤΡΟΦΗ ΣΤΗ ΡΟΔΟ 2/8/03 ΚΑΙ ΩΡΑ 07.45
ΜΟΝΟ ΜΕ 189,00 ΕΥΡΩ
ΣΤΗΝ ΤΙΜΗ ΠΕΡΙΛΑΜΒΑΝΟΝΤΑΙ:
1. ΤΑ ΑΚΤΟΠΛΟΪΚΑ ΕΙΣΙΤΗΡΙΑ ΡΟΔΟ-ΜΥΚΟΝΟ-ΤΗΝΟ-ΜΥΚΟΝΟ-ΡΟΔΟ ΣΕ Γ' ΘΕΣΗ (ΑΕΡΟΠΟΡΙΚΟΥ ΤΥΠΟΥ ΚΑΘΙΣΜΑΤΑ-ΣΑΛΟΝΙΑ),
2. ΤΡΕΙΣ ΔΙΑΝΥΚΤΕΡΕΥΣΕΙΣ ΣΕ ΕΠΙΛΕΓΜΕΝΑ ΞΕΝΟΔΟΧΕΙΑ ΣΤΗΝ ΤΗΝΟ ΣΕ ΔΙΚΛΙΝΑ-ΤΡΙΚΛΙΝΑ ΔΩΜΑΤΙΑ, ΜΕ ΠΡΩΪΝΟ.
3. ΜΙΑ ΟΛΟΗΜΕΡΗ ΕΚΔΡΟΜΗ ΣΤΗΝ ΤΗΝΟ (ΓΥΡΟΣ ΝΗΣΙΟΥ).
4. ΟΙ ΜΕΤΑΦΟΡΕΣ ΛΙΜΑΝΙ-ΞΕΝΟΔΟΧΕΙΟ-ΛΙΜΑΝΙ ΣΤΗΝ ΤΗΝΟ.
Συνοδός της εκδρομής ο κ. Μαχαιράκης
ΔΗΛΩΣΤΕ ΑΜΕΣΩΣ ΣΥΜΜΕΤΟΧΗ-ΘΕΣΕΙΣ ΠΕΡΙΟΡΙΣΜΕΝΕΣ
Πληροφορίες-εγγραφές-προγράμματα
ΚΥΡΙΑΚΟΣ Μ. ΜΑΧΑΙΡΑΚΗΣ
ISIS TRAVEL ΓΡΑΦΕΙΟ ΓΕΝΙΚΟΥ ΤΟΥΡΙΣΜΟΥ
ΛΕΩΦΟΡΟΣ ΡΟΔΟΥ-ΛΙΝΔΟΥ, ΦΑΛΗΡΑΚΙ
ΤΗΛ. 22410 87595

ΕΚΔΡΟΜΗ ΣΤΗ
ΚΥΠΡΟ
ΑΕΡΟΠΟΡΙΚΩΣ 28/08/2003-02/09/2003
ΜΟΝΟ ΜΕ 479 ΕΥΡΩ
ΣΤΗΝ ΤΙΜΗ ΠΕΡΙΛΑΜΒΑΝΟΝΤΑΙ:
1. ΤΑ ΑΕΡΟΠΟΡΙΚΑ ΕΙΣΙΤΗΡΙΑ
2. ΟΙ ΦΟΡΟΙ ΤΩΝ ΑΕΡΟΔΡΟΜΙΩΝ
3. ΠΕΝΤΕ ΔΙΑΝΥΚΤΕΡΕΥΣΕΙΣ ΣΤΟ ΞΕΝΟΔΟΧΕΙΟ «ΠΕΥΚΟΣ» ΣΕ ΔΙΚΛΙΝΑ-ΤΡΙΚΛΙΝΑ ΔΩΜΑΤΙΑ ΜΕ ΠΡΩΪΝΟ.
4. ΠΕΝΤΕ ΓΕΥΜΑΤΑ ΣΤΟ ΞΕΝΟΔΟΧΕΙΟ ΜΑΣ.
5. ΟΛΟΗΜΕΡΗ ΕΚΔΡΟΜΗ ΣΤΗΝ ΠΑΦΟ ΜΕ ΞΕΝΑΓΟ.
6. ΟΛΟΗΜΕΡΗ ΕΚΔΡΟΜΗ ΣΤΗ ΛΕΥΚΩΣΙΑ ΜΕ ΞΕΝΑΓΟ.
7. ΟΛΟΗΜΕΡΗ ΕΚΔΡΟΜΗ ΣΤΟ ΤΡΟΟΔΟΣ-ΚΥΚΚΟ-ΤΑΦΟ ΜΑΚΑΡΙΟΥ ΜΕ ΞΕΝΑΓΟ
8. ΜΕΤΑΦΟΡΕΣ ΑΕΡΟΔΡΟΜΙΟ ΛΑΡΝΑΚΑΣ-ΞΕΝΟΔΟΧΕΙΟ-ΑΕΡΟΔΡΟΜΙΟ ΛΑΝΑΡΚΑΣ.
ΣΤΗΝ ΤΙΜΗ ΔΕΝ ΠΕΡΙΛΑΜΒΑΝΕΤΑΙ
1. ΟΙ ΕΙΣΟΔΟΙ ΣΤΟΥΣ ΑΡΧΑΙΟΛΟΓΙΚΟΥΣ ΧΩΡΟΥΣ ΚΑΙ ΤΑ ΜΟΥΣΕΙΑ.
Συνοδός της εκδρομής ο κ. Μαχαιράκης
ΔΗΛΩΣΤΕ ΑΜΕΣΩΣ ΣΥΜΜΕΤΟΧΗ-ΘΕΣΕΙΣ ΠΕΡΙΟΡΙΣΜΕΝΕΣ
Πληροφορίες-εγγραφές-προγράμματα
ΚΥΡΙΑΚΟΣ Μ. ΜΑΧΑΙΡΑΚΗΣ
ISIS TRAVEL ΓΡΑΦΕΙΟ ΓΕΝΙΚΟΥ ΤΟΥΡΙΣΜΟΥ
ΛΕΩΦΟΡΟΣ ΡΟΔΟΥ-ΛΙΝΔΟΥ, ΦΑΛΗΡΑΚΙ
ΤΗΛ. 22410 87595

"Ειδικά Μαθήματα"

Το μυστικό της επιτυχίας στις Πανελλήνιες

Από τα στατιστικά στοιχεία που έδωσε την Τρίτη 8 Ιουλίου το υπουργείο Παιδείας για τις επιδόσεις των αποφοίτων των ενιαίων λυκείων στα ειδικά μαθήματα, διαπιστώνεται ότι τόσο στο Ελεύθερο όσο και στο Γραμμικό Σχέδιο μειώθηκε θεαματικά το ποσοστό των γραπτών που βαθμολογήθηκαν κάτω από τη βάση, αν και τα θέματα είχαν αυξημένες απαιτήσεις σε σχέση με άλλες χρονιές. Στα υπόλοιπα ειδικά μαθήματα όπως τα Αγγλικά και τα Γερμανικά, περισσότεροι από τους μισούς υποψηφίους πήραν βαθμό κάτω από τη βάση.

Γράφει ο Γιάννης Ματσαμάς

Συγκεκριμένα στο Ελεύθερο Σχέδιο το ποσοστό κάτω από τη βάση έπεσε στο 33,46% έναντι 39,45% πέρυσι και στο Γραμμικό Σχέδιο στο 22,63% έναντι 32,29% πέρυσι. Αντίστοιχα αυξήθηκαν τα ποσοστά στις κρίσιμες κλίμακες 15-20 κατά 3 ποσοστιαίες μονάδες σε σχέση με πέρυσι στο Ελεύθερο Σχέδιο και κατά 7 ποσοστιαίες μονάδες στο Γραμμικό Σχέδιο.

Ο ρόλος της βαθμολογικής βάσης

Η καλή ή η κακή βαθμολογία στα ειδικά μαθήματα, προσδιορίζεται κατ΄ αρχήν από το πόσοι υποψήφιοι πέρασαν τη βάση και εν συνεχεία από τα επιμέρους τμήματα της βαθμολογικής κλίμακας. Κι αυτό γιατί για να πάρει μέρος ο υποψήφιος στην επιλογή, για την εισαγωγή σε τμήματα που απαιτούν εξέταση σε Ειδικό ή Ειδικά Μαθήματα, πρέπει να βαθμολογηθεί σ΄ αυτά τουλάχιστον με 10 με άριστα το 20. Στην περίπτωση μάλιστα τμημάτων που απαιτούν εξέταση σε δύο Ειδικά Μαθήματα –π.χ. η Αρχιτεκτονική απαιτεί εξέταση στο Ελεύθερο και το Γραμμικό Σχέδιο–, ο υποψήφιος θα πρέπει να βαθμολογηθεί τουλάχιστον με 10 σε κάθε ένα από τα Ειδικά Μαθήματα ξεχωριστά. Διαφορετικά βγαίνει εκτός επιλογής για τα εν λόγω Τμήματα και δεν έχει νόημα να τα επιλέξει στο Μηχανογραφικό. Προσοχή όμως : αυτό δεν σημαίνει ότι βγαίνουν εκτός επιλογής και όλα τα υπόλοιπα Τμήματα, για τα οποία μπορεί να δηλώσει προτίμηση στο Μηχανογραφικό Δελτίο ο υποψήφιος.

Σημειώνεται ότι το άριστα στην Αρχιτεκτονική είναι 24.000 Μόρια εκ των οποίων τα 4.000 μόρια μπορούν να προέλθουν από τα δύο Ειδικά Μαθήματα !

Ανοδική τάση των βάσεων

Θεωρητικά λοιπόν για τη φετινή χρονιά και σύμφωνα με την ανάλυση των στατιστικών στοιχείων, ενισχύεται η ανοδική τάση των βάσεων εισαγωγής, στα τμήματα που απαιτούν εξέταση στα δύο ειδικά μαθήματα του σχεδίου. Τα τμήματα αυτά είναι :

•ΑΡΧΙΤΕΚΤΟΝΩΝ (Α.Ε.Ι.) – Αθήνα, Θεσσαλονίκη, Πάτρα, Βόλος, Ξάνθη.

• ΔΙΑΚΟΣΜΗΤΙΚΗΣ (Τ.Ε.Ι.) - Αθήνα

• ΓΡΑΦΙΣΤΙΚΗΣ (Τ.Ε.Ι.) - Αθήνα

• ΤΕΧΝΟΛΟΓΙΑΣ ΓΡΑΦΙΚΩΝ ΤΕΧΝΩΝ (Τ.Ε.Ι.) - Αθήνα

• ΦΩΤΟΓΡΑΦΙΑΣ (Τ.Ε.Ι.) - Αθήνα

• ΣΥΝΤΗΡΗΣΗΣ ΑΡΧΑΙΟΤΗΤΩΝ & ΕΡΓΩΝ ΤΕΧΝΗΣ (Τ.Ε.Ι.) - Αθήνα

• ΑΝΑΚΑΙΝΙΣΗΣ & ΑΠΟΚΑΤΑΣΤΑΣΗΣ ΚΤΙΡΙΩΝ (Τ.Ε.Ι.) – Πάτρα

Και ένα νέο τμήμα (για το Μηχανογραφικό Δελτίο του έτους 2004) :

• ΤΜΗΜΑ ΠΛΑΣΤΙΚΩΝ ΤΕΧΝΩΝ & ΕΠΙΣΤΗΜΩΝ ΤΗΣ ΤΕΧΝΗΣ (Α.Ε.Ι.) – Ιωάννινα

Το νέο αυτό τμήμα του Πανεπιστημίου Ιωαννίνων από το επόμενο έτος θα περιλαμβάνεται στο 4ο Επιστημονικό πεδίο και οι υποψήφιοι για εισαγωγή σε αυτό, από το ακαδημαϊκό έτος 2004-2005 και μετά, θα εξετάζονται μόνο σε ένα ειδικό μάθημα το «Ελεύθερο Σχέδιο».

Περισσότερες πληροφορίες για την προετοιμασία στα ειδικά μαθήματα του Ελεύθερου και Γραμμικού Σχεδίου, μπορούν να βρουν οι υποψήφιοι στο internet και συγκεκριμένα στη διεύθυνση www.sxedio.info

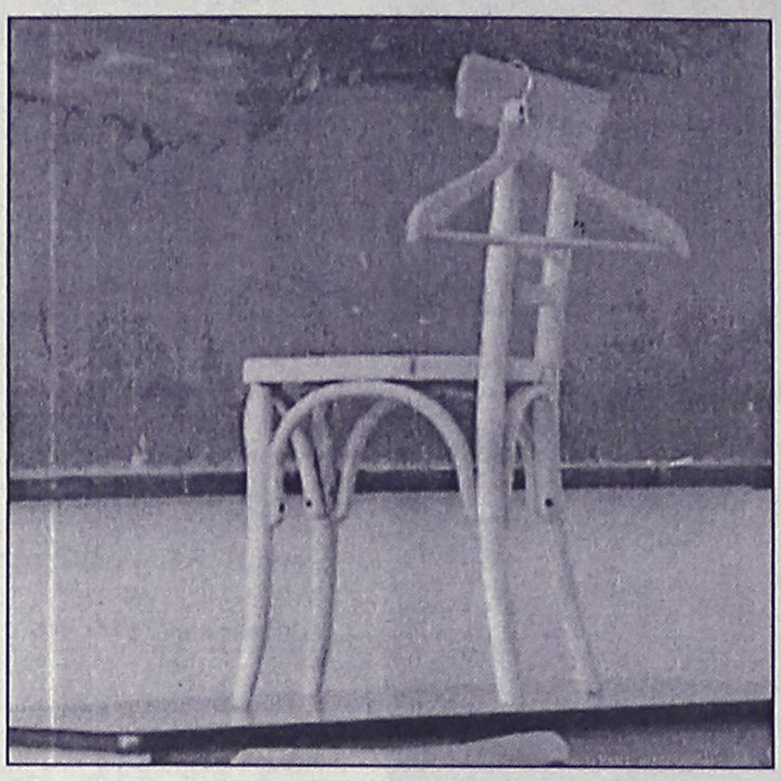

Φωτογραφία του θέματος που στήθηκε φέτος στις αίθουσες για σχεδίαση, στο Ελεύθερο Σχέδιο

**** Ο Γιάννης Ματσαμάς είναι Αρχιτέκτονας Μηχανικός Διπλωματούχος Ε.Μ.Π. και παρακολουθεί τις σχετικές εξετάσεις του σχεδίου από το 1983.***



Pellos Travel

ΠΟΙΟΤΗΤΑ - ΟΡΓΑΝΩΣΗ - ΕΓΓΥΗΣΗ

ΕΚΔΡΟΜΕΣ ΚΑΛΟΚΑΙΡΙΝΕΣ 2003

ΕΚΔΡΟΜΗ 1η
11/7-13/7
ΚΑΣΤΕΛΟΡΙΖΟ-ΑΝΤΙΦΙΛΟΣ(ΚΑΣ)-ΠΑΤΑΡΑ-ΛΙΒΙΣΙ-ΝΕΑ ΜΑΚΡΗ(FETHIYE) (ΤΕΤΡΑΗΜΕΡΗ)

ΕΚΔΡΟΜΗ 2η
11/7-13/7
KUSADASI-ΣΑΜΟΣ

ΕΚΔΡΟΜΗ 3η
10/7-17/7
ΓΥΡΟΣ ΕΛΛΑΔΟΣ (ΟΚΤΑΗΜΕΡΗ)
ΡΟΔΟΣ-ΠΕΙΡΑΙΑΣ-ΠΑΤΡΑ-ΜΕΣΟΛΟΓΓΙ-ΑΜΦΙΛΟΧΙΑ-ΛΕΥΚΑΔΑ-ΑΡΤΑ-ΙΩΑΝΝΙΝΑ-ΜΕΤΣΟΒΟ-ΜΕΤΕΩΡΑ-ΛΑΡΙΣΣΑ-ΤΕΜΠΗ-ΘΕΣΣΑΛΟΝΙΚΗ-ΧΑΛΚΗΔΟΝΑ-ΣΟΥΜΕΛΑ-ΒΕΡΓΙΝΑ-ΚΑΤΑΡΡΑΚΤΕΣ ΕΔΕΣΣΑΣ-ΝΑΟΥΣΑ-ΒΕΡΟΙΑ-ΒΟΛΟΣ-ΠΕΙΡΑΙΑΣ-ΑΓΙΟΣ ΕΦΡΑΙΜ-ΠΕΙΡΑΙΑΣ-ΡΟΔΟΣ

Στην τιμή περιλαμβάνονται:
1. Εισιτήρια πλοίου.
2. Επιλεγμένα ξενοδοχεία με πρωινό
3. Μεταφορές με κλιματιζόμενα πούλμαν
4. Ταξιδιωτική ασφάλεια.
5. Συνοδός του γραφείου .
6. Φ.Π.Α

Δεν περιλαμβάνονται
1. Προαιρετική διασκέδαση σε κέντρο.
2. Φιλοδωρήματα, τηλέφωνα.

ΕΚΔΡΟΜΗ 4η
19/7-26/7
ΕΛΛΗΝΙΚΑ ΝΗΣΙΑ (ΟΚΤΑΗΜΕΡΗ)
8ΗΜΕΡΗ ΕΚΔΡΟΜΗ ΜΕ ΤΟ «Blue Star» ΣΤΑ ΕΛΛΗΝΙΚΑ ΝΗΣΙΑ ΑΜΟΡΓΟΣ-ΠΑΡΟΣ- ΚΟΥΦΟΝΙΣΙΑ –ΤΗΝΟΣ-ΝΑΞΟΣ-ΣΑΝΤΟΡΙΝΗ-ΜΥΚΟΝΟΣ

Στην τιμή περιλαμβάνονται:
1. Εισιτήρια πλοίου με το «Blue star».
2. Ξενοδοχεία 3 αστέρων με πρωινά.
3. Μεταφορές με κλιματιζόμενα πούλμαν
4. Ταξιδιωτική ασφάλεια.
5. Συνοδός του γραφείου
6. Φ.Π.Α

ΕΚΔΡΟΜΗ 5η
ΟΚΤΑΗΜΕΡΗ ΕΚΔΡΟΜΗ ΓΥΡΟΣ ΙΤΑΛΙΑΣ
ΒΕΝΕΤΙΑ-ΡΩΜΗ -ΦΛΩΡΕΝΤΙΑ- ΠΙΖΑ- ΠΟΜΠΗΙΑ
ΑΝΑΧΩΡΗΣΗ 27/07/03
ΕΠΙΣΤΡΟΦΗ 3/08/03

Στην τιμή περιλαμβάνονται:
- ΑΚΤΟΠΛΟΪΚΑ ΕΙΣΙΤΗΡΙΑ ΠΑΤΡΑ- ΜΠΑΡΙ ΜΕ SUPERFAST ΣΕ ΤΕΤΡΑΚΛΙΝΕΣ ΚΑΜΠΙΝΕΣ ΑΒ4
- ΑΚΤΟΠΛΟΪΚΑ ΕΙΣΙΤΗΡΙΑ ΑΝΚΩΝΑ -ΠΑΤΡΑ ΜΕ SUPERFAST ΣΕ 4ΚΛΙΝΕΣ ΚΑΜΠΙΝΕΣ ΑΒ4
- ΜΕΤΑΦΟΡΕΣ ΑΘΗΝΑ-ΠΑΤΡΑ ΜΕ ΠΟΛΥΤΕΛΗ ΚΛΙΜΑΤΙΖΟΜΕΝΑ ΠΟΥΛΜΑΝ
- ΜΕΤΑΦΟΡΕΣ ΠΑΤΡΑ –ΑΘΗΝΑ ΜΕ ΠΟΛΥΤΕΛΗ ΚΛΙΜΑΤΙΖΟΜΕΝΑ ΠΟΥΛΜΑΝ
- ΟΛΕΣ ΟΙ ΜΕΤΑΦΟΡΕΣ ΣΤΗΝ ΙΤΑΛΙΑ ΜΕ ΠΟΛΥΤΕΛΗ ΚΛΙΜΑΤΙΖΟΜΕΝΑ ΠΟΥΛΜΑΝ
- 4 **** ΑΣΤΕΡΩΝ ΞΕΝΟΔΟΧΕΙΑ ΜΕ ΗΜΙΔΙΑΤΡΟΦΗ (ΠΡΩΙΝΟ ΚΑΙ ΔΕΙΠΝΟ) ΣΕ ΔΙΚΛΙΝΑ Ή ΤΡΙΚΛΙΝΑ ΔΩΜΑΤΙΑ
- 2 ΔΙΑΝΥΣΕΙΣ ΡΩΜΗ, 2 ΔΙΑΝΥΣΕΙΣ ΒΕΝΕΤΙΑ, 1 ΔΙΑΝΥΣΗ ΦΛΩΡΕΝΤΙΑ
- ΑΡΧΗΓΟΣ-ΣΥΝΟΔΟΙ ΣΕ ΟΛΗ ΤΗ ΔΙΑΡΚΕΙΑ ΤΗΣ ΕΚΔΡΟΜΗΣ
- ΛΙΜΕΝΙΚΑ ΤΕΛΗ, ΔΙΟΔΙΑ, ΕΙΣΟΔΟΙ ΠΟΛΕΩΝ
- ΑΣΦΑΛΕΙΑ ΤΑΞΙΔΙΟΥ
- ΦΠΑ

ΕΚΔΡΟΜΗ 6η
6ΗΜΕΡΗ ΚΩΝΣΤΑΝΤΙΝΟΥΠΟΛΗ-ΠΡΙΓΚΗΠΟΝΝΗΣΑ
20/7-25/7
ΜΑΡΜΑΡΙΣ- ΕΦΕΣΣΟΣ – ΣΜΥΡΝΗ-BANDIRMA- ΚΩΝΣΤΑΝΤΙΝΟΥΠΟΛΗ-ΚΡΟΥΑΖΙΕΡΑ ΣΤΟ ΒΟΣΠΟΡΟ(ΠΡΙΓΚΗΠΟΝΝΗΣΑ)– ΑΠΟΛΛΩΝΙΑ-ΠΡΟΥΣΑ- ΣΜΥΡΝΗ- ΜΑΡΜΑΡΙΣ-ΡΟΔΟΣ

ΕΚΔΡΟΜΗ 7η
29/7-31/7
3ΗΜΕΡΗ ΑΕΡΟΠΟΡΙΚΗ ΕΚΔΡΟΜΗ
ΑΠΟΣ ΡΑΦΑΗΛ ΜΥΤΙΛΗΝΗΣ –ΠΑΝΑΓΙΑ ΜΑΡΚΕΛΛΑ ΧΙΟΥ

ΕΚΔΡΟΜΗ 8η
ΟΚΤΑΗΜΕΡΗ ΤΟΥΡΚΙΑΣ
6/8-13/8
ΚΑΠΠΑΔΟΚΙΑ- ΠΑΜΜΟΥΚΑΛΕ -ΚΩΝΣΤΑΝΤΙΝΟΥΠΟΛΗ
ΚΑΠΠΑΔΟΚΙΑ- ΠΑΜΜΟΥΚΑΛΕ -ΚΩΝΣΤΑΝΤΙΝΟΥΠΟΛΗ-ΚΡΟΥΑΖΙΕΡΑ ΣΤΟ ΒΟΣΠΟΡΟ- ΠΡΙΓΚΗΠΟΝΝΗΣΑ – ΑΠΟΛΛΩΝΙΑ- ΠΡΟΥΣΑ- ΣΜΥΡΝΗ-ΕΦΕΣΣΟΣ- ΜΑΡΜΑΡΙΣ-ΡΟΔΟΣ

Στην τιμή περιλαμβάνονται:
1. Εισιτήρια Ρόδος-Μαρμαρις– Ρόδος με καταμαραν.
2. Πρωινά (μπουφέ)-Δείπνα
3. Δωμάτια δίκλινα και τρίκλινα σε ξενοδοχεία 4****
4. Μεταφορές με κλιματιζόμενα πούλμαν
5. Ξεναγήσεις στην Ελληνική γλώσσα από διπλωματούχο Ξεναγό.
6. Ταξιδιωτική ασφάλεια.
7. Συνοδός του γραφείου .
8. Φόροι εισόδου και εξόδου
9. Φ.Π.Α

ΕΚΔΡΟΜΗ 9η
ΕΞΑΗΜΕΡΗ ΕΚΔΡΟΜΗ ΑΙΓΙΝΑ-ΥΔΡΑ-ΣΠΕΤΣΕΣ-ΠΟΡΟΣ
ΑΝΑΧΩΡΗΣΗ 7/8/03
ΕΠΙΣΤΡΟΦΗ 13/08/03

Στην τιμή περιλαμβάνονται:
1. Εισιτήρια πλοίου Ρόδος-Πειραιάς –Ύδρα- Σπέτσες –Πόρος- Αίγινα-Ρόδος
2. Ξενοδοχεία 3 αστέρων με πρωινά
3. Μεταφορές με κλιματιζόμενα πούλμαν
4. Ταξιδιωτική ασφάλεια.
5. Συνοδός του γραφείου .
6. Φ.Π.Α

ΕΚΔΡΟΜΗ 10η
ΤΕΤΡΑΗΜΕΡΗ ΕΚΔΡΟΜΗ
ΡΟΔΟΣ-ΜΑΡΜΑΡΙΣ- KUSADASI- ΣΜΥΡΝΗ-ΠΕΡΓΑΜΟΣ- ΑΙΒΑΛΙ - ΡΟΔΟΣ

ΑΝΑΧΩΡΗΣΗ 10/08/03 08:00 το πρωί
ΕΠΙΣΤΡΟΦΗ 13/08/03 18:00 το απόγευμα

ΕΚΔΡΟΜΗ 11η
6ΗΜΕΡΗ ΚΩΝΣΤΑΝΤΙΝΟΥΠΟΛΗ-ΠΡΙΓΚΗΠΟΝΝΗΣΑ
20/8-25/8
ΜΑΡΜΑΡΙΣ- ΕΦΕΣΣΟΣ – ΣΜΥΡΝΗ-BANDIRMA- ΚΩΝΣΤΑΝΤΙΝΟΥΠΟΛΗ-ΚΡΟΥΑΖΙΕΡΑ ΣΤΟ ΒΟΣΠΟΡΟ(ΠΡΙΓΚΗΠΟΝΝΗΣΑ)– ΑΠΟΛΛΩΝΙΑ-ΠΡΟΥΣΑ- ΣΜΥΡΝΗ- ΜΑΡΜΑΡΙΣ-ΡΟΔΟΣ

Για περισσότερες πληροφορίες, κρατήσεις και αναλυτικά προγράμματα στο πρακτορείο γενικού τουρισμού:

PELLOS TRAVEL
ΛΕΩΦΟΡΟΣ ΚΑΛΛΙΘΕΑΣ
FALIRAKI ΤΗΛ 22410 87615, 22410 86298- FAX 22410 87616

"Αθώες περιστερές" και "ιδεολόγοι" οι κατηγορούμενοι

Δεν άλλαξε το σκηνικό στη δίκη για την 17Ν

Συνεχίζεται η παρέλαση μαρτύρων υπεράσπισης

Με την κατάθεση του ηλεκτρονικού κ. Κωνσταντίνου Πανουσόπουλου, μάρτυρα υπεράσπισης του Βασίλη Τζωρτζάτου, συνεχίστηκε χθες η δίκη των κατηγορουμένων για συμμετοχή στη 17Ν, ενώπιον του Τριμελούς Εφετείου Κακουργημάτων της Αθήνας. Ο κ. Πανουσόπουλος υποστήριξε οτι δεν γνωρίζει κανέναν απο τους κατηγορουμένους, αλλά, όπως είπε, η υπεράσπιση του Τζωρτζάτου του ζήτησε να καταθέσει ως ειδικός στα ηλεκτρονικά.

Ο μάρτυρας είπε ωστόσο οτι δεν έχει γνώσεις στα εκρηκτικά, ενώ αναφέρθηκε και στην προσαγωγή το περασμένο καλοκαίρι του αδελφού του Γιώργου Πανουσόπουλου, για την υπόθεση της τρομοκρατίας.

Σύμφωνα με την κατάθεσή του, ο Γιώργος Πανουσόπουλος είχε συλληφθεί λίγες ημέρες μετά την έκρηξη στον Πειραιά, χωρίς να του εξηγήσουν το λόγο και αφέθηκε ελεύθερος επειδή δεν προέκυψε τίποτα επιβαρυντικό γι αυτόν.

Ο ΚΟΥΦΟΝΤΙΝΑΣ

Τηλεχειρισμούς με υψηλή κωδικοποίηση σήματος ώστε να αποκλείεται η παραμικρή πιθανότητα τυχαίας ενεργοποίησης του μηχανισμού, ισχυρίστηκε ο Δημήτρης Κουφοντίνας ότι χρησιμοποιούσε η "17Ν".

Ο κατηγορούμενος υποστήριξε επίσης ότι γίνονταν δοκιμές εκατοντάδων ωρών με καμουφλαρισμένους τους μηχανισμούς στο σημείο των ενεργειών για να μην συμβεί τυχαία έκρηξη.

Ο εισαγγελέας της έδρας κ. Χρήστος Λάμπρου αντέκρουσε τον ισχυρισμό του Δημήτρη Κουφοντίνα υποστηρίζοντας ότι είναι κουβέντες χωρίς αποδείξεις και επεσήμανε ότι οι ηλεκτρονικοί μηχανισμοί που χρησιμοποιούσε η οργάνωση ήταν ευτελούς ποιότητας και ερασιτεχνικής κατασκευής, ενώ επικαλέστηκε την περίπτωση του θανάτου του Θάνου Αξαρλιάν όπου, όπως είπε, έστειλαν στο θάνατο ένα νέο άνθρωπο.

Στη συνέχεια κατέθεσε ο δημοσιογράφος Γιώργος Καράμπελας, συγγραφέας του βιβλίου "Το αντάρτικο των πόλεων", πάνω στο οποίο είχαν βρεθεί αποτυπώματα κατηγορουμένων.

Ο μάρτυρας διευκρίνισε ότι του ζήτησε να καταθέσει η υπεράσπιση του Βασίλη Τζωρτζάτου, ενώ ο



ίδιος δεν γνωρίζει κανέναν από τους κατηγορουμένους. Ο κ. Καράμπελας υποστήριξε ότι ήταν καθαρά πολιτικά τα κίνητρα των μελών της "17Ν", ενώ αναφερόμενος στις ένοπλες οργανώσεις στην Ελλάδα είπε ότι αποτελούν κομμάτι του λαϊκού κινήματος και δεν είχαν μόνον έναν αρχηγό αλλά ηγετική πυραμίδα, την οποία αποτελούσαν πολλές δεσπόζουσες προσωπικότητες.

Σύμφωνα με το μάρτυρα πολλοί άνθρωποι συμμετείχαν στη σύνταξη των προκηρύξεων της "17Ν", οι οποίοι ήταν, όπως είπε, υψηλότατου επιπέδου.

Ο κ. Καράμπελας χαρακτήρισε "ελιτίστικη" τη συ-



μπεριφορά της "17Ν" και ιδιαίτερα σκληρή σε σχέση με άλλες οργανώσεις, όπως ο ΕΛΑ που επέλεξε κυρίως το δρόμο των βομβιστικών ενεργειών.

ΑΠΟΧΩΡΗΣΗ Σ. ΞΗΡΟΥ

"Στείλτε μου την απόφαση στο κελί 12", φώναξε εκνευρισμένος προς τους δικαστές ο Σάββας Ξηρός, που αποχώρησε από τη δικαστική αίθουσα λίγο πριν τη λήξη της σημερινής συνεδρίασης.

Την οργή του Σάββα Ξηρού προκάλεσε η επισήμανση του εισαγγελέα έδρας κ. Χρήστου Λάμπρου προς την ψυχίατρο κα. Κατερίνα Μάτσα που κατέθετε για την Αγγελική Σωτηροπούλου, ότι ο κατηγορούμενος προέβη στις ομολογίες του γιατί είχε φόβο ότι θα πεθάνει.

"Κάνετε λάθος, παρακαλώ να προσέχετε τα λόγια σας, διαβάστε τα πρακτικά", είπε ο Σάββας Ξηρός στον εισαγγελικό λειτουργό.

Ο πρόεδρος παρενέβη και συνέστησε στον κατηγορούμενο να μην απευθύνεται με αυτό το ύφος προς τον εισαγγελέα. Τότε ο Ξηρός σηκώθηκε από τη θέση του, είπε να του στείλουν "την απόφαση στο κελί 12" και αποχώρησε.

Η κ. Μάτσα κλήθηκε από την υπεράσπιση της Σωτηροπούλου γιατί την είχε εξετάσει στα τέλη του περασμένου Δεκεμβρίου. Οπως είπε η ψυχίατρος, διαπίστωσε ότι οι συνθήκες κράτησης ήταν πάρα πολύ δύσκολες και τις χαρακτήρισε "συνθήκες αισθητηριακής απομόνωσης".

Η δίκη θα συνεχιστεί σήμερα με καταθέσεις μαρτύρων υπεράσπισης.

ΦΡΟΝΤΙΣΤΗΡΙΟ ΠΡΟΤΥΠΟ

ΕΓΓΡΑΦΕΣ ΚΑΙ ΠΛΗΡΟΦΟΡΙΕΣ ΚΑΘΗΜΕΡΙΝΑ 10.00-13.00

ΠΛΗΡΟΦΟΡΙΕΣ: ΠΛΑΤΕΙΑ ΑΓΙΟΥ ΝΙΚΟΛΑΟΥ 19 - ΡΟΔΟΣ • Τηλ.(2410)25911, 26594

- ΠΟΛΥΕΤΗΣ ΕΜΠΕΙΡΙΑ
- ΥΨΗΛΑ ΠΟΣΟΣΤΑ ΕΠΙΤΥΧΙΑΣ
- ΟΛΙΓΟΜΕΛΗ ΤΜΗΜΑΤΑ
- ΜΕΘΟΔΙΚΗ ΔΙΔΑΣΚΑΛΙΑ
- ΠΡΟΣΙΤΑ ΔΙΔΑΚΤΡΑ
- ΣΥΧΝΗ ΕΝΗΜΕΡΩΣΗ ΓΟΝΕΩΝ

ΕΝΑΡΞΗ ΜΑΘΗΜΑΤΩΝ

• Γ' ΛΥΚΕΙΟΥ	1 ΑΥΓΟΥΣΤΟΥ
• Β' ΛΥΚΕΙΟΥ	1 ΑΥΓΟΥΣΤΟΥ
• Α'-Β'-Γ' ΓΥΜΝΑΣΙΟΥ	1 ΣΕΠΤΕΜΒΡΙΟΥ
• Α' ΛΥΚΕΙΟΥ	25 ΑΥΓΟΥΣΤΟΥ
• Τ.Ε.Ε	1 ΣΕΠΤΕΜΒΡΙΟΥ

ΔΙΕΥΘΥΝΣΗ

ΝΙΚΗΤΑΣ ΨΥΛΛΑΚΗΣ: *Φυσικός* **ΑΘΑΝΑΣΙΑ ΓΙΑΝΝΕΖΟΥ:** *Μαθηματικός*

ΜΑΘΗΜΑΤΙΚΑ - ΦΥΣΙΚΗ - ΧΗΜΕΙΑ και ΠΛΗΡΟΦΟΡΙΚΗ

Διδάσκουν:



Χρήστος Εκτ. Ηρακλείδης
Μαθηματικός Εθνικού και Καποδιστριακού Πανεπιστημίου Αθηνών



Σταματία Εκτ. Ηρακλείδη
Χημικός Αριστοτελείου Πανεπιστημίου Θεσσαλονίκης



Νικόλαος Ανδ. Κωνστάκης
Αναλυτής Η/Υ Πανεπιστημίου Manchester Αγγλίας

Δεκτοί μαθητές Γυμνασίου – Λυκείου και **φοιτητές ΤΕΙ – ΑΕΙ**. Υπεύθυνη γνώση, μεθοδικότητα, παραστατικότητα και παροχή δακτυλογραφημένων σημειώσεων.

Μαθήματα ιδιαίτερα σε γκρουπ.

✆ **22410 76896** και **6938 492429**

ΝΤΕΤΕΚΤΙΒΣ

Συνταξιούχος Αστυνομικός Ασφάλειας

ΑΝΑΛΑΜΒΑΝΟΥΜΕ

Υποθέσεις ανηλίκων, οικογενειακές, προσωπικές κ.τλ.

ΔΙΑΘΕΤΟΥΜΕ ΤΑ ΠΛΕΟΝ ΣΥΓΧΡΟΝΑ ΟΠΤΙΚΟΑΚΟΥΣΤΙΚΑ ΣΥΣΤΗΜΑΤΑ

100% ΕΧΕΜΥΘΕΙΑ

ΡΩΜΗΣ 22 - ΡΟΔΙΝΙ • ΤΗΛ. 22410 68985

ΚΙΝ. 6946997967

ΙΝΕΜΑ

ΙΑΤΡΙΚΟΣ & ΝΟΣΟΚΟΜΕΙΑΚΟΣ ΕΞΟΠΛΙΣΜΟΣ

15 ΧΡΟΝΙΑ ΕΜΠΕΙΡΙΑΣ *από το 1988*

ΕΙΜΑΣΤΕ ΟΙ ΜΕΓΑΛΥΤΕΡΟΙ ΠΡΟΜΗΘΕΥΤΕΣ ΙΑΤΡΙΚΟΥ – ΟΡΘΟΠΕΔΙΚΟΥ ΚΑΙ ΝΟΣΟΚΟΜΕΙΑΚΟΥ ΥΛΙΚΟΥ ΣΤΗ ΔΩΔΕΚΑΝΗΣΟ ΕΜΠΙΣΤΕΥΘΕΙΤΕ ΜΑΣ !!!

ΠΙΣΤΟΠΟΙΗΣΗ ΠΟΙΟΤΗΤΑΣ ISO9002 EN4600 E3/833

ΛΕΜΕΣΣΟΥ 2 ΡΟΔΟΣ ΤΗΛ.32238 – FAX 28484



ΑΝΑΠΗΡΙΚΑ ΚΑΡΟΤΣΙΑ–ΒΑΔΙΣΤΙΚΑ ΒΟΗΘΗΜΑΤΑ–ΟΡΘΟΠΕΔΙΚΑ ΕΙΔΗ–ΜΠΛΟΥΖΕΣ ΙΑΤΡΙΚΕΣ–ΚΑΛΤΣΕΣ ΦΛΕΒΙΤΙΔΑΣ–ΠΕΛΜΑΤΑ–ΟΡΘΟΠΕΔΙΚΑ ΜΑΞΙΛΑΡΙΑ–ΚΡΕΒΑΤΙΑ ΝΟΣΟΚΟΜΕΙΑΚΑ – ΙΑΤΡΙΚΟΣ ΕΞΟΠΛΙΣΜΟΣ ΚΑΙ ΑΝΑΛΩΣΙΜΑ – ΟΡΓΑΝΑ ΧΗΜΕΙΟΥ ΚΑΙ ΚΑΘΕ ΑΛΛΟ ΕΙΔΟΣ ΓΙΑ ΚΑΤ ΟΙΚΟ ΝΟΣΗΛΕΙΑ .

ΚΑΘΗΜΕΡΙΝΑ ΟΛΑ ΤΑ ΝΕΑ ΤΗΣ ΔΩΔΕΚΑΝΗΣΟΥ ΣΤΟ INTERNET

www.rodiaki.gr

Νέα καθυστέρηση για το εργοστάσιο ηλεκτρο/γής

Το θέμα του νέου εργοστασίου ηλεκτροπαραγωγής πάει από καθυστέρηση σε καθυστέρηση και από αναβολή σε αναβολή.

Η τελευταία, μας προέκυψε επειδή απ' ότι πληροφορήθηκα υπέβαλε ένσταση στη ΡΑΕ (Ρυθμιστική Αρχή Ενέργειας) ο δεύτερος μειοδότης του διαγωνισμού εναντίον του πρώτου που είναι η ΔΕΗ.

Ας κάνουμε όμως μια σύντομη αναδρομή στο παρελθόν για να αντιλη-



Γράφει ο Αθανάσιος Δηλανάς Διπλ. Μηχανολόγος Μηχανικός πρώην Δ/ντής ΔΕΗ Σορωνής

φθούν οι αναγνώστες τι έχει συμβεί μέχρι σήμερα και υπάρχει αυτή η ανεπίτρεπτη καθυστέρηση στο ενεργειακό της Ρόδου που έχει τεράστιο κόστος οικονομικό, περιβαλλοντολογικό αλλά και κόστος από πλευράς ποιότητας της ηλεκτροδότησης των καταναλωτών του νησιού.

Θα ασχοληθώ πολύ σύντομα με την περίοδο 1982 1990.

Από τις αρχές του 1980 είχε γίνει διαγωνισμός για νέα μονάδές ώστε αυτές να λειτουργήσουν το αργότερο μέχρι το 1984-1985. Λόγω αλλαγής της κυβέρνησης ο διαγωνισμός έμεινε στα συρτάρια από κομματικούς παρεμβατισμούς επί 5 ολόκληρα χρόνια.Το δίκτυο της Ρόδου βρέθηκε σε απελπιστική κατάσταση και μετά από εντονότατες διαμαρτυρίες και πιέσεις μου μεταφέρθηκε το 1986 ένας αεροστρόβιλος από το Λαύριο και ακολούθησε και δεύτερος το 1989 επειδή μέχρι τότε δεν είχαν ακόμα μπει σε λειτουργία οι 2 Ντίζελ που ήταν υπό εγκατάσταση και που είναι τα σωστά μηχανήματα για οικονομική παραγωγή ηλεκτρικής ενέργειας. Οι αεροστρόβιλοι που είχαν μεταφερθεί σαν λύση πυροσβεστική είναι τελείως αντιοικονομικά μηχανήματα επειδή καταναλώνουν περίπου 2,5 φορές περισσότερο καύσιμο από τις Ντίζελ για την παραγωγή της κάθε κιλοβατώρας και το πετρέλαιο ντίζελ που καίνε έχει κόστος 2 έως 2,5 φορές μεγαλύτερο από το μαζούτ που καίνε οι μηχανές Ντίζελ.

Στο τέλος του 1990 αρχές 1991 λειτούργησαν οι 2 νέες μηχανές Ντίζελ και έτσι περιορίσθηκε η λειτουργία των αντιοικονομικών αεροστρόβιλων . Ήδη όμως υπήρχαν ανάγκες για νέες μηχανές και για το λόγο αυτό η ΔΕΗ άρχισε να ψάχνει θέση για νέο εργοστάσιο επειδή έπρεπε να κλείσει για περιβαλλοντολογικούς λόγους το εργοστάσιο του Αγίου Νικολάου και επειδή υπήρχαν διαμαρτυρίες από τη Θολό.

Περίοδος δεύτερη !990 έως σήμερα.

Από το καλοκαίρι του 1994 η κατάσταση του δικτύου της Ρόδου ήταν περίπου η ίδια με αυτή του 1985 (δίκτυο με μηδενική εφεδρεία μηχανών) Τελικά μετά από 2 περίπου χρόνια προβλήματα στην ηλεκτροδότηση, εγκαταστάθηκε το 1996 τρίτος αεροστρόβιλος στη Σορωνή σχεδόν εξίσου αντιοι- κονομικός με τους προηγούμενους.

Από το 1998 άρχισαν να λειτουργούν σταδιακά οι 3 νέες Ντίζελ που αναγκαστικά εγκαταστάθηκαν και αυτές στη Σορωνή επειδή οι προσπάθειες της ΔΕΗ από το 1990 αλλά και του ΤΕΧΝΙΚΟΥ Επιμελητηρίου αργότερα για την εξεύρεση νέας θέσεως για εργοστάσιο προσέκρουσαν σε ανυπέρβλητα εμπόδια αλλά κυρίως λόγω της ατολμίας και του λαϊκισμού μερικών τοπικών "αρχόντων", κάποιων αριστεριζόντων δήθεν οικολόγων και κάποιων που εποφθαλμιούσαν με νύχια και με δόντια (και κυρίως αυτών) κάποια δημόσια κτήματα στις περιοχές που είχαν επιλεγεί.

Και ενώ στο τέλος του 1998 είχε διαφανεί κάποιο φως για μια θέση στο πάνω γιαλό της Κατταβιάς οι τελευταίοι που προανέφερα είχαν αντίθετη γνώμη και προκάλεσαν λαϊκή συνέλευση την Κατταβιάς (Φεβρουάριο 1999) όπου και αυτή η λύση ενταφιάσθηκε λόγω της ατολμίας και του λαϊκισμού της τότε νέας Νομαρχιακής αυτοδιοίκησης. Η ΔΕΗ είχε τότε τα πάντα έτοιμα για να προχωρήσει σε διαγωνισμό. Πέρασαν από τις αρχές του 1999 περίπου 2 χρόνια που υπήρξε πλήρης απραξία και μετά άρχισαν οι αρμόδιοι "άρχοντες" της Νομαρχίας να κάθονται στα αναμμένα κάρβουνα συναισθανόμενοι ίσως την ζημία που προξένησαν οπότε άρχισαν να πιέζουν το Υπουργείο Εθνικής Αμύνης να παραχωρήσει θέση για το εργοστάσιο στο πεδίο βολής.

Πρωτοφανές παγκοσμίως να ζητάς τέτοια θέση, εκτός εάν έχεις έλλειψη από στόχους για την εξάσκηση των ενόπλων δυνάμεων, ή έχεις σκοπό να γραφείς στο βιβλίο Γκίνες.

Βέβαια ο στόχος αυτών που είχαν την ιδέα ήταν διαφορετικός. Η απομάκρυνση του πεδίου βολής για οικειοποίηση ή εκμετάλλευση των εκτάσεων. Αυτό θα πει να σκέφτεσαι εθνικά!!!!

Τελικά μετά από πολύπλευρες πιέσεις το Υπουργείο παρεχώρησε δυο θέσεις στα όρια του πεδίου βολής οι οποίες ήταν ακατάλληλες για τέτοιο εργοστάσιο. Τους λόγους αιτιολόγησα τότε με άρθρο μου στις εφημερίδες ΠΡΟΟΔΟ και ΡΟΔΙΑΚΗ. Φθάσαμε όμως αισίως στις αρχές του2001 και η στασιμότητα συνεχίσθηκέ.

Η ΔΕΗ μετά την απελευθέρωση της αγοράς ηλεκτρικής ενέργειας από το έτος 2000 έπαψε να είναι πλέον υπεύθυνη για την ηλεκτροδότηση του νησιού και αρμόδια είναι πλέον η ΡΑΕ (Ρυθμιστική Αρχή Ενέργειας).

Η τελευταία ευκαιρία να αναλάβει υποχρεωτικά η ΔΕΗ την κατασκευή του νέου εργοστασίου ήταν η λαϊκή συνέλευση της Κατταβιάς. Δυστυχώς εκεί υπερίσχυσε ο λαϊκισμός και ατολμία των "αρχόντων"

Μετά από πολλές πιέσεις της Νομαρχίας επισκέφθηκε τη Ρόδο στις αρχές του 2001 ο πρόεδρος της ΡΑΕ κ. ΚΑΠΡΟΣ ο οποίος ήταν τόσο άνετος που εξέπληξε τους γνώστες των ενεργειακών προβλημάτων του νησιού για την ευκολία που έλυσε ;;; το ενεργειακό πρόβλημα. Βέβαια η Νομαρχιακή αυτοδιοίκηση όχι μόνο δεν εξεπλάγη αλλά υιοθέτησε αμέσως τις απόψεις του και δίκη παπαγάλου της μετέφερε με ενθουσιασμό στα μέσα μαζικής ενημέρωσης.

Μας είχε πει τότε ο κ. ΚΑΠΡΟΣ ότι θέλει 30 στρέμματα για το νέο εργοστάσιο αντί για 300 που ζητούσε η ΔΕΗ.

Μας είπε ότι το εργοστάσιο θα λειτουργήσει το έτος 2003.

Μας είπε ότι θα λειτουργήσει με πετρέλαιο ντίζελ που θα το πάρει αφορολόγητο από το κράτος κ λ.π.

Με άρθρο μου τότε στην εφημερίδα ΠΡΟΟΔΟ και ΡΟΔΙΑΚΗ αντέκρουσα αυτές τις απόψεις ως εκτός πραγματικότητας και ερωτώ και εσάς εάν είδατε φέτος (2003) κάποιο εργοστάσιο να λειτουργεί στην περιοχή της Κατταβιάς όπως είχε υποσχεθεί ο κ. ΚΑΠΡΟΣ. Εγώ πάντως όχι μόνο δεν το είδα αλλά σας πληροφορώ ότι ακόμα δεν ανατέθηκε η κατασκευή του.

Με άλλο άρθρο μου που δημοσιεύθηκε τότε στις εφημερίδες ΠΡΟΟΔΟ και ΡΟΔΙΑΚΗ είχα δώσει μια γεύση για το τεράστιο κόστος παραγωγής της κιλοβατώρας από πετρέλαιο ντίζελ. Κανείς όμως δεν το έλαβε υπόψη του.

Η ΡΑΕ έκανε μετά την επίσκεψη του προέδρου της στη Ρόδο το διαγωνισμό και προδιέγραψε ως καύσιμο μόνο το πετρέλαιο ντίζελ. Ο διαγωνισμός όμως ακυρώθηκε από το Υπουργειο Ε. Οικονομίας λόγω της αντιοικονομικής παραγωγής της κιλοβατώρας.

Επαναλήφθηκε μέσα στο 2ο εξάμηνο του 2001 με νέες προδιαγραφές που συμπεριλάμβαναν και το πετρέλαιο Μαζούτ.

Με τις προθεσμίες που δόθηκαν φθάσαμε μέχρι σήμερα χωρίς ακόμα να έχει ξεκαθαρίσει σε ποιόν θα ανατεθεί. Πάντως η όλη υπόθεση φαίνεται να έχει ακόμα μέλλον.

Εν τω μεταξύ το δίκτυο του νησιού βρίσκεται σε οριακή κατάσταση. Δεν υπάρχει εφεδρεία και εάν συμβεί μακροχρόνια βλάβη έστω και σε μία μεγάλη μηχανή θα γίνονται διακοπές ηλεκτροδότησης.

Μετά τα προβλήματα που προανέφερα ότι υπήρχαν πριν το 1998 και που κόστισαν στο ελληνικό λαό

πολλά δισεκατομμύρια δραχμές λόγω λειτουργίας αντιοικονομικών μηχανημάτων, το νέο εργοστάσιο έπρεπε να λειτουργήσει από το2000 για να αποφευχθεί παρόμοια οικονομική αιμορραγία.

Δυστυχώς αυτοί που είναι υπαίτιοι για την καθυστέρηση δεν θα πληρώσουν . Πληρώνει όμως ο Έλληνας πολίτης.

Για να πάρουν όμως όλοι οι υπαίτιοι αλλά και οι απλοί πολίτες μια γεύση, για την ζημία που προκλήθηκε και θα προκληθεί λόγω μη εγκατάστασης νέων οικονομικών μονάδων του νέου εργοστασίου και βέβαια από την λειτουργία των αντιοικονομικών αεροστρόβιλων, παραθέτω κάποιους αριθμούς που είχα προϋπολογίσει σε μελέτη μου 25 σελίδων μετά τις δηλώσεις του κ. ΚΑΠΡΟΥ στην αρχή του 2001 (της μελέτης αυτής έλαβαν τότε γνώση κάποιοι τοπικοί παράγοντες και η ΔΕΗ) και τα απολογιστικά στοιχεία που έχω στην διάθεσή μου μέχρι 31 12. 2002.

Απολογιστικές ζημίες του έτους

2000 892.700.000 δρχ.
2001 790.480.000 δρχ.
2002 2.830.750.000 δρχ.

Προϋπολογισθείσες ζημίες έτους (στην αρχή του 2001)

2002 2.341.403.000 δρχ.
2003 4.120.186.000 δρχ.
2004 7.588.555.000 δρχ.
2005 9.807.665.000 δρχ.

Σημειώσεις:

1. Οι παραπάνω αριθμοί αφορούν το κόστος παραγωγής μόνο από το καύσιμο.

2 .Όπως αντιλαμβάνεσθε από το έτος 2002 και μετά μιλάμε για δισεκατομμύρια ετήσιες ζημίες.

3 Τα προϋπολογισθέντα χρηματικά ποσά μπορούν να έχουν κάποιες αυξομειώσεις ανάλογα με τις διαμορφούμενες τιμές των καυσίμων.

4. Δεν συνέχισα τον προϋπολογισμό της ζημίας πέραν του 2005 αλλά μπορεί ο καθένας να τον συνεχίσει όταν λάβει υπόψη του ετήσια αύξηση της ζήτησης της τάξεως του 7% και σταθερές τιμές καυσίμων.

Ας κάνει λοιπόν ο καθένας την αυτοκριτική του και ας αναλάβουν οι αρμόδιοι τις απαραίτητες πρωτοβουλίες για την επίσπευση της εγκατάστασης του νέου εργοστασίου προκειμένου ο Έλληνας πολίτης να σταματήσει να πληρώνει αυτά τα "επιτεύγματα" που δημιούργησαν οι λαϊκισμοί, οι ατολμίες, οι μικροπολιτικές και τα προσωπικά μικροσυμφέροντα κάποιων αετονύχηδων.

Πάντα με υγείαν...

Ομορφα μυστικά για όμορφο καλοκαίρι

Η περιποίηση του προσώπου,του σώματος και των μαλλιών αποκτά ακόμη μεγαλύτερη σημασία το καλοκαίρι. Η ζέστη, η θάλασσα, ο ιδρώτας και η σκόνη είναι μερικοί από τους παράγοντες που μας αναγκάζουν να κάνουμε ντους συχνότερα από ότι συνήθως καθώς και να χρησιμοποιούμε προϊόντα που χαρίζουν επιπλέον δροσιά στην επιδερμίδα. Το μακιγιάζ γίνεται πιο διάφανο και "ελαφρύ" κατά τη διάρκεια της μέρας και ως αργά το απόγευμα μια και η υπερβολική ζέστη στη χώρα που ζούμε αλλοιώνει το έντονο μακιγιάζ. Τα αφρόλουτρα παίρνουν και δίνουν και οι λοσιόν σώματος γίνονται πια απαραίτητες για μια απαλή επιδερμίδα. Μεγάλη έμφαση δίνεται και στα μαλλιά τα οποία ταλαιπωρούνται ιδιαίτερα το καλοκαίρι με τον ήλιο και τη θάλασσα και παρουσιάζουν έντονη ξηρότητα. Ας δούμε λοιπόν τα μικρά μυστικά που θα βοηθήσουν για μια άψογη εμφάνιση σε όλους τους τομείς,στην ιδιαίτερα απαιτητική περίοδο του καλοκαιριού!

Για το πρόσωπο

Ο βασικότερος μικρός κανόνας ομορφιάς είναι ο καθημερινός καθαρισμός του με γαλάκτωμα και λοσιόν προκειμένου να αφαιρεθούν τα νεκρά κύτταρα,η σκόνη και το μακιγιάζ. Τολιπαρό δέρμα τείνει να γυαλίζει ακόμη πιο έντονα το καλοκαίρι για αυτό οι κρέμες που χρησιμοποιούνται θα πρέπει να προσαρμοστούν ανάλογα και κατά προτίμηση να είναι ρυθμιστικές της λιπαρότητας. Για το ξηρό δέρμα είναι αρκετή η φροντίδα με πιο ανάλαφρης υφής ενυδατικές κρέμες και όχι τόσο πλούσιες όσο εκείνες του χειμώνα.

Μικρά μυστικά

- Μην αφήνετε στο πρόσωπό σας το αλάτι της θάλασσας, ξεπλύνετε με νερό.
- Ανανεώνετε τακτικά την υψηλού δείκτη αντιηλιακή κρέμα σας για να μαυρίσετε ομοιόμορφα και να προστατευτείτε από την πρόωρη γήρανση.
- Εφαρμόστε τουλάχιστον μια φορά την εβδομάδα ενυδατική μάσκα για να ανανεώσετε τη χαμένη υγρασία του.
- Προσαρμόστε τα χρώματα του μακιγιάζ στο μαυρισμένο δέρμα σας και αποφύγετε το υπερβολικό μακιγιάζ, τουλάχιστον κατά τη διάρκεια της ημέρας.

Για το σώμα

Το σώμα σας κατά τη διάρκεια του καλοκαιριού επιβάλλεται να είναι βελούδινο,σφρηγιλό και ευωδιαστό συγχρόνως. Οι καλύτεροι φίλοι του σε αυτή την περίπτωση είναι το άφθονο νερό,γαλακτώματα και κρέμες σώματος,ευωδιαστά σαπούνια και αφρόλουτρα, αντιηλιακά προϊόντα και βέβαια οπωσδήποτε καλή αποτρίχωση!

Μικρά μυστικά

- Χρησιμοποιείτε αντιηλιακά με υψηλούς δείκτες προστασίας, ειδικά αν δεν έχετε μαυρίσει ακόμη και γενικότερα ποτέ μην αφήνετε απροστάτευτο το δέρμα σας.
- Κάντε απολέπιση στο σώμα σας τουλάχιστον μια φορά την εβδομάδα με σκληρό σφουγγάρι και το ανάλογο προϊόν.
- Διαλέξτε το σωστό τρόπο αποτρίχωσης που ταιριάζει σε εσάς ανάλογα με την επιδερμίδα σας,τα χρήματα που μπορείτε να διαθέσετε αλλά και τον τρόπο ζωής σας γενικότερα.
- Μετά από ένα δροσιστικό ντους απλώστε σε όλο το σώμα γαλάκτωμα και φροντίστε με βαζελίνη τα σημεία στα οποία δημιουργούνται συνήθως σκληρύνσεις.

Για τα μαλλιά

Τα θέλουμε γερά, λαμπερά και μεταξένια. Όμως το καλοκαίρι τα βουτάμε στη θάλασσα, τα αφήνουμε εκτεθειμένα στον ήλιο, τα λούζουμε σχεδόν κάθε μέρα!

Μικρά μυστικά

- Αποφύγετε το σεσουάρ και τα σκληρά προϊόντα styling και αφήστε τα μαλλιά σας να ξεκουραστούν.
- Αν σας ταιριάζει και είναι επιθυμητή μια αλλαγή, κόψτε πιο κοντά τα μαλλιά σας το καλοκαίρι. Έτσι θα λούζονται και θα στεγνώνουν πιο εύκολα!
- Αν έχετε μακριά μαλλιά φροντίστε τα τακτικά με ενυδατική κρέμα μαλλιών μετά από το λούσιμο.

Εφαρμόστε αυτά τα μικρά αλλά πολύτιμα μυστικά καθημερινής φροντίδας και χαρίστε στον εαυτό σας μια πολύ ελκυστική εμφάνιση και μια θετική διάθεση που συμβαδίζει με το πνεύμα του καλοκαιριού αλλά και με τη δική σας ανάγκη για ομορφιά!

(Πηγή: www.flash.gr, δημοσίευση περιοδικό CARE)

ΙΑΤΡΙΚΗ ΑΝΑΚΟΙΝΩΣΗ
Ο ΠΝΕΥΜΟΝΟΛΟΓΟΣ ΙΑΤΡΟΣ
ΔΗΜΗΤΡΗΣ Γ. ΚΡΗΤΙΚΟΣ
συμμετέχει στο Παγκόσμιο Συνέδριο Βρογχικού άσθματος στην Αγία Πετρούπολη Ρωσίας.
Το ιατρείο θα λειτουργήσει Δευτέρα 14/7/03
Ιατρείο: Ηρώων Πολυτεχνείου 11-Ρόδος
Τηλ: 22410 32022

ΙΑΤΡΙΚΗ ΑΝΑΚΟΙΝΩΣΗ
Ο ιατρός
ΣΤΕΦΑΝΙΔΗΣ ΚΩΝ/ΝΟΣ του ΚΥΡΙΑΚΟΥ
Ειδικός Ρευματολόγος
ΔΕΧΕΤΑΙ: *από τις 8 π.μ.-4 μ.μ.*
Αλεξάνδρου Διάκου 67,
συμβεβλημένος με το Δημόσιο
Τηλ, 2241032076

ΙΑΤΡΙΚΗ ΑΝΑΚΟΙΝΩΣΗ
Ο ιατρός
Μικροβιολόγος-Βιοπαθολόγος
ΜΙΛΤΙΑΔΗΣ ΚΙΟΥΣΗΣ
Δέχεται: 07.30-13.00 και 17.30-19.30 καθημερινά εκτός Τετάρτης απόγευμα-Σάββατο κατόπιν ραντεβού.
Καζαντζάκη 2 κι Εθνικής Αντιστάσεως
(πρώην Αννης Μαρίας)
Τηλ, 22410 70607

ΙΑΤΡΙΚΗ ΑΝΑΚΟΙΝΩΣΗ
ΠΑΥΛΟΥ ΑΝΔΡΕΑΣ
Οδοντίατρος
Πανεπιστημίου Αθηνών
Δέχεται: 08.30-13.00 και 17.30-21.00 καθημερινά και Σάββατο 09.00-13.00
Στέλιου Κωτιάδη κ' Κων/νου Υδραίου γωνία
Τηλ, 22410-21860 κ' 6932184500

ΙΑΤΡΙΚΗ ΑΝΑΚΟΙΝΩΣΗ
Ο ΙΑΤΡΟΣ
ΧΕΙΡΟΥΡΓΟΣ - ΟΥΡΟΛΟΓΟΣ
ΘΕΟΔΟΣΙΟΣ Ε. ΤΡΙΑΝΤΑΦΥΛΛΟΥ
Αμερικής 7 (παλαιό ΤΑΞΥ)
Δέχεται: Καθημερινά 09.00-13.00
και 17.30-20.30
(εκτός Σαββάτου)
Τηλ. 2241 0 35235

ΙΑΤΡΙΚΗ ΑΝΑΚΟΙΝΩΣΗ
Το ιατρείο της
ΜΙΚΡΟΒΙΟΛΟΓΟΥ
ΚΑΤΕΡΙΝΑΣ ΡΑΚΑ-ΚΑΤΣΑΝΕΒΑΚΗ
θα είναι **κλειστό το μήνα ΙΟΥΛΙΟ.**
Θα λειτουργήσει κανονικά από τον Αύγουστο
Π. ΜΕΛΑ 40 - ΡΟΔΟΣ

Κέντρο Συμβουλευτικής & Αξιολόγησης Προσωπικότητας Παιδιών & Ενηλίκων
ΠΑΠΑΓΕΩΡΓΙΟΥ ΘΑΝΟΣ
Ψυχολόγος – Ψυχοθεραπευτής
ΠΑΝΕΠΙΣΤΗΜΙΟΥ ΑΘΗΝΩΝ
- Διερεύνηση Προσωπικότητας (Προφίλ- Δεξιότητες-Αδυναμίες)
- Δείκτης Νοημοσύνης Παιδιών και Ενηλίκων
- Μαθησιακές Δυσκολίες και Δυσλεξία
- Θεραπευτική Αντιμετώπιση Φοβιών-Ειδικών Φοβιών, Κατάθλιψης, Διαταραχής πανικού, Ψυχοσωματικών προβλημάτων, Τραυματικών γεγονότων ζωής (πένθος, χωρισμός, σχολική αποτυχία), Συναισθηματικών διαταραχών, Διαταραχών Διατροφής (βουλιμία-ανορεξία).
- Αντιμετώπιση προβλημάτων συμπεριφοράς παιδιών σε σχολείο-σπίτι
- Ανάπτυξη Κοινωνικών Δεξιοτήτων
- Βελτίωση Σχέσεων-Πρόγραμμα Ελέγχου Συγκρούσεων
- Βελτίωση Αυτοεκτίμησης-Αυτοεικόνας
- Συμβουλευτική Οικογένιας & Ζεύγους

Κ. Παλαιολόγου 105 - Ρόδος
Τηλ:22410 78668- Κιν: 6947371250 - Μόνο με Ραντεβού

ΝΤΟΡΑ ΚΩΝΣΤΑΝΤΙΝΟΠΟΥΛΟΥ
ΨΥΧΟΛΟΓΟΣ
Πτυχιούχος του Πανεπιστημίου της Καλιφόρνιας-Λος Αντζελες (UCLA)-Μεταπτυχιακές σπουδές στο Pepperdine University-Malibu California.
➤ Αμεση ψυχολογική υποστήριξη και επαγγελματική φροντίδα από έμπειρη Ψυχολόγο και Οικογενειακή Σύμβουλο.
➤ Η σωστή θεραπευτική σχέση μπορεί να επιφέρει ρεαλιστικές λύσεις για πραγματικά προβλήματα σε θέματα: μοναξιάς, μελαγχολίας, στρες, ανυπομονησίας, φοβίας, εθισμού, οικογενειακών σχέσεων, διαζυγίου, κακομεταχείρισης, συναισθηματικών δυσκολιών, αυτοπεποίθησης, ανασφάλειες, μεταβατικά στάδια ζωής, βουλιμίας, ανορεξίας, απώλειας, πένθους.
Τηλεφωνείστε στα τηλέφωνα:
(22410)35163 και 6944/980550
για ραντεβού και άμεση εξυπηρέτηση.
Διεύθυνση: Καρίας 1
Περιοχή Ροδίνι - Ρόδος

Εργαστήριο Κλινικής Ψυχολογίας
ΧΡΙΣΤΙΝΑ ΣΑΒΒΑΚΗ-ΓΚΡΑΝΖΑΝ
Κλινική Ψυχολόγος-Ψυχοπαθολόγος (DESS)
- Πτυχιούχος του Πανεπιστημίου Nancy Γαλλίας
- Μεταπτυχιακή ειδίκευση (DESS) στην Κλινική Ψυχολογία Ενηλίκου, Εφήβου και Παιδιού στο Πανεπιστήμιο Reims Γαλλίας

Για τον ενήλικο
- Ψυχοδιαγνωστική
- Ψυχολογική υποστήριξη
- Ατομική και οικογενειακή συνέντευξη
- Ψυχοθεραπεία αναλυτικής εμπνεύσεως

Για το παιδί
- Αξιολόγηση προσωπικότητας (τεστ νοημοσύνης, προβολής)
- Διάγνωση μαθησιακών δυσκολιών και συμπεριφορικών διαταραχών
- Συμβουλευτική επαγγελματικού προσανατολισμού
- Ψυχοθεραπεία μέσω παιχνιδιού και εικαστικών

Δέχεται με ραντεβού
Εθνικής Αντίστασης 15
Τηλ.: 77350-Κιν. 6937684251

ΚΕΝΤΡΟ ΕΙΔΙΚΩΝ ΘΕΡΑΠΕΙΩΝ ΤΟΥ ΠΑΙΔΙΟΥ ΔΩΔΕΚΑΝΗΣΟΥ
ΚΩΝ/ΝΟΣ ΜΠΑΔΑΝΗΣ - ΣΟΥΖΗ ΓΕΩΡΓΙΛΟΠΟΥΛΟΥ
ΕΡΓΟΘΕΡΑΠΕΥΤΗΣ ΠΤΥΧΙΟΥΧΟΣ ΜΕΘΟΔΟΥ BOBATH N.D.T
ΜΕΘΟΔΟΣ PORTAGE
ΑΙΣΘΗΤΗΡΙΑΚΗΣ ΟΛΟΚΛΗΡΩΣΗΣ (S.I.)
ΜΕΤΕΚΠΑΙΔΕΥΣΗ ΣΤΙΣ ΝΕΥΡΟΛΟΓΙΚΕΣ ΚΑΙ ΚΙΝΗΤΙΚΕΣ ΔΙΑΤΑΡΑΧΕΣ
ΛΟΓΟΠΑΘΟΛΟΓΟΣ ΜΕΤΑΠΤΥΧΙΑΚΟ ΑΚΟΥΟΛΟΓΙΑΣ
Αποστόλου Παύλου 84, Ρόδος 85100,
τηλ. / fax (22410)60999/60579

Από το Λύκειο Ελληνίδων Ρόδου

Εκδηλώσεις κύρους...

Δεξίωση σε σπίτι με προσφορά ντόπιων μεζέδων

Θα ήταν παράλειψη αν σ' αυτές τις δύσκολες μέρες που περνά ο τόπος, που συνεχώς βάλλεται από κάθε είδους όχι κολακευτικές ενέργειες, δεν αναφέραμε μια τόσο ωραία συλλογική δουλειά που έγινε από την πρόεδρο και τα μέλη του Δ.Σ. του Λυκείου των Ελληνίδων της Ρόδου "Εργάνη Αθηνά". Την Τετάρτη το απόγευμα τα μέλη του Δ.Σ. του Λυκείου εδεξιώθηκαν μια μεγάλη μερίδα της Ροδιακής κοινωνίας, δίνοντας έτσι και το αποχαιρετιστήριο ούζο, όπως συνηθίζουν κάθε χρόνο.

Το ούζο δόθηκε στον μαγευτικό κήπο του σπιτιού της κυρίας Ευτυχίας Λεγάκη, μέλους του Δ.Σ. του Λυκείου και τα φαγητά (μεζεδάκια και άλλα εκλεκτά) ήταν φτιαγμένα και προσφερμένα από τα μέλη του Δ.Σ. Εκεί, τα μέλη και οι φίλοι του Λυκείου των Ελληνίδων απήλαυσαν το θαυμάσιο ροδίτικο ηλιοβασίλεμα και συντροφεύτηκαν στη συνέχεια από το φως του φεγγαριού που κι αυτό συνηγόρησε στην όλη επιτυχία της βραδιάς.

Επαιξε στο αρμόνιο νοσταλγικές και άλλες μελωδίες ο γνωστός και φίλος του Λυκείου κύριος Γιώργος Καπερώνης που τον σιγοντάρισε η σύζυγός του κυρία Ειρήνη. Αργότερα όταν το κέφι άναψε για τα καλά, το μικρόφωνο πήρε η κυρία Ελευθερία Γ. Σπανού, μέλος του Δ.Σ. που συνέχισε με παραδοσιακά και άλλα τραγούδια.

Ο μπουφές ήταν πλουσιότατος, όλα νόστιμα και μοναδικά στο είδος τους τα φαγητά, και το ουζάκι έρεε επαρκώς, το δε κέφι συνεχώς άναβε. Το Λύκειο των Ελληνίδων ξέρουμε όλοι ότι είναι πάντα πρωτοπόρο σε ιδέες που η υλοποίησή τους το κάνει να βρίσκεται πάντα στην πρώτη γραμμή.

Η προσφορά του Λυκείου είναι γνωστή, ξέρουμε όλοι ότι είναι το αρχαιότερο ελληνικό σωματείο και η ιστορία του έχει αρχίσει από τον προ-προηγούμενο αιώνα. Το δε έργο του έχει αναγνωριστεί εντός και εκτός των συνόρων της χώρας μας!

Στο Λύκειο των Ελληνίδων κάθε χρόνο χιλιάδες γονείς σ' όλη την Ελλάδα εμπιστεύονται τα παιδιά τους, γιατί ξέρουν ότι θα μάθουν και θα πάρουν εφόδια, όπως ήθους, εργατικότητας, συλλογικής δουλειάς απαραίτητα στον άνθρωπο και πιο πολύ τον σημερινό που οι αξίες αυτές τείνουν να σβήσουν και να εξαφανιστούν.

Μια από τις μεγάλες χορευτικές ομάδες έλαβε μέρος στην εκδήλωση και με την δεξιότητα που διακρίνει τα παιδιά χόρεψαν παραδοσιακούς χορούς, αλλά ακόμη και λαϊκούς κι έτσι η όλη εκδήλωση είχε έναν φαντασμαγορικό χαρακτήρα. Είθε το Δ.Σ. του Λυκείου να προχωρεί και να μας χαρίζει πάντα τόσο ωραίες και άρτια οργανωμένες εκδηλώσεις εις τέρψιν και όφελος όλων μας.

Νέα ατομική έκθεση του προγράμματος ΜοΤεΡ2

Αύριο Σάββατο 12 Ιουλίου εγκαινιάζεται η 18η ατομική έκθεση του εικαστικού προγράμματος ΜοΤέΡ2 στο Κέντρο Σύγχρονης Τέχνης του Μουσείου Νεοελληνικής Τέχνης στη Ρόδο.

Στην τέταρτη έκθεση πριν το τέλος του προγράμματος, ο καλλιτέχνης Κιούρη παρουσιάζει την τελευταία ενότητα της δουλειάς του, ενώ ακολουθούν διαδοχικά ο Παναγιώτης Μπερεδήμας, η Ουρανία Βολονάκη και ο Tasso.

Ο καλλιτέχνης

Γεννήθηκε στο Μόντρεαλ του Καναδά (1977). Σπούδασε Διακοσμητικές Τέχνες στην Ακαδημία Καλών Τεχνών της Φλωρεντίας.

Έχει λάβει μέρος στις εξής ατομικές και ομαδικές εκθέσεις:1999, CRF, Φλωρεντία / FIAT 500, Φλωρεντία / Πολιτιστικό Φεστιβάλ Παραδεισίου, Ρόδος / 2000, Συμπόσιο Νεολαίας, Ρόδος / 2001-2002, ΜοΤέΡ1, Κέντρο Σύγχρονης Τέχνης, Ρόδος (ομαδική + ατομική) / 2002, «ΜοΤέΡ – 15 σύγχρονοι καλλιτέχνες», Πολιτιστικό Κέντρο Καστελόριζου.

Η οργανώτρια του ΜοΤέΡ Πόλυ Χατζημάρκου, σημειώνει:

«Πως οι συνδυασμοί διαφορετικών υλικών μπορούν να πλάσουν έργα που αντικατοπτρίζουν προβληματισμούς ή ασκούν κριτική? Αυτό το ερώτημα διαπραγματεύεται ο καλλιτέχνης Κιούρη.

Στο ΜοΤέΡ1 παρουσίασε μια σειρά έργων μικρών διαστάσεων (13Χ18 εκ.), μετατρέποντας τα καθημερινά αντικείμενα του περιβάλλοντος του σε εργαλεία κριτικής –ενισχυμένα από τους τίτλους τους-. Στο ΜοΤέΡ2 παρουσιάζει μεγαλύτερες διαστάσεις και κατασκευές.

Ο μικρόκοσμος του Κιούρη για πρώτη φορά μεγεθύνεται ενώ συνεχίζει να καταπιάνεται με ζητήματα που άπτονται της διεθνούς πραγματικότητας, χαρτογραφώντας την θέση-στάση του στο υβριδικό κοινωνικό πλέγμα που ζούμε: γενετική μηχανική και κλωνοποιήσεις, ο πόλεμος μέσα από τα μάτια των παιδιών και το τέλος της αθωότητας, η αποξένωση στις ανθρώπινες σχέσεις...».

ΜοΤέΡ2 (21 καλλιτέχνες, 1+21 εκθέσεις, 330 ημέρες τέχνης)

Χώρος: Κέντρο Σύγχρονης Τέχνης Ρόδου, Μουσείο Νεοελληνικής Τέχνης Δήμου Ροδίων (κτίριο «Παλιό Συσσίτιο», Σωκράτους 179, Μεσαιωνική Πόλη)

Εγκαίνια: Σάββατο 12 Ιουλίου 2003, ώρα 19.00

Διάρκεια έκθεσης: 12 – 25 Ιουλίου 2003

Ωράριο έκθεσης: ΤΕΤ-ΣΑΒ 10.00-14.00 & 18.00-21.00, ΚΥΡ 10.00-14.00,

ΔΕΥ-ΤΡ κλειστά

RO FLAMENCO danza SUMMER SEMINARS

Οργανώνονται καλοκαιρινά σεμινάρια χορού γρήγορης εκμάθησης

ΤΜΗΜΑΤΑ ΕΝΗΛΙΚΩΝ

7 JULY - 13 JULY (1 WEEK SEMINAR)
Level Beginners - Intermediate
Teaching form (Choreography)
Teaching time 2 hours every day

14 JULY - 27 JULY (2 WEEKS)
Level Beginners - Intermediate
Teaching form (Choreography and Technique)
Teaching time 2 hours every day

28 JULY - 10 AUGUST (2 WEEKS SEMINAR)
Level Beginners - Intermediate
Teaching form (Choreography and Technique)
Teaching time 2 hours every day

4 AUGUST - 10 AUGUST (1 WEEK SEMINAR)
Level Beginners - Intermediate
Teaching form (Choreography)
Teaching time 2 hours every day

11 AUGUST - 24 AUGUST (2 WEEKS SEMINAR)
Level Beginners - Intermediate
Form (Choreography and Technique)
Teaching time 2 hours every day

25 AUGUST - 31 AUGUST (1 WEEK SEMINAR)
Level Beginners - Intermediate
Teaching form (Choreography)
Teaching time 2 hours every day

25 AUGUST - 7 SEPTEMBER (2 WEEKS SEMINAR)
Level Intermediate
Teaching form (Choreography and Technique)
Teaching time 2 hours every day

15 SEPTEMBER - 21 SEPTEMBER (1 WEEK SEMINAR)
Special intensive curse for people who entrance the yearly curses.
Σεμινάριο εισαγωγής σε χρονιαία εκπαίδευση
Level Beginners - Intermediate
Teaching form (Technique, Compas, Syllabus)
Teaching time 2 hours every day

ΕΙΔΙΚΕΣ ΤΙΜΕΣ ΣΕ ΦΟΙΤΗΤΕΣ

Πληροφορίες - Δηλώσεις συμμετοχής
(ώρες γραφείου)
Booking information
(09.00-13.00 & 18.30-21.30) every day

ΜΑΤΟΥΛΑ ΓΙΑΣΙΡΑΝΗ

Τηλ./Tel.: 22410 28436 • Fax: 22410 28456
Κινητό/mob.: 6944 767038
E-mail: info@ro-flamenco.gr
Διεύθυνση: Κλ. Πέπερ, αρ. 1, Ζέφυρος - Ρόδος

Tres Jolie Tres Jolie Tres Jolie
ΠΑΙΔΙΚΑ - ΒΑΠΤΙΣΤΙΚΑ

ΚΟΥΤΑ ΒΑΠΤΙΣΗΣ ΚΟΜΠΛΕ

(ΦΟΡΕΜΑ ή ΚΟΥΣΤΟΥΜΙ - ΠΑΠΟΥΤΣΙΑ - ΛΑΔΟΠΑΝΑ ΠΕΤΣΕΤΑ - ΕΣΩΡΟΥΧΑ- ΚΑΛΤΣΕΣ ΣΕΤ ΛΑΔΙΟΥ - ΛΑΜΠΑΔΑ ΚΑΙ ΚΑΛΑΘΙ)

1ο ΠΑΚΕΤΟ:
ΜΟΝΟ!!! 350€ ΔΩΡΟ!!!
30 ΤΕΜΑΧΙΑ ΜΠΟΜΠΟΝΙΕΡΕΣ

2ο ΠΑΚΕΤΟ:
ΜΟΝΟ!!! 399€ ΔΩΡΟ!!!
50 ΤΕΜΑΧΙΑ ΜΠΟΜΠΟΝΙΕΡΕΣ

ΠΡΟΓΡΑΜΜΑΤΙΣΤΕ ΑΠΟ ΤΩΡΑ ΤΗΝ ΒΑΠΤΙΣΗ ΠΟΥ ΠΡΟΚΕΙΤΕ ΝΑ ΚΑΝΕΤΕ ΤΟΥΣ ΕΠΟΜΕΝΟΥΣ ΜΗΝΕΣ ΜΕΧΡΙ ΚΑΙ ΤΟΝ ΣΕΠΤΕΜΒΡΙΟ.

TRES JOLIE
ΚΑΡΠΑΘΟΥ 6 ΡΟΔΟΣ *(έναντι Στοάς Ροίκου)*
Τηλ: 22410 28785



VISA
TRAVEL CLUB
RHODES LEADING TRAVEL AGENCY

ΖΗΣΤΕ ΤΙΣ ΔΙΑΚΟΠΕΣ ΠΟΥ ΣΑΣ ΑΞΙΖΟΥΝ!!!
ΤΙΜΕΣ ΑΠΟ ΡΟΔΟ!!!
ΟΡΓΑΝΩΜΕΝΕΣ ΕΚΔΡΟΜΕΣ

ΚΥΠΡΟΣ (ΛΑΡΝΑΚΑ)	6ΗΜ. /ΑΝΑΧ.01/07-31/10 4*ΞΕΝ	500 €
ΓΥΡΟΣ ΣΚΩΤΙΑΣ	8ΗΜ/ ΑΝΑΧ.12/07,26/07,02/08	1180€
ΒΕΝΕΤΙΑ	5ΗΜ./ΑΝΑΧ.ΚΑΘΗΜΕΡΙΝΑ (01/07-28/08) 550€ (ΗΜΙΔΙΑΤΡΟΦΗ)	
ΜΙΛΑΝΟ	4ΗΜ 01/07-31/08	550€
ΠΡΑΓΑ	4ΗΜ/ΑΝΑΧ.ΚΑΘΕ ΠΕΜΠΤΗ ΗΜΙΔΙΑΤΡΟΦΗ	625€
ΒΙΕΝΝΗ	4ΗΜ/ ΑΝΑΧ.ΠΕΜΠΤΗ	625€
ΜΑΛΤΑ	4ΗΜ/ΑΝΑΧ. ΚΑΘΕ ΠΑΡΑΣΚΕΥΗ	410€
ΑΜΣΤΕΡΝΤΑΜ	4ΗΜ. /01/07-31/08	560€
ΛΟΝΔΙΝΟ	5ΗΜ/01/07-31/08	500€
ΜΑΔΡΙΤΗ-ΑΝΔΑΛΟΥΣΙΑ-ΚΟΣΤΑ ΝΤΕΛ ΣΟΛ	08ΗΜ/ΑΝΑΧ.ΚΑΘΕ ΚΥΡΙΑΚΗ	890€
ΓΥΡΟΣ ΙΣΠΑΝΙΑΣ	10ΗΜ/ΑΝΑΧ 11/07, 20/07, 29/07, 01/08, 04/08, 08/08, 10/08, 13/08/16/08	1035€
ΙΣΠΑΝΙΑ-ΠΟΡΤΟΓΑΛΛΙΑ	10ΗΜ/ΑΝΑΧ. 20/07, 27/07, 05/08	990€
ΛΙΣΣΑΒΩΝΑ	5ΗΜ/ΑΝΑΧ.24/07,07/08,11/08	680€
ΜΑΔΡΙΤΗ	5ΗΜ/ΑΝΑΧ.10/07,17/07,24/07, 31/07,04/08	670€
ΒΑΡΚΕΛΩΝΗ	5ΗΜ/ΑΝΑΧ.09/07,27/07,01/08, 08/08,14/08	730€
ΡΩΜΗ-ΦΛΩΡΕΝΤΙΑ	5ΗΜ/ΑΝΑΧ.ΚΑΘΗΜΕΡΙΝΑ	680€
ΠΑΡΙΣΙ	9ΗΜ/ΑΝΑΧ.ΚΑΘΗΜΕΡΙΝΑ	880€
ΜΑΛΔΙΒΕΣ-ΝΤΟΥΜΠΑΙ	9ΗΜ/ΑΝΑΧ.ΔΕΥ&ΤΕΤ (ΗΜ/ΤΡΟΦΗ)	1190€
ΜΑΥΡΙΚΙΟΣ –ΝΤΟΥΜΠΑΙ	10ΗΜ/ΑΝΑΧ ΔΕΥ&ΤΕΤ (ΗΜ/ΤΡΟΦΗ	1220€
ΜΑΡΟΚΟ	8ΗΜ/ΑΝΑΧ.ΚΑΘΕ ΣΑΒΒΑΤΟ (7 ΓΕΥΜΑΤΑ)	1010€
ΤΥΝΗΣΙΑ	6ΗΜ. /ΑΝΑΧ.ΚΑΘΕ ΠΕΜΠΤΗ (ΗΜΙΔΙΑΤΡΟΦΗ) (4ΓΕΥΜΑΤΑ)	500€

ΠΕΡΙΛΑΜΒΑΝΟΝΤΑΙ
ΠΡΩΙΝΟ –ΜΕΤΑΦΟΡΕΣ -
ΔΕΝ ΠΕΡΙΛΑΜΒΑΝΟΝΤΑΙ *ΟΙ ΦΟΡΟΙ ΑΕΡΟΔΡΟΜΙΩΝ-ΠΕΡΙΟΡΙΣΜΕΝΟΣ ΑΡΙΘΜΟΣ ΘΕΣΕΩΝ*

IATA

ΑΕΡΟΠΟΡΙΚΑ ΕΙΣΙΤΗΡΙΑ • ΠΤΗΣΕΙΣ ΤΣΑΡΤΕΡ ΣΕ ΟΛΗ ΤΗΝ ΕΥΡΩΠΗ • ΚΡΟΥΑΖΙΕΡΕΣ • ΓΑΜΗΛΙΑ ΤΑΞΙΔΙΑ

ΑΜ 2054

ΓΙΑ ΑΝΑΛΥΤΙΚΑ ΠΡΟΓΡΑΜΜΑΤΑ ΕΠΙΣΚΕΠΤΕΙΤΕ ΜΑΣ!!!!

(Πλ. Ακαδημίας) Γρ. Λαμπράκη 54,
Τηλ: 22410 33282, 22410 25737, 22410 30304
www.visatravelclub.gr

Για κάθε καιρό...



ΗΛΙΑΚΑ ΣΥΣΤΗΜΑΤΑ
IDEAL SOLAR
ΑΝΟΞΕΙΔΩΤΗ ΥΠΕΡΟΧΗ A.I.S.I. 316

ΑΠΟΚΛΕΙΣΤΙΚΗ ΔΙΑΘΕΣΗ
Τεχνικό κατάστημα
ΚΟΚΚΙΝΟΣ & Συνεργάτες
Πεπειραμένη τεχνική υποστήριξη
για μεταφορά ακόμα και τοποθέτηση
Δημ. Αναστασιάδη 8, Ρόδος • Τηλ./Fax 22410 32181

ΟΚΤΑΗΜΕΡΗ ΑΕΡΟΠΟΡΙΚΗ ΕΚΔΡΟΜΗ ΣΤΟΥΣ
ΑΓΙΟΥΣ ΤΟΠΟΥΣ
ΓΙΑ ΤΗΝ ΜΕΓΑΛΗ ΕΟΡΤΗ ΤΗΣ
ΥΨΩΣΕΩΣ ΤΟΥ ΤΙΜΙΟΥ ΣΤΑΥΡΟΥ
Αναχώρηση από Ρόδο 21/09/03
Επιστροφή στη Ρόδο 28/09/03
ΔΙΑΜΟΝΗ ΣΤΑ ΙΕΡΟΣΟΛΥΜΑ

Μαζί μας θα δείτε: **τον Πανάγιο Τάφο , τον φρικτό Γολγοθά, τον τόπο της ευρέσεως του Τιμίου Σταυρού, την οδό του Μαρτυρίου, το Πραιτώριο, τις Φυλακές του Χριστού, το σπίτι όπου εγεννήθη η Παναγία μας, τον Τάφο της Παναγίας μας στη Γεθσημανή, τον τόπο λιθοβολισμού του Αγίου Στεφάνου, το Ορος των Ελαιών, τον τόπο της προδοσίας, τον τόπο της Αναλήψεως, τον Αγιο Γεώργιο τον Χοζεβά, την Ιεριχώ, την Συκομορέα του Ζακχαίου, το Σαραντάριο Ορος, την Νεκρά Θάλασσα, τον Αββά Γεράσιμο, την Βηθανία, το όρος Θαβώρ, την Ναζαρέτ, την Κανά, την Καπερναούμ, την Λήμνη της Τιβεριάδος, το Ιερόν Σπήλαιο στη Βηθλεέμ, το χωριό των Ποιμένων, το Σπήλαιο των Μάγων, τον Αββά Θεοδόσιο, τον Προφήτη Ηλία, το Μοναστήρι του Σταυρού και πολλά άλλα ακόμη προσκυνήματα των Αγίων Τόπων.**

Δηλώστε αμέσως συμμετοχή

Θέσεις περιορισμένες

Πληροφορίες-εγγραφές-προγράμματα
ΚΥΡΙΑΚΟΣ Μ. ΜΑΧΑΙΡΑΚΗΣ
ISIS TRAVEL ΓΡΑΦΕΙΟ ΓΕΝΙΚΟΥ ΤΟΥΡΙΣΜΟΥ
ΛΕΩΦΟΡΟΣ ΡΟΔΟΥ-ΛΙΝΔΟΥ, ΦΑΛΗΡΑΚΙ
ΤΗΛ. 22410 87595

ΣΥΛΛΟΓΟΣ ΚΥΠΡΙΩΝ ΡΟΔΟΥ
ΒΕΡΓΙΝΑΣ 6 (ΚΟΡΑΚΟΝΕΡΟ)

ΑΝΑΚΟΙΝΩΣΗ

Ο Σύλλογός μας σε συνεργασία με τον Σύλλογο Υγεία διοργανώνει το **Σάββατο 12/07/02 και ώρα 7 μ.μ.** τον Λαϊκό Ανώμαλο Δρόμο "ο Γύρος του Κάστρου" στη μνήμη των 1619 αγνοουμένων της Τουρκικής εισβολής τον Ιούλιο του 1974.
Συμμετέχουν όλες οι ηλικίες. Αφετηρία και τερματισμός "Ακταιον" Ρόδου
Την εκδήλωση στηρίζει Ο ΔΟΠΑ
(Δημοτικός Οργανισμός Πολιτισμού και Άθλησης)
Χορηγοί εκδήλωσης:
Λαική Τράπεζα
Β. Κοζάς & ΣΙΑ ΟΕ
Εισαγωγές Αντ/πείες Τροφίμων
ΤΟ ΔΙΟΙΚΗΤΙΚΟ ΣΥΜΒΟΥΛΙΟ

ΠΡΟΣΚΛΗΣΗ

Το προσωρινό Δ.Σ. του Συλλόγου Ελευθεροεπαγγελματιών Ιατρών Ρόδου καλεί όλους τους ειδικευμένους Ιατρούς της Ρόδου που διατηρούν ιδιωτικό ιατρείο να προσέλθουν την Τετάρτη 16 Ιουλίου στο Ακταίον στις 8.30 μ.μ. με θέμα την ανάδειξη νέου Δ.Σ.

Για την προσωρινή Διοικούσα Επιτροπή
- Ζωάννου Αννα
- Εμμανουηλίδης Νίκος
- Κανελλάκης Μαρτίνος
- Κόνσολας Νίκος
- Υψηλάντης Γιάννης

ΕΛΛΗΝΙΚΗ ΔΗΜΟΚΡΑΤΙΑ
ΥΠΟΥΡΓΕΙΟ ΠΟΛΙΤΙΣΜΟΥ
4η ΕΦΟΡΕΙΑ ΒΥΖΑΝΤΙΝΩΝ ΑΡΧΑΙΟΤΗΤΩΝ
Αρ. Πρωτ.: 3684

ΑΝΑΚΟΙΝΩΣΗ

Για την πρόσληψη προσωπικού με σύμβαση εργασίας Ιδ. Δικαίου ορισμένου χρόνου διάρκειας οκτώ (8) μηνών

Το Ταμείο Αρχαιολογικών Πόρων και Απαλ/σεων που εδρεύει στο Δήμο Αθηναίων, ύστερα από την υπ' αριθ. Διοικ/Α/6425/3-7-2003 ανακοίνωση του προέδρου του Δ.Σ. και με την αρ. 14/3-7-2003 συνεδρίαση του Δ.Σ. του ΤΑΠ, ανακοινώνει ότι θα προσλάβει προσωπικό, με σύμβαση εργασίας ιδ. δικαίου ορισμένου χρόνου συνολικού αριθμού ενός (1) πωλητή, στο πωλητήριο Ρόδου για την κάλυψη εποχιακών αναγκών, σύμφωνα με τις διατάξεις του άρθρου 21 του Ν. 2190/94 όπως συμπληρώθηκε και αντικαταστάθηκε με το άρθρο 9 του Ν.3051/2002.
Πληροφορίες 4η Εφορεία Βυζαντινών Αρχαιοτήτων, οδός Ιπποτών, Ρόδος τηλ.: 22410-25500.

Η Διευθύντρια της Εφορείας
κ.α.α
Μαρία Σιγάλα
Αρχαιολόγος με βαθμό Α'

ΕΛΛΗΝΙΚΗ ΔΗΜΟΚΡΑΤΙΑ
ΠΕΡΙΦΕΡΕΙΑ ΝΟΤΙΟΥ ΑΙΓΑΙΟΥ
ΝΟΜΟΣ ΔΩΔΕΚΑΝΗΣΟΥ
ΔΗΜΟΣ ΚΑΛΛΙΘΕΑΣ
Αρ. Πρωτ. ΤΥ.: 1543

ΑΝΑΚΟΙΝΩΣΗ

Από την Τεχνική Υπηρεσία του Δήμου Καλλιθέας ανακοινώνεται ότι:

Λόγω των εργασιών εκτέλεσης του έργου: "Δίκτυο Αποχέτευσης Ακαθάρτων Οικισμού Καλυθιών Ν. Ρόδου", ο δρόμος από Καλυθιές προς Ψίνθο θα παραμείνει κλειστός την 11η Ιουλίου 2003 ημέρα Παρασκευή, στο τμήμα από το πρώην κοινοτικό κατάστημα Καλυθιών έως και το νεκροταφείο Καλυθιών.
Η κίνηση των οχημάτων για το Δ.Δ. Ψίνθου θα γίνεται μέσω παρακαμπτηρίου.

Ο αντιδήμαρχος
Στέλιος Ρηνιού

ΠΕΡΙΛΗΨΗ ΕΠΙΔΟΘΕΝΤΟΣ ΔΙΚΟΓΡΑΦΟΥ

Στη Ρόδο 6 Ιουνίου 2003 ο δικαστικός επιμελητής στο Πρωτοδικείο Ρόδου, ύστερα από παραγγελιά της δικηγόρου Ρόδου Δήμητρας Κατσαρομήτσου-Αχή, ως πληρεξουσίας της Ιωάννας συζ. Βασιλείου Μενεξή, το γένος Νικολάου Μέγρη, ήρθε και απέδωσε στον κ. Εισαγγελέα Πρωτοδικών Ρόδου με την υπ' αριθμό 4320 έκθεση επίδοσης στον Βασίλειο Μενεξή του Γεωργίου, κάτοικο αγνώστου διαμονής, ακριβές αντίγραφο της υπ' αριθμ. κατάθεσης 63/2003 απόφασης του Πολυμελούς Πρωτοδικείου Ρόδου, η οποία αναγγέλλει τη λύση του μεταξύ των διαδίκων γάμου, που τελέστηκε στο Μόντρεαλ στις 20 Απριλίου 1991, προς γνώσιν του και για τις νόμιμες συνέπειες.

Ρόδος, 10 Ιουλίου 2003
Η Πληρεξούσια Δικηγόρος
Δήμητρα Κατσαρομήτσου-Αχή

ΕΛΛΗΝΙΚΗ ΔΗΜΟΚΡΑΤΙΑ
ΝΟΜΟΣ ΔΩΔΕΚΑΝΗΣΟΥ
ΔΗΜΟΣ ΠΑΤΜΟΥ
Αριθμ. Πρωτ. 4024

ΠΕΡΙΛΗΨΗ ΔΙΑΚΗΡΥΞΗΣ ΔΗΜΟΠΡΑΣΙΑΣ

Ο Δήμος Πάτμου προκηρύσσει ανοικτό διαγωνισμό για την προμήθεια "Χειροκίνητου οδοστρωτήρα" προϋπολογισμού 10.000,00 ευρώ μη συμπεριλαμβανομένου του ΦΠΑ με κριτήριο την τεχνοοικονομικά συμφερότερη προσφορά.
Ο Διαγωνισμός θα διεξαχθεί στις 30 Ιουλίου 2003 ημέρα Τετάρτη και από ώρα 12.00 έως 13.00 στο Δημαρχείο ενώπιον της Επιτροπής Διαγωνισμού.
Στον διαγωνισμό γίνονται δεκτοί: Έλληνες και αλλοδαποί προμηθευτές, Νομικά πρόσωπα ημεδαπά και αλλοδαπά, Συνεταιρισμοί και Ενώσεις προμηθευτών. Η εγγυητική συμμετοχής ορίζεται ίση προς το 5% του προϋπολογισμού του έργου, δηλαδή 500,00 ευρώ και θα παρέχεται με εγγυητική επιστολή Τραπέζης ή Ταμείου Παρακαταθηκών και Δανείων ή του ΤΣΜΕΔΕ.
Η εγγύηση θα απευθύνεται στον Δήμο Πάτμου.
Τα έξοδα δημοσίευσης βαρύνουν τον Δήμο Πάτμου.
Ο Διαγωνισμός και η εκτέλεση του έργου θα γίνουν σύμφωνα με την Υ.Α. 11389/23-3-93 (Ενιαίος κανονισμός προμηθειών ΟΤΑ) όπως τροποποιήθηκε και ισχύει του Ν. 2286/1995 και του Π.Δ. 394/96 καθώς και του Π.Δ. 410/95.
Οι ενδιαφερόμενοι μπορούν να λάβουν γνώση όλων των σχετικών με την Δημοπρασία στα γραφεία του Δήμου Πάτμου και στο τηλέφωνο 22470 31 235.

Ο δήμαρχος
Καμπόσος Γρηγόρης

ΕΛΛΗΝΙΚΗ ΔΗΜΟΚΡΑΤΙΑ
ΥΠΟΥΡΓΕΙΟ ΠΟΛΙΤΙΣΜΟΥ
ΤΑΜΕΙΟ ΑΡΧΑΙΟΛΟΓΙΚΩΝ ΠΟΡΩΝ ΚΑΙ ΑΠΑΛΛΟΤΡΙΩΣΕΩΝ
Αριθ. Πρωτ. Διοικ./Β/6666

ΠΕΡΙΛΗΨΗ ΔΙΑΚΗΡΥΞΗΣ

Το Ταμείο Αρχαιολογικών Πόρων και Απαλλοτριώσεων (ΤΑΠ) του υπουργείου Πολιτισμού προκηρύσσει δημόσιο ανοικτό επαναληπτικό πλειοδοτικό διαγωνισμό με προθεσμία είκοσι (20) ημερών και με σφραγισμένες προσφορές για την εκμίσθωση του δικαιώματος εκμεταλλεύσεως του αναψυκτηρίου στην Ακρόπολη Λίνδου.
Ο διαγωνισμός θα διενεργηθεί από επιτροπή στις 23/7/2003, ημέρα Τετάρτη και ώρα 10 π.μ., στα γραφεία του Ταμείου Αρχ/κών Πόρων, στην οδό Πανεπιστημίου 57, Αθήνα 4ος όροφος.
Περισσότερες πληροφορίες καθώς και οι όροι της Διακηρύξεως δίδονται στους ενδιαφερόμενους στα ανωτέρω Γραφεία. Τηλ. 210 3722500.

Ο πρόεδρος του Δ.Σ.
Ιωάννης Σαβαλάνος

Τ.Ε.Ε.
Α
ΑΝΑΓΝΩΡΙΣΜΕΝΟ ΑΠΟ ΤΟ ΚΡΑΤΟΣ
ΙΔΙΩΤΙΚΟ
ΕΠΑΓΓΕΛΜΑΤΙΚΟ
ΕΚΠΑΙΔΕΥΤΙΚΟ
(ΦΕΚ.584/Β.Τ93

ΑΛΦΑ-ΜΕΓΑ

ΕΙΔΙΚΟΤΗΤΕΣ
✓ ΚΟΜΜΩΤΙΚΗΣ
✓ ΑΙΣΘΗΤΙΚΗΣ
✓ ΤΟΥΡΙΣΤΙΚΩΝ ΕΠΑΓΓΕΛΜΑΤΩΝ

Α' κύκλος 1109 ΤΒ 23-08-2001
Β' κύκλος 1278 ΤΒ 01-10-2002

ΡΟΔΟΣ ΙΩΝΟΣ ΔΡΑΓΟΥΜΗ 7
ΤΗΛ. (22410) 20730-86502
ΚΙΝ. 6932647367

Ε.Ε.Σ.
ΕΡΓΑΣΤΗΡΙΑ ΕΛΕΥΘΕΡΩΝ ΣΠΟΥΔΩΝ
ΜΑΚΡΟΒΙΩΣΙΣ

ΕΙΔΙΚΟΤΗΤΕΣ
✓ ΚΟΜΜΩΤΙΚΗΣ
✓ ΑΙΣΘΗΤΙΚΗΣ
✓ ΜΑΝΙΚΙΟΥΡ-ΠΕΝΤΙΚΙΟΥΡ
✓ ΧΕΙΡΟΠΡΑΚΤΙΚΗΣ
✓ ΡΕΦΛΕΞΟΛΟΓΙΑ
✓ ΑΡΩΜΑΤΟΘΕΡΑΠΕΙΑΣ
✓ ΧΑΛΑΡΩΤΙΚΩΝ



ΚΟΣΚΙΝΟΥ ΟΔΟΣ ΝΙΚΑ
ΤΗΛ. (22410) 63177
ΦΑΞ (22410) 63094

www.RodosVitrina.gr/Metropol.htm
METROPOL MULTI-CINEMA
ALPHA ODEON
Πληροφορίες, Κρατήσεις από 17:00
Information, Reservations after 17:00
ΤΗΛ. 22410.28400
WEEKLY PROGRAMME • ΕΒΔΟΜΑΔΙΑΙΟ ΠΡΟΓΡΑΜΜΑ
11/07/2003 • 17/07/2003

ΤΟΝ ΕΚΠΑΙΔΕΥΣΕ ΝΑ ΣΚΟΤΩΝΕΙ
ΤΩΡΑ ΓΙΑ ΤΟ ΚΑΛΟ ΟΛΩΝ
ΠΡΕΠΕΙ ΝΑ ΤΟΝ ΣΥΛΛΑΒΕΙ!
Ο
ΚΥΝΗΓΗΜΕΝΟΣ
THE HUNTED
IN ENGLISH - THRILLER ACTION - ADVENTURE
ΑΚΑΤΑΛΛΗΛΟ
ΑΙΘΟΥΣΑ 3
ΜΙΑ ΕΚΡΗΚΤΙΚΗ ΠΕΡΙΠΕΤΕΙΑ
ΜΕ ΔΥΟ ΔΥΝΑΤΟΥΣ ΒΡΑΒΕΥΜΕΝΟΥΣ ΜΕ ΟΣΚΑΡ
ΠΡΩΤΑΓΩΝΙΣΤΕΣ: ΤΟΜΙ ΛΙ ΤΖΟΟΥΝΣ
ΚΑΙ ΜΠΕΝΙΣΙΟ ΝΤΕΛ ΤΟΡΟ
ΩΡΕΣ ΕΝΑΡΞΗΣ - SHOWTIMES 18:20, 20:30, 22:40

ΣΕ ΠΡΩΤΗ ΠΑΝΕΛΛΗΝΙΑ ΠΡΟΒΟΛΗ!!!
Η ΠΙΟ ΑΝΑΜΕΝΟΜΕΝΗ ΤΑΙΝΙΑ
ΤΟΥ ΚΑΛΟΚΑΙΡΙΟΥ
IN ENGLISH
ACTION - ADVENTURE - COMEDY
ΚΑΤ. ΑΠΟ 13 ΕΤΩΝ
ΑΙΘΟΥΣΑ 1
ΟΙ ΑΓΓΕΛΟΙ ΤΟΥ ΤΣΑΡΛΥ
ΔΡΑΣΗ ΠΕΡΑ ΑΠΟ ΤΑ ΟΡΙΑ....!!!
CHARLIE'S ANGELS
FULL THROTTLE
Πρωταγωνιστούν οι ΑΓΓΕΛΟΙ: ΝΑΤΑΛΙ (Κάμερον Ντίαζ),
ΝΤΙΛΑΝ (Ντρού Μπάριμορ), ΑΛΕΞ (Λούσι Λού)
ΚΑΝΤΕ ΕΓΚΑΙΡΑ ΤΙΣ ΚΡΑΤΗΣΕΙΣ ΣΑΣ
ΩΡΕΣ ΕΝΑΡΞΗΣ - SHOWTIMES 18:10, 20:30, 22:45

ΤΙ ΓΙΝΕΤΑΙ ΟΤΑΝ ΕΝΑΣ ΕΠΙΤΥΧΗΜΕΝΟΣ ΔΙΚΗΓΟΡΟΣ
ΚΑΙ ΜΙΑ ΠΡΩΗΝ ΚΑΤΑΔΙΚΟΣ ΓΝΩΡΙΖΟΝΤΑΙ
ΚΑΙ ΕΡΩΤΕΥΟΝΤΑΙ ΜΕΣΩ INTERNET;;
ΜΑ ΦΥΣΙΚΑ...ΤΗΣ ΤΡΕΛΗΣ!!!
IN ENGLISH-COMEDY
ΚΑΤΑΛΛΗΛΟ
ΑΙΘΟΥΣΑ 2
ΤΟ ΣΠΙΤΙ ΤΗΣ...
ΤΡΕΛΗΣ!!!
BRINGING DOWN THE HOUSE
ΜΙΑ ΞΕΚΑΡΔΙΣΤΙΚΗ ΚΩΜΩΔΙΑ ΜΕ ΤΟΝ
ΣΤΙΒ ΜΑΡΤΙΝ ΚΑΙ ΤΗΝ ΚΟΥΙΝ ΛΑΤΙΦΑ
ΩΡΕΣ ΕΝΑΡΞΗΣ - SHOWTIMES 18:15, 20:20, 22:30

ΠΡΟΣΕΧΩΣ - SHORTLY
ΜΙΑ ΑΠΟΛΑΥΣΤΙΚΗ ΚΟΜΕΝΤΙ, ΓΕΜΑΤΗ
ΕΞΥΠΝΑΔΑ ΚΑΙ ΑΤΑΚΕΣ - ΔΗΛΗΤΗΡΙΟ...
Η ΤΕΧΝΗ ΤΗΣ ΑΠΟΠΛΑΝΗΣΗΣ
THE SHAPE OF THINGS
ΠΡΩΤΑΓΩΝΙΣΤΟΥΝ:
ΡΕΙΤΣΕΛ ΓΟΥΑΙΖ (Η ΜΟΥΜΙΑ)
ΠΩΛ ΡΑΝΤ (ROMEO+JULIET)

ΟΤΑΝ Η ΝΥΧΤΑ ΠΕΦΤΕΙ, Ο ΜΕΓΑΛΥΤΕΡΟΣ
ΤΡΟΜΟΣ ΓΙΝΕΤΑΙ ΑΛΗΘΙΝΟΣ
Η ΠΥΛΗ ΤΗΣ ΚΟΛΑΣΗΣ
'THEY'
ΔΕΝ ΘΑ ΚΛΕΙΣΕΤΕ ΜΑΤΙ... ΤΟ ΣΚΟΤΑΔΙ
ΚΡΥΒΕΙ ΠΑΝΤΑ ΤΟΥΣ ΧΕΙΡΟΤΕΡΟΥΣ ΕΦΙΑΛΤΕΣ!

ΤΣΑΚΙ ΤΣΑΝ - ΟΟΥΕΝ ΓΟΥΪΛΣΟΝ
ΟΙ ΙΠΠΟΤΕΣ ΤΗΣ ΣΑΝΓΚΑΗΣ
SHANGHAI KNIGHTS
ΤΟ ΔΙΔΥΜΟ ΤΗΣ ΠΙΟ ΤΡΕΛΗΣ
ΠΕΡΙΠΕΤΕΙΑΣ ΚΑΙ ΔΡΑΣΗΣ
ΣΑΡΩΝΕΙ ΑΝΑΤΟΛΗ ΚΑΙ ΔΥΣΗ

Cinemania

ΕΠΙΜΕΛΕΙΑ: *ΚΥΡΙΑΚΗ ΠΕΤΡΙΔΟΥ*

Βασικός στόχος (Basic)



Θρίλερ, σε σκηνοθεσία Τζων Μακ Τίρναν, το οποίο προβάλλεται από το "Παλλάς 5 cinemas center". Ο σκηνοθέτης μας είναι γνωστός από ταινίες που είναι, κατά κάποιον τρόπο, "κλασικές" στο είδος τους όπως "Το κυνήγι του κόκκινου Οκτώβρη" και "Πολύ σκληρός για να πεθάνει".

Στους πρωταγωνιστικούς ρόλους βρίσκουμε τον **Τζων Τραβόλτα** και τον **Σάμιουελ Τζάκσον** που τελευταία έχουν τυποποιηθεί. Μαζί τους και η **Κόνι Νίλσεν.**

Η γνώμη μας: Αν σας αρέσει το είδος και δεδομένης της κινηματογραφικά μέτριας εβδομάδας για τη Ρόδο, πιστεύουμε ότι πρόκειται για μία αν μη τι άλλο, αξιοπρεπή επιλογή.

Η ταινία κρατάει το ενδιαφέρον του θεατή και παρόλο που δεν πρόκειται, βέβαια, για έργο αξιώσεων, ωστόσο είναι καλογυρισμένη και το ενδιαφέρον εστιάζεται στις απανωτές ανατροπές που μπορεί να κουράζουν σε κάποια φάση, ωστόσο δημιουργούν το απαραίτητο σασπένς για την έκβαση της ιστορίας.

Γενικά -και με την προϋπόθεση πάντα ότι είστε fan του είδους- θα περάσετε ένα ευχάριστο δίωρο αν και μπορεί να ξεχάσετε την ταινία μόλις βγείτε από την αίθουσα...



Η υπόθεση: Ενας αξιωματικός των ειδικών δυνάμεων του στρατού ξεκινάει μια καθιερωμένη εκπαιδευτική άσκηση στις βροχερές ζούγκλες της Κολομβίας. Μαζί του είναι έξι στρατιώτες από τους οποίους μόνο δύο επιζούν αφού, κατά τη διάρκεια της άσκησης, ο ένας σκότωσε τον άλλο αλλά και τον αξιωματικό. Για την ανάκριση των επιζώντων καλείται να συμβάλει ένας πρώην πεζοναύτης και νυν πράκτορας που μαζί με την υπεύθυνη των ανακρίσεων του στρατιωτικού σώματος θα μπλεχτούν σε έναν κόσμο γεμάτο ψέματα, αντιφάσεις και διαρκείς ανατροπές...

Sticky Fingers
Rock Club
Est. 1979
Δευτέρα, 22:30 μμ
Rock Nights
Τρίτη, 22:30 μμ
Ναταλί Ελευθερίου
& Plays Cool
Τετάρτη, 22:30 μμ
Ιρις Μαυράκη
Unplugged
Πέμπτη, Παρασκευή & Σάββατο, 23:30 μμ
Rock Classics Live!
Κυριακή 22:30
"Super Sunday"
με τον Κώστα Ηρακλείδη
Ανοιχτά καθημερινά από τις 22:00 μμ.
Ανθούλας Ζερβού 6, ☎ 22410 35744

ΠΑΛΛΑΣ 5 CINEMAS CENTER
11/07/2003 έως 17/07/2003
Ενημερωθείτε και από το επίσημο site μας
www.cinemapallas.gr

ΑΙΘΟΥΣΑ 5
NARC Αστυνομικό θρίλερ / action thriller
Ένα συνταρακτικό αστυνομικό θρίλερ,
TOP στις προτιμήσεις των κριτικών όλου του κόσμου, που είπαν για αυτό οτι είναι
"Μία από τις καλύτερες ταινίες της χρονιάς κι ένα από τα καλύτερα αστυνομικά θρίλερ των τελευταίων χρόνων!".
Μία παραγωγή του TOM CRUISE με τους RAY LIOTTA και JASON PATRIC.
In english
Ώρες Έναρξης: 18:20, 20:30, 22:40

ΑΙΘΟΥΣΑ 2
Ο ΤΙΜΩΡΟΣ / A MAN APART
Περιπέτεια / action movie
ΣΕ ΠΡΩΤΗ ΠΑΝΕΛΛΗΝΙΑ ΠΡΟΒΟΛΗ!!!
Η δυναμική επιστροφή του Βιν Ντίζελ!!!
Η εκδίκηση του θα είναι η μεγαλύτερη τιμωρία!
Μην το χάσετε!
ΠΡΩΤΑΓΩΝΙΣΤΟΥΝ: VIN DIESEL, LAVETZ TATE
In english
Ώρες Έναρξης: 18:00, 20:20, 22:40

ΑΙΘΟΥΣΑ 1
ΒΑΣΙΚΟΣ ΣΤΟΧΟΣ / BASIC
Αστυνομική περιπέτεια / Action thriller
Μία συνταρακτική αστυνομική περιπέτεια με τους Τζον Τραβόλτα και Σάμιουελ Λ. Τζάκσον!
Τα φαινόμενα καμιά φορά... απατούν!
Από τον σκηνοθέτη του "ΠΟΛΥ ΣΚΛΗΡΟΣ ΓΙΑ ΝΑ ΠΕΘΑΝΕΙ" και "ΤΟ ΚΥΝΗΓΙ ΤΟΥ ΚΟΚΚΙΝΟΥ ΟΚΤΩΒΡΗ"
ΠΡΩΤΑΓΩΝΙΣΤΟΥΝ: JOHN TRAVOLTA, SAMUEL L. JACKSON
In english
Ώρες Έναρξης: 18:10, 20:20, 22:30

ΑΙΘΟΥΣΑ 4
ΚΥΚΛΟΣ ΘΑΝΑΤΟΥ
CRADDLE TO THE GRAVE
Περιπέτεια / action movie
Ο ασυναγώνιστος Τζετ Λι σε ένα καταιγισμό δράσης από τον σκηνοθέτη του "ROMEO MUST DIE" και "EXIT WOUNDS"!
ΠΡΩΤΑΓΩΝΙΣΤΟΥΝ: JET LI, DMX, KELLY HU
Ώρες Έναρξης: 18:15, 20:25, 22:35
in english

ΠΡΟΣΕΧΩΣ
VIEW FROM THE TOP
ΘΕΑ ΑΠΟ ΨΗΛΑ
Η Γκουίνεθ Πάλτροου σε μια απολαυστική κωμωδία... πρώτης θέσης!
EXTREME OPS
ΑΚΡΑΙΟΣ ΚΙΝΔΥΝΟΣ
Ο φόβος είναι το καλύτερο διεγερτικό!
THE EMPEROR'S CLUB
Η ΛΕΣΧΗ ΤΩΝ ΑΥΤΟΚΡΑΤΟΡΩΝ
Στη ζωή του καθενός, υπάρχει ένας άνθρωπος που κάνει τη διαφορά!
Κρατήσεις / Reservations 22410 24475 & 22410 70670

ΚΑΘΗΜΕΡΙΝΑ ΟΛΑ ΤΑ ΝΕΑ ΤΗΣ ΔΩΔΕΚΑΝΗΣΟΥ ΣΤΟ INTERNET
www.rodiaki.gr

Άρτος (;) Θεάματα (;)...

... Και τηλεόραση (όπως λέμε τηλοψία...)

STAR

06.30 **Παιδικό πρόγραμμα**
10.00 **Λόγια Starata.** Ενημερωτική εκπομπή.
12.15 **Μικρές αμαρτίες.** (Ε) Κωμική σειρά.
13.00 **Ειδήσεις**
14.00 **Super star.** Ενημερωτική-ψυχαγωγική εκπομπή. Παρουσιάζει η Χριστίνα Λαμπίρη.
16.00 **Ειδήσεις**
16.28 **Ειδήσεις στη νοηματική γλώσσα**
16.30 **Ολα για την Ελενα** Αισθηματική-κοινωνική σειρά.
17.30 **Παλόμα και Λορέντζο.** Κοινωνική σειρά.
18.30 **Μονομάχος.** Τηλεπαιχνίδι με τον Χρήστο Φερεντίνο.
19.30 **Ειδήσεις**
21.00 **Ξένη ταινία.** «Καυτή προθεσμία». Κωμωδία. Παίζουν: Αις Κιουμπ, Τόμι Τάινι Λίστερ τζουνιορ
23.00 **Ξένη ταινία.** «Το ξεκαθάρισμα». Περιπέτεια. Παίζουν: Ρίτσαρντ Ντρέιφους, Τζεφ Γκόλντμπλαμ
02.00 **Ειδήσεις**
02.15 **Ξένη ταινία**
04.15 **Αστέρια στο πεντάγραμο**

ALTER

06.00 **Alter clips.**
07.00 **Alter Kids.** Παιδικές σειρές για τους μικρούς φίλους.
10.55 **Τα μυστικά της υγείας**
11.00 **Γιάγκο.** Κοινωνική αισθηματική σειρά.
12.00 **Αμεση επέμβαση.** Ενημερωτική εκπομπή με τον Μάνο Τσιλιμίδη
13.00 **Ειδήσεις**
14.00 **Αποκλειστικά.** Ενημερωτική εκπομπή με την Τατιάνα Στεφανίδου
16.15 **Τρώω υγιεινά**
16.30 **Τόλμη και γοητεία.**
17.00 **Ειδήσεις**
17.15 **Ελληνική ταινία.** «Ο Κώτσος και οι εξωγήινοι» Κωμωδία.
19.00 **Ειδήσεις**
21.00 **Σοβαρότης μηδέν.** Σατιρική εκπομπή.
22.00 **Φώτο φίνις.** Με τη Μαρία Σινιώρη.
23.00 **Ειδήσεις**
23.10 **Auto Alter.** Εκπομπή για το αυτοκίνητο με τον Δημήτρη Παπανικολάου.
23.15 **Φως στο τούνελ.** Εκπομπή έρευνας με την Αγγελική Νικολούλη
01.30 **Ξένη ταινία.** «Το σκάνδαλο»
03.15 **Ξένη ταινία.**



ΑΙΓΑΙΟΝ
ΑΝΩΝΥΜΗ ΑΣΦΑΛΙΣΤΙΚΗ ΕΤΑΙΡΕΙΑ
ΑΣΦΑΛΙΣΤΡΑ ΟΧΗΜΑΤΩΝ

ΕΙΧ		ΦΙΧ		ΦΙΧ. ΑΓΡΟΤ	
ΙΠΠΟΙ	ΚΟΣΤΟΣ	ΙΠΠΟΙ	ΚΟΣΤΟΣ	ΙΠΠΟΙ	ΚΟΣΤΟΣ
1-6	68,50€	1-10	99,64€	1-10	61,59€
7-8	70,71€	11-15	126,65€	11-15	77,14€
9-10	88,38€	16-20	141,79€	16-20	90,63€
11-12	89,85€	21-30	154,88€	21-30	99,23€
13-14	102,02€	31-40	170,43€	31-40	106,19€
15-20	130,37€	41-55	740,06€	41-55	113,55€
21-25	138,47€	56-75	867,74€	56-75	140,97€
		76 και άνω	970,85€	76 και άνω	158,16€

ΜΟΤ/ΤΑ - ΜΟΤ/ΤΕΣ	
ΚΥΒΙΚΑ	ΚΟΣΤΟΣ
50	17,19 €
51-125	30,28 €
126-250	87,98 €
251-650	128,08 €

Ασφάλιστρα στο Β/Μ 03, 6ΜΗΝΟ, με τις εξής καλύψεις: Πυρός για **3.000** € και κάλυψη μεταφερόμενου οχήματος **3.000**€

ΕΙΔΙΚΕΣ ΤΙΜΕΣ ΓΙΑ ΔΗΜΟΣΙΟΥΣ ΥΠΑΛΛΗΛΟΥΣ
ΕΙΧ

ΙΠΠΟΙ	έως 6	7-8	9-10	11-12	13-14	15-20	21-25
ΚΟΣΤΟΣ €	118,57	122.26	152,46	154,68	175,28	223,91	237,91

Ασφάλιστρα στο Β/Μ 03, 12ΜΗΝΟ, με τις εξής καλύψεις: Πυρός για **3.000** € και κάλυψη μεταφερόμενου οχήματος **3.000** €, υλικές ζημιές τρίτων **100.000** €, σωματικές βλάβες τρίτων **500.000**€

ΑΙΓΑΙΟΝ ΑΝΩΝΥΜΗ ΑΣΦΑΛΙΣΤΙΚΗ
ΑΛΕΞ. ΔΙΑΚΟΥ 9 (ENANTI Hondos center)
ΤΗΛ.(22410) 26722, 75701

ET1

08.00 **Κουκλο-μεγάλοι και πολυσπορία**
08.05 **Chapi chapeau**
08.20 **Κουκλο-μεγάλοι και πολυσπορία**
08.25 **Andy pandy**
08.30 **Τελετάμπις**
09.00 **Τα διδυμάκια**
11.00 **Μεγάλοι σχεδιαστές**
11.30 **Η πρόκληση της μόδας**
12.00 **Μαριάνα, ένας αγνός έρωτας** (Ε) Ξένη σειρά.
14.00 **Ειδήσεις**
14.30 **Κλήρωση Εθνικού Λαχείου**
14.40 **Ουράνιο τόξο**
14.35 **Aquila**
15.20 **Ουράνιο τόξο**
15.25 **Τσικιτίτας**
16.10 **Ουράνιο τόξο**
16.30 **Ατίθασα νιάτα.** Δραματική-νεανική σειρά.
17.30 **Ειδήσεις**
18.00 **Οι ατρόμητοι** (Ε)
19.00 **View master.** Νεανική εκπομπή με τη Γιώτα Τσιμπρικίδου και τον Λεωνίδα Αντωνόπουλο.
20.30 **Στα φτερά του έρωτα**
21.00 **Οι γυναίκες της ζωής της** (Ε) Κοινωνική σειρά. Παίζουν: Θέμις Μπαζάκα, Στέλιος Μάινας, Βίκυ Κουλιανού
22.00 **Παραλάβατε διορισμόν.**
23.00 **Ειδήσεις-Αθλητικά-Χρηματιστήριο-Καιρός**
23.45 **Κλήρωση ΠΡΟΤΟ-Τζόκερ**
24.00 **Η δυτική πτέρυγα**
01.00 **Μάτλοκ** (Ε)
02.00 **Μάνιξ**

NET

07.00 **Πρώτη ματιά**
10.00 **Τα μυστικά του απόλυτου γαλάζιου**
10.30 **Οι δρόμοι του θρύλου**
11.00 **Ο γύρος του κόσμου με τρένο.** Σειρά ντοκιμαντέρ.
12.00 **Ειδήσεις**
13.00 **Δεύτερη πατρίδα**
14.00 **Ταξιδεύοντας.** Σειρά ντοκιμαντέρ
15.00 **Ειδήσεις**
16.00 **Με άποψη.** Σειρά ντοκιμαντέρ
16.30 **Γευσιγνωσία.** Σειρά ντοκιμαντέρ.
17.00 **Συν και πλην.** Ψυχαγωγικό και ενημερωτικό μαγκαζίνο που παρουσιάζουν οι Λένα Αρώνη και Ανδρέας Ροδίτης..
18.00 **Ειδήσεις**
19.00 **Ηφαίστειο.** Σειρά ντοκιμαντέρ
20.00 **Στην εντατική.** Δραματική σειρά.
21.00 **Ειδήσεις**
22.00 **Η μουσική στην οθόνη.** Σειρά ντοκιμαντέρ
23.00 **Ξένη ταινία.** «Η χαμένη τιμή της Καταρίνα Μπλουμ». Κοινωνικό δράμα.
00.30 **Ειδήσεις**
01.00 **Οι μουσικοί του κόσμου.** Σειρά πορτρέτων των σημαντικότερων μουσικών εθνικής μουσικής.

ET3

09.00 **Η άλλη μέρα**
10.00 **Κεντρική Μακεδονία**
10.30 **Η οικογένεια του πλανήτη μας.**
11.00 **Οι εξερευνήσεις του Ραντ Μακνάλι.** Σειρά ντοκιμαντέρ
12.00 **Ανοιχτοί ορίζοντες**
12.30 **Τίποτα δεν είναι για πέταμα**
13.00 **Μια και καλή - Τα καλύτερα**
14.30 **Μισέλ και μπεσαμέλ.**
14.45 **Μακρινές φιλίες** (Ε)
15.00 **Ειδήσεις**
15.30 **Με μια τρίτη ματιά**
17.00 **Pizz' Annex.**
18.00 **Design world.**
18.30 **Αθλητικό ημίωρο**
19.00 **Περίμετρος**
19.30 **Υδρόγειος**
20.10 **Μακρινές φιλίες**
20.30 **Ειδήσεις**
21.30 **Δεξίωση.**
22.30 **Ανιχνεύσεις**
24.00 **Ειδήσεις**
00.30 **Ξένη ταινία.** «Η αναγνώστρια»
02.00 **Ξένη ταινία.**

FILMNET

05.55 **Ξένη ταινία.** «Τελευταία αποστολή»
07.35 **Ξένη ταινία.** «Βαθιά χαραγμένα στη μνήμη»
09.05 **Ξένη ταινία.** «Εγω και οι γυναίκες»
10.30 **Ξένη ταινία.** «Ο κύκλος»
12.05 **Ξένη ταινία.** «Απόπειρα δολοφονίας»
13.50 **Ξένη ταινία.** «Ο ποδηλάτης του Πεκίνου»
15.45 **Σκηνές από τον κινηματογράφο**
16.20 **Ξένη ταινία.** «Το μυστικό του Τζο»
18.15 **Ξένη ταινία.** «Ενας cool-ας υπερήρωας»
19.45 **Ξένη ταινία.** «Εξέλιξη»
21.30 **Mad on Filmnet**
22.00 **Ξένη ταινία.** «Resident evil». Περιπέτεια επιστημονικής φαντασίας.
23.45 **Ξένη ταινία.** «Οι λωποδύτες»
01.35 **Ξένη ταινία.** «Πονηρό κορίτσι»
03.30 **Ξένη ταινία.** «Ο πύργος του μαρτυρίου»
04.35 **Ξένη ταινία.** «Οι νταήδες»

SUPER SPORT

17.00 **Οι καλύτεροι αγώνες ποδοσφαίρου της χρονιάς**
19.00 **Μπάσκετ**
21.15 **Μπάσκετ**
23.15 **Οι μεγάλοι της πυγμαχίας**
24.00 **Μπάσκετ**
02.00 **Μπάσκετ**

MEGA

06.30 **Πρώτη έκδοση.** Ενημερωτική εκπομπή με τον Γιώργο Βλάχο και την Τίνα Μπόμπου.
10.00 **Σαν στο σπίτι σας.** Ψυχαγωγική εκπομπή με τον Φώτη Σεργουλόπουλο και τη Μαρία Μπακοδήμου.
13.10 **Εμείς κι εμείς** (Ε) Κωμική σειρά.
14.00 **Ειδήσεις**
15.00 **Φάρμα** (Ε)
16.00 **Περί ανέμων και υδάτων** (Ε) Κοινωνική σειρά. Παίζουν: Θανάσης Βέγγος, Δέσποινα Μπεμπεδέλη, Αντιγόνη Βαλάκου, Σπύρος Παπαδόπουλος
16.50 **Οι άντρες δεν υπάρχουν πια** (Ε) Κωμική σειρά.
17.45 **Ματιές στα γεγονότα**
17.50 **Απαγορευμένη αγάπη.** Κοινωνική σειρά.
18.30 **Φιλοδοξίες.** Κοινωνική σειρά.
19.10 **Δέκα λεπτά κήρυγμα** (Ε) Κωμική σειρά. Παίζουν: Κάρμεν Ρουγγέρη, Αριέττα Μουτούση, Δ. Κουρούμπαλη κ.ά.
20.00 **Κεντρικό δελτίο ειδήσεων**
21.00 **Τα τετράγωνα των αστέρων.** Τηλεπαιχνίδι γνώσεων.
21.40 **Σ' αγαπώ, μ' αγαπάς.** Χιουμοριστική σειρά.
22.20 **Ξένη ταινία.** «Φλεγόμενη γη». Περιπετειώδες θρίλερ.
00.15 **Ειδήσεις**
00.30 **Ξένη ταινία** (Σ)
01.00 **Ξένη ταινία.** «Απλη-στη δικαιοσύνη». Κοινωνική.
03.00 **Τηλεμάρκετινγκ**
03.20 **Σκορπιός** (Ε)
04.00 **Τα μυστικά του Αρη Μποσαλέντη** (Ε)

ANT1

06.00 **Ειδήσεις του CBS**
06.20 **Οι φιλενάδες** (Ε)
07.00 **Καλημέρα με τον ANT1.** Ενημερωτική εκπομπή με τον Γιάννη Παπαδόπουλο.
09.55 **Ο καιρός της εβδομάδας**
10.00 **Πρωινός καφές. (Best of).** Ψυχαγωγική-ενημερωτική εκπομπή με την Ελένη Μενεγάκη.
11.00 **Τα νέα το ANT1 σε 1'**
11.05 **Πρωινός καφές.** (Σ)
13.10 **Super game**
13.15 **Πάτερ ημών** (Ε) Κωμική σειρά.
14.00 **Τα νέα του ANT-1**
14.55 **Χρήμα και Χρηματιστήριο**
15.05 **Οι Μεν και οι Δεν** (Ε) Κωμική σειρά.
15.25 **Super game.**
15.30 **Ιδιαιτέρα για κλάματα** (Ε) Κωμική σειρά.
16.30 **Κωνσταντίνου και Ελένης** (Ε) Κωμική σειρά. Παίζουν: Χάρης Ρώμας, Ελένη Ράντου, Μαρία Λεκάκη
17.30 **Τα νέα του ANT-1-Ειδήσεις στη νοηματική γλώσσα**
17.40 **Ο καιρός της εβδομάδας.**
17.45 **Super game**
17.50 **Καλημέρα ζωή.** Κοινωνική σειρά. Παίζουν: Μίνα Χειμώνα, Γιώργος Βασιλείου, κ.ά.
18.40 **Θησαυροφυλάκιο.** Τηλεπαιχνίδι που παρουσιάζει ο Ανδρέας Μικρούτσικος
19.20 **Η λάμψη.** Καθημερινή κοινωνική σειρά. Παίζουν: Χρήστος Πολίτης, Νίκος Απέργης, κ.ά.
20.00 **Τα νέα του ANT-1**
21.00 **Ακρως οικογενειακόν** (Ε) Κωμική σειρά. Παίζουν: Γιάννης Μπέζος, Ναταλία Τσαλίκη, Αντιγόνη Γλυκοφρύδη, Σοφία Ολυμπίου
22.00 **Οι στάβλοι της Εριέτας Ζαΐμη** (Ε)
23.15 **Survivor**
23.55 **IAAF Golden League 2003**
02.15 **Ειδήσεις**
02.45 **Εξωγήινη απειλή**
03.45 **Mobile fun**

ALPHA

05.45 **Καινούργια ημέρα** Ενημερωτική εκπομπή που παρουσιάζει η Μαρία Νικόλτσιου.
06.45 **Πρώτη σελίδα.** Ενημερωτική εκπομπή.
10.00 **Καλώς τους!!.** Ψυχαγωγικό μαγκαζίνο με τη Ρούλα Κορομηλά
13.15 **Θα σε δω στο πλοίο** (Ε) Αισθηματική - κωμική σειρά
14.00 **Ειδήσεις**
14.50 **Μαρία.** Κοινωνική σειρά (Ε)
15.45 **Εσμεράλντα** Κοινωνική σειρά (Ε)
17.45 **Ειδήσεις**
18.00 **Μπορώ.** Κοινωνική εκπομπή με την Άννα Δρούζα
20.00 **Ειδήσεις**
21.00 **Κάτω απ' την Ακρόπολη.** Καθημερινή σειρά, κοινωνική σε σκηνοθεσία Δημήτρη Σοφιανόπουλου-Σταύρου Στάγκου. Παίζουν: Παύλος Χαϊκάλης, Ελένη Γερασιμίδου, Παύλος Ευαγγελόπουλος
21.45 **Για πάντα φίλες** (Ε) Κωμική αισθηματική σειρά.
22.45 **Ελληνική ταινία.** «Η μεγάλη απόφαση». Αστυνομικό δράμα. Παίζουν: Αγγελος Αντωνόπουλος, Νέλλη Γκίνη, Παύλος Λιάρος
00.45 **Ειδήσεις**
01.00 **Το πνεύμα του κακού** Σειρά επιστημονικής φαντασίας.
03.00 **Νικίτα** (Ε)
03.00 **Ο λαβύρινθος του πάθους** (Ε)

ΜΝΗΜΟΣΥΝΑ



Την 12η μηνός Ιουλίου ημέρα Σάββατο και ώρα 8 π.μ. εις τον Ιερό Ναό Αγίας Ειρήνης Ορφανοτροφείου Θηλέων, τελούμε 40ήμερο μνημόσυνο υπέρ αναπαύσεως της ψυχής της λατρευτής μας μητέρας, γιαγιάς και θείας

ΕΛΕΝΗΣ ΦΑΝΟΥΔΗ

Τα παιδιά: Γιάννης-Γεωργία, Βασίλης-Βίβιαν
Τα εγγόνια, τ' ανίψια και οι λοιποί συγγενείς.



Την 12η μηνός Ιουλίου ημέρα Σάββατο και ώρα 8 π.μ. εις τον Ιερό Ναό Αγίων Αποστόλων τελούμε 3μηνο μνημόσυνο υπέρ αναπαύσεως της ψυχής της λατρευτής μας συζύγου, μητέρας και θείας

ΕΥΔΟΚΙΑΣ ΛΟΥΚΑΡΑ

Ο σύζυγος: Μάριος
Τα παιδιά: Μιχάλης, Λουκάς
Τ' ανίψια και οι λοιποί συγγενείς.



Την 12η μηνός Ιουλίου ημέρα Σάββατο και ώρα 8 π.μ. εις τον Ιερό Ναό Ταξιαρχών Νεκροταφείου Ρόδου, τελούμε 3μηνο μνημόσυνο υπέρ αναπαύσεως της ψυχής της λατρευτής μας μητέρας, γιαγιάς, αδελφής και θείας

ΜΑΡΙΑΣ Χ''ΠΕΤΡΟΥ

Τα παιδιά: Αντώνης-Μαίρη, Σαράντης-Μαρία, Δημήτρης-Μαρία, Μιχάλης-Βαλσαμούλα, Μαίρη, Ευαγγελία, Αστερόπη-Νέστωρας
Τα εγγόνια, τ' αδέλφια, τ' ανίψια και λοιποί συγγενείς



Την 12η μηνός Ιουλίου ημέρα Σάββατο και ώρα 8 π.μ. εις τον Ιερό Ναό Αγίου Νικολάου, τελούμε 9ήμερο μνημόσυνο υπέρ αναπαύσεως της ψυχής της λατρευτής μας μητέρας, γιαγιάς, προγιαγιάς, αδελφής και θείας

ΜΑΡΙΑ ΒΕΡΓΟΥΛΗ

Τα παιδιά: Αννα, Αντώνης-Βασιλικής, Βιργινία-Μιχάλης.
Τα εγγόνια, τα δισέγγονα, η αδελφή, τα ανίψια και οι λοιποί συγγενείς.



Την 12η μηνός Ιουλίου ημέρα Σάββατο και ώρα 8 π.μ. εις τον Ιερό Ναό Αγίων Αναργύρων Ρόδου, τελούμε 40ήμερο μνημόσυνο υπέρ αναπαύσεως της ψυχής του λατρευτού μας συζύγου, πατέρα, υιού και αδελφού

ΒΑΣΙΛΕΙΟΥ ΝΑΠΟΛΕΩΝΗ

Η σύζυγος: Λιλή
Η κόρη: Φωτεινή
Οι γονείς: Γιάννης-Φωτεινή
Τ' ανίψια, τα ξαδέλφια οι συγγενείς και φίλοι



Την 12η μηνός Ιουλίου ημέρα Σάββατο και ώρα 8 π.μ. εις τον Ιερό Ναό Αγίας Ειρήνης Ορφανοτροφείου Θηλέων, τελούμε 4ετές μνημόσυνο υπέρ αναπαύσεως της ψυχής του λατρευτού μας συζύγου, πατέρα και παππού

ΔΗΜΗΤΡΙΟΥ ΝΙΚΟΛΗ

Η σύζυγος: Δικαία
Τα παιδιά: Γιώργος-Ευδοξία, Γιάννης-Φαίδρα, Θωμάς-Ευδοξία, Ανδρέας-Αννα
Τα εγγόνια και οι λοιποί συγγενείς



Την 13η μηνός Ιουλίου ημέρα Κυριακή και ώρα 8 π.μ. εις τον Ιερό Ναό Ταξιαρχών Νεκροταφείου Ρόδου, τελούμε 4ετές μνημόσυνο υπέρ αναπαύσεως της ψυχής της λατρευτής μας συζύγου, μητέρας, γιαγιάς, αδελφής και θείας

ΕΙΡΗΝΗΣ ΤΣΑΓΚΑΡΗ

Ο σύζυγος: Πρόδρομος
Τα παιδιά: Κατίνα-Ιωάννης, Νικόλαος-Δήμητρα, Άννα-Δημήτριος
Τα εγγόνια, τ' αδέλφια, τ' ανίψια και οι λοιποί συγγενείς

Την 12η μηνός Ιουλίου ημέρα Σάββατο και ώρα 8 π.μ. εις τον Ιερό Ναό Ταξιαρχών Νεοχωρίου, τελούμε ετήσιο μνημόσυνο υπέρ αναπαύσεως της ψυχής του λατρευτού μας συζύγου, υιού, πατέρα και παππού

ΙΩΑΝΝΟΥ Ν. ΚΑΠΕΤΑΝΑΚΗ

Η σύζυγος: Ελένη
Η μητέρα: Ευδοξία
Τα παιδιά: Ιλιάνα, Νίκος, Λίνα
Ο εγγονός και οι λοιποί συγγενείς

Την 12η μηνός Ιουλίου ημέρα Σάββατο και ώρα 8 π.μ. εις τον Ιερό Ναό Αγίας Ειρήνης Οργανοτροφείου Θηλέων, τελούμε 9ήμερο μνημόσυνο υπέρ αναπαύσεως της ψυχής της λατρευτής μας μητέρας, γιαγιάς, αδελφής και θείας

ΕΛΕΝΗΣ ΒΟΛΟΝΑΚΗ

Τα παιδιά: Δημήτρης-Χρύσα, Αχιλλέας-Ειρήνη, Σαράντης-Ελένη, Σπύρος
Τα εγγόνια, ο αδελφός, τ' ανίψια και οι λοιποί συγγενείς



Την 12η μηνός Ιουλίου ημέρα Σάββατο και ώρα 8 π.μ. εις τον Ιερό Ναό Αγίας Αναστασίας, τελούμε 40ήμερο μνημόσυνο υπέρ αναπαύσεως της ψυχής της λατρευτής μας μητέρας και γιαγιάς

ΜΑΡΙΑΣ ΒΕΖΥΡΟΓΛΟΥ

Τα παιδιά, τα εγγόνια και οι λοιποί συγγενείς



Την 12η μηνός Ιουλίου ημέρα Σάββατο και ώρα 8 π.μ. εις τον Ιερό Ναό Εισοδίων Θεοτόκου Κοσκινού, τελούμε 9μηνο μνημόσυνο υπέρ αναπαύσεως της ψυχής του λατρευτού μας αδελφού και θείου

ΙΩΑΝΝΟΥ ΣΠΑΝΟΥ

Οι αδελφές, τ' ανίψια και οι λοιποί συγγενείς



Την 13η μηνός Ιουλίου ημέρα Κυριακή και ώρα 8 π.μ. εις τον Ιερό Ναό Ταξιαρχών Νεκροταφείου Ρόδου, τελούμε 2ετές μνημόσυνο υπέρ αναπαύσεως της ψυχής της λατρευτής μας μητέρας και γιαγιάς

ΒΑΣΙΛΙΚΗΣ ΣΤΑΜΑΤΙΑΔΟΥ

Ο σύζυγος: Αντώνης
Τα παιδιά: Γιάννης-Κατερίνα, Μαρίτσα, Νικόλας, Ρούσα-Μιχάλης
Τα εγγόνια, τ' αδέλφια, τ' ανίψια και οι λοιποί συγγενείς

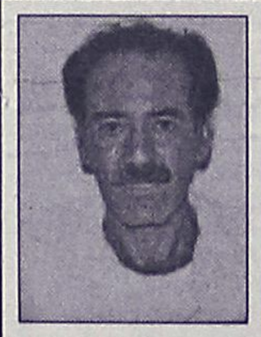

Την 13η μηνός Ιουλίου ημέρα Κυριακή και ώρα 9 π.μ. εις τον Ιερό Ναό Κοιμήσεως Θεοτόκου-Αφάντου, τελούμε ετήσιο μνημόσυνο υπέρ αναπαύσεως της ψυχής του λατρευτού μας συζύγου, πατέρα και υιού

ΓΕΩΡΓΙΟΥ ΔΙΑΚΟΥ

Η σύζυγος: Τασούλα
Τα παιδιά: Δέσποινα-Θάνος, Χριστίνα
Η μητέρα: Δέσποινα
Και οι λοιποί συγγενείς.



Την 13η μηνός Ιουλίου ημέρα Κυριακή και ώρα 8 π.μ. εις τον Ιερό Ναό Αγίου Ιωάννου Θεολόγου Δαματριάς, τελούμε 3ετές μνημόσυνο υπέρ αναπαύσεως της ψυχής του λατρευτού μας υιού, αδελφού και θείου

ΤΡΙΑΝΤΑΦΥΛΛΟΥ ΤΡΙΑΝΤΑΦΥΛΛΟΥ

Οι γονείς: Μανώλης-Χρυσαφίνα
Τα αδέλφια: Κική-Λουκάς
Τ' ανίψια και οι λοιποί συγγενείς

ΕΥΧΑΡΙΣΤΗΡΙΟ ΠΕΝΘΟΥΣ

Ευχαριστούμε θερμά όλους τους συγγενείς και τους φίλους που μας συμπαραστάθηκαν στο βαθύ πένθος μας για τον αδόκητο θάνατο του πολυαγαπημένου μας σύζυγου και πατέρα.

ΒΑΣΙΛΕΙΟΥ Ι. ΝΑΠΟΛΕΩΝΗ

Επίσης οφείλουμε να εκφράσουμε τις ευχαριστίες μας στους εκπροσώπους της νομαρχιακής αυτοδιοίκησης και σ' όλους τους νομαρχιακούς, συναδέλφους του εκλιπόντος, οι οποίοι με κάθε τρόπο προσπάθησαν να απαλύνουν τον πόνο μας.

Η οικογένεια

Η σύζυγος: Λιλή
Η κόρη: Φωτεινή

Την 13η μηνός Ιουλίου ημέρα Κυριακή και ώρα 9.30 π.μ. εις τον Ιερό Ναό Ταξιαρχών Νεκροταφείου Ρόδου, τελούμε ετήσιο μνημόσυνο υπέρ αναπαύσεως της ψυχής της λατρευτής μας κόρης, μητέρας, αδελφής και θείας

ΕΛΕΝΗΣ ΜΕΛΙΝΗ-ΚΑΤΑΒΕΝΟΥ

Η μητέρα: Θεόπη
Τα αδέλφια: Στεργία-Πέτρος, Ουρανία
Τα ανίψια και οι λοιποί συγγενείς



Την 13η μηνός Ιουλίου ημέρα Κυριακή και ώρα 8.30 π.μ. εις τον Ιερό Ναό Ταξιαρχών Νεκροταφείου Ρόδου, τελούμε 40ήμερο μνημόσυνο υπέρ αναπαύσεως της ψυχής της λατρευτής μας μητέρας και γιαγιάς

ΘΕΑΝΩΣ ΚΑΜΠΕΡΙΔΟΥ

Τα παιδιά: Ευτυχία-Δημήτρης, Γιώργος-Δήμητρα
Τα εγγόνια, το δισέγγονο και οι λοιποί συγγενείς



Την 13η μηνός Ιουλίου ημέρα Κυριακή και ώρα 11 π.μ. εις τον Ιερό Ναό Σάντα Μαρία, τελούμε 6μηνο μνημόσυνο υπέρ αναπαύσεως της ψυχής της λατρευτής μας μητέρας και γιαγιάς

ΡΙΚΑΡΝΤΑΣ ΜΑΜΑΛΙΓΚΑ

Τα παιδιά: Τίνα και Μαρία Μαμαλίγκα, Αντώνιος και Άντρι Μαμαλίγκα
Τα εγγόνια, τα δισέγγονα και οι λοιποί συγγενείς

Την 13η μηνός Ιουλίου ημέρα Κυριακή και ώρα 8 π.μ. εις τον Ιερό Ναό Αγίου Δημητρίου (Ροδίνι), τελούμε διετές μνημόσυνο υπέρ αναπαύσεως της ψυχής της λατρευτής μας μητέρας, γιαγιάς, αδελφής και θείας

ΜΟΣΧΟΥΛΑΣ ΤΣΑΒΑΡΗ

Τα παιδιά: Νίκος-Μαρία, Κατερίνα-Βασίλης, Μιχάλης-Ειρήνη
Τα εγγόνια, τα αδέλφια, τ' ανίψια και οι λοιποί συγγενείς



Την 13η μηνός Ιουλίου ημέρα Κυριακή και ώρα 8 π.μ. εις τον Ιερό Ναό Αγίας Μαρίνας Απολακκιάς, τελούμε 40ήμερο μνημόσυνο υπέρ αναπαύσεως της ψυχής του λατρευτού μας συζύγου, πατέρα, παππού, αδελφού και θείου

ΕΜΜΑΝΟΥΗΛ ΚΟΥΣΟΥΡΝΑ

Η σύζυγος: Τούλα
Τα παιδιά: Γιάννης-Μέμη
Η εγγονή: Ελίνα
Τ' αδέλφια, τ' ανίψια και οι λοιποί συγγενείς

ΑΡΙΘΜ. 572 Β'/2003

ΑΠΟΣΠΑΣΜΑ

Δικαστικός επιμελητής: Μιχάλης Στεφάνου Μελλίνης
Επισπεύδουσα: Alpha Τράπεζα Πίστεως ΑΕ Κατ.640
Οφειλέτης: Δέσποινα Εξαδάκτυλου
Πλειστηριασμός: 30/07/2003
Συμβ/φος: Μ. Παπαδάκη
Τόπος πλειστηριασμού: Στον ΔΟΝΑ Ρόδου
Ιδανικό μερίδιο ½ εξ' αδιαιρέρου σε διαμέρισμα του Α' ορόφου του Β' κτιρίου με στοιχείο πίνακα Α1 αποτελούμενο από 3 κύρια δωμάτια, με Κτηματολογικά στοιχεία Τόμος 82 (87, 88, 94) Οικ. Ρόδου φύλλο 73 (96, 70, 30) Μερίδα V-1493^ και φάκελος 7623 νομικής φύσης Μουλκ.
Εκτιμήθηκε: το ποσοστό της ιδανικό μερίδιο ½ εξ' αδιαιρέτου (45.000 ευρώ). Ο πλειστηριασμός θα γίνει με πρώτη προσφορά 22.500 ευρώ.
Σύνταξα την παρούσα, σήμερα 29.05.2003

Ο Δηλοποιών Δικαστικός Επιμελητής
Μιχάλης Στεφάνου Μελλίνης

ΑΡΙΘΜ. 552 Β'/2003

ΑΠΟΣΠΑΣΜΑ

Δικαστικός επιμελητής: Μιχάλης Στεφάνου Μελλίνης
Επισπεύδουσα: Alpha Τράπεζα Πίστεως ΑΕ Κατ.640
Οφειλέτης: Ξενοδοχειακές Τουρ/κες Εμπορικές Επιχειρήσεις Αλκμήνη ΑΕ νόμιμα εκπ/νη
Πλειστηριασμός: 30/07/2003
Τόπος πλειστηριασμού: Το Δημοτικό Κατάστημα Κρεμαστής Δήμου Πεταλούδων
Υπάλληλος πλειστηριασμού: Μ. Παπαδάκη
Οικοπεδική έκταση μετά του Ξενοδοχειακού Συγκροτήματος αποτελούμενο από ένα κεντρικό κτίριο-που περιλαμβάνει ισόγειο -1ο όροφο και 1 δωμάτιο στον κοινόχρηστο χώρο κατά το Κτηματολόγιο, έκτασης 6040 τ.μ., στην περιοχή "Ξυγκάσι" της κτηματικής περιφέρειας Θολού με Κτηματολογικά στοιχεία Τόμος 2 (7) γαιών Θολού, Φύλλο 113 (147) Μερίδα 418 και Φάκελος 477, νομικής φύσης Μουλκ.
Λειτουργεί ως εποχιακό ξενοδοχείο Γ' κατηγορίας, δυναμικότητας δωματίων 25 κλινών 50 ως Stoudios με την επωνυμία "Αλκμήνη".
Εκτιμήθηκε δε ως ενιαίο σύνολο (490.000) ευρώ.
Πρώτη προσφορά 245.000 ευρώ.
Σύνταξα την παρούσα, σήμερα στις 29.05.2003

Ο Δηλοποιών Δικαστικός Επιμελητής
Μιχάλης Στεφάνου Μελλίνης

ΣΥΓΧΑΡΗΤΗΡΙΟ

Τα θερμά μας συγχαρητήρια στον βαπτιστικό μας **Δήμο Μουτάφη** του **Ευαγγέλου** που αρίστευσε στην Β' Λυκείου και του ευχόμαστε κάθε μελλοντική επιτυχία.

Οι νονοί του
Κώστας-Πόπη Αναστασάκη

ΣΥΓΧΑΡΗΤΗΡΙΟ

Θερμά συγχαρητήρια στην κυρία **Κωνσταντίνα Νταλαμάγκα-Μιρόσαβιτς** της σχολής χορού "Danse School" και στις μαθήτριές της για τις διακρίσεις τους στον 3ο Διεθνή Διαγωνισμό Χορού. Ευχόμαστε πάντα επιτυχίες.

Μανώλης και Αναστασία
Φυστικάκη

ΚΕΝΤΡΟ ΕΠΑΓΓΕΛΜΑΤΙΚΗΣ ΚΑΤΑΡΤΙΣΗΣ
ΙΝΣΤΙΤΟΥΤΟΥ ΕΡΓΑΣΙΑΣ Γ.Σ.Ε.Ε.
Περιφερειακό Νοτίου Αιγαίου (Δωδεκάνησα)
Γ. ΜΑΥΡΟΥ 7, 85100 ΡΟΔΟΣ,
Τηλ.: 22410-70406 (7, 8), Φαξ: 70409

"Κατάρτιση σε βασικές δεξιότητες Χρήσης Τεχνολογιών Πληροφορίας & Επικοινωνίας" ανέργων & στρατευμένων

στα πλαίσια του Άξονα 3, Μέτρο 4, που είναι ενταγμένο στο Ε.Π. "Κοινωνία της Πληροφορίας" του Υπουργείου Εργασίας & Κοινωνικών Ασφαλίσεων. Συγχρηματοδοτούμενο κατά 75% από το Ευρωπαϊκό Κοινωνικό Ταμείο

ΠΡΟΣΚΛΗΣΗ ΕΚΔΗΛΩΣΗΣ ΕΝΔΙΑΦΕΡΟΝΤΟΣ ΣΥΜΜΕΤΟΧΗΣ

Το ΚΕΚ/ΙΝΕ-ΓΣΕΕ πρόκειται να υλοποιήσει πέντε επιδοτούμενα προγράμματα κατάρτισης ανέργων & στρατευμένων, 20 ατόμων το καθένα, αποφοίτων Λυκείου ή ΙΕΚ. Το πρόγραμμα απευθύνεται σε εγγεγραμμένους/ες άνεργους/ες στα μητρώα ανέργων του ΟΑΕΔ, ανεξάρτητα αν λαμβάνουν επίδομα ανεργίας ή όχι και σε άτομα προερχόμενα από ευπαθείς κοινωνικά ομάδες (π.χ. Ματανάστες Παλινοστούντες, Αρχηγοί μονογονεϊκών Οικογενειών, ΑΜΕΑ).

Η διάρκεια του προγράμματος είναι 100 ώρες και η χρονική περίοδος υλοποίησης του Μάϊος-Σεπτέμβριος.

Οι καταρτίζομενοι επιδοτούνται με 2 ευρώ μεικτά/ώρα κατάρτισης. Τα άτομα που προέρχονται απο ευπαθείς κοινωνικά ομάδες επιδοτούνται με ευρώ μεικτά/ώρα κατάρτισης. Οι στρατευμένοι δεν επιδοτούνται.

Για τη διασφάλιση της ποιότητας της παρεχόμενης κατάρτισης, η υλοποίηση των προγραμμάτων συνδέεται με την πιστοποίηση των βασικών δεξιοτήτων χρήσης τεχνολογιών πληροφορίας και επικοινωνίας, κι είναι υποχρεωτική η συμμετοχή όλων των καταρτιζομένων στις εξετάσεις πιστοποίησης.

Οι ενδιαφερόμενοι θα πρέπει να καταθέσουν τα ακόλουθα δικαιολογητικά στο Περιφερειακό ΚΕΚ/ΙΝΕ-ΓΣΕΕ, Γ. Μαύρου 7, (2ος όροφος).

1. Εντυπη αίτηση συμμετοχής στο πρόγραμμα (διατίθεται από το ΚΕΚ)
2. Επικυρωμένο φωτοαντίγραφο της αστυνομικής ταυτότητας
3. Επικυρωμένο φωτοαντίγραφο της κάρτας ανεργίας
4. Επικυρωμένο φωτοαντίγραφο απολυτηρίου Λυκείου
5. Σύντομο Βιογραφικό Σημείωμα
6. Πρόσφατη φωτογραφία
7. Παραπεμπτικό έγγραφο από το ΚΠΑ (Κέντρο Προώθησης της Απασχόλησης) του ΟΑΕΔ.

Αιτήσης θα γίνονται δεκτές από Δευτέρα έως Παρασκευή 09.00-13.00 στα γραφεία του ΚΕΚ/ΙΝΕ-ΓΣΕΕ.

ΙΕΡΑ ΜΗΤΡΟΠΟΛΙΣ ΡΟΔΟΥ
ΙΕΡΟΣ ΝΑΟΣ Η ΚΟΙΜΗΣΗ ΤΗΣ ΘΕΟΤΟΚΟΥ ΑΦΑΝΤΟΥ

ΠΑΝΗΓΥΡΙΣ

Γνωστοποιούμε στο φιλόθρησκο κοινό ότι στις **17 τρέχοντος ημέρα Πέμπτη** εορτάζουμε την μνήμη της Μεγαλομάρτυρος Μαρίνης στ' Αφάντου πριν από το ποταμό στα Κολύμπια.

*Την παραμονή **16 Ιουλίου και ώρα 7,30 εσπερινή** θα ψαλεί πανηγυρικός Εσπερινός μετ' αρτοκλασίας τη δε επομένη και ώρα 07.00 πρωινή θα ψαλεί θεία λειτουργία.*

Εκ της Εκκλησιαστικής Επιτροπής Αφάντου

ΠΡΟΣΚΛΗΣΗ

Ο Πολιτιστικός Σύλλογος Κρητηνίας

Η Κάστελλος

σας καλεί σε χοροεσπερίδα το Σάββατο 12 Ιουλίου στην πλατεία του χωριού. Ελάτε να θαυμάσετε και να στηρίξετε με το χειροκρότημά σας την προσπάθεια του χορευτικού μας συγκροτήματος. Σας υποσχόμαστε ένα όμορφο καλοκαιρινό βράδυ με ζωντανή μουσική, φαγητό και πλούσια λαχειαγορά.

Ώρα έναρξης: 9.00μ.μ

Σας ευχαριστούμε,
το Δ.Σ



ΕΛΛΗΝΙΚΗ ΔΗΜΟΚΡΑΤΙΑ
ΥΠΟΥΡΓΕΙΟ ΠΟΛΙΤΙΣΜΟΥ
ΤΑΜΕΙΟ ΑΡΧΑΙΟΛΟΓΙΚΩΝ ΠΟΡΩΝ ΚΑΙ ΑΠΑΛΛΟΤΡΙΩΣΕΩΝ
Αριθ. Πρωτ.: Διοικ./Β/6567

ΠΕΡΙΛΗΨΗ ΔΙΑΚΗΡΥΞΗΣ

Το Ταμείο Αρχαιολογικών Πόρων και Απαλλοτριώσεων (ΤΑΠ) του Υπουργείου Πολιτισμού προκηρύσσει δημόσιο ανοικτό επαναληπτικό πλειοδοτικό διαγωνισμό με προθεσμία είκοσι (20) ημερών και με σφραγισμένες προσφορές για την εκμίσθωση του δικαιώματος εκμεταλλεύσεως του αναψυκτηρίου στο Κάστρο Καλύμνου.

Ο διαγωνισμός θα διενεργηθεί από επιτροπή στις 22/7/2003, ημέρα Τρίτη και ώρα 12 μ., στα γραφεία του Ταμείου Αρχ/κών Πόρων, στην οδό Ιπποτών στη Ρόδο.

Περισσότερες πληροφορίες καθώς και οι όροι της Διακηρύξεως δίδονται στους ενδιαφερόμενους στα ανωτέρω Γραφεία τηλ. 210 3722500.

Ο πρόεδρος του Δ.Σ.
Ιωάννης Σαβαλάνος

ΠΡΟΣΚΛΗΣΗ

Η **ΕΝΩΣΗ ΣΤΕΓΝΟΚΑΘΑΡΙΣΤΩΝ ΔΩΔ/ΣΟΥ**, καλεί τα μέλη της σε Γενική Συνέλευση για ανάδειξη νέου Διοικητικού Συμβουλίου. Θα πραγματοποιηθεί στο Χειροτεχνικό Κέντρο ΜΗΔΕΙΑ, στη Γ. Σεφέρη, στις **12 Ιουλίου, ημέρα Σάββατο και ώρα 7 μ.μ.** Για περισσότερες πληροφορίες, επικοινωνήστε στο 29559

Εκ του Δ.Σ.

ΠΟΛΙΤΙΣΤΙΚΟΣ ΣΥΛΛΟΓΟΣ ΑΡΧΑΓΓΕΛΟΥ "Ο ΑΙΘΩΝΑΣ"

ΠΡΟΣΚΛΗΣΗ

Το Δ.Σ. του Πολιτιστικού Συλλόγου Αρχαγγέλου "Ο Αίθωνας" καλεί τα μέλη του στη Γενική Συνέλευση που θα γίνει στις 13 Ιουλίου 2003 και ώρα 7 το απόγευμα στα γραφεία του συλλόγου με τα παρακάτω θέματα:

1) Ενημέρωση μελών για τα πεπραγμένα του Δ.Σ.
2) Αρχαιρεσίες για την ανάδειξη νέου Διοικητικού Συμβουλίου.

ΓΙΑ ΤΟΝ ΑΙΘΩΝΑ ΤΟ Δ.Σ.

ΑΠΩΛΕΙΑ

Χάθηκε απόκομμα ανεργίας ΟΑΕΔ, δώρου Χριστουγέννων 2003 στο όνομα **Σκαλιστή Αγάπη.** Παρακαλείται όποιος το βρει να επικοινωνήσει με το τηλ. **2241078414**

ΧΑΘΗΚΕ ΣΚΥΛΟΣ

200 ευρώ δίνουμε σε όποιον μας βοηθήσει να βρούμε τον σκύλο μας ράτσας ιρλανδέζικο σέτερ, χρώματος κανελί. Χάθηκε στην περιοχή Μίρα-Μάρε και ακούει στο όνομα Αλεξ ή Αλέξης, φέρει λουρί μπλε χρώματος.

Τηλ. 22410 92382, 22410 94929

Αδυνάτισμα • Κυτταρίτιδα • Σύσφιξη • Τοπικό πάχος • Υδροθεραπεία • Λασποθεραπεία • Αρωματοθεραπεία • Θαλασσοθεραπεία • Μασάζ

Εμφανίστε ένα πιο **ωραίο,** πιο **υγιές σώμα** αυτό το καλοκαίρι.

Χάσετε όσους **πόντους** και όσα **κιλά** θέλετε μέχρι το καλοκαίρι, **εύκολα και ακίνδυνα.**

ThalassoSpa GREECE

Πλήρες Πρόγραμμα
Αδυνατίσματος - Σύσφιξης
Κυτταρίτιδας
345 €

Πρόγραμμα
Σύσφιξης - Κυτταρίτιδας
Από 165 €

Με κάθε επιλογή προγράμματος παίρνετε ΔΩΡΟ μια θεραπεία της επιλογής σας

Απλά, ... ThalassoSpa

[Οι προσφορές ισχύουν έως 15 Αυγούστου 2003)

Εθνικής Αντίστασης (Άννης Μαρίας) 45, 85100 Ρόδος, Ελλάδα - Τηλ.: +30 22410 76658 - e-mail: thalasso@rho.forthnet.gr

Kona Kai

POLYNESIAN /CHINESE RESTAURANT

Ξέρετε τι είναι το Sushi;



Εάν όχι, ελάτε σε μας.

Δοκιμάστε Παπάγια,
Ωμό ψάρι με φύκια τυλιγμένα
με γλυκό ξύδι, στο Sushi Bar.

Εάν δεν χορτάσετε με το Sushi, τότε
άλλες 81 γεύσεις σας περιμένουν.
Εάν θέλετε όλα αυτά και όχι μόνο τότε..



Η επιθυμία σας πραγματικότητα!

ΟΛΟ ΤΟ ΧΕΙΜΩΝΑ
ΑΝΟΙΚΤΑ ΚΑΘΕ ΠΑΡΑΣΚΕΥΗ - ΣΑΒΒΑΤΟ
και ΚΥΡΙΑΚΗ ΜΕΣΗΜΕΡΙ - ΒΡΑΔΥ

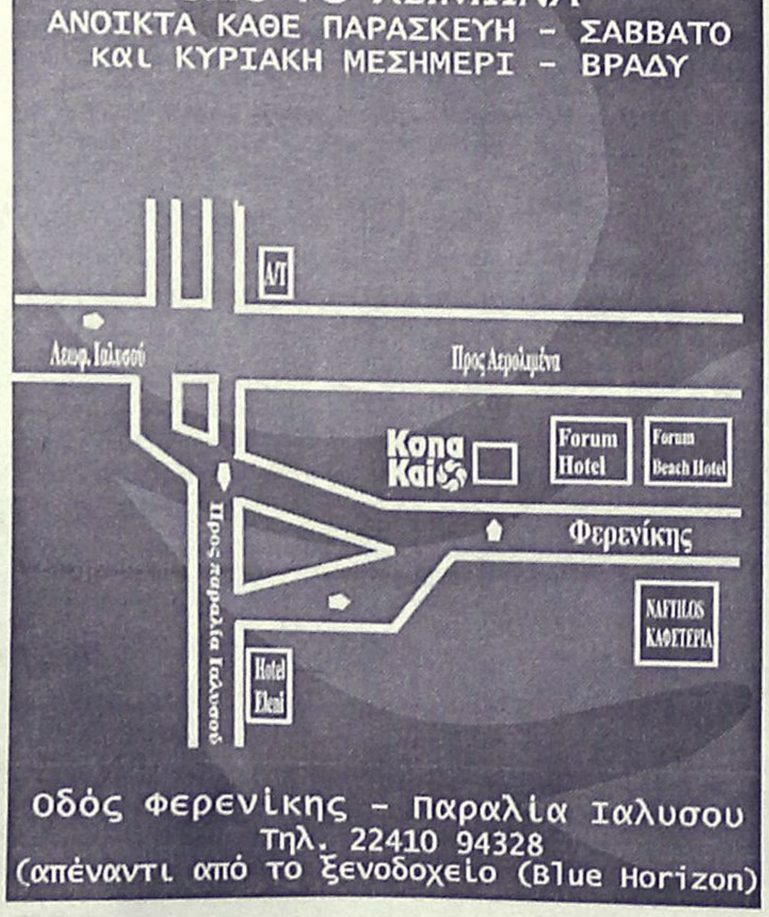

Οδός Φερενίκης - Παραλία Ιαλυσου
Τηλ. 22410 94328
(απέναντι από το ξενοδοχείο (Blue Horizon)



Ρόδος: εἰκῇ καὶ ὡς ἔτυχε...

... Πάμε για ρεκόρ Γκίνες



Πριν από δύο τρία χρόνια τοποθέτησαν τέσσερις κώνους για να προστατεύσουν την διάβαση πεζών μπροστά από την κεντρική είσοδο της Νέας Αγοράς.

Ομως, όπως οι αδελφές *"Τατά"* στο ομώνυμο τραγούδι τον Χατζιδάκι, μάτι κακό τους βάσκανε, έμειναν τρεις, μετά ένας και εδώ και δύο μήνες υπάρχει για δείγμα ένα θλιβερό στραπατσαρισμένο υπόλοιπο μισού (!)

... Και η αρμόδια υπηρεσία για το περιμάζεμά του, που εδρεύει ακριβώς από πάνω στον τρούλο, ακόμα δεν έχει αξιωθεί να τον εντοπίσει!

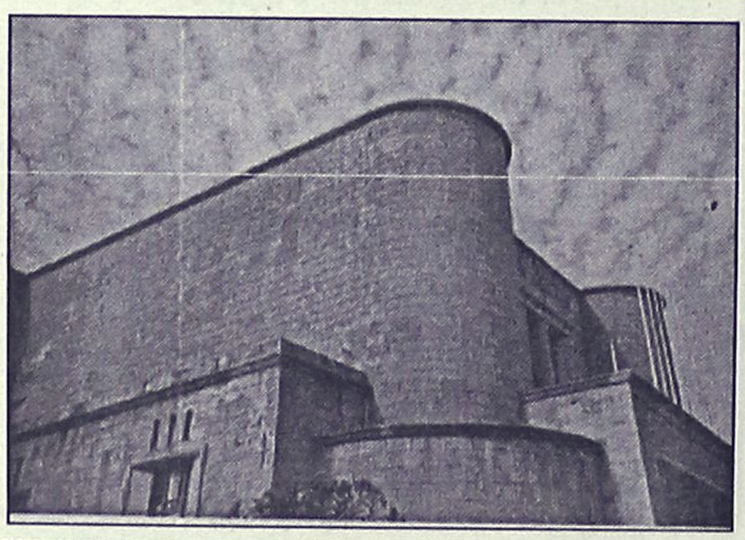

... Τα κλιματιστικά του Εθνικού Θεάτρου

Κάτι πρέπει να γίνει με το **Εθνικό Θέατρο**. Μια *"συντηρησούλα"* ας πούμε.

Γιατί τις προάλλες, κάθε φορά που η **Σαβίνα Γιαννάτου** προσπαθούσε να τραγουδήσει *"a καπέλα"* (χωρίς την συνοδεία μουσικών οργάνων), όλως περιέργως την ορχήστρα **"Primavera en Salonico"**, αντικαθιστούσαν επάξια οι συριγμοί, οι τριγμοί, τα αγκομαχητά και τα διάφορα *"σείστρα"* του κλιματιστικού, σε τέτοιο βαθμό που έφερνε απελπισία, στους ακροατές, την ορχήστρα και στην ίδια την τραγουδίστρια.

... Οσο για την καθαριότητα της μοκέτας στην σκάλα που οδηγεί στον εξώστη, τι να πούμε, "έλαμπε"!

ΚΟΜΜΩΤΗΡΙΟ UNISEX

Natural Beauty



Χτενίσματα αέρινα, φίνα...
Χτενίσματα με άποψη. Νέες κουπ με στυλ και προσθετική μαλλιών με τη γνωστή υπογραφή της **Μαρίας**

& κατόπιν ραντεβού
ανοικτά από τις 9.00 έως 17.00

Επίσης για τα μικρά παιδιά ένα ευχάριστο κούρεμα μέσα στο παιδικό αυτοκινητάκι

Παφιάκη Μαρία

Στη νέα διεύθυνση: Ακραμίτου 16, Ρόδος • Τηλ. 32161
κάθετος Απταβύρου και Λεωφόρου Καλλιθέας
(παλιά διεύθυνση: προέκταση Αννης Μαρίας)

ΕΚΠΤΩΣΕΙΣ

Για μοντέρνο νεανικό γυναικείο ντύσιμο Ελάτε στο νέο μας κατάστημα

ELIOYLA

με τα επώνυμα ρούχα
GIANNI RODINI ®
INTERNATIONAL

15% έως 50%

Δημητρίου Θέμελη 75 (πεζόδρομος)
Τηλέφωνο **(22410)33606**

(εκ)πολιτισμικά παίγνια

Χωρίς ηλεκτροδότηση και επαρκείς χώρους

Δυσλειτουργίες στο νέο αρχαιολογικό μουσείο Καλύμνου

Η Κάλυμνος απέκτησε καινούργιο μουσείο αλλά οι χώροι του δεν επαρκούν για την πληθώρα των ευρημάτων που στο μεταξύ ανακαλύφθηκαν. Είναι μόλις 310 τ.μ. και στερείται και... ρεύματος.

Γράφει ο δημοσιογράφος **Αντώνης Καρατζαφέρης** στον **"Ελεύθερο Τύπο"**:

*«**Η Κάλυμνος φημίζεται για το παρελθόν της** που τροφοδοτεί το σύγχρονο παρόν με αρχαιότητες που χρονολογούνται από την προϊστορική εποχή έως τα μεταβυζαντινά χρόνια. Το γύρο του κόσμου έκανε πριν από μερικά χρόνια η είδηση της ανέλκυσης από τη θάλασσα, ενός σπουδαίου χάλκινου αγάλματος, γνωστού ως η Κόρη της Καλύμνου. Ακολούθησαν και νέα χάλκινα ευρήματα τα οποία συντηρούνται, μαζί με την Κόρη, στο Εθνικό Αρχαιολογικό Μουσείο, προκειμένου να ταξιδέψουν και πάλι πίσω στο νησί. Πρόσφατα, ένα νέο σημαντικό εύρημα - μεγάλος αριθμός γλυπτών από τον αποθέτη του Ιερού του Δηλίου Απόλλωνος - εμπλούτισε τις αρχαιολογικές συλλογές της Καλύμνου αλλά και κατέδειξε τη στενότητα των χώρων του νέου μουσείου, οι εκθεσιακοί χώροι του οποίου καλύπτουν μόλις 310 τετραγωνικά μέτρα.*

Στο σχεδιασμό του δεν ελήφθη υπόψη το στοιχείο πως το νησί προσφέρει διαρκώς νέες αρχαιότητες και επομένως πως το μουσείο πρέπει να "κοιτάζει" προς αυτήν την προοπτική.

Κατά τη συζήτηση, στο Κεντρικό Αρχαιολογικό Συμβούλιο, της μουσειολογικής και μουσιογραφικής μελέτης του μουσείου, ήλθαν στο φως και στοιχεία που αφορούν στην κυριολεξία το... φως του νέου μουσείου αλλά και τις γραφειοκρατικές δυσλειτουργίες του ΥΠΠΟ.

***Το κτίριο δεν έχει ακόμα ηλεκτροδοτηθεί** παρά τις σχετικές ενέργειες της τοπικής Εφορείας, με αποτέλεσμα να μην προχωρά η συντήρηση των γλυπτών που ανακαλύφθηκαν πρόσφατα αν και το όλο έργο έχει ενταχθεί στο Γ' ΚΠΣ.*

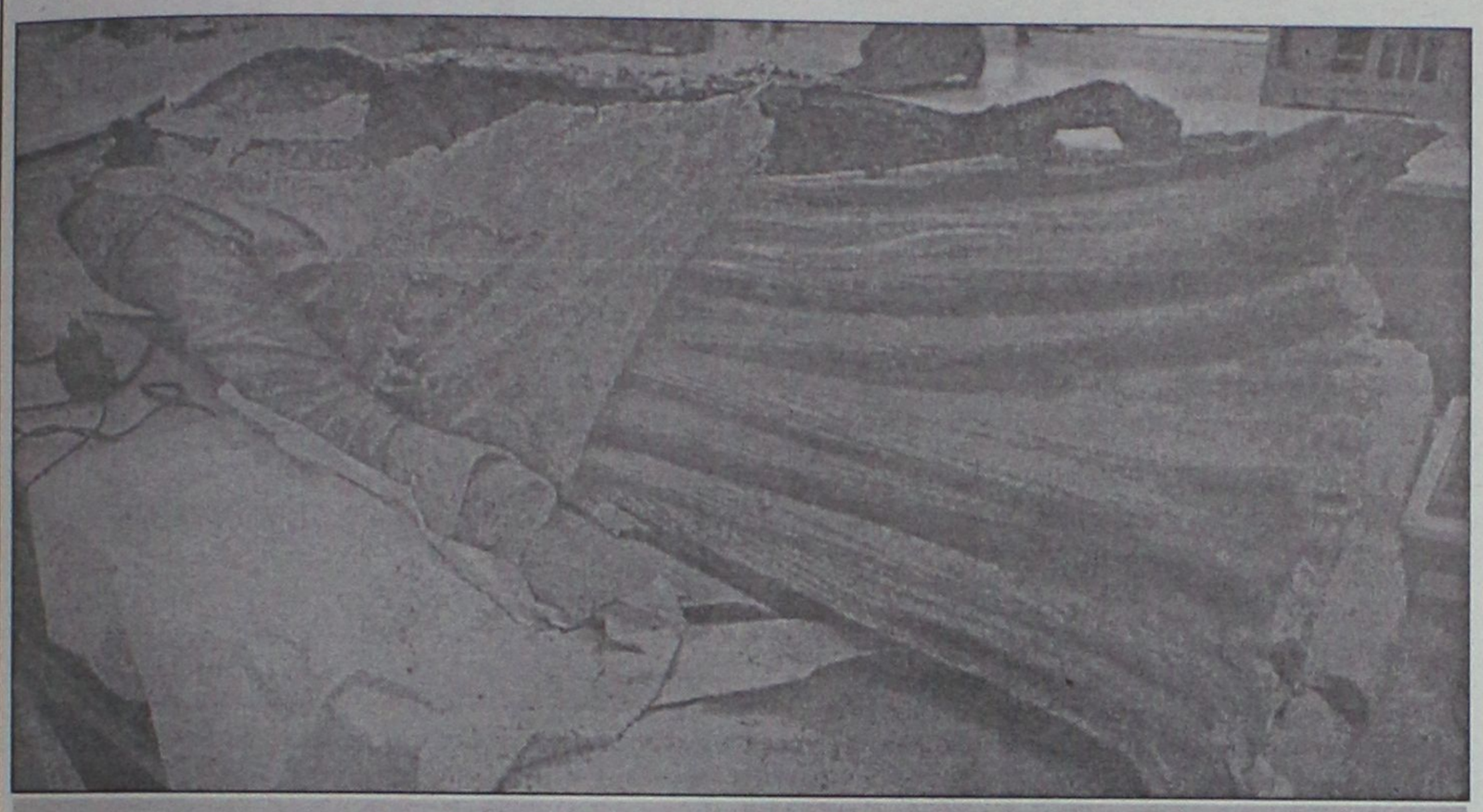

Η "Κόρη της Καλύμνου" συντηρείται εδώ και χρόνια στο Εθνικό Αρχαιολογικό Μουσείο. Το περίφημο γλυπτό θα εκτεθεί στην Κάλυμνο



Αγαλμα του Ασκληπιού. Ο κορμός είχε βρεθεί σε χωράφι πριν από χρόνια. Τελευταία βρέθηκε σε άλλο σημείο στον Ιερό Αποθέτη το κεφάλι, τα χέρια και τα πόδια του. Θα εκτεθεί στο Μουσείο Καλύμνου συγκολλημένο.

Παραβλέποντας αυτό το γεγονός μέλη του συμβουλίου εξάντλησαν την αυστηρότητά τους προς τους εκπροσώπους της Εφορείας: «Αν δεν προχωρήσει η συντήρηση δεν μπορούμε να μιλάμε για την έκθεση του μουσείου», ανέφεραν. Ωστόσο, το γεγονός πως «δεν έχει γίνει ακόμα η τεχνική παραλαβή του νέου κτιρίου», φαίνεται να το αγνοούσαν τα καθ' ύλην αρμόδια στελέχη του ΥΠΠΟ.

Πολλές και αξιόλογες είναι οι αρχαιότητες που πρέπει να στεγαστούν στο νέο μουσείο. Καλύπτουν ένα ευρύτατο χρονολογικό φάσμα, από τα προϊστορικά και μεταβυζαντινά χρόνια.

***Μετά τις εργασίες συντήρησης αλλά** και τις συγκολλήσεις των γλυπτών που βρέθηκαν στον αποθέτη του Δαλίου Απόλλωνος, το μουσείο θα διαθέτει "δεκαεννέα ακέραια σχεδόν γλυπτά" του 4ου-3ου π.Χ. αιώνα, της Ελληνιστικής Περιόδου και ορισμένα των ρωμαϊκών χρόνων. Οι αγαλματικοί τύποι των γλυπτών αφορούν σε ομάδα νεαρών αθλητών, θεότητες, παιδικές μορφές κ.ά.*

Ολα τα γλυπτά θα εκτεθούν μαζί (ο τρόπος έκθεσης θα εξεταστεί και πάλι στο συμβούλιο) εκτός από τον αρχαϊκό Κούρο που θα παρουσιαστεί μόνος του σε περίοπτη θέση... Στα εκθέματα θα περιληφθεί και ο χάλκινος "θησαυρός που εδώ και καιρό συντηρείται στο Εθνικό Αρχαιολογικό Μουσείο: η Κόρη της Καλύμνου, το Πορτρέτο Ηγεμόνα, το δελφίνι και τα υπόλοιπα χάλκινα γλυπτά θα εκτεθούν, σύμφωνα με τη μελέτη, σε ειδικές προθήκες ελεγχόμενων κλιματολογικών συνθηκών».

• Η Ρόδος στην... Κέρκυρα

«Η Κέρκυρα τυχαίνει να είναι ο τόπος καταγωγής μου. Πέρασα πολλές καλοκαιρινές διακοπές μου εκεί, ως παιδί και ως έφηβη. Κι εξακολουθώ να την επισκέπτομαι. Τα τελευταία χρόνια, όταν επιστρέφω από την Κέρκυρα, είμαι αμφίθυμη, με ανάμικτα συναισθήματα. Δεν μ' ενοχλεί ο τουρισμός, πόσω μάλλον όταν ξέρω ότι αποτελεί κύρια πηγή εισοδήματος για μεγάλη μερίδα του πληθυσμού - και όχι μόνο της Κέρκυρας. Τι μ' ενοχλεί τότε; Είναι μόνο η νοσταλγία για την αλλαγή του τόπου και του τοπίου που πρωτογνώρισα. Είναι ένας λόγος, αλλά δεν είναι ο μόνος.

Μήπως οι ξαπλώστρες και οι ομπρέλες όπου υπάρχει δείγμα αμμουδιάς; Τα μπαρ που συναγωνίζονται σε ένταση μουσικής το ένα το άλλο; Τα βίντεο γουόλ και οι αποχαυνωμένοι θεατές εμπρός τους; Ή μήπως οι πισίνες στα δέκα μέτρα από τη θάλασσα; Υπάρχουν όλα αυτά στην Κέρκυρα, αλλά όχι μόνον εκεί. Σε κάθε τουριστικό μέρος που σέβεται τον εαυτό του το βλέπουμε.

Κι αυτό ακριβώς μ' ενοχλεί. Η ομοιομορφία αισθητικής και συμπεριφοράς, η πρόταση και το πρότυπο διασκέδασης που εξαπλώνεται ασφυκτικά, οπουδήποτε κι αν ταξιδέψουμε, από την Κρήτη ως τις Μπαχάμες και από την Κέρκυρα ως τη Μαγιόρκα. Η μεταφορά του ρυθμού ζωής που αφήνεται πίσω μας στον τόπο των διακοπών, αν και διατεινόμαστε ότι κάνουμε διακοπές. Η αίσθηση ότι θα συναντήσεις τα ίδια πράγματα, στην Αθήνα, τη Θεσσαλονίκη, τη Ρόδο, τη Μύκονο. Κυριολεκτικά».

(Ολγα Σελλά, από την "Καθημερινή")

«ΡΟΔΙΑΚΗ» ΑΠΟ ΤΟ 1915

Φλας στο παρελθόν



ΡΟΔΙΑΚΗ

PERIODICO SETTIMANALE

ΕΝ ΡΟΔΩ
ΠΕΜΠΤΗ 11 ΙΟΥΛΙΟΥ 1929
ΑΡΙΘΜ. ΦΥΛΛΟΥ 1043

ΡΟΔΙΑΚΑ ΧΡΟΝΙΚΑ

Η αναχώρησις του στόλου

Μετά παραμονήν τριών ημερών κατέλιπον χθες τον λιμένα μας και οι τελευταίοι υπολειφθείσαι μονάδες του στόλου. Ηδη από της προχθές απέπλευσε το Β. Ανιχν. "Βενετίαν" ακολουθούμενον υπό των Β. Ανιχ. "Μιραμπέλλο" και "Ριμποτύ" ως και οκτώ αντιτορπιλικών, παρέμειναν δε ενταύθα τα θωρηκτά "Ντάριο" και "Ντουίλιο" μετά τεσσάρων αντιτορπιλλικών και δύο βοηθητικών, άτινα και τούτα ανεχώρησαν χθες την πρωίαν κατευθυνόμενα εις Κω, όπου θα παραμείνωσι 2-3 ώρας αναχωρούντα εκείθεν δια Πορτολάγο της Λέρου. Εκεί τα μεγάλα πλοία θα παραμείνωσιν επί διήμερον.

Η μοίρα των τορπιλλικών θα εκτελέση μερικά γυμνάσια, μεθ' ο θα συγκεντρωθή εις Φάληρον, όπου θα συνενωθή μετά των υπολείπων του δευτέρου στόλου εις το Ιόνιον.

Την μεσημβρίαν της Τρίτης ο Ναύαρχος Μόνακο παρέθηκε επί του "Ντόρια" γεύμα προς τιμήν της Α.Ε. του Γεν. Διοικητού, εις ο παρεκάθησαν η Α.Ε. η Δόννα Οκταβία, ο δήμαρχος κ. Αλ. Μπιλλιέττι, και άλλαι ανώτεραι πολιτικαί και Στρατιωτικαί αρχαί.

Δημαρχιακά

Συμφώνως προς τον σχετικόν κανονισμόν το Δημαρχείον Ρόδου καλεί μέχρι της 30 Ιουλίου τους κατόχους κυνών, όπως κάμωσι την σχετικήν δήλωσιν εφοδιάζοντες αυτούς με την επί τούτω ταινίαν. Οι παραβάται θα τιμωρώνται κατά τον νόμον.

(Σ.Σ. Η Ροδιακή εκδιδόταν τότε υπό το καθεστώς Ιταλικής λογοκρισίας. Διατηρείται επίσης η γλώσσα και τα τοπωνύμια που υπήρχαν στις αρχές του αιώνα).

ΠΙΝΑΚΕΣ ΖΩΓΡΑΦΙΚΗΣ



Σε μας θα βρείτε
ΔΩΡΑ για εσάς και για τους άλλους
ΔΩΡΑ αξίας που φαίνονται και δεν ξεχνιούνται
• ΠΙΝΑΚΕΣ ΖΩΓΡΑΦΙΚΗΣ
• ΒΙΤΡΩ ΓΝΗΣΙΟ και ΜΗ
• ΚΑΘΡΕΠΤΕΣ ΖΩΓΡΑΦΙΣΤΟΙ ΚΙ ΦΩΤΙΖΟΜΕΝΟΙ
• ΚΟΡΝΙΖΕΣ
Που φτιάχνουν με μερακι η
Η ΡΟΔΟΥΛΑ & Ο ΑΡΤΑΝ
Μιχ. Πετρίδη 96 κοντά στο ΜΗΔΕΙΑ Τηλ.. 62552

Αντίλαλοι

πολιτικοί και άλλοι...

ΝΑΙ ΜΕΝ ΑΛΛΑ



Από δω το πάει, από 'κει το φέρνει... δεν το λέει όμως ξεκάθαρα **ο κ. Κρεμαστινός** ότι δεν θα κατέβει στις ερχόμενες εκλογές.

Προχθές πάντως στη Βουλή, παίρνοντας τον λόγο επί του νομοσχεδίου του υπουργείου Υγείας διευκρίνησε ότι δεν είχε πρόθεση να μιλήσει **"αλλά επειδή είναι μάλλον μια από τις τελευταίες μου εμφανίσεις στη Βουλή..."**.

Και πάλι όμως είναι αυτό το... μάλλον στην μέση!

Λ. Μ.

ΓΙΑ ΤΟΝ ΚΑΠΟΥΤΣΙΝΟ

Πολλά και ενδιαφέροντα πράγματα είπε στην συνέντευξή της στον "Οικονομικό Ταχυδρόμο" η **κ. Τζένη Μαμιδάκη** μέλος του δ.σ. του Συνδέσμου Ελληνικών Τουριστικών Επιχειρήσεων.

Ειδικότερα, ερωτηθείσα για τις παράπλευρες δραστηριότητες που επιβαρύνουν **το γενικό κόστος του ελληνικού τουρισμού** η κ. Μαμιδάκη τόνισε:

"Βεβαίως, πολλά προϊόντα που διατίθενται στο τουριστικό κύκλωμα είναι πανάκριβα. Και επειδή ο καθένας μπορεί να κάνει και τις απαραίτητες συγκρίσεις, γι' αυτό είναι πολύ φυσικό να υπάρχουν και τα ανάλογα παράπονα. Δεν μπορεί, για παράδειγμα, ένα καφενείο στον Αγιο Νικόλαο να πουλάει τον καπουτσίνο ακριβότερα από ό,τι στη Ρώμη, ή στο Μόναχο, και μάλιστα υποδεέστερης ποιότητας. Αυτή η συμπεριφορά βεβαίως έχει ημερομηνία λήξης. Τις συνέπειες αυτής της συμπεριφοράς θα κληθούμε να τις πληρώσουμε και, αν θέλετε, αυτό επιβάλλεται για να καταλάβουμε τα λάθη μας. Επιβάλλεται να συνειδητοποιήσουν οι καταστηματάρχες ότι πρέπει να παρέχουν καλό σέρβις και σωστή τιμολόγηση αποφεύγοντας την ψυχολογία της "αρπαχτής".

Ψέματα λέει η κ. Μαμιδάκη;

Λ. Μ.

ΑΠΟΨΕΙΣ

Αναφορικά με χθεσινό σχόλιό μας, (το οποίο αφορούσε την συνέντευξη του κ. Γιάννη Παρασκευά), ο κ. Φώτης Κωστόπουλος, σε σημείωμά του προς τον υπογράφοντα, ζητά να του εξηγήσουμε "Ποια αλήθεια περιέχει ο ισχυρισμός ότι ο Πρωθυπουργός και πρόεδρος του ΠΑΣΟΚ, και ο υπουργός Εξωτερικών είναι εγκάθετοι των Αμερικανών;"

Ο κ. Παρασκευάς, στην συνέντευξή του, δεν μίλησε για εγκάθετους, είπε όμως ότι και ο κ. Σημίτης και ο κ. Γιώργος Παπανδρέου, αποτελούν επιλογή του αμερικανικού παράγοντα, του οικονομικού και του εκδοτικού κατεστημένου.

Την άποψη αυτή, που βεβαίως ο κ. Φώτης Κωστόπουλος, έχει κάθε δικαίωμα να μην ενστερνίζεται, υποστηρίζει ένα σημαντικό μέρος της κοινής γνώμης, ακόμα και κορυφαία στελέχη του ΠΑΣΟΚ. Αυτό επισημάναμε κι εμείς στο σχόλιό μας, λέγοντας ότι ο κ. Παρασκευάς είπε την "πάσα αλήθεια και έξω από τα δόντια".

Εάν αληθεύει αυτό ή όχι, μια καλή απάντηση, αποτελούν τα μόλις πρόσφατα γεγονότα στο τηλεοπτικό κανάλι MEGA, με την "καρατόμηση" του Γενικού Διευθυντή Ειδήσεων κ. Νίκου Χατζηνικολάου, αιτία της οποίας σύμφωνα με την τρέχουσα ειδησεογραφία, ήταν η απαίτηση των εκδοτών ιδιοκτητών του MEGA, να στηριχτεί με κάθε τρόπο, ο κ. Σημίτης.

Ευχαριστούμε πάντως τον κ. Φώτη Κωστόπουλο για τις παρατηρήσεις του. Φλικά...

Μιχ. Μ.

ΑΠΑΙΤΗΣΕ!

Τρίτωσε το... κακό με τις επιστολές. Η τελευταία ήταν του δημάρχου Κάσου, ο οποίος χωρίς πολλά λόγια και ιδιαίτερες ευγένειες, φέρνει τους αρμόδιους προ των ευθυνών τους. Ο **κ. Ερωτόκριτος** με λιτό τρόπο περιγράφει την απαράδεκτη κατάσταση με τις διακοπές ρεύματος ενόψει Ολυμπιακών Αγώνων και δε δίστασε να **ΑΠΑΙΤΗΣΕΙ** τη λύση του προβλήματος.

Στον αντίποδα η γενική γραμματέας που έγινε δέκτης όλων των παραπόνων και υπενθυμίζει στον δ/ντα σύμβουλο της ΔΕΗ ότι η κατάσταση αυτή **δυναμιτίζει** την προσπάθεια της κυβέρνησης για την ενίσχυση της τοπικής οικονομίας των νησιών.

Β. Μ.

ΣΥΝΑΥΛΙΑ
στη μαγευτική ΤΗΛΟ
με τον ΛΕΥΤΕΡΗ ΠΑΝΤΑΖΗ

Επειδή πολλοί μας το ζήτησαν και λίγοι θα το απολαύσουν, προλάβετε να κλείσετε θέσεις για το ολονύκτιο γλέντι στην Τήλο, το **Σάββατο 12/7/2003**, με το μοναδικό **Λευτέρη Πανταζή.**
Ετσι εκτός οποιασδήποτε γραμμής για να βρεθούμε μαζί και χαρούμενα.

Για περισσότερες πληροφορίες παρακαλούμε επικοινωνείτε στο τηλέφωνο 22460-44000

Rodos Park SUITES HOTEL

Καλοκαιρινές Προτάσεις

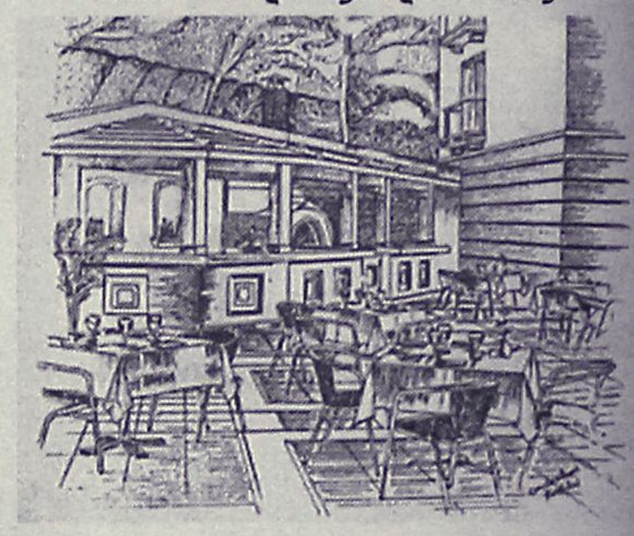

Η Tratoria al Parco του Rodos Park και πάλι κοντά σας αυτό το καλοκαίρι κάθε βράδυ, μέσα σ' ένα δροσερό περιβάλλον δίπλα στην πισίνα, σας δίνει και φέτος μια ξεχωριστή πρόταση δροσιάς.

Από τις 3 Ιουλίου συντροφιά θα σας κρατάει
η ΔΑΝΑΗ και ο ΡΕΝΑΤΟ
με πλούσιο και ανανεωμένο πρόγραμμα
Ανοιχτά καθημερινά από 20.00 έως 24.30

Rodos Park Suites Hotel-Ρήγα Φεραίου 12
Τηλ. 22410-89700

ΦΡΟΝΤΙΣΤΗΡΙΟ ΜΕΣΗΣ ΕΚΠΑΙΔΕΥΣΗΣ
Η ΔΟΜΗ

ΔΙΕΥΘΥΝΣΗ:
ΝΙΚΗΤΑΣ ΧΑΤΖΗΚΩΝΣΤΑΝΤΙΝΟΥ
ΛΟΥΚΑΣ ΚΩΣΤΑΣ

ΕΝΑΡΞΗ ΜΑΘΗΜΑΤΩΝ:

ΕΝΙΑΙΟ ΛΥΚΕΙΟ
1) Β' & Γ' (γενικής παιδείας & όλες οι κατευθύνσεις): **14 Αυγούστου**
Διδάσκονται: ΜΑΘΗΜΑΤΙΚΑ - ΦΥΣΙΚΗ - ΧΗΜΕΙΑ - ΦΙΛΟΛΟΓΙΚΑ - ΑΡΧΕΣ ΟΙΚΟΝΟΜΙΚΗΣ ΘΕΩΡΙΑΣ ΑΝΑΠΤΥΞΗ ΕΦΑΡΜ. ΣΕ ΠΡΟΓΡΑΜ/ΚΟ ΠΕΡΙΒΑΛΛΟΝ

2) Α': **: 1 Σεπτέμβρη**
Διδάσκονται: ΜΑΘΗΜΑΤΙΚΑ - ΦΥΣΙΚΗ - ΧΗΜΕΙΑ - ΦΙΛΟΛΟΓΙΚΑ - ΑΡΧΕΣ ΟΙΚΟΝΟΜΙΑΣ ΕΦΑΡΜΟΓΕΣ ΠΛΗΡΟΦΟΡΙΚΗΣ

ΓΥΜΝΑΣΙΟ
Τάξεις α' - β' - γ' **: 1 Σεπτέμβρη**
Διδάσκονται: ΜΑΘΗΜΑΤΙΚΑ - ΦΥΣΙΚΗ - ΧΗΜΕΙΑ- ΦΙΛΟΛΟΓΙΚΑ

ΤΕΕ (β' κύκλος-εξετάσεις εθνικού επιπέδου): 1 Σεπτέμβρη
Διδάσκονται: ΜΑΘΗΜΑΤΙΚΑ-ΝΕΑ ΕΛΛΗΝΙΚΑ

ΕΓΓΡΑΦΕΣ: από 1 Αυγούστου, *καθημερινά από 9-1 π.μ. και 6-8 μ.μ., στο τηλέφωνο **2241033988.***
Για τα τμήματα πληροφορικής και ΑΟΘ: έως 1/9

ΔΙΕΥΘΥΝΣΗ ΦΡΟΝΤΙΣΤΗΡΙΟΥ
ΔΩΔΕΚΑΝΗΣΙΑΚΗΣ ΝΕΟΛΑΙΑΣ 12 κοντά στον ζιν/φο **ΠΑΛΛΑΣ**

ΤΟ ΠΑΛΑΤΑΚΙ
παιδικός σταθμός νηπιαγωγείο

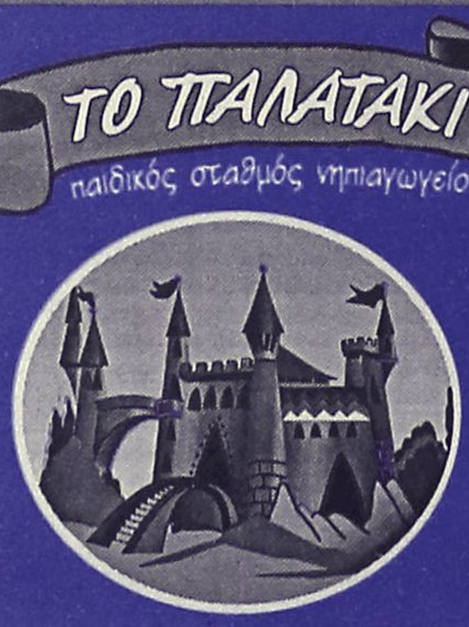

Τώρα και μαθήματα κολύμβησης



ΜΕΤΑΦΟΡΑ ΜΕ ΣΧΟΛΙΚΟ
(περιοχές Ρόδου, Ιξιάς, Κοσκινού)

ΠΛΗΡΟΦΟΡΙΕΣ
ΒΑΛΑΣΙΑ ΒΑΡΔΕΛΛΗ - ΝΗΠΙΑΓΩΓΟΣ
ΤΗΛ: (2241) 39739, 6972007352



Πυξ-Λαξ

Σάββατο
02/08/2003 ώρα έναρξης
21:00

Paradise
art & taste
Λίνδος • Τηλ.:2244031850