ΕΤΟΣ ΙΔΡΥΣΕΩΣ: 1915
ΙΔΡΥΤΗΣ: ΕΜΜ. ΚΑΛΑΜΠΙΧΗΣ
ΔΙΕΥΘΥΝΤΗΣ: ΑΘ. ΜΑΡΑΣΙΩΤΗΣ

Η ΡΟΔΙΑΚΗ

ΤΕΤΑΡΤΗ
16 ΙΟΥΛΙΟΥ 2003
ΑΡ. ΦΥΛΛΟΥ 17.445
ΤΙΜΗ: ΕΥΡΩ 0,70

ΗΜΕΡΗΣΙΑ ΠΡΩΙΝΗ ΕΦΗΜΕΡΙΔΑ ΤΗΣ ΡΟΔΟΥ

Ομονόησαν όλοι οι φορείς

Ανώτατες σχολές αξιώνει η Ρόδος



ΒΑΣΙΚΗ ΥΠΟΔΟΜΗ ΓΙΑ ΤΟ ΜΕΛΛΟΝ

Οι προτάσεις των τοπικών παραγόντων επικεντρώνονται στην ίδρυση τμήματος τουριστικών σπουδών στα πλαίσια της σχολής Ανθρωπιστικών σπουδών του Πανεπιστημίου Αιγαίου, όσο και στην ίδρυση ΤΕΙ Αιγαίου με έδρα την Ρόδο ή αυτοτελούς ΤΕΙ Ρόδου με τμήματα συντήρησης αρχαιοτήτων, έργων τέχνης και αρχείων, τμήμα επαγγελμάτων υγείας και πρόνοιας και τμήμα πληροφορικής και επικοινωνιών.

ΣΕΛΙΔΑ 3

Λόγω έλλειψης αστυνόμευσης

Θα καταντήσει και η Λίνδος, Φαληράκι



ΠΛΗΡΗΣ ΑΣΥΔΟΣΙΑ, Ο ΚΑΘΕΝΑΣ ΚΑΝΕΙ Ο,ΤΙ ΘΕΛΕΙ

Αστυνομικό Τμήμα και Σταθμός έχουν αποψιλωθεί από προσωπικό, με αποτέλεσμα να μην επαρκεί ούτε για τη φύλαξή τους! Τα πρώτα ανησυχητικά σημάδια είναι ορατά και αν εγκαίρως δεν ληφθούν ουσιαστικά μέτρα, η Λίνδος σύντομα θα καταντήσει Φαληράκι! Αλίμονο...

ΣΕΛΙΔΑ 37

ΔΗΜΑΡΧΟΣ: ΔΕΝ ΘΑ ΛΕΙΤΟΥΡΓΗΣΟΥΝ

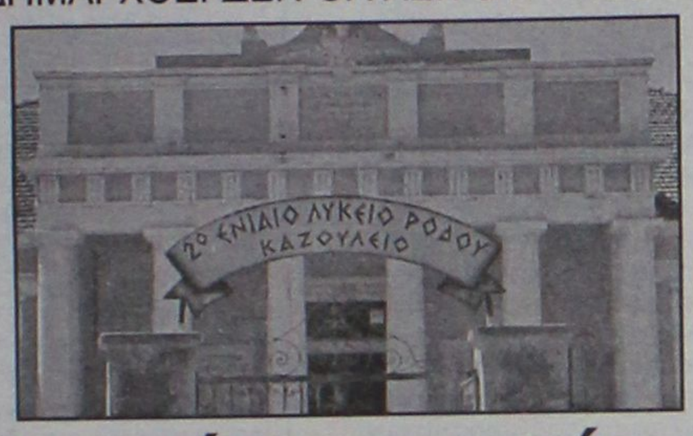

Δεν κάνω μερεμέτια σε επικίνδυνα σχολικά κτίρια

Καζούλλειο, Βενετόκλειο, Καπνοβιομηχανία και Αμάντειος στη "μαύρη λίστα". Ενημερώθηκαν όλοι οι αρμόδιοι, μαζί και ο εισαγγελέας.

ΣΕΛΙΔΑ 4

Τσαμπίκα, γκολφ, παραθεριστικές βίλες, μαρίνα, επέκταση του "Αμαθούς"

ΜΕΓΑΛΑ ΣΧΕΔΙΑ από τον Ομιλο Λανίτη!

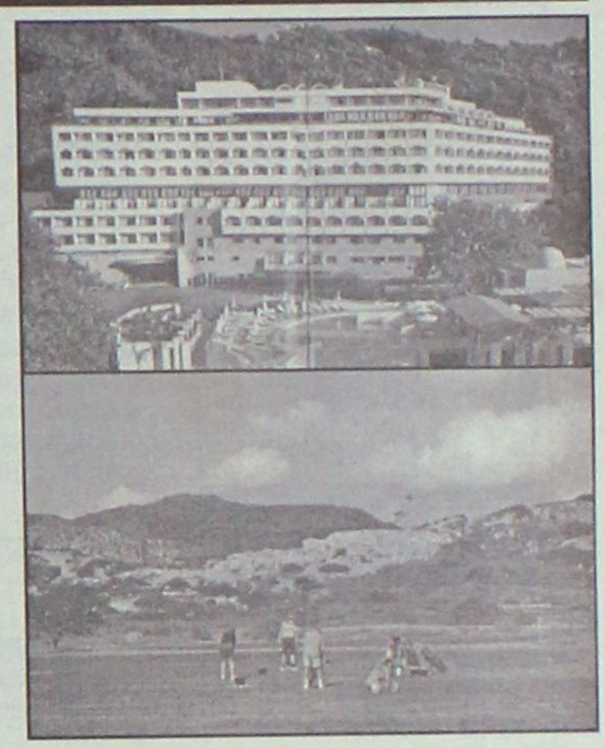





Σημαντικά κεφάλαια θα επενδυθούν στη Ρόδο

ΥΠΑΡΧΕΙ ΟΜΩΣ "ΑΔΥΝΑΜΙΑ" ΣΤΑ ΗΜΙΤΕΛΗ ΕΡΓΑ ΥΠΟΔΟΜΗΣ

Οι Κύπριοι επιχειρηματίες θεωρούν ότι το νησί μας έχει πάρα πολλά πλεονεκτήματα που αντιπαέρχονται την κρίση πιστεύοντας ότι είναι συγκυριακή κρίση. Τα σχέδιά τους ανέλυσαν χθες σε συνέντευξη Τύπου στο ξενοδοχείο "Αμαθούς", το οποίο επεκτείνεται.

ΣΕΛΙΔΑ 5

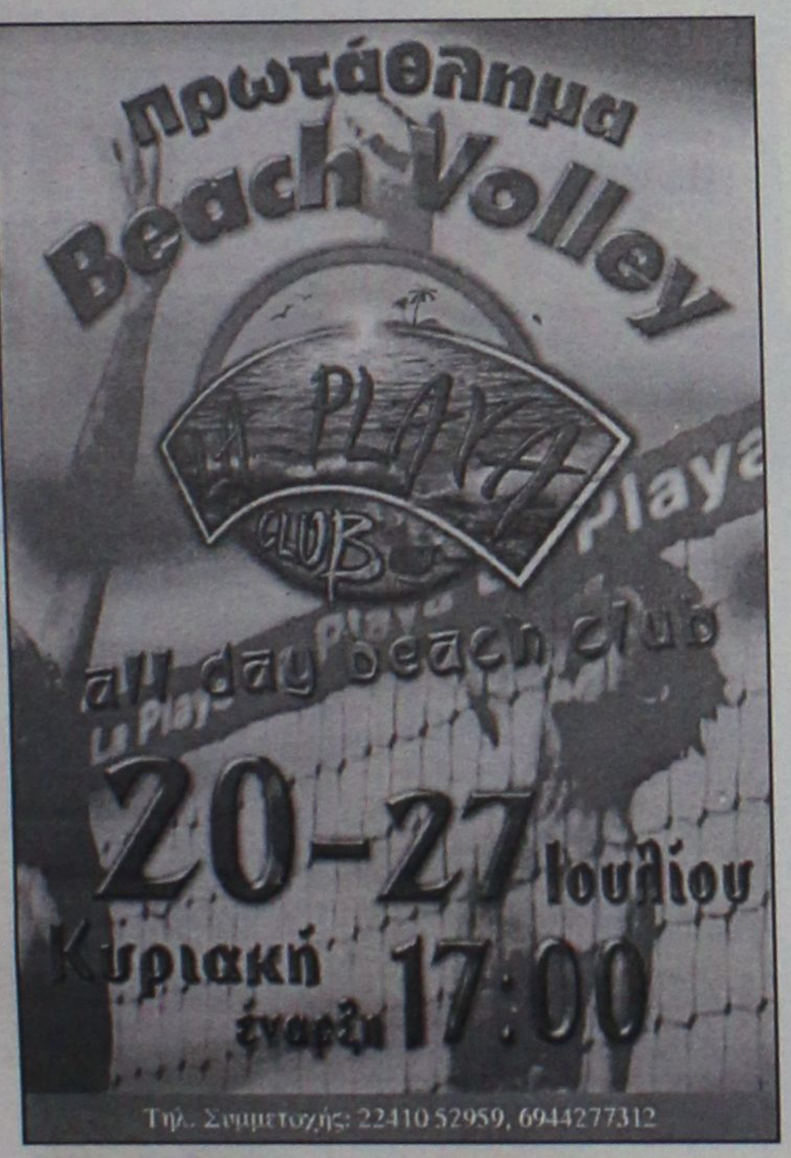

* ΚΟΥΡΤΙΝΟΞΥΛΑ - ΚΟΥΡΤΙΝΟΒΕΡΓΕΣ
* ΣΤΟΡΙΑ - μεταλλικά-ξύλινα-υφασμάτινα
* ΚΟΡΝΙΖΕΣ πινάκων ΙΤΑΛΙΑΣ
* ΚΟΥΝΟΥΠΙΕΡΕΣ αυτόματες * ΠΑΡΚΕ υψηλής αντοχής
ΑΤΣΑΣ Α.Σ. εμπ. κεν. ΜΗΔΕΙΑ 63602-66339

ΓΙΑ ΝΑ ΣΦΙΞΕΙ ΚΙ ΑΛΛΟ ΤΑ ΛΟΥΡΙΑ

"Πράσινο φως" από το νομάρχη στον κ. Ζεμπιλά

ΤΟΝ ΣΥΝΕΧΑΡΗ ΓΙΑ ΤΗΝ ΠΡΟΣΤΑΣΙΑ ΤΗΣ ΔΗΜΟΣΙΑΣ ΥΓΕΙΑΣ



Ο κ. Ζεμπιλάς δεν σταμάτησε ποτέ να κάνει ευσυνείδητα το καθήκον του, αλλά η κατάσχεση προχθές 15,5 τόνων γάλα εβαπορέ προκάλεσε αίσθηση.

ΣΕΛΙΔΑ 6

ΤΑ ΠΑΙΔΙΑ ΣΤΗ ΛΕΡΟ, Η ΜΑΝΑ ΣΤΗ ΣΟΥΗΔΙΑ

Η τραγωδία μιάς οικογένειας Σομαλών

● *Βρέθηκαν μέσω Ερυθρού Σταυρού*

ΣΕΛΙΔΑ 40



ΗΜΕΡΟΛΟΓΙΟ

Τετάρτη 16 Ιουλίου 2003
Αθηναγένους ιερομ., Φαύστου, Ανιάχου

Ανατολή ηλίου: 06.15'
Δύση ηλίου: 20.47'
Σελήνη 17 ημερών

ΦΑΡΜΑΚΕΙΑ

Σήμερα διημερεύει το φαρμακείο της κ. Χατζηνικόλα Ανθ. στην Παπαλουκά 17 και διανυκτερεύει του κ. Περγαντά Παν. στην Ατταβύρου-Σμύρνης 34 - Ροδίνι.

ΒΕΝΖΙΝΑΔΙΚΑ

Σήμερα διανυκτερεύουν τα βενζινάδικα: Σαρίκας (Εθν. Αντίστασης), Τοδουλάκης (Ιαλυσός), Κοντομανώλης (Κρεμαστή), Νικολίτση (Φάνες), Διακοστεργάκη (Μανδρικό), Μάστορης (Τσαΐρι), Οίκουτας (Αρχάγγελος).

ΛΑΪΚΕΣ ΑΓΟΡΕΣ

Τετάρτη : στο Δημοτικό Νεκροταφείο.
Πέμπτη: στην οδό Βύρωνος
Παρασκευή: στην οδό Πτολεμαίων (Ανάληψη)
Σάββατο: στο Δημοτικό Νεκροταφείο.

ΔΡΟΜΟΛΟΓΙΑ ΠΛΟΙΩΝ

Σήμερα αναχωρεί το πλοίο "ΡΟΔΟΣ" στις 15.00 για Σύμη-Τήλο-Κάλυμνο-Λέρο-Πάτμο-Πειριά και το "ΔΙΑΓΟΡΑΣ" στις 18.00 για Κω-Πειριά.

ΑΕΡΟΠΟΡΙΚΑ ΔΡΟΜΟΛΟΓΙΑ

ΟΛΥΜΠΙΑΚΗ ΑΕΡΟΠΟΡΙΑ

ΑΠΟ ΡΟΔΟ-ΑΘΗΝΑ
- Καθημερινά 07.10, 13.40
- Πέμπτη 20.10, 22.45
- Καθημερινά πλην Πέμπτης 19.40, 22.25
- Καθημερινά πλην Κυριακής 10.40

ΑΠΟ ΑΘΗΝΑ-ΡΟΔΟ
- Καθημερινά 05.30,12.00
- Πέμπτη 18.30, 21.05
- Καθημερινά πλην Πέμπτης 18.00, 20.45
- Καθημερινά πλην Κυριακής 09.00

ΑΠΟ ΡΟΔΟ-ΘΕΣΣΑΛΟΝΙΚΗ
- Δευτέρα - Τετάρτη 09.45
- Πέμπτη 10.45
- Σάββατο 15.15
- ΔΕΥ-ΤΕΤ-ΠΑΡ-ΚΥΡ 16.10

ΑΠΟ ΡΟΔΟ-ΗΡΑΚΛΕΙΟ
- Δευτέρα-Παρασκευή 14.30, Τετάρτη-Κυριακή 16.30

ΑΠΟ ΡΟΔΟ-ΚΑΡΠΑΘΟ
- ΔΕΥ-ΠΕΜ-ΠΑΡ-ΣΑΒ 07.00, 10.40
- Τετάρτη-Κυριακή 10.40, 14.20

ΑΠΟ ΡΟΔΟ-ΚΑΣΟ
- ΔΕΥ-ΠΕΜ-ΠΑΡ-ΣΑΒ 07.00
- Τετάρτη-Κυριακή 10.40

ΑΠΟ ΡΟΔΟ-ΚΑΣΤΕΛΟΡΙΖΟ
- ΔΕΥ-ΤΕΤ-ΠΑΡ-ΣΑΒ-ΚΥΡ 07.10

ΑΠΟ ΡΟΔΟ-ΧΙΟ
- Τρίτη στις 10.40 και Πέμπτη στις 10.45'

ΡΟΔΟΣ-ΜΥΤΙΛΗΝΗ
- Δευτέρα-Τετάρτη στις 09.45, Τρίτη στις 10.40', Πέμπτη στις 10.45' και Σάββατο στις 15.15

ΡΟΔΟΣ- ΣΑΜΟΣ
- Τρίτη στις 10.40', Σάββατο στις 15.15

ΡΟΔΟΣ-ΛΗΜΝΟΣ
- Δευτέρα-Τετάρτη στις 09.45', Τρίτη στις 10.40', Πέμπτη στις 10.45' και Σάββατο στις 15.15'

AEGEAN AIRLINES & CRONUS

ΑΠΟ ΡΟΔΟ-ΑΘΗΝΑ
Καθημερινά πτήση 201-07.10 πλην Κυριακής. Καθημερινές πτήσεις 209-11.10, 652-16.25, 217-18.10, 219-21.35

ΑΠΟ ΑΘΗΝΑ-ΡΟΔΟ
Καθημερινά πτήση 200-05.30 πλην Κυριακής.
Καθημερινές πτήσεις: 208-09.30, 651-14.45, 216-16.30, 218-19.55

ΑΠΟ ΡΟΔΟ-ΗΡΑΚΛΕΙΟ
Καθημερινά πτήση 763-14.30

ΑΠΟ ΗΡΑΚΛΕΙΟ-ΡΟΔΟ
Καθημερινά πτήση 764-16.05

ΑΠΟ ΡΟΔΟ-ΘΕΣΣΑΛΟΝΙΚΗ
Καθημερινά πτήση 721-17.45

ΑΠΟ ΘΕΣΣΑΛΟΝΙΚΗ-ΡΟΔΟ
Καθημερινά πτήση 720-12.10

Χρήσιμα τηλέφωνα κρατήσεων: (22410) 24400.

Επώνυμον το ανώνυμον...

Ασυγχώρηση ασέβεια προς τους θεσμούς

Το "έως εδώ" στην καθεστωτική νοοτροπία του κυβερνώντος κόμματος ήταν το σαφές μήνυμα που κυριάρχησε στη χθεσινή, εφ' όλης της ύλης συνέντευξη του αρχηγού της αξιωματικής αντιπολίτευσης. Ο κ. Καραμανλής, με μια φράση, που περικλείει την ουσία των επιχειρημάτων της Νέας Δημοκρατίας να μην εμπλακεί - να μην δεχθεί στην πραγματικότητα να συρθεί πίσω από τα όσα επιχειρεί να επιβάλει η κυβέρνηση στην εκπνοή της - στον υποτιθέμενο διάλογο περί εκλογικού νόμου, διεμήνυσε ότι δεν θα επιτρέψει σε κανέναν να παίξει παιχνίδια με τους θεσμούς. Μίλησε για τη θέληση της παράταξής του να πείσει την κοινή γνώμη περί των σαθρών αιτιάσεων του ΠΑΣΟΚ και των λόγων που επιβάλλουν την αναμόχλευση του μείζονος ζητήματος, είπε ότι "είναι πράξη πολιτικής ανεντιμότητας" και ανέφερε ότι η αλήθεια όλη περικλείεται στην εμμονή του κόμματος, που κυβερνά επί εικοσαετία, να γαντζωθεί στην εξουσία. Ανέδειξε το προφανές - αυτό το πιο δύσκολο πολλές φορές να γίνει αντιληπτό όταν οι πολίτες της χώρας κατακλύζονται από μηνύματα συγκεχυμένα, κατ' εξοχήν προς εξυπηρέτηση του επικοινωνιακού προφίλ της κυβέρνησης: Το ΠΑΣΟΚ κέρδισε τρεις εκλογικές αναμετρήσεις με αυτόν τον εκλογικό νόμο και δεν έθεσε ποτέ ζήτημα είτε του περιεχομένου είτε του τρόπου εφαρμογής του.

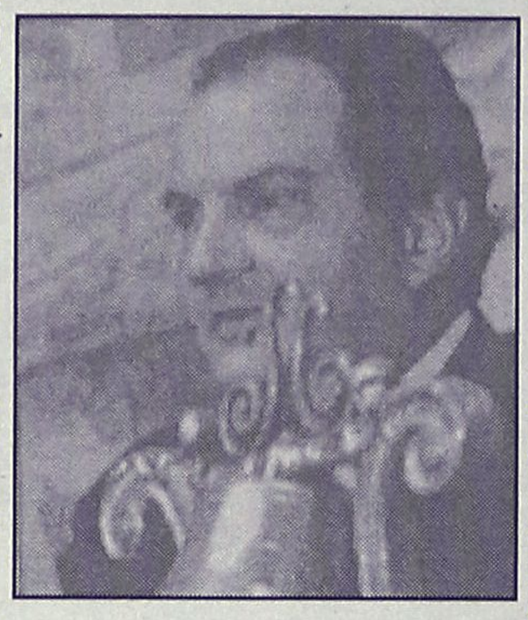

Ο πρόεδρος της Νέας Δημοκρατίας ανέδειξε επίσης το θέμα της ασέβειας προς τους θεσμούς που επιδεικνύει το κυβερνών κόμμα (αρκεί κανείς να θυμηθεί αήθεις επιθέσεις προς τους δικαστικούς λειτουργούς όταν οι εισαγγελείς ζητούν διώξεις για υποθέσεις που φέρονται εμπλεκόμενα κυβερνητικά στελέχη και προκύπτουν ενδείξεις ενοχής). Επί του προκειμένου, ο κ. Καραμανλής χαρακτήρισε "φαιδρά" τα επιχειρήματα περί συμφωνίας κυρίων για το θέμα του χρόνου εφαρμονής νέου εκλογικού συστήματος, καθώς, όπως είπε, "υπάρχουν συνταγματικές διατάξεις που εφαρμόζονται και ισχύουν με την πρόσφατη κυβερνητική αναθεώρηση".

Την προσωπική του πίστη και της παράταξής του στους θεσμούς την ανέδειξε εξάλλου με τη σαφή δήλωσή του: «Εγώ είμαι ο τελευταίος που θα υποδείξει στον Πρόεδρο της Δημοκρατίας τι θα πράξει», παρότι έθεσε το θέμα της αναγκαιότητας εκλογών για λόγους ανεπάρκειας της κυβέρνησης, έλλειψης εμπιστοσύνης προς αυτή και της ζημίας που θα προκληθεί στη χώρα εξαιτίας της παρατεταμένης προεκλογικής περιόδου στην οποία ο ίδιος ο πρωθυπουργός την εισήγαγε.

ΔΙΚΤΥΟ ΚΑΤΑΣΤΗΜΑΤΩΝ ΗΛΕΚΤΡΙΚΩΝ ΣΥΣΚΕΥΩΝ ELECTRO NET

κλιματιστικά

Fujico OSX-221 6.100 BTU ψύξη, 12.900 BTU θέρμανση. € 17,05Λ x 36 δόσεις € 520,00Λ μετρητοίς

Fujico OSX-326 - inverter 9.300 BTU ψύξη, 14.500 BTU θέρμανση. € 22,95Λ x 36 δόσεις € 700,00Λ μετρητοίς

YAMATO SCH-88K 9.200 BTU ψύξη, 12.800 BTU θέρμανση. € 12,26Λ x 24 δόσεις € 262,00Λ μετρητοίς

Panasonic SASCKP 9.200 BTU ψύξη, 10.600 BTU θέρμανση. € 18,20Λ x 36 δόσεις € 555,00Λ μετρητοίς

FUJITSU FJ-80GW/T 9.000 BTU ψύξη, 11.000 BTU θέρμανση. € 11,86Λ x 30 δόσεις € 309,00Λ μετρητοίς

FUJITSU FJ-125GW/T 12.000 BTU ψύξη, 14.000 BTU θέρμανση. € 13,40Λ x 30 δόσεις € 349,00Λ μετρητοίς

FUJITSU ASY 9RS 9.500 BTU ψύξη, 11.400 BTU θέρμανση. € 20,10Λ x 36 δόσεις € 613,00Λ μετρητοίς

FUJITSU ASH 9RSJCW 9.400 BTU ψύξη, 11.400 BTU θέρμανση. € 17,05Λ x 36 δόσεις € 520,00Λ μετρητοίς

FUJITSU ASH 12RSJCW 11.800 BTU ψύξη, 13.800 BTU θέρμανση. € 19,41Λ x 36 δόσεις € 592,00Λ μετρητοίς

Haier HSU 09HRN3 9.000 BTU ψύξη, 11.000 BTU θέρμανση. € 15,25Λ x 36 δόσεις € 465,00Λ μετρητοίς

NOVECOX SPLIT 11 Φορητό κλιματιστικό δυτικής τεχνολογίας. € 35,19Λ x 36 δόσεις € 1.073,00Λ μετρητοίς

Μοσχίδης
Π. Π. Γερμανού - Εμπορικό Κέντρο Πλατεία Φωκίωνα
ΤΗΛ. 20162 - 35886

ELECTRO NET
Πάνω απ'όλα φίλοι!

ΔΕΧΟΝΤΑΙ ΤΟ ΚΟΙΝΟ

Ο Νομάρχης Δωδεκανήσου **Γιάννης Μαχαιρίδης** και οι Βοηθοί Νομάρχη **Στάθης Κουσουρνάς** και **Νίκος Ζωίδης** δέχονται το κοινό κάθε Τρίτη και Πέμπτη, από τις 11.00-13.00 το μεσημέρι.

ΤΑΞΙ

ΡΑΔΙΟ ΤΑΞΙ: 2241-0-64712, 2241-0-64790.

ΧΡΗΣΙΜΑ ΤΗΛΕΦΩΝΑ

ΝΟΣΟΚΟΜΕΙΟ:	2241-0-80000
ΑΜΕΣΗ ΔΡΑΣΗ ΠΥΡ/ΚΗΣ:	199
ΛΙΜΕΝΑΡΧΕΙΟ:	2241-0-22220, 2241-0-27695
ΒΛΑΒΕΣ Δ.Ε.Η.:	125
ΒΛΑΒΕΣ Ο.Τ.Ε.:	121
ΑΜΕΣΗ ΔΡΑΣΗ:	100
ΒΛΑΒΕΣ ΥΔΡΕΥΣΗΣ:	2241-0-68750, 2241-0-68755
ΝΟΜΑΡΧΙΑ:	2241-0-46502
ΠΕΡ/ΚΗ Δ/ΝΣΗ	2241-0-38174
ΔΗΜΟΣ:	2241-0-46200
ΔΗΜ. ΕΠΙΧ. ΚΑΘΑΡ.:	2241-0-77600
ΥΠΗΡ. ΑΠΟΚΟΜΙΔΗΣ:	2241-0-61057
ΤΡΟΧΑΙΑ:	2241-0-26480
ΠΛΗΡΟΦ. Ο.Τ.Ε :	131
ΔΕΛΤΙΟ ΚΑΙΡΟΥ:	149
ΛΑΧΕΙΑ:	1444
ΠΡΟΠΟ - ΛΟΤΤΟ:	1444
ΡΟΔΑ:	2241-0-27462
ΚΤΕΛ:	2241-0-27706
Ο.Α.Ε.Δ.:	2241-0-23265
Ι.Κ.Α.:	2241-0-64912
ΤΑΞ.Υ.:	2241-0-68701, 2241-0-68702
ΟΛΥΜΠΙΑΚΗ:	2241-0-24555
Δ.Α.Ν.Ε.:	2241-0-43150
ΕΡΓΑΤ. ΚΕΝΤΡΟ:	2241-0-24730
CRONUS AIRLINES	2241-0-25444
AEGEAN AIRLINES	2241-0-98345

ΚΤΕΟ

- Από 1/05/2003 έως 30/06/2003 παντός είδος οχήματα **με συνδυασμό γραμμάτων ΡΟΒ 2501-3000.**
- Από 1/07/2003 έως 30/07/2003 όλα τα οχήματα με μικτό βάρος άνω των 10 (δέκα) τόνων με συνδυασμό γραμμάτων ΡΟΒ-ΚΧΑ-ΡΟΕ ανεξαρτήτου αριθμού.

Επίσης θα ελέγχονται τα οχήματα που η καταλληλότητά τους λήγει αυτές τις εβδομάδες και οχήματα ανάριθμα εισαγωγής.

ΤΙΜΕΣ ΣΥΝΑΛΛΑΓΜΑΤΟΣ

ΔΟΛΛΑΡΙΟ Η.Π.Α	1,133	1,1308
ΛΙΡΑ ΑΓΓΛΙΑΣ	0,70395	0,70255
ΚΟΡΩΝΑ ΔΑΝΙΑΣ	7,4387	7,4239
ΚΟΡΩΝΑ ΣΟΥΗΔΙΑΣ	9,1556	9,1374
ΓΙΕΝ ΙΑΠΩΝΙΑΣ	132,94	132,68
ΦΡΑΓΚΟ ΕΛΒΕΤΙΑΣ	1,5531	1,5499
ΚΟΡΩΝΑ ΝΟΡΒΗΓΙΑΣ	8,3659	8,3491
ΛΙΡΑ ΚΥΠΡΟΥ	0,58782	0,58664
ΔΟΛΛΑΡΙΟ ΚΑΝΑΔΑ	1,56	1,5568
ΔΟΛΛΑΡΙΟ ΑΥΣΤΡΑΛΙΑΣ	1,7187	1,7153

Η ΡΟΔΙΑΚΗ

Ημερήσια Εφημερίδα της Ρόδου
Έτος Ιδρύσεως 1915
ΙΔΡΥΤΗΣ
ΕΜΜ. ΚΑΛΑΜΠΙΧΗΣ
ΙΔΙΟΚΤΗΣΙΑ – ΕΚΔΟΣΗ
ΥΙΟΙ Σ. ΤΣΟΠΑΝΑΚΗ
Η. ΚΩΤΙΑΔΗΣ Ο.Ε.
ΔΙΕΥΘΥΝΤΗΣ
ΑΘ. ΜΑΡΑΣΙΩΤΗΣ
ΣΥΝΤΑΞΗ
Λουκάς Μαστής
Μιχάλης Μαστής
Κυριακή Πετρίδου
Βαρβάρα Μπογδάνου
ΑΘΛΗΤΙΚΑ
Μανόλης Μπάτης,
Νικήτας Κουσκούσης
Κώστας Παντίδος
Παύλος Ντοκουόπιλ
ΓΡΑΦΕΙΑ ΣΥΝΤΑΞΗΣ
Μάρκου Μαλλιαράκη 11
Τηλ.2241-0- 24610,
2241-0-75640
Fax (22410) 75641
ΛΟΓΙΣΤΗΡΙΟ – ΔΙΑΦΗΜΙΣΕΙΣ
Μάρκου Μαλλιαράκη 11
Τηλ. 2241-0-22210
2241-0-75230
Fax (22410) 22471
http://www.rodiaki.gr.
Email: tsopd@otenet.gr & rodiaki@otenet.gr

Οργανωμένη και τεκμηριωμένη προσπάθεια. Τώρα παίρνουν τη σκυτάλη οι πολιτικοί

Υποδομή στην Παιδεία με ανώτατες σχολές αξιώνουν οι φορείς της Ρόδου

Βασική προϋπόθεση για αναβάθμιση της κοινωνίας, αλλά και του οικονομικού πεδίου

Υπόμνημα για την ίδρυση ανωτάτων και ανωτέρων σχολών στην Ρόδο, καθώς και για την αναβάθμιση της ΑΣΤΕΡ, υπέβαλαν από κοινού οι εκπρόσωποι των τοπικών φορέων στον υπουργό Παιδείας κ. Π. Ευθυμίου και στον υπουργό Ανάπτυξης κ. Α. Τσοχατζόπουλο.



Οι προτάσεις των τοπικών παραγόντων επικεντρώνονται στην ίδρυση τμήματος τουριστικών σπουδών στα πλαίσια της σχολής Ανθρωπιστικών σπουδών του Πανεπιστημίου Αιγαίου, όσο και στην ίδρυση ΤΕΙ Αιγαίου με έδρα την Ρόδο ή αυτοτελούς ΤΕΙ Ρόδου με τμήματα συντήρησης αρχαιοτήτων, έργων τέχνης και αρχείων, τμήμα επαγγελμάτων υγείας και πρόνοιας και τμήμα πληροφορικής και επικοινωνιών.

Το υπόμνημα είναι αποτέλεσμα της σύσκεψης που είχε πραγματοποιηθεί τον περασμένο Μάιο με πρωτοβουλία της Στέγης Γραμμάτων και Τεχνών Δωδεκανήσου.

Ειδικότερα, αναφέρονται σ' αυτό τα εξής:

Αξιότιμε κύριε Υπουργέ,

«Η Στέγη Γραμμάτων και Τεχνών Δωδεκανήσου, σωματείο με πολύπλευρη επιστημονική και πολιτιστική δραστηριότητα στο δωδεκανησιακό χώρο, από την ημέρα της ίδρυσής της, (1963) μέχρι σήμερα, συνθέτοντας τις απόψεις που κατά καιρούς έχουν εκφράσει οι τοπικοί φορείς της Ρόδου, σχετικά με την ανάγκη ίδρυσης και άλλων Τμημάτων στο χώρο της τριτοβάθμιας εκπαίδευσης, πέραν των ήδη υπαρχόντων, που κατά γενική παραδοχή δεν επαρκούν πλέον για να καλύψουν τις σημερινές ανάγκες σε πανεπιστημιακά και τεχνολογικά ιδρύματα, καταθέτει περιληπτικό υπόμνημα, το οποίο έχουν συνυπογράψει όλοι οι φορείς που, με πρωτοβουλία της Στέγης, έλαβαν μέρος στην κοινή συνεδρίαση, που πραγματοποιήθηκε στην αίθουσα του Δημοτικού Συμβουλίου του Δήμου Ρόδου, στις 7 Μαΐου 2003, με θέμα ακριβώς, τη διαμόρφωση κοινών θέσεων για την τριτοβάθμια εκπαίδευση και την υποβολή τους στα αρμόδια θεσμοθετημένα όργανα.

Το υπόμνημα αυτό, καταλήγει σε ώριμες, από πλευράς ύπαρξης προϋποθέσεων για την υλοποίησή τους, άρα και ρεαλιστικές προτάσεις, που εκφράζουν το σύνολο των φορέων της πόλης και του νησιού της Ρόδου και το κυριότερο, βρίσκονται σε πλήρη αντιστοιχία με τις ανάγκες της τοπικής κοινωνίας και οικονομίας.

Οι προτάσεις αυτές είναι:

1. Ίδρυση Τμήματος Τουριστικών Σπουδών στα πλαίσια της Σχολής Ανθρωπιστικών Σπουδών του Πανεπιστημίου Αιγαίου (Ρόδος), με τις παρακάτω κατευθύνσεις:

α. Διοίκηση Φορέων Τουρισμού

β. Διεθνείς και Ειδικές Μορφές Τουρισμού

γ. Τουριστικό Marketing

δ. Τουριστική Εκπαίδευση

2. Ίδρυση Τ.Ε.Ι. Αιγαίου με έδρα τη Ρόδο, ή αυτοτελούς Τ.Ε.Ι. Ρόδου, με τα παρακάτω Τμήματα:

α. Τμήμα Συντήρησης Αρχαιοτήτων, Έργων Τέχνης και Αρχείων

β. Τμήμα Επαγγελμάτων Υγείας και Πρόνοιας

γ. Τμήμα Πληροφορικής και Επικοινωνιών.

Σημειώνουμε ότι για το υπό στοιχείο (α) Τμήμα Συντήρησης Αρχαιοτήτων, Έργων Τέχνης και Αρχείων, έχει εκπονηθεί πλήρης μελέτη, με τη χρηματοδότηση της Τοπικής Ένωσης Δήμων και Κοινοτήτων Δωδεκανήσου, και μπορεί, σε πρώτη φάση, να συσταθεί, άμεσα, ως Παράρτημα του Τ.Ε.Ι. Κρήτης, μέχρις ότου αυτονομηθεί με τη θεσμοθέτηση του Τ.Ε.Ι. Ρόδου ή Αιγαίου. Σε ό,τι αφορά τα άλλα δύο Τμήματα υπό στοιχεία (β) και (γ), σε σύντομο σχετικά διάστημα θα είμαστε σε θέση να καταθέσουμε συμπληρωματικά στοιχεία που να τεκμηριώνουν τις προτάσεις μας ή ακόμη, μπορεί εναλλακτικά, να εξεταστεί και η ίδρυση Τμημάτων (στα πλαίσια του υπό ίδρυση Τ.Ε.Ι. Ρόδου ή Αιγαίου), που να καλύπτουν ειδικές ανάγκες στο χώρο της τριτοβάθμιας εκπαίδευσης, των νήσων Κω, Καλύμνου, Καρπάθου και Πάτμου, οπωσδήποτε σε ένα μεσοπρόθεσμο συνολικό σχεδιασμό και προγραμματισμό.

Για πληρέστερη ενημέρωσή σας, επισυνάπτουμε την εισήγηση του επίτιμου προέδρου της Σ.Γ.Τ.Δ. δρος Μιλτιάδη Λογοθέτη, η οποία αποτέλεσε τη βάση για τη διαμόρφωση και τεκμηρίωση των παραπάνω προτάσεων, καθώς και τον πίνακα των φορέων που συμμετείχαν στην κοινή συνεδρίαση και που συνυπέγραψαν το παραπάνω υπόμνημα».

Και αντίστοιχα οι προτάσεις για την Α.Σ.Τ.Ε.Ρ περιλαμβάνουν:

Α. Την προώθηση όλων των προβλεπόμενων από το Ν. 3105/2003 ρυθμίσεων, που αποβλέπουν στον εκσυγχρονισμό και την αναβάθμιση της Σχολής.

Β. Τη δημιουργία στην Α.Σ.Τ.Ε. Ρόδου των παρακάτω Τμημάτων:

1. Τμήμα Ξενοδοχειακό (μετονομασία του ήδη υφιστάμενου)
2. Τμήμα Πρακτορειακό και Ταξιδιωτικών Γραφείων
3. Τμήμα Ξεναγών
4. Τμήμα Εναλλακτικών Μορφών Τουρισμού

Σημειώνουμε ότι τα υπό στοιχεία (2) και (3) Τμήματα,, όπως αναπτύσσεται και στη συνημμένη εισήγηση, θα προέλθουν από την αναβάθμιση των ήδη λειτουργούντων Τμημάτων, περιοδικά και σε χαμηλότερα εκπαιδευτικά επίπεδα.



Είμαστε στη διάθεσή σας για οποιαδήποτε περαιτέρω στοιχεία ή διευκρινίσεις».

Συνέχεια στη σελίδα 45



Τράπεζα Κύπρου

Η Τράπεζα Κύπρου δέχεται αιτήσεις για την κάλυψη θέσεων για το κατάστημά της στη Ρόδο στον τομέα των Χορηγήσεων:

ΠΡΟΣΟΝΤΑ

Οι υποψήφιοι θα πρέπει να διαθέτουν τα εξής προσόντα

- Πτυχίο ΑΕΙ από τον κλάδο χρηματοοικονομικών Ελληνικού Πανεπιστημίου (ή ισοδύναμου του εξωτερικού) ή εναλλακτικά διετή τουλάχιστον εμπειρία σε αντικείμενο χρηματοοικονομικής ανάλυσης
- Πολύ καλή γνώση της Αγγλικής γλώσσας κατάλληλα τεκμηριωμένη
- Βασικές γνώσεις χειρισμού Η/Υ
- Ηλικία έως 32 ετών

Οι άρρενες υποψήφιοι πρέπει να έχουν εκπληρώσει τις στρατιωτικές τους υποχρεώσεις.

ΔΙΑΔΙΚΑΣΙΑ ΕΠΙΛΟΓΗΣ

Οι ενδιαφερόμενοι που διαθέτουν τα απαιτούμενα προσόντα καλούνται να εκτυπώσουν την έντυπη αίτηση πρόσληψης που θα βρουν στο δικτυακό τόπο της Τράπεζας Κύπρου **www.bankofcyprus.gr**, να τη συμπληρώσουν και να την ταχυδρομήσουν ή να αποστείλουν αναλυτικό βιογραφικό σημείωμα στην παρακάτω διεύθυνση:

ΤΡΑΠΕΖΑ ΚΥΠΡΟΥ
Υπηρεσία Ανθρωπίνου Δυναμικού
Λ. Αλεξάνδρας 170
Αθήνα 115 21

ΚΩΔ: ΡΟΔΟΣ

Η Τράπεζα Κύπρου θα αξιολογήσει συνολικά τα προσόντα των υποψηφίων, όπως αυτά διατυπώνονται στην αίτησή τους, θα προχωρήσει σε επιλογή όσων πληρούν τα κριτήρια και θα ενημερώσει σχετικά τους ενδιαφερόμενους σε εύλογο χρονικό διάστημα για την συνέχιση της διαδικασίας.

Όλες οι αιτήσεις θα θεωρηθούν αυστηρά εμπιστευτικές.

Η ΜΕΓΑΛΥΤΕΡΗ ΕΠΙΘΥΜΙΑ ΜΟΥ...
...ΕΙΝΑΙ ΜΟΝΟ
Diagoras Club
LIFESTYLE SPORTSWEAR
WORKWEAR - JEANSWEAR - SHOES
ΕΚΠΤΩΣΕΙΣ!!!
Τα καλύτερα ρούχα και παπούτσια για τον άνδρα και τη γυναίκα στις καλύτερες τιμές!!!
adidas le coq sportif EXIST EVOLUTION EXT STREET LQ
POLO reebok DOWN TOWN BYLOT Jeans union trade
Λεωφ. Ηρακλειδών 373, Ιαλυσός Ρόδος, τηλ. 22410 92744
(Μπροστά από το Λύκειο Ιαλυσού)

Φυσική - Χημεία
Μαθηματικά
Πληροφορική
ΕΝΙΑΙΟ ΛΥΚΕΙΟ – Τ.Ε.Ε.
Πέτρος Κ. Παραγυιός
(Φυσικός)
Αναστ. Αναστασιάδη Μπάκα
(Μαθηματικός)
- Ολιγομελή τμήματα
- Ιδιαίτερα Μαθήματα
- Μεθοδική διδασκαλία
- Προσιτά δίδακτρα

ΕΝΑΡΞΗ ΜΑΘΗΜΑΤΩΝ
4 Αυγούστου : Β' – Γ' Λυκείου
25 Αυγούστου : Α' Λυκείου
1 Σεπτεμβρίου : Α,Β,Γ ΓΥΜΝΑΣΙΟΥ - ΤΕΕ
Δ/νση: Παπαφλέσσα 17 - Μητρόπολη
Έναντι 4ου Γυμνασίου
Τηλ : 22410-22218 & 30880 & 78236
Κιν. Τηλ : 6974313993

ΔΙΔΑΣΚΟΝΤΕΣ
Χρήστος Μπάρδος Φυσικός
Ευαγγελία Σταματάρου Μαθηματικός
Ξένια Λάμπρου Φιλόλογος-Ιστορικός
ΕΓΓΡΑΦΕΣ ΑΠΟ 30/06/2003
- Αυστηρά ολιγομελή τμήματα
- Συνεχής αξιολόγηση των Μαθητών
- Τακτική ενημέρωση των γονέων
- Εβδομαδιαία επαναληπτικά τεστ
- Σύγχρονες μέθοδοι διδασκαλίας
- Λογικές τιμές
- Προσαρμοσμένο στο Ενιαίο Λύκειο
ΣΕ ΟΛΙΓΟΜΕΛΗ ΤΜΗΜΑΤΑ
Α.Ο.Θ. & ΑΝ. ΕΦ. ΠΡΟΓΡ. ΠΕΡΙΒΑΛΛΟΝ
ΕΠΙΛΟΓΗ ΕΠΙΤΥΧΙΑΣ
ΦΡΟΝΤΙΣΤΗΡΙΟ ΜΕΣΗΣ ΕΚΠΑΙΔΕΥΣΗΣ « ΠΛΕΟΝΕΚΤΗΜΑ »
ΕΝΑΡΞΗ ΜΑΘΗΜΑΤΩΝ
Β' & Γ' ΛΥΚΕΙΟΥ 1/08/2003
Α' ΛΥΚΕΙΟΥ 18/08/2003
Γ' ΓΥΜΝΑΣΙΟΥ 25/08/2003
ΤΕΕ 01/09/2003
Πληροφορίες για τις βάσεις & τις σχολές στη σελίδα μας στο Internet : www. otenet.gr/pleonektima
ΠΛΕΟΝΕΚΤΗΜΑ
ΤΗΛ.:22410-75577,78252, 25659 & 30631
Email: festam@otenet.gr

Προειδοποίηση-τελεσίγραφο από το δήμαρχο κ. Γ. Παννόπουλο

Μερεμέτια σε επικίνδυνα σχολικά κτίρια δεν κάνω

Το έγγραφο κοινοποιήθηκε και στον εισαγγελέα

Να αναλάβουν τις ευθύνες τους για τα σχολικά κτίρια της πόλης, αρκετά εκ των οποίων χρήζουν εκτεταμένων παρεμβάσεων, ζητά ο δήμαρχος Ρόδου κ. Γιαννόπουλος από την Περιφέρεια Νοτίου Αιγαίου, τον Οργανισμό Σχολικών Κτιρίων και τη νομαρχία Δωδεκανήσου.

Αν δεν γίνουν αυτές οι εργασίες, που άπτονται της ασφάλειας των μαθητών, τότε επιβάλλεται να μη λειτουργήσουν τα σχολεία, αναφέρει χαρακτηριστικά ο δήμαρχος Ρόδου, αναδεικνύοντας στο προσκήνιο ένα πολύ σοβαρό θέμα.

Κατά καιρούς άλλωστε έχουν δει το φως της δημοσιότητας εκτιμήσεις ειδικών για προβλήματα στατικής επάρκειας σε σχολικά κτίρια. Φαίνεται μάλιστα να προέκυψαν τέτοια στοιχεία από προσεισμικό έλεγχο που έγινε πρόσφατα.

Ο δήμος ούτε αρμοδιότητα ούτε πόρους έχει για τις επεμβάσεις αυτές, αναφέρει χαρακτηριστικά ο κ. Γιαννόπουλος, ζητώντας από τους αρμόδιους φορείς να αναλάβουν τις ευθύνες τους.

Ειδικότερα στο έγγραφο που έστειλε προχθές, το οποίο παράλληλα κοινοποίησε και στον εισαγγελέα Πρωτοδικών Ρόδου, αναφέρει τα εξής:

"Αναφορικά με τα μείζονος σημασίας θέματα του προσεισμικού ελέγχου των σχολικών κτιρίων της περιφέρειας του Δήμου Ροδίων, και των απαραίτητων εργασιών επισκευών και ανακαινίσεων που έχουν επίσης άμεση σχέση με την ασφάλεια των μαθητών και των εκπαιδευτικών, όπως είναι οι αναφερόμενες εργασίες στο έγγραφο της Δ/νσης Δ/βάθμιας Εκπαίδευσης Δωδ/σου με Α.Π. Φ3.5/1412/23-6-2003, Φ3, σας γνωρίζουμε τα παρακάτω.

Οπως είναι γνωστό ο Δήμος Ροδίων, εξαντλώντας κάθε όριο των δυνατοτήτων, στα πλαίσια του προϋπολογισμού του, επεμβαίνει για παρεμβατικές απλές επισκευαστικές εργασίες συντηρητικού χαρακτήρα όπου υπάρχει άμεση ανάγκη.

Οσον αφορά το θέμα του προσεισμικού ελέγχου και της στατικής ασφάλειας των σχολικών κτιρίων κάθε βαθμίδας, είναι επίσης γνωστό ότι ο Δήμος Ροδίων είχε την πρωτοβουλία και επέδειξε την αναλογούσα ευαισθησία προκειμένου να ενεργηθεί ο επιστημονικός έλεγχος, διαθέτοντας το αναγκαίο προσωπικό.

Ωστόσο πρέπει να καταστεί σαφές ότι ο Δήμος Ροδίων δεν πρόκειται ν' αναλάβει ευθύνες και υποχρεώσεις που δεν του αναλογούν είτε αφορούν έργα επισκευών που έχουν σχέση με την κοινή ασφάλεια και κάθε είδους ανακαινίσεις, είτε με την ασφάλεια απέναντι στους σεισμούς, καθώς η αρμοδιότητα για το πολύ σοβαρής κλίμακας μέγεθος των απαιτούμενων παραπάνω έργων και των δαπανών αυτών, καθιστούν αδύνατο να το αναλάβει ο Δήμος Ροδίων, αφού μάλιστα, σε κάθε περίπτωση εκλείπουν και δεν έχουν διατεθεί οι αντίστοιχοι πόροι.

Υστερα από τα παραπάνω θα πρέπει πριν την έναρξη του σχολικού έτους 2003-2004 ν' αναληφθούν αρμοδίως και να περατωθούν οι εκτελέσεις των παραπάνω έργων. Σε διαφορετική περίπτωση τα σχολικά κτίρια που χρήζουν απαραίτητων για την ασφάλεια επισκευών και ενισχύσεων, επιβάλλεται να μην λειτουργήσουν μέχρι ν' αντιμετωπισθούν τα προβλήματα".

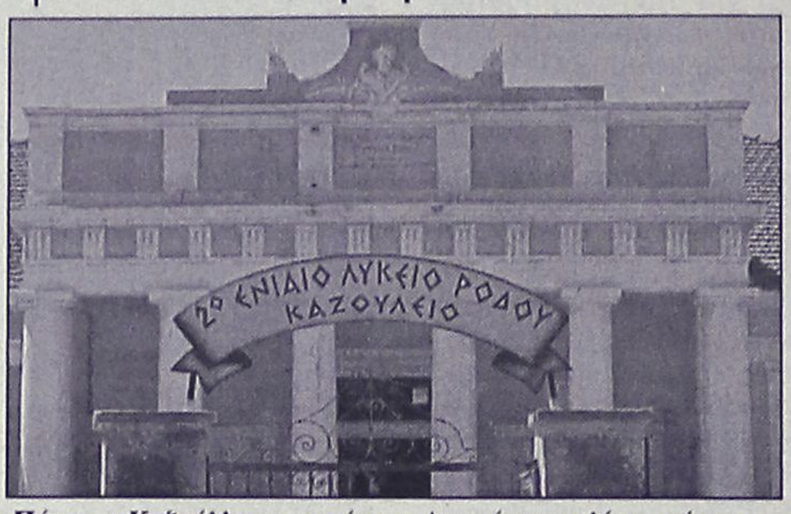

Πάνω το Καζούλλειο και κάτω η Αμαράντειος λίγα χρόνια μετά την απελευθέρωση. Από τότε έτσι στέκουν...

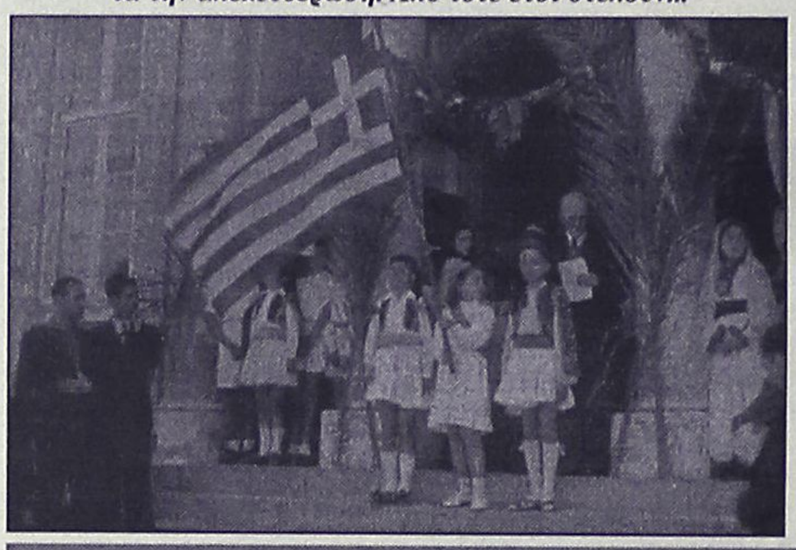

Ολα πάνε καλά

Πολύ καλά εξελίσσεται η υγεία της 50χρονης συντοπίτισσας μας που την περασμένη εβδομάδα υποβλήθηκε σε εγχείρηση στην σπονδυλική στήλη από ομάδα γιατρών με επικεφαλής τον ορθοπεδικό Επιμελητή Α' Μιχάλη Σοκορέλο, στο Νοσοκομείο της Ρόδου, με πλήρη επιτυχία.

Η 50χρονη γυναίκα, η οποία βρίσκεται ήδη στο σπίτι της δεν παρουσίασε καμία επιπλοκή μετά την εγχείριση και κατάφερε να επανέλθει η υγεία της μετά από 20 χρόνια αναπηρίας.

Σημειώνεται ότι τέτοιου είδους επέμβαση έγινε στην Ρόδο για πρώτη φορά και διήρκεσε περίπου 7 ώρες.

ΦΡΟΝΤΙΣΤΗΡΙΟ ΠΡΟΤΥΠΟ
ΠΛΗΡΟΦΟΡΙΕΣ: ΠΛΑΤΕΙΑ ΑΓΙΟΥ ΝΙΚΟΛΑΟΥ 19 - ΡΟΔΟΣ • Τηλ.(22410)25911, 26594
ΕΓΓΡΑΦΕΣ ΚΑΙ ΠΛΗΡΟΦΟΡΙΕΣ ΚΑΘΗΜΕΡΙΝΑ 10.00-13.00
- ΠΟΛΥΕΤΗΣ ΕΜΠΕΙΡΙΑ
- ΥΨΗΛΑ ΠΟΣΟΣΤΑ ΕΠΙΤΥΧΙΑΣ
- ΟΛΙΓΟΜΕΛΗ ΤΜΗΜΑΤΑ
- ΜΕΘΟΔΙΚΗ ΔΙΔΑΣΚΑΛΙΑ
- ΠΡΟΣΙΤΑ ΔΙΔΑΚΤΡΑ
- ΣΥΧΝΗ ΕΝΗΜΕΡΩΣΗ ΓΟΝΕΩΝ

ΕΝΑΡΞΗ ΜΑΘΗΜΑΤΩΝ
- Γ' ΛΥΚΕΙΟΥ 1 ΑΥΓΟΥΣΤΟΥ
- Β' ΛΥΚΕΙΟΥ 1 ΑΥΓΟΥΣΤΟΥ
- Α'-Β'-Γ' ΓΥΜΝΑΣΙΟΥ 1 ΣΕΠΤΕΜΒΡΙΟΥ
- Α' ΛΥΚΕΙΟΥ 25 ΑΥΓΟΥΣΤΟΥ
- Τ.Ε.Ε 1 ΣΕΠΤΕΜΒΡΙΟΥ

ΔΙΕΥΘΥΝΣΗ
ΝΙΚΗΤΑΣ ΨΥΛΛΑΚΗΣ: Φυσικός ΑΘΑΝΑΣΙΑ ΓΙΑΝΝΕΖΟΥ: Μαθηματικός

Τσαμπίκα, γκόλφ, μαρίνα, βίλες "νέο" Αμαθούς

Μεγάλα επενδυτικά σχέδια από τον Ομιλο Λανίτη στη Ρόδο

Εντοπίζονται όμως προβλήματα στα σημαντικά έργα υποδομής που πρέπει να ολοκληρωθούν

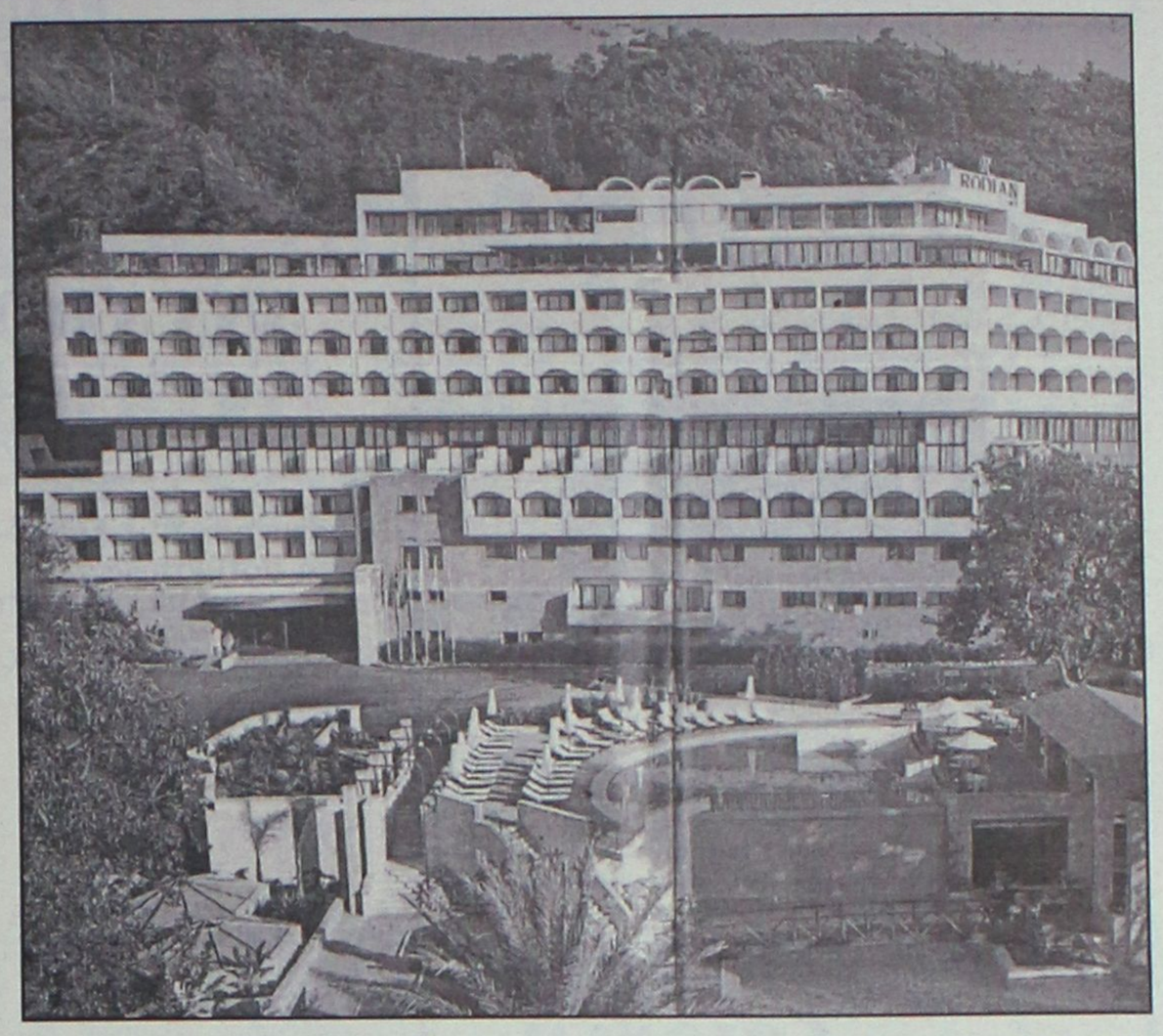

Μακροχρόνια είναι η επένδυση που επιθυμεί να κάνει στη Ρόδο ο Όμιλος Επιχειρήσεων Λανίτη αφού οι Κύπριοι επιχειρηματίες που τώρα έχουν στην ιδιοκτησία τους το ξενοδοχείο Rodian Amathus Beach Hotel στην Ιξιά, θεωρούν ότι το νησί έχει πάρα πολλά πλεονεκτήματα ενώ δεν πτοούνται από τα όσα ακούγονται περί κρίσης στον τουρισμό αφού θεωρούν ότι οφείλονται σε διεθνείς συνθήκες και ξεπερνιώνται.

Αυτό είναι, μεταξύ άλλων, το συμπέρασμα απ' όσα είπαν χθες στελέχη του Ομίλου, παρουσία και του Διευθύνοντος Συμβούλου, κ. Κώστα Λανίτη, με αφορμή την εκδήλωση που επρόκειτο να πραγματοποιηθεί χθες το βράδυ στο ξενοδοχείο.

Στην εκδήλωση αυτή, επρόκειτο να παραστεί και ο πρόεδρος του Ομίλου κ. Πλάτων Ε. Λανίτης καθώς και ανώτερα στελέχη της διοίκησης των εταιρειών, με στόχο τη σύσφιγξη των σχέσεων με τις τοπικές Αρχές.

Παρόντες στη χθεσινή συνέντευξη Τύπου ήταν ο Διευθύνων Σύμβουλος της κατασκευαστικής εταιρείας, "Cybarco" του ομίλου, κ. Ακης Κυριαζής καθώς και ο διευθυντής του γραφείου της στη Ρόδο κ. Φώτης Γαρδούνης όπως και ο Διευθυντής της "Cybarco" κ. Σοφοκλής Χριστοδούλου αλλά και ο Διευθύνων Σύμβουλος της "Cybarco ape" κ. Δημήτρης Αναγνωστόπουλος.

Σημειώνεται ότι πρόκειται για έναν Όμιλο Επιχειρήσεων που δραστηριοποιείται με επιτυχία σε πολλούς τομείς όπως στα ξενοδοχειακά-τουριστικά, έχει κατασκευαστική-εργοληπτική εταιρεία ενώ είναι συνδεδεμένος και με τη Λαική Τράπεζα.

Σύμφωνα με τον κ. Λανίτη, ο Ομιλος δραστηριοποιείται στην Ελλάδα από το 1960, μέσω της εργοληπτικής εταιρείας και σε μικρότερο ποσοστό μέσω της εταιρείας "Amathus".

ΣΤΑ ΔΩΔΕΚΑΝΗΣΑ

Αγόρασαν το πρώην ξενοδοχείο "Rhodos Bay" που έχει μετονομαστεί "Rodian Amathus Beach Hotel" από την τράπεζα, με στόχο να το κάνουν lux και να προσφέρει υψηλής ποιότητας υπηρεσίες το οποίο, βέβαια, συνεπάγεται και υψηλές τιμές.

Στο ξενοδοχείο έχουν γίνει αρκετά έργα και υπολογίζουν ότι θα γίνουν τουλάχιστον άλλοι τρείς κύκλοι ανακαινίσεων καθώς και να προσφέρουν κι άλλες υπηρεσίες. Μάλιστα, δημιουργούν μάρκετινγκ ειδικά γι' αυτό. Στοχεύουν στο να παραμείνει ανοιχτό όλο το χρόνο και αυτό θα επιτευχθεί όταν το προϊόν θα γίνει πλήρες. Σχεδιάζουν, μάλιστα, να προστεθούν και άλλες κλίνες.

Στη Ρόδο λειτουργεί, ακόμη παράρτημα της εργοληπτικής εταιρείας του Ομίλου, της "Cybarco" και έχουν ξεκινήσει την επιχείρηση των παραθεριστικών κατοικιών ή "second home" όπως αποκαλούνται στην Ευρώπη.

Πρόκειται για σπίτια τα οποία μπορούν να αγοράσουν ή να χρησιμοποιούν κατά την περίοδο των διακοπών τους, ξένοι.

"Αυτοί είναι οι καλύτεροι τουρίστες διότι είναι εκ των πραγμάτων υποχρεωμένοι να έρχονται κάθε χρόνο και να ξοδεύουν πάρα πολλά λεφτά", επισημαίνει ο κ. Λανίτης και συμπληρώνει ότι έχουν ξεκινήσει δειλά αυτή την επιχείρηση στην Κάλαθο.

Πρόκειται για μία τουριστική επιχείρηση η οποία είναι πολύ ανεπτυγμένη στην Ισπανία, την Πορτογαλία και τη Νότια Γαλλία, αλλά και στην Κύπρο και έχει αρκετά πλεονεκτήματα αφού δημιουργεί κίνηση όχι μόνο τους καλοκαιρινούς μήνες ενώ οι πελάτες είναι υψηλής εισοδηματικής στάθμης.

Στη Ρόδο, ο όμιλος, έχει αγοράσει επίσης μία μεγάλη έκταση στην περιοχή της Τσαμπίκας και επιθυμούν να την αξιοποιήσουν.

Συνέχεια στη σελ. 45





Week - End στη Σύμη

PEDI BEACH hotel

Αξέχαστα Σαββατοκύριακα μόνο
με 40 ευρώ το δίκλινο δωμάτιο με πρωϊνό σε buffet.
Στην τιμή συμπεριλαμβάνεται και η μεταφορά
από και προς το Ξενοδοχείο



Κρατήσεις
Τηλ Σύμης 2246 0 71981 & 2246 0 71870
Τηλ Ρόδου 2241 0 85512

Μικροεπιλογές Επίπλων

για τα χρόνια

elementi



με κάθε έπιπλο
VD 280
ένα DVD δώρο

- Κων/νου Τσαλδάρη 36, Ρόδος Τηλ. 35706
- Λεωφ. Ελευθερίας 20, Κρεμαστή Τηλ. 93364

Προσφορά 340 ευρώ
Ισχύει έως 30/9

ΠΑΝΤΑ ΜΕ ΣΕΒΑΣΜΟ ΣΤΗΝ ΕΠΙΣΤΗΜΗ, ΣΤΟΝ ΜΑΘΗΤΗ ΚΑΙ ΣΤΟΝ ΓΟΝΙΟ!!!

ΦΡΟΝΤΙΣΤΗΡΙΟ
ΕΦΑΡΜΟΓΗ

Η ΠΟΙΟΤΗΤΑ, Η ΕΜΠΕΙΡΙΑ ΚΑΙ Η ΜΕΘΟΔΙΚΟΤΗΤΑ ΜΑΣ ΕΞΑΣΦΑΛΙΖΟΥΝ ΤΗΝ ΣΙΓΟΥΡΗ ΕΠΙΤΥΧΙΑ.

Λειτουργούν ολιγομελή τμήματα.

15 χρόνια στην φροντιστηριακή εκπαίδευση

Έναρξη Μαθημάτων:

- Β' Λυκείου, Γ' Λυκείου: 18 Αυγούστου.
- Α' Λυκείου, Γυμνάσιο : 1 Σεπτεμβρίου.
- Τ.Ε.Ε. : 1 Σεπτεμβρίου.
- Δημιουργία νέων τμημάτων από 3 Σεπτεμβρίου

Υπευθ. Καθηγητές: Νίκος Τσιώλης, Σταμάτης Εμμανουήλ, Ελένη Παπαλαζάρου

Εκπτωση 10% στα αδέλφια.
Οι εγγραφές αρχίζουν από 21 Ιουλίου 2003.
10-12 π.μ. και 6-8 μ.μ.
Τηλ.: (22410)-43600, 26151, 65013, 6937016543
Διεύθυνση: Βενετοκλέων 59
(Απέναντι από τον κιν/φο Μετροπόλ)

Μετά από συνάντηση που είχε με το νομάρχη κ. Μαχαιρίδη

"Πράσινο φως" στον Ζεμπιλά να σφίξει κι άλλο τα λουριά

Αίσθηση προκάλεσαν οι 15,5 τόνοι χαλασμένο γάλα εβαπορέ

Συνάντηση με τον αστυνομικό διευθυντή-αστυκτηνίατρο κ. Μιχ. Ζεμπιλά είχε χθες το πρωί ο νομάρχης κ. Γ. Μαχαιρίδης για θέματα και ζητήματα που άπτονται της δημόσιας υγείας.



Ο κ. Γιάννης Μαχαιρίδης, με αφορμή και τον πρόσφατο εντοπισμό μεγάλης ποσότητας ακατάλληλου γάλακτος τύπου "εβαπορέ", συνεχάρη τον κ. Ζεμπιλά και του ζήτησε να συνεχίσει με την ίδια επιμονή και ζήλο τους ελέγχους στην αγορά, ώστε να εμπεδωθεί το αίσθημα της ασφάλειας στην κοινή γνώμη και της εμπιστοσύνης προς τον εμπορικό κόσμο της περιοχής.

"Η Δημόσια Υγεία, σαν



ανεκτίμητο αγαθό, επιβάλλεται να θωρακίζεται με κάθε τρόπο, χωρίς συμβιβασμούς και ημίμετρα. Αυτό αποτελεί στοιχειώδη υποχρέωση της Πολιτείας και των αρμοδίων οργάνων της απέναντι στον καταναλωτή που συχνά νοιώθει ευάλωτος και απροστάτευτος", τόνισε ο νομάρχης Δωδεκανήσου.

Ο κ. Ζεμπιλάς ευχαρίστησε τον νομάρχη για το ενδιαφέρον του, διαβεβαιώνοντάς τον ότι οι έλεγχοι στην αγορά, στη Ρόδο και τα υπόλοιπα νησιά, θα είναι συνεχείς και αποτελεσματικοί, πάντα στο μέτρο των δυνατοτήτων της υπηρεσίας του.

ΓΙΑ ΤΟ ΔΕΛΦΙΝΙ

Οπως ανακοινώθηκε αρμοδίως το υπουργείο Αιγαίου επιχορήγησε την νομαρχία με ποσό 48.334 ευρώ στο πλαίσιο εφαρμογής της προγραμματικής σύμβασης που υπεγράφη από τις δύο πλευρές την 1η Ιουνίου 2003 για την προαγωγή της Υγείας, Μέριμνας κι Αλληλεγγύης και Πρόληψης στο νομό.

Με το ποσό αυτό ενισχύεται οικονομικά η λειτουργία του πλωτού πολυιατρείου "Το Δελφίνι της Ζωής και της Ελπίδας", για τη συνέχιση της οποίας η νομαρχιακή αρχή έχει αναζητήσει και συνεχίζει να διεκδικεί πρόσθετους πόρους.

Η Επιτροπή του ΕΒΕΔ σήμερα με το νομάρχη κ. Μαχαιρίδη

Συνάντηση για την κρίση στην αγορά

Με την επιτροπή δράσης του Επιμελητηρίου Δωδεκανήσου, αντικείμενο της οποίας είναι τα προβλήματα της τοπικής αγοράς και οι αιτίες που τα διαιωνίζουν, πρόκειται να συναντηθεί σήμερα το μεσημέρι ο νομάρχης κ. Γ. Μαχαιρίδης.

Στην συνάντηση θα συζητηθούν και ζητήματα που αφορούν τα μεγάλα έργα του νομού αλλά και

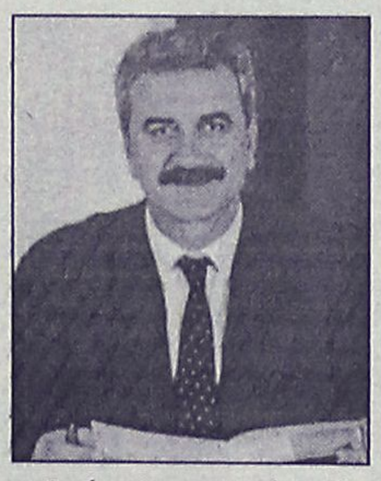

ειδικότερης σημασίας θέματα.

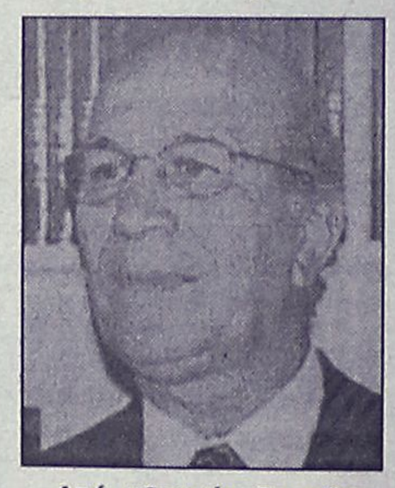

Από πλευράς Επιμελητηρίου (πρόεδρος της επιτροπής είναι ο κ. Σ. Παρασκευάς) πρόκειται παράλληλα να κατατεθούν και συγκεκριμένες προτάσεις.

Παρόμοια συνάντηση είχε γίνει την περασμένη Παρασκευή με τον δήμαρχο Ρόδου κ. Γιαννόπουλο, και όπως ανακοινώθηκε η επιτροπή του Επιμελητηρίου πρόκειται να συνεχίσει τις συναντήσεις αυτές με αρμόδιους υπηρεσιακούς παράγοντες.

CHINA VILLAGE
ΚΙΝΕΖΙΚΟ ΕΣΤΙΑΤΟΡΙΟ
ΜΕ ΔΩΡΕΑΝ ΔΙΑΝΟΜΗ

Τώρα ανοικτά και από το μεσημέρι.
Προσφέρουμε ειδικά γεύματα για πολυάσχολους επιχειρηματίες και εργαζόμενους σε χαμηλή τιμή

Ωρες λειτουργίας:
11.00-15.00 και 17.00-00.30
εκτός Δευτέρας 17.00-00.30
και Κυριακής 11.00-00.30

ΟΔΟΣ Κ. Ν. ΚΩΝΣΤΑΝΤΙΝΙΔΗ (ΠΕΡΙΟΧΗ ΖΕΦΥΡΟΣ)
τηλ. 2241021023

ΟΙΚΟΔΙΔΑΣΚΑΛΕΙΟ ΦΙΛΟΛΟΓΙΚΩΝ ΜΑΘΗΜΑΤΩΝ

ΔΙΔΑΣΚΟΥΣΑ: Νταμπαντζή Αναστασία – Δικαία
Πτυχιούχος κλασικής φιλολογίας και γλωσσολογίας του Αριστοτ. Πανεπ. Θεσ/κης

ΔΙΔΑΣΚΟΝΤΑΙ: ΑΡΧΑΙΑ ΕΛΛΗΝΙΚΑ – ΕΚΘΕΣΗ – ΛΑΤΙΝΙΚΑ – ΚΕΙΜΕΝΑ ΝΕΟΕΛΛΗΝΙΚΗΣ ΛΟΓΟΤΕΧΝΙΑΣ και ΙΣΤΟΡΙΑ
(γενικής παιδείας και θεωρητικής κατεύθυνσης)

ΕΝΑΡΞΗ ΜΑΘΗΜΑΤΩΝ:
Β' και Γ' Λυκείου 4 Αυγούστου
Α' Λυκείου & Γυμνασίου 1 Σεπτεμβρίου

ΤΜΗΜΑΤΑ ΟΛΙΓΟΜΕΛΗ
ΕΡΓΑΣΙΑ ΥΠΕΥΘΥΝΗ & ΜΕΘΟΔΙΚΗ

Τηλ. 22410 23006, κιν. 6972 468807
Διεύθυνση: Στεφ. Καζούλη 70, Ρόδος

30 Ιουλίου ραντεβού για τα οικονομικά των Δήμων με το Σημίτη

Με τον πρωθυπουργό Κ. Σημίτη συναντήθηκε χθες το μεσημέρι ο πρόεδρος της ΚΕΔΚΕ, Πάρις Κουκουλόπουλος. Κατά την έξοδό του απο το Μέγαρο Μαξίμου ο κ. Κουκουλόπουλος δεν έκανε δηλώσεις επί του περιεχομένου της συζήτησης με τον πρωθυπουργό, ωστόσο είπε πως ορίστηκε συνάντηση του ΔΣ της ΚΕΔΚΕ με τον κ. Σημίτη στις 30 Ιουλίου.

Οπως εικάζεται, θα συζητηθούν θέματα που αφορούν κυρίως τα οικονομικά των Δήμων που βρίσκονται σε δεινή κατάσταση σε ορισμένους απο αυτούς, σύμφωνα με τους ισχυρισμούς αρκετών δημάρχων.

Ο κ. ΔΑΦΕΡΜΟΣ

Την αναγκαιότητα αυστηρότατης εφαρμογής των υπαρχόντων νόμων στους επίορκους, τόνισε σήμερα το μεσημέρι ο πρόεδρος του Σώματος Επιθεωρητών Δημόσιας Διοίκησης Κωνσταντίνος Δαφέρμος, μετά τη συνάντησή του με τον πρωθυπουργό Κώστα Σημίτη.

Ο κ. Δαφέρμος υπογράμμισε ότι στοίχημα του πρωθυπουργού είναι η καταπολέμηση της διαφθοράς και σε ό,τι αφορά τα μέσα για το σκοπό αυτό είπε ότι υπάρχουν αυτά που ορίζει ο νόμος, ο έλεγχος των μηχανισμών των οργανισμών που διαχειρίζονται τις υποθέσεις του κοινού και η διευκόλυνση του κόσμου σε ό,τι αφορά στην επαφή του με τη διοίκηση.

Ο κ. Δαφέρμος υπογράμμισε χαρακτηριστικά ότι τα εγκλήματα διαφθοράς της διοίκησης είναι μεγάλα εγκλήματα, γιατί ο καθένας θεωρεί την υπόθεσή του τη σοβαρότερη του κόσμου και αν δεν μπορεί να την επιλύσει τότε υπάρχει πρόβλημα.

Τέλος, σε παρατήρηση ότι εξακολουθούν να υπάρχουν τέτοια φαινόμενα, ο κ. Δαφέρμος είπε ότι δεν είναι τόσο εύκολο πράγμα να καταπολεμηθεί η διαφθορά.

ΘΕΩΡΟΥΝ ΠΑΡΑΝΟΜΗ ΤΗΝ ΕΚΠΟΙΗΣΗ ΤΟΥ

Ξεσηκωμός στ' Αφάντου για την αρπαγή του ακινήτου

Ζητήθηκε παρέμβαση του υπουργού Οικονομικών

Παράνομη χαρακτηρίζουν οι παράγοντες του Δήμου Αφάντου, την προγραμματισμένη εκποίηση παραλιακού ακινήτου από την Κτηματική Εταιρεία του Δημοσίου και ζητούν την ματαίωση της δημοπρασίας.

Σε αναφορά-διαμαρτυρία τους, που έστειλαν χθες προς τους αρμόδιους κυβερνητικούς παράγοντες κάνουν μάλιστα σαφές ότι θα αντισταθούν με κάθε τρόπο στην εκποίηση του ακινήτου.

Για το συγκεκριμένο θέμα, εκτάκτως συνεδρίασε χθες το βράδυ το δημοτικό συμβούλιο Αφάντου, για να καθορίσει τους τρόπους αντίδρασης.

Η αναφορά-διαμαρτυρία των Αφαντενών στάλθηκε χθες στον υπουργό Οικονομίας κ. Χριστοδουλάκη, στην υφυπουργό κ. Απ. Φωτιάδη, στους βουλευτές Δωδεκανήσου, στον εισαγγελέα Πρωτοδικών Ρόδου, στον πρόεδρο της ΚΕΔ, στην περιφερειάρχη κ. Σημαντώνη, στο νομάρχη κ. Μαχαιρίδη, στον πρόεδρο της ΤΕΔΚ κ. Γιανόπουλο στο προϊστάμενο του κλιμακίου της ΚΕΔ και στον προϊστάμενο της Κτηματικής Υπηρεσίας Δωδεκανήσου.



Υπογράφεται από τον δήμαρχο κ. Στ. Καβάδα, τον πρόεδρο του δ.σ. κ. Μ. Μαχραμά, τους δημοτικούς συμβούλους κ.κ. Σ. Δημητρόπουλο, Γ. Μανθαιάκη, Π. Τσουρδιού, Δ. Μπακίρη, Δ. Γιαννιού, Μ. Σφήκα, Ν. Κυγάη καθώς επίσης και από τους δημότες κ.κ. Αν. Σπανό, Β. Καλογήρου, Β. Ζαφείρη, Μ. Πετρονιάτη, Σ. Χαρτερό, Δ. Κρητικού, Ν. Πελλό, Γ. Μπαρμπαλή και Ν. Κουμνάκη.

Ειδικότερα αναφέρονται στην διαμαρτυρία τα εξής:

Α. Διαμαρτυρόμεθα εντονότατα για την επισπευδόμενη υπό της Κτηματικής Εταιρείας του Δημοσίου εκποίηση του ακινήτου με αρ. Μερίδος 2677 Γαιών Αφάντου, ιδιοκτησίας του Δημοσίου, με δημοπρασία που έχει ορισθεί για τις 18/7/2003.

Β. Η βεβιασμένη εκποίηση του παραπάνω ακινήτου σε ιδιώτες είναι παράνομη, διότι αφ' ενός μεν δεν έχει προηγουμένως προσδιορισθεί η χρήση γης, όπως απαιτεί το άρθρο 3 του Ν. 1512/1985, αφ' ετέρου εκκρεμεί η σύνταξη και έγκριση χωροταξικής μελέτης στην περιοχή.

Γ. Η παρά την έλλειψη των ανωτέρω προϋποθέσεων επισπευδόμενη εκποίηση του ακινήτου σε ιδιώτες προς άναρχη και χωρίς χωροταξικό σχεδιασμό εκμετάλλευσή του μας δημιουργεί έντονες και εύλογες ανησυχίες και υποψίες που έχουν σχέση με επιχειρηματικά σχέδια ιδιωτών που πιθανόν να μη συνάδουν με το νόμιμο χωροταξικό σχεδιασμό που θα γίνει.

Δ. Απαιτούμε την παρέμβαση όλων των αρμοδίων αποδεκτών της παρούσης με σκοπό την ματαίωση του πλειστηριασμού της 18/7/2003 υπό τη ΚΕΔ μέχρις εγκρίσεως της χωροταξικής μελέτης της περιοχής και του κατά Νόμου προσδιορισμού της χρήσης γης.

Ε. Δηλώνουμε ότι, άλλως, θ' αντισταθούμε με κάθε τρόπο στην επιχειρούμενη κατά μη νόμιμο τρόπο εκποίηση του ακινήτου αυτού".



ΓΕΡΜΑΝΙΚΑ
Μητρική Γλώσσα 100 εκατομμυρίων Ευρωπαίων
ΚΤΗΜΑ - ΕΠΕΝΔΥΣΗ ΓΙΑ ΤΑ ΠΑΙΔΙΑ ΣΑΣ
Τωρα σε... 3+1 Χρονια
για την απόκτηση MITTELSTUFE!!
3 Χρόνια Zertifikat - 1 χρόνο Mittelstufe
Εμείς ΑΠΟΔΕΔΕΙΓΜΕΝΑ σας προσφέρουμε:
1) Κατοχύρωση των γνώσεων των μαθητών μας πρίν από το Λύκειο!
2) Μόνο αναγνωρισμενα από το κράτος πτυχία γλωσσομάθειας
3) Προσωπική πρωτοποριακή διδασκαλία από τον κ. ΚΟΝΤΟ ΜΕΡΚΟΥΡΗ
ΚΕΝΤΡΑ ΞΕΝΩΝ ΓΛΩΣΣΩΝ
ΚΟΝΤΟΥ ΜΕΡΚΟΥΡΗ
1ο Διδ/ριο: Αγ. Αναργύρων 11Α (στο Βενετόκλειο)
2ο Διδ/ριο: Δ. Αναστασιάδη 47 (στους Δασκάλους)
3ο Διδ/ριο: Παρισίων 1 και Λονδίνου (στο Ροδίνι)
Τηλ. 22410 35289 & 22410 23973

ΚΑΘΗΜΕΡΙΝΑ ΟΛΑ ΤΑ ΝΕΑ ΤΗΣ ΔΩΔΕΚΑΝΗΣΟΥ ΣΤΟ INTERNET
www.rodiaki.gr

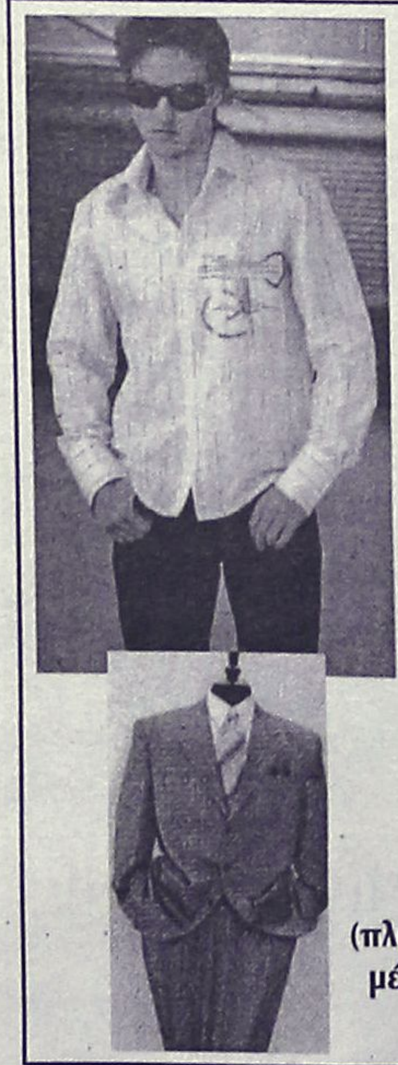
MICHELINO
Καλοκαιρινή Collection 2003
ΕΚΠΤΩΣΕΙΣ ΕΩΣ ΚΑΙ 50%
MICHELINO
Φιλερήμου 45 (πλησίον εκκλησίας Φανερωμένης) Καρακόνερο, Ρόδος
Τηλ.: 22410 24348

Ανένδοτο το δημοτικό συμβούλιο Καλλιθέας

Σταθερή αρνησικυρία για τον αγωγό από Αρχάγγελο

«Δεν είναι δυνατό να δεχθούν άλλη επιβάρυνση Φαληράκι και Καλλιθέα»

Ανένδοτοι παραμένουν οι παράγοντες του δήμου Καλλιθέας οι οποίοι αρνούνται να συναινέσουν στην κατασκευή του αποχετευτικού αγωγού από τον Αρχάγγελο στο Βόδι και ειδικότερα τη διέλευσή του από τα όρια του Δήμου τους. Την άποψη αυτή, επιβεβαίωσε με ομόφωνη απόφασή του προχθές το βράδυ το δημοτικό συμβούλιο Καλλιθέας, αφού δεν "ευδοκίμησαν" οι προσπάθειες των προηγούμενων ημερών για να καμφθούν οι αντιρρήσεις που υπάρχουν.

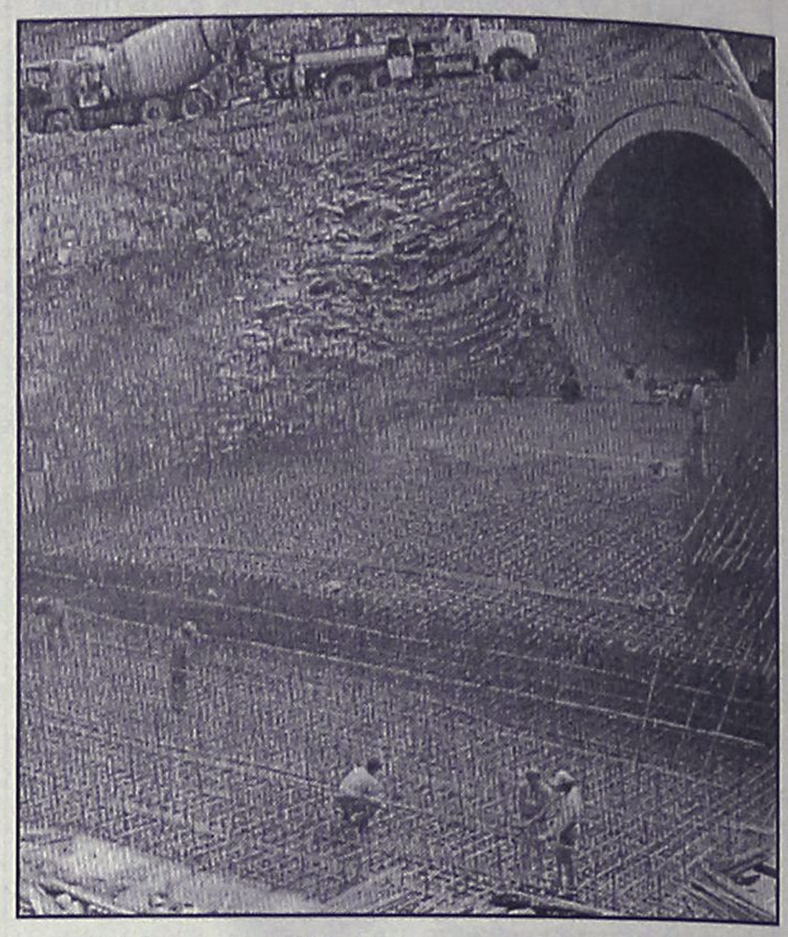

Ευνόητο είναι βέβαια ότι με την εξέλιξη αυτή έντονες είναι οι αντιδράσεις που προκλήθηκαν στους δήμους Αφάντου και Αρχαγγέλου, με αποτέλεσμα να απειλούνται ευρύτερης έκτασης αντιπαραθέσεις.

"Με τις παρούσες συνθήκες είμαστε αντίθετοι", δήλωσε χθες στη "Ροδιακή", ο αντιδήμαρχος κ. Στ. Ρηνιού επισημαίνοντας ότι θα πρέπει να γίνει μελέτη από το Πολυτεχνείο αναφορικά με την επάρκεια, την ποιότητα και τις προοπτικές του Βιολογικού, προτού παρθεί αυτή η απόφαση.

Οι δημοτικοί σύμβουλοι αποφάσισαν πως δεν είναι δυνατόν να επιβαρυνθεί περισσότερο η περιοχή του Φαληρακίου και της Καλλιθέας", δήλωσε στον ραδιοφωνικό σταθμό "Παλμό" ο πρόεδρος του δημοτικού συμβουλίου κ. Ηλιάδης.

Ο ΝΟΜΑΡΧΗΣ

Η νομαρχία θα προχωρήσει κανονικά για το συγκεκριμένο έργο, δήλωσε χθες στην "Ροδιακή" ο νομάρχης κ. Γ. Μαχαιρίδης, διευκρινίζοντας "ότι αν το μπλοκάρουν κάποιοι η ευθύνη θα είναι δική τους".

Σύμφωνα με όσα έγιναν γνωστά, μέσα στις επόμενες εβδομάδες, θα προκηρυχθεί το σχετικό μέτρο από την Περιφέρεια Νοτίου Αιγαίου και η νομαρχία θα καταθέσει αίτηση για το σύνολο του έργου.

ΨΗΣΤΑΡΙΑ
Ο ΜΑΚΗΣ
Δενδρινού 69, Ρόδος
Διανομή στο σπίτι

- Ψητά σούβλας
- Αρνί
- Κοτόπουλο
- Κοντοσούβλι
- Γουρουνόπουλο
- Κοκορέτσι
- Κεφαλάκι
ΤΗΣ ΩΡΑΣ
-Μπριζόλες
- Σουβλάκι κοτοπ.
- Σουβλάκι χοιρινό
- Γύρος χοιρινό
- Γύρος κοτόπουλο
ΣΕ ΠΙΤΑ
- Γύρο χοιρινό
- Γύρο κοτόπουλο
- Μπιφτέκι
- Σουβλάκι
- Λουκάνικο
- Μπριζολάκι
Εκλεκτή κουζίνα
Ανοιχτά κάθε μέρα, όλη μέρα
ΕΚΤΟΣ ΔΕΥΤΕΡΑ ΒΡΑΔΥ
Τηλ. για παραγγελίες
2241033682 και 2241074435

ΓΝΩΜΩΝ
ΦΡΟΝΤΙΣΤΗΡΙΑ
Μ. ΓΙΑΝΝΙΚΟΥΡΗΣ
30 ΧΡΟΝΙΑ ΛΕΙΤΟΥΡΓΙΑΣ
Χεμάρρας 117
Τηλ. 2241025700
2241025250
Διεύθυνση Σπουδών Μ. ΓΙΑΝΝΙΚΟΥΡΗΣ
Έναρξη Μαθημάτων
ΤΜΗΜΑΤΑ 4ΜΕΛΗ-6ΜΕΛΗ
• Γ' Λυκείου 1 Αυγούστου
• Β' Λυκείου 1 Αυγούστου
• Α' Λυκείου 1 Αυγούστου
• Α-Β-Γ Γυμνασίου 1 Σεπτεμβρίου
• Τ.Ε.Ε. 1 Σεπτεμβρίου
• Τμήματα Αποφοίτων 1 Σεπτεμβρίου
ΕΓΓΡΑΦΕΣ:
Καθημερινά από 10-1 το πρωί και 6-9 το απόγευμα στα τηλέφωνα:
22410-25700, 25250, 25252, 694 88 89 6 89
ΜΑΘΗΜΑΤΙΚΑ-ΦΥΣΙΚΗ-ΧΗΜΕΙΑ-ΦΙΛΟΛΟΓΙΚΑ-ΠΛΗΡΟΦΟΡΙΚΗ
ΑΡΧΕΣ ΟΙΚΟΝΟΜΙΚΗΣ ΘΕΩΡΙΑΣ-ΟΡΓΑΝΩΣΗ & ΔΙΟΙΚΗΣΗ ΕΠΙΧ/ΣΕΩΝ

ΟΙΚΟΔΙΔΑΣΚΑΛΕΙΟ
Φυσικής – Χημείας
Μαθηματικών
Γεώργιος Εμμ. Κλαδίτης
Πτυχιούχος Αριστοτελείου Πανεπιστημίου Θεσ/νίκης
✔ Τμήματα ολιγομελή (2-5 ατόμων)
✔ Συχνή ενημέρωση γονέων
✔ Έναρξη μαθημάτων:
• Β' και Γ΄ Λυκείου: 8 Αυγούστου
• Α' Λυκείου και Γυμνάσιο: 25 Αυγούστου
Δρακίδη 18 (περιοχή Μητρόπολη), Ρόδος
Τηλ: 22410-36903 & 6944431596

INTERACTIVE LEARNING
INFOTECH EDUCATION CENTERS
ΚΕΝΤΡΑ ΕΚΜΑΘΗΣΗΣ ΠΛΗΡΟΦΟΡΙΚΗΣ & ΤΕΧΝΟΛΟΓΙΑΣ

Θερινά τμήματα για:
Ενήλικες-Φοιτητές-Παιδιά

Διάρκειας: 2 ή 3 ή 5 μηνών
πρωινά ή απογευματινά

Θεματικές ενότητες: Εισαγωγή στους Η.Υ.
Windows-Word-Excel-Access
PowerPoint-Internet

Ειδικά θέματα: Κατασκευή ιστοσελίδας
Autocad-Corel-Photoshop

Και για υπάλληλους Λογιστηρίου
το πρόγραμμα "ΚΕΦΑΛΑΙΟ"



- **Πιστοποιητικά:** Τα προγράμματά μας οδηγούν στην απόκτηση διπλωμάτων **ECDL** ή βεβαίωσης του εργαστηρίου ***PLASE*** Τμήματος Πληροφορικής του **Αριστοτελείου Παν.Θεσ/νίκης.**
- **Διδάσκουν** μόνο **Πτυχιούχοι Πληροφορικής** και ειδικοί **Παιδαγωγοί Α.Ε.Ι.**
- **Δωρεάν**, πιστοποιημένα **εκπαιδευτικά εγχειρίδια.**

Πληροφ.: Πρωινά 11-1& απόγευμα 4-9
Στ. Κωτιάδη 37 , ΡΟΔΟΣ. Τηλ.: 2241-070611
Γ. Παπανδρέου , ΑΡΧΑΓΓΕΛΟΣ. Τηλ.: 2244-029335

...Το μέλλον ανήκει σε αυτούς που το προετοιμάζουν

Στο Δ.Σ. για το κυκλοφοριακό

Πολλές ενστάσεις και αντιπροτάσεις

Επικρίσεις από τον κ. Χατζηευθυμίου

Πολλές παρατηρήσεις και ενστάσεις για τις προτάσεις των μελετητών αναφορικά με την επίλυση του κυκλοφοριακού προβλήματος, διατύπωσαν οι δημοτικοί σύμβουλοι κατά την προχθεσινοβραδυνή συνεδρίαση του δημοτικού συμβουλίου Ρόδου.

Παρά το γεγονός ότι σε γενικές γραμμές όλοι συμφώνησαν για την ανάγκη να παρθούν μέτρα επειδή η κατάσταση δεν πάει άλλο, υπήρξαν αρκετές ενστάσεις και αντιπροτάσεις σε επί μέρους θέματα.

Κυρίως όμως διατυπώθηκαν επιφυλάξεις για το αν μπορούν να εφαρμοστούν οι προτάσεις των μελετητών, γεγονός που μάλλον αποτελεί το μεγαλύτερο στοίχημα για την δημοτική αρχή, αφού τα προτεινόμενα μέτρα έχουν και κόστος (όχι μόνο πολιτικό).

Όλα πάντως όσα ειπώθηκαν στην προχθεσινή συνεδρίαση του δημοτικού συμβουλίου καταγράφησαν από τους μελετητές για να αξιολογηθούν και πιθανόν να ενσωματωθούν στο πλαίσιο των δικών τους προτάσεων.

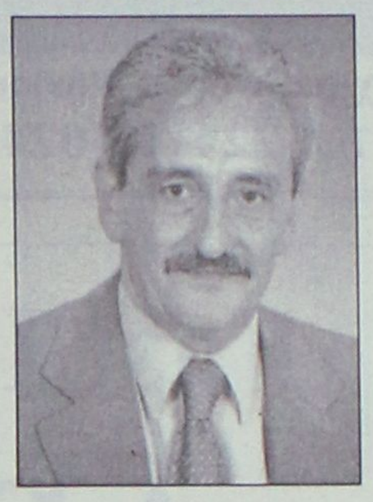

Στην τοποθέτησή του ο πρώην δήμαρχος Ρόδου **κ. Μάνος Κόκκινος** ζήτησε να σταματήσουν τα ημίμετρα και να παρθούν ριζικά μέτρα για την επίλυση του κυκλοφοριακού. "Με ασπιρίνες δεν λύνεται το πρόβλημα", είπε χαρακτηριστικά ο κ. Κόκκινος, πράγμα στο οποίο εμμέσως πλην σαφώς συμφώνησε και ο δήμαρχος κ. Γιαννόπουλος.

Ο επικεφαλής της μειοψηφίας **κ. Χ. Χατζηευθυμίου** ήταν επικριτικός προς τις προτάσεις τονίζοντας ότι δεν πρέπει να γίνουν δεκτές προτάσεις που θ' αλλάξουν τον χαρακτήρα της πόλης.

Το κυκλοφοριακό είναι δευτερογενές πρόβλημα, υποστήριξε ο κ. Χατζηευθυμίου, το οποίο, όπως είπε, δημιουργείται λόγω της έλλειψης χώρων στάθμευσης. Γι' αυτό άλλωστε στις προτάσεις που κατέθεσε ζήτησε να γίνουν 6 πάρκιν στη πόλη κι όχι 3 όπως προτείνουν οι μελετητές.

Ασκησε επίσης κριτική υποστηρίζοντας ότι η μελέτη δεν στηρίζεται σε πραγματικά στοιχεία.

cybarco
ΜΕΛΟΣ ΤΟΥ ΟΜΙΛΟΥ ΕΤΑΙΡΕΙΩΝ ΛΑΝΙΤΗ

ΑΘΗΝΑ • ΛΟΝΔΙΝΟ • ΛΕΥΚΩΣΙΑ • ΜΟΣΧΑ • ΜΠΑΧΡΕΪΝ • ΡΟΔΟΣ • ΚΡΗΤΗ

Η ΕΤΑΙΡΕΙΑ

Η CYBARCO Ανάπτυξη Ακινήτων Α.Ε ανήκει στον όμιλο εταιρειών Λανίτη, που άρχισε τη δημιουργική δραστηριότητα του το 1896 και από τότε πρωτοπορεί στην επιχειρηματική ζωή της Κύπρου.
Ο όμιλος εταιρειών Λανίτη καλύπτει ένα ευρύ φάσμα δραστηριοτήτων στον τραπεζικό (Λαϊκή Τράπεζα Κύπρου), τον τουριστικό-ταξιδιωτικό (Amathus Travel), τον ξενοδοχειακό (Amathus Beach, Paphos Amathus, Rodian Amathus Beach Resort), τον αγροτικό (Lanitis farm), τον Ναυτιλιακό (Amathus Navigation) και τον εμπορικό τομέα (εισαγωγές εξαγωγές μέσω της N.P. Lanitis).
Η CYBARCO Ανάπτυξη Ακινήτων Α.Ε. ιδρύθηκε στην Ελλάδα το 1994 και μέχρι σήμερα, έχει ανεγείρει συγκροτήματα κατοικιών, καταστήματα, γραφεία, κτίρια και υποκαταστήματα τραπεζών αλλά και έργα οδοποιίας στο νέο αεροδρόμιο των Σπάτων.

HELIOS RESORT

Την εκπληκτική τοποθεσία της Καλάθου επέλεξε να αξιοποιήσει στη Ρόδο η CYBARCO Ανάπτυξη Ακινήτων Α.Ε. Το Helios Resort προσφέρει 2 διαφορετικούς τύπους (72μ² και 108 μ²) κατοικιών οι οποίες περιλαμβάνουν κουζίνα, μπάνιο, W.C., 2 ή 3 υπνοδωμάτια τοποθετημένα διαμέσου οικοπέδων 1200-1500 μ² με υπέροχη θέα. Η φήμη της εταιρείας εγγυάται άριστη ποιότητα και υψηλή αισθητική με υλικά που σέβονται το περιβάλλον και το παραδοσιακό στυλ του νησιού.

Ειδικά χαρακτηριστικά

- Εκπληκτική θέα
- Περίφραξη
- Διαχείριση συγκροτήματος
- Ιδιωτικές πισίνες με εγκατάσταση bubble jet
- Ειδικά διαμορφωμένοι κήποι με φυτά, εξωτερικά φώτα και συστήματα άρδευσης
- Κεντρικό σύστημα Air condition ζεστού και κρύου
- Ξύλινες Πέργκολες
- Εξωτερικές επενδύσεις από φίντα πέτρα
- Τζάκια
- Ηλεκτρικά ανοιγόμενες πόρτες εισόδου πεζών και οχημάτων
- Ηλιακοί θερμοσίφωνες
- Παροχή για εγκατάσταση συστήματος συναγερμού
- Παροχή για δορυφορική κεραία σε κάθε δωμάτιο
- ISDN τηλεφωνικές γραμμές



1η επιλογή για 2η κατοικία

"CAIRO PALACE" Εθνάρχου Μακαρίου 28 • Ρόδος
Τηλ: 22410 43484 • Fax: 22410 43485 • E-mail: rhodes@gr.cybarco.com
www.cybarco.gr

Εστιατόριο – Ταβέρνα

"ΤΟ ΒΟΡΙΝΟ"

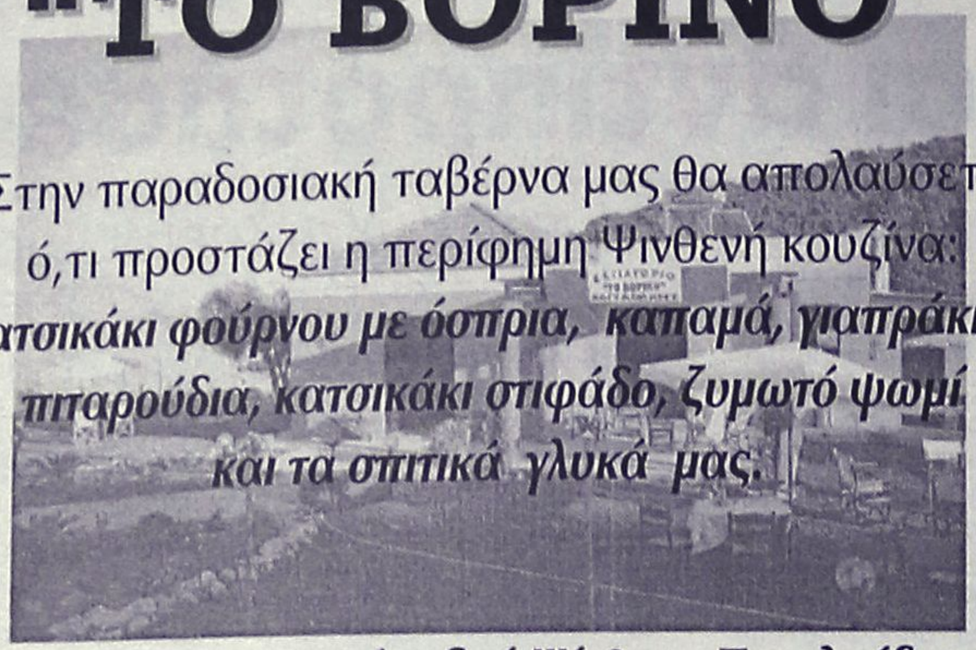

Στην παραδοσιακή ταβέρνα μας θα απολαύσετε ό,τι προστάζει η περίφημη Ψινθενή κουζίνα:

κατσικάκι φούρνου με όσπρια, καπαμά, γιαπράκια, πιταρούδια, κατσικάκι στιφάδο, ζυμωτό ψωμί και τα σπιτικά γλυκά μας.

1ο χλμ. επαρχιακής οδού Ψίνθου - Πεταλούδες

Τηλ. **22410 50244**

Λόγω των καιρικών συνθηκών

Σοβαρά προβλήματα από αρρώστιες στους αμπελώνες της Ρόδου

Τι πρέπει να κάνουν οι γεωργοί μας

Σοβαρά προβλήματα στους αμπελώνες της Ρόδου, έχουν προκληθεί, εξαιτίας των καιρικών συνθηκών που ευνοούν την ανάπτυξη των ασθενειών. Για την αντιμετώπιση των προβλημάτων αυτών, σε κοινή ανακοίνωσή τους το τμήμα Γεωργίας Ρόδου και η Ενωση Αγροτικών Συνεταιρισμών Δωδεκανήσου, αναφέρουν τα εξής:

«Οι δύσκολες καιρικές συνθήκες της φετινής χρονιάς, δημιούργησαν **σοβαρά προβλήματα στην αντιμετώπιση των ασθενειών και των εχθρών του αμπελιού.**

Σ' αυτή τη βλαστική φάση των αμπελώνων μας, εκτός από κάποια μικρά κατάλοιπα περονοσπόρου στις υγρές περιοχές (λόγω όψιμων βροχών), τα προβλήματα που μας απασχολούν εντοπίζονται στο Ωίδιο, Ευδεμίδα και Βοτρύτη.

Για την αντιμετώπισή τους, συνιστώνται οι παρακάτω επεμβάσεις:

1) **Ωΐδιο:** όπου υπάρχουν ακόμη προσβολές παρά την εφαρμογή σκονίσματος με θειάφι, επιβάλλεται η χρήση Οργανικού Ωιδιοκτόνου όπως Dinocap (Καραθέιν) - Fenarimol (Ριμιντίν) - Penconazole (Τοπάς) - Triadimefon (Μπαϋλετόν) κ.ά.

Οσοι αμπελουργοί έχουν ήδη χρησιμοποιήσει κάποιο από τα παραπάνω ωιδιοκτόνα και ο μύκητας του ωιδίου έδειξε ανθεκτικότητα πρέπει να γίνεται αλλαγή του σκευάσματος.

Η αντιμετώπισή της γίνεται με κατάλληλα εντομοκτόνα είτε με σκόνισμα είτε με ράντισμα των πρέμνων.

2) **Ευδεμίδα:** α) Για όσους επιλέξουν το σκόνισμα με εντομοκτόνα σε μορφή σκόνης επιπάσεως. Συνιστάται ένα από τα παρακάτω εντομοκτόνα: Μαλαθείο - Ενδοσουλφάν - Φοσμέτ ή Καρμπαρίλ, στοχεύοντας περισσότερο στο τσαμπί του πρέμνου.

Τα παραπάνω σκευάσματα μπορούν να χρησιμοποιηθούν είτε μόνα τους είτε σε συνδυασμό με θειάφι όπου υπάρχει ακόμη ανάγκη.

Για όσους επιλέξουν το ράντισμα συνιστάται η εφαρμογή κάποιου από τα παρακάτω εντομοκτόνα:

Πιρεθρίνες (Αλφασυπερμεθρίν - Δελταμεθρίν - Συπερμεθρίν κ.ά.) ή Χλωρπιριφός - μεθύλ (Ρελντάν), Φενοξυκάρμπ (Ινσεγκάρ), Φενβαλεράτε (Σουμισιντίν), Φενιτροθείον (Σουμιθείον), Bacillus Thurigiensis (Μπακτοσπείντ - Ξεντάρι κ.ά.)



κ.ά.

3) **Βοτρύτης** (Φαιά σήψη).

Απαραίτητη προϋπόθεση για την καλή μετάβαση στην πλήρη ωρίμανση του καρπού είναι ο καλός αερισμός του πρέμνου, ιδιαίτερα γύρω από το τσαμπί και φυσικά η καλή υγεία της ράγας χωρίς προσβολές από Ωίδιο και Ευδεμίδα.

Οι επεμβάσεις για την αντιμετώπιση του βοτρύτη πρέπει να γίνουν λίγο πριν το κλείσιμο του τσαμπιού και στο γυάλισμα της ράγας. Συνιστώνται τα παρακάτω σκευάσματα: Φενχεξαμίντ (Τελντόρ), Φλουντιοξονίλ + Συπροντινίλ (Σουίτς), Καρμπενταξίμ (Ντεροζάλ κ.ά.), Ιπροντιόνε (Ροβράλ), Βινκλοξολίν (Ρονιλάν), Θειοφανέιτ - Μεθύλ (Νεοτοψίν) κ.ά.

Σε κάθε περίπτωση πρέπει να τηρούνται σχολαστικά οι οδηγίες που αναγράφονται στις συσκευασίες των σκευασμάτων και να τηρείται απαραιτήτως ο χρόνος ασφαλείας χρήσεως του σκευάσματος από την τελευταία επέμβαση μέχρι την συγκομιδή. Για περισσότερες πληροφορίες, θα πρέπει οι αμπελουργοί να απευθύνονται στους γεωπόνους.

Fast Internet

ADSL

FORTHnet

- Μεγάλη ταχύτητα μεταφοράς δεδομένων, από 384 εώς 1024 kbps
- Μόνιμη "always on" σύνδεση, χωρίς διαδικασίες dialup και login
- Απεριόριστη πρόσβαση χωρίς άλλες τηλεπικοινωνιακές χρεώσεις
- Η υπηρεσία παρέχεται σε απλή & ISDN τηλεφωνική γραμμή
- Ενεργοποίηση εντός 10 ημερών

Απο 80 Euro / μήνα

(ενδεικτική τελική τιμή με ΦΠΑ για 12μηνη dynamic 384K/128K σύνδεση)

RT RHODES TELEMATICS ADVANCED COMPUTER SYSTEMS

Κεντρικά Γραφεία: 1ο Χιλ. Ρόδου Καλλιθεας, Ρόδος 85100
Τηλ. (2241) 061031, Fax (2241) 0 61032
Κώς : Δημήτρης Καραματζιάνης, Μαρμαρωτό Κώς, 85 300
Τηλ. (2242) 048500
Κάλυμνος: Παναγιώτης Πετράκης, Κάλυμνος 85200
Τηλ. (2243) 059180
Αρχάγγελος, Κυριάκος Γέροντας, Ρόδος 85102
Τηλ. (2244) 023757

ΑΠΟΚΛΕΙΣΤΙΚΟΣ ΑΝΤΙΠΡΟΣΩΠΟΣ ΤΟΥ ΔΙΚΤΥΟΥ FORTHNET ΣΤΗΝ ΔΩΔΕΚΑΝΗΣΟ

Επιπλέον μπορείτε να απευθυνθείτε στους εξουσιοδοτημένους συνεργάτες :
Apliger Πληροφορική (2241) 027509, Data Systems (2241) 075554, Κέντρο Πληροφορικής (2241) 030062, Computer Service (2241) 034379, Syncom (2241) 070160, Big City M & Θ Μπέλλος ΟΕ (2241) 031085, Computer Land (2242) 029883, Αράπης Θεόδωρος (2247) 023491, Karpathos Computers (2245) 023670, Μοσχίδης - Electronet (2241) 035846



Θέμα προς συζήτηση στο δημ. συμβούλιο

"Δελτίο" στο νερό θα επιβληθεί από το Δήμο Ιαλυσού

Αυξήθηκε η κατανάλωση ή κοιμήθηκαν οι αρμόδιοι και δεν πήραν εγκαίρως μέτρα;

Μέτρα για τον περιορισμό της κατανάλωσης νερού, ετοιμάζεται να επιβάλλει ο Δήμος Ιαλυσού, σε μία προσπάθεια να ελαχιστοποιήσει τα προβλήματα που ήδη έχουν εκδηλωθεί, όπως και τις προηγούμενες χρονιές.

Το θέμα πρόκειται να συζητηθεί στην προγραμματισμένη για την Παρασκευή συνεδρίαση του δημοτικού συμβουλίου, όπου θα γίνει ενημέρωση και για τις διαστάσεις του προβλήματος.

Ως γνωστόν από την περασμένη βδομάδα σε αρκετές περιοχές του Δήμου Ιαλυσού παρουσιάστηκαν προβλήματα και οι κάτοικοι έμειναν χωρίς νερό.

Με δεδομένη μάλιστα την αύξηση της κατανάλωσης αναμένονται χειρότερες καταστάσεις.

Σύμφωνα με πληροφορίες ο Δήμος Ιαλυσού, πέραν της ενημέρωσης του κόσμου που σκοπεύει να κάνει για να περιοριστεί η κατανάλωση, θα προχωρήσει και σε άλλα μέτρα όπως αυξημένο τιμολόγιο, σ' αυτούς μεγάλη κατανάλωση, τοποθέτηση μετρητών όπου δεν υπάρχουν κ.ά.

Στην συνεδρίαση της Παρασκευής το Δημοτικό Συμβούλιο πρόκειται επίσης να αποφασίσει την έγκριση της οικομοτεχνικής μελέτης για σύσταση Δημοτικής Επιχείρησης Ύδρευσης και Αποχέτευσης.

Σύμφωνα με την ημερήσια διάταξη τα θέματα που θα



συζητηθούν στην συνεδρίαση είναι τα εξής:

1. Ανάθεση μελέτης προέγκρισης χωροθέτησης ποταμού "Μυρτενής" με βάση το 30% του πτυχίου Α' ή 5.000 ευρώ πλέον ΦΠΑ. Ανάθεση της μελέτης στην κα. Ποδαρά.
2. Ανάθεση μελέτης προέγκρισης χωροθέτησης ποταμού "Επιτρόπου" με βάση το 30% του πτυχίου ή 5.000 ευρώ πλέον ΦΠΑ. Ανάθεση της μελέτης στην κα Ποδαρά.
3. Ανάθεση μελέτης οριοθέτησης ποταμού "Μυρτενής" με βάση του 30% του πτυχίου Α' ή 9.100 ευρώ, πλέον ΦΠΑ. Ανάθεση της μελέτης στον κ. Παπακωσταντίνου Κλεόβουλο.
4. Ανάθεση μελέτης οριοθέτησης ποταμού "Επιτρόπου" με βάση το 30% του πτυχίου Α' ή 9.100 ευρώ πλέον ΦΠΑ. Ανάθεση της μελέτης στην ΤΙΜΟΣΘΕΝΗΣ ΑΕ
5. Ψήφιση οικονομοτεχνικής μελέτης για σύσταση ΔΕΥΑ.
6. Λήψη μέτρων για τον περιορισμό κατανάλωσης νερού.
7. Έγκριση εκτύπωσης κανονισμού καθαριότητας και διανομή του, στους κατοίκους Ιαλυσού.
8. Κατάρτιση όρων δημοπράτησης Κολυμβητηρίου
9. Εξέταση αίτησης της Εταιρίας TEXWAY LTD για χορήγηση βεβαίωσης ΤΑΠ
10. Έγκριση κανονισμού εκμετάλλευσης παραλιών
11. Κατανομή πιστώσεων Β' τριμήνου 2003 στα σχολεία
12. Τροποποίηση προϋπ/σμού για ενίσχυση Κωδικών Αριθμών
13. Έγκριση εξόφλησης χρεών της ΠΑΕ Ιάλυσος προς ΔΟΥ Ρόδου
14. Καθορισμός της αποζημίωσης εξόδων κίνησης Δημοτικών Εισπρακτόρων

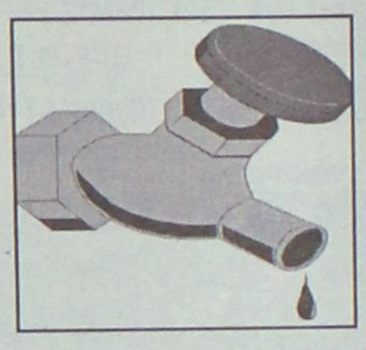

15. Έγκριση για επιστροφή αχρεωστήτως καταβληθέντων χρημάτων (Τριτσάρη Δ.)
16. Εξέταση αίτησης συμπολιτών για μεταφορά δρόμου
17. Μονοδρόμηση κάθετου δρόμου επί της οδού Σωτήρος
18. Εξέταση αίτησης κ. Βακόνδιου Μάρκου για διαπλάτυνση δρόμου και κοπή δέντρων
19. Ενημέρωση σε απόφαση της Δ/νσης Δασών για χαρακτηρισμό έκτασης Κ.Μ. 136 γαιών Ιξιάς και λήψης απόφασης.
20. Επιστροφή αχρεωστήτως καταβληθέντων χρημάτων προς το ξεν/χείο ΛΗΤΩ.





ATMOSFERA

Η φαντασία δημιουργεί ***atmosfera!!***
Η τέχνη του design αποκτά αισθητική.
Νέες διακοσμητικές προτάσεις για το σπίτι. Μοντέρνα χειροποίητα αντικείμενα (βάζα - κηροπήγια και άλλα διακοσμητικά) αποκλειστικά φτιαγμένα από ξένους σχεδιαστές.
Πρωτότυπα κομμάτια επιμελημένα με σεβασμό και αισθητική, ήρθαν για να δώσουν ***atmosfera*** *στο δικό σας χώρο.*
Συγκεντρωμένα όλα μαζί στην ***Εθν. Αντιστάσεως 54 (πρώην Αννης Μαρίας)*** *σας περιμένουν για να καλύψουν κάθε επιθυμία σας.*

ΛΙΣΤΑ ΓΑΜΟΥ

ATMOSFERA
Είδη διακόσμησης εσωτερικού χώρου
Εθν. Αντιστάσεως 54 (πρώην Αννης Μαρίας) • Τηλ. 22410 43970-71

ANA FERRIES

ΠΡΟΓΡΑΜΜΑ ΔΡΟΜΟΛΟΓΙΩΝ

Ε/Γ-ΟΓ ΡΟΔΑΝΘΗ-Ε/Γ-Ο/Γ ΔΗΜΗΤΡΟΥΛΑ-Ε/Γ-Ο/Γ ΜΑΡΙΝΑ**

ΡΟΔΟΣ - ΠΕΙΡΑΙΑΣ (15/07/03-26/07/03)

	ΤΡΙΤΗ 15/07	
ΔΗΜΗΤΡΟΥΛΑ	14.00	ΚΑΣΤΕΛΟΡΙΖΟ
ΡΟΔΑΝΘΗ	17.00	ΚΩ-ΚΑΛΥΜΝΟ-ΠΕΙΡΑΙΑ (08.00)
ΔΗΜΗΤΡΟΥΛΑ	23.45	ΣΥΜΗ-ΤΗΛΟ-ΝΙΣΥΡΟ-ΚΩ-ΚΑΛΥΜΝΟ-ΑΣΤΥΠΑΛΑΙΑ-ΑΙΓΙΑΛΙ-ΚΑΤΑΠΟΛΑ-ΝΑΞΟ-ΠΑΡΟ-ΣΥΡΟ-ΠΕΙΡΑΙΑ (22.15)
	ΤΕΤΑΡΤΗ 16/07	
ΜΑΡΙΝΑ	14.00	ΚΩ-ΚΑΛΥΜΝΟ-ΑΣΤΥΠΑΛΑΙΑ-ΚΑΤΑΠΟΛΑ-ΠΕΙΡΑΙΑ (08.00)
	ΠΕΜΠΤΗ 17/07	
ΡΟΔΑΝΘΗ	17.00	ΚΩ-ΚΑΛΥΜΝΟ-ΠΕΙΡΑΙΑ (08.00)
	ΠΑΡΑΣΚΕΥΗ 18/07	
ΜΑΡΙΝΑ	08.00	ΚΑΣΤΕΛΟΡΙΖΟ
ΜΑΡΙΝΑ	18.00	ΚΩ-ΚΑΛΥΜΝΟ-ΠΕΙΡΑΙΑ (09.00)
	ΣΑΒΒΑΤΟ 19/07	
ΡΟΔΑΝΘΗ	14.00	ΚΩ-ΚΑΛΥΜΝΟ-ΛΕΡΟ-ΠΑΤΜΟ-ΜΥΚΟΝΟ-ΠΕΙΡΑΙΑ (07.00)
ΔΗΜΗΤΡΟΥΛΑ	23.45	ΚΑΣΤΕΛΟΡΙΖΟ
	ΚΥΡΙΑΚΗ 20/07	
ΔΗΜΗΤΡΟΥΛΑ	10.00	ΚΩ-ΒΑΘΥ-ΧΙΟ-ΛΕΣΒΟ-ΛΗΜΝΟ ΑΛΕΞ/ΠΟΛΗ (10.00)
ΜΑΡΙΝΑ	13.00	ΚΩ-ΚΑΛΥΜΝΟ-ΛΕΡΟ-ΠΑΤΜΟ-ΜΥΚΟΝΟ-ΠΕΙΡΑΙΑ (06.30)
	ΔΕΥΤΕΡΑ 21/07	
ΡΟΔΑΝΘΗ	14.00	ΚΩ-ΚΑΛΥΜΝΟ-ΛΕΡΟ-ΠΑΤΜΟ-ΠΕΙΡΑΙΑ (06.45)
	ΤΡΙΤΗ 22/07	
ΔΗΜΗΤΡΟΥΛΑ	14.00	ΚΑΣΤΕΛΟΡΙΖΟ
ΜΑΡΙΝΑ	17.00	ΚΩ-ΚΑΛΥΜΝΟ-ΠΕΙΡΑΙΑ (08.00)
ΔΗΜΗΤΡΟΥΛΑ	23.45	ΣΥΜΗ-ΤΗΛΟ-ΝΙΣΥΡΟ-ΚΩ-ΚΑΛΥΜΝΟ-ΑΣΤΥΠΑΛΑΙΑ-ΑΙΓΙΑΛΙ-ΚΑΤΑΠΟΛΑ-ΝΑΞΟ-ΠΑΡΟ-ΣΥΡΟ-ΠΕΙΡΑΙΑ (22.15)
	ΤΕΤΑΡΤΗ 23/07	
ΡΟΔΑΝΘΗ	14.00	ΚΩ-ΚΑΛΥΜΝΟ-ΑΣΤΥΠΑΛΑΙΑ-ΚΑΤΑΠΟΛΑ-ΠΕΙΡΑΙΑ (08.00)
	ΠΕΜΠΤΗ 24/07	
ΜΑΡΙΝΑ	17.00	ΚΩ-ΚΑΛΥΜΝΟ-ΠΕΙΡΑΙΑ (08.00)
	ΠΑΡΑΣΚΕΥΗ 25/07	
ΡΟΔΑΝΘΗ	08.00	ΚΑΣΤΕΛΟΡΙΖΟ
ΡΟΔΑΝΘΗ	18.00	ΚΩ-ΚΑΛΥΜΝΟ-ΠΕΙΡΑΙΑ (09.00)
	ΣΑΒΒΑΤΟ 26/07	
ΜΑΡΙΝΑ	14.00	ΚΩ-ΚΑΛΥΜΝΟ-ΛΕΡΟ-ΠΑΤΜΟ-ΜΥΚΟΝΟ-ΠΕΙΡΑΙΑ (07.00)
ΔΗΜΗΤΡΟΥΛΑ	23.45	ΚΑΣΤΕΛΟΡΙΖΟ

ΠΡΟΣΦΟΡΑ

Πακέτα εισιτηρίων άνω των 300,00 ευρώ, μπορείτε να τα εξοφλήσετε σε 4 άτομες μηνιαίες δόσεις με την πιστωτική σας κάρτα VISA ή MASTER!

*** Η εταιρεία μας βρίσκεται στην ευχάριστη θέση να σας ενημερώσει ότι:**
1. **Από 15/03 θα ισχύουν εκπτώσεις από 25% μέχρι και 40% για όλες τις θέσεις.**
2. **Θα προσφέρονται ειδικές τιμές σε όλες τις θέσεις για οικογενειακά πακέτα και ξενοδοχεία 5 ή 4 αστέρων σε καταπληκτικές τιμές.**
3. **Από 15/06 θα εκτελούνται δρομολόγια καθημερινώς: ΠΕΙΡΑΙΑ - ΚΩ - ΡΟΔΟ & ΡΟΔΟ - ΚΩ - ΠΕΙΡΑΙΑ**
4. **Εισιτήρια μετ' επιστροφής, ειδικές τιμές.**
5. **Ι.Χ. ΕΚΠΤΩΣΗ 25% για μετάβαση, μετ' επιστροφής 40%.**
6. **Πολλαπλά εισιτήρια minimum 5, 50% έκπτωση.**

Πληροφορίες στο κεντρικό πρακτορείο
TSAGARIS TRAVEL
και στον ταξιδιωτικό σας πράκτορα
Τηλ. (22410) 36170-30406, FAX: 22410-28597

Για τα τροχαία και τα κόλπα με τη μεταστέγαση

ΑΝΘΡΩΠΙΝΗ ΑΛΥΣΙΔΑ αύριο έξω από το ΙΚΑ!

Θα κλιμακώσουν και κινητοποιήσεις οι εργαζόμενοι

«Ανθρώπινη αλυσίδα», θα σχηματίσουν αύριο λίγο μετά της 10 το πρωί, έξω από το ΙΚΑ της Ρόδου, δεκάδες εργαζόμενοι αλλά και γιατροί του υποκαταστήματος του ΙΚΑ στο νησί μας, θέλοντας έτσι με αυτό τον συμβολικό τρόπο να διαμαρτυρηθούν προς κάθε κατεύθυνση, για την ολιγωρία των αρμοδίων φορέων, σε ό,τι αφορά την μεταστέγαση των υπηρεσιών, αλλά και τα τραγικά τροχαία ατυχήματα που σημειώθηκαν τα τελευταία χρόνια, σε βάρος πολλών ασφαλισμένων και συνταξιούχων.

Την απόφαση, για συμβολική κατάληψη της Εθνικής οδού Ρόδου – Λίνδου, στο ύψος του ΙΚΑ, πήραν χθες το πρωί, μετά από συνεδρίαση, τα μέλη της διοίκησης των συλλόγων Διοικητικού και Τεχνικού Προσωπικού του ΙΚΑ της Ρόδου, μετά από σχετική πρόταση των Υγειονομικών Υπαλλήλων στην προχθεσινή τους Γενική Συνέλευση. Οι εργαζόμενοι, αποφάσισαν από κοινού την συγκεκριμένη κινητοποίηση, με δίωρη στάση εργασίας παράλληλα, (αύριο από τις 10 το πρωί έως τις 12 το μεσημέρι) με συμβολικό κλείσιμο της Λεωφόρου Ρόδου – Λίνδου, έξω από το κτίριο που στεγάζονται οι υπηρεσίες, απαιτώντας έτσι την άμεση λήψη μέτρων για την αποφυγή άλλων τέτοιων δυστυχημάτων και την μεταστέγαση των υπηρεσιών σε σύγχρονο κτίριο που να πληροί τις βασικές ανάγκες λειτουργίας και την ασφάλεια των συναλλασσομένων.



Για το ίδιο θέμα, πρόεδρος των Γιατρών του ΙΚΑ Ανδρέας Κούκουλας, ανακοίνωσε ότι και οι γιατροί θα πάρουν μέρος στο συμβολικό κλείσιμο του δρόμου της λεωφόρου Ρόδου-Λίνδου που θα γίνει την Πέμπτη, ενώ ταυτόχρονα αναμένεται να ζητήσουν και την εισαγγελική παρέμβαση για την λήψη άμεσων και συγκεκριμένων μέτρων.

Καταγγελία για ομαδικό βιασμό

Ομαδικό βιασμό σε βάρος της από 4 άτομα που κατάφεραν να την ακινητοποιήσουν, κατήγγειλε χθες στις 6.30 το πρωί στο αστυνομικό τμήμα της Κω, μια 24χρονη Ιρλανδή τουρίστρια, που βρίσκονταν στην Κω για να περάσει τις διακοπές της. Το γεγονός, έχει προκαλέσει την κινητοποίηση των αστυνομικών αρχών της Κω, που έχουν κλιμακώσει έρευνες για να εντοπίσουν τους δράστες της αποτρόπαιας αυτής πράξης που καταγγέλθηκε. Σύμφωνα με όσα ανακοίνωσε η Αστυνομική Διεύθυνση Δωδεκανήσου, το περιστατικό συνέβη στην 1 χθες τα ξημερώματα, στο κέντρο της Κω (Μπουμπουλίνας) όταν 4 άγνωστοι δράστες με τη χρήση βίας ακινητοποίησαν την 24χρονη F. A – M του Ρ. και την οδήγησαν σε παρακείμενο της οδού αγρό όπου οι δύο από αυτούς την ανάγκασαν σε εξώγαμη συνουσία.

ΝΑΥΤΙΚΗ ΕΤΑΙΡΕΙΑ
ΤΗΛΟΣ 21ος ΑΙΩΝΑΣ

ΔΡΟΜΟΛΟΓΙΑ "SEA STAR"

	ΚΥΡΙΑΚΗ	
ΛΙΜΑΝΙ	**ΑΦΙΞΗ**	**ΑΝΑΧΩΡΗΣΗ**
ΡΟΔΟΣ		07.15
ΤΗΛΟΣ	08.35	08.50
ΡΟΔΟΣ	10.10	17.00
ΤΗΛΟΣ	18.20	18.30
ΡΟΔΟΣ	19.50	
	ΔΕΥΤΕΡΑ	
ΛΙΜΑΝΙ	**ΑΦΙΞΗ**	**ΑΝΑΧΩΡΗΣΗ**
ΡΟΔΟΣ		08.30
ΤΗΛΟΣ	09.50	14.30
ΝΙΣΥΡΟΣ	15.00	17.30
ΤΗΛΟΣ	18.00	18.10
ΡΟΔΟΣ	19.30	
	ΤΡΙΤΗ	
ΛΙΜΑΝΙ	**ΑΦΙΞΗ**	**ΑΝΑΧΩΡΗΣΗ**
ΡΟΔΟΣ		08.30
ΤΗΛΟΣ	09.50	17.00
ΡΟΔΟΣ	18.20	
	ΤΕΤΑΡΤΗ	
ΛΙΜΑΝΙ	**ΑΦΙΞΗ**	**ΑΝΑΧΩΡΗΣΗ**
ΡΟΔΟΣ		07.00
ΤΗΛΟΣ	08.20	08.30
ΡΟΔΟΣ	10.00	18.00
ΤΗΛΟΣ	19.20	19.30
ΡΟΔΟΣ	21.00	
	ΠΕΜΠΤΗ	
ΛΙΜΑΝΙ	**ΑΦΙΞΗ**	**ΑΝΑΧΩΡΗΣΗ**
ΡΟΔΟΣ		08.30
ΤΗΛΟΣ	09.50	14.30
ΝΙΣΥΡΟΣ	15.00	17.30
ΤΗΛΟΣ	18.00	18.10
ΡΟΔΟΣ	19.30	
	ΠΑΡΑΣΚΕΥΗ	
ΛΙΜΑΝΙ	**ΑΦΙΞΗ**	**ΑΝΑΧΩΡΗΣΗ**
ΡΟΔΟΣ		08.30
ΤΗΛΟΣ	09.50	14.30
ΝΙΣΥΡΟΣ	15.00	17.30
ΤΗΛΟΣ	18.00	18.10
ΡΟΔΟΣ	19.30	20.00
ΤΗΛΟΣ	21.20	
	ΣΑΒΒΑΤΟ	
ΛΙΜΑΝΙ	**ΑΦΙΞΗ**	**ΑΝΑΧΩΡΗΣΗ**
ΤΗΛΟΣ		09.00
ΡΟΔΟΣ	10.20	

Τηλ.: 2246044000 • FAX: 2246044044

RODOS TRAVEL CENTER
Ταξιδεύει τα όνειρά σας...

CHARTERS...

Απευθείας δρομολόγια από και προς...

ΑΓΓΛΙΑ! ΒΕΛΓΙΟ! ΓΑΛΛΙΑ! ΓΕΡΜΑΝΙΑ! ΙΤΑΛΙΑ!

Ειδικές προσφορές...

24/7 ΡΟΔΟ–ΛΟΝΔΙΝΟ 85 EURO!!!
31/7 ΡΟΔΟ–ΛΟΝΔΙΝΟ 85 EURO!!!
4/9 ΛΟΝΔΙΝΟ–ΡΟΔΟ 110 EURO!!!
24/9 ΛΟΝΔΙΝΟ–ΡΟΔΟ 125 EURO!!!

Ελλάδα

3ήμερα και 4ήμερα πακέτα στα νησιά μας...

RODOS TRAVEL CENTER
Κ. Παλαμά 7-9 • Μανδράκι
Τηλ. 22410 25400
Φαξ 22410 24407

Η συμπλήρωσή τους απαιτεί ιδιαίτερη προσοχή

Σημεία - κλειδιά για τα μηχανογραφικά δελτία

Μέχρι 25 Ιουλίου η προθεσμία κατάθεσής τους

Ικανό χρονικό περιθώριο για να εξαντλήσουν επί... χάρτου όλες τις εναλλακτικές επιλογές σχολών έχουν οι υποψήφιοι για τις σχολές και τα τμήματα της Τριτοβάθμιας Εκπαίδευσης. Η προθεσμία υποβολής των μηχανογραφικών δελτίων τους ολοκληρώνεται στις 25 Ιουλίου, ενώ η κατάθεσή τους ξεκίνησε από προχθές.



Η διαδικασία κατάθεσης του μηχανογραφικού δελτίου είναι εξίσου σημαντική με την εξεταστική, διότι ένα λάθος ή μια αμέλεια μπορεί να "κοστίσει" στους ενδιαφερομένους την εισαγωγή τους σε μία ή περισσότερες σχολές.

Καλό θα είναι, λοιπόν, οι υποψήφιοι να εκμεταλλευτείτε το αβαντάζ της γνώσης των επιδόσεών σας και των στατιστικών δεδομένων σε πανελλαδική κλίμακα, να συμβουλευτείτε τους εκπαιδευτικούς σας για τις καλύτερες δυνατές επιλογές που έχετε, σταθμίζοντας όλους τους παράγοντες (επιστημονικά πεδία, επιδόσεις στα μαθήματα αυξημένης βαρύτητας, περιεχόμενο σπουδών των σχολών που σας ενδιαφέρουν κ.λπ.).

Οι συμβουλές των εκπαιδευτικών ως "ειδικών" θα σας βοηθήσουν να εξασφαλίσετε τις καλύτερες δυνατές επιλογές με βάση την προσωπική βαθμολογία σας, πέραν αυτών όμως υπάρχουν και κάποιοι βασικοί κανόνες, κοινοί για όλους τους υποψηφίους, που πρέπει να λάβετε σοβαρά υπόψη σας προτού υπογράψετε τη ...διαθήκη του επιστημονικού μέλλοντός σας, δηλαδή το μηχανογραφικό σας.

ΤΑ 5 ΣΗΜΕΙΑ - ΚΛΕΙΔΙΑ

Με βάση, λοιπόν, τους "κοινούς" κανόνες, συμπληρώνοντας το μηχανογραφικό σας, να θυμάστε τα εξής:

1 Μην υποτιμήσετε τα ΤΕΙ. Προτιμότερο είναι να δηλώσετε ένα καλό ΤΕΙ, που σας εξασφαλίζει δηλαδή μια καλή θέση στην αγορά εργασίας, από ένα ΑΕΙ οι σπουδές του οποίου συνδέονται με ένα επάγγελμα κορεσμένο, π.χ. η πλειονότητα των καθηγητικών σχολών, οι Νομικές κ.λπ.

2 Προτιμήστε, ακόμα, τις σχολές και τα τμήματα των ΑΕΙ και ΤΕΙ που σας δίνουν τη δυνατότητα πραγματοποίησης πολλών μεταπτυχιακών προγραμμάτων σπουδών. Σήμερα - πόσο μάλλον κάποια χρόνια μετά που θα βγείτε στην αγορά εργασίας-, εκείνο που "μετρά περισσότερο δεν είναι το βασικό πτυχίο, αλλά τα επιπλέον εφόδια.

Ετσι, μη ...σνομπάρετε, για παράδειγμα, μια σχολή Διοίκησης Επιχειρήσεων, στην οποία τυχόν εισάγεστε, επειδή διακαής πόθος σας ήταν να εισαχθείτε σε μια από τις χρηματοοικονομικές σχολές. Οι σχολές Διοίκησης Επιχειρήσεων σας δίνουν τη δυνατότητα να παρακολουθήσετε μεταπτυχιακά προγράμματα σπουδών στα Χρηματοοικονομικά και έτσι εσείς βγαίνετε στην αγορά εργασίας με παραπάνω εφόδια από το βασικό πτυχίο.

3 Μην παραγκωνίσετε, μπροστά στις προβλέψεις για την πορεία των βάσεων εισαγωγής, την επιθυμία σας κατά την επιλογή μιας σχολής. Δηλώστε τη, σύμφωνα με την επιθυμία σας, ακόμα και εάν νομίζετε ότι δεν "πιάνετε" τα μόρια που θα απαιτηθούν. Μην ξεχνάτε ότι δεν υπάρχουν ασφαλείς προβλέψεις για την πορεία των βάσεων εισαγωγής, με γνωστές τις μισές παραμέτρους διαμόρφωσής τους (εν προκειμένω τις επιδόσεις των υποψηφίων και τις θέσεις εισακτέων).

4α Μην ελπίζετε σε μια μετεγγραφή από ένα τμήμα σε κάποιο άλλο. Οι μετεγγραφές ολοένα και δυσκολότερα γίνονται πια, ενώ, αν δεχτούμε ότι έχουν υπόβαθρο παλαιότερες δηλώσεις του υπουργού Παιδείας, για αναδιαμόρφωση του συστήματος των εσωτερικών μετεγγραφών, τότε το πιο πιθανό είναι τα... πράγματα να δυσκολέψουν ακόμη περισσότερο.

4β Αν το πρώτο κριτήριο για την επιλογή μιας σχολής είναι η επιθυμία σας, τότε ένα από τα πλέον βασικά πρέπει να είναι ο τόπος διαμονής της οικογένειάς σας. Το οικονομικό κόστος σπουδών σε μια άλλη πόλη από αυτή της διαμονής σας είναι εξαιρετικά μεγάλο. Γι' αυτό, συζητείστε το θέμα με την οικογένειά σας. Αν, για παράδειγμα, μένετε στην Αττική, οι οικονομικές δυνατότητες της οικογένειάς σας δεν είναι ιδιαίτερα μεγάλες και εσείς επιθυμείτε να γίνετε μηχανολόγος, τότε δηλώστε πρώτα το ανάλογο τμήμα στην Αθήνα, και μετά σκεφτείτε αν πρέπει λίγο να... νερώσετε το κρασί σας. Να μη δηλώσετε δηλαδή ως δεύτερη επιλογή το τμήμα Μηχανολόγων Πάτρας ή Κρήτης κ.λπ., αλλά ένα άλλο τμήμα της Αθήνας, π.χ. Πολιτικών Μηχανικών.

5 Μελετήστε προσεκτικά τις πληροφορίες - οδηγίες που θα βρείτε μέσα στο έντυπο του μηχανογραφικού δελτίου σας για να επιτύχετε και την, τυπικώς, ορθή συμπλήρωσή του. Να θυμάστε ότι μετά την κατάθεση του μηχανογραφικού δεν μπορείτε να κάνετε οποιαδήποτε αλλαγή.





ΦΡΟΝΤΙΣΤΗΡΙΟ ΜΕΣΗΣ ΕΚΠΑΙΔΕΥΣΗΣ

ΚΥΚΛΟΣ

Ατταβύρου 49 , Ρόδος Τηλ. 2241032600

Διεύθυνση Σπουδών : Κωνσταντάκης Α.- Ρέτσας Ν.

ΕΝΑΡΞΗ ΜΑΘΗΜΑΤΩΝ

- Β′ και Γ′ Λυκείου 4 Αυγούστου
- Α′ Λυκείου και Γυμνάσια 28 Αυγούστου
- Α′-Β′-Γ′ Τ.Ε.Ε. 8 Σεπτεμβρίου

☛Μετεξεταστέοι Γυμνασίου-Λυκείου 20 Ιουλίου

ΓΙΑ ΠΡΩΤΗ ΦΟΡΑ ΣΤΗ ΡΟΔΟ

- Δυνατότητα σχηματισμού γκρουπ 2-3 ατόμων.
- Υποτροφίες σπουδών σε άριστους μαθητές . (Δωρεάν φοίτηση στον άριστο της κάθε τάξης)
- ΔΩΡΕΑΝ ιδιαίτερα ενισχυτικά μαθήματα στους αδύναμους μαθητές κάθε τάξης.

Τα όνειρά σας ... στόχοι μας !!!
Οι στόχοι σας ... επιθυμίες μας !!!

ΑΥΞΗΣΗ ΣΕ ΓΑΛΛΙΑ, ΑΓΓΛΙΑ, ΙΤΑΛΙΑ, ΙΣΠΑΝΙΑ, ΠΟΡΤΟΓΑΛΙΑ

Λιγότεροι κατά 15% οι ξένοι τουρίστες που ήρθαν στην Ελλάδα

Με ιδιαίτερα προβλήματα στην τουριστική κίνηση εξελίσσεται η φετινή περίοδος. Ο ελληνικός προορισμός, τόνισε ο πρόεδρος της Πανελλήνιας Ομοσπονδίας Επιχειρήσεων Τουρισμού (ΠΟΕΤ) κ. Μ. Τριβυζάς σε εκδήλωση με συνδιοργανωτές την Ένωση Εφοπλιστών Επιβατηγών Πλοίων και την ASTA, εμφανίζει μείωση της τάξης του 15%, πολύ μεγαλύτερη από αυτή των ανταγωνιστών μας που και αυτές επηρεάστηκαν από τα πρόσφατα γεγονότα.

Οι χώρες εκτός Ευρωζώνης, όπως Βουλγαρία, Κροατία, τόνισε ο κ. Τριβυζάς στην ομιλία του, παρουσίασαν αύξηση 40%-50% γιατί είναι φτηνοί προορισμοί. Ομως βλέπουμε χώρες, όπως Γαλλία, Αγγλία, Ιταλία, Ισπανία, Πορτογαλία με όμοιο με εμάς νόμισμα, το ευρώ, σε παρόμοιο με εμάς και μάλιστα ακριβότερο προϊόν, να παρουσιάζουν αύξηση μεταξύ 2%-5%, ή και να μην παρουσιάζουν πτώση.

Σύμφωνα με τον κ. Μ.



Τριβυζά, η Κροατία και η Βουλγαρία θεωρούνται φτηνοί προορισμοί και με τον τρόπο αυτό ξεπερνούν την εκάστοτε κρίση, ενώ η Ελλάδα με την ένταξη στη ζώνη του ευρώ δεν θεωρείται πλέον φτηνός προορισμός.

ΣΩΣΤΟΣ ΣΥΝΔΙΑΣΜΟΣ

Σε ό,τι αφορά στους εντός Ευρωπαϊκής Ένωσης προορισμούς εμφανίζουν καλύτερα στοιχεία ανταγωνιστικότητας του προϊόντος τους συνδυάζοντας επιτυχημένα την παροχή υπηρεσιών με τις ανάλογες τιμές.

Στις κύριες αιτίες της κατάστασης που επικρατεί, είπε ο πρόεδρος της ΠΟΕΤ, είναι αναμφίβολα η έλλειψη προβολής της χώρας μας και διαφήμισης στο εξωτερικό, τη στιγμή που ανταγωνίστριες χώρες ξοδεύουν διπλάσια και τετραπλάσια ποσά για διαφήμιση.

Σημαντικός παράγοντας κατά τον κ. Μ. Τριβυζά της σημερινής εικόνας που εμφανίζει ο ελληνικός τουρισμός είναι και η πολυδιάσπαση του επιχειρηματικού τουριστικού κλάδου. Αυτό έχει ως αποτέλεσμα την απουσία επικοινωνίας μεταξύ δημοσίου και τουριστικής αγοράς και ως εκ τούτου την αδυναμία να πραγματοποιηθούν οι κατάλληλες παρεμβάσεις.

Ιταλικοί καναπέδες-κρεβάτι



Big one
450€



Vivian
450€



Slam
450€



Queen
500€

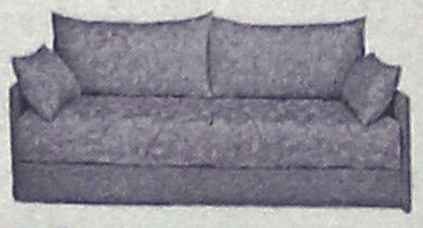

Duplex
700€



Isotta
600€



Ulisee
550€



Byron
550€

- Ένας χρόνος εγγύηση
- Ποικιλία χρωμάτων
- Ετοιμοπαράδοτοι
- Στην τιμή συμπεριλαμβάνεται ΦΠΑ

ΟΜΙΛΟΣ ΚΑΤΑΣΤΗΜΑΤΩΝ ΛΥΣΗ

Spazio economico
Εθν. Αντιστασης 28
Τηλ. 2241029145

Spazio interno
Στ. Κωτιάδη 9
Τηλ. 2241039911

ΡΟΔΙΑΚΗ ΑΘΛΗΤΙΚΗ ΡΟΔΙΑΚΗ

ΤΕΤΑΡΤΗ
16 ΙΟΥΛΙΟΥ 2003

ΠΡΑΣΙΝΟΙ ΓΕΩΡΓΑΛΗΣ ΚΑΙ ΔΡΑΚΟΣ

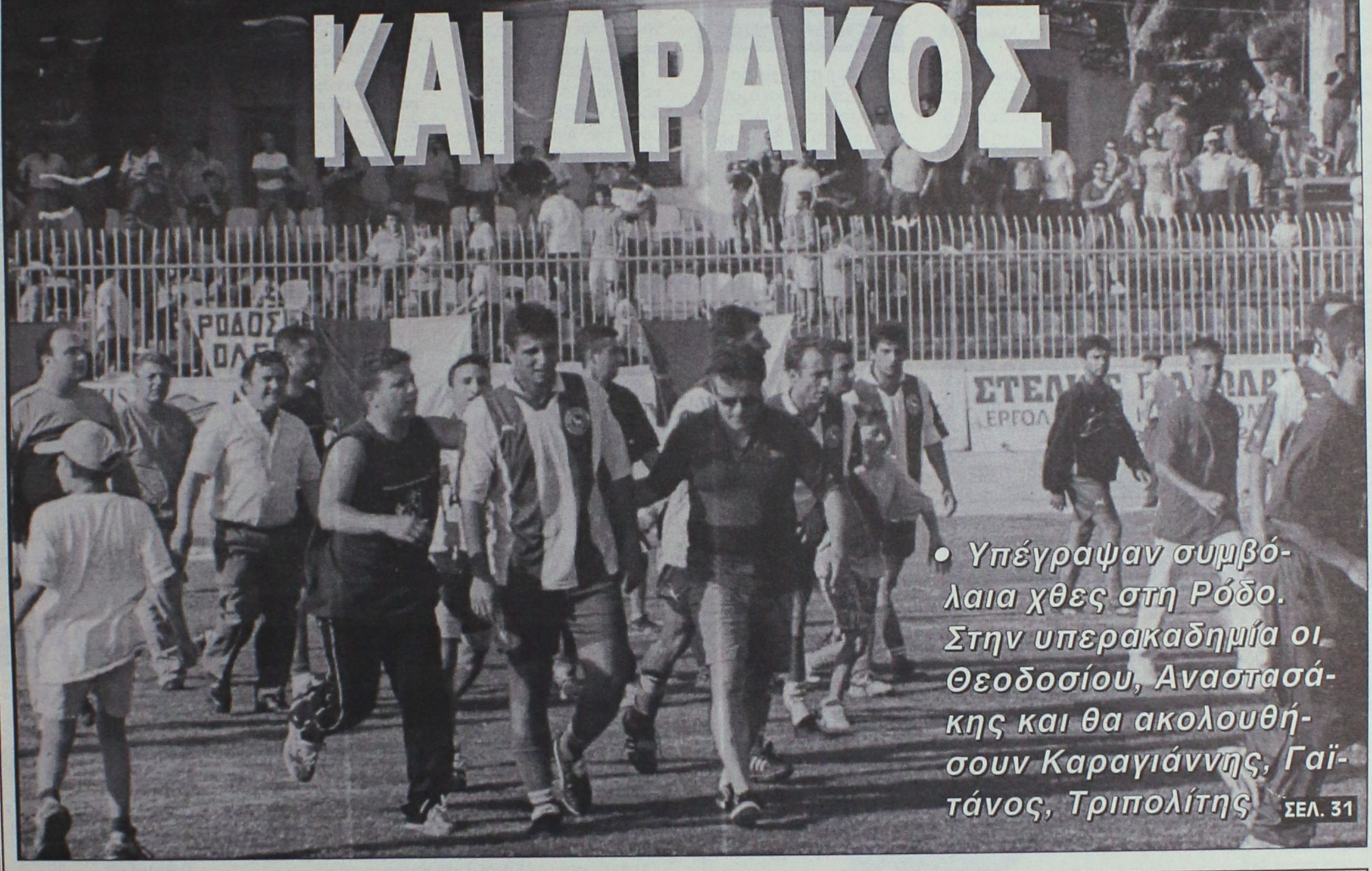

• Υπέγραψαν συμβόλαια χθες στη Ρόδο. Στην υπερακαδημία οι Θεοδοσίου, Αναστασάκης και θα ακολουθήσουν Καραγιάννης, Γαϊτάνος, Τριπολίτης ΣΕΛ. 31

ΗΠΙΑ ΑΠΑΝΤΗΣΗ ΔΙΑΚΟΓΕΩΡΓΙΟΥ ΣΤΙΣ ΔΗΛΩΣΕΙΣ ΤΟΥ ΓΙΩΡΓΟΥ ΤΑΝΙΔΗ

ΣΕΛ. 18

Ο ΚΟΥΓΙΟΣ ΔΕΝ ΘΑ



ΠΑΙΞΕΙ ΣΤΟΝ ΚΟΛΟΣΣΟ

ΣΕΛ. 34

ΚΛΕΙΝΕΙ ΤΟ ΔΗΜΟΤΙΚΟ ΣΤΑΔΙΟ ΜΕΧΡΙ ΤΙΣ 3 ΑΥΓΟΥΣΤΟΥ

ΣΕΛ. 31

ΣΤΗ ΚΩ ΓΚΟΒΕΡΙΝΟΣ-ΜΑΥΡΙΔΗΣ

ΣΕΛ. 31

ΤΟΠΙΚΟ ΠΟΔΟΣΦΑΙΡΟ

Κοντά σε Κλεάνθη

• Ο Νίκος Σεβδαλής δεν τα βρήκε με τον Διγενή τελικά και χθες το βράδυ αναμενόταν να υπογράψει στην ομάδα του Παραδεισίου

Η συνάντηση που είχε προχθές το βράδυ ο **Νίκος Σεβδαλής** με τη διοίκηση του Διγενή δεν είχε τελικά θετική κατάληξη καθώς οι δύο πλευρές δεν κατόρθωσαν να έρθουν σε συμφωνία. Αυτό όμως δεν εμπόδισε τον έμπειρο μέσο αφού χθες δέχθηκε δελεαστική πρόταση από τον Κλεάνθη και το βράδυ αναμενόταν να πέσουν οι υπογραφές.

Εκτός απροόπτου λοιπόν ο **Σεβδαλής** δεν θα μετακομίσει τελικά μακριά, καθώς θα βρεθεί δίπλα απ' εκεί όπου αγωνιζόταν. Δηλαδή από την Κρεμαστή στο Παραδείσι.

Σίγουρα εάν πραγματοποιηθεί αυτή η μεταγραφή για τους Παραδεισιώτες θ' αποτελέσει μεγάλη επιτυχία αφού μ' αυτή την κίνηση ενισχύονται σημαντικά ο χώρος της μεσαίας γραμμής, καθώς ο αριστεροπόδαρος μέσος αναμένεται να αναλάβει το ρόλο του ηγέτη στην ομάδα.



Ραντεβού με τον Κλεάνθη είχε χθες ο Νίκος Σεβδαλής

Μάλιστά πέρυσι αναμφισβήτητα ήταν ο καλύτερος παίκτης του Φοίβου, αφού ήταν κοινώς παραδεχτό ότι έκανε τη διαφορά. Κάτι το ανάλογο ευελπιστούν και στον Κλεάνθη να γίνει φέτος.

-ΠΕΡΙΣΣΟΤΕΡΟΣ ΙΔΡΩΤΑΣ...-

Οι φετινές μεταγραφικές κινήσεις του Κλεάνθη με τη χθεσινή να αποτελεί την κορύφωση, θα κάνει τους διοικούντες της ομάδας να τρέξουν πολύ περισσότερο φέτος για να είναι τυπικοί στις υποχρεώσεις που ανέλαβαν.

Σήμερα μάλιστα αναμένεται να χύσουν αρκετό ιδρώτα καθώς είναι παραμονή της Αγίας Μαρίνας και από το Παραδείσι θα περάσει η μισή Ρόδος.

Ορίσθηκε η πρώτη

• Την προσεχή Κυριακή η πρώτη συγκέντρωση της ομάδας του Κλεόβουλου

• Ξεκινούν να πέφτουν την Παρασκευή τα μπετά στο γήπεδο Λίνδου

Για την προσεχή Κυριακή έχει ορισθεί η πρώτη συγκέντρωση της ομάδας του Κλεόβουλου εν όψει της φετινής αγωνιστικής σαιζόν. Στην συγκέντρωση που θα γίνει στις 9.30 το πρωί θα βρεθούν διοίκηση, προπονητής και ποδοσφαιριστές. Η διοίκηση μάλιστα συνέταξε ονομαστικό προσκλητήριο το οποίο περιλαμβάνει 22 ποδοσφαιριστές οι οποίοι είναι οι εξής:

Διάκουλας Ιωάννης, Ναούμ Θεόδωρος, Παρασκευάς Παράσχος, Οικονομάκης Αντώνιος, Ιακωβίδης Κυριάκος, Παραφέντης Μανόλης, Μιμιγιάννης Παναγιώτης, Σπίνουλας Σταύρος, Πόλος Ιωάννης, Κοντέλας Δημήτριος, Ψαρός Νικόλαος, Κορνάρος Σάββας, Ιωαννίδης Ευάγγελος, Σακκάς Βασίλειος, Διάκουλας Κων/νος, Λάμπης Κυριάκος, Παρισίδης Αναστάσιος, Φραντζάκης Μανώλης, Εγγλέζος Λουκάς, Μαννάκης Μανώλης, Χωρίτης Χρήστος, Τριανταφύλλου Στέργος.

Στη συνάντηση ο προπονητής **Ακης Δελαπόρτας** αναμένεται να ανακοινώσει στους ποδοσφαιριστές του το πρόγραμμα της προετοιμασίας που θα ξεκινήσει στις 24 με 25 Ιουλίου.

-ΠΕΦΤΟΥΝ ΜΠΕΤΑ-

Αισιοδοξία επικρατεί στις τάξεις του Κλεόβουλου όσον αφορά το θέμα της κατασκευής της εξέδρας στο γήπεδο Λίνδου. Χθες ολοκληρώθηκαν οι εκσκαφές, ενώ μέχρι αύριο θα έχει ανοιχθεί και το αυλάκι που θα απομακρύνει τα βρόχινα νερά. Μάλιστα από Παρασκευή θα ξεκινήσουν να πέφτουν μπετά, κάτι που σημαίνει πως το έργο προχωρεί στους προβλεπόμενους ρυθμούς. Η ημερομηνία παράδοσης του έργου πιστεύεται ότι τελικά θα γίνει τέλη Σεπτεμβρίου.

-ΕΥΧΗΤΗΡΙΟ-

Επί τη ευκαιρία ο πρόεδρος **Μιχάλης Αντ. Διακογεωργίου** και το διοικητικό συμβούλιο εύχεται σε όλα τα Σωματεία της Δωδ/σου, στην ΕΠΣ Δωδ/σου, στον Σύνδεσμο Διαιτητών και σε όλους τους φίλους του ποδοσφαίρου καλή ποδοσφαιρική περίοδο.

ΕΠΙ ΤΟΥ ΠΙΕΣΤΗΡΙΟΥ

Μπάσιμο Απόλλωνα Κ.

Ενώ χθες το βράδυ ο Νίκος Σεβδαλής ετοιμαζόταν να συναντηθεί με την διοίκηση του Κλεάνθη για να κλείσει, δέχθηκε τηλεφώνημα από την ομάδα του Απόλλωνα Κ. ζητώντας του άμεσα ραντεβού. Σύμφωνα με πληροφορίες εάν ο Απόλλων ικανοποιούσε τον ποδοσφαιριστή, θα πρέπει να θεωρηθεί ότι τελικά θα καταλήξει στην ομάδα των Καλυθιών. Το σίγουρο είναι πως μετά τη συνάντηση με την διοίκηση του Απόλλωνα ο **Νίκος Σεβδαλής** θα έδινε το παρόν στο ραντεβού με τη διοίκηση του Κλεάνθη.

"Ψώνια" από τη Νήσο Ρ.

• Μεγάλη ζήτηση έχουν οι πιτσιρικάδες του Σταμάτη Μαργιέλλου

Πόλος έλξης έχουν γίνει για τις ομάδες του νησιού, οι πιτσιρικάδες του **Σταμάτη Μαργιέλλου** και πιο γενικά της Νήσος Ρ.

Μέχρι τώρα έχει μοιράσει σχεδόν μία ντουζίνα σε ομάδες της Δ' και Α', τοπικής κατηγορίας ενώ δεν σταματούν να τον ενοχλούν και γι' άλλους ποδοσφαιριστές.

Ευγενικός, Πλύγκος και **Πολυχρόνης** ενδιαφέρουν την ομάδα του Διαγόρα ενώ **Κουμπιός** και **Ευγενικός** την Ρόδο.

Εάν φύγουν κι άλλοι ποδοσφαιριστές από τη Νήσο Ρ. θα κινδυνεύει να μην κατεβάσει και φέτος ανδρική ομάδα όπως είχε γίνει και πέρυσι.

Το σίγουρο είναι ότι η παιδική ομάδα θα λειτουργήσει κανονικά.

Κι από επίσημα χείλη

• Ο Φοίβος ανακοίνωσε τις τελευταίες του ενέργειες κι αποφάσεις

Κι επίσημα οι **Κοσμάς Καραγιάννης** και **Λάζαρος Καλημέρης** είναι ποδοσφαιριστές του Φοίβου. Σύμφωνα με την ανακοίνωση του κρεμαστενού σωματείου:

Ο "Γ.Σ. Φοίβος" Κρεμαστής κάνει γνωστό ότι:

1) Απέκτησε τον **Καραγιάννη Κοσμά** με ελευθέρα μεταγραφή και για τα επόμενα δύο χρόνια θ' ανήκει στο δυναμικό του.

2) Απέκτησε τον **Καλημέρη Λάζαρο** για ένα χρόνο.

3) Ελυσε τη συνεργασία του με τον **Σεβδαλή Νίκο** και του ευχόμαστε καλή σταδιοδρομία στη νέα του ομάδα.

Ο πρόεδρος
Κουδούνης Νικ.".

RODOS MARINE BOAT
ΝΑΥΠΗΓΕΙΑ ΧΑΤΖΗΝΙΚΟΛΑΟΥ
ΕΓΚΡΙΣΗ ΕΛΛΗΝΙΚΟΥ ΝΗΟΓΝΩΜΟΝΑ CE

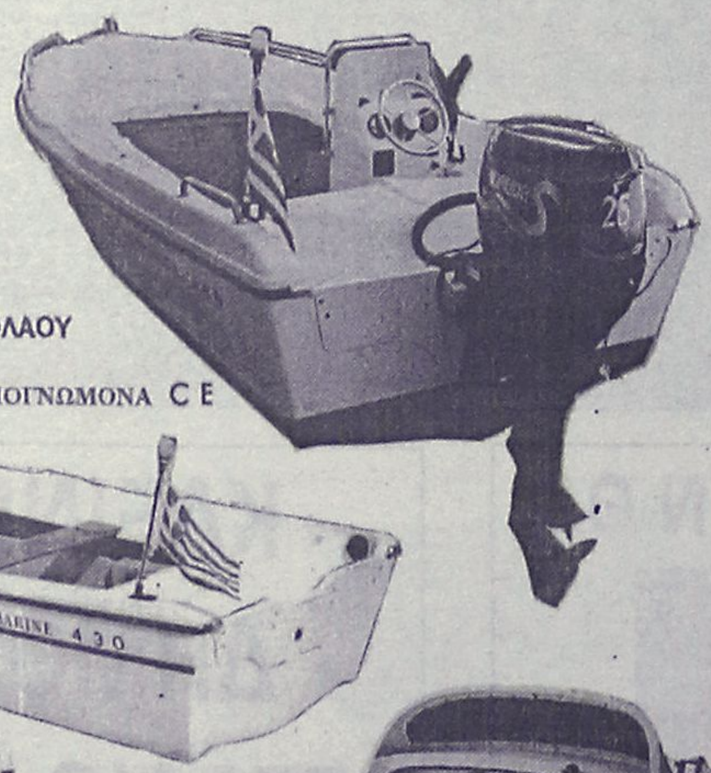

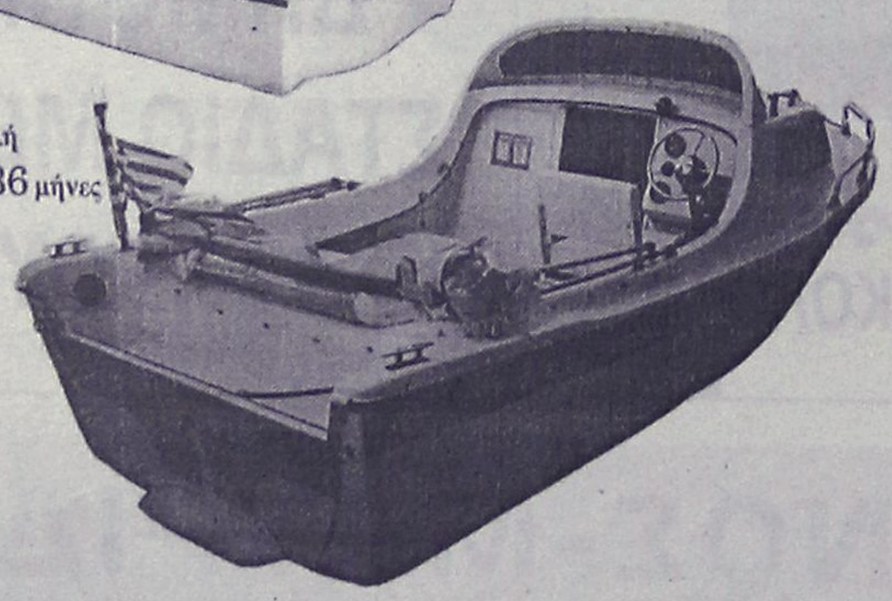

0 % προκαταβολή
εξόφληση σε 36 μήνες

Μ. Μαλιαράκη 6, Ρόδος , Τηλ. : 2241021950, Fax : 2241077722 , Εκθεση : 1ο χλμ Ρόδου-Καλλιθέας
e-mail: romarine@otenet.gr

MORINOX
PRINCESS
eva solo
Leopold
Prestige
MURANO
Biesse casa
bodum
Tiffanny Boutiqe
MICHELINO
Blomus
KROSNO
CRYSTAL BOHEMIAS

ΟΙΚΙΑ
& διακόσμηση

Πριν ανοίξετε σπιτικό ανοίξτε ΛΙΣΤΑ ΓΑΜΟΥ στην ΟΙΚΙΑ.

Στο πλήρως ανανεωμένο κατάστημά μας θα βρείτε τους μεγαλύτερους οίκους της Ευρώπης σε μία γκάμα προϊόντων που θα σας εντυπωσιάσει.

ΔΩΡΑ - ΚΡΥΣΤΑΛΛΑ - ΣΕΡΒΙΤΣΙΑ - ΜΑΧΑΙΡΟΠΗΡΟΥΝΑ - ΕΡΓΑΛΕΙΑ,
σε νεανικές γραμμές αλλά κυρίως σε νεανικές και προσιτές τιμές , με την υπογραφή των μεγαλύτερων σχεδιαστών στην Ευρώπη .

ΛΙΣΤΑ ΓΑΜΟΥ στην ΟΙΚΙΑ και ..... ΚΑΛΟΡΙΖΙΚΟ

ΕΘΝΙΚΗΣ ΑΝΤΙΣΤΑΣΕΩΣ 59 (ΠΡΩΗΝ ΑΝΝΗΣ ΜΑΡΙΑΣ)
ΡΟΔΟΣ ΤΗΛ. - ΦΑΞ 22410-39777

ΤΟΠΙΚΟ ΠΟΔΟΣΦΑΙΡΟ

Σχέσεις ΠΑΕ-δεκαοκτάρηδων

• Η "Α.Ρ." παρουσιάζει την εγκύκλιο των μεταγραφών που αναφέρεται στην διαδικασία που ερασιτέχνης ποδοσφαιριστής γίνεται επαγγελματίας

Με την ευκαιρία της ανόδου της Ρόδου στην Γ' εθνική κατηγορία και της μετατροπής της σε Ποδοσφαιρική Ανώνυμη Εταιρία, η "Α.Ρ." παρουσιάζει τις διατάξεις της τελευταίας εγκυκλίου των μεταγραφών, που αναφέρεται στους ποδοσφαιριστές που συμπληρώνουν το 18ο έτος της ηλικίας τους, καθώς και στον τρόπο που ένας ερασιτέχνης γίνεται επαγγελματίας.

Ο λόγος έχει να κάνει με τα πολλά τηλεφωνήματα στην εφημερίδα μας και τις απορίες που εξέφρασαν ποδοσφαιριστές και γονείς:

α) Ερασιτέχνης αθλητής που συμπληρώνει το δέκατο όγδοο (18ο) έτος της ηλικίας του έχει υποχρέωση για υπογραφή συμβολαίου με την ΠΑΕ στην οποία ανήκει αυτός, εφόσον η ΠΑΕ το επιθυμεί.

β) Η χρονική διάρκεια του συμβολαίου αυτού εκτείνεται από ένα (1) έως (3) χρόνια και καθορίζεται αποκλειστικά και για μία μόνο φορά, από την ΠΑΕ και σε καμία περίπτωση δεν δεσμεύει αθλητή που έχει υπερβεί το εικοστό πρώτο (21ο) έτος της ηλικίας του.

γ) Επιτρέπεται συμφωνία των συμβαλλομένων κατά την υπογραφή του συμβολαίου για διάρκεια αυτού μεγαλύτερη των τριών (3) ετών, αλλά το πολύ μέχρι τα πέντε (5) έτη.

δ) Σε περίπτωση που ο ερασιτέχνης αθλητής δεν συμμορφωθεί προς την ανωτέρω υποχρέωσή του για παραμονή του στην ΠΑΕ από ένα (1) έως τρία (3) χρόνια ως επαγγελματίας, η ΠΑΕ δικαιούται να αποστείλει μονομερώς συμβόλαιο επαγγελματία ποδοσφαιριστή με την απαραίτητη προϋπόθεση ότι θα συνοδεύεται από προηγούμενη εξώδικη πρόσκληση του ποδοσφαιριστή για την υπογραφή του σχετικού συμβολαίου.

4 α) Σε περίπτωση που ο ερασιτέχνης αθλητής συμπληρώσει το δέκατο όγδοο (18ο) έτος της ηλικίας του, αν η ΠΑΕ στης οποίας το ιδρυτικό σωματείο αυτός ανήκει, δεν επιθυμεί να τον εντάξει στη δύναμή της ως επαγγελματία, σύμφωνα με τις διατάξεις της προηγούμενης παραγράφου, τότε αυτός καθίσταται ελεύθερος να εγγραφεί σε ΠΑΕ της αρεσκείας του.

Ενα μήνα πριν τη συμπλήρωση του 18ου έτους η ενδιαφερόμενη ΠΑΕ θα πρέπει με εξώδικη δήλωση να εκφράσει την επιθυμία της για τη σύναψη σχετικού συμβουλίου.

β) Αθλητές που κατά την δημοσίευση του παρόντος έχουν συμπληρώσει το 18ο έτος της ηλικίας τους καθίστανται ελεύθεροι, εκτός εάν εντός διμήνου από τη δημοσίευση του παρόντος κανονισμού η ενδιαφερόμενη ΠΑΕ τους καταστήσει επαγγελματίες με τη διαδικασία της προηγούμενης παραγράφου.

5. Αθλητής που ανήκει σε ΠΑΕ και μεταγράφεται σε ομάδα του εξωτερικού, υπογράφοντας σύμβαση παροχής αθλητικών υπηρεσιών, χωρίς τη συναίνεση της ΠΑΕ από την οποία προέρχεται, πριν από τη συμπλήρωση του δέκατου όγδοου (18ου) έτους της ηλικίας του ή πριν από τη λήξη του χρονικού διαστήματος της δέσμευσής του σ' αυτή, αν είναι άνω των δεκαοκτώ (18) ετών, δεν μπορεί να μεταγραφεί σε άλλο σωματείο, ή ΠΑΕ στην Ελλάδα, αλλά εντάσσεται στην ΠΑΕ που ανήκε, είναι δε υποχρεωμένος, έστω και αν έχει ηλικία μεγαλύτερη του εικοστού πρώτο (21ου) έτους, να εκπληρώσει προς αυτή τις υποχρέωσεις που είχε κατά το χρόνο που μεταγράφηκε στην ομάδα του εξωτερικού.

6. Σε περίπτωση ανόδου ομάδας από Δ' σε Γ' Εθνική κατηγορία το σωματείο έχει το δικαίωμα να καταστήσει τους ερασιτέχνες ποδοσφαιριστές επαγγελματίες έστω και μονομερώς με συμβόλαιο ενός μόνου έτους, εφόσον προσφέρει μέσω του συμβολαίου στον ποδοσφαιριστή ποσόν τουλάχιστον 2.000.000 δρχ.

Κατέληξε στον ΑΕΡΑ

• Ο Γιώργος Παπαγεωργίου θα αγωνίζεται στ' Αφάντου για την επόμενη αγωνιστική περίοδο

Στον ΑΕΡΑ θα συνεχίσει την σταδιοδρομία του ο **Γιώργος Παπαγεωργίου.**

Ο πρώην ποδοσφαιριστής του Ηρακλή Μαριτσών αναμενόταν να υπογράψει χθες αργά το απόγευμα την συμφωνία του με το σωματείο από τ' Αφάντου, στο οποίο θα αγωνιστεί για τουλάχιστον μία χρονιά.

Όπως αναφέρουν οι πληροφορίες ο **Παπαγεωργίου** αποτελεί προσωπική επιλογή του προπονητή του ΑΕΡΑ **Βαγγέλη Χοσάδα,** που περιμένει πολλές λύσεις στον επιθετικό τομέα.

ΔΡΟΜΟΛΟΓΙΑ ΤΟΥ ΤΑΧΥΠΛΟΟΥ ΚΑΤΑΜΑΡΑΝ
"ΔΩΔΕΚΑΝΗΣΟΣ ΕΞΠΡΕΣ"
Από 1/07/2003 έως 31/08/2003

ΑΝΑΧΩΡΗΣΗ ΑΠΟ ΡΟΔΟ - ΑΠΟ ΤΗ ΘΕΣΗ "ΚΟΛΩΝΑ"

ΗΜΕΡΑ	ΩΡΑ	ΠΡΟΟΡΙΣΜΟΣ	ΩΡΑ ΑΦΙΞΗΣ ΣΤΗ ΡΟΔΟ
ΚΑΘΕ ΔΕΥΤΕΡΑ	08.30	ΚΩ-ΚΑΛΥΜΝΟ-ΛΕΡΟ-ΚΑΛΥΜΝΟ-ΚΩ-ΡΟΔΟ	18.30
ΚΑΘΕ ΤΡΙΤΗ	08.30	ΚΩ-ΚΑΛΥΜΝΟ-ΛΕΡΟ-ΠΑΤΜΟ-ΛΕΙΨΟΙ-ΛΕΡΟ-ΚΑΛΥΜΝΟ ΚΩ-ΡΟΔΟ	18.30
ΚΑΘΕ ΤΕΤΑΡΤΗ	08.30	ΚΑΣΤΕΛΟΡΙΖΟ-ΡΟΔΟΣ	18.30
ΚΑΘΕ ΠΕΜΠΤΗ	08.30	ΚΩ-ΚΑΛΥΜΝΟ-ΛΕΡΟ-ΚΑΛΥΜΝΟ-ΚΩ-ΡΟΔΟ	18.30
ΚΑΘΕ ΠΑΡΑΣΚΕΥΗ	08.30	ΚΩ-ΚΑΛΥΜΝΟ-ΛΕΡΟ-ΠΑΤΜΟ-ΛΕΙΨΟΙ-ΛΕΡΟ-ΚΑΛΥΜΝΟ ΚΩ-ΡΟΔΟ	18.30
ΚΑΘΕ ΣΑΒΒΑΤΟ	08.30	ΚΩ-ΚΑΛΥΜΝΟ-ΛΕΡΟ-ΛΕΙΨΟΙ-ΠΑΤΜΟ-ΛΕΡΟ-ΚΑΛΥΜΝΟ-ΚΩ-ΡΟΔΟ	18.30
ΚΑΘΕ ΚΥΡΙΑΚΗ	08.30	ΚΩ-ΚΑΛΥΜΝΟ-ΛΕΡΟ-ΠΑΤΜΟ-ΛΕΙΨΟΙ-ΛΕΡΟ-ΚΑΛΥΜΝΟ-ΚΩ-ΡΟΔΟ	18.30



Πληροφορίες - Κρατήσεις
ΔΩΔΕΚΑΝΗΣΟΣ ΝΑΥΤΙΛΙΑΚΗ Ν.Ε.
Αυστραλίας 3, 85100 ΡΟΔΟΣ • Τηλ. 22410 70590 • Fax: 22410 70591
E-mail: info@12ne.gr

ΕΝΗΜΕΡΩΘΕΙΤΕ ΓΙΑ ΤΟ
ΝΕΟ ΕΤΑΙΡΙΚΟ ΠΑΚΕΤΟ ΧΡΗΣΗΣ
BUSINESS PLUS 3
ΤΟ ΟΠΟΙΟ ΠΡΟΣΦΕΡΕΙ
ΑΠΕΡΙΟΡΙΣΤΕΣ **ΔΩΡΕΑΝ ΚΛΗΣΕΙΣ**
ΜΕΤΑΞΥ ΤΩΝ **ΕΤΑΙΡΙΚΩΝ ΚΙΝΗΤΩΝ**
(**ΓΙΑ ΤΑ 3" ΠΡΩΤΑ ΛΕΠΤΑ** ΚΑΘΕ ΚΛΗΣΗΣ)
ΤΟ ΠΑΚΕΤΟ ΑΠΕΥΘΥΝΕΤΑΙ ΚΑΙ ΣΕ
ΑΤΟΜΙΚΕΣ ΕΠΙΧΕΙΡΗΣΕΙΣ

MOBITEL vodafone
SIGMA COM ΣΙΓΜΑ ΚΟΜ

ΣΑΚΕΛΛΑΡΙΔΗΣ Α. κ. Θ. ΕΠΕ
Κινητή Τηλεφωνία/Service

ΚΟΔΡΙΓΚΤΩΝΟΣ 64 - ΡΟΔΟΣ
ΤΗΛ. & FAX. (22410) 30216
ΚΑΙ ΚΑΡΠΑΘΟΥ 7 - ΡΟΔΟΣ
ΤΗΛ. (22410) 77117

Ηπια αντίδραση

• Ο Κάλλιστος Διακογεωργίου υπογραμμίζει πως δεν είχε σκοπό να αναμειχθεί στις επιλογές της τεχνικής επιτροπής με αφορμή την υποψηφιότητα Σκαρτάδου

Δεν είχε την διάθεση να ανεβάσει τους τόνους ο συνεπίκουρος του δημάρχου **Κάλλιστος Διακογεωργίου** μετά την αντίδραση του προέδρου του Συνδέσμου Βετεράνων Ποδοσφαιριστών Ρόδου Διαγόρα **Γιώργου Τανίδη** για την πρότασή του στον **Γιώργο Σκαρτάδο** να καταθέσει υποψηφιότητα για την θέση του Ενωσιακού προπονητή. "Ακόμα δεν τον είδαμε, **Γιάννη** τον βαφτίσαμε", δήλωσε στην "Α.Ρ.", ο κ. **Διακογεωργίου,** υποστηρίζοντας πως δεν είχε την παραμικρή πρόθεση να αναμειχθεί στις αρμοδιότητες της Τεχνικής Επιτροπής της ΕΠΣΔ". Η επιλογή του Ενωσιακού προπονητή είναι θέμα της Τεχνικής Επιτροπής και κανενός άλλου. Οταν καταθέσει την αίτησή του και τα δικαιολογητικά του, ας κάνουν την επιλογή. Σ' αυτό ούτως ή άλλως δεν θα μπορούσα να αναμειχθώ ποτέ.

Ηταν απλά μία πρόταση που έκανα στον **Γιώργο Σκαρτάδο** κατά την διάρκεια συζήτησης που είχαμε".

Επεσαν οι υπογραφές

• Στον Αρη και τυπικά ο Γιώργος Κοντόγιαννος και ο Τσαμπίκος Μπαρμπαντώνης



Στην ομάδα του χωριού του προτίμησε να συνεχίσει την καριέρα του ο Γιώργος Κοντόγιαννος

Ποδοσφαιριστές του Αρη είναι από προχθές το βράδυ, ο **Γιώργος Κοντόγαιννος** κι ο **Τσαμπίκος Μπαρμπαντώνης,** καθώς έπεσαν οι υπογραφές και έκλεισαν και τυπικά οι συμφωνίες που είχαν γίνει.

Ο πρώτος είχε μείνει ελεύθερος από τον ΑΕΡΑ όπου αγωνίσθηκε για ένα χρόνο.

Πριν αγωνισθεί στον ΑΕΡΑ, ήταν ποδοσφαιριστής του Α.Ο. Αρχαγγέλου, απ' όπου έμεινε ελεύθερος λόγω διάλυσης του ποδοσφαιρικού τμήματος της ομάδας του Αρχαγγέλου.

Ο δεύτερος **(Μπαρμπαντώνης)** τα τελευταία 3 χρόνια σπούδαζε στην Αθήνα όπου κι αγωνιζόταν σε τοπική ομάδα. Φέτος ολοκλήρωσε τις σπουδές του κι επιστρέφει και πάλι στον Αρη.

Στο μεταξύ σε εξέλιξη βρίσκεται και το θέμα του **Τάσου Καβουσανάκη** με τον οποίο η διοίκηση του Αρη έχει έρθει σ' επαφή.

Λόγω όμως του πανηγυριού της Αγίας Μαρίνας δεν βρήκε χρόνο να συνεδριάσει για να πάρει την τελική της απόφαση πάνω σ' αυτό το θέμα.



Τον κράτησε η έδρα

Ο Καλυμνιακός, η ομάδα των πολλών προβλημάτων τελευταία, κράτησε και πάλι τη σημαία των "σφουγγαράδων" ψηλά αφού μπόρεσε να κάνει μια αξιέπαινη πορεία.

Μπορεί να τερμάτισε μόλις πάνω από τη ζώνη του υποβιβασμού αφού δεν σημαίνει ότι διέτρεξε ποτέ τον κίνδυνο του υποβιβασμού.

Το συγκρότημα της Καλύμνου εκμεταλλεύτηκε για άλλη μία χρονιά την δύναμη του που δεν είναι άλλη παρά η έδρα του, όπου σημείωσε 9 νίκες-5 ισοπαλίες και μόνο μία ήττα (32-16).

Ομως, μακριά απ' αυτή έδειξε τις αδυναμίες του. Ετσι περιορίσθηκε μόλις σε δύο νίκες και 13 ήττες (6-27).

ΟΙ ΣΥΜΜΕΤΟΧΕΣ

Αγωνίσθηκαν 28 παίκτες, έντεκα από τους οποίους έπαιξαν τα δύο τρίτα και πλέον του πρωταθλήματος.

	ΣΥΜ	ΟΛ	ΑΛ
1. Λελέκης	29	27	2
2. Βούης Νίκος	28	25	3
3. Γλυκοκάλαμος	28	17	11
4. Μακαρούνας	26	20	4
5. Βούης Γιάννης	26	16	10
6. Χανδακάρης	25	21	3
7. Σαγρές	24	20	4
8. Σισώης	23	18	2
9. Γαλουζής	21	16	5
10. Χαλίκος Δημήτρης	21	18	3
11. Κασσάρας	20	15	4
12. Βρεττός Γιάννης	18	15	3
13. Καμπουράκης	16	2	13
14. Τηλιακός	12	3	8
15. Χαλίκος Θεόφιλος	11	7	4
16. Ρήγας	11	6	5
17. Λάμπος	11	1	10
18. Καληδώνης	10	2	8
19. Βρεττός Α.	8	4	4
20. Σισαλούης	6	3	3
21. Βαθλάς Θεόφιλος	5	4	1
22. Χατζησμάλης Γιάνν.	5	-	5
23. Σπανός	3	2	1
24. Βαθλάς Ανδρέας	3	-	3
25. Λιάς	1	-	1
26. Χουρδάς	1	-	1
27. Σάντος	1	-	1
28. Λαμπρινός	1	-	1

ΟΙ ΣΚΟΡΕΡ

Μία "ντουζίνα" παικτών σκόραραν για λογαριασμό της ομάδας.

1. Κασσάρας	10 (4 π.)
2. Ν. Βούης	8 (1π.).
3. Γ. Βρεττός	4
4. Γ. Βούης	3
- Γαλουζής	3
6. Ρήγας	2
- Σισώης	2
8. Μακαρούνας	1
- Τηλιακός	1
- Δ. Χαλικός	1
- Θ. Βαθλάς	1 (1π.-2 α.π.)
- Σαγράς	1

ΟΙ ΤΕΡΜΑΤΟΦΥΛΑΚΕΣ

Ο **Σταύρος Λελέκης** είχε θέση βασικού στην εστία των Καλύμνιων.

Δέχθηκε 38 γκολ (2 π.) και είχε μία απόκρουση πέναλτυ.

Ο **Σπανός** είδε την μπάλα στα δίχτυα του 5 φορές (1 π.).

ΡΑΣΗΤ ΜΑΡΑΣΛΗΣ



ΕΙΣΑΙ ΜΕΡΟΣ ΤΟΥ ΘΡΥΛΟΥ! ΓΙΝΕ ΜΕΛΟΣ ΤΟΥ

ΟΛΥΜΠΙΑΚΟΥ

Γίνε μέλος της αγαπημένης σου ομάδας γρήγορα και απλά, μόνο με μια επίσκεψη στα Γραφεία του Συνδέσμου μας **(οδός Καρδίτσας-Ανάληψη),** χωρίς ταλαιπωρεία σε Τράπεζες και Ταχυδρομεία.

Πληρ. τηλ. 22410 68440, 6944870650

Σύνδεσμος Φιλάθλων ΟΛΥΜΠΙΑΚΟΥ ΡΟΔΟΥ



Delta



ΔΙΑΜΑΝΤΕ ΕΡΓΑΛΕΙΑ

ΚΟΦΤΗ ΧΕΙΡΟΣ

6ο χλμ.Ρόδου Λίνδου Συγκρότημα Μανουσέλη

ΔΙΑΤΡΗΤΙΚΑ

ΔΙΑΜΑΝΤΟΤΡΥΠΟΤΕΧΝΙΚΗ ΡΟΔΟΥ

ΑΔΑΜΑΝΤΟΦΟΡΟΙ ΔΙΣΚΟΙ ΚΟΠΗΣ ΓΙΑ ΓΡΑΝΙΤΗ, ΜΑΡΜΑΡΟ ΤΟΥΒΛΟ κ.τ.λ.





ΑΡΜΟΚΟΦΤΕΣ

ΤΡΥΠΑΜΕ

ΚΟΒΟΥΜΕ

ΣΠΑΜΕ



ΧΩΡΙΣ ΣΚΟΝΕΣ

ΡΩΓΜΕΣ

ΜΕΡΕΜΕΤΙΑ

ΠΩΛΗΣΕΙΣ

&

ΕΚΤΕΛΕΣΕΙΣ ΕΡΓΑΣΙΩΝ

Η ΠΟΛΥΧΡΟΝΗ ΜΑΣ ΠΕΙΡΑ ΣΤΟ ΕΞΩΤΕΡΙΚΟ ΜΑΣ ΔΙΝΕΙ ΤΗ ΔΥΝΑΤΟΤΗΤΑ ΝΑ ΒΡΙΣΚΟΥΜΕ ΛΥΣΗ ΕΚΕΙ ΠΟΥ ΟΙ ΑΛΛΟΙ ΣΗΚΩΝΟΥΝ ΤΑ ΧΕΡΙΑ ΨΗΛΑ!

ΤΗΛΕΦΩΝΗΣΤΕ ΜΑΣ
22410 69022 - 77986
ΚΙΝΗΤΟ: 0944 380562

ΥΠΕΥΘΥΝΟΣ
Μαρκος Τσεσμετζής



ΞΥΛΟΤΕΧΝΟΥΡΓΗΜΑΤΑ

ΕΜΠΟΤΙΣΜΕΝΗΣ ΞΥΛΕΙΑΣ

ΚΗΠΟΥ - ΒΕΡΑΝΤΑΣ

Προτάσεις & Λύσεις στο χώρο σας

ΕΞΟΦΛΗΣΗ ΕΩΣ ΚΑΙ 36 ΔΟΣΕΙΣ

ΥΠΕΥΘΥΝΟΣ ΚΑΤΑΣΚΕΥΩΝ:
ΣΤΕΦΑΝΗΣ ΑΠΟΣΤΟΛΟΣ· ΤΗΛ. 6946 866446

ΥΠΕΥΘΥΝΟΣ ΠΩΛΗΣΕΩΝ:
ΣΤΕΦΑΝΗΣ ΠΕΤΡΟΣ 6944355694

Δ/ΝΣΗ ΚΑΤΑΣΤΗΜΑΤΟΣ ΕΝΤΟΣ ΕΜΠΟΡ. ΚΕΝΤΡ. ΦΩΚΙΑΛΗ

ΤΗΛ. 22410 35091

ΜΙΚΡΕΣ αγγελίες

ΟΙ ΑΓΓΕΛΙΕΣ ΤΗΣ ΡΟΔΙΑΚΗΣ παρουσιάζονται και στο site www.anaggelies.gr



ΜΕΤΑΦΕΡΘΗΚΑΜΕ!
Θα μας βρίσκετε στα κεντρικά μας γραφεία επί της **Μαρ. Μαλλιαράκη 11** (τελευταία πάροδος Καναδά).
Τα τηλέφωνα παραμένουν τα ίδια:
(22410) 22210, (22410) 75230

ενοικιασεις ακινητων & επιχειρησεων

ΕΝΟΙΚΙΑΖΕΤΑΙ ΕΠΙΠΛΩΜΕΝΟ ΔΙΑΜΕΡΙΣΜΑ ΜΕ AIR ΚΟΝΤΙΣΙΟΝ ΣΤΙΣ ΚΑΛΥΘΙΕΣ ΜΕ ΕΝΑ ΥΠΝΟΔΩΜΑΤΙΟ, ΣΑΛΟΝΙΚΟΥΖΙΝΑ ΚΑΙ ΜΠΑΝΙΟ, ΚΑΤΑΛΛΗΛΟ ΓΙΑ ΣΤΡΑΤΙΩΤΙΚΟΥΣ ΚΑΙ ΕΚΠΑΙΔΕΥΤΙΚΟΥΣ (350 ΕΥΡΩ). ΠΛΗΡ. ΤΗΛ. 2241085380 ΠΕ53031

ΔΙΑΜΕΡΙΣΜΑΤΑ ΕΠΙΠΛΩΜΕΝΑ ΔΙΑΘΕΣΙΜΑ ΑΠΟ 1 ΕΒΔΟΜΑΔΑ ΕΩΣ ΚΑΙ 20 ΜΕΡΕΣ ΣΤΗΝ ΠΕΡΙΟΧΗ ΣΤΑΔΙΟΥ ΔΙΑΓΟΡΑ (ΚΟΔΡΙΓΚΤΩΝΟΣ 55). ΠΛΗΡ. ΤΗΛ. 2241031756 ΠΕ53025

ΕΝΟΙΚΙΑΖΕΤΑΙ ΔΙΑΜΕΡΙΣΜΑΤΑΚΙ 40 Τ.Μ. ΣΤΑ ΚΟΣΚΙΝΟΥ ΣΕ ΜΟΝΟΚΑΤΟΙΚΙΑ ΜΕ ΞΕΧΩΡΙΣΤΗ ΕΙΣΟΔΟ ΣΕ ΗΣΥΧΗ ΠΕΡΙΟΧΗ ΕΠΙΠΛΩΜΕΝΗ ΜΕ ΚΗΠΟ, ΠΑΡΚΙΝ, ΚΕΝΤΡΙΚΗ TV, ΜΕ ΕΤΗΣΙΟ ΜΙΣΘΩΜΑ ΓΙΑ ΕΝΑ ΑΤΟΜΟ. ΜΗΝΙΑΙΟ ΜΙΣΘΩΜΑ 235 ΕΥΡΩ. ΣΤΗΝ ΤΙΜΗ ΠΕΡΙΛΑΜΒΑΝΟΝΤΑΙ ΝΕΡΟ, ΚΟΙΝΟΧΡΗΣΤΑ (ΑΛΛΟΔΑΠΟΙ ΑΠΟΚΛΕΙΟΝΤΑΙ). ΠΛΗΡ. ΤΗΛ. 2241062056 ΠΕ53041

ΕΝΟΙΚΙΑΖΟΝΤΑΙ καταστήματα 50 τ.μ. και 100 τ.μ. στην Ιαλυσό περιοχή BLUE BAY κατάλληλα για οποιαδήποτε χρήση με αυλή 300 τ.μ. Πληρ. - τηλ. 6932238884, 2241095894 AE53069

ΕΝΟΙΚΙΑΖΕΤΑΙ δυάρι 1ου ορόφου επιπλωμένο κατάλληλο για φοιτητές στην περιοχή Κουκάκι Αθήνας (οδός Βείκου). Πληρ. τηλ. 6944342667 απογευματινές ώρες AE53071

ΕΝΟΙΚΙΑΖΕΤΑΙ επαγγελματικός χώρος 110 τ.μ. ισόγειος που διαμορφώνεται όπως εσείς θέλετε (1η πάροδος Κων/νου Υδραίου), δίπλα στο φροντιστήριο "ΠΛΕΟΝΕΚΤΗΜΑ". Πληρ. τηλ. 2241030268, ώρες καταστημάτων AE53064

ΚΑΤΑΣΤΗΜΑ 30 τ.μ. στην οδό Δαμασκηνού 67 (στάση Αγ. Γεωργίου). Πληρ. τηλ. 2241021722, 6974452646 AE53063

ΑΠΟΘΗΚΗ 400 τ.μ. ισόγεια με αυλή 15 στρεμμάτων στ' Ασγούρου. Υπάρχει δυνατότητα επέκτασης στα 1200 τ.μ. Πληρ. τηλ. 2241021722, 6974452646 AE53062

ΕΝΟΙΚΙΑΖΕΤΑΙ επί της Στρατηγού Ζήση χώρος - αποθήκη 300 τ.μ. σε 750 τ.μ. οικόπεδο. Πληρ. τηλ. 2241026490 AE53061

ΕΝΟΙΚΙΑΖΟΝΤΑΙ: α) διαμέρισμα 100 τ.μ. περίπου στην Κέννεντυ με κεντρική θέρμανση ανακαινισμένο, β) δυάρι μικρό στις 7 Βαγιές, γ) επαγγελματικός χώρος στην περιοχή Μήδεια υπόγειο συν ισόγειο υπερυψωμένο 180 τ.μ. περίπου κατάλληλο για γυμναστήριο, φροντιστήριο, εργαστήριο, δ) καταστήματα κεντρικά στην Παλιά Πόλη σε τιμές ευκαιρίας. Πληρ. Κτημ. Γραφείο κ. Ελένης Βρατσάλη τηλ. κιν. 6945105362, 2241065300, 2241063834 AE53058

ΕΝΟΙΚΙΑΖΕΤΑΙ γκαρσονιέρα επιπλωμένη σε καινούργια κατάσταση στην πλατεία Λουτρού στην Παλιά Πόλη επί της οδού Ζήνωνος 1. Πληρ. τηλ. 6977905051, 2241063451 AE53056

ΑΘΗΝΑ. ΕΝΟΙΚΙΑΖΕΤΑΙ διαμέρισμα β' ορόφου 2 δωματίων, κουζίνα, μπάνιο, με κεντρική θέρμανση, 50 τ.μ. Το διαμέρισμα βρίσκεται 50 μ. από την Φωκίωνος Νέγρη, περιοχή Κυψέλη και δίπλα ακριβώς φτιάχνεται μετρό. Πληρ. τηλ. 6972007352, 6932278587 AE53055

ΕΝΟΙΚΙΑΖΕΤΑΙ στην Κρεμαστή διώροφη μονοκατοικία, 90 τ.μ., κοντά σε φούρνο και παντοπωλείο κατάλληλη για σοβαρή ολιγομελή οικογένεια ή ανδρόγυνο. Πληρ. κ. Σπύρο τηλ. 2241043941, 2241061285 AE53049

ΚΑΤΑΣΤΗΜΑ 80 τ.μ. στο κέντρο της πόλης, κατάλληλο για πρακτορείο ΠΡΟΠΟ. Πληρ. τηλ. 6944525379 AE53042

ΔΙΑΜΕΡΙΣΜΑ τριάρι, επιπλωμένο, στην οδό 28ης Οκτωβρίου έναντι Ακαδημίας. Πληρ. τηλ. 2241075359 AE53037

ΔΙΑΜΕΡΙΣΜΑ 65 τ.μ. στην Ιξιά. Πληρ. τηλ. 22410 62744. AE53009

ΓΚΑΡΣΟΝΙΕΡΑ επιπλωμένη στην περιοχή Καρακόνερο. Πληρ. τηλ. 2241067270 AE53036

ΕΝΟΙΚΙΑΖΕΤΑΙ δυάρι καινούργιο στην Κέννεντυ λουξ με air condition. Ενοίκιο 350 ευρώ. Πληρ. τηλ. 6945466773 και 2241028838 AE53035

ΕΝΟΙΚΙΑΖΟΝΤΑΙ επιπλωμένες γκαρσονιέρες στην κεντρική πλατεία Ιαλυσού. Πληρ. τηλ. 2241091840 AE53032

TOP PROPERTIES

GEORGE & SAVAS PIPINOS

ΓΕΩΡΓΙΟΣ & ΣΑΒΒΑΣ ΠΙΠΙΝΟΣ
ΣΥΜΒΟΥΛΟΙ ΚΑΙ ΕΚΤΙΜΗΤΕΣ ΑΚΙΝΗΤΩΝ

Email: *gpipinos@otenet.gr* ***URL:*** *www.rhodes-top-properties.com* ***and*** *www.pipinos.gr*

Από το 1971



Η **"TOP PROPERTIES"** είναι ατομική επιχείρηση και ανήκει στους Γεώργιο και Σάββα Πιπίνο. Το γραφείο ασχολείται από το 1971 αποκλειστικά και μόνο με επενδύσεις και REAL ESTATE, στο νησί της Ρόδου και στην ευρύτερη περιοχή της Δωδεκανήσου.

ΑΠΕΥΘΥΝΟΜΑΣΤΕ: Στους **σοβαρούς, απαιτητικούς και επιλεκτικούς** επενδυτές-επιχειρηματίες, Έλληνες και ξένους που ενδιαφέρονται να κάνουν μια σοβαρή επένδυση προβολής στο νησί της Ρόδου.

ΠΡΟΣΦΕΡΟΥΜΕ: Α) Υπηρεσίες και πληροφορίες που γίνονται σε προσωπικό επίπεδο με εχεμύθεια, διακριτικότητα και σοβαρότητα.
Β) Μεγάλη γκάμα υψηλής ποιότητας, ακινήτων, όπως:1) Ξενοδοχεία Α' και Β' κατηγορίας των 600-500-350-300 κλινών, 2) Κεντρικά αστικά ακίνητα κατάλληλα για Τράπεζες-καταστήματα-γραφεία, 3) Παραλιακές εκτάσεις, κατάλληλες για τουριστικές επενδύσεις των 150.000-100.000-70.000-50.000-36.000 τ.μ. και 4) Διαμερίσματα και μεζονέτες προβολής, και 5) Αξιόλογες Παραθεριστικές κατοικίες.

ΣΤΟΧΟΣ ΜΑΣ ΕΙΝΑΙ: Να προσφέρουμε στο αγοραστικό μας κοινό υψηλής ποιότητας ακίνητα και ευκαιρίες στο νησί της Ρόδου. Η τριακονταετής και πλέον πείρα μας στον τομέα αυτό αποτελεί εγγύηση.

ΣΥΝΘΗΜΑ ΜΑΣ ΕΙΝΑΙ: Επενδύστε στη ΡΟΔΟ ΤΩΡΑ, σε ακίνητα που ΑΝΤΕΧΟΥΝ ΣΤΟ ΧΡΟΝΟ

Γεώργιος και Σάββας Πιπίνος
ΜΕΣΙΤΕΣ ΑΣΤΙΚΩΝ ΣΥΜΒΑΣΕΩΝ
Γιατί εμείς γνωρίζουμε καλύτερα!

Since 1971

TOP PROPERTIES is a father and son business. The senior, Mr George S. Pipinos, the founder of the office, has carved over the years a reputation for integrity and excellence in the world of Real Estate in the Dodecanese. The junior, Dr. Savas Pipinos, has returned from his studies in the UK to aid in his father´s footsteps.
AT TOP PROPERTIES we try hard to attract important and selective investors, high calibre businessmen/women and discerning professional people, both Greek and foreign, who wish to acquire substantial and valuable property on Rhodes.
We offer our expertise and advice privately, discreetly and in strict confidence.
We keep a comprehensive list of real estate of the highest specifications:
a. A' and B' class hotels (600, 500, 350, 300 beds capacity)
b. Centrally situated office buildings and other business premises.
c. Seaside land, ideal for development (hotels, holiday resorts, etc), of 150.000, 100.000, 70.000, 50.000, 36.000 square metres.
d. Villas, luxury apartments, detached, semi-detached and terraced houses.
e. Holiday and Retirement Homes.
Our aim is to give our clients the opportunity to acquire value for money, first class real estate on Rhodes. Our 30 and more years of experience is our warranty.
Our motto is Invest in Rhodes, Invest in property, It stands the test of time.

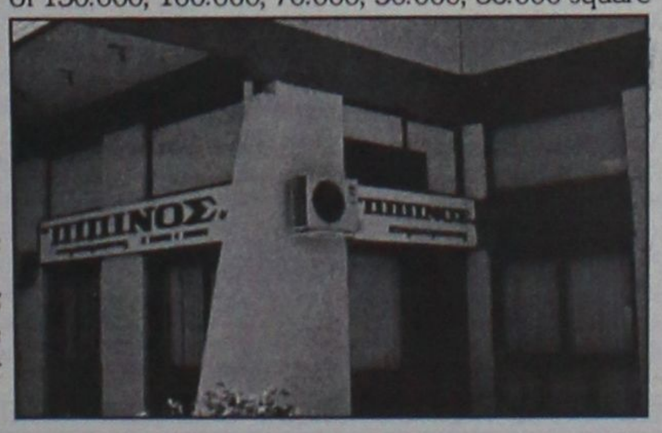

TOP PROPERTIES
George and Savas Pipinos
Because we know best

ΚΕΝΝΕΝΤΥ 38, ΡΟΔΟΣ, 85 100, ΤΗΛ. (22410) 23895,FAX: (22410) 20883
38 KENNEDY STR., RHODES, 85 100, TEL. (22410) 23895, FAX: (22410) 20883

ΕΝΟΙΚΙΑΖΕΤΑΙ

ισόγειο διαμέρισμα 55 τ.μ. στη Νέα Σμύρνη (Βιθυνιαλιο) κοντά στο Πάντειο Πανεπιστήμιο, κατάλληλο για φοιτητές, με τακτική συγκοινωνία.
Πληρ. τηλ. 2241064142

ΕΝΟΙΚΙΑΖΕΤΑΙ

ισόγειο γωνιακό κατάστημα με 15 μ. βιτρίνες επί της οδού Τάρπον Σπρινγκ (πλατ. Κύπρου), 130 τ.μ. με 25 τ.μ. υπόγειο και 130 τ.μ. α' ορόφου, ετοιμοπαράδοτο κατάλληλο για κάθε εμπορική χρήση.
Πληρ. τηλ. 6944790696

ΕΝΟΙΚΙΑΖΕΤΑΙ

Επαγγελματικός χώρος β' ορόφου, 130 τ.μ. στην οδό Καρπάθου (πεζόδρομος), ετοιμοπαράδοτο, ανακαινισμένο με κλιματισμό και ασανσέρ, κατάλληλο για επαγγελματική χρήση-γραφεία.
Πληρ. τηλ. 6944790696

ΕΝΟΙΚΙΑΖΕΤΑΙ

γωνιακό κατάστημα
επί της Ορφανίδου 120 τ.μ. με 30 τ.μ. υπόγειο χώρο.
Πληρ. τηλ. 6945381842

ΕΝΟΙΚΙΑΖΟΝΤΑΙ ΚΑΤΑΛΛΗΛΑ ΓΙΑ ΣΤΡΑΤΙΩΤΙΚΟΥΣ

7 πολυτελή διαμερίσματα για ένα ή δύο άτομα, στην παραλία Ιαλυσού, πλήρως επιπλωμένα, ευρύχωρα, με άνετες βεράντες με πολυκουζινάκι, air-condition, ηλιακό θερμοσίφωνα, ιδιόχρηστη θέση στάθμευσης, δορυφορική κεραία. Μηνιαίο μίσθωμα 350 ευρώ.
Πληρ. ΕΥΣΤΑΘΙΟΥ - ΕΥΡΩΚΤΗΜΑΤΙΚΗ,
Εθνικής Αντιστάσεως 83 (πρώην Αννης Μαρίας).
Τηλ. 22410 73819-74917, 6946/103929

ενοικιασεις

συνέχεια από την προηγούμενη

ΓΚΑΡΣΟΝΙΕΡΑ καινούργια επιπλωμένη στην οδό Σμύρνης στο Ροδίνι. Πληρ. τηλ. 2241023815, 6945769958 AE53028

ΕΝΟΙΚΙΑΖΟΝΤΑΙ γκαρσονιέρες πλήρως επιπλωμένες με πολυκουζινάκι, ψυγείο και διαμερίσματα στ' Αφάντου. Πληρ. τηλ. 2241029911 AE53030

ΕΝΟΙΚΙΑΖΕΤΑΙ επιπλωμένο στούντιο στην οδό Μιχαήλ Πετρίδη. Πληρ. τηλ. 2241075612, 2241030875 AE53027

ΔΙΑΜΕΡΙΣΜΑ α' ορόφου 2 υπνοδωματίων και λοιπών χώρων στο συνοικισμό δασκάλων (Φ.Ε. Δωδ/σίων 1). Πληρ. τηλ. 2241025524. AE53013

ΕΝΟΙΚΙΑΖΕΤΑΙ επαγγελματικός χώρος 130 τ.μ. επί της οδού Αθηνών 122 με ειδικό χώρο γραφείου και wc για κάθε είδους επαγγελματική χρήση. Πληρ. τηλ. 22410 37468. AE53012

ΕΝΟΙΚΙΑΖΕΤΑΙ στην Ιαλυσό κοντά στο Α' Δημοτικό σχολείο διώροφη μονοκατοικία τριών υπνοδωματίων, με καθιστικό, σαλόνι-τραπεζαρία, κουζίνα 2 μπάνια και αυλή συνολικής επιφάνειας 200 τ.μ. με ηλιακό θερμοσίφωνα, κερομοσκεπή, θέρμανση, τζάκι, επιπλωμένη ή μη. Πληρ. τηλ. 6972274948, 6945399660 AE52976

ΕΝΟΙΚΙΑΖΟΝΤΑΙ γραφεία σε ολοκαίνουργιο γωνιακό κτίριο στον α' όροφο, για ιατρούς, δικηγόρους κ.λπ. Εργάνης Αθηνάς, περιοχή "Δασκάλων" (έναντι super market Bazaar). Πληρ. τηλ. 6945544929 AE52979

ΔΙΑΜΕΡΙΣΜΑ 90 τ.μ. ευήλιο, ευάερο, με δύο υπνοδωμάτια, πλησίον νοσοκομείου και μελλοντικού ιδιωτικού εκπαιδευτικού σχολείου, με εντοιχισμένο εξοπλισμό κουζίνας. Πληρ. τηλ. 697-8355820, 22410 91412, 22410 39637. AE53010

ΕΝΟΙΚΙΑΣΕΙΣ ΚΑΤΑΣΤΗΜΑΤΩΝ: 1. Ενοικιάζεται - πωλείται επιχείρηση κεντρική 32 τ.μ. στα "Εκατό Μαγαζιά", 2) Ενοικιάζεται στην Ψαροπούλα κατάστημα γωνιακό 55 τ.μ. με μηνιαίο μίσθωμα 880 ευρώ. Δεκτές σοβαρές προτάσεις. Πληρ. ΡΟΔΙΑΚΗ ΚΤΗΜΑΤΙΚΗ Ανέστης και Σάββας Σαββαΐδης, τηλ. (22410)26281 AE52995

ΕΝΟΙΚΙΑΖΕΤΑΙ ισόγεια αποθήκη 400 τ.μ. ψηλή με τούβλα κτισμένη και τερνίτες πάνω κατάλληλη και για αποθήκευση αυτοκινήτων, οικοδομικών υλικών κ.λπ. Ενοίκιο μόνο 440 ευρώ. Πληρ. 10-11 το πρωί στο 2241028838 AE52988

ΕΝΟΙΚΙΑΖΕΤΑΙ στις Καλυθιές χώρος κατάλληλος για φροντιστήριο με 4 θαλάμους. Πληρ. τηλ. 6945544929 AE52978

ΕΝΟΙΚΙΑΣΕΙΣ ΓΡΑΦΕΙΩΝ 1) Ενοικιάζονται πολυτελή γραφεία στο κτίριο "ΚΩΤΣΟΒΟΛΟΥ" επί της Εθνικής Αντιστάσεως - Θεμ. Σοφούλη γωνία: α) Γραφείο α' ορόφου 104 τ.μ. μηνιαίο μίσθωμα 940 ευρώ και γραφείο α' ορόφου 52 τ.μ. μηνιαίο μίσθωμα 470 ευρώ, β) Γραφείο β' οροφου 104 τ.μ. μηνιαίο μίσθωμα 940 ευρώ και γραφείο β' ορόφου 52 τ.μ. μηνιαίο μίσθωμα 470 ευρώ, 2) Ενοικιάζονται γραφεία επί της οδού Αμερικής α) Γραφειο στον ημιόροφο 50 τ.μ. μηνιαίο μίσθωμα 550 ευρώ. Πληρ. ΡΟΔΙΑΚΗ ΚΤΗΜΑΤΙΚΗ Ανέστης και Σάββας Σαββαΐδης, τηλ. (22410)26281. AE53000

ΕΝΟΙΚΙΑΖΕΤΑΙ καινούργιο διαμέρισμα στην Κρεμαστή. Πληρ. τηλ. 2241092105 AE52951

ΕΝΟΙΚΙΑΖΕΤΑΙ επιπλωμένο δωμάτιο (studio) κοντά στο λιμάνι χρέωση με την ημέρα ή το μήνα. Πληρ. τηλ. 2241095148, 2241091617 AE52974

ΔΙΑΜΕΡΙΣΜΑ 2 υπνοδωμάτια, σαλόνι, κουζίνα, Γεωργ. Σεφέρη 151 (κοντά στο Νοσοκομείο). Πληρ. τηλ. (22410)95245, 70990, 6945670796 AE52967

ΓΚΑΡΣΟΝΙΕΡΑ επιπλωμένη επί της Παπαφλέσσα 5, 2ος όροφος (περιοχή Αγ. Αναστασίας). Πληρ. τηλ. 2241025184 από 10.00-13.30 AE52961

ΕΝΟΙΚΙΑΖΕΤΑΙ δωμάτιο πλήρως επιπλωμένο με δικό του μπάνιο στην περιοχή Δασκάλων. Πληρ. τηλ. 2241075035, καθημερινά 10-2 και 6-9 μ.μ. ΧΑΕ107

ΕΝΟΙΚΙΑΖΟΝΤΑΙ νεόκτιστα διαμερισματάκια πλήρως επιπλωμένα στην Απολακκιά. Πληρ. τηλ. 2244061271, 6937749186 ΧΑΕ117

ΔΙΑΜΕΡΙΣΜΑ επιπλωμένο Ρ. Φεραίου 8 (κοντά στο Πανεπιστήμιο) κατάλληλο για φοιτητές. Πληρ. τηλ. 2241034846 AE52938

ΣΤΗΝ ΚΡΕΜΑΣΤΗ ΕΝΟΙΚΙΑΖΕΤΑΙ διαμέρισμα με δύο υπνοδωμάτια, κουζίνα, καθιστικό, με πάρκιν και κήπο κοντά στο σχολείο και στη θάλασσα. Πληρ. τηλ. 2241094822, 6946671053 AE52957

ΕΝΟΙΚΙΑΖΕΤΑΙ χώρος οικοπέδου δια την τοποθέτηση περιπτέρου. Πληρ. τηλ. 2241025242 ΧΑΕ097

ΕΝΟΙΚΙΑΖΕΤΑΙ τεσσάρι, κέντρο, οικονομικότατο, μόνο 290 ευρώ, 2 WC, 2 μπάνια, Απολλωνίου Ροδίου 56, για τουλάχιστον 3 χρόνια σε δημόσιους υπαλλήλους, επαγγελματική στέγη κ.λπ. Πληρ. τηλ. 6946588069 AE52948

ΑΘΗΝΑ. Κέντρο ενοικιάζεται επί της Χαρ. Τρικούπη και Ναυαρίνου διαμέρισμα 100 τ.μ. 5ου ορόφου (ρετιρέ) κατάλληλο για φοιτητές. Πληρ. τηλ. 2103605772, 6977645354 κ. Παπαμανώλη AE52936

ΤΡΙΑΡΙ πολυτελές 4ου ορόφου, λουτρό, WC, 1 υπνοδωμάτιο, air condition, Ηρώων Πολυτεχνείου 3 (έναντι καζίνο), τιμή 500 ευρώ. Πληρ. τηλ. 6974128196 ή 2241026079 AE52949

STUDIO στα Κοσκινού πλήρως επιπλωμένο. Πληρ. τηλ. 6978192206 AE52935

STUDIO στο Ανω Ροδίνι, πλήρως επιπλωμένο. Πληρ. τηλ. 6944876669, από τις 3 μ.μ. AE52971

ΕΝΟΙΚΙΑΖΕΤΑΙ μικρό διαμέρισμα (ρετιρέ) ενός υπνοδωματίου και λοιπών χώρων λουξ κατασκευής, Τελχινών 38- Καρακόνερο. Πληρ. τηλ. 6937040746, 6932429691, 2241032180 ΧΑΕ907

ΜΟΝΟΚΑΤΟΙΚΙΑ 200 τ.μ. 4 υπνοδωμάτια, 2 μπάνια, με ιδιόκτητη είσοδο-γκαράζ 3 αυτοκινήτων και κήπο 1000 τ.μ. περιοχή Καναματ. Μόνο σοβαρές προτάσεις. Πληρ. τηλ. 6972222164 κο Στέφανο AE52926

ΓΚΑΡΣΟΝΙΕΡΑ επιπλωμένη στην Ανάληψη. Πληρ. τηλ. 2241076088 AE52932

ΕΝΟΙΚΙΑΖΕΤΑΙ ημιϋπόγειος αποθήκη με ράμπα 170 τ.μ. με ρεύμα και νερό επί της Αγίας Λαύρας. Πληρ. τηλ. 2241024584, 6934578670 AE52914



ευσταθίου
ΕΥΡΩΚΤΗΜΑΤΙΚΗ

ΚΤΗΜΑΤΟΜΕΣΙΤΙΚΟ ΓΡΑΦΕΙΟ

Αγορές, πωλήσεις, εκτιμήσεις, αντιπαροχές, μισθώσεις ακινήτων, επενδυτικές προτάσεις, αρχιτεκτονικές μελέτες

ΞΕΝΟΔΟΧΕΙΑ, ΠΑΡΑΛΙΑΚΕΣ ΕΚΤΑΣΕΙΣ, ΚΕΝΤΡΙΚΑ ΑΚΙΝΗΤΑ, ΟΙΚΟΠΕΔΑ, ΜΟΝΟΚΑΤΟΙΚΙΕΣ, ΔΙΑΜΕΡΙΣΜΑΤΑ, ΑΓΡΟΤΕΜΑΧΙΑ

ΜΟΝΟΚΑΤΟΙΚΙΕΣ - ΜΑΙΖΟΝΕΤΕΣ

	€
65 τ.μ. - Κιοτάρι σε 1000 τ.μ. Οικόπ.	82.172
80 τ.μ. - Μαλώνα σε 110 τ.μ. Οικόπ.	79.889
80 τ.μ. - Πυλώνα σε 2000 τ.μ. Οικόπ.	82.171
89 τ.μ. - Γεννάδι στο κύμα	190.756
110 τ.μ. - Κοσκινού (ημιτελής)	108,584
120 τ.μ. - Ροδίνι (Ημιτελής) σε 300 τ.μ. Οικόπ	130.756
120 τ.μ. - Γεννάδι σε 500 τ.μ. Οικόπ.	205.429
120 τ.μ. - Πυλώνα σε 1000 τ.μ. Οικόπ.	205.429
125 τ.μ. - Ροδίνι σε 300 τ.μ. Οικόπ.	234.776
126 τ.μ. - Ιαλυσός σε 300 τ.μ. Οικόπ	261.189
128 τ.μ. - Ιξιά στους Καστελοριζιούς	161,409
135 τ.μ. - Γεννάδι σε 520 τ.μ. Οικόπ.	190.755
140 τ.μ. - Γεννάδι σε 750 τ.μ. Οικόπ.	176.082
140 τ.μ. - Κοσκινού σε 660 τ.μ. Οικόπ.	205.429
145 τ.μ. - Μόντε Σμιθ σε 220 τ.μ. Οικόπ.	264.123
150 τ.μ. - Ιαλυσός σε 450 τ.μ. Οικόπ. (μπετά)	134.996
150 τ.μ. - Κοσκινού (μπετά) σε 1133 τ.μ. Οικόπ.	117.388
155 τ.μ. - Καλαβάρδα σε 320 τ.μ. Οικόπ.	146.735
157 τ.μ. - Γεννάδι σε 1000 τ.μ. Οικόπ.	255.319
160 τ.μ. - Ιξιά στην Ηρακλειδών (ημιτελής)	255.562
160 τ.μ. - Ιαλυσός (μπετά) σε 400 τ.μ. Οικόπ.	132.062
160 τ.μ. - Πεύκοι κοντά στη θάλασσα σε 900 τ.μ.	308.144
165 τ.μ. - Κάλαθος (Ημιτελής) σε 6200 τ.μ. Οικόπ.	440.205
175 τ.μ. - Ιαλυσός σε 850 τ.μ. Οικόπ.	264.123
175 τ.μ. - Κρεμαστή σε 2725 τ.μ. (εντός Οικίσμ.)	586.941
180 τ.μ. - Κανδυλί σε 1330 τ.μ. Οικόπ. (μπετά)	105.645
190 τ.μ. - Ιαλυσός σε 280 τ.μ. Οικόπ.	278.796
200 τ.μ. - Θεολόγος σε 5000 τ.μ. Οικόπ.	366.838
210 τ.μ. - Κοσκινού (μπετά) σε 650 τ.μ. Οικόπ.	129.127
210 τ.μ. - Κοσκινού σε 660 τ.μ. Οικόπ.	308.143
216 τ.μ. - Κοσκινού σε 1000 τ.μ. Οικόπ.	316.947
232 τ.μ. - Πυλώνα σε 5000 τ.μ. Οικόπ.	228.907
255 τ.μ. - Ασγούρου σε 1450 τ.μ. Οικόπ.	176.072
300 τ.μ. - Κοσκινού (ημιτελής) σε 6000 τ.μ. Οικόπ.	253.470
313 τ.μ. - Πυλώνα σε 313 τ.μ. Οικόπ.	352.164
330 τ.μ. - Πυλώνα σε 1500 τ.μ. Οικόπ.	352.164

ΔΙΑΜΕΡΙΣΜΑΤΑ

1 ΥΠΝΟΔΩΜΑΤΙΟ	€
38 τ.μ. Κέννεντυ	49.889
45 τ.μ. Αγ. Δημήτριος	52.825
55 τ.μ. Καρακόνερο	67.498
68 τ.μ. Κοσκινού	39.911
2 ΥΠΝΟΔΩΜΑΤΙΑ	**€**
70 τ.μ. Ιαλυσός	82.172
75 τ.μ. Καρακόνερο	108.548
83 τ.μ. Ιαλυσός	111.519
85 τ.μ. Καρακόνερο	137.051
85 τ.μ. Κόβα	82.172
85 τ.μ. Δασκάλους	102.714
86 τ.μ. Ιξιά	85.106
87 τ.μ. Ροδίνι	126.192
87 τ.μ. Ιαλυσός	88.041
90 τ.μ. Κέντρο της Πόλης	146.735
96 τ.μ. Ζέφυρος	134.996
98 τ.μ. Ζέφυρος	146.735
3 ΥΠΝΟΔΩΜΑΤΙΑ	**€**
100 τ.μ. Ροδίνι	88.041
100 τ.μ. Ιξιά	79.236
105 τ.μ. Ιαλυσός	105.649
110 τ.μ. Αγ. Νικόλαος	88.041
110 τ.μ. Κοσκινού	96.845
110 τ.μ. Ιαλυσός	161.409
114 τ.μ. Δασκάλους	161.409
114 τ.μ. Ανάληψη (12 διαμερίσματα)	181.950
116 τ.μ. Αραπάκι	179.017
117 τ.μ. Ιαλυσός	190.755
118 τ.μ. Αραπάκι	176.082
120 τ.μ. Ανάληψη	181.952
123 τ.μ. Ροδίνι	176.082
125 τ.μ. Μήδια	220.103
135 τ.μ. Κέντρο της Πόλης	211.299
136 τ.μ. Ροδίνι	219.516
155 τ.μ. Μόντε Σμίθ	234.776
160 τ.μ. Αγ. Νικόλαος	211.299
170 τ.μ. Κέννεντυ	322.817

ΟΙΚΟΠΕΔΑ

ΡΟΔΟΣ	€
180 τ.μ - στην Κοραή	82.171
180 τ.μ. - στους Δασκάλους Σ.Δ. 1,2	73.367
300 τ.μ. - στον οικοδ. Συν/σμό "Απόλλων"	79.236
632 τ.μ. - στο Καρακόνερο	146.735
1300 τ.μ. - στο Ροδίνι	305.209
1808 τ.μ. - Οδός Αυσταλίας	1.326.485
3553 τ.μ. - στο Καρακόνερο	777.696
34.000 τ.μ. - στην Ηλιούπολη	1.995.597
ΚΟΣΚΙΝΟΥ	**€**
2100 τ.μ. - επί της Ρόδου Λίνδου	161.408
4.000 τ.μ.- Θέση "Ξηρόκαμπος"	176.082
4000 τ.μ. - Θέση "Πέζουλας"	234.760
4000 τ.μ. - Θέση "παλιά Λατομεία".	164.343
5100 τ.μ. - Στη Θέση "Άγιος Ιωάννης"	267.057
5400 τ.μ .- Θέση "Τσαΐρι"	73.367
8000 τ.μ - Θέση "παλιά Λατομεία"	305.209
8500 τ.μ. - Λεωφ. Τσαΐρι -Αεροδρομίου	174.614
8700 τ.μ. - Επί της Λεωφ. Ρόδου-Λίνδου	381.511
9000 τ.μ .- Θέση "Αγ. Ιωάννης"	475.421
9500 τ.μ. - Θέση "Πύργοι" .	196.625
9700 τ.μ. - Επί της Λεωφ. Ρόδου-Λίνδου	645.634
10.000 τ.μ.- Λεώφ. Ρόδου - Καλλιθέας	440.205
13.770 τ.μ.- Θέση "Τσαΐρι".	161.408
14.800 τ.μ.- Θέση "Τσαΐρι" .	264.123
20.000 τ.μ.-Θέση "Λατομεία-θέα Φαληράκι"	880.410
25.000 τ.μ.-Θέση "Ξυλουργούς" θέα Τσαΐρι	264.123
50.000 τ.μ.- Θέση "Άγιος Ιωάννης"	1.760.821
ΙΑΛΥΣΟΣ	**€**
160 τ.μ.- Θέση "Καστελοριζιούς"	58.694
400 τ.μ.- Εντός σχεδίου Πόλεως	73.367
1000 τ.μ. - Θέση "Βουνάρα"	64.563
3092 τ.μ. - Θέση "Κανδυλί"	117.388
4000 τ.μ.- Θέση "Κανδυλί"	140.865
4230 τ.μ.- Θέση "Κανδυλί"	146.735
4500 τ.μ.- Επί της λεωφόρου Ηρακλειδών	264.123
4660 τ.μ. Επί της λεωφόρου Ηρακλειδών	264.123
5870 τ.μ.- Θέση "Κανδυλί"	205.429
9700 τ.μ.- Θέση "Κανδυλί"	190.755
4230 τ.μ.- Θέση "Κανδυλί"	148.965
4660 τ.μ.- Επί της λεωφόρου Ηρακλειδών	264.123
5870 τ.μ.- Θέση "Κανδυλί"	205.429
9700 τ.μ.- Θέση "Κανδυλί"	190.755
4230 τ.μ.- Θέση "Κανδυλί"	148.965

ΚΑΤΑΣΤΗΜΑΤΑ - ΓΡΑΦΕΙΑ

	€
28 τ.μ. - Ανάληψη	35.216
30 τ.μ. - Κέντρο Πόλεως	352.164
30 τ.μ. - Ακτή Μιαούλη	146.735
30 τ.μ. - Φαληράκι με 30 τ.μ. Υπογειο	146.735
31 τ.μ. - Ακτή Μιαούλη	234.776
30 τ.μ.- Νιοχώρι	111.518
48 τ.μ.- Κέντρο Πόλεως	293.470
50 τ.μ.- Νιοχώρι	146.735
55 τ.μ.- Μαραθώνος	82.171
59 τ.μ.- Ανάληψη	86.573
59 τ.μ.- Ανάληψη	86.573
65 τ.μ. - Ιαλυσός	117.388
85 τ.μ. - Ανάληψη	190.755
88 τ.μ. - Καναδά	176.082
90 τ.μ.- Φαληράκι Κοντά στο κέντρο	220.102
92 τ.μ. - Π. Πόλη σε 257 τ.μ. Οικόπ.	498.899
92 τ.μ. - Καναδά	498.899
100 τ.μ.- Νιοχώρι	264.123
100 τ.μ. - Νιοχώρι	264.123
100 τ.μ. - Ανάληψη	234.776
100 τ.μ.- Ιξιά	76.302
110 τ.μ.- Κέντρο πόλεως	498.899
127 τ.μ.- Σκεύου Ζερβού	111.519
128 τ.μ.- Νιοχώρι	190.755
142 τ.μ. - Πλησίον Εθνικής Αντίστασεως	117.388
160 τ.μ. - Λεωφ. Ρόδου - Λίνδου	469.552

ΖΗΤΟΥΝΤΑΙ ΔΙΑΜΕΡΙΣΜΑΤΑ, ΚΑΤΑΣΤΗΜΑΤΑ, ΟΙΚΟΠΕΔΑ ΕΝΤΟΣ Ή ΕΚΤΟΣ ΠΟΛΕΩΣ, ΟΙΚΟΠΕΔΑ ΓΙΑ ΠΩΛΗΣΗ - ΑΝΤΙΠΑΡΟΧΗ ΔΑΝΕΙΑ ΔΕΚΤΑ, ΕΥΚΟΛΙΕΣ ΠΛΗΡΩΜΗΣ

ΕΘΝ. ΑΝΤΙΣΤΑΣΗΣ 83 - ΤΗΛ. 22410 73819, 74917 - ΚΙΝ. 6944 374546, 6945 292030 - FAX: 22410 38641- info@euroktimatiki.gr

η ακίνητη αξία σας!

ΕΝΟΙΚΙΑΣΕΙΣ

συνέχεια από την προηγούμενη

ΕΝΟΙΚΙΑΖΟΝΤΑΙ ΣΤΟ ΠΑΡΑΔΕΙΣΙ ΕΠΙ ΤΗΣ ΚΕΝΤΡΙΚΗΣ ΛΕΩΦΟΡΟΥ ΕΠΙΠΛΩΜΕΝΑ ΜΙΚΡΑ ΔΙΑΜΕΡΙΣΜΑΤΑ (40 Τ.Μ.) ΠΟΛΥΤΕΛΗ, ΔΙΑΜΠΕΡΗ, ΜΕ ΔΙΠΛΕΣ ΒΕΡΑΝΤΕΣ, ΩΡΑΙΟΤΑΤΗ ΘΕΑ, ΜΕΣΑ ΣΕ ΚΗΠΟ 4000 Τ.Μ. ΚΙΟΣΚΙ, ΑΝΕΤΟ ΠΑΡΚΙΝ, ΗΛΙΑΚΟΥΣ ΘΕΡΜΟΣΙΦΩΝΕΣ, ΩΡΑΙΑ ΑΡΧΙΤΕΚΤΟΝΙΚΗ ΓΙΑ ΔΡΟΣΕΡΗ ΕΥΧΑΡΙΣΤΗ ΔΙΑΜΟΝΗ. ΕΝΟΙΚΙΑΖΟΝΤΑΙ ΜΕ ΤΟ ΜΗΝΑ, ΤΗΝ ΕΒΔΟΜΑΔΑ Ή ΤΗΝ ΗΜΕΡΑ. ΠΛΗΡ. ΤΗΛ. 2241081175, 2241032713 ΠΕ52908

ΕΝΟΙΚΙΑΖΕΤΑΙ Ο ΟΡΟΦΟΣ ΟΛΟΚΛΗΡΟΣ ΣΕ ΔΙΩΡΟΦΗ ΟΙΚΟΔΟΜΗ ΣΤΗΝ ΠΕΡΙΟΧΗ ΨΑΡΟΠΟΥΛΑ ΚΟΝΤΑ ΣΤΟ ΚΕΝΤΡΟ ΤΗΣ ΠΟΛΗΣ ΚΑΙ 100 Μ. ΑΠΟ ΤΗ ΘΑΛΑΣΣΑ. ΕΧΕΙ 3 ΥΠΝΟΔΩΜΑΤΙΑ, ΚΟΥΖΙΝΑ, ΣΑΛΟΝΙ, ΤΡΑΠΕΖΑΡΙΑ, ΤΖΑΚΙ, 2 WC, ΜΕΓΑΛΕΣ ΒΕΡΑΝΤΕΣ ΚΑΙ ΧΡΗΣΗ ΚΗΠΟΥ, ΘΕΡΜΑΝΣΗ Σ' ΟΛΑ ΤΑ ΔΩΜΑΤΙΑ. ΠΛΗΡ. ΤΗΛ. 6947073167 ΠΕ52954

ΣΕ ΙΣΟΓΕΙΟ ΣΥΓΚΡΟΤΗΜΑ ΔΙΑΜΕΡΙΣΜΑΤΩΝ ΕΝΟΙΚΙΑΖΕΤΑΙ ΕΠΙΠΛΩΜΕΝΟ ΔΙΑΜΕΡΙΣΜΑ 2 ΔΩΜΑΤΙΩΝ ΚΑΘΙΣΤΙΚΟ, ΚΟΥΖΙΝΑ, ΥΠΝΟΔΩΜΑΤΙΟ 40 Τ.Μ. ΠΛΗΡΩΣ ΕΞΟΠΛΙΣΜΕΝΟ ΜΕ ΔΙΠΟΡΤΟ ΨΥΓΕΙΟ-ΚΟΥΖΙΝΑ, ΦΟΥΡΝΟ, ΤΗΛΕΟΡΑΣΗ, ΑΝΕΜΙΣΤΗΡΕΣ, ΧΡΗΜΑΤΟΚΙΒΩΤΙΟ, ΗΛΙΑΚΟ ΘΕΡΜΟΣΙΦΩΝΑ, ΒΕΡΑΝΤΑ 12 Τ.Μ. ΠΑΝΤΑΧΟΘΕΝ ΕΛΕΥΘΕΡΟ-ΑΝΕΤΟ ΧΩΡΟ ΠΑΡΚΑΡΙΣΜΑΤΟΣ- ΜΟΝΩΜΕΝΗ ΟΡΟΦΗ ΣΤΗΝ ΚΡΕΜΑΣΤΗ. ΠΛΗΡ. ΤΗΛ. 22410 96742. ΣΕ ΠΕΡΙΠΤΩΣΗ ΑΠΟΥΣΙΑΣ ΑΦΗΣΤΕ ΜΗΝΥΜΑ ΠΡΟΚΕΙΜΕΝΟΥ ΝΑ ΕΛΘΩ ΣΕ ΕΠΙΚΟΙΝΩΝΙΑ ΜΑΖΙ ΣΑΣ. ΠΕ52865

ΕΝΟΙΚΙΑΖΕΤΑΙ ΔΙΑΜΕΡΙΣΜΑ 123 Τ.Μ. Α' ΟΡΟΦΟΥ (3 ΥΠΝΟΔΩΜΑΤΙΩΝ ΣΤΟ ΡΟΔΙΝΙ ΜΕ ΤΖΑΚΙ, 2 WC, ΜΕΓΑΛΕΣ ΒΕΡΑΝΤΕΣ, ΘΕΡΜΑΝΣΗ ΜΕ ΘΕΡΜΟΠΟΜΠΟΥΣ. ΜΗΝΙΑΙΟ ΜΙΣΘΩΜΑ 550 ΕΥΡΩ. ΠΛΗΡ. ΕΥΣΤΑΘΙΟΥ- ΕΥΡΩΚΤΗΜΑΤΙΚΗ, ΕΘΝΙΚΗΣ ΑΝΤΙΣΤΑΣΕΩΣ 83 (ΠΡΩΗΝ ΑΝΝΗΣ ΜΑΡΙΑΣ). ΤΗΛ. 2241073819-74917, 6946/103929 ΠΕ52931

ΕΝΟΙΚΙΑΖΟΝΤΑΙ πλησίον της πλατείας Κύπρου α) κατάστημα 50 τ.μ. με αποθήκη, πλήρως ανακαινισμένο, ενοίκιο λογικό, χωρίς αέρα, β) γραφείο 50 τ.μ. κατάλληλο για κάθε επάγγελματική χρηση. Πλήρ. στον ιδιοκτήτη τηλ. 2241027884, 6972701476 AE52884

ΔΙΑΜΕΡΙΣΜΑ 60 τ.μ. επί της Λεωφ. Ηρακλειδών (στην Ιξιά). Πληρ. κα Μαρίνα "ΚΤΗΜΑΤΙΚΗ ΠΡΟΟΠΤΙΚΗ" τηλ. 2241037906, 6972292958 AE52915

Για ευχάριστες και δροσερές διακοπές **ΕΝΟΙΚΙΑΖΟΥΜΕ** studios (2 ατόμων) και διαμερισματάκια (4 ή 5 ατόμων) σε ήσυχη περιοχή στην Κρεμαστή, με πολυκουζινάκι, WC-ντους, μπαλκόνια, κήπο με γκαζόν, πάρκιν, σαλονάκι με TV, καθαρισμός δωματίων 2 φορές την εβδομάδα. Τιμές την ημέρα: studios 25 ευρώ, διαμερίσματα 35 ευρώ. Πληρ. τηλ. 2241095695, 2241048038, 2241095487, κιν. 6937606824 fax 22410 95695 AE52850

ΔΥΑΡΙ 50 τ.μ. στην Ιαλυσό-Φιλέρημος. Πληρ. τηλ. 2241094707. AE52918

ΕΝΟΙΚΙΑΖΕΤΑΙ αίθουσα με γραφείο και λουτρό, κατάλληλη για φροντιστήριο ή μαθήματα. Ο χώρος έχει κοινή αυλή με φροντιστήριο Αγγλικών και βρίσκεται σε καλή περιοχή. Πληρ. τηλ. 2241038411 AE52848

ΔΙΑΜΕΡΙΣΜΑ επιπλωμένο 100 τ.μ. σε άριστη κατάσταση με δύο υπνοδωμάτια, 1 βοηθητικό χώρο, σαλόνι, κουζίνα, πλήρως εξοπλισμένα, με ηλιακό, με θέρμανση σε όλα τα δωμάτια, με άνετο πάρκιν, κοντά στο Μαρινόπουλο της Τσαλδάρη. Μοναδική θέα. Τιμή 550 ευρώ. Πληρ. τηλ. 2241081664 AE52833

ΔΙΑΜΕΡΙΣΜΑ δύο δωμάτια, κουζίνα και μπάνιο, επιπλωμένο στο Δημοτικό διαμέρισμα Σφωνής. Πληρ. τηλ. 2241041079 AE53008

ΒΙΟΤΕΧΝΙΚΟΣ ΧΩΡΟΣ 100 τ.μ. (με 50 τ.μ. πατάρι) ύψος 5 μέτρα στο 7ο χλμ. της Εθνικής Ρόδου-Λίνδου. Αποκλείονται μηχανουργεία και κατασκευές αλουμινίου. Πληρ. τηλ. 2241023716 AE52577

ΕΝΟΙΚΙΑΖΕΤΑΙ πύργος (αρχοντικό) στην Ιαλυσό επί της λεωφόρου 300 τ.μ. σε 4.500 τ.μ. οικόπεδο, φούρνο, γκαράζ, σταύλους. Ενοίκιο 1200 ευρώ. Πληρ. ΑΙΓΑΙΟΚΤΗΜΑΤΙΚΗ τηλ. 2241022943, 2241028838 AE52818

ΕΝΟΙΚΙΑΖΟΝΤΑΙ ΠΟΛΥΤΕΛΗ ΜΙΚΡΑ ΔΙΑΜΕΡΙΣΜΑΤΑ ΤΩΝ 40 Ή 60 Τ.Μ. ΓΙΑ ΕΝΑ Ή ΔΥΟ ΑΤΟΜΑ, ΓΙΑ ΟΛΟ ΤΟ ΧΡΟΝΟ Ή ΜΙΚΡΟΤΕΡΟ ΧΡΟΝΙΚΟ ΔΙΑΣΤΗΜΑ Ή ΚΑΙ ΜΕ ΤΗΝ ΗΜΕΡΑ, ΕΥΡΥΧΩΡΑ ΚΑΙ ΜΕ ΜΕΓΑΛΕΣ ΒΕΡΑΝΤΕΣ. ΖΕΣΤΟ ΝΕΡΟ ΜΕ ΗΛΙΑΚΟΥΣ ΧΕΙΜΩΝΑ-ΚΑΛΟΚΑΙΡΙ, AIR-CONDITION, ΕΥΚΟΛΟ ΠΑΡΚΙΝ ΚΑΙ ΠΛΗΡΩΣ ΕΠΙΠΛΩΜΕΝΑ. ΣΤΟ ΠΑΡΑΔΕΙΣΙ ΤΗΣ ΡΟΔΟΥ. ΤΙΜΕΣ ΚΑΛΕΣ ΓΙΑ ΣΤΡΑΤΙΩΤΙΚΟΥΣ, ΕΚΠΑΙΔΕΥΤΙΚΟΥΣ ΚΑΙ ΓΕΝΙΚΑ ΔΗΜΟΣ. ΥΠΑΛΛ. ΠΛΗΡ. ΤΗΛ. 73807-81210, ΚΙΝ. 6972-921810. ΠΕ52153

ΕΝΟΙΚΙΑΖΕΤΑΙ ΚΑΤΑΣΤΗΜΑ 327 Τ.Μ. ΜΕ ΕΠΙΠΛΕΟΝ 177 Τ.Μ. ΠΑΤΑΡΙ ΚΑΙ ΔΥΟ ΥΠΟΓΕΙΑ ΕΡΓΑΣΤΗΡΙΑ 320 Τ.Μ. ΚΑΙ 180 Τ.Μ. ΠΕΡΙΟΧΗ ΑΝΩ ΡΟΔΙΝΙ, ΟΔΟΣ ΠΑΡΙΣΙΩΝ 12. ΠΛΗΡ. ΤΗΛ. 6944690535 ΠΕ52807

ΠΩΛΕΙΤΑΙ
από ιδιώτη οικόπεδο 1500 τ.μ. στην επαρχιακή οδό Γενάδι-Λαχανιάς με άδεια οικοδομής 170 τ.μ. πάνω στο δρόμο και 100 μέτρα από τη θάλασσα.
Πληρ. τηλ. 6944777583

ΡΟΔΙΑΚΗ ΚΤΗΜΑΤΙΚΗ
ΣΥΜΒΟΥΛΟΙ & ΕΚΤΙΜΗΤΕΣ ΑΚΙΝΗΤΩΝ — ΚΤΗΜΑΤΟΜΕΣΙΤΙΚΟ ΓΡΑΦΕΙΟ από το 1983

Η ΡΟΔΙΑΚΗ ΚΤΗΜΑΤΙΚΗ είναι ανεξάρτητο κτηματομεσιτικό γραφείο με έδρα την Ρόδο. Η διαμεσολάβηση (brokerage) για την πώληση, εκμετάλλευση ή και εκμίσθωση της ακίνητης περιουσίας αποτελεί τον σημαντικότερο τομέα δραστηριότητας της εταιρείας.
Η εξειδικευμένη προσέγγιση και η επιστημονική κατάρτιση σε συνδιασμό με την πολυετή εμπειρία είναι οι βασικοί συντελεστές της επιτυχημένης δεκαπενταετούς και πλέον πορειάς του γραφείου μας.



ΠΩΛΗΣΕΙΣ ΕΠΙΛΕΓΜΕΝΩΝ ΑΚΙΝΗΤΩΝ

Το γραφείο μας διαθέτει σε αποκλειστικότητα δεκάδες επιλεγμένα ακίνητα

- Διαμερίσματα - Μονοκατοικίες - Μεζονέτες
- Οικόπεδα - Αγροτεμάχια
- Κεντρικά Καταστήματα - Γραφεία - Αυτοτελή Κτίρια
- Μισθωμένα ακίνητα εισοδήματος
- Ξενοδοχειακές Μονάδες

Μεσω του δικτύου συνεργαζόμενων μεσιτικών γραφείων αναλαμβάνουμε αγοραπωλησίες ακινήτων σε όλη την Ελλάδα.

ΕΚΤΙΜΗΣΕΙΣ ΑΚΙΝΗΤΩΝ

Σε συνεργασία με διεθνή γραφεία συμβούλων ακίνητης περιουσίας και με βάση τα αυστηρά πρότυπα και την μεθολογία του Βρετανικού Ινστιτούτου Ορκωτών Πραγματογνομόνων και Εκτιμητών **(Royal Institution of Chartered Surveyors)** αναλαμβάνουμε εκτίμησεις ακίνητης περιουσίας.Οι εν λόγω εκτιμήσεις μπορούν να χρησιμοποιηθούν σε τραπεζικούς και πιστωτικούς οργανισμούς ή σε δικαστικές πρακτικές τόσο στην Ελλάδα όσο και στο εξωτερικό.

RHODES REAL ESTATE - a world of choice

Rhodes Real Estate is an independent real estate agency founded in 1983 and based in Rhodes island. Since that time we have offered a world class, high quality service to our many and valued clients. Our diverse clientele appreciate our discretion, professionalism and market credibility.

Our company offers professional real estate services for

- Residential Properties (Holiday homes, traditional hous
- Commercial Properties (shops, hotels, offices)
- Property Evaluation -Property Management

THE NATIONAL ASSOCIATION OF NAEA ESTATE AGENTS OVERSEAS MEMBER



We are members of FIABCI (International Federation of Real Estate Agencies), CEI (EuropeanConfederation of Real Estate Agents), NAEA - Overseas Member (National Association of Real Estate Agents - Great Britain), ERES (European Real Estate Society).

For all your personal and professional real estate requirements please contact . Savvas A. Savvaidis (BBA Bologna Un., MCEI, ANAEA) on 2241-026281

ΑΝΕΣΤΗΣ & ΣΑΒΒΑΣ ΣΑΒΒΑΪΔΗΣ

Μέγαρο Κιοσόγλου, 3ος όροφος
Εθελοντών Δωδεκανησίων 29
ΡΟΔΟΣ

tel: 2241-026281 fax: 2241-034663
cel: 6944-421015 & 6944-243452
e-mail: sawaidis@rho.forthnet.gr

ΠΙΠΙΝΟΣ
ΠΩΛΟΥΝΤΑΙ ΜΟΝΟΚΑΤΟΙΚΙΕΣ
140 τ.μ. σε οικόπεδο 600 τ.μ. στην Ιαλυσό 211.000 ευρώ.
Πληρ. τηλ. 2241023895, 6944390803
www.rhodes-top-properties.com

ΠΙΠΙΝΟΣ
ΠΩΛΟΥΝΤΑΙ ΔΙΑΜΕΡΙΣΜΑΤΑ
- 2 και 3 υπνοδωματίων πλησίον ΑΡΑΠΑΚΙ
- 2 υπνοδωματίων στην Ιαλυσό
- 1 και 2 υπνοδωματίων στην Ιξιά έναντι Μίρα Μάρε.

Πληρ. τηλ. 2241023895, 6944390803, 6944676003
www.rhodes-top-properties.com

ΓΙΑΝΝΗΣ ΝΙΚΟΛΙΔΑΚΗΣ
Μηχανολόγος- μηχανικός
Γαλλίας 12 - Ρόδος • τηλ. (22410)22291, 35103
ΠΩΛΟΥΝΤΑΙ
Πολυτελή διαμερίσματα με απεριόριστη θέα, ιδιωτικούς χώρους parking και αποθήκες
Επί της οδού Σελλά και Αισχίνη (περιοχή Δασκάλων) 77 τ.μ., 99 τ.μ., 119 τ.μ.
Επί της οδού Κων. Υδραίου (πλησίον Ρόδου-Λίνδου), 135 τ.μ., 95 τ.μ., 147 τ.μ.
Γραφείο 105 τ.μ. επί της οδού Εθνικής Αντιστάσεως και Τσαλδάρη

ΕΚΑΜ Α.Ε.
ΠΩΛΗΣΕΙΣ ΔΙΑΜΕΡΙΣΜΑΤΩΝ
1. Μόντε Σμιθ: α) Κέννεντυ 32 1ου όροφου 75 τ.μ. 3 δωμάτια, κουζίνα, λουτρό. Τιμή 80.000 ευρώ, 1ου όροφου 75 τ.μ. 3 δωμάτια, κουζίνα, λουτρό. Τιμή 87.000 ευρώ, 2ου ορόφου 112 τ.μ. 4 δωμάτια, 3 λουτρά. Τιμή 140.000 ευρώ, **β) Κέννεντυ 16°** 1ου ορόφου 58 τ.μ. 2 δωμάτια, κουζίνα, λουτρό. Τιμή 57.500 ευρώ, **γ) Κέννεντυ 36** 1ου ορόφου 98 τ.μ., 4 δωμάτια, 2 λουτρά. Τιμή 130.000 ευρώ, γ) **Θ. Σοφούλη 11** ισόγειο 75 τ.μ., 3 δωμάτια, κουζίνα, λουτρό. Τιμή 65.000 ευρώ.
2. Ροδίνι: α) Δουβλίνου 10, 1ου ορόφου 46 τ.μ. 2 δωμάτια, κουζίνα, λουτρό, Τιμή 40.500 ευρώ, ημιυπόγειο φωτεινότατο 45 τ.μ. 2 δωμάτια, κουζίνα, λουτρό. Τιμή 23.000 ευρώ, **β) Στοκχόλμης 5,** 2ου ορόφου 84 τ.μ., 3 δωμάτια, κουζίνα, λουτρό, Τιμή 86.000 ευρώ.
ΠΩΛΗΣΕΙΣ ΚΑΤΑΣΤΗΜΑΤΩΝ
α) Νιοχώρι: Ιδιαίτερης προβολής κατάστημα 122 τ.μ. με πατάρι, Τιμή 200.000 ευρώ, **β) Ακτή Κανάρη:** Παραλία "Ψαροπούλας" εμπορικότατο ισόγειο κατάστημα 118 τ.μ., Τιμή 350.000 ευρώ, γ) **Εμπορικό κέντρο "ΜΑΚΕΣΤΑ"** Ιδιαίτερα τουριστική περιοχή, ισόγειο κατάστημα 48 τ.μ. με WC. Τιμή 55.000 ευρώ.
ΠΩΛΕΙΤΑΙ ΞΥΛΟΥΡΓΕΙΟ
Ασγούρου 4ο χλμ. ΕΟ Λίνδου-Ρόδου 365 τ.μ. σε οικόπεδο 485 τ.μ. με μηχανήματα και άδεια λειτουργίας, Τιμή 400.000 ευρώ.
www.ekamestates.gr
Τηλ.: 210 6205697-8002541-κινητό 6944475711
Πληροφορίες κα Α. Βασιλείου

ενοικιασεις

συνέχεια από την προηγούμενη

ΓΚΑΡΣΟΝΙΕΡΑ μόνο για Ελληνες στο Ροδίνι. Καινούργια και πλήρως επιπλωμένη για ένα άτομο. Πληρ. τηλ. 6947582447 AE52636

ΕΝΟΙΚΙΑΖΟΝΤΑΙ ΔΙΧΩΡΑ ΕΠΙΠΛΩΜΕΝΑ ΔΙΑΜΕΡΙΣΜΑΤΑ 50 Τ.Μ. ΣΤΗΝ ΠΕΡΙΟΧΗ ΤΗΣ ΙΞΙΑΣ, ΜΕ ΧΩΡΟ ΣΤΑΘΜΕΥΣΗΣ, ΚΗΠΟ, ΠΙΣΙΝΑ, ΘΕΡΜΑΝΣΗ ΚΑΙ ΖΕΣΤΟ ΝΕΡΟ, ΙΔΑΝΙΚΑ ΓΙΑ ΕΚΠΑΙΔΕΥΤΙΚΟΥΣ, ΓΙΑΤΡΟΥΣ, ΣΤΡΑΤΙΩΤΙΚΟΥΣ. ΠΛΗΡ. ΤΗΛ. 2241093172, ΚΙΝ. 6944658034 www.eleonas.net ΧΠΕ017

ΕΝΟΙΚΙΑΖΟΝΤΑΙ α) διαμέρισμα τριάρι, β) κατάστημα στην Κρεμαστή. Πληρ. τηλ. 2241091305, 10.30-12.30 AE52783

ΚΑΛΥΜΝΟΣ. Studios, apart, πλήρως εξοπλισμένα με θέα τη θάλασσα, λίγα μέτρα από τις παραλίες Καντούνι-Λινάρια. Δίκλινα-τρίκλινα-τετράκλινα, 18-20-30 ευρώ. Πληρ. τηλ. 2243047209, 6945728411 AE52804

ΓΚΑΡΣΟΝΙΕΡΑ επιπλωμένη στην Ιαλυσό απέναντι από το 1ο δημ. σχολείο. Πληρ. τηλ. 91796, 76335. AE52856

ΑΠΟΘΗΚΗ 400 τ.μ., υψηλή με εύκολη πρόσβαση στην περιοχή νεκροταφείου. Πληρ. τηλ. 6976777634. AE52600

ΕΝΟΙΚΙΑΖΟΝΤΑΙ ΣΤΟ ΑΦΑΝΤΟΥ ΔΙΑΜΕΡΙΣΜΑΤΑ ΕΥΡΥΧΩΡΑ, ΠΛΗΡΩΣ ΕΠΙΠΛΩΜΕΝΑ, ΝΕΟΧΤΙΣΤΗΣ ΟΙΚΟΔΟΜΗΣ, ΚΑΤΑΛΛΗΛΑ ΓΙΑ ΕΚΠΑΙΔΕΥΤΙΚΟΥΣ ΚΑΙ ΣΤΡΑΤΙΩΤΙΚΟΥΣ. ΠΛΗΡ. ΤΗΛ. 2241055851-4, 2241025188, 6977904694 ΧΠΕ256

ΧΩΡΟΙ ΑΠΟΘΗΚΕΥΣΗΣ ΕΝΟΙΚΙΑΖΟΝΤΑΙ ΠΕΡΙΦΡΑΓΜΕΝΟΙ, ΑΣΦΑΛΕΙΣ, ΥΠΑΙΘΡΙΟΙ, ΗΜΙΥΠΑΙΘΡΙΟΙ, ΚΑΙ ΚΛΕΙΣΤΟΙ ΚΑΤΑΛΛΗΛΟΙ ΓΙΑ ΑΠΟΘΗΚΕΥΣΗ ΕΝΟΙΚΙΑΖΟΜΕΝΩΝ ΑΥΤΟΚΙΝΗΤΩΝ ΚΑΙ ΠΟΥΛΜΑΝ. ΠΛΗΡ. ΤΗΛ. (22410)38400 ΩΡΕΣ 08.00-15.00 κ. ΓΙΩΤΑ ΧΠΕ1913

ΓΚΑΡΣΟΝΙΕΡΑ ΑΠΟΤΕΛΟΥΜΕΝΗ ΑΠΟ ΚΥΡΙΩΣ ΔΩΜΑΤΙΟ, ΠΡΟΘΑΛΑΜΟ, ΜΠΑΝΙΟ, ΒΕΡΑΝΤΑ, ΣΤΟΝ Α' ΟΡΟΦΟ, ΚΑΤΑΛΛΗΛΗ ΜΟΝΟ ΓΙΑ ΕΠΑΓΓΕΛΜΑΤΙΚΗ ΧΡΗΣΗ (ΓΡΑΦΕΙΟ-ΙΑΤΡΕΙΟ Κ.ΛΠ.), Κ. ΠΑΛΑΙΟΛΟΓΟΥ 105 (ΠΑΡΚΟ ΑΓ. ΙΩΑΝΝΟΥ). ΠΛΗΡ. κ. ΕΥΑΓΓΕΛΙΑ ΤΗΛ. (22410)81540, 81541 ΧΠΕ112

ΑΠΟΘΗΚΕΣ ΣΤΗΝ ΙΑΛΥΣΟ, ΕΝΟΙΚΙΑΖΟΝΤΑΙ 1) ΑΠΟΘΗΚΕΥΤΙΚΟΙ ΧΩΡΟΙ ΑΠΟ 100 ΕΩΣ 2000 Τ.Μ. ΚΑΙ ΥΨΟΣ 8 Μ. ΑΣΦΑΛΕΙΣ ΜΕ ΜΕΓΑΛΟΥΣ ΧΩΡΟΥΣ ΔΙΑΚΙΝΗΣΗΣ ΦΟΡΤΩΣΗΣ ΚΑΙ ΕΚΦΟΡΤΩΣΗΣ ΠΡΟΪΟΝΤΩΝ, 2) ΥΠΑΙΘΡΙΟΙ ΧΩΡΟΙ ΠΕΡΙΦΡΑΓΜΕΝΟΙ, ΑΣΦΑΛΕΙΣ, ΚΑΤΑΛΛΗΛΟΙ ΓΙΑ ΑΠΟΘΗΚΕΥΣΗ ΠΡΟΪΟΝΤΩΝ ΣΕ ΠΑΛΕΤΕΣ. ΠΛΗΡ. ΤΗΛ. (22410)38400 ΑΠΟ ΔΕΥΤΕΡΑ ΕΩΣ ΠΑΡΑΣΚΕΥΗ 08.00-15.00 κ. ΓΙΩΤΑ ΧΠΕ1912

ΕΝΟΙΚΙΑΖΟΝΤΑΙ STUDIOS ΜΕ ΤΟ ΜΗΝΑ Ή ΜΕ ΤΗΝ ΗΜΕΡΑ ΠΛΗΡΩΣ ΕΠΙΠΛΩΜΕΝΑ ΜΕ ΠΟΛΥΚΟΥΖΙΝΑΚΙ, ΨΥΓΕΙΟ, ΝΤΟΥΣ, WC, ΤΗΛΕΦΩΝΟ, ΜΠΑΛΚΟΝΙ, ΖΕΣΤΟ ΝΕΡΟ ΕΠΙ 24ΩΡΟΥ ΒΑΣΕΩΣ ΣΤΗΝ ΠΙΟ ΗΣΥΧΗ ΠΕΡΙΟΧΗ ΤΗΣ ΠΟΛΗΣ ΡΟΔΟΥ (ΠΕΡΙΟΧΗ ΔΑΣΚΑΛΩΝ), ΟΔΟΣ ΜΑΝΩΛΗ ΠΑΠΑΜΑΝΩΛΗ ΑΡΙΘΜ. 12 ΚΑΘΕΤΟΣ ΕΠΙ ΤΗΣ ΣΤΕΛΙΟΥ ΚΩΤΙΑΔΗ. ΠΛΗΡ. ΤΗΛ. (22410)37244 ΧΠΕ283

ΔΙΑΜΕΡΙΣΜΑ 60 τ.μ. στο Παραδείσι, με ηλιακό θερμοσίφωνα και κεντρική θέρμανση. Πληρ. τηλ. 6946466089. AE52255

PUB-ΚΑΦΕΤΕΡΙΑ στο τουριστικό κέντρο-πλησίον νέου καζίνο. Πλήρως εξοπλισμένη ανακαινισμένη, η καλύτερη στο είδος της. Συμβόλαιο 12ετές. Πληροφορίες άλλες δεν θα δοθούν στο τηλέφωνο. Πληρ. για συνεννόηση τηλ. 2241078392, 6977/339669, 6936/607154 μετά τις 12 το μεσημέρι. ΧΑΕ1501

ΚΑΤΑΣΤΗΜΑ 75 τ.μ. με βιτρίνα 6,50 μ. σε εμπορικό δρόμο της Παλιάς Πόλης της Ρόδου. Πληρ. τηλ. 69.44.88.11.22 και 2241037753. ΧΑΕ111



ΚΤΗΜΑΤΟΜΕΣΙΤΙΚΟ ΓΡΑΦΕΙΟ

ΑΙΓΑΙΟΚΤΗΜΑΤΙΚΗ

ΠΩΛΟΥΝΤΑΙ

- ΔΙΑΜΕΡΙΣΜΑΤΑ-ΜΟΝΟΚΑΤΟΙΚΙΕΣ

- (ΔΔ)=ΔΑΝΕΙΑ ΔΕΚΤΑ

- 35 τ.μ. Ιαλυσό (studio) 30.000 €.(ΔΔ)
- 70 τ.μ. μον/κία με 100 τ.μ. αυλή, κοντά στο Ρολόι, Π. Πόλη, 28 εκ.-82.171 € (ΔΔ)
- 74 τ.μ. Πειραιώς (2 υπν.) 30 εκ. 88.410 € (ΔΔ)
- 74 τ.μ. α' ορ. (2 υπν.) Σεμερτζίδη 32 εκ. 94.000 € (ΔΔ)
- 77 τ.μ. καινούργιο Ιαλυσός 29 εκ. - 85.106 € (ΔΔ)
- 80 τ.μ. καινούργια μεζ/τα Ιαλυσό 38 εκ. - 111.518 € (ΔΔ)
- 80 τ.μ. Π. Πόλη Ρολόι με αυλή (45 εκ.) - 132.061 € (ΔΔ)
- 80 τ.μ. μον/κία στα Κρητικά, 100.000 € (ΔΔ)
- 80 τ.μ. Αισχύνη (β' όρ.) 30 εκ.-88.410 € (ΔΔ)
- 80 τ.μ. Δενδρινού (υπ.) 70.000 €
- 80 τ.μ. μον/κία με αυλή 7 Χουρμαδιές 50 εκ.-146.735 € (ΔΔ)
- 82 τ.μ. β' ορ. διαμ/σμα στο Εθνικό θέατρο 35 εκ. -102.710 €
- 86 τ.μ. Στ. κωτιάδη (28 εκ.) - 82.177 € (ΔΔ)
- 87,5 τ.μ.καιν/ργιο Ροδίνι 42 εκ.-123.257 € (ΔΔ)
- 90 τ.μ. μον/κία διόροφη Παραδείσι με τζάκι 22 εκ. - 64.563 € (ΔΔ)
- 92 τ.μ.καινούργιο Ιαλυσός (40 εκ.) 117.388€ (ΔΔ)
- 93 τ.μ. καινούργιο, Ροδίνι, 45 εκ. - 132.061 € (ΔΔ)
- 94 τ.μ. (3 υπν.) 1ος ορ. Αγ. Αναργύρους 88.041 € -30 εκ. (ΔΔ)
- 94 τ.μ. (ισ.) μαρμ/βά Ροδίνι, 15 εκ.-44.020 €
- 96 τ.μ. Ιαλυσό (2 υπν.) 26 εκ. 76.302 € (ΔΔ)
- 106 τ.μ. ορ/σμα Θεμ. Σοφούλη, 37 εκ. - 108.584 € (ΔΔ)
- 100 τ.μ. Αντισμ. Βολονάκη (3 υπν.) 30 εκ. 88.041 € (ΔΔ)
- 110 τ.μ. καινούργιο Καρακόνερο (44 εκ.) - 128.129 € (ΔΔ)
- 112 τ.μ. (3 υπν.) Στοκχόλμης, 50 εκ. - 146.735 € (ΔΔ)
- 116 τ.μ. καινούργιο (3 υπν.) Ανάληψη (62 εκ.) - 181.951 € (ΔΔ)
- 116 τ.μ. (ισ. υπ/νο) 3 υπν. Πτολεμαίων 55 εκ.-161.408 € (ΔΔ)
- 117 εμ. σε σοβά Δασκάλους) 32 εκ. -93.910 € (ΔΔ)
- 120 τ.μ. καινούργιο πλησίον Μ. Πετρίδη (ισ.), (3 υπν.), 54 εκ. - 158.473 € (ΔΔ)
- 120 τ.μ. μεζ/τα Ροδίνι 80 εκ. 234.776 € (ΔΔ)
- 120 τ.μ. Καρακόνερο 56 εκ. 164.343 (ΔΔ)
- 120 τ.μ. (4 υπν.) Παν. Ροδίου (50 εκ.) 146.735 € (ΔΔ)
- 122 τ.μ. καινούργιο Ιαλυσος (55 εκ.) 161.408 € (ΔΔ)
- 130 τ.μ. β' ορ. Ροδίνι 60 εκ. 176.082 € (Δ.Δ.)
- 134 τ.μ. μον/κία σε μπετά στους σε 1.300 τ.μ. οικόπεδο
- 140 τ.μ. μεζ/τα (με 70 τ.μ. υπ.) σε μαρ/βά, Ιαλυσός 50 εκ.-146.735 € (ΔΔ)
- 140 τ.μ. μον/κία σε μπετά Κοσκινού 40 εκ. - 117.388 € (ΔΔ)
- 140 τ.μ. (3 υπν.) Ανάληψη 10 εκ.-152.604 € (ΔΔ)
- 150 τ.μ. διώροφη πανσιόν Π. Πόλη 35 εκ. 102.714 € (ΔΔ)
- 150 τ.μ. μον/κία σε 2 στρ. στην Ιαλυσό 100 εκ.-293.470 € (ΔΔ)
- 158 τ.μ. μεζ/τα σε μπετά Ιξιά 36 εκ.-105.649 €
- 180 τ.μ. μον/κία μπετά Τρεις 100.000 €
- 160 τ.μ. κολώνες διαμ/σμα Δασκάλους 32 εκ.-93.910 €.
- 183 τ.μ. μεζ/τα στο Καρακόνερο 57 εκ. - 167.300 €. (ΔΔ)
- 195 τ.μ. μεζονέτα σε μπετά, Κοσκινού, 35 εκ.-102.714 € (ΔΔ)
- 203 τ.μ. διαμ/σμα Μήδεια 85 εκ.-250.000 € (ΔΔ)
- 210 τ.μ. μον/κία σε 500 τ.μ. οικ/δο κοντά Κορδικτώνος 110 εκ. 322.000 € (ΔΔ)
- 210 τ.μ. μεζ/τα. Κοσκινού 220.102 €-75 εκ. (ΔΔ)
- 535 τ.μ. κτίριο 4 διαμ/των σοβά Ιαλυσό 150 εκ.

ΚΑΤΑΣΤΗΜΑΤΑ-ΑΠΟΘΗΚΕΣ-ΓΡΑΦΕΙΑ

- 35 τ.μ. α' ορ. γραφείο Εθν. Μακαρίου (17 εκ.) - 50.000 €
- 31 τ.μ. κατάστημα στο Νηρέα 22 εκ. - 64.563 € (ΔΔ)
- 39 τ.μ. κατάστημα Αγ. Αναστασίας 12 εκ.-35.216 €
- 40 τ.μ. (ισόγ.) αποθήκη σαν κατάστημα Σεμερτζίδη 37.000 €
- 55 τ.μ. Βασ. Ηρακλείου 35 εκ.-102.714 € (ΔΔ)
- 80 τ.μ. Π. Πόλη Ρολόι με αυλή (45 εκ.)-132.061 € (ΔΔ)
- 80 τ.μ. υπ/γεια απ/κη Κένεντυ 12 εκ. 35.216€
- 82 τ.μ. β' ορ. Μανδράκι γραφείο 35 εκ.-102.714 €
- 90 τ.μ. (2 απ/κες) 10 εκ.-29.347 €
- 127 τ.μ.πανσιόν 6 δωματίων Φώκιαλη (45 εκ.) 132.061 €
- 150 τ.μ. 6 δωμ. πανσιόν στην Π. Πόλη (35 εκ.) 102.714 €
- 175 τ.μ. Λεωφ. Ρόδου-Λίνδου 70 εκ.-205.429 € (ΔΔ)
- 160 τ.μ. (αποθήκη) ισ. κατάστημα. Ανάληψη 30 εκ.-88.041 € (ΔΔ)
- 180 τ.μ. αποθήκη Ροδίνι 132.061 €-45 εκ.
- 320 τ.μ. αποθήκη Ασγούρου 44 εκ.-129.126 €
- Δυόροφο κεντρικό κτίριο στο Νιοχώρι.
- 600 τ.μ. κτίριο επί της Λεωφ. Ρόδου-Λίνδου

ΟΙΚΟΠΕΔΑ-ΑΓΡΟΤΕΜΑΧΙΑ

- 400 τ.μ. Δημ. Αναστασιάδη Σ.Δ. 1 -180.000 €
- 440 τ.μ. Ροδίνι (Σ.Δ. 0,8) 220.000 €
- 600 τ.μ. οικ/κή μερίδα έναντι Βερόπουλου (9 εκ.) - 26.412 €
- 620 τ.μ. Σ.Δ. 1,2 Αγ. Αναστασίας
- 650 τ.μ. Αισχίνη ΣΔ 0.8 78 εκ. - 228.906 €
- 4 στρεμ. στα Νερά Καλλιθέας 75 εκ.-220.102 €
- 4.940 τ.μ. όρια Κρεμαστής 30 εκ.-88.041 €
- 28.280 τ.μ. πάνω στο κύμα Πλημμύρι Χ15.000 το τ.μ 244.900 . €

ΕΝΟΙΚΙΑΖΕΤΑΙ μεγάλη αποθήκη ισόγεια στην Καλλιθέα

ΑΝΑΛΑΜΒΑΝΟΥΜΕ ΤΗΝ ΕΝΟΙΚΙΑΣΗ ΤΟΥ ΔΙΑΜΕΡΙΣΜΑΤΟΣ ΣΑΣ ΣΕ ΠΟΛΥ ΣΥΝΤΟΜΟ ΧΡΟΝΙΚΟ ΔΙΑΣΤΗΜΑ

ΡΕΝΑ ΒΑΖΟΥΚΟΥ

(ΜΕΣΙΤΗΣ ΑΣΤΙΚΩΝ ΣΥΜΒΑΣΕΩΝ)

ΔΙΕΥΘ. ΓΡΑΦΕΙΟΥ ΔΗΜ. ΘΕΟΔΩΡΑΚΗ 3

9-1 το πρωί και 6.30-9 απ/τα

Δευτέρας-Πέμπτης εκτός Σαβ. και Κυρ.

Τηλ. (22410) 22943-28838 FAX: 28838

email.vazoukou@otenet.gr.

ΡΟΔΟΣ

ΠΩΛΗΣΕΙΣ ΑΚΙΝΗΤΩΝ ΑΠΟ ΤΟ 1973

○ ΔΙΑΜΕΡΙΣΜΑΤΑ

- Πειραιώς 72 τ.μ. 29.000.000 δρχ. - 85.106 €
- Ιαλυσός 100 τ.μ. 45.000.000 δρχ.-132.061 €
- Δασκάλους 115 τ.μ., 52.000.000 δρχ.-152.604 €
- Ροδίνι 135 τ.μ. λουξ κατασκευής 53.000.000 δρχ. - 155.539 €
- Καρακόνερο 110 τ.μ. 43.000.000 δρχ. - 126.192 €
- Κοσκινού 75 τ.μ. λούξ κατασκευής 37.000.000δρχ.-108.584 €
- Κοσκινού 75 τ.μ. λουξ κατασκευής 35.000.000 δρχ. - 102.714€
- Ανάληψη, 116 τ.μ. + 30 τ.μ. γκαράζ 62.000.000 δρχ. λουξ κατασκευής -181,951 €
- Ιαλυσός, 85 τ.μ. 38.000.000 δρχ-111.518 €
- Δασκάλους, 120 τ.μ. 72 εκ. δρχ., λουξ κατασκευής-211.298 €
- Δασκάλους 91 τ.μ. 55 εκ. δρχ. λουξ κατασκευής-161.408 €
- Δασκάλους 85 τ.μ. λουξ κατασκευής
- Δασκάλους 50 τ.μ. λουξ κατασκευής
- Καναδά 115 τ.μ. λουξ κατασκευής
- Καναδά 90 τ.μ. λουξ κατασκευής
- Καναδά 78 τ.μ. λουξ κατασκευής
- Καναδά 48 τ.μ. λουξ κατασκευής
- Διαμέρισμα 85 τ.μ. λουξ κατασκευής με απεριόριστη θέα 41.000.000, περιοχή Αταβύρου-120.322 €
- Ροδίνι 60 τ.μ. 30.000.000 δρχ.-88.041 €
- Ροδίνι 50-60 τ.μ. 14 εκ. δρχ.-17 εκ. δρχ.-41.085 €-49.889 €
- Ρόδου-Λίνδου 127 τ.μ. 45.000.000 δρχ.-132.061 €

○ ΗΜΙΤΕΛΗ ΔΙΑΜΕΡΙΣΜΑΤΑ

- Διαμέρισμα 85 τ.μ. Ιαλυσός χτισμένο 22 εκ. δρχ.-64.563 €

○ ΜΕΖΟΝΕΤΕΣ – ΜΟΝΟΚΑΤΟΙΚΙΕΣ

- Γεννάδι 130 τ.μ. μονοκατοικία με 1.000 τ.μ. οικόπεδο 58.000.000 δρχ. - 170.212 €
- Κοσκινού 120 τ.μ. μονοκατοικία με 3.750 μ. οικόπεδο με φανταστική θέα 100.000.000 δρχ. - 293.470 €
- 130 τ.μ. διώροφες μονοκατοικίες με 1000 μ. οικόπεδο στην περιοχή Λαχανιά πάνω στο κύμα λουξ κατασκευής
- 125 τ.μ. μεζονέτες με οικόπεδο 400 μ. στην περιοχή Λαχανιάς πολύ κοντά στην θάλασσα με απεριόριστη θέα 37.500.000 δρχ.-110.051 €
- Κιοτάρι μεζονέτες 100 τ.μ. με 500 μ. οικόπεδο τελειωμένες 35.000.000 δρχ.102.714 €
- 280 τ.μ. και 70 τ.μ. υπόγειο με οικόπεδο 700 τ.μ. Ιαλυσός.
- Ημιτελή 200 τ.μ. σε 750 τ.μ. οικόπεδο 55.000.000 δρχ. σε μπετά-161.408 €
- 160 τ.μ. με οικόπεδο 1300 μ. στα Κοσκινού 40.000.000 δρχ. (μπετά)-117.388 €
- Περιοχή Λαχανιάς, 80 τ.μ. μονοκατοικία πάνω στο κύμα 25.000.000 δρχ.-73.367 €
- Σορωνή 109+96 με 2.350 τ.μ. οικόπεδο, 75 εκ. δρχ.-220.102 €
- Σορωνή 109+96 με 1.000 τ.μ. οικόπεδο, 60 εκ. δρχ.-176.082 €

○ ΟΙΚΟΠΕΔΑ

- Κατταβιά 2.150 τ.μ. πάνω στο δρόμο νερό-ρεύμα 5.500.000 δρχ. - 16.140 €
- Λαχανιά 960 τ.μ. άνω στο δρόμο νερό-ρεύμα 3.000.000 δρχ. - 8.804 €
- Κατταβιά 900 τ.μ. εντός οικισμού 5.000.000δρχ. -14.673 €
- Κοσκινού 150 τ.μ. με άδεια οικοδομής 17.000.000 δρχ. - 44.020 €
- Κιοτάρι 1.125 τ.μ. με άδεια οικοδομής 150 μ. από θάλασσα 12.500.000 δρχ. 36.683 €
- Σορωνή 1.850 τ.μ. 22.000.000 δρχ.-64.563 €
- Σορωνή 2.950 τ.μ. 20.000.000 δρχ.-58.694 €
- Κιοτάρι 2.250 τ.μ. με 2 άδειες οικοδομής 150 μ. από θάλασσα 25.000.000 δρχ.-73.367 €
- Γεννάδι 1000 τ.μ. με άδεια οικοδομής 8.500.000 δρχ.-24.944 €
- Ρόδου-Λίνδου 588 τ.μ., 60 εκ. δρχ., συντελεστής 0,8-176.082 €
- Κολύμπια 2.500 στρεμ. 35.000.000-102.714 €
- Παραδείσι, 1500 μ., 8.000.000 δρχ.-23.477 €
- Κατταβιά 650 τ.μ. 4.500.000 δρχ.-13.206 €
- Παραδείσι 170 τ.μ. 6.000.000 δρχ.-17.608 €
- Ρόδος, οδός Γρίβα 240 τ.μ. 140.000.000 δρχ.-410.858 €
- Σορωνή 420 τ.μ. 5.000.000 δρχ.-14.673 €

○ ΚΑΤΑΣΤΗΜΑΤΑ

- Κατάστημα 55 τ.μ. στους Αγίους Αναργύρους 36.000.000 δρχ. - 105.649 €
- Κιοτάρι καφετέρια - μπαρ - ντισκοτέκ 200 τ.μ. εσωτερικός χώρος και 300 τ.μ. αυλή με απεριόριστη θέα ενδιάμεσα σε μεγάλες ξενοδοχειακές μονάδες
- Κατάστημα 46 τ.μ. στην οδό Σκεύου Ζερβού 24.000.000 δρχ.-70.432 €
- Πωλείται επιχείρηση -αναψυκτήριο
- Επιχείρηση σουβλατζίδικο Νέα Αγορά 20 εκ. δρχ.-58.694 €

○ ΚΤΗΜΑΤΑ

- Κατταβιά 4.500 τ.μ. νερό-ρεύμα 6.000.000 δρχ. - 17.608 €
- Πλημμύρι 4.500 τ.μ. 7.500.000 δρχ. - 22.010 €
- Λαχανιά 4.440 τ.μ. νερό-ρεύμα 4.000.000 δρχ. - 11.738 €
- Λαχανιά 6.800 τ.μ. νερό-ρεύμα 7.000.000 δρχ. - 20.542 €
- Λαχανιά 600 τ.μ. πάνω στο δρόμο 1.500.000 δρχ. - 4.402 €
- Λαχανιά 2.390 τ.μ. 2.500.000 δρχ. - 7.336 €
- Λαχανιά 560 τ.μ. 1.500.000 δρχ. - 4.402 €
- Κοσκινού 4.800 τ.μ. 23.000.000 δρχ. - 67.498 €
- Γεννάδι 20 στρέμματα νερό - ρεύμα και 200 ελιές 15.000.000 δρχ. - 44.020 €
- Γεννάδι 4.500 τ.μ. με άδεια οικοδομής 260 τ.μ. νερό - ρεύμα 25.000.000 δρχ. 73.367 €
- Κιοτάρι 1.000 τ.μ. 4.000.000 δρ.χ - 11.738 €
- Κιοτάρι 3.500 τ.μ. 5.000.000 δρχ. - 14.673 €
- Κιοτάρι 12 στρέμματα πάνω στο δρόμο 144.000.000 δρχ. - 422.597 €
- Κιοτάρι 12 στρέμματα πάνω στο κύμα 180.000.000 δρχ. -528.246 € .
- Ελεούσα 20.50 στρέμματα 25.000.000 δρχ. - 73.367 €
- Τσαΐρι 4.800 τ.μ. 55.000.000 δρχ. - 161.408 €
- Κιοτάρι 45 στρέμματα κοντά στην θάλασσα σε ύψωμα 135.000.000 δρχ.-396.184 €
- Κιοτάρι 20 στρέμματα 40.000.000 δρχ.-117.388 €
- Κιοτάρι 7 στρέμματα νερό ρεύμα 17.500.000 δρχ.-51.357 €
- Κιοτάρι 4.500 μ. νερό ρεύμα 11.250.000 δρχ.-33.015 €
- Λαχανιά 7 στρέμματα πάνω στον δρόμο νερό, ρεύμα 21.000.000 δρχ.-61.628 €
- Λαχανιά 45 στρέμματα 67.500.000 δρχ.-198.092 €
- Λαχανιά 45 στρέμματα 200 μ. από την θάλασσα 135.000.000 δρχ.-396.184 €
- Κανδυλί 4.700 τ.μ. 33.000.000 δρχ.-96.845 €
- Σορωνή 9.500 τ.μ. παραλία 70.000.000 δρχ.-205,429 €
- Φάνες 11.250 στρ. παραλία 80.000.000 δρχ.-234,776 €
- Φάνες 6 στρ. παραλία 42.000.000 δρχ.-123,257 €
- Λάρδος 2 στρ. 20 ελιές 3.000.000 δρχ.-8.804 €
- Λαχανιά 3.500 τ.μ., 3.500.000 δρχ.-10.271 €
- Κιοτάρι 4.500 τ.μ. με θέα 15.000.000 δρχ.-44.020 €
- Κιοτάρι 50 στρέμματα 225.000.000 δρχ.-660.308 €

○ ΑΠΟΘΗΚΕΣ

- Μητρόπολη 130 τ.μ. ημιυπόγειο 18.000.000 δρχ. - 52.824 €

- ΖΗΤΟΥΝΤΑΙ ΜΕΤΑΧΕΙΡΙΣΜΕΝΑ ΔΙΑΜΕΡΙΣΜΑΤΑ-ΑΜΕΣΗ ΠΩΛΗΣΗ
- ΠΩΛΟΥΝΤΑΙ αποθήκες και βιοτεχνικοί χώροι.
- ΔΑΝΕΙΑ ΔΕΚΤΑ - ΕΥΚΟΛΙΕΣ ΠΛΗΡΩΜΗΣ
- ΑΝΑΛΑΜΒΑΝΟΥΜΕ ΑΝΤΙΠΑΡΟΧΕΣ

ΣΤΑΜΑΤΗΣ ΜΑΝΩΛΑΚΟΣ

ΩΡΕΣ ΓΡΑΦΕΙΟΥ 8.30-1.00 π.μ. και 5-8 μ.μ.

ΔΗΜ. ΑΝΑΣΤΑΣΙΑΔΗ 45 (παραπλεύρως ΥΠΕΡΑΓΟΡΑΣ ΠΑΠΑΚΥΡΙΑΚΟΥ-ΣΥΝΟΙΚΙΑ ΔΑΣΚΑΛΩΝ)

Τηλέφωνα: 2241023815-78275, 6944698056, 6945769958

ΠΩΛΕΙΤΑΙ

οικόπεδο στην περιοχή Μποινου Καρα (λιγο πριν την αντιπροσωπεία της BMW) στο δρόμο προς το ξενοδοχείο Paradise. Είναι μερίδα 106 οικοδομικό τετράγωνο 7 εκτάσεως 346 τ.μ.του οικοδομικού συνεταιρισμού "ΑΥΤΟΣΤΕΓΑΣΗ". Τα οικόπεδα θα είναι έτοιμα για μεταβίβαση πολύ σύντομα.

Πληρ. τηλ. 2241094948 μετά τις 7 το απόγευμα

πωλησεις–αγορες ακινητων & επιχειρησεων

ΠΩΛΕΙΤΑΙ ΕΠΙΧΕΙΡΗΣΗ ΣΤΗΝ ΠΕΡΙΟΧΗ ΠΕΥΚΟΙ ΛΙΝΔΟΥ ΨΗΤΟΠΩΛΕΙΟ - SNACK BAR ΓΙΑ ΠΡΟΣΩΠΙΚΟΥΣ ΛΟΓΟΥΣ.

ΠΛΗΡ. ΤΗΛ. 2244048418 ΩΡΕΣ 18.00-24.00, 2244044466, 6946067485 ΠΟ53053

ΠΩΛΕΙΤΑΙ το 1/2 εξ αδιαιρέτου σε οικόπεδο στην περιοχή Ασγούρου (Λεωφ. Ρόδου-Λίνδου) δίπλα από την μάνδρα Ισκά. Πληρ. τηλ. 6973753556, 6972764614 ΑΟ53067

ΟΙΚΟΔΟΜΗ ΡΟΔΟΥ

ΤΕΧΝΙΚΗ–ΚΑΤΑΣΚΕΥΑΣΤΙΚΗ ΕΤΑΙΡΕΙΑ

ΠΩΛΟΥΝΤΑΙ

1) Καταστήματα, διαμερίσματα και οροφοδιαμερίσματα στην οδό Αμστερνταμ, Βερολίνου και Μαδρίτης στο Ροδίνι διαφόρων μεγεθών (σε συγκρότημα 9 πολυκατοικιών)
2) Μονοκατοικίες 150 τ.μ. η κάθε μία σε κτήμα 2.000 τ.μ. (υπό κατασκευή)
3) Μονοκατοικίες στο Κιοτάρι Ασκληπειού (στο κύμα) 120 τ.μ. σε κτήμα 1.300 τ.μ. εκάστη (υπό κατασκευή)
4) Διώροφες μονοκατοικίες των 100 τ.μ. στο Γεννάδι, 200 μέτρα από τη θάλασσα σε κτήμα 1.300 τ.μ. (υπό κατασκευή)

ΟΙΚΟΔΟΜΗ ΡΟΔΟΥ

Δεκτά δάνεια και ευκολίες πληρωμής έχουμε τις καλύτερες τιμές της αγοράς.

Καμύνδου 4- Ρόδος-85100 Τηλ.: 22410/60460- 2 Fax: 22410/60463

ΜΑΝΟΛΗΣ ΣΠΥΡΙΔΗΣ
Πολιτικός Μηχανικός Δ.Π.Θ.
(Κιν:693 6660460)

ΚΩΣΤΑΣ ΚΩΝΣΤΑΝΤΙΝΙΔΗΣ
εργολάβος
(ΚΙΝ.: 694 6999906)

ΠΩΛΕΙΤΑΙ επιχείρηση DVD Club με τον εξοπλισμό και την πελατεία του σε τιμή ευκαιρίας. Δεκτός διακανονισμός και άμεση παράδοση λόγω φόρτου εργασίας. Πληρ. τηλ. 6939143565 ΑΟ53054

ΔΙΑΜΕΡΙΣΜΑ 85 τ.μ. με 45 τ.μ. βεράντα στην Ανάληψη, καινούργιο στην τιμή των 53.000 ευρώ, όχι δάνεια, όχι μεσίτες. Πληρ. τηλ. 6939103042. ΑΟ53014

ΠΩΛΕΙΤΑΙ διαμέρισμα 80 τ.μ. στο Ροδίνι, με 2 υπνοδωμάτια και ηλιακό θερμοσίφωνα στον γ' όροφο πολυκατοικίας, με φανταστική και απεριόριστη θέα της πόλης, μεγάλη συνεχόμενη βεράντα, ηλιόλουστα δωμάτια και σύνδεση με το αποχετευτικό. Προλάβετε τη λογική τιμή του. Πληρ. τηλ. 2241043941, 2241061285 κ. ΣπύροΑΟ53046

ΕΠΙΧΕΙΡΗΣΗ αρτοζαχαροπλαστείου ή μόνο ο πλήρης εξοπλισμός (10 Αλιμάρω, στόφα με φούρνο, 2 ψυγεία όρθια συντήρηση-κατάψυξη, 1 μίξερ 60 λίτρων, και οι πάγκοι και τα ράφια εργασίας STAINLESS STEEL) στο Νεοχώρι. Πληρ. τηλ. 6938116741. ΑΟ53022

ΠΩΛΗΣΕΙΣ ΜΟΝΟΚΑΤΟΙΚΙΩΝ:
1) Ιαλυσό: Μονοκατοικίες σε μπετά - α) Κανδυλί 164 τ.μ. σε οικόπεδο 4.000 τ.μ. τίμημα 190.755 ευρώ, β) Περιοχή Τρεις 180 τ.μ. σε οικόπεδο 1000 τ.μ. τίμημα 102.704 ευρώ, γ) Μονοκατοικίες πολυτελούς κατασκευής 120 τ.μ. και 132 τ.μ. εντός οικισμού Ιαλυσού, δ) Στην Ιξιά 160 τ.μ. αρίστης κατασκευής με 4 υπνοδωμάτια θέρμανση "Καλοριφέρ" με τζάκι και λοιπά, 2. Στη Ρόδο περιοχή α) Παπαλουκά μονοκατοικία σε μπετά 270 τ.μ. με πανοραμική θέα τίμημα 220.102 ευρώ, β) Στο Ροδίνι 180 τ.μ. τίμημα 200.000 ευρώ, 3) Στ' Αφάντου 220 τ.μ. σε οικόπεδο 6.200 τ.μ. αρίστης κατασκευής και 4) Στο Γεννάδι εξοχικές μονοκατοικίες 104 τ.μ. αρίστης κατασκευής κοντά στην παραλία τίμημα 180.000 ευρώ., Πληρ. ΡΟΔΙΑΚΗ ΚΤΗΜΑΤΙΚΗ Ανέστης και Σάββας Σαββαΐδης, τηλ. (22410)26281 ΑΟ52994

ΠΩΛΕΙΤΑΙ διαμέρισμα 203 τ.μ. στο Μήδεια ρετιρέ λουξ κατασκευής μόνο για λίγους. Επίσης 175 τ.μ. ρετιρέ στην Μιχ. Πετρίδη. Πληρ. ΑΙΓΑΙΟΚΤΗΜΑΤΙΚΗ τηλ. 2241022943, 2241028838, 6945466773 ΑΟ52984

ΕΥΚΑΙΡΙΑ-ΠΩΛΟΥΝΤΑΙ

ΓΕΝΝΑΔΙ
• ξενοδοχειακή μονάδα με 37 κλίνες. Επίσης πανσίον με 10 δωμάτια ημιτελής
ΓΕΝΝΑΔΙ
• Διάφορα αγροτεμάχια και οικόπεδα
ΠΥΛΩΝΑ
• 115 στρεμ.
ΠΕΥΚΟΥΣ
• 40 στρέμ. στο κύμα
ΛΑΡΔΟΣ
• Οικόπεδα και αγροτεμάχια διαφόρων διαστάσεων
ΑΦΑΝΤΟΥ
• 33 στρεμ. με 300 ρίζες ελιές και νερό, 13 εκ. δρχ.
• Επίσης και διάφορα αγροτεμάχια
ΡΟΔΟΣ
• μονοκατοικία στον Αγιο Νικόλαο 250 τ.μ., στην Ανάληψη 120 τ.μ. και στο στάδιο, διαμέρισμα 70 τ.μ.

ΔΡΑΚΟΣ ΓΕΩΡΓΙΟΣ
ΤΗΛ. 22410/26805, 51024, 6945/406562

ΠΩΛΕΙΤΑΙ

ΚΕΝΤΡΟ ΞΕΝΩΝ ΓΛΩΣΣΩΝ
εν ενεργεία, σε πολύ καλό πόστο.
Σταθερά ανοδικό αριθμό μαθητών.
Πλήρως εξοπλισμένο.
Πληρ. τηλ. 6932382179
ΔΕΚΤΕΣ ΜΟΝΟ ΣΟΒΑΡΕΣ ΠΡΟΤΑΣΕΙΣ

ΠΩΛΟΥΝΤΑΙ

από ιδιώτη ιδιοκτήτη,
μονοκατοικίες,
μεζονέτες 100 τ.μ.
στην παραλία Αφάντου
επί του κύματος.

Πληρ. τηλ. 6942089864

Vitzileos

ΚΤΗΜΑΤΟΜΕΣΙΤΙΚΟ ΓΡΑΦΕΙΟ - REAL ESTATE AGENCY

ΜΑΡΙΟΣ Κ. ΒΙΤΖΗΛΑΙΟΣ
Μεσίτης Αστικών Συμβάσεων - Real Estate agent

ΕΚΤΙΜΗΣΕΙΣ-ΑΓΟΡΕΣ-ΠΩΛΗΣΕΙΣ
ΚΑΤΑΣΤΗΜΑΤΑ
ΟΙΚΟΠΕΔΑ-ΧΩΡΑΦΙΑ
ΚΤΗΜΑΤΙΚΕΣ-ΣΥΜΒΟΥΛΕΣ
ΕΝΟΙΚΙΑΣΕΙΣ-ΔΙΑΧΕΙΡΙΣΕΙΣ
ΣΠΙΤΙΑ-ΔΙΑΜΕΡΙΣΜΑΤΑ

ΚΑΤΑΣΤΗΜΑΤΑ – ΓΡΑΦΕΙΑ – ΕΠΙΧΕΙΡΗΣΕΙΣ €

Επιχ/ση Ειδών Δώρων και Ασημικών σε τουριστ. περιοχή στην Π. Πόλη 30.000
Επιχ/ση Πλυντήρια – Στεγνωτήρια σε πλήρη λειτουργία 20 000
Επιχ/ση BAR σε κατάστημα 300 τ.μ.+300 τ.μ. υπογ. κοντά στην μαρίνα147.000
15 τ.μ. κατάστημα στην Α. Διάκου 30 000
45 τ.μ. ισόγ. + 90 τ.μ.υπογ. Καρακόνερο 88 000
50 τ.μ. μαγαζί κοντά στο Μαντράκι (νοικιασμένο) .....294 .000
155 τ.μ. ακίνητο στην Ψαροπούλα στην θάλασσα 220.000
170τ.μ. αποθήκη σε μπετά. Καρακόνερο .....71 .000
180 τ.μ. αποθήκη στην Π. Ροδίου 82.000
300 τ.μ.Κατ/μα ετοιμοπ. σε 1000τ.μ.οικόπ. Παστίδα βιοτ. χώρος .....147 .000
1000 τ.μ.εργοστάσιο στο Καλαμώνα έτοιμο σε οικοπ. 6400 τ.μ. .....587 .000
1155τ.μ.ακίνητο σε οικόπ. 817 τ.μ. στο κέντρο της Ρόδου .....763 .000
12 apartmens πλήρως εξοπλισμένα στο Κιοτάρι .....440 .000
Ξενοδ. Α κατ., στην πόλη, 180 κλίνες + 4 καταστήματα .....6. 200 .000
8 apart. Χ 2 δωμάτια πλήρως εξοπλισμένα και δύο μαγαζιά 250τ.μ. στην παραλία Τριαντών, στην θάλασσα .....338 .000
Ξενοδ. Β' κατ. 95 δωμ. Σε 13 στρεμ. Στην παραλία Ιαλυσού .....2 640 .000
Ξενοδ. Γ' κατ. 37 δωμ., 74 κλίνες, δισκοθήκη 250 τ.μ. 1.261.922
μπαρ, στην πόλη της Ρόδου, παραλία

ΔΙΑΜΕΡΙΣΜΑΤΑ

35 τ.μ. γκαρσονιέρα στα Τριάντα 30. 000
45 τ.μ. στην πλατεία Βάθης , Αθήνα, στον 5ο όροφο 39. 000
50 τ.μ. στην Ανάληψη γκαρσονιέρα 64.000
50 τ.μ. στα Τριάντα γκαρσονιέρα με θέα 50. 000
50 τ.μ. στο Γεννάδι με 2 υπνοδωμ. Φανταστική θέα .....44 .000
60 τ.μ. στο Γεννάδι,γκαρσονιέρα με θέα .....47 .000
80 τ.μ. στην Αταβύρου με 2 υπνοδωμ. στο 3ο όροφο .....85 .000
85 τ.μ. στα Κοσκινού 2ος όροφος , ημιτελές .....47 .000
85 τ.μ. στα Τριάντα με θέα. Καινούργιο .....117 .400
90 τ.μ. στην Αγ. Αναστασία σε διώροφη οικοδομή με θέα .....85 .200
100 τ.μ. στην Βολονάκη με 3 υπνοδωμ. στο 2ο όροφο .88.000
110 τ.μ.κοντά στην πλατεία Κοσκινού .....117 .000
110 τ.μ. κοντά στην πλατεία Κοσκινού, ισόγειο, ημιτελές .....47 .000
116τ.μ. στην Ανάληψη, γκαράζ, αποθήκη, κεντ. θερμ. Lux κατασκευής .....182 .000
186τ.μ.Παραδοσιακό διαμέρισμα απέναντι Καζίνο .....147 .000
200 τ.μ. διατηρητέο ισογ. διαμέρισμα στο Μόντε Σμίθ 235 .000

ΜΕΖΟΝΕΤΕΣ – ΜΟΝΟΚΑΤΟΙΚΙΕΣ €

62τ.μ. μονοκατοικία με τζάκι, με φανταστική θέα, στην Π. Πόλη 125.000
68τ.μ.μονοκατοικία με αυλή 90τ.μ. στα Μαριτσά 59. 000
100 τ.μ. μεζονέτα με τρία υπνοδωμάτια +30 τ.μ. .....147.00 σοφίτα, Ιξιά
100 τ.μ. μονοκατοικία σε 500τ.μ. οικόπεδο. Κατταβιά 59 000
120 τ.μ. μονοκατοικία στις Καλυθιές με 600τ.μ. οικόπ 147 000
125 τ.μ. μονοκατοικία στο Γεννάδι, Villa super lux, 10 δωματ. 293 500
130 τ.μ. μονοκατοικία σε οικόπεδο 200 τ.μ. στον Αγ. Ιωάννη 76 300
130 τ.μ.μεζονέτα σε μπετά, οικοπ. 350 τ.μ. Τριάντα 110 000
134 τ.μ.προνομιακή, με φανταστική θέα διώρ. Μονοκατ. Καστέλο 323 000
135τ.μ.μονοκατ. με 700τ.μ. κήπο στα Κρητικά, πανοραμικό 191 000
167τ.μ. ισόγειο – οροφοδιαμέρισμα σε διπλοκατοικία με 285τ.μ. οικόπεδο στο κέντρο της πόλης, διατηρητέο. Παρκιν. 440. 300
170 τ.μ. μεζονέτα σε μπετά, οικοπ. 450τ.μ. Τριάντα 140. 000
170 τ.μ. μεζονέτα +170τ.μ.μεζονέτα + 120τ.μ. οροφοδιαμέρισμα σε οικοπ. 5000τ.μ. εντός οικισμού στην Παστίδα 426 000
180 τ.μ. μεζονέτα στα Κοσκινού 185.000
180 τ.μ. μονοκατ. ημιτελής στο Γεννάδι σε οικόπ. 750τ.μ. Φανταστική θέα 161. 000
187 τ.μ. βίλα με οικόπεδο 4780τ.μ. στην Παστίδα 310. 000
190τ.μ. μεζονέτα σε οικόπεδο στα Κοσκινού με φανταστική θέα 191. 000
210 τ.μ. Μονοκατοικία με αυλή στην Π. Πόλη 323.000
230 τ.μ.Βίλα στην Λάρδο σε 7700τ.μ. οικόπ. 750 οπωροφ. δέντρα 323. 000
250 τ.μ. Βίλα στο κέντρο της Κω σε 4000τ.μ. οικόπεδο με δένδρα, Lux κατασκευής,γκαράζ, καινούργια 352. 000
600 τ.μ. μονοκατοικία στο Ροδίνι lux κατασκευή γκαράζ, κήπο, φανταστική θέα 730.000

ΟΙΚΟΠΕΔΑ €

4160 τ.μ. φανταστικό οικόπ. πάνω στο κύμα Σ.Δ. 0,8 Σύμη. Τιμή- μεγάλη ευκαιρία.
412 τ.μ. στον Αγ. Νικόλαο Σ.Δ. 1.20 .....220. 100
750 τ.μ.στο Γεννάδι, εντός σχεδίου 18. 000
2000 τ.μ. στα Μαριτσά. Εντός σχεδίου, Σ.Δ.0,50 120.000
2000 τ.μ. στα Τριάντα 147. 000
2500 τ.μ.πάνω στο δρόμο Ελαιώνας –Φουρνάκι. Γεννάδι 24. 000
3080 τ.μ. στο Πλημμύρι 23. 500
4000 τ.μ. κοντά στο Βερόπουλο με φανταστική θέα 176. 000
4000 τ.μ. στην Παστίδα 56. 000
4100 τ.μ. στο Λειβάδι – Κρεμαστή 82. 200
4400 τ.μ. στην Κρεμαστή 76. 000
4800 τ.μ. στο Κανδηλί 76. 000
5000 τ.μ. στα Αφάντου 103. 000
5500 τ.μ. στα Μαριτσά, εντός σχεδίου, Σ.Δ. 0,1 250. 000
6000 τ.μ. στην Παστίδα + αποθήκη .....144 .000
6500 τ.μ. στην λεωφόρο Ρόδος –Κρεμαστή ...323. 000
6500 τ.μ.στο Φαληράκι κοντά στην θάλασσα, προνομιακό 500. 000
6720 τ.μ. στον Θόλαρο, Παραδείσι 82. 200
8000 τ.μ.στο Φαληράκι 176. 000
8300 τ.μ. στα Βληχά – Κάλαθος 367. 000
8500 τ.μ.+6500 τ.μ. στην παραλία Αφάντου ..18 τ. τ.μ.
9000 τ.μ. στα Μαριτσά εντός ζώνης 132.000
9345 τ.μ. στα Ασγούρου με θέα 205. 000
12000 τ.μ. στην Αφάντου, πάνω στο κύμα 520. 000
13000 τ.μ. στα Μαριτσά 123. 000
14000 τ.μ. αγροτεμάχιο στην Διμυλιά 65. 000
15000 τ.μ. στην Πάρο με θέα την θάλασσα 73. 000
25000 τ.μ. στα Καλαβάρδα 295. 000
30000 τ.μ. στην παραλία Αφάντου 1 060. 000
30000 τ.μ. στο Τσαΐρι 352. 000
32000 τ.μ. στην Θολό, πάνω στο κύμα 587. 000
38000 τ.μ. στο Γεννάδι, πάνω στο κύμα 2. 230. 000
46000 τ.μ. στο Τσαΐρι 405. 000
50000 τ.μ. στο Τσαΐρι 360. 000

Εθν. Μακαρίου 45 (3ος όροφος • Τηλ.: 22410 24900, 25545 • Fax: 22410 25544 • Κιν.: 6932704919

πωλησεις

συνέχεια από την προηγούμενη

ΠΩΛΗΣΕΙΣ ΞΕΝΟΔΟΧΕΙΩΝ: Πωλούνται ξενοδοχεία μικρά και μεγάλα προνομιακά. Πληρ. ΡΟΔΙΑΚΗ ΚΤΗΜΑΤΙΚΗ Ανέστης και Σάββας Σαββαΐδης, τηλ. (22410)26281. ΑΟ52997

ΠΩΛΗΣΕΙΣ ΟΙΚΟΠΕΔΩΝ ΕΚΤΟΣ ΣΧΕΔΙΟΥ. 1. Στ' Ασγούρου επί της λεωφόρου Ρόδου Λίνδου 9.760 τ.μ. προνομιακό. 2. Κολύμπια κοντά στη παραλία 9.000 τ.μ. τίμημα 211.298 ευρώ τ.μ. 3) Λίνδο Πεύκοι περιοχή Φώκια 5.000 τ.μ. τίμημα 161.408 ευρώ 3. Στο Γεννάδι περιοχή Αη Γιώργη 4.000 τ.μ. σε απόσταση 300 μέτρων από τη παραλία κατάλληλο για μονοκατοικία τίμημα 35.216 ευρώ. Πληρ. ΡΟΔΙΑΚΗ ΚΤΗΜΑΤΙΚΗ Ανέστης και Σάββας Σαββαΐδης, τηλ. (22410)26281 ΑΟ53001

ΔΙΑΜΕΡΙΣΜΑΤΑ προνομιακά σε μικρή πολυκατοικία -στην περιοχή Θεμ. Σοφούλη (οδό Σάββα Παυλίδη) πωλούνται: α) διαμέρισμα β' ορόφου 69 τ.μ. στην τιμή των 94.000 ευρώ, β) διαμέρισμα γ' ορόφου (ρετιρέ) 69 τ.μ. τίμημα 97.000 ευρώ. Τα διαμερίματα αυτά είναι αρίστης κατασκευής με ασανσέρ, αυτόνομη θέρμανση, κουφώματα, είδη υγιεινής, κουζίνα και λοιπά αρίστης ποιότητας.. Πληρ. ΡΟΔΙΑΚΗ ΚΤΗΜΑΤΙΚΗ Ανέστης και Σάββας Σαββαΐδης, τηλ. (22410)26281. ΑΟ52999

ΠΩΛΟΥΝΤΑΙ ΔΙΑΜΕΡΙΣΜΑΤΑ: Σκεύου Ζερβού (Περιοχή Αγ. Νικολάου) σε νεόκτιστη οικοδομή με άριστες προδιαγραφές τα ακόλουθα: 1. ΙΣΟΓΕΙΟ α) 85 τ.μ. με τίμημα 138.000 ευρώ, β) 43 τ.μ. με τίμημα 70.000 ευρώ, 2. Α' ΟΡΟΦΟΣ: α) 85 τ.μ. με τίμημα 139.000 ευρώ, β) 43 τ.μ. με τίμημα 70.000 ευρώ, 3. Β' ΟΡΟΦΟΣ α) 87 τ.μ. με τίμημα 142.000 ευρώ, β) 117 τ.μ. με τίμημα 190.000 ευρώ και α. Γ' ΟΡΟΦΟΣ α) 88 τ.μ. με τίμημα 150.000 ευρώ, β) 90 τ.μ. με τίμημα 153.000 ευρώ 2) Στην περιοχή "Καρακόνερο" α) διαμέρισμα 105 τ.μ. με αυλή 60 τ.μ. και αρίστης κατασκευής στην τιμή των 130.000 ευρώ, β) διαμέρισμα α' ορόφου 85 τ.μ. νεόκτιστο με άριστες προδιαγραφές τίμημα 121.000 ευρώ, 3) στην "Ανάληψη" γκαρσονιέρα 35 τμ. β' ορόφου αρίστης κατασκευής στην τιμή των 52.824 ευρώ, 4) Στο Ροδίνι α' ορ. 93 τμ. νεόκτιστο αρίστης κατασκευής τίμημα 123.300 ευρώ, 5. Προέκταση Κοδριγκτώνος διαμέρισμα 74 τ.μ. β' ορ. τίμημα 70.400 ευρώ, 6. Στην Ανάληψη οδό Βαρθολομαίου 140 τ.μ. β' ορόφου αρίστης κατασκευής και σε πανοραμική θέα . Πληρ. ΡΟΔΙΑΚΗ ΚΤΗΜΑΤΙΚΗ Ανέστης και Σάββας Σαββαΐδης, τηλ. (22410)26281 ΑΟ52991

ΠΩΛΗΣΕΙΣ ΟΙΚΟΠΕΔΩΝ ΠΑΡΑΛΙΑΚΩΝ: 1. Στη Θολό 74.944 τ.μ. 2. Κολύμπια 28.500 τ.μ. 3. Λίνδο α) Περιοχή Πεύκοι 28.000 τ.μ. β) Περιοχή Ψαρτος 9.000 τ.μ. γ) Περιοχή Βληχά 4.000 τ.μ. τίμημα 117.400 ευρώ, 4. Ασκληπειό Περιοχή "Μεγάλη Γη" 34.490 τ.μ. στο "κύμα" προνομιακό με μεγάλη φάτσα στη παραλία κατάλληλο για μεγάλη ξενοδοχειακή μονάδα. Πληρ. ΡΟΔΙΑΚΗ ΚΤΗΜΑΤΙΚΗ Ανέστης και Σάββας Σαββαΐδης, τηλ. (22410)26281. ΑΟ52998

ΠΩΛΕΙΤΑΙ ΣΥΝΕΤΑΙΡΙΚΗ ΜΕΡΙΔΑ 1. Του Οικοδομικού Συνεταιρισμού "Ο ΒΑΚΧΟΣ" στη περιοχή "ΚΑΝΑΜΑΤ" έναντι Μαρινόπουλου με πανοραμική θέα στην οποία αντιστοιχεί οικόπεδο 400 τ.μ. με συντελεστή δόμησης 0,6 (ανέγερση κατοικίας 240 τ.μ. συν το υπόγειο της) τίμημα 76.302 ευρώ.Πληρ. ΡΟΔΙΑΚΗ ΚΤΗΜΑΤΙΚΗ Ανέστης και Σάββας Σαββαΐδης, τηλ. (22410)26281 ΑΟ52996

ΠΩΛΟΥΝΤΑΙ 2 μονοκατοικίες στην Παλιά Πόλη διώροφη 45 εκ. - 132.061 ευρώ και η άλλη 70 τ.μ. με 100 τ.μ. αυλή 28 εκ. - Πληρ. ΑΙΓΑΙΟΚΤΗΜΑΤΙΚΗ τηλ. 2241022943, 2241028838, 6945466773 ΑΟ52983

ΠΩΛΗΣΕΙΣ ΚΤΙΡΙΩΝ: Πωλούνται κτίρια κεντρικά και προνομιακά μικρά και μεγάλα. Πληρ. ΡΟΔΙΑΚΗ ΚΤΗΜΑΤΙΚΗ Ανέστης και Σάββας Σαββαΐδης, τηλ. (22410)26281. ΑΟ53002

ΠΩΛΗΣΕΙΣ ΚΑΤΑΣΤΗΜΑΤΩΝ: 1. Κατάστημα στην Ηρώων Πολυτεχνείου 315 τ.μ. με μεγάλη αυλή προνομιακό, 2. Στα 100 Μαγαζιά κεντρικό με πρόσοψη στην οδό Σοφ. Βενιζέλου 32 τ.μ. με πατάρι 16 τ.μ. 3. Στη Μιχ. Πετρίδη 35 τ.μ. στην τιμή των 58.700 ευρώ, 4. Κατάστημα στην οδό Παλαιολόγου 75 τ.μ. τίμημα 117.400 ευρώ. Πληρ. ΡΟΔΙΑΚΗ ΚΤΗΜΑΤΙΚΗ Ανέστης και Σάββας Σαββαΐδης, τηλ. (22410)26281. ΑΟ52993

ΠΩΛΗΣΕΙΣ ΟΙΚΟΠΕΔΩΝ ΕΝΤΟΣ ΣΧΕΔΙΟΥ ΚΑΙ ΟΙΚΙΣΜΟΥ: 1. Κρεμαστή 191 τ.μ. τίμημα 35.220 ευρώ με συντελεστή δόμησης 1 οικοδομικότητα 191 τ.μ., 2. Πυλώνα 400 τ.μ. τίμημα 17.608 ευρώ εντός οικισμού με συντελεστή 1. Πληρ. ΡΟΔΙΑΚΗ ΚΤΗΜΑΤΙΚΗ Ανέστης και Σάββας Σαββαΐδης, τηλ. (22410)26281 ΑΟ52992

ΠΩΛΕΙΤΑΙ διαμέρισμα 74 τ.μ. (2 υπν.) στην οδό Πειραιώς πολύ καλής κατασκευής 30 εκ. - 88.410 ευρώ. Επίσης 88 τ.μ. καινούργιο ετοιμοπαράδοτο στο Ροδίνι με 42 εκ. - 123.257 ευρώ. Πληρ. ΑΙΓΑΙΟΚΤΗΜΑΤΙΚΗ τηλ. 2241022943, 2241028838, 6945466773 ΑΟ52982

ΖΗΤΟΥΝΤΑΙ ΓΙΑ ΑΓΟΡΑ οικόπεδα, διαμερίσματα, μονοκατοικίες. Πληρωμή τοις μετρητοίς. Πληρ. τηλ. 6945379877 ΑΟ52943

ΠΩΛΕΙΤΑΙ γραφείο 82 τ.μ. στο κέντρο της πόλης μόνο 35 εκ. - 102.710 ευρώ. Επίσης γραφείο 30 τ.μ. α' ορόφου μόνο 16 εκ. - 46.955 ευρώ. Πληρ. ΑΙΓΑΙΟΚΤΗΜΑΤΙΚΗ τηλ. 2241022943, 2241028838, 6945466773 ΑΟ52981

ΠΩΛΕΙΤΑΙ στην παραλία Ιαλυσού οικόπεδο 1929 τ.μ. εντός σχεδίου Σ.Δ. 04, β) πωλείται επί της Ρόδου-Λίνδου όροφος 500 τ.μ. σε μπετά κατάλληλο για επιχείρηση. Πληρ. κα Μαρίνα "ΚΤΗΜΑΤΙΚΗ ΠΡΟΟΠΤΙΚΗ" τηλ. 2241037906, 6972292958 ΑΟ52969

ΠΩΛΕΙΤΑΙ αποθήκη (ισόγεια) 80 τ.μ. στο Ροδίνι οδός Κωνσταντινουπόλεως σε τιμή ευκαιρίας. Πληρ. τηλ. 2241027082, 2241026476, 6944347405 ΑΟ52959

ΠΩΛΕΙΤΑΙ εμπορική επιχείρηση μοναδική στο είδος της με 30 εταιρείες αποκλειστικότητα και σταθερή πελατεία στα 100 Μαγαζιά λόγω φόρτου εργασίας. Πληρ. τηλ. 6944378641 ΑΟ52955

ΠΩΛΟΥΝΤΑΙ στα Καλαβάρδα: α) παλαιά παραδοσιακή κατοικία εντός οικισμού, τιμή 8.800 ευρώ, β) οικόπεδα εντός οικισμού, γ) παραλιακό κτήμα 7 στρεμμάτων. Πληρ. κ. Ηλία Σταματέλλο τηλ. 2241085290 ΑΟ52953

ΠΩΛΟΥΝΤΑΙ α) στούντιο 35 τ.μ. 4ος όροφος με θέα, στην Ιαλυσό (10 εκ.) -30.000 ευρώ, β) διαμέρισμα 2ου ορόφου 95 τ.μ. Ιαλυσό (26 εκ.) -76.302 ευρώ, γ) διαμέρισμα 80 τ.μ. Αισχύνη β' ορόφου (29 εκ.) - 85.106 ευρώ, δ) 100 τ.μ. στην Αντισμ/ρχου Βολονάκη (3 υπν.) 2ος όροφος (30 εκ.) 88.041 ευρώ. Πληρ. ΑΙΓΑΙΟΚΤΗΜΑΤΙΚΗ τηλ. 2241022943, 2241038838, 6945466773 ΑΟ52940

Κ.κ. ΠΩΛΕΙΤΑΙ οικόπεδο 700 τ.μ. με άδεια οικοδομής 1500 τ.μ. στην καινούργια μαρίνα της Ρόδου. Πωλείται και δίνεται και αντιπαροχή. Τιμή 600.000 ευρώ. Πληρ. τηλ. 2241034355 ΑΟ52905

Κ.κ. ΝΙΟΧΩΡΙ πωλείται α) νυχτερινό κέντρο στην Ορφανίδου 55.000 ευρώ, β) 4 studio ενοικ. 750 ευρώ το μήνα, 170.000 ευρώ, γ) μικρό ξενοδοχείο 36 δωματίων με κατάστημα στο ισόγειο 1.270.000 ευρώ. Πληρ. τηλ. 2241034355 ΑΟ52906

ΕΥΚΑΙΡΙΑ ΣΤΟ ΓΕΝΝΑΔΙ ΠΩΛΟΥΝΤΑΙ α) τμήμα οικοπέδου 800 τ.μ., με άδεια οικοδομής 104 τ.μ., πειοχή Περίολος (μετά τον Αη Γιώργη), επί του επαρχιακού δρόμου, με θέα και απόσταση 150 μέτρα από τη θάλασσα. Τιμή 27.000 ευρώ, β) τμήμα οικοπέδου 500 τ.μ., με άδεια οικοδομής 70 τ.μ., πριν τον Αη Γιώργη, με πρόσοψη 18 μέτρα απί του επαρχιακού δρόμου και με πρόσβαση στην παραλία. Τιμή 23.500 ευρώ. Πληρ. τηλ. 6937225269, 6937225268 ΑΟ52923

ΣΧΟΛΗ ΟΔΗΓΩΝ
ΠΟΡΤΣΕΛΛΗΣ ΣΤΕΦΑΝΟΣ
Διπλ. εκπαιδευτής υποψηφίων οδηγών μέλος της Ε.Σ.Ο.Ρ. Ο.Ε.
• Διπλώματα αυτοκινήτου, μοτοσικλέτας,φορτηγού, λεωφορείου, νταλίκας


• Αναθεωρήσεις ληγμένων αδειών
• Θεωρητικά μαθήματα ΚΟΚ και Μηχανολογίας
• Μετατροπές ξένων διπλωμάτων σε ελληνικά
• Διπλώματα αυτόματου αυτοκινήτου
ΝΕΑ ΔΙΕΥΘΥΝΣΗ: ΕΘΝΙΚΗΣ ΑΝΤΙΣΤΑΣΗΣ 73 (ΠΡΩΗΝ ΑΝΝΗΣ ΜΑΡΙΑΣ)
ΤΗΛ. 2241034497, 6945463635

ΑΓΟΡΑ ΑΥΤΟΚΙΝΗΤΩΝ
Η πώληση και η ανταλλαγή των μεταχειρισμένων αυτοκινήτων-οι διαδικασίες και τα έξοδα μεταβιβάσεως για μας είναι μια απλή διαδικασία.
ΚΑΙ ανταλλάσσουμε
ΚΑΙ αγοράζουμε
το παλιό σας αυτοκίνητο
ΑΜΕΣΩΣ
Πληρ. τηλ. (22410)60500

ΣΧΟΛΗ ΟΔΗΓΩΝ
ΚΟΥΣΗ ΠΑΝΤΕΛΗ
- ΔΙΠΛΩΜΑΤΑ
- ΕΡΑΣΙΤΕΧΝΙΚΑ
- ΕΠΑΓΓΕΛΜΑΤΙΚΑ
- ΜΟΤΟΣΙΚΛΕΤΑΣ
- ΜΑΘΗΜΑΤΑ ΘΕΩΡΗΤΙΚΗΣ ΔΙΔΑΣΚΑΛΙΑΣ


-Επεκτάσεις όλων των κατηγοριών
-Αναθεωρήσεις ληγμένων αδειών
-Μετατροπές ξένων αδειών σε ελληνικές
Οδός Βαλαωρίτου 9
(έναντι HOTEL SEMIRAMIS ΠΙΣΩ ΑΠΟ ΤΟ ΠΑΛΑΙΟ ΝΟΣΟΚΟΜΕΙΟ
e-mail: kousisp@acn.gr
ΕΚΠΑΙΔΕΥΤΙΚΟ ΑΥΤΟΚΙΝΗΤΟ:
TOYOTA YARIS 1300 cc AIR CONDITIONED
(ΠΡΟΣΟΧΗ): ΜΑΘΗΜΑΤΑ
α. Μοτοσικλέτας μεγάλου κυβισμού από 125 cc έως ανεξαρτήτου
β. Μοτ/τας έως 125 cc
γ. Μοτοποδηλάτου 50 cc
Διαθέτουμε επίσης κι αυτόματες μοτοσικλέτες 125 cc
Πληρ. τηλ.
(22410)29157-73820-94777
ΚΑΙ ΑΝΑ ΠΑΣΑ ΣΤΙΓΜΗ ΣΤΑ ΚΙΝΗΤΑ τηλ.
6944/511313-6944/203343
Στην κατηγορία ανεξαρτήτου κυβισμού η εκπαίδευση γίνεται με μοτοσικλέτα 500 cc
Παραλαβή των μαθητών μας και από τις οικίες τους
"Η σωστή και μεθοδική εκπαίδευση στα σύγχρονα οχήματά μας, βάζει γερά θεμέλια για τη δημιουργία ενός καλού νέου οδηγού"
ΠΡΟΣΟΧΗ
Στη σχολή μας παραδίδονται και μαθήματα θεωρητικής διδασκαλίας
ΠΜ52692

κεφάλαιο
Κτηματομεσιτικο - Συμβουλευτικό Γραφειο

ΔΙΑΜΕΡΙΣΜΑΤΑ ΠΩΛΟΥΝΤΑΙ
- ❑ 30 τ.μ , ρετιρέ γκαρσονιέρα, Ιξιά, 11εκ-32.281 €
- ❑ 53 τ.μ,ισόγειο, 1 υπν/τιου, Ροδίνι, 22εκ- 64.563 €
- ❑ 55 τ.μ, ημ/γειο,1 υπν/τιου καινούριο, Κοσκινού 22εκ-64.563 €
- ❑ 58 τ.μ,ισόγειο,1 υπν/τιου, καινούριο, Ροδίνι, 30εκ-88.041€
- ❑ 73 τ.μ, 1ου, 2 υπν/τιων καινούριο, Ιξιά, 33εκ - 96.845 €
- ❑ 75 τ.μ, 2ου, 2 υπν/τιων καινούριο, Καρακόνερο, 37.5εκ-110.051 €
- ❑ 77τ.μ 2ου, 2 υπν/τιων, καινούριο, πάρκινκ , Αγ.Νικόλαο, 46 εκ-134.996€
- ❑ 80 τ.μ 2ου, 2υπν/τιων, γκαράζ,καινούριο , πολυτελές , Ροδίνι ,40εκ-117.388 €
- ❑ 81 τ.μ, 2ου, 2 υπν/τιων κατάλληλο για γραφειακό χώρο, Κέντρο, 40εκ-117.388€
- ❑ 82 τ.μ, ισόγειο, 2υπν/τιων, καινούριο, Τριάντα 31 εκ-90.000 €
- ❑ 83 τ.μ,1ου,2 υπν/τιων καινούριο Ιξιά 36εκ-105.649 €
- ❑ 85 τ.μ ,ισόγειο, 2υπν/τιων, αυλή ,καινούριο,Τριάντα 38 εκ- 111.518 €
- ❑ 87 τ.μ 1ου,2υπν/τιων, γκαράζ, καινούριο, πολυτελές, Ροδίνι, 42 εκ-123.257€
- ❑ 91 τ.μ ,ισόγειο, 2υπν/τιων, καινούριο,Τριάντα 38 εκ-111.518 €
- ❑ 103 τ.μ , 1ου ,2υπν/τιων , Ανάληψη 34 εκ-99.780 €
- ❑ 103 τ.μ ,οροφοδια/μα 1ου ,3υπν/τιων,καινούριο,πάρκινκ,34τ.μ. Καρακόνερο, 52,5εκ-154.072 €
- ❑110τ.μ,ισόγειο,2υπν/τιων καινούριο,πάρκινκ Καρακόνερο 44εκ-129.126 €
- ❑ 117 τ.μ ,οροφοδια/μα ισόγειο,3υπν/τιων,καινούριο Ανάληψη 55εκ-161.408 €
- ❑119τ.μ,ισόγειο,3υπν/τιων, καινούριο,Πειραιώς ,54εκ-158.473 €
- ❑120τ.μ 2ου, 3 υπν/τιων, καινούριο, Ροδίνι, 60 εκ –176.082 €
- ❑120τ.μ,ισόγειο,3υπν/τιων, Ακαδημία , κατάλληλο για επαγγελματική χρήση 100 εκ –293.470 €
- ❑128τ.μ 2ου, 3 υπν/τιων, καινούριο, Ροδίνι, 62 εκ-181.951 €
- ❑ 123τ.μ 1ου, 3 υπν/τιων, καινούριο, πάρκινκ , Αγ.Νικόλαο, 73 εκ-214.233€

ΜΕΖΟΝΕΤΕΣ- ΜΟΝ/ΚΙΕΣ ΠΩΛΟΥΝΤΑΙ
- ❑ 72τ.μ,μονοκατοικία ,1 υπν/τιου, βοηθητικού χώρου αυλήΚρητικά,30εκ-88.041€
- ❑ 78 τ.μ ,μεζονέτα εσωτερι- κή, 2 υπν/τιων , Τριάντα 38εκ-11.518€
- ❑112τ.μ, μον/κία , 2υπν/τιων αυλή, Λίνδος, 68εκ-199.560€
- ❑ 148 τ.μ ,μεζονέτα , 3υπν/τιων , 300 τ.μ αυλή Τριάντα 83 εκ-243.580 €
- ❑ 189 , τ.μ , μεζονέτα , 3 υπν/τιων ,Ανάληψη,60εκ-105.649 €
- ❑ 170 τ.μ ,μεζονέτα ,μπετά σε 1.350 τ.μ οικόπεδο Κοσκινού 40εκ-117.388 €
- ❑ 195 τ.μ ,μεζονέτα , 3υπν/τιων,Τριάντα 52εκ-152.604€

- ❑ 200 τ.μ ,μεζονέτα μ/σοβά, 3 υπν/τιων, 300 τ.μ οικόπεδο Τριάντα 50εκ-146.735 €
- ❑ 210 τ.μ ,μεζονέτα ,μπετά σε 650 τ.μ οικόπεδο Κοσκινού 38εκ-111.518 €

ΟΙΚΟΠΕΔΑ ΠΩΛΟΥΝΤΑΙ
- ❑ 4.100 τ.μ,θέα , Κοσκινού 60εκ-176.082 €
- ❑ 4.300 τ.μ, , Κολύμπια 24εκ-70.432 €

ΕΠΙΧΕΙΡΗΣΕΙΣ & ΕΠΑΓΓΕΛΜΑΤΙΚΟΙ ΧΩΡΟΙ
- ❑81 τ.μ,2ου,2 υπν/τιων κατάλληλο για γραφειακό χώρο Κέντρο,117.388 €
- ❑ Κατάστημα 45 τ.μ κύρια χρήση με 120 τ.μ αποθήκη στο ίδιο επίπεδο και 30 τ.μ πατάρι,πλησίον Σ.Κωτιάδη 50 εκ-146.735 €
- ❑ Αποθήκη 95τ.μ ,σοβά ,ράμπα, Καρακόνερο 16 εκ-46.955 €
- ❑120τ.μ,ισόγειο,διαμέρισμα,3υπν/τιων, Ακαδημία , κατάλληλο για επαγ/ματική χρήση 100 εκ –293.470 €
- ❑ Αποθήκη 125 τ.μ συν 20 τ.μ βοηθητικά , πλησίον Αν. Μαρίας,20εκ-58.694€
- ❑ 850τ.μ,σε 4 επίπεδα , Ανάληψη ,300εκ–880.410 €

ΕΝΟΙΚΙΑΣΕΙΣ ΑΚΙΝΗΤΩΝ
- ❑ 100τ.μ, διαμέρισμα 1ου, 3υπν/τιων,κάθετος Ορφανίδου, 400 €

ΖΗΤΟΥΝΤΑΙ ΚΑΤΟΙΚΙΕΣ & ΟΙΚΟΠΕΔΑ ΕΝΤΟΣ & ΕΚΤΟΣ ΠΟΛΕΩΣ

ΤΣΟΥΡΟΥΝΑΚΗΣ Ι. ΑΝΤΩΝΙΟΣ (B.Sc.-MKT)
ΤΗΛ.:2241060060 (3 γραμμές) FAX: 2241060062
ΚΙΝ.:6945 949882
e-mail: kefaleo@rho.forthnet.gr
Γ. Σεφέρη 12
(παραπλεύρως ΜΗΔΕΙΑ)
Ρόδος
www.e-kefaleo.com

πωλησεις

συνέχεια από την προηγούμενη

Κ.κ. ΠΩΛΕΙΤΑΙ διαμέρισμα πλήρως ανακαινισμένο στην περιοχή Μήδεια με απεριόριστη θέα 101 τ.μ. και γύρω γύρω μπαλκόνια με εντοιχισμένη κουζίνα σε χρώμα κερασιά. Τιμή 125.000 ευρώ. Πληρ. τηλ. 2241034355 ΑΟ52907

ΠΩΛΕΙΤΑΙ: επιχείρηση μικρό τουριστικό κατάστημα με καλό εισόδημα επί της Γρίβα σε πολύ καλό πόστο λόγω τοκετού. Μόνον σοβαρές προτάσεις. Πληρ. τηλ. 6945 883335. ΑΟ52870

ΠΩΛΕΙΤΑΙ παιδικό κατάστημα - είδη μπεμπέ - σε καλό εμπορικό δρόμο. Πληρ. τηλ. 2241029316, 2241038161 ώρες καταστημάτων ΑΟ52972

ΠΩΛΕΙΤΑΙ οικόπεδο 1800 τ.μ. εντός σχεδίου πόλεως στην Ιαλυσό, κοντά στην παραλία, τιμή 309.000 ευρώ. Πληρ. τηλ. 6976320084 ΑΟ52847

ΠΩΛΕΙΤΑΙ: επιχείρηση εστιατορίου με υπερπλήρη εξοπλισμό εν λειτουργία σε καλή περιοχή Ιξιά-Ιαλυσός και σε άριστη κατάσταση λόγω φόρτου εργασίας. Μόνον σοβαρές προτάσεις. Πληρ. τηλ. 6945 883335. ΑΟ52871

ΠΩΛΟΥΝΤΑΙ ΑΠΟ ΙΔΙΟΚΤΗΤΗ ΜΗΧΑΝΙΚΟ ΔΙΑΜΕΡΙΣΜΑΤΑ ΠΟΛΥΤΕΛΟΥΣ ΚΑΤΑΣΚΕΥΗΣ (ΓΕΡΜΑΝΙΚΑ ΚΟΥΖΙΝΟΝΤΟΥΛΑΠΑ, ΙΤΑΛΙΚΕΣ ΝΤΟΥΛΑΠΕΣ, ΓΡΑΝΙΤΟΠΛΑΚΑ, ΧΩΝΕΥΤΕΣ ΣΥΡΟΜΕΝΕΣ ΜΠΑΛΚΟΝΟΠΟΡΤΕΣ, ΞΥΛΙΝΕΣ ΕΠΕΝΔΥΣΕΙΣ ΤΟΙΧΩΝ ΚΑΙ ΛΟΙΠΑ) ΜΕ ΑΤΟΜΙΚΗ ΘΕΣΗ ΣΤΑΘΜΕΥΣΗΣ, ΚΕΝΤΡΙΚΗ ΘΕΡΜΑΝΣΗ ΜΕ ΑΥΤΟΝΟΜΙΑ Κ.ΛΠ. ΠΛΗΡ. ΤΗΛ. 6945268254, 2241068416, 2241065115 ΠΟ52775

ΠΩΛΕΙΤΑΙ οικόπεδο 700 τ.μ. εντός σχεδίου πόλεως στην Ιαλυσό κοντά στην παραλία. Τιμή 126.000 ευρώ. Πληρ. τηλ. 6976320084 ΑΟ52845

ΠΩΛΕΙΤΑΙ κτήμα 5 στρεμ. με 126 ελιές και εξοχικό σπίτι 70 τ.μ. στην Κω στο χωριό Λαγούδι Ασφενδιού. Πληρ. τηλ. 2241063575 ΑΟ52841

ΠΩΛΕΙΤΑΙ ΜΟΝΟΚΑΤΟΙΚΙΑ ΣΤΗΝ ΑΘΗΝΑ ΠΕΡΙΟΧΗ ΠΑΝΑΓΙΤΣΑΣ ΕΠΙ ΤΗΣ ΟΔΟΥ ΒΟΥΛΙΑΓΜΕΝΗΣ. ΠΛΗΡ. ΤΗΛ. 6945013500 ΠΟ52811

ΠΩΛΟΥΝΤΑΙ από ιδιώτη κοντά στους Τρεις, α) μεζονέτες σε μπετά των 150 τ.μ. με 1000 μέτρα οικόπεδο στην τιμή των 110.000 ευρώ β) μέσα σε καταπράσινη περιοχή στους Τρεις πωλούνται 3 μεζονέτες σε μπετά τριώροφες στην τιμή των 132.061 ευρώ με 2000 τ.μ. οικόπεδο ανά οικοδομή. Πληρ. τηλ. 2241095148, 2241091617, 6974310156 ΑΟ52755

ΜΟΝΟΚΑΤΟΙΚΙΑ ΣΤΗΝ ΑΘΗΝΑ ΠΕΡΙΟΧΗ ΠΑΝΑΓΙΤΣΑΣ ΕΠΙ ΤΗΣ ΟΔΟΥ ΒΟΥΛΙΑΓΜΕΝΗΣ. ΠΛΗΡ. ΤΗΛ. 6945013500. ΠΟ52605

ΚΑΤΑΣΤΗΜΑΤΑ ΕΤΟΙΜΟΠΑΡΑΔΟΤΑ ΣΤΟ ΜΕΓΑΛΥΤΕΡΟ ΣΥΓΚΡΟΤΗΜΑ ΚΑΤΑΣΤΗΜΑΤΩΝ ΣΤΗΝ ΠΑΡΑΛΙΑΚΗ ΛΕΩΦΟΡΟ ΙΑΛΥΣΟΥ ΑΠ' ΕΥΘΕΙΑΣ ΑΠΟ ΤΟΝ ΚΑΤΑΣΚΕΥΑΣΤΗ ΠΟΛ. ΜΗΧΑΝΙΚΟ ΣΤΕΛΙΟ ΜΑΚΕΣΤΑ. ΕΞΑΣΦΑΛΙΣΗ ΔΑΝΕΙΟΥ, ΕΥΚΟΛΙΕΣ ΠΛΗΡΩΜΗΣ. ΑΠΟ 10.350.000 ΔΡΧ. ΠΛΗΡ. ΤΗΛ. 2241021347 ΧΠΟ205

ΠΩΛΕΙΤΑΙ διώροφη κατοικία στο Γυαλό Σύμης. Πληρ. τηλ. 2241091372, ώρες καταστημάτων. ΑΟ52582

ΠΩΛΕΙΤΑΙ ΕΠΙΧΕΙΡΗΣΗ ΣΤΑ 100 ΜΑΓΑΖΙΑ. ΠΛΗΡ.ΤΗΛ. (22410)35092, 73100 ΧΠΟ294

ΠΩΛΕΙΤΑΙ οικόπεδο εντός σχεδίου πόλεως Ρόδου οδός Δημ. Αναστασιάδη 46, οικοδομικό τετράγωνο 274 άρτιο και οικοδομήσιμο εμβαδού 401,06 τ.μ. με συντελεστή δόμησης 1 τιμή 180.000 ευρώ. Πληρ. τηλ. 2106742648, κιν. 6945994321 ΑΟ51940

εργασιες

ΖΗΤΕΙΤΑΙ ΝΕΟΣ ΗΛΙΚΙΑΣ ΜΕΧΡΙ 35 ΕΤΩΝ ΜΕ ΣΤΟΙΧΕΙΩΔΕΙΣ ΓΝΩΣΕΙΣ ΗΛΕΚΤΡΟΛΟΓΙΑΣ ΚΑΙ ΔΙΠΛΩΜΑ ΟΔΗΓΗΣΕΩΣ. ΠΛΗΡ. ΕΝΤΟΣ ΚΑΤΑΣΤΗΜΑΤΟΣ ΤΗΛ. ΕΠΙΚ. 2241032117 ΠΖ53060

ΖΗΤΕΙΤΑΙ ΠΡΟΣΩΠΙΚΟ ΓΙΑ ΦΑΣΤΦΟΥΝΤ ΣΤΟ ΦΑΛΗΡΑΚΙ. ΠΛΗΡ. ΤΗΛ. 6936495202, 2241086958 ΠΖ53029

ΖΗΤΕΙΤΑΙ υπάλληλος να δουλέψει σε τουριστικό κατάστημα στην Π. Πόλη, Αγγλικά απαραίτητα. Πληρ. τηλ. 2241034720, 6948507062 ΑΖ53070

ΖΗΤΕΙΤΑΙ σερβιτόρος-σερβιτόρα ή βοηθός για να εργασθεί σε καφετέρια στο Φαληράκι (βραδινές ώρες). Ωρες που μπορείτε να τηλεφωνείτε 11 π.μ.-2.30 μ.μ. στο 2241087487 ΑΖ53066

ΖΗΤΕΙΤΑΙ κοπέλα μέχρι 30 ετών για βοηθός σερβιτόρου σε κεντρικό εστιατόριο. Πληρ. τηλ. 2241031067 ΑΖ53065

ΖΗΤΕΙΤΑΙ τεχνικός-εγκαταστάτης δορυφορικών κεραιών με άδεια οδήγησης αυτοκινήτου. Πληρ. τηλ. 2241033575 ΑΖ53059

ΖΗΤΕΙΤΑΙ ψήστης για γυράδικο στο κέντρο της πόλης. Μόνο Ελληνες. Πληρ. τηλ. 2241070520 ΑΖ53057

ΖΗΤΕΙΤΑΙ τεχνίτης για τοποθέτηση πλακιδίων. Πληρ. τηλ. 2241066698 και 2241067461 από τις 08.30-14.00 ΑΖ53052

ΖΗΤΟΥΝΤΑΙ κοπέλες νεαρές εμφανίσιμες για επώνυμη cafeteria bar εκτός Ρόδου. Μεταφορά δική μας. Ωρες εργασίας 20.00 έως 01.00. Μισθός 35.00 ευρώ ημερησίως. Ενα ή δύο ρεπό την εβδομάδα. Πληρ. τηλ 6973049254 απογ. ώρες ΑΖ53044

ΖΗΤΟΥΝΤΑΙ από εστιατόριο σερβιτόρα-πιτσαγιόλος και άτομο για μπουφέ. Αλλοδαποί αποκλείονται. Πληρ. τηλ. 6937156002 ΑΖ53043

ΖΗΤΕΙΤΑΙ μπέιμπι σίτερ για φύλαξη παιδιών για 2 ώρες το απόγευμα. Πληρ. τηλ 2241020345 ΑΖ53039

ΖΗΤΟΥΝΤΑΙ κοπέλες για να εργασθούν σε καφε μπαρ κοντά στο super market ΜΑΡΙΝΟΠΟΥΛΟΣ. Πληρ. τηλ. 6938798995 ΑΖ53040

ΖΗΤΕΙΤΑΙ κυρία ελληνίδα για φύλαξη 3χρονου αγοριού ή και οικιακή βοήθεια. Ωράριο 10-2, 5-10.30, Κυριακή 10-6. Πληρ. τηλ. 6946704350. ΑΖ53024

ΟΙΚΟΔΟΜΙΚΕΣ ΕΠΙΧΕΙΡΗΣΕΙΣ

ΔΙΑΚΟΓΕΩΡΓΙΟΥ ΚΑΛΛΙΣΤΟΣ

ΕΘΝ. ΑΝΤΙΣΤΑΣΕΩΣ 11 (πρώην Αννης Μαρίας)

ΠΩΛΗΣΕΙΣ ΔΙΑΜΕΡΙΣΜΑΤΩΝ - ΚΑΤΑΣΤΗΜΑΤΑ - ΑΠΟΘΗΚΕΣ - ΑΝΤΑΛΛΑΓΕΣ ΑΚΙΝΗΤΩΝ - ΑΓΟΡΕΣ ΟΙΚΟΠΕΔΩΝ ΑΝΑΛΑΜΒΑΝΟΥΜΕ ΑΝΤΙΠΑΡΟΧΕΣ

ΠΩΛΟΥΝΤΑΙ διαμερίσματα λουξ κατασκευής, με απεριόριστη θέα. Τα διαμερίσματα διαθέτουν θωρακισμένες πόρτες-εντοιχισμένες κουζίνες-ντουλάπες-εντοιχισμένο νιπτήρα με ντουλάπι-κεντρική θέρμανση αυτόνομη-ανοιγόμενα ανακλινόμενα κουφώματα με διπλά τζάμια, σίτες, ρολά-υδραυλικό ασανσέρ-τριφασικό ρεύμα.
Ολοι οι χώροι σπατουλαριστοί - εσωτερικές πόρτες MDF με σχέδιο

ΔΙΑΜΕΡΙΣΜΑΤΑ

Επί της
1) Χρ. Φέσσα (κάθετος Αποστ. Παύλου)
90 τ.μ. τριάρια
Επίσης οροφοδιαμερίσματα των 90 τ.μ.
(οικοδομή μόνο τριών διαμερισμάτων)
2) Οικοδομή Πτολεμαίων και Χρ. Φέσσα
των 117-125 τ.μ.
3) Οικοδομή υπό ανέγερση
επί της οδού Ρήγα Φεραίου στο Πάρκο
Διαμερίσματα τριάρια-τεσσάρια
4) Οικοδομή υπό ανέγερση
επί της οδού Κ. Παλαιολόγου και Θεοτοκοπούλου
Διαμερίσματα δυάρια-τριάρια-τεσσάρια-καταστήματα
5) Επί της οδού Β. Ηρακλείου
οικοδομή τεσσάρων διαμερισμάτων
οροφοδιαμερίσματα των 133 τ.μ.
Η οικοδομή έχει πυλωτή για πάρκιν

ΓΡΑΦΕΙΑ - ΙΑΤΡΕΙΑ

1) Επί της οδού Μ. Κων/νου και Κων/νου Παλαιολόγου των 80 τ.μ.
2) Επί της οδού Κων/νου Παλαιολόγου και Θεοτοκοπούλου 60-80 τ.μ.
3) Επί της οδού Ρήγα Φεραίου στο πάρκο 60-80-100 τ.μ.

ΚΑΤΑΣΤΗΜΑΤΑ

1) Επί της οδού Κ. Παλαιολόγου και Θεοτοκοπούλου των 60-80-100 τ.μ.
2) Επί της Λεωφόρου Καλλιθέας (Καρακόνερο) 90 τ.μ.

ΑΠΟΘΗΚΕΣ

1) Πλησίον Στέλιου Κωτιάδη των 130 τ.μ.
2) Επί της Λεωφόρου Καλλιθέας (Καρακόνερο) των 80-300 τ.μ.

• Οι πωλήσεις μπορούν να γίνουν και με όλα τα δάνεια τράπεζας και οργανισμών

• Αναλαμβάνουμε αντιπαροχές και αγορές οικοπέδων
• Δεχόμαστε ανταλλαγές ακινήτων

ΠΛΗΡΟΦΟΡΙΕΣ

ΔΙΑΚΟΓΕΩΡΓΙΟΥ ΚΑΛΛΙΣΤΟΣ
Τηλ. (22410)29318-34598, 78501-75802

ΠΩΛΟΥΝΤΑΙ

Διώροφες αυτόνομες μονοκατοικίες με κήπο στον Δήμο Ιαλυσού, πολυτελούς κατασκευής.
- Διαστάσεις 130 τ.μ. και 168 τ.μ.
- Αριστη κατασκευή
- Δυνατότητα τραπεζικής χρηματοδότησης με ευνοϊκούς όρους

Πληρ. Εμμανουήλ Κρανίδης
Αμερικής 50- Ρόδος
Τηλ. 2241027082-26476, 6944347405

ΚΤΗΜΑΤΟΜΕΣΙΤΙΚΟ ΓΡΑΦΕΙΟ
ΖΑΦΕΙΡΗΣ Μ. ΚΑΡΑΓΙΑΝΝΗΣ Δ. Ο.Ε.

Πωλήσεις ακινήτων. Τηλ. (2241060380-60381)
18.00-21.00 μ.μ. Δευτέρα-Παρασκευή
e-mail: zaf.kar@panafonet.gr

- 20.383 τ.μ. Αγροτεμάχιο (πανοραμική θέα) 500 μ. από τον οικισμό Θολού
- 4.770 τ.μ. } Αγροτεμάχια συνοριακών μερίδων
- 2.348 τ.μ. } (150 μ.) Από την Λεωφόρο)
- 11.520 τ.μ. Αγρομετάχιο (Αφάντου)
- 5.080 τ.μ. (1/2) Αγροτεμάχιο (Αφάντου) με ελαιόδεντρα
- 10.200 τ.μ. Αγροτεμάχιο με πανοραμική θέα (Κολύμπια)
- 840 τ.μ. Αγροτεμάχιο (Αφάντου)
- 4.969 τ.μ. Αγροτεμάχιο περιοχή Κολυμπίων
- 22.400 τ.μ. Αγροτεμάχιο (με 200 ελαιόδεντρα) περιοχή Ψίνθου
- 19.840 τ.μ. αγροτεμάχιο με πανοραμική θέα (Ψίνθο)
- 5.800 τ.μ. (περιοχή ΤΡΑΠΕΖΙΑ)
- 22.400 τ.μ. Οικόπεδο επί της Λεωφόρου Ρόδου-Λίνδου, με υπό κατασκευή ξενοδοχειακή μονάδα (Α' κατηγορίας) σε μπετά
- 1.250 τ.μ. Οικόπεδο εντός οικισμού, με πανοραμική θέα
- 105 τ.μ. Κατοικία σε μπετά εντός οικισμού Αφάντου
- 80 τ.μ. Μονοκατοικία εντός οικισμού Αφάντου)
- 50 τ.μ. Μονοκατοικία εντός οικισμού Αφάντου
- 50 τ.μ. Μονοκατοικία εντός οικισμού Αφάντου



ΠΩΛΟΥΝΤΑΙ

Διαμερίσματα λουξ κατασκευής των 82 τ.μ. και των 93 τ.μ. σε νεόκτιστη οικοδομή με ασανσέρ και ιδιωτικό πάρκιν στην οδό Σμύρνης, περιοχή Ροδίνι

ΖΗΤΟΥΝΤΑΙ
οικόπεδα για αντιπαροχή ή ανταλλαγή

ΑΝΑΛΑΜΒΑΝΟΥΜΕ
ιδιωτικά έργα πάσης φύσεως οικοδομικών εργασιών

ΧΑΤΖΗΜΙΧΑΛΗΣ ΚΩΝΣΤΑΝΤΙΝΟΣ
ΔΟΜΙΚΟΣ ΕΡΓΟΛΑΒΟΣ ΔΗΜΟΣΙΩΝ ΚΑΙ ΙΔΙΩΤΙΚΩΝ ΕΡΓΩΝ
ΤΗΛ. (22410)21834, 6936609834, 6974198504

Σ.Κ.Ε.Π.Η.

ΠΡΟΚΑΤ - ΑΝΤΙΠΑΡΟΧΕΣ - ΕΡΓΟΛΑΒΙΕΣ

1) Βάση από μπετόν
2) Κατασκευή σπιτιού
3) Πλακάκια
4) Χρώματα
5) Είδη υγιεινής
6) Ξυλοκατασκευές (ντουλάπια, ντουλάπες, πόρτες εσωτερικές) από οξυά ή ανιγκρέ
7) Εξωτερικά κουφώματα από αλουμίνιο με ρολλά και σίτες
8) Ηλεκτρολογική και υδραυλική εγκατάσταση
Παράδοση εντός τριών μηνών με το κλειδί στο χέρι

ΤΙΜΕΣ

- **100 τ.μ. . .49.500 €**
- **90 τ.μ. . . .46.200 €**
- **80 τ.μ. . . .42.250 €**
- **70 τ.μ. ..38.000 €**
- **60 τ.μ. ..33.500 €**
- **50 τ.μ. ..28.500 €**

- **ΑΝΑΛΑΜΒΑΝΟΥΜΕ** ιδιωτικά έργα πάσης φύσεως οικοδομικών εργασιών (πέργκολες, κιόσκια, κ.λπ.)
- **ΠΩΛΟΥΝΤΑΙ** οικόπεδα **Ή ΑΝΤΑΛΛΑΣΣΟΝΤΑΙ** σε Ρόδο- Καστελόριζο Σύμη, Τήλο
- **ΖΗΤΟΥΝΤΑΙ** οικόπεδα για αντιπαροχή

Δ/ΝΣΗ Παν. Ροδίου 87 Ρόδος
Τηλ. 2241078766/21884 κιν. 6942408624

εργασιες

συνέχεια από την προηγούμενη

Από εστιατόριο στην Παλιά Πόλη **ΖΗΤΕΙΤΑΙ** έμπειρος σερβιτόρος γνώστης ξένων γλωσσών. Πληρ. κος Κώστας τηλ. 6942202551 ώρες 7-10 μ.μ. AZ53026

ΖΗΤΕΙΤΑΙ έμπειρος μάγειρας και σερβιτόροι για εστιατόριο. Πληρ. τηλ. 22410 39746. AZ53015

ΖΗΤΕΙΤΑΙ ΑΤΟΜΟ ΜΕ ΤΑ ΚΑΤΑΛΛΗΛΑ ΠΡΟΣΟΝΤΑ (ΠΟΥ ΝΑ ΓΝΩΡΙΖΕΙ ΑΓΓΛΙΚΑ) ΓΙΑ ΦΥΛΑΞΗ ΚΑΤΑΣΤΗΜΑΤΟΣ ΣΤΟ ΦΑΛΗΡΑΚΙ. ΩΡΑΡΙΟ ΕΡΓΑΣΙΑΣ 14.00-20.00. ΠΟΛΥ ΚΑΛΕΣ ΑΠΟΔΟΧΕΣ. ΠΛΗΡ. ΤΗΛ. 6944779640. ΠΖ53018

ΠΩΛΗΤΡΙΑ ΠΟΥ ΝΑ ΜΙΛΑ ΑΓΓΛΙΚΑ-ΓΕΡΜΑΝΙΚΑ ΓΙΑ ΧΡΥΣΟΧΟΕΙΟ ΣΤΗΝ ΠΑΛΙΑ ΠΟΛΗ. ΠΛΗΡ. ΤΗΛ. 2241076466, 6946061926 ΠΖ52909

Το Ξενοδοχείο Λουτάνης στα Κολύμπια **ΖΗΤΑΕΙ** βοηθούς σερβιτόρου και καμαριέρες. Πληρ. τηλ. 22410 56312, 22410 56338. AZ53023

ΖΗΤΕΙΤΑΙ από το εστιατόριο ΚΟΚΟΝΑΤ στην Ιξιά, έναντι Μίρα Μάρε, σερβιτόρος υποδοχής (πορτιέρης) με πολύχρονη πείρα, που να μιλάει καλά Αγγλικά, Σκανδιναβικά, Ολλανδικά. Προσφέρονται πολύ καλές αποδοχές και ανάλογα με την απόδοση της εργασίας του. Πληρ. τηλ. 22410 90880 και 22410 94143. AZ53019

ΠΩΛΗΤΗΣ Ή ΠΩΛΗΤΡΙΑ. Εξαιρετική ευκαιρία για ένα άτομο να συνεργαστεί με μεγάλο οικονομικό οργανισμό εισηγμένο στο Χρηματιστήριο. Εκπαιδευτικό πρόγραμμα στον επιτυχημένο υποψήφιο στα κεντρικά γραφεία. Ο υποψήφιος πρέπει να είναι μόνιμος κάτοικος Ρόδου τουλάχιστον δύο χρόνια ανώτερης παιδείας. Εξαιρετική προσωπικότητα και ικανότητα να συναντά υψηλά ιστάμενους επαγγελματίες. Μισθός συν προμήθειες. Τηλεφωνείστε ή αποστείλατε βιογραφικό. Τηλέφωνο και διεύθυνση τα εξής: 2241075029, Διεύθυνση: Τ.Θ. 427 Ρόδου AZ53007

ΚΟΠΕΛΑ να εργασθεί σαν βοηθός σερβιτόρου σε εστιατόριο εντός πόλεως γνωρίζουσα ξένες γλώσσες. Πληρ. τηλ. 6936538366. AZ53017

ΖΗΤΕΙΤΑΙ ευγενική κυρία ή δεσποινίδα χωρίς υποχρεώσεις για να μπορεί να διαμένει εντός και κατά τη διάρκεια της νύχτας για οικιακή βοηθός και μπέιμπι σίτερ. Πληρ. τηλ. 2241096318, 6944505137 AZ53004

ΖΗΤΕΙΤΑΙ πωλήτρια που να ομιλεί καλά την Αγγλική γλώσσα για το κατάστημα "The Cartoon store" Αλεξ. Διάκου 4. Πληρ. εντός πρωινές ώρες 11.00-14.00 τηλ. 2241070210 AZ52990

ΖΗΤΕΙΤΑΙ τεχνίτης σοβατζής. Πληρ. τηλ. 2241066698 και 2241067461 από τις 07.30-14.30 AZ52989

ΖΗΤΕΙΤΑΙ διανομέας για γυράδικο στο κέντρο της πόλης. Πληρ. τηλ. 2241070520 AZ52962

ΖΗΤΕΙΤΑΙ έμπειρη/ος σερβιτόρα ή σερβιτόρος για να εργασθεί σε εστιατόριο στην Ιαλυσό. Άμεση πρόσληψη. Απαραίτητη γνώση Αγγλικών. Πληρ. τηλ. 6947805995 AZ52973

ΝΕΑΡΑ για αναψυκτήριο στην Παλιά Πόλη, για τετράωρη απασχόληση. Πληρ. τηλ. 2241024103 AZ52964

ΖΗΤΕΙΤΑΙ βοηθός μαγείρου για εστιατόριο στην πόλη. Πληρ. τηλ. 2241078067 AZ52952

ΟΔΗΓΟΣ με επαγγελματικό δίπλωμα για επιχείρηση με οικοδομικά υλικά. Να είναι γνώστης στην χρησιμοποίηση κλαρκ και φορτωτάκι. Πληρ. τηλ. 2241091743 AZ52941

ΥΠΑΛΛΗΛΟΣ για το fast food TAKIS TASTE για μόνιμη απασχόληση. Πληρ. τηλ. 6936909433 ώρες επικοινωνίας 17.30-22.00 AZ52963

ΖΗΤΕΙΤΑΙ φοιτήτρια για απασχόληση 2 παιδιών στο σπίτι τους στην Ιαλυσό. Ωράριο εργασίας 8-4 μ.μ.. Πληρ. τηλ. 2241092785 AZ52933

ΖΗΤΕΙΤΑΙ κοπέλα για να εργαστεί σε καφετέρια μπαρ για καλοκαιρινή και χειμερινή απασχόληση, βράδυ 20.00 μέχρι 01.00. Πληρ. τηλ. 6944760796, 2241047228 AZ52929

Από τεχνική εταιρεία

ΖΗΤΕΙΤΑΙ

αρχιτέκτονας, πολιτικός μηχανικός ή τεχνολόγος για απογευματινή απασχόληση. Απαραίτητη γνώση Η/Υ, (AUTOCAD κ.λπ.)

Πληρ. τηλ. 2241035139

ΖΗΤΕΙΤΑΙ

έμπειρη αισθητικός για αξιολόγηση και πώληση προγραμμάτων αδυνατίσματος.

Πληρ. τηλ. 6946310106

Paradise
art & taste

ΖΗΤΟΥΝΤΑΙ

- Σερβιτόρες
- Βοηθός Μάγειρα

Λίνδος τηλ. 2244031850

ΖΗΤΕΙΤΑΙ

φυσικός για συνεργασία με κεντρικό φροντιστήριο Β'βάθμιας Εκπ/σης.

Πληρ. τηλ. 2241070611, καθημερινά 11-1 και 4-9 μ.μ.

Από ψητοπωλείο

ΖΗΤΟΥΝΤΑΙ

α. ψήστης πεπειραμένος
β. άτομα για delivery
γ. καθαρίστρια

Πληρ. τηλ. 2241064708

ΖΗΤΟΥΝΤΑΙ

από φροντιστήριο Μέσης Εκπαίδευσης,

Καθηγητές για διδασκαλία Φυσικής και Χημείας.

Πληρ. τηλ. 6977335043

Φοιτήτρια Αισθητικής ΤΕΙ ΑΘΗΝΩΝ

ΖΗΤΑ ΣΥΝΕΡΓΑΣΙΑ

για τους μήνες Ιούλιο - Αύγουστο σε ανάλογη θέση

Πληρ. τηλ. 6942607201

ΖΗΤΟΥΝΤΑΙ

πωλήτριες για τουριστικό κατάστημα εντός πόλεως. Ωράριο συνεχές. Μισθός 740 ευρώ (250.000 δρχ.) καθαρά.

Πληρ. τηλ. 2241025936

Η ΞΕΝΑΚΗΣ ΑΥΤΟΚΙΝΗΤΑ
ΕΞΟΥΣΙΟΔΟΤΗΜΕΝΟΣ ΕΜΠΟΡΟΣ KOSMOCAR Α.Ε.

ΖΗΤΕΙ

Συνεργάτη με γνώσεις Η/Υ, απόφοιτο Λυκείου με εκπληρωμένες στρατιωτικές υποχρεώσεις, για να εργασθεί στο τμήμα ανταλλακτικών της εταιρείας μας ως πωλητής ανταλλακτικών. Γνώσεις λογιστικής και τυχόν προϋπηρεσία θα εκτιμηθούν.

Τηλ. επικοινωνίας: 2241061600
(εσωτ. 114) Υπ' όψιν κας ΤΖΑΜΟΥΡΑΝΗ

ΖΗΤΕΙΤΑΙ

πωλήτρια για πιτσαρία με γνώσεις Αγγλικής και Ιταλικής γλώσσας.

Πληρ. τηλ. 2241022824, 10π.μ.-2 μ.μ.

Από εμπορικό κατάστημα

ΖΗΤΟΥΝΤΑΙ

κοπέλες με εμπειρία για να εργασθούν σαν πωλήτριες. Μόνιμη εργασία 12μηνη.

Πληρ. τηλ. 2241064356

Από εμπορική εταιρεία

ΖΗΤΕΙΤΑΙ

για το τμήμα του λογιστηρίου κοπέλα, απόφοιτος ΙΕΚ ή ΤΕΙ λογιστικής που να γνωρίζει καλή χρήση Η/Υ, οργάνωση γραφείου, ευχάριστη προσωπικότητα, συνεργάσιμη.

Πληρ. τηλ. 2241092744

ΖΗΤΕΙΤΑΙ

γυναίκα για εστιατόριο εκτός πόλεως Ρόδου. Παρέχεται στέγη, φαγητό.

Πληρ. τηλ. 2244091031

Από αλυσίδα καταστημάτων γρήγορης εστίασης

ΖΗΤΟΥΝΤΑΙ

α. υπεύθυνος καταστήματος για νυκτερινό ωράριο
β. βοηθός ψήστη
γ. βοηθός σερβιτόρου
δ. καθαρίστρια

Πληρ. τηλ. 2241033969 ώρες 10.00-16.00

ΖΗΤΕΙΤΑΙ

Δεσποινίδα ή Κυρία για εργασία σε κατάστημα στην πόλη της Ρόδου

ΠΡΟΣΟΝΤΑ:
Απόφοιτος Λυκείου
Χρήση computer βασικά προγράμματα (Word, Excel κ.λπ.)
ΠΡΟΣΦΕΡΟΝΤΑΙ:
Ετήσια μόνιμη απασχόληση
Ολα τα νόμιμα επιδόματα και πλήρης ασφαλιστική κάλυψη
ΠΛΗΡΟΦΟΡΙΕΣ
Τηλ. **2241034526** από 11.00-14.30 και 18.00-21.00 Κον Χατζηιωάννου Παντελή
Βιογραφικά μπορούν να σταλούν με fax στο **2241034526**

ΖΗΤΕΙΤΑΙ

ΚΟΠΕΛΑ που διαμένει στη νότια Ρόδο με καλή γνώση της Γερμανικής για να εργασθεί σε κατάστημα εντός του ξενοδοχείου LINDOS PRINCEES στη Λάρδο.

Πληρ. τηλ. 22440 44624

---

interfood

Η εταιρεία INTERFOOD, αποκλειστικός αντιπρόσωπος JOHNSON & SON - ΜΕΛΙΣΣΑ - ΣΤΕΛΛΑ - DEL MONTE - TCHIBO - ΜΥΛΩΝ ΣΟΓΙΑΣ - ΗΛΙΟΣ ΜΠΑΧΑΡΙΚΑ - ORAN ΧΑΡΤΙΚΑ

ΖΗΤΑ

ΥΠΑΛΛΗΛΟ ΓΡΑΦΕΙΟΥ ή ΒΟΗΘΟ ΛΟΓΙΣΤΟΥ

Με γνώση χρήσης ηλεκτρονικού υπολογιστή στο εμπορικό πρόγραμμα De facto, γνώσεις λογιστικής και κέφι για δουλειά για τιμολογήσεις και λήψη τηλεφωνικών παραγγελιών. Προσφέρεται μισθός αναλόγως των προσόντων. Θα προτιμηθούν άτομα με προϋπηρεσία στον χώρο.
Πληρ. 08.00-14.00 & 18.00-20.00
στο τηλέφωνο **6944465959**

Από την ΚΑΛΛΙΓΑΣ ΑΕΒΕ Αντιπρ. αυτοκινήτων

ΖΗΤΕΙΤΑΙ

πωλητής με γνώσεις Αγγλικών και Η/Υ. Σχετική εμπειρία θα ληφθεί υπόψιν

Πληρ. τηλ. 2241067440, 2241067441

ΑΠΟ ΜΕΓΑΛΑ ΚΕΝΤΡΑ ΞΕΝΩΝ ΓΛΩΣΣΩΝ

ΖΗΤΟΥΝΤΑΙ

α. **γραμματέας διεύθυνσης** με άριστη γνώση Αγγλικής γλώσσας και Η/Υ (WINDOWS, WORD, EXCELL) με ευχέρεια στην επικοινωνία.
β. **Καθηγήτρια Αγγλικής γλώσσας** με τ' απαραίτητα προσόντα.

Πληρ. τηλ. 6944557415
ή αποστείλατε βιογραφικό σημείωμα στο 2241025800

Από το ΥΠΕΡΜΑΡΚΕΤ ΣΠΑΝΟΣ

ΖΗΤΕΙΤΑΙ

Πεπειραμένος **ΚΡΕΟΠΩΛΗΣ** για το υποκατάστημα της Λέρου με μισθό ικανοποιητικό. Αιτήσεις γίνονται δεκτές στην γραμματεία του καταστήματος από τις 09.00 μέχρι τις 15.00 καθημερινώς.

Πληρ. τηλ. 2241032695-38114

ΚΑΘΗΓΗΤΕΣ/ΤΡΙΕΣ ΑΓΓΛΙΚΩΝ ΖΗΤΟΥΝΤΑΙ

για κέντρο ξένων γλωσσών.

Απαραίτητα προσόντα:
- Αδεια διδάσκαλίας
- Εμπειρία σε εξετάσεις Lower, Proficiency
- Γνώσεις χειρισμού Computer

Προσφέρονται:
- Πολύ ικανοποιητικές αποδοχές
- Αριστη συνεργασία
- Πλήρες ωράριο απασχόλησης

Πληρ. τηλ. 2241035289, αποστολή βιογραφικού fax 2241032336

εργασιες

συνέχεια από την προηγούμενη

ΖΗΤΟΥΝΤΑΙ νεαρές για 12μηνη απασχόληση σε κεντρικό internet cafe. Πληρ. τηλ 2241024564 AZ52922

Η INFOTEC ΣΥΣΤΗΜΑΤΑ ΠΛΗΡΟΦΟΡΙΚΗΣ ΖΗΤΑ ΥΠΕΥΘΥΝΟ ΠΩΛΗΣΕΩΝ. ΠΛΗΡ. ΤΗΛ. 2241020100, 2241034766

ΖΗΤΕΙΤΑΙ ευγενική κυρία, χωρίς υποχρεώσεις, για να μπορεί να διαμένει με ηλικιωμένη κυρία και να τη φροντίζει. Πληρ. τηλ. 2241039856 AZ52939

ΖΗΤΟΥΝΤΑΙ καθηγητής φυσικός-φιλόλογος από φροντιστήριο της πόλης. Πληρ. τηλ. 6978205446 AZ52916

ΠΩΛΗΤΡΙΑ ΠΟΥ ΝΑ ΓΝΩΡΙΖΕΙ ΑΓΓΛΙΚΑ ΓΙΑ ΚΑΤΑΣΤΗΜΑ ΑΝΔΡΙΚΩΝ ΕΝΔΥΜΑΤΩΝ, 12ΜΗΝΗ ΑΠΑΣΧΟΛΗΣΗ. ΠΛΗΡ.ΤΗΛ. 2241070402 ΠΖ52778

ΥΠΑΛΛΗΛΟΣ για να εργασθεί σε μπαρ πισίνας στους Πεύκους Λίνδου.
Workers wanted for pool-bar in Pefkus Lindos. Πληρ.-info 6973537527 (ώρες γραφείου). AZ52875

ΑΠΟ ΤΟ ΣΥΝΕΡΓΕΙΟ ΑΥΤΟΚΙΝΗΤΩΝ MALIARAKIS MOTORSPORT VW/AUDI ΖΗΤΟΥΝΤΑΙ 2 ΜΗΧΑΝΙΚΟΙ ΑΥΤ/ΤΩΝ. ΠΛΗΡ. ΤΗΛ. 22410 65290 Ή 6944538938 κ. ΚΥΡΙΑΚΟ. ΠΖ52860

ΖΗΤΕΙΤΑΙ καθηγητής ή καθηγήτρια να ενοικιάσει αίθουσα με γραφείο και λουτρό, κατάλληλη για φροντιστήριο ή μαθήματα. Ο χώρος έχει κοινή αυλή με φροντιστήριο Αγγλικών και βρίσκεται σε καλή περιοχή. Πληρ. τηλ. 2241038411 AZ52642

ΖΗΤΕΙΤΑΙ ΥΠΑΛΛΗΛΟΣ ΓΙΑ ΤΟΥΡΙΣΤΙΚΟ ΚΑΤΑΣΤΗΜΑ ΣΤΟ ΦΑΛΗΡΑΚΙ 19.00 ΕΩΣ 24.00 ΑΓΓΛΙΚΑ ΚΑΙ ΛΙΓΑ ΓΕΡΜΑΝΙΚΑ. ΠΛΗΡ. ΤΗΛ. 6944-796011. ΠΖ52861

ΖΗΤΟΥΝΤΑΙ δραστήρια και δυναμικά άτομα από μεγάλη εταιρία στον χώρο του εμπορίου. Ημιαπασχόληση 1000 ευρώ, πλήρης απασχόληση 5000 ευρώ. Πληρ. τηλ. 2241032161, 6977472091 AZ52765

ΓΙΝΕΤΕ ΕΠΙΧΕΙΡΗΜΑΤΙΕΣ ΜΕΣΑ ΑΠΟ ΤΟ ΧΩΡΟ ΣΑΣ. ΧΩΡΙΣ ΩΡΑΡΙΟ, ΑΦΕΝΤΙΚΟ (ΟΧΙ ΝΤΗΛΕΡ-ΥΠΑΛΛΗΛΟΙ). ΚΕΡΔΗ ΑΠΟ 500 ΕΥΡΩ-10.000 ΕΥΡΩ ΤΟ ΜΗΝΑ. ΠΛΗΡ. ΤΗΛ. 2310419397, Web Site: WWW.MY-E-BUSINESS.COM ΠΖ52435

Η Οδική Βοήθεια Ρόδου HELLAS SERVICE **ΖΗΤΕΙ** συνεργάτες για την στελέχωση του τμήματος πωλήσεων. Απαραίτητα προσόντα: Ικανότητα επικοινωνίας, ευχάριστη προσωπικότητα, δίπλωμα οδήγησης οχήματος, προϋπηρεσία στο χώρο. Προσφέρονται: ανταγωνιστικό πακέτο αποδοχών (μισθός - προμήθεια - bonus), προοπτικές εξέλιξης, εξαιρετικό περιβάλλον εργασίας. Πληρ. Στ. Καζούλη 82, τηλ. (22410)22490 ΧΑΖ252

Από κομμωτήριο στο κέντρο της πόλης **ΖΗΤΕΙΤΑΙ** έμπειρος κομμωτής /τρια για συνεργασία κατά την καλοκαιρινή σεζόν. Πληρ. τηλ. 6938443121 ΧΑΖ305

διαφορα

ΠΩΛΟΥΝΤΑΙ ξύλινο μονό κρεβάτι με το στρώμα του, 2 κομοδίνα, ξύλινο γραφείο έπιπλο, καναπές, τραπεζάκι, σαλόνι, τραπεζάκι τηλεόρασης κ.ά. μικροέπιπλα σε τιμές αναχώρησης. Πληρ. τηλ. 2241043941, 2241061285 κ. Σπύρο AA53048

ΠΩΛΕΙΤΑΙ σκάφος 5,50 μ. DRACO FIESTAS, 10 open με μηχανή 90 HP TOHATSU τρέιλερ και πολλά εξτρά ιδανικό για ψάρεμα και ταξίδια. Πληρ. τηλ. 6946657077 ΑΔ53050

ΠΩΛΕΙΤΑΙ αλιευτικό σκάφος 15 μέτρα ενός χρόνου, πλήρως εξοπλισμένο. Πληρ. τηλ. 2245022869, Κάρπαθος ΑΔ53045

ΠΩΛΕΙΤΑΙ παιδικό κρεβατάκι (μπεμπέ) και σιφονιέρα σε άριστη κατάσταση, δώρο το στρώμα, το παιδικό πάπλωμα και οι κουρτίνες και άλλα... Πληρ. τηλ. 2241064513 ΑΔ53033

ΠΩΛΕΙΤΑΙ τροχόσπιτο μάρκας WILK μοντέλο '97, σε άριστη κατάσταση. Διαθέτει τουαλέτα (κασετίνα εξωτερική) ψυγείο και θέρμανση. Πληρ. τηλ. 6939077245, 2241096423 ΑΔ52985

ΜΙΚΡΟΕΠΙΠΛΑ ΠΩΛΟΥΝΤΑΙ συρταριέρες-παπουτσοθήκες, κρεμάστρες-καρθέπτες, ντουλάπες, κομοδίνα, κρεβάτια, σύνθετα, τραπέζια, καρέκλες, γραφεία, έπιπλα κουζίνας, πάγκοι, χρώματα, πλακάκια, φελιζόλ κ.ά. σε τιμές μοναδικές στο 5ο χλ. Ρόδου-Λίνδου, Πλατής - ΡΟΔΟΧΡΩΜ τηλ. 2241062037, 2241065065 ΑΔ52956

ΦΟΥΣΚΩΤΟ ΣΚΑΦΟΣ PREDATOR 6,85 ΚΑΙΝΟΥΡΓΙΟ, ΜΕ ΚΑΤΑΛΟΓΟ ΕΞΟΠΛΙΣΜΟΥ ΠΟΥ ΔΕΝ ΧΩΡΑΕΙ ΣΤΗΝ ΑΓΓΕΛΙΑ. ΖΗΤΗΣΤΕ ΟΠΩΣΔΗΠΟΤΕ ΤΟΝ ΚΑΤΑΛΟΓΟ ΚΑΙ ΕΠΙΣΚΕΨΗ ΤΟΥ ΣΚΑΦΟΥΣ ΑΚΟΜΗ ΚΑΙ ΕΑΝ ΔΕΝ ΣΑΣ ΕΝΔΙΑΦΕΡΕΙ. ΠΛΗΡ. ΤΗΛ. 6973920003 ΠΔ52945

ΤΡΟΧΟΣΚΗΝΗ ρυμουλκούμενη σε άριστη κατάσταση με χώρο ύπνου, καθιστικού, στεγασμένης βεράντας. Μπορεί να χρησιμοποιηθεί και σαν μπαγκαζιέρα για μεταφορές, μόνο 1.500 ευρώ. Πληρ. τηλ. 6973920003 ΑΔ52947

ΠΩΛΟΥΝΤΑΙ τραπέζια με καρέκλες, ένα ψυγείο-βιτρίνα. Πληρ. τηλ. 6946168973 ΑΔ52960

ΤΡΑΠΕΖΑΡΙΑ καινούργια μοντέρνας γραμμής με 6 καρέκλες (ή χωρίς). Τιμή προσιτή. Πληρ. τηλ. 2241053291 ΧΑΔ135

ΠΩΛΕΙΤΑΙ κρεβατοκάμαρα μαύρη λάκα χωρίς το στρώμα λόγω μετακόμισης. Τιμή 250 ευρώ. Πληρ. τηλ. 6945544788, 2241027967 ΑΔ52934

ΠΩΛΟΥΝΤΑΙ είδη κατάδυσης (μπουκάλα, τζάκετ, οκταπόδι) κομπλέ σε πολύ καλή κατάσταση. Τιμή ευκαιρίας. Πληρ. τηλ. 2241032135 ώρες καταστημάτων ΑΔ52900

ΠΩΛΕΙΤΑΙ φωτοτυπικό XEROX 214 σε άριστη κατάσταση. Πληρ. τηλ. 2241031259, 8.30-1.30 και 5.30-8.30 ΑΔ52678

ΦΟΥΣΚΩΤΟ ΣΚΑΦΟΣ με καρίνα 4,89 μ. μάρκας OSTRIA με μηχανή MERCURY 75 HP σε πολύ καλή κατάσταση. Πληρ. τηλ. 2241022810 ΑΔ52650

ΕΞΩΛΕΜΒΙΑ MERCURY OPTIMAX 135HP 2001 ΣΕ ΑΡΙΣΤΗ ΚΑΤΑΣΤΑΣΗ ΜΕ 45 ΩΡΕΣ ΛΕΙΤΟΥΡΓΙΑΣ, 7.500 ΕΥΡΩ. ΠΛΗΡΟΦΟΡΙΕΣ, ΤΗΛ. 6944338277. ΠΔ52015

ΓΙΑ ΤΥΠΟΓΡΑΦΟΥΣ: ΠΩΛΕΙΤΑΙ ΠΙΕΣΤΗΡΙΟ OFFSET AUTO MULTI (30X42) ΚΑΙ ΜΗΧΑΝΗΜΑ ΓΙΑ ΚΑΤΑΣΚΕΥΗ ΣΦΡΑΓΙΔΩΝ. ΚΑΙ ΤΑ ΔΥΟ ΜΑΖΙ ΣΤΗΝ ΜΟΝΑΔΙΚΗ ΤΙΜΗ ΤΩΝ 4.500 ΕΥΡΩ!!! ΠΛΗΡ. ΤΗΛ. 6937756878 κ. ΝΙΚΟ ΧΠΔ201

ΠΩΛΕΙΤΑΙ ΤΑΧΥΠΛΟΟ ΣΚΑΦΟΣ BEST 4,85 ΜΕΤΡ. ΜΕ ΤΡΕΪΛΕΡ ΚΑΙ ΜΗΧΑΝΗ ΥΑΜΑΗΑ 80 HP, ΣΕ ΑΡΙΣΤΗ ΚΑΤΑΣΤΑΣΗ. ΠΛΗΡ. ΤΗΛ. 2241085231-6945461564. ΧΠΔ707

ΠΩΛΟΥΝΤΑΙ λόγω αλλαγής εμπορεύματος **τουριστικά είδη**. Επίσης **μπαμπού σκαμπώ, ψυγείο βιτρίνα, τοστιέρα** και **φουρνάκι.** Πληρ. τηλ. 6973013643. ΑΔ51951

μαθηματα

ΠΑΡΑΔΙΔΟΝΤΑΙ ΙΔΙΑΙΤΕΡΑ ΜΑΘΗΜΑΤΑ ΓΕΡΜΑΝΙΚΩΝ ΣΕ ΟΛΑ ΤΑ ΕΠΙΠΕΔΑ. ΠΛΗΡ. ΤΗΛ. 694-7219816 ΠΜ52975

ΜΑΘΗΜΑΤΙΚΑ: ΕΜΠΕΙΡΟΣ ΚΑΘΗΓΗΤΗΣ ΠΑΡΑΔΙΔΕΙ ΙΔΙΑΙΤΕΡΑ ΜΑΘΗΜΑΤΑ ΜΑΘΗΜΑΤΙΚΩΝ ΣΕ ΜΕΜΟΝΩΜΕΝΟΥΣ ΜΑΘΗΤΕΣ (Ή ΣΕ ΓΚΡΟΥΠ 2-3 ΑΤΟΜΩΝ). ΥΠΕΥΘΥΝΗ ΚΑΙ ΜΕΘΟΔΙΚΗ ΕΡΓΑΣΙΑ. ΔΕΚΤΟΙ ΜΑΘΗΤΕΣ ΓΥΜΝΑΣΙΟΥ-ΛΥΚΕΙΟΥ-ΤΕΕ. ΠΛΗΡ. ΤΗΛ. 22410 29315, 6945953570. ΠΜ53021

ΕΚΘΕΣΗ - ΙΣΤΟΡΙΑ - ΑΡΧΕΣ ΟΙΚΟΝΟΜΙΑΣ - ΟΡΓ. & ΔΙΟΙΚ. ΕΠΙΧΕΙΡΗΣΕΩΝ. Για μαθητές Γυμνασίου-Λυκείου από καθηγήτρια πτυχιούχο με μεταπτυχιακές σπουδές, πολύχρονη φροντιστηριακή πείρα και επιτυχία στις πανελλαδικές εξετάσεις. Πληρ. τηλ. 2241027329, 6945984346 ΑΜ52965

ΜΑΘΗΜΑΤΑ Δημοτικού-Γυμνασίου παραδίδονται από καθηγήτρια πτυχιούχο με πολυετή πείρα. Πληρ. τηλ. 2241027329, 6945984346 ΑΜ52966

ΜΑΘΗΜΑΤΙΚΟΣ παραδίδει μαθήματα κατ' οικον σε μαθητές Γυμνασίου-Λυκείου. Πληρ. τηλ. 2241038378, 6946740778 ΑΜ52928

ΜΑΘΗΜΑΤΙΚΑ-ΦΥΣΙΚΗ - ΧΗΜΕΙΑ- ΦΙΛΟΛΟΓΙΚΑ. Παραδίδονται από πεπειραμένους καθηγητές και καθηγήτριες σε μετεξεταστέους μαθητές Γυμνασίου-Λυκείου ή ΤΕΕ. Υπεύθυνα, μεθοδικά σε χαμηλές τιμές. Επίσης γίνεται και προετοιμασία για μαθητές Λυκείου. Για μετεξεταστέους, έναρξη μαθημάτων τέλος Ιουλίου. Για προετοιμασία Λυκείου τον Αύγουστο. Πληρ. τηλ. 2241028053 ΑΜ52917

ΚΑΘΗΓΗΤΡΙΑ ΓΕΡΜΑΝΙΚΩΝ παραδίδει εντατικά καλοκαιρινά μαθήματα. Πληρ. τηλ. 6944503236 ΑΜ53005

ΔΑΣΚΑΛΑ Αγγλικής γλώσσας πτυχιούχος παιδαγωγικού τμήματος και ψυχολογίας παιδιού Πανεπιστημίου KEIN N.J. ΗΠΑ αναλαμβάνει παιδιά σε όλα τα επίπεδα και από την αρχή σε μικρές ηλικίες εκμάθηση της Αγγλικής ως μητρικής γλώσσας. Πληρ. τηλ. 2241029602-33125 ΑΜ52751

ΚΑΘΗΓΗΤΡΙΑ Αγγλικών, απόφοιτος Αγγλικού Παν/μίου με MASTER παραδίδει ιδιαίτερα μαθήματα σε μαθητές όλων των επιπέδων. Υπεύθυνη προετοιμασία για τις εξετάσεις Cambridge (FCE, CAE, CPE), Michigan (ECCE, ECPE). Τμήματα μονομελή-τριμελή. Τιμές λογικές. Πληρ. τηλ. 2241022886 ΑΜ52537

ΑΓΓΛΙΚΑ - ΙΤΑΛΙΚΑ - ΙΣΠΑΝΙΚΑ
ΚΑΘΗΓΗΤΗΣ, ΚΑΤΟΧΟΣ ΜΕΤΑΠΤΥΧΙΑΚΟΥ ΤΙΤΛΟΥ ΠΑΡΑΔΙΔΕΙ ΜΑΘΗΜΑΤΑ ΚΑΤ' ΟΙΚΟΝ ΣΕ ΑΡΧΑΡΙΟΥΣ, ΠΡΟΧΩΡΗΜΕΝΟΥΣ, ΞΕΝΟΔΟΧΟΫΠΑΛΛΗΛΟΥΣ. ΠΡΟΕΤΟΙΜΑΣΙΑ ΕΞΕΤΑΣΕΩΝ CAMBRIDGE, EDEXCEL, MICHIGAN, TOEIC, TOEFL,

πωλησεις αυτοκινητων & μοτοσικλετων

ΦΟΡΤΗΓΟ Δ.Χ. ΜΑΖΙ ΜΕ ΤΗΝ ΑΔΕΙΑ Ή ΧΩΡΙΣΤΑ, MERCEDES ΑΝΑΤΡΕΠΟΜΕΝΟ 16 Μ.Β., ΜΕΤΡΗΤΟΙΣ. ΠΛΗΡ. ΤΗΛ. 6942408464.

ΠΩΛΕΙΤΑΙ Rover 414si 1400 cc 103 hp ζάντες αλουμινίου, immobilizer, συναγερμό, ηλεκτρομαγνητικές κλειδαριές, ηλεκτρική οροφή, ηλεκτρικοί θερμαινόμενοι καθρέπτες, 4 ηλεκτρικά παράθυρα, ηχοσύστημα SONY (radio cd), αερόσακο οδηγού. Πληρ. τηλ. 6974786555 ΑΑ53051

ΠΩΛΕΙΤΑΙ αυτοκίνητο Ι.Χ. όπελ κόρσα λευκό, σε καλή κατάσταση και λογική τιμή. Πληρ. τηλ. 2241043941, 2241061285 κ. Σπύρο ΑΑ53047

ΠΩΛΕΙΤΑΙ αυτοκίνητο Ford werke χρώματος λευκό 1800 cc με ζαντολάστιχα καινούργια. Πληρ. τηλ. 6946753567. ΑΑ53020

ΠΩΛΕΙΤΑΙ NISSAN SUNNY 1600 4X4! Διαθέτει: υδρ. τιμόνι, A/C, ηλ. παράθυρα, ηλ/γνητικές κλειδαριές, καινούργια ζαντολάστιχα, και κινητήρα με 60 χιλ. χιλ/τρα. Σε αρίστη κατάσταση. Τιμή 4.000 ευρώ. Πληρ. τηλ. 2241054515 ώρες 08.00-15.00, 2241095766 και κιν. 6936763800 ΑΑ53034

ΠΩΛΕΙΤΑΙ τρακτέρ μάρκας SAUE 45άρι σε άριστη κατάσταση. Πληρ.τηλ. 6939077245, 2241096423 ΑΑ52986

ΠΩΛΕΙΤΑΙ MERCEDES 200 E, καταλυτικό, μοντέλο 1992, ατρακάριστο, γερμανικές προδιαγραφές, άριστη κατάσταση, αυτόματο, κλιματισμός, ABS, οροφή, αυτόματα παράθυρα-κλειδαριές, αντιολισθητικό σύστημα, σε γκαράζ 94.000 χλμ. Δεκτός κάθε έλεγχος. Τιμή 20.250 ευρώ, 6.900.000 δρχ. Πληρ. τηλ. 6947436199 ΑΑ52987

FORD ESCORT 1400 cc JLX μοντέλο '94 υδραυλικό τιμόνι, ηλεκτρικά παράθυρα, σε καλή τιμή. Πληρ. τηλ. 2241097039, 6946949978 ΑΑ52968

ΠΩΛΕΙΤΑΙ Ι.Χ.Ε. αυτοκίνητο Μερσεντές 280 S τύπος 116 σε καλή τιμή. Πληρ. τηλ. 2241028766 ΑΑ52958

ΠΩΛΕΙΤΑΙ ΤΡΟΜΠΕΤΟ PUNTO GT. Πληρ. τηλ. 6946464945 ΑΑ52980

ΠΩΛΕΙΤΑΙ HONDA STED 400 κυβικά σε άριστη κατάσταση. Πληρ. τηλ. 2241062021, 6937336214 ΑΑ52942

ΜΟΤΟΣΙΚΛΕΤΑ BMW F650 38.000 χλμ. σαν καινούργια, 2 βαλίτσες, ταξιδιού, δεκτός κάθε έλεγχος, μόνο 6.400 ευρώ. Πληρ. τηλ. 6973920003 ΑΑ52946

ΠΩΛΟΥΝΤΑΙ α) αυτοκίνητο Peugeot 205 CI cabrio σε πολύ καλή κατάσταση, β) ιστιοπλοϊκό σκάφος τύπου Trimaran με εξωλέμβρια μηχανή 15 HP Πληρ. τηλ. 2241029869 (10.00-15.00) και 6972504593 ΑΑ52950

ΠΩΛΕΙΤΑΙ WAGON 1,3 cc LUSSO, SUZUKI 20.000 km προς 6.500 ευρώ. Πληρ. τηλ. 6946370022 ΑΑ52937

ΠΩΛΕΙΤΑΙ μηχανή XT-600 σε άριστη κατάσταση. Πληρ. τηλ. 6944583757 ΑΑ52785

ΠΩΛΕΙΤΑΙ σκούτερ ολοκαίνουργιο HONDA INOVA 125. Τιμή 1850 ευρώ. Πληρ. τηλ. 22410 38741, 6973 847333, ΑΑ52862

ΖΗΤΕΙΤΑΙ ΓΙΑ ΑΓΟΡΑ ΑΥΤΟΚΙΝΗΤΟ έως 1600 cc, 2-3 ετών, 5πορτο, πληρωμή τοις μετρητοίς έως 6000 ευρώ. Πληρ. τηλ. 2241062552 ΑΑ52777

MERCEDES 200 MONT. '79 ΣΕ ΚΑΛΗ ΚΑΤΑΣΤΑΣΗ. ΤΙΜΗ 1700 ΕΥΡΩ. ΠΛΗΡ. ΤΗΛ. 2241085231 ΩΡΕΣ 09.30-14.30 ΧΠΑ707

ΠΩΛΕΙΤΑΙ μηχανή HONDA SUPER 4 400 cc μοντέλο του '98. Πληρ. τηλ. 22410 76335, 6946048669. ΑΑ52863

ΠΩΛΕΙΤΑΙ εργοστασιακό παπί HONDA ASTREA SUPRA 100 cc με, δισκόφρενο, MICHELIN ελαστικά, JEBRINE 17500 km. Δεκτός κάθε έλεγχος 1.200 ευρώ. Πληρ. κ. Τάσο 6945422423 ΑΑ52677

BMW CABRIO κόκκινο, μοντ. 89-90 FULL EXTRA, μοντ. BAUER. Τιμή 7.500 ευρώ. Πληρ. τηλ. 6946212141. ΑΑ52748

LIDL

Είμαστε μια από τις μεγαλύτερες αλυσίδες καταστημάτων στον χώρο του λιανικού εμπορίου στην Ευρώπη. Η επιτυχία μας ουσιαστικά καθορίζεται από ένα άρτια εκπαιδευμένο προσωπικό. Η ανάπτυξή μας είναι δυναμική και διαρκής.

Για την στελέχωση των καταστημάτων μας στην Περιφέρεια Ρόδου, ζητάμε άμεσα:

• Πωλητές/τριες Καταστημάτων (Μερική απασχόληση) (κωδ. 340)

Περιμένουμε:

- Ηλικία έως 35 ετών.
- Ορεξη για υπεύθυνη και συνεπή εργασία.

Προσφέρουμε:

- Μοντέρνο χώρο εργασίας (Scanning System)
- Ευχάριστο και σύγχρονο εργασιακό περιβάλλον
- Από τις πιο ανταγωνιστικές αποδοχές της αγοράς.

Ενδιαφέρεστε; Περιμένουμε πλήρες βιογραφικό σας σημείωμα στην διεύθυνση:
Γραμματεία Περιφέρειας (κωδ. 340)
Τ.Θ. 111, Τ.Κ. 32200, Γρούμπουλο Θήβας
Τηλ. επικοινωνίας 22620-86501

LIDL

ΕΚΠΑΙΔΕΥΣΗ ΣΤΟΥΣ ΥΠΟΛΟΓΙΣΤΕΣ

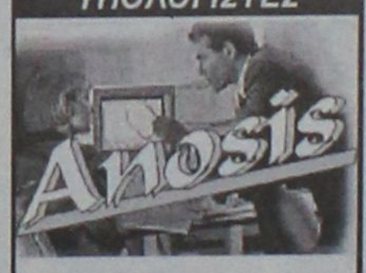

✓ ΓΙΑ ΑΡΧΑΡΙΟΥΣ
✓ ΓΙΑ ΠΡΟΧΩΡΗΜΕΝΟΥΣ
✓ ΓΙΑ ΕΤΑΙΡΙΕΣ

Εύκολα – Γρήγορα - Αποτελεσματικά

➤ Ταχύρυθμα σεμινάρια 6 εβδομάδων
➤ Τρίμηνα ή δίμηνα προγράμματα σπουδών για την απόκτηση του Διπλώματος ECDL
➤ Ιδιαίτερα για εξειδικευμένα προγράμματα
➤ Επιδοτούμενα προγράμματα κατάρτισης εργαζομένων

Στ. Κωτιάδη 64
Τηλ. 22410 78924

ΑΝΑΚΟΙΝΩΣΗ ΜΑΘΗΜΑΤΑ
*** Computer ***
PROGRAM COMPUTER PM
ΕΓΓΡΑΦΕΣ
** ΤΩΡΑ **
Τμήματα για:
Παιδιά - Ενήλικες
Αρχάριους - Μαθητές
Επαγγελματίες
Ανεύρεση Εργασίας
Διδάσκει πτυχιούχος Πανεπιστημίου Αμερικής
ΜΑΝΩΛΗΣ Ι. ΣΟΦΙΛΑΣ
Κοδριγκτώνος 91
Τηλ. (22410) 31761
ΠΙΣΤΟΠΟΙΗΤΙΚΟ ΓΝΩΣΕΩΝ
ΕΠΙΣΗΜΟ ΕΞΕΤΑΣΤΙΚΟ ΚΕΝΤΡΟ ΤΗΣ ECDL HELLAS

ΑΥΤΟ ΕΠΙΛΟΓΕΣ

ΚΟΥΚΟΥΡΑΣ ΑΛΕΞΑΝΔΡΟΣ

ΛΕΩΦ. ΡΟΔΟΥ-ΛΙΝΔΟΥ 255 • ΤΗΛ. (22410)60910

www.autoepiloges.com

ΑΓΟΡΑ-ΠΩΛΗΣΗ-ΑΝΤΑΛΛΑΓΗ ΜΕΤΑΧΕΙΡΙΣΜΕΝΩΝ ΑΥΤΟΚΙΝΗΤΩΝ

1. **MERCEDES E200 KOMPRESSOR ELEGANCE SELECTION, 2000 cc, μοντ. 2000, ασημί**
- αεροσ. οδηγού-συνοδηγού, 4 πλευρ. αερόσακοι, κεντρ. κλειδ. ηλ. παράθ., υδρ. τιμόνι, κλιματισμός, ABS, ζάντες αλουμ.,δερμάτινο σαλόνι, ηλ. καθρέπτες, προβ. ομίχλης, και ηχοσύστημα.

2. **MERCEDES 320SL, 3200 cc μοντ. 1991, θαλασσί**
- full extra

3. **AUDI A4 1600 cc, μοντέλο 2000, μπλε**
- κεντρ. κλειδ., ηλ. παράθ., υδρ. τιμόνι, klima, α εροσ. οδηγού-συνοδηγού, ζάντες αλουμινίου, προβ. ομίχλης και ηχοσύστημα

4. **AUDI A3 1800 cc, μοντ. 225 HP TURBO μοντ. 1999 ασημί**
- κεντρ. κλειδ., ηλ. παράθ., υδρ. τιμόνι,klimatronic, 4 αερόσακοι, ζάντες αλουμινίου, προβ. ομίχλης, visual οθόνη clarion και συναγερμός viper.

5. **FORD FOCUS 1400 cc, μοντ. 2001 μπλε**
- κεντρ. κλειδ., ηλ. παράθ., υδρ. τιμόνι, A/C, αεροσ. οδηγού-συνοδηγού, ABS και ηχοσύστημα

6. **HYUNDAI COUPE 1600 cc. μοντ. 2000, μαύρο**
- κεντρ. κλειδ. ηλ. παράθ., υδρ. τιμόνι, A/C και ηχοσύστημα.

7. **FIAT PUNTO SPORTING 1242 cc, μοντ. 2000, μπλε**
- κεντρ. κλειδ., ηλ. παράθ., υδρ. τιμόνι, A/C, αεροσ. οδηγού, ζάντες αλουμ. και ηχοσύστημα

8. **CITROEN SAXO 1100 cc, μοντ. 2001, κόκκινο**
- αεροσ. οδηγού, κεντρ. κλειδ., ηλ. παράθ. και ηχοσύστημα.

9. **FIAT PUNTO 1242 cc, μοντ. 2001, κόκκινο**
- κεντρ. κλειδ., ηλ. παράθ., υδρ. τιμόνι, A/C, αεροσ. οδηγού, και ηχοσύστημα

10. **RENAULT MEGANE, 1400 cc, μοντ. 2000, κόκκινο**
- αεροσ. οδηγού-συνοδηγού, πλευρ. αερόσακοι, κεντρ. κλειδ., ηλ. παράθ., υδρ. τιμόνι, air condition, ABS και ηχοσύστημα.

11. **SEAT IBIZA 1400cc, μοντ. 1998, λευκό**
- κεντρ. κλειδ., ηλ. παράθ., υδρ. τιμόνι, A/C συναγερμό και ηχοσύστημα

12. **FIAT BRAVO 20V, 2000cc, 169 HP, μοντ. 1998, κόκκινο**
- κεντρ. κλειδ. ηλ. παράθ., υδρ. τιμόνι, klima, αερόσ. οδηγού-συνοδηγού, ζάντες αλουμινίου, προβ. ομίχλης, αεροτομή, ηλιοροφή και ηχοσύστημα

13. **ALFA ROMEO 164, 2000 cc TURBO μοντ. 1995 μπλε**
- κεντρ. κλειδ., ηλ. παράθ., υδρ. τιμόνι, A/C, ζάντες αλουμ., ξυλ. επένδ. και ηχοσύστημα

14. **CITROEN SAXO 1100 cc, μοντ. 2000, μπλε**
- κεντρ. κλειδ., ηλ. παράθ. και ηχοσύστημα.

15. **FIAT PUNTO 1242 cc, μοντ. 1998, άσπρο**
- aircondition και ηχοσύστημα

16. **FIAT BRAVA 1242 cc, μοντ. 2000, μαύρο**
- κεντρ. κλειδ. ηλ. παράθ., υδρ. τιμόνι, A/C, αερόσ. οδηγού-συνοδηγού, ABS και ηχοσύστημα

17. **OPEL VECTRA 1600 cc, μοντ. 1992, μπορντώ**
- υδρ. τιμόνι και ηχοσύστημα.

18. **FIAT UNO, 1100 cc, μοντ. 1992, μαύρο**
- κεντρ. κλειδ. ηλ. παράθ. και air condition

ΑΠΟ 0% ΠΡΟΚΑΤΑΒΟΛΗ ΕΩΣ ΚΑΙ 60 ΜΗΝΙΑΙΕΣ ΔΟΣΕΙΣ
ΜΕ ΤΑ ΧΑΜΗΛΟΤΕΡΑ ΕΠΙΤΟΚΙΑ ΤΗΣ ΑΓΟΡΑΣ

auto-moto

συνέχεια από την προηγούμενη

ΠΩΛΟΥΝΤΑΙ ΤΑ ΑΚΟΛΟΥΘΑ ΑΥΤΟΚΙΝΗΤΑ ΣΕ ΑΡΙΣΤΗ ΚΑΤΑΣΤΑΣΗ ΚΑΙ ΠΡΟΣΙΤΕΣ ΤΙΜΕΣ. ΧΡΗΜΑΤΟΔΟΤΗΣΗ ΜΕΣΩ ΤΡΑΠΕΖΑΣ ΜΕ ΠΡΟΚΑΤΑΒΟΛΗ 20%. FIAT SEICENTO MONT. 99 3.670 ΕΥΡΩ, DAEWOO MATIZ MONT.'00- 4.110 ΕΥΡΩ, OPEL CORSA A/C 1,0 MONT. '00- 5.576 ΕΥΡΩ, FIAT BRAVA A/C 1,2 MONT. '98 - 5.576 ΕΥΡΩ, SEAT IBIZA A/C 1,4 MONT. '00- 7.040 ΕΥΡΩ, SEAT CORDOBA A/C 1,4 MONT. '99 -6.160 ΕΥΡΩ. ΓΙΑ ΠΛΗΡ. ΤΗΛ. 2241098200, 2241021819 ΠΑ52700

RENAULT 19 CABRIO, με δερμάτινο σαλόνι, ζαντολάστιχα και άλλα extra, σε καλή κατάσταση. Πληρ. τηλ. 6973013643. ΑΑ51950

προσφορές εργασίας

Εμπειρος μάγειρας **ΖΗΤΑ** πρωινή απασχόληση. Πληρ. τηλ. 6947430913 ΑΡ53068

ΑΛΟΓΟ; Εκπαίδευση στο NATURAL HORSEMANSHIP και western riding για άλογα και αναβάτες. Επίσης ειδικοί στο πετάλωμα και στη διαμόρφωση οπλών στα πουλάρια και στα ενήλικα άλογα. Πληρ. τηλ. 6944140876 κο Μάνο ΑΡ53038

ΠΩΛΕΙΤΑΙ

MERCEDES SPRINTER πολυθέσιο μοντ. '98 κατάλληλο για σχολικό, τουριστικό ή άλλη επαγγελματική χρήση. Εξαιρετική κατάσταση.

Πληρ. τηλ. 2241039339, ώρες 9 π.μ.-4 μ.μ.

ΕΥΚΑΙΡΙΑ ΠΩΛΟΥΝΤΑΙ

Μοκέτες Αμερικής
για επαγγελματική χρήση,
φάρδος ρολού 3,66 μ.
στην τιμή των 9,70 ευρώ τ.μ.
εξόφληση με επιταγή λήξεως Δεκέμβριος του 2004

Πληρ. τηλ. 6944790696

ΠΩΛΕΙΤΑΙ

ΔΙΠΛΩΤΙΚΗ ΜΗΧΑΝΗ

MB0 50X70 εισαγωγής.
Είναι σε άριστη κατάσταση
και σε λειτουργία. Είναι ηλεκτρονική.

Πληρ. τηλ. 6945991069

ΠΩΛΟΥΝΤΑΙ

3 μηνών μεταχειρισμένα, λόγω μετακόμισης
Κουζίνα ΠΙΤΣΟΣ 230,00 ευρώ
Πλυντήριο CANDY 280,00 ευρώ
Κρεβάτι διπλό BO CONCEPT με στρώμα
Σαλόνι καναπές 3+1 BO CONCEPT 680 ευρώ
Πληρ. τηλ. 6945890870, 2241036048 κ. Σταύρο Βογιατζή

ΠΩΛΕΙΤΑΙ

Ο ΠΑΡΑΚΑΤΩ ΕΠΑΓΓΕΛΜΑΤΙΚΟΣ ΕΞΟΠΛΙΣΜΟΣ

α. Ψυγείο ανοξείδωτο 3 μέτρα, 600 ευρώ
β. Λατζιέρα ανοξείδωτη 2 μέτρα με 2 γούρνες, 300 ευρώ
γ. Φούρνος πίτσας 450 ευρώ
δ. Βιτρίνα ψυγείο για γλυκά, πομπέ, 900 ευρώ
ε. Βιτρίνα - ψυγείο 600 ευρώ
στ. 12 σκαμπό 30 ευρώ το καθένα
ζ. 17 φωτιστικά μουράνο 30 ευρώ το καθένα.
η. Διπλή κρεπιέρα 450 ευρώ
θ. Τοστιέρα 30 ευρώ

ΟΛΑ ΣΕ ΠΟΛΥ ΚΑΛΗ ΚΑΤΑΣΤΑΣΗ
Πληρ. τηλ. 2241039339 ώρες 9 π.μ.-4 μ.μ.

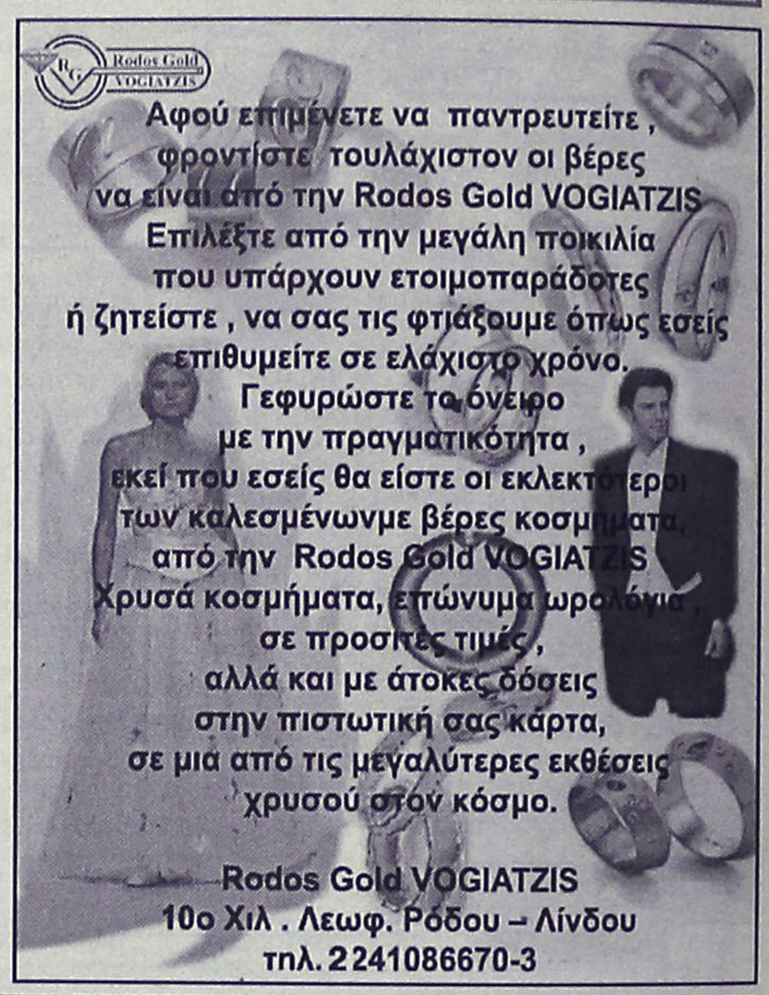



ΕΠΕΝΔΥΤΙΚΕΣ ΠΡΟΤΑΣΕΙΣ

ΕΝΟΙΚΙΑΖΟΝΤΑΙ

καταστήματα
στο Εμπορικό Κέντρο
Μαλτέζου επί της οδού
Αυστραλίας (έναντι Μαρίνας)

ΑΠΟΚΛΕΙΣΤΙΚΗ ΔΙΑΘΕΣΗ

ΑΝΕΣΤΗΣ & ΣΑΒΒΑΣ ΣΑΒΒΑΪΔΗΣ
τηλ: 2241-26281
κιν: 6944–421015

ΡΟΔΙΑΚΗ ΚΤΗΜΑΤΙΚΗ
ΣΥΜΒΟΥΛΟΙ & ΕΚΤΙΜΗΤΕΣ ΑΚΙΝΗΤΩΝ
ΚΤΗΜΑΤΟΜΕΣΙΤΙΚΟ ΓΡΑΦΕΙΟ από το 1983

προσφορες

συνέχεια από την προηγούμενη

ΚΥΡΙΑ διπλωματούχος μασέρ κάνει θεραπευτικό, χαλαρωτικό κλασικό, αθλητικό, αισθητικό μασάζ, REEKY-SIATEN με αρωματοθεραπεία. Πληρ. τηλ. 6932501924, 2241020833. AP53011

Κοπέλα Ρωσίδα **ΖΗΤΑ ΔΟΥΛΕΙΑ** εσωτερική, έχει άδεια παραμονής και εργασίας. Πληρ. τηλ. 2241022463 AP52970

ΣΤΟ ΦΑΛΗΡΑΚΙ ΔΙΔΕΤΑΙ SNACK BAR (αναψυκτήριο) καινούργιο μπροστά στο δρόμο έτοιμο να δουλέψει, με όλες τις ανέσεις και μοναδικά προνόμια. Πληρ. τηλ. 6944199703 AP52977

Ρωσίδα 40 χρόνων **ΖΗΤΑ ΕΡΓΑΣΙΑ.** Πληρ. τηλ. 6934619319 AP52944

ΑΓΟΡΑΖΩ

- ΧΡΥΣΑΦΙΚΑ
- ΚΟΣΜΗΜΑΤΑ
- ΝΟΜΙΣΜΑΤΑ
- ΧΡΥΣΑ ΔΟΝΤΙΑ
- ΜΕΤΟΧΕΣ
- ΩΡΟΛΟΓΙΑ
- ΑΝΤΙΚΕΣ

Δάνεια επί ενεχύρω

«ΜΠΑΜΠΗΣ»

Δημ. Θεοδωράκη 15 (1ος όροφος) ΡΟΔΟΣ

ΧΠΡ407

ΤΕΧΝΙΚΟ ΓΡΑΦΕΙΟ ΑΝΑΣΤΑΣΗΣ ΒΑΡΕΛΗΣ

ΑΡΧΙΤΕΚΤΟΝΑΣ

Αναλαμβάνει:

-- Οικοδομικές άδειες
- Μελέτες
- Επιβλέψεις
- Κατασκευές οικοδομικών έργων
- Την υποβολή δικαιολογητικών στην **ΔΕΥΑΡ**

για την σύνδεσή σας με το **ΑΠΟΧΕΤΕΥΤΙΚΟ ΔΙΚΤΥΟ**

• Αμεση εξυπηρέτηση
• Καλή δουλειά
•Οικονομικές λύσεις

για κάθε πληροφορία σας:

ΓΡΑΦΕΙΟ:
Μαδρίτης 20, Ρόδος
Τηλ. 22410-81396, 22410-61502
κιν. 6977-305126

ΠΡ52038

ΕΠΙΠΛΟΣΤΙΛΒΩΣΕΙΣ ΛΟΥΣΤΡΑ

ΟΛΑ ΤΑ ΕΠΙΠΛΑ του σπιτιού, του γραφείου ή της ξενοδοχειακής σας μονάδας, μπορούν να έχουν μια ΔΕΥΤΕΡΗ ΕΥΚΑΙΡΙΑ στην ομορφιά και στον χρόνο. Μοναδικές αναπαλαιώσεις, αλλαγές χρωμάτων, φρεσκαρίσματα, απεντομώσεις με τα καλύτερα υλικά.

ΕΓΓΥΗΣΗ η πολύχρονη πείρα μας.

Πληροφορίες στο τηλ. 22410 68274, κιν. 6937261512

ΠΡ52864

ΠΑΝΕΛΛΑΔΙΚΟ ΔΙΚΤΥΟ ΤΑΠΗΤΟΚΑΘΑΡΙΣΤΗΡΙΩΝ ART CLEAN EXPRESS

Είμαστε λίιιι...γο πιο μπροστά από τους άλλους!

ΠΛΥΣΙΜΟ-ΑΠΟΛΥΜΑΝΣΗ-ΦΥΛΑΞΗ

ΧΑΛΙΩΝ- ΜΟΚΕΤΩΝ - ΣΑΛΟΝΙΩΝ
(και επί τόπου)
ΠΑΠΛΩΜΑΤΑ - ΚΟΥΒΕΡΤΕΣ - ΦΛΟΚΑΤΕΣ
ΣΤΕΓΝΟ ΓΙΑ ΜΕΤΑΞΩΤΑ ΚΑΙ ΧΕΙΡΟΠΟΙΗΤΑ
ΑΔΙΑΒΡΟΧΟΠΟΙΗΣΕΙΣ & ΕΠΙΔΙΟΡΘΩΣΕΙΣ ΤΑΠΗΤΩΝ
ΠΑΡΑΛΑΒΗ - ΠΑΡΑΔΟΣΗ ΚΑΤ' ΟΙΚΟΝ
ΤΗΛ. 2241094815-
ΚΙΝ. 6944350247
ΤΗΛ. ΧΩΡΙΣ ΧΡΕΩΣΗ 80011400400
ΑΛΑΦΑΚΗΣ ΤΑΣΟΣ

ΧΠΡ508

"ΕΥΡΩΤΕΧΝΙΚΗ ΜΟΝΩΣΕΩΝ"

Ν. ΓΙΑΝΝΑΤΟΣ - ΕΔΡΑ ΑΘΗΝΑ

ΜΟΝΩΣΕΙΣ ΤΑΡΑΤΣΩΝ

(ΕΠΙΠΕΔΩΝ - ΚΕΚΛΙΜΕΝΩΝ)
ΜΕ **ΠΟΛΥΟΥΡΕΘΑΝΗ**

Εξασφαλίζεται

• Υγρομόνωση • Θερμομόνωση (χειμώνα-καλοκαίρι)
• αποφυγή μύκητων

Συνεργάτης μας στη Ρόδο
ΚΩΣΤΑΣ ΞΥΔΙΑΣ
τηλ. 6972404958 οικ. 2241033464

ΤΑΠΗΤΟΚΑΘΑΡΙΣΤΗΡΙΟ Ο ΔΡΑΚΟΣ

Αναλαμβάνουμε υπεύθυνα καθαρισμό και φύλαξη

χαλιά • μοκέτες • φλοκάτες

Ειδικός καθαρισμός μεταξωτών και χειροποίητων χαλιών
Επί τόπου καθαρισμοί

μοκετών • σαλονιών • πούλμαν

με 20ετή πείρα.

Πληρ. τηλ. 22410/26805, 22410/51024, 697/4208020











ΤΑ ΜΟΝΑΔΙΚΑ ΥΠΕΡΣΥΓΧΡΟΝΑ

ΤΑΠΗΤΟΚΑΘΑΡΙΣΤΗΡΙΑ

ΚΛΕΟΠΑΤΡΑ

Τέλος στα προβλήματα με το πλύσιμο των χαλιών σας.

Η εταιρία μας πρωτοπορεί με το ΝΕΟ υπερσύγχρονο Πλυντήριο Ταπήτων. Προσφέρουμε άψογο και προσεγμένο πλύσιμο, καθάρισμα, φύλαξη & επιδιορθώσεις σε όλους τους τύπους χαλιών, χειροποίητα χαλιά Μηχανής, ανατολίτικα, μοκέτες, καμπέ, μεταξωτά, φλοκάτες, παπλώματα

• Επιτόπου καθαρισμούς σαλονιών, μοκετών

ΚΑΙ ΤΟ 2003 Η ΦΥΛΑΞΗ ΔΩΡΕΑΝ

• Παραλαβή & παράδοση κατ' οίκον σε όλη την Ρόδο.
• Ενημερωθείτε για την συντήρηση των χαλιών σας.

Τηλ. **2241051996, κιν. 6945793626 , Φαξ: 2241051322**
ΚΟΥΦΑΛΑΚΗΣ ΣΤΑΥΡΟΣ

ΠΡ49662



ΑΠΟΚΛΕΙΣΤΙΚΗ ΔΙΑΘΕΣΗ

ευσταθίου ΕΥΡΩΚΤΗΜΑΤΙΚΗ

ΚΤΗΜΑΤΟΜΕΣΙΤΙΚΟ ΓΡΑΦΕΙΟ

Ενοικιάζεται αυτοτελές βιοτεχνικό κτήριο επί της Εθν. οδού Ρόδου - Λίνδου



ΑΠΟΤΕΛΕΙΤΑΙ ΑΠΟ:

Υπόγειο 170 τ.μ.
Ισόγειο 170 τ.μ.
Α' όροφο 170 τ.μ.

ΔΙΑΘΕΤΕΙ:

- Έτοιμη κυκλοφοριακή σύνδεση με την Εθνική οδό Ρόδου-Λίνδου.
- Μεγάλο κοινόχρηστο parking

Με μηνιαίο μίσθωμα 3.500 €

ΕΘΝ. ΑΝΤΙΣΤΑΣΗΣ 83 - ΤΗΛ. 22410 73819, 74917 - FAX: 22410 38641
ΚΙΝ. 6944 374546, 6945 292030 - info@euroktimatiki.gr

η ακίνητη αξία σας!

ΠΛΥΝΤΗΡΙΟ ΧΑΛΙΩΝ
Cleaning Pro



πλένουμε & φυλάμε:
• ΧΑΛΙΑ - ΜΟΚΕΤΕΣ - ΦΛΟΚΑΤΕΣ
• ΠΑΠΛΩΜΑΤΑ - ΚΟΥΒΕΡΤΕΣ

☎ 22410.60585

email: abonis@otenet.gr

ΙΔΙΟΚΤΗΤΕΣ ΕΙΔΙΚΕΣ ΕΓΚΑΤΑΣΤΑΣΕΙΣ:
ΝΙΚΗΦ. ΒΡΕΤΤΑΚΟΥ - ΑΣΓΟΥΡΟΥ

ΕΚΤΕΛΟΥΝΤΑΙ

ΑΓΡΟΤΙΚΕΣ ΕΡΓΑΣΙΕΣ

ο Ξεχέρσωμα χωραφιών με μονόϊνο

Πληρ. τηλ.

6945403862

ΠΡ52750



PARTY LINE
ΤΗΛΕΦΩΝΗΣΕ ΜΟΥ ΤΩΡΑ
ΕΧΟΥΜΕ ΠΟΛΛΑ ΝΑ ΠΟΥΜΕ



901 121 0931

ΕΡΓΟΛΑΒΟΣ
ΜΑΣΤΟΡΑΣ ΚΩΝΣΤΑΝΤΙΝΟΣ
ΤΙΜΕΣ ΛΟΓΙΚΕΣ
ΑΝΑΛΑΜΒΑΝΩ γενικές κατασκευές κτιρίων, αναπαλαιώσεις, σοβατίσματα, χτισίματα, γκρεμίσματα, βαψίματα, μάρμαρα, γιαλίσματα, πλακάκια, περιφράξεις οικοπέδων, κατασκευές, μελέτες για σοφίτες, ξυλοκατασκευές, τοποθέτηση κεραμίδια
ΓΙΑ ΟΛΗ ΤΗ ΔΩΔΕΚΑΝΗΣΟ
Πληρ. τηλ.
(22410)27255, 6944-823925 όλο το 24ωρο
ΠΡ52272

ΟΝΕΙΡΟΜΑΝΤΕΙΑ



Πες μου τι ονειρεύτηκες να σου πω τι σου επιφυλάσσει η σημερινή ημέρα!

901 121 0934



ΑΠΟΦΡΑΞΕΙΣ

ΔΩΔΕΚΑΝΗΣΙΑΚΕΣ ΑΠΟΦΡΑΞΕΙΣ



"ΚΟΛΟΣΣΟΣ"
ΑΠΟΦΡΑΞΕΙΣ ΚΑΘΑΡΙΣΜΟΙ
ΑΠΟΧΕΤΕΥΣΕΩΝ & ΒΟΘΡΩΝ

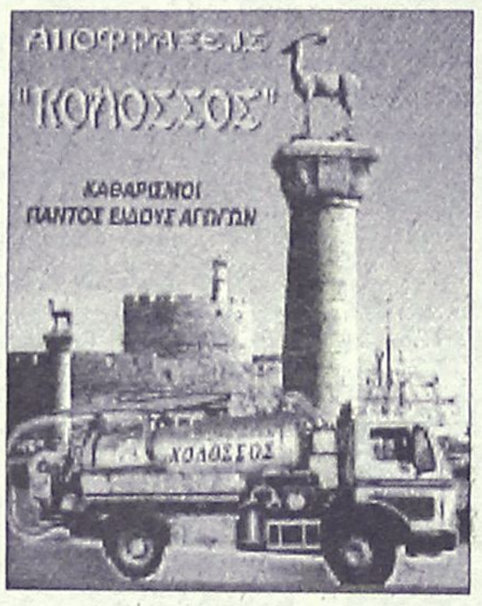

Αναλαμβάνουμε πάσης φύσεως αποφράξεις οποιουδήποτε μήκους και πλάτους Αναλαμβάνουμε καθαρισμούς αποχετευτικών αγωγών ΔΗΜΩΝ, ΞΕΝ/ΧΕΙΩΝ στρατιωτικών μονάδων ΣΠΙΤΙΩΝ, ΠΟΛΥΚΑΤΟΙΚΙΩΝ καθώς και καθαρισμούς βιολογικών μονάδων με μηχάνημα υψηλής πιέσεως σε όλη την Δωδ/σο

Κ. ΠΗΔΙΑΚΗΣ - Π. ΚΑΣΕΡΗΣ
Πληρ. τηλ. 2241047915-91881,
κιν. 6944/325234 και 6977/717048

ΑΠΟΦΡΑΞΕΙΣ-ΚΑΘΑΡΙΣΜΟΙ





ΑΠΟΦΡΑΞΕΙΣ
ΚΑΘΑΡΙΣΜΟΙ
ΣΥΝΤΗΡΗΣΕΙΣ
ΑΠΟΧΕΤΕΥΣΕΩΝ-
ΕΠΙΦΑΝΕΙΩΝ-
ΚΤΙΡΙΩΝ-
ΠΛΟΙΩΝ-
ΒΙΟΛΟΓΙΚΩΝ

Αναλαμβάνουμε ξενοδοχεία, Δήμους, πολ/κίες κ.λπ. Αντληση πετρελαιοειδών από πλοία καθώς και λιποσυλλεκτών και βιολογικών. ΜΕ ΜΟΝΑΔΙΚΑ ΣΕ ΥΨΟΣ ΠΙΕΣΗΣ ΚΑΙ ΑΝΑΡΡΟΦΗΣΗΣ. ΥΠΕΡΣΥΓΧΡΟΝΑ ΜΗΧΑΝΗΜΑΤΑ ΥΔΡΟΒΟΛΗΣ ΣΕ ΟΛΗ ΤΗ ΔΩΔΕΚΑΝΗΣΟ

ΟΛΟ ΤΟ 24ωρο

ΒΑΡΔΕΛΛΗ Μ. -ΚΡΑΣΟΠΟΥΛΟΣ Δ. Ο.Ε.

Τηλ. 2241035555, Fax: 2241073100, Κιν. 6944/395999

e-mail:metropontikas@excite.com.

ΣΤΙΣ ΠΙΟ ΧΑΜΗΛΕΣ ΤΙΜΕΣ



Top Ringtones

ΣΟΥΠΕΡ ΜΕΛΩΔΙΕΣ & ΕΙΚΟΝΕΣ ΓΙΑ ΤΟ ΚΙΝΗΤΟ ΣΑΣ
NOKIA, ERICSSON, MOTOROLA, PANASONIC, ALCATEL, SAMSUNG, SAGEM & SENDO

1000 TOP Ελληνικά Ringtones Εβδομάδος

Με τον κωδικό 1000 μπορείτε να παραγγείλετε το TOP Ελληνικό Ringtone σε ζήτηση της Εβδομάδος όπως αυτό έχει διαμορφωθεί από τις προτιμήσεις σας

ΝΕΕΣ ΚΥΚΛΟΦΟΡΙΕΣ
7632 Έχει Ένα Φεγγάρι - Τερζής Πασχάλης
7631 Τάβδειμε Με - Σφακιανάκης Νότης
7622 Όλα Τελειώσαν - Fame Story
7625 Βράδια Αξημέρωτα - Βαρθακούρης Χάρης
7624 Αδυναμία Μου - Βαρθακούρης Χάρης
7592 Φεγγάρι - Θεοδωρίδου Νατάσσα
7569 Η Μελωδία Της Μοναξιάς - Βανδή Δέσποινα
7585 Σ' Αγαπώ - Πρωτοψάλτη Γ. - Ρέμος Α
7591 Φεγγάρι Μου Χλωμό - Τερζής Πασχάλης
7506 Μαρτύριο - Βίαση & Πάριος
7555 Αγάλματα - Σφακιανάκης Νότης
7513 Ομολογώ - Βαλάντης
7597 Δεν Υπάρχουν Αντίο Στο Δρόμο... - Τσαλίκης
7581 Ναι Θα Πώ - Αδαμίδου Μελίνα
7577 Δεν Είσαι Εδώ - Γιαννάς Γιώργος
7630 Καθόλου Δε Μοιάζουμε - Λεμπέσης Γιώργος
7623 Μια Χαρά - Τσαλίκης Γιώργος
7611 Πάλεψα - Κωνσταντίνος
7608 Παράδεισέ Μου - Λιβεράτος Λ. - Ε. Αδάμ
7621 Πες Μου Γιατί - Δυτικές Συνοικίες
7620 Καλοκαιρινά Ραντεβού - Δυτικές Συνοικίες
7618 Δεν Μπορώ Να Σε Ξεχάσω - Βαρδής Αντώνης
7617 Μην Τολμήσεις - Βαρδής Αντώνης
7616 Φοβάμαι Το Αύριο - Βαρδής Αντώνης
7626 Η Ζωή - Μπάσης Δημήτρης
7627 Πάσαι Με - Ευριδίκη
7619 Πάρε Μου Μιά Π... - Μπουγάς Τάσος
7607 Σ' Αγαπάω Κοίτα - Μελός Ζαφείρης
7615 Και Τώρα Τι Κάνω - Γεραλής Νίκος
7614 Θα Σπάσω Τη Τζαμαρία - Γεραλής Νίκος
7613 Θα Δεις - Γεραλής Νίκος
7612 Ευαίσθητος Αλήτης - Γεραλής Νίκος
7610 100 Φορές - Σαμίου Αντίγ
7609 Τελειώσαμε - Σαμίου Α. - Ζ. Μελάς
7606 Απαράδεκτος - Ρήγα Βάσια
7605 Μοιραίο Πάθος - Ρήγα Βάσια
7604 Παραπονάει Μου - Ρήγα Βάσια
7603 Φίλα Με - Ρήγα Βάσια
7539 Συγχαρητήρια - Βίαση Άννα
7538 Αντέ Γεια - Γαρμπή Κατή
7514 Το Κορπάκι Μου - Βαλάντης
7584 Μανικά Χαλιά - Πανταζής Λευτέρης
7537 Θα Μείνει Μεταξύ Μας - Γαρμπή & Τσαλίκης
7536 Μια Καρδιά Την Έχω - Γαρμπή Κατή
7533 Για Ένα Λεπτό - Βαρδής Γιάννης
7529 Μες Τη Βαρή Του Δρόμου - Domenica
7568 Σήμερα - Βανδή Δέσποινα
7583 Όλα Τα Λεφτά Λουλούδια - Πανταζής Λ.
7587 Για Σένα Φοβάμαι - Σφακιανάκης Νότης
7564 Μωρό Μου - Antique
7567 Βρέ δε πα ν' αγα... - Παπαδόπουλος Μπάμπης
7571 Αντε Γειά - Βανδή Δέσποινα
7579 Κοιμισένη - Λεμπέσης Γιώργος
7545 Da da da(Σαν τα μικρά παιδιά) - Αλκαίος
7570 Θυμίσου - Βανδή Δέσποινα
7526 Σε Αγαπώ - Περιβόη Μαριάντα
7578 Ελεήμων - Λεμπέσης Γιώργος
7586 Ξέρεις Τι Είναι Να Μην Σε Έχω - Ρόκκος

ΤΗΛΕΟΡΑΣΗ - ΣΕΙΡΕΣ
7530 Σήμα της ΕΡΤ (προβατάκια)
6554 Είσαι Το Τσίρι Μου - Σειρά
6552 Huuh Huur tu (Διαφ/ση κουρείο)
6555 Περί Ανέμων Και Υδάτων - Σειρά
7518 Όλοι Mega (Διαφ/ση Mega)
6553 Τόσα χρόνια σαν τυφλός (Διαφ/ση ψαράς)
6551 I Lost My Baby (Διαφ/ση σκυλάκι)
6556 Αέρινες Σιωπές - Σειρά
7499 Fake - Raining Pleasure (Κιν Τηλεφωνία)

ΕΛΛΗΝΙΚΑ ΔΙΑΦΟΡΑ
6936 Χωρίς Αναπνοή - Χατζηγιάννης Μιχάλης
6935 Το Σ' Αγαπώ - Χατζηγιάννης Μιχάλης
6943 Τι Σου Έχω Κάνει - Μαζωνάκης Γιώργος
7525 Ο Ύμνος Του Κεραπά - Λυβικός Σταύρος
3103 Αγ' Κορίτσι Μου - Πλούταρχος Γ
7471 Μάτια Μου - One
6450 Άστρα μη με μαλώνετε - Λυδάκης Μ
3355 Καραγκούζης - Σπαθάρης Ευγένιος
6484 Θάλασσά μου σκοτεινή - Πορτοκάλογλου Ν
6539 Έλα Να Με Τελειώσεις - Ρέμος Α
7387 Όλα Καλά - Ρουβάς Σάκης
7481 Θέλεις μπουζούκια πάμε - Μπουγάς Τάσος
6529 Καινούργια Αγάπη - Antique
6657 Μήπως Σου Ζήτησα Πολλά - Πλούταρχος
6658 Καμιά Δεν Μοιάζει Με Σ - Πλούταρχος
6942 Οπου Κοπάσεις - Μαζωνάκης Γιώργος
7469 Το Τσιγάρο - Κόπαρος Γιάγνης
6470 Αναβείς Φωτιές - Βανδή Δέσποινα
3778 Μόγο Στα Όνειρα - Χατζηγιάννης Μιχ
6606 Δρόμοι του πουθενά - Μαργαρίτης Γ
7541 Ευφλεκτα Υλικά - Βοσκόπουλος & Βανδή
7510 Πες το Ξανά - Βίαση Άννα
7519 Αγ' - Θεοδωρίδου Νατάσσα
7483 Τί Απο - Ράπτης Δημήτρης

ΑΞΕΧΑΣΤΕΣ ΕΠΙΤΥΧΙΕΣ
2164 Ιπά - Δημοτικό
2901 Ζεϊμπέκικο της Ευδοκίας
6446 Ήτανε Μια Φορά - Ξυλούρης Νίκος
2293 Οσο Αξίζεις Εσύ - Καζαντζίδης Στέλιος
6413 Αγριολούλουδο - Καζαντζίδης Στέλιος
2182 Βρέχει φωτιά στη στράτα - Διονυσίου Στρ
6416 Το τηπαρικάκι - Τσαδουσάκης Πρόδρομος
6456 Ποντιακό
2485 Ερωτόκριτος - Κρητικό
3026 Καραγκούνα - Παραδοσιακό
6522 Καλή τύχη όπου τά αν πας - Καζαντζίδης
2713 Τσιφτετέλι - Μπουρνέλης Λεονάρδος
6415 Υπάρχω - Καζαντζίδης Στέλιος

ΞΕΝΑ RINGTONES
7637 Not Gonna Get Us - TATU
7635 Mundian To Bach Ke - Panjabi MC
7633 I Drove All Night - Celine Dion
7636 Sunrise - Simply Red
7634 All I Have - Jennifer Lopez
1383 Mission Impossible 2 - Limp Bizkit
7502 Asereje - Las Ketchup
7595 Lose Yourself - Eminem
7531 Die Another Day - Madonna
6567 Whenever Wherever - Shakira
7532 All The Things She Said - TATU
7501 Without Me - Eminem
7552 Objection - Shakira
7503 Cleaning Out My Closet - Eminem
7553 Dilemma - Nelly Ft Kelly Rowland
7593 Skater Boy - Avril Lavigne
1220 Dance With Devil - Devils D
7594 8 mile Road - Eminem
7551 Jenny From The Block - Jennifer Lopez
7527 Need Somebody - Echoes Of Sound
6573 Resurrection - PPK
7549 Complicated - Avril Lavigne
7596 Feel - Robbie Williams
1247 Blue (Da Ba Dee) - Eiffel 65
6385 Enola Gay - OMD
6407 Stan - Eminem
7496 Sex and Drugs and House - D-Devils
7489 Like A Prayer - Mad House

ΥΜΝΟΙ ΟΜΑΔΩΝ
1095 Υμνος Ολυμπιακού
1052 Υμνος Παναθηναϊκού
1115 Υμνος ΑΕΚ
1042 Υμνος ΠΑΟΚ

EUROVISION
7628 Never Let You Go - Μαντώ
7629 Camera - Σαμπρίνα

www.crazymobile.gr

ΕΙΚΟΝΟΜΗΝΥΜΑΤΑ & ΜΟΥΣΙΚΑ ΕΙΚΟΝΟΜΗΝΥΜΑΤΑ
NOKIA, SAMSUNG, SENDO & ERICSSON



ΛΟΓΟΤΥΠΑ & ΜΟΥΣΙΚΑ ΕΙΚΟΝΟΜΗΝΥΜΑΤΑ
SIEMENS, ERICSSON T65, T68, T39, T29, T20e, ALCATEL 311, 511

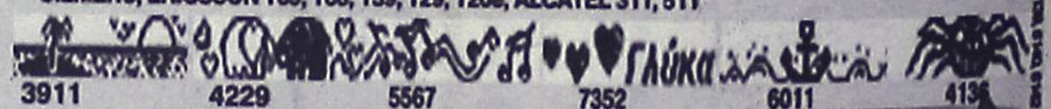

Super Κωνά: 5676, 5680, 5690, 5692, 5700, 5703, 5705, 5706, 5716, 5724

Υπηρεσία συμβατή με τα ακόλουθα κινήτα (εφόσον διαθέτουν τις ανάλογες δυνατότητες για logos - ringtones :
NOKIA: 8310, 6610, 6510, 6310, 5510, 8210, 3510, 3330, 3310, 3210, 6210, 7110, 5110, 5130, 5150, 6110, 6130, 6150, 6250, 8110i, 6810, 8850, 8890 ERICSSON: T68i, T68, T66, T65, T39, T29s, T20e, T28, T20, T18, T10, R310s, R320s, R600, A2618s, A2628s, A1018s, 768, 788, 688, 888, 868, 388 SIEMENS: M55, M50, SL45, SL42, ME45, S45, C45, C35, M35, C25 MOTOROLA: V.50, V.51, T250, T260, V.2288N, V.8088, T.191 PANASONIC: GD92, GD93, GD75, GD76, GD95 ALCATEL: One Touch 715, 711, 511, 311, 700, 701, 500, 501, 300, 301, 302, 303 SAMSUNG: R200s, R210s, N400 SENDO: S200 SAGEM: MC 930, 932, 936, 939, 940, 946, 949, 950, 952, 956, 959

Συνδυάστε εικονομηνήματα με μελωδίες και δημιουργήστε εντυπωσιακά μουσικά εικονομηνύματα.
Ενημερώσου στο site μας : www.crazymobile.gr

ΓΡΗΓΟΡΗ ΚΑΙ ΕΥΚΟΛΗ ΠΑΡΑΓΓΕΛΙΑ ΣΕ ΤΡΙΑ ΒΗΜΑΤΑ
1. Διάλεξε την εικόνα ή μελωδία που σου ταιριάζει.
2. Κάλεσε το διπλανό αριθμό δίνοντας τον κωδικό παραγγελίας.
3. Σε λίγο θα έχεις στο κινητό σου τη μελωδία ή την εικόνα που ζήτησες.

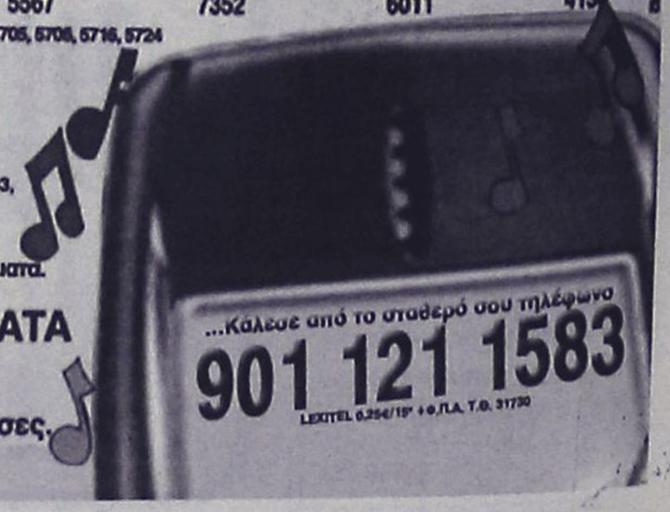

Γ' ΕΘΝΙΚΗ - ΠΕΡΙΦΕΡΕΙΑΚΟ

Γεωργαλής-Δράκος

• Πήραν σειρά στο μεταγραφικό σερί της Ρόδου. Εν αναμονή του Μήτρακα ενώ διερευνάται η αγορά για αριστερό μπακ-χαφ

• Υπέγραψαν στην υπερακαδημία, Θεοδοσίου, Αναστασάκης, ενώ θ' ακολουθήσουν Καραγιάννης, Γαϊτάνος και Τριπολίτης

Σε δύο ακόμα καλές μεταγραφές παικτών απ' το νησί μας προχώρησε χθες η ομάδα της Ρόδου, ενισχύοντας κι άλλο το ρόστερ της για το πρωτάθλημα της Γ' Εθνικής κατηγορίας. Οι "πράσινοι" απέκτησαν για τρία χρόνια (2+1) τους **Πολυδεύκη Γεωργαλή** και **Λευτέρη Δράκο.**

- Ο πρώτος ως γνωστόν αφού ολοκλήρωσε την συνεργασία του με τον Διαγόρα, δέχθηκε πρόταση από τη Ρόδο, συμφώνησε κι επανέρχεται ουσιαστικά στον δικό του χώρο.

- Ο δεύτερος είναι αποφασισμένος να συνεχίσει την καλή πορεία που είχε χαράξει στο παρελθόν ο πατέρας του **Μιχάλης** ακολουθώντας παράλληλα τον ίδιο δρόμο από τις καλές εμφανίσεις με τον Φοίβο Κρεμαστής στη Ρόδο.

Ο ΤΕΡΜΑΤΟΦΥΛΑΚΑΣ

Ο γκολκήπερ είναι μια θέση που απασχολεί και τον **Δημήτρη Σκούνα** και την Διοίκηση της Ρόδου. Εχουν ήδη κλείσει οι **Θέμελης-Ροδανάκης** αλλά όπως είναι φυσικό, σε τέτοιες περιπτώσεις χρειάζεται όπως είναι φυσικό και τρίτος. Σύμφωνα με χθεσινοβραδυνές πληροφορίες δεν αποκλείεται να κλείσει οριστικά ο **Νίκος Μπιλιάς** και παραμένει άγνωστο γιατί δεν έχει γίνει κάτι τέτοιο μέχρι τώρα.

"Οι μεταγραφές της Ρόδου θα ολοκληρωθούν με την απόκτηση του αριστερού μπάκ-χαφ" τόνισε χθες ο πρόεδρος της Ρόδου **Μάκης Ντουρουτλής,** ο οποίος επιβεβαίωσε και το ενδιαφέρον για τον **Μήτρακα,** που αναμένεται στο νησί μας για να συζητήσει με την Διοίκηση της Ρόδου.

ΥΠΕΓΡΑΨΑΝ ΔΥΟ

Στην Υπερακαδημία της Ρόδου ανήκουν από χθες και τυπικά οι **Αντώνης Θεοδοσίου** και **Αντώνης Αναστασάκης,** που έβαλαν τις υπογραφές τους στις συμφωνίες τους με τους "πράσινους". Οπως δε, αναφέρουν οι πληροφορίες την Παρασκευή θα ενταχθούν στο δυναμικό της Υπερακαδημίας και οι **Καραγιάννης, Γαϊτάνος** και **Τριπολίτης.**

Συμφώνησε με Σκόρπο

• Τον 18χρονο μέσο του Αστέρα Παστίδας έκλεισε ο Απόλλων Καλ.

• Ολοκληρώνεται σήμερα η απόκτηση Μαριά

• Τετ-α-τετ με Μιχάλη Πιτσουρδάκη, Γιώργο Δανά

Βάρος στους μικρούς ποδοσφαιριστές θα ρίξει πια ο Απόλλων Καλυθιών με σκοπό να δημιουργήσει μια αμιγώς "δική του" ομάδα. Μετά την εκδήλωση της Κυριακής οι Απολλωνιστές άρχισαν πάλι να κινούνται στον μεταγραφικό τομέα. Οι Απολλωνιστές:

- Συμφώνησαν να εντάξουν στην ομάδα τους τον νεαρό 18χρονο μέσο του Αστέρα Παστίδας **Γιώργο Σκόρπο** που έκανε πέρυσι πολύ καλό πρωτάθλημα με την ομάδα του και διαθέτει όλα εκείνα τα προσόντα για να σταδιοδρομήσει σε μεγάλες κατηγορίες.

- Έχασε τον **Λευτέρη Δράκο** ο οποίος μεταγράφηκε τελικά στη Ρόδο θέλοντας να δοκιμάσει σε όσο το δυνατόν ψηλότερη κατηγορία.

- Παράλληλα αναμένουν την απάντηση στις προτάσεις τους από τους **Νίκο Αλεξανδρίδη** και **Κώστα Πολυχρονίου** από τους οποίους ζητήθηκε να ρίξουν τις απαιτήσεις τους.

- Χθες αντιπροσωπεία του Απόλλωνα Καλυθιών επρόκειτο να έχει συνάντηση με τους ομολόγους της της Δόξας Ψίνθου για να ολοκληρώσει οριστικά την απόκτηση του νεαρού **Μαριά.**

Οι Διοικούντες βαδίζουν φυσικά με βάση τις προτάσεις και εισηγήσεις του προπονητή **Αντώνη Οικονόμου** που περιμένει εναγωνίως να ολοκληρωθούν οι μεταγραφικές κινήσεις της ομάδας.

Τελευταίες πληροφορίες ανέφεραν χθες πως η Διοίκηση του Απόλλωνα Καλυθιών θα είχε χθες βράδυ συνάντηση με τους **Γιώργο Δανά** και **Μιχάλη Πιτσουρδάκη** που πέρυσι φορούσε τη φανέλλα της Ρόδου και του Διαγόρα αντίστοιχα.

Περιμένουν τον Σταύρου

• Ολοκληρώθηκε και τυπικά η μεταγραφή του Στέργου Πιζήμολα

• Την Παρασκευή η πρώτη συγκέντρωση των κυανέρυθρων

Τον ερχομό του **Ανδρέα Σταύρου** περιμένει η Διοίκηση του Διαγόρα για να δρομολογήσει κάποιες εξελίξεις-τις τελευταίες απ' ό,τι φαίνεται στο μέτωπο των μεταγραφών.

Χθες έκλεισε οριστικά το κεφάλαιο **Πιζήμολας** για τους κυανέρυθρους. Ο νεαρός ποδοσφαιριστής του Ασκληπειού είναι 16 χρόνων επιθετικός και παίζει βέβαια στις Μικτές Ομάδες.



Συνάντηση με τον Στέφανο Λινάρδο θα έχει αμέσως μετά τον ερχομό του ο Ανδρέας Σταύρου
(ΒΙΚΤΩΡ-ΦΩΤΟ ΜΑΡΚΕΤ-ΙΑΛΥΣΟΣ)

Εχει δείξει μέχρι στιγμής πάρα πολλά προσόντα και πολλοί είναι εκείνοι που πιστεύουν πως αν αξιοποιηθεί σωστά το ταλέντο του θα κάνει κι άλλη μεταγραφή μετά απ' αυτή.

Μετά τον **Πιζήμολα** ο επίσημος Διαγόρας δίνει άμεση προτεραιότητα στον αντικαταστάτη του **Πέτρο Ρουτζιέρη.**

Η Διοίκηση των κυανερύθρων είχε μια πρώτη επαφή με τον **Στέφανο Λινάρδο** ο οποίος είχε πάρει μεταγραφή απ' τον Διαγόρα επί προεδρίας **Μιχάλη Μέντου.**

Αγωνίσθηκε με επιτυχία στον Απόλλωνα Καλυθιών πέρυσι με τον οποίο επίσης βρίσκεται σε διαρκή επαφή αφού οι κυανοκίτρινοι ενδιαφέρονται άμεσα να τον κρατήσουν στην ομάδα.

Η περίπτωση **Λινάρδου** αναμένεται να ολοκληρωθεί αμέσως μετά την επιστροφή του **Ανδρέα Σταύρου** στο νησί μας. Ο τεχνικός της ομάδας θα έχει αμέσως συνάντηση με τον παίκτη για να συζητήσει μαζί του.

Στο μεταξύ όπως ανακοίνωσε θες ο επίσημος Διαγόρας την Παρασκευή θα πραγματοποιηθεί στη Λέσχη του Διαγόρα η πρώτη συγκέντρωση των παικτών, παλιών και νέων στις 6 το απόγευμα.

Στους ποδοσφαιριστές θα μιλήσουν φυσικά οι Διοικούντες και θα δοθούν οδηγίες από τον προπονητή **Ανδρέα Σταύρου.**

Κλειστό μέχρι τις 3/8

• Πραγματοποιήθηκε χθες σύσκεψη για τη χρήση του Εθνικού Σταδίου

• Θα δοθεί μόνο για επίσημα παιχνίδια. Στο βοηθητικό οι προπονήσεις Ρόδου και Διαγόρα

Σύσκεψη πραγματοποιήθηκε χθες στα γραφεία της Επιτροπής Διοίκησης του Εθνικού Σταδίου με θέμα την παραχώρηση του κυρίως αγωνιστικού χώρου στις δύο μεγάλες ομάδες της πόλης τις Μικτές Ομάδες και τους ποδηλάτες. Στη σύσκεψη παρέστησαν:

- Εκ μέρους της Διοίκησης του Σταδίου οι κ.κ. **Διακογεωργίου, Τσακμακίδης, Τσαταλιός.**
- Από τη Ρόδο οι κ.κ. **Σκούνας, Παυλίδης** και **Παπαστεργίου.**
- Για τον Διαγόρα οι κ.κ. **Μητσοστέργιος - Καμπούρης.**
- Εκ μέρους της ΕΠΣΔ ο **Δημ. Τσοπανάκης.**
- Για την Ποδηλασία ο κ. **Κελεπέρας** και
- Για την ΕΑΣ ΣΕΓΑΣ ο κ. **Οίκουτας.**

Στη σύσκεψη οι εκπρόσωποι των ομάδων της ποδηλασίας, του στίβου και της ΕΠΣΔ ενημερώθηκαν πως

- Το γήπεδο θα παραμείνει κλειστό μέχρι τις 3 Αυγούστου, ημέρα διεξαγωγής του τουρνουά με τη συμμετοχή Ρόδου, ΟΦΗ, Πανιωνίου και Αγίου Νικολάου.

Εκτός από την διεξαγωγή του τουρνουά οι διοικούντες του Εθνικού Σταδίου δεν θα το παραχωρήσει πουθενά αλλού μέχρι την έναρξη του πρωταθλήματος, παρά μόνο για τα επίσημα φιλικά Ρόδου και Διαγόρα, ποδηλατικούς αγώνες και τις πολιτιστικές εκδηλώσεις που είναι ήδη προγραμματισμένες.

Παράλληλα χθες ή το αργότερο σήμερα επρόκειτο να πατηθεί ο αγωνιστικός χώρος του βοηθητικού και να παραχωρηθεί σε Ρόδο και Διαγόρα.

Οι δύο σύλλογοι αφού συνεννοηθούν για τις ώρες θα το χρησιμοποιήσουν μέχρι τις 20 Αυγούστου για τις προπονήσεις τους.

Προς στιγμή δημιουργήθηκε ένταση όταν ο κ. **Σκούνας** απαίτησε να κάνει προπόνηση η ομάδα του στο Εθνικό Στάδιο, αλλά ο κ. **Διακογεωργίου** του τόνισε πως "δεν είναι δυνατόν πια να μας έρχεται έγγραφο στις 14 του Ιουλίου για τις 14 Ιουλίου" και κάπου εκεί η σύσκεψη πήρε τέλος, παρά το γεγονός του ότι ο κ. **Σκούνας** απείλησε να φύγει λέγοντας "βρέστε μου γήπεδο να προπονηθεί η ομάδα".

Γκοβερίνος-Μαυρίδης

• Θα φορούν φέτος τη φανέλλα της ΑΕ Κω. Στην Αθήνα ο πρόεδρος Γιώργος Βρεττός για να ολοκληρώσει τις μεταγραφικές κινήσεις

ΚΩΣ (Του ανταποκριτού μας Γιώργου Αναγνώστου)

Στην αρχή ξεκίνησε με τους οκτώ που ήθελε σαν κορμό ο **Βαγγέλης Γούτης.**

Αμέσως μετά προέκυψε ο **Κόφφας.** Χθες όμως έγκυρες πληροφορίες εξ Αθηνών ανέφεραν πως οι "βυσσινί" προχώρησαν σε διπλή μεταγραφική επιτυχία.

Απέκτησαν:

- Τον **Γιώργο Γκοβερίνο** που αγωνιζόταν την περυσινή περίοδο στο πρωτάθλημα της Β' Εθνικής με τα χρώματα του Εθνικού Αστέρα, είναι 28 χρόνων και αμυντικός.

- Η δεύτερη μεταγραφή που κλείσθηκε είναι αυτή του **Τάσου Μαυρίδη.** Είναι 33 χρόνων και πέρυσι υπερασπιζόταν τα δοκάρια της Χαλκηδόνας, ενώ στο παρελθόν έχει αγωνισθεί σε Αχαρναικό, Ιάλυσο, Εθνικό Αστέρα και Ελευσίνα.

Για να ολοκληρωθούν και τυπικά οι μεταγραφές βρίσκεται στην Αθήνα ο πρόεδρος της Κω **Γιώργος Βρεττός** κι έχει ιδίαν αντίληψη επί των μεταγραφικών θεμάτων. Σκοπός του είναι να "τελειώσει" οριστικά τις επαφές.

Παράλληλα την ίδια ώρα οι διοικούντες της ομάδας συνεχίζουν τις επαφές τους με τους υπόλοιπους μεταγραφικούς στόχους και τις επόμενες μέρες αναμένεται να υπάρξουν νέες ανακοινώσεις.

Το βάρος πέφτει περισσότερο στους υπόλοιπους τέσσερις του "κορμού" για τους οποίους τηρείται στάση αναμονής, αλλά και στους "μικρούς" που θ' αποκτηθούν αφού σ' αυτούς θα πέσει όλο το βάρος του "παιχνιδιού" φέτος.

VANIK TOURS

ΓΙΑΝΝΗΣ και ΣΕΒΑ ΒΑΛΣΑΜΙΔΗ

VANIK σημαίνει ΑΛΗΘΕΙΑ

ΑΚΤΗ ΚΑΝΑΡΗ 17, ΨΑΡΟΠΟΥΛΑ - ΑΝΕΤΟ ΠΑΡΚΙΝ

ΑΝΟΙΚΤΑ: ΔΕ-ΣΑ 08.30-14.00 και 16.30-20.30

Τηλ. 2241035191-37621 κιν/τό 6945-798148 FAX 2241029532

Το γραφείο μας πάντα πρώτο σε κρατήσεις ξενοδοχείων εξασφάλισε και σας προσφέρει καταπληκτικές τιμές για τα παρακάτω ξενοδοχεία σε ΠΑΚΕΤΑ (Εκδοση εισιτηρίων R/T) από 1/4 - 31/10/2003

ΑΠΕΥΘΥΝΟΜΑΣΤΕ ΣΕ ΣΑΣ ΠΟΥ ΘΕΛΕΤΕ ΚΑΙ Η ΚΡΑΤΗΣΗ ΣΑΣ ΝΑ ΕΙΝΑΙ ΣΩΣΤΗ ΚΑΙ ΤΟ ΔΩΜΑΤΙΟ ΣΑΣ ΝΑ ΣΑΣ ΠΕΡΙΜΕΝΕΙ

1ον	**HOTEL PRESIDENT Α΄κατηγορίας**	
	Λεωφόρος Κηφισίας (ΟΛΑ ΑΝΑΚΑΙΝΙΣΜΕΝΑ)	
	ΜΟΝΟΚΛΙΝΟ	€ 58
	Δίκλινο για μονόκλινο	€ 63
	ΔΙΚΛΙΝΟ	€ 68
	ΤΡΙΚΛΙΝΟ	€ 83
2ον	**HOTEL ASTOR Α΄κατηγορίας**	
	ΠΛΑΤΕΙΑ ΣΥΝΤΑΓΜΑΤΟΣ	
	ΜΟΝΟΚΛΙΝΟ	€ 68
	Δίκλινο για μονόκλινο	€ 78
	ΔΙΚΛΙΝΟ	€ 88
	ΤΡΙΚΛΙΝΟ	€ 108
3ον	**HOTEL ZAFOLIA Α΄κατηγορίας**	
	Λεωφόρος Αλεξάνδρας	
	ΜΟΝΟΚΛΙΝΟ	€ 99
	ΔΙΚΛΙΝΟ	€ 112
	ΤΡΙΚΛΙΝΟ	€ 133
4ον	**HOTEL ARETHOUSA Β΄ SUPERIOR**	
	Πλατεία Σύνταγμα	
5ον	**HOTEL ELLINIS Β΄κατηγορίας**	
	ΩΝΑΣΕΙΟ, Λεωφ. Συγγρού	
	ΜΟΝΟΚΛΙΝΟ	€ 60
	ΔΙΚΛΙΝΟ	€ 70
	ΤΡΙΚΛΙΝΟ	€ 80
6ον	**HOTEL TRITON Β΄κατηγορίας**	
	Κέντρο Πειραιάς	
	ΜΟΝΟΚΛΙΝΟ	€ 55
	ΔΙΚΛΙΝΟ	€ 72
	ΤΡΙΚΛΙΝΟ	€ 93
7ον	**HOTEL LILIA Β΄κατηγορίας**	
	Πασαλιμάνι Πειραιάς	
	Μονόκλινο	€ 55
	Δίκλινο	€ 70
	Τρίκλινο	€ 88
8ον	**HOTEL EGNATIA Β΄κατηγορίας**	
	Θεσσαλονίκη Κέντρο, καινούργιο	
	ΜΟΝΟΚΛΙΝΟ	€ 68
	ΔΙΚΛΙΝΟ	€ 78
	ΤΡΙΚΛΙΝΟ	€ 88
9ον	**HOTEL EGNATIA PALACE Α΄κατηγορίας**	
	Θεσσαλονίκη Κέντρο, ολοκαίνουργιο	
	ΜΟΝΟΚΛΙΝΟ	€ 90
	ΔΙΚΛΙΝΟ	€ 100
	ΤΡΙΚΛΙΝΟ	€ 125

- Τα παραπάνω ξενοδοχεία διαθέτουν T.V. σε όλα τα δωμάτια
- Στις πιο πάνω τιμές συμπεριλαμβάνεται πρωινό σε μπουφέ
- Ακόμη σε μας θα βρείτε αεροπορικά και ατμοπλοϊκά εισιτήρια όλων των εταιριών.

Δημοπρατείται το κολυμβητήριο

•Την Παρασκευή θα καταρτιστούν από το Δημοτικό Συμβούλιο Ιαλυσού οι όροι της δημοπράτησης του νέου Κλειστού Κολυμβητηρίου

Το πρώτο του κλειστό κολυμβητήριο θα αποκτήσει, τουλάχιστον όπως όλοι ελπίζουν, σύντομα το νησί της Ρόδου. Όπως είναι γνωστό ο Δήμος Ιαλυσού ήταν αυτός που είχε εντάξει την κατασκευή του συγκεκριμένου έργου στο ολυμπιακό πρόγραμμα "Ελλάδα 2004" και την ερχόμενη Παρασκευή κατά την διάρκεια της συνεδρίασης του Δημοτικού Συμβουλίου Ιαλυσού θα συζητηθεί το θέμα της κατάρτισης των όρων δημοπράτησης του νέου κλειστού κολυμβητηρίου.

Στην ημερήσια διάταξη υπάρχει και δεύτερο θέμα αθλητικού περιεχομένου και αφορά την έγκριση για την εξόφληση των χρεών της ΠΑΕ Ιάλυσος προς την ΔΟΥ Ρόδου.

Ξύλο Ντούσκο με οπαδό!

Σκηνές αντίστοιχες με αυτές που έζησε πολλάκις κατά τη διάρκεια της περασμένης χρονιάς η ΑΕΚ, με οπαδούς να καταφέρονται εναντίον του Ντούσαν Μπάγεβιτς, έκαναν την εμφάνισή τους και στην Αυστρία! Περίπου 15' πριν από την έναρξη του φιλικού αγώνα με τη Σπάρτα Πράγας μεθυσμένος οπαδός επιτέθηκε φραστικά στον Σερβοέλληνα τεχνικό και τελικώς δεν απεφεύχθη η σύρραξη... Κάποιος εκ των Ελλήνων φιλάθλων που έχουν ακολουθήσει την αποστολή της "Ενωσης", σε κατάσταση μέθης, πλησίασε τον Σερβοέλληνα τεχνικό και τους συνεργάτες του με ένα μπουκάλι μπύρας ανά χείρας και απευθυνόμενος στον πρώτο τον αποκάλεσε προδότη. Το γεγονός έκανε έξαλλο τον Μπάγεβιτς, ο οποίος μη μπορώντας να διατηρήσει την ψυχραιμία του επιτέθηκε στον οπαδό, τον οποίο και γρονθοκόπησε! μέτρησης.

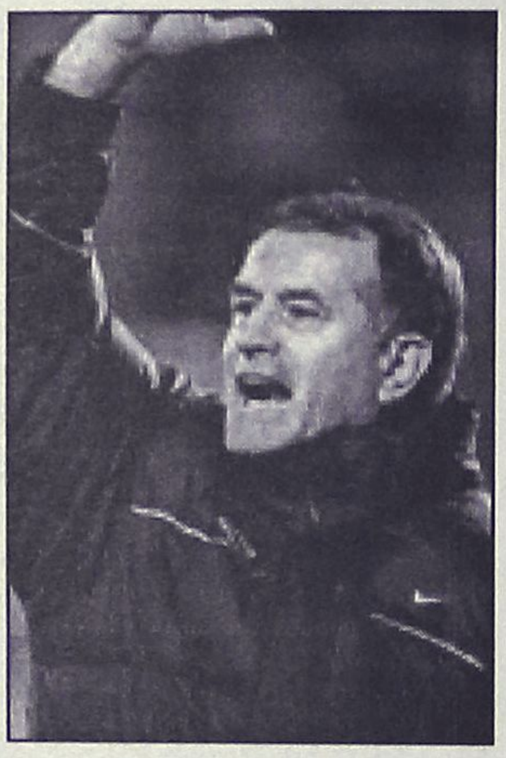

5Χ5

Ισοπαλία στο ντέρμπι

• Μεσαιωνική και Αρχαιολογία αναδείχθηκαν ισόπαλοι 1-1 και συνεχίζουν χέρι-χέρι

Προχθές το βράδυ διεξήχθη η 3η αγωνιστική του εργασιακού τουρνουά 5Χ5 που διοργανώνει ο ΔΟΝΑ Ροδίων στις αθλητικές εγκαταστάσεις του Πανεπιστημίου Αιγαίου.

Μάλιστα η 3η ημέρα περιελάμβανε σύγκρουση κορυφής καθώς οι δύο πρωτοπόροι, Μεσαιωνική και Αρχαιολογία τέθηκαν αντιμέτωποι.

Το ντέρμπι έληξε ισόπαλο 1-1 κι έτσι οι δύο ομάδες συνεχίζουν να βρίσκονται χέρι-χέρι στην κορυφή της βαθμολογίας.

Τ' αποτελέσματα της 3ης αγωνιστικής είναι τα εξής:

Αρχαιολογία-Μεσαιωνική	1-1
Νομαρχία-ΔΕΥΑΡ	1-3
Ελεγχόμενη-Πολεοδομία	6-3

Η βαθμολογία έχει ως εξής:

ΟΜΑΔΕΣ	ΑΓ.	Ν.	Ι.	Η.	ΒΑΘΜΟΙ	ΤΕΡΜΑΤΑ
Μεσαιωνική	3	2	1	0	7	18-5
Αρχαιολογία	3	2	1	0	7	7-2
ΔΕΥΑΡ	3	2	0	1	6	15-6
Νομαρχία	3	1	1	1	4	10-13
Ελεγχόμενη	3	0	1	2	1	3-7
Πολεοδομία	3	0	0	3	0	6-26

Σήμερα γίνονται τα ματς της 4ης αγωνιστικής τα οποία είναι τα εξής:

Ώρα 19.00: Πολεοδομία-Αρχαιολογία
Ώρα 20.30: Μεσαιωνικη-Νομαρχία
Ώρα 22.00: ΔΕΥΑΡ-Ελεγχόμενη Σταθμ.

Αρχίζει το ματς

Το Τσάμπιονς Λιγκ κάνει σέντρα την Τετάρτη με τους πρώτους αγώνες του Α προκριματικού γύρου. Σε αυτή τη φάση της κορυφαίας ευρωπαϊκής διασυλλογικής διοργάνωσης συμμετέχουν 20 ομάδες, δέκα από τις οποίες θα προκριθούν στον Β προκριματικό γύρο (οι αγώνες ρεβάνς θα γίνουν στις 23 Ιουλίου). Ιδιαίτερο ενδιαφέρον παρουσιάζει η συνάντηση της κυπριακής Ομόνοιας. Η ομάδα του Τόνι Σαβέφσκι υποδέχεται στο γήπεδο της, την Ιρτις από το Καζακστάν, με μοναδικό σκοπό το αποτέλεσμα που θα της χαρίσει την πρόκριση στην επόμενη φάση της διοργάνωσης. Η πρωταθλήτρια Κύπρου στην περίπτωση που προκριθεί θα βρει στον δρόμο της την Βίσλα Κρακοβίας, πρώην ομάδα του Μάρτσιν Κούζμπα.

Συνοπτικά το πρόγραμμα της Τετάρτης (οι αγώνες ρεβάνς θα γίνουν στις 23 Ιουλίου):

1.Πιούνικ (Αρμενία)-ΚΡ Ρέικιαβικ (Ισλανδία)
2.Σερίφ Τιρασπόλ (Μολδαβία)-Φλόρα Ταλίν (Εσθονία)
3.ΗΒ Τόρσαβν (Νησιά Φερόε)-Κάουνας (Λιθουανία)
4.ΜΠΑΤΕ Μπορίσοφ (Λευκορωσία)-Μποέμιανς Δουβλίνου (Ιρλανδία)
5.Βαρντάρ Σκοπίων (ΠΓΔΜ)-Μπάρι Τάουν (Ουαλία)
6.Γκρεβενμάχερ (Λουξεμβούργο)-Λεοτάρ (Βοσνία/Ερζεγοβίνη)
7.Γκλεντόραν (Β. Ιρλανδία)-Ελσίνκι (Φινλανδία)
8.Σλιέμα (Μάλτα)-Σκόντο Ρίγα (Λετονία)
9.Ομόνοια (Κύπρος)-Ιρτις Πάβλονταρ (Καζακστάν)
10.Ντιναμό Τιφλίδας (Γεωργία)-ΣΚ Τίρανα (Αλβανία)

Αγκαθι

●●● **Προφανώς το έπιασε το υποννοούμενο ο συνεπίκουρος και δεν έδωσε συνέχεια στις δηλώσεις του Τανί**

●●● *Χθες ήρθε η σειρά του, όπως έγινε άλλωστε και προχθές, να καταλάβει πόσο ενοχλητικό είναι να καπελώνει κανείς θεσμούς και αρμοδιότητες*

●●● **Χίλιες φορές να αγαπάει την ομάδα της καρδιάς του, αυτή την στιγμή είναι συνεπίκουρος**

●●● *Κι αν θέλει μία φορά να σέβονται την θέση του και τις αρμοδιότητές του, αλλες δέκα αγανακτεί όταν προσπαθούν να του επιβάλουν κάτι που πάει κόντρα στις ευθύνες του και επιπλέον τον βγάζουν και κακό.*

●●● **Σας το έγραψα και χθες. Όσο ψηλά και να βρίσκεται κανείς, ό,τι κι αν εκπροσωπεί δεν βρίσκεται ψηλότερα από τους θεσμούς, τον ρόλο του και τις αρμοδιότητές του**

●●● *Κι αν κάποιος ξεφύγει από τον κανόνα, έχει προσβληθεί ή από το μικρόβιο της άγνοιας ή από αυτό της αλαζονείας*

●●● **Και τα δύο είναι οι μεγαλύτεροι εχθροί του κακού και μόνο κακό μπορούν να του κάνουν.**

●● *Και κάτι άλλο. Πρώτα ενημερώνεσαι και βάζεις κάτω τα δεδομένα και μετά προγραμματίζεις.*

●●● **Όταν κάνεις το αντίθετο μπορείς και να εκτεθείς και να εκθέσεις άλλους.**

●● *Καλημέρα σας.*

Χωρίς όρια...

Γυναίκα διαιτητής στο κύπελλο ΟΥΕΦΑ

Μόνο το «άντρο_ του τσάμπιονς λιγκ παραμένει «απόρθητο_ για τις γυναίκες στο ποδόσφαιρο. Οπως ανακοίνωσε η UEFA, η Νικόλ Πετινιάτ, διαιτητής από την Ελβετία, ορίσθηκε να διευθύνει το πρώτο παιχνίδι για τον Α` προκριματικό γύρο του κυπέλλου ΟΥΕΦΑ, που θα γίνει στις 14 Αυγούστου, στην Στοκχόλμη, ανάμεσα στην τοπική AIK και την Φιλκίρ από την Ισλανδία.

Η 36χρονη Πετινιάτ έγινε διεθνής (σ.σ. διαιτητής FIFA) το 1996 και έχει διευθύνει αρκετά σημαντικά παιχνίδια στην πατρίδα της, ενώ «σφύριξε_ και τον τελικό στο Παγκόσμιο Κύπελλο γυναικών, που έγινε το 1999

Θ.Κανελλόπουλος: "Δεν σκέφτηκα ποτέ να παραιτηθώ"

FM 94,6 για:

-Τη σημερινή εκλογή του εκπροσώπου των ομάδων της Β' Εθνικής στο συμβούλιο της ΕΠΑΕ:

"Δεν τίθεται θέμα προσωπικής νίκης. Εξελέγη ο κ. Δαμίλος του Απόλλωνα Καλαμαριάς, ο οποίος πάντως δεν στηρίχτηκε από την κίνηση των «11», όπως θέλετε να την ονομάζετε. Για μένα είναι ηθική δικαίωση. Έχω παράπονο από τον κ. Αλαμάνο τον οποίο σέβομαι και αγαπώ αλλά έκανε ένα ατόπημα. Θα έπρεπε να με πάρει τηλέφωνο και να με ενημερώσει πως με αποσύρει από εκπρόσωπο του Απόλλωνα Αθηνών στην ΕΠΑΕ. Την Πέμπτη έχουμε τις εκλογές για την ανάδειξη του εκπροσώπου της Γ' Εθνικής και τη Δευτέρα έχουμε συνεδρίαση Διοικητικού Συμβουλίου στο οποίο θα συμμετέχουν και οι νεοεκλεγέντες".

-Την κίνηση των δώδεκα ΠΑΕ που θέλουν την απομάκρυνσή του από την προεδρία της ΕΠΑΕ:

"Κάποιοι έχουν συμφέροντα να δημιουργήσουν όξυνση, αλλά πιστεύω πως αγωνία όλων είναι πως θα πάρουν το πιστοποιητικό συμμετοχής στο επόμενο πρωτάθλημα. Όταν λες πως ο Κανελλόπουλος είναι το πρόβλημα, θα πρέπει να προσάψεις κατηγορίες. Θα πρέπει να πεις τι έχει κάνει λάθος. Αν στη θέση μου ήταν κάποιος άλλος, που έχει οργανώσει δυο άρτια πρωταθλήματα, εκατό τοις εκατό ανταγωνιστικά στα οποία και οι ομάδες που πήραν το πρωτάθλημα και αυτές που υποβιβάστηκαν κρίθηκαν την τελευταία αγωνιστική, θα έβγαινε κανένας να πει κάτι γι' αυτό το πρόσωπο; Υπάρχει αμφισβήτηση για τη σωστή οργάνωση του πρωταθλήματος; Δεν έχουμε βελτίωση της διαιτησίας και μείωση της βίας; Δεν λέω ότι εξαλείφθηκαν αυτά τα φαινόμενα αλλά μειώθηκαν". "Αν αυτοί οι δώδεκα, που έχουν ίδιο συμφέρον να δημιουργήσουν αναστάτωση, μου έλεγαν ότι φταίω για κάτι, τότε θα πήγαινα να κριθώ ενώπιον της Γενικής Συνέλευσης. Δεν σκέφτηκα ποτέ να παραιτηθώ, γιατί το όνομά μου είναι μόνο η πρόφαση, το προπέτασμα καπνού θα έλεγα. Αλλοι είναι οι στόχοι. Με αυτό τον τρόπο θα βοηθήσουν στην πρόοδο του ποδοσφαίρου".

ΑΝΕΚΔΟΤΟ

Μια ξανθιά πήγε σε μια τράπεζα της Νέας Υόρκης και ζήτησε ένα δάνειο ενός εκατομμυρίου για μια βδομάδα, για το ταξίδι που σκοπεύε να κάνει στην Ευρώπη, την επόμενη βδομάδα. Ο υπάλληλος της τράπεζας της είπε πως για να της χορηγήσει δάνειο θα έπρεπε αυτή να τους δώσει κάτι ως ενέχυρο. Η ξανθιά λοιπόν, βγάζει τα κλειδιά της από την τσάντα και του δείχνει μια Rolls Roys παρκαρισμένη έξω από την τράπεζα και τον ρωτάει αν αυτό είναι αρκετό ως ενέχυρο. Ο υπάλληλος της απάντησε πως ήταν αρκετό και της χορήγησε το δάνειο εξηγώντας της και για τον σχετικό τόκο που έπρεπε να πληρώσει. Ετσι η ξανθιά πήρε το δάνειο και η Rolls Roys βρέθηκε στο υπόγειο γκαράζ της τράπεζας. Μετά από μια βδομάδα η ξανθιά επέστρεψε, ξεχρέωσε το δάνειο και πλήρωσε τον σχετικό τόκο ο οποίος ήταν περίπου 10.000δρχ. Ο υπάλληλος της τράπεζας αφού την εξυπηρέτησε της είπε πως έψαξαν για αυτήν και έμαθαν πως είναι μια πολυεκατομμυριούχος. Απορημένος λοιπόν την ρώτησε: - "Μα καλά αφού είστε πάμπλουτη, τι ανάγκη είχατε να δανειστείτε ένα εκατομμύριο δρχ. από εμάς;;;" - "Ξέρεις που αλλού θα έβρισκα πάρκινγκ στην Νέα Υόρκη για μία εβδομάδα,μόνο με 10.000δρχ.;;;!!!", του απαντά η ξανθιά!

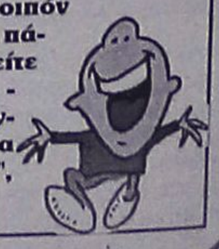

ΡΕΡΠΟΤΑΖ

Τα εύσημα του προέδρου

• Ο Μπο Φρίνκεσταμ συχαίρει τη Ρόδο για την ανάληψη των αγώνων

Οι κρίσεις και επικρίσεις για την ροδίτικη αποστολή συνεχίζονται ακόμα και τώρα.

Στην άλλη πλευρά όμως φθάνουν ακόμα τα συγχαρητήρια τηλεγραφήματα για την ανάληψη των αγώνων του 2007. Η Ρόδος ως γνωστόν θα διοργανώσει τα ISLAND GAMES αυτής της χρονιάς.

Ανάμεσα σε κείνους που απέστειλε στον ΡΟΑΝ συγχαρητήρια επιστολή είναι κι ο πρόεδρος της Διεθνούς Αθλητικής Ενωσης Νήσων **Μπο Φρίκενσταμ** ο οποίος στην επιστολή του αναφέρει τα εξής:

"Εκ μέρους της Διεθνούς Αθλητικής Ένωσης Νήσων εκφράζω τα θερμά συγχαρητήρια στη Ρόδο για την εκλογή της προκειμένου να φιλοξενήσει τους Αγώνες του 2007.

Οι εκπρόσωποι της Ρόδου με την εξαιρετική καθοδήγηση του δημάρχου Ροδίων κου Γιαννόπουλου έκαναν εντυπωσιακή δουλειά και παρουσίαση του Φακέλου για την οργάνωση των Αγώνων και του νησιού.

Τώρα, τέσσερα χρόνια σκληρής δουλειάς αρχίζουν. Είναι σίγουρο ότι σύσσωμοι οι πολιτικοί, οι αθλητικοί παράγοντας αλλά και όλοι οι πολίτες του νησιού θα στηρίξουν τους Διοργανωτές.

Η Εκτελεστική Επιτροπή είναι προετοιμασμένη να συνεργαστεί στενά, να στηρίξει και να συμβουλέψει την Οργανωτική Επιτροπή της Ρόδου προκειμένου οι Αγώνες του 2007 να είναι εξαιρετικοί.

Ειλικρινά δικός σας
Μπο Φρίνκεσταμ
Πρόεδρος
Διεθνούς Αθλητικής Ένωσης Νήσων"

Στην Φιλανδία ο Μαρκόπουλος

• Συμμετέχει με την εθνική εφήβων στο Πανευρωπαϊκό Πρωτάθλημα

Ανακοινώθηκε χθες η ελληνική αποστολή με τους αθλητές και τις αθλήτριες που θα συμμετάσχουν 24-27 Ιουλίου στο Ευρωπαϊκό Πρωτάθλημα Στίβου Εφήβων-Νεανίδων το οποίο φιλοξενήσει το Τάμπερε της Φινλανδίας.

Την αποστολή, που θα αναχωρήσει από την Αθήνα 21 Ιουλίου (επιστροφή στις 28/7), αποτελούν 12 αθλητές και 8 αθλήτριες. Πρόκειται για τους:

100μ: Ευθύμιο Στεργιούλη (10.33 ατομικό ρεκόρ και 10.53 φετινό), 400μ: Δημήτρη Γράβαλο (46,83 και 47.00), 400μ εμπόδια: Μιχάλη Μαρκόπουλο (51.95 και 52.00), μήκος: Δημήτρη Διαμαντάρα (7.71μ), τριπλούν: Παύλο Γαλακτιάδη (15.92μ), ύψος: Θεόδωρο Μαθιουδάκη (2.15μ), επί κοντώ: Νίκο Συντιχάκη (5.25μ), σφύρα: Σταμάτη Παπαντωνίου (75.10μ), 4χ100μ: Μάριο Τσαλαμπούνη (10.68), Γιώργο Κουτσοθεοδώρου (10.61, Κυριάκο Γιαννακουδάκη (10.68 και 10.71), Κώστα Παπαζαφείρη (10.52)

Και τις αθλήτριες: 800μ: Ελένη Φιλάνδρα (2.06.88), 2.000μ στηπλ: Ξένια Καζιμίροβα (6.35.19), μήκος: Αλίκη Ασκητοπουλου (6.20μ), ύψος: Αντωνία Στεργίου (1.83μ), επί κοντώ: Δήμητρα Εμμανουήλ (4.12μ), σφαίρα: Χρυσή Μωϊσίδου (15.30μ και 15.28μ), ακόντιο: Ιωάννα Πάρχα (50.65μ), σφύρα: Ελένη Υψηλάντη (57.40μ).

Τουρνουά μπιτς βόλεϊ

• Συνδιοργανώνεται το Σαββατοκύριακο από ΔΟΝΑ Πεταλούδων και Κλεάνθη στην παραλία του Παραδεισίου

Ο ΔΟΝΑ Πεταλούδων ενόψει του εορτασμού της Αγίας Μαρίνας, διοργανώνει σε συνεργασία με τον Κλεάνθη Παραδεισίου τουρνουά Beach Volley στην παραλία (Αγίου Γεωργίου) του Δημοτικού Διαμερίσματος Παραδεισίου.

Ημερομηνία διεξαγωγής: Σάββατο και Κυριακή 19-20 Ιουλίου

Ώρα έναρξης: 12 μ.μ. και τις δύο ημέρες

Κανόνες:

• Στο τουρνουά θα ισχύουν οι διεθνείς κανόνες του beach volley

• Η κλήρωση των παιχνιδιών θα γίνει στης 11 π.μ. πριν την έναρξη του τουρνουά.

• Κάθε ομάδα συμμετέχει με δύο αθλητές

• Κάθε παίκτης συμμετέχει με δική του ευθύνη, υπογράφοντας υπεύθυνη δήλωση.

Διαιτητές: Όλοι οι αγώνες θα διεξάγονται με επίσημους εν ενεργεία και μη διαιτητές του Συνδέσμου (ΣΔΠΔ) ή απουσίας αυτών γυμναστές- προπονητές.

Υποχρεώσεις συμμετεχόντων:

• Κάθε ομάδα για την συμμετοχή της θα καταβάλει το ποσό των 30 ευρώ στον ΔΟΝΑ Πεταλούδων, τα οποία θα είναι ανταποδοτικά ως προς τους συμμετέχοντες με τον εξής τρόπο: 50% η πρώτη ομάδα, 30% η δεύτερη ομάδα και 20% η τρίτη ομάδα.

• Κάθε ομάδα αποδέχεται το αποτέλεσμα του κάθε αγώνα χωρίς ενστάσεις.

• Κάθε ομάδα που δεν έχει εκπληρώσει τις οικονομικές της υποχρεώσεις δεν θα έχει δικαίωμα συμμετοχής.

Επαθλα:

• Σ' όλους τους συμμετέχοντες θα δοθούν αναμνηστικά διπλώματα στην πρώτη ομάδα κύπελλο και μετάλλια στην δεύτερη και τρίτη.

Για ό,τι δεν προβλέπεται στην παρούσα θα αποφασίζει η αρμόδια επιτροπή του ΔΟΝΑ Πεταλούδων.

Δηλώσεις συμμετοχής στο κλειστό γυμναστήριο Δ.Δ. Κρεμαστής ή στο τηλέφωνο 2241092189.

Χορηγός της εκδήλωσης η coca cola 3ε Εργοστάσιο Ρόδου.

Πρωτιά στα μετάλλια

Τα περισσότερα μετάλλια στο πρόσφατο τοπικό πρωτάθλημα ποδηλασίας δρόμου κατάφερε να συγκεντρώσει ο ΠΟΡ "Ο Ιάλυσος". Ο σύλλογος συμμετέχει με 21 αθλητές και αθλήτριες σε όλες τις κατηγορίες και είχε της ακόλουθες επιτυχίες.

Δύο χρύσα μετάλλια με τους **Κυριάκο Παπασταματάκη** και **Πέτρο Ζαννάκη**, δύο ασημένια με τους **Δανιήλ Κελεπέρα** και **Πέτρο Ζαννάκη** και ένα χάλκινο με τον **Βαγγέλη Καραγιαννάκη.**

Ο ΠΟΡ "Ο Ιάλυσος" συγχαίρει την Τοπική Επιτροπή Δωδεκανήσου για την άψογη διεξαγωγή των αγώνων και επικρίνει όλους αυτούς που αντί να βοηθούν να αναβαθμίζεται το άθλημα το υποβαθμίζουν.

Γλυκό σαν ζάχαρη!

Το σκάφος "Sugar Too" με κυβερνήτη τον **Αντώνη Αθανασίου** συμμετέχει με τα χρώματα του Αθλητικού Συλλόγου Ιστιοπλόων Ανοιχτής Θάλασσας Ρόδου, κέρδισε το πρώτο μέρος του γνωστού ιστιοπλοϊκού αγώνα "Ράλι Αιγαίου"!

Πήρε την πρωτιά στην κατηγορία IMS από τον Πειραιά έως το Ρέθυμνο, κατέχοντας και την πρώτη θέση στην γενική κατάταξη όλων των κατηγοριών (52 σκάφη).

Στο πλήρωμα συμμετέχουν οι Ροδίτες **Ειρήνη Λαμπάδη, Αλέξανδρος Παρασκευόπουλος και Κώστας Ινσκρίδης,** καθώς και οι **Αλέξανδρος Αθανασίου, Θανάσης Αθανασιάδης, Κώστας Κουμαντάρος, Γιάννης Γιακουμάκης και Βάνια Θεοδωράκη.**

Το "Ράλι Αιγαίου" συνεχίζεται σήμερα με τα σκάφη να κάνουν τη διαδρομή: Ρέθυμνο - Χανιά - Μήλο - Πειραιά.

ΑΠΟΨΕ Η ΠΑΡΟΥΣΙΑΣΗ

Σήμερα στις 8 μ.μ. στα νέα του σύγχρονα γραφεία στην περιοχή "Ζέφυρος" η διοίκηση του Αθλητικού Συλλόγου Ιστιοπλόων Ανοιχτής Θάλασσας Ρόδου, θα παρουσιάσει τον έβδομο διεθνή του αγώνα, φέτος με την ονομασία "Ρόδος Καπ 2003".

Θα ακολουθήσει συνέντευξη Τύπου, η καθιερωμένη συγκέντρωση κυβερνητών και ένας πλούσιος μπουφές για τους παρευρισκόμενους.

Φέτος, ο διεθνής αγώνας είναι συνολικής απόστασης 127 μιλίων. Θα εκκινήσει το Σάββατο 19 Ιουλίου και θα ολοκληρωθεί την Παρασκευή 25 Ιουλίου. Η διαδρομή του είναι η ακόλουθη:

• Σάββατο 19-7-2003: Ρόδος - Πανορμίτης (23 ν.μ.)
• Κυριακή 20-7-2003: Πανορμίτης - Κως (36 ν.μ.)
• Τρίτη 22-7-2003: Κως - Τήλος (30 ν.μ.)
• Πέμπτη 24-7-2003: Τήλος - Χάλκη (15 ν.μ.)
• Παρασκευή 25-7-2003: Χάλκη - Ρόδος (23 ν.μ.)

Α.Ν.Ε.Σ.

ΑΝΩΝΥΜΗ ΝΑΥΤΙΛΙΑΚΗ ΕΤΑΙΡΕΙΑ ΣΥΜΗΣ

ΕΔΡΑ: Σύμη Δωδεκάνησα Τ.Κ. 85600
Τηλ.: (22460) 71444, Fax. (22460) 71373

ΓΡΑΦΕΙΟ ΡΟΔΟΥ: Αυστραλίας 88 Τ.Κ. 85100
Τηλ. (22410) 37769, Fax. (22410) 34493

E-mail: anesymis@otenet.gr

ΕΒΔΟΜΑΔΙΑΙΟ ΠΡΟΓΡΑΜΜΑ Ε/Γ ΔΡΟΜΟΛΟΓΙΩΝ ΚΑΙ ΠΕΡΙΗΓΗΣΕΩΝ ΑΠΟ 02.06.2003 ΘΕΡΙΝΗΣ ΠΕΡΙΟΔΟΥ 2003

	ΣΥΜΗ ΙΙ (Ε/Γ ΔΡΟΜΟΛΟΓΙΑ)		Υ/Γ ΑΙΓΛΗ (Ε/Γ ΔΡΟΜΟΛΟΓΙΑ)		ΠΑΝΟΡΜΙΤΗΣ (Τ/Ρ ΔΡΟΜΟΛΟΓΙΑ)	
	ΣΥΜΗ-ΡΟΔΟ	ΡΟΔΟ-ΣΥΜΗ	ΣΥΜΗ-ΡΟΔΟ	ΡΟΔΟ-ΣΥΜΗ	ΣΥΜΗ-ΡΟΔΟ	ΡΟΔΟ-ΣΥΜΗ
ΚΑΘΕ ΔΕΥΤΕΡΑ			07.00 10.30 17.00	09.00 14.30 18.30		
ΚΑΘΕ ΤΡΙΤΗ			07.00		17.00	09.00 18.30
ΚΑΘΕ ΤΕΤΑΡΤΗ			10.30 17.00	09.00 14.30	07.30	18.30
ΚΑΘΕ ΠΕΜΠΤΗ	18.30		15.30	14.30 18.00	07.00 17.00	09.00
ΚΑΘΕ ΠΑΡΑΣΚΕΥΗ	06.00	18.30	07.00 10.30 17.00	09.00 15.30		
ΚΑΘΕ ΣΑΒΒΑΤΟ	06.00		10.30 15.30	09.00 14.30	17.00	09.00 18.30
ΚΑΘΕ ΚΥΡΙΑΚΗ				18.30	07.00 14.30 18.30	09.00 17.00

ΣΥΜΗ-ΝΤΑΤΣΑ-ΣΥΜΗ ΚΑΘΕ: ΠΕΜΠΤΗ ΜΕ ΠΑΝΟΡΜΙΤΗΣ
ΣΑΒΒΑΤΟ ΜΕ ΠΑΝΟΡΜΙΤΗΣ

Ε/Γ ΣΥΜΗ ΙΙ Τ/Ρ ΔΡΟΜΟΛΟΓΙΑ

ΡΟΔΟ-ΠΑΝΟΡΜΙΤΗ-ΣΥΜΗ: ΚΑΘΗΜΕΡΙΝΑ ΣΤΙΣ **09.00**
ΣΥΜΗ-ΡΟΔΟ: ΚΑΘΗΜΕΡΙΝΑ ΣΤΙΣ **15.45**

ΠΡΟΣΟΧΗ: ΤΟ ΚΑΤΑΜΑΡΑΝ ΠΑΝΟΡΜΙΤΗΣ ΑΝΑΧΩΡΕΙ ΑΠΟ ΤΟ ΚΕΝΤΡΙΚΟ ΛΙΜΑΝΙ (ΚΟΛΩΝΑ)

Τα δρομολόγια μπορούν να τροποποιηθούν λόγω εκτάκτων συγκοινωνιακών αναγκών ή καιρικών συνθηκών

Παρακαλούμε πριν ταξιδέψετε επικοινωνήστε με την Εταιρία:

Γραφείο ΣΥΜΗΣ Τηλ.: *(22460) 71444 - Φαξ: (22460) 71373*
Γραφείο ΡΟΔΟΥ Τηλ.: *(22410) 37769 - Φαξ: (22410) 34493*

ΠΡΑΚΤΟΡΕΙΟ

Στεφανάκης-Ζορπίδης

ΚΑΙΝΟΥΡΓΙΑ ΔΡΟΜΟΛΟΓΙΑ ΛΑΝΕ

Κάθε:
ΔΕΥΤΕΡΑ 23.00 για:
Χάλκη-Διαφάνι-Κάρπαθο (Πηγάδια)-Κάσο-Σητεία και επιστρέφει Ρόδο

Κάθε:
ΤΕΤΑΡΤΗ 04.30 για:
Χάλκη-Διαφάνι-Πηγάδια-Κάσο-Σητεία-Αγιο Νικόλαο-Μήλο-Πειραιά

Κάθε:
ΣΑΒΒΑΤΟ 04.30 για:
Χάλκη-Διαφάνι-Πηγάδια-Κάσο-Σητεία-Αγιο Νικόλαο-Μήλο-Πειραιά

Κάθε:
ΚΥΡΙΑΚΗ 04.30 για:
Χάλκη-Διαφάνι-Πηγάδια-Κάσο-Σητεία-Αγιο Νικόλαο-Μήλο-Πειραιά

• **Εκτάκτως:**
θα πραγματοποιήσει στις 26/6 δρομολόγιο το "ΙΕΡΑΠΕΤΡΑ" για Χάλκη-Διαφάνι-Πηγάδια-Κάσο-Σητεία-Αγιο Νικόλαο-Μήλο-Πειραιά στις 04.30

ΑΛΕΞ. ΔΙΑΚΟΥ 38-ΡΟΔΟΣ
Τηλ.: 22410/20625-30054

ΜΠΑΣΚΕΤ

Μπάσκετ μόνο για γυχαγωγία

• Οριστικά έκλεισε το κεφάλαιο «Κουγιός» για τον Κολοσσό όσον αφορά την αγωνιστική του προσφορά

• Για λίγο στην αναμονή το θέμα του Χρήστου Γκογκίδη λόγω ανειλημμένων υποχρεώσεων του προέδρου

Ο ίδιος έθεσε εαυτόν στη διάθεση του Φραγκιά, ο ίδιος απέκλεισε το ενδεχόμενο να επιστρέψει. Ο λόγος για τον Παντελή Κουγιό που προς στιγμήν φαινόταν να γυρίζει στην ενεργό δράση μετά την απόφασή του να σταματήσει τον περασμένο Μάιο. Ο πρώην αρχηγός των «θαλασσί» ενημέρωσε τον προπονητή του ότι εφόσον τον χρειαστεί, είναι έτοιμος να επανέλθει. Η προθυμία του μάλλον είχε ημερομηνία λήξης καθώς την Δευτέρα το βράδυ ξεκαθάρισε πως τελικά δεν υπάρχει πιθανότητα επιστροφής του στο παρκέ. Η θέση του στην ομάδα είναι πλέον έφορος και έτσι κλείνει οριστικά ένα μεγάλο κεφάλαιο για τον Κολοσσό. Ένας από τους παίκτες που συνέδεσε το όνομά του με την σύγχρονη ιστορία του συλλόγου δεν θα ξαναφορέσει την θαλασσί φανέλα και θα προσφέρει από άλλο πόστο. Μπάσκετ μόνο με φίλους από δω και πέρα για τον Παντελή Κουγιό! Εκτός αν προκύψει κάτι άλλο.

Ο ΓΚΟΓΚΙΔΗΣ ΚΑΙ ΟΙ... ΑΛΛΟΙ

Η επίσημη ανακοίνωση για την παραμονή του Χρήστου Γκογκίδη παίρνει μία μικρή παράταση καθώς οι ανειλημμένες υποχρεώσεις του Κώστα Κωσταρίδη δεν του επιτρέπουν να προχωρήσει την υπόθεση στην τελική της συμφωνία και κατ' επέκταση στην επισημοποίησή της. Ωστόσο, δεν υπάρχει ανησυχία για την εξέλιξη αυτή καθώς ο παίκτης θεωρείται μέλος της νέας ομάδας που θα αρχίσει να «μοντάρεται» από τις 4 Αυγούστου.

Όσον αφορά τις περιπτώσεις των υπολοίπων μεταγραφικών κινήσεων, σύμφωνα με τους κύκλους του Κολοσσού, θα υπάρξει εκ νέου κινητικότητα από την Παρασκευή.



Σημάδια διάλυσης στα Τριάντα

• Κανείς δεν φαίνεται πρόθυμος να ασχοληθεί με το μπασκετικό τμήμα

• Άνοιξε η πόρτα διαφυγής των παικτών, σύμφωνα με πληροφορίες ελεύθερος έμεινε ο Μοσχής

Μετά την παραίτηση του Γιώργου Χατζηκαλημέρη, ο μπασκετικός Ιάλυσος φαίνεται να διαλύεται καθώς σύμφωνα με πληροφορίες κανείς δεν φαίνεται πρόθυμος να ασχοληθεί με το τμήμα. Τα μέλη του Διοικητικού Συμβουλίου συνεδριάζουν συχνά – πυκνά το τελευταίο διάστημα ωστόσο δεν βρίσκουν λύσεις και ουδείς γνωρίζει τι μέλλει γενέσθαι με την ομάδα. Οι όποιες προτάσεις δεν έχουν θετική ανταπόκριση και τα ερωτηματικά σχετικά με το μέλλον των «ερυθροκίτρινων» πληθαίνουν συνεχώς.

Εξάλλου, έγκυρες πηγές αναφέρουν πως οι παίκτες έχουν ήδη βρει την πόρτα διαφυγής. Για παράδειγμα, ο Γιάννης Μοσχής έμεινε ελεύθερος ενώ ο Χρήστος Αβεκλούριος οδεύει προς Βενετόκλειο. Την ίδια οδό αναμένεται να ακολουθήσει και ο Παναγιώτης Παπακώστας ο οποίος ήταν από τους πρώτους που εκδήλωσαν την πρόθεση να αποχωρήσουν από την ομάδα.

Επίσημη ενημέρωση δεν υπάρχει από τον ΓΑΣ Ιάλυσος, ειδικά μετά την επιστολή παραίτησης του Χατζηκαλημέρη, με αποτέλεσμα να είναι κάτι περισσότερο από ορατό το ενδεχόμενο διάλυσης του τμήματος.

Αναμένονται ανακοινώσεις

Με την επιστροφή του Γιώργου Πετσάλη από την Αθήνα, ο Ιβίσκος μπαίνει από σήμερα σε διαδικασίες επίσημων ανακοινώσεων καθώς ο προπονητής της ανδρικής ομάδας του συλλόγου θα ασχοληθεί εκτενέστερα με τα μεταγραφικά εν όψει της νέας αγωνιστικής περιόδου.

Οι βλέψεις του Ιβίσκου στο προσεχές πρωτάθλημα είναι και πάλι υψηλές και αυτό φαίνεται ξεκάθαρα από τις κινήσεις του. Επιδιώκει να εντάξει στο δυναμικό του μερικούς από τους παίκτες που ξεχώρισαν την περσινή σεζόν και να ενισχυθεί σημαντικά.

Η πρώτη απόκτηση θεωρείται αυτή του κορυφαίου σκόρερ της περσινής περιόδου στην Α' κατηγορία, Μάκη Δούβαλη από τον Ηρακλή Λάρδου ενώ έπονται ακόμα πολλές και εξίσου δυνατές μεταγραφές.

Μέσα στις επόμενες μέρες αναμένεται και η οριστική εξέλιξη της υπόθεσης με τον Χρήστο Μπίλια από τον Κολοσσό καθώς επρόκειτο να συζητήσουν ο πρόεδρος του Ιβίσκου Μάκη Μελλίνη με τον ομόλογό του στους «θαλασσί» Κώστα Κωσταρίδη.

Εξάλλου, ο Ιβίσκος δεν έχει κινηθεί μόνο στην ροδίτικη αγορά και ψάχνει και μακριά από το «σμαραγδένιο» νησί.

Ένας για τρεις

• Ο Διαγόρας δίνει τις Τζίνη, Λαού και Παπαντωνίου στον Ιβίσκο αν πάρει τον νεαρό Βογιατζή

Σε διέξοδο φαίνεται να οδηγούν οι συζητήσεις του Ιβίσκου με τον Διαγόρα για την παραχώρηση των τριών αθλητριών της γυναικείας ομάδας. Σε έμψυχα ανταλλάγματα έχουν κατασταλάξει και όπως όλα δείχνουν βρέθηκε και η χρυσή τομή.

Στην αρχή ο «γηραιός» ζήτησε τον Σπύρο Φιλιππόπουλο αλλά ο Ιβίσκος υπολογίζει πολύ στον ταλαντούχο παίκτη και δεν σκέφτεται να τον δώσει. Η δεύτερη κουβέντα είχε να κάνει με τον Καπιτάνο αλλά και σε αυτή την περίπτωση η στάση του Ιβίσκου ήταν η ίδια. Εν τέλει, σαν τελική πρόταση ο Διαγόρας δίνει τις Τζίνη, Λαού και Παπαντωνίου αν αποκτήσει τον νεαρό Βογιατζή.

ΝΑΥΤΙΛΙΑΚΗ ΕΤΑΙΡΕΙΑ ΛΕΣΒΟΥ Α.Ε.

ΑΝΑΚΟΙΝΩΣΗ

Το υπερταχύπλοο και πολυτελές
ΑΙΟΛΟΣ ΚΕΝΤΕΡΗΣ

που μηδενίζει την απόσταση
από 15 Ιουνίου πάλι κοντά σας

ΑΝΑΧΩΡΗΣΕΙΣ ΑΠΟ ΠΕΙΡΑΙΑ

ΚΥΡΙΑΚΗ	17.00	ΓΙΑ ΚΑΛΥΜΝΟ-ΚΩ-ΡΟΔΟ
ΔΕΥΤΕΡΑ	17.00	ΓΙΑ ΚΩ - ΡΟΔΟ
ΠΕΜΠΤΗ	17.00	ΓΙΑ ΚΑΛΥΜΝΟ-ΚΩ-ΡΟΔΟ

ΑΦΙΞΗ ΣΤΗ ΡΟΔΟ ΣΤΙΣ 24.00

ΑΝΑΧΩΡΗΣΕΙΣ ΑΠΟ ΡΟΔΟ

ΔΕΥΤΕΡΑ	08.00	ΓΙΑ ΚΩ-ΠΕΙΡΑΙΑ
ΤΡΙΤΗ	08.00	ΓΙΑ ΚΩ-ΚΑΛΥΜΝΟ-ΠΕΙΡΑΙΑ
ΠΑΡΑΣΚΕΥΗ	08.00	ΓΙΑ ΚΩ-ΚΑΛΥΜΝΟ-ΠΕΙΡΑΙΑ

ΑΦΙΞΗ ΣΤΟΝ ΠΕΙΡΑΙΑ ΣΤΙΣ 15.00



ΑΣΥΝΑΓΩΝΙΣΤΟ ΣΤΗΝ ΤΑΧΥΤΗΤΑ ΚΑΙ ΟΙΚΟΝΟΜΙΑ ΧΡΟΝΟΥ

Κρατήσεις για επιβάτες και οχήματα στο ΚΕΝΤΡΙΚΟ ΠΡΑΚΤΟΡΕΙΟ ΤΗΣ ΝΕΛ ΣΤΗ ΡΟΔΟ
ALHAMBRA TRAVEL
Δ. ΘΕΟΔΩΡΑΚΗ 13 • Τηλ.: 2241-0-37052-25698-31642

PIAGGIO



0% προκαταβολή

Από 29€ το μήνα

Νέα VESPA 200 cc

ΕΩΣ 60 ΔΟΣΕΙΣ

2 χρόνια εγγύηση


ZIP 2T
ΑΠΟ 29€ το μήνα


LIBERTY 4T
ΑΠΟ 39€ το μήνα


VESPA ET4 50cc
ΑΠΟ 50€ το μήνα


RUNNER 50cc 2T
ΑΠΟ 49€ το μήνα

ΑΒΕΤΕ Κ. ΚΩΣΤΑΡΙΔΗΣ
Καναδά 12 • Τηλ.: 22410 78577

61 μετοχές έκαναν χθες ρεκόρ έτους

Θα ξεπεράσει τις 2.100 μονάδες;

243 μετοχές κινήθηκαν ανοδικά και 70 σημείωσαν πτώση

Ανοδο κατέγραψαν οι τιμές των μετοχών στη χθεσινή συνεδρίαση του Χρηματιστηρίου, με τον γενικό δείκτη να καταγράφει νέο υψηλό έτους. Μετά από μία μικρή «διόρθωσηφ η αγορά κινήθηκε σε ανοδική πορεία, κάνοντας του αναλυτές να εκτιμούν ότι ο βασικός δείκτης θα διασπάσει τα επίπεδα των 2.100 μονάδων, πραγματοποιώντας μόνο ενδοσυνεδριακές διορθώσεις.

Η τιμή 61 μετοχών κατέγραψε νέο υψηλό έτους και μεταξύ αυτών και οι μετοχές της ΔΕΗ, της Δέλτα Συμμετοχών, της Γερμανός, της Μυτηλιναίος, ενώ η σχέση κερδισμένων προς τις χαμένες μετοχές να διαμορφώνεται στο 3 προς 1. Η μετοχή του ΟΤΕ έκλεισε με κέρδη 3,11%, η Cosomote ενισχύθηκε σε ποσοστό 1,23% και η Panafon έκλεισε με οριακή άνοδο 0,33%. Από τις τραπεζικές μετοχές με κέρδη 2,90% έκλεισε η μετοχή της Εμπορικής, η Εθνική ενισχύθηκε σε ποσοστό 1,80%, ενώ με μικρή άνοδο 0,47% και 0,42% αντιστοίχως έκλεισαν οι μετοχές της Alpha Bank και της Eurobank.

Ανοδο 8,02% κατέγραψε η μετοχή των Folli Follie, η Ιντρακόμ έκλεισε με άνοδο 5,88%, η ΔΕΗ με κέρδη 3,58% και η Coca Cola με άνοδο 3,67%.

Ο Γενικός Δείκτης έκλεισε στις 2.078,12 μονάδες σημειώνοντας άνοδο 36,13 μονάδων ή σε ποσοστό 1,77% έναντι 2.041,99 μονάδων που είχε καταγράψει κατά την συνεδρίαση της Δευτέρας.

Ο δείκτης FTSE/ASE 20 έκλεισε στις 1.041,26 μονάδες, με άνοδο σε ποσοστό 1,62%, ενώ ο δείκτης FTSE/ASE 40 έκλεισε στις 221,89 μονάδες, καταγράφοντας άνοδο σε ποσοστό 2,12%

Ο δείκτης FTSE/ASE SMALLCAP 80 έκλεισε στις 611,39 μονάδες, με κέρδη σε ποσοστό 1,75%, ενώ ο δείκτης FTSE 140 έκλεισε στις 2.426,36 μονάδες, με άνοδο σε ποσοστό 1,72%.

Από τις 363 μετοχές που διαπραγματεύθηκαν, 243 κινήθηκαν ανοδικά, 70 πτωτικά, ενώ η τιμή 50 μετοχών παρέμεινε αμετάβλητη. Τη μεγαλύτερη ποσοστιαία άνοδο σημείωσαν οι μετοχές των εταιρειών: Λανακάμ (κο) +18,00%, Κορφίλ (κο) +18,00%, Καραμολέγκος +17,96%, Πετζετάκις (κα) +17,88%, Φιερατέξ +17,88%, Ελλατέξ +17,71%, Λανακάμ (πο) +17,71%, Ευρωπαική Πίστη +17,68%, Μινέρβα +17,65%, Έτμα (κο) +17,57%.

Αντιθέτως τις μεγαλύτερες απώλειες σημείωσαν οι μετοχές των εταιρειών: Sex Form –15,25%, Compucon –7.89%, Βις (κο) –6,74%, Αφοί Κορδέλλου –5,17%, Γεκε –4,75%, Μπουτάρης (κα) –3,61%, Εσκιμό (πο) –3,24%, Ελληνική Υφαντουργία –3,14%, AS Company –2,56%, Ειδησεοφωνική Ελλας –2,41%.

Η αξία των συναλλαγών ανήλθε στα 219,3 εκατ. ευρώ, εκ των οποίων τα 9,32 εκατ. ευρώ αποτέλεσαν προσυμφωνημένα πακέτα συναλλαγών.

Αναλυτικότερα, πραγματοποιήθηκε ένα πακέτο 200.000 μετοχών της Eurobank στα 14,46 ευρώ, ένα πακέτο 178.796 μετοχών του ΟΤΕ στα 10,29 ευρώ, ένα πακέτο 175.000 μετοχών του ΟΠΑΠ στα 10,32 ευρώ και ένα πακέτο 240.000 μετοχών της Sex Form στα 5.34 ευρώ.

Επίσης, έγινε ένα πακέτο 50.000 μετοχών της Γερμανός στα 15,04 ευρώ, δύο πακέτα 66.000 και 100 μετοχών αντίστοιχα του ΟΠΑΠ στα 10,32 και 10,50 ευρώ αντίστοιχα και τέλος ένα πακέτο της Ιντρακόμ στα 6,54 ευρώ. Το μεγαλύτερο όγκο συναλλαγών πραγματοποίησαν οι μετοχές: ΟΤΕ με 2.092.633 τεμάχια, ΟΠΑΠ με 1.542.431 τεμάχια, Sanyo με 1.539.588 τεμάχια, Alma-Ατέρμων με 1.379.610 τεμάχια, Μοχλός με 1.067.151 τεμάχια.

Την μεγαλύτερη αξία συναλλαγών πραγματοποίησαν οι μετοχές των εταιριών: ΟΤΕ με 21,886 εκατ. ευρώ, ΟΠΑΠ με 15,885, Εθνική Τράπεζα με 6,634, EFG Eurobank με 6,426 και Ιντρακόμ με 6,406 εκατ. ευρώ.

Οι επιμέρους κλαδικοί δείκτες έκλεισαν ως εξής:

Τραπεζικός:	3.589,02	+1,11%
Τηλεπικοινωνιών:	853,78	+1,81%
Ασφαλειών:	728,51	+2,03%
Επενδύσεων:	701,24	+0,61%
Κατασκευαστικών:	952,63	+0,41%
Κλωστοϋφαντουργίας:	473,13	+1,87%
Βιομηχανιών:	1.169,19	+2,59%
Συμμετοχών:	1.220,71	+1,07%
Βασικών Μετάλλων:	456,64	+3,35%
Μη μεταλλικών Ορυκτών:	752,45	+1,61%
Εκδόσεις- Εκτυπώσεις:	482,27	+6,27%
Λιανικού Εμπορίου:	842,47	+1,01%
Πληροφορικής:	482,36	+2,48%
Ειδών Λύσεων Πληροφορικής:	293,87	+0,10%
Χονδρικό εμπόριο:	499,16	+1,54%
Τρόφιμα- ποτά:	488,29	+0,38%
Παράλληλη Αγορά:	160,72	+2,22%
Διυλιστήρια:	1.005,10	–0,06%
Διαχείρισης Ακίνητης Περιουσίας:	877,77	+0,13%

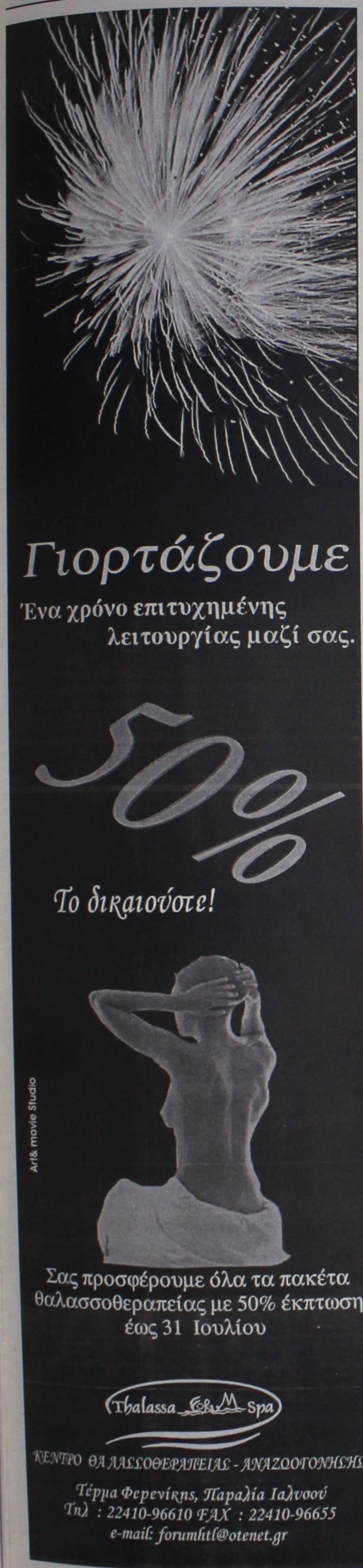


Πρώτα οι Ροδίτες πρέπει να χαίρονται την Νότια Ρόδο
HOTEL EKATERINI APARTMENTS
ΕΙΔΙΚΗ ΠΡΟΣΦΟΡΑ
στο Κιοτάρι
ΠΡΟΣΦΟΡΑ ΓΙΑ ΤΟ ΜΗΝΑ ΙΟΥΛΙΟ
Για 7μέρες το κάθε διαμέρισμα
(από 2 έως 4 άτομα μόνο 279 ευρώ)
Ειδικές τιμές για Σαββατοκύριακα
Το HOTEL EKATERINI διαθέτει:
• Bar • Snack Bar • Πισίνα • Mini Market
• Αίθουσα με TV και μπιλιάρδο
Τηλ. 22440 47131, 47139
Fax 22440 47048



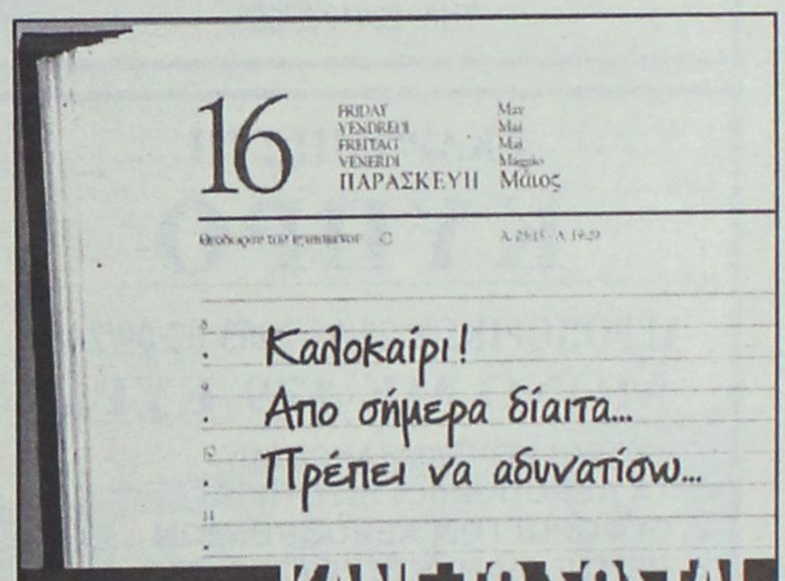

ΕΚΔΡΟΜΗ ΣΤΗΝ
ΤΗΝΟ
ΙΕΡΟ ΠΡΟΣΚΥΝΗΜΑ
ΣΤΗΝ ΜΕΓΑΛΟΧΑΡΗ
ΜΕ ΤΟ *BLUE STAR 1*
ΑΝΑΧΩΡΗΣΗ ΑΠΟ ΡΟΔΟ 29/7/03 ΚΑΙ ΩΡΑ 20.00
ΕΠΙΣΤΡΟΦΗ ΣΤΗ ΡΟΔΟ 2/8/03 ΚΑΙ ΩΡΑ 07.45
ΜΟΝΟ ΜΕ 189,00 ΕΥΡΩ
ΣΤΗΝ ΤΙΜΗ ΠΕΡΙΛΑΜΒΑΝΟΝΤΑΙ:
1. ΤΑ ΑΚΤΟΠΛΟΪΚΑ ΕΙΣΙΤΗΡΙΑ ΡΟΔΟ-ΜΥΚΟΝΟ-ΤΗΝΟ-ΜΥΚΟΝΟ-ΡΟΔΟ ΣΕ Γ' ΘΕΣΗ (ΑΕΡΟΠΟΡΙΚΟΥ ΤΥΠΟΥ ΚΑΘΙΣΜΑΤΑ-ΣΑΛΟΝΙΑ).
2. ΤΡΕΙΣ ΔΙΑΝΥΚΤΕΡΕΥΣΕΙΣ ΣΕ ΕΠΙΛΕΓΜΕΝΑ ΞΕΝΟΔΟΧΕΙΑ ΣΤΗΝ ΤΗΝΟ ΣΕ ΔΙΚΛΙΝΑ-ΤΡΙΚΛΙΝΑ ΔΩΜΑΤΙΑ, ΜΕ ΠΡΩΪΝΟ.
3. ΜΙΑ ΟΛΟΗΜΕΡΗ ΕΚΔΡΟΜΗ ΣΤΗΝ ΤΗΝΟ (ΓΥΡΟΣ ΝΗΣΙΟΥ).
4. ΟΙ ΜΕΤΑΦΟΡΕΣ ΛΙΜΑΝΙ-ΞΕΝΟΔΟΧΕΙΟ-ΛΙΜΑΝΙ ΣΤΗΝ ΤΗΝΟ.
Συνοδός της εκδρομής ο κ. Μαχαιράκης
ΔΗΛΩΣΤΕ ΑΜΕΣΩΣ ΣΥΜΜΕΤΟΧΗ-ΘΕΣΕΙΣ ΠΕΡΙΟΡΙΣΜΕΝΕΣ
Πληροφορίες-εγγραφές-προγράμματα
ΚΥΡΙΑΚΟΣ Μ. ΜΑΧΑΙΡΑΚΗΣ
ISIS TRAVEL ΓΡΑΦΕΙΟ ΓΕΝΙΚΟΥ ΤΟΥΡΙΣΜΟΥ
ΛΕΩΦΟΡΟΣ ΡΟΔΟΥ-ΛΙΝΔΟΥ, ΦΑΛΗΡΑΚΙ
ΤΗΛ. 22410 87595

ΕΚΔΡΟΜΗ ΣΤΗ
ΚΥΠΡΟ
ΑΕΡΟΠΟΡΙΚΩΣ 28/08/2003-02/09/2003
ΜΟΝΟ ΜΕ 479 ΕΥΡΩ
ΣΤΗΝ ΤΙΜΗ ΠΕΡΙΛΑΜΒΑΝΟΝΤΑΙ:
1. ΤΑ ΑΕΡΟΠΟΡΙΚΑ ΕΙΣΙΤΗΡΙΑ
2. ΟΙ ΦΟΡΟΙ ΤΩΝ ΑΕΡΟΔΡΟΜΙΩΝ
3. ΠΕΝΤΕ ΔΙΑΝΥΚΤΕΡΕΥΣΕΙΣ ΣΤΟ ΞΕΝΟΔΟΧΕΙΟ «ΠΕΥΚΟΣ» ΣΕ ΔΙΚΛΙΝΑ-ΤΡΙΚΛΙΝΑ ΔΩΜΑΤΙΑ ΜΕ ΠΡΩΪΝΟ.
4. ΠΕΝΤΕ ΓΕΥΜΑΤΑ ΣΤΟ ΞΕΝΟΔΟΧΕΙΟ ΜΑΣ.
5. ΟΛΟΗΜΕΡΗ ΕΚΔΡΟΜΗ ΣΤΗΝ ΠΑΦΟ ΜΕ ΞΕΝΑΓΟ.
6. ΟΛΟΗΜΕΡΗ ΕΚΔΡΟΜΗ ΣΤΗ ΛΕΥΚΩΣΙΑ ΜΕ ΞΕΝΑΓΟ.
7. ΟΛΟΗΜΕΡΗ ΕΚΔΡΟΜΗ ΣΤΟ ΤΡΟΟΔΟΣ-ΚΥΚΚΟ-ΤΑΦΟ ΜΑΚΑΡΙΟΥ ΜΕ ΞΕΝΑΓΟ
8. ΜΕΤΑΦΟΡΕΣ ΑΕΡΟΔΡΟΜΙΟ ΛΑΡΝΑΚΑΣ-ΞΕΝΟΔΟΧΕΙΟ-ΑΕΡΟΔΡΟΜΙΟ ΛΑΝΑΡΚΑΣ.
ΣΤΗΝ ΤΙΜΗ ΔΕΝ ΠΕΡΙΛΑΜΒΑΝΕΤΑΙ
1. ΟΙ ΕΙΣΟΔΟΙ ΣΤΟΥΣ ΑΡΧΑΙΟΛΟΓΙΚΟΥΣ ΧΩΡΟΥΣ ΚΑΙ ΤΑ ΜΟΥΣΕΙΑ.
Συνοδός της εκδρομής ο κ. Μαχαιράκης
ΔΗΛΩΣΤΕ ΑΜΕΣΩΣ ΣΥΜΜΕΤΟΧΗ-ΘΕΣΕΙΣ ΠΕΡΙΟΡΙΣΜΕΝΕΣ
Πληροφορίες-εγγραφές-προγράμματα
ΚΥΡΙΑΚΟΣ Μ. ΜΑΧΑΙΡΑΚΗΣ
ISIS TRAVEL ΓΡΑΦΕΙΟ ΓΕΝΙΚΟΥ ΤΟΥΡΙΣΜΟΥ
ΛΕΩΦΟΡΟΣ ΡΟΔΟΥ-ΛΙΝΔΟΥ, ΦΑΛΗΡΑΚΙ
ΤΗΛ. 22410 87595

Πολλές εκδηλώσεις θα γίνουν στη Νότια Ρόδο

Ανακοίνωσε χθες το πρόγραμμα ο κ. Μαν. Σαββής

Αποφασισμένος να βγάλει τη Νότια Ρόδο από την αφάνεια στο προσκήνιο είναι ο δήμαρχος της περιοχής, κ. Μανόλης Σαββής, ο οποίος ανακοίνωσε χθες τοπολιτιστικό πρόγραμμα του δήμου για το καλοκαίρι.

Σε ένα γνώριμό του μέρος, αυτό της αίθουσας του δημοτικού συμβουλίου Ρόδου, μίλησε για τα σχέδιά τους όσον αφορά στα πολιτιστικά δρώμενα στη Νότια Ρόδο.

Η ανάδειξη των παραδοσιακών στοιχείων της περιοχής αλλά και η αναπτυξιακή φυσιογνωμία των εκδηλώσεων που έχουν προγραμματισθεί είναι αυτά που χαρακτηρίζουν το πολιτιστικό πρόγραμμα του δήμου για το καλοκαίρι, το οποίο όπως φαίνεται, στόχο έχει να λειτουργήσει ως κίνητρο για να αποκτήσει "ζωή" η περιοχή που είναι και η πιο απομακρυσμένη του νησιού της Ρόδου.

Για το λόγο αυτό, πρόσφατα θεσμοθετήθηκε η Επιτροπή Πολιτιστικών Θεμάτων, η οποία αποτελείται από δημοτικούς συμβούλους και λαϊκά μέλη. Πρόεδρος της Επιτροπής είναι η κα Τσαμπίκα Διακογιάννη - Ζαννετάκη, συμμετέχουν οι δημοτικοί σύμβουλοι Κυριάκος Αρνάς, Γιώργος Καραγεωργίου και ως λαϊκά μέλη οι Δημήτρης Τσοποτός, Μιχάλης Ροδίτης, Σταμάτης Σοφός κ.ά.

Η Επιτροπή αυτή, σε συνεργασία με τους Πολιτιστικούς Συλλόγους των δημοτικών διαμερισμάτων διοργάνωσαν, σύμφωνα με τον κ. Σαββή, αυτό που αποκαλούν "πολιτιστική απόδραση".

Στόχος τους είναι να δώσουν ψυχαγωγία στους κατοίκους, ταυτόχρονα όμως να δώσουν στον επισκέπτη τη δυνατότητα να αξιοποιήσει δημιουργικά το χρόνο του, να διασκεδάσει και να απολαύσει τις φυσικές ομορφιές της Νότιας Ρόδου.

Το πρόγραμμα περιλαμβάνει πολλά πανηγύρια σε όλα τα χωριά, εμπλουτισμένα με πολιτιστικές εκδηλώσεις στις οποίες θα συμμετάσχουν ντόπιοι καλλιτέχνες όπως ο Τάκης Βούης, η Ιρις Μαυράκη, ο Γιώργος Κατσιμπράκης, ο Βασίλης Καζούλης και κορυφαία συναυλία, όπως έχει καθιερωθεί τα τελευταία χρόνια, αυτή στο Κιοτάρι που φέτος θα είναι με το Δημήτρη Μητροπάνο και διοργανώνεται από τον Πολιτιστικό Σύλλογο Ασκληπειού.



Ακόμα, το πρόγραμμα θα περιλαμβάνει και θεατρικές παραστάσεις. Συγκεκριμένα, θεσμοθέτησαν συνεργασία με το ΔΗΠΕΘΕ και την ΤΕΔΚΔ ώστε το πρώτο να ξεφύγει από τα όρια του δήμου της Ρόδου.

Ακόμα, στο Ασκληπειό θα φιλοξενηθεί έκθεση με αφίσες, φωτογραφίες και ηχητικά ντοκουμέντα από τον παλιό ελληνικό κινηματογράφο.

Επίσης στις εκδηλώσεις περιλαμβάνονται και τέτοιες λογοτεχνικού περιεχομένου. Η πρώτη είναι ένα αφιέρωμα στον Μανόλη Αθανασιάδη με ομιλητή τον πρόεδρο του ΔΚΛΜΡ κ. Κώστα Σκανδαλίδη και η κορυφαία που είναι το φιλολογικό μνημόσυνο στον ποιητή και τέως κοινοτάρχη Γενναδίου, Παντελή Ευθυμίου. Σήμερα, Τετάρτη 16 Ιουλίου, θα γίνει το πρώτο πανηγύρι, αυτό της Αγίας Μαρίνας στην Απολακκιά, παρουσία της Φιλαρμονικής του δήμου Ρόδου και το χορευτικό συγκρότημα.

Η σχέση της παραγωγής των κατοίκων με τον πολιτισμό είναι ένα ακόμα στοιχείο που θέλουν ν' αναδείξουν κι έτσι ο Πολιτιστικός Σύλλογος Απολακκιάς διοργανώνει τη γιορτή του καρπουζιού, το οποίο είναι κυρίαρχο αγροτικό προϊόν στην περιοχή και θα λάβει χώρα το ερχόμενο Σάββατο 19 Ιουλίου, στις 8 το βράδυ, στο δ.δ. Απολακκιάς.

Ακόμα, ο δήμος Νότιας Ρόδου, σε συνεργασία με την εθελοντική οργάνωση "Πολίτες εν Δράσει", διοργανώνει προγράμματα εθελοντικής δράσης για νέους, σε περιοχές του δήμου, τα οποία ξεκίνησαν από χθες και θα διαρκέσουν μέχρι και τις 18 Αυγούστου.

Διεθνείς ομάδες νέων θα φιλοξενηθούν από το δήμο και κατά τη διάρκεια της διαμονής τους θα προσφέρουν εθελοντικά εργασία για κάποιο έργο κοινωφελούς χαρακτήρα σε τοπικό επίπεδο.

Οι νέοι αυτοί έρχονται από τη Γαλλία, Ιταλία, Ρωσία, Αμερική, Ουγγαρία, Τουρκία, Βρετανία, Καναδά και Ελλάδα και η προσφορά τους είναι ένα μήνυμα για την ενίσχυση της ιδέας του ενεργού πολίτη στους νέους, μέσα από νέες μορφές κοινωνικής δέσμευσης και συμμετοχής.

Προφυλακίστηκαν για τα 16 κιλά χασίς

Προσωρινά κρατούμενοι κρίθηκαν χθες αργά το μεσημέρι, με ομόφωνη απόφαση του ανακριτή Ρόδου κ. Λάζαρου Βαλσαμή και του αντεισαγγελέα Πρωτοδικών κ. Κωνσταντίνου Μπούτσικου, οι δύο νεαροί από την Πάτρα, που πριν από μερικές μέρες, είχαν συλληφθεί στη Ρόδο έχοντας στην κατοχή τους 16 κιλά χασίς.

Οι δύο νεαροί, που βρέθηκαν αντιμέτωποι χθες τις βαρύτατες διατάξεις του νόμου από την ποινική δίωξη που είχε ασκηθεί σε βάρος τους, είχαν συλληφθεί το πρωί της περασμένης Πέμπτης, στον αερολιμένα Ρόδου με 16 κιλά χασίς στην κατοχή τους, έπειτα από έλεγχο ρουτίνας που έκαναν οι αρμόδιοι αστυνομικοί.

Οι δύο νεαροί από την Πάτρα, που πήραν ήδη την... άγουσα για τις φυλακές του Κορυδαλλού, Θ. Σ του Κ 18 ετών και Δ. Λ. του Α. 19 υποστήριξαν χθες στις απολογίες τους, ότι είχαν υποψιαστεί για το περιεχόμενο της τσάντας που τους έδωσε άγνωστος τσιγγάνος όταν τους προσέγγισε στην Ομόνοια, αλλά ωστόσο το ποσό των 3.000 ευρώ που τους προσφέρθηκε καθώς επίσης και οι πολυτελείς διακοπές, ήταν το γεγονός που τους έκανε να αποδεχθούν στην ουσία να γίνουν... βαποράκια.

Εισαγγελέας και ανακριτής, εξέτασαν πάντως πολύ προσεκτικά τη συγκεκριμένη υπόθεση για το αν θα έπρεπε να προφυλακιστούν ή να αφεθούν ελεύθεροι με περιοριστικούς όρους οι δύο νεαροί, ωστόσο όμως, η...ποσότητα των 16 κιλών χασίς ήταν τελικά αυτό που βάρυνε για να οδηγηθούν στην συγκεκριμένη απόφαση της προσωρινής κράτησης.

Στο πλευρό των δύο νεαρών, βρέθηκαν χθες και οι γονείς τους που ήρθαν από την Πάτρα για τον σκοπό αυτό, οι οποίοι ωστόσο συγκλονισμένοι δεν μπορούσαν να πιστέψουν σε αυτό που συνέβη στα ίδια τους τα παιδιά. Μάλιστα, ο πατέρας του δεύτερου, που έχει άλλα 5 παιδιά, δήλωσε κατάπληκτος για την υπόθεση που εμπλέκεται το παιδί τους και υποστήριξε ότι από κοινού με τους γονείς του άλλου παιδιού που κατηγορούνται έχει ζητήσει ήδη από τις αρμόδιες αρχές, να επιταχύνουν την διαδικασία για την επίσπευση της δίκης (ενώπιον του Τριμελούς Εφετείου Κακουργημάτων Δωδεκανήσου) έτσι ώστε να δοθεί η ευκαιρία στα παιδιά να ξεκαθαρίσουν την θέση τους ενώπιον του αρμόδιου δικαστηρίου.

Εκλεψαν χρυσαφικά στη Σορωνή

Χρυσαφικά, κοσμήματα και δύο κινητά τηλέφωνα, κατάφεραν να αρπάξουν οι θρασύτατοι διαρρήκτες, οι οποίοι εισέβαλαν μέσα σε σπίτι στο δημοτικό διαμέρισμα Σορωνής, προχθές στις 4 τα ξημερώματα, την ώρα που η οικογένεια κοιμόταν!

Το περιστατικό, που δεν είναι το μοναδικό στην ευρύτερη περιοχή, έχει αναστατώσει στην κυριολεξία τους κατοίκους, οι οποίοι κάνουν λόγο για πρωτόγνωρες καταστάσεις και ζητούν την άμεση αστυνόμευση της περιοχής, έτσι ώστε να προφυλάξουν τις οικογένειες και τις περιουσίες τους.

Σύμφωνα με την αστυνομία, το περιστατικό σημειώθηκε στις 4 τα ξημερώματα της Δευτέρας όταν άγνωστος δράστης εισέβαλε στο σπίτι ενός 50χρονου γιατρού, την ώρα που ο ίδιος, η σύζυγός του και τα παιδιά του κοιμόταν στον πρώτο όροφο.

Οι δράστες, εκμεταλλευόμενοι το γεγονός ότι η πόρτα του ισογείου ήταν ανασφάλιστη, εισέβαλαν μέσα στο ισόγειο της οικίας και κυριολεκτικά... ξάφρισαν ό,τι βρήκαν στο πέρασμά τους. Σύμφωνα με την καταγγελία του ιδιοκτήτη, οι δράστες μέσα σε σχετικά μικρό χρονικό διάστημα, κατάφεραν να πάρουν δύο τηλέφωνα, και διάφορα χρυσαφικά και κοσμήματα η αξία των οποίων ξεπερνά τα 10.000 ευρώ.

Την σχετική προανάκριση και την έρευνα για τον εντοπισμό των δραστών (εκτιμάται ότι ήταν τρία άτομα) ανέλαβε και διενεργεί το αρμόδιο αστυνομικό τμήμα Ιαλυσού.

Σύμφωνα με πληροφορίες, (η αστυνομία δεν εξέδωσε σχετική ανακοίνωση) με τον ίδιο τρόπο άγνωστοι δράστες είχαν αφαιρέσει μέσα από σπίτι ηλικιωμένης επίσης στη Σορωνή, μεγάλο χρηματικό ποσό.

Επίσης, πρόσφατα, παρόμοια διάρρηξη σημειώθηκε και στην περιοχή του δημοτικού διαμερίσματος Θεολόγου, γεγονός που έχει προκαλέσει ανησυχία στους κατοίκους της ευρύτερης περιοχής.

ΜΠΟΥΤΙΚ CHIC
ΔΗΜ. ΘΕΜΕΛΗ 63, ΡΟΔΟΣ
ΤΗΛ. (22410)37255
ΜΑΓΙΟ ΟΛΑ 50%
ΣΕΤ ΕΣΩΡΟΥΧΑ 50%
BABY DOLL από 12€

ΠΕΡΝΟΥ 80 -ΑΦΑΝΤΟΥ, ΡΟΔΟΣ
ΤΗΛ. (22410)52429
Μπλουζάκια ΟΛΑ 15€
Παντελόνια ΟΛΑ 25€
Φύφασμα
Σετ εσωρούχων -50%
Ανδρικά όλα -50%
Μαγιό -50%

ΑΠΟΛΑΥΣΤΕ ΤΟΝ ΠΑΡΑΔΕΙΣΟ ΤΟΥ ΝΗΜΠΟΡΙΟΥ ΣΥΜΗΣ



στα πολυτελή διαμερίσματα του Ξενοδοχείου "ΝΗΡΗΙΔΕΣ" λίγα μέτρα από τη θάλασσα, σ ένα οικογενειακό και φιλικό περιβάλλον.
ΤΙΜΗ ΠΡΟΣΦΟΡΑΣ ΓΙΑ ΤΟΥΣ ΔΩΔ/ΣΙΟΥΣ ΦΙΛΟΥΣ ΜΑΣ ΕΩΣ 20 € ΤΟ ΑΤΟΜΟ
(στην τιμή περιλαμβάνεται το πρωινό και η μεταφορά από ή προς το λιμάνι της Σύμης)
ΤΗΛ. 22460 71784

Καμπανάκι κινδύνου από τον κ. Μανώλη Παλλά

Μπαστούνια και στη Λίνδο από την έλλειψη αστυνόμευσης

"Πλήρης ασυδοσία", ο καθένας κάνει ό,τι θέλει!"

Την άμεση παρέμβαση κάθε αρμόδιου φορέα και αρχής σε κεντρικό αλλά και σε τοπικό επίπεδο, για ουσιαστική αστυνόμευση στην περιοχή της Λίνδου, ζητά με ανοιχτή επιστολή του, ο επικεφαλής της μειοψηφίας του Δημοτικού Συμβουλίου Λινδίων κ. Μανώλης Παλλάς. Ο κ. Πάλλας, εκφράζοντας την γενικότερη αγανάκτηση των πολιτών που επικρατεί στις περισσότερες περιοχές της Ρόδου, αναφορικά με τις ελλείψεις που καταγράφονται στα αστυνομικά τμήματα και σταθμούς, χαρακτηρίζει την κατάσταση ιδιαίτερα σοβαρή και κάνει λόγο για αναστάτωση πλέον που επικρατεί στην τοπική κοινωνία.

Επισημαίνει συγκεκριμένα για το θέμα αυτό:

«Θα ήθελα με την επιστολή μου αυτή να απευθύνω έκκληση προς όλους τους αρμοδίους για την επίλυση ενός μεγάλου προβλήματος πριν να είναι και πάλι αργά, και για εμάς αλλά και για τον τουρισμό γενικότερα.

Ο λόγος και πάλι για το Δήμο Λινδίων, που ενώ κάθε χρόνο κατά την καλοκαιρινή περίοδο η αστυνομική δύναμη εκεί ενισχύεται με τρία επιπλέον άτομα, για να μπορεί να αντιμετωπίσει τις αυξημένες ανάγκες, φέτος μειώθηκε κατά τρία, με αποτέλεσμα παρά τις φιλότιμες προσπάθειες που καταβάλουν οι εναπομείναντες αστυνόμοι, να είναι αδύνατον, Λίνδος, Πεύκοι, Λάρδος, Πυλώνα, Λάερμα και Κάλαθος, να αστυνομεύονται σε 24ωρη βάση από 4 άτομα.



Κύριοι Βουλευτές του νομού μας, κύριε Νομάρχη, κύριε Αστυνομικέ Διευθυντή, δυστυχώς εφόσον ο δήμαρχος Λινδίων δεν δείχνει να ενδιαφέρεται απευθυνόμαστε σε σας. Παρακαλούμε όπως προβείτε στις απαραίτητες ενέργειες, για την επιπλέον στελέχωση της Αστυνομικής Δύναμης στην περιοχή μας, ούτως ώστε να είναι δυνατή η προστασία των Δημοτών, να τηρείται η τάξη και ιδιαίτερα στις τουριστικές περιοχές.

Δυστυχώς, στο Δήμο Λινδίων, επικρατεί ασυδοσία και ο καθένας κάνει ό,τι θέλει χωρίς κανένα έλεγχο με αποτέλεσμα τα χρόνια προβλήματα αντί να αντιμετωπίζονται να μεγαλώνουν. Προβλήματα γνωστά σε όλους μας, όπως το κυκλοφοριακό, η ηχορύπανση από μουσική και μηχανάκια και πολλά άλλα.

Καταλαβαίνετε λοιπόν τις επιπτώσεις που θα έχουμε με την απώλεια αυτών των αστυνομικών. Καταλαβαίνετε πιστεύω τι συμβαίνει τώρα όπου όποιος καλέσει τις νυχτερινές ώρες το τηλέφωνο του Αστυνομικού Σταθμού Λίνδου, κάνει εκτροπή στο.. Αστυνομικό Τμήμα Αρχαγγέλου. Οι Δημότες, είναι αγανακτισμένοι. Παρακαλούμε, βοηθήστε μας να μην καταντήσουμε κι εμείς περιοχή των χούλιγκανς. Παρακαλούμε βοηθείστε να μείνει η Λίνδος όπως ήτανε, όπως της αξίζει. Έχοντας τη βεβαιότητα ότι θα προβείτε στην συντομότερη δυνατή επίλυση του θέματος, εκφράζω τις ευχαριστίες μου εκ των προτέρων».

Συλλήψεις για ναρκωτικά

Δύο άτομα στην Κάλυμνο, έναν επιχειρηματία στην Ιαλυσό και δύο Ιρλανδούς τουρίστες στο Φαληράκι, εντόπισαν και συνέλαβαν το τελευταίο διήμερο οι αρμόδιες αστυνομικές αρχές, επειδή στην κατοχή τους βρέθηκαν μικρές ποσότητες ναρκωτικών.

Στην Κάλυμνο συνελήφθησαν συγκεκριμένα δύο νεαροί ηλικίας 25 και 26 ετών, επειδή στην κατοχή τους βρέθηκε χασίς βάρους 0,6 γραμμαρίων.



Στην Ιαλυσό, συνελήφθη 32χρονος επιχειρηματίας, επειδή στην κατοχή του είχε 4,5 γραμμάρια χασίς, ενώ στο Φαληράκι άλλοι δύο Ιρλανδοί τουρίστες, που είχαν στην κατοχή τους κατεργασμένη ινδική κάνναβη βάρους δύο γραμμαρίων. Σε βάρος τους κινήθηκε η προβλεπόμενη από τις διατάξεις του νόμου διαδικασία.

Οι δύο τελευταίοι, δικάστηκαν χθες από το αυτόφωρο Τριμελές Πλημμελειοδικείο της Ρόδου, το οποίο απήλλαξε τον ένα και έκρινε ατιμώρητο τον δεύτερο.

LaBelle ΑΙΣΘΗΤΙΚΗ LaBelle ΕΠΑΓΓΕΛΜΑΤΙΚΟ ΜΑΚΙΓΙΑΖ LaBelle ΚΟΜΜΩΤΙΚΗ LaBelle ΜΑΝΙΚΙΟΥΡ ΠΕΝΤΙΚΙΟΥΡ LaBelle ΟΝΥΧΟΠΛΑΣΤΙΚΗ
LaBelle Ο δρόμος μιας επιτυχημένης σταδιοδρομίας
ΟΙ ΕΓΓΡΑΦΕΣ ΑΡΧΙΣΑΝ
ΤΜΗΜΑΤΑ:
ΑΙΣΘΗΤΙΚΗΣ - ΚΟΜΜΩΤΙΚΗΣ - ΜΑΝΙΚΙΟΥΡ ΠΕΝΤΙΚΙΟΥΡ - ΟΝΥΧΟΠΛΑΣΤΙΚΗΣ
ΕΘΝΙΚΗΣ ΑΝΤΙΣΤΑΣΕΩΣ 18 - ΡΟΔΟΣ - ΤΗΛ. & FAX: 22410 35668

Αδυνάτισμα • Κυτταρίτιδα • Σύσφιξη • Τοπικό πάχος • Υδροθεραπεία • Λασποθεραπεία • Αρωματοθεραπεία • Θαλασσοθεραπεία • Μασάζ
Εμφανίστε ένα πιο ωραίο, πιο υγιές σώμα αυτό το καλοκαίρι.
Χάσετε όσους πόντους και όσα κιλά θέλετε μέχρι το καλοκαίρι, εύκολα και ακίνδυνα.
ThalassoSpa GREECE
Πλήρες Πρόγραμμα Αδυνατίσματος - Σύσφιξης Κυτταρίτιδας 345 €
Πρόγραμμα Σύσφιξης - Κυτταρίτιδας Από 165 €
Με κάθε επιλογή προγράμματος παίρνετε ΔΩΡΟ μια θεραπεία της επιλογής σας
Απλά, ... ThalassoSpa
[Οι προσφορές ισχύουν έως 15 Αυγούστου 2003]
Εθνικής Αντίστασης (Άννης Μαρίας) 45, 85100 Ρόδος, Ελλάδα - Τηλ.: +30 22410 76658 - e-mail: thalasso@rho.forthnet.gr

ΜΑΘΗΜΑΤΙΚΑ - ΦΥΣΙΚΗ - ΧΗΜΕΙΑ και ΠΛΗΡΟΦΟΡΙΚΗ

Διδάσκουν:



Χρήστος Εκτ. Ηρακλείδης
Μαθηματικός Εθνικού και Καποδιστριακού Πανεπιστημίου Αθηνών



Σταματία Εκτ. Ηρακλείδη
Χημικός Αριστοτελείου Πανεπιστημίου Θεσσαλονίκης



Νικόλαος Ανδ. Κωνστάκης
Αναλυτής Η/Υ Πανεπιστημίου Manchester Αγγλίας

Δεκτοί μαθητές Γυμνασίου – Λυκείου και **φοιτητές ΤΕΙ – ΑΕΙ**. Υπεύθυνη γνώση, μεθοδικότητα, παραστατικότητα και παροχή δακτυλογραφημένων σημειώσεων.

Μαθήματα ιδιαίτερα σε γκρουπ.

✆ **22410 76896** και **6938 492429**

ΝΤΕΤΕΚΤΙΒΣ

Συνταξιούχος Αστυνομικός Ασφάλειας

ΑΝΑΛΑΜΒΑΝΟΥΜΕ

Υποθέσεις ανηλίκων, οικογενειακές, προσωπικές κ.τλ.

ΔΙΑΘΕΤΟΥΜΕ ΤΑ ΠΛΕΟΝ ΣΥΓΧΡΟΝΑ ΟΠΤΙΚΟΑΚΟΥΣΤΙΚΑ ΣΥΣΤΗΜΑΤΑ

100% ΕΧΕΜΥΘΕΙΑ

ΡΩΜΗΣ 22 - ΡΟΔΙΝΙ • ΤΗΛ. 22410 68985
ΚΙΝ. 6946997967

ΙΝΕΜΑ

ΙΑΤΡΙΚΟΣ & ΝΟΣΟΚΟΜΕΙΑΚΟΣ ΕΞΟΠΛΙΣΜΟΣ

15 ΧΡΟΝΙΑ ΕΜΠΕΙΡΙΑΣ *από το 1988*

ΕΙΜΑΣΤΕ ΟΙ ΜΕΓΑΛΥΤΕΡΟΙ ΠΡΟΜΗΘΕΥΤΕΣ ΙΑΤΡΙΚΟΥ – ΟΡΘΟΠΕΔΙΚΟΥ ΚΑΙ ΝΟΣΟΚΟΜΕΙΑΚΟΥ ΥΛΙΚΟΥ ΣΤΗ ΔΩΔΕΚΑΝΗΣΟ ΕΜΠΙΣΤΕΥΘΕΙΤΕ ΜΑΣ !!!

ΠΙΣΤΟΠΟΙΗΣΗ ΠΟΙΟΤΗΤΑΣ ISO9002 EN4600 E3/833

ΛΕΜΕΣΣΟΥ 2 ΡΟΔΟΣ ΤΗΛ.32238 – FAX 28484



ΑΝΑΠΗΡΙΚΑ ΚΑΡΟΤΣΙΑ–ΒΑΔΙΣΤΙΚΑ ΒΟΗΘΗΜΑΤΑ–ΟΡΘΟΠΕΔΙΚΑ ΕΙΔΗ–ΜΠΛΟΥΖΕΣ ΙΑΤΡΙΚΕΣ–ΚΑΛΤΣΕΣ ΦΛΕΒΙΤΙΔΑΣ–ΠΕΛΜΑΤΑ–ΟΡΘΟΠΕΔΙΚΑ ΜΑΞΙΛΑΡΙΑ–ΚΡΕΒΑΤΙΑ ΝΟΣΟΚΟΜΕΙΑΚΑ – ΙΑΤΡΙΚΟΣ ΕΞΟΠΛΙΣΜΟΣ ΚΑΙ ΑΝΑΛΩΣΙΜΑ – ΟΡΓΑΝΑ ΧΗΜΕΙΟΥ ΚΑΙ ΚΑΘΕ ΑΛΛΟ ΕΙΔΟΣ ΓΙΑ ΚΑΤ ΟΙΚΟ ΝΟΣΗΛΕΙΑ .

ΚΑΘΗΜΕΡΙΝΑ ΟΛΑ ΤΑ ΝΕΑ ΤΗΣ ΔΩΔΕΚΑΝΗΣΟΥ ΣΤΟ INTERNET

www.rodiaki.gr

Πρεμιέρα του καλοκαιρινού προγράμματος του ΠΟΔΡ

Συναυλία του Γιάννη Κότσιρα την Κυριακή στο Εθνικό Στάδιο

Ετοιμασίες για το 4ο Διεθνές Φεστιβάλ Όπερας

Με συναυλία του Γιάννη Κότσιρα ξεκινά ο Πολιτιστικός Οργανισμός Δήμου Ροδίων το καλοκαιρινό πρόγραμμά του, την Κυριακή 20 Ιουλίου 2003, στις 9 μ.μ. στο Εθνικό Στάδιο "Διαγόρας". Ο Γιάννης Κότσιρας πραγματοποιεί αυτό το καλοκαίρι μία μεγάλη περιοδεία με σταθμούς σε όλη την Ελλάδα με την καλοκαιρινή εκδοχή της εξαιρετικά πετυχημένης μουσικής παράστασης που παρουσίασε την άνοιξη στη Θεσσαλονίκη και στη συνέχεια στην Αθήνα. Πρόκειται για μία παράσταση που δε βασίζεται στα καθιερωμένα standards κι απευθύνεται σε ένα κοινό που επιθυμεί ενεργά να συμμετέχει στη συναυλία τραγουδώντας και διασκεδάζοντας. Τον άξονα του προγράμματος αποτελεί το διπλό live άλμπουμ του καλλιτέχνη που εξακολουθεί καλλιτεχνικά αλλά και εμπορικά να πρωταγωνιστεί στη δισκογραφία των δύο τελευταίων χρόνων ενώ το προσωπικό του ρεπορτόριο διανθισμένο και από τα τραγούδια του πρόσφατου άλμπουμ του "Ξύλινο Αλογάκι" (σε μουσική Λαυρέντη Μαχαιρίτσα και στίχους Ισαάκ Σούση) συμπληρώνουν το πρόγραμμα της φετινής του καλοκαιρινής παράστασης. Τραγούδια αγαπημένα και χιλιοτραγουδισμένα μαζί με



άλλες απρόβλεπτες επιλογές διαμορφώνουν μια ατμόσφαιρα γιορτής του τραγουδιού στην οποία η αυθεντική ερμηνεία του Γιάννη Κότσιρα βάζει τη δική της σφραγίδα.

Εισιτήρια προπωλούνται ήδη, στο κινηματοθέατρο Ρόδον (ώρες 9-1.30) και στα κεντρικά δισκοπωλεία της πόλης.

Το πρόγραμμα του ΠΟΔΡ για την επόμενη εβδομάδα συνεχίζεται με:

- Τις παραστάσεις της Θεατρικής Ομάδας Πράξις, 19-22 Ιουλίου στις 21.30 στη Ροδιακή Έπαυλη: "Η κανείς ή όλοι μαζί"- σπουδή στο ποίημα του Οδυσσέα Ελύτη Το μονόγραμμα, σε σκηνοθεσία Φωτεινής Τερρανόβα.

- Την επίσημη πρεμιέρα του Θεάτρου Παραδοσιακών Χορών Νέλλης Δημόγλου, τη Δευτέρα 21 Ιουλίου στις 21.30 "3.000 χρόνια ελληνικής παράδοσης".

- Τη συναυλία της Πειραματικής Χορωδίας Δήμου Ροδίων, υπό τη διεύθυνση του Γιώργου Σακελλαρίδη και τη συμμετοχή των: Βίρπης Κοσκινιάτη (μέτζο σοπράνο), Νίκου Πετρίδη (βαρύτονου), Παντελή Αναστασόπουλου (καθηγητή Βυζαντινής Μουσικής) και μαθητών της τάξης κλασικού τραγουδιού της Βίρπης Κοσκινιάτη, την Τετάρτη 23 Ιουλίου στις 23 Ιουλίου στις 21.00 στον Ιερό Ναό Ευαγγελισμού.

- Τη συναυλία έντεχνου και παραδοσιακού τραγουδιού "Δύο όργανα για δύο φωνές" την Πέμπτη 24 Ιουλίου στις 21.00 στη Ροδιακή Έπαυλη με τον Στέργιο Χατζηπαπάκη (κλασική κιθάρα) και τον Παναγιώτη Κανελλόπουλο (μαντολίνο). Τραγουδούν η Νίτσα Κουρτίδου και η Τατιάνα Ζωγράφου.

Το Σάββατο 26 Ιουλίου θα πραγματοποιηθεί η έναρξη του 4ου Διεθνούς Φεστιβάλ Όπερας Ρόδου, με το έργο του Βέρντι "Αϊαντα" και ταυτόχρονα θα γίνουν τα εγκαίνια του ανακαινισμένου Θεάτρου Μεσαιωνικής Τάφρου "Μελίνα Μερκούρη".

ΟΡΘΟΠΕΔΙΚΑ - ΙΑΤΡΙΚΑ ΧΑΡΙΤΟΣ



Ορθοπεδικά είδη & κατασκευές

Εξοπλισμός Ιατρείου & αναλώσιμα

Είδη νοσηλείας κατ' οίκον & μηχανήματα οξυγονοθεραπείας

Ορθοπεδικά στρώματα & μαξιλάρια

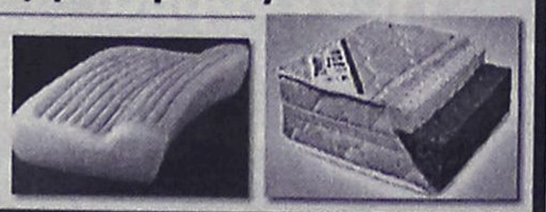

ΕΛΕΥΘ. ΒΕΝΙΖΕΛΟΥ 6 (Δίπλα στη Ροδιακή Έπαυλη) - ΡΟΔΟΣ
Τηλ.: 02410-24112 Fax: 02410-75969 e-mail: orken@rho.forthnet.gr

ΑΚΟΥΣΤΙΚΑ ΒΑΡΗΚΟΪΑΣ

STARKEY unitron hearing

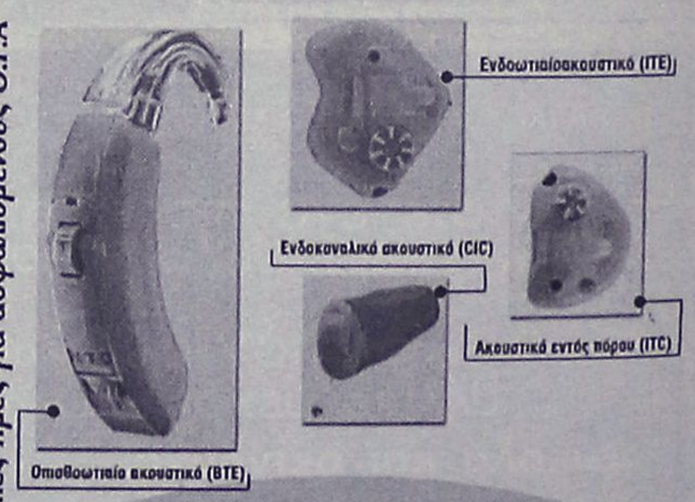

Ειδικές τιμές για ασφαλισμένους Ο.Γ.Α

ΚΕΝΤΡΟ ΙΑΤΡΙΚΩΝ ΒΟΗΘΗΜΑΤΩΝ

Εθνικής Αντιστάσεως 11 (πρώην Αννης Μαρίας)
Τηλ: 2241020359 Κιν: 6936.70.60.21
Fax: 2241025009 - e mail: kivrdou@yahoo.gr

Πιστοποιημένο από το ερευνητικό κέντρο βιολογικών υλικών Συμβάσεις με όλα τα ταμεία.

Πάντα με υγείαν...

Το χαρτζιλίκι αιτία για επικίνδυνα διατροφικά πρότυπα

Β' ΜΕΡΟΣ

Η υπερκατανάλωση εύκολων "τροφών" (σνάκς, κ.λπ.) αρχίζει από την πρώτη νηπιακή ηλικία (77%) και υπερβαίνει το 89% σε καθημερινή βάση, σε μεγαλύτερες ηλικίες.

Το 81% των παιδιών προμηθεύεται για κολατσιό είδη τα οποία δεν επιτρέπεται να διατίθενται από τα σχολικά κυλικεία. Στην συντριπτική πλειοψηφία (89%) των σχολικών κυλικείων διατίθενται προϊόντα απαγορευμένα.

Διατρέφουμε μιαν Αυταπάτη

Θρέφουμε τα πλέον αμόρφωτα, αγύμναστα και παχύσαρκα (ή υπέρβαρα) παιδιά. Η έλλειψη χρόνου αλλά και άλλοι παράγοντες έχουν ελαχιστοποιήσει τις αντιστάσεις των γονέων στις πιέσεις και τις επιθυμίες των παιδιών. Έτσι οδηγούνται στις εύκολες λύσεις, που είναι:

- το μεγάλο χαρτζιλίκι
- η ανάδειξη της τηλεόρασης ως σημαντικότερου μέσου «για να τους αφήνουν στην ησυχία τους»
- η μη παρασκευή κολατσιού στο σπίτι
- η παρασκευή ή η αγορά έτοιμων φαγητών της αρεσκείας τους, με αποτέλεσμα την υψηλή συμμετοχή του κρέατος στο εβδομαδιαίο διαιτολόγιο και την αντίστοιχη χαμηλή συμμετοχή ψαριού, οσπρίων, φρούτων και λαχανικών.

Οι ενοχές των γονέων οδηγούν σε ανεπίτρεπτες ανοχές με αποτέλεσμα τα παχύσαρκα και υπέρβαρα παιδιά στην χώρα μας να είναι σε ποσοστό πολύ περισσότερα από τα αντίστοιχα στην Ευρ. Ένωση και στις ΗΠΑ (7,2 για τα αγόρια και 9,4 για τα κορίτσια). Οι γονείς , όχι μόνο των παχύσαρκων αλλά και των υπέρβαρων παιδιών, οι οποίοι δεν κάνουν τίποτα, πρακτικά, για την αντιμετώπιση αυτών των προβλημάτων, δεν διαφέρουν από αυτούς οι οποίοι διώκονται για εγκατάλειψη ανηλίκων.

Τα παιδιά σήμερα δεν διατρέφονται . Τ α ί ζ ο ν τ α ι. Το 89% των σχολικών κυλικείων διαθέτει και απαγορευμένα από τις σχετικές διατάξεις, προϊόντα. Ασφαλώς ο σχετικός κατάλογος επιτρεπομένων και μη ειδών, δεν είναι ρεαλιστικός και θα πρέπει να αναθεωρηθεί.

Ο μεγαλύτερος εχθρός της υγείας των παιδιών μας, η ζάχαρη, παραμονεύει και πρωταγωνιστεί. Η παιδική τερηδόνα θερίζει. Οι γονείς θα πρέπει να παρεμβαίνουν στις διατροφικές επιλογές των παιδιών, στο σπίτι, στο δρόμο για ή από το σχολείο, γύρω από το σχολείο αλλά και μέσα από αυτό.

Η εκπαιδευτική κοινότητα, οι σύλλογοι γονέων, αλλά και κυρίως η πολιτεία, δεν μπορούν να ελέγξουν ούτε τα σχολικά κυλικεία, με αποτέλεσμα ο τρόπος της λειτουργίας τους να προκαλεί βλάβη στα παιδιά.

Πόσα παίρνουν

Το 85% των παιδιών, παίρνουν υπερβολικό χαρτζιλίκι, καθημερινά. Αυτό έχει ως αποτέλεσμα την ανεπίτρεπτη αυτονόμηση των παιδιών, ως καταναλωτών.

Διότι τα ποσά αυτά διατίθενται από τα παιδιά άκριτα, σε άχρηστα "τρόφιμα" μέσα σε καθεστώς άγνοιας, απουσίας εκπαίδευσης - πληροφόρησης, αδιαφορίας και παρανομιών. Σύμφωνα με παλαιότερη έρευνα και άλλα στοιχεία του ΙΝΚΑ, τα παιδιά και οι νέοι, διαθέτουν το χαρτζιλίκι τους σε:

Fast food	7 - 42%
Αναψυκτικά	51 - 77%
Σνάκς	52 - 83%
Αλκοολούχα ποτά	2 - 33%
Τσιγάρα	3 - 37%

(ανάλογα με την ηλικία/φύλο)

Τα παιδιά τρωνε σε fast food, σε ποσοστό από 7% μέχρι 42%, τουλάχιστον μία φορά την εβδομάδα, ανάλογα με την ηλικιακή ομάδα αλλά στις μεγαλύτερες ηλικίες η συχνότητα τριπλασιάζεται.

Σύμφωνα επίσης με την έρευνα του ΙΝΚΑ, τα ίδια τα παιδιά:

- Δεν είναι ενημερωμένα για θέματα διατροφής (κατά 53%)
- Δεν γνωρίζουν τα δικαιώματά τους (κατά 61%)
- Δεν ενημερώνονται από την οικογένειά τους (κατά 25 - 48%)
- Δεν ενημερώνονται από το σχολείο τους (κατά 21 - 72%)

Από την άλλη πλευρά τα παιδιά:

- Θεωρούν ότι η οικογένειά τους κάνει άσκοπες σπατάλες σε τρόφιμα (κατά 18 - 63%)
- Θεωρούν ότι καταναλώνουν πολύ κρέας (κατά 63%)
- Θεωρούν ότι δεν καταναλώνουν πολλά όσπρια και χόρτα (κατά 51%).

ΣΤΟΙΧΕΙΑ ΓΙΑ ΤΗΝ ΣΩΣΤΗ ΔΙΑΤΡΟΦΗ ΤΩΝ ΠΑΙΔΙΩΝ ΚΑΙ ΕΦΗΒΩΝ

Γάλα: Απαραίτητο για την ανάπτυξη στην παιδική και εφηβική ηλικία λόγω του ασβεστίου και των πολύ καλής ποιότητας θρεπτικών συστατικών που περιέχει.

Οι ημερήσιες ανάγκες σε ασβέστιο αντιστοιχούν:

Παιδιά: σε 3 ποτήρια γάλακτος

Εφηβοι: σε 4 ποτήρια γάλακτος

Κοτόπουλο - Γαλοπούλα - Ψάρι - Κρέας - Αυγό: Αποτελούν μαζί με το γάλα, κύριες πηγές πρωτεϊνών.

Συνιστώνται: 2 γεύματα εβδομαδιαίως με ψάρι, 2 γεύματα εβδομαδιαίως με μοσχάρι το ορατό λίπος (κυρίως για το σίδηρο που είναι απαραίτητο για την ανάπτυξη των παιδιών) και 1 - 2 γεύματα με κοτόπουλο ή γαλοπούλα , χωρίς το δέρμα τους. 3 - 4 αυγά την εβδομάδα.

Αντί ζαμπόν και άλλων αλλαντικών, προτιμάτε ζαμπόν γαλοπούλας.

Τροφές πλούσιες σε υδατάνθρακες: Απαραίτητες στην παιδική και εφηβική ηλικία διότι:

1) συμβάλλουν στην κάλυψη των ενεργειακών αναγκών του οργανισμού
2) είναι πλούσιες τροφές σε βιταμίνες, ιχνοστοιχεία και φυτικές ίνες
3) είναι εύπεπτες και συμβάλλουν στην καλή λειτουργία του πεπτικού συστήματος.

- Πρέπει να προτιμώνται οι σύνθετοι υδατάνθρακες , από τους απλούς (ζάχαρη)
- Πηγές σύνθετων υδατανθράκων: φρούτα, λαχανικά, πατάτες, όσπρια, χορταρικά (μελιτζάνες, φασολάκια, μπάμιες,κ.λ.π.) , ζυμαρικά.

ΑΥΡΙΟ ΤΟ Γ' ΜΕΡΟΣ

ΙΑΤΡΙΚΗ ΑΝΑΚΟΙΝΩΣΗ

Ο ιατρός

ΣΤΕΦΑΝΙΔΗΣ ΚΩΝ/ΝΟΣ του ΚΥΡΙΑΚΟΥ

Ειδικός Ρευματολόγος

ΔΕΧΕΤΑΙ: *από τις 8 π.μ.-4 μ.μ.*

Αλεξάνδρου Διάκου 67,
συμβεβλημένος με το Δημόσιο
Τηλ, 2241032076

ΙΑΤΡΙΚΗ ΑΝΑΚΟΙΝΩΣΗ

ΠΑΥΛΟΥ ΑΝΔΡΕΑΣ

Οδοντίατρος

Πανεπιστημίου Αθηνών

Δέχεται: 08.30-13.00 και 17.30-21.00 καθημερινά και Σάββατο 09.00-13.00

Στέλιου Κωτιάδη κ' Κων/νου Υδραίου γωνία
Τηλ, 22410-21860 κ' 6932184500

ΙΑΤΡΙΚΗ ΑΝΑΚΟΙΝΩΣΗ

Το ιατρείο της

ΜΙΚΡΟΒΙΟΛΟΓΟΥ

ΚΑΤΕΡΙΝΑΣ ΡΑΚΑ-ΚΑΤΣΑΝΕΒΑΚΗ

θα είναι **κλειστό το μήνα ΙΟΥΛΙΟ.**
Θα λειτουργήσει κανονικά από τον Αύγουστο

Π. ΜΕΛΑ 40 - ΡΟΔΟΣ

ΚΕΝΤΡΟ ΕΙΔΙΚΩΝ ΘΕΡΑΠΕΙΩΝ ΤΟΥ ΠΑΙΔΙΟΥ ΔΩΔΕΚΑΝΗΣΟΥ

ΚΩΝ/ΝΟΣ ΜΠΑΔΑΝΗΣ - ΣΟΥΖΗ ΓΕΩΡΓΙΛΟΠΟΥΛΟΥ

ΕΡΓΟΘΕΡΑΠΕΥΤΗΣ ΠΤΥΧΙΟΥΧΟΣ ΜΕΘΟΔΟΥ BOBATH N.D.T
ΜΕΘΟΔΟΣ PORTAGE
ΑΙΣΘΗΤΗΡΙΑΚΗΣ ΟΛΟΚΛΗΡΩΣΗΣ (S.I.)
ΜΕΤΕΚΠΑΙΔΕΥΣΗ ΣΤΙΣ ΝΕΥΡΟΛΟΓΙΚΕΣ ΚΑΙ ΚΙΝΗΤΙΚΕΣ ΔΙΑΤΑΡΑΧΕΣ

ΛΟΓΟΠΑΘΟΛΟΓΟΣ
ΜΕΤΑΠΤΥΧΙΑΚΟ ΑΚΟΥΟΛΟΓΙΑΣ

Αποστόλου Παύλου 84, Ρόδος 85100,
τηλ. / fax (22410)60999/60579

Κέντρο Συμβουλευτικής & Αξιολόγησης Προσωπικότητας Παιδιών & Ενηλίκων

ΠΑΠΑΓΕΩΡΓΙΟΥ ΘΑΝΟΣ

Ψυχολόγος – Ψυχοθεραπευτής

ΠΑΝΕΠΙΣΤΗΜΙΟΥ ΑΘΗΝΩΝ

- Διερεύνηση Προσωπικότητας (Προφίλ- Δεξιότητες-Αδυναμίες)
- Δείκτης Νοημοσύνης Παιδιών και Ενηλίκων
- Μαθησιακές Δυσκολίες και Δυσλεξία
- Θεραπευτική Αντιμετώπιση Φοβιών-Ειδικών Φοβιών, Κατάθλιψης, Διαταραχής πανικού, Ψυχοσωματικών προβλημάτων, Τραυματικών γεγονότων ζωής (πένθος, χωρισμός, σχολική αποτυχία), Συναισθηματικών διαταραχών, Διαταραχών Διατροφής (βουλιμία-ανορεξία).
- Αντιμετώπιση προβλημάτων συμπεριφοράς παιδιών σε σχολείο-σπίτι
- Ανάπτυξη Κοινωνικών Δεξιοτήτων
- Βελτίωση Σχέσεων-Πρόγραμμα Ελέγχου Συγκρούσεων
- Βελτίωση Αυτοεκτίμησης-Αυτοεικόνας
- Συμβουλευτική Οικογένιας & Ζεύγους

Κ. Παλαιολόγου 105 - Ρόδος
Τηλ:22410 78668- Κιν: 6947371250 - Μόνο με Ραντεβού

PRODART

Εργαστήριο Κλινικής Ψυχολογίας

ΧΡΙΣΤΙΝΑ ΣΑΒΒΑΚΗ-ΓΚΡΑΝΖΑΝ

Κλινική Ψυχολόγος-Ψυχοπαθολόγος (DESS)

- Πτυχιούχος του Πανεπιστημίου Nancy Γαλλίας
- Μεταπτυχιακή ειδίκευση (DESS) στην Κλινική Ψυχολογία Ενηλίκου, Εφήβου και Παιδιού στο Πανεπιστήμιο Reims Γαλλίας

Για τον ενήλικο
- Ψυχοδιαγνωστική
- Ψυχολογική υποστήριξη
- Ατομική και οικογενειακή συνέντευξη
- Ψυχοθεραπεία αναλυτικής εμπνεύσεως

Για το παιδί
- Αξιολόγηση προσωπικότητας (τεστ νοημοσύνης, προβολής)
- Διάγνωση μαθησιακών δυσκολιών και συμπεριφορικών διαταραχών
- Συμβουλευτική επαγγελματικού προσανατολισμού
- Ψυχοθεραπεία μέσω παιχνιδιού και εικαστικών

Δέχεται με ραντεβού
Εθνικής Αντίστασης 15
Τηλ.: 77350-Κιν. 6937684251

ΙΑΤΡΙΚΗ ΑΝΑΚΟΙΝΩΣΗ

Ο ΙΑΤΡΟΣ

ΧΕΙΡΟΥΡΓΟΣ - ΟΥΡΟΛΟΓΟΣ

ΘΕΟΔΟΣΙΟΣ Ε. ΤΡΙΑΝΤΑΦΥΛΛΟΥ

Αμερικής 7 (παλαιό ΤΑΞΥ)

Δέχεται: Καθημερινά 09.00-13.00 και 17.30-20.30
(εκτός Σαββάτου)

Τηλ. 2241 0 35235

ΝΤΟΡΑ ΚΩΝΣΤΑΝΤΙΝΟΠΟΥΛΟΥ

ΨΥΧΟΛΟΓΟΣ

Πτυχιούχος του Πανεπιστημίου της Καλιφόρνιας-Λος Αντζελες (UCLA)-Μεταπτυχιακές σπουδές στο Pepperdine University-Malibu California.

➤ Αμεση ψυχολογική υποστήριξη και επαγγελματική φροντίδα από έμπειρη Ψυχολόγο και Οικογενειακή Σύμβουλο.

➤ Η σωστή θεραπευτική σχέση μπορεί να επιφέρει ρεαλιστικές λύσεις για πραγματικά προβλήματα σε θέματα: μοναξιάς, μελαγχολίας, στρες, ανυπομονησίας, φοβίας, εθισμού, οικογενειακών σχέσεων, διαζυγίου, κακομεταχείρισης, συναισθηματικών δυσκολιών, αυτοπεποίθησης, ανασφάλειες, μεταβατικά στάδια ζωής, βουλιμίας, ανορεξίας, απώλειας, πένθους.

Τηλεφωνείστε στα τηλέφωνα:
(22410)35163 και 6944/980550
για ραντεβού και άμεση εξυπηρέτηση.
Διεύθυνση: Καρίας 1
Περιοχή Ροδίνι - Ρόδος

Tres Jolie
ΠΑΙΔΙΚΑ - ΒΑΠΤΙΣΤΙΚΑ
ΚΟΥΤΑ ΒΑΠΤΙΣΗΣ ΚΟΜΠΛΕ
(ΦΟΡΕΜΑ ή ΚΟΥΣΤΟΥΜΙ - ΠΑΠΟΥΤΣΙΑ - ΛΑΔΟΠΑΝΑ
ΠΕΤΣΕΤΑ - ΕΣΩΡΟΥΧΑ- ΚΑΛΤΣΕΣ
ΣΕΤ ΛΑΔΙΟΥ - ΛΑΜΠΑΔΑ ΚΑΙ ΚΑΛΑΘΙ)
1ο ΠΑΚΕΤΟ:
ΜΟΝΟ!!! 350€ ΔΩΡΟ!!!
30 ΤΕΜΑΧΙΑ ΜΠΟΜΠΟΝΙΕΡΕΣ
2ο ΠΑΚΕΤΟ:
ΜΟΝΟ!!! 399€ ΔΩΡΟ!!!
50 ΤΕΜΑΧΙΑ ΜΠΟΜΠΟΝΙΕΡΕΣ
ΠΡΟΓΡΑΜΜΑΤΙΣΤΕ ΑΠΟ ΤΩΡΑ ΤΗΝ ΒΑΠΤΙΣΗ
ΠΟΥ ΠΡΟΚΕΙΤΕ ΝΑ ΚΑΝΕΤΕ ΤΟΥΣ
ΕΠΟΜΕΝΟΥΣ ΜΗΝΕΣ ΜΕΧΡΙ ΚΑΙ ΤΟΝ ΣΕΠΤΕΜΒΡΙΟ.
TRES JOLIE
ΚΑΡΠΑΘΟΥ 6 ΡΟΔΟΣ (έναντι Στοάς Ροίκου)
Τηλ: 22410 28785

ΠΡΑΚΤΟΡΕΙΟ ΤΑΞΙΔΙΩΝ
ΣΑΒΒΑΣ ΣΑΗΣ
ΚΑΛΟΚΑΙΡΙ 2003
ΕΚΔΡΟΜΕΣ ΠΟΙΟΤΗΤΑΣ
1η ΕΚΔΡΟΜΗ: ΚΥΚΛΑΔΕΣ–
ΜΥΚΟΝΟ–ΤΗΝΟ–ΠΑΡΟ–
ΑΝΤΙΠΑΡΟ–ΣΑΝΤΟΡΙΝΙ
από 22/7 έως 27/7
Επί τη ευκαιρία της εορτής της Αγ. Πελαγίας (προσκύνημα στην Μεγαλόχαρη της Τήνου και την Εκατονταπυλιανή της Πάρου).
2η ΕΚΔΡΟΜΗ: ΑΓ. ΡΑΦΑΗΛ–
ΜΥΤΙΛΗΝΗ
Αεροπορικώς κατευθείαν από Ρόδο
από 30/7 έως 2/8
3η ΕΚΔΡΟΜΗ: ΤΟΥΡΚΙΑ
ΜΑΡΜΑΡΙΣ–ΚΟΥΣΑΝΤΑΣΙ–ΣΜΥΡΝΗ
από 9/8 έως 13/8
ΠΛΗΡΟΦΟΡΙΕΣ - ΠΡΟΓΡΑΜΜΑ
ΠΡΑΚΤΟΡΕΙΟ ΤΑΞΙΔΙΩΝ
ΣΑΒΒΑΣ ΣΑΗΣ
ΤΑΡΠΟΝ ΣΠΡΙΝΓΚΣ 42
(δίπλα στην Τραπ. Πίστεως)
Τηλ. 22410 39781-3, 22410-37711

Ξεκίνησαν οι αιτήσεις από τους ετεροδημότες

Θα μπορούν να ψηφίζουν στον τόπο διαμονής τους

Ξεκίνησε από χθες, η διαδικασία υποβολής αιτήσεων για την άσκηση του εκλογικού δικαιώματος των ετεροδημοτών στον τόπο διαμονής τους, στο πλαίσιο σχετικής εφαρμογής εγκυκλίου, που απέστειλε προς όλους τους δήμους της χώρας το υπουργείο Εσωτερικών.



Η εγκύκλιος καθορίζει τη διαδικασία που πρέπει να ακολουθήσουν οι ετεροδημότες και σύμφωνα με αυτήν, όσοι επιθυμούν να ψηφίσουν στον τόπο διαμονής τους, μπορούν να υποβάλουν τη σχετική αίτηση στο δήμο της περιοχής τους ή στα Κέντρα Εξυπηρέτησης Πολιτών.

Επίσης, όπως διευκρινίζεται στην εγκύκλιο, οι αιτήσεις για την εγγραφή ή τη διαγραφή στους εκλογικούς καταλόγους ετεροδημοτών μπορούν να υποβάλλονται σε όλη τη διάρκεια του έτους.

Ορισμός ετεροδημότη

Ο εκλογέας που εκδηλώνει ενδιαφέρον να ψηφίσει στον τόπο διαμονής του τους συνδυασμούς και τους υποψηφίους της εκλογικής περιφέρειας, στης οποίας τους εκλογικούς καταλόγους είναι εγγεγραμμένος.

Π.χ. δημότης του Δήμου Καβάλας που διαμένει στον Δήμο Θεσσαλονίκης και επιθυμεί να ψηφίσει στο Δήμο Θεσσαλονίκης τους υποψηφίους της εκλογικής Περιφέρειας Καβάλας.

Πότε λειτουργεί ο θεσμός

Μόνο στις εκλογές για το Εθνικό Κοινοβούλιο και το Ευρωκοινοβούλιο

Πώς λειτουργεί ο θεσμός

Ο ετεροδημότης που επιθυμεί να ψηφίσει στο τόπο διαμονής του υποβάλλει στο Δήμο διαμονής αίτηση-υπεύθυνη δήλωση.

Με βάση τις αιτήσεις που θα υποβληθούν καταρτίζονται ειδικοί κατάλογοι ετεροδημοτών.

Πού ψηφίζουν οι Ετεροδημότες

Με βάση τους ειδικούς εκλογικούς καταλόγους οι ετεροδημότες ψηφίζουν:

Στις ευρωεκλογές, στα κοινά εκλογικά τμήματα του τόπου διαμονής τους (μαζί με τους λοιπούς εκλογείς της περιφέρειας όπου διαμένουν)

Στις εθνικές ή ταυτόχρονες εκλογές (εθνικές και ευρωεκλογές την ίδια μέρα) σε ειδικά εκλογικά τμήματα ετεροδημοτών που συστήνονται μόνο στις πρωτεύουσες των νομών με εξαίρεση τους Νομούς Αττικής και Θεσσαλονίκης (δηλαδή για τα Δωδεκάνησα οι ετεροδημότες, δηλαδή οι εγγεγραμμένοι σε εκλογικούς καταλόγους άλλων νομών, εκτός Δωδεκανήσου, ψηφίζουν σε ειδικά εκλογικά τμήματα της Ρόδου).

Ειδικά Εκλογικά Τμήματα Ετεροδημοτών

Συστήνονται μόνον για τις Εθνικές ή ταυτόχρονες εκλογές και διακρίνονται σε:

- μεικτά, όπου στο ίδιο τμήμα ψηφίζουν ετεροδημότες προερχόμενοι από περισσότερες της μιας εκλογικές περιφέρειες,
- αμιγή όπου στο ίδιο τμήμα ψηφίζουν ετεροδημότες προερχόμενοι από μια εκλογική περιφέρεια.

Περιορισμοί στην άσκηση του δικαιώματος

Ο ετεροδημότης ψηφίζει μόνο στον τόπο διαμονής του και όχι δυνητικά και στον τόπο βασικής του εγγραφής

Ειδικά στις εθνικές ή ταυτόχρονες εκλογές, σε περίπτωση που σε μια Εφετειακή περιφέρεια (περιλαμβάνει 2 ή περισσότερους νομούς που υπάγονται στο ίδιο εφετείο) δεν συγκεντρώνονται 40 τουλάχιστον ετεροδημότες προερχόμενοι από την ίδια εκλογική περιφέρεια, οι εκλογείς αυτοί δεν θα ασκήσουν το εκλογικό τους δικαίωμα σαν ετεροδημότες αλλά θα ψηφίσουν μόνο στον δήμο ή την κοινότητα που είναι γραμμένοι. Οι εκλογείς αυτοί θα ενημερωθούν έγκαιρα προκειμένου να μεταβούν στο τόπο βασικής εγγραφής τους.

Πώς ο ετεροδημότης εγγράφεται στους ειδικούς εκλογικούς καταλόγους

Υποβάλλοντας σχετική αίτηση - υπεύθυνη δήλωση.

Η αίτηση συμπληρώνεται και υποβάλλεται:

- Είτε στο δήμο (ή κοινότητα) διαμονής
- Είτε σε οποιοδήποτε ΚΕΠ που θα την προωθήσει στον δήμο (ή κοινότητα) διαμονής

Ο πολίτης έχει τη δυνατότητα, εφ'όσον έχει πρόσβαση στο Internet, να συμπληρώσει και να εκτυπώσει την αίτησή του, είναι όμως υποχρεωμένος να την υποβάλει στο δήμο διαμονής του ή σε ΚΕΠ.

Κατά την υποβολή της αίτησης απαιτείται είτε αυτοπρόσωπη εμφάνιση του εκλογέα είτε εμφάνιση νόμιμα εξουσιοδοτημένου εκπροσώπου του (εξουσιοδότηση με βεβαίωση του γνήσιου της υπογραφής από δημόσια αρχή).

Ο ετεροδημότης που είναι ήδη γραμμένος σε ειδικούς εκλογικούς καταλόγους ετεροδημοτών ενός δήμου όπου διέμενε παλαιότερα μπορεί με νέα αίτηση του να ζητήσει την εγγραφή του ως ετεροδημότη στο δήμο που διαμένει τώρα.

Εκλογείς που υποβάλλουν αιτήσεις εγγραφής σε ειδικούς εκλογικούς ετεροδημοτών μετά την τελευταία πριν από τις εκλογές αναθεώρηση των εκλογικών καταλόγων δεν ψηφίζουν σαν ετεροδημότες.

Πώς ο ετεροδημότης διαγράφεται από τους ειδικούς εκλογικούς καταλόγους.

Ο ετεροδημότης μπορεί οποιαδήποτε στιγμή μετά την εγγραφή του στους ειδικούς εκλογικούς καταλόγους να ζητήσει με αίτησή του την διαγραφή του από αυτούς, προκειμένου να ψηφίζει πάλι στο δήμο της βασικής του εγγραφής.

Εκλογείς που υποβάλλουν αίτηση διαγραφής από τους ειδικούς εκλογικούς καταλόγους ετεροδημοτών μετά την τελευταία πριν από τις εκλογές αναθεώρηση ψηφίζουν στις εκλογές αυτές σαν ετεροδημότες.

Ψηφοφορία Δημοσίων Υπαλλήλων και Στρατιωτικών

Μετά την θεσμοθέτηση της ψηφοφορίας των ετεροδημοτών και στις Εθνικές Εκλογές οι Δημόσιοι Υπάλληλοι θα ψηφίζουν πλέον στον τόπο διαμονής τους σαν ετεροδημότες, ακολουθώντας την παραπάνω διαδικασία.

Οι Στρατιωτικοί και υπηρετούντες στα Σώματα ασφαλείας εξακολουθούν να ψηφίζουν στον τόπο όπου υπηρετούν με ειδικές καταστάσεις.

Πραγματική Οδύσσεια για τους δύο μικρούς Σομαλούς

Τα παιδιά βρέθηκαν στη Λέρο, η μάνα στη Σουηδία

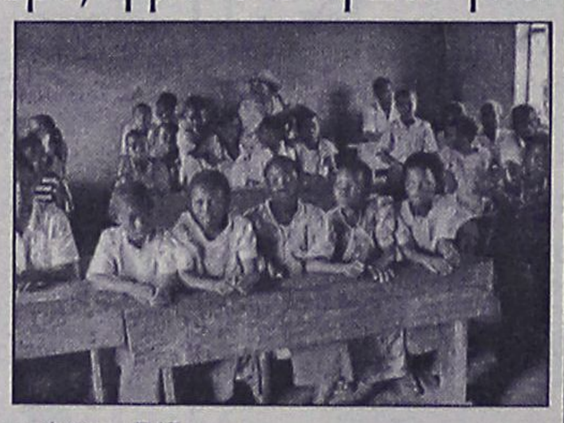

Τον δρόμο του... ξεριζωμού από τη χώρα τους, για να γλιτώσουν τουλάχιστον τη ζωή τους, πήραν στα μέσα του περασμένου Φεβρουαρίου, μια Σομαλή μητέρα, μαζί με τα δύο ανήλικα παιδιά της ηλικίας 8 και 6 ετών αντίστοιχα, αφού στον εμφύλιο που είχε ξεσπάσει, έχασε τον σύζυγο και τους συγγενείς της.

Μετά από μια πραγματική οδύσσεια μαζί με άλλους συμπατριώτες της, κατάφεραν να φθάσουν στην κεντρική Τουρκία, αλλά κάτω από αδιευκρίνιστες συνθήκες η μητέρα αποχωρίστηκε τα δυο της παιδιά, τα οποία κατάφεραν ωστόσο με την βοήθεια των υπολοίπων ομοεθνών τους, να φθάσουν στα τουρκικά παράλια, και από κει, με τη **βοήθεια των δουλεμπόρων να καταλήξουν στο νησί της Λέρου** τον περασμένο Μάιο.

Η μητέρα, μετά από κακουχίες, κατάφερε να φθάσει στην Σουηδία, όπου και ζήτησε πολιτικό άσυλο στις 28 Μαΐου 2003 και από τότε, ξεκίνησε ένας πραγματικός Γολγοθάς αναζήτησης.

Ο Ερυθρός Σταυρός, έπαιξε καθοριστικό ρόλο σε αυτή την προσπάθεια, κι έτσι προχθές το πρωί, μετά από την πολύμηνη αναζήτηση, εκπρόσωποι του Ερυθρού Σταυρού κατάφεραν να εντοπίσουν τα δύο παιδιά της ηλικίας 8 και 6 ετών αντίστοιχα, στις εγκαταστάσεις φιλοξενίας λαθρομεταναστών στη Ρόδο.

Ο Ερυθρός Σταυρός επίσης, σε συνεργασία με τις αρμόδιες αρχές και αφού ολοκληρωθούν όλες οι απαραίτητες διαδικασίες, αναμένεται σύντομα να φέρει σε επαφή την Σομαλή μητέρα με τα δύο παιδιά της, μετά από δύο ολόκληρους μήνες, αγωνιώδους αναζήτησης.

Σε ρεπορτάζ που μετέδωσε επίσης χθες το μεσημέρι, για το ίδιο θέμα, ο ραδιοφωνικός σταθμός «Flash» επισημαίνονται οι άθλιες συνθήκες κράτησης λαθρομεταναστών (σύμφωνα με τις εκθέσεις των αρμοδίων εκπροσώπων διεθνών οργανισμών) σε ό,τι αφορά τις εγκαταστάσεις που φιλοξενούνται στη Ρόδο, καθώς επίσης και στα υπόλοιπα νησιά του νομού μας.

Για κάθε καιρό...



ΑΝΟΞΕΙΔΩΤΗ ΥΠΕΡΟΧΗ A.I.S.I. 316

ΑΠΟΚΛΕΙΣΤΙΚΗ ΔΙΑΘΕΣΗ
Τεχνικό κατάστημα
ΚΟΚΚΙΝΟΣ & Συνεργάτες
Πεπειραμένη τεχνική υποστήριξη
για μεταφορά ακόμα και τοποθέτηση
Δημ. Αναστασιάδη 8, Ρόδος • Τηλ./Fax 22410 32181

ΟΚΤΑΗΜΕΡΗ ΑΕΡΟΠΟΡΙΚΗ ΕΚΔΡΟΜΗ ΣΤΟΥΣ
ΑΓΙΟΥΣ ΤΟΠΟΥΣ
ΓΙΑ ΤΗΝ ΜΕΓΑΛΗ ΕΟΡΤΗ ΤΗΣ
ΥΨΩΣΕΩΣ ΤΟΥ ΤΙΜΙΟΥ ΣΤΑΥΡΟΥ
Αναχώρηση από Ρόδο 21/09/03
Επιστροφή στη Ρόδο 28/09/03
ΔΙΑΜΟΝΗ ΣΤΑ ΙΕΡΟΣΟΛΥΜΑ

Μαζί μας θα δείτε: **τον Πανάγιο Τάφο , τον φρικτό Γολγοθά, τον τόπο της ευρέσεως του Τιμίου Σταυρού, την οδό του Μαρτυρίου, το Πραιτώριο, τις Φυλακές του Χριστού, το σπίτι όπου εγεννήθη η Παναγία μας, τον Τάφο της Παναγίας μας στη Γεθσημανή, τον τόπο λιθοβολισμού του Αγίου Στεφάνου, το Ορος των Ελαιών, τον τόπο της προδοσίας, τον τόπο της Αναλήψεως, τον Αγιο Γεώργιο τον Χοζεβά, την Ιερυχώ, την Συκομορέα του Ζακχαίου, το Σαραντάριο Ορος, την Νεκρά Θάλασσα, τον Αββά Γεράσιμο, την Βηθανία, το όρος Θαβώρ, την Ναζαρέτ, την Κανά, την Καπερναούμ, την Λήμνη της Τιβεριάδος, το Ιερόν Σπήλαιο στη Βηθλεέμ, το χωριό των Ποιμένων, το Σπήλαιο των Μάγων, τον Αββά Θεοδόσιο, τον Προφήτη Ηλία, το Μοναστήρι του Σταυρού και πολλά άλλα ακόμη προσκυνήματα των Αγίων Τόπων.**

Δηλώστε αμέσως συμμετοχή

Θέσεις περιορισμένες

Πληροφορίες-εγγραφές-προγράμματα
ΚΥΡΙΑΚΟΣ Μ. ΜΑΧΑΙΡΑΚΗΣ
ISIS TRAVEL ΓΡΑΦΕΙΟ ΓΕΝΙΚΟΥ ΤΟΥΡΙΣΜΟΥ
ΛΕΩΦΟΡΟΣ ΡΟΔΟΥ-ΛΙΝΔΟΥ, ΦΑΛΗΡΑΚΙ
ΤΗΛ. 22410 87595

ΤΕΤΑΡΤΗ, 23 ΙΟΥΛΙΟΥ, ΣΤΟΝ ΕΥΑΓΓΕΛΙΣΜΟ

Μια ιδιαίτερη συναυλία από την Πειραματική Χορωδία του Δήμου

Μια ιδιαίτερη συναυλία πρόκειται να προσφέρουν στο μουσικόφιλο κοινό της πόλης μας, τα μέλη και ο διευθυντης της Πειραματικής Χορωδίας Δήμου Ροδίων.

● Κατά τη διάρκειά της, θα εμφανιστούν νεαροί σπουδαστές κλασικού τραγουδιού (ως σολίστ), μέλη της Πειραματικής χορωδίας, που ξεκίνησαν ή εξακολουθούν να δουλεύουν με την καθηγήτρια κλασικού τραγουδιού, κ. Βίρπη Κοσκινιάτη.

Οι σπουδαστές αυτοί είναι κατ' αλφαβητική σειρά: Διαμαντή Βιολέτα (Σοπράνο), Μανέττας Γιώργος (Βαρύτονος), Ροδίτης Νίκος (Τενόρος), Σακελλαρίδης Λεωνίδας (Τενόρος).

Στο πιάνο θα συνοδεύει η Βίρπη Κοσκινιάτη.

● Σε αποσπάσματα από το "Αξιον Εστί' των οδ. Ελύτη και Μ. Θεοδωράκη, θα συμπράξει στο ρόλο του Ψάλτη και του Λαϊκού τραγουδιστή (ενώ σε άλλα σημεία της συναυλίας θα συνοδεύει με κανονάκι), ο Παντελής Αναστασόπουλος, Καθηγητής Βυζαντινής Μουσικής.

● Με την Πειραματική Χορωδία (υπό τη διεύθυνση του Γιώργου Σακελλαρίδη), θα συμπράξει-μετά από χρόνια, αυτή τη φορά ως καταξιωμένος σολίστας, το άλλοτε μέλος της Νίκος Πετρίδης, που πραγματοποιεί Πανελληνίως μεγάλη σολιστική καριέρα ως Βαρύτονος.

Τα έργα που θα παρουσιάσει η Πειραματική Χορωδία Δήμου Ροδίων είναι των: Βιβάλντι, Μπαχ, Χάυδν, Βέρντι, Μ. Θεοδωράκη, Στ. Βασιλειάδη κ.ά. Στο πιάνο θα συνοδεύσει η Αντζελα Σπανού-Καστρουνή.

Η συναυλία θα πραγματοποιηθεί στην εκκλησία του Ευαγγελισμού, την Τετάρτη 23 Ιουλίου, στις 9 μ.μ. Την οργάνωση έχει ο Πολιτιστικός Οργανισμός Δήμου Ροδίων.

"Η πλατεία μου", του Κ.Ε. Σκανδαλίδη

Στη γενέτειρα του συγγραφέα κ. Κώστα Ε. Σκανδαλίδη, στην Καρδάμαινα της Κω, θα γίνει την Κυριακή, 20 Ιουλίου, και ώρα 20.30 η παρουσίαση του βιβλίου του "Η πλατεία μου".

Η παρουσίαση θα γίνει από τη φιλόλογο κ. Μαρία Τουλαντά-Παρισίδου και τον πρόεδρο της Στέγης Γραμμάτων και Τεχνών Δωδεκανήσου κ. Νίκο Νικολάου στο προαύλιο της εκκλησίας της Καρδάμαινας, ενώ θα χαιρετήσουν την εκδήλωση τόσο ο δήμαρχος Ηρακλειδών Κω κ. Θεοδόσης Βαρκάς όσο και ο δήμαρχος Ροδίων κ. Γιώργος Γιαννόπουλος.

Η εκδήλωση είναι ενταγμένη στο πρόγραμμα του "Ηράκλεια 2003".

Νέα διοίκηση στη Λέσχη Lions "Ηλιούσα"

Με μία λαμπρή τελετή που έγινε στο ξενοδοχείο "Palladium" τα μέλη της Λέσχης Lions Ηλιούσα Ρόδου έκαναν την τελετή παράδοσης και παραλαβής της διοίκησης.

Την τελετή τίμησαν με την παρουσία τους ο κ. Σπύρος Ρηγάκος, πρόεδρος Ζώνης για το Λαϊονικό έτος 2003-2004, η απερχόμενη πρόεδρος Ζώνης κ. Λίτσα Ροδίτη, ο νεοεκλεγής πρόεδρος της Λέσχης Lions Ρόδου κ. Βασίλης Ροδίτης καθώς φίλες και φίλοι των μελών.

Το νέο Δ.Σ. της Λέσχης Lions Ηλιούσα Ρόδου αποτελείται από τα εξής μέλη:

Πρόεδρος: Ρέτα Βομβύλα.

Α' Αντιπρόεδρος: Ελένη Παππά.

Β' Αντιπρόεδρος: Καίτη Νεοφύτου.

Γ' Αντιπρόεδρος: Βάσω Σταυρούλη.

Γραμματέας: Λίτσα Ροδίτη.

Ταμίας: Ελένη Δημητρά.

Εφορος: Ευαγγελία Γιαννούλη.

Κοσμήτορας: Αθηνά Τσιάρτα.

Διευθύντριες: Πιτσάνα Λεβέντη, Βαλάκη Πένη, Κική Λουκαΐδου.

Βοηθός Γραμματέα: Μαίρη Χατζησταμάτη.

Βοηθός Ταμία: Βασιλική Πετρωνιάτη.

Σύμβουλοι: Ειρήνη Βιτζηλαίου, Γιάννου Μάτα, Ειρήνη Διακίδου.

Εξελεγκτική Επιτροπή: Ευγενία Στεφανάκη, Ρένα Καραγιάννη.

Η Λέσχη Lions Ηλιούσα Ρόδου για ενδέκατη συνεχή χρονιά πήρε το έπαθλο Πεταλά.

Τ.Ε.Ε.



ΑΛΦΑ ΜΕΓΑ

ΑΝΑΓΝΩΡΙΣΜΕΝΟ ΑΠΟ ΤΟ ΚΡΑΤΟΣ
ΙΔΙΩΤΙΚΟ ΕΠΑΓΓΕΛΜΑΤΙΚΟ ΕΚΠΑΙΔΕΥΤΗΡΙΟ
(ΦΕΚ.584/Β.Τ93)

ΕΙΔΙΚΟΤΗΤΕΣ
✓ ΚΟΜΜΩΤΙΚΗΣ
✓ ΑΙΣΘΗΤΙΚΗΣ
✓ ΤΟΥΡΙΣΤΙΚΩΝ ΕΠΑΓΓΕΛΜΑΤΩΝ

Α' κύκλος 1109 ΤΒ 23-08-2001
Β' κύκλος 1278 ΤΒ 01-10-2002

ΡΟΔΟΣ ΙΩΝΟΣ ΔΡΑΓΟΥΜΗ 7
ΤΗΛ. (22410) 20730-86502
ΚΙΝ. 6932647367

Ε.Ε.Σ.
ΕΡΓΑΣΤΗΡΙΑ ΕΛΕΥΘΕΡΩΝ ΣΠΟΥΔΩΝ
ΜΑΚΡΟΒΙΩΣΙΣ

ΕΙΔΙΚΟΤΗΤΕΣ
✓ ΚΟΜΜΩΤΙΚΗΣ
✓ ΑΙΣΘΗΤΙΚΗΣ
✓ ΜΑΝΙΚΙΟΥΡ-ΠΕΝΤΙΚΙΟΥΡ
✓ ΧΕΙΡΟΠΡΑΚΤΙΚΗΣ
✓ ΡΕΦΛΕΞΟΛΟΓΙΑ
✓ ΑΡΩΜΑΤΟΘΕΡΑΠΕΙΑΣ
✓ ΧΑΛΑΡΩΤΙΚΩΝ

ΚΟΣΚΙΝΟΥ ΟΔΟΣ ΝΙΚΑ
ΤΗΛ. (22410) 63177
ΦΑΞ (22410) 63094

www.RodosVitrina.gr/Metropol.htm
METROPOL MULTI-CINEMA
ALPHA ΟΔΕΩΝ
Πληροφορίες, Κρατήσεις από 17:00
Information, Reservations after 17:00
ΤΗΛ. 22410.28400
WEEKLY PROGRAMME - ΕΒΔΟΜΑΔΙΑΙΟ ΠΡΟΓΡΑΜΜΑ
11/07/2003 - 17/07/2003

ΤΟΝ ΕΚΠΑΙΔΕΥΣΕ ΝΑ ΣΚΟΤΩΝΕΙ
ΤΩΡΑ ΓΙΑ ΤΟ ΚΑΛΟ ΟΛΩΝ
ΠΡΕΠΕΙ ΝΑ ΤΟΝ ΣΥΛΛΑΒΕΙ!
IN ENGLISH - THRILLER ACTION - ADVENTURE
Ο ΚΥΝΗΓΗΜΕΝΟΣ
THE HUNTED
ΜΙΑ ΕΚΡΗΚΤΙΚΗ ΠΕΡΙΠΕΤΕΙΑ
ΜΕ ΔΥΟ ΔΥΝΑΤΟΥΣ ΒΡΑΒΕΥΜΕΝΟΥΣ ΜΕ ΟΣΚΑΡ
ΠΡΩΤΑΓΩΝΙΣΤΕΣ: ΤΟΜΙ ΛΙ ΤΖΟΟΥΝΣ
ΚΑΙ ΜΠΕΝΙΣΙΟ ΝΤΕΛ ΤΟΡΟ
ΩΡΕΣ ΕΝΑΡΞΗΣ - SHOWTIMES 18:20, 20:30, 22:40
ΑΙΘΟΥΣΑ 3

ΣΕ ΠΡΩΤΗ ΠΑΝΕΛΛΗΝΙΑ ΠΡΟΒΟΛΗ!!!
Η ΠΙΟ ΑΝΑΜΕΝΟΜΕΝΗ ΤΑΙΝΙΑ ΤΟΥ ΚΑΛΟΚΑΙΡΙΟΥ
IN ENGLISH
ACTION - ADVENTURE - COMEDY
ΟΙ ΑΓΓΕΛΟΙ ΤΟΥ ΤΣΑΡΛΥ
ΔΡΑΣΗ ΠΕΡΑ ΑΠΟ ΤΑ ΟΡΙΑ....!!!
CHARLIE'S ANGELS
FULL THROTTLE
ΚΑΤ. ΑΠΟ 13 ΕΤΩΝ
ΑΙΘΟΥΣΑ 1
Πρωταγωνιστούν οι ΑΓΓΕΛΟΙ: ΝΑΤΑΛΙ (Κάμερον Ντίαζ), ΝΤΙΛΑΝ (Ντρού Μπάριμορ), ΑΛΕΞ (Λούσι Λού)
ΚΑΝΤΕ ΕΓΚΑΙΡΑ ΤΙΣ ΚΡΑΤΗΣΕΙΣ ΣΑΣ
ΩΡΕΣ ΕΝΑΡΞΗΣ - SHOWTIMES 18:10, 20:30, 22:45

ΤΙ ΓΙΝΕΤΑΙ ΟΤΑΝ ΕΝΑΣ ΕΠΙΤΥΧΗΜΕΝΟΣ ΔΙΚΗΓΟΡΟΣ ΚΑΙ ΜΙΑ ΠΡΩΗΝ ΚΑΤΑΔΙΚΟΣ ΓΝΩΡΙΖΟΝΤΑΙ ΚΑΙ ΕΡΩΤΕΥΟΝΤΑΙ ΜΕΣΩ INTERNET;;
ΜΑ ΦΥΣΙΚΑ...ΤΗΣ ΤΡΕΛΗΣ!!!
IN ENGLISH-COMEDY
ΤΟ ΣΠΙΤΙ ΤΗΣ... ΤΡΕΛΗΣ!!!
BRINGING DOWN THE HOUSE
ΚΑΤΑΛΛΗΛΟ
ΑΙΘΟΥΣΑ 2
ΜΙΑ ΞΕΚΑΡΔΙΣΤΙΚΗ ΚΩΜΩΔΙΑ ΜΕ ΤΟΝ ΣΤΙΒ ΜΑΡΤΙΝ ΚΑΙ ΤΗΝ ΚΟΥΙΝ ΛΑΤΙΦΑ
ΩΡΕΣ ΕΝΑΡΞΗΣ - SHOWTIMES 18:15, 20:20, 22:30

ΠΡΟΣΕΧΩΣ - SHORTLY
ΜΙΑ ΑΠΟΛΑΥΣΤΙΚΗ ΚΟΜΕΝΤΙ, ΓΕΜΑΤΗ ΕΞΥΠΝΑΔΑ ΚΑΙ ΑΤΑΚΕΣ - ΔΗΛΗΤΗΡΙΟ...
Η ΤΕΧΝΗ ΤΗΣ ΑΠΟΠΛΑΝΗΣΗΣ
THE SHAPE OF THINGS
ΠΡΩΤΑΓΩΝΙΣΤΟΥΝ:
ΡΕΙΤΣΕΛ ΓΟΥΑΙΖ (Η ΜΟΥΜΙΑ)
ΠΩΛ ΡΑΝΤ (ROMEO+JULIET)

ΟΤΑΝ Η ΝΥΧΤΑ ΠΕΦΤΕΙ, Ο ΜΕΓΑΛΥΤΕΡΟΣ ΤΡΟΜΟΣ ΓΙΝΕΤΑΙ ΑΛΗΘΙΝΟΣ
Η ΠΥΛΗ ΤΗΣ ΚΟΛΑΣΗΣ
'ΤΗΕΥ'
ΔΕΝ ΘΑ ΚΛΕΙΣΕΤΕ ΜΑΤΙ... ΤΟ ΣΚΟΤΑΔΙ ΚΡΥΒΕΙ ΠΑΝΤΑ ΤΟΥΣ ΧΕΙΡΟΤΕΡΟΥΣ ΕΦΙΑΛΤΕΣ!

ΤΣΑΚΙ ΤΣΑΝ - ΟΟΥΕΝ ΓΟΥΪΛΣΟΝ
ΟΙ ΙΠΠΟΤΕΣ ΤΗΣ ΣΑΝΓΚΑΗΣ
SHANGHAI KNIGHTS
ΤΟ ΔΙΔΥΜΟ ΤΗΣ ΠΙΟ ΤΡΕΛΗΣ ΠΕΡΙΠΕΤΕΙΑΣ ΚΑΙ ΔΡΑΣΗΣ
ΣΑΡΩΝΕΙ ΑΝΑΤΟΛΗ ΚΑΙ ΔΥΣΗ

cinemania

ΕΠΙΜΕΛΕΙΑ: *ΚΥΡΙΑΚΗ ΠΕΤΡΙΔΟΥ*

Τιμητική διάκριση στον Πιρς Μπρόσναν

Ο πρωταγωνιστής των τεσσάρων τελευταίων ταινιών του Τζέιμς Μποντ, Πιρς Μπρόσναν, θα τιμηθεί από τη βασίλισσα Ελισάβετ σε αναγνώριση της συμβολής του στη δραματική τέχνη, τη βρετανική κινηματογραφική βιομηχανία, καθώς και στην ενίσχυση της εικόνας της Βρετανίας στο εξωτερικό.

Ο 50χρονος Ιρλανδός αστέρας, που ζει στην Αγγλία από την παιδική του ηλικία, σπούδασε υποκριτική στο Κέντρο Δραματικής Τέχνης του Λονδίνου και έγινε διάσημος από το ρόλο του Βρετανού κατάσκοπου 007.

Η τελετή απονομής της τιμητικής διάκρισης θα γίνει το Σάββατο από τον Βρετανό πρεσβευτή στο Δουβλίνο Στιούαρτ Έλντον.

«Νιώθω προνομιούχος, καθώς η βράβευση αυτή είναι μια αναγνώριση της βασίλισσας στο πρόσωπό μου. Είμαι συγκινημένος από την αναπάντεχη τιμή. Στη ζωή μου στάθηκα τυχερός, γιατί περιβάλλομαι από ανθρώπους που ενδιαφέρονται με πάθος για κάτι και μου δίνουν κουράγιο. Οι ακούραστες προσπάθειες αυτών των ανθρώπων αποτελούν πηγή έμπνευσης στην προσωπική και επαγγελματική μου ζωή. Ελπίζω να μπορώ να εκπληρώνω τις προσδοκίες τους στο μέλλον και για πολλά χρόνια» δήλωσε ο δημοφιλής ηθοποιός.

Δήλωσε για τον ηθοποιό έκανε και ο Βρετανός υπουργός Εξωτερικών **Τζακ Στρο: «Ο Πιρς Μπρόσναν κατέκτησε το κοινό στη γενέτειρά του την Ιρλανία, εδώ στο Ηνωμένο Βασίλειο και σε όλο τον κόσμο.** Στο ρόλο του Πράκτορα 007 στις τέσσερις τελευταίες ταινίες Τζέιμς Μποντ πρόσθεσε στυλ και γοητεία στην εικόνα της Βρετανίας στο εξωτερικό.

»Ωστόσο, εργάστηκε πολύ σκληρά και στο παρασκήνιο, στηρίζοντας σειρά φιλανθρωπικών έργων.

Η διάκριση αυτή επιβραβεύει ένα πραγματικά σημαντικό επίτευγμα». **Ο Μπρόσναν υπηρετεί ως Πρέσβης Καλής Θέλησης της UNICEF της Ιρλανδίας από το Δεκέμβριο του 2001.**

(Πηγή: www.in.gr)

Sticky Fingers Rock Club est 1979
Δευτέρα, 22:30 μμ
Rock Nights
Τρίτη, 22:30 μμ
Ναταλί Ελευθερίου & Plays Cool
Τετάρτη, 22:30 μμ
Ίρις Μαυράκη Unplugged
Πέμπτη, Παρασκευή & Σάββατο, 23:30 μμ
Rock Classics Live!
Κυριακή 22:30
"Super Sunday" με τον Κώστα Ηρακλείδη
Ανοιχτά καθημερινά από τις 22:00 μμ.
Ανθούλας Ζερβού 6, ☎ 22410 35744

ΠΑΛΛΑΣ 5 CINEMAS CENTER
11/07/2003 έως 17/07/2003
Ενημερωθείτε και από το επίσημο site μας
www.cinemapallas.gr

ΑΙΘΟΥΣΑ 5
NARC Αστυνομικό θρίλερ / action thriller
Ένα συνταρακτικό αστυνομικό θρίλερ, TOP στις προτιμήσεις των κριτικών όλου του κόσμου, που είπαν για αυτό οτι είναι "Μία από τις καλύτερες ταινίες της χρονιάς κι ένα από τα καλύτερα αστυνομικά θρίλερ των τελευταίων χρόνων!".
Μία παραγωγή του TOM CRUISE με τους RAY LIOTTA και JASON PATRIC.
Ώρες Έναρξης: 18:20, 20:30, 22:40

ΑΙΘΟΥΣΑ 2
Ο ΤΙΜΩΡΟΣ / A MAN APART
Περιπέτεια / action movie
ΣΕ ΠΡΩΤΗ ΠΑΝΕΛΛΗΝΙΑ ΠΡΟΒΟΛΗ!!!
Η δυναμική επιστροφή του Βιν Ντίζελ!!!
Η εκδίκηση του θα είναι η μεγαλύτερη τιμωρία!
Μην το χάσετε!
ΠΡΩΤΑΓΩΝΙΣΤΟΥΝ: VIN DIESEL, LAVETZ TATE
Ώρες Έναρξης: 18:00, 20:20, 22:40

ΑΙΘΟΥΣΑ 1
ΒΑΣΙΚΟΣ ΣΤΟΧΟΣ / BASIC
Αστυνομική περιπέτεια / Action thriller
Μία συνταρακτική αστυνομική περιπέτεια με τους Τζον Τραβόλτα και Σάμιουελ Λ. Τζάκσον!
Τα φαινόμενα καμιά φορά... απατούν!
Από τον σκηνοθέτη του "ΠΟΛΥ ΣΚΛΗΡΟΣ ΓΙΑ ΝΑ ΠΕΘΑΝΕΙ" και "ΤΟ ΚΥΝΗΓΙ ΤΟΥ ΚΟΚΚΙΝΟΥ ΟΚΤΩΒΡΗ"
ΠΡΩΤΑΓΩΝΙΣΤΟΥΝ: JOHN TRAVOLTA, SAMUEL L. JACKSON
Ώρες Έναρξης: 18:10, 20:20, 22:30

ΑΙΘΟΥΣΑ 4
ΚΥΚΛΟΣ ΘΑΝΑΤΟΥ
CRADDLE TO THE GRAVE
Περιπέτεια / action movie
Ο ασυναγώνιστος Τζετ Λι σε ένα καταιγισμό δράσης από τον σκηνοθέτη του "ROMEO MUST DIE" και "EXIT WOUNDS"!
ΠΡΩΤΑΓΩΝΙΣΤΟΥΝ: JET LI, DMX, KELLY HU
Ώρες Έναρξης: 18:15, 20:25, 22:35

ΠΡΟΣΕΧΩΣ
VIEW FROM THE TOP
ΘΕΑ ΑΠΟ ΨΗΛΑ
Η Γκουίνεθ Πάλτροου σε μια απολαυστική κωμωδία... πρώτης θέσης!
EXTREME OPS
ΑΚΡΑΙΟΣ ΚΙΝΔΥΝΟΣ
Ο φόβος είναι το καλύτερο διεγερτικό!
THE EMPEROR'S CLUB
Η ΛΕΣΧΗ ΤΩΝ ΑΥΤΟΚΡΑΤΟΡΩΝ
Στη ζωή του καθενός, υπάρχει ένας άνθρωπος που κάνει τη διαφορά!
Κρατήσεις / Reservations 22410 24475 & 22410 70670

ΚΑΘΗΜΕΡΙΝΑ ΟΛΑ ΤΑ ΝΕΑ ΤΗΣ ΔΩΔΕΚΑΝΗΣΟΥ ΣΤΟ INTERNET
www.rodiaki.gr

Άρτος (;) Θεάματα (;)...

... Και τηλεόραση (όπως λέμε τηλοψία...)

STAR

06.30 **Παιδικό πρόγραμμα**
10.00 **Τα στρουμφάκια.** Κινούμενα σχέδια.
10.30 **Οι πεταλούδες ελεύθερες πετούν** (Ε) Νεανική σειρά.
12.00 **Μικρές αμαρτίες** (Ε)
13.00 **Ειδήσεις**
14.00 **Super star.** Ενημερωτική-ψυχαγωγική εκπομπή. Παρουσιάζει η Χριστίνα Λαμπίρη.
16.00 **Ειδήσεις**
16.28 **Ειδήσεις στη νοηματική γλώσσα**
16.30 **Ολα για την Ελενα.** Αισθηματική-κοινωνική σειρά.
17.30 **Παλόμα και Λορέντζο.** Κοινωνική σειρά.
18.30 **Μονομάχος - Best of.** Τηλεπαιχνίδι με τον Χρήστο Φερεντίνο.
19.30 **Ειδήσεις**
21.00 **Ξένη ταινία.** «Οι διαβολογυναίκες». Θρίλερ.
23.00 **Ξένη ταινία.** «Εφιαλτινά όνειρα». Θρίλερ.
01.00 **Ειδήσεις**
01.15 **Γραφείο κηδειών Φίσερ.**
02.15 **Queer as folk.** Κοινωνική σειρά.
03.15 **Ξένη ταινία.** «Θάνατος στον Παράδεισο»

ALTER

07.00 **Alter kids.** Οι μικροί φίλοι του καναλιού μπορούν να παρακολουθήσουν βραβευμένες σειρές κινουμένων σχεδίων που συνδυάζουν τη διασκέδαση, την περιπέτεια και τη γνώση.
10.05 **Τα μυστικά της υγείας**
11.00 **Γιάγκο**
12.00 **Αμεση επέμβαση**
13.00 **Ειδήσεις**
14.00 **Αποκλειστικά.** Ενημερωτική εκπομπή με την Τατιάνα Στεφανίδου.
16.25 **Τρώω υγιεινά**
16.30 **Τόλμη και γοητεία.** Κοινωνική - αισθηματική σειρά.
17.00 **Ειδήσεις στη νοηματική γλώσσα**
17.15 **Ελληνική ταινία.** «Τρελά κανάλια». Κωμωδία.
19.00 **Ειδήσεις**
21.00 **Ξένη ταινία.** «Τρελοί διαφημιστές». Κωμωδία.
23.00 **Σοβαρότης μηδέν.** Σατιρική εκπομπή.
23.30 **Ειδήσεις**
23.40 **Auto Alter.** Εκπομπή για το αυτοκίνητο με τον Δημήτρη Παπανικολάου.
23.45 **Τετ-α-τετ.** Ενημερωτική εκπομπή με τον Νίκο Ευαγγελάτο.
01.45 **Ξένη ταινία.** «Το χρυσό κορίτσι»
03.30 **Ξένη ταινία.**



ΑΙΓΑΙΟΝ
ΑΝΩΝΥΜΗ ΑΣΦΑΛΙΣΤΙΚΗ ΕΤΑΙΡΕΙΑ
ΑΣΦΑΛΙΣΤΡΑ ΟΧΗΜΑΤΩΝ

ΕΙΧ		ΦΙΧ		ΦΙΧ. ΑΓΡΟΤ	
ΙΠΠΟΙ	ΚΟΣΤΟΣ	ΙΠΠΟΙ	ΚΟΣΤΟΣ	ΙΠΠΟΙ	ΚΟΣΤΟΣ
1-6	68,50 €	1-10	99,64 €	1-10	61,59 €
7-8	70,71 €	11-15	126,65 €	11-15	77,14 €
9-10	88,38 €	16-20	141,79 €	16-20	90,63 €
11-12	89,85 €	21-30	154,88 €	21-30	99,23 €
13-14	102,02 €	31-40	170,43 €	31-40	106,19 €
15-20	130,37 €	41-55	740,06 €	41-55	113,55 €
21-25	138,47 €	56-75	867,74 €	56-75	140,97 €
		76 και άνω	970,85 €	76 και άνω	158,16 €

ΜΟΤ/ΤΑ - ΜΟΤ/ΤΕΣ ΚΥΒΙΚΑ	ΚΟΣΤΟΣ
50	17,19 €
51-125	30,28 €
126-250	87,98 €
251-650	128,08 €

Ασφάλιστρα στο Β/Μ 03, 6ΜΗΝΟ, με τις εξής καλύψεις: Πυρός για **3.000** € και κάλυψη μεταφερόμενου οχήματος **3.000** €

ΕΙΔΙΚΕΣ ΤΙΜΕΣ ΓΙΑ ΔΗΜΟΣΙΟΥΣ ΥΠΑΛΛΗΛΟΥΣ
ΕΙΧ

ΙΠΠΟΙ	έως 6	7-8	9-10	11-12	13-14	15-20	21-25
ΚΟΣΤΟΣ €	118,57	122.26	152,46	154,68	175,28	223,91	237,91

Ασφάλιστρα στο Β/Μ 03, 12ΜΗΝΟ, με τις εξής καλύψεις: Πυρός για **3.000** € και κάλυψη μεταφερόμενου οχήματος **3.000** €, υλικές ζημιές τρίτων **100.000** €, σωματικές βλάβες τρίτων **500.000** €

ΑΙΓΑΙΟΝ ΑΝΩΝΥΜΗ ΑΣΦΑΛΙΣΤΙΚΗ
ΑΛΕΞ. ΔΙΑΚΟΥ 9 (ENANTI Hondos center)
ΤΗΛ.(22410) 26722, 75701

ET 1

08.00 **Κουκλο-μεγάλοι και πολυσπορία**
08.05 **Chapi chapeau**
08.20 **Κουκλο-μεγάλοι και πολυσπορία**
08.25 **Andy pandy**
08.30 **Τελετάμπις**
09.00 **Τα διδυμάκια**
11.00 **Μεγάλοι σχεδιαστές**
11.30 **Η πρόκληση της μόδας**
12.00 **Μαριάνα, ένας αγνός έρωτας** (Ε) Ξένη σειρά.
14.00 **Ειδήσεις**
14.30 **Οι ατρομητοι**
15.25 **Τσικιτίτας**
16.10 **Ουράνιο τόξο**
16.30 **Ατίθασα νιάτα.** Δραματική-νεανική σειρά.
17.15 **Παγκόσμιο πρωτάθλημα υγρού στίβου**
19.15 **View master.** Νεανική εκπομπή με τη Γιώτα Τσιμπρικίδου και τον Λεωνίδα Αντωνόπουλο.
20.00 **Παγκόσμιο πρωτάθλημα υγρού στίβου**
21.00 **Στα φτερά του έρωτα**
21.50 **Ελληνική ταινία.** «Καπετάνιος για κλάματα». Φαρσοκωμωδία. Παίζουν: Κώστας Χατζηχρήστος, Μάρθα Καραγιάννη, Γιώργος Καμπανέλλης
23.00 **Ειδήσεις**
24.00 **Η δυτική πτέρυγα**
01.00 **Μάτλοκ.** Αστυνομική σειρά.
02.00 **Μάνιξ** (Ε)

NET

07.00 **Πρώτη ματιά**
10.00 **Τα μυστικά του απόλυτου γαλάζιου**
10.30 **Οι δρόμοι του θρύλου**
11.00 **Ο γύρος του κόσμου με τρένο.** Σειρά ντοκιμαντέρ.
12.00 **Ειδήσεις**
13.00 **Ο ήλιος ανατέλλει πάντα**
14.00 **Ταξιδεύοντας.** Σειρά ντοκιμαντέρ
15.00 **Ειδήσεις**
16.00 **Οι φωνές της ψυχής μας.** Σειρά ντοκιμαντέρ
16.30 **Γευσιγνωσία.** Σειρά ντοκιμαντέρ.
17.00 **Συν και πλην.** Ψυχαγωγικό και ενημερωτικό μαγκαζίνο που παρουσιάζουν οι Λένα Αρώνη και Ανδρέας Ροδίτης..
18.00 **Ειδήσεις**
19.00 **Αμαζόνιος.** Σειρά ντοκιμαντέρ
20.00 **Στην εντατική.** Δραματική σειρά.
21.00 **Ειδήσεις**
22.00 **Αγρια Αφρική.** Σειρά ντοκιμαντέρ
23.00 **Το κουτί της Πανδώρας**
24.00 **Ο κόσμος του αύριο.** Σειρά ντοκιμαντέρ
00.30 **Ειδήσεις**
00.45 **Οι μουσικοί του κόσμου.** Ντοκιμαντέρ.

ET 3

08.01 **Στόχος το 2004**
08.30 **Ηλεκτρονικό πεδίο**
09.00 **Ο Φλόιντ στη μεσόγειο**
09.30 **Τα βουνά της Μακεδονίας**
10.00 **Κεντρική Μακεδονία**
10.30 **Ο κόσμος στο επίκεντρο**
11.00 **Χρυσές μελωδίες**
11.30 **Η ιστορία του ανθρώπινου σώματος**
12.00 **Διάσωση**
13.00 **Ντοκιμαντέρ**
14.30 **Μισέλ με μπεσαμέλ**
14.45 **Μακρινές φιλίες** (Ε)
15.00 **Ειδήσεις**
15.30 **Εκτός ιστορίας**
16.00 **Ο Καβάλσκι συναντά τη Σμιντ**
16.30 **Πνευματινό ταξίδι**
17.00 **Υγεία**
18.00 **Design 100%.** Με την Αγγελική Τριαρίδου.
18.30 **Αθλητικό ημίωρο.** Αθλητική εκπομπή,
19.00 **Το αηδόνι της Σμύρνης**
19.30 **Στα ίχνη του μεγάλου βασιλιά**
20.10 **Μακρινές φιλίες**
20.30 **Ειδήσεις**
21.30 **Οι ταξιδιώτες**
22.30 **Αλλαγή τόπου.** Κοινωνική σειρά.
23.00 **Ντοκιμαντέρ.**
24.00 **Ειδήσεις**
00.30 **Ξένη ταινία.** «Ενας αξιόπιστος μάρτυρας»

FILMNET

05.15 **Ξένη ταινία.** «Whipped»
07.35 **Ξένη ταινία.** «Η ιστορία των Ντεφ Λέπαρντ». Βιογραφικό δράμα.
09.05 **Ξένη ταινία.** «Διψασμένος για ηδονή». Φιλμ νουάρ
10.40 **Ξένη ταινία.** «Κάποιος θα τσιμπήσει». Δραματική.
12.15 **Ξένη ταινία.** «Κραχ»
14.20 **Ξένη ταινία.** «Ο δρόμος των αισθήσεων»
15.50 **Videofashion**
16.25 **Ξένη ταινία.** «Ο κύκλος». Δραματική.
18.00 **Ξένη ταινία.** «Josie and the pussycats»
19.45 **Ξένη ταινία.** «Εγκλημα το Γκόρκι Παρκ». Αστυνομικό δράμα.
22.00 **Ξένη ταινία.** «Μια πόλη χωρίς οίκτο». Δραματική.
23.35 **Ξένη ταινία.** «Το αόρατο τσίρκο»
01.10 **Ξένη ταινία.** «Γοητευτική Βουδαπέστη»
02.40 **Ξένη ταινία.** «Ανατέλλων ήλιος»
04.50 **Ξένη ταινία.** «Απιστία»

SUPER SPORT

17.00 **Μπάσκετ.** Οι καλύτεροι αγώνες της χρονιάς.
19.00 **Μπάσκετ.** Απευθείας μετάδοση της Β' φάσης του Παγκόσμιου Πρωταθλήματος Εφήβων
21.15 **Μπάσκετ**
01.15 **Ποδόσφαιρο**
03.15 **Υδάτινα σπορ**
05.00 **Βόλεϊ**

MEGA

06.30 **Πρώτη έκδοση.** Ενημερωτική εκπομπή με τον Γιώργο Βλάχο.
10.00 **Σαν στο σπίτι σας** (Ε). Ψυχαγωγική εκπομπή με τον Φώτη Σεργουλόπουλο και τη Μαρία Μπακοδήμου.
13.10 **Εμείς κι εμείς** (Ε) Κωμική σειρά.
14.00 **Ειδήσεις**
15.00 **Το ρετιρέ** (Ε)
16.00 **Περί ανέμων και υδάτων** (Ε) Κοινωνική σειρά. Παίζουν: Θανάσης Βέγγος, Δέσποινα Μπεμπεδέλη, Αντιγόνη Βαλάκου, Σπύρος Παπαδόπουλος
16.50 **Οι άντρες δεν υπάρχουν πια** (Ε) Κωμική σειρά.
17.45 **Ματιές στα γεγονότα**
17.50 **Απαγορευμένη αγάπη.** Κοινωνική σειρά. Παίζουν: Νικήτας Τσακίρογλου, Κώστας Αρζόγλου, Μπέτυ Λιβανού.
18.30 **Φιλοδοξίες.** Κοινωνική σειρά.
19.10 **Δέκα λεπτά κήρυγμα** (Ε) Κωμική σειρά. Παίζουν: Κάρμεν Ρουγγέρη, Αριέττα Μουτούση, Δ. Κουρούμπαλη κ.ά.
20.00 **Κεντρικό δελτίο ειδήσεων**
21.00 **Τα τετράγωνα των αστέρων.** Τηλεπαιχνίδι γνώσεων.
21.40 **Σ' αγαπώ, μ' αγαπάς.** Χιουμοριστική σειρά.
22.20 **Ξένη ταινία.** «Max Q: Αναγκαστική προσγείωση»
00.15 **Ειδήσεις**
00.45 **Ξένη ταινία** «Αληθινός εφιάλτης». Δραματική κομεντί.
02.30 **Ξένη ταινία.** «Φόβος και παράνοια στο Λας Βέγκας». Δραματική περιπέτεια.
04.45 **Τηλεμάρκετινγκ**
05.00 **Αφρικα** (Ε)

ANT 1

06.00 **Ειδήσεις του CBS**
06.20 **Οι εργένηδες** (Ε)
07.00 **Καλημέρα με τον ANT1.** Ενημερωτική εκπομπή με τον Γιάννη Παπαδόπουλο.
09.55 **Ο καιρός της εβδομάδας**
10.00 **Πρωινός καφές. (Best of).** Ψυχαγωγική-ενημερωτική εκπομπή με την Ελένη Μενεγάκη.
11.00 **Τα νέα το ANT1 σε 1'**
11.05 **Πρωινός καφές.** (Σ)
13.05 **Super game**
13.10 **ANT1 game**
13.15 **Πάτερ ημών** (Ε) Κωμική σειρά.
14.00 **Τα νέα του ANT-1**
14.55 **Χρήμα και Χρηματιστήριο**
15.05 **Οι Μεν και οι Δεν** (Ε) Κωμική σειρά.
15.25 **Super game.**
15.30 **Ιδιαιτέρα για κλάματα** (Ε) Κωμική σειρά.
16.30 **Κωνσταντίνου και Ελένης** (Ε) Κωμική σειρά. Παίζουν: Χάρης Ρώμας, Ελένη Ράντου, Μαρία Λεκάκη
17.30 **Τα νέα του ANT-1- Ειδήσεις στη νοηματική γλώσσα**
17.40 **Ο καιρός της εβδομάδας.**
17.45 **Super game**
17.50 **Καλημέρα ζωή.** Κοινωνική σειρά. Παίζουν: Μίνα Χειμώνα, Γιώργος Βασιλείου, κ.ά.
18.40 **Θησαυροφυλάκιο.** Τηλεπαιχνίδι που παρουσιάζει ο Ανδρέας Μικρούτσικος
19.20 **Η λάμψη.** Καθημερινή κοινωνική σειρά. Παίζουν: Χρήστος Πολίτης, Νίκος Απέργης, κ.ά.
20.00 **Τα νέα του ANT-1**
21.00 **Ακρως οικογενειακόν** (Ε) Κωμική σειρά. Παίζουν: Γιάννης Μπέζος, Ναταλία Τσαλίκη, Αντιγόνη Γλυκοφρύδη, Σοφία Ολυμπίου
22.00 **Οι στάβλοι της Εριέτας Ζαΐμη** (Ε)
23.15 **Survivor**
00.15 **Ειδήσεις**
00.40 **The X-files.** Σειρά επιστημονικής φαντασίας.
01.40 **Εξωγήινη απειλή**
02.40 **Fun zone**
03.00 **Τηλεμάρκετινγκ**

ALPHA

05.45 **Καινούρια ημέρα** Ενημερωτική εκπομπή που παρουσιάζει η Μαρία Νικόλτσιου.
06.45 **Πρώτη σελίδα.** Ενημερωτική εκπομπή.
10.00 **Καλώς τους!!. - Best of.** Ψυχαγωγικό μαγκαζίνο με τη Ρούλα Κορομηλά
13.15 **Θα σε δω στο πλοίο** (Ε) Αισθηματική - κωμική σειρά
14.00 **Ειδήσεις**
14.50 **Μαρία.** Κοινωνική σειρά (Ε)
15.45 **Εσμεράλντα** Κοινωνική-αισθηματική σειρά (Ε)
17.45 **Ειδήσεις**
17.15 **Εσμεράλντα** (Σ)
17.50 **Κάτω απ' την Ακρόπολη.** Καθημερινή σειρά, κοινωνική σε σκηνοθεσία Δημήτρη Σοφιανόπουλου-Σταύρου Στάγκου. Παίζουν: Παύλος Χαϊκάλης, Ελένη Γερασιμίδου, Παύλος Ευαγγελόπουλος
19.00 **Μαριμάρ** (Ε) Κοινωνική σειρά.
20.00 **Ειδήσεις**
21.00 **Πάτρα - Βενετία** (Ε)
22.00 **Για πάντα φίλες** (Ε) Κωμική σειρά.
23.00 **Ξένη ταινία.** «Μαύρος χρυσός» Κομεντί δράσης.
00.45 **Ειδήσεις**
01.00 **Το πνεύμα του κακού.** Σειρά επιστημονικής φαντασίας.
02.00 **Νικίτα** (Ε)
03.00 **Ο λαβύρινθος του πάθους** (Ε) Κοινωνική - αισθηματική σειρά
04.00. **Τηλεαγορές**

ΚΗΔΕΙΕΣ

Την λατρευτή μας σύζυγο, μητέρα, γιαγιά, αδελφή και θεία

ΑΝΝΑ ΠΗΛΕΙΔΗ
ετών 66

θανούσα κηδεύουμε σήμερα Τετάρτη 16 Ιουλίου 2003 και ώρα 12η μεσημβρινή από τον Ιερό Ναό Ευαγγελισμού Ρόδου.
Ο σύζυγος: Αχιλλέας
Τα παιδιά: Μάνος-Λώρα, Γιάννης-Μαρία.
Τα εγγόνια: Αχιλλέας, Ρηγώ.
Τ' αδέλφια: Μηνάς-Ελένη, Ευδοξία-Γιάννης.
Τ' ανίψια και οι λοιποί συγγενείς.



Την λατρευτή μας θεία
ΜΑΡΙΑ ΜΥΡΙΚΛΗ
ετών 92

θανούσα κηδεύουμε σήμερα Τετάρτη 16 Ιουλίου 2003 και ώρα 11 π.μ. από τον Ιερό Ναό Ταξιαρχών Νεκροταφείου Ρόδου.
Οικογένειες: Μιχαήλ Κομήτη, Γεωργίου Λεβέντη, Νικολάου Φωτίου
Και οι λοιποί συγγενείς.

ΜΝΗΜΟΣΥΝΑ



Την 15η μηνός Ιουλίου ημέρα Τρίτη και ώρα 7η π.μ. εις τον Ιερό Ναό Ταξιαρχών Νεκροταφείου Ρόδου, τελούμε 9ήμερο μνημόσυνο υπέρ αναπαύσεως της ψυχής του λατρευτού μας συζύγου και πατέρα
ΚΩΝΣΤΑΝΤΙΝΟΥ ΚΟΥΓΙΟΥ
Η σύζυγος: Γαρυφαλλιά
Τα παιδιά: Αγγελική-Ηλίας
Και οι λοιποί συγγενείς.



Την 17η μηνός Ιουλίου ημέρα Πέμπτη και ώρα 8.30 π.μ. εις τον Ιερό Ναό Αγίας Ειρήνης Ορφανοτροφείου Θηλέων, τελούμε 3μηνο μνημόσυνο υπέρ αναπαύσεως της ψυχής του λατρευτού μας συζύγου, πατέρα, παππού, αδελφού και θείου
ΙΩΑΝΝΗ ΒΛΑΣΤΟΥ
Η σύζυγος: Δέσποινα
Τα παιδιά: Ευαγγελία-Μηνάς.
Τα εγγόνια, η αδελφή, τ' ανίψια και οι λοιποί συγγενείς

Την 18η μηνός Ιουλίου ημέρα Παρασκευή και ώρα 8 π.μ. εις τον Ιερό Ναό Μητροπόλεως Ρόδου, τελούμε ετήσιο μνημόσυνο υπέρ αναπαύσεως της ψυχής των λατρευτών μας παιδιών, γονέων, αδελφών, θείων, εξαδέλφων και ανιψιών



ΙΩΑΝΝΗ ΤΣΙΤΣΕΚΛΗ



ΠΑΝΤΕΛΙΤΣΑΣ ΤΣΙΤΣΕΚΛΗ
(το γένος Χατζηγεωργίου)

Οι γονείς: Μαρία Τσιτσεκλή, Αντώνης-Μυρσίνη Χατζηγεωργαλή
Η κόρη: Αντωνία
Τ' αδέλφια, τ' ανίψια, τα εξαδέλφια, οι θείοι και οι λοιποί συγγενείς.

ΓΡΑΦΕΙΟ ΤΕΛΕΤΩΝ & ΜΝΗΜΟΣΥΝΩΝ ΡΟΔΟΥ
ΣΤΕΦΑΝΑ-ΣΤΟΛΙΣΜΟΙ
ΑΜΕΣΗ ΕΞΥΠΗΡΕΤΗΣΗ ΟΛΟ ΤΟ 24 ΩΡΟ
"ΑΜΕΡΙΚΑΝΟΥ"
Αναλαμβάνουμε την τελετή και με τα έξοδα που χορηγούν τα ταμεία χωρίς καμία επιβάρυνση. ΙΚΑ, ΤΕΒΕ, ΤΑΞΥ, ΔΗΜΟΣΙΟΥ, ΛΙΜΕΝΙΚΩΝ, ΟΓΑ και λοιπά ταμεία. Τους ΑΠΟΡΟΥΣ ΔΩΡΕΑΝ.
Πλατεία Βρούχου στην Μητρόπολη
τηλέφωνα: 22410-28901-33400

Την 17η μηνός Ιουλίου ημέρα Πέμπτη και ώρα 8 π.μ. εις τον Ιερό Ναό Αγίας Ειρήνης Ορφανοτροφείου Θηλέων, τελούμε ετήσιο μνημόσυνο υπέρ αναπαύσεως της ψυχής του λατρευτού μας αδελφού, θείου και εξαδέλφου
ΔΗΜΗΤΡΙΟΥ ΠΑΝ. ΔΟΥΚΑΚΗ
Τ' αδέλφια, τ' ανίψια, τα ξαδέλφια και οι λοιποί συγγενείς.



Την 18η μηνός Ιουλίου ημέρα Παρασκευή και ώρα 9 π.μ. εις τον Ιερό Ναό Αγίου Ιωάννου Προδρόμου, τελούμε μνημόσυνο υπέρ αναπαύσεως της ψυχής του αλησμόνητου μας πατρός και αδελφού
ΓΕΩΡΓΙΟΥ Ι. ΑΠΟΣΤΟΛΟΥ
Τα παιδιά: Ιωάννης, Σταύρος.
Οι αδελφές: Ευαγγελία, Αμαλία, Φλώρα.

Γιώργο είσαι αλησμόνητος, είσαι αθάνατος είσαι εις τον Υψιστο, είσαι όμως και μαζί μας μέσα εις την σκέψη μας και μέσα στην ψυχή μας. Γιώργο, σαν πουλάκι πέταξες, από κοντά μας, ήσουν το θάρρος μας και η παρηγοριά μας. Ησουν ευσυνείδητος, αγαπημένος, πάντα στο καλό ήσουν προσηλωμένος. Ησουν δυνατός, γενναίος, αλύγιστο κλωνάρι. Η πνευματική σου έμπνευση ήτο Θεία Χάρη. Κανείς πια δεν θα βρεθεί σαν κι εσένα άλλος, αναντικατάστατο το ψυχικό σου κάλλος. Με βάσανα αλλά έντιμα και άξια ο βίος σου περνούσε. Χρήσιμη η εφημερίδα σου, την αλήθεια διαλαλούσε. Το δίκαιον σου ήταν πάθος, σπάνιος δημοσιογράφος. Σε αφαιρέσαν την ζωή οι σαδιστές εχθροί σου. Ανίατες ασθένειες θα τους διαλύσουν. Θάλαμοι κρανίου τόποι της φρίκης και του τρόμου το Α' χειρουργ. και Β' παθολ. του νοσοκομείου Ρόδου. Γιώργο, ζωηρός με θάρρος εισήλθες, από τον νεκροθάλαμο εξήλθες.
Τον άδικό σου θάνατο το θρηνούμε, πενθούμε στις αναμνήσεις, στην οπτασία σου παρηγοριά ζητούμε.
Γιώργο, εις τον Θεό πήγε η Αγία ψυχή σου, ο Χριστός και η Παναγία βρίσκονται μαζί του.

Αμαλία Ι. Αποστόλου



Την 19η μηνός Ιουλίου ημέρα Σάββατο και ώρα 8.30 π.μ. εις τον Ιερό Ναό της Μεταμόρφωσης του Σωτήρος στην Ιξιά, τελούμε 6μηνο μνημόσυνο υπέρ αναπαύσεως της ψυχής της λατρευτής μας συζύγου, μητέρας, γιαγιάς, αδελφής και θείας
ΙΩΑΝΝΑΣ Γ. ΑΛΕΞΙΑΔΟΥ
Ο σύζυγος: Γιώργος.
Τα παιδιά: Ελπίδα και Γιάννης Σταματιάδης.
Τα εγγόνια: Αλέξανδρος και Γιώργος.
Τα αδέλφια και ανίψια.

ΙΕΡΑ ΜΗΤΡΟΠΟΛΙΣ ΡΟΔΟΥ
ΙΕΡΟΣ ΝΑΟΣ Η ΚΟΙΜΗΣΗ ΤΗΣ ΘΕΟΤΟΚΟΥ ΑΦΑΝΤΟΥ

ΠΑΝΗΓΥΡΙΣ

Γνωστοποιούμε στο φιλόθρησκο κοινό ότι στις **17 τρέχοντος ημέρα Πέμπτη** εορτάζουμε την μνήμη της Μεγαλομάρτυρος Μαρίνης στ' Αφάντου πριν από το ποταμό στα Κολύμπια.

Την παραμονή **16 Ιουλίου και ώρα 7,30 εσπερινή** θα ψαλεί πανηγυρικός Εσπερινός μετ' αρτοκλασίας τη δε επομένη και ώρα 07.00 πρωινή θα ψαλεί θεία λειτουργία.

Εκ της Εκκλησιαστικής Επιτροπής Αφάντου

ΠΑΝΗΓΥΡΙΣ

Φέρεται εις γνώση του φιλόθρησκου κοινού, ότι την 17η τρ. μηνός ημέρα Πέμπτη εορτάζει η Ιερά Μονή Αγίας Μαρίνας Παραδεισίου
Αφ' εσπέρας θα ψαλεί Μέγας πανηγυρικός εσπερινός χοροστατούντος του Σεβ. Μητροπολίτου κ.κ. Αποστόλου, την δε πρωίαν θα τελεσθεί Θεία Λειτουργία μετ' αρτοκλασίας και η λιτάνευση της Ιεράς Εικόνας.
Εκ της εκκλ. επιτροπής

ΚΑΘΗΜΕΡΙΝΑ ΟΛΑ ΤΑ ΝΕΑ ΤΗΣ ΔΩΔΕΚΑΝΗΣΟΥ ΣΤΟ INTERNET
www.rodiaki.gr

ΕΛΛΗΝΙΚΗ ΔΗΜΟΚΡΑΤΙΑ
ΥΠΟΥΡΓΕΙΟ ΟΙΚΟΝΟΜΙΑΣ & ΟΙΚΟΝΟΜΙΚΩΝ
ΤΕΛΩΝΕΙΟ ΡΟΔΟΥ

ΔΗΜΟΠΡΑΣΙΑ ΟΧΗΜΑΤΩΝ - ΠΕΡΙΛΗΨΗ ΠΡΟΚΗΡΥΞΗΣ

Στις 29 Ιουλίου 2003, ημέρα Τρίτη και ώρα 10.00, θα γίνει στο Τελωνειακό κατάστημα Ρόδου προφορική πλειοδοτική Δημοπρασία σύμφωνα με τους ισχύοντες γενικούς όρους πώλησης του Ο.Δ.Δ.Υ. Α.Ε. έξι (6) οχημάτων για κυκλοφορία και είκοσι τριών οχημάτων (23) για διάλυση. Η επίσκεψη των οχημάτων επιτρέπεται από τις 22/7 έως τις 28/7/03 τις ώρες 08.00-13.00. Πληροφορίες τηλ.: 22410-22566, 25813 και 30927.

Ο Διευθυντής α.α.
Γεώργιος Φαρμακίδης
Επόπτης (ΠΕ/Α)

ΔΙΕΥΘΥΝΣΗ ΔΑΣΩΝ ΔΩΔΕΚΑΝΗΣΟΥ

ΑΝΑΚΟΙΝΩΣΗ

Γνωστοποιείται κατά το άρθρο 14 του Ν. 998/79, η αποστολή για δημοσίευση στο Δήμο Νότιας Ρόδου, της αριθμ. 4017/08-07-2003 Πράξης χαρακτηρισμού έκτασης που εκδόθηκε από τον Δ/ντή Δασών Δωδ/σου. Η ΚΜ 2519 γαιών Ασκληπειού, εμβαδού 2637τ.μ. χαρακτηρίζεται ως γεωργική έκταση.

Ο Δ/ντής Δασών Δωδ/σου
Κοντίτσης Φίλιππος
Δασολόγος με βαθμό Δ/ντή

ΔΙΕΥΘΥΝΣΗ ΔΑΣΩΝ ΔΩΔΕΚΑΝΗΣΟΥ

ΑΝΑΚΟΙΝΩΣΗ

Γνωστοποιείται κατά το άρθρο 14 του Ν. 998/79, η αποστολή για ανάρτηση στο Δήμο Καλλιθέας, της αριθμ. 4204/9-7-2003 Πράξης χαρακτηρισμού έκτασης που εκδόθηκε από τον Δ/ντή Δασών Δωδ/σου. Οι ΚΜ 495^{ΑΕ}, 495^{ΑΔ} γαιών Καλυθιών αποτελούν γεωργική έκταση.

Ο Δ/ντής Δασών Δωδ/σου
Κοντίτσης Φίλιππος
Δασολόγος με βαθμό Δ/ντή

ΙΕΡΑ ΜΗΤΡΟΠΟΛΙΣ ΡΟΔΟΥ
ΙΕΡΟΣ ΝΑΟΣ "Η ΚΟΙΜΗΣΗ ΤΗΣ ΘΕΟΤΟΚΟΥ" ΑΦΑΝΤΟΥ

ΠΑΝΗΓΥΡΙΣ

Γνωστοποιούμε στο φιλόθρησκο κοινό ότι στις **20 τρέχοντος, ημέρα Κυριακή,** εορτάζουμε τον Προφήτη Ηλία στ' Αφάντου, στο μοναστήρι που βρίσκεται στον ομώνυμο λοφίσκο με την πανοραμική θέα.
Την παραμονή **19 Ιουλίου και ώρα 08.00 εσπερινή,** θα ψαλεί πανηγυρικός Εσπερινός μετ' αρτοκλασίας τη δε επομένη και ώρα 07.00 πρωινή θα ψαλεί θεία λειτουργία.

Εκ της Εκκλησιαστικής Επιτροπής Αφάντου

ΠΡΟΣΚΛΗΣΗ

Σας προσκαλούμε στα εγκαίνια της
Ιεράς Μονής της Αγίας Μαρκέλλας,
που θα γίνουν,
την **Δευτέρα 21 Ιουλίου 2003** και
ώρα 7.00 μ.μ. στην Παστίδα.
(Εναντι γηπέδου Παστίδας).

ΣΥΛΛΟΓΟΣ ΕΛΕΥΘΕΡΟΕΠΑΓΓΕΛΜΑΤΙΩΝ ΙΑΤΡΩΝ ΡΟΔΟΥ

ΠΡΟΣΚΛΗΣΗ

Το προσωρινό Δ.Σ. του Συλλόγου Ελευθεροεπαγγελματιών Ιατρών Ρόδου καλεί όλους τους ειδικευμένους Ιατρούς της Ρόδου που διατηρούν ιδιωτικό ιατρείο να προσέλθουν την **Τετάρτη 16 Ιουλίου στο ΑΚΤΑΙΟΝ στις 8.30** μ.μ. με θέμα την ανάδειξη νέου Δ.Σ.
Για την προσωρινή ΔΙΟΙΚΟΥΣΑ ΕΠΙΤΡΟΠΗ
- **Ζωάννου Αννα**
- **Εμμανουηλίδης Νίκος**
- **Κανελλάκης Μαρτίνος**
- **Κόνσολας Νίκος**
- **Υψηλάντης Γιάννης**

Τα προβλήματα των πρακτόρων

Την αρνητική εξέλιξη που είχε φέτος η τουριστική σεζόν, επιβεβαίωσαν και κατά την διάρκεια της έκτακτης γενικής συνέλευσης που πραγματοποίησαν προχθές το βράδυ, οι εκπρόσωποι της Ένωσης Τουριστικών Πρακτορείων της Ρόδου.

Οι τουριστικοί πράκτορες του νησιού μας, επισήμαναν τα τρέχοντα προβλήματα που αντιμετωπίζει ο κλάδος, τις οικονομικές και άλλες δυσκολίες που παρουσιάζονται φέτος, ενώ ταυτόχρονα, προτάθηκαν να παρθούν συγκεκριμένα μέτρα, αλλά και να υπάρξει καλύτερος συντονισμός για την αντιμετώπιση των προβλημάτων αυτών.

Με δηλώσεις που έκανε για το αποτέλεσμα της Γ.Σ. του κλάδου, ο γενικός γραμματέας του συλλόγου Κώστας Γεωργιάδης επεσήμανε ότι η φετινή τουριστική σαιζόν έτσι όπως εξελίχθηκε ήταν μία από τις χειρότερες των τελευταίων ετών, ενώ απρόβλεπτη χαρακτήρισε την εξέλιξη της υπόλοιπης τουριστικής περιόδου για την Ρόδο.

Ο κ. Γεωργιάδης απέδωσε την κακή εξέλιξη της σαιζόν στην διεθνή οικονομική ύφεση και συγκυρία που επικρατεί σε ολόκληρη την Ευρώπη.

Προτάσεις για την υγεία σε Κάρπαθο και Κάσο

Σειρά προτάσεων που αφορούν το Κέντρο Υγείας Καρπάθου, το πολυδύναμο περιφερειακό ιατρείο Κάσου και το πολυδύναμο ιατρείο Ολύμπου Καρπάθου, κατέθεσε ο έπαρχος Καρπάθου-Κάσου κ. Μιχ. Ερωτόκριτος.

Οι προτάσεις στάλθηκαν στη νομαρχία με αφορμή την πρόσφατη επίσκεψη στη Ρόδο του υπουργού Υγείας κ. Κ. Στεφανή.

Ειδικότερα ο κ. Έπαρχος ζητά τα εξής:

ΚΑΡΠΑΘΟΣ-ΚΕΝΤΡΟ ΥΓΕΙΑΣ

• Δημιουργία νέας πτέρυγας και μετεξέλιξη του Κέντρου Υγείας σε μικρό Νοσοκομείο. (Σε εξέλιξη προγραμματικής σύμβασης της Ν.Α.Δ. Β' Πε.Σ.Υ. Ν. Αιγαίου (φορέας υλοποίησης) με ΔΕΠΟΣ για την εκπόνηση μελέτης.

• Εκσυγχρονισμός του υπάρχοντος κτιρίου.

• Περίληψη στο νέο οργανόγραμμα νέων θέσεων με ειδικότητες: α) ορθοπεδικού και β) οφθαλμίατρου. (Δεν υπάρχουν παρόμοιες ειδικότητες με ιδιώτες γιατρούς στην Κάρπαθο).

• Διαρρύθμιση χώρου μικροβιολογικού εργαστηρίου και μετατροπή του σε ακτινολογικό εργαστήριο.

• Μεταφορά και εγκατάσταση σύγχρονου ακτινολογικού-ακτινοσκοπικού μηχανήματος τηλεχειριζόμενου από Ν.Σ. Ρόδου.

• Μεταφορά μικροβιολογικού εργαστηρίου στο 1ο όροφο του κτιρίου με ταυτόχρονη μετατροπή των κοινόχρηστων χώρων WC σε μικροβιολογικό εργαστήριο (καθαιρέσεις τοίχων, υδραυλικές και ηλεκτρολογικές εγκαταστάσεις, τοποθέτηση ντουλαπιών κ.λπ.).

• Ανακαίνιση εσωτερικών επιφανειών κτιρίου με ελαιοχρωματισμούς.

• Μεταφορά test κοπώσεως και διαρρύθμιση χώρων παλαιού ακτινολογικού με τοποθέτηση συγκροτήματος μαστογραφίας και διάθεση χώρου για υπερηχογραφίες.

• Ιατροτεχνικός εξοπλισμός (Μόνιτορ, θερμοκοιτίδα, νεφελοποιητές οξυγόνου, καρδιογράφος).

• Γενική ανακαίνιση και εξοπλισμός αίθουσας μικροεπεμβάσεων (μεταφορά από Ν.Σ. Ρόδου Χειρουργικό Τραπέζι, προβολείς, διαθερμία, αναρρόφηση).

• Στελέχωση με πρόσληψη εποχικού προσωπικού για τις ανάγκες του Κέντρου Υγείας (γύρω στα 10 άτομα).

ΚΑΣΟΣ-ΠΟΛΥΔΥΝΑΜΟ ΠΕΡΙΦΕΡΕΙΑΚΟ ΙΑΤΡΕΙΟ

• Κατασκευή νέου κτιρίου πολυδύναμου Περιφερειακού Ιατρείου σε δημοτικό χώρο-Εκπονούνται οι μελέτες από την Μ.Ο.Δ. (Αθήνα).

• Εγκατάσταση ακτινολογικού εργαστηρίου κι εγκατάσταση φορητού ακτινολογικού μηχανήματος.

• Εγκατάσταση μηχανήματος τηλεϊατρικής.

• Προμήθεια ασθενοφόρου (από το υπουργείο Υγείας).

• Τροποποίηση Οργανισμού (Επιπλέον θέσεις).

(1) Διευθυντή Γενικής Ιατρικής ή Παθολογίας.

(1) Νοσηλευτικής ΔΕ

(1) Χειριστών ιατρικών συσκευών

(1) Οδηγού ασθενοφόρου.

(1) Καθαρίστριας

ΠΟΛΥΔΥΝΑΜΟ ΙΑΤΡΕΙΟ ΟΛΥΜΠΟΥ ΚΑΡΠΑΘΟΥ

• Μετατροπή του Πολυδύναμου Ιατρείου σε Πολυδύναμο Περιφερειακό Ιατρείο, κατασκευή νέου σε χώρο που θα διατεθεί από την Κοινότητα Ολύμπου. Εκπονούνται οι μελέτες από την ΜΟΔ (Αθήνα).

• Προμήθεια: Αιματολογικού αναλυτή

Βιοχημικού αναλυτή

Ψηφιακού ηλεκτροκαρδιογράφου

Απιδινωτή-μόνιτορ

Φορητό μόνιτορ καρδιοαναπνευστικής λειτουργίας

Υποδομή στην Παιδεία με ανώτατες σχολές αξιώνουν οι φορείς της Ρόδου

Συνέχεια από σελίδα 3

Το κείμενο της εισήγησης, το υπόμνημα, καθώς και αντίγραφα των επιστολών προς τους Υπουργούς Παιδείας και Ανάπτυξης, αντίστοιχα, διαβιβάστηκαν για ενημέρωσή τους, αλλά και για εκδήλωση από μέρους τους ενεργειών στην κατεύθυνση υλοποίησης των προτάσεων, στους Βουλευτές Δωδεκανήσου, κ.κ. Δημήτρη Κρεμαστινό, Κοσμά Σφυρίου, Βασίλη Παπανικόλα και Αριστοτέλη Παυλίδη, καθώς επίσης στη Γενική Γραμματέα της Περιφέρειας Νοτίου Αιγαίου, κ. Μάρθα Σημαντώνη, στο Νομάρχη Δωδεκανήσου κ. Γιάννη Μαχαιρίδη, και στον Πρόεδρο της Τ.Ε.Δ.Κ.Δ. και Δήμαρχο Ροδίων κ. Γιώργο Γιαννόπουλο.

ΠΙΝΑΚΑΣ ΕΚΠΡΟΣΩΠΩΝ ΤΩΝ ΤΟΠΙΚΩΝ ΦΟΡΕΩΝ ΡΟΔΟΥ ΠΟΥ ΣΥΝΥΠΕΓΡΑΨΑΝ ΤΟ ΥΠΟΜΝΗΜΑ ΓΙΑ ΤΗΝ ΤΡΙΤΟΒΑΘΜΙΑ ΕΚΠΑΙΔΕΥΣΗ ΣΤΗ ΡΟΔΟ

1. **Ιερά Μητρόπολη Ρόδου**
Πρωτοσύγκελλος Παΐσιος Αραβαντινός

2. **Δήμος Ροδίων**
Γιώργος Γιαννόπουλος, Δήμαρχος Ροδίων
Αλαβέρας Αντώνιος, Αντιδήμαρχος

3. **Διεθνές Κέντρο Λογοτεχνών και Μεταφραστών Ρόδου**
Κώστας Σκανδαλίδης, Πρόεδρος

4. **Πανεπιστήμιο Αιγαίου**
Σωκράτης Κάτσικας, Αντιπρύτανης
Νικήτας Πολεμικός, Κοσμήτορας Πανεπιστημίου Αιγαίου

5. **Στέγη Γραμμάτων και Τεχνών Δωδεκανήσου**
Νίκος Νικολάου, πρόεδρος
Γιάννης Παπαχριστοδούλου-Μανόλης Μακρής, Λίτσα Παπαθανάση μέλη Δ.Σ.

6. **Ένωση Ξενοδόχων Ρόδου**
Ελευθέριος Βογιατζής, Αντιπρόεδρος

7. **Ινστιτούτο Τουριστικών και Ξενοδοχειακών Ερευνών**
Μιλτιάδης Λογοθέτης, Διευθυντής

8. **Ένωση Τουριστικών Γραφείων Ρόδου**
Τσαμπίκος Μοσχάτος, Πρόεδρος

9. **Εργατοϋπαλληλικό Κέντρο Ρόδου**
Κώστας Λενακάκης μέλος Δ.Σ.

10. **Επιμελητήριο Δωδεκανήσου**
Νίκος Παπασταματίου, μέλος Δ.Σ.

11. **Τεχνικό Επιμελητήριο Ελλάδος – Τμήμα Δωδεκανήσου**
Πάνος Βενέρης, Πρόεδρος

12. **Ιατρικός Σύλλογος Ρόδου**
Νίκος Φρόνας, Πρόεδρος

13. **Ένωση Λειτουργών Μέσης Εκπαίδευσης Δωδεκανήσου**
Ιωάννης Παπαδομαρκάκης, Πρόεδρος

14. **Οικονομικό Επιμελητήριο- -Τμήμα Δωδεκανήσου**
Βασίλης Τσαμπανάκης, Πρόεδρος

15. **Ένωση Πληροφορικών Ελλάδας-Περιφερειακό Παράρτημα Δωδεκανήσου**
Θεολόγος Τσιγάρος και Κώστας Απόστολος

16. **ΣΚΩΛ Ρόδου**
Μιχάλης Τοανόγλου, μέλος Δ.Σ.

17. **Α.Σ.Τ.Ε.Ρ.**
Αθανάσιος Στάμος, Διευθυντής

18. **Διεύθυνση Τουρισμού Δωδεκανήσου**
Καπετάνος Δημήτριος

19. **Σύλλογος Διευθυντών Ξενοδοχείων Ρόδου**
Γιώργος Μαργαρίτης, πρόεδρος

20. **Αρχαιολογικό Ιστορικό Ίδρυμα Ρόδου**
Αγγελική Γιαννικουρή, Αρχαιολόγος-προϊσταμένη

21. **ΚΒ Εφορεία Προϊστορικών και Κλασικών Αρχαιοτήτων**
Μαρία Μιχαλάκη-Κόλλια, Αρχαιολόγος, διευθύντρια

22. **Σύλλογος για τη Διατήρηση της Αρχιτεκτονικής και Πολιτιστικής Κληρονομιάς**
Στάμος Παπασταματίου, πρόεδρος

23. **Ομοσπονδία Παροικιακών Συλλόγων Ρόδου**
Μιχάλης Σκανναβής, Πρόεδρος

24. **Τ.Ε.Ε. Βοηθών Νοσοκόμων Γενικού Νοσοκομείου Ρόδου**
Σχορετσανίτου Γεωργία Διευθύντρια

25. **Νομαρχιακή Επιτροπή Κ.Κ.Ε. Νότιας Δωδεκανήσου**
Νότης Δούκας

26. **Νομαρχιακή Επιτροπή Συνασπισμού Νότιας Δωδεκανήσου**
Δημήτρης Γάκης

27. **Νομαρχιακή Επιτροπή ΔΗ.Κ.ΚΙ.**
Ισμήνη Παπαϊωάννου

Μεγάλα επενδυτικά σχέδια από τον Ομιλο Λανίτη στη Ρόδο

Συνέχεια από σελίδα 5

"Ενας καλός επιχειρηματίας πρέπει πάντα να σκέπτεται το καλό του τόπου", λέει ο Διευθύνων Σύμβουλος του Ομίλου, υπογραμμίζοντας ότι πάντα κοιτάζουν οι δραστηριότητές τους να έχουν και περιβαλλοντική συνείδηση.

Η Ρόδος έχει πάρα πολλά πλεονεκτήματα, σύμφωνα με τον κ. Λανίτη, όπως είναι οι φυσικές της ομορφιές αλλά έχει και τα...γνωστά μειονεκτήματα που δεν είναι άλλα από τη μικρή διάρκεια της τουριστικής περιόδου και μία υπερεξάρτηση στους τουριστικούς πράκτορες.

Ακόμα, οι συγκοινωνίες μας θεωρείται ότι εξαρτώνται πολύ από την Αθήνα.

Οσον αφορά σε άλλες δραστηριότητες ο κ. Λανίτης επιβεβαίωσε ότι ο όμιλός τους είναι ένας από τους δύο που ενδιαφέρεται για την αξιοποίηση του γκολφ Αφάντου αλλά η υπόθεση βρίσκεται ακόμα στα σπάργανα και περιμένουν την απόφαση του υπουργείου Ανάπτυξης. Θεωρούν ότι έχουν πείρα για ένα τέτοιο έργο και ότι πρόκειται για μία υποδομή που χρειάζεται στον τόπο και για την επιμήκυνση της τουριστικής περιόδου.

Οσο για τη μαρίνα- "ένα έργο που έχει μείνει στάσιμο", όπως παρατήρησανεάν οι όροι είναι ευνοϊκοί θα ενδιαφερθούν να αναλάβουν την εκμετάλλευσή της.

Θεωρούν ότι η ένταξη της Κύπρου στην Ευρωπαϊκή Ενωση θα λειτουργήσει θετικότατα ως προς τη δραστηριοποίηση Κυπρίων επιχειρηματιών στην Ελλάδα και τη Ρόδο ειδικότερα. Η ύφεση στον Ροδιακό τουρισμό δεν τους τρομάζει γιατί θεωρούν ότι είναι παροδική.

Πιστεύουν, τέλος, ότι η Ρόδος πρέπει να κάνει μόνη της βήματα μάρκετινγκ στο εξωτερικό, να γίνουν τα μεγάλα έργα στο νησί καθώς και ότι κάθε χρόνος που περνάει δικαιώνεται η επιλογή τους να επενδύσουν εδώ.

ΔΕΝ ΕΟΡΤΑΖΕΙ

- Η κ. **Μαρίνα Μπόνη,** δεν θα δεχθεί επισκέψεις για την ονομαστική της εορτή.

ΣΥΓΧΑΡΗΤΗΡΙΟ

Τα θερμά μας συγχαρητήρια στον **Νίκο Τρίπη** του Γεωργίου και της Λιλής, για την επιτυχημένη ολοκλήρωση των σπουδών του στο τμήμα **Βιομηχανικής Διοικήσεως και Τεχνολογίας του Πανεπιστημίου Πειραιά.** Ευχόμαστε τα ίδια και ανώτερα θετικά αποτελέσματα στην ολοκλήρωση των σπουδών του στην Διοίκηση Τουριστικών Επιχειρήσεων στο Πανεπιστήμιο Surrey της Αγγλίας.

Οι οικογενειακοί φίλοι
Μαστροβασίλης Θέμος και Πόπη

ΣΥΓΧΑΡΗΤΗΡΙΟ

Στον αγαπημένο μας ξάδελφο **Νίκο Τρίπη** του Γεωργίου, τα θερμά μας συγχαρητήρια για την άριστη επιτυχία του στο τμήμα **Βιομηχανικής Διοικήσεως και Τεχνολογίας του Πανεπιστημίου Πειραιά.** Ευχόμαστε καλή σταδιοδρομία στην συνέχεια των μεταπτυχιακών του σπουδών στην Διοίκηση Τουριστικών Επιχειρήσεων στο Πανεπιστήμιο Surrey της Αγγλίας.

Τα εξαδέλφια του
Γιώργος και Φιλιά Λούπη

ΣΥΓΧΑΡΗΤΗΡΙΟ

Τον αγαπημένο μας ξάδελφο **Νίκο Τρίπη** του Γεωργίου, συγχαίρουμε για την επιτυχημένη ολοκλήρωση των σπουδών του στο τμήμα **Βιομηχανικής Διοικήσεως και Τεχνολογίας του Πανεπιστημίου Πειραιά.**

Τα ξαδέλφια του
Γιάννης και Ελένη Ασημίνα

ΣΥΓΧΑΡΗΤΗΡΙΟ

Τον φίλο μας **Νίκο Τρίπη** του Γεωργίου και της Λιλής, συγχαίρουμε για την επιτυχημένη ολοκλήρωση των σπουδών του στο τμήμα **Βιομηχανικής Διοικήσεως και Τεχνολογίας του Πανεπιστημίου Πειραιά.** Ευχόμαστε την ίδια και ανώτερη θετική πορεία στις μεταπτυχιακές του σπουδές, στην Διοίκηση Τουριστικών Επιχειρήσεων στο Πανεπιστήμιο Surrey της Αγγλίας.

Οι φίλες σου
Βαλασία - Γεωργία - Ελένη - Φωτεινή - Χριστίνα

ΣΥΓΧΑΡΗΤΗΡΙΟ

Αγαπητέ μας ανιψιέ **Νίκο Τρίπη** του Γεωργίου, σου ευχόμαστε συγχαρητήρια για την απόκτηση του πτυχίου σου στο τμήμα **Βιομηχανικής Διοικήσεως και Τεχνολογίας του Πανεπιστημίου Πειραιά.** Επίσης ευχόμαστε να συνεχίσεις με τον ίδιο ενθουσιασμό στις μεταπτυχιακές σου σπουδές.

Οι θείοι σου
Γιώργος και Χαριτωμένη Παπαγρηγορίου

Kona Kai

POLYNESIAN /CHINESE RESTAURANT

Ξέρετε τι είναι το Sushi;



Εάν όχι, ελάτε σε μας.

Δοκιμάστε Παπάγια,
Ωμό ψάρι με φύκια τυλιγμένα
με γλυκό ξύδι, στο Sushi Bar.

Εάν δεν χορτάσετε με το Sushi, τότε
άλλες 81 γεύσεις σας περιμένουν.

Εάν θέλετε όλα αυτά και όχι μόνο τότε..



Η επιθυμία σας πραγματικότητα!

ΟΛΟ ΤΟ ΧΕΙΜΩΝΑ
ΑΝΟΙΚΤΑ ΚΑΘΕ ΠΑΡΑΣΚΕΥΗ - ΣΑΒΒΑΤΟ
και ΚΥΡΙΑΚΗ ΜΕΣΗΜΕΡΙ - ΒΡΑΔΥ



Οδός Φερενίκης - Παραλία Ιαλυσου
Τηλ. 22410 94328
(απέναντι από το ξενοδοχείο (Blue Horizon)



Ρόδος: εἰκῇ καὶ ὡς ἔτυχε...



Εξι εισόδους έχει η Ροδιακή Επαυλη.
Από αυτές οι πέντε είναι σχεδόν πάντοτε μη *"ενεργές"* για τους επίδοξους χρήστες του πάρκου.
Βλέπετε η υπηρεσία **Ελεγχόμενης Στάθμευσης** του Δήμου, έχει φροντίσει να τις διαγραμμίσει ως χώρους νόμιμης στάθμευσης, αρκεί να πληρώνεις το αντίτιμο και οι *"πελάτες"* του πάρκου ας πάνε να κουρεύονται.
Ετσι για 5 θέσεις στάθμευσης εμποδίζεται η πρόσβαση των πολιτών στο πάρκο της Ροδιακής Επαυλης.
...Και μετά συσκέπτονται για κυκλοφοριακές αλλαγές και άλλα συναφή. Καμμία μελέτη για το απρόσκοπτο βάδισμα των πεζών θα γίνει κάποτε;

... Τα Ανθεστήρια θα γίνουν τον Σεπτέμβριο;

Τέλος Μαΐου, όταν αποκαλύφθηκε ότι δεν υπήρχε ούτε τσεντέσιμο για να πραγματοποιηθούν και φέτος τα **Ανθεστήρια** - όλο το διαθέσιμο ρευστό πήγε υπέρ προεκλογικών παροχών - οι αρμόδιοι έσπευσαν να δηλώσουν ότι οι γιορτές των Ανθέων μετατίθενται για τον Σεπτέμβριο.

Και όταν κάποιοι πραγματιστές αντέτειναν πώς θα τα κάνουν τότε, με μολόχες και ξινίθρες, οι πολιτιστικοί επαΐοντες εξήγγειλαν ότι αυτοί ξέρουν.

Για να μην γινόμαστε κακόπιστοι και κριτικάρουμε χωρίς "δοκουμέντα" σε λίγο τυπώνεται το πρόγραμμα των πολιτιστικών εκδηλώσεων του Δήμου Ροδίων, για την περίοδο Ιουλίου-Σεπτεμβρίου.

... Φυσικά αν δείτε γραμμένο τίποτα για "Ανθεστήρια" και λοιπά ευώδη, η στήλη υπόσχεται να κατεβάσει το δικό της άρμα με τίτλο "Mea culpa" -που ' πε κάποτε και ο "αρχηγός"!

... Κράξιμο και σεξουαλική παρενόχληση

Η σκηνή είναι συχνή και επαναλαμβάνεται συνήθως πάμπολλες φορές την ημέρα στο Μαντράκι.

Το γκαρσόνι - κράχτης κάθε που βλέπει γυναίκα τουρίστρια ορμά με το καλύτερο χαμόγελό του και αρχίζει το μπλα-μπλα για να την πείσει να "κάτσει".

Συγχρόνως με μια ανοίκεια *"μεσογειακή οικειότητα"* αρχίζει τις θωπείες στα χέρια των γυναικών και συνεχίζει ακάθεκτος την επιθετική σεξουαλική παρενόχληση, παρ' ότι εκείνες του δείχνουν με κάθε τρόπο την δυσφορία τους.

... Η σκηνή επαναλαμβάνεται κάθε χρόνο και ο εξευτελισμός που υφίστανται οι τουρίστες δεν μπορεί να τον αντιμετωπίσουν ούτε δέκα διαφημιστικές καμπάνιες για να προσελκύσουμε ξένους στο νησί μας!

... Ούτε οδός, μήτε σοκάκι για τον Αίσωπο

Ο **Αίσωπος,** ο μεγάλος παραμυθάς της αρχαιότητας απαθανάτισε την πόλη μας με τον εξαίσιο μύθο του **"κομπορρήμονα"** με εκείνο το εξαίσιο απόφθεγμα:

"Ιδού η Ρόδος, ιδού και το πήδημα".

Πάντως, αυτή η πόλη, μίζερη πάντα, δεν βρήκε ένα δρόμο, μια πλατεία, να τον τιμήσει, δίνοντας τ' όνομά του.

... Ή μήπως κάνουμε λάθος;

ΚΟΜΜΩΤΗΡΙΟ UNISEX
Natural Beauty



Χτενίσματα αέρινα, φίνα...
Χτενίσματα με άποψη. Νέες κουπ με στυλ και προσθετική μαλλιών με τη γνωστή υπογραφή της **Μαρίας**

& κατόπιν ραντεβού
ανοικτά από τις 9.00 έως 17.00

Επίσης για τα μικρά παιδιά ένα ευχάριστο κούρεμα μέσα στο παιδικό αυτοκινητάκι

Παφιάκη Μαρία

Στη νέα διεύθυνση: Ακραμίτου 16, Ρόδος • Τηλ. 32161
κάθετος Ατταβύρου και Λεωφόρου Καλλιθέας
(παλιά διεύθυνση: προέκταση Αννης Μαρίας)

ΕΚΠΤΩΣΕΙΣ

Για μοντέρνο νεανικό γυναικείο ντύσιμο Ελάτε στο νέο μας κατάστημα

ELIOYLA

με τα επώνυμα ρούχα
GIANNI RODINI ®
INTERNATIONAL

Δημητρίου Θέμελη 75 (πεζόδρομος)
Τηλέφωνο (22410)33606

15% έως 50%

(εκ)πολιτισμικά παίγνια

Επιμέλεια: Κωστής Νικολάκης

Η μαρτυρία ενός Κύπριου αιχμαλώτου

Γ. Χαριτωνίδη: "Αναμνήσεις με πολλά κουκούτσια"

Στο πλαίσιο των εκδηλώσεων ενάντια στην βάρβαρη εισβολή των Τούρκων στην Κύπρο, που διοργανώνει ο Σύλλογος Κυπρίων Ρόδου, παρουσιάσθηκε χθες το απόγευμα το βιβλίο του Κύπριου συγγραφέα **Γιώργου Χαριτωνίδη "Αναμνήσεις με πολλά κουκούτσια"**, που αποτελεί την καταγραφή της προσωπικής μαρτυρίας του και το χρονικό της αιχμαλωσίας του από τις ορδές του "Αττίλα".

Ομιλητές ήταν ο συγγραφέας **Νίκος Κάσδαγλης** και ο **Αντώνης Αγγελής,** διευθυντής της Δημόσιας Βιβλιοθήκης Ρόδου.

Από την παρουσίαση του κ. **Αγγελή** παραθέτουμε μερικά αποσπάσματα.

... Στην Κύπρο τη θαλασσοφίλιτη

«Τι να σου κάνουν οι ταλαίπωρες
Παλεύοντας και πίνοντας μέρα και νύχτα
Το αίμα το φαρμακερό των ερπετών.
Αιώνες φαρμάκι. Γενιές φαρμάκι.
«Γραμμή!» αντιλάλησε αδιάφορος ο τιμονιέρης».
(Γιώργος Σεφέρης)

Ένα βλαστάρι αυτής της Κύπρου*, της δόξας, του μεγαλείου, της ελληνικότητας και των αγώνων, ένα βλαστάρι, που όπως γράφει ο* ***Σεφέρης «Στις γάτες του Αϊ-Νικόλα»,*** *ήπιε το φαρμάκι της προδοσίας, της σκλαβιάς, της αιχμαλωσίας, αυτού του* ***αναπάντητου γιατί,*** *ένα βλαστάρι που δεν θέλησε όμως να πιει και το φαρμάκι της λησμονιάς, είναι κι ο* ***Γιώργος Χαριτωνίδης,*** *που με το βιβλίο του* ***«Αναμνήσεις με πολλά κουκούτσια»*** *καταθέτει την μαρτυρία του μαρτυρίου του, αλλά και του μαρτυρίου τόσων και τόσων ανθρώπων, που από τη μια στιγμή στην άλλη, βρέθηκαν χωρίς πατρίδα, χωρίς αξιοπρέπεια, χωρίς τίποτα.*

Κάποιοι επέζησαν, σηκώθηκαν ξανά όρθιοι, στάθηκαν γερά στα πόδια τους και συνέχισαν να κάνουν αυτό που τόσο καλά γνωρίζουν: ***Να αγωνίζονται.***

Αλήθεια υπάρχουν πολλά μέρη που μετά μια καταστροφή, όπως αυτήν που πέρασε το '74 η Κύπρος, έχουν κάνει τόσα άλματα προς τα εμπρός; Σε τόσο λίγο χρόνο;

Ο συγγραφέας του βιβλίου *είναι από αυτούς τους τυχερούς, που έτσι το θέλησε η μοίρα, κατάφεραν να επιζήσουν, γιατί πολλοί, χάθηκαν. Υπάρχουν όμως και άλλοι, και είναι πάρα πολλοί, που ούτε επέζησαν, για νάχουν να θυμούνται και να διηγούνται, μα ούτε και χάθηκαν. Αυτοί* ***Αγνοούνται,*** *κι αν δεν κάνω λάθος, είναι 1619, [992 στρατιωτικοί, 511 άνδρες και 116 γυναίκες] Και δεν υπάρχει καμιά απάντηση, καμιά είδηση, κανένα νέο, κι όλο και πιο λίγο το ενδιαφέρον από παντού. Βλέπετε, οι μαυροφόρες μάνες, που στέκονταν στο οδόφραγμα του "Λήδρα Πάλλας", στην πράσινη γραμμή, ...λιγόστεψαν κι αυτές.*

Ο συγγραφέας, πρόσφυγας από την Λάπηθο, φύση ανήσυχη και ταλαντούχα, ασχολείται με τη γραφή, τη λογοτεχνική και την εικαστική.

Στο βιβλίο του περιγράφει όσα έζησε λίγο πριν από την Τουρκική εισβολή, όταν υπηρετούσε τη θητεία του, καθώς επίσης τα γεγονότα του πραξικοπήματος, την εισβολή, τις μάχες, τις άγριες συνθήκες και το ξεχαρβάλωμα όλου του κρατικού μηχανισμού, την προσπάθειά του να ξεφύγει από τον κλοιό των τουρκικών στρατευμάτων, τη σύλληψή του τις άγριες συνθήκες κράτησης, τα βασανιστήρια, -με μεγαλύτερο αυτό της δίψας, το οδοιπορικό στην Τουρκία, τα λυντσαρίσματα, τις ελπίδες για απελευθέρωση , την απελευθέρωση, και τις στιγμές ανθρωπιάς από τη συμπεριφορά κάποιων Τούρκων.

Είναι ένα χρονικό πικρών εμπειριών από την εισβολή, τη σύλληψη την οδυνηρή αιχμαλωσία του από τους Τούρκους. Μια μαρτυρία γραμμένη με αμεσότητα, ένα σύγχρονο συναξάρι που θυμίζει σελίδες από το βιβλίο του ***Βενέζη, «Νούμερο 31328»*** *και την* ***«Ιστορία ενός αιχμαλώτου», του Στρατή Δούκα.***

Τη γραφή του ***Γ. Χαριτωνίδη*** *χαρακτηρίζει η κινηματογραφική αποτύπωση των γεγονότων, τα οποία παρουσιάζει με σοβαρότητα και υπευθυνότητα . Το κείμενο είναι βαθιά αντιπολεμικό. Πρέπει επίσης να επισημάνουμε και τον ευρηματικό του τίτλο. Αλλά και τις, έστω και λίγες, στιγμές ανθρωπιάς που καταγράφει στο βιβλίο – άλλωστε αυτές τις λίγες έζησε- στιγμές, που μπορεί να μας επιτρέψουν να ελπίζουμε σε μια ακτίνα από φως, ανθρωπιά και ειρήνη.*

Μια και η πατρίδα μας ματώνει συχνά, μια και αναγκάζεται να προσφέρει το άνθος της, γι' αυτήν την ίδια την ύπαρξή της, ο πόλεμος και οι συνέπειές του, συχνά πυκνά μας αγγίζουν. Έτσι, δε λείπουν και οι καταθέσεις, κυρίως λογοτεχνικές, για την αιχμαλωσία και τις συνθήκες που αντιμετώπισαν, όσοι είχαν το θλιβερό προνόμιο να τη ζήσουν.

Ας δούμε, όμως, μια χαρακτηριστική σκηνή από το βιβλίο του Γ. Χαριτωνίδη:

«Ένα άλλο απάνθρωπο βασανιστήριο υπέστησαν οι αιχμάλωτοι των δυο πρώτων καθισμάτων του λεωφορείου. Τους κατέβασαν έξω και τους έβαλαν ανά δυο, τον ένα να κοιτά τον άλλο. Τους κολλήσανε το όπλο στα πλευρά και τους απείλησαν ότι αν δεν υπάκουγαν θα τους εκτελούσαν. Η διαταγή ήταν ο ένας να δίνει χαστούκι στον άλλο κι εκείνος να απαντά με δυνατότερο. Αν το χαστούκι δεν επιστρεφόταν με την ένταση που έπρεπε, υποχρέωναν τον αιχμάλωτο να το επαναλάβει με την απειλή του όπλου.

Χτυπούσαν ο ένας τον άλλο με δύναμη μεγάλη και κλαίγανε με λυγμούς, επειδή αναγκάζονταν να το κάνουν. Οι Τουρκοκύπριοι ξεκαρδίζονταν στο γέλιο. Χαχανίζανε δυνατά. Έτυχε το μέρος να έχει και αντίλαλο... δεν έτυχε να δω χειρότερη περίπτωση εξευτελισμού της ανθρώπινης αξιοπρέπειας».

...Επέλεξα για επίλογο να σας διαβάσω το ποίημα του ***Κωστή Παλαμά «Κύπρος»,*** *που το απάγγειλε ο ίδιος ο ποιητής, στις 13 Απριλίου του 1901, στην αίθουσα του Παρνασσού στην Κυπριακή αντιπροσωπεία, καλωσορίζοντας την με την ευκαιρία της Κυπριακής Έκθεσης που έγινε, τότε, στην Αθήνα.*

Μια σημείωση: Λόγω της διεθνούς κατάστασης, που επικρατούσε τότε, το ποίημα, εκτός από την πρώτη και μοναδική φορά, που ο ίδιος ο ποιητής το απάγγειλε ζωντανά, όλες τις άλλες φορές δημοσιεύθηκε κουτσουρεμένο, βλέπετε έθιγε μια Αυτοκρατορία και έθετε σε κίνδυνο τη διεθνή θέση της χώρας.

Όμως σήμερα είναι και η μαύρη επέτειος. Και δεν πρέπει να το ξεχνάμε, ποτέ. Όπως ακριβώς πράττει κι ο συγγραφέας με το βιβλίο και τα αληθινά του βιώματα.

ΚΥΠΡΟΣ

Καλώς μας ήρθατε παιδιά! Στην Κύπρο την αέρινη
στη Μακαρία τη γη.
Στάζει το μέλι διαλεχτό σαν πρώτα; Ακόμα γίνεται
τολόγλυκο κρασί;

Η χαρουπιά η ολόχλωρη λέει τα παλιά και τάξια
της αργυρής ελιάς;
Και ταηδονάκι τραγουδεί στην ευωδιά του λάδανου
τα πάθη της καρδιάς;

Κι οι ακρογιαλιές λαχταριστές, ταραξοβόλια ολόβαθα
και τακροτόπια ορθά,
το καρτερούνε της θεάς το υπέρκαλο ξαγνάντεμα
και δεύτερη φορά;

Καλώς μας ήρθατε παιδιά! Στη Κύπρο την πολύχαλκη,
στην καρποφόρα γη,
Ακόμα η Μοίρα της οργής, η Μοίρα όλων των όμορφων,
ξεσπάει και καταλεί;

Λυσσάει με την αναβροχιά, με την ακρίδα μαίνεται,
χτυπάει με τη σκλαβιά;
Στωραίο πολύπαθο κορμί η αγνή ψυχή δεν έσβυσε;
Πέστε το εσείς παιδιά!

...
Καλώς μας ήρθατε παιδιά! Στην Κύπρο την αέρινη,
στην Μακαρία τη γη,
Στωραίο πολύπαθο κορμί η αγνή ψυχή δεν έσβυσε.
και ζη, και ζη, και ζη!.

(Κωστής Παλαμάς)

• Ισλαμισμός: Μια αποτυχημένη επανάσταση;

Ο Ισλαμισμός είναι μια αποτυχημένη επανάσταση; Την απάντηση τη δίνει ο συγγραφέας **Αντουάν Μπασμπού** βαθύς γνώστης των θρησκευτικών, ιδεολογικών, κοινωνικών και πολιτικών προβλημάτων του Αραβικού κόσμου, στο ενδιαφέρον βιβλίο του **"Ισλαμισμός: Μια αποτυχημένη επανάσταση"**.

Ο Ισλαμισμός, το εξτρεμιστικό κίνημα του Ισλάμ *που καταφεύγει στη βία για να πάρει την εξουσία, βρίσκεται σε παρακμή; 'Η έχει μέλλον, παρά τις αποτυχίες του εδώ ή εκεί, και το δυναμικό του - ανάλογα με την απογοήτευση του ισλαμικού κόσμου - παραμένει τεράστιο γιατί εκφράζει την εξέγερση του μουσουλμανικού κόσμου ενάντια στη σημερινή του κατάσταση που είναι αγκυροβολημένη στην υποανάπτυξη, στη δικτατορία, τη φτώχεια, την ανεργία και τη διαφθορά των ανώτερων στρωμάτων και αντί να κάνει μια σύνθεση με τη νεωτερικότητα, αναζητά το δρόμο του με την αντιπαράθεση.*

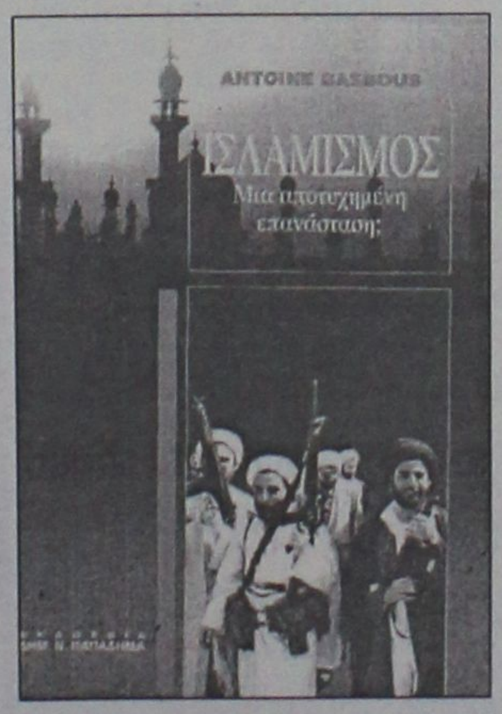

...

**** Antoine Basbous: "Ισλαμισμός: Μια αποτυχημένη επανάστασή", μετάφραση: Σταύρος Βλοντάκης, εκδόσεις "Παπαδήμα", σελ. 365, Αθήνα 2003, τιμή: 23,92 ευρώ.***

«ΡΟΔΙΑΚΗ» ΑΠΟ ΤΟ 1915

ΦΛΑΣ ΣΤΟ ΠΑΡΕΛΘΟΝ


ΡΟΔΙΑΚΗ
PERIODICO SETTIMANALE

ΕΝ ΡΟΔΩ
ΔΕΥΤΕΡΑ 14 ΙΟΥΛΙΟΥ 1929
ΑΡΙΘΜ. ΦΥΛΛΟΥ 1045

ΡΟΔΙΑΚΑ ΧΡΟΝΙΚΑ

Καθήκον απαραίτητον θεωρώ όπως εκφράσω και δημοσία την ευγνωμοσύνην και τας ευχαριστίας μου προς άπαντας εν γένει τους αγαπητούς συμπολίτας μου κατοίκους της Αρχαγγέλου, οίτινες έσπευσαν κατά την προ ολίγων ημερών εκραγείσαν εν τη οικία μου πυρκαϊάν να παράσχωσι την βοήθειάν των δια την κατάσβεσιν του πυρός και ιδία εις τον αξ. δασονόμον κ. Μπαλόζι Γκετάνα διευθύνοντα μετά μεγάλης ψυχραιμίας και προθυμίας το έργον της κατασβέσεως.

Μιλτιάδης Παγκάς

Κρεμαστή 13/7/29

Γάμοι

Ο κ. Παύλος Καραπέτρος καθηγητής των Εμπορικών εν τω Βενετοκλείω και η δις Καίτη Τουρίνου ετέλεσαν τους γάμους των. Θερμά συγχαρητήρια.

ΜΙΚΡΑ ΚΟΙΝΩΝΙΚΑ

- Η αξ. κ. Βασιλεία Μ. Χ"Σταματάκη, ανεψιά του αιδ. Π. Παρθενίου εφημερίου άνω Αγ. Γεωργίου έτεκεν αισίως άρρεν. Θερμά συγχαρητήρια.

- Αφίκετο εξ Αθηνών ο αξ. συμπολίτης κ. Σάββας Μ. Πανάγος μετά της αξ. κυρίας του.

- Επίσης ο ελλ. κ. Δ. Αναστασιάδης γυμνασιάρχης μετά της δ/δος θυγατρίς της Σταματίας.

- Εξ Αλεξανδρείας ο κ. Κ. Μανωλάκης δικ. και η κ. Αναστασία Τ. Ζησιμάτου μετά της αξ. μητρός της.

(Σ.Σ. Η Ροδιακή εκδιδόταν τότε υπό το καθεστώς Ιταλικής λογοκρισίας. Διατηρείται επίσης η γλώσσα και τα τοπωνύμια που υπήρχαν στις αρχές του αιώνα).

ΠΙΝΑΚΕΣ ΖΩΓΡΑΦΙΚΗΣ



Σε μας θα βρείτε
ΔΩΡΑ για εσάς και για τους άλλους
ΔΩΡΑ αξίας που φαίνονται και δεν ξεχνιούνται
• ΠΙΝΑΚΕΣ ΖΩΓΡΑΦΙΚΗΣ
• ΒΙΤΡΩ ΓΝΗΣΙΟ και ΜΗ
• ΚΑΘΡΕΠΤΕΣ ΖΩΓΡΑΦΙΣΤΟΙ ΚΙ ΦΩΤΙΖΟΜΕΝΟΙ
• ΚΟΡΝΙΖΕΣ
Που φτιάχνουν με μερακι η
Η ΡΟΔΟΥΛΑ & Ο ΑΡΤΑΝ
Μιχ. Πετρίδη 96 κοντά στο ΜΗΔΕΙΑ Τηλ.. 62552

Αντίλαλοι

πολιτικοί και άλλοι...

Επαινοι

Τι τρέχει μεταξύ του επίτιμου προέδρου της Ν.Δ. κ. Μητσοτάκη και του υπουργού Εσωτερικών κ. Σκανδαλίδη;

Δύο φορές, προχθές, στο πλαίσιο των δηλώσεών του **ο κ. Μητσοτάκης του έπλεξε το εγκώμιο.**

"Μου είναι συμπαθέστατος. Ισως ο ίδιος έχει καλή πρόθεση για τον εκλογικό νόμο", δήλωσε την πρώτη φορά.

Και επανήλθε στη συνέχεια, λέγοντας τα εξής: "Με το σημερινό ΠΑΣΟΚ δεν μπορεί η Ν.Δ. να κάνει καμία συζήτηση. Ισως εξαιρώ τον κ. Σκανδαλίδη".

Υστερα από αυτό άρχισαν να ...ψάχνονται οι πολιτικοί συντάκτες των αθηναϊκών εφημερίδων **για το τι συμβαίνει.**

Λ.Μ

Οχι... ασπιρίνες

Το πρόβλημα του κυκλοφοριακού λύνεται με ριζικά μέτρα κι όχι με ασπιρίνες, τόνισε μεταξύ άλλων ο πρώην δήμαρχος Ρόδου **κ. Μ. Κόκκινος,** που παρέστη στη συνεδρίαση του δημοτικού συμβουλίου προχθές το βράδυ.

Είναι καιρός να παρθούν αυτά τα μέτρα, ανεξάρτητα **του όποιου κόστους**, είπε επίσης ο κ. Κόκκινος, επισημαίνοντας ότι η ανάπτυξη και η ποιότητα ζωής περνά μέσα από την επίλυση του κυκλοφοριακού προβλήματος.

Θεωρητικά θα συμφωνήσουν πολλοί μαζί του. Οταν, όμως, τεθεί επί τάπητος το θέμα **των ριζικών μέτρων**, δεν νομίζουμε ότι θα συμβεί το ίδιο!

Λ.Μ.

Χωρίς πατρίδα και μητέρα

*Για το **"μεγάλο ταξίδι"** ξεκίνησαν, μετά τον εμφύλιο που ξέσπασε στη Σομαλία, δύο αδελφάκια 8 και 6 ετών, μαζί με τη μητέρα τους. Τον πατέρα τους τον έχασαν νωρίς-νωρίς, πριν καν τον γνωρίσουν. Ξεριζώθηκαν από την πατρίδα τους, **περιπλανήθηκαν, ταλαιπωρήθηκαν και έζησαν ένα από τους χειρότερους εφιάλτες σε τόσο τρυφερή ηλικία.** Επέζησαν όμως.*

*Κατάφεραν μετά από μια πραγματική Οδύσσεια, να φθάσουν μαζί με άλλους συμπατριώτες τους, **στις 28 Μαΐου στη Λέρο** και από κει, να μεταφερθούν στη Ρόδο, από μόνα τους, όμως, αφού η μητέρα τους, κάτω από άλλες συνθήκες αυτό που μπόρεσε να κάνει ήταν να βρεθεί στη Σουηδία. Μέσω του Ερυθρού Σταυρού, κι αφού είχαν προηγηθεί έρευνες εβδομάδων σε όλες τις χώρες των Βαλκανίων, χθες το πρωί, **τα δύο αδελφάκια, εντοπίστηκαν στη Ρόδο,** στους χώρους που φιλοξενούνται οι λαθρομετανάστες!*

*Ηδη έχουν ξεκινήσει οι προσπάθειες **για να σμίξουν και πάλι μητέρα και παιδιά,** για ένα νέο ξεκίνημα, για μια καινούργια ζωή. Μια από τις πολλές πληγές στην ψυχή τους (αυτή της απώλειας και της μητέρας τους) φαίνεται να κλείνει. Για τις υπόλοιπες, έχει ο δικός τους Θεός!*

Μιχ. Μ.

Και σε έντονο βαθμό

Είναι γνωστό ότι οι σχέσεις των δημάρχων Καλλιθέας κ. Γ. Ιατρίδη και Αρχαγγέλου κ. Αλ. Παπουρά **έχουν διαταραχθεί** εδώ και αρκετές εβδομάδες για το θρυλικό πλέον θέμα του αγωγού.

Αυτό που προβλέπουμε είναι ότι θα διαταραχθούν τώρα και γενικά οι σχέσεις μεταξύ **των δύο δήμων,** ύστερα και από την προχθεσινή απόφαση του δ.σ. Καλλιθέας.

Ενδεχομένως και σε έντονο βαθμό!

Λ. Μ.

Το τραμπολίνο

Εχει χαθεί η ταυτότητα της πόλης, υποστήριξε μεταξύ άλλων προχθές το βράδυ ο επικεφαλής της μειοψηφίας **κ. Χ. Χατζηευθυμίου**, επισημαίνοντας την ανάγκη για αλλαγή πολιτικής από πλευράς δήμου.

Αλλά, συνέχισε ο ίδιος, εδώ **ένα τραμπολίνο** που έφτιαξαν οι Ιταλοί δεν είμαστε σε θέση να συντηρήσουμε, χωρίς όμως να πάρει απάντηση.

Λ. Μ.

Ξέφραγο αμπέλι;

Αναγνώστες μας καταγγέλλουν ότι στον χώρο του νεκροταφείου στον Ταξιάρχη, κάνει την εμφάνισή του τακτικά ένα ζευγάρι, που η συμπεριφορά τους θυμίζει "μαστουρωμένους".

Το ζευγάρι αυτό, όπως επισημαίνουν οι καταγγέλλοντες έχει καταφέρει να προκαλέσει ανησυχία στους επισκέπτες του χώρου, διότι φημολογείται μεταξύ άλλων ότι έχουν ...ξαφρίσει και μερικές τσάντες!

Εύλογες είναι βέβαια οι απορίες, αλλά υποθέτουμε ότι... δεν είναι ξέφραγο αμπέλι το κοιμητήριο για να μπαίνει όποιος θέλει κάθε μέρα.

Υποθέτουμε γι' αυτό, αλλά ...μπορεί και να κάνουμε λάθος!

Λ. Μ.



Κάτι κινείται

Το έχει πάρει απόφαση ο κ. Σαββής να βάλει στο... "χάρτη" τη Νότια Ρόδο ακόμα κι αν είναι να ξεκινήσει **και από τη γιορτή καρπουζιού!**

Μπορεί, βέβαια, αυτά να ακούγονται ως δευτερεύοντα μπροστά στο όραμα για μία Νότια Ρόδο χιλιάδων κλινών, με πρώτης τάξεως υποδομή που να κατακλύζεται από κόσμο, ωστόσο πρέπει να αναγνωρίσουμε ότι, αν μη τι άλλο, **"κάτι κινείται"** τελευταία στην περιοχή...

Κυρ. Π.

ΚΑΘΗΜΕΡΙΝΑ ΟΛΑ ΤΑ ΝΕΑ ΤΗΣ ΔΩΔΕΚΑΝΗΣΟΥ ΣΤΟ INTERNET
www.rodiaki.gr

ΤΟ ΠΑΛΑΤΑΚΙ
παιδικός σταθμός νηπιαγωγείο
Τώρα και μαθήματα κολύμβησης
ΜΕΤΑΦΟΡΑ ΜΕ ΣΧΟΛΙΚΟ
(περιοχές Ρόδου, Ιξιάς, Κοσκινού)
ΠΛΗΡΟΦΟΡΙΕΣ
ΒΑΛΑΣΙΑ ΒΑΡΔΕΛΛΗ-ΝΗΠΙΑΓΩΓΟΣ
ΤΗΛ.: (22410) 39739, 6972007352

ΠΟΛΙΤΙΣΤΙΚΟΣ ΟΡΓΑΝΙΣΜΟΣ ΔΗΜΟΥ ΡΟΔΙΩΝ
ΕΘΝΙΚΟ ΣΤΑΔΙΟ "ΔΙΑΓΟΡΑΣ"
ΚΥΡΙΑΚΗ 20/7/ 2003, στις 21:00
Εισιτήρια προπωλούνται στα κεντρικά δισκοπωλεία και στο κινηματοθέατρον ΡΟΔΟΝ
Χορηγοί: COCA COLA Τρία Έψιλον, ΔΑΝΕ Sea Lines, Aegean Airlines

- **ΠΩΛΟΥΝΤΑΙ** πολυτελή διαμερίσματα των 77-90-122 τ.μ. στο δήμο Τριαντών (πίσω από το Δημαρχείο) νέα κατασκευή.
- **ΕΝΟΙΚΙΑΖΟΝΤΑΙ** 2 καταστήματα 30 και 35 τ.μ. επί της Ανθ. Ζερβού (περιοχή Ψαροπούλας) νέα κατασκευή.

Πληροφορίες: ΚΤΙΡΙΟΔΟΜΗ Ο.Ε.
(Α. ΦΡΑΓΚΟΣ - Α. ΖΟΥΜΠΑΣ Ο.Ε.)
ΤΗΛ. 22410-36604, 22410-24208, 6944 338277 κ. Φράγκο

ΠΩΛΕΙΤΑΙ
Μονοκατοικία-μεζονέτα
150 τ.μ. με γκαράζ 40 τ.μ.
και κήπο κοντά στο
ΜΙΡΑ ΜΑΡΕ
Τηλέφωνο: 6932296983

Rodos Park SUITES HOTEL
Καλοκαιρινές Προτάσεις

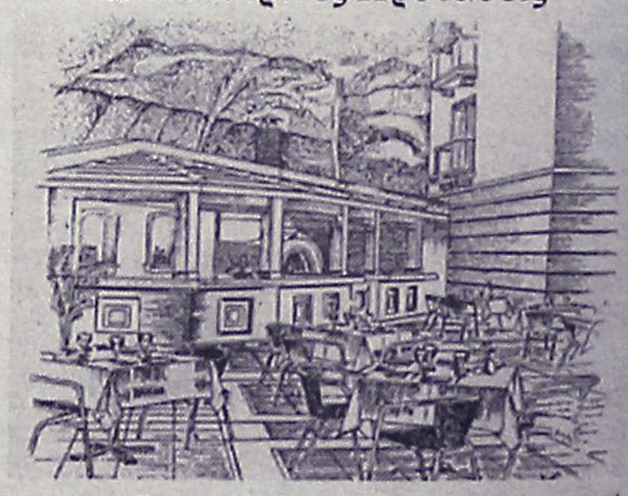

*Η **Tratoria al Parco** του **Rodos Park** και πάλι κοντά σας αυτό το καλοκαίρι κάθε βράδυ, μέσα σ' ένα δροσερό περιβάλλον δίπλα στην πισίνα, σας δίνει και φέτος μια ξεχωριστή πρόταση δροσιάς.*

*Από τις 3 Ιουλίου συντροφιά θα σας κρατάει η **ΔΑΝΑΗ** και ο **ΡΕΝΑΤΟ** με πλούσιο και ανανεωμένο πρόγραμμα Ανοιχτά καθημερινά από 20.00 έως 24.30*

Rodos Park Suites Hotel-Ρήγα Φεραίου 12 Τηλ. 22410-89700