ΕΤΟΣ ΙΔΡΥΣΕΩΣ: 1915
ΙΔΡΥΤΗΣ: ΕΜΜ. ΚΑΛΑΜΠΙΧΗΣ
ΔΙΕΥΘΥΝΤΗΣ: ΑΘ. ΜΑΡΑΣΙΩΤΗΣ

Η ΡΟΔΙΑΚΗ

ΗΜΕΡΗΣΙΑ ΠΡΩΙΝΗ ΕΦΗΜΕΡΙΔΑ ΤΗΣ ΡΟΔΟΥ

ΣΑΒΒΑΤΟ
19 ΙΟΥΛΙΟΥ 2003
ΑΡ. ΦΥΛΛΟΥ 17.448
ΤΙΜΗ: ΕΥΡΩ 0,70



Β. Μηναΐδης για Φαληράκι: δεν είναι ζωηροί τουρίστες, είναι κακοποιοί

Βόμβα στα θεμέλια του τουρισμού μας

• Φέτος η κατάσταση είναι εκρηκτική και άκρως επικίνδυνη. Υπάρχουν φόβοι ακόμη και για φονικά! Λόγος έγινε ακόμη και για απελάσεις, δείγμα της σοβαρότητας της κατάστασης .

ΣΕΛ. 5



ΧΘΕΣ ΞΕΠΕΡΑΣΑΜΕ ΤΑ 146 ΜΕΓΑΒΑΤ



"Λυγίζουν" από την υπερκατανάλωση οι μηχανές της ΔΕΗ

Αρχισαν οι μικροδιακοπές στις ώρες αιχμής, αλλά αργά ή γρήγορα θα την πάθουμε και μάλιστα για τα καλά. Το νέο εργοστάσιο παραμένει στα χαρτιά, συζήτηση στο Νομαρχιακό Συμβούλιο την Παρασκευή. ΣΕΛΙΔΕΣ 7 και 9

Αναψε φωτιές το πόρισμα για το ξενοδοχείο "Ατλάντικα"

ΚΑΘΑΙΡΕΣΗ



της προϊσταμένης της Πολεοδομίας

Θα πέσουν πολλά κεφάλια για το μεγάλο και διαρκές σκάνδαλο των Κολυμπίων • Ανοιχτό το μέτωπο και με τη Δικαιοσύνη



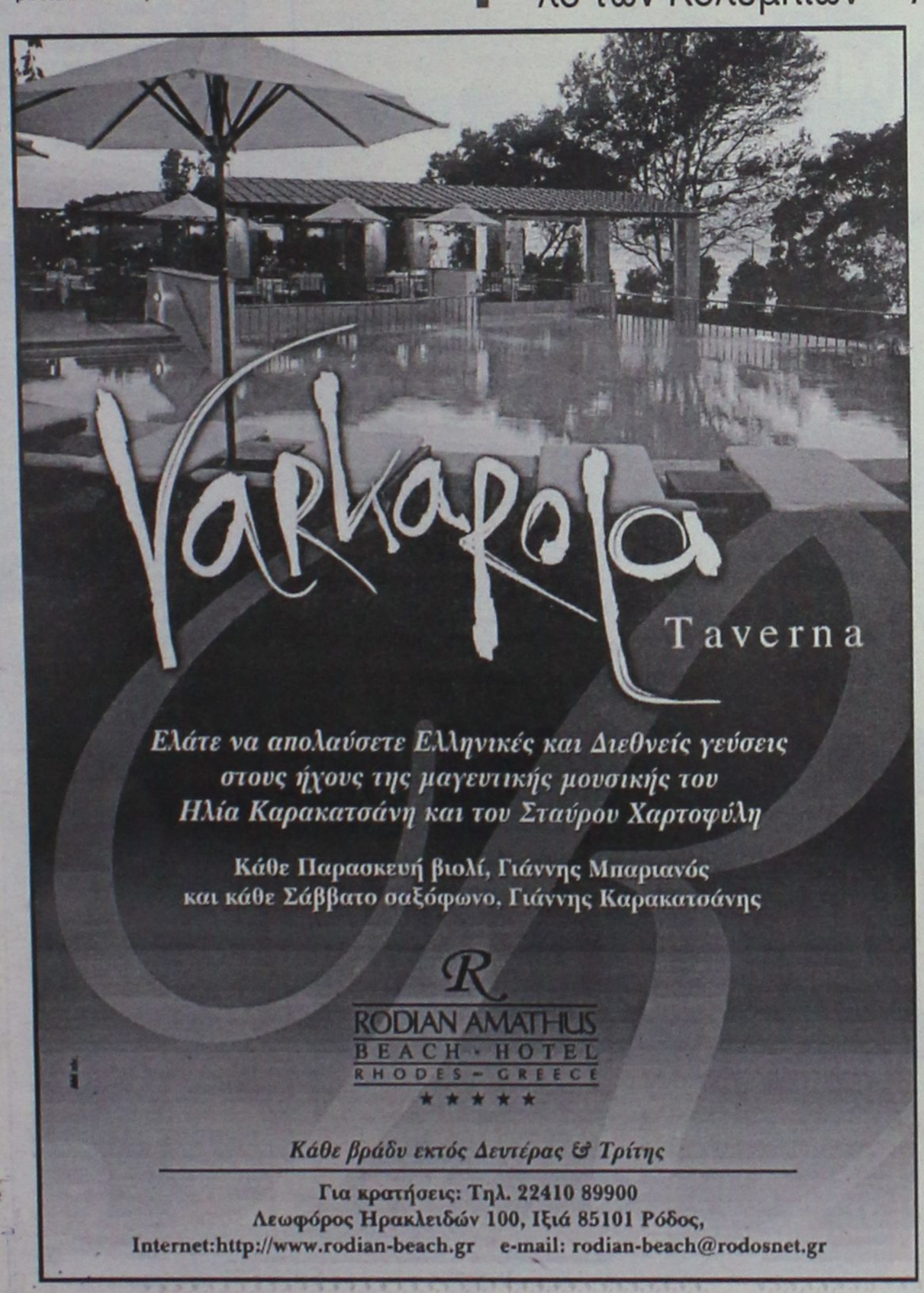

ΕΔΩΣΕ ΣΤΗ ΔΗΜΟΣΙΟΤΗΤΑ ΔΙΑΦΟΡΑ ΣΤΟΙΧΕΙΑ

Κριτική Χατζή για ΑΔΕΚΤ και καζίνο



• Ακολουθεί και άλλη επιχείρηση ΣΕΛ. 6 και 37

ΣΥΝΕΔΡΙΑΣΕ ΧΘΕΣ Η ΔΗΜΑΡΧΙΑΚΗ ΕΠΙΤΡΟΠΗ



Αφαίρεση αδειών για κοινόχρηστους χώρους

• Προηγούνται Π. Πόλη και Εκατό Μαγαζιά

ΣΕΛ. 11

ΣΤΗ ΘΕΣΗ ΤΗΣ ΤΟΠΟΘΕΤΗΘΗΚΕ Ο Γ. ΧΑΤΖΑΚΗΣ

Ο κ. Νικολαΐδης δηλώνει ότι ποτέ δεν κατάλαβε τίποτα!

Κι' άλλοι θα χάσουν τις θέσεις τους, πέρα από το τί θα γίνει με τη δικαστική διερεύνηση του αυθαιρέτου ξενοδοχείου. Αναμένεται να σκάσει κι άλλη βόμβα!

ΣΕΛΙΔΑ 3

Παλιά ιστορία τα υδροπλάνα

• Από τη δεκαετία του '30 στον κόλπο του "Ρόδων" ΣΕΛΙΔΑ 8



ΗΜΕΡΟΛΟΓΙΟ

Σάββατο 19 Ιουλίου 2003
Μαυρίνης και Δίου των οσίων

Ανατολή ηλίου: 06.17'
Δύση ηλίου: 20.45'
Σελήνη 20 ημερών

ΦΑΡΜΑΚΕΙΑ

Σήμερα διημερεύει το φαρμακείο της κ. Χιώτη Ελένης στην 25ης Μαρτίου 24 και διανυκτερεύει του κ. Φουτούλη Νικ. στην Αθηνών 11 Ανάληψη.

ΒΕΝΖΙΝΑΔΙΚΑ

Σήμερα διανυκτερεύουν τα βενζινάδικα Ριζόπουλος (Καναδά), Πασχαλίδης-Μοσχής (4ο χλμ. Ρόδου-Λίνδου), Παναγιωτίδης (Κρεμαστά), Πισσαδάκη (Παραδείσι), Πάππου (Παραδείσι), Θεουλάκης (Εμπωνα), Κωνσταντινίδης (Αφάντου), Οίκουτας (Αρχάγγελος)

ΛΑΪΚΕΣ ΑΓΟΡΕΣ

Τετάρτη : στο Δημοτικό Νεκροταφείο.
Πέμπτη: στην οδό Βύρωνος
Παρασκευή: στην οδό Πτολεμαίων (Ανάληψη)
Σάββατο: στο Δημοτικό Νεκροταφείο.

ΔΡΟΜΟΛΟΓΙΑ ΠΛΟΙΩΝ

Σήμερα αναχωρεί το πλοίο "ΠΑΤΜΟΣ" στις 15.00 για Κω-Κάλυμνο-Λέρο-Πάτμο-Πειραιά.

ΑΕΡΟΠΟΡΙΚΑ ΔΡΟΜΟΛΟΓΙΑ

ΟΛΥΜΠΙΑΚΗ ΑΕΡΟΠΟΡΙΑ

ΑΠΟ ΡΟΔΟ-ΑΘΗΝΑ
- Καθημερινά 07.10, 13.40
- Πέμπτη 20.10, 22.45
- Καθημερινά πλην Πέμπτης 19.40, 22.25
- Καθημερινά πλην Κυριακής 10.40

ΑΠΟ ΑΘΗΝΑ-ΡΟΔΟ
- Καθημερινά 05.30,12.00
- Πέμπτη 18.30, 21.05
- Καθημερινά πλην Πέμπτης 18.00, 20.45
- Καθημερινά πλην Κυριακής 09.00

ΑΠΟ ΡΟΔΟ-ΘΕΣΣΑΛΟΝΙΚΗ
- Δευτέρα - Τετάρτη 09.45
- Πέμπτη 10.45
- Σάββατο 15.15
- ΔΕΥ-ΤΕΤ-ΠΑΡ-ΚΥΡ 16.10

ΑΠΟ ΡΟΔΟ-ΗΡΑΚΛΕΙΟ
- Δευτέρα-Παρασκευή 14.30, Τετάρτη-Κυριακή 16.30

ΑΠΟ ΡΟΔΟ-ΚΑΡΠΑΘΟ
- ΔΕΥ-ΠΕΜ-ΠΑΡ-ΣΑΒ 07.00, 10.40
- Τετάρτη-Κυριακή 10.40, 14.20

ΑΠΟ ΡΟΔΟ-ΚΑΣΟ
- ΔΕΥ-ΠΕΜ-ΠΑΡ-ΣΑΒ 07.00
- Τετάρτη-Κυριακή 10.40

ΑΠΟ ΡΟΔΟ-ΚΑΣΤΕΛΟΡΙΖΟ
- ΔΕΥ-ΤΕΤ-ΠΑΡ-ΣΑΒ-ΚΥΡ 07.10

ΑΠΟ ΡΟΔΟ-ΧΙΟ
- Τρίτη στις 10.40 και Πέμπτη στις 10.45'

ΡΟΔΟΣ-ΜΥΤΙΛΗΝΗ
- Δευτέρα-Τετάρτη στις 09.45, Τρίτη στις 10.40', Πέμπτη στις 10.45' και Σάββατο στις 15.15

ΡΟΔΟΣ- ΣΑΜΟΣ
- Τρίτη στις 10.40', Σάββατο στις 15.15

ΡΟΔΟΣ-ΛΗΜΝΟΣ
- Δευτέρα-Τετάρτη στις 09.45', Τρίτη στις 10.40', Πέμπτη στις 10.45' και Σάββατο στις 15.15'

AEGEAN AIRLINES & CRONUS

ΑΠΟ ΡΟΔΟ-ΑΘΗΝΑ
Καθημερινά πτήση 201-07.10 πλην Κυριακής. Καθημερινές πτήσεις 209-11.10, 652-16.25, 217-18.10, 219-21.35

ΑΠΟ ΑΘΗΝΑ-ΡΟΔΟ
Καθημερινά πτήση 200-05.30 πλην Κυριακής.
Καθημερινές πτήσεις: 208-09.30, 651-14.45, 216-16.30, 218-19.55

ΑΠΟ ΡΟΔΟ-ΗΡΑΚΛΕΙΟ
Καθημερινά πτήση 763-14.30

ΑΠΟ ΗΡΑΚΛΕΙΟ-ΡΟΔΟ
Καθημερινά πτήση 764-16.05

ΑΠΟ ΡΟΔΟ-ΘΕΣΣΑΛΟΝΙΚΗ
Καθημερινά πτήση 721-17.45

ΑΠΟ ΘΕΣΣΑΛΟΝΙΚΗ-ΡΟΔΟ
Καθημερινά πτήση 720-12.10

Χρήσιμα τηλέφωνα κρατήσεων: (22410) 24400.

Επώνυμον το ανώνυμον...

Παλιό το διαζύγιο του ΠΑΣΟΚ με την αξιοπιστία

Στην πολιτική, πάνω απ' όλα αυτό που μετράει είναι η αξιοπιστία και κατόπιν τα προσχήματα. Οσοι αγνόησαν αυτούς τους δύο παράγοντες, αργά ή γρήγορα βρέθηκαν έξω από το χορό.

Και όταν λέμε αξιοπιστία δεν εννοούμε φυσικά την κατά γράμμα υλοποίηση των προεκλογικών δεσμεύσεων. Αυτό δεν έχει να κάνει τόσο με την αξιοπιστία όσο με την αναποτελεσματικότητα και τις εκάστοτε συνθήκες. Για παράδειγμα, το να υποσχεθείς αύξηση των συντάξεων στις 200 χιλιάδες δραχμές (άντε 600 ευρώ για να είμαστε στο πνεύμα της εποχής) και να καταφέρεις να τις φτάσεις στις 190, δεν είναι δα και για εκτέλεση. Τόσο μπόρεσες τόσο τις έφτασες. Ομως, το να υποσχεθείς αύξηση των συντάξεων και την επομένη να το ξεχάσεις γιατί διαπιστώνεις ότι δεν γίνεται, ε, αυτό είναι πρόβλημα αξιοπιστίας. Και ο κόσμος δεν τρώει κουτόχορτο, ειδικά σε ό,τι έχει να κάνει με την τσέπη του.

Το ΠΑΣΟΚ, διαχρονικά έχει αποδείξει ότι στην αξιοπιστία δεν τα πήγαινε και πολύ καλά αλλά ο κόσμος του το συγχωρούσε διότι οι άρσεις των δεσμεύσεων αφορούσαν θέματα που λίγο ή πολύ οι Ελληνες δεν ήθελαν να αλλάξουν. Μεταξύ μας, ποιός Ελληνας θα ήθελε πραγματικά να φύγουμε από την ΕΟΚ στις αρχές του 1980, όταν άρχισαν να πέφτουν τα ευρωλεφτά; Και ποιός θα ήθελε πραγματικά να μπλέξουμε σε περιπέτειες φεύγοντας από το ΝΑΤΟ; Γι' αυτό ίσχυσε τότε με το ΠΑΣΟΚ ό,τι και με το λαγό στο σχετικό ανέκδοτο με το λιοντάρι. «Λέμε και καμιά κοτσάνα να περνά η ώρα»...

Το 1989 το ΠΑΣΟΚ συμπεριφέρθηκε με μικρότητα απέναντι στη Ν.Δ. αλλάζοντας στο τέλος τον εκλογικό νόμο και βυθίζοντας τη χώρα σε περιπέτειες.

Τώρα πάει να κάνει κάτι ανάλογο, όχι όμως για να βυθίσει τον τόπο σε περιπέτειες, αλλά για να διαμορφώσει συνθήκες "προοδευτικής πλειοψηφίας", όπως θα λέγανε και οι ίδιοι. Την τελευταία στιγμή, λίγο πριν από τις εκλογές, το παιχνίδι αλλάζει κανόνες. Εστω και για τη μεθεπόμενη εκλογική αναμέτρηση.

Αλλά δημιουργεί ένα ψυχολογικό κλίμα τέτοιο, που να υποβάλει τον κόσμο στην άποψη ότι το ΠΑΣΟΚ "μόνο λίγο καιρό ξαποσταίνει". Επειδή στην πολιτική η έλλειψη αξιοπιστίας πληρώνεται στο τέλος, το κυβερνών κόμμα λογαριάζει χωρίς τον ξενοδόχο που είναι ο Ελληνας πολίτης. Και φυσικά χωρίς τη Νέα Δημοκρατία, η οποία από τη στιγμή που θα αναλάβει τα ηνία της χώρας, θα κρατάει στο χέρι της και τις επόμενες εκλογές.

ΔΕΧΟΝΤΑΙ ΤΟ ΚΟΙΝΟ

Ο Νομάρχης Δωδεκανήσου **Γιάννης Μαχαιρίδης** και οι Βοηθοί Νομάρχη **Στάθης Κουσουρνάς** και **Νίκος Ζαΐδης** δέχονται το κοινό κάθε Τρίτη και Πέμπτη, από τις 11.00-13.00 το μεσημέρι.

ΤΑΞΙ

ΡΑΔΙΟ ΤΑΞΙ: 2241-0-64712, 2241-0-64790.

ΧΡΗΣΙΜΑ ΤΗΛΕΦΩΝΑ

ΝΟΣΟΚΟΜΕΙΟ:	2241-0-80000
ΑΜΕΣΗ ΔΡΑΣΗ ΠΥΡ/ΚΗΣ:	199
ΛΙΜΕΝΑΡΧΕΙΟ:	2241-0-22220, 2241-0-27695
ΒΛΑΒΕΣ Δ.Ε.Η.:	125
ΒΛΑΒΕΣ Ο.Τ.Ε.:	121
ΑΜΕΣΗ ΔΡΑΣΗ:	100
ΒΛΑΒΕΣ ΥΔΡΕΥΣΗΣ:	2241-0-68750, 2241-0-68755
ΝΟΜΑΡΧΙΑ:	2241-0-46502
ΠΕΡ/ΚΗ Δ/ΝΣΗ	2241-0-38174
ΔΗΜΟΣ:	2241-0-46200
ΔΗΜ. ΕΠΙΧ. ΚΑΘΑΡ.:	2241-0-77600
ΥΓΙΗΡ. ΑΠΟΚΟΜΙΔΗΣ:	2241-0-61057
ΤΡΟΧΑΙΑ:	2241-0-26480
ΠΛΗΡΟΦ. Ο.Τ.Ε.:	131
ΔΕΛΤΙΟ ΚΑΙΡΟΥ:	149
ΛΑΧΕΙΑ:	1444
ΠΡΟΠΟ - ΛΟΤΤΟ:	1444
ΡΟΔΑ:	2241-0-27462
ΚΤΕΛ:	2241-0-27706
Ο.Α.Ε.Δ.:	2241-0-23265
Ι.Κ.Α.:	2241-0-64912
ΤΑΞ.Υ.:	2241-0-68701, 2241-0-68702
ΟΛΥΜΠΙΑΚΗ:	2241-0-24555
Δ.Α.Ν.Ε.:	2241-0-43150
ΕΡΓΑΤ. ΚΕΝΤΡΟ:	2241-0-24730
CRONUS AIRLINES	2241-0-25444
AEGEAN AIRLINES	2241-0-98345

ΚΤΕΟ

- Από 1/05/2003 έως 30/06/2003 παντός είδος οχήματα **με συνδυασμό γραμμάτων ΡΟΒ 2501-3000.**
- Από 1/07/2003 έως 30/07/2003 όλα τα οχήματα με μικτό βάρος άνω των 10 (δέκα) τόνων με συνδυασμό γραμμάτων ΡΟΒ-ΚΧΑ-ΡΟΕ ανεξαρτήτου αριθμού.

Επίσης θα ελέγχονται τα οχήματα που η καταλληλότητά τους λήγει αυτές τις εβδομάδες και οχήματα ανάριθμα εισαγωγής.

ΤΙΜΕΣ ΣΥΝΑΛΛΑΓΜΑΤΟΣ

ΔΟΛΛΑΡΙΟ Η.Π.Α	1,1216	1,1194
ΛΙΡΑ ΑΓΓΛΙΑΣ	0,70515	0,70375
ΚΟΡΩΝΑ ΔΑΝΙΑΣ	7,4412	7,4264
ΚΟΡΩΝΑ ΣΟΥΗΔΙΑΣ	9,2466	9,2282
ΓΙΕΝ ΙΑΠΩΝΙΑΣ	133,62	133,36
ΦΡΑΓΚΟ ΕΛΒΕΤΙΑΣ	1,5381	1,5351
ΚΟΡΩΝΑ ΝΟΡΒΗΓΙΑΣ	8,3679	8,3511
ΛΙΡΑ ΚΥΠΡΟΥ	0,58789	0,58671
ΔΟΛΛΑΡΙΟ ΚΑΝΑΔΑ	1,577	1,5738
ΔΟΛΛΑΡΙΟ ΑΥΣΤΡΑΛΙΑΣ	1,732	1,7286

Η ΡΟΔΙΑΚΗ

Ημερήσια Εφημερίδα της Ρόδου
Έτος Ιδρύσεως 1915
ΙΔΡΥΤΗΣ
ΕΜΜ. ΚΑΛΑΜΠΙΧΗΣ
ΙΔΙΟΚΤΗΣΙΑ – ΕΚΔΟΣΗ
ΥΙΟΙ Σ. ΤΣΟΠΑΝΑΚΗ
Η. ΚΩΤΙΑΔΗΣ Ο.Ε.
ΔΙΕΥΘΥΝΤΗΣ
ΑΘ. ΜΑΡΑΣΙΩΤΗΣ
ΣΥΝΤΑΞΗ
Λουκάς Μαστής
Μιχάλης Μαστής
Κυριακή Πετρίδου
Βαρβάρα Μπογδάνου
ΑΘΛΗΤΙΚΑ
Μανόλης Μπάτης,
Νικήτας Κουσκούσης
Κώστας Παντίδος
Παύλος Ντοκουόπιλ
ΓΡΑΦΕΙΑ ΣΥΝΤΑΞΗΣ
Μάρκου Μαλλιαράκη 11
Τηλ.2241-0- 24610,
2241-0-75640
Fax (22410) 75641
ΛΟΓΙΣΤΗΡΙΟ – ΔΙΑΦΗΜΙΣΕΙΣ
Μάρκου Μαλλιαράκη 11
Τηλ. 2241-0-22210
2241-0-75230
Fax (22410) 22471
http://www.rodiaki.gr.
Email: tsopd@otenet.gr & irodiaki@otenet.gr

Θα πέσουν πολλά κεφάλια για τις παρανομίες στο ξενοδοχείο "Ατλάντικα"

Καθαιρέθηκε η κ. Βασ. Μπούσιου!

Προσωρινός προϊστάμενος στην Πολεοδομία ο κ. Γ. Χατζάκης • Για το ίδιο σκάνδαλο αντικατέστησε η κ. Σημαντώνη τον προϊστάμενο του ΕΟΤ; • Ο κ. Νικολαΐδης εμφανίζεται ως μη γνωρίζων τί συνέβαινε!..

Δύο προϊστάμενοι υπηρεσιών έχασαν την θέση τους, λόγω της εμπλοκής τους στην υπόθεση του ξενοδοχείου στα Κολύμπια, και πιθανόν να υπάρξει και τρίτος. Πρόκειται για μια ακόμα παράμετρο της πολύκροτης υπόθεσης, που όπως φαίνεται θα βρίσκεται αρκετό καιρό στην τοπική επικαιρότητα.

Επισήμως έχασε χθες την θέση της η προϊσταμένη του τμήματος Πολεοδομίας κ. Βάσω Σταυρούλη-Μπούσιου η οποία με απόφαση του νομάρχη αντικαταστάθηκε από τον κ. Χατζάκη. Στην σχετική απόφαση, ως λόγοι αντικατάστασης αναφέρονται η ποινική δίωξη που ασκήθηκε από τον Εισαγγελέα Πρωτοδικών και η έκθεση των Επιθεωρητών-Ελεγκτών Δημόσιας Διοίκησης.

Ο δεύτερος προϊστάμενος που φημολογείται ότι έχασε την θέση του για εμπλοκή στην ίδια υπόθεση είναι ο κ. Καπετάνος του ΕΟΤ. Οπως είναι γνωστό με απόφαση της περιφερειάρχη κ. Σημαντώνη ο κ. Καπετάνος αντικαταστάθηκε από την κ. Ρ. Αποστολάκη προ δεκαημέρου.

Σύμφωνα με τις ίδιες πληροφορίες η κ. Σημαντώνη σκοπεύει να αντικαταστήσει και τον προϊστάμενο του γραφείου ΠΕΧΩ Ρόδου κ. Φαρμακίδη, όπως τουλάχιστον φημολογείται.

Παράλληλα, με βάση το πόρισμα των ελεγκτών που κοινοποιήθηκε προχθές στη νομαρχία, ο κ. Μαχαιρίδης διέταξε την διενέργεια ΕΔΕ εναντίον των υπαλλήλων της Πολεοδομίας για τις διοικητικές ευθύνες που τους καταλογίζονται. Την διενέργεια της ΕΔΕ ανέλαβε να διενεργήσει η διευθύντρια της νομαρχίας κ. Παπαδάκη.

Ανάλογες εξελίξεις αναμένονται και στις άλλες υπηρεσίες για τα στελέχη των οποίων το πόρισμα των ελεγκτών καταλογίζει σοβαρότατες ευθύνες και παραλείψεις στον χειρισμό της υπόθεσης Νικολαΐδη.

Η ΑΠΟΦΑΣΗ

Η απόφαση του νομάρχη κ. Μαχαιρίδη, για την αντικατάσταση της κ. Σταυρούλη έχει ως εξής:

"Ο Νομάρχης Δωδεκανήσου έχοντας υπόψη:

1. Τις διατάξεις του Π.Δ. 30/96 "Κώδικας Νομαρχιακής Αυτοδιοίκησης".

2. Την υπ' αριθμ. 39/31-3-1995 απόφαση του Νομαρχιακού Συμβουλίου Δωδεκανήσου με την οποία ψηφίστηκε ο Οργανισμός Εσωτερικής Οργάνωσης και Λειτουργίας των Υπηρεσιών της Νομ/κής Αυτ/σης Δωδεκανήσου, που δημοσιεύτηκε στο ΦΕΚ 379/5-5-1995 (τ.Β'), όπως τροποποιήθηκε μεταγενέστερα.

3.Το με αριθμ. 284/17-2-2003 έγγραφο της Εισαγγελίας Πρωτοδικών Ρόδου, με το οποίο μας γνωστοποιήθηκε η άσκηση ποινικής δίωξης κατά του Διευθυντή και παντός υπευθύνου-αρμοδίου υπαλλήλου κατά το χρονικό διάστημα 1999-2003 του Τμήματος Πολεοδομίας και Πολεοδομικών Εφαρμογών της Δ/νσης Υποδομών και Τεχνικών Εργων της Νομαρχιακής Αυτοδιοίκησης Δωδ/σου.

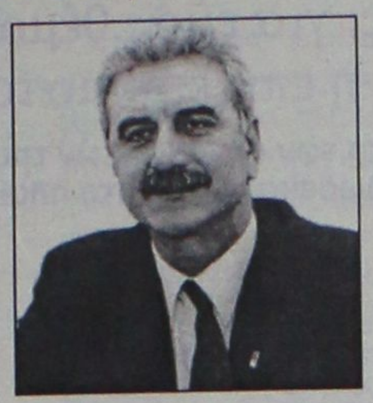



4. Την από Ιούνιο 2003 έκθεση επιθεώρησης-ελέγχου των Επιθεωρητών-Ελεγκτών Δημόσιας Διοίκησης στο Τμήμα Πολεοδομίας και Πολεοδομικών Εφαρμογών της Δ/νσης Υποδομών και Τεχνικών Έργων που περιήλθε στην υπηρεσία μας 17-7-2003.

Αποφασίζουμε

Α. Ανακαλούμε την αριθμ. 8422/22-10-2001 απόφασή μας που αφορά την τοποθέτηση προσωρινής Προϊσταμένης στο Τμήμα Πολεοδομίας και Πολεοδομικών Εφαρμογών της Σταυρούλη-Μπούσιου Βασιλικής, υπαλλήλου κλάδου ΠΕ Αγρονόμων-Τοπογράφων Μηχ/κών με βαθμό Α'.

Β. Τοποθετούμε προσωρινά προϊστάμενο στο Τμήμα Πολεοδομίας και Πολεοδομικών Εφαρμογών, τον υπάλληλο Χατζάκη Γεώργιο κλάδου ΠΕ Αρχιτεκτόνων με βαθμό Α' με αναπληρωτή τον υπάλληλο Παναγάκη Νικόλαο, κλάδου ΠΕ Αρχιτεκτόνων με βαθμό Α'.

Η ισχύ της απόφασης αρχίζει από της υπογραφής της".

ΕΥΘΥΝΟΝΤΑΙ ΟΙ ΑΡΧΕΣ

"Είμαι επενδυτής δεν είμαι εχθρός" δήλωσε χθες ο επιχειρηματίας κ. Νικ. Νικολαΐδης, αναφορικά με την υπόθεση, σε δηλώσεις του στον ραδιοφωνικό σταθμό "Παλμό".

"Για ό,τι συνέβη ευθύνονται οι αρχές" είπε ο κ. Νικολαΐδης και εξήγησε ότι σε όλο το διάστημα που συνεχίζονταν οι εργασίες για την κατασκευή του ξενοδοχείου, ουδείς υπηρεσιακός παράγοντας τον κάλεσε για να του πει πως έχει ξεφύγει από τα νόμιμα όρια "αντιθέτως" είπε ο επιχειρηματίας "όλοι έλεγαν ότι είμαι νόμιμος και μου έδιναν άδειες". Ο ίδιος κατήγγειλε τους υπαλλήλους υπηρεσιών για "μελετημένη κωλυματική πολιτική στην αντιμετώπιση των προβλημάτων του", χωρίς ωστόσο ο επιχειρηματίας να κατονομάσει συγκεκριμένες υπηρεσίες. Για το θέμα αυτό περιορίσθηκε στο να αναφέρει πως "η πολεοδομία έχασε τους φακέλους που αφορούν τη ξενοδοχειακή του μονάδα". "Εσκεμμένα οι υπάλληλοι των υπηρεσιών δεν με ενημέρωναν", τόνισε ο Κύπριος επιχειρηματίας. Κληθείς να απαντήσει στο ερώτημα του τί θα γίνει μετά τις 12 Αυγούστου, ο ίδιος τόνισε: "τότε θα φανούν όλες οι παρανομίες, όλοι είμαστε στην ίδια ακτογραμμή, γιατί είμαι μόνο εγώ ο παράνομος;".

Ο κ. Νικολαΐδης απέφυγε να απαντήσει για το εάν στο μέλλον θα συνεχίσει να δραστηριοποιείται επιχειρηματικά στη Ρόδο και είπε πως "με αυτά τα δεδομένα δεν ξέρω τί πρέπει να κάνω;". Στο πλαίσιο της ίδιας συνέντευξης ο Κύπριος επιχειρηματίας είπε επίσης ότι θα φέρει το θέμα στα διοικητικά συμβούλια των τουριστικών οργανισμών "Τόμσον" και "TUI" με τους οποίους συνεργάζεται.





CHINA VILLAGE
ΚΙΝΕΖΙΚΟ ΕΣΤΙΑΤΟΡΙΟ
ΜΕ ΔΩΡΕΑΝ ΔΙΑΝΟΜΗ
Τώρα ανοικτά και από το μεσημέρι.
Προσφέρουμε ειδικά γεύματα για πολυάσχολους επιχειρηματίες και εργαζόμενους σε χαμηλή τιμή
Ωρες λειτουργίας:
11.00-15.00 και 17.00-00.30
εκτός Δευτέρας 17.00-00.30
και Κυριακής 11.00-00.30
ΟΔΟΣ Κ. Ν. ΚΩΝΣΤΑΝΤΙΝΙΔΗ (ΠΕΡΙΟΧΗ ΖΕΦΥΡΟΣ)
τηλ. 2241021023

Φυσική - Χημεία
Μαθηματικά
Πληροφορική
ΕΝΙΑΙΟ ΛΥΚΕΙΟ – Τ.Ε.Ε.
Πέτρος Κ. Παραγυιός
(Φυσικός)
Αναστ. Αναστασιάδη Μπάκα
(Μαθηματικός)
- Ολιγομελή τμήματα
- Ιδιαίτερα Μαθήματα
- Μεθοδική διδασκαλία
- Προσιτά δίδακτρα
ΕΝΑΡΞΗ ΜΑΘΗΜΑΤΩΝ
4 Αυγούστου : Β' – Γ' Λυκείου
25 Αυγούστου : Α' Λυκείου
1 Σεπτεμβρίου : Α,Β,Γ ΓΥΜΝΑΣΙΟΥ - ΤΕΕ
Δ/νση: Παπαφλέσσα 17 - Μητρόπολη
Έναντι 4ου Γυμνασίου
Τηλ : 22410-22218 & 30880 & 78236
Κιν. Τηλ : 6974313993

Ευρεία σύσκεψη στελεχών την προσεχή Τρίτη

Σε εκλογική ετοιμότητα η Ν.Δ. και στη Δωδ/σο

Κ. Καραμανλής: για εμάς θέμα εκλογικού νόμου δεν υπάρχει, φαιδρή η επιχειρηματολογία της κυβέρνησης

Την εκλογική ετοιμότητα των οργανώσεων της Νέας Δημοκρατίας σε τοπικό επίπεδο, επιδιώκει η Νομαρχιακή Επιτροπή Δωδεκανήσου, στο πλαίσιο γενικότερων οδηγών από τα κεντρικά κλιμάκια του κόμματος.

Η κινητικότητα μάλιστα αυτή, σχετίζεται προφανώς με τις εκτιμήσεις ότι πιθανόν να στηθούν κάλπες το φθινόπωρο, ενδεχομένως είτε ως απέλπιδα κίνηση αιφνιδιασμού από την πλευρά του κ. Σημίτη, είτε υπό την πίεση γενικότερων εξελίξεων.

Το θέμα της εκλογικής ετοιμότητας του κομματικού μηχανισμού απασχόλησε προχθές το βράδυ την Νομαρχιακή Επιτροπή της Νέας Δημοκρατίας.

Οπως έγινε γνωστό, την προσεχή Τρίτη 22 Ιουλίου, θα πραγματοποιηθεί στη Ρόδο ευρεία σύσκεψη στελεχών, με αντικείμενο ακριβώς το ζήτημα αυτό.

Θα παρευρεθούν σ' αυτήν όλα τα μέλη της διευρυμένης Νομαρχιακής Επιτροπής, τα προεδρεία των τοπικών επιτροπών, ο βουλευτής κ. Παυλίδης, ο περιφερειάρχης κ. Ν. Σταματόπουλος κ.ά.

Παρά το γεγονός ότι το καλοκαίρι, ειδικά σε τοπικό επίπεδο δεν προσφέρεται για πολιτική δουλειά, τα τοπικά στελέχη της Ν.Δ. είναι ιδιαίτερα αισιόδοξα ότι θα καταφέρουν να φέρουν σε θεμιτά επίπεδα ετοιμότητας τον κομματικό μηχανισμό.

ΚΑΡΑΜΑΝΛΗΣ: ΦΑΙΔΡΟΤΗΤΕΣ

Εχει κλείσει για τη Νέα Δημοκρατία το θέμα του εκλογικού νόμου, τόνισε ο πρόεδρος του κόμματος Κ. Καραμανλής σε ομιλία του χθες στη Λευκάδα, ενώ κατηγόρησε την κυβέρνηση ότι ανακινεί το θέμα του εκλογικού νόμου από καιροσκοπισμό. Ο κ. Καραμανλής χαρακτήρισε φαιδρό να ισχυρίζεται, όπως είπε, η κυβέρνηση ότι για να αντιμετωπιστεί η διαφθορά αρκεί να αλλάξει ο εκλογικός νόμος, ενώ τόνισε ότι "το εθνικό συμφέρον επιβάλλει να γίνουν εκλογές τώρα".

Ο πρόεδρος της ΝΔ είπε ότι τα "τεχνάσματα διαχείρισης της ήττας" που απεργάζεται η κυβέρνηση δεν αφορούν τους πολίτες, καθώς, όπως σημείωσε, μείζονα κοινωνικά πρόβλημα που χρειάζονται αντιμετώπιση είναι η διαφθορά, η ανεργία, η ακρίβεια, η υποβαθμισμένη παιδεία και η τριτοκοσμική κατάσταση στον τομέα της υγείας.

"Η χώρα δεν αντέχει άλλο



τα κομματικά και προσωπικά παιχνίδια της ηγετικής ομάδας του κατεστημένου. Δεν αντέχει μια εννιάμηνη παράταση της προεκλογικής περιόδου που κήρυξε η κυβέρνηση", είπε ο πρόεδρος της ΝΔ.

Στην ομιλία του στη διάρκεια σύσκεψης με εκπροσώπους των παραγωγικών τάξεων της Λευκάδας, ο κ. Καραμανλής ανέφερε επίσης ότι βασικό πρόταγμα του κυβερνητικού προγράμματος της ΝΔ είναι η εφαρμογή μιας Εθνικής Στρατηγικής για την Περιφερειακή Ανάπτυξη, με κεντρική προτεραιότητα την εφαρμογή μιας νέας δυναμικής πολιτικής στον αγροτικό τομέα.

Υποστήριξε ακόμα ότι η οικονομία βρίσκεται αντιμέτωπη με τα προβλήματα που δημιούργησε η έλλειψη συγκροτημένης πολιτικής, η αδυναμία προώθησης των αναγκαίων διαρθρωτικών αλλαγών, η εγκατάλειψη των παραγωγικών δυνάμεων της κοινωνίας και η αιχμαλωσία της κυβέρνησης σε οργανωμένα συμφέροντα.

Αναφερόμενος στο Χρηματιστήριο, είπε ότι "συντελέστηκε με ευθύνη της κυβέρνησης με καθεστωτικές παρεμβάσεις, με παράνομες και ανήθικες μεθοδεύσεις, η μεγαλύτερη αναδιανομή πλούτου σε βάρος των πολλών".

Εξάλλου, έκανε λόγο για υπερχρέωση των νοικοκυριών, ανεπάρκεια του κοινωνικού κράτους, διασπάθιση του χρήματος των φορολογούμενων από την Κεντρική Διοίκηση και κατεστημένο της αδιαφάνειας και της διαφθοράς.

Ο πρόεδρος της ΝΔ κατηγόρησε την κυβέρνηση ότι αρνήθηκε το διάλογο που πρότεινε το κόμμα του από το καλοκαίρι του 2000 για την απόκρουση της διαπλοκής, ενώ δεν δέχθηκε τη συγκρότηση εξεταστικών επιτροπών για υποθέσεις που παρέπεμψε στη Βουλή, η Δικαιοσύνη.

"Τα όσα εξήγγειλε ο πρωθυπουργός για τους κωδικούς των βουλευτών του κόμματός του αποδεικνύονται διάτρητα. Εμείς, με αποκλειστικό γνώμονα τη διαφάνεια και επειδή το τεράστιο ζήτημα του ουσιαστικού ελέγχου των χρηματιστηριακών συναλλαγών των πολιτικών προσώπων παραμένει ανοικτό, καταθέσαμε χθες στη Βουλή πρόταση νομοθετικής ρύθμισης. Κάναμε αυτό που δεν τόλμησε, αυτό που φοβάται να κάνει η κυβέρνηση", είπε ο κ. Καραμανλής.

ΔΙΔΑΣΚΟΝΤΕΣ
Χρήστος Μπάρδος Ευαγγελία Σταματάρου
Φυσικός Μαθηματικός
Ξένια Λάμπρου
Φιλόλογος-Ιστορικός
ΕΓΓΡΑΦΕΣ ΑΠΟ 30/06/2003
- Αυστηρά ολιγομελή τμήματα
- Συνεχής αξιολόγηση των Μαθητών
- Τακτική ενημέρωση των γονέων
- Εβδομαδιαία επαναληπτικά τεστ
- Σύγχρονες μέθοδοι διδασκαλίας
- Λογικές τιμές
- Προσαρμοσμένο στο Ενιαίο Λύκειο
ΣΕ ΟΛΙΓΟΜΕΛΗ ΤΜΗΜΑΤΑ
Α.Ο.Θ. & ΑΝ. ΕΦ. ΠΡΟΓΡ. ΠΕΡΙΒΑΛΛΟΝ
ΕΠΙΛΟΓΗ ΕΠΙΤΥΧΙΑΣ
ΦΡΟΝΤΙΣΤΗΡΙΟ ΜΕΣΗΣ ΕΚΠΑΙΔΕΥΣΗΣ « ΠΛΕΟΝΕΚΤΗΜΑ »
ΕΝΑΡΞΗ ΜΑΘΗΜΑΤΩΝ
Β' & Γ' ΛΥΚΕΙΟΥ 1/08/2003
Α' ΛΥΚΕΙΟΥ 18/08/2003
Γ' ΓΥΜΝΑΣΙΟΥ 25/08/2003
ΤΕΕ 01/09/2003
Πληροφορίες για τις βάσεις & τις σχολές στη σελίδα μας στο Internet : www. otenet.gr/pleonektima
ΠΛΕΟΝΕΚΤΗΜΑ
ΤΗΛ.:22410-75577,78252, 25659 & 30631
Email: festam@otenet.gr

ΦΡΟΝΤΙΣΤΗΡΙΟ
ΠΡΟΤΥΠΟ
ΕΓΓΡΑΦΕΣ ΚΑΙ ΠΛΗΡΟΦΟΡΙΕΣ ΚΑΘΗΜΕΡΙΝΑ 10.00-13.00
ΠΛΗΡΟΦΟΡΙΕΣ: ΠΛΑΤΕΙΑ ΑΓΙΟΥ ΝΙΚΟΛΑΟΥ 19 - ΡΟΔΟΣ • Τηλ.(22410)25911, 26594
- ΠΟΛΥΕΤΗΣ ΕΜΠΕΙΡΙΑ
- ΥΨΗΛΑ ΠΟΣΟΣΤΑ ΕΠΙΤΥΧΙΑΣ
- ΟΛΙΓΟΜΕΛΗ ΤΜΗΜΑΤΑ
- ΜΕΘΟΔΙΚΗ ΔΙΔΑΣΚΑΛΙΑ
- ΠΡΟΣΙΤΑ ΔΙΔΑΚΤΡΑ
- ΣΥΧΝΗ ΕΝΗΜΕΡΩΣΗ ΓΟΝΕΩΝ
ΕΝΑΡΞΗ ΜΑΘΗΜΑΤΩΝ
- Γ' ΛΥΚΕΙΟΥ 1 ΑΥΓΟΥΣΤΟΥ
- Β' ΛΥΚΕΙΟΥ 1 ΑΥΓΟΥΣΤΟΥ
- Α'-Β'-Γ' ΓΥΜΝΑΣΙΟΥ 1 ΣΕΠΤΕΜΒΡΙΟΥ
- Α' ΛΥΚΕΙΟΥ 25 ΑΥΓΟΥΣΤΟΥ
- Τ.Ε.Ε 1 ΣΕΠΤΕΜΒΡΙΟΥ
ΔΙΕΥΘΥΝΣΗ
ΝΙΚΗΤΑΣ ΨΥΛΛΑΚΗΣ: Φυσικός ΑΘΑΝΑΣΙΑ ΓΙΑΝΝΕΖΟΥ: Μαθηματικός

Η ΜΕΓΑΛΥΤΕΡΗ ΕΠΙΘΥΜΙΑ ΜΟΥ...
...ΕΙΝΑΙ ΜΟΝΟ
Diagoras Club
LIFESTYLE SPORTSWEAR
WORKWEAR - JEANSWEAR - SHOES
ΕΚΠΤΩΣΕΙΣ!!!
Τα καλύτερα ρούχα και παπούτσια για τον άνδρα και τη γυναίκα στις καλύτερες τιμές!!!
adidas le coq sportif POLO reebok DOWN TOWN EXIST EVOLUTION EXT STREET LQ BYLOT Jeans union trade
Λεωφ. Ηρακλειδών 373, Ιαλυσός Ρόδος, τηλ. 22410 92744
(Μπροστά από το Λύκειο Ιαλυσού)

ΦΙΛΟΛΟΓΙΚΑ ΜΑΘΗΜΑΤΑ
ΔΗΜΗΤΡΗΣ ΤΥΡΙΚΟΣ
Αρχαία Ελληνικά-Λατινικά-Νεοελληνική
Λογοτεχνία-Ιστορία-Εκθεση
Εναρξη Μαθημάτων:
Β' και Γ' Λυκείου: 4 Αυγούστου.
Α' Λυκείου: 1 Σεπτεμβρίου.
Γυμνασιακά τμήματα: 1 Σεπτεμβρίου.
Παροχή εξειδικευμένων σημειώσεων,
λογικές τιμές,
αδιάλειπτη επικοινωνία με τους γονείς!
15 χρόνια ενεργούς και ευδόκιμης παρουσίας στη φροντιστηριακή εκπαίδευση!
Μαθηματικά-Φυσική-Χημεία για όλες τις Σχολικές Τάξεις σε συνεργασία με το Φροντιστήριο Ωθηση, Δ. Μαλατέστας-Α. Χατζηαντωνίου (Αγίας Σοφίας και Αντ/ρχου Βολονάκη, Αγιος Ιωάννης).
Τηλ. 22410 64020, 6945813196, 22410 76065

Β. Μηναΐδης: να μην αποκλείουμε ακόμη και φόνους!

Το Φαληράκι στο στόχαστρο εγκληματικών στοιχείων!

Ιδιαίτερα ανήσυχοι οι τοπικοί παράγοντες

Στο έλεος εγκληματικών στοιχείων βρίσκεται το Φαληράκι, κατήγγειλε χθες στην διάρκεια σύσκεψης στη νομαρχία ο πρόεδρος της Ενωσης Ξενοδόχων Ρόδου κ. Β. Μηναΐδης, εκφράζοντας τους φόβους ότι θα υπάρξουν χειρότερες καταστάσεις.



"Σε λίγο θα ...σκοτώνονται μεταξύ τους" τόνισε ο κ. Μηναΐδης, υποστηρίζοντας ότι φέτος η κατάσταση έχει ξεπεράσει κάθε όριο, αφού οι "χούλιγκανς" που έχουν έρθει προκαλούν πρωτόγνωρες καταστάσεις (σε σχέση με τους φετινούς οι άγγλοι τουρίστες των προηγούμενων ετών ήταν... Αρσακειάδες!)

Πρέπει να τους διώξουμε είπε ο πρόεδρος της Ενωσης Ξενοδόχων, ενώ την ίδια αγωνία ενστερνίστηκαν ο νομάρχης κ. Μαχαιρίδης, ο δήμαρχος Καλλιθέας κ. Ιατρίδης, ο πρόεδρος του ΔΟΤ κ. Δ. Παπαδόπουλος και ο διευθυντής του ΠΡΟΤΟΥΡ κ. Παλογιαννίδης, που συμμετείχαν στην σύσκεψη.

Εγινε επίσης λόγος, στο πλαίσιο των προβληματισμών που κατατέθηκαν για επιχειρηματικές αλυσίδες που ελέγχουν και συντηρούν αυτές τις καταστάσεις, για ανεξέλεγκτη δράση αρχηγίσκων κ.λπ.

Επισημάνθηκε βεβαίως η ανάγκη να παρθούν άμεσα μέτρα, σε μια προσπάθεια να τεθεί υπό έλεγχο η κατάσταση προτού έρθουν τα χειρότερα.

Ακόμα και... απελάσεις να κάνουμε, τονίστηκε μεταξύ άλλων στο πλαίσιο των προβληματισμών που αναπτύχθηκαν.

Κοινή ήταν η πεποίθηση ότι η κατάσταση έχει επιδεινωθεί επικίνδυνα και είναι πλέον ανεξέλεγκτη, καθώς στην περιοχή δραστηριοποιούνται άτομα, κυρίως νεαροί Αγγλοι επισκέπτες, που προβαίνουν συστηματικά σε εγκληματικές πράξεις, διαμορφώνοντας συνθήκες ακραίες και πρωτόγνωρες για τα δεδομένα του ροδιακού τουρισμού. "Ως εδώ" ήταν το συμπέρασμα της συζήτησης στο γραφείο του Νομάρχη, με τον κ. Γιάννη Μαχαιρίδη να απευθύνει αυστηρή προειδοποίηση προς όλες τις εμπλεκόμενες πλευρές και δη προς τους τουριστικούς πράκτορες και τις συνοδούς ("αρχηγίνες"), καθιστώντας τους συνυπεύθυνους για το ανεξέλεγκτο της όλης κατάστασης, καθώς σοβαρές και επώνυμες καταγγελίες φέρουν μέρος αυτών να μεθοδεύουν ή και να υποκινούν έκνομες πράξεις.

Αποφασίστηκε να πραγματοποιηθεί **νέα σύσκεψη τη Δευτέρα** με τη συμμετοχή και του Αστυνομικού Διευθυντή, του Λιμενάρχη, του ΕΟΤ και της Ενωσης Πρακτόρων.

Θα προσκληθεί επίσης στη σύσκεψη ο πρόξενος της Αγγλίας στη Ρόδο κ. Δημήτρης Δημητριάδης, ενώ υπάρχει σκέψη να προσκληθεί επί τούτου και ο πρέσβης της χώρας στην Ελλάδα στο αμέσως επόμενο χρονικό διάστημα.

Ο κ. Μαχαιρίδης ζήτησε από τον κ. Ιατρίδη να ενεργοποιήσει άμεσα τις αποφάσεις του Δημοτικού Συμβουλίου Καλλιθέας και αφορούν στο "κλείσιμο" μπαρ της περιοχής, εις βάρος των οποίων έχουν ήδη εκδοθεί και εκκρεμούν.

"Στόχος όλων είναι να αποδοθεί το Φαληράκι και πάλι στον υγιή τουρισμό" ήταν η κατηγορηματική άποψη του νομάρχη και των λοιπών συμμετεχόντων στη σύσκεψη.

Μικροεπιλογές Επίπλων
για τα χρόνια
elementi
με κάθε έπιπλο
VD 280
ένα DVD
δώρο
- Κων/νου Τσαλδάρη 36, Ρόδος Τηλ. 35706
- Λεωφ. Ελευθερίας 20, Κρεμαστή Τηλ. 93364
Προσφορά 340 ευρώ
Ισχύει έως 30/9

ΝΕΟ ΚΑΤΑΣΤΗΜΑ ΦΩΤΙΣΤΙΚΩΝ
Δεν χρειάζεται να ρίχνουμε φως παντού
όπου όμως χρειάζεται ας ρίξουμε το σωστό.
Φως Φανάρι
Διαθέτουμε:
Σποτ χωνευτά
Διακόπτες
Ανεμιστήρες απλούς - πολυτελείας
Φωτιστικά εξωτερικών χώρων
Ορθοστάτες
Προβολείς
Ηλεκτρολογικό Υλικό
Λάμπες όλων των κατηγοριών
Παιδικά φωτιστικά
Αντικέ
Φωτιστικά MURANO
Φωτιστικά μπάνιου
Και άλλα πολλά.....
ΘΑ ΜΑΣ ΒΡΕΙΤΕ
Αγίας Αναστασίας 30
Απέναντι απο τήν ΣΤΑΝΗ
ΤΗΛ: 22410-34250 FAX: 22410-34251
Email: man1@otenet.gr
Ολα μας τα είδη είναι μοναδικά κομψά πρωτότυπα και ξεχωριστά που κερδίζουν τις εντυπώσεις. ΕΝΩ ΕΣΕΙΣ ΚΕΡΔΙΖΕΤΕ ΣΕ ΤΙΜΕΣ
ΜΙΧΑΛΗΣ ΜΑΝΝΑΚΗΣ

ΠΑΝΤΑ ΜΕ ΣΕΒΑΣΜΟ ΣΤΗΝ ΕΠΙΣΤΗΜΗ,
ΣΤΟΝ ΜΑΘΗΤΗ ΚΑΙ ΣΤΟΝ ΓΟΝΙΟ!!!

ΦΡΟΝΤΙΣΤΗΡΙΟ
ΕΦΑΡΜΟΓΗ

Η ΠΟΙΟΤΗΤΑ, Η ΕΜΠΕΙΡΙΑ ΚΑΙ Η ΜΕΘΟΔΙΚΟΤΗΤΑ ΜΑΣ ΕΞΑΣΦΑΛΙΖΟΥΝ ΤΗΝ ΣΙΓΟΥΡΗ ΕΠΙΤΥΧΙΑ.

Λειτουργούν ολιγομελή τμήματα.

15 χρόνια στην φροντιστηριακή εκπαίδευση

Έναρξη Μαθημάτων:
- Β' Λυκείου, Γ' Λυκείου : 18 Αυγούστου.
- Α' Λυκείου, Γυμνάσιο : 1 Σεπτεμβρίου.
- Τ.Ε.Ε. : 1 Σεπτεμβρίου.
- Δημιουργία νέων τμημάτων από 3 Σεπτεμβρίου

Υπευθ. Καθηγητές: Νίκος Τσιώλης, Σταμάτης Εμμανουήλ, Ελένη Παπαλαζάρου

Εκπτωση 10% στα αδέλφια.
Οι εγγραφές αρχίζουν από 21 Ιουλίου 2003.
10-12 π.μ. και 6-8 μ.μ.
Τηλ.: (22410)-43600, 26151, 65013, 6937016543
Διεύθυνση: Βενετοκλέων 59
(Απέναντι από τον κιν/φο Μετροπόλ)

ΤΟ ΦΡΟΝΤΙΣΤΗΡΙΟ ΠΟΥ ΜΠΟΡΕΙΤΕ ΝΑ ΕΜΠΙΣΤΕΥΕΣΤΕ

ΘΕΤΙΚΟ

ΚΩΝ/ΝΟΥ ΤΣΑΛΔΑΡΗ 2 ΤΗΛ. 22410 75085

Για ένα πάντα ΘΕΤΙΚΟ αποτέλεσμα εμπιστευθείτε όπως πάντα το ΦΡΟΝΤΙΣΤΗΡΙΟ «ΘΕΤΙΚΟ»

Με νέα Διεύθυνση, με τους γνωστούς σας αλλά και με νέους καθηγητές, με υψηλή κατάρτιση, εμπειρία, υπευθυνότητα και μεταδοτικότητα, το Φροντιστήριο ΘΕΤΙΚΟ συνεχίζει την πολύχρονη παραγωγική παρουσία του στο χώρο της φροντιστηριακής εκπαίδευσης Γυμνασίου και Λυκείου.
Με ολιγομελή τμήματα, τον ίδιο πάντα συστηματικό τρόπο και με άριστες συνθήκες διδασκαλίας, συνεχίζουμε να στοχεύουμε όπως πάντα στο ίδιο ΘΕΤΙΚΟ αποτέλεσμα :
Την εμπέδωση των γνώσεων και την επιτυχία των παιδιών που μας εμπιστεύεστε, στα Ανώτερα και Ανώτατα Εκπαιδευτικά Ιδρύματα.

ΣΥΝΕΧΙΖΟΥΜΕ ΤΗΝ ΠΑΡΑΔΟΣΗ ΜΕ ΤΟΝ ΙΔΙΟ ΠΑΝΤΑ ΘΕΤΙΚΟ ΤΡΟΠΟ!

Έναρξη Μαθημάτων
Γ΄ Λυκείου : Δευτέρα 4 Αυγούστου
Β΄ Λυκείου : Δευτέρα 4 Αυγούστου
Α΄ Λυκείου : Δευτέρα 18 Αυγούστου
Γυμνάσιο : Δευτέρα 25 Αυγούστου

Για μαθητές με υψηλούς στόχους

Εγγραφές καθημερινά από 17:00 – 20:00μ.μ.
Τηλέφωνο: 22410 75085

Σε ειδική συνέντευξη που παραχώρησε χθες

Κριτική από το Χατζή για τα οικονομικά της ΑΔΕΚΤ

Σε λίγες μέρες θ' ακολουθήσει και άλλη δημοτική επιχείρηση

Την οικονομική κατάσταση της διαδημοτικής εταιρείας ΑΔΕΚΤ, κατήγγειλε χθες σε συνέντευξη Τύπου ο επικεφαλής της μειοψηφίας στο δημοτικό συμβούλιο κ. Χατζηευθυμίου. Τα χρέη της εταιρείας, σύμφωνα με τα στοιχεία που παρουσίασε ανέρχονται σε 2,3 εκατομμύρια ευρώ και για την κατάσταση αυτή ο κ. Χατζηευθυμίου επέρριψε ευθύνες στην δημοτική αρχή.

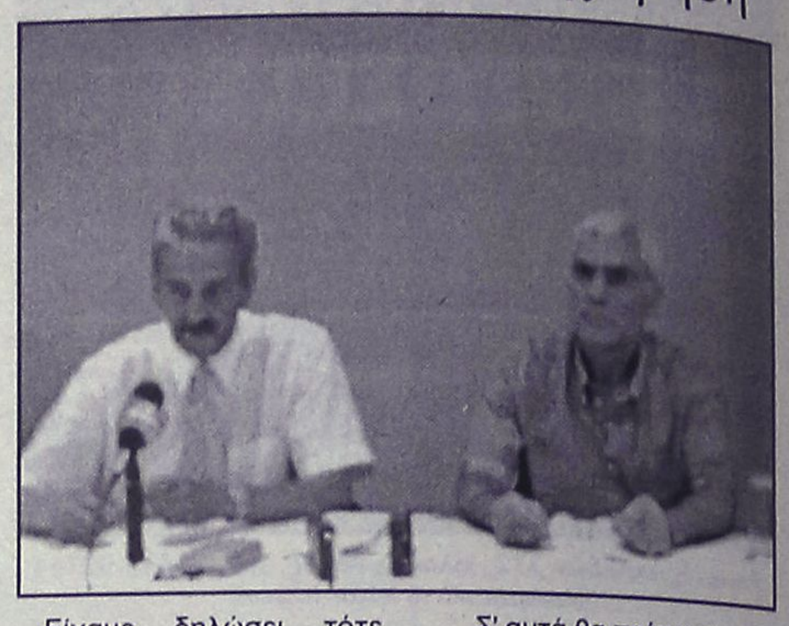

Κάλεσε δε τον πρόεδρο της εταιρείας κ. Δ. Ασβέστη να παραιτηθεί επειδή υπάρχει κίνδυνος λόγω των χρεών να βρεθεί μπλεγμένος, ακόμα και με κατασχέσεις περιουσιακών στοιχείων. Απαντώντας σε σχετική ερώτηση ο κ. Χατζηευθυμίου δήλωσε ότι η παράταξή του συγκεντρώνει στοιχεία και για τις άλλες δημοτικές επιχειρήσεις και εταιρείες και μόλις ολοκληρωθεί αυτή η έρευνα θα ζητήσει να έρθει στο θέμα για συζήτηση στο δημοτικό συμβούλιο.

Πρέπει να διασφαλιστεί η ομαλή λειτουργία των δημοτικών επιχειρήσεων, τόνισε ο κ. Χατζηευθυμίου, επισημαίνοντας επίσης την ανάγκη για αλλαγή φιλοσοφίας, διότι η λειτουργία τους κινείται σε λάθος κατεύθυνση.

Από πλευράς δήμου Ρόδου δεν υπήρξε επισήμως αντίδραση για τα όσα κατήγγειλε ο κ. Χατζηευθυμίου.

Αναμένεται όμως να δοθούν απαντήσεις, πιθανόν την Δευτέρα, διότι όπως τουλάχιστον υποστήριξε αρμόδιος παράγοντας, τα πράγματα που αφορούν την οικονομική κατάσταση της ΑΔΕΚΤΤ δεν είναι όπως τα παρουσιάζει ο κ. Χατζηευθυμίου.

Ειδικότερα, στην χθεσινή συνέντευξη Τύπου, ο κ. Χατζηευθυμίου υποστήριξε τα εξής:

"Από την ανάληψη των καθηκόντων μας, ως μειοψηφία του Δημοτικού Συμβουλίου, ζητήσαμε να ενημερωθούμε για την οικονομική θέση του Δήμου μας καθώς και των επιχειρήσεων και των οργανισμών του.

Είναι γνωστός σε όλους ο τρόπος με τον οποίο αντέδρασε η Δημοτική Αρχή με αποτέλεσμα να αναγκαστούμε να ζητήσουμε αρχικά την συνδρομή του υπουργού Εσωτερικών, χωρίς δυστυχώς να τύχουμε ούτε απαντήσεως, και στην συνέχεια και της Δικαιοσύνης χωρίς ωστόσο μέχρι σήμερα να πάρουμε τα στοιχεία που ζητήσαμε.

Βέβαια ο καθ' ένας καταλαβαίνει ποιοί είναι οι λόγοι της άρνησης της Δημοτικής Αρχής.

Εμείς δηλώσαμε ότι δεν μας πτοούν οι συμπεριφορές αυτές της Δημοτικής Αρχής και ότι θα συνεχίζαμε την προσπάθειά μας που έχει στόχο να ενημερώσει τους δημότες της Ρόδου για το πού η Δημοτική Αρχή σπαταλά τα χρήματά μας.

Στην προηγούμενη συνέντευξη Τύπου όπου καταγγείλαμε την ωμή παρέμβαση του υπουργείου Εσωτερικών στις Δημοτικές εκλογές με την επιχορήγηση του Δήμου Ροδίων με 880.000 ευρώ, και το ηθικό θέμα που υπάρχει από αυτή την παρέμβαση, είχαμε προαναγγείλει και την παρουσίαση των οικονομικών των επιχειρήσεων.

Είχαμε δηλώσει τότε (26/7/03) ότι τα οικονομικά των επιχειρήσεων είναι σε άθλια κατάσταση και οι επιχειρήσεις κανονικά θα έπρεπε να είχαν αναστείλει την λειτουργία τους. Σήμερα λοιπόν θα σας παρουσιάσουμε την οικονομική κατάσταση της Ανώνυμης Διαδημοτικής Εταιρείας Κατασκευών και Τουρισμού, της γνωστής ΑΔΕΚΤ Α.Ε.

Η εταιρεία λοιπόν αυτή παρουσιάζει την εξής εικόνα:

ΟΦΕΙΛΕΣ

Προς το ΙΚΑ (μέχρι τον 5ο του 2003) 838.638 ευρώ

Επιβαρύνσεις λόγω εκπρόθεσμού καταβολής κατ' εκτίμηση 210.000 ευρώ.

Για Φ.Π.Α. (μέχρι τον 5ο του 2003) 221.350 ευρώ.

Για φόρο μισθωτών υπηρεσιών 81.000 ευρώ

Τράπεζες (για κεφάλαιο κίνησης) 39.000 ευρώ.

Τράπεζες (για πάγιες εγκαταστάσεις) 64.000 ευρώ.

Για φόρο εργολάβων 15.000 ευρώ

Σε μισθοδοσίες 150.000 ευρώ

Σε προμηθευτές και υπεργολάβους 289.786 ευρώ

Σε επιταγές πληρωτέες 407.679 ευρώ

Σύνολο οφειλών της εταιρείας 2.316.633 ευρώ

Σ' αυτά θα πρέπει να προστεθούν και ποσόν αρκετών εκατοντάδων χιλιάδων ευρώ το οποίο θα κληθεί να καταβάλει η εταιρεία στον έλεγχο που θα πραγματοποιηθεί μετά τις 22/7/2003 (μετά δηλ. 5 μέρες) για την περίοδο 1992 έως 2001 που δεν μπορεί να προσδιορισθεί εκ των προτέρων και βέβαια τους μισθούς και τα ένσημα των εργαζομένων αλλά και τα πρόστιμα και τις προσαυξήσεις τους για το διάστημα από 1/6/2003 μέχρι και σήμερα.

Σημειώστε παρακαλώ και αυτό είναι πολύ σοβαρό:

Το σύνολο των ίδιων Κεφαλαίων και η Καθαρή θέση της επιχείρησης υπολείπονται σημαντικά του Μετοχικού Κεφαλαίου της γεγονός που χρήζει ιδιαίτερης προσοχής για την εξέλιξη της εταιρείας. Θα ήθελα να επισημάνω ότι η Διεύθυνση Εμπορείου ανά πάσα στιγμή μπορεί να επιβάλει κυρώσεις λόγω του αρνητικού πρόσημου των ιδίων κεφαλαίων της εταιρείας.

Αποδεικνύεται τώρα και με στοιχεία αδιαμφισβήτητα ότι η σημερινή, χθεσινή και προχθεσινή Δημοτική Αρχή είναι η Δημοτική Αρχή των εξαρτημένων.

Συνέχεια στη σελ. 38

ΜΑΘΗΜΑΤΙΚΑ
ΚΟΝΤΟΓΙΑΝΝΗΣ ΧΡΗΣΤΟΣ

Έναρξη Μαθημάτων:
Β'-Γ' Λυκείου: 4 Αυγούστου.
Α' Λυκείου: 1 Σεπτεμβρίου.
Γυμνάσιο: 1 Σεπτεμβρίου.

Αγ. Γεωργίου 46-Ρόδος
Τηλ. 22410 23418

ΓΝΩΜΩΝ
ΦΡΟΝΤΙΣΤΗΡΙΑ
Μ. ΓΙΑΝΝΙΚΟΥΡΗΣ

30 ΧΡΟΝΙΑ ΛΕΙΤΟΥΡΓΙΑΣ

Χεμάρρας 117
Τηλ. 2241025700
2241025250
Διεύθυνση Σπουδών
Μ. ΓΙΑΝΝΙΚΟΥΡΗΣ

Έναρξη Μαθημάτων — ΤΜΗΜΑΤΑ 4ΜΕΛΗ-6ΜΕΛΗ
- Γ' Λυκείου 1 Αυγούστου
- Β' Λυκείου 1 Αυγούστου
- Α' Λυκείου 1 Αυγούστου
- Α-Β-Γ Γυμνασίου 1 Σεπτεμβρίου
- Τ.Ε.Ε. 1 Σεπτεμβρίου
- Τμήματα Αποφοίτων 1 Σεπτεμβρίου

ΕΓΓΡΑΦΕΣ:
Καθημερινά από 10-1 το πρωί και 6-9 το απόγευμα στα τηλέφωνα:
22410-25700, 25250, 25252, 694 88 89 6 89

ΜΑΘΗΜΑΤΙΚΑ-ΦΥΣΙΚΗ-ΧΗΜΕΙΑ-ΦΙΛΟΛΟΓΙΚΑ-ΠΛΗΡΟΦΟΡΙΚΗ
ΑΡΧΕΣ ΟΙΚΟΝΟΜΙΚΗΣ ΘΕΩΡΙΑΣ-ΟΡΓΑΝΩΣΗ & ΔΙΟΙΚΗΣΗ ΕΠΙΧ/ΣΕΩΝ

ΑΝΑΜΕΣΑ ΣΕ ΛΑΡΔΟ-ΛΑΕΡΜΑ

Πρόλαβαν μεγάλη φωτιά στη Ν.Ρόδο

Δύο αεροπλάνα και ελικόπτερο, μαζί με ισχυρές επίγειες δυνάμεις

Σε... πλήρη δράση βρέθηκαν στην διάρκεια της χθεσινής μέρας, οι Πυροσβεστικές δυνάμεις σε Ρόδο και Κω, από δύο πυρκαγιές που ξέσπασαν αντίστοιχα λίγο μετά το μεσημέρι, οι οποίες ευτυχώς τέθηκαν υπό πλήρη έλεγχο.

Σύμφωνα με όσα έγιναν γνωστά, η πρώτη φωτιά ξέσπασε στο νησί της Κω, λίγο μετά τις 12 το μεσημέρι κοντά στο αεροδρόμιο και συγκεκριμένα στην περιοχή «Πλάκα» του Δήμου Ηρακλειδών. Αμέσως κινητοποιήθηκαν οι πυροσβεστικές δυνάμεις του νησιού, ενώ ζητήθηκε και η συνδρομή πυροσβεστικού ελικοπτέρου, καταφέρνοντας έτσι να την περιορίσουν λίγη ώρα αργότερα. Η φωτιά, από τις εκτιμήσεις των αρμοδίων αξιωματικών της πυροσβεστικής του νησιού, έκαψε τελικά 2 στρέμματα χορτολιβαδικής έκτασης.



● Στη Ρόδο, λίγο μετά την 1.30 το μεσημέρι, από άγνωστη αιτία, πυρκαγιά εκδηλώθηκε σε περιοχή ανάμεσα σε Λάρδο και Λάερμα (Νότια Ρόδο). Εξαιτίας των καιρικών συνθηκών που επικρατούσαν (ισχυροί άνεμοι) στην Πυροσβεστική Υπηρεσία της Ρόδου, σήμανε συναγερμός. Επιτόπου, έσπευσαν 6 οχήματα της Πυροσβεστικής, 4 πυροσβεστικά οχήματα της ΤΕΔΚ Δωδεκανήσου ενώ μέρος στην κατάσβεση πήραν και δύο πυροσβεστικά αεροσκάφη και ένα ελικόπτερο, καταφέρνοντας έτσι να την θέσουν υπό μερικό έλεγχο μία ώρα αργότερα. Η φωτιά, έκαψε 8 περίπου στρέμματα θαμνώδους κυρίως έκτασης.

Για το ενδεχόμενο αναζωπύρωσης, οι πυροσβεστικές αρχές, παρέμειναν στις περιοχές όπου εκδηλώθηκαν οι φωτιές μέχρι και αργά το απόγευμα.

Μεγάλες καταναλώσεις, λόγω της χθεσινής ζέστης

Χτύπησαν κόκκινο τα κοντέρ της ΔΕΗ

Πιάσαμε το 146,5 Μεγαβάτ. Αρχισαν οι διακοπές

Προειδοποιητικό...γονάτισμα έκανε χθες το μεσημέρι το δίκτυο ηλεκτροδότησης της ΔΕΗ στη Ρόδο, εξαιτίας των υψηλών θερμοκρασιών που επικρατούσαν οι οποίες είχαν ως αποτέλεσμα την μαζική χρήση κλιματιστικών μηχανημάτων και βέβαια, την άμεση υπερφόρτωση του δικτύου, που λίγο έλειψε να βάλει σε μπελάδες όλους μας.

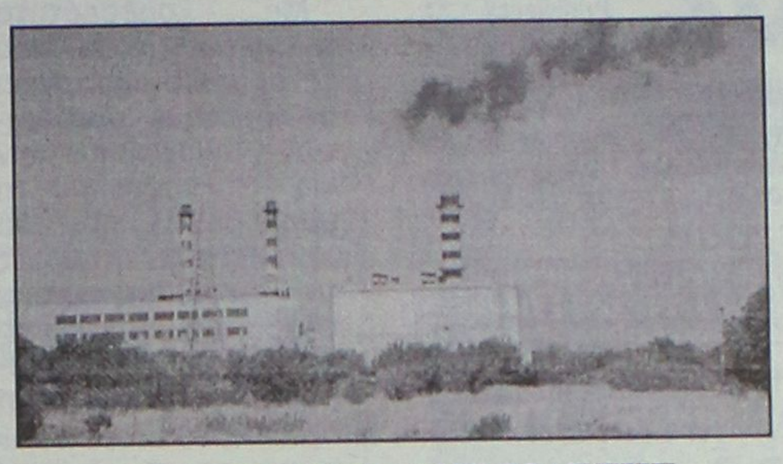

Ρεπορτάζ ΜΙΧΑΛΗΣ ΜΑΣΤΗΣ

Ουδράργυρος, άγγιξε χθες αργά το μεσημέρι τους 37 βαθμούς υπό σκιάν, στην πόλη της Ρόδου και στο Φαληράκι, ενώ στη Λίνδο άγγιξε αντίστοιχα τους 39 βαθμούς Κελσίου δημιουργώντας έτσι... Αφρικανικό κλίμα. Το αποτέλεσμα, ήταν οι μηχανές του εργοστασίου της ΔΕΗ, να καταγράψουν νέο ρεκόρ σε κατανάλωση ηλεκτρικού ρεύματος, φθάνοντας τα 146,5 Μεγαβάτ, σε ώρα αιχμής, οι γραμμές να υπερφορτωθούν από την μαζική χρήση των κλιματιστικών μηχανημάτων και βέβαια, να μην λείψουν ούτε οι ολιγόλεπτες διακοπές του ρεύματος. Το γεγονός αυτό, ήταν υποχρεωτικό, να γίνει, όπως επισήμανε χθες μιλώντας στη «Ροδιακή» ανώτερο στέλεχος του Τεχνικού Τομέα της ΔΕΗ στη Ρόδο, καθώς οι γραμμές είχαν υπερφορτωθεί από την μαζική χρήση κλιματιστικών κυρίως μηχανημάτων, με αποτέλεσμα για να αποφευχθούν πρόσθετα και σοβαρότερα προβλήματα, να ηλεκτροδοτηθούν οι περιοχές αυτές, μέσω άλλων γραμμών του δικτύου. Η διαδικασία αυτή, προκάλεσε στιγμιαίες ή ολιγόλεπτες διακοπές του ρεύματος, χωρίς ευτυχώς πρόσθετα προβλήματα.

Τα μίνι... μπλακ – άουτ ταλαιπώρησαν κυρίως χθες από τις 12 το μεσημέρι έως και την μία περίπου, ολόκληρο το κέντρο της πόλεως Ρόδου αλλά κυρίως τους καταστηματάρχες και τους πελάτες που εκείνη την ώρα πραγματοποιούσαν τις αγορές τους.

Ταμειακές μηχανές και ειδικά μηχανήματα πιστωτικών καρτών, συστήματα on – line των υποκαταστημάτων των τραπεζών στο κέντρο της πόλης, βγήκαν εκτός λειτουργίας, με αποτέλεσμα καθυστερήσεις στις συναλλαγές και τις αγορές. Πάντως, παρά τις όποιες δυσκολίες καταγράφονται, στελέχη του εργοστασίου της ΔΕΗ του νησιού μας, επισημαίνουν ότι τα πράγματα μπορεί να κινούνται σε οριακό σημείο, αλλά όσο οι μηχανές παραγωγής δεν αντιμετωπίζουν τεχνικά προβλήματα, δεν πρόκειται να έχουμε μεγάλες διακοπές του ρεύματος.



Στη δεκαετία του '30 χρησιμοποιούσαν τον κόλπο στο "Ρόδων"

Παλιά ιστορία για τη Δωδ/σο τα υδροπλάνα

Με σοβαρότητα αντιμετωπίζουν τα υπουργεία την πρόταση αμερικανών για δρομολόγηση τεσσάρων "Καναντέρ"

Με σοβαρότητα αντιμετωπίζονται από τα αρμόδια υπουργεία οι προτάσεις αμερικανών επιχειρηματιών για τη δρομολόγηση υδροπλάνων που θα εξυπηρετούν κυρίως τα ακριτικά μας νησιά, θέμα για το οποίο έγραψε πριν από περίπου τρεις εβδομάδες η "Ροδιακή".

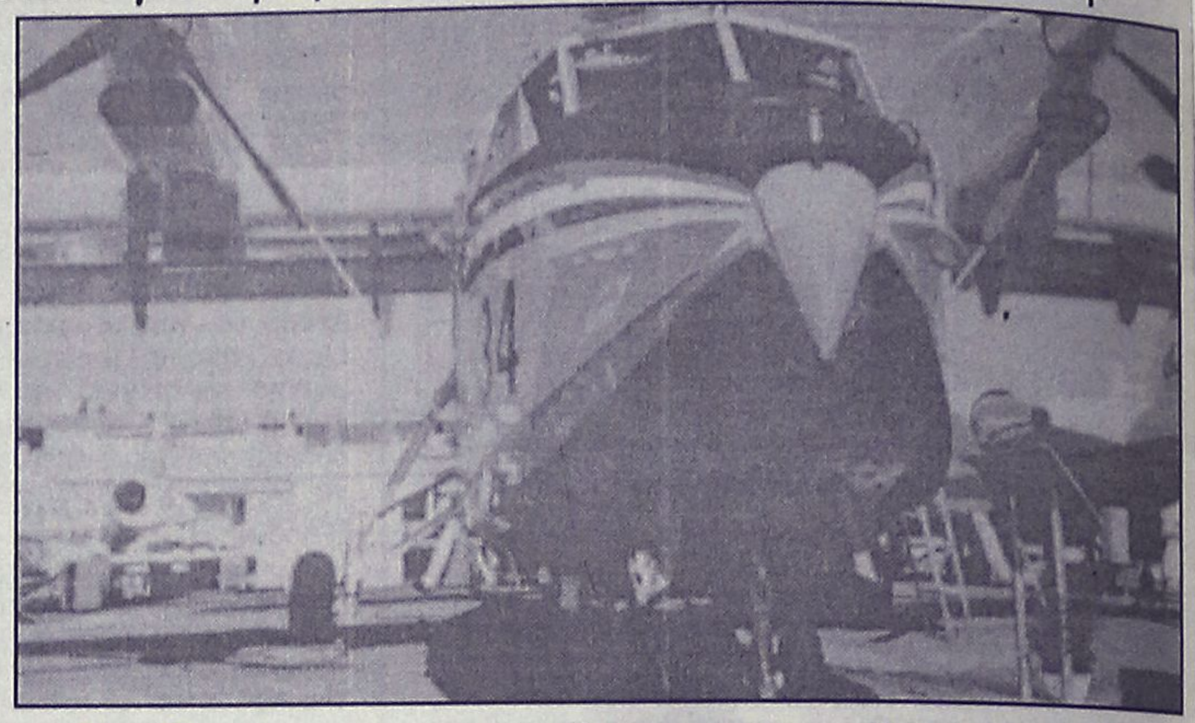

Αρχικά το επιχειρηματικό πλάνο προβλέπει τη δρομολόγηση τεσσάρων υδροπλάνων τύπου "Καναντέρ" (σε άλλη έκδοση εκείνων που χρησιμοποιούνται για την κατάσβεση πυρκαγιών) και στη συνέχεια οι επιχειρηματίες προτίθενται, εάν και εφόσον τους δοθεί η άδεια, να εισαγάγουν περισσότερα υδροπλάνα που θα εκτελούν δρομολόγια από και προς τον Πειραιά -ένα σχέδιο που μπορεί να υλοποιηθεί σύμφωνα με τους εμπνευστές του μέσα σε λιγότερο από ένα χρόνο... "Η πρόταση που κατατέθηκε στην υπηρεσία μας προβλέπει τη δρομολόγηση αρχικά τεσσάρων υδροπλάνων τύπου Canadair, αφήνοντας ανοιχτό το ενδεχόμενο επέκτασης των δρομολογίων με περισσότερα" δήλωσε ο αρμόδιος τμηματάρχης της Λιμενικής Αστυνομίας κ. Βουρέκας και προσθέτει στον ίδιο τόνο: "Το σχέδιο των επιχειρηματιών αυτή τη στιγμή εξετάζεται από την υπηρεσία μας και τα συναρμόδια υπουργεία, ώστε να δούμε αν μπορεί να υλοποιηθεί. Οπως καταλαβαίνετε, πρέπει να διερευνηθεί η ταυτότητα των επιχειρηματιών, τα κεφάλαιά τους, καθώς και η βιωσιμότητα της πρότασής τους. Είναι πραγματικά κάτι πρωτότυπο για τα ελληνικά δεδομένα, που ίσως να λύσει και τα προβλήματα στα ακριτικά νησιά, όπου δεν πηγαίνουν συχνά τα καράβια".

- **Σημειώνεται ότι υδροπλάνα εχρησιμοποιούντο στη Δωδεκάνησο κατά την περίοδο της Ιταλοκρατίας, για τουριστικούς σκοπούς. Υπάρχουν μάλιστα φωτογραφίες με υδροπλάνα στον κόλπο μπροστά στο ξενοδοχείο "Ρόδων", όπου είχε κατασκευασθεί και προβλήτα για την αποεπιβίβαση των επιβατών.**

Από την πλευρά του, ο εκπρόσωπος της εταιρίας Harbor Airlines Γ. Δημόπουλος τονίζει: "Η πρόταση που κάναμε στο υπουργείο Μεταφορών σκοπεύει να φέρει πιο κοντά στην ηπειρωτική Ελλάδα τα απομακρυσμένα νησιά, που αντιμετωπίζουν μεγάλα και ζωτικά προβλήματα, ιδίως το χειμώνα. Αν και είμαστε ακόμα στην αρχή ενός φιλόδοξου προγράμματος, ευελπιστουμε ότι όλα θα πάνε καλά και πως θα καταφέρουμε να πείσουμε τους αρμόδιους τόσο για τη βιωσιμότητα της επιχείρησής μας όσο και για τα ευεργετικά αποτελέσματα που θα έχει αναφορικά με τις συγκοινωνίες των νησιωτών". Συνεχίζοντας ο ίδιος είπε: "Τα υδροπλάνα τύπου Canadair αρχικά θα είναι τέσσερα, 6, 19 και 30 θέσεων, ώστε να καλύπτουν όλων των ειδών τις ανάγκες, αναλογικά πάντα με τον αριθμό των κατοίκων του κάθε νησιού. Το εισιτήριο θα είναι προσιτό από όλες τις κατηγορίες πολιτών και οι υπηρεσίες που θα προσφέρουμε δεν θα διαφέρουν σε τίποτα από αυτές των υπόλοιπων χωρών". Ακόμα, ο εκπρόσωπος της εταιρείας δεν παρέλειψε να αναφερθεί στο διεθνές γίγνεσθαι σχετικά με τη χρήση των υδροπλάνων ως μεταφορικών μέσων".

Στον Καναδά τα υδροπλάνα έχουν εξέχουσα θέση στις δημόσιες μεταφορές και αυτό οφείλεται στις μεγάλες θαλάσσιες αποστάσεις που πρέπει να καλύψουν οι κάτοικοι για να μετακινηθούν από τη μία επαρχία στην άλλη. Το ίδιο, βέβαια, συμβαίνει στην Ιταλία, αλλά και όπου υπάρχουν πολλά νησιά. Η εταιρεία μας είναι διεθνώς αναγνωρισμένη και μία από τις μεγαλύτερες στον Καναδά. Με την τεχνογνωσία μας, λοιπόν, αλλά και την εμπειρία χρόνων που διαθέτουμε πιστεύουμε ότι ένα χρόνο μετά την έγκριση της πρότασής μας θα είμαστε σε θέση να καλύψουμε το συγκοινωνιακό κενό που υπάρχει στις θαλάσσιες μεταφορές της χώρας με ασφάλεια και χαμηλά κόμιστρα".

ΚΕΝΤΡΑ ΞΕΝΩΝ ΓΛΩΣΣΩΝ
ΚΟΝΤΟΥ ΜΕΡΚΟΥΡΗ
Οι μαθητές μας απέκτησαν...
... ΚΑΙ το 2002
γρήγορα και σίγουρα
ΓΕΡΜΑΝΙΚΑ 15 Mittelstufe Goethe 63 Zertifikat Goethe
132
ΑΓΓΛΙΚΑ 14 Proficiency Cabridge - Michigan 40 Lower Cabridge - Michigan
ΑΝΑΓΝΩΡΙΣΜΕΝΟΥΣ ΤΙΤΛΟΥΣ ΓΛΩΣΣΟΜΑΘΕΙΑΣ
αποδεικνύοντας πλέον για μια ακόμη φορά
ποιοί έχουν ...
ΑΠΟΛΥΤΗ ΑΝΩΤΕΡΟΤΗΤΑ
ΣΤΗΝ ΟΛΙΚΗ ΠΟΙΟΤΗΤΑ - ΣΤΗ ΔΙΔΑΣΚΑΛΙΑ
ΓΕΡΜΑΝΙΚΩΝ - ΑΓΓΛΙΚΩΝ
ΣΤΗ ΡΟΔΟ
ΓΙ' ΑΥΤΟ...
- Οι γονείς και τα παιδιά μας εμπιστεύονται
- Εμείς ανταποκρινόμαστε στις προσδοκίες τους
- Οι επιτυχίες των μαθητών μας, μας κάνουν υπερήφανους
1ο Διδ/ριο: Αγ. Αναργύρων 11Α (στο Βενετόκλειο)
2ο Διδ/ριο: Δ. Αναστασιάδη 47 (στους Δασκάλους)
3ο Διδ/ριο: Παρισίων 1 και Λονδίνου (στο Ροδίνι)
Τηλ. 22410 35289
& 22410 23973

ΚΑΘΗΜΕΡΙΝΑ ΟΛΑ ΤΑ ΝΕΑ ΤΗΣ ΔΩΔΕΚΑΝΗΣΟΥ ΣΤΟ INTERNET
www.rodiaki.gr


MICHELINO
Καλοκαιρινή Collection 2003
ΕΚΠΤΩΣΕΙΣ ΕΩΣ ΚΑΙ 50%
MICHELINO
Φιλερήμου 45
(πλησίον εκκλησίας Φανερωμένης) Καρακόνερο, Ρόδος
Τηλ.: 22410 24348

ΨΗΣΤΑΡΙΑ
Ο ΜΑΚΗΣ
Δενδρινού 69, Ρόδος
Διανομή στο σπίτι

- Ψητά σούβλας
- Αρνί
- Κοτόπουλο
- Κοντοσούβλι
- Γουρουνόπουλο
- Κοκορέτσι
- Κεφαλάκι
ΤΗΣ ΩΡΑΣ
-Μπριζόλες
- Σουβλάκι κοτοπ.
- Σουβλάκι χοιρινό
- Γύρος χοιρινό
- Γύρος κοτόπουλο
ΣΕ ΠΙΤΑ
- Γύρο χοιρινό
- Γύρο κοτόπουλο
- Μπιφτέκι
- Σουβλάκι
- Λουκάνικο
- Μπριζολάκι
Εκλεκτή κουζίνα
Ανοιχτά κάθε μέρα, όλη μέρα
ΕΚΤΟΣ ΔΕΥΤΕΡΑ ΒΡΑΔΥ
Τηλ. για παραγγελίες
2241033682 και 2241074435

ΟΙΚΟΔΙΔΑΣΚΑΛΕΙΟ
Φυσικής – Χημείας
Μαθηματικών
Γεώργιος Εμμ. Κλαδίτης
Πτυχιούχος Αριστοτελείου Πανεπιστημίου Θεσ/νίκης
✔ Τμήματα ολιγομελή (2-5 ατόμων)
✔ Συχνή ενημέρωση γονέων
✔ Έναρξη μαθημάτων:
• Β' και Γ΄ Λυκείου: 8 Αυγούστου
• Α' Λυκείου και Γυμνάσιο: 25 Αυγούστου
Δρακίδη 18 (περιοχή Μητρόπολη), Ρόδος
Τηλ: 22410-36903 & 6944431596

Δύο νεκροί σε τροχαίο στην Κω

Τραγικό θάνατο βρήκαν χθες βράδυ σε τροχαίο ατύχημα στην Κω δύο νεαρά άτομα.

Πρόκειται για έναν 24χρονο από τα Καρδάμαινα της Κω και έναν 19χρονο Βρετανό τουρίστα. Το δυστύχημα συνέβη στις 11 χθες το βράδυ στο 1ο χιλ. της Ε.Ο. Καρδάμαινας – Πυλίου όταν ο 24χρονος από την Κω, οδηγώντας δίκυκλη μοτοσικλέτα παρέσυρε τον 19χρονο πεζό από την Αγγλία με αποτέλεσμα τον θανάσιμο τραυματισμό και των δύο.

14 λαθρομετανάστες στις Κάτω Πέτρες

Άλλοι 14 λαθρομετανάστες, αποβιβάστηκαν χθες νωρίς το πρωί με... βάρκα στην παραλία των Κρητικών, σε απόσταση λίγων μόλις εκατοντάδων μέτρων από την πόλη της Ρόδου και έγιναν αντιληπτοί από τους διερχόμενους οι οποίοι και ειδοποίησαν τις αρμόδιες αστυνομικές και λιμενικές αρχές.

Οι λαθρομετανάστες που ξεκίνησαν το... ταξίδι τους από τα παράλια της Τουρκίας, στοιβάχτηκαν στην κυριολεξία μέσα σε μια μικρή ξύλινη βάρκα, και κατάφεραν μετά από... λίγες ώρες να προσεγγίσουν τις ακτές του νησιού μας όπου και αποβιβάστηκαν τελικά λίγο πριν από τις 6 τα ξημερώματα. Αμέσως στην περιοχή «Κάτω Πέτρες» όπου αποβιβάστηκαν οι λαθρομετανάστες, έσπευσαν αστυνομικοί της Υποδιεύθυνσης Ασφάλειας Ρόδου και στελέχη του Λιμεναρχείου Ρόδου, όπου και συνέλαβαν αρχικά τους 9 από αυτούς, ενώ τους υπόλοιπους 5 τους εντόπισαν λίγη ώρα αργότερα.

Στη συνεδρίαση του Νομαρχιακού Συμβουλίου στις 25 Ιουλίου

Κύριο θέμα συζήτησης το ενεργειακό πρόβλημα

Θα παραστούν και διευθυντικά στελέχη της ΔΕΗ από την Αθήνα

Με βασικό θέμα το ενεργειακό πρόβλημα της Δωδεκανήσου, πρόκειται να συνεδριάσει στις 25 Ιουλίου το Νομαρχιακό Συμβούλιο Δωδεκανήσου.

Στην συνεδρίαση πρόκειται να παραστούν εκπρόσωποι της ΔΕΗ για να ενημερώσουν το Σώμα για τα ενεργειακά θέματα του Νομού και την επίλυση των οξυμένων προβλημάτων ηλεκτροδότησης που αντιμετωπίζουν τα νησιά μας, ιδιαίτερα τους θερινούς μήνες.

Οπως ανακοινώθηκε θα παραστούν στην συνεδρίαση ο κ. Ν. Σταυρίδης διευθυντής εναλλακτικών μορφών ενέργειας της ΔΕΗ και ο κ. Γρ. Αντωνόπουλος διευθυντής ανάπτυξης του δικτύου της ΔΕΗ.

Σύμφωνα με την ημερήσια διάταξη, τα θέματα που θα συζητηθούν στην συνεδρίαση είναι τα εξής:

ΘΕΜΑ 1ο: Ενεργειακό πρόβλημα Νομού Δωδ/σου. (Ενημέρωση από εκπροσώπους ΔΕΗ).

ΘΕΜΑ 2ο: Τροποποίηση-αναμόρφωση του Κανονισμού Εργασιών του Νομαρχιακού Συμβουλίου Δωδ/σου (αριθμ. απόφασης ψήφισης υφισταμένου: 15/1995)-θέμα από αναβολή.

ΘΕΜΑ 3ο: Γνωμοδότηση του Ν.Σ. για την σκοπιμότητα υλοποίησης-ένταξης των παρακάτω δύο (2) έργων του Νομού στον Καν. 1257/99 της Ε.Ε.:

α) Ιδρυση μονάδας συσκευασίας οπωροκηπευτικών από αδελφούς Επιφάνη Ο.Ε.-Ρόδος.

β) Μετεγκατάσταση, εκσυγχρονισμός και επέκταση μονάδας συσκευασίας αρωματικών φυτών-οσπρίων-μπαχαρικών από Αγριού Εμμανουήλ-Ρόδος.

ΘΕΜΑ 4ο: Συγκρότηση Επιτροπής Διοίκησης του Διεθνούς Κέντρου Εκπαίδευσης για δίγλωσσα παιδιά.

Θέμα 5ο: Εκφραση σύμφωνης γνώμης επί του απολογισμού του ΔΟΤ οικονομικού έτους 2002.

ΘΕΜΑ 6ο: Εκφραση σύμφωνης γνώμης επί του προϋπολογισμού του ΔΟΤ οικονομικού έτους 2003.

ΘΕΜΑ 7ο: Ενημέρωση-συζήτηση περί καθορισμού αρμοδιότητας και ενεργειών για τον έλεγχο της ανεξέλεγκτης βοσκής ζώων εντός των αγροτικών ζωνών των δημοτικών διαμερισμάτων της Ρόδου.

ΘΕΜΑ 8ο: Μετεγκατάσταση Ιχθυοκαλλιεργειών.

ΘΕΜΑ 9ο: Ορισμός εκπροσώπου της Ν.Α. Δωδ/σου στην Επιτροπή Διαχείρισης Προγράμματος Leader της ΑΝ.ΔΩ.Α.Ε

Πρόστιμο 20.000 ευρώ

Το ποσό των 20.000 ευρώ, καταλογίστηκε ως πρόστιμο από το Τελωνείο της Ρόδου σε βάρος των τριών γυναικών από την πρώην Σοβιετική Ένωση, που εντοπίστηκαν από τους αστυνομικούς του Τμήματος Δίωξης Ναρκωτικών Ρόδου μόλις αποβιβάστηκαν στο λιμάνι του νησιού μας, να έχουν στην κατοχή τους μεγάλη ποσότητα λαθραίων τσιγάρων.

Σε βάρος τους ο Εισαγγελέας είχε ασκήσει ποινική δίωξη σε βαθμό πλημμελήματος για λαθρεμπορία και χθες το μεσημέρι, προσήχθησαν ενώπιον του ανακριτή, όπου και έδωσαν εξηγήσεις για τα 4.210 πακέτα λαθραία τσιγάρα που έφεραν μαζί τους στη Ρόδο.

Η αστυνομία, αναζητά μία ακόμη συνεργό τους, καθώς επίσης και ένα ακόμη άτομο στην Πρωτεύουσα (ονόματι Τζώρτζ) ο οποίος τους προμήθευσε τις 8 βαλίτσες που περιείχαν τα λαθραία αυτά τσιγάρα. Οι τρεις γυναίκες, ηλικίας 45, 31 και 38 ετών, αναμένεται να οδηγηθούν ενώπιον του αρμόδιου δικαστηρίου, στις 30 Ιουλίου.

30 μέρες για το ομαδικό τσιτσίδωμα

Με 30 μέρες ποινή φυλάκισης την οποία εξαγόρασαν με 286 ευρώ ο καθένας, πλήρωσαν τα νέα έκτροπα που προκάλεσαν στην περιοχή του Φαληρακίου, οι πέντε νεαροί βρετανοί τουρίστες. Οι πέντε νεαροί ηλικίας από 19 έως και 24 ετών, που είχαν έρθει στο νησί μας από την Βρετανία πριν μερικές μέρες για να περάσουν τις διακοπές τους και οι οποίοι διασκέδαζαν σε μπαρ της περιοχής του Φαληρακίου, άρχισαν να... τσιτσιδώνονται μπροστά στους περαστικούς, χθες τα ξημερώματα. Οι νεαροί τουρίστες, προσήχθησαν χθες το μεσημέρι, ενώπιον του Μονομελούς Πλημμελειοδικείου της Ρόδου, το οποίο και τους καταδίκασε στην παραπάνω ποινή φυλάκισης.

Πάντως, παρά τα μέτρα αστυνόμευσης τα οποία έχουν ενταθεί τις τελευταίες μέρες, ειδικά τις μεταμεσονύχτιες ώρες στην περιοχή του Φαληρακίου, τα.. έκτροπα συνεχίζονται με αμείωτους ρυθμούς, γεγονός που προβληματίζει έντονα τους τοπικούς φορείς.

cybarco

ΜΕΛΟΣ ΤΟΥ ΟΜΙΛΟΥ ΕΤΑΙΡΕΙΩΝ ΛΑΝΙΤΗ

ΑΘΗΝΑ • ΛΟΝΔΙΝΟ • ΛΕΥΚΩΣΙΑ • ΜΟΣΧΑ • ΜΠΑΧΡΕΪΝ • ΡΟΔΟΣ • ΚΡΗΤΗ

Η ΕΤΑΙΡΕΙΑ

Η CYBARCO Ανάπτυξη Ακινήτων Α.Ε ανήκει στον όμιλο εταιρειών Λανίτη, που άρχισε τη δημιουργική δραστηριότητα του το 1896 και από τότε πρωτοπορεί στην επιχειρηματική ζωή της Κύπρου.

Ο όμιλος εταιρειών Λανίτη καλύπτει ένα ευρύ φάσμα δραστηριοτήτων στον τραπεζικό (Λαϊκή Τράπεζα Κύπρου), τον τουριστικό-ταξιδιωτικό (Amathus Travel), τον ξενοδοχειακό (Amathus Beach, Paphos Amathus, Rodian Amathus Beach Resort), τον αγροτικό (Lanitis farm), τον Ναυτιλιακό (Amathus Navigation) και τον εμπορικό τομέα (εισαγωγές εξαγωγές μέσω της N.P. Lanitis).

Η CYBARCO Ανάπτυξη Ακινήτων Α.Ε. ιδρύθηκε στην Ελλάδα το 1994 και μέχρι σήμερα, έχει ανεγείρει συγκροτήματα κατοικιών, καταστήματα, γραφεία, κτίρια και υποκαταστήματα τραπεζών αλλά και έργα οδοποιίας στο νέο αεροδρόμιο των Σπάτων.

HELIOS RESORT

Την εκπληκτική τοποθεσία της Καλάθου επέλεξε να αξιοποιήσει στη Ρόδο η CYBARCO Ανάπτυξη Ακινήτων Α.Ε. Το Helios Resort προσφέρει 2 διαφορετικούς τύπους (72μ² και 108 μ²) κατοικιών οι οποίες περιλαμβάνουν κουζίνα, μπάνιο, W.C., 2 ή 3 υπνοδωμάτια τοποθετημένα διαμέσου οικοπέδων 1200-1500 μ² με υπέροχη θέα. Η φήμη της εταιρείας εγγυάται άριστη ποιότητα και υψηλή αισθητική με υλικά που σέβονται το περιβάλλον και το παραδοσιακό στυλ του νησιού.

Ειδικά χαρακτηριστικά

- Εκπληκτική θέα
- Περίφραξη
- Διαχείριση συγκροτήματος
- Ιδιωτικές πισίνες με εγκατάσταση bubble jet
- Ειδικά διαμορφωμένοι κήποι με φυτά, εξωτερικά φώτα και συστήματα άρδευσης
- Κεντρικό σύστημα Air condition ζεστού και κρύου
- Ξύλινες Πέργκολες
- Εξωτερικές επενδύσεις από φίντα πέτρα
- Τζάκια
- Ηλεκτρικά ανοιγόμενες πόρτες εισόδου πεζών και οχημάτων
- Ηλιακοί θερμοσίφωνες
- Παροχή για εγκατάσταση συστήματος συναγερμού
- Παροχή για δορυφορική κεραία σε κάθε δωμάτιο
- ISDN τηλεφωνικές γραμμές





Ιδρύθηκε από διαπρεπή Νισύριο καθηγητή

Ελληνικό Λύκειο στη Νέα Υόρκη τιμά και αναδεικνύει τη Δωδ/σο

Οι μαθητές κάθε χρόνο στα νησιά μας

Το καμάρι του Ελληνισμού στην Αμερική αποτελεί η ίδρυση του πρώτου και μοναδικού Ελληνικού Λυκείου εκεί, του Λυκείου του Αγίου Δημητρίου στην Αστόρια της Νέας Υόρκης, μετά από πρωτοβουλία και αγώνες του συμπατριώτη μας, Νισύριου, καθηγητή κ. Δημοσθένη Τριανταφύλλου, στον οποίο λίγες μέρες πριν απενεμήθη τιμητική πλακέτα για την προσφορά του από το νομάρχη Δωδεκανήσου κ. Γιάννη Μαχαιρίδη.

Ο κ. Τριανταφύλλου, βρέθηκε αυτές τις ημέρες στη Ρόδο συνοδεύοντας σαράντα εκπαιδευτικούς και Ελληνόπουλα. Από αυτούς οι εικοσιοκτώ είναι ελληνόπουλα γεννημένα στην Αμερική και οι 12 αμερικανοί καθηγητές για τη μελέτη της ιστορίας των νησιών. Το πρόγραμμα αυτό πραγματοποιείται κάθε χρόνο εδώ και 14 χρόνια, αποκλειστικά και μόνο στα νησιά της Δωδεκανήσου. Φέτος διαρκεί 3 εβδομάδες από τις οποίες 8 μέρες θα περάσουν στη Ρόδο, 8 στην Κω απ' όπου και θα κάνουν μονοήμερες εκδρομές στη Νίσυρο, την Κάλυμνο και την Πάτμο, ενώ θα επισκεφθούν και τη Σύμη.

Η προσφορά του καθηγητή κ. Δημοσθένη Τριανταφύλλου στην ομογένεια της Νέας Υόρκης και τον δωδεκανησιακό χώρο, θεωρείται μεγάλη.

Γεννήθηκε στο χωριό Εμπορειό της Νισύρου το 1941, αποφοίτησε από το Βενετόκλειο Γυμνάσιο Αρρένων το 1959 και ολοκλήρωσε την ανώτατη εκπαίδευσή του σε Πανεπιστήμια της Νέας Υόρκης.

Η ίδρυση του πρώτου και μοναδικού μέχρι στιγμής Ελληνικού Λυκείου στην Αμερική θεωρείται το κορυφαίο εκπαιδευτικό του επίτευγμα και αποτελούσε όνειρο ζωής.

Το Αμερικανικό Λύκειο έχει τέσσερις τάξεις. Ο κ. Τριανταφύλλου ίδρυσε την 9η το 1975 και ολοκλήρωσε το Λύκειο το 1979 με την αποφοίτηση της πρώτης 12ης τάξης, δηλαδή της τρίτης Λυκείου. Σημειώνεται ότι υπηρέτησε ως Διευθυντής του σχολείου από το 1973 έως το 1982.

Το 1980 το υπουργείο Παιδείας της Ελλάδας αναγνώρισε το Ελληνικό Λύκειο στην Αμερική.

Κατά τη θητεία του κ. Τριανταφύλλου ως διευθυντή, ο αριθμός των μαθητών αυξήθηκε από 680 που ήταν το 1973 σε 1.418 το 1982. Σημαντικό ρόλο σ' αυτό έπαιξε και το γεγονός ότι επέκτειναν το εκπαιδευτικό σύστημα και εξυπηρετούν, μ' αυτό τον τρόπο, τις εκπαιδευτικές ανάγκες του Ελληνισμού στη Νέα Υόρκη.

Της *Κυριακής Πετρίδου*

Λίγα λόγια, όμως, για την ιστορία: το δημοτικό σχολείο του Αγίου Δημητρίου το ίδρυσε το 1958 άλλος ένας Νισύριος καθηγητής, ο φιλόλογος Μιχάλης Κατσιματίδης, ενώ σημαντικό ρόλο στην όλη προσπάθεια έπαιξε και ένας άλλος Δωδεκανήσιος δάσκαλος, απόφοιτος της Ακαδημίας Ρόδου, ο Τιμολέων Κόκκινος.

Ο κ. Τριανταφύλλου έχει διατελέσει πρόεδρος της Δωδεκανησιακής Ομοσπονδίας από το 1984 έως το 1988. Ίδρυσε και είναι πρόεδρός του Ινστιτούτου Δωδεκανησιακών Μελετών που εδρεύει στη Νέα Υόρκη και είναι εκδότης του πρώτου δίγλωσσου πανδωδεκανησιακού περιοδικού "Δωδεκάνησα".

Ακούραστος, μέχρι σήμερα, διοργανώνει αυτά τα εκπαιδευτικά προγράμματα στα Δωδεκάνησα, θεωρεί το Ελληνικό Λύκειο στη Νέα Υόρκη "σημαία" του εκεί Ελληνισμού και ονειρεύεται την ίδρυση Ελληνικού Πανεπιστημίου στην Αμερική.

Fast Internet

ADSL

FORTH net

- Μεγάλη ταχύτητα μεταφοράς δεδομένων, από 384 εώς 1024 kbps
- Μόνιμη "always on" σύνδεση, χωρίς διαδικασίες dialup και login
- Απεριόριστη πρόσβαση χωρίς άλλες τηλεπικοινωνιακές χρεώσεις
- Η υπηρεσία παρέχεται σε απλή & ISDN τηλεφωνική γραμμή
- Ενεργοποίηση εντός 10 ημερών

Απο 80 Euro / μήνα

(ενδεικτική τελική τιμή με ΦΠΑ για 12μηνη dynamic 384K/128K σύνδεση)

RHODES TELEMATICS
ADVANCED COMPUTER SYSTEMS

Κεντρικά Γραφεία: 1ο Χιλ. Ρόδου Καλλιθεας, Ρόδος 85100
Τηλ. (2241) 061031, Fax (2241) 0 61032
Κώς : Δημήτρης Καραματζιάνης, Μαρμαρωτό Κώς, 85 300
Τηλ. (2242) 048500
Κάλυμνος: Παναγιώτης Πετράκης, Κάλυμνος 85200
Τηλ. (2243) 059180
Αρχάγγελος, Κυριάκος Γέροντας, Ρόδος 85102
Τηλ. (2244) 023757

ΑΠΟΚΛΕΙΣΤΙΚΟΣ ΑΝΤΙΠΡΟΣΩΠΟΣ ΤΟΥ ΔΙΚΤΥΟΥ FORTHNET ΣΤΗΝ ΔΩΔΕΚΑΝΗΣΟ
Επιπλέον μπορείτε να απευθυνθείτε στους εξουσιοδοτημένους συνεργάτες :
Apliger Πληροφορική (2241) 027509, Data Systems (2241) 075554, Κέντρο Πληροφορικής (2241) 030062, Computer Service (2241) 034379, Syncom (2241) 070160, Big City M & Θ Μπέλλος ΟΕ (2241) 031085, Computer Land (2242) 029883, Αράπης Θεόδωρος (2247) 023491, Karpathos Computers (2245) 023670, Μοσχίδης - Electronet (2241) 035846

D.J. MICHAEL DE KASTRO - D.J. MICHAEL DE KASTRO



DJ MICHAEL DE KASTRO



ΚΑΘΕ ΣΑΒΒΑΤΟ
ΣΤΟ PARADISE art & taste

για όλη την καλοκαιρινή σεζόν ο βετεράνος DJ MICHAEL DE KASTRO με τα εξωτικά ΕΘΝΙΚ BEAT και ΜΟΥΣΙΚΗ απ' όλο τον κόσμο.

Paradise 22410-31850

D.J. MICHAEL DE KASTRO

Προθεσμία λίγων ημερών για συμμόρφωση

Αφαίρεση αδειών για κοινόχρηστους χώρους αποφάσισε ο Δήμος

Στη λίστα Π. Πόλη και Εκατό Μαγαζιά

Σε περίπτωση που οι καταληψίες κοινοχρήστων χώρων δεν συμμορφωθούν, τότε ο δήμος Ρόδου θα προχωρήσει στην αφαίρεση αδειών λειτουργίας, όπως αποφασίστηκε, κατά την χθεσινή συνεδρίαση της Δημαρχιακής Επιτροπής.

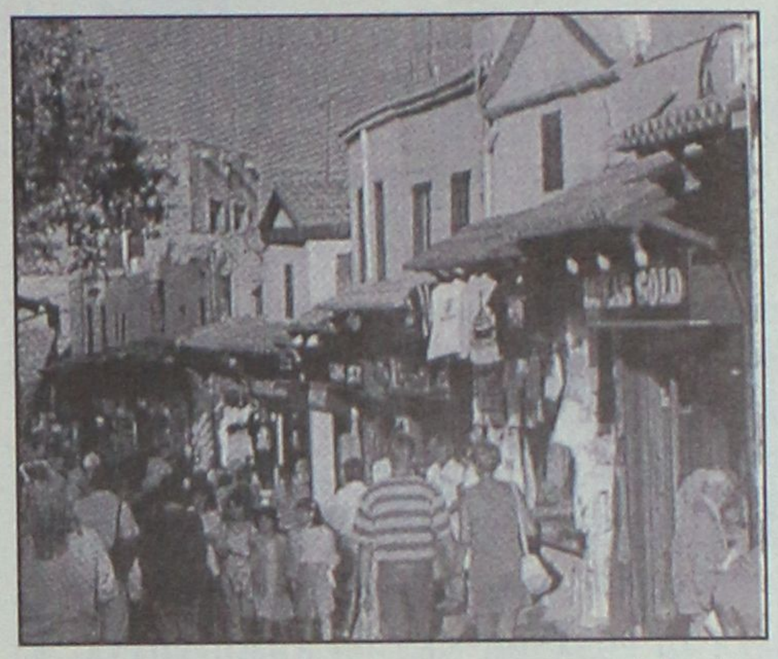

Οπως ειδικότερα ανακοινώθηκε για το θέμα αυτό η Δημαρχιακή Επιτροπή ανέβαλε τη συζήτηση του θέματος της αφαίρεσης ή μη αδειών λειτουργίας καταστημάτων υγειονομικού ενδιαφέροντος, προκειμένου αυτό να συζητηθεί σε έκτακτη συνεδρίαση, που θα πραγματοποιηθεί την προσεχή Δευτέρα ή Τρίτη. Ταυτόχρονα, η Δ.Ε. εξέτασε συνολικά το θέμα, επεκτείνοντας τη συζήτηση και στις παράνομες καταλήψεις κοινοχρήστων χώρων, κυρίως στη Μεσαιωνική Πόλη, και στη συμπεριφορά ορισμένων καταστηματαρχών απέναντι σε υπαλλήλους του Δήμου που συγκροτούν το ειδικό συνεργείο, και αποφάσισε να τηρήσει αυστηρά τον Κανονισμό Λειτουργίας που ψήφισε το Δημοτικό Συμβούλιο και να προχωρήσει άμεσα σε αφαιρέσεις αδειών λειτουργίας, σε περίπτωση που διαπιστωθούν αλλεπάλληλες παράνομες καταλήψεις κοινοχρήστων χώρων σε ζώνες εμφάνισης, όπως είναι η Παλιά Πόλη, τα "Εκατό Μαγαζιά" κ.λπ.

Στην έκτακτη συνεδρίαση θα εξετασθούν μία προς μία οι περιπτώσεις καταστηματαρχών που παραπέμπονται για παραβάσεις του νόμου και του υγειονομικού κανονισμού, όπως και των κανονιστικών διατάξεων του Δημοτικού Συμβουλίου, αναφέρει η ανακοίνωση του δήμου Ρόδου.

Στην χθεσινή συνεδρίασή της η δημαρχιακή επιτροπή αποφάσισε να χορηγήσει άδειες για την ίδρυση καταστημάτων στους:

- Μ. Χατζηγεωργίου για παντοπωλείο-οπωροπωλείο στην οδό Γ. Παπανδρέου 78.
- Αναστ. Κωστομοίρη για εργαστήριο τροφίμων στην οδό Καναδά 77.
- Ηλ. Μιχαλαρέα για σνακ-μπαρ οβελιστήριο στην οδό Μενεκλέους 1.

Χορηγήθηκαν επίσης 6 άδειες για μουσική, ενώ ανεδείχθησαν ανάδοχοι για τα εξής έργα:

- Διαμόρφωση και συμπλήρωση αύλειου χώρου 8ου Δημοτικού Σχολείου Ρόδου για την οργάνωση αθλητικών και πολιτιστικών δραστηριοτήτων.
- Διαμόρφωση και συμπλήρωση αύλειου χώρου 2ου Λυκείου Ρόδου για τους ίδιους σκοπούς.
- Διαμόρφωση και συμπλήρωση αύλειου χώρου 3ου Νηπιαγωγείου Ρόδου.
- Διαμόρφωση και συμπλήρωση αύλειου χώρου 2ου Γυμνασίου Ρόδου.







ATMOSFERA

Η φαντασία δημιουργεί **atmosfera!!**
Η τέχνη του design αποκτά αισθητική.
Νέες διακοσμητικές προτάσεις για το σπίτι. Μοντέρνα χειροποίητα αντικείμενα (βάζα - κηροπήγια και άλλα διακοσμητικά) αποκλειστικά φτιαγμένα από ξένους σχεδιαστές.
Πρωτότυπα κομμάτια επιμελημένα με σεβασμό και αισθητική, ήρθαν για να δώσουν **atmosfera** *στο δικό σας χώρο.*
Συγκεντρωμένα όλα μαζί στην ***Εθν. Αντιστάσεως 54 (πρώην Αννης Μαρίας)*** *σας περιμένουν για να καλύψουν κάθε επιθυμία σας.*

ΛΙΣΤΑ ΓΑΜΟΥ

ATMOSFERA
Είδη διακόσμησης εσωτερικού χώρου
Εθν. Αντιστάσεως 54 (πρώην Αννης Μαρίας) • Τηλ. 22410 43970-71

ANA FERRIES

ΠΡΟΓΡΑΜΜΑ ΔΡΟΜΟΛΟΓΙΩΝ

Ε/Γ-ΟΓ ΡΟΔΑΝΘΗ-Ε/Γ-Ο/Γ ΔΗΜΗΤΡΟΥΛΑ-Ε/Γ-Ο/Γ ΜΑΡΙΝΑ**

ΡΟΔΟΣ - ΠΕΙΡΑΙΑΣ (15/07/03-26/07/03)

	ΤΡΙΤΗ 15/07	
ΔΗΜΗΤΡΟΥΛΑ	14.00	ΚΑΣΤΕΛΟΡΙΖΟ
ΡΟΔΑΝΘΗ	17.00	ΚΩ-ΚΑΛΥΜΝΟ-ΠΕΙΡΑΙΑ (08.00)
ΔΗΜΗΤΡΟΥΛΑ	23.45	ΣΥΜΗ-ΤΗΛΟ-ΝΙΣΥΡΟ-ΚΩ-ΚΑΛΥΜΝΟ-ΑΣΤΥΠΑΛΑΙΑ-ΑΙΓΙΑΛΙ-ΚΑΤΑΠΟΛΑ-ΝΑΞΟ-ΠΑΡΟ-ΣΥΡΟ-ΠΕΙΡΑΙΑ (22.15)
	ΤΕΤΑΡΤΗ 16/07	
ΜΑΡΙΝΑ	14.00	ΚΩ-ΚΑΛΥΜΝΟ-ΑΣΤΥΠΑΛΑΙΑ-ΚΑΤΑΠΟΛΑ-ΠΕΙΡΑΙΑ (08.00)
	ΠΕΜΠΤΗ 17/07	
ΡΟΔΑΝΘΗ	17.00	ΚΩ-ΚΑΛΥΜΝΟ-ΠΕΙΡΑΙΑ (08.00)
	ΠΑΡΑΣΚΕΥΗ 18/07	
ΜΑΡΙΝΑ	08.00	ΚΑΣΤΕΛΟΡΙΖΟ
ΜΑΡΙΝΑ	18.00	ΚΩ-ΚΑΛΥΜΝΟ-ΠΕΙΡΑΙΑ (09.00)
	ΣΑΒΒΑΤΟ 19/07	
ΡΟΔΑΝΘΗ	14.00	ΚΩ-ΚΑΛΥΜΝΟ-ΛΕΡΟ-ΠΑΤΜΟ-ΜΥΚΟΝΟ-ΠΕΙΡΑΙΑ (07.00)
ΔΗΜΗΤΡΟΥΛΑ	23.45	ΚΑΣΤΕΛΟΡΙΖΟ
	ΚΥΡΙΑΚΗ 20/07	
ΔΗΜΗΤΡΟΥΛΑ	10.00	ΚΩ-ΒΑΘΥ-ΧΙΟ-ΛΕΣΒΟ-ΛΗΜΝΟ ΑΛΕΞ/ΠΟΛΗ (10.00)
ΜΑΡΙΝΑ	13.00	ΚΩ-ΚΑΛΥΜΝΟ-ΛΕΡΟ-ΠΑΤΜΟ-ΜΥΚΟΝΟ-ΠΕΙΡΑΙΑ (06.30)
	ΔΕΥΤΕΡΑ 21/07	
ΡΟΔΑΝΘΗ	14.00	ΚΩ-ΚΑΛΥΜΝΟ-ΛΕΡΟ-ΠΑΤΜΟ-ΠΕΙΡΑΙΑ (06.45)
	ΤΡΙΤΗ 22/07	
ΔΗΜΗΤΡΟΥΛΑ	14.00	ΚΑΣΤΕΛΟΡΙΖΟ
ΜΑΡΙΝΑ	17.00	ΚΩ-ΚΑΛΥΜΝΟ-ΠΕΙΡΑΙΑ (08.00)
ΔΗΜΗΤΡΟΥΛΑ	23.45	ΣΥΜΗ-ΤΗΛΟ-ΝΙΣΥΡΟ-ΚΩ-ΚΑΛΥΜΝΟ-ΑΣΤΥΠΑΛΑΙΑ-ΑΙΓΙΑΛΙ-ΚΑΤΑΠΟΛΑ-ΝΑΞΟ-ΠΑΡΟ-ΣΥΡΟ-ΠΕΙΡΑΙΑ (22.15)
	ΤΕΤΑΡΤΗ 23/07	
ΡΟΔΑΝΘΗ	14.00	ΚΩ-ΚΑΛΥΜΝΟ-ΑΣΤΥΠΑΛΑΙΑ-ΚΑΤΑΠΟΛΑ-ΠΕΙΡΑΙΑ (08.00)
	ΠΕΜΠΤΗ 24/07	
ΜΑΡΙΝΑ	17.00	ΚΩ-ΚΑΛΥΜΝΟ-ΠΕΙΡΑΙΑ (08.00)
	ΠΑΡΑΣΚΕΥΗ 25/07	
ΡΟΔΑΝΘΗ	08.00	ΚΑΣΤΕΛΟΡΙΖΟ
ΡΟΔΑΝΘΗ	18.00	ΚΩ-ΚΑΛΥΜΝΟ-ΠΕΙΡΑΙΑ (09.00)
	ΣΑΒΒΑΤΟ 26/07	
ΜΑΡΙΝΑ	14.00	ΚΩ-ΚΑΛΥΜΝΟ-ΛΕΡΟ-ΠΑΤΜΟ-ΜΥΚΟΝΟ-ΠΕΙΡΑΙΑ (07.00)
ΔΗΜΗΤΡΟΥΛΑ	23.45	ΚΑΣΤΕΛΟΡΙΖΟ

ΠΡΟΣΦΟΡΑ

Πακέτα εισιτηρίων άνω των 300,00 ευρώ, μπορείτε να τα εξοφλήσετε σε 4 άτομες μηνιαίες δόσεις με την πιστωτική σας κάρτα VISA ή MASTER!

*** Η εταιρεία μας θρίσκεται στην ευχάριστη θέση να σας ενημερώσει ότι:**
1. Από 15/03 θα ισχύουν εκπτώσεις από 25% μέχρι και 40% για όλες τις θέσεις.
2. Θα προσφέρονται ειδικές τιμές σε όλες τις θέσεις για οικογενειακά πακέτα και ξενοδοχεία 5 ή 4 αστέρων σε καταπληκτικές τιμές.
3. Από 15/06 θα εκτελούνται δρομολόγια καθημερινώς: ΠΕΙΡΑΙΑ - ΚΩ - ΡΟΔΟ & ΡΟΔΟ - ΚΩ - ΠΕΙΡΑΙΑ
4. Εισιτήρια μετ' επιστροφής, ειδικές τιμές.
5. Ι.Χ. ΕΚΠΤΩΣΗ 25% για μετάβαση, μετ' επιστροφής 40%.
6. Πολλαπλά εισιτήρια minimum 5, 50% έκπτωση.

Πληροφορίες στο κεντρικό πρακτορείο
TSAGARIS TRAVEL
και στον ταξιδιωτικό σας πράκτορα
Τηλ. (22410) 36170-30406, FAX: 22410-28597

Σύμφωνα με τα στοιχεία της Τράπεζας της Ελλάδος

Μεγάλη η "βουτιά" φέτος στο τουριστικό συνάλλαγμα

Και ανυπαρξία άμεσων ξένων επενδύσεων

Σημαντικό πλήγμα υπέστη ο ελληνικός τουρισμός όπως επιβεβαιώνουν τα στοιχεία της Τράπεζας της Ελλάδος για την εξέλιξη του ισοζυγίου τρεχουσών συναλλαγών.

Από την εξέλιξη του ισοζυγίου υπηρεσιών προκύπτει ότι οι εισπράξεις τουριστικού συναλλάγματος εμφανίζουν μείωση κατά 10,3% το πρώτο πεντάμηνο του έτους, έναντι του αντίστοιχου περυσινού διαστήματος (υποχώρησαν στα 1,575 δισ. ευρώ από 1,755 δισ. ευρώ), ενώ επιμέρους το Μάιο η πτώση διευρύνθηκε στο 15,1% (στα 832 εκατ. ευρώ).

Από τα στοιχεία της Τράπεζας της Ελλάδος προκύπτει ακόμα κατακόρυφη πτώση των εισροών κοινοτικών πόρων, αύξηση της αξίας των εξαγωγών, πτώση των εισαγωγών και ανυπαρξία άμεσων ξένων επενδύσεων εν αντιθέσει με τις αθρόες εισροές ξένων κεφαλαίων στην ελληνική αγορά ομολόγων .

Ο συγκερασμός των παραπάνω εξελίξεων οδήγησε σε δραματική αύξηση του ελλείμματος του ισοζυγίου τρεχουσών συναλλαγών. Στο πεντάμηνο «ψήλωσε» κατά 13,6% ξεπερνώντας τα 5 δισ. ευρώ (για την ακρίβεια διαμορφώθηκε στα 5,968 δισ. ευρώ) εκπέμποντας δυσοίωνα μηνύματα για την ανταγωνιστικότητα της ελληνικής οικονομίας.

Αναλυτικά από τα στοιχεία του ισοζυγίου στο πεντάμηνο προκύπτει:



* Καθήλωση των εισροών κοινοτικών πόρων, η οποία αναδεικνύει τη βραδύτητα απορρόφησης κοινοτικών πόρων. Οι εισπράξεις της γενικής κυβέρνησης (κυρίως μεταβιβάσεις από την Ε.Ε) ανήλθαν στο πεντάμηνο σε 2,8 δισ. ευρώ έναντι 3,7 δισ. ευρώ το αντίστοιχο περυσινό διάστημα.

* Αντιστροφή των τάσεων στο μέτωπο των εξαγωγών με αύξηση της αξίας τους (εκτός καυσίμων) κατά 3,8% στα 3,893 δισ. ευρώ.

* Πτώση των εισαγωγών εκτός καυσίμων κατά 2,9% στα 11,363 δισ. ευρώ.

* Στο διάστημα Ιανουαρίου-Μαΐου, η άνοδος των διεθνών τιμών του πετρελαίου κόστισε στην ελληνική οικονομία επιβαρύνσεις 645 εκατ. ευρώ αφού η αξία των εισαγωγών καυσίμων ανήλθε σε 2,545 διΣ. ευρώ (από 1,9 δισ. ευρώ).

Τα στοιχεία του ισοζυγίου χρηματοοικονομικών συναλλαγών κρούουν κώδωνα κινδύνου για την ελκυστικότητα της ελληνικής οικονομίας. Στο μέτωπο των άμεσων ξένων επενδύσεων παρατηρήθηκε καθαρή εκροή ύψους 769 εκατ. ευρώ. Την ίδια περίοδο σημειώθηκε σημαντική καθαρή εισροή ύψους 10,138 δισ. ευρώ στην κατηγορία των επενδύσεων χαρτοφυλακίου, κυρίως για επενδύσεις στην αγορά ομολόγων. Στο τέλος Μαΐου 2003 τα συναλλαγματικά διαθέσιμα της χώρας διαμορφώθηκαν σε 4,8 δισ. ευρώ.

Στρατιώτης οδοντίατρος στην Κάσο

Την Κάσο θα επισκεφθεί, από 20 έως 26 Ιουλίου, οπλίτης οδοντίατρος της 95 ΑΔΤΕ. Η προσφορά αυτή οδοντιατρικής περίθαλψης στους κατοίκους του ακριτικού μας νησιού, θα γίνει στα πλαίσια της Κοινωνικής Προσφοράς των Ενόπλων Δυνάμεων.

Συνέλευση του Κυνηγετικού Συλλόγου

Εκτακτη Γενική Συνέλευση του Κυνηγετικού Συλλόγου Ρόδου, θα πραγματοποιηθεί την Κυριακή 27 Ιουλίου, στις 9 το πρωί, στα γραφεία του Συλλόγου (αίθουσα ΔΟΝΑ, Διαγορίδων και Αγίου Ιωάννου γωνία).

Μοναδικό θέμα στην ημερήσια διάταξη η έγκριση του τροποποιηθέντος προϋπολογισμού έτους 2003. Σε περίπτωση που δεν υπάρξει απαρτία, η Γ.Σ. θα ματαιωθεί και θα επαναληφθεί την επόμενη Κυριακή 3 Αυγούστου, στον ίδιο χώρο και την ίδια ώρα και η οποία θα θεωρηθεί σε απαρτία με όσα μέλη θα είναι τα παρόντα.

Σημειώνεται ότι οι κυνηγοί-μέλη, θα πρέπει να έχουν μαζί τους και την άδεια της κυνηγετικής περιόδου 2002-2003.



Marco Polo

Ένα από τα καλύτερα εστιατόρια της Ελλάδας, το μοναδικό στη Ρόδο που προσφέρει μοναδικές **Ασιατικές** και **Μεσογειακές** γεύσεις!
Κι αν είστε λάτρεις του **sushi**, απολαύστε μια αυθεντική ποικιλία του, καθώς επίσης κάθε Παρασκευή Αστακοβραδιά με φρέσκους αστακούς.
Κάθε βράδυ εκτός Δευτέρας από τις 19:30 μέχρι αργά

Για κρατήσεις:
Τηλ. 22410 75000 Ιξιά

Hilton
Rhodes Resort

Χαλαρώστε στον υπέροχο υπαίθριο χώρο γύρω από την πισίνα του 1ου ορόφου και απολαύστε νόστιμες **ελληνικές σπεσιαλιτέ**, κάθε βράδυ παρέα με πλούσιο ψυχαγωγικό πρόγραμμα.

Pergola

AM adv

Ροδίτικος χυμός, όπως λέμε "ροδίτικο γάλα"

Υπερσύγχρονα τα μηχανήματα της "Νέο Ροδογάλ"

"Η προσπάθειά μας συνεχίζεται...", είναι το μότο της Βιομηχανίας Γάλακτος "Νέο Ροδογάλ" Α.Ε.Β.Ε. και φαίνεται ότι το κάνει πράξη αφού εδώ και δέκα περίπου ημέρες ένα νέο προϊόν της εταιρίας κυκλοφορεί στην αγορά της Ρόδου, οι νέοι φρέσκοι χυμοί "rodojuice".

Με αφορμή την κυκλοφορία του νέου προϊόντος, οι υπεύθυνοι του εργοστασίου παρουσίασαν χθες τις νέες επιχειρηματικές τους δραστηριότητες και μίλησαν για τα φιλόδοξα σχέδια της Ροδίτικης βιομηχανίας που δεν φοβάται να πειραματισθεί.

Πρόκειται, λοιπόν, για δύο 100% φυσικούς χυμούς, πορτοκάλι και κοκτέλ, που κυκλοφορούν σε συσκευασία του 1lt και του 0,5lt.

Για την παραγωγή των χυμών χρησιμοποιούνται ντόπια φρούτα από την Κρήτη και ο χυμός που η εταιρεία χρησιμοποιεί για την παραγωγή του φυσικού χυμού, προέρχεται από μια εταιρία στα Χανιά, τη "BIOXYM A.E.".

Σύμφωνα με το χημικό του εργοστασίου, κ. Απόστολο Διμέλη, έχουν μελετήσει την αγορά και γνωρίζουν τι παραγωγή πορτοκαλιών υπάρχει. Στόχος τους είναι να μπορέσουν να επεξεργαστούν πορτοκάλια της περιοχής μας, αλλά προς το παρόν είναι δύσκολο.

Εδώ και δέκα ημέρες οι χυμοί κυκλοφορούν σε επιλεγμένα καταστήματα στη Ρόδο και σύντομα θα βρί-

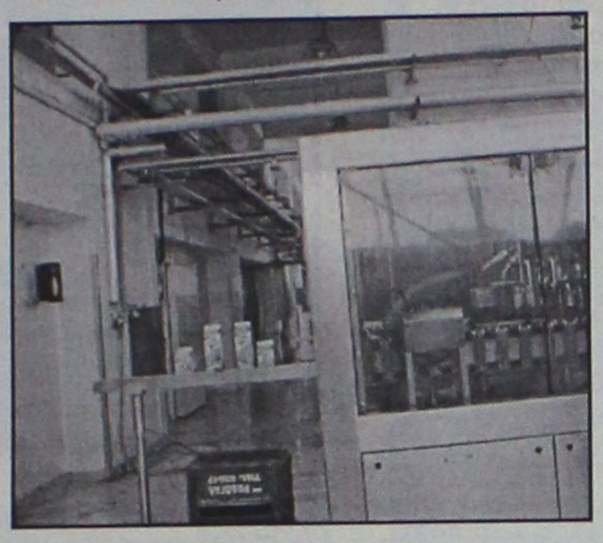

σκονται στα περισσότερα από τα μαγαζιά της Ρόδου ίσως και της Κω.

Σύμφωνα με τον υπεύθυνο παραγωγής του εργοστασίου, κ. Σταύρο Καλούδη, προσπαθούν να διατηρήσουν μία καλή ποιότητα με χαμηλή τιμή.

Σημειώνεται ότι το εργοστάσιο λειτουργεί με τα πλέον σύγχρονα συστήματα ευρωπαϊκού επιπέδου. Ο χώρος που παρασκευάζονται τα προϊόντα είναι πλήρως αποστειρωμένος ενώ όλα ελέγχονται από έναν κεντρικό υπολογιστή.

Στο εργοστάσιο έχουν τοποθετηθεί νέες γραμμές παραγωγής για την παραγωγή του φυσικού χυμού αφού δεν πρέπει να μπερδεύεται το γάλα με τους χυμούς. Ο χυμός φθάνει από την Κρήτη με βαρέλια, στο "Νέο Ροδογάλ" γίνεται η επεξεργασία και η συσκευασία. Η διάρκεια ζωής του είναι 30 ημέρες.

Στο εργοστάσιο υπάρχει χημείο όπου και γίνονται οι χημικές αναλύσεις του χυμού -εξηγεί ο κ. Αποστόλου- ενώ αποφεύγουν να κάνουν μικροβιολογικές αναλύσεις εκεί επειδή φοβούνται τυχόν επιμολύνσεις και έτσι αυτές γίνονται σε αναγνωρισμένο και διαπιστευμένο από το υπουργείο Ανάπτυξης εργαστήριο.

Φιλοδοξία της επιχείρησης είναι να κατασκευάσει ένα υποκατάστημα του εργοστασίου, στο άμεσο μέλλον.

Οσον αφορά στην παραγωγή του γάλακτος, η εταιρεία συνεργάζεται με 37 παραγωγούς για τους περισσότερους από τους οποίους αποτελεί και το κυριότερο εισόδημά τους. Ενώ στην αρχή υπήρχε πρόβλημα με την επάρκεια του γάλακτος, τώρα όχι μόνο είναι αρκετό, αλλά και περισσεύει. Γι' αυτό παράγονται και νέα προϊόντα. Στα σχέδιά τους είναι μάλιστα και η παραγωγή γιαουρτιού ευρωπαϊκού τύπου με φρούτα.

Επειδή το χειμώνα, για ευνόητους λόγους, το γάλα περισσεύει, πηγαίνει σε κοινωφελή ιδρύματα και διάφορους φιλανθρωπικούς σκοπούς. Εκείνο που θέλει να πετύχει, τέλος, η ντόπια Βιομηχανία, είναι όπως τώρα λένε το ροδίτικο γάλα, να λένε και ο ροδίτικος χυμός.

Με περιοριστικούς όρους

Αφέθηκε ελεύθερος ο κατηγορούμενος για βιασμό Αγγλίδας

Ελεύθερος με περιοριστικούς όρους, αφέθηκε χθες αργά το μεσημέρι, αμέσως μετά την απολογία του στον ανακριτή Ρόδου, ο 30χρονος ροδίτης, που καταγγέλθηκε από 17χρονη Αγγλίδα τουρίστρια ότι την βίασε, σε παραλιακή περιοχή του Φαληρακίου. Ο 30χρονος, που είναι πατέρας δύο μικρών παιδιών, συνοδευόμενος από τη δικηγόρο του κ. **Μαρία Κορακάκη**, προσήλθε χθες λίγο μετά την 1 το μεσημέρι, στο γραφείο του ανακριτή Ρόδου κ. Λάζαρου Βαλσαμή, όπου και απολογήθηκε.

Σύμφωνα με πληροφορίες, ο 30χρονος, παραδέχθηκε ότι έκανε έρωτα με την νεαρή αγγλίδα τουρίστρια αλλά με τη θέλησή της και δήλωσε έκπληκτος για το πώς η νεαρή, έφθασε στο σημείο να τον καταγγείλει στην αστυνομία. Αξίζει να σημειωθεί ότι η νεαρή τουρίστρια, δέχθηκε να επιβιβαστεί στο ι.χ αυτοκίνητο του 30χρονου για να την μεταφέρει στο ξενοδοχείο της, αλλά τελικά κάτω από αδιευκρίνιστες συνθήκες, κατέληξαν σε απόμερη παραλιακή περιοχή του Φαληρακίου, όπου η 17χρονη, υποστηρίζει ότι την βίασε. Στην συνέχεια την μετέφερε στο ξενοδοχείο όπου διέμενε και εκεί η νεαρή πήρε τον αριθμό κυκλοφορίας του αυτοκινήτου του, τον οποίο παρέδωσε λίγες ώρες αργότερα στους αστυνομικούς, καταγγέλλοντας έτσι και το περιστατικό.

Σε βάρος του 30χρονου, ο αντεισαγγελέας Πλημμελειοδικών Ρόδου κ. Κωνσταντίνος Μπούτσικος, είχε ασκήσει από προχθές ποινική δίωξη για βιασμό σε βαθμό κακουργήματος.

Ανακριτής και εισαγγελέας, αποφάσισαν μετά την απολογία του 30χρονου, να τον αφήσουν ελεύθερο με περιοριστικούς όρους (**15.000 ευρώ εγγυοδοσία και εμφάνισή του κάθε 1η του μήνα στο Αστυνομικό Τμήμα Ρόδου**) μέχρι η υπόθεση να εκδικαστεί από το Τριμελές Εφετείο Κακουργημάτων.





ΦΡΟΝΤΙΣΤΗΡΙΟ ΜΕΣΗΣ ΕΚΠΑΙΔΕΥΣΗΣ

ΚΥΚΛΟΣ

Ατταβύρου 49 , Ρόδος Τηλ. 2241032600

Διεύθυνση Σπουδών : Κωνσταντάκης Α.- Ρέτσας Ν.

ΕΝΑΡΞΗ ΜΑΘΗΜΑΤΩΝ

- Β′ και Γ′ Λυκείου 4 Αυγούστου
- Α′ Λυκείου και Γυμνάσια 28 Αυγούστου
- Α′-Β′-Γ′ Τ.Ε.Ε. 8 Σεπτεμβρίου

☛Μετεξεταστέοι Γυμνασίου-Λυκείου 20 Ιουλίου

ΓΙΑ ΠΡΩΤΗ ΦΟΡΑ ΣΤΗ ΡΟΔΟ

- Δυνατότητα σχηματισμού γκρουπ 2-3 ατόμων.
- Υποτροφίες σπουδών σε άριστους μαθητές . (Δωρεάν φοίτηση στον άριστο της κάθε τάξης)
- ΔΩΡΕΑΝ ιδιαίτερα ενισχυτικά μαθήματα στους αδύναμους μαθητές κάθε τάξης.

Τα όνειρά σας ... στόχοι μας !!!
Οι στόχοι σας ... επιθυμίες μας !!!

Στο ΠΕΠ έργο του Δήμου Καρπάθου

Μονοπάτια για ανάπτυξη ορειβατικού τουρισμού

Και λιμνοδεξαμενή για άρδευση στη Λέρο

Τρία νέα έργα εντάχθηκαν στο Περιφερειακό Επιχειρησιακό Πρόγραμμα (ΠΕΠ) Νοτίου Αιγαίου με αποφάσεις της γ.γ. της Περιφέρειας κ. Μάρθας Σημαντώνη.

Τα δύο από αυτά τα έργα αφορούν την Δωδεκάνησο και πρόκειται για τα εξής:

1. Κατασκευή Μονοπατιών Ορειβατικού Τουρισμού Δήμου Καρπάθου (προϋπολογισμού 111.055 ευρώ/38 εκ. δρχ.)

Το έργο περιλαμβάνει τη διαμόρφωση δικτύου πεζοπορικών διαδρομών στο δήμο Καρπάθου, στη νότια περιοχή του νησιού, και αφορά στον εντοπισμό και στην ανάδειξη των παλιών μονοπατιών επικοινωνίας, με σκοπό την τουριστική ανάπτυξη της νήσου, μέσω της πεζοπορίας. Με το έργο θα δίδεται η δυνατότητα στον επισκέπτη και πεζοπόρο να γνωρίσει τα χωριά και τα σημεία ενδιαφέροντος της περιοχής (ιστορικά, φυσικά κ.λπ.) και να έχει με αυτόν τον τρόπο μια διαφορετική προσέγγιση της Καρπάθου με την πλούσια ιστορία και τις ποικίλες φυσικές ομορφιές.



2. Αξιοποίηση ταμιευτήρα Παρθενίου Λέρου (προϋπολογισμού 4.071.000 ευρώ/1,4 δισ. δρχ.).

Το έργο αφορά στην αξιοποίηση του ταμιευτήρα Παρθενίου νήσου Λέρου, ωφέλιμης χωρητικότητας 760.000 μ³, με κατασκευή αγωγών μεταφοράς νερού, για άρδευση των περιοχών Παρθενίου, σε έκταση 140 στρεμμάτων και Τεμενίων σε έκταση 190 στρεμμάτων καθώς και στην ενίσχυση της ύδρευσης της περιοχής της Αγίας Μαρίνας-Αλιντα κατά τους θερινούς μήνες.

Με τα έργα της άρδευσης αξιοποιούνται εκτάσεις για καλλιέργεια και με τα έργα της ύδρευσης βελτιώνεται σε ποσότητα και ποιότητα το νερό που διανέμεται στην τουριστική περιοχή της Αγίας Μαρίνας-Αλίντων.

Αναμενόμενα αποτελέσματα από την αξιοποίηση του ταμιευτήρα είναι η αύξηση του γεωργικού προϊόντος και η βελτίωση των συνθηκών διαμονής και διαβίωσης των κατοίκων με αποτέλεσμα την ωφέλεια για το σύνολο του νησιού.

Το έργο που αφορά τα μονοπάτια της Καρπάθου χρηματοδοτείται κατά 75% από το Ευρωπαϊκό Ταμείο Περιφερειακής Ανάπτυξης ενώ ο ταμιευτήρας Λέρου χρηματοδοτείται επίσης με 75% από το Ευρωπαϊκό Γεωργικό Ταμείο Προσανατολισμού και Εγγυήσεων.

Ιταλικοί καναπέδες-κρεβάτι

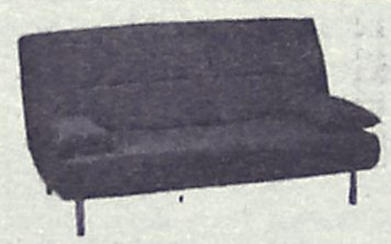

Big one
450€



Vivian
450€



Slam
450€



Queen
500€

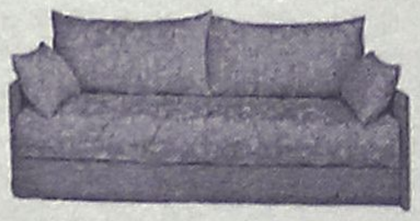

Duplex
700€



Isotta
600€



Ulisee
550€



Byron
550€

- Ένας χρόνος εγγύηση
- Ποικιλία χρωμάτων
- Ετοιμοπαράδοτοι
- Στην τιμή συμπεριλαμβάνεται ΦΠΑ

ΟΜΙΛΟΣ ΚΑΤΑΣΤΗΜΑΤΩΝ ΑΥΣΗ

Spazio economico
Εθν. Αντιστασης 28
Τηλ. 2241029145

Spazio interno
Στ. Κωτιάδη 9
Τηλ. 2241039911

ΡΟΔΙΑΚΗ ΑΘΛΗΤΙΚΗ

ΣΑΒΒΑΤΟ
19 ΙΟΥΛΙΟΥ 2003

ΣΥΜΦΩΝΗΣΕ ΜΕ ΛΙΝΑΡΔΟ

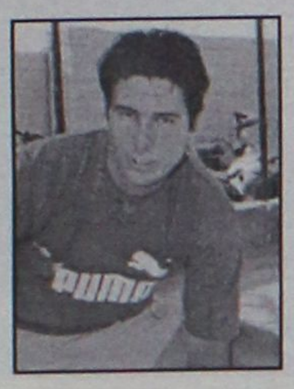

• *Στον Απόλλωνα Κ. θα συνεχίσει να αγωνίζεται ο Στέφανος Λινάρδος*

• *Κοντά στους Σωτηράκη, Κουφαλάκη, Νικολού οι Καλυθενοί*

ΣΕΛ. 31

ΠΡΟΤΙΜΗΣΕ ΔΙΓΕΝΗ

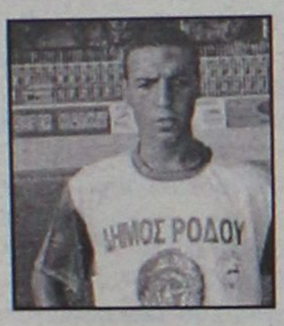

• *Την κυανόλευκη φανέλα θα φοράει ο Γιώργος Δανάς τη νέα περίοδο.*

ΣΕΛ. 31

ΒΑΖΟΥΝ ΛΟΥΚΕΤΟ

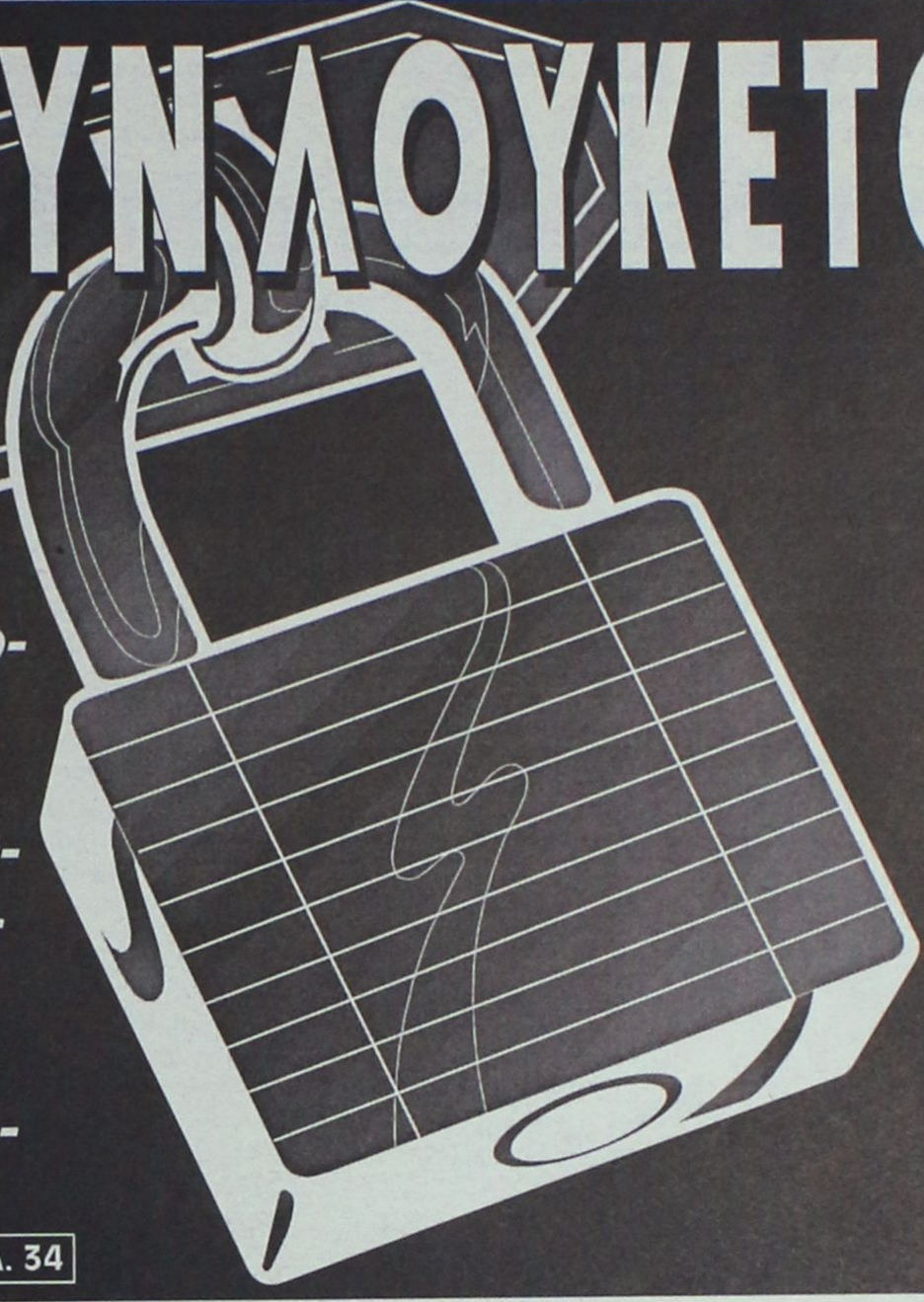

• ***Ο ΔΟΑΝ αποφάσισε την διάλυση του τμήματος μπάσκετ του Ιάλυσου, μη αντέχοντας ο δήμος το οικονομικό βάρος.***

ΣΕΛ. 34

ΠΗΡΕ ΤΟ ΚΛΕΙΔΙ...

• *Ο πρόεδρος της Ρόδου, Μάκης Ντουρουτλής, έχει στα χέρια του από χθες το πιστοποιητικό που χρειάζεται η ομάδα για να λάβει μέρος στο πρωτάθλημα της Γ' Εθνικής.*

• *Ηρθε ξανά στη Ρόδο ο Γιάννης Βασιλόπουλος*

ΣΕΛ. 18





ΠΡΩΤΗ Μ' ΕΥΧΕΣ

• *Μέσα σε κλίμα ευφορίας πραγματοποιήθηκε χθες τ' απόγευμα η πρώτη συγκέντρωση του Διαγόρα εν όψει της νέας αγωνιστικής σεζόν.*

ΣΕΛ. 31

ΤΟΠΙΚΟ ΠΟΔΟΣΦΑΙΡΟ

Επισημοποιήθηκε η συμφωνία

• Παίκτες του Ηρακλή και τυπικά οι Ανδρέας και Παναγιώτης Τσιαντούλας

Το έμβλημα του Ηρακλή Μ. στο στήθος τους θα φοράνε για την επόμενη ποδοσφαιρική περίοδο οι **Ανδρέας** και **Παναγιώτης Τσιαντούλας.**

Οι δύο ποδοσφαιριστές που τα είχαν βρει με την Διοίκηση του συλλόγου, από την προηγούμενη εβδομάδα, πέρασαν χθες από τα γραφεία του συλλόγου, όπου υπέγραψαν τις νέες τους μονοετείς συμφωνίες.

Η ΠΡΩΤΗ ΤΟΥ ΗΡΑΚΛΗ

Για την Κυριακή 20 του μήνα και ώρα 11.30 π.μ., έχει ορισθεί η πρώτη συγκέντρωση των ποδοσφαιριστών του συλλόγου εν' όψει της νεάς χρονιάς στην τοποθεσία της Ιεράς Μονής του Σωτήρα.

Η παρουσία όλων κρίνεται υποχρεωτική καθ' ότι θα δοθούν οδηγίες και θα προγραμματισθεί η πορεία της ομάδας στο πρωτάθλημα με τις τοποθετήσεις-ομιλίες τόσον του προέδρου, όσον και του προπονητή, για το κτίσιμο της νέας ομάδας του Ηρακλή. Η επίσημη ημερομηνία έναρξης των δραστηριοτήτων για τους Μαριτσενούς έχει ορισθεί η 24 του μήνα, ενώ δύο ημέρες πριν, οι ποδοσφαιριστές του συλλόγου θα περάσουν από τις προγραμματισμένες (όπως κάθε χρόνο) ιατρικές εξετάσεις, οι οποίες θα γίνουν από τον γιατρό και φίλος της ομάδας κ. **Μανώλη Μάρκου.**

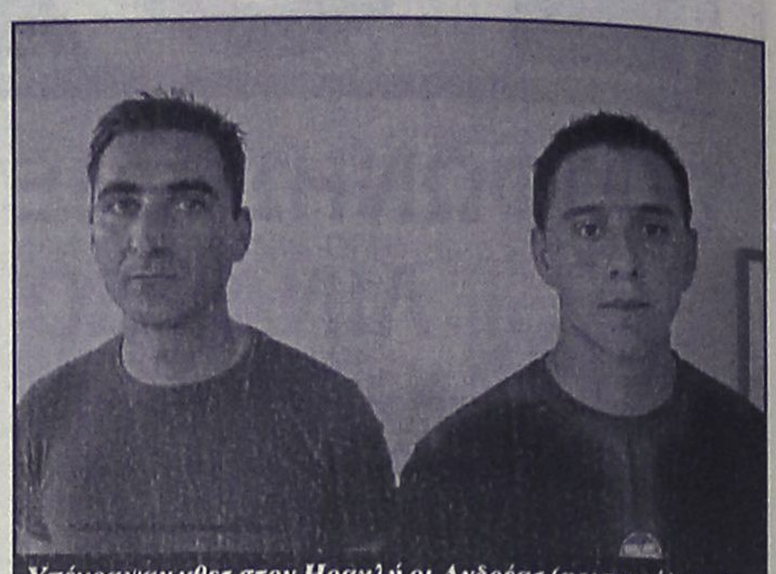

Υπέγραψαν χθες στον Ηρακλή οι Ανδρέας (αριστερά) και Παναγιώτης (δεξιά) Τσιατούλας

Συμπληρώνεται το παζλ

• Κοντά στην απόκτηση ενός δεκαεννιάχρονου ποδοσφαιριστή βρίσκεται ο Κλεάνθης

• Εντός των προσεχών ημερών αναμένεται να ξεκαθαρίσει και το "σίριαλ" Κρομμύδα

Ενα ακόμη κομμάτι απομένει για να συμπληρωθεί στο ακέραιο το πάζλ του φετινού Κλεάνθη.

Πρόκειται για ένα δεκαεννιάχρονο ποδοσφαιριστή, που βρίσκεται στη Ρόδο, λόγω επαγγελματικών υποχρεώσεων (στρατιωτικός) και οι συστάσεις που τον συνοδεύουν είναι αρκετά θετικές. Ο ποδοσφαιριστής έδωσε το παρόν στην πρώτη συγκέντρωση του συλλόγου και απομένει να έρθει η ελευθέρα του για να υπογράψει το νέο του δελτίο.

Το όνομα του ποδοσφαιριστή θα ανακοινωθεί επίσημα από τον σύλλογο, μαζί μ' όλα τα άλλα φετινά μεταγραφικά αποκτήματα.

Εν τω μεταξύ στα επόμενα εικοσιτετράωρα αναμένεται να αποδεχτούν καθοριστικά για την έκβαση της υπόθεσης του **Γιώργου Κρομμύδα** στον ΠΑΟ Διαγόρα. Οι πληροφορίες αναφέρουν πως η πρόταση που έχουν καταθέσει η κυανέρυθρη δεν απέχει και πολύ από τις απαιτήσεις του Κλεάνθη.

ΓΕΜΙΣΑΝ ΤΟ ΤΑΜΕΙΟ

Με χαμόγελα βρήκε τους Παραδεισιώτες η επόμενη μέρα από το πανηγύρι της Αγίας Μαρίνας, καθώς η κίνηση που παρουσίασε ένας από τους οικονομικούς πνεύμονες του συλλόγου, η πώληση από τα σουβλάκια, κυμάνθηκε σε καλά επίπεδα.

Η ΠΡΩΤΗ ΤΗΣ ΟΜΑΔΑΣ

Την Τρίτη 22 του μήνα και ώρα 4 μ.μ. ορίσθηκε ως η ημέρα που ξεκινάει και επίσημα η νέα αγωνιστική περίοδο για τον Κλεάνθη.

Πρόεδρος, Δ.Σ., προπονητής και ποδοσφαιριστές του συλλόγου, θα δώσουν το παρόν τους στις εγκαταστάσεις της ομάδας, όπου θα πραγματοποιηθεί ο καθιερωμένος αγιασμός για την νέα ποδοσφαιρική περίοδο και στην συνέχεια θα ξεκινήσει η προετοιμασία του Συλλόγου, όπου θα διαρκέσει ως την ημέρα της έναρξης του πρωταθλήματος.

Η συγκρατημένη αισιοδοξία είναι από τα κύρια χαρακτηριστικά που μπορεί να ξεχωρίσει κανείς στα πρόσωπα των Κλεανθιωτών, καθώς η ομάδα έχει καταφέρει να εντάξει στο δυναμικό της ποδοσφαιριστές που θα μπορούσαν να ήταν βασικά μέλη σ' οποιαδήποτε ομάδα.

Τουρνουά "Αγιος Σουλάς 2003"

• Απόλλων Απ. και Ηλιος διεκδικούν την 4η θέση η οποία συμπληρώνει την τετράδα της ημιτελικής φάσης

Ολοκληρώνεται σήμερα η α' φάση του παιδικού τουρνουά "Αγιος Σουλάς 2003" που γίνεται στο ομώνυμο άλσος και το οποίο συνδιοργανώνουν ΕΠΣΔ, ΝΑΟΔ και η επιτροπή εκδηλώσεων Αγίου Σουλά.

Από τα τρία προγραμματισμένα παιχνίδια θα γίνουν τα δύο καθώς ο Ευαγόρας παραιτήθηκε του αγώνα του με τον Αγιο Γεώργιο.

Τα δύο ματς που ολοκληρώνουν την α' φάση:

19.30: Απόλλων Απ.-Κλεάνθης

20.30: Ηλιος-Ηρακλής Μ.

Διαιτητής: **Φραγκίνης, Κλιάρη, Γαγάνης.**

Και τα δύο ματς έχουν ενδιαφέρον καθώς Απόλλων Απ. και Ηλιος διεκδικούν την 2η θέση του 1ου ομίλου η οποία δίνει την πρόκριση για την ημιτελική φάση.

Ηδη έχουν προκριθεί Κλεάνθης, Ευκλής και Νήσος Ρ.

Η ημιτελική φάση θα γίνει αύριο και έχει ως εξής:

19.00: Κλεάνθης-Ευκλής

20.00: 2ος Α' ομίλου-Νήσος Ρ.

Διαιτητής: **Κόκκινος-Σαββιδάκης-Αντωνάς**

Η τελική φάση (μικρός και μεγάλος τελικός) θα γίνει την Τρίτη 29 Ιουλίου.

Μέχρι Δευτέρα η προθεσμία

• Μεθαύριο η τελευταία ημέρα κατάθεσης των αποδεσμεύσεων, ενώ το ίδιο ισχύει και για τους υποψήφιους προπονητές για την κατάθεση των δικαιολογητικών τους

Η ΕΠΣΔ υπενθυμίζει στα σωματεία ότι την Δευτέρα 21/7/03 είναι η τελευταία ημέρα των αποδεσμεύσεων. Τα γραφεία της ΕΠΣΔ θα δέχονται αιτήσεις μεταβολών από τις 10.00 έως τις 14.30. Επίσης η ΕΠΣΔ υπενθυμίζει ότι την Δευτέρα 21/07/03 λήγει και η προθεσμία κατάθεσης των δικαιολογητικών των υποψηφίων προπονητών για τη σχολή που θα γίνει στη Ρόδο από 17 Αυγούστου έως 1 Σεπτεμβρίου. Σε περίπτωση που δεν υπάρξει ικανός αριθμός υποψηφίων (τουλάχιστον 30) η σχολή θα ματαιωθεί.

MORINOX
PRINCESS
eva **solo**
Leopold
Prestige
MURANO
Biesse casa
bodum®
Tiffanny Boutiqe
MICHELINO
Blomus
KROSNO
CRYSTAL BOHEMIAS

ΟΙΚΙΑ
& διακόσμηση

Πριν ανοίξετε σπιτικό ανοίξτε ΛΙΣΤΑ ΓΑΜΟΥ στην ΟΙΚΙΑ.

Στο πλήρως ανανεωμένο κατάστημά μας θα βρείτε τους μεγαλύτερους οίκους της Ευρώπης σε μία γκάμα προϊόντων που θα σας εντυπωσιάσει.

ΔΩΡΑ - ΚΡΥΣΤΑΛΛΑ - ΣΕΡΒΙΤΣΙΑ - ΜΑΧΑΙΡΟΠΗΡΟΥΝΑ - ΕΡΓΑΛΕΙΑ,

σε νεανικές γραμμές αλλά κυρίως σε νεανικές και προσιτές τιμές , με την υπογραφή των μεγαλύτερων σχεδιαστών στην Ευρώπη .

ΛΙΣΤΑ ΓΑΜΟΥ στην ΟΙΚΙΑ και ..... ΚΑΛΟΡΙΖΙΚΟ

ΕΘΝΙΚΗΣ ΑΝΤΙΣΤΑΣΕΩΣ 59 (ΠΡΩΗΝ ΑΝΝΗΣ ΜΑΡΙΑΣ)
ΡΟΔΟΣ ΤΗΛ. - ΦΑΞ 22410-39777

ΤΟΠΙΚΟ ΠΟΔΟΣΦΑΙΡΟ

Στροφή στα Κοσκινού!

• Τα συνεχή εμπόδια στην προσπάθεια ολοκλήρωσης του γηπέδου των Μικτών στο Τσαΐρι, επαναφέρουν την επαναληπτική λύση του γηπέδου των Κοσκινού!

Τα προβλήματα που προκύπτουν συνεχώς στην πορεία της κατασκευής του γηπέδου των Μικτών μας ομάδων στο Τσαΐρι οδηγούν πλέον την ΕΠΣΔ στην αναζήτηση εναλλακτικών λύσεων!

Ειδικά το τελευταίο εμπόδιο που ορθώθηκε και που αφορά το τεράστιο κόστος ανέγερσης του προστατευτικού τοιχείου στην μία πλευρά του γηπέδου καθιστά την κατάσταση εξαιρετικά ρευστή ως προς την δυνατότητα να αντιμετωπιστεί το ζήτημα άμεσα και αποτελεσματικά, αφού υπάρχει κίνδυνος κατολισθήσεων που εξανεμίζεται μόνο αν δαπανηθούν πολλές χιλιάδες ευρώ.

Ακριβώς επειδή ο χρόνος κυλάει εις βάρος των αναγκών των Μικτών μας ομάδων και οι ρυθμοί που προχωρούν οι εργασίες είναι υπερβολικά αργοί, η Ενωση αρχίσει να σκέφτεται σοβαρά το ενδεχόμενο να αναθεωρήσει τις αρχικές της αποφάσεις περί του γηπέδου στο Τσαΐρι, και να επαναφέρει την εναλλακτική λύση του γηπέδου των Κοσκινού!

Θυμίζουμε, πως όταν είχε αναφερθεί για πρώτη φορά προ περίπου δύο μηνών η ύπαρξη της παραπάνω εναλλακτικής λύσης, ο Διγενής όχι μόνο δεν ήταν αντίθετος αλλά χειροκρότησε με θέρμη την προοπτική.

Το μόνο εμπόδιο που υπάρχει έχει να κάνει με το ιδιοκτησιακό καθεστώς, καθώς το γήπεδο ανήκει στον Δήμο Καλλιθέας ενώ η ΕΠΟ χρηματοδοτεί μόνο την κατασκευή γηπέδων που ανήκουν στις Ενώσεις. Η υπόθεση μπορεί να προχωρήσει



Στο γήπεδο φυσικά στρέφει πλέον το βλέμμα της η ΕΠΣΔ

αν η δημοτική Αρχή κάνει παραχωρητήριο στην Ενωση Δωδεκανήσου και έπειτα μέσω ιδιωτικού συμφωνητικού μεταξύ Δήμου και ΕΠΣΔ ορισθεί η συνεκμετάλλευση του γηπέδου που διαθέτει όλους τους απαραίτητους και μάλιστα μεγάλους χώρους. Ετσι, η ΕΠΟ θα δαπανήσει χρήματα μόνο για την τελειοποίηση των αποδυτηρίων και των υπόλοιπων χώρων καθώς και για την τοποθέτηση του πλαστικού χλοοτάπητα. Το κέρδος θα είναι διπλό και ο Διγενής θα γλιτώσει από τις χρονοβόρες διαδικασίες και τα έξοδα αποκτώντας το απαραίτητο γήπεδο για τις ανάγκες της συμμετοχής του στην Δ' εθνική κατηγορία, και οι Μικτές θα έχουν στην διάθεσή τους ανά πάσα στιγμή ένα σύγχρονο γήπεδο κοντά στην πόλη της Ρόδου.

Ετοιμο το φυτώριο

• Ρόδος και Διαγόρας μπορούν να αρχίσουν να προπονούνται από τις αρχές της εβδομάδας στο νέο τους προπονητήριο

Από αρκετούς βραχνάδες πρόκειται να απαλλαγούν από το ξεκίνημα της επόμενης εβδομάδας τόσο η Ρόδος, όσο και ο Διαγόρας, καθώς θα μπορέσουν να πατήσουν άφοβα, πλέον στο χόρτο του προπονητηρίου τους στο Τσαΐρι.

Οπως αναφέρουν οι πληροφορίες ο γεωπόνος **Παναγιώτης Σταμάτης** θα παραλάβει σήμερα τα τελευταία κομμάτια του χλοοτάπητα που θα τοποθετηθούν στα προβληματικά σημεία, την Δευτέρα το γήπεδο θα πατηθεί και θα είναι έτοιμο να χρησιμοποιηθεί. Εντός των ημερών θα συνεδριάσει και η διοικούσα επιτροπή του προπονητηρίου, που αποτελείται από τους **Σταύρο Ηρακλείδη, Σταύρο Παναγιωτακόπουλο** (Διαγόρας), **Γιώργο Παυλίδη** και **Γιάννη Μαρίνο** (Ρόδος), ώστε να καταρτιστούν τα απαραίτητα προγράμματα και να εξασφαλιστεί η εύρυθμη συνεργασία των δύο σωματείων, ενώ μέσα στην εβδομάδα θα πραγματοποιηθεί ο Αγιασμός.

ΔΡΟΜΟΛΟΓΙΑ ΤΟΥ ΤΑΧΥΠΛΟΟΥ ΚΑΤΑΜΑΡΑΝ
"ΔΩΔΕΚΑΝΗΣΟΣ ΕΞΠΡΕΣ"
Από 1/07/2003 έως 31/08/2003

ΑΝΑΧΩΡΗΣΗ ΑΠΟ ΡΟΔΟ - ΑΠΟ ΤΗ ΘΕΣΗ "ΚΟΛΩΝΑ"

ΗΜΕΡΑ	ΩΡΑ	ΠΡΟΟΡΙΣΜΟΣ	ΩΡΑ ΑΦΙΞΗΣ ΣΤΗ ΡΟΔΟ
ΚΑΘΕ ΔΕΥΤΕΡΑ	08.30	ΚΩ-ΚΑΛΥΜΝΟ-ΛΕΡΟ-ΚΑΛΥΜΝΟ-ΚΩ-ΡΟΔΟ	18.30
ΚΑΘΕ ΤΡΙΤΗ	08.30	ΚΩ-ΚΑΛΥΜΝΟ-ΛΕΡΟ-ΠΑΤΜΟ-ΛΕΙΨΟΙ-ΛΕΡΟ-ΚΑΛΥΜΝΟ ΚΩ-ΡΟΔΟ	18.30
ΚΑΘΕ ΤΕΤΑΡΤΗ	08.30	ΚΑΣΤΕΛΟΡΙΖΟ-ΡΟΔΟΣ	18.30
ΚΑΘΕ ΠΕΜΠΤΗ	08.30	ΚΩ-ΚΑΛΥΜΝΟ-ΛΕΡΟ-ΚΑΛΥΜΝΟ-ΚΩ-ΡΟΔΟ	18.30
ΚΑΘΕ ΠΑΡΑΣΚΕΥΗ	08.30	ΚΩ-ΚΑΛΥΜΝΟ-ΛΕΡΟ-ΠΑΤΜΟ-ΛΕΙΨΟΙ-ΛΕΡΟ-ΚΑΛΥΜΝΟ ΚΩ-ΡΟΔΟ	18.30
ΚΑΘΕ ΣΑΒΒΑΤΟ	08.30	ΚΩ-ΚΑΛΥΜΝΟ-ΛΕΡΟ-ΛΕΙΨΟΙ-ΠΑΤΜΟ-ΛΕΡΟ-ΚΑΛΥΜΝΟ-ΚΩ-ΡΟΔΟ	18.30
ΚΑΘΕ ΚΥΡΙΑΚΗ	08.30	ΚΩ-ΚΑΛΥΜΝΟ-ΛΕΡΟ-ΠΑΤΜΟ-ΛΕΙΨΟΙ-ΛΕΡΟ-ΚΑΛΥΜΝΟ-ΚΩ-ΡΟΔΟ	18.30



Πληροφορίες - Κρατήσεις
ΔΩΔΕΚΑΝΗΣΟΣ ΝΑΥΤΙΛΙΑΚΗ Ν.Ε.
Αυστραλίας 3, 85100 ΡΟΔΟΣ • Τηλ. 22410 70590 • Fax: 22410 70591
E-mail: info@12ne.gr

«Πρώτο σε Ευρώπη και Αμερική»

ΓΙΕΓΚΕΡΜΑΪΣΤΕΡ
Ένα για όλους!

56 Βότανα...
Άριστη ποιότητα...
Τέλεια γεύση...



ΓΙ' ΑΥΤΟ ΤΟ ΚΑΛΟΚΑΙΡΙ...
Σφηνάκι παγωμένο, σκέτο ή με παγάκια και μια φέτα λεμόνι - πορτοκάλι

JÄGER-TONIC
40 ml Γιέγκερμαϊστερ, σε ποτήρι - σωλήνα, προσθέτουμε μία φέτα λεμόνι και γεμίζουμε το ποτήρι με TONIC WATER

Σε χρόνο ρεκόρ

• Η Ρόδος πήρε πιστοποιητικό συμμετοχής σε κύπελλο Ελλάδος και πρωτάθλημα Γ' Εθνικής

• Ποια διαδικασία θ' ακολουθήσει από 'δω και πέρα

• Μπήκε στο πρόγραμμα και ο Βασιλόπουλος

Ήταν δύσκολη η αποστολή της Διοικούσας Επιτροπής της Ρόδου. Επρεπε να καταθέσει πλήρη τον φάκελο της ομάδας, πρώτα στην Επιτροπή Επαγγελματικού Αθλητισμού και στη συνέχεια στο Υπουργείο Εμπορίου για να πάρει το πιστοποιητικό συμμετοχής στο Κύπελλο Ελλάδος και το πρωτάθλημα της Γ' Εθνικής κατηγορίας.

Με "συνοπτικές διαδικασίες" και σε χρόνο πολύ μικρό έγιναν όλα. Και χθες ο πρόεδρος της Ρόδου **Μάκης Ντουρουτλής** πήρε το πιστοποιητικό έγγραφο για να το προωθήσει αρμοδίως. Η Ρόδος ήταν πολύ γρήγορα μέσα σ' αυτά τα "σαλόνια" σ' ένα χρονικό σημείο κατά το οποίο άλλες δεν έχουν ξεκινήσει ακόμη.

ΠΟΙΑ ΘΑ ΕΙΝΑΙ Η ΣΥΝΕΧΕΙΑ

Η ολοκλήρωση αυτής της προσπάθειας δεν τελειώνει εκεί. Θ' ακολουθηθεί μια διαδικασία ούτως ώστε η Ρόδος να μπει, σε όσο το δυνατόν λιγότερο χρονικό διάστημα σε λειτουργικότητα ΠΑΕ.

Συγκεκριμένα:

- Από μεθαύριο Δευτέρα, ανοίγει το μετοχικό Κεφάλαιο.

Ξεκινάει η πώληση μετοχών οι οποίες θα τιμούνται προς 30 ευρώ η κάθε μία και θα καλύψουν μετοχικό κεφάλαιο ύψους 180.000 ευρώ (60 εκατ. δρχ. περίπου).

- Η Διοικούσα Επιτροπή μόλις η πώληση των μετοχών ολοκληρωθεί τότε εκ των πραγμάτων θα συγκαλέσει Γενική Συνέλευση για να εκλεγεί η πρώτη Διοίκηση της ΠΑΕ.

Ολα δηλαδή εξαρτώνται από την ταχύτητα πώλησης των μετοχών. Σύμφωνα με τα ήδη λεχθέντα ο κ. **Ντουρουτλή** είναι αποφασισμένος να πάρει το 51% του πακέτου των μετοχών οπότε η διαδικασία δεν θ' αργήσει να ολοκληρωθεί.

ΗΡΘΕ ΚΑΙ Ο ΒΑΣΙΛΟΠΟΥΛΟΣ

Στο μεταξύ οι προπονήσεις των "πρασίνων" συνεχίζονται.

Στη χθεσινή πήρε μέρος και ο **Γιάννης Βασιλόπουλος** ο οποίος γύρισε από την ιδιαίτερη πατρίδα του την Πέμπτη το βράδυ.

Ο **Δημήτρης Σκούνας** ψάχνει ακόμα στην ποδοσφαιρική αγορά για τον αριστερό μπάκ χάφ που θα κάνει την διαφορά στην κατηγορία. Και καθότι υπάρχει χρόνος ακόμη δεν βιάζεται να τον αποκτήσει.

Ασέβεια σε κόσμο-ιστορία

Δυστυχώς την ώρα που ο ιστορικός και ένδοξος σύλλογος της Ρόδου προσπαθεί να θέσει τις βάσεις για την επιστροφή του στον χώρο του επαγγελματικού ποδοσφαίρου, με στόχο να υλοποιήσει το όνειρο όλων των Δωδεκανησίων φιλάθλων για άνοδο στην Α' Εθνική κατηγορία, η "Α.Ρ." βρίσκεται στην πραγματικά δυσάρεστη θέση να καταγγείλλει στο αναγνωστικό τους κοινό καθώς και στο σύνολο των φιλάθλων την στάση και συμπεριφορά του προέδρου της **Μάκη Ντουρουτλή.**

Δεν είναι η πρώτη φορά που ο πρόεδρος του ιστορικού σωματείου αντιμετωπίζει εχθρικά την "Α.Ρ." καθώς ειδικά μετά το δημοσίευμά μας την επομένη του θριάμβου στην Καισαριανή περί επικείμενης συμφωνίας με τον **Γιώργο Σκαρτάδο** για ανάληψη της τεχνικής ηγεσίας της ομάδας (ρεπορτάζ απόλυτα τεκμηριωμένο, καθώς είχαν απομείνει οι λεπτομέρειες, άσχετα αν η διοίκηση τα βρήκε τελικά με τον **Δημήτρη Σκούνα),** απέφευγε τεχνηέντως την επικοινωνία με τον αρμόδιο για το ρεπορτάζ της Ρόδου συντάκτη, με τον ίδιο ζήλο που είχε καθημερινά επαφή με τα υπόλοιπα ΜΜΕ, στα οποία και διοχέτευε με άνεση πληροφορίες κυρίως μεταγραφικού περιεχομένου.

Εδειξε, με άλλα λόγια, προσήλωση στο δόγμα της επιλεκτικής ενημέρωσης (και φυσικά όχι μόνος του, καθώς τα μεταγραφικά τα χειρίστηκαν δύο άτομα, ωστόσο, έχουμε... συνηθίσει πλέον), προφανώς για να... τιμωρήσει την "Α.Ρ." επειδή αρνείται να λειτουργεί ως το προσωπικό του γραφείου Τύπου και να ακολουθήσει τυφλά- παραβαίνοντας και καταπαντώντας κάθε έννοια δημοσιογραφικής δεοντολογίας, ηθικής, καθήκοντος και σεβασμού προς το αναγνωστικό κοινό, που ζητάει δικαιωματικά πλήρη και αντικειμενική ενημέρωση -την γραμμή που ο ίδιος θέλει να επιβάλει.

Κι αν οι συντάκτες της "Α.Ρ." είχαν όλη την καλή διάθεση να αποδίδουν το εσκεμμένο έλλειμμα ενημέρωσης από τον **Μάκη Ντουρουτλή** και τους στενούς συνεργάτες του στην... "τύχη" και στις "κακές συμπτώσεις", φροντίζοντας να ενημερώνουν τους φιλάθλους για τις δραστηριότητες της αγαπημένης τους ομάδας αξιοποιώντας πληθώρα άλλων πηγών (είναι το σημείο που η δημοσιογραφική ικανότητα και λειτουργία διαχωρίζεται από την ευκολία της "έτοιμης τροφής" που στην συγκεκριμένη περίπτωση έχει αντάλλαγμα την "υποταγή" και αποθέωση του άρχοντα"), χθες οι μάσκες έπεσαν, με τρόπο άκρως αποκαλυπτικό για τον τρόπο που ο κύριος **Ντουρουτλής,** αντιλαμβάνεται τον ρόλο του και τις σχέσεις του με τον Τύπο και κατ' επέκταση για τον τρόπο που αντιμετωπίζει τον φίλαθλο κόσμο.

Ο **Μάκης Ντουρουτλής** ναι μεν απάντησε στο τηλεφώνημα του συντάκτη μας, ωστόσο με επιχείρημα το αποκλειστικό ρεπορτάζ μας για τις εξελίξεις στον Ευαγόρα και την εις βάρος του καταγγελία που κατατέθηκε επισήμως από παράγοντα στην ΕΠΣΔ, είπε ορθά κοφτά "δεν σου λέω τίποτα"!!! Υποστήριξε, μάλιστα, προφανώς παρασυρόμενος από την αλαζονεία που πολλές φορές προκαλεί η ξαφνική έκθεση στην δημοσιότητα, πως οφείλουμε να αντιμετωπίζουμε... καλύτερα έναν παράγοντα με τόσο μεγάλη και πολυετή προσφορά στον ροδιακό αθλητισμό, ενώ τόνισε πως έχει πολλά παράπονα από την εφημερίδα μας!!!

Δεν γνωρίζουμε αν ο **Μάκης Ντουρουτλής,** η προσφορά του οποίου στην Ρόδο ασφαλώς και είναι σημαντική, λειτουργεί υπό το καθεστώς άγνοιας, απειρίας, ή υπό την επιρροή κακών συμβούλων, που θέλουν να τον κλείσουν σε "γυάλα" για να "ποτιστούν ως γλάστρες πλάι στον βασιλικό".

Δεν γνωρίζουμε αν είναι δική του επιλογή αυτή η αυταρχική και άκρως επικίνδυνη συμπεριφορά ή κάποιοι τον παραμυθιάζουν και τον παρασύρουν. Είναι αδιανόητο για παράγοντα, πόσο μάλλον για άνθρωπο που ηγείται ενός ιστορικού και ένδοξου σωματείου, να προσπαθεί να στερήσει την ενημέρωση από το φίλαθλο και αναγνωστικό κοινό της μεγαλύτερης σε κυκλοφορία εφημερίδας των Δωδεκανήσων, μόνο και μόνο επειδή εκείνη ..."τόλμησε" να κάνει ρεπορτάζ και να καλύψει απόλυτα έγκριτα και αντικειμενικά ένα πραγματικό γεγονός της διαμάχης του με μερίδα παραγόντων της παλιάς του ομάδας, του Ευαγόρα. Δεν φταίμε εμείς που ο κύριος **Ντουρουτλής** εμπλέκεται στην υπόθεση. Είναι πρόβλημα του ιδιου και εμείς καλά κάναμε την δουλειά μας. Γεγονός καλύψαμε, κρατώντας ίσες αποστάσεις. Αν ο ίδιος θίχτηκε από ένα ρεπορτάζ, μπορεί να προσφύγει στην ...δικαιοσύνη. Τον διαβεβαιώνουμε μόνο πως θα συνεχίσουμε να κάνουμε την δουλειά που μας επιτάσσει το δημοσιογραφικό μας καθήκον χωρίς να μπαίνουμε σε καλούπια, γιατί ούτε υπεράνω των γεγονότων είναι, ούτε υπεράνω κριτικής, που στο κάτω -κάτω ποτέ δεν του έγινε.

Ξεκαθαρίζουμε πως θα συνεχίσουμε να στηρίζουμε με όλες μας τις δυνάμεις, τις προσπάθειες της Ρόδου, όμως υγιώς και χωρίς να κάνουμε το μέγιστο έγκλημα να χαϊδεύουμε αυτιά και να πουλάμε εκδούλευση, μόνο και μόνο για να φανούμε "Ροδομάχοι" ... και να γίνουμε αρεστοί, προς το πρόσκαιρο όφελός μας φυσικά. Κι αν ο κύριος **Ντουρουτλής** έχει διαφορετική άποψη, ας μπει στον κόπο να ρωτήσει κάποια από τα ιερά τέρατα του παραγοντισμού, όπως ο **Βασίλης Παπαβασιλείου** ή ο **Σάββας Γιαννάς.** Ασφαλώς θα μάθει πολλά, διότι υπεράνω όλων δεν είναι ο ίδιος, αλλά η Ρόδος και ο κόσμος της. Αυτές είναι δύο έννοιες ιερές και γι' αυτό απαιτούν και ανάλογες υπεύθυνες συμπεριφορές.

LET'S GO TRAVEL
ΠΡΑΚΤΟΡΕΙΟ ΓΕΝΙΚΟΥ ΤΟΥΡΙΣΜΟΥ
• ΑΕΡΟΠΟΡΙΚΑ & ΑΚΤΟΠΛΟΪΚΑ ΕΙΣΙΤΗΡΙΑ
• ΚΡΑΤΗΣΕΙΣ ΞΕΝΟΔΟΧΕΙΩΝ
• ΚΡΟΥΑΖΙΕΡΕΣ
• ΟΡΓΑΝΩΜΕΝΑ ΠΑΚΕΤΑ ΕΚΔΡΟΜΩΝ ΓΙΑ ΟΛΟ ΤΟΝ ΚΟΣΜΟ
• ΕΝΟΙΚΙΑΣΕΙΣ ΑΥΤΟΚΙΝΗΤΩΝ
• ΤΑΞΙΔΙΑ ΝΕΟΝΥΜΦΩΝ
ΑΚΟΜΑ...
ΕΚΔΡΟΜΕΣ PRIVE ΚΑΘ' ΟΛΗ ΤΗΝ ΔΙΑΡΚΕΙΑ ΤΟΥ ΧΡΟΝΟΥ ΓΙΑ ΑΙΓΥΠΤΟ, ΠΑΡΙΣΙ, ΚΥΠΡΟ, ΣΕ ΚΑΤΑΠΛΗΚΤΙΚΕΣ ΤΙΜΕΣ
ΠΕΡΝΟΥ 143 ΑΦΑΝΤΟΥ - ΡΟΔΟΣ
ΤΗΛ. 22410 51186-FAX: 2241051187

Delta
ΔΙΑΜΑΝΤΕ ΕΡΓΑΛΕΙΑ
6ο χλμ.Ρόδου Λίνδου
Συγκρότημα Μανουσέλη
ΚΟΦΤΗ ΧΕΙΡΟΣ
ΔΙΑΤΡΗΤΙΚΑ
ΔΙΑΜΑΝΤΟΤΡΥΠΟΤΕΧΝΙΚΗ ΡΟΔΟΥ
ΑΔΑΜΑΝΤΟΦΟΡΟΙ ΔΙΣΚΟΙ ΚΟΠΗΣ ΓΙΑ ΓΡΑΝΙΤΗ, ΜΑΡΜΑΡΟ ΤΟΥΒΛΟ κ.τ.λ.
ΑΡΜΟΚΟΦΤΕΣ
ΤΡΥΠΑΜΕ
ΚΟΒΟΥΜΕ
ΣΠΑΜΕ
ΧΩΡΙΣ ΣΚΟΝΕΣ
ΡΩΓΜΕΣ
ΜΕΡΕΜΕΤΙΑ
ΠΩΛΗΣΕΙΣ
&
ΕΚΤΕΛΕΣΕΙΣ ΕΡΓΑΣΙΩΝ
Η ΠΟΛΥΧΡΟΝΗ ΜΑΣ ΠΕΙΡΑ ΣΤΟ ΕΞΩΤΕΡΙΚΟ ΜΑΣ ΔΙΝΕΙ ΤΗ ΔΥΝΑΤΟΤΗΤΑ ΝΑ ΒΡΙΣΚΟΥΜΕ ΛΥΣΗ ΕΚΕΙ ΠΟΥ ΟΙ ΑΛΛΟΙ ΣΗΚΩΝΟΥΝ ΤΑ ΧΕΡΙΑ ΨΗΛΑ!
ΤΗΛΕΦΩΝΗΣΤΕ ΜΑΣ
22410 69022 - 77986
ΚΙΝΗΤΟ: 0944 380562
ΥΠΕΥΘΥΝΟΣ
Μαρκος Τσεσμετζής

ΚΕΡΑΜΙΔΟΣΚΕΠΕΣ
ΞΥΛΟΤΕΧΝΟΥΡΓΗΜΑΤΑ
ΕΜΠΟΤΙΣΜΕΝΗΣ ΞΥΛΕΙΑΣ
ΚΗΠΟΥ - ΒΕΡΑΝΤΑΣ
Προτάσεις & Λύσεις στο χώρο σας
ΕΞΟΦΛΗΣΗ ΕΩΣ ΚΑΙ 36 ΔΟΣΕΙΣ
ΥΠΕΥΘΥΝΟΣ ΚΑΤΑΣΚΕΥΩΝ:
ΣΤΕΦΑΝΗΣ ΑΠΟΣΤΟΛΟΣ· ΤΗΛ. 6946 866446
ΥΠΕΥΘΥΝΟΣ ΠΩΛΗΣΕΩΝ:
ΣΤΕΦΑΝΗΣ ΠΕΤΡΟΣ 6944355694
Δ/ΝΣΗ ΚΑΤΑΣΤΗΜΑΤΟΣ ΕΝΤΟΣ ΕΜΠΟΡ. ΚΕΝΤΡ. ΦΩΚΙΑΛΗ
ΤΗΛ. 22410 35091

ΜΙΚΡΕΣ αγγελίες

ΟΙ ΑΓΓΕΛΙΕΣ ΤΗΣ ΡΟΔΙΑΚΗΣ παρουσιάζονται και στο site www.anaggelies.gr

ΜΕΤΑΦΕΡΘΗΚΑΜΕ!
Θα μας βρίσκετε στα κεντρικά μας γραφεία επί της **Μαρ. Μαλλιαράκη 11** (τελευταία πάροδος Καναδά). Τα τηλέφωνα παραμένουν τα ίδια:
(22410) 22210, (22410) 75230

ενοικιασεις ακινητων & επιχειρησεων

ΕΝΟΙΚΙΑΖΕΤΑΙ μονοκατοικία επί της οδού Δαμασκηνού στον Αγιο Νικόλα. Πληρ. Εμμ. Κρανίδης τηλ. 2241027082, 6944347405 AE53117

ΕΝΟΙΚΙΑΖΕΤΑΙ γκαρσονιέρα δύο δωματίων επί της Κοδριγκτώνος 87 Πληρ. τηλ. 2241023368AE53080

ΕΝΟΙΚΙΑΖΕΤΑΙ ημιϋπόγειος χώρος 140 τ.μ. για επαγγελματική χρήση στην Ανάληψη. Πληρ. τηλ. 2241064100 AE53115

ΕΝΟΙΚΙΑΖΕΤΑΙ γκαρσονιέρα επιπλωμένη επί της οδού Στεφ. Καζούλη 74, 1ος όροφος. Πληρ.τηλ. (22410)33105, 24858 AE53112

ΕΝΟΙΚΙΑΖΟΝΤΑΙ καινούργια πλήρως επιπλωμένα δωμάτια στα Κολύμπια με air condition σε πολύ καλή τιμή. Πληρ. τηλ. (22410)32040, 97258 AE53108

ΔΙΑΜΕΡΙΣΜΑ ισόγειο 2 δωματίων, κουζίνα, WC με αυλή και κήπο στην Παναγιώτου Ροδίου 48. Πληρ. τηλ. 6976957795AE53089

ΕΝΟΙΚΙΑΖΕΤΑΙ studio επιπλωμένο στην Ιξιά, τελείως ανεξάρτητο σε ήσυχη περιοχή για απεριόριστο χρόνο. Διαθέτει ηλιακό-κήπο. Πληρ. τηλ. 2241031084, 2241073450, 6973787583 AE53105

ΕΝΟΙΚΙΑΖΟΝΤΑΙ καινούργια επιπλωμένα studios σε ήσυχη περιοχή της Ιαλυσού. Πληρ. τηλ. 6945077678 AE53094

ΔΙΑΜΕΡΙΣΜΑΤΑ ΕΠΙΠΛΩΜΕΝΑ ΔΙΑΘΕΣΙΜΑ ΑΠΟ 1 ΕΒΔΟΜΑΔΑ ΕΩΣ ΚΑΙ 20 ΜΕΡΕΣ ΣΤΗΝ ΠΕΡΙΟΧΗ ΣΤΑΔΙΟΥ ΔΙΑΓΟΡΑ (ΚΟΔΡΙΓΚΤΩΝΟΣ 55). ΠΛΗΡ. ΤΗΛ. 2241031756ΠΕ53025

ΕΝΟΙΚΙΑΖΕΤΑΙ ΕΠΙΠΛΩΜΕΝΟ ΔΙΑΜΕΡΙΣΜΑ ΜΕ AIP ΚΟΝΤΙΣΙΟΝ ΣΤΙΣ ΚΑΛΥΘΙΕΣ ΜΕ ΕΝΑ ΥΠΝΟΔΩΜΑΤΙΟ, ΣΑΛΟΝΙ-ΚΟΥΖΙΝΑ ΚΑΙ ΜΠΑΝΙΟ, ΚΑΤΑΛΛΗΛΟ ΓΙΑ ΣΤΡΑΤΙΩΤΙΚΟΥΣ ΚΑΙ ΕΚΠΑΙΔΕΥΤΙΚΟΥΣ (350 ΕΥΡΩ). ΠΛΗΡ. ΤΗΛ. 2241085380ΠΕ53031

ΕΝΟΙΚΙΑΖΕΤΑΙ ΔΙΑΜΕΡΙΣΜΑΤΑΚΙ 40 Τ.Μ. ΣΤΑ ΚΟΣΚΙΝΟΥ ΣΕ ΜΟΝΟΚΑΤΟΙΚΙΑ ΜΕ ΞΕΧΩΡΙΣΤΗ ΕΙΣΟΔΟ ΣΕ ΗΣΥΧΗ ΠΕΡΙΟΧΗ ΕΠΙΠΛΩΜΕΝΗ ΜΕ ΚΗΠΟ, ΠΑΡΚΙΝ, ΚΕΝΤΡΙΚΗ TV, ΜΕ ΕΤΗΣΙΟ ΜΙΣΘΩΜΑ ΓΙΑ ΕΝΑ ΑΤΟΜΟ. ΜΗΝΙΑΙΟ ΜΙΣΘΩΜΑ 235 ΕΥΡΩ. ΣΤΗΝ ΤΙΜΗ ΠΕΡΙΛΑΜΒΑΝΟΝΤΑΙ ΝΕΡΟ, ΚΟΙΝΟΧΡΗΣΤΑ (ΑΛΛΟΔΑΠΟΙ ΑΠΟΚΛΕΙΟΝΤΑΙ). ΠΛΗΡ. ΤΗΛ. 2241062056ΠΕ53041

ΔΙΑΜΕΡΙΣΜΑ με 3 υπνοδωμάτια, σαλόνι, κουζίνα, μπάνιο στον α' όροφο τριώροφης μονοκατοικίας. Πληρ. τηλ. 2241028685 AE53087

ΓΚΑΡΣΟΝΙΕΡΑ καινούργια λουξ 40 τ.μ. επιπλωμένη στην Ανάληψη, 330 ευρώ. Πληρ. τηλ. 2241060060 AE53088

ΚΡΕΜΑΣΤΗ. ΕΝΟΙΚΙΑΖΟΝΤΑΙ ένα τριάρι και ένα δυάρι με πάρκινκ και κήπο κοντά στα σχολεία και στη θάλασσα. Πληρ. τηλ. 2241094822, 6946671053 AE53076

ΕΝΟΙΚΙΑΖΕΤΑΙ γκαρσονιέρα στο Ροδίνι. Πληρ. τηλ. 6977855766, 2241043977 AE53077

ΕΝΟΙΚΙΑΖΟΝΤΑΙ δύο διαμερίσματα επιπλωμένα (δωμάτιο-καθιστικό-κουζίνα) στη Ρόδο. Πληρ. τηλ. 2241024336 AE53082

ΕΝΟΙΚΙΑΖΕΤΑΙ 2άρι επιπλωμένο διαμέρισμα με ηλιακό θερμοσίφωνα επί της Λεωφ. Ρόδου-Καμείρου (Θεολόγος). Κατά προτίμηση στρατιωτικοί - εκπαιδευτικοί. Πληρ. τηλ. 2241020675 AE53073

ΕΝΟΙΚΙΑΖΟΝΤΑΙ καταστήματα 50 τ.μ. και 100 τ.μ. στην Ιαλυσό περιοχή BLUE BAY κατάλληλα για οποιαδήποτε χρήση με αυλή 300 τ.μ. Πληρ. τηλ. 6932238884, 2241095894 AE53069

ΕΝΟΙΚΙΑΖΕΤΑΙ επαγγελματικός χώρος 110 τ.μ. ισόγειος που διαμορφώνεται όπως εσείς θέλετε (1η πάροδος Κων/νου Υδραίου), δίπλα στο φροντιστήριο "ΠΛΕΟΝΕΚΤΗΜΑ". Πληρ. τηλ. 2241030268, ώρες καταστημάτων AE53064

ΕΝΟΙΚΙΑΖΟΝΤΑΙ: α) διαμέρισμα 100 τ.μ. περίπου στην Κέννεντυ με κεντρική θέρμανση ανακαινισμένο, β) δυάρι μικρό στις 7 Βαγιές, γ) επαγγελματικός χώρος στην περιοχή Μήδεια υπόγειο συν ισόγειο υπερυψωμένο 180 τ.μ. περίπου κατάλληλο για γυμναστήριο, φροντιστήριο, εργαστήριο, δ) καταστήματα κεντρικά στην Παλιά Πόλη σε τιμές ευκαιρίας. Πληρ. Κτημ. Γραφείο κ. Ελένης Βρατσάλη τηλ. κιν. 6945105362, 2241065300, 2241063834 AE53058

Vitzileos

ΚΤΗΜΑΤΟΜΕΣΙΤΙΚΟ ΓΡΑΦΕΙΟ - REAL ESTATE AGENCY

ΜΑΡΙΟΣ Κ. ΒΙΤΖΗΛΑΙΟΣ
Μεσίτης Αστικών Συμβάσεων - Real Estate agent

ΕΚΤΙΜΗΣΕΙΣ-ΑΓΟΡΕΣ-ΠΩΛΗΣΕΙΣ
ΚΑΤΑΣΤΗΜΑΤΑ
ΟΙΚΟΠΕΔΑ-ΧΩΡΑΦΙΑ
ΚΤΗΜΑΤΙΚΕΣ-ΣΥΜΒΟΥΛΕΣ
ΕΝΟΙΚΙΑΣΕΙΣ-ΔΙΑΧΕΙΡΙΣΕΙΣ
ΣΠΙΤΙΑ-ΔΙΑΜΕΡΙΣΜΑΤΑ

ΚΑΤΑΣΤΗΜΑΤΑ – ΓΡΑΦΕΙΑ – ΕΠΙΧΕΙΡΗΣΕΙΣ €

Επιχ/ση Ειδών Δώρων και Ασημικών σε τουριστ. περιοχή στην Π. Πόλη 30.000
Επιχ/ση Πλυντήρια – Στεγνωτήρια σε πλήρη λειτουργία 20 000
Επιχ/ση BAR σε κατάστημα 300 τ.μ.+300 τ.μ. υπογ. κοντά στην μαρίνα147.000
15 τ.μ. κατάστημα στην Α. Διάκου 30 000
45 τ.μ. ισόγ. + 90 τ.μ.υπογ. Καρακόνερο 88 000
50 τ.μ. μαγαζί κοντά στο Μαντράκι (νοικιασμένο) .....294 .000
155 τ.μ. ακίνητο στην Ψαροπούλα στην θάλασσα 220.000
170τ.μ. αποθήκη σε μπετά. Καρακόνερο .....71 .000
180 τ.μ. αποθήκη στην Π. Ροδίου 82.000
300 τ.μ.Κατ/μα ετοιμοπ. σε 1000τ.μ.οικόπ. Παστίδα βιοτ. χώρος .....147 .000
1000 τ.μ.εργοστάσιο στο Καλαμώνα έτοιμο σε οικοπ. 6400 τ.μ. .....587 .000
1155τ.μ.ακίνητο σε οικόπ. 817 τ.μ. στο κέντρο της Ρόδου .....763 .000
12 apartmens πλήρως εξοπλισμένα στο Κιοτάρι .....440 .000
Ξενοδ. Α κατ., στην πόλη, 180 κλίνες + 4 καταστήματα .....6. 200 .000
8 apart. Χ 2 δωμάτια πλήρως εξοπλισμένα και δύο μαγαζιά 250τ.μ. στην παραλία Τριαντών, στην θάλασσα .....338 .000
Ξενοδ. Β' κατ. 95 δωμ. Σε 13 στρεμ. Στην παραλία Ιαλυσού .....2 640 .000
Ξενοδ. Γ' κατ. 37 δωμ., 74 κλίνες, δισκοθήκη 250 τ.μ. 1.261.922
μπαρ, στην πόλη της Ρόδου, παραλία

ΔΙΑΜΕΡΙΣΜΑΤΑ

35 τ.μ. γκαρσονιέρα στα Τριάντα 30. 000
45 τ.μ. στην πλατεία Βάθης , Αθήνα, στον 5ο όροφο 39. 000
50 τ.μ. στην Ανάληψη γκαρσονιέρα 64.000
50 τ.μ. στα Τριάντα γκαρσονιέρα με θέα 50. 000
50 τ.μ. στο Γεννάδι με 2 υπνοδωμ. Φανταστική θέα .....44 .000
60 τ.μ. στο Γεννάδι,γκαρσονιέρα με θέα .....47 .000
80 τ.μ. στην Αταβύρου με 2 υπνοδωμ. στο 3ο όροφο .....85 .000
85 τ.μ. στα Κοσκινού 2ος όροφος , ημιτελές .....47 .000
85 τ.μ. στα Τριάντα με θέα. Καινούργιο .....117 .400
90 τ.μ. στην Αγ. Αναστασία σε διώροφη οικοδομή με θέα .....85 .200
100 τ.μ. στην Βολονάκη με 3 υπνοδωμ. στο 2ο όροφο .88.000
110 τ.μ.κοντά στην πλατεία Κοσκινού .....117 .000
110 τ.μ. κοντά στην πλατεία Κοσκινού, ισόγειο, ημιτελές .....47 .000
116τ.μ. στην Ανάληψη, γκαράζ, αποθήκη, κεντ. θερμ. Lux κατασκευής .....182 .000
186τ.μ.Παραδοσιακό διαμέρισμα απέναντι Καζίνο .....147 .000
200 τ.μ. διατηρητέο ισογ. διαμέρισμα στο Μόντε Σμίθ 235 .000

ΜΕΖΟΝΕΤΕΣ – ΜΟΝΟΚΑΤΟΙΚΙΕΣ €

62τ.μ. μονοκατοικία με τζάκι, με φανταστική θέα, στην Π. Πόλη 125.000
68τ.μ.μονοκατοικία με αυλή 90τ.μ. στα Μαριτσά 59. 000
100 τ.μ. μεζονέτα με τρία υπνοδωμάτια +30 τ.μ. 147.00
σοφίτα, Ιξιά
100 τ.μ. μονοκατοικία σε 500τ.μ. οικόπεδο. Κατταβιά 59 000
120 τ.μ. μονοκατοικία στις Καλυθιές με 600τ.μ. οικόπ 147 000
125 τ.μ. μονοκατοικία στο Γεννάδι, Villa super lux, 10 δωματ. 293 500
130 τ.μ. μονοκατοικία σε οικόπεδο 200 τ.μ. στον Αγ. Ιωάννη 76 300
130 τ.μ.μεζονέτα σε μπετά, οικοπ. 350 τ.μ. Τριάντα 110 000
134 τ.μ.προνομιακή, με φανταστική θέα διώρ. Μονοκατ. Καστέλο 323 000
135τ.μ.μονοκατ. με 700τ.μ. κήπο στα Κρητικά, πανοραμικό 191 000
167τ.μ. ισόγειο – οροφοδιαμέρισμα σε διπλοκατοικία με 285τ.μ. οικόπεδο στο κέντρο της πόλης, διατηρητέο. Παρκιν. 440. 300
170 τ.μ. μεζονέτα σε μπετά, οικοπ. 450τ.μ. Τριάντα 140. 000
170 τ.μ. μεζονέτα +170τ.μ.μεζονέτα + 120τ.μ. οροφοδιαμέρισμα σε οικοπ. 5000τ.μ. εντός οικισμού στην Παστίδα 426 000
180 τ.μ. μεζονέτα στα Κοσκινού 185.000
180 τ.μ. μονοκατ. ημιτελής στο Γεννάδι σε οικόπ. 750τ.μ. Φανταστική θέα 161. 000
187 τ.μ. βίλα με οικόπεδο 4780τ.μ. στην Παστίδα 310. 000
190τ.μ. μεζονέτα σε οικόπεδο στα Κοσκινού με φανταστική θέα 191. 000
210 τ.μ. Μονοκατοικία με αυλή στην Π. Πόλη 323.000
230 τ.μ.Βίλα στην Λάρδο σε 7700τ.μ. οικόπ. 750 οπωροφ. δέντρα 323. 000
250 τ.μ. Βίλα στο κέντρο της Κω σε 4000τ.μ. οικόπεδο με δένδρα, Lux κατασκευής,γκαράζ, καινούργια 352. 000
600 τ.μ. μονοκατοικία στο Ροδίνι lux κατασκευή γκαράζ, κήπο, φανταστική θέα 730.000

ΟΙΚΟΠΕΔΑ €

4160 τ.μ. φανταστικό οικόπ. πάνω στο κύμα Σ.Δ. 0,8 Σύμη. Τιμή- μεγάλη ευκαιρία.
412 τ.μ. στον Αγ. Νικόλαο Σ.Δ. 1.20 .....220. 100
750 τ.μ.στο Γεννάδι, εντός σχεδίου 18. 000
2000 τ.μ. στα Μαριτσά. Εντός σχεδίου, Σ.Δ.0,50 120.000
2000 τ.μ. στα Τριάντα 147. 000
2500 τ.μ.πάνω στο δρόμο Ελαιώνας –Φουρνάκι. Γεννάδι 24. 000
3080 τ.μ. στο Πλημμύρι 23. 500
4000 τ.μ. κοντά στο Βερόπουλο με φανταστική θέα 176. 000
4000 τ.μ. στην Παστίδα 56. 000
4100 τ.μ. στο Λειβάδι – Κρεμαστή 82. 200
4400 τ.μ. στην Κρεμαστή 76. 000
4800 τ.μ. στο Κανδηλί 76. 000
5000 τ.μ. στα Αφάντου 103. 000
5500 τ.μ. στα Μαριτσά, εντός σχεδίου, Σ.Δ. 0,1 250. 000
6000 τ.μ. στην Παστίδα + αποθήκη .....144 .000
6500 τ.μ. στην λεωφόρο Ρόδος –Κρεμαστή ...323. 000
6500 τ.μ.στο Φαληράκι κοντά στην θάλασσα, προνομιακό 500. 000
6720 τ.μ. στον Θόλαρο, Παραδείσι 82. 200
8000 τ.μ.στο Φαληράκι 176. 000
8300 τ.μ. στα Βληχά – Κάλαθος 367. 000
8500 τ.μ.+6500 τ.μ. στην παραλία Αφάντου ..18 τ. τ.μ.
9000 τ.μ. στα Μαριτσά εντός ζώνης 132.000
9345 τ.μ. στα Ασγούρου με θέα 205. 000
12000 τ.μ. στην Αφάντου, πάνω στο κύμα 520. 000
13000 τ.μ. στα Μαριτσά 123. 000
14000 τ.μ. αγροτεμάχιο στην Διμυλιά 65. 000
15000 τ.μ. στην Πάρο με θέα την θάλασσα 73. 000
25000 τ.μ. στα Καλαβάρδα 295. 000
30000 τ.μ. στην παραλία Αφάντου 1 060. 000
30000 τ.μ. στο Τσαΐρι 352. 000
32000 τ.μ. στην Θολό, πάνω στο κύμα 587. 000
38000 τ.μ. στο Γεννάδι, πάνω στο κύμα 2. 230. 000
46000 τ.μ. στο Τσαΐρι 405. 000
50000 τ.μ. στο Τσαΐρι 360. 000

Εθν. Μακαρίου 45 (3ος όροφος • Τηλ.: 22410 24900, 25545 • Fax: 22410 25544 • Κιν.: 6932704919

ενοικιασεις

συνέχεια από την προηγούμενη

ΚΑΤΑΣΤΗΜΑ 30 τ.μ. στην οδό Δαμασκηνού 67 (στάση Αγ. Γε ωργίου). Πληρ. τηλ. 2241021722, 6974452646 AE53063

ΕΝΟΙΚΙΑΖΕΤΑΙ δυάρι 1ου ορόφου επιπλωμένο κατάλληλο για φοιτητές στην περιοχή Κουκάκι Αθήνας (οδός Βείκου). Πληρ. τηλ. 6944342667 απογευματινές ώρες AE53071

ΑΠΟΘΗΚΗ 400 τ.μ. ισόγεια με αυλή 15 στρεμμάτων στ' Ασγούρου. Υπάρχει δυνατότητα επέκτασης στα 1200 τ.μ. Πληρ. τηλ. 2241021722, 6974452646 AE53062

ΕΝΟΙΚΙΑΖΕΤΑΙ επί της Στρατηγού Ζήση χώρος - αποθήκη 300 τ.μ. σε 750 τ.μ. οικόπεδο. Πληρ. τηλ. 2241026490 AE53061

ΕΝΟΙΚΙΑΖΕΤΑΙ γκαρσονιέρα επιπλωμένη σε καινούργια κατάσταση στην πλατεία Λουτρού στην Παλιά Πόλη επί της οδού Ζήνωνος 1. Πληρ. τηλ. 6977905051, 2241063451 AE53056

ΔΙΑΜΕΡΙΣΜΑ τριάρι, επιπλωμένο, στην οδό 28ης Οκτωβρίου έναντι Ακαδημίας. Πληρ. τηλ. 2241075359 AE53037

ΓΚΑΡΣΟΝΙΕΡΑ επιπλωμένη στην περιοχή Καρακόνερο. Πληρ. τηλ. 2241067270 AE53036

ΑΘΗΝΑ. ΕΝΟΙΚΙΑΖΕΤΑΙ διαμέρισμα β' ορόφου 2 δωματίων, κουζίνα, μπάνιο, με κεντρική θέρμανση, 50 τ.μ. Το διαμέρισμα βρίσκεται 50 μ. από την Φωκίωνος Νέγρη, περιοχή Κυψέλη και δίπλα ακριβώς φτιάχνεται μετρό. Πληρ. τηλ. 6972007352, 6932278587 AE53055

ΕΝΟΙΚΙΑΖΕΤΑΙ στην Κρεμαστή διώροφη μονοκατοικία, 90 τ.μ., κοντά σε φούρνο και παντοπωλείο κατάλληλη για σοβαρή ολιγομελή οικογένεια ή ανδρόγυνο. Πληρ. κ. Σπύρο τηλ. 2241043941, 2241061285 AE53049

ΚΑΤΑΣΤΗΜΑ 80 τ.μ. στο κέντρο της πόλης, κατάλληλο για πρακτορείο ΠΡΟ-ΠΟ. Πληρ. τηλ. 6944525379 AE53042

ΔΙΑΜΕΡΙΣΜΑ 65 τ.μ. στην Ιξιά. Πληρ. τηλ. 22410 62744. AE53009

ΔΙΑΜΕΡΙΣΜΑ α' ορόφου 2 υπνοδωματίων και λοιπών χώρων στο συνοικισμό δασκάλων (Φ.Ε. Δωδ/σίων 1). Πληρ. τηλ. 2241025524. AE53013

ΕΝΟΙΚΙΑΖΕΤΑΙ δυάρι καινούργιο στην Κέννεντυ λουξ με air condition. Ενοίκιο 350 ευρώ. Πληρ. τηλ. 6945466773 και 2241028838 AE53035

ΕΝΟΙΚΙΑΖΟΝΤΑΙ επιπλωμένες γκαρσονιέρες στην κεντρική πλατεία Ιαλυσού. Πληρ. τηλ. 2241091840 AE53032

ΓΚΑΡΣΟΝΙΕΡΑ καινούργια επιπλωμένη στην οδό Σμύρνης στο Ροδίνι. Πληρ. τηλ. 2241023815, 6945769958 AE53028

ΕΝΟΙΚΙΑΖΟΝΤΑΙ γκαρσονιέρες πλήρως επιπλωμένες με πολυκουζινάκι, ψυγείο και διαμερίσματα στ' Αφάντου. Πληρ. τηλ. 2241029911 AE53030

ΕΝΟΙΚΙΑΖΕΤΑΙ επιπλωμένο στούντιο στην οδό Μιχαήλ Πετρίδη. Πληρ. τηλ. 2241075612, 2241030875 AE53027

ΕΝΟΙΚΙΑΖΕΤΑΙ επαγγελματικός χώρος 130 τ.μ. επί της οδού Αθηνών 122 με ειδικό χώρο γραφείου και wc για κάθε είδους επαγγελματική χρήση. Πληρ. τηλ. 22410 37468. AE53012

ΕΝΟΙΚΙΑΖΟΝΤΑΙ γραφεία σε ολοκαίνουργιο γωνιακό κτίριο στον α' όροφο, για ιατρούς, δικηγόρους κ.λπ. Εργάνης Αθηνάς, περιοχή "Δασκάλων" (έναντι super market Bazaar). Πληρ. τηλ. 6945544929 AE52979

ΕΝΟΙΚΙΑΖΟΝΤΑΙ

α) Διαμέρισμα 90 τ.μ., α' ορόφου (2) υπνοδωματίων στο Καρακόνερο, σε νεόδμητη οικοδομή με κεντρική θέρμανση. Μηνιαίο μίσθωμα 500 ευρώ.

β) Διαμέρισμα 123 τ.μ., α' ορόφου (3) υπνοδωματίων στο Ροδίνι με τζάκι, 2 WC, μεγάλες βεράντες, θέρμανση με θερμοπομπούς. Μηνιαίο μίσθωμα 550 ευρώ.

Πληροφορίες Ευσταθίου -Ευρωκτηματική, Εθνικής Αντιστάσεως 83 (πρώην Αννης Μαρίας), τηλ. 22410 73819-74917, 6946/103929

ΕΝΟΙΚΙΑΖΟΝΤΑΙ ΚΑΤΑΛΛΗΛΑ ΓΙΑ ΣΤΡΑΤΙΩΤΙΚΟΥΣ

7 πολυτελή διαμερίσματα για ένα ή δύο άτομα, στην παραλία Ιαλυσού, πλήρως επιπλωμένα, ευρύχωρα, με άνετες βεράντες με πολυκουζινάκι, air-condition, ηλιακό θερμοσίφωνα, ιδιόχρηστη θέση στάθμευσης, δορυφορική κεραία. Μηνιαίο μίσθωμα 350 ευρώ.

Πληρ. ΕΥΣΤΑΘΙΟΥ - ΕΥΡΩΚΤΗΜΑΤΙΚΗ, Εθνικής Αντιστάσεως 83 (πρώην Αννης Μαρίας). Τηλ. 22410 73819-74917, 6946/103929



ευσταθίου ΕΥΡΩΚΤΗΜΑΤΙΚΗ

ΚΤΗΜΑΤΟΜΕΣΙΤΙΚΟ ΓΡΑΦΕΙΟ

Αγορές, πωλήσεις, εκτιμήσεις, αντιπαροχές, μισθώσεις ακινήτων, επενδυτικές προτάσεις, αρχιτεκτονικές μελέτες

ΞΕΝΟΔΟΧΕΙΑ, ΠΑΡΑΛΙΑΚΕΣ ΕΚΤΑΣΕΙΣ, ΚΕΝΤΡΙΚΑ ΑΚΙΝΗΤΑ, ΟΙΚΟΠΕΔΑ, ΜΟΝΟΚΑΤΟΙΚΙΕΣ, ΔΙΑΜΕΡΙΣΜΑΤΑ, ΑΓΡΟΤΕΜΑΧΙΑ

ΜΟΝΟΚΑΤΟΙΚΙΕΣ - ΜΑΙΖΟΝΕΤΕΣ

	€
65 τ.μ. - Κιοτάρι σε 1000 τ.μ. Οικόπ.	82.172
80 τ.μ. - Μαλώνα σε 110 τ.μ. Οικόπ.	79.889
80 τ.μ. - Πυλώνα σε 2000 τ.μ. Οικόπ.	82.171
89 τ.μ. - Γεννάδι στο κύμα	190.756
110 τ.μ. - Κοσκινού (ημιτελής)	108,584
120 τ.μ. - Ροδίνι (Ημιτελής) σε 300 τ.μ. Οικόπ	130.756
120 τ.μ. - Γεννάδι σε 500 τ.μ. Οικόπ.	205.429
120 τ.μ. - Πυλώνα σε 1000 τ.μ. Οικόπ.	205.429
125 τ.μ. - Ροδίνι σε 300 τ.μ. Οικόπ.	234.776
126 τ.μ. - Ιαλυσός σε 300 τ.μ. Οικόπ	261.189
128 τ.μ. - Ιξιά στους Καστελοριζιούς	161,409
135 τ.μ. - Γεννάδι σε 520 τ.μ. Οικόπ.	190.755
140 τ.μ. - Γεννάδι σε 750 τ.μ. Οικόπ.	176.082
140 τ.μ. - Κοσκινού σε 660 τ.μ. Οικόπ.	205.429
145 τ.μ. - Μόντε Σμιθ σε 220 τ.μ. Οικόπ.	264.123
150 τ.μ. - Ιαλυσός σε 450 τ.μ. Οικόπ. (μπετά)	134.996
150 τ.μ. - Κοσκινού (μπετά) σε 1133 τ.μ. Οικόπ.	117.388
155 τ.μ. - Καλαβάρδα σε 320 τ.μ. Οικόπ.	146.735
157 τ.μ. - Γεννάδι σε 1000 τ.μ. Οικόπ.	255.319
160 τ.μ. - Ιξιά στην Ηρακλειδών (ημιτελής)	255.562
160 τ.μ. - Ιαλυσός (μπετά) σε 400 τ.μ. Οικόπ.	132.062
160 τ.μ. - Πεύκοι κοντά στη θάλασσα σε 900 τ.μ.	308.144
165 τ.μ. - Κάλαθος (Ημιτελής) σε 6200 τ.μ. Οικόπ.	440.205
175 τ.μ. - Ιαλυσός σε 850 τ.μ. Οικόπ.	264.123
175 τ.μ. - Κρεμαστή σε 2725 τ.μ. (εντός Οικίσμ.)	586.941
180 τ.μ. - Κανδυλί σε 1330 τ.μ. Οικόπ. (μπετά)	105.645
190 τ.μ. - Ιαλυσός σε 280 τ.μ. Οικόπ.	278.796
200 τ.μ. - Θεολόγος σε 5000 τ.μ. Οικόπ.	366.838
210 τ.μ. - Κοσκινού (μπετά) σε 650 τ.μ. Οικόπ.	129.127
210 τ.μ. - Κοσκινού σε 660 τ.μ. Οικόπ.	308.143
216 τ.μ. - Κοσκινού σε 1000 τ.μ. Οικόπ.	316.947
232 τ.μ. - Πυλώνα σε 5000 τ.μ. Οικόπ.	228.907
255 τ.μ. - Ασγούρου σε 1450 τ.μ. Οικόπ.	176.072
300 τ.μ. - Κοσκινού (ημιτελής) σε 6000 τ.μ. Οικόπ.	253.470
313 τ.μ. - Πυλώνα σε 313 τ.μ. Οικόπ.	352.164
330 τ.μ. - Πυλώνα σε 1500 τ.μ. Οικόπ.	352.164

ΔΙΑΜΕΡΙΣΜΑΤΑ

1 ΥΠΝΟΔΩΜΑΤΙΟ	€
38 τ.μ. Κέννεντυ	49.889
45 τ.μ. Αγ. Δημήτριος	52.825
55 τ.μ. Καρακόνερο	67.498
68 τ.μ. Κοσκινού	39.911
2 ΥΠΝΟΔΩΜΑΤΙΑ	**€**
70 τ.μ. Ιαλυσός	82.172
75 τ.μ. Καρακόνερο	108.548
83 τ.μ. Ιαλυσός	111.519
85 τ.μ. Καρακόνερο	137.051
85 τ.μ. Κόβα	82.172
85 τ.μ. Δασκάλους	102.714
86 τ.μ. Ιξιά	85.106
87 τ.μ. Ροδίνι	126.192
87 τ.μ. Ιαλυσός	88.041
90 τ.μ. Κέντρο της Πόλης	146.735
96 τ.μ. Ζέφυρος	134,996
98 τ.μ. Ζέφυρος	146.735
3 ΥΠΝΟΔΩΜΑΤΙΑ	**€**
100 τ.μ. Ροδίνι	88.041
100 τ.μ. Ιξιά	79.236
105 τ.μ. Ιαλυσός	105.649
110 τ.μ. Αγ. Νικόλαος	88.041
110 τ.μ. Κοσκινού	96.845
110 τ.μ. Ιαλυσός	161.409
114 τ.μ. Δασκάλους	161.409
114 τ.μ. Ανάληψη (12 διαμερίσματα)	181.950
116 τ.μ. Αραπάκι	179.017
117 τ.μ. Ιαλυσός	190.755
118 τ.μ. Αραπάκι	176.082
120 τ.μ. Ανάληψη	181.952
123 τ.μ. Ροδίνι	176.082
125 τ.μ. Μήδια	220.103
135 τ.μ. Κέντρο της Πόλης	211.299
136 τ.μ. Ροδίνι	219.516
155 τ.μ. Μόντε Σμίθ	234.776
160 τ.μ. Αγ. Νικόλαος	211.299
170 τ.μ. Κέννεντυ	322.817

ΟΙΚΟΠΕΔΑ

ΡΟΔΟΣ	€
180 τ.μ - στην Κοραή	82.171
180 τ.μ. - στους Δασκάλους Σ.Δ. 1,2	73.367
300 τ.μ. - στον οικοδ. Συν/σμό "Απόλλων"	79.236
632 τ.μ. - στο Καρακόνερο	146.735
1300 τ.μ. - στο Ροδίνι	305.209
1808 τ.μ. - Οδός Αυσταλίας	1.326.485
3553 τ.μ. - στο Καρακόνερο	777.696
34.000 τ.μ. - στην Ηλιούπολη	1.995.597
ΚΟΣΚΙΝΟΥ	**€**
2100 τ.μ. - επί της Ρόδου Λίνδου	161.408
4.000 τ.μ.- Θέση "Ξηρόκαμπος"	176.082
4000 τ.μ. - Θέση "Πέζουλας"	234.760
4000 τ.μ. - Θέση "παλιά Λατομεία".	164.343
5100 τ.μ. - Στη Θέση "Αγιος Ιωάννης"	267.057
5400 τ.μ .- Θέση "Τσαΐρι"	73.367
8000 τ.μ - Θέση "παλιά Λατομεία"	305.209
8500 τ.μ. - Λεωφ. Τσαΐρι -Αεροδρομίου	174.614
8700 τ.μ. - Επί της Λεωφ. Ρόδου-Λίνδου	381.511
9000 τ.μ .- Θέση "Αγ. Ιωάννης"	475.421
9500 τ.μ. - Θέση "Πύργοι" .	196.625
9700 τ.μ. - Επί της Λεωφ. Ρόδου-Λίνδου	645.634
10.000 τ.μ.- Λεώφ. Ρόδου - Καλλιθέας	440.205
13.770 τ.μ.- Θέση "Τσαΐρι".	161.408
14.800 τ.μ.- Θέση "Τσαΐρι" .	264.123
20.000 τ.μ.-Θέση "Λατομεία-θέα Φαληράκι"	880.410
25.000 τ.μ.-Θέση "Ξυλουργούς" θέα Τσαΐρι	264.123
50.000 τ.μ.- Θέση "Άγιος Ιωάννης"	1.760.821
ΙΑΛΥΣΟΣ	**€**
160 τ.μ.- Θέση "Καστελοριζιούς"	58.694
400 τ.μ.- Εντός σχεδίου Πόλεως	73.367
1000 τ.μ. - Θέση "Βουνάρα"	64.563
3092 τ.μ. - Θέση "Κανδυλί"	117.388
4000 τ.μ.- Θέση "Κανδυλί"	140.865
4230 τ.μ.- Θέση "Κανδυλί"	146.735
4500 τ.μ.- Επί της λεωφόρου Ηρακλειδών	264.123
4660 τ.μ. Επί της λεωφόρου Ηρακλειδών	264.123
5870 τ.μ.- Θέση "Κανδυλί"	205.429
9700 τ.μ.- Θέση "Κανδυλί"	190.755
4230 τ.μ.- Θέση "Κανδυλί"	148.965
4660 τ.μ.- Επί της λεωφόρου Ηρακλειδών	264.123
5870 τ.μ.- Θέση "Κανδυλί"	205.429
9700 τ.μ.- Θέση "Κανδυλί"	190.755
4230 τ.μ.- Θέση "Κανδυλί"	148.965

ΚΑΤΑΣΤΗΜΑΤΑ - ΓΡΑΦΕΙΑ

	€
28 τ.μ. - Ανάληψή	35.216
30 τ.μ. - Κέντρο Πόλεως	352.164
30 τ.μ. - Ακτή Μιαούλη	146.735
30 τ.μ. - Φαληράκι με 30 τ.μ. Υπογειο	146.735
31 τ.μ. - Ακτή Μιαούλη	234.776
30 τ.μ.- Νιοχώρι	111.518
48 τ.μ.- Κέντρο Πόλεως	293.470
50 τ.μ.- Νιοχώρι	146.735
55 τ.μ.- Μαραθώνος	82.171
59 τ.μ.- Ανάληψη	86.573
59 τ.μ.- Ανάληψη	86.573
65 τ.μ. - Ιαλυσός	117.388
85 τ.μ. - Ανάληψη	190.755
88 τ.μ. - Καναδά	176.082
90 τ.μ.- Φαληράκι Κοντά στο κέντρο	220.102
92 τ.μ. - Π. Πόλη σε 257 τ.μ. Οικόπ.	498.899
92 τ.μ. - Καναδά	498.899
100 τ.μ.- Νιοχώρι	264.123
100 τ.μ. - Νιοχώρι	264.123
100 τ.μ. - Ανάληψη	234.776
100 τ.μ.- Ιξιά	76.302
110 τ.μ.- Κέντρο πόλεως	498.899
127 τ.μ.- Σκέυου Ζερβού	111.519
128 τ.μ.- Νιοχώρι	190.755
142 τ.μ. - Πλησίον Εθνικής Αντίστασεως	117.388
160 τ.μ. - Λεωφ. Ρόδου - Λίνδου	469.552

ΖΗΤΟΥΝΤΑΙ ΔΙΑΜΕΡΙΣΜΑΤΑ, ΚΑΤΑΣΤΗΜΑΤΑ, ΟΙΚΟΠΕΔΑ ΕΝΤΟΣ Ή ΕΚΤΟΣ ΠΟΛΕΩΣ, ΟΙΚΟΠΕΔΑ ΓΙΑ ΠΩΛΗΣΗ - ΑΝΤΙΠΑΡΟΧΗ ΔΑΝΕΙΑ ΔΕΚΤΑ, ΕΥΚΟΛΙΕΣ ΠΛΗΡΩΜΗΣ

ΕΘΝ. ΑΝΤΙΣΤΑΣΗΣ 83 - ΤΗΛ. 22410 73819, 74917 - ΚΙΝ. 6944 374546, 6945 292030 - FAX: 22410 38641- info@euroktimatiki.gr

η ακίνητη αξία σας!

ενοικιασεις

συνέχεια από την προηγούμενη

ΕΝΟΙΚΙΑΖΕΤΑΙ στις Καλυθιές χώρος κατάλληλος για φροντιστήριο με 4 θαλάμους. Πληρ. τηλ. 6945544929 ΑΕ52978

ΕΝΟΙΚΙΑΖΕΤΑΙ καινούργιο διαμέρισμα στην Κρεμαστή. Πληρ. τηλ. 2241092105 ΑΕ52951

ΕΝΟΙΚΙΑΖΕΤΑΙ επιπλωμένο δωμάτιο (studio) κοντά στο λιμάνι χρέωση με την ημέρα ή το μήνα. Πληρ. τηλ. 2241095148, 2241091617 ΑΕ52974

ΔΙΑΜΕΡΙΣΜΑ 2 υπνοδωμάτια, σαλόνι, κουζίνα, Γεωργ. Σεφέρη 151 (κοντά στο Νοσοκομείο). Πληρ. τηλ. (22410)95245, 70990, 6945670796 ΑΕ52967

ΔΙΑΜΕΡΙΣΜΑ επιπλωμένο Ρ. Φεραίου 8 (κοντά στο Πανεπιστήμιο) κατάλληλο για φοιτητές. Πληρ. τηλ. 2241034846 ΑΕ52938

ΔΙΑΜΕΡΙΣΜΑ 90 τ.μ. ευήλιο, ευάερο, με δύο υπνοδωμάτια, πλησίον νοσοκομείου και μελλοντικού ιδιωτικού εκπαιδευτικού σχολείου, με εντοιχισμένο εξοπλισμό κουζίνας. Πληρ. τηλ. 697-8355820, 22410 91412, 22410 39637. ΑΕ53010

ΕΝΟΙΚΙΑΖΕΤΑΙ δωμάτιο πλήρως επιπλωμένο με δικό του μπάνιο στην περιοχή Δασκάλων. Πληρ. τηλ. 2241075035, καθημερινά 10-2 και 6-9 μ.μ. ΧΑΕ107

ΕΝΟΙΚΙΑΖΟΝΤΑΙ νεόκτιστα διαμερισματάκια πλήρως επιπλωμένα στην Απολακκιά. Πληρ. τηλ. 2244061271, 6937749186 ΧΑΕ117

ΕΝΟΙΚΙΑΖΟΝΤΑΙ ΣΤΟ ΠΑΡΑΔΕΙΣΙ ΕΠΙ ΤΗΣ ΚΕΝΤΡΙΚΗΣ ΛΕΩΦΟΡΟΥ ΕΠΙΠΛΩΜΕΝΑ ΜΙΚΡΑ ΔΙΑΜΕΡΙΣΜΑΤΑ (40 Τ.Μ.) ΠΟΛΥΤΕΛΗ, ΔΙΑΜΠΕΡΗ, ΜΕ ΔΙΠΛΕΣ ΒΕΡΑΝΤΕΣ, ΩΡΑΙΟΤΑΤΗ ΘΕΑ, ΜΕΣΑ ΣΕ ΚΗΠΟ 4000 Τ.Μ. ΚΙΟΣΚΙ, ΑΝΕΤΟ ΠΑΡΚΙΝ, ΗΛΙΑΚΟΥΣ ΘΕΡΜΟΣΙΦΩΝΕΣ, ΩΡΑΙΑ ΑΡΧΙΤΕΚΤΟΝΙΚΗ ΓΙΑ ΔΡΟΣΕΡΗ ΕΥΧΑΡΙΣΤΗ ΔΙΑΜΟΝΗ. ΕΝΟΙΚΙΑΖΟΝΤΑΙ ΜΕ ΤΟ ΜΗΝΑ, ΤΗΝ ΕΒΔΟΜΑΔΑ Ή ΤΗΝ ΗΜΕΡΑ. ΠΛΗΡ. ΤΗΛ. 2241081175, 2241032713 ΠΕ52908

ΕΝΟΙΚΙΑΖΕΤΑΙ χώρος οικοπέδου δια την τοποθέτηση περιπτέρου. Πληρ. τηλ. 2241025242 ΧΑΕ097

ΑΘΗΝΑ. Κέντρο ενοικιάζεται επί της Χαρ. Τρικούπη και Ναυαρίνου διαμέρισμα 100 τ.μ. 5ου ορόφου (ρετιρέ) κατάλληλο για φοιτητές. Πληρ. τηλ. 2103605772, 6977645354 κ. Παπαμανώλη ΑΕ52936

ΕΝΟΙΚΙΑΖΕΤΑΙ Ο ΟΡΟΦΟΣ ΟΛΟΚΛΗΡΟΣ ΣΕ ΔΙΩΡΟΦΗ ΟΙΚΟΔΟΜΗ ΣΤΗΝ ΠΕΡΙΟΧΗ ΨΑΡΟΠΟΥΛΑ ΚΟΝΤΑ ΣΤΟ ΚΕΝΤΡΟ ΤΗΣ ΠΟΛΗΣ ΚΑΙ 100 Μ. ΑΠΟ ΤΗ ΘΑΛΑΣΣΑ. ΕΧΕΙ 3 ΥΠΝΟΔΩΜΑΤΙΑ, ΚΟΥΖΙΝΑ, ΣΑΛΟΝΙ, ΤΡΑΠΕΖΑΡΙΑ, ΤΖΑΚΙ, 2 WC, ΜΕΓΑΛΕΣ ΒΕΡΑΝΤΕΣ ΚΑΙ ΧΡΗΣΗ ΚΗΠΟΥ, ΘΕΡΜΑΝΣΗ Σ' ΟΛΑ ΤΑ ΔΩΜΑΤΙΑ. ΠΛΗΡ. ΤΗΛ. 6947073167 ΠΕ52954

ΣΕ ΙΣΟΓΕΙΟ ΣΥΓΚΡΟΤΗΜΑ ΔΙΑΜΕΡΙΣΜΑΤΩΝ ΕΝΟΙΚΙΑΖΕΤΑΙ ΕΠΙΠΛΩΜΕΝΟ ΔΙΑΜΕΡΙΣΜΑ 2 ΔΩΜΑΤΙΩΝ ΚΑΘΙΣΤΙΚΟ, ΚΟΥΖΙΝΑ, ΥΠΝΟΔΩΜΑΤΙΟ 40 Τ.Μ. ΠΛΗΡΩΣ ΕΞΟΠΛΙΣΜΕΝΟ ΜΕ ΔΙΠΟΡΤΟ ΨΥΓΕΙΟΚΟΥΖΙΝΑ, ΦΟΥΡΝΟ, ΤΗΛΕΟΡΑΣΗ, ΑΝΕΜΙΣΤΗΡΕΣ, ΧΡΗΜΑΤΟΚΙΒΩΤΙΟ, ΗΛΙΑΚΟ ΘΕΡΜΟΣΙΦΩΝΑ, ΒΕΡΑΝΤΑ 12 Τ.Μ. ΠΑΝΤΑΧΟΘΕΝ ΕΛΕΥΘΕΡΟ-ΑΝΕΤΟ ΧΩΡΟ ΠΑΡΚΑΡΙΣΜΑΤΟΣ- ΜΟΝΩΜΕΝΗ ΟΡΟΦΗ ΣΤΗΝ ΚΡΕΜΑΣΤΗ. ΠΛΗΡ. ΤΗΛ. 22410 96742. ΣΕ ΠΕΡΙΠΤΩΣΗ ΑΠΟΥΣΙΑΣ ΑΦΗΣΤΕ ΜΗΝΥΜΑ ΠΡΟΚΕΙΜΕΝΟΥ ΝΑ ΕΛΘΩ ΣΕ ΕΠΙΚΟΙΝΩΝΙΑ ΜΑΖΙ ΣΑΣ. ΠΕ52865

ΕΝΟΙΚΙΑΖΟΝΤΑΙ πλησίον της πλατείας Κύπρου α) κατάστημα 50 τ.μ. με αποθήκη, πλήρως ανακαινισμένο, ενοίκιο λογικό, χωρίς αέρα, β) γραφείο 50 τ.μ. κατάλληλο για κάθε επάγγελματική χρηση. Πληρ. στον ιδιοκτήτη τηλ. 2241027884, 6972701476 ΑΕ52884

ΠΩΛΕΙΤΑΙ

από ιδιώτη οικόπεδο 1500 τ.μ. στην επαρχιακή οδό Γενάδι-Λαχανιάς με άδεια οικοδομής 170 τ.μ. πάνω στο δρόμο και 100 μέτρα από τη θάλασσα.

Πληρ. τηλ. 6944777583

ΡΟΔΙΑΚΗ ΚΤΗΜΑΤΙΚΗ

Rhodes Real Estate

ΣΥΜΒΟΥΛΟΙ & ΕΚΤΙΜΗΤΕΣ ΑΚΙΝΗΤΩΝ — ΚΤΗΜΑΤΟΜΕΣΙΤΙΚΟ ΓΡΑΦΕΙΟ από το 1983

Η ΡΟΔΙΑΚΗ ΚΤΗΜΑΤΙΚΗ είναι ανεξάρτητο κτηματομεσιτικό γραφείο με έδρα την Ρόδο. Η διαμεσολάβηση (brokerage) για την πώληση, εκμετάλλευση ή και εκμίσθωση της ακίνητης περιουσίας αποτελεί τον σημαντικότερο τομέα δραστηριότητας της εταιρείας.
Η εξειδικευμένη προσέγγιση και η επιστημονική κατάρτιση σε συνδιασμό με την πολυετή εμπειρία είναι οι βασικοί συντελεστές της επιτυχημένης δεκαπενταετούς και πλέον πορειάς του γραφείου μας.



ΠΩΛΗΣΕΙΣ ΕΠΙΛΕΓΜΕΝΩΝ ΑΚΙΝΗΤΩΝ

Το γραφείο μας διαθέτει σε αποκλειστικότητα δεκάδες επιλεγμένα ακίνητα

- **Διαμερίσματα - Μονοκατοικίες - Μεζονέτες**
- **Οικόπεδα - Αγροτεμάχια**
- **Κεντρικά Καταστήματα - Γραφεία - Αυτοτελή Κτίρια**
- **Μισθωμένα ακίνητα εισοδήματος**
- **Ξενοδοχειακές Μονάδες**

Μεσω του δικτύου συνεργαζόμενων μεσιτικών γραφείων αναλαμβάνουμε αγοραπωλησίες ακινήτων σε όλη την Ελλάδα.

ΕΚΤΙΜΗΣΕΙΣ ΑΚΙΝΗΤΩΝ

Σε συνεργασία με διεθνή γραφεία συμβούλων ακίνητης περιουσίας και με βάση τα αυστηρά πρότυπα και την μεθολογία του Βρετανικού Ινστιτούτου Ορκωτών Πραγματογνωμόνων και Εκτιμητών **(Royal Institution of Chartered Surveyors)** αναλαμβάνουμε εκτίμησεις ακίνητης περιουσίας.Οι εν λόγω εκτιμήσεις μπορούν να χρησιμοποιηθούν σε τραπεζικούς και πιστωτικούς οργανισμούς ή σε δικαστικές πρακτικές τόσο στην Ελλάδα όσο και στο εξωτερικό.

RHODES REAL ESTATE - a world of choice

Rhodes Real Estate is an independent real estate agency founded in 1983 and based in Rhodes island. Since that time we have offered a world class, high quality service to our many and valued clients. Our diverse clientele appreciate our discretion, professionalism and market credibility.

Our company offers professional real estate services for

- **Residential Properties (Holiday homes, traditional hous**
- **Commercial Properties (shops, hotels, offices)**
- **Property Evaluation -Property Management**

THE NATIONAL ASSOCIATION OF NAEA ESTATE AGENTS OVERSEAS MEMBER



We are members of FIABCI (International Federation of Real Estate Agencies), CEI (EuropeanConfederation of Real Estate Agents), NAEA - Overseas Member (National Association of Real Estate Agents - Great Britain), ERES (European Real Estate Society).

For all your personal and professional real estate requirements please contact . Savvas A. Savvaidis (BBA Bologna Un., MCEI, ANAEA) on 2241-026281

ΑΝΕΣΤΗΣ & ΣΑΒΒΑΣ ΣΑΒΒΑΪΔΗΣ

Μέγαρο Κιοσόγλου, 3ος όροφος
Εθελοντών Δωδεκανησίων 29
ΡΟΔΟΣ

tel: 2241-026281 fax: 2241-034663
cel: 6944-421015 & 6944-243452
e-mail: sawaidis@rho.forthnet.gr

FIABCI

ΠΙΠΙΝΟΣ

ΠΩΛΟΥΝΤΑΙ ΜΟΝΟΚΑΤΟΙΚΙΕΣ

140 τ.μ. σε οικόπεδο 600 τ.μ. στην Ιαλυσό 211.000 ευρώ.
Πληρ. τηλ. 2241023895, 6944390803
www.rhodes-top-properties.com

ΠΙΠΙΝΟΣ

ΠΩΛΟΥΝΤΑΙ ΔΙΑΜΕΡΙΣΜΑΤΑ

- 2 και 3 υπνοδωματίων πλησίον ΑΡΑΠΑΚΙ
- 2 υπνοδωματίων στην Ιαλυσό
- 1 και 2 υπνοδωματίων στην Ιξιά έναντι Μίρα Μάρε.

Πληρ. τηλ. 2241023895, 6944390803, 6944676003
www.rhodes-top-properties.com

ΓΙΑΝΝΗΣ ΝΙΚΟΛΙΔΑΚΗΣ

Μηχανολόγος- μηχανικός
Γαλλίας 12 - Ρόδος • τηλ. (22410)22291, 35103

ΠΩΛΟΥΝΤΑΙ

Πολυτελή διαμερίσματα με απεριόριστη θέα, ιδιωτικούς χώρους parking και αποθήκες
Επί της οδού Σελλά και Αισχίνη (περιοχή Δασκάλων) 77 τ.μ., 99 τ.μ., 119 τ.μ.
Επί της οδού Κων. Υδραίου (πλησίον Ρόδου-Λίνδου), 135 τ.μ., 95 τ.μ., 147 τ.μ.
Γραφείο 105 τ.μ. επί της οδού Εθνικής Αντιστάσεως και Τσαλδάρη

ΕΚΑΜ Α.Ε.

ΠΩΛΗΣΕΙΣ ΔΙΑΜΕΡΙΣΜΑΤΩΝ

1. Μόντε Σμιθ: α) Κέννεντυ 32 1ου όροφου 75 τ.μ. 3 δωμάτια, κουζίνα, λουτρό. Τιμή 80.000 ευρώ, 1ου όροφου 75 τ.μ. 3 δωμάτια, κουζίνα, λουτρό. Τιμή 87.000 ευρώ, 2ου ορόφου 112 τ.μ. 4 δωμάτια, 3 λουτρά. Τιμή 140.000 ευρώ, **β) Κέννεντυ 16°** 1ου ορόφου 58 τ.μ. 2 δωμάτια, κουζίνα, λουτρό. Τιμή 57.500 ευρώ, **γ) Κέννεντυ 36** 1ου ορόφου 98 τ.μ., 4 δωμάτια, 2 λουτρά. Τιμή 130.000 ευρώ, γ) **Θ. Σοφούλη 11** ισόγειο 75 τ.μ., 3 δωμάτια, κουζίνα, λουτρό. Τιμή 65.000 ευρώ.
2. Ροδίνι: α) Δουβλίνου 10, 1ου ορόφου 46 τ.μ. 2 δωμάτια, κουζίνα, λουτρό, Τιμή 40.500 ευρώ, ημιϋπόγειο φωτεινότατο 45 τ.μ. 2 δωμάτια, κουζίνα, λουτρό. Τιμή 23.000 ευρώ, **β) Στοκχόλμης 5,** 2ου ορόφου 84 τ.μ., 3 δωμάτια, κουζίνα, λουτρό, Τιμή 86.000 ευρώ.

ΠΩΛΗΣΕΙΣ ΚΑΤΑΣΤΗΜΑΤΩΝ

α) Νιοχώρι: Ιδιαίτερης προβολής κατάστημα 122 τ.μ. με πατάρι, Τιμή 200.000 ευρώ, **β) Ακτή Κανάρη:** Παραλία "Ψαροπούλας" εμπορικότατο ισόγειο κατάστημα 118 τ.μ., Τιμή 350.000 ευρώ, γ) **Εμπορικό κέντρο "ΜΑΚΕΣΤΑ"** Ιδιαίτερα τουριστική περιοχή, ισόγειο κατάστημα 48 τ.μ. με WC. Τιμή 55.000 ευρώ.

ΠΩΛΕΙΤΑΙ ΞΥΛΟΥΡΓΕΙΟ

Ασγούρου 4ο χλμ. ΕΟ Λίνδου-Ρόδου 365 τ.μ. σε οικόπεδο 485 τ.μ. με μηχανήματα και άδεια λειτουργίας, Τιμή 400.000 ευρώ.

www.ekamestates.gr
Τηλ.: 210 6205697-8002541-κινητό 6944475711
Πληροφορίες κα Α. Βασιλείου

ΕΝΟΙΚΙΑΣΕΙΣ

συνέχεια από την προηγούμενη

Για ευχάριστες και δροσερές διακοπές **ΕΝΟΙΚΙΑΖΟΥΜΕ** studios (2 ατόμων) και διαμερισματάκια (4 ή 5 ατόμων) σε ήσυχη περιοχή στην Κρεμαστή, με πολυκουζινάκι, WC-ντους, μπαλκόνια, κήπο με γκαζόν, πάρκιν, σαλονάκι με TV, καθαρισμός δωματίων 2 φορές την εβδομάδα. Τιμές την ημέρα: studios 25 ευρώ, διαμερίσματα 35 ευρώ. Πληρ. τηλ. 2241095695, 2241048038, 2241095487, κιν. 6937606824 fax 22410 95695 AE52850

ΔΥΑΡΙ 50 τ.μ. στην Ιαλυσό-Φιλέρημος. Πληρ. τηλ. 2241094707. AE52918

ΔΙΑΜΕΡΙΣΜΑ δύο δωμάτια, κουζίνα και μπάνιο, επιπλωμένο στο Δημοτικό διαμέρισμα Σορωνής. Πληρ. τηλ. 2241041079 AE53008

ΕΝΟΙΚΙΑΖΟΝΤΑΙ ΠΟΛΥΤΕΛΗ ΜΙΚΡΑ ΔΙΑΜΕΡΙΣΜΑΤΑ ΤΩΝ 40 Ή 60 Τ.Μ. ΓΙΑ ΕΝΑ Ή ΔΥΟ ΑΤΟΜΑ, ΓΙΑ ΟΛΟ ΤΟ ΧΡΟΝΟ Ή ΜΙΚΡΟΤΕΡΟ ΧΡΟΝΙΚΟ ΔΙΑΣΤΗΜΑ Ή ΚΑΙ ΜΕ ΤΗΝ ΗΜΕΡΑ, ΕΥΡΥΧΩΡΑ ΚΑΙ ΜΕ ΜΕΓΑΛΕΣ ΒΕΡΑΝΤΕΣ. ΖΕΣΤΟ ΝΕΡΟ ΜΕ ΗΛΙΑΚΟΥΣ ΧΕΙΜΩΝΑ-ΚΑΛΟΚΑΙΡΙ, AIR-CONDITION, ΕΥΚΟΛΟ ΠΑΡΚΙΝ ΚΑΙ ΠΛΗΡΩΣ ΕΠΙΠΛΩΜΕΝΑ. ΣΤΟ ΠΑΡΑΔΕΙΣΙ ΤΗΣ ΡΟΔΟΥ. ΤΙΜΕΣ ΚΑΛΕΣ ΓΙΑ ΣΤΡΑΤΙΩΤΙΚΟΥΣ, ΕΚΠΑΙΔΕΥΤΙΚΟΥΣ ΚΑΙ ΓΕΝΙΚΑ ΔΗΜΟΣ. ΥΠΑΛΛ. ΠΛΗΡ. ΤΗΛ. 73807-81210, ΚΙΝ. 6972-921810. ΠΕ52153

ΕΝΟΙΚΙΑΖΕΤΑΙ ΙΣΟΓΕΙΟ ΚΑΤΑΣΤΗΜΑ 115 Τ.Μ. ΕΠΙ ΤΗΣ ΑΝΝΗΣ ΜΑΡΙΑΣ ΚΑΤΑΛΛΗΛΟ ΚΑΙ ΓΙΑ ΓΡΑΦΕΙΟ, ΙΑΤΡΕΙΟ Ή ΦΡΟΝΤΙΣΤΗΡΙΟ. ΠΛΗΡ. ΤΗΛ. 2241094811, 6977028785 ΠΕ53092

ΕΝΟΙΚΙΑΖΟΝΤΑΙ ΔΙΧΩΡΑ ΕΠΙΠΛΩΜΕΝΑ ΔΙΑΜΕΡΙΣΜΑΤΑ 50 Τ.Μ. ΣΤΗΝ ΠΕΡΙΟΧΗ ΤΗΣ ΙΞΙΑΣ, ΜΕ ΧΩΡΟ ΣΤΑΘΜΕΥΣΗΣ, ΚΗΠΟ, ΠΙΣΙΝΑ, ΘΕΡΜΑΝΣΗ ΚΑΙ ΖΕΣΤΟ ΝΕΡΟ, ΙΔΑΝΙΚΑ ΓΙΑ ΕΚΠΑΙΔΕΥΤΙΚΟΥΣ, ΓΙΑΤΡΟΥΣ, ΣΤΡΑΤΙΩΤΙΚΟΥΣ. ΠΛΗΡ. ΤΗΛ. 2241093172, ΚΙΝ. 6944658034 www.eleonas.net ΧΠΕ017

ΕΝΟΙΚΙΑΖΟΝΤΑΙ ΣΤΟ ΑΦΑΝΤΟΥ ΔΙΑΜΕΡΙΣΜΑΤΑ ΕΥΡΥΧΩΡΑ, ΠΛΗΡΩΣ ΕΠΙΠΛΩΜΕΝΑ, ΝΕΟΧΤΙΣΤΗΣ ΟΙΚΟΔΟΜΗΣ, ΚΑΤΑΛΛΗΛΑ ΓΙΑ ΕΚΠΑΙΔΕΥΤΙΚΟΥΣ ΚΑΙ ΣΤΡΑΤΙΩΤΙΚΟΥΣ. ΠΛΗΡ. ΤΗΛ. 2241055851-4, 2241025188, 6977904694 ΧΠΕ256

ΕΝΟΙΚΙΑΖΕΤΑΙ αίθουσα με γραφείο και λουτρό, κατάλληλη για φροντιστήριο ή μαθήματα. Ο χώρος έχει κοινή αυλή με φροντιστήριο Αγγλικών και βρίσκεται σε καλή περιοχή. Πληρ. τηλ. 2241038411 AE52848

ΓΚΑΡΣΟΝΙΕΡΑ μόνο για Ελληνες στο Ροδίνι. Καινούργια και πλήρως επιπλωμένη για ένα άτομο. Πληρ. τηλ. 6947582447 AE52636

ΓΚΑΡΣΟΝΙΕΡΑ επιπλωμένη στην Ιαλυσό απέναντι από το 1ο δημ. σχολείο. Πληρ. τηλ. 91796, 76335. AE52856

ΠΩΛΕΙΤΑΙ

80 τ.μ. διαμέρισμα β' ορόφου στην Ανάληψη με 2 υπνοδωμάτια, αξίας 76.302 ευρώ.

Πληροφορίες Ευσταθίου -Ευρωκτηματική, Εθνικής Αντιστάσεως 83 (πρώην Αννης Μαρίας), τηλ. 22410 73819-74917, 6945/292030, 6944/374546



ΚΤΗΜΑΤΟΜΕΣΙΤΙΚΟ ΓΡΑΦΕΙΟ
ΑΙΓΑΙΟΚΤΗΜΑΤΙΚΗ
ΠΩΛΟΥΝΤΑΙ

- ΔΙΑΜΕΡΙΣΜΑΤΑ-ΜΟΝΟΚΑΤΟΙΚΙΕΣ
- (ΔΔ)=ΔΑΝΕΙΑ ΔΕΚΤΑ

- 35 τ.μ. Ιαλυσό (studio) 30.000 €.(ΔΔ)
- 70 τ.μ. μον/κία με 100 τ.μ. αυλή, κοντά στο Ρολόι, Π. Πόλη, 28 εκ.-82.171 € (ΔΔ)
- 74 τ.μ. Πειραιώς (2 υπν.) 30 εκ. 88.410 € (ΔΔ)
- 74 τ.μ. α' ορ. (2 υπν.) Σεμερτζίδη 32 εκ. 94.000 € (ΔΔ)
- 77 τ.μ. καινούργιο Ιαλυσός 29 εκ. - 85.106 € (ΔΔ)
- 80 τ.μ. καινούργια μεζ/τα Ιαλυσό 38 εκ. - 111.518 € (ΔΔ)
- 80 τ.μ. Π. Πόλη Ρολόι με αυλή (45 εκ.) - 132.061 € (ΔΔ)
- 80 τ.μ. μον/κία στα Κρητικά, 100.000 € (ΔΔ)
- 80 τ.μ. Αισχύνη (β' όρ.) 30 εκ.-88.410 € (ΔΔ)
- 80 τ.μ. Δενδρινού (υπ.) 70.000 €
- 80 τ.μ. μον/κία με αυλή 7 Χουρμαδιές 50 εκ.-146.735 € (ΔΔ)
- 82 τ.μ. β' ορ. διαμ/σμα στο Εθνικό θέατρο 35 εκ. -102.710 €
- 86 τ.μ. Στ. κωτιάδη (28 εκ.) - 82.177 € (ΔΔ)
- 87,5 τ.μ.καιν/ργιο Ροδίνι 42 εκ.-123.257 € (ΔΔ)
- 90 τ.μ. μον/κία διόροφη Παραδείσι με τζάκι 22 εκ. - 64.563 € (ΔΔ)
- 92 τ.μ.καινούργιο Ιαλυσός (40 εκ.) 117.388€ (ΔΔ)
- 93 τ.μ. καινούργιο, Ροδίνι, 45 εκ. - 132.061 € (ΔΔ)
- 94 τ.μ. (3 υπν.) 1ος ορ. Αγ. Αναργύρους 88.041 € -30 εκ. (ΔΔ)
- 94 τ.μ. (ισ.) μαρμ/βά Ροδίνι, 15 εκ.-44.020 €
- 96 τ.μ. Ιαλυσό (2 υπν.) 26 εκ. 76.302 € (ΔΔ)
- 106 τ.μ. ορ/σμα Θεμ. Σοφούλη, 37 εκ. - 108.584 € (ΔΔ)
- 100 τ.μ. Αντισμ. Βολονάκη (3 υπν.) 30 εκ. 88.041 € (ΔΔ)
- 110 τ.μ. καινούργιο Καρακόνερο (44 εκ.) - 128.129 € (ΔΔ)
- 112 τ.μ. (3 υπν.) Στοκχόλμης, 50 εκ. - 146.735 € (ΔΔ)
- 116 τ.μ. καινούργιο (3 υπν.) Ανάληψη (62 εκ.) - 181.951 € (ΔΔ)
- 116 τ.μ. (ισ. υπ/νο) 3 υπν. Πτολεμαίων 55 εκ.-161.408 € (ΔΔ)
- 117 εμ. σε σοβά Δασκάλους) 32 εκ. -93.910 € (ΔΔ)
- 120 τ.μ. καινούργιο πλησίον Μ. Πετρίδη (ισ.), (3 υπν.), 54 εκ. - 158.473 € (ΔΔ)
- 120 τ.μ. μεζ/τα Ροδίνι 80 εκ. 234.776 € (ΔΔ)
- 120 τ.μ. Καρακόνερο 56 εκ. 164.343 (ΔΔ)
- 120 τ.μ. (4 υπν.) Παν. Ροδίου (50 εκ.) 146.735 € (ΔΔ)
- 122 τ.μ. καινούργιο Ιαλυσος (55 εκ.) 161.408 € (ΔΔ)
- 130 τ.μ. β' ορ. Ροδίνι 60 εκ. 176.082 € (Δ.Δ.)
- 134 τ.μ. μον/κία σε μπετά στους σε 1.300 τ.μ. οικόπεδο
- 140 τ.μ. μεζ/τα (με 70 τ.μ. υπ.) σε μαρ/βά, Ιαλυσός 50 εκ.-146.735 € (ΔΔ)
- 140 τ.μ. μον/κία σε μπετά Κοσκινού 40 εκ. - 117.388 € (ΔΔ)
- 140 τ.μ. (3 υπν.) Ανάληψη 10 ετών 52 εκ.-152.604 € (ΔΔ)
- 150 τ.μ. διώροφη πανσιόν Π. Πόλη 35 εκ. 102.714 € (ΔΔ)
- 150 τ.μ. μον/κία σε 2 στρ. στην Ιαλυσό 100 εκ.-293.470 € (ΔΔ)
- 158 τ.μ. μεζ/τα σε μπετά Ιξιά 36 εκ.-105.649 €
- 180 τ.μ. μον/κία μπετά Τρεις 100.000 €
- 160 τ.μ. κολώνες διαμ/σμα Δασκάλους 32 εκ.-93.910 €.
- 183 τ.μ. μεζ/τα στο Καρακόνερο 57 εκ. - 167.300 €. (ΔΔ)
- 195 τ.μ. μεζονέτα σε μπετά, Κοσκινού, 35 εκ.-102.714 € (ΔΔ)
- 203 τ.μ. διαμ/σμα Μήδεια 85 εκ.-250.000 € (ΔΔ)
- 210 τ.μ. μον/κία σε 500 τ.μ. οικ/δο κοντά Κορδικτώνος 110 εκ. 322.000 € (ΔΔ)
- 210 τ.μ. μεζ/τα. Κοσκινού 220.102 €-75 εκ. (ΔΔ)
- 535 τ.μ. κτίριο 4 διαμ/των σοβά Ιαλυσό 150 εκ.

ΚΑΤΑΣΤΗΜΑΤΑ-ΑΠΟΘΗΚΕΣ-ΓΡΑΦΕΙΑ

- 35 τ.μ. α' ορ. γραφείο Εθν. Μακαρίου (17 εκ.) - 50.000 €
- 31 τ.μ. κατάστημα στο Νηρέα 22 εκ. - 64.563 € (ΔΔ)
- 39 τ.μ. κατάστημα Αγ. Αναστασίας 12 εκ.-35.216 €
- 40 τ.μ. (ισόγ.) αποθήκη σαν κατάστημα Σεμερτζίδη 37.000 €
- 55 τ.μ. Βασ. Ηρακλείου 35 εκ.-102.714 € (ΔΔ)
- 80 τ.μ. Π. Πόλη Ρολόι με αυλή (45 εκ.)-132.061 € (ΔΔ)
- 80 τ.μ. υπ/γεια απ/κη Κένεντυ 12 εκ. 35.216€
- 82 τ.μ. β' ορ. Μανδράκι γραφείο 35 εκ.-102.714 €
- 90 τ.μ. (2 απ/κες) 10 εκ.-29.347 €
- 127 τ.μ.πανσιόν 6 δωματίων Φώκιαλη (45 εκ.) 132.061 €
- 150 τ.μ. 6 δωμ. πανσιόν στην Π. Πόλη (35 εκ.) 102.714 €
- 175 τ.μ. Λεωφ. Ρόδου-Λίνδου 70 εκ.-205.429 € (ΔΔ)
- 160 τ.μ. (αποθήκη) ισ. κατάστημα. Ανάληψη 30 εκ.-88.041 € (ΔΔ)
- 180 τ.μ. αποθήκη Ροδίνι 132.061 €-45 εκ.
- 320 τ.μ. αποθήκη Ασγούρου 44 εκ.-129.126 €
- Δυόροφο κεντρικό κτίριο στο Νιοχώρι.
- 600 τ.μ. κτίριο επί της Λεωφ. Ρόδου-Λίνδου

ΟΙΚΟΠΕΔΑ-ΑΓΡΟΤΕΜΑΧΙΑ

- 400 τ.μ. Δημ. Αναστασιάδη Σ.Δ. 1 -180.000 €
- 440 τ.μ. Ροδίνι (Σ.Δ. 0,8) 220.000 €
- 600 τ.μ. οικ/κή μερίδα έναντι Βερόπουλου (9 εκ.) - 26.412 €
- 620 τ.μ. Σ.Δ. 1,2 Αγ. Αναστασίας
- 650 τ.μ. Αισχίνη ΣΔ 0.8 78 εκ. - 228.906 €
- 4 στρεμ. στα Νερά Καλλιθέας 75 εκ.-220.102 €
- 4.940 τ.μ. όρια Κρεμαστής 30 εκ.-88.041 €
- 28.280 τ.μ. πάνω στο κύμα Πλημμύρι Χ15.000 το τ.μ 244.900 . €

ΕΝΟΙΚΙΑΖΕΤΑΙ μεγάλη αποθήκη ισόγεια στην Καλλιθέα
ΑΝΑΛΑΜΒΑΝΟΥΜΕ ΤΗΝ ΕΝΟΙΚΙΑΣΗ ΤΟΥ ΔΙΑΜΕΡΙΣΜΑΤΟΣ ΣΑΣ ΣΕ ΠΟΛΥ ΣΥΝΤΟΜΟ ΧΡΟΝΙΚΟ ΔΙΑΣΤΗΜΑ

ΡΕΝΑ ΒΑΖΟΥΚΟΥ
(ΜΕΣΙΤΗΣ ΑΣΤΙΚΩΝ ΣΥΜΒΑΣΕΩΝ)
ΔΙΕΥΘ. ΓΡΑΦΕΙΟΥ ΔΗΜ. ΘΕΟΔΩΡΑΚΗ 3
9-1 το πρωί και 6.30-9 απ/τα
Δευτέρας-Πέμπτης εκτός Σαβ. και Κυρ.
Τηλ. (22410) 22943-28838 FAX: 28838
email.vazoukou@otenet.gr.
ΡΟΔΟΣ

ΠΩΛΗΣΕΙΣ ΑΚΙΝΗΤΩΝ ΑΠΟ ΤΟ 1973

○ ΔΙΑΜΕΡΙΣΜΑΤΑ
- Πειραιώς 72 τ.μ. 29.000.000 δρχ. - 85.106 €
- Ιαλυσός 100 τ.μ. 45.000.000 δρχ.-132.061 €
- Δασκάλους 115 τ.μ., 52.000.000 δρχ.-152.604 €
- Ροδίνι 135 τ.μ. λουξ κατασκευής 53.000.000 δρχ. - 155.539 €
- Καρακόνερο 110 τ.μ. 43.000.000 δρχ. - 126.192 €
- Κοσκινού 75 τ.μ. λούξ κατασκευής 37.000,000δρχ.-108.584 €
- Κοσκινού 75 τ.μ. λουξ κατασκευής 35.000.000 δρχ. - 102.714€
- Ανάληψη, 116 τ.μ. + 30 τ.μ. γκαράζ 62.000.000 δρχ. λουξ κατασκευής -181,951 €
- Ιαλυσός, 85 τ.μ. 38.000.000 δρχ-111.518 €
- Δασκάλους, 120 τ.μ. 72 εκ. δρχ., λουξ κατασκευής-211.298 €
- Δασκάλους 91 τ.μ. 55 εκ. δρχ. λουξ κατασκευής-161.408 €
- Δασκάλους 85 τ.μ. λουξ κατασκευής
- Δασκάλους 50 τ.μ. λουξ κατασκευής
- Καναδά 115 τ.μ. λουξ κατασκευής
- Καναδά 90 τ.μ. λουξ κατασκευής
- Καναδά 78 τ.μ. λουξ κατασκευής
- Καναδά 48 τ.μ. λουξ κατασκευής
- Διαμέρισμα 85 τ.μ. λουξ κατασκευής με απεριόριστη θέα 41.000.000, περιοχή Αταβύρου-120.322 €
- Ροδίνι 60 τ.μ. 30.000.000 δρχ.-88.041 €
- Ροδίνι 50-60 τ.μ. 14 εκ. δρχ.-17 εκ. δρχ.-41.085 €-49.889 €
- Ρόδου-Λίνδου 127 τ.μ. 45.000.000 δρχ.-132.061 €

○ ΗΜΙΤΕΛΗ ΔΙΑΜΕΡΙΣΜΑΤΑ
- Διαμέρισμα 85 τ.μ. Ιαλυσός χτισμένο 22 εκ. δρχ.-64.563 €

○ ΜΕΖΟΝΕΤΕΣ – ΜΟΝΟΚΑΤΟΙΚΙΕΣ
- Γεννάδι 130 τ.μ. μονοκατοικία με 1.000 τ.μ. οικόπεδο 58.000.000 δρχ. - 170.212 €
- Κοσκινού 120 τ.μ. μονοκατοικία με 3.750 μ. οικόπεδο με φανταστική θέα 100.000.000 δρχ. - 293.470 €
- 130 τ.μ. διώροφες μονοκατοικίες με 1000 μ. οικόπεδο στην περιοχή Λαχανιά πάνω στο κύμα λουξ κατασκευής
- 125 τ.μ. μεζονέτες με οικόπεδο 400 μ. στην περιοχή Λαχανιάς πολύ κοντά στην θάλασσα με απεριόριστη θέα 37.500.000 δρχ.-110.051 €
- Κιοτάρι μεζονέτες 100 τ.μ. με 500 μ. οικόπεδο τελειωμένες 35.000.000 δρχ.102.714 €
- 280 τ.μ. και 70 τ.μ. υπόγειο με οικόπεδο 700 τ.μ. Ιαλυσός.
- Ημιτελή 200 τ.μ. σε 750 τ.μ. οικόπεδο 55.000.000 δρχ. σε μπετά-161.408 €
- 160 τ.μ. με οικόπεδο 1300 μ. στα Κοσκινού 40.000.000 δρχ. (μπετά)-117.388 €
- Περιοχή Λαχανιάς, 80 τ.μ. μονοκατοικία πάνω στο κύμα 25.000.000 δρχ.-73.367 €
- Σορωνή 109+96 με 2.350 τ.μ. οικόπεδο, 75 εκ. δρχ.-220.102 €
- Σορωνή 109+96 με 1.000 τ.μ. οικόπεδο, 60 εκ. δρχ.-176.082 €

○ ΟΙΚΟΠΕΔΑ
- Κιοτάρι 800 τ.μ. 150 μ. από θάλασσα 14.000.000 δρχ. - 41.085 €
- Κατταβιά 2.150 τ.μ. πάνω στο δρόμο νερό-ρεύμα 5.500.000 δρχ. - 16.140 €
- Λαχανιά 960 τ.μ. άνω στο δρόμο νερό-ρεύμα 3.000.000 δρχ. - 8.804 €
- Κατταβιά 900 τ.μ. εντός οικισμού 5.000.000δρχ. -14.673 €
- Κοσκινού 150 τ.μ. με άδεια οικοδομής 17.000.000 δρχ. - 44.020 €
- Σορωνή 1.850 τ.μ. 22.000.000 δρχ.-64.563 €
- Σορωνή 2.950 τ.μ. 20.000.000 δρχ.-58.694 €
- Γεννάδι 1000 τ.μ. με άδεια οικοδομής 8.500.000 δρχ.-24.944 €
- Ρόδου-Λίνδου 588 τ.μ., 60 εκ. δρχ., συντελεστής 0,8-176.082 €
- Κολύμπια 2.500 στρεμ. 35.000.000-102.714 €
- Παραδείσι, 1500 μ., 8.000.000 δρχ.-23.477 €
- Κατταβιά 650 τ.μ. 4.500.000 δρχ.-13.206 €
- Παραδείσι 170 τ.μ. 6.000.000 δρχ.-17.608 €
- Ρόδος, οδός Γρίβα 240 τ.μ. 140.000.000 δρχ.-410.858 €
- Σορωνή 420 τ.μ. 5.000.000 δρχ.-14.673 €

○ ΚΑΤΑΣΤΗΜΑΤΑ
- Κατάστημα 55 τ.μ. στους Αγίους Αναργύρους 36.000.000 δρχ. - 105.649 €
- Κιοτάρι καφετέρια - μπαρ - ντισκοτέκ 200 τ.μ. εσωτερικός χώρος και 300 τ.μ. αυλή με απεριόριστη θέα ενδιάμεσα σε μεγάλες ξενοδοχειακές μονάδες
- Κατάστημα 46 τ.μ. στην οδό Σκεύου Ζερβού 24.000.000 δρχ.-70.432 €
- Πωλείται επιχείρηση -αναψυκτήριο
- Επιχείρηση σουβλατζίδικο Νέα Αγορά 20 εκ. δρχ.-58.694 €

○ ΚΤΗΜΑΤΑ
- Λαχανά 4.400 τ.μ. 200 μ. από θάλασσα πάνω στο δρόμο 22.000.000 δρχ. - 64.563 €
- Κατταβιά 4.500 τ.μ. νερό-ρεύμα 6.000.000 δρχ. - 17.608 €
- Πλημμύρι 4.500 τ.μ. 7.500.000 δρχ. - 22.010 €
- Λαχανιά 4.440 τ.μ. νερό-ρεύμα 4.000.000 δρχ. - 11.738 €
- Λαχανιά 6.800 τ.μ. νερό-ρεύμα 7.000.000 δρχ. - 20.542 €
- Λαχανιά 600 τ.μ. πάνω στο δρόμο 1.500.000 δρχ. - 4.402 €
- Λαχανιά 2.390 τ.μ. 2.500.000 δρχ. - 7.336 €
- Λαχανιά 560 τ.μ. 1.500.000 δρχ. - 4.402 €
- Κοσκινού 4.800 τ.μ. 23.000.000 δρχ. - 67.498 €
- Γεννάδι 20 στρέμματα νερό - ρεύμα και 200 ελιές 15.000.000 δρχ. - 44.020 €
- Γεννάδι 4.500 τ.μ. με άδεια οικοδομής 260 τ.μ. νερό - ρεύμα 25.000.000 δρχ. 73.367 €
- Κιοτάρι 1.000 τ.μ. 4.000.000 δρ.χ - 11.738 €
- Κιοτάρι 3.500 τ.μ. 5.000.000 δρχ. - 14.673 €
- Κιοτάρι 12 στρέμματα πάνω στο δρόμο 144.000.000 δρχ. - 422.597 €
- Κιοτάρι 12 στρέμματα πάνω στο κύμα 180.000.000 δρχ. -528.246 €
- Ελεούσα 20.50 στρέμματα 25.000.000 δρχ. - 73.367 €
- Τσαΐρι 4.800 τ.μ. 55.000.000 δρχ. - 161.408 €
- Κιοτάρι 45 στρέμματα κοντά στην θάλασσα σε ύψωμα 135.000.000 δρχ.-396.184 €
- Κιοτάρι 20 στρέμματα 40.000.000 δρχ.-117.388 €
- Κιοτάρι 7 στρέμματα νερό ρεύμα 17.500.000 δρχ.-51.357 €
- Κιοτάρι 4.500 μ. νερό ρεύμα 11.250.000 δρχ.-33.015 €
- Λαχανιά 7 στρέμματα πάνω στον δρόμο νερό, ρεύμα 21.000.000 δρχ.-61.628 €
- Λαχανιά 45 στρέμματα 67.500.000 δρχ.-198.092 €
- Λαχανιά 45 στρέμματα 200 μ. από την θάλασσα 135.000.000 δρχ.-396.184 €
- Κανδυλί 4.700 τ.μ. 33.000.000 δρχ.-96.845 €
- Σορωνή 9.500 τ.μ. παραλία 70.000.000 δρχ.-205,429 €
- Φάνες 11.250 στρ. παραλία 80.000.000 δρχ.-234,776 €
- Φάνες 6 στρ. παραλία 42.000.000 δρχ.-123,257 €
- Λάρδος 2 στρ. 20 ελιές 3.000.000 δρχ.-8.804 €
- Λαχανιά 3.500 τ.μ., 3.500.000 δρχ.-10.271 €
- Κιοτάρι 4.500 τ.μ. με θέα 15.000.000 δρχ.-44.020 €
- Κιοτάρι 50 στρέμματα 225.000.000 δρχ.-660.308 €

○ ΑΠΟΘΗΚΕΣ
- Ροδίνι 88 τ.μ. ισόγεια 13.000.000 δρχ. - 38.151 €
- Αννης Μαρίας 72 τ.μ. υπόγεια 7.000.000 δρχ. - 20.542 €
- Μητρόπολη 130 τ.μ. ημιυπόγειο 18.000.000 δρχ. - 52.824 €

- ΖΗΤΟΥΝΤΑΙ ΜΕΤΑΧΕΙΡΙΣΜΕΝΑ ΔΙΑΜΕΡΙΣΜΑΤΑ-ΑΜΕΣΗ ΠΩΛΗΣΗ
- ΠΩΛΟΥΝΤΑΙ αποθήκες και βιοτεχνικοί χώροι.
- ΔΑΝΕΙΑ ΔΕΚΤΑ - ΕΥΚΟΛΙΕΣ ΠΛΗΡΩΜΗΣ
- ΑΝΑΛΑΜΒΑΝΟΥΜΕ ΑΝΤΙΠΑΡΟΧΕΣ

ΣΤΑΜΑΤΗΣ ΜΑΝΩΛΑΚΟΣ

ΩΡΕΣ ΓΡΑΦΕΙΟΥ 8.30-1.00 π.μ. και 5-8 μ.μ.
ΔΗΜ. ΑΝΑΣΤΑΣΙΑΔΗ 45 (παραπλεύρως ΥΠΕΡΑΓΟΡΑΣ ΠΑΠΑΚΥΡΙΑΚΟΥ-ΣΥΝΟΙΚΙΑ ΔΑΣΚΑΛΩΝ)
Τηλέφωνα: 2241023815-78275, 6944698056, 6945769958

ΕΝΟΙΚΙΑΣΕΙΣ

συνέχεια από την προηγούμενη

ΑΠΟΘΗΚΗ 400 τ.μ., υψηλή με εύκολη πρόσβαση στην περιοχή νεκροταφείου. Πληρ. τηλ. 6944361926 ΑΕ52600

ΧΩΡΟΙ ΑΠΟΘΗΚΕΥΣΗΣ ΕΝΟΙΚΙΑΖΟΝΤΑΙ ΠΕΡΙΦΡΑΓΜΕΝΟΙ, ΑΣΦΑΛΕΙΣ, ΥΠΑΙΘΡΙΟΙ, ΗΜΙΥΠΑΙΘΡΙΟΙ, ΚΑΙ ΚΛΕΙΣΤΟΙ ΚΑΤΑΛΛΗΛΟΙ ΓΙΑ ΑΠΟΘΗΚΕΥΣΗ ΕΝΟΙΚΙΑΖΟΜΕΝΩΝ ΑΥΤΟΚΙΝΗΤΩΝ ΚΑΙ ΠΟΥΛΜΑΝ. ΠΛΗΡ. ΤΗΛ. (22410)38400 ΩΡΕΣ 08.00-15.00 κ. ΓΙΩΤΑ ΧΠΕ1913

ΑΠΟΘΗΚΕΣ ΣΤΗΝ ΙΑΛΥΣΟ, ΕΝΟΙΚΙΑΖΟΝΤΑΙ 1) ΑΠΟΘΗΚΕΥΤΙΚΟΙ ΧΩΡΟΙ ΑΠΟ 100 ΕΩΣ 2000 Τ.Μ. ΚΑΙ ΥΨΟΣ 8 Μ. ΑΣΦΑΛΕΙΣ ΜΕ ΜΕΓΑΛΟΥΣ ΧΩΡΟΥΣ ΔΙΑΚΙΝΗΣΗΣ ΦΟΡΤΩΣΗΣ ΚΑΙ ΕΚΦΟΡΤΩΣΗΣ ΠΡΟΪΟΝΤΩΝ, 2) ΥΠΑΙΘΡΙΟΙ ΧΩΡΟΙ ΠΕΡΙΦΡΑΓΜΕΝΟΙ, ΑΣΦΑΛΕΙΣ, ΚΑΤΑΛΛΗΛΟΙ ΓΙΑ ΑΠΟΘΗΚΕΥΣΗ ΠΡΟΪΟΝΤΩΝ ΣΕ ΠΑΛΕΤΕΣ. ΠΛΗΡ. ΤΗΛ. (22410)38400 ΑΠΟ ΔΕΥΤΕΡΑ ΕΩΣ ΠΑΡΑΣΚΕΥΗ 08.00-15.00 κ. ΓΙΩΤΑ ΧΠΕ1912

ΓΚΑΡΣΟΝΙΕΡΑ ΑΠΟΤΕΛΟΥΜΕΝΗ ΑΠΟ ΚΥΡΙΩΣ ΔΩΜΑΤΙΟ, ΠΡΟΘΑΛΑΜΟ, ΜΠΑΝΙΟ, ΒΕΡΑΝΤΑ, ΣΤΟΝ Α' ΟΡΟΦΟ, ΚΑΤΑΛΛΗΛΗ ΜΟΝΟ ΓΙΑ ΕΠΑΓΓΕΛΜΑΤΙΚΗ ΧΡΗΣΗ (ΓΡΑΦΕΙΟ-ΙΑΤΡΕΙΟ Κ.ΛΠ.), Κ. ΠΑΛΑΙΟΛΟΓΟΥ 105 (ΠΑΡΚΟ ΑΓ. ΙΩΑΝΝΟΥ). ΠΛΗΡ. κ. ΕΥΑΓΓΕΛΙΑ ΤΗΛ. (22410)81540, 81541 ΧΠΕ112

ΕΝΟΙΚΙΑΖΟΝΤΑΙ STUDIOS ΜΕ ΤΟ ΜΗΝΑ Ή ΜΕ ΤΗΝ ΗΜΕΡΑ ΠΛΗΡΩΣ ΕΠΙΠΛΩΜΕΝΑ ΜΕ ΠΟΛΥΚΟΥΖΙΝΑΚΙ, ΨΥΓΕΙΟ, ΝΤΟΥΣ, WC, ΤΗΛΕΦΩΝΟ, ΜΠΑΛΚΟΝΙ, ΖΕΣΤΟ ΝΕΡΟ ΕΠΙ 24ΩΡΟΥ ΒΑΣΕΩΣ ΣΤΗΝ ΠΙΟ ΗΣΥΧΗ ΠΕΡΙΟΧΗ ΤΗΣ ΠΟΛΗΣ ΡΟΔΟΥ (ΠΕΡΙΟΧΗ ΔΑΣΚΑΛΩΝ), ΟΔΟΣ ΜΑΝΩΛΗ ΠΑΠΑΜΑΝΩΛΗ ΑΡΙΘΜ. 12 ΚΑΘΕΤΟΣ ΕΠΙ ΤΗΣ ΣΤΕΛΙΟΥ ΚΩΤΙΑΔΗ. ΠΛΗΡ. ΤΗΛ. (22410)37244 ΧΠΕ283

ΔΙΑΜΕΡΙΣΜΑ 60 τ.μ. στο Παραδείσι, με ηλιακό θερμοσίφωνα και κεντρική θέρμανση. Πληρ. τηλ. 6946466089. ΑΕ52255

PUB-ΚΑΦΕΤΕΡΙΑ στο τουριστικό κέντρο-πλησίον νέου καζίνο. Πλήρως εξοπλισμένη ανακαινισμένη, η καλύτερη στο είδος της. Συμβόλαιο 12ετές. Πληροφορίες άλλες δεν θα δοθούν στο τηλέφωνο. Πληρ. για συνεννόηση τηλ. 2241078392, 6977/339669, 6936/607154 μετά τις 12 το μεσημέρι. ΧΑΕ1501

ΚΑΤΑΣΤΗΜΑ 75 τ.μ. με βιτρίνα 6,50 μ. σε εμπορικό δρόμο της Παλιάς Πόλης της Ρόδου. Πληρ. τηλ. 69.44.88.11.22 και 2241037753. ΧΑΕ111

πωλησεις-αγορες ακινητων & επιχειρησεων

ΠΩΛΕΙΤΑΙ ΕΠΙΧΕΙΡΗΣΗ ΣΤΗΝ ΠΕΡΙΟΧΗ ΠΕΥΚΟΙ ΛΙΝΔΟΥ ΨΗΤΟΠΩΛΕΙΟ - SNACK BAR ΓΙΑ ΠΡΟΣΩΠΙΚΟΥΣ ΛΟΓΟΥΣ. ΠΛΗΡ. ΤΗΛ. 2244048418 ΩΡΕΣ 18.00-24.00, 2244044466, 6946067485 ΠΟ53053

ΠΩΛΕΙΤΑΙ 3άρι διαμέρισμα καινούργιο στον Δημο Ιαλυσού. Πληρ. Εμμ. Κρανίδης τηλ. 2241027082, 6944347405 ΑΟ53116

ΠΩΛΕΙΤΑΙ παλαιά διώροφη οικία επί της οδού Παπαλουκά 55. Πληρ. τηλ. 2241027608, 2241073647 ΑΟ53103

ΠΩΛΕΙΤΑΙ

ΚΕΝΤΡΟ ΞΕΝΩΝ ΓΛΩΣΣΩΝ

εν ενεργεία, σε πολύ καλό πόστο.

Σταθερά ανοδικό αριθμό μαθητών.
Πλήρως εξοπλισμένο.

Πληρ. τηλ. 6932382179

ΔΕΚΤΕΣ ΜΟΝΟ ΣΟΒΑΡΕΣ ΠΡΟΤΑΣΕΙΣ

ΠΩΛΟΥΝΤΑΙ

από ιδιώτη ιδιοκτήτη,
μονοκατοικίες,
μεζονέτες 100 τ.μ.
στην παραλία Αφάντου
επί του κύματος.

Πληρ. τηλ. 6942089864

ΕΥΚΑΙΡΙΑ-ΠΩΛΟΥΝΤΑΙ

ΓΕΝΝΑΔΙ
• ξενοδοχειακή μονάδα με 37 κλίνες. Επίσης πανσίον με 10 δωμάτια ημιτελής
ΓΕΝΝΑΔΙ
• Διάφορα αγροτεμάχια και οικόπεδα
ΠΥΛΩΝΑ
• 115 στρεμ.
ΠΕΥΚΟΥΣ
• 40 στρέμ. στο κύμα
ΛΑΡΔΟΣ
• Οικόπεδα και αγροτεμάχια διαφόρων διαστάσεων
ΑΦΑΝΤΟΥ
• 33 στρεμ. με 300 ρίζες ελιές και νερό, 13 εκ. δρχ.
• Επίσης και διάφορα αγροτεμάχια
ΡΟΔΟΣ
• μονοκατοικία στον Αγιο Νικόλαο 250 τ.μ., στην Ανάληψη 120 τ.μ. και στο στάδιο, διαμέρισμα 70 τ.μ.

ΔΡΑΚΟΣ ΓΕΩΡΓΙΟΣ

ΤΗΛ. 22410/26805, 51024, 6945/406562

TOP PROPERTIES

GEORGE & SAVAS PIPINOS

ΓΕΩΡΓΙΟΣ & ΣΑΒΒΑΣ ΠΙΠΙΝΟΣ
ΣΥΜΒΟΥΛΟΙ ΚΑΙ ΕΚΤΙΜΗΤΕΣ ΑΚΙΝΗΤΩΝ

Email: gpipinos@otenet.gr URL: www.rhodes-top-properties.com and www.pipinos.gr

Από το 1971

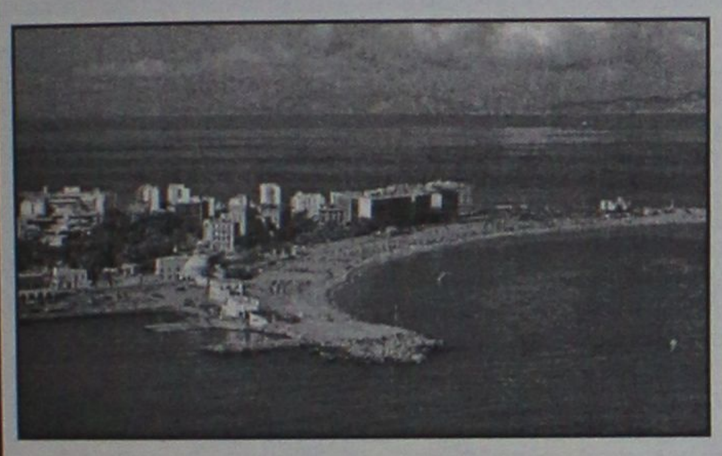

Η "**TOP PROPERTIES**" είναι ατομική επιχείρηση και ανήκει στους Γεώργιο και Σάββα Πιπίνο. Το γραφείο ασχολείται από το 1971 αποκλειστικά και μόνο με επενδύσεις και REAL ESTATE, στο νησί της Ρόδου και στην ευρύτερη περιοχή της Δωδεκανήσου.

ΑΠΕΥΘΥΝΟΜΑΣΤΕ: Στους **σοβαρούς, απαιτητικούς και επιλεκτικούς** επενδυτές-επιχειρηματίες, Ελληνες και ξένους που ενδιαφέρονται να κάνουν μια σοβαρή επένδυση προβολής στο νησί της Ρόδου.

ΠΡΟΣΦΕΡΟΥΜΕ: Α) Υπηρεσίες και πληροφορίες που γίνονται σε προσωπικό επίπεδο με εχεμύθεια, διακριτικότητα και σοβαρότητα.
Β) Μεγάλη γκάμα υψηλής ποιότητας, ακινήτων, όπως:1) Ξενοδοχεία Α' και Β' κατηγορίας των 600-500-350-300 κλινών, 2) Κεντρικά αστικά ακίνητα κατάλληλα για Τράπεζες-καταστήματα-γραφεία, 3) Παραλιακές εκτάσεις, κατάλληλες για τουριστικές επενδύσεις των 150.000-100.000-70.000-50.000-36.000 τ.μ. και 4) Διαμερίσματα και μεζονέτες προβολής, και 5) Αξιόλογες Παραθεριστικές κατοικίες.

ΣΤΟΧΟΣ ΜΑΣ ΕΙΝΑΙ: Να προσφέρουμε στο αγοραστικό μας κοινό υψηλής ποιότητας ακίνητα και ευκαιρίες στο νησί της Ρόδου. Η τριακονταετής και πλέον πείρα μας στον τομέα αυτό αποτελεί εγγύηση.

ΣΥΝΘΗΜΑ ΜΑΣ ΕΙΝΑΙ: Επενδύστε στη ΡΟΔΟ ΤΩΡΑ, σε ακίνητα που ΑΝΤΕΧΟΥΝ ΣΤΟ ΧΡΟΝΟ

Γεώργιος και Σάββας Πιπίνος
ΜΕΣΙΤΕΣ ΑΣΤΙΚΩΝ ΣΥΜΒΑΣΕΩΝ
Γιατί εμείς γνωρίζουμε καλύτερα!

Since 1971

TOP PROPERTIES is a father and son business. The senior, Mr George S. Pipinos, the founder of the office, has carved over the years a reputation for integrity and excellence in the world of Real Estate in the Dodecanese. The junior, Dr. Savas Pipinos, has returned from his studies in the UK to aid in his father´s footsteps.
AT TOP PROPERTIES we try hard to attract important and selective investors, high calibre businessmen/women and discerning professional people, both Greek and foreign, who wish to acquire substantial and valuable property on Rhodes.
We offer our expertise and advice privately, discreetly and in strict confidence.
We keep a comprehensive list of real estate of the highest specifications:
a. A' and B' class hotels (600, 500, 350, 300 beds capacity)
b. Centrally situated office buildings and other business premises.
c. Seaside land, ideal for development (hotels, holiday resorts, etc), of 150.000, 100.000, 70.000, 50.000, 36.000 square metres.
d. Villas, luxury apartments, detached, semi-detached and terraced houses.
e. Holiday and Retirement Homes.
Our aim is to give our clients the opportunity to acquire value for money, first class real estate on Rhodes. Our 30 and more years of experience is our warranty.
Our motto is Invest in Rhodes, Invest in property, It stands the test of time.



TOP PROPERTIES
George and Savas Pipinos
Because we know best

KENNENTY 38, ΡΟΔΟΣ, 85 100, ΤΗΛ. (22410) 23895,FAX: (22410) 20883
38 KENNEDY STR., RHODES, 85 100, TEL. (22410) 23895, FAX: (22410) 20883

ΟΙΚΟΔΟΜΗ ΡΟΔΟΥ

ΤΕΧΝΙΚΗ-ΚΑΤΑΣΚΕΥΑΣΤΙΚΗ ΕΤΑΙΡΕΙΑ

ΠΩΛΟΥΝΤΑΙ

1) Καταστήματα, διαμερίσματα και οροφοδιαμερίσματα στην οδό Αμστερνταμ, Βερολίνου και Μαδρίτης στο Ροδίνι διαφόρων μεγεθών (σε συγκρότημα 9 πολυκατοικιών)
2) Μονοκατοικίες 150 τ.μ. η κάθε μία σε κτήμα 2.000 τ.μ. (υπό κατασκευή)
3) Μονοκατοικίες στο Κιοτάρι Ασκληπειού (στο κύμα) 120 τ.μ. σε κτήμα 1.300 τ.μ. εκάστη (υπό κατασκευή)
4) Διώροφες μονοκατοικίες των 100 τ.μ. στο Γεννάδι, 200 μέτρα από τη θάλασσα σε κτήμα 1.300 τ.μ. (υπό κατασκευή)

ΟΙΚΟΔΟΜΗ ΡΟΔΟΥ

Δεκτά δάνεια και ευκολίες πληρωμής έχουμε τις καλύτερες τιμές της αγοράς.

Καμύνδου 4- Ρόδος-85100 Τηλ.: 22410/60460- 2 Fax: 22410/60463

ΜΑΝΟΛΗΣ ΣΠΥΡΙΔΗΣ
Πολιτικός Μηχανικός Δ.Π.Θ.
(Κιν:693 6660460)

ΚΩΣΤΑΣ ΚΩΝΣΤΑΝΤΙΝΙΔΗΣ
εργολάβος
(ΚΙΝ.: 694 6999906)

πωλησεις

συνέχεια από την προηγούμενη

ΖΗΤΕΙΤΑΙ συνεταίρος ή **ΠΩΛΕΙΤΑΙ** επιχείρηση (που μπορεί να μετατραπεί σε οποιοδήποτε είδος) στην Παλιά Πόλη της Ρόδου. Δεκτές μόνο σοβαρές προτάσεις. Πληρ. τηλ. 6934884379 ΑΟ53099

ΠΩΛΕΙΤΑΙ 2000 τ.μ. αγρός άρτιος και οικοδομήσιμος σε ύψωμα με ωραία θέα στο Τσαίρι. Πληρ. Εμμ. Κρανίδης τηλ. 2241027082, 6944347405 ΑΟ53118

ΠΩΛΕΙΤΑΙ χωράφι 5.600 τ.μ. με 120 ελιές στην περιοχή Αγ. Σουλά προς Διμυλιά δεξιά περίπου 600 μ. από την άσφαλτο, περνάμε τον ποταμό. Τιμή 15.000 ευρώ (περίπου 5 εκ.). Γίνονται και ευκολίες πληρωμής. Πληρ. τηλ. 2241028838 ΑΟ53097

ΠΩΛΟΥΝΤΑΙ τρεις μεζονέτες στα μπετά ή τελειωμένες με το κλειδί στο χέρι των 130 τ.μ.έκαστη, και με 1000 τ.μ. οικόπεδο η κάθε μία (περιοχή Κοσκινού) με φανταστική - πανοραμική θέα την θάλασσα και το Φαληράκι!!! Πληρ. κ. Καργάκο Νίκο (ιδιοκτήτης-κατασκευαστής), Θεμ. Σοφούλη 59, Ρόδος, τηλ. 2241030397, κιν. 6946049179 ΑΟ53091

ΚΡΗΤΗΝΙΑ ΠΩΛΕΙΤΑΙ οικόπεδο 1400 τ.μ. οικοδομήσιμο. Δάνεια δεκτά. Πληρ. κο Νίκο τηλ. 6932550339 ΑΟ53090

ΠΩΛΕΙΤΑΙ το 1/2 εξ αδιαιρέτου σε οικόπεδο στην περιοχή Ασγούρου (Λεωφ. Ρόδου-Λίνδου) δίπλα από την μάνδρα Ισκά. Πληρ. τηλ. 6973753556, 6972764614 ΑΟ53067

ΔΙΑΜΕΡΙΣΜΑ 85 τ.μ. με 45 τ.μ. βεράντα στην Ανάληψη, καινούργιο στην τιμή των 53.000 ευρώ, όχι δάνεια, όχι μεσίτες. Πληρ. τηλ. 6939103042. ΑΟ53014

ΠΩΛΕΙΤΑΙ διαμέρισμά 203 τ.μ. στο Μήδεια ρετιρέ λουξ κατασκευής μόνο για λίγους. Επίσης 175 τ.μ. ρετιρέ στην Μιχ. Πετρίδη. Πληρ. ΑΙΓΑΙΟΚΤΗΜΑΤΙΚΗ τηλ. 2241022943, 2241028838, 6945466773 ΑΟ52984

ΠΩΛΕΙΤΑΙ διαμέρισμα 80 τ.μ. στο Ροδίνι, με 2 υπνοδωμάτια και ηλιακό θερμοσίφωνα στον γ' όροφο πολυκατοικίας, με φανταστική και απεριόριστη θέα της πόλης, μεγάλη συνεχόμενη βεράντα, ηλιόλουστα δωμάτια και σύνδεση με το αποχετευτικό. Προλάβετε τη λογική τιμή του. Πληρ. τηλ. 2241043941, 2241061285 κ. Σπύρο ΑΟ53046

ΠΩΛΕΙΤΑΙ επιχείρηση DVD Club με τον εξοπλισμό και την πελατεία του σε τιμή ευκαιρίας. Δεκτός διακανονισμός και άμεση παράδοση λόγω φόρτου εργασίας. Πληρ. τηλ. 6934143565 ΑΟ53054

ΕΠΙΧΕΙΡΗΣΗ αρτοζαχαροπλαστείου ή μόνο ο πλήρης εξοπλισμός (10 Αλιμάρω, στόφα με φούρνο, 2 ψυγεία όρθια συντήρηση-κατάψυξη, 1 μίξερ 60 λίτρων, και οι πάγκοι και τα ράφια εργασίας STAINLESS STEEL) στο Νεοχώρι. Πληρ. τηλ. 6938116741. ΑΟ53022

ΠΩΛΕΙΤΑΙ διαμέρισμα 74 τ.μ. (2 υπν.) στην οδό Πειραιώς πολύ καλής κατασκευής 30 εκ. - 88.410 ευρώ. Επίσης 88 τ.μ. καινούργιο ετοιμοπαράδοτο στο Ροδίνι με 42 εκ. - 123.257 ευρώ. Πληρ. ΑΙΓΑΙΟΚΤΗΜΑΤΙΚΗ τηλ. 2241022943, 2241028838, 6945466773 ΑΟ52982

ΠΩΛΟΥΝΤΑΙ 2 μονοκατοικίες στην Παλιά Πόλη διώροφη 45 εκ. - 132.061 ευρώ και η άλλη 70 τ.μ. με 100 τ.μ. αυλή 28 εκ. - Πληρ. ΑΙΓΑΙΟΚΤΗΜΑΤΙΚΗ τηλ. 2241022943, 2241028838, 6945466773 ΑΟ52983

ΖΗΤΟΥΝΤΑΙ ΓΙΑ ΑΓΟΡΑ οικόπεδα, διαμερίσματα, μονοκατοικίες. Πληρωμή τοις μετρητοίς. Πληρ. τηλ. 6945379877 ΑΟ52943

ΕΥΚΑΙΡΙΑ ΣΤΟ ΓΕΝΝΑΔΙ ΠΩΛΟΥΝΤΑΙ α) τμήμα οικοπέδου 800 τ.μ., με άδεια οικοδομής 104 τ.μ., πειοχή Περίολος (μετά τον Αη Γιώργη), επί του επαρχιακού δρόμου, με θέα και απόσταση 150 μέτρα από τη θάλασσα. Τιμή 27.000 ευρώ, β) τμήμα οικοπέδου 500 τ.μ., με άδεια οικοδομής 70 τ.μ., πριν τον Αη Γιώργη, με πρόσοψη 18 μέτρα απί του επαρχιακού δρόμου και με πρόσβαση στην παραλία. Τιμή 23.500 ευρώ. Πληρ. τηλ. 6937225269, 6937225268 ΑΟ52923

ΠΩΛΕΙΤΑΙ γραφείο 82 τ.μ. στο κέντρο της πόλης μόνο 35 εκ. - 102.710 ευρώ. Επίσης γραφείο 30 τ.μ. α' ορόφου μόνο 16 εκ. - 46.955 ευρώ. Πληρ. ΑΙΓΑΙΟΚΤΗΜΑΤΙΚΗ τηλ. 2241022943, 2241028838, 6945466773 ΑΟ52981

ΠΩΛΕΙΤΑΙ στην παραλία Ιαλυσού οικόπεδο 1929 τ.μ. εντός σχεδίου Σ.Δ. 04, β) πωλείται επί της Ρόδου-Λίνδου όροφος 500 τ.μ. σε μπετά κατάλληλο για επιχείρηση. Πληρ. κα Μαρίνα "ΚΤΗΜΑΤΙΚΗ ΠΡΟΟΠΤΙΚΗ" τηλ. 2241037906, 6972292958 ΑΟ52969

ΠΩΛΕΙΤΑΙ εμπορική επιχείρηση μοναδική στο είδος της με 30 εταιρείες αποκλειστικότητα και σταθερή πελατεία στα 100 Μαγαζιά λόγω φόρτου εργασίας. Πληρ. τηλ. 6944378641 ΑΟ52955

ΠΩΛΕΙΤΑΙ: επιχείρηση μικρό τουριστικό κατάστημα με καλό εισόδημα επί της Γρίβα σε πολύ καλό πόστο λόγω τοκετού. Μόνον σοβαρές προτάσεις. Πληρ. τηλ. 6945 883335. ΑΟ52870

ΠΩΛΕΙΤΑΙ οικόπεδο 1800 τ.μ. εντός σχεδίου πόλεως στην Ιαλυσό, κοντά στην παραλία, τιμή 309.000 ευρώ. Πληρ. τηλ. 6976320084 ΑΟ52847

ΠΩΛΟΥΝΤΑΙ από ιδιώτη κοντά στους Τρεις, α) μεζονέτες σε μπετά των 150 τ.μ. με 1000 μέτρα οικόπεδο στην τιμή των 110.000 ευρώ β) μέσα σε καταπράσινη περιοχή στους Τρεις πωλούνται 3 μεζονέτες σε μπετά τριώροφες στην τιμή των 132.061 ευρώ με 2000 τ.μ. οικόπεδο ανά οικοδομή. Πληρ. τηλ. 2241095148, 2241091617, 6974310156 ΑΟ52755

ΣΧΟΛΗ ΟΔΗΓΩΝ
ΠΟΡΤΣΕΛΛΗΣ ΣΤΕΦΑΝΟΣ
Διπλ. εκπαιδευτής υποψηφίων οδηγών μέλος της Ε.Σ.Ο.Ρ. Ο.Ε.

- Διπλώματα αυτοκινήτου, μοτοσικλέτας,φορτηγού, λεωφορείου, νταλίκας
- Αναθεωρήσεις ληγμένων αδειών
- Θεωρητικά μαθήματα ΚΟΚ και Μηχανολογίας
- Μετατροπές ξένων διπλωμάτων σε ελληνικά
- Διπλώματα αυτόματου αυτοκινήτου



ΝΕΑ ΔΙΕΥΘΥΝΣΗ: ΕΘΝΙΚΗΣ ΑΝΤΙΣΤΑΣΗΣ 73 (ΠΡΩΗΝ ΑΝΝΗΣ ΜΑΡΙΑΣ)
ΤΗΛ. 2241034497, 6945463635

ΑΓΟΡΑ ΑΥΤΟΚΙΝΗΤΩΝ

Η πώληση και η ανταλλαγή των μεταχειρισμένων αυτοκινήτων-οι διαδικασίες και τα έξοδα μεταβιβάσεως για μας είναι μια απλή διαδικασία.

ΚΑΙ ανταλλάσσουμε
ΚΑΙ αγοράζουμε
το παλιό σας αυτοκίνητο
ΑΜΕΣΩΣ

Πληρ. τηλ. (22410)60500

ΣΧΟΛΗ ΟΔΗΓΩΝ
ΚΟΥΣΗ ΠΑΝΤΕΛΗ

- ΔΙΠΛΩΜΑΤΑ
- ΕΡΑΣΙΤΕΧΝΙΚΑ
- ΕΠΑΓΓΕΛΜΑΤΙΚΑ
- ΜΟΤΟΣΙΚΛΕΤΑΣ
- ΜΑΘΗΜΑΤΑ ΘΕΩΡΗΤΙΚΗΣ ΔΙΔΑΣΚΑΛΙΑΣ



-Επεκτάσεις όλων των κατηγοριών
-Αναθεωρήσεις ληγμένων αδειών
-Μετατροπές ξένων αδειών σε ελληνικές

Οδός Βαλαωρίτου 9
(έναντι HOTEL SEMIRAMIS ΠΙΣΩ ΑΠΟ ΤΟ ΠΑΛΑΙΟ ΝΟΣΟΚΟΜΕΙΟ
e-mail: kousisp@acn.gr

ΕΚΠΑΙΔΕΥΤΙΚΟ ΑΥΤΟΚΙΝΗΤΟ:
TOYOTA YARIS 1300 cc AIR CONDITIONED

(ΠΡΟΣΟΧΗ): ΜΑΘΗΜΑΤΑ
α. Μοτοσικλέτας μεγάλου κυβισμού από 125 cc έως ανεξαρτήτου
6. Μοτ/τας έως 125 cc
γ. Μοτοποδηλάτου 50 cc
Διαθέτουμε επίσης κι αυτόματες μοτοσικλέτες 125 cc

Πληρ. τηλ.
(22410)29157-73820-94777
ΚΑΙ ΑΝΑ ΠΑΣΑ ΣΤΙΓΜΗ ΣΤΑ ΚΙΝΗΤΑ τηλ.
6944/511313-6944/203343

Στην κατηγορία ανεξαρτήτου κυβισμού η εκπαίδευση γίνεται με μοτοσικλέτα 500 cc
Παραλαβή των μαθητών μας και από τις οικίες τους
"Η σωστή και μεθοδική εκπαίδευση στα σύγχρονα οχήματά μας, βάζει γερά θεμέλια για τη δημιουργία ενός καλού νέου οδηγού"

ΠΡΟΣΟΧΗ
Στη σχολή μας παραδίδονται και μαθήματα θεωρητικής διδασκαλίας

ΠΜ52692

κεφάλαιο
Κτηματομεσιτικο - Συμβουλευτικό Γραφειο

ΔΙΑΜΕΡΙΣΜΑΤΑ ΠΩΛΟΥΝΤΑΙ

- 30 τ.μ , ρετιρέ γκαρσονιέρα, Ιξιά, 11εκ-32.281 €
- 53 τ.μ,ισόγειο, 1 υπν/τιου, Ροδίνι, 22εκ- 64.563 €
- 55 τ.μ, ημ/γειο,1 υπν/τιου καινούριο, Κοσκινού 22εκ-64.563 €
- 58 τ.μ,ισόγειο,1 υπν/τιου, καινούριο, Ροδίνι, 30εκ-88.041€
- 73 τ.μ, 1ου, 2 υπν/τιων καινούριο, Ιξιά, 33εκ - 96.845 €
- 75 τ.μ, 2ου, 2 υπν/τιων καινούριο, Καρακόνερο, 37.5εκ-110.051 €
- 77τ.μ 2ου, 2 υπν/τιων, καινούριο, πάρκινκ , Αγ.Νικόλαο, 46 εκ-134.996€
- 80 τ.μ 2ου, 2υπν/τιων, γκαράζ,καινούριο , πολυτελές , Ροδίνι ,40εκ-117.388 €
- 81 τ.μ, 2ου, 2 υπν/τιων κατάλληλο για γραφειακό χώρο, Κέντρο, 40εκ-117.388€
- 82 τ.μ, ισόγειο, 2υπν/τιων, καινούριο, Τριάντα 31 εκ-90.000 €
- 83 τ.μ,1ου,2 υπν/τιων καινούριο Ιξιά 36εκ-105.649 €
- 85 τ.μ ,ισόγειο, 2υπν/τιων, αυλή ,καινούριο,Τριάντα 38 εκ- 111.518 €
- 87 τ.μ 1ου,2υπν/τιων, γκαράζ, καινούριο, πολυτελές, Ροδίνι, 42 εκ-123.257€
- 91 τ.μ ,ισόγειο, 2υπν/τιων, καινούριο,Τριάντα 38 εκ-111.518 €
- 103 τ.μ , 1ου ,2υπν/τιων , Ανάληψη 34 εκ-99.780 €
- 103 τ.μ ,οροφοδια/μα 1ου ,3υπν/τιων,καινούριο,πάρκινκ,34τ.μ. Καρακόνερο, 52,5εκ-154.072 €
- 110τ.μ,ισόγειο,2υπν/τιων καινούριο,πάρκινκ Καρακόνερο 44εκ-129.126 €
- 117 τ.μ ,οροφοδια/μα ισόγειο,3υπν/τιων,καινούριο Ανάληψη 55εκ-161.408 €
- 119τ.μ,ισόγειο,3υπν/τιων, καινούριο,Πειραιώς ,54εκ-158.473 €
- 120τ.μ 2ου, 3 υπν/τιων, καινούριο, Ροδίνι, 60 εκ –176.082 €
- 120τ.μ,ισόγειο,3υπν/τιων, Ακαδημία , κατάλληλο για επαγγελματική χρήση 100 εκ –293.470 €
- 128τ.μ 2ου, 3 υπν/τιων, καινούριο, Ροδίνι, 62 εκ-181.951 €
- 123τ.μ 1ου, 3 υπν/τιων, καινούριο, πάρκινκ , Αγ.Νικόλαο, 73 εκ-214.233€

ΜΕΖΟΝΕΤΕΣ- ΜΟΝ/ΚΙΕΣ ΠΩΛΟΥΝΤΑΙ

- 72τ.μ,μονοκατοικία ,1 υπν/τιου, βοηθητικού χώρου αυλήΚρητικά,30εκ-88.041€
- 78 τ.μ ,μεζονέτα εσωτερι- κή, 2 υπν/τιων , Τριάντα 38εκ-11.518€
- 112τ.μ, μον/κία , 2υπν/τιων αυλή, Λίνδος, 68εκ-199.560€
- 148 τ.μ ,μεζονέτα , 3υπν/τιων , 300 τ.μ αυλή Τριάντα 83 εκ-243.580 €
- 189 , τ.μ , μεζονέτα , 3 υπν/τιων ,Ανάληψη,60εκ-105.649 €
- 170 τ.μ ,μεζονέτα ,μπετά σε 1.350 τ.μ οικόπεδο Κοσκινού 40εκ-117.388 €
- 195 τ.μ ,μεζονέτα , 3υπν/τιων,Τριάντα 52εκ-152.604€

- 200 τ.μ ,μεζονέτα μ/σοβά, 3 υπν/τιων, 300 τ.μ οικόπεδο Τριάντα 50εκ-146.735 €
- 210 τ.μ ,μεζονέτα ,μπετά σε 650 τ.μ οικόπεδο Κοσκινού 38εκ-111.518 €

ΟΙΚΟΠΕΔΑ ΠΩΛΟΥΝΤΑΙ

- 4.100 τ.μ,θέα , Κοσκινού 60εκ-176.082 €
- 4.300 τ.μ, , Κολύμπια 24εκ-70.432 €

ΕΠΙΧΕΙΡΗΣΕΙΣ & ΕΠΑΓΓΕΛΜΑΤΙΚΟΙ ΧΩΡΟΙ

- 81 τ.μ,2ου,2 υπν/τιων κατάλληλο για γραφειακό χώρο Κέντρο,117.388 €
- Κατάστημα 45 τ.μ κύρια χρήση με 120 τ.μ αποθήκη στο ίδιο επίπεδο και 30 τ.μ πατάρι,πλησίον Σ.Κωτιάδη 50 εκ-146.735 €
- Αποθήκη 95τ.μ ,σοβά ,ράμπα, Καρακόνερο 16 εκ-46.955 €
- 120τ.μ,ισόγειο,διαμέρισμα,3υπν/τιων, Ακαδημία , κατάλληλο για επαγ/ματική χρήση 100 εκ –293.470 €
- Αποθήκη 125 τ.μ συν 20 τ.μ βοηθητικά , πλησίον Αν. Μαρίας,20εκ-58.694€
- 850τ.μ,σε 4 επίπεδα , Ανάληψη ,300εκ–880.410 €

ΕΝΟΙΚΙΑΣΕΙΣ ΑΚΙΝΗΤΩΝ

- 100τ.μ, διαμέρισμα 1ου, 3υπν/τιων,κάθετος Ορφανίδου, 400 €

ΖΗΤΟΥΝΤΑΙ ΚΑΤΟΙΚΙΕΣ & ΟΙΚΟΠΕΔΑ ΕΝΤΟΣ & ΕΚΤΟΣ ΠΟΛΕΩΣ

ΤΣΟΥΡΟΥΝΑΚΗΣ Ι. ΑΝΤΩΝΙΟΣ (B.Sc.-MKT)

ΤΗΛ.:2241060060 (3 γραμμές) FAX: 2241060062
ΚΙΝ.:6945 949882
e-mail: kefaleo@rho.forthnet.gr

Γ. Σεφέρη 12
(παραπλεύρως ΜΗΔΕΙΑ)
Ρόδος

www.e-kefaleo.com

πωλησεις

συνέχεια από την προηγούμενη

ΠΩΛΕΙΤΑΙ: επιχείρηση εστιατορίου με υπερπλήρη εξοπλισμό εν λειτουργία σε καλή περιοχή Ιξιά-Ιαλυσός και σε άριστη κατάσταση λόγω φόρτου εργασίας. Μόνον σοβαρές προτάσεις. Πληρ. τηλ. 6945 883335. ΑΟ52871

ΠΩΛΕΙΤΑΙ οικόπεδο 700 τ.μ. εντός σχεδίου πόλεως στην Ιαλυσό κοντά στην παραλία. Τιμή 126.000 ευρώ. Πληρ. τηλ. 6976320084 ΑΟ52845

ΠΩΛΕΙΤΑΙ κτήμα 5 στρεμ. με 126 ελιές και εξοχικό σπίτι 70 τ.μ. στην Κω στο χωριό Λαγούδι Ασφενδιού. Πληρ. τηλ. 2241063575 ΑΟ52841

ΜΟΝΟΚΑΤΟΙΚΙΑ ΣΤΗΝ ΑΘΗΝΑ ΠΕΡΙΟΧΗ ΠΑΝΑΓΙΤΣΑΣ ΕΠΙ ΤΗΣ ΟΔΟΥ ΒΟΥΛΙΑΓΜΕΝΗΣ. ΠΛΗΡ. ΤΗΛ. 6945013500. ΠΟ52605

ΚΑΤΑΣΤΗΜΑΤΑ ΕΤΟΙΜΟΠΑΡΑΔΟΤΑ ΣΤΟ ΜΕΓΑΛΥΤΕΡΟ ΣΥΓΚΡΟΤΗΜΑ ΚΑΤΑΣΤΗΜΑΤΩΝ ΣΤΗΝ ΠΑΡΑΛΙΑΚΗ ΛΕΩΦΟΡΟ ΙΑΛΥΣΟΥ ΑΠ' ΕΥΘΕΙΑΣ ΑΠΟ ΤΟΝ ΚΑΤΑΣΚΕΥΑΣΤΗ ΠΟΛ. ΜΗΧΑΝΙΚΟ ΣΤΕΛΙΟ ΜΑΚΕΣΤΑ. ΕΞΑΣΦΑΛΙΣΗ ΔΑΝΕΙΟΥ, ΕΥΚΟΛΙΕΣ ΠΛΗΡΩΜΗΣ. ΑΠΟ 10.350.000 ΔΡΧ. ΠΛΗΡ. ΤΗΛ. 2241021347 ΧΠΟ205

ΠΩΛΕΙΤΑΙ διώροφη κατοικία στο Γυαλό Σύμης. Πληρ. τηλ. 2241091372, ώρες καταστημάτων. ΑΟ52582

ΠΩΛΕΙΤΑΙ οικόπεδο εντός σχεδίου πόλεως Ρόδου οδός Δημ. Αναστασιάδη 46, οικοδομικό τετράγωνο 274 άρτιο και οικοδομήσιμο εμβαδού 401,06 τ.μ. με συντελεστή δόμησης 1 τιμή 180.000 ευρώ. Πληρ. τηλ. 2106742648, κιν. 6945994321 ΑΟ51940

ΠΩΛΕΙΤΑΙ ΕΠΙΧΕΙΡΗΣΗ ΣΤΑ 100 ΜΑΓΑΖΙΑ. ΠΛΗΡ.ΤΗΛ. (22410)35092, 73100 ΧΠΟ294

εργασιες

ΖΗΤΕΙΤΑΙ ΝΕΟΣ ΗΛΙΚΙΑΣ ΜΕΧΡΙ 35 ΕΤΩΝ ΜΕ ΣΤΟΙΧΕΙΩΔΕΙΣ ΓΝΩΣΕΙΣ ΗΛΕΚΤΡΟΛΟΓΙΑΣ ΚΑΙ ΔΙΠΛΩΜΑ ΟΔΗΓΗΣΕΩΣ. ΠΛΗΡ. ΕΝΤΟΣ ΚΑΤΑΣΤΗΜΑΤΟΣ ΤΗΛ. ΕΠΙΚ. 2241032117 ΠΖ53060

ΖΗΤΕΙΤΑΙ ΠΡΟΣΩΠΙΚΟ ΓΙΑ ΦΑΣΤΦΟΥΝΤ ΣΤΟ ΦΑΛΗΡΑΚΙ. ΠΛΗΡ. ΤΗΛ. 6936495202, 2241086958 ΠΖ53029

ΖΗΤΕΙΤΑΙ υπάλληλος για διανομή (delivery) για μονιμη απασχόληση στο fast food "Takis Taste". Δίπλωμα μοτοποδηλάτου ή μηχανής απαραίτητο. Ωράριο εργασίας πρωινό. Πληρ. τηλ. 6936909432, ώρες επικοινωνίας 17.30-22.00 ΑΖ53120

ΖΗΤΕΙΤΑΙ υπάλληλος για αναψυκτήριο, χειμώνα - καλοκαίρι με πείρα στα σάντουιτς. Πληρ. τηλ. 2241032040 ΑΖ53111

ΖΗΤΕΙΤΑΙ διανομέας για ψητοπωλείο στο κέντρο της Ρόδου. Δουλειά όλο το χρόνο. Πληρ. τηλ. 2241070505 ΑΖ53109

ΖΗΤΕΙΤΑΙ έμπειρος πιτσαδόρος για Ιταλικό εστιατόριο με ξυλόφουρνο στο Φαληράκι. Πληρ. τηλ. 2241070505 ΑΖ53110

ΖΗΤΕΙΤΑΙ κυρία Ελληνίδα για να καθαρίζει σπίτι 4 ώρες κάθε μέρα. Πληρ. τηλ. 6973314143 ΑΖ53104

ΖΗΤΕΙΤΑΙ Αγγλίδα για να εργασθεί σε αγγλική καφετέρια στην Παλιά Πόλη. Ωράριο 12.00-21.00. Πληρ. τηλ. 2241074185.

WANTED British girl fo day-time work in English coffee shop, Old Town. Tel. no: 2241074185 ΑΖ53101

ΖΗΤΕΙΤΑΙ πιτσαδόρος και πωλήτρια για την πιτσαρία FUNGHI στ' Αφάντου. Πληρ. τηλ. 6947077270, 2241052956 ΑΖ53096

ΖΗΤΟΥΝΤΑΙ λαντζιέρες, μπουφετζήδες, μάγειροι, πιτσαδόροι, καθαρίστρια για μόνιμη απασχόληση για το εστιατόριο self service Yellow spot. Πληρ. τηλ. 2241033077 ΑΖ53095

Μεγάλη εισαγωγική εταιρεία χρωμάτων και εργαλείων **ΖΗΤΑ ΜΟΝΙΜΟ ΠΩΛΗΤΗ** για την Θεσσαλία για χονδρική πώληση. Πληρ. τηλ. 800-11-33533 ΑΖ53093

ΖΗΤΕΙΤΑΙ βρεφοκόμος για εργασία εντός σπιτιού. Πληρ. τηλ. 6946359159 ΑΖ53100

ΖΗΤΕΙΤΑΙ σερβιτόρα για καφε μπαρ για βραδινό ωράριο. Πληρ. τηλ. 6937927861 ΑΖ53086

ΖΗΤΕΙΤΑΙ από το εστιατόριο ΙΠΠΟΤΙΚΟΝ έμπειρος σερβιτόρος για σέρβις επιπέδου. Πληρ. τηλ. 2241025293 αποκλείονται αλλοδαποί ΑΖ53085

ΟΙΚΟΔΟΜΙΚΕΣ ΕΠΙΧΕΙΡΗΣΕΙΣ

ΔΙΑΚΟΓΕΩΡΓΙΟΥ ΚΑΛΛΙΣΤΟΣ

ΕΘΝ. ΑΝΤΙΣΤΑΣΕΩΣ 11 (πρώην Αννης Μαρίας)

ΠΩΛΗΣΕΙΣ ΔΙΑΜΕΡΙΣΜΑΤΩΝ - ΚΑΤΑΣΤΗΜΑΤΑ - ΑΠΟΘΗΚΕΣ - ΑΝΤΑΛΛΑΓΕΣ ΑΚΙΝΗΤΩΝ - ΑΓΟΡΕΣ ΟΙΚΟΠΕΔΩΝ
ΑΝΑΛΑΜΒΑΝΟΥΜΕ ΑΝΤΙΠΑΡΟΧΕΣ

ΠΩΛΟΥΝΤΑΙ διαμερίσματα λουξ κατασκευής, με απεριόριστη θέα. Τα διαμερίσματα διαθέτουν θωρακισμένες πόρτες-εντοιχισμένες κουζίνες-ντουλάπες-εντοιχισμένο νιπτήρα με ντουλάπι-κεντρική θέρμανση αυτόνομη-ανοιγόμενα ανακλινόμενα κουφώματα με διπλά τζάμια, σίτες, ρολά-υδραυλικό ασανσέρ-τριφασικό ρεύμα.
Ολοι οι χώροι σπατουλαριστοί - εσωτερικές πόρτες MDF με σχέδιο

ΔΙΑΜΕΡΙΣΜΑΤΑ

Επί της
1) Χρ. Φέσσα (κάθετος Αποστ. Παύλου)
90 τ.μ. τριάρια
Επίσης οροφοδιαμερίσματα των 90 τ.μ.
(οικοδομή μόνο τριών διαμερισμάτων)
2) Οικοδομή Πτολεμαίων και Χρ. Φέσσα
των 117-125 τ.μ.
3) Οικοδομή υπό ανέγερση
επί της οδού Ρήγα Φεραίου στο Πάρκο
Διαμερίσματα τριάρια-τεσσάρια
4) Οικοδομή υπό ανέγερση
επί της οδού Κ. Παλαιολόγου και Θεοτοκοπούλου
Διαμερίσματα δυάρια-τριάρια-τεσσάρια-καταστήματα
5) Επί της οδού Β. Ηρακλείου
οικοδομή τεσσάρων διαμερισμάτων
οροφοδιαμερίσματα των 133 τ.μ.
Η οικοδομή έχει πυλωτή για πάρκιν

ΓΡΑΦΕΙΑ - ΙΑΤΡΕΙΑ

1) Επί της οδού Μ. Κων/νου και Κων/νου Παλαιολόγου των 80 τ.μ.
2) Επί της οδού Κων/νου Παλαιολόγου και Θεοτοκοπούλου 60-80 τ.μ.
3) Επί της οδού Ρήγα Φεραίου στο πάρκο 60-80-100 τ.μ.

ΚΑΤΑΣΤΗΜΑΤΑ

1) Επί της οδού Κ. Παλαιολόγου και Θεοτοκοπούλου των 60-80-100 τ.μ.
2) Επί της Λεωφόρου Καλλιθέας (Καρακόνερο) 90 τ.μ.

ΑΠΟΘΗΚΕΣ

1) Πλησίον Στέλιου Κωτιάδη των 130 τ.μ.
2) Επί της Λεωφόρου Καλλιθέας (Καρακόνερο) των 80-300 τ.μ.

- ***Οι πωλήσεις μπορούν να γίνουν και με όλα τα δάνεια τράπεζας και οργανισμών***
- ***Αναλαμβάνουμε αντιπαροχές και αγορές οικοπέδων***
- ***Δεχόμαστε ανταλλαγές ακινήτων***

ΠΛΗΡΟΦΟΡΙΕΣ

ΔΙΑΚΟΓΕΩΡΓΙΟΥ ΚΑΛΛΙΣΤΟΣ

Τηλ. (22410)29318-34598, 78501-75802

ΠΩΛΟΥΝΤΑΙ

Διώροφες αυτόνομες μονοκατοικίες με κήπο στον Δήμο Ιαλυσού, πολυτελούς κατασκευής.
- Διαστάσεις 130 τ.μ. και 168 τ.μ.
- Αριστη κατασκευή
- Δυνατότητα τραπεζικής χρηματοδότησης με ευνοικούς όρους

Πληρ. Εμμανουήλ Κρανίδης
Αμερικής 50- Ρόδος
Τηλ. 2241027082-26476, 6944347405

ΚΤΗΜΑΤΟΜΕΣΙΤΙΚΟ ΓΡΑΦΕΙΟ

ΖΑΦΕΙΡΗΣ Μ. ΚΑΡΑΓΙΑΝΝΗΣ Δ. Ο.Ε.

Πωλήσεις ακινήτων. Τηλ. (2241060380-60381)
18.00-21.00 μ.μ. Δευτέρα-Παρασκευή
e-mail: zaf.kar@panafonet.gr

- 20.383 τ.μ. Αγροτεμάχιο (πανοραμική θέα) 500 μ. από τον οικισμό Θολού
- 4.770 τ.μ. } Αγροτεμάχια συνοριακών μερίδων
- 2.348 τ.μ. } (150 μ.) Από την Λεωφόρο
- 11.520 τ.μ. Αγρομετάχιο (Αφάντου)
- 5.080 τ.μ. (1/2) Αγροτεμάχιο (Αφάντου) με ελαιόδεντρα
- 10.200 τ.μ. Αγροτεμάχιο με πανοραμική θέα (Κολύμπια)
- 840 τ.μ. Αγροτεμάχιο (Αφάντου)
- 4.969 τ.μ. Αγροτεμάχιο περιοχή Κολυμπίων
- 22.400 τ.μ. Αγροτεμάχιο (με 200 ελαιόδεντρα) περιοχή Ψίνθου
- 19.840 τ.μ. αγροτεμάχιο με πανοραμική θέα (Ψίνθο)
- 5.800 τ.μ. (περιοχή ΤΡΑΠΕΖΙΑ)
- 22.400 τ.μ. Οικόπεδο επί της Λεωφόρου Ρόδου-Λίνδου, με υπό κατασκευή ξενοδοχειακή μονάδα (Α' κατηγορίας) σε μπετά
- 1.250 τ.μ. Οικόπεδο εντός οικισμού, με πανοραμική θέα
- 105 τ.μ. Κατοικία σε μπετά εντός οικισμού Αφάντου
- 80 τ.μ. Μονοκατοικία εντός οικισμού Αφάντου)
- 50 τ.μ. Μονοκατοικία εντός οικισμού Αφάντου
- 50 τ.μ. Μονοκατοικία εντός οικισμού Αφάντου



ΠΩΛΟΥΝΤΑΙ

Διαμερίσματα λουξ κατασκευής των 82 τ.μ. και των 93 τ.μ. σε νεόκτιστη οικοδομή με ασανσέρ και ιδιωτικό πάρκιν στην οδό Σμύρνης, περιοχή Ροδίνι

ΖΗΤΟΥΝΤΑΙ

οικόπεδα για αντιπαροχή ή ανταλλαγή

ΑΝΑΛΑΜΒΑΝΟΥΜΕ

ιδιωτικά έργα πάσης φύσεως οικοδομικών εργασιών

ΧΑΤΖΗΜΙΧΑΛΗΣ ΚΩΝΣΤΑΝΤΙΝΟΣ
ΔΟΜΙΚΟΣ ΕΡΓΟΛΑΒΟΣ ΔΗΜΟΣΙΩΝ ΚΑΙ ΙΔΙΩΤΙΚΩΝ ΕΡΓΩΝ
ΤΗΛ. (22410)21834, 6936609834, 6974198504

Σ.Κ.Ε.Π.Η.

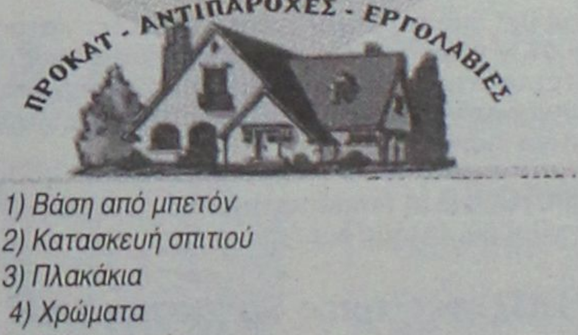

1) Βάση από μπετόν
2) Κατασκευή σπιτιού
3) Πλακάκια
4) Χρώματα
5) Είδη υγιεινής
6) Ξυλοκατασκευές (ντουλάπια, ντουλάπες, πόρτες εσωτερικές) από οξυά ή ανιγκρέ
7) Εξωτερικά κουφώματα από αλουμίνιο με ρολλά και σίτες
8) Ηλεκτρολογική και υδραυλική εγκατάσταση
Παράδοση εντός τριών μηνών με το κλειδί στο χέρι

ΤΙΜΕΣ

- **100 τ.μ. . .49.500 €**
- **90 τ.μ. . . .46.200 €**
- **80 τ.μ. . . .42.250 €**
- **70 τ.μ. ..38.000 €**
- **60 τ.μ. ..33.500 €**
- **50 τ.μ. ..28.500 €**

- **ΑΝΑΛΑΜΒΑΝΟΥΜΕ** ιδιωτικά έργα πάσης φύσεως οικοδομικών εργασιών (πέργκολες, κιόσκια, κ.λπ.)
- **ΠΩΛΟΥΝΤΑΙ** οικόπεδα **Ή ΑΝΤΑΛΛΑΣΣΟΝΤΑΙ** σε Ρόδο- Καστελόριζο Σύμη, Τήλο
- **ΖΗΤΟΥΝΤΑΙ** οικόπεδα για αντιπαροχή

Δ/ΝΣΗ Παν. Ροδίου 87 Ρόδος
Τηλ. 2241078766/21884 κιν. 6942408624

εργασιες

συνέχεια από την προηγούμενη

ΖΗΤΕΙΤΑΙ οδηγός πωλητής πεπειραμένος που να γνωρίζει την αγορά για νωπά και κατεψυγμένα προϊόντα. Μισθός ικανοποιητικός και ποσοστά. Αποκλείονται αλλοδαποί. Πληρ. τηλ. 6944732168 AZ53074

65 ΕΥΡΩ-180 ΕΥΡΩ ΤΗΝ ΩΡΑ!!! Δουλέψτε όσο θέλετε με άδεια σε 58 χώρες, μερική-ολική απασχόληση, πλήρης εκπαίδευση, έξτρα μπόνους, προμήθειες βάσει απόδοσης. Πληρωμένες διακοπές, ταξίδια. Καλέστε δωρεάν, φυλλάδιο 3210577070 ή www.homebizin.com AZ53072

ΖΗΤΕΙΤΑΙ υπάλληλος να δουλέψει σε τουριστικό κατάστημα στην Π. Πόλη, Αγγλικά απαραίτητα. Πληρ. τηλ. 2241034720, 6948507062 AZ53070

ΖΗΤΕΙΤΑΙ σερβιτόρος-σερβιτόρα ή βοηθός για να εργασθεί σε καφετέρια στο Φαληράκι (βραδινές ώρες). Ωρες που μπορείτε να τηλεφωνείτε 11 π.μ.-2.30 μ.μ. στο 2241087487 AZ53066

ΖΗΤΕΙΤΑΙ κοπέλα μέχρι 30 ετών για βοηθός σερβιτόρου σε κεντρικό εστιατόριο. Πληρ. τηλ. 2241031067 AZ53065

ΖΗΤΕΙΤΑΙ τεχνικός-εγκαταστάτης δορυφορικών κεραιών με άδεια οδήγησης αυτοκινήτου. Πληρ. τηλ. 2241033575AZ53059

ΖΗΤΕΙΤΑΙ τεχνίτης για τοποθέτηση πλακιδίων. Πληρ. τηλ. 2241066698 και 2241067461 από τις 08.30-14.00 AZ53052

ΖΗΤΟΥΝΤΑΙ κοπέλες νεαρές εμφανίσιμες για επώνυμη cafeteria bar εκτός Ρόδου. Μεταφορά δική μας. Ωρες εργασίας 20.00 έως 01.00. Μισθός 35.00 ευρώ ημερησίως. Ενα ή δύο ρεπό την εβδομάδα. Πληρ. τηλ 6973049254 απογ. ώρες AZ53044

ΖΗΤΟΥΝΤΑΙ κοπέλες για να εργασθούν σε καφε μπαρ κοντά στο super market ΜΑΡΙΝΟΠΟΥΛΟΣ. Πληρ. τηλ. 6938798995 AZ53040

ΖΗΤΕΙΤΑΙ ΑΤΟΜΟ ΜΕ ΤΑ ΚΑΤΑΛΛΗΛΑ ΠΡΟΣΟΝΤΑ (ΠΟΥ ΝΑ ΓΝΩΡΙΖΕΙ ΑΓΓΛΙΚΑ) ΓΙΑ ΦΥΛΑΞΗ ΚΑΤΑΣΤΗΜΑΤΟΣ ΣΤΟ ΦΑΛΗΡΑΚΙ. ΩΡΑΡΙΟ ΕΡΓΑΣΙΑΣ 14.00-20.00. ΠΟΛΥ ΚΑΛΕΣ ΑΠΟΔΟΧΕΣ. ΠΛΗΡ. ΤΗΛ. 6944779640. ΠΖ53018

ΖΗΤΕΙΤΑΙ ψήστης για γυράδικο στο κέντρο της πόλης. Μόνο Ελληνες. Πληρ. τηλ. 2241070520 AZ53057

ΖΗΤΟΥΝΤΑΙ από εστιατόριο σερβιτόρα-πιτσαγιόλος και άτομο για μπουφέ. Αλλοδαποί αποκλείονται. Πληρ. τηλ. 6937156002 AZ53043

ΖΗΤΕΙΤΑΙ κυρία ελληνίδα για φύλαξη 3χρονου αγοριού ή και οικιακή βοήθεια. Ωράριο 10-2, 5-10.30, Κυριακή 10-6. Πληρ. τηλ. 6946704350. AZ53024

Από εστιατόριο στην Παλιά Πόλη **ΖΗΤΕΙΤΑΙ** έμπειρος σερβιτόρος γνώστης ξένων γλωσσών. Πληρ. κος Κώστας τηλ. 6942202551 ώρες 7-10 μ.μ. AZ53026

ΖΗΤΕΙΤΑΙ έμπειρος μάγειρας και σερβιτόροι για εστιατόριο. Πληρ. τηλ. 22410 39746. AZ53015

Το Ξενοδοχείο Λουτάνης στα Κολύμπια **ΖΗΤΑΕΙ** βοηθούς σερβιτόρου και καμαριέρες. Πληρ. τηλ. 22410 56312, 22410 56338. AZ53023

ΖΗΤΕΙΤΑΙ

απο καφετέρια στην Ιαλυσό κοπέλα για τον παιδότοπο. Ωράριο απογευματινό.
Πληρ. τηλ. 6947992559

ΖΗΤΟΥΝΤΑΙ

από μεγάλη ξενοδοχειακή μονάδα στην Ιαλυσό καμαριέρες.
Πληρ. τηλ. 2241091131, 6972123963, 6976447195

ΑΠΟ ΤΟ ΞΕΝΟΔΟΧΕΙΟ ΔΙΟΝΥΣΟΣ ΙΞΙΑ - ΡΟΔΟΣ

ΖΗΤΕΙΤΑΙ

Μπουφετζής για 4ωρη απογευματινή απασχόληση.

Πληρ. τηλ. 2241023021

Από τεχνική εταιρεία
ΖΗΤΕΙΤΑΙ

αρχιτέκτονας, πολιτικός μηχανικός ή τεχνολόγος για απογευματινή απασχόληση. Απαραίτητη γνώση Η/Υ, (AUTOCAD κ.λπ.)
Πληρ. τηλ. 2241035139

LIDL

Είμαστε μια από τις μεγαλύτερες αλυσίδες καταστημάτων στον χώρο του λιανικού εμπορίου στην Ευρώπη. Η επιτυχία μας ουσιαστικά καθορίζεται από ένα άρτια εκπαιδευμένο προσωπικό. Η ανάπτυξή μας είναι δυναμική και διαρκής.

Για την στελέχωση των καταστημάτων μας στην Περιφέρεια Ρόδου, ζητάμε άμεσα:

• Πωλητές/τριες Καταστημάτων (Μερική απασχόληση) (κωδ. 340)

Περιμένουμε:

- Ηλικία έως 35 ετών.
- Ορεξη για υπεύθυνη και συνεπή εργασία.

Προσφέρουμε:

- Μοντέρνο χώρο εργασίας (Scanning System)
- Ευχάριστο και σύγχρονο εργασιακό περιβάλλον
- Από τις πιο ανταγωνιστικές αποδοχές της αγοράς.

Ενδιαφέρεστε; Περιμένουμε πλήρες βιογραφικό σας σημείωμα στην διεύθυνση:
Γραμματεία Περιφέρειας (κωδ. 340)
Τ.Θ. 111, Τ.Κ. 32200, Γρούμπουλο Θήβας
Τηλ. επικοινωνίας 22620-86501

LIDL

ΖΗΤΕΙΤΑΙ

βοηθός λογιστή σε μεγάλη εμπορική εταιρεία.
Επιθυμητά προσόντα:
- Πτυχίο ανώτατης- ανώτερης εκπαίδευσης
- Γνώση Η/Υ
- Προϋπηρεσία

Πληρ. τηλ. 2241064169, fax 2241068034

Η ΞΕΝΑΚΗΣ ΑΥΤΟΚΙΝΗΤΑ
ΕΞΟΥΣΙΟΔΟΤΗΜΕΝΟΣ ΕΜΠΟΡΟΣ KOSMOCAR Α.Ε.
ΖΗΤΕΙ

Συνεργάτη με γνώσεις Η/Υ, απόφοιτο Λυκείου με εκπληρωμένες στρατιωτικές υποχρεώσεις, για να εργασθεί στο τμήμα ανταλλακτικών της εταιρείας μας ως πωλητής ανταλλακτικών. Γνώσεις λογιστικής και τυχόν προϋπηρεσία θα εκτιμηθούν.
Τηλ. επικοινωνίας: 2241061600
(εσωτ. 114) Υπ' όψιν κας ΤΖΑΜΟΥΡΑΝΗ

ΖΗΤΕΙΤΑΙ

πωλήτρια για πιτσαρία με γνώσεις Αγγλικής και Ιταλικής γλώσσας.
Πληρ. τηλ. 2241022824, 10π.μ.-2 μ.μ.

Από εμπορικό κατάστημα
ΖΗΤΟΥΝΤΑΙ

κοπέλες με εμπειρία για να εργασθούν σαν πωλήτριες. Μόνιμη εργασία 12μηνη.
Πληρ. τηλ. 2241064356

Από εμπορική εταιρεία
ΖΗΤΕΙΤΑΙ

για το τμήμα του λογιστηρίου κοπέλα, απόφοιτος ΙΕΚ ή ΤΕΙ λογιστικής που να γνωρίζει καλή χρήση Η/Υ, οργάνωση γραφείου, ευχάριστη προσωπικότητα, συνεργάσιμη. Απαραίτητο βιογραφικό και προτιμώνται κοπέλες με δικό τους μεταφορικό μέσο.
Πληρ. τηλ. 2241092744

Από αλυσίδα καταστημάτων γρήγορης εστίασης
ΖΗΤΟΥΝΤΑΙ

α. υπεύθυνος καταστήματος για νυκτερινό ωράριο
β. βοηθός ψήστη
γ. βοηθός σερβιτόρου
δ. καθαρίστρια

Πληρ. τηλ. 2241033969 ώρες 10.00-16.00

ΖΗΤΕΙΤΑΙ

Δεσποινίδα ή Κυρία για εργασία σε κατάστημα στην πόλη της Ρόδου
ΠΡΟΣΟΝΤΑ:
Απόφοιτος Λυκείου
Χρήση computer βασικά προγράμματα (Word, Excel κ.λπ.)
ΠΡΟΣΦΕΡΟΝΤΑΙ:
Ετήσια μόνιμη απασχόληση
Ολα τα νόμιμα επιδόματα και πλήρης ασφαλιστική κάλυψη
ΠΛΗΡΟΦΟΡΙΕΣ
Τηλ. **2241034526** από 11.00-14.30 και 18.00-21.00 Κον Χατζηιωάννου Παντελή
Βιογραφικά μπορούν να σταλούν με fax στο **2241034526**

ΑΠΟ ΤΗΝ ΕΤΑΙΡΕΙΑ ΞΕΝΑΚΗΣ "ΗΛΕΚΤΡΟΚΟΣΜΟΣ"
ΖΗΤΕΙΤΑΙ

νέος έως 30 ετών για το τμήμα TV και Hi-Fi.
- Προτεραιότητα σε άτομα με προϋπηρεσία.
Απαραίτητο βιογραφικό
Πληρ. τηλ. 2241026597 εσωτ. 23 ή 38 κ. Μαριού Μιχάλης

ΖΗΤΕΙΤΑΙ

ΚΟΠΕΛΑ που διαμένει στη νότια Ρόδο με καλή γνώση της Γερμανικής για να εργασθεί σε κατάστημα εντός του ξενοδοχείου LINDOS PRINCEES στη Λάρδο.
Πληρ. τηλ. 22440 44624

ΖΗΤΕΙΤΑΙ

έμπειρη αισθητικός για αξιολόγηση και πώληση προγραμμάτων αδυνατίσματος.
Πληρ. τηλ. 6946310106

Paradise art & taste

ΖΗΤΟΥΝΤΑΙ

- Σερβιτόρες
- Βοηθός Μάγειρα

Λίνδος τηλ. 2244031850

Από την ΚΑΛΛΙΓΑΣ ΑΕΒΕ Αντιπρ. αυτοκινήτων
ΖΗΤΕΙΤΑΙ

πωλητής με γνώσεις Αγγλικών και Η/Υ. Σχετική εμπειρία θα ληφθεί υπόψιν
Πληρ. τηλ. 2241067440, 2241067441

ΑΠΟ ΜΕΓΑΛΑ ΚΕΝΤΡΑ ΞΕΝΩΝ ΓΛΩΣΣΩΝ
ΖΗΤΟΥΝΤΑΙ

α. **γραμματέας διεύθυνσης** με άριστη γνώση Αγγλικής γλώσσας και Η/Υ (WINDOWS, WORD, EXCELL) με ευχέρεια στην επικοινωνία.
β. **Καθηγήτρια Αγγλικής γλώσσας** με τ' απαραίτητα προσόντα.
Πληρ. τηλ. 6944557415
ή αποστείλατε βιογραφικό σημείωμα στο 2241025800

Από το ΥΠΕΡΜΑΡΚΕΤ ΣΠΑΝΟΣ
ΖΗΤΕΙΤΑΙ

Πεπειραμένος **ΚΡΕΟΠΩΛΗΣ** για το υποκατάστημα της Λέρου με μισθό ικανοποιητικό. Αιτήσεις γίνονται δεκτές στην γραμματεία του καταστήματος από τις 09.00 μέχρι τις 15.00 καθημερινώς.
Πληρ. τηλ. 2241032695-38114

εργασιες

συνέχεια από την προηγούμενη

ΖΗΤΕΙΤΑΙ από το εστιατόριο ΚΟΚΟΝΑΤ στην Ιξιά, έναντι Μίρα Μάρε, σερβιτόρος υποδοχής (πορτιέρης) με πολύχρονη πείρα, που να μιλάει καλά Αγγλικά, Σκανδιναβικά, Ολλανδικά. Προσφέρονται πολύ καλές αποδοχές και ανάλογα με την απόδοση της εργασίας του. Πληρ. τηλ. 22410 90880 και 22410 94143. AZ53019

ΖΗΤΕΙΤΑΙ ΥΠΑΛΛΗΛΟΣ ΓΙΑ ΤΟΥΡΙΣΤΙΚΟ ΚΑΤΑΣΤΗΜΑ ΣΤΟ ΦΑΛΗΡΑΚΙ 19.00 ΕΩΣ 24.00 ΑΓΓΛΙΚΑ ΚΑΙ ΛΙΓΑ ΓΕΡΜΑΝΙΚΑ. ΠΛΗΡ. ΤΗΛ. 6944-796011. ΠΖ52861

ΠΩΛΗΤΡΙΑ ΠΟΥ ΝΑ ΜΙΛΑ ΑΓΓΛΙΚΑ-ΓΕΡΜΑΝΙΚΑ ΓΙΑ ΧΡΥΣΟΧΟΕΙΟ ΣΤΗΝ ΠΑΛΙΑ ΠΟΛΗ. ΠΛΗΡ. ΤΗΛ. 2241076466, 6946061926 ΠΖ52909

ΚΟΠΕΛΑ να εργασθεί σαν βοηθός σερβιτόρου σε εστιατόριο εντός πόλεως γνωρίζουσα ξένες γλώσσες. Πληρ. τηλ. 6936538366. AZ53017

Η Οδική Βοήθεια Ρόδου HELLAS SERVICE **ΖΗΤΕΙ** συνεργάτες για την στελέχωση του τμήματος πωλήσεων. Απαραίτητα προσόντα: Ικανότητα επικοινωνίας, ευχάριστη προσωπικότητα, δίπλωμα οδήγησης οχήματος, προϋπηρεσία στο χώρο. Προσφέρονται: ανταγωνιστικό πακέτο αποδοχών (μισθός - προμήθεια - bonus), προοπτικές εξέλιξης, εξαιρετικό περιβάλλον εργασίας. Πληρ. Στ. Καζούλη 82, τηλ. (22410)22490 ΧΑΖ252

ΝΕΑΡΑ για αναψυκτήριο στην Παλιά Πόλη, για τετράωρη απασχόληση. Πληρ. τηλ. 2241024103 AZ52964

Η INFOTEC ΣΥΣΤΗΜΑΤΑ ΠΛΗΡΟΦΟΡΙΚΗΣ ΖΗΤΑ ΥΠΕΥΘΥΝΟ ΠΩΛΗΣΕΩΝ. ΠΛΗΡ. ΤΗΛ. 2241020100, 2241034766

ΖΗΤΟΥΝΤΑΙ καθηγητής φυσικός-φιλόλογος από φροντιστήριο της πόλης. Πληρ. τηλ. 6978205446 AZ52916

ΠΩΛΗΤΡΙΑ ΠΟΥ ΝΑ ΓΝΩΡΙΖΕΙ ΑΓΓΛΙΚΑ ΓΙΑ ΚΑΤΑΣΤΗΜΑ ΑΝΔΡΙΚΩΝ ΕΝΔΥΜΑΤΩΝ, 12ΜΗΝΗ ΑΠΑΣΧΟΛΗΣΗ. ΠΛΗΡ.ΤΗΛ. 2241070402 ΠΖ52778

ΥΠΑΛΛΗΛΟΣ για να εργασθεί σε μπαρ πισίνας στους Πεύκους Λίνδου. Workers wanted for poolbar in Pefkus Lindos. Πληρ.-info 6973537527 (ώρες γραφείου). AZ52875

ΑΠΟ ΤΟ ΣΥΝΕΡΓΕΙΟ ΑΥΤΟΚΙΝΗΤΩΝ MALIARAKIS MOTORSPORT VW/AUDI ΖΗΤΟΥΝΤΑΙ 2 ΜΗΧΑΝΙΚΟΙ ΑΥΤ/ΤΩΝ. ΠΛΗΡ. ΤΗΛ. 22410 65290 Ή 6944538938 κ. ΚΥΡΙΑΚΟ. ΠΖ52860

ΖΗΤΟΥΝΤΑΙ δραστήρια και δυναμικά άτομα από μεγάλη εταιρία στον χώρο του εμπορίου. Ημιαπασχόληση 1000 ευρώ, πλήρης απασχόληση 5000 ευρώ. Πληρ. τηλ. 2241032161, 6977472091 AZ52765

ΓΙΝΕΤΕ ΕΠΙΧΕΙΡΗΜΑΤΙΕΣ ΜΕΣΑ ΑΠΟ ΤΟ ΧΩΡΟ ΣΑΣ. ΧΩΡΙΣ ΩΡΑΡΙΟ, ΑΦΕΝΤΙΚΟ (ΟΧΙ ΝΤΗΛΕΡΥΠΑΛΛΗΛΟΙ). ΚΕΡΔΗ ΑΠΟ 500 ΕΥΡΩ-10.000 ΕΥΡΩ ΤΟ ΜΗΝΑ. ΠΛΗΡ. ΤΗΛ. 2310419397, Web Site: WWW.MY-E-BUSINESS.COMΠΖ52435

Από κομμωτήριο στο κέντρο της πόλης **ΖΗΤΕΙΤΑΙ** έμπειρος κομμωτής /τρια για συνεργασία κατά την καλοκαιρινή σεζόν. Πληρ. τηλ. 6938443121 ΧΑΖ305

διαφορα

ΠΩΛΟΥΝΤΑΙ ξύλινο μονό κρεβάτι με το στρώμα του, 2 κομοδίνα, ξύλινο γραφείο έπιπλο, καναπές, τραπεζάκι, σαλόνι, τραπεζάκι τηλεόρασης κ.ά. μικροέπιπλα σε τιμές αναχώρησης. Πληρ. τηλ. 2241043941, 2241061285 κ. Σπύρο ΑΔ53048

ΠΩΛΕΙΤΑΙ ΣΚΑΦΟΣ 4,60 μ. ΣΧΕΔΟΝ ΚΑΙΝΟΥΡΓΙΟ ΜΕ ΜΗΧΑΝΗ EVINRUDE 15ΑΡΑ 4ΧΡΟΝΗ. ΠΛΗΡ. κος ΚΩΣΤΑΣ ΤΗΛ. 2241042181 ΩΡΕΣ 15.00-18.00 ΠΔ53081

ΚΟΥΤΑΒΙΑ καθαρόαιμα AMSTAR PIT BULL από εξαιρετικούς γονείς αποπαρασιτωμένα έξι εβδομάδων στην τιμή των 300 ευρώ το ένα. Πληρ. τηλ. 6944140876 κος Μάνος ΑΔ53083

ΠΩΛΟΥΝΤΑΙ λαγόσκυλα (αρσενικό και θηλυκό) καλά ξεκινημένα και σε λογική τιμή. Πληρ. τηλ. 6978581137 ΑΔ53079

ΠΩΛΕΙΤΑΙ σε τιμή ευκαιρίας φουσκωτό σκάφος 7 μέτρων. Πληρ. τηλ. 2241074925, 6972053756 ΑΔ53075

ΠΩΛΕΙΤΑΙ σκάφος 5,50 μ. DRACO FIESTAS, 10 open με μηχανή 90 HP TOHATSU τρέιλερ και πολλά εξτρά ιδανικό για ψάρεμα και ταξίδια. Πληρ. τηλ. 6946657077 ΑΔ53050

ΠΩΛΕΙΤΑΙ αλιευτικό σκάφος 15 μέτρα ενός χρόνου, πλήρως εξοπλισμένο. Πληρ. τηλ. 2245022869, Κάρπαθος ΑΔ53045

ΠΩΛΕΙΤΑΙ παιδικό κρεβατάκι (μπεμπέ) και σιφονιέρα σε άριστη κατάσταση, δώρο το στρώμα, το παιδικό πάπλωμα και οι κουρτίνες και άλλα... Πληρ. τηλ. 2241064513 ΑΔ53033

ΠΩΛΕΙΤΑΙ τροχόσπιτο μάρκας WILK μοντέλο '97, σε άριστη κατάσταση. Διαθέτει τουαλέτα (κασετίνα εξωτερική) ψυγείο και θέρμανση. Πληρ. τηλ. 6939077245, 2241096423 ΑΔ52985

ΜΙΚΡΟΕΠΙΠΛΑ ΠΩΛΟΥΝΤΑΙ συρταριέρες-παπουτσοθήκες, κρεμάστρες-καρθέπτες, ντουλάπες, κομοδίνα, κρεβάτια, σύνθετα, τραπέζια, καρέκλες, γραφεία, έπιπλα κουζίνας, πάγκοι, χρώματα, πλακάκια, φελιζόλ κ.ά. σε τιμές μοναδικές στο 5ο χλ. Ρόδου-Λίνδου, Πλατής - ΡΟΔΟΧΡΩΜ τηλ. 2241062037, 2241065065 ΑΔ52956

ΤΡΑΠΕΖΑΡΙΑ καινούργια μοντέρνας γραμμής με 6 καρέκλες (ή χωρίς). Τιμή προσιτή. Πληρ. τηλ. 2241053291 ΧΑΔ135

ΠΩΛΟΥΝΤΑΙ είδη κατάδυσης (μπουκάλα, τζάκετ, οκταπόδι) κομπλέ σε πολύ καλή κατάσταση. Τιμή ευκαιρίας. Πληρ. τηλ. 2241032135 ώρες καταστημάτων ΑΔ52900

ΠΩΛΕΙΤΑΙ φωτοτυπικό XEROX 214 σε άριστη κατάσταση. Πληρ. τηλ. 2241031259, 8.30-1.30 και 5.30-8.30 ΑΔ52678

ΕΞΩΛΕΜΒΙΑ MERCURY OPTIMAX 135HP 2001 ΣΕ ΑΡΙΣΤΗ ΚΑΤΑΣΤΑΣΗ ΜΕ 45 ΩΡΕΣ ΛΕΙΤΟΥΡΓΙΑΣ, 7.500 ΕΥΡΩ. ΠΛΗΡΟΦΟΡΙΕΣ, ΤΗΛ. 6944338277. ΠΔ52015

ΓΙΑ ΤΥΠΟΓΡΑΦΟΥΣ: ΠΩΛΕΙΤΑΙ ΠΙΕΣΤΗΡΙΟ OFFSET AUTO MULTI (30Χ42) ΚΑΙ ΜΗΧΑΝΗΜΑ ΓΙΑ ΚΑΤΑΣΚΕΥΗ ΣΦΡΑΓΙΔΩΝ. ΚΑΙ ΤΑ ΔΥΟ ΜΑΖΙ ΣΤΗΝ ΜΟΝΑΔΙΚΗ ΤΙΜΗ ΤΩΝ 4.500 ΕΥΡΩ!!! ΠΛΗΡ. ΤΗΛ. 6937756878 κ. ΝΙΚΟ ΧΠΔ201

ΠΩΛΕΙΤΑΙ ΤΑΧΥΠΛΟΟ ΣΚΑΦΟΣ BEST 4,85 ΜΕΤΡ. ΜΕ ΤΡΕΪΛΕΡ ΚΑΙ ΜΗΧΑΝΗ YAMAHA 80 HP, ΣΕ ΑΡΙΣΤΗ ΚΑΤΑΣΤΑΣΗ. ΠΛΗΡ. ΤΗΛ. 2241085231-6945461564. ΧΠΔ707

ΠΩΛΟΥΝΤΑΙ λόγω αλλαγής εμπορεύματος **τουριστικά είδη**. Επίσης **μπαμπού σκαμπώ, ψυγείο βιτρίνα, τοστιέρα** και **φουρνάκι.** Πληρ. τηλ. 6973013643. ΑΔ51951

μαθήματα

ΠΑΡΑΔΙΔΟΝΤΑΙ "ΑΡΧΕΣ ΟΙΚΟΝΟΜΙΚΗΣ ΘΕΩΡΙΑΣ" ΣΕ ΜΑΘΗΤΕΣ Γ' ΛΥΚΕΙΟΥ, ΑΠΟ ΠΤΥΧΙΟΥΧΟ ΤΟΥ ΟΙΚΟΝΟΜΙΚΟΥ ΠΑΝΕΠΙΣΤΗΜΙΟΥ ΑΘΗΝΩΝ (Α.Σ.Ο.Ε.Ε.) ΜΕ ΜΕΤΑΠΤΥΧΙΑΚΕΣ ΣΠΟΥΔΕΣ, ΣΤΟ UNIVERSITY OF WALES. ΟΛΙΓΟΜΕΛΗ ΤΜΗΜΑΤΑ, ΥΠΕΥΘΥΝΗ ΠΡΟΕΤΟΙΜΑΣΙΑ, ΣΥΧΝΑ ΕΠΑΝΑΛΗΠΤΙΚΑ ΤΕΣΤ. ΤΙΜΕΣ ΠΡΟΣΙΤΕΣ. ΠΛΗΡ. ΤΗΛ. 6938440568 ΠΜ53102

ΠΑΡΑΔΙΔΟΝΤΑΙ ΙΔΙΑΙΤΕΡΑ ΜΑΘΗΜΑΤΑ ΓΕΡΜΑΝΙΚΩΝ ΣΕ ΟΛΑ ΤΑ ΕΠΙΠΕΔΑ. ΠΛΗΡ. ΤΗΛ. 694-7219816 ΠΜ52975

ΜΑΘΗΜΑΤΙΚΑ: ΕΜΠΕΙΡΟΣ ΚΑΘΗΓΗΤΗΣ ΠΑΡΑΔΙΔΕΙ ΙΔΙΑΙΤΕΡΑ ΜΑΘΗΜΑΤΑ ΜΑΘΗΜΑΤΙΚΩΝ ΣΕ ΜΕΜΟΝΩΜΕΝΟΥΣ ΜΑΘΗΤΕΣ (Ή ΣΕ ΓΚΡΟΥΠ 2-3 ΑΤΟΜΩΝ). ΥΠΕΥΘΥΝΗ ΚΑΙ ΜΕΘΟΔΙΚΗ ΕΡΓΑΣΙΑ. ΔΕΚΤΟΙ ΜΑΘΗΤΕΣ ΓΥΜΝΑΣΙΟΥ-ΛΥΚΕΙΟΥ-ΤΕΕ. ΠΛΗΡ. ΤΗΛ. 22410 29315, 6945953570. ΠΜ53021

ΠΑΡΑΔΙΔΟΝΤΑΙ ΙΔΙΑΙΤΕΡΑ ΜΑΘΗΜΑΤΑ ΚΑΤ' ΟΙΚΟΝ ΦΥΣΙΚΗΣ, ΧΗΜΕΙΑΣ, ΜΑΘΗΜΑΤΙΚΩΝ, ΣΕ ΜΑΘΗΤΕΣ ΓΥΜΝΑΣΙΟΥ-ΛΥΚΕΙΟΥ. ΠΛΗΡ. ΤΗΛ. 2241062217, 6947705716 ΠΜ53107

ΕΚΘΕΣΗ - ΙΣΤΟΡΙΑ - ΑΡΧΕΣ ΟΙΚΟΝΟΜΙΑΣ - ΟΡΓ. & ΔΙΟΙΚ. ΕΠΙΧΕΙΡΗΣΕΩΝ. Για μαθητές Γυμνασίου-Λυκείου από καθηγήτρια πτυχιούχο με μεταπτυχιακές σπουδές, πολύχρονη φροντιστηριακή πείρα και επιτυχία στις πανελλαδικές εξετάσεις. Πληρ. τηλ. 2241027329, 6945984346 ΑΜ52965

ΜΑΘΗΜΑΤΑ Δημοτικού-Γυμνασίου παραδίδονται από καθηγήτρια πτυχιούχο με πολυετή πείρα. Πληρ. τηλ. 2241027329, 6945984346 ΑΜ52966

ΜΑΘΗΜΑΤΙΚΟΣ παραδίδει μαθήματα κατ' οικον σε μαθητές Γυμνασίου-Λυκείου. Πληρ. τηλ. 2241038378, 6946740778 ΑΜ52928

ΚΑΘΗΓΗΤΡΙΑ Αγγλικών, απόφοιτος Αγγλικού Παν/μίου με MASTER παραδίδει ιδιαίτερα μαθήματα σε μαθητές όλων των επιπέδων. Υπεύθυνη προετοιμασία για τις εξετάσεις Cambridge (FCE, CAE, CPE), Michigan (ECCE, ECPE). Τμήματα μονομελή-τριμελή. Τιμές λογικές. Πληρ. τηλ. 2241022886 ΑΜ52537

ΜΑΘΗΜΑΤΙΚΑ-ΦΥΣΙΚΗ - ΧΗΜΕΙΑ- ΦΙΛΟΛΟΓΙΚΑ. Παραδίδονται από πεπειραμένους καθηγητές και καθηγήτριες σε μετεξεταστέους μαθητές Γυμνασίου-Λυκείου ή ΤΕΕ. Υπεύθυνα, μεθοδικά σε χαμηλές τιμές. Επίσης γίνεται και προετοιμασία για μαθητές Λυκείου. Για μετεξεταστέους, έναρξη μαθημάτων τέλος Ιουλίου. Για προετοιμασία Λυκείου τον Αύγουστο. Πληρ. τηλ. 2241028053 ΑΜ52917

ΑΓΓΛΙΚΑ - ΙΤΑΛΙΚΑ - ΙΣΠΑΝΙΚΑ

ΚΑΘΗΓΗΤΗΣ, ΚΑΤΟΧΟΣ ΜΕΤΑΠΤΥΧΙΑΚΟΥ ΤΙΤΛΟΥ ΠΑΡΑΔΙΔΕΙ ΜΑΘΗΜΑΤΑ ΚΑΤ' ΟΙΚΟΝ ΣΕ ΑΡΧΑΡΙΟΥΣ, ΠΡΟΧΩΡΗΜΕΝΟΥΣ, ΞΕΝΟΔΟΧΟΥΠΑΛΛΗΛΟΥΣ. ΠΡΟΕΤΟΙΜΑΣΙΑ ΕΞΕΤΑΣΕΩΝ CAMBRIDGE, EDEXCEL, MICHIGAN, TOEIC, TOEFL, PALSO ΚΑΘΩΣ ΚΑΙ INICIAL ,BASICO, SUPERIOR ΤΗΣ ΙΣΠΑΝΙΚΗΣ ΓΛΩΣΣΑΣ. ΕΚΠΑΙΔΕΥΤΙΚΗ ΜΕΘΟΔΟΣ ΕΙΣΑΓΩΓΗΣ ΣΕ ΒΡΕΤΑΝΙΚΑ ΚΑΙ ΙΤΑΛΙΚΑ ΠΑΝΕΠΙΣΤΗΜΙΑ. ΤΙΜΕΣ ΛΟΓΙΚΕΣ. ΜΕΤΑΦΡΑΣΕΙΣ ΔΕΚΤΕΣ. ΠΛΗΡ. ΤΗΛ. 2241025133 ΠΜ52301

πωλησεις αυτοκινητων & μοτοσικλετων

ΠΩΛΕΙΤΑΙ YAMAHA WR 400 F super motor σε τέλεια κατάσταση. Πληρ. τηλ. 6944100186ΑΑ53114

ΠΩΛΕΙΤΑΙ αυτοκίνητο κλουβάκι πετρέλαιο 1800 cc FORD COURIER '97, μοντέλο αερόσακος, υδρ. τιμόνι, σε καλή κατάσταση. Πληρ. τηλ. 6944100186 ΑΑ53113

ΕΚΠΑΙΔΕΥΣΗ ΣΤΟΥΣ ΥΠΟΛΟΓΙΣΤΕΣ

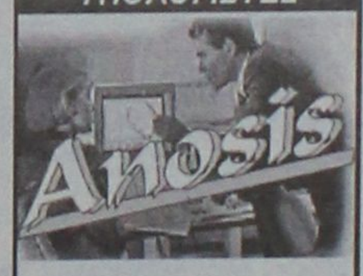

✓ ΓΙΑ ΑΡΧΑΡΙΟΥΣ
✓ ΓΙΑ ΠΡΟΧΩΡΗΜΕΝΟΥΣ
✓ ΓΙΑ ΕΤΑΙΡΙΕΣ

Εύκολα – Γρήγορα - Αποτελεσματικά

➤ Ταχύρυθμα σεμινάρια 6 εβδομάδων
➤ Τρίμηνα ή δίμηνα προγράμματα σπουδών για την απόκτηση του Διπλώματος ECDL
➤ Ιδιαίτερα για εξειδικευμένα προγράμματα
➤ Επιδοτούμενα προγράμματα κατάρτισης εργαζόμενων

Στ. Κωτιάδη 64
Τηλ. 22410 78924

ΚΑWASAKI KLE 500, μοντέλο '93-'94 αντιπροσωπείας, άριστη κατάσταση, κάγκελα, μπαγκαζιέρα, εξάτμηση, laser, σέρβις, μόνιμα σε γκαράζ. Ευκαιρία 3.200 ευρώ. Πληρ. τηλ. 2241031093, ωρες ιατρείου ΑΑ53098

ΠΩΛΕΙΤΑΙ BMW 318 full extra μοντέλο '94 χρώμα κόκκινο. Πληρ.τηλ. 6944104028 ΑΑ53084

ΠΩΛΕΙΤΑΙ Rover 414si 1400 cc 103 hp ζάντες αλουμινίου, immobilizer, συναγερμό, ηλεκτρομαγνητικές κλειδαριές, ηλεκτρική οροφή, ηλεκτρικοί θερμαινόμενοι καθρέπτες, 4 ηλεκτρικά παράθυρα, ηχοσύστημα SONY (radio cd), αερόσακο οδηγού. Πληρ. τηλ. 6974786555ΑΑ53051

ΠΩΛΕΙΤΑΙ αυτοκίνητο Ι.Χ. όπελ κόρσα λευκό, σε καλή κατάσταση και λογική τιμή. Πληρ. τηλ. 2241043941, 2241061285 κ. Σπύρο ΑΑ53047

ΠΩΛΕΙΤΑΙ αυτοκίνητο Ford werke χρώματος λευκό 1800 cc με ζαντολάστιχα καινούργια. Πληρ. τηλ. 6946753567. ΑΑ53020

ΠΩΛΕΙΤΑΙ NISSAN SUNNY 1600 4X4! Διαθέτει: υδρ. τιμόνι, A/C, ηλ. παράθυρα, ηλ/γνητικές κλειδαριές, καινούργια ζαντολάστιχα, και κινητήρα με 60 χιλ. χιλ/τρα. Σε άριστη κατάσταση. Τιμή 4.000 ευρώ. Πληρ. τηλ. 2241054515 ώρες 08.00-15.00, 2241095766 και κιν. 6936763800 ΑΑ53034

ΠΩΛΕΙΤΑΙ τρακτέρ μάρκας SAUE 45άρι σε άριστη κατάσταση. Πληρ.τηλ. 6939077245, 2241096423 ΑΑ52986

ΠΩΛΕΙΤΑΙ ΤΡΟΜΠΕΤΟ PUNTO GT. Πληρ. τηλ. 6946464945 ΑΑ52980

ΑΝΑΚΟΙΝΩΣΗ ΜΑΘΗΜΑΤΑ
*** Computer ***
POGDAM COMPUTER
ΕΓΓΡΑΦΕΣ ** ΤΩΡΑ **
Τμήματα για:
Παιδιά - Ενήλικες
Αρχάριους - Μαθητές
Επαγγελματίες
Ανεύρεση Εργασίας
Διδάσκει πτυχιούχος Πανεπιστημίου Αμερικής
ΜΑΝΩΛΗΣ Ι. ΣΟΦΙΛΑΣ
Κοδριγκτώνος 91
Τηλ. (22410) 31761
ΠΙΣΤΟΠΟΙΗΤΙΚΟ ΓΝΩΣΕΩΝ
ΕΠΙΣΗΜΟ ΕΞΕΤΑΣΤΙΚΟ ΚΕΝΤΡΟ ΤΗΣ ECDL HELLAS

ΑΥΤΟ ΕΠΙΛΟΓΕΣ

ΚΟΥΚΟΥΡΑΣ ΑΛΕΞΑΝΔΡΟΣ

ΛΕΩΦ. ΡΟΔΟΥ-ΛΙΝΔΟΥ 255 • ΤΗΛ. (22410)60910

www.autoepiloges.com

ΑΓΟΡΑ-ΠΩΛΗΣΗ-ΑΝΤΑΛΛΑΓΗ ΜΕΤΑΧΕΙΡΙΣΜΕΝΩΝ ΑΥΤΟΚΙΝΗΤΩΝ

1. **AUDI A4 1600 cc, μοντέλο 2000, μπλε**
- κεντρ. κλειδ., ηλ. παράθ., υδρ. τιμόνι, klima, αεροσ. οδηγού-συνοδηγού, ζάντες αλουμινίου, προβ. ομίχλης και ηχοσύστημα
2. **MERCEDES E200 KOMPRESSOR ELEGANCE SELECTION, 2000 cc, μοντ. 2000, ασημί**
- αεροσ. οδηγού-συνοδηγού, 4 πλευρ. αερόσακοι, κεντρ. κλειδ. ηλ. παράθ., υδρ. τιμόνι, κλιματισμός, ABS, ζάντες αλουμ.,δερμάτινο σαλόνι, ηλ. καθρέπτες, προβ. ομίχλης, και ηχοσύστημα.
3. **MERCEDES 320SL, 3200 cc μοντ. 1991, θαλασσί**
- full extra
4. **AUDI A3 1800 cc, μοντ. 225 HP TURBO μοντ. 1999 ασημί**
- κεντρ. κλειδ., ηλ. παράθ., υδρ. τιμόνι,klimatronic, 4 αερόσακοι, ζάντες αλουμινίου, προβ. ομίχλης, visual οθόνη clarion και συναγερμός viper.
5. **OPEL VECTRA 1600 cc, μοντ. 2000, ασημί**
- κεντρ. κλειδ., ηλ. παράθ., υδρ. τιμόνι, klima, αεροσ. οδηγού-συνοδηγού, ζάντες αλουμινίου, προβ. ομίχλης, ξύλινη επένδυση και ηχοσύστημα
6. **NISSAN PRIMERA 1600 cc, μοντ. 2000 μαύρο**
- κεντρ. κλειδ., ηλ. παράθ., υδρ. τιμόνι, klima, αερόσακοι και ηχοσύστημα
7. **FORD FOCUS 1400 cc, μοντ. 2001 μπλε**
- κεντρ. κλειδ., ηλ. παράθ., υδρ. τιμόνι, A/C, αεροσ. οδηγού-συνοδηγού, ABS και ηχοσύστημα
8. **MERCEDES 190E, 2000 cc, 123 HP, μοντ. 1992, θαλασσί**
- κεντρ. κλειδ., ηλ. παράθ., υδρ. τιμόνι, A/C, αερόσακος, ABS , δερμάτινο σαλόνι, ζάντες αλουμινίου, χαμηλωμένο, συναγερμός και ηχοσύστημα mp3
9. **CITROEN SAXO 1100 cc, μοντ. 2001, κόκκινο**
- αεροσ. οδηγού, κεντρ. κλειδ., ηλ. παράθ. και ηχοσύστημα.
10. **FIAT PUNTO 1242 cc, μοντ. 2001, κόκκινο**
- κεντρ. κλειδ., ηλ. παράθ., υδρ. τιμόνι, A/C, αεροσ. οδηγού, και ηχοσύστημα
11. **RENAULT MEGANE, 1400 cc, μοντ. 2000, κόκκινο**
- αεροσ. οδηγού-συνοδηγού, πλευρ. αερόσακοι, κεντρ. κλειδ., ηλ. παράθ., υδρ. τιμόνι, air condition, ABS και ηχοσύστημα.
12. **HYUNDAI ATOS 1000 cc. μοντ. 2000, ασημί**
- κεντρ. κλειδ. ηλ. παράθ., υδρ. τιμόνι, A/C και ηχοσύστημα.
13. **FIAT BRAVO 20V, 2000cc, 169 HP, μοντ. 1998, κόκκινο**
- κεντρ. κλειδ. ηλ. παράθ., υδρ. τιμόνι, klima, αερόσ. οδηγού-συνοδηγού, ζάντες αλουμινίου, προβ. ομίχλης, αεροτομή, ηλιοροφή και ηχοσύστημα
14. **OPEL VECTRA 1600 cc, μοντ. 1992, μπορντώ**
- υδρ. τιμόνι και ηχοσύστημα.
15. **FIAT PUNTO 1242 cc, μοντ. 1998, άσπρο**
- aircondition και ηχοσύστημα
16. **FIAT BRAVA 1242 cc, μοντ. 2000, μαύρο**
- κεντρ. κλειδ. ηλ. παράθ., υδρ. τιμόνι, A/C, αερόσ. οδηγού-συνοδηγού, ABS και ηχοσύστημα
17. **RENAULT 19 CABRIO 1800 cc, μοντ. 1993, μαύρο**
- κεντρ. κλειδ. ηλ. παράθ., υδρ. τιμόνι και ηχοσύστημα
18. **FIAT UNO, 1100 cc, μοντ. 1992, μαύρο**
- κεντρ. κλειδ. ηλ. παράθ. και air condition

ΑΠΟ 0% ΠΡΟΚΑΤΑΒΟΛΗ ΕΩΣ ΚΑΙ 60 ΜΗΝΙΑΙΕΣ ΔΟΣΕΙΣ ΜΕ ΤΑ ΧΑΜΗΛΟΤΕΡΑ ΕΠΙΤΟΚΙΑ ΤΗΣ ΑΓΟΡΑΣ

auto-moto

συνέχεια από την προηγούμενη

ΠΩΛΕΙΤΑΙ σκούτερ ολοκαίνουργιο HONDA INOVA 125. Τιμή 1850 ευρώ. Πληρ. τηλ. 22410 38741, 6973 847333, AA52862

MERCEDES 200 ΜΟΝΤ. '79 ΣΕ ΚΑΛΗ ΚΑΤΑΣΤΑΣΗ. ΤΙΜΗ 1700 ΕΥΡΩ. ΠΛΗΡ. ΤΗΛ. 2241085231 ΩΡΕΣ 09.30-14.30ΧΠΑ707

ΠΩΛΟΥΝΤΑΙ ΤΑ ΑΚΟΛΟΥΘΑ ΑΥΤΟΚΙΝΗΤΑ ΣΕ ΑΡΙΣΤΗ ΚΑΤΑΣΤΑΣΗ ΚΑΙ ΠΡΟΣΙΤΕΣ ΤΙΜΕΣ. ΧΡΗΜΑΤΟΔΟΤΗΣΗ ΜΕΣΩ ΤΡΑΠΕΖΑΣ ΜΕ ΠΡΟΚΑΤΑΒΟΛΗ 20%. FIAT SEICENTO ΜΟΝΤ. 99 3.670 ΕΥΡΩ, DAEWOO MATIZ ΜΟΝΤ.'00- 4.110 ΕΥΡΩ, OPEL CORSA A/C 1,0 ΜΟΝΤ. '00- 5.576 ΕΥΡΩ, FIAT BRAVA A/C 1,2 ΜΟΝΤ. '98 - 5.576 ΕΥΡΩ, SEAT IBIZA A/C 1,4 ΜΟΝΤ. '00- 7.040 ΕΥΡΩ, SEAT CORDOBA A/C 1,4 ΜΟΝΤ. '99 -6.160 ΕΥΡΩ. ΓΙΑ ΠΛΗΡ. ΤΗΛ. 2241098200, 2241021819 ΠΑ52700

BMW CABRIO κόκκινο, μοντ. 89-90 FULL EXTRA, μοντ. BAUER. Τιμή 7.500 ευρώ. Πληρ. τηλ. 6946212141. AA52748

ΠΩΛΕΙΤΑΙ μηχανή HONDA SUPER 4 400 cc μοντέλο του '98. Πληρ. τηλ. 22410 76335, 6946048669. AA52863

ΖΗΤΕΙΤΑΙ ΓΙΑ ΑΓΟΡΑ ΑΥΤΟΚΙΝΗΤΟ έως 1600 cc, 2-3 ετών, 5πορτο, πληρωμή τοις μετρητοίς έως 6000 ευρώ. Πληρ. τηλ. 2241062552 AA52777

RENAULT 19 CABRIO, με δερμάτινο σαλόνι, ζαντολάστιχα και άλλα extra, σε καλή κατάσταση. Πληρ. τηλ. 6973013643. AA51950

προσφορές εργασίας

HELLAS ΚΕΝΤΡΟ ΑΠΑΣΧΟΛΗΣΗΣ ΑΝΘΡΩΠΙΝΟΥ ΔΥΝΑΜΙΚΟΥ. ΔΙΑΘΕΤΟΥΜΕ ΑΜΕΣΑ ΟΙΚΙΑΚΕΣ ΒΟΗΘΟΥΣ, ΓΗΡΟΚΟΜΟΥΣ, ΝΟΣΗΛΕΥΤΕΣ, BABY-SITTERS, ΑΝΘΡΩΠΟΥΣ ΓΙΑ ΚΑΘΕ ΣΑΣ ΑΝΑΓΚΗ ΚΑΙ ΕΡΓΑΣΙΑ. ΑΥΘΗΜΕΡΟΝ ΕΞΥΠΗΡΕΤΗΣΗ, ΕΓΓΥΗΣΕΙΣ, ΣΥΝΕΠΕΙΑ. ΣΑΒΒΑΤΟΚΥΡΙΑΚΟ ΑΝΟΙΧΤΑ. ΠΛΗΡ. ΤΗΛ. 2105203898, FAX 2105203849 ΠΡ53106

ΑΛΟΓΟ; Εκπαίδευση στο NATURAL HORSEMANSHIP και western riding για άλογα και αναβάτες. Επίσης ειδικοί στο πετάλωμα και στη διαμόρφωση οπλών στα πουλάρια και στα ενήλικα άλογα. Πληρ. τηλ. 6944140876 κο Μάνο AP53038

ΠΩΛΟΥΝΤΑΙ

3 μηνών μεταχειρισμένα, λόγω μετακόμισης

Κουζίνα ΠΙΤΣΟΣ 230,00 ευρώ

Πλυντήριο CANDY 280,00 ευρώ

Κρεβάτι διπλό BO CONCEPT με στρώμα

Σαλόνι καναπές 3+1 BO CONCEPT 680 ευρώ

Πληρ. τηλ. 6945890870, 2241036048 κ. Σταύρο Βογιατζή

ΠΩΛΕΙΤΑΙ

MERCEDES SPRINTER πολυθέσιο μοντ. '98 κατάλληλο για σχολικό, τουριστικό ή άλλη επαγγελματική χρήση. Εξαιρετική κατάσταση.

Πληρ. τηλ. 2241039339, ώρες 9 π.μ.-4 μ.μ.

ΠΩΛΕΙΤΑΙ

ΔΙΠΛΩΤΙΚΗ ΜΗΧΑΝΗ

MB0 50X70 εισαγωγής.

Είναι σε άριστη κατάσταση

και σε λειτουργία. Είναι ηλεκτρονική.

Πληρ. τηλ. 6945991069

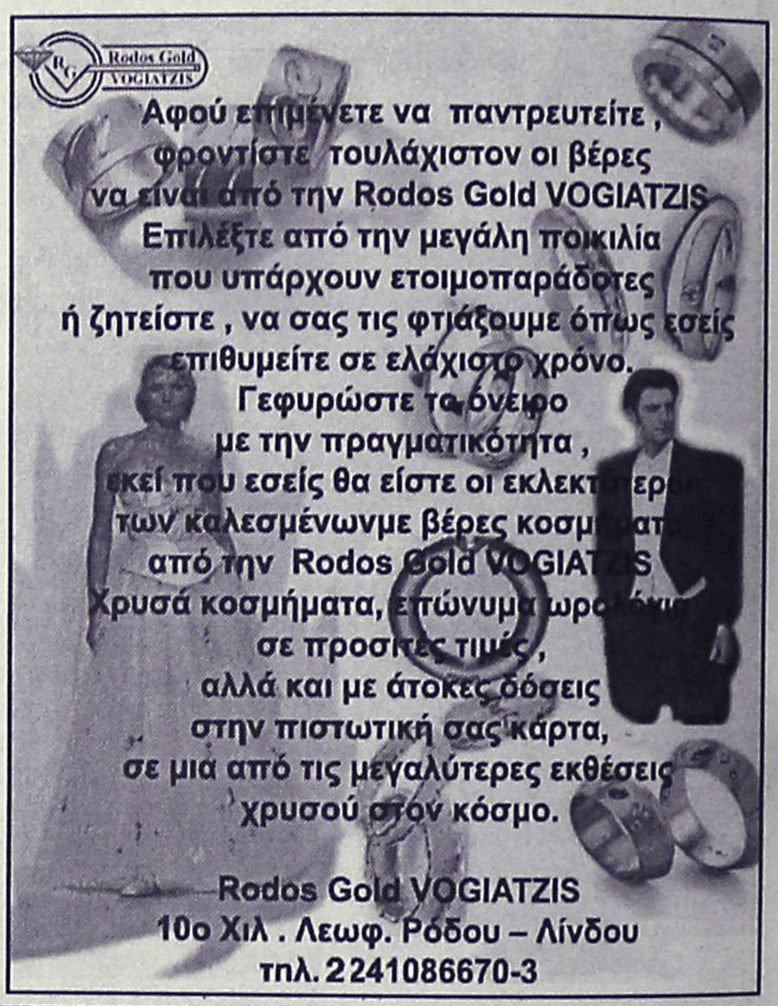

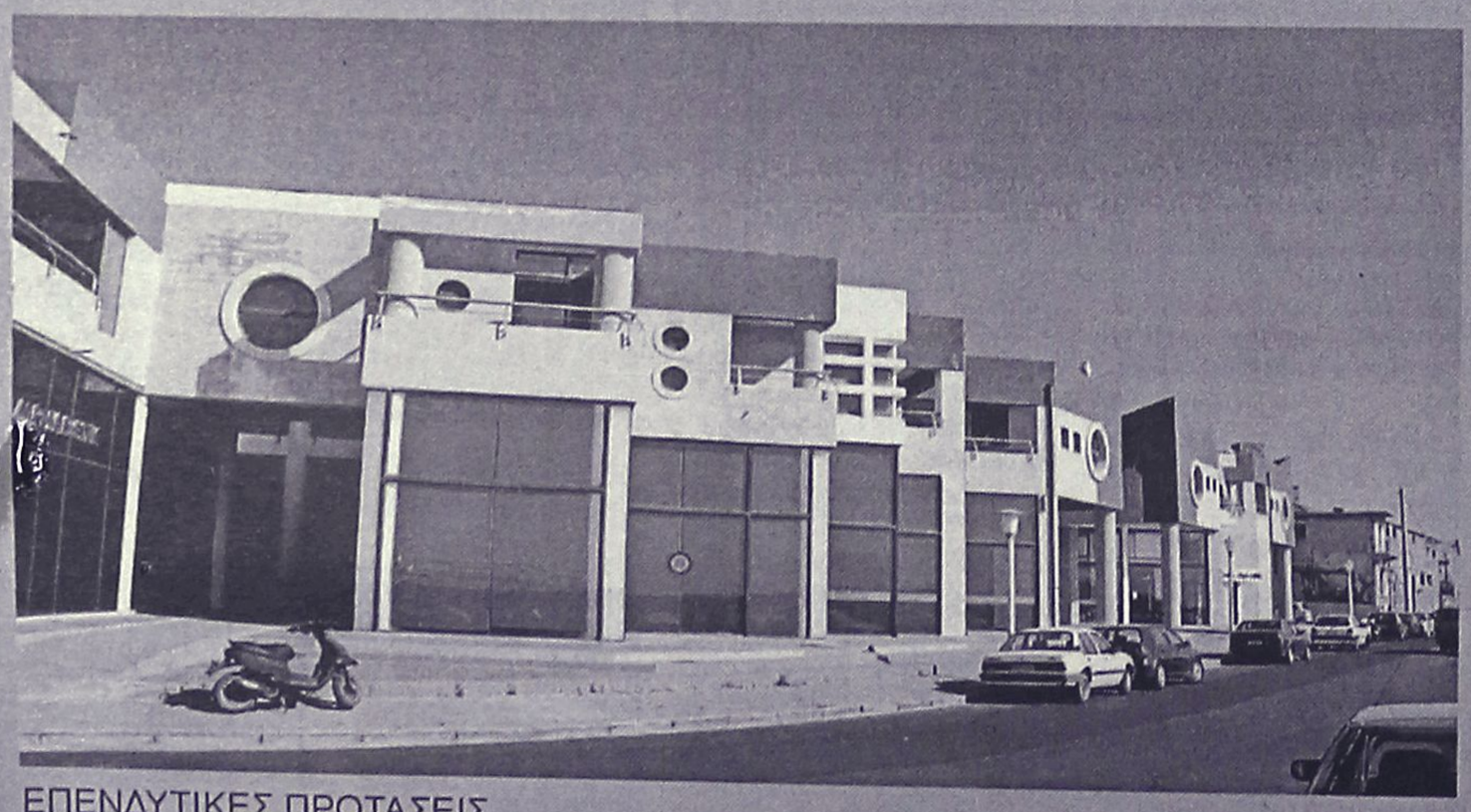

ΕΠΕΝΔΥΤΙΚΕΣ ΠΡΟΤΑΣΕΙΣ

ΡΟΔΙΑΚΗ ΚΤΗΜΑΤΙΚΗ

ΣΥΜΒΟΥΛΟΙ & ΕΚΤΙΜΗΤΕΣ ΑΚΙΝΗΤΩΝ — ΚΤΗΜΑΤΟΜΕΣΙΤΙΚΟ ΓΡΑΦΕΙΟ από το 1983

ΕΝΟΙΚΙΑΖΟΝΤΑΙ

καταστήματα
στο Εμπορικό Κέντρο
Μαλτέζου επί της οδού
Αυστραλίας (έναντι Μαρίνας)

ΑΠΟΚΛΕΙΣΤΙΚΗ ΔΙΑΘΕΣΗ

ΑΝΕΣΤΗΣ & ΣΑΒΒΑΣ ΣΑΒΒΑΪΔΗΣ

τηλ: 2241-26281

κιν: 6944–421015

προσφορες

συνέχεια από την προηγούμενη

ΚΥΡΙΑ διπλωματούχος μασέρ κάνει θεραπευτικό, χαλαρωτικό κλασικό, αθλητικό, αισθητικό μασάζ, REYKY-SIATSU με αρωματοθεραπεία. Πληρ. τηλ. 6932501924, 2241020833.
ΑΡ53011

Εμπειρος μάγειρας **ΖΗΤΑ** πρωινή απασχόληση. Πληρ. τηλ. 6947430913
ΑΡ53068

ΑΓΟΡΑΖΩ

- ΧΡΥΣΑΦΙΚΑ
- ΚΟΣΜΗΜΑΤΑ
- ΝΟΜΙΣΜΑΤΑ
- ΧΡΥΣΑ ΔΟΝΤΙΑ
- ΜΕΤΟΧΕΣ
- ΩΡΟΛΟΓΙΑ
- ΑΝΤΙΚΕΣ

Δάνεια επί ενεχύρω

«ΜΠΑΜΠΗΣ»

Δημ. Θεοδωράκη 15 (1ος όροφος) ΡΟΔΟΣ

ΧΠΡ407

ΤΑ ΜΟΝΑΔΙΚΑ ΥΠΕΡΣΥΓΧΡΟΝΑ

ΤΑΠΗΤΟΚΑΘΑΡΙΣΤΗΡΙΑ

ΚΛΕΟΠΑΤΡΑ

Τέλος στα προβλήματα με το πλύσιμο των χαλιών σας.

Η εταιρία μας πρωτοπορεί με το ΝΕΟ υπερσύγχρονο Πλυντήριο Ταπήτων. Προσφέρουμε άψογο και προσεγμένο πλύσιμο, καθάρισμα, φύλαξη & επιδιορθώσεις σε όλους τους τύπους χαλιών, χειροποίητα χαλιά Μηχανής, ανατολίτικα, μοκέτες, καμπέ, μεταξωτά, φλοκάτες, παπλώματα

ΚΑΙ ΤΟ 2003 Η ΦΥΛΑΞΗ ΔΩΡΕΑΝ

- *Επιτόπου καθαρισμούς σαλονιών, μοκετών*
- *Παραλαβή & παράδοση κατ' οίκον σε όλη την Ρόδο.*
- *Ενημερωθείτε για την συντήρηση των χαλιών σας.*

Τηλ. **2241051996, κιν. 6945793626, Φαξ: 2241051322**
ΚΟΥΦΑΛΑΚΗΣ ΣΤΑΥΡΟΣ

ΠΡ49662

ΤΕΧΝΙΚΟ ΓΡΑΦΕΙΟ

ΑΝΑΣΤΑΣΗΣ ΒΑΡΕΛΗΣ

ΑΡΧΙΤΕΚΤΟΝΑΣ

Αναλαμβάνει:

-- Οικοδομικές άδειες
- Μελέτες
- Επιβλέψεις
- Κατασκευές οικοδομικών έργων
- Την υποβολή δικαιολογητικών στην **ΔΕΥΑΡ**

για την σύνδεσή σας με το **ΑΠΟΧΕΤΕΥΤΙΚΟ ΔΙΚΤΥΟ**

- **Αμεση εξυπηρέτηση**
- **Καλή δουλειά**
- **Οικονομικές λύσεις**

για κάθε πληροφορία σας:

ΓΡΑΦΕΙΟ:
Μαδρίτης 20, Ρόδος
Τηλ. 22410-81396, 22410-61502
κιν. 6977-305126

ΠΡ52038

ΕΠΙΠΛΟΣΤΙΛΒΩΣΕΙΣ ΛΟΥΣΤΡΑ

ΟΛΑ ΤΑ ΕΠΙΠΛΑ του σπιτιού, του γραφείου ή της ξενοδοχειακής σας μονάδας, μπορούν να έχουν μια ΔΕΥΤΕΡΗ ΕΥΚΑΙΡΙΑ στην ομορφιά και στον χρόνο. Μοναδικές αναπαλαιώσεις, αλλαγές χρωμάτων, φρεσκαρίσματα, απεντομώσεις με τα καλύτερα υλικά.

ΕΓΓΥΗΣΗ η πολύχρονη πείρα μας.

Πληροφορίες στο τηλ. 22410 68274, κιν. 6937261512

ΠΡ52864

ΠΑΝΕΛΛΑΔΙΚΟ ΔΙΚΤΥΟ ΤΑΠΗΤΟΚΑΘΑΡΙΣΤΗΡΙΩΝ

ART CLEAN EXPRESS

Είμαστε λίιιι...γο πιο μπροστά από τους άλλους!

ΠΛΥΣΙΜΟ-ΑΠΟΛΥΜΑΝΣΗ-ΦΥΛΑΞΗ

ΧΑΛΙΩΝ- ΜΟΚΕΤΩΝ - ΣΑΛΟΝΙΩΝ
(και επί τόπου)
ΠΑΠΛΩΜΑΤΑ - ΚΟΥΒΕΡΤΕΣ - ΦΛΟΚΑΤΕΣ
ΣΤΕΓΝΟ ΓΙΑ ΜΕΤΑΞΩΤΑ ΚΑΙ ΧΕΙΡΟΠΟΙΗΤΑ
ΑΔΙΑΒΡΟΧΟΠΟΙΗΣΕΙΣ & ΕΠΙΔΙΟΡΘΩΣΕΙΣ ΤΑΠΗΤΩΝ
ΠΑΡΑΛΑΒΗ - ΠΑΡΑΔΟΣΗ ΚΑΤ' ΟΙΚΟΝ
ΤΗΛ. 2241094815- ΚΙΝ. 6944350247
ΤΗΛ. ΧΩΡΙΣ ΧΡΕΩΣΗ 80011400400
ΑΛΑΦΑΚΗΣ ΤΑΣΟΣ

ΧΠΡ508

"ΕΥΡΩΤΕΧΝΙΚΗ ΜΟΝΩΣΕΩΝ"

Ν. ΓΙΑΝΝΑΤΟΣ - ΕΔΡΑ ΑΘΗΝΑ

ΜΟΝΩΣΕΙΣ ΤΑΡΑΤΣΩΝ

(ΕΠΙΠΕΔΩΝ - ΚΕΚΛΙΜΕΝΩΝ)
ΜΕ **ΠΟΛΥΟΥΡΕΘΑΝΗ**

Εξασφαλίζεται

- Υγρομόνωση • Θερμομόνωση (χειμώνα-καλοκαίρι)
- αποφυγή μύκητων

Συνεργάτης μας στη Ρόδο
ΚΩΣΤΑΣ ΞΥΔΙΑΣ
τηλ. 6972404958 οικ. 2241033464

ΤΑΠΗΤΟΚΑΘΑΡΙΣΤΗΡΙΟ

Ο ΔΡΑΚΟΣ

Αναλαμβάνουμε υπεύθυνα καθαρισμό και φύλαξη
χαλιά • μοκέτες • φλοκάτες
Ειδικός καθαρισμός μεταξωτών και χειροποίητων χαλιών
Επί τόπου καθαρισμοί
μοκετών • σαλονιών • πούλμαν
με 20ετή πείρα.
Πληρ. τηλ. 22410/26805, 22410/51024, 697/4208020













ΑΠΟΚΛΕΙΣΤΙΚΗ ΔΙΑΘΕΣΗ

ευσταθίου ΕΥΡΩΚΤΗΜΑΤΙΚΗ

ΚΤΗΜΑΤΟΜΕΣΙΤΙΚΟ ΓΡΑΦΕΙΟ

Ενοικιάζεται αυτοτελές βιοτεχνικό κτήριο επί της Εθν. οδού Ρόδου - Λίνδου

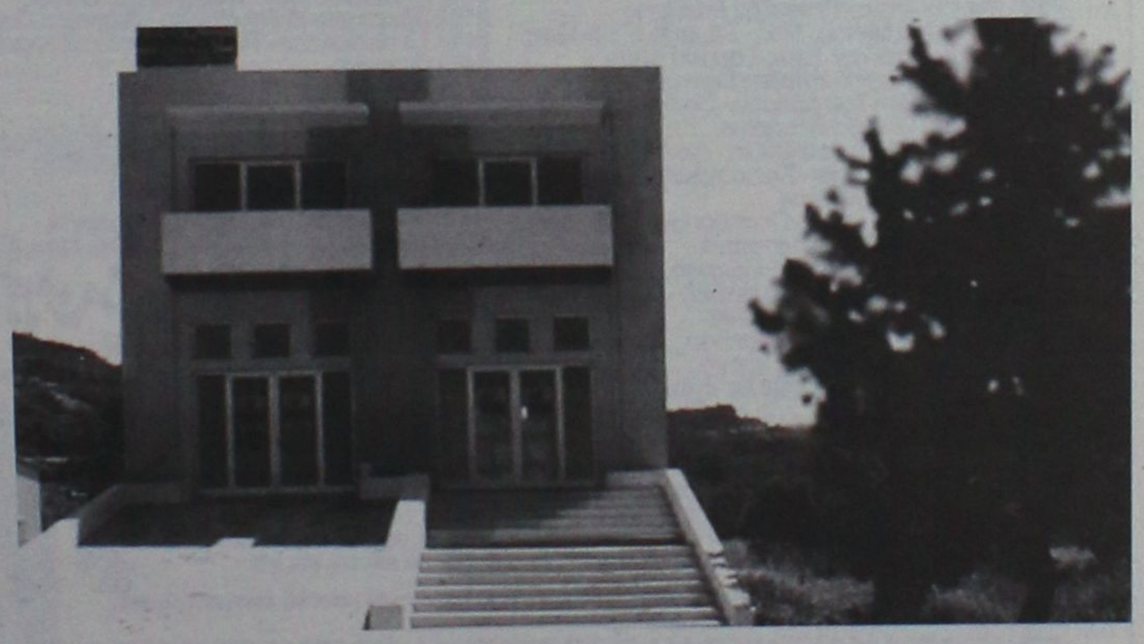

ΑΠΟΤΕΛΕΙΤΑΙ ΑΠΟ:

Υπόγειο 170 τ.μ.
Ισόγειο 170 τ.μ.
Α' όροφο 170 τ.μ.

ΔΙΑΘΕΤΕΙ:

- Έτοιμη κυκλοφοριακή σύνδεση με την Εθνική οδό Ρόδου-Λίνδου.
- Μεγάλο κοινόχρηστο parking

Με μηνιαίο μίσθωμα 3.500 €

ΕΘΝ. ΑΝΤΙΣΤΑΣΗΣ 83 - ΤΗΛ. 22410 73819, 74917 - FAX: 22410 38641
ΚΙΝ. 6944 374546, 6945 292030 - info@euroktimatiki.gr

η ακίνητη αξία σας!

ΠΛΥΝΤΗΡΙΟ ΧΑΛΙΩΝ
Cleaning Pro



πλένουμε & φυλάμε:
• ΧΑΛΙΑ - ΜΟΚΕΤΕΣ - ΦΛΟΚΑΤΕΣ
• ΠΑΠΛΩΜΑΤΑ - ΚΟΥΒΕΡΤΕΣ

☎ 22410.60585

email: abonis@otenet.gr

ΙΔΙΟΚΤΗΤΕΣ ΕΙΔΙΚΕΣ ΕΓΚΑΤΑΣΤΑΣΕΙΣ:
ΝΙΚΗΦ. ΒΡΕΤΤΑΚΟΥ - ΑΣΓΟΥΡΟΥ

ΕΚΤΕΛΟΥΝΤΑΙ
ΑΓΡΟΤΙΚΕΣ ΕΡΓΑΣΙΕΣ

ο Ξεχέρσωμα χωραφιών με μονόϊνο

Πληρ. τηλ.
6945403862
ΠΡ52750



PARTY LINE
ΤΗΛΕΦΩΝΗΣΕ ΜΟΥ ΤΩΡΑ
ΕΧΟΥΜΕ ΠΟΛΛΑ ΝΑ ΠΟΥΜΕ



901 121 0931

ΕΡΓΟΛΑΒΟΣ
ΜΑΣΤΟΡΑΣ ΚΩΝΣΤΑΝΤΙΝΟΣ
ΤΙΜΕΣ ΛΟΓΙΚΕΣ

ΑΝΑΛΑΜΒΑΝΩ γενικές κατασκευές κτιρίων, αναπαλαιώσεις, σοβατίσματα, χτισίματα, γκρεμίσματα, βαψίματα, μάρμαρα, γιαλίσματα, πλακάκια, περιφράξεις οικοπέδων, κατασκευές, μελέτες για σοφίτες, ξυλοκατασκευές, τοποθέτηση κεραμίδια

ΓΙΑ ΟΛΗ ΤΗ ΔΩΔΕΚΑΝΗΣΟ
Πληρ. τηλ.
(22410)27255, 6944-823925 όλο το 24ωρο
ΠΡ52272

ΟΝΕΙΡΟΜΑΝΤΕΙΑ



Πες μου τι ονειρεύτηκες να σου πω τι σου επιφυλάσσει η σημερινή ημέρα!

901 121 0934
LEXITEL 0.25€/15' + Φ.Π.Α. Τ.Θ. 31739



ΑΠΟΦΡΑΞΕΙΣ

ΔΩΔΕΚΑΝΗΣΙΑΚΕΣ ΑΠΟΦΡΑΞΕΙΣ


"ΚΟΛΟΣΣΟΣ"
ΑΠΟΦΡΑΞΕΙΣ ΚΑΘΑΡΙΣΜΟΙ
ΑΠΟΧΕΤΕΥΣΕΩΝ & ΒΟΘΡΩΝ



Αναλαμβάνουμε πάσης φύσεως αποφράξεις οποιουδήποτε μήκους και πλάτους Αναλαμβάνουμε καθαρισμούς αποχετευτικών αγωγών ΔΗΜΩΝ, ΞΕΝ/ΧΕΙΩΝ στρατιωτικών μονάδων ΣΠΙΤΙΩΝ, ΠΟΛΥΚΑΤΟΙΚΙΩΝ καθώς και καθαρισμούς βιολογικών μονάδων με μηχάνημα υψηλής πιέσεως σε όλη την Δωδ/σο

Κ. ΠΗΔΙΑΚΗΣ - Π. ΚΑΣΕΡΗΣ
Πληρ. τηλ. 2241047915-91881,
κιν. 6944/325234 και 6977/717048

ΑΠΟΦΡΑΞΕΙΣ-ΚΑΘΑΡΙΣΜΟΙ



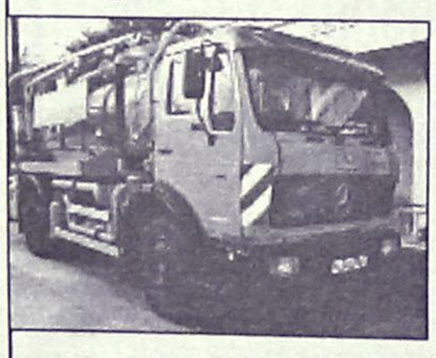

ΑΠΟΦΡΑΞΕΙΣ
ΚΑΘΑΡΙΣΜΟΙ
ΣΥΝΤΗΡΗΣΕΙΣ
ΑΠΟΧΕΤΕΥΣΕΩΝ-
ΕΠΙΦΑΝΕΙΩΝ-
ΚΤΙΡΙΩΝ-
ΠΛΟΙΩΝ-
ΒΙΟΛΟΓΙΚΩΝ

Αναλαμβάνουμε ξενοδοχεία, Δήμους, πολ/κίες κ.λπ. Αντληση πετρελαιοειδών από πλοία καθώς και λιποσυλλεκτών και βιολογικών. ΜΕ ΜΟΝΑΔΙΚΑ ΣΕ ΥΨΟΣ ΠΙΕΣΗΣ ΚΑΙ ΑΝΑΡΡΟΦΗΣΗΣ. ΥΠΕΡΣΥΓΧΡΟΝΑ ΜΗΧΑΝΗΜΑΤΑ ΥΔΡΟΒΟΛΗΣ ΣΕ ΟΛΗ ΤΗ ΔΩΔΕΚΑΝΗΣΟ

ΟΛΟ ΤΟ 24ωρο

ΒΑΡΔΕΛΛΗ Μ. -ΚΡΑΣΟΠΟΥΛΟΣ Δ. Ο.Ε.

Τηλ. 2241035555, Fax: 2241073100, Κιν. 6944/395999

e-mail:metropontikas@excite.com.

ΣΤΙΣ ΠΙΟ ΧΑΜΗΛΕΣ ΤΙΜΕΣ



Top Ringtones
ΣΟΥΠΕΡ ΜΕΛΩΔΙΕΣ & ΕΙΚΟΝΕΣ ΓΙΑ ΤΟ ΚΙΝΗΤΟ ΣΑΣ
NOKIA, ERICSSON, MOTOROLA, PANASONIC, ALCATEL, SAMSUNG, SAGEM & SENDO

☎1080 TOP Ελληνικά Ringtones Εβδομάδος

Με τον κωδικό 1000 μπορείτε να παραγγείλετε το TOP Ελληνικό Ringtone σε ζήτηση της Εβδομάδας όπως αυτό έχει διαμορφωθεί από τις προτιμήσεις σας

ΝΕΕΣ ΚΥΚΛΟΦΟΡΙΕΣ
7632 Έχει Ένα Φεγγάρι - Τερζής Πασχάλης
7631 Ταξιδεψέ Με - Σφακιανάκης Νότης
7622 Όλα Τελειώσαν - Fame Story
7625 Βράδια Αξημέρωτα - Βαρθακούρης Χάρης
7624 Αδυναμία Μου - Βαρθακούρης Χάρης
7592 Φεγγάρι - Θεοδωρίδου Νατάσσα
7589 Η Μελωδία Της Μοναξιάς - Βανδή Δέσποινα
7585 Σ' Αγαπώ - Πρωτοψάλτη '.- Ρέμος Α.
7591 Φεγγάρι Μου Χλωμό - Τερζής Πασχάλης
7506 Μαρτύριο - Βίσση & Πάριος
7555 Αγάλματα - Σφακιανάκης Νότης
7513 Ομολογώ - Βαλάντης
7597 Δεν Υπάρχουν Αντίο Στο Δρόμο... - Τσαλίκης
7581 Ναι Θα Πώ - Ασλανίδου Μελίνα
7577 Δεν Είσαι Εδώ - Γιαννάς Γιώργος
7630 Καθόλου Δε Μοιάζουμε - Λεμπέσης Γιώργος
7623 Μια Χαρά - Τσαλίκης Γιώργος
7611 Πάλεψα - Κωνσταντίνος
7608 Παράδεισέ Μου - Λυβιεράτος Λ. - Ε. Αδάμ
7621 Πές Μου Γιατί - Δυτικές Συνοικίες
7620 Καλοκαιρινά Ραντεβού - Δυτικές Συνοικίες
7618 Δεν Μπορώ Να Σε Ξεχάσω - Βαρδής Αντώνης
7617 Μην Τολμήσεις - Βαρδής Αντώνης
7616 Φοβάμαι Το Αύριο - Βαρδής Αντώνης
7626 Η Ζωή - Μπάσης Δημήτρης
7627 Πάσαι Με - Ευριδίκη
7619 Πάρε Μου Μία Π... - Μπουγάς Τάσος
7607 Σ' Αγαπάω Κοίτα - Μελάς Ζαφείρης
7615 Και Τώρα Τι Κάνω - Γεραλής Νίκος
7614 Θα Σπάσω Τη Τζαμπόρτα - Γεραλής Νίκος
7613 Θα Δεις - Γεραλής Νίκος
7612 Ευαίσθητος Αλήτης - Γεραλής Νίκος
7610 100 Φορές - Σαμίου Αντζυ
7609 Τελειώσαμε - Σαμίου Α. - Ζ. Μελάς
7606 Απαράδεκτος - Ρήγα Βάσια
7605 Μοιραίο Πάθος - Ρήγα Βάσια
7604 Παραπονάκι Μου - Ρήγα Βάσια
7603 Φίλα Με - Ρήγα Βάσια
7539 Συγχαρητήρια - Βίσση Άννα
7538 Αντέ Γεια - Γαρμπή Καίτη
7514 Το Κορπορέϊκ Μου - Βαλάντης
7584 Μαγικά Χαλιά - Πανταζής Λευτέρης
7537 Θα Μείνει Μεταξύ Μας - Γαρμπή & Τσαλίκης
7536 Μια Καρδιά Την Έχω - Γαρμπή Καίτη
7533 Για Ένα Λεπτό - Βαρδής Γιάννης
7529 Μες Τη Βοή Του Δρόμου - Domenica
7568 Σήμερα - Βανδή Δέσποινα
7583 Όλα Τα Λεφτά Λουλούδια - Πανταζής Λ.
7587 Για Σένα Φοβάμαι - Σφακιανάκης Νότης
7564 Μωρό Μου - Antique
7567 Βρε Δε Πα Ν' Αγα... - Παπαδόπουλος Μπάμπης
7571 Αντε Γειά - Βανδή Δέσποινα
7579 Κολημένη - Λεμπέσης Γιώργος
7545 Da da da(Σαν Τα Μικρά Παιδιά) - Αλκαίος
7570 Θυμάσου - Βανδή Δέσποινα
7526 Σε Αγαπώ - Πιερίδη Μαριάντα
7578 Ελιξήριο - Λεμπέσης Γιώργος
7586 Ξέρεις Τι Είναι Να Μην Σε Έχω - Ρόκκος

ΤΗΛΕΟΡΑΣΗ - ΣΕΙΡΕΣ
7530 Σήμα της ΕΡΤ (προβατάκια)
6554 Είσαι Το Ταίρι Μου - Σειρά
6552 Huun Huur tu (Διαφ/ση κουρείο)
6555 Περί Ανέμων Και Υδάτων - Σειρά
7518 Όλοι Mega (Διαφ/ση Mega)
6553 Τόσα χρόνια σαν τυφλός (Διαφ/ση ψαράς)
6551 I Lost My Baby (Διαφ/ση σκυλάκι)
6556 Αέρινες Σκιές - Σειρά
7499 Fake - Raining Pleasure (Κιν Τηλεφωνία)

ΕΛΛΗΝΙΚΑ ΔΙΑΦΟΡΑ
6936 Χωρίς Αναπνοή - Χατζηγιάννης Μιχάλης
6935 Το Σ' Αγαπώ - Χατζηγιάννης Μιχάλης
6943 Τι Σου Έχω Κάνει - Μαζωνάκης Γιώργος
7525 Ο Ύμνος Του Κεράτα - Λυβικός Σταύρος
3103 Αγ Κορίτσι Μου - Πλούταρχος Γ
7471 Μάτια Μου - One
6450 Άστρα μη με μαλώνετε - Λυδάκης Μ
3355 Καραγκούζης - Σπαθάρης Ευγένιος
6484 Θάλασσα μου σκοτεινή - Πορτοκάλογλου Ν
6539 Έλα Να Με Τελειώσεις - Ρέμος Α
7367 Όλα Καλά - Ρουβάς Σάκης
7481 Θέλεις μπουζούκια πάμε - Μπουγάς Τάσος
6529 Καινούργια Αγάπη - Antique
6657 Μήπως Σου Ζήτησα Πολλά - Πλούταρχος
6658 Καμιά Δεν Μοιάζει Με Σ - Πλούταρχος
6942 Όπου Κοπάσεις - Μαζωνάκης Γιώργος
7469 Το Τσιγάρο - Κότσιρας Γιάννης
6470 Ανάβεις Φωτιές - Βανδή Δέσποινα
3778 Μόγο Στα Όνειρα - Χατζηγιάννης Μιχ
6606 Δρόμοι του πουθενά - Μαργαρίτης Γ
7541 Εύφλεκτα Υλικά - Βοσκόπουλος & Βανδή
7510 Πες το Ξανά - Βίσση Άννα
7519 Αγ' - Θεοδωρίδου Νατάσσα
7483 Τι Απο - Ράπτης Δημήτρης

ΑΞΕΧΑΣΤΕΣ ΕΠΙΤΥΧΙΕΣ
2164 Ηπά - Δημοτικό
2901 Ζεϊμπέκικο της Ευδοκίας
6446 Ήτανε Μια Φορά - Ξυλούρης Νίκος
2293 Οσο Αξίζεις Εσύ - Καζαντζίδης Στέλιος
6413 Αγριολούλουδο - Καζαντζίδης Στέλιος
2182 Βρέχει φωτιά στη στράτα - Διονυσίου Στρ
6416 Το πιτσιρίκαλο - Τσανούσακης Πρόδρομος
6456 Ποντιακό
2485 Ερωτόκριτος - Κρητικό
3026 Καραγκούνα - Παραδοσιακό
6522 Καλή τύχη όπου κι αν πας - Καζαντζίδης
2713 Τσιφτετέλι - Μπουρνέλης Λεονάρδος
6415 Υπάρχω - Καζαντζίδης Στέλιος

ΞΕΝΑ RINGTONES
7637 Not Gonna Get Us - TATU
7635 Mundian To Bach Ke - Panjabi MC
7633 I Drove All Night - Celine Dion
7636 Sunrise - Simply Red
7634 All I Have - Jennifer Lopez
1383 Mission Impossible 2 - Limp Bizkit
7502 Asereje - Las Ketchup
7595 Lose Yourself - Eminem
7531 Die Another Day - Madonna
6567 Whenever Wherever - Shakira
7532 All The Things She Said - TATU
7501 Without Me - Eminem
7552 Objection - Shakira
7503 Cleaning Out My Closet - Eminem
7553 Dilemma - Nelly Ft Kelly Rowland
7593 Skater Boy - Avril Lavigne
1220 Dance With Devil - Devils D
7594 8 mile Road - Eminem
7551 Jenny From The Block - Jennifer Lopez
7527 Need Somebody - Echoes Of Sound
6573 Resurrection - PPK
7549 Complicated - Avril Lavigne
7596 Feel - Robbie Williams
1247 Blue (Da Ba Dee) - Eiffel 65
6385 Enola Gay - OMD
6407 Stan - Eminem
7496 Sex and Drugs and House - D-Devils
7489 Like A Prayer - Mad House

ΥΜΝΟΙ ΟΜΑΔΩΝ
1095 Ύμνος Ολυμπιακού
1052 Ύμνος Παναθηναϊκού
1115 Ύμνος ΑΕΚ
1042 Ύμνος ΠΑΟΚ

EUROVISION
7628 Never Let You Go - Μαντώ
7629 Camera - Σαμπρίνα

www.crazymobile.gr

ΕΙΚΟΝΟΜΗΝΥΜΑΤΑ & ΜΟΥΣΙΚΑ ΕΙΚΟΝΟΜΗΝΥΜΑΤΑ
NOKIA, SAMSUNG, SENDO & ERICSSON



ΛΟΓΟΤΥΠΙΑ & ΜΟΥΣΙΚΑ ΕΙΚΟΝΟΜΗΝΥΜΑΤΑ
SIEMENS, ERICSSON T65, T68, T39, T29, T20e, ALCATEL 311, 511

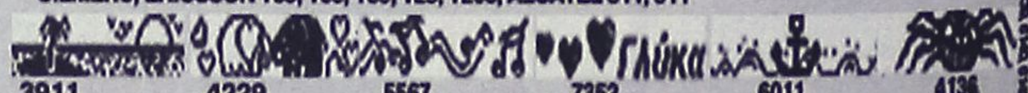

Super Κινητά: 5670, 5680, 5690, 5692, 5700, 5703, 5705, 5708, 5710, 5724

Υπηρεσία συμβατή με τα ακόλουθα κινήτα (εφόσον διαθέτουν τις ανάλογες δυνατότητες για logos - ringtones :
NOKIA: 8310, 6610, 6510, 6310, 5510, 8210, 3510, 3330, 3310, 3210, 6210, 7110, 5110, 5130, 5150, 6110, 6130, 6150, 6250, 8110i, 8810, 8850, 8890 ERICSSON: T68i, T68, T66, T65, T39, T29s, T20e, T28, T20, T18, T10, R310s, R320s, R600, A2618s, A2628s, A1018s, 768, 788, 688, 888, 868, 388 SIEMENS: M55, M50, SL45, SL42, ME45, S45, C45, C35, M35, C25 MOTOROLA: V.50, V.51, T250, T260, V.2288N, V.8088, T.191 PANASONIC: GD92, GD93, GD75, GD76, GD95 ALCATEL: One Touch 715, 711, 511, 311, 700, 701, 500, 501, 300, 301, 302, 303 SAMSUNG: R200s, R210s, N400 SENDO: S200 SAGEM: MC 930, 932, 936, 939, 940, 946, 949, 950, 952, 956, 959

Συνδυάστε εικονομηνήματα με μελωδίες και δημιουργήστε εντυπωσιακά μουσικά εικονομηνύματα.
Ενημερώσου στο site μας : www.crazymobile.gr

ΓΡΗΓΟΡΗ ΚΑΙ ΕΥΚΟΛΗ ΠΑΡΑΓΓΕΛΙΑ ΣΕ ΤΡΙΑ ΒΗΜΑΤΑ
1. Διάλεξε την εικόνα ή μελωδια που σου ταιριάζει.
2. Κάλεσε το διπλανό αριθμό δίνοντας τον κωδικό παραγγελίας.
3. Σε λίγο θα έχεις στο κινητό σου τη μελωδία ή την εικόνα που ζήτησες.

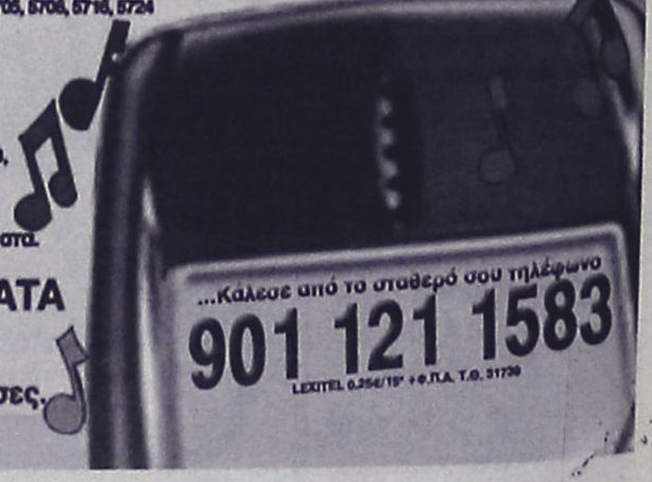

ΠΕΡΙΦΕΡΕΙΑΚΟ

"Πρώτη" με ευχές

• Πραγματοποιήθηκε χθες με αγιασμό η πρώτη συγκέντρωση του Διαγόρα

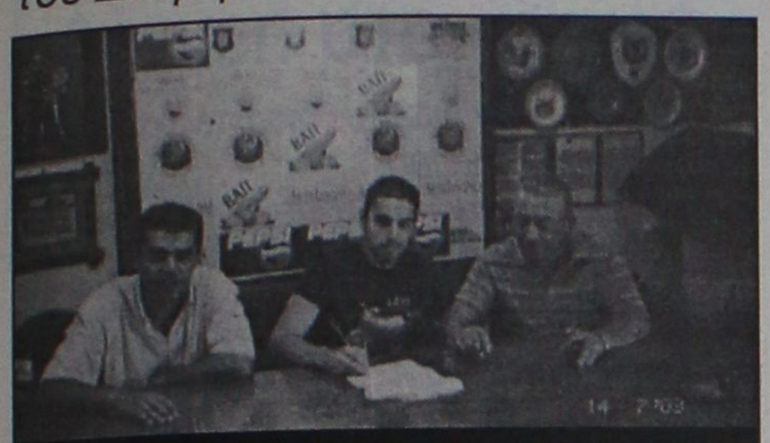

Αλέκος Μπεκιάρης, Βασίλης Ορφανός, Βασίλης Μητσοστέργιος ήσαν παρόντες στην πρώτη συγκέντρωση (ΒΙΚΤΩΡ - ΦΩΤΟ ΜΑΡΚΕΤ - ΙΑΛΥΣΟΣ)

Πραγματοποιήθηκε χθες στη Λέσχη του Συλλόγου η πρώτη συγκέντρωση των παικτών του Διαγόρα, με την οποία ξεκίνησε η φετινή σεζόν. Της χθεσινής "πρώτης" προηγήθηκε αγιασμός από τον παπα-Ισίδωρο όπως συνηθίζεται κάθε χρόνο.

Ακολούθως έγινε το καλωσόρισμα πρώτα απ' τον πρόεδρο του Διαγόρα **Βασίλη Μητσοστέργιο** που τόνισε χαρακτηριστικά: «Σήμερα είναι η πρώτη μας μέρα. Κατ' αρχάς ευχαριστώ τον συνεπίκουρο του δημάρχου τον κ. **Διακογεωργίου,** τους εκπροσώπους του Τύπου που είναι εδώ. Οπως είδατε ο Διαγόρας έκανε ένα τόλμημα. Ανανέωσε όλη την ομάδα. Πήρε εσάς τους νέους και ταλαντούχους. Πιστεύουμε σε σας. Είμαι βέβαιος ότι θα συνεχίσετε την ιστορία του Διαγόρα και γι' αυτό καταλήξαμε σε σας. Εμείς θα είμαστε στο πλευρό σας. Οι παλιοί μας γνωρίζουν, αλλά θα μας μάθετε κι εσείς οι νέοι. Είμαστε ευτυχείς γιατί σας παραδίδουμε σε χέρια άξια, του κ. **Σταύρου**, ο οποίος νομίζω ότι είναι ο καλύτερος δάσκαλος και παιδαγωγός. Με βοηθό τον κ. **Καμπούρη,** τον οποίο γνωρίζετε όλοι. Εκείνο που ζητώ από σας είναι πειθαρχία, σεβασμός και προπαντός να εκτελείτε τις εντολές του προπονητή σας. Αυτό είναι το παν. Ο Διαγόρας είναι της φύσεώς του να πρωταγωνιστεί και θα πρωταγωνιστήσει. Εσείς αναλαμβάνετε να γράψετε τη νέα ιστορία του Διαγόρα. Από σας εξαρτάται να πάει μπροστά ο Διαγόρας. Και πιστεύω πως έτσι θα γίνει. Σας εύχομαι υγεία πρώτα, καλά κουράγια, καλή δύναμη και προπαντός πειθαρχία, σεβασμός γιατί αν δεν καταφέρουμε να γίνουμε οικογένεια δεν θα έχουμε κάνει τίποτα».

Ο ΚΑΛ. ΔΙΑΚΟΓΕΩΡΓΙΟΥ

Ο λόγος παραδόθηκε στον συνεπίκουρο **Κάλλιστο Διακογεωργίου** που είπε: «Η κάθε αρχή είναι συγκινητική στιγμή. Οταν, όμως, έχεις να κάνεις με τον Διαγόρα ανατριχιάζεις από δέος. Σε λίγο καιρό γιορτάζουμε τα 100 χρόνια του Διαγόρα. Από την πλευρά του δήμου Ρόδου μέσα απ' τις δικές μου αρμοδιότητες να ξέρετε ότι θάμαι κοντά σας από πάσης πλευράς. Ο **Καλ. Διακογεωργίου** ασχολείται με τις ομάδες της πόλης και για καμμία άλλη. Θέλω να διαβεβαιώσω τον Διαγόρα ότι θα διευκολύνω και θα εξυπηρετώ και τον Διαγόρα και τη Ρόδο. Μονοπώλιο δεν υπάρχει. Οταν λέμε ότι τα σωματεία έχουν ανάγκη είτε γηπεδική, είτε ο,τιδήποτε άλλο, οφείλουμε να το κάνουμε εμπράκτως. Θέλω να ευχηθώ σε όλους υγεία, χωρίς τραυματισμούς. Πιστεύω σε σας. Ο Διαγόρας μπορεί να πάρει το πρωτάθλημα».

Ο ΑΝΤΙΠΡΟΕΔΡΟΣ

Ο αντιπρόεδρος του συλλόγου δεν είπε πολλά. Λίγες κουβέντες και σταράτες: «Σας καλωσορίζω κι εγώ. Με τους περισσότερους από σας γνωριζόμαστε. Κάθε τέτοια μέρα λέμε ευχές. Το θέμα είναι οι ίδιοι να πιστέψετε στους εαυτούς σας και τους στόχους, να τους κάνετε πραγματικότητα, για το καλό το δικό σας και του σωματείου».

Ο ΑΝΔΡΕΑΣ ΣΤΑΥΡΟΥ

Ο λόγος παραδόθηκε αμέσως μετά στον προπονητή της ομάδας που, αφού ευχαρίστησε τον συνεπίκουρο του δημάρχου για τα καλά του λόγια, τόνισε: «Χαίρομαι γιατί βλέπω τους ανθρώπους του Δ.Σ. όλους εδώ αλλά και όλο το τημ το προπονητικό της ομάδας. Δεν θα πω πολλά. Το μόνο που θα κάνω είναι να δώσω μια υπόσχεση εκ μέρους και των παικτών. Θα δουλέψουμε σκληρά για να οδηγήσουμε την ομάδα εκεί που πρέπει. Εύχομαι σε όλους καλή ποδοσφαιρική χρονιά».

Ο ΓΙΑΝΝΗΣ ΚΑΜΠΟΥΡΗΣ

Ο συνεργάτης του **Ανδρέα Σταύρου** ήταν σαφής: «Σήμερα είναι ημέρα ευχών. Τα υπόλοιπα θα τα λέμε εμείς μέσα στ' αποδυτήρια, με τον προπονητή. Να έχουμε όλοι καλή χρονιά χωρίς τραυματισμούς με υγεία. Αυτό που θάθελα να τονίσω περισσότερο είναι ότι το έργο το δικό μου είναι να μπορέσουμε στ' αποδυτήρια να γίνουμε οικογένεια. Αν αυτό δεν το καταρθώσουμε εγώ απέτυχα. Και δεν έχω καμμία όρεξη ν' αποτύχω».

Ο ΑΝΔΡΕΑΣ ΤΣΑΚΜΑΚΙΔΗΣ

Ο κώουτς των εφήβων κέντρισε τους παίκτες του Διαγόρα λέγοντας: «Συζητιέται εδώ στη Ρόδο, τουλάχιστον 25 χρόνια, ότι ποτέ δεν αφήσαμε τους Ροδίτες παίκτες να δείξουν τις ικανότητές τους. Και πάντα ερχόντουσαν παίκτες από αλλού και έπαιρναν τη θέση του Ροδίτη. Ιδού λοιπόν η Ρόδος ιδού και το πήδημα. Αυτό που κάνει ο Διαγόρας κάντε το πράξη και βγάλτε ασπροπρόσωπη τη Διοίκηση, το προπονητικό τημ, αλλά και τους εαυτούς σας. Επιτέλους δείξτε το ταλέντο σας για να πετύχει το εγχείρημα και δημιουργήστε υπόβαθρο για τις μελλοντικές γενεές που έρχονται. Καλή επιτυχία».

Από τη χθεσινή πρώτη απουσίασαν οι στρατευμένοι **Σπάρταλης, Ορφανίδης, Παπαδημήτρης,** ενώ το καλωσόρισμα έκανε ο αρχηγός **Πέτρος Ρουτζιέρης** που τόνισε: «Καλωσορίζουμε τα νέα παιδιά. Θα αγκαλιάσουμε τα νέα παιδιά. Εχουν έρθει σε μια μεγάλη ομάδα με μεγάλη ιστορία. Η ομάδα ξεκινάει από τ' αποδυτήρια. Νάμαστε μια γροθιά. Αν τα καταφέρουμε θα πάμε τον Διαγόρα εκεί που πρέπει».

Στη συνέχεια το προπονητικό τημ και οι ποδοσφαιριστές αποσύρθηκαν στ' αποδυτήρια για τις πρώτες οδηγίες από το τεχνικό τημ.

Πρόσκληση για την παιδική ομάδα

Την προσεχή Δευτέρα όλοι οι παίκτες της παιδικής ομάδας του Διαγόρα στις 6 το απόγευμα, καλούνται να βρίσκονται στη Λέσχη του Συλλόγου για την πρώτη συγκέντρωση. Στους παίκτες θα μιλήσει ο πρόεδρος **Βασίλης Μητσοστέργιος** και μέλη της Διοίκησης και θα δώσει οδηγίες και συμβουλές ο προπονητής **Γιώργος Μόσχου.**

Στην Κω οι τέσσερις

• Αφιξη Μαυρίδη, Ναστόπουλου, Γκοβερίνου, Παναγιωτόπουλου στο νησί του Ιπποκράτη

• Την 1η Αυγούστου οι "βυσσινί" στο Καρπενήσι

ΚΩΣ (Του ανταποκριτού μας Γιώργου Αναγνώστου)

Μετά την οριστικοποίηση δύο ακόμα μεταγραφών οι Διοικούντες της Αθλητικής Ενωσης τηρούν σιγή ιχθύος. Εχουν βλιδοσκοπήσει κι άλλους παίκτες από ομάδες μεγαλύτερης κατηγορίας και σκοπεύουν ν' ανακοινώσουν τ' αποκτήματα από τη Δευτέρα. Στο μεταξύ ο **Μαυρίδης και ο Ναστόπουλος** βρίσκονται από χθες στο νησί του Ιπποκράτη, ενώ **Γκοβερίνος** και **Παναγιωτόπουλος** αναμένονται σήμερα.

Σημειώνεται γι' άλλη μία φορά ότι από το περσινό έμψυχο υλικό παρέμειναν στην ομάδα οι **Μάμμης, Γούλας, Καραγιάννης, Γκουντελίτσας, Ζ. και Γ. Μποϊλής** έξι από τους οκτώ ποδοσφαιριστές που θέλει να κρατήσει σαν "κορμό" ο **Βαγγέλης Γούτης**. Μέσα στο Σαββατοκύριακο θα ολοκληρωθούν -θετικά ή αρνητικά- οι συζητήσεις με τους **Μαγκαφά και Τσικρικά** των οποίων έχουν λήξει τα συμβόλαια.

Οι προπονήσεις θα ξεκινήσουν την Δευτέρα 21 Ιουλίου και οι παίκτες θα γυμνάζονται στο γήπεδο υπό τις οδηγίες του νέου τεχνικού. Την 1η Αυγούστου η Κως θα μεταβεί στο Καρπενήσι για να πραγματοποιήσει το βασικό στάδιο της προετοιμασίας ενόψει του νέου περιφερειακού πρωταθλήματος.

Πήρε και τον Δανά

• Ο 23χρονος μεσοαμυντικός συνεχίζει στον Διγενή. Σε πολύ καλό κλίμα η πρώτη συγκέντρωση των κυανολεύκων που ξεκινούν προετοιμασία τη Δευτέρα στην Τάφρο

Ακόμα μια καλή μεταγραφή πραγματοποίησε χθες ο Διγενής. Οι κυανόλευκοι πήραν θάλεγε κανείς μέσα απ' τα χέρια του Διαγόρα και του Απόλλωνα Καλ. τον 23χρονο αριστεροπόδαρο μεσοαμυντικό **Γιώργο Δανά.** Ο νεαποκτηθείς είναι από τα μεγάλα ταλέντα που ανέδειξε το ροδίτικο ποδόσφαιρο. Εχει αγωνισθεί στο παρελθόν στις εθνικές ομάδες Παίδων και Νέων. Εχει καλό αριστερό πόδι και καλύπτει όλη την πλευρά, όποτε του ανατεθεί. Με τη Μικτή Δωδεκανήσου είχε κατακτήσει την δεύτερη θέση στο "Παγκόσμιο Πρωτάθλημα Εθνικοτήτων". Ο **Δανάς** είναι γνωστό πως ξεκίνησε από την ΑΕ Κάστρου και μεταπήδησε στον ΑΣ Ρόδου. Σημειωτέον πως ο νεαρός είχε 29 συμμετοχές με τον Ιάλυσο στην Γ' Εθνική και άλλες τόσες στη Δ'. Πρόκειται συνεπώς για πολύ καλό ποδοσφαιριστή που θα ήθελαν να τον έχουν στη σύνθεσή τους αρκετές ομάδες. Ο Διγενής ωστόσο δεν σταματάει εκεί. Θα ολοκληρώσει το ρόστερ του με δύο ακόμα μεταγραφές.

- Αυτή του γκολκήπερ **Μιχαλάκη** από τον Απόλλωνα Απολλώνων και

- του **Παπαχριστοδούλου** από τον Ευκλή.

ΔΟΥΛΕΙΑ... ΔΟΥΛΕΙΑ... ΔΟΥΛΕΙΑ

Μέσα σε πολύ καλό κλίμα διεξήχθη την Πέμπτη το βράδυ η πρώτη συγκέντρωση των παικτών του Διγενή στην Αγία Μαρίνα. Από την "πρώτη" απουσίασαν:

- Οι στρατευμένοι **Μάμμης, Ταμπουράς και Αλαχούζος**, που δεν μπόρεσαν να εξασφαλίσουν άδεια από τις μονάδες τους και

- Οι **Κοκκώνης, Γιοβάνης, Διακίδης** για επαγγελματικούς λόγους.

Στους ποδοσφαιριστές μίλησε ο γενικός αρχηγός της ομάδας **Μίλτος Ναβροζίδης** που τόνισε μεταξύ άλλων και τα εξής: "Είναι πάρα πολλοί αυτοί που μας είχαν ξεγραμμένους. Εγινε μια μεγάλη προσπάθεια από όλη τη Διοίκηση με σκοπό ο Διγενής να πορευθεί στο περιφερειακό και να πετύχει τους στόχους του. Για να φθάσουμε στον στόχο χρειάζεται πολύς κόπος, δουλειά και θυσία. Θ' αντιμετωπίσουμε πολλά εμπόδια και προβλήματα. Πιστεύω, όμως, πως αν υπάρχει υπομονή, εμμονή και σύνεση, όλα θα πάνε κατ' ευχήν. Η ομάδα έχει ανατεθεί εν λευκώ στον **Σαλβατόρε Γκιούντιτσε,** ο οποίος τυγχάνει της αμέριστης συμπαράστασης της Διοίκησης. Η ουσία είναι μία: Δεν τρέφουμε απατηλά όνειρα αλλά χρειάζεται δουλειά... δουλειά... δουλειά για να πετύχουμε". Τον λόγο πήρε αμέσως μετά ο **Σαλβατόρε Γκιούντιτσε**, ο οποίος κινήθηκε στο ίδιο μήκος κύματος ζήτησε δουλειά, σοβαρότητα και πειθαρχία απ' όλους και αφού έδωσε οδηγίες έδωσε στους παίκτες του ραντεβού για τις 18.15 την Δευτέρα το απόγευμα στην Τάφρο.

Εκλεισε ο Λινάρδος

• Σωτηράκης - Κουφαλάκης - Νικολού οι τρεις νέοι στόχοι του Απόλλωνα Καλ. Επρόκειτο να κλείσουν όλοι χθες βράδυ

Ενα "δικό του" ποδοσφαιριστή έκλεισε χθες ο Απόλλωνας Καλυθιών. Η Διοίκηση της ομάδας συζήτησε και συμφώνησε με τον **Στέφανο Λινάρδο** την ανανέωση της συνεργασίας τους για ένα ακόμη χρόνο. Ο παίκτης συζήτησε και με τον Διαγόρα αλλά οι Απολλωνιστές τον "κέρδισαν" και θα έχουν μαζί του, άλλη μία συνάντηση σήμερα για την τυπική ολοκλήρωση της μεταγραφής. Μετά τον **Λινάρδο** χθες επρόκειτο να κινηθούν και προς άλλες κατευθύνσεις.

ΤΑ ΑΛΛΑ "ΜΕΤΩΠΑ"

Βάρος στους "μικρούς". Αυτό κάνει η Διοίκηση κι ο προπονητής του Απόλλωνα Καλ. σε μια προσπάθεια δύο στόχων. Και εφαρμογής του καινούργιου νόμου που προβλέπει την παρουσία αρκετών μικρών στην ενδεκάδα και στον πάγκο των ομάδων του Περιφερειακού.

Ετσι λοιπόν ο Απόλλων Καλυθιών:

- Ολοκλήρωσε την μεταγραφή του **Κυριάκου Μαριά** από τη Δόξα Ψίνθου.

- Εκλεισε τον νεαρό **Χαρίτο** του Ηρακλή Λάδου ενώ χθες επρόκειτο να κάνει ακόμα τρεις μεταγραφές. Η Διοίκηση του Απόλλωνα Καλυθιών χθες θα ενέτασε στην δύναμή της τον 22χρονο **Σωτηράκη** και τον 21χρονο **Κουφαλάκη**. Και οι δύο φορούσαν τη φανέλα του Εθνικού Αρχίπολης και πιστεύεται πως με την κατάλληλη δουλειά θα μπορέσουν να προσφέρουν και στον Απόλλωνα παίρνοντας παράλληλα χρόνο συμμετοχής στο περιφερειακό πρωτάθλημα.

Χθες βράδυ επίσης επρόκειτο να υπάρξει νέα συνάντηση της Διοίκησης του Απόλλωνα με τους ανθρώπους του Ερμή για την μεταγραφή του νεαρού **Νικολού.**

Οι περιπτώσεις της επανένταξης στο έμψυχο υλικό των έμπειρων ποδοσφαιριστών είναι ακόμα σε εξέλιξη. **Νικολής και Πολυχρονίου** έδειξαν σίγουρα διάθεση παραμονής στην ομάδα, αλλά θα πρέπει οι παίκτες να συζητήσουν και πάλι με τη Διοίκηση. Για μια ακόμα φορά πάντως οι Απολλωνιστές έχουν καθυστερήσει και αύριο θα πρέπει να "τρέξουν" για να ολοκληρώσουν τις κινήσεις τους στον μεταγραφικό τομέα.

VANIK TOURS

ΓΙΑΝΝΗΣ και ΣΕΒΑ ΒΑΛΣΑΜΙΔΗ
VANIK σημαίνει ΑΛΗΘΕΙΑ
ΑΚΤΗ ΚΑΝΑΡΗ 17, ΨΑΡΟΠΟΥΛΑ - ΑΝΕΤΟ ΠΑΡΚΙΝ
ΑΝΟΙΚΤΑ: ΔΕ-ΣΑ 08.30-14.00 και 16.30-20.30
Τηλ. 2241035191-37621 κιν/τό 6945-798148 FAX 2241029532
Το γραφείο μας πάντα πρώτο σε κρατήσεις ξενοδοχείων εξασφάλισε και σας προσφέρει καταπληκτικές τιμές για τα παρακάτω ξενοδοχεία σε ΠΑΚΕΤΑ (Εκδοση εισιτηρίων R/T) από 1/4 - 31/10/2003

ΑΠΕΥΘΥΝΟΜΑΣΤΕ ΣΕ ΣΑΣ ΠΟΥ ΘΕΛΕΤΕ ΚΑΙ Η ΚΡΑΤΗΣΗ ΣΑΣ ΝΑ ΕΙΝΑΙ ΣΩΣΤΗ ΚΑΙ ΤΟ ΔΩΜΑΤΙΟ ΣΑΣ ΝΑ ΣΑΣ ΠΕΡΙΜΕΝΕΙ

1ον	**HOTEL PRESIDENT Α΄κατηγορίας**	
	Λεωφόρος Κηφισίας (ΟΛΑ ΑΝΑΚΑΙΝΙΣΜΕΝΑ)	
	ΜΟΝΟΚΛΙΝΟ	€ 58
	Δίκλινο για μονόκλινο	€ 63
	ΔΙΚΛΙΝΟ	€ 68
	ΤΡΙΚΛΙΝΟ	€ 83
2ον	**HOTEL ASTOR Α΄κατηγορίας**	
	ΠΛΑΤΕΙΑ ΣΥΝΤΑΓΜΑΤΟΣ	
	ΜΟΝΟΚΛΙΝΟ	€ 68
	Δίκλινο για μονόκλινο	€ 78
	ΔΙΚΛΙΝΟ	€ 88
	ΤΡΙΚΛΙΝΟ	€ 108
3ον	**HOTEL ZAFOLIA Α΄κατηγορίας**	
	Λεωφόρος Αλεξάνδρας	
	ΜΟΝΟΚΛΙΝΟ	€ 99
	ΔΙΚΛΙΝΟ	€ 112
	ΤΡΙΚΛΙΝΟ	€ 133
4ον	**HOTEL ARETHOUSA Β΄ SUPERIOR**	
	Πλατεία Σύνταγμα	
5ον	**HOTEL ELLINIS Β΄κατηγορίας**	
	ΩΝΑΣΕΙΟ, Λεωφ. Συγγρού	
	ΜΟΝΟΚΛΙΝΟ	€ 60
	ΔΙΚΛΙΝΟ	€ 70
	ΤΡΙΚΛΙΝΟ	€ 80
6ον	**HOTEL TRITON Β΄κατηγορίας**	
	Κέντρο Πειραιάς	
	ΜΟΝΟΚΛΙΝΟ	€ 55
	ΔΙΚΛΙΝΟ	€ 72
	ΤΡΙΚΛΙΝΟ	€ 93
7ον	**HOTEL LILIA Β΄κατηγορίας**	
	Πασαλιμάνι Πειραιάς	
	Μονόκλινο	€ 55
	Δίκλινο	€ 70
	Τρίκλινο	€ 88
8ον	**HOTEL ΕΓΝΑΤΙΑ Β΄κατηγορίας**	
	Θεσσαλονίκη Κέντρο, καινούργιο	
	ΜΟΝΟΚΛΙΝΟ	€ 68
	ΔΙΚΛΙΝΟ	€ 78
	ΤΡΙΚΛΙΝΟ	€ 88
9ον	**HOTEL EGNATIA PALACE Α΄κατηγορίας**	
	Θεσσαλονίκη Κέντρο, ολοκαίνουργιο	
	ΜΟΝΟΚΛΙΝΟ	€ 90
	ΔΙΚΛΙΝΟ	€ 100
	ΤΡΙΚΛΙΝΟ	€ 125

● Τα παραπάνω ξενοδοχεία διαθέτουν T.V. σε όλα τα δωμάτια
● Στις πιο πάνω τιμές συμπεριλαμβάνεται πρωινό σε μπουφέ
● Ακόμη σε μας θα βρείτε αεροπορικά και ατμοπλοϊκά εισιτήρια όλων των εταιριών.

Έτοιμοι για αναχώρηση

• Με προορισμό το Τάμπερε της Φινλανδίας, η εθνική ομάδα Εφήβων – Νεανίδων αναχωρεί με αισιοδοξία για το Πανευρωπαϊκό

Αναχωρεί την Δευτέρα το πρωί (21/7, 09.10, πτήση 187 της Ο.Α.) από το αεροδρόμιο «Ελευθέριος Βενιζέλος» η εθνική μας ομάδα στίβου η οποία θα συμμετάσχει στο Ευρωπαϊκό Πρωτάθλημα Εφήβων-Νεανίδων στο Τάμπερε 24-27 Ιουλίου. Η πτήση για Φινλανδία θα γίνει με ενδιάμεσο σταθμό την Κοπεγχάγη, ενώ η επιστροφή έχει προγραμματιστεί για τις 28 Ιουλίου (άφιξη στην Αθήνα λίγο πριν τα μεσάνυκτα).

Στην ελληνική αποστολή μετέχουν 10 αθλητές και 6 αθλήτριες. Πρόκειται για τους: 400μ Δημήτρη Γράβαλο (46,83 ατομικό ρεκόρ και 47.00 φετινό), 400μ εμπόδια Μιχάλη Μαρκόπουλο (51.95 και 52.00), μήκος Δημήτρη Διαμαντάρα (7.71μ), τριπλούν Παύλο Γαλακτιάδη (15.92μ), ύψος Θεόδωρο Μαθιουδάκη (2.15μ), επί κοντώ Νίκο Συντιχάκη (5.25μ), 4χ100μ Μάριο Τσαλαμπούνη (10.68), Γιώργο Κουτσοθεοδώρου (10.61, Κυριάκο Γιαννακουδάκη (10.68 και 10.71), Κώστα Παπαζαφείρη (10.52) και τις αθλήτριες: 800μ Ελένη Φιλάνδρα (2.06.88), 2.000μ στηπλ Ξένια Καζιμίροβα (6.35.19), επί κοντώ Δήμητρα Εμμανουήλ (4.12μ), σφαίρα Χρυσή Μωισίδου (15.30μ και 15.28μ, ακόντιο Ιωάννα Πάρχα (50.65μ), σφύρα Ελένη Υψηλάντη (57.40μ).

ΟΙ ΠΡΟΗΓΟΥΜΕΝΕΣ ΕΠΙΔΟΣΕΙΣ

Στο προηγούμενο ευρωπαϊκό της κατηγορίας που έγινε στο Γκροσέτο της Ιταλίας, η Ελλάδα είχε την πιο επιτυχημένη παρουσία της μέχρι τώρα στη διοργάνωση, αφού είχε κατακτήσει πέντε μετάλλια. Ένα χρυσό με τον Λούη Τσάτουμα στο μήκος (7.98μ), δύο ασημένια με την Αθανασία Πέρρα στο τριπλούν (13.73μ) και την Αθανασία Τσουμελέκα στα 10.000μ βάδην (46.29.20) και δύο χάλκινα με τους Σταύρο Κουρουπάκη στο επί κοντώ (5.35μ), Χριστόφορο Μερούση στα 3.000μ στηπλ (8.51.87). Ακόμη, ο Δημήτρης Τσιάμης στο τριπλούν ήταν 7ος με 15.58μ, ο Μιχάλης Σταματόγιαννης επίσης 7ος στη σφαίρα με 167.74μ και ο Βασίλης Σεμερτζίδης 8ος στο ίδιο αγώνισμα με 17.72μ.



«Φωτιά» στα πεντάλ

• ... εν όψει των διεθνών διοργανώσεων που ξεκινούν άμεσα.

• Προετοιμάζεται η Λίζα Πανάγου με την εθνική νέων για το βαλκανικό.

Ολοκληρώνεται τα επόμενα 24ωρα στο ποδηλατοδρόμιο της Βιέννης, το πρώτο στάδιο προετοιμασίας της εθνικής μας ομάδας πίστας ταχύτητας που ξεκίνησε στις 19 Ιουνίου. Ο εθνικός προπονητής Γιάννης Καρυπίδης, επέλεξε τους τέσσερις πιστέρ που θα εκπροσωπήσουν τη χώρα μας στο Παγκόσμιο πρωτάθλημα που θα γίνει στη Στουτγκάρδη 30 Ιουλίου έως 3 Αυγούστου. Πρόκειται για τους Δημήτρη Γεωργαλή (Τρίκκη Τρικάλων), Λάμπρο Βασιλόπουλο (ΠΟ Πατρών), Κλεάνθη Μπάργκα (Βέλος Θεσσαλονίκης) και Θανάση Μαντζουράνη (Βέλος Θεσσαλονίκης).

Οι τέσσερις αυτοί αθλητές μαζί με το Βασίλη Αναστόπουλο (ΠΟ Πατρών), θ` αναχωρήσουν την Τετάρτη 23 Ιουλίου για τη Στουτγκάρδη όπου θα συνεχίσουν την προετοιμασία τους για το παγκόσμιο πρωτάθλημα.

Όσον αφορά την εθνική ομάδα πίστας αντοχής, την οποία αποτελούν οι Γιάννης Ταμουρίδης (Αυτόδρομος Πανοράματος), Ελπιδοφόρος Ποτουρίδης (Νέα Ιωνία), Βασίλης Γιανιώσης (Νέα Ιωνία) και Γιάννης Τσακουρίδης (Βέλος Θεσσαλονίκης), μαζί με τον Εθνικό προπονητή Γιώργο Λεβεντάκη, θ` αναχωρήσουν για τη Στουτγκάρδη στις 25 Ιουλίου όπου θα συνεχίσουν την προετοιμασία τους ενόψει παγκοσμίου.

Οι δύο αθλητές που «κόπηκαν» από την αποστολή για το Παγκόσμιο και θα επιστρέψουν από τη Βιέννη και συγκεκριμένα οι Νίκος Αγγελίδης (Νέα Ιωνία) και Λάζαρος Σκούμπας (Θησέας Ζωγράφου), θ` αναχωρήσουν αρχές Αυγούστου για τη Σόφια για να λάβουν μέρος στο Βαλκανικό πρωτάθλημα πίστας που θα γίνει 9-10 στη βουλγαρική πρωτεύουσα.

Στο Καζαλάκ της Βουλγαρίας ήδη βρίσκονται και προετοιμάζονται ενόψει του Βαλκανικού πρωταθλήματος αλλά και του πρωταθλήματος κόσμου και Ευρώπης (Μόσχα), οι έφηβοι ποδηλάτες Δημήτρης Γεωργίου (ΠΕΣ Αστέρας), Πέτρος Μαρίτσης (Ρόδα Βόλου), Θανάσης Λεφάκης (Ρόδα Βόλου) και Στέλιος Μαυροειδής (Ρόδα Βόλου). Μαζί τους βρίσκονται και οι Νέοι Κώστας Τρουλινός (ΠΟΗ Κάστρο), Κώστας Πενταράκης (Τάλως Νέας Κυδωνίας), Χρήστος Τσερετζούλιας (ΠΟ Πατρών), Παναγιώτης Βουκελάτος (ΠΟ Πατρών), Παντελής Κουτσούκος (ΠΟ Βόλος), Κυριακή Κωνσταντινίδου (Βέλος Θεσσαλονίκης) και Λίζα Πανάγου (Διαγόρας Βόλου). Οι αθλητές αυτοί γυμνάζονται υπό την καθοδήγηση του ομοσπονδιακού προπονητή Θανάση Παναγιώτοφ.

Πλήθος εκδηλώσεων

• Ο αθλητισμός και ο πολιτισμός συναντώνται στις εκδηλώσεις "Άγιος Σουλάς 2003"

Από την επιτροπή των αθλητικοπολιτιστικών εκδηλώσεων "Άγιος Σουλάς 2003" ανακοινώθηκε το πρόγραμμα των δραστηριοτήτων που θα έχουν την δυνατότητα να παρακολουθήσουν οι φίλοι του αθλητισμού και του πολιτισμού από σήμερα μέχρι και την Τετάρτη 30 Ιουλίου.

Αναλυτικά:

ΣΗΜΕΡΑ

08.30: Τουρνουά τένις (διοργάνωση ΟΑΑΣ)

19.30: Λαϊκός ανώμαλος δρόμος Σορωνή-Άγιος Σουλάς

ΚΥΡΙΑΚΗ 20 ΙΟΥΛΙΟΥ 2003

08.30: Τελικοί αγώνων τένις

09.30: Λαϊκή ποδηλατοδρομία Σορωνή-Άγιος Σουλάς (στους συμμετέχοντες θα κληρωθεί ένα ποδήλατο προσφορά του καταστήματος Ποδηλατοδρόμιο στην Ιαλυσό).

11.00: Απονομές τουρνουά τένις και ποδηλατοδρομίας το αναψυκτήριο του Αγίου Σουλά.

21.30: Μουσική βραδιά με τη Μαντολινάτα Σορωνής στο αναψυκτήριο του Αγίου Σουλά. (Διοργάνωση Κοινοτική Βιβλιοθήκη Σορωνής).

ΔΕΥΤΕΡΑ 21 ΙΟΥΛΙΟΥ 2003

21.00: Μουσική ροκ βραδιά με το συγκρότημα POCOS PERO-LOCOS στο αναψυκτήριο του Αγίου Σουλά.

ΠΑΡΑΣΚΕΥΗ 25 ΙΟΥΛΙΟΥ 2003

21.00: Παραδοσιακοί χοροί από τα χορευτικά συγκροτήματα του Πολιτιστικού Συλλόγου Σορωνής.

ΣΑΒΒΑΤΟ 26 ΙΟΥΛΙΟΥ 2003

21.00: Πρόγραμμα Ποντιακών χορών από το χορευτικό συγκρότημα του συλλόγου Ποντίων Ρόδου "Ο Διγενής".

22.00: Βραδιά με παραδοσιακή λαϊκή μουσική στο αναψυκτήριο του Αγίου Σουλά.

ΚΥΡΙΑΚΗ 27 ΙΟΥΛΙΟΥ 2003

18.30: Ημιτελικός ποδοσφαίρου

19.30: Τελικός ποδοσφαίρου

20.30: Απονομές ποδοσφαίρου

21.30: Πρόγραμμα ρυθμικής από τα τμήματα του ΔΟΠΑ Καμείρου

ΔΕΥΤΕΡΑ 28 ΙΟΥΛΙΟΥ 2003

21.00: Τελετή αρχαίων αγώνων-Μοντέρνες χορογραφίες-Λατινοαμερικάνικες χορογραφίες-ρυθμική γυμναστική και από τα παιδιά του Κέντρου Δημιουργικής Απασχόλησης Παιδιών (ΚΔΑΠ) του δήμου Καλλιθέας.

21.30: Παραδοσιακοί χοροί από το χορευτικό συγκρότημα του Πολιτιστικού Συλλόγου Διμυλιάς "Το Φουντουκλί".

ΤΡΙΤΗ 29 ΙΟΥΛΙΟΥ 2003

16.00: Παρέλαση αθλητών-έπαρση σημαίας (συνοδεύει η Φιλαρμονική του δήμου Ρόδου).

16.15: Ελληνικοί παραδοσιακοί χοροί από χορευτικό του Πολιτιστικού Συλλόγου Σορωνής.

16.30: Αγώνες στίβου

19.00: Σακουλοδρομίες-αυγοδρομίες

19.15: Αγώνας 800 μ. παλαιμάχων

19.30: Γαϊδουροδρομίες

20.00: Πέρας εκδηλώσεων

20.15: Εσπερινός

22.00: Μουσική βραδιά με λαϊκή ορχήστρα στο εστιατόριο του Αγίου Σουλά

ΤΕΤΑΡΤΗ 30 ΙΟΥΛΙΟΥ 2003

21.00: Μουσική βραδιά με λαϊκή ορχήστρα στο χώρο του Ευκλή Σορωνής

Ο ΓΑΣ "Η ΥΓΕΙΑ" ΣΥΓΧΑΙΡΕΙ

Ο πρόεδρος και τα μέλη του Δ.Σ. του Γυμναστικού Αθλητικού Συλλόγου Ρόδου "Η Υγεία" συγχαίρουν και ευχαριστούν όλους τους αθλητές που πήραν μέρος στο Πανελλήνιο Πρωτάθλημα Στίβου Παμπαίδων-Παγκορασίδων, που πραγματοποιήθηκε στις 12-13/7/03 στο Εθνικό Στάδιο των Ιωαννίνων. Ειδικότερα, εκφράζουν τα θερμά τους συγχαρητήρια για τις επιδόσεις των:

- **Κοζά Μαρία** που απέσπασε το χρυσό μετάλλιο στα 80 μ. με χρόνο 10.27.
- **Κατταβενού Αλέκα** που κατέλαβε την 4η θέση στα 600 μ. και
- **Φαρμακίδη Γιώργο** που πήρε την 5η θέση στα 150 μ.

Συγχαίρουμε επίσης τον αθλητή **Μαρκόπουλο Μιχάλη,** ο οποίος θα εκπροσωπήσει την Ελλάδα στα 400 μ. μετά εμποδίων στο Παγκόσμιο Πρωτάθλημα Εφήβων-Νεανίδων, που θα γίνει στο Τάμπρε της Φιλανδίας.

Ο πρόεδρος και τα μέλη του Δ.Σ. του ΓΑΣ "Η Υγεία" Ρόδου στέκεται και θα σταθεί ακόμη περισσότερο κοντά στον αθλητή του, προκειμένου τα όνειρά του και οι στόχοι του να υλοποιηθούν. Μιχάλη σου ευχόμαστε καλή επιτυχία!!!

ΕΥΧΑΡΙΣΤΗΡΙΟ

Ο ΔΟΠ Αφάντου ευχαριστεί τον πρόεδρο του Δημοτικού Συμβουλίου Αφάντου κ. **Μαχραμά Μιχαήλ** για την ευγενική προσφορά του, να ενισχύει οικονομικά από την μηνιαία αποζημίωσή του ως Πρόεδρος, κάθε μήνα το ταμείο του Δ.Ο.Π. για την κάλυψη αναγκών των απόρων συνδημοτών μας ή και σε παιδιά που σπουδάζουν.



●●● **Τέτοιες αστείες και παιδιάστικες συμπεριφορές από τον Ντούρου έχουμε αντιμετωπίσει από το ξεκίνημα της θητείας του πολλές. Οπως κι άλλων πολλών στο παρελθόν.**

●●● *Φυσικά και δεν δίναμε όση σημασία θα έπρεπε και το περνάγαμε στο ψιλοντούκου. Για να μην δημιουργήσουμε πρόβλημα.*

●●● **Γιατί ο καθένας όταν βρίσκεται κατ' ευθείαν στα βαθιά έχει περίοδο προσαρμογής που δικαιολογείται να κάνει λάθη. Ωσπου να συνειδητοποιήσει πού βρίσκεται, τί εκπροσωπεί και ποιές είναι οι ευθύνες του.**

●●● *Και φυσικά διότι κάποιοι από τόνους συσσωρευμένων κόμπλεξ και για να δημιουργούν λόγους ύπαρξης τους περιμένουν με το δάχτυλο στην σκανδάλη.*

●●● **Ανακαλύπτοντας εχθρούς για να βαφτίσουν το ασύστολο γλείψιμο και κοροϊδία πίστη και αφοσίωση. Και για να φορτώσουν τα λάθη τους σε άλλες πλάτες.**

●●● *Η περίοδος για τον Ντούρου φυσικά και δεν έχει λήξει. Νέος είναι και δικαιολογείται. Οπως και είναι πολλά αυτά που πρέπει να μάθει.*

●●● **Εδώ, όμως, η περίπτωση δεν μπορεί να περάσει στο ψιλοντούκου που λέγαμε. Γιατί δυσκολεύομαι να πιστέψω ότι είναι απλό λάθος απειρίας.**

●●● *Εντελώς διαφορετικά ονομάζεται η συμπεριφορά του ανθρώπου που με την κάθε ευκαιρία δείχνει πως πιστεύει στο ρητό "όποιος με χειροκροτεί είναι φίλος μου, όποιος δεν το κάνει και δεν συμπλέει πιστά με αυτά που γουστάρω εγώ είναι εχθρός μου".*

●●● **Δεν είναι λάθος όταν ένας άνθρωπος εκδικείται όταν δεν τον προσκυνάς και δεν διστάζει να δημιουργεί και σχετικό κλίμα.**

●●● *Είναι νοοτροπία μιας άλλης εποχής, που έχει μείνει στην ιστορία με μαύρα γράμματα και είναι τουλάχιστον αντιαισθητικό, παράξενο και άκομψο να καλλιεργείται σε σωματείο με τόση ιστορία και τέτοια λαϊκή βάση.*

●●● **Και περνάει στην σφαίρα της αλαζονείας όταν ακούς από παράγοντα με θητεία λίγων μηνών στα ψηλά και αρκετών ετών σε μικρή ομάδα να μιλάει για την τεράστια προσφορά του στον αθλητισμό και να τον θέτει ως επιχείρημα για να γράφεται ότι αυτός γουστάρει.**

●●● *Μου έρχεται στο μυαλό ο Φιλιππίδης που στην πρώτη συνέντευξη Τύπου είπε για τον καπετάνιο "ο προκάτοχός μου". Κι ακόμα τρίζουν τα τσιμέντα της Παιανίας.*

●●● **Ορθά κοφτά λοιπόν. Τούτη η εφημερίδα πουλάει τα διπλά απ' όσο πουλάνε όλες οι άλλες μαζί. Και αυτό το κέρδισε με την συνέπεια δεκαετιών.**

●●● *Δεν θα σταματήσει λοιπόν να κάνει την δουλειά της, δηλαδή, ρεπορτάζ, γιατί αυτό απαιτούν οι ολοένα και περισσότεροι αναγνώστες της.*

●●● **Αν ο Ντούρου και ο κάθε Ντούρου ηδονίζεται μόνο με την αποθέωση, μπορεί να την βρει άνετα. Άλλωστε την έχει. Οχι όμως εδώ.**

●●● *Εδώ άνθρωποι (που έχουν κλάψει και πονέσει για την Ρόδο) κάνουν την δουλειά που επιτάσσει το λειτούργημά τους.*

●●● **Και δεν θα σταματήσουν γιατί δεν κρέμονται από κανέναν Ντούρου και καμία επίσημη γραμμή κανενός.**

●●● *Και ήταν ένα απλό ρεπορτάζ. Φανταστείτε τί θα γινόταν αν... τολμούσαμε να κάνουμε κριτική. Αγνωστη λέξη που προκαλεί δέος και φόβο, ε;*

●●● **Αυτά τα λίγα για σήμερα. Καλημέρα σας.**

ΑΝΕΚΔΟΤΟ

Ένας ηλικιωμένος (γύρω στα 70) γερό ποτήρι πάει στο καφενείο της γειτονιάς του να πιει «κανένα» ποτηράκι.

- Πάλι εδώ είσαι Παναγή του λέει ο καφετζής.

- Ε, ήρθα να πιω κανένα ποτηράκι να ξανανιώσω. Λένε ότι κάθε ποτηράκι σε κάνει 10 χρόνια νεότερο.

- Ε, αν είναι έτσι να σου βάλω ένα.

Αφού πίνει λοιπόν ο Παναγής το πρώτο ποτηράκι ρωτάει τον καφετζή.

- Γιώργο πόσο με κάνεις τώρα, μετά το πρώτο ποτηράκι;

- Τι να σου πω, μου φαίνεται απίστευτο. Δείχνεις το πολύ 60 χρονών.

- Ωραία. Βάλε μου άλλο ένα ποτηράκι.

Αφού το πίνει και αυτό ξαναρωτά:

- Τώρα πως σου φαίνομαι;

- Α!!!!! Θαύμα! Τώρα δείχνεις το πολύ σαν 50αρης.

Να μην σας τα πολυλογώ συνέχισε αυτή η ιστορία και αφού «κατέβασε» 4 ποτηράκια ακόμη κάνοντας την γνωστή ερώτηση:

- Χικ, Για πες μου τώρα πωθ θου φαίνομαι τώλα;;;

- Καλά τώρα είσαι σαν ένα 10 χρόνο παιδάκι, Η σάκα σου λείπει να πας στο σχολείο.

- Ωραία, πολύ ωραία!!! Ε να πηγαίνω και εγώ τώρα...

- Ε, στάσου. Που πας; Δεν θα πληρώσεις;

- Θα πω στον μπαμπά μου να περάσει να σε πληρώσει! Εγώ είμαι μικρός δεν έχω τόσα λεφτά.



ΡΕΠΟΡΤΑΖ

Ανοίγουν πανιά

• Με πρώτο προορισμό τον Πανορμίτη σαλπάρουν σήμερα στις 11 το πρωί τα σκάφη που συμμετέχουν στο "Ρόδος Καπ 2003" του ΑΣΙΑΘΡ

Τα πανιά τους θα ανοίξουν σήμερα στις 11 π.μ. τα συμμετέχοντα σκάφη στο διεθνή ιστιοπλοϊκό αγώνα "Ρόδος Καπ 2003", που διοργανώνει για 7η συνεχή χρονιά ο Αθλητικός Σύλλογος Ιστιοπλόων Ανοικτής Θάλασσας Ρόδου και φέτος με χορηγό τον Οργανισμό Προώθησης Ροδιακού Τουρισμού.

Πρώτος προορισμός των ιστιοπλόων θα είναι ο Πανορμίτης της Σύμης, καλύπτοντας έτσι τα πρώτα 23 ν.μ. του αγώνα.

Την Κυριακή τα σκάφη θα εκκινήσουν από τον Πανορμίτη στην Κω (36 ν.μ.), όπου σκάφη και πληρώματα θα παραμείνουν έως την Τρίτη, οπότε και έχει προγραμματιστεί το 3ο μπράτσο από το νησί του Ιπποκράτη έως την Τήλο (30 ν.μ.).

Την Πέμπτη η διαδρομή του "Ρόδος Καπ 2003" θα είναι από την Τήλο έως τη Χάλκη (15 ν.μ.) και την επομένη τα σκάφη θα ξεκινήσουν με τελικό προορισμό τη Ρόδο (23 ν.μ.).

Η δεξίωση απονομής των επάθλων έχει προγραμματιστεί το Σάββατο 26 Ιουλίου στο ξενοδοχείο Rodian Beach. Κατά την παραμονή τους σε κάθε νησί σταθμό, οι ιστιοπλόοι έχουν προγραμματίσει πολιτιστικές εκδηλώσεις σε συνεργασία με τους τοπικούς φορείς, προκειμένου να βρεθούν πιο κοντά και να τονώσουν σε κάθε επίπεδο τις τοπικές κοινωνίες των ακριτικών αυτών νησιών του Αιγαίου.

Η εκκίνηση του "Ρόδος Καπ 2003" θα πραγματοποιηθεί από το θαλάσσιο χώρο του Ζέφυρου, απέναντι από τις νέες κτιριακές εγκαταστάσεις του ΑΣΙΑΘ Ρόδου.

Τον αγώνα στηρίζουν ο ΝΑΟΔ, ο ΔΟΝΑ Ρόδου, οι Ενοπλες Δυνάμεις, η Κως Επενδυτική ΕΠΕ, οι δήμοι Ροδίων, Σύμης, Τήλου, Κω και Χάλκης και η Coca Cola - 3E - AVRA.



Σήμερα στις 11 το πρωί σαλπάρουν τα σκάφη του ΑΣΙΑΘΡ

Στόχος η βελτίωση

• Στο θερινό πρωτάθλημα κολύμβησης των Χανίων για παιδιά ηλικίας 10, 11 και 12 ετών συμμετέχει ο "Υγρός Στίβος Ρόδου"

Με πολλές φιλοδοξίες αλλά και πολλές ελλείψεις θα παλέψει για την διάκριση η "μικρή" ομάδα του "Υγρού Στίβου Ρόδου", που συμμετέχει στο θερινό πρωτάθλημα κολύμβησης για παιδιά 10,11 και 12 ετών, το οποίο διεξάγεται στα Χανιά.

Κάποια παιδιά θα προσπαθήσουν να πιάσουν τα όρια OPEN, άλλα τα όρια πρωταθλήματος ηλικιών, άλλα να φέρουν πρωτιές και σίγουρα όλα να βελτιώσουν τις επιδόσεις τους.

Στην Κρήτη βρίσκονται οι **Παναγιώτης Τσιαβός, Χριστίνα Παπαντωνίου, Ευδοξία Μηναΐδη, Μάρω Πετράκη, Μαίρη Ρωμαίου, Αρης Νάκος και Νεφέλη Καμπέρη**.

Η ομάδα δεν θα κυνηγήσει την συγκομιδή βαθμών και τα παιδιά θα επικεντρώσουν τις προσπάθειές τους στην ατομική διάκριση.

Στόχος του "Υγρού Στίβου Ρόδου" είναι η κατάκτηση πέντε μεταλλίων και ενός ορίου.

Α.Ν.Ε.Σ.

ΑΝΩΝΥΜΗ ΝΑΥΤΙΛΙΑΚΗ ΕΤΑΙΡΕΙΑ ΣΥΜΗΣ

ΕΔΡΑ: Σύμη Δωδεκάνησα Τ.Κ. 85600
Τηλ.: (22460) 71444, Fax. (22460) 71373

ΓΡΑΦΕΙΟ ΡΟΔΟΥ: Αυστραλίας 88 Τ.Κ. 85100
Τηλ. (22410) 37769, Fax. (22410) 34493

E-mail: anesymis@otenet.gr

ΕΒΔΟΜΑΔΙΑΙΟ ΠΡΟΓΡΑΜΜΑ Ε/Γ ΔΡΟΜΟΛΟΓΙΩΝ ΚΑΙ ΠΕΡΙΗΓΗΣΕΩΝ ΑΠΟ 02.06.2003 ΘΕΡΙΝΗΣ ΠΕΡΙΟΔΟΥ 2003

	ΣΥΜΗ II (Ε/Γ ΔΡΟΜΟΛΟΓΙΑ)		Υ/Γ ΑΙΓΛΗ (Ε/Γ ΔΡΟΜΟΛΟΓΙΑ)		ΠΑΝΟΡΜΙΤΗΣ (Τ/Ρ ΔΡΟΜΟΛΟΓΙΑ)	
	ΣΥΜΗ-ΡΟΔΟ	ΡΟΔΟ-ΣΥΜΗ	ΣΥΜΗ-ΡΟΔΟ	ΡΟΔΟ-ΣΥΜΗ	ΣΥΜΗ-ΡΟΔΟ	ΡΟΔΟ-ΣΥΜΗ
ΚΑΘΕ ΔΕΥΤΕΡΑ			07.00 10.30 17.00	09.00 14.30 18.30		
ΚΑΘΕ ΤΡΙΤΗ			07.00		17.00	09.00 18.30
ΚΑΘΕ ΤΕΤΑΡΤΗ			10.30 17.00	09.00 14.30	07.30	18.30
ΚΑΘΕ ΠΕΜΠΤΗ		18.30	15.30	14.30 18.00	07.00 17.00	09.00
ΚΑΘΕ ΠΑΡΑΣΚΕΥΗ	06.00	18.30	07.00 10.30 17.00	09.00 15.30		
ΚΑΘΕ ΣΑΒΒΑΤΟ	06.00		10.30 15.30	09.00 14.30	17.00	09.00 18.30
ΚΑΘΕ ΚΥΡΙΑΚΗ				18.30	07.00 14.30 18.30	09.00 17.00

ΣΥΜΗ-ΝΤΑΤΣΑ-ΣΥΜΗ ΚΑΘΕ: ΠΕΜΠΤΗ ΜΕ ΠΑΝΟΡΜΙΤΗΣ
ΣΑΒΒΑΤΟ ΜΕ ΠΑΝΟΡΜΙΤΗΣ

Ε/Γ ΣΥΜΗ II Τ/Ρ ΔΡΟΜΟΛΟΓΙΑ

ΡΟΔΟ-ΠΑΝΟΡΜΙΤΗ-ΣΥΜΗ: ΚΑΘΗΜΕΡΙΝΑ ΣΤΙΣ 09.00
ΣΥΜΗ-ΡΟΔΟ: ΚΑΘΗΜΕΡΙΝΑ ΣΤΙΣ 15.45

ΠΡΟΣΟΧΗ: ΤΟ ΚΑΤΑΜΑΡΑΝ ΠΑΝΟΡΜΙΤΗΣ ΑΝΑΧΩΡΕΙ ΑΠΟ ΤΟ ΚΕΝΤΡΙΚΟ ΛΙΜΑΝΙ (ΚΟΛΩΝΑ)

Τα δρομολόγια μπορούν να τροποποιηθούν λόγω εκτάκτων συγκοινωνιακών αναγκών ή καιρικών συνθηκών

Παρακαλούμε πριν ταξιδέψετε επικοινωνήστε με την Εταιρία:

Γραφείο ΣΥΜΗΣ Τηλ.: *(22460) 71444 - Φαξ: (22460) 71373*

Γραφείο ΡΟΔΟΥ Τηλ.: *(22410) 37769 - Φαξ: (22410) 34493*



Ξεφαντώστε με ένα κεφάτο πρόγραμμα
με τους ΜΙΧΑΛΗ, ΣΤΡΑΤΟ, ΙΟΥΛΙΑ, ΣΤΑΥΡΟ
και ΜΙΧΑΛΗ

ΑΝΑΝΕΩΜΕΝΟ ΠΡΟΓΡΑΜΜΑ
από 1/4/2003 έως 31/8/2003

Η αίθουσα διατίθεται για κάθε εκδήλωση (250 άτομα)

Ειδικές τιμές για όλες τις εκδηλώσεις

ΛΙΝΔΟΥ & ΒΡΥΞΕΛΛΩΝ 211
(πίσω από τη ΔΕΥΑΡ), στο Ροδίνι
ΤΗΛ. 67674 • Κιν. 0932-635007

ΠΡΑΚΤΟΡΕΙΟ
Στεφανάκης-Ζορπίδης

ΚΑΙΝΟΥΡΓΙΑ ΔΡΟΜΟΛΟΓΙΑ ΛΑΝΕ

Κάθε:
ΔΕΥΤΕΡΑ 23.00 για:
Χάλκη-Διαφάνι-Κάρπαθο (Πηγάδια)-Κάσο-Σητεία και επιστρέφει Ρόδο

Κάθε:
ΤΕΤΑΡΤΗ 04.30 για:
Χάλκη-Διαφάνι-Πηγάδια-Κάσο-Σητεία-Αγιο Νικόλαο-Μήλο-Πειραιά

Κάθε:
ΣΑΒΒΑΤΟ 04.30 για:
Χάλκη-Διαφάνι-Πηγάδια-Κάσο-Σητεία-Αγιο Νικόλαο-Μήλο-Πειραιά

Κάθε:
ΚΥΡΙΑΚΗ 04.30 για:
Χάλκη-Διαφάνι-Πηγάδια-Κάσο-Σητεία-Αγιο Νικόλαο-Μήλο-Πειραιά

• **Εκτάκτως:**
θα πραγματοποιήσει στις 26/6 δρομολόγιο το "ΙΕΡΑΠΕΤΡΑ" για Χάλκη-Διαφάνι-Πηγάδια-Κάσο-Σητεία-Αγιο Νικόλαο-Μήλο-Πειραιά στις 04.30

ΑΛΕΞ. ΔΙΑΚΟΥ 38-ΡΟΔΟΣ
Τηλ.: 22410/20625-30054

ΜΠΑΣΚΕΤ

Μαύρη σελίδα στον Ιάλυσο

• Αποφασίστηκε στην συνεδρίαση του ΔΟΑΝ το βράδυ της Πέμπτης η διάλυση της ανδρικής ομάδας μπάσκετ.

• Ελεύθεροι όλοι οι παίκτες με την προϋπόθεση ότι θα επιστρέψουν σε περίπτωση νέας σύστασης

Με μελανά χρώματα γράφεται η τωρινή σελίδα της ιστορίας του Ιάλυσου. Η ανδρική ομάδα μπάσκετ δεν θα λειτουργήσει την προσεχή χρονιά καθώς σύμφωνα με απόφαση του Δημοτικού Οργανισμού Άθλησης και Νεολαίας Ιαλυσού το συγκεκριμένο τμήμα διαλύεται.

Ο ΔΟΑΝ συνεδρίασε το βράδυ της Πέμπτης και αφού εξέτασε όλα τα πιθανά και απίθανα σενάρια για να αποφύγουν την διάλυση, κατέληξε στο αναπόφευκτο.

Είναι πλέον γεγονός, αν και δεν έχει ανακοινωθεί επίσημα ακόμα, ότι στο τζάμπολ της 5ης Οκτωβρίου για το πρωτάθλημα της Γ' εθνικής, ο Ιάλυσος δεν θα υπάρχει. Μετά από δύο χρόνια παρουσίας στις εθνικές κατηγορίες και ενώ είχε εξασφαλίσει και τρίτη συνεχόμενη συμμετοχή διαφημίζοντας με αυτό τον τρόπο την Ιαλυσό (και με δεδομένο ότι το ποδόσφαιρο έχει αποχαιρετήσει αυτές τις κατηγορίες εδώ και ένα χρόνο), αποσύρεται γιατί δεν υπάρχουν άνθρωποι να ασχοληθούν σοβαρά και να προσφέρουν στην ομάδα.

Ένας από τους πλουσιότερους Δήμους της χώρας, με το καλύτερο κλειστό γυμναστήριο του νησιού δεν μπορεί να συντηρήσει μία ομάδα μπάσκετ τη στιγμή που είναι η μόνη η οποία δημιουργεί τις συνθήκες να ακουστεί σε όλη την Ελλάδα.

Αξίζει να σημειωθεί πως τα υπόλοιπα τμήματα καλαθοσφαίρισης θα λειτουργήσουν κανονικά (κορασίδες κ.λ.π.) χωρίς ωστόσο να έχει γίνει γνωστό ποιος θα τα αναλάβει. Όπως αποδείχθηκε, η παραίτηση του Γιώργου Χατζηκαλημέρη ήταν μόνο η αρχή της κατάρρευσης της ανδρικής ομάδας.

ΟΙ ΠΑΙΚΤΕΣ

Μεταξύ άλλων, ο ΔΟΑΝ αποφάσισε να αφήσει ελεύθερους τιμής ένεκεν τον Χρήστο Αβεκλούριο και τον Γιάννη Μοσχή ενώ και οι υπόλοιποι μένουν ελεύθεροι με την προϋπόθεση να επιστρέψουν σε περίπτωση που το τμήμα μπάσκετ του ΓΑΣ Ιάλυσου επανασυσταθεί. Η προσπάθεια θα γίνει του χρόνου η ομάδα να ξαναδημιουργηθεί και να ξεκινήσει εκ νέου από την Α' τοπική κατηγορία.

Η ΕΠΙΧΟΡΗΓΗΣΗ

Με την διάλυση του ανδρικού τμήματος μπάσκετ, η επιχορήγηση θα μοιραστεί στα τρέχοντα λειτουργικά έξοδα των υπολοίπων ομάδων και στις υποδομές ενώ θα καλυφθούν και οι οφειλές της περσινής σεζόν.

ΑΝΑΔΙΑΡΘΡΩΣΗ ΤΟΥ Δ.Σ.

Εξάλλου, μετά τις πρόσφατες και άκρως δυσάρεστες εξελίξεις στο μπάσκετ, επίκειται και άμεση αναδιάρθρωση στο Διοικητικό Συμβούλιο του ΓΑΣ. Σύμφωνα με πληροφορίες, κάτι τέτοιο αναμένεται να συμβεί τα επόμενα 24ωρα.

Ο «παγκόσμιος» Περπέρογλου

• Ο Ρόδιος αθλητής και μέλος της εθνικής εφήβων μίλησε για τον ημιτελικό με την Λιθουανία.

Στην τελική ευθεία βρίσκεται η προετοιμασία της εθνικής ομάδας για τον ημιτελικό με τη Λιθουανία. Μεταξύ άλλων, ο Στράτος Περπέρογλου μίλησε για την σημερινή αναμέτρηση, για το τι πρέπει να προσέξει η Εθνική ομάδα και απηύθυνε ανοικτή πρόσκληση στον κόσμο να γεμίσει το Αλεξάνδρειο. «Το παιχνίδι είναι πολύ δύσκολο, αλλά θεωρώ ότι μπορούμε να το κερδίσουμε. Κάθε παιχνίδι σε αυτή τη φάση είναι κρίσιμο, όμως είμαστε έτοιμοι να αντιμετωπίσουμε κάθε πρόκληση. Η άμυνα θα κρίνει κατά πολύ τον νικητή, καθώς σε τέτοια παιχνίδια υπάρχει νευρικότητα, άρα όποιος παίξει καλύτερη άμυνα, έχει και περισσότερες πιθανότητες για νίκη.

Είμαστε σε καλή κατάσταση και ελπίζω ο κόσμος να έρθει στο γήπεδο και να μας βοηθήσει. Η παρουσία του είναι κάτι παραπάνω από απαραίτητη, γιατί μας δίνει την ώθηση να παίξουμε καλύτερα».

Περιμένει τον «παλιό»

• Ο Κολοσσός περίμενε χθες το βράδυ την τελική απάντηση του Χρήστου Γκογκίδη για την πρόταση ανανέωσης της συνεργασίας.

• Πολύ πιθανό να ανακοινωθεί η παραμονή του μαζί με την απόκτηση του Πατρίκη

Πρώτος άνοιξε την πόρτα ο Μάνος Χαλκιαδάκης (ο οποίος πάντως είναι θεωρητικά παίκτης του Κολοσσού βάσει περσινού συμβολαίου) και ακολούθησαν οι Γιώργος Βαλαβανίδης, Σωτήρης Κατούφας, Κώστας Τσέλιος, Βασίλης Μπανακάκης, Θοδωρής Αλμπάνης και Ισίδωρος Κουτσός. Ο Παντελής Κουγιός αποφάσισε οριστικά να μην επιστρέψει ενώ ο Χρήστος Μπίλιας δόθηκε στον Ιβίσκο. Έτσι, από την περσινή ομάδα των «θαλασσί» έμεινε μόνο ο Χρήστος Γκογκίδης και ο Στάθης Βλαχοδήμος. Για τον δεύτερο, τα πράγματα είναι ακόμα ρευστά όσον αφορά την παραμονή του.

Όσο για τον πρώτο, χθες το βράδυ αναμενόταν η απάντησή του στην πρόταση που του έκανε ο σύλλογος για να ανανεώσει την συνεργασία του. Το τελευταίο διάστημα, μέσα από τις τάξεις του Κολοσσού, έβγαινε προς τα έξω ένα κλίμα αισιοδοξίας ότι ο νεαρός φόργουορντ θα είναι και τη νέα χρονιά μέλος της ομάδας. Και ίσως είναι και ο μοναδικός που θα μείνει από τον περσινό κορμό μαζί βέβαια με τους «μικρούς» Τρίμη και Γιακουμάκη.

Η παραμονή του Χρήστου Γκογκίδη είναι πολύ πιθανό να ανακοινωθεί μαζί με την απόκτηση του Δημήτρη Πατρίκη ο οποίος φέρεται να είναι μια ανάσα από τους «θαλασσί». Σύμφωνα με πληροφορίες, απομένουν τα τυπικά για να κλείσει και η τέταρτη μεταγραφή των Ροδιτών μετά τους Παππά, Κουκλάκη και Γεωργίτση.

Ο Βασίλης Φραγκιάς βρίσκεται στην Αθήνα εδώ και μία εβδομάδα περίπου και έχει σχεδόν καθημερινή επαφή με παίκτες. Περιμένει την τελική απάντηση του Γκογκίδη για να δει αν θα κινηθεί για την απόκτηση του αντικαταστάτη του.

Έμεινε ο Κουλούμπρης

• Τη φανέλα του Διγενή θα φοράει και στο νέο πρωτάθλημα ο έμπειρος παίκτης.

• Στην ομάδα των Κοσκινού έκλεισε και ο Μιχάλης Τριανταφυλλίδης

Πέρσι δόθηκε για ένα χρόνο με υποσχετική από τον Ιάλυσο στον Διγενή ο Παναγιώτης Κουλούμπρης. Όπως έγινε χθες γνωστό, ο έμπειρος παίκτης ανανέωσε την συνεργασία και έτσι θα φοράει τη φανέλα του Διγενή και στο νέο πρωτάθλημα όπου η ομάδα των Κοσκινού ευελπιστεί να κάνει καλύτερη πορεία και να αποτελέσει υπολογίσιμο σύνολο. Εξάλλου, ο Διγενής απέκτησε από τον Δωριέα τον Μιχάλη Τριανταφυλλίδη ο οποίος θα ενισχύσει τους Κοσκινιάτες μέσα στη ρακέτα.

Με Ζούρο στην πλατεία

Ο πρώην προπονητής του Ιπποκράτη Γιώργος Κετσελίδης θα βρίσκεται στον πάγκο του Πανιωνίου την νέα χρονιά στο πλευρό του Ηλία Ζούρου.

Χθες αργά το απόγευμα επετεύχθη η συμφωνία με τον πρώην τεχνικό της Νήαρ Ηστ. Οι δύο άνδρες θα ξανασυνεργαστούν μετά την περίοδο στον Ολυμπιακό.

ΝΑΥΤΙΛΙΑΚΗ ΕΤΑΙΡΕΙΑ ΛΕΣΒΟΥ Α.Ε.

ΑΝΑΚΟΙΝΩΣΗ

Το υπερταχύπλοο και πολυτελές ΑΙΟΛΟΣ ΚΕΝΤΕΡΗΣ

που μπδενίζει την απόσταση από **15 Ιουνίου** πάλι κοντά σας

ΑΝΑΧΩΡΗΣΕΙΣ ΑΠΟ ΠΕΙΡΑΙΑ

ΚΥΡΙΑΚΗ	17.00	ΓΙΑ ΚΑΛΥΜΝΟ-ΚΩ-ΡΟΔΟ
ΔΕΥΤΕΡΑ	17.00	ΓΙΑ ΚΩ - ΡΟΔΟ
ΠΕΜΠΤΗ	17.00	ΓΙΑ ΚΑΛΥΜΝΟ-ΚΩ-ΡΟΔΟ

ΑΦΙΞΗ ΣΤΗ ΡΟΔΟ ΣΤΙΣ 24.00

ΑΝΑΧΩΡΗΣΕΙΣ ΑΠΟ ΡΟΔΟ

ΔΕΥΤΕΡΑ	08.00	ΓΙΑ ΚΩ-ΠΕΙΡΑΙΑ
ΤΡΙΤΗ	08.00	ΓΙΑ ΚΩ-ΚΑΛΥΜΝΟ-ΠΕΙΡΑΙΑ
ΠΑΡΑΣΚΕΥΗ	08.00	ΓΙΑ ΚΩ-ΚΑΛΥΜΝΟ-ΠΕΙΡΑΙΑ

ΑΦΙΞΗ ΣΤΟΝ ΠΕΙΡΑΙΑ ΣΤΙΣ 15.00



ΑΣΥΝΑΓΩΝΙΣΤΟ ΣΤΗΝ ΤΑΧΥΤΗΤΑ ΚΑΙ ΟΙΚΟΝΟΜΙΑ ΧΡΟΝΟΥ

Κρατήσεις για επιβάτες και οχήματα στο ΚΕΝΤΡΙΚΟ ΠΡΑΚΤΟΡΕΙΟ ΤΗΣ ΝΕΛ ΣΤΗ ΡΟΔΟ

ALHAMBRA TRAVEL

Δ. ΘΕΟΔΩΡΑΚΗ 13 • Τηλ.: 2241-0-37052-25698-31642

PIAGGIO



0% προκαταβολή

Από 29€ το μήνα

Νέα **VESPA 200 cc**

ΕΩΣ 60 ΔΟΣΕΙΣ

2 χρόνια εγγύηση


ZIP 2T
ΑΠΟ 29€ το μήνα


LIBERTY 4T
ΑΠΟ 39€ το μήνα


VESPA ET4 50cc
ΑΠΟ 50€ το μήνα


RUNNER 50cc 2T
ΑΠΟ 49€ το μήνα

ΑΒΕΤΕ Κ. ΚΩΣΤΑΡΙΔΗΣ

Καναδά 12 • Τηλ.: 22410 78577

Θετικός τόνος στο χρηματιστήριο από τις τραπεζικές μετοχές

Αντίσταση στις 2.100 μονάδες

Στα 249 εκατομμύρια ευρώ η αξία των συναλλαγών

Σε ανοδική τροχιά επανήλθε η χρηματιστηριακή αγορά, μετά την προχθεσινή διόρθωση, με τον γενικό δείκτη να καταγράφει νέο υψηλό έτους και τις τραπεζικές μετοχές να δίνουν το θετικό τόνο στην αγορά. Πάντως η ανοδική κίνηση της αγοράς βρήκε ισχυρή αντίσταση στα επίπεδα των 2.100 μονάδων, τα οποία διέσπασε ενδοσυνεδριακά, χωρίς να μπορέσει να τα κρατήσει έως το κλείσιμο.

Από τις τραπεζικές μετοχές με σημαντικά κέρδη 4,49% έκλεισε η μετοχή της Πειραιώς, η Alpha Bank ενισχύθηκε σε ποσοστό 1,80%, η Εθνική σημείωσε άνοδο 2,38%, η Εμπορική ενισχύθηκε κατά 3,28%, ενώ η Eurobank έκλεισε με κέρδη 1,25%.

Στην ενίσχυση του Γενικού δείκτη συνέβαλε και η άνοδο κατά 3,95% της Ιντρακόμ, του ΟΠΑΠ κατά 2,20% και της ΔΕΗ κατά 1,43% (στα 24 ευρώ θέτει την τιμή στόχο για τη μετοχή της ΔΕΗ η Morgan Stanley, ενώ προβλέπει απόδοση μεγαλύτερη της αγοράς).

Η σχέση κερδισμένων προς τις χαμένες μετοχές διαμορφώθηκε στο 3 προς 1, ενώ η τιμή 60 μετοχών έκλεισαν στα υψηλότερα έτους.

Ο Γενικός Δείκτης έκλεισε στις 2.08549 μονάδες σημειώνοντας άνοδο 21,71 μονάδων ή σε ποσοστό 1,05% έναντι 2.063,78 μονάδων της προηγουμένης.

Σε εβδομαδιαία βάση ο βασικός χρηματιστηριακός δείκτης κατέγραψε κέρδη 5,45%, ενώ από τις αρχές του έτους σημειώνει κέρδη 19,28%.

Ο δείκτης FTSE/ASE 20 έκλεισε στις1.049,32 μονάδες, με άνοδο σε ποσοστό 1,45%, ενώ ο δείκτης FTSE/ASE 40 έκλεισε στις 224,09 μονάδες, καταγράφοντας άνοδο σε ποσοστό 0,81%

Ο δείκτης FTSE/ASE SMALLCAP 80 έκλεισε στις 629,57 μονάδες, με άνοδο σε ποσοστό 2,13%, ενώ ο δείκτης FTSE 140 έκλεισε στις 2.451,86 μονάδες, με αύξηση σε ποσοστό 1,41%.

Από τις 368 μετοχές που διαπραγματεύθηκαν, 248 κινήθηκαν ανοδικά, 87 πτωτικά, ενώ η τιμή 33 μετοχών παρέμεινε αμετάβλητη.

Τη μεγαλύτερη ποσοστιαία άνοδο σημείωσαν οι μετοχές των εταιρειών: Γρηγόρης + 17,78%, Cyclon + 17,69%, Εργάς +16,36%, περσεύς +14,42%, Μοχλός +13,75%, Κωτσόβολος +13,55%, τεγόπουλος +12,55%, Altec +11,88%, Βιοσώλ +11,76% και Τασόγλου +11,59%.

Αντιθέτως τις μεγαλύτερες απώλειες σημείωσαν οι μετοχές των εταιρειών: Τρία Αλφα (πο) –8,11%, Αφοί Κορδέλλου –5,40%, Ξιφίας (Πα) –5,33%, ΕΤΜΑ (πο) –5,11%, Ατλάντικ –5,00%, Ντεσπέκ Πολυμέσα –4,91%, Φιερατέξ –4,30%, Sex Form –4,05%, πετζετάκις –4,02% και Εσκιμό (πο) –4,00 %.

Η αξία των συναλλαγών ανήλθε στα 249,375 εκατ. ευρώ, εκ των οποίων τα 46,5 εκατ. ευρώ αποτέλεσαν προσυμφωνημένα πακέτα συναλλαγών.

Το μεγαλύτερο όγκο συναλλαγών πραγματοποίησαν οι μετοχές: ΟΠΑΠ με 5.570.087 τεμάχια, Μοχλός με 2.920.618, Vivere με 1.679.467 και Ατέρμων με 1.234.820 τεμάχια.

Την μεγαλύτερη αξία συναλλαγών πραγματοποίησαν οι μετοχές των εταιριών: ΟΠΑΠ με 54,61 εκατ. ευρώ, ΔΕΗ με 13,441, ΟΤΕ με 11,467 και ΔΟΛ με 7,513 εκατ. ευρώ.

Οι επιμέρους κλαδικοί δείκτες έκλεισαν ως εξής:

Τραπεζικός:	3.634,21	+2,12%
Τηλεπικοινωνιών:	855,90	–0,62%
Ασφαλειών:	716,39	+0,07%
Επενδύσεων:	706,08	+1,89%
Κατασκευαστικών:	952,11	+0,45%
Κλωστοϋφαντουργίας:	473,49	+0,34%
Βιομηχανιών:	1.176,27	+0,64%
Συμμετοχών:	1.243,45	+2,31%
Βασικών Μετάλλων:	473,09	+0,90%
Μη μεταλλικών Ορυκτών:	770,20	+0,72%
Εκδόσεις- Εκτυπώσεις:	534,49	+4,42%
Λιανικού Εμπορίου:	847,62	–0,01%
Πληροφορικής:	479,92	+1,33%
Ειδών Λύσεων Πληροφορικής:	311,02	+0,98%
Χονδρικό εμπόριο:	484,09	+0,06%
Τρόφιμα- ποτά:	497,21	+0,47%
Παράλληλη Αγορά:	161,39	+0,43%
Διυλιστήρια:	1.004,82	+0,83%
Διαχείρισης Ακίνητης Περιουσίας:	879,35	+0,86%



Πρώτα οι Ροδίτες πρέπει να χαίρονται την Νότια Ρόδο
HOTEL EKATERINI APARTMENTS
ΕΙΔΙΚΗ ΠΡΟΣΦΟΡΑ στο Κιοτάρι
ΠΡΟΣΦΟΡΑ ΓΙΑ ΤΟ ΜΗΝΑ ΙΟΥΛΙΟ
Για 7μέρες το κάθε διαμέρισμα (από 2 έως 4 άτομα μόνο 279 ευρώ)
Ειδικές τιμές για Σαββατοκύριακα
Το HOTEL EKATERINI διαθέτει:
• Bar • Snack Bar • Πισίνα • Mini Market
• Αίθουσα με TV και μπιλιάρδο
Τηλ. 22440 47131, 47139
Fax 22440 47048

ΝΤΕΤΕΚΤΙΒΣ
30 ΧΡΟΝΙΑ ΜΟΝΙΜΑ ΚΑΙ ΣΤΗ ΡΟΔΟ
35354 - 28780
Π.Π. ΓΕΡΜΑΝΟΥ 6 (ΠΛ. ΦΩΚΙΑΛΗ)
Η ΛΥΣΗ!!! ΣΕ ΚΑΘΕ ΣΑΣ ΠΡΟΒΛΗΜΑ
EXPRESS SECURITY

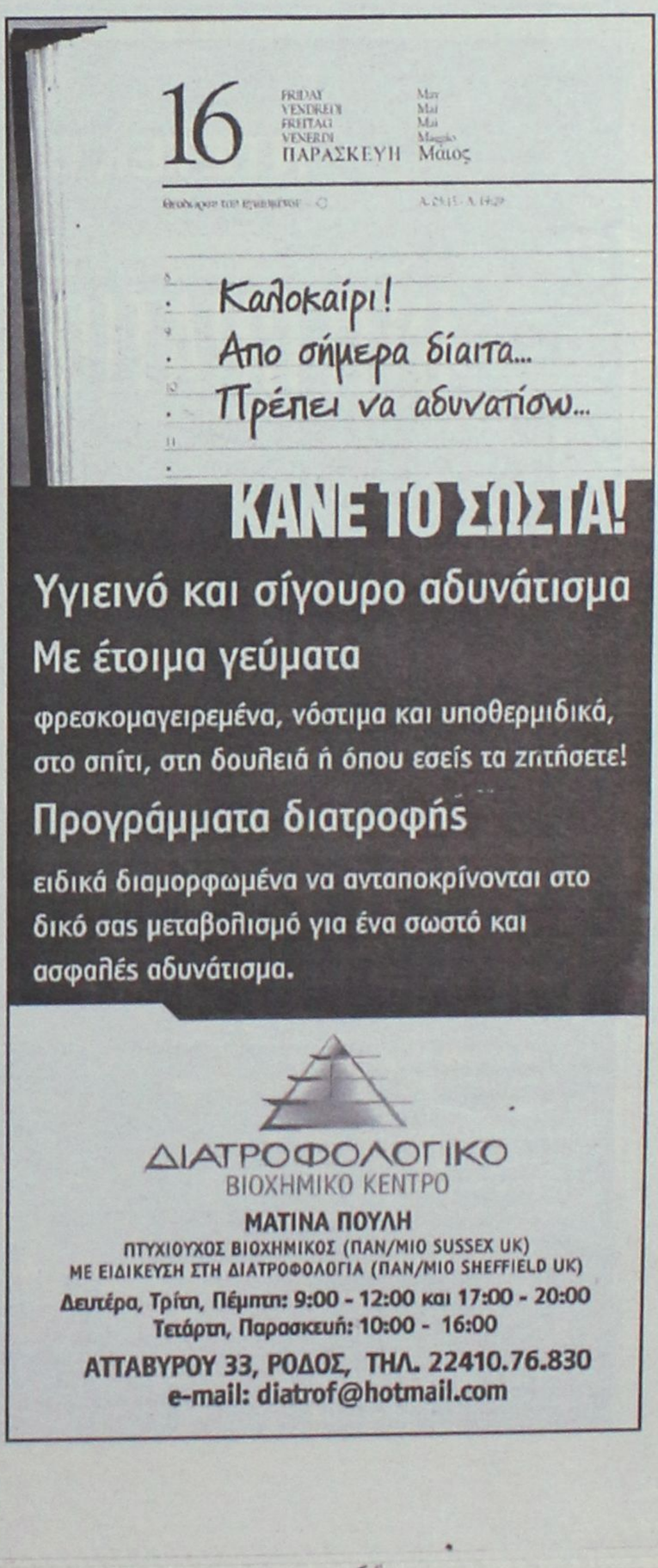

ΚΑΝΕ ΤΟ ΣΩΣΤΑ!
Υγιεινό και σίγουρο αδυνάτισμα
Με έτοιμα γεύματα
φρεσκομαγειρεμένα, νόστιμα και υποθερμιδικά, στο σπίτι, στη δουλειά ή όπου εσείς τα ζητήσετε!
Προγράμματα διατροφής
ειδικά διαμορφωμένα να ανταποκρίνονται στο δικό σας μεταβολισμό για ένα σωστό και ασφαλές αδυνάτισμα.
ΔΙΑΤΡΟΦΟΛΟΓΙΚΟ
ΒΙΟΧΗΜΙΚΟ ΚΕΝΤΡΟ
ΜΑΤΙΝΑ ΠΟΥΛΗ
ΠΤΥΧΙΟΥΧΟΣ ΒΙΟΧΗΜΙΚΟΣ (ΠΑΝ/ΜΙΟ SUSSEX UK)
ΜΕ ΕΙΔΙΚΕΥΣΗ ΣΤΗ ΔΙΑΤΡΟΦΟΛΟΓΙΑ (ΠΑΝ/ΜΙΟ SHEFFIELD UK)
Δευτέρα, Τρίτη, Πέμπτη: 9:00 - 12:00 και 17:00 - 20:00
Τετάρτη, Παρασκευή: 10:00 - 16:00
ΑΤΤΑΒΥΡΟΥ 33, ΡΟΔΟΣ, ΤΗΛ. 22410.76.830
e-mail: diatrof@hotmail.com

ΚΥΝΗΓΕΤΙΚΟΣ ΣΥΛΛΟΓΟΣ ΡΟΔΟΥ "Η ΡΟΔΙΑ ΕΛΑΦΟΣ"

ΠΡΟΣΚΛΗΣΙΣ ΕΚΤΑΚΤΟΥ ΓΕΝΙΚΗΣ ΣΥΝΕΛΕΥΣΕΩΣ

Το Διοικητικόν Συμβούλιον του Κυνηγετικού Συλλόγου Ρόδου, ΚΑΛΕΙ όλα τα μέλη του, να λάβουν μέρος στην έκτακτον Γενική Συνέλευση του Συλλόγου-(άρθρα 6, 7 και 8 του Καταστατικού)-που θα γίνει την 27ην Ιουλίου 2003, ημέραν Κυριακήν και ώραν 09.00 (πρωινή), εις τα Γραφεία του Συλλόγου, εις την αίθουσα του ΔΟΝΑ, Διαγοριδών και Αγίου Ιωάννου γωνία, στη Ρόδο, με μόνον θέμα ημερησίας διατάξεως:

Θέμα μόνον: Εγκρισις του τροποποιηθέντος Προϋπολογισμού έτους 2003 του Συλλόγου.

Σε περίπτωση που δεν υπάρξει η νόμιμος απαρτία η Εκτακτος Γενική Συνέλευσις θα ματαιωθεί και θα πραγματοποιηθεί (επαναληφθεί) την επομένη Κυριακή 3 Αυγούστου 2003, στον ίδιο τόπο και χώρο και την ίδια ώρα (09.00) με το ίδιο ως άνω θέμα, η οποία θα θεωρηθεί σε ΑΠΑΡΤΙΑ με όσα θα είναι τα παρόντα μέλη (άρθρον 7 παρ. 7 του καταστατικού).

Οι προσερχόμενοι κυνηγοί-μέλη, να έχουν μαζί τους και την κυνηγετική άδειά των, της κυνηγετικής περιόδου 2002-2003.

Ρόδος 18 Ιουλίου 2003

Από τον Διοικητικόν Συμβούλιον

Ο Πρόεδρος του Δ.Σ. Νικόλαος Κανέλλης — **Ο Γεν. Γραμματέας** Αντώνιος Καταβενάκης

ΣΥΓΧΑΡΗΤΗΡΙΟ

Τον **ΤΑΣΟ ΧΑΤΖΗΑΝΑΣΤΑΣΙΟΥ,** υιό του **Λάμπρου** και της **Τέτας Χατζηαναστασίου** που αποφοίτησε από το Πανεπιστήμιο του Westminster του Λονδίνου, συγχαίρουμε και ευχόμαστε καλή σταδιοδρομία.

Οικογένεια
Λευτέρη Κοκονάκη

ΣΥΓΧΑΡΗΤΗΡΙΟ

Τον αγαπημένο μας εγγονό **ΤΑΣΟ ΧΑΤΖΗΑΝΑΣΤΑΣΙΟΥ,** που αποφοίτησε από το Πανεπιστήμιο του Westminster του Λονδίνου στο τμήμα οργάνωσης και διοίκησης επιχειρήσεων, συγχαίρουμε και ευχόμαστε εις ανώτερα.

Μιχάλης και Σπυριδούλα
Μπαρδακά



Οργή για το αίμα στη διάβαση έξω από το ΙΚΑ

Τί άλλο θέλουν ακόμα για να... συγκινηθούν;

Είναι τόσο δύσκολο να τοποθετηθούν δύο σηματοδότες;

Ανοικτή επιστολή για τον άδικο χαμό του ηλικιωμένου συνταξιούχου , έξω από το υποκατάστημα του ΙΚΑ στη Ρόδο, απέστειλε χθες στη «Ροδιακή» συμπολίτης μας, ευελπιστώντας έτσι στην ευαισθητοποίηση των αρμοδίων αρχών και στην λήψη άμεσων μέτρων, στο επικίνδυνο αυτό σημείο του δρόμου.



Στην επιστολή – έκκλησή του προς τις αρμόδιες αρχές, επισημαίνεται συγκεκριμένα:

«Πόσος πόνος και πόσα δάκρυα χρειάζονται ακόμα για να «χορτάσουν» οι αρμόδιοι παράγοντες, το αιμοβόρο τέρας της ασφάλτου που βρίσκεται έξω από το «στοιχειωμένο ΙΚΑ;»

Πόσο αίμα θα πρέπει ακόμα να χυθεί για να ποτιστεί κι άλλο το οδόστρωμα της περιοχής και να ολοκληρωθεί το αποτρόπαιο έγκλημα που ξεκίνησε με την εγκατάσταση του ΙΚΑ σ' αυτό το χώρο;

Το ΙΚΑ! Τι τραγική ειρωνεία, ένα Ίδρυμα Κοινωνικής Ασφάλισης και να κινδυνεύει να συνδεθεί συνειρμικά η έννοιά του με τον αιματοβαμμένο χώρο που το περιβάλλει.

Τι τραγική ειρωνία να αναζητά κανείς την Κοινωνική Ασφάλεια σε αυτό και να συναντά το θάνατο στην αυλή του, κάτω από τις ρόδες οποιουδήποτε τροχοφόρου.

Δεν είναι απορίας άξιο ή ακόμα και εγκληματική αμέλεια, να μη μπορεί να συνειδητοποιήσει ύστερα από τα τόσα ατυχήματα, από τόσες ζωές που χάθηκαν μπροστά σχεδόν στην πόρτα αυτού του ιδρύματος, ότι το αίμα που χύνεται εκεί, είναι συνήθως αίμα φτωχών, ανυποψίαστων ηλικιωμένων και συνταξιούχων που καταφεύγουν σ' αυτό για να προστατέψουν υποτίθεται τη ζωή που τους απομένει να ζήσουν;

Θα ήταν πολυτελής και περιττή δαπάνη η τοποθέτηση τουλάχιστον δύο φωτεινών σηματοδοτών στο επικίνδυνο αυτό σημείο του δρόμου για να μειωθούν οι κίνδυνοι που απειλούν καθημερινά τη ζωή των δυστυχισμένων αυτών ανθρώπων και οποιουδήποτε άλλου πεζού, μέχρις ότου μεταφερθεί το ίδρυμα σε ασφαλέστερη περιοχή; Αλλά θα μου πείτε: Γιατί; Ξένος πόνος... ξένη έννοια! Η συμφορά, δεν χτύπησε ακόμη τη δική μας πόρτα..!»

Γ. ΓΙΑΝΝΟΠΟΥΛΟΣ

"Κυριαρχούν" οι ανισότητες

Ολοκληρώθηκαν χθες αργά το απόγευμα, στη Ρόδο, στο συνεδριακό κέντρο του Ρόδος Πάλλας, οι εργασίες της ημερίδας με τίτλο "Νησιωτική Συμπολιτεία: Ανάπτυξη - Απασχόληση - "Επιχειρείν" για μια ισότιμη πρόσβαση".

Την έναρξη των εργασιών κήρυξε ο Γενικός Γραμματέας Κοινοτικών και Άλλων Πόρων του Υπουργείου Εργασίας και Κοινωνικών Ασφαλίσεων ενώ στις εργασίες αυτές, παίρνουν μέρος εκπρόσωποι των χωρών της Ε.Ε. που συμμετέχουν στις δύο διακρατικές Αναπτυξιακές Συμπράξεις, με τις οποίες συνεργάζεται η Αναπτυξιακή Σύμπραξη "Νησιωτική Συμπολιτεία Νοτίου Αιγαίου", στο πλαίσιο υλοποίησης της Κοινοτικής Πρωτοβουλίας EQUAL. Στην ημερίδα, παρόντες ήταν ο Νομάρχης Δωδεκανήσου κ. Γιάννης Μαχαιρίδης, ο Δήμαρχος Ροδίων Γιώργος Γιαννόπουλος, ο πρόεδρος του νομαρχιακού Συμβουλίου Κυκλάδων, ο αντιδήμαρχος κ. Αντώνης Αλαβέρας, εκπρόσωποι φορέων και βέβαια αντίστοιχοι εκπρόσωποι φορέων των Ευρωπαϊκών χωρών που συμμετάσχουν σε αυτό το πρόγραμμα. Στην ομιλία του, ο δήμαρχος Ρόδου, τόνισε τους βασικούς στόχους της προσπάθειας αυτής, οι οποίοι όπως είπε τίθονται πλέον επιτακτικά, καθώς έχουν να κάνουν με τις τρεις βασικές μορφές ανισοτήτων: τις περιφερειακές ανισότητες, μέσα στις ίδιες τις χώρες, τις ανισότητες ανάμεσα στα δύο φύλα και τις ανισότητες σε σχέση με τις ευκαιρίες και τα προσόντα που έχει ο πολίτης, για να αντιμετωπίσει τη νέα πραγματικότητα.

ΣΥΓΧΑΡΗΤΗΡΙΟ

Στον αγαπημένο μας υιό **ΤΑΣΟ ΧΑΤΖΗΑΝΑΣΤΑΣΙΟΥ,** που αποφοίτησε με επιτυχία από το Westminster University of London στο κλάδο διοργάνωσης και διοίκησης επιχειρήσεων, ευχόμαστε ολόψυχα καλή σταδιοδρομία και πάντα επιτυχίες στη ζωή του.

Οι γονείς
Λάμπρος-Τέτα
Χατζηαναστασίου

Εστιατόριο – Ταβέρνα

"ΤΟ ΒΟΡΙΝΟ"

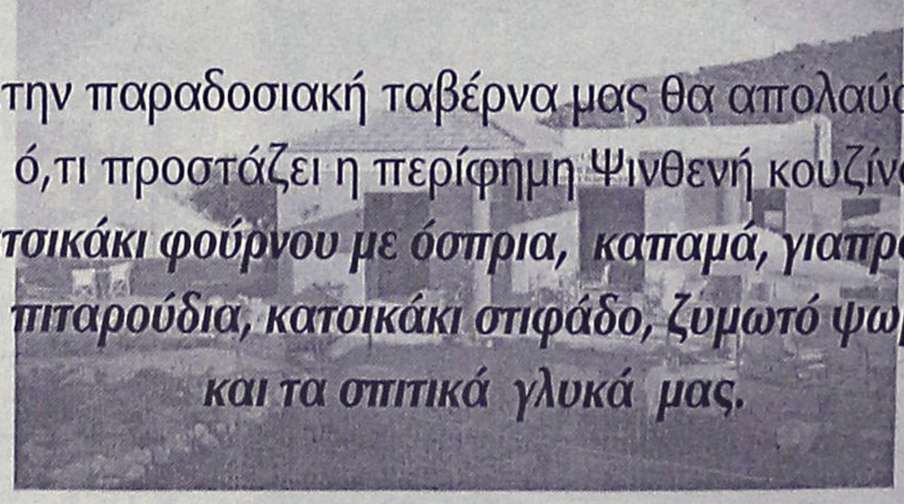

Στην παραδοσιακή ταβέρνα μας θα απολαύσετε ό,τι προστάζει η περίφημη Ψινθενή κουζίνα:
κατσικάκι φούρνου με όσπρια, καπαμά, γιαπράκια, πιταρούδια, κατσικάκι στιφάδο, ζυμωτό ψωμί και τα σπιτικά γλυκά μας.

1ο χλμ. επαρχιακής οδού Ψίνθου - Πεταλούδες
Τηλ. **22410 50244**

ΜΠΟΥΤΙΚ CHIC
ΔΗΜ. ΘΕΜΕΛΗ 63, ΡΟΔΟΣ
ΤΗΛ. (22410)37255
ΜΑΓΙΟ ΟΛΑ 50%
ΣΕΤ ΕΣΩΡΟΥΧΑ 50%
BABY DOLL από 12€
ΠΕΡΝΟΥ 80 -ΑΦΑΝΤΟΥ, ΡΟΔΟΣ
ΤΗΛ. (22410)52429
ΜΠΛΟΥΖΑΚΙΑ ΟΛΑ 15€
ΠΑΝΤΕΛΟΝΙΑ ΥΦΑΣΜΑ ΟΛΑ 25€
ΣΕΤ ΕΣΩΡΟΥΧΩΝ -50%
ΑΝΔΡΙΚΑ ΟΛΑ -50%
ΜΑΓΙΟ -50%

KYDON TOURS
ΕΚΔΡΟΜΕΣ KYDON
ΠΟΙΟΤΗΤΑ-ΦΡΟΝΤΙΔΑ-ΕΓΓΥΗΣΗ-ΕΠΙΤΥΧΙΑ
ΚΑΛΟΚΑΙΡΙ 2003
• ΡΩΣΙΑ-ΜΟΣΧΑ-ΑΓΙΑ ΠΕΤΡΟΥΠΟΛΗ
Με ΟΛΥΜΠΙΑΚΗ 24/8-31/8/03
Ας πραγματοποιήσουμε το όνειρό μας
ΑΓΙΑ ΠΕΤΡΟΥΛΗ!! ERMITAL!!!
Μόνο 1.150 ευρώ από Ρόδο
Περιλαμβάνει
• Αεροπορικά εισιτήρια, 7 συνολικά διανυκτερεύσεις
• Ξενοδοχεία 4 αστέρων-Ημιδιατροφή ΤΡΑΙΝΑ-Ξεναγήσεις. ΠΛΟΥΣΙΟ ΠΡΟΓΡΑΜΜΑ ΑΓΙΑ ΠΕΤΡΟΥΠΟΛΗ-ERMITAL-Φρούριο Πέτρου και Παύλου • Θερινά ανάκτορα- ΜΟΣΧΑ-ΚΡΕΜΛΙΝΟ-ΚΑΘΕΔΡΙΚΟΙ ΝΑΟΙ-ΠΑΤΡΙΑΡΧΕΙΟ ΖΑΓΚΟΡΣΚ-Εισοδος Μουσείων.
Συνοδός η κ. ΕΛΕΝΗ ΨΥΛΛΑΚΗ
ΠΡΟΣΟΧΗ: Δηλώσεις με προκαταβολή μέχρι 31/7/03, το διαβατήριο για ΒΙΖΑ πρέπει να πάει στην Πρεσβεία μέχρι 2/8/03
• ΦΕΤΙΓΕ-ΛΙΒΙΣΙ-ΑΓΙΟΣ ΝΙΚΟΛΑΟΣ
Ευκαιρία ΔΕΛΦΙΝΙ κατ΄ ευθείαν ΑΠΟ ΡΟΔΟ-FETIYE 29/7-31/7/03. Τιμή καταπληκτική ξενοδοχείο-ξεναγήσεις-προσκήνυμα στην Παναγιά στο ΛΙΒΙΣΙ και ΤΡΙΣΑΓΙΟ για τους ΝΕΚΡΟΥΣ από τον Πρωτοσύγκελο ΡΟΔΟΥ πατέρα Παΐσιο.
Συνοδός η κ. ΕΛΕΝΗ ΨΥΛΛΑΚΗ
• ΤΗΛΟΣ με το SEA STAR
Αναχώρηση 2/8 14.30-επιστροφή 3/8 20.00
Ενα υπέροχο Σαββατοκύριακο πραμονή στο ξενοδοχείο ERISTOS BEACH-Ημερήσια εκδρομή ΑΓΙΟ ΠΑΝΤΕΛΕΗΜΩΝΑ-Λειτουργία από τον Πρωτοσύγκελο ΡΟΔΟΥ πατέρα Παΐσιο. ΜΟΝΟ 85 ευρώ
Συνοδός η κ. ΕΛΕΝΗ ΨΥΛΛΑΚΗ
• ΦΕΤΙΓΕ 14/8-17/8/02
Κατευθείαν αργίες της Παναγιάς. ΦΕΤΙΓΕ-ΛΙΒΙΣΙ-ΑΓΟΣ ΝΙΚΟΛΑΟΣ-ΜΥΡΑ-ΚΑΣ-ΑΤΤΑΛΕΙΑ-Μια υπέροχη εκδρομή με συνοδό την κ. ΕΛΕΝΗ ΨΥΛΛΑΚΗ.
ΕΛΑΤΕ ΓΙΑ ΠΡΟΓΡΑΜΜΑ
• ΠΑΡΙΣΙ-EURODISNEY
Group από ΡΟΔΟ 7/8-13/8/03
3 ΠΑΡΙΣΙ-3 DISNEY- Ξεναγήσεις - Μεταφορές
• ΜΥΚΟΝΟΣ-ΤΗΝΟ-ΣΥΡΟ-ΣΑΝΤΟΡΙΝΗ
2/9-9/9/03
Συνοδός η κ. ΕΛΕΝΗ ΨΥΛΛΑΚΗ
• ΖΑΚΥΝΘΟΣ-ΚΕΦΑΛΛΟΝΙΑ-ΠΑΤΡΑ-ΚΑΛΑΒΡΥΤΑ 28/9-5/10/03
Ενημερώνουμε τους φίλους πελάτες μας: Προσκύνημα Αγιο Γεράσιμο-Αγιο Διονύσιο-Αγιο Ανδρέα
Συνοδός η κ. ΕΛΕΝΗ ΨΥΛΛΑΚΗ
Στο πρακτορείο μας θα βρείτε πάμφθηνα πακέτα εκδρομών-εισιτήρια Ακτ/κα - Αεροπορικά με όλες τις εταιρείες-Ξενοδοχεία σε όλο τον κόσμο. ΙΑΤΑ 25 χρόνια
ΠΡΑΚΤΟΡΕΙΟ ΚΥΔΩΝ
ΠΑΚΕΤΑ ΕΚΔΡΟΜΩΝ ΣΕ ΟΛΟ ΤΟΝ ΚΟΣΜΟ
• Διήμερα - Τριήμερα στα νησιά μας • Διήμερα - Τριήμερα ΜΑΡΜΑΡΙΣ - FETIYE • Εισιτήρια αεροπορικά - ακτοπλοϊκά με όλες τις εταιρίες - Καταμαράν - Δελφίνια
30 ΧΡΟΝΙΑ ΠΕΙΡΑ!!!
Το Γραφείο μας στο ΛΙΜΑΝΙ:
ΑΚΤΗ ΣΤΑΧΤΟΥΡΗ 8, με πάρκιν, σας εξυπηρετεί και για αποστολή χρημάτων WESTERN UNION σε όλο τον κόσμο!!! γρήγορα, εύκολα, απλά!!
ΠΡΑΚΤΟΡΕΙΟ ΚΥΔΩΝ
τηλ. 22410-23000, 27900, 27722

Για να γίνουν οι επενδύσεις των 20 δισ. από την εταιρία των Καζίνο

Την παρέμβαση των βουλευτών ζήτησε ο κ. Χατζηευθυμίου

"Η προθεσμία λήγει στις 4 προσεχούς Νοεμβρίου"

Την παρέμβαση των βουλευτών του νομού για να υλοποιηθούν οι επενδύσεις των 20 δισεκατομμυρίων δραχμών από το καζίνο Ρόδου, ζητά ο επικεφαλής της μειοψηφίας στο δημοτικό συμβούλιο Ρόδου κ. Χατζής Χατζηευθυμίου.

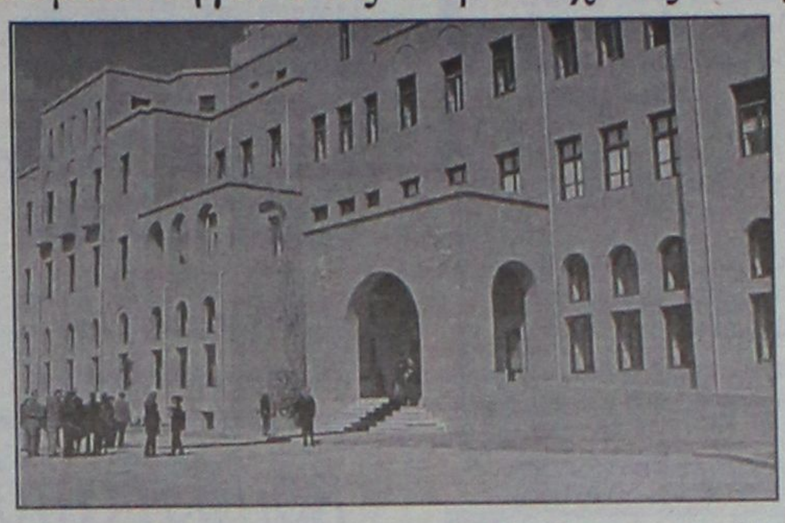

Το έγγραφο στους κ.κ. Κρεμαστινό, Σφυρίου, Παπανικόλα και Παυλίδη στάλθηκε προχθές και μ' αυτό ο κ. Χατζηευθυμίου ζητά την ενεργοποίηση των βουλευτών τόσο για την διασφάλιση των επενδύσεων (η σχετική προθεσμία λήγει στις 4 Νοεμβρίου) όσο και για τον έλεγχο εκείνων που με ενέργειες ή παραλείψεις θέτουν σε κίνδυνο την υλοποίηση των επενδύσεων.

Στην επιστολή του ο κ. Χατζηευθυμίου εκφράζει την πεποίθηση ότι υπάρχει σχέδιο για την απεμπόληση των δικαιωμάτων του δήμου ενώ καταγγέλλει την Καζίνο Ρόδου ΑΕ για παρελκυστική τακτική με στόχο να μην γίνουν οι επενδύσεις.

Ειδικότερα, απευθυνόμενος στους 4 βουλευτές, ο κ. Χατζηευθυμίου αναφέρει τα εξής:

"Κύριοι βουλευτές,

Ασφαλώς γνωρίζετε ότι με την υπ' αριθμ. Τ/633/1996 Υπουργική Απόφαση του Υπουργού Ανάπτυξης (ΦΕΚ 438/10-6-1996) παραχωρήθηκε η άδεια για την ίδρυση, λειτουργία και εκμετάλλευση Καζίνο στην Ρόδο.

Γνωρίζετε επίσης ότι στις 8/10/1996 υπεγράφη σύμβαση μεταξύ του Ελληνικού Δημοσίου, εκπροσωπουμένου από την Υπουργό Ανάπτυξης κ. Β. Παπανδρέου, και της ανώνυμης εταιρείας με την επωνυμία "Καζίνο Ρόδου Ξενοδοχειακή, Τουριστική και Κατασκευαστική Α.Ε.".

Στα ανωτέρω έγγραφα καθώς επίσης και στις επιστολές:

α) Με ημερομηνία 7-8-1995 και 11-8-1995 της Καζίνο Ρόδου Ξενοδοχειακή, Τουριστική και Κατασκευαστική Α.Ε. προς τον Δήμο Ροδίων και την Επιτροπή του Διεθνούς Πλειοδοτικού Διαγωνισμού για την παραχώρηση των αδειών Καζίνων αντίστοιχα

β) Με ημερομηνία 10-8-1995 της Εμπορικής Τράπεζας προς την Επιτροπή Διεθνούς Διαγωνισμού για την παραχώρηση αδειών Καζίνου, Υπουργείο Τουρισμού

γ) Το υπ' αριθ. 12481/9-8-1995 έγγραφο του Δήμου Ροδίων προς Καζίνο Ρόδου Α.Ε.

δ) Το υπ' αριθμ. 1206/9-8-1999 έγγραφο της Εμπορικής Τράπεζας προς το Υπουργείο Ανάπτυξης Επιτροπή Καζίνων

αναφέρονται οι υποχρεώσεις που η ανωτέρω εταιρεία αναλαμβάνει με την χορήγηση σ' αυτήν της άδειας ίδρυσης, λειτουργίας και εκμετάλλευσης του Καζίνο στην Ρόδο, και στην Υπουργική Απόφαση Τ/633/1996 προβλέπεται και δέσμευση στο άρθρο 1 παράγραφος 3.2 όπου αναφέρει:

"Η χορηγούμενη άδεια είναι προσωπική, δηλαδή αφορά την συγκεκριμένη Ανώνυμη Εταιρεία, υπό την σημερινή μετοχική της σύνθεση".

Στην ίδια Υπουργική Απόφαση και στο άρθρο 3 παράγραφος 2 εδάφιο 6 αναφέρει επί λέξει:

"Ο κάτοχος της άδειας οφείλει να πραγματοποιήσει επενδύσεις ύψους 20 δισεκατομμυρίων δρχ. σύμφωνα με τις δεσμεύσεις που ανέλαβε με τις από 7/8/1995 και 11/8/1995 επιστολές του, σε συνδυασμό με την από 10/8/1995 επιστολή του Διοικητή της Εμπορικής Τράπεζας και το υπ' αριθ. Πρωτ. 12481/9-8-1996 έγγραφο του Δήμου Ροδίων. Οι ειδικότερες υποχρεώσεις του κατόχου της άδειας σε σχέση με τις παραπάνω επενδύσεις θα προσδιορισθούν με τη σύμβαση μεταξύ του Ελληνικού Δημοσίου και του κατόχου της άδειας η οποία θα καταρτισθεί στη συνέχεια, με βάση τα παραπάνω έγγραφα.

Σας είναι επίσης γνωστά ότι:

α) Η συμβατική υποχρέωση επένδυσης των 20 δισεκατομμυρίων δρχ. έχει χρόνο ολοκλήρωσης την 4/11/2003 (Δηλαδή σε 4 μήνες).

β) Μέχρι σήμερα η Καζίνο Ρόδου Α.Ε. ακολουθεί μια παρελκυστική τακτική που στόχο έχει να μην υλοποιήσει την συμβατική της υποχρέωση".

Η παράταξή μας "πρώτα η Ρόδος" στην προσπάθειά της να διασφαλίσει την υλοποίηση των έργων των 20 δις δρχ. κατέθεσε μηνυτήρια αναφορά στον Αξιότιμο κ. Εισαγγελέα Πλημμελειοδικών Ρόδου στις 21 Φεβρουαρίοιυ 2001 και στην συνέχεια συμπληρωματικά στοιχεία στον κ. Εισαγγελέα Εφετών στις 25 Ιουνίου 2001.

Παράλληλα με επιστολές της προς το Υπουργείο Ανάπτυξης και την Επιτροπή Εποπτείας Καζίνων κατήγγειλε την αλλαγή της μετοχικής σύνθεσης της εταιρείας που απαγορεύεται σύμφωνα με το άρθρο 1 παράγραφος 3 εδάφιο β της Υπουργικής Απόφασης Τ/633/1996.

Ζητήσαμε με τις επιστολές μας να διασφαλισθεί από το αρμόδιο Υπουργείο και την Επιτροπή Εποπτείας Καζίνων η υλοποίηση της συμβατικής υποχρέωσης της Καζίνο Ρόδου Α.Ε.

Επισημαίνουμε ότι στην υπογραφείσα σύμβαση δεν προσδιορίζονται ακριβώς τα έργα τα οποία θα έπρεπε να εκτελέσει η εταιρεία, όπως έγινε στην υπογραφή ανάλογης σύμβασης του Ελληνικού Δημοσίου με την Καζίνο Λουτρακίου Α.Ε.

Κύριοι Βουλευτές,

Επειδή πιστεύουμε ότι υπάρχει σχέδιο για την απεμπόληση των δικαιωμάτων του Δήμου μας στην υλοποίηση των έργων των 20 δις δρχ., αλλά και ευθύνη τόσον του υπογράψαντος από πλευράς Ελληνικού Δημοσίου την σύμβαση με την συγκεκριμένη εταιρεία, όσον και της Επιτροπής Εποπτείας Καζίνων για την αποδοχή της αλλαγής της μετοχικής σύνθεσης της εταιρείας.

Επειδή δεν έχουμε σαν Δημοτική Παράταξη άλλους τρόπους αντίδρασης στην παρελκυστική τακτική της εταιρείας και την αδιαφορία των υπευθύνων στην προσπάθεια ακύρωσης της υποχρέωσης της Καζίνο Ρόδου Α.Ε.

Επειδή εκ της θέσεώς σας ως Βουλευτής Δωδ/σου έχετε τη δυνατότητα ελέγχου των υπευθύνων, αλλά και την υποχρέωση να διαφυλάξετε τα δικαιώματα των κατοίκων του Νομού μας,

Για τους λόγους αυτούς

Η παράταξή μας "πρώτα η Ρόδος" απευθύνεται σ' εσάς και σας παρακαλεί για τις δικές σας ενέργειες που θα έχουν στόχο:

α) Την διασφάλιση εκτέλεσης των έργων των 20 δις δρχ. από την Καζίνο Ρόδου Α.Ε. και

β) Τον έλεγχο εκείνων που με τις ενέργειες ή τις παραλείψεις τους θέτουν σε κίνδυνο μια επένδυση τόσο μεγάλη για τον τόπο μας".



VISA TRAVEL CLUB
RHODES LEADING TRAVEL AGENCY
ΚΑΪΡΟ
5 ΗΜΕΡΕΣ
ΠΑΚΕΤΟ ΠΡΟΣΦΟΡΑ
ΠΕΡΙΛΑΜΒΑΝΟΝΤΑΙ
• ΑΕΡΟΠΟΡΙΚΑ ΕΙΣΙΤΗΡΙΑ ΓΙΑ ΑΙΓΥΠΤΟ ΑΠΟ ΡΟΔΟ ΜΕΤ' ΕΠΙΣΤΡΟΦΗΣ ΜΕ ΟΛΥΜΠΙΑΚΗ
• 4ΝΥΧΤΕΣ ΣΕ ΞΕΝΟΔΟΧΕΙΟ 5 ΑΣΤΕΡΩΝ
• ΗΜΙΔΙΑΤΡΟΦΗ
• ΜΕΤΑΦΟΡΕΣ ΑΠΟ /ΠΡΟΣ ΑΕΡΟΔΡΟΜΙΟ ΣΤΟ ΚΑΙΡΟ
• ΜΙΣΗ ΜΕΡΑ ΕΚΔΡΟΜΗ ΣΤΙΣ ΠΥΡΑΜΙΔΕΣ, ΣΦΙΓΓΑ, ΣΕ ΙΝΣΤΙΤΟΥΤΟ ΑΡΩΜΑΤΟΣ , ΕΡΓΑΣΤΗΡΙΟ ΠΑΠΥΡΟΥ ,ΕΚΘΕΣΗ ΧΑΛΙΩΝ
• ΟΛΕΣ ΟΙ ΜΕΤΑΦΟΡΕΣ ΓΙΑ ΤΗΝ ΠΑΡΑΠΑΝΩ ΕΚΔΡΟΜΗ
• ΕΛΛΗΝΑΣ ΞΕΝΑΓΟΣ
• ΦΟΡΟΙ ΑΕΡΟΔΡΟΜΙΩΝ
ΜΟΝΟ 540.00 €
& ΜΟΝΟ ΑΠΟ ΤΟ VISA TRAVEL CLUB
Η ΤΙΜΗ ΕΙΝΑΙ ΓΙΑ ΚΑΘΕ ΑΤΟΜΟ ΣΕ ΔΙΚΛΙΝΟ.
ΠΕΡΙΟΡΙΣΜΕΝΟΣ ΑΡΙΘΜΟΣ ΘΕΣΕΩΝ.
Η ΠΡΟΣΦΟΡΑ ΙΣΧΥΕΙ ΜΕΧΡΙ 30 ΣΕΠΤΕΜΒΡΙΟΥ.
ΔΕΝ ΠΕΡΙΛΑΜΒΑΝΕΤΑΙ Η ΒΙΖΑ ΑΙΓΥΠΤΟΥ ,ΚΟΣΤΟΣ 21.00€ ΑΝΑ ΑΤΟΜΟ (ΕΚΔΙΔΕΤΑΙ ΜΕΣΩ ΤΟΥ ΓΡΑΦΕΙΟΥ ΜΑΣ)
ΑΜ εόν.
(Πλ. Ακαδημίας) Γρ. Λαμπράκη 54,
Τηλ: 22410 33282, 22410 25737, 22410 30304
www.visatravelclub.gr

ΜΑΘΗΜΑΤΙΚΑ - ΦΥΣΙΚΗ - ΧΗΜΕΙΑ και ΠΛΗΡΟΦΟΡΙΚΗ

Διδάσκουν:



Χρήστος Εκτ. Ηρακλείδης
Μαθηματικός Εθνικού και Καποδιστριακού Πανεπιστημίου Αθηνών



Σταματία Εκτ. Ηρακλείδη
Χημικός Αριστοτελείου Πανεπιστημίου Θεσσαλονίκης



Νικόλαος Ανδ. Κωνστάκης
Αναλυτής Η/Υ Πανεπιστημίου Manchester Αγγλίας

Δεκτοί μαθητές Γυμνασίου – Λυκείου και **φοιτητές ΤΕΙ – ΑΕΙ**. Υπεύθυνη γνώση, μεθοδικότητα, παραστατικότητα και παροχή δακτυλογραφημένων σημειώσεων.

Μαθήματα ιδιαίτερα σε γκρουπ.

✆ **22410 76896** και **6938 492429**

Το Δελφίνι "ζωής και ελπίδας"

Ποιά νησιά θα επισκεφθεί την προσεχή εβδομάδα

Ανακοινώθηκε το πρόγραμμα των δρομολογίων που θα εκτελέσει το Πλωτό Πολυιατρείο "Δελφίνι Ζωής και Ελπίδας" για το χρονικό διάστημα από 21 έως και 25 Ιουλίου.

Συγκεκριμένα, το πρόγραμμά του έχει ως εξής:

- Δευτέρα 21/7/03 Αστυπάλαια
- Τρίτη 22/7/03 Νίσυρο
- Τετάρτη 23/7/03 Διαφάνι
- Πέμπτη 24/7/03 Πηγάδια (διανυκτέρευση Πηγάδια)
- Παρασκευή 25/7/03 Κάσος



Σημειώνεται ότι το Ιατρικό προσωπικό του πλωτού πολυιατρείου αποτελείται από: οφθαλμίατρο, γυναικολόγο, οδοντίατρο, παθολόγο, παιδίατρο, καρδιολόγο και ορθοπεδικό.

Παράλληλα, μέσα στο πλοίο, λειτουργεί μονάδα βιοχημικού - αιματολογικού βάσει τακτικού προγράμματος.

Σύμφωνα, τέλος, με την αναλυτική κατάσταση των εξετάσεων, ανά ειδικότητα, κατά το χρονικό διάστημα από 8 έως και 11 Ιουλίου, πραγματοποιήθηκαν 196 εξετάσεις ανά ειδικότητα.

Κριτική από το Χατζή για τα οικονομικά της ΑΔΕΚΤ

Συνέχεια από τη σελ. 6

Επιτρέψτε μου να υπενθυμίσω ότι στον ορισμό των προέδρων των επιχειρήσεων και των οργανισμών από τον κ. Γιαννόπουλο, ως επικεφαλής της μειοψηφίας του Δημοτικού Συμβουλίου, αφού τους ευχήθηκα καλή επιτυχία στο δύσκολο έργο που ανελάμβαναν τους επέστησα την προσοχή στα βάρη που υπήρχαν και τους κάλεσα να είναι ιδιαίτερα προσεκτικοί για να μην βρεθούν προ εκπλήξεων. Εξήγησα δε ότι η έκπληξη αυτή συνίσταται στον κίνδυνο δέσμευσης της ακίνητης περιουσίας τους για την ικανοποίηση των απαιτήσεων προς την εταιρεία.

Σήμερα καλώ τον φίλο μου τον κ. Δημήτρη Ασβέστη πρόεδρο της ΑΔΕΚΤ να παραιτηθεί αμέσως όσο είναι καιρός για να μην φορτωθεί το τεράστιο βάρος των χρεών της εταιρείας αυτής.

Να φέρω σαν παράδειγμα για την ταλαιπωρία που υπέστη και την καταδίκη του σε 4,5 χρόνια φυλάκισης τον κ. Σακελλάρη Καραγιάννη για τα χρέη της ΔΕΚΡ προς το ΙΚΑ, αυτός τουλάχιστον δεν εκλήθη να πληρώσει από την τσέπη του μια και έγινε τότε ρύθμιση των χρεών.

Να προειδοποιήσω επίσης ορισμένα μέλη του Διοικητικού Συμβουλίου της ΑΔΕΚΤ και άλλων επιχειρήσεων να αποβάλουν την καθεστωτική νοοτροπία που τους διακρίνει και να πάψουν να θεωρούν ότι μπορούν να κάνουν ό,τι θέλουν στις εταιρείες του Δήμου παρακάμπτοντας το Δημοτικό Συμβούλιο.

Καλούμε τον κ. Γιαννόπουλο να δώσει λόγο στους δημότες της πόλης μας και να τους εξηγήσει πως μια εταιρεία που εκμεταλλεύεται τις καντίνες στις παραλίες της πόλης μας μονοπωλιακά, τα αναψυκτήρια στα πάρκα της πόλης επίσης μονοπωλιακά, την ΟΑΣΗ, το ΑΚΤΑΙΟΝ, αλλά και με την απευθείας ανάθεση σ' αυτήν μεγάλου αριθμού έργων του Δήμου, κόστους πολλών εκατομμυρίων κατόρθωσαν να την κάνουν ζημιογόνα.

Επίσης τους καλούμε να αναλογισθούν πού οδηγούν μια Ιστορική Πόλη σαν την Ρόδο και να επανεξετάσουν την λειτουργία των επιχειρήσεων αυτών που σε τίποτα δεν ωφελούν την πόλη μας πλην της ωφέλειας που προσφέρουν για εκλογικούς σκοπούς στην Δημοτική Αρχή και όχι μόνον.

Η εταιρεία αυτή αν ανήκε σε ιδιώτη η Δ/νση Εμπορείου θα ζητούσε ή να κάνει αύξηση του Μετοχικού της Κεφαλαίου ή να αναστείλει την λειτουργία της.

Ερωτούμε τη Νομαρχία και τους υπεύθυνους της αρμόδιας διεύθυνσης αν προτίθενται να εφαρμόσουν και στις εταιρείες του Δήμου όσα ο Νόμος ορίζει.

Σε λίγες ημέρες θα έχουμε τα αποκαλυπτήρια της οικονομικής διαχείρισης και άλλης εταιρείας του Δήμου. Να επαναλάβουμε και πάλι ότι όλες οι εταιρείες του Δήμου είναι υπερχρεωμένες και αν ήσαν ιδιωτικές από καιρό θα είχαν κλείσει. Είναι αμαρτία ένας από τους πλουσιότερους Δήμους της χώρας μας να καταντήσει σ' αυτό το χάλι που ορισμένοι θέλουν να την οδηγήσουν με μοναδικό (κόστους πολλών εκατομμυρίων) στόχο να διατηρηθούν στην εξουσία."

ΝΤΕΤΕΚΤΙΒΣ

Συνταξιούχος Αστυνομικός Ασφάλειας

ΑΝΑΛΑΜΒΑΝΟΥΜΕ

Υποθέσεις ανηλίκων, οικογενειακές, προσωπικές κ.τλ.

ΔΙΑΘΕΤΟΥΜΕ ΤΑ ΠΛΕΟΝ ΣΥΓΧΡΟΝΑ ΟΠΤΙΚΟΑΚΟΥΣΤΙΚΑ ΣΥΣΤΗΜΑΤΑ

100% ΕΧΕΜΥΘΕΙΑ

ΡΩΜΗΣ 22 - ΡΟΔΙΝΙ • ΤΗΛ. 22410 68985
ΚΙΝ. 6946997967

INEMA

ΙΑΤΡΙΚΟΣ & ΝΟΣΟΚΟΜΕΙΑΚΟΣ ΕΞΟΠΛΙΣΜΟΣ
15 ΧΡΟΝΙΑ ΕΜΠΕΙΡΙΑΣ *από το 1988*
ΕΙΜΑΣΤΕ ΟΙ ΜΕΓΑΛΥΤΕΡΟΙ ΠΡΟΜΗΘΕΥΤΕΣ ΙΑΤΡΙΚΟΥ – ΟΡΘΟΠΕΔΙΚΟΥ ΚΑΙ ΝΟΣΟΚΟΜΕΙΑΚΟΥ ΥΛΙΚΟΥ ΣΤΗ ΔΩΔΕΚΑΝΗΣΟ ΕΜΠΙΣΤΕΥΘΕΙΤΕ ΜΑΣ !!!
ΠΙΣΤΟΠΟΙΗΣΗ ΠΟΙΟΤΗΤΑΣ ISO9002 EN4600 E3/833
ΛΕΜΕΣΣΟΥ 2 ΡΟΔΟΣ ΤΗΛ.32238 – FAX 28484



ΑΝΑΠΗΡΙΚΑ ΚΑΡΟΤΣΙΑ–ΒΑΔΙΣΤΙΚΑ ΒΟΗΘΗΜΑΤΑ–ΟΡΘΟΠΕΔΙΚΑ ΕΙΔΗ–ΜΠΛΟΥΖΕΣ ΙΑΤΡΙΚΕΣ–ΚΑΛΤΣΕΣ ΦΛΕΒΙΤΙΔΑΣ–ΠΕΛΜΑΤΑ–ΟΡΘΟΠΕΔΙΚΑ ΜΑΞΙΛΑΡΙΑ–ΚΡΕΒΑΤΙΑ ΝΟΣΟΚΟΜΕΙΑΚΑ – ΙΑΤΡΙΚΟΣ ΕΞΟΠΛΙΣΜΟΣ ΚΑΙ ΑΝΑΛΩΣΙΜΑ – ΟΡΓΑΝΑ ΧΗΜΕΙΟΥ ΚΑΙ ΚΑΘΕ ΑΛΛΟ ΕΙΔΟΣ ΓΙΑ ΚΑΤ ΟΙΚΟ ΝΟΣΗΛΕΙΑ.

ΚΑΘΗΜΕΡΙΝΑ ΟΛΑ ΤΑ ΝΕΑ ΤΗΣ ΔΩΔΕΚΑΝΗΣΟΥ ΣΤΟ INTERNET

www.rodiaki.gr

ΟΡΘΟΠΕΔΙΚΑ - ΙΑΤΡΙΚΑ
ΧΑΡΙΤΟΣ



Ορθοπεδικά είδη & κατασκευές
Εξοπλισμός Ιατρείου & αναλώσιμα
Είδη νοσηλείας κατ' οίκον & μηχανήματα οξυγονοθεραπείας
Ορθοπεδικά στρώματα & μαξιλάρια

ΕΛΕΥΘ. ΒΕΝΙΖΕΛΟΥ 6 (Δίπλα στη Ροδιακή Έπαυλη) - ΡΟΔΟΣ
Τηλ.: 02410-24112 Fax: 02410-75969 e-mail: orken@rho.forthnet.gr

Οξυγονοθεραπεία
Περίθαλψη στο σπίτι



AIR LIQUIDE
Taema
Η κορυφαία πολυεθνική εταιρεία παραγωγής οξυγόνου

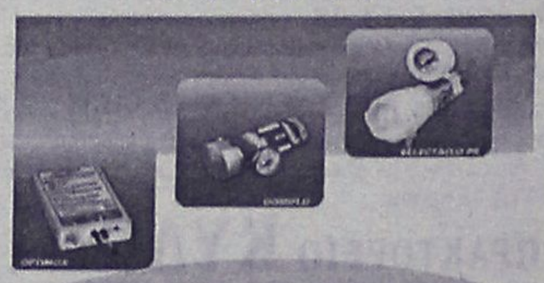

ΚΕΝΤΡΟ ΙΑΤΡΙΚΩΝ ΒΟΗΘΗΜΑΤΩΝ
Εθνικής Αντιστάσεως 11 (πρώην Αννης Μαρίας)
Τηλ: 2241020359 Κιν: 6936.70.60.21
Fax: 2241025009 - e mail: kivrdou@yahoo.gr
Πιστοποιημένο από το ερευνητικό κέντρο βιολογικών υλικών Συμβάσεις με όλα τα ταμεία.

Πάντα με υγείαν...

Οι φυτικές πρωτεΐνες προστατεύουν το καρδιαγγειακό σύστημα

Οι δίαιτες που είναι πλούσιες σε πρωτεΐνες φυτικής προέλευσης, μπορεί να μειώνουν τον κίνδυνο καρδιαγγειακών παθήσεων, σύμφωνα με έρευνα Καναδών και Ολλανδών επιστημόνων.

Στην έρευνα συμμετείχαν 20 υπερλιπιδαιμικά άτομα (15 άνδρες και 5 γυναίκες) με μέση ηλικία τα 55 χρόνια και με αυξημένα επίπεδα της LDL χοληστερόλης (κακή χοληστερίνη).

Οι συμμετέχοντες χωρίστηκαν σε δύο ομάδες. Και οι δύο ομάδες ακολούθησαν διαιτολόγιο με χαμηλά λιπαρά, ενώ η πρόσληψη χοληστερόλης δεν ξεπερνούσε τα 200mg ημερησίως.

Η βασική διαφορά στη δίαιτα των δύο ομάδων ήταν το ψωμί, το οποίο στη μία ομάδα περιείχε 1,3% πρωτεΐνες και 90,7% υδατάνθρακες και στη δεύτερη ομάδα περιείχε 50,4% πρωτεΐνες και 42,6% υδατάνθρακες. Το ψωμί αντιπροσώπευε το 18% της ημερήσιας ενεργειακής πρόσληψης.

Η ομάδα με την υψηλή πρόσληψη πρωτεϊνών μείωσε τη επίπεδα των τριγλυκεριδίων, του ουρικού οξέος αλλά της LDL χοληστερόλης, που αποτελούν προδιαθεσικούς παράγοντες για την ανάπτυξη καρδιαγγειακών παθήσεων.

Σύμφωνα με τους επιστήμονες θα χρειαστεί περισσότερη έρευνα προκειμένου να γίνει σύσταση για μεγαλύτερη πρόσληψη πρωτεϊνών, που θα ξεπερνά το 15% της ημερήσιας ενέργειας που προτείνεται τώρα.

Η χαμηλή χοληστερίνη μπορεί να είναι επικίνδυνη στην τρίτη ηλικία

Τα χαμηλά επίπεδα χοληστερίνης στα άτομα τρίτης ηλικίας, μπορεί να αυξάνουν ακόμα και τη θνησιμότητα, σύμφωνα με τα αποτελέσματα έρευνας του πανεπιστημίου University of Hawaii at Manoa.

Οι περισσότερες μελέτες μέχρι στιγμής έδειχναν ότι τα χαμηλά επίπεδα χοληστερίνης αποτελούν προστατευτικό παράγοντα κατά των καρδιαγγειακών παθήσεων. Τα αποτελέσματα αυτά όμως αφορούσαν άτομα ηλικίας μικρότερης των 65 ετών.

Στη νέα αυτή έρευνα, στην οποία χρησιμοποιήθηκαν στοιχεία από το Honolulu Heart Program, μία μεγάλη επιδημιολογική μελέτη στην οποία μετρήθηκαν τα επίπεδα της χοληστερίνης σε 3572 άτομα ηλικίας 71-93 ετών, βρέθηκε ότι τα άτομα, με τα υψηλότερα επίπεδα χοληστερίνης στο αίμα (210-382mg/dl), παρουσιάζουν κατά 35% μειωμένη θνησιμότητα, σε σχέση με τα άτομα με χαμηλά επίπεδα χοληστερίνης στο αίμα (81-167mg/dl).

Μαύρη σοκολάτα και κακάο μειώνουν την κακή χοληστερίνη

Ενα διαιτολόγιο το οποίο είναι πλούσιο σε κακάο και μαύρη σοκολάτα μπορεί να μειώσει τα επίπεδα των LDL (κακής χοληστερίνης), συγκρινόμενο με διαιτολόγια που δεν περιέχουν άλλες πηγές φλαβονοειδών, όπως είναι τα φρούτα, το κρασί και το τσάι, σύμφωνα με έρευνα Αμερικανών επιστημόνων από το πανεπιστήμιο Penn State.

Στην έρευνα συμμετείχαν 10 άνδρες και 13 γυναίκες ηλικίας 21 έως 62 ετών. Για μία περίοδο 4 εβδομάδων οι μισοί ακολούθησαν μία δίαιτα με χαμηλή περιεκτικότητα σε φλαβονοειδή και οι άλλοι μισοί δίαιτα με 22 γραμμάρια κακάο και 16 γραμμάρια μαύρης σοκολάτας ημερησίως.

Μετά από ένα διάλειμμα δύο εβδομάδων όπου όλοι οι συμμετέχοντες ακολούθησαν τη δική τους δίαιτα, η πρώτη ομάδα ακολούθησε τη δίαιτα με το κακάο και τη σοκολάτα και η δεύτερη τη δίαιτα με χαμηλή περιεκτικότητα σε φλαβονοειδή για άλλη μία περίοδο 4 εβδομάδων.

Από δείγματα αίματος που ελήφθησαν στο τέλος κάθε διαφορετικής δίαιτας, βρέθηκε ότι στη δίαιτα με τη σοκολάτα η οξείδωση της LDL ήταν κατά 8% χαμηλότερη απ' ό,τι στη δίαιτα χαμηλή σε φλαβονοειδή. Επιπλέον τα επίπεδα της HDL (καλή χοληστερίνη) ήταν υψηλότερα μετά τη δίαιτα με τη σοκολάτα.

Η επικεφαλής της έρευνας Δρ. Penny Kris-Etherton τόνισε ότι η σοκολάτα και το κακάο είναι ευχάριστες τροφές" που μπορούν παράλληλα να αποτελέσουν μέρος της υγιεινής διατροφής, ιδιαίτερα όταν καταναλώνονται σε μορφές που δεν περιλαμβάνουν μεγάλες ποσότητες λίπους ή ζάχαρης. Ωστόσο τόσο το κακάο όσο και η σοκολάτα δεν μπορούν να θεωρηθούν σημαντικές πηγές αντιοξειδωτικών συγκρινόμενα με τα φρούτα και τα λαχανικά που αποτελούν παράλληλα και πηγές διαιτητικών ινών, βιταμινών και ιχνοστοιχείων.

ΙΑΤΡΙΚΗ ΑΝΑΚΟΙΝΩΣΗ

Το **ΜΙΚΡΟΒΙΟΛΟΓΙΚΟ ΕΡΓΑΣΤΗΡΙΟ** της ιατρού

ΧΑΜΟΥΖΑ-ΤΣΕΛΕΠΗ ΑΝΑΣΤΑΣΙΑΣ

θα παραμείνει κλειστό
από Παρασκευή **19/7/2003**
και θα επαναλειτουργήσει την Δευτέρα **4/8/2003**

Οδός Στέλιου Κωτιάδη 5
Τηλ. 2241074034

ΙΑΤΡΙΚΗ ΑΝΑΚΟΙΝΩΣΗ

Ο ιατρός

ΣΤΕΦΑΝΙΔΗΣ ΚΩΝ/ΝΟΣ του ΚΥΡΙΑΚΟΥ

Ειδικός Ρευματολόγος

ΔΕΧΕΤΑΙ: *από τις 8 π.μ.-4 μ.μ.*

Αλεξάνδρου Διάκου 67,
συμβεβλημένος με το Δημόσιο
Τηλ, 2241032076

Κέντρο Συμβουλευτικής & Αξιολόγησης Προσωπικότητας Παιδιών & Ενηλίκων

ΠΑΠΑΓΕΩΡΓΙΟΥ ΘΑΝΟΣ
Ψυχολόγος – Ψυχοθεραπευτής
ΠΑΝΕΠΙΣΤΗΜΙΟΥ ΑΘΗΝΩΝ

- **Διερεύνηση Προσωπικότητας (Προφίλ- Δεξιότητες-Αδυναμίες)**
- **Δείκτης Νοημοσύνης Παιδιών και Ενηλίκων**
- **Μαθησιακές Δυσκολίες και Δυσλεξία**
- **Θεραπευτική Αντιμετώπιση Φοβιών-Ειδικών Φοβιών, Κατάθλιψης, Διαταραχής πανικού, Ψυχοσωματικών προβλημάτων, Τραυματικών γεγονότων ζωής (πένθος, χωρισμός, σχολική αποτυχία), Συναισθηματικών διαταραχών, Διαταραχών Διατροφής (βουλιμία-ανορεξία).**
- **Αντιμετώπιση προβλημάτων συμπεριφοράς παιδιών σε σχολείο-σπίτι**
- **Ανάπτυξη Κοινωνικών Δεξιοτήτων**
- **Βελτίωση Σχέσεων-Πρόγραμμα Ελέγχου Συγκρούσεων**
- **Βελτίωση Αυτοεκτίμησης-Αυτοεικόνας**
- **Συμβουλευτική Οικογένιας & Ζεύγους**

Κ. Παλαιολόγου 105 - Ρόδος
Τηλ:22410 78668- Κιν: 6947371250 - Μόνο με Ραντεβού

ΙΑΤΡΙΚΗ ΑΝΑΚΟΙΝΩΣΗ

ΠΑΥΛΟΥ ΑΝΔΡΕΑΣ
Οδοντίατρος
Πανεπιστημίου Αθηνών

Δέχεται: 08.30-13.00 και 17.30-21.00 καθημερινά και Σάββατο 09.00-13.00

Στέλιου Κωτιάδη κ' Κων/νου Υδραίου γωνία
Τηλ, 22410-21860 κ' 6932184500

ΙΑΤΡΙΚΗ ΑΝΑΚΟΙΝΩΣΗ

Το ιατρείο της
ΜΙΚΡΟΒΙΟΛΟΓΟΥ
ΚΑΤΕΡΙΝΑΣ ΡΑΚΑ-ΚΑΤΣΑΝΕΒΑΚΗ

θα είναι **κλειστό το μήνα ΙΟΥΛΙΟ.**
Θα λειτουργήσει κανονικά από τον Αύγουστο

Π. ΜΕΛΑ 40 - ΡΟΔΟΣ

ΙΑΤΡΙΚΗ ΑΝΑΚΟΙΝΩΣΗ

Ο ΙΑΤΡΟΣ
ΧΕΙΡΟΥΡΓΟΣ - ΟΥΡΟΛΟΓΟΣ
ΘΕΟΔΟΣΙΟΣ Ε. ΤΡΙΑΝΤΑΦΥΛΛΟΥ

Αμερικής 7 (παλαιό ΤΑΞΥ)

Δέχεται: Καθημερινά 09.00-13.00
και 17.30-20.30
(εκτός Σαββάτου)

Τηλ. 2241 0 35235

Εργαστήριο Κλινικής Ψυχολογίας

ΧΡΙΣΤΙΝΑ ΣΑΒΒΑΚΗ-ΓΚΡΑΝΖΑΝ
Κλινική Ψυχολόγος-Ψυχοπαθολόγος (DESS)
- Πτυχιούχος του Πανεπιστημίου Nancy Γαλλίας
- Μεταπτυχιακή ειδίκευση (DESS) στην Κλινική Ψυχολογία Ενηλίκου, Εφήβου και Παιδιού στο Πανεπιστήμιο Reims Γαλλίας

Για τον ενήλικο
- Ψυχοδιαγνωστική
- Ψυχολογική υποστήριξη
- Ατομική και οικογενειακή συνέντευξη
- Ψυχοθεραπεία αναλυτικής εμπνεύσεως

Για το παιδί
- Αξιολόγηση προσωπικότητας (τεστ νοημοσύνης, προβολής)
- Διάγνωση μαθησιακών δυσκολιών και συμπεριφορικών διαταραχών
- Συμβουλευτική επαγγελματικού προσανατολισμού
- Ψυχοθεραπεία μέσω παιχνιδιού και εικαστικών

Δέχεται με ραντεβού
Εθνικής Αντίστασης 15
Τηλ.: 77350-Κιν. 6937684251

ΚΕΝΤΡΟ ΕΙΔΙΚΩΝ ΘΕΡΑΠΕΙΩΝ ΤΟΥ ΠΑΙΔΙΟΥ ΔΩΔΕΚΑΝΗΣΟΥ

ΚΩΝ/ΝΟΣ ΜΠΑΔΑΝΗΣ - ΣΟΥΖΗ ΓΕΩΡΓΙΛΟΠΟΥΛΟΥ

ΕΡΓΟΘΕΡΑΠΕΥΤΗΣ ΠΤΥΧΙΟΥΧΟΣ ΜΕΘΟΔΟΥ BOBATH N.D.T
ΜΕΘΟΔΟΣ PORTAGE
ΑΙΣΘΗΤΗΡΙΑΚΗΣ ΟΛΟΚΛΗΡΩΣΗΣ (S.I.)
ΜΕΤΕΚΠΑΙΔΕΥΣΗ ΣΤΙΣ ΝΕΥΡΟΛΟΓΙΚΕΣ ΚΑΙ ΚΙΝΗΤΙΚΕΣ ΔΙΑΤΑΡΑΧΕΣ

ΛΟΓΟΠΑΘΟΛΟΓΟΣ
ΜΕΤΑΠΤΥΧΙΑΚΟ ΑΚΟΥΟΛΟΓΙΑΣ

Αποστόλου Παύλου 84, Ρόδος 85100,
τηλ. / fax (22410)60999/60579

ΝΤΟΡΑ ΚΩΝΣΤΑΝΤΙΝΟΠΟΥΛΟΥ
ΨΥΧΟΛΟΓΟΣ

Πτυχιούχος του Πανεπιστημίου της Καλιφόρνιας-Λος Αντζελες (UCLA)-Μεταπτυχιακές σπουδές στο Pepperdine University-Malibu California.

➤ Αμεση ψυχολογική υποστήριξη και επαγγελματική φροντίδα από έμπειρη Ψυχολόγο και Οικογενειακή Σύμβουλο.

➤ Η σωστή θεραπευτική σχέση μπορεί να επιφέρει ρεαλιστικές λύσεις για πραγματικά προβλήματα σε θέματα: μοναξιάς, μελαγχολίας, στρες, ανυπομονησίας, φοβίας, εθισμού, οικογενειακών σχέσεων, διαζυγίου, κακομεταχείρισης, συναισθηματικών δυσκολιών, αυτοπεποίθησης, ανασφάλειες, μεταβατικά στάδια ζωής, βουλιμίας, ανορεξίας, απώλειας, πένθους.

Τηλεφωνείστε στα τηλέφωνα:
(22410)35163 και 6944/980550
για ραντεβού και άμεση εξυπηρέτηση.
Διεύθυνση: Καρίας 1
Περιοχή Ροδίνι - Ρόδος

Πώς γιορτάσθηκε στην Αθήνα

Το Ολοκαύτωμα της Κάσου - 179 χρόνια

Φέτος συμπληρώθηκαν εκατόν εβδομήντα εννέα χρόνια από τη θυσία της Κάσου στο βωμό της Ελευθερίας και οι όπου γης Κασιώτες θα τιμήσουν για μία ακόμη φορά τους προγόνους τους με εορτασμούς ευγνωμοσύνης και με υπερηφάνεια, γιατί είναι απόγονοι των ηρώων εκείνων. Παράλληλα, συνεχίζουν να νιώθουν την πικρία για την αδικία που έγινε στο νησί τους, να τεθεί σε δευτερότερη μοίρα, ενώ "τα πρώτα πλοία, τα οποία κατεστράφησαν και έγιναν ολοκαυτώματα στον βωμό της πατρίδας, ήταν τα πλοία των Κασίων και παρ' όλα αυτά οι ίδιοι δεν τιμήθηκαν όπως τους ταίριαζε, αλλά το χειρότερο, για καιρό έμειναν οι αγνοημένοι της Ιστορίας.

Οι Σύλλογοι των εν Ελλάδι Κασίων και Κασιωτών Αθήνας - Πειραιά διοργάνωσαν εκδήλωση με την ευκαιρία της επετείου. Το πρόγραμμα περιελάμβανε πανηγυρική Δοξολογία στον Ιερό Ναό Μεταμορφώσεως του Σωτήρος στην Πλάκα, όπου ο αγαπητός συμπατριώτης μας δημοσιογράφος κ. Γιώργος Βαξεβανίδης αναφέρθηκε στη σημασία της Επετείου. Στη συνέχεια πομπή με επικεφαλής την Φιλαρμονική του δήμου Αθηναίων ξεκίνησε από τον Ιερό Ναό και κατέληξε στο Μνημείο του Αγνώστου Στρατιώτη, όπου έγινε η κατάθεση στεφάνων.

Κατέθεσαν στεφάνι οι ακόλουθοι εκπρόσωποι: το μέλος της ΚΕ και τομεάρχης Παιδείας του ΔΗΚΚΙ κ. Δημήτριος Παπαδόπουλος, ο δημοτικός σύμβουλος Αθηναίων κ. Αθανάσιος Σπυράκος, ο αντιπρόεδρος του Δημοτικού Συμβουλίου Κάσου κ. Γεώργιος Πηλωνίτης, ο πρόεδρος της Ομοσπονδίας Δωδεκανησιακών Σωματείων Αθηνών - Πειραιώς κ. Φίλιππος Καλούδης, ο ειδικός γραμματέας του Συνδέσμου Αιγυπτιωτών Ελλήνων κ. Χαράλαμπος Τσιλτικλής, η σύμβουλος του Συλλόγου Ισμαηλίας κ. Χατζηνικολέτου, ο πρόεδρος του Συλλόγου Σουέζ - Πορτ Τεουφίκ κ. Στέφανος Στεφάνου, το μέλος της Συσπείρωσης Πορτ Σάιδ - Πορτ Φουάτ κ. Απόστολος Τζιτζάς, η πρόεδρος του Συλλόγου Κασίων κυριών κ. Τζένη Οικονόμου, ο πρόεδρος του Συλλόγου Κασιωτών Αθήνας - Πειραιά κ. Μιχάλης Φιλίππου και ο πρόεδρος του Συλλόγου εν Ελλάδι Κασίων κ. Γιάννης Ζαχαριάδης.



Ακολούθησε μετάβαση των παρευρισκομένων στο ξενοδοχείο "ΑΜΑΛΙΑ",όπου παρατέθηκε μικρή δεξίωση, στην οποία παραβρέθηκαν μεταξύ άλλων και ο πρόεδρος του Συλλόγου Πατμίων κ. Μανώλης Γρύλλης, η πρόεδρος της Δωδεκανησιακής Μέλισσας κ. Λίνα Χαραλαμποπούλου και η σύμβουλος της Ενωσης Συριανών κ. Ελένη Χατζίρη.

Κατά τη διάρκεια της δεξίωσης, όλοι είχαν την ευκαιρία να απολαύσουν νοστιμότατα γλυκίσματα, μοσχοπούγγια και ξυλικόπιτες, συνοδεύοντας τον καφέ ή το αναψυκτικό τους. Πρέπει να σημειωθεί ότι στην φετινή Επέτειο το Λάβαρο της Κάσου κρατούσε ο Γιώργος Μαστρανδρέου, πλαισιωμένος από την Εμμανουηλίδου Μαριλένα (το γένος Αντωνιάδου), την Μαργαρίτα Χατζηβασίλη και το νεαρό Γιώργο Ζαχάρη.

ΓΙΑΝΝΗΣ ΦΡΑΓΚΟΥΛΗΣ

PROMISE

★ ★ ★ ★ ★



✓ Οργάνωση Εκδηλώσεων
✓ Επίβλεψη
✓ Events planing

ΟΛΟΚΛΗΡΩΜΕΝΕΣ ΓΑΜΗΛΙΕΣ ΠΡΟΤΑΣΕΙΣ

*ΜΟΝΟ ΜΕ... 49 € κατ' άτομο!!!**

ΠΕΡΙΛΑΜΒΑΝΕΙ!!!
Φωτογράφηση
& Βιντεοσκόπηση
& Δεξίωση (με δείπνο)
& Ειδικά εφέ
& Προσκλητήρια
& Ανθοστολισμός εκκλησίας - Δεξίωσης
& Μπομπονιέρες
& Ενοικίαση Αυτοκινήτου
& Ταξίδι του μέλιτος (7 ημέρες σε ξενοδοχείο Α' κατηγορίας με πρωινό στη ΣΑΝΤΟΡΙΝΗ ή ΜΥΚΟΝΟ)

* Ελάχιστη συμμετοχή ατόμων (200)

ΔΗΜΗΤΡΗΣ ΖΟΡΜΠΑΛΑΣ
Αμαράντου 43 85100 Ρόδος
Κεντρικό Αθηνών: Σερρών 12 Γαλάτσι 11147
Τηλ. (22410)77178, Mobile: 6974-329494
Fax: (22410)23058

ΝΑΥΤΙΚΗ ΕΤΑΙΡΕΙΑ
ΤΗΛΟΣ 21ος ΑΙΩΝΑΣ

ΔΡΟΜΟΛΟΓΙΑ "SEA STAR"

ΚΥΡΙΑΚΗ

ΛΙΜΑΝΙ	ΑΦΙΞΗ	ΑΝΑΧΩΡΗΣΗ
ΡΟΔΟΣ		07.15
ΤΗΛΟΣ	08.35	08.50
ΡΟΔΟΣ	10.10	17.00
ΤΗΛΟΣ	18.20	18.30
ΡΟΔΟΣ	19.50	

ΔΕΥΤΕΡΑ

ΛΙΜΑΝΙ	ΑΦΙΞΗ	ΑΝΑΧΩΡΗΣΗ
ΡΟΔΟΣ		08.30
ΤΗΛΟΣ	09.50	14.30
ΝΙΣΥΡΟΣ	15.00	17.30
ΤΗΛΟΣ	18.00	18.10
ΡΟΔΟΣ	19.30	

ΤΡΙΤΗ

ΛΙΜΑΝΙ	ΑΦΙΞΗ	ΑΝΑΧΩΡΗΣΗ
ΡΟΔΟΣ		08.30
ΤΗΛΟΣ	09.50	17.00
ΡΟΔΟΣ	18.20	

ΤΕΤΑΡΤΗ

ΛΙΜΑΝΙ	ΑΦΙΞΗ	ΑΝΑΧΩΡΗΣΗ
ΡΟΔΟΣ		07.00
ΤΗΛΟΣ	08.20	08.30
ΡΟΔΟΣ	10.00	18.00
ΤΗΛΟΣ	19.20	19.30
ΡΟΔΟΣ	21.00	

ΠΕΜΠΤΗ

ΛΙΜΑΝΙ	ΑΦΙΞΗ	ΑΝΑΧΩΡΗΣΗ
ΡΟΔΟΣ		08.30
ΤΗΛΟΣ	09.50	14.30
ΝΙΣΥΡΟΣ	15.00	17.30
ΤΗΛΟΣ	18.00	18.10
ΡΟΔΟΣ	19.30	

ΠΑΡΑΣΚΕΥΗ

ΛΙΜΑΝΙ	ΑΦΙΞΗ	ΑΝΑΧΩΡΗΣΗ
ΡΟΔΟΣ		08.30
ΤΗΛΟΣ	09.50	14.30
ΝΙΣΥΡΟΣ	15.00	17.30
ΤΗΛΟΣ	18.00	18.10
ΡΟΔΟΣ	19.30	20.00
ΤΗΛΟΣ	21.20	

ΣΑΒΒΑΤΟ

ΛΙΜΑΝΙ	ΑΦΙΞΗ	ΑΝΑΧΩΡΗΣΗ
ΤΗΛΟΣ		09.00
ΡΟΔΟΣ	10.20	

Τηλ.: 2246044000 • FAX: 2246044044

RODOS TRAVEL CENTER
Ταξιδεύει τα όνειρά σας...

CHARTERS...

Απευθείας δρομολόγια από και προς...

ΑΓΓΛΙΑ! ΒΕΛΓΙΟ! ΓΑΛΛΙΑ!
ΓΕΡΜΑΝΙΑ! ΙΤΑΛΙΑ!

Ειδικές προσφορές...
24/7 ΡΟΔΟ–ΛΟΝΔΙΝΟ 85 EURO!!!
31/7 ΡΟΔΟ–ΛΟΝΔΙΝΟ 85 EURO!!!
4/9 ΛΟΝΔΙΝΟ–ΡΟΔΟ 110 EURO!!!
24/9 ΛΟΝΔΙΝΟ–ΡΟΔΟ 125 EURO!!!

Ελλάδα

3ήμερα και 4ήμερα πακέτα στα νησιά μας...

RODOS TRAVEL CENTER
Κ. Παλαμά 7-9 • Μανδράκι
Τηλ. 22410 25400
Φαξ 22410 24407

Για κάθε καιρό...



ΗΛΙΑΚΑ ΣΥΣΤΗΜΑΤΑ
IDEAL SOLAR
ΑΝΟΞΕΙΔΩΤΗ ΥΠΕΡΟΧΗ A.I.S.I. 316

ΑΠΟΚΛΕΙΣΤΙΚΗ ΔΙΑΘΕΣΗ
Τεχνικό κατάστημα
ΚΟΚΚΙΝΟΣ & Συνεργάτες
Πεπειραμένη τεχνική υποστήριξη
για μεταφορά ακόμα και τοποθέτηση
Δημ. Αναστασιάδη 8, Ρόδος • Τηλ./Fax 22410 32181

ΟΚΤΑΗΜΕΡΗ ΑΕΡΟΠΟΡΙΚΗ ΕΚΔΡΟΜΗ ΣΤΟΥΣ
ΑΓΙΟΥΣ ΤΟΠΟΥΣ
ΓΙΑ ΤΗΝ ΜΕΓΑΛΗ ΕΟΡΤΗ ΤΗΣ
ΥΨΩΣΕΩΣ ΤΟΥ ΤΙΜΙΟΥ ΣΤΑΥΡΟΥ
Αναχώρηση από Ρόδο 21/09/03
Επιστροφή στη Ρόδο 28/09/03
ΔΙΑΜΟΝΗ ΣΤΑ ΙΕΡΟΣΟΛΥΜΑ

Μαζί μας θα δείτε: **τον Πανάγιο Τάφο , τον φρικτό Γολγοθά, τον τόπο της ευρέσεως του Τιμίου Σταυρού, την οδό του Μαρτυρίου, το Πραιτώριο, τις Φυλακές του Χριστού, το σπίτι όπου εγεννήθη η Παναγία μας, τον Τάφο της Παναγίας μας στη Γεθσημανή, τον τόπο λιθοβολισμού του Αγίου Στεφάνου, το Ορος των Ελαιών, τον τόπο της προδοσίας, τον τόπο της Αναλήψεως, τον Αγιο Γεώργιο τον Χοζεβά, την Ιερυχώ, την Συκομορέα του Ζακχαίου, το Σαραντάριο Ορος, την Νεκρά Θάλασσα, τον Αββά Γεράσιμο, την Βηθανία, το όρος Θαβώρ, την Ναζαρέτ, την Κανά, την Καπερναούμ, την Λήμνη της Τιβεριάδος, το Ιερόν Σπήλαιο στη Βηθλεέμ, το χωριό των Ποιμένων, το Σπήλαιο των Μάγων, τον Αββά Θεοδόσιο, τον Προφήτη Ηλία, το Μοναστήρι του Σταυρού και πολλά άλλα ακόμη προσκυνήματα των Αγίων Τόπων.**

Δηλώστε αμέσως συμμετοχή

Θέσεις περιορισμένες

Πληροφορίες-εγγραφές-προγράμματα
ΚΥΡΙΑΚΟΣ Μ. ΜΑΧΑΙΡΑΚΗΣ
ISIS TRAVEL ΓΡΑΦΕΙΟ ΓΕΝΙΚΟΥ ΤΟΥΡΙΣΜΟΥ
ΛΕΩΦΟΡΟΣ ΡΟΔΟΥ-ΛΙΝΔΟΥ, ΦΑΛΗΡΑΚΙ
ΤΗΛ. 22410 87595

ΚΑΘΩΣ ΤΟ ΘΕΡΜΟΜΕΤΡΟ ΑΝΕΒΑΙΝΕΙ

Ηλίαση: συμπτώματα και πώς να την αποφύγουμε

Χρήσιμες οδηγίες από το Γραφείο Ενημέρωσης Καταναλωτή του δήμου Ρόδου

Η θερμοπληξία (ηλίαση) είναι μια συχνή πάθηση του καλοκαιριού και αποτελεί ένα φαινόμενο ιδιαίτερα αισθητό στον τόπο μας, λόγω της μεγάλης ηλιοφάνειας. Καθότι σε βαριές καταστάσεις μπορεί να οδηγήσει ακόμη και στο θάνατο, για τον λόγο αυτό το Γραφείο Ενημέρωσης Καταναλωτή του Δήμου Ροδίων (Γ.Ε.Κ.) με υπεύθυνη την Συνεπίκουρο Δημάρχου κα Λιλή Χριστοφάκη Τρίπη, θέλοντας να προστατεύσει την υγεία των πολιτών – καταναλωτών ενημερώνει και συμβουλεύει:

Η θερμοπληξία είναι μια εξαιρετικά επείγουσα ιατρική κατάσταση, απειλητική για τη ζωή, η οποία οφείλεται σε ανεπάρκεια ή σε δυσλειτουργία των θερμορυθμιστικών μηχανισμών. Ο άνθρωπος διαθέτοντας αυτούς τους θερμορυθμιστικούς μηχανισμούς έχει τη δυνατότητα να διατηρεί σταθερή την εσωτερική του θερμοκρασία. Γι' αυτό το λόγο είναι ικανός να ζει σε περιβάλλον με μεγάλες διακυμάνσεις της εξωτερικής θερμοκρασίας (π.χ. Στους πόλους, αλλά και στον Ισημερινό). Αυτό όμως το κατορθώνει μέχρι ενός ορίου (43ο C)΄ πέρα από το οποίο δεν μπορεί να αντιδράσει. Τότε αρχίζουν να εμφανίζονται διάφορες λειτουργικές διαταραχές.

Η θερμοπληξία μπορεί να εμφανιστεί σε μια από τις ακόλουθες περιπτώσεις: α) Υψηλή εξωτερική θερμοκρασία σε συνδυασμό με υψηλή υγρασία, ώστε να εμποδίζεται η εξάτμιση του ιδρώτα και η αποβολή θερμότητας από το σώμα, και β) προδιαθετειμένος οργανισμός. Υπάρχουν όμως κι άλλοι παράγοντες που συντελούν στο να πάθει κανείς θερμοπληξία. Μεριμοί από αυτούς είναι η βαριά σωματική εργασία, η παρατεταμένη έκθεση στον ήλιο, η ένδυση με θερμά σκούρου χρώματος ρούχα που απορροφούν μεγάλο ποσό ηλιακών ακτίνων, η ανεπαρκής λήψη νερού, τα άφθονα και βαριά γεύματα και η κατάχρηση αλκοολούχων ποτών.

Είναι γεγονός ότι τα παχύσαρκα άτομα και τα άτομα που αντιμετωπίζουν αναπνευστικά ή καρδιακά προβλήματα, οι αλκοολικοί, οι ηλικιωμένοι και κυρίως τα βρέφη των οποίων ο οργανισμός δεν έχει αναπτύξει ακόμη την ικανότητα να αντιδρά και να προσανατολίζεται στις μεταβολές τις θερμοκρασίας του περιβάλλοντος, αποτελούν μια ευπαθή ομάδα η οποία μπορεί να προσβληθεί ευκολότερα από θερμοπληξία.

ΤΑ ΣΥΜΠΤΩΜΑΤΑ

— Έντονη δίψα και ξηρότητα του στόματος, του φάρυγγα και του δέρματος.

— Ερυθρότητα του προσώπου και άφθονος ιδρώτας.

— Ζάλη, εμετός, πόνος στο κεφάλι και στο στήθος.

— Έντονο αίσθημα εξάντλησης, κατάπτωση του οργανισμού, αδυναμία στα πόδια και μυϊκές κράμπες.

— Δυσφορία, ταχυκαρδία, δύσπνοια και βουητά στα αυτιά.

— Πυρετός που μπορεί να φτάσει τους 42ο C.

— Τάση για λιποθυμία.

ΠΩΣ ΝΑ ΑΠΟΦΥΓΕΤΕ ΤΗ ΘΕΡΜΟΠΛΗΞΙΑ

— Ντυθείτε με ανοιχτόχρωμα, άνετα ρούχα, ελαφριάς ύφανσης και αφήστε ακάλυπτα τα άνω άκρα και το άνω τμήμα του θώρακα. Το υλικό του ρουχισμού να είναι κατά προτίμηση πορώδες, ούτως ώστε να διευκολύνεται ο αερισμός του σώματος και η εξάτμιση του ιδρώτα. Επίσης, φορέστε ανοιχτόχρωμο καπέλο με φαρδύ γείσο και με υλικό που να επιτρέπει τον καλό αερισμό του κεφαλιού. Επίσης επιβάλλεται η χρήση μαύρων ή σκουρόχρωμων γυαλιών, που προστατεύουν τα μάτια από την έντονη αντανάκλαση του ηλίου.

— Παραμείνετε σε κλιματιζόμενους χώρους και σκιερά μέρη. Αποφύγετε την ηλιοθεραπεία και τους χώρους όπου επικρατεί συνωστισμός.

— Κάνετε συχνά ντους με χλιαρό νερό.

— Αποφύγετε τις σωματικές καταπονήσεις, ιδιαίτερα σε χώρους με υψηλή θερμοκρασία, άπνοια και μεγάλη υγρασία. Αν χρειαστεί να κάνετε κάποιες δουλειές προτιμήστε τις πολύ πρωινές ώρες όπου οι θερμοκρασίες είναι χαμηλότερες.

— Πίνετε τουλάχιστον 8 ποτήρια νερό ημερησίως και χυμούς φρούτων. Αποφύγετε τη λήψη οινοπνευματωδών ποτών.

— Προτιμήστε ελαφριά και μικρά γεύματα και να μην επιβαρύνετε ιδιαίτερα το στομάχι σας. Αυξήστε τα φρούτα και τα λαχανικά και περιορίστε τα λιπαρά.

— Άτομα που πάσχουν από χρόνια νοσήματα (αναπνευστικά, καρδιαγγειακά κλπ) θα πρέπει να συμβουλευτούν τον γιατρό τους. Ιδιαίτερα όσοι παίρνουν φάρμακα καλό θα ήταν να συμβουλευτούν αν πρέπει να τα συνεχίσουν και σε ποια δοσολογία, καθώς μερικά έχουν την ιδιότητα να αυξάνουν τη θερμοκρασία του σώματος.

ν Αποφύγετε τα πολύωρα ταξίδια με διάφορα μέσα συγκοινωνίας, όπου επικρατεί συνωστισμός κατά τη διάρκεια υψηλών θερμοκρασιών.

ν Τα νεογνά πρέπει να είναι ντυμένα όσο γίνεται πιο ελαφρά και να φορούν πάντα καπέλο. Τα χέρια και τα πόδια τους πρέπει να είναι ελεύθερα και να μην τυλίγονται σε πάνες.

— Εκτός από γάλα (μητρικό ή άλλο) να πίνουν και άλλα υγρά, όπως χαμομήλι, νερό κλπ και να τρώνε περισσότερα χορταρικά και φρούτα μειώνοντας τα λίπη.

— Οι ηλικιωμένοι καλό θα ήταν σε περιόδους όπου οι θερμοκρασίες είναι πολύ υψηλές να μετακινούνται σε δροσερότερες περιοχές.

ν Οι οικογένειες που έχουν ηλικιωμένα άτομα καλό θα είναι να φροντίζουν να μην τα εγκαταλείπουν μόνα τους σε περίοδο θερινών διακοπών ή να εξασφαλίσουν κάποιο άτομο για την καθημερινή τους φροντίδα.

ΑΝΤΙΜΕΤΩΠΙΣΗ

— Καλέστε άμεσα ιατρική βοήθεια.

— Μεταφέρετε τον πάσχοντα σε κατάλληλο μέρος (δροσερό, ευάερο και σκιερό) και ξαπλώστε τον στο πλάι, με λυγισμένα τα πόδια και το κεφάλι σε χαμηλότερη θέση.

— Κατόπιν αφαιρέστε τα βαριά ρούχα και προσπαθήστε να του παρέχετε δροσερό αέρα. Χρησιμοποιείστε ανεμιστήρες ή οποιοδήποτε μέσο μπορεί να διοχετεύσει αέρα με μεγάλη ταχύτητα.

— Τοποθετείστε ψυχρά επιθέματα (κομπρέσες ή παγοκύστη) στο μέτωπο και στο κεφάλι και βρέχουμε το πρόσωπο, το λαιμό και το στήθος με δροσερό νερό. (Μην τον καταβρέχετε με παγωμένο νερό ή με υπερβολική ποσότητα, γιατί δυσχεραίνει την απομάκρυνση θερμότητας).

— Δώστε του να πιει άφθονα υγρά και μικρές ποσότητες αλατιού για να αναπληρώσει αυτό που έχασε ο οργανισμός εξαιτίας της μεγάλης εφίδρωσης.

Τ.Ε.Ε.
ΑΛΦΑ ΜΕΓΑ
ΑΝΑΓΝΩΡΙΣΜΕΝΟ ΑΠΟ ΤΟ ΚΡΑΤΟΣ
ΙΔΙΩΤΙΚΟ ΕΠΑΓΓΕΛΜΑΤΙΚΟ ΕΚΠΑΙΔΕΥΤΗΡΙΟ
(ΦΕΚ.584/Β.Τ93)
ΕΙΔΙΚΟΤΗΤΕΣ
✓ ΚΟΜΜΩΤΙΚΗΣ
✓ ΑΙΣΘΗΤΙΚΗΣ
✓ ΤΟΥΡΙΣΤΙΚΩΝ ΕΠΑΓΓΕΛΜΑΤΩΝ
Α' κύκλος 1109 ΤΒ 23-08-2001
Β' κύκλος 1278 ΤΒ 01-10-2002
Οι εγγραφές άρχισαν
ΡΟΔΟΣ ΙΩΝΟΣ ΔΡΑΓΟΥΜΗ 7
ΤΗΛ. (22410) 20730-86502
ΚΙΝ. 6932647367

Ε.Ε.Σ.
ΕΡΓΑΣΤΗΡΙΑ ΕΛΕΥΘΕΡΩΝ ΣΠΟΥΔΩΝ
ΜΑΚΡΟΒΙΩΣΙΣ
ΕΙΔΙΚΟΤΗΤΕΣ
✓ ΚΟΜΜΩΤΙΚΗΣ
✓ ΑΙΣΘΗΤΙΚΗΣ
✓ ΜΑΝΙΚΙΟΥΡ-ΠΕΝΤΙΚΙΟΥΡ
✓ ΧΕΙΡΟΠΡΑΚΤΙΚΗΣ
✓ ΡΕΦΛΕΞΟΛΟΓΙΑ
✓ ΑΡΩΜΑΤΟΘΕΡΑΠΕΙΑΣ
✓ ΧΑΛΑΡΩΤΙΚΩΝ
ΚΟΣΚΙΝΟΥ ΟΔΟΣ ΝΙΚΑ
ΤΗΛ. (22410) 63177
ΦΑΞ (22410) 63094

www.RodosVitrina.gr/Metropol.htm
FULLY AIR CONDITIONED
METROPOL
MULTI-CINEMA
ALPHA ODEON
ΤΗΛ. 22410.28400
WEEKLY PROGRAMME - ΕΒΔΟΜΑΔΙΑΙΟ ΠΡΟΓΡΑΜΜΑ 18/07/2003 - 24/07/2003

ΟΤΑΝ Η ΝΥΧΤΑ ΠΕΦΤΕΙ,
Ο ΜΕΓΑΛΥΤΕΡΟΣ
ΤΡΟΜΟΣ ΓΙΝΕΤΑΙ ΑΛΗΘΙΝΟΣ...
IN ENGLISH
THRILLER - HORROR
ΑΚΑΤΑΛΛΗΛΟ
Η ΠΥΛΗ
ΤΗΣ ΚΟΛΑΣΗΣ
'ΤΗΕΥ'
ΑΙΘΟΥΣΑ 3
ΚΑΝΤΕ ΕΓΚΑΙΡΑ ΤΙΣ ΡΕΖΕΡΒΕΣ ΣΑΣ
ΔΕΝ ΘΑ ΚΛΕΙΣΕΤΕ ΜΑΤΙ... ΤΟ ΣΚΟΤΑΔΙ
ΚΡΥΒΕΙ ΠΑΝΤΑ ΤΟΥΣ
ΧΕΙΡΟΤΕΡΟΥΣ ΕΦΙΑΛΤΕΣΙ
ΠΡΩΤΑΓΩΝΙΣΤΟΥΝ: ΛΟΡΑ ΡΙΓΚΑΝ, ΤΖΟΝ ΕΙΜΠΡΑΑΜΣ
ΩΡΕΣ ΕΝΑΡΞΗΣ - SHOWTIMES 18:20, 20:50, 22:30

ΣΕ ΠΡΩΤΗ ΠΑΝΕΛΛΗΝΙΑ ΠΡΟΒΟΛΗ
Η ΠΙΟ ΑΝΑΜΕΝΟΜΕΝΗ ΤΑΙΝΙΑ
ΤΟΥ ΚΑΛΟΚΑΙΡΙΟΥ
IN ENGLISH
ACTION - ADVENTURE - COMEDY
ΚΑΤ. ΑΠΟ 13 ΕΤΩΝ
ΟΙ ΑΓΓΕΛΟΙ
ΤΟΥ ΤΣΑΡΛΥ
ΔΡΑΣΗ ΠΕΡΑ ΑΠΟ ΤΑ ΟΡΙΑ....!!!
ΑΙΘΟΥΣΑ 1
CHARLIE'S ANGELS
FULL THROTTLE
Πρωταγωνιστούν οι ΑΓΓΕΛΟΙ: ΝΑΤΑΛΙ (Κάμερον Ντίαζ)
ΝΤΙΛΑΝ (Ντρού Μπάριμορ), ΑΛΕΞ (Λούσι Λού)
ΩΡΕΣ ΕΝΑΡΞΗΣ - SHOWTIMES 18:10, 20:30, 22:45

ΤΟΝ ΕΚΠΑΙΔΕΥΣΕ ΝΑ ΣΚΟΤΩΝΕΙ...
ΤΩΡΑ ΓΙΑ ΤΟ ΚΑΛΟ ΟΛΩΝ
ΠΡΕΠΕΙ ΝΑ ΤΟΝ ΣΥΛΛΑΒΕΙ!
IN ENGLISH - THRILLER
ACTION - ADVENTURE
ΑΚΑΤΑΛΛΗΛΟ
Ο
ΚΥΝΗΓΗΜΕΝΟΣ
THE HUNTED
ΑΙΘΟΥΣΑ 2
ΜΙΑ ΕΚΡΗΚΤΙΚΗ
ΠΕΡΙΠΕΤΕΙΑ
ΜΕ ΔΥΟ ΔΥΝΑΤΟΥΣ ΒΡΑΒΕΥΜΕΝΟΥΣ ΜΕ ΟΣΚΑΡ
ΠΡΩΤΑΓΩΝΙΣΤΕΣ:ΤΟΜΙ ΛΙ ΤΖΟΟΥΝΣ
ΚΑΙ ΜΠΕΝΙΣΙΟ ΝΤΕΛ ΤΟΡΟ
ΩΡΑ ΕΝΑΡΞΗΣ - SHOWTIME 22:40

ΤΙ ΓΙΝΕΤΑΙ ΟΤΑΝ ΕΝΑΣ ΕΠΙΤΥΧΗΜΕΝΟΣ
ΔΙΚΗΓΟΡΟΣ ΚΑΙ ΜΙΑ ΠΡΩΗΝ ΚΑΤΑΔΙΚΟΣ
ΓΝΩΡΙΖΟΝΤΑΙ ΚΑΙ ΕΡΩΤΕΥΟΝΤΑΙ
ΜΕΣΩ INTERNET;;
IN ENGLISH-COMEDY
ΚΑΤΑΛΛΗΛΟ
ΜΑ ΦΥΣΙΚΑ...ΤΗΣ ΤΡΕΛΗΣ!!!
ΤΟ ΣΠΙΤΙ ΤΗΣ...
ΤΡΕΛΗΣ!!!
BRINGING DOWN
THE HOUSE
ΑΙΘΟΥΣΑ 2
ΜΙΑ ΞΕΚΑΡΔΙΣΤΙΚΗ ΚΩΜΩΔΙΑ ΜΕ ΤΟΝ
ΣΤΙΒ ΜΑΡΤΙΝ ΚΑΙ ΤΗΝ ΚΟΥΙΝ ΛΑΤΙΦΑ
ΩΡΕΣ ΕΝΑΡΞΗΣ - SHOWTIMES 18:15, 20:20

ΠΑΡΑΣΚΕΥΗ 25 ΙΟΥΛΙΟΥ
FRIDAY 25 JULY
ΤΟ ΕΚΡΗΚΤΙΚΟ ΔΙΔΥΜΟ
ΤΣΑΚΙ ΤΣΑΝ - ΟΟΥΕΝ ΓΟΥΙΛΣΟΝ
ΣΤΗΝ ΔΙΑΣΚΕΔΑΣΤΙΚΗ ΠΕΡΙΠΕΤΕΙΑ
CHAN WILSON
SHANGHAI KNIGHTS
ΟΙ ΙΠΠΟΤΕΣ
ΤΗΣ ΣΑΝΓΚΑΗΣ
SHANGHAI KNIGHTS
ΣΑΡΩΝΟΥΝ ΑΝΑΤΟΛΗ ΚΑΙ ΔΥΣΗ
ΜΕ ΕΚΠΛΗΚΤΙΚΕΣ ΣΚΗΝΕΣ ΔΡΑΣΗΣ ΚΑΙ ΓΕΛΙΟΥ

ΜΙΑ ΠΡΩΤΟΤΥΠΗ ΠΑΙΧΝΙΔΙΑΡΙΚΗ
ΚΑΙ ΑΠΟΛΥΤΑ ΚΑΛΟΚΑΙΡΙΝΗ ΚΟΜΕΝΤΙ
LAUREL CANYON
ΜΙΚΡΕΣ ΑΠΙΣΤΙΕΣ
LAUREL CANYON
ΜΙΑ ΕΚΡΗΚΤΙΚΗ
ΕΡΜΗΝΕΙΑ ΑΠΟ ΤΗ
'ΦΡΑΝΣΙΣ ΜΑΚΝΤΟΡΜΑΝΤ"
Πληροφορίες, Κρατήσεις από 17:00
Information, Reservations after 17:00

Cinemania
ΕΠΙΜΕΛΕΙΑ: ΚΥΡΙΑΚΗ ΠΕΤΡΙΔΟΥ

Μετάνιωσε ο Τραβόλτα

Ο γνωστός ηθοποιός Τζον Τραβόλτα, που απέκτησε διεθνή φήμη στη δεκαετία του '70 πρωταγωνιστώντας στο μιούζικαλ "Πυρετός το Σαββατόβραδο", δηλώνει ότι έκανε τεράστιο λάθος απορρίπτοντας την πρόταση να παίξει στον κεντρικό ρόλο της ταινίας "Σικάγο", η οποία σάρωσε φέτος τα βραβεία Οσκαρ και αναδείχθηκε σε μεγάλη κινηματογραφική επιτυχία.

" Μη μου ρίχνεις αλάτι στην πληγή" είπε ο Τραβόλτα στον δημοσιογράφο που το έπαιρνε συνέντευξη για το γερμανικό περιοδικό Bunte και πρόσθεσε **"Είμαι ακόμα θυμωμένος με τον εαυτό μου που απέρριψα το ρόλο του δικηγόρου, τον οποίο ερμήνευσε στη συνέχεια ο Ρίτσαρντ Γκιρ".**

Ο Τραβόλτα δήλωσε ότι ο Γκιρ ήταν εξαιρετικός στο ρόλο του και αποδείχθηκε δεινός χορευτής.

" Ομως πόσο θα ήθελα να τους είχα δείξει πόσο περισσότερα μπορούσα να είχα κάνει" καταλήγει ο 49χρονος Τραβόλτα.

Ποιος φοβάται την ...Κάμερον Ντίαζ

Η ηθοποιός Κάμερον Ντίαζ ζήτησε από δικαστήριο ν'απαγορεύσει τη δημοσίευση φωτογραφιών της που λήφθηκαν στη διάρκεια ιδιωτικής επίδειξης μόδας προ δεκαετίας, ανακοίνωσε σήμερα εκπρόσωπος δικαστηρίου του Λος Αντζελες, ενώ έρευνα είναι σε εξέλιξη σε βάρος φωτογράφου που επιχείρησε να πουλήσει τις φωτογραφίες αυτές.

Η μια από τις τρεις πρωταγωνίστριες της ταινίας **"Αγγελοι του Τσάρλι"** ισχυρίζεται σε μήνυση που κατέθεσε ότι η υπογραφή της πλαστογραφήθηκε, προκειμένου να δημοσιευτούν οι φωτογραφίες που λήφθηκαν από φωτογράφο στο Λος Αντζελες, ενώ η ίδια ουδέποτε έδωσε τέτοια άδεια. Εκπρόσωπος του δικαστηρίου του Λος Αντζελες επιβεβαίωσε ότι **"αποδεικτικά στοιχεία"** κατασχέθηκαν στο σπίτι του φωτογράφου **Τζον Ράτερ**, αλλά δεν διευκρίνισε τί βρέθηκε κατά την έρευνα. **"Εκτελέσαμε εντάλματα έρευνας στην κατοικία του στις 30 Ιουνίου στο πλαίσιο της έρευνας που διεξάγεται"**, είπε.

Εκπρόσωπος της Ντίαζ είπε ότι η αμερικανίδα ηθοποιός **κατέθεσε μήνυση ζητώντας από το δικαστήριο ν'αποφανθεί σχετικά με τη δημοσίευση φωτογραφιών της από ιδιωτική επίδειξη μόδας που λήφθηκαν πριν η εικονιζόμενη γίνει διασημότητα του Χόλιγουντ.** Αναφέρει ακόμη ότι η Ντίαζ ουδέποτε υπέγραψε για τη δημοσίευση των φωτογραφιών και ότι η υπογραφή της σε σχετικό έγγραφο ήταν πλαστογραφημένη.

Η 30χρονη ηθοποιός από την Καλιφόρνια έκανε το κινηματογραφικό ντεμπούτο της μαζί με τον Τζιμ Κάρεϊ στην κωμωδία του 1994 **"Η Μάσκα"**.

Sticky Fingers
Rock Club
est 1979
Κυριακές, 22:00 μμ
Rock Nights
Πέμπτη, Παρασκευή & Σάββατο, 23:30 μμ
Rock Classics Live!
Τρίτη, 22:30 μμ
Ναταλί Ελευθερίου & Plays Cool
Δευτέρα 22:30
"Super Monday" Κώστας Ηρακλείδης & the Rottweilers
Τετάρτη, 22:30 μμ
TAKIS & ZAF Unplugged
Ανοιχτά καθημερινά από τις 22:00 μμ.
Ανθούλας Ζερβού 6, ☎ 22410 35744

ΠΑΛΛΑΣ 5 CINEMAS CENTER
AM 365
18/07/2003 έως 24/07/2003
Ενημερωθείτε και από το επίσημο site μας
www.cinemapallas.gr

ΑΙΘΟΥΣΑ 5
VIEW FROM THE TOP
ΘΕΑ ΑΠΟ ΨΗΛΑ Κωμωδία / comedy
ΣΕ 1η ΠΑΝΕΛΛΗΝΙΑ ΠΡΟΒΟΛΗ!!!
Σταμάτα μόνο όταν φτάσεις ψηλά!
Η Γκουίνεθ Πάλτροου σε μια απολαυστική ταινία..
"πρώτης θέσης"!
ΠΡΩΤΑΓΩΝΙΣΤΟΥΝ: GWYNETH PALTROW, CHRISTINA APPLEGATE, MIKE MYERS, CANDICE BERGEN
in english
Ώρες Έναρξης: 18:15, 20:15, 22:15

ΑΙΘΟΥΣΑ 2
Ο ΤΙΜΩΡΟΣ / A MAN APART
Περιπέτεια / action movie
ΣΕ ΠΡΩΤΗ ΠΑΝΕΛΛΗΝΙΑ ΠΡΟΒΟΛΗ!!!
Η δυναμική επιστροφή του Βιν Ντίζελ!!!
Η εκδίκηση του θα είναι η μεγαλύτερη τιμωρία!
Μην το χάσετε!
ΠΡΩΤΑΓΩΝΙΣΤΟΥΝ: VIN DIESEL, LAVETZ TATE
in english
Ώρες Έναρξης: 18:00, 20:10, 22:30

ΑΙΘΟΥΣΑ 3
NARC Αστυνομικό θρίλερ / action thriller
Ένα συνταρακτικό αστυνομικό θρίλερ, TOP στις προτιμήσεις των κριτικών όλου του κόσμου, που είπαν για αυτό οτι είναι "Μία από τις καλύτερες ταινίες της χρονιάς κι ένα από τα καλύτερα αστυνομικά θρίλερ των τελευταίων χρόνων!".
Μία παραγωγή του TOM CRUISE με τους RAY LIOTTA και JASON PATRIC.
in english
Ώρες Έναρξης: 18:20, 22:40

ΑΙΘΟΥΣΑ 3
ΒΑΣΙΚΟΣ ΣΤΟΧΟΣ / BASIC
Αστυνομική περιπέτεια / Action thriller
Μία συνταρακτική αστυνομική περιπέτεια με τους Τζον Τραβόλτα και Σάμιουελ Λ. Τζάκσον!
Τα φαινόμενα καμιά φορά... απατούν!
Από τον σκηνοθέτη του "ΠΟΛΥ ΣΚΛΗΡΟΣ ΓΙΑ ΝΑ ΠΕΘΑΝΕΙ" και "ΤΟ ΚΥΝΗΓΙ ΤΟΥ ΚΟΚΚΙΝΟΥ ΟΚΤΩΒΡΗ"
ΠΡΩΤΑΓΩΝΙΣΤΟΥΝ: JOHN TRAVOLTA, SAMUEL L. JACKSON
in english
Ώρες Έναρξης: 20:30

ΑΙΘΟΥΣΑ 4
ΠΙΟ ΚΟΝΤΑ ΣΤΟΝ ΠΑΡΑΔΕΙΣΟ
Ρομαντική κομεντί / romantic comedy
Ένα ραντεβού στην κορυφή του Εμπάιαρ Στέιτ Μπίλντινγκ μπορεί να αλλάξει την ζωή της!
Μια ρομαντική κομεντί με την Κατρίν Ντενέβ και τον Γούιλιαμ Χάρτ.
(Φεστιβάλ Βενετίας 2002)
in french
Ώρες Έναρξης: 18:10, 20:20, 22:30

ΠΡΟΣΕΧΩΣ
EXTREME OPS
ΑΚΡΑΙΟΣ ΚΙΝΔΥΝΟΣ
Ο φόβος είναι το καλύτερο διεγερτικό!
CONFIDENCE
ΑΚΡΩΣ ΕΜΠΙΣΤΕΥΤΙΚΟ
Το πρόβλημα δεν ήταν τα λεφτά... το πρόβλημα είναι τα λεφτά!
THE EMPEROR'S CLUB
Η ΛΕΣΧΗ ΤΩΝ ΑΥΤΟΚΡΑΤΟΡΩΝ
Στη ζωή του καθενός, υπάρχει ένας άνθρωπος που κάνει τη διαφορά!
Κρατήσεις / Reservations 22410 24475 & 22410 70670

Άρτος (;) Θεάματα (;)...

... Και τηλεόραση (όπως λέμε τηλοψία...)

STAR

09.00 **Παιδικό πρόγραμμα**
12.00 **Γιου-Γκι-Ο**
12.30 **Τα στρουμφάκια.** Κινούμενα σχέδια
13.00 **Ειδήσεις**
13.30 **Οικογένεια Γκίλμορ.** Κοινωνική σειρά.
14.30 **Τα φιλαράκια.** Κοινωνική σειρά
15.30 **Μαχητές της ελευθερίας.** Περιπετειώδης σειρά.
16.30 **Ρενεγκέιτ: Ο κυνηγός του εγκλήματος.** Περιπετειώδης σειρά
17.30 **Ο φυγάς.** Αστυνομική σειρά θρίλερ
18.30 **Στον έβδομο ουρανό.** Οικογενειακή σειρά.
19.30 **Ειδήσεις**
21.00 **Ξένη ταινία.** «Μια ξανθιά στο πιάτο μου»
23.00 **Ξένη ταινία.** «Τζάμπο Τζετ στο τρίγωνο του διαβόλου». Περιπέτεια.
01.00 **Ειδήσεις**
01.30 **Ξένη ταινία.** «Ο δρόμος για την κόλαση»
03.30 **Ξένη ταινία.** «Ενοχο μυστικό»
05.30 **Αστέρια στο πεντάγραμμο.**

ALTER

06.00 **Οι ιστορίες του Κουστό**
06.30 **Ερχονται οι Αρειανοί**
07.00 **Ρούπερτ το αρκουδάκι.** Σειρά κινουμένων σχεδίων.
07.30 **Πίτερ Παν**
08.00 **Ιστορίες για ζωάκια**
08.15 **Digimon tamers**
08.45 **Φιξ και Φοξ.** Σειρά κινουμένων σχεδίων.
09.00 **Γιολάντα**
09.30 **Αντζελίνα μπαλαρίνα**
09.45 **Χάιντι.** Σειρά κινουμένων σχεδίων.
10.15 **Μπομπ, ο μάστορας**
10.30 **Γκολ**
11.15 **Beyblade**
12.00 **Πάπυρους.** Σειρά κινουμένων σχεδίων.
12.45 **Χτυποκάρδια στον ιππικό όμιλο**
13.15 **Together**
13.45 **Περιπέτειες στη Χαβάη**
14.45 **Ελληνική ταινία.** «Η Χιονάτη και τα 7 γεροντοπαλίκαρα»
16.45 **Παρατράγουδα με την Αννίτα Πάνια.** Ψυχαγωγική εκπομπή.
19.00 **Ειδήσεις**
21.00 **Ξένη ταινία.** «Παιχνίδι θανάτου»
23.00 **Σοβαρότης μηδέν.** Σατιρική εκπομπή.
24.00 **Ειδήσεις**
00.15 **Στον τόπο του εγκλήματος.** Αστυνομική σειρά.
01.15 **Aphrodisia**



ΑΙΓΑΙΟΝ
ΑΝΩΝΥΜΗ ΑΣΦΑΛΙΣΤΙΚΗ ΕΤΑΙΡΕΙΑ
ΑΣΦΑΛΙΣΤΡΑ ΟΧΗΜΑΤΩΝ

ΕΙΧ ΙΠΠΟΙ	ΕΙΧ ΚΟΣΤΟΣ	ΦΙΧ ΙΠΠΟΙ	ΦΙΧ ΚΟΣΤΟΣ	ΦΙΧ. ΑΓΡΟΤ ΙΠΠΟΙ	ΦΙΧ. ΑΓΡΟΤ ΚΟΣΤΟΣ
1-6	68,50 €	1-10	99,64 €	1-10	61,59 €
7-8	70,71 €	11-15	126,65 €	11-15	77,14 €
9-10	88,38 €	16-20	141,79 €	16-20	90,63 €
11-12	89,85 €	21-30	154,88 €	21-30	99,23 €
13-14	102,02 €	31-40	170,43 €	31-40	106,19 €
15-20	130,37 €	41-55	740,06 €	41-55	113,55 €
21-25	138,47 €	56-75	867,74 €	56-75	140,97 €
		76 και άνω	970,85 €	76 και άνω	158,16 €

ΜΟΤ/ΤΑ - ΜΟΤ/ΤΕΣ ΚΥΒΙΚΑ	ΚΟΣΤΟΣ
50	17,19 €
51-125	30,28 €
126-250	87,98 €
251-650	128,08 €

Ασφάλιστρα στο Β/Μ 03, 6ΜΗΝΟ, με τις εξής καλύψεις: Πυρός για **3.000** € και κάλυψη μεταφερόμενου οχήματος **3.000** €

ΕΙΔΙΚΕΣ ΤΙΜΕΣ ΓΙΑ ΔΗΜΟΣΙΟΥΣ ΥΠΑΛΛΗΛΟΥΣ

ΕΙΧ ΙΠΠΟΙ	έως 6	7-8	9-10	11-12	13-14	15-20	21-25
ΚΟΣΤΟΣ €	118,57	122.26	152,46	154,68	175,28	223,91	237,91

Ασφάλιστρα στο Β/Μ 03, 12ΜΗΝΟ, με τις εξής καλύψεις: Πυρός για **3.000** € και κάλυψη μεταφερόμενου οχήματος **3.000** €, υλικές ζημιές τρίτων **100.000** €, σωματικές βλάβες τρίτων **500.000** €

ΑΙΓΑΙΟΝ ΑΝΩΝΥΜΗ ΑΣΦΑΛΙΣΤΙΚΗ
ΑΛΕΞ. ΔΙΑΚΟΥ 9 (ENANTI Hondos center)
ΤΗΛ.(22410) 26722, 75701

ΕΤ1

08.00 **Μικρές ιστορίες από όλο τον κόσμο**
08.30 **Πολυσπορία του Σαββάτου**
09.30 **Ηταν μια φορά κι έναν καιρό οι εξερευνητές**
10.00 **Ψηλαφίσματα**
10.15 **Πώς και γιατί**
10.45 **Cubegirl: Ενα κορίτσι από το διάστημα**
11.20 **Τα παιδιά της γειτονιάς**
12.00 **Βαθύ μπλε**
13.00 **Παγκόσμιο πρωτάθλημα υγρού στίβου**
15.00 **Ελληνική ταινία.** «Αδικη κατάρα». Κοινωνικο μελό. Παίζουν: Νίκος Ξανθόπουλος, Κατερίνα Βασιλάκου
17.30 **Ντοκιμαντέρ**
18.45 **Χριστόφορος Κολόμβος** (Ε) Σειρά εποχής
19.45 **Φύση και πρωταθλητές**
20.00 **Παγκόσμιο πρωτάθλημα υγρού στίβου**
21.00 **Ελληνική ταινία.** «Ο ψευτοθόδωρος». Κωμωδία. παίζουν: Βασίλης Αυλωνίτης, Τάκης Μηλιάδης, Τάσος Γιαννόπουλος.
23.00 **Ειδήσεις**
23.40 **Κλήρωση ΛΟΤΤΟ**
23.45 **Ξένη ταινία.** «Ο ωραίος Τζόνι». Δραματική περιπέτεια. Παίζουν: Μίκι Ρουρκ, Ελεν Μπάρκιν
01.15 **Ξένη ταινία.** «Ο δότης». Θρίλερ.

NET

06.46 **Εκπαιδευτική τηλεόραση**
09.00 **Πρίσμα.** Ενημερωτικη έκπομπή.
11.00 **Πετώντας.** Ντοκιμαντέρ.
12.00 **Ιταλία και μόδα.** Ντοκιμαντέρ.
12.30 **Ο Ολιβερ μαγειρεύει**
13.00 **Υπαιθρος χώρα.** Ντοκιμαντέρ.
13.30 **Με αρετή και τόλμη**
14.00 **Κοινοβούλιο αιχμής**
15.00 **Ειδήσεις**
16.00 **Ξένη ταινία.** «Στοιχήματα και παθήματα». Αισθηματική κωμωδία. Παίζουν: Γουόλτερ Ματάου, Τζούλι Αντριους, Τονι Κέρτις
18.00 **Ειδήσεις**
18.30 **"Κάνε με περήφανο"**
19.00 **Ξένη ταινία.** «Μόμπι Ντικ». Ναυτική περιπέτεια. Παίζουν: Γκρέγκορι Πεκ, Ρίτσαρντ Μπέιζχαρτ.
21.00 **Ειδήσεις**
22.00 **Αμερική: 100 χρόνια ταινίες.** Ντοκιμαντέρ.
23.00 **Ελληνική ταινία.** «Απ' το χιόνι». Κοινωνική. Παίζουν: Γεράσιμος Σκιαδαρέσης, Βασίλης Ελευθεριάδης
00.30 **Ειδήσεις**
00.45 **Η ιστορία του σεξ στον 20ό αιώνα.** Ντοκιμαντέρ.

ΕΤ3

08.01 **Ο μύθος του Ζορό**
08.30 **Το βιβλίο της ζούγκλας**
09.00 **Τα αρκουδάκια της αγάπης**
09.30 **Ρομπέν των δασών**
10.00 **Σκυλούπολη**
10.30 **Ποχακόντας**
11.00 **Καρχαρίας ο απόλυτος άρπαγας**
11.30 **Οι κλόουν του πλανήτη**
12.30 **Μεγάλες ψευδαισθήσεις: η ιστορία της μαγείας**
13.00 **Ζακ Κουστό-Ο υποθαλλάσσιος κόσμος**
14.00 **Περιπλάνηση στην Ελλάδα**
14.30 **Φάροι, ο ήχος της σιωπής**
15.00 **Ειδήσεις**
15.30 **Εξέλιξη**
16.30 **Τζ. Ρ. Τόλκιν, ο μεγάλος συγγραφέας**
17.00 **Beach soccer**
19.00 **Design 100%**
19.30 **Πλανήτης μουσική**
20.30 **Ειδήσεις**
21.00 **Κοντραπούντο**
22.00 **Οικογένεια των Μπάρλεϊ Μπαρόνς**
23.00 **Μουσικό αφιέρωμα**
24.00 **Ειδήσεις**
00.30 **Ξένη ταινία.** «Το άλλοθι». Κωμωδία.
02.15 **Ξένη ταινία.**

FILMNET

05.00 **Ξένη ταινία.** «Resident evil». Περιπέτεια επιστημονικής φαντασίας.
07.30 **Ξένη ταινία.** «Γιαμικάσι: Οι μοντέρνοι Σαμουράι»
09.00 **Ξένη ταινία.** «Kingdome come». Κωμωδία.
10.35 **Ξένη ταινία.** «Βένγκο». Μιούζικαλ.
12.10 **Ξένη ταινία.** «Μπέλφεγκορ: Το φάντασμα του Λούβρου»
13.50 **Ξένη ταινία.** «Ντ' Αρτανιάν»
15.35 **Τα νέα του Χόλιγουντ**
16.35 **Ξένη ταινία** «Βαριά ερωτευμένος»
18.35 **Ξένη ταινία.** «Αϊρις»
20.10 **Ξένη ταινία.** «Πίσω πόρτα»
22.00 **Ξένη ταινία.** «Το κλαμπ των στερημένων γυναικών». Ρομαντική κομεντί.
23.55 **Ξένη ταινία.** «Μεμέντο»
01.50 **Ξένη ταινία.** «Δασκάλα του έρωτα»

SUPER SPORT

15.00 **Αγώνες αυτοκινήτου**
17.00 **Μπάσκετ.** Μεταδίδεται σε επανάληψη ο αγώνας πλέι οφ ΑΕΚ-Ολυμπιακός.
19.00 **Μπάσκετ**
21.15 **Μπάσκετ**
23.15 **Μπάσκετ**
01.15 **Μπάσκετ**
03.15 **Υδάτινα σπορ**
04.30 **Βόλεϊ**

MEGA

06.00 **Το τελευταίο αντίο.** (Ε) Κοινωνική σειρά
07.00 **C' est la vie.** (Ε) Κωμική σειρά.
07.00 **Ο κακός Βεζύρης.** (Ε) Κωμική σειρά. Παίζουν: Χάρης Ρώμας, Χρήστος Ευθυμίου
08.30 **Μουσικό αφιέρωμα** (Ε)
09.00 **Γκοτζίλα.** Κινούμενα σχέδια.
10.00 **Πι Μπι και Τζέι Οτερ.** Κινούμενα σχέδια.
11.00 **Ξένη ταινία.** «Ο τετράποδος φίλος μου». Κωμωδία.
13.00 **Ανθρώπινες ιστορίες.** Κοινωνικη σειρά.
14.00 **Ειδήσεις**
14.50 **Ξένη ταινία.** «Ρωξάνη». Αισθηματική κωμωδία. Παίζουν: Στιβ Μάρτιν, Ντάριλ Χάνα, Φρεντ Γουίλαρντ.
17.00 **Popstars** (Ε)
17.55 **Ματιές στα γεγονότα**
18.00 **Ξένη ταινία.** «Ερωτικές εξισώσεις». Ρομαντική κομεντί. Παίζουν: Μεγκ Ράιαν, Τιμ Ρόμπινς, Γουόλτερ Ματάου
20.00 **Ειδήσεις**
21.00 **Exam.** Τηλεπαιχνίδι με τον Αντώνη Φραγκάκη
21.45 **Ελληνική ταινία.** «Βίβα Ρένα». Κωμωδία. Παίζουν: Ρένα Βλαχοπούλου, Λάμπρος κωνσταντάρας, Νίκος Ρίζος, Ανδρέας Μπάρκουλης.
21.50 **Τελευταία γεγονότα**
00.15 **Ξένη ταινία.** «Το λάθος του νεκρού». Μυστηρίου.
02.15 **Τηλεμάρκετινγκ**
03.00 **Σκορπιός.** (Ε) Ελληνική σειρά.
04.00 **Το μυστικό του Αρη Μποσαλέντη.** (Ε). Κοινωνική σειρά
05.00 **Αφρικα** (Ε). Κοινωνική σειρά

ANT1

06.00 **Ο Μπαγκς Μπάνι και η παρέα του.** Σειρά κινουμένων σχεδίων.
07.00 **Στούντιο με θέα.** Με τον Νίκο Μάνεση και τη Ράνια Θρασκιά.
10.30 **Πρωινός καφές-Best of.** Ψυχαγωγική εκπομπή με την Ελένη Μενεγάκη.
12.55 **Super game**
13.00 **Εκεινες κι εγώ** (Ε) Κωμική σειρά. Παίζουν: Γιάννης Μπέζος, Πάνος Χατζηκουτσέλης, Νίκη Σερέτη, Τάσος Κωστής
14.00 **Ειδήσεις**
14.40 **Απιστίες.** (Ε). Κοινωνική σειρά. Παίζουν: Ανδρέας Ανδρεόπουλος, Μαρί Κωνσταντάτου, Νένα Χρονοπούλου
15.40 **Μαύρος ωκεανός** (Ε)
16.40 **Κωνσταντίνου και Ελένης.** (Ε)
17.30 **Τα νέα του ANT1**
17.40 **Κωνσταντίνου και Ελένης.** (Σ)
18.00 **Ελληνική ταινία.** «Ο εξυπνάκιας». Κωμωδία. παίζουν: Δημήτρης Παπαμιχαήλ, Μαριάννα Κουράκου, Νίκος Σταυρίδης
20.00 **Τα νέα του ANT 1**
21.00 **Θέατρο.** «Κατά λάθος αστυνομικός». Θεατρική κωμωδία. Παίζουν: Μάρκος Σεφερλής, Ελνα Τσαβαλιά
23.30 **Κάτσε καλά** (Ε)
00.30 **Νυχτερινές ειδήσεις**
01.00 **Οι ατσίδες του Λας Βέγκας.** Περιπετειώδης σειρά
02.00 **Ξένη ταινία.** «Μοιραία συνάντηση». Κοινωνική.
04.00 **Fun zone**
04.20 **Τηλεμάρκετινγκ**
04.40 **Ξένη ταινία.** «Τραγούδι της ελευθερίας»

ALPHA

06.00 **Πέρα από τον ορίζοντα.** Εκπομπή με την Ντέμη Καραγιάννη και τον Πέτρο Γκάτζια.
07.00 **Καλημέρα σας**
10.00 **Το πρόσωπο του Σαββάτου.** Ο Κώστας Μαρδάς "ανακρίνει" πρόσωπα της επικαιρότητας.
11.00 **Αυτοψία.** Ενημερωτική εκπομπή.
12.00 **Ελληνική ταινία.** «Ο κράχτης». Κοινωνικό δράμα. Παίζουν: Γιώργος Φούντας, Μάρω Κοντού, Γιώργος Μούτσιος
14.00 **Ειδήσεις**
15.00 **Σταργκέιτ.** Σειρά επιστημονικής φαντασίας
15.45 **Φόρμουλα 1**
17.15 **Ξένη ταινία.** «Η ανταρσία του Μπάουντι». Δραματική περιπέτεια.. Παίζουν: Μελ Γκίμπσον, Αντονι Χόπκινς, Λόρενς Ολιβιέ, Εντουαρντ Φοξ
20.00 **Ειδήσεις**
21.00 **Ελληνικη ταινία.** «Ιλιγγος». Δραματική περιπέτεια. Παίζουν: Ζωή Λάσκαρη, Αλέκος Αλεξανδράκης, Βούλα Ζουμπουλάκη, Λευτέρης Βουρνάς
23.00 **Πυρετός το Σαββατόβραδο best of.** Ψυχαγωγική εκπομπή με τον Θέμο Αναστασιάδη και τη Γωγώ Μαστροκώστα.
00.45 **Ειδήσεις**
01.00 **Το πνεύμα του κακού.** Σειρά τρόμου
02.00 **Νικίτα**
03.00 **Φόρμουλα 1**
04.45 **Τηλεαγορές**
05.00 **Λόγω... ζωής** (Ε)

ΜΝΗΜΟΣΥΝΑ

Την 20ή μηνός Ιουλίου ημέρα Κυριακή και ώρα 9 π.μ. εις τον Ιερό Ναό Κοιμήσεως Θεοτόκου Κρεμαστής, τελούμε 9ήμερο μνημόσυνο υπέρ αναπαύσεως της ψυχής της λατρευτής μας αδελφής και θείας

ΔΕΣΠΟΙΝΑΣ ΠΑΥΛΙΔΗ-ΠΑΛΑΙΟΛΟΓΟΥ

Τ' αδέλφια: Μιχαήλ-Αθανασία Παυλίδη
Τ' ανίψια: Ειρήνη, Αργυρώ, Νίκος.

Την 20ή μηνός Ιουλίου ημέρα Κυριακή και ώρα 9 π.μ. εις τον Ιερό Ναό Κοιμήσεως Θεοτόκου Αφάντου, τελούμε 40ήμερο μνημόσυνο υπέρ αναπαύσεως της ψυχής της λατρευτής μας αδερφής και θείας

ΕΛΕΝΗΣ ΜΠΑΚΙΡΗ

Τα αδέρφια: Χάιδω-Απόστολος Νέδας.
Ιερέας Δημήτριος-Ελευθερία Ρεκατσίνα.
Τ' ανίψια και οι λοιποί συγγενείς.

Την 20ή μηνός Ιουλίου ημέρα Κυριακή εις τον Ιερό Ναό Αγίας Ειρήνης Πανεπιστημίου Αιγαίου, μετά το πέρας της Θείας Λειτουργίας, τελούμε ετήσιο μνημόσυνο υπέρ αναπαύσεως της ψυχής του λατρευτού μας συζύγου, πατέρα, παππού, αδελφού και θείου

ΗΛΙΑ ΠΕΤΡΟΥΛΙΑ

Η σύζυγος: Γεωργία
Τα παιδιά: Νίκος-Βιβή, Γιάννης, Αμαλία, Φοίβη, Βαλεντίνα
Τα εγγόνια: Ηλίας, Μπεμπέκα
Τ' αδέλφια, τ' ανίψια και οι λοιποί συγγενείς.



Την 20ή μηνός Ιουλίου ημέρα Κυριακή και ώρα 8 π.μ. εις τον Ιερό Ναό Αγίου Παντελεήμονα, τελούμε 3ετές μνημόσυνο υπέρ αναπαύσεως της ψυχής της λατρευτής μας μητέρας, γιαγιάς, αδελφής και θείας

ΑΝΝΑΣ ΟΙΚΟΝΟΜΑΚΗ

Τα παιδιά, τα εγγόνια, τα αδέλφια, τ' ανίψια και οι λοιποί συγγενείς.



Την 20ή μηνός Ιουλίου ημέρα Κυριακή και ώρα 9 π.μ. εις τον Ιερό Ναό Αγίου Νικολάου, τελούμε 3μηνο μνημόσυνο υπέρ αναπαύσεως της ψυχής της λατρευτής μας μητέρας, θείας και γιαγιάς

ΒΑΣΙΛΕΙΑΣ ΗΡΑΚΛΕΙΔΗ

Τα παιδιά, τα εγγόνια, τ' ανίψια και οι λοιποί συγγενείς.



Την 20ή μηνός Ιουλίου ημέρα Κυριακή και ώρα 9 π.μ. εις τον Ιερό Ναό Μητροπόλεως Ρόδου, τελούμε 40ήμερο μνημόσυνο υπέρ αναπαύσεως της ψυχής της λατρευτής μας μητέρας, γιαγιάς, αδελφής και προγιαγιάς

ΧΡΥΣΑΝΘΗΣ Γ. ΦΡΑΓΚΟΥ

Τα παιδιά: Μάγδα-Γιώργος, Βέρα-Γιάννης, Παναγιώτης, Βάσω-Κώστας, Αχιλλέας-Βούλα και οι λοιποί συγγενείς.



Την 20ή μηνός Ιουλίου ημέρα Κυριακή και ώρα 8.30 π.μ. εις τον Ιερό Ναό Ταξιαρχών νεκροταφείου Ρόδου, τελούμε ετήσιο μνημόσυνο υπέρ αναπαύσεως της ψυχής της λατρευτής μας μητέρας και γιαγιάς

ΕΙΡΗΝΗΣ ΣΕΪΤΗ

Τα παιδιά, τα εγγόνια

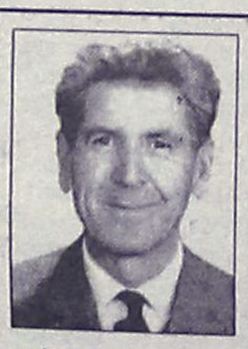

Την 20ή μηνός Ιουλίου ημέρα Κυριακή και ώρα 8.30 π.μ. εις τον Ιερό Ναό Αγίου Λουκά Σορωνής, τελούμε 6μηνο μνημόσυνο υπέρ αναπαύσεως της ψυχής του λατρευτού μας συζύγου, πατέρα, παππού, αδελφού και θείου

ΛΑΜΠΡΟΥ ΠΑΠΑΜΑΝΩΛΗ

Η σύζυγος: Μιράντα.
Τα παιδιά, τα εγγόνια, τα αδέλφια, τ' ανίψια και οι λοιποί συγγενείς.

ΚΑΘΗΜΕΡΙΝΑ ΟΛΑ ΤΑ ΝΕΑ ΤΗΣ ΔΩΔΕΚΑΝΗΣΟΥ ΣΤΟ INTERNET

www.rodiaki.gr



Την 20ή μηνός Ιουλίου ημέρα Κυριακή και ώρα 8.30 π.μ. εις τον Ιερό Ναό Μητροπόλεως Ρόδου, τελούμε 9μηνο μνημόσυνο υπέρ αναπαύσεως της ψυχής της λατρευής μας μητέρας, γιαγιάς, αδελφής και θείας

ΚΑΛΛΙΟΠΗΣ ΚΑΡΕΛΑ

Τα παιδιά: Νομική, Σοφία, Γιώργος και Γιάννης
Τα εγγόνια, τ' αδέλφια, τ' ανίψια και οι λοιποί συγγενείς.



Την 20ή μηνός Ιουλίου ημέρα Κυριακή και ώρα 8.30 π.μ. εις τον Ιερό Ναό Ταξιαρχών νεκροταφείου Ρόδου, τελούμε ετήσιο μνημόσυνο υπέρ αναπαύσεως της ψυχής του λατρευτού μας συζύγου, πατέρα, υιού, αδελφού και θείου

ΗΛΙΑ ΜΥΛΩΝΑ

Η σύζυγος: Ανθούλα
Τα παιδιά: Γιασεμίνα, Φραγκίσκος
Η μητέρα, τ' αδέλφια, τ' ανίψια και οι λοιποί συγγενείς.



Την 20ή μηνός Ιουλίου ημέρα Κυριακή και ώρα 8 π.μ. εις τον Ιερό Ναό Ταξιαρχών (Νεκροταφείου Ρόδου), τελούμε ετήσιο μνημόσυνο υπέρ αναπαύσεως της ψυχής του λατρευτού μας συζύγου, πατέρα, παππού και φίλου

ΚΩΝΣΤΑΝΤΙΝΟΥ ΑΓΓΕΛΗ

Η σύζυγος: Μαρίκα
Τα παιδιά: Μανόλης-Χριστίνα, Σωτήρης-Ευδοξία
Τα εγγόνια, οι λοιποί συγγενείς και φίλοι.

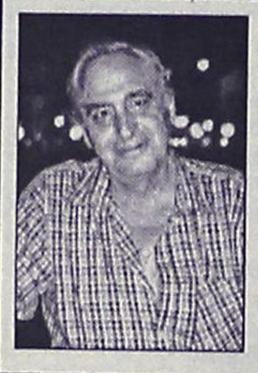

Την 20ή μηνός Ιουλίου ημέρα Κυριακή και ώρα 8.30 π.μ. εις τον Ιερό Ναό Ταξιαρχών νεκροταφείου Ρόδου, τελούμε 6μηνο μνημόσυνο υπέρ αναπαύσεως της ψυχής του λατρευτού μας πατέρα και παππού

ΕΛΕΥΘΕΡΙΟΥ ΒΕΝΟΥΤΣΟΥ

Τα παιδιά: Νίκος, Γεωργία, Χρυσούλα
Τα εγγόνια: Χαρούλα, Χαρά
Και οι λοιποί συγγενείς.



Την 20ή μηνός Ιουλίου ημέρα Κυριακή και ώρα 8.30 π.μ. εις τον Ιερό Ναό Αγίου Παντελεήμονα (Παλιά Πόλη), τελούμε 40ήμερο μνημόσυνο υπέρ αναπαύσεως της ψυχής του λατρευτού μας συζύγου, πατέρα, αδελφού, και παππού

ΧΑΡΑΛΑΜΠΟΥ ΧΑΤΖΗΡΗΓΑ

Η σύζυγος: Ζηνοβία
Τα παιδιά: Βασίλης, Κώστας, Βαγγέλης
Τα εγγόνια, τ' αδέλφια, τ' ανίψια και οι λοιποί συγγενείς.



Την 20ή μηνός Ιουλίου ημέρα Κυριακή και ώρα 8.30 π.μ. εις τον Ιερό Ναό Αγίου Νικολάου Ρόδου, τελούμε 40ήμερο μνημόσυνο υπέρ αναπαύσεως της ψυχής του λατρευτού μας συζύγου, πατέρα, παππού, αδελφού και θείου

ΓΕΩΡΓΙΟΥ ΚΟΖΑ

Η σύζυγος: Μαρία.
Τα παιδιά: Χρυσάνθη-Ανδρέας Θεοδώρου, Γιάννης-Αντωνία Κοζά, Ειρήνη-Μάκης Χαλικιάς.
Τα εγγόνια, η αδελφή Φανή, τ' ανίψια και οι λοιποί συγγενείς.



Την 21η μηνός Ιουλίου ημέρα Δευτέρα και ώρα 8 π.μ. εις τον Ιερό Ναό Ταξιαρχών Νεκροταφείου Ρόδου, τελούμε 3μηνο μνημόσυνο υπέρ αναπαύσεως της ψυχής της λατρευτής μας μητέρας, γιαγιάς, προγιαγιάς και θείας

ΧΑΡΙΤΩΜΕΝΗΣ ΧΑΤΖΗΝΙΚΟΛΑΟΥ

Τα παιδιά: Σεβαστή-Νίνο, Διονύσης, Μιχάλης-Δώρα, Αναστασία, Χαράλαμπος-Ευδοξία, Θανάσης-Τασία, Νίκος-Χριστίνα, Ευαγγελία
Τα εγγόνια, τα δισέγγονα, τ' ανίψια και οι λοιποί συγγενείς



Την 21η μηνός Ιουλίου ημέρα Δευτέρα και ώρα 8.30 π.μ. εις τον Ιερό Ναό Αγίου Γεωργίου (Θ. Σοφούλη πόλεως Ρόδου), τελούμε ετήσιο μνημόσυνο υπέρ αναπαύσεως της ψυχής του λατρευτού μας συζύγου, πατέρα, παππού και θείου

ΣΤΑΥΡΟΥ ΖΑΝΝΕΤΑΚΗ

Η σύζυγος: Υπακοή
Τα παιδιά: Πρεσβυτέρα Αναστασία-Ιερέας Ξενοφών, Νίκος-Ελένη, Γιάννης-Τσαμπίκα
Τα εγγόνια, τ' ανίψια και οι λοιποί συγγενείς.



ΠΑΝΤΕΛΗ ΤΣΑΒΑΡΗ

Αδυσώπητοι οι μήνες διαδέονται ο ένας τον άλλο.
Ετσι 6 μήνες αργότερα με την καρδιά μας γεμάτη από την θύμησή του τελούμε επιμνημόσυνη δέηση τη Τρίτη 22 Ιουλίου και ώρα 8 π.μ. στον Ιερό Ναό Ταξιάρχη Ρόδου για την σωτηρία της ψυχής του.
Η μητέρα, τ' αδέλφια, τ' ανίψια και οι φίλοι

ΙΕΡΑ ΜΗΤΡΟΠΟΛΙΣ ΡΟΔΟΥ
ΙΕΡΟΣ ΝΑΟΣ "Η ΚΟΙΜΗΣΗ ΤΗΣ ΘΕΟΤΟΚΟΥ" ΑΦΑΝΤΟΥ

ΠΑΝΗΓΥΡΙΣ

Γνωστοποιούμε στο φιλόθρησκο κοινό ότι στις **20 τρέχοντος, ημέρα Κυριακή,** εορτάζουμε τον Προφήτη Ηλία στ' Αφάντου, στο μοναστήρι που βρίσκεται στον ομώνυμο λοφίσκο με την πανοραμική θέα.
Την παραμονή **19 Ιουλίου και ώρα 08.00 εσπερινή,** θα ψαλεί πανηγυρικός Εσπερινός μετ' αρτοκλασίας τη δε επομένη και ώρα 07.00 πρωινή θα ψαλεί θεία λειτουργία.

Εκ της Εκκλησιαστικής Επιτροπής Αφάντου

ΠΑΝΗΓΥΡΙΣ

Την 20ή Ιουλίου ημέρα Κυριακή πανηγυρίζει το ναΰδριο του Προφήτη Ηλία Ιαλυσού στους πρόποδες του Φιλερήμου.
Αφ' εσπέρας θα τελεσθεί Μέγας πανηγυρικός εσπερινός χοροσταντούντος του Μητροπολίτη κ.κ. Αποστόλου την δε πρωΐαν της Κυριακής θα τελεσθεί πανηγυρικής Θεία Λειτουργία μετ' αρτοκλασίας.

Εκ της Εκκλησιαστικής Επιτροπής

ΔΙΕΥΘΥΝΣΗ ΔΑΣΩΝ ΔΩΔΕΚΑΝΗΣΟΥ

ΑΝΑΚΟΙΝΩΣΗ

Γνωστοποιείται κατά το άρθρο 14 του Ν. 998/79, η αποστολή για δημοσίευση στο Δήμο Καλλιθέας της αριθμ. 3359/5-6-2003 Πράξης χαρακτηρισμού έκτασης που εκδόθηκε από τον Δ/ντή Δασών Δωδ/σου.
Η Κ.Μ. 522[Α] γαιών Καλυθιών αποτελεί γεωργική έκταση.

Ο Δ/ντής Δασών Δωδ/σου
Φίλιππος Κοντίτσης
Δασολόγος με βαθμό Δ/ντή

ΔΙΕΥΘΥΝΣΗ ΔΑΣΩΝ ΔΩΔΕΚΑΝΗΣΟΥ

ΑΝΑΚΟΙΝΩΣΗ

Γνωστοποιείται κατά το άρθρο 14 του Ν. 998/79, η αποστολή για δημοσίευση στο Δήμο Καλλιθέας της αριθμ. 4157/5-11-2002 Πράξης χαρακτηρισμού έκτασης που εκδόθηκε από τον Δ/ντή Δασών Δωδ/σου.
Η Κ.Μ. 1308 γαιών Καλυθιών χαρακτηρίζεται ως γεωργική, χορτολιβαδική, δασική έκταση και δάσος.

Ο Δ/ντής Δασών Δωδ/σου
Φίλιππος Κοντίτσης
Δασολόγος με βαθμό Δ/ντή

ΓΡΑΦΕΙΟ ΤΕΛΕΤΩΝ & ΜΝΗΜΟΣΥΝΩΝ ΡΟΔΟΥ ΣΤΕΦΑΝΑ-ΣΤΟΛΙΣΜΟΙ

ΑΜΕΣΗ ΕΞΥΠΗΡΕΤΗΣΗ ΟΛΟ ΤΟ 24 ΩΡΟ

"ΑΜΕΡΙΚΑΝΟΥ"

Αναλαμβάνουμε την τελετή και με τα έξοδα που χορηγούν τα ταμεία χωρίς καμία επιβάρυνση. ΙΚΑ, ΤΕΒΕ, ΤΑΞΥ, ΔΗΜΟΣΙΟΥ, ΛΙΜΕΝΙΚΩΝ, ΟΓΑ και λοιπά ταμεία. Τους ΑΠΟΡΟΥΣ ΔΩΡΕΑΝ.

Πλατεία Βρούχου στην Μητρόπολη
τηλέφωνα: 22410-28901-33400

Αριθμός 561 6'/2003

ΑΠΟΣΠΑΣΜΑ

Δικαστικός Επιμελητής: Μιχάλης Στεφάνου Μελλίνης
Επισπεύδουσα: Α.Ε. ALPHA BANK κατ. 642
Οφειλέτης: Ανθούλα Κλαδογένη
Πλειστηριασμός: 30/7/2003
Τόπος: Δήμος Αρχαγγέλου-Συμβολαιογράφος Μαίρη Παπαδάκη
1) Το με αριθμό κυκλοφορίας ΡΟΥ 922 ΙΧ Δίκυκλο μάρκας APRILIA τύπος Pegasus 650, ευρώ 2.400
2) Το με αριθμό κυκλοφορίας ΡΟΥ 923 ΙΧ Δίκυκλο μάρκας APRILIA τύπος Pegasus 650, ευρώ 2.400
3) Το με αριθμό κυκλοφορίας ΡΟΥ 921 ΙΧ Δίκυκλο μάρκας APRILIA τύπος SR, ευρώ 1.200
4) Το με αριθμό κυκλοφορίας ΡΚΒ 344 ΙΧ Δίκυκλο μάρκας PEGAULT 100, ευρώ 800
5) Το με αριθμό κυκλοφορίας ΡΚΒ 345 ΙΧ Δίκυκλο μάρκας PEGAULT 100, ευρώ 800
6) Το με αριθμό κυκλοφορίας ΡΚΒ 346 ΙΧ Δίκυκλο μάρκας PEGAULT 100 cc, ευρώ 800
7) Το με αριθμό κυκλοφορίας ΡΚΒ 347 ΙΧ Δίκυκλο μάρκας PEGAULT 100 cc, ευρώ 800
8) Το με αριθμό κυκλοφορίας ΡΚΒ 348 ΙΧ Δίκυκλο μάρκας PEGAULT 100 cc, ευρώ 800.
Πρώτη προσφορά το μισό της εκτίμησης.
Σύνταξα την παρούσα σήμερα στις 05.06.2003.

Ο Δηλοποιών Δικαστικός Επιμελητής
Μιχάλης Στεφ. Μελλίνης

Αριθμός 1906/2003

ΑΠΟΣΠΑΣΜΑ

Δικαστικός Επιμελητής: Αθανάσιος Κ. Διακομιχάλης
Επισπεύδων: Γεώργιος Δ. Μαντικός, κάτοικος Ρόδου
Οφειλέτης: Βάλσαμος Μ.Παρασκευάς, κάτοικος Ιαλυσού
Τίτλος που εκτελέστηκε: Η υπ' αριθμ. 185/2002 απόφαση του Μονομελούς Πρωτοδικείου Ρόδου
Ποσό οφειλής: (25.878,59) ευρώ
Υπάλληλος του πλειστηριασμού: Καλλιόπη Μαύρου-Ροδίτου κάτοικος Ρόδου
Χρόνος πλειστηριασμού: 30 Ιουλίου 2003 ημέρα Τετάρτη και από τις 12 το μεσημέρι μέχρι της 2 το απόγευμα της ίδιας ημέρας.
Τόπος πλειστηριασμού: Στον Δήμο Ιαλυσού μέσα ή έξω απ' αυτόν.
Περιγραφή κινητών: Εκατόν ογδόντα (180) αρνιά (προβατίνες) κουρεμένες περίπου εκάστης 30 kgr και εκτιμήθηκε η κάθε μία αντί 50 ευρώ και η πρώτη προσφορά εκάστης 25 ευρώ. Συνολικής αξίας (9.000 ευρώ) εννέα χιλιάδες ευρώ.
Μεσεγγυούχο αυτών άφησα τον ίδιο τον οφειλέτη.
Ρόδος 18-07-2003

Ο Δικαστικός Επιμελητής
Αθανάσιος Κ. Διακομιχάλης

ΕΛΛΗΝΙΚΗ ΔΗΜΟΚΡΑΤΙΑ
ΔΗΜΟΤΙΚΗ ΕΠΙΧΕΙΡΗΣΗ ΥΔΡΕΥΣΗΣ ΑΠΟΧΕΤΕΥΣΗΣ ΗΡΑΚΛΕΙΔΩΝ

ΑΝΑΚΟΙΝΩΣΗ

Πρόσληψης τριών (3) εργατών με σύμβαση εργασίας ιδιωτικού δικαίου ορισμένου χρόνου (8 μηνών) ανταποδοτικού χαρακτήρα για το έτος 2003, στην Δ.Ε.Υ.Α. Ηρακλειδών που εδρεύει στην Αντιμάχεια-Κω.
Εχοντας υπόψη:
1. Τις διατάξεις του άρθρου 21 του Ν. 2190/1994, όπως ισχύει μετά τις τροποποιήσεις και συμπληρώσεις των 2225/1994, 2247/1994, 2266/1994, 2349/1995, 2527/1997, 2738/1999 και 3051/2002.
2. Την υπ' αριθμό 16/2003 απόφαση του Διοικητικού Συμβουλίου με θέμα "Πλήρωση θέσεων Εκτακτου Εργατοτεχνικού προσωπικού στην Δ.Ε.Υ.Α. Ηρακλειδών ανταποδοτικού χαρακτήρα για το έτος 2003", η οποία επικυρώθηκε με την υπ' αριθμό πρωτ. 5840/03-06-2003 της Περιφέρειας Ν. Αιγαίου Δ/νση Τοπ. Αυτ/σης και Δ/σης Ν. Δωδ/σου, Τμήμα Τοπ. Αυτ/σης.
3. Τον Ο.Ε.Υ. της Δ.Ε.Υ.Α. Ηρακλειδών.

Ανακοινώνει

Την πρόσληψη προσωπικού με σύμβαση εργασίας ιδιωτικού δικαίου ορισμένου χρόνου (8 μηνών), συνολικού αριθμού τριών (3) ατόμων για την κάλυψη παροδικών αναγκών των υπηρεσιών της Δ.Ε.Υ.Α. Ηρακλειδών για την εξής ειδικότητα, με τα αντίστοιχα τυπικά προσόντα και την αντίστοιχη χρονική περίοδο.
Ειδικότητα: Εργάτες
Αριθμός: 3
Ειδικά Τυπικά προσόντα: Δεν απαιτούνται
Χρονική διάρκεια: 8μήνες
Οι αιτήσεις θα υποβληθούν στα γραφεία της Δημοτικής Επιχείρησης Υδρευσης Αποχέτευσης Ηρακλειδών-Κω (Εδρα Αντιμάχεια) εντός 10 ημερών από την επομένη της τελευταίας δημοσίευσης της προκήρυξης στον Τύπο.

Ο Διευθυντής της Δ.Ε.Υ.Α Ηρακλειδών
Βασίλης Γ. Ψύρης

Αριθμός 167/03

ΑΠΟΣΠΑΣΜΑ

Δικαστικός Επιμελητής: Τσαμπίκος Ι. Συντάγγελος
Επισπεύδων: Γαλατά Σεβαστή
Οφειλέτης: Ψύλλου Χρυσαφίνα
Πλειστηριασμός: 30 Ιουλίου 2003
Υπάλληλος: κ. Καρποδίνη Μαρία
Τόπος: ΔΟΝΑ Ρόδου
1) Ενα (1) κομπρεσέρ μάρκας DWM COPELAND.
Εκτιμήθηκε: 4.500 ευρώ
2) Ενας (1) ηλεκτρονικός υπολογιστής που αποτελείται από 1 επεξεργαστή (πύργο), μία οθόνη (14) ιντσών και ένα πληκτρολόγιο. Εκτιμήθηκε 1.500 ευρώ.
3) Ενας (1) Εκτυπωτής OKI 3320. Εκτιμήθηκε 420 ευρώ.
Πρώτη προσφορά το μισό της εκτίμησης.
Σύνταξα την παρούσα, σήμερα στις 25.06.2003.

Ο Δηλοποιών Δικαστικός Επιμελητής
Συντάγγελος Ι. Τσαμπίκος

ΝΗΣΙΩΤΙΚΗ ΣΥΜΠΟΛΙΤΕΙΑ
ΙΣΟΤΙΜΗ ΠΡΟΣΒΑΣΗ

equal

ΔΩΔΕΚΑΝΗΣΙΑΚΗ ΕΤΑΙΡΕΙΑ ΑΝΑΠΤΥΞΗΣ ΚΑΙ ΠΡΟΟΔΟΥ

ΔΕΤΑΠ
ΔΩΔΕΚΑΝΗΣΙΑΚΗ ΕΤΑΙΡΕΙΑ ΑΝΑΠΤΥΞΗΣ & ΠΡΟΟΔΟΥ

ΠΡΟΣΚΛΗΣΗ ΕΚΔΗΛΩΣΗΣ ΕΝΔΙΑΦΕΡΟΝΤΟΣ

Η ΔΩΔΕΚΑΝΗΣΙΑΚΗ ΕΤΑΙΡΕΙΑ ΑΝΑΠΤΥΞΗΣ ΚΑΙ ΠΡΟΟΔΟΥ (ΔΕΤΑΠ), στα πλαίσια υλοποίησης της Κοινοτικής Πρωτοβουλίας EQUAL – δράση 1.3.1. «Ενίσχυση μόνιμου μηχανισμού καταγραφής και συνεχούς παρακολούθησης της επιχειρηματικότητας και των συναφών προς αυτήν δράσεων», υποέργο 6, προσκαλεί κάθε ενδιαφερόμενο φυσικό πρόσωπο να υποβάλει προσφορά μέχρι την 21Αυγούστου 2003 στις 15:00 μ.μ. για την εκτέλεση του έργου :

ΔΗΜΙΟΥΡΓΙΑ ΒΑΣΗΣ ΔΕΔΟΜΕΝΩΝ ΣΕ ΨΗΦΙΟΠΟΙΗΜΕΝΟ ΧΑΡΤΗ ΓΙΑ ΤΗ ΔΙΑΧΕΙΡΙΣΗ ΤΩΝ ΣΤΟΙΧΕΙΩΝ ΤΟΥ ΜΗΤΡΩΟΥ ΕΠΙΧΕΙΡΗΣΕΩΝ ΣΤΑ ΔΩΔΕΚΑΝΗΣΑ ΜΕ ΤΗΝ ΧΡΗΣΗ ΓΕΩΓΡΑΦΙΚΟΥ ΣΥΣΤΗΜΑΤΟΣ ΠΛΗΡΟΦΟΡΙΩΝ

Προϋπολογισμός: Ο συνολικός προϋπολογισμός του έργου ανέρχεται μέχρι του ποσού των 102.000 ΕΥΡΩ του Φ.Π.Α. μη συμπεριλαμβανομένου.

Οι υποψήφιοι μπορούν να παραλάβουν το αναλυτικό τεύχος της πρόσκλησης, όπου αναγράφονται οι όροι, οι προδιαγραφές και οι απαιτήσεις που αφορούν το συγκεκριμένο έργο, από τα γραφεία της ΔΕΤΑΠ
[Ταχ. Δ/νση: ΓΡΗΓΟΡΙΟΥ ΛΑΜΠΡΑΚΗ 8, ΡΟΔΟΣ
Τηλέφωνο: 22410/44280-1-2 FAX: 22410/44283, e-mail: detap@detap.gr]

ΓΙΑ ΤΗΝ ΔΩΔΕΚΑΝΗΣΙΑΚΗ ΕΤΑΙΡΕΙΑ ΑΝΑΠΤΥΞΗΣ ΚΑΙ ΠΡΟΟΔΟΥ
ΗΛΙΑΣ ΚΩΤΙΑΔΗΣ
ΠΡΟΕΔΡΟΣ Δ.Σ.

ΕΛΤΑ
ΚΕΝΤΡΙΚΗ ΥΠΗΡΕΣΙΑ
Δ/ΝΣΗ ΤΕΧΝΙΚΩΝ ΕΡΓΩΝ
101 88 ΑΘΗΝΑ

ΠΕΡΙΛΗΠΤΙΚΗ ΔΙΑΚΗΡΥΞΗ ΔΙΑΓΩΝΙΣΜΟΥ

Ο ΕΛΤΑ προκηρύσσει Δημόσιο Διαγωνισμό με σύστημα προσφοράς το ενιαίο ποσοστό έκπτωσης επί του Προϋπολογισμού της Μελέτης και επιλογή του αναδόχου με τον Μαθηματικό Τύπο, σύμφωνα με τις διατάξεις των άρθρων 24 (παραγρ. 1Α) και 3 του Κανονισμού Αναθέσεως Μελετών και Κατασκευών Τεχνικών Εργων ΕΛΤΑ και θυγατρικών αυτού εταιρειών για το έργο "Εργασίες αναδιοργάνωσης του Κεντρικού Καταστήματος Ρόδου με εφαρμογή της νέας εταιρικής ταυτότητας των ΕΛΤΑ", προϋπολογισμού, σύμφωνα με τη Μελέτη 563.000,26 ευρώ (350.825,00 ευρώ για οικοδομικές εργασίες 138.740,44 ευρώ για Η/Μ εργασίες και 73.434,82 ευρώ για απρόβλεπτα 15% Κεντρικού Καταστήματος Ρόδου με εφαρμογή της νέας εταιρικής ταυτότητας των ΕΛΤΑ", ανέρχεται στις εκατόν πενήντα (150) ημερολογιακές ημέρες από την ημέρα υπογραφής της σύμβασης ανάθεσης του έργου.
Το έργο χρηματοδοτείται από τον ΕΛΤΑ. Ο Διαγωνισμός θα διεξαχθεί 30.07.03 ημέρα Τετάρτη από τις 11.00 π.μ. μέχρι τις 11.30 π.μ. (ώρα λήξης επίδοσης προσφορών) στο Κεντρικό Κατάστημα Ρόδου και από Επιτροπή που θα ορισθεί ειδικά για το σκοπό αυτό.
Στο διαγωνισμό γίνονται δεκτές εργοληπτικές επιχειρήσεις και κοινοπραξίες εργοληπτών επιχειρήσεων εγγεγραμμένες στο ΜΕΕΠ τάξεως πρώτης ή δεύτερης ή τρίτης εντός νομού ή σε ένα δεύτερο δηλωμένο νομό στην κατηγορία των οικοδομικών και τάξεως Α2 ή πρώτης ή δεύτερης εντός νομού ή σε ένα δεύτεροι δηλωμένο νομό στην κατηγορία των ηλεκτρομηχανολογικών σύμφωνα με τον Ν. 2940/2001, καθώς και εργολήπτες κάτοχοι ισχυόντων παλαιών εργοληπτικών πτυχίων που κατατάσσονται αυτοδίκαια, σύμφωνα με το άρθρο 16 παρ. 9 του Ν. 1418/84 στο ΜΕΕΠ και στις ανωτέρω κατηγορίες και τάξεις.
Σε κάθε περίπτωση πάντως μπορούν να λάβουν μέρος στον Διαγωνισμό εργολήπτες που πληρούν τις προϋποθέσεις που προβλέπονται από τις ισχύουσες κατά την ημέρα του Διαγωνισμού διατάξεις.
Τα τεύχη του διαγωνισμού διατίθενται στους ενδιαφερομένους εργολήπτες ή τους εξουσιοδοτημένους εκπροσώπους τους από τα Γραφεία της Δ/νσης Τεχνικών Εργων (Αιόλου 100, 3ος όροφος, Γραφείο 304) ή το Κεντρικό Κατάστημα Ρόδου, με προηγούμενη καταβολή ποσού 100 ευρώ στο Ταμείο του ΕΛΤΑ (Σταδίου 60) ή στο Κεντρικό Κατάστημα Ρόδου, κατά τις εργάσιμες ημέρες και ώρες από 09.00 έως 12.00 π.μ. μέχρι και την 28.07.03
Εγγύηση συμμετοχής 2% του προϋπολογισμού της Υπηρεσίας, δηλ. 11.260,00 ευρώ
Πληροφορίες τηλ. 210 3353 253, fax 210 3353779

Ο Προϊστάμενος του Τομέα Δημοπρ/σεων & Παρακολούθησης Συμβάσεων
Κ. ΘΕΡΑΠΟΣ
Ο Προϊστάμενος Διευθύνουσας Υπηρεσίας
ΣΥΜΕΩΝ ΧΟΥΠΑΣ
Πολιτικός Μηχανικός

ΕΛΛΗΝΙΚΗ ΔΗΜΟΚΡΑΤΙΑ
ΔΗΜΟΣ ΡΟΔΟΥ
ΕΠΑΡΧΙΑ ΡΟΔΟΥ
ΝΟΜΟΣ ΔΩΔΕΚΑΝΗΣΟΥ

ΓΝΩΣΤΟΠΟΙΗΣΗ ΓΑΜΟΥ

Γνωστοποιείται σύμφωνα με το άρθρο 1369 του Αστικού Κώδικα, όπως τροποποιήθηκε με το Ν.1250)1982, ότι:
Ο Βασίλειος Ευαγγελόπουλος του Ευαγγέλου και της Βασιλικής που γεννήθηκε στην Λάρισα του Νομού Λαρίσης και κατοικεί στην Ρόδο του Νομού Δ/σου επαγγέλματος στρατιωτικός και η Φανή Μπαλιάκου του Ηλία και της Ευαγγελίας που γεννήθηκε στη Θεσ/νίκη του Νομού Θεσ/νίκης και κατοικεί στην Ρόδο επαγγέλματος φοιτήτρια πρόκειται να παντρευθούν στο Δημαρχείο του Δήμου Ροδίων.

Ρόδος 18-7-2003
Ο Δήμαρχος
Γεώργιος Γιαννόπουλος

ΕΛΛΗΝΙΚΗ ΔΗΜΟΚΡΑΤΙΑ
ΔΗΜΟΣ ΡΟΔΟΥ
ΕΠΑΡΧΙΑ ΡΟΔΟΥ
ΝΟΜΟΣ ΔΩΔΕΚΑΝΗΣΟΥ

ΓΝΩΣΤΟΠΟΙΗΣΗ ΓΑΜΟΥ

Γνωστοποιείται σύμφωνα με το άρθρο 1369 του Αστικού Κώδικα, όπως τροποποιήθηκε με το Ν.1250)1982, ότι:
Η Δέσποινα Αμπελά του Γεωργίου και της Σταυρωσίας που γεννήθηκε στο Μαννχάϊμ Γερμανίας και κατοικεί στην Ρόδο του Νομού Δ/σου επαγγέλματος Ιδιωτική Υπάλληλος και ο Φρανκ-Φρίντριχ Αμπεγκ του Πέτερ-Φρίντριχ και της Χίλντε που γεννήθηκε στο Μαννχάϊμ Γερμανίας και κατοικεί στο Μαννχάϊμ επαγγέλματος ιδιωτικός υπάλληλος πρόκειται να παντρευθούν στο Δημαρχείο του Δήμου Ροδίων.

Ρόδος 18-7-2003
Ο Δήμαρχος
Γεώργιος Γιαννόπουλος

ΔΙΕΥΘΥΝΣΗ ΔΑΣΩΝ ΔΩΔΕΚΑΝΗΣΟΥ

ΑΝΑΚΟΙΝΩΣΗ

Γνωστοποιείται κατά το άρθρο 14 του Ν. 998/79, η αποστολή για δημοσίευση στο Δήμο Πεταλούδων της αριθμ. 2141/17-4-03 Πράξης χαρακτηρισμού έκτασης που εκδόθηκε από τον Δ/ντή Δασών Δωδ/σου.
Η Κ.Μ. 83 γαιών Παραδεισίου χαρακτηρίζεται ως γεωργική έκταση άρθρο 3 παρ. 6α Ν. 998/79.

Ο Δ/ντής Δασών Δωδ/σου
Φίλιππος Κοντίτσης
Δασολόγος με βαθμό Δ/ντή

ΔΙΕΥΘΥΝΣΗ ΔΑΣΩΝ ΔΩΔΕΚΑΝΗΣΟΥ

ΑΝΑΚΟΙΝΩΣΗ

Γνωστοποιείται κατά το άρθρο 14 του Ν. 998/79, η αποστολή για δημοσίευση στο Δήμο Λινδίων της αριθμ. 3665/30-06-03 Πράξης χαρακτηρισμού έκτασης που εκδόθηκε από τον Δ/ντή Δασών Δωδ/σου.
Η Κ.Μ. 44 γαιών Λίνδου χαρακτηρίζεται ως προς το τμήμα-1- δασική έκταση και ως προς το τμήμα -2- χορτολιβαδική έκταση.

Ο Δ/ντής Δασών Δωδ/σου
Φίλιππος Κοντίτσης
Δασολόγος με βαθμό Δ/ντή

Αριθμός 1021/03

ΑΠΟΣΠΑΣΜΑ ΠΕΡΙΛΗΨΗΣ ΚΑΤΑΣΧΕΤΗΡΙΑΣ ΕΚΘΕΣΗΣ ΚΙΝΗΤΩΝ

Στις 30-7-2003 ημέρα Τετάρτη και ώρα 12η μεσημβρινή μέχρι 2α απογευματινή της ιδίας ως άνω ημέρας και ενώπιον της Συμβολαιογράφου Ρόδου κας Καλλιόπης Μαύρου-Ροδίτου κατοίκου Ρόδου οδός Εθν. Μακαρίου αρ. 45 και στο κατάστημα του οφειλέτη-Βουλκανιζατέρ-(μέσα ή έξω) το οποίο βρίσκεται στο δήμο Αρχαγγέλου επί της Λεωφόρου Ρόδου-Αρχαγγέλου-Λίνδου θα εκπλειστηριασθούν τα πιο κάτω κινητά του οφειλέτη Τσαμπίκου ΤΑΡΑΛΗ κατοίκου Αρχαγγέλου για οφειλή του προς την επισπεύδουσα εταιρεία με την επωνυμία Κ. ΧΡΟΝΟΠΟΥΛΟΥ ΚΑΙ ΣΙΑ Ε.Ε. ποσού ευρώ 4.023,91 σε εκτέλεση της υπ' αριθμόν 237/03 Διαταγής Πλήρωμής του Ειρηνοδικείου Ρόδου. 1) Ενα μηχάνημα ανυψώσεως αυτοκινήτων μάρκας RAGLIOLI Ιταλικής προέλευσης ηλέκτροκίνητο φέρον τα στοιχεία KPN 305 I/IR SERIAL No 06132 CAPACITY 2.500 Kg. Εκτιμήθηκε ευρώ 1.500,00. Τιμή πρώτης προσφοράς 750,00 ευρώ, 2) Ενα μηχάνημα ευθυγράμμισης ηλεκτροκίνητο Ιταλικής προέλευσης μάρκας RAGLIOLI ELECTRONIC άνευ λοιπών στοιχείων. Εκτιμήθηκε ευρώ 2.000,00 Τιμή πρώτης προσφοράς ευρώ 1.000,00. Τιμή πρώτης προσφοράς και για τα δύο ορίζεται το ποσό των 1.750,00. Καλούνται όσοι επιθυμούν να προσφέρουν να προσέλθουν την άνω ημέρα και ώρα.

Ρόδος 18-07-2003
Δημήτρης Γατσής
Δικαστικός Επιμελητής

ΧΙΑΚΟΣ ΣΥΛΛΟΓΟΣ ΡΟΔΟΥ
"Ο ΟΜΗΡΟΣ"

ΠΡΟΣΚΛΗΣΗ

ΕΣΠΕΡΙΝΟΣ ΓΙΑ ΤΗΝ ΑΓ. ΜΑΡΚΕΛΛΑ

Το Δ.Σ. του Χιακού Συλλόγου Ρόδου "Ο ΟΜΗΡΟΣ", προσκαλεί τα μέλη και τους φίλους του στον καθιερωμένο Εσπερινό για την Αγία Μαρκέλλα, που φέτος θα γίνει στην **Ιερά Μονή Αγίας Μαρκέλλας στην Παστίδα** (έναντι του γηπέδου), **την προσεχή Δευτέρα 21 Ιουλίου 2003 και ώρα 19.00.**
Με την ευκαιρία του εορτασμού της Αγίας Μαρκέλλας, θα γίνουν και τα εγκαίνια της Μονής.

Από το Δ.Σ.

Kona Kai

POLYNESIAN /CHINESE RESTAURANT

Ξέρετε τι είναι το Sushi;



Εάν όχι, ελάτε σε μας.

Δοκιμάστε Παπάγια,
Ωμό ψάρι με φύκια τυλιγμένα
με γλυκό ξύδι, στο Sushi Bar.

Εάν δεν χορτάσετε με το Sushi, τότε
άλλες 81 γεύσεις σας περιμένουν.
Εάν θέλετε όλα αυτά και όχι μόνο τότε..

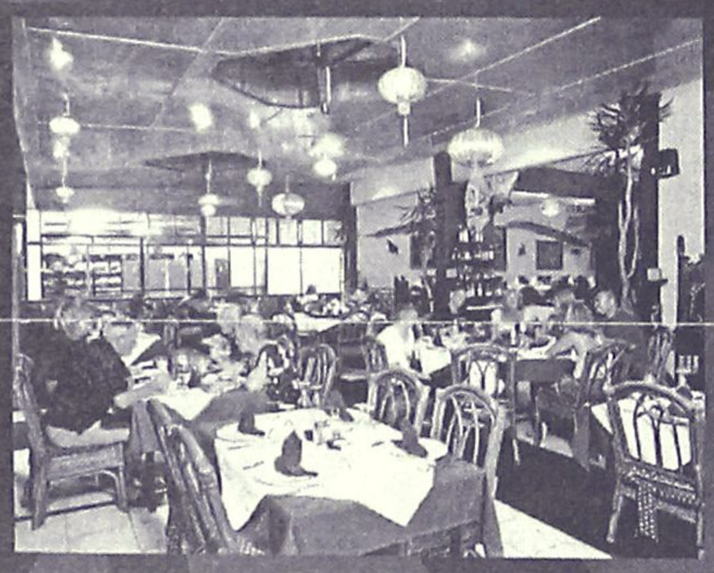

Η επιθυμία σας πραγματικότητα!

ΟΛΟ ΤΟ ΧΕΙΜΩΝΑ
ΑΝΟΙΚΤΑ ΚΑΘΕ ΠΑΡΑΣΚΕΥΗ - ΣΑΒΒΑΤΟ
και ΚΥΡΙΑΚΗ ΜΕΣΗΜΕΡΙ - ΒΡΑΔΥ

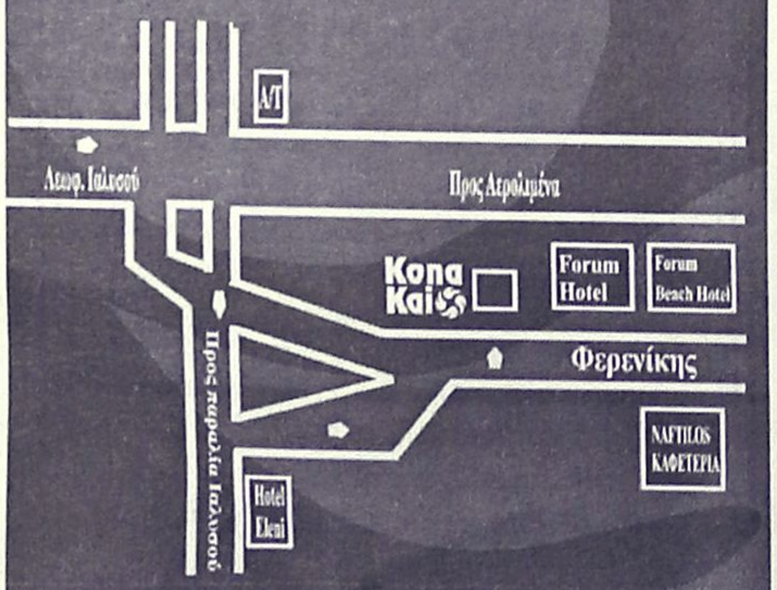

Οδός Φερενίκης - Παραλία Ιαλυσου
Τηλ. 22410 94328
(απέναντι από το ξενοδοχείο (Blue Horizon)



Ρόδος: εἰκῆ καὶ ὡς ἔτυχε...

... Φανερωμένη, το σκοτεινό πέρασμα

Εδώ και καιρό, ο δρόμος από την Φανερωμένη προς την Ακρόπολη της Ρόδου, πλέει μέσα στα σκοτάδια.

Ή για να είμαστε πιο ακριβείς, ο ένας στους πέντε φωτιστικούς ιστούς καταδέχεται να δώσει τα φώτα του.

... Κύριε Γιάννη, μπορείτε να κάνετε τίποτα;

... Ο Αϊ–Γιάννης ο φωτιστής

Ιδια ακριβώς κατάσταση με την Φανερωμένη στον Αϊ-Γιάννη. Ο δρόμος από Σοφούλη μέχρι τους Αγίους Αναργύρους είναι μονίμως στο μισοσκόταδο, μόνον δύο-τρεις λαμπτήρες εξακολουθούν να λειτουργούν.

... Και επειδή οι κάτοικοι της περιοχής έχουν βαρεθεί να πρωταγωνιστούν στο έργο "Ο Ρωμαίος, η Ιουλιέτα και τα σκοτάδια" μπορεί να δοθεί λίγο "περισσότερο φως" που ήταν και η επιθυμία του Γκαίτε;

... Τα καμώματα της ΔΕΗ στην Νίσυρο

Παρ' όλες τις οχλήσεις της Δημοτικής Αρχής Νισύρου η ΔΕΗ εξακολουθεί εδώ και χρόνια να βρομίζει τον περιβάλλοντα χώρο του Ηφαιστείου.

...Εχουν περάσει δέκα χρόνια και ακόμη δεν έχει αποκαταστήσει το φυσικό περιβάλλον, που το ρήμαξε με τις γεωτρήσεις και τις σωληνώσεις, που είναι εν αχρηστία, για τα *"πειράματα - δολιοφθοράς"* που έκανε για την χρήση της γεωθερμίας!

... Φουσκοθαλασσιές μεταξύ Κάσου–Κρήτης και Ρόδου–Καρπάθου

Το Νότιο Αιγαίο και συγκεκριμένα το στενό μεταξύ Κάσου και Κρήτης κερδίζει τον τίτλο της πιο θαλασσοδαρμένης περιοχής του Αιγαίου. Εκεί, το κύμα μπορεί να ξεπεράσει αρκετές φορές τα τρία μέτρα ιδίως το χειμώνα.

Αυτά αναφέρονται μεταξύ άλλων στις εκτιμήσεις του Εθνικού Κέντρου Θαλασσίων Ερευνών και με βάση το ευρωπαϊκό κυματικό μοντέλο WAM.

Μεγάλοι κυματισμοί και ισχυροί άνεμοι εξάλλου παρατηρούνται στο στενό μεταξύ Κρήτης και Κυθήρων καθώς επίσης Ρόδου και Καρπάθου.

Το καλοκαίρι τα μελτέμια ανεβάζουν τις εντάσεις επηρεάζοντας κυρίως το Ν.Α. Αιγαίο (περιοχή πίσω από τα στενά Κάσου-Κρήτης και Ρόδου-Καρπάθου) τον Ιούνιο και τον Ιούλιο, ενώ τον Αύγουστο τα κύματα ψηλώνουν στο Κεντρικό Αιγαίο βόρεια των Κυκλάδων.

... Ψάρεμα με δυναμίτες

Δυναμίτες είχαν δύο Καλύμνιοι που συνελήφθησαν και κατηγορούνται για παράνομη αλιεία και παράνομη κατοχή εκρηκτικών υλών.

Σύμφωνα με το ΥΕΝ πρόκειται για τον Ιωάννη Σάντο, 34 χρόνων, και τον Γεώργιο Στάπα, 35, κατοίκους της Καλύμνου που συνελήφθησαν στην θαλάσσια περιοχή Καμπί του νησιού.



... Πινακίδα στους Αγίους Αναργύρους που παίζει "κρυφτό" με τον στύλο της ΔΕΗ!
...Πάντως για να λέμε και του "στραβού" το δίκιοχθες-προχθές, πήγε ένα συνεργείο και την έφτιαξε"!

ΚΟΜΜΩΤΗΡΙΟ UNISEX
Natural Beauty



Χτενίσματα αέρινα, φίνα...
Χτενίσματα με άποψη. Νέες κουπ με στυλ και προσθετική μαλλιών με τη γνωστή υπογραφή της **Μαρίας**

& κατόπιν ραντεβού
ανοικτά από τις 9.00 έως 17.00

Επίσης για τα μικρά παιδιά ένα ευχάριστο κούρεμα μέσα στο παιδικό αυτοκινητάκι

Παφιάκη Μαρία

Στη νέα διεύθυνση: Ακραμίτου 16, Ρόδος • Τηλ. 32161
κάθετος Ατταβύρου και Λεωφόρου Καλλιθέας
(παλιά διεύθυνση: προέκταση Αννης Μαρίας)

Για μοντέρνο νεανικό
γυναικείο ντύσιμο
Ελάτε στο νέο μας κατάστημα

ELIOYLA

με τα επώνυμα ρούχα
GIANNI RODINI ®
INTERNATIONAL
ΕΚΠΤΩΣΕΙΣ
15% έως 50%

Δημητρίου Θέμελη 75 (πεζόδρομος)
Τηλέφωνο (22410)33606

(εκ)πολιτισμικά παίγνια

Επιμέλεια: Κωστής Νικολάκης

... Ή κανείς ή κι οι δύο μαζί, μ' ακούς;

Ετσι μιλώ για σένα και για μένα.

Επειδή σ' αγαπώ και στην αγάπη ξέρω
Να μπαίνω σαν Πανσέληνος
Από παντού, για το μικρό το πόδι σου μες στ' αχανή σεντόνια
Να μαδάω γιασεμιά - κι έχω τη δύναμη
Αποκοιμισμένη, να φυσώ να σε πηγαίνω
Μέσ' από φεγγερά περάσματα και κρυφές της θάλασσας στοές
Υπνωτισμένα δέντρα με αράχνες που ασημίζουνε.

Ακουστά σ' έχουν τα κύματα
Πώς χαϊδεύεις, πώς φιλάς
Πώς λες ψιθυριστά το "τι" και το "ε"
Τριγύρω στο λαιμό στον όρμο
Πάντα εμείς το φως κι η σκιά

Πάντα εσύ τ' αστεράκι και πάντα εγώ το σκοτεινό πλεούμενο
Πάντα εσύ το λιμάνι κι εγώ το φανάρι το δεξιά
Το βρεμένο μουράγιο και η λάμψη πάνω στα κουπιά
...

(Οδυσσέας Ελύτης: "Το Μονόγραμμα")

Μια σπουδή στο "Μονόγραμμα" του "Οδυσσέα Ελύτη" αποτελεί η νέα δουλειά της θεατρικής ομάδας **ΠΡΑΞΙΣ**,



Αρχαίο χάλκινο κάτοπτρο.
Η εικόνα του κοσμεί την όγδοη έκδοση (1996), της ποιητικής συλλογής του **Ελύτη "Το Μονόγραμμα"**

που συμπληρώνει φέτος 7 χρόνια δράσης.

Για άλλη μια φορά η ομάδα καταπιάνεται με ένα πείραμα.

Μελετώντας τον λόγο του Ελύτη στο "Μονόγραμμα", καταθέτει σύγχρονες ανησυχίες και το αποδίδει όχι με την μορφή απαγγελίας αλλά ως κινησιολογικό και θεατρικό δρώμενο κάτω από την σκηνοθετική άποψη της **Φωτεινής Τερρανόβα.**

Στις προηγούμενες δουλειές ρόλο είχαν τα οπτικοακουστικά μέσα, εδώ ενεργή παρουσία έχουν η ζωγραφική και οι εικαστικές παρεμβάσεις της **Μαρίας Ανεζιά**, αλλά και τα μουσικά θέματα που συνέθεσε ο **Κώστας Ανδρουλάκης.**

Συμμετέχουν τα μέλη της ομάδας: Ρούλα Βασιλοπούλου, Τζάκο Καρχής, Ελπίδα Κόκκοτα, Μίσσυ Κώστα, Ανδρομάχη Μπατζούκη, Βάσω Ντελλάκη, Γιάννης Χαριστής, Κώστας Χαρτοφύλλης.

Βοηθός Σκηνοθέτη: Ελπίδα Κόκκοτα
Σκηνικά - κοστούμια: Μαρία Ανεζιά

Το πολύτεχνο δρώμενο έχει τίτλο **"Η κανείς ή όλοι μαζί".**

Και θα παρουσιαστεί στο ανοικτό θέατρο της **Ροδιακής Επαυλης** στις 19, 20, 21 και 22 Ιουλίου στις 9.30 το βράδυ.

•Ιωάννα Καρυστιάνη: "Ο άγιος της μοναξιάς"

***«Η Ιωάννα Καρυστιάνη** (γ. στα Χανιά το 1952) ανήκει στους -μάλλον λιγοστούς- συγγραφείς που ευτύχησαν να βρουν σχεδόν εξαρχής τον τόπο και τον τρόπο τους: τον τόπο που θα καλλιεργούσε η έμπνευσή της (τα τετριμμένα πάθη συνηθισμένων ανθρώπων, διπλανών μας), και τον τρόπο με τον οποίο θα λέγονταν και θα αναδεικνύονταν όσα ήταν να ειπωθούν, τον τρόπο της σπλαχνικά λεπταίσθητης παρατήρησης - όπου συμβάλλουν η όραση και η ακοή, η συμπάθεια και το αποστασιοποιητικό χιούμορ- και της ακριβολογούσας και σκληρά αποκαλυπτικής διατύπωσης. **Δεν εννοώ, κάθε άλλο,** ότι δεν σημειώθηκε καμία εξέλιξη από το πρώτο βιβλίο της **Καρυστιάνη,** τη συλλογή διηγημάτων **«Κυρία Κατάκη»** (1995) ώς το τωρινό έργο της, **«Ο άγιος της μοναξιάς»**, το τρίτο της μυθιστόρημα μετά τη **«Μικρά Αγγλία»** (1997) και το **«Κουστούμι από χώμα»** (2000). Μετατοπίσεις σημειώθηκαν φυσικά σ' αυτήν την αξιοσημείωτα γόνιμη οκταετία αλλά δεν ήταν θεαματικές ούτε βεβαίως ανατρεπτικές - ένας εξωτερικός μάρτυρας ως προς αυτό είναι και το γεγονός ότι έδρα και των τριών μυθιστορημάτων είναι ένα νησί του Αιγαίου: η Ανδρος πρώτα, έπειτα η Κρήτη, και τώρα ένα ανώνυμο νησί, η «Κωλόνησος», όπως με κάμποση ειρωνεία και απέχθεια αποκαλείται. Εκείνα που μένουν σταθερά, σαν δείκτες σαφείς της συγκεκριμένης λογοτεχνικής παρουσίας, είναι η σκοπιά αφενός (η μη μελοδραματικά ανατομή καταστάσεων που κατά τα λοιπά συνιστούν οικεία μελοδράματα), το ήθος της γλώσσας αφετέρου, μιας γλώσσας νευρώδους, εντατικής, διεισδυτικής, που ξέρει και να σοβαρεύεται και να λογοπαίζει, να οικειώνεται παραδεδομένες φόρμουλες ή στοιχεία ιδιολέκτων αλλά και να επινοεί».*



(Παντελής Μπουκάλας, από την "Καθημερινή")

**** Ιωάννα Καρυστιάνη: «Ο άγιος της μοναξιάς». μυθιστόρημα, εκδόσεις "Καστανιώτη", σελ. 280, Αθήνα 2003, τιμή: 14 ευρώ.***

•Ο μυστικιστικός κόσμος του ποιητή Γουίλιαμ Γέιτς

Ο νομπελίστας ποιητής Γουίλιαμ Μπάτλερ Γέιτς, και κατά κοινή παραδοχή ο μεγαλύτερος ποιητής της Ιρλανδίας, συνδέει με το έργο του δύο αιώνες, το 19ο και τον 20ό. Είναι μοντέρνος, παραμένοντας κλασικός. Η ποίησή του θεωρείται αξεπέραστη - μας έχει δώσει μερικά από τα σημαντικότερα ποιήματα του 20ού αιώνα - και είναι αδύνατον να αποσπάσεις το αποκρυφιστικό περιεχόμενο των ποιημάτων του από το συμβολικό. Τα δοκίμια, τα γράμματα και τα ημερολόγιά του τον σκιαγραφούν, όχι μόνον ως έναν από τους πλέον σημαντικούς ποιητές, αλλά και έναν από τους μέγιστους αποκρυφιστές του 20ού αιώνα.

***"Η Σούζαν Τζόνστον Γκραφ** - διδάκτωρ στην αγγλική φιλολογία - σπάει το φράγμα της σιωπής, διερευνά τη ζωή και την ιστορία των μυστικιστικών αναζητήσεων του Γέιτς με κάθε λεπτομέρεια (αποσπάσματα από τα ημερολόγιά του, αναφορές στα ιδιόμορφα δρώμενα της εσωτερικής ζωής του, αναλύσεις πάνω στις πεποιθήσεις του), καταδεικνύει τις ρίζες των έργων και των ποιημάτων του, και ταυτόχρονα "αφήνει" τον ίδιο να μας μιλήσει για το ρόλο του Βάρδου, που εξιστορεί τα μυστικά του εαυτού του και του Σύμπαντος».*

...

**** Susan Jonston Graf: "Ο άγνωστος W.B. Yeats- Ο Μάγος του 20ού αιώνα", μετάφραση: Νίκος Σταμπάκης,ε κδόσεις "Αρχέτυπο", Θεσσαλονίκη 2003, τιμή: 14,50 ευρώ.***

«ΡΟΔΙΑΚΗ» ΑΠΟ ΤΟ 1915

ΦΛΑΣ ΣΤΟ ΠΑΡΕΛΘΟΝ


ΡΟΔΙΑΚΗ
PERIODICO SETTIMANALE

ΡΟΔΙΑΚΗ
ΠΕΜΠΤΗ 18 ΙΟΥΛΙΟΥ 1929
ΑΡΙΘΜ. ΦΥΛΛΟΥ 1046

ΡΟΔΙΑΚΑ ΧΡΟΝΙΚΑ

Δήλωσις

Φέρομεν εις γνώσιν ολοκλήρου του διδάσκοντος προσωπικού των Κεντρικών Σχολών Ρόδου ότι λήξαντος ήδη του σχολικού έτους 1928-1929 θεωρείται τούτο παρητημένον η δε Εφορεία των Σχολών τούτων ουδεμίαν αναλαμβάνει υποχρέωσιν δια τον αναδιορισμόν ή μη αυτού επιφυλλασομένη εις προσεχή συνεδρίαν ταύτης να κανονίση το ζήτημα τούτο.

Εκ του γραφείου της Εφορείας
Εν Ρόδω τη 18 Ιουλίου 1949

Η τιμή του άρτου

Το Δημαρχείον δι' ειδοποιήσεώς του έφερεν εις γνώσιν του κοινού της πόλεως ότι η τιμή του άρτου έχει κατά κιλόν ως εξής:

Κοινός άρτος φρ. 1,40
Αρτος πολυτελείας 1.90

ΚΡΙΣΕΙΣ ΔΙΑ ΤΟ ΡΟΔΙΑΚΟΝ ΗΜΕΡΟΛΟΓΙΟΝ 1929

Κατ' αυτάς ελάβομεν από το εξωτερικόν μερικάς κρίσεις δια το ημερολόγιον μας εκ των οποίων δημοσιεύουμεν προς το παρόν την κρίσιν του καθηγητού του Πανεπιστημίου κ. Σίμου Μινάρδου.

Αγαπητέ κ. Λαγκάνη.

Το Ροδιακόν Ημερολόγιον είναι από τα καλύτερα Ελληνικά έργα. Σας συγχαίρω από καρδίας δια το έργον σας και σας ευχαριστώ διότι με ενθυμείσθε.
Εν Αθήναις 12-7-929. Μένω πάντοτε ιδικός σας.
ΣΙΜΟΣ ΜΕΝΑΡΔΟΣ

(Στα κείμενα από την παλιά "Ροδιακή" διατηρείται η γλώσσα της εποχής και οι τότε ονοματοθεσίες. Τότε η "Ροδιακή" εκδιδόταν υπό καθεστώς ιταλικής κατοχής).

ΠΙΝΑΚΕΣ ΖΩΓΡΑΦΙΚΗΣ



Σε μας θα βρείτε
ΔΩΡΑ για εσάς και για τους άλλους
ΔΩΡΑ αξίας που φαίνονται και δεν ξεχνιούνται
• ΠΙΝΑΚΕΣ ΖΩΓΡΑΦΙΚΗΣ
• ΒΙΤΡΩ ΓΝΗΣΙΟ και ΜΗ
• ΚΑΘΡΕΠΤΕΣ ΖΩΓΡΑΦΙΣΤΟΙ ΚΙ ΦΩΤΙΖΟΜΕΝΟΙ
• ΚΟΡΝΙΖΕΣ
Που φτιάχνουν με μερακι η
Η ΡΟΔΟΥΛΑ & Ο ΑΡΤΑΝ
Μιχ. Πετρίδη 96 κοντά στο ΜΗΔΕΙΑ Τηλ. 62552

Αντίλαλοι

πολιτικοί και άλλοι...

ΣΗΜΕΙΟΛΟΓΙΚΑ

Ο κ. Γιωτόπουλος δεν έχανε καμιά χρονιά το πανηγύρι που γίνεται **στους Λειψούς**, στα εννιάμερα της Παναγιάς, κατέθεσε η μάρτυρας υπεράσπισης κ. Τ. Μαρκάτου στην συνεχιζόμενη δίκη της 17 Νοέμβρη.

Η μάρτυρας ξεκαθάρισε βέβαια ότι το "παρών" το έδινε ως Μιχάλης Οικονόμου με αποτέλεσμα **ο πρόεδρος του Δικαστηρίου** να ρωτήσει αν... άναβε και κανένα κεράκι στην Εκκλησία!

Ευκαιρίας δοθείσης ο **εφέτης κ. Ν. Ζαΐρης,** (που είναι Καλύμνιος) παρατήρησε σημειολογικά ότι η συγκεκριμένη εκκλησία που γίνεται το πανηγύρι ονομάζεται **"η Παναγιά του Χάρου"**, προκαλώντας ανάλογους συνειρμούς για την δράση του Γιωτόπουλου.

Λ. Μ.

ΑΝΑΖΗΤΗΣΕΙΣ

Υποψηφίους για τις επικείμενες βουλευτικές εκλογές, **αναζητούσε μάλλον-χθες το μεσημέρι, στο περιθώριο** και τα διαλείμματα της ημερίδας της Νησιωτικής Συμπολιτείας, ο Γραμματέας της Νομαρχιακής του Συνασπισμού κ. **Δημήτρης Γάκης!**

Για την ακρίβεια ... **βολιδοσκοπούσε τις προθέσεις** όλων όσοι θα μπορούσαν να είναι εν δυνάμει υποψήφιοι για την στελέχωση του ψηφοδελτίου. Εκτός... πια κι αν (με βάση τα όσα έχουν διατυπωθεί για το νέο εκλογικό νόμο) τους... έψηνε να βάλουν και κανένα σταυρουδάκι προτίμησης στους υποψηφίους του "ΣΥΝ" έστω κι **αν είναι ενταγμένοι σε άλλο κόμμα..!**

Μιχ. Μ.

ΟΙ ΞΕΒΡΑΚΩΤΟΙ

Τουλάχιστον δεκαπέντε νεαροί Αγγλοι, στις 11 ώρα προχθές το βράδυ, κυκλοφορούσαν **ολόγυμνοι** στο κεντρικό δρόμο Ρόδου-Λίνδου στο πλαίσιο της... διασκέδασής τους.

Πολλοί μάλιστα επιχειρηματίες και κάτοικοι της περιοχής έσπευσαν να διαμαρτυρηθούν **στον δήμαρχο Καλλιθέας κ. Ιατρίδη** το τηλέφωνο του οποίου πήρε φωτιά.

Ωρα είναι τώρα να τρέχει να... ντύνει τους ξεβράκωτους ο κ. δήμαρχος!

Λ. Μ.

ΓΙΑ ΝΑ ΜΗ... ΤΗΝ ΧΑΣΟΥΜΕ!

Φαίνεται ότι έχει... "κολλήσει" με την πρόεδρο του Πε.ΣΥ κ. Αρσενοπούλου ο βουλευτής κ. Αρ. Παυλίδης.

Τις προάλλες της έπλεξε το εγκώμιο στη Βουλή (ότι είναι ωραία κυρία κ.λπ.) και στην συνέχεια επανήλθε **ζητώντας από τον υπουργό Υγείας... να μην την μεταθέσει!**

Μεταξύ άλλων είπε ο κ. Παυλίδης τα εξής:

"Θα ήθελα να πω στον κύριο Υπουργό ότι δεν πρόλαβα κατά την τελευταία μας συνεδρίαση να εκφράσω το θαυμασμό μου για την ΠΕΣΥάρχη που μας στείλατε στο νότιο Αιγαίο, και φαίνεται ότι τώρα με τη διάταξη του άρθρου 20γ' θα την χάσουμε.

Εκτός και αν έχουν ισχύ τα όσα κυκλοφόρησαν ότι η διάταξη αυτή έρχεται για να μετακινήσετε την ΠΕΣΥάρχη νοτίου Αιγαίου. Διότι βλέπω εδώ ότι παραχωρείται το δικαίωμα να μετακινούνται σε άλλο νοσοκομείο περιφέρειας του ίδιου ΠΕΣΥ όχι μονάχα ο διοικητές, αλλά παρομοίως και οι ΠΕΣΥάρχες. Βεβαίως εφόσον δήλωσε η Νέα Δημοκρατία ότι ψηφίζει αυτό το άρθρο θα το ψηφίσω και εγώ με βαριά καρδιά όμως. Γιατί να χάσουμε όμως την ΠΕΣΥάρχη μας. Για ξανασκεφτείτε το σας παρακαλώ...".

Λ. Μ.

ΑΛΛΟΙ...ΚΟΙΜΟΥΝΤΑΙ

"Ευτυχώς που... οι παλιοί Ροδίτες κατεβαίνουν που και που για καμιά παραλιακή βολτίτσα νωρίς το πρωί, κι έτσι δίνεται κι η ευκαιρία στις αρμόδιες (;) υπηρεσίες, να εντοπίζουν (που και που επίσης) τους λαθρομετανάστες που αποβιβάζονται στις παραλίες μας στην πόλη της Ρόδου.

Η αιχμή, δεν έχει να κάνει να το διευκρινίσουμε με τους ανθρώπους του λιμεναρχείου μας, που κάνουν ότι μπορούν οι άνθρωποι. Εχει να κάνει όμως, με άλλες υπηρεσίες, που... όπως φαίνεται κοιμούνται τον ύπνο του Δικαίου!

Μιχ. Μ.

ΤΟΥΣ ΘΕΛΟΥΜΕ;

Καλά κάνουμε και προβληματιζόμαστε με την κατάσταση που επικρατεί κάθε χρόνο στο Φαληράκι αλλά μήπως, όλοι οι εμπλεκόμενοι αρμόδιοι, θα έπρεπε να αποφασίσουν πρώτα αν θέλουμε αυτούς τους τουρίστες ή όχι;

Διότι μας φαίνεται ότι επικρατεί μια... σύγχυση στις απόψεις που οδηγεί σε ένα αλαλούμ και τελικά δεν γίνεται τίποτα...

Κυρ. Π.

- **ΠΩΛΟΥΝΤΑΙ** πολυτελή διαμερίσματα των 77-90-122 τ.μ. στο δήμο Τριαντών (πίσω από το Δημαρχείο) νέα κατασκευή.
- **ΕΝΟΙΚΙΑΖΟΝΤΑΙ** 2 καταστήματα 30 και 35 τ.μ. επί της Ανθ. Ζερβού (περιοχή Ψαροπούλας) νέα κατασκευή.

Πληροφορίες: ΚΤΙΡΙΟΔΟΜΗ Ο.Ε.
(Α. ΦΡΑΓΚΟΣ - Α. ΖΟΥΜΠΑΣ Ο.Ε.)
ΤΗΛ. 22410-36604, 22410-24208, 6944 338277 κ. Φράγκο

Rodos Park SUITES HOTEL

Καλοκαιρινές Προτάσεις

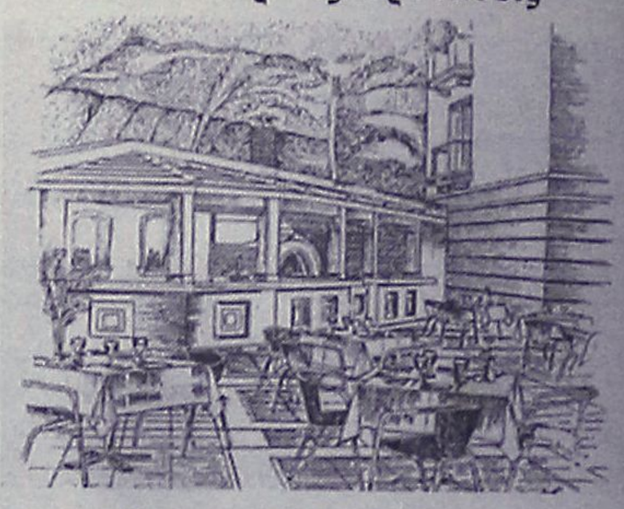

*Η **Tratoria al Parco** του **Rodos Park** και πάλι κοντά σας αυτό το καλοκαίρι κάθε βράδυ, μέσα σ' ένα δροσερό περιβάλλον δίπλα στην πισίνα, σας δίνει και φέτος μια ξεχωριστή πρόταση δροσιάς.*

Από τις 3 Ιουλίου συντροφιά θα σας κρατάει
*η **ΔΑΝΑΗ** και ο **RENATO***
με πλούσιο και ανανεωμένο πρόγραμμα
Ανοιχτά καθημερινά από 20.00 έως 24.30

Rodos Park Suites Hotel-Ρήγα Φεραίου 12
Τηλ. 22410-89700

ΦΡΟΝΤΙΣΤΗΡΙΟ ΜΕΣΗΣ ΕΚΠΑΙΔΕΥΣΗΣ

Η ΔΟΜΗ

ΔΙΕΥΘΥΝΣΗ:
ΝΙΚΗΤΑΣ ΧΑΤΖΗΚΩΝΣΤΑΝΤΙΝΟΥ
ΛΟΥΚΑΣ ΚΩΣΤΑΣ

ΕΝΑΡΞΗ ΜΑΘΗΜΑΤΩΝ:

ΕΝΙΑΙΟ ΛΥΚΕΙΟ
1) Β' & Γ' (γενικής παιδείας & όλες οι κατευθύνσεις): **14 Αυγούστου**
Διδάσκονται: ΜΑΘΗΜΑΤΙΚΑ - ΦΥΣΙΚΗ - ΧΗΜΕΙΑ - ΦΙΛΟΛΟΓΙΚΑ - ΑΡΧΕΣ ΟΙΚΟΝΟΜΙΚΗΣ ΘΕΩΡΙΑΣ ΑΝΑΠΤΥΞΗ ΕΦΑΡΜ. ΣΕ ΠΡΟΓΡΑΜ/ΚΟ ΠΕΡΙΒΑΛΛΟΝ

2) Α': **: 1 Σεπτέμβρη**
Διδάσκονται: ΜΑΘΗΜΑΤΙΚΑ - ΦΥΣΙΚΗ - ΧΗΜΕΙΑ - ΦΙΛΟΛΟΓΙΚΑ - ΑΡΧΕΣ ΟΙΚΟΝΟΜΙΑΣ ΕΦΑΡΜΟΓΕΣ ΠΛΗΡΟΦΟΡΙΚΗΣ

ΓΥΜΝΑΣΙΟ
Τάξεις α' - β' - γ' **: 1 Σεπτέμβρη**
Διδάσκονται: ΜΑΘΗΜΑΤΙΚΑ - ΦΥΣΙΚΗ - ΧΗΜΕΙΑ- ΦΙΛΟΛΟΓΙΚΑ

ΤΕΕ (β' κύκλος-εξετάσεις εθνικού επιπέδου): 1 Σεπτέμβρη
Διδάσκονται: ΜΑΘΗΜΑΤΙΚΑ-ΝΕΑ ΕΛΛΗΝΙΚΑ

ΕΓΓΡΑΦΕΣ: από 1 Αυγούστου, *καθημερινά από 9-1 π.μ. και 6-8 μ.μ., στο τηλέφωνο **2241033988.***
Για τα τμήματα πληροφορικής και ΑΟΘ: έως 1/9

ΔΙΕΥΘΥΝΣΗ ΦΡΟΝΤΙΣΤΗΡΙΟΥ
ΔΩΔΕΚΑΝΗΣΙΑΚΗΣ ΝΕΟΛΑΙΑΣ 12 κοντά στον σιν/φο ΠΑΛΛΑΣ

ΠΟΛΙΤΙΣΤΙΚΟΣ ΟΡΓΑΝΙΣΜΟΣ ΔΗΜΟΥ ΡΟΔΙΩΝ

ΓΙΑΝΝΗΣ ΚΟΤΣΙΡΑΣ



ΕΘΝΙΚΟ ΣΤΑΔΙΟ "ΔΙΑΓΟΡΑΣ"
ΚΥΡΙΑΚΗ 20/7/ 2003, στις 21:00

Εισιτήρια προπωλούνται στα κεντρικά δισκοπωλεία και στο κινηματοθέατρον ΡΟΔΟΝ
Χορηγοί: COCA COLA Τρία Έψιλον, ΔΑΝΕ Sea Lines, Aegean Airlines

ΓΝΩΣΤΟΠΟΙΗΣΗ

Η ΜΕΤΑΦΟΡΙΚΗ ΕΤΑΙΡΕΙΑ
EXPRESS HELLAS (ΕΞΠΡΕΣ ΕΛΛΑΣ)
ΑΓΓΕΛΟΣ ΣΠΥΡ. ΡΗΓΑΚΟΣ κ' ΣΙΑ Ο.Ε.
Γνωστοποιεί στους αγαπητούς πελάτες της, ως και σε όλους τους ενδιαφερόμενους ότι από **1 Αυγούστου 2003 μεταφέρεται** στις σύγχρονες ιδιόκτητες εγκαταστάσεις της στο 4ο χλμ. Ρόδου-Λίνδου, οδός Γιάννη Ψυχάρη-Ασγούρου (πίσω από το Ι.Κ.Α.).
Τηλ: 22410-60540, FAX:22410-60541

ΣΑΣ ΠΕΡΙΜΕΝΟΥΜΕ
ΓΙΑ ΜΙΑ ΦΙΛΙΚΗ ΕΠΙΣΚΕΨΗ