ΕΤΟΣ ΙΔΡΥΣΕΩΣ: 1915
ΙΔΡΥΤΗΣ: ΕΜΜ. ΚΑΛΑΜΠΙΧΗΣ
ΔΙΕΥΘΥΝΤΗΣ: ΑΘ. ΜΑΡΑΣΙΩΤΗΣ

Η ΡΟΔΙΑΚΗ

ΗΜΕΡΗΣΙΑ ΠΡΩΙΝΗ ΕΦΗΜΕΡΙΔΑ ΤΗΣ ΡΟΔΟΥ

ΤΕΤΑΡΤΗ
23 ΙΟΥΛΙΟΥ 2003
ΑΡ. ΦΥΛΛΟΥ 17.451
ΤΙΜΗ: ΕΥΡΩ 0,70

ΣΥΝΕΝΤΕΥΞΗ ΣΚΑΝΔΑΛΙΔΗ

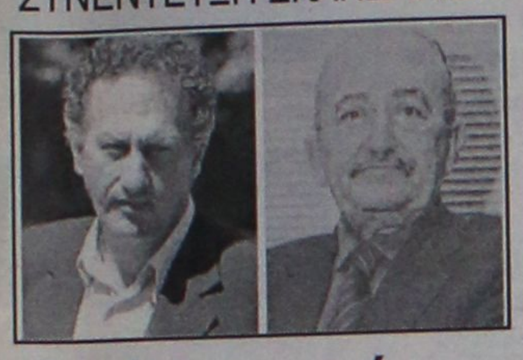

Ομάδα κρούσης για διαπλοκή και διαφθορά

Επικεφαλής ο ροδίτης γ.γ. του υπ. Εσωτερικών κ. Παναγ. Γεωργιάδης. Ειδική αναφορά στις περιπτώσεις του ξενοδοχείου Κολυμπίων και των τσιρότων.

ΣΕΛΙΔΑ 5

ΣΤΟ ΔΗΜΟ ΑΡΧΑΓΓΕΛΟΥ

Δωροδοκίες και δωροληψίες στις εκλογές!



ΑΣΚΗΘΗΚΑΝ ΠΟΙΝΙΚΕΣ ΔΙΩΞΕΙΣ

Επτά οι κατηγορούμενοι, αναμένονται αποκαλύψεις. Σκοπός η εξαπάτηση των ψηφοφόρων. Επιασε τόπο η μήνυση του κ. Κ. Κολιού, ο οποίος τώρα ζητεί την παρέμβαση της Περιφερειάρχη κ. Μάρθας Σημαντώνη.

ΣΕΛΙΔΑ 10

Αποφασιστική στάση στη χθεσινή σύσκεψη στο δημαρχείο

Η σχολή θα γίνει στη Ρόδο και κάτω να χτυπιούνται!



ΔΕΝ ΘΑ ΠΕΡΑΣΟΥΝ ΑΠΟΦΑΣΕΙΣ ΚΑΤΩ ΑΠΟ ΤΟ ΤΡΑΠΕΖΙ

Μασάνε τώρα τα λόγια τους οι καθηγητές μέλη της Συγκλήτου, προσπαθώντας να θολώσουν τα νερά, να αποκοιμήσουν τους τοπικούς φορείς κι έτσι να κάνουν τη ...δουλειά τους! Τους ξεσκέπασε, όμως, ο κ. Νικ. Νικολάου. ΣΕΛΙΔΑ 4

Ο ΤΟΥΡΙΣΜΟΣ ΜΑΣ ΔΕΝ ΧΡΕΙΑΖΕΤΑΙ ΣΑΜΠΟΤΕΡ. ΕΜΕΙΣ ΟΙ ΙΔΙΟΙ ΠΕΡΙΣΣΕΥΟΥΜΕ!

ΚΟΡΑΚΙΑΣΑΝ χιλιάδες τουρίστες!

Ξετίναξε τα καλύτερα ξενοδοχεία της Ρόδου ο επικίνδυνα ανίκανος δήμος Ιαλυσού. Θ' ακολουθήσουν και χειρότερα!



ΛΟΓΙΑ ΤΟΥ ΑΕΡΑ ΑΠΟ ΤΟΝ κ. ΣΤΑΓΚΑ!

Μαύρες μέρες έρχονται για την περιοχή Φανερωμένης, Ιξιάς και Ιαλυσού, καθώς το πρόβλημα της αδυναμίας του ομώνυμου δήμου να υδροδοτήσει τα ξενοδοχεία, αλλά και γενικά όλη την περιοχή παίρνει εκρηκτικές διαστάσεις, ικανές να τινάξουν στον αέρα τον ήδη δοκιμαζόμενο ροδιακό τουρισμό ΣΕΛΙΔΑ 3

ΚΑΤΑ ΤΗΣ ΑΣΥΔΟΣΙΑΣ ΤΩΝ ΤΡΑΠΕΖΩΝ



Ράπισμα Θέμιδος στα πανωτόκια!

Αναστολή πλειστηριασμών γιατί δεν είχε γίνει εκκαθάριση λογαριασμών από την επισπεύδουσα Αγροτική Τράπεζα. ΣΕΛΙΔΑ 9

ΚΛΕΙΝΕΙ Η ΧΩΜΑΤΕΡΗ ΣΤΟ ΤΣΑΪΡΙ

Ετοιμος ο ΧΥΤΑ

• Θα εξυπηρετεί το 70% των αναγκών του νησιού της Ρόδου με σύγχρονες μεθόδους ΣΕΛΙΔΑ 14

Swedco CAFE

Πρόσκληση

Σας περιμένουμε την
Παρασκευή 25/07/2003** και **ώρα 7 μ.μ.
στα εγκαίνια του
ΝΕΟΥ ΜΑΣ ΚΑΤΑΣΤΗΜΑΤΟΣ
*επί της **οδού Θεμ. Σοφούλη 116** **και Διαγοριδών γωνία** σ' ένα νέο χώρο, που δημιουργήσαμε με αγάπη και μεράκι.*
Στο νέο κατάστημα θα προσφέρουμε τα γνωστά μας προϊόντα, δικής μας παραγωγής, σε τιμές χωριστά για διερχόμενους και καθήμενους.
Στα εγκαίνια θα προσφέρουμε μπουφέ και ποτά.

ΧΟΡΗΓΟΙ:
COCA-COLA A.E.
ΝΙΚΑΣ-ΚΡΗΤΗ ΑΒΕΤ
ΜΙΧ. ΚΑΡΑΒΟΛΙΑΣ & ΣΙΑ Ο.Ε.
ΑΓΝΟΓΑΛ
Κ. ΣΤΑΜΑΤΙΚΟΣ-Π. ΤΣΟΛΑΚΗΣ
ΔΙΜΕΛΛΗΣ ΑΠΟΣΤΟΛΟΣ
ΑΡΙΣΤΟΝ ΡΟΔΟΥ ΑΒΕΕ

Swedco cafe
Σοφούλη & Διαγοριδών γωνία
Τηλ.: (22410) 35660-22919-27575

ΓΝΩΣΤΟΠΟΙΗΣΗ

Η ΜΕΤΑΦΟΡΙΚΗ ΕΤΑΙΡΕΙΑ EXPRESS HELLAS (ΕΞΠΡΕΣ ΕΛΛΑΣ) ΑΓΓΕΛΟΣ ΣΠΥΡ. ΡΗΓΑΚΟΣ κ' ΣΙΑ Ο.Ε.
Γνωστοποιεί στους αγαπητούς πελάτες της, ως και σε όλους τους ενδιαφερόμενους ότι από **1 Αυγούστου 2003 μεταφέρεται** στις σύγχρονες ιδιόκτητες εγκαταστάσεις της στο 4ο χλμ. Ρόδου-Λίνδου, οδός Γιάννη Ψυχάρη-Ασγούρου (πίσω από το Ι.Κ.Α.).
Τηλ: 22410-60540, FAX:22410-60541

ΣΑΣ ΠΕΡΙΜΕΝΟΥΜΕ ΓΙΑ ΜΙΑ ΦΙΛΙΚΗ ΕΠΙΣΚΕΨΗ

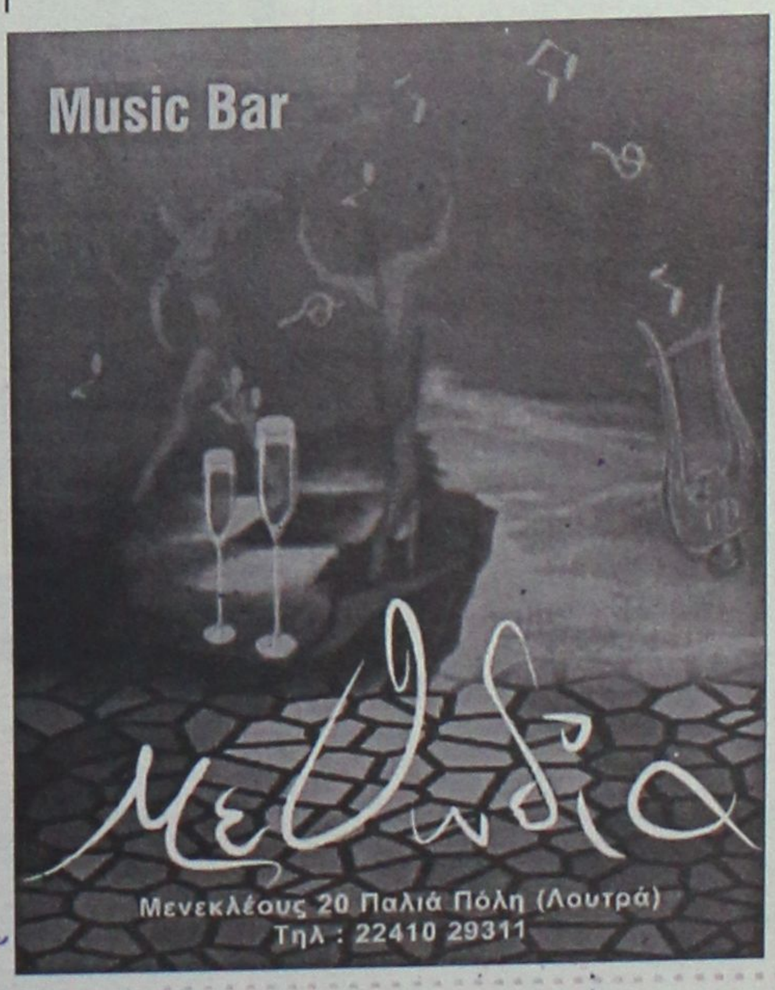

ΗΜΕΡΟΛΟΓΙΟ

Τετάρτη 23 Ιουλίου 2003
Φωκά ιερομ., Πελαγίας οσίας της εν Τάνω

Ανατολή ηλίου: 06.20'
Δύση ηλίου: 20.42'
Σελήνη 24 ημερών

ΦΑΡΜΑΚΕΙΑ

Σήμερα διημερεύει το φαρμακείο της Βαρβαρέσου Λίνας στην οδό Ιωνος Δραγούμη (Νιοχώρι) και διανυκτερεύει το φαρμακείο του Αλαφάκη Γιώργ. στην οδό Κων/νου Παλαιολόγου 15.

ΒΕΝΖΙΝΑΔΙΚΑ

Σήμερα διανυκτερεύουν τα βενζινάδικα: Γκινάκης Απ. (Αυστραλίας), Σαμουράκης Α. (Λ. Καλλιθέας), Γαβρηλιώτης Γ. (Ιαλυσός), Τσουμπλέκας (Παραδείσι), Αρφαράς Ν. (Φάνς), Θεουλάκης Ι. (Εμπωνα), Μάστορης Α. (Τσαΐρι), Νέσγος Μ. (Μάσσαρι).

ΛΑΪΚΕΣ ΑΓΟΡΕΣ

Τετάρτη: στο Δημοτικό Νεκροταφείο.
Πέμπτη: στην οδό Βύρωνος
Παρασκευή: στην οδό Πτολεμαίων (Ανάληψη)
Σάββατο: στο Δημοτικό Νεκροταφείο.

ΔΡΟΜΟΛΟΓΙΑ ΠΛΟΙΩΝ

Σήμερα αναχωρεί το πλοίο "ΠΑΤΜΟΣ" στις 15.00 για Σύμη-Τήλο-Κάλυμνο-Λέρο-Πάτμο-Πειραιά.

ΑΕΡΟΠΟΡΙΚΑ ΔΡΟΜΟΛΟΓΙΑ

ΟΔΥΜΠΙΑΚΗ ΑΕΡΟΠΟΡΙΑ

ΑΠΟ ΡΟΔΟ-ΑΘΗΝΑ
- Καθημερινά 07.10, 13.40
- Πέμπτη 20.10, 22.45
- Καθημερινά πλην Πέμπτης 19.40, 22.25
- Καθημερινά πλην Κυριακής 10.40

ΑΠΟ ΑΘΗΝΑ-ΡΟΔΟ
- Καθημερινά 05.30,12.00
- Πέμπτη 18.30, 21.05
- Καθημερινά πλην Πέμπτης 18.00, 20.45
- Καθημερινά πλην Κυριακής 09.00

ΑΠΟ ΡΟΔΟ-ΘΕΣΣΑΛΟΝΙΚΗ
- Δευτέρα - Τετάρτη 09.45
- Πέμπτη 10.45
- Σάββατο 15.15
- ΔΕΥ-ΤΕΤ-ΠΑΡ-ΚΥΡ 16.10

ΑΠΟ ΡΟΔΟ-ΗΡΑΚΛΕΙΟ
- Δευτέρα-Παρασκευή 14.30, Τετάρτη-Κυριακή 16.30

ΑΠΟ ΡΟΔΟ-ΚΑΡΠΑΘΟ
- ΔΕΥ-ΠΕΜ-ΠΑΡ-ΣΑΒ 07.00, 10.40
- Τετάρτη-Κυριακή 10.40, 14.20

ΑΠΟ ΡΟΔΟ-ΚΑΣΟ
- ΔΕΥ-ΠΕΜ-ΠΑΡ-ΣΑΒ 07.00
- Τετάρτη-Κυριακή 10.40

ΑΠΟ ΡΟΔΟ-ΚΑΣΤΕΛΟΡΙΖΟ
- ΔΕΥ-ΤΕΤ-ΠΑΡ-ΣΑΒ-ΚΥΡ 07.10

ΑΠΟ ΡΟΔΟ-ΧΙΟ
- Τρίτη στις 10.40 και Πέμπτη στις 10.45'

ΡΟΔΟΣ-ΜΥΤΙΛΗΝΗ
- Δευτέρα-Τετάρτη στις 09.45, Τρίτη στις 10.40', Πέμπτη στις 10.45' και Σάββατο στις 15.15

ΡΟΔΟΣ- ΣΑΜΟΣ
- Τρίτη στις 10.40', Σάββατο στις 15.15

ΡΟΔΟΣ-ΛΗΜΝΟΣ
- Δευτέρα-Τετάρτη στις 09.45', Τρίτη στις 10.40', Πέμπτη στις 10.45' και Σάββατο στις 15.15'

AEGEAN AIRLINES & CRONUS

ΑΠΟ ΡΟΔΟ-ΑΘΗΝΑ
Καθημερινά πτήση 201-07.10 πλην Κυριακής. Καθημερινές πτήσεις 209-11.10, 652-16.25, 217-18.10, 219-21.35

ΑΠΟ ΑΘΗΝΑ-ΡΟΔΟ
Καθημερινά πτήση 200-05.30 πλην Κυριακής.
Καθημερινές πτήσεις: 208-09.30, 651-14.45, 216-16.30, 218-19.55

ΑΠΟ ΡΟΔΟ-ΗΡΑΚΛΕΙΟ
Καθημερινά πτήση 763-14.30

ΑΠΟ ΗΡΑΚΛΕΙΟ-ΡΟΔΟ
Καθημερινά πτήση 764-16.05

ΑΠΟ ΡΟΔΟ-ΘΕΣΣΑΛΟΝΙΚΗ
Καθημερινά πτήση 721-17.45

ΑΠΟ ΘΕΣΣΑΛΟΝΙΚΗ-ΡΟΔΟ
Καθημερινά πτήση 720-12.10

Χρήσιμα τηλέφωνα κρατήσεων: (22410) 24400.

Επώνυμον το ανώνυμον...

Προετοιμάζονται προεκλογικά δώρα...

Μόνον ως ομολογία ήττας μπορεί να εκληφθεί η δήλωση του υπουργού Οικονομίας και Οικονομικών ότι οι κάλπες θα κριθούν στην οικονομία. Και επειδή ο Νίκος Χριστοδουλάκης είναι ο τελευταίος που θα έκανε την αυτοκριτική του παραμονές εκλογών και θα υπονόμευε την κυβέρνηση, πρόκειται απλώς για προεκλογικό τερτίπι.

Μοιάζει, ωστόσο, η δήλωσή του να συνάδει με όλες τις κατά καιρούς δηλώσεις των κυβερνητικών παραγόντων, οι οποίες εκπορεύονται είτε από μη αίσθηση της κοινωνικής πραγματικότητας είτε από την προσπάθειά τους να πείσουν τον κόσμο για τα μεγάλα επιτεύγματα της κυβέρνησης στον τομέα της οικονομίας, καθώς αυτός είναι η αχίλλειος πτέρνα της, ειδικά στη μάχη των εκλογών. Καθώς αποδείχτηκε στην πράξη ότι η σύγκλιση, την οποία ευαγγελίζονται οι κυβερνητικοί οικονομικοί εγκέφαλοι, οι όψιμα ευρωπαϊστές του πάλαι ποτέ πασοκικού δόγματος "ΕΟΚ και ΝΑΤΟ το ίδιο συνδικάτο", για να πείσουν για τα αποτελέσματα της ένταξής μας στην ΟΝΕ, ήταν απλά λογιστικά κόλπα, τα οποία μάλιστα υποθηκεύουν το μέλλον της χώρας.

Ο "τσάρος" μάλιστα (σε συνέντευξή του στο "Εθνος") υποστήριξε ότι η πολιτική της κυβέρνησης βρίσκεται στην κατεύθυνση δίκαιης ανακατανομής του εισοδήματος. Και προκειμένου να εμφανίσει την ανεξέλεγκτη παροχολογία, στην οποία άρχισε ήδη να επιδίδεται το κυβερνητικό επιτελείο... ως ωρίμανση πια της οικονομίας, έσπευσε να δηλώσει "κατηγορηματικά αντίθετος στη διαμόρφωση ενός κλίματος δήθεν ικανοποίησης όλων, κολακείας κάθε φορέα που προβάλλει αιτήματα και ασκεί πιέσεις, και εναντίον της δημιουργίας ενός κλίματος για να κάνουμε φιλικά νεύματα προς κάθε κατεύθυνση".

Αυτομάτως απόδειξη άρσης των λεγομένων του αποτελεί η εξαγγελία των παροχών, που "αρνείται": "Προτεραιότητα της κυβέρνησης είναι οι διαρθρωτικές αλλαγές, η αύξηση της απασχόλησης και η ενίσχυση των χαμηλόμισθων, των συνταξιούχων και των αγροτών".

Το ερώτημα που τίθεται είναι το απλοϊκό, αλλά προφανές: Γιατί τώρα και πώς, με ποια "ταχύρυθμα" μέτρα, που δεν κατάφεραν να ευδοκιμήσουν την επταετία της διακυβέρνησης της χώρας από το ίδιο αυτό σχήμα; Πώς ακριβώς επιτυγχάνονται μαγικά οι διαρθρωτικές αλλαγές που έως τώρα δεν ήρθαν και πώς η αύξηση της απασχόλησης;

Ο κ. Χριστοδουλάκης ορθώς επισημαίνει ότι οι εκλογές θα κριθούν στην οικονομία, σαθρό ωστόσο είναι το επιχείρημά του ότι "ουδέποτε στη μεταπολίτευση έχει οδηγήσει στο να προσποριστεί τα οποιαδήποτε πολιτικά οφέλη το κόμμα που υιοθετεί" την πολιτική παροχολογίας. Το κόμμα του είναι το μοναδικό που άσκησε προεκλογική πολιτική τέτοια ακριβώς, και τά οφέλη όντως τα καρπώθηκε. Αλήθεια, οι εκλογές θα κριθούν στην οικονομία, αλλά φοβού τους "Δαναούς" και προεκλογικά δώρα φέροντας...

ΔΙΚΤΥΟ ΚΑΤΑΣΤΗΜΑΤΩΝ ΗΛΕΚΤΡΙΚΩΝ ΣΥΣΚΕΥΩΝ **ELECTRO NET**

κλιματιστικά

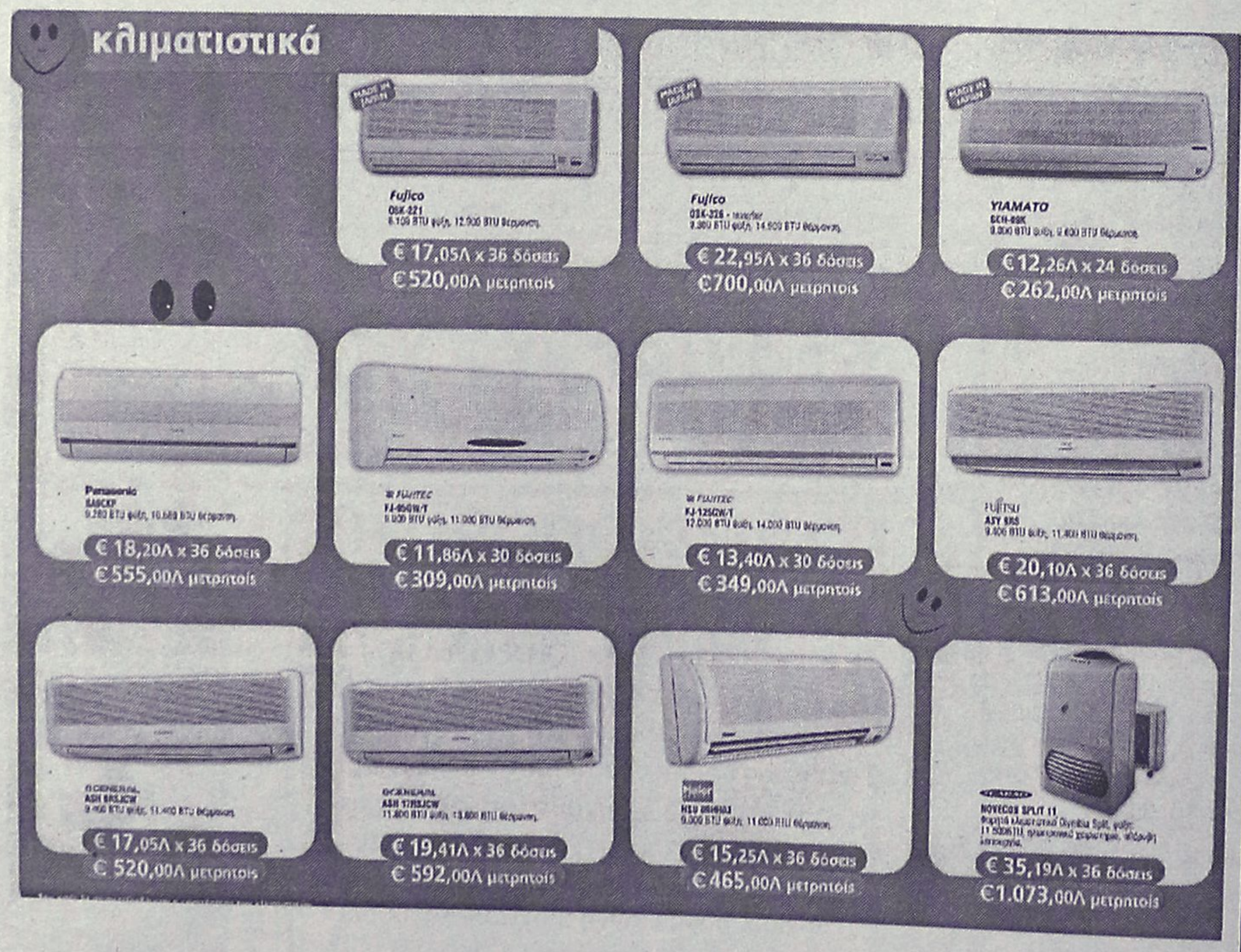

Μοσχίδης
Π. Π. Γερμανού - Εμπορικό Κέντρο Πλατεία Φωκίδη
ΤΗΛ. 20162 - 35846

ELECTRO NET
Πάνω απ'όλα φίλοι!

ΔΕΧΟΝΤΑΙ ΤΟ ΚΟΙΝΟ

Ο Νομάρχης Δωδεκανήσου Γιάννης **Μαχαιρίδης** και οι Βοηθοί Νομάρχη **Στάθης Κουσουρνάς** και **Νίκος Ζαμάνης** δέχονται το κοινό κάθε Τρίτη και Πέμπτη, από τις 11.00-13.00 το μεσημέρι.

ΤΑΞΙ

ΡΑΔΙΟ ΤΑΞΙ: 2241-0-64712, 2241-0-64790.

ΧΡΗΣΙΜΑ ΤΗΛΕΦΩΝΑ

ΝΟΣΟΚΟΜΕΙΟ:	2241-0-80000
ΑΜΕΣΗ ΔΡΑΣΗ ΠΥΡ/ΚΗΣ:	199
ΛΙΜΕΝΑΡΧΕΙΟ:	2241-0-22220, 2241-0-27695
ΒΛΑΒΕΣ Δ.Ε.Η.:	125
ΒΛΑΒΕΣ Ο.Τ.Ε.:	121
ΑΜΕΣΗ ΔΡΑΣΗ:	100
ΒΛΑΒΕΣ ΥΔΡΕΥΣΗΣ:	2241-0-68750, 2241-0-68755
ΝΟΜΑΡΧΙΑ:	2241-0-46500
ΠΕΡ/ΚΗ Δ/ΝΣΗ	2241-0-38170
ΔΗΜΟΣ:	2241-0-46200
ΔΗΜ. ΕΠΙΧ. ΚΑΘΑΡ.:	2241-0-77600
ΥΠΗΡ. ΑΠΟΚΟΜΙΔΗΣ:	2241-0-61057
ΤΡΟΧΑΙΑ:	2241-0-26480
ΠΛΗΡΟΦ. Ο.Τ.Ε:	131
ΔΕΛΤΙΟ ΚΑΙΡΟΥ:	140
ΛΑΧΕΙΑ:	1444
ΠΡΟΠΟ - ΛΟΤΤΟ:	1441
ΡΟΔΑ:	2241-0-27462
ΚΤΕΛ:	2241-0-27706
Ο.Α.Ε.Δ.:	2241-0-23263
Ι.Κ.Α.:	2241-0-64912
ΤΑΞ.Υ.:	2241-0-68701, 2241-0-68702
ΟΛΥΜΠΙΑΚΗ:	2241-0-24555
Δ.Α.Ν.Ε.:	2241-0-43150
ΕΡΓΑΤ. ΚΕΝΤΡΟ:	2241-0-24730
CRONUS AIRLINES	2241-0-25444
AEGEAN AIRLINES	2241-0-98345

ΚΤΕΟ

- Από 1/05/2003 έως 30/06/2003 παντός είδος οχήματα **με συνδυασμό γραμμάτων ΡΟΒ 2501-3000.**
- Από 1/07/2003 έως 30/07/2003 όλα τα οχήματα με μικτό βάρος άνω των 10 (δέκα) τόνων με συνδυασμό γραμμάτων ΡΟΒ-ΚΧΑ-ΡΟΕ ανεξαρτήτου αριθμού.

Επίσης θα ελέγχονται τα οχήματα που η καταλληλότητά τους λήγει αυτές τις εβδομάδες και οχήματα ανάριθμα εισαγωγής.

ΤΙΜΕΣ ΣΥΝΑΛΛΑΓΜΑΤΟΣ

ΔΟΛΛΑΡΙΟ Η.Π.Α	1,1354	1,1332
ΛΙΡΑ ΑΓΓΛΙΑΣ	0,70901	0,70759
ΚΟΡΩΝΑ ΔΑΝΙΑΣ	7,4416	7,4268
ΚΟΡΩΝΑ ΣΟΥΗΔΙΑΣ	9,2811	9,2625
ΓΙΕΝ ΙΑΠΩΝΙΑΣ	135,32	135,04
ΦΡΑΓΚΟ ΕΛΒΕΤΙΑΣ	1,5449	1,5419
ΚΟΡΩΝΑ ΝΟΡΒΗΓΙΑΣ	8,3513	8,3347
ΛΙΡΑ ΚΥΠΡΟΥ	0,588	0,58682
ΔΟΛΛΑΡΙΟ ΚΑΝΑΔΑ	1,5967	1,5935
ΔΟΛΛΑΡΙΟ ΑΥΣΤΡΑΛΙΑΣ	1,7389	1,7355

Η ΡΟΔΙΑΚΗ

Ημερήσια Εφημερίδα
της Ρόδου
Έτος Ιδρύσεως 1915
ΙΔΡΥΤΗΣ
ΕΜΜ. ΚΑΛΑΜΠΙΧΗΣ
ΙΔΙΟΚΤΗΣΙΑ – ΕΚΔΟΣΗ
ΥΙΟΙ Σ. ΤΣΟΠΑΝΑΚΗ
Η. ΚΩΤΙΑΔΗΣ Ο.Ε.
ΔΙΕΥΘΥΝΤΗΣ
ΑΘ. ΜΑΡΑΣΙΩΤΗΣ
ΣΥΝΤΑΞΗ
Λουκάς Μαστής
Μιχάλης Μαστής
Κυριακή Πετρίδου
Βαρβάρα Μπογδάνου
ΑΘΛΗΤΙΚΑ
Μανόλης Μπάτης,
Νικήτας Κουσκούσης
Κώστας Παντίδος
Παύλος Ντοκουόπιλ
ΓΡΑΦΕΙΑ ΣΥΝΤΑΞΗΣ
Μάρκου Μαλλιαράκη 11
Τηλ.2241-0- 24610,
2241-0-75640
Fax (22410) 75641
ΛΟΓΙΣΤΗΡΙΟ – ΔΙΑΦΗΜΙΣΕΙΣ
Μάρκου Μαλλιαράκη 11
Τηλ. 2241-0-22210
2241-0-75230
Fax (22410) 22471
http://www.rodiaki.gr.
Email: tsopd@otenet.gr & irodiaki@otenet.gr

Χωρίς νερό έμειναν χθες τα καλύτερα ξενοδοχεία της Ρόδου στην περιοχή της Ιξιάς

Κοράκιασαν χιλιάδες τουρίστες!

Πλήρη αποκαλυπτήρια της επικίνδυνης ανικανότητας του Δήμου Ιαλυσού

Χωρίς νερό για πολλές ώρες έμειναν χθες το μεσημέρι ξενοδοχεία στην περιοχή της Ιξιάς ενώ το ίδιο πρόβλημα αναμένεται ότι θα επαναληφθεί και τις επόμενες μέρες είτε σε μεγαλύτερο είτε σε μικρότερο βαθμό. Αποτέλεσμα είναι να δημιουργούνται καταστάσεις που εκθέτουν στο σύνολό τους τον ροδιακό τουρισμό και προκαλούν ζωηρές ανησυχίες και προβληματισμούς.

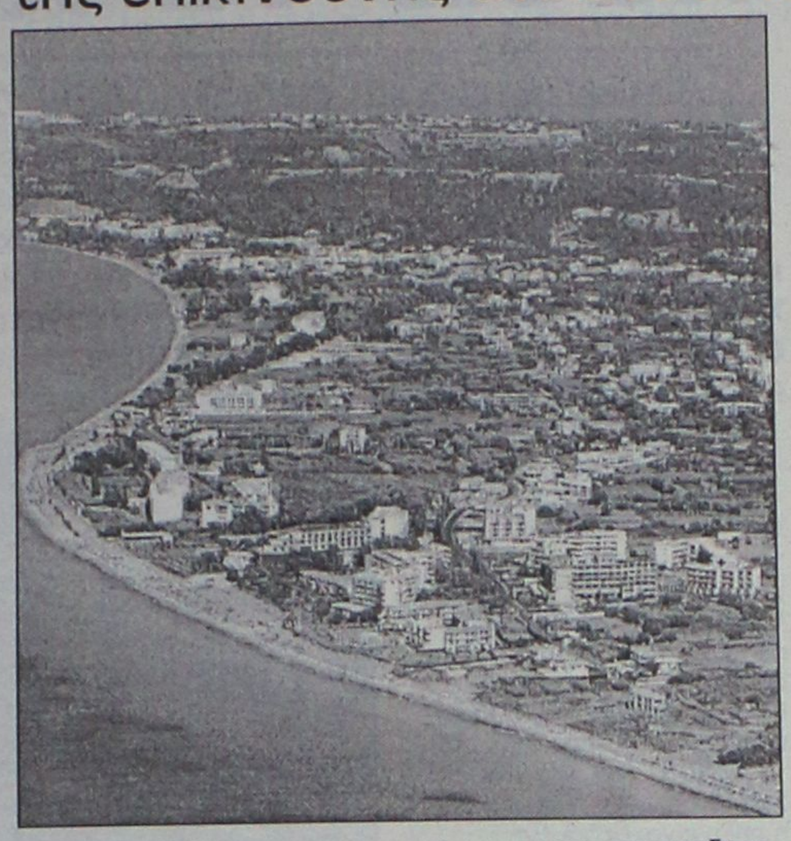

Και πρόκειται δυστυχώς για επαναλαμβανόμενες καταστάσεις αφού σχεδόν κάθε χρόνο, την ίδια χρονική περίοδο τα ξενοδοχεία της περιοχής μένουν χωρίς νερό και οι ένοικοί τους λένε το νερό-νεράκι.

Τα προβλήματα άρχισαν να παρουσιάζονται από προχθές το απόγευμα, αφού λόγω της αυξημένης ζήτησης η δεξαμενή της ΔΕΥΑΡ στους Αγίους Αποστόλους, από την οποία γίνεται η υδροδότηση των ξενοδοχείων αυτή την εποχή, άδειασε. Η έλλειψη νερού κορυφώθηκε χθες το μεσημέρι (όπως και τα παράπονα των τουριστών) αλλά έστω και οριακά το πρόβλημα αντιμετωπίστηκε.

Τρία τουλάχιστον ξενοδοχεία (δύο μεγάλα κι ένα μικρό) αντιμετώπισαν πρόβλημα, με ό,τι αυτό συνεπάγεται.

Δυστυχώς και τις επόμενες μέρες, ως τις 20 Αυγούστου που θα βρίσκεται στο φόρτε της η τουριστική κίνηση προβλέπεται ότι θα υπάρξουν τα ίδια, ίσως και χειρότερα, προβλήματα. Και δεν χρειάζεται βέβαια να επισημάνει κανείς ότι δημιουργούνται καταστάσεις που πλήττουν βάναυσα το κύρος του ροδιακού τουρισμού, και υπονομεύουν στην ουσία την τοπική οικονομία.

"Κάνουμε ό,τι μπορούμε αλά η ζήτηση είναι μεγάλη", δήλωσε στην "Ροδιακή" ο πρόεδρος της ΔΕΥΑΡ κ. Αριστ. Ηρακλείδης επισημαίνοντας ότι η ΔΕΥΑΡ έρχεται ενισχυτικά για να καλύψει την έλλειψη νερού του δήμου Ιαλυσού.

Η λύση είναι, συνέχισε ο κ. Ηρακλείδης, να κατασκευαστεί δεξαμενή 4.000 κυβικών για τις ανάγκες της περιοχής, και έχουμε προτείνει τέτοιο έργο για να χρηματοδοτηθεί από το Ταμείο Συνοχής.

Ο ΔΗΜΑΡΧΟΣ ΙΑΛΥΣΟΥ

Τα πράγματα είναι οριακά, παραδέχθηκε με δηλώσεις του στην "Ροδιακή" ο δήμαρχος Ιαλυσού κ. Σ. Στάγκας, επισημαίνοντας ότι για την υδροδότηση των ξενοδοχείων της Ιξιάς υπάρχει σχετική συμφωνία με την ΔΕΥΑΡ για το χρονικό διάστημα από 15 Ιουνίου έως 1 Σεπτεμβρίου.

Εχουμε επενδύσει 1 δισεκατομμύριο δραχμές σε έργα τα τελευταία χρόνια, αλλά δυστυχώς υπάρχει πρόβλημα, δήλωσε ο κ. Στάγκας. Τα έργα αυτά είναι η κατασκευή δύο δεξαμενών χωρητικότητας 1.500 και 2.500 κυβικών και η διάνοιξη 6 νέων γεωτρήσεων. Η κατανάλωση νερού το καλοκαίρι ανέρχεται σε 600.000-700.000 κυβικά τον μήνα και αντιμετωπίζεται οριακά. Μιά διακοπή ρεύματος να γίνει όπως έγινε τις προάλλες και έβγαλε εκτός λειτουργίας 15 από τις 32 γεωτρήσεις, μας προκαλεί σοβαρά προβλήματα, επεσήμανε ο δήμαρχος Ιαλυσού.

Η μόνη λύση, τόνισε ο ίδιος, είναι να υπάρξει σύνδεση της μίας δεξαμενής του δήμου Ιαλυσού με τον αγωγό της ΔΕΥΑΡ στο Τσαΐρι, γεγονός που θα λύσει τα προβλήματα της θερινής περιόδου.

Ηδη το δ.σ. Ιαλυσού, σε πρόσφατη συνεδρίασή του αποφάσισε να προχωρήσει στην μελέτη του συγκεκριμένου έργου, με σκοπό αυτό να είναι έτοιμο το καλοκαίρι του 2004.

Το πρόβλημα των ξενοδοχείων της Ιξιάς δεν είναι μόνο θέμα του δήμου Ιαλυσού, επεσήμανε ο κ. Στάγκας θέτοντας παράλληλα θέμα κατανομής του δημοτικού φόρου.

Εμμέσως πλην σαφώς είπε ότι ο δήμος Ιαλυσού, δεν παίρνει όσα χρήματα δικαιούται από τον ΔΗΦΟΔΩ, επειδή ισχύει η συμφωνία το 55% των εσόδων να πηγαίνει στον δήμο Ρόδου και το 45% στους υπόλοιπους δήμους του νησιού.

Με δεδομένο δηλαδή ότι ο δήμος Ιαλυσού έχει στα όριά του τις περισσότερες επιχειρήσεις (ξενοδοχειακές, τουριστικές κ.λπ.) είναι ευνόητο ότι θα είχε πολλαπλάσια έσοδα αν δεν ίσχυε αυτή η κατανομή, γεγονός που επεσήμανε ο κ. Στάγκας.

Εκανε επίσης έκκληση σε όλους τους δημότες Ιαλυσού να μην σπαταλούν το νερό, και να υπάρξει ορθολογική χρήση, μέχρι το κρίσιμο χρονικό διάστημα της 20ής Αυγούστου.





ΩΘΗΣΗ

ΜΕΘΟΔΙΚΟ ΦΡΟΝΤΙΣΤΗΡΙΟ

Για όλες τις τάξεις ΓΥΜΝΑΣΙΟΥ-ΛΥΚΕΙΟΥ-ΤΕΕ

Διδάσκονται: ΜΑΘΗΜΑΤΙΚΑ-ΦΥΣΙΚΗ-ΧΗΜΕΙΑ-ΦΙΛΟΛΟΓΙΚΑ-ΑΡΧ. ΟΙΚ. ΘΕΩΡΙΑΣ

Η έναρξη των μαθημάτων για την εφετινή σχολική χρονιά καθορίζεται ως εξής:

• Β', Γ' ΛΥΚΕΙΟΥ *(όλες οι κατευθύνσεις):*	1η Αυγούστου
• Α' ΛΥΚΕΙΟΥ:	18η Αυγούστου
• Α', Β' και Γ' ΓΥΜΝΑΣΙΟΥ:	1η Σεπτεμβρίου
• Τμήματα ΤΕΕ	15η Σεπτεμβρίου

Τα μαθήματα γίνονται σε τμήματα ολιγομελή, η διδασκαλία είναι προσωπική, παρέχονται σημειώσεις και γίνονται συχνά Tests και διαγωνίσματα, εκτός εβδομαδιαίου προγράμματος, για την εμπέδωση της ύλης.

Η 16ετής μας εμπειρία στον φροντιστηριακό χώρο και η συνεχής συνεργασία με τους γονείς των μαθητών μας αποτελούν εγγύηση για το αποτέλεσμα.

Διεύθυνση σπουδών:

ΑΝΤ. ΧΑΤΖΗΑΝΤΩΝΙΟΥ- ΔΗΜ. ΜΑΛΑΤΕΣΤΑΣ

ΕΓΓΡΑΦΕΣ-ΠΛΗΡΟΦΟΡΙΕΣ:
Αν/χου Βολονάκη 14 (Αγ. Ιωάννης)
Τηλ. 22410 76065-76801-74956, ώρες: 10.00-13.00 και 19.00-21.00, κιν. 6974108247-6937229731

Φυσική - Χημεία Μαθηματικά Πληροφορική

ΕΝΙΑΙΟ ΛΥΚΕΙΟ – Τ.Ε.Ε.

Πέτρος Κ. Παραγυιός
(Φυσικός)
Αναστ. Αναστασιάδη Μπάκα
(Μαθηματικός)

- Ολιγομελή τμήματα
- Ιδιαίτερα Μαθήματα
- Μεθοδική διδασκαλία
- Προσιτά δίδακτρα

ΕΝΑΡΞΗ ΜΑΘΗΜΑΤΩΝ

4 Αυγούστου : Β' – Γ' Λυκείου
25 Αυγούστου : Α' Λυκείου
1 Σεπτεμβρίου : Α,Β,Γ ΓΥΜΝΑΣΙΟΥ - ΤΕΕ

Δ/νση: Παπαφλέσσα 17 - Μητρόπολη
Έναντι 4ου Γυμνασίου
Τηλ : 22410-22218 & 30880 & 78236
Κιν. Τηλ : 6974313993

Δεν θα περάσουν αποφάσεις κάτω από το τραπέζι

Η σχολή θα γίνει εδώ κάτω να χτυπιούνται!

Αποφασιστική στάση όλων των φορέων κατά τη σύσκεψη που έγινε χθες στο Δημαρχείο υπό τον κ. Γ. Γιαννόπουλο

Σε φάση δεινής δοκιμασίας εισέρχονται οι σχέσεις του Πανεπιστημίου Αιγαίου με την τοπική κοινωνία, όπως διεφάνη από το κλίμα που επικράτησε στην διάρκεια της σύσκεψης που έγινε χθες στο δημαρχείο και κυρίως από την περιρρέουσα ατμόσφαιρα. Δεν αποκλείεται μάλιστα, ανάλογα με τις εξελίξεις που θα υπάρξουν να διαρραγούν οι μέχρι τώρα καλές σχέσεις, γεγονός πάντως που δεν φαίνεται να επιδιώκει κανένας.

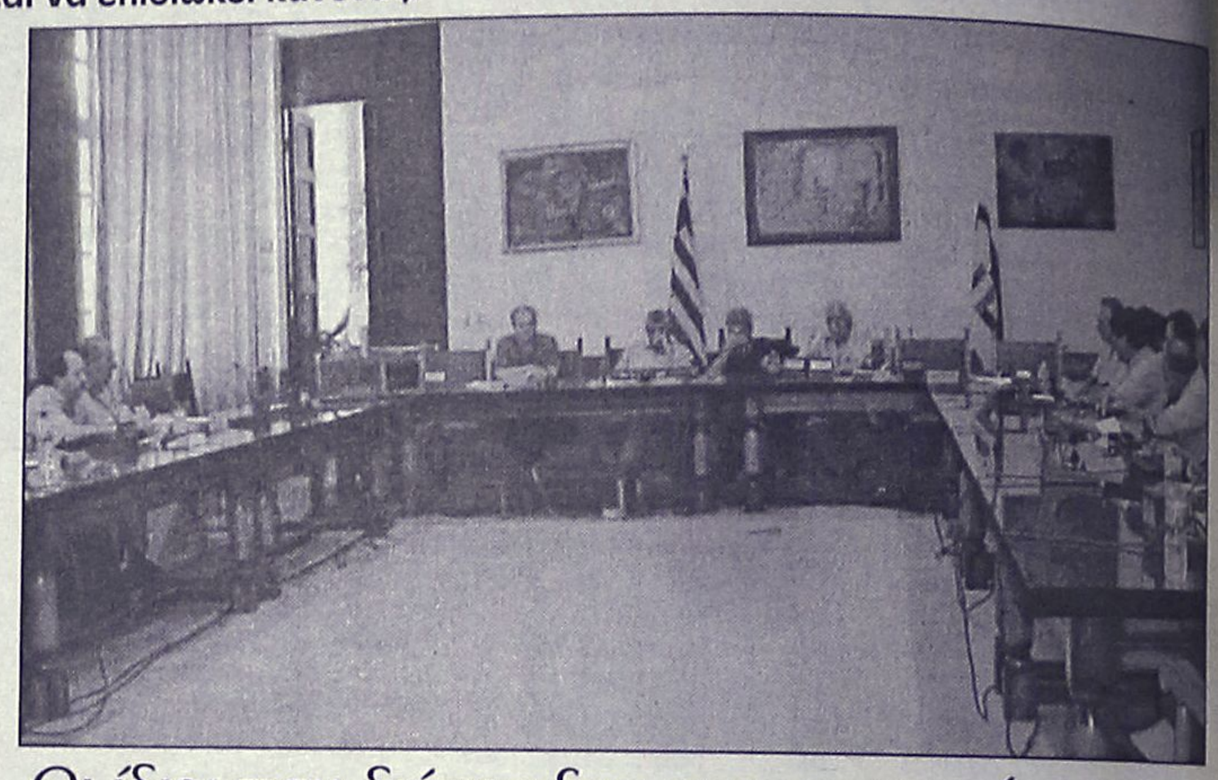

Κρίσιμο σημείο για το πως θα εξελιχθούν οι σχέσεις αποτελεί η Πανεπιστημιακή Σχολή τουρισμού, που εδώ και χρόνια διεκδικεί η Ρόδος. Εάν το Πανεπιστήμιο Αιγαίου δεν σταθεί αρωγός στο αίτημα αυτό και υλοποιηθούν μάλιστα οι αποφάσεις που έχουν παρθεί κάτω από το τραπέζι για να γίνει η Σχολή αυτή στην Χίο, τότε η ρήξη είναι δεδομένη.

Το πλαίσιο το έθεσε περίπου στην τοποθέτησή του χθες, ο δήμαρχος Ρόδου κ. Γ. Γιαννόπουλος.

Για μας η Πανεπιστημιακή Σχολή Τουρισμού, είπε, είναι σε προτεραιότητα, και θα την κάνουμε με κάθε τρόπο. Εάν δεν θέλει το Πανεπιστήμιο Αιγαίου, είπε ο κ. Δήμαρχος, "θα την κάνουμε με το οικονομικό πανεπιστήμιο Αθηνών ή με το πανεπιστήμιο του Πειραιά, ή με ιδιωτικά πανεπιστήμια αύριο. Αυτό πρέπει να το ξεκαθαρίσουμε διότι οι καλοί λογαριασμοί κάνουν τους καλούς φίλους", τόνισε ο κ. Γιαννόπουλος.

Αξιοσημείωτο είναι επίσης **ότι οι κύριοι του Πανεπιστημίου Αιγαίου ανέκρουσαν πρύμναν** και πλαγίως δήλωναν ότι δεν υπάρχει απόφαση περί Χίου. Ο βουλευτής κ. Σφυρίου και ο νομάρχης κ. Μαχαιρίδης μετέφεραν ο πρώτος διά των ερτζιανών και ο δεύτερος διά ζώσης στην σύσκεψη, ότι ο πρύτανης κ. Λέκκας ...δεν είπε ακριβώς αυτά περί Χίου και ότι παρανοήθηκαν οι δηλώσεις του και ότι τέλος πάντων δεν υπάρχει απόφαση.

Οι ίδιοι που διέπραξαν στα σκοτεινά την ατιμία, προσπαθούν τώρα να δικαιολογηθούν, θολώνοντας τα νερά...

Το γεγονός προκάλεσε την εύλογη αντίδραση του προέδρου της Στέγης Γραμμάτων και Τεχνών Δωδεκανήσου κ. Νικ. Νικολάου, ο οποίος άκουσε από πρώτο χέρι τι ειπώθηκε. "Εάν υπάρχει αναδίπλωση, εντάξει θα το δεχθώ" είπε, "αλλά ούτε παρανόησα ούτε παράκουσα αυτά που είπε ο κ. Πρύτανης".

Ιδιαίτερα ενοχλημένος μάλιστα ο κ. Νικολάου, έθεσε και θέμα παραίτησής του από την συντονιστική επιτροπή που έχει συσταθεί για την διεκδίκηση σχολών ΑΕΙ και ΤΕΙ, η οποία βεβαί-

Συνέχεια στη σελ. 45

ΔΙΔΑΣΚΟΝΤΕΣ

Χρήστος Μπάρδος – Φυσικός
Ευαγγελία Σταματάρου – Μαθηματικός
Ξένια Λάμπρου – Φιλόλογος-Ιστορικός
Βεατρίκη Σέρβου – Οικονομολόγος

- Αυστηρά ολιγομελή τμήματα
- Συνεχής αξιολόγηση των Μαθητών
- Τακτική ενημέρωση των γονέων
- Εβδομαδιαία επαναληπτικά τεστ
- Σύγχρονες μέθοδοι διδασκαλίας
- Λογικές τιμές
- Προσαρμοσμένο στο Ενιαίο Λύκειο

ΣΕ ΟΛΙΓΟΜΕΛΗ ΤΜΗΜΑΤΑ
Α.Ο.Θ. & ΑΝ. ΕΦ. ΠΡΟΓΡ. ΠΕΡΙΒΑΛΛΟΝ

ΕΠΙΛΟΓΗ ΕΠΙΤΥΧΙΑΣ

ΦΡΟΝΤΙΣΤΗΡΙΟ ΜΕΣΗΣ ΕΚΠΑΙΔΕΥΣΗΣ « *ΠΛΕΟΝΕΚΤΗΜΑ* »

ΕΝΑΡΞΗ ΜΑΘΗΜΑΤΩΝ

Β' & Γ' ΛΥΚΕΙΟΥ	1/08/2003
Α' ΛΥΚΕΙΟΥ	18/08/2003
Γ' ΓΥΜΝΑΣΙΟΥ	25/08/2003
ΤΕΕ	01/09/2003

Πληροφορίες για τις βάσεις & τις σχολές στη σελίδα μας στο Internet : www. otenet.gr/pleonektima

ΠΛΕΟΝΕΚΤΗΜΑ

ΤΗΛ:22410-75577,78252, 25659 & 30631
Email: festam@otenet.gr

ΠΛΗΡΟΦΟΡΙΕΣ: ΠΛΑΤΕΙΑ ΑΓΙΟΥ ΝΙΚΟΛΑΟΥ 19 - ΡΟΔΟΣ • Τηλ.(22410)25911, 26594

ΦΡΟΝΤΙΣΤΗΡΙΟ ΠΡΟΤΥΠΟ

ΕΓΓΡΑΦΕΣ ΚΑΙ ΠΛΗΡΟΦΟΡΙΕΣ
ΚΑΘΗΜΕΡΙΝΑ
10.00-13.00

- ΠΟΛΥΕΤΗΣ ΕΜΠΕΙΡΙΑ
- ΥΨΗΛΑ ΠΟΣΟΣΤΑ ΕΠΙΤΥΧΙΑΣ
- ΟΛΙΓΟΜΕΛΗ ΤΜΗΜΑΤΑ
- ΜΕΘΟΔΙΚΗ ΔΙΔΑΣΚΑΛΙΑ
- ΠΡΟΣΙΤΑ ΔΙΔΑΚΤΡΑ
- ΣΥΧΝΗ ΕΝΗΜΕΡΩΣΗ ΓΟΝΕΩΝ

ΕΝΑΡΞΗ ΜΑΘΗΜΑΤΩΝ

• Γ' ΛΥΚΕΙΟΥ	1 ΑΥΓΟΥΣΤΟΥ
• Β' ΛΥΚΕΙΟΥ	1 ΑΥΓΟΥΣΤΟΥ
• Α'-Β'-Γ' ΓΥΜΝΑΣΙΟΥ	1 ΣΕΠΤΕΜΒΡΙΟΥ
• Α' ΛΥΚΕΙΟΥ	25 ΑΥΓΟΥΣΤΟΥ
• Τ.Ε.Ε	1 ΣΕΠΤΕΜΒΡΙΟΥ

ΔΙΕΥΘΥΝΣΗ
ΝΙΚΗΤΑΣ ΨΥΛΛΑΚΗΣ: *Φυσικός* **ΑΘΑΝΑΣΙΑ ΓΙΑΝΝΕΖΟΥ:** *Μαθηματικός*

Η ΜΕΓΑΛΥΤΕΡΗ ΕΠΙΘΥΜΙΑ ΜΟΥ...
...ΕΙΝΑΙ ΜΟΝΟ
Diagoras Club
LIFESTYLE SPORTSWEAR
WORKWEAR - JEANSWEAR - SHOES
ΕΚΠΤΩΣΕΙΣ!!!
Τα καλύτερα ρούχα και παπούτσια για τον άνδρα και τη γυναίκα στις καλύτερες τιμές!!!
adidas le coq sportif EXIST EVOLUTION EXT STREET LQ
POLO reebok DOWN TOWN BYLOT Jeans union trade
Λεωφ. Ηρακλειδών 373, Ιαλυσός Ρόδος, τηλ. 22410 92744
(Μπροστά από το Λύκειο Ιαλυσού)

ΦΙΛΟΛΟΓΙΚΑ ΜΑΘΗΜΑΤΑ
ΔΗΜΗΤΡΗΣ ΤΥΡΙΚΟΣ
Αρχαία Ελληνικά-Λατινικά-Νεοελληνική Λογοτεχνία-Ιστορία-Εκθεση
Εναρξη Μαθημάτων:
Β' και Γ' Λυκείου: 4 Αυγούστου.
Α' Λυκείου: 1 Σεπτεμβρίου.
Γυμνασιακά τμήματα: 1 Σεπτεμβρίου.
Παροχή εξειδικευμένων σημειώσεων,
λογικές τιμές,
αδιάλειπτη επικοινωνία με τους γονείς!
15 χρόνια ενεργούς και ευδόκιμης παρουσίας στη φροντιστηριακή εκπαίδευση!
Μαθηματικά-Φυσική-Χημεία για όλες τις Σχολικές Τάξεις σε συνεργασία με το Φροντιστήριο Ωθηση,
Δ. Μαλατέστας-Α. Χατζηαντωνίου (Αγίας Σοφίας και Αντ/ρχου Βολονάκη, Αγιος Ιωάννης).
Τηλ. 22410 64020, 6945813196, 22410 76065

Συνέντευξη Σκανδαλίδη και για τις παρεμβάσεις Δαφέρμου

Ομάδα κρούσης για πάταξη διαπλοκής και διαφθοράς

Επικεφαλής ο ροδίτης γ.γ. του Υπουργείου κ. Παναγ. Γεωργιάδης

Διακόσιες περιπτώσεις κακοδιαχείρισης, παρατυπιών και παρανομιών, χειρίστηκε το γραφείο του Γενικού Επιθεωρητή Δημόσιας Διοίκησης, καθηγητή Κωνσταντίνου Δαφέρμου στους έξι μήνες που λειτουργεί, σύμφωνα με ενημέρωση που έκανε χθες το μεσημέρι ο υπουργός Εσωτερικών, Δημόσιας Διοίκησης και Αποκέντρωσης Κώστας Σκανδαλίδης.

Το γραφείο ερεύνησε, εξέτασε και παρέπεμψε στον εισαγγελέα υποθέσεις που αφορούσαν:

1)την ανάκληση οικοδομικών αδειών που εκδόθηκαν πρόσφατα και την απαγόρευση έκδοσης νέων με στόχο την προστασία δασικών εκτάσεων από αλλοίωση του περιβάλλοντος λόγω ανέγερσης κτισμάτων ή οικιών.

2) Ποινική δίωξη στους ιδιοκτήτες ξενοδοχειακής μονάδας 500 κλινών στη Ρόδο, σε παραλιακή έκταση 40 και πλέον στρεμμάτων. Από την έρευνα του κ. Δαφέρμου διαπιστώθηκε η κατάληψη παρανόμως δημόσιας παραλιακής έκτασης, η μη έκδοση οικοδομικής άδειας και η παράνομη ηλεκτροδότησή του.

3) Ασκηση πειθαρχικών διώξεων και λήψη διοικητικών μέτρων σε γιατρό,



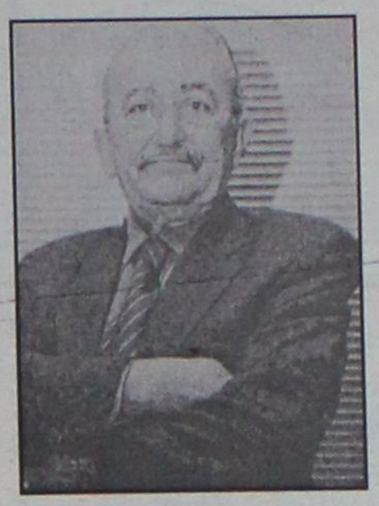

φαρμακοποιούς και άλλα πρόσωπα οι οποίοι σε κρατικό νοσοκομείο της Ρόδου -όπως προέκυψε από έρευνα- επί μακρό χρονικό διάστημα χορηγούσαν σε τοξικομανείς φάρμακο με ναρκωτική ουσία προοριζόμενο για καρκινοπαθείς.

4) Αποκάλυψη περιπτώσεων χρηματισμού και σκόπιμης αδρανοποίησης μηχανημάτων αυτόματου ηλεκτρονικού ελέγχου οχημάτων σε ΚΤΕΟ με αποτέλεσμα να ζητηθεί η συνεργασία με τον υπουργό Μεταφορών και Επικοινωνιών για την πάταξη της διαφθοράς στους τομέα αυτό.

Ο κ. Δαφέρμος μίλησε και για τα προβλήματα που αντιμετωπίζει η Επιθεώρηση Δημόσιας Διοίκησης τα οποία οφείλονται, όπως είπε, σε γραφειοκρατικές εμπλοκές, αλλά και σε μία σειρά κενών στο νομικό πλαίσιο. Προβλήματα όμως που θα επιλυθούν, όπως ανέφερε ο κ. Σκανδαλίδης, πολύ σύντομα με τις απαραίτητες τροποποιήσεις σε νόμους και διατάξεις.

Σχετικά με την πορεία για την υλοποίηση του Πόθεν Έσχες, ο κ. Σκανδαλίδης ανέφερε πως αυτή προχωράει με γρήγορους ρυθμούς έτσι ώστε τέλη Αυγούστου με αρχές Σεπτεμβρίου 2003 να συζητηθεί στην ολομέλεια της Βουλής και να ψηφισθούν οι διατάξεις και οι τροποποιήσεις του νόμου.

Σύμφωνα με τον υπουργό, η Βουλή ενισχύεται με ορκωτούς λογιστές και μηχανογραφικά συστήματα, ενισχύεται η βάση δεδομένων για τους ελέγχους του Πόθεν Έσχες και με τις νομοθετικές ρυθμίσεις, ο έλεγχος των δηλώσεων του Πόθεν Έσχες όχι μόνο των βουλευτών.

Όπως ανάφερε ο κ. Σκανδαλίδης, θα ξεκινήσει σύντομα , ο υποχρεωτικός έλεγχος Δικαστικών, νομαρχών και δημάρχων σχετικά με το Πόθεν Έσχες. Παράλληλα θα επιτρέπεται και ο αναδρομικός έλεγχος για όποιον τα ελεγκτικά όργανα το αποφασίσουν.

Τέλος, με απόφαση της πολιτικής ηγεσίας του υπουργείου Εσωτερικών Δημόσιας Διοίκησης και Αποκέντρωσης, συγκροτείται άμεσα Ομάδα Κρούσης που θα αποτελείται από τον γ.γ. του υπουργείου κ. Παναγιώτη Γεωργιάδη, στελέχη ελεγκτικών σωμάτων και τρεις συνεργάτες του υπουργού, η οποία θα ασχοληθεί με την σωστή λειτουργία των δημοσίων υπηρεσιών .

Η συγκεκριμένη ομάδα η οποία θα ενταχθεί στο πρόγραμμα "ΠΟΛΙΤΕΙΑ" θα μπορεί, χωρίς να καταργεί την ιεραρχία των δημοσίων υπηρεσιών, να παρεμβαίνει, να ελέγχει και να προτείνει λύσεις για την βελτίωση των δημοσίων υπηρεσιών, την καταπολέμηση του φαινομένου με τις "ουρές" πολιτών έξω από τις υπηρεσίες αλλά και τα φαινόμενα παρεμπόδισης εξυπηρέτησης των πολιτών.

Τόσο η επιθεώρηση Δημόσιας Διοίκησης όσο και η ενίσχυση του μηχανισμού για τον έλεγχο των δηλώσεων Πόθεν Έσχες σε συνάρτηση με τη σύσταση της νέας Ομάδας Κρούσης, έχουν ως στόχο , όπως είπε ο κ. Κώστα Σκανδαλίδης, να επιταχυνθούν οι διαδικασίες για την επίλυση των προβλημάτων των πολιτών.

2 RESTAURANT · BAR WONDER ΧΡΟΝΙΑ
2 χρόνια γέματα θαύματα γεύσης! Θέλοντας να σας ευχαριστήσουμε για την σταθερή προτίμησή σας στην ποιότητα και τις γεύσεις, που μας ανέδειξαν και μας καθιέρωσαν στο χώρο του καλού φαγητού, σας προσκαλούμε
Παρακευή 25 Ιουλίου στα γενέθλιά μας.
Ελάτε να γιορτάσουμε μαζί σε μια διαφορετική βραδυά και να απολαύσετε τα δροσιστικά κεράσματα του Θαύμα εν Καιρώ, έτσι όπως σας έχουμε μάθει!
Θαῦμα ἐν καιρῷ
Ελ. Βενιζέλου 16 -18 - Rest.Τηλ: 22410 39805 - Bar-Fax: 22410 25569

ΟΙΚΟΔΙΔΑΣΚΑΛΕΙΟ ΦΙΛΟΛΟΓΙΚΩΝ ΜΑΘΗΜΑΤΩΝ
ΔΙΔΑΣΚΟΥΣΑ: Νταμπαντζή Αναστασία – Δικαία
Πτυχιούχος κλασικής φιλολογίας και γλωσσολογίας του Αριστοτελείου Πανεπιστημίου Θεσ/κης
ΔΙΔΑΣΚΟΝΤΑΙ:
ΑΡΧΑΙΑ ΕΛΛΗΝΙΚΑ – ΕΚΘΕΣΗ –
ΚΕΙΜΕΝΑ ΝΕΟΕΛΛΗΝΙΚΗΣ ΛΟΓΟΤΕΧΝΙΑΣ
ΛΑΤΙΝΙΚΑ–ΙΣΤΟΡΙΑ ΓΕΝΙΚΗΣ ΠΑΙΔΕΙΑΣ
ΙΣΤΟΡΙΑ ΘΕΩΡΗΤΙΚΗΣ ΚΑΤΕΥΘΥΝΣΗΣ
ΕΝΑΡΞΗ ΜΑΘΗΜΑΤΩΝ:
Β' και Γ' Λυκείου, Τμήματα Μετεξεταστέων } 4 Αυγούστου
Α' Λυκείου, Α',Β',Γ' Γυμνασίου } 1 Σεπτεμβρίου
• ΓΚΡΟΥΠ ΟΛΙΓΟΜΕΛΗ ή ΜΑΘΗΜΑΤΑ ΙΔΙΑΙΤΕΡΑ
• ΕΡΓΑΣΙΑ ΜΕΘΟΔΙΚΗ & ΥΠΕΥΘΥΝΗ
Διεύθυνση: Στεφ. Καζούλη 70, Ρόδος
Τηλ: 22410 23006, 22410 39228, κιν. 6972 468807

ΦΡΟΝΤΙΣΤΗΡΙΟ ΑΝΟΔΟΣ
ΓΙΑ ΟΛΕΣ ΤΙΣ ΤΑΞΕΙΣ ΓΥΜΝΑΣΙΟΥ–ΕΝΙΑΙΟΥ ΛΥΚΕΙΟΥ–ΤΕΕ
Στο Φροντιστήριό μας διδάσκονται σε ολιγομελή τμήματα από καθηγητές ΠΤΥΧΙΟΥΧΟΥΣ ΠΑΝΕΠΙΣΤΗΜΙΩΝ τα μαθήματα:
ΜΑΘΗΜΑΤΙΚΑ ΦΥΣΙΚΗ
ΧΗΜΕΙΑ ΦΙΛΟΛΟΓΙΚΑ
ΟΙΚΟΝΟΜΙΚΑ ΒΙΟΛΟΓΙΑ
ΕΝΑΡΞΗ
Β', Γ' ΕΝΙΑΙΟΥ ΛΥΚΕΙΟΥ (όλες οι κατευθύνσεις) 18 ΑΥΓΟΥΣΤΟΥ
ΓΥΜΝΑΣΙΟ, Α' ΕΝΙΑΙΟΥ ΛΥΚΕΙΟΥ - ΤΕΕ 1 ΣΕΠΤΕΜΒΡΙΟΥ
✓ Πολυετής εμπειρία
✓ Συνεπτυγμένο πρόγραμμα
✓ Συχνή ενημέρωση γονέων
✓ Δωρεάν εκπαιδευτικές εκδρομές
✓ Με κάθε εγγραφή, φροντιστηριακά δώρα
Τα χαμηλότερα δίδακτρα της αγοράς με μεγάλα ποσοστά επιτυχίας
Πληροφορίες - Εγγραφές:
Ελένη Ρούσου - Μαργωμένου
Γαριβάλδη 17 • Τηλ.: 22410 28053
www.rodosvitrina.gr/anodos.htm

ΠΑΝΤΑ ΜΕ ΣΕΒΑΣΜΟ ΣΤΗΝ ΕΠΙΣΤΗΜΗ, ΣΤΟΝ ΜΑΘΗΤΗ ΚΑΙ ΣΤΟΝ ΓΟΝΙΟ!!!

ΦΡΟΝΤΙΣΤΗΡΙΟ

ΕΦΑΡΜΟΓΗ

Η ΠΟΙΟΤΗΤΑ, Η ΕΜΠΕΙΡΙΑ ΚΑΙ Η ΜΕΘΟΔΙΚΟΤΗΤΑ ΜΑΣ ΕΞΑΣΦΑΛΙΖΟΥΝ ΤΗΝ ΣΙΓΟΥΡΗ ΕΠΙΤΥΧΙΑ.

Λειτουργούν ολιγομελή τμήματα.

15 χρόνια στην φροντιστηριακή εκπαίδευση

Έναρξη Μαθημάτων:

- Β' Λυκείου, Γ' Λυκείου : 18 Αυγούστου.
- Α' Λυκείου, Γυμνάσιο : 1 Σεπτεμβρίου.
- Τ.Ε.Ε. : 1 Σεπτεμβρίου.
- Δημιουργία νέων τμημάτων από 3 Σεπτεμβρίου

Υπευθ. Καθηγητές: Νίκος Τσιώλης, Σταμάτης Εμμανουήλ, Ελένη Παπαλαζάρου

Εκπτωση 10% στα αδέλφια.

Οι εγγραφές αρχίζουν από 21 Ιουλίου 2003.

10-12 π.μ. και 6-8 μ.μ.

Τηλ.: (22410)-43600, 26151, 65013, 6937016543

Διεύθυνση: Βενετοκλέων 59

(Απέναντι από τον κιν/φο Μετροπόλ)

Μπήκαμε για καλά στην προεκλογική περίοδο

Ανοικτές συνεδριάσεις και στη Ν.Ε του ΠΑΣΟΚ

Θα καλούνται φορείς και πολίτες για να εκθέτουν απόψεις σε τοπικά θέματα!..

Το "όραμα" του νέου γραμματέα του ΠΑΣΟΚ κ. Μιχ. Χρυσοχοΐδη για άνοιγμα του κόμματος προς την κοινωνία, ετοιμάζεται να κάνει πράξη η νομαρχιακή επιτροπή νοτίου συγκροτήματος του ΠΑΣΟΚ.

Πράγματι στο ίδιο μήκος κύματος κινείται η απόφαση που πήρε προχθές το βράδυ η Νομαρχιακή Επιτροπή του ΠΑΣΟΚ, παρά το γεγονός ότι τα στελέχη της δεν είναι από τους ένθερμους υποστηρικτές του κ. Χρυσοχοΐδη.

Αποφασίστηκε συγκεκριμένα να είναι ανοικτές οι εβδομαδιαίες συνεδριάσεις της Νομαρχιακής Επιτροπής, έτσι ώστε να μπορούν να παρεβρίσκονται σ' αυτές και να εκφράζουν απόψεις και θέσεις εκπρόσωποι φορέων αλλά και πολίτες.

Σκοπός μας είναι, δήλωσε χθες στην "Ροδιακή" ο γραμματέας της νομαρχιακής κ. Τιμ. Παρασκευάς, να συζητήσουμε τοπικά θέματα και ζητήματα και επ' αυτών τα διαμορφώσουμε ξεκάθαρες πολιτικές θέσεις.

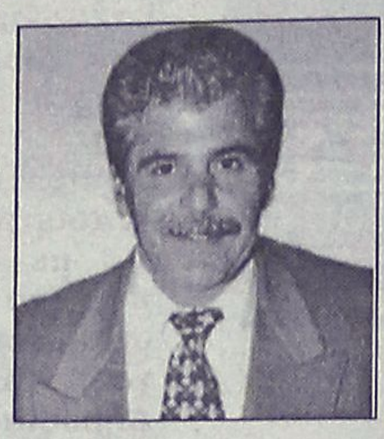

Θ' ανακοινώνεται δηλαδή εκ των προτέρων, ότι στην συνεδρίασή της η ν.ε. θα ασχοληθεί με ένα συγκεκριμένο θέμα, έτσι ώστε όσοι εκπρόσωποι φορέων ή μεμονωμένοι πολίτες ενδιαφέρονται να παρίστανται στην συνεδρίαση.

Σκοπεύουμε σχεδόν κάθε εβδομάδα να ασχολούμαστε μ' ένα τοπικό θέμα, επεσήμανε ο κ. Τιμ. Παρασκευάς, διευκρινίζοντας ότι θα υπάρχει συνέχεια επ' αυτού με παρεμβάσεις προς τα κέντρα λήψης των αποφάσεων. **"Θα διαμορφώσουμε πολιτικές θέσεις για κάθε τοπικό θέμα ανεξάρτητα αν αυτές θίγουν τις τοπικές ή τις κεντρικές πολιτικές εξουσίες"**, δήλωσε ο κ. Παρασκευάς και αναμένεται η σχετική διαδικασία των ανοικτών συνεδριάσεων να ξεκινήσει σύντομα.

Στην διάρκεια επίσης της προχθεσινοβραδυνής συνεδρίασής της η Νομαρχιακή Επιτροπή του ΠΑΣΟΚ ασχολήθηκε με τις προτεραιότητες δράσεις που εισηγήθηκαν οι τομείς εργασίας που έχουν συγκροτηθεί.

Ως γνωστόν, η νεοεκλεγείσα Νομαρχιακή Επιτροπή του ΠΑΣΟΚ, συγκρότησε αρκετές ομάδες σε διάφορους τομείς με σκοπό να υπάρξει ενασχόληση με ευρύτερα θέματα και δραστηριότητες που απασχολούν την κοινωνία.

Σύμφωνα με ανακοίνωση του υπουργείου Μεταφορών

Ιδιωτική εταιρεία στη φύλαξη του αεροδρομίου

Αποδεσμεύονται τα όργανα του Τμήματος Τάξης

Ιδιωτική εταιρεία security πρόκειται να αναλάβει την φύλαξη του αεροδρομίου "Διαγόρας" και του αεροδρομίου της Κω όπως τουλάχιστον προγραμματίζουν οι αρμόδιοι.

Σύμφωνα με όσα έγιναν γνωστά το υπουργείο Μεταφορών προωθεί το συγκεκριμένο θέμα για τα πέντε βασικά αεροδρόμια της χώρας, με σκοπό να το θέσει σε εφαρμογή αμέσως μετά τους Ολυμπιακούς αγώνες.

Η πρωτοβουλία, για την οποία έχουν ήδη ξεκινήσει οι σχετικές διαδικασίες από την Υπηρεσία Πολιτικής Αεροπορίας, εντάσσεται στη λογική "απελευθέρωσης" των δυνάμεων της ΕΛ.ΑΣ. από θέσεις φύλαξης, ώστε να χρησιμοποιηθούν σε άλλα καθήκοντα.

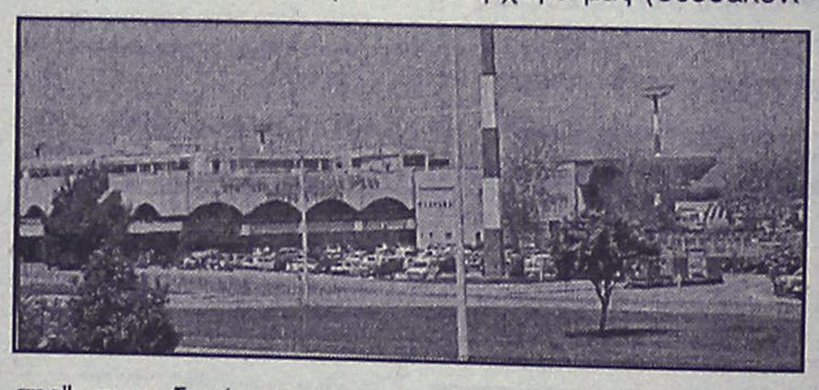

Το όλο θέμα, που αφορά σημαντικά κέντρα εισόδου στη χώρα μας (Θεσσαλονίκη, Ηράκλειο, Ρόδος, Κως και Κέρκυρα) συζήτησαν προχθές οι υπουργοί Μεταφορών κα Δημόσιας Τάξεως κ. Χρ. Βερελής και Γ. Φλωρίδης, χωρίς πάντως να αναφερθούν σε λεπτομέρειες.

Ειδικά για την Ρόδο και την Κω, η εξέλιξη αυτή θα μπορούσε να θεωρηθεί ιδιαίτερα θετική, επειδή θα αποδεσμευτούν αρκετοί αστυνομικοί που είναι επιφορτισμένοι με την φύλαξη των αεροδρομίων και ν' ασχοληθούν με καθαρά αστυνομικά καθήκοντα.

Είναι άλλωστε γνωστές οι ελλείψεις που υπάρχουν στον τομέα αυτό, γι' αυτό και οι εξελίξεις αναμένονται με ιδιαίτερο ενδιαφέρον.

ΤΟ ΦΡΟΝΤΙΣΤΗΡΙΟ ΠΟΥ ΜΠΟΡΕΙΤΕ ΝΑ ΕΜΠΙΣΤΕΥΕΣΤΕ

ΘΕΤΙΚΟ

ΚΩΝ/ΝΟΥ ΤΣΑΛΔΑΡΗ 2 ΤΗΛ. 22410 75085

Για ένα πάντα ΘΕΤΙΚΟ αποτέλεσμα εμπιστευθείτε όπως πάντα το ΦΡΟΝΤΙΣΤΗΡΙΟ «ΘΕΤΙΚΟ»

Με νέα Διεύθυνση, με τους γνωστούς σας αλλά και με νέους καθηγητές, με υψηλή κατάρτιση, εμπειρία, υπευθυνότητα και μεταδοτικότητα, το Φροντιστήριο ΘΕΤΙΚΟ συνεχίζει την πολύχρονη παραγωγική παρουσία του στο χώρο της φροντιστηριακής εκπαίδευσης Γυμνασίου και Λυκείου.

Με ολιγομελή τμήματα, τον ίδιο πάντα συστηματικό τρόπο και με άριστες συνθήκες διδασκαλίας, συνεχίζουμε να στοχεύουμε όπως πάντα στο ίδιο ΘΕΤΙΚΟ αποτέλεσμα :

Την εμπέδωση των γνώσεων και την επιτυχία των παιδιών που μας εμπιστεύεστε, στα Ανώτερα και Ανώτατα Εκπαιδευτικά Ιδρύματα.

ΣΥΝΕΧΙΖΟΥΜΕ ΤΗΝ ΠΑΡΑΔΟΣΗ ΜΕ ΤΟΝ ΙΔΙΟ ΠΑΝΤΑ ΘΕΤΙΚΟ ΤΡΟΠΟ!

Έναρξη Μαθημάτων

Γ΄ Λυκείου :	Δευτέρα	4 Αυγούστου
Β΄ Λυκείου :	Δευτέρα	4 Αυγούστου
Α΄ Λυκείου :	Δευτέρα	18 Αυγούστου
Γυμνάσιο :	Δευτέρα	25 Αυγούστου

Για μαθητές με υψηλούς στόχους

Εγγραφές καθημερινά από 17:00 – 20:00μ.μ.

Τηλέφωνο: 22410 75085

ΜΑΘΗΜΑΤΙΚΑ

ΚΟΝΤΟΓΙΑΝΝΗΣ ΧΡΗΣΤΟΣ

Έναρξη Μαθημάτων:

Β'-Γ' Λυκείου: 4 Αυγούστου.

Α' Λυκείου: 1 Σεπτεμβρίου.

Γυμνάσιο: 1 Σεπτεμβρίου.

Αγ. Γεωργίου 46-Ρόδος

Τηλ. 22410 23418

ΓΝΩΜΩΝ ΦΡΟΝΤΙΣΤΗΡΙΑ

Μ. ΓΙΑΝΝΙΚΟΥΡΗΣ

30 ΧΡΟΝΙΑ ΛΕΙΤΟΥΡΓΙΑΣ

Χεμάρρας 117
Τηλ. 2241025700
2241025250
Διεύθυνση Σπουδών
Μ. ΓΙΑΝΝΙΚΟΥΡΗΣ

Έναρξη Μαθημάτων

	ΤΜΗΜΑΤΑ 4ΜΕΛΗ-6ΜΕΛΗ
• Γ' Λυκείου	1 Αυγούστου
• Β' Λυκείου	1 Αυγούστου
• Α' Λυκείου	1 Αυγούστου
• Α-Β-Γ Γυμνασίου	1 Σεπτεμβρίου
• Τ.Ε.Ε.	1 Σεπτεμβρίου
• Τμήματα Αποφοίτων	1 Σεπτεμβρίου

ΕΓΓΡΑΦΕΣ:

Καθημερινά από 10-1 το πρωί και 6-9 το απόγευμα στα τηλέφωνα:
22410-25700, 25250, 25252, 694 88 89 6 89

ΜΑΘΗΜΑΤΙΚΑ-ΦΥΣΙΚΗ-ΧΗΜΕΙΑ-ΦΙΛΟΛΟΓΙΚΑ-ΠΛΗΡΟΦΟΡΙΚΗ
ΑΡΧΕΣ ΟΙΚΟΝΟΜΙΚΗΣ ΘΕΩΡΙΑΣ-ΟΡΓΑΝΩΣΗ & ΔΙΟΙΚΗΣΗ ΕΠΙΧ/ΣΕΩΝ

Σημαντικό γεγονός το 7ο Διεθνές Συμπόσιο του Οργανισμού Πόλεων Παγκόσμιας Κληρονομιάς

Μνημείο αναφοράς για ολόκληρο τον κόσμο η Παλιά Πόλη της Ρόδου

Θα συμμετάσχουν επιστήμονες και τεχνοκράτες, ενώ θα πραγματοποιηθεί και Διεθνές Φόρουμ Νέων

Σημείο παγκόσμιας αναφοράς για την προστασία, διαχείριση και ανάδειξη της πολιτιστικής κληρονομιάς θα καταστεί η Μεσαιωνική Πόλη της Ρόδου, από τις 23 έως τις 26 Σεπτεμβρίου 2003, φιλοξενώντας για πρώτη φορά στη χώρα μας το 7ο διεθνές συμπόσιο του Οργανισμού Πόλεων Παγκόσμιας Κληρονομιάς (O.W.H.C.).

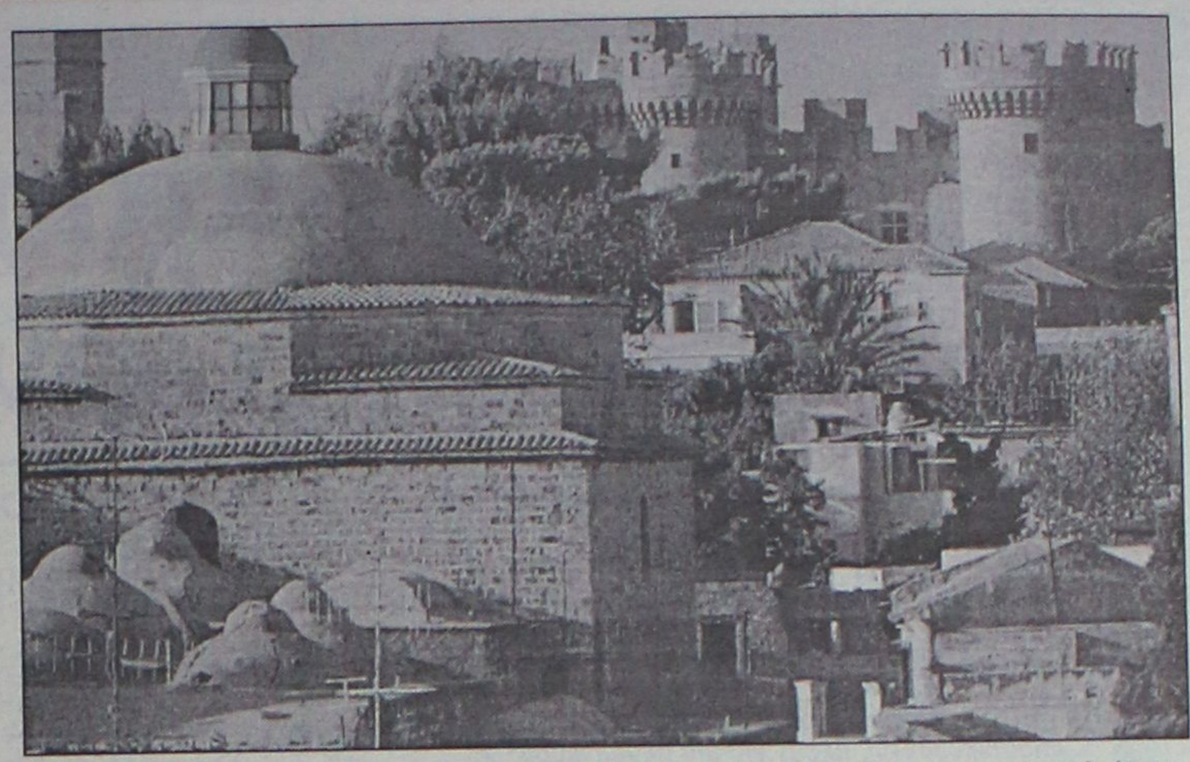

Η Μεσαιωνική Πόλη της Ρόδου συμπεριελήφθη το 1988 στη λίστα της UNESCO ως μνημείο Παγκόσμιας Κληρονομιάς για τον πλούτο της διαπολιτισμικής αρχιτεκτονικής κληρονομιάς που αντιπροσωπεύει. Από το 1993, που δημιουργήθηκε το δίκτυο O.W.H.C. υπό την αιγίδα της UNESCO, μετέχει σε αυτό, μαζί με άλλες 187 πόλεις ξεχωριστής πολιτιστικής παράδοσης απ` όλον τον κόσμο. Κοινό χαρακτηριστικό όλων αυτών των πόλεων, που αντιπροσωπεύουν συνολικό πληθυσμό 120 εκατομμυρίων ατόμων, είναι η επιλογή τους από την Παγκόσμια Διαπολιτισμική Επιτροπή της UNESCO στη Λίστα της Παγκόσμιας Πολιτιστικής Κληρονομιάς (World Heritage List), με βασικό κριτήριο τη μοναδικότητα της πολιτιστικής παράδοσης, την αυθεντικότητα και καλή κατάσταση των μνημείων και, πάνω από όλα, το διαχρονικό ρυθμό ζωής. Στο 7ο διεθνές συμπόσιο της Ρόδου θα μετάσχουν επιστήμονες και τεχνοκράτες, που ασχολούνται με θέματα συντήρησης, προβολής και διαχείρισης της πολιτιστικής κληρονομιάς (έχουν ήδη κατατεθεί πάνω από 110 εισηγήσεις), καθώς και δήμαρχοι, σύμβουλοι και πολιτικοί εκπρόσωποι των πόλεων, που μετέχουν στον O.W.H.C. Παράλληλα, υπό την αιγίδα της UNESCO, θα πραγματοποιηθεί ξεχωριστό Forum των Νέων, ηλικίας 16 έως 19 ετών, που επιλέχθηκαν από τις πόλεις Παγκόσμιας Κληρονομιάς, οι οποίοι θα συζητήσουν και θα προτείνουν προγράμματα προστασίας των "εύθραυστων" ιστορικών πόλεων, με την ενεργό και δυναμική ανάμιξη των νέων. Η πρωτοβουλία αυτή, που είναι καινοτομική σε σχέση με τα προηγούμενα συμπόσια, έχει υιοθετηθεί από το ίδρυμα Mare de Montalembert, το οποίο παραχωρεί τους ανακαινισμένους χώρους του στη Μεσαιωνική Πόλη της Ρόδου, για τις εργασίες του Forum των νέων. Κατά τη διάρκεια του συμποσίου θα υπάρξουν πολιτιστικές εκδηλώσεις σε σημεία της Μεσαιωνικής Πόλης, ανοιχτές και για τους κατοίκους και τους επισκέπτες του νησιού.

Το συμπόσιο πραγματοποιείται υπό την αιγίδα του ελληνικού υπουργείου Πολιτισμού και της Πολιτιστικής Ολυμπιάδας, σε συνεργασία με την UNESCO και το Διεθνές Κέντρο Συντήρησης και Αποκατάστασης Μνημείων (ICCROM).

Στην τιμητική Επιτροπή του συμποσίου μετέχουν: ο Οικουμενικός Πατριάρχης κ. Βαρθολομαίος, ο γενικός διευθυντής της UNESCO Koichiro Matsura, οι υπουργοί Πολιτισμού Ευάγγελος Βενιζέλος και Αιγαίου Νίκος Σηφουνάκης και η Πρέσβειρα καλής θελήσεως της UNESCO Μαριάνα Βαρδινογιάννη.

Η Μεσαιωνική Πόλη

Οι συμμετέχοντες στο συμπόσιο και οι συνοδοί τους θα έχουν την ευκαιρία να περιπλανηθούν στη Μεσαιωνική Πόλη της Ρόδου, που συνδέει το σήμερα με το ένδοξο παρελθόν 24 αιώνων, ένα εκπληκτικό αμάλγαμα λαών και πολιτισμών, που άφησαν τη σφραγίδα τους στην προσωπικότητα του νησιού. Στους μικρούς πετρόκτιστους δρόμους της Πόλης και ανάμεσα στο τείχος, μήκους 4 χιλιομέτρων, περικλείονται αρχιτεκτονικά δείγματα κάθε εθνικότητας και θρησκείας.

Οθωμανικά τζαμιά, σπίτια και μουσεία, εβραϊκές συναγωγές, ερείπια αρχαιοελληνικών ναών, χριστιανικές βασιλικές, το "ζωντανό" παλάτι του Μεγάλου Μαγίστρου και οι πρώην κατοικίες των ιπποτών, με πανέμορφους κατάφυτους κήπους, βιβλιοθήκες, σιντριβάνια, πλατείες, αγορές και απομεινάρια του αρχαίου ιπποδάμειου πολεοδομικού συστήματος συνθέτουν ένα μοναδικό ιστορικό "μωσαϊκό", που δικαιώνει απολύτως την επιλογή της Μεσαιωνικής Πόλης της Ρόδου για τη φιλοξενία του 7ου συμποσίου του Οργανισμού Πόλεων Παγκόσμιας Κληρονομιάς.



Κουφώματα **KUNSTSTOFF**. Αξεπέραστη θερμομόνωση, υψηλή ηχομόνωση, απεριόριστη αντοχή στο χρόνο, πάνω από **60 πιστοποιητικά ποιότητας**, μέχρι και **48 δόσεις**. Υπεροχή **KUNSTSTOFF** θα πει υπέροχη ζωή!

KUNSTSTOFF®
www.kunststoff.gr

casaviva

Λεωφ.Ελευθερίας 2Α, 85104 Κρεμαστή Ρόδος Τηλ. 22410 95076, Fax.93775

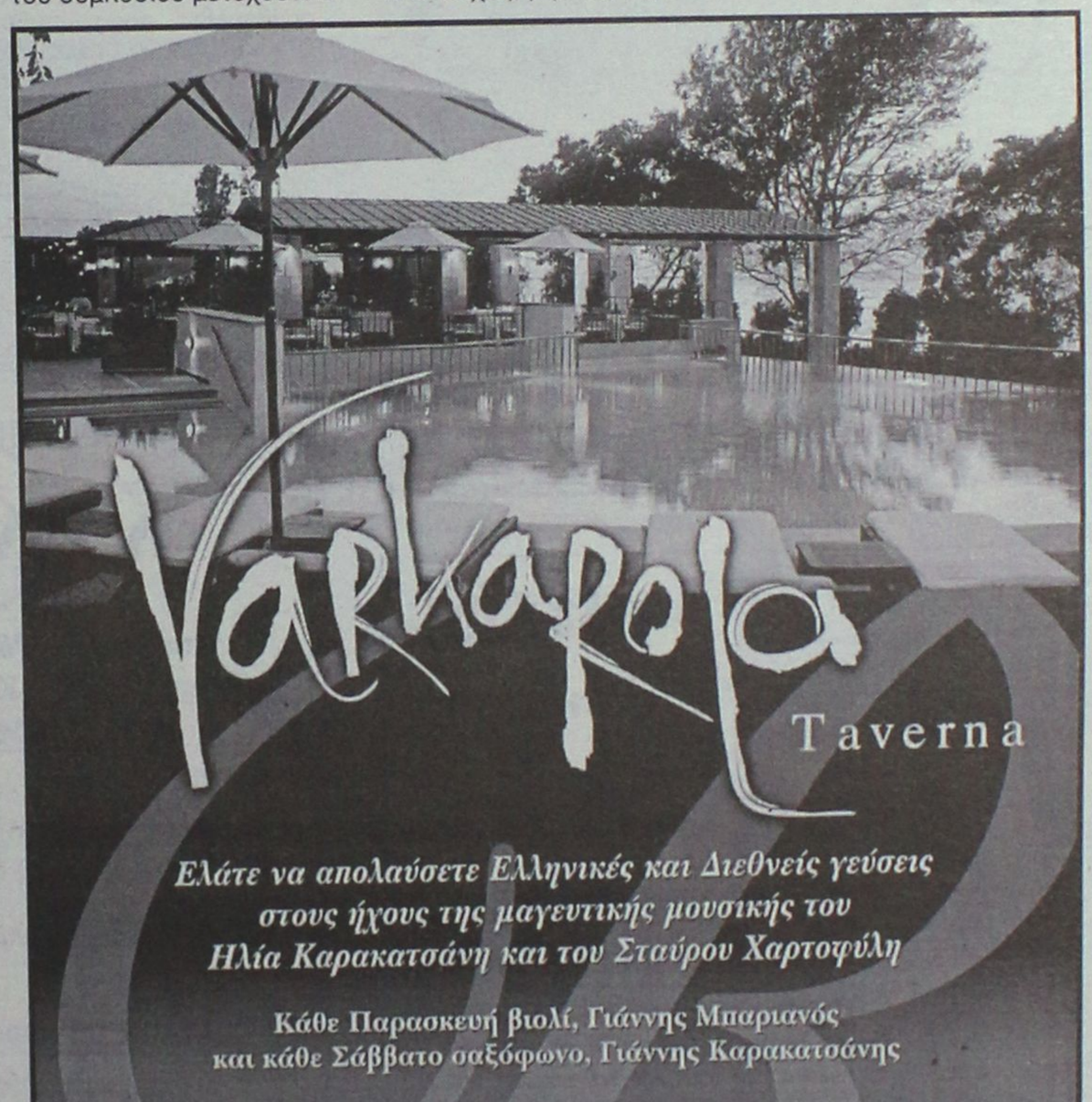

Ελάτε να απολαύσετε Ελληνικές και Διεθνείς γεύσεις στους ήχους της μαγευτικής μουσικής του Ηλία Καρακατσάνη και του Σταύρου Χαρτοφύλη

Κάθε Παρασκευή βιολί, Γιάννης Μπαριανός και κάθε Σάββατο σαξόφωνο, Γιάννης Καρακατσάνης

RODIAN AMATHUS BEACH · HOTEL
RHODES - GREECE
★ ★ ★ ★ ★

Κάθε βράδυ εκτός Δευτέρας & Τρίτης

Για κρατήσεις: Τηλ. 22410 89900
Λεωφόρος Ηρακλειδών 100, Ιξιά 85101 Ρόδος,
Internet:http://www.rodian-beach.gr e-mail: rodian-beach@rodosnet.gr

Από τα Δωδεκάνησα, τη Ρουμανία, την Πολωνία και την Κύπρο

Και η πλατεία γέμισε ξαφνικά από παιδιά...

Φιλοξενούνται από την Ιερά Μονή Θάρρι και επισκέφθηκαν τον Δήμο και την Νομαρχία

Ενα...διαφορετικό πρωινό για το Δημαρχιακό και το Νομαρχιακό Μέγαρο ήταν το χθεσινό αφού οι φωνές και τα τραγούδια από δεκάδες πιτσιρίκια που φιλοξενούνται στις κατασκηνώσεις της Ιεράς Μονής Θάρρι και Υψενής έδωσαν για λίγη ώρα ένα ξεχωριστό "χρώμα" στους συνήθως "απρόσωπους" χώρους του Δήμου και της Νομαρχίας.

Επρόκειτο για κάποια από τα 130 παιδιά που φιλοξενούνταν για δύο εβδομάδες στις κατασκηνώσεις των Ιερών Μονών και προέρχονται, εκτός από τη Δωδεκάνησο, τη Ρουμανία, την Πολωνία και την Κύπρο.

Τα παιδιά συνόδευαν ο πατέρας Αμφιλόχιος από την Ιερά Μονή Θάρρι καθώς και ιερείς από τις χώρες τους. Αρχικά επισκέφθηκαν την Ιερά Μητρόπολη Ρόδου και στη συνέχεια το Δημαρχείο.

Εκεί, στην αίθουσα συνεδριάσεων του δημοτικού συμβουλίου, τους υποδέχθηκε ο αντιδήμαρχος Ροδίων κ. Αντώνης Αλαβέρας. Ξεχωριστή ήταν η στιγμή που τα παιδιά τραγούδησαν παραδοσιακά τραγούδια όχι μόνο από την Ελλάδα αλλά και από τις χώρες τους.

Στη συνέχεια έδωσαν ένα συμβολικό δώρο στον κ. Αλαβέρα και εκείνος, εκ μέρους του Δήμου Ροδίων, το ανταπέδωσε χαρίζοντας συμβολικά δώρα στους συνοδούς τους.



Αμέσως μετά, μετέβησαν στο Νομαρχιακό Μέγαρο όπου εκεί, στην αίθουσα συνεδριάσεων του Νομαρχιακού Συμβουλίου τους υποδέχθηκε ο νομάρχης Δωδεκανήσου, κ. Γιάννης Μαχαιρίδης. Το τραγούδι των παιδιών, που επανέλαβαν και στο Νομάρχη, αποδείχθηκε ο καλύτερος δίαυλος επικοινωνίας τους με την...εξουσία.

Μάλιστα ο Νομάρχης,.. συνελήφθη κάποια στιγμή να σιγοτραγουδά μαζί τους. Στη συνέχεια αντάλλαξαν συμβολικά δώρα. Ο πατέρας Αμφιλόχιος είπε ότι σκοπός της επίσκεψης αυτής των παιδιών ήταν να γνωρίσουν τις Αρχές του τόπου μας κάτι που γι' αυτά αποτελεί "χρέος τιμής".

"Τα παιδιά αυτές τις δύο εβδομάδες ζουν σ' ένα κλίμα αγάπης και συναδελφώσεως. Τρώνε μαζί, προσεύχονται μαζί, παίζουν και κάνουν τα εργόχειρά τους μαζί", είπε ο πατέρας Αμφιλόχιος και συμπλήρωσε ότι το έργο αυτό αποβλέπει τόσο στη χαρά και την ωφέλεια των παιδιών αλλά κυρίως στη συναδέλφωση όλων των ορθοδόξων παιδιών των Βαλκανίων.

Ο Νομάρχης, από την πλευρά του, συνεχάρη τη Μονή για τις "τόσο γεμάτες αγάπη πρωτοβουλίες που παίρνει" αφού δείχνει έμπρακτα ότι η Εκκλησία είναι μπροστάρης στον αγώνα της σύσφιγξης των λαών και των Εκκλησιών μας και παράλληλα δίνει τη δυνατότητα στα παιδιά να έρθουν σε επαφή με συνομήλικούς τους από άλλες χώρες.

"Σε μία εποχή όπου δύσκολα συναντάς Οργανισμούς αλληλεγγύης, το Θάρρι δείχνει το δρόμο", είπε χαρακτηριστικά ο κ. Μαχαιρίδης, ο οποίος έκανε λόγο για συνεργασία της Ιεράς Μονής με τη Νομαρχία, πάνω σε τέτοια προγράμματα, από του χρόνου.

ΑΠΟ ΤΟΝ κ. Ν. ΝΙΚΟΛΑΪΔΗ

Προσφυγή κατ' αρχήν στη Περιφέρεια Ν. Αιγαίου

Στην κατά νόμον αρμόδια επιτροπή της Περιφέρειας Νοτίου Αιγαίου πρόκειται να προσφύγει ο επιχειρηματίας κ. Νικ. Νικολαΐδης, αναφορικά με το ξενοδοχείο "Ατλάντικα" στα Κολύμπια.

Σύμφωνα με όσα έγιναν γνωστά η ένσταση θα κατατεθεί εντός των προσεχών ημερών και θα αφορά την απόφαση σύμφωνα με την οποία το ξενοδοχείο (επειδή δεν έχει άδεια) θα πρέπει να σφραγιστεί στις 12 Αυγούστου.

Το πιθανότερο, σύμφωνα τουλάχιστον με εκτιμήσεις νομικών, είναι ότι θα δοθεί αναστολή στην απόφαση για το κλείσιμο του ξενοδοχείου, έως ότου η προσφυγή εκδικαστεί επί της ουσίας.

Σύμφωνα με τις ίδιες πληροφορίες, οι νομικοί σύμβουλοι του κ. Νικολαΐδη, σε περίπτωση που δεν δοθεί αναστολή από την επιτροπή της Περιφέρειας Νοτίου Αιγαίου είναι έτοιμοι να προσφύγουν στο Συμβούλιο της Επικρατείας.

ΚΕΝΤΡΑ ΞΕΝΩΝ ΓΛΩΣΣΩΝ
ΚΟΝΤΟΥ ΜΕΡΚΟΥΡΗ
Οι μαθητές μας απέκτησαν...
... ΚΑΙ το 2002
γρήγορα και σίγουρα
ΓΕΡΜΑΝΙΚΑ
15 Mittelstuffe Goethe
63 Zertifikat Goethe
132
ΑΓΓΛΙΚΑ
14 Proficiency Cabridge - Michigan
40 Lower Cabridge - Michigan
ΑΝΑΓΝΩΡΙΣΜΕΝΟΥΣ ΤΙΤΛΟΥΣ ΓΛΩΣΣΟΜΑΘΕΙΑΣ
αποδεικνύοντας πλέον για μια ακόμη φορά
ποιοί έχουν ...
ΑΠΟΛΥΤΗ ΑΝΩΤΕΡΟΤΗΤΑ
ΣΤΗΝ ΟΛΙΚΗ ΠΟΙΟΤΗΤΑ - ΣΤΗ ΔΙΔΑΣΚΑΛΙΑ
ΓΕΡΜΑΝΙΚΩΝ - ΑΓΓΛΙΚΩΝ
ΣΤΗ ΡΟΔΟ
ΓΙ' ΑΥΤΟ...
- Οι γονείς και τα παιδιά μας εμπιστεύονται
- Εμείς ανταποκρινόμαστε στις προσδοκίες τους
- Οι επιτυχίες των μαθητών μας, μας κάνουν υπερήφανους
1ο Διδ/ριο: Αγ. Αναργύρων 11Α (στο Βενετόκλειο)
2ο Διδ/ριο: Δ. Αναστασιάδη 47 (στους Δασκάλους)
3ο Διδ/ριο: Παρισίων 1 και Λονδίνου (στο Ροδίνι)
Τηλ. 22410 35289
& 22410 23973

ΚΑΘΗΜΕΡΙΝΑ ΟΛΑ ΤΑ ΝΕΑ ΤΗΣ ΔΩΔΕΚΑΝΗΣΟΥ ΣΤΟ INTERNET
www.rodiaki.gr

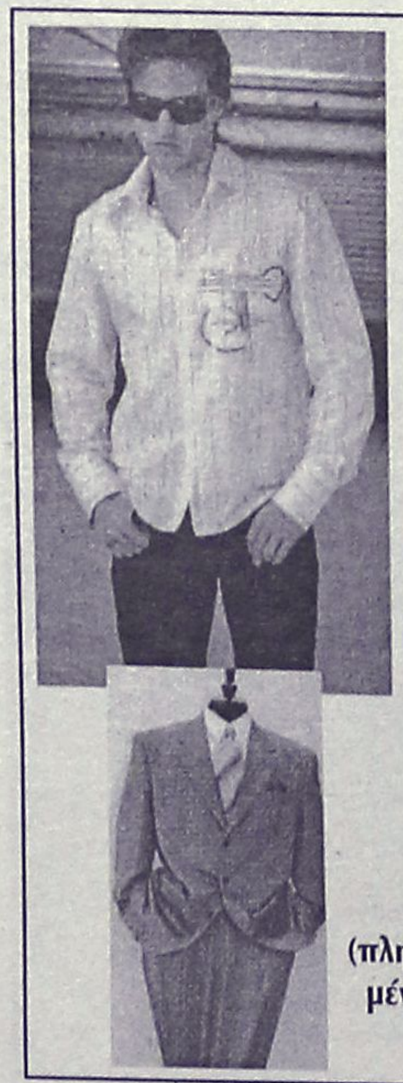
MICHELINO
Καλοκαιρινή Collection 2003
ΕΚΠΤΩΣΕΙΣ ΕΩΣ ΚΑΙ 50%
MICHELINO
Φιλερήμου 45
(πλησίον εκκλησίας Φανερωμένης) Καρακόνερο, Ρόδος
Τηλ.: 22410 24348

ΦΡΟΝΤΙΣΤΗΡΙΟ ΜΕΣΗΣ ΕΚΠΑΙΔΕΥΣΗΣ
ΚΥΚΛΟΣ
Ατταβύρου 49 , Ρόδος Τηλ. 2241032600
Διεύθυνση Σπουδών : Κωνσταντάκης Α.- Ρέτσας Ν.
ΕΝΑΡΞΗ ΜΑΘΗΜΑΤΩΝ
♦ Β′ και Γ′ Λυκείου 4 Αυγούστου
♦ Α′ Λυκείου και Γυμνάσια 28 Αυγούστου
♦ Α′-Β′-Γ′ Τ.Ε.Ε. 8 Σεπτεμβρίου
☛Μετεξεταστέοι Γυμνασίου-Λυκείου 20 Ιουλίου
ΓΙΑ ΠΡΩΤΗ ΦΟΡΑ ΣΤΗ ΡΟΔΟ
❖ Δυνατότητα σχηματισμού γκρουπ 2-3 ατόμων.
❖ Υποτροφίες σπουδών σε άριστους μαθητές . (Δωρεάν φοίτηση στον άριστο της κάθε τάξης)
❖ ΔΩΡΕΑΝ ιδιαίτερα ενισχυτικά μαθήματα στους αδύναμους μαθητές κάθε τάξης.
Τα όνειρά σας ... στόχοι μας !!!
Οι στόχοι σας ... επιθυμίες μας !!!

ΟΙΚΟΔΙΔΑΣΚΑΛΕΙΟ
Φυσικής – Χημείας
Μαθηματικών
Γεώργιος Εμμ. Κλαδίτης
Πτυχιούχος Αριστοτελείου Πανεπιστημίου Θεσ/νίκης
✔ Τμήματα ολιγομελή (2-5 ατόμων)
✔ Συχνή ενημέρωση γονέων
✔ Έναρξη μαθημάτων:
• Β' και Γ΄ Λυκείου: 8 Αυγούστου
• Α' Λυκείου και Γυμνάσιο: 25 Αυγούστου
Δρακίδη 18 (περιοχή Μητρόπολη), Ρόδος
Τηλ: 22410-36903 & 6944431596

RODOS TRAVEL CENTER
Ταξιδεύει τα όνειρά σας...
CHARTERS...
Απευθείας δρομολόγια από και προς...
ΑΓΓΛΙΑ! ΒΕΛΓΙΟ! ΓΑΛΛΙΑ!
ΓΕΡΜΑΝΙΑ! ΙΤΑΛΙΑ!
Ειδικές προσφορές...
24/7 ΡΟΔΟ–ΛΟΝΔΙΝΟ 85 EURO!!!
31/7 ΡΟΔΟ–ΛΟΝΔΙΝΟ 85 EURO!!!
4/9 ΛΟΝΔΙΝΟ–ΡΟΔΟ 110 EURO!!!
24/9 ΛΟΝΔΙΝΟ–ΡΟΔΟ 125 EURO!!!
Ελλάδα
3ήμερα και 4ήμερα πακέτα στα νησιά μας...
RODOS TRAVEL CENTER
Κ. Παλαμά 7-9 • Μανδράκι
Τηλ. 22410 25400
Φαξ 22410 24407

Από Δικαστήρια της Κω

Νέο χτύπημα για τα "πανωτόκια"!

Ανεστάλησαν πλειστηριασμοί γιατί η Τράπεζα δεν είχε κάνει εκκαθάριση λογαριασμών

Ανεστάλησαν με αποφάσεις των δικαστηρίων της Κω πλειστηριασμοί που αφορούσαν δύο αγρότες και έναν μικροξενοδόχο και γινόταν με επίσπευση της Αγροτικής Τράπεζας.

Οι πλειστηριασμοί ανεστάλησαν επειδή η τράπεζα δεν βεβαίωσε και δεν εκκαθάρισε τις οφειλές των πελατών της όπως είχε υποχρέωση.

Πρόκειται για πρωτοποριακές δικαστικές αποφάσεις, αναφέρει σε ανακοίνωσή της η Πανδωδεκανησιακή Ενωση Προστασίας Πολιτών-καταναλωτών-δανειοληπτών επισημαίνοντας ότι η Ελληνική δικαιοσύνη πράττει στο ακέραιο το καθήκον της. Στην σχετική ανακοίνωση της Ενωσης, αναφέρονται συγκεκριμένα τα εξής:

"Από το Ειρηνοδικείο Κω εκδόθηκαν 2 πολύ σημαντικές δικαστικές αποφάσεις επί ασφαλιστικών μέτρων οι υπ' αριθμόν 89/2003 και 90/2003 με τις οποίες αναστέλλονται ισάριθμα προγράμματα πλειστηριασμού της Αγροτικής Τράπεζας της Ελλάδος με το αιτιολογικό ότι η Αγροτική Τράπεζα δεν βεβαίωσε και δεν εκκαθάρισε όπως είχε την υποχρέωση τις υποτιθέμενες οφειλές των πελατών της.

Με τις παραπάνω αποφάσεις που είναι οι πρώτες που εκδίδονται κατά της ΑΤΕ ανοίγει πλέον ο δρόμος για την αποτελεσματική νομική προστασία των αγροτών - δανειοληπτών, παράλληλα με τις παραπάνω αποφάσεις εκδόθηκε και η υπ' αριθμόν 761/2003 απόφαση από το Μονομελές Πρωτοδικείο Κω με παρόμοιο αιτιολογικό η οποία ανέστειλε πρόγραμμα πλειστηριασμού κατά μικροξενοδόχου.

Η Ελληνική δικαιοσύνη πράττει στο ακέραιο το καθήκον της και με τις πρωτοποριακές δικαστικές αποφάσεις που εκδίδει έχει ακυρώσει στην πράξη και έχει ξεπεράσει τις ατελείς νομοθετικές ρυθμίσεις της διαπλεκόμενης κυβέρνησης.

Το όλο θέμα των πανωτοκίων βρίσκεται πλέον σε κρίσιμη ιστορική καμπή και είναι απαραίτητο όσο ποτέ άλλοτε το θέμα να επανέρθει νομοθετικά στη Βουλή και να λυθεί σύμφωνα με το πνεύμα και το γράμμα των ιστορικών δικαστικών αποφάσεων όλων των βαθμίδων της ελληνικής δικαιοσύνης".

Βλάβη σε αεροσκάφος της Ολυμπιακής

Ένδειξη βλάβης στη μία από τις γεννήτριες του αεροσκάφους, διαπίστωσε προχθές λίγο πριν από τις 9 το βράδυ ο κυβερνήτης της πτήσης που επρόκειτο να απογειωθεί από τη Ρόδο για την Αθήνα, γεγονός που καθυστέρησε την απογείωση για 40 τουλάχιστον λεπτά.

Το περιστατικό, που ωστόσο δεν ήταν σοβαρό, διαπιστώθηκε την ώρα που ο κυβερνήτης του αεροσκάφους ετοιμάζονταν να απογειωθεί από το αεροδρόμιο της Ρόδου. Αμέσως ενημερώθηκε ο Πύργος Ελέγχου του αεροδρομίου, αλλά και το κλιμάκιο των αρμοδίων τεχνικών, οι οποίοι έδωσαν εντολή να ελεγχθεί εξονυχιστικά το πρόβλημα. Τελικά, έπειτα από 35 λεπτά, οι τεχνικοί έδωσαν το πράσινο φως για την απογείωση του μπόινγκ από το αεροδρόμιο της Ρόδου, αφού προηγουμένως αποκατέστησαν το πρόβλημα που παρουσιάστηκε.



Ασκήθηκαν από τον εισαγγελέα, ύστερα από διερεύνηση της μήνυσης του κ. Κ. Κολιού

Ποινικές διώξεις για δωροδοκία, δωροληψία και εξαπάτηση εκλογέων στον Αρχάγγελο!

Επτά οι κατηγορούμενοι. Ο κ. Κολιός ζητεί την παρέμβαση της περιφερειάρχη κ. Σημαντώνη

Ποινικές διώξεις σε επτά άτομα από τον Δήμο Αρχαγγέλου, για δωροδοκία, δωροληψία και εξαπάτηση εκλογέων, ασκήθηκαν από την Εισαγγελία Πρωτοδικών Ρόδου, μετά την μηνυτήρια αναφορά που είχε καταθέσει στη δικαιοσύνη, ο επικεφαλής του συνδυασμού «Συνεργασία Ενεργών Πολιτών Αρχαγγέλου» κ. Κώστας Κολιός.

Σε ανακοίνωση που εξέδωσε χθες αναφορικά με αυτή την εξέλιξη ο κ. Κώστας Κολιός, υπογραμμίζει ότι μετά από εννέα ολόκληρους μήνες, αισθάνεται δικαιωμένος για την εξέλιξη που είχε η υπόθεση των καταγγελιών που έκανε, αναφορικά με την καταπάτηση της εκλογικής νομοθεσίας και ο ίδιος αλλά και τα μέλη του συνδυασμού του, και επισημαίνεται ότι τώρα ανοίγει πραγματικά ο δρόμος για να διερευνηθούν πλήρως όλα όσα και ο ίδιος είχε καταγγείλει με αναφορά του στον εισαγγελέα Ρόδου, λίγες μόλις μέρες, μετά την ολοκλήρωση των Δημοτικών Εκλογών του 2002.

Στην επιστολή του επισημαίνει συγκεκριμένα:

Συμπατριώτες και συμπατριώτισσες, μετά από μια εννιάμηνη ψυχοφθόρα δικαστική διαδικασία, ομολογουμένως με αρκετή καθυστέρηση στην προκαταρκτική εξέταση και την επείγουσα προανάκριση που διέταξε ο εισαγγελέας Ρόδου, ο συνδυασμός μας κι εγώ προσωπικά, αισθανόμαστε δικαιωμένοι για τις μέχρι τώρα εξελίξεις και ειλικρινά έχουμε απόλυτη εμπιστοσύνη στην Ελληνική Δικαιοσύνη. Μέχρι σήμερα, με τις ανακοινώσεις μας, καταγγέλλαμε την καταπάτηση της εκλογικής νομοθεσίας, τις παράνομες πράξεις των αντιπάλων μας και ζητούσαμε επίμονα να λάμψει ολόκληρη η αλήθεια. Τελικά, η Εισαγγελία Πλημμελειοδικών Ρόδου, μετά το πέρας της προανάκρισης **άσκησε επτά ποινικές διώξεις για δωροδοκία, δωροληψία και εξαπάτηση εκλογέων.** Ηθικοί αυτουργοί στις συγκεκριμένες ποινικές διώξεις ποιοι άλλοι από τους πανούργους και πρωταγωνιστές της τοπικής διαφθοράς, ο υποτιθέμενος δημαρχεύων κ. Παπουράς και δευτερευόντως ο αρχηγός της μειοψηφίας Θ. Κολιάδης.

Επτά μήνες τώρα, καβάλα στη σέλλα της τοπικής εξουσίας, αδιάφοροι και υποκριτικά με περισσή ειρωνεία για την ταπεινωτική ήττα που ανέντιμα πέτυχαν να μας κληροδοτήσουν, ευελπιστούσαν στο χέρι από ψηλά που θα τους απάλλασσε από τις παράνομες πράξεις τους και θα έσερναν εμάς ως συκοφάντες στην Ελληνική Δικαιοσύνη.



● Η υπόθεση όμως, δεν εξελίχθηκε όπως περίμεναν. Δυστυχώς γι αυτούς, δεν έχει επιστροφή. Η δικογραφία, ολοκληρωμένη βρίσκεται στα χέρια του εισαγγελέα για τα περαιτέρω. Προσωπικά δεν έχουμε τίποτα με τα άτομα που διώκονται, αλλά με τις τακτικές και τις επιλογές που εφάρμοσαν προεκλογικά εις βάρος του συνδυασμού μας, με αποτέλεσμα σήμερα ο τόπος και το δημοτικό συμβούλιο να στερείται της τρίτης εναλλακτικής πρότασης.

Η ειδοποιός διαφορά μας, ήταν τελικά ότι εμείς σεβόμασταν τους αντιπάλους μας, και ειδικά τους πολίτες που διεκδικήσαμε την ψήφο τους, ελεύθερα και αβίαστα μέσα από νόμιμες και διαφανείς διαδικασίες, καταθέτοντάς τους το όραμα και το πρόγραμμά μας. Δυστυχώς, οι αντίπαλοί μας, και ειδικά ο συνδυασμός του κ. Παπουρά, έδιναν αγώνα, πριν και μετά από τις 22 Σεπτεμβρίου, ν' αποκλείσουν το συνδυασμό μας από τις εκλογές της 13ης Οκτωβρίου, για να κλείσουν έτσι την υπόθεση «Δημοκρατικές Εκλογές» από την πρώτη Κυριακή, και να αφήσουν περιθώρια στον τρίτο συνδυασμό να παίξει το ρόλο του ρυθμιστή. Οι πράξεις τους, λοιπόν, αυτές καθαυτές είναι η αιτία που τους ασκήθηκαν ποινικές διώξεις και όχι οι ανυπόστατες, όπως ισχυρίζονταν μέχρι σήμερα καταγγελίες μας.

Μετά, φυσικά από όλη αυτή την εξέλιξη, καλούμε την περιφερειάρχη Νοτίου Αιγαίου, κ. Μάρθα Σημαντώνη να αναλάβει τις ευθύνες της και να εφαρμόσει το άρθρο 187 του Κώδικα Τοπικής Αυτοδιοίκησης μόλις οι κατηγορούμενοι λάβουν το κλητήριο θέσπισμα και ορισθεί η δικάσιμος. Ο νόμος, αναφέρει ξεκάθαρα ότι «Δήμαρχοι ή Δημοτικοί Σύμβουλοι, που τους έχει ασκηθεί ποινική δίωξη, ο γ.γ. της Περιφέρειας, οφείλει να θέσει τους παραπάνω σε κατάσταση αργίας, έως ότου εκδοθεί η απόφαση του Ποινικού Δικαστηρίου», ειδικά στους παραπάνω που εξελέγησαν καταπατώντας τη βάση της Δημοκρατίας που δεν είναι άλλη από την εκλογική νομοθεσία.

Επίσης, καλούμε την κ. Περιφερειάρχη, να έρθει σε συνεννόηση με τον αρμόδιο εισαγγελέα, το νομάρχη Δωδεκανήσου και τον υπουργό Εσωτερικών για να διατάξουν επαναληπτικές εκλογές στο Δήμο Αρχαγγέλου.

Ο Δήμος μας, πρέπει άμεσα ν' απαλλαχθεί από τους παράνομους καταληψίες, τους πρωταγωνιστές της σήψης και της μιζέριας και ν' ανοίξει διάπλατα ο δρόμος για συμμετοχή στα κοινά όλων των υγιών δυνάμεων που θέλουν και μπορούν να συμβάλουν για να γυρίσει οριστικά σελίδα ο Δήμος Αρχαγγέλου. Τέλος, για τον πολιτικό θάνατο που επιχείρησαν οι πρωταγωνιστές της διαφθοράς στο πρόσωπό μου, και την άνευ προηγουμένου ηθική βλάβη που υπέστημεν όλοι οι υποψήφιοι του συνδυασμού μας, ζητούμε αποζημίωση και ήδη έχουμε δώσει εντολή και εξουσιοδότηση στον κ. Γεώργιο Σάμτα, δικηγόρο Αθηνών, και στην κ. Εριέτα Κωστοπούλου, δικηγόρο Ρόδου, να καταθέσουν αγωγή στα αρμόδια δικαστήρια, το ύψος της οποίας σύντομα θα ανακοινωθεί».



Πρόσκληση στην παράταξη Χατζηευθυμίου

Ενημέρωση εφ' όλης της ύλης από τη ΔΕΥΑΡ

Πρωτοβουλία του προέδρου της, ή αλλαγή στάσης της δημοτικής αρχής;

Εάν δεν πρόκειται για μεμονωμένη πρωτοβουλία τότε έχουμε να κάνουμε με αλλαγή στάσης της δημοτικής αρχής Ρόδου σε ό,τι αφορά την αντιμετώπιση της μειοψηφίας! Σύμφωνα με πληροφορίες ο πρόεδρος του διοικητικού συμβουλίου της ΔΕΥΑΡ κ. Αριστ. Ηρακλείδης, προσκάλεσε για ενημέρωση τον επικεφαλής της μειοψηφίας κ. Χ. Χατζηευθυμίου και όλους τους δημοτικούς συμβούλους της παράταξής του.

Η πρόσκληση μάλιστα κατατέθηκε γραπτώς και επισημαίνεται σ' αυτήν η πρόθεση του κ. Ηρακλείδη να ενημερώσει την μειοψηφία όποτε αυτή κρίνει σκόπιμο, για τις δραστηριότητες, τα προβλήματα, τα τρέχοντα προγράμματα κ.λπ. της ΔΕΥΑΡ.

Σύμφωνα με πληροφορίες η πρόσκληση στάλθηκε προχθές και το πιθανότερο είναι ότι θα γίνει αποδεκτή από τον κ. Χατζηευθυμίου και τους συμβούλους της παράταξής τους.

- Το ενδιαφέρον εστιάζεται αν πρόκειται για μεμονωμένη πρωτοβουλία του κ. Ηρακλείδη ή αποτελεί αλλαγή στάσης της δημοτικής αρχής.

Οπως είναι γνωστό οι σχέσεις πλειοψηφίας-μειοψηφίας είναι στο χειρότερο δυνατό σημείο από τις αρχές του χρόνου και κατά καιρούς περνάνε σε φάσεις όξυνσης.



Στο πλαίσιο αυτό η συνεργασία των δύο πλευρών ούτε καν ...υποτυπώδης δεν είναι και για τον λόγο αυτό η πρωτοβουλία του κ. Ηρακλείδη έχει σημειολογική σημασία κι όχι μόνο.

Εντσι κι αλλιώς πάντως ο κ. Χατζηευθυμίου έχει δηλώσει ότι θ' ασχοληθεί επισταμένως με τις δραστηριότητες και τ' αποτελέσματα όλων των δημοτικών επιχειρήσεων, οργανισμών και εταιρειών, οπότε η ΔΕΥΑΡ ήταν μέσα στον προγραμματισμό του.

Ιδιωτικό ΚΤΕΟ στην Κω

Ιδιωτικό ΚΤΕΟ (Κέντρο Τεχνικού Ελέγχου Οχημάτων) είναι πιθανόν να ιδρυθεί και να λειτουργήσει στη Κω μέσα στο προσεχές χρονικό διάστημα, στο πλαίσιο σχετικής απόφασης της κυβέρνησης που επιτρέπει πλέον την ίδρυση ιδιωτικών ΚΤΕΟ.

Μέχρι στιγμής σε όλη την Ελλάδα έχουν δοθεί 6 άδειες για την δημιουργία ισάριθμων ιδιωτικών ΚΤΕΟ, ενώ εκκρεμεί η εξέταση άλλων 13 φακέλων, ιδιωτών που ζητούν άδεια για την εγκατάσταση ΚΤΕΟ σε διάφορα σημεία της Ελλάδος.

Μεταξύ των 13 αυτών περιπτώσεων περιλαμβάνεται η αίτηση του κ. Δ. Νικολάου που ζητά να ιδρύσει ΚΤΕΟ στη Κω.

Σήμερα, λόγω του περιορισμένου αριθμού των οχημάτων που ελέγχονται καθημερινά από τα 58 δημόσια ΚΤΕΟ, υπάρχουν οχήματα τα οποία ενώ κυκλοφορούν εδώ και έξι-επτά χρόνια δεν έχουν περάσει ακόμα από τεχνικό έλεγχο!

Με την αναμενόμενη αύξηση του αριθμού των ΚΤΕΟ, ο έλεγχος των οχημάτων μία φορά τον χρόνο θα είναι πλέον εφικτός.

Τα σημερινά ΚΤΕΟ θα συνεχίσουν να λειτουργούν κανονικά, με ευθύνη των νομαρχιών. Σε αυτά θα προσέρχονται υποχρεωτικά για ελέγχους όλα τα οχήματα Δημοσίας Χρήσεως (ταξί, φορτηγά κ.λπ.).

Οι ιδιοκτήτες των Ι.Χ.-όπως και σε άλλες ευρωπαϊκές χώρες-θα μπορούν να επιλέγουν μεταξύ των ιδιωτικών ΚΤΕΟ και των δημόσιων ΚΤΕΟ.







JOHN BOY

και πάλι κοντά σας
με νέες γεύσεις

ΟΛΑ ΜΕ 1€!

ΣΟΥΒΛΑΚΙ - ΣΑΝΤΟΥΙΤΣ - ΚΡΕΠΑ - ΤΥΡΟΠΙΤΑ - ΠΙΤΣΑ - ΑΝΑΨΥΚΤΙΚΟ ΚΟΥΤΑΚΙ - ΜΠΥΡΑ ΚΟΥΤΑΚΙ - ΦΡΑΠΕ
και άλλα

Επίσης
– Κοτόπουλο σούβλας και στα κάρβουνα μόνο με **4,99€**
– Μπριζολάκια χοιρινά στα κάρβουνα μόνο με **10,90€** το κιλό
– Κοντοσούβλι μόνο με **10,90€** το κιλό
– Πίτσα 8 κομμάτια **4,50 €**

...και σε λίγες μέρες
πεντανόστιμες σπιτικές γεύσεις

Ανοικτά από το πρωί 8 π.μ. έως και 12 μεσάνυχτα

ΚΟΝΤΑ ΣΑΣ ΑΠΟ ΤΗΝ ΠΕΜΠΤΗ 24 ΙΟΥΛΙΟΥ

ΔΙΑΝΟΜΗ ΣΤΟ ΣΠΙΤΙ
από 12 το μεσημέρι
έως 12 τα μεσάνυκτα
Τηλ. 22410 31883

ΚΑΝΑΔΑ 77, ΡΟΔΟΣ
ΤΗΛ. 22410 31883

Για να μη νομίζουν ορισμένοι ότι ανακάλυψαν την... Αμερική

Υδροπλάνα στο λιμάνι του Καστελορίζου το 1930

Μακάρι να προχωρήσουν τα σχέδια των αμερικανών επιχειρηματιών



Μια φωτογραφία ντοκουμέντο έδωσε χθες στη "Ροδιακή" για δημοσίευση ο δικηγόρος κ. Εμμ. Δ. Παπαϊωάννου, με την ευκαιρία των συζητήσεων που γίνονται για τη δρομολόγηση από αμερικανούς επιχειρηματίες υδροπλάνων στα μικρά νησιά μας. Η φωτογραφία είναι του 1930 και δείχνει τέσσερα υδροπλάνα στο λιμάνι του Καστελλορίζου, τα οποία εκτελούσαν δρομολόγια στη γραμμή Συρία - Γαλλία με ενδιάμεσο σταθμό στο Καστελόριζο!

Σε σχετικό σημείωμά του (συνοδευτικό της φωτογραφίας) ο κ. Εμμ. Δ. Παπαϊωάννου αναφέρει τα εξής:

«Στη "Ροδιακή" της 19 Ιουλίου ε.ε. εδημοσιεύθη άρθρο με τον τίτλο: "Παλιά ιστορία για τη Δωδ/σο τα υδροπλάνα". Πράγματι, στη δεκαετία του '30 που δεν υπήρχαν αεροδρόμια, εχρησιμοποιούντο υδροπλάνα, τα οποία προσθαλασσώνονταν σε υπήνεμα μέρη της θάλασσας, από όπου γινόταν η απο-επιβίβαση των επιβατών.

Υπάρχει μία φωτογραφία της εποχής εκείνης, στην οποία εικονίζεται το λιμάνι του Καστελορίζου, στο οποίο βρίσκονται τρία γαλλικά υδροπλάνα, τα οποία εκτελούσαν τη γραμμή Συρίας - Γαλλίας. Στην ίδια φωτογραφία παρουσιάζεται και η γραφικότητα της πόλης του Καστελορίζου, η οποία είχε κτισθεί αμφιθεατρικά, με σπίτια κεραμοσκεπή. Δυστυχώς κατά τον Β' Παγκόσμιο Πόλεμο, το Καστελόριζο υπέστη μεγάλες καταστροφές».

ΠΡΟΣΗΜΟ
ΦΡΟΝΤΙΣΤΗΡΙΟ ΜΕΣΗΣ ΕΚΠΑΙΔΕΥΣΗΣ
ΠΡΟΣΩΠΙΚΗ ΔΙΔΑΣΚΑΛΙΑ
ΟΛΙΓΟΜΕΛΗ ΤΜΗΜΑΤΑ
ΔΩΡΕΑΝ ΣΗΜΕΙΩΣΕΙΣ
ΠΡΟΣΙΤΑ ΔΙΔΑΚΤΡΑ

ΑΡΝΙΚΙΟΥ ΔΗΜΗΤΡΗΣ
ΠΤΥΧΙΟΥΧΟΣ ΠΑΝΜΙΟΥ ΑΘΗΝΩΝ

ΦΥΣΙΚΗ - ΧΗΜΕΙΑ
ΜΑΘΗΜΑΤΙΚΑ
ΓΥΜΝΑΣΙΟ - ΕΝΙΑΙΟ ΛΥΚΕΙΟ - Τ.Ε.Ε.

ΕΝΑΡΞΗ ΜΑΘΗΜΑΤΩΝ
Β΄, Γ΄ ΛΥΚΕΙΟΥ : 18 - 8 - 2003
ΓΥΜΝΑΣΙΟ - Α΄ ΛΥΚΕΙΟΥ - ΤΕΕ : 1 - 9 - 2003

ΠΛΗΡΟΦΟΡΙΕΣ - ΕΓΓΡΑΦΕΣ
ΚΑΘΗΜΕΡΙΝΑ 6:00μμ - 8:30 μμ
ΒΕΝΕΤΟΚΛΕΩΝ 79 ΡΟΔΟΣ
ΤΗΛ. 22410 73998 - 6932680937

Επιλέγοντας "Π Ρ Ο Σ Η Μ Ο" επενδύεις στην μόρφωση που είναι το μοναδικό εφόδιο για τον σημερινό μαθητή που θα τον ακολουθεί , οποιαδήποτε στιγμή σε όλη του τη ζωή.

Αδυνάτισμα • Κυτταρίτιδα • Σύσφιξη • Τοπικό πάχος • Υδροθεραπεία • Λασποθεραπεία • Αρωματοθεραπεία • Θαλασσοθεραπεία • Μασάζ

Εμφανίστε ένα πιο **ωραίο**, πιο **υγιές σώμα** αυτό το καλοκαίρι.

Χάσετε όσους **πόντους** και όσα **κιλά** θέλετε μέχρι το καλοκαίρι, **εύκολα και ακίνδυνα.**

ThalassoSpa GREECE

Με κάθε επιλογή προγράμματος παίρνετε ΔΩΡΟ μια θεραπεία της επιλογής σας

Πλήρες Πρόγραμμα
Αδυνατίσματος - Σύσφιξης
Κυτταρίτιδας
345 €

Πρόγραμμα
Σύσφιξης - Κυτταρίτιδας
Από 165 €

Απλά, ... ThalassoSpa

(Οι προσφορές ισχύουν έως 15 Αυγούστου 2003)

Εθνικής Αντίστασης (Άννης Μαρίας) 45, 85100 Ρόδος, Ελλάδα - Τηλ.: +30 22410 76658 - e-mail: thalasso@rho.forthnet.gr

Μέσω του Κοινοτικού Προγράμματος EQUAL

Προσπάθεια για άρση της απομόνωσης των νησιών

Το σχέδιο δράσης παρουσιάσθηκε στην ημερίδα που διοργάνωσε ο Δήμος Ροδίων

Μεγαλεπήβολο και τολμηρό χαρακτηρίσθηκε από τους συμμετέχοντες στην ημερίδα «Νησιωτική Συμπολιτεία: Ανάπτυξη – Απασχόληση – Επιχειρείν για μια ισότιμη πρόσβαση» το σχέδιο δράσης που καλείται να υλοποιήσει η Α.Σ. «Νησιωτική Συμπολιτεία Νοτίου Αιγαίου», στο πλαίσιο της Κοινοτικής Πρωτοβουλίας EQUAL, με στόχο της άρση της απομόνωσης των απομακρυσμένων νησιών της Περιφέρειας, μέσω της ενίσχυσης της επιχειρηματικότητας και της πρόσβασης στην αγορά εργασίας των κατοίκων των περιοχών αυτών, που, λόγω της γεωγραφικής τους ιδιαιτερότητας, χαρακτηρίζονται «μειονεκτούσες».

Την ημερίδα διοργάνωσε ο Δήμος Ροδίων – ως συντονιστής εταίρος – την Παρασκευή 18 Ιουλίου στο Ρόδος Παλάς, με μεγάλη συμμετοχή εκπροσώπων των φορέων-εταίρων από όλο το Αιγαίο, καθώς και των διακρατικών εταίρων. Ουσιαστικά το φόρουμ σηματοδοτεί την έναρξη εφαρμογής του προγράμματος, το πρώτο που υλοποιείται στην ελληνική επικράτεια, μετά την ολοκλήρωση των απαιτούμενων δομών για την λειτουργία του στους νομούς Δωδεκανήσου και Κυκλάδων. Εκ μέρους του καθ΄ ύλην αρμοδίου υπουργείου, τις εργασίες της ημερίδας παρακολούθησε ο Παναγιώτης Θεοφανόπουλος, Γενικός Γραμματέας. Διαχείρισης Κοινοτικών και Άλλων Πόρων του Υπουργείου Εργασίας και Κοινωνικών Ασφαλίσεων. Χαιρετισμούς απηύθυναν επίσης, ο νομάρχης Δωδ/σου Γιάννης Μαχαιρίδης, ο δήμαρχος της ισπανικής πόλης Άβιλα Miguel Angel Garcia Nieto και η αντιδήμαρχος της πόλης Quartu Santa Elena της Σαρδηνίας Luisa Carta.

Πρώτος εισηγητής ήταν ο δήμαρχος Ροδίων και πρόεδρος της Αναπτυξιακής Συμπολιτείας Γιώργος Γιαννόπουλος, που ανέλυσε την αναγκαιότητα θέσπισης πολιτικών συνοχής για τις νησιωτικές πολιτικές της Ε.Ε., επικαλούμενος τον σοβαρότατο κίνδυνο της ερήμωσης, ως αποτέλεσμα του αποκλεισμού και της ανισότητας, όσον αφορά την πρόσβαση στα κάθε είδους κοινωνικά αγαθά, μεταξύ αυτών και η αγορά εργασίας.

Την ανάγκη συνεργασίας μεταξύ του υπουργείου Εργασίας και των τοπικών φορέων πάνω σε θέματα απασχόλησης τόνισε μεταξύ άλλων στο χαιρετισμό του ο Παναγιώτης Θεοφανόπουλος, Γ.Γ. Διαχείρισης Κοινοτικών και Άλλων Πόρων του Υπουργείου Εργασίας και Κοινωνικών Ασφαλίσεων και ευχήθηκε το «βαρύ» από διαχειριστικής πλευράς πρόγραμμα EQUAL, να εξελιχθεί ομαλά και ως προς τον συντονισμό μεταξύ των πολυάριθμων εταίρων του και ως προς την χρηματοδότησή του. Αφού σημείωσε ότι τα ζητήματα της απασχόλησης δεν είναι ευθύνη μόνο του Υπουργείου Εργασίας, δήλωσε ότι, πουθενά στο κόσμο, κανένα υπουργείο δεν έχει στα χέρια του το μαγικό ραβδί για να τα αντιμετωπίσει, παρά μόνο μέσα από την συνεργασία με τους αυτοδιοικητικούς και άλλους φορείς. Ανέφερε ότι το «όχημα για την απασχόληση είναι το τρίπτυχο "ανάπτυξη – υγιές επιχειρείν – νέες θέσεις εργασίας"», ότι «η γεωγραφική διασπορά του νησιωτικού χώρου, από μειονέκτημα θα πρέπει να αναδειχθεί σε συγκριτικό πλεονέκτημα» και ότι «χρειάζεται αλλαγή νοοτροπίας και κουλτούρας όσον αφορά τα ΑμΕΑ και τις άλλες μειονεκτούσες κοινωνικά ομάδες του πληθυσμού, προκειμένου αυτές να αυξήσουν την προσβασιμότητά τους στην αγορά εργασίας».



Επιχειρώντας ο Γ.Γ. του Υπουργείου Εργασίας να καταδείξει τη σοβαρότητα της όλης προσπάθειας αλλά και την κοινωνική ευαισθησία αυτών που την υλοποιούν, δήλωσε χαρακτηριστικά: «Δεν πρέπει να προσδοκά κανείς πολιτικό όφελος μέσα από αυτή την πρωτοβουλία, επειδή δεν αφορά τις υποδομές. Ενσωματώνεται κανείς σ' αυτή τη διαδικασία, μόνο όταν έχει μεράκι. Αν δεν έχει ψυχή να καταθέσει, τότε να αποχωρήσει» σπεύδοντας ωστόσο να διευκρινίσει ότι «τέτοιο θέμα ασφαλώς δεν τίθεται για τους παρισταμένους».

Την ταυτότητα της Α.Σ. «Νησιωτική Συμπολιτεία Νοτίου Αιγαίου» καθώς επίσης τους στόχους και το σχέδιο δράσης της, παρουσίασε ο αρμόδιος αντιδήμαρχος Αντώνης Αλαβέρας, ο οποίος σημείωσε ότι «οι δράσεις της κινούνται στα πλαίσια ενός Ολοκληρωμένου Συμφώνου για την Τοπική Ανάπτυξη και την Απασχόληση και προορίζονται για την παραγωγή ενός αποτελέσματος, που δεν θα προέκυπτε απλώς από τις δυνάμεις της αγοράς ή από τις εθνικές ή κοινοτικές δράσεις». Ο αντιδήμαρχος, τονίζοντας την καταλυτική συμβολή των κοινωνικών εταίρων για την επιτυχία του, ανέφερε πως «σαφώς μια κοινοτική πρωτοβουλία δεν αποτελεί πανάκεια, ούτε μπορεί να επιλύσει ως δια μαγείας όλα τα προβλήματα που αντιμετωπίζει η Περιφέρεια στο σύνολό της» και ότι «καταλυτικό ρόλο στην επίλυσή τους διαδραματίζει η συμμετοχή και η συναίνεση της αυτοδιοίκησης, των κοινωνικών εταίρων, της οργανωμένης κοινωνίας των πολιτών».

Στη διάρκεια της ημερίδας , εισηγήσεις έγιναν από εκπροσώπους των φορέων που συμμετέχουν στην Α.Σ. «Νησιωτική Συμπολιτεία Νοτίου Αιγαίου», από τους νομούς Δωδεκανήσου και Κυκλάδων, καθώς και από εκπροσώπους των διακρατικών εταίρων, ο οποίοι κατέθεσαν την δική τους εμπειρία, και εξαιρετικά ενδιαφέρουσες προτάσεις έργων που μπορούν να υλοποιηθούν στο πλαίσιο του προγράμματος «Νησιωτική Συμπολιτεία – Ισότιμη Πρόσβαση». Ξεκίνησε δε και ο διάλογος με αντίστοιχους φορείς του Βορείου Αιγαίου για τη συνεργασία μεταξύ των δύο Περιφερειών.

Παρουσιάσθηκαν επίσης πρακτικές εφαρμογές χρήσης των νέων τεχνολογιών και καινοτόμων μεθόδων για την ανάπτυξη της επιχειρηματικότητας, στις απομακρυσμένες νησιωτικές περιοχές της Περιφέρειας Νοτίου Αιγαίου, ενώ έγινε πιλοτική εφαρμογή διασύνδεσης με τα ΚΕΠ των δήμων Χάλκης και Σίφνου, με «Ενιαία Σημεία Επαφής» (one stop shop) για την άρση της απομόνωσης και την ανάπτυξη της επιχειρηματικότητας στα μικρά νησιά, με τη χρήση της τηλεκπαίδευσης και της τηλεσυμβουλευτικής.







Υποφέρετε από το ΣΤΡΕΣ;



Νοιώθετε:	Έχετε:	Νομίζετε ότι:
Αγωνία;	Πονοκεφάλους;	Έχετε συχνές συγκρούσεις με τους άλλους;
Άγχος;	Ταχυπαλμίες;	Δεν τελειώνετε μια συζήτηση;
Φοβίες;	Χρόνια Κούραση;	Διακόπτετε τους άλλους;
Ένταση;	Υψηλή πίεση;	Δεν έχετε υπομονή να περιμένετε;
Θυμό;	Αϋπνία;	Δεν μπορείτε να ανταπεξέλθετε στις καταστάσεις της ζωής;
Εκνευρισμό;	Πεπτικές ενοχλήσεις;	Δεν αντέχετε άλλο;

Εάν έχετε απαντήσει θετικά σε μία ή περισσότερες από τις παραπάνω ερωτήσεις, είναι πιθανόν να υποφέρετε από ΣΤΡΕΣ!!!

Οι προσωπικές και εμπιστευτικές συνεδρίες της **Θεραπευτικής Αντιστρές,** στοχεύουν στο να δώσουν απαντήσεις σε καυτά ερωτήματα που αφορούν συγκεκριμένα προβλήματα , και κυρίως στο να εφοδιάσουν με εύκολους στην εφαρμογή τους μεθόδους επίτευξης **μιας ζωής χωρίς στρες, με ένα προσωπικό σχέδιο δράσης.**



Με αυτόν τον τρόπο, το ΣΤΡΕΣ μπορεί να γίνει από όπλο που σκοτώνει **ένα κλειδί επιτυχίας!!!**

Για περισσότερες πληροφορίες, επικοινωνείστε με το

Κέντρο Ειδικών Θεραπειών

Στρατηγού Ζήση 50, Ρόδος

Τηλ. /Φαξ: 22410 20421

Υπεύθυνη: Ντίνα Σαντορινιού

Ειδική Σύμβουλος / Εκπαιδεύτρια /Εναλλακτική Θεραπεύτρια

Επιτέλους λύση για τα απορίμματα

Ανοίγει ο ΧΥΤΑ βορείου τριγώνου

Θα εξυπηρετεί το 70% του πληθυσμού του νησιού μας • Κλείνει η χωματερή στο Τσαΐρι

Πραγματικότητα αποτελεί πλέον για το βόρειο τρίγωνο της νήσου Ρόδου, ο Χώρος Υγειονομικής Ταφής Απορριμμάτων (Χ.Υ.Τ.Α)!

Το έργο, συνολικού προϋπολογισμού 1,3 δισεκατομμυρίων δραχμών, έχει ολοκληρωθεί και το αμέσως επόμενο χρονικό διάστημα πρόκειται να τεθεί σε λειτουργία, όπως ανακοινώθηκε χθες αρμοδίως από τον δήμο Ρόδου.

Το σημαντικό αυτό έργο, φορέας υλοποίησης του οποίου ήταν ο Δήμος Ροδίων και χρηματοδότες το Υ.ΠΕ.ΧΩ.ΔΕ και το Ταμείο Συνοχής, πρόκειται να επιλύσει οριστικά τα περιβαλλοντικά προβλήματα που δημιουργούσαν οι ανεξέλεγκτοι χώροι διάθεσης απορριμμάτων (χωματερές), των οποίων η λειτουργία θα παύσει με την έναρξη του Χ.Υ.Τ.Α.

Σημειώνεται ότι ο Χώρος Υγειονομικής Ταφής Απορριμμάτων, που ο χρόνος ζωής του υπολογίζεται στα 15 χρόνια, θα εξυπηρετεί το 70% του πληθυσμού της νήσου Ρόδου.

Τις επόμενες ημέρες αναμένεται να υπογραφεί η προγραμματική σύμβαση ανάμεσα στους Δήμους Ροδίων και Καλλιθέας (στα διοικητικά όρια του οποίου



και κατασκευάσθηκε ο Χ.Υ.Τ.Α), που θα καθορίζει τους φορείς διαχείρισης και λειτουργίας του έργου, οπότε και θα δοθεί επισήμως το πράσινο φως για την έναρξή του.

Η Δημοτική Επιχείρηση Καθαριότητας Ρόδου (Δ.Ε.Κ.Ρ), που θα είναι φορέας λειτουργίας, βρίσκεται σε πλήρη ετοιμότητα για ν' αναλάβει το έργο, στο οποίο θα υπάρχει πλήρης παρακολούθηση των περιβαλλοντικών παραμέτρων.

Αξίζει να σημειωθεί ότι με την έναρξη του Χ.Υ.Τ.Α, θα κλείσει αμέσως η χωματερή που λειτουργεί στην περιοχή Τσαϊρι και για την οποία ο Δήμος Ροδίων έχει εξασφαλίσει από κοινοτικό πρόγραμμα κονδύλι της τάξεως του 1,27 εκατομμυρίου ευρώ (ήτοι 430 εκατομμύρια δραχμές), προκειμένου να προχωρήσει στην αποκατάστασή της.

Ιταλικοί καναπέδες-κρεβάτι



Big one
450€



Vivian
450€



Slam
450€



Queen
500€

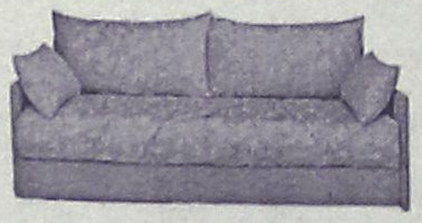

Duplex
700€



Isotta
600€



Ulisee
550€



Byron
550€

- Ένας χρόνος εγγύηση
- Ποικιλία χρωμάτων
- Ετοιμοπαράδοτοι
- Στην τιμή συμπεριλαμβάνεται ΦΠΑ

ΟΜΙΛΟΣ ΚΑΤΑΣΤΗΜΑΤΩΝ ΜΥΣΗ

Spazio economico
Εθν. Αντιστασης 28
Τηλ. 2241029145

Spazio interno
Στ. Κωτιάδη 9
Τηλ. 2241039911

ΑΘΛΗΤΙΚΗ ΡΟΔΙΑΚΗ

ΤΕΤΑΡΤΗ
23 ΙΟΥΛΙΟΥ 2003

ΘΩΡΑΚΙΣΤΗΚΕ...

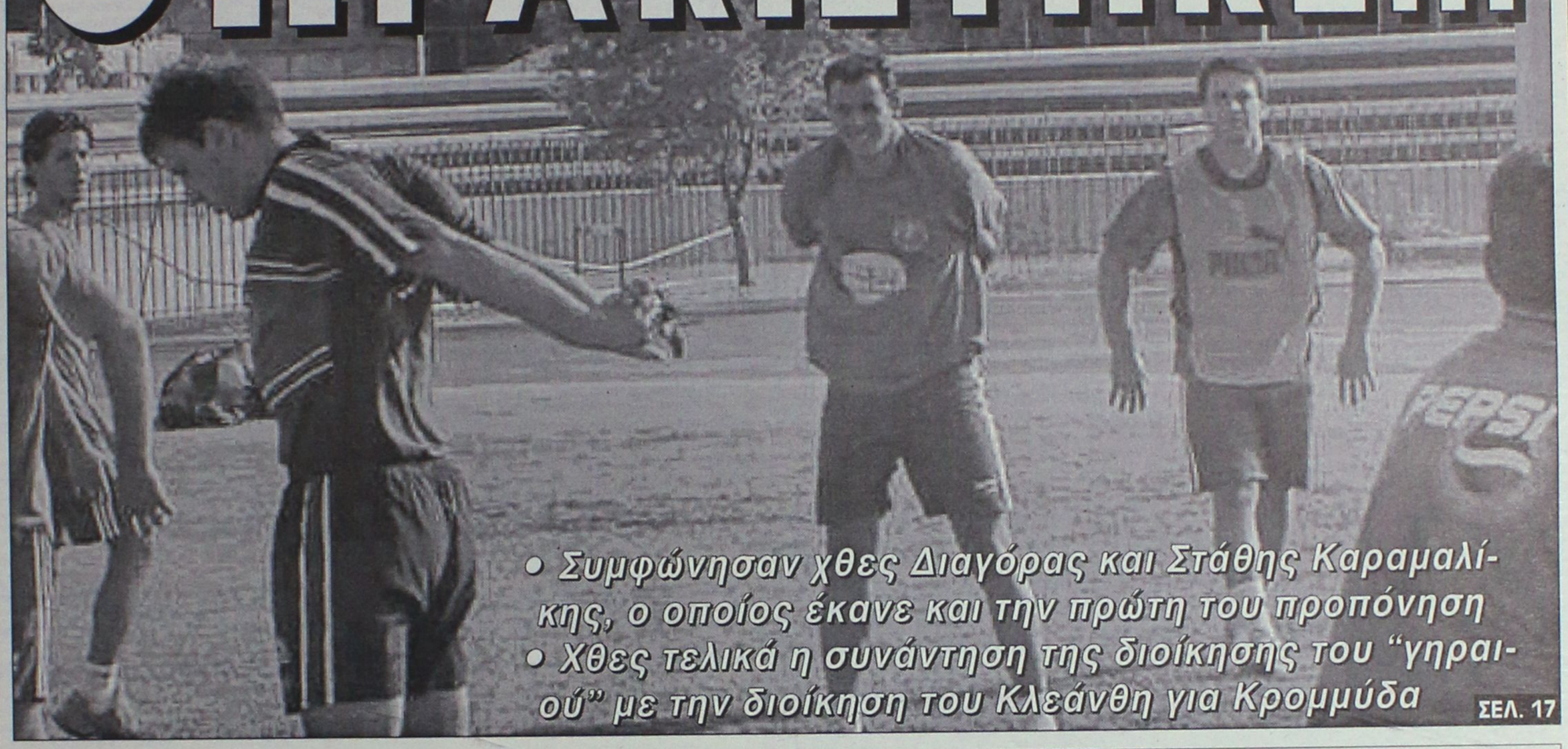

- *Συμφώνησαν χθες Διαγόρας και Στάθης Καραμαλίκης, ο οποίος έκανε και την πρώτη του προπόνηση*
- *Χθες τελικά η συνάντηση της διοίκησης του "γηραιού" με την διοίκηση του Κλεάνθη για Κρομμύδα*

ΣΕΛ. 17

Στην Πρίζα...

- *Αγωνία σήμερα για τις δωδεκανησιακές ομάδες του περιφερειακού περιμένοντας σε τί όμιλο θα τοποθετηθούν*
- *Δύο τα σενάρια που παίζονταν μέχρι αργά το βράδυ*

ΣΕΛ. 17

Γκισέ στην "Alpha Bank"

- *Ανοίγει σήμερα ο λογαριασμός από τον οποίο, ο καθένας θα μπορεί να αγοράσει μετοχές της Ρόδου*



ΣΕΛ. 16

Ξεκινάει ο Απόλλων

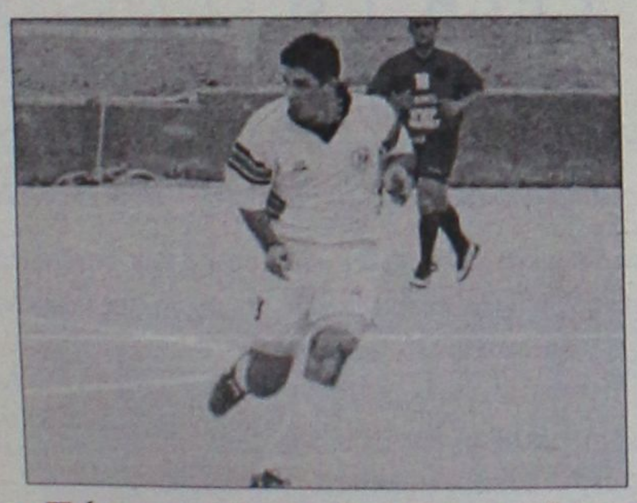

- *Σήμερα η πρώτη προπόνηση στο βοηθητικό Καλυθιών*
- *Θα έκλειναν χθες Σπάρταλης και Λορέντζος*

ΣΕΛ. 17

Καταγγέλουν τον ΝΟΡ

- *Οι γονείς των αθλητών καταγγέλουν το Ναυτικό Ομιλο Ρόδου για την αντιμετώπιση των αθλητικών τμημάτων και θέτουν σειρά ερωτημάτων*

ΣΕΛ. 31

Παραμένει "Θαλασσί"

- *Παίκτης του Κολοσσού θα είναι και τη νέα σαιζόν ο Χρήστος Γκογκίδης*

ΣΕΛ. 34

Κι άλλη ο Ιβίσκος...



- *Στα κοκκινόμαυρα ντύθηκε χθες και ο Παναγιώτης Παπακώστας*

ΣΕΛ. 34

Γ' ΕΘΝΙΚΗ-ΠΕΡΙΦΕΡΕΙΑΚΟ

Ανοίγει ο λογαριασμός

• Την επιστροφή του Γιάννη Μαρίνου περιμένει σήμερα η Δ.Ε. της Ρόδου

• Στασιμότητα στα μεταγραφικά. Η Ρόδος οδηγείται σε λύσεις εκ των ενόντων

Με την σκέψη στην Αθήνα στη χθεσινοβραδυνή κλήρωση του κυπέλλου Ελλάδας οι "πράσινοι" της Ρόδου συνέχισαν χθες την προετοιμασία τους.

Βέβαια όλοι ευχόντουσαν ο αντίπαλος να ήταν τέτοιος που και περίπτωση προσπέλασης να υπήρχε και οικονομική επιτυχία στα μεταξύ τους παιχνίδια να υπάρχει.

Ετσι όπως είχε διαμορφωθεί η διαδικασία η Ρόδος θα αντιμετώπιζε μια από τις ομάδες της Α' Εθνικής, αφού θα ήταν στην δεύτερη κληρωτίδα με τις υπόλοιπες.

Στη κλήρωση του κυπέλλου από πλευράς Ρόδου θα έδινε το παρών ο ίδιος ο πρόεδρος των "πρασίνων".

ΑΝΟΙΓΕΙ Ο ΛΟΓΑΡΙΑΣΜΟΣ

Την επιστροφή του **Γιάννη Μαρίνου** από την Αθήνα περιμένει σήμερα η Ρόδος.

Η Διοικούσα Επιτροπή της ομάδας με το πιστοποιητικό συμμετοχής στο κύπελλο Ελλάδας και το πρωτάθλημα της Γ' εθνικής εκδοθέν από την Επιτροπή Επαγγελματικού Αθλητισμού πρόκειται σήμερα το αργότερο μέχρι το μεσημέρι ν' ανοίξει λογαριασμό στην ALPHA BANK και ν' αρχίσει η πώληση των μετοχών της ΠΑΕ, που σημειωτέον περιμένει εναγωνίως όλος ο κόσμος που θέλει να συμβάλει με τον δικό του τρόπο γι' άλλη μια φορά στην ανοδική πορεία της Ρόδου, σε μεγαλύτερα ποδοσφαιρικά σαλόνια.

ΣΤΑΣΙΜΟΤΗΤΑ

Στο μεταξύ πέρα απ' τις διπλές καθιερωμένες προπονήσεις της προετοιμασίας δεν παρουσιάσθηκε καμμία εξέλιξη στα μεταγραφικά εξαιτίας κυρίως της απουσίας του προέδρου στην κλήρωση του κυπέλλου.

ΤΗ ΔΕΥΤΕΡΑ Η ΚΛΗΡΩΣΗ ΤΗΣ Γ'

Οπως ανακοίνωσε χθες η ΕΠΑΕ η κλήρωση και των τριών επαγγελματικών κατηγοριών πρόκειται να γίνει την Δευτέρα 22 Ιουλίου στις 9 το βράδυ στο Λαγονήσι.

Απάντηση Χοροζίδη

• Ο πρόεδρος της Υπερακαδημίας της Ρόδου περνάει στην αντεπίθεση μετά την ανακοίνωση του Φοίβου.

Με επιστολή του, ο πρόεδρος της Υπερακαδημίας της Ρόδου **Ηρακλής Χοροζίδης** απαντά στην ανακοίνωση του Φοίβου, που έκανε λόγο για άστοχες και αντιδεοντολογικές ενέργειες των "πράσινων" στο θέμα της Υπερακαδημίας. "Με έκπληξη αλλά και λύπη διάβασα την ανακοίνωση-διαμαρτυρία του Δ.Σ. του Φοίβου Κρεμαστής. Θέλοντας να βάλω τα πράγματα στην θέση τους, αναφέρω τα πραγματικά περιστατικά και τον τρόπο με τον οποίο χειρίστηκα το θέμα της πιθανής μεταπήδησης του ποδοσφαιριστή του Φοίβου **Δελαπόρτα Γιώργου.** Πριν από περίπου έναν μήνα ο προπονητής της Υπερακαδημίας **Νίκος Μαντικός** και ο συνεργάτης του **Γιάννης Μαλλιάκας** κάλεσαν για δοκιμή μαζί με πολλούς άλλους ποδοσφαιριστές άλλων σωματείων και τον ποδοσφαιριστή του Φοίβου **Δελαπόρτα Γιώργο.** Μετά, λοιπόν, από κάποιες προπονήσεις αποφάσισαν ότι έχει τα στοιχεία που απαιτούνται για να ενταχθεί στην Υπερακαδημία της Ρόδου. Πρώτο μέλημά μου ήταν να κάνω μια επαφή με τους γονείς του παιδιού για να διαπιστώσω τις προθέσεις τους και να τους ενημερώσω για το πώς θα λειτουργεί το τμήμα και κατόπιν ρώτησα τον ποδοσφαιριστή εάν επιθυμεί να ενταχθεί στην Υπερακαδημία. Μου απάντησε θετικά. Ξεκίνησα τις επαφές μου από τους γονείς γιατί μιλάμε για ένα παιδί ούτε καν 15 ετών και θεωρώ ότι δεν ήταν λάθος αυτό. Κατόπιν έκανα συνάντηση με τον πρόεδρο του Δ.Σ. του Φοίβου, ο οποίος επιφυλάχθηκε να απαντήσει, γιατί ήθελε να περάσει το θέμα από το Δ.Σ. του Φοίβου. Την Κυριακή 20/7 ξαναπήγα στο στέκι του Φοίβου, όπου ήταν ο πρόεδρος αλλά και το μέλος του Δ.Σ. κ. **Κλαδάκης** και μου είπαν πως δεν αποφάσισαν ακόμη και ότι θα συνεδρίαζαν την επόμενη Δευτέρα 21/7 και να πήγαινα στις 9 το βράδυ, κάτι που έκανα. Εκεί , λοιπόν μου είπαν ότι πήραν απόφαση να μην παραχωρήσουν κανένα ποδοσφαιριστή κάτω των 18 ετών για οποιοδήποτε αντάλλαγμα. Ακουσα την απόφαση, τους ευχαρίστησα κι έφυγα. Σας παραθέτω αυτά τα περιστατικά και τα αφήνω στην κρίση σας. Σε καμμία περίπτωση δεν περίμενα τέτοια ανακοίνωση από τον επίσημο Φοίβο. Το τελευταίο μάλιστα ραντεβού ήταν αφού είχα δώσει την ανακοίνωση, αλλά κανείς τους φυσικά δεν μου την ανέφερε και την διάβασα σήμερα (σ.σ. χθες) στις εφημερίδες.

Ας μην μου μιλούν για δεοντολογία. Ο καθένας μας δίνει τα δείγματα γραφής του. Οι όποιες επαφές της Υπερακαδημίας γίνονται πάντα μ' εμένα επικεφαλής και πάντα με τον πρόεδρο του εκάστοτε σωματείου. Ετσι έμαθα να λειτουργώ και δεν ανέχομαι κάποιοι να δημιουργούν εντυπώσεις χωρίς λόγο. Το Δ.Σ. του Φοίβου μιλάει για ποδοσφαιριστές του που προσεγγίσαμε. Δεν έγινε καμμία άλλη επαφή πλην του **Δελαπόρτα.** Ας βρουν άλλους τρόπους να πείσουν ότι κάνουν σωστές επιλογές, κι όχι να μιλούν για αντιδεοντολογικές συμπεριφορές από εμάς. Αυτά και εύχομαι να μην επανέλθω".

Ο πρόεδρος της Υπερακαδημίας Χοροζίδης Ηρακλής

Γκολκήπερ και λίμπερο

• Απασχολούν τώρα την Διοίκηση του Διγενή. Κανονικά από σήμερα στις προπονήσεις ο Θεοδωρακόπουλος

Ενώ οι κυανόλευκοι συνεχίζουν τις διπλές προπονήσεις στην Τάφρο της Μεσαιωνικής πόλης, η Διοίκηση του Διγενή συνεχίζει ν' ασχολείται με το κυνήγι της καλής μεταγραφής θέλοντας να ικανοποιήσουν όσο το δυνατόν γίνεται τις εισηγήσεις του τεχνικού τους **Σαλβατόρε Γκιούντιτσε.**

Πιο συγκεκριμένα:

- Αναζητείται ένας ακόμα τερματοφύλακας που θα πλαισιώσει τους **Κοκκώνη** και **Λιάνι** στο ρόστερ της ομάδας αλλά

- Σύντομα θα ολοκληρωθεί και η διαδικασία ένταξης στον Διγενή του οποίου το όνομα κρατείται ακόμα μυστικό καθότι ο παίκτης προέρχεται από μεγάλη ελληνική ομάδα κι έχει πολύ καλή τεχνική κατάρτιση, αγωνιζόμενος στη θέση του λίμπερο. Η προετοιμασία της ομάδας πάει πολύ καλά μέχρι τώρα. Υπάρχει καλό κλίμα κι οι παίκτες δείχνουν όρεξη και καλή διάθεση.

Παράλληλα με την δουλειά των **Σαλβατόρε Γκιούντιτσε** και **Νίκου Μιχαήλου** η Διοίκηση του Διγενή ασχολήθηκε με την εξασφάλιση αδείας για την συμμετοχή των στρατευμένων στις προπονήσεις και γενικότερα στην προετοιμασία.

Βέβαια **Μάμμης, Αλαχούζος, Ταμπουράς** δεν έχουν μετατεθεί ακόμα στη Ρόδο.

Ομως οι Διοικούντες πήγαν στον Διοικητή του **Θεοδωρακόπουλου** και του εξασφάλισαν άδεια. Ετσι ο ποδοσφαιριστής θα συμμετάσχει από σήμερα κανονικά στις προπονήσεις.

Οσον αφορά τώρα τα φιλικά παιχνίδια ο Διγενής θ' αγωνισθεί με τη Ρόδο και όλες τις ομάδες που θα πάρουν μέρος στο περιφερειακό.

Στο μεταξύ οι Διοικούντες της ομάδας πήραν μια σπουδαία απόφαση. Να παρατείνουν για όλο το καλοκαίρι το "ψήσιμο" στην Αγία Μαρίνα. Ιδιαίτερα τα βράδυα η παραμονή μεταξύ τυρού και αχλαδιού στα Κοσκινού είναι θαυμάσια.

Πήρε Σουλτάτο-Λαγκαδινό

• Παραμένει στους βυσσινί και ο Μαγκαφάς ενώ δεν συμφώνησε ο Τσικρικάς και φεύγει.

• Δυνατά φιλικά θα δώσει η Κως μετά το Καρπενήσι

ΚΩΣ (Του ανταποκριτού μας Γιώργου Αναγνώστου).

Σε δύο ακόμη μεταγραφές προχώρησε η ΑΕ Κως. Η ομάδα του νησιού του Ιπποκράτη συμφώνησε με τους **Βασίλη Λαγκαδινό** και **Μιχάλη Σουλτάτο** οι οποίοι θα ενισχύσουν τον σύλλογο στην προσπάθειά του να πρωταγωνιστήσει στο νέο πρωτάθλημα.

- Ο πρώτος είναι 21 ετών και κατά την περσινή περίοδο αγωνιζόταν στον Λεβαδειακό ενώ έχει περάσει ακόμα από τον Ατρόμητο Αθηνών και τους Αγίους Αναργύρους.

- Ο δεύτερος είναι 18 χρόνων αγωνίζεται στη θέση του μεσοεπιθετικού και προέρχεται από τον ΟΦΗ '94.

Η ομάδα της Κω ξεκίνησε την προετοιμασία της με τους ποδοσφαιριστές της ομάδας του νησιού να πραγματοποιούν την πρώτη τους προπόνηση υπό τις οδηγίες του νέου τεχνικού του συλλόγου **Βαγγέλη Γούτη.** Σε ότι αφορά τα μεταγραφικά θέματα η Διοίκηση της ομάδας θα κινηθεί για την απόκτηση τριών ακόμη ποδοσφαιριστών προκειμένου να συμπληρωθεί το φετινό έμψυχο υλικό. Στον ίδιο τομέα πρέπει να σημειωθεί πως ο **Μαγκαφάς** συμφώνησε να παραμείνει στην ομάδα, σε αντίθεση με τον Τσικρικά που δεν συνεχίζει.

ΣΠΟΥΔΑΙΑ ΦΙΛΙΚΑ

Στο μεταξύ η ομάδα πάει 1η Αυγούστου στο Καρπενήσι για να συνεχίσει την προετοιμασία της. Οταν θα κατέβει από την πρωτεύουσα τις Ευρυτανίας θα δώσει όπως ανακοινώθηκε χθες σπουδαία φιλικά παιχνίδια παίζοντας με Αιγάλεω, Εθνικό Αστέρα και Πανιώνιο.

Οι στόχοι αλλάζουν φέτος στο 100%. Στόχος όπως χαρακτηριστικά τονίσθηκε χθες είναι η τετράδα.



MORINOX
PRINCESS
eva **solo**
Leopold
Prestige
MURANO
Biesse casa
bodum®
Tiffanny Boutique
MICHELINO
Blomus
KROSNO
CRYSTAL BOHEMIAS

ΟΙΚΙΑ
& διακόσμηση

Πριν ανοίξετε σπιτικό ανοίξτε ΛΙΣΤΑ ΓΑΜΟΥ στην ΟΙΚΙΑ.

Στο πλήρως ανανεωμένο κατάστημά μας θα βρείτε τους μεγαλύτερους οίκους της Ευρώπης σε μία γκάμα προϊόντων που θα σας εντυπωσιάσει.

ΔΩΡΑ - ΚΡΥΣΤΑΛΛΑ - ΣΕΡΒΙΤΣΙΑ - ΜΑΧΑΙΡΟΠΗΡΟΥΝΑ - ΕΡΓΑΛΕΙΑ,
σε νεανικές γραμμές αλλά κυρίως σε νεανικές και προσιτές τιμές , με την υπογραφή των μεγαλύτερων σχεδιαστών στην Ευρώπη .

ΛΙΣΤΑ ΓΑΜΟΥ στην ΟΙΚΙΑ και ..... ΚΑΛΟΡΙΖΙΚΟ

ΕΘΝΙΚΗΣ ΑΝΤΙΣΤΑΣΕΩΣ 59 (ΠΡΩΗΝ ΑΝΝΗΣ ΜΑΡΙΑΣ)
ΡΟΔΟΣ ΤΗΛ. - ΦΑΞ 22410-39777

ΤΟΠΙΚΟ ΠΟΔΟΣΦΑΙΡΟ

Πήρε και Καραμαλίκη!

• Ο ποδοσφαιριστής της ΑΕ Λέρου ήρθε χθες, προπονήθηκε και συμφώνησε αμέσως με τη Διοίκηση του Διαγόρα

• Συνάντηση με τον Κλεάνθη αργά το βράδυ για τον Γιώργο Κρομμύδα

Ακόμα μία μεταγραφή πραγματοποίησε χθες ο Διαγόρας. Θάλεγε κανείς πως ενισχύει κατά τον καλύτερο τρόπο την επιθετική του γραμμή. Στους **Παντελή Αθανασίου, Παναγιώτη Αγγελόπουλο, Γιώργο Καστρουνή, Αντώνη Ξύπα, Βασίλη Ορφανό** προστέθηκε κι ο 21χρονος **Στάθης Καραμαλίκης.** Ο φορ της ΑΕ Λέρου ήρθε χθες στο νησί μας και το απόγευμα προπονήθηκε στο βοηθητικό του Εθνικού Σταδίου, υπό τις οδηγίες του **Ανδρέα Σταύρου.** Αμέσως μετά ο ποδοσφαιριστής που ήταν δεύτερος σκόρερ στο πρωτάθλημα που πέρασε κάθησε στο τραπέζι των συζητήσεων με την Διοίκηση των κυανερύθρων και "τα βρήκε" σε σύντομο χρονικό διάστημα μαζί της.

-ΑΚΟΜΑ ΜΙΑ-

Οι κυανέρυθροι επρόκειτο να γράψουν χάπι εντ στον μεταγραφικό τομέα προχωρώντας αργά το βράδυ στην απόκτηση ενός ακόμη ποδοσφαιριστή. Αντιπροσωπεία της Διοίκησης των κυανέρυθρων επρόκειτο χθες να συναντηθούν στο Παραδείσι με την Διοίκηση του Κλεάνθη με και να οριστικοποιήσει την απόκτηση του **Γιώργου Κρομμύδα.** Εάν ολοκληρωνόταν και αυτή η μεταγραφή τότε θα επρόκειτο για εντυπωσιακό φινάλε με τον Διαγόρα να έχει επιθετική υπεροπλία στο φετινό πρωτάθλημα. Οι Διαγοριδείς προπονήθηκαν και χθες κανονικά με μοναδικούς απόντες τους στρατευμένους **Ορφανίδη, Σπάρταλη, Παπαδημήτρη,** οι οποίοι αναμένονται με μετάθεση στη Ρόδο για να συμμετάσχουν στην προετοιμασία από τώρα.

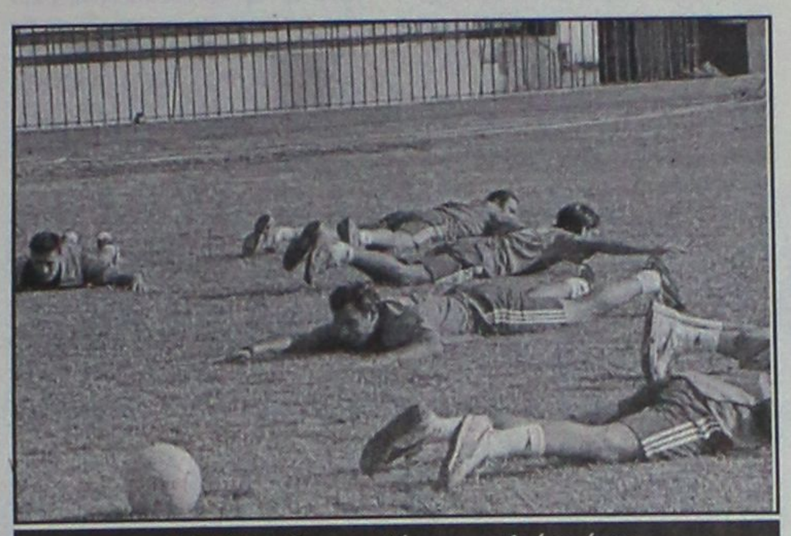

Ο Στάθης Καραμαλίκης εκτελεί υπό τις οδηγίες του Γιώργου Μποσγανά

Μ. Σπάρταλη-Θ. Λορέντζο

• Επρόκειτο να κλείσει χθες ο Απόλλων Καλυθιών που είναι διατεθειμένος να συζητήσει την περίπτωση Μαχλή που θέλει να σπουδάσει

Ακόμα μια ομάδα του Περιφερειακού ξεκινάει σήμερα την προετοιμασία της. Πρόκειται για τον Απόλλωνα Καλυθιών που αρχίζει τις προπονήσεις στο βοηθητικό του γηπέδου των Καλυθιών. Οι κυανοκίτρινοι ξεκινούν να γυμνάζονται χωρίς να έχουν ολοκληρώσει το ρόστερ τους.

Χθες μάλιστα απέκτησαν ένα ακόμη ποδοσφαιριστή ο οποίος προέρχεται από τον Ιάλυσο, έμεινε σε αδράνεια για ένα χρόνο και ευελπιστεί να κάνει καινούργιο ξεκίνημα τώρα.

Πρόκειται για τον **Κώστα Γρηγορά,** ο οποίος είναι 22χρόνων και ξεκίνησε να παίζει μπάλα στον Ιάλυσο '97. Την β' περίοδο μάλιστα του 2000-2001 φόρεσε 13 φορές με επιτυχία τη φανέλα του Ιάλυσου στην Γ' εθνική.

Στο μεταξύ ένα απρόοπτο ματαίωσε την επίσκεψη των κ.κ. **Κωσταντίνου-Κυριαζή** στο Παραδείσι όπου επρόκειτο να συναντηθούν με την Διοίκηση του Κλεάνθη προκειμένου ν' αποκτήσουν τον **Μιχάλη Σπάρταλη.** Οπως έγινε σχετικά γνωστό η συνάντηση τόσο με την Διοίκηση της ομάδας του Κλεάνθη, όσο και μ' αυτή του Ηρακλή Μαριτσών για την απόκτηση του **Θεοφάνη Λορέντζου** επρόκειτο να πραγματοποιηθεί χθες το βράδυ. Επίσης η Διοίκηση του Απόλλωνα Καλυθιών είναι διατεθειμένη να συζητήσει την περίπτωση **Μαχλή** και τα σενάρια που "παίζουν" σ' αυτή την περίπτωση είναι δύο:

- Ή νάρθει η Διοίκηση της Μάνης και να συζητήσει με τους ομολόγους της του Απόλλωνα απευθείας την απόκτηση του ποδοσφαιριστή

- Ή να κάνει ο ποδοσφαιριστής χρήση των 200 χλμ. να σπουδάσει στην Αθήνα, και να πάει στην Μάνη αλλά μετά την παρέλευση ενός χρόνου ν' ανήκει και πάλι στον Απόλλων Καλυθιών.

Δύο τα σενάρια...

• Τί "έπαιζε" χθες βράδυ για την "ελάφρυνση" του 18άρη πλέον έβδομου ομίλου

• Απέφυγε να πάρει θέση ο κ. Ψαρόπουλος

Σήμερα τελικά θ' ανακοινωθούν οι όμιλοι της Δ' εθνικής και στο οποίο θα λάβουν μέρος 160 ομάδες. Μέχρι χθες το βράδυ πάντως κανείς δεν γνώριζε ποιά θα είναι η σύνθεση του Ομίλου στον οποίο θα έπαιρναν μέρος οι Δωδεκανησιακές ομάδες. Σύμφωνα με τα μέχρι χθες δεδομένα ο 7ος όμιλος στον οποίο αγωνιζόντουσαν Ρόδος, Διαγόρας, Απόλλων Καλ. και Κως πέρυσι, ήταν ιδιαίτερα "φορτωμένος" αφού με τα μέχρι στιγμής δεδομένα οι ομάδες ήσαν δεκαοχτώ. Ηταν:

Μία που έπεσε από την Γ' Εθνική

Εθνικός Πειραιώς

Δέκα που παρέμειναν στον Ομιλο

Κως, Αίας Σαλ., Αιολικός, Μάνη, Μύκονος, Απόλλων Καλ., Ασπρόπυργος, Διαγόρας, Ερμής Κορ., Μανδραϊκός

Και επτά που ανέβηκαν από τα τοπικά πρωταθλήματα

Κερατσίνι, ΑΣ Ποντίων, Πύργος Χίου, Ενωση Σάμου, Διγενής Κοσκινού, Παναξιακός, Ατρόμητος Αγ. Μαρίνας.

-ΔΥΟ ΤΑ ΣΕΝΑΡΙΑ-

Για τον καταρτισμό του Ομίλου "έπαιζαν" χθες δύο σενάρια:

- Το ένα ανέφερε πως δύο ομάδες του Πειραιά θα μεταπηδήσουν σε όμιλο της Πελοποννήσου και

- Το άλλο πως οι νησιωτικές ομάδες θα πήγαιναν στον Αθηναϊκό Ομιλο.

Ο κ. **Ψαρόπουλος** ρωτήθηκε χθες το απόγευμα για το θέμα αλλά απέφυγε να πάρει θέση λέγοντας πως "θα μάθετε το πρωί". Αυτό βέβαια σημαίνει πολλά...Φανερώνει ζυμώσεις επί ζυμώσεων αλλά και αρκετές επαφές συμφέροντος.

Σήμερα λοιπόν τα σπουδαία!

ΔΡΟΜΟΛΟΓΙΑ ΤΟΥ ΤΑΧΥΠΛΟΟΥ ΚΑΤΑΜΑΡΑΝ
"ΔΩΔΕΚΑΝΗΣΟΣ ΕΞΠΡΕΣ"
Από 1/07/2003 έως 31/08/2003

ΑΝΑΧΩΡΗΣΗ ΑΠΟ ΡΟΔΟ - ΑΠΟ ΤΗ ΘΕΣΗ "ΚΟΛΩΝΑ"

ΗΜΕΡΑ	ΩΡΑ	ΠΡΟΟΡΙΣΜΟΣ	ΩΡΑ ΑΦΙΞΗΣ ΣΤΗ ΡΟΔΟ
ΚΑΘΕ ΔΕΥΤΕΡΑ	08.30	ΚΩ-ΚΑΛΥΜΝΟ-ΛΕΡΟ-ΚΑΛΥΜΝΟ-ΚΩ-ΡΟΔΟ	18.30
ΚΑΘΕ ΤΡΙΤΗ	08.30	ΚΩ-ΚΑΛΥΜΝΟ-ΛΕΡΟ-ΠΑΤΜΟ-ΛΕΙΨΟΙ-ΛΕΡΟ-ΚΑΛΥΜΝΟ ΚΩ-ΡΟΔΟ	18.30
ΚΑΘΕ ΤΕΤΑΡΤΗ	08.30	ΚΑΣΤΕΛΟΡΙΖΟ-ΡΟΔΟΣ	18.30
ΚΑΘΕ ΠΕΜΠΤΗ	08.30	ΚΩ-ΚΑΛΥΜΝΟ-ΛΕΡΟ-ΚΑΛΥΜΝΟ-ΚΩ-ΡΟΔΟ	18.30
ΚΑΘΕ ΠΑΡΑΣΚΕΥΗ	08.30	ΚΩ-ΚΑΛΥΜΝΟ-ΛΕΡΟ-ΠΑΤΜΟ-ΛΕΙΨΟΙ-ΛΕΡΟ-ΚΑΛΥΜΝΟ ΚΩ-ΡΟΔΟ	18.30
ΚΑΘΕ ΣΑΒΒΑΤΟ	08.30	ΚΩ-ΚΑΛΥΜΝΟ-ΛΕΡΟ-ΛΕΙΨΟΙ-ΠΑΤΜΟ-ΛΕΡΟ-ΚΑΛΥΜΝΟ-ΚΩ-ΡΟΔΟ	18.30
ΚΑΘΕ ΚΥΡΙΑΚΗ	08.30	ΚΩ-ΚΑΛΥΜΝΟ-ΛΕΡΟ-ΠΑΤΜΟ-ΛΕΙΨΟΙ-ΛΕΡΟ-ΚΑΛΥΜΝΟ-ΚΩ-ΡΟΔΟ	18.30



Πληροφορίες - Κρατήσεις
ΔΩΔΕΚΑΝΗΣΟΣ ΝΑΥΤΙΛΙΑΚΗ Ν.Ε.
Αυστραλίας 3, 85100 ΡΟΔΟΣ • Τηλ.. 22410 70590 • Fax: 22410 70591
E-mail: info@12ne.gr

«Πρώτο σε Ευρώπη και Αμερική»

ΓΙΕΓΚΕΡΜΑΪΣΤΕΡ
Ένα για όλους!

56 Βότανα...
Άριστη ποιότητα...
Τέλεια γεύση...



ΓΙ' ΑΥΤΟ ΤΟ ΚΑΛΟΚΑΙΡΙ...
Σφηνάκι παγωμένο, σκέτο ή με παγάκια και μια φέτα λεμόνι - πορτοκάλι

JÄGER-TONIC
40 ml Γιέγκερμαϊστερ, σε ποτήρι - σωλήνα, προσθέτουμε μία φέτα λεμόνι και γεμίζουμε το ποτήρι με TONIC WATER

Εν αναμονή...

• Την απάντηση του Μιχάλη Σάρλη περιμένουν στις Φάνες, για την ένταξή του στο δυναμικό του Ακουσίλαου

• Πολύ κοντά βρίσκεται και ο Γιορδαμνής του Ατρόμητου Διμυλιάς

Στο κυνήγι της αναζήτησης ενός επιθετικού ποδοσφαιριστή, και ενός τερματοφύλακα βρίσκονται το τελευταίο διάστημα οι ιθύνοντες του Ακουσίλαου, χωρίς όμως να έχουν καταφέρει να πετύχουν το επιθυμητό μέχρι στιγμής αποτέλεσμα.

Τα ονόματα που "παρέλασαν από το τραπέζι" των συζητήσεων ήταν αρκετά. Κάποια απορφίφθηκαν λόγω ακριβού "μπάτζετ" των ποδοσφαιριστών και κάποια άλλα, γιατί δεν πληρούσαν τις προϋποθέσεις για να ενταχθούν στην ομάδα. Αφού οι Φανενοί είδαν και απoείδαν κατέληξαν στο όνομα του **Μιχάλη Σάρλη,** για την θέση του επιθετικού. Από την πλευρά του ο έμπειρος παίκτης, έβαλε σε δεύτερη μοίρα τους νεοφώτιστους, καθώς εξετάζει προτάσεις από ομάδες που συμμετέχουν σε μεγαλύτερες κατηγορίες, χωρίς όμως να έχει καταφέρει να κλείσει κάπου. Πολλά αναμένεται να ξεκαθαρίσουν τις επόμενες μέρες, θετικά ή αρνητικά.

Για την δεύτερη περίπτωση, του τερματοφύλακα δύο είναι τα σενάρια. Το πρώτο "ακούει" στο όνομα του **Χατζημιχάλη** και το δεύτερο σ' αυτό του Μαριτσενού που πέρυσι ανήκει στο δυναμικό του Κλεάνθη. Εν τω μεταξύ πολύ κοντά στον σύλλογο βρίσκεται ο **Γιορδαμνής** του Ατρόμητου Διμυλιάς, που ως γνωστό δεν θα "κατέβει" στο πρωτάθλημα της β' κατηγορίας.

Σταθερή η κορυφή

• Μεσαιωνική και Αρχαιολογία προηγούνται στην βαθμολογία του Εργασιακού Τουρνουά 5Χ5

Οι ομάδες της Μεσαιωνικής και της Αρχαιολογίας συνεχίζουν να οδηγούν παρέα την κούρσα του 12ου τουρνουά 5Χ5 υπηρεσιών και επιχειρήσεων, μετά την ολοκλήρωση της πρώτης αγωνιστικής του δευτέρου γύρου. Τα αποτελέσματά της είναι τα ακόλουθα:

Αρχαιολογία-Νομαρχία	6-1
Πολεοδομία-ΔΕΥΑΡ	0-2 α.α.
Ελεγχόμενη-Μεσαιωνική	3-9

Στους σκόρερ προηγείται ο Κόττορος της Μεσαιωνικης με 14 τέρματα, ακολουθούμενος από τον Καλλιοτζή επίσης της Μεσαιωνικής με 12 γκολ.

Η ΒΑΘΜΟΛΟΓΙΑ

Ομάδες	Αγώνες	Ν.	Ι.	Η.	Βαθμοί	Τέρματα
1. Μεσαιωνική	6	5	1	0	16	38-8
2. Αρχαιολογία	6	5	1	0	16	22-6
3. ΔΕΥΑΡ	6	4	0	2	12	25-13
4. Νομαρχία	6	1	1	4	4	6-19
5. Ελεγχόμενη	6	1	1	4	4	15-33
6. Πολεοδομία	6	0	0	6	0	9-36

Το πρωτάθλημα συνεχίζεται σήμερα με τους αγώνες:
- Ωρα 19.00: Μεσαιωνική-Πολεοδομία.
- Ωρα 20.30: ΔΕΥΑΡ-Αρχαιολογία.
- Ωρα 22.00: Νομαρχία-Ελεγχόμενη.

Ο Χρυσοχόος στη Δήμητρα

Παίκτης και προπονητής της Δήμητρας Δαματριάς θα είναι για την ερχόμενη σαιζόν, ο **Αντώνης Χρυσοχόος,** ο οποίος είχε διετελέσει με την ίδια ιδιότητα στην ίδια ομάδα και πριν δύο χρόνια.

Τουρνουά 5Χ5 στην Καλλιθέα

• Διοργανώνεται στις 2 και 3 Αυγούστου από τον τοπικό ΔΟΝΑ για τους Δημοτικούς Υπαλλήλους

Ο Δημοτικός Οργανισμός Νεολαίας και Αθλησης διοργανώνει τουρνουά 5Χ5 Δημοτικών Υπαλλήλων στις 2-3 Αυγούστου, στα γήπεδα **Καταξενού** στο Φαληράκι.

Ανάλογα με τη συμμετοχή των ομάδων θα καθοριστεί ο τρόπος διεξαγωγής των αγώνων (όμιλοι ή νοκ-άουτ).

Δικαίωμα συμμετοχής έχουν όλοι οι Δημοτικοί Υπάλληλοι (μόνιμοι ή μη) καθώς και οι εργαζόμενοι στις Δημοτικές Επιχειρήσεις και Οργανισμούς.

Δηλώσεις συμμετοχής στα τηλ. του Δήμου Καλλιθέας 2241085860, 2241060629 και φαξ 22410 87766, έως και 30 Ιουλίου.

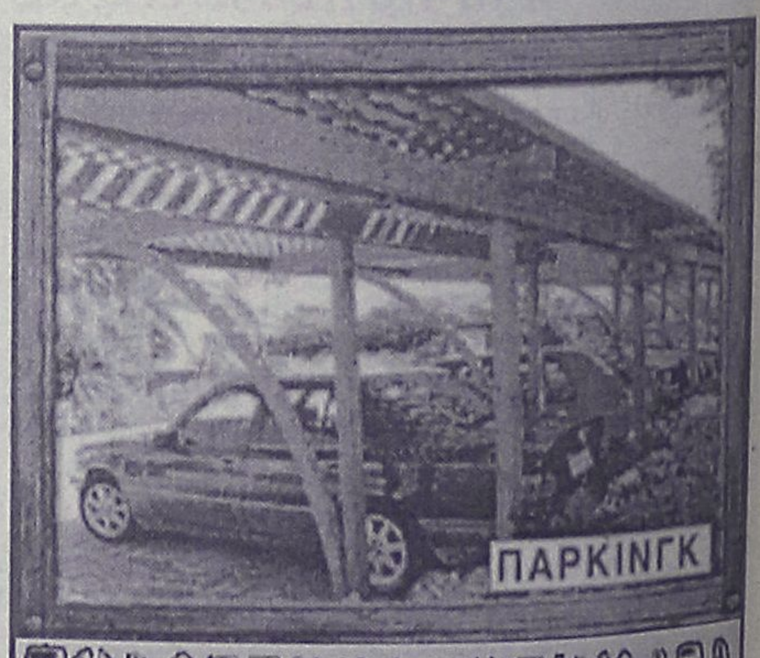

ΞΥΛΟΤΕΧΝΟΥΡΓΗΜΑΤΑ
ΕΜΠΟΤΙΣΜΕΝΗΣ ΞΥΛΕΙΑΣ
ΚΗΠΟΥ - ΒΕΡΑΝΤΑΣ
Προτάσεις & Λύσεις στο χώρο σας
ΕΞΟΦΛΗΣΗ ΕΩΣ ΚΑΙ 36 ΔΟΣΕΙΣ
ΥΠΕΥΘΥΝΟΣ ΚΑΤΑΣΚΕΥΩΝ:
ΣΤΕΦΑΝΗΣ ΑΠΟΣΤΟΛΟΣ· ΤΗΛ. 6946 866446
ΥΠΕΥΘΥΝΟΣ ΠΩΛΗΣΕΩΝ:
ΣΤΕΦΑΝΗΣ ΠΕΤΡΟΣ 6944355694
Δ/ΝΣΗ ΚΑΤΑΣΤΗΜΑΤΟΣ ΕΝΤΟΣ ΕΜΠΟΡ. ΚΕΝΤΡ. ΦΩΚΙΑΛΗ
ΤΗΛ. 22410 35091



Ηρθε, είδε κι απήλθε

Οπως ανέβηκε έτσι και κατέβηκε! Η ομάδα ασανσέρ της διοργάνωσης της Α' Δωδεκανήσου Δόξα ήταν κάτι παραπάνω από αδύνατη να αντεπεξέλθει στις υποχρεώσεις της στην μεγάλη κατηγορία του τοπικού μας ποδοσφαίρου.

Πέτυχε μόνο μία νίκη και αυτή μόλις την τελευταία αγωνιστική γνωρίζοντας 24 φορές την πίκρα της ήττας.

Μακριά από το νησί της και στις 17 εξόδους της γύρισε πίσω με άδεια χέρια ενώ σαν γηπεδούχος έφερε πέντε "Χ".

ΟΙ ΣΥΜΜΕΤΟΧΕΣ

Αγωνίσθηκαν οι παρακάτω 28 παίκτες:

	ΣΥΜ	ΟΛ	ΑΛ
1. Παντελής	27	25	1
2. Μουνούχος	27	24	3
3. Κατσίλλης	26	23	3
4. Χατζηαντωνίου	26	13	13
5. Πιζάνιας	24	24	-
6. Καραναστάσης	24	23	1
7. Τσιτσιλιάγκος	21	16	4
8. Μιαούδης	21	17	4
9. Κουρζής	20	19	1
10. Τσικνής Αποστ.	19	9	10
11. Πανηγυράκης	19	8	11
12. Τάλλαρος	17	3	14
13. Τρακόσας	16	4	12
14. Σακελλαρίου Μ.	15	7	8
15. Αγρέλλης	13	8	5
16. Ντινόρης	12	6	6
17. Τσικνής Παράσχ.	11	8	2
18. Διακοδημητρίου	10	2	8
19. Χρυσόπουλος	10	3	7
20. Νικολαΐδης	9	6	3
21. Χατζηνικολάου	7	3	4
22. Καρπατσάϊ	6	5	1
23. Κατσαρός	6	-	6
24. Τσικνής Ιωάν.	5	4	1
25. Λάππας	5	-	5
26. Τσαγγάρης	1	1	-
27. Σακελλαρίου Ηλ.	1	-	1
28. Περαντωνάκης	1	-	1

ΟΙ ΣΚΟΡΕΡ

Δύο πέναλτυ κέρδισε η ομάδα της Καρδάμαινας και κανένα απ' αυτά δεν βρήκε το στόχο του.

1. Παντελής	9
2. Τσιτσιλιάγκος	4 (1 α.π.)
3. Μιαούδης	3
- Πανηγυράκης	3
5. Ντινώρης	2
- Καραναστάσης	2 (1 α.π.)
7. Μουνούχος	1
- Χατζηαντωνίου	1
- Κατσίλης	1
- Κουρζής	1

(Σημ.: Ο **Διακοδημητρίου** χρεώθηκε μ' ένα αυτογκόλ).

ΟΙ ΤΕΡΜΑΤΟΦΥΛΑΚΕΣ

Ο **Γιάννης Κατσίλης** δέχθηκε 69 γκολ (2π.), ο **Χατζηνικολάου** 13 (2π.) και ο **Αποσ. Τσικνής** 7.

ΡΑΣΗΤ ΜΑΡΑΣΛΗΣ

LET'S GO TRAVEL
ΠΡΑΚΤΟΡΕΙΟ ΓΕΝΙΚΟΥ ΤΟΥΡΙΣΜΟΥ
• ΑΕΡΟΠΟΡΙΚΑ & ΑΚΤΟΠΛΟΪΚΑ ΕΙΣΙΤΗΡΙΑ
• ΚΡΑΤΗΣΕΙΣ ΞΕΝΟΔΟΧΕΙΩΝ
• ΚΡΟΥΑΖΙΕΡΕΣ
• ΟΡΓΑΝΩΜΕΝΑ ΠΑΚΕΤΑ ΕΚΔΡΟΜΩΝ ΓΙΑ ΟΛΟ ΤΟΝ ΚΟΣΜΟ
• ΕΝΟΙΚΙΑΣΕΙΣ ΑΥΤΟΚΙΝΗΤΩΝ
• ΤΑΞΙΔΙΑ ΝΕΟΝΥΜΦΩΝ
ΑΚΟΜΑ...
ΕΚΔΡΟΜΕΣ PRIVE ΚΑΘ' ΟΛΗ ΤΗΝ ΔΙΑΡΚΕΙΑ ΤΟΥ ΧΡΟΝΟΥ ΓΙΑ *ΑΙΓΥΠΤΟ, ΠΑΡΙΣΙ, ΚΥΠΡΟ, ΣΕ ΚΑΤΑΠΛΗΚΤΙΚΕΣ ΤΙΜΕΣ*
ΠΕΡΝΟΥ 143 ΑΦΑΝΤΟΥ - ΡΟΔΟΣ
ΤΗΛ. 22410 51186-FAX: 2241051187

Delta
ΔΙΑΜΑΝΤΕ ΕΡΓΑΛΕΙΑ
6ο χλμ.Ρόδου Λίνδου
Συγκρότημα Μανουσέλη
ΚΟΦΤΗ ΧΕΙΡΟΣ
ΔΙΑΤΡΗΤΙΚΑ
ΔΙΑΜΑΝΤΟΤΡΥΠΟΤΕΧΝΙΚΗ ΡΟΔΟΥ
ΑΔΑΜΑΝΤΟΦΟΡΟΙ ΔΙΣΚΟΙ ΚΟΠΗΣ ΓΙΑ ΓΡΑΝΙΤΗ, ΜΑΡΜΑΡΟ ΤΟΥΒΛΟ κ.τ.λ.
ΑΡΜΟΚΟΦΤΕΣ
ΤΡΥΠΑΜΕ
ΚΟΒΟΥΜΕ
ΣΠΑΜΕ
ΧΩΡΙΣ ΣΚΟΝΕΣ
ΡΩΓΜΕΣ
ΜΕΡΕΜΕΤΙΑ
ΠΩΛΗΣΕΙΣ
&
ΕΚΤΕΛΕΣΕΙΣ ΕΡΓΑΣΙΩΝ
Η ΠΟΛΥΧΡΟΝΗ ΜΑΣ ΠΕΙΡΑ ΣΤΟ ΕΞΩΤΕΡΙΚΟ ΜΑΣ ΔΙΝΕΙ ΤΗ ΔΥΝΑΤΟΤΗΤΑ ΝΑ ΒΡΙΣΚΟΥΜΕ ΛΥΣΗ ΕΚΕΙ ΠΟΥ ΟΙ ΑΛΛΟΙ ΣΗΚΩΝΟΥΝ ΤΑ ΧΕΡΙΑ ΨΗΛΑ!
ΤΗΛΕΦΩΝΗΣΤΕ ΜΑΣ
22410 69022 - 77986
ΚΙΝΗΤΟ: 0944 380562
ΥΠΕΥΘΥΝΟΣ
Μαρκος Τσεσμετζής

ΜΙΚΡΕΣ αγγελίες

ΟΙ ΑΓΓΕΛΙΕΣ ΤΗΣ ΡΟΔΙΑΚΗΣ παρουσιάζονται και στο site www.anaggelies.gr

ΜΕΤΑΦΕΡΘΗΚΑΜΕ!
Θα μας βρίσκετε στα κεντρικά μας γραφεία επί της Μαρ. Μαλλιαράκη 11 (τελευταία πάροδος Καναδά).
Τα τηλέφωνα παραμένουν τα ίδια:
(22410) 22210, (22410) 75230

ενοικιάσεις ακινήτων & επιχειρήσεων

ΕΝΟΙΚΙΑΖΕΤΑΙ ΚΑΤΑΣΤΗΜΑ ΕΜΒΑΔΟΥ 120 Τ.Μ. ΕΠΙ ΤΗΣ ΟΔΟΥ ΕΘΝΙΚΗΣ ΑΝΤΙΣΤΑΣΗΣ (ΠΡΩΗΝ ΑΝΝΗΣ ΜΑΡΙΑΣ) Νο 71 ΕΝΑΝΤΙ ΕΜΠΟΡΙΚΗΣ ΤΡΑΠΕΖΑΣ. ΠΛΗΡ. ΤΗΛ. 2241033113, 6945315657 ΠΕ53176

ΕΝΟΙΚΙΑΖΕΤΑΙ σπίτι (3άρι) στην Ανάληψη πλήρως εξοπλισμένο. Πληρ. 9-3μ.μ. στο τηλ. 2241065583 AE53187

ΕΝΟΙΚΙΑΖΕΤΑΙ διαμέρισμα 90 τ.μ. ευήλιο, ευάερο, με δύο υπνοδωμάτια, πλησίον νοσοκομείου και μελλοντικού ιδιωτικού εκπαιδευτικού σχολείου, με εντοιχισμένο εξοπλισμό κουζίνας. Πληρ. τηλ. 6978355820, 2241091412, 2241039637 AE53182

ΕΝΟΙΚΙΑΖΕΤΑΙ διαμέρισμα 65 τ.μ. στην Ιξιά. Πληρ.τηλ. 2241062744 AE53185

ΕΝΟΙΚΙΑΖΕΤΑΙ κατάστημα γωνιακό 30 τ.μ. στην οδό Δαμασκηνού 93 και Νικηταρά 1 (πλ. Αγίου Νικολάου) πλήρως ανακαινισμένο, κατάλληλο για οποιαδήποτε χρήση, σε πολύ καλή τιμή. Πληρ. τηλ. 2241024868 και 2241090117 AE53180

ΕΝΟΙΚΙΑΖΕΤΑΙ μικρό δυάρι διαμέρισμα επιπλωμένο στην περιοχή Αγίου Νικολάου. Πληρ. τηλ. 2241096561 ώρες 10-2 και 6-10 AE53189

ΕΝΟΙΚΙΑΖΕΤΑΙ ΔΙΑΜΕΡΙΣΜΑ ΕΠΙΠΛΩΜΕΝΟ ΑΠΟΤΕΛΟΥΜΕΝΟ ΑΠΟ ΕΝΑ ΥΠΝΟΔΩΜΑΤΙΟ ΚΑΙ ΚΟΥΖΙΝΟΤΡΑΠΕΖΑΡΙΑ ΚΑΙ ΛΟΙΠΩΝ ΒΟΗΘΗΤΙΚΩΝ ΧΩΡΩΝ, 3ος ΟΡΟΦΟΣ ΚΟΝΤΑ ΣΤΗΝ ΑΚΑΔΗΜΙΑ. ΠΛΗΡ. ΤΗΛ. 2241023547, 2241075151, 2241036354, 6945291433 ΠΕ53186

ΕΝΟΙΚΙΑΖΕΤΑΙ ΑΠΟΘΗΚΗ 500 Τ.Μ. ΣΤΟ 5ο ΧΛΜ. ΡΟΔΟΥ-ΛΙΝΔΟΥ ΥΨΟΥΣ 5,5 ΜΕΤΡΑ. ΠΛΗΡ. ΤΗΛ. 6944443169 ΠΕ52178

ΕΝΟΙΚΙΑΖΕΤΑΙ διαμέρισμα 60 τ.μ. α' ορόφου σε ήσυχη περιοχή της Ρόδου (Καρακόνερο) αποτελούμενο από δύο δωμάτια, κουζινοκαθιστικό, μπάνιο, αποθήκη. Πληρ. τηλ. 2241061124, 09.00-15.00 και 18.00-22.00 AE53173

ΕΝΟΙΚΙΑΖΕΤΑΙ επιπλωμένο διαμέρισμα 80 τ.μ. με 2 υπνοδωμάτια και λοιπούς χώρους α' όροφος, με όλα τα ηλεκτρικά είδη στα Κοσκινού. Πληρ. τηλ. 2241064536 AE53172

ΕΝΟΙΚΙΑΖΟΝΤΑΙ επιπλωμένα studios στην οδό Αρκαδίου 14 (έναντι ξενοδ. Φαίδρα). Πληρ. τηλ. 2241025710 ΑΔ53170

ΕΝΟΙΚΙΑΖΕΤΑΙ τριάρι διαμέρισμα ισόγειο με αυλή στο Ροδίνι, ολοκαίνουργιο πολυτελούς κατασκευής σε μικρή πολυκατοικία. Πληρ. τηλ. 2241068119 ή 6942659975 κατά προτίμηση Ελληνες AE53167

ΔΙΑΜΕΡΙΣΜΑΤΑ πανοραμικά, επιπλωμένα, ισόγεια, στην περιοχή Αφάντου, με απεριόριστη θέα την θάλασσα, ικανά να φιλοξενήσουν μέχρι και 5μελή οικογένεια για τους μήνες Ιούλιο - Αύγουστο - Σεπτέμβρη - Οκτώβρη, με την ημέρα. Πληρ. τηλ. 6932238837, κ. Σταμάτη AE53150

ΔΙΑΜΕΡΙΣΜΑ ισόγειο, δύο υπνοδωματίων, σαλόνι, κουζίνα κ.λπ., επί της Θεμ. Σοφούλη 8. Πληρ. τηλ. 2241020079 AE53152

ΚΑΤΑΣΤΗΜΑ 50 τ.μ. με δύο WC, δύο πατάρια, στα οποία υπάρχουν γραφείο και κουζίνα με κρεβάτια, ανακαινισθέν, για κάθε επαγγελματική χρήση, κομμωτήριο - γυμναστήριο - γραφείο τουρισμού κ.λπ., Λέοντος 1 και 28ης Οκτωβρίου, Ρόδος. Πληρ. τηλ. 6972818743, 6944142083 AE53153

ΚΑΤΑΣΤΗΜΑ 30τ.μ. με πατάρι και χρήση αυλής 40 τ.μ., κατάλληλο για κάθε επαγγελματική χρήση, Λέοντος 3 και 28ης Οκτωβρίου, Ρόδος. Πληρ. τηλ. 6972818743, 6944142083 AE53151

ΕΝΟΙΚΙΑΖΕΤΑΙ επιπλωμένο studio στο Ροδίνι από 1/8/03. Πληρ. τηλ. 6944361899, 2241025447 AE53127

4ΑΡΙ επιπλωμένο και εξοπλισμένο με ηλεκτρικές οικιακές συσκευές επί της Ευαγόρα 21, κατάλληλο για εκπαιδευτικούς και στρατιωτικούς (αλλοδαποί αποκλείονται). Πληρ. τηλ. 22410-69010, 6937 704447 AE53144

ΔΙΑΜΕΡΙΣΜΑ επιπλωμένο, ισόγειο, 70 τ.μ., με κήπο, δύο υπνοδωμάτια, σαλόνι, κουζίνα, θερμοσυσσωρευτές κ.λπ., σε ήσυχη πάροδο Τσαλδάρη - Αννης Μαρίας, κατάλληλο για συγκατοίκηση 2-3 ατόμων (φοιτητές - στρατιωτικοί κ.λπ.). Ενοικιάζεται 450 ευρώ. Πληρ. τηλ. 2241076525, 6945417673 AE53154

ΓΚΑΡΣΟΝΙΕΡΑ στο Ροδίνι μόνο για Ελληνες. Πλήρως επιπλωμένη και καινούργια. Πληρ. τηλ. 6947083593 AE53140

ΚΑΤΑΣΤΗΜΑ στο Ροδίνι, με μεγάλη βιτρίνα και εξωτερική αυλή και με τέντες για οποιαδήποτε χρήση. Πληρ. τηλ. 2241081812, 61493 AE53141

ΕΠΙΧ/ΣΗ ΑΝΑΨΥΚΤΗΡΙΟΚΡΕΠΕΡΙ με έξτρα χώρο εργαστήριο - παρασκευαστήριο, στο Ροδίνι, έτοιμο προς λειτουργία και με δυνατότητα τροποποίησης Πιτσαρίας - Οβελιστήριο. Τιμή ενοικίου λογική. Πληρ. τηλ. 2241081812, 61493 AE53142

ΔΙΑΜΕΡΙΣΜΑ 40 τ.μ. στην περιοχή της Ανάληψης, πλήρως επιπλωμένο. Μηνιαίο μίσθωμα 300 ευρώ. Πληρ. τηλ. 2241073284 (απόγευμα) και 6936299571 AE53143

3ΑΡΙ ΔΙΑΜΕΡΙΣΜΑ 100 τ.μ. (2 υπνοδωμάτια και λοιποί χώροι), στο Μίρα Μάρε. Ενοίκιο 355 ευρώ. Πληρ. τηλ. 2241081154, απογ. ώρες AE53135

ΕΝΟΙΚΙΑΖΕΤΑΙ δυάρι επιπλωμένο κοντά στην εκκλησία Αϊ-Γιάννη μόνο σε Ελληνες. Πληρ. κο Χαράλαμπο τηλ. 2241034312 ώρες καταστημάτων AE53131

TOP PROPERTIES

GEORGE & SAVAS PIPINOS

ΓΕΩΡΓΙΟΣ & ΣΑΒΒΑΣ ΠΙΠΙΝΟΣ

ΣΥΜΒΟΥΛΟΙ ΚΑΙ ΕΚΤΙΜΗΤΕΣ ΑΚΙΝΗΤΩΝ

Email: gpipinos@otenet.gr URL: www.rhodes-top-properties.com and www.pipinos.gr

Από το 1971



Η **"TOP PROPERTIES"** είναι ατομική επιχείρηση και ανήκει στους Γεώργιο και Σάββα Πιπίνο. Το γραφείο ασχολείται από το 1971 αποκλειστικά και μόνο με επενδύσεις και REAL ESTATE, στο νησί της Ρόδου και στην ευρύτερη περιοχή της Δωδεκανήσου.

ΑΠΕΥΘΥΝΟΜΑΣΤΕ: Στους **σοβαρούς, απαιτητικούς και επιλεκτικούς** επενδυτές-επιχειρηματίες, Ελληνες και ξένους που ενδιαφέρονται να κάνουν μια σοβαρή επένδυση προβολής στο νησί της Ρόδου.

ΠΡΟΣΦΕΡΟΥΜΕ: Α) Υπηρεσίες και πληροφορίες που γίνονται σε προσωπικό επίπεδο με εχεμύθεια, διακριτικότητα και σοβαρότητα.
Β) Μεγάλη γκάμα υψηλής ποιότητας, ακινήτων, όπως:1) Ξενοδοχεία Α' και Β' κατηγορίας των 600-500-350-300 κλινών, 2) Κεντρικά αστικά ακίνητα κατάλληλα για Τράπεζες-καταστήματα-γραφεία, 3) Παραλιακές εκτάσεις, κατάλληλες για τουριστικές επενδύσεις των 150.000-100.000-70.000-50.000-36.000 τ.μ. και 4) Διαμερίσματα και μεζονέτες προβολής, και 5) Αξιόλογες Παραθεριστικές κατοικίες.

ΣΤΟΧΟΣ ΜΑΣ ΕΙΝΑΙ: Να προσφέρουμε στο αγοραστικό μας κοινό υψηλής ποιότητας ακίνητα και ευκαιρίες στο νησί της Ρόδου. Η τριακονταετής και πλέον πείρα μας στον τομέα αυτό αποτελεί εγγύηση.

ΣΥΝΘΗΜΑ ΜΑΣ ΕΙΝΑΙ: Επενδύστε στη ΡΟΔΟ ΤΩΡΑ, σε ακίνητα που ΑΝΤΕΧΟΥΝ ΣΤΟ ΧΡΟΝΟ

Γεώργιος και Σάββας Πιπίνος
ΜΕΣΙΤΕΣ ΑΣΤΙΚΩΝ ΣΥΜΒΑΣΕΩΝ
Γιατί εμείς γνωρίζουμε καλύτερα!

Since 1971

TOP PROPERTIES is a father and son business. The senior, Mr George S. Pipinos, the founder of the office, has carved over the years a reputation for integrity and excellence in the world of Real Estate in the Dodecanese. The junior, Dr. Savas Pipinos, has returned from his studies in the UK to aid in his father´s footsteps.
AT TOP PROPERTIES we try hard to attract important and selective investors, high calibre businessmen/women and discerning professional people, both Greek and foreign, who wish to acquire substantial and valuable property on Rhodes.
We offer our expertise and advice privately, discreetly and in strict confidence.
We keep a comprehensive list of real estate of the highest specifications:
a. A' and B' class hotels (600, 500, 350, 300 beds capacity)
b. Centrally situated office buildings and other business premises.
c. Seaside land, ideal for development (hotels, holiday resorts, etc), of 150.000, 100.000, 70.000, 50.000, 36.000 square metres.
d. Villas, luxury apartments, detached, semi-detached and terraced houses.
e. Holiday and Retirement Homes.
Our aim is to give our clients the opportunity to acquire value for money, first class real estate on Rhodes. Our 30 and more years of experience is our warranty.
Our motto is Invest in Rhodes, Invest in property, It stands the test of time.

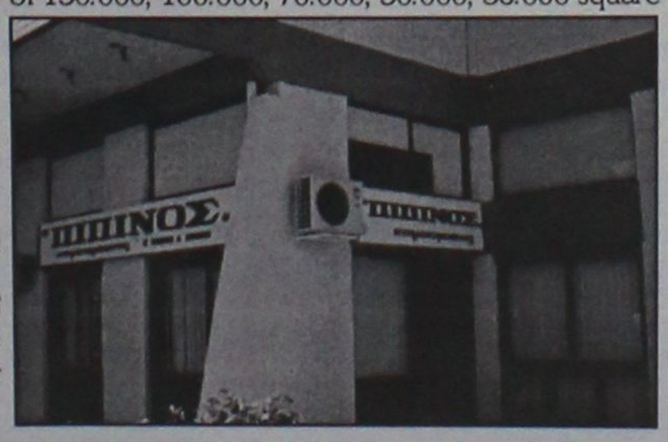

TOP PROPERTIES
George and Savas Pipinos
Because we know best

ΚΕΝΝΕΝΤΥ 38, ΡΟΔΟΣ, 85 100, ΤΗΛ. (22410) 23895,FAX: (22410) 20883
38 KENNEDY STR., RHODES, 85 100, TEL. (22410) 23895, FAX: (22410) 20883

ΕΝΟΙΚΙΑΣΕΙΣ

συνέχεια από την προηγούμενη

ΕΝΟΙΚΙΑΖΕΤΑΙ διαμέρισμα 130 τ.μ. επί της οδού Χειμάρας 117 στο δεύτερο όροφο. Πληρ. τηλ. 2241035842, 6936654274 AE53130

ΕΝΟΙΚΙΑΖΕΤΑΙ διαμερισματάκι επιπλωμένο κατάλληλο για φοιτητές-τριες επί της Αγίου Γεωργίου Ανω 51. Πληρ. τηλ. 2241021173 AE53128

ΕΝΟΙΚΙΑΖΟΝΤΑΙ: α) 2 διαμερίσματα καινούργια πάνω από το παλιό αεροδρόμιο Μαριτσών, β) ενοικιάζεται διαμέρισμα 85 τ.μ., 4ου ορόφου με θέα την Ακρόπολη σε πολύ καλή κατάσταση στην Ακαδημία Πλάτωνος 10' από το Κέντρο της Αθήνας σε πολύ ήσυχη περιοχή κατάλληλο για φοιτητές 300 μέτρα από το Μετρό. Πληρ. κ. Αντώνη τηλ. 2241047516-48131 και 6944177280 AE53125

ΕΝΟΙΚΙΑΖΕΤΑΙ διαμέρισμα επιπλωμένο ή μη επί της Ενόπλων Δυνάμεων περιοχή Μόντε Σμιθ αποτελούμενο από 2 υπνοδωμάτια, σαλόνι, κουζίνα και λοιπούς βοηθητικούς χώρους με κεντρική θέρμανση κατάλληλο για στρατιωτικούς ή φοιτητές πλησίον Πανεπιστημίου. Πληρ. τηλ. 2241075511, 6944666182 AE53124

ΕΝΟΙΚΙΑΖΕΤΑΙ διαμέρισμα lux, δυάρι και μια γκαρσονιέρα επιπλωμένη σε ήσυχη περιοχή στην Ιξιά. Πληρ. τηλ. 6946163747 AE53121

ΕΝΟΙΚΙΑΖΕΤΑΙ μονοκατοικία επί της οδού Δαμασκηνού στον Αγιο Νικόλα. Πληρ. Εμμ. Κρανίδης τηλ. 2241027082, 6944347405 AE53117

ΕΝΟΙΚΙΑΖΕΤΑΙ γκαρσονιέρα δύο δωματίων επί της Κοδριγκτώνος 87 Πληρ. τηλ. 2241023368AE53080

ΕΝΟΙΚΙΑΖΕΤΑΙ ημιϋπόγειος χώρος 140 τ.μ. για επαγγελματική χρήση στην Ανάληψη. Πληρ. τηλ. 2241064100 AE53115

ΕΝΟΙΚΙΑΖΟΝΤΑΙ καινούργια πλήρως επιπλωμένα δωμάτια στα Κολύμπια με air condition σε πολύ καλή τιμή. Πληρ. τηλ. (22410)32040, 97258 AE53108

ΕΝΟΙΚΙΑΖΟΝΤΑΙ καινούργια επιπλωμένα studios σε ήσυχη περιοχή της Ιαλυσού. Πληρ. τηλ. 6945077678 AE53094

ΔΙΑΜΕΡΙΣΜΑ ισόγειο 2 δωματίων, κουζίνα, WC με αυλή και κήπο στην Παναγιώτου Ροδίου 48. Πληρ. τηλ. 6976957795AE53089

ΕΝΟΙΚΙΑΖΕΤΑΙ studio επιπλωμένο στην Ιξιά, τελείως ανεξάρτητο σε ήσυχη περιοχή για απεριόριστο χρόνο. Διαθέτει ηλιακό-κήπο. Πληρ. τηλ. 2241031084, 2241073450, 6973787583 AE53105

ΕΝΟΙΚΙΑΖΕΤΑΙ ΟΙΚΙΑ ΚΑΤΑΛΛΗΛΗ ΓΙΑ ΕΠΑΓΓΕΛΜΑΤΙΚΗ ΣΤΕΓΗ ΕΠΙ ΤΗΣ ΟΔΟΥ ΒΟΡΕΙΟΥ ΗΠΕΙΡΟΥ 24 ΠΡΩΗΝ ΑΚΟΥΑΡΙΟΥΣ. ΠΛΗΡ. ΚΥΡΙΟ ΜΑΛΤΑ ΤΗΛ. 2241076222 ΚΑΙ 2241034132, 6972813068 ΠΟ53133

Ακίνητο κλασικό, κατάλληλο για Φροντιστήριο, με αυλή, αίθουσες διδασκαλίας και προσωπικού

ΕΝΟΙΚΙΑΖΕΤΑΙ

Δεχόμαστε σοβαρές προτάσεις.

Πιπίνος: 22410-23895 και 6944 676003 και 6944 390803

gpipinos@otenet.gr

ΕΝΟΙΚΙΑΖΟΝΤΑΙ

α) Διαμέρισμα 90 τ.μ., α' ορόφου (2) υπνοδωματίων στο Καρακόνερο, σε νεόδμητη οικοδομή με κεντρική θέρμανση. Μηνιαίο μίσθωμα 500 ευρώ.

β) Διαμέρισμα 123 τ.μ., α' ορόφου (3) υπνοδωματίων στο Ροδίνι με τζάκι, 2 WC, μεγάλες βεράντες, θέρμανση με θερμοπομπούς. Μηνιαίο μίσθωμα 550 ευρώ.

Πληροφορίες Ευσταθίου -Ευρωκτηματική, Εθνικής Αντιστάσεως 83 (πρώην Αννης Μαρίας), τηλ. 22410 73819-74917, 6946/103929

ΕΝΟΙΚΙΑΖΟΝΤΑΙ ΚΑΤΑΛΛΗΛΑ ΓΙΑ ΣΤΡΑΤΙΩΤΙΚΟΥΣ

7 πολυτελή διαμερίσματα για ένα ή δύο άτομα, στην παραλία Ιαλυσού, πλήρως επιπλωμένα, ευρύχωρα, με άνετες βεράντες με πολυκουζινάκι, air-condition, ηλιακό θερμοσίφωνα, ιδιόχρηστη θέση στάθμευσης, δορυφορική κεραία. Μηνιαίο μίσθωμα 350 ευρώ.

Πληρ. ΕΥΣΤΑΘΙΟΥ - ΕΥΡΩΚΤΗΜΑΤΙΚΗ, Εθνικής Αντιστάσεως 83 (πρώην Αννης Μαρίας). Τηλ. 22410 73819-74917, 6946/103929



ευσταθίου ΕΥΡΩΚΤΗΜΑΤΙΚΗ

ΚΤΗΜΑΤΟΜΕΣΙΤΙΚΟ ΓΡΑΦΕΙΟ

Αγορές, πωλήσεις, εκτιμήσεις, αντιπαροχές, μισθώσεις ακινήτων, επενδυτικές προτάσεις, αρχιτεκτονικές μελέτες

ΞΕΝΟΔΟΧΕΙΑ, ΠΑΡΑΛΙΑΚΕΣ ΕΚΤΑΣΕΙΣ, ΚΕΝΤΡΙΚΑ ΑΚΙΝΗΤΑ, ΟΙΚΟΠΕΔΑ, ΜΟΝΟΚΑΤΟΙΚΙΕΣ, ΔΙΑΜΕΡΙΣΜΑΤΑ, ΑΓΡΟΤΕΜΑΧΙΑ

ΜΟΝΟΚΑΤΟΙΚΙΕΣ - ΜΑΙΖΟΝΕΤΕΣ

	€
65 τ.μ. - Κιοτάρι σε 1000 τ.μ. Οικόπ.	82.172
80 τ.μ. - Μαλώνα σε 110 τ.μ. Οικόπ.	79.889
80 τ.μ. - Πυλώνα σε 2000 τ.μ. Οικόπ.	82.171
89 τ.μ. - Γεννάδι στο κύμα	190.756
110 τ.μ. - Κοσκινού (ημιτελής)	108,584
120 τ.μ. - Ροδίνι (Ημιτελής) σε 300 τ.μ. Οικόπ	130.756
120 τ.μ. - Γεννάδι σε 500 τ.μ. Οικόπ.	205.429
120 τ.μ. - Πυλώνα σε 1000 τ.μ. Οικόπ.	205.429
125 τ.μ. - Ροδίνι σε 300 τ.μ. Οικόπ.	234.776
126 τ.μ. - Ιαλυσός σε 300 τ.μ. Οικόπ	261.189
128 τ.μ. - Ιξιά στους Καστελοριζιούς	161,409
135 τ.μ. - Γεννάδι σε 520 τ.μ. Οικόπ.	190.755
140 τ.μ. - Γεννάδι σε 750 τ.μ. Οικόπ.	176.082
140 τ.μ. - Κοσκινού σε 660 τ.μ. Οικόπ.	205.429
145 τ.μ. - Μόντε Σμιθ σε 220 τ.μ. Οικόπ.	264.123
150 τ.μ. - Ιαλυσός σε 450 τ.μ. Οικόπ. (μπετά)	134.996
150 τ.μ. - Κοσκινού (μπετά) σε 1133 τ.μ. Οικόπ.	117.388
155 τ.μ. - Καλαβάρδα σε 320 τ.μ. Οικόπ.	146.735
157 τ.μ. - Γεννάδι σε 1000 τ.μ. Οικόπ.	255.319
160 τ.μ. - Ιξιά στην Ηρακλειδών (ημιτελής)	255.562
160 τ.μ. - Ιαλυσός (μπετά) σε 400 τ.μ. Οικόπ.	132.062
160 τ.μ. - Πεύκοι κοντά στη θάλασσα σε 900 τ.μ.	308.144
165 τ.μ. - Κάλαθος (Ημιτελής) σε 6200 τ.μ. Οικόπ.	440.205
175 τ.μ. - Ιαλυσός σε 850 τ.μ. Οικόπ.	264.123
175 τ.μ. - Κρεμαστή σε 2725 τ.μ. (εντός Οικισμ.)	586.941
180 τ.μ. - Κανδυλί σε 1330 τ.μ. Οικόπ. (μπετά)	105.645
190 τ.μ. - Ιαλυσός σε 280 τ.μ. Οικόπ.	278.796
200 τ.μ. - Θεολόγος σε 5000 τ.μ. Οικόπ.	366.838
210 τ.μ. - Κοσκινού (μπετά) σε 650 τ.μ. Οικόπ.	129.127
210 τ.μ. - Κοσκινού σε 660 τ.μ. Οικόπ.	308.143
216 τ.μ. - Κοσκινού σε 1000 τ.μ. Οικόπ.	316.947
232 τ.μ. - Πυλώνα σε 5000 τ.μ. Οικόπ.	228.907
255 τ.μ. - Ασγούρου σε 1450 τ.μ. Οικόπ.	176.072
300 τ.μ. - Κοσκινού (ημιτελής) σε 6000 τ.μ. Οικόπ.	253.470
313 τ.μ. - Πυλώνα σε 313 τ.μ. Οικόπ.	352.164
330 τ.μ. - Πυλώνα σε 1500 τ.μ. Οικόπ.	352.164

ΔΙΑΜΕΡΙΣΜΑΤΑ

1 ΥΠΝΟΔΩΜΑΤΙΟ	€
38 τ.μ. Κέννεντυ	49.889
45 τ.μ. Αγ. Δημήτριος	52.825
55 τ.μ. Καρακόνερο	67.498
68 τ.μ. Κοσκινού	39.911

2 ΥΠΝΟΔΩΜΑΤΙΑ	€
70 τ.μ. Ιαλυσός	82.172
75 τ.μ. Καρακόνερο	108.548
83 τ.μ. Ιαλυσός	111.519
85 τ.μ. Καρακόνερο	137.051
85 τ.μ. Κόβα	82.172
85 τ.μ. Δασκάλους	102.714
86 τ.μ. Ιξιά	85.106
87 τ.μ. Ροδίνι	126.192
87 τ.μ. Ιαλυσός	88.041
90 τ.μ. Κέντρο της Πόλης	146.735
96 τ.μ. Ζέφυρος	134.996
98 τ.μ. Ζέφυρος	146.735

3 ΥΠΝΟΔΩΜΑΤΙΑ	€
100 τ.μ. Ροδίνι	88.041
100 τ.μ. Ιξιά	79.236
105 τ.μ. Ιαλυσός	105.649
110 τ.μ. Αγ. Νικόλαος	88.041
110 τ.μ. Κοσκινού	96.845
110 τ.μ. Ιαλυσός	161.409
114 τ.μ. Δασκάλους	161.409
114 τ.μ. Ανάληψη (12 διαμερίσματα)	181.950
116 τ.μ. Αραπάκι	179.017
117 τ.μ. Ιαλυσός	190.755
118 τ.μ. Αραπάκι	176.082
120 τ.μ. Ανάληψη	181.952
123 τ.μ. Ροδίνι	176.082
125 τ.μ. Μήδια	220.103
135 τ.μ. Κέντρο της Πόλης	211.299
136 τ.μ. Ροδίνι	219.516
155 τ.μ. Μόντε Σμίθ	234.776
160 τ.μ. Αγ. Νικόλαος	211.299
170 τ.μ. Κέννεντυ	322.817

ΟΙΚΟΠΕΔΑ

ΡΟΔΟΣ	€
180 τ.μ - στην Κοραή	82.171
180 τ.μ. - στους Δασκάλους Σ.Δ. 1,2	73.367
300 τ.μ. - στον οικοδ. Συν/σμό "Απόλλων"	79.236
632 τ.μ. - στο Καρακόνερο	146.735
1300 τ.μ. - στο Ροδίνι	305.209
1808 τ.μ. - Οδός Αυσταλίας	1.326.485
3553 τ.μ. - στο Καρακόνερο	777.696
34.000 τ.μ. - στην Ηλιούπολη	1.995.597

ΚΟΣΚΙΝΟΥ	€
2100 τ.μ. - επί της Ρόδου Λίνδου	161.408
4.000 τ.μ.- Θέση "Ξηρόκαμπος"	176.082
4000 τ.μ. - Θέση "Πέζουλας"	234.760
4000 τ.μ. - Θέση "παλιά Λατομεία".	164.343
5100 τ.μ. - Στη Θέση "Άγιος Ιωάννης"	267.057
5400 τ.μ .- Θέση "Τσαΐρι"	73.367
8000 τ.μ - Θέση "παλιά Λατομεία"	305.209
8500 τ.μ. - Λεωφ. Τσαΐρι -Αεροδρομίου	174.614
8700 τ.μ. - Επί της Λεωφ. Ρόδου-Λίνδου	381.511
9000 τ.μ .- Θέση "Αγ. Ιωάννης"	475.421
9500 τ.μ. - Θέση "Πύργοι" .	196.625
9700 τ.μ. - Επί της Λεωφ. Ρόδου-Λίνδου	645.634
10.000 τ.μ.- Λεώφ. Ρόδου - Καλλιθέας	440.205
13.770 τ.μ.- Θέση "Τσαΐρι".	161.408
14.800 τ.μ.- Θέση "Τσαΐρι" .	264.123
20.000 τ.μ.-Θέση "Λατομεία-θέα Φαληράκι"	880.410
25.000 τ.μ.-Θέση "Ξυλουργούς" θέα Τσαΐρι	264.123
50.000 τ.μ.- Θέση "Άγιος Ιωάννης"	1.760.821

ΙΑΛΥΣΟΣ	€
160 τ.μ.- Θέση "Καστελοριζιούς"	58.694
400 τ.μ.- Εντός σχεδίου Πόλεως	73.367
1000 τ.μ. - Θέση "Βουνάρα"	64.563
3092 τ.μ. - Θέση "Κανδυλί"	117.388
4000 τ.μ.- Θέση "Κανδυλί"	140.865
4230 τ.μ.- Θέση "Κανδυλί"	146.735
4500 τ.μ.- Επί της λεωφόρου Ηρακλειδών	264.123
4660 τ.μ. Επί της λεωφόρου Ηρακλειδών	264.123
5870 τ.μ.- Θέση "Κανδυλί"	205.429
9700 τ.μ.- Θέση "Κανδυλί"	190.755
4230 τ.μ.- Θέση "Κανδυλί"	148.965
4660 τ.μ.- Επί της λεωφόρου Ηρακλειδών	264.123
5870 τ.μ.- Θέση "Κανδυλί"	205.429
9700 τ.μ.- Θέση "Κανδυλί"	190.755
4230 τ.μ.- Θέση "Κανδυλί"	148.965

ΚΑΤΑΣΤΗΜΑΤΑ - ΓΡΑΦΕΙΑ

	€
28 τ.μ. - Ανάληψη	35.216
30 τ.μ. - Κέντρο Πόλεως	352.164
30 τ.μ. - Ακτή Μιαούλη	146.735
30 τ.μ. - Φαληράκι με 30 τ.μ. Υπογειο	146.735
31 τ.μ. - Ακτή Μιαούλη	234.776
30 τ.μ.- Νιοχώρι	111.518
48 τ.μ.- Κέντρο Πόλεως	293.470
50 τ.μ.- Νιοχώρι	146.735
55 τ.μ.- Μαραθώνος	82.171
59 τ.μ.- Ανάληψη	86.573
59 τ.μ.- Ανάληψη	86.573
65 τ.μ. - Ιαλυσός	117.388
85 τ.μ. - Ανάληψη	190.755
88 τ.μ. - Καναδά	176.082
90 τ.μ.- Φαληράκι Κοντά στο κέντρο	220.102
92 τ.μ. - Π. Πόλη σε 257 τ.μ. Οικόπ.	498.899
92 τ.μ. - Καναδά	498.899
100 τ.μ.- Νιοχώρι	264.123
100 τ.μ. - Νιοχώρι	264.123
100 τ.μ. - Ανάληψη	234.776
100 τ.μ.- Ιξιά	76.302
110 τ.μ.- Κέντρο πόλεως	498.899
127 τ.μ.- Σκέυου Ζερβού	111.519
128 τ.μ.- Νιοχώρι	190.755
142 τ.μ. - Πλησίον Εθνικής Αντίστασεως	117.388
160 τ.μ. - Λεωφ. Ρόδου - Λίνδου	469.552

ΖΗΤΟΥΝΤΑΙ ΔΙΑΜΕΡΙΣΜΑΤΑ, ΚΑΤΑΣΤΗΜΑΤΑ, ΟΙΚΟΠΕΔΑ ΕΝΤΟΣ Ή ΕΚΤΟΣ ΠΟΛΕΩΣ, ΟΙΚΟΠΕΔΑ ΓΙΑ ΠΩΛΗΣΗ - ΑΝΤΙΠΑΡΟΧΗ ΔΑΝΕΙΑ ΔΕΚΤΑ, ΕΥΚΟΛΙΕΣ ΠΛΗΡΩΜΗΣ

ΕΘΝ. ΑΝΤΙΣΤΑΣΗΣ 83 - ΤΗΛ. 22410 73819, 74917 - ΚΙΝ. 6944 374546, 6945 292030 - FAX: 22410 38641- info@euroktimatiki.gr

η ακίνητη αξία σας!

ενοικιασεις

συνέχεια από την προηγούμενη

ΔΙΑΜΕΡΙΣΜΑΤΑ ΕΠΙΠΛΩΜΕΝΑ ΔΙΑΘΕΣΙΜΑ ΑΠΟ 1 ΕΒΔΟΜΑΔΑ ΕΩΣ ΚΑΙ 20 ΜΕΡΕΣ ΣΤΗΝ ΠΕΡΙΟΧΗ ΣΤΑΔΙΟΥ ΔΙΑΓΟΡΑ (ΚΟΔΡΙΓΚΤΩΝΟΣ 55). ΠΛΗΡ. ΤΗΛ. 2241031756 ΠΕ53025

ΕΝΟΙΚΙΑΖΕΤΑΙ 2άρι επιπλωμένο διαμέρισμα με ηλιακό θερμοσίφωνα επί της Λεωφ. Ρόδου-Καμείρου (Θεολόγος). Κατά προτίμηση στρατιωτικοί - εκπαιδευτικοί. Πληρ. τηλ. 2241020675 AE53073

ΕΝΟΙΚΙΑΖΕΤΑΙ ΔΙΑΜΕΡΙΣΜΑΤΑΚΙ 40 Τ.Μ. ΣΤΑ ΚΟΣΚΙΝΟΥ ΣΕ ΜΟΝΟΚΑΤΟΙΚΙΑ ΜΕ ΞΕΧΩΡΙΣΤΗ ΕΙΣΟΔΟ ΣΕ ΗΣΥΧΗ ΠΕΡΙΟΧΗ ΕΠΙΠΛΩΜΕΝΗ ΜΕ ΚΗΠΟ, ΠΑΡΚΙΝ, ΚΕΝΤΡΙΚΗ TV, ΜΕ ΕΤΗΣΙΟ ΜΙΣΘΩΜΑ ΓΙΑ ΕΝΑ ΑΤΟΜΟ. ΜΗΝΙΑΙΟ ΜΙΣΘΩΜΑ 235 ΕΥΡΩ. ΣΤΗΝ ΤΙΜΗ ΠΕΡΙΛΑΜΒΑΝΟΝΤΑΙ ΝΕΡΟ, ΚΟΙΝΟΧΡΗΣΤΑ (ΑΛΛΟΔΑΠΟΙ ΑΠΟΚΛΕΙΟΝΤΑΙ). ΠΛΗΡ. ΤΗΛ. 2241062056 ΠΕ53041

ΔΙΑΜΕΡΙΣΜΑ με 3 υπνοδωμάτια, σαλόνι, κουζίνα, μπάνιο στον α' όροφο τριώροφης μονοκατοικίας. Πληρ. τηλ. 2241028685 AE53087

ΚΡΕΜΑΣΤΗ. ΕΝΟΙΚΙΑΖΟΝΤΑΙ ένα τριάρι και ένα δυάρι με πάρκινκ και κήπο κοντά στα σχολεία και στη θάλασσα. Πληρ. τηλ. 2241094822, 6946671053 AE53076

ΓΚΑΡΣΟΝΙΕΡΑ καινούργια λουξ 40 τ.μ. επιπλωμένη στην Ανάληψη, 330 ευρώ. Πληρ. τηλ. 2241060060 AE53088

ΕΝΟΙΚΙΑΖΕΤΑΙ γκαρσονιέρα στο Ροδίνι. Πληρ. τηλ. 6977855766, 2241043977 AE53077

ΑΠΟΘΗΚΗ 400 τ.μ. ισόγεια με αυλή 15 στρεμμάτων στ' Ασγούρου. Υπάρχει δυνατότητα επέκτασης στα 1200 τ.μ. Πληρ. τηλ. 2241021722, 6974452646 AE53062

ΕΝΟΙΚΙΑΖΟΝΤΑΙ: α) διαμέρισμα 100 τ.μ. περίπου στην Κέννεντυ με κεντρική θέρμανση ανακαινισμένο, β) δυάρι μικρό στις 7 Βαγιές, γ) επαγγελματικός χώρος στην περιοχή Μήδεια υπόγειο συν ισόγειο υπερυψωμένο 180 τ.μ. περίπου κατάλληλο για γυμναστήριο, φροντιστήριο, εργαστήριο, δ) καταστήματα κεντρικά στην Παλιά Πόλη σε τιμές ευκαιρίας. Πληρ. Κτημ. Γραφείο κ. Ελένης Βρατσάλη τηλ. κιν. 6945105362, 2241065300, 2241063834 AE53058

ΚΑΤΑΣΤΗΜΑ 30 τ.μ. στην οδό Δαμασκηνού 67 (στάση Αγ. Γεωργίου). Πληρ. τηλ. 2241021722, 6974452646 AE53063

ΕΝΟΙΚΙΑΖΕΤΑΙ δυάρι καινούργιο στην Κέννεντυ λουξ με air condition. Ενοίκιο 350 ευρώ. Πληρ. τηλ. 6945466773 και 2241028838 AE53035

ΑΘΗΝΑ. ΕΝΟΙΚΙΑΖΕΤΑΙ διαμέρισμα β' ορόφου 2 δωματίων, κουζίνα, μπάνιο, με κεντρική θέρμανση, 50 τ.μ. Το διαμέρισμα βρίσκεται 50 μ. από την Φωκίωνος Νέγρη, περιοχή Κυψέλη και δίπλα ακριβώς φτιάχνεται μετρό. Πληρ. τηλ. 6972007352, 6932278587 AE53055

ΕΝΟΙΚΙΑΖΟΝΤΑΙ επιπλωμένες γκαρσονιέρες στην κεντρική πλατεία Ιαλυσού. Πληρ. τηλ. 2241091840 AE53032

ΕΝΟΙΚΙΑΖΕΤΑΙ επαγγελματικός χώρος 130 τ.μ. επί της οδού Αθηνών 122 με ειδικό χώρο γραφείου και wc για κάθε είδους επαγγελματική χρήση. Πληρ. τηλ. 22410 37468. AE53012

ΕΝΟΙΚΙΑΖΟΝΤΑΙ γραφεία σε ολοκαίνουργιο γωνιακό κτίριο στον α' όροφο, για ιατρούς, δικηγόρους κ.λπ. Εργάνης Αθηνάς, περιοχή "Δασκάλων" (έναντι super market Bazaar). Πληρ. τηλ. 6945544929 AE52979

ΕΝΟΙΚΙΑΖΕΤΑΙ στις Καλυθιές χώρος κατάλληλος για φροντιστήριο με 4 θαλάμους. Πληρ. τηλ. 6945544929 AE52978

ΕΝΟΙΚΙΑΖΕΤΑΙ καινούργιο διαμέρισμα στην Κρεμαστή. Πληρ. τηλ. 2241092105 AE52951

ΔΙΑΜΕΡΙΣΜΑ επιπλωμένο Ρ. Φεραίου 8 (κοντά στο Πανεπιστήμιο) κατάλληλο για φοιτητές. Πληρ. τηλ. 2241034846 AE52938

ΕΝΟΙΚΙΑΖΕΤΑΙ δωμάτιο πλήρως επιπλωμένο με δικό του μπάνιο στην περιοχή Δασκάλων. Πληρ. τηλ. 2241075035, καθημερινά 10-2 και 6-9 μ.μ. ΧΑΕ107

ΡΟΔΙΑΚΗ ΚΤΗΜΑΤΙΚΗ

Rhodes Real Estate

ΣΥΜΒΟΥΛΟΙ & ΕΚΤΙΜΗΤΕΣ ΑΚΙΝΗΤΩΝ — ΚΤΗΜΑΤΟΜΕΣΙΤΙΚΟ ΓΡΑΦΕΙΟ από το 1983

Η ΡΟΔΙΑΚΗ ΚΤΗΜΑΤΙΚΗ είναι ανεξάρτητο κτηματομεσιτικό γραφείο με έδρα την Ρόδο. Η διαμεσολάβηση (brokerage) για την πώληση, εκμετάλλευση ή και εκμίσθωση της ακίνητης περιουσίας αποτελεί τον σημαντικότερο τομέα δραστηριότητας της εταιρείας.
Η εξειδικευμένη προσέγγιση και η επιστημονική κατάρτιση σε συνδιασμό με την πολυετή εμπειρία είναι οι βασικοί συντελεστές της επιτυχημένης δεκαπενταετούς και πλέον πορειάς του γραφείου μας.



ΠΩΛΗΣΕΙΣ ΕΠΙΛΕΓΜΕΝΩΝ ΑΚΙΝΗΤΩΝ

Το γραφείο μας διαθέτει σε αποκλειστικότητα δεκάδες επιλεγμένα ακίνητα

- **Διαμερίσματα - Μονοκατοικίες - Μεζονέτες**
- **Οικόπεδα - Αγροτεμάχια**
- **Κεντρικά Καταστήματα - Γραφεία - Αυτοτελή Κτίρια**
- **Μισθωμένα ακίνητα εισοδήματος**
- **Ξενοδοχειακές Μονάδες**

Μεσω του δικτύου συνεργαζόμενων μεσιτικών γραφείων αναλαμβάνουμε αγοραπωλησίες ακινήτων σε όλη την Ελλάδα.

ΕΚΤΙΜΗΣΕΙΣ ΑΚΙΝΗΤΩΝ

Σε συνεργασία με διεθνή γραφεία συμβούλων ακίνητης περιουσίας και με βάση τα αυστηρά πρότυπα και την μεθολογία του Βρετανικού Ινστιτούτου Ορκωτών Πραγματογνωμόνων και Εκτιμητών **(Royal Institution of Chartered Surveyors)** αναλαμβάνουμε εκτίμησεις ακίνητης περιουσίας.Οι εν λόγω εκτιμήσεις μπορούν να χρησιμοποιηθούν σε τραπεζικούς και πιστωτικούς οργανισμούς ή σε δικαστικές πρακτικές τόσο στην Ελλάδα όσο και στο εξωτερικό.

RHODES REAL ESTATE - a world of choice

Rhodes Real Estate is an independent real estate agency founded in 1983 and based in Rhodes island. Since that time we have offered a world class, high quality service to our many and valued clients. Our diverse clientele appreciate our discretion, professionalism and market credibility.

Our company offers professional real estate services for

- **Residential Properties (Holiday homes, traditional hous**
- **Commercial Properties (shops, hotels, offices)**
- **Property Evaluation -Property Management**

THE NATIONAL ASSOCIATION OF NAEA ESTATE AGENTS OVERSEAS MEMBER



We are members of FIABCI (International Federation of Real Estate Agencies), CEI (EuropeanConfederation of Real Estate Agents), NAEA - Overseas Member (National Association of Real Estate Agents - Great Britain), ERES (European Real Estate Society).

For all your personal and professional real estate requirements please contact . Savvas A. Savvaidis (BBA Bologna Un., MCEI, ANAEA) on 2241-026281

ΑΝΕΣΤΗΣ & ΣΑΒΒΑΣ ΣΑΒΒΑΪΔΗΣ

Μέγαρο Κιοσόγλου, 3ος όροφος
Εθελοντών Δωδεκανησίων 29
ΡΟΔΟΣ

tel: 2241-026281 fax: 2241-034663
cel: 6944-421015 & 6944-243452
e-mail: sawaldis@rho.forthnet.gr

FIABCI

ΠΙΠΙΝΟΣ
ΠΩΛΟΥΝΤΑΙ ΜΟΝΟΚΑΤΟΙΚΙΕΣ
140 τ.μ. σε οικόπεδο 600 τ.μ. στην Ιαλυσό 211.000 ευρώ.
Πληρ. τηλ. 2241023895, 6944390803
www.rhodes-top-properties.com

ΠΙΠΙΝΟΣ
ΠΩΛΟΥΝΤΑΙ ΔΙΑΜΕΡΙΣΜΑΤΑ
- 2 και 3 υπνοδωματίων πλησίον ΑΡΑΠΑΚΙ
- 2 υπνοδωματίων στην Ιαλυσό
- 1 και 2 υπνοδωματίων στην Ιξιά έναντι Μίρα Μάρε.

Πληρ. τηλ. 2241023895, 6944390803, 6944676003
www.rhodes-top-properties.com

ΓΙΑΝΝΗΣ ΝΙΚΟΛΙΔΑΚΗΣ
Μηχανολόγος- μηχανικός
Γαλλίας 12 - Ρόδος • τηλ. (22410)22291, 35103
ΠΩΛΟΥΝΤΑΙ
Πολυτελή διαμερίσματα με απεριόριστη θέα, ιδιωτικούς χώρους parking και αποθήκες
Επί της οδού Σελλά και Αισχίνη (περιοχή Δασκάλων) 77 τ.μ., 99 τ.μ., 119 τ.μ.
Επί της οδού Κων. Υδραίου (πλησίον Ρόδου-Λίνδου), 135 τ.μ., 95 τ.μ., 147 τ.μ.
Γραφείο 105 τ.μ. επί της οδού Εθνικής Αντιστάσεως και Τσαλδάρη

ΕΚΑΜ Α.Ε.
ΠΩΛΗΣΕΙΣ ΔΙΑΜΕΡΙΣΜΑΤΩΝ
1. Μόντε Σμιθ: α) Κέννεντυ 32 1ου όροφου 75 τ.μ. 3 δωμάτια, κουζίνα, λουτρό. Τιμή 80.000 ευρώ, 1ου όροφου 75 τ.μ. 3 δωμάτια, κουζίνα, λουτρό. Τιμή 87.000 ευρώ, 2ου ορόφου 112 τ.μ. 4 δωμάτια, 3 λουτρά. Τιμή 140.000 ευρώ, **β) Κέννεντυ 16α** 1ου ορόφου 58 τ.μ. 2 δωμάτια, κουζίνα, λουτρό. Τιμή 57.500 ευρώ, **γ) Κέννεντυ 36** 1ου ορόφου 98 τ.μ., 4 δωμάτια, 2 λουτρά. Τιμή 130.000 ευρώ, γ) **Θ. Σοφούλη 11** ισόγειο 75 τ.μ., 3 δωμάτια, κουζίνα, λουτρό. Τιμή 65.000 ευρώ.
2. Ροδίνι: α) Δουβλίνου 10, 1ου ορόφου 46 τ.μ. 2 δωμάτια, κουζίνα, λουτρό, Τιμή 40.500 ευρώ, ημιυπόγειο φωτεινότατο 45 τ.μ. 2 δωμάτια, κουζίνα, λουτρό. Τιμή 23.000 ευρώ, **β) Στοκχόλμης 5,** 2ου ορόφου 84 τ.μ., 3 δωμάτια, κρυζίνα, λουτρό, Τιμή 86.000 ευρώ.
ΠΩΛΗΣΕΙΣ ΚΑΤΑΣΤΗΜΑΤΩΝ
α) Νιοχώρι: Ιδιαίτερης προβολής κατάστημα 122 τ.μ. με πατάρι, Τιμή 200.000 ευρώ, **β) Ακτή Κανάρη:** Παραλία "Ψαροπούλας" εμπορικότατο ισόγειο κατάστημα 118 τ.μ., Τιμή 350.000 ευρώ, γ) **Εμπορικό κέντρο "ΜΑΚΕΣΤΑ"** Ιδιαίτερα τουριστική περιοχή, ισόγειο κατάστημα 48 τ.μ. με WC. Τιμή 55.000 ευρώ.
ΠΩΛΕΙΤΑΙ ΞΥΛΟΥΡΓΕΙΟ
Ασγούρου 4ο χλμ. ΕΟ Λίνδου-Ρόδου 365 τ.μ. σε οικόπεδο 485 τ.μ. με μηχανήματα και άδεια λειτουργίας, Τιμή 400.000 ευρώ.
www.ekamestates.gr
Τηλ.: 210 6205697-8002541-κινητό 6944475711
Πληροφορίες κα Α. Βασιλείου

ενοικιασεις

συνέχεια από την προηγούμενη

ΕΝΟΙΚΙΑΖΟΝΤΑΙ νεόκτιστα διαμερισματάκια πλήρως επιπλωμένα στην Απολακκιά. Πληρ. τηλ. 2244061271, 6937749186 ΧΑΕ117

ΕΝΟΙΚΙΑΖΟΝΤΑΙ ΣΤΟ ΠΑΡΑΔΕΙΣΙ ΕΠΙ ΤΗΣ ΚΕΝΤΡΙΚΗΣ ΛΕΩΦΟΡΟΥ ΕΠΙΠΛΩΜΕΝΑ ΜΙΚΡΑ ΔΙΑΜΕΡΙΣΜΑΤΑ (40 Τ.Μ.) ΠΟΛΥΤΕΛΗ, ΔΙΑΜΠΕΡΗ, ΜΕ ΔΙΠΛΕΣ ΒΕΡΑΝΤΕΣ, ΩΡΑΙΟΤΑΤΗ ΘΕΑ, ΜΕΣΑ ΣΕ ΚΗΠΟ 4000 Τ.Μ. ΚΙΟΣΚΙ, ΑΝΕΤΟ ΠΑΡΚΙΝ, ΗΛΙΑΚΟΥΣ ΘΕΡΜΟΣΙΦΩΝΕΣ, ΩΡΑΙΑ ΑΡΧΙΤΕΚΤΟΝΙΚΗ ΓΙΑ ΔΡΟΣΕΡΗ ΕΥΧΑΡΙΣΤΗ ΔΙΑΜΟΝΗ. ΕΝΟΙΚΙΑΖΟΝΤΑΙ ΜΕ ΤΟ ΜΗΝΑ, ΤΗΝ ΕΒΔΟΜΑΔΑ Ή ΤΗΝ ΗΜΕΡΑ. ΠΛΗΡ. ΤΗΛ. 2241081175, 2241032713 ΠΕ52908

ΕΝΟΙΚΙΑΖΕΤΑΙ χώρος οικοπέδου δια την τοποθέτηση περιπτέρου. Πληρ. τηλ. 2241025242 ΧΑΕ097

ΣΕ ΙΣΟΓΕΙΟ ΣΥΓΚΡΟΤΗΜΑ ΔΙΑΜΕΡΙΣΜΑΤΩΝ ΕΝΟΙΚΙΑΖΕΤΑΙ ΕΠΙΠΛΩΜΕΝΟ ΔΙΑΜΕΡΙΣΜΑ 2 ΔΩΜΑΤΙΩΝ ΚΑΘΙΣΤΙΚΟ, ΚΟΥΖΙΝΑ, ΥΠΝΟΔΩΜΑΤΙΟ 40 Τ.Μ. ΠΛΗΡΩΣ ΕΞΟΠΛΙΣΜΕΝΟ ΜΕ ΔΙΠΟΡΤΟ ΨΥΓΕΙΟ-ΚΟΥΖΙΝΑ, ΦΟΥΡΝΟ, ΤΗΛΕΟΡΑΣΗ, ΑΝΕΜΙΣΤΗΡΕΣ, ΧΡΗΜΑΤΟΚΙΒΩΤΙΟ, ΗΛΙΑΚΟ ΘΕΡΜΟΣΙΦΩΝΑ, ΒΕΡΑΝΤΑ 12 Τ.Μ. ΠΑΝΤΑΧΟΘΕΝ ΕΛΕΥΘΕΡΟ-ΑΝΕΤΟ ΧΩΡΟ ΠΑΡΚΑΡΙΣΜΑΤΟΣ- ΜΟΝΩΜΕΝΗ ΟΡΟΦΗ ΣΤΗΝ ΚΡΕΜΑΣΤΗ. ΠΛΗΡ. ΤΗΛ. 22410 96742. ΣΕ ΠΕΡΙΠΤΩΣΗ ΑΠΟΥΣΙΑΣ ΑΦΗΣΤΕ ΜΗΝΥΜΑ ΠΡΟΚΕΙΜΕΝΟΥ ΝΑ ΕΛΘΩ ΣΕ ΕΠΙΚΟΙΝΩΝΙΑ ΜΑΖΙ ΣΑΣ. ΠΕ52865

ΑΘΗΝΑ. Κέντρο ενοικιάζεται επί της Χαρ. Τρικούπη και Ναυαρίνου διαμέρισμα 100 τ.μ. 5ου ορόφου (ρετιρέ) κατάλληλο για φοιτητές. Πληρ. τηλ. 2103605772, 6977645354 κ. Παπαμανώλη ΑΕ52936

ΕΝΟΙΚΙΑΖΟΝΤΑΙ πλησίον της πλατείας Κύπρου α) κατάστημα 50 τ.μ. με αποθήκη, πλήρως ανακαινισμένο, ενοίκιο λογικό, χωρίς αέρα, β) γραφείο 50 τ.μ. κατάλληλο για κάθε επάγγελματική χρηση. Πληρ. στον ιδιοκτήτη τηλ. 2241027884, 6972701476 ΑΕ52884

Για ευχάριστες και δροσερές διακοπές **ΕΝΟΙΚΙΑΖΟΥΜΕ** studios (2 ατόμων) και διαμερισματάκια (4 ή 5 ατόμων) σε ήσυχη περιοχή στην Κρεμαστή, με πολυκουζινάκι, WC-ντους, μπαλκόνια, κήπο με γκαζόν, πάρκιν, σαλονάκι με TV, καθαρισμός δωματίων 2 φορές την εβδομάδα. Τιμές την ημέρα: studios 25 ευρώ, διαμερίσματα 35 ευρώ. Πληρ. τηλ. 2241095695, 2241048038, 2241095487, κιν. 6937606824 fax 22410 95695 ΑΕ52850

ΠΩΛΕΙΤΑΙ

από ιδιώτη οικόπεδο 1500 τ.μ. στην επαρχιακή οδό Γενναδι-Λαχανιάς με άδεια οικοδομής 170 τ.μ. πάνω στο δρόμο και 100 μέτρα από τη θάλασσα.
Πληρ. τηλ. 6944777583

ΠΩΛΕΙΤΑΙ

80 τ.μ. διαμέρισμα β' ορόφου στην Ανάληψη με 2 υπνοδωμάτια, αξίας 76.302 ευρώ.
Πληροφορίες Ευσταθίου -Ευρωκτηματική, Εθνικής Αντιστάσεως 83 (πρώην Αννης Μαρίας), τηλ. 22410 73819-74917, 6945/292030, 6944/374546



ΚΤΗΜΑΤΟΜΕΣΙΤΙΚΟ ΓΡΑΦΕΙΟ

ΑΙΓΑΙΟΚΤΗΜΑΤΙΚΗ

ΠΩΛΟΥΝΤΑΙ

- ΔΙΑΜΕΡΙΣΜΑΤΑ-ΜΟΝΟΚΑΤΟΙΚΙΕΣ
- (ΔΔ)=ΔΑΝΕΙΑ ΔΕΚΤΑ

- 35 τ.μ. Ιαλυσό (studio) 30.000 €.(ΔΔ)
- 70 τ.μ. μον/κία με 100 τ.μ. αυλή, κοντά στο Ρολόι, Π. Πόλη, 28 εκ.-82.171 € (ΔΔ)
- 74 τ.μ. Πειραιώς (2 υπν.) 30 εκ. 88.410 € (ΔΔ)
- 74 τ.μ. α' ορ. (2 υπν.) Σεμερτζίδη 32 εκ. 94.000 € (ΔΔ)
- 77 τ.μ. καινούργιο Ιαλυσός 29 εκ. - 85.106 € (ΔΔ)
- 80 τ.μ. καινούργια μεζ/τα Ιαλυσό 38 εκ. - 111.518 € (ΔΔ)
- 80 τ.μ. Π. Πόλη Ρολόι με αυλή (45 εκ.) - 132.061 € (ΔΔ)
- 80 τ.μ. μον/κία στα Κρητικά, 100.000 € (ΔΔ)
- 80 τ.μ. Αισχύνη (β' όρ.) 30 εκ.-88.410 € (ΔΔ)
- 80 τ.μ. Δενδρινού (υπ.) 70.000 €
- 80 τ.μ. μον/κία με αυλή 7 Χουρμαδιές 50 εκ.-146.735 € (ΔΔ)
- 82 τ.μ. β' ορ. διαμ/σμα στο Εθνικό θέατρο 35 εκ. -102.710 €
- 86 τ.μ. Στ. κωτιάδη (28 εκ.) - 82.177 € (ΔΔ)
- 87,5 τ.μ.καιν/ργιο Ροδίνι 42 εκ.-123.257 € (ΔΔ)
- 90 τ.μ. μον/κία διόροφη Παραδείσι με τζάκι 22 εκ. - 64.563 € (ΔΔ)
- 92 τ.μ.καινούργιο Ιαλυσός (40 εκ.) 117.388€ (ΔΔ)
- 93 τ.μ. καινούργιο, Ροδίνι, 45 εκ. - 132.061 € (ΔΔ)
- 94 τ.μ. (3 υπν.) 1ος ορ. Αγ. Αναργύρους 88.041 € -30 εκ. (ΔΔ)
- 94 τ.μ. (ισ.) μαρμ/βά Ροδίνι, 15 εκ.-44.020 €
- 96 τ.μ. Ιαλυσό (2 υπν.) 26 εκ. 76.302 € (ΔΔ)
- 106 τ.μ. ορ/σμα Θεμ. Σοφούλη, 37 εκ. - 108.584 € (ΔΔ)
- 100 τ.μ. Αντισμ. Βολονάκη (3 υπν.) 30 εκ. 88.041 € (ΔΔ)
- 110 τ.μ. καινούργιο Καρακόνερο (44 εκ.) - 128.129 € (ΔΔ)
- 112 τ.μ. (3 υπν.) Στοκχόλμης, 50 εκ. - 146.735 € (ΔΔ)
- 116 τ.μ. καινούργιο (3 υπν.) Ανάληψη (62 εκ.) - 181.951 € (ΔΔ)
- 116 τ.μ. (ισ. υπ/νο) 3 υπν. Πτολεμαίων 55 εκ.-161.408 € (ΔΔ)
- 117 εμ. σε σοβά Δασκάλους) 32 εκ. -93.910 € (ΔΔ)
- 120 τ.μ. καινούργιο πλησίον Μ. Πετρίδη (ισ.), (3 υπν.), 54 εκ. - 158.473 € (ΔΔ)
- 120 τ.μ. μεζ/τα Ροδίνι 80 εκ. 234.776 € (ΔΔ)
- 120 τ.μ. Καρακόνερο 56 εκ. 164.343 (ΔΔ)
- 120 τ.μ. (4 υπν.) Παν. Ροδίου (50 εκ.) 146.735 € (ΔΔ)
- 122 τ.μ. καινούργιο Ιαλυσος (55 εκ.) 161.408 € (ΔΔ)
- 130 τ.μ. β' ορ. Ροδίνι 60 εκ. 176.082 € (Δ.Δ.)
- 134 τ.μ. μον/κία σε μπετά στους σε 1.300 τ.μ. οικόπεδο
- 140 τ.μ. μεζ/τα (με 70 τ.μ. υπ.) σε μαρ/βά, Ιαλυσός 50 εκ.-146.735 € (ΔΔ)
- 140 τ.μ. μον/κία σε μπετά Κοσκινού 40 εκ. - 117.388 € (ΔΔ)
- 140 τ.μ. (3 υπν.) Ανάληψη 10 ετών 52 εκ.-152.604 € (ΔΔ)
- 150 τ.μ. διώροφη πανσιόν Π. Πόλη 35 εκ. 102.714 € (ΔΔ)
- 150 τ.μ. μον/κία σε 2 στρ. στην Ιαλυσό 100 εκ.-293.470 € (ΔΔ)
- 158 τ.μ. μεζ/τα σε μπετά Ιξιά 36 εκ.-105.649 €
- 180 τ.μ. μον/κία μπετά Τρεις 100.000 €
- 160 τ.μ. κολώνες διαμ/σμα Δασκάλους 32 εκ.-93.910 €.
- 183 τ.μ. μεζ/τα στο Καρακόνερο 57 εκ. - 167.300 €. (ΔΔ)
- 195 τ.μ. μεζονέτα σε μπετά, Κοσκινού, 35 εκ.-102.714 € (ΔΔ)
- 203 τ.μ. διαμ/σμα Μήδεια 85 εκ.-250.000 € (ΔΔ)
- 210 τ.μ. μον/κία σε 500 τ.μ. οικ/δο κοντά Κορδικτώνος 110 εκ. 322.000 € (ΔΔ)
- 210 τ.μ. μεζ/τα. Κοσκινού 220.102 €-75 εκ. (ΔΔ)
- 535 τ.μ. κτίριο 4 διαμ/των σοβά Ιαλυσό 150 εκ.

ΚΑΤΑΣΤΗΜΑΤΑ-ΑΠΟΘΗΚΕΣ-ΓΡΑΦΕΙΑ

- 35 τ.μ. α' ορ. γραφείο Εθν. Μακαρίου (17 εκ.) - 50.000 €
- 31 τ.μ. κατάστημα στο Νηρέα 22 εκ. - 64.563 € (ΔΔ)
- 39 τ.μ. κατάστημα Αγ. Αναστασίας 12 εκ.-35.216 €
- 40 τ.μ. (ισόγ.) αποθήκη σαν κατάστημα Σεμερτζίδη 37.000 €
- 55 τ.μ. Βασ. Ηρακλείου 35 εκ.-102.714 € (ΔΔ)
- 80 τ.μ. Π. Πόλη Ρολόι με αυλή (45 εκ.)-132.061 € (ΔΔ)
- 80 τ.μ. υπ/γεια απ/κη Κένεντυ 12 εκ. 35.216€
- 82 τ.μ. β' ορ. Μανδράκι γραφείο 35 εκ.-102.714 €
- 90 τ.μ. (2 απ/κες) 10 εκ.-29.347 €
- 127 τ.μ.πανσιόν 6 δωματίων Φώκιαλη (45 εκ.) 132.061 €
- 150 τ.μ. 6 δωμ. πανσιόν στην Π. Πόλη (35 εκ.) 102.714 €
- 175 τ.μ. Λεωφ. Ρόδου-Λίνδου 70 εκ.-205.429 € (ΔΔ)
- 160 τ.μ. (αποθήκη) ισ. κατάστημα. Ανάληψη 30 εκ.-88.041 € (ΔΔ)
- 180 τ.μ. αποθήκη Ροδίνι 132.061 €-45 εκ.
- 320 τ.μ. αποθήκη Ασγούρου 44 εκ.-129.126 €
- Δυόροφο κεντρικό κτίριο στο Νιοχώρι.
- 600 τ.μ. κτίριο επί της Λεωφ. Ρόδου-Λίνδου

ΟΙΚΟΠΕΔΑ-ΑΓΡΟΤΕΜΑΧΙΑ

- 400 τ.μ. Δημ. Αναστασιάδη Σ.Δ. 1 -180.000 €
- 440 τ.μ. Ροδίνι (Σ.Δ. 0,8) 220.000 €
- 600 τ.μ. οικ/κή μερίδα έναντι Βερόπουλου (9 εκ.) - 26.412 €
- 620 τ.μ. Σ.Δ. 1,2 Αγ. Αναστασίας
- 650 τ.μ. Αισχίνη ΣΔ 0.8 78 εκ. - 228.906 €
- 4 στρεμ. στα Νερά Καλλιθέας 75 εκ.-220.102 €
- 4.940 τ.μ. όρια Κρεμαστής 30 εκ.-88.041 €
- 28.280 τ.μ. πάνω στο κύμα Πλημμύρι Χ15.000 το τ.μ 244.900 . €

ΕΝΟΙΚΙΑΖΕΤΑΙ μεγάλη αποθήκη ισόγεια στην Καλλιθέα
ΑΝΑΛΑΜΒΑΝΟΥΜΕ ΤΗΝ ΕΝΟΙΚΙΑΣΗ ΤΟΥ ΔΙΑΜΕΡΙΣΜΑΤΟΣ ΣΑΣ ΣΕ ΠΟΛΥ ΣΥΝΤΟΜΟ ΧΡΟΝΙΚΟ ΔΙΑΣΤΗΜΑ

ΡΕΝΑ ΒΑΖΟΥΚΟΥ
(ΜΕΣΙΤΗΣ ΑΣΤΙΚΩΝ ΣΥΜΒΑΣΕΩΝ)
ΔΙΕΥΘ. ΓΡΑΦΕΙΟΥ ΔΗΜ. ΘΕΟΔΩΡΑΚΗ 3
9-1 το πρωί και 6.30-9 απ/τα
Δευτέρας-Πέμπτης εκτός Σαβ. και Κυρ.
Τηλ. (22410) 22943-28838 FAX: 28838
email.vazoukou@otenet.gr.
ΡΟΔΟΣ

ΠΩΛΗΣΕΙΣ ΑΚΙΝΗΤΩΝ ΑΠΟ ΤΟ 1973

ΔΙΑΜΕΡΙΣΜΑΤΑ

- Πειραιώς 72 τ.μ. 29.000.000 δρχ. - 85.106 €
- Ιαλυσός 100 τ.μ. 45.000.000 δρχ.-132.061 €
- Δασκάλους 115 τ.μ., 52.000.000 δρχ.-152.604 €
- Ροδίνι 135 τ.μ. λουξ κατασκευής 53.000.000 δρχ. - 155.539 €
- Καρακόνερο 110 τ.μ. 43.000.000 δρχ. - 126.192 €
- Κοσκινού 75 τ.μ. λούξ κατασκευής 37.000,000δρχ.-108.584 €
- Κοσκινού 75 τ.μ. λουξ κατασκευής 35.000.000 δρχ. - 102.714€
- Ανάληψη, 116 τ.μ. + 30 τ.μ. γκαράζ 62.000.000 δρχ. λουξ κατασκευής -181,951 €
- Ιαλυσός, 85 τ.μ. 38.000.000 δρχ-111.518 €
- Δασκάλους, 120 τ.μ. 72 εκ. δρχ., λουξ κατασκευής-211.298 €
- Δασκάλους 91 τ.μ. 55 εκ. δρχ. λουξ κατασκευής-161.408 €
- Δασκάλους 85 τ.μ. λουξ κατασκευής
- Δασκάλους 50 τ.μ. λουξ κατασκευής
- Καναδά 115 τ.μ. λουξ κατασκευής
- Καναδά 90 τ.μ. λουξ κατασκευής
- Καναδά 78 τ.μ. λουξ κατασκευής
- Καναδά 48 τ.μ. λουξ κατασκευής
- Διαμέρισμα 85 τ.μ. λουξ κατασκευής με απεριόριστη θέα 41.000.000, περιοχή Αταβύρου-120.322 €
- Ροδίνι 60 τ.μ. 30.000.000 δρχ.-88.041 €
- Ροδίνι 50-60 τ.μ. 14 εκ. δρχ.-17 εκ. δρχ.-41.085 €-49.889 €
- Ρόδου-Λίνδου 127 τ.μ. 45.000.000 δρχ.-132.061 €

ΗΜΙΤΕΛΗ ΔΙΑΜΕΡΙΣΜΑΤΑ

- Διαμέρισμα 85 τ.μ. Ιαλυσός χτισμένο 22 εκ. δρχ.-64.563 €

ΜΕΖΟΝΕΤΕΣ – ΜΟΝΟΚΑΤΟΙΚΙΕΣ

- Γεννάδι 130 τ.μ. μονοκατοικία με 1.000 τ.μ. οικόπεδο 58.000.000 δρχ. - 170.212 €
- Κοσκινού 120 τ.μ. μονοκατοικία με 3.750 μ. οικόπεδο με φανταστική θέα 100.000.000 δρχ. - 293.470 €
- 130 τ.μ. διώροφες μονοκατοικίες με 1000 μ. οικόπεδο στην περιοχή Λαχανιά πάνω στο κύμα λουξ κατασκευής
- 125 τ.μ. μεζονέτες με οικόπεδο 400 μ. στην περιοχή Λαχανιάς πολύ κοντά στην θάλασσα με απεριόριστη θέα 37.500.000 δρχ.-110.051 €
- Κιοτάρι μεζονέτες 100 τ.μ. με 500 μ. οικόπεδο τελειωμένες 35.000.000 δρχ.102.714 €
- 280 τ.μ. και 70 τ.μ. υπόγειο με οικόπεδο 700 τ.μ. Ιαλυσός.
- Ημιτελή 200 τ.μ. σε 750 τ.μ. οικόπεδο 55.000.000 δρχ. σε μπετά-161.408 €
- 160 τ.μ. με οικόπεδο 1300 μ. στα Κοσκινού 40.000.000 δρχ. (μπετά)-117.388 €
- Περιοχή Λαχανιάς, 80 τ.μ. μονοκατοικία πάνω στο κύμα 25.000.000 δρχ.-73.367 €
- Σορωνή 109+96 με 2.350 τ.μ. οικόπεδο, 75 εκ. δρχ.-220.102 €
- Σορωνή 109+96 με 1.000 τ.μ. οικόπεδο, 60 εκ. δρχ.-176.082 €

ΟΙΚΟΠΕΔΑ

- Κιοτάρι 800 τ.μ. 150 μ. από θάλασσα 14.000.000 δρχ. - 41.085 €
- Κατταβιά 2.150 τ.μ. πάνω στο δρόμο νερό-ρεύμα 5.500.000 δρχ. - 16.140 €
- Λαχανιά 960 τ.μ. άνω στο δρόμο νερό-ρεύμα 3.000.000 δρχ. - 8.804 €
- Κατταβιά 900 τ.μ. εντός οικισμού 5.000.000δρχ. -14.673 €
- Κοσκινού 150 τ.μ. με άδεια οικοδομής 17.000.000 δρχ. - 44.020 €
- Σορωνή 1.850 τ.μ. 22.000.000 δρχ.-64.563 €
- Σορωνή 2.950 τ.μ. 20.000.000 δρχ.-58.694 €
- Γεννάδι 1000 τ.μ. με άδεια οικοδομής 8.500.000 δρχ.-24.944 €
- Ρόδου-Λίνδου 588 τ.μ., 60 εκ. δρχ., συντελεστής 0,8-176.082 €
- Κολύμπια 2.500 στρεμ. 35.000.000-102.714 €
- Παραδείσι, 1500 μ., 8.000.000 δρχ.-23.477 €
- Κατταβιά 650 τ.μ. 4.500.000 δρχ.-13.206 €
- Παραδείσι 170 τ.μ. 6.000.000 δρχ.-17.608 €
- Ρόδος, οδός Γρίβα 240 τ.μ. 140.000.000 δρχ.-410.858 €
- Σορωνή 420 τ.μ. 5.000.000 δρχ.-14.673 €

ΚΑΤΑΣΤΗΜΑΤΑ

- Κατάστημα 55 τ.μ. στους Αγίους Αναργύρους 36.000.000 δρχ. - 105.649 €
- Κιοτάρι καφετέρια - μπαρ - ντισκοτέκ 200 τ.μ. εσωτερικός χώρος και 300 τ.μ. αυλή με απεριόριστη θέα ενδιάμεσα σε μεγάλες ξενοδοχειακές μονάδες
- Κατάστημα 46 τ.μ. στην οδό Σκεύου Ζερβού 24.000.000 δρχ.-70.432 €
- Πωλείται επιχείρηση -αναψυκτήριο
- Επιχείρηση σουβλατζίδικο Νέα Αγορά 20 εκ. δρχ.-58.694 €

ΚΤΗΜΑΤΑ

- Λαχανά 4.400 τ.μ. 200 μ. από θάλασσα πάνω στο δρόμο 22.000.000 δρχ. - 64.563 €
- Κατταβιά 4.500 τ.μ. νερό-ρεύμα 6.000.000 δρχ. - 17.608 €
- Πλημμύρι 4.500 τ.μ. 7.500.000 δρχ. - 22.010 €
- Λαχανιά 4.440 τ.μ. νερό-ρεύμα 4.000.000 δρχ. - 11.738 €
- Λαχανιά 6.800 τ.μ. νερό-ρεύμα 7.000.000 δρχ. - 20.542 €
- Λαχανιά 600 τ.μ. πάνω στο δρόμο 1.500.000 δρχ. - 4.402 €
- Λαχανιά 2.390 τ.μ. 2.500.000 δρχ. - 7.336 €
- Λαχανιά 560 τ.μ. 1.500.000 δρχ. - 4.402 €
- Κοσκινού 4.800 τ.μ. 23.000.000 δρχ. - 67.498 €
- Γεννάδι 20 στρέμματα νερό - ρεύμα και 200 ελιές 15.000.000 δρχ. - 44.020 €
- Γεννάδι 4.500 τ.μ. με άδεια οικοδομής 260 τ.μ. νερό - ρεύμα 25.000.000 δρχ. 73.367 €
- Κιοτάρι 1.000 τ.μ. 4.000.000 δρ.χ - 11.738 €
- Κιοτάρι 3.500 τ.μ. 5.000.000 δρχ. - 14.673 €
- Κιοτάρι 12 στρέμματα πάνω στο δρόμο 144.000.000 δρχ. - 422.597 €
- Κιοτάρι 12 στρέμματα πάνω στο κύμα 180.000.000 δρχ. -528.246 €
- Ελεούσα 20.50 στρέμματα 25.000.000 δρχ. - 73.367 €
- Τσαΐρι 4.800 τ.μ. 55.000.000 δρχ. - 161.408 €
- Κιοτάρι 45 στρέμματα κοντά στην θάλασσα σε ύψωμα 135.000.000 δρχ.-396.184 €
- Κιοτάρι 20 στρέμματα 40.000.000 δρχ.-117.388 €
- Κιοτάρι 7 στρέμματα νερό ρεύμα 17.500.000 δρχ.-51.357 €
- Κιοτάρι 4.500 μ. νερό ρεύμα 11.250.000 δρχ.-33.015 €
- Λαχανιά 7 στρέμματα πάνω στον δρόμο νερό, ρεύμα 21.000.000 δρχ.-61.628 €
- Λαχανιά 45 στρέμματα 67.500.000 δρχ.-198.092 €
- Λαχανιά 45 στρέμματα 200 μ. από την θάλασσα 135.000.000 δρχ.-396.184 €
- Κανδυλί 4.700 τ.μ. 33.000.000 δρχ.-96.845 €
- Σορωνή 9.500 τ.μ. παραλία 70.000.000 δρχ.-205,429 €
- Φάνες 11.250 στρ. παραλία 80.000.000 δρχ.-234,776 €
- Φάνες 6 στρ. παραλία 42.000.000 δρχ.-123,257 €
- Λάρδος 2 στρ. 20 ελιές 3.000.000 δρχ.-8.804 €
- Λαχανιά 3.500 τ.μ., 3.500.000 δρχ.-10.271 €
- Κιοτάρι 4.500 τ.μ. με θέα 15.000.000 δρχ.-44.020 €
- Κιοτάρι 50 στρέμματα 225.000.000 δρχ.-660.308 €

ΑΠΟΘΗΚΕΣ

- Ροδίνι 88 τ.μ. ισόγεια 13.000.000 δρχ. - 38.151 €
- Αννης Μαρίας 72 τ.μ. υπόγεια 7.000.000 δρχ. - 20.542 €
- Μητρόπολη 130 τ.μ. ημιυπόγειο 18.000.000 δρχ. - 52.824 €

- **ΖΗΤΟΥΝΤΑΙ ΜΕΤΑΧΕΙΡΙΣΜΕΝΑ ΔΙΑΜΕΡΙΣΜΑΤΑ-ΑΜΕΣΗ ΠΩΛΗΣΗ**
- **ΠΩΛΟΥΝΤΑΙ** αποθήκες και βιοτεχνικοί χώροι.
- **ΔΑΝΕΙΑ ΔΕΚΤΑ - ΕΥΚΟΛΙΕΣ ΠΛΗΡΩΜΗΣ**
- **ΑΝΑΛΑΜΒΑΝΟΥΜΕ ΑΝΤΙΠΑΡΟΧΕΣ**

ΣΤΑΜΑΤΗΣ ΜΑΝΩΛΑΚΟΣ

ΩΡΕΣ ΓΡΑΦΕΙΟΥ 8.30-1.00 π.μ. και 5-8 μ.μ.
ΔΗΜ. ΑΝΑΣΤΑΣΙΑΔΗ 45 (παραπλεύρως ΥΠΕΡΑΓΟΡΑΣ ΠΑΠΑΚΥΡΙΑΚΟΥ-ΣΥΝΟΙΚΙΑ ΔΑΣΚΑΛΩΝ)
Τηλέφωνα: 2241023815-78275, 6944698056, 6945769958

ενοικιασεις

συνέχεια από την προηγούμενη

ΕΝΟΙΚΙΑΖΟΝΤΑΙ ΠΟΛΥΤΕΛΗ ΜΙΚΡΑ ΔΙΑΜΕΡΙΣΜΑΤΑ ΤΩΝ 40 Ή 60 Τ.Μ. ΓΙΑ ΕΝΑ Ή ΔΥΟ ΑΤΟΜΑ, ΓΙΑ ΟΛΟ ΤΟ ΧΡΟΝΟ Ή ΜΙΚΡΟΤΕΡΟ ΧΡΟΝΙΚΟ ΔΙΑΣΤΗΜΑ Ή ΚΑΙ ΜΕ ΤΗΝ ΗΜΕΡΑ, ΕΥΡΥΧΩΡΑ ΚΑΙ ΜΕ ΜΕΓΑΛΕΣ ΒΕΡΑΝΤΕΣ. ΖΕΣΤΟ ΝΕΡΟ ΜΕ ΗΛΙΑΚΟΥΣ ΧΕΙΜΩΝΑ-ΚΑΛΟΚΑΙΡΙ, AIR-CONDITION, ΕΥΚΟΛΟ ΠΑΡΚΙΝ ΚΑΙ ΠΛΗΡΩΣ ΕΠΙΠΛΩΜΕΝΑ. ΣΤΟ ΠΑΡΑΔΕΙΣΙ ΤΗΣ ΡΟΔΟΥ. ΤΙΜΕΣ ΚΑΛΕΣ ΓΙΑ ΣΤΡΑΤΙΩΤΙΚΟΥΣ, ΕΚΠΑΙΔΕΥΤΙΚΟΥΣ ΚΑΙ ΓΕΝΙΚΑ ΔΗΜΟΣ. ΥΠΑΛΛ. ΠΛΗΡ. ΤΗΛ. 73807-81210, ΚΙΝ. 6972-921810. ΠΕ52153

ΔΥΑΡΙ 50 τ.μ. στην Ιαλυσό-Φιλέρημος. Πληρ. τηλ. 2241094707. ΑΕ52918

ΕΝΟΙΚΙΑΖΕΤΑΙ ΙΣΟΓΕΙΟ ΚΑΤΑΣΤΗΜΑ 115 Τ.Μ. ΕΠΙ ΤΗΣ ΑΝΝΗΣ ΜΑΡΙΑΣ ΚΑΤΑΛΛΗΛΟ ΚΑΙ ΓΙΑ ΓΡΑΦΕΙΟ, ΙΑΤΡΕΙΟ Ή ΦΡΟΝΤΙΣΤΗΡΙΟ. ΠΛΗΡ. ΤΗΛ. 2241094811, 6977028785 ΠΕ53092

ΕΝΟΙΚΙΑΖΟΝΤΑΙ ΔΙΧΩΡΑ ΕΠΙΠΛΩΜΕΝΑ ΔΙΑΜΕΡΙΣΜΑΤΑ 50 Τ.Μ. ΣΤΗΝ ΠΕΡΙΟΧΗ ΤΗΣ ΙΞΙΑΣ, ΜΕ ΧΩΡΟ ΣΤΑΘΜΕΥΣΗΣ, ΚΗΠΟ, ΠΙΣΙΝΑ, ΘΕΡΜΑΝΣΗ ΚΑΙ ΖΕΣΤΟ ΝΕΡΟ, ΙΔΑΝΙΚΑ ΓΙΑ ΕΚΠΑΙΔΕΥΤΙΚΟΥΣ, ΓΙΑΤΡΟΥΣ, ΣΤΡΑΤΙΩΤΙΚΟΥΣ. ΠΛΗΡ. ΤΗΛ. 2241093172, ΚΙΝ. 6944658034 www.eleonas.net ΧΠΕ017

ΕΝΟΙΚΙΑΖΟΝΤΑΙ ΣΤΟ ΑΦΑΝΤΟΥ ΔΙΑΜΕΡΙΣΜΑΤΑ ΕΥΡΥΧΩΡΑ, ΠΛΗΡΩΣ ΕΠΙΠΛΩΜΕΝΑ, ΝΕΟΧΤΙΣΤΗΣ ΟΙΚΟΔΟΜΗΣ, ΚΑΤΑΛΛΗΛΑ ΓΙΑ ΕΚΠΑΙΔΕΥΤΙΚΟΥΣ ΚΑΙ ΣΤΡΑΤΙΩΤΙΚΟΥΣ. ΠΛΗΡ. ΤΗΛ. 2241055851-4, 2241025188, 6977904694 ΧΠΕ256

ΑΠΟΘΗΚΕΣ ΣΤΗΝ ΙΑΛΥΣΟ, ΕΝΟΙΚΙΑΖΟΝΤΑΙ 1) ΑΠΟΘΗΚΕΥΤΙΚΟΙ ΧΩΡΟΙ ΑΠΟ 100 ΕΩΣ 2000 Τ.Μ. ΚΑΙ ΥΨΟΣ 8 Μ. ΑΣΦΑΛΕΙΣ ΜΕ ΜΕΓΑΛΟΥΣ ΧΩΡΟΥΣ ΔΙΑΚΙΝΗΣΗΣ ΦΟΡΤΩΣΗΣ ΚΑΙ ΕΚΦΟΡΤΩΣΗΣ ΠΡΟΪΟΝΤΩΝ, 2) ΥΠΑΙΘΡΙΟΙ ΧΩΡΟΙ ΠΕΡΙΦΡΑΓΜΕΝΟΙ, ΑΣΦΑΛΕΙΣ, ΚΑΤΑΛΛΗΛΟΙ ΓΙΑ ΑΠΟΘΗΚΕΥΣΗ ΠΡΟΪΟΝΤΩΝ ΣΕ ΠΑΛΕΤΕΣ. ΠΛΗΡ. ΤΗΛ. (22410)38400 ΑΠΟ ΔΕΥΤΕΡΑ ΕΩΣ ΠΑΡΑΣΚΕΥΗ 08.00-15.00 κ. ΓΙΩΤΑ ΧΠΕ1912

ΓΚΑΡΣΟΝΙΕΡΑ ΑΠΟΤΕΛΟΥΜΕΝΗ ΑΠΟ ΚΥΡΙΩΣ ΔΩΜΑΤΙΟ, ΠΡΟΘΑΛΑΜΟ, ΜΠΑΝΙΟ, ΒΕΡΑΝΤΑ, ΣΤΟΝ Α' ΟΡΟΦΟ, ΚΑΤΑΛΛΗΛΗ ΜΟΝΟ ΓΙΑ ΕΠΑΓΓΕΛΜΑΤΙΚΗ ΧΡΗΣΗ (ΓΡΑΦΕΙΟ-ΙΑΤΡΕΙΟ Κ.ΛΠ.), Κ. ΠΑΛΑΙΟΛΟΓΟΥ 105 (ΠΑΡΚΟ ΑΓ. ΙΩΑΝΝΟΥ). ΠΛΗΡ. κ. ΕΥΑΓΓΕΛΙΑ ΤΗΛ. (22410)81540, 81541 ΧΠΕ112

ΕΝΟΙΚΙΑΖΟΝΤΑΙ STUDIOS ΜΕ ΤΟ ΜΗΝΑ Ή ΜΕ ΤΗΝ ΗΜΕΡΑ ΠΛΗΡΩΣ ΕΠΙΠΛΩΜΕΝΑ ΜΕ ΠΟΛΥΚΟΥΖΙΝΑΚΙ, ΨΥΓΕΙΟ, ΝΤΟΥΣ, WC, ΤΗΛΕΦΩΝΟ, ΜΠΑΛΚΟΝΙ, ΖΕΣΤΟ ΝΕΡΟ ΕΠΙ 24ΩΡΟΥ ΒΑΣΕΩΣ ΣΤΗΝ ΠΙΟ ΗΣΥΧΗ ΠΕΡΙΟΧΗ ΤΗΣ ΠΟΛΗΣ ΡΟΔΟΥ (ΠΕΡΙΟΧΗ ΔΑΣΚΑΛΩΝ), ΟΔΟΣ ΜΑΝΩΛΗ ΠΑΠΑΜΑΝΩΛΗ ΑΡΙΘΜ. 12 ΚΑΘΕΤΟΣ ΕΠΙ ΤΗΣ ΣΤΕΛΙΟΥ ΚΩΤΙΑΔΗ. ΠΛΗΡ. ΤΗΛ. (22410)37244 ΧΠΕ283

ΔΙΑΜΕΡΙΣΜΑ 60 τ.μ. στο Παραδείσι, με ηλιακό θερμοσίφωνα και κεντρική θέρμανση. Πληρ. τηλ. 6946466089. ΑΕ52255

PUB-ΚΑΦΕΤΕΡΙΑ στο τουριστικό κέντρο-πλησίον νέου καζίνο. Πλήρως εξοπλισμένη ανακαινισμένη, η καλύτερη στο είδος της. Συμβόλαιο 12ετές. Πληροφορίες άλλες δεν θα δοθούν στο τηλέφωνο. Πληρ. για συνεννόηση τηλ. 2241078392, 6977/339669, 6936/607154 μετά τις 12 το μεσημέρι. ΧΑΕ1501

ΟΙΚΟΔΟΜΗ ΡΟΔΟΥ

ΤΕΧΝΙΚΗ–ΚΑΤΑΣΚΕΥΑΣΤΙΚΗ ΕΤΑΙΡΕΙΑ

ΠΩΛΟΥΝΤΑΙ

1) Καταστήματα, διαμερίσματα και οροφοδιαμερίσματα στην οδό Αμστερνταμ, Βερολίνου και Μαδρίτης στο Ροδίνι διαφόρων μεγεθών (σε συγκρότημα 9 πολυκατοικιών)
2) Μονοκατοικίες 150 τ.μ. η κάθε μία σε κτήμα 2.000 τ.μ. (υπό κατασκευή)
3) Μονοκατοικίες στο Κιοτάρι Ασκληπειού (στο κύμα) 120 τ.μ. σε κτήμα 1.300 τ.μ. εκάστη (υπό κατασκευή)
4) Διώροφες μονοκατοικίες των 100 τ.μ. στο Γεννάδι, 200 μέτρα από τη θάλασσα σε κτήμα 1.300 τ.μ. (υπό κατασκευή)

ΟΙΚΟΔΟΜΗ ΡΟΔΟΥ

Δεκτά δάνεια και ευκολίες πληρωμής έχουμε τις καλύτερες τιμές της αγοράς.

Καμύνδου 4- Ρόδος-85100 Τηλ.: 22410/60460- 2 Fax: 22410/60463

ΜΑΝΟΛΗΣ ΣΠΥΡΙΔΗΣ Πολιτικός Μηχανικός Δ.Π.Θ. (Κιν:693 6660460)

ΚΩΣΤΑΣ ΚΩΝΣΤΑΝΤΙΝΙΔΗΣ εργολάβος (ΚΙΝ.: 694 6999906)

ΠΩΛΟΥΝΤΑΙ

από ιδιώτη ιδιοκτήτη,
μονοκατοικίες,
μεζονέτες 100 τ.μ.
στην παραλία Αφάντου
επί του κύματος.

Πληρ. τηλ. 6942089864

Vitzileos

ΚΤΗΜΑΤΟΜΕΣΙΤΙΚΟ ΓΡΑΦΕΙΟ - REAL ESTATE AGENCY

ΜΑΡΙΟΣ Κ. ΒΙΤΖΗΛΑΙΟΣ

Μεσίτης Αστικών Συμβάσεων - Real Estate agent

ΕΚΤΙΜΗΣΕΙΣ-ΑΓΟΡΕΣ-ΠΩΛΗΣΕΙΣ
ΚΑΤΑΣΤΗΜΑΤΑ
ΟΙΚΟΠΕΔΑ-ΧΩΡΑΦΙΑ
ΚΤΗΜΑΤΙΚΕΣ-ΣΥΜΒΟΥΛΕΣ
ΕΝΟΙΚΙΑΣΕΙΣ-ΔΙΑΧΕΙΡΙΣΕΙΣ
ΣΠΙΤΙΑ-ΔΙΑΜΕΡΙΣΜΑΤΑ

ΚΑΤΑΣΤΗΜΑΤΑ – ΓΡΑΦΕΙΑ – ΕΠΙΧΕΙΡΗΣΕΙΣ €

Επιχ/ση Ειδών Δώρων και Ασημικών σε τουριστ. περιοχή στην Π. Πόλη 30.000
Επιχ/ση Πλυντήρια – Στεγνωτήρια σε πλήρη λειτουργία 20 000
Επιχ/ση BAR σε κατάστημα 300 τ.μ.+300 τ.μ. υπογ. κοντά στην μαρίνα 147.000
15 τ.μ. κατάστημα στην Α. Διάκου 30 000
45 τ.μ. ισόγ. + 90 τ.μ.υπογ. Καρακόνερο 88 000
50 τ.μ. μαγαζί κοντά στο Μαντράκι (νοικιασμένο) .....294 .000
155 τ.μ. ακίνητο στην Ψαροπούλα στην θάλασσα 220.000
170τ.μ. αποθήκη σε μπετά. Καρακόνερο .....71 .000
180 τ.μ. αποθήκη στην Π. Ροδίου 82.000
300 τ.μ.Κατ/μα ετοιμοπ. σε 1000τ.μ.οικόπ. Παστίδα βιοτ. χώρος .....147 .000
1000 τ.μ.εργοστάσιο στο Καλαμώνα έτοιμο σε οικοπ. 6400 τ.μ. .....587 .000
1155τ.μ.ακίνητο σε οικόπ. 817 τ.μ. στο κέντρο της Ρόδου .....763 .000
12 apartmens πλήρως εξοπλισμένα στο Κιοτάρι .....440 .000
Ξενοδ. Α κατ., στην πόλη, 180 κλίνες + 4 καταστήματα .....6. 200 .000
8 apart. Χ 2 δωμάτια πλήρως εξοπλισμένα και δύο μαγαζιά 250τ.μ. στην παραλία Τριαντών, στην θάλασσα .....338 .000
Ξενοδ. Β' κατ. 95 δωμ. Σε 13 στρεμ. Στην παραλία Ιαλυσού .....2 640 .000
Ξενοδ. Γ' κατ. 37 δωμ., 74 κλίνες, δισκοθήκη 250 τ.μ. 1.261.922
μπαρ, στην πόλη της Ρόδου, παραλία

ΔΙΑΜΕΡΙΣΜΑΤΑ

35 τ.μ. γκαρσονιέρα στα Τριάντα 30. 000
45 τ.μ. στην πλατεία Βάθης , Αθήνα, στον 5ο όροφο 39. 000
50 τ.μ. στην Ανάληψη γκαρσονιέρα 64.000
50 τ.μ. στα Τριάντα γκαρσονιέρα με θέα 50. 000
50 τ.μ. στο Γεννάδι με 2 υπνοδωμ. Φανταστική θέα .....44 .000
60 τ.μ. στο Γεννάδι,γκαρσονιέρα με θέα .....47 .000
80 τ.μ. στην Αταβύρου με 2 υπνοδωμ. στο 3ο όροφο .....85 .000
85 τ.μ. στα Κοσκινού 2ος όροφος , ημιτελές .....47 .000
85 τ.μ. στα Τριάντα με θέα. Καινούργιο .....117 .400
90 τ.μ. στην Αγ. Αναστασία σε διώροφη οικοδομή με θέα .....85 .200
100 τ.μ. στην Βολονάκη με 3 υπνοδωμ. στο 2ο όροφο .88.000
110 τ.μ.κοντά στην πλατεία Κοσκινού .....117 .000
110 τ.μ. κοντά στην πλατεία Κοσκινού, ισόγειο, ημιτελές .....47 .000
116τ.μ. στην Ανάληψη, γκαράζ, αποθήκη, κεντ. θερμ. Lux κατασκευής .....182 .000
186τ.μ.Παραδοσιακό διαμέρισμα απέναντι Καζίνο .....147 .000
200 τ.μ. διατηρητέο ισογ. διαμέρισμα στο Μόντε Σμιθ 235 .000

ΜΕΖΟΝΕΤΕΣ – ΜΟΝΟΚΑΤΟΙΚΙΕΣ €

62τ.μ. μονοκατοικία με τζάκι, με φανταστική θέα, στην Π. Πόλη 125.000
68τ.μ.μονοκατοικία με αυλή 90τ.μ. στα Μαριτσά 59. 000
100 τ.μ. μεζονέτα με τρία υπνοδωμάτια +30 τ.μ. σοφίτα, Ιξιά 147.00
100 τ.μ. μονοκατοικία σε 500τ.μ. οικόπεδο. Κατταβιά 59 000
120 τ.μ. μονοκατοικία στις Καλυθιές με 600τ.μ. οικόπ 147 000
125 τ.μ. μονοκατοικία στο Γεννάδι, Villa super lux, 10 δωματ. 293 500
130 τ.μ. μονοκατοικία σε οικόπεδο 200 τ.μ. στον Αγ. Ιωάννη 76 300
130 τ.μ.μεζονέτα σε μπετά, οικοπ. 350 τ.μ. Τριάντα 110 000
134 τ.μ.προνομιακή, με φανταστική θέα διώρ. Μονοκατ. Καστέλο 323 000
135τ.μ.μονοκατ. με 700τ.μ. κήπο στα Κρητικά, πανοραμικό 191 000
167τ.μ. ισόγειο – οροφοδιαμέρισμα σε διπλοκατοικία με 285τ.μ. οικόπεδο στο κέντρο της πόλης, διατηρητέο. Παρκιν. 440. 300
170 τ.μ. μεζονέτα σε μπετά, οικοπ. 450τ.μ. Τριάντα 140. 000
170 τ.μ. μεζονέτα +170τ.μ.μεζονέτα + 120τ.μ. οροφοδιαμέρισμα σε οικοπ. 5000τ.μ. εντός οικισμού στην Παστίδα 426 000
180 τ.μ. μεζονέτα στα Κοσκινού 185.000
180 τ.μ. μονοκατ. ημιτελής στο Γεννάδι σε οικόπ. 750τ.μ. Φανταστική θέα 161. 000
187 τ.μ. βίλα με οικόπεδο 4780τ.μ. στην Παστίδα 310. 000
190τ.μ. μεζονέτα σε οικόπεδο στα Κοσκινού με φανταστική θέα 191. 000
210 τ.μ. Μονοκατοικία με αυλή στην Π. Πόλη 323.000
230 τ.μ.Βίλα στην Λάρδο σε 7700τ.μ. οικόπ. 750 οπωροφ. δέντρα 323. 000
250 τ.μ. Βίλα στο κέντρο της Κω σε 4000τ.μ. οικόπεδο με δένδρα, Lux κατασκευής,γκαράζ, καινούργια 352. 000
600 τ.μ. μονοκατοικία στο Ροδίνι lux κατασκευή γκαράζ, κήπο, φανταστική θέα 730.000

ΟΙΚΟΠΕΔΑ €

4160 τ.μ. φανταστικό οικόπ. πάνω στο κύμα Σ.Δ. 0,8 Σύμη. Τιμή- μεγάλη ευκαιρία.
412 τ.μ. στον Αγ. Νικόλαο Σ.Δ. 1.20 .....220. 100
750 τ.μ.στο Γεννάδι, εντός σχεδίου 18. 000
2000 τ.μ. στα Μαριτσά. Εντός σχεδίου, Σ.Δ.0,50 120.000
2000 τ.μ. στα Τριάντα 147. 000
2500 τ.μ.πάνω στο δρόμο Ελαιώνας –Φουρνάκι. Γεννάδι 24. 000
3080 τ.μ. στο Πλημμύρι 23. 500
4000 τ.μ. κοντά στο Βερόπουλο με φανταστική θέα 176. 000
4000 τ.μ. στην Παστίδα 56. 000
4100 τ.μ. στο Λειβάδι – Κρεμαστή 82. 200
4400 τ.μ. στην Κρεμαστή 76. 000
4800 τ.μ. στο Κανδηλί 76. 000
5000 τ.μ. στα Αφάντου 103. 000
5500 τ.μ. στα Μαριτσά, εντός σχεδίου, Σ.Δ. 0,1 250. 000
6000 τ.μ. στην Παστίδα + αποθήκη .....144 .000
6500 τ.μ. στην λεωφόρο Ρόδος –Κρεμαστή 323. 000
6500 τ.μ.στο Φαληράκι κοντά στην θάλασσα, προνομιακό 500. 000
6720 τ.μ. στον Θόλαρο, Παραδείσι 82. 200
8000 τ.μ.στο Φαληράκι 176. 000
8300 τ.μ. στα Βληχά – Κάλαθος 367. 000
8500 τ.μ.+6500 τ.μ. στην παραλία Αφάντου ..18 τ. τ.μ.
9000 τ.μ. στα Μαριτσά εντός ζώνης 132.000
9345 τ.μ. στα Ασγούρου με θέα 205. 000
12000 τ.μ. στην Αφάντου, πάνω στο κύμα 520. 000
13000 τ.μ. στα Μαριτσά 123. 000
14000 τ.μ. αγροτεμάχιο στην Διμυλιά .....:65. 000
15000 τ.μ. στην Πάρο με θέα την θάλασσα 73. 000
25000 τ.μ. στα Καλαβάρδα 295. 000
30000 τ.μ. στην παραλία Αφάντου 1 060. 000
30000 τ.μ. στο Τσαΐρι 352. 000
32000 τ.μ. στην Θολό, πάνω στο κύμα 587. 000
38000 τ.μ. στο Γεννάδι, πάνω στο κύμα 2. 230. 000
46000 τ.μ. στο Τσαΐρι 405. 000
50000 τ.μ. στο Τσαΐρι 360. 000

Εθν. Μακαρίου 45 (3ος όροφος • Τηλ.: 22410 24900, 25545 • Fax: 22410 25544 • Κιν.: 6932704919

ενοικιασεις

συνέχεια από την προηγούμενη

ΚΑΤΑΣΤΗΜΑ 75 τ.μ. με βιτρίνα 6,50 μ. σε εμπορικό δρόμο της Παλιάς Πόλης της Ρόδου. Πληρ. τηλ. 69.44.88.11.22 και 2241037753. ΧΑΕ111

πωλησεις–αγορες ακινητων & επιχειρησεων

ΠΩΛΕΙΤΑΙ αναψυκτήριο σε πολύ καλό σημείο στο Νιοχώρι σε λειτουργία, λόγω κούρασης. 7.500 ευρώ. Πληρ. τηλ. 6944615246 ΑΟ53179

ΚΑΤΑΣΤΗΜΑ 39 τ.μ. με WC στην περιοχή Στεφάνου Καζούλη και Γαριβάλδη, σε τιμή ευκαιρίας. Πληρ. τηλ. 6944 977676 ΑΟ53145

Κ. Κ. ΔΙΑΜΕΡΙΣΜΑ στην Ανάληψη, 3 υπνοδωματίων και λοιπών χώρων, σε τριώροφη πολυκατοικία, ένα σε κάθε όροφο. Ενοικιάζεται με 325 ευρώ το μήνα. Τιμή αγοράς 117.500 ευρώ. Πληρ. τηλ. 2241034355 ΑΟ53156

ΔΙΩΡΟΦΗ ΟΙΚΟΔΟΜΗ (κατοικία), στο Νιοχώρι της Ρόδου, κοντά στην Αμαράντειο Σχολή, αποτελούμενη από διαμέρισμα α' ορόφου 56 τ.μ. και μεζονέτα 40 τ.μ. στην τιμή των 102.000 ευρώ (35 εκατ. δρχ.). Πληρ. τηλ. 6946472476, 2241023195, 2109812331 ΑΟ53155

ΔΙΑΜΕΡΙΣΜΑ στο Ροδίνι, 2 υπνοδωματίων και λοιπών χώρων, σε τριώροφη πολυκατοικία, εντελώς καινούργια και με δικό του πάρκιν. Ευκαιρία. Τιμή 117.000 ευρώ. Πληρ. τηλ. 2241034355 ΑΟ53157

Κ. Κ. ΜΟΝΟΚΑΤΟΙΚΙΑ στη Σορωνή, 80 τ.μ., 2 υπνοδωματίων, σε οικόπεδο 800 τ.μ., κοντά στη θάλασσα. Τιμή 94.500 ευρώ. Πληρ. τηλ. 2241034355ΑΟ53158

ΙΣΟΓΕΙΑ ΟΙΚΟΔΟΜΗ 300 τ.μ., στην βιοτεχνική περιοχή Τσαΐρι, 1ο χλμ., καινούργια, λεωφόρος Αεροδρομίου, με δικαίωμα ανέγερσης δύο ορόφων, κατάλληλο για οποιαδήποτε βιοτεχνική χρήση. Πληρ. τηλ. 2241060171, 6946917542, κ. Λευτέρη ΑΟ53136

ΔΙΑΜΕΡΙΣΜΑ 75 τ.μ., ισόγειο, με 45 τ.μ. βεράντα, στην Ανάληψη, καινούργιο, στην τιμή των 53.000 ευρώ, όχι δάνεια, όχι μεσίτες. Πληρ. τηλ. 6939103042 ΑΟ53137

ΠΩΛΕΙΤΑΙ ΕΠΙΧΕΙΡΗΣΗ ΣΤΗΝ ΠΕΡΙΟΧΗ ΠΕΥΚΟΙ ΛΙΝΔΟΥ ΨΗΤΟΠΩΛΕΙΟ - SNACK BAR ΓΙΑ ΠΡΟΣΩΠΙΚΟΥΣ ΛΟΓΟΥΣ. ΠΛΗΡ. ΤΗΛ. 2244044460, 2241044466, 6945319174 ΩΡΕΣ 18.00-24.00 ΠΟ53053

ΠΩΛΕΙΤΑΙ 3άρι διαμέρισμα καινούργιο στον Δήμο Ιαλυσού. Πληρ. Εμμ. Κρανίδης τηλ. 2241027082, 6944347405 ΑΟ53116

ΠΩΛΟΥΝΤΑΙ οικόπεδα των 2000, 4000, ή παραπάνω τ.μ. με πολλά ελαιόδεντρα παραγωγικά έκαστο, κατατμημένα άρτια και οικοδομήσιμα εκτός σχεδίου με φως, νερό, τηλέφωνο με καταπληκτική θέα πάνω από το αεροδρόμιο Μαριτσών. Πληρ. τηλ. 2241047516-48131 και 6944177280 ΑΟ53126

ΠΩΛΕΙΤΑΙ παλαιά διώροφη οικία επί της οδού Παπαλουκά 55. Πληρ. τηλ. 2241027608, 2241073647 ΑΟ53103

ΖΗΤΕΙΤΑΙ συνεταίρος ή **ΠΩΛΕΙΤΑΙ** επιχείρηση (που μπορεί να μετατραπεί σε οποιοδήποτε είδος) στην Παλιά Πόλη της Ρόδου. Δεκτές μόνο σοβαρές προτάσεις. Πληρ. τηλ. 6934884379 ΑΟ53099

ΠΩΛΕΙΤΑΙ 2000 τ.μ. αγρός άρτιος και οικοδομήσιμος σε ύψωμα με ωραία θέα στο Τσαίρι. Πληρ. Εμμ. Κρανίδης τηλ. 2241027082, 6944347405 ΑΟ53118

ΠΩΛΕΙΤΑΙ χωράφι 5.600 τ.μ. με 120 ελιές στην περιοχή Αγ. Σουλά προς Διμυλιά δεξιά περίπου 600 μ. από την άσφαλτο, περνάμε τον ποταμό. Τιμή 15.000 ευρώ (περίπου 5 εκ.). Γίνονται και ευκολίες πληρωμής. Πληρ. τηλ. 2241028838 ΑΟ53097

ΠΩΛΟΥΝΤΑΙ τρεις μεζονέτες στα μπετά ή τελειωμένες με το κλειδί στο χέρι των 130 τ.μ.έκαστη, και με 1000 τ.μ. οικόπεδο η κάθε μία (περιοχή Κοσκινού) με φανταστική - πανοραμική θέα την θάλασσα και το Φαληράκι!!! Πληρ. κ. Καργάκο Νίκο (ιδιοκτήτης-κατασκευαστής), Θεμ. Σοφούλη 59, Ρόδος, τηλ. 2241030397, κιν. 6946049179 ΑΟ53091

ΠΩΛΕΙΤΑΙ διαμέρισμα 203 τ.μ. στο Μήδεια ρετιρέ λουξ κατασκευής μόνο για λίγους. Επίσης 175 τ.μ. ρετιρέ στην Μιχ. Πετρίδη. Πληρ. ΑΙΓΑΙΟΚΤΗΜΑΤΙΚΗ τηλ. 2241022943, 2241028838, 6945466773 ΑΟ52984

ΚΡΗΤΗΝΙΑ ΠΩΛΕΙΤΑΙ οικόπεδο 1400 τ.μ. οικοδομήσιμο. Δάνεια δεκτά. Πληρ. κο Νίκο τηλ. 6932550339 ΑΟ53090

ΠΩΛΕΙΤΑΙ επιχείρηση DVD Club με τον εξοπλισμό και την πελατεία του σε τιμή ευκαιρίας. Δεκτός διακανονισμός και άμεση παράδοση λόγω φόρτου εργασίας. Πληρ. τηλ. 6934143565 ΑΟ53054

ΕΠΙΧΕΙΡΗΣΗ με είδη ρουχισμού, επί της οδού Μιχ. Πετρίδη. Πληρ. τηλ. 6936915616, 2241073711. ΑΟ53134

ΠΩΛΟΥΝΤΑΙ 2 μονοκατοικίες στην Παλιά Πόλη διώροφη 45 εκ. - 132.061 ευρώ και η άλλη 70 τ.μ. με 100 τ.μ. αυλή 28 εκ. - Πληρ. ΑΙΓΑΙΟΚΤΗΜΑΤΙΚΗ τηλ. 2241022943, 2241028838, 6945466773 ΑΟ52983

ΠΩΛΕΙΤΑΙ γραφείο 82 τ.μ. στο κέντρο της πόλης μόνο 35 εκ. - 102.710 ευρώ. Επίσης γραφείο 30 τ.μ. α' ορόφου μόνο 16 εκ. - 46.955 ευρώ. Πληρ. ΑΙΓΑΙΟΚΤΗΜΑΤΙΚΗ τηλ. 2241022943, 2241028838, 6945466773 ΑΟ52981

ΣΧΟΛΗ ΟΔΗΓΩΝ
ΠΟΡΤΣΕΛΛΗΣ ΣΤΕΦΑΝΟΣ
Διπλ. εκπαιδευτής υποψηφίων οδηγών μέλος της Ε.Σ.Ο.Ρ. Ο.Ε.

- Διπλώματα αυτοκινήτου, μοτοσικλέτας,φορτηγού, λεωφορείου, νταλίκας
- Αναθεωρήσεις ληγμένων αδειών
- Θεωρητικά μαθήματα ΚΟΚ και Μηχανολογίας
- Μετατροπές ξένων διπλωμάτων σε ελληνικά
- Διπλώματα αυτόματου αυτοκινήτου



ΝΕΑ ΔΙΕΥΘΥΝΣΗ: ΕΘΝΙΚΗΣ ΑΝΤΙΣΤΑΣΗΣ 73 (ΠΡΩΗΝ ΑΝΝΗΣ ΜΑΡΙΑΣ)
ΤΗΛ. 2241034497, 6945463635

ΑΓΟΡΑ ΑΥΤΟΚΙΝΗΤΩΝ

Η πώληση και η ανταλλαγή των μεταχειρισμένων αυτοκινήτων-οι διαδικασίες και τα έξοδα μεταβιβάσεως για μας είναι μια απλή διαδικασία.

ΚΑΙ ανταλλάσσουμε
ΚΑΙ αγοράζουμε
το παλιό σας αυτοκίνητο
ΑΜΕΣΩΣ

Πληρ. τηλ. (22410)60500

ΣΧΟΛΗ ΟΔΗΓΩΝ
ΚΟΥΣΗ ΠΑΝΤΕΛΗ

- ΔΙΠΛΩΜΑΤΑ
- ΕΡΑΣΙΤΕΧΝΙΚΑ
- ΕΠΑΓΓΕΛΜΑΤΙΚΑ
- ΜΟΤΟΣΙΚΛΕΤΑΣ
- ΜΑΘΗΜΑΤΑ ΘΕΩΡΗΤΙΚΗΣ ΔΙΔΑΣΚΑΛΙΑΣ



-Επεκτάσεις όλων των κατηγοριών
-Αναθεωρήσεις ληγμένων αδειών
-Μετατροπές ξένων αδειών σε ελληνικές

Οδός Βαλαωρίτου 9
(έναντι HOTEL SEMIRAMIS ΠΙΣΩ ΑΠΟ ΤΟ ΠΑΛΑΙΟ ΝΟΣΟΚΟΜΕΙΟ
e-mail: kousisp@acn.gr
ΕΚΠΑΙΔΕΥΤΙΚΟ ΑΥΤΟΚΙΝΗΤΟ:
TOYOTA YARIS 1300 cc AIR CONDITIONED
(ΠΡΟΣΟΧΗ): ΜΑΘΗΜΑΤΑ
α. Μοτοσικλέτας μεγάλου κυβισμού από 125 cc έως ανεξαρτήτου
β. Μοτ/τας έως 125 cc
γ. Μοτοποδηλάτου 50 cc
Διαθέτουμε επίσης κι αυτόματες μοτοσικλέτες 125 cc
Πληρ. τηλ.
(22410)29157-73820-94777
ΚΑΙ ΑΝΑ ΠΑΣΑ ΣΤΙΓΜΗ ΣΤΑ ΚΙΝΗΤΑ τηλ.
6944/511313-6944/203343
Στην κατηγορία ανεξαρτήτου κυβισμού η εκπαίδευση γίνεται με μοτοσικλέτα 500 cc
Παραλαβή των μαθητών μας και από τις οικίες τους
"Η σωστή και μεθοδική εκπαίδευση στα σύγχρονα οχήματά μας, βάζει γερά θεμέλια για τη δημιουργία ενός καλού νέου οδηγού"

ΠΡΟΣΟΧΗ
Στη σχολή μας παραδίδονται και μαθήματα θεωρητικής διδασκαλίας

ΠΜ52692

κεφάλαιο
Κτηματομεσιτικο - Συμβουλευτικό Γραφειο

ΔΙΑΜΕΡΙΣΜΑΤΑ ΠΩΛΟΥΝΤΑΙ

- 30 τ.μ , ρετιρέ γκαρσονιέρα, Ιξιά, 11εκ-32.281 €
- 53 τ.μ,ισόγειο, 1 υπν/τιου, Ροδίνι, 22εκ- 64.563 €
- 55 τ.μ, ημ/γειο,1 υπν/τιου καινούριο, Κοσκινού 22εκ-64.563 €
- 58 τ.μ,ισόγειο,1 υπν/τιου, καινούριο, Ροδίνι, 30εκ-88.041€
- 73 τ.μ, 1ου, 2 υπν/τιων καινούριο, Ιξιά, 33εκ - 96.845 €
- 75 τ.μ, 2ου, 2 υπν/τιων καινούριο, Καρακόνερο, 37.5εκ-110.051 €
- 77τ.μ 2ου, 2 υπν/τιων, καινούριο, πάρκινκ , Αγ.Νικόλαο, 46 εκ-134.996€
- 80 τ.μ 2ου, 2υπν/τιων, γκαράζ,καινούριο , πολυτελές , Ροδίνι ,40εκ-117.388 €
- 81 τ.μ, 2ου, 2 υπν/τιων κατάλληλο για γραφειακό χώρο, Κέντρο, 40εκ-117.388€
- 82 τ.μ, ισόγειο, 2υπν/τιων, καινούριο, Τριάντα 31 εκ-90.000 €
- 83 τ.μ,1ου,2 υπν/τιων καινούριο Ιξιά 36εκ-105.649 €
- 85 τ.μ ,ισόγειο, 2υπν/τιων, αυλή ,καινούριο,Τριάντα 38 εκ- 111.518 €
- 87 τ.μ 1ου,2υπν/τιων, γκαράζ, καινούριο, πολυτελές, Ροδίνι, 42 εκ-123.257€
- 91 τ.μ ,ισόγειο, 2υπν/τιων, καινούριο,Τριάντα 38 εκ-111.518 €
- 103 τ.μ , 1ου ,2υπν/τιων , Ανάληψη 34 εκ-99.780 €
- 103 τ.μ ,οροφοδια/μα 1ου ,3υπν/τιων,καινούριο,πάρκινκ,34τ.μ. Καρακόνερο, 52,5εκ-154.072 €
- 110τ.μ,ισόγειο,2υπν/τιων καινούριο,πάρκινκ Καρακόνερο 44εκ-129.126 €
- 117 τ.μ ,οροφοδια/μα ισόγειο,3υπν/τιων,καινούριο Ανάληψη 55εκ-161.408 €
- 119τ.μ,ισόγειο,3υπν/τιων, καινούριο,Πειραιώς ,54εκ-158.473 €
- 120τ.μ 2ου, 3 υπν/τιων, καινούριο, Ροδίνι, 60 εκ –176.082 €
- 120τ.μ,ισόγειο,3υπν/τιων, Ακαδημία , κατάλληλο για επαγγελματική χρήση 100 εκ –293.470 €
- 128τ.μ 2ου, 3 υπν/τιων, καινούριο, Ροδίνι, 62 εκ-181.951 €
- 123τ.μ 1ου, 3 υπν/τιων, καινούριο, πάρκινκ , Αγ.Νικόλαο, 73 εκ-214.233€

ΜΕΖΟΝΕΤΕΣ- ΜΟΝ/ΚΙΕΣ ΠΩΛΟΥΝΤΑΙ

- 72τ.μ,μονοκατοικία ,1 υπν/τιου, βοηθητικού χώρου αυλήΚρητικά,30εκ-88.041€
- 78 τ.μ ,μεζονέτα εσωτερι- κή, 2 υπν/τιων , Τριάντα 38εκ-11.518€
- 112τ.μ, μον/κία , 2υπν/τιων αυλή, Λίνδος, 68εκ-199.560€
- 148 τ.μ ,μεζονέτα , 3υπν/τιων , 300 τ.μ αυλή Τριάντα 83 εκ-243.580 €
- 189 , τ.μ , μεζονέτα , 3 υπν/τιων ,Ανάληψη,60εκ-105.649 €
- 170 τ.μ ,μεζονέτα ,μπετά σε 1.350 τ.μ οικόπεδο Κοσκινού 40εκ-117.388 €
- 195 τ.μ ,μεζονέτα , 3υπν/τιων,Τριάντα 52εκ-152.604€

- 200 τ.μ ,μεζονέτα μ/σοβά, 3 υπν/τιων, 300 τ.μ οικόπεδο Τριάντα 50εκ-146.735 €
- 210 τ.μ ,μεζονέτα ,μπετά σε 650 τ.μ οικόπεδο Κοσκινού 38εκ-111.518 €

ΟΙΚΟΠΕΔΑ ΠΩΛΟΥΝΤΑΙ

- 4.100 τ.μ,θέα , Κοσκινού 60εκ-176.082 €
- 4.300 τ.μ, , Κολύμπια 24εκ-70.432 €

ΕΠΙΧΕΙΡΗΣΕΙΣ & ΕΠΑΓΓΕΛΜΑΤΙΚΟΙ ΧΩΡΟΙ

- 81 τ.μ,2ου,2 υπν/τιων κατάλληλο για γραφειακό χώρο Κέντρο,117.388 €
- Κατάστημα 45 τ.μ κύρια χρήση με 120 τ.μ αποθήκη στο ίδιο επίπεδο και 30 τ.μ πατάρι,πλησίον Σ.Κωτιάδη 50 εκ-146.735 €
- Αποθήκη 95τ.μ ,σοβά ,ράμπα, Καρακόνερο 16 εκ-46.955 €
- 120τ.μ,ισόγειο,διαμέρισμα,3υπν/τιων, Ακαδημία , κατάλληλο για επαγ/ματική χρήση 100 εκ –293.470 €
- Αποθήκη 125 τ.μ συν 20 τ.μ βοηθητικά , πλησίον Αν. Μαρίας,20εκ-58.694€
- 850τ.μ,σε 4 επίπεδα , Ανάληψη ,300εκ–880.410 €

ΕΝΟΙΚΙΑΣΕΙΣ ΑΚΙΝΗΤΩΝ

- 100τ.μ, διαμέρισμα 1ου, 3υπν/τιων,κάθετος Ορφανίδου, 400 €

ΖΗΤΟΥΝΤΑΙ ΚΑΤΟΙΚΙΕΣ & ΟΙΚΟΠΕΔΑ ΕΝΤΟΣ & ΕΚΤΟΣ ΠΟΛΕΩΣ

ΤΣΟΥΡΟΥΝΑΚΗΣ Ι. ΑΝΤΩΝΙΟΣ (B.Sc.-MKT)
ΤΗΛ.:2241060060 (3 γραμμές) FAX: 2241060062
ΚΙΝ.:6945 949882
e-mail: kefaleo@rho.forthnet.gr
Γ. Σεφέρη 12
(παραπλεύρως ΜΗΔΕΙΑ)
Ρόδος
www.e-kefaleo.com

πωλησεις

συνέχεια από την προηγούμενη

ΕΥΚΑΙΡΙΑ ΣΤΟ ΓΕΝΝΑΔΙ ΠΩΛΟΥΝΤΑΙ α) τμήμα οικοπέδου 800 τ.μ., με άδεια οικοδομής 104 τ.μ., περιοχή Περίολος (μετά τον Αη Γιώργη), επί του επαρχιακού δρόμου, με θέα και απόσταση 150 μέτρα από τη θάλασσα. Τιμή 27.000 ευρώ, β) τμήμα οικοπέδου 500 τ.μ., με άδεια οικοδομής 70 τ.μ., πριν τον Αη Γιώργη, με πρόσοψη 18 μέτρα απί του επαρχιακού δρόμου και με πρόσβαση στην παραλία. Τιμή 23.500 ευρώ. Πληρ. τηλ. 6937225269, 6937225268 ΑΟ52923

ΖΗΤΟΥΝΤΑΙ ΓΙΑ ΑΓΟΡΑ οικόπεδα, διαμερίσματα, μονοκατοικίες. Πληρωμή τοις μετρητοίς. Πληρ. τηλ. 6945379877 ΑΟ52943

ΠΩΛΕΙΤΑΙ εμπορική επιχείρηση μοναδική στο είδος της με 30 εταιρείες αποκλειστικότητα και σταθερή πελατεία στα 100 Μαγαζιά λόγω φόρτου εργασίας. Πληρ. τηλ. 6944378641 ΑΟ52955

ΠΩΛΕΙΤΑΙ διαμέρισμα 74 τ.μ. (2 υπν.) στην οδό Πειραιώς πολύ καλής κατασκευής 30 εκ. - 88.410 ευρώ. Επίσης 88 τ.μ. καινούργιο ετοιμοπαράδοτο στο Ροδίνι με 42 εκ. - 123.257 ευρώ. Πληρ. ΑΙΓΑΙΟΚΤΗΜΑΤΙΚΗ τηλ. 2241022943, 2241028838, 6945466773 ΑΟ52982

ΠΩΛΕΙΤΑΙ οικόπεδο 1800 τ.μ. εντός σχεδίου πόλεως στην Ιαλυσό, κοντά στην παραλία, τιμή 309.000 ευρώ. Πληρ. τηλ. 6976320084 ΑΟ52847

ΚΑΤΑΣΤΗΜΑΤΑ ΕΤΟΙΜΟΠΑΡΑΔΟΤΑ ΣΤΟ ΜΕΓΑΛΥΤΕΡΟ ΣΥΓΚΡΟΤΗΜΑ ΚΑΤΑΣΤΗΜΑΤΩΝ ΣΤΗΝ ΠΑΡΑΛΙΑΚΗ ΛΕΩΦΟΡΟ ΙΑΛΥΣΟΥ ΑΠ' ΕΥΘΕΙΑΣ ΑΠΟ ΤΟΝ ΚΑΤΑΣΚΕΥΑΣΤΗ ΠΟΛ. ΜΗΧΑΝΙΚΟ ΣΤΕΛΙΟ ΜΑΚΕΣΤΑ. ΕΞΑΣΦΑΛΙΣΗ ΔΑΝΕΙΟΥ, ΕΥΚΟΛΙΕΣ ΠΛΗΡΩΜΗΣ. ΑΠΟ 10.350.000 ΔΡΧ. ΠΛΗΡ. ΤΗΛ. 2241021347 ΧΠΟ205

ΠΩΛΟΥΝΤΑΙ από ιδιώτη κοντά στους Τρεις, α) μεζονέτες σε μπετά των 150 τ.μ. με 1000 μέτρα οικόπεδο στην τιμή των 110.000 ευρώ β) μέσα σε καταπράσινη περιοχή στους Τρεις πωλούνται 3 μεζονέτες σε μπετά τριώροφες στην τιμή των 132.061 ευρώ με 2000 τ.μ. οικόπεδο ανά οικοδομή. Πληρ. τηλ. 2241095148, 2241091617, 6974310156 ΑΟ52755

ΜΟΝΟΚΑΤΟΙΚΙΑ ΣΤΗΝ ΑΘΗΝΑ ΠΕΡΙΟΧΗ ΠΑΝΑΓΙΤΣΑΣ ΕΠΙ ΤΗΣ ΟΔΟΥ ΒΟΥΛΙΑΓΜΕΝΗΣ. ΠΛΗΡ. ΤΗΛ. 6945013500. ΠΟ52605

ΠΩΛΕΙΤΑΙ οικόπεδο 700 τ.μ. εντός σχεδίου πόλεως στην Ιαλυσό κοντά στην παραλία. Τιμή 126.000 ευρώ. Πληρ. τηλ. 6976320084 ΑΟ52845

ΠΩΛΕΙΤΑΙ ΕΠΙΧΕΙΡΗΣΗ ΣΤΑ 100 ΜΑΓΑΖΙΑ. ΠΛΗΡ.ΤΗΛ. (22410)35092, 73100 ΧΠΟ294

εργασιες

Από γυράδικο **ΖΗΤΕΙΤΑΙ** άτομο για delivery. Πληρ. τηλ. 2241070520ΑΖ53171

ΖΗΤΕΙΤΑΙ οικιακή βοηθός για ολοήμερη εργασία. Πληρ. κα Ρένα τηλ. 6976329137 ΑΖ53174

ΖΗΤΕΙΤΑΙ ΜΑΓΕΙΡΑΣ ΓΙΑ ΝΑ ΕΡΓΑΣΘΕΙ ΣΕ ΣΟΒΑΡΟ ΕΣΤΙΑΤΟΡΙΟ ΠΟΥ ΒΡΙΣΚΕΤΑΙ ΣΤΗΝ ΤΟΥΡΙΣΤΙΚΗ ΖΩΝΗ ΚΡΕΜΑΣΤΗΣ. ΩΡΕΣ ΕΡΓΑΣΙΑΣ 18.00-23.00 (ΗΜΙΑΠΑΣΧΟΛΗΣΗ). ΠΛΗΡ. ΤΗΛ. 2241091220 ΠΖ52181

ΖΗΤΕΙΤΑΙ ΥΠΑΛΛΗΛΟΣ ΓΙΑ ΤΟΥΡΙΣΤΙΚΟ ΚΑΤΑΣΤΗΜΑ ΣΤΟ ΦΑΛΗΡΑΚΙ 19.00 ΕΩΣ 24.00 ΑΓΓΛΙΚΑ ΚΑΙ ΛΙΓΑ ΓΕΡΜΑΝΙΚΑ. ΠΛΗΡ. ΤΗΛ. 6944796011 ΠΖ53165

ΠΩΛΗΤΡΙΕΣ για την πιτσαρία John Boy. Πληρ. τηλ. 2241031883 ΑΖ53162

ΚΥΡΙΟΣ ζητά να γνωρίσει κυρία να αναλάβει τα καθήκοντα της οικιακής βοηθού. Πληρώνω καλά, φαγητό και ύπνο. Πληρ. τηλ. 2241027858 ΑΖ53188

ΖΗΤΕΙΤΑΙ σερβιτόρος 25-30 ετών πεπειραμένος part time 18.30-22.30. Πληρ. τηλ. 2241033830 μόνο 10.00-12.00 αζ53184

ΖΗΤΕΙΤΑΙ κοπέλα για να εργασθεί σε καφετέρια εντός Ρόδου. Πληρ. τηλ. 2241026504 ΑΖ53175

Από εταιρεία κούριερ **ΖΗΤΕΙΤΑΙ** νέος κατέχων δίπλωμα αυτοκινήτου και μηχανής για μόνιμη εργασία. Πληρ. τηλ. 2241070999 ΑΖ53168

ΚΟΠΕΛΕΣ 18 έως 30 ετών για να εργασθούν σε ινστιτούτο αισθητικής. Πληρ. τηλ. 2241076658 ΑΖ53159

ΚΟΠΕΛΕΣ για καφετέρια, για πρωινή ή βραδυνή απασχόληση. Πληρ. τηλ. 2241020282 ΑΖ53160

ΚΟΠΕΛΑ για να εργασθεί σε καφέ μπαρ στην Κρεμαστή. Πληρ. τηλ. 6978036262 ΑΖ53161

10 ΑΤΟΜΑ από εταιρεία κολοσσό, που επεκτείνεται ραγδαία. Ημιαπασχόληση από 700-1.900 ευρώ, πλήρης απασχόληση από 1.900-16.000 ευρώ. Αξιοποιήστε τον ελεύθερο χρόνο σας παραγωγικά και γίνετε οικονομικά ανεξάρτητοι. Πληρ. τηλ. 2241028429, 6945752886 ΑΖ53163

Το ζαχαροπλαστείο "Σπιτικό" ζητά **ΠΩΛΗΤΡΙΑ.** Ωράριο 16.00-23.00. Πληρ. τηλ. 2241074422 ΑΖ53147

ΟΙΚΟΔΟΜΙΚΕΣ ΕΠΙΧΕΙΡΗΣΕΙΣ

ΔΙΑΚΟΓΕΩΡΓΙΟΥ ΚΑΛΛΙΣΤΟΣ

ΕΘΝ. ΑΝΤΙΣΤΑΣΕΩΣ 11 (πρώην Αννης Μαρίας)

ΠΩΛΗΣΕΙΣ ΔΙΑΜΕΡΙΣΜΑΤΩΝ - ΚΑΤΑΣΤΗΜΑΤΑ - ΑΠΟΘΗΚΕΣ - ΑΝΤΑΛΛΑΓΕΣ ΑΚΙΝΗΤΩΝ - ΑΓΟΡΕΣ ΟΙΚΟΠΕΔΩΝ ΑΝΑΛΑΜΒΑΝΟΥΜΕ ΑΝΤΙΠΑΡΟΧΕΣ

ΠΩΛΟΥΝΤΑΙ διαμερίσματα λουξ κατασκευής, με απεριόριστη θέα. Τα διαμερίσματα διαθέτουν θωρακισμένες πόρτες-εντοιχισμένες κουζίνες-ντουλάπες-εντοιχισμένο νιπτήρα με ντουλάπι-κεντρική θέρμανση αυτόνομη-ανοιγόμενα ανακλινόμενα κουφώματα με διπλά τζάμια, σίτες, ρολά-υδραυλικό ασανσέρ-τριφασικό ρεύμα.
Ολοι οι χώροι σπατουλαριστοί - εσωτερικές πόρτες MDF με σχέδιο

ΔΙΑΜΕΡΙΣΜΑΤΑ

Επί της
1) Χρ. Φέσσα (κάθετος Αποστ. Παύλου)
90 τ.μ. τριάρια
Επίσης οροφοδιαμερίσματα των 90 τ.μ.
(οικοδομή μόνο τριών διαμερισμάτων)
2) Οικοδομή Πτολεμαίων και Χρ. Φέσσα
των 117-125 τ.μ.
3) Οικοδομή υπό ανέγερση
επί της οδού Ρήγα Φεραίου στο Πάρκο
Διαμερίσματα τριάρια-τεσσάρια
4) Οικοδομή υπό ανέγερση
επί της οδού Κ. Παλαιολόγου και Θεοτοκοπούλου
Διαμερίσματα δυάρια-τριάρια-τεσσάρια-καταστήματα
5) Επί της οδού Β. Ηρακλείου
οικοδομή τεσσάρων διαμερισμάτων
οροφοδιαμερίσματα των 133 τ.μ.
Η οικοδομή έχει πυλωτή για πάρκιν

ΓΡΑΦΕΙΑ - ΙΑΤΡΕΙΑ

1) Επί της οδού Μ. Κων/νου και Κων/νου Παλαιολόγου των 80 τ.μ.
2) Επί της οδού Κων/νου Παλαιολόγου και Θεοτοκοπούλου 60-80 τ.μ.
3) Επί της οδού Ρήγα Φεραίου στο πάρκο 60-80-100 τ.μ.

ΚΑΤΑΣΤΗΜΑΤΑ

1) Επί της οδού Κ. Παλαιολόγου και Θεοτοκοπούλου των 60-80-100 τ.μ.
2) Επί της Λεωφόρου Καλλιθέας (Καρακόνερο) 90 τ.μ.

ΑΠΟΘΗΚΕΣ

1) Πλησίον Στέλιου Κωτιάδη των 130 τ.μ.
2) Επί της Λεωφόρου Καλλιθέας (Καρακόνερο) των 80-300 τ.μ.

• Οι πωλήσεις μπορούν να γίνουν και με όλα τα δάνεια τράπεζας και οργανισμών

• Αναλαμβάνουμε αντιπαροχές και αγορές οικοπέδων
• Δεχόμαστε ανταλλαγές ακινήτων

ΠΛΗΡΟΦΟΡΙΕΣ

ΔΙΑΚΟΓΕΩΡΓΙΟΥ ΚΑΛΛΙΣΤΟΣ

Τηλ. (22410)29318-34598, 78501-75802

ΠΩΛΟΥΝΤΑΙ

Διώροφες αυτόνομες μονοκατοικίες με κήπο στον Δήμο Ιαλυσού, πολυτελούς κατασκευής.
• Διαστάσεις 130 τ.μ. και 168 τ.μ.
• Αριστη κατασκευή
• Δυνατότητα τραπεζικής χρηματοδότησης με ευνοϊκούς όρους

Πληρ. Εμμανουήλ Κρανίδης
Αμερικής 50- Ρόδος
Τηλ. 2241027082-26476, 6944347405



ΠΩΛΟΥΝΤΑΙ

Διαμερίσματα λουξ κατασκευής των 82 τ.μ. και των 93 τ.μ. σε νεόκτιστη οικοδομή με ασανσέρ και ιδιωτικό πάρκιν στην οδό Σμύρνης, περιοχή Ροδίνι

ΖΗΤΟΥΝΤΑΙ

οικόπεδα για αντιπαροχή ή ανταλλαγή

ΑΝΑΛΑΜΒΑΝΟΥΜΕ

ιδιωτικά έργα πάσης φύσεως οικοδομικών εργασιών

ΧΑΤΖΗΜΙΧΑΛΗΣ ΚΩΝΣΤΑΝΤΙΝΟΣ
ΔΟΜΙΚΟΣ ΕΡΓΟΛΑΒΟΣ ΔΗΜΟΣΙΩΝ ΚΑΙ ΙΔΙΩΤΙΚΩΝ ΕΡΓΩΝ
ΤΗΛ. (22410)21834, 6936609834, 6974198504

ΕΥΚΑΙΡΙΑ-ΠΩΛΟΥΝΤΑΙ

ΓΕΝΝΑΔΙ
• ξενοδοχειακή μονάδα με 37 κλίνες. Επίσης πανσίον με 10 δωμάτια ημιτελής
ΓΕΝΝΑΔΙ
• Διάφορα αγροτεμάχια και οικόπεδα
ΠΥΛΩΝΑ
• 115 στρεμ.
ΠΕΥΚΟΥΣ
• 40 στρέμ. στο κύμα
ΛΑΡΔΟΣ
• Οικόπεδα και αγροτεμάχια διαφόρων διαστάσεων
ΑΦΑΝΤΟΥ
• 33 στρεμ. με 300 ρίζες ελιές και νερό, 13 εκ. δρχ.
• Επίσης και διάφορα αγροτεμάχια
ΡΟΔΟΣ
• μονοκατοικία στον Αγιο Νικόλαο 250 τ.μ., στην Ανάληψη 120 τ.μ. και στο στάδιο, διαμέρισμα 70 τ.μ.

ΔΡΑΚΟΣ ΓΕΩΡΓΙΟΣ

ΤΗΛ. 22410/26805, 51024, 6945/406562

ΚΤΗΜΑΤΟΜΕΣΙΤΙΚΟ ΓΡΑΦΕΙΟ

ΖΑΦΕΙΡΗΣ Μ. ΚΑΡΑΓΙΑΝΝΗΣ Δ. Ο.Ε.

Πωλήσεις ακινήτων. Τηλ. (2241060380-60381)
18.00-21.00 μ.μ. Δευτέρα-Παρασκευή
e-mail: zaf.kar@panafonet.gr

- 20.383 τ.μ. Αγροτεμάχιο (πανοραμική θέα) 500 μ. από τον οικισμό Θολού
- 4.770 τ.μ. } Αγροτεμάχια συνοριακών μερίδων
- 2.348 τ.μ. } (150 μ.) Από την Λεωφόρο)
- 11.520 τ.μ. Αγρομετάχιο (Αφάντου)
- 5.080 τ.μ. (1/2) Αγροτεμάχιο (Αφάντου) με ελαιόδεντρα
- 10.200 τ.μ. Αγροτεμάχιο με πανοραμική θέα (Κολύμπια)
- 840 τ.μ. Αγροτεμάχιο (Αφάντου)
- 4.969 τ.μ. Αγροτεμάχιο περιοχή Κολυμπίων
- 22.400 τ.μ. Αγροτεμάχιο (με 200 ελαιόδεντρα) περιοχή Ψίνθου
- 19.840 τ.μ. αγροτεμάχιο με πανοραμική θέα (Ψίνθο)
- 5.800 τ.μ. (περιοχή ΤΡΑΠΕΖΙΑ)
- 22.400 τ.μ. Οικόπεδο επί της Λεωφόρου Ρόδου-Λίνδου, με υπό κατασκευή ξενοδοχειακή μονάδα (Α' κατηγορίας) σε μπετά
- 1.250 τ.μ. Οικόπεδο εντός οικισμού, με πανοραμική θέα
- 105 τ.μ. Κατοικία σε μπετά εντός οικισμού Αφάντου
- 80 τ.μ. Μονοκατοικία εντός οικισμού Αφάντου)
- 50 τ.μ. Μονοκατοικία εντός οικισμού Αφάντου
- 50 τ.μ. Μονοκατοικία εντός οικισμού Αφάντου

εργασιες

συνέχεια από την προηγούμενη

Από Εταιρεία Ταχυμεταφορών ζητείται **ΟΔΗΓΟΣ - ΔΙΑΝΟΜΕΑΣ** με δίπλωμα αυτοκινήτου και μηχανής. Απογευματινή απασχόληση. Πληρ. τηλ. 2241028866 AZ53148

ΠΡΟΣΩΠΙΚΟ ζητείται στη Ρόδο και στα Δωδεκάνησα, από ανώνυμη εταιρία με έδρα στην Αθήνα. Προσφέρονται: ετήσια συνεργασία, δυνατότητα γρήγορης επαγγελματικής εξέλιξης. Υψηλά εισοδήματα. Για ραντεβού τηλεφωνήστε καθημερινά στο 6977946940 υπεύθυνος κύριος Σαντορινιός Ευστάθιος AZ53122

ΖΗΤΕΙΤΑΙ υπάλληλος για διανομή (delivery) για μονιμη απασχόληση στο fast food "Takis Taste". Δίπλωμα μοτοποδηλάτου ή μηχανής απαραίτητο. Ωράριο εργασίας πρωινό. Πληρ. τηλ. 6936909432, ώρες επικοινωνίας 17.30-22.00 AZ53120

ΖΗΤΕΙΤΑΙ υπάλληλος για αναψυκτήριο, χειμώνα - καλοκαίρι με πείρα στα σάντουιτς. Πληρ. τηλ. 2241032040 AZ53111

ΖΗΤΕΙΤΑΙ διανομέας για ψητοπωλείο στο κέντρο της Ρόδου. Δουλειά όλο το χρόνο. Πληρ. τηλ. 2241070505 AZ53109

ΖΗΤΕΙΤΑΙ έμπειρος πιτσαδόρος για Ιταλικό εστιατόριο με ξυλόφουρνο στο Φαληράκι. Πληρ. τηλ. 2241070505 AZ53110

ΖΗΤΕΙΤΑΙ Αγγλίδα για να εργασθεί σε αγγλική καφετέρια στην Παλιά Πόλη. Ωράριο 12.00-21.00. Πληρ. τηλ. 2241074185.
WANTED British girl fo daytime work in English coffee shop, Old Town. Tel. no: 2241074185 AZ53101

ΖΗΤΕΙΤΑΙ πιτσαδόρος και πωλήτρια για την πιτσαρία FUNGHI στ' Αφάντου. Πληρ. τηλ. 6947077270, 2241052956 AZ53096

ΖΗΤΟΥΝΤΑΙ λαντζιέρες, μπουφετζήδες, μάγειροι, πιτσαδόροι, καθαρίστρια για μόνιμη απασχόληση για το εστιατόριο self service Yellow spot. Πληρ. τηλ. 2241033077AZ53095

Μεγάλη εισαγωγική εταιρεία χρωμάτων και εργαλείων **ΖΗΤΑ ΜΟΝΙΜΟ ΠΩΛΗΤΗ** για την Θεσσαλία για χονδρική πώληση. Πληρ. τηλ. 800-11-33533 AZ53093

ΖΗΤΕΙΤΑΙ βρεφοκόμος για εργασία εντός σπιτιού. Πληρ. τηλ. 6946359159 AZ53100

ΖΗΤΕΙΤΑΙ σερβιτόρα για καφε μπαρ για βραδινό ωράριο. Πληρ. τηλ. 6937927861 AZ53086

ΖΗΤΕΙΤΑΙ οδηγός πωλητής πεπειραμένος που να γνωρίζει την αγορά για νωπά και κατεψυγμένα προϊόντα. Μισθός ικανοποιητικός και ποσοστά. Αποκλείονται αλλοδαποί. Πληρ. τηλ. 6944732168AZ53074

ΖΗΤΕΙΤΑΙ από το εστιατόριο ΙΠΠΟΤΙΚΟΝ έμπειρος σερβιτόρος για σέρβις επιπέδου. Πληρ. τηλ. 2241025293 αποκλείονται αλλοδαποί AZ53085

65 ΕΥΡΩ-180 ΕΥΡΩ ΤΗΝ ΩΡΑ!!! Δουλέψτε όσο θέλετε με άδεια σε 58 χώρες, μερική-ολική απασχόληση, πλήρης εκπαίδευση, έξτρα μπόνους, προμήθειες βάσει απόδοσης. Πληρωμένες διακοπές, ταξίδια. Καλέστε δωρεάν, φυλλάδιο 3210577070 ή www.homebizin.com AZ53072

ΖΗΤΕΙΤΑΙ τεχνικός-εγκαταστάτης δορυφορικών κεραιών με άδεια οδήγησης αυτοκινήτου. Πληρ. τηλ. 2241033575 AZ53059

ΖΗΤΕΙΤΑΙ τεχνίτης για τοποθέτηση πλακιδίων. Πληρ. τηλ. 2241066698 και 2241067461 από τις 08.30-14.00 AZ53052

ΖΗΤΟΥΝΤΑΙ από εστιατόριο σερβιτόρα-πιτσαγιόλος και άτομο για μπουφέ. Αλλοδαποί αποκλείονται. Πληρ. τηλ. 6937156002 AZ53043

ΠΩΛΗΤΡΙΑ ΠΟΥ ΝΑ ΜΙΛΑ ΑΓΓΛΙΚΑ-ΓΕΡΜΑΝΙΚΑ ΓΙΑ ΧΡΥΣΟΧΟΕΙΟ ΣΤΗΝ ΠΑΛΙΑ ΠΟΛΗ. ΠΛΗΡ. ΤΗΛ. 2241076466, 6946061926 ΠΖ52909

Από κομμωτήριο στο κέντρο της πόλης **ΖΗΤΕΙΤΑΙ** έμπειρος κομμωτής /τρια για συνεργασία κατά την καλοκαιρινή σεζόν. Πληρ. τηλ. 6938443121 ΧΑΖ305

ΖΗΤΟΥΝΤΑΙ καθηγητής φυσικός-φιλόλογος από φροντιστήριο της πόλης. Πληρ. τηλ. 6978205446 AZ52916

Η Οδική Βοήθεια Ρόδου HELLAS SERVICE **ΖΗΤΕΙ** συνεργάτες για την στελέχωση του τμήματος πωλήσεων. Απαραίτητα προσόντα: Ικανότητα επικοινωνίας, ευχάριστη προσωπικότητα, δίπλωμα οδήγησης οχήματος, προϋπηρεσία στο χώρο. Προσφέρονται: ανταγωνιστικό πακέτο αποδοχών (μισθός - προμήθεια - bonus), προοπτικές εξέλιξης, εξαιρετικό περιβάλλον εργασίας. Πληρ. Στ. Καζούλη 82, τηλ. (22410)22490 ΧΑΖ252

Η INFOTEC ΣΥΣΤΗΜΑΤΑ ΠΛΗΡΟΦΟΡΙΚΗΣ ΖΗΤΑ ΥΠΕΥΘΥΝΟ ΠΩΛΗΣΕΩΝ. ΠΛΗΡ. ΤΗΛ. 2241020100, 2241034766

ΓΙΝΕΤΕ ΕΠΙΧΕΙΡΗΜΑΤΙΕΣ ΜΕΣΑ ΑΠΟ ΤΟ ΧΩΡΟ ΣΑΣ. ΧΩΡΙΣ ΩΡΑΡΙΟ, ΑΦΕΝΤΙΚΟ (ΟΧΙ ΝΤΗΛΕΡ-Υ-ΠΑΛΛΗΛΟΙ). ΚΕΡΔΗ ΑΠΟ 500 ΕΥΡΩ-10.000 ΕΥΡΩ ΤΟ ΜΗΝΑ. ΠΛΗΡ. ΤΗΛ. 2310419397, Web Site: WWW.MY-E-BUSINESS.COM ΠΖ52435

ΠΩΛΗΤΡΙΑ ΠΟΥ ΝΑ ΓΝΩΡΙΖΕΙ ΑΓΓΛΙΚΑ ΓΙΑ ΚΑΤΑΣΤΗΜΑ ΑΝΔΡΙΚΩΝ ΕΝΔΥΜΑΤΩΝ, 12ΜΗΝΗ ΑΠΑΣΧΟΛΗΣΗ. ΠΛΗΡ.ΤΗΛ. 2241070402 ΠΖ52778

ΖΗΤΟΥΝΤΑΙ δραστήρια και δυναμικά άτομα από μεγάλη εταιρία στον χώρο του εμπορίου. Ημιαπασχόληση 1000 ευρώ, πλήρης απασχόληση 5000 ευρώ. Πληρ. τηλ. 2241032161, 6977472091 AZ52765

διαφορα

ΗΛΙΚΙΩΜΕΝΗ ΚΥΡΙΑ ΖΗΤΑ ΝΑ ΣΥΓΚΑΤΟΙΚΗΣΕΙ με άλλη ηλικιωμένη κυρία η οποία να διαθέτει σπίτι, προκειμένου να έχουν παρέα και από κοινού να επωμίζονται τα έξοδα διαβίωσης και την πληρωμή της οικιακής βοηθού που θα τις φροντίζει - περιθάλπει. Τηλέφωνο επικοινωνίας 6944274411 **ΡΟΔΟΣ** ΑΔ53169

ΠΩΛΕΙΤΑΙ ΣΚΑΦΟΣ 4,60 μ. ΣΧΕΔΟΝ ΚΑΙΝΟΥΡΓΙΟ ΜΕ ΜΗΧΑΝΗ EVINRUDE 15ΑΡΑ 4ΧΡΟΝΗ. ΠΛΗΡ. κος ΚΩΣΤΑΣ ΤΗΛ. 2241042181 ΩΡΕΣ 15.00-18.00 ΠΔ53081

ΠΩΛΟΥΝΤΑΙ οικοδομικά υλικά (ξυλεία, πλαίσια, σκαλωσιές) 30 κυβικών εκατ. σε καλή κατάσταση και σε τιμή ευκαιρίας. Πληρ. τηλ. 2241091956, 6936879695, 6944182043 ΑΔ53164

ΠΩΛΕΙΤΑΙ ηχοσύστημα αυτοκινήτου που αποτελείται από καινούργιο ράδιο cd (4X50 Watts) με RDS και equalizer και 4 ηχεία (420 watts) μαζί ή χωριστά σε τιμή ευκαιρίας. Πληρ. τηλ. 6932560083 ΑΔ53166

ΠΩΛΟΥΝΤΑΙ λαγόσκυλα (αρσενικό και θηλυκό) καλά ξεκινημένα και σε λογική τιμή. Πληρ. τηλ. 6978581137 ΑΔ53079

Από τεχνική εταιρεία
ΖΗΤΕΙΤΑΙ
αρχιτέκτονας, πολιτικός μηχανικός
ή τεχνολόγος για απογευματινή απασχόληση.
Απαραίτητη γνώση Η/Υ, (AUTOCAD κ.λπ.)
Πληρ. τηλ. 2241035139

Η ΞΕΝΑΚΗΣ ΑΥΤΟΚΙΝΗΤΑ
ΕΞΟΥΣΙΟΔΟΤΗΜΕΝΟΣ ΕΜΠΟΡΟΣ KOSMOCAR Α.Ε.
ΖΗΤΕΙ
Συνεργάτη με γνώσεις Η/Υ, απόφοιτο Λυκείου με εκπληρωμένες στρατιωτικές υποχρεώσεις, για να εργασθεί στο τμήμα ανταλλακτικών της εταιρείας μας ως πωλητής ανταλλακτικών. Γνώσεις λογιστικής και τυχόν προϋπηρεσία θα εκτιμηθούν.
Τηλ. επικοινωνίας: 2241061600
(εσωτ. 114) Υπ' όψιν κας ΤΖΑΜΟΥΡΑΝΗ

Από εμπορικό κατάστημα
ΖΗΤΟΥΝΤΑΙ
κοπέλες με εμπειρία για να εργασθούν σαν πωλήτριες.
Μόνιμη εργασία 12μηνη.
Πληρ. τηλ. 2241064356

Από εμπορική εταιρεία
ΖΗΤΕΙΤΑΙ
για το τμήμα του λογιστηρίου κοπέλα, απόφοιτος ΙΕΚ ή ΤΕΙ λογιστικής που να γνωρίζει καλή χρήση Η/Υ, οργάνωση γραφείου, ευχάριστη προσωπικότητα, συνεργάσιμη. Απαραίτητο βιογραφικό και προτιμώνται κοπέλες με δικό τους μεταφορικό μέσο.
Πληρ. τηλ. 2241092744

Από αλυσίδα καταστημάτων γρήγορης εστίασης
ΖΗΤΟΥΝΤΑΙ
α. υπεύθυνος καταστήματος για νυκτερινό ωράριο
β. βοηθός ψήστη
γ. βοηθός σερβιτόρου
δ. καθαρίστρια
Πληρ. τηλ. 2241033969 ώρες 10.00-16.00

ΖΗΤΕΙΤΑΙ
Δεσποινίδα ή Κυρία για εργασία
σε κατάστημα στην πόλη της Ρόδου
ΠΡΟΣΟΝΤΑ:
Απόφοιτος Λυκείου
Χρήση computer βασικά προγράμματα (Word, Excel κ.λπ.)
ΠΡΟΣΦΕΡΟΝΤΑΙ:
Ετήσια μόνιμη απασχόληση
Ολα τα νόμιμα επιδόματα και πλήρης ασφαλιστική κάλυψη
ΠΛΗΡΟΦΟΡΙΕΣ
Τηλ. **2241034526** από 11.00-14.30 και 18.00-21.00 Κον Χατζηιωάννου Παντελή
Βιογραφικά μπορούν να σταλούν με fax στο **2241034526**

ΑΠΟ ΤΟ ΞΕΝΟΔΟΧΕΙΟ ΔΙΟΝΥΣΟΣ
ΙΞΙΑ - ΡΟΔΟΣ
ΖΗΤΕΙΤΑΙ
Μπουφετζής για 4ωρη απογευματινή απασχόληση.
Πληρ. τηλ. 2241023021

ΖΗΤΕΙΤΑΙ
απο καφετέρια στην Ιαλυσό κοπέλα για τον παιδότοπο. Ωράριο απογευματινό.
Πληρ. τηλ. 6947992559

ΖΗΤΕΙΤΑΙ
βοηθός λογιστή σε μεγάλη εμπορική εταιρεία.
Επιθυμητά προσόντα:
- Πτυχίο ανώτατης- ανώτερης εκπαίδευσης
- Γνώση Η/Υ
- Προϋπηρεσία
Πληρ. τηλ. 2241064169, fax 2241068034

Από το ΑΥΤΟΕΠΙΛΟΓΕΣ
ΖΗΤΕΙΤΑΙ
νέος για μερική απασχόληση στην προετοιμασία των αυτοκινήτων.
Απαραίτητα δίπλωμα αυτοκινήτου.
Πληρ. τηλ. 2241060910 κ. Κωστή

Από το Ξενοδοχείο KOLYMBIA BEACH
ΖΗΤΕΙΤΑΙ
ΒΟΗΘΟΣ ΜΑΓΕΙΡΑΣ
Πληρ. τηλ. 22410 56247, 22410 56225

ΑΠΟ ΤΗΝ ΕΤΑΙΡΕΙΑ ΞΕΝΑΚΗΣ "ΗΛΕΚΤΡΟΚΟΣΜΟΣ"
ΖΗΤΕΙΤΑΙ
νέος έως 30 ετών για το τμήμα TV και Hi-Fi.
- Προτεραιότητα σε άτομα με προϋπηρεσία.
Απαραίτητο βιογραφικό
Πληρ. τηλ. 2241026597 εσωτ. 23 ή 38 κ. Μαριού Μιχάλης

ΖΗΤΕΙΤΑΙ
έμπειρη αισθητικός για αξιολόγηση και πώληση προγραμμάτων αδυνατίσματος.
Πληρ. τηλ. 6946310106

Από την ΚΑΛΛΙΓΑΣ ΑΕΒΕ Αντιπρ. αυτοκινήτων
ΖΗΤΕΙΤΑΙ
πωλητής με γνώσεις Αγγλικών και Η/Υ. Σχετική εμπειρία θα ληφθεί υπόψιν
Πληρ. τηλ. 2241067440, 2241067441

Από το ΥΠΕΡΜΑΡΚΕΤ ΣΠΑΝΟΣ
ΖΗΤΕΙΤΑΙ
Πεπειραμένος **ΚΡΕΟΠΩΛΗΣ** για το υποκατάστημα της Λέρου με μισθό ικανοποιητικό. Αιτήσεις γίνονται δεκτές στην γραμματεία του καταστήματος από τις 09.00 μέχρι τις 15.00 καθημερινώς.
Πληρ. τηλ. 2241032695-38114

εργασιες

συνέχεια από την προηγούμενη

ΚΟΥΤΑΒΙΑ καθαρόαιμα AMSTAR PIT BULL από εξαιρετικούς γονείς αποπαρασιτωμένα έξι εβδομάδων στην τιμή των 300 ευρώ το ένα. Πληρ. τηλ. 6944140876 κος Μάνος ΑΔ53083

ΠΩΛΕΙΤΑΙ σκάφος 5,50 μ. DRACO FIESTAS, 10 open με μηχανή 90 HP TOHATSU τρέιλερ και πολλά εξτρά ιδανικό για ψάρεμα και ταξίδια. Πληρ. τηλ. 6946657077 ΑΔ53050

ΠΩΛΕΙΤΑΙ σε τιμή ευκαιρίας φουσκωτό σκάφος 7 μέτρων. Πληρ. τηλ. 2241074925, 6972053756 ΑΔ53075

ΠΩΛΕΙΤΑΙ παιδικό κρεβατάκι (μπεμπέ) και σιφονιέρα σε άριστη κατάσταση, δώρο το στρώμα, το παιδικό πάπλωμα και οι κουρτίνες και άλλα... Πληρ. τηλ. 2241064519 ΑΔ53033

ΠΩΛΕΙΤΑΙ τροχόσπιτο μάρκας WILK μοντέλο '97, σε άριστη κατάσταση. Διαθέτει τουαλέτα (κασετίνα εξωτερική) ψυγείο και θέρμανση. Πληρ. τηλ. 6939077245, 2241096423 ΑΔ52985

ΜΙΚΡΟΕΠΙΠΛΑ ΠΩΛΟΥΝΤΑΙ συρταριέρες-παπουτσοθήκες, κρεμάστρες-καρθέπτες, ντουλάπες, κομοδίνα, κρεβάτια, σύνθετα, τραπέζια, καρέκλες, γραφεία, έπιπλα κουζίνας, πάγκοι, χρώματα, πλακάκια, φελιζόλ κ.ά. σε τιμές μοναδικές στο 5ο χλ. Ρόδου-Λίνδου, Πλατής - ΡΟΔΟΧΡΩΜ τηλ. 2241062037, 2241065065 ΑΔ52956

ΤΡΑΠΕΖΑΡΙΑ καινούργια μοντέρνας γραμμής με 6 καρέκλες (ή χωρίς). Τιμή προσιτή. Πληρ. τηλ. 2241053291 ΧΑΔ135

ΠΩΛΟΥΝΤΑΙ είδη κατάδυσης (μπουκάλα, τζάκετ, οκταπόδι) κομπλέ σε πολύ καλή κατάσταση. Τιμή ευκαιρίας. Πληρ. τηλ. 2241032135 ώρες καταστημάτων ΑΔ52900

ΠΩΛΕΙΤΑΙ φωτοτυπικό XEROX 214 σε άριστη κατάσταση. Πληρ. τηλ. 2241031259, 8.30-1.30 και 5.30-8.30 ΑΔ52678

ΕΞΩΛΕΜΒΙΑ MERCURY OPTIMAX 135HP 2001 ΣΕ ΑΡΙΣΤΗ ΚΑΤΑΣΤΑΣΗ ΜΕ 45 ΩΡΕΣ ΛΕΙΤΟΥΡΓΙΑΣ, 7.500 ΕΥΡΩ. ΠΛΗΡΟΦΟΡΙΕΣ, ΤΗΛ. 6944338277. ΠΔ52015

ΓΙΑ ΤΥΠΟΓΡΑΦΟΥΣ: ΠΩΛΕΙΤΑΙ ΠΙΕΣΤΗΡΙΟ OFFSET AUTO MULTI (30X42) ΚΑΙ ΜΗΧΑΝΗΜΑ ΓΙΑ ΚΑΤΑΣΚΕΥΗ ΣΦΡΑΓΙΔΩΝ. ΚΑΙ ΤΑ ΔΥΟ ΜΑΖΙ ΣΤΗΝ ΜΟΝΑΔΙΚΗ ΤΙΜΗ ΤΩΝ 4.500 ΕΥΡΩ!!! ΠΛΗΡ. ΤΗΛ. 6937756878 κ. ΝΙΚΟ ΧΠΔ201

ΠΩΛΕΙΤΑΙ ΤΑΧΥΠΛΟΟ ΣΚΑΦΟΣ BEST 4,85 ΜΕΤΡ. ΜΕ ΤΡΕΪΛΕΡ ΚΑΙ ΜΗΧΑΝΗ ΥΑΜΑΗΑ 80 HP, ΣΕ ΑΡΙΣΤΗ ΚΑΤΑΣΤΑΣΗ. ΠΛΗΡ. ΤΗΛ. 2241085231-6945461564. ΧΠΔ707

ΠΩΛΟΥΝΤΑΙ λόγω αλλαγής εμπορεύματος **τουριστικά είδη**. Επίσης **μπαμπού σκαμπώ, ψυγείο βιτρίνα, τοστιέρα** και **φουρνάκι.** Πληρ. τηλ. 6973013643. ΑΔ51951

μαθήματα

ΔΑΣΚΑΛΑ με πολυετή πείρα παραδίδει ιδιαίτερα μαθήματα σε μαθητές Δημοτικού και Γυμνασίου. Τιμές προσιτές. Πληρ. τηλ. 6945242407 και 2241039513 ΑΜ53138

ΠΑΡΑΔΙΔΟΝΤΑΙ μαθήματα Γαλλικών - Ιταλικών - Ισπανικών από πτυχιούχο καθηγήτρια Πανεπιστημίου Paris 4 Sorbonne για όλα τα επίπεδα, προετοιμασία πτυχίων, επιχειρησιακά, ξενοδοχειακά. Πληρ. τηλ. 6945450845 ΑΜ53139

ΠΑΡΑΔΙΔΟΝΤΑΙ "ΑΡΧΕΣ ΟΙΚΟΝΟΜΙΚΗΣ ΘΕΩΡΙΑΣ" ΣΕ ΜΑΘΗΤΕΣ Γ' ΛΥΚΕΙΟΥ, ΑΠΟ ΠΤΥΧΙΟΥΧΟ ΤΟΥ ΟΙΚΟΝΟΜΙΚΟΥ ΠΑΝΕΠΙΣΤΗΜΙΟΥ ΑΘΗΝΩΝ (Α.Σ.Ο.Ε.Ε.) ΜΕ ΜΕΤΑΠΤΥΧΙΑΚΕΣ ΣΠΟΥΔΕΣ, ΣΤΟ UNIVERSITY OF WALES. ΟΛΙΓΟΜΕΛΗ ΤΜΗΜΑΤΑ, ΥΠΕΥΘΥΝΗ ΠΡΟΕΤΟΙΜΑΣΙΑ, ΣΥΧΝΑ ΕΠΑΝΑΛΗΠΤΙΚΑ ΤΕΣΤ. ΤΙΜΕΣ ΠΡΟΣΙΤΕΣ. ΠΛΗΡ. ΤΗΛ. 6938440568 ΠΜ53102

ΠΑΡΑΔΙΔΟΝΤΑΙ ΙΔΙΑΙΤΕΡΑ ΜΑΘΗΜΑΤΑ ΓΕΡΜΑΝΙΚΩΝ ΣΕ ΟΛΑ ΤΑ ΕΠΙΠΕΔΑ. ΠΛΗΡ. ΤΗΛ. 6947219816 ΠΜ52975

ΠΑΡΑΔΙΔΟΝΤΑΙ ΙΔΙΑΙΤΕΡΑ ΜΑΘΗΜΑΤΑ ΚΑΤ' ΟΙΚΟΝ ΦΥΣΙΚΗΣ, ΧΗΜΕΙΑΣ, ΜΑΘΗΜΑΤΙΚΩΝ, ΣΕ ΜΑΘΗΤΕΣ ΓΥΜΝΑΣΙΟΥ-ΛΥΚΕΙΟΥ. ΠΛΗΡ. ΤΗΛ. 2241062217, 6947705716 ΠΜ53107

ΕΚΘΕΣΗ - ΙΣΤΟΡΙΑ - ΑΡΧΕΣ ΟΙΚΟΝΟΜΙΑΣ - ΟΡΓ. & ΔΙΟΙΚ. ΕΠΙΧΕΙΡΗΣΕΩΝ. Για μαθητές Γυμνασίου-Λυκείου από καθηγήτρια πτυχιούχο με μεταπτυχιακές σπουδές, πολύχρονη φροντιστηριακή πείρα και επιτυχία στις πανελλαδικές εξετάσεις. Πληρ. τηλ. 2241027329, 6945984346 ΑΜ52965

ΜΑΘΗΜΑΤΑ Δημοτικού-Γυμνασίου παραδίδονται από καθηγήτρια πτυχιούχο με πολυετή πείρα. Πληρ. τηλ. 2241027329, 6945984346 ΑΜ52966

ΜΑΘΗΜΑΤΙΚΟΣ παραδίδει μαθήματα κατ' οικον σε μαθητές Γυμνασίου-Λυκείου. Πληρ. τηλ. 2241038378, 6946740778 ΑΜ52928

ΚΑΘΗΓΗΤΡΙΑ Αγγλικών, απόφοιτος Αγγλικού Παν/μίου με MASTER παραδίδει ιδιαίτερα μαθήματα σε μαθητές όλων των επιπέδων. Υπεύθυνη προετοιμασία για τις εξετάσεις Cambridge (FCE, CAE, CPE), Michigan (ECCE, ECPE). Τμήματα μονομελή-τριμελή. Τιμές λογικές. Πληρ. τηλ. 2241022886 ΑΜ52537

ΜΑΘΗΜΑΤΙΚΑ-ΦΥΣΙΚΗ - ΧΗΜΕΙΑ- ΦΙΛΟΛΟΓΙΚΑ. Παραδίδονται από πεπειραμένους καθηγητές και καθηγήτριες σε μετεξεταστέους μαθητές Γυμνασίου-Λυκείου ή ΤΕΕ. Υπεύθυνα, μεθοδικά σε χαμηλές τιμές. Επίσης γίνεται και προετοιμασία για μαθητές Λυκείου. Για μετεξεταστέους, έναρξη μαθημάτων τέλος Ιουλίου. Για προετοιμασία Λυκείου τον Αύγουστο. Πληρ. τηλ. 2241028053 ΑΜ52917

ΑΓΓΛΙΚΑ - ΙΤΑΛΙΚΑ - ΙΣΠΑΝΙΚΑ

ΚΑΘΗΓΗΤΗΣ, ΚΑΤΟΧΟΣ ΜΕΤΑΠΤΥΧΙΑΚΟΥ ΤΙΤΛΟΥ ΠΑΡΑΔΙΔΕΙ ΜΑΘΗΜΑΤΑ ΚΑΤ' ΟΙΚΟΝ ΣΕ ΑΡΧΑΡΙΟΥΣ, ΠΡΟΧΩΡΗΜΕΝΟΥΣ, ΞΕΝΟΔΟΧΟΫΠΑΛΛΗΛΟΥΣ. ΠΡΟΕΤΟΙΜΑΣΙΑ ΕΞΕΤΑΣΕΩΝ CAMBRIDGE, EDEXCEL, MICHIGAN, TOEIC, TOEFL, PALSO ΚΑΘΩΣ ΚΑΙ INICIAL ,BASICO, SUPERIOR ΤΗΣ ΙΣΠΑΝΙΚΗΣ ΓΛΩΣΣΑΣ. ΕΚΠΑΙΔΕΥΤΙΚΗ ΜΕΘΟΔΟΣ ΕΙΣΑΓΩΓΗΣ ΣΕ ΒΡΕΤΑΝΙΚΑ ΚΑΙ ΙΤΑΛΙΚΑ ΠΑΝΕΠΙΣΤΗΜΙΑ. ΤΙΜΕΣ ΛΟΓΙΚΕΣ. ΜΕΤΑΦΡΑΣΕΙΣ ΔΕΚΤΕΣ. ΠΛΗΡ. ΤΗΛ. 2241025133 ΠΜ52301

πωλησεις αυτοκινητων & μοτοσικλετων

PEUGEOT 106 Rally, 1300cc, σε άριστη κατάσταση. Πληρ. τηλ. 6945392933 ΑΑ53146

ΦΟΡΤΗΓΟ Δ.Χ. ΜΑΖΙ ΜΕ ΤΗΝ ΑΔΕΙΑ Ή ΧΩΡΙΣΤΑ, MERCEDES ΑΝΑΤΡΕΠΟΜΕΝΟ 16 Μ.Β., ΜΕΤΡΗΤΟΙΣ. ΠΛΗΡ. ΤΗΛ. 6942408464.

ΠΩΛΟΥΝΤΑΙ σε τιμή ευκαιρίας: 1) κλούβα VW για 900 ευρώ, 2) τριαξονικό MERCEDES για 4450 ευρώ. Πληρ. τηλ. 2241022028 ΑΑ53132

ΠΩΛΕΙΤΑΙ αυτοκίνητο Audi 80ρι καταλυτικό στην τιμή των 1500 ευρώ. Πληρ. τηλ. 2241027685 ώρες καταστημάτων ΑΑ53129

ΖΗΤΕΙΤΑΙ

κοπέλα που διαμένει στη νότια Ρόδο και γνωρίζει πολύ καλά τη Γερμανική γλώσσα για να εργασθεί σε κατάστημα εντός του ξενδοοχείου LINDOS PRINCESS.

Πληρ. τηλ. 2244044624

ΖΗΤΕΙΤΑΙ ΟΔΗΓΟΣ

από την

ΟΚ SERVICES ΕΠΕ

Μία από τις μεγαλύτερες εταιρείες της Ρόδου στο χώρο της μπύρας, του cider και των αλκοολούχων ποτών.
Οι υποψήφιοι πρέπει να διαθέτουν:
- Επαγγελματικό δίπλωμα Γ' κατηγορίας
- Γραμματικές γνώσεις τουλάχιστον Γυμνασίου
- Καλή υγεία
- Θέληση και δυνατότητα να εργασθούν με ελεύθερο ωράριο.
- Απολυτήριο στρατού
- Γνώση της Ροδιακής αγοράς

Παρακαλούμε επικοινωνήστε με τον *κ. Βουλγαρίδη* στα τηλέφωνα 22410 66227 ή 22410 66228, από 08.00-11.00 καθημερινά

ΟΜΙΛΟΣ ΕΤΑΙΡΕΙΩΝ ΣΤΗ ΡΟΔΟ

ΜΕ ΡΑΓΔΑΙΑ ΑΝΑΠΤΥΞΗ ΚΑΙ ΠΡΟΟΠΤΙΚΕΣ

ΖΗΤΑ

1. **ΤΕΧΝΙΚΟΥΣ Η/Υ**
   Με προϋπηρεσία και εκπαίδευση
   Απεριόριστες δυνατότητες ανάπτυξης
   Μισθός ικανοποιητικός με επιπλέον αμοιβές, βάσει απόδοσης (πριμ)
2. **ΝΕΕΣ/ΝΕΟΥΣ** με όρεξη για δουλειά για **θέσεις γραμματειακής υποστήριξης και εξυπηρέτησης πελατών** με προοπτικές ανάπτυξης και ανόδου εντός της εταιρείας. Συστάσεις απαραίτητες. Ωράριο καταστημάτων. Μισθός ικανοποιητικός με επιπλέον αμοιβές βάσει απόδοσης (πριμ)

Αποστολή βιογραφικών και αιτήσεων στην ηλεκτρονική διεύθυνση **rodos_group@yahoo.gr**
ή με φαξ στο **22410-94898**

GOODY'S

Για το νέο κατάστημα Goody's
στην περιοχή Φαληρακίου της ετιαρείας ΡΕΤΕ ΑΕ.
ενδιαφερόμαστε για την κάλυψη των παρακάτω θέσεων:

- Ταμίες
- Ψήστες
- Εξωτερικούς

Για αιτήσεις και περισσότερες πληροφορίες στα γραφεία της εταιρείας μας από τις 10.00 έως τις 15.00

Πεζόδρομος Καρπάθου 11 (3ος όροφος)
Ρόδος 85100
Τηλ. 2241024331 ή 2241024332

ΕΚΘΕΣΗ ΙΔΕΩΝ

- **Μεθοδολογία**
- **Εξειδικευμένη γνώση του αντικειμένου από τους μαθητές μας, χωρίς παπαγαλία κι αποστήθιση**
- **Σχεδιαγραμματική ανάλυση όλων των θεμάτων**
- **Αριστη παρουσία των μαθητών μας στις Πανελλαδικές εξετάσεις, απόρροια της πολυετούς πείρας μας**
- **Διδάσκεται επίσης το μάθημα της Ιστορίας, με αναλυτικές σημειώσεις και σχεδιαγράμματα για την ουσιαστική κατανόησή της απ' τους μαθητές μας.**

Τμήματα: Γυμνασίου-Λυκείου

Επιμέλεια σπουδών
Θεοδώρα Β. Κανδύλη-Καραμαρίτη
Φιλόλογος
Εκθεσιολογος
Τ. συνεργάτης φροντιστηρίου "Μεθοδικό" πλατεία Κάνιγγος, Αθήνα - Κολλέγιο Αηδονόπουλου-Αθήνα
Τηλ. 6911129579

ΕΚΠΑΙΔΕΥΣΗ ΣΤΟΥΣ ΥΠΟΛΟΓΙΣΤΕΣ

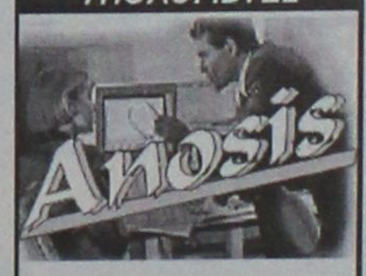

✓ *ΓΙΑ ΑΡΧΑΡΙΟΥΣ*
✓ *ΓΙΑ ΠΡΟΧΩΡΗΜΕΝΟΥΣ*
✓ *ΓΙΑ ΕΤΑΙΡΙΕΣ*

Εύκολα – Γρήγορα - Αποτελεσματικά

- ➤ *Ταχύρυθμα σεμινάρια 6 εβδομάδων*
- ➤ *Τρίμηνα ή δίμηνα προγράμματα σπουδών για την απόκτηση του Διπλώματος ECDL*
- ➤ *Ιδιαίτερα για εξειδικευμένα προγράμματα*
- ➤ *Επιδοτούμενα προγράμματα κατάρτισης εργαζομένων*

Στ. Κωτιάδη 64
Τηλ. 22410 78924

ΑΝΑΚΟΙΝΩΣΗ ΜΑΘΗΜΑΤΑ
*** Computer ***
BOGDAM COMPUTER PM
ΕΓΓΡΑΦΕΣ ** ΤΩΡΑ **
Τμήματα για:
Παιδιά - Ενήλικες
Αρχάριους - Μαθητές
Επαγγελματίες
Ανεύρεση Εργασίας
Διδάσκει πτυχιούχος Πανεπιστημίου Αμερικής
ΜΑΝΩΛΗΣ Ι. ΣΟΦΙΛΛΑΣ
Κοδριγκτώνος 91
Τηλ. (22410) 31761
ΠΙΣΤΟΠΟΙΗΤΙΚΟ ΓΝΩΣΕΩΝ ECDL
ΕΠΙΣΗΜΟ ΕΞΕΤΑΣΤΙΚΟ ΚΕΝΤΡΟ ΤΗΣ ECDL HELLAS

ΑΥΤΟ ΕΠΙΛΟΓΕΣ

ΚΟΥΚΟΥΡΑΣ ΑΛΕΞΑΝΔΡΟΣ

ΛΕΩΦ. ΡΟΔΟΥ-ΛΙΝΔΟΥ 255 • ΤΗΛ. (22410)60910

www.autoepiloges.com

ΑΓΟΡΑ-ΠΩΛΗΣΗ-ΑΝΤΑΛΛΑΓΗ ΜΕΤΑΧΕΙΡΙΣΜΕΝΩΝ ΑΥΤΟΚΙΝΗΤΩΝ

1. **AUDI A4 1600 cc, μοντέλο 2000, μπλε**
- κεντρ. κλειδ., ηλ. παράθ., υδρ. τιμόνι, klima, αεροσ. οδηγού-συνοδηγού, ζάντες αλουμινίου, προβ. ομίχλης και ηχοσύστημα
2. **MERCEDES E200 KOMPRESSOR ELEGANCE SELECTION, 2000 cc, μοντ. 2000, ασημί**
- αεροσ. οδηγού-συνοδηγού, 4 πλευρ. αερόσακοι, κεντρ. κλειδ. ηλ. παράθ., υδρ. τιμόνι, κλιματισμός, ABS, ζάντες αλουμ.,δερμάτινο σαλόνι, ηλ. καθρέπτες, προβ. ομίχλης, και ηχοσύστημα.
3. **MERCEDES 320SL, 3200 cc μοντ. 1991, θαλασσί**
- full extra
4. **AUDI A3 1800 cc, μοντ. 225 HP TURBO μοντ. 1999 ασημί**
- κεντρ. κλειδ., ηλ. παράθ., υδρ. τιμόνι,klimatronic, 4 αερόσακοι, ζάντες αλουμινίου, προβ. ομίχλης, visual οθόνη clarion και συναγερμός viper.
5. **OPEL VECTRA 1600 cc, μοντ. 2000, ασημί**
- κεντρ. κλειδ., ηλ. παράθ., υδρ. τιμόνι, klima, αεροσ. οδηγού-συνοδηγού, ζάντες αλουμινίου, προβ. ομίχλης, ξύλινη επένδυση και ηχοσύστημα
6. **NISSAN PRIMERA 1600 cc, μοντ. 2000 μαύρο**
- κεντρ. κλειδ., ηλ. παράθ., υδρ. τιμόνι, klima, αερόσακοι και ηχοσύστημα
7. **FORD FOCUS 1400 cc, μοντ. 2001 μπλε**
- κεντρ. κλειδ., ηλ. παράθ., υδρ. τιμόνι, A/C, αεροσ. οδηγού-συνοδηγού, ABS και ηχοσύστημα
8. **MERCEDES 190E, 2000 cc, 123 HP, μοντ. 1992, θαλασσί**
- κεντρ. κλειδ., ηλ. παράθ., υδρ. τιμόνι, A/C, αερόσακος, ABS , δερμάτινο σαλόνι, ζάντςε αλουμινίου, χαμηλωμένο, συναγερμός και ηχοσύστημα mp3
9. **CITROEN SAXO 1100 cc, μοντ. 2001, κόκκινο**
- αεροσ. οδηγού, κεντρ. κλειδ., ηλ. παράθ. και ηχοσύστημα.
10. **FIAT PUNTO 1242 cc, μοντ. 2001, κόκκινο**
- κεντρ. κλειδ., ηλ. παράθ., υδρ. τιμόνι, A/C, αεροσ. οδηγού, και ηχοσύστημα
11. **RENAULT MEGANE, 1400 cc, μοντ. 2000, κόκκινο**
- αεροσ. οδηγού-συνοδηγού, πλευρ. αερόσακοι, κεντρ. κλειδ., ηλ. παράθ., υδρ. τιμόνι, air condition, ABS και ηχοσύστημα.
12. **HYUNDAI ATOS 1000 cc. μοντ. 2000, ασημί**
- κεντρ. κλειδ. ηλ. παράθ., υδρ. τιμόνι, A/C και ηχοσύστημα.
13. **FIAT BRAVO 20V, 2000cc, 169 HP, μοντ. 1998, κόκκινο**
- κεντρ. κλειδ. ηλ. παράθ., υδρ. τιμόνι, klima, αερόσ. οδηγού-συνοδηγού, ζάντες αλουμινίου, προβ. ομίχλης, αεροτομή, ηλιοροφή και ηχοσύστημα
14. **OPEL VECTRA 1600 cc, μοντ. 1992, μπορντώ**
- υδρ. τιμόνι και ηχοσύστημα.
15. **FIAT PUNTO 1242 cc, μοντ. 1998, άσπρο**
- aircondition και ηχοσύστημα
16. **FIAT BRAVA 1242 cc, μοντ. 2000, μαύρο**
- κεντρ. κλειδ. ηλ. παράθ., υδρ. τιμόνι, A/C, αερόσ. οδηγού-συνοδηγού, ABS΄ και ηχοσύστημα
17. **RENAULT 19 CABRIO 1800 cc, μοντ. 1993, μαύρο**
- κεντρ. κλειδ. ηλ. παράθ., υδρ. τιμόνι και ηχοσύστημα
18. **FIAT UNO, 1100 cc, μοντ. 1992, μαύρο**
- κεντρ. κλειδ. ηλ. παράθ. και air condition

ΑΠΟ 0% ΠΡΟΚΑΤΑΒΟΛΗ ΕΩΣ ΚΑΙ 60 ΜΗΝΙΑΙΕΣ ΔΟΣΕΙΣ ΜΕ ΤΑ ΧΑΜΗΛΟΤΕΡΑ ΕΠΙΤΟΚΙΑ ΤΗΣ ΑΓΟΡΑΣ

auto-moto

συνέχεια από την προηγούμενη

ΠΩΛΕΙΤΑΙ YAMAHA WR 400 F super motor σε τέλεια κατάσταση. Πληρ. τηλ. 6944100186AA53114

ΠΩΛΕΙΤΑΙ αυτοκίνητο κλουβάκι πετρέλαιο 1800 cc FORD COURIER '97, μοντέλο αερόσακος, υδρ. τιμόνι, σε καλή κατάσταση. Πληρ. τηλ. 6944100186 AA53113

KAWASAKI KLE 500, μοντέλο '93-'94 αντιπροσωπείας, άριστη κατάσταση, κάγκελα, μπαγκαζιέρα, εξάτμηση, laser, σέρβις, μόνιμα σε γκαράζ. Ευκαιρία 3.200 ευρώ. Πληρ. τηλ. 2241031093, ωρες ιατρείου AA53098

ΠΩΛΕΙΤΑΙ BMW 318 full extra μοντέλο '94 χρώμα κόκκινο. Πληρ.τηλ. 6944104028 AA53084

ΠΩΛΕΙΤΑΙ Rover 414si 1400 cc 103 hp ζάντες αλουμινίου, immobilizer, συναγερμό, ηλεκτρομαγνητικές κλειδαριές, ηλεκτρική οροφή, ηλεκτρικοί θερμαινόμενοι καθρέπτες, 4 ηλεκτρικά παράθυρα, ηχοσύστημα SONY (radio cd), αερόσακο οδηγού. Πληρ. τηλ. 6974786555 AA53051

ΠΩΛΕΙΤΑΙ τρακτέρ μάρκας SAUE 45άρι σε άριστη κατάσταση. Πληρ.τηλ. 6939077245, 2241096423 AA52986

MERCEDES 200 MONT. '79 ΣΕ ΚΑΛΗ ΚΑΤΑΣΤΑΣΗ. ΤΙΜΗ 1700 ΕΥΡΩ. ΠΛΗΡ. ΤΗΛ. 2241085231 ΩΡΕΣ 09.30-14.30 ΧΠΑ707

ΠΩΛΕΙΤΑΙ NISSAN SUNNY 1600 4X4! Διαθέτει: υδρ. τιμόνι, A/C, ηλ. παράθυρα, ηλ/γνητικές κλειδαριές, καινούργια ζαντολάστιχα, και κινητήρα με 60 χιλ. χιλ/τρα. Σε αρίστη κατάσταση. Τιμή 4.000 ευρώ. Πληρ. τηλ. 2241054515 ώρες 08.00-15.00, 2241095766 και κιν. 6936763800 AA53034

ΠΩΛΕΙΤΑΙ ΤΡΟΜΠΕΤΟ PUNTO GT. Πληρ. τηλ. 6946464945 AA52980

ΠΩΛΟΥΝΤΑΙ ΤΑ ΑΚΟΛΟΥΘΑ ΑΥΤΟΚΙΝΗΤΑ ΣΕ ΑΡΙΣΤΗ ΚΑΤΑΣΤΑΣΗ ΚΑΙ ΠΡΟΣΙΤΕΣ ΤΙΜΕΣ. ΧΡΗΜΑΤΟΔΟΤΗΣΗ ΜΕΣΩ ΤΡΑΠΕΖΑΣ ΜΕ ΠΡΟΚΑΤΑΒΟΛΗ 20%. FIAT SEICENTO MONT. 99 3.670 ΕΥΡΩ, DAEWOO MATIZ MONT.'00- 4.110 ΕΥΡΩ, OPEL CORSA A/C 1,0 MONT. '00- 5.576 ΕΥΡΩ, FIAT BRAVA A/C 1,2 MONT. '98 - 5.576 ΕΥΡΩ, SEAT IBIZA A/C 1,4 MONT. '00- 7.040 ΕΥΡΩ, SEAT CORDOBA A/C 1,4 MONT. '99 -6.160 ΕΥΡΩ. ΓΙΑ ΠΛΗΡ. ΤΗΛ. 2241098200, 2241021819 ΠΑ52700

ΠΩΛΟΥΝΤΑΙ

3 μηνών μεταχειρισμένα, λόγω μετακόμισης

Κουζίνα ΠΙΤΣΟΣ 230,00 ευρώ

Πλυντήριο CANDY 280,00 ευρώ

Κρεβάτι διπλό BO CONCEPT με στρώμα

Σαλόνι καναπές 3+1 BO CONCEPT 680 ευρώ

Πληρ. τηλ. 6945890870, 2241036048 κ. Σταύρο Βογιατζή

ΠΩΛΕΙΤΑΙ

MERCEDES SPRINTER πολυθέσιο μοντ. '98 κατάλληλο για σχολικό, τουριστικό ή άλλη επαγγελματική χρήση. Εξαιρετική κατάσταση.

Πληρ. τηλ. 2241039339, ώρες 9 π.μ.-4 μ.μ.

ΠΩΛΕΙΤΑΙ

ΔΙΠΛΩΤΙΚΗ ΜΗΧΑΝΗ

MB0 50X70 εισαγωγής.

Είναι σε άριστη κατάσταση

και σε λειτουργία. Είναι ηλεκτρονική.

Πληρ. τηλ. 6945991069





ΕΠΕΝΔΥΤΙΚΕΣ ΠΡΟΤΑΣΕΙΣ

ΡΟΔΙΑΚΗ ΚΤΗΜΑΤΙΚΗ

ΣΥΜΒΟΥΛΟΙ & ΕΚΤΙΜΗΤΕΣ ΑΚΙΝΗΤΩΝ

ΚΤΗΜΑΤΟΜΕΣΙΤΙΚΟ ΓΡΑΦΕΙΟ από το 1983

ΕΝΟΙΚΙΑΖΟΝΤΑΙ

καταστήματα
στο Εμπορικό Κέντρο
Μαλτέζου επί της οδού
Αυστραλίας (έναντι Μαρίνας)

ΑΠΟΚΛΕΙΣΤΙΚΗ ΔΙΑΘΕΣΗ

ΑΝΕΣΤΗΣ & ΣΑΒΒΑΣ ΣΑΒΒΑΪΔΗΣ

τηλ: 2241-26281

κιν: 6944–421015

auto-moto

συνέχεια από την προηγούμενη

ΖΗΤΕΙΤΑΙ ΓΙΑ ΑΓΟΡΑ ΑΥΤΟΚΙΝΗΤΟ έως 1600 cc, 2-3 ετών, 5πορτο, πληρωμή τοις μετρητοίς έως 6000 ευρώ. Πληρ. τηλ. 2241062552 AA52777

RENAULT 19 CABRIO, με δερμάτινο σαλόνι, ζαντολάστιχα και άλλα extra, σε καλή κατάσταση. Πληρ. τηλ. 6973013643.AA51950

προσφορές εργασίας

ΨΑΧΝΩ ΔΟΥΛΕΙΑ καθημερινά από 08.00-16.30 καθάρισμα, λάτζα κ.λπ. Πληρ. τηλ. 6944824006, 6972464749 AP53183

Εμπειρη κυρία **ΖΗΤΑ ΕΡΓΑΣΙΑ** ως οικιακή βοηθός ή γηροκόμος. Πληρ. κα Νίνα τηλ. 2241022685 AP53177

Στο Φαληράκι δίδεται **ΚΑΤΑΣΤΗΜΑ** καινούργιο, έτοιμο να δουλέψει σαν Αναψυκτήριο - Φαστ Φουντ, μπροστά στο δρόμο, σε εκπληκτική τιμή, από τεχνικό γραφείο. Πληρ. τηλ. 6977314348 AP53149

HELLAS ΚΕΝΤΡΟ ΑΠΑΣΧΟΛΗΣΗΣ ΑΝΘΡΩΠΙΝΟΥ ΔΥΝΑΜΙΚΟΥ. ΔΙΑΘΕΤΟΥΜΕ ΑΜΕΣΑ ΟΙΚΙΑΚΕΣ ΒΟΗΘΟΥΣ, ΓΗΡΟΚΟΜΟΥΣ, ΝΟΣΗΛΕΥΤΕΣ, BABY-SITTERS, ΑΝΘΡΩΠΟΥΣ ΓΙΑ ΚΑΘΕ ΣΑΣ ΑΝΑΓΚΗ ΚΑΙ ΕΡΓΑΣΙΑ. ΑΥΘΗΜΕΡΟΝ ΕΞΥΠΗΡΕΤΗΣΗ, ΕΓΓΥΗΣΕΙΣ, ΣΥΝΕΠΕΙΑ. ΣΑΒΒΑΤΟΚΥΡΙΑΚΟ ΑΝΟΙΧΤΑ. ΠΛΗΡ. ΤΗΛ. 2105203898, FAX 2105203849 ΠΡ53106

ΑΛΟΓΟ; Εκπαίδευση στο NATURAL HORSEMANSHIP και western riding για άλογα και αναβάτες. Επίσης ειδικοί στο πετάλωμα και στη διαμόρφωση οπλών στα πουλάρια και στα ενήλικα άλογα. Πληρ. τηλ. 6944140876 κο Μάνο AP53038

ΚΥΡΙΑ διπλωματούχος μασέρ κάνει θεραπευτικό, χαλαρωτικό κλασικό, αθλητικό, αισθητικό μασάζ, REYKY-SIATSU με αρωματοθεραπεία. Πληρ. τηλ. 6932501924, 2241020833. AP53011

ΑΓΟΡΑΖΩ

- ΧΡΥΣΑΦΙΚΑ
- ΚΟΣΜΗΜΑΤΑ
- ΝΟΜΙΣΜΑΤΑ
- ΧΡΥΣΑ ΔΟΝΤΙΑ
- ΜΕΤΟΧΕΣ
- ΩΡΟΛΟΓΙΑ
- ΑΝΤΙΚΕΣ

Δάνεια επί ενεχύρω

«ΜΠΑΜΠΗΣ»

Δημ. Θεοδωράκη 15 (1ος όροφος) ΡΟΔΟΣ

ΧΠΡ407

ΤΕΧΝΙΚΟ ΓΡΑΦΕΙΟ

ΑΝΑΣΤΑΣΗΣ ΒΑΡΕΛΗΣ

ΑΡΧΙΤΕΚΤΟΝΑΣ

Αναλαμβάνει:

-- Οικοδομικές άδειες
- Μελέτες
- Επιβλέψεις
- Κατασκευές οικοδομικών έργων
- Την υποβολή δικαιολογητικών στην ΔΕΥΑΡ

για την σύνδεσή σας με το **ΑΠΟΧΕΤΕΥΤΙΚΟ ΔΙΚΤΥΟ**

- **Αμεση εξυπηρέτηση**
- **Καλή δουλειά**
- **Οικονομικές λύσεις**

για κάθε πληροφορία σας:

ΓΡΑΦΕΙΟ:
Μαδρίτης 20, Ρόδος
Τηλ. 22410-61502
κιν. 6977-305126

ΠΡ52038

ΕΠΙΠΛΟΣΤΙΛΒΩΣΕΙΣ ΛΟΥΣΤΡΑ

ΟΛΑ ΤΑ ΕΠΙΠΛΑ του σπιτιού, του γραφείου ή της ξενοδοχειακής σας μονάδας, μπορούν να έχουν μια ΔΕΥΤΕΡΗ ΕΥΚΑΙΡΙΑ στην ομορφιά και στον χρόνο. Μοναδικές αναπαλαιώσεις, αλλαγές χρωμάτων, φρεσκαρίσματα, απεντομώσεις με τα καλύτερα υλικά.

ΕΓΓΥΗΣΗ η πολύχρονη πείρα μας.

Πληροφορίες στο τηλ. 22410 68274, κιν. 6937261512

ΠΡ52864

ΠΑΝΕΛΛΑΔΙΚΟ ΔΙΚΤΥΟ ΤΑΠΗΤΟΚΑΘΑΡΙΣΤΗΡΙΩΝ

ART CLEAN EXPRESS

Είμαστε λίιιι...γο πιο μπροστά από τους άλλους!

ΠΛΥΣΙΜΟ-ΑΠΟΛΥΜΑΝΣΗ-ΦΥΛΑΞΗ

ΧΑΛΙΩΝ- ΜΟΚΕΤΩΝ - ΣΑΛΟΝΙΩΝ

(και επί τόπου)

ΠΑΠΛΩΜΑΤΑ - ΚΟΥΒΕΡΤΕΣ - ΦΛΟΚΑΤΕΣ

ΣΤΕΓΝΟ ΓΙΑ ΜΕΤΑΞΩΤΑ ΚΑΙ ΧΕΙΡΟΠΟΙΗΤΑ

ΑΔΙΑΒΡΟΧΟΠΟΙΗΣΕΙΣ & ΕΠΙΔΙΟΡΘΩΣΕΙΣ ΤΑΠΗΤΩΝ

ΠΑΡΑΛΑΒΗ - ΠΑΡΑΔΟΣΗ ΚΑΤ' ΟΙΚΟΝ

ΤΗΛ. 2241094815-
ΚΙΝ. 6944350247
ΤΗΛ. ΧΩΡΙΣ ΧΡΕΩΣΗ 80011400400
ΑΛΑΦΑΚΗΣ ΤΑΣΟΣ

ΧΠΡ508

ΤΑΠΗΤΟΚΑΘΑΡΙΣΤΗΡΙΟ

Ο ΔΡΑΚΟΣ

Αναλαμβάνουμε υπεύθυνα καθαρισμό και φύλαξη

χαλιά • μοκέτες • φλοκάτες

Ειδικός καθαρισμός μεταξωτών και χειροποίητων χαλιών

Επί τόπου καθαρισμοί

μοκετών • σαλονιών • πούλμαν

με 20ετή πείρα.

Πληρ. τηλ. 22410/26805, 22410/51024, 697/4208020











ΤΑ ΜΟΝΑΔΙΚΑ ΥΠΕΡΣΥΓΧΡΟΝΑ

ΤΑΠΗΤΟΚΑΘΑΡΙΣΤΗΡΙΑ

ΚΛΕΟΠΑΤΡΑ

Τέλος στα προβλήματα με το πλύσιμο των χαλιών σας.

Η εταιρία μας πρωτοπορεί με το ΝΕΟ υπερσύγχρονο Πλυντήριο Ταπήτων. Προσφέρουμε άψογο και προσεγμένο πλύσιμο, καθάρισμα, φύλαξη & επιδιορθώσεις σε όλους τους τύπους χαλιών, χειροποίητα χαλιά Μηχανής, ανατολίτικα, μοκέτες, καμπέ, μεταξωτά, φλοκάτες, παπλώματα

ΚΑΙ ΤΟ 2003 Η ΦΥΛΑΞΗ ΔΩΡΕΑΝ

- *Επιτόπου καθαρισμούς σαλονιών, μοκετών*
- *Παραλαβή & παράδοση κατ' οίκον σε όλη την Ρόδο.*
- *Ενημερωθείτε για την συντήρηση των χαλιών σας.*

Τηλ. **2241051996, κιν. 6945793626, Φαξ: 2241051322**
ΚΟΥΦΑΛΑΚΗΣ ΣΤΑΥΡΟΣ

ΠΡ49662



ΑΠΟΚΛΕΙΣΤΙΚΗ ΔΙΑΘΕΣΗ

ευσταθίου

ΕΥΡΩΚΤΗΜΑΤΙΚΗ

ΚΤΗΜΑΤΟΜΕΣΙΤΙΚΟ ΓΡΑΦΕΙΟ

Ενοικιάζεται αυτοτελές βιοτεχνικό κτήριο επί της Εθν. οδού Ρόδου - Λίνδου



ΑΠΟΤΕΛΕΙΤΑΙ ΑΠΟ:

Υπόγειο 170 τ.μ.
Ισόγειο 170 τ.μ.
Α' όροφο 170 τ.μ.

ΔΙΑΘΕΤΕΙ:

- Έτοιμη κυκλοφοριακή σύνδεση με την Εθνική οδό Ρόδου-Λίνδου.
- Μεγάλο κοινόχρηστο parking

Με μηνιαίο μίσθωμα 3.500 €

ΕΘΝ. ΑΝΤΙΣΤΑΣΗΣ 83 - ΤΗΛ. 22410 73819, 74917 - FAX: 22410 38641
ΚΙΝ. 6944 374546, 6945 292030 - info@euroktimatiki.gr

η ακίνητη αξία σας!

ΠΛΥΝΤΗΡΙΟ ΧΑΛΙΩΝ

Cleaning Pro



πλένουμε & φυλάμε:
• ΧΑΛΙΑ - ΜΟΚΕΤΕΣ - ΦΛΟΚΑΤΕΣ
• ΠΑΠΛΩΜΑΤΑ - ΚΟΥΒΕΡΤΕΣ

☎ 22410.60585

email: abonis@otenet.gr

ΙΔΙΟΚΤΗΤΕΣ ΕΙΔΙΚΕΣ ΕΓΚΑΤΑΣΤΑΣΕΙΣ:
ΝΙΚΗΦ. ΒΡΕΤΤΑΚΟΥ - ΑΣΓΟΥΡΟΥ

ΕΚΤΕΛΟΥΝΤΑΙ

ΑΓΡΟΤΙΚΕΣ ΕΡΓΑΣΙΕΣ

Ο Ξεχέρσωμα χωραφιών με μονόϊνο

Πληρ. τηλ.

6945403862

ΠΡ52750

PARTY LINE

ΤΗΛΕΦΩΝΗΣΕ ΜΟΥ ΤΩΡΑ
ΕΧΟΥΜΕ ΠΟΛΛΑ ΝΑ ΠΟΥΜΕ



901 121 0931



ΕΡΓΟΛΑΒΟΣ

ΜΑΣΤΟΡΑΣ ΚΩΝΣΤΑΝΤΙΝΟΣ

ΤΙΜΕΣ ΛΟΓΙΚΕΣ

ΑΝΑΛΑΜΒΑΝΩ γενικές κατασκευές κτιρίων, αναπαλαιώσεις, σοβατίσματα, χτισίματα, γκρεμίσματα, βαψίματα, μάρμαρα, γιαλίσματα, πλακάκια, περιφράξεις οικοπέδων, κατασκευές, μελέτες για σοφίτες, ξυλοκατασκευές, τοποθέτηση κεραμίδια

ΓΙΑ ΟΛΗ ΤΗ ΔΩΔΕΚΑΝΗΣΟ

Πληρ. τηλ.

(22410)27255, 6944-823925 όλο το 24ωρο

ΠΡ52272

ΟΝΕΙΡΟΜΑΝΤΕΙΑ



Πες μου τι ονειρεύτηκες να σου πω τι σου επιφυλάσσει η σημερινή ημέρα!

901 121 0934

LEXITEL 0,25€/15' +Φ.Π.Α. Τ.Θ.31730



ΑΠΟΦΡΑΞΕΙΣ

ΔΩΔΕΚΑΝΗΣΙΑΚΕΣ ΑΠΟΦΡΑΞΕΙΣ



"ΚΟΛΟΣΣΟΣ"

ΑΠΟΦΡΑΞΕΙΣ ΚΑΘΑΡΙΣΜΟΙ

ΑΠΟΧΕΤΕΥΣΕΩΝ & ΒΟΘΡΩΝ



Αναλαμβάνουμε πάσης φύσεως αποφράξεις οποιουδήποτε μήκους και πλάτους Αναλαμβάνουμε καθαρισμούς αποχετευτικών αγωγών ΔΗΜΩΝ, ΞΕΝ/ΧΕΙΩΝ στρατιωτικών μονάδων ΣΠΙΤΙΩΝ, ΠΟΛΥΚΑΤΟΙΚΙΩΝ καθώς και καθαρισμούς βιολογικών μονάδων με μηχάνημα υψηλής πιέσεως σε όλη την Δωδ/σο

Κ. ΠΗΔΙΑΚΗΣ - Π. ΚΑΣΕΡΗΣ
Πληρ. τηλ. 2241047915-91881,
κιν. 6944/325234 και 6977/717048

ΑΠΟΦΡΑΞΕΙΣ-ΚΑΘΑΡΙΣΜΟΙ





ΑΠΟΦΡΑΞΕΙΣ
ΚΑΘΑΡΙΣΜΟΙ
ΣΥΝΤΗΡΗΣΕΙΣ
ΑΠΟΧΕΤΕΥΣΕΩΝ-
ΕΠΙΦΑΝΕΙΩΝ-
ΚΤΙΡΙΩΝ-
ΠΛΟΙΩΝ-
ΒΙΟΛΟΓΙΚΩΝ

Αναλαμβάνουμε ξενοδοχεία, Δήμους, πολ/κίες κ.λπ. Αντληση πετρελαιοειδών από πλοία καθώς και λιποσυλλεκτών και βιολογικών. ΜΕ ΜΟΝΑΔΙΚΑ ΣΕ ΥΨΟΣ ΠΙΕΣΗΣ ΚΑΙ ΑΝΑΡΡΟΦΗΣΗΣ. ΥΠΕΡΣΥΓΧΡΟΝΑ ΜΗΧΑΝΗΜΑΤΑ ΥΔΡΟΒΟΛΗΣ ΣΕ ΟΛΗ ΤΗ ΔΩΔΕΚΑΝΗΣΟ

ΟΛΟ ΤΟ 24ωρο

ΒΑΡΔΕΛΛΗ Μ. -ΚΡΑΣΟΠΟΥΛΟΣ Δ. Ο.Ε.

Τηλ. 2241035555, Fax: 2241073100, Κιν. 6944/395999

e-mail:metropontikas@excite.com.

ΣΤΙΣ ΠΙΟ ΧΑΜΗΛΕΣ ΤΙΜΕΣ



Top Ringtones

ΣΟΥΠΕΡ ΜΕΛΩΔΙΕΣ & ΕΙΚΟΝΕΣ ΓΙΑ ΤΟ ΚΙΝΗΤΟ ΣΑΣ

NOKIA, ERICSSON, MOTOROLA, PANASONIC, ALCATEL, SAMSUNG, SAGEM & SENDO

1000 TOP Ελληνικά Ringtones Εβδομάδας

Με τον κωδικό 1000 μπορείτε να παραγγείλετε το TOP Ελληνικό Ringtone σε ζήτηση της Εβδομάδας όπως αυτό έχει διαμορφωθεί από τις προτιμήσεις σας

ΝΕΕΣ ΚΥΚΛΟΦΟΡΙΕΣ

7632 Έχει Ένα Φεγγάρι - Τερζής Πασχάλης
7631 Ταξιδεμέ Με - Σφακιανάκης Νότης
7622 Όλα Τελειώσαν - Fame Story
7625 Βράδια Αξημέρωτα - Βαρθακούρης Χάρης
7624 Αδυναμία Μου - Βαρθακούρης Χάρης
7592 Φεγγάρι - Θεοδωρίδου Νατάσσα
7569 Η Μελωδία Της Μοναξιάς - Βανδή Δέσποινα
7585 Σ' Αγαπώ - Πρωτοψάλτη Γ. - Ρέμος Α.
7591 Φεγγάρι Μου Χλωμό - Τερζής Πασχάλης
7506 Μαρτύριο - Βίαση & Πάριος
7555 Αγάλματα - Σφακιανάκης Νότης
7513 Ομολογώ - Βαλάντης
7597 Δεν Υπάρχουν Αντίο Στο Δράμα... - Τσαλίκης
7581 Ναι Θα Πώ - Ασλανίδου Μελίνα
7577 Δεν Είσαι Εδώ - Γιαννίας Γιώργος
7630 Καθόλου Δε Μοιάζουμε - Λεμπέσης Γιώργος
7623 Μια Χαρά - Τσαλίκης Γιώργος
7611 Πάλεψα - Κωνσταντίνος
7608 Παράδεισέ Μου - Λυβιεράτος Λ. - Ε. Αδάμ
7621 Πες Μου Γιατί - Δυτικές Συνοικίες
7620 Καλοκαιρινά Ραντεβού - Δυτικές Συνοικίες
7618 Δεν Μπορώ Να Σε Ξεχάσω - Βαρδής Αντώνης
7617 Μην Τολμήσεις - Βαρδής Αντώνης
7616 Φοβάμαι Το Αύριο - Βαρδής Αντώνης
7626 Η Ζωή - Μπάσης Δημήτρης
7627 Πιάσε Με - Ευριδίκη
7619 Πάρε Μου Μία Π... - Μπουγάς Τάσος
7607 Σ' Αγαπάω Κοίτα - Μελάς Ζαφείρης
7615 Και Τώρα Τι Κάνω - Γεραλής Νίκος
7614 Θα Σπάσω Τη Τζαμαρία - Γεραλής Νίκος
7613 Θα Δεις - Γεραλής Νίκος
7612 Ευαίσθητος Αλήτης - Γεραλής Νίκος
7610 100 Φορές - Σαμίου Αντώ
7609 Τελειώσαμε - Σαμίου Α. - Ζ. Μελάς
7606 Απαράδεκτος - Ρήγα Βάσια
7605 Μοιραίο Πάθος - Ρήγα Βάσια
7604 Παραπονάρι Μου - Ρήγα Βάσια
7603 Φίλα Με - Ρήγα Βάσια
7539 Συγχαρητήρια - Βίαση Άννα
7538 Αντε Γειά - Γαρμπή Κάτη
7514 Το Κορπσάκι Μου - Βαλάντης
7584 Μαγικά Χαλιά - Πανταζής Λευτέρης
7537 Θα Μείνει Μεταξύ Μας - Γαρμπή & Τσαλίκης
7536 Μια Καρδιά Την Έχω - Γαρμπή Κάτη
7533 Για Ένα Λεπτό - Βαρδής Γιάννης
7529 Μες Τη Βοή Του Δρόμου - Domenica
7568 Σήμερα - Βανδή Δέσποινα
7583 Όλα Τα Λεφτά Λουλούδια - Πανταζής Λ.
7587 Για Σένα Φοβάμαι - Σφακιανάκης Νότης
7564 Μωρό Μου - Ahlique
7567 Βρε δε πα ν' αγα... - Παπαδόπουλος Μπάμπης
7571 Αντε Γειά - Βανδή Δέσποινα
7579 Κοιμισμένη - Λεμπέσης Γιώργος
7545 Da da da(Σαν τα μικρά παιδιά) - Αλκαίος
7570 Θυμάσου - Βανδή Δέσποινα
7526 Σε Αγαπώ - Περιβόη Μαριάντα
7578 Ελεύθερο - Λεμπέσης Γιώργος
7586 Ξέρεις Τι Είναι Να Μην Σε Έχω - Ράκκος

ΤΗΛΕΟΡΑΣΗ - ΣΕΙΡΕΣ

7530 Σήμα της ΕΡΤ (προβατάκια)
6554 Είσαι Το Ταίρι Μου - Σειρά
6552 Huuh Huur tu (Διαφ/ση κουρείο)
6555 Περί Ανέμων Και Υδάτων - Σειρά
7518 Όλοι Mega (Διαφ/ση Mega)
6553 Τόσα χρόνια σαν τυφλός (Διαφ/ση ψαράς)
6551 I Lost My Baby (Διαφ/ση σκυλάκι)
6556 Αέρινες Σιωπές - Σειρά
7499 Fake - Raining Pleasure (Κιν Τηλεφωνία)

ΕΛΛΗΝΙΚΑ ΔΙΑΦΟΡΑ

6936 Χωρίς Αναπνοή - Χατζηγιάννης Μιχάλης
6935 Το Σ' Αγαπώ - Χατζηγιάννης Μιχάλης
6943 Τι Σου Έχω Κάνει - Μαζωνάκης Γιώργος
7525 Ο Ύμνος Του Κερατά - Λυβικός Σταύρος
3103 Αχ! Κορίτσι Μου - Πλούταρχος Γ
7471 Μάτια Μου - One
6450 Άστρα μη με μαλώνετε - Λυδάκης Μ
3355 Καραγκιόζης - Σπαθάρης Ευγένιος
6484 Θάλασσα μου σκοτεινή - Πορτοκάλογλου Ν
6539 Έλα Να Με Τελειώσεις - Ρέμος Α
7367 Όλα Καλά - Ρουβάς Σάκης
7481 Θέλεις μπουζούκια πάμε - Μπουγάς Τάσος
6529 Καινούργια Αγάπη - Antique
6657 Μήπως Σου Ζήτησα Πολλά - Πλούταρχος
6658 Καμιά Δεν Μοιάζει Με Σ - Πλούταρχος
6942 Όπου Κοιτάξεις - Μαζωνάκης Γιώργος
7469 Το Τσιγάρο - Κότσιρας Γιάννης
6470 Ανάβεις Φωτιές - Βανδή Δέσποινα
3778 Μόνο Στα Όνειρα - Χατζηγιάννης Μιχ
6606 Δρόμοι του πουθενά - Μαργαρίτης Γ
7541 Εύφλεκτα Υλικά - Βοσκόπουλος & Βανδή
7510 Πες το Ξανά - Βίαση Άννα
7519 Αχ! - Θεοδωρίδου Νατάσσα
7483 Τι Άπιο - Ράπτης Δημήτρης

ΑΞΕΧΑΣΤΕΣ ΕΠΙΤΥΧΙΕΣ

2164 Ιπά - Δημοτικό
2901 Ζεϊμπέκικο της Ευδοκίας
6446 Ήτανε Μια Φορά - Ξυλούρης Νίκος
2293 Οσο Αξίζεις Εσύ - Καζαντζίδης Στέλιος
6413 Αγριολούλουδο - Καζαντζίδης Στέλιος
2182 Βρέχει φωτιά στη στράτα - Διονυσίου Στρ
6416 Το πιτσιρίκαια - Τσαουσάκης Πρόδρομος
6456 Ποντιακό
2485 Ερωτόκριτος - Κρητικό
3026 Καραγκούνα - Παραδοσιακό
6522 Καλή τύχη όπου τά αν πας - Καζαντζίδης
2713 Τσιφτετέλι - Μπουρνέλης Λεονάρδος
6415 Υπάρχω - Καζαντζίδης Στέλιος

ΞΕΝΑ RINGTONES

7637 Not Gonna Get Us - TATU
7635 Mundian To Bach Ke - Panjabi MC
7633 I Drove All Night - Celine Dion
7636 Sunrise - Simply Red
7634 All I Have - Jennifer Lopez
1383 Mission Impossible 2 - Limp Bizkit
7502 Asereje - Las Ketchup
7595 Lose Yourself - Eminem
7531 Die Another Day - Madonna
6567 Whenever Wherever - Shakira
7532 All The Things She Said - TATU
7501 Without Me - Eminem
7552 Objection - Shakira
7503 Cleaning Out My Closet - Eminem
7553 Dilemma - Nelly Ft Kelly Rowland
7593 Skater Boy - Avril Lavigne
1220 Dance With Devil - Devils D
7594 8 mile Road - Eminem
7551 Jenny From The Block - Jennifer Lopez
7527 Need Somebody - Echoes Of Sound
6573 Resurrection - PPK
7549 Complicated - Avril Lavigne
7596 Feel - Robbie Williams
1247 Blue (Da Ba Dee) - Eiffel 65
6385 Enola Gay - OMD
6407 Stan - Eminem
7496 Sex and Drugs and House - D-Devils
7489 Like A Prayer - Mad House

ΥΜΝΟΙ ΟΜΑΔΩΝ

1095 Ύμνος Ολυμπιακού
1052 Ύμνος Παναθηναϊκού
1115 Ύμνος ΑΕΚ
1042 Ύμνος ΠΑΟΚ

EUROVISION

7628 Never Let You Go - Μαντώ
7629 Camera - Σαμπρίνα

www.crazymobile.gr

ΕΙΚΟΝΟΜΗΝΥΜΑΤΑ & ΜΟΥΣΙΚΑ ΕΙΚΟΝΟΜΗΝΥΜΑΤΑ
NOKIA, SAMSUNG, SENDO & ERICSSON



ΛΟΓΟΤΥΠΑ & ΜΟΥΣΙΚΑ ΕΙΚΟΝΟΜΗΝΥΜΑΤΑ
SIEMENS, ERICSSON T65, T68, T39, T29, T20e, ALCATEL 311, 511

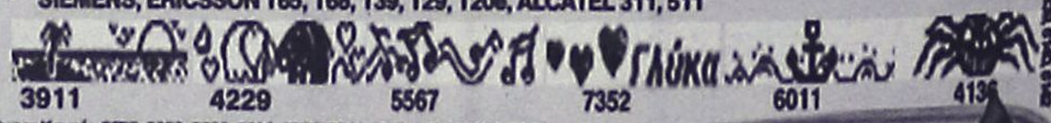

Super Καυτά: 5676, 5680, 5690, 5692, 5700, 5703, 5705, 5706, 5716, 5724

Υπηρεσία συμβατή με τα ακόλουθα κινήτα (εφόσον διαθέτουν τις ανάλογες δυνατότητες για logos - ringtones : NOKIA: 8310, 6610, 6510, 6310, 5510, 8210, 3510, 3330, 3310, 3210, 6210, 7110, 5110, 5130, 5150, 6110, 6130, 6150, 6250, 8110i, 8810, 8850, 8890 ERICSSON: T68i, T68, T66, T65, T39, T29s, T20e, T28, T20, T18, T10, R310s, R320s, R600, A2618s, A2628s, A1018s, 768, 788, 688, 888, 868, 388 SIEMENS: M55, M50, SL45, SL42, ME45, S45, C45, C35, M35, C25 MOTOROLA: V.50, V.51, T250, T260, V.2288N, V.8088, T.191 PANASONIC: GD92, GD93, GD75, GD78, GD95 ALCATEL: One Touch 715, 711, 511, 311, 700, 701, 500, 501, 300, 301, 302, 303 SAMSUNG: R200s, R210s, N400 SENDO: S200 SAGEM: MC 930, 932, 936, 939, 940, 946, 949, 950, 952, 956, 959

Συνδυάστε εικονομηνύματα με μελωδίες και δημιουργήστε εντυπωσιακά μουσικά εικονομηνύματα.
Ενημερώσου στο site μας : www.crazymobile.gr

ΓΡΗΓΟΡΗ ΚΑΙ ΕΥΚΟΛΗ ΠΑΡΑΓΓΕΛΙΑ ΣΕ ΤΡΙΑ ΒΗΜΑΤΑ

1. Διάλεξε την εικόνα ή μελωδια που σου ταιριάζει.
2. Κάλεσε το διπλανό αριθμό δίνοντας τον κωδικό παραγγελίας.
3. Σε λίγο θα έχεις στο κινητό σου τη μελωδία ή την εικόνα που ζήτησες.



ΡΕΠΟΡΤΑΖ

Γονείς καταγγέλλουν τον ΝΟΡ!

• Διαμαρτύρονται με επιστολή για τον τρόπο αντιμετώπισης των αγωνιστικών τμημάτων, αφήνουν αιχμές και θέτουν σειρά ερωτημάτων

Με επιστολή τους στην "Α.Ρ." οι γονείς τεσσάρων αθλητών του Ναυτικού Ομίλου Ρόδου καταγγέλλουν την διοίκηση του ομίλου για τον τρόπο που αντιμετωπίζουν τα αγωνιστικά τμήματα και θέτουν σειρά ερωτημάτων. Η επιστολή, την οποία υπογράφουν οι **Ασπασία Κλαδίτη, Άννα Πότσου, Ελένη Λαζαρίδου και Ε. Γκίλσον,** είναι η ακόλουθη:

«Με αγανάκτηση και απογοήτευση είμαστε στη δυσάρεστη θέση να καταγγείλουμε σήμερα, ύστερα από 10 ολόκληρα χρόνια στα οποία τα παιδιά μας έπαιρναν μέρος στην εκμάθηση πρώτα, ύστερα στην προαγωνιστική και τέλος στην αγωνιστική κολύμβηση του Ναυτικού Ομίλου Ρόδου (ΝΟΡ), την απαράδεκτη συμπεριφορά που άσκησε ο σύλλογος του ΝΟΡ απέναντι σ' αυτά τα παιδιά, τα οποία προσπαθούσαν με όλη τη δύναμη της ψυχής τους, να κάνουν όσο μπορούν καλύτερους χρόνους και να καταφέρουν πάρα πολλά, παρ' όλο που η προπόνησή τους ήταν μέσα στα πλαίσια μόνο της καλοκαιρινής περιόδου.

Αντί λοιπόν να δώσουν σ' αυτά τα παιδιά κίνητρα και στόχους ή και μια επιβράβευση για τον κόπο ενός τόσου επίπονου αθλήματος, τους έδωσαν για αντάλλαγμα αντικίνητρα και αδιαφορία, με αποτέλεσμα σήμερα αυτά τα παιδιά να έχουν σταματήσει όχι μόνο από την κολύμβηση, αλλά και από τα όνειρα των εφηβικών τους χρόνων που στα μάτια τους παίρνουν τεράστιες διαστάσεις.

Εμείς οι γονείς εμπιστευτήκαμε τα παιδιά μας στον Ομιλο με σκοπό να ξεφύγουν από τα γρανάζια και τις παγίδες που παραμονεύουν στην ηλικία τους, όπως είναι το τσιγάρο, οι καφετέριες, κλαμπ κ.τ.λ., πιστεύοντας ότι είχαμε να κάνουμε με υπεύθυνους κι ευσυνείδητους ανθρώπους, αλλά εκ των υστέρων αποδείχτηκε ακριβώς το αντίθετο.

Θα προσπαθήσουμε να αναφέρουμε τα παρακάτω σπουδαιότερα στοιχεία, γιατί δυστυχώς ποικίλουν από υλικό.

α) Οταν άρχισαν τα παιδιά μας την εκμάθηση κολύμβησης ήταν μόνο 8 χρονών. Από τότε κάθε μήνα συμβάλλαμε το απαιτούμενο χρηματικό ποσό που μας όρισαν. Σήμερα τα παιδιά είναι 18 χρονών και μόλις πριν 6 μήνες, προς μεγάλη μας ανακούφιση, το καινούργιο συμβούλιο μας ανακοίνωσε πως η αγωνιστική δεν θα κατέβαλε πλέον καμία

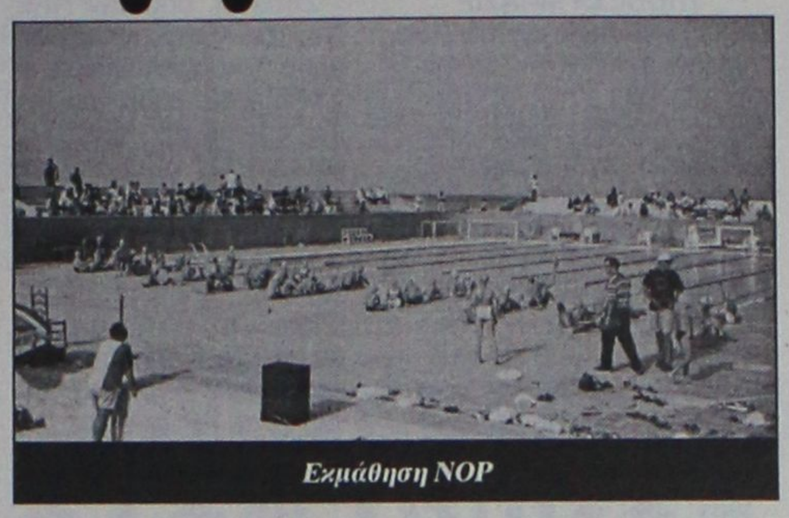

Εκμάθηση ΝΟΡ

μηνιαία εισφορά (ομολογουμένως το μοναδικό καλό που έγινε τα τελευταία χρόνια). Μέχρι τότε η αγωνιστική πλήρωνε αδιαμαρτύρητα 5 χρόνια, επιβάλλοντάς μας επίσης να αγοράζουμε από τον όμιλο, όλα τα απαραίτητα αξεσουάρ κολύμβησης, χωρίς ουδέποτε να δώσουν στα παιδιά σαν πριμ για τις προσπάθειές τους ούτε καν κι αυτά τα απαραίτητα γυαλιά κολύμβησης.

β) Ο όμιλος έπρεπε να λειτουργήσει φυσικά και χειμώνα για να μπορέσει η αγωνιστική να ανταποκριθεί στους αγώνες που έπρεπε να πάει. Υστερα από πολλές εκκλήσεις για μία συνάντηση με το συμβούλιο να δοθούν κάποιες λύσεις συμφωνήσαμε να κλειστεί ο χώρος με ανεμοθραύστες. Διέρρευσε από αξιόπιστα άτομα ότι ο δήμος ήταν διαθέσιμος να δώσει 100 εκατομμύρια για διάφορα έργα που απαιτούνταν και φυσικά πρωτεύον και αναγκαίο ήταν και οι ανεμοθραύστες. Πού πήγαν τόσα χρήματα; Αν όχι όλα πόσα δόθηκαν και γιατί δεν έγινε τίποτα; Αναπάντητα ερωτήματα.

γ) Σε μια ερώτησή μας τον περασμένο χειμώνα αν μπορεί η πισίνα να θερμανθεί τουλάχιστον για να μπορούν τα παιδιά να προπονηθούν χειμώνα, αφού είχαν να πάνε σε αγώνες στην Κρήτη, μας απάντησαν πως το πετρέλαιο κοστίζει και θα έπρεπε να καταβάλουμε ο καθένας το ποσό των 117 ευρώ. Αν δεν συμφωνούσαν όλοι τα χρήματά μας θα δοθούν πίσω. Οι περισσότεροι πλήρωσαν εκτός από μερικούς. Γι' αυτό η πισίνα λειτούργησε με πετρέλαιο μόνο δύο μήνες.

ε) Το καινούργιο Συμβούλιο συναντήθηκε για ενημέρωση με τους γονείς μόνο 3 φορές κι αυτό ύστερα από υπεράνθρωπες ενέργειες του προπονητή κι εμάς. Σ' αυτές τις 3 φορές ειπώθηκαν τα προαναφερόμενα και πολλές απραγματοποίητες υποσχέσεις, μέσα στις οποίες ότι εντός δύο μηνών θα έμπαιναν οι ανεμοθραύστες για τη λειτουργία του ομίλου χειμώνα και επίσης να εκμεταλλευτούν προς ενοικίαση κάποιους ειδικούς χώρους, οι οποίοι βρίσκονται κάτω απ' τις κερκίδες. Δύο καλοκαιρινές περιόδους με εκμαθήσεις τόσων παιδιών. Πού πήγαν τόσα χρήματα; Γιατί δεν έγινε τίποτα;

ζ) Εν τω μεταξύ τα παιδιά με την πρωτοβουλία του προπονητή τους, προπονούνταν σε διάφορες πισίνες ξενοδοχείων, οι οποίες πισίνες μόλις 10-15 μέτρων δεν κάλυπταν όχι προπόνηση, αλλά ούτε και κάποια επαφή με το νερό. Κι αυτό φυσικά γινόταν για να μην χάσουν τα παιδιά την επαφή τους με την κολύμβηση.

Φυσικά οι γονείς καταβάλλαμε κι εκεί την συνδρομή του ξενοδοχείου. Η Διοίκηση του ομίλου αντίθετη μ' αυτό δήλωσε πως ουδεμία ευθύνη φέρει για ό,τι γίνεται έξω από τον όμιλο. Οσο καιρό τα παιδιά προπονούνταν δεν ήρθε ποτέ ο έφορος να δει, να ενδιαφερθεί, να ελέγξει τέλος πάντων. Πλήρης αδιαφορία.

η) Οσο καιρό τα παιδιά πήγαιναν σε αγώνες (Κρήτη, Χανιά) κι εκεί οι γονείς πλήρωναν το μεγαλύτερο ποσό εκτός από τους τελευταίους που διεξήχθησαν στην Κρήτη.

θ) Σε κάποιες συγκρούσεις, δήλωσαν καθαρά ότι δεν τους ενδιαφέρει η αγωνιστική, αλλά μόνο η εκμάθηση, και επίσης αν δεν πάνε στα Island Games λίγο τους νοιάζει (Ας μου επιτραπεί εδώ να πω ότι φυσικά με την εκμάθηση εισπράττουν, ενώ με την αγωνιστική ξοδεύουν ποσά για τους αγώνες).

ι) Τέλος ο προπονητής των παιδιών μία εβδομάδα πριν τα Island Games στην Αγγλία, δηλώνει παραίτηση γιατί η γυναίκα του έπρεπε να χειρουργηθεί επειγόντως και δεν του έδιναν έξι μήνες δουλειάς που του χρωστούσαν. Το αποτέλεσμα; Τα παιδιά να μείνουν χωρίς προπονητή και ανέτοιμα τελείως για να αντιμετωπίσουν τα Island Games στην Αγγλία, ψυχολογικά και σωματικά. Τελικά αφού συνοδεύτηκαν από κάποιον άλλο προπονητή τελείως απροετοίμαστο και χωρίς καθόλου να γνωρίζει τις επιδόσεις και αντοχές του κάθε παιδιού ο προαναφερόμενος προπονητής, ξεκίνησαν για το ταξίδι με μία δυσάρεστη ψυχολογική κατάσταση για το κάθε παιδί και μία επίσης δυσάρεστη κατάληξη των προσπαθειών τους στους αγώνες, όπως αποδείχτηκε αργότερα από τις μαρτυρίες των παιδιών μας, αφού τα περισσότερα γύρισαν τραυματισμένα από την πίεση που υπέστησαν εκεί από τον προπονητή τους, με αποτέλεσμα οι χρόνοι τους να μην είναι αυτοί που έκαναν πριν ξεκινήσουν.

Η αδιαφορία όχι μόνο της Διοίκησης, αλλά και όλων των αρμοδίων, οδήγησε τα παιδιά μας να μην ξαναπατήσουν στον όμιλο και να παρατήσουν ένα άθλημα για το οποίο κόπιασαν 10 ολόκληρα χρόνια. Τελικά κατάφεραν να διώξουν με τον δικό τους τρόπο την αγωνιστική, όπως πάρα πολύ ήθελαν απ' την αρχή.

Γι' αυτούς τους λόγους λοιπόν και για πολλούς άλλους (οι οποίοι δεν αναφέρονται προς το παρόν) αναγκαστήκαμε σήμερα, εμείς οι γονείς να καταφύγουμε στη δημοσίευσή τους, για να γνωρίζει ο κόσμος και οι υπόλοιποι φορείς, το ψυχολογικό έγκλημα που έγινε εις βάρος των παιδιών μας και ο κόσμος που στέλλει τα παιδιά του για εκμάθηση στο ΝΟΡ να γνωρίζει και να ενημερώνει το παιδί του, πως στην εκμάθηση θα μείνει και τα φτερά του θα κοπούν απότομα αν τολμήσει να ονειρευτεί κάτι πέρα απ' αυτό.

Φυσικά δεν ελπίζουμε ότι θα φτιάξει αυτό το σύστημα που μόνον το συμφέρον έχει για πυξίδα, ελπίζουμε τουλάχιστον όμως στην ευαισθητοποίηση των υπολοίπων φορέων για να οργανωθούν με επιτυχία τα Island Games του 2007 στη Ρόδο και να μπορέσουν αν όχι τα δικά μας παιδιά, αλλά τα επόμενα, να κάνουν τα όνειρά τους πραγματικότητα στα πλαίσια ενός οργανωμένου συστήματος, ώστε να μην καταφεύγει η παιδεία μας σε ανώφελες κι επικίνδυνες διασκεδάσεις.

Η καλύτερη παιδεία ενός κράτους πηγάζει μέσα από την άθληση. Πότε επιτέλους θα το καταλάβει αυτό το ελληνικό κράτος;

Οι γονείς της αγωνιστικής κολύμβησης ΝΟΡ».

Αθλος του Ζαννάκη

• Ο τραυματισμός και οι συνεχείς βλάβες δεν πτόησαν τον ποδηλάτη του ΠΟΡ "Ο Ιάλυσος" που τερμάτισε στην 14η θέση τουΠανελληνίου Πρωταθλήματος Παίδων του Βόλου

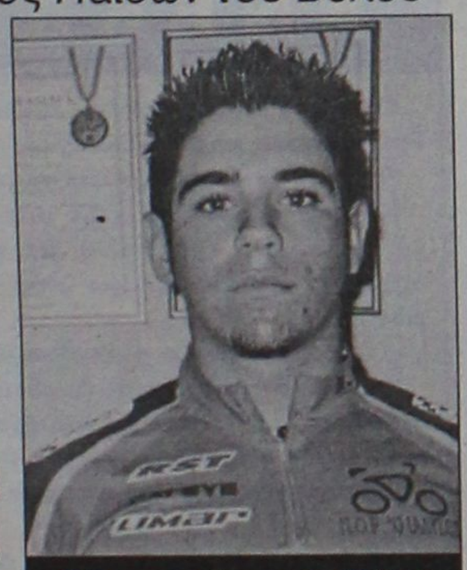

Χάρη στο πείσμα του ο Πέτρος Ζαννάκης ξεπέρασε τις απίστευτες ατυχίες στον Βόλο

Κόντρα στην ατυχία που τον κυνήγησε από την πρώτη στιγμή πάλεψε ο νεαρός ποδηλάτης του ΠΟΡ "Ο Ιάλυσος" **Πέτρος Ζαννάκης**, που είναι άξιος επαίνων για την παρουσία του στο Πανελλήνιο Πρωτάθλημα Παίδων και Κορασίδων του Βόλου. Ο αθλητής δεν έλαβε μέρος στην ατομική χρονομέτρηση λόγω προβλήματος στο ποδήλατό του, ενώ την επόμενη μέρα τον περίμεναν τα χειρότερα. Στην εκκίνηση του αγώνα αντοχής 73 χιλιομέτρων της επόμενης μέρας, ένα γκρουπ έξι αθλητών έπεσε παρασύροντας και τον **Ζαννάκη**. Ο ροδίτης αθλητής τραυματίστηκε στο πίσω μέρος του ποδιού του και το ποδήλατό του υπέστη βλάβη. Στη συνέχεια, όμως, με την βοήθεια του γενικού σέρβις που αγώνα και του προπονητή του, καθώς και στο αστείρευτο πείσμα του, ξεκίνησε ξανά, κάλυψε την πολύ μεγάλη απόσταση που τον χώριζε από το πρώτο γκρουπ και μπήκε "σφήνα" σ' αυτό!

Μετά από έναν δυνατό και γεμάτο σπριντ αγώνα που διεξήχθη σ' ένα ιδιαίτερα γλιστερό και επικίνδυνο λόγω βροχής την προηγούμενη νύχτα οδόστρωμα (γι' αυτό και ήταν αρκετά τα ατυχήματα), ο **Ζαννάκης** κατάφερε να τερματίσει στην 14η θέση σε σύνολο 70 αθλητών.

Τον αθλητή συνόδευσε ο προπονητής του **Κυριάκος Κελεπέρας.** Το Δ.Σ. του ΠΟΡ "Ο Ιάλυσος" ευχαριστεί θερμά την εταιρία Α. Κοντούζογλου και Σία Airlines Catering για την ευγενική χορηγία στον σύλλογο.

Σαββατοκύριακο με πόλο

• ΝΟΡ, Υ.Σ. Ρόδου, Α.Κ.Ο. Χαλκίδας και Κ.Ο. Ηρακλείου θα λάβουν μέρος στους αγώνες του Πανελληνίου Πρωταθλήματος της Β' Εθνικής των γυναικών, που διεξάγονται στην πισίνα του ΝΟΡ

Την διοργάνωση των αγώνων του Γ' ομίλου του πρωταθλήματος πόλο της Β' Εθνικής κατηγορίας γυναικών έχει αναλάβει ο Ναυτικός Ομιλος Ρόδου. Οι αγώνες θα διεξαχθούν το ερχόμενο Σαββατοκύριακο στο Κολυμβητήριο του ΝΟΡ με την συμμετοχή της ομάδας του οικοδεσπότη συλλόγου, του Υγρού Στίβου Ρόδου, του ΑΚΟ Χαλκίδας και του Κ.Ο. Ηρακλείου.

Το πρόγραμμα έχει ως εξής:

1η αγωνιστική	**Σαββάτο**	**26/7/2003**
Ωρα 11.30	Α.Κ.Ο. Χαλκίδος	Ν.Ο. Ρόδου
Ωρα 12.30	Κ.Ο. Ηρακλείου	Υ.Σ. Ρόδου
2η αγωνιστική	**Σαββάτο**	**26/7/2003**
Ωρα 19.00	Α.Κ.Ο. Χαλκίδας	Υ.Σ. Ρόδου
Ωρα 20.00	Κ.Ο. Ηρακλείου	Ν.Ο. Ρόδου
3η αγωνιστική	**Κυριακή**	**27/7/2003**
Ωρα 10.00	Κ.Ο. Ηρακλείου	Α.Κ.Ο. Χαλκίδος
Ωρα 11.00	Ν.Ο. Ρόδου	Υ.Σ. Ρόδου

VANIK TOURS

ΓΙΑΝΝΗΣ και ΣΕΒΑ ΒΑΛΣΑΜΙΔΗ
VANIK σημαίνει ΑΛΗΘΕΙΑ
ΑΚΤΗ ΚΑΝΑΡΗ 17, ΨΑΡΟΠΟΥΛΑ - ΑΝΕΤΟ ΠΑΡΚΙΝ
ΑΝΟΙΚΤΑ: ΔΕ-ΣΑ 08.30-14.00 και 16.30-20.30
Τηλ. 2241035191-37621 κιν/τό 6945-798148 FAX 2241029532
Το γραφείο μας πάντα πρώτο σε κρατήσεις ξενοδοχείων εξασφάλισε και σας προσφέρει καταπληκτικές τιμές για τα παρακάτω ξενοδοχεία σε ΠΑΚΕΤΑ (Εκδοση εισιτηρίων R/T) από 1/4 - 31/10/2003

ΑΠΕΥΘΥΝΟΜΑΣΤΕ ΣΕ ΣΑΣ ΠΟΥ ΘΕΛΕΤΕ ΚΑΙ Η ΚΡΑΤΗΣΗ ΣΑΣ ΝΑ ΕΙΝΑΙ ΣΩΣΤΗ ΚΑΙ ΤΟ ΔΩΜΑΤΙΟ ΣΑΣ ΝΑ ΣΑΣ ΠΕΡΙΜΕΝΕΙ

1ον	**HOTEL PRESIDENT Α΄κατηγορίας**	
	Λεωφόρος Κηφισίας (ΟΛΑ ΑΝΑΚΑΙΝΙΣΜΕΝΑ)	
	ΜΟΝΟΚΛΙΝΟ	€ 58
	Δίκλινο για μονόκλινο	€ 63
	ΔΙΚΛΙΝΟ	€ 68
	ΤΡΙΚΛΙΝΟ	€ 83
2ον	**HOTEL ASTOR Α΄κατηγορίας**	
	ΠΛΑΤΕΙΑ ΣΥΝΤΑΓΜΑΤΟΣ	
	ΜΟΝΟΚΛΙΝΟ	€ 68
	Δίκλινο για μονόκλινο	€ 78
	ΔΙΚΛΙΝΟ	€ 88
	ΤΡΙΚΛΙΝΟ	€ 108
3ον	**HOTEL ZAFOLIA Α΄κατηγορίας**	
	Λεωφόρος Αλεξάνδρας	
	ΜΟΝΟΚΛΙΝΟ	€ 99
	ΔΙΚΛΙΝΟ	€ 112
	ΤΡΙΚΛΙΝΟ	€ 133
4ον	**HOTEL ARETHOUSA Β΄ SUPERIOR**	
	Πλατεία Σύνταγμα	
5ον	**HOTEL ELLINIS Β΄κατηγορίας**	
	ΩΝΑΣΕΙΟ, Λεωφ. Συγγρού	
	ΜΟΝΟΚΛΙΝΟ	€ 60
	ΔΙΚΛΙΝΟ	€ 70
	ΤΡΙΚΛΙΝΟ	€ 80
6ον	**HOTEL TRITON Β΄κατηγορίας**	
	Κέντρο Πειραιάς	
	ΜΟΝΟΚΛΙΝΟ	€ 55
	ΔΙΚΛΙΝΟ	€ 72
	ΤΡΙΚΛΙΝΟ	€ 93
7ον	**HOTEL LILIA Β΄κατηγορίας**	
	Πασαλιμάνι Πειραιάς	
	Μονόκλινο	€ 55
	Δίκλινο	€ 70
	Τρίκλινο	€ 88
8ον	**HOTEL EGNATIA Β΄κατηγορίας**	
	Θεσσαλονίκη Κέντρο, καινούργιο	
	ΜΟΝΟΚΛΙΝΟ	€ 68
	ΔΙΚΛΙΝΟ	€ 78
	ΤΡΙΚΛΙΝΟ	€ 88
9ον	**HOTEL EGNATIA PALACE Α΄κατηγορίας**	
	Θεσσαλονίκη Κέντρο, ολοκαίνουργιο	
	ΜΟΝΟΚΛΙΝΟ	€ 90
	ΔΙΚΛΙΝΟ	€ 100
	ΤΡΙΚΛΙΝΟ	€ 125

● Τα παραπάνω ξενοδοχεία διαθέτουν T.V. σε όλα τα δωμάτια
● Στις πιο πάνω τιμές συμπεριλαμβάνεται πρωινό σε μπουφέ
● Ακόμη σε μας θα βρείτε αεροπορικά και ατμοπλοϊκά εισιτήρια όλων των εταιριών.

ΝΕΑ «ΦΙΡΜΑΝΙΑ» ΑΠΟ ΤΗΝ ΦΙΦΑ

Νέα «βάσανα» για τέσσερις ελληνικές ομάδες (ΠΑΟΚ, ΑΕΚ, Αρης, Πανιώνιος), οι οποίες καλούνται από τη FIFA να τακτοποιήσουν άμεσα τις οικονομικές οφειλές τους προς πρώην παίκτες τους. Συγκεκριμένα, και σύμφωνα με την ενημέρωση της Παγκόσμιας Ποδοσφαιρικής Ομοσπονδίας προς την ΕΠΟ, θα πρέπει να «κλείσουν» οι εξής εκκρεμείς υποθέσεις:

ΥΠΟΘΕΣΗ ΟΚΚΑ

Ζητείται από τον ποδοσφαιριστή, μέχρι την 1η Αυγούστου 2003, να καταθέσει τις απόψεις του στους ισχυρισμούς της ΠΑΕ ΠΑΟΚ, στο πλαίσιο εξέτασης της υπόθεσης.

ΥΠΟΘΕΣΗ ΚΟΥΚΙΕΛΚΑ

Η ΠΑΕ ΠΑΟΚ θα πρέπει να καταβάλλει στον ποδοσφαιριστή τα οφειλόμενα ποσά, ενώ ταυτοχρόνως ο παίκτης μένει ελεύθερος. Επίσης, αναμένονται οι θέσεις των δύο πλευρών για περαιτέρω εξέταση της υπόθεσης.

ΥΠΟΘΕΣΗ ΚΟΖΜΙΝΣΚΙ

Η ΠΑΕ ΠΑΟΚ πρέπει να καταβάλλει στον παίκτη, εντός 30 ημερών, 50.550 ευρώ για οφειλόμενους μισθούς και 78.300 ευρώ για τη διακοπή της μεταξύ τους συνεργασίας.

ΥΠΟΘΕΣΗ ΜΠΑΣΙΡ

Η ΠΑΕ Αρης πρέπει να καταβάλλει στον ποδοσφαιριστή, εντός 30 ημερών, 280.000 ευρώ. Ταυτόχρονα, απαγορεύονται στην ΠΑΕ Αρης οι διεθνείς μεταγραφές. Η απόφαση είναι εφέσιμη.

ΥΠΟΘΕΣΗ ΦΕΡΟΥΖΕΜ

Η ΠΑΕ ΑΕΚ θα πρέπει να καταβάλλει στην Παλμέιρας 718.850 δολάρια ΗΠΑ εντός 5 εργάσιμων ημερών, διαφορετικά θα ληφθούν μέτρα προκειμένου να γίνει σεβαστή η απόφαση.

ΥΠΟΘΕΣΗ ΠΑΝΤΙΤΣ

Ζητείται, από την ΠΑΕ Πανιώνιος η καταβολή προς τον ποδοσφαιριστή 184.651,50 ευρώ (εντός 10 εργάσιμων ημερών), και από την ΕΠΟ η μεσολάβησή της για να γίνει σεβαστή η απόφαση.

Τέλος, αναφορικά με την περίπτωση του Μιελκάρσκι, η FIFA ενημέρωσε πως το χρέος της ΑΕΚ πληρώθηκε και η υπόθεση έκλεισε.

ΘΡΙΑΜΒΟΣ ΓΙΑ ΕΘΝΙΚΗ ΠΟΛΟ

Εδώ και μια δεκαετία το ελληνικό πόλο αναζητούσε τη μεγάλη επιτυχία. Τα κατάφερε χθες, στη Βαρκελώνη, στο 10ο Παγκόσμιο Πρωτάθλημα υγρού στίβου. Μετά την πεντακάθαρη νίκη επί των Ηνωμένων Πολιτειών με 4-2, το αντιπροσωπευτικό μας συγκρότημα πήρε το εισιτήριο, για πρώτη φορά στην ιστορία του, στην πρώτη τετράδα μιας μεγάλης διοργάνωσης. Στη Φουκουόκα, το 2001, είχε αγγίξει το όνειρο αλλά αρκέστηκε τελικώς στην 6η θέση. Τώρα, είναι «μια ανάσα» από την πιο ιστορική στιγμή του: την είσοδο στον τελικό του Παγκόσμιου Πρωταθλήματος, την οποία θα επιτύχει αν αποκλείσει τη νύχτα της Πέμπτης (22.00)την πανίσχυρη ομάδα της Ουγγαρίας. Η εθνική ομάδα «έτρωγε σίδερα» στην άμυνα, θυμίζοντας ποδοσφαιρικό συγκρότημα, και δη ιταλικό (ελέω Σάντρο Καμπάνια) που παίζει... κατενάτσιο. Η άμυνα από «γρανίτη» δεν επέτρεπε στους Αμερικανούς να βρουν το δρόμο προς την εστία του Γιώργου Ρέππα, αλλά ακόμη κι όταν τον έβρισκαν, «σκόνταφταν» πάνω στον Ελληνα τερματοφύλακα που για ακόμη μια φορά ήταν από τους κορυφαίους σε απόδοση. Οι Αμερικανοί προηγήθηκαν με τον Ράιαν Μπέιλι στο πρώτο επτάλεπτο, αλλά από εκεί και πέρα οι διεθνείς μας κυριάρχησαν στην πισίνα. Μετέτρεψαν το εις βάρος τους 0-1 σε 3-1 με τα γκολ των Θεοδωρόπουλου και Χατζηθεοδώρου, κι όταν η ομάδα των ΗΠΑ μείωσε με τον Αζεβέδο, ο Τάσος Σχίζας σφράγισε τη μεγάλη νίκη για την εθνική μας ομάδα, υπογράφοντας την είσοδό της στην τετράδα του Παγκοσμίου Πρωταθλήματος της Βαρκελώνης.

Τα επτάλεπτα: 0-1, 1-0, 1-0, 2-1. Τα γκολ της ελληνικής ομάδας (Καμπάνια): Θεοδωρόπουλος (2), Χατζηθεοδώρου, Σχίζας.

ΚΑΜΠΑΝΙΑ: «ΕΙΝΑΙ ΕΠΙΤΥΧΙΑ ΟΛΗΣ ΤΗΣ ΟΜΑΔΑΣ»

Ο Σάντρο Καμπάνια είναι ο άνθρωπος που οδήγησε την εθνική μας ομάδα στη μεγαλύτερη επιτυχία της, τη συμμετοχή στα ημιτελικά ενός Παγκόσμιου Πρωταθλήματος. Παρά ταύτα, ο Ιταλός προπονητής δεν θέλησε να «καρπωθεί» αποκλειστικά το μερίδιο της επιτυχίας. «Αυτή η νίκη και η πρόκριση, είναι νίκη που ανήκει σε ολόκληρη την ομάδα. Δεν ανήκει σε κανέναν παίκτη ξεχωριστά, δεν ανήκει στον προπονητή. Ολο αυτό το διάστημα ήμασταν πολύ κοντά ο ένας στον άλλο. Σεβόμαστε ο ένας τον άλλο, όποια θέση κι αν έχει. Ετσι λειτουργούν οι μεγάλες ομάδες. Με σεβασμό κι εκτίμηση μπορείς να φτάσεις πολύ ψηλά. Να κάνεις βήματα προόδου και να κατακτήσεις την κορυφή», υποστήριξε ο Σάντρο Καμπάνια.

Αναφερόμενος στην αναμέτρηση της Πέμπτης με την Ουγγαρία είπε:

«Δεν μπορούμε να νικήσουμε τον χρόνο και να φτάσουμε στον τελικό της Κυριακής. Πρέπει να κάνουμε βήμα-βήμα όλη την πορεία, κι αν αξίζουμε πραγματικά να φτάσουμε ακόμη πιο ψηλά. Δεν είναι λίγο το ότι φτάσαμε στους τέσσερις ενός Παγκόσμιου Πρωταθλήματος. Οι παίκτες μου ήταν φανταστικοί και μπορούν να πάνε ακόμη καλύτερα».

Οσο για την είσοδο στα ημιτελικά και τον χαρακτήρα της ιστορικής στιγμής για το ελληνικό πόλο, ο Σάντρο Καμπάνια ήταν απόλυτος: «Είναι μεγάλη στιγμή για το ελληνικό πόλο. Οχι όμως και για μένα. Αν κατακτήσουμε το μετάλλιο, τότε ναι, θα είναι...».

ΜΑΤΑΙΩΘΗΚΕ ΤΟ ΦΙΛΙΚΟ

Οι υπέρογκες οικονομικές απαιτήσεις της Ρεάλ Μαδρίτης, οδήγησαν τους υπεύθυνους της Μαλαισιανής ομοσπονδίας, να αποφασίσουν την ματαίωση του φιλικού αγώνα της εθνικής ομάδας της χώρας με την «βασίλισσα». Αυτό τουλάχιστον, υποστηρίζει ο Τύπος της Μαλαισίας, στα ρεπορτάζ του οποίου γίνεται λόγος για «απαίτηση 2,5 εκατομμυρίων ευρώ» από μέρους των Ισπανών. «Το συμβόλαιο δεν έγινε αποδεκτό», δήλωσε χαρακτηριστικά ο βοηθός γενικός γραμματέας της μαλαισιανής ομοσπονδίας, Γιαπ Νιίμ Κεόνγκ και κατά συνέπεια, ο αγώνας που περόκειτο να διεξαχθεί στις 10 Αυγούστου στο εθνικό στάδιο της Κουάλα Λουμπούρ, ματαιώθηκε οριστικά.



Ο ΔΟΝΑ Λινδίων συγχαίρει

Ο ΔΟΝΑ Λινδίων θέλει να συγχαρεί τον Ηρακλή Λάρδου και συγκεκριμένα το τμήμα στίβου για την επίδοση του αθλητή του **Κωβιού Θεοδόση** στους Πανελλήνιους αγώνες που έγιναν στα Γιάννινα στις 12 και 13 Ιουλίου.

Στη σφαίρα ο **Κωβιός Θεοδόσης** πήρε το χρυσό μετάλλιο.

Στους ίδιους αγώνες ο ίδιος αθλητής πήρε την έκτη θέση στο ακόντιο.

Συγχαρητήρια σ' όλους τους συντελεστές αυτής της επιτυχίας και ιδιαίτερα στην προπονήτρια του αθλητή κ. **Καραμαρία Θαρρενή.**

ΠΑΡΟΥΣΙΑΣΤΗΚΕ Ο ΝΤΕΜΗΣ

Την πρώτη του ημέρα ως επίσημο μέλος της Ατλέτικο Μαδρίτης ζει ο Ντέμης Νικολαΐδης. Ο Ελληνας επιθετικός παρουσιάστηκε χθες το μεσημέρι από τη διοίκηση του ισπανικού συλλόγου, παρουσία εκατοντάδων οπαδών, που τον είδαν να κάνει και τα πρώτα του βήματα στον αγωνιστικό χώρο του «Βιθέντε Καλντερόν».

«Θα μου λείψει πάρα πολύ η ΑΕΚ» , ήταν η απάντηση του Νικολαΐδη σε ερώτηση τι θα πεθυμήσει πιο πολύ από την Ελλάδα, ενώ σε ερώτηση γιατί φεύγουν πολλοί μεγάλοι παίκτες από την χώρα μας, ανέφερε: «Οι συνθήκες στην Ευρώπη είναι πολύ καλύτερες από την Ελλάδα».

Ο Νικολαΐδης, φυσικά, μίλησε και για την νέα του ομάδα, αποκαλύπτοντας ότι ήταν οπαδός της Ατλέτικο από μικρό παιδί και δεν δίστασε να μιλήσει ακόμα και για πρωτάθλημα. «Από μικρό παιδί ήμουν ΑΕΚ, αλλά και Ατλέτικο. Δεν αποκλείεται να κάνω τατουάζ στον άλλο ώμο το σήμα της Ατλέτικο. Είναι πολύ μεγάλος σύλλογος στην Ισπανία και ήθελα να παίξω σε μια ομάδα τέτοιου βεληνεκούς. Παρακολουθώ τον Τόρες και πιστεύω ότι θα κάνουμε ένα πολύ καλό δίδυμο. Θα κάνω το καλύτερο δυνατό, θα βάλω πολλά γκολ. Στόχος είναι να πάμε όσο το δυνατόν καλύτερα, αλλά γιατί να μην πάρουμε και το πρωτάθλημα;».

ΑΝΕΚΔΟΤΟ

Ο Τζέιμς Μποντ μπαίνει σ ένα μπαρ και κάθεται δίπλα σε μια καρακουκλάρα.

Πέφτουν κλεφτές ματιές κι αρχίζει το παιχνίδι.

Κάποια στιγμή ο Τζέιμς αρχίζει να περιεργάζεται το χρυσό του Ρόλεξ με επιδεικτικό τρόπο, οπότε η καρακουκλάρα μας λιγάκι ενοχλημένη ρωτά:

- Έχει αργήσει το ραντεβού σου;

- Α, όχι αγαπητή μου, απαντάει αυτός, απλά τεστάρω το τελευταίας τεχνολογίας ρολόι που μόλις μου έδωσε ο Κιού.

Επανέρχεται το ενδιαφέρον της καρακουκλάρας:

- Τελευταίας τεχνολογίας, ε; Δηλαδή σαν τι μπορεί να κάνει;

Ο Τζέιμς αμέσως της εξηγεί:

- Χρησιμοποιεί κύματα άλφα και μου μιλάει τηλεπαθητικά!

Έκπληκτη η κυρία:

- Και τι σου έλεγε μόλις προηγουμένως;

- Να . . . μου έλεγε ότι δε φοράς εσώρουχα!

Η κυρία χαμογελά κοροϊδευτικά:

- Λυπάμαι που σε απογοητεύω, το ρολόι πρέπει να έχει πρόβλημα! Φοράω εσώρουχα!

Και ο Τζέιμς:

- Χμ . . . όχι . . . απλά το παλιόπραμα πάει μία ώρα μπροστά!!

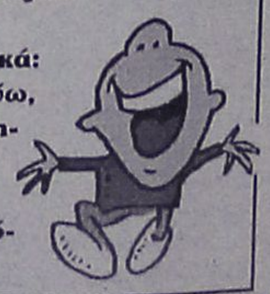



●●● **Τελικά δεν είναι για πολύ ξεκούραση οι μέρες. Πάνω που λες ότι δικαιούσαι λίγες ανάσες, σου έρχεται η επικαιρότητα και σου θυμίζει πως έχεις την κατάρα να πήζεις εδώ.**

●●● *Βγήκαν οι γονείς και τα χώνουν στην διοίκηση του ναυτικού ότι ενδιαφέρεται μόνο να εισπράττει και δεν δίνει πίσω όταν έρθει η ώρα.*

●●● **Και ρωτάνε και διάφορα άλλα και μπλέκουν και κάτι χοντρά ευρώπουλα στην μέση.**

●●● *Δεν ξέρω, δεν είδα, αλλά ακούω. Κι' όταν ακούς τα πράγματα να πηγαίνουν και προς τα εκεί, να περιμένεις και περισσότερα και πιο καυτά, ανάλογα και με την απάντηση που θα δώσει η άλλη πλευρά.*

●●● **Γιατί τα ερωτήματα που προκύπτουν στον απλό αναγνώστη είναι πραγματικά πολλά, οπότε εδώ είμαστε για την συνέχεια.**

●●● *Και μπλέκονται στην μέση και οι αγώνες νήσων και ανοίγει από εκεί κι' άλλο μετωπάκι για το πως συγκροτούνται και το βασικότερο πόσο σοβαρά, οι αποστολές.*

●●● **Ο Χέρκουλες απάντησε με ολόκληρες σελίδες σε πέντε γραμμές.**

●●● *Δεν θα σχολιάσω ποιός έχει δίκιο ή όχι. Ομως το ερώτημα πια που προκύπτει είναι το ...αυγό του Κολόμβου.*

●●● **Τί είναι το σωστό; Μιλάμε με το σωματείο πρώτα και το αφήνουμε να χειριστεί τους γονείς ή πρώτα τους γονείς;**

●●● *Καλημέρα σας...*

ΡΕΠΟΡΤΑΖ

Προηγείται το "ΕΣΤΕΛΛΑ"

• Τρίτος σταθμός η Τήλος για τους ιστιοπλόους του ΑΣΙΑΘΡ

Η Τήλος είναι ο τρίτος σταθμός του 7ου Διεθνούς ιστιοπλοϊκού αγώνα "Ρόδος Καπ 2003" που διοργανώνει ο Αθλητικός Σύλλογος Ιστιοπλόων Ανοιχτής Θάλασσας Ρόδου με τη χορηγία του Οργανισμού Προώθησης Ροδιακού Τουρισμού.

Τα συμμετέχοντα σκάφη ξεκίνησαν το πρωί από τη μαρίνα της Κω, έχοντας να διανύσουν 30 ναυτικά μίλια έως το άλλο πανέμορφο νησί της Δωδεκανήσου.

Στην Τήλο οι ιστιοπλόοι θα παραμείνουν μία ημέρα, προκειμένου να επισκεφθούν τα αξιοθέατα, αλλά και να γνωρίσουν την άψογη φιλοξενία του νησιού.

Την Πέμπτη το "Ρόδος Καπ 2003" θα ταξιδέψει στη Χάλκη (15 ν.μ.) προτελευταίος σταθμός του αγώνα.

Μετά τις πρώτες δύο διαδρομές (Ρόδος-Πανορμίτης-Κως), στη γενική κατάταξη προηγείται το σκάφος "ΕΣΤΕΛΛΑ" με κυβερνήτη τον **Σωτήρη Κατσαρά,** έχοντας 6 βαθμούς ποινής.

Ακολουθούν, δεύτερο το "ΑΛΟΥΣΤΙΝΑ" με κυβερνήτη τον **Αντώνη Βογιατζή** (9 βαθμούς ποινής) και τρίτο το "ΚΑΙΚΙΑΣ" με κυβερνήτη τον **Μιχάλη Παπαγαπητό** (10 βαθμούς ποινής).

Τον αγώνα στηρίζουν, ο ΝΑΟΔ, ο ΔΟΝΑ Ρόδου, οι Ενοπλες Δυνάμεις, η Κως Επενδυτική ΕΠΕ, οι Δήμοι Ροδίων, Πεταλούδων, Σύμης, Τήλου, Κω και Χάλκης, η Coca Cola-3Ε-Αvra και η μπίρα ΑΛΦΑ-Αθηναϊκή Ζυθοποιία.

Πετυχημένο τουρνουά

• Καραμιχάλης-Μακρής κέρδισαν την πρώτη θέση σ' αυτό που διοργάνωσαν από κοινού ΔΟΝΑ Πεταλούδων και Κλεάνθης

Ενα πολύ όμορφο τουρνουά μπήτς βόλεϊ διοργάνωσαν από κοινού το Σαββατοκύριακο που πέρασε ο ΔΟΝΑ Πεταλούδων σε συνεργασία με τον Κλεάνθη Παραδεισίου. Στο τουρνουά πήραν μέρος δέκα ζευγάρια-ομάδες και στους μεταξύ τους αγώνες υπήρξαν πολύ όμορφες φάσεις για την διεκδίκηση του πόντου. Οι τρεις πρώτες ομάδες όπως τερμάτισαν βάσει των αγώνων τους είναι οι εξής:

- Στην πρώτη θέση οι **Καραμιχάλης-Μακρής.**
- Στην δεύτερη θέση οι **Σεμιζόγλου-Σοκολάκης**
- Και στην τρίτη θέση οι **Μοσκιού-Μοσχούς.**

Χαρακτηριστικό είναι πως και στις τρεις ομάδες μοιράσθηκαν χρηματικά έπαθλα. Το τουρνουά κρίθηκε πετυχημένο. Μάλιστα οι διοργανωτές σκέφτονται να το επαναλάβουν στα μέσα του Αυγούστου σ' ένα άθλημα που αναπτύσσεται ολοένα και περισσότερο στο νησί μας.

Πόσο μάλλον στο Παραδείσι το οποίο και ομάδα βόλεϊ σάλας διαθέτει και το μπήτς βόλεϊ θέλει ν' αναπτύξει.

Μαζική συμμετοχή

• Πλήθος αθλητών όλων των ηλικιών έδωσαν το παρόν στις αθλητικές εκδηλώσεις της πανήγυρης του Αγίου Σουλά

Οι πρώτες αθλητικές εκδηλώσεις στα πλαίσια της πανήγυρης του Αγίου Σουλά πραγματοποιήθηκαν το Σαββατοκύριακο 19 και 20 Ιουλίου στον Αγιο Σουλά.

Περισσότεροι από 100 αθλητές συμμετείχαν στον λαικό ανώμαλο και στην λαική ποδηλατοδρομία Σορωνής Αγιος Σουλάς.

Ανεξάρτητα από την ηλικία τους, αθλητές από 5 έως 95 ετών, όπως κάθε χρόνο έτσι και φέτος τίμησαν τις αθλητικές εκδηλώσεις επιβεβαιώνοντας για ακόμη μια φορά πως πλέον έχουν γίνει θεσμός.

Η απονομή των μεταλλίων και αναμνηστικών στους συμμετέχοντες έγινε στο κιόσκι του Αγίου Σουλά σε μια ιδιαίτερα όμορφη ατμόσφαιρα.

Επίσης, περισσότεροι από 80 αθλητές των ομίλων ΟΑΑΣ, ΟΑΙ και ΡΟΑ συμμετείχαν και στο τουρνουά τένις που διοργανώθηκε τις ίδιες ημέρες στον Αγιο Σουλά.

Παλιότεροι αθλητές αλλά και νέοι έδωσαν τον καλύτερό τους εαυτό και χάρισαν στους παρευρισκόμενους ένα υπέροχο θέαμα σπουδαίων αγώνων και επιδόσεων.

Οι απονομές των κυπέλλων έγιναν επίσης στο κιόσκι του Αγίου Σουλά την Κυριακή 20 Ιουλίου παρουσία και του αντιδημάρχου κ. **Ρεουλλά Εμμανουήλ.**

Η επιτροπή εκδηλώσεων ευχαριστεί όσους βοήθησαν στη διοργάνωση των αγώνων.

Τα αποτελέσματα του τουρνουά τένις έχουν ως εξής:

ΑΓΟΡΙΑ ΚΑΤΩ ΤΩΝ 10 ΕΤΩΝ

1. **Σταυράς Φίλιππος** (ΟΑΙ)
2. **Γεωργίου Μιχάλης** (ΟΑΙ).
3. **Μπονιάτης Νίκος** (ΟΑΑΣ)
4. **Τεχνίτης Τσαμπίκος** (ΟΑΙ)

ΚΟΡΙΤΣΙΑ ΚΑΤΩ ΤΩΝ 10 ΕΤΩΝ

1. **Κοντάκη Ειρήνη** (ΟΑΙ)
2. **Σταμούλη Χριστίνα** (ΟΑΙ)
3. **Γκιούντιτσε Γεωργία** (ΟΑΑΣ)
4. **Τομάζου Χριστίνα** (ΟΑΑΣ)

ΑΓΟΡΙΑ 10 ΕΤΩΝ

1. **Κοντικολας Ηλίας** (ΡΟΑ)
2. **Διακονικόλας Παντελής** (ΟΑΑΣ)
3. **Κρητικός Στέφανος** (ΡΟΑ)
4. **Σταυριάς Δημήτρης** (ΟΑΑΣ)

ΚΟΡΙΤΣΙΑ 10 ΕΤΩΝ

1. **Καραβόλια Βασιλική** (ΟΑΙ)
2. **Γκιούντιτσε Αστέρω** (ΟΑΑΣ)
3. **Χατζημάρτη Αννα** (ΟΑΑΣ)
4. **Νικολίτση Παρασκευή** (ΟΑΑΣ)

ΑΓΟΡΙΑ 12 ΕΤΩΝ

1. **Χατζησάββας Σταύρος** (ΟΑΑΣ)
2. **Πεταυράκης Απόστολος** (ΡΟΑ)
3. **Σταυράς Φάνης** (ΟΑΙ)
4. **Πολεμικός Μάριος** (ΟΑΑΣ)

ΚΟΡΙΤΣΙΑ 12 ΕΤΩΝ

1. **Πετραλιά Γιάννα** (ΟΑΙ)
2. **Κυριακέα Μαρία** (ΟΑΙ)
3. **Γκαβανασίου Αννα**
4. **Κυριακοπούλου Ελένη**

ΑΓΟΡΙΑ 14 ΕΤΩΝ

1. **Καστρίτσιος Μάριος** (ΡΟΑ)
2. **Κωνσταντάρας Θεοδόσης** (ΡΟΑ)
3. **Πολεμικός Παναγιώτης** (ΟΑΑΣ)
4. **Αγγελος Αναστάσιος** (ΟΑΑΣ)

ΚΟΡΙΤΣΙΑ 14 ΕΤΩΝ

1. **Καλαμαρά Ελευθερία** (ΡΟΑ)
2. **Μαυρικάκη Βασούλα** (ΟΑΙ)
3. **Ταμπάκη Ελενα** (ΡΟΑ)
4. **Μανιά Τούλα** (ΔΟΝΑ Καλλιθέας)

ΑΓΟΡΙΑ 16 ΕΤΩΝ

1. **Χατζηκαλημέρης**
2. **Κοντάκης Νίκος**

ΚΟΡΙΤΣΙΑ 16 ΕΤΩΝ

1. **Χατζημιχάλη Εύη** (ΡΟΑ)
2. **Πεταυράκη Μαρία** (ΡΟΑ)
3. **Μπογιατζή Ιναγιέτ** (ΡΟΑ)
4. **Κοντονικόλα Αννα** (ΡΟΑ)

ΠΡΑΚΤΟΡΕΙΟ
Στεφανάκης-Ζορπίδης

ΚΑΙΝΟΥΡΓΙΑ ΔΡΟΜΟΛΟΓΙΑ ΛΑΝΕ

Κάθε:
ΔΕΥΤΕΡΑ 23.00 για:
Χάλκη-Διαφάνι-Κάρπαθο (Πηγάδια)-Κάσο-Σητεία και επιστρέφει Ρόδο

Κάθε:
ΤΕΤΑΡΤΗ 04.30 για:
Χάλκη-Διαφάνι-Πηγάδια-Κάσο-Σητεία-Αγιο Νικόλαο-Μήλο-Πειραιά

Κάθε:
ΣΑΒΒΑΤΟ 04.30 για:
Χάλκη-Διαφάνι-Πηγάδια-Κάσο-Σητεία-Αγιο Νικόλαο-Μήλο-Πειραιά

Κάθε:
ΚΥΡΙΑΚΗ 04.30 για:
Χάλκη-Διαφάνι-Πηγάδια-Κάσο-Σητεία-Αγιο Νικόλαο-Μήλο-Πειραιά

• **Εκτάκτως:**
θα πραγματοποιήσει στις 26/6 δρομολόγιο το "ΙΕΡΑΠΕΤΡΑ" για Χάλκη-Διαφάνι-Πηγάδια-Κάσο-Σητεία-Αγιο Νικόλαο-Μήλο-Πειραιά στις 04.30

ΑΛΕΞ. ΔΙΑΚΟΥ 38-ΡΟΔΟΣ
Τηλ.: 22410/20625-30054

ΑΠΟΛΑΥΣΤΕ ΤΟΝ ΠΑΡΑΔΕΙΣΟ ΤΟΥ ΝΗΜΠΟΡΙΟΥ ΣΥΜΗΣ

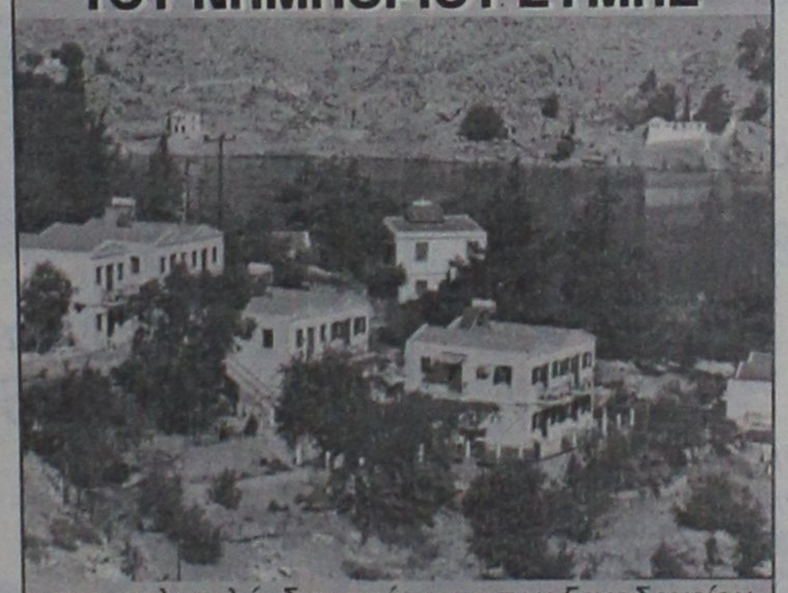

στα πολυτελή διαμερίσματα του ξενοδοχείου ***"ΝΗΡΗΙΔΕΣ"*** *λίγα μέτρα από τη θάλασσα, σ' ένα οικογενειακό και φιλικό περιβάλλον.*
ΤΙΜΗ ΠΡΟΣΦΟΡΑΣ ΓΙΑ ΤΟΥΣ ΔΩΔ/ΣΙΟΥΣ ΦΙΛΟΥΣ ΜΑΣ ΕΩΣ 20 € ΤΟ ΑΤΟΜΟ
(στην τιμή περιλαμβάνεται το πρωινό και η μεταφορά από ή προς το λιμάνι της Σύμης)

ΤΗΛ. 22460 71784

Α.Ν.Ε.Σ.
ΑΝΩΝΥΜΗ ΝΑΥΤΙΛΙΑΚΗ ΕΤΑΙΡΕΙΑ ΣΥΜΗΣ
ΕΔΡΑ: *Σύμη Δωδεκάνησα Τ.Κ. 85600*
Τηλ.: (22460) 71444, Fax. (22460) 71373
ΓΡΑΦΕΙΟ ΡΟΔΟΥ: Αυστραλίας 88 Τ.Κ. 85100
Τηλ. (22410) 37769, Fax. (22410) 34493

E-mail: anesymis@otenet.gr

ΕΒΔΟΜΑΔΙΑΙΟ ΠΡΟΓΡΑΜΜΑ Ε/Γ ΔΡΟΜΟΛΟΓΙΩΝ ΚΑΙ ΠΕΡΙΗΓΗΣΕΩΝ ΑΠΟ 02.06.2003 ΘΕΡΙΝΗΣ ΠΕΡΙΟΔΟΥ 2003

	ΣΥΜΗ ΙΙ (Ε/Γ ΔΡΟΜΟΛΟΓΙΑ)		Υ/Γ ΑΙΓΛΗ (Ε/Γ ΔΡΟΜΟΛΟΓΙΑ)		ΠΑΝΟΡΜΙΤΗΣ (Τ/Ρ ΔΡΟΜΟΛΟΓΙΑ)	
	ΣΥΜΗ-ΡΟΔΟ	ΡΟΔΟ-ΣΥΜΗ	ΣΥΜΗ-ΡΟΔΟ	ΡΟΔΟ-ΣΥΜΗ	ΣΥΜΗ-ΡΟΔΟ	ΡΟΔΟ-ΣΥΜΗ
ΚΑΘΕ ΔΕΥΤΕΡΑ			07.00 10.30 17.00	09.00 14.30 18.30		
ΚΑΘΕ ΤΡΙΤΗ			07.00		17.00	09.00 18.30
ΚΑΘΕ ΤΕΤΑΡΤΗ			10.30 17.00	09.00 14.30	07.30	18.30
ΚΑΘΕ ΠΕΜΠΤΗ		18.30	15.30	14.30 18.00	07.00 17.00	09.00
ΚΑΘΕ ΠΑΡΑΣΚΕΥΗ	06.00	18.30	07.00 10.30 17.00	09.00 15.30		
ΚΑΘΕ ΣΑΒΒΑΤΟ	06.00		10.30 15.30	09.00 14.30	17.00	09.00 18.30
ΚΑΘΕ ΚΥΡΙΑΚΗ				18.30	07.00 14.30 18.30	09.00 17.00

ΣΥΜΗ-ΝΤΑΤΣΑ-ΣΥΜΗ ΚΑΘΕ: ΠΕΜΠΤΗ ΜΕ ΠΑΝΟΡΜΙΤΗΣ
ΣΑΒΒΑΤΟ ΜΕ ΠΑΝΟΡΜΙΤΗΣ

Ε/Γ ΣΥΜΗ ΙΙ Τ/Ρ ΔΡΟΜΟΛΟΓΙΑ
ΡΟΔΟ-ΠΑΝΟΡΜΙΤΗ-ΣΥΜΗ: ΚΑΘΗΜΕΡΙΝΑ ΣΤΙΣ **09.00**
ΣΥΜΗ-ΡΟΔΟ: ΚΑΘΗΜΕΡΙΝΑ ΣΤΙΣ **15.45**

ΠΡΟΣΟΧΗ: ΤΟ ΚΑΤΑΜΑΡΑΝ ΠΑΝΟΡΜΙΤΗΣ ΑΝΑΧΩΡΕΙ ΑΠΟ ΤΟ ΚΕΝΤΡΙΚΟ ΛΙΜΑΝΙ (ΚΟΛΩΝΑ)
Τα δρομολόγια μπορούν να τροποποιηθούν λόγω εκτάκτων συγκοινωνιακών αναγκών ή καιρικών συνθηκών

Παρακαλούμε πριν ταξιδέψετε επικοινωνήστε με την Εταιρία:

Γραφείο ΣΥΜΗΣ Τηλ.: *(22460) 71444 - Φαξ: (22460) 71373*
Γραφείο ΡΟΔΟΥ Τηλ.: *(22410) 37769 - Φαξ: (22410) 34493*

ΜΠΑΣΚΕΤ

Ρελάνς του παλιού

• Τη φανέλα του Κολοσσού θα φοράει και την νέα χρονιά ο Χρήστος Γκογκίδης.

Φαίνεται πως το ξανασκέφτηκε ο **Χρήστος Γκογκίδης** και αναθεώρησε τις απόψεις του για την πρόταση που του έκανε ο Κολοσσός. Το βράδυ της περασμένης Παρασκευής η απάντησή του ήταν αρνητική και ο σύλλογος έκανε πίσω στις συζητήσεις. Η υπόθεσή του ήταν τελειωμένη για τον Κολοσσό αλλά χθες υπήρξε εκ νέου συνάντηση με τον πρόεδρο των «θαλασσί» **Κώστα Κωσταρίδη.** Οι δύο πλευρές κατέληξαν σε συμφωνία και έτσι ο πολυσύνθετος παίκτης θα είναι και τη νέα χρονιά στην ομάδα της Ρόδου.

Εξάλλου, στον Κολοσσό θα επιστρέψει πιθανότατα και ο **Σταύρος Παρδακάς** που πέρσι αγωνίστηκε στον Διαγόρα. Καμία εξέλιξη γύρω από την περίπτωση του Στάθη Βλαχοδήμου.



Εμεινε στον Κολοσσό ο Χρήστος Γκογκίδης

Διατεθειμένοι να περιμένουν μέχρι και τον Αύγουστο φέρονται οι διοικούντες τον Κολοσσό τον **Γιάννη Μητρόπουλο** του Περιστερίου.

Ο νεαρός γκαρντ ενδεχομένως να αποκτηθεί την περίοδο των αποδεσμεύσεων.

Σύμφωνα με πληροφορίες, ο **Αργύρης Πεδουλάκης** δεν τον υπολογίζει για το νέο πρωτάθλημα ωστόσο έχουν προκύψει κάποια διαδικαστικά προβλήματα. Όσον αφορά τον **Κώστα Σδράκα** ναι μεν υπάρχει αισιοδοξία για την μεταγραφή του στη Ρόδο όμως ο δρόμος είναι ακόμα μακρύς.

Ναυάγησε» του Μοσχή

• Ο νεαρός φόργουορντ του Ιάλυσου δεν συμφώνησε τελικά με τον Διαγόρα και συνεχίζει την αναζήτηση ομάδας.

Μια ανάσα βρέθηκε από την μετακίνησή του στον Διαγόρα ο **Γιάννης Μοσχής** αλλά τελικά οι συζητήσεις με τον «γηραιό» απέβησαν άκαρπες. Όπως λένε οι πληροφορίες από το στρατόπεδο των «κυανέρυθρων», το αγκάθι στην απόκτηση του πρώην παίκτη του Ιάλυσου ήταν η χρονική διάρκεια της συνεργασίας.

Ο Διαγόρας δεν σκέφτεται να αποκτήσει αθλητή για έναν χρόνο αλλά να μπορέσει να στηριχθεί σε παίκτες που θα αποτελέσουν τον βασικό κορμό της ομάδας για τα επόμενα τρία χρόνια.

Έτσι ο νεαρός φόργουορντ παραμένει ελεύθερος και διαπραγματεύεται, όπως ήθελε ο ίδιος, την μεταγραφή του.

Παπακώστας ο πέμπτος

• Ο πρώην πλέι μέικερ του Ιάλυσου είναι από χθες το νέο απόκτημα του Ιβίσκου.

Έδωσαν τα χέρια χθες το απόγευμα και επισημοποίησαν την συνεργασία τους για την νέα αγωνιστική περίοδο. Ο λόγος για τον **Παναγιώτη Παπακώστα** και τον Ιβίσκο. Ο πρώην πλέι μέικερ του Ιάλυσου ήταν πολύ κοντά σε συμφωνία με τον σύλλογο από τη συνάντηση που είχε με τους ανθρώπους του το βράδυ της Δευτέρας και χθες η υπόθεση της μετακίνησής του ολοκληρώθηκε με το επιθυμητό και για τις δύο πλευρές αποτέλεσμα.

Ο έμπειρος άσσος αποτελεί την πέμπτη μεταγραφή του Ιβίσκου στο πλαίσιο της ενίσχυσής του για το νέο πρωτάθλημα όπου φιλοδοξεί να βρεθεί στην πρώτη θέση και εν συνεχεία να πάρει το εισιτήριο της ανόδου στην Γ' εθνική μέσω των μπαράζ. Ήδη την μαυροκόκκινη φανέλα θα φοράνε οι **Μπίλιας, Λαγουδάκης, Παυλίδης** και **Δούβαλης.**

Βραδυά προς τιμήν τους

Η Τοπική Επιτροπή ΕΟΚ Δωδεκανήσου θα παραθέσει δείπνο το βράδυ της Παρασκευής στις ομάδες ανδρών και γυναικών που συμμετείχαν στα πρόσφατα Island Games στο Γκέρνσει.

Η διοργανώτρια αρχή του μπάσκετ στον νομό μας σχεδίασε αυτή την όμορφη βραδυά προς τιμήν των αντιπροσωπευτικών συγκροτημάτων του νησιού για τις επιτυχίες που είχαν στην διεθνή διοργάνωση.

Υπενθυμίζεται ότι η ανδρική ομάδα κατέκτησε για τρίτη συνεχόμενη φορά το χρυσό μετάλλιο ενώ οι γυναίκες, παρά την αρχική αισιοδοξία για μια θέση στο βάθρο, πλασαρίστηκαν στην τέταρτη θέση που όμως δεν παύει να είναι μία σπουδαία διάκριση.

Τα μέλη της Τ.Ε. θα απονείμουν και αναμνηστικά για την συμμετοχή των αθλητών και αθλητριών στα Island Games.

Η ώρα και ο τόπος που θα λάβει χώρα η εκδήλωση θα ανακοινωθούν πιθανότατα σήμερα.



Τις ομάδες μπάσκετ των Island Games θα δεξιωθεί την Παρασκευή η ΤΕ ΕΟΚ

ΝΑΥΤΙΛΙΑΚΗ ΕΤΑΙΡΕΙΑ ΛΕΣΒΟΥ Α.Ε.

ΑΝΑΚΟΙΝΩΣΗ

Το υπερταχύπλοο και πολυτελές ΑΙΟΛΟΣ ΚΕΝΤΕΡΗΣ

που μηδενίζει την απόσταση από **15 Ιουνίου** πάλι κοντά σας

ΑΝΑΧΩΡΗΣΕΙΣ ΑΠΟ ΠΕΙΡΑΙΑ

ΚΥΡΙΑΚΗ	17.00	ΓΙΑ ΚΑΛΥΜΝΟ-ΚΩ-ΡΟΔΟ
ΔΕΥΤΕΡΑ	17.00	ΓΙΑ ΚΩ - ΡΟΔΟ
ΠΕΜΠΤΗ	17.00	ΓΙΑ ΚΑΛΥΜΝΟ-ΚΩ-ΡΟΔΟ

ΑΦΙΞΗ ΣΤΗ ΡΟΔΟ ΣΤΙΣ 24.00

ΑΝΑΧΩΡΗΣΕΙΣ ΑΠΟ ΡΟΔΟ

ΔΕΥΤΕΡΑ	08.00	ΓΙΑ ΚΩ-ΠΕΙΡΑΙΑ
ΤΡΙΤΗ	08.00	ΓΙΑ ΚΩ-ΚΑΛΥΜΝΟ-ΠΕΙΡΑΙΑ
ΠΑΡΑΣΚΕΥΗ	08.00	ΓΙΑ ΚΩ-ΚΑΛΥΜΝΟ-ΠΕΙΡΑΙΑ

ΑΦΙΞΗ ΣΤΟΝ ΠΕΙΡΑΙΑ ΣΤΙΣ 15.00



ΑΣΥΝΑΓΩΝΙΣΤΟ ΣΤΗΝ ΤΑΧΥΤΗΤΑ ΚΑΙ ΟΙΚΟΝΟΜΙΑ ΧΡΟΝΟΥ

Κρατήσεις για επιβάτες και οχήματα στο ΚΕΝΤΡΙΚΟ ΠΡΑΚΤΟΡΕΙΟ ΤΗΣ ΝΕΛ ΣΤΗ ΡΟΔΟ

ALHAMBRA TRAVEL

Δ. ΘΕΟΔΩΡΑΚΗ 13 • Τηλ.: 2241-0-37052-25698-31642

PIAGGIO



0% προκαταβολή

Από 29€ το μήνα

Νέα **VESPA 200 cc**

ΕΩΣ 60 ΔΟΣΕΙΣ

2 χρόνια εγγύηση



ZIP 2T ΑΠΟ 29€ το μήνα



LIBERTY 4T ΑΠΟ 39€ το μήνα



VESPA ET4 50cc ΑΠΟ 50€ το μήνα



RUNNER 50cc 2T ΑΠΟ 49€ το μήνα

ΑΒΕΤΕ Κ. ΚΩΣΤΑΡΙΔΗΣ

Καναδά 12 • Τηλ.: 22410 78577

Συμπλήρωσε ένα χρόνο δρομολογίων το "Μπλου Σταρ"

Εγκαινίασε καινούργια εποχή στην ακτοπλοΐα της Δωδ/σου

Εκτέλεσε 416 δρομολόγια και μετέφερε 235.251 επιβάτες, 28.346 Ι.Χ. και 16.964 φορτηγά αυτοκίνητα

Απολογισμό των δραστηριοτήτων της στη γραμμή Δωδεκανήσου έκανε χθες η Εταιρεία "Blue Star Ferries" με την ευκαιρία της συμπλήρωσης ενός χρόνου από την δρομολόγηση του πλοίου "Blue Star".

Συγκεκριμένα σε δελτίο Τύπου που εκδόθηκε χθες αναφέρονται τα εξής:

"Η Blue Star Ferries με χαρά ανακοινώνει τη συμπλήρωση ενός χρόνου συνεχούς επιτυχημενης παρουσίας από τη δρομολόγηση του υπερσύγχρονου, υψηλών ταχυτήτων πλοίου Blue Star 1 στη γραμμή της Δωδεκανήσου.

Η δρομολόγηση του πλοίου προσέφερε και προσφέρει υπηρεσίες ποιότητας, αύξηση του μεταφορικού έργου της γραμμής και του εισερχόμενου τουρισμού σε μία εποχή εξαιρετικά δύσκολη για τις τουριστικές περιοχές.

Το Blue Star 1 ήλθε με την παρουσία του στα θαλάσσια δρώμενα να σηματοδοτήσει τη νέα δυναμική παρουσία της Blue Star Ferries στις ελληνικές ακτοπλοϊκές γραμμές.



Το ολοκαίνουργιο λαμπρό αστέρι του στόλου ξεκίνησε τα δρομολόγιο του στις 22 Ιουλίου του 2002 στη γραμμή Πειραιά-Δωδεκανήσου εγκαινιάζοντας με νέους χρόνους την καινούργια εποχή στο θαλάσσιο ταξίδι στα Δωδεκάνησα.

Στην μόλις ένα χρόνο παρουσία του έχει σημειώσει πολύ μεγάλη επιτυχία και δικαίως χαρακτηρίζεται ως το πιο δημοφιλές πλοίο της γραμμής.

Πολλά ελέχθησαν στην αρχή της δρομολόγησης του πλοίου που αφορούσαν τη δήθεν αδυναμία για εκτέλεση δρομολογίων, την αποχώρηση του πλοίου τη χειμερινή περίοδο ή τη διακοπή των δρομολογίων.

Σαν απάντηση έχουμε να επιδείξουμε για το πρώτο δωδεκάμηνο της δρομολόγησης την εκτέλεση 416 δρομολογίων και μεταφορικό έργο που ανέρχεται σε 235.251 επιβάτες, 28.346 Ι.Χ. αυτοκίνητα και 16.964 φορτηγά.

Η αύξηση της κίνησης στη γραμμή ανήλθε σε 99.848 επιβάτες, 3.085 Ι.Χ. αυτοκίνητα και 5.177 φορτηγά. Η Blue Star Ferries αισθάνεται την υποχρέωση να ευχαριστήσει για την προτίμηση και την επιλογή τόσο τους επιβάτες όσο και τους επαγγελματίες και ταυτόχρονα θέλουμε να υποσχεθούμε ότι θα συνεχίσουμε τις προσπάθειές μας για την ποιοτική αναβάθμιση και την ενίσχυση της γραμμής της Δωδεκανήσου".

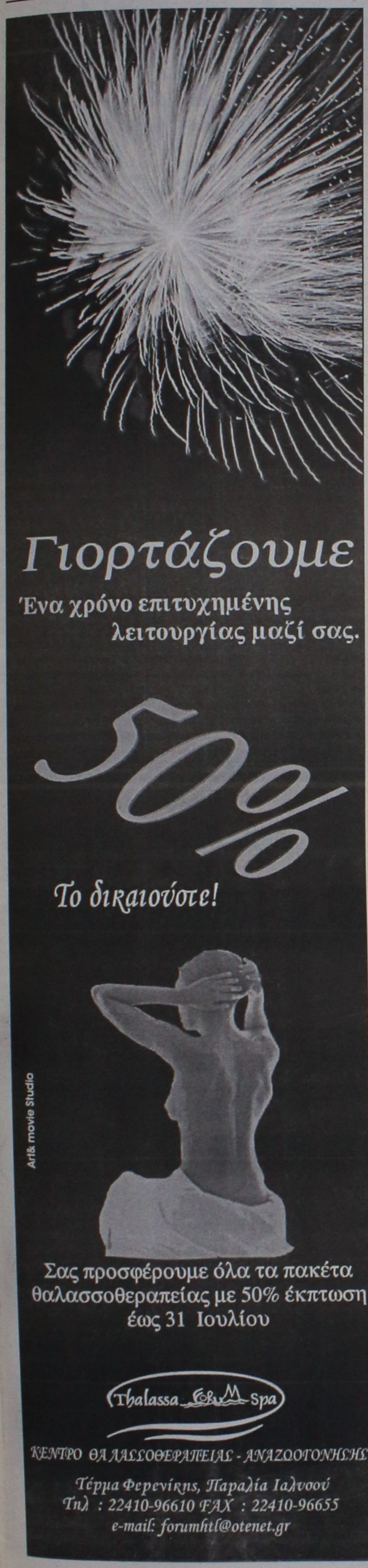





INTERACTIVE LEARNING
INFOTECH EDUCATION CENTERS
ΚΕΝΤΡΑ ΕΚΜΑΘΗΣΗΣ ΠΛΗΡΟΦΟΡΙΚΗΣ & ΤΕΧΝΟΛΟΓΙΑΣ

Θερινά τμήματα για:
Ενήλικες-Φοιτητές-Παιδιά

Διάρκειας: **2** ή **3** ή **5** μηνών
πρωινά ή απογευματινά

Θεματικές ενότητες: Εισαγωγή στους Η.Υ.
Windows-Word-Excel-Access
PowerPoint-Internet

Ειδικά θέματα: Κατασκευή ιστοσελίδας
Autocad-Corel-Photoshop

Και για υπάλληλους Λογιστηρίου το πρόγραμμα "ΚΕΦΑΛΑΙΟ"

- ***Πιστοποιητικά:*** Τα προγράμματά μας οδηγούν στην απόκτηση διπλωμάτων **ECDL** ή βεβαίωσης του εργαστηρίου ***PLASE*** Τμήματος Πληροφορικής του **Αριστοτελείου Παν.Θεσ/νίκης.**
- ***Διδάσκουν*** μόνο **Πτυχιούχοι Πληροφορικής** και ειδικοί **Παιδαγωγοί Α.Ε.Ι.**
- ***Δωρεάν***, πιστοποιημένα **εκπαιδευτικά εγχειρίδια.**



Πληροφ.: Πρωινά 11-1& απόγευμα 4-9
Στ. Κωτιάδη 37, ΡΟΔΟΣ. Τηλ.: 2241-070611
Γ. Παπανδρέου, ΑΡΧΑΓΓΕΛΟΣ. Τηλ.: 2244-029335

...Το μέλλον ανήκει σε αυτούς που το προετοιμάζουν

ΕΝΗΜΕΡΩΘΕΙΤΕ ΓΙΑ ΤΟ
ΝΕΟ ΕΤΑΙΡΙΚΟ
ΠΑΚΕΤΟ ΧΡΗΣΗΣ
BUSINESS PLUS 3

ΤΟ ΟΠΟΙΟ ΠΡΟΣΦΕΡΕΙ
ΑΠΕΡΙΟΡΙΣΤΕΣ **ΔΩΡΕΑΝ ΚΛΗΣΕΙΣ**
ΜΕΤΑΞΥ ΤΩΝ **ΕΤΑΙΡΙΚΩΝ ΚΙΝΗΤΩΝ**
(ΓΙΑ ΤΑ 3" ΠΡΩΤΑ ΛΕΠΤΑ ΚΑΘΕ ΚΛΗΣΗΣ)
ΤΟ ΠΑΚΕΤΟ ΑΠΕΥΘΥΝΕΤΑΙ ΚΑΙ ΣΕ
ΑΤΟΜΙΚΕΣ ΕΠΙΧΕΙΡΗΣΕΙΣ

MOBITEL vodafone
SIGMA COM ΣΙΓΜΑ ΚΟΜ

ΣΑΚΕΛΛΑΡΙΔΗΣ Α. κ. Θ. ΕΠΕ
Κινητή Τηλεφωνία/Service

ΚΟΔΡΙΓΚΤΩΝΟΣ 64 - ΡΟΔΟΣ
ΤΗΛ. & FAX. (22410) 30216
ΚΑΙ ΚΑΡΠΑΘΟΥ 7 - ΡΟΔΟΣ
ΤΗΛ. (22410) 77117

Η αστική ευθύνη του ξενοδόχου

Γράφει ο
Ν. Χαραλάμπης

Η κρίση που ταλανίζει το νησί μας στο χώρο του τουρισμού, εκτός των άλλων επιφέρει και δυσβάστακτες υποχρεώσεις και δεσμεύσεις που οι επιχειρηματίες ξενοδόχοι υποχρεώνονται από τους τουριστικούς οργανισμούς να αποδεχθούν.

Πιο συγκεκριμένα:

Ολοι ανεξαιρέτως οι μεγάλοι τουριστικοί οργανισμοί, με την υπογραφή των συμβολαίων προ της έναρξης της εκάστοτε περιόδου, με τους όρους του συμβολαίου δεσμεύουν τους συμβαλλόμενους επιχειρηματίες να αποδέχονται κάθε ευθύνη που ήθελε προκύψει στους πελάτες τους έστω και εάν δεν ευθύνεται η επιχείρηση.

Πολλοί δε από αυτούς και ιδιαίτερα Βρετανοί χωρίς να δηλώσουν το παραμικρό κατά την περίοδο των διακοπών τους, με την επιστροφή στην πατρίδα τους προβάλλουν απαιτήσεις αποζημιώσεων που οι μεγάλοι τουριστικοί οργανισμοί αποδέχονται αποζημιώνοντας αναλόγως εκπίπτοντας αυθαίρετα στη συνέχεια από τα χρεωστικά υπόλοιπα προς τα ξενοδοχεία τα ποσά, παρακάμπτοντας τα θέσμια, την Ελληνική νομοθεσία και τον Ελληνικό Αστικό Κώδικα.

Οι ασφαλιστικές εταιρίες ακολουθούν την Ελληνική νομοθεσία και ιδιαίτερα τα άρθρα του Αστικού Κώδικα 914 και επόμενα, ως επίσης 834 και επόμενα, που ορίζουν ότι... "αποζημίωση καταβάλλεται όταν υπάρχει υπαιτιότητα και παράνομη συμπεριφορά. Αρμόδια δε δικαστήρια είναι αυτά του τόπου του ατυχήματος ή της έδρας του ξενοδόχου...".

Οι ενδοσυμβατικές υποχρεώσεις μεταξύ τουριστικών οργανισμών και ξενοδόχων που οι ξενοδόχοι αναγκάζονται να αποδεχθούν είναι βαρύτατες και δυσβάσταχτες για αυτούς αφού είναι πέρα και έξω από τα εις χείρας των ασφαλιστήρια αστικής ευθύνης.

Προκειμένου λοιπόν να γίνει σωστή ενημέρωση των άμεσα εμπλεκόμενων στο πρόβλημα, η ενημέρωση διήρκεσε δύο και πλέον ώρες ενώπιον ικανού αριθμού ξενοδόχων και διευθυντών ξενοδοχείων. Προσκλήθηκαν δε και παρέστησαν εκπρόσωποι των τουριστικων οργανισμών Thompson, Tui, Thomas Cook & First Choice.

Ηταν μία προσπάθεια της Eurostatus Μεσίτες Ασφαλειών Α.Ε. και της A.I.G. (που κυριαρχεί στον Ελλαδικό χώρο εκτός των άλλων ασφαλίσεων και σε αυτές της Αστικής Ευθύνης), να ενημερωθούν σωστά και υπεύθυνα οι επιχειρηματίες του νησιού μας ούτως ώστε να λάβουν αυτά τα μέτρα που θα ενισχύσουν τη θέση τους και θα βοηθήσουν να αποφύγουν με συλλογικές και συντονισμένες προσπάθειες και ενέργειες επαχθείς όρους και περιστατικά που ξεφεύγουν από την Ελληνική νομοθεσία και δημιουργούν προβλήματα στα ήδη υπάρχοντα σε περιόδους ύφεσης στον τουριστικό τομέα.



Eurostatus Μεσίτες Ασφαλειών Α.Ε. σε συνεργασία με το μεγαλύτερο Ασφαλιστικό Ομιλο στον Κόσμο, της A.I.G., που εκπροσωπείται στην Ελλάδα από το Ασφαλιστικό Συγκρότημα Ν. Κανελλόπουλος-Χ. Αδαμαντίδης, και μετά την ευγενική προσφορά αιθούσης του ξενοδοχείου Καλυψώ της Rhotel Α.Ε. οργάνωσε παρουσίαση/συζήτηση σε θέματα Αστικής Ευθύνης Ξενοδόχου με κύριο ομιλητή τον προσκληθέντα από την Αθήνα Διευθυντή ζημιών της A.I.G. δικηγόρο κ. Κανέλλο Σπηλιόπουλο.

Εστιατόριο – Ταβέρνα
"ΤΟ ΒΟΡΙΝΟ"

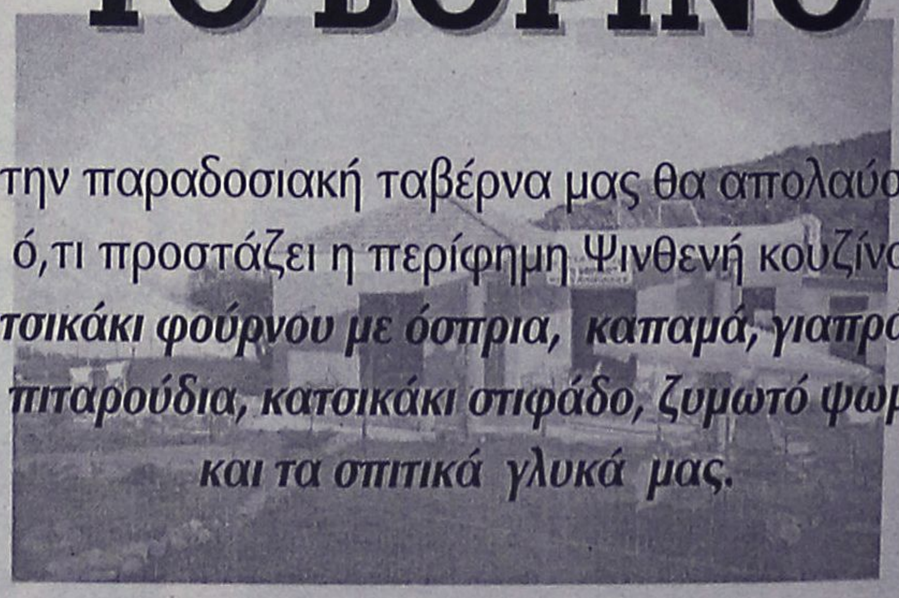

Στην παραδοσιακή ταβέρνα μας θα απολαύσετε ό,τι προστάζει η περίφημη Ψινθενή κουζίνα:
κατσικάκι φούρνου με όσπρια, καπαμά, γιαπράκια, πιταρούδια, κατσικάκι στιφάδο, ζυμωτό ψωμί και τα σπιτικά γλυκά μας.

1ο χλμ. επαρχιακής οδού Ψίνθου - Πεταλούδες
Τηλ. **22410 50244**

Τα ισχυρά χαρτιά έπαιξαν τον ρόλο τους

Ανάκαμψη την τελευταία στιγμή με όπλο την Εθνική

Οριακή άνοδος του Γενικού Δείκτη σε ποσοστό 0,22%

Οι σημαντικές τοποθετήσεις σε ισχυρά "χαρτιά" προς το τέλος των συναλλαγών οδήγησαν στο κλείσιμο την αγορά σε υψηλότερα επίπεδα, αν και στο μεγαλύτερο μέρος των συναλλαγών κινήθηκε σε χαμηλότερα επίπεδα.

Πρωταγωνιστής της αντίδρασης της αγοράς ήταν η μετοχή της Εθνικής Τράπεζας, η μετοχή της οποίας έκλεισε με άνοδο 3%, ενώ και τα υπόλοιπα "χαρτιά" του ομίλου έκλεισαν με σημαντική άνοδο. Από τις τραπεζικές μετοχές η μετοχή της Alpha Bank ενισχύθηκε κατά 0,48%, η Eurobank έκλεισε με άνοδο 0,14%, ενώ η Εμπορική υποχώρησε σε ποσοστό 1,16%. Πτωτική εικόνα παρουσίασε ο κλάδος των τηλεπικοινωνιών με τη μετοχή του ΟΤΕ να υποχωρεί κατά 1,15% (πορεία ανάλογη της αγοράς αναμένει η Morgan Stanley από τη μετοχή του ΟΤΕ, τοποθετώντας τη δίκαιη αποτίμηση του τίτλου στα 12,1 ευρώ), η Panafon με πτώση 1,69% και η Cosmote με πτώση 0,79%. Σύμφωνα με τους αναλυτές η αγορά βρίσκεται σε φάση συσσώρευσης προκειμένου να δημιουργήσει νέα βάση από όπου θα επιχειρηθεί η ανοδική διάσπαση των 2.100 μονάδων, επίπεδα τα οποία αναδεικνύονται σε ισχυρό σημείο «αντίστασης» Ο Γενικός Δείκτης έκλεισε στις 2.077,48 μονάδες σημειώνοντας άνοδο 4,47 μονάδων ή σε ποσοστό 0,22% έναντι 2.073,01 μονάδων της προηγουμένης συνεδρίασης. Ο δείκτης FTSE/ASE 20 έκλεισε στις 1.044,07 μονάδες, με άνοδο σε ποσοστό 0,34%, ενώ ο δείκτης FTSE/ASE 40 έκλεισε στις 225,23 μονάδες, καταγράφοντας άνοδο σε ποσοστό 0,58%. Ο δείκτης FTSE/ASE SMALLCAP 80 έκλεισε στις 641,64 μονάδες, με άνοδο σε ποσοστό 0,65%, ενώ ο δείκτης FTSE 140 έκλεισε στις 2.450,24 μονάδες, με άνοδο σε ποσοστό 0,41%.

Από τις 366 μετοχές που διαπραγματεύθηκαν, 188 κινήθηκαν ανοδικά, 145 πτωτικά, ενώ η τιμή 33 μετοχών παρέμεινε αμετάβλητη. Τη μεγαλύτερη ποσοστιαία άνοδο σημείωσαν οι μετοχές των εταιριών: Χαιδεμένος + 15,27%, Alfa Alfa Συμμετοχές + 15,05%, Γαλαξίδι +12,00%, Βιοσώλ (κο) +11,90%, Πετζετάκις (κα) +11,66%, Alter +11,54%, Πετζετάκις (Πα) +11,37%, Ξιφίας (κα) +10,71%, Εμπορικός Δεσμός (κο) +10,61% και Datamedia +10,53%.

Αντιθέτως τις μεγαλύτερες απώλειες σημείωσαν οι μετοχές των εταιριών: Frigoglass –17,70%, Seafarm –11,32%, Αλυσίδα (κ) –9,37%, Τράπεζα της Ελλάδος –7,27%, Κορφίλ (κο) –6,55%, Τασόγλου –6,49%, Κεραμεια Αλλατίνη –6,02%, Ανεκ (πο'96) –5,88%, Ευρωπαϊκή Πίστη (κο) –5,51% και Εργάς –5,33%. Η αξία των συναλλαγών ανήλθε στα 175,3 εκατ. ευρώ, εκ των οποίων τα 23,07 εκατ. ευρώ αποτέλεσαν προσυμφωνημένα πακέτα συναλλαγών. Αναλυτικότερα, πραγματοποιήθηκε ένα πακέτο 80.000 μετοχών της Εθνικής Τράπεζας στα 16,48 ευρώ, ένα πακέτο 160 μετοχών της Moda Bagno στα 3,78 ευρώ, δύο πακέτα 250.000 μετοχών το καθένα της Επιχειρήσεις Αττικής στα 2,6 ευρώ και ένα πακέτο 30.000 μετοχών της Τιτάν στα 33,1 ευρώ. Επίσης πραγματοποιήθηκαν δύο πακέτα 1.412.340 και 1.999.840 μετοχών της Alter στα 3,52 ευρώ, ένα πακέτο 357.250 μετοχών της ΟΠΑΠ στα 9,44 ευρώ, ένα πακέτο 198.590 μετοχών της Vodafone-Panafon στα 5,86 ευρώ και ένα πακέτο 100.000 μετοχών της ΑΒ Βασιλόπουλος στα 12 ευρώ. Το μεγαλύτερο όγκο συναλλαγών πραγματοποίησαν οι μετοχές: Alter με 3.428.930 τεμάχια, Μοχλός με 2.425.159, Alfa Alfa Συμμετοχές με 1.591.210, Sanyo με 1.496.561 και Εμπεδος με 1.353.090 τεμάχια. Την μεγαλύτερη αξία συναλλαγών πραγματοποίησαν οι μετοχές των εταιριών: Alter με 12,057 εκατ. ευρώ, ΟΠΑΠ με 10,659, ΟΤΕ με 8,156 και Εθνική Τράπεζα με 7,390 και Alpha Bank με 6,550 εκατ. ευρώ.

Η συνολική κεφαλαιοποίηση της αγοράς διαμορφώνεται στα 81,2 εκατ. ευρώ. Η τιμή των μετοχών του δείκτη MSCI έκλεισε ως εξής:

Alpha Bank:	16,64
Coca Cola:	15,06
Eurobank:	14,52
Panafon:	5,82
Αλουμίνιο Ελλάδος:	17,78
Βιοχάλκο:	4,78
ΔΕΗ:	17,22
Εθνική:	17,84
ΕΛΠΕ:	6,34
Ελληνική Τεχνοδομική:	5,00
Εμπορική:	18,72
Επιχειρήσεις Αττικής:	2,80
ΕΥΔΑΠ:	5,60
Ιντρακόμ:	6,82
ΚΑΕ:	11,32
Τεχνική Ολυμπιακή:	4,18
Πειραιώς:	7,84
Τιτάν:	33,18
Motor Oil:	6,74
Folli-Follie:	14,50
ΟΤΕ:	10,28

Οι επιμέρους κλαδικοί δείκτες έκλεισαν ως εξής:

Τραπεζικός:	3.656,82	+0.83%
Τηλεπικοινωνιών:	835,23	–1,20%
Ασφαλειών:	761,81	+6,20%
Επενδύσεων:	698,39	–0,35%
Κατασκευαστικών:	961,78	–0,09%
Κλωστοϋφαντουργίας:	483,10	+2,23%
Βιομηχανιών:	1.172,95	+0,19%
Συμμετοχών:	1.260,33	+1.61%
Βασικών Μετάλλων:	464,58	–0,76%
Μη μεταλλικών Ορυκτών:	768,89	+0,11%
Εκδόσεις- Εκτυπώσεις:	531,53	-2,47%
Λιανικού Εμπορίου:	842,00	+0,13%
Πληροφορικής:	482.23	–0,48%
Ειδών Λύσεων Πληροφορικής:	304,12	–0,69%
Χονδρικό εμπόριο:	493,36	+2.47%
Τρόφιμα- ποτά:	496,08	–0,14%
Παράλληλη Αγορά:	163,32	+0,91%
Διυλιστήρια:	996,05	+0,33%
Διαχείρισης Ακίνητης Περιουσίας:	873,07	–0,15%

ΨΗΣΤΑΡΙΑ

Ο ΜΑΚΗΣ



Δενδρινού 69, Ρόδος

Διανομή στο σπίτι

- Ψητά σούβλας
- Αρνί
- Κοτόπουλο
- Κοντοσούβλι
- Γουρουνόπουλο
- Κοκορέτσι
- Κεφαλάκι

ΤΗΣ ΩΡΑΣ

-Μπριζόλες
- Σουβλάκι κοτοπ.
- Σουβλάκι χοιρινό
- Γύρος χοιρινό
- Γύρος κοτόπουλο

ΣΕ ΠΙΤΑ

- Γύρο χοιρινό
- Γύρο κοτόπουλο
- Μπιφτέκι
- Σουβλάκι
- Λουκάνικο
- Μπριζολάκι

Εκλεκτή κουζίνα - Ανοιχτά κάθε μέρα - όλη μέρα

ΕΚΤΟΣ ΔΕΥΤΕΡΑ ΒΡΑΔΥ

Τηλ. για παραγγελίες

2241033682 και 2241074435

CHINA VILLAGE

ΚΙΝΕΖΙΚΟ ΕΣΤΙΑΤΟΡΙΟ

ΜΕ ΔΩΡΕΑΝ ΔΙΑΝΟΜΗ

Τώρα ανοικτά και από το μεσημέρι.
Προσφέρουμε ειδικά γεύματα για πολυάσχολους επιχειρηματίες και εργαζόμενους σε χαμηλή τιμή

Ωρες λειτουργίας:
11.00-15.00 και 17.00-00.30
εκτός Δευτέρας 17.00-00.30
και Κυριακής 11.00-00.30

ΟΔΟΣ Κ. Ν. ΚΩΝΣΤΑΝΤΙΝΙΔΗ (ΠΕΡΙΟΧΗ ΖΕΦΥΡΟΣ)

τηλ. 2241021023



ΝΕΟ ΚΑΤΑΣΤΗΜΑ ΦΩΤΙΣΤΙΚΩΝ

Δεν χρειάζεται να ρίχνουμε φως παντού όπου όμως χρειάζεται ας ρίξουμε το σωστό.

Φως Φανάρι

Διαθέτουμε:

Σποτ χωνευτά
Διακόπτες
Ανεμιστήρες απλούς - πολυτελείας
Φωτιστικά εξωτερικών χώρων
Ορθοστάτες
Προβολείς
Ηλεκτρολογικό Υλικό
Λάμπες όλων των κατηγοριών
Παιδικά φωτιστικά
Αντικέ
Φωτιστικά MURANO
Φωτιστικά μπάνιου

Και άλλα πολλά.....

ΘΑ ΜΑΣ ΒΡΕΙΤΕ

Αγίας Αναστασίας 30
Απέναντι απο τήν ΣΤΑΝΗ
ΤΗΛ: 22410-34250 FAX: 22410-34251
Email: man1@otenet.gr

Ολα μας τα είδη είναι μοναδικά κομψά πρωτότυπα και ξεχωριστά που κερδίζουν τις εντυπώσεις. **ΕΝΩ ΕΣΕΙΣ ΚΕΡΔΙΖΕΤΕ ΣΕ ΤΙΜΕΣ**

ΜΙΧΑΛΗΣ ΜΑΝΝΑΚΗΣ

ATMOSFERA

Η φαντασία δημιουργεί ***atmosfera!!***
Η τέχνη του design αποκτά αισθητική.
Νέες διακοσμητικές προτάσεις για το σπίτι. Μοντέρνα χειροποίητα αντικείμενα (βάζα - κηροπήγια και άλλα διακοσμητικά) αποκλειστικά φτιαγμένα από ξένους σχεδιαστές.
Πρωτότυπα κομμάτια επιμελημένα με σεβασμό και αισθητική, ήρθαν για να δώσουν ***atmosfera*** *στο δικό σας χώρο.*
Συγκεντρωμένα όλα μαζί στην ***Εθν. Αντιστάσεως 54 (πρώην Αννης Μαρίας)*** *σας περιμένουν για να καλύψουν κάθε επιθυμία σας.*

ΛΙΣΤΑ ΓΑΜΟΥ

ATMOSFERA

Είδη διακόσμησης εσωτερικού χώρου

Εθν. Αντιστάσεως 54 (πρώην Αννης Μαρίας) • Τηλ. 22410 43970-71

ΜΑΘΗΜΑΤΙΚΑ - ΦΥΣΙΚΗ - ΧΗΜΕΙΑ και ΠΛΗΡΟΦΟΡΙΚΗ

Διδάσκουν:



Χρήστος Εκτ. Ηρακλείδης
Μαθηματικός Εθνικού και Καποδιστριακού Πανεπιστημίου Αθηνών



Σταματία Εκτ. Ηρακλείδη
Χημικός Αριστοτελείου Πανεπιστημίου Θεσσαλονίκης



Νικόλαος Ανδ. Κωνστάκης
Αναλυτής Η/Υ Πανεπιστημίου Manchester Αγγλίας

Δεκτοί μαθητές Γυμνασίου – Λυκείου και **φοιτητές ΤΕΙ – ΑΕΙ**. Υπεύθυνη γνώση, μεθοδικότητα, παραστατικότητα και παροχή δακτυλογραφημένων σημειώσεων.

Μαθήματα ιδιαίτερα σε γκρουπ.

✆ **22410 76896** και **6938 492429**

ΝΤΕΤΕΚΤΙΒΣ

Συνιαξιούχος Αστυνομικός Ασφάλειας

ΑΝΑΛΑΜΒΑΝΟΥΜΕ

Υποθέσεις ανηλίκων, οικογενειακές, προσωπικές κ.τλ.

ΔΙΑΘΕΤΟΥΜΕ ΤΑ ΠΛΕΟΝ ΣΥΓΧΡΟΝΑ ΟΠΤΙΚΟΑΚΟΥΣΤΙΚΑ ΣΥΣΤΗΜΑΤΑ

100% ΕΧΕΜΥΘΕΙΑ

ΡΩΜΗΣ 22 - ΡΟΔΙΝΙ • ΤΗΛ. 22410 68985

ΚΙΝ. 6946997967

ΙΝΕΜΑ

ΙΑΤΡΙΚΟΣ & ΝΟΣΟΚΟΜΕΙΑΚΟΣ ΕΞΟΠΛΙΣΜΟΣ

15 ΧΡΟΝΙΑ ΕΜΠΕΙΡΙΑΣ *από το 1988*

ΕΙΜΑΣΤΕ ΟΙ ΜΕΓΑΛΥΤΕΡΟΙ ΠΡΟΜΗΘΕΥΤΕΣ ΙΑΤΡΙΚΟΥ – ΟΡΘΟΠΕΔΙΚΟΥ ΚΑΙ ΝΟΣΟΚΟΜΕΙΑΚΟΥ ΥΛΙΚΟΥ ΣΤΗ ΔΩΔΕΚΑΝΗΣΟ ΕΜΠΙΣΤΕΥΘΕΙΤΕ ΜΑΣ !!!

ΠΙΣΤΟΠΟΙΗΣΗ ΠΟΙΟΤΗΤΑΣ ISO9002 EN4600 E3/833

ΛΕΜΕΣΣΟΥ 2 ΡΟΔΟΣ ΤΗΛ.32238 – FAX 28484



ΑΝΑΠΗΡΙΚΑ ΟΡΘΟΠΕΔΙΚΑ – ΚΑΡΟΤΣΙΑ–ΒΑΔΙΣΤΙΚΑ ΕΙΔΗ–ΜΠΛΟΥΖΕΣ – ΒΟΗΘΗΜΑΤΑ–ΙΑΤΡΙΚΕΣ–ΚΑΛΤΣΕΣ ΦΛΕΒΙΤΙΔΑΣ–ΠΕΛΜΑΤΑ–ΟΡΘΟΠΕΔΙΚΑ ΜΑΞΙΛΑΡΙΑ–ΚΡΕΒΑΤΙΑ ΝΟΣΟΚΟΜΕΙΑΚΑ – ΙΑΤΡΙΚΟΣ ΕΞΟΠΛΙΣΜΟΣ ΚΑΙ ΑΝΑΛΩΣΙΜΑ – ΟΡΓΑΝΑ ΧΗΜΕΙΟΥ ΚΑΙ ΚΑΘΕ ΑΛΛΟ ΕΙΔΟΣ ΓΙΑ ΚΑΤ ΟΙΚΟ ΝΟΣΗΛΕΙΑ.

ΚΑΘΗΜΕΡΙΝΑ ΟΛΑ ΤΑ ΝΕΑ ΤΗΣ ΔΩΔΕΚΑΝΗΣΟΥ ΣΤΟ INTERNET

www.rodiaki.gr

Συγκροτήθηκε σε σώμα μετά τις εκλογές

Πολιτικό Συμβούλιο στην παράταξη "Πρώτα η Κάρπαθος"

Ορίσθηκαν οι υπεύθυνοι για κάθε τομέα

Συνεδρίασε χθες και συγκροτήθηκε σε σώμα το πρώτο Πολιτικό Συμβούλιο της Παράταξης "Πρώτα η Κάρπαθος" του δημάρχου κ. Μ. Ιωαννίδη που προήλθε από την ολομέλεια της 29-6-2003 που πραγματοποιήθηκε στην Αρκάσα. η χθεσινή συνεδρίαση έλαβε χώραν στις Μενετές, παρόντος και του προέδρου της παράταξης Μιχάλη Ιωαννίδη. Κατά την συνεδρία αυτή συζητήθηκαν όλα τα τρέχοντα πολιτικά ζητήματα της Καρπάθου και ακολούθησε η συγκρότηση σε σώμα του Πολιτικού Συμβουλίου ως εξής:

Γενικός Γραμματέας του Π.Σ.: Παραγυιός Κων/νος.

Γραμματέας Οργανωτικών: Αναγνωστοπούλου Αννα.

Ειδικός Γραμματέας Οργανωτικών: Λύκος Μιχαήλ.

Γραμματέας Δημοτικών Διαμερισμάτων: Λέου Κωνσταντίνος.

Ειδικός Γραμματέας Δημοτικών Διαμερισμάτων: Νισύριος Κωνσταντίνος.

Γραμματέας Οικονομικών και Ανάπτυξης: Ζαβόλα Σταυρούλα.

Ειδικός Γραμματέας Οικονομικών και Ανάπτυξης: Σακελλαρίδη Αννα.

Γραμματέας Δημοτικών Θεμάτων και Πολιτικού Σχεδιασμού: Ιωαννίδης Νικόλαος.

Ειδικός Γραμματέας Δημοτικών Θεμάτων και Πολιτικού Σχεδιασμού: Σεβδαλής Κων/νος.

Γραμματέας Κοινωνικών Θεμάτων (Υγεία, Παιδεία, Πολιτισμός, Περιβάλλον, Αλληλεγγύη, Απασχόληση): Φιλιππίδη Ειρήνη.

Ειδικός Γραμματέας Κοινωνικών Θεμάτων: Καμαράτος Αλέξιος.

Γραμματέας Νεολαίας και Αθλητισμού: Πρεάρης Εμμανουήλ.

Ειδικός Γραμματέας Νεολαίας και Αθλητισμού: Καμαράτου Ζωή.

Γραμματέας Τύπου και Δημοσίων Σχέσεων: Φιορέτζης Ευστάθιος.

Ειδικός Γραμματέας Τύπου και Δημοσίων Σχέσεων: Λιγνός Κωνσταντίνος.

Μέλη: Αθηναίος Σταύρος, Νισύριος Ιωάννης, Χιώτης Μιχαήλ, Βόζος Φραγκίσκος, Ρουσάκης Ιωάννης, Φιλιππίδη Πολυξένη.

Επταμελής Πολιτική Γραμματεία: Ιωαννίδης Μιχάλης, Παραγιός Κων/νος, Ρείση Καλλιόπη, Μηλιός Γεώργιος, Καμαράτος Αλέξιος, Μαγριπλής Ιωάννης, Γκατούλης Κων/νος.

Πνίγηκε Πολωνός στα Κρητικά

Τραγικό θάνατο βρήκε χθες το πρωί, ένας 46χρονος Πολωνός τουρίστας, ο οποίος κολυμπούσε στην θαλάσσια περιοχή των Κρητικών. Σύμφωνα με όσα ανακοίνωσε το Υπουργείο Εμπορικής Ναυτιλίας, πρόκειται για τον DABROWSKI MIROSLAH, 42 ετών, ο οποίος ανασύρθηκε νεκρός από άλλους λουομένους, στην θαλάσσια περιοχή των Κρητικών όπου κολυμπούσε. Η σορός του μεταφέρθηκε στο Περιφερειακό Νοσοκομείο της Ρόδου, ενώ ενημερώθηκε άμεσα το Κεντρικό Λιμεναρχείο της Ρόδου αλλά και ο αρμόδιος εισαγγελέας ο οποίος έδωσε εντολή για την ιατροδικαστική έρευνα έτσι ώστε να προσδιοριστούν τα αίτια του θανάτου.

Αιματερή συμπλοκή στη Κω

Αιματηρή συμπλοκή η οποία παραλίγο να εξελιχθεί σε τραγωδία, διαδραματίστηκε χθες τα ξημερώματα στο νησί της Κω, ανάμεσα σε τρία άτομα. Οι δύο από αυτούς, μετά από έντονη λογομαχία που είχαν με έναν 32χρονο του επιτέθηκαν, τον ξυλοκόπησαν και στο τέλος, ο ένας από τους δύο, έσπασε ένα μπουκάλι και το κομμάτι που απέμεινε στα χέρια του, του το κάρφωσε στο λαιμό στέλνοντάς τον έτσι στο νοσοκομείο σε κωματώδη κατάσταση!

Το περιστατικό, που συγκλόνισε την τοπική κοινωνία της Κω, σημειώθηκε χθες στις 4.45 τα ξημερώματα στην ακτή Κουντουριώτη, στο Κέντρο της Κω, με πρωταγωνιστές τους Γ.Θ του Ε. 30 ετών, κάτοικο Κω. Τον Α. Β. του Μ 30 επίσης ετών κάτοικο της Κω και τον Π. Λ. του Η. 32 ετών, ο οποίος και νοσηλεύεται βαριά τραυματισμένος στο νοσοκομείο του νησιού.

Σύμφωνα με την αστυνομία, οι δύο 30χρονοι, κάτω από άγνωστες συνθήκες, συναντήθηκαν με τον 32χρονο και μετά από λογομαχία που είχαν άρχισαν να τον γρονθοκοπούν. Δυστυχώς, η φασαρία δεν έληξε σε αυτό το σημείο αλλά αντίθετα ο ένας από τους δύο, πήρε στα χέρια του ένα μπουκάλι, το έσπασε και με το σπασμένο τμήμα που έμεινε στα χέρια του, επιτέθηκε στον 32χρονο, καρφώνοντάς του το στο λαιμό!

Αμέσως ο 32χρονος σωριάστηκε αιμόφυρτος και οι δύο δράστες (σε βάρος των οποίων η αστυνομία έχει εξαπολύσει ανθρωποκυνηγητό, σε ολόκληρο το νησί της Κω) έσπευσαν να εξαφανιστούν. Διερχόμενοι πολίτες και τουρίστες από το σημείο που έγινε η συμπλοκή χθες τα ξημερώματα, ενημέρωσαν την αστυνομία και το νοσοκομείο της Κω και ασθενοφόρο του ΕΚΑΒ έσπευσε στο σημείο για να διακομίσει έτσι στο νοσοκομείο τον 32 χρονο που είχε τραυματιστεί σοβαρά.

Έρευνες για τα αίτια του αιματηρού αυτού καυγά καθώς επίσης και για τον εντοπισμό των δραστών, έχουν αναλάβει αρμόδιοι αστυνομικοί του Τμήματος Ασφαλείας Κω.

ΟΡΘΟΠΕΔΙΚΑ - ΙΑΤΡΙΚΑ

ΧΑΡΙΤΟΣ



Ορθοπεδικά είδη & κατασκευές

Εξοπλισμός Ιατρείου & αναλώσιμα



Είδη νοσηλείας κατ' οίκον & μηχανήματα οξυγονοθεραπείας

Ορθοπεδικά στρώματα & μαξιλάρια

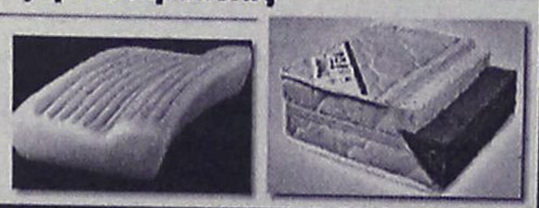

ΕΛΕΥΘ. ΒΕΝΙΖΕΛΟΥ 6 (Δίπλα στη Ροδιακή Έπαυλη) - ΡΟΔΟΣ
Τηλ.: 02410-24112 Fax: 02410-75969 e-mail: orken@rho.forthnet.gr

ΑΚΟΥΣΤΙΚΑ ΒΑΡΗΚΟΪΑΣ

STARKEY unitron hearing

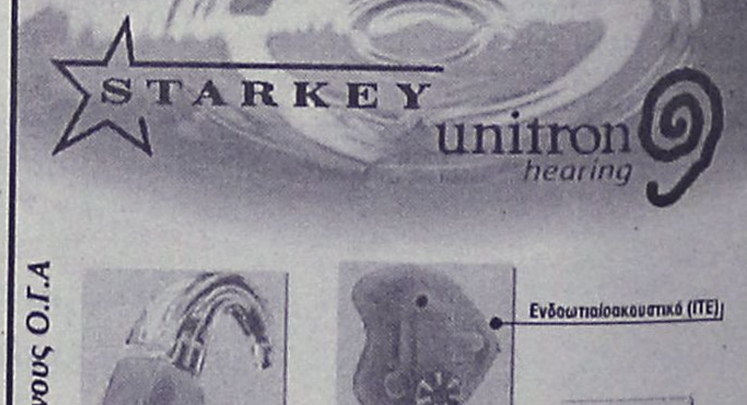

Ειδικές τιμές για ασφαλισμένους Ο.Γ.Α

Ενδοωτιαίο ακουστικό (ITE)

Ενδοκαναλικά ακουστικό (CIC)

Ακουστικά εντός πόρου (ITC)

Οπισθωτιαίο ακουστικά (BTE)

ΚΕΝΤΡΟ ΙΑΤΡΙΚΩΝ ΒΟΗΘΗΜΑΤΩΝ

Εθνικής Αντιστάσεως 11 (πρώην Αννης Μαρίας)
Τηλ: 2241020359 Κιν: 6936.70.60.21
Fax: 2241025009 - e mail: kivrdou@yahoo.gr

Πιστοποιημένο από το ερευνητικό κέντρο βιολογικών υλικών
Συμβάσεις με όλα τα ταμεία.

Πάντα με υγείαν...

Φροντίδα για το σώμα σας

Η υγεία που αφορά το δέρμα του σώματος είναι εξίσου σημαντική με την υγεία που πρέπει να αντανακλά το δέρμα του προσώπου και παίζει καθοριστικό ρόλο στην εσωτερική αρμονία, προσωπική ικανοποίηση και σωστή ψυχολογική διάθεση. Η σωστή φροντίδα του από άκρη σε άκρη θα σας ανταμείψει χαρίζοντάς σας την ομορφότερη εικόνα του.

ΕΝΥΔΑΤΩΣΗ

Είναι το άλφα και το ωμέγα της ολοκληρωμένης φροντίδας. Το νερό αποτελεί την πηγή ζωής του δέρματος. Είναι απαραίτητη η καθημερινή ανανέωση και αναπλήρωσή του μια και εκατοντάδες εξωτερικοί αλλά και εσωτερικοί παράγοντες είναι εκείνοι που βάλλονται εναντίον του, αφαιρώντας με αυτόν τον τρόπο την φυσική υγρασία που καλύπτει τα επιφανειακά στρώματα της επιδερμίδας. Αποτέλεσμα;Το δέρμα στεγνώνει, χάνει τη λάμψη και την απαλότητά του και παρουσιάζει μια τραχιά αντιαισθητική όψη.

Ο μόνος σύμμαχος στον αγώνα κατά της ξηρασίας του δέρματος είναι το ίδιο το νερό! Το νερό δεν βοηθά στην ενυδάτωση του σώματος μόνο εξωτερικά αλλά και εσωτερικά. Οι περισσότερες φυσιολογικές διεργασίες στο ανθρώπινο σώμα εκτελούνται με τη συμμετοχή του ύδατος, τόσο εκείνου που βρίσκεται στο χώρο εντός όσο και εκείνου που βρίσκεται εκτός των κυττάρων. Αυτό καταδεικνύει την σημασία του νερού εσωτερικά στην υποβοήθηση της υγείας του σώματος και των διεργασιών που αυτό επιτελεί. Τι σημαίνει αυτό πρακτικά για εσάς; Πίνετε όσο περισσότερο νερό μπορείτε! Οι ειδικοί υποστηρίζουν ότι για την σωστή λειτουργία του οργανισμού και του μεταβολισμού είναι απαραίτητο να πίνετε οκτώ τουλάχιστον ποτήρια την ημέρα νερό. Αυτό θα βοηθήσει το σώμα σας να αποβάλλει τα άχρηστα προϊόντα του μεταβολισμού και θα χαρίσει λάμψη στο δέρμα σας, το οποίο ουσιαστικά αντανακλά την εσωτερική κατάσταση του οργανισμού.

Εκτός από την εσωτερική περιποίηση, φροντίστε να ενυδατώσετε το σώμα σας και εξωτερικά. Η αγορά καλλυντικών προϊόντων βρίθει από ενυδατικά προϊόντα κατάλληλα για κάθε ανάγκη και τύπο δέρματος, τα οποία θα σας βοηθήσουν να αποκαταστήσετε την επιφανειακή υγρασία αποκτώντας μια βελούδινη αίσθηση και ελαστικότητα. Τα ενυδατικά αυτά προϊόντα μπορείτε να τα εφαρμόσετε στο σώμα σας μετά το ντους απλώνοντάς τα με απαλές κινήσεις, ίσως κάνοντας κι ένα απαλό μασάζ. Αν το δέρμα σας είναι ιδιαίτερα ξηρό και ευαίσθητο είναι προτιμότερο να χρησιμοποιήσετε προϊόντα πλούσια σε μαλακτικά στοιχεία και να κάνετε περισσότερες από μία επαλείψεις, ιδιαίτερα σε σημεία δύσκολα όπως οι αγκώνες και οι φτέρνες.

ΑΠΟΛΕΠΙΣΗ

Η απολέπιση ή peeling έχει μεγάλη σημασία για την υγεία του δέρματος, διότι ως γνωστό βοηθά στην απομάκρυνση των νεκρών κυττάρων αφαιρώντας με τον τρόπο αυτό τη θαμπάδα και τη λιπαρότητα από το δέρμα. Η απολέπιση εφαρμόζεται ευρέως στο πρόσωπο αλλά παραμελείται συνήθως στο σώμα. Είναι σημαντικό να γίνει πλέον καθημερινή συνείδηση όλων ότι το σώμα αξίζει και χρειάζεται ανάλογη φροντίδα με αυτή του προσώπου, άρα έχει ανάγκη και την απολέπιση προκειμένου να αποβάλλει με τον καλύτερο δυνατό τρόπο τα άχρηστα, κατεστραμένα κύτταρα.

Σε περίπτωση που το δέρμα σας παρουσιάζει ευαισθησία, μπορείτε να χρησιμοποιείτε προϊόντα απολέπισης μία φορά κάθε 10-15 μέρες. Αν όμως διαθέτετε λιπαρό δέρμα ίσως κρίνετε ότι είναι αναγκαία η απολέπιση τουλάχιστον μια φορά την εβδομάδα.

Σε περίπτωση που υποφέρετε από ευρυαγγείες είναι προτιμότερο να μην κάνετε απολέπιση, τουλάχιστον στα σημεία τα οποία παρουσιάζουν την ευρυαγγεία.

Τα προϊόντα απολέπισης εφαρμόζονται σε όλο το σώμα με απαλές κυκλικές κινήσεις μασάζ για μερικά λεπτά και αφαιρούνται με άφθονο νερό. Είναι σημαντικό επίσης να μην ξεχνάτε μετά την απολέπιση να εφαρμόζετε την κατάλληλη υδατική κρέμα ή λοσιόν σώματος.

ΤΙ ΓΙΝΕΤΑΙ ΜΕ ΤΗΝ ΚΥΤΤΑΡΙΤΙΔΑ;

Είναι ο χειρότερος αλλά και συνηθέστερος εχθρός των γυναικών. Πρόκειται για κατάσταση που παρουσιάζεται στο 90% του γυναικείου φύλου και συνδυάζει πληθώρα αιτιών που μπορεί να την προκαλούν για αυτό και είναι δύσκολη στην αντιμετώπισή της. Τα αίτια που δρουν και συνδυαστικά τις περισσότερες φορές είναι το καπνισμα, η καθιστική ζωή, η κακή διατροφή, το άγχος, η κληρονομική προδιάθεση κ.λ.π.

Η κυτταρίτιδα είναι ένα πρόβλημα που χρειάζεται συστηματική και εξειδικευμένη αντιμετώπιση ανάλογα με τα αίτια της κάθε περίπτωσης. Τα απλά πράγματα όμως που μπορεί να κάνει καθεμιά προκειμένου να βοηθήσει είναι να ξεκινήσει από το να τρέφεται σωστά με μια πλήρη και ισορροπημένη διατροφή πλούσια σε φρούτα και λαχανικά, να πίνει οκτώ με δέκα ποτήρια νερό ημερησίως και να γυμνάζεται σε τακτική βάση.

Στην περίπτωση της κυτταρίτιδας η χρήση καλλυντικών προϊόντων έχει μόνο επιφανειακή δράση, αφού τα λιποκύτταρα βρίσκονται στο υπόδερμα όπου δεν είναι δυνατό να φτάσει η δράση κανενός πριόντος το οποίο εφαρμόζεται εξωτερικά. Γι'αυτό πάρτε απόφαση να καταπολεμήσετε την κυτταρίτιδα με τη βοήθεια των ειδικών και με πολύ υπομονή και επιμονή.

ΙΑΤΡΙΚΗ ΑΝΑΚΟΙΝΩΣΗ

Το **ΜΙΚΡΟΒΙΟΛΟΓΙΚΟ ΕΡΓΑΣΤΗΡΙΟ** της ιατρού

ΧΑΜΟΥΖΑ-ΤΣΕΛΕΠΗ ΑΝΑΣΤΑΣΙΑΣ

θα παραμείνει κλειστό
από Παρασκευή **19/7/2003**
και θα επαναλειτουργήσει την Δευτέρα **4/8/2003**

Οδός Στέλιου Κωτιάδη 5
Τηλ. 2241074034

ΙΑΤΡΙΚΗ ΑΝΑΚΟΙΝΩΣΗ

Ο ιατρός

ΣΤΕΦΑΝΙΔΗΣ ΚΩΝ/ΝΟΣ του ΚΥΡΙΑΚΟΥ

Ειδικός Ρευματολόγος

ΔΕΧΕΤΑΙ: *από τις 8 π.μ.-4 μ.μ.*

Αλεξάνδρου Διάκου 67,
συμβεβλημένος με το Δημόσιο
Τηλ, 2241032076

Κέντρο Συμβουλευτικής & Αξιολόγησης Προσωπικότητας Παιδιών & Ενηλίκων

ΠΑΠΑΓΕΩΡΓΙΟΥ ΘΑΝΟΣ
Ψυχολόγος – Ψυχοθεραπευτής
ΠΑΝΕΠΙΣΤΗΜΙΟΥ ΑΘΗΝΩΝ

- Διερεύνηση Προσωπικότητας (Προφίλ- Δεξιότητες-Αδυναμίες)
- Δείκτης Νοημοσύνης Παιδιών και Ενηλίκων
- Μαθησιακές Δυσκολίες και Δυσλεξία
- Θεραπευτική Αντιμετώπιση Φοβιών-Ειδικών Φοβιών, Κατάθλιψης, Διαταραχής πανικού, Ψυχοσωματικών προβλημάτων, Τραυματικών γεγονότων ζωής (πένθος, χωρισμός, σχολική αποτυχία), Συναισθηματικών διαταραχών, Διαταραχών Διατροφής (βουλιμία-ανορεξία).
- Αντιμετώπιση προβλημάτων συμπεριφοράς παιδιών σε σχολείο-σπίτι
- Ανάπτυξη Κοινωνικών Δεξιοτήτων
- Βελτίωση Σχέσεων-Πρόγραμμα Ελέγχου Συγκρούσεων
- Βελτίωση Αυτοεκτίμησης-Αυτοεικόνας
- Συμβουλευτική Οικογένιας & Ζεύγους

Κ. Παλαιολόγου 105 - Ρόδος
Τηλ:22410 78668- Κιν: 6947371250 - Μόνο με Ραντεβού

ΙΑΤΡΙΚΗ ΑΝΑΚΟΙΝΩΣΗ

ΠΑΥΛΟΥ ΑΝΔΡΕΑΣ
Οδοντίατρος
Πανεπιστημίου Αθηνών

Δέχεται: 08.30-13.00 και 17.30-21.00 καθημερινά
και Σάββατο 09.00-13.00

Στέλιου Κωτιάδη κ' Κων/νου Υδραίου γωνία
Τηλ, 22410-21860 κ' 6932184500

ΙΑΤΡΙΚΗ ΑΝΑΚΟΙΝΩΣΗ

Το ιατρείο της
ΜΙΚΡΟΒΙΟΛΟΓΟΥ
ΚΑΤΕΡΙΝΑΣ ΡΑΚΑ-ΚΑΤΣΑΝΕΒΑΚΗ

θα είναι **κλειστό το μήνα ΙΟΥΛΙΟ.**
Θα λειτουργήσει κανονικά από τον Αύγουστο

Π. ΜΕΛΑ 40 - ΡΟΔΟΣ

ΙΑΤΡΙΚΗ ΑΝΑΚΟΙΝΩΣΗ

Ο ΙΑΤΡΟΣ
ΧΕΙΡΟΥΡΓΟΣ - ΟΥΡΟΛΟΓΟΣ
ΘΕΟΔΟΣΙΟΣ Ε. ΤΡΙΑΝΤΑΦΥΛΛΟΥ

Αμερικής 7 (παλαιό ΤΑΞΥ)

Δέχεται: Καθημερινά 09.00-13.00
και 17.30-20.30
(εκτός Σαββάτου)

Τηλ. 2241 0 35235

Εργαστήριο Κλινικής Ψυχολογίας

ΧΡΙΣΤΙΝΑ ΣΑΒΒΑΚΗ-ΓΚΡΑΝΖΑΝ
Κλινική Ψυχολόγος-Ψυχοπαθολόγος (DESS)
- Πτυχιούχος του Πανεπιστημίου Nancy Γαλλίας
- Μεταπτυχιακή ειδίκευση (DESS) στην Κλινική Ψυχολογία Ενηλίκου, Εφήβου και Παιδιού στο Πανεπιστήμιο Reims Γαλλίας

Για τον ενήλικο
- Ψυχοδιαγνωστική
- Ψυχολογική υποστήριξη
- Ατομική και οικογενειακή συνέντευξη
- Ψυχοθεραπεία αναλυτικής εμπνεύσεως

Για το παιδί
- Αξιολόγηση προσωπικότητας (τεστ νοημοσύνης, προβολής)
- Διάγνωση μαθησιακών δυσκολιών και συμπεριφορικών διαταραχών
- Συμβουλευτική επαγγελματικού προσανατολισμού
- Ψυχοθεραπεία μέσω παιχνιδιού και εικαστικών

Δέχεται με ραντεβού
Εθνικής Αντίστασης 15
Τηλ.: 77350-Κιν. 6937684251

ΚΕΝΤΡΟ ΕΙΔΙΚΩΝ ΘΕΡΑΠΕΙΩΝ ΤΟΥ ΠΑΙΔΙΟΥ ΔΩΔΕΚΑΝΗΣΟΥ

ΚΩΝ/ΝΟΣ ΜΠΑΔΑΝΗΣ - ΣΟΥΖΗ ΓΕΩΡΓΙΛΟΠΟΥΛΟΥ

ΕΡΓΟΘΕΡΑΠΕΥΤΗΣ ΠΤΥΧΙΟΥΧΟΣ
ΜΕΘΟΔΟΥ BOBATH N.D.T
ΜΕΘΟΔΟΣ PORTAGE
ΑΙΣΘΗΤΗΡΙΑΚΗΣ ΟΛΟΚΛΗΡΩΣΗΣ (S.I.)
ΜΕΤΕΚΠΑΙΔΕΥΣΗ ΣΤΙΣ ΝΕΥΡΟΛΟΓΙΚΕΣ ΚΑΙ ΚΙΝΗΤΙΚΕΣ ΔΙΑΤΑΡΑΧΕΣ

ΛΟΓΟΠΑΘΟΛΟΓΟΣ
ΜΕΤΑΠΤΥΧΙΑΚΟ ΑΚΟΥΟΛΟΓΙΑΣ

Αποστόλου Παύλου 84, Ρόδος 85100,
τηλ. / fax (22410)60999/60579

ΝΤΟΡΑ ΚΩΝΣΤΑΝΤΙΝΟΠΟΥΛΟΥ
ΨΥΧΟΛΟΓΟΣ

Πτυχιούχος του Πανεπιστημίου της Καλιφόρνιας-Λος Αντζελες (UCLA)-Μεταπτυχιακές σπουδές στο Pepperdine University-Malibu California.

➤ Αμεση ψυχολογική υποστήριξη και επαγγελματική φροντίδα από έμπειρη Ψυχολόγο και Οικογενειακή Σύμβουλο.

➤ Η σωστή θεραπευτική σχέση μπορεί να επιφέρει ρεαλιστικές λύσεις για πραγματικά προβλήματα σε θέματα: μοναξιάς, μελαγχολίας, στρες, ανυπομονησίας, φοβίας, εθισμού, οικογενειακών σχέσεων, διαζυγίου, κακομεταχείρισης, συναισθηματικών δυσκολιών, αυτοπεποίθησης, ανασφάλειες, μεταβατικά στάδια ζωής, βουλιμίας, ανορεξίας, απώλειας, πένθους.

Τηλεφωνείστε στα τηλέφωνα:
(22410)35163 και 6944/980550
για ραντεβού και άμεση εξυπηρέτηση.
Διεύθυνση: Καρίας 1
Περιοχή Ροδίνι - Ρόδος

ΜΠΟΥΤΙΚ CHIC
ΔΗΜ. ΘΕΜΕΛΗ 63, ΡΟΔΟΣ
ΤΗΛ. (22410)37255
ΜΑΓΙΟ ΟΛΑ 50%
ΣΕΤ ΕΣΩΡΟΥΧΑ 50%
BABY DOLL από 12€
ΠΕΡΝΟΥ 80 -ΑΦΑΝΤΟΥ, ΡΟΔΟΣ
ΤΗΛ. (22410)52429
Μπλουζάκια ΟΛΑ 15€ | Παντελόνια ΥΦΑΣΜΑ ΟΛΑ 25€ | Σετ εσωρούχων -50% | Ανδρικά όλα -50% | Μαγιό -50%

KYDON TOURS
ΕΚΔΡΟΜΕΣ KYDON
ΠΟΙΟΤΗΤΑ-ΦΡΟΝΤΙΔΑ-ΕΓΓΥΗΣΗ-ΕΠΙΤΥΧΙΑ
ΚΑΛΟΚΑΙΡΙ 2003
• ΡΩΣΙΑ-ΜΟΣΧΑ-ΑΓΙΑ ΠΕΤΡΟΥΠΟΛΗ
Με ΟΛΥΜΠΙΑΚΗ 24/8-31/8/03
Ας πραγματοποιήσουμε το όνειρό μας
ΑΓΙΑ ΠΕΤΡΟΥΛΗ!! ERMITAL!!!
Μόνο 1.150 ευρώ από Ρόδο
Περιλαμβάνει
• Αεροπορικά εισιτήρια, 7 συνολικά διανυκτερεύσεις
• Ξενοδοχεία 4 αστέρων-Ημιδιατροφή ΤΡΑΙΝΑ-Ξεναγήσεις. ΠΛΟΥΣΙΟ ΠΡΟΓΡΑΜΜΑ ΑΓΙΑ ΠΕΤΡΟΥΠΟΛΗ-ERMITAL-Φρούριο Πέτρου και Παύλου • Θερινά ανάκτορα- ΜΟΣΧΑ-ΚΡΕΜΛΙΝΟ-ΚΑΘΕΔΡΙΚΟΙ ΝΑΟΙ-ΠΑΤΡΙΑΡΧΕΙΟ ΖΑΓΚΟΡΣΚ-Εισοδος Μουσείων.
Συνοδός η κ. ΕΛΕΝΗ ΨΥΛΛΑΚΗ
ΠΡΟΣΟΧΗ: Δηλώσεις με προκαταβολή μέχρι 31/7/03, το διαβατήριο για ΒΙΖΑ πρέπει να πάει στην Πρεσβεία μέχρι 2/8/03
• ΦΕΤΙΓΕ-ΛΙΒΙΣΙ-ΑΓΙΟΣ ΝΙΚΟΛΑΟΣ
Ευκαιρία ΔΕΛΦΙΝΙ κατ΄ ευθείαν ΑΠΟ ΡΟΔΟ-FETIYE 29/7-31/7/03. Τιμή καταπληκτική ξενοδοχείο-ξεναγήσεις-προσκήνυμα στην Παναγιά στο ΛΙΒΙΣΙ και ΤΡΙΣΑΓΙΟ για τους ΝΕΚΡΟΥΣ από τον Πρωτοσύγκελο ΡΟΔΟΥ πατέρα Παΐσιο.
Συνοδός η κ. ΕΛΕΝΗ ΨΥΛΛΑΚΗ
• ΤΗΛΟΣ με το SEA STAR
Αναχώρηση 2/8 14.30-επιστροφή 3/8 20.00
Ενα υπέροχο Σαββατοκύριακο πραμονή στο ξενοδοχείο ERISTOS BEACH-Ημερήσια εκδρομή ΑΓΙΟ ΠΑΝΤΕΛΕΗΜΩΝΑ-Λειτουργία από τον Πρωτοσύγκελο ΡΟΔΟΥ πατέρα Παΐσιο. ΜΟΝΟ 85 ευρώ
Συνοδός η κ. ΕΛΕΝΗ ΨΥΛΛΑΚΗ
• ΚΩΝΣΤΑΝΤΙΝΟΥΠΟΛΗ 12/8-19/8/02
ΡΟΔΟΣ - ΜΑΡΜΑΡΙΣ - ΕΦΕΣΟΣ - ΣΜΥΡΝΗ - ΠΡΟΥΣΑ - ΚΩΝΣΤΑΝΤΙΝΟΥΠΟΛΗ - BANDIRMA - ΣΜΥΡΝΗ - ΚΟΥΣΑΝΤΑΣΙ - ΜΑΡΜΑΡΙΣ - ΡΟΔΟΣ
Εορτή της Παναγίας στο Πατριαρχείο μας. ΠΛΟΥΣΙΟ ΠΡΟΓΡΑΜΜΑ.
Περιλαμβάνει: Εισιτήρια - Φόρους - Πούλμαν πολυτελείας - Ξεναγήσεις - Παλάτια - Μουσεία - Εκκλησίες - Ξενοδοχεία φανταστικά 4 αστέρων - Ημιδιατροφή - Διανυκτ/σεις: 2 Σμύρνη - 1 Προύσα. ΔΙΑΣΚΕΔΑΣΗ: πρόγραμμα Oriental
Συνοδός η κα Ελένη Ψυλλάκη
• ΖΑΚΥΝΘΟΣ-ΚΕΦΑΛΛΟΝΙΑ-ΠΑΤΡΑ-ΚΑΛΑΒΡΥΤΑ 28/9-5/10/03
Ενημερώνουμε τους φίλους πελάτες μας: Προσκύνημα Αγιο Γεράσιμο-Αγιο Διονύσιο-Αγιο Ανδρέα.
Συνοδός η κ. ΕΛΕΝΗ ΨΥΛΛΑΚΗ
Στο πρακτορείο μας θα βρείτε πάμφθηνα πακέτα εκδρομών-εισιτήρια Ακτ/κα - Αεροπορικά με όλες τις εταιρείες-Ξενοδοχεία σε όλο τον κόσμο. ΙΑΤΑ 25 χρόνια
ΠΡΑΚΤΟΡΕΙΟ ΚΥΔΩΝ
ΠΑΚΕΤΑ ΕΚΔΡΟΜΩΝ ΣΕ ΟΛΟ ΤΟΝ ΚΟΣΜΟ
• Διήμερα - Τριήμερα στα νησιά μας • Διήμερα - Τριήμερα ΜΑΡΜΑΡΙΣ - FETIYE • Εισιτήρια αεροπορικά - ακτοπλοϊκά με όλες τις εταιρίες - Καταμαράν - Δελφίνια
30 ΧΡΟΝΙΑ ΠΕΙΡΑ!!!
Το Γραφείο μας στο ΛΙΜΑΝΙ:
ΑΚΤΗ ΣΤΑΧΤΟΥΡΗ 8, με πάρκιν, σας εξυπηρετεί και για αποστολή χρημάτων WESTERN UNION σε όλο τον κόσμο!!! γρήγορα, εύκολα, απλά!!
ΠΡΑΚΤΟΡΕΙΟ ΚΥΔΩΝ
τηλ. 22410-23000, 27900, 27722

Σε έκθεση του μουσείου Καλών Τεχνών στη Βαλένθια

Εγκώμια για το πολιτιστικό λαμπρό παρελθόν της Ρόδου

Πρόσκληση της κ. Μοσχή στις βασίλισσες Ισπανίας και Ιορδανίας

Εγκωμιαστική αναφορά στο λαμπρό πολιτιστικό παρελθόν της Ρόδου αλλά και στη σημερινή ουσιαστική συνεισφορά της στο παγκόσμιο πολιτιστικό γίγνεσθαι έγινε κατά την τελετή εγκαινίων της εικαστικής έκθεσης "Αποκαλύπτοντας το πρόσωπο-Γυναίκες ζωγράφοι από τον Ισλαμικό κόσμο", στις αίθουσες του Μουσείου Καλών Τεχνών της πόλης Βαλένθια στην Ισπανία.

Οπως είναι γνωστό, η έκθεση εγκαινιάστηκε, για πρώτη φορά στη Ρόδο, στα πλαίσια του 2ου Διεθνούς Συνεδρίου για τον Πολιτισμό και την Ειρήνη Γυναικών Δημιουργών της Μεσογείου του Δικτύου FAM το οποίο έχει και την πρωτοβουλία αλλά και τη διοργάνωση της παγκόσμιας περιοδείας της έκθεσης σε συνεργασία με την Βασιλική Εταιρεία Καλών Τεχνών της Ιορδανίας.

Στη λαμπρή τελετή των εγκαινίων της έκθεσης στη Βαλένθια, το παρόν τους έδωσαν δύο από τις πιο δημοφιλείς εστεμμένες: η βασίλισσα της Ισπανίας Σοφία και η βασίλισσα της Ιορδανίας Ράνια, υπό την αιγίδα της οποίας βρίσκεται η έκθεση και εγκαινιάσουν από κοινού τον τέταρτο κατά σειρά σταθμό της διεθνούς περιοδείας της.

Κατά την αναφορά που έγινε για την συνεισφορά της Ρόδου στον πολιτισμό, τονίσθηκε ότι η σημαντική αυτή πρωτοβουλία στόχο έχει την ανάπτυξη διαλόγου μεταξύ πολιτισμών και θρησκειών "σε μια χρονική στιγμή που η αναγνώριση και η αποδοχή του Αλλου γίνεται επιτακτικά αναγκαία για τη διοίκηση της παγκόσμιας ισορροπίας και ειρήνης".

● Στα επαινετικά σχόλια για τον τόπο μας αλλά και για τη θερμή φιλοξενία της οποίας έτυχε, η πρόεδρος του δικτύου FAM, κ. Αλίκη Μοσχή, ανταποκρίθηκε προσκαλώντας τους να επισκεφθούν τα Δωδεκάνησα ενώ ήδη γίνονται συζητήσεις για τις δυνατότητες πολιτιστικής συνεργασίας.



Ανάμεσα σε εκπροσώπους της κυβέρνησης, των τοπικών αρχών και των διοργανωτριών-κ. Μοσχή και πριγκίπισσα Wijdan Ali- οι βασίλισσες Σοφία και Ράνια εγκαινίασαν την έκθεση

Μάλιστα, σε ανταλλαγή δώρων που έγινε, η κ. Μοσχή προσέφερε στη βασίλισσα Σοφία και τις τοπικές αρχές, αναμνηστικά δώρα με την κεφαλή του Ροδίου Απόλλωνος, βιβλία σχετικά με τη Ρόδο και τα Δωδεκάνησα αλλά και τους Ολυμπιακούς Αγώνες.

Μάλιστα, πριν από λίγες μέρες, η βασίλισσα Σοφία ευχαρίστησε και με προσωπική της επιστολή την κ. Μοσχή για τα "υπέροχα βιβλία όσο και για την εξαίρετη πρωτοβουλία".

Σημειώνεται ότι στα εγκαίνια έδωσαν το παρόν τους και πολλά μέλη της ισπανικής κυβέρνησης. Μεταξύ άλλων, εκεί ήταν ο υπουργός Εργασίας Eduardo Zaplana, ο υφυπουργός Πολιτισμού Esteban Coyzalez Pons, ο εκπρόσωπος της ισπανικής κυβέρνησης Juan Cotino, η δήμαρχος της Βαλένθιας Rita Barbera, ο Νομάρχης-πρόεδρος της Geneatitat Francisco Camps και πλήθος άλλων υψηλόβαθμων κυβερνητικών παραγόντων.

Η τελετή των εγκαινίων έτυχε μεγάλης διεθνούς προβολής καθώς πέρα από το πλήθος ανθρώπων της τέχνης, των γραμμάτων και της πολιτικής της ισπανικής κοινωνίας που τίμησαν με την παρουσία τους την έκθεση, παραβρέθηκαν και εκατοντάδες δημοσιογράφοι, εθνικών και διεθνών ΜΜΕ, που είχαν καταλάβει το Μουσείο από νωρίς.



Η Α. Μ. βασίλισσα της Ισπανίας Σοφία με την κ. Αλίκη Μοσχή πρόεδρο του Δικτύου FAM στα εγκαίνια της έκθεσης

Στη συνέχεια, η έκθεση μεταφέρθηκε στην Τεχνόπολη των Αθηνών σε συνεργασία με το Μουσείο Μπενάκη, πριν κερδίσει το παραδοσιακά δύσκολο κοινό της γαλλικής πρωτεύουσας με την έκθεση στην Εδρα της UNESCO στο Παρίσι.

Ο κ. Σφυρίου δεν έπαιξε στο Χρηματιστήριο

Από τους ελάχιστους Ελληνες που δεν παρασύρθηκαν από τις... σειρήνες του Χρηματιστηρίου και από τις παραινέσεις της κυβέρνησης, είναι ο βουλευτής Δωδεκανήσου κ. Κοσμάς Σφυρίου!

Αυτό προκύπτει από χθεσινή ανακοίνωσή του, όπου κατηγορηματικά διευκρινίζει ότι τόσο ο ίδιος όσο και η σύζυγος και τα παιδιά του δεν είχαν ποτέ χρηματιστηριακές συναλλαγές.

Η ανακοίνωση του κ. Σφυρίου, έγινε με αφορμή την επιστολή του κ. Σημίτη που στάλθηκε χθες σε όλους τους βουλευτές του ΠΑΣΟΚ με την οποία τους καλεί να άρουν αυτοβούλως το απόρρητο για τις συναλλαγές τους στο Χρηματιστήριο και να υποβάλουν τα σχετικά στοιχεία στην κατά νόμο αρμόδια επιτροπή Κεφαλαιαγοράς.

Σε ανακοίνωση του πολιτικού γραφείου του κ. Σφυρίου, επισημαίνονται μεταξύ άλλων τα εξής: "Ο βουλευτής Δωδεκανήσου του ΠΑΣΟΚ και πρώην υπουργός Κοσμάς Σφυρίου θα κατέθετε χωρίς καμιά επιφύλαξη την άρση απορήτου και τα σχετικά στοιχεία, εάν είχε χρηματιστηριακές συναλλαγές, γιατί θεωρεί το όλο ζήτημα χρέος δεοντολογίας, πρώτα απέναντι στο κόμμα-στο ΠΑΣΟΚ, που τον εξέλεξε στην Κεντρική του Επιτροπή.

Ομως τόσο ο κ. Σφυρίου, όσο η γυναίκα και τα παιδιά του δεν είχαν ποτέ χρηματιστηριακές, δεν είχαν και δεν έχουν κανένα κωδικό στο Χρηματιστήριο και η σχετική επιστολή του πρωθυπουργού δεν τους αφορά.

Αυτό το δελτίο Τύπου δίνεται στα ΜΜΕ της Δωδεκανήσου, γιατί ο κ. Σφυρίου θεωρεί απαράδεκτες έως εξοργιστικές γενικεύσεις, φημολογίες και σκανδαλολογίες για "τους βουλευτές" (γενικά και αόριστα) που αμφισβητούν την εντιμότητα, το κύρος και την προσήλωση στα καθήκοντα που οι πολίτες αναθέτουν με την ψήφο τους".

Για κάθε καιρό...



ΗΛΙΑΚΑ ΣΥΣΤΗΜΑΤΑ
IDEAL SOLAR
ΑΝΟΞΕΙΔΩΤΗ ΥΠΕΡΟΧΗ A.I.S.I. 316

ΑΠΟΚΛΕΙΣΤΙΚΗ ΔΙΑΘΕΣΗ
Τεχνικό κατάστημα
ΚΟΚΚΙΝΟΣ & Συνεργάτες
Πεπειραμένη τεχνική υποστήριξη
για μεταφορά ακόμα και τοποθέτηση
Δημ. Αναστασιάδη 8, Ρόδος • Τηλ./Fax 22410 32181



VISA
TRAVEL CLUB
RHODES LEADING TRAVEL AGENCY

ΚΑΪΡΟ

5 ΗΜΕΡΕΣ

ΠΑΚΕΤΟ ΠΡΟΣΦΟΡΑ

ΠΕΡΙΛΑΜΒΑΝΟΝΤΑΙ
- ΑΕΡΟΠΟΡΙΚΑ ΕΙΣΙΤΗΡΙΑ ΓΙΑ ΑΙΓΥΠΤΟ ΑΠΟ ΡΟΔΟ ΜΕΤ' ΕΠΙΣΤΡΟΦΗΣ ΜΕ ΟΛΥΜΠΙΑΚΗ
- 4ΝΥΧΤΕΣ ΣΕ ΞΕΝΟΔΟΧΕΙΟ 5 ΑΣΤΕΡΩΝ
- ΗΜΙΔΙΑΤΡΟΦΗ
- ΜΕΤΑΦΟΡΕΣ ΑΠΟ /ΠΡΟΣ ΑΕΡΟΔΡΟΜΙΟ ΣΤΟ ΚΑΙΡΟ
- ΜΙΣΗ ΜΕΡΑ ΕΚΔΡΟΜΗ ΣΤΙΣ ΠΥΡΑΜΙΔΕΣ, ΣΦΙΓΓΑ, ΣΕ ΙΝΣΤΙΤΟΥΤΟ ΑΡΩΜΑΤΟΣ , ΕΡΓΑΣΤΗΡΙΟ ΠΑΠΥΡΟΥ ,ΕΚΘΕΣΗ ΧΑΛΙΩΝ
- ΟΛΕΣ ΟΙ ΜΕΤΑΦΟΡΕΣ ΓΙΑ ΤΗΝ ΠΑΡΑΠΑΝΩ ΕΚΔΡΟΜΗ
- ΕΛΛΗΝΑΣ ΞΕΝΑΓΟΣ
- ΦΟΡΟΙ ΑΕΡΟΔΡΟΜΙΩΝ

ΜΟΝΟ 540.00 €
& ΜΟΝΟ ΑΠΟ ΤΟ VISA TRAVEL CLUB

Η ΤΙΜΗ ΕΙΝΑΙ ΓΙΑ ΚΑΘΕ ΑΤΟΜΟ ΣΕ ΔΙΚΛΙΝΟ.
ΠΕΡΙΟΡΙΣΜΕΝΟΣ ΑΡΙΘΜΟΣ ΘΕΣΕΩΝ .
Η ΠΡΟΣΦΟΡΑ ΙΣΧΥΕΙ ΜΕΧΡΙ 30 ΣΕΠΤΕΜΒΡΙΟΥ .
ΔΕΝ ΠΕΡΙΛΑΜΒΑΝΕΤΑΙ Η ΒΙΖΑ ΑΙΓΥΠΤΟΥ ,ΚΟΣΤΟΣ 21.00€ ΑΝΑ ΑΤΟΜΟ (ΕΚΔΙΔΕΤΑΙ ΜΕΣΩ ΤΟΥ ΓΡΑΦΕΙΟΥ ΜΑΣ)
ΑΜ αδ.

(Πλ. Ακαδημίας) Γρ. Λαμπράκη 54,
Τηλ: 22410 33282, 22410 25737, 22410 30304
www.visatravelclub.gr

ΚΑΘΗΜΕΡΙΝΑ ΟΛΑ ΤΑ ΝΕΑ ΤΗΣ ΔΩΔΕΚΑΝΗΣΟΥ ΣΤΟ INTERNET
www.rodiaki.gr

ΑΡΧΙΖΟΥΝ ΣΤΙΣ 10 ΑΥΓΟΥΣΤΟΥ

Πολλές εκδηλώσεις στα "Ιαλύσια 2003"

Χορευτικά συγκροτήματα, από όλη την Ελλάδα, την Κύπρο και την Τουρκία, θέατρο, συναυλίες κ.λπ.

Πλούσιο θα είναι το πρόγραμμα των "Ιαλύσιων 2003" που διοργανώνει ο πολιτιστικός οργανισμός ΜΕΚΤΟ του Δήμου Ιαλυσού που φέτος θα πραγματοποιηθούν από τις 10 μέχρι και τις 17 Αυγούστου.

Οι εκδηλώσεις θα γίνουν στην πλατεία Αποστολίδη, με ελεύθερη είσοδο για το κοινό. Το πρόγραμμα περιλαμβάνει παραστάσεις χορευτικών συγκροτημάτων από διάφορες περιοχές της Ελλάδας, την Κύπρο και την Τουρκία, θεατρική παράσταση για παιδιά, επιθεώρηση και αφιέρωμα σε παραδοσιακούς οργανοπαίκτες.

Κορυφαία στιγμή είναι η συναυλία που θα δώσουν στις 14 Αυγούστου η Κατερίνα Κούκα με τη Λένα Αλκαίου και το Λάμπρο Καρελά.

Αναλυτικά το πρόγραμμα εκδηλώσεων έχει ως εξής:

ΚΥΡΙΑΚΗ 10/08/2003
Ώρα 20.30

Εναρξη των εκδηλώσεων
1. Παρέλαση των συγκροτημάτων από την πλατεία Ράπτη στο χώρο των εκδηλώσεων, στην πλατεία Αποστολίδη.
2. Χαιρετισμός του Δημάρχου και προέδρου του ΜΕΚΤΟ Ιαλυσού κ. Στέργου Στάγκα.
3. Ενδεικτική 15' παρουσίαση χορών από τα χορευτικά συγκροτήματα:
- Χορευτικό εργαστήρι ΜΕΚΤΟ Ιαλυσού
- Λαογραφικός Σύλλογος "Ομόνοια" Απερίου Καρπάθου
- Πανεπιστημίου Ferige (Μάκρη) Τουρκίας
- Εξωραϊστικός Σύλλογος "Αγιος Αθανάσιος" Γιαννιτσών Πέλλας
4. Κλείσιμο της βραδιάς με ρίψεις βεγγαλικών.

ΔΕΥΤΕΡΑ 11/08/2003
Ώρα 21.00

1. Παράσταση από τη χορευτική ομάδα του Πανεπιστημίου της Τουρκικής πόλης Fetige (Μάκρη). Διάρκεια 60'.
. 2. Απονομή αναμνηστικών στους υπεύθυνους του χορευτικού συγκροτήματος.

ΤΡΙΤΗ 12/08/2003
Ώρα 21.00

1. Παράσταση από τις χορευτικές ομάδες:
- Λαογραφικός Σύλλογος "Ομόνοια" Απερίου Καρπάθου. Διάρκεια 30'
- Εξωραϊστικός Σύλλογος "Αγιος Αθανάσιος" Γιαννιτσών Πέλλας. Χοροί της Μαύρης Θάλασσας 30'.
2. Απονομή αναμνηστικών στους υπεύθυνους των χορευτικών συγκροτημάτων

ΤΕΤΑΡΤΗ 13/08/2003
Ώρα 19.00

1. Παιδικό πρόγραμμα. Το Πανηγύρι των Κλόουν.
Θέατρο-Θέαμα
2. Ώρα 21.00: Θέατρο Νοτίου Αιγαίου με το έργο: "Ριάλιτι Ριάλιτι και η Ελλάς Παράλυτη"

ΠΕΜΠΤΗ 14/08/2003
Ώρα 22.00

1. Μουσική συναυλία στην οποία συμμετέχουν οι:
- Κατερίνα Κούκα
- Λάμπρος Καρελάς
- Λένα Αλκαίου
και η ορχήστρα τους

ΠΑΡΑΣΚΕΥΗ 15/08/2003
Ώρα 21.00

1. Παρέλαση των συγκροτημάτων από την πλατεία Ράπτη στο χώρο των εκδηλώσεων, στην πλατεία Αποστολίδη.
2. Αφιέρωμα στους πρωτοπόρους μουσικούς & παραδοσιακούς οργανοπαίχτες, συνεργάτες του ΜΕΚΤΟ Δήμου Ιαλυσού.
3. Ενδεικτική 15' παρουσίαση χορών από τα χορευτικά συγκροτήματα:
- Χορευτική Ομάδα ΜΕΚΤΟ Ιαλυσού
- Λαογραφικός Ομιλος Λεμεσού Κύπρου
- Σχολή Παραδοσιακών Χορών Δημητρίου Μαυρόκωστα-Ηρακλείου Κρήτης

ΣΑΒΒΑΤΟ 16/08/2003
Ώρα 21.00

1. Παράσταση από τις χορευτικές ομάδες:
- ΜΕΚΤΟ Ιαλυσού 15'
- Λαογραφικός Ομιλος Λεμεσού Κύπρου 45'

ΚΥΡΙΑΚΗ 17/08/2003
Ώρα 21.00

1. Παράσταση από τις χορευτικές ομάδες:
- Λαογραφικός Ομιλος Λεμεσού Κύπρου 15'
- Πολιτιστικός Οργανισμός Δήμου Νάξου 30'
- Σχολή Παραδοσιακών χορών Δημητρίου Μαυρόκωστα-Ηρακλείου Κρήτης 30'
2. Απονομή αναμνηστικών στους υπεύθυνους των χορευτικών συγκροτημάτων
3. .Τελετή λήξης του Φεστιβάλ με ρίψεις βεγγαλικών.

Στις 14 Αυγούστου συναυλία με την Κατερίνα Κούκα



Πληρ. Βενετοκλέων 71, Ρόδος • Τηλ. (22410)32802

Τ.Ε.Ε.



ΑΛΦΑ ΜΕΓΑ

ΑΝΑΓΝΩΡΙΣΜΕΝΟ ΑΠΟ ΤΟ ΚΡΑΤΟΣ
ΙΔΙΩΤΙΚΟ ΕΠΑΓΓΕΛΜΑΤΙΚΟ ΕΚΠΑΙΔΕΥΤΗΡΙΟ
(ΦΕΚ.584/Β.Τ93)

ΕΙΔΙΚΟΤΗΤΕΣ
✓ ΚΟΜΜΩΤΙΚΗΣ
✓ ΑΙΣΘΗΤΙΚΗΣ
✓ ΤΟΥΡΙΣΤΙΚΩΝ ΕΠΑΓΓΕΛΜΑΤΩΝ

Α' κύκλος 1109 ΤΒ 23-08-2001
Β' κύκλος 1278 ΤΒ 01-10-2002

Οι εγγραφές άρχισαν

ΡΟΔΟΣ ΙΩΝΟΣ ΔΡΑΓΟΥΜΗ 7
ΤΗΛ. (22410) 20730-86502
ΚΙΝ. 6932647367

Ε.Ε.Σ.
ΕΡΓΑΣΤΗΡΙΑ ΕΛΕΥΘΕΡΩΝ ΣΠΟΥΔΩΝ
ΜΑΚΡΟΒΙΩΣΙΣ

ΕΙΔΙΚΟΤΗΤΕΣ
✓ ΚΟΜΜΩΤΙΚΗΣ
✓ ΑΙΣΘΗΤΙΚΗΣ
✓ ΜΑΝΙΚΙΟΥΡ-ΠΕΝΤΙΚΙΟΥΡ
✓ ΧΕΙΡΟΠΡΑΚΤΙΚΗΣ
✓ ΡΕΦΛΕΞΟΛΟΓΙΑ
✓ ΑΡΩΜΑΤΟΘΕΡΑΠΕΙΑΣ
✓ ΧΑΛΑΡΩΤΙΚΩΝ

ΚΟΣΚΙΝΟΥ ΟΔΟΣ ΝΙΚΑ
ΤΗΛ. (22410) 63177
ΦΑΞ (22410) 63094

www.RodosVitrina.gr/Metropol.htm
FULLY AIR CONDITIONED
METROPOL MULTI-CINEMA
ALPHA ODEON
ΤΗΛ. 22410.28400
WEEKLY PROGRAMME - ΕΒΔΟΜΑΔΙΑΙΟ ΠΡΟΓΡΑΜΜΑ 18/07/2003 - 24/07/2003

ΟΤΑΝ Η ΝΥΧΤΑ ΠΕΦΤΕΙ,
Ο ΜΕΓΑΛΥΤΕΡΟΣ
ΤΡΟΜΟΣ ΓΙΝΕΤΑΙ ΑΛΗΘΙΝΟΣ...
IN ENGLISH
THRILLER - HORROR

Η ΠΥΛΗ
ΤΗΣ ΚΟΛΑΣΗΣ
'ΤΗΕΥ'
ΑΙΘΟΥΣΑ 3
ΑΚΑΤΑΛΛΗΛΟ
ΔΕΝ ΘΑ ΚΛΕΙΣΕΤΕ ΜΑΤΙ... ΤΟ ΣΚΟΤΑΔΙ
ΚΡΥΒΕΙ ΠΑΝΤΑ ΤΟΥΣ
ΧΕΙΡΟΤΕΡΟΥΣ ΕΦΙΑΛΤΕΣΙ
ΠΡΩΤΑΓΩΝΙΣΤΟΥΝ: ΛΟΡΑ ΡΙΓΚΑΝ, ΤΖΟΝ ΕΙΜΠΡΑΑΜΣ
ΩΡΕΣ ΕΝΑΡΞΗΣ - SHOWTIMES 18:20, 20:30, 22:30

ΣΕ ΠΡΩΤΗ ΠΑΝΕΛΛΗΝΙΑ ΠΡΟΒΟΛΗ
Η ΠΙΟ ΑΝΑΜΕΝΟΜΕΝΗ ΤΑΙΝΙΑ
ΤΟΥ ΚΑΛΟΚΑΙΡΙΟΥ
IN ENGLISH
ACTION - ADVENTURE - COMEDY

ΟΙ ΑΓΓΕΛΟΙ
ΤΟΥ ΤΣΑΡΛΥ
ΔΡΑΣΗ ΠΕΡΑ ΑΠΟ ΤΑ ΟΡΙΑ....!!!
ΚΑΤ' ΑΠΟ 13 ΕΤΩΝ
ΑΙΘΟΥΣΑ 1
CHARLIE'S ANGELS
FULL THROTTLE
Πρωταγωνιστούν οι ΑΓΓΕΛΟΙ: ΝΑΤΑΛΙ (Κάμερον Ντίαζ)
ΝΤΙΛΑΝ (Ντρού Μπάριμορ), ΑΛΕΞ (Λούσι Λού)
ΩΡΕΣ ΕΝΑΡΞΗΣ - SHOWTIMES 18:10, 20:30, 22:45

ΤΟΝ ΕΚΠΑΙΔΕΥΣΕ ΝΑ ΣΚΟΤΩΝΕΙ...
ΤΩΡΑ ΓΙΑ ΤΟ ΚΑΛΟ ΟΛΩΝ
ΠΡΕΠΕΙ ΝΑ ΤΟΝ ΣΥΛΛΑΒΕΙ!
IN ENGLISH - THRILLER
ACTION - ADVENTURE

Ο
ΚΥΝΗΓΗΜΕΝΟΣ
THE HUNTED
ΑΚΑΤΑΛΛΗΛΟ
ΑΙΘΟΥΣΑ 2
ΜΙΑ ΕΚΡΗΚΤΙΚΗ
ΠΕΡΙΠΕΤΕΙΑ
ΜΕ ΔΥΟ ΔΥΝΑΤΟΥΣ ΒΡΑΒΕΥΜΕΝΟΥΣ ΜΕ ΟΣΚΑΡ
ΠΡΩΤΑΓΩΝΙΣΤΕΣ: ΤΟΜΙ ΛΙ ΤΖΟΟΥΝΣ
ΚΑΙ ΜΠΕΝΙΣΙΟ ΝΤΕΛ ΤΟΡΟ
ΩΡΑ ΕΝΑΡΞΗΣ - SHOWTIME 22:40

ΤΙ ΓΙΝΕΤΑΙ ΟΤΑΝ ΕΝΑΣ ΕΠΙΤΥΧΗΜΕΝΟΣ
ΔΙΚΗΓΟΡΟΣ ΚΑΙ ΜΙΑ ΠΡΩΗΝ ΚΑΤΑΔΙΚΟΣ
ΓΝΩΡΙΖΟΝΤΑΙ ΚΑΙ ΕΡΩΤΕΥΟΝΤΑΙ
ΜΕΣΩ INTERNET;;
IN ENGLISH-COMEDY

ΜΑ ΦΥΣΙΚΑ...ΤΗΣ ΤΡΕΛΗΣ!!!
ΤΟ ΣΠΙΤΙ ΤΗΣ...
ΤΡΕΛΗΣ!!!
BRINGING DOWN
THE HOUSE
ΚΑΤΑΛΛΗΛΟ
ΑΙΘΟΥΣΑ 2
ΜΙΑ ΞΕΚΑΡΔΙΣΤΙΚΗ ΚΩΜΩΔΙΑ ΜΕ ΤΟΝ
ΣΤΙΒ ΜΑΡΤΙΝ ΚΑΙ ΤΗΝ ΚΟΥΙΝ ΛΑΤΙΦΑ
ΩΡΕΣ ΕΝΑΡΞΗΣ - SHOWTIMES 18:15, 20:20

ΠΑΡΑΣΚΕΥΗ 25 ΙΟΥΛΙΟΥ
FRIDAY 25 JULY
ΤΟ ΕΚΡΗΚΤΙΚΟ ΔΙΔΥΜΟ
ΤΣΑΚΙ ΤΣΑΝ - ΟΟΥΕΝ ΓΟΥΙΛΣΟΝ
ΣΤΗΝ ΔΙΑΣΚΕΔΑΣΤΙΚΗ ΠΕΡΙΠΕΤΕΙΑ

ΟΙ ΙΠΠΟΤΕΣ
ΤΗΣ ΣΑΝΓΚΑΗΣ
SHANGHAI KNIGHTS
ΣΑΡΩΝΟΥΝ ΑΝΑΤΟΛΗ ΚΑΙ ΔΥΣΗ
ΜΕ ΕΚΠΛΗΚΤΙΚΕΣ ΣΚΗΝΕΣ ΔΡΑΣΗΣ ΚΑΙ ΓΕΛΙΟΥ

ΜΙΑ ΠΡΩΤΟΤΥΠΗ ΠΑΙΧΝΙΔΙΑΡΙΚΗ
ΚΑΙ ΑΠΟΛΥΤΑ ΚΑΛΟΚΑΙΡΙΝΗ ΚΟΜΕΝΤΙ

ΜΙΚΡΕΣ ΑΠΙΣΤΙΕΣ
LAUREL CANYON
ΜΙΑ ΕΚΡΗΚΤΙΚΗ
ΕΡΜΗΝΕΙΑ ΑΠΟ ΤΗ
'ΦΡΑΝΣΙΣ ΜΑΚΝΤΟΡΜΑΝΤ"
Πληροφορίες, Κρατήσεις από 17:00
Information, Reservations after 17:00

ine ania

ΕΠΙΜΕΛΕΙΑ: *ΚΥΡΙΑΚΗ ΠΕΤΡΙΔΟΥ*

Ο Κυνηγημένος (The Hunted)

Περιπετειώδες θρίλερ, σε σκηνοθεσία Γουίλιαμ Φρίντκιν, το οποίο προβάλλεται από το "Μετροπόλ Alpha Odeon".

Ο σκηνοθέτης της ταινίας κάθε άλλο παρά... τυχαίος είναι. Πρόκειται για το δημιουργό της κλασικής πλέον ταινίας "Ο Εξορκιστής".

"Δυνατό" είναι και το πρωταγωνιστικό δίδυμο της ταινίας. Και οι δύο πρωταγωνιστές της έχουν βραβευθεί με Οσκαρ. Πρόκειται για τον **Τόμι Λη Τζόουνς** ("Ο Φυγάς", "Οι Ανδρες με τα Μαύρα") και τον ανερχόμενο, βραβευμένο με Οσκαρ β' ανδρικού ρόλου για την ερμηνεία του στο "Traffic", **Μπενίτσιο Ντελ Τόρο**. Εμφανίζεται ακόμα και η **Κόνι Νίλσεν.**

Η γνώμη μας: Ο κυνηγός και ο κυνηγημένος. Ο δάσκαλος και ο μαθητής που πήρε τον κακό το δρόμο.

Μπορεί ένας άνθρωπος που έχει εκπαιδευτεί για να σκοτώνει με ακρίβεια να "επανέλθει" σε μία "φυσιολογική" ζωή; Ή μήπως όποιος μπορεί να σκοτώνει και να παραμένει απαθής, ακόμα κι αν είναι... για την πατρίδα, έχει μετατραπεί ή απλά είναι η τέλεια δολοφονική μηχανή κι έχει απωλέσει κάθε ίχνος στοιχείου που να του θυμίζει την ανθρώπινη φύση του;

Τα παραπάνω είναι μερικά από τα ερωτήματα που θέτει η ταινία του Φρίντκιν και **παρά το γεγονός ότι πρόκειται για μια ενδιαφέρουσα προσέγγιση με κλιμακούμενη υπόθεση και ικανοποιητικές ερμηνείες, ωστόσο κάπου... δεν δένει η "συνταγή" και δεν ξεφεύγει του μέτριου αποτελέσματος.**

Απορία: Τι έχει πάθει ο Τόμι Λη Τζόουνς και νομίζει κανείς ότι δεν μπορεί να ξεφύγει από το ρόλο που έπαιξε στο "Φυγά"; Κρίμα...

Η υπόθεση: Ο Μπόναμ εργαζόταν για τον Στρατό ως εκπαιδευτής επιβίωσης στη φύση και κάτω από αντίξοες συνθήκες. Ο Χάλαμ είναι πρώην μαθητής του, ένας από τους καλύτερους και έχει μετατραπεί σε κατ' εξακολούθηση δολοφόνο.

Ο Μπόναμ καλείται από το FBI να τους βοηθήσει να τον συλλάβουν...

Sticky Fingers
Rock Club
est 1979
Κυριακές, 22:00 μμ
Rock Nights
Τρίτη, 22:30 μμ
Ναταλί Ελευθερίου
& Plays Cool
Τετάρτη, 22:30 μμ
TAKIS & ZAF
Unplugged
Πέμπτη, Παρασκευή
& Σάββατο, 23:30 μμ
Rock Classics Live!
Δευτέρα 22:30
"Super Monday"
Κώστας Ηρακλείδης
& the Rottweilers
Ανοιχτά καθημερινά από τις 22:00 μμ.
Ανθούλας Ζερβού 6, ☎ 22410 35744

ΠΑΛΛΑΣ 5 CINEMAS CENTER
18/07/2003 έως 24/07/2003
Ενημερωθείτε και από το επίσημο site μας
www.cinemapallas.gr

ΑΙΘΟΥΣΑ 5

VIEW FROM THE TOP
ΘΕΑ ΑΠΟ ΨΗΛΑ Κωμωδία / comedy
ΣΕ 1η ΠΑΝΕΛΛΗΝΙΑ ΠΡΟΒΟΛΗ!!!
Σταμάτα μόνο όταν φτάσεις ψηλά!
Η Γκούινεθ Πάλτροου σε μια απολαυστική ταινία..
"πρώτης θέσης"!
ΠΡΩΤΑΓΩΝΙΣΤΟΥΝ: GWYNETH PALTROW, CHRISTINA APPLEGATE, MIKE MYERS, CANDICE BERGEN
in english
Ώρες Έναρξης: 18:15, 20:15, 22:15

ΑΙΘΟΥΣΑ 2
Ο ΤΙΜΩΡΟΣ / A MAN APART
Περιπέτεια / action movie
ΣΕ ΠΡΩΤΗ ΠΑΝΕΛΛΗΝΙΑ ΠΡΟΒΟΛΗ!!!
Η δυναμική επιστροφή του Βιν Ντίζελ!!!
Η εκδίκηση του θα είναι η μεγαλύτερη τιμωρία!
Μην το χάσετε!
ΠΡΩΤΑΓΩΝΙΣΤΟΥΝ: VIN DIESEL, LAVETZ TATE

in english
Ώρες Έναρξης: 18:00, 20:10, 22:30

ΑΙΘΟΥΣΑ 3

NARC Αστυνομικό θρίλερ / action thriller
Ένα συνταρακτικό αστυνομικό θρίλερ,
TOP στις προτιμήσεις των κριτικών όλου του κόσμου, που είπαν για αυτό οτι είναι
"Μία από τις καλύτερες ταινίες της χρονιάς κι ένα από τα καλύτερα αστυνομικά θρίλερ των τελευταίων χρόνων!".
Μία παραγωγή του TOM CRUISE με τους RAY LIOTTA και JASON PATRIC.
in english
Ώρες Έναρξης: 18:20, 22:40

ΑΙΘΟΥΣΑ 3
ΒΑΣΙΚΟΣ ΣΤΟΧΟΣ / BASIC
Αστυνομική περιπέτεια / Action thriller
Μία συνταρακτική αστυνομική περιπέτεια με τους Τζον Τραβόλτα και Σάμιουελ Λ. Τζάκσον!
Τα φαινόμενα καμιά φορά... απατούν!
Από τον σκηνοθέτη του "ΠΟΛΥ ΣΚΛΗΡΟΣ ΓΙΑ ΝΑ ΠΕΘΑΝΕΙ" και "ΤΟ ΚΥΝΗΓΙ ΤΟΥ ΚΟΚΚΙΝΟΥ ΟΚΤΩΒΡΗ"
ΠΡΩΤΑΓΩΝΙΣΤΟΥΝ: JOHN TRAVOLTA, SAMUEL L. JACKSON

in english
Ώρες Έναρξης: 20:30

ΑΙΘΟΥΣΑ 4

ΠΙΟ ΚΟΝΤΑ ΣΤΟΝ ΠΑΡΑΔΕΙΣΟ
Ρομαντική κομεντί / romantic comedy
Ένα ραντεβού στην κορυφή του Εμπάιαρ Στέιτ Μπιλντινγκ μπορεί να αλλάξει την ζωή της!
Μια ρομαντική κομεντί με την Κατρίν Ντενέβ και τον Γούιλιαμ Χάρτ.
(Φεστιβάλ Βενετίας 2002)
in french
Ώρες Έναρξης: 18:10, 20:20, 22:30

ΠΡΟΣΕΧΩΣ

EXTREME OPS
ΑΚΡΑΙΟΣ ΚΙΝΔΥΝΟΣ
Ο φόβος είναι το καλύτερο διεγερτικό!

CONFIDENCE
ΑΚΡΩΣ
ΕΜΠΙΣΤΕΥΤΙΚΟ
Το πρόβλημα δεν ήταν τα λεφτά...
το πρόβλημα είναι τα λεφτά!

THE EMPEROR'S CLUB
Η ΛΕΣΧΗ ΤΩΝ ΑΥΤΟΚΡΑΤΟΡΩΝ
Στη ζωή του καθενός,
υπάρχει ένας άνθρωπος που κάνει τη διαφορά!
Κρατήσεις / Reservations 22410 24475 & 22410 70670

Άρτος (;) Θεάματα (;)...

... Και τηλεόραση (όπως λέμε τηλοψία...)

STAR

06.00 **Οι ιππότες του Τιρ Να Νο**
06.30 **Οικογένεια Ανταμς**
07.00 **Ο αρκούδος στο μπλε σπίτι**
07.30 **Ρόλι-Πόλι-Ολι**
07.45 **Τόμας το τρενάκι**
08.00 **Θάντερκατς**
08.30 **Πόκεμον-Η επόμενη γενιά**
09.00 **Τομ και Τζέρι**
09.30 **Μπαρμπάρ**
10.00 **Τα στρουμφάκια**
10.30 **Οι πεταλούδες ελεύθερες πετούν** (Ε)
12.00 **Μικρές αμαρτίες** (Ε) Κωμική σειρά.
13.00 **Ειδήσεις**
14.00 **Οι θειο... σεβούμενοι** (Ε)
15.00 **Βαθύ κοκκινο** (Ε)
16.00 **Ειδήσεις**
16.30 **Ολα για την Ελενα.** Κοινωνική - αισθηματική σειρά.
17.30 **Παλόμα και Λορέντζο.** Κοινωνική σειρά
18.30 **Μονομάχος - Best of**
19.30 **Ειδήσεις**
21.00 **Ξένη ταινία.** «Συνέντευξη με έναν βρικόλακα»
23.30 **Ξένη ταινία.** «Ανήλικοι ληστές»
01.30 **Ειδήσεις**
01.45 **Γραφείο κηδειών Φίσερ.**
02.45 **Ξένη ταινία.**

ALTER

07.00 **Alter kids.** Οι μικροί φίλοι του καναλιού μπορούν να παρακολουθήσουν βραβευμένες σειρές κινουμένων σχεδίων που συνδυάζουν τη διασκέδαση, την περιπέτεια και τη γνώση.
10.05 **Τα μυστικά της υγείας**
11.00 **Γιάγκο**
12.00 **Αμεση επέμβαση**
13.00 **Ειδήσεις**
14.00 **Αποκλειστικά.** Ενημερωτική εκπομπή με την Τατιάνα Στεφανίδου.
16.25 **Τρώω υγιεινά**
16.30 **Τόλμη και γοητεία.** Κοινωνική - αισθηματική σειρά.
17.00 **Ειδήσεις στη νοηματική γλώσσα**
17.15 **Ελληνική ταινία.** «Η μεγάλη των γάτων σχολή». Κωμωδία.
19.00 **Ειδήσεις**
21.00 **Μήτσι - χώστα** (Ε)
22.15 **Sex and the city**
22.45 **Ειδήσεις**
22.55 **Auto Alter.** Εκπομπή για το αυτοκίνητο
23.00 **Ξένη ταινία.** «Jade». Θρίλερ μυστηρίου.
01.00 **Aphrodisia**
01.15 **Ξένη ταινία**
03.00 **Ξένη ταινία**
05.00 **Τόλμη και γοητεία** (Ε)



ΑΙΓΑΙΟΝ
ΑΝΩΝΥΜΗ ΑΣΦΑΛΙΣΤΙΚΗ ΕΤΑΙΡΕΙΑ
ΑΣΦΑΛΙΣΤΡΑ ΟΧΗΜΑΤΩΝ

ΕΙΧ		ΦΙΧ		ΦΙΧ. ΑΓΡΟΤ	
ΙΠΠΟΙ	ΚΟΣΤΟΣ	ΙΠΠΟΙ	ΚΟΣΤΟΣ	ΙΠΠΟΙ	ΚΟΣΤΟΣ
1-6	68,50 €	1-10	99,64 €	1-10	61,59 €
7-8	70,71 €	11-15	126,65 €	11-15	77,14 €
9-10	88,38 €	16-20	141,79 €	16-20	90,63 €
11-12	89,85 €	21-30	154,88 €	21-30	99,23 €
13-14	102,02 €	31-40	170,43 €	31-40	106,19 €
15-20	130,37 €	41-55	740,06 €	41-55	113,55 €
21-25	138,47 €	56-75	867,74 €	56-75	140,97 €
		76 και άνω	970,85 €	76 και άνω	158,16 €

ΜΟΤ/ΤΑ - ΜΟΤ/ΤΕΣ ΚΥΒΙΚΑ	ΚΟΣΤΟΣ
50	17,19 €
51-125	30,28 €
126-250	87,98 €
251-650	128,08 €

Ασφάλιστρα στο Β/Μ 03, 6ΜΗΝΟ, με τις εξής καλύψεις: Πυρός για **3.000** € και κάλυψη μεταφερόμενου οχήματος **3.000** €

ΕΙΔΙΚΕΣ ΤΙΜΕΣ ΓΙΑ ΔΗΜΟΣΙΟΥΣ ΥΠΑΛΛΗΛΟΥΣ
ΕΙΧ

ΙΠΠΟΙ	έως 6	7-8	9-10	11-12	13-14	15-20	21-25
ΚΟΣΤΟΣ €	118,57	122.26	152,46	154,68	175,28	223,91	237,91

Ασφάλιστρα στο Β/Μ 03, 12ΜΗΝΟ, με τις εξής καλύψεις: Πυρός για **3.000** € και κάλυψη μεταφερόμενου οχήματος **3.000** €, υλικές ζημιές τρίτων **100.000** €, σωματικές βλάβες τρίτων **500.000** €

ΑΙΓΑΙΟΝ ΑΝΩΝΥΜΗ ΑΣΦΑΛΙΣΤΙΚΗ
ΑΛΕΞ. ΔΙΑΚΟΥ 9 (ENANTI Hondos center)
ΤΗΛ.(22410) 26722, 75701

ET 1

08.00 **Κουκλο-μεγάλοι και πολυσπορία**
08.05 **Chapi chapeau-Βίνκα**
08.15 **Κουκλο-μεγάλοι και πολυσπορία**
08.25 **Andy pandy**
08.30 **Τελετάμπις**
09.00 **Τα διδυμάκια**
10.00 **Παγκόσμιο πρωτάθλημα υγρού στίβου.** Απευθείας μετάδοση.
11.00 **Θέματα σχεδιασμού.** Ντοκιμαντέρ.
11.30 **Η πρόκληση της μόδας.** Ντοκιμαντέρ.
12.00 **Γεύσεις του κόσμου.** Ντοκιμαντέρ.
12.00 **Μαριάνα, ένας αγνός έρωτας** (Ε) Ξένη σειρά.
14.00 **Ειδήσεις**
14.30 **Οι ατρόμητοι.** Νεανική σειρά.
15.25 **Τσικιτίτας**
16.10 **Ουράνιο τόξο**
16.30 **Ατίθασα νιάτα.** Δραματική-νεανική σειρά.
17.30 **Ειδήσεις**
18.00 **Στα φτερά του έρωτα.** Καθημερινή κοινωνική σειρά.
19.00 **Παγκόσμιο πρωτάθλημα υγρού στίβου**
21.00 **Μια χώρα ένας πρωταθλητής**
21.30 **Παγκόσμιο πρωτάθλημα υγρού στίβου**
23.45 **Ειδήσεις**
24.00 **Η δυτική πτέρυγα**
01.00 **Μάτλοκ.** Αστυνομική σειρά.
02.00 **Μάνιξ** (Ε)

NET

07.00 **Πρώτη ματιά**
10.00 **Αγονη γραμμή**
10.30 **Υγρό στοιχείο**
11.00 **Οι εραστές της περιπέτειας.** Σειρά ντοκιμαντέρ.
12.00 **Ειδήσεις**
13.00 **Τόποι πολιτικής εξορίας και ιστορικής μνήμης**
14.00 **Το άσμα του Αλέξανδρου Παναγούλη.**
15.00 **Ειδήσεις**
16.00 **Διακόσμηση με στυλ.** Σειρά ντοκιμαντέρ
16.30 **Η ιστορία του τυριού.** Σειρά ντοκιμαντέρ.
17.00 **Συν και πλην.** Ψυχαγωγικό και ενημερωτικό μαγκαζίνο που παρουσιάζουν οι Λένα Αρώνη και Ανδρέας Ροδίτης..
18.00 **Ειδήσεις**
19.00 **Τα λευκά σύνορα.** Σειρά ντοκιμαντέρ
20.00 **Στην εντατική.** Δραματική σειρά.
21.00 **Ειδήσεις**
22.00 **Θυμάμαι...** Σειρά ντοκιμαντέρ
23.30 **Επί τα ίχνη.** Ντοκιμαντέρ.
00.30 **Ειδήσεις**
00.45 **Στο ασανσέρ**
00.50 **Οι μουσικοί του κόσμου.** Ντοκιμαντέρ.

ET 3

08.01 **Στόχος το 2004**
08.30 **Ηλεκτρονικό πεδίο**
09.00 **Ο Φλόιντ στη μεσόγειο**
09.30 **Αρμενίζοντας τη Βόρεια Ελλάδα**
10.00 **Κεντρική Μακεδονία**
10.30 **Ο κόσμος στο επίκεντρο**
11.00 **Χρυσές μελωδίες**
11.30 **Ιστορικές εποχές στη Μακεδονία Α'**
12.00 **Τι συμαίνει με τον καιρό;**
13.00 **Ντοκιμαντέρ**
13.45 **Renaissance**
14.30 **Ασιατικές παραδόσεις: για μια κούπα γεμάτη ρύζι.**
15.00 **Ειδήσεις**
15.30 **Εκτός ιστορίας**
16.00 **Χωράφι με τα χρυσά καλαμπόκια**
16.30 **Πνευματινό ταξίδι**
17.00 **Υγεία**
18.00 **Beach soccer**
19.00 **Το αηδόνι της Σμύρνης.** Δραματική σειρά.
19.30 **Γραμμές στο τοπίο.** Ντοκιμαντέρ.
20.10 **Μακρινές φιλίες**
20.30 **Ειδήσεις**
21.30 **Οι ταξιδιώτες**
22.30 **Αλλαγή τόπου.** Κοινωνική σειρά.
23.00 **Ντοκιμαντέρ.**
24.00 **Ειδήσεις**
00.30 **Ξένη ταινία.** «Τα παιδιά της επανάστασης»
02.15 **Ξένη ταινία**

FILMNET

05.50 **Ξένη ταινία.** «Δράκουλας 2000». Τρόμου.
08.10 **Ξένη ταινία.** «27 κλεμμένα φιλιά» Δραματική κομεντί.
09.45 **Ξένη ταινία.** «Περλ Χάρμπορ». Πολεμικό δράμα.
12.50 **Ξένη ταινία.** «Σ' αγαπώ μέχρι θανάτου» Κωμωδία.
14.35 **Ξένη ταινία.** «Και μετά... σε σκοτώνω» Ρομαντικό θρίλερ.
16.05 **Videofashion**
16.40 **Ξένη ταινία.** «Ψωμί και τουλίπες». Ρομαντική κομεντί.
18.40 **Ξένη ταινία.** «Μάιλο, ένας άγγελος στη γη». Κωμωδία.
20.20 **Ξένη ταινία.** «Στοίχημα για εργένηδες»
22.00 **Ξένη ταινία.** «Ψεύτικος κόσμος»
23.45 **Ξένη ταινία.** «Ο χορός των τεράτων»
01.40 **Ξένη ταινία.** «Η κατάρα του τσιγγάνου»
03.40 **Ξένη ταινία.** «Ο μεσσίας του διαβόλου». Τρόμου.

SUPER SPORT

17.00 **Μπάσκετ.** Οι καλύτεροι αγώνες της χρονιάς.
19.00 **Μπάσκετ.**
21.15 **Μπάσκετ.** Οι καλύτεροι αγώνες της χρονιάς.
01.15 **Ποδόσφαιρο**
03.15 **Υδάτινα σπορ**
05.00 **Βόλεϊ**

MEGA

07.00 **Πρώτη έκδοση.** Ενημερωτική εκπομπή με τον Γιώργο Βλάχο.
10.00 **Σαν στο σπίτι σας** (Ε). Ψυχαγωγική εκπομπή με τον Φώτη Σεργουλόπουλο και τη Μαρία Μπακοδήμου.
13.10 **Εμείς κι εμείς** (Ε) Κωμική σειρά.
14.00 **Ειδήσεις**
15.00 **Το ρετιρέ** (Ε)
16.00 **Περί ανέμων και υδάτων** (Ε) Κοινωνική σειρά. Παίζουν: Θανάσης Βέγγος, Δέσποινα Μπεμπεδέλη, Αντιγόνη Βαλάκου, Σπύρος Παπαδόπουλος
16.50 **Λόγω τιμής** (Ε) Νεανική κοινωνική σειρά.
17.45 **Ματιές στα γεγονότα**
17.50 **Απαγορευμένη αγάπη.** Κοινωνική σειρά. Παίζουν: Νικήτας Τσακίρογλου, Κώστας Αρζόγλου, Μπέτυ Λιβανού.
18.30 **Φιλοδοξίες.** Κοινωνική σειρά.
19.10 **Δέκα λεπτά κήρυγμα** (Ε) Κωμική σειρά. Παίζουν: Κάρμεν Ρουγγέρη, Αριέττα Μουτούση, Δ. Κουρούμπαλη κ.ά.
20.00 **Κεντρικό δελτίο ειδήσεων**
21.00 **Τα τετράγωνα των αστέρων.** Τηλεπαιχνίδι γνώσεων.
21.40 **Σ' αγαπώ, μ' αγαπάς.** Χιουμοριστική σειρά. Παίζουν: Δήμητρα Παπαδοπούλου, Θεοδωρής Αθερίδης.
22.20 **Κλείσε τα μάτια** (Ε) Δραματική σειρά.
23.20 **Ξένη ταινία.** «Το εξπρές του μεσονυχτίου»
00.15 **Ειδήσεις**
00.30 **Ξένη ταινία** (Σ)
02.30 **Ξένη ταινία.** «Φονικό ένστικτο». Θρίλερ.
04.45 **Τηλεμάρκετινγκ**
05.00 **Αφρικα** (Ε)

ANT-1

06.00 **Ειδήσεις του CBS**
06.20 **Οι εργένηδες** (Ε)
07.00 **Καλημέρα με τον ANT1.** Ενημερωτική εκπομπή με τον Γιάννη Παπαδόπουλο.
09.55 **Ο καιρός της εβδομάδας**
10.00 **Πρωινός καφές. (Best of).** Ψυχαγωγική-ενημερωτική εκπομπή με την Ελένη Μενεγάκη.
11.00 **Τα νέα το ANT1 σε 1'**
11.05 **Πρωινός καφές.** (Σ)
13.05 **Super game**
13.10 **ANT1 game**
13.15 **Πάτερ ημών** (Ε) Κωμική σειρά.
14.00 **Τα νέα του ANT-1**
14.55 **Χρήμα και Χρηματιστήριο**
15.05 **Οι Μεν και οι Δεν** (Ε) Κωμική σειρά.
15.25 **Super game.**
15.30 **Ιδιαιτέρα για κλάματα** (Ε) Κωμική σειρά.
16.30 **Κωνσταντίνου και Ελένης** (Ε) Κωμική σειρά. Παίζουν: Χάρης Ρώμας, Ελένη Ράντου, Μαρία Λεκάκη
17.30 **Τα νέα του ANT-1- Ειδήσεις στη νοηματική γλώσσα**
17.40 **Ο καιρός της εβδομάδας.**
17.45 **Super game**
17.50 **Καλημέρα ζωή**. Κοινωνική σειρά. Παίζουν: Μίνα Χειμώνα, Γιώργος Βασιλείου, κ.ά.
18.40 **Θησαυροφυλάκιο**. Τηλεπαιχνίδι που παρουσιάζει ο Ανδρέας Μικρούτσικος
19.20 **Η λάμψη**. Καθημερινή κοινωνική σειρά. Παίζουν: Χρήστος Πολίτης, Νίκος Απέργης, κ.ά.
20.00 **Τα νέα του ANT-1**
21.00 **Ακρως οικογενειακόν** (Ε) Κωμική σειρά. Παίζουν: Γιάννης Μπέζος, Ναταλία Τσαλίκη, Αντιγόνη Γλυκοφρύδη, Σοφία Ολυμπίου
22.00 **Οι στάβλοι της Εριέτας Ζαΐμη** (Ε)
23.15 **Survivor**
00.15 **Ειδήσεις**
00.40 **The X-files.** Σειρά επιστημονικής φαντασίας.
01.40 **Εξωγήινη απειλή**

ALPHA

05.45 **Καινούρια ημέρα** Ενημερωτική εκπομπή που παρουσιάζει η Μαρία Νικόλτσιου.
06.45 **Πρώτη σελίδα.** Ενημερωτική εκπομπή.
10.00 **Φλίπερ, το δελφίνι.**
12.00 **Πρωτοσέλιδος μπελάς** (Ε)
13.00 **Θα σε δω στο πλοίο** (Ε) Αισθηματική - κωμική σειρά
14.00 **Ειδήσεις**
14.50 **Μαρία.** Κοινωνική σειρά (Ε)
15.45 **Εσμεράλντα** Κοινωνική-αισθηματική σειρά (Ε)
17.45 **Ειδήσεις**
17.15 **Εσμεράλντα** (Σ)
17.50 **Κάτω απ' την Ακρόπολη.** Καθημερινή σειρά, κοινωνική σε σκηνοθεσία Δημήτρη Σοφιανόπουλου-Σταύρου Στάγκου. Παίζουν: Παύλος Χαϊκάλης, Ελένη Γερασιμίδου, Παύλος Ευαγγελόπουλος
19.00 **Μαριμάρ** (Ε) Κοινωνική σειρά.
20.00 **Ειδήσεις**
21.00 **Στον δρόμο της καρδιάς** (Ε)
22.00 **Για πάντα φίλες** (Ε) Κωμική σειρά.
23.00 **Κόκκινος κύκλος** (Ε)
24.00 **Ξένη ταινία.** «Κάρι 2: Η μανία». Τρόμου.
00.45 **Ειδήσεις**
02.00 **Το πνεύμα του κακού.** Σειρά επιστημονικής φαντασίας.
03.00 **Νικίτα** (Ε)
04.15 **Ο λαβύρινθος του πάθους** (Ε) Κοινωνική - αισθηματική σειρά
05.00 **Τηλεαγορές**

ΚΗΔΕΙΑ

Τον λατρευτό μας σύζυγο, πατέρα, υιό, παππού, αδελφό και θείο

ΓΕΩΡΓΙΟ ΙΩΑΝΝΟΥ ΚΟΚΚΙΝΟ
αντιστράτηγος Ε.Α.

θανόντα κηδεύουμε σήμερα Τετάρτη 23 Ιουλίου 2003 και ώρα 5 μ.μ. από τον Ιερό Ναό Ευαγγελισμού Ρόδου.
Η σύζυγος: Ολυμπία
Τα τέκνα: Ιωάννης, Αυγουστίνα-Νίκος Δικιβίκης
Η μητέρα: Ελένη
Ο εγγονός, τ' αδέλφια, τ' ανίψια και οι λοιποί συγγενείς
Η ταφή θα γίνει στο Κοιμητήριο Δήμου Ιαλυσού

ΜΝΗΜΟΣΥΝΑ



Την 24η μηνός Ιουλίου ημέρα Πέμπτη και ώρα 8 π.μ. εις τον Ιερό Ναό Μητροπόλεως Ρόδου τελούμε 9μηνο μνημόσυνο υπέρ αναπαύσεως της ψυχής του λατρευτού μας συζύγου, πατέρα, παππού και προπάππου

ΜΙΧΑΗΛ ΡΑΦΤΟΠΟΥΛΟΥ
(Σκοπελίτης)

Η σύζυγος: Καλλιόπη
Τα παιδιά, τα εγγόνια, τα δισέγγονα και οι λοιποί συγγενείς.



Την 24η μηνός Ιουλίου ημέρα Πέμπτη και ώρα 8 π.μ. εις τον Ιερό Ναό Ταξιαρχών Νεκροταφείου τελούμε 40ήμερο μνημόσυνο υπέρ αναπαύσεως της ψυχής του λατρευτού μας συζύγου και πατέρα

ΔΗΜΗΤΡΙΟΥ ΓΑΛΑΤΗ

Η σύζυγος: Ελένη
Η κόρη: Σοφία.
Και οι λοιποί συγγενείς.



Την 25η μηνός Ιουλίου ημέρα Παρασκευή και ώρα 8 π.μ. εις τον Ιερό Ναό Αγίου Αντωνίου Αρχαγγέλου, τελούμε ετήσιο μνημόσυνο υπέρ αναπαύσεως της ψυχής του λατρευτού μας συζύγου, πατέρα, παππού, αδελφού και θείου

ΑΝΤΩΝΙΟΥ ΝΤΑΚΑ

Η σύζυγος: Ανθή
Τα παιδιά: Νικόλαος-Δήμητρα, Τσαμπίκα-Γεώργιος, Μαρία-Τσαμπίκος
Τα εγγόνια, τ' αδέλφια, τ' ανίψια και οι λοιποί συγγενείς



Την 27η μηνός Ιουλίου ημέρα Κυριακή και ώρα 8.30 π.μ. εις τον Ιερό Ναό Ταξιαρχών Μαριτσών τελούμε 40ήμερο μνημόσυνο υπέρ αναπαύσεως της ψυχής του λατρευτού μας πατέρα, υιού, αδελφού και θείου

ΓΡΗΓΟΡΙΟΥ Σ. ΤΣΕΛΙΟΥ

Τα παιδιά, η μητέρα, τ' αδέλφια, τ' ανίψια, τα εξαδέλφια, οι λοιποί συγγενείς και φίλοι.

ΓΡΑΦΕΙΟ ΤΕΛΕΤΩΝ & ΜΝΗΜΟΣΥΝΩΝ ΡΟΔΟΥ
ΣΤΕΦΑΝΑ-ΣΤΟΛΙΣΜΟΙ

ΑΜΕΣΗ ΕΞΥΠΗΡΕΤΗΣΗ ΟΛΟ ΤΟ 24 ΩΡΟ

"ΑΜΕΡΙΚΑΝΟΥ"

Αναλαμβάνουμε την τελετή και με τα έξοδα που χορηγούν τα ταμεία χωρίς καμία επιβάρυνση. ΙΚΑ, ΤΕΒΕ, ΤΑΞΥ, ΔΗΜΟΣΙΟΥ, ΛΙΜΕΝΙΚΩΝ, ΟΓΑ και λοιπά ταμεία. Τους ΑΠΟΡΟΥΣ ΔΩΡΕΑΝ.

Πλατεία Βρούχου στην Μητρόπολη
τηλέφωνα: 22410-28901-33400

ΔΩΡΕΕΣ ΕΙΣ ΜΝΗΜΗ

Το Δ. Συμβούλιο Αγ.Ειρήνης "Η ΟΡΦΑΝΟΤΡΟΦΟΣ" ευχαριστεί τους πιο κάτω κυρίους που πρόσφεραν:

Α) Εις μνήμη **Ελένης Στ. Βολονάκη**
1. Η κ. Σεβαστή Κυριακίδου 40,00 ευρώ
2. Ο κ. Κωνστ. Νίκανδρος 40,00 ευρώ

Β) Εις μνήμη **Κωνσταντίνου Αμύγδαλου**
1. Η οικ. κ. Πέτρου Καταβενού 30,00 ευρώ
2. Η οικ. κ. Εμμαν. Τζωρτζή 30,00 ευρώ

Γ) Εις μνήμη **Μελετίου Καπετανάκη**
Η κ. Μαρία Καπετανάκη 150,00 ευρώ

ΨΗΦΙΣΜΑ

Το Δ.Σ. του Συλλόγου Αποστράτων της Ελληνικής Αστυνομίας Ρόδου, πληροφορηθέν τον πρόωρο θάνατο του Αντιστρατήγου ε.α. **Γεωργίου Κόκκινου** συνήλθε εκτάκτως και απεφάσισε:

1. Να παρακολουθήσει σύσσωμο την εκφορά του νεκρού, μαζί με τα μέλη του Συλλόγου
2. Να καταθέσει αντί στεφάνου το ποσό των εκατό ευρώ στο ορφανοτροφείο Θηλέων Ρόδου
3. Να δημοσιευθεί το παρόν ψήφισμα στον τοπικό Τύπο

Το Διοικητικό Συμβούλιο

ΨΗΦΙΣΜΑ

Το Δ.Σ. της Ενωσης Αποστράτων Αξιωματικών Στρατού Δωδεκανήσου μόλις πληροφορήθηκε τον πρόωρο θάνατο του Αντιστρατήγου ε.α. **Γεωργίου Κόκκινου** συνήλθε εκτάκτως και απεφάσισε:

1. Να παρακολουθήσει σύσσωμο την εκφορά του νεκρού, μαζί με τα μέλη της Ενώσεως.
2. Να εκφωνήσει επικήδειο λόγο ο πρόεδρος της Ενώσεως.
3. Να καταθέσει στέφανο στη μνήμη του
4. Να δημοσιευθεί το παρόν ψήφισμα στον τοπικό Τύπο

Ο Πρόεδρος
Κασσιώτης Αθανάσιος
Αντ/γος ε.α.

ΨΗΦΙΣΜΑ

Το Διοικητικό Συμβούλιο του Συνδέσμου Εθνοφυλακής Ρόδου, πληροφορηθέν με βαθύτατη οδύνη τον πρόωρο θάνατο του συμπολίτου μας ένθερμου πατριώτη και στρατηγού ε.α. **Γεωργίου Κόκκινου** τέως Διοικητού της 95ΑΔΤΕ συνήλθε εκτάκτως σήμερα 22 Ιουλίου 2003 και απεφάσισε τα κάτωθι:

1. Να παραβρεθεί σύσσωμο στην κηδεία του Γ. Κόκκινου.
2. Να απευθύνει τα θερμά συλληπητήρια στην οικογένεια του εκλιπόντος.
3. Να καταθέσει στεφάνι στη μνήμη του

Ο πρόεδρος **Ο γ. γραμματέας**
Ηλίας Ε. Πάχος **Φωκίων Ν. Καραβοκυρός**

ΙΕΡΑ ΜΗΤΡΟΠΟΛΙΣ ΡΟΔΟΥ
ΙΕΡΟΣ ΝΑΟΣ ΑΦΑΝΤΟΥ
"Η ΚΟΙΜΗΣΗ ΤΗΣ ΘΕΟΤΟΚΟΥ"

ΠΑΝΗΓΥΡΙΣ

Γνωστοποιούμε στο φιλόθρησκο κοινό, ότι στις 26 τρέχοντος ημέρα Σάββατο εορτάζουμε τη μνήμη της Οσιομάρτυρος Παρασκευής στ' Αφάντου (500 μέτρα πριν από τον ποταμό στα Κολύμπια) στην εθνική οδό Ρόδου-Λίνδου. Την παραμονή 25 Ιουλίου και ώρα 7.30 εσπερινή θα ψαλεί Πανηγυρικός Εσπερινός μετ' αρτοκλασίας, τη δε επομένη και ώρα 07.00 πρωινή θα ψαλεί Θεία Λειτουργία.

Εκ της Εκκλησιαστικής
Επιτροπής Αφάντου

ΠΑΝΗΓΥΡΙΣ

Την 26η τρέχοντος μηνός ημέρα Σάββατο εορτάζει η Αγία Παρασκευή. Την Παρασκευή αφ' εσπέρας 25η τρ. μηνός και ώρα 7.30μ.μ. θα ψαλεί Μέγας Πανηγυρικός Εσπερινός την δε πρωΐα της 26ης θα τελεσθεί Θεία Λειτουργία με περιφορά της Εικόνας. Το παρεκκλήσι ευρίσκεται στο περίβολο του Ι. Ν. Αγίας Αναστασίας Φαρμακολύτριας

Εκ της Εκκλησιαστικής Επιτροπής

ΙΕΡΑ ΜΗΤΡΟΠΟΛΙΣ ΡΟΔΟΥ
ΙΕΡΟΣ ΝΑΟΣ ΑΓΙΑΣ ΠΑΡΑΣΚΕΥΗΣ
ΚΑΛΥΘΙΩΝ

ΠΑΝΗΓΥΡΙΣ

Γνωστοποιούμε στο φιλόθρησκο κοινό, ότι στις 26 τρέχοντος ημέρα Σάββατο εορτάζουμε τη μνήμη της Οσιομάρτυρος Παρασκευής στις Καλυθιές (500 μέτρα πριν από την διακλάδωση προς Καλυθιές δεξιά).

Την παραμονή 25 Ιουλίου και ώρα 7.30 εσπερινή θα ψαλεί Πανηγυρικός Εσπερινός μετ' αρτοκλασίας. Μετά θα ακολουθήσει παραδοσιακό γλέντι με την ορχήστρα του ΣΤΕΦΑΝΟΥ ΚΑΖΕΛΗ και θα τραγουδήσει ο ΓΙΩΡΓΟΣ ΛΑΜΠΙΡΗΣ.

Την επομένη 26η Ιουλίου και ώρα 7η πρωινή θα ψαλεί Θεία Λειτουργία.

Εκ της Εκκλησιαστικής
Επιτροπής Καλυθιών

Γιορτάζει Η ΑΓΙΑ ΑΝΝΑ στα Καλαβάρδα

Την Παρασκευή 25 Ιουλίου 2003 πανηγυρίζει η Ιερά Μονή της Κοιμήσεως Αγίας Αννας, στα Καλαβάρδα.

• **Την παραμονή 24 Ιουλίου ημέρα Πέμπτη, στις 7.30 μ.μ.** θα τελεσθεί πανηγυρικός εσπερινός, χοροστατούντος του Σεβασμιοτάτου Μητροπολίτου Ρόδου κ. Αποστόλου.

Θ' ακολουθήσει επίδειξη παραδοσιακών χορών από το χορευτικό συγκρότημα του Πολιτιστικού Συλλόγου Καλαβάρδων.

Οι εκδηλώσεις θα συνεχισθούν με λαϊκό γλέντι με ορχήστρα.

• **Την Παρασκευή 25 Ιουλίου στις 7.30 π.μ.** θα τελεσθεί όρθρος και πανηγυρική Θεία Λειτουργία.

Το βράδυ μετά τον εσπερινό και ώρα 8.30 μ.μ. θα ακολουθήσει επίδειξη παραδοσιακών χορών από χορευτικά συγκροτήματα Διμυλιάς, Φανών, Κρητηνίας και Εμπωνας. Θα ακολουθήσει λαϊκό γλέντι με ορχήστρα.

ΠΟΛΙΤΙΣΤΙΚΟΣ ΟΡΓΑΝΙΣΜΟΣ ΔΗΜΟΥ ΡΟΔΙΩΝ

ΣΥΝΑΥΛΙΑ
ΤΗΣ ΠΕΙΡΑΜΑΤΙΚΗΣ ΧΟΡΩΔΙΑΣ
ΔΗΜΟΥ ΡΟΔΙΩΝ

υπό τη διεύθυνση του Γιώργου Σακελλαρίδη

σε έργα: Μπαχ, Βιβάλντι, Χάυδν, Μότσαρτ, Θεοδωράκη κ.λπ
Συμμετέχουν: **Νίκος Πετρίδης (βαρύτονος)**
Βίρπη Κοσκινάτη (μέτζο Σοπράνο)
Παντελής Αναστασόπουλος (Ψάλτης)
Στο πιάνο η Ατζελα Σπανού-Καστρουνή

Τετάρτη 23 Ιουλίου 2003, στις 21.00
Ιερός Ναός Ευαγγελισμού Ρόδου
Ελεύθερη είσοδος

ΓΕΝΙΚΟ ΕΠΙΤΕΛΕΙΟ ΣΤΡΑΤΟΥ
80 ΑΔΤΕ

ΔΙΑΚΗΡΥΞΗ

Ανακοινώνεται ότι την 13 Αυγ. 2003 ημέρα Τετάρτη και ώρα 10.00 στη ΛΕΘ Κω θα διενεργηθεί Δημόσιος Μειοδοτικός Διαγωνισμός, με ενσφράγιστες έγγραφες προσφορές, με τη δυνατότητα να συνεχισθεί με προφορικές προσφορές για την ανάδειξη Προμηθευτή-(ων) Γαλακτοκομικών, για κάλυψη αναγκών των μονάδων της 80 ΑΔΤΕ της Ν. Κω.
Πληροφορίες κάθε εργάσιμη ημέρα και ώρα στα τηλεφ. 22420-22380 και 22420-25355, εσωτ. 6443 80 ΑΔΤΕ/4ο ΕΓ/3.

Εκ της Στρατιωτικής Υπηρεσίας

ΠΕΡΙΛΗΨΗ

Κατόπιν της από 11-3-2003 αίτησης, ενώπιον της Εισηγήτριας των πτωχεύσεων του Πρωτοδικείου Ρόδου, της οριστικής συνδίκου, Χατζημιχάλη Ανθούλας, της πτώχευσης της εταιρείας υπό την επωνυμία **"Ε. ΕΨΙΛΟΝ ΑΝΩΝΥΜΗ ΕΤΑΙΡΕΙΑ ΛΗΨΗΣ ΚΑΙ ΔΙΑΒΙΒΑΣΗΣ ΕΝΤΟΛΩΝ" (πρώην ΕΠΕΝΔΥΤΙΚΗ),** με έδρα τη Ρόδο, Εθελ. Δωδεκανησίων 4, περί εντολής διενέργειας πλειστηριασμού για τα απογραφέντα αντικείμενα που βρέθηκαν εντός των γραφείων της έδρας της παραπάνω εταιρείας και των υποκαταστημάτων της που βρίσκονται στην Κάλυμνο και την Πάτρα, κι ανήκουν στην πτωχευτική περιουσία, εκδόθηκε η υπ' αριθμ. 5/2003 έκθεση της Εισηγήτριας της πτωχεύσεως του Πρωτοδικείου Ρόδου, με την οποία επιτρέπεται στην οριστική σύνδικο της πτώχευσης Χατζημιχάλη Ανθούλα, να εκποιήσει απευθείας με συμφωνία, στην σύναψη της οποίας θα παρευρεθεί η Εισηγήτρια της πτώχευσης, τα κινητά πράγματα της πτωχεύσεως που περιγράφονται στις: 1 υπ' αριθμόν 950/2001 έκθεση αποσφράγισης και απογραφής του Ειρηνοδικείου Ρόδου, 2. υπ' αριθμ. 729/2002 έκθεση αποσφράγισης και απογραφής του Ειρηνοδικείου Πατρών και 3. υπ' αριθμ. 49/2001 έκθεση αποσφράγισης και απογραφής του Ειρηνοδικείου Καλύμνου, της πτωχευτικής περιουσίας της ανωτέρω εταιρείας. Η εκποίηση θα γίνει την Δευτέρα 21 Ιουλίου 2003 και ώρα 11.00 με 13.00 στην έδρα της εταιρείας, στην οδό Εθελ. Δωδεκανησίων 4.

Ρόδος 16-7-2003
Η οριστική σύνδικος
Χατζημιχάλη Ανθούλα

Η σχολή θα γίνει εδώ κάτω να χτυπιούνται!

Συνέχεια από τη σελ. 4

ως δεν έγινε δεκτή.

Ολοι μάλιστα οι παριστάμενοι στην σύσκεψη του έδωσαν συγχαρητήρια και για τον τρόπο που αντέδρασε, αλλά και για το ότι είχε την πρωτοβουλία της χθεσινής σύσκεψης.

Η ΣΥΣΚΕΨΗ

Στην σύσκεψη, όπως αναμενόταν επιβεβαιώθηκε η αδιαπραγμάτευτη στάση της τοπικής κοινωνίας για την ίδρυση Πανεπιστημιακής Σχολής Τουρισμού. Και αποφασίστηκε να υπάρξει ανάλογη δραστηριοποίηση σε πολιτικό επίπεδο, προς την κατεύθυνση αυτή.

Ο κ. Νικ. Νικολάου στην αρχή της συνάντησης, όπου συμμετείχαν εκπρόσωποι όλων σχεδόν των τοπικών φορέων, αναφέρθηκε στο ιστορικό της υπόθεσης και στις δηλώσεις του κ. Λέκκα.

Η συνάντηση δεν αποσκοπεί στον εντυπωσιασμό είπε, αλλά για να υπάρξει ενημέρωση και το ζητούμενό της είναι να προωθηθεί ο κοινός μας στόχος.

Καθαρά πολιτικό χαρακτήρισε το θέμα, **ο κ. Μιλτ. Λογοθέτης** επισημαίνοντας ότι απαιτείται απόφαση πρώτα του υπουργείου Παιδείας και ύστερα του υπουργικού συμβουλίου.

Ο νομάρχης κ. Γ. Μαχαιρίδης μετέφερε τις συνομιλίες που είχε με τον απερχόμενο πρύτανη του Πανεπιστημίου Αιγαίου κ. Λέκκα και το νέο κ. Κάτσικα, που διέψευσαν τα περί Χίου.

Υποστήριξε ότι χρειάζεται να δοθεί υποδομή στο Πανεπιστήμιο Αιγαίου για να αναπτύξει νέες σχολές, διότι όπως είπε έτσι γίνεται και αλλού. Στο πλαίσιο μάλιστα αυτό ανέφερε ότι η νομαρχία είναι διατεθειμένη να προσφέρει στο Πανεπιστήμιο ακίνητο ιδιοκτησίας της στην Παλιά Πόλη.

Ηταν, όμως, κι αυτός επιφυλακτικός για το τι θα γίνει. "Επειδή κι άλλες μέρες άλλοι μας έχουν υποσχεθεί διάφορα, ας έχουμε έτοιμες τις σημαίες της επανάστασης", κατέληξε ο κ. Μαχαιρίδης.

Είναι εύλογο το παράπονό μας, υποστήριξε μεταξύ άλλων στην τοποθέτησή του **ο δήμαρχος Ρόδου κ. Γιαννόπουλος**, διότι όπως είπε βλέπουμε σε άλλες περιοχές να ιδρύονται σχολές, να γίνονται επενδύσεις, ν' αγοράζονται κτίρια κ.ά.

Εδώ η πολιτεία έχει περιουσία και θα μπορούσε να την παραχωρήσει στο Πανεπιστήμιο, επεσήμανε επίσης ο κ. Γιαννόπουλος, λέγοντας μάλιστα χαρακτηριστικά ότι "αυτό το άλλοθι δεν ισχύει".

Είναι φυσικό, είπε ακόμα, ότι αν υπάρχει νωθρή κατάσταση σε μας, τότε να επωφελούνται άλλες περιοχές.

Στο πλαίσιο της ίδιας σύσκεψης πήραν τον λόγο οι κ.κ. Λ. Παπαθανάση, κ. Φωτίου, Τιμ. Παρασκευάς, Π. Βενέρης, Α. Καραγιάννη, Δ. Γάκης, Μπ. Παλογιαννίδης, Ν. Φρόνας, Θ. Στάμος, Γ. Λενακάκης κ.ά.

"Οταν είμαστε ενωμένοι σε κοινό στόχο μπορούμε να τα καταφέρουμε", δήλωσε ο κ. Τιμ. Παρασκευάς, ενώ ο πρόεδρος του ΤΕΕ Δωδ/σου κ. Π. Βενέρης πρότεινε να αναλάβει το ΤΕΕ να χωροθετήσει 5 θέσεις όπου θα μπορούσαν να στεγαστούν σχολές του Πανεπιστημίου.

Αποτέλεσμα της σύσκεψης ήταν να καταγραφεί εκ νέου το παρροδιακό αίτημα για την Πανεπιστημιακή Σχολή Τουρισμού και η εξουσιοδότηση στην Συντονιστική Επιτροπή να συνεχίσει την δράση της προς αυτή την κατεύθυνση.

ΕΛΛΗΝΙΚΗ ΔΗΜΟΚΡΑΤΙΑ
ΔΗΜΟΣ ΡΟΔΟΥ
ΕΠΑΡΧΙΑ ΡΟΔΟΥ
ΝΟΜΟΣ ΔΩΔΕΚΑΝΗΣΟΥ

ΓΝΩΣΤΟΠΟΙΗΣΗ ΓΑΜΟΥ

Γνωστοποιείται σύμφωνα με το άρθρο 1369 του Αστικού Κώδικα όπως τροποποιήθηκε με το Ν. 1250)1982, ότι:
Η Ευθυμία Κεσίδου του Παύλου και της Κυριακής που γεννήθηκε στην Ρόδο του Νομού Δωδ/σου και κατοικεί στην Ρόδο του Νομού Δ/σου επαγγέλματος φοιτήτρια και ο Μανουέλ Μπόιρσια-Πάζ του Χάν-Μανουέλ και της Ελβίρα που γεννήθηκε στο Βεντάντο-Αβάνα Κούβας και κατοικεί στο Κόλτσεστερ Μεγ. Βρετανίας πρόκειται να παντρευθούν στο Δημαρχείο του Δήμου Ροδίων.

Ρόδος 22/7/2003
Ο Δήμαρχος
Γεώργιος Γιαννόπουλος

ΔΙΕΥΘΥΝΣΗ ΔΑΣΩΝ
ΔΩΔΕΚΑΝΗΣΟΥ

ΑΝΑΚΟΙΝΩΣΗ

Γνωστοποιείται κατά το άρθρο 14 του Ν. 998/79, η αποστολή για δημοσίευση στον Δήμο Καλλιθέας της αριθμ. 2067/16.05.2003 Πράξης χαρακτηρισμού έκτασης που εκδόθηκε από τον Δ/ντή Δασών Δωδ/σου. Η Κ.Μ. 1028^{A} γαιών Κοσκινού χαρακτηρίζεται ως γεωργική έκταση και δάσος (αρθ. 3 παρ. 6α και άρθ. 3 παρ. 1 του Ν.998/79 αντίστοιχα).

Ο Δ/ντής Δασών Δωδ/νήσου
Φίλιππος Κοντίτσης
Δασολόγος με βαθμό Δ/ντή

ΣΥΓΧΑΡΗΤΗΡΙΟ

Θερμά συγχαρητήρια στην αγαπημένη μας εξαδέλφη **Δικαία Χαρίτου** του **Μερκουρίου** και της **Σοφίας,** που πήρε επάξια το πτυχίο της Πολιτικής Οικονομίας από το Πανεπιστήμιο των Πολιτικών και Οικονομικών Επιστημών της Μπολώνιας Ιταλίας, της ευχόμαστε καλή σταδιοδρομία.

Τα εξαδέλφια της
Αλέξανδρος Ιωσηφίδης
Δικαία Μάρκογλου
κι η κόρη τους

ΣΥΓΧΑΡΗΤΗΡΙΟ

Θερμά συγχαρητήρια στην αγαπημένη μας ανιψιά κι εξαδέλφη **Δικαία Χαρίτου** του **Μερκουρίου** και της **Σοφίας,** που πήρε επάξια το πτυχίο της Πολιτικής Οικονομίας από το Πανεπιστήμιο των Πολιτικών και Οικονομικών Επιστημών της Μπολώνιας Ιταλίας, της ευχόμαστε καλή σταδιοδρομία.

Οι θείοι της
Κώστας-Σεβαστή Μάρκογλου
Και τα εξαδέλφια της
Σταύρος-Μαρία

ΣΥΓΧΑΡΗΤΗΡΙΟ

Θερμά συγχαρητήρια στην αγαπημένη μας εξαδέλφη **Δικαία Χαρίτου** του **Μερκουρίου** και της **Σοφίας,** που πήρε επάξια το πτυχίο της Πολιτικής Οικονομίας από το Πανεπιστήμιο των Πολιτικών και Οικονομικών Επιστημών της Μπολώνιας Ιταλίας, της ευχόμαστε καλή σταδιοδρομία.

Τα εξαδέλφια της
Βασιλική, Μιχάλης
Μαυράκη

ΣΥΓΧΑΡΗΤΗΡΙΟ

Θερμά συγχαρητήρια στον αγαπημένο μας ξάδελφο **Ιωάννη Ζερβό** του **Κανάρη** και της **Ειρήνης,** που πήρε επάξια το δίπλωμα αρχιτεκτόνου-μηχανικού από την Πολυτεχνική Σχολή του Αριστοτελείου Πανεπιστημίου Θεσ/κης με άριστα, ευχόμενοι καλή σταδιοδρομία.

Τα εξαδέλφια
Βασίλης-Φλώρα
Μουστάκη

ΚΑΘΗΜΕΡΙΝΑ ΟΛΑ ΤΑ ΝΕΑ ΤΗΣ ΔΩΔΕΚΑΝΗΣΟΥ ΣΤΟ INTERNET

www.rodiaki.gr

ΠΟΛΙΤΙΣΤΙΚΟΣ ΟΡΓΑΝΙΣΜΟΣ ΔΗΜΟΥ ΡΟΔΙΩΝ

ΣΥΝΑΥΛΙΑ ΕΝΤΕΧΝΗΣ ΜΟΥΣΙΚΗΣ

"Δύο όργανα για δύο φωνές"

σε έργα: Χατζιδάκι, Θεοδωράκη, Καρακατσάνη και Ζωγράφου

Μαντολίνο: Παναγιώτης Κανελλόπουλος
Κλασική κιθάρα: Στέργιος Χατζηπαπάκης

Τραγουδούν: **Νίτσα Κουρτίδου**
Τατιάνα Ζωγράφου

Πέμπτη 24 Ιουλίου 2003 , στις 21.00
ΡΟΔΙΑΚΗ ΕΠΑΥΛΗ
ΕΛΕΥΘΕΡΗ ΕΙΣΟΔΟΣ

-ΣΥΣΤΗΜΑΤΑ ΣΥΝΑΓΕΡΜΟΥ
-ΚΑΜΕΡΕΣ
ΠΑΡΑΚΟΛΟΥΘΗΣΗΣ ΧΩΡΩΝ
-ΚΕΝΤΡΟ ΛΗΨΕΩΣ

ARMAOS
SECURITY

ΡΟΔΟΣ: ΛΙΝΔΟΥ 80 -Τ.Κ. 85100
ΤΗΛ./FAX 23632 - ΥΠΕΥΘΥΝΟΣ ΡΟΔΟΥ:
ΔΗΜΗΤΡΗΣ ΚΥΡΙΑΖΗΣ

EPAFES

ΠΟΛΙΤΙΣΤΙΚΟΣ ΟΡΓΑΝΙΣΜΟΣ ΔΗΜΟΥ ΡΟΔΙΩΝ

4ο Διεθνές Φεστιβάλ Οπερας
Ρόδου Ιούλιος 2003

με την Οπερα Rouse της Βουλγαρίας
Σάββατο 26/7, Αϊντα του Βέρντι
Κυριακή 27/7, Μαντάμ Μπάτερφλαϊ του Πουτσίνι
Τρίτη 29/9, Χορός Μεταμφιεσμένων του Βέρντι
Τετάρτη 30/7, Gala Οπερας
Θέατρο Μεσαιωνικής Τάφρου
"Μελίνα Μερκούρη", στις **21.00**

Εισιτήρια προπωλούνται στο κινηματοθέατρο ΡΟΔΟΝ τηλ. 22410 28823.

Πληροφορίες στα τηλέφωνα: 22410 33343, 27427

Week ~ End στη Σύμη

PEDI BEACH
hotel

Αξέχαστα Σαββατοκύριακα μόνο
με 60 ευρώ το δίκλινο δωμάτιο με πρωϊνό σε buffet.
Στην τιμή συμπεριλαμβάνεται και η μεταφορά
από και προς το Ξενοδοχείο



Κρατήσεις
Τηλ Σύμης 2246 0 71981 & 2246 0 71870
Τηλ Ρόδου 2241 0 85512

Kona Kai

POLYNESIAN / CHINESE RESTAURANT

Ξέρετε τι είναι το Sushi;



Εάν όχι, ελάτε σε μας.

Δοκιμάστε Παπάγια,
Ωμό ψάρι με φύκια τυλιγμένα
με γλυκό ξύδι, στο Sushi Bar.

Εάν δεν χορτάσετε με το Sushi, τότε
άλλες 81 γεύσεις σας περιμένουν.
Εάν θέλετε όλα αυτά και όχι μόνο τότε..



Η επιθυμία σας πραγματικότητα!

ΟΛΟ ΤΟ ΧΕΙΜΩΝΑ
ΑΝΟΙΚΤΑ ΚΑΘΕ ΠΑΡΑΣΚΕΥΗ - ΣΑΒΒΑΤΟ
και ΚΥΡΙΑΚΗ ΜΕΣΗΜΕΡΙ - ΒΡΑΔΥ

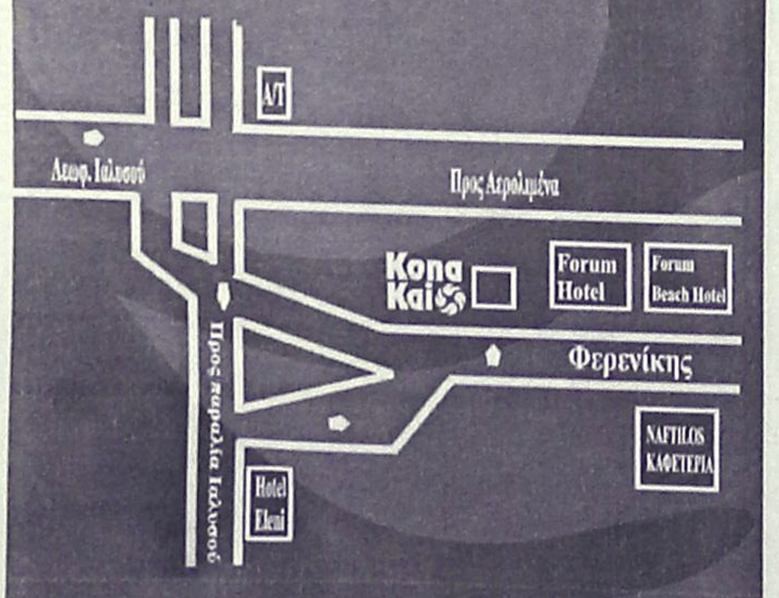

Οδός Φερενίκης - Παραλία Ιαλυσου
Τηλ. 22410 94328
(απέναντι από το ξενοδοχείο (Blue Horizon)



Ρόδος: εἰχῆ καὶ ὡς ἔτυχε...

... Νεανικό πανηγύρι με τον Γ. Κότσιρα



Με αρκετή επιτυχία - δεδομένου ότι οι "συναυλίες" στα στάδια θεωρούνται πλέον ξεπερασμένες - 2.500 περίπου νεαρές και νεαροί χοροπήδησαν και τραγούδησαν με τον **Γ. Κότσιρα**, και το συγκρότημά του στο γήπεδο του "Διαγόρα".

Τα εισιτήρια που κόπησαν ξεπέρασαν τις 2.000 και οι εισπράξεις έφθασαν τα 30.000 ευρώ, όσο πάνω-κάτω ήταν και η αμοιβή του αοιδού και των μουσικών που τον συνόδευαν.

... Και ένα *"χαριτωμένο"* στιγμιότυπο.

Είχε περάσει ήδη μιάμιση ώρα και κάτι από τότε που ο Κότσιρας είχε αρχίσει να τραγουδά, οπότε στην είσοδο παρουσιάζεται ένας κύριος συνοδεύοντας δύο χαριτωμένα κοριτσάκια. Ανοίγει μεγαλοπρεπώς ένα ευμεγέθες πορτοφόλι δείχνει μια ταυτότητα, το ξανακλείνει και κάτι μουρμουρίζει.

- "Τι είπατε κύριε;" του απάντησαν παραξενεμένοι ο "θυρωρός" και η "θυρωρίνα" που καθόντουσαν βάρδια στην είσοδο.

... "Θα ήρθε να πιάσει για διάφορες παραβάσεις τον Κότσιρα στην ώρα της συναυλίας" - σκέφθηκε ο ένας από τους θυρωρούς, που φύλαγε μην μπουκάρουν τα τσιγγανάκια που καραδοκούσαν απ' έξω. "Αλλά τις δύο πιτσιρίκες τι τις θέλει μαζί του. Οι βοηθοί του είναι;".

Τελικά η παρεξήγηση λύθηκε. Απλά ήθελε να βάλει μέσα τα δύο κοριτσάκια να παρακολουθήσουν το ινδαλμά τους, πράγμα που έγινε.

... Τις φιλοσοφημένες σκέψεις του "θυρωρού" διέκοψαν οι έντονες διαμαρτυρίες των τσιγγανόπουλων που ζητούσαν δημοκρατική και ίση "αταξική" μεταχείριση απαιτώντας και αυτοί το δικαίωμα στο τσάμπα!

... Συναυλία με την Πειραματική Χορωδία

Η Πειραματική Χορωδία Δήμου Ροδίων θα εμφανιστεί απόψε το βράδυ στις 9.30 στην εκκλησία του Ευαγγελισμού.

Στο πρόγραμμα που θα παρουσιαστεί θα ακουστούν έργα των Μπαχ, Βιβάλντι, Μότσαρτ, Χάιδν, Βέρντι, Θεοδωράκη, Βασιλειάδη κ.ά., υπό τη διεύθυνση του Γιώργου Σακελλαρίδη. Η συναυλία, στην προσπάθεια της χορωδίας για επέκταση του αντικειμένου δράσης της αλλά και των συνεργασιών της με αξιόλογους σολίστ, περιλαμβάνει ακόμη αρχαίο ελληνικό μέλος, βυζαντινό μέλος και κοσμική βυζαντινή μουσική.

Συμπράττουν: ο βαρύτονος Νίκος Πετρίδης, η μέτζο σοπράνο Βίρπη Κοσκινιάτη, ο ψάλτης (καθηγητής βυζαντινής μουσικής) Παντελής Αναστασόπουλος (φωνή-κανονάκι), η πιανίστα Αντζελα Σπανού-Καστρουνή και νεαροί σπουδαστές λυρικού τραγουδιού (ως σολίστες).

... Χαλαρά στην Κω

Ο Γιώργος Παπανδρέου μάζεψε στην Κω τον Κλίντον και κάτι άλλους, να συζητήσουν με σαγιονάρες την κατάσταση στον πλανήτη...

Μια χαρά πρέπει νάναι η κατάσταση στον πλανήτη. Χαλαρούς τους είδαμε...

Ο Παπανδρέου φόρεσε κοστούμι από τη μέση και πάνω όταν χρειάστηκε να μιλήσει στην τηλεόραση για τις τουρκοκυπριακές απειλές εποικισμού της Αμμοχώστου...

("Από την Αυγή")

... Ο πίθηκος που ήθελε να γίνει αηδόνι

«Είπε κάποτε το αηδόνι:
- "Θα γίνω πίθηκος". Κι έγινε.
Είπε κάποτε ο πίθηκος:
- "Θα γίνω αηδόνι".
Και δεν έγινε, γιατί το κλαδί έσπασε από τα πολλά του χοροπηδήματα".

Νίκος Καρούζος, ποιητής

ΚΟΜΜΩΤΗΡΙΟ UNISEX
Natural Beauty



Χτενίσματα αέρινα, φίνα...
Χτενίσματα με άποψη. Νέες κουπ με στυλ και προσθετική μαλλιών με τη γνωστή υπογραφή της **Μαρίας**

& κατόπιν ραντεβού
ανοικτά από τις 9.00 έως 17.00

Επίσης για τα μικρά παιδιά ένα ευχάριστο κούρεμα μέσα στο παιδικό αυτοκινητάκι

Παφιάκη Μαρία

Στη νέα διεύθυνση: Ακραμίτου 16, Ρόδος • Τηλ. 32161
κάθετος Ατταβύρου και Λεωφόρου Καλλιθέας
(παλιά διεύθυνση: προέκταση Αννης Μαρίας)

Για μοντέρνο νεανικό
γυναικείο ντύσιμο
Ελάτε στο νέο μας κατάστημα

ELIOYLA

με τα επώνυμα ρούχα
GIANNI RODINI ®
INTERNATIONAL
ΕΚΠΤΩΣΕΙΣ
15% έως 50%
Δημητρίου Θέμελη 75 (πεζόδρομος)
Τηλέφωνο (22410)33606

(εκ)πολιτισμικά παίγνια

Επιμέλεια: Κωστής Νικολάκης

... "Τα μετά τα Φυσικά" του Αριστοτέλη και οι Ρόδιοι φιλόσοφοι Εύδημος και Ανδρόνικος

Η κα. **Μαρία Βενετή** στο βιβλίο της **"Θεωρητική Επιστήμη και Μεταφυσική"** επιχειρεί να προσδιορίσει το περίπλοκο νόημα της μεταφυσικής.

Σύμφωνα με την συγγραφέα η έννοια της **Μεταφυσικής** στην ιστορική της πορεία ακολουθεί την απροσδιοριστία της λέξης **"μεταφυσικά"**, από την οποία προέρχεται. Η λέξη αυτή αποτελεί προϊον της ελληνιστικής περιόδου, είναι αποτέλεσμα ηχητικής σύντμησης της φράσης **"μετά τα Φυσικά"** και δεν χρησιμοποιείται στην ελληνική γλώσσα των κλασικών χρόνων στην οποία γράφηκε το ομώνυμο έργο του **Αριστοτέλους.**

Επομένως οι όροι "μεταφυσική" και "μεταφυσικά" φαίνεται να έχουν ελάχιστη σχέση με τη γλώσσα του Αριστοτέλους τόσο ως σημαίνοντα όσο και ως σημαινόμενα.

Ο όρος **"μεταφυσική"** νοηματοδοτείται με διαφορετικούς τρόπους στις διάφορες εποχές της ιστορίας της φιλοσοφίας. Ως πρώτη εμφάνιση του όρου, ωστόσο, είθισται να θεωρείται ο τίτλος **"Τα μετά τα Φυσικά"**, ο οποίος έχει δοθεί στο έργο του **Αριστοτέλους** που ασχολείται με την "πρώτη φιλοσοφία" ή τη "θεωρητική επιστήμη". Συγκεκριμένα ο **Ανδρόνικος ο Ρόδιος**, τε-



λευταίος Σχολάρχης του Λυκείου, κατατάσσει το περί "θεωρητικής επιστήμης" έργο μετά από το έργο του Αριστοτέλους, που έλαβε τον τίτλο "Τα Φυσικά" και ίσως του δίδει τον τίτλο "Τα μετά τα Φυσικά".

*«Αλλά το ότι ο τίτλος του έργου **"Τα μετά τα Φυσικά"** δεν αναφέρεται στο περιεχόμενο του συγγράμματος και δεν έχει την προαναφερθείσα σημασία δεν αμφισβητείται. Ο **Σιμπλίκιος** παραδίδει ότι οι όροι "θεολογικόν", "πρώτη φιλοσοφία" και "μετά τα Φυσικά" χρησιμοποιούνται με το ίδιο νόημα αλλά τυχαίως, επειδή το έργο ετάχθη μετά τα **"Φυσικά"**; συγγράμματα του **Αριστοτέλους**.*

*Πότε έλαβε όμως το έργο τον συγκεκριμένο τίτλο "Τα μετά τα Φυσικά;". Ο τίτλος των πραγματειών αυτών πρέπει σύμφωνα με την παράδοση να δόθηκε από τον τελευταίο σχολάρχη του Λυκείου, τον **Ανδρόνικο τον Ρόδιο**, ο οποίος επιμελήθηκε την πρώτη έκδοση των μη εκλαϊκευμένων έργων του Αριστοτέλους (τον 1ο αιώνα π.Χ.), αν και δεν αποκλείεται να οφείλεται στο μαθητή του Αριστοτέλους. **Εύδημο τον Ρόδιο**, που είχε αναλάβει την εκδοτική επιμέλεια των έργων του δασκάλου του, όταν ακόμη εκείνος ήταν εν ζωή».*

Στο έργο "Το μετά τα Φυσικά" ο Αριστοτέλης επιδιώκει να προσδιορίσει τις πρώτες αρχές των όντων, δηλαδή τις πρώτες αιτίες οι οποίες προσδίδουν στα όντα το ιδιαίτερο γνώρισμά τους, την ύπαρξη. Κατά την εποχή των **Νεοπλατωνικών** ο όρος "μεταφυσικά" άρχισε να σημαίνει τα υπεραισθητά ή μη εμπειρικά πράγματα, τα οποία νοούνται πλέον ως έχοντα μυστικό και ακαθόριστο χαρακτήρα. Η έννοια της μεταφυσικής από την περίοδο αυτή διέπεται από αξιοσημείωτη απροσδιοριστία, που θα προβληματίσει εν συνεχεία μεγάλους φιλοσόφους της δυτικής διανόησης, όπως ο **Descartes**, ο **Kant,** ο **Heidegger,** ο **Wittgenstein** και άλλοι. Οι φιλόσοφοι αυτοί θα επιδιώξουν να επαναπροσδιορίσουν το νόημα, τα θεματικά αντικείμενα και την εγκυρότητα της μεταφυσικής γνώσης.

...

**** Μαρία Βενετή: "Θεωρητική Επιστήμη" και Μεταφυρική", εκδόσεις "Παπαδήμα", σελ. 169, Αθήνα 2003, τιμή: 15 ευρώ.***

•Το τελευταίο παραμύθι του Μιγκέλ Τόρρες ντα Σίλβα

«Τι είναι τα παραμύθια; Ιστορίες που μας αρέσει ν' ακούμε τότε που πρέπει να μεγαλώσουμε και να τις διηγούμαστε όταν έχουμε πια μεγαλώσει. Φτιάχνονται



από όνειρα, εμπειρίες και αναμνήσεις, που είναι το υφάδι της ίδιας της ζωής μας και τα χρειαζόμαστε σ' όλη τη δύσκολη και συνάμα σαγηνευτική πορεία της.

Η ιστορία που δεν πρόλαβε να τελειώσει ο παππούς του είναι η χίμαιρα που ο Μανουέλ, ο εγγονός, κυνηγάει στην πιο έντονη φάση της ζωής του, όταν φεύγει από το Πόρτο για να σπουδάσει μαθηματικά στο Πανεπιστήμιο της Κοΐμπρα. Ετσι το ήθελε ο παππούς, ο μεγάλος παραμυθάς, γιατί τα μαθηματικά είναι η άλλη όψη του καθρέφτη, εκεί που ο μύθος συναντάει τη ζωή. Η μαγεία των αριθμών και η σαγήνη της διήγησης είναι το κλειδί για να μπορέσει ν' ανακαλύψει κανείς τον εαυτό του και να ζήσει τη δική του ιστορία....

Εξάλλου, "μέσα σου είναι η απάντηση, και ο δρόμος μέχρι εκεί είναι συχνά μακρύς".

Το παραμύθι του Μιγκέλ Τόρρες ντα Σίλβα του Γερμανού συγγραφέα **Tomas Vögel** είναι αυτό που καθοδηγεί τον εγγονό του, Μανουέλ, στην αναζήτηση της δική του ταυτότης.

Ενα παραμύθι για μεγάλους, σαν αυτό του **"Αλχημιστή".**

...

**** Thomas Vogel: "Το τελευταίο παραμύθι του Μιγκέλ Τόρρες ντα Σίλβα", μετάφραση: Λίνα Σιπητάνου, εκδόσεις "Κριτική", σελ. 161, Αθήνα 2003.***

«ΡΟΔΙΑΚΗ» ΑΠΟ ΤΟ 1915

ΦΛΑΣ ΣΤΟ ΠΑΡΕΛΘΟΝ


ΡΟΔΙΑΚΗ
PERIODICO SETTIMANALE

ΕΝ ΡΟΔΩ
ΔΕΥΤΕΡΑ 22 ΙΟΥΛΙΟΥ 1929
ΑΡΙΘΜ. ΦΥΛΛΟΥ 1047

ΡΟΔΙΑΚΑ ΧΡΟΝΙΚΑ

Ειδοποίησις

Η εφοροεπιτροπή της Κοινότητος Σωρωνής φέρει εις γνώσιν του Σεβαστού κοινού της πρωτευούσης και των περιχώρων ότι την 30ήν τρέχοντος μηνός θα πανηγυρισθή μετά πάσης λαμπρότητας η εορτή του αγ. Συλά.

Από της παραμονής πυκνή και φθηνή συγκοινωνία θα διευκολύνη τους ευσεβείς προσκυνητάς οι οποίοι εις την μαγευτικήν ταύτην τοποθεσίαν θα διέλθουν μιαν αλησμόνητον βραδιά.

Καλούνται όθεν οι φιλέορτοι όπως τιμήσωσι την ιεράν ταύτην πανήγυριν βέβαιοι ότι θα μείνουν κατενθουσιασμένοι από την όλην προετοιμασίαν.

Εκ της Εφοροεπιτροπής

Δια τους μετανάστες

Ελάβομεν την ακόλουθον επιστολήν... Πάτραι 13 Ιουλίου 1929

Φίλε κ. Εμμ. Καλαμπίχη

Αναχωρούμεν σήμερον δια Ν. Αμερική, Σου στέλλομεν το δελτάριον τούτο δια ενθύμιον και δια να σας εκφράσωμεν την μεγάλην ευχαρίστησιν μας τόσον δια Σας, όσον και δια το πρακτορείον "ο Φάρος".

Με αγάπην
Χρήστος Καζάμης
Ευάγ. Σ. Αγγελίδης

(Στα κείμενα από την παλιά "Ροδιακή" διατηρείται η γλώσσα της εποχής και οι τότε ονοματοθεσίες. Τότε η "Ροδιακή" εκδιδόταν υπό καθεστώς ιταλικής κατοχής).

ΠΙΝΑΚΕΣ ΖΩΓΡΑΦΙΚΗΣ



Σε μας θα βρείτε
ΔΩΡΑ για εσάς και για τους άλλους
ΔΩΡΑ αξίας που φαίνονται και δεν ξεχνιούνται
• ΠΙΝΑΚΕΣ ΖΩΓΡΑΦΙΚΗΣ
• ΒΙΤΡΩ ΓΝΗΣΙΟ και ΜΗ
• ΚΑΘΡΕΠΤΕΣ ΖΩΓΡΑΦΙΣΤΟΙ ΚΙ ΦΩΤΙΖΟΜΕΝΟΙ
• ΚΟΡΝΙΖΕΣ
Που φτιάχνουν με μερακι η
Η ΡΟΔΟΥΛΑ & Ο ΑΡΤΑΝ
Μιχ. Πετρίδη 96 κοντά στο ΜΗΔΕΙΑ Τηλ. 62552

Αντίλαλοι

πολιτικοί και άλλοι...

ΚΑΙ ΚΑΛΑ ΘΑ ΚΑΝΟΥΜΕ

Εχουμε την εντύπωση ότι αυτός που έστειλε το μήνυμα στην χθεσινή σύσκεψη **για το Πανεπιστήμιο Αιγαίου** ήταν ο δήμαρχος Ρόδου κ. Γιαννόπουλος.

Εμείς είπε, θέλουμε πανεπιστημιακή σχολή τουρισμού και θα την κάνουμε με κάθε τρόπο. Είτε με το Πανεπιστήμιο Αιγαίου είτε με το Πανεπιστήμιο Αθηνών, **είτε με κάποιο ιδιωτικό πανεπιστήμιο** στην συνέχεια.

Πολύ απλά είπε στους κυρίους του Πανεπιστημίου Αιγαίου, ότι αν δεν υλοποιήσουν το παρροδιακό αίτημα για τουριστική σχολή πανεπιστημιακού επιπέδου, **θα βρούμε άλλο πανεπιστήμιο να συνεργαστούμε.**

Και καλά θα κάνουμε, αν συνεχίσουμε να έχουμε την ίδια αντιμετώπιση.

Λ.Μ.

Μας "ρίχνουν" με την έδρα της Περιφέρειας, μας αδικούν με την έδρα του Πανεπιστημίου Αιγαίου, μας δυσφημίζουν στο εξωτερικό, μας "υφαρπάζουν" την Πανεπιστημιακή Σχολή Τουρισμού που θεωρούμε ότι δικαιωματικά μας ανήκει και ο κατάλογος συνεχίζεται... Μήπως τελικά κάτι... δεν πάει καλά με μας;

Κυρ. Π.

ΕΚΛΕΙΣΕ ΕΝΑΝ ΣΑΒΒΑ!

Μέχρι **την... γιορτή καρπουζιού, στην Απολακκιά,** υποχρεώθηκε να φθάσει ο γραμματέας της Νομαρχιακής του Συνασπισμού **κ. Δημήτρης Γάκης**, στο πλαίσιο της αναζήτησης υποψηφίων που θα στελεχώσουν το ψηφοδέλτιο του Συνασπισμού: Τελικά ο κόπος και η ταλαιπωρία δεν πήγαν χαμένα, αφού σύμφωνα **με ...ασφαλείς πληροφορίες,** κατάφερε να ...κλείσει και να συμφωνήσει **με έναν τουλάχιστον Σάββα,** που θα είναι υποψήφιος στο ψηφοδέλτιο της Δωδεκανήσου!

Και για να μην γίνονται... λανθασμένοι ή πρόωροι συνειρμοί (μέρες που είναι) για το στέλεχος του Συνασπισμού κ. **Σάββα Χριστοδούλου** πρόκειται, ο οποίος **εν ...μέσω καρπουζιού** έδωσε το "πράσινο φως" για την ένταξή του στο ψηφοδέλτιο.

Μιχ. Μ.

ΕΚΠΟΙΗΣΗ

ΣΤΟ ΒΙΒΛΙΟΠΩΛΕΙΟ ΧΑΤΖΗΙΩΑΝΝΟΥ

ΘΑ ΒΡΕΙΤΕ

Λογοτεχνικά Βιβλία	**-30%**
Σχολικά Βοηθήματα	**-40%**
Ξενόγλωσσα Βοηθήματα	**-40%**

και πολλές άλλες προσφορές

Τάρπον Σπρινγκς 29 - Ρόδος
Τηλ. 24219

«ΕΚΠΑΙΔΕΥΤΙΚΗ ΠΑΡΕΜΒΑΣΗ»
ΠΡΟΤΥΠΗ ΕΚΠΑΙΔΕΥΤΙΚΗ ΜΟΝΑΔΑ

Ενισχυτική διδασκαλία σε μαθητές Δημοτικού - Γυμνασίου με μαθησιακές δυσκολίες (δυσλεξία, διάσπαση προσοχής)

- *Στην εκμάθηση της ανάγνωσης (συλλαβισμός, έλλειψη αυτοματισμού, σύγχυση λέξεων)*
- *Στην εκμάθηση της γραφής/ορθογραφίας (σύγχυση και παράλειψη γραμμάτων, αναστροφές, άγνοια ορθογραφικών κανόνων)*
- *Στην δόμηση του γραπτού λόγου*
- *Στην κατανόηση των σχολικών μαθημάτων.*

ΕΞΑΤΟΜΙΚΕΥΜΕΝΗ ΑΝΤΙΜΕΤΩΠΙΣΗ - ΔΙΔΑΣΚΑΛΙΑ ΟΛΩΝ ΤΩΝ ΣΧΟΛΙΚΩΝ ΜΑΘΗΜΑΤΩΝ - ΓΚΡΟΥΠ 2 ΑΤΟΜΩΝ - ΧΡΗΣΗ ΤΩΝ ΠΙΟ ΣΥΓΧΡΟΝΩΝ ΜΕΘΟΔΩΝ ΑΠΟΚΑΤΑΣΤΑΣΗΣ ΤΩΝ ΜΑΘΗΣΙΑΚΩΝ ΔΥΣΚΟΛΙΩΝ ΑΠΟ ΤΗ Μ. ΒΡΕΤΑΝΙΑ ΚΑΙ ΤΙΣ Η.Π.Α.

ΕΝΑΡΞΗ ΜΑΘΗΜΑΤΩΝ 1 & 16 ΑΥΓΟΥΣΤΟΥ

Πληροφορίες: **Νίκου Καραγιάννη 3, Ανάληψη**
Τηλ. 22410-66256

ΘΕΣΕΙΣ ΠΕΡΙΟΡΙΣΜΕΝΕΣ

Διεύθυνση Σπουδών:
ΧΑΤΖΗΔΙΑΚΟΣ ΙΩΑΝΝΗΣ *(ειδικός Παιδαγωγός)*

ΓΝΩΣΤΟΠΟΙΗΣΗ

Η εταιρεία
NEOTEX ΡΟΔΟΣ Ε.Π.Ε.
5ο χλμ. Εθνικής Οδού Ρόδου-Λίνδου

Σύγχρονα Οικοδομικά Υλικά και Συστήματα

γνωστοποιεί τους νέους αριθμούς τηλεφώνων
Τηλ.: 2241060771-3
FAX: 2241069607



ΜΕΖΕΔΟΠΩΛΕΙΟ

Παρδαλός Κόκορας

ΚΑΘΕ ΜΕΡΑ *από τις 18:00*
ΚΟΚΟΡΟ...ΠΕΡΠΑΤΗΜΑΤΑ
στο μαγευτικό ***ΚΗΠΟ***
(3 στρέμματα και άνετο πάρκιν)
για φαγητό ή ποτό

ΚΑΘΕ ΠΕΜΠΤΗ:
Η ΒΑΛΙΑ & Η ΙΡΙΣ *στο πιάνο & τραγούδι*

ΚΑΘΕ ΠΑΡΑΣΚΕΥΗ & ΣΑΒΒΑΤΟ
παραδοσιακά & ρεμπέτικα
(από 21:30-24:30)

Λεωφ. Ιαλυσού 19 • Τηλ. 22410 98335

Lindia Thalassa
RESORT BEACH HOTEL

Στην μαγευτική **Λίνδο,** στην περιοχή **Πεύκοι** δημιουργήσαμε ένα πανέμορφο ξενοδοχείο διατηρώντας την αρχιτεκτονική της Λίνδου και την φυσική ομορφιά της περιοχής.
Στόχος μας είναι να ικανοποιήσουμε τις ανάγκες των πελατών που ενδιαφέρονται για ξεκούραση, θάλασσα αλλά και νυχτερινή ζωή στην πανέμορφη Λίνδο.
Το ξενοδοχείο **"LINDIA THALASSA"** βρίσκεται δίπλα στη θάλασσα και αποτελείται από **επιπλωμένα διαμερίσματα 2-4 ατόμων, με *αυτόνομο κλιματισμό, δορυφορική τηλεόραση, τηλέφωνο, πολυκουζινάκι, ψυγείο.***
Στις εγκαταστάσεις μας θα βρείτε **την καταπληκτική πισίνα μας, το Snack Bar, Pool Bar και Mini Market.**



Για κρατήσεις - πληροφορίες, μη διστάσετε να επικοινωνήσετε μαζί μας στα τηλέφωνα: 22440-29380-1, 22440-48181-3
Fax: 22440-48416/22440-48184

ΦΡΟΝΤΙΣΤΗΡΙΟ ΜΕΣΗΣ ΕΚΠΑΙΔΕΥΣΗΣ
Η ΔΟΜΗ

ΔΙΕΥΘΥΝΣΗ:
ΝΙΚΗΤΑΣ ΧΑΤΖΗΚΩΝΣΤΑΝΤΙΝΟΥ
ΛΟΥΚΑΣ ΚΩΣΤΑΣ

ΕΝΑΡΞΗ ΜΑΘΗΜΑΤΩΝ:

ΕΝΙΑΙΟ ΛΥΚΕΙΟ
1) Β' & Γ' (γενικής παιδείας & όλες οι κατευθύνσεις): **14 Αυγούστου**
Διδάσκονται: ΜΑΘΗΜΑΤΙΚΑ - ΦΥΣΙΚΗ - ΧΗΜΕΙΑ - ΦΙΛΟΛΟΓΙΚΑ - ΑΡΧΕΣ ΟΙΚΟΝΟΜΙΚΗΣ ΘΕΩΡΙΑΣ ΑΝΑΠΤΥΞΗ ΕΦΑΡΜ. ΣΕ ΠΡΟΓΡΑΜ/ΚΟ ΠΕΡΙΒΑΛΛΟΝ

2) Α': **: 1 Σεπτέμβρη**
Διδάσκονται: ΜΑΘΗΜΑΤΙΚΑ - ΦΥΣΙΚΗ - ΧΗΜΕΙΑ - ΦΙΛΟΛΟΓΙΚΑ - ΑΡΧΕΣ ΟΙΚΟΝΟΜΙΑΣ ΕΦΑΡΜΟΓΕΣ ΠΛΗΡΟΦΟΡΙΚΗΣ

ΓΥΜΝΑΣΙΟ
Τάξεις α' - β' - γ' **: 1 Σεπτέμβρη**
Διδάσκονται: ΜΑΘΗΜΑΤΙΚΑ - ΦΥΣΙΚΗ - ΧΗΜΕΙΑ- ΦΙΛΟΛΟΓΙΚΑ

ΤΕΕ (β' κύκλος-εξετάσεις εθνικού επιπέδου): 1 Σεπτέμβρη
Διδάσκονται: ΜΑΘΗΜΑΤΙΚΑ-ΝΕΑ ΕΛΛΗΝΙΚΑ

ΕΓΓΡΑΦΕΣ: από 1 Αυγούστου, *καθημερινά από 9-1 π.μ. και 6-8 μ.μ., στο τηλέφωνο* ***2241033988.***
Για τα τμήματα πληροφορικής και ΑΟΘ: έως 1/9

ΔΙΕΥΘΥΝΣΗ ΦΡΟΝΤΙΣΤΗΡΙΟΥ
ΔΩΔΕΚΑΝΗΣΙΑΚΗΣ ΝΕΟΛΑΙΑΣ 12 κοντά στον κιν/φο ΠΑΛΛΑΣ