ΕΤΟΣ ΙΔΡΥΣΕΩΣ: 1915
ΙΔΡΥΤΗΣ: ΕΜΜ. ΚΑΛΑΜΠΙΧΗΣ
ΔΙΕΥΘΥΝΤΗΣ: ΑΘ. ΜΑΡΑΣΙΩΤΗΣ

Η ΡΟΔΙΑΚΗ

ΗΜΕΡΗΣΙΑ ΠΡΩΙΝΗ ΕΦΗΜΕΡΙΔΑ ΤΗΣ ΡΟΔΟΥ

ΣΑΒΒΑΤΟ
26 ΙΟΥΛΙΟΥ 2003
ΑΡ. ΦΥΛΛΟΥ 17.454
ΤΙΜΗ: ΕΥΡΩ 0,70

ΑΠΟ ΤΟ ΔΗΜΟ ΚΑΙ ΤΙΣ ΔΗΜΟΤΙΚΕΣ ΕΠΙΧΕΙΡΗΣΕΙΣ



Απάντηση με στοιχεία και αγωγές

"Έως εδώ και μη παρέκει" ήταν η μόνη δήλωση του Δημάρχου κ. Γιαννόπουλου ο οποίος έδωσε εντολή να δοθούν όλα τα στοιχεία των επιχειρήσεων και να κατατεθούν αγωγές για δυσφήμηση. ΣΕΛΙΔΑ 4

Συνέντευξη τύπου του Γ. Βαρβιτσιώτη χθες στο "Ακταίον"

Παρά τις μεθοδεύσεις το ΠΑΣΟΚ θα συντριβεί!

Ολομέτωπη επίση στην Κυβέρνηση και στον κ. Σημίτη

Οι μεθοδεύσεις του ΠΑΣΟΚ δεν πρόκειται να το σώσουν από την συντριβή στις προσεχείς εκλογές. Κατηγορηματικώς ο κ. Γ. Βαρβιτσιώτης που έδωσε χθες συνέντευξη Τύπου. ΣΕΛΙΔΑ 3



ΟΝΕΙΡΟ ΗΤΑΝ ΚΑΙ ΠΑΕΙ ΤΟ ΝΕΟ ΕΡΓΟΣΤΑΣΙΟ ΗΛΕΚΤΡΙΚΗΣ ΕΝΕΡΓΕΙΑΣ

ΜΠΛΑΚ-ΑΟΥΤ στην οικονομία μας!

Συνεχής διακοπές βλέπει από εδώ και πέρα η ΔΕΗ • Τεράστιες οι ευθύνες τοπικών πολιτικών καιάλλων παραγόντων

Το νέο εργοστάσιο ηλεκτροπαραγωγής θα είναι έτοιμο πιθανόν το 2010. Μέχρι τότε θα ζούμε ...στο σκοτάδι με ότι συνεπάγεται αυτή η εξέλιξη. Οι ευθύνες είναι τεράσιες. Τουλάχιστον βρέθηκε καμιά χελώνα "καρέτα-καρέτα"! ΣΕΛΙΔΑ 7

ΠΡΟΚΑΤΑΡΚΤΙΚΗ ΔΙΕΤΑΞΕ Ο ΕΙΣΑΓΓΕΛΕΑΣ



Έρευνα για το... κοράκιασμα!

Προκαταρκτική διέταξε ο Εισαγγελέας για την έλλειψη νερού που παρατηρείται στην Ιάλυσο τις τελευταίες ημέρες. ΣΕΛΙΔΑ 3

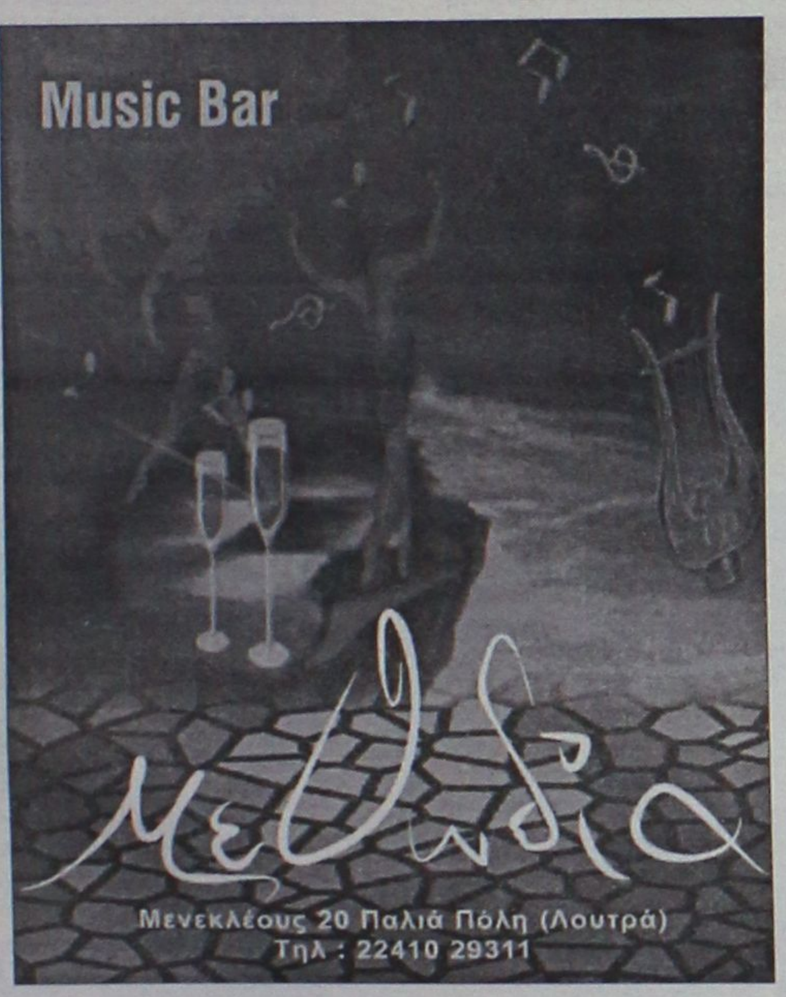



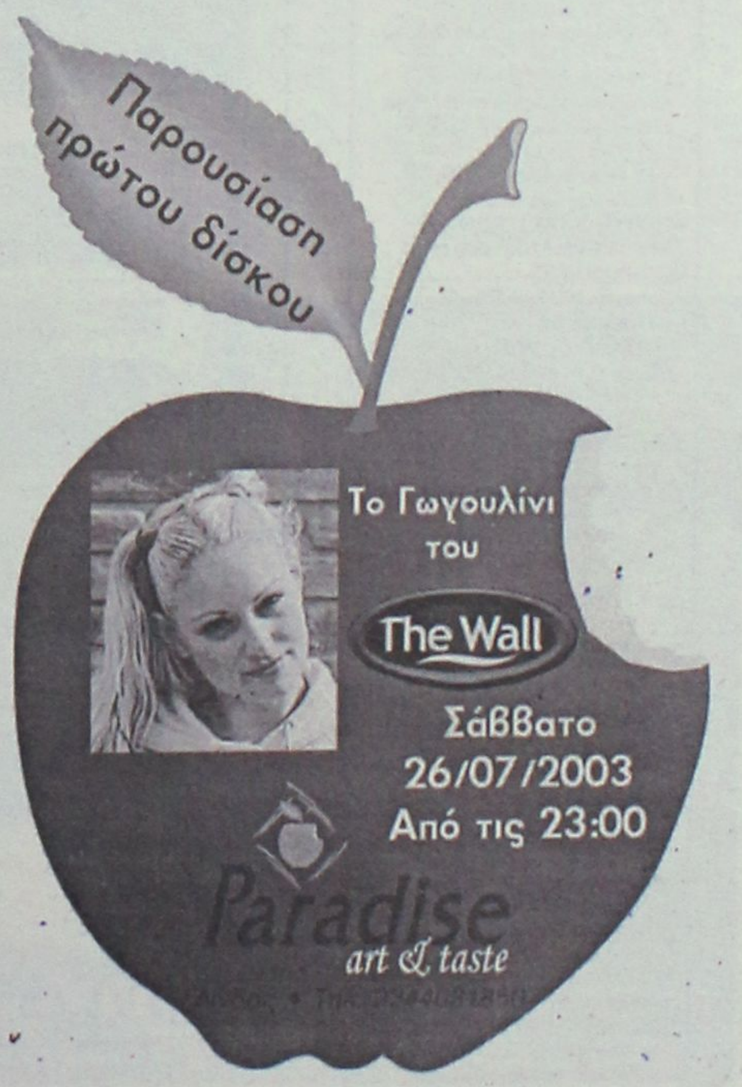

ΓΝΩΣΤΟΠΟΙΗΣΗ

Η ΜΕΤΑΦΟΡΙΚΗ ΕΤΑΙΡΕΙΑ EXPRESS HELLAS (ΕΞΠΡΕΣ ΕΛΛΑΣ) ΑΓΓΕΛΟΣ ΣΠΥΡ. ΡΗΓΑΚΟΣ κ' ΣΙΑ Ο.Ε.

Γνωστοποιεί στους αγαπητούς πελάτες της, ως και σε όλους τους ενδιαφερόμενους ότι από **1 Αυγούστου 2003 μεταφέρεται** στις σύγχρονες ιδιόκτητες εγκαταστάσεις της στο 4ο χλμ. Ρόδου-Λίνδου, οδός Γιάννη Ψυχάρη-Ασγούρου (πίσω από το Ι.Κ.Α.).

Τηλ: 22410-60540, FAX:22410-60541

ΣΑΣ ΠΕΡΙΜΕΝΟΥΜΕ ΓΙΑ ΜΙΑ ΦΙΛΙΚΗ ΕΠΙΣΚΕΨΗ

ΗΜΕΡΟΛΟΓΙΟ

Σάββατο 26 Ιουλίου 2003
Παρασκευής οσιομ., Ερμολάου ιερομ.

Ανατολή ηλίου: 06.23'
Δύση ηλίου: 20.40'
Σελήνη 27 ημερών

ΦΑΡΜΑΚΕΙΑ

Σήμερα διημερεύει το φαρμακείο της Γιαννούλη Ευανθ. στην οδό Δαμασκηνού 48 (Μητρόπολη) και διανυκτερεύει το φαρμακείο του Ιωαννίδη Γεωργ. στην οδό Αμερικής 11.

ΒΕΝΖΙΝΑΔΙΚΑ

Σήμερα διανυκτερεύουν τα βενζινάδικα:Ακρίτας ΕΠΕ (Γ. Σεφέρη), Τσαγκαράκης - Σαλαμαστράκης (Λ. Καλλιθέας), Πίπος Σταμάτης (Ιξιά), Παπαστέργου Ανδρέας (Κρεμαστή), Πιτροπάκη Μ. (Καλαβάρδα), Νικολουδάκη Τρ. (Κρητηνία), Κωνσταντινίδης (Αφάντου), Νέγος Μ. (Μάσσαρι).

ΛΑΪΚΕΣ ΑΓΟΡΕΣ

Τετάρτη : στο Δημοτικό Νεκροταφείο.
Πέμπτη: στην οδό Βύρωνος
Παρασκευή: στην οδό Πτολεμαίων (Ανάληψη)
Σάββατο: στο Δημοτικό Νεκροταφείο.

ΔΡΟΜΟΛΟΓΙΑ ΠΛΟΙΩΝ

Σήμερα αναχωρεί το πλοίο "ΡΟΔΟΣ" στις 15.00 για Κω-Κάλυμνο-Λέρο-Πάτμο-Πειραιά.

ΑΕΡΟΠΟΡΙΚΑ ΔΡΟΜΟΛΟΓΙΑ

ΟΛΥΜΠΙΑΚΗ ΑΕΡΟΠΟΡΙΑ

ΑΠΟ ΡΟΔΟ-ΑΘΗΝΑ
- Καθημερινά 07.10, 13.40
- Πέμπτη 20.10, 22.45
- Καθημερινά πλην Πέμπτης 19.40, 22.25
- Καθημερινά πλην Κυριακής 10.40

ΑΠΟ ΑΘΗΝΑ-ΡΟΔΟ
- Καθημερινά 05.30,12.00
- Πέμπτη 18.30, 21.05
- Καθημερινά πλην Πέμπτης 18.00, 20.45
- Καθημερινά πλην Κυριακής 09.00

ΑΠΟ ΡΟΔΟ-ΘΕΣΣΑΛΟΝΙΚΗ
- Δευτέρα - Τετάρτη 09.45
- Πέμπτη 10.45
- Σάββατο 15.15
- ΔΕΥ-ΤΕΤ-ΠΑΡ-ΚΥΡ 16.10

ΑΠΟ ΡΟΔΟ-ΗΡΑΚΛΕΙΟ
- Δευτέρα-Παρασκευή 14.30, Τετάρτη-Κυριακή 16.30

ΑΠΟ ΡΟΔΟ-ΚΑΡΠΑΘΟ
- ΔΕΥ-ΠΕΜ-ΠΑΡ-ΣΑΒ 07.00, 10.40
- Τετάρτη-Κυριακή 10.40, 14.20

ΑΠΟ ΡΟΔΟ-ΚΑΣΟ
- ΔΕΥ-ΠΕΜ-ΠΑΡ-ΣΑΒ 07.00
- Τετάρτη-Κυριακή 10.40

ΑΠΟ ΡΟΔΟ-ΚΑΣΤΕΛΟΡΙΖΟ
- ΔΕΥ-ΤΕΤ-ΠΑΡ-ΣΑΒ-ΚΥΡ 07.10

ΑΠΟ ΡΟΔΟ-ΧΙΟ
- Τρίτη στις 10.40 και Πέμπτη στις 10.45'

ΡΟΔΟΣ-ΜΥΤΙΛΗΝΗ
- Δευτέρα-Τετάρτη στις 09.45, Τρίτη στις 10.40', Πέμπτη στις 10.45' και Σάββατο στις 15.15

ΡΟΔΟΣ- ΣΑΜΟΣ
- Τρίτη στις 10.40', Σάββατο στις 15.15

ΡΟΔΟΣ-ΛΗΜΝΟΣ
- Δευτέρα-Τετάρτη στις 09.45', Τρίτη στις 10.40', Πέμπτη στις 10.45' και Σάββατο στις 15.15'

AEGEAN AIRLINES & CRONUS

ΑΠΟ ΡΟΔΟ-ΑΘΗΝΑ
Καθημερινά πτήση 201-07.10 πλην Κυριακής. Καθημερινές πτήσεις 209-11.10, 652-16.25, 217-18.10, 219-21.35

ΑΠΟ ΑΘΗΝΑ-ΡΟΔΟ
Καθημερινά πτήση 200-05.30 πλην Κυριακής.
Καθημερινές πτήσεις: 208-09.30, 651-14.45, 216-16.30, 218-19.55

ΑΠΟ ΡΟΔΟ-ΗΡΑΚΛΕΙΟ
Καθημερινά πτήση 763-14.30

ΑΠΟ ΗΡΑΚΛΕΙΟ-ΡΟΔΟ
Καθημερινά πτήση 764-16.05

ΑΠΟ ΡΟΔΟ-ΘΕΣΣΑΛΟΝΙΚΗ
Καθημερινά πτήση 721-17.45

ΑΠΟ ΘΕΣΣΑΛΟΝΙΚΗ-ΡΟΔΟ
Καθημερινά πτήση 720-12.10

Χρήσιμα τηλέφωνα κρατήσεων: (22410) 24400.

Επώνυμον το ανώνυμον...

Για όλα φταίνε... οι λαϊκές αγορές!

Υποφέρουν μισθωτοί και συνταξιούχοι από την ακρίβεια που έχει πάρει την ανηφόρα; Μα, είναι φανερό τι είναι αυτό που κυρίως προκαλεί το μεγάλο πρόβλημα: η τιμή των φρούτων και λαχανικών ειδικώς στις λαϊκές αγορές! Ποιος μπορεί να είναι τόσο κουτός, για να μην το καταλαβαίνει αυτό;

Ακριβαίνουν τα τρόφιμα γενικώς, όλα τα καταναλωτικά είδη καθημερινών αναγκών, τα ρούχα, τα νοίκια, οι λογαριασμοί; Ανεβαίνουν οι τιμές σε ρεστοράν, καφετέριες, ξενοδοχεία; Μεγαλώνουν οι δαπάνες για σχολεία, φροντιστήρια, για υγεία; Ναι, μπορεί να συμβαίνουν αυτά, αλλά ποιος να τα συγκρίνει με το μεγάλο κακό της ακρίβειας στα είδη που πωλούνται στις λαϊκές αγορές;

Σκληρή μάχη λοιπόν των «αρμοδίων» με αντιπάλους τους φορείς μιας άθλιας και εθνικώς ζημιογόνου κερδοσκοπίας, που δεν μπορεί να γίνεται πλέον ανεκτή. Επικεφαλής των επιθεμένων ένας «σκληρός» φρέσκος υφυπουργός, που δηλώνει όπου σταθεί και όπου βρεθεί ότι θα είναι ο ανελέητος διώκτης των άθλιων κερδοσκόπων. Εξυπηρετεί τέλεια και από «επικοινωνιακή» άποψη γενικώς την κυβέρνηση αυτή η εικόνα «πολέμου» μεταξύ κυβερνώντων και μανάβηδων στις λαϊκές. Οι τηλεοπτικές κάμερες σαρώνουν τους χώρους όπου διαπράττεται καθημερινώς το έγκλημα, οι πελάτες των λαϊκών αγορών έτσι κι αλλιώς, όποιες τιμές και αν συναντήσουν θα πουν ότι είναι υψηλές, κάποιες νοικοκυρές τα δίνουν όλα, καταγγέλλοντας με οξύτατους δραματικούς τόνους το κακό, και οι πωλητές, δίκαιοι και άδικοι υπερασπίζονται τις τιμές τους πειστικότατα.

Τι μένει; Μένει το «μπούγιο» και η φιλότιμη προσπάθεια παραπλάνησης του κοινού σχετικώς με το τι είναι αυτό που τον κάνει να λυγίζει οικονομικώς κάθε μήνα που περνάει. Μένει και η μπουρδολογία ποικίλων «αρμοδίων» που κάνουν ό,τι μπορούν για να στρέψουν την κοινή γνώμη εναντίον του ΕΝΟΣ μεγάλου εχθρού της: της λαϊκής αγοράς της γειτονιάς τους.

Ναι, βεβαίως, έχουν σε πολλές περιπτώσεις ανεβεί εντυπωσιακά οι τιμές των οπωροκηπευτικών. Αλλά από αυτό να φθάνουμε να αποδίδουμε σε τούτο το ζήτημα, όλο το πρόβλημα της εντυπωσιακής ακρίβειας στη χώρα μας, η απόσταση είναι τεράστια. Πάνε χρόνια πολλά χρόνια που η «αρπαχτή» είναι το αγαπημένο «σπορ» πολλών μικρών και μεσαίων εμπόρων. Ας ελέγξουν όσο το μπορούν οι αρμόδιες αρχές αυτούς τους «αθλητές». Αλλά, φυσικά το πρόβλημα της ακρίβειας έχει να κάνει με την όλη οικονομική κατάσταση της χώρας, με το παλαιάς κατασκευής, χιλιομπαλωμένο, παραγωγικό μοντέλο της Ελλάδας, με την ανομία που δεν μπορεί ή και δεν θέλει να ελέγξει η διοίκηση σε χίλιους δύο τομείς εμπορικών και επιχειρηματικών δραστηριοτήτων. Είναι, λοιπόν, γελοίο να βαπτίσουμε «εθνικό πρόβλημα» κάθε λαϊκή αγορά της γειτονιάς μας.

ΔΙΚΤΥΟ ΚΑΤΑΣΤΗΜΑΤΩΝ ΗΛΕΚΤΡΙΚΩΝ ΣΥΣΚΕΥΩΝ **ELECTRO NET**

κλιματιστικά

Fujico OSK-221 5.100 BTU ψύξη, 12.900 BTU θέρμανση. € 17,05Λ x 36 δόσεις €520,00Λ μετρητοίς

Fujico OSK-326 - inverter 9.380 BTU ψύξη, 14.900 BTU θέρμανση. € 22,95Λ x 36 δόσεις €700,00Λ μετρητοίς

YAMATO SCH-09K 9.000 BTU ψύξη, 9.600 BTU θέρμανση. € 12,26Λ x 24 δόσεις €262,00Λ μετρητοίς

Panasonic SASCEP 9.200 BTU ψύξη, 10.600 BTU θέρμανση. € 18,20Λ x 36 δόσεις €555,00Λ μετρητοίς

FUJITSU FJ-09SW/T 9.000 BTU ψύξη, 11.000 BTU θέρμανση. € 11,86Λ x 30 δόσεις €309,00Λ μετρητοίς

FUJITSU FJ-12SW/T 12.000 BTU ψύξη, 14.000 BTU θέρμανση. € 13,40Λ x 30 δόσεις €349,00Λ μετρητοίς

FUJITSU ASY 9KS 9.000 BTU ψύξη, 11.400 BTU θέρμανση. € 20,10Λ x 36 δόσεις €613,00Λ μετρητοίς

GENERAL ASH 9RLICW 9.400 BTU ψύξη, 11.400 BTU θέρμανση. € 17,05Λ x 36 δόσεις € 520,00Λ μετρητοίς

GENERAL ASH 12RLICW 11.800 BTU ψύξη, 13.800 BTU θέρμανση. € 19,41Λ x 36 δόσεις € 592,00Λ μετρητοίς

Haier HSU 09HH03 9.000 BTU ψύξη, 11.000 BTU θέρμανση. € 15,25Λ x 36 δόσεις €465,00Λ μετρητοίς

NOVECOS SPLIT 11 Φορητό ηλεκτρικό θερμό ψυξη, ψύξη, 11.500 BTU, ηλεκτρονικό χειριστήριο, απόψυξη αυτοματη. € 35,19Λ x 36 δόσεις €1.073,00Λ μετρητοίς

Μοσχίδης
Η. Π. Γερμανού - Εμπορικό Κέντρο Πλατεία Φάκελη
ΤΗΛ. 20162 - 25886

ELECTRO NET
Πάνω απ'όλα φίλοι!

ΔΕΧΟΝΤΑΙ ΤΟ ΚΟΙΝΟ

Ο Νομάρχης Δωδεκανήσου **Γιάννης Μαχαιρίδης** και οι Βοηθοί Νομάρχη **Στάθης Κουσουρνάς** και **Νίκος Ζαΐδης** δέχονται το κοινό κάθε Τρίτη και Πέμπτη, από τις 11.00-13.00 το μεσημέρι.

ΤΑΞΙ

ΡΑΔΙΟ ΤΑΞΙ: 2241-0-64712, 2241-0-64790.

ΧΡΗΣΙΜΑ ΤΗΛΕΦΩΝΑ

ΝΟΣΟΚΟΜΕΙΟ:	2241-0-80000
ΑΜΕΣΗ ΔΡΑΣΗ ΠΥΡ/ΚΗΣ:	199
ΛΙΜΕΝΑΡΧΕΙΟ:	2241-0-22220, 2241-0-27695
ΒΛΑΒΕΣ Δ.Ε.Η.:	125
ΒΛΑΒΕΣ Ο.Τ.Ε.:	121
ΑΜΕΣΗ ΔΡΑΣΗ:	100
ΒΛΑΒΕΣ ΥΔΡΕΥΣΗΣ:	2241-0-68750, 2241-0-68755
ΝΟΜΑΡΧΙΑ:	2241-0-46502
ΠΕΡ/ΚΗ Δ/ΝΣΗ	2241-0-38174
ΔΗΜΟΣ:	2241-0-46200
ΔΗΜ. ΕΠΙΧ. ΚΑΘΑΡ.:	2241-0-77600
ΥΠΗΡ. ΑΠΟΚΟΜΙΔΗΣ:	2241-0-61057
ΤΡΟΧΑΙΑ:	2241-0-26480
ΠΛΗΡΟΦ. Ο.Τ.Ε.:	131
ΔΕΛΤΙΟ ΚΑΙΡΟΥ:	149
ΛΑΧΕΙΑ:	1444
ΠΡΟΠΟ - ΛΟΤΤΟ:	1444
ΡΟΔΑ:	2241-0-27462
ΚΤΕΛ:	2241-0-27706
Ο.Α.Ε.Δ.:	2241-0-23265
Ι.Κ.Α.:	2241-0-64912
ΤΑΞ.Υ.:	2241-0-68701, 2241-0-68702
ΟΛΥΜΠΙΑΚΗ:	2241-0-24555
Δ.Α.Ν.Ε.:	2241-0-43150
ΕΡΓΑΤ. ΚΕΝΤΡΟ:	2241-0-24730
CRONUS AIRLINES	2241-0-25444
AEGEAN AIRLINES	2241-0-98345

ΚΤΕΟ

- Από 1/05/2003 έως 30/06/2003 παντός είδος οχήματα **με συνδυασμό γραμμάτων ΡΟΒ 2501-3000.**
- Από 1/07/2003 έως 30/07/2003 όλα τα οχήματα με μικτό βάρος άνω των 10 (δέκα) τόνων με συνδυασμό γραμμάτων ΡΟΒ-ΚΧΛ-ΡΟΕ ανεξαρτήτου αριθμού.

Επίσης θα ελέγχονται τα οχήματα που η καταλληλότητά τους λήγει αυτές τις εβδομάδες και οχήματα ανάριθμα εισαγωγής.

ΤΙΜΕΣ ΣΥΝΑΛΛΑΓΜΑΤΟΣ

ΔΟΛΛΑΡΙΟ Η.Π.Α	1,1478	1,1456
ΛΙΡΑ ΑΓΓΛΙΑΣ	0,71231	0,71089
ΚΟΡΩΝΑ ΔΑΝΙΑΣ	7,4397	7,4249
ΚΟΡΩΝΑ ΣΟΥΗΔΙΑΣ	9,2069	9,1885
ΓΙΕΝ ΙΑΠΩΝΙΑΣ	136,64	136,36
ΦΡΑΓΚΟ ΕΛΒΕΤΙΑΣ	1,5509	1,5479
ΚΟΡΩΝΑ ΝΟΡΒΗΓΙΑΣ	8,2783	8,2617
ΛΙΡΑ ΚΥΠΡΟΥ	0,58796	0,58678
ΔΟΛΛΑΡΙΟ ΚΑΝΑΔΑ	1,6027	1,5995
ΔΟΛΛΑΡΙΟ ΑΥΣΤΡΑΛΙΑΣ	1,7299	1,7265

Η ΡΟΔΙΑΚΗ

Ημερήσια Εφημερίδα της Ρόδου
Έτος Ιδρύσεως 1915
ΙΔΡΥΤΗΣ
ΕΜΜ. ΚΑΛΑΜΠΙΧΗΣ
ΙΔΙΟΚΤΗΣΙΑ – ΕΚΔΟΣΗ
ΥΙΟΙ Σ. ΤΣΟΠΑΝΑΚΗ
Η. ΚΩΤΙΑΔΗΣ Ο.Ε.
ΔΙΕΥΘΥΝΤΗΣ
ΑΘ. ΜΑΡΑΣΙΩΤΗΣ
ΣΥΝΤΑΞΗ
Λουκάς Μαστής
Μιχάλης Μαστής
Κυριακή Πετρίδου
Βαρβάρα Μπογδάνου
ΑΘΛΗΤΙΚΑ
Μανόλης Μπάτης,
Νικήτας Κουσκούσης
Κώστας Παντίδος
Παύλος Ντοκουσίλ
ΓΡΑΦΕΙΑ ΣΥΝΤΑΞΗΣ
Μάρκου Μαλλιαράκη 11
Τηλ.2241-0- 24610,
2241-0-75640
Fax (22410) 75641
ΛΟΓΙΣΤΗΡΙΟ – ΔΙΑΦΗΜΙΣΕΙΣ
Μάρκου Μαλλιαράκη 11
Τηλ. 2241-0-22210
2241-0-75230
Fax (22410) 22471
http://www.rodiaki.gr.
Email: tsopd@otenet.gr & irodiaki@otenet.gr

Συνέντευξη του κ. Γιάννη Βαρβιτσιώτη για τις πολιτικές εξελίξεις χθες στο Ακταίον

Παρά τις "πονηράδες" του το ΠΑΣΟΚ θα συντριβεί στις προσεχείς εκλογές

Τί είπε ο τέως Υπουργός για το σχέδιο του εκλογικού νόμου, για τη διάβρωση του κράτους από τη διαφθορά, για τη συγκρότηση των υηφοδελτίων κ.λπ.

Παρά τις πονηράδες και τις μεθοδεύσεις το ΠΑΣΟΚ θα συντριβεί εκλογικά και θα πάθει χειρότερα απ' ότι έπαθε η Νέα Δημοκρατία το 1981!

Την πεποίθηση αυτή, εξέφρασε χθες σε συνέντευξή του στη Ρόδο ο πρώην υπουργός κ. Γ. Βαρβιτσιώτης, ο οποίος παράλληλα αναφέρθηκε στις τρέχουσες πολιτικές εξελίξεις αλλά και στις γενικότερες θέσεις του κόμματος.

Ο κ. Βαρβιτσιώτης, πλαισιωμένος στην συνέντευξη τύπου από τον βουλευτή κ. Αρ. Παυλίδη, τον πρώην βουλευτή κ. Αναστ. Καραμάριο, τον πολιτευτή κ. Βασ. Χρύση και στελέχη της νομαρχιακής επιτροπής, της τοπικής επιτροπής Ρόδου κ.ά., άσκησε έντονη κριτική στην κυβέρνηση.

Παράλληλα είχε συναντήσεις και συζητήσεις με κομματικά στελέχη, αναφορικά με την εκλογική ετοιμότητα του κόμματος.

Ειδικότερα στην συνέντευξη Τύπου, και απαντώντας σε σχετικές ερωτήσεις ο κ. Γ. Βαρβιτσιώτης επεσήμανε τα εξής:

• Χαρακτήρισε εκ του πονηρού την προσπάθεια του ΠΑΣΟΚ και τον κ. Σημίτη **για την αλλαγή του εκλογικού νόμου.**

Αν ήθελαν να θέσουν ένα τέτοιο θέμα γιατί δεν το έκαναν πριν 3 χρόνια, αναρωτήθηκε ο κ. Βαρβιτσιώτης. Η Ν.Δ. είπε επίσης έχει πικρή πείρα από τα τερτίπια του ΠΑΣΟΚ, υπενθυμίζοντας ότι το 1990 με το ποσοστό που πήρε η ΝΔ εξέλεξε 150 βουλευτές, ενώ με το ίδιο ποσοστό το ΠΑΣΟΚ το 1993 εξέλεξε 170 βουλευτές.

Ολη αυτή η προσπάθεια έχει σκοπό να μειώσει το πρώτο κόμμα που θα είναι αναμφισβήτητα η ΝΔ, είπε ο κ. Βαρβιτσιώτης. Στόχος του ΠΑΣΟΚ, είπε επίσης, είναι οι εκλογές του 2005 επειδή πιθανολογεί ότι η Βουλή τότε δεν θα καταφέρει να εκλέξει Πρόεδρο της Δημοκρατίας και θα πάμε σε εκλογές. Μάταια όμως, **διότι το ΠΑΣΟΚ στις ερχόμενες εκλογές ούτε 121 βουλευτές δεν θα καταφέρει να εκλέξει** αφού η ήττα του θα είναι μεγαλύτερη από ότι αυτή της ΝΔ το 1981.



Το συγκεκριμένο σχέδιο εκλογικού νόμου ο κ. Βαρβιτσιώτης το χαρακτήρισε επίσης διάτρητο και αντισυνταγματικό. Ο διαχωρισμός βουλευτών-κομμάτων είναι αντισυνταγματικός, είπε ο κ. Βαρβιτσιώτης.

• Τα καθημερινά προβλήματα πνίγουν τον Έλληνα πολίτη **με κορωνίδα την διάβρωση του κράτους από την διαφθορά,** κι αυτό δεν μπορεί να το ανεχθεί ο Έλληνας πολίτης, τόνισε ο κ. Βαρβιτσιώτης.

Το κράτος πρέπει να γίνει φίλος του πολίτη, επεσήμανε ο πρώην υπουργός, ενώ τόνισε επίσης ότι η ΝΔ παρακολουθεί με προσοχή την κατάσταση **για να αποφευχθεί οποιαδήποτε μεθόδευση θιασμού της λαϊκής ετυμηγορίας,** αναφερόμενος στο σενάριο να αποκτήσουν δικαίωμα ψήφου άνθρωποι που δεν το έχουν, όπως πιθανόν έγινε στις προηγούμενες εκλογές.

• Απαντώντας σε σχετική ερώτηση υποστήριξε **ότι είναι νωρίς 8 μήνες πριν από τις εκλογές να συγκροτηθούν και να ανακοινωθούν τα ψηφοδέλτια του κόμματος.**

Πληροφορίες και υλικό για τους υποψηφίους συγκεντρώνεται είπε ο κ. Βαρβιτσιώτης αλλά αυτό είναι απόρρητο και μη ανακοινώσιμο.

Το ΠΑΣΟΚ πάντως θα έχει πρόβλημα στην Δωδ/σο, είπε ο πρώην υπουργός αφού στο ψηφοδέλτιό του δεν θα βρίσκεται ούτε ο κ. Σκανδαλίδης, **ούτε ο κ. Κρεμαστινός** (για τον κ. Κρεμαστινό μάλιστα ο κ. Βαρβιτσιώτης είπε "απ' ότι έχει δηλώσει ο ίδιος").

Στόχος της ΝΔ κατέληξε ο κ. Βαρβιτσιώτης είναι η ανανέωση αλλά αυτό δεν αποτελεί αυτοσκοπό.

• **Για τις παραβιάσεις του εθνικού εναέριου χώρου από τουρκικά αεροπλάνα** ο κ. Βαρβιτσιώτης ήταν ιδιαίτερα επικριτικός, δηλώνοντας τα εξής:

"Ο αριθμός των παραβιάσεων του εναέριου χώρου έχει πολλαπλασιαστεί αισθητά. Ενώ από την ελληνική πλευρά ανοίγουμε την αγκαλιά μας οι άλλοι μας δείχνουν τα δόντια τους. Η εξωτερική πολιτική δεν γίνεται ούτε με ανθοδέσμες ούτε με ζειμπεκιές".

• Χαρακτήρισε επίσης ο κ. Βαρβιτσιώτης **πυλώνες της Ελλάδος τον τουρισμό και τον πολιτισμό** επισημαίνοντας ότι οι δύο αυτοί πυλώνες αποτελούν το μέλλον της χώρας. Επέκρινε επίσης την κυβέρνηση για το γεγονός ότι μόλις τώρα ξεκίνησε η προβολή και διαφήμιση της χώρας στον τουρισμό, αλλά όπως είπε, τώρα είναι κατόπιν εορτής.



ΜΕ ΕΝΤΟΛΗ ΤΟΥ ΑΝΤΕΙΣΑΓΓΕΛΕΑ κ. Ν. ΑΝΤΩΝΑΡΑΚΟΥ

Προκαταρκτική για την "λειψυδρία" στην Ιαλυσό

Η υπόθεση διαβιβάσθηκε στο Αστυνομικό Τμήμα Ιαλυσού για τα περαιτέρω

Επείγουσα προκαταρκτική εξέταση, διέταξε χθες το πρωί σύμφωνα με πληροφορίες, ο αντεισαγγελέας Πρωτοδικών Ρόδου κ. Νικόλαος Αντωναράκος, για την περίπτωση της πολύωρης διακοπής υδροδότησης των ξενοδοχείων στην περιοχή της Ιξιάς.

Ο αρμόδιος εισαγγελέας, διαβίβασε την υπόθεση, απευθείας στον διοικητή του Αστυνομικού Τμήματος Ιαλυσού, ο οποίος και αναμένεται από την ερχόμενη Δευτέρα να αρχίσει να καλεί για κατάθεση, όλους τους εμπλεκόμενους με το ζήτημα της ύδρευσης, εκπροσώπους φορέων και υπηρεσιών.

Σύμφωνα με πληροφορίες, αναμένεται να κληθούν για να καταθέσουν για να διαπιστωθεί έτσι αν προέκυψαν κίνδυνοι από πολύωρη διακοπή του νερού, (στους ξένους τουρίστες, τις επιχειρήσεις, τους εργαζόμενους αλλά και τους κατοίκους της ευρύτερης περιοχής), ο δήμαρχος Ιαλυσού κ. Σάκης Στάγμας, ο Γενικός Διευθυντής της ΔΕΥΑΡ κ. Μανώλης Διακομανώλης, προϊστάμενοι υπηρεσιών του Δήμου Ιαλυσού, καθώς επίσης και όποιος άλλος αρμόδιος κριθεί απαραίτητος να δώσει εξηγήσεις σε σχέση με το χρόνιο πια πρόβλημα στην περιοχή.



ΩΘΗΣΗ

ΜΕΘΟΔΙΚΟ ΦΡΟΝΤΙΣΤΗΡΙΟ

Για όλες τις τάξεις ΓΥΜΝΑΣΙΟΥ-ΛΥΚΕΙΟΥ-ΤΕΕ

Διδάσκονται: ΜΑΘΗΜΑΤΙΚΑ-ΦΥΣΙΚΗ-ΧΗΜΕΙΑ-ΦΙΛΟΛΟΓΙΚΑ-ΑΡΧ. ΟΙΚ. ΘΕΩΡΙΑΣ

Η έναρξη των μαθημάτων για την εφετινή σχολική χρονιά καθορίζεται ως εξής:

• Β', Γ' ΛΥΚΕΙΟΥ *(όλες οι κατευθύνσεις):*	1η Αυγούστου
• Α' ΛΥΚΕΙΟΥ:	18η Αυγούστου
• Α', Β' και Γ' ΓΥΜΝΑΣΙΟΥ:	1η Σεπτεμβρίου
• Τμήματα ΤΕΕ	15η Σεπτεμβρίου

Τα μαθήματα γίνονται σε τμήματα ολιγομελή, η διδασκαλία είναι προσωπική, παρέχονται σημειώσεις και γίνονται συχνά Tests και διαγωνίσματα, εκτός εβδομαδιαίου προγράμματος, για την εμπέδωση της ύλης.

Η 16ετής μας εμπειρία στον φροντιστηριακό χώρο και η συνεχής συνεργασία με τους γονείς των μαθητών μας αποτελούν εγγύηση για το αποτέλεσμα.

Διεύθυνση σπουδών:

ΑΝΤ. ΧΑΤΖΗΑΝΤΩΝΙΟΥ- ΔΗΜ. ΜΑΛΑΤΕΣΤΑΣ

ΕΓΓΡΑΦΕΣ-ΠΛΗΡΟΦΟΡΙΕΣ:
Αν/χου Βολονάκη 14 (Αγ. Ιωάννης)
Τηλ. 22410 76065-76801-74956, ώρες: 10.00-13.00 και 19.00-21.00, κιν. 6974108247-6937229731

Φυσική - Χημεία
Μαθηματικά
Πληροφορική

ΕΝΙΑΙΟ ΛΥΚΕΙΟ – Τ.Ε.Ε.

Πέτρος Κ. Παραγυιός
(Φυσικός)
Αναστ. Αναστασιάδη Μπάκα
(Μαθηματικός)

- Ολιγομελή τμήματα
- Ιδιαίτερα Μαθήματα
- Μεθοδική διδασκαλία
- Προσιτά δίδακτρα

ΕΝΑΡΞΗ ΜΑΘΗΜΑΤΩΝ

4 Αυγούστου : Β' – Γ' Λυκείου
25 Αυγούστου : Α' Λυκείου
1 Σεπτεμβρίου : Α,Β,Γ ΓΥΜΝΑΣΙΟΥ - ΤΕΕ

Δ/νση: Παπαφλέσσα 17 - Μητρόπολη
Έναντι 4ου Γυμνασίου
Τηλ : 22410-22218 & 30880 & 78236
Κιν. Τηλ : 6974313993

Αποφασισμένος να φθάσει στα "άκρα" ο δήμαρχος

Με στοιχεία και αγωγές θα απαντήσει ο Δήμος!..

Μέσα στις επόμενες ημέρες θα υπάρξουν ανακοινώσεις από τις Δημοτικές Επιχειρήσεις που βρέθηκαν στη δίνη σειράς καταγγελιών τις τελευταίες ημέρες

Αποφασισμένος να προχωρήσει στα "άκρα" είναι, σύμφωνα με έγκυρες πληροφορίες ο δήμαρχος κ. Γ. Γιαννόπουλος μετά τις τελευταίες ανακοινώσεις και τα όσα εγράφησαν και ελέχθησαν σε εφημερίδες και ραδιοφωνικούς σταθμούς για την πορεία των οικονομικών δημοτικών επιχειρήσεων.

Οι πληροφορίες συγκεκριμένα αναφέρουν ότι ο κ. Γιαννόπουλος έδωσε ήδη εντολή να διερευνηθεί η περίπτωση κατάθεσης μηνύσεων των αγωγών δεδομένου ότι, όπως υποστηρίζεται τα όσα σε καθημερινή βάση λέγονται υπό μορφή καταγγελιών, ξεπερνούν τα όρια της καλώς εννοούμενης κριτικής και του απαραίτητου ελέγχου και στοιχειοθετούν το αδίκημα της συκοφαντικής δυσφήμισης.

Ηδη όπως έγινε γνωστό ο δήμαρχος παρέδωσε αποκόμματα εφημερίδων και μαγνητοφωνημένες κασέτες στην νομική υπηρεσία για την άσκηση κάθε ενδικου μέσου προκειμένου να διασφαλισθεί η απαραίτητη για κάθε εταιρία "έξωθεν καλή μαρτυρία" συνθετικό απαραίτητο για την ομαλή πορεία της.

Παράγων του δήμου μέλος Δ.Σ. Δημοτικής Επιχείρησης, δήλωσε χθες ότι είναι αδιανόητο να παραμείνουν με σταυρωμένα τα χέρια Διοικήσεις Εταιρειών το όνομα των οποίων διασύρεται μ' αυτόν τον τρόπο με στοιχεία που γρήγορα και με τρόπο που δεν μπορεί κανείς να αμφισβητήσει, θα αποδειχθούν ψευδή και κατασκευασμένα.

Ο ίδιος παράγων δήλωσε χθες ότι δεν αποκλείει να υπάρχει κάποιο οργανωμένο σχέδιο παραπληροφόρησης και κατέληξε λέγοντας "δεν μπορούν να γίνονται εισαγγελείς αυτοί που έχουν λερωμένη φωλιά".

Ο Γ. ΤΣΙΓΑΡΟΣ

Εντύπωση προκάλεσε και η δήλωση του προέδρου του Δημοτικού Συμβουλίου κ. Γιάννη Τσιγάρου σε τοπικό ραδιοφωνικό σταθμό ότι "δεν έχουν το δικαίωμα να ομιλούν και να



κατηγορούν τη ΔΕΥΑΡ και άλλες Δημοτικές επιχειρήσεις για αδυναμία είσπραξης χρεών, πατακτσήδες μεγαλοοφειλέτες!!!"

Ο κ. Τσιγάρος πρόσθεσε ακόμα: "Τα όσα με τόση ευκολία λέγονται, θίγονται υπολήψεις και αυτό δεν μπορεί να περάσει απαρατήρητο, θα υπάρξουν δυναμικές αντιδράσεις".

ΕΝΗΜΕΡΩΣΗ

Οπως έγινε γνωστό οι Δημοτικές Επιχειρήσεις που βρέθηκαν στο στόχαστρο το τελευταίο διάστημα θα προχωρήσουν πριν από κάθε άλλη ενέργεια σε πλήρη ενημέρωση του Ροδιακού Λαού με παράθεση στοιχείων εκθέσεις ορκωτών λογιστών και επιθεωρητών των αρμοδίων υπηρεσιών ελέγχου Υπουργείων, στοιχεία, που όπως τονίσθηκε, θα "καταρρίψουν" ισχυρισμούς και ψευδολογίες και θα εκθέσουν όλους αυτούς του ανέλαβαν εργολαβικά μια εκστρατεία κατασυκοφάντησης των πάντων". Από τα ίδια αυτά στοιχεία, επισημάνθηκε, προκύπτει και η ανάγκη προσφυγής στη Δικαιοσύνη για την αποκατάσταση του κύρους των εταιρειών αλλά και αυτής της αλήθειας!

Γ. ΤΣΙΓΑΡΟΣ:
"Δεν έχουν το δικαίωμα να ομιλούν για χρέη μεγαλοοφειλέτες του Δήμου"

Από τα παραπάνω προκύπτει σαφώς ότι η Δημοτική Αρχή περνά στην αντεπίθεση. Και αν όλες οι πληροφορίες που υπάρχουν επαληθευθούν θα είναι μια δυναμική αντίδραση.

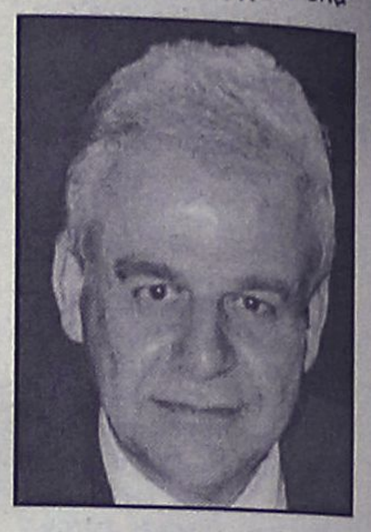

Εκείνο που ενδιαφέρει είναι να ενημερωθούν οι Ροδίτες, να λάμψει η αλήθεια και αν υπάρχουν ευθύνες, σε οποιαδήποτε πλευρά να καταλογισθούν. Ο τόπος μας λόγω της γενικότερης οικονομικής κρίσεως διέρχεται δύσκολες μέρες και δεν μπορεί να αντέξει ένα κλίμα "μπόχας" που δυσχεραίνει την όποια προσπάθεια επίλυσης των τοπικών προβλημάτων. Και αυτό ας γίνει επιτέλους κατανοητό...

ΔΙΔΑΣΚΟΝΤΕΣ

Χρήστος Μπάρδος – Φυσικός
Ευαγγελία Σταματάρου – Μαθηματικός
Ξένια Λάμπρου – Φιλόλογος-Ιστορικός
Βεατρίκη Σέρβου – Οικονομολόγος

- Αυστηρά ολιγομελή τμήματα
- Συνεχής αξιολόγηση των Μαθητών
- Τακτική ενημέρωση των γονέων
- Εβδομαδιαία επαναληπτικά τεστ
- Σύγχρονες μέθοδοι διδασκαλίας
- Λογικές τιμές
- Προσαρμοσμένο στο Ενιαίο Λύκειο

ΣΕ ΟΛΙΓΟΜΕΛΗ ΤΜΗΜΑΤΑ
Α.Ο.Θ. & ΑΝ. ΕΦ. ΠΡΟΓΡ. ΠΕΡΙΒΑΛΛΟΝ

ΕΠΙΛΟΓΗ ΕΠΙΤΥΧΙΑΣ

ΦΡΟΝΤΙΣΤΗΡΙΟ ΜΕΣΗΣ ΕΚΠΑΙΔΕΥΣΗΣ « *ΠΛΕΟΝΕΚΤΗΜΑ* »

ΕΝΑΡΞΗ ΜΑΘΗΜΑΤΩΝ

Β' & Γ' ΛΥΚΕΙΟΥ	1/08/2003
Α' ΛΥΚΕΙΟΥ	18/08/2003
Γ' ΓΥΜΝΑΣΙΟΥ	25/08/2003
ΤΕΕ	01/09/2003

Πληροφορίες για τις βάσεις & τις σχολές στη σελίδα μας στο Internet : www. otenet.gr/pleonektima

ΠΛΕΟΝΕΚΤΗΜΑ

ΤΗΛ:22410-75577,78252, 25659 & 30631
Email: festam@otenet.gr

ΦΡΟΝΤΙΣΤΗΡΙΟ ΠΡΟΤΥΠΟ

ΠΛΗΡΟΦΟΡΙΕΣ: ΠΛΑΤΕΙΑ ΑΓΙΟΥ ΝΙΚΟΛΑΟΥ 19 - ΡΟΔΟΣ • Τηλ.(22410)25911, 26594

ΕΓΓΡΑΦΕΣ ΚΑΙ ΠΛΗΡΟΦΟΡΙΕΣ
ΚΑΘΗΜΕΡΙΝΑ
10.00-12.00 & 18.00-20.00

- ΠΟΛΥΕΤΗΣ ΕΜΠΕΙΡΙΑ
- ΥΨΗΛΑ ΠΟΣΟΣΤΑ ΕΠΙΤΥΧΙΑΣ
- ΟΛΙΓΟΜΕΛΗ ΤΜΗΜΑΤΑ
- ΜΕΘΟΔΙΚΗ ΔΙΔΑΣΚΑΛΙΑ
- ΠΡΟΣΙΤΑ ΔΙΔΑΚΤΡΑ
- ΣΥΧΝΗ ΕΝΗΜΕΡΩΣΗ ΓΟΝΕΩΝ

ΕΝΑΡΞΗ ΜΑΘΗΜΑΤΩΝ

• Γ' ΛΥΚΕΙΟΥ	1 ΑΥΓΟΥΣΤΟΥ
• Β' ΛΥΚΕΙΟΥ	1 ΑΥΓΟΥΣΤΟΥ
• Α'-Β'-Γ' ΓΥΜΝΑΣΙΟΥ	1 ΣΕΠΤΕΜΒΡΙΟΥ
• Α' ΛΥΚΕΙΟΥ	25 ΑΥΓΟΥΣΤΟΥ
• Τ.Ε.Ε	1 ΣΕΠΤΕΜΒΡΙΟΥ

ΔΙΕΥΘΥΝΣΗ

ΝΙΚΗΤΑΣ ΨΥΛΛΑΚΗΣ: *Φυσικός* **ΑΘΑΝΑΣΙΑ ΓΙΑΝΝΕΖΟΥ:** *Μαθηματικός*

Η ΜΕΓΑΛΥΤΕΡΗ ΕΠΙΘΥΜΙΑ ΜΟΥ...
...ΕΙΝΑΙ ΜΟΝΟ
Diagoras Club
LIFESTYLE SPORTSWEAR
WORKWEAR - JEANSWEAR - SHOES
ΕΚΠΤΩΣΕΙΣ!!!
Τα καλύτερα ρούχα και παπούτσια για τον άνδρα και τη γυναίκα στις καλύτερες τιμές!!!
adidas le coq sportif EXIST EVOLUTION EXT STREET LA
POLO reebok DOWN TOWN BYLOT Jeans union trade
Λεωφ. Ηρακλειδών 373, Ιαλυσός Ρόδος, τηλ. 22410 92744
(Μπροστά από το Λύκειο Ιαλυσού)

ΦΙΛΟΛΟΓΙΚΑ ΜΑΘΗΜΑΤΑ
ΔΗΜΗΤΡΗΣ ΤΥΡΙΚΟΣ
Αρχαία Ελληνικά-Λατινικά-Νεοελληνική Λογοτεχνία-Ιστορία-Εκθεση
Εναρξη Μαθημάτων:
Β' και Γ' Λυκείου: 4 Αυγούστου.
Α' Λυκείου: 1 Σεπτεμβρίου.
Γυμνασιακά τμήματα: 1 Σεπτεμβρίου.
Παροχή εξειδικευμένων σημειώσεων,
λογικές τιμές,
αδιάλειπτη επικοινωνία με τους γονείς!
15 χρόνια ενεργούς και ευδόκιμης παρουσίας στη φροντιστηριακή εκπαίδευση!
Μαθηματικά-Φυσική-Χημεία για όλες τις Σχολικές Τάξεις σε συνεργασία με το Φροντιστήριο Ωθηση, Δ. Μαλατέστας-Α. Χατζηαντωνίου (Αγίας Σοφίας και Αντ/ρχου Βολονάκη, Αγιος Ιωάννης).
Τηλ. 22410 64020, 6945813196, 22410 76065

Σκληρή κριτική του ΙΤΕΠ στην κυβέρνηση

Χάνουμε ένα δισ δολάρια ετησίως λόγω αδιαφορίας!

"Κατηγορώ" για την τουριστική πολιτική κύρια αιτία της πρόσφατης κακοδαιμονίας

Απώλειες 1 δισ. δολαρίων έχει ετησίως η ελληνική οικονομία από υποβαθμισμένες τουριστικές δραστηριότητες. Αυτό επισημαίνει το Ινστιτούτο Τουριστικών Ερευνών και Προβλέψεων (ΙΤΕΠ) σε ανακοίνωσή του, και ασκεί σκληρή κριτική στην Πολιτεία για τις αναπτυξιακές της επιλογές, αλλά και για την πολιτική στο θέμα της προβολής και της επικοινωνίας.

Η εγκατάλειψη του τομέα από την πλευρά της εποπτείας, της προβολής και της θεσμικής θωράκισεως επέτρεψε σύμφωνα με το ΙΤΕΠ, την εμφάνιση ασύδοτης κερδοσκοπίας και ευνόησε την πάγια τακτική των τουριστικών οργανισμών να ασκήσουν περισσότερο τις εκβιαστικές πρακτικές προς τους ξενοδόχους.

«Είναι ασύλληπτο - τονίζει το ΙΤΕΠ - να θυσιάζουμε ετησίως τουλάχιστον 1 δισ. δολ. στον βωμό της αδιαφορίας, προκειμένου να μη δαπανήσουμε 30-40 εκατ. δολάρια για προβολή και διαφήμιση».

Εκτιμάται ότι τα αίτια της πρόσφατης κακοδαιμονίας του τουριστικού τομέα είναι αναστρέψιμα, λόγω των ισχυρών συγκριτικών πλεονεκτημάτων της χώρας, ενώ εφικτή είναι - χωρίς ιδιαίτερη προσπάθεια - η απόκτηση ανταγωνιστικού πλεονεκτήματος με τις υποδομές που καταλαμβάνονται σε όλη την Ελλάδα.

Σχετικά με την τουριστική κίνηση το ΙΤΕΠ με βάση τα στοιχεία που διαθέτει εκτιμά ότι υπάρχει μια μέση μείωση της τάξης του 10% ενώ αντίστοιχη είναι και η μείωση στο τουριστικό συνάλλαγμα. Η εικόνα αυτή είναι τελείως διαφορετική από αυτή των ανταγωνιστικών προορισμών που είτε έχουν μικρότερες απώλειες είτε έχουν ανακάμψει πολύ πιο γρήγορα.

ΔΙΑΜΑΡΤΥΡΙΑ ΞΕΝΟΔΟΧΩΝ

Το Ξενοδοχειακό Επιμελητήριο Ελλάδος (ΞΕΕ) και η Πανελλήνια Ομοσπονδία Ξενοδόχων (ΠΟΞ), με ξεχωριστές ανακοινώσεις τους, εκφράζουν την κατηγορηματική αντίθεση τους στις πληροφορίες ότι στο ετοιμαζόμενο σχέδιο Προεδρικού Διατάγματος για τους νέους συντελεστές αποσβέσεων των επιχειρήσεων, ο ανώτερος συντελεστής απόσβεσης της αξίας των κτιρίων των ξενοδοχείων καθορίζεται στο 4% και ο κατώτερος στο 2%.

Οι ξενοδόχοι καλούν τον υπουργό Οικονομίας Νίκο Χριστοδουλάκη "να τιμήσει τις δεσμεύσεις του" και να αυξήσει τους συντελεστές στο 8% και 4% αντίστοιχα, ώστε να μη διαφοροποιούνται τα ξενοδοχεία από τις υπόλοιπες κατηγορίες ειδικών κτιρίων (που έχουν συντελεστή απόσβεσης 8%). Η ΠΟΞ επισημαίνει ότι ο ελληνικός τουρισμός βρίσκεται σε φάση παρατεταμένης κρίσης, ότι για τρίτη συνεχόμενη χρονιά η ζήτηση για τους ελληνικούς προορισμούς συρρικνώνεται, ενώ αυξάνεται η έξωθεν πίεση στις τιμές των ελληνικών καταλυμάτων. "Αντί να ληφθούν μέτρα ενίσχυσης των δοκιμαζόμενων τουριστικών επιχειρήσεων", αναφέρει η ΠΟΞ στην ανακοίνωση της, "η Πολιτεία τις αντιμετωπίζει ως πηγή άντλησης επιπρόσθετων φορολογικών εσόδων, γεγονός που επιβαρύνει το κόστος λειτουργίας τους και διαβρώνει επικίνδυνα την ανταγωνιστικότητα τους στη διεθνή αγορά".

Τέλος, η ΠΟΞ υποστηρίζει ότι τυχόν καθορισμός συντελεστών 4% και 2% ουσιαστικά θα ωφελήσει μόνο ελάχιστες εισηγμένες τουριστικές επιχειρήσεις που θέλουν να εμφανίσουν αυξημένη κερδοφορία, ενώ θα πλήξει τη μεγάλη πλειονότητα των εγχώριων ξενοδοχείων.



Διαμαρτυρία ξενοδόχων για τη μείωση των συντελεστών απόσβεσης

ΦΡΑΜΜΑ
ΜΑΘΗΜΑΤΙΚΑ ΦΥΣΙΚΗ-ΧΗΜΕΙΑ
Ιωάννης Ρούσος Μαθηματικός Παν/μίου Αθηνών
Μιχάλης Ρούσος Φυσικός Παν/μίου Αθηνών
ΧΡΗΣΗ Η/Υ, PROJECTOR, ΠΟΛΥΜΕΣΩΝ
ΙΔΙΑΙΤΕΡΑ ή ΤΜΗΜΑΤΑ 2-3 ΑΤΟΜΩΝ
ΓΥΜΝΑΣΙΟ – ΛΥΚΕΙΟ – Τ. Ε. Ε.
Ειδικά μαθήματα για ΜΕΤΕΞΕΤΑΣΤΕΟΥΣ
Διευθ. ΑΓ. ΑΝΑΣΤΑΣΙΑΣ 48
Τηλ. 22410 30220 - 22410 77944
Κιν. 6972 57 63 61 - 6945 25 65 93
ΦΙΛΟΛΟΓΙΚΑ ΑΓΓΕΛΑ ΜΠΡΟΚΟΥ Τηλ. 77944

ΟΙΚΟΔΙΔΑΣΚΑΛΕΙΟ ΦΙΛΟΛΟΓΙΚΩΝ ΜΑΘΗΜΑΤΩΝ
ΔΙΔΑΣΚΟΥΣΑ: Νταμπαντζή Αναστασία – Δικαία
Πτυχιούχος κλασικής φιλολογίας και γλωσσολογίας του Αριστοτελείου Πανεπιστημίου Θεσ/κης
ΔΙΔΑΣΚΟΝΤΑΙ:
ΑΡΧΑΙΑ ΕΛΛΗΝΙΚΑ – ΕΚΘΕΣΗ –
ΚΕΙΜΕΝΑ ΝΕΟΕΛΛΗΝΙΚΗΣ ΛΟΓΟΤΕΧΝΙΑΣ
ΛΑΤΙΝΙΚΑ–ΙΣΤΟΡΙΑ ΓΕΝΙΚΗΣ ΠΑΙΔΕΙΑΣ
ΙΣΤΟΡΙΑ ΘΕΩΡΗΤΙΚΗΣ ΚΑΤΕΥΘΥΝΣΗΣ
ΕΝΑΡΞΗ ΜΑΘΗΜΑΤΩΝ:
Β' και Γ' Λυκείου, Τμήματα Μετεξεταστέων } 4 Αυγούστου
Α' Λυκείου, Α',Β',Γ' Γυμνασίου } 1 Σεπτεμβρίου
• ΓΚΡΟΥΠ ΟΛΙΓΟΜΕΛΗ ή ΜΑΘΗΜΑΤΑ ΙΔΙΑΙΤΕΡΑ
• ΕΡΓΑΣΙΑ ΜΕΘΟΔΙΚΗ & ΥΠΕΥΘΥΝΗ
Διεύθυνση: Στεφ. Καζούλη 70, Ρόδος
Τηλ: 22410 23006, 22410 39228, κιν. 6972 468807

ΑΝΟΔΟΣ ΦΡΟΝΤΙΣΤΗΡΙΟ
ΓΙΑ ΟΛΕΣ ΤΙΣ ΤΑΞΕΙΣ ΓΥΜΝΑΣΙΟΥ–ΕΝΙΑΙΟΥ ΛΥΚΕΙΟΥ–ΤΕΕ
Στο Φροντιστήριό μας διδάσκονται σε ολιγομελή τμήματα από καθηγητές ΠΤΥΧΙΟΥΧΟΥΣ ΠΑΝΕΠΙΣΤΗΜΙΩΝ τα μαθήματα:
ΜΑΘΗΜΑΤΙΚΑ · ΦΥΣΙΚΗ · ΧΗΜΕΙΑ · ΦΙΛΟΛΟΓΙΚΑ · ΟΙΚΟΝΟΜΙΚΑ · ΒΙΟΛΟΓΙΑ
ΕΝΑΡΞΗ
Β', Γ' ΕΝΙΑΙΟΥ ΛΥΚΕΙΟΥ (όλες οι κατευθύνσεις) 18 ΑΥΓΟΥΣΤΟΥ
ΓΥΜΝΑΣΙΟ, Α' ΕΝΙΑΙΟΥ ΛΥΚΕΙΟΥ - ΤΕΕ 1 ΣΕΠΤΕΜΒΡΙΟΥ
✓ Πολυετής εμπειρία
✓ Συνεπτυγμένο πρόγραμμα
✓ Συχνή ενημέρωση γονέων
✓ Δωρεάν εκπαιδευτικές εκδρομές
✓ Με κάθε εγγραφή, φροντιστηριακά δώρα
Τα χαμηλότερα δίδακτρα της αγοράς με μεγάλα ποσοστά επιτυχίας
Πληροφορίες - Εγγραφές:
Ελένη Ρούσου - Μαργωμένου
Γαριβάλδη 17 • Τηλ.: 22410 28053
www.rodosvitrina.gr/anodos.htm

ΠΑΝΤΑ ΜΕ ΣΕΒΑΣΜΟ ΣΤΗΝ ΕΠΙΣΤΗΜΗ, ΣΤΟΝ ΜΑΘΗΤΗ ΚΑΙ ΣΤΟΝ ΓΟΝΙΟ!!!

ΦΡΟΝΤΙΣΤΗΡΙΟ

ΕΦΑΡΜΟΓΗ

Η ΠΟΙΟΤΗΤΑ, Η ΕΜΠΕΙΡΙΑ ΚΑΙ Η ΜΕΘΟΔΙΚΟΤΗΤΑ ΜΑΣ ΕΞΑΣΦΑΛΙΖΟΥΝ ΤΗΝ ΣΙΓΟΥΡΗ ΕΠΙΤΥΧΙΑ.

Λειτουργούν ολιγομελή τμήματα.

15 χρόνια στην φροντιστηριακή εκπαίδευση

Έναρξη μαθημάτων

- Β' Λυκείου, Γ' Λυκείου : 18 Αυγούστου.
- Α' Λυκείου, Γυμνάσιο : 1 Σεπτεμβρίου.
- Τ.Ε.Ε. : 1 Σεπτεμβρίου.
- Δημιουργία νέων τμημάτων από 3 Σεπτεμβρίου

Υπευθ. Καθηγητές: Νίκος Τσιώλης, Σταμάτης Εμμανουήλ, Ελένη Παπαλαζάρου

Εκπτωση 10% στα αδέλφια.

Οι εγγραφές αρχίζουν από 21 Ιουλίου 2003.

10-12 π.μ. και 6-8 μ.μ.

Τηλ.: (22410)-43600, 26151, 65013, 6937016543

Διεύθυνση: Βενετοκλέων 59

(Απέναντι από τον κιν/φο Μετροπόλ)

Το Δημοτικό Συμβούλιο Πεταλούδων επιχειρεί να βάλει:

"Φρένο" στις απαλλοτριώσεις περιουσιών στο αεροδρόμιο

Αντιδράσεις για τη νέα φουρνιά αφαίρεσης ιδιοκτησιών που ετοιμάζει ο Πολιτική Αεροπορία

Να βάλει «φρένο» στην ανεξέλεγκτη αφαίρεση – απαλλοτρίωση περιουσιών, οικοπέδων και οικοδομοτετραγώνων στην ευρύτερη περιοχή του Αεροδρομίου της Ρόδου, θα επιχειρήσει το Δημοτικό Συμβούλιο Πεταλούδων,

Του Μιχάλη Μαστή

περιφρουρώντας έτσι τα συμφέροντα των δημοτών και του Δήμου γενικότερα.

Σύμφωνα με πληροφορίες, στο σύνολό τους, οι εκπρόσωποι τόσο της πλειοψηφίας όσο και της μειοψηφίας του Δημοτικού Συμβουλίου Πεταλούδων, φέρονται στην κυριολεξία εξοργισμένοι με την τακτική που ακολουθείται ερήμην τους, αναφορικά με τη νέα... φουρνιά απαλλοτριώσεων που ετοιμάζει η Υπηρεσία Πολιτικής Αεροπορίας, στην ευρύτερη περιοχή του αεροδρομίου, έτσι ώστε να επεκτείνουν ακόμη περισσότερο τις εκτάσεις που κατέχουν μέχρι σήμερα.



Η διαδικασία του νέου κύκλου απαλλοτριώσεων, που είχε προκαλέσει ποικίλες αντιδράσεις πριν από αρκετούς μήνες, φαίνεται τώρα να εξελίσσεται με γοργούς ρυθμούς, γεγονός όμως που έχει προκαλέσει εκτός των άλλων, τις έντονες αντιδράσεις του Δήμου Πεταλούδων, εκπρόσωποι του οποίου μάλιστα, δήλωναν χθες ότι αυτή τη φορά τα πράγματα δεν πρόκειται να αφεθούν στην τύχη τους.

Τόσο ο Δήμαρχος της περιοχής κ. **Μιχάλης Κορδίνας,** όσο και ο επικεφαλής της μειοψηφίας του Δημοτικού Συμβουλίου κ. **Βασίλης Σταυριανός**, φέρονται αποφασισμένοι να προχωρήσουν από κοινού σε ψήφιση σχετικής απόφασης στο δημοτικό συμβούλιο (το θέμα αναμένονταν να απασχολήσει κατά την χθεσινοβραδινή συνεδρίαση) έτσι ώστε να ζητηθούν εξηγήσεις από τα αρμόδια Υπουργεία, για τις νέες διαδικασίες απαλλοτρίωσης που ετοιμάζονται, ερήμην των αιρετών εκπροσώπων του Δήμου.

Στοιχεία για την απαράδεκτη αυτή διαδικασία αναγκαστικής απαλλοτρίωσης νέων εκτάσεων στην περιοχή του αεροδρομίου της Ρόδου, έχει συγκεντρώσει μάλιστα τους τελευταίους δύο μήνες και ο δημοτικός σύμβουλος της μειοψηφίας του Δημοτικού Συμβουλίου Πεταλούδων κ. **Αντώνης Αρφαράς**, ο οποίος μαζί με άλλους συναδέλφους του, αναμένεται να ετοιμάσουν και σειρά σχετικών παρεμβάσεων μέσα στις αμέσως επόμενες μέρες.

ΔΙΕΤΑΞΕ ΧΘΕΣ ΤΟ ΜΕΣΗΜΕΡΙ Ο ΕΙΣΑΓΓΕΛΕΑΣ

Προκαταρκτική έρευνα για τα παράνομα στοιχήματα

Ενημερώθηκε από παράγοντες του ΟΠΑΠ για τα στοιχεία που έχουν στα χέρια τους

Προκαταρκτική έρευνα διέταξε σύμφωνα με πληροφορίες χθες το μεσημέρι, ο αντιεισαγγελέας Πρωτοδικών Ρόδου κ. Νικόλαος Αντωναράκος, αναφορικά με την διαδικασία παράνομων στοιχημάτων που σύμφωνα με καταγγελίες που έγιναν, διεξάγονται και στη Ρόδο.

Νωρίτερα, τον αντεισαγγελέα Ρόδου είχαν επισκεφθεί ο πρόεδρος του δ.σ. του ΟΠΑΠ κ. Χ. Κοσκινάς και ο πρόεδρος της Ένωσης Πρακτόρων Δωδεκανήσου κ. Τάσος Λυριστής, οι οποίοι και τον ενημέρωσαν αναφορικά με τα στοιχεία που έχουν στην διάθεσή τους, για τον παράνομο τζόγο.

Πριν από μερικές μέρες, το θέμα είχε φέρει στην δημοσιότητα, η τοπική εφημερίδα «Δωδεκάνησος» κάνοντας λόγο για κύκλωμα παράνομου τζόγου που έχει δημιουργήσει επικίνδυνα δεδομένα σε βάρος ανυποψίαστων και όχι μόνο κατοίκων της περιοχής μας, οι οποίοι τελικά πλήρωσαν... ιδιαίτερα ακριβά το πάθος του τζόγου.

Ακολούθησε η επιβεβαίωση των καταγγελιών αυτών, από την Ένωση πρακτόρων του ΟΠΑΠ στη Δωδεκάνησο όπου με σχετική ανακοίνωση καλούνταν οι πολίτες να καταγγείλουν απευθείας στον Εισαγγελέα ή την Ένωση Πρακτόρων ΟΠΑΠ Δωδεκανήσου, οποιαδήποτε πράξη παράνομου τζόγου διαδραματίστηκε στην περιοχή μας.

Στην Υπηρεσία του Αθλητισμού και του Πολιτισμού ΟΠΑΠ ΛΟΤΤΟ

ΤΟ ΦΡΟΝΤΙΣΤΗΡΙΟ ΠΟΥ ΜΠΟΡΕΙΤΕ ΝΑ ΕΜΠΙΣΤΕΥΕΣΤΕ

ΘΕΤΙΚΟ

ΚΩΝ/ΝΟΥ ΤΣΑΛΔΑΡΗ 2 ΤΗΛ. 22410 75085

Για ένα πάντα ΘΕΤΙΚΟ αποτέλεσμα εμπιστευθείτε όπως πάντα το ΦΡΟΝΤΙΣΤΗΡΙΟ «ΘΕΤΙΚΟ»

Με νέα Διεύθυνση, με τους γνωστούς σας αλλά και με νέους καθηγητές, με υψηλή κατάρτιση, εμπειρία, υπευθυνότητα και μεταδοτικότητα, το Φροντιστήριο ΘΕΤΙΚΟ συνεχίζει την πολύχρονη παραγωγική παρουσία του στο χώρο της φροντιστηριακής εκπαίδευσης Γυμνασίου και Λυκείου.
Με ολιγομελή τμήματα, τον ίδιο πάντα συστηματικό τρόπο και με άριστες συνθήκες διδασκαλίας, συνεχίζουμε να στοχεύουμε όπως πάντα στο ίδιο ΘΕΤΙΚΟ αποτέλεσμα :
Την εμπέδωση των γνώσεων και την επιτυχία των παιδιών που μας εμπιστεύεστε, στα Ανώτερα και Ανώτατα Εκπαιδευτικά Ιδρύματα.

ΣΥΝΕΧΙΖΟΥΜΕ ΤΗΝ ΠΑΡΑΔΟΣΗ ΜΕ ΤΟΝ ΙΔΙΟ ΠΑΝΤΑ ΘΕΤΙΚΟ ΤΡΟΠΟ!

Έναρξη Μαθημάτων

Γ' Λυκείου :	Δευτέρα	4 Αυγούστου
Β' Λυκείου :	Δευτέρα	4 Αυγούστου
Α' Λυκείου :	Δευτέρα	18 Αυγούστου
Γυμνάσιο :	Δευτέρα	25 Αυγούστου

Για μαθητές με υψηλούς στόχους

Εγγραφές καθημερινά από 17:00 – 20:00μ.μ.
Τηλέφωνο: 22410 75085

ΜΑΘΗΜΑΤΙΚΑ
ΚΟΝΤΟΓΙΑΝΝΗΣ ΧΡΗΣΤΟΣ

Έναρξη Μαθημάτων:
Β'-Γ' Λυκείου: 4 Αυγούστου.
Α' Λυκείου: 1 Σεπτεμβρίου.
Γυμνάσιο: 1 Σεπτεμβρίου.

Αγ. Γεωργίου 46-Ρόδος
Τηλ. 22410 23418

ΓΝΩΜΩΝ ΦΡΟΝΤΙΣΤΗΡΙΑ
Μ. ΓΙΑΝΝΙΚΟΥΡΗΣ

30 ΧΡΟΝΙΑ ΛΕΙΤΟΥΡΓΙΑΣ

Χεμάρρας 117
Τηλ. 2241025700
2241025250
Διεύθυνση Σπουδών
Μ. ΓΙΑΝΝΙΚΟΥΡΗΣ

Έναρξη Μαθημάτων — ΤΜΗΜΑΤΑ 4ΜΕΛΗ-6ΜΕΛΗ

• Γ' Λυκείου	1 Αυγούστου
• Β' Λυκείου	1 Αυγούστου
• Α' Λυκείου	1 Αυγούστου
• Α-Β-Γ Γυμνασίου	1 Σεπτεμβρίου
• Τ.Ε.Ε.	1 Σεπτεμβρίου
• Τμήματα Αποφοίτων	1 Σεπτεμβρίου

ΕΓΓΡΑΦΕΣ:
Καθημερινά από 10-1 το πρωί και 6-9 το απόγευμα στα τηλέφωνα:
22410-25700, 25250, 25252, 694 88 89 6 89

ΜΑΘΗΜΑΤΙΚΑ-ΦΥΣΙΚΗ-ΧΗΜΕΙΑ-ΦΙΛΟΛΟΓΙΚΑ-ΠΛΗΡΟΦΟΡΙΚΗ
ΑΡΧΕΣ ΟΙΚΟΝΟΜΙΚΗΣ ΘΕΩΡΙΑΣ-ΟΡΓΑΝΩΣΗ & ΔΙΟΙΚΗΣΗ ΕΠΙΧ/ΣΕΩΝ

ΕΚΘΕΣΗ ΙΔΕΩΝ

- Μεθοδολογία
- Εξειδικευμένη γνώση του αντικειμένου από τους μαθητές μας, χωρίς παπαγαλία κι αποστήθιση
- Σχεδιαγραμματική ανάλυση όλων των θεμάτων
- Αριστη παρουσία των μαθητών μας στις Πανελλαδικές εξετάσεις, απόρροια της πολυετούς πείρας μας
- Διδάσκεται επίσης το μάθημα της Ιστορίας, με αναλυτικές σημειώσεις και σχεδιαγράμματα για την ουσιαστική κατανόησή της απ' τους μαθητές μας.

Τμήματα: Γυμνασίου-Λυκείου

Επιμέλεια σπουδών

Θεοδώρα Β. Κανδύλη-Καραμαρίτη

Φιλόλογος

Εκθεσιολόγος

Τ. συνεργάτης φροντιστηρίου "Μεθοδικό" πλατεία Κάνηγγος, Αθήνα - Κολλέγιο Αηδονόπουλου-Αθήνα

Τηλ. 2241069111, 2241029579

ΦΡΟΝΤΙΣΤΗΡΙΟ ΜΕΣΗΣ ΕΚΠΑΙΔΕΥΣΗΣ

ΑΝΑΛΥΣΗ

ΠΛΑΚΙΩΤΗΣ ΓΙΩΡΓΟΣ

ΦΥΣΙΚΗ, ΧΗΜΕΙΑ, ΜΑΘΗΜΑΤΙΚΑ

- Εναρξη μαθημάτων 20 Αυγούστου
- Ομοιογενή ολιγομελή τμήματα
- Διαρκής ενημέρωση των γονέων
- Τακτά υποχρεωτικά διαγωνίσματα

*Περιοχή **Ανάληψης**, Γιαμαλλή και Πτολεμαίων γωνία (απέναντι από το 18ο Δημοτικό Σχολείο)*

Εγγραφές τηλ. 2241036691, 6977412357

ΦΡΟΝΤΙΣΤΗΡΙΟ ΦΙΛΟΛΟΓΙΚΩΝ ΜΑΘΗΜΑΤΩΝ

ΔΙΑΚΡΙΣΗ

Αναλαμβάνουμε την πλήρη προετοιμασία σε όλα τα φιλολογικά μαθήματα της Β' και Γ' Λυκείου Θεωρητικής κατεύθυνσης και Γενικής Παιδείας που εξετάζονται πανελλαδικά.

Διδάσκονται επίσης τα φιλολογικά μαθήματα Γυμνασίου, Α' Λυκείου και ΤΕΕ.

✓ Αρχαία Ελληνικά, Νέα Ελληνικά, Έκθεση, Ιστορία, Λατινικά, Φιλοσοφία
✓ Τμήματα ολιγομελή μέχρι 9 άτομα
✓ Άνετο περιβάλλον, κλιματιζόμενες αίθουσες
✓ Τακτική ενημέρωση γονέων.

ΕΝΑΡΞΗ ΜΑΘΗΜΑΤΩΝ: **Β' και Γ' Λυκείου 4 ΑΥΓΟΥΣΤΟΥ**
Α' Λυκείου, Γυμνάσιο, ΤΕΕ 1 ΣΕΠΤΕΜΒΡΙΟΥ

ΠΛΗΡΟΦΟΡΙΕΣ-ΕΓΓΡΑΦΕΣ: **Καθημερινά 12:00-13:00 & 18:00-21:00**

ΚΟΔΡΙΓΚΤΩΝΟΣ 24 - ΡΟΔΟΣ - ΤΗΛ: 22410 37446
ΔΙΕΥΘΥΝΣΗ ΣΠΟΥΔΩΝ: **ΙΟΥΛΙΑ ΚΟΝΙΣΣΗ**

Ονειρο απατηλό το νέο εργοστάσιο ηλεκτρικής ενέργειας

"Μαύρο σκοτάδι" για το ενεργειακό πρόβλημα

Υπολογίζεται να γίνει το 2010 ενώ χθες στο Νομαρχιακό οι υπεύθυνοι της ΔΕΗ μίλησαν για διακοπές στην ηλεκτροδότηση από το 2004!

Στο βάθος... μαύρο σκοτάδι για το ενεργειακό πρόβλημα της Δωδεκανήσου, όπως και επισήμως πλέον καταγράφηκε στην διάρκεια της χθεσινής συνεδρίασης του νομαρχιακού συμβουλίου. Χθες πράγματι έγιναν τα αποκαλυπτήρια για το σοβαρό αυτό πρόβλημα του νομού και μόνο αισιόδοξα συμπεράσματα δεν προέκυψαν.

Αυτό που ξεκαθάρισε, είναι ότι τα επόμενα χρόνια θα είναι ιδιαίτερα δύσκολα από κάθε άποψη. Ειδικά για την Ρόδο τα "μαντάτα" είναι όχι απλώς κακά αλλά πολύ κακά.

Διάχυτη ως εκ τούτου είναι η ανησυχία αφού η κατάσταση αυτή απειλεί να τινάξει στον αέρα την τοπική οικονομία, κίνδυνος που είναι υπαρκτός και ορατός περισσότερο από κάθε άλλη φορά.

Το πιο ανησυχητικό απ' όλα είναι ότι βρισκόμαστε μπροστά σε αδιέξοδες καταστάσεις που προκλήθηκαν με ευθύνες της κυβέρνησης, της ΔΕΗ, της ΡΑΕ και των τοπικών παραγόντων.

Κι όντως είναι αδιέξοδες οι καταστάσεις που έχουν δημιουργηθεί.

Το νέο εργοστάσιο παραγωγής ρεύματος, σύμφωνα με όσα ειπώθηκαν χθες θα τελειώσει το αργότερο το 2006 (σύμφωνα με τους αισιοδόξους) και το 2010 (και...βλέπουμε) σύμφωνα με τους απαισιόδοξους. Από του χρόνου όμως οι διακοπές δεν μπορούν να αποφευχθούν όπως διευκρίνησαν οι παράγοντες της ΔΕΗ.

Χρειάζεται να εγκατασταθεί νέα μηχανή στο εργοστάσιο της Σορωνής, αλλά "δεν υπάρχει περίπτωση" δήλωσε κατηγορηματικά ο δήμαρχος Πεταλούδων κ. Μιχ. Κορδίνας, γεγονός που φαίνεται να εννοούν οι παράγοντες του δήμου.

Εμείς... δεν έχουμε ευθύνη τώρα, είπαν τα στελέχη της ΔΕΗ που παρεβρέθηκαν στην συνεδρίαση, διότι υπεύθυνη πλέον είναι η ΡΑΕ, στο πλαίσιο του νέου θεσμού πλαισίου, κάνοντας ακόμα πιο αδιέξοδη την κατάσταση.

Στο πλαίσιο αυτό το νομαρχιακό συμβούλιο (στην συνεδρίαση του οποίου παρέστησαν και οι βουλευτές κ. κ. Αρ. Παυλίδης και Κ. Σφυρίου)

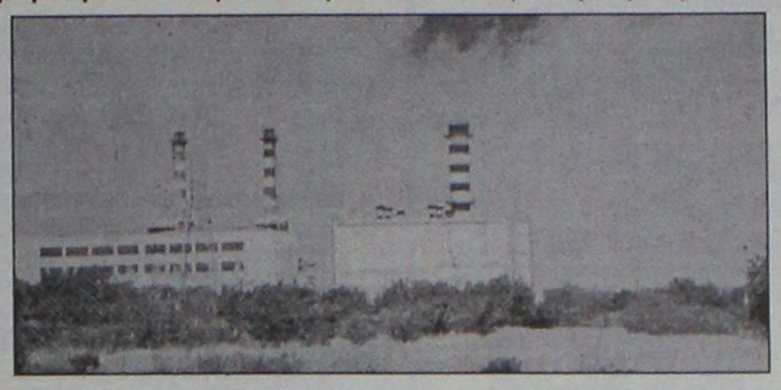

αποφάσισε ύστερα από συζήτηση αρκετών ωρών να πιέσει την ΡΑΕ... μήπως και γίνει κάτι.

Η ΣΥΝΕΔΡΙΑΣΗ

Τα στελέχη της ΔΕΗ εξ Αθηνών (ο κ. Γρ. Αντωνόπουλος και ο κ. Ν. Σταυρίδης) και τα τοπικά στελέχη (οι κ. κ. Πλατής, Χρυσοχόος και Σαλβάρης) που παρεβρέθηκαν στην συνεδρίαση του νομαρχιακού συμβουλίου, ήταν ιδιαίτερα κατατοπιστικά για την κατάσταση που υπάρχει, τους προγραμματισμούς και το θεσμικό πλαίσιο.

στους αρμόδιους της ΔΕΗ, αλλά ...άνευ ουσίας αφού, όπως από την αρχή ξεκαθαρίστηκε, οι ευθύνες πλέον βαρύνουν την ΡΑΕ.

Παρεμπιπτόντως στο πλαίσιο της γενικότερης συζήτησης έγιναν αναφορές για την γεωθερμία Νισύρου, τα αιολικά πάρκα, τα φωτοβολταϊκά τόξα κ.λπ., και υπήρξαν γενικές και ειδικές αναφορές.

Το γενικό συμπέρασμα πάντως της χθεσινής συνεδρίασης ήταν ιδιαίτερα απογοητευτικό για το τί θα γίνει τα επόμενα χρόνια. Χρειάζο-

Τεράστιες οι ευθύνες τοπικών παραγόντων και της ΔΕΗ

Αναφέρθηκαν σε πολλά ζητήματα, ήταν ενημερωμένοι και απάντησαν σε μπαράζ ερωτήσεων των νομαρχιακών συμβούλων.

Δεν κατάφεραν πάντως να πείσουν για το ότι η ΔΕΗ δεν έχει ευθύνες, γεγονός που επεσήμανε και ο ίδιος ο κ. Κ. Σφυρίου που τόνισε μεταξύ άλλων ότι ο προγραμματισμένος που παρουσιάστηκε υστερεί σε σχέση με την εξέλιξη

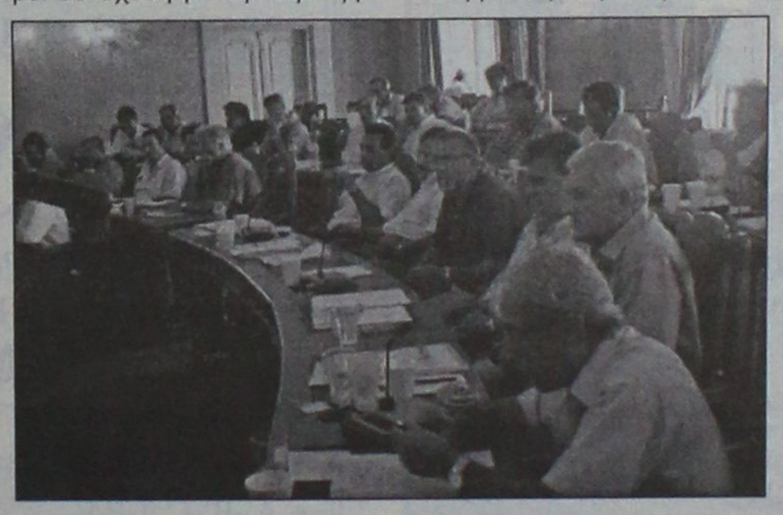

των αναγκών.

Επικριτικός υπήρξε και ο κ. Παυλίδης επισημαίνοντας και το γεγονός ότι στον πρόσφατο νόμο η κυβέρνηση δεν κάνει την παραμικρή μνεία για τα νησιά. Ζήτησε επίσης ο κ. Παυλίδης την συστράτευση όλων για να προχωρήσουν οι διαδικασίες.

Σε ανάλογο ύφος, με εμφανή την αγωνία και τον προβληματισμό ήταν οι τοποθετήσεις των νομαρχιακών συμβούλων που πήραν τον λόγο.

Για την Κάρπαθο-Κάσο οι αρμόδιοι της ΔΕΗ υποστήριξαν ότι δεν υπάρχει πρόβλημα ενώ για την **Κω-Κάλυμνο** επέρριψαν τις ευθύνες στην ΡΑΕ που δεν τους δίνει άδεια για να εγκαταστήσουν νέα μηχανή.

Γεγονός είναι ότι οι νομαρχιακοί σύμβουλοι τα έψαλλαν

νται δυναμικές αποφάσεις, ενδεχομένως και έξω από τις διαδικασίες και στο πλαίσιο αυτό οι ευθύνες των τοπικών παραγόντων είναι ιδιαίτερα σοβαρές.

Εκ των πραγμάτων αυτός που θα δεχθεί πιέσεις θα είναι ο δήμος Πεταλούδων για να συναινέσει στην εγκατάσταση νέας μονάδας στο εργοστάσιο Σορωνής.

Εμμέσως πλην σαφώς αυτή

την λύση δίνουν οι παράγοντες της ΔΕΗ, επισείοντας σε διαφορετική περίπτωση τις διακοπές στην θερινή περίοδο.

Σε μια τέτοια περίπτωση όμως, όπως διεφάνη και από την χθεσινή τοποθέτηση του δημάρχου Πεταλούδων κ. Μιχ. Κορδίνα, θα έχουμε δυναμικές αντιδράσεις ενδεχομένως και απρόβλεπτες.

Ο κ. ΠΑΥΛΙΔΗΣ

Ο κ. Παυλίδης ενημέρωσε τα μέλη του Ν.Σ. για τα όσα ανέπτυξε στην Βουλή κατά την συζήτηση του Ν.Σ. για την απελευθέρωση της "Αγοράς Ενέργειας" όπου κυρίως ετόνισε το "Ενεργειακό έλλειμμα που παρατηρείται στην νησιωτική Ελλάδα".

Επανέλαβε ο κ. Παυλίδης τα των καθημερινών διακοπών ρεύματος σ' όλα τα Δωδεκάνησα, με πρόσφατα επεισόδια στην Κάρπαθο-Κάσο, Κω-Κάλυμνο-Λέρο και Ρόδο.

Ιδιαιτέρως για την Ρόδο ο κ. Α. Παυλίδης ανακοίνωσε ότι η εμπλοκή που παρατηρείται στο θέμα της ανεγέρσεως του νέου εργοστασίου της ΔΕΗ στην Ρόδο λόγω ενστάσεων ενός των μετασχόντων στον σχετικό διαγωνισμό θα οδηγήσει σε καθυστέρηση κατασκευής που δυνατόν να φθάσει μέχρι το 2010.

Η ΡΑΕ φαίνεται ότι δεν κινείται με τους απαιτούμενους ρυθμούς η δε παρέμβαση οργάνων της Επιτροπής Ανταγωνισμού και της Ευρωπαϊκής Ενωσης θα κάνει την κατάσταση περισσότερο σύνθετη από ότι μέχρι σήμερα.

Εν τω μεταξύ στην Ρόδο η αύξηση κατανάλωσης ηλεκτρικού ρεύματος "τρέχει" με ρυθμό 7,62 ετησίως.

Η διαθέσιμη δηλαδή ισχύς του ΑΗΣ Σορωνής που είναι 150 μεγαβάτ από το 2000 δεν έχει αυξηθεί παρά την αύξηση των καταναλώσεων από 140 μεγαβάτ το 2000 σε 176 το 2003.

Οι προβλέψεις οδηγούν σε καταναλώσεις το 2004 σε 183 μεγαβάτ και το 2005 σε 200 μεγαβάτ περίπου. Το 2010 ακόμη και με το νέο εργοστάσιο θα έχουμε πρόβλημα δεδομένου ότι τότε η συνολική ισχύς παραγωγής θα είναι μόλις και μετά βίας 270 μεγαβάτ με καταναλώσεις που εκτιμάται θα την έχουν ίσως ξεπεράσει.

Πρόβλεψη αυξήσεως ισχύος περιορισμένη! Πρόβλημα μέγα!

Αυτά καθόσον αφορά στην επάρκεια της ηλεκτρικής ενέργειας, ετόνισε, ο Α. Παυλίδης και προσέθεσε ότι είναι μάταιο να πιστεύετε πως το "έλλειμμα" θα καλύψουν οι αναμογεννήτριες της αιολικής ενέργειας που άτακτα εγκαθίστανται στις βουνοκορφές των νησιών.

Περί γεωθερμίας ουδείς λόγος. Η ΔΕΗ κατάφερε να τρομάξει όλους μας, προπαντός τους Νισύριους, και έτσι προοπτική εκμεταλλεύσεώς της καμία.

Καθόσον αφορά στο δίκτυο διανομής της ηλεκτρικής ενέργειας η κατάσταση είναι τραγική. Εγκαταλελειμμένο, καταπονημένο τόσο το χερσαίο όσο και τα καλώδια τα υποθαλάσσια.

Παράλληλα, ο κ. Παυλίδης υπογράμμισε τον κίνδυνο μεταβολής του "τιμολογίου" λόγω της άνευ προβλέψεως για την νησιωτική Ελλάδα απελευθερώσεως της ενεργειακής αγοράς.

Ανέφερε δε συγκεκριμένα:

"Το κράτος επιδότησε την τιμή ρεύματος στά νησιά το 2001 με 790 εκ. δρχ. και το 2002 με 2,8 δις δχ., προβλέπεται να απαιτηθούν για τον σκοπό αυτό 4,1 δις. Το 2003 και 7,6 δις το 2004. Παρ' όλα αυτά στην Βουλή ουδεμία πρόβλεψη παρουσιάσθηκε για την αντιμετώπιση του τιμολογιακού θέματος".

Ο κ. Παυλίδης πρότεινε συντονισμό δράσεων όλων των ενδιαφερομένων ώστε να αφυπνισθεί η κυβέρνηση η οποία μέχρι στιγμής έχει πλήρως αδιαφορήσει και έγκαιρα να αντιμετωπισθεί το ενεργειακό πρόβλημα της Δωδεκανήσου.

Μετά την απολογία της στον ανακριτή Ρόδου

Προφυλακίσθηκε η 18χρονη Αλβανίδα για την κοκαΐνη

Ισχυρίσθηκε ότι είναι θύμα της Αλβανικής μαφίας που έχουν απαγάγει τον αδελφό της

Την άγουσα για τις φυλακές, πήρε τελικά χθες αργά το μεσημέρι, αμέσως μετά την απολογία της στον ανακριτή Ρόδου, η 18χρονη Αλβανίδα που συνελήφθη στη Ρόδο το πρωί της περασμένης Κυριακής, έχοντας στην κατοχή της κοκαΐνη αξίας 30.000 ευρώ.

Η νεαρή αλβανίδα, φανερά σοκαρισμένη από την εξέλιξη σε βάρος της που είχε η υπόθεση, συνοδευόμενη από τον δικηγόρο της κ. **Άκη Δημητριάδη**, απολογήθηκε σύμφωνα με πληροφορίες με υπόμνημα. Η ίδια, σύμφωνα με τις ίδιες πληροφορίες, αποκάλυψε ότι ήταν και αυτή ένα ακόμα **θύμα της Αλβανικής μαφίας** διακίνησης και εμπορίας ναρκωτικών ουσιών στη χώρα μας και ότι είχε στην κυριολεξία **πλήρη εξάρτηση από αυτούς**, δεδομένου ότι πριν από μερικούς μήνες είχαν απαγάγει τον αδελφό της, εκβιάζοντάς την έτσι να μεταφέρει τα τρία δέματα κοκαΐνης στη Ρόδο.

Η 18χρονη, ισχυρίστηκε επίσης ότι ο αδελφός της, έχασε σε παράνομο γραφείο στοιχημάτων στην Αλβανία, πριν από 6 μήνες 7 εκατομμύρια Λεκ (5.000 ευρώ περίπου) τα οποία δεν είχε τη δυνατότητα να πληρώσει, με αποτέλεσμα 3 μήνες μετά η Αλβανική Μαφία να απαγάγει τον αδελφό της και να ζητήσει για να τον αφήσουν ελεύθερο να πληρώσει τα χρήματα αυτά. Για το λόγο αυτό, της πρότειναν να μεσολαβήσει στην παράδοση των ναρκωτικών αυτών, και η ίδια μη έχοντας άλλη επιλογή όπως είπε, δέχθηκε. Το αλβανικό κύκλωμα διακίνησης ναρκωτικών, ανέλαβε τα πάντα, σε ό,τι αφορά τη μεταφορά και διαμονή της στη χώρα μας. Αμέσως μετά την είσοδό της στην Ελλάδα, εξαφάνισε τα νόμιμα έγγραφά της και της έδωσαν μια πλαστή βεβαίωση, αλλοιώνοντας έτσι τα στοιχεία της. Στην Αθήνα, την εγκατέστησαν σε διαμέρισμα και μάλιστα, στην διάρκεια όλου του 24ωρου, πάντα υπήρχε ένα άτομο να την προσέχει σε κάθε της κίνηση. Η ίδια, είχε επισκεφθεί το νησί της Ρόδου, μία ακόμη φορά, πριν από ενάμιση περίπου μήνα με εντολή των Αλβανών που την καθοδηγούσαν στην Αθήνα, μόνο και μόνο για να γνωριστεί με τον Ροδίτη επιχειρηματία με τον οποίο και έκλεισε συμφωνία να φέρει στη Ρόδο την συγκεκριμένη ποσότητα με την κοκαΐνη. Η ίδια, ήρθε ξανά στη Ρόδο το πρωί της περασμένης Κυριακής, χωρίς ωστόσο να γνωρίζει ότι ο 50χρονος Ροδίτης, είχε συλληφθεί πριν μερικές εβδομάδες και βρίσκονταν ήδη στις φυλακές της Κω.



Μετά από συντονισμένη επιχείρηση, η νεαρή Αλβανίδα, εντοπίστηκε έξω από το λιμάνι της Ρόδου, λίγα μόλις λεπτά μετά την αποβίβασή της με το πλοίο της γραμμής, να έχει στην κατοχή της 256 γραμμάρια κοκαΐνης σε 3 συσκευασίες «βράχος» όπως ονομάζονται. Η 18χρονη χαρακτηρίζεται από τους αστυνομικούς της Δίωξης Ναρκωτικών πάντως ως «σκληρό καρύδι» αφού πέρασαν 14 ώρες μέχρι να ομολογήσει την ταυτότητα της, δίνοντας μάλιστα και ψευδείς πληροφορίες, αναφορικά με τον τόπο διαμονής της κλπ, προφανώς επειδή ήθελε με τον τρόπο αυτό να δώσει χρόνο στους συνεργάτες της για εξαφανίσουν ότι στοιχεία μπορούσαν να αποκαλύψουν μέλη του κυκλώματος διακίνησης και εμπορίας σκληρών ναρκωτικών.

ΦΡΟΝΤΙΣΤΗΡΙΟ
ΜΕΣΗΣ ΕΚΠΑΙΔΕΥΣΗΣ
Παιδεία

Διδάσκονται όλα τα μαθήματα για:
Γυμνάσιο - Ενιαίο Λύκειο - Τ.Ε.Ε.

✓ Διδασκαλία από έμπειρους και εξειδικευμένους καθηγητές
✓ Σκοπός του φροντιστηρίου μας, η εισαγωγή των μαθητών μας στην τριτοβάθμια εκπαίδευση
✓ Επιδίωξή μας για το Γυμνάσιο, η κάλυψη των κενών και η σωστή προετοιμασία για το Λύκειο
✓ Δωρεάν σημειώσεις από αξιόλογους καθηγητές του φροντιστηρίου μας για την ολοκληρωμένη κατανόηση της ύλης
✓ Έκπτωση 10% σε αδέλφια μαθητές.

Έναρξη Μαθημάτων:
Β΄-Γ΄ Ενιαίου Λυκείου 18 Αυγούστου
Α΄ Ενιαίου Λυκείου - Γυμνασίου - Τ.Ε.Ε. 1 Σεπτεμβρίου

Διεύθυνση σπουδών:
Νίκος Σταύρου
(Μαθηματικός)
Μαργαρίτα Τάκκου
(Φιλόλογος)

Εθν. Αντίστασης 1 - Κρεμαστή
Τηλ.: (22410) 96040, 92592

Γιατί ... η Παιδεία οδηγεί στην επιτυχία!!!

ΚΑΘΗΜΕΡΙΝΑ ΟΛΑ ΤΑ ΝΕΑ ΤΗΣ ΔΩΔΕΚΑΝΗΣΟΥ ΣΤΟ INTERNET
www.rodiaki.gr

ΓΕΡΜΑΝΙΚΑ
Μητρική Γλώσσα 100 εκατομμυρίων Ευρωπαίων
ΚΤΗΜΑ - ΕΠΕΝΔΥΣΗ ΓΙΑ ΤΑ ΠΑΙΔΙΑ ΣΑΣ



για την απόκτηση
MITTELSTUFE!!
3 Χρόνια Zertifikat - 1 χρόνο Mittelstufe
Εμείς ΑΠΟΔΕΔΕΙΓΜΕΝΑ σας προσφέρουμε:
1) Κατοχύρωση των γνώσεων των μαθητών μας πρίν από το Λύκειο!
2) Μόνο αναγνωρισμένα από το κράτος πτυχία γλωσσομάθειας
3) Προσωπική πρωτοποριακή διδασκαλία από τον κ. ΚΟΝΤΟ ΜΕΡΚΟΥΡΗ

ΚΕΝΤΡΑ ΞΕΝΩΝ ΓΛΩΣΣΩΝ
ΚΟΝΤΟΥ ΜΕΡΚΟΥΡΗ
1ο Διδ/ριο: Αγ. Αναργύρων 11Α (στο Βενετόκλειο)
2ο Διδ/ριο: Δ. Αναστασιάδη 47 (στους Δασκάλους)
3ο Διδ/ριο: Παρισίων 1 και Λονδίνου (στο Ροδίνι)
Τηλ. 22410 35289 & 22410 23973

ΦΡΟΝΤΙΣΤΗΡΙΟ ΜΕΣΗΣ ΕΚΠΑΙΔΕΥΣΗΣ
ΚΥΚΛΟΣ

Ατταβύρου 49 , Ρόδος Τηλ. 2241032600
Διεύθυνση Σπουδών : Κωνσταντάκης Α.- Ρέτσας Ν.
ΕΝΑΡΞΗ ΜΑΘΗΜΑΤΩΝ

♦ Β′ και Γ′ Λυκείου	4 Αυγούστου
♦ Α′ Λυκείου και Γυμνάσια	28 Αυγούστου
♦ Α′-Β′-Γ′ Τ.Ε.Ε.	8 Σεπτεμβρίου

☛Μετεξεταστέοι Γυμνασίου-Λυκείου 20 Ιουλίου

ΓΙΑ ΠΡΩΤΗ ΦΟΡΑ ΣΤΗ ΡΟΔΟ
❖ Δυνατότητα σχηματισμού γκρουπ 2-3 ατόμων.
❖ Υποτροφίες σπουδών σε άριστους μαθητές . (Δωρεάν φοίτηση στον άριστο της κάθε τάξης)
❖ ΔΩΡΕΑΝ ιδιαίτερα ενισχυτικά μαθήματα στους αδύναμους μαθητές κάθε τάξης.

Τα όνειρά σας ... στόχοι μας !!!
Οι στόχοι σας ... επιθυμίες μας !!!

LET'S GO TRAVEL

ΠΡΑΚΤΟΡΕΙΟ ΓΕΝΙΚΟΥ ΤΟΥΡΙΣΜΟΥ

• ΑΕΡΟΠΟΡΙΚΑ & ΑΚΤΟΠΛΟΪΚΑ ΕΙΣΙΤΗΡΙΑ
• ΚΡΑΤΗΣΕΙΣ ΞΕΝΟΔΟΧΕΙΩΝ
• ΚΡΟΥΑΖΙΕΡΕΣ
• ΟΡΓΑΝΩΜΕΝΑ ΠΑΚΕΤΑ ΕΚΔΡΟΜΩΝ ΓΙΑ ΟΛΟ ΤΟΝ ΚΟΣΜΟ
• ΕΝΟΙΚΙΑΣΕΙΣ ΑΥΤΟΚΙΝΗΤΩΝ
• ΤΑΞΙΔΙΑ ΝΕΟΝΥΜΦΩΝ

ΑΚΟΜΑ...

ΕΚΔΡΟΜΕΣ PRIVE ΚΑΘ' ΟΛΗ ΤΗΝ ΔΙΑΡΚΕΙΑ ΤΟΥ ΧΡΟΝΟΥ ΓΙΑ *ΑΙΓΥΠΤΟ, ΠΑΡΙΣΙ, ΚΥΠΡΟ, ΣΕ ΚΑΤΑΠΛΗΚΤΙΚΕΣ ΤΙΜΕΣ*

ΠΕΡΝΟΥ 143 ΑΦΑΝΤΟΥ - ΡΟΔΟΣ
ΤΗΛ. 22410 51186-FAX: 2241051187

ΟΙΚΟΔΙΔΑΣΚΑΛΕΙΟ

Φυσικής – Χημείας
Μαθηματικών

Γεώργιος Εμμ. Κλαδίτης
Πτυχιούχος Αριστοτελείου Πανεπιστημίου Θεσ/νίκης

✔ Τμήματα ολιγομελή (2-5 ατόμων)
✔ Συχνή ενημέρωση γονέων
✔ Έναρξη μαθημάτων:
• Β' και Γ΄ Λυκείου: 8 Αυγούστου
• Α' Λυκείου και Γυμνάσιο: 25 Αυγούστου

Δρακίδη 18 (περιοχή Μητρόπολη), Ρόδος
Τηλ: 22410-36903 & 6944431596

CARRERA CLUB
ΟΛΑ 50%

ΦΥΣΙΚΗ – ΧΗΜΕΙΑ
ΝΕΣΤΟΡΑΣ Μ. ΟΙΚΟΝΟΜΟΥ
• Ολιγομελή και ομοιογενή τμήματα
• Συνεχής έλεγχος της γνώσης με διαγωνίσματα εκτός των ωρών διδασκαλίας
• Επιπλέον διδακτικές ώρες για την κάλυψη κενών από προηγούμενες τάξεις
• Τακτική ενημέρωση των γονέων
ΛΙΝΔΟΥ 86
Τηλ.: 22410 39018
& 6977 563823

Παρά τις διαμαρτυρίες των δημάρχων

Γεγονός το χαράτσι 20% στις παραλίες!

Αυτό προκύπτει από απάντηση του υφυπουργού Εσωτερικών κ. Α. Παπαδήμα

Δεν θα το γλιτώσουν όπως φαίνεται το χαράτσι του 20% επί των εσόδων των παραλιών οι δήμοι!

Παρά τις διαμαρτυρίες της Τοπικής Ενωσης Δήμων και Κοινοτήτων, αφού το θέμα απασχολεί άμεσα αρκετούς δήμους της περιοχής μας, οι αρμόδιοι κυβερνητικοί παράγοντες... τυρβάζουν περί άλλων.

Την διαμαρτυρία της ΤΕΔΚ (που στάλθηκε ύστερα από πρωτοβουλία του δημάρχου Καλλιθέας κ. Ιατρίδη) διαβίβασε στους αρμόδιους κυβερνητικούς παράγοντες ο βουλευτής κ. Βασ. Παπανικόλας.

Επ' αυτής "φιλοτιμήθηκε" να απαντήσει ο υφυπουργός Εσωτερικών κ. Λ. Παπαδήμας, ανακοινώνοντας, για να του φύγει και η υποχρέωση, ότι το θέμα θα το εξετάσει κάποια... υπηρεσιακή επιτροπή.



Καμία απάντηση από τον κ. Φωτιάδη

Το καθ' ύλην αρμόδιο υπουργείο Οικονομίας και Οικονομικών απαξίωσε και να απαντήσει στην διαμαρτυρία της ΤΕΔΚ, γεγονός που ενισχύει την πεποίθηση ότι το χαράτσι θα ισχύσει κανονικά, με ό,τι αυτό συνεπάγεται.

Ειδικότερα στην απάντησή του προς του κ. Β. Παπανικόλα, ο υφυπουργός Εσωτερικών, αναφέρει τα εξής:

"Σε απάντηση της ανωτέρω Π.Α.Β., που κατέθεσε ο βουλευτής κ. Βασίλης Παπανικόλας σχετικά με το αίτημα της ΤΕΔΚ Δωδεκανήσου για τροποποίηση της διάταξης του άρθρου 4 παρ. 1 της υπ' αριθ. 1047427/-4612/Β0010/3.6.02 κοινής απόφασης των υπουργών ΕΣΔΔΑ και Οικονομίας και Οικονομικών, με την οποία ορίζεται το αντάλλαγμα για την παραχώρηση του δικαιώματος της απλής χρήσης των κοινόχρηστων χώρων του αιγιαλού και της παραλίας, για κάθε ΟΤΑ ή αμιγή επιχείρησή του, σε ποσοστό 20% επί του συνόλου των πραγματοποιηθέντων εσόδων, σας πληροφορούμε ότι με την υπ' αριθ. 1045826/791/Α0006/29.5.2002 (ΦΕΚ 705 Β) απόφαση του υπουργού Οικονομίας και Οικονομικών, όπως αυτή τροποποιήθηκε, συμπληρώθηκε και ισχύει, συστάθηκε στο Υπουργείο αυτό Επιτροπή για τη μελέτη και επεξεργασία των θεμάτων που θα ρυθμιστούν με κοινές υπουργικές αποφάσεις κατά τις διατάξεις του ν. 2971/2001 (ΦΕΚ 285 Α) "Αιγιαλός, Παραλία και άλλες διατάξεις", με τη συμμετοχή εκπροσώπων εμπλεκόμενων Υπουργείων, στο πλαίσιο λειτουργίας της οποίας θα τεθεί προς εξέταση και το ζήτημα που θίγεται στην εν λόγω ΠΑΒ.

Ο υφυπουργός
Λ. Παπαδήμας".

cybarco
ΜΕΛΟΣ ΤΟΥ ΟΜΙΛΟΥ ΕΤΑΙΡΕΙΩΝ ΛΑΝΙΤΗ
ΑΘΗΝΑ • ΛΟΝΔΙΝΟ • ΛΕΥΚΩΣΙΑ • ΜΟΣΧΑ • ΜΠΑΧΡΕΪΝ • ΡΟΔΟΣ • ΚΡΗΤΗ

Η ΕΤΑΙΡΕΙΑ
Η CYBARCO Ανάπτυξη Ακινήτων Α.Ε ανήκει στον όμιλο εταιρειών Λανίτη, που άρχισε τη δημιουργική δραστηριότητα του το 1896 και από τότε πρωτοπορεί στην επιχειρηματική ζωή της Κύπρου.
Ο όμιλος εταιρειών Λανίτη καλύπτει ένα ευρύ φάσμα δραστηριοτήτων στον τραπεζικό (Λαϊκή Τράπεζα Κύπρου), τον τουριστικό-ταξιδιωτικό (Amathus Travel), τον ξενοδοχειακό (Amathus Beach, Paphos Amathus, Rodian Amathus Beach Resort), τον αγροτικό (Lanitis farm), τον Ναυτιλιακό (Amathus Navigation) και τον εμπορικό τομέα (εισαγωγές εξαγωγές μέσω της N.P. Lanitis).
Η CYBARCO Ανάπτυξη Ακινήτων Α.Ε. ιδρύθηκε στην Ελλάδα το 1994 και μέχρι σήμερα, έχει ανεγείρει συγκροτήματα κατοικιών, καταστήματα, γραφεία, κτίρια και υποκαταστήματα τραπεζών αλλά και έργα οδοποιίας στο νέο αεροδρόμιο των Σπάτων.

HELIOS RESORT
Την εκπληκτική τοποθεσία της Καλάθου επέλεξε να αξιοποιήσει στη Ρόδο η CYBARCO Ανάπτυξη Ακινήτων Α.Ε. Το Helios Resort προσφέρει 2 διαφορετικούς τύπους (72μ² και 108 μ²) κατοικιών οι οποίες περιλαμβάνουν κουζίνα, μπάνιο, W.C., 2 ή 3 υπνοδωμάτια τοποθετημένα διαμέσου οικοπέδων 1200-1500 μ² με υπέροχη θέα. Η φήμη της εταιρείας εγγυάται άριστη ποιότητα και υψηλή αισθητική με υλικά που σέβονται το περιβάλλον και το παραδοσιακό στυλ του νησιού.

Ειδικά χαρακτηριστικά
- Εκπληκτική θέα
- Περίφραξη
- Διαχείριση συγκροτήματος
- Ιδιωτικές πισίνες με εγκατάσταση bubble jet
- Ειδικά διαμορφωμένοι κήποι με φυτά, εξωτερικά φώτα και συστήματα άρδευσης
- Κεντρικό σύστημα Air condition ζεστού και κρύου
- Ξύλινες Πέργκολες
- Εξωτερικές επενδύσεις από φίντα πέτρα
- Τζάκια
- Ηλεκτρικά ανοιγόμενες πόρτες εισόδου πεζών και οχημάτων
- Ηλιακοί θερμοσίφωνες
- Παροχή για εγκατάσταση συστήματος συναγερμού
- Παροχή για δορυφορική κεραία σε κάθε δωμάτιο
- ISDN τηλεφωνικές γραμμές





Από την Γ.Γ. Πολιτικής Προστασίας

Προειδοποίηση για κίνδυνο πυρκαγιών

Ανάμεσα στις επικίνδυνες περιοχές η Ρόδος

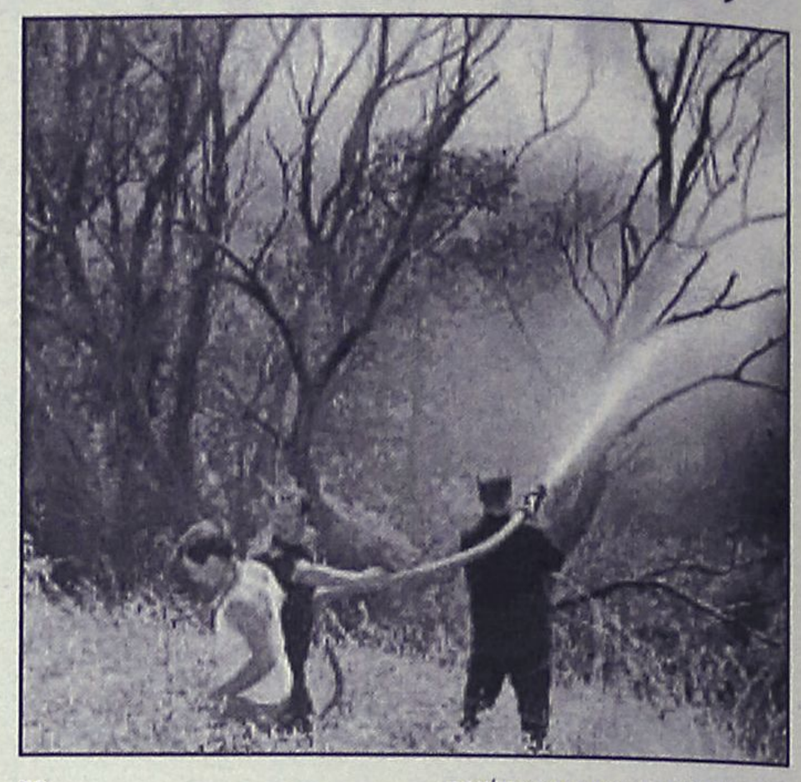

Λόγω των υψηλών θερμοκρασιών της περιόδου, η Γενική Γραμματεία Πολιτικής Προστασίας προειδοποιεί ότι για το Σάββατο 26 Ιουλίου είναι πολύ υψηλός ο κίνδυνος πυρκαγιάς για τις περιοχές της Ανατολικής Αττικής, της Αθήνας, του Πειραιά, της Εύβοιας, του Λασιθίου, του Ηρακλείου, της Σάμου, των Κυκλάδων, της Δωδεκανήσου και της Κέρκυρας.

Οι κρατικές υπηρεσίες, καθώς και οι Οργανισμοί Τοπικής και Νομαρχιακής Αυτοδιοίκησης στην περιοχή έχουν ειδοποιηθεί και βρίσκονται σε αυξημένη ετοιμότητα, προκειμένου να αντιμετωπίσουν άμεσα τυχόν επεισόδια πυρκαγιών.

Οι πολίτες παρακαλούνται να αποφύγουν ενέργειες στην ύπαιθρο, που μπορεί να προκαλέσουν πυρκαγιά από αμέλεια, όπως κάψιμο ξερών χόρτων και κλαδιών, χρήση μηχανημάτων που προκαλούν σπινθήρες (αλυσοπρίονα, δισκοπρίονα, συσκευές συγκόλλησης, κ.λπ.), στάθμευση πάνω σε ξερά χόρτα, απόρριψη αναμμένων τσιγάρων σε υπαίθριους χώρους ή από το αυτοκίνητο.

Ειδικότερα οι εκδρομείς παρακαλούνται να αποφύγουν το ανάμα φωτιάς για οποιαδήποτε λόγο στην ύπαιθρο και να σεβαστούν τα απαγορευτικά πρόσβασης σε περιοχές υψηλού κινδύνου. Επίσης, παρακαλούνται να ειδοποιήσουν αμέσως το κέντρο της Πυροσβεστικής Υπηρεσίας στον αριθμό κλήσης 199 σε περίπτωση που αντιληφθούν πυρκαγιά.

Σε περίπτωση πυρκαγιάς οι πολίτες, εάν δεν μπορούν να βοηθήσουν στην κατάσβεση κατά το αρχικό στάδιο, πρέπει να απομακρυνθούν έγκαιρα για τη δική τους ασφάλεια, αλλά και για να μην παρεμποδίσουν το έργο των πυροσβεστικών δυνάμεων, καθώς αυτές θα καταφθάνουν.

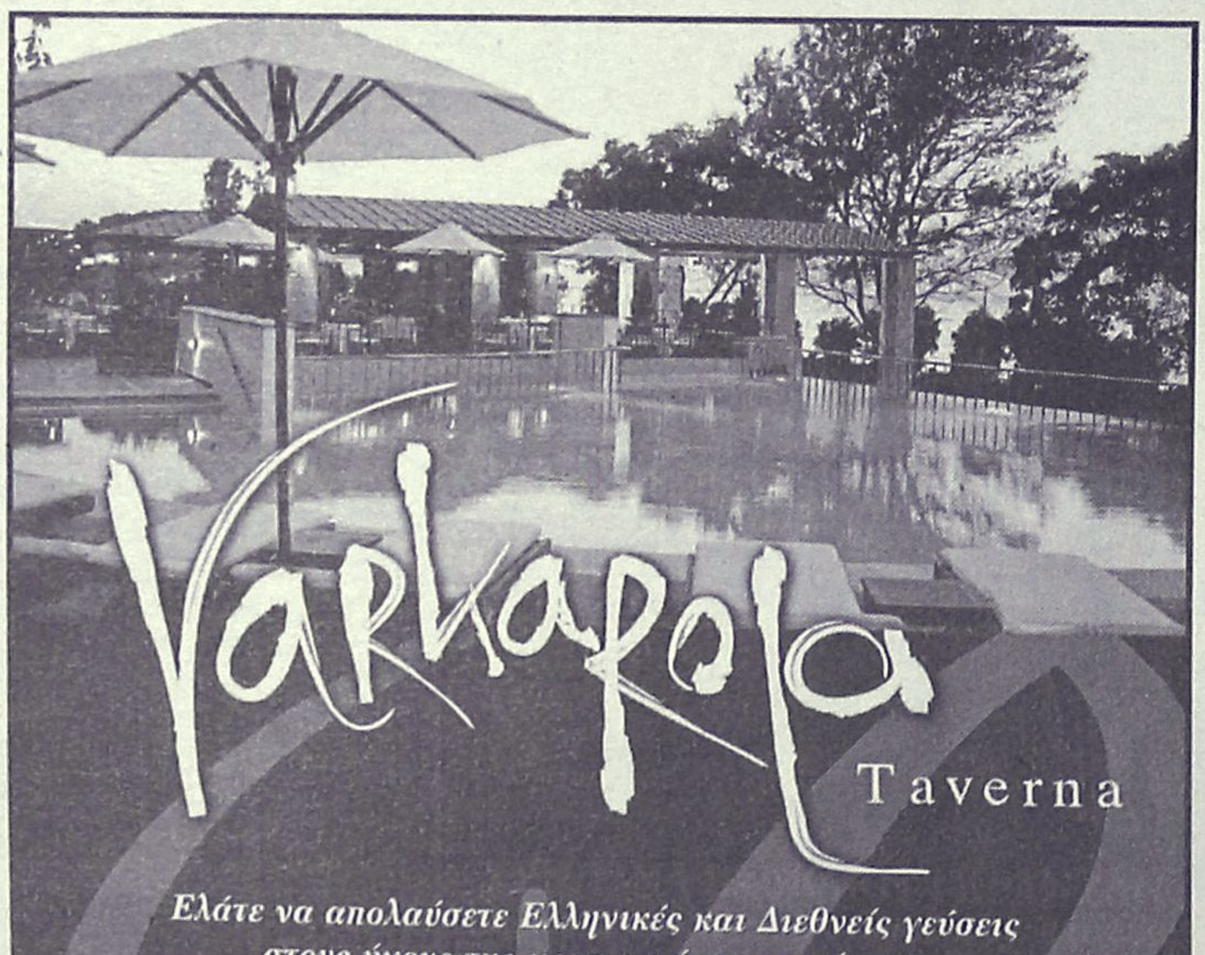





Είχε χαθεί από την Παναγιά της Πάτμου

Εντοπίσθηκε η ιερή εικόνα του Νυμφίου

Αναμένεται να παραδοθεί σήμερα

Εντοπίστηκε σύμφωνα με πληροφορίες, η εικόνα του Νυμφίου που εκλάπη πριν από μερικές μέρες, από τον ιερό ναό της Παναγίας των Κοιμητηρίων στη Χώρα της Πάτμου.

Η καταγγελία για την απώλεια της ιερής εικόνας, έγινε την περασμένη Τετάρτη στο Αστυνομικό τμήμα της Πάτμου από τον εφημέριο του Ι. Ναού Παναγίας Κοιμητηρίων Χώρας-Πάτμου και αμέσως οι αρμόδιες αρχές ξεκίνησαν διαδικασία έρευνας για τον εντοπισμό της. Σύμφωνα με ανταπόκριση στο ειδησεογραφικό πρακτορείο Aegean Times, της κ. Σμαράγδας Μουλιάτη, η εικόνα αυτή είχε πρόσφατα επιστραφεί από την Αθήνα που βρισκόταν για συντήρηση και τοποθετήθηκε στο ιερό του ναού της Παναγίας των Κοιμητηρίων. Η διαπίστωση της κλοπής της έγινε στις 21 Ιουλίου . Εκτιμάται ότι η εικόνα αφαιρέθηκε από 12-6-2003 έως και την ημέρα της διαπίστωσης της αφαίρεσης της. Διενεργείται προανάκριση από το Α.Τ. Πάτμου και κατά άλλες πληροφορίες είχε ειδοποιηθεί και η Ιντερπόλ.

Οι υποψίες είχαν στραφεί προς κάποια άτομα εξ Αθηνών αλλά η πληροφορία δεν έδωσε θετικό αποτέλεσμα, αλλά τελικά εντοπίστηκε και αναμένεται σήμερα να παραδοθεί στην Ιερά Μονή.

Κυνηγετικός στο Δήμο Αταβύρου

Τοπικό συμβούλιο του Κυνηγετικού συλλόγου Ρόδου, συγκροτήθηκε στον δήμο Αταβύρου.

Οπως ανακοινώθηκε αρμοδίως το δ.σ. του τοπικού συμβουλίου απαρτίζεται από τους:

Πρόεδρος: Μαρουλλάκης Εμμανουήλ

Αντιπρόεδρος: Διμέλλης Ιορδάνης

Γραμματέας: Μισοδουλάκης Κυριαζής

Μέλη: Βασιλάκης Νικόλαος, Διακοπαρασκευάς Εμμανουήλ, Θυρής Ιωάννης, Θεουλάκης Ιωάννης, Παπασταμάτης Σταμάτιος, Χατζηγιαννάκης Παναγιώτης.

Ανακοινώθηκε το πρόγραμμα

Τα δρομολόγια του πλωτού πολυιατρείου

Θα επισκεφθεί μικρά νησιά της Δωδεκανήσου



Ανακοινώθηκε το πρόγραμμα των δρομολογίων που θα εκτελέσει το πλωτό πολυιατρείο "Δελφίνι Ζωής και Ελπίδας" κατά το χρονικό διάστημα από 28 Ιουλίου έως 1η Αυγούστου, το οποίο έχει ως εξής:

- Δευτέρα 28/7/03 Διαφάνι
- Τρίτη 29/7/03 Σύμη
- Τετάρτη 30/7/03 Λειψοί
- Πέμπτη 31/7/03 Νίσυρο και
- Παρασκευή 1/8/03 Τήλος

Σημειώνεται ότι το Ιατρικό προσωπικό αποτελείται από οφθαλμίατρο, οδοντίατρο, γυναικολόγο, παθολόγο, παιδίατρο, καρδιολόγο και ορθοπεδικό.

Παράλληλα, μέσα στο πλοίο, λειτουργεί μονάδα Βιοχημικού-αιματολογικού βάσει τακτικού προγράμματος.



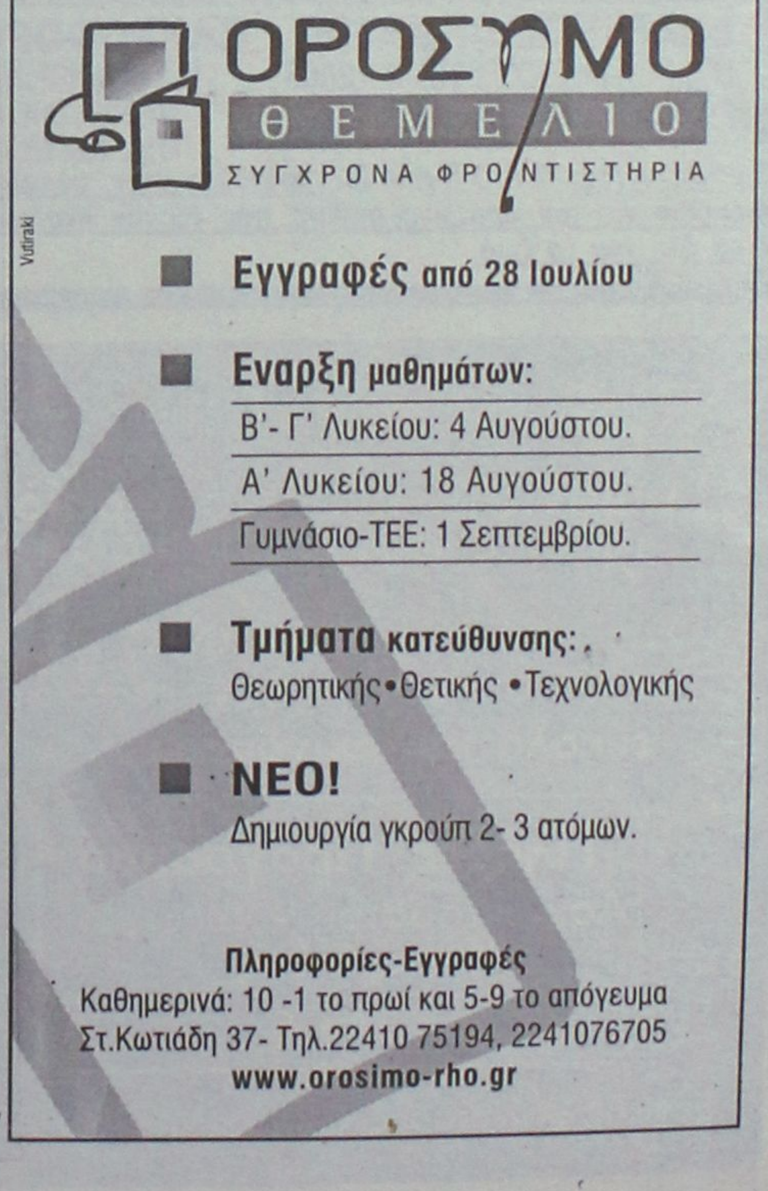

JOHN BOY

και πάλι κοντά σας
με νέες γεύσεις

ΟΛΑ ΜΕ 1€!

ΣΟΥΒΛΑΚΙ - ΣΑΝΤΟΥΙΤΣ - ΚΡΕΠΑ - ΤΥΡΟΠΙΤΑ - ΠΙΤΣΑ - ΑΝΑΨΥΚΤΙΚΟ ΚΟΥΤΑΚΙ - ΜΠΥΡΑ ΚΟΥΤΑΚΙ - ΦΡΑΠΕ
και άλλα

Επίσης
– Κοτόπουλο σούβλας και στα κάρβουνα μόνο με **4,99€**
– Μπριζολάκια χοιρινά στα κάρβουνα μόνο με **10,90€** το κιλό
– Κοντοσούβλι μόνο με **10,90€** το κιλό
– Πίτσα 8 κομμάτια **4,50 €**

...και σε λίγες μέρες
πεντανόστιμες σπιτικές γεύσεις

Ανοικτά από το πρωί 8 π.μ. έως και 12 μεσάνυχτα

ΚΟΝΤΑ ΣΑΣ ΑΠΟ ΤΗΝ ΠΕΜΠΤΗ 24 ΙΟΥΛΙΟΥ

ΔΙΑΝΟΜΗ ΣΤΟ ΣΠΙΤΙ
από 12 το μεσημέρι
έως 12 τα μεσάνυκτα
Τηλ. 22410 31883

ΚΑΝΑΔΑ 77, ΡΟΔΟΣ
ΤΗΛ. 22410 31883

Από την Ασφάλεια με τη συνεργασία της Ιντερπολ

Συνελήφθη στη Ρόδο ένας Αλβανός φονιάς

Λειτουργούσε με πλαστό διαβατήριο επιχείρηση -εστιατόριο σε περιοχή της Ρόδου

Έναν επικίνδυνο Αλβανό «μαχαιροβγάλτη» που είχε σκοτώσει στην Αλβανία πριν από μερικά χρόνια έναν συμπατριώτη του, εντόπισαν και συνέλαβαν χθες στη Ρόδο, αστυνομικοί της Ασφάλειας, με τη συνεργασία της Ιντερπολ.

Σύμφωνα με όσα ανακοίνωσε η αστυνομία, πρόκειται για τον Μ. Μ. 48 ετών, ο οποίος κατάφερε να έρθει στη Ρόδο πριν από μερικά χρόνια και μάλιστα να δραστηριοποιηθεί και επιχειρηματικά, λειτουργώντας επιχείρηση – εστιατόριο, σε περιοχή της πόλεως Ρόδου.

Οι αστυνομικοί της Ιντερπόλ, μετά από έρευνες πολλών μηνών, κατάφεραν να εντοπίσουν τα ίχνη του Αλβανού στη Ρόδο και αμέσως έδωσαν εντολή σε αρμόδια στελέχη της Υποδιεύθυνσης Ασφαλείας Ρόδου να προχωρήσουν στον εντοπισμό και τη σύλληψή του.

Παράλληλα, ενημερώθηκε και η Εισαγγελία Εφετών Δωδεκανήσου και ο αρμόδιος αντεισαγγελέας κ. Εμμανουήλ Ρούσος Παπαδάκης, εξέδωσε ένταλμα σύλληψης σε βάρος του Αλβανού, προκειμένου να ακολουθηθεί η διαδικασία έκδοσής του στην Αλβανία και η παράδοσή του στις αρμόδιες διωκτικές αρχές. Σύμφωνα με όσα ανακοινώθηκαν ο 48χρονος που αξιολογείται ως επικίνδυνος και αδίστακτος κακοποιός, είχε... σκοτώσει με μια μαχαιριά στην καρδιά(!) έναν συμπατριώτη του πριν από μερικά χρόνια.

Στην κατοχή του 48χρονου πάντως, βρέθηκαν δύο πλαστά διαβατήρια τα οποία χρησιμοποιούσε, με διαφορετικά ονόματα τα οποία και κατασχέθηκαν.

Αξίζει να σημειωθεί πάντως, ότι ο ίδιος, είχε καταδικαστεί σε ποινή κάθειρξης 22 ετών από την Αλβανική Δικαιοσύνη, αλλά ωστόσο ουδέποτε έμεινε στις φυλακές, αφού κατάφερε να παραμένει ασύλληπτος επί σειρά ετών.

Από 6 έως και 13 μήνες

Ποινές φυλάκισης στους 3 Σκοτσέζους

Είχαν προκαλέσει αναίτια ζημιές σε σταθμευμένο ταξί στο Φαληράκι

Ποινές φυλάκισης από 6 έως και 13 μήνες «μοίρασε» χθες το μεσημέρι το Τριμελές Αυτόφωρο Πλημμελειοδικείο της Ρόδου, σε βάρος των τριών νεαρών, που είχαν επιτεθεί τα ξημερώματα της περασμένης Τετάρτης, με κλοτσιές, γροθιές και γυάλινα μπουκάλια που εκσφενδόνισαν κατά δύο σταθμευμένων ταξί στην περιοχή του Φαληρακίου.

Σε βάρος τους, ο αρμόδιος αντεισαγγελέας Πρωτοδικών Ρόδου κ. Νίκος Αντωναράκος, είχε ασκήσει ποινική δίωξη και χθες το μεσημέρι, προσήχθησαν ενώπιον του Τριμελούς Αυτόφωρου δικαστηρίου της πόλης μας το οποίο τους καταδίκασε σε ποινές φυλάκισης 6, 8 και 13 μηνών αντίστοιχα, μετατρέψιμες προς 4,40 ευρώ ημερησίως. Συνήγορος υπεράσπισης των τριών νεαρών, οι οποίοι πάντως έδειξαν μετανοιωμένοι ενώπιον του δικαστηρίου για την πράξη τους, ήταν ο δικηγόρος κ. **Άκης Δημητριάδης.**



Οι ίδιοι ισχυρίστηκαν ενώπιον του δικαστηρίου, ότι ενεπλάκησαν σε έναν καυγά στα καλά καθούμενα, όταν τους έγινε παρατήρηση από τον ένα από τους δύο ιδιοκτήτες για το γεγονός ότι έπεσαν με δύναμη στα ρολά ενός καταστήματος. Ακολούθησε συμπλοκή μεταξύ τους στην οποία πήραν μέρος και άλλοι τουλάχιστον 10 συμπατριώτες τους, η οποίοι όμως εξαφανίστηκαν στη συνέχεια, φορτώνοντας στους ίδιους τις ευθύνες. Ο ίδιο δικαστήριο, αποφάσισε οι ποινές να έχουν αναστέλλουσα δύναμη με την προϋπόθεση όμως, εγγυοδοσίας 500 ευρώ για τον καθένα. Σύμφωνα με την αστυνομία οι τρεις 18χρονοι Σκοτσέζοι, τελώντας προφανώς υπό την επήρεια αλκοόλ, επιτέθηκαν σε δύο ταξιτζήδες ηλικίας 37 και 45 ετών αντίστοιχα, προκαλώντας τους έτσι σωματικές βλάβες, ενώ παράλληλα πέταξαν και μπουκάλια στα ταξί τους, με αποτέλεσμα να προκαλέσουν υλικές ζημιές. Οι δράστες, συνελήφθησαν στην συνέχεια από τους αστυνομικούς της Ομάδας Πρόληψης και Καταστολής Εγκληματικότητας και κρατήθηκαν για να δικαστούν έτσι χθες από το αρμόδιο δικαστήριο.

ΠΡΟΣΗΜΟ
ΦΡΟΝΤΙΣΤΗΡΙΟ ΜΕΣΗΣ ΕΚΠΑΙΔΕΥΣΗΣ
ΠΡΟΣΩΠΙΚΗ ΔΙΔΑΣΚΑΛΙΑ
ΟΛΙΓΟΜΕΛΗ ΤΜΗΜΑΤΑ
ΔΩΡΕΑΝ ΣΗΜΕΙΩΣΕΙΣ
ΠΡΟΣΙΤΑ ΔΙΔΑΚΤΡΑ
ΑΡΝΙΚΙΟΥ ΔΗΜΗΤΡΗΣ
ΠΤΥΧΙΟΥΧΟΣ ΠΑΝΜΙΟΥ ΑΘΗΝΩΝ

ΦΥΣΙΚΗ - ΧΗΜΕΙΑ
ΜΑΘΗΜΑΤΙΚΑ
ΓΥΜΝΑΣΙΟ - ΕΝΙΑΙΟ ΛΥΚΕΙΟ - Τ.Ε.Ε.

ΕΝΑΡΞΗ ΜΑΘΗΜΑΤΩΝ
Β΄, Γ΄ ΛΥΚΕΙΟΥ : 18 - 8 - 2003
ΓΥΜΝΑΣΙΟ - Α΄ ΛΥΚΕΙΟΥ - ΤΕΕ : 1 - 9 - 2003

ΠΛΗΡΟΦΟΡΙΕΣ - ΕΓΓΡΑΦΕΣ
ΚΑΘΗΜΕΡΙΝΑ 6:00μμ - 8:30 μμ
ΒΕΝΕΤΟΚΛΕΩΝ 79 ΡΟΔΟΣ
ΤΗΛ. 22410 73998 - 6932680937

Επιλέγοντας "ΠΡΟΣΗΜΟ" επενδύεις στην μόρφωση που είναι το μοναδικό εφόδιο για τον σημερινό μαθητή που θα τον ακολουθεί , οποιαδήποτε στιγμή σε όλη του τη ζωή.

Αδυνάτισμα • Κυτταρίτιδα • Σύσφιξη • Τοπικό πάχος • Υδροθεραπεία • Λασποθεραπεία • Αρωματοθεραπεία • Θαλασσοθεραπεία • Μασάζ

Εμφανίστε ένα πιο **ωραίο**, πιο **υγιές σώμα** αυτό το καλοκαίρι.

Χάσετε όσους **πόντους** και όσα **κιλά** θέλετε μέχρι το καλοκαίρι, **εύκολα και ακίνδυνα.**

Πλήρες Πρόγραμμα
Αδυνατίσματος - Σύσφιξης
Κυτταρίτιδας
345 €

Πρόγραμμα
Σύσφιξης - Κυτταρίτιδας
Από 165 €

ThalassoSpa GREECE

Με κάθε επιλογή προγράμματος παίρνετε ΔΩΡΟ μια θεραπεία της επιλογής σας

Απλά, ... ThalassoSpa

[Οι προσφορές ισχύουν έως 15 Αυγούστου 2003)

Εθνικής Αντίστασης (Άννης Μαρίας) 45, 85100 Ρόδος, Ελλάδα - Τηλ.: +30 22410 76658 - e-mail: thalasso@rho.forthnet.gr

ΑΜ 5ΘΥ.

νέα εμφάνιση!
νέες διεθνείς διακρίσεις!



Ο πετυχημένος συνδυασμός
της ερυθρής Μανδηλαριάς
με το μοναδικό Μοσχάτο Τράνι,
προκαλεί με το εντυπωσιακό ρουμπινί
χρώμα και τα γοητευτικά
άρωματα κόκκινων φρούτων
και τριαντάφυλλου.
Συνοδεύει ιδανικά λευκά κρέατα,
θαλασσινά, ζυμαρικά,
πιάτα κινέζικης κουζίνας,
sushi, σαλάτες και ορεκτικά.

ΕΝΑ ΑΠΟ ΤΑ 12 ΒΡΑΒΕΥΜΕΝΑ ΡΟΖΕ ΤΟΠΙΚΑ ΚΡΑΣΙΑ ΤΟΥ ΔΙΕΘΝΗ ΔΙΑΓΩΝΙΣΜΟΥ ΤΗΣ VINITALY *που πραγματοποιήθηκε στην Βερόνα της Ιταλίας τον Απρίλιο του 2003.*

C·A·I·R
RODOS
δημιουργίες ποιότητας

ΚΑΙΡ Α.Ε. 2ο χλμ. Λεωφ. Ρόδου-Λίνδου, Ρόδος
Τηλ: 22410 68770-3, Fax: 22410 62575, e-mail: info@cair.gr

Περάστημο Αθηνών Νέο Φάληρο,
Τηλ: 210 4813676, Fax: 210 4814695, e-mail: cair-2@hol.gr

ΑΠΟ ΤΟ ΝΟΜΑΡΧΙΑΚΟ ΣΥΜΒΟΥΛΙΟ

Ψήφισμα για την Τουριστική Σχολή

Ζητείται να ιδρυθεί στη Ρόδο από το Πανεπιστήμιο Αιγαίου

Την έκδοση ψηφίσματος με το οποίο ζητείται η ίδρυση Σχολής Τουρισμού πανεπιστημιακού επιπέδου στη Ρόδο, αποφάσισε κατά την χθεσινή του συνεδρίαση το νομαρχιακό συμβούλιο Δωδεκανήσου.

Το ψήφισμα εκδόθηκε ύστερα από τα τελευταία γεγονότα, όπου ως γνωστόν ο απερχόμενος πρύτανης του Πανεπιστημίου Αιγαίου κ. Λέκκας, ανακοίνωσε ότι η σχολή αυτή ...θα γίνει στη Χίο.

Οπως έγινε γνωστό το ψήφισμα θα σταλεί προς τους αρμόδιους κυβερνητικούς παράγοντες.

Την έκδοσή του, εισηγήθηκε στην διάρκεια της χθεσινής συνεδρίασης του νομαρχιακού συμβουλίου ο νομάρχης κ. Γ. Μαχαιρίδης και έγινε ομοφώνως δεκτό. Εξουσιοδοτήθηκε ο πρόεδρος του νομαρχιακού συμβουλίου κ. Φ. Χατζηδιάκος και ο πρώην πρόεδρος κ. Θ. Σωτρίλλης για τα περαιτέρω.

Τριάντα μέρες για το ξεβράκωμα

Ποινή φυλάκισης 30 ημερών, εισέπραξαν χθες το μεσημέρι από το Μονομελές Αυτόφωρο Δικαστήριο της Ρόδου οι δύο φοιτητές από την Αθήνα, που είχαν έρθει για διακοπές στη Ρόδο και οι οποίοι είχαν συλληφθεί χθες τα ξημερώματα από την αστυνομία, κατηγορούμενοι για την τέλεση ακόλαστων πράξεων. Πρόκειται για τους Κ. Β και Κ.Λ αντίστοιχα, σε βάρος των οποίων είχε ασκηθεί δίωξη για πρόκληση σκανδάλου, δεδομένου ότι μιμούμενοι προφανώς τους ξένους τουρίστες, άρχισαν να τσιτσιδώνονται δημοσίως και αυτοί στην περιοχή του Φαληρακίου. Οι δύο νεαροί, ηλικίας 21 ετών, κάτοικοι Αγίας Παρασκευής και Χαλανδρίου Αττικής αντίστοιχα, συνελήφθησαν από αστυνομικούς της Ομάδας Πρόληψης και καταστολής Εγκληματικότητας να επιδεικνύουν δημόσια σε διερχόμενους πολίτες τα οπίσθιά τους. Το δικαστήριο, στην ποινή που τους επέβαλε, αποφάσισε παράλληλα την αναστολή της επί τριετία.

Αθώος κηρύχθηκε 23χρονος

Αθώος κρίθηκε χθες από το Αυτόφωρο Μονομελές Πλημμελειοδικείο της Ρόδου, ένας 23χρονος από τον Δήμο Αρχαγγέλου, ο οποίος κατηγορήθηκε για διάπραξη κλοπής χρηματικού ποσού και άλλων αντικειμένων, από ιχ. επιβατηγό αυτοκίνητο.

Η σύλληψή του, έγινε μετά από καταγγελία προχθές το πρωί, στο Αστυνομικό Τμήμα Αρχαγγέλου, από έναν 30χρονο επίσης από τον Αρχάγγελο, ο οποιος υποστήριξε μάλιστα ότι αναγνώρισε τον δράστη. Τελικά, κατά την ακροαματική διαδικασία δεν αποδείχθηκαν τα όσα είχαν καταλογιστεί σε βάρος του και ο νεαρός αθωώθηκε ελλείψει αποδεικτικών στοιχείων.

Μέχρι τις 9 Αυγούστου, επωφεληθείτε από τις μοναδικές προσφορές Divani & Divani by Natuzzi σε καναπέδες, πολυθρόνες και αξεσουάρ. Είναι ο ιδανικός τρόπος για να ανακαλύψετε νέο lifestyle για το καθιστικό σας. Αποκτήστε το αξεπέραστο ιταλικό στυλ, την κορυφαία ποιότητα, την ασύγκριτη αισθητική, αποκλειστικά από τον οίκο Divani & Divani by Natuzzi, κορυφαίο κατασκευαστή δερμάτινων καναπέδων παγκοσμίως.

Ειδική προσφορά στα αξεσουάρ, μέχρι και 50%.

Για πληροφορίες: 2241027328 www.natuzzi.com

DIVANI & DIVANI by NATUZZI

Καταστήματα Divani & Divani by Natuzzi: Αθήνα, Θεσσαλονίκη, Ιωάννινα, Ρόδος, Καβάλα, Λάρισα, Αλεξανδρούπολη, Πάτρα, Χανιά, Άργος, Ηράκλειο, Κόρινθος, Χίος.



Υποβλήθηκαν 34 αιτήσεις στη Δωδ/σο

Εκλεισε ο φάκελος των νέων αγροτών

Θα πάρουν επίδομα πρώτης εγκατάστασης

Από την περιφέρεια Νοτίου Αιγαίου έγινε γνωστό ότι ολοκληρώθηκε η διαδικασία υποβολής φακέλων υποψηφιότητας, από νέους αγρότες ηλικίας μέχρι 40 ετών σε σχετικό πρόγραμμα βάσει του οποίου θα εξασφαλίσουν το ειδικό πριμ πρώτης εγκατάστασης και τα χαμηλότοκα δάνεια που προβλέπονται για την αντιμετώπιση των πρώτων εξόδων έναρξης του αγροτικού επαγγέλματος.

Η σχετική προθεσμία έληγε στις 21 Ιουλίου 2003 (αριθμ. 253584/5804/30-6-2003 Απόφαση Υπ. Γεωργίας) και οι αντίστοιχες αιτήσεις εκ μέρους των ενδιαφερόμενων υποβλήθηκαν στα "νέα έντυπα" στους Δήμους και τις Κοινότητες της μόνιμης κατοικίας αυτών.

Το μέγιστο ύψος οικονομικής ενίσχυσης πρώτης εγκατάστασης κυμαίνεται από 15.000 έως και 25.000 ευρώ, ανάλογα με την οικογενειακή κατάσταση του δικαιούχου, τον τόπο κατοικίας του και την οικονομική βιωσιμότητα της αγροτικής του εκμετάλλευσης.

Στην ίδια απόφαση καθορίζονται οι όροι και οι διαδικασίες χορήγησης στους Νέους Αγρότες του χαμηλότοκου δανείου για την έναρξη του επαγγέλματος.

Η επιδότηση του επιτοκίου θα είναι 6ετής και το ποσοστό της επιδότησης θα κυμαίνεται από 60% έως και 80% ανάλογα με την περιοχή στην οποία δραστηριοποιείται ο Νέος

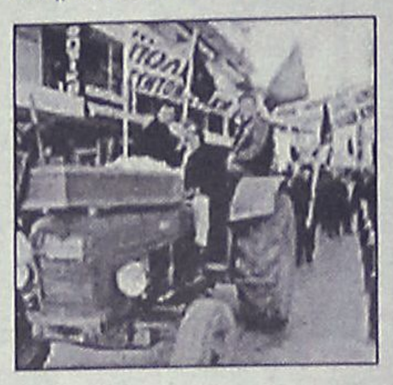

Αγρότης.

Στην Περιφέρεια Νοτίου Αιγαίου υποβλήθηκαν 74 αιτήσεις.

Οι παραπάνω αιτήσεις διεκδικούν το ποσό των 1.000.000 ευρώ που κατανεμήθηκε την τρέχουσα περίοδο για την Περιφέρεια Νοτίου Αιγαίου.

Ολες οι αιτήσεις που υποβλήθηκαν αφορούν την εξασφάλιση του ειδικού πριμ της πρώτης εγκατάστασης.

Ο Νομός Κυκλάδων με 40 αιτήσεις καλύπτει το μεγαλύτερο μέρος των υποβληθεισών αιτήσεων που αντιστοιχούν σε ποσοστό 54% και ο Νομός Δωδεκανήσου με 34 αιτήσεις που αντιστοιχούν σε ποσοστό 46%.

Οι αιτήσεις της Δωδεκανήσου υπεβλήθησαν από τα εξής νησιά:

Ρόδος (13), Κάρπαθος (5), Λέρος (5), Κάλυμνος (4), Κως (2), Αστυπάλαια (2), Κάσος (1) και Λειψοί (1).

Οι αιτήσεις προχωρούν στην διαδικασία της αξιολόγησης που θα ολοκληρωθεί με την έγκριση κατά περίπτωση με τη συνεδρίαση της γνωμοδοτικής επιτροπής όπου αναμένεται να ολοκληρώσει τις διαδικασίες μέχρι και 2/9/2003.

ΑΘΛΗΤΙΚΗ ΡΟΔΙΑΚΗ

ΣΑΒΒΑΤΟ
26 ΙΟΥΛΙΟΥ 2003

ΖΗΤΑΕΙ ΔΙΑΚΑΝΟΝΙΣΜΟ

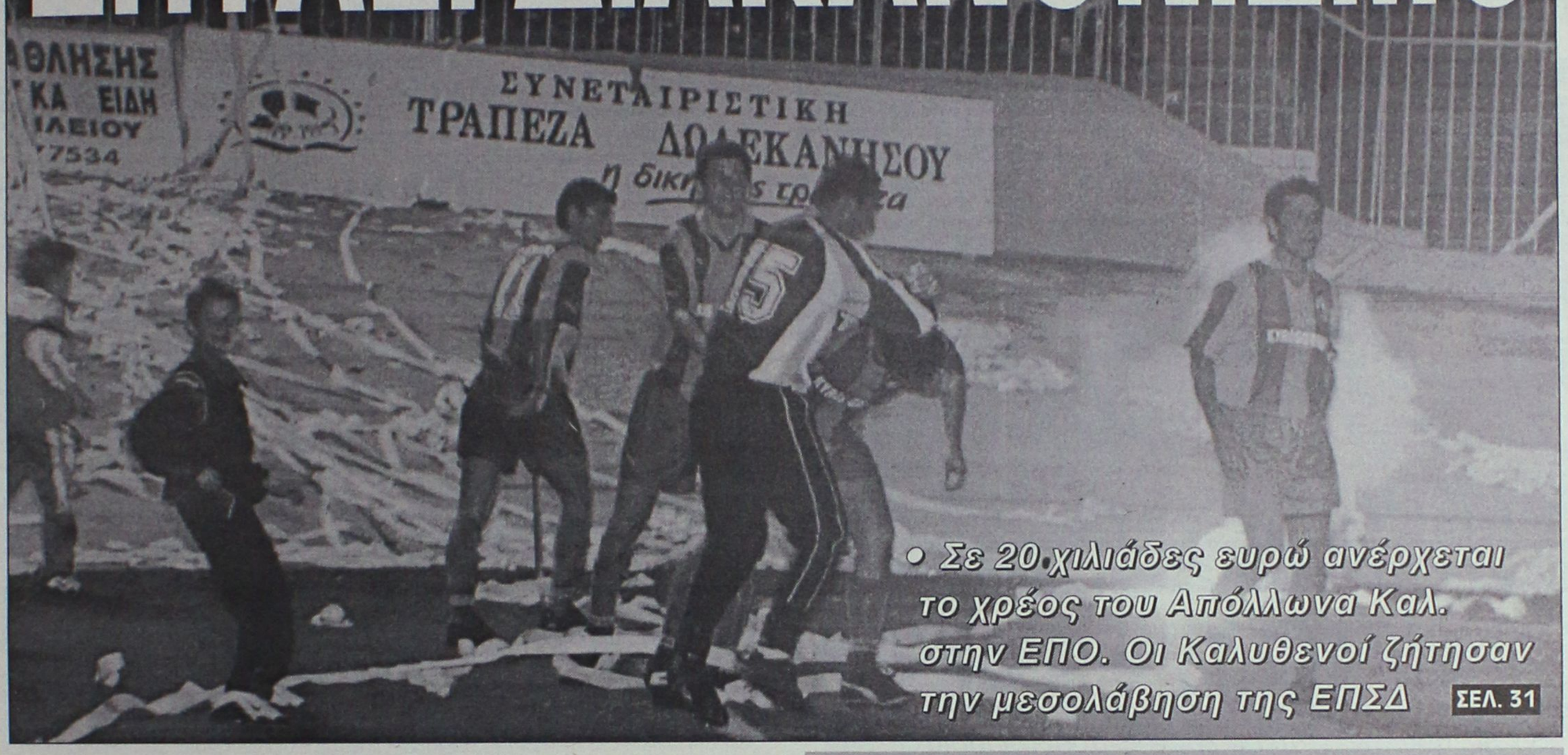

• *Σε 20 χιλιάδες ευρώ ανέρχεται το χρέος του Απόλλωνα Καλ. στην ΕΠΟ. Οι Καλυθενοί ζήτησαν την μεσολάβηση της ΕΠΣΔ* ΣΕΛ. 31

ΠΑΡΑΤΑΣΗ ΣΤΗΝ ΑΓΩΝΙΑ

• *Αναβλήθηκε η κλήρωση του πρωταθλήματος της Γ' Εθνικής Κατηγορίας*

• *Με το Νάκο Νάκου ολοκλήρωσε τις μεταγραφές της η Ρόδος.*

• *Πρόβλημα προέκυψε με τα εισιτήρια μετακίνησης προς και από το Ηράκλειο για το ματς Κυπέλλου με τον ΟΦΗ*

• *Αλλοι δύο νεαροί εντάχθηκαν στην Υπερακαδημία*

ΣΕΛ. 18

ΑΦΙΞΕΙΣ ΣΤΑ ΚΟΣΚΙΝΟΥ

• *Τον Λιόλιο του Αρη Βουλιαγμένης και τον Σφακιανό του Πολυβώτη απέκτησε ο Διγενής.*

ΣΕΛ. 31

ΠΡΟΧΩΡΑΕΙ ΤΟ ΤΣΑΪΡΙ

• *Η χθεσινή επίσκεψη Οικονομίδη-Γενεράλη στο γήπεδο των Μικτών έδωσε αποτελέσματα, όμως υπάρχει ρίσκο.*

ΣΕΛ. 16

ΠΕΦΤΕΙ Η ΑΥΛΑΙΑ

• *Σήμερα το απόγευμα ολοκληρώνεται ο ιστιοπλοϊκός αγώνας "Ρόδος Καπ 2003". Το βράδυ η δεξίωση απονομής των επάθλων.*

ΣΕΛ. 33

ΔΥΟ ΠΑΓΚΟΣΜΙΑ ΧΡΥΣΑ ΑΠΟ ΤΑ ΠΑΙΔΙΑ ΤΟΥ..."ΑΣΚΛΗΠΕΙΟΥ"

ΣΕΛ. 33

ΤΟΠΙΚΟ ΠΟΔΟΣΦΑΙΡΟ

Βρήκαν τον τρόπο

• Ο Δήμος Καλλιθέας και ένας ιδιώτης έλυσαν τα χέρια της ΕΠΣΔ που προχωράει το έργο του γηπέδου στο Τσαΐρι

Με την συνδρομή του Δήμου Καλλιθέας αλλά κι ενός ιδιώτη, που είναι άξιος επαίνου, φαίνεται πως θα ξεπεραστούν οι σκόπελοι στην πορεία ολοκλήρωσης του γηπέδου των Μικτών ομάδων στο Τσαΐρι.

Τον χώρο επισκέφθηκαν χθες ο γενικός γραμματέας της ΕΠΟ **Γιάννης Οικονομίδης,ο** προϊστάμενος των Τεχνικών Υπηρεσιών της Ομοσπονδίας **Λευτέρης Γενεράλης,** και εκ μέρους της ΕΠΣΔ οι **Δημήτρης Τσοπανάκης** και **Γιάννης Κάτρης.**

Κατ' αρχήν, ο **Γενεράλης** επανέλαβε πως το κόστος για την κατασκευή των τοιχίων περίφραξης είναι υπέρογκο και δεν μπορεί να καλυφθεί από την ΕΠΟ ωστόσο υποστήριξε πως η ανέγερσή τους δεν είναι απαραίτητη και πως μπορεί να αποφευχθεί.

Το ζητούμενο που υπήρχε μέχρι χθες είχε να κάνει με τις διαθέσεις του ανθρώπου που είναι ιδιοκτήτης του παρακείμενου κτήματος.

Προς τιμήν του δέχτηκε την πρόταση της ΕΠΣΔ για παραχώρηση δέκα μέτρων γης, όπως και δέχτηκε να γίνουν κάποιες παρεμβάσεις στο κτίσμα του με έξοδα της ΕΠΟ φυσικά.

Παράλληλα ο Δήμος Καλλιθέας ανέλαβε να επιχωματώσει τον δρόμο που μεσολαβεί.

Μόλις ολοκληρωθούν οι παραπάνω εργασίες θα τοποθετηθεί ο πλαστικός χλοοτάπητας και το γήπεδο θα είναι έτοιμο να χρησιμοποιηθεί από τις Μικτές ομάδες.

Πάντως τόσο από τον **Γιάννη Οικονομίδη,** όσο και από τον **Λευτέρη Γενεράλη** ξεκαθαρίστηκε πως οι διαδικασίες θα πρέπει να επισπευσθούν και να ολοκληρωθούν πριν από τις πρώτες βροχές, αφού σε διαφορετική περίπτωση τα Δωδεκάνησα θα χάσουν την σειρά τους, με κίνδυνο να χαθεί και το ίδιο το γήπεδο. Εξαιρετικής σημασίας είναι και μία ακόμα παρατήρηση που έγινε από τους ανθρώπους του Δήμου Καλλιθέας και αφορά την εκτίμηση του **Λευτέρη Γενεράλη** πως δεν είναι απαραίτητη η ανέγερση προστατευτικών τοιχίων.

Η μορφολογία του εδάφους και η ιδιαιτερότητα της περιοχής είναι τέτοια που η βροχή δημιουργεί κινδύνους κατολισθήσεων από τους γύρω λόφους, ενώ όλο το νερό περνάει από τον χώρο του γηπέδου, οπότε προκύπτει θέμα αποτελεσματικής θωράκισης του έργου με τις κατάλληλες υδροροές και φυσικά του ανάλογου υψηλού κόστους, προκειμένου να-μην προκύψουν δυσάρεστες εκπλήξεις.



ΕΠΣΔ και ΕΠΟ φαίνεται πως βρήκαν τον τρόπο να παρακάμψουν τα εμπόδια και να επισπεύσουν τις εργασίες στο γήπεδο των Μικτών στο Τσαΐρι

Η πρώτη του Φοίβου

• Αύριο στις 11 π.μ. η συγκέντρωση της ομάδας της Κρεμαστής, που την Δευτέρα ξεκινάει προετοιμασία

Για αύριο το πρωί στις 11 έχει καθορισθεί να γίνει η πρώτη φετινή συγκέντρωση της ομάδας του Φοίβου όπου σ' αυτήν το παρόν θα δώσουν διοίκηση, προπονητής και ποδοσφαιριστές.

Η συνάντηση θα γίνει το ξενοδοχείο "BLUE BAY" και σ' αυτήν ο προπονητής **Κώστας Π"οικονόμου** θα ενημερώσει του ποδοσφαιριστές του και θα τους δώσει οδηγίες για την προετοιμασία, η οποία θα ξεκινήσει την επομένη ημέρα Δευτέρα.

Η πρώτη προπόνηση θα γίνει στις 17.30 στην περιοχή Αγίου Γεωργίου όπως κάθε χρόνο.

Πανηγυρική αυλαία

• Παρουσία του Γιάννη Οικονομίδη θα πραγματοποιηθεί αύριο Κυριακή η τελική φάση του Παιδικού Τουρνουά "Αγιος Σουλάς 2003"

Αύριο, Κυριακή 27 Ιουλίου, θα πραγματοποιηθεί στο άλσος του Αγίου Σουλά η τελική φάση του 11ου Παιδικού Τουρνουά "Αγιος Σουλάς 2003" που συνδιοργανώνουν η ΕΠΣΔ, ο ΝΑΟΔ και η Οργανωτική Επιτροπή Εκδηλώσεων Αγίου Σουλά Σορωνής.

Το πρόγραμμα των αγώνων είναι το ακόλουθο:

- Ωρα 19.00: Μικρός τελικός (3η+4η θέση) Ευκλής Σορ.-Ηλιος Ιάλ.
- Ωρα 20.00: Μεγάλος τελικός (1η+2η θέση) Κλεάνθης Παρ.-Ν. Ρόδος.

Αμέσως μετά το πέρας των αγώνων θα ακολουθήσουν οι απονομές επάθλων: Στις τέσσερις ομάδες των τελικών θα απονεμηθούν κύπελλα, κύπελλο θα απονεμηθεί και στην ομάδα που συμπλήρωσε τις περισσότερες μπλε κάρτες (προηγείται με διαφορά ο Απόλλων Απολλώνων), καθώς επίσης και στον 1ο, 2ο και 3ο σκόρερ της διοργάνωσης. Επίσης σε όλους τους ποδοσφαιριστές των ομάδων θα απονεμηθούν αναμνηστικά διπλώματα. Για το σκοπό αυτό παρακαλούνται οι εκπρόσωποι των ομάδων που συμμετείχαν στο τουρνουά να βρίσκονται τη Κυριακή στον Αγιο Σουλά προκειμένου να παραλάβουν τα διπλώματα (σε διαφορετική περίπτωση θα τα παραλάβουν από τα γραφεία της ΕΠΣΔ). Τέλος αναμνηστικά θα απονεμηθούν και στους διαιτητές που διαιτήτευσαν τους αγώνες.

Τους αγώνες της τελικής φάσης θα παρακολουθήσει και ο βρισκόμενος στη Ρόδο Γενικός Γραμματέας της ΕΠΟ κ. **Γιάννης Οικονοίδης.**

Διαιτητές αγώνων: **Κόττορος-Ασημακόπουλος-Σαβιδάκης.**



Ξεφαντώστε με ένα κεφάτο πρόγραμμα
με τους ΜΙΧΑΛΗ, ΣΤΡΑΤΟ, ΙΟΥΛΙΑ, ΣΤΑΥΡΟ και ΜΙΧΑΛΗ
ΑΝΑΝΕΩΜΕΝΟ ΠΡΟΓΡΑΜΜΑ
από 1/4/2003 έως 31/8/2003
Η αίθουσα διατίθεται για κάθε εκδήλωση (250 άτομα)
Ειδικές τιμές για όλες τις εκδηλώσεις
ΛΙΝΔΟΥ & ΒΡΥΞΕΛΛΩΝ 211
(πίσω από τη ΔΕΥΑΡ), στο Ροδίνι
ΤΗΛ. 67674 • Κιν. 0932-635007

Μεγάλο Κατάστημα
Κάγκαρης
ΑΝΑΚΟΙΝΩΣΗ
Τώρα
Λόγω τέλους εποχής
Ρούχα και Παπούτσια
σε τιμές κόστους
κάπρι, σορτς, μαγιώ, βερμούδες, φούστες, παντελόνια
Μεγάλο Κατάστημα Κάγκαρης
5ο χλμ. Ρόδου-Λίνδου • Τηλ. 2241064356

HOTEL EKATERINI APARTMENTS
Πρώτα οι Ροδίτες πρέπει να χαίρονται την Νότια Ρόδο
ΕΙΔΙΚΗ ΠΡΟΣΦΟΡΑ
στο Κιοτάρι
ΠΡΟΣΦΟΡΑ ΓΙΑ ΤΟ ΜΗΝΑ ΙΟΥΛΙΟ
Για 7μέρες το κάθε διαμέρισμα (από 2 έως 4 άτομα μόνο 279 ευρώ)
Ειδικές τιμές για Σαββατοκύριακα
Το HOTEL EKATERINI διαθέτει:
• Bar • Snack Bar • Πισίνα • Mini Market
• Αίθουσα με TV και μπιλιάρδο
Τηλ. 22440 47131, 47139
Fax 22440 47048

ΤΟΠΙΚΟ ΠΟΔΟΣΦΑΙΡΟ

Καρέ μεταγραφών...

• Τους Σκαρτάδο, Καστάνια, Κλαούντιο και Σοφίλα απέκτησε ο Ευαγόρας, ενώ πολύ κοντά στο να επιστρέψει στην ομάδα βρίσκεται και ο Λ. Μαυρομούστακος. Ανανέωσε ο Λιόρδος

• Εντός της προσεχούς εβδομάδας θα ανακοινωθεί το όνομα του νέου προπονητή

Μετά την "καταιγίδα" επήλθε η νηνεμία. Κάτι παρόμοιο φαίνεται να ισχύει και στις τάξεις του Ευαγόρα, που μετά τα πρόσφατα γεγονότα και την κόντρα που είχαν οι Ευαγορίτες με τον πρώην πρόεδρο της ομάδας **Μάκη Ντουρουτλή**, κατάφεραν να εκλέξουν νέα Διοίκηση και σιγά - σιγά αρχίζουν να δρομολογούνται οι εξελίξεις, με σκοπό την καλύτερη ενίσχυση της ομάδας ενόψει της νέας ποδοσφαιρικής περιόδου.

Ηδη ξεκίνησαν οι επαφές, με τους μεταγραφικούς στόχους και τα μέχρι στιγμής αποτελέσματα θα μπορούσαν να χαρακτηριστούν θετικά.

ΤΑ ΝΕΑ ΑΠΟΚΤΗΜΑΤΑ

Μετά την επέκταση της συνεργασίας των Ευαγοριτών με τον **Γιάννη Λιόρδο**, για μία ακόμη χρονιά, ακόμη τέσσερις ποδοσφαιριστές θα ντυθούν στα χρώματα της ομάδας. Πρόκειται για τον δεκαεπτάχρονο αμυντικό μέσο που μέχρι πρότινος αγωνιζόταν με τα χρώματα της νήσου Ρόδου, **Γιάννη Σοφίλα,** που θα έχει συμπαίκτες τους **Δημήτρη Σκαρτάδο,** πρώην ποδοσφαιριστή του Ορφέα, αλλά και τους **Χρήστο Καστάνια** (από τον Φοίβο) και **Γιάννη Κλαούντιο** που θα αγωνιστεί φέτος για πρώτη φορά.

Επίσης γίνονται προσπάθειες και για την ένταξη του **Λευτέρη Μαυρομούστακου**, που έμεινε ελεύθερος από τον Αγιο Γεώργιο. Οι μεταγραφικές κινήσεις, όμως, δεν σταματάνε εδώ και εντός των ημερών οι ιθύνοντες του Ευαγόρα αναμένεται να ανακοινώσουν οκτώ ακόμη ποδοσφαιριστές, που χρειάζονται για να συμπληρωθεί το ρόστερ. Το βασικό πρόβλημα για τους Ευαγορίτες "ακούει" στο όνομα του προπονητή, κάτι που αναμένεται να ξεπεραστεί την επόμενη εβδομάδα, καθώς έχει βρεθεί ο υποψήφιος για αυτή την θέση, που σύμφωνα με πληροφορίες, είναι από το οικείο περιβάλλον του Συλλόγου.

ΠΗΡΑΝ ΠΡΟΑΓΩΓΗ

Τις εκδηλώσεις της πρώτης ομάδας θα παρακολουθούν από φέτος οι ποδοσφαιριστές της εφηβικής ομάδας **Παναγιώτης Παπαδημητρίου** και ο ομογενής **Αντόλ Ντίσο.**

ΕΝΑΡΞΗ ΠΡΟΕΤΟΙΜΑΣΙΑΣ

Στις αρχές του επόμενου μήνα αναμένεται να ξεκινήσει η προετοιμασία της ομάδας. Ακριβείς λεπτομέρειες για το πρόγραμμα και τα φιλικά θα δοθούν με την ανακοίνωση του νέου προπονητή.

Ξεκίνημα στον Αρχάγγελο

• Με οικογενειακό διπλό, σήμερα στις 19.30, ο Αρης ξεκινάει την φετινή του προετοιμασία

Την πρώτη του προπόνηση θα πραγματοποιήσει σήμερα ο Αρης ενόψει της νέας περιόδου. Η πρώτη προπόνηση θα γίνει με τη μορφή οικογενειακού διπλού.

Ο **Στέργος Παρδαλός** θα χωρίσει τους ποδοσφαιριστές του σε δύο ομάδες και στη συνέχεια θα αγωνισθούν μεταξύ τους. Το "οικογενειακό" είναι προγραμματισμένο να γίνει στις 19.30. Να σημειωθεί πως η πρώτη συγκέντρωση του Αρη έγινε την προηγούμενη Κυριακή και το παρόν έδωσαν όλοι οι ποδοσφαιριστές, πλην των φαντάρων, **Α. Παρδαλού, Κοτσίκου και Λεβέντη** καθώς και του **Δ. Παπαοικονόμου** (για επαγγελματικούς λόγους).

Ο προπονητής και η διοίκηση ενημέρωσαν τους παίκτες για το τι ζητάει από αυτούς η ομάδα φέτος και τους δόθηκαν οδηγίες για την προετοιμασία, η οποία ουσιαστικά θα ξεκινήσει μεθαύριο Δευτέρα σε περιοχή γύρω από τον Αρχάγγελο.

Ενισχύθηκε σημαντικά

• Παίκτες του Ανταγόρα θα είναι για την επόμενη περίοδο οι Σπαθάρας, Τουφάκης, Αρβανιτογιάννης, Κυριόπουλος, Κανελλόπουλος, Αδαμόπουλος και Δρόσος

• Πολύ κοντά και στην απόκτηση του Μανώλη Θαλασσινού, βρίσκονται οι νεοφώτιστοι

Με μοναδικό στόχο την αλλαγή πορείας που έχει χαράξει τα τελευταία χρόνια στα τοπικά μας πρωταθλήματα, ξεκινάει την επόμενη Κυριακή 3/8 στην Κω, η προετοιμασία του Ανταγόρα. Τι σημαίνει η αλλαγή πορείας. Οι ιθύνοντες του συλλόγου στην προσπάθειά τους να ξαναδώσουν την χαμένη "αίγλη" στο ιστορικό σωματείο ανέβασαν αισθητά τον "πήχυ" καταφέρνοντας να εντάξουν στο δυναμικό τους ποδοσφαιριστές που οι περισσότεροι αγωνίζονταν μέχρι πρότινος στο περιφερειακό πρωτάθλημα, με τα βυσσινί χρώματα της συμπολίτισσας Α.Ε. Κω.

Πρόκειται για τους **Χρήστο Σπαθάρα, Γιώργο Τουφάκη, Χρήστο Αρβανιτογιάννη, Λάμπρο Κυριόπουλο** και τον **Μιχάλη Δρόσο.** Επίσης τα χρώματα των Κώων για τη νέα περίοδο θα φοράνε και οι **Παναγιώτης Κανελλόπουλος,** όπως και ο **Αγγελος Αδαμόπουλος** που πέρυσι αγωνίστηκε στον Μέγα Αλέξανδρο, ομάδα της πρώτης κατηγορίας Θεσσαλονίκης. Οι μεταγραφές, όμως, δεν σταματάνε εδώ. Αυτή τη στιγμή γίνονται διαπραγματεύσεις, που σύμφωνα με πληροφορίες βρίσκονται σε "καλό δρόμο" για την ένταξη και του **Μανώλη Θαλασσινού**, στο ρόστερ της ομάδας, κάτι που αναμένεται να ξεκαθαρίσει θετικά ή αρνητικά στο άμεσο μέλλον.

STOP ΣΤΟ ΑΣΑΝΣΕΡ

Ο κυριότερος λόγος που οδήγησε τους ανθρώπους της ομάδας στο να χώσουν "βαθιά" το χέρι στην τσέπη, προκειμένου να αποκτήσουν τους παραπάνω ποδοσφαιριστές, δεν είναι άλλος από την αλλαγή πορείας που έχει διαγράψει ο σύλλογος τα τελευταία χρόνια, προσπαθώντας μ' αυτόν τον τρόπο να σταματήσουν το ασανσέρ στον "όροφο" που γράφει Α' τοπική κατηγορία Δωδεκανήσου με προοπτική το περιφερειακό πρωτάθλημα.

Πήρε και Γρηγοριάδη

Μετά την σύναψη της συνεργασίας του Δαμάγητου, με τον **Γιάννη Αθανασίου, Παναγιώτη Γρηγορά και Γιάννη Μαυρουδή,** άλλος ένας ποδοσφαιριστής τα "βρήκε" με τους υπεύθυνους της ομάδας και από τη νέα χρονιά θα φοράει τα χρώματα του συλλόγου.

Πρόκειται για τον έμπειρο μέσο **Σωτήρη Γρηγοριάδη**, που πέρυσι αγωνίστηκε με τα χρώματα του Δωριέα στο πρωτάθλημα της Γ' τοπικής κατηγορίας. Ο **Γρηγοριάδης** που στο παρελθόν είχε ξαναφορέσει τα χρήματα του Δαμάγητου, δεν άργησε να πει το πολυπόθητο "ναι" στους ανθρώπους της ομάδας, που έσπευσαν για την απόκτησή του.

ΔΡΟΜΟΛΟΓΙΑ ΤΟΥ ΤΑΧΥΠΛΟΟΥ ΚΑΤΑΜΑΡΑΝ
"ΔΩΔΕΚΑΝΗΣΟΣ ΕΞΠΡΕΣ"
Από 1/07/2003 έως 31/08/2003

ΑΝΑΧΩΡΗΣΗ ΑΠΟ ΡΟΔΟ - ΑΠΟ ΤΗ ΘΕΣΗ "ΚΟΛΩΝΑ"

ΗΜΕΡΑ	ΩΡΑ	ΠΡΟΟΡΙΣΜΟΣ	ΩΡΑ ΑΦΙΞΗΣ ΣΤΗ ΡΟΔΟ
ΚΑΘΕ ΔΕΥΤΕΡΑ	08.30	ΚΩ-ΚΑΛΥΜΝΟ-ΛΕΡΟ-ΚΑΛΥΜΝΟ-ΚΩ-ΡΟΔΟ	18.30
ΚΑΘΕ ΤΡΙΤΗ	08.30	ΚΩ-ΚΑΛΥΜΝΟ-ΛΕΡΟ-ΠΑΤΜΟ-ΛΕΙΨΟΙ-ΛΕΡΟ-ΚΑΛΥΜΝΟ ΚΩ-ΡΟΔΟ	18.30
ΚΑΘΕ ΤΕΤΑΡΤΗ	08.30	ΚΑΣΤΕΛΟΡΙΖΟ-ΡΟΔΟΣ	18.30
ΚΑΘΕ ΠΕΜΠΤΗ	08.30	ΚΩ-ΚΑΛΥΜΝΟ-ΛΕΡΟ-ΚΑΛΥΜΝΟ-ΚΩ-ΡΟΔΟ	18.30
ΚΑΘΕ ΠΑΡΑΣΚΕΥΗ	08.30	ΚΩ-ΚΑΛΥΜΝΟ-ΛΕΡΟ-ΠΑΤΜΟ-ΛΕΙΨΟΙ-ΛΕΡΟ-ΚΑΛΥΜΝΟ ΚΩ-ΡΟΔΟ	18.30
ΚΑΘΕ ΣΑΒΒΑΤΟ	08.30	ΚΩ-ΚΑΛΥΜΝΟ-ΛΕΡΟ-ΛΕΙΨΟΙ-ΠΑΤΜΟ-ΛΕΡΟ-ΚΑΛΥΜΝΟ-ΚΩ-ΡΟΔΟ	18.30
ΚΑΘΕ ΚΥΡΙΑΚΗ	08.30	ΚΩ-ΚΑΛΥΜΝΟ-ΛΕΡΟ-ΠΑΤΜΟ-ΛΕΙΨΟΙ-ΛΕΡΟ-ΚΑΛΥΜΝΟ-ΚΩ-ΡΟΔΟ	18.30



Πληροφορίες - Κρατήσεις
ΔΩΔΕΚΑΝΗΣΟΣ ΝΑΥΤΙΛΙΑΚΗ Ν.Ε.
Αυστραλίας 3, 85100 ΡΟΔΟΣ • Τηλ.. 22410 70590 • Fax: 22410 70591
E-mail: info@12ne.gr

«Πρώτο σε Ευρώπη και Αμερική»

ΓΙΕΓΚΕΡΜΑΪΣΤΕΡ
Ένα για όλους!

56 Βότανα...
Άριστη ποιότητα...
Τέλεια γεύση...



ΓΙ' ΑΥΤΟ ΤΟ ΚΑΛΟΚΑΙΡΙ...
Σφηνάκι παγωμένο, σκέτο ή με παγάκια και μια φέτα λεμόνι - πορτοκάλι

JÄGER-TONIC
40 ml Γιέγκερμαϊστερ, σε ποτήρι - σωλήνα, προσθέτουμε μία φέτα λεμόνι και γεμίζουμε το ποτήρι με TONIC WATER

Γ' ΕΘΝΙΚΗ

Μύλος στη Γ' Εθνική

• Αναβλήθηκε η κλήρωση του πρωταθλήματος μέχρι την εξομάλυνση της κατάστασης

• Υπέγραψε ο Νάκου. Πρόβλημα με εισιτήρια έχει η Ρόδος. Πρόταση για φιλικό με Ηρακλή Θεσσαλονίκης στις 17 Αυγούστου

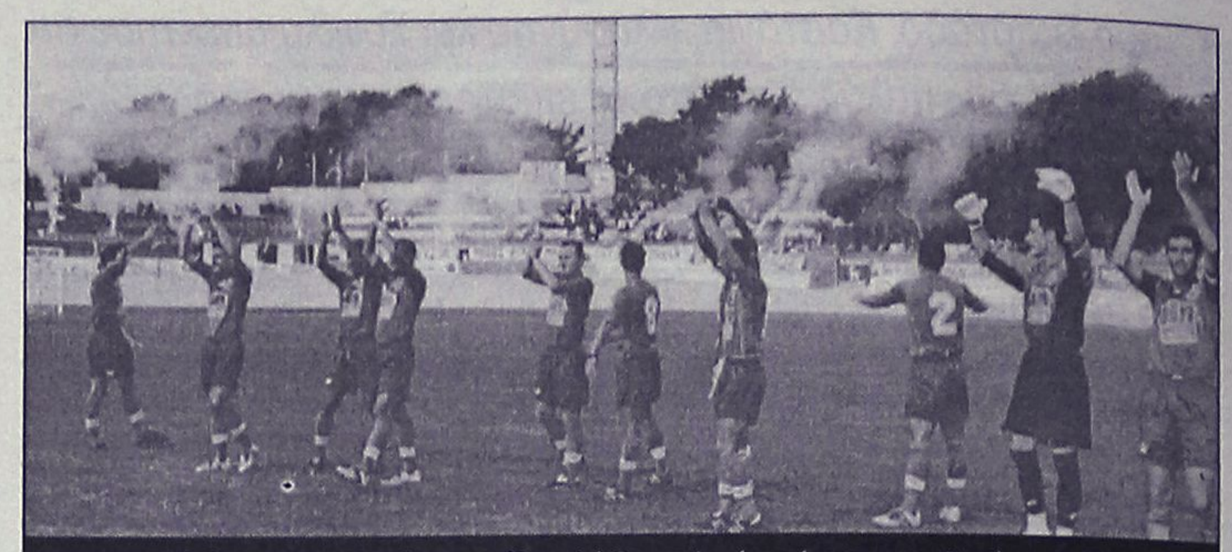

Πρόταση για φιλικό με τον Ηρακλή Θεσσαλονίκης έγινε στους "πράσινους"
(ΒΙΚΤΩΡ-ΦΩΤΟ ΜΑΡΚΕΤ -ΙΑΛΥΣΟΣ)

Σημαντικές εξελίξεις δημιούργησε η απόφαση της Επιτροπής Επαγγελματικού Αθλητισμού να μην χορηγήσει πιστοποιητικό συμμετοχής στους Παναιγιάλειο και Αθηναϊκό στο νέο πρωτάθλημα της Γ' Εθνικής. Όπως έγινε γνωστό χθες, αναβλήθηκε η κλήρωση του τρίτου τη τάξει επαγγελματικού πρωταθλήματος που είχε προγραμματιστεί να διεξαχθεί μαζί με αυτή της Α' και της Β' Εθνικής την προσεχή Δευτέρα. Αιτία αποτέλεσε το γεγονός πως δεν έχει ακόμη καθοριστεί ποιες θα είναι οι ομάδες που θα αντικαταστήσουν το Αίγιο και τους «λόρδους» στην Γ' Εθνική. Αντίθετα, χθες η ΕΠΑΕ αναμενόταν να γνωστοποιήσει τον σύλλογο που θα πάρει τη θέση του Ολυμπιακού Βόλου στην δεύτερη κατηγορία με τις Νίκη Βόλου και Καβάλα να... ερίζουν και τους «αργοναύτες» να φέρονται επικρατέστεροι.

Οριστικά μόνον ο Ολυμπιακός Βόλου, ο Αθηναϊκός και ο Παναιγιάλειος αποβάλλονται από το επαγγελματικό ποδόσφαιρο, καθώς το πιστοποιητικό συμμετοχής δόθηκε και στις υπόλοιπες δέκα ομάδες για τις οποίες εκκρεμούσε ο έλεγχος των φακέλων από την Επιτροπή Επαγγελματικού Αθλητισμού.

Την Πέμπτη λοιπόν εξασφάλισαν το πιστοποιητικό συμμετοχής ο ΠΑΣ Γιάννενα (ήταν συγκλονιστική η συμπαράσταση του κόσμου σε τηλεμαραθώνιο που οργάνωσε τοπικό κανάλι), η Παναχαϊκή, η Καλαμάτα, ο Απόλλων, ο Φωστήρας, ο Ατρόμητος, ο Εθνικός Αστέρας, η Δόξα Δράμας, ο Ηλυσιακός και η Θύελλα Πατρών.

Απομένει πλέον η απόφαση της ΕΠΟ για τον καταρτισμό των κατηγοριών μετά τις τελευταίες εξελίξεις. Όλα δείχνουν ότι η Νίκη Βόλου θα αντικαταστήσει τον Ολυμπιακό Βόλου στη Β' Εθνική, ενώ είναι άγνωστο τι θα γίνει με τους αντικαταστάτες του Αθηναϊκού και του Παναιγιάλειου στη Γ' Εθνική. Πιθανότατα θα καθυστερήσει η έναρξη του πρωταθλήματος ώστε να γίνουν μπαράζ ανάμεσα σε ομάδες της Δ' Εθνικής. Όσον αφορά στο Κύπελλο, αναμένεται να προκριθούν χωρίς αγώνα στην επόμενη φάση ο Ηρακλής, η Καλαμάτα και ο Ακράτητος που είχαν κληρωθεί στην πρώτη φάση με τις ομάδες που τιμωρήθηκαν.

ΥΠΕΓΡΑΨΕ Ο ΝΑΚΟΥ

Μεταγραφές τέλος για την ομάδα της Ρόδου για την τωρινή περίοδο. Ο **Νάκος Νάκου** υπέγραψε την Πέμπτη το βράδυ το συμβόλαιό του με τους "πράσινους" και συνέχισε να γυμνάζεται κανονικά με τη νέα του ομάδα.

Πρόκειται για πολύ καλή περίπτωση καθώς ο **Νάκου** έχει εμπειρία αρκετών χρόνων στον Απόλλωνα Καλαμαριάς και την Β' Εθνική, στοιχείο που απαιτείται στην Γ' Εθνική για μια ομάδα που έχει υψηλούς στόχους όπως η Ρόδος.

Οι Διοικούντες ξεκαθάρισαν χθες πως πέραν του **Νάκου** μόνο αν βρεθεί κάτι εξαιρετικό θα συζητήσουν από 'δω και πέρα.

ΠΡΟΒΛΗΜΑ ΜΕ ΤΑ ΕΙΣΙΤΗΡΙΑ

Στο μεταξύ μπορεί ο ΟΦΗ να ζητάει να παίξει Τρίτη ή Τετάρτη βράδυ τον αγώνα Κυπέλλου με τη Ρόδο, οι "πράσινοι" όμως αντιμετωπίζουν πρόβλημα με τα εισιτήρια μετάβασης και επιστροφής λόγω της θερινής περιόδου.

ΦΙΛΙΚΟ ΜΕ ΗΡΑΚΛΗ;

Σύμφωνα με έγκυρες, πληροφορίες υπάρχει το ενδεχόμενο διεξαγωγής φιλικού παιχνιδιού με τον Ηρακλή Θεσ. στις 17 Αυγούστου.

Οι δύο πλευρές έχουν έρθει ήδη σε επαφή και δεν απομένει παρά μόνο η οριστικοποίηση της ημερομηνίας του σπουδαίου αυτού φιλικού αγώνα.

ΑΛΛΟΙ ΔΥΟ ΣΤΗΝ ΥΠΕΡΑΚΑΔΗΜΙΑ

Υπέγραψαν άλλοι δύο ποδοσφαιριστές στην Υπερακαδημία της Ρόδου χθες. Η Ρόδος απέκτησε

- Τον 15χρονο **Μανώλη Μιχαλαριά** απ' τον Αλθαιμένη.
- Και τον 17χρονο **Μανώλη Χαρίτο** από τον Ηρακλή Λάρδου.

Ιταλικοί καναπέδες-κρεβάτι



Big one
450€



Vivian
450€



Slam
450€



Queen
500€



Duplex
700€



Isotta
600€



Ulisee
550€



Byron
550€

- Ένας χρόνος εγγύηση
- Ποικιλία χρωμάτων
- Ετοιμοπαράδοτοι
- Στην τιμή συμπεριλαμβάνεται ΦΠΑ

ΟΜΙΛΟΣ ΚΑΤΑΣΤΗΜΑΤΩΝ ΜΥΣΗ

Spazio economico
Εθν. Αντίστασης 28
Τηλ. 2241029145

Spazio interno
Στ. Κωτιάδη 9
Τηλ. 2241039911

ΜΙΚΡΕΣ αγγελίες

ΟΙ ΑΓΓΕΛΙΕΣ ΤΗΣ ΡΟΔΙΑΚΗΣ παρουσιάζονται και στο site www.anaggelies.gr

ΜΕΤΑΦΕΡΘΗΚΑΜΕ!
Θα μας βρίσκετε στα κεντρικά μας γραφεία επί της Μαρ. Μαλλιαράκη 11 (τελευταία πάροδος Καναδά).
Τα τηλέφωνα παραμένουν τα ίδια:
(22410) 22210, (22410) 75230

ενοικιάσεις ακινήτων & επιχειρήσεων

ΕΝΟΙΚΙΑΖΟΝΤΑΙ ΠΟΛΥΤΕΛΗ ΜΙΚΡΑ ΔΙΑΜΕΡΙΣΜΑΤΑ ΤΩΝ 40 Ή 60 Τ.Μ. ΓΙΑ ΕΝΑ Ή ΔΥΟ ΑΤΟΜΑ, ΓΙΑ ΟΛΟ ΤΟ ΧΡΟΝΟ Ή ΜΙΚΡΟΤΕΡΟ ΧΡΟΝΙΚΟ ΔΙΑΣΤΗΜΑ Ή ΚΑΙ ΜΕ ΤΗΝ ΗΜΕΡΑ, ΕΥΡΥΧΩΡΑ ΚΑΙ ΜΕ ΜΕΓΑΛΕΣ ΒΕΡΑΝΤΕΣ. ΖΕΣΤΟ ΝΕΡΟ ΜΕ ΗΛΙΑΚΟΥΣ ΧΕΙΜΩΝΑΚΑΛΟΚΑΙΡΙ, AIR-CONDITION, ΕΥΚΟΛΟ ΠΑΡΚΙΝ ΚΑΙ ΠΛΗΡΩΣ ΕΠΙΠΛΩΜΕΝΑ. ΣΤΟ ΠΑΡΑΔΕΙΣΙ ΤΗΣ ΡΟΔΟΥ. ΤΙΜΕΣ ΚΑΛΕΣ ΓΙΑ ΣΤΡΑΤΙΩΤΙΚΟΥΣ, ΕΚΠΑΙΔΕΥΤΙΚΟΥΣ ΚΑΙ ΓΕΝΙΚΑ ΔΗΜΟΣ. ΥΠΑΛΛ. ΠΛΗΡ. ΤΗΛ. 73807-81210, ΚΙΝ. 6947429235. ΠΕ52153

ΕΝΟΙΚΙΑΖΟΝΤΑΙ γκαρσονιέρες επιπλωμένες με πολυκουζινάκι κοντά στο Πανεπιστήμιο και ΟΑΕΔ, Σοφούλη 107Β. Πληρ. τηλ. 2241064040 AE53237

ΕΝΟΙΚΙΑΖΕΤΑΙ ΔΙΑΜΕΡΙΣΜΑ ΠΛΗΡΩΣ ΕΠΙΠΛΩΜΕΝΟ ΣΤΗΝ ΚΑΡΔΙΑ ΤΗΣ ΠΟΛΗΣ, ΠΑΡΑΠΛΕΥΡΩΣ ΚΙΝΗΜΑΤΟΓΡΑΦΟΥ ΜΕΤΡΟΠΟΛ, 65 Τ.Μ. ΕΝΟΣ ΥΠΝΟΔΩΜΑΤΙΟΥ, ΓΙΑ 1 Ή 2 ΑΤΟΜΑ. ΠΛΗΡ. ΤΗΛ. 2241073807, 6947429235 ΠΕ53231

ΕΝΟΙΚΙΑΖΕΤΑΙ διαμέρισμα επιπλωμένο δύο (2) δωματιών κουζίνας και WC άνετο και με ευρύχωρες ολόγυρα βεράντες στον α' όροφο επί της οδού Βενετοκλέων 111. Πληρ. τηλ. 2241094968, 2241025728 και κιν. 6944945053 AE53252

ΕΝΟΙΚΙΑΖΕΤΑΙ διαμέρισμα 2άρι στην Ιαλυσό λίγα μέτρα από την θάλασσα. Πληρ. τηλ. 2241093717, 6972082472 AE53234

ΕΝΟΙΚΙΑΣΗ ΔΙΑΜΕΡΙΣΜΑΤΟΣ: Ενοικιάζεται διαμέρισμα ρετιρέ κοντά στην "Ακαδημία" 180 τ.μ. ανακαινισμένο πλήρως αρίστης κατασκευής με θέρμανση καλοριφέρ και τζάκι με σαλοτραπεζαρία μεγάλη, 2 τουαλέτες και 3 υπνοδωμάτια άνετα και με δάπεδο παρκέ μηνιαίο μίσθωμα 765 ευρώ. Πληρ. ΡΟΔΙΑΚΗ ΚΤΗΜΑΤΙΚΗ Ανέστης και Σάββας Σαββαΐδης, τηλ. (22410)26281AE53249

ΕΝΟΙΚΙΑΖΟΝΤΑΙ γκαρσονιέρες επιπλωμένες και διαμερίσματα στ' Αφάντου. Πληρ. τηλ. 2241029911, 2241051911 AE53223

ΕΝΟΙΚΙΑΖΕΤΑΙ ανακαινισμένο τεσσάρι κέντρο 58 τ.μ., 2 WC, 2 τουαλέτες, 1ος όροφος, ήσυχο, ευρύχωρο, μπαλκόνια, οικονομικότατο, μόνο 340 ευρώ. Μόνο σοβαρές προτάσεις, κατάλληλο για δημ. υπαλ. αξιωματικούς, για επαγγελματική στέγη. Πληρ.τηλ. 6946588069 AE53221

ΕΝΟΙΚΙΑΣΕΙΣ ΓΡΑΦΕΙΩΝ Ενοικιάζονται πολυτελή γραφεία στο κτίριο "ΚΩΤΣΟΒΟΛΟΥ" επί της Εθνικής Αντιστάσεως - Θεμ. Σοφούλη γωνία: α) Γραφείο α' ορόφου 104 τ.μ. μηνιαίο μίσθωμα 940 ευρώ και γραφείο α' ορόφου 52 τ.μ. μηνιαίο μίσθωμα 470 ευρώ, β) Γραφείο β' οροφου 104 τ.μ. μηνιαίο μίσθωμα 940 ευρώ και γραφείο β' ορόφου 52 τ.μ. μηνιαίο μίσθωμα 470 ευρώ. Πληρ. ΡΟΔΙΑΚΗ ΚΤΗΜΑΤΙΚΗ Ανέστης και Σάββας Σαββαΐδης, τηλ. (22410)26281. AE53251

ΕΝΟΙΚΙΑΖΟΝΤΑΙ studios ενός και δύο δωματίων στην περιοχή Αγ. Αναστασίας. Δίδεται και εξ ολοκλήρου για επαγγελματική στέγη Πληρ. τηλ. 2241092354 AE53218

ΚΕΝΤΡΟ ΡΟΔΟΥ ΑΠΕΝΑΝΤΙ ΑΠΟ MAC DONALD'S ΕΝΟΙΚΙΑΖΕΤΑΙ ΔΙΑΜΕΡΙΣΜΑ 90 Τ.Μ. ΔΙΑΜΠΕΡΕΣ ΜΕ ΚΕΝΤΡΙΚΗ ΘΕΡΜΑΝΣΗ, ΑΣΑΝΣΕΡ, ΜΕ ΜΕΓΑΛΕΣ ΒΕΡΑΝΤΕΣ, ΚΑΙ ΤΡΙΑ ΔΩΜΑΤΙΑ, ΚΟΥΖΙΝΑ, ΜΠΑΝΙΟ, ΚΑΤΑΛΛΗΛΟ ΓΙΑ ΦΟΙΤΗΤΡΙΕΣ. ΠΛΗΡ.ΤΗΛ. 6972007352, 6932278587 ΠΕ53195

ΕΝΟΙΚΙΑΖΕΤΑΙ γκαρσονιέρα ημιεπιπλωμένη 40 τ.μ. στην περιοχή Αγ. Νικολάου, ενοίκιο 200 ευρώ. Πληρ. τηλ. 6977792761 AE53217

ΕΝΟΙΚΙΑΖΕΤΑΙ διαμέρισμα με 4 υπνοδωμάτια, σαλοτραπεζαρία, κουζίνα, 2 WC, επί της οδού Κοδριγκτώνος 45 και Πατριάρχου Αθηναγόρα γωνία. Πληρ. τηλ. 2241027675, 2241029240 AE53215

ΕΝΟΙΚΙΑΖΕΤΑΙ διαμέρισμα στο Μανδράκι επιπλωμένο στο πεζόδρομο, Καρπάθου 8. Πληρ. τηλ. 2241092065, 6944271500 AE53200

ΕΝΟΙΚΙΑΖΟΝΤΑΙ κατάλληλα για στρατιωτικούς-εκπαιδευτικούς, δωμάτια πολυτελή στην περιοχή Λεωφόρου Ρόδου-Λίνδου στα Αφάντου για όλο το χρόνο, πλήρως επιπλωμένα, με βεράντες, με πολυκουζινάκι, air-condition, ηλιακό θερμοσίφωνα, ιδιωτικό πάρκιν. Πληρ. τηλ. 2241029660, 2241052700 AE53192

ΕΝΟΙΚΙΑΖΕΤΑΙ διαμέρισμα (1ος όροφος) 90 τ.μ. επί της Λεωφ. Ηρακλειδών 347 στην Ιαλυσό δίπλα στου Μαρινόπουλου. Πληρ. τηλ. 2241092211 AE53203

ΕΝΟΙΚΙΑΖΕΤΑΙ ΚΑΤΑΣΤΗΜΑ ΕΜΒΑΔΟΥ 120 Τ.Μ. ΕΠΙ ΤΗΣ ΟΔΟΥ ΕΘΝΙΚΗΣ ΑΝΤΙΣΤΑΣΗΣ (ΠΡΩΗΝ ΑΝΝΗΣ ΜΑΡΙΑΣ) No 71 ΕΝΑΝΤΙ ΕΜΠΟΡΙΚΗΣ ΤΡΑΠΕΖΑΣ. ΠΛΗΡ. ΤΗΛ. 2241033113, 6945315657 ΠΕ53176

ΕΝΟΙΚΙΑΖΕΤΑΙ διαμέρισμα τριάρι, με ηλιακό θερμοσίφωνα, 2ος όροφος. Πληρ. τηλ. 2241024565, 6976188209 AE53193

Vitzileos

ΚΤΗΜΑΤΟΜΕΣΙΤΙΚΟ ΓΡΑΦΕΙΟ - REAL ESTATE AGENCY

ΜΑΡΙΟΣ Κ. ΒΙΤΖΗΛΑΙΟΣ
Μεσίτης Αστικών Συμβάσεων - Real Estate agent

ΕΚΤΙΜΗΣΕΙΣ-ΑΓΟΡΕΣ-ΠΩΛΗΣΕΙΣ
ΚΑΤΑΣΤΗΜΑΤΑ
ΟΙΚΟΠΕΔΑ-ΧΩΡΑΦΙΑ
ΚΤΗΜΑΤΙΚΕΣ-ΣΥΜΒΟΥΛΕΣ
ΕΝΟΙΚΙΑΣΕΙΣ-ΔΙΑΧΕΙΡΙΣΕΙΣ
ΣΠΙΤΙΑ-ΔΙΑΜΕΡΙΣΜΑΤΑ

ΚΑΤΑΣΤΗΜΑΤΑ – ΓΡΑΦΕΙΑ – ΕΠΙΧΕΙΡΗΣΕΙΣ €

Επιχ/ση Ειδών Δώρων και Ασημικών σε τουριστ. περιοχή στην Π. Πόλη 30.000
Επιχ/ση Πλυντήρια – Στεγνωτήρια σε πλήρη λειτουργία 20 000
Επιχ/ση BAR σε κατάστημα 300 τ.μ.+300 τ.μ. υπογ. κοντά στην μαρίνα147.000
15 τ.μ. κατάστημα στην Α. Διάκου 30 000
45 τ.μ. ισόγ. + 90 τ.μ.υπογ. Καρακόνερο 88 000
50 τ.μ. μαγαζί κοντά στο Μαντράκι (νοικιασμένο) .....294 .000
155 τ.μ. ακίνητο στην Ψαροπούλα στην θάλασσα 220.000
170τ.μ. αποθήκη σε μπετά. Καρακόνερο .....71 .000
180 τ.μ. αποθήκη στην Π. Ροδίου 82.000
300 τ.μ.Κατ/μα ετοιμοπ. σε 1000τ.μ.οικόπ. Παστίδα βιοτ. χώρος .....147 .000
1000 τ.μ.εργοστάσιο στο Καλαμώνα έτοιμο σε οικοπ. 6400 τ.μ. .....587 .000
1155τ.μ.ακίνητο σε οικόπ. 817 τ.μ. στο κέντρο της Ρόδου .....763 .000
12 apartmens πλήρως εξοπλισμένα στο Κιοτάρι .....440 .000
Ξενοδ. Α κατ., στην πόλη, 180 κλίνες + 4 καταστήματα .....6. 200 .000
8 apart. Χ 2 δωμάτια πλήρως εξοπλισμένα και δύο μαγαζιά 250τ.μ. στην παραλία Τριαντών, στην θάλασσα .....338 .000
Ξενοδ. Β' κατ. 95 δωμ. Σε 13 στρεμ. Στην παραλία Ιαλυσού .....2 640 .000
Ξενοδ. Γ' κατ. 37 δωμ., 74 κλίνες, δισκοθήκη 250 τ.μ. 1.261.922
μπαρ, στην πόλη της Ρόδου, παραλία

ΔΙΑΜΕΡΙΣΜΑΤΑ

35 τ.μ. γκαρσονιέρα στα Τριάντα 30. 000
45 τ.μ. στην πλατεία Βάθης , Αθήνα, στον 5ο όροφο 39. 000
50 τ.μ. στην Ανάληψη γκαρσονιέρα 64.000
50 τ.μ. στα Τριάντα γκαρσονιέρα με θέα 50. 000
50 τ.μ. στο Γεννάδι με 2 υπνοδωμ. Φανταστική θέα .....44 .000
60 τ.μ. στο Γεννάδι,γκαρσονιέρα με θέα .....47 .000
80 τ.μ. στην Αταβύρου με 2 υπνοδωμ. στο 3ο όροφο .....85 .000
85 τ.μ. στα Κοσκινού 2ος όροφος , ημιτελές .....47 .000
85 τ.μ. στα Τριάντα με θέα. Καινούργιο .....117 .400
90 τ.μ. στην Αγ. Αναστασία σε διώροφη οικοδομή με θέα .....85 .200
100 τ.μ. στην Βολονάκη με 3 υπνοδωμ. στο 2ο όροφο .88.000
110 τ.μ.κοντά στην πλατεία Κοσκινού .....117 .000
110 τ.μ. κοντά στην πλατεία Κοσκινού, ισόγειο, ημιτελές .....47 .000
116τ.μ. στην Ανάληψη, γκαράζ, αποθήκη, κεντ. θερμ. Lux κατασκευής .....182 .000
186τ.μ.Παραδοσιακό διαμέρισμα απέναντι Καζίνο .....147 .000
200 τ.μ. διατηρητέο ισογ. διαμέρισμα στο Μόντε Σμίθ 235 .000

ΜΕΖΟΝΕΤΕΣ – ΜΟΝΟΚΑΤΟΙΚΙΕΣ €

62τ.μ. μονοκατοικία με τζάκι, με φανταστική θέα, στην Π. Πόλη 125.000
68τ.μ.μονοκατοικία με αυλή 90τ.μ. στα Μαριτσά 59. 000
100 τ.μ. μεζονέτα με τρία υπνοδωμάτια +30 τ.μ. .....147.00 σοφίτα, Ιξιά
100 τ.μ. μονοκατοικία σε 500τ.μ. οικόπεδο. Κατταβιά 59 000
120 τ.μ. μονοκατοικία στις Καλυθιές με 600τ.μ. οικόπ 147 000
125 τ.μ. μονοκατοικία στο Γεννάδι, Villa super lux, 10 δωματ. 293 500
130 τ.μ. μονοκατοικία σε οικόπεδο 200 τ.μ. στον Αγ. Ιωάννη 76 300
130 τ.μ.μεζονέτα σε μπετά, οικοπ. 350 τ.μ. Τριάντα 110 000
134 τ.μ.προνομιακή, με φανταστική θέα διώρ. Μονοκατ. Καστέλο 323 000
135τ.μ.μονοκατ. με 700τ.μ. κήπο στα Κρητικά, πανοραμικό 191 000
167τ.μ. ισόγειο – οροφοδιαμέρισμα σε διπλοκατοικία με 285τ.μ. οικόπεδο στο κέντρο της πόλης, διατηρητέο. Παρκιν. 440. 300
170 τ.μ. μεζονέτα σε μπετά, οικοπ. 450τ.μ. Τριάντα 140. 000
170 τ.μ. μεζονέτα +170τ.μ.μεζονέτα + 120τ.μ. οροφοδιαμέρισμα σε οικοπ. 5000τ.μ. εντός οικισμού στην Παστίδα 426 000
180 τ.μ. μεζονέτα στα Κοσκινού 185.000
180 τ.μ. μονοκατ. ημιτελής στο Γεννάδι σε οικόπ. 750τ.μ. Φανταστική θέα 161. 000
187 τ.μ. βίλα με οικόπεδο 4780τ.μ. στην Παστίδα 310. 000
190τ.μ. μεζονέτα σε οικόπεδο στα Κοσκινού με φανταστική θέα 191. 000
210 τ.μ. Μονοκατοικία με αυλή στην Π. Πόλη 323.000
230 τ.μ.Βίλα στην Λάρδο σε 7700τ.μ. οικόπ. 750 οπωροφ. δέντρα 323. 000
250 τ.μ. Βίλα στο κέντρο της Κω σε 4000τ.μ. οικόπεδο με δένδρα, Lux κατασκευής,γκαράζ, καινούργια 352. 000
600 τ.μ. μονοκατοικία στο Ροδίνι lux κατασκευή γκαράζ, κήπο, φανταστική θέα 730.000

ΟΙΚΟΠΕΔΑ €

4160 τ.μ. φανταστικό οικόπ. πάνω στο κύμα Σ.Δ. 0,8 Σύμη. Τιμή- μεγάλη ευκαιρία.
412 τ.μ. στον Αγ. Νικόλαο Σ.Δ. 1.20 .....220. 100
750 τ.μ.στο Γεννάδι, εντός σχεδίου 18. 000
2000 τ.μ. στα Μαριτσά. Εντός σχεδίου, Σ.Δ.0,50 120.000
2000 τ.μ. στα Τριάντα 147. 000
2500 τ.μ.πάνω στο δρόμο Ελαιώνας –Φουρνάκι. Γεννάδι 24. 000
3080 τ.μ. στο Πλημμύρι 23. 500
4000 τ.μ. κοντά στο Βερόπουλο με φανταστική θέα 176. 000
4000 τ.μ. στην Παστίδα 56. 000
4100 τ.μ. στο Λειβάδι – Κρεμαστή 82. 200
4400 τ.μ. στην Κρεμαστή 76. 000
4800 τ.μ. στο Κανδηλί 76. 000
5000 τ.μ. στα Αφάντου 103. 000
5500 τ.μ. στα Μαριτσά, εντός σχεδίου, Σ.Δ. 0,1 250. 000
6000 τ.μ. στην Παστίδα + αποθήκη .....144 .000
6500 τ.μ. στην λεωφόρο Ρόδος –Κρεμαστή ...323. 000
6500 τ.μ.στο Φαληράκι κοντά στην θάλασσα, προνομιακό 500. 000
6720 τ.μ. στον Θόλαρο, Παραδείσι 82. 200
8000 τ.μ.στο Φαληράκι 176. 000
8300 τ.μ. στα Βληχά – Κάλαθος 367. 000
8500 τ.μ.+6500 τ.μ. στην παραλία Αφάντου ..18 τ. τ.μ. .
9000 τ.μ. στα Μαριτσά εντός ζώνης 132.000
9345 τ.μ. στα Ασγούρου με θέα 205. 000
12000 τ.μ. στην Αφάντου, πάνω στο κύμα 520. 000
13000 τ.μ. στα Μαριτσά 123. 000
14000 τ.μ. αγροτεμάχιο στην Διμυλιά 65. 000
15000 τ.μ. στην Πάρο με θέα την θάλασσα 73. 000
25000 τ.μ. στα Καλαβάρδα 295. 000
30000 τ.μ. στην παραλία Αφάντου 1 060. 000
30000 τ.μ. στο Τσαΐρι 352. 000
32000 τ.μ. στην Θολό, πάνω στο κύμα 587. 000
38000 τ.μ. στο Γεννάδι, πάνω στο κύμα 2. 230. 000
46000 τ.μ. στο Τσαΐρι 405. 000
50000 τ.μ. στο Τσαΐρι 360. 000

Εθν. Μακαρίου 45 (3ος όροφος • Τηλ.: 22410 24900, 25545 • Fax: 22410 25544 • Κιν.: 6932704919

ΕΝΟΙΚΙΑΣΕΙΣ

συνέχεια από την προηγούμενη

ΕΝΟΙΚΙΑΖΟΝΤΑΙ 2άρια-3άρια-4άρια-γκαρσονιέρες-studios-επιχειρήσεις σ' όλη τη Ρόδο. Πληρ. τηλ. 2241067451, 2241067234, 6945471001 AE53199

ΕΝΟΙΚΙΑΖΕΤΑΙ μικρό δυάρι διαμέρισμα επιπλωμένο στην περιοχή Αγίου Νικολάου. Πληρ. τηλ. 2241096561 ώρες 10-2 και 6-10AE53189

ΕΝΟΙΚΙΑΖΕΤΑΙ δυάρι επιπλωμένο (υπνοδωμάτιο, σαλόνι με ένα ντιβάνι, κουζίνα, μπάνιο) στην Ιξιά Ιαλυσού 700 μέτρα από την παραλία. Πληρ. τηλ. 2241023544 AE53201

ΕΝΟΙΚΙΑΖΕΤΑΙ επιπλωμένη γκαρσονιέρα σε 2ο όροφο επί της οδού Παπαφλέσσα 5 (περιοχή Αγία Αναστασία). Πληρ. τηλ. 2241025184 (10.00-1.30 και 5.00-6.30) AE53191

ΕΝΟΙΚΙΑΖΕΤΑΙ στην Ιξιά διαμέρισμα 65 τ.μ. ενοίκιο 264 ευρώ. Πληρ. κα Μαρίνα "ΚΤΗΜΑΤΙΚΗ ΠΡΟΟΠΤΙΚΗ" τηλ. 2241037906, 6972292958 AE53206

ΕΝΟΙΚΙΑΖΕΤΑΙ σπίτι (3άρι) στην Ανάληψη πλήρως εξοπλισμένο. Πληρ. 9-3μ.μ. στο τηλ. 2241065583 AE53187

ΕΝΟΙΚΙΑΖΕΤΑΙ διαμέρισμα 90 τ.μ. ευήλιο, ευάερο, με δύο υπνοδωμάτια, πλησίον νοσοκομείου και μελλοντικού ιδιωτικού εκπαιδευτικού σχολείου, με εντοιχισμένο εξοπλισμό κουζίνας. Πληρ. τηλ. 6978355820, 2241091412, 2241039637 AE53182

ΕΝΟΙΚΙΑΖΕΤΑΙ διαμέρισμα 65 τ.μ. στην Ιξιά. Πληρ.τηλ. 2241062744 AE53185

ΕΝΟΙΚΙΑΖΕΤΑΙ ΔΙΑΜΕΡΙΣΜΑ ΕΠΙΠΛΩΜΕΝΟ ΑΠΟΤΕΛΟΥΜΕΝΟ ΑΠΟ ΕΝΑ ΥΠΝΟΔΩΜΑΤΙΟ ΚΑΙ ΚΟΥΖΙΝΟΤΡΑΠΕΖΑΡΙΑ ΚΑΙ ΛΟΙΠΩΝ ΒΟΗΘΗΤΙΚΩΝ ΧΩΡΩΝ, 3ος ΟΡΟΦΟΣ ΚΟΝΤΑ ΣΤΗΝ ΑΚΑΔΗΜΙΑ. ΠΛΗΡ. ΤΗΛ. 2241023547, 2241075151, 2241036354, 6945291433 ΠΕ53186

ΕΝΟΙΚΙΑΖΕΤΑΙ κατάστημα γωνιακό 30 τ.μ. στην οδό Δαμασκηνού 93 και Νικηταρά 1 (πλ. Αγίου Νικολάου) πλήρως ανακαινισμένο, κατάλληλο για οποιαδήποτε χρήση, σε πολύ καλή τιμή. Πληρ. τηλ. 2241024868 και 2241090117 AE53180

ΕΝΟΙΚΙΑΖΕΤΑΙ τριάρι διαμέρισμα ισόγειο με αυλή στο Ροδίνι, ολοκαίνουργιο πολυτελούς κατασκευής σε μικρή πολυκατοικία. Πληρ. τηλ. 2241068119 ή 6942659975 κατά προτίμηση Ελληνες AE53167

ΕΝΟΙΚΙΑΖΕΤΑΙ ΑΠΟΘΗΚΗ 500 Τ.Μ. ΣΤΟ 5ο ΧΛΜ. ΡΟΔΟΥ-ΛΙΝΔΟΥ ΥΨΟΥΣ 5,5 ΜΕΤΡΑ. ΠΛΗΡ. ΤΗΛ. 6944443169 ΠΕ52178

ΕΝΟΙΚΙΑΖΕΤΑΙ διαμέρισμα 60 τ.μ. α' ορόφου σε ήσυχη περιοχή της Ρόδου (Καρακόνερο) αποτελούμενο από δύο δωμάτια, κουζινοκαθιστικό, μπάνιο, αποθήκη. Πληρ. τηλ. 2241061124, 09.00-15.00 και 18.00-22.00 AE53173

ΕΝΟΙΚΙΑΖΕΤΑΙ επιπλωμένο διαμέρισμα 80 τ.μ. με 2 υπνοδωμάτια και λοιπούς χώρους α' όροφος, με όλα τα ηλεκτρικά είδη στα Κοσκινού. Πληρ. τηλ. 2241064536 AE53172

ΕΝΟΙΚΙΑΖΟΝΤΑΙ επιπλωμένα studios στην οδό Αρκαδίου 14 (έναντι ξενοδ. Φαίδρα). Πληρ. τηλ. 2241025710 AE53170

Ακίνητο κλασικό, κατάλληλο για Φροντιστήριο, με αυλή, αίθουσες διδασκαλίας και προσωπικού

ΕΝΟΙΚΙΑΖΕΤΑΙ

Δεχόμαστε σοβαρές προτάσεις.

Πιπίνος: 22410-23895 και 6944 676003 και 6944 390803

gpipinos@otenet.gr

ΕΝΟΙΚΙΑΖΟΝΤΑΙ

α) Διαμέρισμα 90 τ.μ., α' ορόφου (2) υπνοδωματίων στο Καρακόνερο, σε νεόδμητη οικοδομή, κεντρική θέρμανση, με μεγάλες βεράντες. Μηνιαίο μίσθωμα 500 ευρώ.

β) Διαμέρισμα 85 τ.μ., α' ορόφου (2) υπνοδωματίων στην Ιαλυσό, με μεγάλες βεράντες, σε ήσυχη περιοχή της Ιαλυσού. Μηνιαίο μίσθωμα 400 ευρώ.

Πληροφορίες Ευσταθίου -Ευρωκτηματική, Εθνικής Αντιστάσεως 83 (πρώην Αννης Μαρίας), τηλ. 22410 73819-74917, 6946/103929

ΕΝΟΙΚΙΑΖΟΝΤΑΙ ΚΑΤΑΛΛΗΛΑ ΓΙΑ ΣΤΡΑΤΙΩΤΙΚΟΥΣ

7 πολυτελή διαμερίσματα για ένα ή δύο άτομα, στην παραλία Ιαλυσού, πλήρως επιπλωμένα, ευρύχωρα, με άνετες βεράντες με πολυκουζινάκι, air-condition, ηλιακό θερμοσίφωνα, ιδιόχρηστη θέση στάθμευσης, δορυφορική κεραία. Μηνιαίο μίσθωμα 350 ευρώ.

Πληρ. ΕΥΣΤΑΘΙΟΥ - ΕΥΡΩΚΤΗΜΑΤΙΚΗ, Εθνικής Αντιστάσεως 83 (πρώην Αννης Μαρίας). Τηλ. 22410 73819-74917, 6946/103929



ευσταθίου ΕΥΡΩΚΤΗΜΑΤΙΚΗ

ΚΤΗΜΑΤΟΜΕΣΙΤΙΚΟ ΓΡΑΦΕΙΟ

Αγορές, πωλήσεις, εκτιμήσεις, αντιπαροχές, μισθώσεις ακινήτων, επενδυτικές προτάσεις, αρχιτεκτονικές μελέτες

ΞΕΝΟΔΟΧΕΙΑ, ΠΑΡΑΛΙΑΚΕΣ ΕΚΤΑΣΕΙΣ, ΚΕΝΤΡΙΚΑ ΑΚΙΝΗΤΑ, ΟΙΚΟΠΕΔΑ, ΜΟΝΟΚΑΤΟΙΚΙΕΣ, ΔΙΑΜΕΡΙΣΜΑΤΑ, ΑΓΡΟΤΕΜΑΧΙΑ

ΜΟΝΟΚΑΤΟΙΚΙΕΣ - ΜΑΙΖΟΝΕΤΕΣ

	€
65 τ.μ. - Κιοτάρι σε 1000 τ.μ. Οικόπ.	82.172
80 τ.μ. - Μαλώνα σε 110 τ.μ. Οικόπ.	79.889
80 τ.μ. - Πυλώνα σε 2000 τ.μ. Οικόπ.	82.171
89 τ.μ. - Γεννάδι στο κύμα	190.756
110 τ.μ. - Κοσκινού (ημιτελής)	108,584
120 τ.μ. - Ροδίνι (Ημιτελής) σε 300 τ.μ. Οικόπ	130.756
120 τ.μ. - Γεννάδι σε 500 τ.μ. Οικόπ.	205.429
120 τ.μ. - Πυλώνα σε 1000 τ.μ. Οικόπ.	205.429
125 τ.μ. - Ροδίνι σε 300 τ.μ. Οικόπ.	234.776
126 τ.μ. - Ιαλυσός σε 300 τ.μ. Οικόπ	261.189
128 τ.μ. - Ιξιά στους Καστελοριζιούς	161,409
135 τ.μ. - Γεννάδι σε 520 τ.μ. Οικόπ.	190.755
140 τ.μ. - Γεννάδι σε 750 τ.μ. Οικόπ.	176.082
140 τ.μ. - Κοσκινού σε 660 τ.μ. Οικόπ.	205.429
145 τ.μ. - Μόντε Σμιθ σε 220 τ.μ. Οικόπ.	264.123
150 τ.μ. - Ιαλυσός σε 450 τ.μ. Οικόπ. (μπετά)	134.996
150 τ.μ. - Κοσκινού (μπετά) σε 1133 τ.μ. Οικόπ.	117.388
155 τ.μ. - Καλαβάρδα σε 320 τ.μ. Οικόπ.	146.735
157 τ.μ. - Γεννάδι σε 1000 τ.μ. Οικόπ.	255.319
160 τ.μ. - Ιξιά στην Ηρακλειδών (ημιτελής)	255.562
160 τ.μ. - Ιαλυσός (μπετά) σε 400 τ.μ. Οικόπ.	132.062
160 τ.μ. - Πεύκοι κοντά στη θάλασσα σε 900 τ.μ.	308.144
165 τ.μ. - Κάλαθος (Ημιτελής) σε 6200 τ.μ. Οικόπ.	440.205
175 τ.μ. - Ιαλυσός σε 850 τ.μ. Οικόπ.	264.123
175 τ.μ. - Κρεμαστή σε 2725 τ.μ. (εντός Οικισμ.)	586.941
180 τ.μ. - Κανδυλί σε 1330 τ.μ. Οικόπ. (μπετά)	105.645
190 τ.μ. - Ιαλυσός σε 280 τ.μ. Οικόπ.	278.796
200 τ.μ. - Θεολόγος σε 5000 τ.μ. Οικόπ.	366.838
210 τ.μ. - Κοσκινού (μπετά) σε 650 τ.μ. Οικόπ.	129.127
210 τ.μ. - Κοσκινού σε 660 τ.μ. Οικόπ.	308.143
216 τ.μ. - Κοσκινού σε 1000 τ.μ. Οικόπ.	316.947
232 τ.μ. - Πυλώνα σε 5000 τ.μ. Οικόπ.	228.907
255 τ.μ. - Ασγούρου σε 1450 τ.μ. Οικόπ.	176.072
300 τ.μ. - Κοσκινού (ημιτελής) σε 6000 τ.μ. Οικόπ.	253.470
313 τ.μ. - Πυλώνα σε 313 τ.μ. Οικόπ.	352.164
330 τ.μ. - Πυλώνα σε 1500 τ.μ. Οικόπ.	352.164

ΔΙΑΜΕΡΙΣΜΑΤΑ

1 ΥΠΝΟΔΩΜΑΤΙΟ	€
38 τ.μ. Κέννεντυ	49.889
45 τ.μ. Αγ. Δημήτριος	52.825
55 τ.μ. Καρακόνερο	67.498
68 τ.μ. Κοσκινού	39.911

2 ΥΠΝΟΔΩΜΑΤΙΑ	€
70 τ.μ. Ιαλυσός	82.172
75 τ.μ. Καρακόνερο	108.548
83 τ.μ. Ιαλυσός	111.519
85 τ.μ. Καρακόνερο	137.051
85 τ.μ. Κόβα	82.172
85 τ.μ. Δασκάλους	102.714
86 τ.μ. Ιξιά	85.106
87 τ.μ. Ροδίνι	126.192
87 τ.μ. Ιαλυσός	88.041
90 τ.μ. Κέντρο της Πόλης	146.735
96 τ.μ. Ζέφυρος	134.996
98 τ.μ. Ζέφυρος	146.735

3 ΥΠΝΟΔΩΜΑΤΙΑ	€
100 τ.μ. Ροδίνι	88.041
100 τ.μ. Ιξιά	79.236
105 τ.μ. Ιαλυσός	105.649
110 τ.μ. Αγ. Νικόλαος	88.041
110 τ.μ. Κοσκινού	96.845
110 τ.μ. Ιαλυσός	161.409
114 τ.μ. Δασκάλους	161.409
114 τ.μ. Ανάληψη (12 διαμερίσματα)	181.950
116 τ.μ. Αραπάκι	179.017
117 τ.μ. Ιαλυσός	190.755
118 τ.μ. Αραπάκι	176.082
120 τ.μ. Ανάληψη	181.952
123 τ.μ. Ροδίνι	176.082
125 τ.μ. Μήδια	220.103
135 τ.μ. Κέντρο της Πόλης	211.299
136 τ.μ. Ροδίνι	219.516
155 τ.μ. Μόντε Σμιθ	234.776
160 τ.μ. Αγ. Νικόλαος	211.299
170 τ.μ. Κέννεντυ	322.817

ΟΙΚΟΠΕΔΑ

ΡΟΔΟΣ	€
180 τ.μ - στην Κοραή	82.171
180 τ.μ. - στους Δασκάλους Σ.Δ. 1,2	73.367
300 τ.μ. - στον οικοδ. Συν/σμό "Απόλλων"	79.236
632 τ.μ. - στο Καρακόνερο	146.735
1300 τ.μ. - στο Ροδίνι	305.209
1808 τ.μ. - Οδός Αυσταλίας	1.326.485
3553 τ.μ. - στο Καρακόνερο	777.696
34.000 τ.μ. - στην Ηλιούπολη	1.995.597

ΚΟΣΚΙΝΟΥ	€
2100 τ.μ. - επί της Ρόδου Λίνδου	161.408
4.000 τ.μ.- Θέση "Ξηρόκαμπος"	176.082
4000 τ.μ. - Θέση "Πέζουλας"	234.760
4000 τ.μ. - Θέση "παλιά Λατομεία".	164.343
5100 τ.μ. - Στη Θέση "Άγιος Ιωάννης"	267.057
5400 τ.μ .- Θέση "Τσαΐρι"	73.367
8000 τ.μ - Θέση "παλιά Λατομεία"	305.209
8500 τ.μ. - Λεωφ. Τσαΐρι -Αεροδρομίου	174.614
8700 τ.μ. - Επί της Λεωφ. Ρόδου-Λίνδου	381.511
9000 τ.μ .- Θέση "Αγ. Ιωάννης"	475.421
9500 τ.μ. - Θέση "Πύργοι" .	196.625
9700 τ.μ. - Επί της Λεωφ. Ρόδου-Λίνδου	645.634
10.000 τ.μ.- Λεώφ. Ρόδου - Καλλιθέας	440.205
13.770 τ.μ.- Θέση "Τσαΐρι".	161.408
14.800 τ.μ.- Θέση "Τσαΐρι" .	264.123
20.000 τ.μ.-Θέση "Λατομεία-Θέα Φαληράκι"	880.410
25.000 τ.μ.-Θέση "Ξυλουργούς" θέα Τσαΐρι	264.123
50.000 τ.μ.- Θέση "Άγιος Ιωάννης"	1.760.821

ΙΑΛΥΣΟΣ	€
160 τ.μ.- Θέση "Καστελοριζιούς"	58.694
400 τ.μ.- Εντός σχεδίου Πόλεως	73.367
1000 τ.μ. - Θέση "Βουνάρα"	64.563
3092 τ.μ. - Θέση "Κανδυλί"	117.388
4000 τ.μ.- Θέση "Κανδυλί"	140.865
4230 τ.μ.- Θέση "Κανδυλί"	146.735
4500 τ.μ.- Επί της λεωφόρου Ηρακλειδών	264.123
4660 τ.μ. Επί της λεωφόρου Ηρακλειδών	264.123
5870 τ.μ.- Θέση "Κανδυλί"	205.429
9700 τ.μ.- Θέση "Κανδυλί"	190.755
4230 τ.μ.- Θέση "Κανδυλί"	148.965
4660 τ.μ.- Επί της λεωφόρου Ηρακλειδών	264.123
5870 τ.μ.- Θέση "Κανδυλί"	205.429
9700 τ.μ.- Θέση "Κανδυλί"	190.755
4230 τ.μ.- Θέση "Κανδυλί"	148.965

ΚΑΤΑΣΤΗΜΑΤΑ - ΓΡΑΦΕΙΑ

	€
28 τ.μ. - Ανάληψη	35.216
30 τ.μ. - Κέντρο Πόλεως	352.164
30 τ.μ. - Ακτή Μιαούλη	146.735
30 τ.μ. - Φαληράκι με 30 τ.μ. Υπογείο	146.735
31 τ.μ. - Ακτή Μιαούλη	234.776
30 τ.μ.- Νιοχώρι	111.518
48 τ.μ.- Κέντρο Πόλεως	293.470
50 τ.μ.- Νιοχώρι	146.735
55 τ.μ.- Μαραθώνος	82.171
59 τ.μ.- Ανάληψη	86.573
59 τ.μ.- Ανάληψη	86.573
65 τ.μ. - Ιαλυσός	117.388
85 τ.μ. - Ανάληψη	190.755
88 τ.μ. - Καναδά	176.082
90 τ.μ.- Φαληράκι Κοντά στο κέντρο	220.102
92 τ.μ. - Π. Πόλη σε 257 τ.μ. Οικόπ.	498.899
92 τ.μ. - Καναδά	498.899
100 τ.μ.- Νιοχώρι	264.123
100 τ.μ. - Νιοχώρι	264.123
100 τ.μ. - Ανάληψη	234.776
100 τ.μ.- Ιξιά	76.302
110 τ.μ.- Κέντρο πόλεως	498.899
127 τ.μ.- Σκέυου Ζερβού	111.519
128 τ.μ.- Νιοχώρι	190.755
142 τ.μ. - Πλησίον Εθνικής Αντίστασεως	117.388
160 τ.μ. - Λεωφ. Ρόδου - Λίνδου	469.552

ΖΗΤΟΥΝΤΑΙ ΔΙΑΜΕΡΙΣΜΑΤΑ, ΚΑΤΑΣΤΗΜΑΤΑ, ΟΙΚΟΠΕΔΑ ΕΝΤΟΣ Ή ΕΚΤΟΣ ΠΟΛΕΩΣ, ΟΙΚΟΠΕΔΑ ΓΙΑ ΠΩΛΗΣΗ - ΑΝΤΙΠΑΡΟΧΗ ΔΑΝΕΙΑ ΔΕΚΤΑ, ΕΥΚΟΛΙΕΣ ΠΛΗΡΩΜΗΣ

ΕΘΝ. ΑΝΤΙΣΤΑΣΗΣ 83 - ΤΗΛ. 22410 73819, 74917 - ΚΙΝ. 6944 374546, 6945 292030 - FAX: 22410 38641- info@euroktimatiki.gr

η ακίνητη αξία σας!

ΕΝΟΙΚΙΑΣΕΙΣ

συνέχεια από την προηγούμενη

ΔΙΑΜΕΡΙΣΜΑΤΑ πανοραμικά, επιπλωμένα, ισόγεια, στην περιοχή Αφάντου, με απεριόριστη θέα την θάλασσα, ικανά να φιλοξενήσουν μέχρι και 5μελή οικογένεια για τους μήνες Ιούλιο - Αύγουστο - Σεπτέμβρη - Οκτώβρη, με την ημέρα. Πληρ. τηλ. 6932238837, κ. Σταμάτη AE53150

ΕΝΟΙΚΙΑΖΕΤΑΙ επιπλωμένο studio στο Ροδίνι. Πληρ. τηλ. 6944361899, 2241025447 AE53127

ΚΑΤΑΣΤΗΜΑ 50 τ.μ. με δύο WC, δύο πατάρια, στα οποία υπάρχουν γραφείο και κουζίνα με κρεβάτια, ανακαινισθέν, για κάθε επαγγελματική χρήση, κομμωτήριο - γυμναστήριο - γραφείο τουρισμού κ.λπ., Λέοντος 1 και 28ης Οκτωβρίου, Ρόδος. Πληρ. τηλ. 6972818743, 6944142083 AE53153

ΔΙΑΜΕΡΙΣΜΑ ισόγειο, δύο υπνοδωματίων, σαλόνι, κουζίνα κ.λπ., επί της Θεμ. Σοφούλη 8. Πληρ. τηλ. 2241020079 AE53152

4ΑΡΙ επιπλωμένο και εξοπλισμένο με ηλεκτρικές οικιακές συσκευές επί της Ευαγόρα 21, κατάλληλο για εκπαιδευτικούς και στρατιωτικούς (αλλοδαποί αποκλείονται). Πληρ. τηλ. 22410-69010, 6937 704447 AE53144

ΚΑΤΑΣΤΗΜΑ 30τ.μ. με πατάρι και χρήση αυλής 40 τ.μ., κατάλληλο για κάθε επαγγελματική χρήση, Λέοντος 3 και 28ης Οκτωβρίου, Ρόδος. Πληρ. τηλ. 6972818743, 6944142083 AE53151

ΔΙΑΜΕΡΙΣΜΑ επιπλωμένο, ισόγειο, 70 τ.μ., με κήπο, δύο υπνοδωμάτια, σαλόνι, κουζίνα, θερμοσυσσωρευτές κ.λπ., σε ήσυχη πάροδο Τσαλδάρη - Αννης Μαρίας, κατάλληλο για συγκατοίκηση 2-3 ατόμων (φοιτητές - στρατιωτικοί κ.λπ.). Ενοικιάζεται 450 ευρώ. Πληρ. τηλ. 2241076525, 6945417673 AE53154

ΚΑΤΑΣΤΗΜΑ στο Ροδίνι, με μεγάλη βιτρίνα και εξωτερική αυλή και με τέντες για οποιαδήποτε χρήση. Πληρ. τηλ. 2241081812, 61493 AE53141

ΕΠΙΧ/ΣΗ ΑΝΑΨΥΚΤΗΡΙΟ-ΚΡΕΠΕΡΙ με έξτρα χώρο εργαστήριο - παρασκευαστήριο, στο Ροδίνι, έτοιμο προς λειτουργία και με δυνατότητα τροποποίησης Πιτσαρίας - Οβελιστήριο. Τιμή ενοικίου λογική. Πληρ. τηλ. 2241081812, 61493 AE53142

ΔΙΑΜΕΡΙΣΜΑ 40 τ.μ. στην περιοχή της Ανάληψης, πλήρως επιπλωμένο. Μηνιαίο μίσθωμα 300 ευρώ. Πληρ. τηλ. 2241073284 (απόγευμα) και 6936299571 AE53143

3ΑΡΙ ΔΙΑΜΕΡΙΣΜΑ 100 τ.μ. (2 υπνοδωμάτια και λοιποί χώροι), στο Μίρα Μάρε. Ενοίκιο 355 ευρώ. Πληρ. τηλ. 2241081154, απογ. ώρες AE53135

ΕΝΟΙΚΙΑΖΕΤΑΙ δυάρι επιπλωμένο κοντά στην εκκλησία Αϊ-Γιάννη μόνο σε Ελληνες. Πληρ. κο Χαράλαμπο τηλ. 2241034312 ώρες καταστημάτων AE53131

ΕΝΟΙΚΙΑΖΕΤΑΙ διαμέρισμα 130 τ.μ. επί της οδού Χειμάρας 117 στο δεύτερο όροφο. Πληρ. τηλ. 2241035842, 6936654274 AE53130

ΕΝΟΙΚΙΑΖΕΤΑΙ διαμερισματάκι επιπλωμένο κατάλληλο για φοιτητές-τριες επί της Αγίου Γεωργίου Ανω 51. Πληρ. τηλ. 2241021173 AE53128

ΕΝΟΙΚΙΑΖΕΤΑΙ διαμέρισμα lux, δυάρι και μια γκαρσονιέρα επιπλωμένη σε ήσυχη περιοχή στην Ιξιά. Πληρ. τηλ. 6946163747 AE53121

ΕΝΟΙΚΙΑΖΟΝΤΑΙ καινούργια επιπλωμένα studios σε ήσυχη περιοχή της Ιαλυσού. Πληρ. τηλ. 6945077678 AE53094

ΕΝΟΙΚΙΑΖΟΝΤΑΙ: α) 2 διαμερίσματα καινούργια πάνω από το παλιό αεροδρόμιο Μαριτσών, β) ενοικιάζεται διαμέρισμα 85 τ.μ., 4ου ορόφου με θέα την Ακρόπολη σε πολύ καλή κατάσταση στην Ακαδημία Πλάτωνος 10' από το Κέντρο της Αθήνας σε πολύ ήσυχη περιοχή κατάλληλο για φοιτητές 300 μέτρα από το Μετρό. Πληρ. κ. Αντώνη τηλ. 2241047516-48131 και 6944177280 AE53125

ΕΝΟΙΚΙΑΖΕΤΑΙ διαμέρισμα επιπλωμένο ή μη επί της Ενόπλων Δυνάμεων περιοχή Μόντε Σμιθ αποτελούμενο από 2 υπνοδωμάτια, σαλόνι, κουζίνα και λοιπούς βοηθητικούς χώρους με κεντρική θέρμανση κατάλληλο για στρατιωτικούς ή φοιτητές πλησίον Πανεπιστημίου. Πληρ. τηλ. 2241075511, 6944666182 AE53124

ΕΝΟΙΚΙΑΖΕΤΑΙ ΟΙΚΙΑ ΚΑΤΑΛΛΗΛΗ ΓΙΑ ΕΠΑΓΓΕΛΜΑΤΙΚΗ ΣΤΕΓΗ ΕΠΙ ΤΗΣ ΟΔΟΥ ΒΟΡΕΙΟΥ ΗΠΕΙΡΟΥ 24 ΠΡΩΗΝ ΑΚΟΥΑΡΙΟΥΣ. ΠΛΗΡ. ΚΥΡΙΟ ΜΑΛΤΑ ΤΗΛ. 2241076222 ΚΑΙ 2241034132, 6972813068 ΠΕ53133

ΡΟΔΙΑΚΗ ΚΤΗΜΑΤΙΚΗ

ΣΥΜΒΟΥΛΟΙ & ΕΚΤΙΜΗΤΕΣ ΑΚΙΝΗΤΩΝ — ΚΤΗΜΑΤΟΜΕΣΙΤΙΚΟ ΓΡΑΦΕΙΟ από το 1983

Η ΡΟΔΙΑΚΗ ΚΤΗΜΑΤΙΚΗ είναι ανεξάρτητο κτηματομεσιτικό γραφείο με έδρα την Ρόδο. Η διαμεσολάβηση (brokerage) για την πώληση, εκμετάλλευση ή και εκμίσθωση της ακίνητης περιουσίας αποτελεί τον σημαντικότερο τομέα δραστηριότητας της εταιρείας.
Η εξειδικευμένη προσέγγιση και η επιστημονική κατάρτιση σε συνδιασμό με την πολυετή εμπειρία είναι οι βασικοί συντελεστές της επιτυχημένης δεκαπενταετούς και πλέον πορειάς του γραφείου μας.



ΠΩΛΗΣΕΙΣ ΕΠΙΛΕΓΜΕΝΩΝ ΑΚΙΝΗΤΩΝ

Το γραφείο μας διαθέτει σε αποκλειστικότητα δεκάδες επιλεγμένα ακίνητα

- **Διαμερίσματα - Μονοκατοικίες - Μεζονέτες**
- **Οικόπεδα - Αγροτεμάχια**
- **Κεντρικά Καταστήματα - Γραφεία - Αυτοτελή Κτίρια**
- **Μισθωμένα ακίνητα εισοδήματος**
- **Ξενοδοχειακές Μονάδες**

Μεσω του δικτύου συνεργαζόμενων μεσιτικών γραφείων αναλαμβάνουμε αγοραπωλησίες ακινήτων σε όλη την Ελλάδα.

ΕΚΤΙΜΗΣΕΙΣ ΑΚΙΝΗΤΩΝ

Σε συνεργασία με διεθνή γραφεία συμβούλων ακίνητης περιουσίας και με βάση τα αυστηρά πρότυπα και την μεθολογία του Βρετανικού Ινστιτούτου Ορκωτών Πραγματογνομόνων και Εκτιμητών **(Royal Institution of Chartered Surveyors)** αναλαμβάνουμε εκτίμησεις ακίνητης περιουσίας.Οι εν λόγω εκτιμήσεις μπορούν να χρησιμοποιηθούν σε τραπεζικούς και πιστωτικούς οργανισμούς ή σε δικαστικές πρακτικές τόσο στην Ελλάδα όσο και στο εξωτερικό.

RHODES REAL ESTATE - a world of choice

Rhodes Real Estate is an independent real estate agency founded in 1983 and based in Rhodes island. Since that time we have offered a world class, high quality service to our many and valued clients. Our diverse clientele appreciate our discretion, professionalism and market credibility.

Our company offers professional real estate services for

- **Residential Properties (Holiday homes, traditional hous**
- **Commercial Properties (shops, hotels, offices)**
- **Property Evaluation -Property Management**



THE NATIONAL ASSOCIATION OF NAEA ESTATE AGENTS OVERSEAS MEMBER

We are members of FIABCI (International Federation of Real Estate Agencies), CEI (EuropeanConfederation of Real Estate Agents), NAEA - Overseas Member (National Association of Real Estate Agents - Great Britain), ERES (European Real Estate Society).

For all your personal and professional real estate requirements please contact . Savvas A. Savvaidis (BBA Bologna Un., MCEI, ANAEA) on 2241-026281

ΑΝΕΣΤΗΣ & ΣΑΒΒΑΣ ΣΑΒΒΑΪΔΗΣ

Μέγαρο Κιοσόγλου, 3ος όροφος
Εθελοντών Δωδεκανησίων 29
ΡΟΔΟΣ

tel: 2241-026281 fax: 2241-034663
cel: 6944-421015 & 6944-243452
e-mail: sawaidis@rho.forthnet.gr

FIABCI

ΠΙΠΙΝΟΣ
ΠΩΛΟΥΝΤΑΙ ΜΟΝΟΚΑΤΟΙΚΙΕΣ
140 τ.μ. σε οικόπεδο 600 τ.μ. στην Ιαλυσό 211.000 ευρώ.
Πληρ. τηλ. 2241023895, 6944390803
www.rhodes-top-properties.com

ΠΙΠΙΝΟΣ
ΠΩΛΟΥΝΤΑΙ ΔΙΑΜΕΡΙΣΜΑΤΑ
- 2 και 3 υπνοδωματίων πλησίον ΑΡΑΠΑΚΙ
- 2 υπνοδωματίων στην Ιαλυσό
- 1 και 2 υπνοδωματίων στην Ιξιά έναντι Μίρα Μάρε.

Πληρ. τηλ. 2241023895, 6944390803, 6944676003
www.rhodes-top-properties.com

ΓΙΑΝΝΗΣ ΝΙΚΟΛΙΔΑΚΗΣ
Μηχανολόγος- μηχανικός
Γαλλίας 12 - Ρόδος • τηλ. (22410)22291, 35103
ΠΩΛΟΥΝΤΑΙ
Πολυτελή διαμερίσματα με απεριόριστη θέα, ιδιωτικούς χώρους parking και αποθήκες
Επί της οδού Σελλά και Αισχίνη (περιοχή Δασκάλων) 77 τ.μ., 99 τ.μ., 119 τ.μ.
Επί της οδού Κων. Υδραίου (πλησίον Ρόδου-Λίνδου), 135 τ.μ., 95 τ.μ., 147 τ.μ.
Γραφείο 105 τ.μ. επί της οδού Εθνικής Αντιστάσεως και Τσαλδάρη

ΕΚΑΜ Α.Ε.
ΠΩΛΗΣΕΙΣ ΔΙΑΜΕΡΙΣΜΑΤΩΝ
1. Μόντε Σμιθ: α) Κέννεντυ 32 1ου όροφου 75 τ.μ. 3 δωμάτια, κουζίνα, λουτρό. Τιμή 80.000 ευρώ, 1ου όροφου 75 τ.μ. 3 δωμάτια, κουζίνα, λουτρό. Τιμή 87.000 ευρώ, 2ου ορόφου 112 τ.μ. 4 δωμάτια, 3 λουτρά. Τιμή 140.000 ευρώ, **β) Κέννεντυ 16°** 1ου ορόφου 58 τ.μ. 2 δωμάτια, κουζίνα, λουτρό. Τιμή 57.500 ευρώ, **γ) Κέννεντυ 36** 1ου ορόφου 98 τ.μ., 4 δωμάτια, 2 λουτρά. Τιμή 130.000 ευρώ, γ) **Θ. Σοφούλη 11** ισόγειο 75 τ.μ., 3 δωμάτια, κουζίνα, λουτρό. Τιμή 65.000 ευρώ.
2. Ροδίνι: α) Δουβλίνου 10, 1ου ορόφου 46 τ.μ. 2 δωμάτια, κουζίνα, λουτρό, Τιμή 40.500 ευρώ, ημιυπόγειο φωτεινότατο 45 τ.μ. 2 δωμάτια, κουζίνα, λουτρό. Τιμή 23.000 ευρώ, **β) Στοκχόλμης 5,** 2ου ορόφου 84 τ.μ., 3 δωμάτια, κουζίνα, λουτρό, Τιμή 86.000 ευρώ.
ΠΩΛΗΣΕΙΣ ΚΑΤΑΣΤΗΜΑΤΩΝ
α) Νιοχώρι: Ιδιαίτερης προβολής κατάστημα 122 τ.μ. με πατάρι, Τιμή 200.000 ευρώ, **β) Ακτή Κανάρη:** Παραλία "Ψαρόπουλας" εμπορικότατο ισόγειο κατάστημα 118 τ.μ., Τιμή 350.000 ευρώ, γ) **Εμπορικό κέντρο "ΜΑΚΕΣΤΑ"** Ιδιαίτερα τουριστική περιοχή, ισόγειο κατάστημα 48 τ.μ. με WC. Τιμή 55.000 ευρώ.
ΠΩΛΕΙΤΑΙ ΞΥΛΟΥΡΓΕΙΟ
Ασγούρου 4ο χλμ. ΕΟ Λίνδου-Ρόδου 365 τ.μ. σε οικόπεδο 485 τ.μ. με μηχανήματα και άδεια λειτουργίας, Τιμή 400.000 ευρώ.
www.ekamestates.gr
Τηλ.: 210 6205697-8002541-κινητό 6944475711
Πληροφορίες κα Α. Βασιλείου

ΕΝΟΙΚΙΑΣΕΙΣ

συνέχεια από την προηγούμενη

ΔΙΑΜΕΡΙΣΜΑ ισόγειο 2 δωματίων, κουζίνα, WC με αυλή και κήπο στην Παναγιώτου Ροδίου 48. Πληρ. τηλ. 6976957795 AE53089

ΕΝΟΙΚΙΑΖΕΤΑΙ ΔΙΑΜΕΡΙΣΜΑΤΑΚΙ 40 Τ.Μ. ΣΤΑ ΚΟΣΚΙΝΟΥ ΣΕ ΜΟΝΟΚΑΤΟΙΚΙΑ ΜΕ ΞΕΧΩΡΙΣΤΗ ΕΙΣΟΔΟ ΣΕ ΗΣΥΧΗ ΠΕΡΙΟΧΗ ΕΠΙΠΛΩΜΕΝΗ ΜΕ ΚΗΠΟ, ΠΑΡΚΙΝ, ΚΕΝΤΡΙΚΗ TV, ΜΕ ΕΤΗΣΙΟ ΜΙΣΘΩΜΑ ΓΙΑ ΕΝΑ ΑΤΟΜΟ. ΜΗΝΙΑΙΟ ΜΙΣΘΩΜΑ 235 ΕΥΡΩ. ΣΤΗΝ ΤΙΜΗ ΠΕΡΙΛΑΜΒΑΝΟΝΤΑΙ ΝΕΡΟ, ΚΟΙΝΟΧΡΗΣΤΑ (ΑΛΛΟΔΑΠΟΙ ΑΠΟΚΛΕΙΟΝΤΑΙ). ΠΛΗΡ. ΤΗΛ. 2241062056 ΠΕ53041

ΕΝΟΙΚΙΑΖΟΝΤΑΙ: α) διαμέρισμα 100 τ.μ. περίπου στην Κέννεντυ με κεντρική θέρμανση ανακαινισμένο, β) δυάρι μικρό στις 7 Βαγιές, γ) επαγγελματικός χώρος στην περιοχή Μήδεια υπόγειο συν ισόγειο υπερυψωμένο 180 τ.μ. περίπου κατάλληλο για γυμναστήριο, φροντιστήριο, εργαστήριο, δ) καταστήματα κεντρικά στην Παλιά Πόλη σε τιμές ευκαιρίας. Πληρ. Κτημ. Γραφείο κ. Ελένης Βρατσάλη τηλ. κιν. 6945105362, 2241065300, 2241063834 AE53058

ΔΙΑΜΕΡΙΣΜΑΤΑ ΕΠΙΠΛΩΜΕΝΑ ΔΙΑΘΕΣΙΜΑ ΑΠΟ 1 ΕΒΔΟΜΑΔΑ ΕΩΣ ΚΑΙ 20 ΜΕΡΕΣ ΣΤΗΝ ΠΕΡΙΟΧΗ ΣΤΑΔΙΟΥ ΔΙΑΓΟΡΑ (ΚΟΔΡΙΓΚΤΩΝΟΣ 55). ΠΛΗΡ. ΤΗΛ. 2241031756 ΠΕ53025

ΚΡΕΜΑΣΤΗ. ΕΝΟΙΚΙΑΖΟΝΤΑΙ ένα τριάρι και ένα δυάρι με πάρκινκ και κήπο κοντά στα σχολεία και στη θάλασσα. Πληρ. τηλ. 2241094822, 6946671053 AE53076

ΕΝΟΙΚΙΑΖΕΤΑΙ γκαρσονιέρα στο Ροδίνι. Πληρ. τηλ. 6977855766, 2241043977 AE53077

ΑΘΗΝΑ. ΕΝΟΙΚΙΑΖΕΤΑΙ διαμέρισμα β' ορόφου 2 δωματίων, κουζίνα, μπάνιο, με κεντρική θέρμανση, 50 τ.μ. Το διαμέρισμα βρίσκεται 50 μ. από την Φωκίωνος Νέγρη, περιοχή Κυψέλη και δίπλα ακριβώς φτιάχνεται μετρό. Πληρ. τηλ. 6972007352, 6932278587 AE53055

ΕΝΟΙΚΙΑΖΕΤΑΙ δυάρι καινούργιο στην Κέννεντυ λουξ με air condition. Ενοίκιο 350 ευρώ. Πληρ. τηλ. 6945466773 και 2241028838 AE53035

ΕΝΟΙΚΙΑΖΟΝΤΑΙ γραφεία σε ολοκαίνουργιο γωνιακό κτίριο στον α' όροφο, για ιατρούς, δικηγόρους κ.λπ. Εργάνης Αθηνάς, περιοχή "Δασκάλων" (έναντι super market Bazaar). Πληρ. τηλ. 6945544929 AE52979

ΕΝΟΙΚΙΑΖΕΤΑΙ επαγγελματικός χώρος 130 τ.μ. επί της οδού Αθηνών 122 με ειδικό χώρο γραφείου και wc για κάθε είδους επαγγελματική χρήση. Πληρ. τηλ. 22410 37468. AE53012

ΕΝΟΙΚΙΑΖΕΤΑΙ στις Καλυθιές χώρος κατάλληλος για φροντιστήριο με 4 θαλάμους. Πληρ. τηλ. 6945544929 AE52978

ΕΝΟΙΚΙΑΖΟΝΤΑΙ νεόκτιστα διαμερισματάκια πλήρως επιπλωμένα στην Απολακκιά. Πληρ. τηλ. 2244061271, 6937749186 XAE117

ΕΝΟΙΚΙΑΖΕΤΑΙ χώρος οικοπέδου δια την τοποθέτηση περιπτέρου. Πληρ. τηλ. 2241025242 XAE097

ΕΝΟΙΚΙΑΖΕΤΑΙ καινούργιο διαμέρισμα στην Κρεμαστή. Πληρ. τηλ. 2241092105 AE52951

ΠΩΛΕΙΤΑΙ

80 τ.μ. διαμέρισμα β' ορόφου στην Ανάληψη με 2 υπνοδωμάτια, αξίας 76.302 ευρώ.

Πληροφορίες Ευσταθίου -Ευρωκτηματική, Εθνικής Αντιστάσεως 83 (πρώην Αννης Μαρίας), τηλ. 22410 73819-74917, 6945/292030, 6944/374546



ΚΤΗΜΑΤΟΜΕΣΙΤΙΚΟ ΓΡΑΦΕΙΟ

ΑΙΓΑΙΟΚΤΗΜΑΤΙΚΗ

ΠΩΛΟΥΝΤΑΙ

- ΔΙΑΜΕΡΙΣΜΑΤΑ-ΜΟΝΟΚΑΤΟΙΚΙΕΣ

- (ΔΔ)=ΔΑΝΕΙΑ ΔΕΚΤΑ

- 35 τ.μ. Ιαλυσό (studio) 30.000 €.(ΔΔ)
- 70 τ.μ. μον/κία με 100 τ.μ. αυλή, κοντά στο Ρολόι, Π. Πόλη, 28 εκ.-82.171 € (ΔΔ)
- 74 τ.μ. Πειραιώς (2 υπν.) 30 εκ. 88.410 € (ΔΔ)
- 74 τ.μ. α' ορ. (2 υπν.) Σεμερτζίδη 32 εκ. 94.000 € (ΔΔ)
- 77 τ.μ. καινούργιο Ιαλυσός 29 εκ. - 85.106 € (ΔΔ)
- 80 τ.μ. καινούργια μεζ/τα Ιαλυσό 38 εκ. - 111.518 € (ΔΔ)
- 80 τ.μ. Π. Πόλη Ρολόι με αυλή (45 εκ.) - 132.061 € (ΔΔ)
- 80 τ.μ. μον/κία στα Κρητικά, 100.000 € (ΔΔ)
- 80 τ.μ. Αισχύνη (β' όρ.) 30 εκ.-88.410 € (ΔΔ)
- 80 τ.μ. Δενδρινού (υπ.) 70.000 €
- 80 τ.μ. μον/κία με αυλή 7 Χουρμαδιές 50 εκ.-146.735 € (ΔΔ)
- 82 τ.μ. β' ορ. διαμ/σμα στο Εθνικό θέατρο 35 εκ. -102.710 €
- 86 τ.μ. Στ. κωτιάδη (28 εκ.) - 82.177 € (ΔΔ)
- 87,5 τ.μ.καιν/ργιο Ροδίνι 42 εκ.-123.257 € (ΔΔ)
- 90 τ.μ. μον/κία διόροφη Παραδείσι με τζάκι 22 εκ. - 64.563 € (ΔΔ)
- 92 τ.μ.καινούργιο Ιαλυσός (40 εκ.) 117.388€ (ΔΔ)
- 93 τ.μ. καινούργιο, Ροδίνι, 45 εκ. - 132.061 € (ΔΔ)
- 94 τ.μ. (3 υπν.) 1ος ορ. Αγ. Αναργύρους 88.041 € -30 εκ. (ΔΔ)
- 94 τ.μ. (ισ.) μαρμ/βά Ροδίνι, 15 εκ.-44.020 €
- 96 τ.μ. Ιαλυσό (2 υπν.) 26 εκ. 76.302 € (ΔΔ)
- 106 τ.μ. ορ/σμα Θεμ. Σοφούλη, 37 εκ. - 108.584 € (ΔΔ)
- 100 τ.μ. Αντισμ. Βολονάκη (3 υπν.) 30 εκ. 88.041 € (ΔΔ)
- 110 τ.μ. καινούργιο Καρακόνερο (44 εκ.) - 128.129 € (ΔΔ)
- 112 τ.μ. (3 υπν.) Στοκχόλμης, 50 εκ. - 146.735 € (ΔΔ)
- 116 τ.μ. καινούργιο (3 υπν.) Ανάληψη (62 εκ.) - 181.951 € (ΔΔ)
- 116 τ.μ. (ισ. υπ/νο) 3 υπν. Πτολεμαίων 55 εκ.-161.408 € (ΔΔ)
- 117 εμ. σε σοβά Δασκάλους) 32 εκ. -93.910 € (ΔΔ)
- 120 τ.μ. καινούργιο πλησίον Μ. Πετρίδη (ισ.), (3 υπν.), 54 εκ. - 158.473 € (ΔΔ)
- 120 τ.μ. μεζ/τα Ροδίνι 80 εκ. 234.776 € (ΔΔ)
- 120 τ.μ. Καρακόνερο 56 εκ. 164.343 (ΔΔ)
- 120 τ.μ. (4 υπν.) Παν. Ροδίου (50 εκ.) 146.735 € (ΔΔ)
- 122 τ.μ. καινούργιο Ιαλυσος (55 εκ.) 161.408 € (ΔΔ)
- 130 τ.μ. β' ορ. Ροδίνι 60 εκ. 176.082 € (Δ.Δ.)
- 134 τ.μ. μον/κία σε μπετά στους σε 1.300 τ.μ. οικόπεδο
- 140 τ.μ. μεζ/τα (με 70 τ.μ. υπ.) σε μαρ/βά, Ιαλυσός 50 εκ.-146.735 € (ΔΔ)
- 140 τ.μ. μον/κία σε μπετά Κοσκινού 40 εκ. - 117.388 € (ΔΔ)
- 140 τ.μ. (3 υπν.) Ανάληψη 10 ετών 52 εκ.-152.604 € (ΔΔ)
- 150 τ.μ. διώροφη πανσιόν Π. Πόλη 35 εκ. 102.714 € (ΔΔ)
- 150 τ.μ. μον/κία σε 2 στρ. στην Ιαλυσό 100 εκ.-293.470 € (ΔΔ)
- 158 τ.μ. μεζ/τα σε μπετά Ιξιά 36 εκ.-105.649 €
- 180 τ.μ. μον/κία μπετά Τρεις 100.000 €
- 160 τ.μ. κολώνες διαμ/σμα Δασκάλους 32 εκ.-93.910 €.
- 183 τ.μ. μεζ/τα στο Καρακόνερο 57 εκ. - 167.300 €. (ΔΔ)
- 195 τ.μ. μεζονέτα σε μπετά, Κοσκινού, 35 εκ.-102.714 € (ΔΔ)
- 203 τ.μ. διαμ/σμα Μήδεια 85 εκ.-250.000 € (ΔΔ)
- 210 τ.μ. μον/κία σε 500 τ.μ. οικ/δο κοντά Κορδικτώνος 110 εκ. 322.000 € (ΔΔ)
- 210 τ.μ. μεζ/τα. Κοσκινού 220.102 €-75 εκ. (ΔΔ)
- 535 τ.μ. κτίριο 4 διαμ/των σοβά Ιαλυσό 150 εκ.

ΚΑΤΑΣΤΗΜΑΤΑ-ΑΠΟΘΗΚΕΣ-ΓΡΑΦΕΙΑ

- 35 τ.μ. α' ορ. γραφείο Εθν. Μακαρίου (17 εκ.) - 50.000 €
- 31 τ.μ. κατάστημα στο Νηρέα 22 εκ. - 64.563 € (ΔΔ)
- 39 τ.μ. κατάστημα Αγ. Αναστασίας 12 εκ.-35.216 €
- 40 τ.μ. (ισόγ.) αποθήκη σαν κατάστημα Σεμερτζίδη 37.000 €
- 55 τ.μ. Βασ. Ηρακλείου 35 εκ.-102.714 € (ΔΔ)
- 80 τ.μ. Π. Πόλη Ρολόι με αυλή (45 εκ.)-132.061 € (ΔΔ)
- 80 τ.μ. υπ/γεια απ/κη Κένεντυ 12 εκ. 35.216€
- 82 τ.μ. β' ορ. Μανδράκι γραφείο 35 εκ.-102.714 €
- 90 τ.μ. (2 απ/κες) 10 εκ.-29.347 €
- 127 τ.μ.πανσιόν 6 δωματίων Φώκιαλη (45 εκ.) 132.061 €
- 150 τ.μ. 6 δωμ. πανσιόν στην Π. Πόλη (35 εκ.) 102.714 €
- 175 τ.μ. Λεωφ. Ρόδου-Λίνδου 70 εκ.-205.429 € (ΔΔ)
- 160 τ.μ. (αποθήκη) ισ. κατάστημα. Ανάληψη 30 εκ.-88.041 € (ΔΔ)
- 180 τ.μ. αποθήκη Ροδίνι 132.061 €-45 εκ.
- 320 τ.μ. αποθήκη Ασγούρου 44 εκ.-129.126 €
- Δυόροφο κεντρικό κτίριο στο Νιοχώρι.
- 600 τ.μ. κτίριο επί της Λεωφ. Ρόδου-Λίνδου

ΟΙΚΟΠΕΔΑ-ΑΓΡΟΤΕΜΑΧΙΑ

- 400 τ.μ. Δημ. Αναστασιάδη Σ.Δ. 1 -180.000 €
- 440 τ.μ. Ροδίνι (Σ.Δ. 0,8) 220.000 €
- 600 τ.μ. οικ/κή μερίδα έναντι Βερόπουλου (9 εκ.) - 26.412 €
- 620 τ.μ. Σ.Δ. 1,2 Αγ. Αναστασίας
- 650 τ.μ. Αισχίνη ΣΔ 0.8 78 εκ. - 228.906 €
- 4 στρεμ. στα Νερά Καλλιθέας 75 εκ.-220.102 €
- 4.940 τ.μ. όρια Κρεμαστής 30 εκ.-88.041 €
- 28.280 τ.μ. πάνω στο κύμα Πλημμύρι Χ15.000 το τ.μ 244.900 . €

ΕΝΟΙΚΙΑΖΕΤΑΙ μεγάλη αποθήκη ισόγεια στην Καλλιθέα

ΑΝΑΛΑΜΒΑΝΟΥΜΕ ΤΗΝ ΕΝΟΙΚΙΑΣΗ ΤΟΥ ΔΙΑΜΕΡΙΣΜΑΤΟΣ ΣΑΣ ΣΕ ΠΟΛΥ ΣΥΝΤΟΜΟ ΧΡΟΝΙΚΟ ΔΙΑΣΤΗΜΑ

ΡΕΝΑ ΒΑΖΟΥΚΟΥ

(ΜΕΣΙΤΗΣ ΑΣΤΙΚΩΝ ΣΥΜΒΑΣΕΩΝ)

ΔΙΕΥΘ. ΓΡΑΦΕΙΟΥ ΔΗΜ. ΘΕΟΔΩΡΑΚΗ 3

9-1 το πρωί και 6.30-9 απ/τα

Δευτέρας-Πέμπτης εκτός Σαβ. και Κυρ.

Τηλ. (22410) 22943-28838 FAX: 28838

email.vazoukou@otenet.gr.

ΡΟΔΟΣ

ΠΩΛΗΣΕΙΣ ΑΚΙΝΗΤΩΝ ΑΠΟ ΤΟ 1973

○ ΔΙΑΜΕΡΙΣΜΑΤΑ

- Πειραιώς 72 τ.μ. 29.000.000 δρχ. - 85.106 €
- Ιαλυσός 100 τ.μ. 45.000.000 δρχ.-132.061 €
- Δασκάλους 115 τ.μ., 52.000.000 δρχ.-152.604 €
- Ροδίνι 135 τ.μ. λουξ κατασκευής 53.000.000 δρχ. - 155.539 €
- Καρακόνερο 110 τ.μ. 43.000.000 δρχ. - 126.192 €
- Κοσκινού 75 τ.μ. λούξ κατασκευής 37.000,000δρχ.-108.584 €
- Κοσκινού 75 τ.μ. λουξ κατασκευής 35.000.000 δρχ. - 102.714€
- Ανάληψη, 116 τ.μ. + 30 τ.μ. γκαράζ 62.000.000 δρχ. λουξ κατασκευής -181,951 €
- Ιαλυσός, 85 τ.μ. 38.000.000 δρχ-111.518 €
- Δασκάλους, 120 τ.μ. 72 εκ. δρχ., λουξ κατασκευής-211.298 €
- Δασκάλους 91 τ.μ. 55 εκ. δρχ. λουξ κατασκευής-161.408 €
- Δασκάλους 85 τ.μ. λουξ κατασκευής
- Δασκάλους 50 τ.μ. λουξ κατασκευής
- Καναδά 115 τ.μ. λουξ κατασκευής
- Καναδά 90 τ.μ. λουξ κατασκευής
- Καναδά 78 τ.μ. λουξ κατασκευής
- Καναδά 48 τ.μ. λουξ κατασκευής
- Διαμέρισμα 85 τ.μ. λουξ κατασκευής με απεριόριστη θέα 41.000.000, περιοχή Αταβύρου-120.322 €
- Ροδίνι 60 τ.μ. 30.000.000 δρχ.-88.041 €
- Ροδίνι 50-60 τ.μ. 14 εκ. δρχ.-17 εκ. δρχ.-41.085 €-49.889 €
- Ρόδου-Λίνδου 127 τ.μ. 45.000.000 δρχ.-132.061 €

○ ΗΜΙΤΕΛΗ ΔΙΑΜΕΡΙΣΜΑΤΑ

- Διαμέρισμα 85 τ.μ. Ιαλυσός χτισμένο 22 εκ. δρχ.-64.563 €

○ ΜΕΖΟΝΕΤΕΣ – ΜΟΝΟΚΑΤΟΙΚΙΕΣ

- Γεννάδι 130 τ.μ. μονοκατοικία με 1.000 τ.μ. οικόπεδο 58.000.000 δρχ. - 170.212 €
- Κοσκινού 120 τ.μ. μονοκατοικία με 3.750 μ. οικόπεδο με φανταστική θέα 100.000.000 δρχ. - 293.470 €
- 130 τ.μ. διώροφες μονοκατοικίες με 1000 μ. οικόπεδο στην περιοχή Λαχανιά πάνω στο κύμα λουξ κατασκευής
- 125 τ.μ. μεζονέτες με οικόπεδο 400 μ. στην περιοχή Λαχανιάς πολύ κοντά στην θάλασσα με απεριόριστη θέα 37.500.000 δρχ.-110.051 €
- Κιοτάρι μεζονέτες 100 τ.μ. με 500 μ. οικόπεδο τελειωμένες 35.000.000 δρχ.102.714 €
- 280 τ.μ. και 70 τ.μ. υπόγειο με οικόπεδο 700 τ.μ. Ιαλυσός.
- Ημιτελή 200 τ.μ. σε 750 τ.μ. οικόπεδο 55.000.000 δρχ. σε μπετά-161.408 €
- 160 τ.μ. με οικόπεδο 1300 μ. στα Κοσκινού 40.000.000 δρχ. (μπετά)-117.388 €
- Περιοχή Λαχανιάς, 80 τ.μ. μονοκατοικία πάνω στο κύμα 25.000.000 δρχ.-73.367 €
- Σορωνή 109+96 με 2.350 τ.μ. οικόπεδο, 75 εκ. δρχ.-220.102 €
- Σορωνή 109+96 με 1.000 τ.μ. οικόπεδο, 60 εκ. δρχ.-176.082 €

○ ΟΙΚΟΠΕΔΑ

- Κιοτάρι 800 τ.μ. 150 μ. από θάλασσα 14.000.000 δρχ. - 41.085 €
- Κατταβιά 2.150 τ.μ. πάνω στο δρόμο νερό-ρεύμα 5.500.000 δρχ. - 16.140 €
- Λαχανιά 960 τ.μ. άνω στο δρόμο νερό-ρεύμα 3.000.000 δρχ. - 8.804 €
- Κατταβιά 900 τ.μ. εντός οικισμού 5.000.000δρχ. -14.673 €
- Κοσκινού 150 τ.μ. με άδεια οικοδομής 17.000.000 δρχ. - 44.020 €
- Σορωνή 1.850 τ.μ. 22.000.000 δρχ.-64.563 €
- Σορωνή 2.950 τ.μ. 20.000.000 δρχ.-58.694 €
- Γεννάδι 1000 τ.μ. με άδεια οικοδομής 8.500.000 δρχ.-24.944 €
- Ρόδου-Λίνδου 588 τ.μ., 60 εκ. δρχ., συντελεστής 0,8-176.082 €
- Κολύμπια 2.500 στρεμ. 35.000.000-102.714 €
- Παραδείσι, 1500 μ., 8.000.000 δρχ.-23.477 €
- Κατταβιά 650 τ.μ. 4.500.000 δρχ.-13.206 €
- Παραδείσι 170 τ.μ. 6.000.000 δρχ.-17.608 €
- Ρόδος, οδός Γρίβα 240 τ.μ. 140.000.000 δρχ.-410.858 €
- Σορωνή 420 τ.μ. 5.000.000 δρχ.-14.673 €

○ ΚΑΤΑΣΤΗΜΑΤΑ

- Κατάστημα 55 τ.μ. στους Αγίους Αναργύρους 36.000.000 δρχ. - 105.649 €
- Κιοτάρι καφετέρια - μπαρ - ντισκοτέκ 200 τ.μ. εσωτερικός χώρος και 300 τ.μ. αυλή με απεριόριστη θέα ενδιάμεσα σε μεγάλες ξενοδοχειακές μονάδες
- Κατάστημα 46 τ.μ. στην οδό Σκεύου Ζερβού 24.000.000 δρχ.-70.432 €
- Πωλείται επιχείρηση -αναψυκτήριο
- Επιχείρηση σουβλατζίδικο Νέα Αγορά 20 εκ. δρχ.-58.694 €

○ ΚΤΗΜΑΤΑ

- Λαχανά 4.400 τ.μ. 200 μ. από θάλασσα πάνω στο δρόμο 22.000.000 δρχ. - 64.563 €
- Κατταβιά 4.500 τ.μ. νερό-ρεύμα 6.000.000 δρχ. - 17.608 €
- Πλημμύρι 4.500 τ.μ. 7.500.000 δρχ. - 22.010 €
- Λαχανιά 4.440 τ.μ. νερό-ρεύμα 4.000.000 δρχ. - 11.738 €
- Λαχανιά 6.800 τ.μ. νερό-ρεύμα 7.000.000 δρχ. - 20.542 €
- Λαχανιά 600 τ.μ. πάνω στο δρόμο 1.500.000 δρχ. - 4.402 €
- Λαχανιά 2.390 τ.μ. 2.500.000 δρχ. - 7.336 €
- Λαχανιά 560 τ.μ. 1.500.000 δρχ. - 4.402 €
- Κοσκινού 4.800 τ.μ. 23.000.000 δρχ. - 67.498 €
- Γεννάδι 20 στρέμματα νερό - ρεύμα και 200 ελιές 15.000.000 δρχ. - 44.020 €
- Γεννάδι 4.500 τ.μ. με άδεια οικοδομής 260 τ.μ. νερό - ρεύμα 25.000.000 δρχ. 73.367 €
- Κιοτάρι 1.000 τ.μ. 4.000.000 δρ.χ - 11.738 €
- Κιοτάρι 3.500 τ.μ. 5.000.000 δρχ. - 14.673 €
- Κιοτάρι 12 στρέμματα πάνω στο δρόμο 144.000.000 δρχ. - 422.597 €
- Κιοτάρι 12 στρέμματα πάνω στο κύμα 180.000.000 δρχ. -528.246 €
- Ελεούσα 20,50 στρέμματα 25.000.000 δρχ. - 73.367 €
- Τσαΐρι 4.800 τ.μ. 55.000.000 δρχ. - 161.408 €
- Κιοτάρι 45 στρέμματα κοντά στην θάλασσα σε ύψωμα 135.000.000 δρχ.-396.184 €
- Κιοτάρι 20 στρέμματα 40.000.000 δρχ.-117.388 €
- Κιοτάρι 7 στρέμματα νερό ρεύμα 17.500.000 δρχ.-51.357 €
- Κιοτάρι 4.500 μ. νερό ρεύμα 11.250.000 δρχ.-33.015 €
- Λαχανιά 7 στρέμματα πάνω στον δρόμο νερό, ρεύμα 21.000.000 δρχ.-61.628 €
- Λαχανιά 45 στρέμματα 67.500.000 δρχ.-198.092 €
- Λαχανιά 45 στρέμματα 200 μ. από την θάλασσα 135.000.000 δρχ.-396.184 €
- Κανδυλί 4.700 τ.μ. 33.000.000 δρχ.-96.845 €
- Σορωνή 9.500 τ.μ. παραλία 70.000.000 δρχ.-205,429 €
- Φάνες 11.250 στρ. παραλία 80.000.000 δρχ.-234,776 €
- Φάνες 6 στρ. παραλία 42.000.000 δρχ.-123,257 €
- Λάρδος 2 στρ. 20 ελιές 3.000.000 δρχ.-8.804 €
- Λαχανιά 3.500 τ.μ., 3.500.000 δρχ.-10.271 €
- Κιοτάρι 4.500 τ.μ. με θέα 15.000.000 δρχ.-44.020 €
- Κιοτάρι 50 στρέμματα 225.000.000 δρχ.-660.308 €

○ ΑΠΟΘΗΚΕΣ

- Ροδίνι 88 τ.μ. ισόγεια 13.000.000 δρχ. - 38.151 €
- Αννης Μαρίας 72 τ.μ. υπόγεια 7.000.000 δρχ. - 20.542 €
- Μητρόπολη 130 τ.μ. ημιυπόγειο 18.000.000 δρχ. - 52.824 €

- ΖΗΤΟΥΝΤΑΙ ΜΕΤΑΧΕΙΡΙΣΜΕΝΑ ΔΙΑΜΕΡΙΣΜΑΤΑ-ΑΜΕΣΗ ΠΩΛΗΣΗ
- ΠΩΛΟΥΝΤΑΙ αποθήκες και βιοτεχνικοί χώροι.
- ΔΑΝΕΙΑ ΔΕΚΤΑ - ΕΥΚΟΛΙΕΣ ΠΛΗΡΩΜΗΣ
- ΑΝΑΛΑΜΒΑΝΟΥΜΕ ΑΝΤΙΠΑΡΟΧΕΣ

ΣΤΑΜΑΤΗΣ ΜΑΝΩΛΑΚΟΣ

ΩΡΕΣ ΓΡΑΦΕΙΟΥ 8.30-1.00 π.μ. και 5-8 μ.μ.

ΔΗΜ. ΑΝΑΣΤΑΣΙΑΔΗ 45 (παραπλεύρως ΥΠΕΡΑΓΟΡΑΣ ΠΑΠΑΚΥΡΙΑΚΟΥ-ΣΥΝΟΙΚΙΑ ΔΑΣΚΑΛΩΝ)

Τηλέφωνα: 2241023815-78275, 6944698056, 6945769958

ΕΝΟΙΚΙΑΣΕΙΣ

συνέχεια από την προηγούμενη

ΕΝΟΙΚΙΑΖΟΝΤΑΙ ΣΤΟ ΠΑΡΑΔΕΙΣΙ ΕΠΙ ΤΗΣ ΚΕΝΤΡΙΚΗΣ ΛΕΩΦΟΡΟΥ ΕΠΙΠΛΩΜΕΝΑ ΜΙΚΡΑ ΔΙΑΜΕΡΙΣΜΑΤΑ (40 Τ.Μ.) ΠΟΛΥΤΕΛΗ, ΔΙΑΜΠΕΡΗ, ΜΕ ΔΙΠΛΕΣ ΒΕΡΑΝΤΕΣ, ΩΡΑΙΟΤΑΤΗ ΘΕΑ, ΜΕΣΑ ΣΕ ΚΗΠΟ 4000 Τ.Μ. ΚΙΟΣΚΙ, ΑΝΕΤΟ ΠΑΡΚΙΝ, ΗΛΙΑΚΟΥΣ ΘΕΡΜΟΣΙΦΩΝΕΣ, ΩΡΑΙΑ ΑΡΧΙΤΕΚΤΟΝΙΚΗ ΓΙΑ ΔΡΟΣΕΡΗ ΕΥΧΑΡΙΣΤΗ ΔΙΑΜΟΝΗ. ΕΝΟΙΚΙΑΖΟΝΤΑΙ ΜΕ ΤΟ ΜΗΝΑ, ΤΗΝ ΕΒΔΟΜΑΔΑ Ή ΤΗΝ ΗΜΕΡΑ. ΠΛΗΡ. ΤΗΛ. 2241081175, 2241032713 ΠΕ52908

ΕΝΟΙΚΙΑΖΕΤΑΙ δωμάτιο πλήρως επιπλωμένο με δικό του μπάνιο στην περιοχή Δασκάλων. Πληρ. τηλ. 2241075035, καθημερινά 10-2 και 6-9 μ.μ. ΧΑΕ107

ΣΕ ΙΣΟΓΕΙΟ ΣΥΓΚΡΟΤΗΜΑ ΔΙΑΜΕΡΙΣΜΑΤΩΝ ΕΝΟΙΚΙΑΖΕΤΑΙ ΕΠΙΠΛΩΜΕΝΟ ΔΙΑΜΕΡΙΣΜΑ 2 ΔΩΜΑΤΙΩΝ ΚΑΘΙΣΤΙΚΟ, ΚΟΥΖΙΝΑ, ΥΠΝΟΔΩΜΑΤΙΟ 40 Τ.Μ. ΠΛΗΡΩΣ ΕΞΟΠΛΙΣΜΕΝΟ ΜΕ ΔΙΠΟΡΤΟ ΨΥΓΕΙΟ-ΚΟΥΖΙΝΑ, ΦΟΥΡΝΟ, ΤΗΛΕΟΡΑΣΗ, ΑΝΕΜΙΣΤΗΡΕΣ, ΧΡΗΜΑΤΟΚΙΒΩΤΙΟ, ΗΛΙΑΚΟ ΘΕΡΜΟΣΙΦΩΝΑ, ΒΕΡΑΝΤΑ 12 Τ.Μ. ΠΑΝΤΑΧΟΘΕΝ ΕΛΕΥΘΕΡΟ-ΑΝΕΤΟ ΧΩΡΟ ΠΑΡΚΑΡΙΣΜΑΤΟΣ- ΜΟΝΩΜΕΝΗ ΟΡΟΦΗ ΣΤΗΝ ΚΡΕΜΑΣΤΗ. ΠΛΗΡ. ΤΗΛ. 22410 96742. ΣΕ ΠΕΡΙΠΤΩΣΗ ΑΠΟΥΣΙΑΣ ΑΦΗΣΤΕ ΜΗΝΥΜΑ ΠΡΟΚΕΙΜΕΝΟΥ ΝΑ ΕΛΘΩ ΣΕ ΕΠΙΚΟΙΝΩΝΙΑ ΜΑΖΙ ΣΑΣ. ΠΕ52865

ΔΥΑΡΙ 50 τ.μ. στην Ιαλυσό-Φιλέρημος. Πληρ. τηλ. 2241094707. ΑΕ52918

ΕΝΟΙΚΙΑΖΕΤΑΙ ΙΣΟΓΕΙΟ ΚΑΤΑΣΤΗΜΑ 115 Τ.Μ. ΕΠΙ ΤΗΣ ΑΝΝΗΣ ΜΑΡΙΑΣ ΚΑΤΑΛΛΗΛΟ ΚΑΙ ΓΙΑ ΓΡΑΦΕΙΟ, ΙΑΤΡΕΙΟ Ή ΦΡΟΝΤΙΣΤΗΡΙΟ. ΠΛΗΡ. ΤΗΛ. 2241094811, 6977028785 ΠΕ53092

ΕΝΟΙΚΙΑΖΟΝΤΑΙ ΔΙΧΩΡΑ ΕΠΙΠΛΩΜΕΝΑ ΔΙΑΜΕΡΙΣΜΑΤΑ 50 Τ.Μ. ΣΤΗΝ ΠΕΡΙΟΧΗ ΤΗΣ ΙΞΙΑΣ, ΜΕ ΧΩΡΟ ΣΤΑΘΜΕΥΣΗΣ, ΚΗΠΟ, ΠΙΣΙΝΑ, ΘΕΡΜΑΝΣΗ ΚΑΙ ΖΕΣΤΟ ΝΕΡΟ, ΙΔΑΝΙΚΑ ΓΙΑ ΕΚΠΑΙΔΕΥΤΙΚΟΥΣ, ΓΙΑΤΡΟΥΣ, ΣΤΡΑΤΙΩΤΙΚΟΥΣ. ΠΛΗΡ. ΤΗΛ. 2241093172, ΚΙΝ. 6944658034 www.eleonas.net ΧΠΕ017

ΑΠΟΘΗΚΕΣ ΣΤΗΝ ΙΑΛΥΣΟ, ΕΝΟΙΚΙΑΖΟΝΤΑΙ 1) ΑΠΟΘΗΚΕΥΤΙΚΟΙ ΧΩΡΟΙ ΑΠΟ 100 ΕΩΣ 2000 Τ.Μ. ΚΑΙ ΥΨΟΣ 8 Μ. ΑΣΦΑΛΕΙΣ ΜΕ ΜΕΓΑΛΟΥΣ ΧΩΡΟΥΣ ΔΙΑΚΙΝΗΣΗΣ ΦΟΡΤΩΣΗΣ ΚΑΙ ΕΚΦΟΡΤΩΣΗΣ ΠΡΟΪΟΝΤΩΝ, 2) ΥΠΑΙΘΡΙΟΙ ΧΩΡΟΙ ΠΕΡΙΦΡΑΓΜΕΝΟΙ, ΑΣΦΑΛΕΙΣ, ΚΑΤΑΛΛΗΛΟΙ ΓΙΑ ΑΠΟΘΗΚΕΥΣΗ ΠΡΟΪΟΝΤΩΝ ΣΕ ΠΑΛΕΤΕΣ. ΠΛΗΡ. ΤΗΛ. (22410)38400 ΑΠΟ ΔΕΥΤΕΡΑ ΕΩΣ ΠΑΡΑΣΚΕΥΗ 08.00-15.00 κ. ΓΙΩΤΑ ΧΠΕ1912

ΧΩΡΟΙ ΑΠΟΘΗΚΕΥΣΗΣ ΕΝΟΙΚΙΑΖΟΝΤΑΙ ΠΕΡΙΦΡΑΓΜΕΝΟΙ, ΑΣΦΑΛΕΙΣ, ΥΠΑΙΘΡΙΟΙ, ΗΜΙΥΠΑΙΘΡΙΟΙ, ΚΑΙ ΚΛΕΙΣΤΟΙ ΚΑΤΑΛΛΗΛΟΙ ΓΙΑ ΑΠΟΘΗΚΕΥΣΗ ΕΝΟΙΚΙΑΖΟΜΕΝΩΝ ΑΥΤΟΚΙΝΗΤΩΝ ΚΑΙ ΠΟΥΛΜΑΝ. ΠΛΗΡ. ΤΗΛ. (22410)38400 ΩΡΕΣ 08.00-15.00 κ. ΓΙΩΤΑ ΧΠΕ1913

ΕΝΟΙΚΙΑΖΟΝΤΑΙ STUDIOS ΜΕ ΤΟ ΜΗΝΑ Ή ΜΕ ΤΗΝ ΗΜΕΡΑ ΠΛΗΡΩΣ ΕΠΙΠΛΩΜΕΝΑ ΜΕ ΠΟΛΥΚΟΥΖΙΝΑΚΙ, ΨΥΓΕΙΟ, ΝΤΟΥΣ, WC, ΤΗΛΕΦΩΝΟ, ΜΠΑΛΚΟΝΙ, ΖΕΣΤΟ ΝΕΡΟ ΕΠΙ 24ΩΡΟΥ ΒΑΣΕΩΣ ΣΤΗΝ ΠΙΟ ΗΣΥΧΗ ΠΕΡΙΟΧΗ ΤΗΣ ΠΟΛΗΣ ΡΟΔΟΥ (ΠΕΡΙΟΧΗ ΔΑΣΚΑΛΩΝ), ΟΔΟΣ ΜΑΝΩΛΗ ΠΑΜΑΝΩΛΗ ΑΡΙΘΜ. 12 ΚΑΘΕΤΟΣ ΕΠΙ ΤΗΣ ΣΤΕΛΙΟΥ ΚΩΤΙΑΔΗ. ΠΛΗΡ. ΤΗΛ. (22410)37244 ΧΠΕ283

ΕΝΟΙΚΙΑΖΟΝΤΑΙ ΣΤΟ ΑΦΑΝΤΟΥ ΔΙΑΜΕΡΙΣΜΑΤΑ ΕΥΡΥΧΩΡΑ, ΠΛΗΡΩΣ ΕΠΙΠΛΩΜΕΝΑ, ΝΕΟΧΤΙΣΤΗΣ ΟΙΚΟΔΟΜΗΣ, ΚΑΤΑΛΛΗΛΑ ΓΙΑ ΕΚΠΑΙΔΕΥΤΙΚΟΥΣ ΚΑΙ ΣΤΡΑΤΙΩΤΙΚΟΥΣ. ΠΛΗΡ. ΤΗΛ. 2241055851-4, 2241025188, 6977904694 ΧΠΕ256

ΓΚΑΡΣΟΝΙΕΡΑ ΑΠΟΤΕΛΟΥΜΕΝΗ ΑΠΟ ΚΥΡΙΩΣ ΔΩΜΑΤΙΟ, ΠΡΟΘΑΛΑΜΟ, ΜΠΑΝΙΟ, ΒΕΡΑΝΤΑ, ΣΤΟΝ Α' ΟΡΟΦΟ, ΚΑΤΑΛΛΗΛΗ ΜΟΝΟ ΓΙΑ ΕΠΑΓΓΕΛΜΑΤΙΚΗ ΧΡΗΣΗ (ΓΡΑΦΕΙΟ-ΙΑΤΡΕΙΟ Κ.ΛΠ.), Κ. ΠΑΛΑΙΟΛΟΓΟΥ 105 (ΠΑΡΚΟ ΑΓ. ΙΩΑΝΝΟΥ). ΠΛΗΡ. κ. ΕΥΑΓΓΕΛΙΑ ΤΗΛ. (22410)81540, 81541 ΧΠΕ112

ΚΑΤΑΣΤΗΜΑ 75 τ.μ. με βιτρίνα 6,50 μ. σε εμπορικό δρόμο της Παλιάς Πόλης της Ρόδου. Πληρ. τηλ. 69.44.88.11.22 και 2241037753. ΧΑΕ111

ΕΝΟΙΚΙΑΣΕΙΣ ΚΑΤΑΣΤΗΜΑΤΩΝ: 1. Ενοικιάζεται - πωλείται επιχείρηση κεντρική 32 τ.μ. στα "Εκατό Μαγαζιά", 2) Ενοικιάζεται στην Ψαροπούλα κατάστημα γωνιακό 55 τ.μ. με μηνιαίο ίσθωμα 880 ευρώ, 3) Στην ακτή Μιαούλη κατάστημα 207 τ.μ. με πρόσοψη στον κεντρικό δρόμο κατάλληλο για μπαρ καφετέρια και εμπορεία τουριστικών ειδών. Δεκτές σοβαρές προτάσεις. Πληρ. ΡΟΔΙΑΚΗ ΚΤΗΜΑΤΙΚΗ Ανέστης και Σάββας Σαββαΐδης, τηλ. (22410)26281 ΑΕ53243

PUB-ΚΑΦΕΤΕΡΙΑ στο τουριστικό κέντρο-πλησίον νέου καζίνο. Πλήρως εξοπλισμένη ανακαινισμένη, η καλύτερη στο είδος της. Συμβόλαιο 12ετές. Πληροφορίες άλλες δεν θα δοθούν στο τηλέφωνο. Πληρ. για συνεννόηση τηλ. 2241078392, 6977/339669, 6936/607154 μετά τις 12 το μεσημέρι. ΧΑΕ1501

ΔΙΑΜΕΡΙΣΜΑ 60 τ.μ. στο Παραδείσι, με ηλιακό θερμοσίφωνα και κεντρική θέρμανση. Πληρ. τηλ. 6946466089. ΑΕ52255

πωλησεις-αγορες ακινητων & επιχειρησεων

ΠΩΛΗΣΕΙΣ ΟΙΚΟΠΕΔΩΝ ΕΝΤΟΣ ΣΧΕΔΙΟΥ ΚΑΙ ΟΙΚΙΣΜΟΥ: 1. Κρεμαστή 191 τ.μ. τίμημα 35.220 ευρώ με συντελεστή δόμησης 1 οικοδομικότητα 191 τ.μ., 2. Πυλώνα 400 τ.μ. τίμημα 17.608 ευρώ εντός οικισμού με συντελεστή 1. Πληρ. ΡΟΔΙΑΚΗ ΚΤΗΜΑΤΙΚΗ Ανέστης και Σάββας Σαββαΐδης, τηλ. (22410)26281ΑΟ53240

ΠΩΛΟΥΝΤΑΙ

από ιδιώτη ιδιοκτήτη,
μονοκατοικίες,
μεζονέτες 100 τ.μ.
στην παραλία Αφάντου
επί του κύματος.

Πληρ. τηλ. 6942089864

ΟΙΚΟΔΟΜΗ ΡΟΔΟΥ

ΤΕΧΝΙΚΗ–ΚΑΤΑΣΚΕΥΑΣΤΙΚΗ ΕΤΑΙΡΕΙΑ
ΠΩΛΟΥΝΤΑΙ

1) Καταστήματα, διαμερίσματα και οροφοδιαμερίσματα στην οδό Αμστερνταμ, Βερολίνου και Μαδρίτης στο Ροδίνι διαφόρων μεγεθών (σε συγκρότημα 9 πολυκατοικιών)
2) Μονοκατοικίες 150 τ.μ. η κάθε μία σε κτήμα 2.000 τ.μ. (υπό κατασκευή)
3) Μονοκατοικίες στο Κιοτάρι Ασκληπειού (στο κύμα) 120 τ.μ. σε κτήμα 1.300 τ.μ. εκάστη (υπό κατασκευή)
4) Διώροφες μονοκατοικίες των 100 τ.μ. στο Γεννάδι, 200 μέτρα από τη θάλασσα σε κτήμα 1.300 τ.μ. (υπό κατασκευή)

ΟΙΚΟΔΟΜΗ ΡΟΔΟΥ

Δεκτά δάνεια και ευκολίες πληρωμής έχουμε τις καλύτερες τιμές της αγοράς.

Καμύνδου 4- Ρόδος-85100 Τηλ.: 22410/60460- 2 Fax: 22410/60463

ΜΑΝΟΛΗΣ ΣΠΥΡΙΔΗΣ
Πολιτικός Μηχανικός Δ.Π.Θ.
(Κιν:693 6660460)

ΚΩΣΤΑΣ ΚΩΝΣΤΑΝΤΙΝΙΔΗΣ
εργολάβος
(ΚΙΝ.: 694 6999906)

TOP PROPERTIES

GEORGE & SAVAS PIPINOS
ΓΕΩΡΓΙΟΣ & ΣΑΒΒΑΣ ΠΙΠΙΝΟΣ
ΣΥΜΒΟΥΛΟΙ ΚΑΙ ΕΚΤΙΜΗΤΕΣ ΑΚΙΝΗΤΩΝ

Email: *gpipinos@otenet.gr* ***URL:*** *www.rhodes-top-properties.com* ***and*** *www.pipinos.gr*

Από το 1971



Η **"TOP PROPERTIES"** είναι ατομική επιχείρηση και ανήκει στους Γεώργιο και Σάββα Πιπίνο. Το γραφείο ασχολείται από το 1971 αποκλειστικά και μόνο με επενδύσεις και REAL ESTATE, στο νησί της Ρόδου και στην ευρύτερη περιοχή της Δωδεκανήσου.

ΑΠΕΥΘΥΝΟΜΑΣΤΕ: Στους **σοβαρούς, απαιτητικούς και επιλεκτικούς** επενδυτές-επιχειρηματίες, Ελληνες και ξένους που ενδιαφέρονται να κάνουν μια σοβαρή επένδυση προβολής στο νησί της Ρόδου.

ΠΡΟΣΦΕΡΟΥΜΕ: Α) Υπηρεσίες και πληροφορίες που γίνονται σε προσωπικό επίπεδο με εχεμύθεια, διακριτικότητα και σοβαρότητα.
Β) Μεγάλη γκάμα υψηλής ποιότητας, ακινήτων, όπως:1) Ξενοδοχεία Α' και Β' κατηγορίας των 600-500-350-300 κλινών, 2) Κεντρικά αστικά ακίνητα κατάλληλα για Τράπεζες-καταστήματα-γραφεία, 3) Παραλιακές εκτάσεις, κατάλληλες για τουριστικές επενδύσεις των 150.000-100.000-70.000-50.000-36.000 τ.μ. και 4) Διαμερίσματα και μεζονέτες προβολής, και 5) Αξιόλογες Παραθεριστικές κατοικίες.

ΣΤΟΧΟΣ ΜΑΣ ΕΙΝΑΙ: Να προσφέρουμε στο αγοραστικό μας κοινό υψηλής ποιότητας ακίνητα και ευκαιρίες στο νησί της Ρόδου. Η τριακονταετής και πλέον πείρα μας στον τομέα αυτό αποτελεί εγγύηση.

ΣΥΝΘΗΜΑ ΜΑΣ ΕΙΝΑΙ: Επενδύστε στη ΡΟΔΟ ΤΩΡΑ, σε ακίνητα που ΑΝΤΕΧΟΥΝ ΣΤΟ ΧΡΟΝΟ

Γεώργιος και Σάββας Πιπίνος
ΜΕΣΙΤΕΣ ΑΣΤΙΚΩΝ ΣΥΜΒΑΣΕΩΝ
Γιατί εμείς γνωρίζουμε καλύτερα!

Since 1971

TOP PROPERTIES is a father and son business. The senior, Mr George S. Pipinos, the founder of the office, has carved over the years a reputation for integrity and excellence in the world of Real Estate in the Dodecanese. The junior, Dr. Savas Pipinos, has returned from his studies in the UK to aid in his father´s footsteps.
AT TOP PROPERTIES we try hard to attract important and selective investors, high calibre businessmen/women and discerning professional people, both Greek and foreign, who wish to acquire substantial and valuable property on Rhodes.
We offer our expertise and advice privately, discreetly and in strict confidence.
We keep a comprehensive list of real estate of the highest specifications:
a. A' and B' class hotels (600, 500, 350, 300 beds capacity)
b. Centrally situated office buildings and other business premises.
c. Seaside land, ideal for development (hotels, holiday resorts, etc), of 150.000, 100.000, 70.000, 50.000, 36.000 square metres.
d. Villas, luxury apartments, detached, semi-detached and terraced houses.
e. Holiday and Retirement Homes.
Our aim is to give our clients the opportunity to acquire value for money, first class real estate on Rhodes. Our 30 and more years of experience is our warranty.
Our motto is Invest in Rhodes, Invest in property, It stands the test of time.

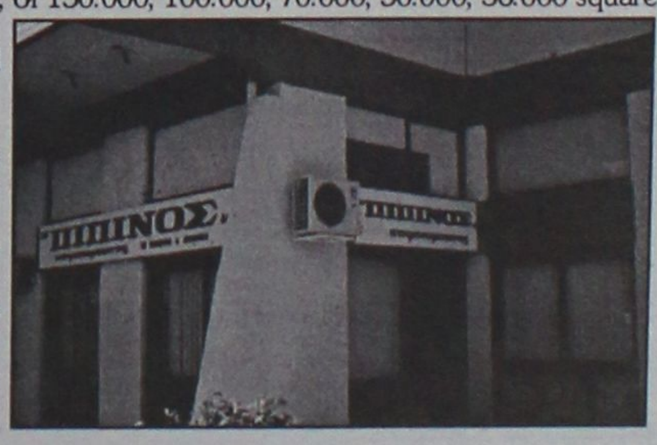

TOP PROPERTIES
George and Savas Pipinos
Because we know best

KENNENTY 38, ΡΟΔΟΣ, 85 100, ΤΗΛ. (22410) 23895,FAX: (22410) 20883
38 KENNEDY STR., RHODES, 85 100, TEL. (22410) 23895, FAX: (22410) 20883

πωλήσεις

συνέχεια από την προηγούμενη

ΕΥΚΑΙΡΙΑ ΓΙΑ ΕΠΕΝΔΥΣΗ. ΠΩΛΕΙΤΑΙ το ήμισυ εξ αδιαιρέτου στην περιοχή Ασγούρου (δίπλα από μάντρα Ισκά) επί της Λεωφόρου Ρόδου-Λίνδου. Πληρ. τηλ. 6973753556, 6972764614
ΑΟ53257

ΠΩΛΕΙΤΑΙ επιχείρηση εστιατόριο Litehouse στο Φαληράκι έναντι στο karts, δίπλα από το Λούνα παρκ, φουλ εξοπλισμό, 25.000 ευρώ. Πληρ. τηλ. 6944205979
ΑΟ53225

ΠΩΛΗΣΕΙΣ ΜΟΝΟΚΑΤΟΙΚΙΩΝ: 1) Ιαλυσό: Μονοκατοικίες σε μπετά - α) Καντυλί 164 τ.μ. σε οικόπεδο 4.000 τ.μ. τίμημα 190.755 ευρώ, β) Περιοχή Τρεις 180 τ.μ. σε οικόπεδο 1000 τ.μ. τίμημα 102.704 ευρώ, γ) Μονοκατοικίες πολυτελούς κατασκευής 120 τ.μ. και 132 τ.μ. εντός οικισμού Ιαλυσού, δ) Στην Ιξιά 160 τ.μ. αρίστης κατασκευής με 4 υπνοδωμάτια θέρμανση "Καλοριφέρ" με τζάκι και λοιπά ε) Περιοχή "Συρινέλες" 150 τ.μ. πολυτελούς κατασκευής και με άριστες προδιαγραφές, στ) Στους "Τρεις" μονοκατοικία 206 τ.μ. σε οικόπεδο 4.800 τ.μ. πολυτελούς κατασκευής με πισίνα, 2. Στη Ρόδο περιοχή α) Παπαλουκά μονοκατοικία σε μπετά 270 τ.μ. με πανοραμική θέα τίμημα 220.102 ευρώ, 3) Στ' Αφάντου 220 τ.μ. σε οικόπεδο 6.200 τ.μ. αρίστης κατασκευής και 4) Στο Γεννάδι εξοχικές μονοκατοικίες 104 τ.μ. αρίστης κατασκευής κοντά στην παραλία τίμημα 180.000 ευρώ., Πληρ. ΡΟΔΙΑΚΗ ΚΤΗΜΑΤΙΚΗ Ανέστης και Σάββας Σαββαΐδης, τηλ. (22410)26281ΑΟ53242

ΠΩΛΗΣΕΙΣ ΚΑΤΑΣΤΗΜΑΤΩΝ: 1. Κατάστημα στην Ηρώων Πολυτεχνείου 315 τ.μ. με μεγάλη αυλή προνομιακό, 2. Στα 100 Μαγαζιά κεντρικό με πρόσοψη στην οδό Σοφ. Βενιζέλου 32 τ.μ. με πατάρι 16 τ.μ. 3. Στη Μιχ. Πετρίδη 35 τ.μ. στην τιμή των 58.700 ευρώ, 4. Κατάστημα στην οδό Παλαιολόγου 75 τ.μ. τίμημα 117.400 ευρώ. Πληρ. ΡΟΔΙΑΚΗ ΚΤΗΜΑΤΙΚΗ Ανέστης και Σάββας Σαββαΐδης, τηλ. (22410)26281. ΑΟ53241

ΔΙΑΜΕΡΙΣΜΑΤΑ προνομιακά σε μικρή πολυκατοικία - στην περιοχή Θεμ. Σοφούλη (οδό Σάββα Παυλίδη) πωλούνται: α) διαμέρισμα β' ορόφου 69 τ.μ. στην τιμή των 94.000 ευρώ, β) διαμέρισμα γ' ορόφου (ρετιρέ) 69 τ.μ. τίμημα 97.000 ευρώ. Τα διαμερίσματα αυτά είναι αρίστης κατασκευής με ασανσέρ, αυτόνομη θέρμανση, κουφώματα, είδη υγιεινής, κουζίνα και λοιπά αρίστης ποιότητας. Πληρ. ΡΟΔΙΑΚΗ ΚΤΗΜΑΤΙΚΗ Ανέστης και Σάββας Σαββαΐδης, τηλ. (22410)26281 ΑΟ53250

ΠΩΛΕΙΤΑΙ ΣΥΝΕΤΑΙΡΙΚΗ ΜΕΡΙΔΑ του Οικοδομικού Συνεταιρισμού "Ο ΒΑΚΧΟΣ" στη περιοχή "ΚΑΝΑΜΑΤ" έναντι Μαρινόπουλου με πανοραμική θέα στην οποία αντιστοιχεί οικόπεδο 400 τ.μ. με συντελεστή δόμησης 0,6 (ανέγερση κατοικίας 240 τ.μ. συν το υπόγειο της) τίμημα 76.302 ευρώ.Πληρ. ΡΟΔΙΑΚΗ ΚΤΗΜΑΤΙΚΗ Ανέστης και Σάββας Σαββαΐδης, τηλ. (22410)26281ΑΟ53244

ΠΩΛΟΥΝΤΑΙ ΔΙΑΜΕΡΙΣΜΑΤΑ: Σκεύού Ζερβού (Περιοχή Αγ. Νικολάου) σε νεόκτιστη οικοδομή με άριστες προδιαγραφές τα ακόλουθα: 1. ΙΣΟΓΕΙΟ α) 85 τ.μ. με τίμημα 138.000 ευρώ, β) 43 τ.μ. με τίμημα 70.000 ευρώ, 2. Α' ΟΡΟΦΟΣ: α) 85 τ.μ. με τίμημα 139.000 ευρώ, β) 43 τ.μ. με τίμημα 70.000 ευρώ, 3. Β' ΟΡΟΦΟΣ α) 87 τ.μ. με τίμημα 142.000 ευρώ, β) 117 τ.μ. με τίμημα 190.000 ευρώ και α. Γ' ΟΡΟΦΟΣ α) 88 τ.μ. με τίμημα 150.000 ευρώ, β) 90 τ.μ. με τίμημα 153.000 ευρώ 2) Στην περιοχή "Καρακόνερο" α) διαμέρισμα α' ορόφου 105 τ.μ. με αυλή 60 τ.μ. και αρίστης κατασκευής στην τιμή των 130.000 ευρώ, β) διαμέρισμα α' ορόφου 85 τ.μ. νεόκτιστο με άριστες προδιαγραφές τίμημα 121.000 ευρώ, 3) στην "Ανάληψη" γκαρσονιέρα 35 τμ. β' ορόφου αρίστης κατασκευής στην τιμή των 52.824 ευρώ, 4) Στο Ροδίνι α' ορ. 93 τμ. νεόκτιστο αρίστης κατασκευής τίμημα 123.300 ευρώ, β. Ισόγειο 82 τ.μ. τίμημα 111.520 ευρώ, γ. ισόγειο 93 τ.μ. τίμημα 123.260 ευρώ, 5. Προέκταση Κορδικτώνος διαμέρισμα 74 τ.μ. β' ορ. τίμημα 70.400 ευρώ, 6. Στην Ανάληψη οδό Βαρθολομαίου 140 τ.μ. β' ορόφου αρίστης κατασκευής και σε πανοραμική θέα . Πληρ. ΡΟΔΙΑΚΗ ΚΤΗΜΑΤΙΚΗ Ανέστης και Σάββας Σαββαΐδης, τηλ. (22410)26281 ΑΟ53239

ΠΩΛΗΣΕΙΣ ΚΤΙΡΙΩΝ: Πωλούνται κτίρια κεντρικά και προνομιακά μικρά και μεγάλα. Πληρ. ΡΟΔΙΑΚΗ ΚΤΗΜΑΤΙΚΗ Ανέστης και Σάββας Σαββαΐδης, τηλ. (22410)26281. ΑΟ53246

ΠΩΛΗΣΕΙΣ ΟΙΚΟΠΕΔΩΝ ΕΚΤΟΣ ΣΧΕΔΙΟΥ. 1. Κολύμπια κοντά στη παραλία 9.000 τ.μ. τίμημα 211.298 ευρώ τ.μ. 2. Λίνδο Πεύκοι περιοχή Φώκια 5.000 τίμημα 161.408 ευρώ 3. Στο Γεννάδι περιοχή Αη Γιώργη 4.000 τ.μ. σε απόσταση 300 μέτρων από τη παραλία κατάλληλο για μονοκατοικία τίμημα 35.216 ευρώ 4. Στο Κιοτάρι οικόπεδο 4.000 τ.μ. τίμημα 83.000 ευρώ. Πληρ. ΡΟΔΙΑΚΗ ΚΤΗΜΑΤΙΚΗ Ανέστης και Σάββας Σαββαΐδης, τηλ. (22410)26281 ΑΟ53245

ΠΩΛΗΣΕΙΣ ΞΕΝΟΔΟΧΕΙΩΝ: Πωλούνται ξενοδοχεία μικρά και μεγάλα προνομιακά. Πληρ. ΡΟΔΙΑΚΗ ΚΤΗΜΑΤΙΚΗ Ανέστης και Σάββας Σαββαΐδης, τηλ. (22410)26281. ΑΟ53247

ΠΩΛΟΥΝΤΑΙ από ιδιοκτήτη κοντά στην παραλία 2 οικόπεδα το ένα 1 στρέμμα και το άλλο 2,3 στρέμματα. Πληρ.τηλ. 2241029911
ΑΟ53224

ΠΩΛΗΣΕΙΣ ΟΙΚΟΠΕΔΩΝ ΠΑΡΑΛΙΑΚΩΝ: 1. Στη Θολό 74.944 τ.μ. 2. Κολύμπια 28.500 τ.μ. 3. Λίνδο α) Περιοχή Πεύκοι 28.000 τ.μ. β) Περιοχή Ψαρτος 9.000 τ.μ. γ) Περιοχή Βληχά 4.000 τ.μ. τίμημα 117.400 ευρώ, 4. Ασκληπειό Περιοχή "Μεγάλη Γη" 34.490 τ.μ. στο "κύμα" προνομιακό με μεγάλη φάτσα στη παραλία κατάλληλο για μεγάλη ξενοδοχειακή μονάδα. Πληρ. ΡΟΔΙΑΚΗ ΚΤΗΜΑΤΙΚΗ Ανέστης και Σάββας Σαββαΐδης, τηλ. (22410)26281. ΑΟ53248

ΠΩΛΟΥΝΤΑΙ: α) στη Ρόδο οικόπεδο 500 τ.μ. Σ.Δ. 0.8, β) στα Κοσκινού διαμέρισμα καινούργιο 96 τ.μ. με parking. Τιμή 117.388 ευρώ (40.000.000). Πληρ. κα Μαρίνα "ΚΤΗΜΑΤΙΚΗ ΠΡΟΟΠΤΙΚΗ" τηλ. 2241037906, 6972292958 ΑΟ53212

ΠΩΛΟΥΝΤΑΙ: α) στην Θεμιστοκλή Σοφούλη διαμέρισμα 88 τ.μ., β) στην Θολό στον κεντρικό δρόμο οικόπεδο 800 τ.μ. εντός οικισμού οικοδομεί 400 τ.μ. Πληρ. κα Μαρίνα "ΚΤΗΜΑΤΙΚΗ ΠΡΟΟΠΤΙΚΗ" τηλ. 2241037906, 6972292958
ΑΟ53207

ΣΧΟΛΗ ΟΔΗΓΩΝ
ΠΟΡΤΣΕΛΛΗΣ ΣΤΕΦΑΝΟΣ
Διπλ. εκπαιδευτής υποψηφίων οδηγών μέλος της Ε.Σ.Ο.Ρ. Ο.Ε.
• Διπλώματα αυτοκινήτου, μοτοσικλέτας,φορτηγού, λεωφορείου, νταλίκας


• Αναθεωρήσεις ληγμένων αδειών
• Θεωρητικά μαθήματα ΚΟΚ και Μηχανολογίας
• Μετατροπές ξένων διπλωμάτων σε ελληνικά
• Διπλώματα αυτόματου αυτοκινήτου
ΝΕΑ ΔΙΕΥΘΥΝΣΗ: ΕΘΝΙΚΗΣ ΑΝΤΙΣΤΑΣΗΣ 73 (ΠΡΩΗΝ ΑΝΝΗΣ ΜΑΡΙΑΣ)
ΤΗΛ. 2241034497, 6945463635

ΑΓΟΡΑ ΑΥΤΟΚΙΝΗΤΩΝ
Η πώληση και η ανταλλαγή των μεταχειρισμένων αυτοκινήτων-οι διαδικασίες και τα έξοδα μεταβιβάσεως για μας είναι μια απλή διαδικασία.
ΚΑΙ ανταλλάσσουμε
ΚΑΙ αγοράζουμε
το παλιό σας αυτοκίνητο
ΑΜΕΣΩΣ
Πληρ. τηλ. (22410)60500

ΣΧΟΛΗ ΟΔΗΓΩΝ
ΚΟΥΣΗ ΠΑΝΤΕΛΗ
- ΔΙΠΛΩΜΑΤΑ
- ΕΡΑΣΙΤΕΧΝΙΚΑ
- ΕΠΑΓΓΕΛΜΑΤΙΚΑ
- ΜΟΤΟΣΙΚΛΕΤΑΣ
- ΜΑΘΗΜΑΤΑ ΘΕΩΡΗΤΙΚΗΣ ΔΙΔΑΣΚΑΛΙΑΣ


-Επεκτάσεις όλων των κατηγοριών -Αναθεωρήσεις ληγμένων αδειών -Μετατροπές ξένων αδειών σε ελληνικές

Οδός Βαλαωρίτου 9
(έναντι HOTEL SEMIRAMIS ΠΙΣΩ ΑΠΟ ΤΟ ΠΑΛΑΙΟ ΝΟΣΟΚΟΜΕΙΟ
e-mail: kousisp@acn.gr
ΕΚΠΑΙΔΕΥΤΙΚΟ ΑΥΤΟΚΙΝΗΤΟ:
TOYOTA YARIS 1300 cc AIR CONDITIONED
(ΠΡΟΣΟΧΗ): ΜΑΘΗΜΑΤΑ
α. Μοτοσικλέτας μεγάλου κυβισμού από 125 cc έως ανεξαρτήτου
β. Μοτ/τας έως 125 cc
γ. Μοτοποδηλάτου 50 cc
Διαθέτουμε επίσης κι αυτόματες μοτοσικλέτες 125 cc
Πληρ. τηλ.
(22410)29157-73820-94777
ΚΑΙ ΑΝΑ ΠΑΣΑ ΣΤΙΓΜΗ ΣΤΑ ΚΙΝΗΤΑ τηλ.
6944/511313-6944/203343
Στην κατηγορία ανεξαρτήτου κυβισμού η εκπαίδευση γίνεται με μοτοσικλέτα 500 cc
Παραλαβή των μαθητών μας και από τις οικίες τους
"Η σωστή και μεθοδική εκπαίδευση στα σύγχρονα οχήματά μας, βάζει γερά θεμέλια για τη δημιουργία ενός καλού νέου οδηγού"
ΠΡΟΣΟΧΗ
Στη σχολή μας παραδίδονται και μαθήματα θεωρητικής διδασκαλίας
ΠΜ52692

κεφάλαιο
Κτηματομεσιτικο - Συμβουλευτικό Γραφείο

ΔΙΑΜΕΡΙΣΜΑΤΑ ΠΩΛΟΥΝΤΑΙ
- 30 τ.μ , ρετιρέ γκαρσονιέρα, Ιξιά, 11εκ-32.281 €
- 53 τ.μ,ισόγειο, 1 υπν/τιου, Ροδίνι, 22εκ- 64.563 €
- 55 τ.μ, ημ/γειο,1 υπν/τιου καινούριο, Κοσκινού 22εκ-64.563 €
- 58 τ.μ,ισόγειο,1 υπν/τιου, καινούριο, Ροδίνι, 30εκ-88.041€
- 73 τ.μ, 1ου, 2 υπν/τιων καινούριο, Ιξιά, 33εκ - 96.845 €
- 75 τ.μ, 2ου, 2 υπν/τιων καινούριο, Καρακόνερο, 37.5εκ-110.051 €
- 77τ.μ 2ου, 2 υπν/τιων, καινούριο, πάρκινκ , Αγ.Νικόλαο, 46 εκ-134.996€
- 80 τ.μ 2ου, 2υπν/τιων, γκαράζ,καινούριο , πολυτελές , Ροδίνι ,40εκ-117.388 €
- 81 τ.μ, 2ου, 2 υπν/τιων κατάλληλο για γραφειακό χώρο, Κέντρο, 40εκ-117.388€
- 82 τ.μ, ισόγειο, 2υπν/τιων, καινούριο, Τριάντα 31 εκ-90.000 €
- 83 τ.μ,1ου,2 υπν/τιων καινούριο Ιξιά 36εκ-105.649 €
- 85 τ.μ ,ισόγειο, 2υπν/τιων, αυλή ,καινούριο,Τριάντα 38 εκ- 111.518 €
- 87 τ.μ 1ου,2υπν/τιων, γκαράζ, καινούριο, πολυτελές, Ροδίνι, 42 εκ-123.257€
- 91 τ.μ ,ισόγειο, 2υπν/τιων, καινούριο,Τριάντα 38 εκ-111.518 €
- 103 τ.μ , 1ου ,2υπν/τιων , Ανάληψη 34 εκ-99.780 €
- 103 τ.μ ,οροφοδια/μα 1ου ,3υπν/τιων,καινούριο,πάρκινκ,34τ.μ. Καρακόνερο, 52,5εκ-154.072 €
- 110τ.μ,ισόγειο,2υπν/τιων καινούριο,πάρκινκ Καρακόνερο 44εκ-129.126 €
- 117 τ.μ ,οροφοδια/μα ισόγειο,3υπν/τιων,καινούριο Ανάληψη 55εκ-161.408 €
- 119τ.μ,ισόγειο,3υπν/τιων, καινούριο,Πειραιώς ,54εκ-158.473 €
- 120τ.μ 2ου, 3 υπν/τιων, καινούριο, Ροδίνι, 60 εκ –176.082 €
- 120τ.μ,ισόγειο,3υπν/τιων, Ακαδημία , κατάλληλο για επαγγελματική χρήση 100 εκ –293.470 €
- 128τ.μ 2ου, 3 υπν/τιων, καινούριο, Ροδίνι, 62 εκ-181.951 €
- 123τ.μ 1ου, 3 υπν/τιων, καινούριο, πάρκινκ , Αγ.Νικόλαο, 73 εκ-214.233€

ΜΕΖΟΝΕΤΕΣ- ΜΟΝ/ΚΙΕΣ ΠΩΛΟΥΝΤΑΙ
- 72τ.μ,μονοκατοικία ,1 υπν/τιου, βοηθητικού χώρου αυλήΚρητικά,30εκ-88.041€
- 78 τ.μ ,μεζονέτα εσωτερι- κή, 2 υπν/τιων , Τριάντα 38εκ-11.518€
- 112τ.μ, μον/κία , 2υπν/τιων αυλή, Λίνδος, 68εκ-199.560€
- 148 τ.μ ,μεζονέτα , 3υπν/τιων , 300 τ.μ αυλή Τριάντα 83 εκ-243.580 €
- 189 , τ.μ , μεζονέτα , 3 υπν/τιων ,Ανάληψη,60εκ-105.649 €
- 170 τ.μ ,μεζονέτα ,μπετά σε 1.350 τ.μ οικόπεδο Κοσκινού 40εκ-117.388 €
- 195 τ.μ ,μεζονέτα , 3υπν/τιων,Τριάντα 52εκ-152.604€

- 200 τ.μ ,μεζονέτα μ/σοβά, 3 υπν/τιων, 300 τ.μ οικόπεδο Τριάντα 50εκ-146.735 €
- 210 τ.μ ,μεζονέτα ,μπετά σε 650 τ.μ οικόπεδο Κοσκινού 38εκ-111.518 €

ΟΙΚΟΠΕΔΑ ΠΩΛΟΥΝΤΑΙ
- 4.100 τ.μ,θέα , Κοσκινού 60εκ-176.082 €
- 4.300 τ.μ, , Κολύμπια 24εκ-70.432 €

ΕΠΙΧΕΙΡΗΣΕΙΣ & ΕΠΑΓΓΕΛΜΑΤΙΚΟΙ ΧΩΡΟΙ
- 81 τ.μ,2ου,2 υπν/τιων κατάλληλο για γραφειακό χώρο Κέντρο,117.388 €
- Κατάστημα 45 τ.μ κύρια χρήση με 120 τ.μ αποθήκη στο ίδιο επίπεδο και 30 τ.μ πατάρι,πλησίον Σ.Κωτιάδη 50 εκ-146.735 €
- Αποθήκη 95τ.μ ,σοβά ,ράμπα, Καρακόνερο 16 εκ-46.955 €
- 120τ.μ,ισόγειο,διαμέρισμα,3υπν/τιων, Ακαδημία , κατάλληλο για επαγ/ματική χρήση 100 εκ –293.470 €
- Αποθήκη 125 τ.μ συν 20 τ.μ βοηθητικά , πλησίον Αν. Μαρίας,20εκ-58.694€
- 850τ.μ,σε 4 επίπεδα , Ανάληψη ,300εκ–880.410 €

ΕΝΟΙΚΙΑΣΕΙΣ ΑΚΙΝΗΤΩΝ
- 100τ.μ, διαμέρισμα 1ου, 3υπν/τιων,κάθετος Ορφανίδου, 400 €

ΖΗΤΟΥΝΤΑΙ ΚΑΤΟΙΚΙΕΣ & ΟΙΚΟΠΕΔΑ ΕΝΤΟΣ & ΕΚΤΟΣ ΠΟΛΕΩΣ

ΤΣΟΥΡΟΥΝΑΚΗΣ Ι. ΑΝΤΩΝΙΟΣ (B.Sc.-MKT)
ΤΗΛ.:2241060060 (3 γραμμές) FAX: 2241060062
ΚΙΝ.:6945 949882
e-mail: kefaleo@rho.forthnet.gr
Γ. Σεφέρη 12
(παραπλεύρως ΜΗΔΕΙΑ)
Ρόδος
www.e-kefaleo.com

πωλησεις

συνέχεια από την προηγούμενη

ΠΩΛΕΙΤΑΙ επιχείρηση (είδη δώρων) στην Ιαλυσό. Πληρ. τηλ. 6945415184 ΑΟ53196

ΚΑΝΔΥΛΙ: ΠΩΛΕΙΤΑΙ 3όροφη οικία σε μπετά αποτελούμενη από υπόγειο-ισόγειο-α' όροφος-σοφίτα συνολικά 180 τ.μ. με 1000 τ.μ. ή 2000 τ.μ οικόπεδο. Εφάπτεται επί του κεντρικού δρόμου Παστίδας. Δάνεια δεκτά. Τιμή 114.500 ευρώ. Πληρ. τηλ. 6946179869, 6944532822 ΑΟ53205

ΖΗΤΕΙΤΑΙ συνεταίρος ή **ΠΩΛΕΙΤΑΙ** επιχείρηση (που μπορεί να μετατραπεί σε οποιοδήποτε είδος) στην Παλιά Πόλη της Ρόδου. Δεκτές μόνο σοβαρές προτάσεις. Πληρ. τηλ. 6934884379 ΑΟ53227

ΠΩΛΕΙΤΑΙ ισόγειο κατάστημα (υπ. απ/κη) κοντά στην Στ. Κωτιάδη 40 τ.μ. ιδανικό για γραφείο-συλλόγων, λογιστικό ή αποθήκη. Τιμή 12 εκ. - 37.000 ευρώ. Πληρ. τηλ. 2241022943, 2241028838 ΑΟ53197

ΔΙΩΡΟΦΗ ΟΙΚΟΔΟΜΗ (κατοικία), στο Νιοχώρι της Ρόδου, κοντά στην Αμαράντειο Σχολή, αποτελούμενη από διαμέρισμα α' ορόφου 56 τ.μ. και μεζονέτα 40 τ.μ. στην τιμή των 102.000 ευρώ (35 εκατ. δρχ.). Πληρ. τηλ. 6946472476, 2241023195, 2109812331 ΑΟ53155

Κ. Κ. ΔΙΑΜΕΡΙΣΜΑ στην Ανάληψη, 3 υπνοδωματίων και λοιπών χώρων, σε τριώροφη πολυκατοικία, ένα σε κάθε όροφο. Ενοικιάζεται με 325 ευρώ το μήνα. Τιμή αγοράς 117.500 ευρώ. Πληρ. τηλ. 2241034355 ΑΟ53156

ΠΩΛΕΙΤΑΙ αναψυκτήριο σε πολύ καλό σημείο στο Νιοχώρι σε λειτουργία, λόγω κούρασης. 7.500 ευρώ. Πληρ. τηλ. 6944615246 ΑΟ53179

ΚΑΤΑΣΤΗΜΑ 39 τ.μ. με WC στην περιοχή Στεφάνου Καζούλη και Γαριβάλδη, σε τιμή ευκαιρίας. Πληρ. τηλ. 6944 977676 ΑΟ53145

ΔΙΑΜΕΡΙΣΜΑ στο Ροδίνι, 2 υπνοδωματίων και λοιπών χώρων, σε τριώροφη πολυκατοικία, εντελώς καινούργια και με δικό του πάρκιν. Ευκαιρία. Τιμή 117.000 ευρώ. Πληρ. τηλ. 2241034355 ΑΟ53157

ΔΙΑΜΕΡΙΣΜΑ 75 τ.μ., ισόγειο, με 45 τ.μ. βεράντα, στην Ανάληψη, καινούργιο, στην τιμή των 53.000 ευρώ, όχι δάνεια, όχι μεσίτες. Πληρ. τηλ. 6939103042 ΑΟ53137

Κ. Κ. ΜΟΝΟΚΑΤΟΙΚΙΑ στη Σορωνή, 80 τ.μ., 2 υπνοδωματίων, σε οικόπεδο 800 τ.μ., κοντά στη θάλασσα. Τιμή 94.500 ευρώ. Πληρ. τηλ. 2241034355 ΑΟ53158

ΙΣΟΓΕΙΑ ΟΙΚΟΔΟΜΗ 300 τ.μ., στην βιοτεχνική περιοχή Τσαΐρι, 1ο χλμ., καινούργια, λεωφόρος Αεροδρομίου, με δικαίωμα ανέγερσης δύο ορόφων, κατάλληλο για οποιαδήποτε βιοτεχνική χρήση. Πληρ. τηλ. 2241060171, 6946917542, κ. Λευτέρη ΑΟ53136

ΠΩΛΕΙΤΑΙ ΕΠΙΧΕΙΡΗΣΗ ΣΤΗΝ ΠΕΡΙΟΧΗ ΠΕΥΚΟΙ ΛΙΝΔΟΥ ΨΗΤΟΠΩΛΕΙΟ - SNACK BAR ΓΙΑ ΠΡΟΣΩΠΙΚΟΥΣ ΛΟΓΟΥΣ. ΠΛΗΡ. ΤΗΛ. 2244044460, 2241044466, 6945319174 ΩΡΕΣ 18.00-24.00 ΠΟ53053

ΠΩΛΟΥΝΤΑΙ οικόπεδα των 2000, 4000, ή παραπάνω τ.μ. με πολλά ελαιόδεντρα παραγωγικά έκαστο, κατατμημένα άρτια και οικοδομήσιμα εκτός σχεδίου με φως, νερό, τηλέφωνο με καταπληκτική θέα πάνω από το αεροδρόμιο Μαριτσών. Πληρ. τηλ. 2241047516-48131 και 6944177280 ΑΟ53126

ΟΙΚΟΔΟΜΙΚΕΣ ΕΠΙΧΕΙΡΗΣΕΙΣ

ΔΙΑΚΟΓΕΩΡΓΙΟΥ ΚΑΛΛΙΣΤΟΣ

ΕΘΝ. ΑΝΤΙΣΤΑΣΕΩΣ 11 (πρώην Αννης Μαρίας)

ΠΩΛΗΣΕΙΣ ΔΙΑΜΕΡΙΣΜΑΤΩΝ - ΚΑΤΑΣΤΗΜΑΤΑ - ΑΠΟΘΗΚΕΣ - ΑΝΤΑΛΛΑΓΕΣ ΑΚΙΝΗΤΩΝ - ΑΓΟΡΕΣ ΟΙΚΟΠΕΔΩΝ ΑΝΑΛΑΜΒΑΝΟΥΜΕ ΑΝΤΙΠΑΡΟΧΕΣ

ΠΩΛΟΥΝΤΑΙ διαμερίσματα λουξ κατασκευής, με απεριόριστη θέα. Τα διαμερίσματα διαθέτουν θωρακισμένες πόρτες-εντοιχισμένες κουζίνες-ντουλάπες-εντοιχισμένο νιπτήρα με ντουλάπι-κεντρική θέρμανση αυτόνομη-ανοιγόμενα ανακλινόμενα κουφώματα με διπλά τζάμια, σίτες, ρολά-υδραυλικό ασανσέρ-τριφασικό ρεύμα.
Ολοι οι χώροι σπατουλαριστοί - εσωτερικές πόρτες MDF με σχέδιο

ΔΙΑΜΕΡΙΣΜΑΤΑ

Επί της
1) Χρ. Φέσσα (κάθετος Αποστ. Παύλου)
90 τ.μ. τριάρια
Επίσης οροφοδιαμερίσματα των 90 τ.μ.
(οικοδομή μόνο τριών διαμερισμάτων)
2) Οικοδομή Πτολεμαίων και Χρ. Φέσσα
των 117-125 τ.μ.
3) Οικοδομή υπό ανέγερση
επί της οδού Ρήγα Φεραίου στο Πάρκο
Διαμερίσματα τριάρια-τεσσάρια
4) Οικοδομή υπό ανέγερση
επί της οδού Κ. Παλαιολόγου και Θεοτοκοπούλου
Διαμερίσματα δυάρια-τριάρια-τεσσάρια-καταστήματα
5) Επί της οδού Β. Ηρακλείου
οικοδομή τεσσάρων διαμερισμάτων
οροφοδιαμερίσματα των 133 τ.μ.
Η οικοδομή έχει πυλωτή για πάρκιν

ΓΡΑΦΕΙΑ - ΙΑΤΡΕΙΑ

1) Επί της οδού Μ. Κων/νου και Κων/νου Παλαιολόγου των 80 τ.μ.
2) Επί της οδού Κων/νου Παλαιολόγου και Θεοτοκοπούλου 60-80 τ.μ.
3) Επί της οδού Ρήγα Φεραίου στο πάρκο 60-80-100 τ.μ.

ΚΑΤΑΣΤΗΜΑΤΑ

1) Επί της οδού Κ. Παλαιολόγου και Θεοτοκοπούλου των 60-80-100 τ.μ.
2) Επί της Λεωφόρου Καλλιθέας (Καρακόνερο) 90 τ.μ.

ΑΠΟΘΗΚΕΣ

1) Πλησίον Στέλιου Κωτιάδη των 130 τ.μ.
2) Επί της Λεωφόρου Καλλιθέας (Καρακόνερο) των 80-300 τ.μ.

• Οι πωλήσεις μπορούν να γίνουν και με όλα τα δάνεια τράπεζας και οργανισμών

• Αναλαμβάνουμε αντιπαροχές και αγορές οικοπέδων
• Δεχόμαστε ανταλλαγές ακινήτων

ΠΛΗΡΟΦΟΡΙΕΣ

ΔΙΑΚΟΓΕΩΡΓΙΟΥ ΚΑΛΛΙΣΤΟΣ

Τηλ. (22410)29318-34598, 78501-75802

Σ.Κ.Ε.Π.Η.

ΠΡΟΚΑΤ - ΑΝΤΙΠΑΡΟΧΕΣ - ΕΡΓΟΛΑΒΙΕΣ



1) Βάση από μπετόν
2) Κατασκευή σπιτιού
3) Πλακάκια
4) Χρώματα
5) Είδη υγιεινής
6) Ξυλοκατασκευές (ντουλάπια, ντουλάπες, πόρτες εσωτερικές) από οξυά ή ανιγκρέ
7) Εξωτερικά κουφώματα από αλουμίνιο με ρολλά και σίτες
8) Ηλεκτρολογική και υδραυλική εγκατάσταση
Παράδοση εντός τριών μηνών με το κλειδί στο χέρι

ΤΙΜΕΣ

- **100 τ.μ. . .49.500 €**
- **90 τ.μ. . . .46.200 €**
- **80 τ.μ. . . .42.250 €**
- **70 τ.μ. ..38.000 €**
- **60 τ.μ. ..33.500 €**
- **50 τ.μ. ..28.500 €**

• **ΑΝΑΛΑΜΒΑΝΟΥΜΕ** ιδιωτικά έργα πάσης φύσεως οικοδομικών εργασιών (πέργκολες, κιόσκια, κ.λπ.)
• **ΠΩΛΟΥΝΤΑΙ** οικόπεδα **Ή ΑΝΤΑΛΛΑΣΣΟΝΤΑΙ** σε Ρόδο- Καστελόριζο Σύμη, Τήλο
• **ΖΗΤΟΥΝΤΑΙ** οικόπεδα για αντιπαροχή

Δ/ΝΣΗ Παν. Ροδίου 87 Ρόδος
Τηλ. 2241078766/21884 κιν. 6942408624



ΠΩΛΟΥΝΤΑΙ

Διαμερίσματα λουξ κατασκευής των 82 τ.μ. και των 93 τ.μ. σε νεόκτιστη οικοδομή με ασανσέρ και ιδιωτικό πάρκιν στην οδό Σμύρνης, περιοχή Ροδίνι

ΖΗΤΟΥΝΤΑΙ

οικόπεδα για αντιπαροχή ή ανταλλαγή

ΑΝΑΛΑΜΒΑΝΟΥΜΕ

ιδιωτικά έργα πάσης φύσεως οικοδομικών εργασιών

ΧΑΤΖΗΜΙΧΑΛΗΣ ΚΩΝΣΤΑΝΤΙΝΟΣ
ΔΟΜΙΚΟΣ ΕΡΓΟΛΑΒΟΣ ΔΗΜΟΣΙΩΝ ΚΑΙ ΙΔΙΩΤΙΚΩΝ ΕΡΓΩΝ
ΤΗΛ. (22410)21834, 6936609834, 6974198504

ΠΩΛΟΥΝΤΑΙ

Διώροφες αυτόνομες μονοκατοικίες με κήπο στον Δήμο Ιαλυσού, πολυτελούς κατασκευής.
• Διαστάσεις 130 τ.μ. και 168 τ.μ.
• Αριστη κατασκευή
• Δυνατότητα τραπεζικής χρηματοδότησης με ευνοϊκούς όρους

Πληρ. Εμμανουήλ Κρανίδης
Αμερικής 50- Ρόδος
Τηλ. 2241027082-26476, 6944347405

ΕΥΚΑΙΡΙΑ-ΠΩΛΟΥΝΤΑΙ

ΓΕΝΝΑΔΙ
• ξενοδοχειακή μονάδα με 37 κλίνες. Επίσης πανσίον με 10 δωμάτια ημιτελής
ΓΕΝΝΑΔΙ
• Διάφορα αγροτεμάχια και οικόπεδα
ΠΥΛΩΝΑ
• 115 στρεμ.
ΠΕΥΚΟΥΣ
• 40 στρέμ. στο κύμα
ΛΑΡΔΟΣ
• Οικόπεδα και αγροτεμάχια διαφόρων διαστάσεων
ΑΦΑΝΤΟΥ
• 33 στρεμ. με 300 ρίζες ελιές και νερό, 13 εκ. δρχ.
• Επίσης και διάφορα αγροτεμάχια
ΡΟΔΟΣ
• μονοκατοικία στον Αγιο Νικόλαο 250 τ.μ., στην Ανάληψη 120 τ.μ. και στο στάδιο, διαμέρισμα 70 τ.μ.

ΔΡΑΚΟΣ ΓΕΩΡΓΙΟΣ

ΤΗΛ. 22410/26805, 51024, 6945/406562

ΚΤΗΜΑΤΟΜΕΣΙΤΙΚΟ ΓΡΑΦΕΙΟ

ΖΑΦΕΙΡΗΣ Μ. ΚΑΡΑΓΙΑΝΝΗΣ Δ. Ο.Ε.

Πωλήσεις ακινήτων. Τηλ. (2241060380-60381)
18.00-21.00 μ.μ. Δευτέρα-Παρασκευή
e-mail: zaf.kar@panafonet.gr

- 20.383 τ.μ. Αγροτεμάχιο (πανοραμική θέα) 500 μ. από τον οικισμό Θολού
- 4.770 τ.μ. } Αγροτεμάχια συνοριακών μερίδων
- 2.348 τ.μ. } (150 μ.) Από την Λεωφόρο)
- 11.520 τ.μ. Αγρομετάχιο (Αφάντου)
- 5.080 τ.μ. (1/2) Αγροτεμάχιο (Αφάντου) με ελαιόδεντρα
- 10.200 τ.μ. Αγροτεμάχιο με πανοραμική θέα (Κολύμπια)
- 840 τ.μ. Αγροτεμάχιο (Αφάντου)
- 4.969 τ.μ. Αγροτεμάχιο περιοχή Κολυμπίων
- 22.400 τ.μ. Αγροτεμάχιο (με 200 ελαιόδεντρα) περιοχή Ψίνθου
- 19.840 τ.μ. αγροτεμάχιο με πανοραμική θέα (Ψίνθο)
- 5.800 τ.μ. (περιοχή ΤΡΑΠΕΖΙΑ)
- 22.400 τ.μ. Οικόπεδο επί της Λεωφόρου Ρόδου-Λίνδου, με υπό κατασκευή ξενοδοχειακή μονάδα (Α' κατηγορίας) σε μπετά
- 1.250 τ.μ. Οικόπεδο εντός οικισμού, με πανοραμική θέα
- 105 τ.μ. Κατοικία σε μπετά εντός οικισμού Αφάντου
- 80 τ.μ. Μονοκατοικία εντός οικισμού Αφάντου)
- 50 τ.μ. Μονοκατοικία εντός οικισμού Αφάντου
- 50 τ.μ. Μονοκατοικία εντός οικισμού Αφάντου

πωλησεις

συνέχεια από την προηγούμενη

ΠΩΛΕΙΤΑΙ χωράφι 5.600 τ.μ. με 120 ελιές στην περιοχή Αγ. Σουλά προς Διμυλιά δεξιά περίπου 600 μ. από την άσφαλτο, περνάμε τον ποταμό. Τιμή 15.000 ευρώ (περίπου 5 εκ.). Γίνονται και ευκολίες πληρωμής. Πληρ. τηλ. 2241028838 ΑΟ53097

ΠΩΛΟΥΝΤΑΙ τρεις μεζονέτες στα μπετά ή τελειωμένες με το κλειδί στο χέρι των 130 τ.μ.έκαστη, και με 1000 τ.μ. οικόπεδο η κάθε μία (περιοχή Κοσκινού) με φανταστική - πανοραμική θέα την θάλασσα και το Φαληράκι!!! Πληρ. κ. Καργάκο Νίκο (ιδιοκτήτης-κατασκευαστής), Θεμ. Σοφούλη 59, Ρόδος, τηλ. 2241030397, κιν. 6946049179 ΑΟ53091

ΚΡΗΤΗΝΙΑ ΠΩΛΕΙΤΑΙ οικόπεδο 1400 τ.μ. οικοδομήσιμο. Δάνεια δεκτά. Πληρ. κο Νίκο τηλ. 6932550339 ΑΟ53090

ΠΩΛΕΙΤΑΙ επιχείρηση DVD Club με τον εξοπλισμό και την πελατεία του σε τιμή ευκαιρίας. Δεκτός διακανονισμός και άμεση παράδοση λόγω φόρτου εργασίας. Πληρ. τηλ. 6934143565 ΑΟ53054

ΕΠΙΧΕΙΡΗΣΗ με είδη ρουχισμού, επί της οδού Μιχ. Πετρίδη. Πληρ. τηλ. 6936915616, 2241073711. ΑΟ53134

ΕΥΚΑΙΡΙΑ ΣΤΟ ΓΕΝΝΑΔΙ ΠΩΛΟΥΝΤΑΙ α) τμήμα οικοπέδου 800 τ.μ., με άδεια οικοδομής 104 τ.μ., περιοχή Περίολος (μετά τον Αη Γιώργη), επί του επαρχιακού δρόμου, με θέα και απόσταση 150 μέτρα από τη θάλασσα. Τιμή 27.000 ευρώ, β) τμήμα οικοπέδου 500 τ.μ., με άδεια οικοδομής 70 τ.μ., πριν τον Αη Γιώργη, με πρόσοψη 18 μέτρα απί του επαρχιακού δρόμου και με πρόσβαση στην παραλία. Τιμή 23.500 ευρώ. Πληρ. τηλ. 6937225269, 6937225268 ΑΟ52923

ΖΗΤΟΥΝΤΑΙ ΓΙΑ ΑΓΟΡΑ οικόπεδα, διαμερίσματα, μονοκατοικίες. Πληρωμή τοις μετρητοίς. Πληρ. τηλ. 6945379877 ΑΟ52943

ΠΩΛΕΙΤΑΙ εμπορική επιχείρηση μοναδική στο είδος της με 30 εταιρείες αποκλειστικότητα και σταθερή πελατεία στα 100 Μαγαζιά λόγω φόρτου εργασίας. Πληρ. τηλ. 6944378641 ΑΟ52955

ΠΩΛΕΙΤΑΙ οικόπεδο 1800 τ.μ. εντός σχεδίου πόλεως στην Ιαλυσό, κοντά στην παραλία, τιμή 309.000 ευρώ. Πληρ. τηλ. 6976320084 ΑΟ52847

ΚΑΤΑΣΤΗΜΑΤΑ ΕΤΟΙΜΟΠΑΡΑΔΟΤΑ ΣΤΟ ΜΕΓΑΛΥΤΕΡΟ ΣΥΓΚΡΟΤΗΜΑ ΚΑΤΑΣΤΗΜΑΤΩΝ ΣΤΗΝ ΠΑΡΑΛΙΑΚΗ ΛΕΩΦΟΡΟ ΙΑΛΥΣΟΥ ΑΠ' ΕΥΘΕΙΑΣ ΑΠΟ ΤΟΝ ΚΑΤΑΣΚΕΥΑΣΤΗ ΠΟΛ. ΜΗΧΑΝΙΚΟ ΣΤΕΛΙΟ ΜΑΚΕΣΤΑ. ΕΞΑΣΦΑΛΙΣΗ ΔΑΝΕΙΟΥ, ΕΥΚΟΛΙΕΣ ΠΛΗΡΩΜΗΣ. ΑΠΟ 10.350.000 ΔΡΧ. ΠΛΗΡ. ΤΗΛ. 2241021347 ΧΠΟ205

ΠΩΛΟΥΝΤΑΙ από ιδιώτη κοντά στους Τρεις, α) μεζονέτες σε μπετά των 150 τ.μ. με 1000 μέτρα οικόπεδο στην τιμή των 110.000 ευρώ β) μέσα σε καταπράσινη περιοχή στους Τρεις πωλούνται 3 μεζονέτες σε μπετά τριώροφες στην τιμή των 132.061 ευρώ με 2000 τ.μ. οικόπεδο ανά οικοδομή. Πληρ. τηλ. 2241095148, 2241091617, 6974310156 ΑΟ52755

ΜΟΝΟΚΑΤΟΙΚΙΑ ΣΤΗΝ ΑΘΗΝΑ ΠΕΡΙΟΧΗ ΠΑΝΑΓΙΤΣΑΣ ΕΠΙ ΤΗΣ ΟΔΟΥ ΒΟΥΛΙΑΓΜΕΝΗΣ. ΠΛΗΡ. ΤΗΛ. 6945013500. ΠΟ52605

ΠΩΛΕΙΤΑΙ οικόπεδο 700 τ.μ. εντός σχεδίου πόλεως στην Ιαλυσό κοντά στην παραλία. Τιμή 126.000 ευρώ. Πληρ. τηλ. 6976320084 ΑΟ52845

ΠΩΛΕΙΤΑΙ ΕΠΙΧΕΙΡΗΣΗ ΣΤΑ 100 ΜΑΓΑΖΙΑ. ΠΛΗΡ.ΤΗΛ. (22410)35092, 73100 ΧΠΟ294

εργασιες

Από εστιατόριο **ΖΗΤΕΙΤΑΙ** λατζιέρα με πείρα. Πληρ. τηλ. 2241098335, 6945873143 ΑΖ53255

ΖΗΤΕΙΤΑΙ διανομέας για να εργασθεί σε πιτσαρία-εστιατόριο. Πληρ. από τις 12.30 το μεσημέρι και μετά στο τηλ. 2241067112 ΑΖ53256

ΖΗΤΕΙΤΑΙ λαντζιέρα με γνώσεις και στο μπουφέ για εστιατόριο. Θα εκτιμηθεί η προϋπηρεσία. Πληρ. τηλ. 2241077174 από 12 έως 12 μ.μ. ΑΖ53236

ΖΗΤΕΙΤΑΙ βοηθός ψήστη και άτομο για delivery από γυράδικο στο κέντρο της πόλης. Πληρ. τηλ. 2241070520 ΑΖ53233

ΖΗΤΕΙΤΑΙ υπάλληλος για εργασία σε τουριστικό κατάστημα, απαραίτητες οι ξένες γλώσσες. Πληρ. τηλ. 2241075070 ΑΖ53229

ΖΗΤΕΙΤΑΙ σερβιτόρος υποδοχής πελατών από εστιατόριο στην Ιαλυσό. Πληρ. τηλ. 6978207758 ΑΖ53228

ΖΗΤΕΙΤΑΙ έμπειρος πωλητής ή πωλήτρια που να μιλά ξένες γλώσσες για κοσμηματοπωλείο στην Παλιά Πόλη της Ρόδου. Πληρ. τηλ. 2241020995 ΑΖ53220

ΖΗΤΕΙΤΑΙ καθηγητής ή καθηγήτρια να ενοικιάσει τον καταλληλότερο χώρο για Γερμανικά ή άλλο μάθημα. Ο χώρος αυτός έχει ενιαία αυλή με φροντιστήριο Αγγλικών. Πληρ. τηλ. 2241038411, 2241032777, 11.00-13.00 και 17.00-21.30 ΑΖ53226

ΖΗΤΕΙΤΑΙ κοπέλα για να εργασθεί ως πωλήτρια σε τουριστικό κατάστημα (μίνι μάρκετ) στο Εμπορικό κέντρο Ε στο Φαληράκι. Πληρ.τηλ. 6946658994 ΑΖ53216

ΖΗΤΟΥΝΤΑΙ κοπέλες νέες ευπαρουσίαστες για επώνυμη καφετέρια bar εκτός Ρόδου, μεταφορά δική μας, ώρες εργασίας 20.00-2.00. Ημερομίσθιο 40 ευρώ. Πληρ. τηλ. 6972137652 απογ. ώρες ΑΖ53208

Από χαρτοπωλείο **ΖΗΤΕΙΤΑΙ** υπάλληλος (άντρας) με άδεια οδήγησης μοτοποδηλάτου και αυτοκινήτου. Πληρ. τηλ. 2241024682 ΑΖ53209

Από μπαρ **ΖΗΤΕΙΤΑΙ** εμφανίσιμη κοπέλα για βραδινή απασχόληση. Ικανοποιητικό πακέτο αποδοχών. Πληρ. τηλ. 2241047228, 6944760796 ΑΖ53222

Από κινέζικο εστιατόριο **ΖΗΤΕΙΤΑΙ** άτομο με δίπλωμα μηχανακιού για delivery. Πληρ. τηλ. 2241021023 ΑΖ53198

ΖΗΤΕΙΤΑΙ κοπέλα για να εργασθεί σε καφετέρια εντός Ρόδου. Πληρ. τηλ. 2241026504 ΑΖ53175

Από γυράδικο **ΖΗΤΕΙΤΑΙ** άτομο για delivery. Πληρ. τηλ. 2241070520 ΑΖ53171

ΖΗΤΕΙΤΑΙ οικιακή βοηθός για ολοήμερη εργασία. Πληρ. κα Ρένα τηλ. 6976329137 ΑΖ53174

ΖΗΤΕΙΤΑΙ ΜΑΓΕΙΡΑΣ ΓΙΑ ΝΑ ΕΡΓΑΣΘΕΙ ΣΕ ΣΟΒΑΡΟ ΕΣΤΙΑΤΟΡΙΟ ΠΟΥ ΒΡΙΣΚΕΤΑΙ ΣΤΗΝ ΤΟΥΡΙΣΤΙΚΗ ΖΩΝΗ ΚΡΕΜΑΣΤΗΣ. ΩΡΕΣ ΕΡΓΑΣΙΑΣ 18.00-23.00 (ΗΜΙΑΠΑΣΧΟΛΗΣΗ). ΠΛΗΡ. ΤΗΛ. 2241091220 ΠΖ52181

ΚΟΠΕΛΕΣ για καφετέρια, για πρωινή ή βραδυνή απασχόληση. Πληρ. τηλ. 2241020282 ΑΖ53160

ΖΗΤΕΙΤΑΙ ΥΠΑΛΛΗΛΟΣ ΓΙΑ ΤΟΥΡΙΣΤΙΚΟ ΚΑΤΑΣΤΗΜΑ ΣΤΟ ΦΑΛΗΡΑΚΙ 19.00 ΕΩΣ 24.00 ΑΓΓΛΙΚΑ ΚΑΙ ΛΙΓΑ ΓΕΡΜΑΝΙΚΑ. ΠΛΗΡ. ΤΗΛ. 6944796011 ΠΖ53165

ΠΩΛΗΤΡΙΕΣ για την πιτσαρία John Boy. Πληρ. τηλ. 2241031883 ΑΖ53162

ΚΥΡΙΟΣ ζητά να γνωρίσει κυρία να αναλάβει τα καθήκοντα της οικιακής βοηθού. Πληρώνω καλά, φαγητό και ύπνο. Πληρ. τηλ. 2241027858 ΑΖ53188

ΖΗΤΕΙΤΑΙ σερβιτόρος 25-30 ετών πεπειραμένος part time 18.30-22.30. Πληρ. τηλ. 2241033830 μόνο 10.00-12.00 αζ53184

Από εταιρεία κούριερ **ΖΗΤΕΙΤΑΙ** νέος κατέχων δίπλωμα αυτοκινήτου και μηχανής για μόνιμη εργασία. Πληρ. τηλ. 2241070999 ΑΖ53168

ΚΟΠΕΛΕΣ 18 έως 30 ετών για να εργασθούν σε ινστιτούτο αισθητικής. Πληρ. τηλ. 2241076658 ΑΖ53159

ΚΟΠΕΛΑ για να εργασθεί σε καφέ μπαρ στην Κρεμαστή. Πληρ. τηλ. 6978036262 ΑΖ53161

Από Εταιρεία Ταχυμεταφορών ζητείται **ΟΔΗΓΟΣ - ΔΙΑΝΟΜΕΑΣ** με δίπλωμα αυτοκινήτου και μηχανής. Απογευματινή απασχόληση. Πληρ. τηλ. 2241028866 ΑΖ53148

10 ΑΤΟΜΑ από εταιρεία κολοσσό, που επεκτείνεται ραγδαία. Ημιαπασχόληση από 700-1.900 ευρώ, πλήρης απασχόληση από 1.900-16.000 ευρώ. Αξιοποιήστε τον ελεύθερο χρόνο σας παραγωγικά και γίνετε οικονομικά ανεξάρτητοι. Πληρ. τηλ. 2241028429, 6945752886 ΑΖ53163

Το ζαχαροπλαστείο "Σπιτικό" ζητά **ΠΩΛΗΤΡΙΑ.** Ωράριο 16.00-23.00. Πληρ. τηλ. 2241074422 ΑΖ53147

ΠΡΟΣΩΠΙΚΟ ζητείται στη Ρόδο και στα Δωδεκάνησα, από ανώνυμη εταιρία με έδρα στην Αθήνα. Προσφέρονται: ετήσια συνεργασία, δυνατότητα γρήγορης επαγγελματικής εξέλιξης. Υψηλά εισοδήματα. Για ραντεβού τηλεφωνήστε καθημερινά στο 6977946940 υπεύθυνος κύριος Σαντορινιός Ευστάθιος ΑΖ53122

ΖΗΤΟΥΝΤΑΙ λαντζιέρες, μπουφετζήδες, μάγειροι, πιτσαδόροι, καθαρίστρια για μόνιμη απασχόληση για το εστιατόριο self service Yellow spot. Πληρ. τηλ. 2241033077 ΑΖ53095

ΖΗΤΕΙΤΑΙ οδηγός πωλητής πεπειραμένος που να γνωρίζει την αγορά για νωπά και κατεψυγμένα προϊόντα. Μισθός ικανοποιητικός και ποσοστά. Αποκλείονται αλλοδαποί. Πληρ. τηλ. 6944732168 ΑΖ53074

ΖΗΤΕΙΤΑΙ τεχνικός-εγκαταστάτης δορυφορικών κεραιών με άδεια οδήγησης αυτοκινήτου. Πληρ. τηλ. 2241033575 ΑΖ53059

65 ΕΥΡΩ-180 ΕΥΡΩ ΤΗΝ ΩΡΑ!!! Δουλέψτε όσο θέλετε με άδεια σε 58 χώρες, μερική-ολική απασχόληση, πλήρης εκπαίδευση, έξτρα μπόνους, προμήθειες βάσει απόδοσης. Πληρωμένες διακοπές, ταξίδια. Καλέστε δωρεάν, φυλλάδιο 3210577070 ή www.homebizin.com ΑΖ53072

Από εμπορικό κατάστημα

ΖΗΤΟΥΝΤΑΙ

κοπέλες με εμπειρία για να εργασθούν σαν πωλήτριες.
Μόνιμη εργασία 12μηνη.
Πληρ. τηλ. 2241064356

Από ξενοδοχείο Α' κατηγορίας στην ΙΑΛΥΣΟ

ΖΗΤΕΙΤΑΙ

κηπουρός για μερική απασχόληση.

Πληρ. τηλ. 2241098264

Από τεχνική εταιρεία

ΖΗΤΕΙΤΑΙ

αρχιτέκτονας, πολιτικός μηχανικός
ή τεχνολόγος για απογευματινή απασχόληση.
Απαραίτητη γνώση Η/Υ, (AUTOCAD κ.λπ.)
Πληρ. τηλ. 2241035139

ΖΗΤΕΙΤΑΙ

βοηθός λογιστή σε μεγάλη εμπορική εταιρεία.
Επιθυμητά προσόντα:
- Πτυχίο ανώτατης- ανώτερης εκπαίδευσης
- Γνώση Η/Υ
- Προϋπηρεσία

Πληρ. τηλ. 2241064169, fax 2241068034

Από εμπορική εταιρεία

ΖΗΤΕΙΤΑΙ

για το τμήμα του λογιστηρίου κοπέλα, απόφοιτος ΙΕΚ ή ΤΕΙ λογιστικής που να γνωρίζει καλή χρήση Η/Υ, οργάνωση γραφείου, ευχάριστη προσωπικότητα, συνεργάσιμη. Απαραίτητο βιογραφικό και προτιμώνται κοπέλες με δικό τους μεταφορικό μέσο.
Πληρ. τηλ. 2241092744

Από αλυσίδα καταστημάτων γρήγορης εστίασης

ΖΗΤΟΥΝΤΑΙ

α. υπεύθυνος καταστήματος για νυκτερινό ωράριο
β. βοηθός ψήστη
γ. βοηθός σερβιτόρου
δ. καθαρίστρια

Πληρ. τηλ. 2241033969 ώρες 10.00-16.00

ΖΗΤΕΙΤΑΙ

Δεσποινίδα ή Κυρία για εργασία
σε κατάστημα στην πόλη της Ρόδου
ΠΡΟΣΟΝΤΑ:
Απόφοιτος Λυκείου
Χρήση computer βασικά προγράμματα (Word, Excel κ.λπ.)
ΠΡΟΣΦΕΡΟΝΤΑΙ:
Ετήσια μόνιμη απασχόληση
Ολα τα νόμιμα επιδόματα και πλήρης ασφαλιστική κάλυψη
ΠΛΗΡΟΦΟΡΙΕΣ
Τηλ. **2241034526** από 11.00-14.30 και 18.00-21.00 Κον Χατζηϊωάννου Παντελή
Βιογραφικά μπορούν να σταλούν με fax στο **2241034526**

Από το ΑΥΤΟΕΠΙΛΟΓΕΣ

ΖΗΤΕΙΤΑΙ

νέος για μερική απασχόληση στην προετοιμασία των αυτοκινήτων.
Απαραίτητα δίπλωμα αυτοκινήτου.

Πληρ. τηλ. 2241060910 κ. Κωστή

Από το Ξενοδοχείο KOLYMBIA BEACH

ΖΗΤΕΙΤΑΙ

ΒΟΗΘΟΣ ΜΑΓΕΙΡΑΣ

Πληρ. τηλ. 22410 56247, 22410 56225

ΖΗΤΕΙΤΑΙ

έμπειρη αισθητικός για αξιολόγηση και πώληση προγραμμάτων αδυνατίσματος.
Πληρ. τηλ. 6946310106

Από την ΚΑΛΛΙΓΑΣ ΑΕΒΕ Αντιπρ. αυτοκινήτων

ΖΗΤΕΙΤΑΙ

πωλητής με γνώσεις Αγγλικών και Η/Υ. Σχετική εμπειρία θα ληφθεί υπόψιν
Πληρ. τηλ. 2241067440, 2241067441

εργασιες

συνέχεια από την προηγούμενη

Οδική Βοήθεια Ρόδου ELLAS SERVICE **ΖΗΤΕΙ** υνεργάτες για την στελέωση του τμήματος πωλήων. Απαραίτητα προσόντα: Ικανότητα επικοινωνίας, ευχάριστη προσωπικότητα, δίπλωμα οδήγησης ομματος, προϋπηρεσία στο ώρο. Προσφέρονται: ανταγωνιστικό πακέτο αποδοχών ισθός - προμήθεια - onus), προοπτικές εξέλιξης, εξαιρετικό περιβάλλον εργασίας. Πληρ. Στ. Καζούλη 82, τηλ. (22410)22490 ΧΑΖ252

Από κομμωτήριο στο κέντρο της πόλης **ΖΗΤΕΙΤΑΙ** έμπειρος κομμωτής /τρια για συνεργασία κατά την καλοκαιρινή σεζόν. Πληρ. τηλ. 6938443121 ΧΑΖ305

ΓΙΝΕΤΕ ΕΠΙΧΕΙΡΗΜΑΤΙΕΣ ΜΕΣΑ ΑΠΟ ΤΟ ΧΩΡΟ ΣΑΣ. ΧΩΡΙΣ ΩΡΑΡΙΟ, ΑΦΕΝΤΙΚΟ (ΟΧΙ ΝΤΗΛΕΡ-ΥΠΑΛΛΗΛΟΙ). ΚΕΡΔΗ ΑΠΟ 500 ΕΥΡΩ-10.000 ΕΥΡΩ ΤΟ ΜΗΝΑ. ΠΛΗΡ. ΤΗΛ. 2310419397, Web Site: WWW.MY-E-BUSINESS.COM ΠΖ52435

ΠΩΛΗΤΡΙΑ ΠΟΥ ΝΑ ΓΝΩΡΙΖΕΙ ΑΓΓΛΙΚΑ ΓΙΑ ΚΑΤΑΣΤΗΜΑ ΑΝΔΡΙΚΩΝ ΕΝΔΥΜΑΤΩΝ, 12ΜΗΝΗ ΑΠΑΣΧΟΛΗΣΗ. ΠΛΗΡ.ΤΗΛ. 2241070402 ΠΖ52778

ΖΗΤΟΥΝΤΑΙ δραστήρια και δυναμικά άτομα από μεγάλη εταιρία στον χώρο του εμπορίου. Ημιαπασχόληση 1000 ευρώ, πλήρης απασχόληση 5000 ευρώ. Πληρ. τηλ. 2241032161, 6977472091 ΑΖ52765

διαφορα

ΠΩΛΕΙΤΑΙ εξοπλισμός αρτοζαχαροπλαστείου: 60 λίτρα μίξερ, 2 όρθια ψυγεία συντήρηση-κατάψυξη, ψυγείο βιτρίνα, 10 λαμαρίνες φούρνου με στόφα, τραπέζια-καρέκλες, πάγκος εργασίας ανοξείδωτος, πάγκοι και ράφια, μπωλ για αλεύρι και διάφορα σκεύη. Ολα σχεδόν καινούργια (1 χρόνο λειτουργίας) σε πολύ καλή τιμή, λόγω αναχώρησης στο εξωτερικό. Πληρ. τηλ. 6938116741 ΑΔ53254

ΠΩΛΟΥΝΤΑΙ αγγλικά σκυλιά σέτερ γεννηθέντα 18/6/2003. Πληρ. τηλ 2241032619, 6974522742 ΑΔ53235

ΗΛΙΚΙΩΜΕΝΗ ΚΥΡΙΑ ΖΗΤΑ ΝΑ ΣΥΓΚΑΤΟΙΚΗΣΕΙ με άλλη ηλικιωμένη κυρία η οποία να διαθέτει σπίτι, προκειμένου να έχουν παρέα και από κοινού να επωμίζονται τα έξοδα διαβίωσης και την πληρωμή της οικιακής βοηθού που θα τις φροντίζει - περιθάλπει. Τηλέφωνο επικοινωνίας 6944274411 **ΡΟΔΟΣ** ΑΔ53169

ΠΩΛΟΥΝΤΑΙ σκυλάκια Δαλματίας γνήσια 40 ημερών. Τιμή 100 ευρώ. Πληρ. τηλ. 2241050046 ΑΔ53214

Επιπλα - βιτρίνες - ράφια σαν καινούργια άριστης ποιότητας για οποιαδήποτε χρήση, **ΠΩΛΟΥΝΤΑΙ** σε τιμή ευκαιρίας, λόγω διάλυσης επιχείρησης πληροφορικής - κινητής. Πληρ. τηλ. 2241025460, 6977771553 ΑΔ53219

ΠΩΛΕΙΤΑΙ ΣΚΑΦΟΣ 4,60 μ. ΣΧΕΔΟΝ ΚΑΙΝΟΥΡΓΙΟ ΜΕ ΜΗΧΑΝΗ EVINRUDE 15ΑΡΑ 4ΧΡΟΝΗ. ΠΛΗΡ. κος ΚΩΣΤΑΣ ΤΗΛ. 2241042181 ΩΡΕΣ 15.00-18.00 ΠΔ53081

ΠΩΛΟΥΝΤΑΙ έπιπλα και ηλεκτρικές συσκευές κατοικίας λόγω μετακόμισης. Πληρ. τηλ. 2241061922, 6934792058 ΑΔ53210

ΠΩΛΕΙΤΑΙ φωτοτυπικό XEROX 214 σε άριστη κατάσταση. Πληρ. τηλ. 2241031259, 8.30-1.30 και 5.30-8.30 ΑΔ52678

ΠΩΛΟΥΝΤΑΙ οικοδομικά υλικά (ξυλεία, πλαίσια, σκαλωσιές) 30 κυβικών εκατ. σε καλή κατάσταση και σε τιμή ευκαιρίας. Πληρ. τηλ. 2241091956, 6936879695, 6944182043 ΑΔ53164

ΠΩΛΕΙΤΑΙ ηχοσύστημα αυτοκινήτου που αποτελείται από καινούργιο ράδιο cd (4X50 Watts) με RDS και equalizer και 4 ηχεία (420 watts) μαζί ή χωριστά σε τιμή ευκαιρίας. Πληρ. τηλ. 6932560083 ΑΔ53166

ΕΞΩΛΕΜΒΙΑ MERCURY OPTIMAX 135HP 2001 ΣΕ ΑΡΙΣΤΗ ΚΑΤΑΣΤΑΣΗ ΜΕ 45 ΩΡΕΣ ΛΕΙΤΟΥΡΓΙΑΣ, 7.500 ΕΥΡΩ. ΠΛΗΡΟΦΟΡΙΕΣ, ΤΗΛ. 6944338277. ΠΔ52015

ΓΙΑ ΤΥΠΟΓΡΑΦΟΥΣ: ΠΩΛΕΙΤΑΙ ΠΙΕΣΤΗΡΙΟ OFFSET AUTO MULTI (30X42) ΚΑΙ ΜΗΧΑΝΗΜΑ ΓΙΑ ΚΑΤΑΣΚΕΥΗ ΣΦΡΑΓΙΔΩΝ. ΚΑΙ ΤΑ ΔΥΟ ΜΑΖΙ ΣΤΗΝ ΜΟΝΑΔΙΚΗ ΤΙΜΗ ΤΩΝ 4.500 ΕΥΡΩ!!! ΠΛΗΡ. ΤΗΛ. 6937756878 κ. ΝΙΚΟ ΧΠΔ201

ΠΩΛΕΙΤΑΙ σε τιμή ευκαιρίας φουσκωτό σκάφος 7 μέτρων. Πληρ. τηλ. 2241074925, 6972053756 ΑΔ53075

ΠΩΛΕΙΤΑΙ παιδικό κρεβατάκι (μπεμπέ) και σιφονιέρα σε άριστη κατάσταση, δώρο το στρώμα, το παιδικό πάπλωμα και οι κουρτίνες και άλλα... Πληρ. τηλ. 2241064519 ΑΔ53033

ΠΩΛΕΙΤΑΙ τροχόσπιτο μάρκας WILK μοντέλο '97, σε άριστη κατάσταση. Διαθέτει τουαλέτα (κασετίνα εξωτερική) ψυγείο και θέρμανση. Πληρ. τηλ. 6939077245, 2241096423 ΑΔ52985

ΜΙΚΡΟΕΠΙΠΛΑ ΠΩΛΟΥΝΤΑΙ συρταριέρες-παπουτσοθήκες, κρεμάστρες-καρθέπτες, ντουλάπες, κομοδίνα, κρεβάτια, σύνθετα, τραπέζια, καρέκλες, γραφεία, έπιπλα κουζίνας, πάγκοι, χρώματα, πλακάκια, φελιζόλ κ.ά. σε τιμές μοναδικές στο 5ο χλ. Ρόδου-Λίνδου, Πλατής - ΡΟΔΟΧΡΩΜ τηλ. 2241062037, 2241065065 ΑΔ52956

ΤΡΑΠΕΖΑΡΙΑ καινούργια μοντέρνας γραμμής με 6 καρέκλες (ή χωρίς). Τιμή προσιτή. Πληρ. τηλ. 2241053291 ΧΑΔ135

ΠΩΛΕΙΤΑΙ ΤΑΧΥΠΛΟΟ ΣΚΑΦΟΣ BEST 4,85 ΜΕΤΡ. ΜΕ ΤΡΕΪΛΕΡ ΚΑΙ ΜΗΧΑΝΗ ΥΑΜΑΗΑ 80 HP, ΣΕ ΑΡΙΣΤΗ ΚΑΤΑΣΤΑΣΗ. ΠΛΗΡ. ΤΗΛ. 2241085231-6945461564. ΧΠΔ707

ΠΩΛΟΥΝΤΑΙ λόγω αλλαγής εμπορεύματος **τουριστικά είδη**. Επίσης **μπαμπού σκαμπώ, ψυγείο βιτρίνα, τοστιέρα** και **φουρνάκι.** Πληρ. τηλ. 6973013643.ΑΔ51951

μαθήματα

ΦΥΣΙΚΟΜΑΘΗΜΑΤΙΚΟΣ με πολυετή διδακτική εμπειρία παραδίδει μαθήματα σε μαθητές Γυμνασίου Ενιαίου Λυκείου. Αριστα αποτελέσματα. Προσιτές τιμές. Πληρ.τηλ. (22410)70853, 48106, 47516. κιν. 6978584736 ΑΜ53190

ΔΑΣΚΑΛΑ με πολυετή πείρα παραδίδει ιδιαίτερα μαθήματα σε μαθητές Δημοτικού και Γυμνασίου. Τιμές προσιτές. Πληρ. τηλ. 6945242407 και 2241039513 ΑΜ53138

ΠΑΡΑΔΙΔΟΝΤΑΙ μαθήματα Γαλλικών - Ιταλικών - Ισπανικών από πτυχιούχο καθηγήτρια Πανεπιστημίου Paris 4 Sorbonne για όλα τα επίπεδα, προετοιμασία πτυχίων, επιχειρησιακά, ξενοδοχειακά. Πληρ. τηλ. 6945450845 ΑΜ53139

ΜΑΘΗΜΑΤΙΚΑ: ΕΜΠΕΙΡΟΣ ΚΑΘΗΓΗΤΗΣ ΠΑΡΑΔΙΔΕΙ ΙΔΙΑΙΤΕΡΑ ΜΑΘΗΜΑΤΑ ΜΑΘΗΜΑΤΙΚΩΝ ΣΕ ΜΕΜΟΝΩΜΕΝΟΥΣ ΜΑΘΗΤΕΣ (Ή ΣΕ ΓΚΡΟΥΠ 2-3 ΑΤΟΜΩΝ). ΥΠΕΥΘΥΝΗ ΚΑΙ ΜΕΘΟΔΙΚΗ ΕΡΓΑΣΙΑ. ΔΕΚΤΟΙ ΜΑΘΗΤΕΣ ΓΥΜΝΑΣΙΟΥ-ΛΥΚΕΙΟΥ-ΤΕΕ. ΣΤΑΘΗΣ ΟΡΦΑΝΟΣ. ΠΛΗΡ. ΤΗΛ. 2241029315, 6976734971 ΠΜ53232

ΠΑΡΑΔΙΔΟΝΤΑΙ "ΑΡΧΕΣ ΟΙΚΟΝΟΜΙΚΗΣ ΘΕΩΡΙΑΣ" ΣΕ ΜΑΘΗΤΕΣ Γ' ΛΥΚΕΙΟΥ, ΑΠΟ ΠΤΥΧΙΟΥΧΟ ΤΟΥ ΟΙΚΟΝΟΜΙΚΟΥ ΠΑΝΕΠΙΣΤΗΜΙΟΥ ΑΘΗΝΩΝ (Α.Σ.Ο.Ε.Ε.) ΜΕ ΜΕΤΑΠΤΥΧΙΑΚΕΣ ΣΠΟΥΔΕΣ, ΣΤΟ UNIVERSITY OF WALES. ΟΛΙΓΟΜΕΛΗ ΤΜΗΜΑΤΑ, ΥΠΕΥΘΥΝΗ ΠΡΟΕΤΟΙΜΑΣΙΑ, ΣΥΧΝΑ ΕΠΑΝΑΛΗΠΤΙΚΑ ΤΕΣΤ. ΤΙΜΕΣ ΠΡΟΣΙΤΕΣ. ΠΛΗΡ. ΤΗΛ. 6938440568 ΠΜ53102

ΠΑΡΑΔΙΔΟΝΤΑΙ ΙΔΙΑΙΤΕΡΑ ΜΑΘΗΜΑΤΑ ΓΕΡΜΑΝΙΚΩΝ ΣΕ ΟΛΑ ΤΑ ΕΠΙΠΕΔΑ. ΠΛΗΡ. ΤΗΛ. 694-7219816 ΠΜ52975

ΕΚΘΕΣΗ - ΙΣΤΟΡΙΑ - ΑΡΧΕΣ ΟΙΚΟΝΟΜΙΑΣ - ΟΡΓ. & ΔΙΟΙΚ. ΕΠΙΧΕΙΡΗΣΕΩΝ. Για μαθητές Γυμνασίου-Λυκείου από καθηγήτρια πτυχιούχο με μεταπτυχιακές σπουδές, πολύχρονη φροντιστηριακή πείρα και επιτυχία στις πανελλαδικές εξετάσεις. Πληρ. τηλ. 2241027329, 6945984346 ΑΜ52965

ΠΑΡΑΔΙΔΟΝΤΑΙ ΙΔΙΑΙΤΕΡΑ ΜΑΘΗΜΑΤΑ ΚΑΤ' ΟΙΚΟΝ ΦΥΣΙΚΗΣ, ΧΗΜΕΙΑΣ, ΜΑΘΗΜΑΤΙΚΩΝ, ΣΕ ΜΑΘΗΤΕΣ ΓΥΜΝΑΣΙΟΥ-ΛΥΚΕΙΟΥ. ΠΛΗΡ. ΤΗΛ. 2241062217, 6947705716 ΠΜ53107

ΜΑΘΗΜΑΤΑ Δημοτικού-Γυμνασίου παραδίδονται από καθηγήτρια πτυχιούχο με πολυετή πείρα. Πληρ. τηλ. 2241027329, 6945984346 ΑΜ52966

ΜΑΘΗΜΑΤΙΚΑ-ΦΥΣΙΚΗ - ΧΗΜΕΙΑ- ΦΙΛΟΛΟΓΙΚΑ. Παραδίδονται από πεπειραμένους καθηγητές και καθηγήτριες σε μετεξεταστέους μαθητές Γυμνασίου-Λυκείου ή ΤΕΕ. Υπεύθυνα, μεθοδικά σε χαμηλές τιμές. Επίσης γίνεται και προετοιμασία για μαθητές Λυκείου. Για μετεξεταστέους, έναρξη μαθημάτων τέλος Ιουλίου. Για προετοιμασία Λυκείου τον Αύγουστο. Πληρ. τηλ. 2241028053 ΑΜ52917

ΑΓΓΛΙΚΑ - ΙΤΑΛΙΚΑ - ΙΣΠΑΝΙΚΑ
ΚΑΘΗΓΗΤΗΣ, ΚΑΤΟΧΟΣ ΜΕΤΑΠΤΥΧΙΑΚΟΥ ΤΙΤΛΟΥ ΠΑΡΑΔΙΔΕΙ ΜΑΘΗΜΑΤΑ ΚΑΤ' ΟΙΚΟΝ ΣΕ ΑΡΧΑΡΙΟΥΣ, ΠΡΟΧΩΡΗΜΕΝΟΥΣ, ΞΕΝΟΔΟΧΟΥΠΑΛΛΗΛΟΥΣ. ΠΡΟΕΤΟΙΜΑΣΙΑ ΕΞΕΤΑΣΕΩΝ CAMBRIDGE, EDEXCEL, MICHIGAN, TOEIC, TOEFL, PALSO ΚΑΘΩΣ ΚΑΙ INICIAL ,BASICO, SUPERIOR ΤΗΣ ΙΣΠΑΝΙΚΗΣ ΓΛΩΣΣΑΣ. ΕΚΠΑΙΔΕΥΤΙΚΗ ΜΕΘΟΔΟΣ ΕΙΣΑΓΩΓΗΣ ΣΕ ΒΡΕΤΑΝΙΚΑ ΚΑΙ ΙΤΑΛΙΚΑ ΠΑΝΕΠΙΣΤΗΜΙΑ. ΤΙΜΕΣ ΛΟΓΙΚΕΣ. ΜΕΤΑΦΡΑΣΕΙΣ ΔΕΚΤΕΣ. ΠΛΗΡ. ΤΗΛ. 2241025133 ΠΜ52301

ΖΗΤΕΙΤΑΙ

κοπέλα που διαμένει στη νότια Ρόδο και γνωρίζει πολύ καλά τη Γερμανική γλώσσα για να εργασθεί σε κατάστημα εντός του ξενδοοχείου LINDOS PRINCESS.

Πληρ. τηλ. 2244044624

ΖΗΤΕΙΤΑΙ ΟΔΗΓΟΣ

από την

ΟΚ SERVICES ΕΠΕ

Μία από τις μεγαλύτερες εταιρείες της Ρόδου στο χώρο της μπύρας, του cider και των αλκοολούχων ποτών.
Οι υποψήφιοι πρέπει να διαθέτουν:
- Επαγγελματικό δίπλωμα Γ' κατηγορίας
- Γραμματικές γνώσεις τουλάχιστον Γυμνασίου
- Καλή υγεία
- Θέληση και δυνατότητα να εργασθούν με ελεύθερο ωράριο.
- Απολυτήριο στρατού
- Γνώση της Ροδιακής αγοράς

Παρακαλούμε επικοινωνήστε με τον *κ. Βουλγαρίδη* στα τηλέφωνα 22410 66227 ή 22410 66228, από 08.00-11.00 καθημερινά

ΟΜΙΛΟΣ ΕΤΑΙΡΕΙΩΝ ΣΤΗ ΡΟΔΟ

ΜΕ ΡΑΓΔΑΙΑ ΑΝΑΠΤΥΞΗ ΚΑΙ ΠΡΟΟΠΤΙΚΕΣ

ΖΗΤΑ

1. **ΤΕΧΝΙΚΟΥΣ Η/Υ**
   Με προϋπηρεσία και εκπαίδευση
   Απεριόριστες δυνατότητες ανάπτυξης
   Μισθός ικανοποιητικός με επιπλέον αμοιβές, βάσει απόδοσης (πριμ)
2. **ΝΕΕΣ/ΝΕΟΥΣ** με όρεξη για δουλειά για **θέσεις γραμματειακής υποστήριξης και εξυπηρέτησης πελατών** με προοπτικές ανάπτυξης και ανόδου εντός της εταιρείας. Συστάσεις απαραίτητες. Ωράριο καταστημάτων. Μισθός ικανοποιητικός με επιπλέον αμοιβές βάσει απόδοσης (πριμ)

Αποστολή βιογραφικών και αιτήσεων στην ηλεκτρονική διεύθυνση **rodos_group@yahoo.gr**
ή με φαξ στο **22410-94898**

GOODY'S

Για το νέο κατάστημα Goody's στην περιοχή Φαληρακίου της εταιρείας PETE ΑΕ. ενδιαφερόμαστε για την κάλυψη των παρακάτω θέσεων:

- Ταμίες
- Ψήστες
- Εξωτερικούς

Για αιτήσεις και περισσότερες πληροφορίες στα γραφεία της εταιρείας μας από τις 10.00 έως τις 15.00

Πεζόδρομος Καρπάθου 11 (3ος όροφος)
Ρόδος 85100
Τηλ. 2241024331 ή 2241024332

ΕΚΠΑΙΔΕΥΣΗ ΣΤΟΥΣ ΥΠΟΛΟΓΙΣΤΕΣ

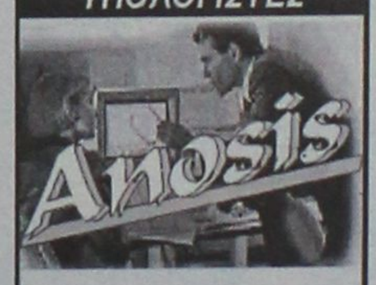

✓ ΓΙΑ ΑΡΧΑΡΙΟΥΣ
✓ ΓΙΑ ΠΡΟΧΩΡΗΜΕΝΟΥΣ
✓ ΓΙΑ ΕΤΑΙΡΙΕΣ

Εύκολα – Γρήγορα - Αποτελεσματικά

- Ταχύρυθμα σεμινάρια 6 εβδομάδων
- Τρίμηνα ή δίμηνα προγράμματα σπουδών για την απόκτηση του Διπλώματος ECDL
- Ιδιαίτερα για εξειδικευμένα προγράμματα
- Επιδοτούμενα προγράμματα κατάρτισης εργαζομένων

Στ. Κωτιάδη 64
Τηλ. 22410 78924

ΑΝΑΚΟΙΝΩΣΗ ΜΑΘΗΜΑΤΑ
*** Computer ***
PROGRAM COMPUTER PM
ΕΓΓΡΑΦΕΣ ** ΤΩΡΑ **
Τμήματα για:
Παιδιά - Ενήλικες
Αρχάριους - Μαθητές
Επαγγελματίες
Ανεύρεση Εργασίας
Διδάσκει πτυχιούχος Πανεπιστημίου Αμερικής
ΜΑΝΩΛΗΣ Ι. ΣΟΦΙΛΑΣ
Κοδριγκτώνος 91
Τηλ. (22410) 31761
ΠΙΣΤΟΠΟΙΗΤΙΚΟ ΓΝΩΣΕΩΝ ECDL
ΕΠΙΣΗΜΟ ΕΞΕΤΑΣΤΙΚΟ ΚΕΝΤΡΟ ΤΗΣ ECDL HELLAS

ΑΥΤΟ ΕΠΙΛΟΓΕΣ

ΚΟΥΚΟΥΡΑΣ ΑΛΕΞΑΝΔΡΟΣ

ΛΕΩΦ. ΡΟΔΟΥ-ΛΙΝΔΟΥ 255 • ΤΗΛ. (22410)60910

www.autoepiloges.com

ΑΓΟΡΑ-ΠΩΛΗΣΗ-ΑΝΤΑΛΛΑΓΗ ΜΕΤΑΧΕΙΡΙΣΜΕΝΩΝ ΑΥΤΟΚΙΝΗΤΩΝ

1. **AUDI A4 1600 cc, μοντέλο 2000, μπλε**
- κεντρ. κλειδ., ηλ. παράθ., υδρ. τιμόνι, klima, αεροσ. οδηγού-συνοδηγού, ζάντες αλουμινίου, προβ. ομίχλης και ηχοσύστημα
2. **MERCEDES E200 KOMPRESSOR ELEGANCE SELECTION, 2000 cc, μοντ. 2000, ασημί**
- αεροσ. οδηγού-συνοδηγού, 4 πλευρ. αερόσακοι, κεντρ. κλειδ. ηλ. παράθ., υδρ. τιμόνι, κλιματισμός, ABS, ζάντες αλουμ.,δερμάτινο σαλόνι, ηλ. καθρέπτες, προβ. ομίχλης, και ηχοσύστημα.
3. **MERCEDES 320SL, 3200 cc μοντ. 1991, θαλασσί**
- full extra
4. **AUDI A3 1800 cc, μοντ. 225 HP TURBO μοντ. 1999 ασημί**
- κεντρ. κλειδ., ηλ. παράθ., υδρ. τιμόνι,klimatronic, 4 αερόσακοι, ζάντες αλουμινίου, προβ. ομίχλης, visual οθόνη clarion και συναγερμός viper.
5. **OPEL VECTRA 1600 cc, μοντ. 2000, ασημί**
- κεντρ. κλειδ., ηλ. παράθ., υδρ. τιμόνι, klima, αεροσ. οδηγού-συνοδηγού, ζάντες αλουμινίου, προβ. ομίχλης, ξύλινη επένδυση και ηχοσύστημα
6. **NISSAN PRIMERA 1600 cc, μοντ. 2000 μαύρο**
- κεντρ. κλειδ., ηλ. παράθ., υδρ. τιμόνι, klima, αερόσακοι και ηχοσύστημα
7. **FORD FOCUS 1400 cc, μοντ. 2001 μπλε**
- κεντρ. κλειδ., ηλ. παράθ., υδρ. τιμόνι, A/C, αεροσ. οδηγού-συνοδηγού, ABS και ηχοσύστημα
8. **MERCEDES 190E, 2000 cc, 123 HP, μοντ. 1992, θαλασσί**
- κεντρ. κλειδ., ηλ. παράθ., υδρ. τιμόνι, A/C, αερόσακος, ABS , δερμάτινο σαλόνι, ζάντςε αλουμινίου, χαμηλωμένο, συναγερμός και ηχοσύστημα mp3
9. **CITROEN SAXO 1100 cc, μοντ. 2001, κόκκινο**
- αεροσ. οδηγού, κεντρ. κλειδ., ηλ. παράθ. και ηχοσύστημα.
10. **FIAT PUNTO 1242 cc, μοντ. 2001, κόκκινο**
- κεντρ. κλειδ., ηλ. παράθ., υδρ. τιμόνι, A/C, αεροσ. οδηγού, και ηχοσύστημα
11. **RENAULT MEGANE, 1400 cc, μοντ. 2000, κόκκινο**
- αεροσ. οδηγού-συνοδηγού, πλευρ. αερόσακοι, κεντρ. κλειδ., ηλ. παράθ., υδρ. τιμόνι, air condition, ABS και ηχοσύστημα.
12. **HYUNDAI ATOS 1000 cc. μοντ. 2000, ασημί**
- κεντρ. κλειδ. ηλ. παράθ., υδρ. τιμόνι, A/C και ηχοσύστημα.
13. **FIAT BRAVO 20V, 2000cc, 169 HP, μοντ. 1998, κόκκινο**
- κεντρ. κλειδ. ηλ. παράθ., υδρ. τιμόνι, klima, αερόσ. οδηγού-συνοδηγού, ζάντες αλουμινίου, προβ. ομίχλης, αεροτομή, ηλιοροφή και ηχοσύστημα
14. **OPEL VECTRA 1600 cc, μοντ. 1992, μπορντώ**
- υδρ. τιμόνι και ηχοσύστημα.
15. **FIAT PUNTO 1242 cc, μοντ. 1998, άσπρο**
- aircondition και ηχοσύστημα
16. **FIAT BRAVA 1242 cc, μοντ. 2000, μαύρο**
- κεντρ. κλειδ. ηλ. παράθ., υδρ. τιμόνι, A/C, αερόσ. οδηγού-συνοδηγού, ABS και ηχοσύστημα
17. **RENAULT 19 CABRIO 1800 cc, μοντ. 1993, μαύρο**
- κεντρ. κλειδ. ηλ. παράθ., υδρ. τιμόνι και ηχοσύστημα
18. **FIAT UNO, 1100 cc, μοντ. 1992, μαύρο**
- κεντρ. κλειδ. ηλ. παράθ. και air condition

ΑΠΟ 0% ΠΡΟΚΑΤΑΒΟΛΗ ΕΩΣ ΚΑΙ 60 ΜΗΝΙΑΙΕΣ ΔΟΣΕΙΣ ΜΕ ΤΑ ΧΑΜΗΛΟΤΕΡΑ ΕΠΙΤΟΚΙΑ ΤΗΣ ΑΓΟΡΑΣ

διαφορα

συνέχεια από την προηγούμενη

ΚΑΘΗΓΗΤΡΙΑ Αγγλικών, απόφοιτος Αγγλικού Παν/μίου με MASTER παραδίδει ιδιαίτερα μαθήματα σε μαθητές όλων των επιπέδων. Υπεύθυνη προετοιμασία για τις εξετάσεις Cambridge (FCE, CAE, CPE), Michigan (ECCE, ECPE). Τμήματα μονομελή-τριμελή. Τιμές λογικές. Πληρ. τηλ. 2241022886 AM52537

πωλησεις αυτοκινητων & μοτοσικλετων

ΠΩΛΕΙΤΑΙ HARLEY DAVIDSON μοντ. '99 2000 χλμ. SPORTSTER σε άριστη κατάσταση. Πληρ. τηλ. 6978310523 AA53253

ΠΩΛΕΙΤΑΙ αυτοκίνητο VOLKSWAGEN GOFL GT-1800 full extra σε άριστη κατάσταση. Πληρ. τηλ. 2241098264 κο Χατζηαντωνίου AA53238

ΠΩΛΟΥΝΤΑΙ: α) SEAT MARBELLA καταλυτικό μοντ. '93 σε άριστη κατάσταση, β) ALFA 75 1600 cc, μοντ. 91, καταλυτικό, δεκτός κάθε έλεγχος. Πληρ. τηλ. 6973881071 AA53230

PEUGEOT 106 Rally, 1300cc, σε άριστη κατάσταση. Πληρ. τηλ. 6945392933 AA53146

ΠΩΛΕΙΤΑΙ HONDA CIVIC 1400 cc μοντ. 2001- 11.000 χλμ. ασημί, full extra, A/C, 2 airbags, ράδιο CD, ηλεκτρ. παράθυρα-κλειδαριές. Πληρ. τηλ. 6934038397 AA53211

ΠΩΛΕΙΤΑΙ μηχανή τσόπερ SUZUKI SAVAGE 650 cc στην τιμή των 2.300 ευρώ, και αυτοκίνητο KIA 1300 cc ασημί με 30.000 χλμ. στην τιμή των 3.700 ευρώ. Δεκτές ευκολίες πληρωμής. Πληρ. τηλ. 6944696378 κο Χρήστο AA53202

ΦΟΡΤΗΓΟ Δ.Χ. ΜΑΖΙ ΜΕ ΤΗΝ ΑΔΕΙΑ Ή ΧΩΡΙΣΤΑ, MERCEDES ΑΝΑΤΡΕΠΟΜΕΝΟ 16 Μ.Β., ΜΕΤΡΗΤΟΙΣ. ΠΛΗΡ. ΤΗΛ. 6942408464.

ΠΩΛΟΥΝΤΑΙ σε τιμή ευκαιρίας: 1) κλούβα VW για 900 ευρώ, 2) τριαξονικό MERCEDES για 4450 ευρώ. Πληρ. τηλ. 2241022028 AA53132

ΖΗΤΕΙΤΑΙ ΓΙΑ ΑΓΟΡΑ ΑΥΤΟΚΙΝΗΤΟ έως 1600 cc, 2-3 ετών, 5πορτο, πληρωμή τοις μετρητοίς έως 6000 ευρώ. Πληρ. τηλ. 2241062552 AA52777

ΠΩΛΕΙΤΑΙ αυτοκίνητο Audi 80ρι καταλυτικό στην τιμή των 1500 ευρώ. Πληρ. τηλ. 2241027685 ώρες καταστημάτων AA53129

ΠΩΛΕΙΤΑΙ Rover 414si 1400 cc 103 hp ζάντες αλουμινίου, immobilizer, συναγερμό, ηλεκτρομαγνητικές κλειδαριές, ηλεκτρική οροφή, ηλεκτρικοί θερμαινόμενοι καθρέπτες, 4 ηλεκτρικά παράθυρα, ηχοσύστημα SONY (radio cd), αερόσακο οδηγού. Πληρ. τηλ. 6974786555 AA53051

MERCEDES 200 ΜΟΝΤ. '79 ΣΕ ΚΑΛΗ ΚΑΤΑΣΤΑΣΗ. ΤΙΜΗ 1700 ΕΥΡΩ. ΠΛΗΡ. ΤΗΛ. 2241085231 ΩΡΕΣ 09.30-14.30 ΧΠΑ707

ΠΩΛΟΥΝΤΑΙ

3 μηνών μεταχειρισμένα, λόγω μετακόμισης
Κουζίνα ΠΙΤΣΟΣ 230,00 ευρώ
Πλυντήριο CANDY 280,00 ευρώ
Κρεβάτι διπλό BO CONCEPT με στρώμα
Σαλόνι καναπές 3+1 BO CONCEPT 680 ευρώ
Πληρ. τηλ. 6945890870, 2241036048 κ. Σταύρο Βογιατζή

ΠΩΛΕΙΤΑΙ

MERCEDES SPRINTER πολυθέσιο μοντ. '98 κατάλληλο για σχολικό, τουριστικό ή άλλη επαγγελματική χρήση. Εξαιρετική κατάσταση.
Πληρ. τηλ. 2241039339, ώρες 9 π.μ.-4 μ.μ.

ΠΩΛΕΙΤΑΙ

ΔΙΠΛΩΤΙΚΗ ΜΗΧΑΝΗ
MB0 50X70 εισαγωγής.
Είναι σε άριστη κατάσταση
και σε λειτουργία. Είναι ηλεκτρονική.
Πληρ. τηλ. 6945991069

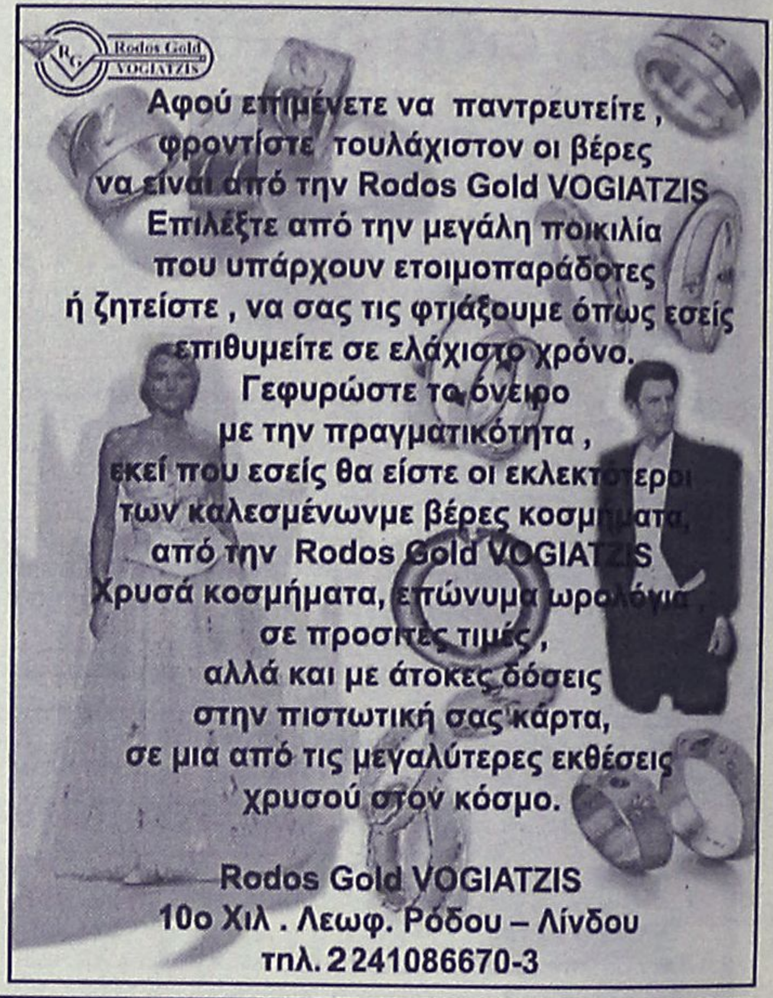

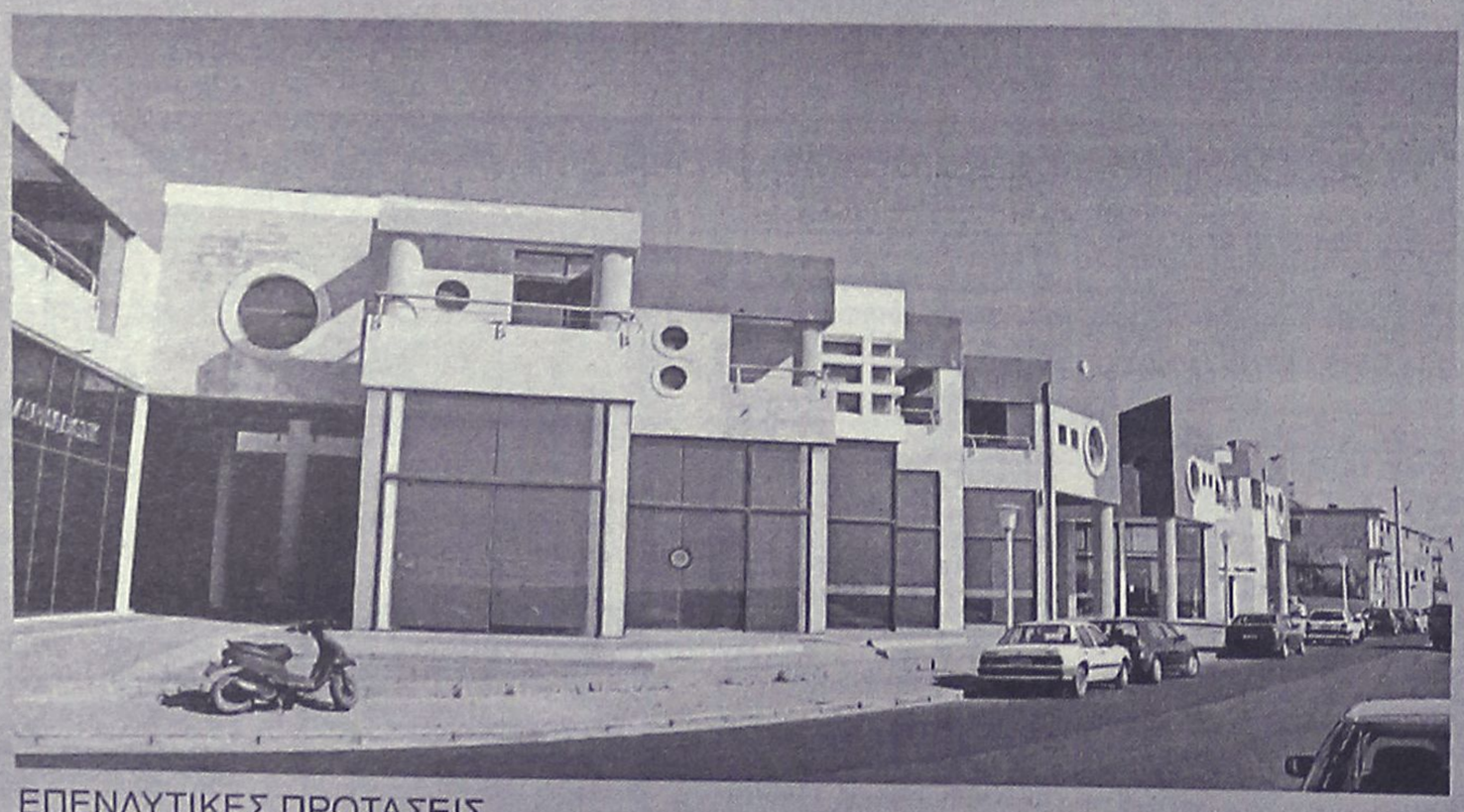

ΕΠΕΝΔΥΤΙΚΕΣ ΠΡΟΤΑΣΕΙΣ

ΕΝΟΙΚΙΑΖΟΝΤΑΙ

καταστήματα
στο Εμπορικό Κέντρο
Μαλτέζου επί της οδού
Αυστραλίας (έναντι Μαρίνας)

ΑΠΟΚΛΕΙΣΤΙΚΗ ΔΙΑΘΕΣΗ

ΑΝΕΣΤΗΣ & ΣΑΒΒΑΣ ΣΑΒΒΑΪΔΗΣ
τηλ: 2241-26281
κιν: 6944–421015

ΡΟΔΙΑΚΗ ΚΤΗΜΑΤΙΚΗ
ΣΥΜΒΟΥΛΟΙ & ΕΚΤΙΜΗΤΕΣ ΑΚΙΝΗΤΩΝ
ΚΤΗΜΑΤΟΜΕΣΙΤΙΚΟ ΓΡΑΦΕΙΟ από το 1983

auto-moto

συνέχεια από την προηγούμενη

ΠΩΛΕΙΤΑΙ NISSAN SUNNY 1600 4X4! Διαθέτει: υδρ. τιμόνι, A/C, ηλ. παράθυρα, ηλ/γνητικές κλειδαριές, καινούργια ζαντολάστιχα, και κινητήρα με 60 χιλ. χιλ/τρα. Σε αρίστη κατάσταση. Τιμή 4.000 ευρώ. Πληρ. τηλ. 2241054515 ώρες 08.00-15.00, 2241095766 και κιν. 6936763800 AA53034

ΠΩΛΕΙΤΑΙ τρακτέρ μάρκας SAUE 45άρι σε άριστη κατάσταση. Πληρ.τηλ. 6939077245, 2241096423 AA52986

RENAULT 19 CABRIO, με δερμάτινο σαλόνι, ζαντολάστιχα και άλλα extra, σε καλή κατάσταση. Πληρ. τηλ. 6973013643. AA51950

προσφορές εργασίας

Σοβαρή κυρία από Βουλγαρία **ΖΗΤΑΕΙ ΕΡΓΑΣΙΑ** για φροντίδα ηλικιωμένων κατά προτίμηση μέσα στη Ρόδο. Πληρ. τηλ. 6944423674 κα Στέλλα AP53213

ΕΛΑΙΟΧΡΩΜΑΤΙΣΤΗΣ Σύριος αναλαμβάνει βαψίματα παντός τύπου σε σπίτια και καταστήματα. Υπεύθυνη δουλειά και καλές τιμές. Πληρ. τηλ. 6944894813, Δημήτρη AP53204

ΨΑΧΝΩ ΔΟΥΛΕΙΑ καθημερινά από 08.00-16.30 καθάρισμα, λάτζα κ.λπ. Πληρ. τηλ. 6944824006, 6972464749 AP53183

Εμπειρη κυρία **ΖΗΤΑ ΕΡΓΑΣΙΑ** ως οικιακή βοηθός ή γηροκόμος. Πληρ. κα Νίνα τηλ. 2241022685 AP53177

Στο Φαληράκι δίδεται **ΚΑΤΑΣΤΗΜΑ** καινούργιο, έτοιμο να δουλέψει σαν Αναψυκτήριο - Φαστ Φουντ, μπροστά στο δρόμο, σε εκπληκτική τιμή, από τεχνικό γραφείο. Πληρ. τηλ. 6977314348 AP53149

HELLAS ΚΕΝΤΡΟ ΑΠΑΣΧΟΛΗΣΗΣ ΑΝΘΡΩΠΙΝΟΥ ΔΥΝΑΜΙΚΟΥ. ΔΙΑΘΕΤΟΥΜΕ ΑΜΕΣΑ ΟΙΚΙΑΚΕΣ ΒΟΗΘΟΥΣ, ΓΗΡΟΚΟΜΟΥΣ, ΝΟΣΗΛΕΥΤΕΣ, BABY-SITTERS, ΑΝΘΡΩΠΟΥΣ ΓΙΑ ΚΑΘΕ ΣΑΣ ΑΝΑΓΚΗ ΚΑΙ ΕΡΓΑΣΙΑ. ΑΥΘΗΜΕΡΟΝ ΕΞΥΠΗΡΕΤΗΣΗ, ΕΓΓΥΗΣΕΙΣ, ΣΥΝΕΠΕΙΑ. ΣΑΒΒΑΤΟΚΥΡΙΑΚΟ ΑΝΟΙΧΤΑ. ΠΛΗΡ. ΤΗΛ. 2105203898, FAX 2105203849 ΠΡ53106

ΑΛΟΓΟ; Εκπαίδευση στο NATURAL HORSEMANSHIP και western riding για άλογα και αναβάτες. Επίσης ειδικοί στο πετάλωμα και στη διαμόρφωση οπλών στα πουλάρια και στα ενήλικα άλογα. Πληρ. τηλ. 6944140876 κο Μάνο AP53038

ΚΥΡΙΑ διπλωματούχος μασέρ κάνει θεραπευτικό, χαλαρωτικό κλασικό, αθλητικό, αισθητικό μασάζ, REYKYSIATSU με αρωματοθεραπεία. Πληρ. τηλ. 6932501924, 2241020833. AP53011

ΑΓΟΡΑΖΩ
- ΧΡΥΣΑΦΙΚΑ
- ΚΟΣΜΗΜΑΤΑ
- ΝΟΜΙΣΜΑΤΑ
- ΧΡΥΣΑ ΔΟΝΤΙΑ
- ΜΕΤΟΧΕΣ
- ΩΡΟΛΟΓΙΑ
- ΑΝΤΙΚΕΣ

Δάνεια επί ενεχύρω

«ΜΠΑΜΠΗΣ»

Δημ. Θεοδωράκη 15 (1ος όροφος) ΡΟΔΟΣ

ΧΠΡ407

ΤΑ ΜΟΝΑΔΙΚΑ ΥΠΕΡΣΥΓΧΡΟΝΑ

ΤΑΠΗΤΟΚΑΘΑΡΙΣΤΗΡΙΑ

ΚΛΕΟΠΑΤΡΑ

Τέλος στα προβλήματα με το πλύσιμο των χαλιών σας.

Η εταιρία μας πρωτοπορεί με το ΝΕΟ υπερσύγχρονο Πλυντήριο Ταπήτων. Προσφέρουμε άψογο και προσεγμένο πλύσιμο, καθάρισμα, φύλαξη & επιδιορθώσεις σε όλους τους τύπους χαλιών, χειροποίητα χαλιά Μηχανής, ανατολίτικα, μοκέτες, καμπέ, μεταξωτά, φλοκάτες, παπλώματα

• Επιτόπου καθαρισμούς σαλονιών, μοκετών

ΚΑΙ ΤΟ 2003 Η ΦΥΛΑΞΗ ΔΩΡΕΑΝ

• Παραλαβή & παράδοση κατ' οίκον σε όλη την Ρόδο.
• Ενημερωθείτε για την συντήρηση των χαλιών σας.

Τηλ. 2241051996, κιν. 6945793626, Φαξ: 2241051322
ΚΟΥΦΑΛΑΚΗΣ ΣΤΑΥΡΟΣ

ΠΡ49662

ΤΕΧΝΙΚΟ ΓΡΑΦΕΙΟ

ΑΝΑΣΤΑΣΗΣ ΒΑΡΕΛΗΣ

ΑΡΧΙΤΕΚΤΟΝΑΣ

Αναλαμβάνει:
-- Οικοδομικές άδειες
- Μελέτες
- Επιβλέψεις
- Κατασκευές οικοδομικών έργων
- Την υποβολή δικαιολογητικών στην ΔΕΥΑΡ

για την σύνδεσή σας με το ΑΠΟΧΕΤΕΥΤΙΚΟ ΔΙΚΤΥΟ
• Αμεση εξυπηρέτηση
• Καλή δουλειά
•Οικονομικές λύσεις

για κάθε πληροφορία σας:

ΓΡΑΦΕΙΟ:
Μαδρίτης 20, Ρόδος
Τηλ. 22410-61502

ΕΠΙΠΛΟΣΤΙΛΒΩΣΕΙΣ ΛΟΥΣΤΡΑ

ΟΛΑ ΤΑ ΕΠΙΠΛΑ του σπιτιού, του γραφείου ή της ξενοδοχειακής σας μονάδας, μπορούν να έχουν μια ΔΕΥΤΕΡΗ ΕΥΚΑΙΡΙΑ στην ομορφιά και στον χρόνο. Μοναδικές αναπαλαιώσεις, αλλαγές χρωμάτων, φρεσκαρίσματα, απεντομώσεις με τα καλύτερα υλικά.

ΕΓΓΥΗΣΗ η πολύχρονη πείρα μας.

Πληροφορίες στο τηλ. 22410 68274, κιν. 6937261512
ΠΡ52864

ΠΑΝΕΛΛΑΔΙΚΟ ΔΙΚΤΥΟ ΤΑΠΗΤΟΚΑΘΑΡΙΣΤΗΡΙΩΝ

ART CLEAN EXPRESS

Είμαστε λίιιι...γο πιο μπροστά από τους άλλους!

ΠΛΥΣΙΜΟ-ΑΠΟΛΥΜΑΝΣΗ-ΦΥΛΑΞΗ

ΧΑΛΙΩΝ- ΜΟΚΕΤΩΝ - ΣΑΛΟΝΙΩΝ
(και επί τόπου)
ΠΑΠΛΩΜΑΤΑ - ΚΟΥΒΕΡΤΕΣ - ΦΛΟΚΑΤΕΣ
ΣΤΕΓΝΟ ΓΙΑ ΜΕΤΑΞΩΤΑ ΚΑΙ ΧΕΙΡΟΠΟΙΗΤΑ
ΑΔΙΑΒΡΟΧΟΠΟΙΗΣΕΙΣ & ΕΠΙΔΙΟΡΘΩΣΕΙΣ ΤΑΠΗΤΩΝ
ΠΑΡΑΛΑΒΗ - ΠΑΡΑΔΟΣΗ ΚΑΤ' ΟΙΚΟΝ
ΤΗΛ. 2241094815-
ΚΙΝ. 6944350247
ΤΗΛ. ΧΩΡΙΣ ΧΡΕΩΣΗ 80011400400
ΑΛΑΦΑΚΗΣ ΤΑΣΟΣ

ΧΠΡ508

ΤΑΠΗΤΟΚΑΘΑΡΙΣΤΗΡΙΟ

Ο ΔΡΑΚΟΣ

Αναλαμβάνουμε υπεύθυνα καθαρισμό και φύλαξη

χαλιά • μοκέτες • φλοκάτες

Ειδικός καθαρισμός μεταξωτών και χειροποίητων χαλιών
Επί τόπου καθαρισμοί

μοκετών • σαλονιών • πούλμαν

με 20ετή πείρα.

Πληρ. τηλ. 22410/26805, 22410/51024, 697/4208020











ΑΠΟΚΛΕΙΣΤΙΚΗ ΔΙΑΘΕΣΗ

ευσταθίου

ΕΥΡΩΚΤΗΜΑΤΙΚΗ

ΚΤΗΜΑΤΟΜΕΣΙΤΙΚΟ ΓΡΑΦΕΙΟ

Ενοικιάζεται αυτοτελές βιοτεχνικό κτήριο επί της Εθν. οδού Ρόδου - Λίνδου



ΑΠΟΤΕΛΕΙΤΑΙ ΑΠΟ:

Υπόγειο 170 τ.μ.
Ισόγειο 170 τ.μ.
Α' όροφο 170 τ.μ.

ΔΙΑΘΕΤΕΙ:

- Έτοιμη κυκλοφοριακή σύνδεση με την Εθνική οδό Ρόδου-Λίδου.
- Μεγάλο κοινόχρηστο parking

Με μηνιαίο μίσθωμα 3.500 €

ΕΘΝ. ΑΝΤΙΣΤΑΣΗΣ 83 - ΤΗΛ. 22410 73819, 74917 - FAX: 22410 38641
ΚΙΝ. 6944 374546, 6945 292030 - info@euroktimatiki.gr

η ακίνητη αξία σας!

ΠΛΥΝΤΗΡΙΟ ΧΑΛΙΩΝ
Cleaning Pro



πλένουμε & φυλάμε:
• ΧΑΛΙΑ - ΜΟΚΕΤΕΣ - ΦΛΟΚΑΤΕΣ
• ΠΑΠΛΩΜΑΤΑ - ΚΟΥΒΕΡΤΕΣ

☎ 22410.60585

email: abonis@otenet.gr

ΙΔΙΟΚΤΗΤΕΣ ΕΙΔΙΚΕΣ ΕΓΚΑΤΑΣΤΑΣΕΙΣ:
ΝΙΚΗΦ. ΒΡΕΤΤΑΚΟΥ - ΑΣΓΟΥΡΟΥ

ΕΚΤΕΛΟΥΝΤΑΙ
ΑΓΡΟΤΙΚΕΣ ΕΡΓΑΣΙΕΣ

ο Ξεχέρσωμα χωραφιών με μονόϊνο

Πληρ. τηλ.
6945403862
ΠΡ52750

ΟΝΕΙΡΟΜΑΝΤΕΙΑ



Πες μου τι ονειρεύτηκες να σου πω τι σου επιφυλάσσει η σημερινή ημέρα!

901 121 0934
LEXITEL 0,25€/15' + ΦΠΑ Τ.Θ.31730

PARTY LINE
ΤΗΛΕΦΩΝΗΣΕ ΜΟΥ ΤΩΡΑ ΕΧΟΥΜΕ ΠΟΛΛΑ ΝΑ ΠΟΥΜΕ



901 121 0931
LEXITEL 0,25€/15' + ΦΠΑ Τ.Θ.31730



ΟΔΥΣΣΕΙΑΣ



ΕΡΓΟΛΑΒΟΣ
ΜΑΣΤΟΡΑΣ ΚΩΝΣΤΑΝΤΙΝΟΣ
ΤΙΜΕΣ ΛΟΓΙΚΕΣ
ΑΝΑΛΑΜΒΑΝΩ γενικές κατασκευές κτιρίων, αναπαλαιώσεις, σοβατίσματα, χτισίματα, γκρεμίσματα, βαψίματα, μάρμαρα, γιαλίσματα, πλακάκια, περιφράξεις οικοπέδων, κατασκευές, μελέτες για σοφίτες, ξυλοκατασκευές, τοποθέτηση κεραμίδια
ΓΙΑ ΟΛΗ ΤΗ ΔΩΔΕΚΑΝΗΣΟ
Πληρ. τηλ.
(22410)27255, 6944-823925 όλο το 24ωρο
ΠΡ52272

ΑΠΟΦΡΑΞΕΙΣ
ΔΩΔΕΚΑΝΗΣΙΑΚΕΣ ΑΠΟΦΡΑΞΕΙΣ
"ΚΟΛΟΣΣΟΣ"
ΑΠΟΦΡΑΞΕΙΣ ΚΑΘΑΡΙΣΜΟΙ
ΑΠΟΧΕΤΕΥΣΕΩΝ & ΒΟΘΡΩΝ



Αναλαμβάνουμε πάσης φύσεως αποφράξεις οποιουδήποτε μήκους και πλάτους Αναλαμβάνουμε καθαρισμούς αποχετευτικών αγωγών ΔΗΜΩΝ, ΞΕΝ/ΧΕΙΩΝ στρατιωτικών μονάδων ΣΠΙΤΙΩΝ, ΠΟΛΥΚΑΤΟΙΚΙΩΝ καθώς και καθαρισμούς βιολογικών μονάδων με μηχάνημα υψηλής πιέσεως σε όλη την Δωδ/σο

Κ. ΠΗΔΙΑΚΗΣ - Π. ΚΑΣΕΡΗΣ
Πληρ. τηλ. 2241047915-91881,
κιν. 6944/325234 και 6977/717048

ΑΠΟΦΡΑΞΕΙΣ-ΚΑΘΑΡΙΣΜΟΙ

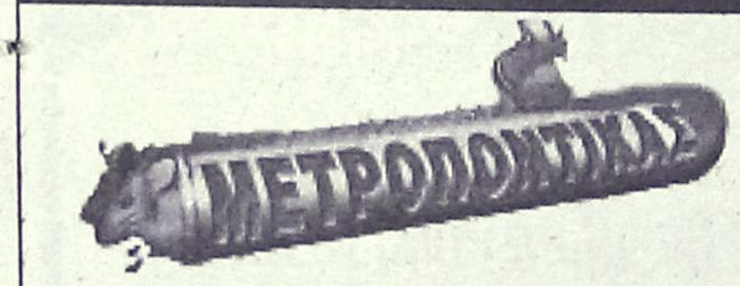



ΑΠΟΦΡΑΞΕΙΣ
ΚΑΘΑΡΙΣΜΟΙ
ΣΥΝΤΗΡΗΣΕΙΣ
ΑΠΟΧΕΤΕΥΣΕΩΝ-
ΕΠΙΦΑΝΕΙΩΝ-
ΚΤΙΡΙΩΝ-
ΠΛΟΙΩΝ-
ΒΙΟΛΟΓΙΚΩΝ

Αναλαμβάνουμε ξενοδοχεία, Δήμους, πολ/κίες κ.λπ. Αντληση πετρελαιοειδών από πλοία καθώς και λιποσυλλεκτών και βιολογικών. ΜΕ ΜΟΝΑΔΙΚΑ ΣΕ ΥΨΟΣ ΠΙΕΣΗΣ ΚΑΙ ΑΝΑΡΡΟΦΗΣΗΣ. ΥΠΕΡΣΥΓΧΡΟΝΑ ΜΗΧΑΝΗΜΑΤΑ ΥΔΡΟΒΟΛΗΣ ΣΕ ΟΛΗ ΤΗ ΔΩΔΕΚΑΝΗΣΟ

ΟΛΟ ΤΟ 24ωρο

ΒΑΡΔΕΛΛΗ Μ. -ΚΡΑΣΟΠΟΥΛΟΣ Δ. Ο.Ε.

Τηλ. 2241035555, Fax: 2241073100, Κιν. 6944/395999

e-mail:metropontikas@excite.com.

ΣΤΙΣ ΠΙΟ ΧΑΜΗΛΕΣ ΤΙΜΕΣ



Top Ringtones

ΣΟΥΠΕΡ ΜΕΛΩΔΙΕΣ & ΕΙΚΟΝΕΣ ΓΙΑ ΤΟ ΚΙΝΗΤΟ ΣΑΣ

NOKIA, ERICSSON, MOTOROLA, PANASONIC, ALCATEL, SAMSUNG, SAGEM & SENDO

1000 TOP Ελληνικά Ringtones Εβδομάδας

Με τον κωδικό 1000 μπορείτε να παραγγείλετε το TOP Ελληνικό Ringtone σε ζήτηση της Εβδομάδας όπως αυτό έχει διαμορφωθεί από τις προτιμήσεις σας

ΝΕΕΣ ΚΥΚΛΟΦΟΡΙΕΣ
7632 Έχει Ένα Φεγγάρι - Τερζής Πασχάλης
7631 Τα Έβαλε Με - Σφακιανάκης Νότης
7622 Όλα Τελειώσαν - Farne Story
7625 Βράδια Αξημέρωτα - Βαρθακούρης Χάρης
7624 Αδυναμία Μου - Βαρθακούρης Χάρης
7592 Φεγγάρι - Θεοδωρίδου Νατάσσα
7569 Η Μελωδία Της Μοναξιάς - Βανδή Δέσποινα
7585 Σ' Αγαπώ - Πρωτοψάλτη Γ. - Ρέμος Α.
7591 Φεγγάρι Μου Χλωμό - Τερζής Πασχάλης
7506 Μαστύριο - Βίσση & Πάριος
7555 Αγάλματα - Σφακιανάκης Νότης
7513 Ομολογώ - Βαλάντης
7597 Δεν Υπάρχουν Αντίο Στο Δρόμο... - Τσαλίκης
7581 Ναι Θα Πώ - Ασλανίδου Μελίνα
7577 Δεν Είσαι Εδώ - Γιαννιάς Γιώργος
7630 Καθόλου Δε Μοιάζουμε - Λειμπέσης Γιώργος
7623 Μια Χαρά - Τσαλίκης Γιώργος
7611 Πάλεψα - Κωνσταντίνος
7608 Παράθεσέ Μου - Λιβεράτος Λ. - Ε. Αδάμ
7621 Πες Μου Γιατί - Δυτικές Συνοικίες
7620 Καλοκαιρινά Ραντεβού - Δυτικές Συνοικίες
7618 Δεν Μπορώ Να Σε Ξεχάσω - Βαρδής Αντώνης
7617 Μην Τολμήσεις - Βαρδής Αντώνης
7616 Φοβάμαι Το Αύριο - Βαρδής Αντώνης
7628 Η Ζωή - Μπάσης Δημήτρης
7627 Πιάσε Με - Ευριδίκη
7619 Πάρε Μου Μία Π... - Μπουγάς Τάσος
7607 Σ' Αγαπάω Κοπτα - Μελάς Σαφείρης
7615 Και Τώρα Τι Κάνω - Γεραλής Νίκος
7614 Θα Σπάσω Τη Τζαμαρία - Γεραλής Νίκος
7613 Θα Δεις - Γεραλής Νίκος
7612 Ευαίσθητος Αλήτης - Γεραλής Νίκος
7610 100 Φορές - Σαμίου Αντζυ
7609 Τελειώσαμε - Σάμιου Α. - Ζ. Μελάς
7606 Απαράβατος - Ρήγα Βάσια
7605 Μοιραίο Πάθος - Ρήγα Βάσια
7604 Παραπονάρη Μου - Ρήγα Βάσια
7603 Φίλα Με - Ρήγα Βάσια
7539 Συγχαρητήρια - Βίσση Άννα
7538 Αντε Γειά - Γαρμπή Κατη
7514 Το Κορητσάκι Μου - Βαλάντης
7584 Μαγική Χαλιά - Πανταζής Λευτέρης
7537 Θα Μείνει Μεταξύ Μας - Γαρμπή & Τσαλίκης
7536 Μια Καρδιά Την Έχω - Γαρμπή Κατη
7533 Για Ένα Λεπτό - Βαρδής Γιάννης
7529 Μες Τη Βαρή Του Δρόμου - Dominica
7566 Σήμερα - Βανδή Δέσποινα
7583 Όλα Τα Λεφτά Λουλούδια - Πανταζής Λ.
7587 Για Σένα Φοβάμαι - Σφακιανάκης Νότης
7564 Μωρό Μου - Antique
7567 Βρέ Δε Πα Ν' αγα... - Παπαδόπουλος Μπάμπης
7571 Αντε Γειά - Βανδή Δέσποινα
7579 Καλημένη - Λειμπέσης Γιώργος
7545 Da da da(Σαν Τα Μικρά Παιδιά) - Αλκαίος
7570 Θυμάσου - Βανδή Δέσποινα
7526 Σε Αγαπώ - Πιερίδη Μαριάντα
7578 Ελεήμων - Λειμπέσης Γιώργος
7586 Ξέρεις Τι Είναι Να Μην Σε Έχω - Ράκιας

ΤΗΛΕΟΡΑΣΗ - ΣΕΙΡΕΣ
7530 Σήμα της ΕΡΤ (προβατάκια)
6554 Είσαι Το Τέρι Μου - Σειρά
6552 Huuη Huur Ιώ (Διαφ/ση κουρείο)
6555 Περί Ανέμων Και Υδάτων - Σειρά
7518 Όλοι Mega (Διαφ/ση Mega)
6553 Τόσα χρόνια σαν τυφλός (Διαφ/ση ψαράς)
6551 I Lost My Baby (Διαφ/ση σκυλάκι)
6556 Αέρινες Σιωπές - Σειρά
7499 Fake - Raining Pleasure (Κιν Τηλεφωνία)

ΕΛΛΗΝΙΚΑ ΔΙΑΦΟΡΑ
6936 Χωρίς Αναπνοή - Χατζηγιάννης Μιχάλης
6935 Το Σ' Αγαπώ - Χατζηγιάννης Μιχάλης
6943 Τι Σου Έχω Κάνει - Μαζωνάκης Γιώργος
7525 Ο Ύμνος Του Κεραπά - Λυβικός Σταύρος
3103 Αχ Κορίτσι Μου - Πλούταρχος Γ
7471 Μάτια Μου - One
6450 Άστρα μη με μαλώνετε - Λυδάκης Μ
3355 Καραγκιόζης - Σπαθάρης Ευγένιος
6484 Θάλασσα μου σκοτεινή - Πορτοκάλογλου Ν
6539 Έλα Να Με Τελειώσεις - Ρέμος Α
7367 Όλα Καλά - Ρουβάς Σάκης
7481 Θέλεις μπουζούκια πάμε - Μπουγάς Τάσος
6529 Καινούργια Αγάπη - Antique
6657 Μήπως Σου Ζήτησα Πολλά - Πλούταρχος
6658 Καμιά Δεν Μοιάζει Με Σ - Πλούταρχος
6942 Οπου Κατάξεις - Μαζωνάκης Γιώργος
7469 Το Ταγάρο - Κόπιρος Γιάννης
6470 Ανάβεις Φωτιές - Βανδή Δέσποινα
3778 Μόγο Στα Όνειρα - Χατζηγιάννης Μιχ
6606 Δρόμοι του πουθενά - Μαργαρίτης Γ
7541 Εύφλεκτα Υλικά - Βασιλόπουλος & Βανδή
7510 Πες το Ξανά - Βίσση Άννα
7519 Αχ! - Θεοδωρίδου Νατάσσα
7483 Τί Απο - Ράπτης Δημήτρης

ΑΞΕΧΑΣΤΕΣ ΕΠΙΤΥΧΙΕΣ
2164 Πά - Δημοτικό
2901 Ζεμπέκικο της Ευδοκίας
6446 Ήτανε Μια Φορά - Ξυλούρης Νίκος
2283 Οσο Αέρας Εδώ - Καζαντζίδης Στέλιος
6413 Αγριολούλουδο - Καζαντζίδης Στέλιος
2182 Βρέχει φωτιά στη στράτα - Διονυσίου Στρ
6416 Το πηδηματάκι - Τσιτσιώνας Πρόδρομος
6458 Πόντιακο
2485 Ερωτόκριτος - Κρητικό
3026 Καραγκούνα - Παραδοσιακό
6522 Καλή τύχη όπου κι αν πας - Καζαντζίδης
2713 Τσιφτετέλι - Μπουρνέλης Λεονάρδος
6415 Υπάρχω - Καζαντζίδης Στέλιος

ΞΕΝΑ RINGTONES
7637 Not Gonna Get Us - TATU
7635 Mundian To Bach Ke - Panjabi MC
7633 I Drove All Night - Celine Dion
7636 Sunrise - Simply Red
7634 All I Have - Jennifer Lopez
1383 Mission Impossible 2 - Limp Bizkit
7502 Asereje - Las Ketchup
7695 Lose Yourself - Eminem
7531 Die Another Day - Madonna
6567 Whenever Wherever - Shakira
7532 All The Things She Said - TATU
7501 Without Me - Eminem
7552 Objection - Shakira
7503 Cleaning Out My Closet - Eminem
7553 Dilemma - Nelly Ft Kelly Rowland
7593 Skater Boy - Avril Lavigne
1220 Dance With Devil - Devils D
7694 8 mile Road - Eminem
7551 Jenny From The Block - Jennifer Lopez
7527 Need Somebody - Echoes Of Sound
6573 Resurrection - PPK
7549 Complicated - Avril Lavigne
7596 Feel - Robbie Williams
1247 Blue (Da Ba Dee) - Eiffel 65
6385 Enola Gay - OMD
6407 Slan - Eminem
7496 Sex and Drugs and House - D-Devils
7489 Like A Prayer - Mad House

ΥΜΝΟΙ ΟΜΑΔΩΝ
1095 Ύμνος Ολυμπιακού
1052 Ύμνος Παναθηναϊκού
1115 Ύμνος ΑΕΚ
1042 Ύμνος ΠΑΟΚ

EUROVISION
7628 Never Let You Go - Μαντώ
7629 Camera - Σαμπρίνα

www.crazymobile.gr

ΕΙΚΟΝΟΜΗΝΥΜΑΤΑ & ΜΟΥΣΙΚΑ ΕΙΚΟΝΟΜΗΝΥΜΑΤΑ
NOKIA, SAMSUNG, SENDO & ERICSSON

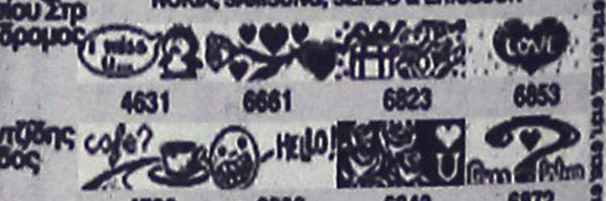

ΛΟΓΟΤΥΠΑ & ΜΟΥΣΙΚΑ ΕΙΚΟΝΟΜΗΝΥΜΑΤΑ
SIEMENS, ERICSSON T65, T68, T39, T29, T20e, ALCATEL 311, 511

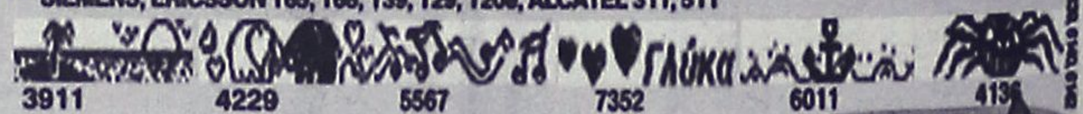

Super Καυτά: 5676, 5680, 5690, 5692, 5700, 5703, 5705, 5706, 5716, 5724

Υπηρεσία συμβατή με τα ακόλουθα κινήτα (εφόσον διαθέτουν τις ανάλογες δυνατότητες για logos - ringtones :
NOKIA: 8310, 6610, 6510, 6310, 5510, 8210, 3510, 3330, 3310, 3210, 6210, 7110, 5110, 5130, 5150, 6110, 6130, 6150, 6250, 8110i, 6810, 6850, 6890 ERICSSON: T68i, T68, T66, T65, T39, T29s, T20e, T28, T20, T18, T10, R310s, R320s, R600, A2618s, A2628s, A1018s, 768, 788, 688, 888, 868, 388 SIEMENS: M55, M50, SL45, SL42, ME45, S45, C45, C35, M35, C25 MOTOROLA: V.50, V.51, T250, T260, V.2288N, V.8088, T.191 PANASONIC: GD92, GD93, GD75, GD76, GD95 ALCATEL: One Touch 715, 711, 511, 311, 700, 701, 500, 501, 300, 301, 302, 303 SAMSUNG: R200s, R210s, N400 SENDO: S200 SAGEM: MC 930, 932, 936, 939, 940, 946, 949, 950, 952, 956, 959

Συνδυάστε εικονομηνήματα με μελωδίες και δημιουργήστε εντυπωσιακά μουσικά εικονομηνύματα.
Ενημερώσου στο site μας : www.crazymobile.gr

ΓΡΗΓΟΡΗ ΚΑΙ ΕΥΚΟΛΗ ΠΑΡΑΓΓΕΛΙΑ ΣΕ ΤΡΙΑ ΒΗΜΑΤΑ
1. Διάλεξε την εικόνα ή μελωδία που σου ταιριάζει.
2. Κάλεσε το διπλανό αριθμό δίνοντας τον κωδικό παραγγελίας.
3. Σε λίγο θα έχεις στο κινητό σου τη μελωδία ή την εικόνα που ζήτησες.



ΠΕΡΙΦΕΡΕΙΑΚΟ

20 χιλ. ευρώ το χρέος!

• Αναλογεί σε μή καταβολή αντίτιμου αεροπορικών εισιτηρίων δύο χρόνων. Διακανονισμό ζητάει ο Απόλλων Καλ.

• Στροφή στον Λάκη Κακλαμάνο κάνουν οι κυανοκίτρινοι

Σ' ένα ιδιαίτερα μεγάλο ποσό ανέρχονται οι οφειλές του Απόλλωνα Καλυθιών προς τη ΕΠΟ βάσει των οποίων καθίσταται προβληματική η συμμετοχή της ομάδας στον καταρτισμό των ομίλων αλλά και σ' όλη την διαδικασία που θα ακολουθήσει μέχρι το ξεκίνημα του πρωταθλήματος.

Σύμφωνα με τα επίσημα στοιχεία που έχει στα χέρια του ο Απόλλων Καλυθιών οφείλει στο λογιστήριο της ΕΠΟ το ποσό των 20 χιλ. ευρώ, που αναλογούν σε αεροπορικά εισιτήρια των περιόδων 2000-2001 και 2001-2002, των διαιτητών και παρατηρητών που κατά τακτά χρονικά διαστήματα ερχόντουσαν στις Καλυθιές για τις δικές τους υποχρεώσεις.

ΖΗΤΑΕΙ ΡΥΘΜΙΣΗ

Στο μεταξύ η Διοίκηση του Απόλλωνα ήδη έχει ζητήσει από τον πρόεδρο της ΕΠΣΔ **Κλεόβουλο Χατζηγεωργίου** να μεσολαβήσει στο λογιστήριο της ΕΠΟ για να υπάρξει ρύθμιση του χρέους ή διακανονισμός ούτως ώστε ο Απόλλων να μην έχει πρόβλημα, ούτε στον καταρτισμό των ομίλων, ούτε στην κλήρωση και το πρωτάθλημα στη συνέχεια.

Ο τμηματάρχης του λογιστηρίου πάντως **Γιάννης Θεοφίλου** διαβεβαίωσε τον πρόεδρο της ΕΠΣΔ πως στην ίδια κατηγορία εμπίπτουν ο Αιολικός και ομάδες της Κρήτης. Συνεπώς αναζητείται εξεύρεση λύσης επί του θέματος.

ΣΥΝΕΧΕΙΑ ΤΩΝ ΜΕΤΑΓΡΑΦΩΝ

Στο μεταξύ ο Απόλλων συνεχίζει κανονικά την προετοιμασία του για το φετινό πρωτάθλημα. Ο **Αντώνης Οικονόμου** μέσα από τις εισηγήσεις του έχει ολοκληρώσει την απόκτηση των λεγόμενων "μικρών" παικτών της ομάδας. Μάλιστα σύμφωνα με χθεσινοβραδυνές πληροφορίες στον Απόλλωνα θα ενταχθεί κι ο **Νίκος Νικολός** του Ερμή.



Στους έμπειρους στρέφει τις εισηγήσεις του ο Αντώνης Οικονόμου (ΒΙΚΤΩΡ-ΦΩΤΟ ΜΑΡΚΕΤ-ΙΑΛΥΣΟΣ)

Ο κώουτς της ομάδας των Καλυθιών έδωσε τις κατευθυντήριες γραμμές όσον αφορά την συνέχεια των μεταγραφών. Θέλει την απόκτηση 2-3 έμπειρων παικτών για να ολοκληρώσει το ρόστερ του.

- Σύμφωνα με έγκυρες πληροφορίες ο Απόλλων θα κάνει στροφή προς τον **Λάκη Κακλαμάνο** που είναι ελεύθερος και είναι γνωστή η προσφορά του στον σύλλογο.

Στους στόχους του Απόλλωνα Καλυθιών είναι ακόμη και ο **Θεοφάνης Λορέντζος** για τον οποίο ο Ηρακλής πρέπει να ρίξει λίγο τις απαιτήσεις του αν θέλουν κι οι δύο πλευρές να γίνει η μεταγραφή.

Πήρε άλλους δύο

• Τον Λιόλιο από τον Αρη Βουλιαγμένης και τον Σφακιανό από τον Πολυβώτη απέκτησε ο Διγενής Κοσκινού

Ο Διγενής συνέχισε και χθες να ενισχύει το ρόστερ του. Η Διοίκηση του **Μανώλη Ηλιάδη** μετά από εισήγηση του **Σαλβατόρε Γκιούντιτσε** πραγματοποίησε ακόμα δύο μεταγραφές.

Πήρε από τον Αρη Βουλιαγμένης τον νεαρό **Λιόλιο** για τον οποίο είχε γράψει προ ημερών η Α.Ρ. ο οποίος παίζει στην άμυνα κι αναμένεται να βοηθήσει πάρα πολύ τις προσπάθειες του συλλόγου στο Περιφερειακό Πρωτάθλημα, αφού γνωρίζει καλά τα μυστικά της μπάλας μιας και έχει καλές ποδοσφαιριστές βάσεις καθώς προέρχεται από τα τμήματα υποδομής του Ολυμπιακού.

- Ο άλλος ποδοσφαιριστής είναι ο 18χρονος **Νίκος Σφακιανός** που αγωνιζόταν στον Πολυβώτη Νισύρου και παίζει σ' όλες τις θέσεις της δεξιάς πλευράς.

Ο πρώτος θα έρθει στη Ρόδο στις 5 Αυγούστου και θα ξεκινήσει αμέσως προπονήσεις με τη νέα του ομάδα.

Ο δεύτερος γυμνάσθηκε κάτω από τις οδηγίες του **Σαλβατόρε Γκιούντιτσε** την Πέμπτη.

Στο μεταξύ η Διοίκηση του Διγενή επικεντρώνει το ενδιαφέρον της πλέον στο κλείσιμο των φιλικών παιχνιδιών προετοιμασίας.

Υπήρξε επαφή του συλλόγου με Ιάλυσο και Ρόδο που διαθέτουν γήπεδο με χλοοτάπητα αλλά δεν έχουν οριστικοποιηθεί οι ημερομηνίες.

Ανάλογες επαφές πρόκειται να γίνουν με Διαγόρα και Απόλλωνα Καλυθιών. Ο κ. **Γκιούντιτσε** έχει δώσει τις ημερομηνίες που επιζητεί και η Διοίκηση θα προβεί σε ανακοινώσεις λίαν προσεχώς.

Απών ο Ρουτζιέρης

• Αισθάνθηκε ενοχλήσεις και δεν προπονήθηκε χθες. Προπονήθηκε κανονικά ο Παναγιώτης Σπάρταλης

Κανονικά συνέχισε χθες την προετοιμασία του ο Διαγόρας ενόψει του Περιφερειακού πρωταθλήματος που θα ξεκινήσει σύμφωνα με την προκήρυξη πιθανότατα στις 7 Σεπτεμβρίου.

Είναι πάντως πολύ πιθανόν η ημερομηνία αυτή να "παίξει" αφού καθημερινά προκύπτουν νέα δεδομένα ανόδου άλλου ή άλλων Σωματείων στην Γ' Εθνική κατηγορία.

Από την χθεσινή απογευματινή προπόνηση που έγινε πάλι στο βοηθητικό υπό τις οδηγίες του. **Ανδρέα Σταύρου** και του γυμναστή **Γιώργου Μποσγανά** απούσιαζε ο **Πέτρος Ρουτζιέρης.**

Σύμφωνα με τα όσα έγιναν γνωστά ο ποδοσφαιριστής αισθάνθηκε κάποιες ενοχλήσεις που οφείλονται στην κόπωση από τις συνεχείς προπονήσεις. Ο Βετεράνος αμυντικός αναμένεται να επανέλθει σήμερα στους κανονικούς ρυθμούς του α' κύκλου προετοιμασίας.

Ολοι οι υπόλοιποι προπονήθηκαν κανονικά. Στην προπόνηση πήρε μέρος και ο **Παναγιώτης Σπάρταλης** που βρέθηκε με άδεια τριών ημερών στη Ρόδο.


Ρουτζιέρης: Αισθάνθηκε ενοχλήσεις και δεν γυμνάσθηκε χθες (ΒΙΚΤΩΡ-ΦΩΤΟ ΜΑΡΚΕΤ-ΙΑΛΥΣΟΣ)

Βέβαια πρέπει να σημειωθεί πως ο Διαγόρας έχει πρόβλημα συμμετοχής στην προετοιμασία με τους στρατευμένους **Παναγιώτη Σπάρταλη, Νίκο Ορφανίδη και Μανώλη Παπαδημήτρη** και η Διοίκηση του καταβάλλει προσπάθειες να τους φέρει με μετάθεση στο νησί μας, ούτως ώστε να ακολουθούν απρόσκοπτα την προετοιμασία του συλλόγου.

VANIK TOURS

ΓΙΑΝΝΗΣ και ΣΕΒΑ ΒΑΛΣΑΜΙΔΗ
VANIK σημαίνει ΑΛΗΘΕΙΑ
ΑΚΤΗ ΚΑΝΑΡΗ 17, ΨΑΡΟΠΟΥΛΑ - ΑΝΕΤΟ ΠΑΡΚΙΝ
ΑΝΟΙΚΤΑ: ΔΕ-ΣΑ 08.30-14.00 και 16.30-20.30
Τηλ. 2241035191-37621 κιν/τό 6945-798148 FAX 2241029532
Το γραφείο μας πάντα πρώτο σε κρατήσεις ξενοδοχείων εξασφάλισε και σας προσφέρει καταπληκτικές τιμές για τα παρακάτω ξενοδοχεία σε ΠΑΚΕΤΑ (Εκδοση εισιτηρίων R/T) από 1/4 - 31/10/2003

ΑΠΕΥΘΥΝΟΜΑΣΤΕ ΣΕ ΣΑΣ ΠΟΥ ΘΕΛΕΤΕ ΚΑΙ Η ΚΡΑΤΗΣΗ ΣΑΣ ΝΑ ΕΙΝΑΙ ΣΩΣΤΗ ΚΑΙ ΤΟ ΔΩΜΑΤΙΟ ΣΑΣ ΝΑ ΣΑΣ ΠΕΡΙΜΕΝΕΙ

1ον	**HOTEL PRESIDENT Α΄ κατηγορίας**	
	Λεωφόρος Κηφισίας (ΟΛΑ ΑΝΑΚΑΙΝΙΣΜΕΝΑ)	
	ΜΟΝΟΚΛΙΝΟ	€ 58
	Δίκλινο για μονόκλινο	€ 63
	ΔΙΚΛΙΝΟ	€ 68
	ΤΡΙΚΛΙΝΟ	€ 83
2ον	**HOTEL ASTOR Α΄ κατηγορίας**	
	ΠΛΑΤΕΙΑ ΣΥΝΤΑΓΜΑΤΟΣ	
	ΜΟΝΟΚΛΙΝΟ	€ 68
	Δίκλινο για μονόκλινο	€ 78
	ΔΙΚΛΙΝΟ	€ 88
	ΤΡΙΚΛΙΝΟ	€ 108
3ον	**HOTEL ZAFOLIA Α΄ κατηγορίας**	
	Λεωφόρος Αλεξάνδρας	
	ΜΟΝΟΚΛΙΝΟ	€ 99
	ΔΙΚΛΙΝΟ	€ 112
	ΤΡΙΚΛΙΝΟ	€ 133
4ον	**HOTEL ARETHOUSA Β΄ SUPERIOR**	
	Πλατεία Σύνταγμα	
5ον	**HOTEL ELLINIS Β΄ κατηγορίας**	
	ΩΝΑΣΕΙΟ, Λεωφ. Συγγρού	
	ΜΟΝΟΚΛΙΝΟ	€ 60
	ΔΙΚΛΙΝΟ	€ 70
	ΤΡΙΚΛΙΝΟ	€ 80
6ον	**HOTEL TRITON Β΄ κατηγορίας**	
	Κέντρο Πειραιάς	
	ΜΟΝΟΚΛΙΝΟ	€ 55
	ΔΙΚΛΙΝΟ	€ 72
	ΤΡΙΚΛΙΝΟ	€ 93
7ον	**HOTEL LILIA Β΄ κατηγορίας**	
	Πασαλιμάνι Πειραιάς	
	Μονόκλινο	€ 55
	Δίκλινο	€ 70
	Τρίκλινο	€ 88
8ον	**HOTEL EGNATIA Β΄ κατηγορίας**	
	Θεσσαλονίκη Κέντρο, καινούργιο	
	ΜΟΝΟΚΛΙΝΟ	€ 68
	ΔΙΚΛΙΝΟ	€ 78
	ΤΡΙΚΛΙΝΟ	€ 88
9ον	**HOTEL EGNATIA PALACE Α΄ κατηγορίας**	
	Θεσσαλονίκη Κέντρο, ολοκαίνουργιο	
	ΜΟΝΟΚΛΙΝΟ	€ 90
	ΔΙΚΛΙΝΟ	€ 100
	ΤΡΙΚΛΙΝΟ	€ 125

● Τα παραπάνω ξενοδοχεία διαθέτουν T.V. σε όλα τα δωμάτια
● Στις πιο πάνω τιμές συμπεριλαμβάνεται πρωινό σε μπουφέ
● Ακόμη σε μας θα βρείτε αεροπορικά και ατμοπλοϊκά εισιτήρια όλων των εταιριών.

ΕΠΙΒΡΑΒΕΥΤΗΚΕ Η ΙΔΕΑ

• Πλήθος αθλητών όλων των ηλικιών συγκέντρωσε η ημερίδα πίστας που διοργάνωσε την Τετάρτη η Τ.Ε. Ποδηλασίας

Μεγάλη επιτυχία από πλευράς συμμετοχής αθλητών σημείωσε η πρώτη ημερίδα πίστας που διοργάνωσε η Τοπική Επιτροπή Ποδηλασίας Δωδ/σου στο Στάδιο Διαγόρα την Τετάρτη το βράδυ.

Οι φίλαθλοι που συγκεντρώθηκαν στο στάδιο έζησαν πραγματικά ανεπανάληπτες στιγμές. Στην κατηγορία των Μίνι συμμετείχαν σε 5 στροφές: **Ιμπραήμ Κιλασίν, Δήμητρα Πατάπη, Πέτρος Κελεπέρας, Ζανέτα Τσαμπή, Κυριάκος Παπασταματάκης, Ηλίας Καραγιάννης και Ακίλας Παρασκευάς.**

1ος **Κυριάκος Παπασταματάκης**, 2ος **Ακίλας Παρασκευάς**, 3ος **Ηλίας Καραγιάννης.**

Στην κατηγορία Παμπαίδων 200 μ. με σπριντ συμμετείχαν: **Νίκος Τρικοίλης, Αντ. Νικολέτος, Κ. Μαστροβασίλης, Ορέστης Ράπτης, Βαγγέλης Καραγιαννάκης, Κατερίνα Πατάπη.**

1ος **Νίκος Τρικοίλης** με χρόνο 15.00, 2ος **Βαγγέλης Καραγιαννάκης** 15.12, 3ος **Αντ. Νικολέτος** 15.15.

Στην κατηγορία Παίδων 200 μ. με σπριντ συμμετείχαν: **Δημήτρης Καλαμαράς, Τ. Μανουκιάν, Πέτρος Ζαννάκης, Θωμάς Ρουσιάδης, Αρεταίος Χουρδάκης, Δικαία Ζαννάκη.** 1ος **Δημήτρης Καλαμαράς** με χρόνο 13.54, 2ος **Πέτρος Ζαννάκης** με χρόνο 13.65 και 3η **Δικαία Ζαννάκη** 21.39.

Στην κατηγορία Ανδρών 200μ. σε ζευγάρια, συμμετείχαν: **Παναγιώτης Ποτσάκης** που αν και έφηβος αγωνίστηκε στους άνδρες, **Γιώργος Διασινός, Σταύρος Καμπέρης, Βασίλης Παγώνης, Λάκης Καρπάθιος, Φώτης Κατσουράκης, Πολ. Κατσουράκης.** 1ος **Παναγιώτης Ποτσάκης** με χρόνο 12.84, **Φώτης Κατσουράκης** 13.02, 3ος **Β. Παγώνης** 13.23.

Στην κατηγορία Ανδρών 1000 μ. συμμετείχαν: **Π. Ποτσάκης, Β. Παγώνης, Τσαμπ. Μανδάνης, Κυρ. Κελεπέρας, Στέλιος Τσιροδήμος, Γ. Μαστορίδης.** 1ος **Παν. Ποτσάκης** 1.16.19, 2ος **Κυριάκος Κελεπέρας** 1.19.10, 3ος **Βασίλης Παγώνης** 1.22.10.

Στην κατηγορία Γυναικών συμμετείχε μόνο η **Χαλιμέ Γκιουρμπούζ** στα 3000 μ. και πραγματοποίησε χρόνο 4.18.42.

Στην κατηγορία των Παλαιμάχων 200 μ. ατομ. χρονομ. συμμετείχαν: **Κιλασίν Μουσταφά, Δημήτρης Ράπτης, Χασάν Μιϋσλίν, Βαγγέλης Χατζηιωάννου, Νίκος Γλυνάτσης, Γιάννης Μαστορίδης.** 1ος **Νίκος Γλυνάτσης** με χρόνο 14.86, 2ος **Γιάννης Μαστορίδης** 14.92, 3ος **Κιλασίν Μουσταφά** 16.35.

Η Τοπική Επιτροπή ευχαριστεί τους **Κάλλιστο Διακογεωργίου** (συνεπίκουρο του δημάρχου Ρόδου), **Πασχάλη Γκογκίδη** (προϊστάμενο του Γραφ. Φυσικής Αγωγής), **Νίκο Παπαεμμανουήλ** (διευθυντή του ΝΑΟΔ) και **Τάκη Μιχαηλίδη** (δ/ντή του Οργανισμού Island Games που παραβρέθηκαν. Ευχαριστεί επίσης τους αθλητές που συμμετείχαν, καθώς και όλους τους συντελεστές της διοργάνωσης και ανακοινώνει ότι αρχές Σεπτεμβρίου θα πραγματοποιηθεί η δεύτερη ημερίδα πίστας.

Χωρίς όρια...

Ελλάς-Κύπρος-Δωδ/σος

• Σε διεθνή συνάντηση Στίβου Παίδων Κορασίδων στο Δημ. Στάδιο Κω "Ο Ανταγόρας"

Διευθετούνται μέρα με τη μέρα όλα τα ζητήματα που έχουν να κάνουν με την οργάνωση της Διεθνούς Συνάντησης Στίβου Παίδων-Κορασίδων "Ελλάς-Κύπρος", που θα διεξαχθεί στο νησί του Ιπποκράτη στις 9 και 10 Αυγούστου 2003. Στους αγώνες θα συμμετάσχει και η Μικτή Δωδ/σου αυτής της κατηγορίας, το έμψυχο υλικό της οποίας θεωρείται αξιόλογο παρά τις απώλειες τριών αθλητών-τριών (Μίγκλη Δάφνη-Κασίου Διονυσία-Σείτης Μιχάλης), που θα αγωνισθούν με την Εθνική Ελλάδος. Οι Εθνικές ομάδες της Ελλάδας και Κύπρου έρχονται πλήρεις, με ότι καλύτερο διαθέτουν αυτή τη στιγμή και με δύο αθλητές-τριες σε κάθε αγώνισμα.

Συνολικά 150 αθλητές και αθλήτριες των Εθνικών ομάδων θα παραταχθούν στο όμορφο Δημοτικό Στάδιο της Κω "Ο Ανταγόρας", που μαζί με τους 25-30 Δωδ/σιους θα πλησιάσουν τους 180 αθλητές και αθλήτριες.

Η Τοπική Οργανωτική Επιτροπή της Κω (ΔΟΑ Κω), εργάζεται πυρετωδώς, προκειμένου να ετοιμάσει όλα όσα αφορούν τα της φιλοξενίας, ενδομετακίνησης και της προβολής και διαφήμισης της εκδήλωσης.

Η ΕΑΣ ΣΕΓΑΣ Δωδ/σου έχει ήδη συγκροτήσει την Αγωνόδικη Επιτροπή σε συνεργασία με το Σύνδεσμο Κριτών Στίβου Δωδ/σου, καθώς και τη συγκρότηση της Μικτής Δωδ/σου, που αποτελείται από αθλητές-τριες της Καρπάθου, της Ρόδου, της Κω, της Καλύμνου, της Λέρου και της Σύμης.

Η εκδήλωση αυτή αποτελεί κορυφαίο αθλητικό γεγονός για την περίοδο του 2003 στην περιοχή μας. Σ' αυτήν συμμετέχουν ο ΣΕΓΑΣ, ο Δήμος της Κω (ΔΟΑ) και η Ν.Α. Δωδ/σου (ΝΑΟΔ). Η Οργανωτική Επιτροπή εκφράζει τις θερμές της ευχαριστίες προς τους φορείς (Δήμο-Κω-Ν.Α. Δωδ/σου), που συνέβαλαν στο να δεχθεί ο ΣΕΓΑΣ να φέρει στην Κω αυτή την σπουδαία εκδήλωση, παρά το αυξημένο κόστος που προκύπτει με τις μετακινήσεις. Πιστεύουμε ότι ο φίλαθλος κόσμος της Κω και γενικότερα της Δωδ/σου αξίζουν αυτής της προσφοράς. Η παρουσία τους στο Στάδιο το Σάββατο και την Κυριακή (απόγευμα 18.30) θα δώσει φτερά στους αθλητές-τριες για να δείξουν τον καλύτερό τους εαυτό και να εισπράξουν το ζεστό τους χειροκρότημα.

ΣΤΟΧΟΣ Η ΒΕΛΤΙΩΣΗ

• Στο Πανελλήνιο Πρωτάθλημα Κολύμβησης συμμετέχουν σήμερα και αύριο οι αθλήτριες του "Υγρού Στίβου Ρόδου"

Στη μάχη του Πανελληνίου Πρωταθλήματος Κολύμβησης της Αθήνας ρίχνονται σήμερα οι αθλήτριες του "Υγρού Στίβου Ρόδου". Στα 200 μ. πρόσθιο, η **Νεφέλη Καμπέρη** θέλει να συνεχίσει τις πολύ καλές της επιδόσεις, στα 100 μ. ύπτιο η **Μ.Α. Καμπέρη** θα προσπαθήσει να βελτιώσει το ατομικό της ρεκόρ, ενώ στα 4Χ100 ελεύθερο και 4Χ100 Μικτή Ομαδική, οι **Ρωμαίου, Πετράκη, Καμπέρη και Μηναΐδη** θα επιχειρήσουν την είσοδό τους στην οκτάδα.

ΤΟΥΡΝΟΥΑ ΜΠΙΤΣ ΒΟΛΕΪ

Φτιάξτε την δικιάς σου ομάδα και έλα να παίξεις BEACH VOLLEY στο γήπεδο Παραλίας Γενναδίου που διοργανώνει ο Δήμος Νότιας Ρόδου την **Κυριακή 27-07-2003 και ώρα 12.00.**

Ελεύθερη συμμετοχή

Κάθε ομάδα θα αποτελείται από τέσσερα άτομα. Η κλήρωση θα γίνει στο γήπεδο πριν την έναρξη των αγώνων.

Από το αθλητικό τμήμα

Δοκιμάζουν τις δυνάμεις τους

• Νίκη Ξάνθου και Γεωργία Κουμνάκη θα συμμετάσχουν στο μίτινγκ Θεσσαλονίκης στις 3 Αυγούστου, παραμονές του Παγκοσμίου Πρωταθλήματος ανοιχτού στίβου

Σπουδαίοι αθλητές και αθλήτριες, αναμένεται να παρελάσουν στις 3 Αυγούστου από το ανακαινισμένο στάδιο των Αμπελοκήπων όπου θα διεξαχθεί η ουσιαστικά πρόβα τζενεράλε του Παγκόσμιου Πρωταθλήματος ανοιχτού στίβου, το διεθνές μίτινγκ Θεσσαλονίκης. Οι διοργανωτές ανακοίνωσαν μεγάλα ονόματα που θα συμμετάσχουν στο Γκραν Πρι της IAAF ωστόσο τα βλέμματα θα στραφούν στις ελληνικές παρουσίες που θα δώσουν το τελικό τεστ πριν το μεγάλο ραντεβού του Αυγούστου στο Παρίσι. Ήδη είναι αρκετοί αυτοί που έχουν εκδηλώσει ενδιαφέρον να βρεθούν στην Θεσσαλονίκη, καθώς θα αποτελέσει γι΄ αυτούς μια από τις τελευταίες ευκαιρίες για αγωνιστική δραστηριότητα πριν από το παγκόσμιο πρωτάθλημα.

Μεταξύ των ελληνικών συμμετοχών ξεχωρίζει αυτή του κατόχου του πανελληνίου ρεκόρ με 10.11 στα 100μ. Άγγελου Παυλακάκη που έχει φέτος 10.31, καθώς και του ανερχόμενου αστεριού στα σπριντ, Άρη Πετρίδη με 10.29 από το βαλκανικό πρωτάθλημα της Θήβας.

Στα 200μ. υπάρχει η μονομαχία Σαρρή και Γκούση, που αμφότεροι έχουν διανύσει την απόσταση σε 20.53. Ο Λάμπρος Παπακώστας θα αγωνιστεί στο ύψος με 2.21μ. φέτος, καλύτερη επίδοση από Έλληνα αθλητή, ενώ ο Δημήτρης Φιλίνδρας με 8.30 στα πόδια του, θα αγωνιστεί στο μήκος. Στο αντίστοιχο αγώνισμα των γυναικών, η δεύτερη παγκόσμια πρωταθλήτρια του 1997, και «χρυσή» του 2002 στην Βιέννη στο Ευρωπαϊκό πρωτάθλημα κλειστού, Νίκη Ξάνθου θα κάνει τον τελευταίο της αγώνα πριν από το Παρίσι. Ένα ακόμα όνομα του δωδεκανησιακού στίβου θα συμμετάσχει στο μίτινγκ. Η Γεωργία Κουμνάκη θα λάβει μέρος στην κούρσα των 400 μέτρων.

Αναλυτικά οι Έλληνες αθλητές που έχουν ως τώρα δηλώσει συμμετοχή:

Άνδρες: 100μ: Άρης Πετρίδης (10.29), Άγγελος Παυλακάκης (10.31), Αλέξανδρος Τερζιάν (10.34), Γιώργος Θεοδωρίδης (10.47), Αλέξανδρος Γενοβέλης (10.46), Χάρης Παπαδιάς (10.56), 200μ.: Παναγιώτης Σαρρής (20.53), Τάσος Γκούσης (20.53), 400μ.: Τάσος Γκούσης (45.89), Γιώργος Ντούπης (46.62), Δημήτρης Τσώμος (46.73), Βαγγέλης Ασσαριωτάκης (46.83), Γιώργος Οικονομίδης (46.93), 800μ.: Παύλος Φαρούγγιας (1.47.01), Παναγιώτης Στρουμπάκος, 400μ. εμπ.: Πλάτων Γκαβέλας (50.99), Παναγιώτης Ανδριόπουλος (51.45), Σωτήρης Ιακωβάκης (51.67), Ύψος: Λάμπρος Παπακώστας (2.21), Δημήτρης Κοκότης (2.20), Γιώργος Γκιόσης (2.20), Δημήτρης Συρράκος (2.14), Γιώργος Μητράκος (2.10), Μήκος: Δημήτρης Φιλίνδρας (8.30), Κώστας Βασιλειάδης (8.10), Κώστας Κουκοδήμος (8.10), Κώστας Παπαδόπουλος (8.00), Σφαιροβολία: Μιχάλης Σταματόγιαννης (18.74), Γιάννης Βασιλόπουλος (18.60), Ανδρέας Αναστασόπουλος.

Γυναίκες: 100μ.;Μαρίνα Βασαρμίδου (11.55), Αθηνά Κοψιά (11.68), Μάγδα Πανταλέων (11.74), 200μ.: Όλγα Καϊδαντζή (23.45), Μαρίνα Βασαρμίδου (23.65), 400μ. Δήμητρα Ντόβα (53.17), Γεωργία Κουμνάκη (53.73), Φανή Χαλκιά (54.42), Χριστίνα Χατζή (55.16), 1.500μ.: Κωνσταντίνα Εφεντάκη (4.09.06), Παγώνα Νίκα (4.20.99), Μαρία Παπαδοπούλου (4.41.73), 100μ. εμπ.: Φλώρα Ρεντούμη13.02, Χριστιάνα Ταμπάκη (13.10), Αλεξάνδρα Κόμνου (13.45), 400μ. εμπ.: Χρυσούλα Γκουντενούδη (56.85), Φανή Χαλκιά (57.40), Χριστίνα Χατζή (57.66), Μήκος: Νίκη Ξάνθου (6.76), Δέσποινα Παπαβασιλάκη (6.74), Στέλλα Πιλάτου (6.57), Σφυροβολία: Αλεξάνδρα Παπαγεωργίου (66.66), Ευδοκία Τσαμόγλου (65.54), Ευαγγελία Δερβένη (65.40).

Αγκαθι

●●● Μηχανικός δεν είμαι για να πω τι πρέπει και τι δεν πρέπει για το γήπεδο στο Τσαϊρι, όμως αν πρέπει να πιστέψω κάποιον, θα πιστέψω τους ντόπιους που ξέρουν και όχι την Συγγρού.

●●● Καλή και άγια η πρωτοβουλία της Συγγρού να κάνει γήπεδα. Από τα πολύ θετικά της θητείας της.

●●● Θα παραβλέψω την πρώτη γκάφα ολκής της Κόδριγκτων να στείλει φάκελο για προπονητήριο και όχι για κανονικό γήπεδο, βάζοντας ταβάνι στο κόστος.

●●● Από την στιγμή που η Συγγρού δέχτηκε, όμως, να προχωρήσει σε γήπεδο, αποδεχόμενη μετά από επίσκεψη τον χώρο που της υπέδειξε η Κόδριγκτων, θεωρείται πως θα ξοδέψει όσα χρειαστεί για να γίνει η δουλειά σωστά.

●●● Και να μην κινδυνεύει να την πάρει το ποτάμι. Γιατί περί αυτού πρόκειται.

●●● Για να αποφύγουν τα τοιχία που κοστίζουν και που όπως λένε οι ντόπιοι είναι υπεραπαραίτητα, ανακάλυψαν ξαφνικά ότι η δουλειά γίνεται και χωρίς αυτά.

●●● Πάντα τα "πρέπει" και τα "δεν" πρέπει να καθορίζονται από το κόστος, έτσι;

●●● Αντικαθιστούν τα τοιχία με την επιχωμάτωση και όπως ξαναματαλένε οι ντόπιοι, το νερό που κατεβαίνει από εκεί είναι τόσο που μπορεί η Ρόδος να αποκτήσει μία παγκόσμια πρωτιά!

●●● Ενα πλωτό γήπεδο, που θα αναλαμβάνει και κρουαζιέρες.

●●● Τους φαίνεται υψηλό το κόστος. Αν δεν κάνω λάθος, όμως, με τα λεφτά που θα έδιναν θα έσβηναν και το τεράστιο χρέος της Συγγρού προς την Κόδριγκτων.

●●● Αλλά ποιός από δαύτους να τολμήσει να τα πει αυτά; Μια ζωή σκύψιμο και σίγουρη ψήφος.

●●● Και μην πει κανείς ότι πρέπει να λέμε ευχαριστώ που μας κάνουν γήπεδο. Σε όλη την Ελλάδα κάνουν. Σε ημέτερες ενώσεις, αλλά και αντιπολιτευόμενες.

●●● Καλημέρα σας...

ΑΝΕΚΔΟΤΟ

- Πώς λέγεται ο τόπος που πριν από δύο χιλιάδες χρόνια κάπκαν χίλιες ξανθιές;

- Καμμένα Βούρλα!!!

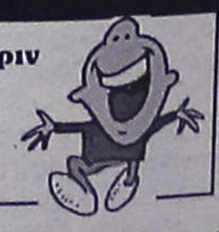

ΡΕΠΟΡΤΑΖ

Παγκόσμια επιτυχία

• Χρυσό μετάλλιο κατέκτησαν στο παγκόσμιο SUMMER CUP 2003 εφήβων στο Ζίου Ζίτσου ο Μιχάλης και η Κατερίνα Βογιατζή

Με δύο πολύ μεγάλες διακρίσεις γύρισε από την Κέρκυρα ο "ΑΣΚΛΗΠΕΙΟΣ". Η αποστολή στέφθηκε με απόλυτη επιτυχία αφού δύο παιδιά του φόρεσαν Παγκόσμιο χρυσό μετάλλιο στο στήθος. Στο νησί των Φαιάκων διεξήχθη το Παγκόσμιο SUMMER CUP 2003 των εφήβων στο Ζίου Ζίτσου. Ο Ροδίτικος Σύλλογος πήρε μέρος σ' αυτό με πέντε αθλητές οι οποίοι συναγωνίσθηκαν πολλούς αθλητές και αθλήτριες απ' όλο τον κόσμο φορώντας το εθνόσημο στο στήθος.



Η Κατερίνα κι ο Μιχάλης Βογιατζής σε ώρα προπόνησης

Το χρυσό μετάλλιο στο σύστημα DUO φόρεσαν ο **Μιχάλης Βογιατζής** και η **Κατερίνα Βογιατζή** πραγματοποιώντας άψογη αγωνιστική παρουσία και μάλιστα υπό το βλέμμα των υπευθύνων της Ομοσπονδίας που βλέπουν στα δύο αυτά παιδιά τα ανερχόμενα Παγκόσμια αστέρια της χώρα μας.

Η κατάκτηση των χρυσών μεταλλίων στο Παγκόσμιο SUMMER CUP της Κέρκυρας αποτελεί τιμή για τους ίδιους, τον σύλλογο και τον Ροδίτικο αθλητισμό. Μεγάλη συμμετοχή σ' αυτή την επιτυχία έχει φυσικά κι ο **Πάχος Τσαγγάρης** ο δάσκαλος των παιδιών ενώ της αποστολής συμμετείχαν ακόμη και οι **Φωτεινού Σύλβια, Καραγιάννης Τάσος** και **Βογιατζή Αργυρώ.** Τους Παγκόσμιους αυτούς αγώνες παρακολούθησαν για λογαριασμό του "Ασκληπειού" και οι κύριοι **Καρπερίδης Μιχάλης** και **Χ"αντωνίου Φιλήμων.**

Είναι μια παγκόσμια επιτυχία που πρέπει σίγουρα να εκτιμηθεί ανάλογα όχι μόνο από τον ίδιο τον σύλλογο που ξέρει πια που βαδίζει, αλλά και απ' όλους τους φορείς τους αθλητικούς που ξέρουν να εκτιμούν επιτυχίες και διακρίσεις παγκόσμιου βεληνεκούς.

Πέφτει η αυλαία

• Σήμερα το απόγευμα ολοκληρώνεται το "Ρόδος Καπ 2003". Το βράδυ ο ΑΣΙΑΘΡ διοργανώνει την δεξίωση απονομής των επάθλων

Με τη δεξίωση της απονομής των επάθλων στους νικητές, εκδήλωση που θα φιλοξενηθεί στο ξενοδοχείο "Rhodian Beach" σήμερα στις 21.00, ολοκληρώνονται οι εκδηλώσεις του 7ου διεθνούς ιστιοπλοϊκού αγώνα "Ρόδος Καπ 2003" που διοργανώνει ο Αθλητικός Σύλλογος Ιστιοπλόων Ανοιχτής Θάλασσας Ρόδου, με χορηγό τον Οργανισμό Προώθησης Ροδιακού Τουρισμού.

Εχουν προσκληθεί οι τοπικές αρχές, ενώ θα παραβρεθούν ο κ. **Λάζαρος Τσαλίκης,** πρόεδρος της Επιτροπής Ιστιοπλοΐας Ανοιχτής Θάλασσας της Ελληνικής Ιστιοπλοϊκής Ομοσπονδίας, ο κ. **Τάκης Νικηφορίδης,** ρέις μάνατζερ, διευθυντής ιστιοπλοΐας των ολυμπιακών αγώνων της Αθήνας και η κυρία **Ντίνα Σφακιανάκη,** διεθνής κριτής.

• Χθες το μεσημέρι, οι ιστιοπλόοι ξεκίνησαν από την Χάλκη με προορισμό την Ρόδο (20 ν.μ.), στο τελευταίο μπράτσο του αγώνα. Τα τελευταία σκάφη αναμένεται να τερματίσουν αργά το απόγευμα.

• Το προτελευταίο μπράτσο του "Ρόδος Καπ 2003" (Τήλος-Χάλκη, 18 ν.μ.) κέρδισε το σκάφος "Μούσμουλο" με κυβερνήτη τον **Νίκο Κουμνάκη.** Δεύτερο ήταν το "Καπετάν Μανώλης" (κυβ. **Σωτήρης Τσιμέτας)** και τρίτο ήταν το σκάφος "Εστέλλα" (κυβ. **Σωτήρης Κατσαράς).**

Τον αγώνα στηρίζουν, ο ΝΑΟΔ, ο ΔΟΝΑ Ρόδου, οι Ενοπλες Δυνάμεις, η Κως Επενδυτική ΕΠΕ, οι Δήμοι Ροδίων, Πεταλούδων, Σύμης, Τήλου, Κω και Χάλκης, η Coca Cola-3E-Avra και η μπίρα ΑΛΦΑ-Αθηναϊκή Ζυθοποιία.

ΠΡΑΚΤΟΡΕΙΟ

Στεφανάκης-Ζορπίδης

ΔΡΟΜΟΛΟΓΙΑ ΛΑΝΕ

Κάθε:
ΔΕΥΤΕΡΑ 23.00 για:
Χάλκη-Διαφάνι-Κάρπαθο (Πηγάδια)-Κάσο-Σητεία και επιστρέφει Ρόδο

Κάθε:
ΤΕΤΑΡΤΗ 04.30 για:
Χάλκη-Διαφάνι-Πηγάδια-Κάσο-Σητεία-Αγιο Νικόλαο-Μήλο-Πειραιά

Κάθε:
ΣΑΒΒΑΤΟ 04.30 για:
Χάλκη-Διαφάνι-Πηγάδια-Κάσο-Σητεία-Αγιο Νικόλαο-Μήλο-Πειραιά

Κάθε:
ΚΥΡΙΑΚΗ 04.30 για:
Χάλκη-Διαφάνι-Πηγάδια-Κάσο-Σητεία-Αγιο Νικόλαο-Μήλο-Πειραιά

ΑΛΕΞ. ΔΙΑΚΟΥ 38-ΡΟΔΟΣ
Τηλ.: 22410/20625-2241030054

Week ~ End στη Σύμη

PEDI BEACH hotel

Αξέχαστα Σαββατοκύριακα μόνο με 60 ευρώ το δίκλινο δωμάτιο με πρωϊνό σε buffet. Στην τιμή συμπεριλαμβάνεται και η μεταφορά από και προς το Ξενοδοχείο



Κρατήσεις
Τηλ Σύμης 2246 0 71981 & 2246 0 71870
Τηλ Ρόδου 2241 0 85512

Α.Ν.Ε.Σ.

ΑΝΩΝΥΜΗ ΝΑΥΤΙΛΙΑΚΗ ΕΤΑΙΡΕΙΑ ΣΥΜΗΣ
ΕΔΡΑ: Σύμη Δωδεκάνησα Τ.Κ. 85600
Τηλ.: (22460) 71444, Fax. (22460) 71373
ΓΡΑΦΕΙΟ ΡΟΔΟΥ: Αυστραλίας 88 Τ.Κ. 85100
Τηλ. (22410) 37769, Fax. (22410) 34493

E-mail: anesymis@otenet.gr

ΕΒΔΟΜΑΔΙΑΙΟ ΠΡΟΓΡΑΜΜΑ Ε/Γ ΔΡΟΜΟΛΟΓΙΩΝ ΚΑΙ ΠΕΡΙΗΓΗΣΕΩΝ ΑΠΟ 02.06.2003 ΘΕΡΙΝΗΣ ΠΕΡΙΟΔΟΥ 2003

	ΣΥΜΗ II (Ε/Γ ΔΡΟΜΟΛΟΓΙΑ)		Υ/Γ ΑΙΓΛΗ (Ε/Γ ΔΡΟΜΟΛΟΓΙΑ)		ΠΑΝΟΡΜΙΤΗΣ (Τ/Ρ ΔΡΟΜΟΛΟΓΙΑ)	
	ΣΥΜΗ-ΡΟΔΟ	ΡΟΔΟ-ΣΥΜΗ	ΣΥΜΗ-ΡΟΔΟ	ΡΟΔΟ-ΣΥΜΗ	ΣΥΜΗ-ΡΟΔΟ	ΡΟΔΟ-ΣΥΜΗ
ΚΑΘΕ ΔΕΥΤΕΡΑ			07.00	09.00		
			10.30	14.30		
			17.00	18.30		
ΚΑΘΕ ΤΡΙΤΗ			07.00		17.00	09.00
						18.30
ΚΑΘΕ ΤΕΤΑΡΤΗ			10.30	09.00	07.30	18.30
			17.00	14.30		
ΚΑΘΕ ΠΕΜΠΤΗ		18.30	15.30	14.30	07.00	09.00
				18.00	17.00	
ΚΑΘΕ ΠΑΡΑΣΚΕΥΗ	06.00	18.30	07.00			
			10.30	09.00		
			17.00	15.30		
ΚΑΘΕ ΣΑΒΒΑΤΟ	06.00		10.30	09.00	17.00	09.00
			15.30	14.30		18.30
ΚΑΘΕ ΚΥΡΙΑΚΗ				18.30	07.00	09.00
					14.30	17.00
					18.30	

ΣΥΜΗ-ΝΤΑΤΣΑ-ΣΥΜΗ ΚΑΘΕ: ΠΕΜΠΤΗ ΜΕ ΠΑΝΟΡΜΙΤΗΣ
ΣΑΒΒΑΤΟ ΜΕ ΠΑΝΟΡΜΙΤΗΣ

Ε/Γ ΣΥΜΗ II Τ/Ρ ΔΡΟΜΟΛΟΓΙΑ
ΡΟΔΟ-ΠΑΝΟΡΜΙΤΗ-ΣΥΜΗ: ΚΑΘΗΜΕΡΙΝΑ ΣΤΙΣ **09.00**
ΣΥΜΗ-ΡΟΔΟ: ΚΑΘΗΜΕΡΙΝΑ ΣΤΙΣ **15.45**

ΠΡΟΣΟΧΗ: ΤΟ ΚΑΤΑΜΑΡΑΝ ΠΑΝΟΡΜΙΤΗΣ ΑΝΑΧΩΡΕΙ ΑΠΟ ΤΟ ΚΕΝΤΡΙΚΟ ΛΙΜΑΝΙ (ΚΟΛΩΝΑ)
Τα δρομολόγια μπορούν να τροποποιηθούν λόγω εκτάκτων συγκοινωνιακών αναγκών ή καιρικών συνθηκών

Παρακαλούμε πριν ταξιδέψετε επικοινωνήστε με την Εταιρία:

Γραφείο ΣΥΜΗΣ Τηλ.: *(22460) 71444 - Φαξ: (22460) 71373*
Γραφείο ΡΟΔΟΥ Τηλ.: *(22410) 37769 - Φαξ: (22410) 34493*

ΜΠΑΣΚΕΤ-ΣΤΙΒΟΣ

Στην οκτάδα της Ευρώπης

• Ο Μιχάλης Μαρκόπουλος προκρίθηκε στον σημερινό τελικό των 400μ. εμπόδια του Πανευρωπαϊκού Πρωταθλήματος Εφήβων

Η δεύτερη ελληνική επιτυχία, μετά την είσοδο της Ξένιας Καζιμίροβα στον τελικό του στιπλ, κατά την χθεσινή 2η ημέρα του 17ου Ευρωπαϊκού πρωταθλήματος Εφήβων-Νεανίδων στο Τάμπερε ήρθε από τον Μιχάλη Μαρκόπουλο ο οποίος προκρίθηκε στον τελικό των 400μ εμπόδια που θα διεξαχθεί σήμερα στις 16.10'. Ο πρωταθλητής από τη Ρόδο, με χρόνο 52.80 πήρε την 5η θέση στη σειρά του και πέρασε στον τελικό σαν όγδοος, καθώς από τους δύο ημιτελικούς περνούσαν οι τρεις πρώτοι και οι δύο καλύτεροι χρόνοι.

«Αποφασίσαμε να τρέξω πολύ δυνατά στην αρχή, μια τακτική που δεν συνήθιζα μέχρι τώρα, και αυτό είχε σαν αποτέλεσμα να χάσω το ρυθμό μου πάνω στα εμπόδια» σημείωσε ο 19χρονος αθλητής του ΓΑΣ Υγεία Ρόδου, για να συμπληρώσει «αύριο πιστεύω ότι θα αλλάξουμε τακτική».

Είναι χαρακτηριστικό πως αν έτρεχε στην β' σειρά, θα προκρινόταν ως τρίτος αφού ο Πορτογάλος Λίμα που τερμάτισε πίσω από τους Ατίγκ και Γκάρντνερ είχε χρόνο 52.90 ενώ ο Μαρκόπουλος 52.80.

Ο νεαρός αθλητής είχε συνολικά την έκτη καλύτερη επίδοση από τους 11 έφηβους που συμμετείχαν στην ημιτελική φάση των 400 μέτρων με εμπόδια.



Στον τελικό των 400μ. εμπ. προκρίθηκε ο Μιχάλης Μαρκόπουλος

Τα αποτελέσματα στις δύο ημιτελικές σειρές:

Α' Σειρά: Μπους (Γερμανία) 52.02, Γουίλιαμς (Μ. Βρετανία) 52.44, Εϊκούμ (Γαλλία) 52.48, Μαρκόπουλος (Ελλάδα) 52.80, Κασκέλα (Ιταλία) 58.35.

Β' Σειρά: Ατίγκ (Γαλλία) 52.18, Γκάρντνερ (Μ. Βρετανία) 52.76, Λίμα (Πορτογαλία) 52.90, Τίσκιν (Ρωσία) 53.21, Μπαράνοφ (Ουκρανία) 53.70, Λινκσοσάαρι (Φινλανδία) 58.35.

«Φλερτ» Περπέρογλου με Απόλλωνα

Οι νεοφώτιστοι στην Α1 Πατρινοί προσανατολίζονται στην απόκτηση ενός κοινοτικού πλέι μέικερ και δύο νεαρών παικτών που θα αποδώσουν στο μέλλον με τον έφηβο διεθνή Περπέρογλου του Ηλυσιακού να είναι ένας από τους υποψήφιους.

Σκαλίζει τις λίστες

• Η επιτροπή μεταγραφών του Κολοσσού έπιασε ξανά δουλειά προκειμένου να βρεθεί το βασικό δυάρι της ομάδας.

• Τέλος του μήνα έρχονται στη Ρόδο τα νέα αποκτήματα των «θαλασσί»

«Φωτιά» έχουν πάρει τα τηλέφωνα για άλλη μια φορά των μελών της επιτροπής μεταγραφών του Κολοσσού. Τόσο ο Βασίλης Φραγκιάς όσο και ο Κώστας Κωσταρίδης μπήκαν ξανά στη διαδικασία αναζήτησης μετά το «ναυάγιο» της συμφωνίας με τον Κώστα Σδράκα. Μάλιστα, ήταν τόσο ξαφνική αυτή η εξέλιξη (αφού οι δύο πλευρές ήταν μια ανάσα από το να κλείσουν οριστικά) που είχαν κατασταλάξει και στις περαιτέρω κινήσεις. Συγκεκριμένα, εφόσον ευδοκιμούσαν οι συζητήσεις με τον Σδράκα ο οποίος παίζει άνετα και στον άσσο, ο Κολοσσός θα έψαχνε για τριάρι.

Ο βασικός κορμός έχει σχεδόν ολοκληρωθεί και απομένει μόνο η θέση γκαρντ. Από την ευχέρεια παιχνιδιού του παίκτη που θα αποκτηθεί για να καλύψει το «2», θα εξαρτηθεί και η άλλη μία μεταγραφή των «θαλασσί».

Από τις αρχές της εβδομάδας θα υπάρξουν νεότερα ενώ δεν έχει κλείσει οριστικά το κεφάλαιο «Μητρόπουλος».

ΕΡΧΟΝΤΑΙ ΓΙΑ ΕΓΚΑΤΑΣΤΑΣΗ

Προς το τέλος του μήνα με αρχές του Αυγούστου θα φτάσουν στη Ρόδο τα νέα μεταγραφικά αποκτήματα του Κολοσσού προκειμένου να εγκατασταθούν στις νέες του κατοικίες. Κουκλάκης, Γεωργίτσης, Πατρίκης και Παππάς θα έρθουν για να τακτοποιηθούν εγκαίρως και να αφοσιωθούν από κει και πέρα στις υποχρεώσεις της προετοιμασίας που ξεκινά στις 4 Αυγούστου.

Μετά τις ιατρικές εξετάσεις, οι «θαλασσί» θα βελτιώσουν τη φυσική τους κατάσταση καταπίνοντας χιλιόμετρα στο φυτώριο και παίζοντας μπάσκετ στο Βενετόκλειο.

Το πρόγραμμα των φιλικών είναι ακόμα πολύ νωρίς για να καταρτιστεί αλλά θεωρείται δεδομένο ότι ο Κολοσσός θα ταξιδέψει στην Αθήνα για να λάβει μέρος σε τουρνουά ενώ στις σκέψεις είναι βέβαια και να διοργανώσει και φέτος ο σύλλογος της Ρόδου ανάλογο τουρνουά όπως έγινε πέρσι με ομάδες της Α2. Υπάρχει και το Κύπελλο Ελλάδας το οποίο ξεκινάει στις 14 Σεπτεμβρίου και θα αποτελέσει μία ακόμα αφορμή για το καλύτερο δυνατό «μοντάρισμα» εν όψει του νέου πρωταθλήματος της Β' εθνικής.

ΕΠΙΣΗΜΗ ΠΑΡΟΥΣΙΑΣΗ

Ο Κολοσσός έχει συμπεριλάβει στα πλάνα του και επίσημη παρουσίαση των νέων παικτών, κάτι που έγινε τόσο το 2000 όσο και το 2001. Πέρσι τέτοια εκδήλωση δεν πραγματοποιήθηκε όμως φέτος είναι μέσα στις προτεραιότητες του συλλόγου. Δεν έχει ανακοινωθεί βέβαια ημερομηνία ή τόπος που θα γίνει η παρουσίαση αφού είναι ακόμα πολύ νωρίς.

ΝΑΥΤΙΛΙΑΚΗ ΕΤΑΙΡΕΙΑ ΛΕΣΒΟΥ Α.Ε.

ΑΝΑΚΟΙΝΩΣΗ

Το υπερταχύπλοο και πολυτελές
ΑΙΟΛΟΣ ΚΕΝΤΕΡΗΣ

που μηδενίζει την απόσταση
από 15 Ιουνίου πάλι κοντά σας

ΑΝΑΧΩΡΗΣΕΙΣ ΑΠΟ ΠΕΙΡΑΙΑ

ΚΥΡΙΑΚΗ	17.00	ΓΙΑ ΚΑΛΥΜΝΟ-ΚΩ-ΡΟΔΟ
ΔΕΥΤΕΡΑ	17.00	ΓΙΑ ΚΩ - ΡΟΔΟ
ΠΕΜΠΤΗ	17.00	ΓΙΑ ΚΑΛΥΜΝΟ-ΚΩ-ΡΟΔΟ

ΑΦΙΞΗ ΣΤΗ ΡΟΔΟ ΣΤΙΣ 24.00

ΑΝΑΧΩΡΗΣΕΙΣ ΑΠΟ ΡΟΔΟ

ΔΕΥΤΕΡΑ	08.00	ΓΙΑ ΚΩ-ΠΕΙΡΑΙΑ
ΤΡΙΤΗ	08.00	ΓΙΑ ΚΩ-ΚΑΛΥΜΝΟ-ΠΕΙΡΑΙΑ
ΠΑΡΑΣΚΕΥΗ	08.00	ΓΙΑ ΚΩ-ΚΑΛΥΜΝΟ-ΠΕΙΡΑΙΑ

ΑΦΙΞΗ ΣΤΟΝ ΠΕΙΡΑΙΑ ΣΤΙΣ 15.00

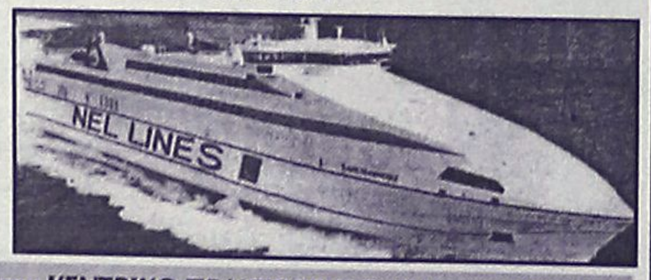

ΑΣΥΝΑΓΩΝΙΣΤΟ ΣΤΗΝ
ΤΑΧΥΤΗΤΑ ΚΑΙ
ΟΙΚΟΝΟΜΙΑ ΧΡΟΝΟΥ

Κρατήσεις για επιβάτες και οχήματα στο ΚΕΝΤΡΙΚΟ ΠΡΑΚΤΟΡΕΙΟ ΤΗΣ ΝΕΛ ΣΤΗ ΡΟΔΟ

ALHAMBRA TRAVEL

Δ. ΘΕΟΔΩΡΑΚΗ 13 • Τηλ.: 2241-0-37052-25698-31642

PIAGGIO



0% προκαταβολή

Από 29€ το μήνα

Νέα VESPA 200 cc

ΕΩΣ 60 ΔΟΣΕΙΣ

2 χρόνια εγγύηση



ZIP 2T
ΑΠΟ 29€ το μήνα



LIBERTY 4T
ΑΠΟ 39€ το μήνα



VESPA ET4 50cc
ΑΠΟ 50€ το μήνα



RUNNER 50cc 2T
ΑΠΟ 49€ το μήνα

ΑΒΕΤΕ Κ. ΚΩΣΤΑΡΙΔΗΣ

Καναδά 12 • Τηλ.: 22410 78577

Ο κ. Τσοχατζόπουλος για πάταξη της αισχροκέρδειας

Ζήτησε τη συνδρομή του καταναλωτικού κινήματος

Νέος φορέας ο "Συνήγορος του Καταναλωτή"

Τη συστράτευση του καταναλωτικού κινήματος και τη συναίνεση του επιχειρηματικού κόσμου, ζήτησε ο υπουργός Ανάπτυξης Ακης Τσοχατζόπουλος, για την πάταξη της αισχροκέρδειας στην αγορά, κατά τη διάρκεια της ομιλίας του στο Εθνικό Συμβούλιο Καταναλωτών.

Ο υπουργός τόνισε ότι "καμία αγορά δεν μπορεί να έχει ασυλία απο τη δικαιοδοσία του κράτους διότι η αγορά είναι υπηρέτης και όχι εξουσιαστής" και ανέφερε ότι στόχος είναι η δημιουργία αγορών που θα προσφέρουν ίσες ευκαιρίες σε όλους και θα θωρακίζεται ο καταναλωτής σχετικά με την ασφάλεια, την ποιότητα και την προστασία του απο τον αθέμιτο ανταγωνισμό.

Ο συνεχής διάλογος με επιχειρήσεις και καταναλωτές για την δημιουργία εποπτικών φορέων ώστε να αντιμετωπίζονται οι στρεβλώσεις αλλά και η ενίσχυση του ρόλου της Επιτροπής Ανταγωνισμού αλλά και του Ενιαίου Φορέα Ελέγχου Τροφίμων αποτελούν παράλληλες δράσεις στην προσπάθεια διαμόρφωσης πλήρως απελευθερωμένων αγορών.

"Οι αγορές που επιδιώκουμε να διαμορφώσουμε δεν αποδέχονται συνεργασίας και συνεννοήσεις και αυτό επιτυγχάνεται με υπερδραστηριοποίηση των υπηρεσιών ελέγχου, οι οποίες έδειξαν ένα πρώτο δείγμα της δράσης τους πρόσφατα με τα αποτελέσματα των ελέγχων στα καύσιμα αλλά και με τις παραπομπές στον Εισαγγελέα".



Η πολιτική των ελέγχων στην αγορά είναι ένα θέμα που απασχολεί όλη την ΕΕ που βρίσκεται σε διάλογο για τη διαμόρφωση νέας νομοθεσίας σχετικά με τη διοικητική διαδικασία και τις αθέμιτες πρακτικές. Επίσης οι στρεβλώσεις στην καταναλωτική πίστη, τραπεζών και ασφαλιστικών επιχειρήσεων ή δημοσίων οργανισμών και οι έμμεσες δεσμεύσεις σε ότι αφορά τα "ψιλά γράμματα" αποτελούν αντικείμενο διαλόγου όχι μόνο στη χώρα μας αλλά και στην ΕΕ, όπως ανέφερε ο υπουργός τονίζοντας ότι η χώρα μας κατά την προεδρία της στην ΕΕ έδωσε έμφαση στην ισχυροποίηση του ρόλου των καταναλωτικών οργανώσεων και την αναγκαία συστράτευσή τους για την εξασφάλιση της ασφάλειας των συμφερόντων τους.

Ο υπουργός ανέφερε ότι επιδιώκεται η δημιουργία ενός νέου φορέα του "συνηγόρου του καταναλωτή" για την βοήθεια των καταναλωτικών οργανώσεων στις διαφορές τους, με τους φορείς του δημοσίου ή των ιδιωτών, επανέλαβε ότι τα Παρατηρητήρια Τιμών και η χρηματοδότηση του καταναλωτικού κινήματος μαζί με την αύξηση των ελέγχων είναι οι δράσεις που σχετίζονται με τη δραστηριοποίηση του κινήματος και εξαρτάται η επιτυχία τους απο τη συμβολή του.

"Θέλουμε μια πολιτική που θα υποστηρίξει την εποπτεία και τον έλεγχο των αγορών και δουλεύουμε προς αυτή την κατεύθυνση για την πάταξη του αθέμιτου ανταγωνισμού, αλλά και προς την κατεύθυνση της στήριξης των οργανώσεων και την κατοχύρωση του καταναλωτή με θεσμικά μέτρα τόνισε ο υπουργός.

Ο πρόεδρος του ΙΝΚΑ Χαράλαμπος Κουρής ζήτησε την αυστηροποίηση και αύξηση των ελέγχων στην αγορά, ενώ στην ίδια κατεύθυνση ήταν οι τοποθετήσεις και των άλλων εκπροσώπων στο συμβούλιο.



«ΕΚΠΑΙΔΕΥΤΙΚΗ ΠΑΡΕΜΒΑΣΗ»
ΠΡΟΤΥΠΗ ΕΚΠΑΙΔΕΥΤΙΚΗ ΜΟΝΑΔΑ

1. **Φροντιστηριακά μαθήματα σε μαθητές ΔΗΜΟΤΙΚΟΥ - ΓΥΜΝΑΣΙΟΥ - Α' ΛΥΚΕΙΟΥ**
   • Διδασκαλία όλων των μαθημάτων
   • Πλήρης προετοιμασία για την επόμενη μέρα
   • Γκρουπ 3 ατόμων
2. **Δυνατότητα διδασκαλίας μαθημάτων κατ' επιλογή σε μαθητές ΓΥΜΝΑΣΙΟΥ - Α' ΛΥΚΕΙΟΥ**
   • Επιλογή των μαθημάτων που σας ενδιαφέρουν
   • Γκρουπ 5 ατόμων
3. **Διδασκαλία Αγγλικής Γλώσσας. Πλήρης προετοιμασία για τα διπλώματα του Cambridge (YL, KET, PET, FCE, PROFICIENCY).** *Γκρουπ 5 ατόμων.*
4. **Ειδικά θερινά προγράμματα για μετεξεταστέους ΓΥΜΝΑΣΙΟΥ**. *Αμεσο ξεκίνημα.*

ΕΝΑΡΞΗ ΜΑΘΗΜΑΤΩΝ 1 & 16 ΑΥΓΟΥΣΤΟΥ

Πληροφορίες: **Νίκου Καραγιάννη 3, Ανάληψη**
Τηλ. 22410-66256

Διεύθυνση Σπουδών:
ΧΑΤΖΗΔΙΑΚΟΣ ΙΩΑΝΝΗΣ - ΧΑΤΖΗΣΑΒΒΑΣ ΣΑΒΒΑΣ





ALHAMBRA TRAVEL

Royal Olympic Cruises



7 ημερες χρουαζιέρες...

"Μεσογειακό Μεγαλείο"
με το
OLYMPIA VOYAGER

Ημέρα	Λιμάνι	Αφιξη	Αναχώρηση
Παρασκευή	Πειραιάς		17.00
Σάββατο	Εν πλω		
Κυριακή	Γένοβα (Πορτοφίνο), Ιταλία	07.00	13.00
	Νίκαια (Μόντε Κάρλο) Γαλλία	17.30	01.00
Δευτέρα	Τσιτοβέκια (Ρώμη) Ιταλία	10.30	19.00
Τρίτη	Μεσίνα (Ταορμίνα) Ιταλία	08.00	13.00
Τετάρτη	Κουσάντασι (Εφεσος) Τουρκία	15.00	20.00
	Σάμος - Πυθαγόρειον*	21.30	24.00
Πέμπτη	Ρόδος	07.00	13.00
Παρασκευή	Πειραιάς	09.00	

*Αποβίβαση με βάρκες

"Τεσσάρων θαλασσών"
με το
OLYMPIA EXPLORER

Ημέρα	Λιμάνι	Αφιξη	Αναχώρηση
Παρασκευή	Πειραιάς		17.00
Σάββατο	Κέρκυρα	09.00	13.30
Κυριακή	Βενετία, Ιταλία	09.30	18.30
Δευτέρα	Ντουμπρόβνικ, Κροατία	08.30	14.00
Τρίτη	Κατάκολο	07.00	12.30
Τετάρτη	Κων/πολη, Τουρκία	12.30	20.00
Πέμπτη	Μύκονος	09.30	14.00
	Σαντορίνη*	17.30	21.30
Παρασκευή	Πειραιάς	06.00	

* Αποβίβαση με βάρκες

1. Στις τιμές συμπεριλαμβάνεται πλήρης διατροφή (4 γεύματα) επί του πλοίου και το πρόγραμμα διασκέδασης των επιβατών. Δεν συμπεριλαμβάνεται η κατανάλωση ποτών και οι προαιρετικές εκδρομές.
2. Ολοι οι επιβάτες πληρώνουν λιμενικά τέλη. Ολοι οι επιβάτες πρέπει να έχουν ελληνικό διαβατήριο σε ισχύ.
3. Παιδιά έως 15 ετών μοιράζονται την καμπίνα με δύο ενήλικες. Πληρώνουν μόνο τα λιμενικά τέλη ευρώ 145 το άτομο.
4. Μονόκλινες καμπίνες έχουν επιβάρυνση στην τιμή 50%.
5. Από την προσφορά εξαιρούνται οι σουίτες SA, SB, SC.
6. Ο αριθμός των καμπινών είναι περιορισμένος και θα τηρηθεί απόλυτη σειρά προτεραιότητας στην κράτησή τους.

OLYMPIA VOYAGER

Πληροφορίες και Κρατήσεις

ALHAMBRA TRAVEL

ΔΗΜ. ΘΕΟΔΩΡΑΚΗ 13
Τηλ. 22410 37052, 25698

Επιτυχής η συναυλία της Πειραματικής Χορωδίας

Μεγάλη επιτυχία σημείωσε η συναυλία της Πειραματικής Χορωδίας Δήμου Ροδίων που πραγματοποιήθηκε την Τετάρτη 23 Ιουλίου, στον ιερό ναό του Ευαγγελισμού. Η όλη εκδήλωση υπήρξε μία επιτυχής μίξη των διαφόρων μουσικών στυλ, που ξεκινούσαν από το κλασικό λυρικό τραγούδι, περνούσαν στα μεγάλα χορωδιακά έργα και κατέληγαν στο έντεχνο ελληνικό τραγούδι. Η χορωδία υπό τη διεύθυνση του Γιώργου Σακελλαρίδη, καθώς και οι εκλεκτοί σολίστ Νίκος Πετρίδης, Λεωνίδας Σακελλαρίδης και Παντελής Αναστασόπουλος αλλά και οι νεαροί σπουδαστές λυρικού τραγουδιού, καταχειροκροτήθηκαν από το φιλόμουσο κοινό που κατέκλυσε τον ιερό ναό του Ευαγγελισμού.

Εξαίρετη εντύπωση έκανε επίσης η πιανίστα της συναυλίας Αντζελα Σπανού Καστρουνή.

Καταχειροκροτήθηκαν οι συντελεστές της συναυλίας με τίτλο "Δύο όργανα για δύο φωνές", στον υπέροχο αύλειο χώρο της Ροδιακής Επαυλης εχθές (την Πέμπτη) το βράδυ.

Οι ιδιαίτερες ερμηνείες της Νίτσας Κουρτίδου και της Τατιάνας Ζωγράφου και ο υπέροχος συνδυασμός του μαντολίνου του Παναγιώτη Κανελλόπουλου και της κλασικής κιθάρας του Στέργιου Χατζηπαπάκη, μάγεψαν το πολυπληθές κοινό, που κυριολεκτικά "στριμώχτηκε" για να απολαύσει τις μελωδίες των Χατζιδάκι, Θεοδωράκη, Καρακατσάνη και Ζωγράφου.

ΕΚΘΕΣΗ ΖΩΓΡΑΦΙΚΗΣ

Εκθεση Ζωγραφικής της Σαπφούς Βογιατζή από τη Μυτιλήνη, θα φιλοξενήσει η Ροδιακή Επαυλη, από την Τετάρτη 30 Ιουλίου έως και την Τρίτη 12 Αυγούστου 2003.

Η ζωγράφος απόφοιτος της Ανώτατης Σχολής Καλών Τεχνών Αθηνών, με καθηγητές τους Δ. Μυταρά και Γ. Μόραλη στη ζωγραφική και τον Κ. Ξυνόπουλο στο εργαστήριο νωπογραφίας και φορητών εικόνων, θα παρουσιάσει στο φιλότεχνο κοινό της Ρόδου 45 έργα της με λάδι σε μουσαμά.

Η έκθεση τιτλοφορείται "Τοπία και πρόσωπα του Αιγαίου" και περιλαμβάνει προσωπογραφίες, θαλασσογραφίες και καφενεία.

Η έκθεση τελεί υπό την αιγίδα της Νομαρχιακής Αυτοδιοίκησης Δωδεκανήσου, στηρίζεται από τον ΠΟΔΡ και είναι επισκέψιμη 09.00-13.00 και 18.00-21.00, εκτός Κυριακής. Τα εγκαίνια θα πραγματοποιηθούν την Τετάρτη 30 Ιουλίου στις 8 το βράδυ.

Το Σάββατο 26 Ιουλίου ανοίγει για 4η χρονιά η αυλαία του Διεθνούς Φεστιβάλ Οπερας Ρόδου, στο πλήρως ανακαινισμένο Θέατρο Μεσαιωνικής Τάφρου στις 21.00.

Με καλλιτεχνικό διευθυντή τον γνωστό πλέον από τις προηγούμενες χρονιές μαέστρο Borislav Ivanon, η State Opera Rouse της Βουλγαρίας θα παρουσιάσει το έργο AIDA του Βέρντι, μία όπερα σε λιμπρέτο του Αντόνιο Γκιισλατζόνι από τη Γαλλική πρόζα της Καμίλ ντε Λοκλ, σε πλοκή Μαριέτ Μπέυ.

Η πλοκή εξελίσσεται στην Αίγυπτο, στην εποχή των Φαραώ, και περιγράφει την ιστορία της Aida, της πριγκίπισσας από την Αιθιοπία που ταλαντεύεται ανάμεσα στον άντρα που αγαπά, αξιωματικό του στρατού της Αιγύπτου και την πατρίδα της.

Η ιστορία θα ζωντανέψει μέσα σε ένα μαγικό περιβάλλον που εκτός από τη φυσική ομορφιά που αναδύει από μόνο του το Θέατρο Τάφρου, θα είναι πλαισιωμένο από τα σκηνικά που σχεδίασε ο σκηνοθέτης της των παραστάσεων Ivan Savov. Συμμετέχει η σολίστ Tatiana Spiridonova.

G&A FERRIES

ΠΡΟΓΡΑΜΜΑ ΔΡΟΜΟΛΟΓΙΩΝ

Ε/Γ-ΟΓ ΡΟΔΑΝΘΗ-Ε/Γ-Ο/Γ ΔΗΜΗΤΡΟΥΛΑ-Ε/Γ-Ο/Γ ΜΑΡΙΝΑ**

ΡΟΔΟΣ - ΠΕΙΡΑΙΑΣ (16/07/03-27/07/03)

	ΤΕΤΑΡΤΗ 16/07	
ΜΑΡΙΝΑ	14.00	ΚΩ-ΚΑΛΥΜΝΟ-ΑΣΤΥΠΑΛΑΙΑ-ΚΑΤΑΠΟΛΑ-ΠΕΙΡΑΙΑ (08.00)
	ΠΕΜΠΤΗ 17/07	
ΡΟΔΑΝΘΗ	17.00	ΚΩ-ΚΑΛΥΜΝΟ-ΠΕΙΡΑΙΑ (08.00)
	ΠΑΡΑΣΚΕΥΗ 18/07	
ΜΑΡΙΝΑ	08.00	ΚΑΣΤΕΛΟΡΙΖΟ
ΜΑΡΙΝΑ	18.00	ΚΩ-ΚΑΛΥΜΝΟ-ΠΕΙΡΑΙΑ (09.00)
	ΣΑΒΒΑΤΟ 19/07	
ΡΟΔΑΝΘΗ	14.00	ΚΩ-ΚΑΛΥΜΝΟ-ΛΕΡΟ-ΠΑΤΜΟ-ΜΥΚΟΝΟ-ΠΕΙΡΑΙΑ (07.00)
ΔΗΜΗΤΡΟΥΛΑ	23.45	ΚΑΣΤΕΛΟΡΙΖΟ
	ΚΥΡΙΑΚΗ 20/07	
ΔΗΜΗΤΡΟΥΛΑ	10.00	ΚΩ-ΒΑΘΥ-ΧΙΟ-ΛΕΣΒΟ-ΛΗΜΝΟ ΑΛΕΞ/ΠΟΛΗ (10.00)
ΜΑΡΙΝΑ	13.00	ΚΩ-ΚΑΛΥΜΝΟ-ΛΕΡΟ-ΠΑΤΜΟ-ΜΥΚΟΝΟ-ΠΕΙΡΑΙΑ (06.30)
	ΔΕΥΤΕΡΑ 21/07	
ΡΟΔΑΝΘΗ	14.00	ΚΩ-ΚΑΛΥΜΝΟ-ΛΕΡΟ-ΠΑΤΜΟ-ΠΕΙΡΑΙΑ (06.45)
	ΤΡΙΤΗ 22/07	
ΔΗΜΗΤΡΟΥΛΑ	14.00	ΚΑΣΤΕΛΟΡΙΖΟ
ΜΑΡΙΝΑ	17.00	ΚΩ-ΚΑΛΥΜΝΟ-ΠΕΙΡΑΙΑ (08.00)
ΔΗΜΗΤΡΟΥΛΑ	23.45	ΣΥΜΗ-ΤΗΛΟ-ΝΙΣΥΡΟ-ΚΩ-ΚΑΛΥΜΝΟ-ΑΣΤΥΠΑΛΑΙΑ-ΑΙΓΙΑΛΙ-ΚΑΤΑΠΟΛΑ-ΝΑΞΟ-ΠΑΡΟ-ΣΥΡΟ-ΠΕΙΡΑΙΑ (22.15)
	ΤΕΤΑΡΤΗ 23/07	
ΡΟΔΑΝΘΗ	14.00	ΚΩ-ΚΑΛΥΜΝΟ-ΑΣΤΥΠΑΛΑΙΑ-ΚΑΤΑΠΟΛΑ-ΠΕΙΡΑΙΑ (08.00)
	ΠΕΜΠΤΗ 24/07	
ΜΑΡΙΝΑ	17.00	ΚΩ-ΚΑΛΥΜΝΟ-ΠΕΙΡΑΙΑ (08.00)
	ΠΑΡΑΣΚΕΥΗ 25/07	
ΡΟΔΑΝΘΗ	08.00	ΚΑΣΤΕΛΟΡΙΖΟ
ΡΟΔΑΝΘΗ	18.00	ΚΩ-ΚΑΛΥΜΝΟ-ΠΕΙΡΑΙΑ (09.00)
	ΣΑΒΒΑΤΟ 26/07	
ΜΑΡΙΝΑ	14.00	ΚΩ-ΚΑΛΥΜΝΟ-ΛΕΡΟ-ΠΑΤΜΟ-ΜΥΚΟΝΟ-ΠΕΙΡΑΙΑ (07.00)
ΔΗΜΗΤΡΟΥΛΑ	23.45	ΚΑΣΤΕΛΟΡΙΖΟ
	ΚΥΡΙΑΚΗ 27/07	
ΔΗΜΗΤΡΟΥΛΑ	10.00	ΚΩ-ΒΑΘΥ-ΧΙΟ-ΛΕΣΒΟ-ΛΗΜΝΟ ΑΛΕΞ/ΠΟΛΗ (10.00)
ΡΟΔΑΝΘΗ	13.00	ΚΩ-ΚΑΛΥΜΝΟ-ΛΕΡΟ-ΠΑΤΜΟ-ΜΥΚΟΝΟ-ΠΕΙΡΑΙΑ (06.30)

ΠΡΟΣΦΟΡΑ

Πακέτα εισιτηρίων άνω των 300,00 ευρώ, μπορείτε να τα εξοφλήσετε σε 4 άτομες μηνιαίες δόσεις με την πιστωτική σας κάρτα VISA ή MASTER!

*** Η εταιρεία μας βρίσκεται στην ευχάριστη θέση να σας ενημερώσει ότι:**

1. **Από 15/03 θα ισχύουν εκπτώσεις από 25% μέχρι και 40% για όλες τις θέσεις.**
2. **Θα προσφέρονται ειδικές τιμές σε όλες τις θέσεις για οικογενειακά πακέτα και ξενοδοχεία 5 ή 4 αστέρων σε καταπληκτικές τιμές.**
3. **Από 15/06 θα εκτελούνται δρομολόγια καθημερινώς: ΠΕΙΡΑΙΑ - ΚΩ - ΡΟΔΟ & ΡΟΔΟ - ΚΩ - ΠΕΙΡΑΙΑ**
4. **Εισιτήρια μετ' επιστροφής, ειδικές τιμές.**
5. **Ι.Χ. ΕΚΠΤΩΣΗ 25% για μετάβαση, μετ' επιστροφής 40%.**
6. **Πολλαπλά εισιτήρια minimum 5, 50% έκπτωση.**

Πληροφορίες στο κεντρικό πρακτορείο

TSAGARIS TRAVEL

και στον ταξιδιωτικό σας πράκτορα

Τηλ. (22410) 36170-30406, FAX: 22410-28597

Για κάθε καιρό...



ΗΛΙΑΚΑ ΣΥΣΤΗΜΑΤΑ

IDEAL SOLAR

ΑΝΟΞΕΙΔΩΤΗ ΥΠΕΡΟΧΗ A.I.S.I. 316

ΑΠΟΚΛΕΙΣΤΙΚΗ ΔΙΑΘΕΣΗ

Τεχνικό κατάστημα

ΚΟΚΚΙΝΟΣ & Συνεργάτες

Πεπειραμένη τεχνική υποστήριξη για μεταφορά ακόμα και τοποθέτηση

Δημ. Αναστασιάδη 8, Ρόδος • Τηλ./Fax 22410 32181

Δέχθηκαν έντονες πιέσεις στη χθεσινή συνεδρίαση

Σημαντικές απώλειες για τις περισσότερες μετοχές

Υποχώρηση του Γενικού Δείκτη σε ποσοστό 0,72%

Εντονες πιέσεις δέχθηκαν οι τιμές των μετοχών, οι οποίες δεν αντικατροπτίζονται στο ποσοστό πτώσης του γενικού δείκτη, ο οποίος "συγκρατήθηκε" λόγω των κερδών των μετοχών της ΔΕΗ (+2,38%), της Panafon (+1,02%), αλλά και της μικρής ανόδου του ΟΠΑΠ (+0,20%) και της καθεροποίησης της μετοχής του ΟΤΕ.

Οι μετοχές της μικρής και μεσαίας κεφαλαιοποίησης καταγράψαν σημαντικές απώλειες, με τη σχέση χαμένων προς τις κερδισμένες μετοχές να διαμορφώνεται στο επτά προς ένα. Η υποχώρηση των τιμών των μετοχών συντελέσθηκε με μεγάλο όγκο συναλλαγών, γεγονός μάλλον θετικό για τη μετέπειτα πτωτική συνεδρίαση.

Η μετοχή της Εθνικής έκλεισε με πτώση 1,35%, καθώς όπως υποστηρίζουν οι αναλυτές, τα καλά , αποτελέσματα που πέτυχε στο εξάμηνο, είχαν «προεξοφληθεί» στην τιμή της μετοχής κατά το προηγούμενο διάστημα από την αγορά. Με σημαντικές απώλειες έκλεισε η μετοχή της Eurobank (-1,83%), της Εμπορικής (-2,29%), ενώ με πτώση 0,71% έκλεισε η Alpha Bank.

Ο Γενικός Δείκτης έκλεισε στις 2.064,52 μονάδες σημειώνοντας απώλειες 15,05 μονάδων ή σε ποσοστό 0,72% έναντι 2.079,57 μονάδων της προηγουμένης συνεδρίασης. Σε εβδομαδιαία βάση ο βασικός χρηματιστηριακός δείκτης έκλεισε με πτώση 1,01%, ενώ από τις αρχές του χρόνου σημειώνει άνοδο 18,08%.

Ο δείκτης FTSE/ASE 20 έκλεισε στις 1.039,61 μονάδες, με απώλειες σε ποσοστό 0,72%, ενώ ο δείκτης FTSE/ASE 40 έκλεισε στις 219,87 μονάδες, καταγράφοντας απώλειες σε ποσοστό 1,50%. Ο δείκτης FTSE/ASE SMALLCAP 80 έκλεισε στις 620,79 μονάδες, με απώλειες σε ποσοστό 2,81%, ενώ ο δείκτης FTSE 140 έκλεισε στις 2.423,98 μονάδες, με απώλειες σε ποσοστό 1,08%.

Από τις 364 μετοχές που διαπραγματεύθηκαν, 42 κινήθηκαν ανοδικά, 306 πτωτικά, ενώ η τιμή 16 μετοχών παρέμεινε αμετάβλητη. Τη μεγαλύτερη ποσοστιαία άνοδο σημείωσαν οι μετοχές των εταιριών: Βιοσώλ (πο) +11,11%, Ιντεάλ (πο) +11,11%, ΑΝΕΚ (πο '96) +10,61%, Βιοσώλ (κο) +10,34%, Λιβάνης +9,62%, Sex Form +8,08%, Ζάμπα +6,76%, Plias +6,33%, Τρία Αλφα (κο) +6,06% και Τασόγλου +4,00%.

Αντιθέτως τις μεγαλύτερες απώλειες σημείωσαν οι μετοχές των εταιριών: Ιντερσάτ –11,54%, Εμπορικός Δεσμός (κο) –11,25%, Κορφίλ (πο) –10,61%, Βερνίκος –10,49%, Νελ –9,89%, Εμπορικός Δεσμός (πο) –9,41%, Βις (κο) –8,82%, Κορφίλ (κο) –8,74%, Ντεσπέκ –8,21% και Ιμάκο –7,93%.

Η αξία των συναλλαγών ανήλθε στα 136,9 εκατ. ευρώ, εκ των οποίων το 2 εκατ. ευρώ αποτέλεσαν προσυμφωνημένα πακέτα συναλλαγών.

Αναλυτικότερα, πραγματοποιήθηκαν ένα πακέτο 40.000 μετοχών της Alpha Bank στα 16,66 ευρώ, ένα πακέτο 97.500 μετοχών της Έμφασις στα 6,26 ευρώ, ένα πακέτο 1.500 μετοχών της ΓΕΝΕΡ στα 1,24 ευρώ, ένα πακέτο 70.000 μετοχών του ΟΠΑΠ στα 10,02 ευρώ, ένα πακέτο 560 μετοχών των ΕΛΠΕ στα 6,4 ευρώ και ένα πακέτο 500 μετοχών της Δρομέας στα 1,8 ευρώ.

Το μεγαλύτερο όγκο συναλλαγών πραγματοποίησαν οι μετοχές: Altec με 1.078.995 τεμάχια, Μοχλός με 904.752, ΔΕΗ με 876.292, ΟΠΑΠ με 823.303 και Alfa Alfa Συμμετοχές με 777.580 τεμάχια. Τη μεγαλύτερη αξία συναλλαγών πραγματοποίησαν οι μετοχές των εταιριών: ΔΕΗ με 15,730 εκατ. ευρώ, ΟΠΑΠ με 8,283, Εθνική Τράπεζα με 8,244 και ΟΤΕ με 6,845 και Alpha Bank με 4,053 εκατ. ευρώ.

Η συνολική κεφαλαιοποίηση της αγοράς διαμορφώνεται στα 80,3 εκατ. ευρώ. Η τιμή των μετοχών του δείκτη MSCI έκλεισε ως εξής:

Alpha Bank:	16,72
Coca Cola:	15,20
Eurobank:	14,44
Panafon:	5,86
Αλουμίνιο Ελλάδος:	18,04
Βιοχάλκο:	4,56
ΔΕΗ:	18,04
Εθνική:	17,82
ΕΛΠΕ:	6,34
Ελ. Τεχνοδομική:	4,94
Εμπορική:	18,36
Επιχ. Αττικής:	2,69
ΕΥΔΑΠ:	5,44
Ιντρακόμ:	6,80
ΚΑΕ:	11,46
Τεχνική Ολυμπιακή:	4,06
Πειραιώς:	7,76
Τιτάν:	33,58
Motor Oil:	6,70
Folli-Follie:	14,54
ΟΤΕ:	10,48

Οι επιμέρους κλαδικοί δείκτες έκλεισαν ως εξής:

Τραπεζικός:	3.591,37	–1,68%
Τηλεπικοινωνιών:	838,78	–0,06%
Ασφαλειών:	743,30	–1,67%
Επενδύσεων:	690,27	–1,48%
Κατασκευαστικών:	940,47	–2,35%
Κλωστούφαντουργίας:	472,96	–2,96%
Βιομηχανιών:	1.157,32	–1,23%
Συμμετοχών:	1.227,73	–0,14%
Βασικών Μετάλλων:	455,76	–1,76%
Μη μεταλλικών Ορυκτών:	764,03	-0,77%
Εκδόσεις- Εκτυπώσεις:	494,87	–3,87%
Λιανικού Εμπορίου:	844,20	–0,67%
Πληροφορικής:	491,00	–1,60%
Ειδών Λύσεων Πληροφορικής:	298,76	–3,03%
Χονδρικό εμπόριο:	485,25	–2,80%
Τρόφιμα- ποτά:	485,02	–2,49%
Παράλληλη Αγορά:	161,46	-1,45%
Διυλιστήρια:	988,08	-0,53%
Διαχείρισης Ακίνητης Περιουσίας:	863,80	–0,87%

ATMOSFERA

Η φαντασία δημιουργεί **atmosfera!!**
Η τέχνη του design αποκτά αισθητική.
Νέες διακοσμητικές προτάσεις για το σπίτι. Μοντέρνα χειροποίητα αντικείμενα (βάζα - κηροπήγια και άλλα διακοσμητικά) αποκλειστικά φτιαγμένα από ξένους σχεδιαστές.
Πρωτότυπα κομμάτια επιμελημένα με σεβασμό και αισθητική, ήρθαν για να δώσουν **atmosfera** *στο δικό σας χώρο.*
Συγκεντρωμένα όλα μαζί στην ***Εθν. Αντιστάσεως 54 (πρώην Αννης Μαρίας)*** *σας περιμένουν για να καλύψουν κάθε επιθυμία σας.*

ΛΙΣΤΑ ΓΑΜΟΥ

ATMOSFERA
Είδη διακόσμησης εσωτερικού χώρου
Εθν. Αντιστάσεως 54 (πρώην Αννης Μαρίας) • Τηλ. 22410 43970-71



VISA
TRAVEL CLUB
RHODES LEADING TRAVEL AGENCY

ΖΗΣΤΕ ΤΙΣ ΔΙΑΚΟΠΕΣ ΠΟΥ ΣΑΣ ΑΞΙΖΟΥΝ!!!

ΤΙΜΕΣ ΑΠΟ ΡΟΔΟ!!!

ΟΡΓΑΝΩΜΕΝΕΣ ΕΚΔΡΟΜΕΣ

ΚΥΠΡΟΣ (ΛΑΡΝΑΚΑ)	6ΗΜ. /ΑΝΑΧ.01/07-31/10 4*ΞΕΝ	500 €
ΓΥΡΟΣ ΣΚΩΤΙΑΣ	8ΗΜ/ ΑΝΑΧ. 26/07,02/08	1180€
ΒΕΝΕΤΙΑ	5ΗΜ./ΑΝΑΧ.ΚΑΘΗΜΕΡΙΝΑ (01/07-28/08)	550€
ΜΙΛΑΝΟ	4ΗΜ 01/07-31/08	550€
ΠΡΑΓΑ	4ΗΜ/ΑΝΑΧ.ΚΑΘΕ ΠΕΜΠΤΗ ΗΜΙΔΙΑΤΡΟΦΗ	625€
ΒΙΕΝΝΗ	4ΗΜ/ ΑΝΑΧ.ΠΕΜΠΤΗ	625€
ΜΑΛΤΑ	4ΗΜ/ΑΝΑΧ. ΚΑΘΕ ΠΑΡΑΣΚΕΥΗ	410€
ΑΜΣΤΕΡΝΤΑΜ	4ΗΜ. /01/07-31/08	560€
ΛΟΝΔΙΝΟ	5ΗΜ/01/07-31/08	600€
ΜΑΔΡΙΤΗ-ΑΝΔΑΛΟΥΣΙΑ-ΚΟΣΤΑ ΝΤΕΛ ΣΟΛ	08ΗΜ/ΑΝΑΧ.ΚΑΘΕ ΚΥΡΙΑΚΗ	890€
ΓΥΡΟΣ ΙΣΠΑΝΙΑΣ	10ΗΜ/ΑΝΑΧ 20/07, 29/07, 01/08, 04/08, 08/08, 10/08, 13/08/16/08	1075€
ΙΣΠΑΝΙΑ-ΠΟΡΤΟΓΑΛΛΙΑ	10ΗΜ/ΑΝΑΧ. 20/07, 27/07, 05/08	990€
ΛΙΣΣΑΒΩΝΑ	5ΗΜ/ΑΝΑΧ.24/07,07/08,11/08	680€
ΜΑΔΡΙΤΗ	5ΗΜ/ΑΝΑΧ.17/07,24/07, 31/07,04/08	670€
ΒΑΡΚΕΛΩΝΗ	5ΗΜ/ΑΝΑΧ. 27/07,01/08, 08/08,14/08	730€
ΡΩΜΗ-ΦΛΩΡΕΝΤΙΑ	5ΗΜ/ΑΝΑΧ.ΚΑΘΗΜΕΡΙΝΑ	680€
ΠΑΡΙΣΙ	9ΗΜ/ΑΝΑΧ.ΚΑΘΗΜΕΡΙΝΑ	880€
ΜΑΛΔΙΒΕΣ-ΝΤΟΥΜΠΑΙ	9ΗΜ/ΑΝΑΧ.ΔΕΥ&ΤΕΤ (ΗΜ/ΤΡΟΦΗ)	1190€
ΜΑΥΡΙΚΙΟΣ –ΝΤΟΥΜΠΑΙ	10ΗΜ/ΑΝΑΧ ΔΕΥ&ΤΕΤ (ΗΜ/ΤΡΟΦΗ	1220€
ΜΑΡΟΚΟ	8ΗΜ/ΑΝΑΧ.ΚΑΘΕ ΣΑΒΒΑΤΟ (7 ΓΕΥΜΑΤΑ)	1010€
ΚΑΪΡΟ	5ΗΜ/ΑΝΑΧ ΚΑΘΗΜΕΡΙΝΑ (ΗΜ/ΤΡΟΦΗ)	440€
ΤΥΝΗΣΙΑ	6ΗΜ. /ΑΝΑΧ.ΚΑΘΕ ΠΕΜΠΤΗ (ΗΜΙΔΙΑΤΡΟΦΗ)	500€

ΠΕΡΙΛΑΜΒΑΝΟΝΤΑΙ
ΑΕΡΟΠΟΡΙΚΑ ΕΙΣΙΤΗΡΙΑ ΜΕΤ' ΕΠΙΣΤΡΟΦΗΣ ΑΠΟ ΡΟΔΟ-ΔΙΑΜΟΝΗ ΣΕ ΞΕΝΟΔΟΧΕΙΟ-ΠΡΩΙΝΟ –ΠΕΡΙΟΡΙΣΜΕΝΟΣ ΑΡΙΘΜΟΣ ΘΕΣΕΩΝ
ΔΕΝ ΠΕΡΙΛΑΜΒΑΝΟΝΤΑΙ *ΟΙ ΦΟΡΟΙ ΑΕΡΟΔΡΟΜΙΩΝ*
IATA
ΠΡΟΣΦΕΡΟΥΜΕ ΕΠΙΣΗΣ: ΑΕΡΟΠΟΡΙΚΑ ΕΙΣΙΤΗΡΙΑ • ΠΤΗΣΕΙΣ ΤΣΑΡΤΕΡ ΣΕ ΟΛΗ ΤΗΝ ΕΥΡΩΠΗ • ΚΡΟΥΑΖΙΕΡΕΣ • ΓΑΜΗΛΙΑ ΤΑΞΙΔΙΑ
ΑΜ 371
ΓΙΑ ΑΝΑΛΥΤΙΚΑ ΠΡΟΓΡΑΜΜΑΤΑ ΕΠΙΣΚΕΠΤΕΙΤΕ ΜΑΣ!!!!

(Πλ. Ακαδημίας) Γρ. Λαμπράκη 54,
Τηλ: 22410 33282, 22410 25737, 22410 30304
www.visatravelclub.gr

ΨΗΣΤΑΡΙΑ
Ο ΜΑΚΗΣ
Δενδρινού 69, Ρόδος
Διανομή στο σπίτι



- Ψητά σούβλας
- Αρνί
- Κοτόπουλο
- Κοντοσούβλι
- Γουρουνόπουλο
- Κοκορέτσι
- Κεφαλάκι

ΤΗΣ ΩΡΑΣ
- Μπριζόλες
- Σουβλάκι κοτοπ.
- Σουβλάκι χοιρινό
- Γύρος χοιρινό
- Γύρος κοτόπουλο

ΣΕ ΠΙΤΑ
- Γύρο χοιρινό
- Γύρο κοτόπουλο
- Μπιφτέκι
- Σουβλάκι
- Λουκάνικο
- Μπριζολάκι

Εκλεκτή κουζίνα - Ανοιχτά κάθε μέρα - όλη μέρα
ΕΚΤΟΣ ΔΕΥΤΕΡΑ ΒΡΑΔΥ
Τηλ. για παραγγελίες
2241033682 και 2241074435

D.J. MICHAEL DE KASTRO - D.J. MICHAEL DE KASTRO



D.J. MICHAEL DE KASTRO- D.J. MICHAEL DE KASTRO

ΚΑΘΕ ΣΑΒΒΑΤΟ
ΣΤΟ PARADISE art & taste

για όλη την καλοκαιρινή σεζόν ο βετεράνος DJ MICHAEL DE KASTRO με τα εξωτικά ΕΘΝΙΚ BEAT και ΜΟΥΣΙΚΗ απ' όλο τον κόσμο.

D.J. MICHAEL DE KASTRO Paradise 22410-31850

ΙΝΕΜΑ

ΙΑΤΡΙΚΟΣ & ΝΟΣΟΚΟΜΕΙΑΚΟΣ ΕΞΟΠΛΙΣΜΟΣ
15 ΧΡΟΝΙΑ ΕΜΠΕΙΡΙΑΣ *από το 1988*
ΕΙΜΑΣΤΕ ΟΙ ΜΕΓΑΛΥΤΕΡΟΙ ΠΡΟΜΗΘΕΥΤΕΣ
ΙΑΤΡΙΚΟΥ – ΟΡΘΟΠΕΔΙΚΟΥ ΚΑΙ ΝΟΣΟΚΟΜΕΙΑΚΟΥ ΥΛΙΚΟΥ ΣΤΗ ΔΩΔΕΚΑΝΗΣΟ ΕΜΠΙΣΤΕΥΘΕΙΤΕ ΜΑΣ !!!
ΠΙΣΤΟΠΟΙΗΣΗ ΠΟΙΟΤΗΤΑΣ ISO9002 EN4600 E3/833
ΛΕΜΕΣΣΟΥ 2 ΡΟΔΟΣ ΤΗΛ.32238 – FAX 28484

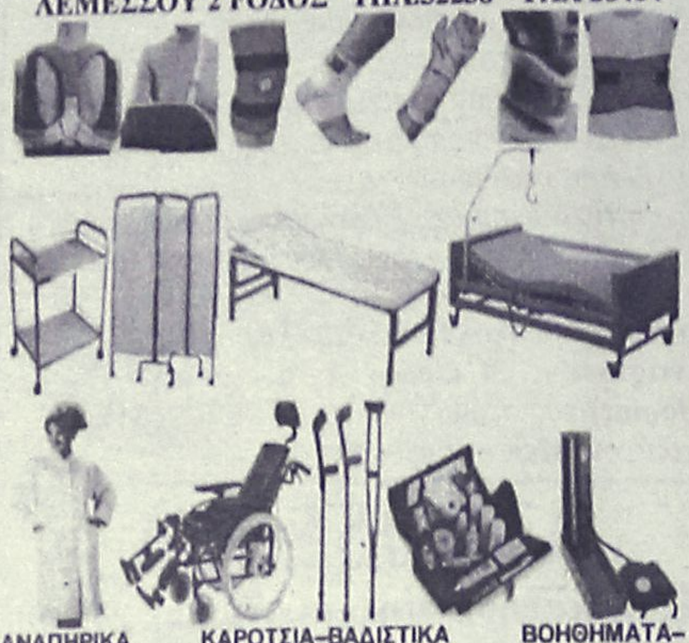

ΑΝΑΠΗΡΙΚΑ ΚΑΡΟΤΣΙΑ–ΒΑΔΙΣΤΙΚΑ ΒΟΗΘΗΜΑΤΑ–ΟΡΘΟΠΕΔΙΚΑ ΕΙΔΗ–ΜΠΛΟΥΖΕΣ ΙΑΤΡΙΚΕΣ–ΚΑΛΤΣΕΣ ΦΛΕΒΙΤΙΔΑΣ–ΠΕΛΜΑΤΑ–ΟΡΘΟΠΕΔΙΚΑ ΜΑΞΙΛΑΡΙΑ–ΚΡΕΒΑΤΙΑ ΝΟΣΟΚΟΜΕΙΑΚΑ – ΙΑΤΡΙΚΟΣ ΕΞΟΠΛΙΣΜΟΣ ΚΑΙ ΑΝΑΛΩΣΙΜΑ – ΟΡΓΑΝΑ ΧΗΜΕΙΟΥ ΚΑΙ ΚΑΘΕ ΑΛΛΟ ΕΙΔΟΣ ΓΙΑ ΚΑΤ ΟΙΚΟ ΝΟΣΗΛΕΙΑ .

PROMISE

★ ★ ★ ★ ★

✓ Οργάνωση Εκδηλώσεων
✓ Επίβλεψη
✓ Events planing

ΟΛΟΚΛΗΡΩΜΕΝΕΣ ΓΑΜΗΛΙΕΣ ΠΡΟΤΑΣΕΙΣ

ΜΟΝΟ ΜΕ... 49 € κατ' άτομο!!!*

ΠΕΡΙΛΑΜΒΑΝΕΙ!!!
Φωτογράφηση
& Βιντεοσκόπηση
& Δεξίωση (με δείπνο)
& Ειδικά εφέ
& Προσκλητήρια
& Ανθοστολισμός εκκλησίας - Δεξίωσης
& Μπομπονιέρες
& Ενοικίαση Αυτοκινήτου
& Ταξίδι του μέλιτος (7 ημέρες σε ξενοδοχείο Α' κατηγορίας με πρωινό στη ΣΑΝΤΟΡΙΝΗ ή ΜΥΚΟΝΟ)

* *Ελάχιστη συμμετοχή ατόμων (200)*

ΔΗΜΗΤΡΗΣ ΖΟΡΜΠΑΛΑΣ
Αμαράντου 43 85100 Ρόδος
Κεντρικό Αθηνών: Σερρών 12 Γαλάτσι 11147
Τηλ. (22410)77178, Mobile: 6974-329494
Fax: (22410)23058

Το γνωστό έργο του Ουίλλιαμ Σαίξπηρ

"Κωμωδία των Παρεξηγήσεων" στο Θέατρο της Τάφρου...

Πρωταγωνιστεί ο Γιώργος Κιμούλης • Η παράσταση θα δοθεί στις 5 Αυγούστου

Στα πλαίσια των καλοκαιρινών πολιτιστικών εκδηλώσεων που οργανώνει ο Π.Ο.Δ.Ρ., το Δημοτικό Περιφερειακό Θέατρο Ρόδου φιλοξενεί την μεγάλη παράσταση που οργανώνεται φέτος από το Σύγχρονο Θέατρο Αθήνας, με την "Κωμωδία των Παρεξηγήσεων" του Ουίλλιαμ Σαίξπηρ σε σκηνοθεσία του Γιώργου Κιμούλη.

Πρόκειται για μια από τις πιο ξεκαρδιστικές κωμωδίες του μεγάλου δραματουργού από ένα θίασο εξαιρετικών συντελεστών. Ο Γιώργος Κιμούλης υποδύεται έναν από τους βασικούς ήρωες του έργου, ενώ ο Χρήστος Χατζηπαναγιώτης, η Ρένια Λουιζίδου και η Βίκυ Σταυροπούλου θα μοιραστούν μαζί του αυτό το καλοκαιρινό ταξίδι.

Η "Κωμωδία των Παρεξηγήσεων" είναι ένα θεατρικό παιχνίδι γοητευτικό και αποκαλυπτικό, όπου εφαρμόζονται με αυστηρότητα οι νόμοι της θεωρίας των πιθανοτήτων. Είναι απόλυτο θέατρο γιατί δεν μιμείται τη ζωή αλλά υπακούει στην απόλυτη σύμβαση, στο κλείσιμο του ματιού προς το θεατή. Στην "κωμωδία των παρεξηγήσεων" θεατές και ηθοποιοί απολαμβάνουν την ηδονή της πιο γοητευτικής απάτης του θεάτρου.



Το βασικό εξωφρενικό εύρημα του έργου είναι δύο αδέλφια-δίδυμα, που έχουν χαθεί και διασταυρώνονται στα σοκάκια μιας πόλης χωρίς να γνωρίζει ο ένας την ύπαρξη του άλλου. Η εξωφρενικότητα πολλαπλασιάζεται από τη στιγμή που οι δύο δίδυμοι έχουν ως υπηρέτες δύο επίσης δίδυμους.

Ο Σαίξπηρ σε μια εποχή που η πατρίδα του παραδίδεται στους εμπόρους, μελετά τα ανθρώπινα ήθη ακροβατώντας στην κόψη του ξυραφιού κινώντας τα πρόσωπά του με μόνη κινητήρια δύναμη την τύχη.

Την μετάφραση και τη σκηνοθεσία της παράστασης υπογράφει ο Γιώργος Κιμούλης, τα σκηνικά η Παναγιώτα Κοκορού, τα κοστούμια η Κατερίνα Παπανικολάου, τις χορογραφίες η Αποστολία Παπαδαμάκη, τους φωτισμούς ο Λουκάς Χατζής. Τους στίχους των τραγουδιών η Λίνα Νικολακοπούλου.



Τους ρόλους ερμηνεύουν: Γιώργος Κιμούλης, Χρήστος Χατζηπαναγιώτης, Ρένια Λουιζίδου, Βίκυ Σταυροπούλου, Γιώργος Ψυχογιός, Φώτης Αρμένης, Δημήτρης Μαύρος, Νικόλας Μαραγκόπουλος, Γεωργία Γεωργαντοπούλου, Ιφιγένεια Βογιατζάκη, Στέλιος Ξανθουδάκης, Νατάσσα Τριανταφύλλη.

Η παράσταση θα δοθεί στις 5 Αυγούστου 2003, στις 21.00 στο Θέατρο Μεσαιωνικής Τάφρου "Μελίνα Μερκούρη". Εισιτήρια προπωλούνται στο Κινηματοθέατρον ΡΟΔΟΝ. Τιμή εισιτηρίων: 18 ευρώ και15 ευρώ φοιτητικό.

ΟΡΘΟΠΕΔΙΚΑ - ΙΑΤΡΙΚΑ
ΧΑΡΙΤΟΣ



Ορθοπεδικά είδη & κατασκευές

Εξοπλισμός Ιατρείου & αναλώσιμα



Είδη νοσηλείας κατ' οίκον & μηχανήματα οξυγονοθεραπείας

Ορθοπεδικά στρώματα & μαξιλάρια

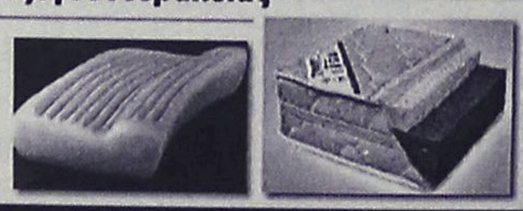

ΕΛΕΥΘ. ΒΕΝΙΖΕΛΟΥ 6 (Δίπλα στη Ροδιακή Έπαυλη) - ΡΟΔΟΣ
Τηλ.: 02410-24112 Fax: 02410-75969 e-mail: orken@rho.forthnet.gr

Οξυγονοθεραπεία
Περίθαλψη στο σπίτι



AIR LIQUIDE

Taema *Η κορυφαία πολυεθνική εταιρεία παραγωγής οξυγόνου*

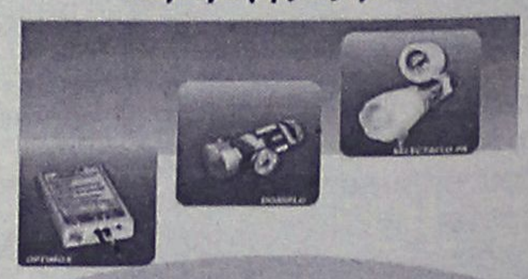

ΚΕΝΤΡΟ ΙΑΤΡΙΚΩΝ ΒΟΗΘΗΜΑΤΩΝ

Εθνικής Αντιστάσεως 11 (πρώην Αννης Μαρίας)
Τηλ: 2241020359 Κιν: 6936.70.60.21
Fax: 2241025009 - e mail: kivrdou@yahoo.gr
Πιστοποιημένο από το ερευνητικό κέντρο βιολογικών υλικών Συμβάσεις με όλα τα ταμεία.

Πάντα με υγείαν...

Νερό: Πηγή ζωής

Το νερό είναι ένα από τα κύρια συστατικά της ζωής. Το ανθρώπινο σώμα αποτελείται κατά 50% έως και 80% από νερό, ανάλογα με το ποσοστό λιπώδους ιστού. Ο εγκέφαλος αποτελείται κατά 75% από νερό, το αίμα κατά 80% και η άλιπη μάζα του σώματος κατά περίπου 70%. Ολοι επιπλέον γνωρίζουμε ότι πρέπει να πίνουμε 6-8 ποτήρια νερό καθημερινά. Πόσοι όμως τελικά πίνουν όσο νερό χρειάζονται; Οι δικαιολογίες είναι πολλές. "Δεν κατεβαίνει, ...δε μου αρέσει η γεύση του, ...το ξεχνάω". Ομως η επαρκής κατανάλωση νερού είναι απαραίτητη για την υγεία.

Ποιός είναι ο ρόλος του νερού

Πάρα πολλές λειτουργίες του σώματος εξαρτώνται από το νερό. Το νερό συμμετέχει στον έλεγχο της θερμοκρασίας του σώματος, απομακρύνει τις άχρηστες ουσίες από το σώμα, μεταφέρει θρεπτικά συστατικά και οξυγόνο στα κύτταρα, βοηθάει στην καλή λειτουργία του εντέρου και προλαμβάνει τη δυσκοιλιότητα, ελαφρύνει το "φορτίο" που δέχονται οι νεφροί και το ήπαρ, βοηθώντας στην απομάκρυνση των τοξινών. Το νερό βοηθάει στην καλύτερη απορρόφηση των μετάλλων, των βιταμινών και άλλων θρεπτικών συστατικών.

Αφυδάτωση

Η έλλειψη νερού μπορεί να οδηγήσει σε αφυδάτωση. Ακόμα και μέτριου βαθμού αφυδάτωση, απώλεια νερού ίση με το 1-2% του σωματικού βάρους, μπορεί να εξασθενίσει σημαντικά τον οργανισμό και να οδηγήσει σε λήθαργο. Η αφυδάτωση είναι ιδιαίτερα επικίνδυνη για τις πιο ευπαθείς ομάδες του πληθυσμού, όπως είναι τα παιδιά και τα άτομα τρίτης ηλικίας.

Τα σημάδια και τα συμπτώματα της αφυδάτωσης περιλαμβάνουν, προβλήματα συγκέντρωσης, πονοκέφαλο, ευερεθιστότητα και κόπωση.

Νερό και πρόληψη νοσημάτων

Εκτός από το ό,τι το νερό είναι σημαντικό για την καλή λειτουργία του οργανισμού, υπάρχουν στοιχεία που δείχνουν ότι το νερό μπορεί να συμβάλει και στην πρόληψη κάποιων νοσημάτων.

Ετσι λοιπόν άνθρωποι με νεφρολιθίαση μπορούν να προλάβουν τη δημιουργία νέων λίθων, απλά και μόνο με την άφθονη κατανάλωση νερού.

Μία άλλη έρευνα είχε δείξει ότι οι γυναίκες που έπιναν τουλάχιστον πέντε ποτήρια νερό ημερησίως είχαν 45% μειωμένο κίνδυνο εμφάνισης καρκίνου του παχέος εντέρου, σε σχέση με όσες έπιναν δύο ή λιγότερα ποτήρια νερό την ημέρα.

Μία άλλη έρευνα, στην οποία συμμετείχαν 47.000 άνδρες, είχε δείξει ότι όσοι άνδρες προσλάμβαναν περισσότερο 2,5 λίτρα υγρών (συμπεριλαμβανομένου του νερού) καθημερινά, είχαν μειωμένο κίνδυνο εμφάνισης καρκίνου της κύστης, σε σχέση με όσους δεν προσλάμβαναν περισσότερο από τη μισή ποσότητα (1,25 λίτρα).

Πόσο νερό χρειαζόμαστε;

Ενας μέσος ενήλικας "χάνει" καθημερινά, κατά μέσο όρο 2,4 λίτρα υγρών, από την εφίδρωση, την εκπνοή, τα ούρα και τα κόπρανα.

Φαίνεται λοιπόν ότι πρέπει να πίνουμε 2,4 λίτρα νερό καθημερινά. Ομως το νερό δεν αποτελεί τη μοναδική πηγή. Νερό προσλαμβάνουμε και από άλλα ροφήματα και χυμούς αλλά και από τις τροφές.

Ουσιαστικά η ακριβής ποσότητα νερού που χρειάζεται ο καθένας εξαρτάται από τον τρόπο διατροφής, το φύλο, τη φυσική δραστηριότητα, τις κλιματολογικέ συνθήκες, την κατάσταση της υγείας, την ηλικία, καθώς και από την πιθανή λήψη φαρμάκων.

Σε ειδικές περιπτώσεις όπως για παράδειγμα η έντονη σωματική άσκηση ή σε εμπύρετες ή διαρροϊκές καταστάσεις, η επαρκής λήψη νερού είναι πολύ σημαντική για την αναπλήρωση της μεγάλης απώλειας υγρών.

Σύμφωνα με το Εθνικό Συμβούλιο Ερευνών των ΗΠΑ, οι ανάγκες για νερό υπολογίζονται σύμφωνα με τις καύσεις του οργανισμού. Ετσι λοιπόν για κάθε μία θερμίδα που "καίγεται" απαιτείται 1ml νερού.

Αυτός ο υπολογισμός βρίσκει εφαρμογή σε έναν υγιή ενήλικα και δεν ισχύει για έγκυες ή θηλάζουσες γυναίκες, παιδιά, άτομα τρίτης ηλικίας ή ασθενείς.

Ετσι λοιπόν για έναν άνδρα, του οποίου η μέση ημερήσια κατανάλωση ενέργειας είναι 2.900 θερμίδες, οι απαιτήσεις για νερό είναι 2.900ml, δηλαδή 2.9 λίτρα ή 12 ποτήρια νερό. (ένα ποτήρι νερού αντιστοιχεί περίπου σε 240ml).

Αντίστοιχα για μία γυναίκα της οποίας η μέση ημερήσια κατανάλωση ενέργειας είναι 2.200 θερμίδες, οι απαιτήσεις για νερό είναι 2.200ml, δηλαδή 2.2 λίτρα ή 9 ποτήρια νερό.

Οι τροφές που καταναλώνει ένας ενήλικας σε καθημερινή βάση παρέχουν κατά μέσο όρο 3-4 ποτήρια νερό, που σημαίνει ότι τα υπόλοιπα πρέπει να αναπληρωθούν από την πρόσληψη υγρών.

(Πηγή: www.flash.gr)

ΑΥΡΙΟ ΤΟ Β΄ΜΕΡΟΣ

ΙΑΤΡΙΚΗ ΑΝΑΚΟΙΝΩΣΗ

Το **ΜΙΚΡΟΒΙΟΛΟΓΙΚΟ ΕΡΓΑΣΤΗΡΙΟ** της ιατρού

ΧΑΜΟΥΖΑ-ΤΣΕΛΕΠΗ ΑΝΑΣΤΑΣΙΑΣ

θα παραμείνει κλειστό
από Παρασκευή **19/7/2003**
και θα επαναλειτουργήσει την Δευτέρα **4/8/2003**

Οδός Στέλιου Κωτιάδη 5
Τηλ.. 2241074034

Κέντρο Συμβουλευτικής & Αξιολόγησης Προσωπικότητας Παιδιών & Ενηλίκων

ΠΑΠΑΓΕΩΡΓΙΟΥ ΘΑΝΟΣ
Ψυχολόγος – Ψυχοθεραπευτής
ΠΑΝΕΠΙΣΤΗΜΙΟΥ ΑΘΗΝΩΝ

- Διερεύνηση Προσωπικότητας (Προφίλ- Δεξιότητες-Αδυναμίες)
- Δείκτης Νοημοσύνης Παιδιών και Ενηλίκων
- Μαθησιακές Δυσκολίες και Δυσλεξία
- Θεραπευτική Αντιμετώπιση Φοβιών-Ειδικών Φοβιών, Κατάθλιψης, Διαταραχής πανικού, Ψυχοσωματικών προβλημάτων, Τραυματικών γεγονότων ζωής (πένθος, χωρισμός, σχολική αποτυχία), Συναισθηματικών διαταραχών, Διαταραχών Διατροφής (βουλιμία-ανορεξία).
- Αντιμετώπιση προβλημάτων συμπεριφοράς παιδιών σε σχολείο-σπίτι
- Ανάπτυξη Κοινωνικών Δεξιοτήτων
- Βελτίωση Σχέσεων-Πρόγραμμα Ελέγχου Συγκρούσεων
- Βελτίωση Αυτοεκτίμησης-Αυτοεικόνας
- Συμβουλευτική Οικογένιας & Ζεύγους

Κ. Παλαιολόγου 105 - Ρόδος
Τηλ:22410 78668- Κιν: 6947371250 - Μόνο με Ραντεβού

Εργαστήριο Κλινικής Ψυχολογίας

ΧΡΙΣΤΙΝΑ ΣΑΒΒΑΚΗ-ΓΚΡΑΝΖΑΝ
Κλινική Ψυχολόγος-Ψυχοπαθολόγος (DESS)
- Πτυχιούχος του Πανεπιστημίου Nancy Γαλλίας
- Μεταπτυχιακή ειδίκευση (DESS) στην Κλινική Ψυχολογία Ενηλίκου, Εφήβου και Παιδιού στο Πανεπιστήμιο Reims Γαλλίας

Για τον ενήλικο
- Ψυχοδιαγνωστική
- Ψυχολογική υποστήριξη
- Ατομική και οικογενειακή συνέντευξη
- Ψυχοθεραπεία αναλυτικής εμπνεύσεως

Για το παιδί
- Αξιολόγηση προσωπικότητας (τεστ νοημοσύνης, προβολής)
- Διάγνωση μαθησιακών δυσκολιών και συμπεριφορικών διαταραχών
- Συμβουλευτική επαγγελματικού προσανατολισμού
- Ψυχοθεραπεία μέσω παιχνιδιού και εικαστικών

Δέχεται με ραντεβού
Εθνικής Αντίστασης 15
Τηλ.: 77350-Κιν. 6937684251

ΙΑΤΡΙΚΗ ΑΝΑΚΟΙΝΩΣΗ

Ο ιατρός
ΣΤΕΦΑΝΙΔΗΣ ΚΩΝ/ΝΟΣ του ΚΥΡΙΑΚΟΥ
Ειδικός Ρευματολόγος

ΔΕΧΕΤΑΙ: *από τις 8 π.μ.-4 μ.μ.*

Αλεξάνδρου Διάκου 67,
συμβεβλημένος με το Δημόσιο
Τηλ, 2241032076

ΙΑΤΡΙΚΗ ΑΝΑΚΟΙΝΩΣΗ

ΠΑΥΛΟΥ ΑΝΔΡΕΑΣ
Οδοντίατρος
Πανεπιστημίου Αθηνών

Δέχεται: 08.30-13.00 και 17.30-21.00 καθημερινά και Σάββατο 09.00-13.00

Στέλιου Κωτιάδη κ' Κων/νου Υδραίου γωνία
Τηλ, 22410-21860 κ' 6932184500

ΙΑΤΡΙΚΗ ΑΝΑΚΟΙΝΩΣΗ

Το ιατρείο της
ΜΙΚΡΟΒΙΟΛΟΓΟΥ
ΚΑΤΕΡΙΝΑΣ ΡΑΚΑ-ΚΑΤΣΑΝΕΒΑΚΗ

θα είναι **κλειστό το μήνα ΙΟΥΛΙΟ.**
Θα λειτουργήσει κανονικά από τον Αύγουστο

Π. ΜΕΛΑ 40 - ΡΟΔΟΣ

ΚΕΝΤΡΟ ΕΙΔΙΚΩΝ ΘΕΡΑΠΕΙΩΝ ΤΟΥ ΠΑΙΔΙΟΥ ΔΩΔΕΚΑΝΗΣΟΥ

ΚΩΝ/ΝΟΣ ΜΠΑΔΑΝΗΣ - ΣΟΥΖΗ ΓΕΩΡΓΙΛΟΠΟΥΛΟΥ

ΕΡΓΟΘΕΡΑΠΕΥΤΗΣ ΠΤΥΧΙΟΥΧΟΣ ΜΕΘΟΔΟΥ BOBATH N.D.T
ΜΕΘΟΔΟΣ PORTAGE
ΑΙΣΘΗΤΗΡΙΑΚΗΣ ΟΛΟΚΛΗΡΩΣΗΣ (S.I.)
ΜΕΤΕΚΠΑΙΔΕΥΣΗ ΣΤΙΣ ΝΕΥΡΟΛΟΓΙΚΕΣ ΚΑΙ ΚΙΝΗΤΙΚΕΣ ΔΙΑΤΑΡΑΧΕΣ

ΛΟΓΟΠΑΘΟΛΟΓΟΣ ΜΕΤΑΠΤΥΧΙΑΚΟ ΑΚΟΥΟΛΟΓΙΑΣ

Αποστόλου Παύλου 84, Ρόδος 85100,
τηλ. / fax (22410)60999/60579

ΙΑΤΡΙΚΗ ΑΝΑΚΟΙΝΩΣΗ

Ο ΙΑΤΡΟΣ
ΧΕΙΡΟΥΡΓΟΣ - ΟΥΡΟΛΟΓΟΣ
ΘΕΟΔΟΣΙΟΣ Ε. ΤΡΙΑΝΤΑΦΥΛΛΟΥ

Αμερικής 7 (παλαιό ΤΑΞΥ)

Δέχεται: Καθημερινά 09.00-13.00
και 17.30-20.30
(εκτός Σαββάτου)

Τηλ. 2241 0 35235

ΝΤΟΡΑ ΚΩΝΣΤΑΝΤΙΝΟΠΟΥΛΟΥ
ΨΥΧΟΛΟΓΟΣ

Πτυχιούχος του Πανεπιστημίου της Καλιφόρνιας-Λος Αντζελες (UCLA)-Μεταπτυχιακές σπουδές στο Pepperdine University-Malibu California.

➤ Αμεση ψυχολογική υποστήριξη και επαγγελματική φροντίδα από έμπειρη Ψυχολόγο και Οικογενειακή Σύμβουλο.

➤ Η σωστή θεραπευτική σχέση μπορεί να επιφέρει ρεαλιστικές λύσεις για πραγματικά προβλήματα σε θέματα: μοναξιάς, μελαγχολίας, στρες, ανυπομονησίας, φοβίας, εθισμού, οικογενειακών σχέσεων, διαζυγίου, κακομεταχείρισης, συναισθηματικών δυσκολιών, αυτοπεποίθησης, ανασφάλειες, μεταβατικά στάδια ζωής, βουλιμίας, ανορεξίας, απώλειας, πένθους.

Τηλεφωνείστε στα τηλέφωνα:
(22410)35163 και 6944/980550
για ραντεβού και άμεση εξυπηρέτηση.
Διεύθυνση: Καρίας 1
Περιοχή Ροδίνι - Ρόδος

μήπως

βρίσκεστε στα όρια νευρικής κρίσης
πριν από την οργάνωση
της δεξίωσης σας;

Mike's Catering. Δουλεύουμε σε γρήγορους ρυθμούς, για να σας παρέχουμε ένα άψογο αποτέλεσμα στο χώρο σας, και γευστικές απολαύσεις που θα εύχεστε να μην τελειώσουν ποτέ!

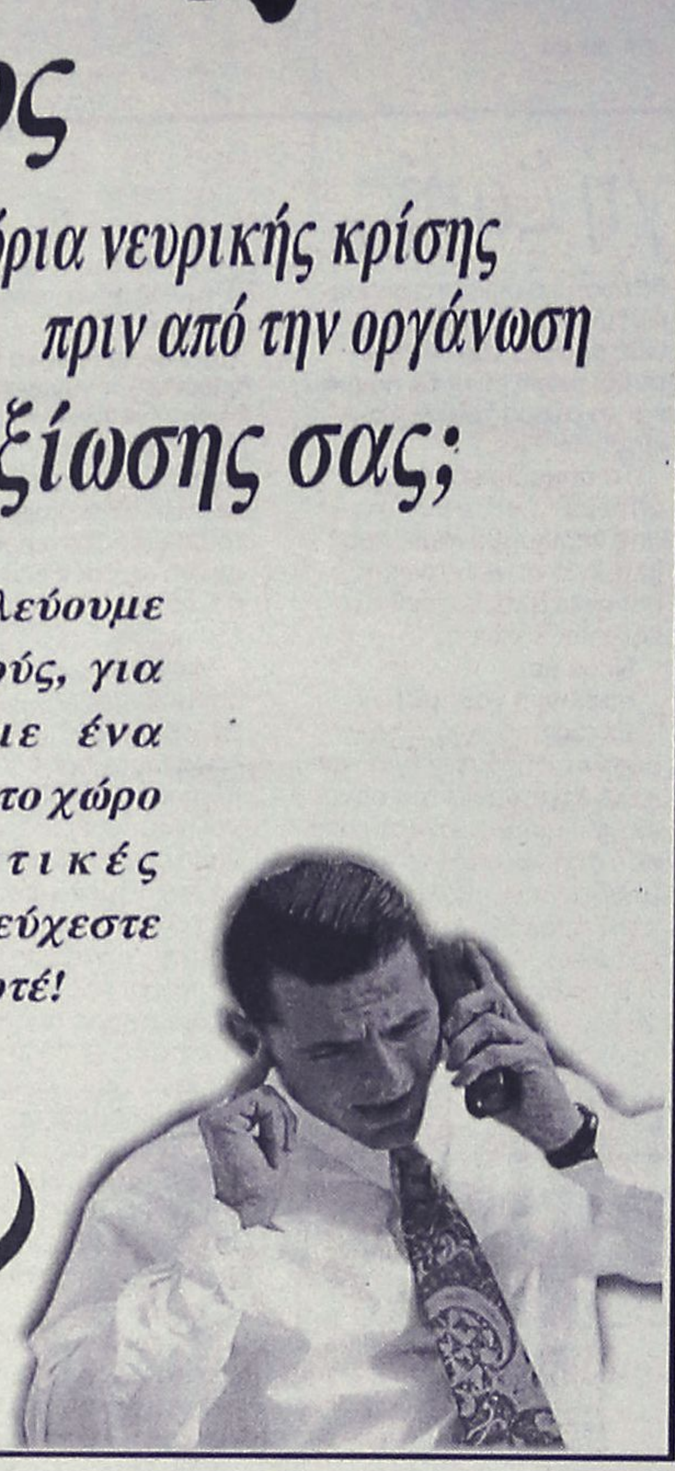

Mike's Executive Catering

Γεωργίου Σεφέρη 108
τηλ. 2241066510

INTERACTIVE LEARNING
INFOTECH EDUCATION CENTERS
ΚΕΝΤΡΑ ΕΚΜΑΘΗΣΗΣ ΠΛΗΡΟΦΟΡΙΚΗΣ & ΤΕΧΝΟΛΟΓΙΑΣ

Θερινά τμήματα για:
Ενήλικες-Φοιτητές-Παιδιά

Διάρκειας: 2 ή 3 ή 5 μηνών
πρωινά ή απογευματινά

Θεματικές ενότητες: Εισαγωγή στους Η.Υ.
Windows-Word-Excel-Access
PowerPoint-Internet

Ειδικά θέματα: Κατασκευή ιστοσελίδας
Autocad-Corel-Photoshop

Και για υπάλληλους Λογιστηρίου
το πρόγραμμα "ΚΕΦΑΛΑΙΟ"

Πιστοποιητικά: Τα προγράμματά μας οδηγούν στην απόκτηση διπλωμάτων ECDL ή βεβαίωσης του εργαστηρίου PLASE Τμήματος Πληροφορικής του Αριστοτελείου Παν.Θεσ/νίκης.



Διδάσκουν μόνο Πτυχιούχοι Πληροφορικής και ειδικοί Παιδαγωγοί Α.Ε.Ι.

Δωρεάν, πιστοποιημένα εκπαιδευτικά εγχειρίδια.

Πληροφ.: Πρωινά 11-1& απόγευμα 4-9
Στ. Κωτιάδη 37, ΡΟΔΟΣ. Τηλ.: 2241-070611
Γ. Παπανδρέου, ΑΡΧΑΓΓΕΛΟΣ. Τηλ.: 2244-029335

...Το μέλλον ανήκει σε αυτούς που το προετοιμάζουν

Επιμένει στους ισχυρισμούς του για πιέσεις

Την αθώα περιστερά παριστάνει ο Σ. Ξηρός

Πρόεδρος: Ο Κουφοντίνας παραλίγο να μας πείσει ότι έσπερνε λουλούδια και όχι θάνατο

Την ακύρωση των προανακριτικών ομολογιών του ζήτησε ο Σάββας Ξηρός απο το Τριμελές Εφετείο Κακουργημάτων ενώπιον του οποίου εμφανίστηκε χθες το πρωί υπακούοντας την προτροπή του προέδρου να παραστεί στη δικαστική αίθουσα, στη δίκη των κατηγορούμενων για την υπόθεση της 17Ν.

Ο Ξηρός, ο οποίος για πολλές μέρες δεν εμφανιζόταν στο δικαστήριο, ισχυρίζεται οτι οι προανακριτικές ομολογίες του είναι αποτέλεσμα ψυχότροπων ουσιών που του χορηγούσαν κατά τη διάρκεια νοσηλείας του στον Ευαγγελισμό. Μέχρι στιγμής ο κατηγορούμενος δεν έχει διευκρινήσει αν θα απολογηθεί στο δικαστήριο ή αν θα παραμείνει σιωπηλός σε περίπτωση που το αίτημά του απορριφθεί απο το δικαστήριο. Εαν ο Σάββας Ξηρός δεν απολογηθεί τελικά θα ακολουθήσει η απολογία του αδελφού του Χριστόδουλου Ξηρού.

"ΧΑΡΙΣΜΑΤΙΚΗ ΠΡΟΣΩΠΙΚΟΤΗΤΑ"

"Χαρισματική προσωπικότητα" χαρακτήρισε τον Δ. Κουφοντίνα, ο πρόεδρος του δικαστηρίου κ. Μιχ. Μαργαρίτης, ο οποίος αναφέρθηκε στη χθεσινή απολογία του κατηγορουμένου,λέγοντας: "Εδώ ο κ. Κουφοντίνας παραλίγο να μας πει ότι έσπερνε λουλούδια η 17Ν και όχι το θάνατο. Και στο τέλος είπε: πάρτε τα όπλα εσείς οι νεώτεροι και σκοτώστε...".

Η αναφορά του προέδρου έγινε κατά τη διάρκεια της ένστασης του Σάββα Ξηρού για την ακύρωση των προανακριτικών ομολογιών του στον Ευαγγελισμό και στον εφέτη ανακριτή ισχυριζόμενος ότι αυτές ήταν αποτέλεσμα βασανιστηρίων και χορήγησης ψυχοτρόπων ουσιών. "Δεν μπορώ να δεχθώ ότι με βασάνισαν και να ξεπεραστεί αυτό απο το δικαστήριο. Εγώ αυτά που τράβηξα δεν μπορώ να τα ξεπεράσω και είμαι αποφασισμένος να φτάσω στα άκρα",είπε. Ο Σάββας Ξηρός υποστήριξε ότι στον Ευαγγελισμό είχε συμπτώματα αισθητηριακής απομόνωσης,έμμονες ιδέες και φοβίες, ενώ κατηγόρησε τον Εισαγγελέα Πρωτοδικών Ιωάννη Διώτη και τον διευθυντή της Αντιτρομοκρατικής Στέλιο Σύρρο ότι τον παραπλάνησαν επικαλούμενοι τα μέτρα επιείκειας του νέου νόμου. Οπως είπε, του υποδείκνυαν τι θα πει και για ποιά πρόσωπα,όπως για τον Θωμά Σερίφη και τον Βασίλη Τζωρτζάτο. Ο Ξηρός τόνισε ότι το όνομα Γιωτόπουλος, το άκουσε για πρώτη φορά στον Ευαγγελισμό απο την Αντιτρομοκρατική Υπηρεσία. Ισχυρίστηκε επίσης ότι στην γιάφκα της οδού Δαμάρεως υπήρχαν πάντοτε εφεδρικά κλειδιά για περίπτωση ανάγκης,τα οποία -όπως υπογράμμισε- δεν αναφέρονται στην σχετική έκθεση κατάσχεσης. Η



αναφορά του αυτή,προκάλεσε ερωτήσεις απο την έδρα, καθώς ερμηνεύτηκε ως προσπάθεια "απάντησης" στα ευρήματα που πρόσφατα παρουσιάστηκαν στο δικαστήριο σε βάρος του Αλέξανδρου Γιωτόπουλου. Μεταξύ αυτών ήταν και δύο κλειδιά της Δαμάρεως που φέρονται να βρέθηκαν στο σπίτι του Γιωτόπουλου στον Βύρωνα. Τέλος,ο Σάββας Ξηρός υποστήριξε ότι στην απόπειρα κατά του πρώην βουλευτή Λευτέρη Παπαδημητρίου,δεν ήταν με τον Τζωρτζάτο -όπως δέχεται το βούλευμα- αλλά μόνος του. Ο Εισαγγελέας Εδρας κ.Χρήστος Λάμπρου ζήτησε απο το δικαστήριο να μην κάνει δεκτή την ένσταση του Σάββα Ξηρού, κρίνοντας ότι οι ισχυρισμοί του κατηγορουμένου περί βασανιστηρίων, δεν ευσταθούν. Συμφωνα με τον Εισαγγελέα ο Σάββας Ξηρός αντιμετωπίζει ηθικό πρόβλημα με τις ομολογίες που έδωσε με τις οποίες "ξηλώθηκε το πουλόβερ της 17Ν". Ο κ. Λάμπρου εξέφρασε και πάλι την άποψη ότι ο λόγος που ο πολυτραυματίας του Ευαγγελισμού "μίλησε" ήταν απο τον φόβο μήπως άλλα μέλη της οργάνωσης εισέλθουν στο νοσοκομείο και τον εκτελέσουν και απο ανάγκη εξομολόγησης ενόψει της ιδιαίτερα βαριας κατάστασης που βρισκόταν: "Ετρεμε στην εντατική. Φοβόταν μήπως του κάνουν κακό. Τί φοβόταν; Τον Διώτη ή το κράτος; Την "απόλυση" φοβόταν... Γι'αυτό ο Σάββας Ξηρός,όταν πήγε ο πατέρας του και του είπε να φερθείς σαν χριστιανός, σαν παιδί ιερέα,αυτό έκανε. Σεβάστηκε τον πατέρα του, σεβάστηκε την ρίζα του". Απευθυνόμενος ο κ. Λάμπρου στον κατηγορούμενο του συνέστησε να μην επιμείνει στην στάση του:"Σας σέβομαι, πιστέψτε με, σαν κατηγορούμενο. Και μακάρι να ακολουθήσετε τον δρόμο που είχατε αρχίσει για να τύχετε των ευεργετικών διατάξεων που προέβλεψε ο νομοθέτης". Με την άποψη του κ. Λάμπρου συντάχθηκε και ο αναπληρωτής Εισαγγελέας κ. Βασίλης Μαρκής.»

ΑΠΟΧΩΡΗΣΕ

Αποχώρησε και πάλι απο την δικαστική αίθουσα ο Σάββας Ξηρός, επειδή ενοχλήθηκε απο την τοποθέτηση του συνηγόρου Πολιτικής Αγωγής Αλέξανδρου Κατσαντώνη,επί της ενστάσεως του για ακυρότητα των προανακριτικών ομολογιών του. Ο κ. Κατσαντώνης υποστήριξε ότι ο κατηγορούμενος υπό τις συνθήκες που βρέθηκε στον "Ευαγγελισμό" μεταμελήθηκε όταν βρέθηκε αντιμέτωπος με την εσωτερική του αλήθεια. Η άποψη του κ.Κατσαντώνη ότι ο Σάββας Ξηρός - τον οποίο χαρακτήρισε ως την δραματικότερη προσωπικότητα της δίκης- νοιώθει τύψεις γιατί η μεταμέλειά του οδήγησε στην σύλληψη συντρόφων του,προκάλεσε την αντίδραση του κατηγορουμένου: "Αυτό το έργο το έχω ξαναδεί", είπε ο Σάββας Ξηρός πριν φύγει απο το δικαστήριο.

ΤΗ ΔΕΥΤΕΡΑ

Με τοποθετήσεις συνηγόρων υπεράσπισης όσον αφορά το θέμα της ακύρωσης των προανακριτικών ομολογιών του Σάββα Ξηρού, ολοκληρώθηκε η ακροαματική διαδικασία ενώπιον του Τριμελούς Εφετείου Κακουργημάτων. Η δίκη θα συνεχιστεί τη Δευτέρα, οπότε και αναμένεται να αποφανθεί το δικαστήριο επί της ενστάσεως που υπέβαλε ο Σάββας Ξηρός. Αντίστοιχες ενστάσεις αναμένεται να τεθούν και απο άλλους συγκατηγορούμενους του Ξηρού, όταν έρθει η σειρά τους να απολογηθούν. Ηδη ζήτημα ακυρότητας προανακριτικών καταθέσεων και απολογιών έχουν θέσει κατά τη διάρκεια της δίκης ο Βασίλης Τζωρτζάτος, οι δύο αδελφοί του Σάββα Ξηρού, ο Παύλος Σερίφης και ο Κώστας Καρατσώλης.

ΜΠΟΥΤΙΚ CHIC
ΔΗΜ. ΘΕΜΕΛΗ 63, ΡΟΔΟΣ
ΤΗΛ. (22410)37255
ΜΑΓΙΟ όλα 50%
ΣΕΤ ΕΣΩΡΟΥΧΑ 50%
BABY DOLL από 12€

ΠΕΡΝΟΥ 80 -ΑΦΑΝΤΟΥ, ΡΟΔΟΣ
ΤΗΛ. (22410)52429
ΜΠΛΟΥΖΑΚΙΑ ΠΑΝΤΕΛΟΝΙΑ ΣΕΤ ΕΣΩΡΟΥΧΩΝ
ΟΛΑ 15€ ΥΦΑΣΜΑ ΟΛΑ 25€ -50%
ΑΝΔΡΙΚΑ ΟΛΑ -50%
ΜΑΓΙΟ -50%

KYDON TOURS
ΕΚΔΡΟΜΕΣ KYDON
ΠΟΙΟΤΗΤΑ-ΦΡΟΝΤΙΔΑ-ΕΓΓΥΗΣΗ-ΕΠΙΤΥΧΙΑ
ΚΑΛΟΚΑΙΡΙ 2003

• ΡΩΣΙΑ-ΜΟΣΧΑ-ΑΓΙΑ ΠΕΤΡΟΥΠΟΛΗ
Με ΟΛΥΜΠΙΑΚΗ 24/8-31/8/03
Ας πραγματοποιήσουμε το όνειρό μας
ΑΓΙΑ ΠΕΤΡΟΥΛΗ!! ERMITAL!!!
Μόνο 1.150 ευρώ από Ρόδο
Περιλαμβάνει
• Αεροπορικά εισιτήρια, 7 συνολικά διανυκτερεύσεις
• Ξενοδοχεία 4 αστέρων-Ημιδιατροφή ΤΡΑΙΝΑ-Ξεναγήσεις. ΠΛΟΥΣΙΟ ΠΡΟΓΡΑΜΜΑ ΑΓΙΑ ΠΕΤΡΟΥΠΟΛΗ-ERMITAL-Φρούριο Πέτρου και Παύλου • Θερινά ανάκτορα- ΜΟΣΧΑ-ΚΡΕΜΛΙΝΟ-ΚΑΘΕΔΡΙΚΟΙ ΝΑΟΙ-ΠΑΤΡΙΑΡΧΕΙΟ ΖΑΓΚΟΡΣΚ-Εισοδος Μουσείων.
Συνοδός η κ. ΕΛΕΝΗ ΨΥΛΛΑΚΗ
ΠΡΟΣΟΧΗ: Δηλώσεις με προκαταβολή μέχρι 31/7/03, το διαβατήριο για ΒΙΖΑ πρέπει να πάει στην Πρεσβεία μέχρι 2/8/03

• ΦΕΤΙΓΕ-ΛΙΒΙΣΙ-ΑΓΙΟΣ ΝΙΚΟΛΑΟΣ
Ευκαιρία ΔΕΛΦΙΝΙ κατ΄ ευθείαν ΑΠΟ ΡΟΔΟ-FETIYE 29/7-31/7/03. Τιμή καταπληκτική ξενοδοχείο-ξεναγήσεις-προσκήνυμα στην Παναγιά στο ΛΙΒΙΣΙ και ΤΡΙΣΑΓΙΟ για τους ΝΕΚΡΟΥΣ από τον Πρωτοσύγκελο ΡΟΔΟΥ πατέρα Παΐσιο.
Συνοδός η κ. ΕΛΕΝΗ ΨΥΛΛΑΚΗ

• ΤΗΛΟΣ με το SEA STAR
Αναχώρηση 2/8 14.30-επιστροφή 3/8 20.00
Ενα υπέροχο Σαββατοκύριακο πραμονή στο ξενοδοχείο ERISTOS BEACH-Ημερήσια εκδρομή ΑΓΙΟ ΠΑΝΤΕΛΕΗΜΩΝΑ-Λειτουργία από τον Πρωτοσύγκελο ΡΟΔΟΥ πατέρα Παΐσιο. ΜΟΝΟ 85 ευρώ
Συνοδός η κ. ΕΛΕΝΗ ΨΥΛΛΑΚΗ

• ΚΩΝΣΤΑΝΤΙΝΟΥΠΟΛΗ 12/8-19/8/02
ΡΟΔΟΣ - ΜΑΡΜΑΡΙΣ - ΕΦΕΣΟΣ - ΣΜΥΡΝΗ - ΠΡΟΥΣΑ - ΚΩΝΣΤΑΝΤΙΝΟΥΠΟΛΗ - BANDIRMA - ΣΜΥΡΝΗ - ΚΟΥΣΑΝΤΑΣΙ - ΜΑΡΜΑΡΙΣ - ΡΟΔΟΣ
Εορτή της Παναγίας στο Πατριαρχείο μας. ΠΛΟΥΣΙΟ ΠΡΟΓΡΑΜΜΑ.
Περιλαμβάνει: Εισιτήρια - Φόρους - Πούλμαν πολυτελείας - Ξεναγήσεις - Παλάτια - Μουσεία - Εκκλησίες - Ξενοδοχεία φανταστικά 4 αστέρων - Ημιδιατροφή - Διανυκτ/σεις: 2 Σμύρνη - 1 Προύσα - 4 Κωνσταντινούπολη. ΔΙΑΣΚΕΔΑΣΗ: πρόγραμμα Oriental
Συνοδός η κα Ελένη Ψυλλάκη

• ΖΑΚΥΝΘΟΣ-ΚΕΦΑΛΛΟΝΙΑ-ΠΑΤΡΑ-ΚΑΛΑΒΡΥΤΑ 28/9-5/10/03
Ενημερώνουμε τους φίλους πελάτες μας: Προσκύνημα Αγιο Γεράσιμο-Αγιο Διονύσιο-Αγιο Ανδρέα.
Συνοδός η κ. ΕΛΕΝΗ ΨΥΛΛΑΚΗ

Στο πρακτορείο μας θα βρείτε πάμφθηνα πακέτα εκδρομών-εισιτήρια Ακτ/κα - Αεροπορικά με όλες τις εταιρείες-Ξενοδοχεία σε όλο τον κόσμο. ΙΑΤΑ 25 χρόνια
ΠΡΑΚΤΟΡΕΙΟ ΚΥΔΩΝ
ΠΑΚΕΤΑ ΕΚΔΡΟΜΩΝ ΣΕ ΟΛΟ ΤΟΝ ΚΟΣΜΟ
• Διήμερα - Τριήμερα στα νησιά μας • Διήμερα - Τριήμερα ΜΑΡΜΑΡΙΣ - FETIYE • Εισιτήρια αεροπορικά - ακτοπλοϊκά με όλες τις εταιρίες - Καταμαράν - Δελφίνια
30 ΧΡΟΝΙΑ ΠΕΙΡΑ!!!
Το Γραφείο μας στο ΛΙΜΑΝΙ:
ΑΚΤΗ ΣΤΑΧΤΟΥΡΗ 8, με πάρκιν, σας εξυπηρετεί και για αποστολή χρημάτων WESTERN UNION σε όλο τον κόσμο!!! γράγορα, εύκολα, απλά!!
ΠΡΑΚΤΟΡΕΙΟ ΚΥΔΩΝ
τηλ. 22410-23000, 27900, 27722

ΕΛΛΗΝΙΚΗ ΔΗΜΟΚΡΑΤΙΑ
ΠΕΡΙΦΕΡΕΙΑ ΝΟΤΙΟΥ ΑΙΓΑΙΟΥ
ΔΙΕΥΘΥΝΣΗ ΓΕΩΡΓΙΚΗΣ ΑΝΑΠΤΥΞΗΣ
Γ' ΚΟΙΝΟΤΙΚΟ ΠΛΑΙΣΙΟ ΣΤΗΡΙΞΗΣ 2000-2006
ΕΠΙΧΕΙΡΗΣΙΑΚΟ ΠΡΟΓΡΑΜΜΑ Α.Α. Α.Υ.
ΠΕΠ ΝΟΤΙΟΥ ΑΙΓΑΙΟΥ 2002-2006
ΜΕΤΡΑ ΓΙΑ ΤΑ ΚΑΘΕΣΤΩΤΑ ΕΝΙΣΧΥΣΕΩΝ ΓΙΑ ΕΠΕΝΔΥΣΕΙΣ ΣΤΙΣ ΓΕΩΡΓΙΚΕΣ ΕΚΜΕΤΑΛΛΕΥΣΕΙΣ (ΣΧΕΔΙΩΝ ΒΕΛΤΙΩΣΗΣ)
ΠΡΟΣΚΛΗΣΗ ΕΚΔΗΛΩΣΗΣ ΕΝΔΙΑΦΕΡΟΝΤΟΣ
ΓΙΑ ΤΗΝ ΥΠΟΒΟΛΗ ΦΑΚΕΛΩΝ ΥΠΟΨΗΦΙΟΤΗΤΑΣ ΤΩΝ ΕΝΔΙΑΦΕΡΟΜΕΝΩΝ ΠΟΥ ΠΛΗΡΟΥΝ ΤΙΣ ΠΡΟΫΠΟΘΕΣΕΙΣ ΚΑΙ ΕΠΙΘΥΜΟΥΝ ΝΑ ΕΝΤΑΧΘΟΥΝ ΣΤΑ ΚΑΘΕΣΤΩΤΑ ΕΝΙΣΧΥΣΕΩΝ ΣΤΙΣ ΓΕΩΡΓΙΚΕΣ ΕΚΜΕΤΑΛΛΕΥΣΕΙΣ

Η Διεύθυνση Γεωργικής Ανάπτυξης της Περιφέρειας Νοτίου Αιγαίου καλεί όλους τους ενδιαφερόμενους για ένταξη στα παρακάτω καθεστώτα ενίσχυσης να υποβάλουν αίτηση εκδήλωσης ενδιαφέροντος και σχετικό φάκελο υποψηφιότητας στο δήμο ή Κοινότητα του τόπου μόνιμης κατοικίας τους. Η προθεσμία υποβολής ξεκινά από τις 25 Ιουλίου 2003 και λήγει στις 25 Σεπτεμβρίου 2003

ΣΤΟΧΟΙ ΤΩΝ ΚΑΘΕΣΤΩΤΩΝ ΕΝΙΣΧΥΣΗΣ

Στόχος των ενισχύσεων είναι η αειφόρος ανάπτυξη του γεωργικού τομέα με σκοπό την βελτίωση της οικονομικής κατάστασης και των συνθηκών διαβίωσης, εργασίας και παραγωγής των κατοίκων της υπαίθρου και ιδίως των γεωργών και των οικογενειών τους.

Μέτρο 1.1. «Ενίσχυση των επενδύσεων στις γεωργικές εκμεταλλεύσεις κύριας παραγωγικής κατεύθυνσης κτηνοτροφικής παραγωγής» του Ε.Π. «Αγροτική Ανάπτυξη - Ανασυγκρότηση της Υπαίθρου».

ΚΑΘΕΣΤΩΤΑ ΕΝΙΣΧΥΣΗΣ

1. Καθεστώς ενίσχυσης των επενδύσεων, κυρίως στην κτηνοτροφία, σε γεωργικές εκμεταλλεύσεις που εμφανίζουν ενδείξεις οικονομικής βιωσιμότητας (μία εκμετάλλευση νοείται ότι πραγματοποιεί επενδύσεις στην κτηνοτροφία εφόσον το ύψος των προβλεπόμενων επενδύσεων στον τομέα αυτόν υπερβαίνει το 50% του συνολικού ύψους των επενδύσεων του Σχεδίου Βελτίωσης).
2. Καθεστώς Ενισχύσεων για την Ενθάρρυνση Δημιουργίας Πρότυπων Αγροκτημάτων.
3. Καθεστώς Ενισχύσεων για την Προώθηση Καινοτόμων Δράσεων.

ΔΙΑΘΕΣΙΜΕΣ ΠΙΣΤΩΣΕΙΣ

Η δημόσια δαπάνη ανέρχεται σε 2.600.000 ευρώ, η οποία θα διατεθεί σε ενισχύσεις για επενδύσεις στις γεωργικές εκμεταλλεύσεις κύριας παραγωγικής κατεύθυνσης ζωικής παραγωγής με ενδείξεις οικονομικής βιωσιμότητας, στα πρότυπα αγροκτήματα και τις καινοτόμες δράσεις.

Μέτρο 5.3. «Ενίσχυση αγροτικών δραστηριοτήτων - Επενδύσεις στις γεωργικές εκμεταλλεύσεις» (κύριας παραγωγικής κατεύθυνσης φυτικής παραγωγής) του Π.Ε.Π. Νοτίου Αιγαίου 2000-2006.

ΚΑΘΕΣΤΩΤΑ ΕΝΙΣΧΥΣΗΣ

1. Ενίσχυση επενδύσεων σε γεωργικές εκμεταλλεύσεις για επενδύσεις κυρίως στη φυτική παραγωγή που εμφανίζουν ενδείξεις βιωσιμότητας (μία εκμετάλλευση νοείται ότι πραγματοποιεί επενδύσεις στην κτηνοτροφία εφόσον το ύψος των προβλεπόμενων επενδύσεων στον τομέα αυτό υπερβαίνει το 50% του συνολικού ύψους των επενδύσεων του Σχεδίου Βελτίωσης).

ΔΙΑΘΕΣΙΜΕΣ ΠΙΣΤΩΣΕΙΣ

Η δημόσια δαπάνη ανέρχεται σε 10.381.000 ευρώ, η οποία θα διατεθεί για ενισχύσεις επενδύσεων σε γεωργικές εκμεταλλεύσεις κύριας παραγωγικής κατεύθυνσης φυτικής παραγωγής με ενδείξεις οικονομικής βιωσιμότητας.

Μέτρο 5.4.1. «Επενδύσεις διαφοροποίησης αγροτικού εισοδήματος, Εμπορία γεωργικών προϊόντων ποιότητας» του ΠΕΠ Νοτίου Αιγαίου 2000-2006.

ΚΑΘΕΣΤΩΤΑ ΕΝΙΣΧΥΣΗΣ

1. Ενίσχυση επενδύσεων για την προώθηση της πολυαπασχόλησης στη Γεωργική Εκμετάλλευση με την Ανάπτυξη Αγροτουριστικών, Χειροτεχνικών κ.ά. δραστηριοτήτων.

ΔΙΑΘΕΣΙΜΕΣ ΠΙΣΤΩΣΕΙΣ

Η δημόσια δαπάνη ανέρχεται σε 655.000 ευρώ, η οποία θα διατεθεί για ενισχύσεις επενδύσεων σε γεωργικές εκμεταλλεύσεις που αποσκοπούν στη διαφοροποίηση των δραστηριοτήτων, με στόχο τη δημιουργία της πολυ-απασχόλησης και εναλλακτικών εισοδημάτων στις περιοχές εκτός των ολοκληρωμένων προγραμμάτων αγροτικής ανάπτυξης του υπ. Γεωργίας και Π.Ε.Π. Νοτίου Αιγαίου.

Τα Μέτρα συγχρηματοδοτούνται από το Ευρωπαϊκό Γεωργικό Ταμείο Προσανατολισμού και Εγγυήσεων - Τμήμα Προσανατολισμού, αποστολή του οποίου είναι τα εξής: «Καθιέρωση της σχέσης μεταξύ πολυλειτουργικής γεωργίας και ιδιαίτερης περιοχής. Ενδυνάμωση και στήριξη της ανταγωνιστικότητας της γεωργίας ως δραστηριότητας - κλειδί των αγροτικών περιοχών. Διευκόλυνση της συγκράτησης του πληθυσμού στις αγροτικές ζώνες. Διαφύλαξη και βελτίωση του περιβάλλοντος, του τοπίου και της κληρονομιάς».

Το ποσοστό της συγχρηματοδότησης από το Ευρωπαϊκό Γεωργικό Ταμείο Προσανατολισμού και Εγγυήσεων - Τμήμα Προσανατολισμού είναι έως 35% του συνολικού κόστους.

Οι όροι και οι προϋποθέσεις ένταξης στα καθεστώτα ενίσχυσης (δικαιούχοι των ενισχύσεων, επιλέξιμες εκμεταλλεύσεις, επιλέξιμες επενδύσεις), τα ποσά και τα ποσοστά ενίσχυσης, καθώς και οι διαδικασίες και το χρονοδιάγραμμα αξιολόγησης των φακέλων υποψηφιότητας περιλαμβάνονται στην αναλυτική προκήρυξη, την οποία οι ενδιαφερόμενοι μπορούν να προμηθευτούν μαζί με το υπόλοιπο έντυπο υλικό (οδηγός εφαρμογής, φάκελος υποψηφιότητας).

1. Από την Διεύθυνση Γεωργικής Ανάπτυξης της Περιφέρειας Νοτίου Αιγαίου - Επτανήσου 35, Ερμούπολη Σύρος, ΤΚ 84100, τηλ. 22810-96204, φαξ: 22810-85090, 79273
2. Από τις Διευθύνσεις Αγροτικής Ανάπτυξης των Νομαρχιακών Αυτοδιοικήσεων της Περιφέρειας.
3. Από τους Καποδιστριακούς δήμους και κοινότητες της Περιφέρειας.
4. Από την ηλεκτρονική διεύθυνση του υπ. Γεωργίας (www.minagric.gr)

Η γενικός γραμματέας
Μάρθα Σημαντώνη

ΠΑΝΕΠΙΣΤΗΜΙΟ ΑΙΓΑΙΟΥ
ΤΜΗΜΑ ΜΕΣΟΓΕΙΑΚΩΝ ΣΠΟΥΔΩΝ

ΠΡΟΣΚΛΗΣΗ ΕΚΔΗΛΩΣΗΣ ΕΝΔΙΑΦΕΡΟΝΤΟΣ

Το Τμήμα Μεσογειακών Σπουδών του Πανεπιστημίου Αιγαίου στη Ρόδο, προτίθεται άμεσα να συνεργασθεί με ένα (1) άτομο, ειδικών προσόντων και αποδεδειγμένης εμπειρίας για τη διοικητική και/ή τεχνική υποστήριξή του, με το οποίο και θα συναφθεί σύμβαση έργου.

Απαιτούμενα προσόντα για τον/την συνεργάτη/ιδα:

- Πτυχίο ΑΕΙ
- Αριστη γνώση Αγγλικής γλώσσας
- Δυνατότητα χρήσης υπολογιστικών συστημάτων και λογισμικών γραφείων
- Προϋπηρεσία των υποψηφίων σε διοικητικά και οικονομικά θέματα θα ληφθεί σοβαρά υπ' όψιν κατά την αξιολόγησή τους.

Καλούνται οι ενδιαφερόμενοι να καταθέσουν τα απαραίτητα δικαιολογητικά μέχρι τις 8 Αυγούστου, ημέρα Παρασκευή, στο πρωτόκολλο της Σχολής.

Διεύθυνση:
Πανεπιστήμιο Αιγαίου
Γραμματεία Τμήματος Μεσογειακών Σπουδών
Λ. Δημοκρατίας 1
85 100 Ρόδος

Πληροφορίες στα τηλέφωνα:
22410 99011 κ. Γ. Βασιλάκη, προϊσταμένη Γραμματείας του τμήματος και
22410 99310 κ. Μ. Γιαννοπούλου

ΚΕΔ
ΚΤΗΜΑΤΙΚΗ ΕΤΑΙΡΙΑ ΤΟΥ ΔΗΜΟΣΙΟΥ

ΠΕΡΙΛΗΨΗ ΔΙΑΚΗΡΥΞΗΣ ΔΗΜΟΠΡΑΣΙΑΣ ΕΚΠΟΙΗΣΗΣ ΑΚΙΝΗΤΟΥ
Η Κτηματική Εταιρία του Δημοσίου Α.Ε.

Προσφέρει για εκποίηση με προφορική πλειοδοτική δημοπρασία, που θα γίνει στα γραφεία του Κλιμακίου ΚΕΔ Ρόδου στις 20-8-2003, ημέρα Τετάρτη και ώρα 10.00 με 11.00 το πρωί, το παρακάτω ακίνητο ιδιοκτησίας Ελληνικού Δημοσίου:

Τμήμα του ΒΚ 960 (ΚΜ 399 γαιών Πυλίου) είναι χέρσα παραλιακή έκταση εμβαδού 9.700 τ.μ. εκτός σχεδίου άρτιο και οικοδομήσιμο που βρίσκεται στο Δημοτικό Διαμέρισμα Πυλίου του Δήμου Δικαίου Νήσου Κω Ν. Δωδ/νήσου.

Τιμή εκκίνησης της δημοπρασίας ορίσθηκε το ποσό των 200.000 Euro.

Το τίμημα που θα διαμορφωθεί κατά την δημοπρασία θα καταβληθεί εφάπαξ ή το 50% με την υπογραφή του συμβολαίου και το υπόλοιπο 50% πιστοθεισάμενο τίμημα σε τέσσερις (4) ισάριθμες έντοκες εξαμηνιαίες δόσεις με επιτόκιο 3,75% από την ημερομηνία υπογραφής του συμβολαίου.

Λεπτομερή διακήρυξη της δημοπρασίας με τους γενικούς και ειδικούς όρους της μπορούν οι ενδιαφερόμενοι να παραλάβουν από τα γραφεία της ΚΕΔ (Λ. Αλεξάνδρας 158 Α και Κόνιαρη 45 Αθήνα, Υπηρεσία Αγορών - Εκποιήσεων τηλ. 6459700), της Κ.Υ Δωδ/νήσου, του Κλιμακίου ΚΕΔ Ρόδου (Ιπποτών 21 Π. Πόλη τηλ. 02410-35585 αρμόδιος κ. Ν. Βαρβάρης) και του Δήμου Δικαίου Ν. Δωδ/νήσου.

ΑΘΗΝΑ 3-7-2003
Ο ΔΙΕΥΘΥΝΤΗΣ ΔΙΑΧΕΙΡΙΣΗΣ ΑΚΙΝΗΤΩΝ
ΔΗΜΗΤΡΙΟΣ ΚΑΣΤΑΝΑΣ

ΚΕΔ
ΚΤΗΜΑΤΙΚΗ ΕΤΑΙΡΙΑ ΤΟΥ ΔΗΜΟΣΙΟΥ

ΠΕΡΙΛΗΨΗ ΔΙΑΚΗΡΥΞΗΣ ΔΗΜΟΠΡΑΣΙΑΣ ΕΚΠΟΙΗΣΗΣ ΑΚΙΝΗΤΟΥ
Η Κτηματική Εταιρία του Δημοσίου Α.Ε.

Προσφέρει για εκποίηση με προφορική πλειοδοτική δημοπρασία, που θα γίνει στα γραφεία του Κλιμακίου ΚΕΔ Ρόδου, στις 22-8-2003, ημέρα Παρασκευή και ώρα 10.00 με 11.00 το πρωί, το παρακάτω ακίνητο ιδιοκτησίας Ελληνικού Δημοσίου:

Τμήμα του ΒΚ 7332 (Κ.Μ 968 γαιών Τσαϊρι) είναι αγροτεμάχιο μη άρτιο & μη οικοδομήσιμο εμβαδού 765 τ.μ, βρίσκεται στην περιοχή Τσαϊρι, του Δημοτικού Διαμερίσματος Κοσκινού του Δήμου Καλλιθέας, Νήσου Ρόδου.

Το ακίνητο κατέχεται αυθαίρετα από ιδιώτη.

Τιμή εκκίνησης της δημοπρασίας ορίσθηκε το ποσό των 6.500 €.

Το τίμημα που θα διαμορφωθεί κατά την δημοπρασία θα καταβληθεί εφάπαξ.

Λεπτομερή διακήρυξη της δημοπρασίας με τους γενικούς και ειδικούς όρους της μπορούν οι ενδιαφερόμενοι να παραλάβουν από τα γραφεία της ΚΕΔ (Λ. Αλεξάνδρας 158 Α και Κόνιαρη 45 Αθήνα, Υπηρεσία Α2.1 τηλ. 2106459700), της Κ.Υ Δωδ/νήσου, του Κλιμακίου ΚΕΔ Ρόδου (Ιπποτών 21, αρμόδιος κ. Ν. Βαρβάρης τηλ. 2241035585) και του Δήμου Καλλιθέας.

ΑΘΗΝΑ 15-7-2003
Ο ΔΙΕΥΘΥΝΤΗΣ ΔΙΑΧΕΙΡΙΣΗΣ ΑΚΙΝΗΤΩΝ
ΔΗΜΗΤΡΗΣ ΚΑΣΤΑΝΑΣ

ΡΟΔΟΤΡΥΠΟΚΟΠΤΙΚΗ Ο.Ε.
ΚΟΥΛΙΑΝΟΣ ΔΗΜΗΤΡΙΟΣ & ΣΙΑ Ο.Ε.
ΚΟΛΟΚΟΤΡΩΝΗ 66 ΡΟΔΟΣ ΤΗΛ. & FAX: 0241/77257 ΚΙΝ.: 0932/732331
ΤΡΥΠΑΜΕ - ΚΟΒΟΥΜΕ - ΣΠΑΜΕ

ΜΠΕΤΑ - ΤΟΥΒΛΑ - ΤΣΙΜΕΝΤΟΛΙΘΟΥΣ - ΠΑΤΩΜΑΤΑ, ΠΕΤΡΕΣ ΧΩΡΙΣ ΟΡΙΟ ΠΑΧΟΥΣ
ΧΩΡΙΣ ΔΟΝΗΣΕΙΣ - ΡΩΓΜΕΣ - ΣΚΟΝΕΣ

ΕΡΓΑΣΙΕΣ:
ΑΝΟΙΓΟΥΜΕ ΠΟΡΤΕΣ - ΠΑΡΑΘΥΡΑ
ΚΑΝΑΛΙΑ ΣΕ ΠΑΤΩΜΑΤΑ ΓΙΑ ΥΔΡΑΥΛΙΚΟΥΣ & ΗΛΕΚΤΡΟΛΟΓΟΥΣ
ΤΡΥΠΕΣ ΔΙΑΦΟΡΩΝ ΜΕΓΕΘΩΝ
& ΚΥΚΛΙΚΑ ΑΝΟΙΓΜΑΤΑ ΓΙΑ ΣΚΑΛΕΣ
ΕΠΙΣΗΣ ΓΙΝΟΝΤΑΙ ΚΟΠΕΣ ΣΕ ΤΟΙΧΟΥΣ ΑΠΟ ΠΕΤΡΑ & ΑΝΑΣΤΗΛΩΣΕΙΣ ΜΕ ΜΠΕΤΟ Η ΣΙΔΗΡΟΚΑΤΑΣΚΕΥΗ

ΣΤΙΣ ΕΡΓΑΣΙΕΣ ΜΑΣ ΣΥΜΠΕΡΙΛΑΜΒΑΝΕΤΑΙ Η ΜΕΤΑΦΟΡΑ ΜΠΑΖΩΝ
Ολες οι εργασίες είναι με την σύγχρονη μέθοδο έγχυσης νερού προς αποφυγή σκόνης

www.RodosVitrina.gr/Metropol.htm

FULLY AIR CONDITIONED

METROPOL
MULTI-CINEMA
ALPHA ODEON

ΤΗΛ. 22410.28400

WEEKLY PROGRAMME - ΕΒΔΟΜΑΔΙΑΙΟ ΠΡΟΓΡΑΜΜΑ 25/07/2003 -31/07/2003

ΤΟ ΕΚΡΗΚΤΙΚΟ ΔΙΔΥΜΟ
ΤΣΑΚΙ ΤΣΑΝ - ΟΟΥΕΝ ΓΟΥΙΛΣΟΝ
ΣΤΗΝ ΔΙΑΣΚΕΔΑΣΤΙΚΗ ΠΕΡΙΠΕΤΕΙΑ

IN ENGLISH
ACTION - COMEDY



ΚΑΤΑΛΛΗΛΟ

ΟΙ ΙΠΠΟΤΕΣ ΤΗΣ ΣΑΝΓΚΑΗΣ
SHANGHAI KNIGHTS

ΑΙΘΟΥΣΑ 1

ΣΑΡΩΝΟΥΝ
ΑΝΑΤΟΛΗ ΚΑΙ ΔΥΣΗ
ΜΕ ΕΚΠΛΗΚΤΙΚΕΣ ΣΚΗΝΕΣ
ΔΡΑΣΗΣ ΚΑΙ ΓΕΛΙΟΥ

ΩΡΕΣ ΕΝΑΡΞΗΣ - SHOWTIMES: 18:00, 20:20, 22:45

ΜΙΑ ΠΡΩΤΟΤΥΠΗ ΠΑΙΧΝΙΔΙΑΡΙΚΗ ΚΑΙ ΑΠΟΛΥΤΑ ΚΑΛΟΚΑΙΡΙΝΗ ΚΟΜΕΝΤΙ

IN ENGLISH - COMEDY



ΑΚΑΤΑΛΛΗΛΟ

ΜΙΚΡΕΣ..... ΑΠΙΣΤΙΕΣ
LAUREL CANYON

ΑΙΘΟΥΣΑ 2

ΜΙΑ ΕΚΡΗΚΤΙΚΗ ΕΡΜΗΝΕΙΑ ΑΠΟ ΤΗ "ΦΡΑΝΣΙΣ ΜΑΚΝΤΟΡΜΑΝΤ"

ΩΡΕΣ ΕΝΑΡΞΗΣ - SHOWTIMES: 18:15, 20:25, 22:35

ΣΕ ΠΡΩΤΗ ΠΑΝΕΛΛΗΝΙΑ ΠΡΟΒΟΛΗ Η ΠΙΟ ΑΝΑΜΕΝΟΜΕΝΗ ΤΑΙΝΙΑ ΤΟΥ ΚΑΛΟΚΑΙΡΙΟΥ

IN ENGLISH
ACTION - ADVENTURE - COMEDY



ΚΑΤ. ΑΠΟ 13 ΕΤΩΝ

ΟΙ ΑΓΓΕΛΟΙ ΤΟΥ ΤΣΑΡΛΥ
ΔΡΑΣΗ ΠΕΡΑ ΑΠΟ ΤΑ ΟΡΙΑ....!!!
CHARLIE'S ANGELS
FULL THROTTLE

ΑΙΘΟΥΣΑ 3

Πρωταγωνιστούν οι ΑΓΓΕΛΟΙ: ΝΑΤΑΛΙ (Κάμερον Ντίαζ)
ΝΤΙΛΑΝ (Ντρού Μπάριμορ), ΑΛΕΞ (Λούσι Λού)
ΩΡΕΣ ΕΝΑΡΞΗΣ - SHOWTIMES 18:10, 20:30

ΟΤΑΝ Η ΝΥΧΤΑ ΠΕΦΤΕΙ, Ο ΜΕΓΑΛΥΤΕΡΟΣ ΤΡΟΜΟΣ ΓΙΝΕΤΑΙ ΑΛΗΘΙΝΟΣ.....

IN ENGLISH
THRILLER - HORROR



ΑΚΑΤΑΛΛΗΛΟ

Η ΠΥΛΗ ΤΗΣ ΚΟΛΑΣΗΣ 'ΤΗΕΥ'

ΑΙΘΟΥΣΑ 3

ΔΕΝ ΘΑ ΚΛΕΙΣΕΤΕ ΜΑΤΙ...
ΤΟ ΣΚΟΤΑΔΙ ΚΡΥΒΕΙ ΠΑΝΤΑ ΤΟΥΣ ΧΕΙΡΟΤΕΡΟΥΣ ΕΦΙΑΛΤΕΣΙ
ΠΡΩΤΑΓΩΝΙΣΤΟΥΝ: ΛΟΡΑ ΡΙΓΚΑΝ, ΤΖΟΝ ΕΙΜΠΡΑΑΜΣ
ΩΡΑ ΕΝΑΡΞΗΣ - SHOWTIME 22:40

ΠΑΡΑΣΚΕΥΗ 22 ΑΥΓΟΥΣΤΟΥ
FRIDAY 22 AUGUST
ΕΡΧΕΤΑΙ...



Η ΠΟΛΥΑΝΑΜΕΝΟΜΕΝΗ ΤΑΙΝΙΑ ΤΗΣ ΧΡΟΝΙΑΣ ΜΕ ΣΗΜΑ ΚΑΤΑΤΕΘΕΝ ΤΗΝ ΕΚΡΗΚΤΙΚΗ ΔΡΑΣΗ, ΤΟ ΧΙΟΥΜΟΡ ΚΑΙ ΤΑ ΕΦΕ ΠΟΥ ΚΟΒΟΥΝ ΤΗΝ ΑΝΑΣΑ



ΕΞΟΛΟΒΡΕΥΤΗΣ 3
Η ΕΞΕΓΕΡΣΗ ΤΩΝ ΜΗΧΑΝΩΝ
TERMINATOR 3
RISE OF THE MACHINES
ΜΕ ΤΟΝ ΣΑΡΩΤΙΚΟ ΗΡΩΑ ΤΗΣ ΟΘΟΝΗΣ
ΑΡΝΟΛΝΤ ΣΒΑΡΤΖΕΝΕΓΚΕΡ

Πληροφορίες, Κρατήσεις από 17:00
Information, Reservations after 17:00

cinemania

ΕΠΙΜΕΛΕΙΑ: *ΚΥΡΙΑΚΗ ΠΕΤΡΙΔΟΥ*

ΟΙ ΣΥΜΠΕΘΕΡΟΙ



Ο Steve, είναι μυστικός πράκτορας της CIA, ζει μια παράτολμη ζωη οπου πρέπει και να διαπραγμάτευθει με διεθνείς λαθρεμπόρους όπλων να τους πουλήσει ένα κλεμμένο πυρηνικό υποβρύχιο καθως και να παρίσταται στο γάμο του γιου του. Λίγο πριν το γαμο όμως ο χαμηλών τόνων συμπέθερός του Jerry, ακολουθόντας τον, βρίσκεται ξαφνικά μπλεγμένου μεσα στο χάος και σε μια σειρά απο επικίνδυνες περιπετειες.

Ο ΑΝΘΡΩΠΟΣ ΤΟΥ ΤΡΕΝΟΥ



Ένα τραίνο μπαίνει στον σταθμό μιας μικρής επαρχιακής πόλης. Ένας τυχοδιώκτης, ο Μιλάν, κατεβαίνει και κατευθύνεται στο φαρμακείο. Εκεί γνωρίζει τυχαία τον Μανεσκιέ, συνταξιούχο καθηγητή. Όλα μοιάζουν να χωρίζουν τους δύο άντρες. Κι όμως, μια περίεργη συμπάθεια θα αναπτυχθεί μεταξύ τους. Ίσως γιατί ο καθένας τους επιθυμεί τη ζωή του άλλου. Ο Μανεσκιέ θα`θελε να είναι άνθρωπος της δράσης, ο Μιλάν θα`θελε την ηρεμία ενός σπιτικού. Σε τρεις μέρες ο Μιλάν πρόκειται να ληστέψει μια τοπική τράπεζα. Σε τρεις μέρες ο Μανεσκιέ πρόκειται να υποβληθεί σε εγχείρηση καρδιάς. Έχουν τρεις μέρες για να γνωριστούν. Και για να ονειρευτούν μια διαφορετική ζωή...

ΤΑΞΙ 2



Όταν ο ιάπωνας πρέσβης πέφτει θύμα απαγωγής κατά τη διάρκεια της επίσκεψής του στη Μασσαλία, ο νεαρός αστυνομικός Εμιλιέν αναλαμβάνει να διαλευκάνει την υπόθεση με κάθε τρόπο, για να αποκαταστήσει την τιμή τού τμήματός του. Ο ταχύτατος οδηγός Ντανιέλ θα επιστρατευτεί ακόμη μια φορά, για να βοηθήσει την κατάσταση με τις οδηγικές του ικανότητες και με το παντοδύναμο ταξί του!

Ο ΗΛΙΘΙΟΣ ΚΑΙ Ο ΠΑΝΗΛΙΘΙΟΤΕΡΟΣ



Πρόκειται για το prequel της πασίγνωστης κωμωδίας Ο ΗΛΙΘΙΟΣ ΚΑΙ Ο ΠΑΝΗΛΙΘΙΟΣ. Η ταινία μας μεταφέρει στο 1986, όταν ο Χάρυ και ο Λόυντ είναι ακόμα έφηβοι, έχουν μόλις γνωριστεί και προσπαθούν να φύγουν από το σχολείο για άτομα με ειδικές ανάγκες όπου τους έχουν κατατάξει και να γίνουν δεκτοί σε κανονικό σχολείο. Η συνέχεια της υπερ-επιτυχημένης ταινίας επιστρέφει στην μεγάλη οθόνη και μας υπόσχεται ακόμα περισσότερο γέλιο.

Sticky Fingers
Rock Club
est 1979

Κυριακές, 22:00 μμ
Rock Nights

Τρίτη, 22:30 μμ
Ναταλί Ελευθερίου
& Plays Cool

Τετάρτη, 22:30 μμ
TAKIS & ZAF
Unplugged

Πέμπτη, Παρασκευή & Σάββατο, 23:30 μμ
Rock Classics Live!

Δευτέρα 22:30
"Super Monday"
Κώστας Ηρακλείδης
& the Rottweilers

Ανοιχτά καθημερινά από τις 22:00 μμ.
Ανθούλας Ζερβού 6, ☎ 22410 35744

ΑΜ a.v.

ΠΑΛΛΑΣ 5 CINEMAS CENTER

25/07/2003 έως 31/07/2003
Ενημερωθείτε και από το επίσημο site μας
www.cinemapallas.gr

ΑΙΘΟΥΣΑ 5



EXTREME OPS
ΑΚΡΑΙΟΣ ΚΙΝΔΥΝΟΣ Περιπέτεια / action
Ο φόβος είναι το καλύτερο διεγερτικό!
Μια περιπέτεια με extreme καταστάσεις και πολύ αδρεναλίνη!
ΠΡΩΤΑΓΩΝΙΣΤΟΥΝ: DEVON SAWA, BRIDGETTE WILSON-SAMPAS, RUPERT GRAVES
Ώρες Έναρξης: 18:10, 20:20, 22:30

ΑΙΘΟΥΣΑ 1

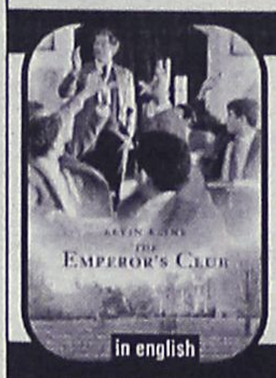

THE EMPEROR'S CLUB
Η ΛΕΣΧΗ ΤΩΝ ΑΥΤΟΚΡΑΤΟΡΩΝ
Δραματική / drama
Μία συγκλονιστική δραματική ταινία με τον Κέβιν Κλάιν!
Στη ζωή του καθενός, υπάρχει ένας άνθρωπος που κάνει τη διαφορά!
ΠΡΩΤΑΓΩΝΙΣΤΟΥΝ: KEVIN KLINE, EMILE HIRSCH, EMBETH DAVIDTZ
Ώρες Έναρξης: 18:00, 20:20, 22:40

ΑΙΘΟΥΣΑ 4



ΑΜΕΡΙΚΑΝΙΚΗ ΝΥΧΤΑ
LA NUIT AMERICAINE
Κοινωνική κομεντί / Drama
Μία κλασική σινεφίλ ταινία για τους λάτρεις του είδους, του σκηνοθέτη Φρανσουά Τριφό!
ΠΡΩΤΑΓΩΝΙΣΤΟΥΝ: JACQUELIN BISSET, VALENTINA CORTESE, FRANSOIS TRUFFAUT
Ώρες Έναρξης: 20:20, 22:40

ΑΙΘΟΥΣΑ 3



VIEW FROM THE TOP
ΘΕΑ ΑΠΟ ΨΗΛΑ Κωμωδία / comedy
Σταμάτα μόνο όταν φτάσεις ψηλά!
Η Γκούινεθ Πάλτροου σε μια απολαυστική ταινία.. "πρώτης θέσης"!
ΠΡΩΤΑΓΩΝΙΣΤΟΥΝ: GWYNETH PALTROW, CHRISTINA APPLEGATE, MIKE MYERS, CANDICE BERGEN
Ώρες Έναρξης: 18:15, 20:15, 22:15

ΑΙΘΟΥΣΑ 2



Ο ΤΙΜΩΡΟΣ / A MAN APART
Περιπέτεια / action movie
Η δυναμική επιστροφή του Βιν Ντίζελ!!!
Η εκδίκηση του θα είναι η μεγαλύτερη τιμωρία!
Μην το χάσετε!
ΠΡΩΤΑΓΩΝΙΣΤΟΥΝ: VIN DIESEL, LAVETZ TATE
Ώρες Έναρξης: 20:10, 22:30

ΑΙΘΟΥΣΑ 2 & 4



ΤΟ ΒΙΒΛΙΟ ΤΗΣ ΖΟΥΓΚΛΑΣ 2
THE JUNGLE BOOK 2
Κινούμενα σχέδια / animated movie
Μαγικό καλοκαίρι με υπέροχες ταινίες κινουμένων σχεδίων, **FREE POP CORN** και **εκπλήξεις** για τους μικρούς μας φίλους!
ΠΡΟΣΕΧΩΣ LILO & STITCH
ΑΙΘΟΥΣΑ 2 Ώρες Έναρξης: 17:50
ΑΙΘΟΥΣΑ 4 Ώρες Έναρξης: 18:45

ΠΡΟΣΕΧΩΣ

ΜΑΧΗΤΕΣ ΤΟΥ ΔΡΟΜΟΥ
ΑΚΡΩΣ ΕΜΠΙΣΤΕΥΤΙΚΟ
ΗΛΙΘΙΟΣ & ΠΑΝΗΛΙΘΙΟΤΕΡΟΣ
FULL FRONTAL



Κρατήσεις / Reservations 22410 24475 & 22410 70670

Άρτος (;) Θεάματα (;)...

... Και τηλεόραση (όπως λέμε τηλοψία...)

STAR

09.00 **Παιδικό πρόγραμμα**
12.00 **Γιου-Γκι-Ο**
12.30 **Τα στρουμφάκια.** Κινούμενα σχέδια
13.00 **Ειδήσεις**
13.30 **Οικογένεια Γκίλμορ.** Κοινωνική σειρά.
14.30 **Τα φιλαράκια.** Κοινωνική σειρά
15.30 **Στον έβδομο ουρανό.** Οικογενειακή σειρά.
16.30 **Ρενέγκειν. Ο κυνηγός του εγκλήματος.** Περιπετειώδης σειρά
17.30 **Μαχητές της ελευθερίας.** Περιπετειώδης σειρά.
18.30 **Οι περιπέτειες της Σίντνεϊ Φοξ**
19.30 **Ειδήσεις**
21.00 **Ξένη ταινία.** «Από το φαστ φουντ στον Λευκό Οίκο»
23.00 **Ξένη ταινία.** «Διαζύγιο με προθεσμία». Κωμωδία.
01.00 **Πρωταθλημα Ράλι**
01.30 **Ειδήσεις**
01.45 **Ξένη ταινία.** «Στην κόψη του σπαθιού»
03.45 **Ξένη ταινία.** «Δέκα χρόνια μετά»
05.30 **Αστέρια στο πενταγραμμο.**

ALTER

06.00 **Οι ιστορίες του Κουστό**
06.30 **Ερχονται οι Αρειανοί**
07.00 **Ρούπερτ το αρκουδάκι.** Σειρά κινουμένων σχεδίων.
07.30 **Πίτερ Παν**
08.00 **Ιστορίες για ζωάκια**
08.15 **Digimon tamers**
08.45 **Φιξ και Φοξ.** Σειρά κινουμένων σχεδίων.
09.00 **Γιολάντα**
09.30 **Αντζελίνα μπαλαρίνα**
09.45 **Χάιντι.** Σειρά κινουμένων σχεδίων.
10.15 **Μπομπ, ο μάστορας**
10.30 **Γκολ**
11.15 **Beyblade**
12.00 **Πάπυρους.** Σειρά κινουμένων σχεδίων.
12.45 **Χτυποκάρδια στον ιππικό όμιλο**
13.15 **Together**
13.45 **Περιπέτειες στη Χαβάη**
14.45 **Ελληνική ταινία.** «Σιδηρά κυρία». Κωμωδία.
16.45 **Παρατράγουδα με την Αννίτα Πάνια.** Ψυχαγωγική εκπομπή.
19.00 **Ειδήσεις**
21.00 **Σοβαρότης μηδέν.** Σατιρική εκπομπή.
22.00 **Στον τόπο του εγκλήματος.** Αστυνομική σειρά.
23.00 **Ειδήσεις**
23.15 **Ξένη ταινία.** «Ελεύθερη πτώση». Θρίλερ.
01.15 **Aphrodisia**
01.30 **Ξένη ταινία.** «Ερωτικός χορός»
03.30 **Ξένη ταινία**
05.00 **Alter clips**



ΑΙΓΑΙΟΝ

ΑΝΩΝΥΜΗ ΑΣΦΑΛΙΣΤΙΚΗ ΕΤΑΙΡΕΙΑ

ΑΣΦΑΛΙΣΤΡΑ ΟΧΗΜΑΤΩΝ

ΕΙΧ		ΦΙΧ		ΦΙΧ. ΑΓΡΟΤ	
ΙΠΠΟΙ	ΚΟΣΤΟΣ	ΙΠΠΟΙ	ΚΟΣΤΟΣ	ΙΠΠΟΙ	ΚΟΣΤΟΣ
1-6	68,50 €	1-10	99,64 €	1-10	61,59 €
7-8	70,71 €	11-15	126,65 €	11-15	77,14 €
9-10	88,38 €	16-20	141,79 €	16-20	90,63 €
11-12	89,85 €	21-30	154,88 €	21-30	99,23 €
13-14	102,02 €	31-40	170,43 €	31-40	106,19 €
15-20	130,37 €	41-55	740,06 €	41-55	113,55 €
21-25	138,47 €	56-75	867,74 €	56-75	140,97 €
		76 και άνω	970,85 €	76 και άνω	158,16 €

ΜΟΤ/ΤΑ - ΜΟΤ/ΤΕΣ ΚΥΒΙΚΑ	ΚΟΣΤΟΣ
50	17,19 €
51-125	30,28 €
126-250	87,98 €
251-650	128,08 €

Ασφάλιστρα στο Β/Μ 03, 6ΜΗΝΟ, με τις εξής καλύψεις: Πυρός για **3.000** € και κάλυψη μεταφερόμενου οχήματος **3.000** €

ΕΙΔΙΚΕΣ ΤΙΜΕΣ ΓΙΑ ΔΗΜΟΣΙΟΥΣ ΥΠΑΛΛΗΛΟΥΣ

ΕΙΧ

ΙΠΠΟΙ	έως 6	7-8	9-10	11-12	13-14	15-20	21-25
ΚΟΣΤΟΣ €	118,57	122.26	152,46	154,68	175,28	223,91	237,91

Ασφάλιστρα στο Β/Μ 03, 12ΜΗΝΟ, με τις εξής καλύψεις: Πυρός για **3.000** € και κάλυψη μεταφερόμενου οχήματος **3.000** €, υλικές ζημιές τρίτων **100.000** €, σωματικές βλάβες τρίτων **500.000** €

ΑΙΓΑΙΟΝ ΑΝΩΝΥΜΗ ΑΣΦΑΛΙΣΤΙΚΗ
ΑΛΕΞ. ΔΙΑΚΟΥ 9 (ENANTI Hondos center)
ΤΗΛ.(22410) 26722, 75701

ET 1

08.00 **Μικρές ιστορίες από όλο τον κόσμο**
08.30 **Πολυσπορία του Σαββάτου**
09.30 **Ηταν μια φορά κι έναν καιρό οι εξερευνητές**
10.00 **Παγκόσμιο πρωτάθλημα υγρού στίβου**
11.45 **Φύση και πρωταθλητές.** Ντοκιμαντέρ
12.00 **Βαθύ μπλε**
13.00 **Γεύσεις της Ευρώπης.** Ντοκιμαντέρ.
14.00 **Ειδήσεις**
14.15 **Ελληνική ταινία.** «Εσένα μόνο αγαπώ» Αισθηματικό δράμα.
16.30 **Ντοκιμαντέρ**
18.00 **Ντοκιμαντέρ**
19.00 **Παγκόσμιο πρωτάθλημα υγρού στίβου**
21.10 **Ελληνική ταινία.** «Ο Μιχαλιός του 14ου συντάγματος». Κωμωδία. Παίζουν: Κώστας Χατζηχρήστος, Θανάσης Βέγγος
23.00 **Ειδήσεις**
23.40 **Κλήρωση ΛΟΤΤΟ**
23.30 **Παγκόσμιο πρωτάθλημα υγρού στίβου**
00.40 **Ξένη ταινία.** «Καζανόβας»
01.30 **Ξένη ταινία.** «Αϊσμαν». Περιπέτεια.

NET

06.46 **Εκπαιδευτική τηλεόραση**
09.00 **Πρίσμα.** Ενημερωτικη εκπομπή.
11.00 **Ομάδες διάσωσης.** Ντοκιμαντέρ.
12.00 **Ιταλία και μόδα.** Ντοκιμαντέρ.
12.30 **Ο Ολιβερ μαγειρεύει**
13.00 **Υπαιθρος χώρα.** Ντοκιμαντέρ.
13.30 **Με αρετή και τόλμη**
14.00 **Κοινοβούλιο αιχμής**
15.00 **Ειδήσεις**
16.00 **Ξένη ταινία.** «Το πρώτο ξύπνημα». Ρομαντική περιπέτεια.
18.00 **Ειδήσεις**
18.30 **Ελληνική ταινία.** «Πράσινη κάρτα»
19.00 **Λάβετε θέσεις**
19.15 **Ξένη ταινία.** «Ενας καταπληκτικός ντετέκτιβ». Ρομαντική κωμωδία μυστηρίου.
21.00 **Ειδήσεις**
22.00 **Αμερική: 100 χρόνια ταινίες.** Ντοκιμαντέρ.
23.00 **Ελληνική ταινία.** «Νοκ άουτ». Κομεντί. Παίζουν: Γιώργος Κιμούλης, Κώστας Αρζόγλου.
00.30 **Ειδήσεις**
00.45 **Ξένη ταινία** (Σ)
01.00 **Η ιστορία του σεξ στον 20ό αιώνα.** Ντοκιμαντέρ.

ET 3

08.01 **Ο μύθος του Ζορό**
08.30 **Το βιβλίο της ζούγκλας**
09.00 **Τα αρκουδάκια της αγάπης**
09.30 **Ρομπέν των δασών**
10.00 **Σκυλούπολη**
10.30 **Ποκαχόντας**
11.00 **Καρχαρίας ο απόλυτος άρπαγας**
11.30 **Το τσιγγάνικο τσίρκο**
12.30 **Μεγάλες ψευδαισθήσεις: η ιστορία της μαγείας**
13.00 **Ζακ Κουστό-Ο υποθαλλάσσιος κόσμος**
14.00 **Περιπλάνηση στην Ελλάδα**
14.30 **Φάροι, ο ήχος της σιωπής**
15.00 **Ειδήσεις**
15.30 **Εξέλιξη**
16.30 **Τζ. Ρ. Τόλκιν, ο μεγάλος συγγραφέας**
17.00 **Το Αξιον Εστί στη Θεσσαλονίκη**
18.00 **Ντοκιμαντέρ**
19.00 **Design 100%**
19.30 **Πλανήτης μουσική**
20.30 **Ειδήσεις**
21.00 **Κοντραπούντο**
22.00 **Οικογένεια των Μπάρλεϊ Μπαρόνς**
23.00 **Μουσικό αφιέρωμα**
24.00 **Ειδήσεις**
00.30 **Ξένη ταινία.** «Εν ονόματι του πατρός»
02.15 **Ξένη ταινία.**

FILMNET

05.40 **Ξένη ταινία.** «Η ατζέντα»
07.15 **Ξένη ταινία.** «Κιπούρ». Πολεμικό δράμα.
09.15 **Ξένη ταινία.** «Josie and the pussycats». Κωμωδία.
11.25 **Ξένη ταινία.** «Η ιστορία των Ντεφ Λέπαρντ»
13.00 **Ξένη ταινία.** «Ενας και μοναδικός». Περιπέτεια επιστημονικής φαντασίας.
14.35 **Τα νέα του Χόλιγουντ**
16.35 **Ξένη ταινία** «Οι λωποδύτες» Κωμωδία δράσης.
17.30 **Ξένη ταινία.** «Φαντάσματα εφηβείας»
19.30 **Ξένη ταινία.** «Δεκατρείς ημέρες»
22.00 **Ξένη ταινία.** «Απιστίες στη Νέα Υόρκη»
23.55 **Ξένη ταινία.** «Ντρίβεν»
01.50 **Ξένη ταινία.** «Ο πύργος του Ντυβάλ»
03.40 **Ξένη ταινία.** «Γνωριμία με τον Διάβολο»

SUPER SPORT

15.00 **Αγώνες αυτοκινήτου**
17.00 **Μπάσκετ.** Μεταδίδεται σε επανάληψη αγώνας πλέι οφ.
19.00 **Μπάσκετ**
21.15 **Μπάσκετ**
23.15 **Μπάσκετ**
01.15 **Μπάσκετ**
03.15 **Υδάτινα σπορ**
04.30 **Βόλεϊ**

MEGA

06.00 **Το τελευταίο αντίο.** (Ε) Κοινωνική σειρά
07.00 **C' est la vie.** (Ε) Κωμική σειρά.
07.00 **Ο κακός Βεζύρης.** (Ε) Κωμική σειρά. Παίζουν: Χάρης Ρώμας, Χρήστος Ευθυμίου
08.30 **Μουσικό αφιέρωμα** (Ε)
09.00 **Γκοτζίλα.** Κινούμενα σχέδια.
10.00 **Πι Μπι και Τζέι Οτερ.** Κινούμενα σχέδια.
11.00 **Ξένη ταινία.** «Δύο γυναίκες, τρεις βαλίτσες κι εγώ». Κωμωδία. Παίζουν Σιλβέστερ Σταλόνε, Ορνέλα Μούτι.
13.00 **Ανθρώπινες ιστορίες.** Κοινωνικη σειρά.
14.00 **Ειδήσεις**
14.50 **Ξένη ταινία.** «Ενας αλλιώτικος πατέρας». Κωμική περιπέτεια. Παίζουν: Πάτρικ Σουέιζι, Χάλι Μπέρι, Ντάιαν Λαντ
16.45 **Popstars** (Ε)
17.40 **Ματιές στα γεγονότα**
17.45 **Ξένη ταινία.** «Ενα τρελό ζιζάνιο». Κωμωδία. Παίζουν: Γκόλντι Χόουν, Αιλίν Μπρέναν, Αρμάντα Ασάντε
20.00 **Ειδήσεις**
21.00 **Exam.** Τηλεπαιχνίδι με τον Αντώνη Φραγκάκη
21.45 **Ελληνική ταινία.** «Ο κατήφορος».
23.50 **Τελευταία γεγονότα**
00.15 **Ξένη ταινία.** «Συνάντηση αγάπης». Αισθηματική. Παίζουν: Τζόαν Γουνγουόρντ, Μπάιαν Ντένεχι
02.15 **Τηλεμάρκετινγκ**
03.00 **Σκορπιός.** (Ε) Ελληνική σειρά.
04.00 **Το μυστικό του Αρη Μποσαλέντη.** (Ε). Κοινωνική σειρά
05.00 **Αφρικα** (Ε). Κοινωνική σειρά

ANT 1

05.10 **Τηλεμάρκετινγκ.**
05.30 **Ζωή πατίνι** (Ε) Κωμική σειρά.
06.00 **Ο Μπαγκς Μπάνι και η παρέα του.** Σειρά κινουμένων σχεδίων.
07.00 **Στούντιο με θέα.** Με τον Νίκο Μάνεση και τη Ράνια Θρασκιά.
10.30 **Πρωινός καφές-Best of.** Ψυχαγωγική εκπομπή με την Ελένη Μενεγάκη.
12.55 **Super game**
13.00 **Εκεινες κι εγώ** (Ε) Κωμική σειρά. Παίζουν: Γιάννης Μπέζος, Πάνος Χατζηκουτσέλης, Νίκη Σερέτη, Τάσος Κωστής
14.00 **Ειδήσεις**
14.40 **Απιστίες.** (Ε). Κοινωνική σειρά. Παίζουν: Ανδρέας Ανδρεόπουλος, Μαρί Κωνσταντάτου, Νένα Χρονοπούλου
15.40 **Μαύρος ωκεανός** (Ε) Δραματική σειρά.
16.40 **Κωνσταντίνου και Ελένης.** (Ε) Κωμική σειρά. Παίζουν: Χάρης Ρώμας, Ελένη Ράντου, Βασίλης Κούκουρας, Μαρία Λεκάκη
17.30 **Τα νέα του ANT1**
17.40 **Κωνσταντίνου και Ελένης.** (Σ)
18.00 **Ελληνική ταινία.** «Αγάπησα μια πολυθρόνα». Κωμωδία.
20.00 **Τα νέα του ANT 1**
21.00 **Θέατρο.** «Χάπι εντ»
24.00 **Νυχτερινές ειδήσεις**
00.30 **Οι ατσίδες του Λας Βέγκας.** Περιπετειώδης σειρά
01.30 **Ξένη ταινία.** «Εκδικητής εκτός νόμου». Γουέστερν.
04.15 **Θησαυροφυλάκιο.** Με τον Ανδρέα Μικρούτσικο.

ALPHA

06.00 **Πέρα από τον ορίζοντα.** Εκπομπή με την Ντέμη Καραγιάννη και τον Πέτρο Γκάτζια.
07.00 **Καλημέρα σας.** Ενημερωτικό μαγκαζίνο με τον Γιώργο Αυτιά και τη Μαρία Νικόλτσιου.
10.00 **Το πρόσωπο του Σαββάτου.** Ο Κώστας Μαρδάς "ανακρίνει" πρόσωπα της επικαιρότητας.
11.00 **Αυτοψία.** Ενημερωτική εκπομπή.
12.00 **Ελληνική ταινία.** «Ο νικητής». Αισθηματικό δράμα.
14.00 **Ειδήσεις**
15.00 **Σταργκέιτ.** Σειρά επιστημονικής φαντασίας
16.00 **Ελληνική ταινία.** «Ο μπούφος». Κωμωδία. Παίζουν: Γιώργος Πάντζας, Σωτήρης Μουστάκας, Τζένη Ρουσσέα.
18.00 **Ξένη ταινία.** «Μια φορά κι έναν καιρό ήταν ένα έγκλημα». Κωμωδία. Παίζουν: Τζέιμς Μπελούσι, Σίμπιλ Σέπαρντ, Σον Γιανκγ, Ορνέλα Μούτι, Τζον Κάντι
20.00 **Ειδήσεις**
21.00 **Ελληνικη ταινία.** «Κατηγορώ τους ανθρώπους». Δικαστικό δράμα.
23.00 **Πυρετός το Σαββατόβραδο best of.** Ψυχαγωγική εκπομπή με τον Θέμο Αναστασιάδη και τη Γωγώ Μαστροκώστα.
00.45 **Ειδήσεις**
01.00 **Το πνεύμα του κακού.** Σειρά τρόμου
02.00 **Νικίτα**
03.00 **Σταργκέιτ**
04.00 **Τηλεαγορές**
05.00 **Λόγω... ζωής** (Ε)

ΜΝΗΜΟΣΥΝΑ

Την 27η μηνός Ιουλίου ημέρα Κυριακή και ώρα 9 π.μ. εις τον Ιερό Μητροπολιτικό Ναό Ρόδου, τελούμε 2ετές μνημόσυνο υπέρ αναπαύσεως της ψυχής της λατρευτής μας μητέρας, γιαγιάς και θείας

ΒΑΛΑΣΙΑΣ ΒΑΡΔΕΛΗ

Τα παιδιά: Κώστας-Φανή, Μιχάλης-Μαρία, Τσαμπίκα.
Τα εγγόνια, τα ανίψια και οι λοιποί συγγενείς.

Την 27η μηνός Ιουλίου ημέρα Κυριακή και ώρα 8.30 π.μ. εις τον Ιερό Ναό Αποστόλου Θωμά Μονολίθου Ρόδου, τελούμε ετήσιο μνημόσυνο υπέρ αναπαύσεως της ψυχής του λατρευτού μας συζύγου, πατέρα, παππού, αδελφού και θείου

ΘΩΜΑ ΚΑΡΙΚΑ

Η σύζυγος: Μαρία.
Τα παιδιά: Αναστασία-Βασίλης, Μανώλης-Χρυσούλα.
Τα εγγόνια, τα αδέλφια, τα ανίψια και οι λοιποί συγγενείς.

Την 27η μηνός Ιουλίου ημέρα Κυριακή και ώρα 8.30 π.μ. εις τον Ιερό Ναό Σωτήρος Ιξιάς τελούμε 6μηνο μνημόσυνο υπέρ αναπαύσεως της ψυχής του λατρευτού μας

ΑΝΤΩΝΙΟΥ ΣΟΥΛΟΥΝΙΑ

Ο αδελφός: Θέμος
Οι νύφες: Νίτσα-Ευφημία
Τ' ανίψια και οι λοιποί συγγενείς

Την 27η μηνός Ιουλίου ημέρα Κυριακή και ώρα 8.30 π.μ. εις τον Ιερό Ναό Αγίου Δημητρίου (παλαιό νεκροταφείο), τελούμε 9ήμερο μνημόσυνο υπέρ αναπαύσεως της ψυχής της λατρευτής μας συζύγου, κόρης, μητέρας, γιαγιάς, αδελφής και θείας

ΜΑΡΙΑΣ ΑΝΤΙΜΙΣΙΑΡΗ
ετών 57

Ο σύζυγος: Κωνσταντίνος
Η μητέρα: Σοφία
Τα παιδιά: Σοφία-Εμμανουήλ, Βασίλειος
Τα εγγόνια, τ' αδέλφια, τ' ανίψια και οι λοιποί συγγενείς.



Την 27η μηνός Ιουλίου ημέρα Κυριακή και ώρα 8.30 π.μ. εις τον Ιερό Ναό Ταξιαρχών Νεκροταφείου Ρόδου, τελούμε 3ετές μνημόσυνο υπέρ αναπαύσεως της ψυχής της λατρευτής μας μητέρας, γιαγιάς, αδελφής και θείας

ΜΑΡΙΑΣ ΝΙΚΟΛΗ

Τα παιδιά: Μιχάλης-Κατερίνα, Σωτήρης-Μαριάννα, Πόπη-Τάκης Μαγκαφά, Νεκτάριος
Τα εγγόνια, τ' αδέλφια, τ' ανίψια και οι λοιποί συγγενείς.



Την 27η μηνός Ιουλίου ημέρα Κυριακή και ώρα 8 π.μ. εις τον Ιερό Ναό Αγ. Πνεύματος Ψίνθου τελούμε 2ετές μνημόσυνο υπέρ αναπαύσεως της ψυχής της λατρευτής μας συζύγου, μητέρας, γιαγιάς, αδελφής και θείας

ΓΕΩΡΓΙΑΣ ΜΑΥΡΟΥ

Ο σύζυγος: Παναγιώτης
Τα παιδιά: Βαγγέλης-Νεκταρία, Τσαμπίκα-Μάρκος
Τα εγγόνια, τ' αδέλφια, τ' ανίψια και οι λοιποί συγγενείς.



Την 27η μηνός Ιουλίου ημέρα Κυριακή και ώρα 8.30 π.μ. εις τον Ιερό Ναό Ταξιαρχών (νεκροταφείο Ρόδου), τελούμε 3ετές μνημόσυνο υπέρ αναπαύσεως της ψυχής της λατρευτής μας συζύγου, μητέρας, κόρης, νύφης, αδελφής και θείας

ΑΝΑΣΤΑΣΙΑΣ ΛΑΔΟΠΟΥΛΟΥ

Ο σύζυγος: Αντώνης
Τα παιδιά: Νίκος-Σπυριδούλα
Η μητέρα, η πεθερά, τ' αδέλφια, τ' ανίψια και οι λοιποί συγγενείς



Την 27η μηνός Ιουλίου ημέρα Κυριακή και ώρα 8.30 π.μ. εις τον Ιερό Ναό Ταξιαρχών Μαριτσών, τελούμε 40ήμερο μνημόσυνο υπέρ αναπαύσεως της ψυχής του λατρευτού μας πατέρα, υιού, αδελφού και θείου

ΓΡΗΓΟΡΙΟΥ Σ. ΤΣΕΛΙΟΥ

Τα παιδιά, η μητέρα, τ' αδέλφια, τ' ανίψια, τα εξαδέλφια, οι λοιποί συγγενείς και φίλοι.



Την 27η μηνός Ιουλίου ημέρα Κυριακή και ώρα 9 π.μ. εις τον Ιερό Ναό Αγίου Μερκουρίου Ιστρίου, τελούμε 6μηνο μνημόσυνο υπέρ αναπαύσεως της ψυχής του λατρευτού μας υιού, αδελφού και εγγονού

ΜΙΧΑΗΛ ΓΑΡΙΔΑΚΗ

Οι γονείς: Ανδρέας και Μαρία.
Τα αδέλφια: Νεκτάριος, Δημήτρης, Ευαγγελία και Ηλίας.
Η γιαγιά: Δέσποινα και οι λοιποί συγγενείς.

Στα χείλη μου ζωγράφισα τον πόνο και την θλίψη, γιατί δεν το περίμενα ο ουρανός να ανοίξει, για να σε πάρει μια βραδιά στο μαύρο το σκοτάδι και να σε πάρει γιόκα μου επάνω στο φεγγάρι, να μας κοιτάς από ψηλά τώρα σαν αγγελούδι, γιατί ήταν η καρδούλα σου της άνοιξης λουλούδι.



Τελούμε στις 27 Ιουλίου ημέρα Κυριακή και ώρα 8.30 π.μ. στον Ιερό Ναό Κοιμήσεως της Θεοτόκου Αφάντου ετήσιο μνημόσυνο υπέρ αναπαύσεως της ψυχής του λατρευτού μας συζύγου, πατέρα, υιού και αδελφού

ΜΙΧΑΗΛ ΤΡΙΑΝΤΑΦΥΛΛΟΥ

Ενας χρόνος πέρασε που έχεις φύγει από κοντά μας. Μα εμείς πάντα θα σ' σκεφτόμαστε και θα σ' έχομε για πάντα στην καρδιά μας.
Η σύζυγος: Βαλασία
Τα παιδιά: Τριαντάφυλλος και Ελευθερία
Η μητέρα: Μαριέττα
Τ' αδέλφια: Ιωάννης Τριανταφύλλου, Παντελής και Παρασκευή Σαλονικιού
Και οι λοιποί συγγενείς.

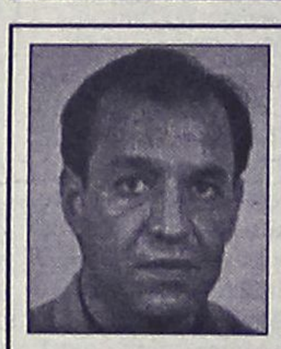

Την 27η μηνός Ιουλίου ημέρα Κυριακή και ώρα 8.30 π.μ. εις τον Ιερό Ναό Ταξιαρχών Αρχαγγέλου τελούμε 9μηνο μνημόσυνο υπέρ αναπαύσεως της ψυχής του λατρευτού μας συζύγου, πατέρα, υιού, αδελφού και θείου

ΔΗΜΗΤΡΙΟΥ ΣΤΑΥΡΟΥΛΗ

Η σύζυγος: Χαρίκλεια
Τα παιδιά: Μιχαήλ, Γιώργος
Οι γονείς
Τ' αδέλφια, τ' ανίψια και οι λοιποί συγγενείς.

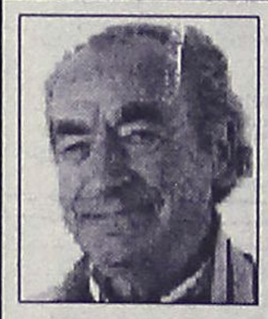

Τελούμεν στις 27 Ιουλίου ημέρα Κυριακή, και ώρα 8.30 π.μ. στον Ιερό Ναό Αγίου Ιωάννη Ρόδου ετήσιο μνημόσυνο υπέρ αναπαύσεως της ψυχής του λατρευτού μας συζύγου, πατέρα, παππού, αδελφού και θείου

ΓΑΒΡΙΗΛ ΛΑΠΠΑ

Η σύζυγος: Σοφία
Τα παιδιά: Γιώργος-Μαρία, Γιώργος-Χρύσω
Τα εγγόνια, τ' αδέλφια και οι λοιποί συγγενείς.



Τελούμεν στις 27 Ιουλίου ημέρα Κυριακή, και ώρα 8.30 π.μ. στον Ιερό Ναό Αγίου Νικολάου Παραδεισίου, ετήσιο μνημόσυνο υπέρ αναπαύσεως της ψυχής της αγαπημένης μας μητέρας, γιαγιάς και προγιαγιάς

ΖΑΦΕΙΡΑΣ Ν. ΠΙΣΣΑΔΑΚΗ

Η οικογένειά της



Την 30η μηνός Ιουλίου ημέρα Τετάρτη και ώρα 8 π.μ. εις τον Ιερό Ναό Ταξιαρχών Νεκροταφείου Ρόδου, τελούμε 3μηνο μνημόσυνο υπέρ αναπαύσεως της ψυχής του λατρευτού μας συζύγου, πατέρα, παππού, αδελφού και θείου

ΙΩΑΝΝΗ ΠΑΠΑΔΟΠΟΥΛΟΥ

Η σύζυγος: Στρατία
Τα παιδιά: Αναστασία-Αναστάσιος, Εμμανουήλ-Κυριακή, Χρυσοβαλάντης-Ειρήνη
Τα εγγόνια: Γιώργος, Μαρία, Βασούλα
τ' αδέλφια, τ' ανίψια και οι λοιποί συγγενείς.

ΚΑΘΗΜΕΡΙΝΑ ΟΛΑ ΤΑ ΝΕΑ ΤΗΣ ΔΩΔΕΚΑΝΗΣΟΥ ΣΤΟ INTERNET

www.rodiaki.gr



Την 28η μηνός Ιουλίου ημέρα Δευτέρα και ώρα 8 π.μ. εις τον Ιερό Ναό Αγίου Παντελεήμονα Παλιά Πόλη, τελούμε 40ήμερο μνημόσυνο υπέρ αναπαύσεως της ψυχής της λατρευτής μας μητέρας, αδελφής, γιαγιάς, προγιαγιάς και θείας

ΕΙΡΗΝΗ ΠΑΣΧΑΛΗ

Τα παιδιά: Ανθούλα Γιασιράνη, Νικήτας-Κατερίνα Πασχάλη, Μπάμπης-Λούλα Πασχάλη
Τα εγγόνια, τα δισέγγονα, τα αδέλφια, τα ανίψια και οι λοιποί συγγενείς

ΕΥΑΓΕΣ ΙΔΡΥΜΑ
ΙΕΡΑΣ ΜΗΤΡΟΠΟΛΕΩΣ ΡΟΔΟΥ

ΔΩΡΕΕΣ

Στο Ευαγές Ιδρυμα της Ιεράς Μητροπόλεως Ρόδου για την ενίσχυση απόρων σπουδαστών κατέθεσαν:

• Εις μνήμην Ουτέ Ψιμορίφου:
Ο σύλλογος Inner Wheel Rotary Ρόδου 300 ευρώ

• Εις μνήμην Μιχαήλ Παπαθανάση
1. Οι Αξ/μες κυρίες Μαρίνα και Ευαγγελία Υψηλάντη 100 ευρώ.
2. Η Αξ/μη κυρία Παναγιώτα Παπαθανάση 100 ευρώ.
Το Ευαγές Ιδρυμα ευχαριστεί θερμώς τους ανωτέρω δωρητάς.

Εκ του Ευαγούς Ιδρύματος

ΔΩΡΕΕΣ ΕΙΣ ΜΝΗΜΗ

Το Δ. Συμβούλιο Αγ. Ειρήνης "Η Ορφανοτρόφος" ευχαριστεί τους πιο κάτω κυρίους που πρόσφεραν:

Α) Εις μνήμη αντιστράτηγου ε.α. Γεωργίου Κόκκινου
1. Ο Σύλλογος Αποστράτων Ελλην. Αστυνομίας Ρόδου 100 ευρώ.

Β) Εις μνήμη Αννας Πηλίδου
1. Η οικ. κ. Κωνσταντ. Λέου, από Κάρπαθο, 50 ευρώ
2. Η οικ. κ. Ηλία Ματσάκη 50 ευρώ.

ΔΙΕΥΘΥΝΣΗ ΔΑΣΩΝ ΔΩΔΕΚΑΝΗΣΟΥ

ΑΝΑΚΟΙΝΩΣΗ

Γνωστοποιείται κατά το άρθρο 14 του Ν. 998/79, η αποστολή για ανάρτηση στον Δήμο Καρπάθου της αριθμ. 4504/22-7-2003 Πράξη χαρακτηρισμού έκτασης που εκδόθηκε από τον Δ/ντή Δασών Δωδ/νήσου. Η έκταση εμβαδού 2,633 στρ. που βρίσκεται στη θέση Ψαλίδια της περιφέρειας Δήμου Καρπάθου Νήσου Καρπάθου χαρακτηρίζεται ως γεωργική έκταση.

Ο Δ/ντής Δασών Δωδ/νήσου
Φίλιππος Κοντίτσης
Δασολόγος με βαθμό Δ/ντή

ΔΙΕΥΘΥΝΣΗ ΔΑΣΩΝ ΔΩΔΕΚΑΝΗΣΟΥ

ΑΝΑΚΟΙΝΩΣΗ

Γνωστοποιείται κατά το άρθρο 14 του Ν. 998/79, η αποστολή για δημοσίευση στον Δήμο Ιαλυσού η αριθμ. 4403/23-7-2003 Πράξη χαρακτηρισμού έκτασης που εκδόθηκε από τον Δ/ντή Δασών Δωδ/σου. Η ΚΜ 270 Γ γαιών Τριαντών αποτελεί γεωργική και χορτολιβαδική έκταση.

Ο Δ/ντής Δασών Δωδ/νήσου
Κοντίτσης Φίλιππος
Δασολόγος με βαθμό Δ/ντή

ΠΕΡΙΛΗΨΗ ΕΠΙΔΟΘΕΝΤΟΣ ΔΙΚΟΓΡΑΦΟΥ

Με την με αριθμό 485Δ/2003 έκθεση επίδοσης του Δικαστικού Επιμελητή του Πρωτοδικείου Ρόδου, Νικολάου Σ. Χρυσανθή, μετά από έγγραφη παραγγελία του Δικηγόρου Πέτρου Μ. Πέτρου, πληρεξουσίου των 1) Αποστόλου Ζαγοριανού του Νικολάου και 2) Σταματίου Ζαγοριανού του Νικολάου, αμφοτέρων κατοίκων Ρόδου, επεδόθη προς τον Εισαγγελέα Πρωτοδικών Ρόδου, αντίγραφο της από 27-3-2003 αγωγής στο Ειρηνοδικείο Ρόδου με αριθμό κατάθεσης 482/2003, με την οποία ορίζεται δικάσιμος η 18-5-2004, ημέρα Τρίτη και ώρα 9 π.μ. και αριθμό πινακίου 12/2004 για την Μενελόπη του Ιωάννη Παπαγιώργη, συζύγου Μόστρη, πρώην κάτοικο κοινότητας Κατταβιάς-Ρόδου κατόπιν ΗΠΑ και ήδη αγνώστου διαμονής και διεύθυνσης, με την οποία ζητούν ν' αναγνωρισθούν κύριοι διά χρησικτησίας, των σ' αυτήν αναφερομένων ακινήτων, ήτοι 1) ενός αγρού που βρίσκεται στην κτηματική περιφέρεια της κοινότητας Κατταβιάς-Ρόδου και στην θέση "Καραγιάννηδες" εμβαδού 3.500 τ.μ. υπό κτηματομερίδα 5561 και 2) ενός αγρού που βρίσκεται στην κτηματική περιφέρεια της Κοινότητας Κατταβιάς-Ρόδου και στην θέση "Κέσκιρο (Στενή Πλαγιά)" εμβαδού 510 τ.μ., υπό κτηματομερίδα 3529, αμφοτέρων νομικής φύσης "Αρζί-Μιρί".

Ο Λαθών Εισαγγελεύς (Τ.Σ.)
Ο Δικαστικός
Επιμελητής (Τ.Σ.)
Ο Πληρεξούσιος Δικηγόρος
Πέτρος Μ. Πέτρου

ΕΛΛΗΝΙΚΗ ΔΗΜΟΚΡΑΤΙΑ
ΠΕΡΙΦΕΡΕΙΑ ΝΟΤΙΟΥ ΑΙΓΑΙΟΥ
ΝΟΜΟΣ ΔΩΔΕΚΑΝΗΣΟΥ
ΝΟΜΑΡΧΙΑΚΗ ΑΥΤ/ΣΗ ΔΩΔ/ΣΟΥ
ΝΟΜΑΡΧΙΑΚΟ ΣΥΜΒΟΥΛΙΟ

ΑΝΑΚΟΙΝΩΣΗ

Με το υπ' αριθμ. πρωτ. 131448/17-7-03 έγγραφο του ΥΠΕΧΩΔΕ - Γενική Δ/νση Περιβάλλοντος - Ειδική Υπηρεσία Περιβάλλοντος, τμήμα Β, μας διαβιβάστηκε η κοινή απόφαση ΥΠΕΧΩΔΕ - υπ. Γεωργίας με θέμα "Εγκριση περιβαλλοντικών όρων για το έργο "Δίκτυο άρδευσης Λινοπότι - Τιγκάκι από Λίμνη Πυλίου του δήμου Δικαίου, νήσου Κω, του ν. Δωδ/σου".
Καλούμε κάθε ενδιαφερόμενο, προκειμένου να λάβει γνώση της ανωτέρω απόφασης να αποταθεί στο Τοπικό Γραφείο Περιβάλλοντος του Τ.Π. και Π.Ε. της Ν.Α. Δωδ/σου (κ. Αρη Σκιαδόπουλο, τηλ. 22410-30413).
Η προαναφερόμενη απόφαση θα αναρτηθεί, για τις προσεχείς μέρες, στον πίνακα ανακοινώσεων της Νομαρχίας.

Ε.Ν.
Ο βοηθός Νομάρχη Δωδ/σου
Ευστάθιος Κουσουρνάς

ΖΗΤΑ ΒΟΗΘΕΙΑ

Ενα 7χρονο κορίτσι από τη Ρόδο, αντιμετωπίζει σοβαρό πρόβλημα υγείας και νοσηλεύεται στο "Ωνάσειο".
Για όσους θα ήθελαν να βοηθήσουν την οικογένεια που αντιμετωπίζει σοβαρό οικονομικό πρόβλημα, ο αριθμός λογαριασμού στην **ΕΜΠΟΡΙΚΗ ΤΡΑΠΕΖΑ** είναι:

49533985

ΣΥΓΧΑΡΗΤΗΡΙΟ

Στην αγαπημένη μας κόρη και αδελφή **Σεβαστή Αφαντενού του Εμμανουήλ**, που πήρε επάξια το πτυχίο της Ιατρικής από το Πανεπιστήμιο Αθηνών, θερμά συγχαρητήρια, καλή σταδιοδρομία και πάντα επιτυχίες στη ζωή της.

Οι γονείς
Μανώλης - Αννα
Τ' αδέλφια
Σάββας - Σταματία

ΣΥΓΧΑΡΗΤΗΡΙΟ

Στην αγαπημένη μας ανιψιά και ξαδέλφη **Σεβαστή Αφαντενού του Εμμανουήλ**, που πήρε επάξια το πτυχίο της Ιατρικής από το Πανεπιστήμιο Αθηνών, θερμά συγχαρητήρια, καλή σταδιοδρομία και πάντα επιτυχίες στη ζωή της.

Οι θείοι
Στυλιανός - Παρασκευή Οίκουτα
Τα ξαδέλφια
Ευφημία - Ντίνα - Παναγιώτης

ΣΥΓΧΑΡΗΤΗΡΙΟ

Θερμά συγχαρητήρια στην αγαπημένη μας **Δικαία Χαρίτου** του **Μερκουρίου** και της **Σοφίας** που πήρε επάξια το πτυχίο της Πολιτικής Οικονομίας από το Πανεπιστήμιο των Πολιτικών και Οικονομικών Επιστημών της Μπολόνιας Ιταλίας, της ευχόμαστε καλή σταδιοδρομία.

Οικογένεια
Φρόνα Τσαμπίκου - Βασιλείας

ΣΥΓΧΑΡΗΤΗΡΙΟ

Θερμά συγχαρητήρια στην αγαπημένη μας **Δικαία Χαρίτου** του **Μερκουρίου** και της **Σοφίας** που πήρε επάξια το πτυχίο της Πολιτικής Οικονομίας από το Πανεπιστήμιο των Πολιτικών και Οικονομικών Επιστημών της Μπολόνιας Ιταλίας, της ευχόμαστε καλή σταδιοδρομία.

Οικογένεια
Φρόνα Τάσου-Αννας

ΚΕΝΤΡΟ ΕΠΙΧΕΙΡΗΜΑΤΙΚΗΣ ΚΑΙ ΤΕΧΝΟΛΟΓΙΚΗΣ ΑΝΑΠΤΥΞΗΣ ΝΟΤΙΟΥ ΑΙΓΑΙΟΥ

ΠΡΟΣΚΛΗΣΗ ΕΚΔΗΛΩΣΗΣ ΕΝΔΙΑΦΕΡΟΝΤΟΣ

Το **Κέντρο Επιχειρηματικής και Τεχνολογικής Ανάπτυξης (Κ.Ε.Τ.Α.) Νοτίου Αιγαίου,** στα πλαίσια του Επιχειρησιακού Προγράμματος «Ανταγωνιστικότητα» του Υπουργείου Ανάπτυξης, αποτελεί την περιφερειακή δομή επιχειρηματικής υποστήριξης για το Νότιο Αιγαίο. Οι δραστηριότητες που θα αναπτύξει το Κ.Ε.Τ.Α. Ν. Αιγαίου αφορούν:

1. Ενημέρωση - Πληροφόρηση – Καλλιέργεια επιχειρηματικού πνεύματος
2. Παρακολούθηση Ανταγωνιστικότητας ΜΜΕ – Παρακολούθηση των μεγεθών της τοπικής οικονομίας (benchmarking)
3. Εξατομικευμένη υποστήριξη/ πυρήνας επιχειρηματικών συμβούλων
4. Οργάνωση της παροχής επιχειρηματικών υπηρεσιών
5. Οργάνωση – διαμεσολάβηση και αξιοποίηση χρηματοδοτικών εργαλείων
6. Υποστήριξη στην διεθνοποίηση και τον εξαγωγικό προσανατολισμό

Το Κ.Ε.Τ.Α Ν. Αιγαίου έχει έδρα την Σύρο και παράρτημα στην Ρόδο και προκηρύσσει διαδικασία για την πρόσληψη στελεχών για τις εξής θέσεις:

Α. Συντονιστής - Υπεύθυνος Έργου (1 θέση Σύρο – Κωδ: ΣΥΕ#Σ)

Ο συντονιστής είναι πλήρους και αποκλειστικής απασχόλησης στο Κ.Ε.Τ.Α. και αποτελεί τον δίαυλο επικοινωνίας της Αναθέτουσας Αρχής με τον Ανάδοχο, όπως επίσης και του Αναδόχου με τον Κεντρικό Φορέα. Εκπροσωπεί τον Ανάδοχο στις σχέσεις του με τις δημόσιες αρχές και με την Ευρωπαϊκή Ένωση και έχει άμεση ευθύνη για την υλοποίηση του έργου.

Β. Επιχειρηματικούς Συμβούλους (2 θέσεις Σύρο – Κωδ: ΕΣ#Σ & 2 θέσεις Ρόδο – Κωδ: ΕΣ#Ρ)

Οι επιχειρηματικοί σύμβουλοι είναι πλήρους και αποκλειστικής απασχόλησης στο Κ.Ε.Τ.Α. και αποτελούν τα στελέχη εκείνα τα οποία κάτω από τον συντονισμό του Υπευθύνου Έργου θα υλοποιούν όλες τις δραστηριότητες του ΚΕΤΑ.

Απαραίτητα προσόντα για τους Επιχειρηματικούς Συμβούλους και τον Συντονιστή – Υπεύθυνο Έργου είναι:

1. Πτυχίο ΑΕΙ (ειδικότητας συναφούς με τα αντικείμενα που αναφέρονται παρακάτω). Μεταπτυχιακοί τίτλοι σπουδών θα εκτιμηθούν ιδιαίτερα.
2. Οργανωτικές ικανότητες και ικανότητες επικοινωνίας
3. Άριστη γνώση της Αγγλικής γλώσσας και αποδεδειγμένη εμπειρία χρήσης της.
4. Άριστη γνώση Η/Υ σε περιβάλλον Windows (Word, Excel, Access, MS Project κ.λπ.), άριστη γνώση χρήσης Internet.

Θα εκτιμηθεί ιδιαίτερα εμπειρία στους παρακάτω τομείς:

- Γνώση των αναπτυξιακών παρεμβάσεων των ΚΠΣ (κοινοτικά προγράμματα, χρηματοδότηση επιχειρήσεων, κοινοτικές πρωτοβουλίες κλπ)
- Γνώση και εμπειρία των ιδιαίτερων αναπτυξιακών χαρακτηριστικών και των ιδιαιτεροτήτων των επιχειρήσεων της Περιφέρειας
- Γνώση και εμπειρία σε θέματα ανάπτυξης και ενίσχυσης ΜΜΕ, στους τομείς της Μεταποίησης, Εμπορίου, Ενέργειας, Τουρισμού και Υπηρεσιών και ειδικότερα σε διοίκηση, marketing και προβολή - προώθηση, χρηματοοικονομικά και φοροτεχνικά, συστήματα παραγωγής, ανθρώπινους πόρους, συστήματα ποιότητας κλπ.
- Γνώση και εμπειρία σε στρατηγικές ανάλυσης και positioning προϊόντων – επιχειρήσεων, χρηματοοικονομική διάγνωση και διάγνωση βιομηχανικού και τεχνολογικού performance, benchmarking κλπ.
- Γνώση σε θέματα μεταφοράς τεχνολογίας, δικτύωσης των επιχειρήσεων, νέας οικονομίας σε συνδυασμό με γνώση της πληροφορικής και των προϊόντων της.
- Γνώση και εμπειρία σε θέματα διαχείρισης στατιστικών εργαλείων, εργαλείων πληροφορικής κλπ
- Γνώση των μηχανισμών και εργαλείων χρηματοδότησης επενδυτικών σχεδίων της χρηματοπιστωτικής αγοράς (Εγγυητικό Κεφάλαιο ΜΜΕ, Κεφάλαιο Επιχειρηματικών Συμμετοχών Υψηλής Τεχνολογίας, venture capital κλπ)
- Γνώση και εμπειρία σε θέματα που αφορούν στους μηχανισμούς και τα εργαλεία για την ενίσχυση του εξαγωγικού προσανατολισμού και της διεθνοποίησης των επιχειρήσεων (συμμετοχή σε διεθνείς διαγωνισμούς, εκθέσεις, επέκταση παραγωγικών δραστηριοτήτων, joint ventures κλπ).

Οι ενδιαφερόμενοι παρακαλούνται να υποβάλλουν Αίτηση και Αναλυτικό βιογραφικό σημείωμα με πρόσφατη φωτογραφία με τον αντίστοιχο κωδικό θέσης μέχρι και τις 8 Αυγούστου 2003 (με ταχυδρομείο, courier, e-mail) σε μία από τις παρακάτω διευθύνσεις :

ΕΠΙΜΕΛΗΤΗΡΙΟ ΔΩΔΕΚΑΝΗΣΟΥ
Γ. Λαμπράκη 8, Τ.Θ. 4123
85100, ΡΟΔΟΣ
loukaras@detap.gr
Υπόψη κ. Λουκαρά Χαράλαμπου

ΕΠΙΜΕΛΗΤΗΡΙΟ ΚΥΚΛΑΔΩΝ
Αγίου Νικολάου 6,
84100, ΣΥΡΟΣ
gzervos@cycladescc.gr
Υπόψη: κ. Γιώργου Ζερβού

Για πληροφορίες οι ενδιαφερόμενοι μπορούν να απευθύνονται στον κ. Λουκαρά Χαράλαμπο στο τηλ. 22410-44280-2 ή στον κ. Γιώργο Ζερβό, τηλ. 22810-80246/83246.

Η πρόσληψη όλων των στελεχών θα πραγματοποιηθεί με την υπογραφή της σύμβασης με το Υπουργείο Ανάπτυξης.

Δ.Α.Τ.Ε.Α
ΔΗΜΟΤΙΚΗ ΑΝΑΠΤΥΞΙΑΚΗ ΤΕΧΝΙΚΗ ΕΠΙΧΕΙΡΗΣΗ ΑΦΑΝΤΟΥ

ΠΕΡΙΛΗΨΗ ΑΝΑΚΟΙΝΩΣΗΣ

Πρόσληψης τριών (3) ατόμων με σύμβαση εργασίας ιδιωτικού δικαίου ορισμένου χρόνου της Δημοτικής Αναπτυξιακής Τεχνικής Επιχείρησης Αφάντου που εδρεύει στο δήμο Αφάντου.

Εχοντας υπόψη

1. Τις διατάξεις του άρθρου 21 του Ν. 2190/1994, όπως ισχύει μετά τις τροποποιήσεις και συμπληρώσεις των Ν. 2225/1994, 2247/1994, 2266/1994, 2349/1995, 2527/1997, 2738/1999 και 3051/2002
2. Την με αριθμ. 18/2003 απόφαση του Διοικητικού της Συμβουλίου.
3. Την με αριθ. 5055/15-5-03 Εγκριτική απόφαση της Περιφέρειας Νοτίου Αιγαίου
4. Την παράγραφο 3 του άρθρου 1 του Ν. 2527/1997
5. Τον εσωτερικό κανονισμό της Επιχείρησης.

Ανακοινώνει

Την πρόσληψη προσωπικού με σύμβαση εργασίας ιδιωτικού δικαίου ορισμένου χρόνου, συνολικού αριθμού τριών (3) ατόμων για την κάλυψη παροδικών αναγκών της επιχείρησης για τις εξής, κατά αριθμό ατόμων, ειδικότητες, με τα αντίστοιχα τυπικά προσόντα και την αντίστοιχη χρονική περίοδο.

Ειδικότητα: Τεχνίτης Δομικών Κατασκευών
Θέσεις: 1
Ειδικά τυπικά προσόντα: 1. Ομώνυμος ή αντίστοιχος τίτλος ΙΕΚ ή απολυτήριος τίτλος σχολικών μονάδων δευτεροβάθμιας εκπαίδευσης της ημεδαπής ή ισότιμος τίτλος σχολών της αλλοδαπής αντίστοιχης ειδικότητας.
2. Σε περίπτωση που δεν καθίσταται δυνατή η πλήρωση των θέσεων από υποψηφίους με τα προαναφερόμενα προσόντα επιτρέπεται η πρόσληψη με οποιοδήποτε τίτλο αναγνωρισμένης κατώτερης τεχνικής σχολής της ημεδαπής ή ισότιμο τίτλο της αλλοδαπής αντίστοιχης ειδικότητας.
3. Σε περίπτωση που δεν καθίσταται δυνατή η πλήρωση των θέσεων ούτε από υποψηφίους με τα προαναφερόμενα προσόντα επιτρέπεται ο διορισμός με απολυτήριο τίτλο τουλάχιστον υποχρεωτικής εκπαίδευσης και αντίστοιχη εμπειρία τουλάχιστον έξι μηνών.

Χρονική διάρκεια: Τέσσερις (4) μήνες
Ειδικότητα: Εργάτης
Θέσεις: 2
Ειδικά τυπικά προσόντα: Δεν απαιτούνται τυπικά προσόντα
Χρονική διάρκεια: Τέσσερις (4) μήνες.

1. Οι υποψήφιοι πρέπει να έχουν ηλικία από 18 ετών και άνω (παρ. 6 άρθρο 21 Ν. 2190/1994 σε συνδυασμό με την παρ. 11 άρθρο 10 του Ν. 3051/2002)
2. Να έχουν την υγεία και τη φυσική καταλληλότητα που τους επιτρέπει την εκτέλεση των καθηκόντων της θέσεως που επιλέγουν.
3. Να μην έχουν κώλυμα κατά το άρθρο 8 του Υπαλληλικού Κώδικα (καταδίκη, υποδικία, δικαστική συμπαράσταση).

Οι ενδιαφερόμενοι μπορούν να υποβάλουν αίτηση στα γραφεία της Επιχείρησης, οδός Εθνάρχου Μακαρίου, αριθμ. 124 αρμόδιος κ. Κυριάκος Ανθούλας εντός προθεσμίας δέκα (10) ημερών, που αρχίζει από την επομένη ημέρα της τελευταίας δημοσίευσης της παρούσας σε τοπικές εφημερίδες ή της ανάρτησής της στο κατάστημα της υπηρεσίας και στο χώρο ανακοινώσεων του δημοτικού ή κοινοτικού καταστήματος, εφόσον η ανάρτησή της είναι τυχόν μεταγενέστερη της δημοσίευσης στις εφημερίδες (παρ. 10 άρθρο 21 Ν. 2190/1994). Οι ενδιαφερόμενοι μαζί με την αίτησή τους πρέπει να υποβάλουν τα εξής δικαιολογητικά:

1. Κυρωμένο φωτοαντίγραφο των δύο όψεων της αστυνομικής ταυτότητας.
2. Κυρωμένο φωτοαντίγραφο του τίτλου σπουδών τους (όπου απαιτείται)
3. Φωτοαντίγραφο άδειας άσκησης επαγγέλματος (όπου απαιτείται)
4. Πιστοποιητικό εμπειρίας στο αντικείμενο της ειδικότητας (όπου απαιτείται)
5. Πιστοποιητικό του ΟΑΕΔ εάν επικαλούνται την ιδιότητα του μακροχρονίως άνεργου.
6. Υπεύθυνη δήλωση του Ν. 1599/1986 ότι δεν έχουν κώλυμα κατά το άρθρο 8 του Υπαλληλικού Κώδικα.
7. Πιστοποιητικό οικογενειακής κατάστασης.
8. Πιστοποιητικό δημοτικότητας.

Εκτός από τα παραπάνω δικαιολογητικά οι ενδιαφερόμενοι εφόσον έχουν και επικαλούνται επιπλέον κάποια από τις ιδιότητες που ρητά αναφέρονται στην παρ. 11 του άρθρου 21 του Ν. 2190/94 πρέπει να υποβάλουν μαζί με την αίτησή τους τα απαιτούμενα αποδεικτικά στοιχεία για τα οποία μπορούν να λάβουν γνώση στα γραφεία της Επιχείρησης (αρμόδιος Ανθούλας Κυριάκος, τηλ. 2241052290).

Ο πρόεδρος της Δ.Α.Τ.Ε.Α.
Σταμάτιος Καβάδας
Δήμαρχος Αφάντου

ΕΛΛΗΝΙΚΗ ΔΗΜΟΚΡΑΤΙΑ
ΠΕΡΙΦΕΡΕΙΑ ΝΟΤΙΟΥ ΑΙΓΑΙΟΥ
ΝΟΜΟΣ ΔΩΔΕΚΑΝΗΣΟΥ
ΔΗΜΟΣ ΛΙΝΔΙΩΝ

ΟΡΘΗ ΕΠΑΝΑΛΗΨΗ

Ο Δήμος Λινδίων προτίθεται να προβεί στην πρόσληψη δύο (2) ναυαγοσωστών στις παραλίες Λίνδου και Βληχών.

Οι ενδιαφερόμενοι να απευθύνονται για πληροφορίες στα τηλέφωνα 22440 31221 και 31428 (κα Κυπραίου).

ΕΥΧΑΡΙΣΤΗΡΙΟ

Αισθάνομαι την ανάγκη να εκφράσω δημόσια τις θερμές ευχαριστίες μου στη χειρουργική ομάδα του κ. **Παπαβασιλείου Τσαμπίκου** καθώς και σε όλο το νοσηλευτικό προσωπικό της Α' χειρουργικής κλινικής του Γενικού Νοσοκομείου Ρόδου, για την ανθρώπινη ζεστασιά τους και για τον άψογο επαγγελματισμό που επέδειξαν κατά την διάρκεια της νοσηλείας της συζύγου μου.

Γεώργιος Μαντικός
αρχιτέκτων μηχανικός

ΔΩΔΕΚΑΝΗΣΙΑΚΟΣ ΣΥΛΛΟΓΟΣ ΓΟΝΕΩΝ ΚΑΙ ΚΗΔΕΜΟΝΩΝ ΑΤΟΜΩΝ ΜΕ ΕΙΔΙΚΕΣ ΑΝΑΓΚΕΣ

ΟΛΑ ΤΟΥ ΚΕΝΤΡΟΥ ΤΑ ΠΑΙΔΙΑ ΣΑΣ ΠΡΟΣΚΑΛΟΥΝ ΝΑ' ΡΘΕΤΕ, ΤΗΝ ΩΡΑ ΤΟΥ ΜΥΣΤΗΡΙΟΥ ΓΙΑ ΝΑ ΤΑ ΣΥΓΧΑΡΕΙΤΕ!

ΠΡΟΣΚΛΗΣΗ ΒΑΠΤΙΣΗΣ

ΒΑΠΤΙΣΗ

Τα παιδιά του Κέντρου Δημιουργικής Απασχόλησης "Ελπίδα" σας ανακοινώνουν με μεγάλη τους χαρά, πως στις 27 Ιουλίου 2003, ημέρα Κυριακή, και ώρα 18.00, στην Εκκλησία του Αγίου Νεκταρίου στον πρώην Ορφανοτροφείο Αρρένων (Πλ. Στεφάνου Γέροντα 44), θα βαφτίσουν δύο άλλα παιδιά.

Σας προσκαλούν να παρευρεθείτε στη βάφτιση της **ΒΙΚΤΩΡΙΑΣ ΤΖΙΤΖΟ** (19 χρόνων) από την Αλβανία, που συμμετέχει στο πρόγραμμα του Κέντρου και της **ΚΑΤΕΡΙΝΑΣ ΝΙΣΚΑ** (1 χρ.) και να δώσετε χαρά με την παρουσία σας.

Μετά τη βάφτιση θα ακολουθήσει χορός και γλέντι!

Ελπίζουμε να μας τιμήσετε με την παρουσία σας και να μοιραστούμε μαζί σας τη χαρά μας!

Οι νονοί του Κέντρου Ελπίδα Τσαμπίκα, Λευτέρης, Αντώνης Ρηνούλα, Χάρης, Τομπρίς, Σταυρούλα, Πόπη



Για το Δ.Σ.
Η Πρόεδρος
Καπούλα Σταυρούλα

ΑΚΟΥΣΤΙΚΑ ΒΑΡΗΚΟΪΑΣ

ΕΠΙΣΚΕΨΗ ΣΤΗ ΡΟΔΟ
Παρασκευή 1 Αυγούστου
Σάββατο 2 Αυγούστου
ξενοδοχείο "ΔΕΣΠΩ" τηλ. 22571

Νέα αφανή και μικροσκοπικά μοντέλα ακουστικών, αυτάκια και όλο μέσα στο αυτί για όλες τις παθήσεις και για παιδικές βαρηκοΐες. ΑΜΕΡΙΚΑΝΙΚΩΝ ΚΑΙ ΕΥΡΩΠΑΪΚΩΝ εργοστασίων.

BIOREHAB-HELLAS ΓΑΛΙΩΤΟΣ
ΑΘΗΝΑ ΒΕΡΑΝΖΕΡΟΥ 22-(3ος όροφος)
τηλ. (210) 5220.747

ΠΟΛΙΤΙΣΤΙΚΟΣ ΟΡΓΑΝΙΣΜΟΣ ΔΗΜΟΥ ΡΟΔΙΩΝ

4ο Διεθνές Φεστιβάλ Οπερας
Ρόδου Ιούλιος 2003

με την Οπερα Rouse της Βουλγαρίας
Σάββατο 26/7, Αϊντα του Βέρντι
Κυριακή 27/7, Μαντάμ Μπάτερφλαϊ του Πουτσίνι
Τρίτη 29/9, Χορός Μεταμφιεσμένων του Βέρντι
Τετάρτη 30/7, Gala Οπερας
Θέατρο Μεσαιωνικής Τάφρου
"Μελίνα Μερκούρη", στις **21.00**
Εισιτήρια προπωλούνται στο κινηματοθέατρο ΡΟΔΟΝ τηλ. 22410 28823.
Χορηγοί: *COCA COLA 3E-AEGEAN AIRLINES-ΔΑΝΕ SEA LINE*
Πληροφορίες στα τηλέφωνα: 22410 33343, 27427

Kona Kai

POLYNESIAN /CHINESE RESTAURANT



ΞΕΡΕΤΕ ΤΙ ΕΙΝΑΙ ΤΟ SUSHI;

ΕΑΝ ΟΧΙ, ΕΛΑΤΕ ΣΕ ΜΑΣ.
ΔΟΚΙΜΑΣΤΕ ΠΑΠΑΤΖΑ,
ΖΩΜΟ ΨΑΡΙ ΜΕ ΦΥΚΙΑ ΤΥΛΙΓΜΕΝΑ
ΜΕ ΓΛΥΚΟ ΞΥΔΙ, ΣΤΟ SUSHI BAR.

ΕΑΝ ΔΕΝ ΧΟΡΤΑΣΕΤΕ ΜΕ ΤΟ SUSHI, ΤΟΤΕ
ΑΛΛΕΣ 81 ΓΕΥΣΕΙΣ ΣΑΣ ΠΕΡΙΜΕΝΟΥΝ.

ΕΑΝ ΘΕΛΕΤΕ ΟΛΑ ΑΥΤΑ ΚΑΙ ΟΧΙ ΜΟΝΟ ΤΟΤΕ..

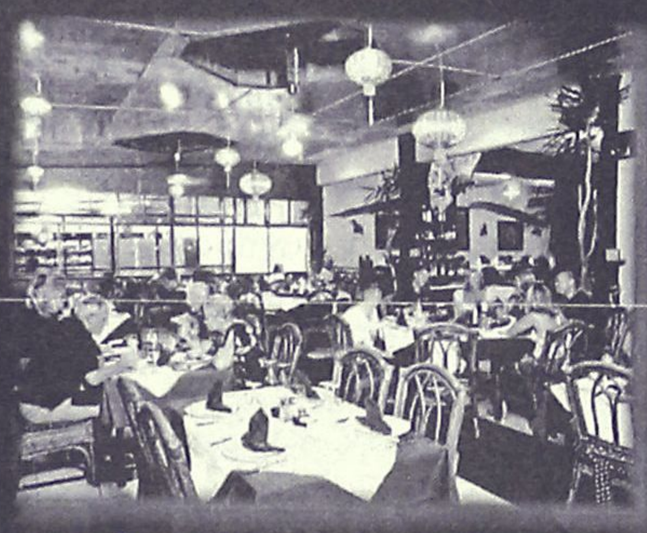

ΑΠΟΛΗΤΗ ΕΓΡΗΓΟΡΣΗ ΟΛΩΝ
ΤΩΝ ΑΙΣΘΗΣΕΩΝ ΣΤΟ ΚΑΛΟΚΑΙΡΙΝΟ
ΕΥΧΑΡΙΣΤΟ ΚΑΙ ΔΡΟΣΕΡΟ ΠΕΡΙΒΑΛΛΟΝ
ΠΟΥ ΦΤΙΑΧΤΗΚΕ ΓΙΑ ΝΑ ΥΠΗΡΕΤΕΙ
ΤΟ NEO TREND ΤΟΥ SUSHI
ΑΝΟΙΧΤΑ ΚΑΘΕ ΜΕΡΑ ΑΠΟ 6''00 ΕΩΣ 12''00

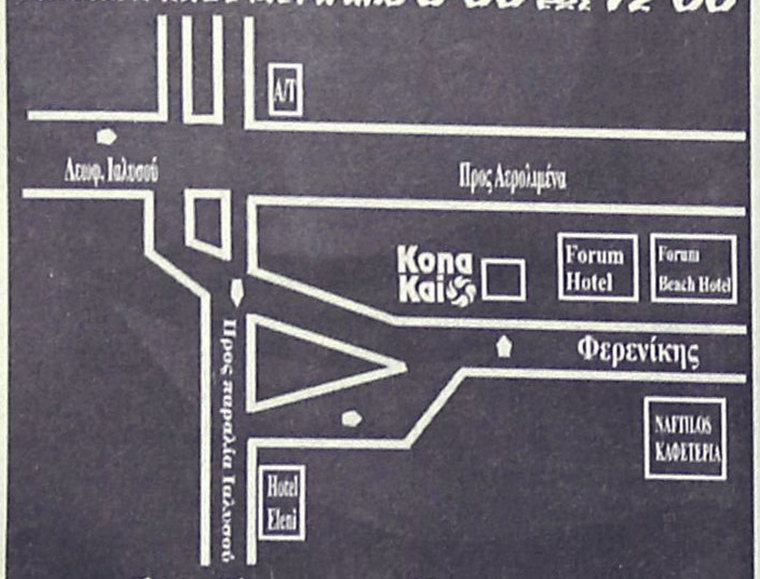

ΟΔΟΣ ΦΕΡΕΝΙΚΗΣ -- ΠΑΡΑΛΙΑ ΙΑΛΥΣΟΥ
ΤΗΛ. 22410 94328
(ΑΝΕΤΟ PARKING ΑΠΛΑ ΑΠΟ ΤΟ CAVO TANGO)



Ρόδος: εἰκῇ καὶ ὡς ἔτυχε...



... Βάσω Παπανδρέου: Ανυπομονεί να ιππεύσει και τα μίνι αλογάκια του Αρχαγγέλου

Εύχαρις και ευδιάθετη η Βάσω Παπανδρέου στην Υδρα πάνω στο γαϊδουράκι καθόλου δεν παραπέμπει στον στίχο του Δημητρίου Καμπούρογλου: *«Και βλέποντας τον άνθρωπο, και βλέποντας τον όνο, / είπα, δεν καταγόμαστε από πιθήκους μόνο...».*

Σύμφωνα με τον τοπικό τύπο, η κα. **Βασιλική Παπανδρέου** αυτές τις μέρες θα βρίσκεται σε *"κοζέ"* μεταξύ Ρόδου και Σύμης. Η στήλη ευπειθώς της εύχεται *"ως ευ παρέστητε"* και της αφιερώνει τιμητικά την φωτογραφία και το σχόλιο που δημοσίευσε τις προάλλες η *"κακιασμένη"* Πανδώρα στο "Βήμα".

... Το γαϊτανάκι συμπαράστασης του ΤΕΕ

Ξηλώνεται ο ένας από προισταμένος Πολεοδομίας της Νομαρχίας, το Τεχνικό Επιμελητήριο Ελλάδας Τμήμα Δωδεκανήσου (ΤΕΕ) συμπαρίσταται ενθέρμως...
- Συμπαρίσταται επίσης και στη νέα προισταμένη που καταλαμβάνει την θέση του απερχόμενου και της εύχεται μακροημέρευση και "καλές δουλειές"...
- Ερχεται η ώρα να φύγει και αυτή και το ΤΕΕ της δωρίζει ξανά την αμέριστη συμπαράστασή του...
- Ταυτόχρονα συμπαρίσταται και στον αντικαταστάτη της.
- Στην ενδιάμεση περίοδο έχει ριξει άλλη μια συμπαράσταση στον προϊστάμενο Πολεοδομίας - του Δήμου αυτή τη φορά.
Φυσικά σε όλες τις περιπτώσεις το ΤΕΕ δεν παραλείπει να τονίσει την αναγκαιότητα να χυθεί άπλετο φως, να λάμψει η άμωμη αλήθεια και να αποδοθεί δικαιοσύνη.
... Δεν αφήνουν κατά μέρος τις τόσες "συμπαραστάσεις" και ας κάνουν καλύτερα μια προσπάθεια να αντικρούσουν τις πανταχόθεν εκπορευόμενες κατηγορίες - από το ΥΠΕΧΩΔΕ, τον Συνήγορο του Πολίτη, αλλά και σε κάθε σχετική έρευνα που έχει γίνει - που φέρνουν τις Πολεοδομίες, πρωταθλήτριες στα αθλήματα της διαφθοράς και της μίζας, ενώ έχουν κτυπήσει κόκκινο στα γράδα της διαφθοράς;

... Φεστιβάλ "ποπ–ντομάτας" και "ροκ–γιαουρτιού" στην Σύμη στις 8 Αυγούστου

Αντιγράφουμε από το πρόγραμμα του **"Φεστιβάλ Σύμης":**
• **Παρασκευή 8 Αυγούστου:** *"Η Σύμη συναντά την "ΠΟΠ" και "ΡΟΚ" μουσική. Το πρώτο μεγάλο πάρτι του* ***Νίκου Μαστοράκη".***
Αναγνώστες της στήλης αναρωτιούνται αν υπάρχουν τίποτε *"ζωηροί"* που δεν ξεχνούν τον τηλεοπτικό "ανακριτή" των φοιτητών, που είχαν συλληφθεί από την "χούντα" γιατί πήραν μέρος στην εξέγερση του Πολυτεχνείου.
... Και αν έχουν την διάθεση να φτιάξουμε ένα εναλλακτικό, δικό μας πάρτι με αγνά προϊόντα μεσογειακής διατροφής ντομάτες, γιαούρτια, σκόρδα (ότι πρέπει για "βρυκόλακες"), εκεί στο Χαράνι!

... Η Δωδεκάνησος και η Σιών

Αντιγράφουμε από το αναμνηστικό βιβλίο **"Η επίσημη επίσκεψη του Προέδρου της Δημοκρατίας στην Κάρπαθο" (5/9/99).**
• *Δοξολογία επί τη απελευθερώσει της νήσου Καρπάθου ("Της ερήμου πολίτης", ήχος α').*
• ***Δωδεκάνησος χαίρε ώσπερ μήτηρ καλλίτεκνος, έχουσαν Σιών εν τη άνω...".***
... Θα 'χε την καλοσύνη κάποιος γνώστης περί των μοντέρνων θεολογικών να μας εξηγήσει περί τίνος πρόκειται;

ΚΟΜΜΩΤΗΡΙΟ UNISEX
Natural Beauty



Χτενίσματα αέρινα, φίνα... Χτενίσματα με άποψη. Νέες κουπ με στυλ και προσθετική μαλλιών με τη γνωστή υπογραφή της **Μαρίας**

& κατόπιν ραντεβού
ανοικτά από τις 9.00 έως 17.00

Επίσης για τα μικρά παιδιά ένα ευχάριστο κούρεμα μέσα στο παιδικό αυτοκινητάκι

Παφιάκη Μαρία

Στη νέα διεύθυνση: Ακραμίτου 16, Ρόδος • Τηλ. 32161
κάθετος Ατταβύρου και Λεωφόρου Καλλιθέας
(παλιά διεύθυνση: προέκταση Αννης Μαρίας)

Για μοντέρνο νεανικό γυναικείο ντύσιμο
Ελάτε στο νέο μας κατάστημα

ELIOYLA

με τα επώνυμα ρούχα
GIANNI RODINI ®
INTERNATIONAL
ΕΚΠΤΩΣΕΙΣ
15% έως 50%

Δημητρίου Θέμελη 75 (πεζόδρομος)
Τηλέφωνο (22410)33606

(εκ)πολιτισμικά παίγνια

Μηνάς Α. Αλεξιάδης

Λαϊκός Πολιτισμός των Δωδεκανησίων (β' μέρος)

Συνεχίζουμε και σήμερα την παρουσίαση του ενδιαφέροντος βιβλίου του καθηγητή Λαογραφίας στο Πανεπιστήμιο Αθηνών **Μηνά Αλ. Αλεξιάδη**, που κυκλοφόρησε πρόσφατα με τον τίτλο **"Δωδεκάνησα - Λαϊκός Πολιτισμός"**.

...

*«**Το έθιμο των "Εφτά" στην Κάρπαθο**» είναι το θέμα του επόμενου κειμένου, το οποίο αποτελεί εισαγωγική μελέτη στη θεατροποιημένη μορφή του **εθίμου των "Εφτά ημερών" από τη γέννηση του παιδιού**, που συνέταξε η **εκπαιδευτικός Πόπη Χιωτάκη-Σκευοφύλακα** και δημοσιεύτηκε σε βιβλίο.*

Σύμφωνα με το έθιμο αυτό, την έβδομη μέρα από τη γέννηση, χωρίς καμιά πρόσκληση, συγγενείς και φίλοι του νεογέννητου συγκεντρώνονται στο σπίτι του, για να γιορτάσουν τον ερχομό του στον κόσμο. Φέρουν μαζί τους διάφορα γλυκίσματα και χρυσά δώρα. Ακολουθούν ευχές των παρευρισκομένων και τραγουδήματα δεκαπεντασύλλαβων διστίχων, που συντάσσουν η μητέρα και οι γιαγιάδες του νεογέννητου. Ανάβονται κατόπιν επτά κεριά, στα οποία δίνουν ονόματα Αγίων. Οποιο κερί σβήσει πρώτο, ο ονοματισμένος με αυτό



Νίσυρος: Το έθιμο του "Χελιδονίσματος" της 1ης Μαρτίου.

Αγιος θα είναι προστάτης του παιδιού σε όλη τη ζωή του.

Ακολουθούν προσφορά φαγητών, γλυκισμάτων και γλέντι με χορούς και τραγούδια.

Το έθιμο των "Εφτά" της Καρπάθου συνδέεται με την πολυδιαδομένη επταδική δοξασία. Ο αριθμός επτά από αρχαιότατα χρόνια θεωρήθηκε ιερός, με μυστικιστική δύναμη. Το έθιμο αυτό μπορεί και πρέπει να συσχετισθεί επίσης με τα "Αμφιδρόμια", που τελούνταν στην αρχαία Αθήνα. Το έθιμο αυτό είναι ακόμη γνωστό στην Κάσο, τη Χάλκη και τη Ρόδο, χωρίς όμως να έχει τη λειτουργικότητα και την πλούσια εθιμική πλαισίωση της Καρπάθου.

*Ο τίτλος του επόμενου μελετήματος είναι **"Ενθυμήσεις από παλαιότυπο (1803) Ευαγγέλιο της Εκκλησίας Μενετών Καρπάθου"**. Οι "ενθυμήσεις" γενικά είναι σύντομα χρονικά σημειώματα, που γράφονταν σε λευκές σελίδες κυρίως εκκλησιαστικών βιβλίων από μισο-μορφωμένους ανθρώπους της Εκκλησίας (κληρικοί, ψάλτες, επίτροποι κ.λπ.) και έχουν ιδιαίτερη λαογραφική και ιστορική σημασία. Αφορούσαν όσα σημαντικά γίνονταν στην εποχή τους (σεισμοί, πείνες, επιδημίες, ταραχές) ή όσα είχαν σχέση με τους κληρικούς και τον ναό (χειροτονίες, ανακαινίσεις, τέμπλο κ.λπ.).*

*Το επόμενο μελέτημα τιτλοφορείται **"Ο Αντώνης Μ. Σοφός και το λαογραφικό του έργο για την Κάσο"**. Στόχος του είναι να δώσει μια - κατά το δυνατό - ολοκληρωμένη εικόνα του λαογραφικού του έργου για τη γενέτειρά του Κάσο, να υπογραμμίσει τη σημασία του στην Ελληνική βιβλιογραφία και να τονίσει τη σπουδαιότητα της συνεισφοράς των Ελλήνων τοπικών λαογράφων στη διάσωση και προβολή του Ελληνικού παραδοσιακού λαϊκού πολιτισμού. Στο πρώτο μέρος του μελετήματος δίνονται βιογραφικά στοιχεία του γνωστού λογίου και γίνεται λόγος για την κοινωνική του δραστηριότητα. Στη συνέχεια εξετάζεται διεξοδικότερα το συγγραφικό του έργο, που καλύπτει θέματα φιλολογικής, εθιμικής, αρχειακής λαογραφίας και δίνεται ιδιαίτερη έμφαση στο τρίτομο έργο του "Λαογραφικά της Κάσου".*

*Η δεύτερη ενότητα ολοκληρώνεται με την **"Εντυπη λαϊκή ποίηση της Κάσου (1962-1994)"** η οποία δίνει, ένα άριστο παράδειγμα και του γραπτού χαρακτήρα της Ελληνικής λαϊκής παράδοσης. Στην αρχή του μελετήματος αυτού γίνεται λόγος για τη στιχουργική δεξιότητα των Καρπαθίων, που έχει ως αποτέλεσμα την άφθονη παραγωγή αυτοσχέδιων στιχουργημάτων (μαντινάδων) και τη δημοσίευση ενός μεγάλου μέρους απ' αυτό στον Καρπαθιακό τύπο, πραγματικό "βιότοπο" της σύγχρονης λαϊκής ποίησης του νησιού.*

Η προλογική αυτή αναφορά στην προβεβλημένη πολλαπλώς περίπτωση της Καρπάθου οφείλεται, όπως εξηγείται παρακάτω, στο γεγονός ότι το φαινόμενο, που παρατηρείται και στον τύπο της γειτονικής Κάσου, ενδέχεται να είναι μια "πολιτισμική εξαγωγή" και "επιβολή" του Καρπαθιακού τύπου στον αντίστοιχο Κασιακό, χωρίς ωστόσο να αποκλείεται η αυτογένεση του φαινομένου, λόγω της κοινής ιστορικής πορείας και της εν πολλοίς κοινής πολιτισμικής τοποθέτησης των δύο γειτονικών νησιών.

*Την τρίτη ενότητα του τόμου απαρτίζουν **"Πρόλογοι-Βιβλιοκριτικά κείμενα - Χαιρετισμοί - Ομιλίες - Νεκρολογία"** Συγκεκριμένα δημοσιεύονται ποικίλα κείμενα που σχετίζονται με τη Δωδεκανησιακή Λαογραφία και Ιστορία αλλά και τα πολιτιστικά δρώμενα (π.χ. πρόλογοι σε βιβλία, βιβλιοκρισίες - βιβλιοπαρουσιάσεις, Χαιρετισμοί κ.λπ.).*

Στην τέταρτη ενότητα, γραμμένη στα αγγλικά, δημοσιεύονται περιλήψεις των μελετημάτων στη γλώσσα αυτή για την ενημέρωση του ξένου αναγνώστη.

Ο τόμος πλαισιώνεται με το απαραίτητο φωτογραφικό υλικό και στο τέλος δημοσιεύεται το (ανακεφαλαιωτικό) Γενικό Ευρετήριο.

«ΡΟΔΙΑΚΗ» ΑΠΟ ΤΟ 1915

ΦΛΑΣ ΣΤΟ ΠΑΡΕΛΘΟΝ


ΡΟΔΙΑΚΗ

ΕΝ ΡΟΔΩ
ΔΕΥΤΕΡΑ 22 ΙΟΥΛΙΟΥ 1929
ΑΡΙΘΜ. ΦΥΛΛΟΥ 1047

ΡΟΔΙΑΚΑ ΧΡΟΝΙΚΑ

Κοινωνική κίνησις

Ανεχώρησεν εις Αίγυπτον ο εκεί εγκατεστημένος συμπολίτης και φίλος κ. Σάββας Θεοδώρου μετά της Αξ. κυρίας του.

- Αφίκοντο εξ Αθηνών η Αξ. κ. κ. Βαλασία Ν. Ρόμπρτς και Μαρία Ο Ρόμπερτο

Επίσης: ο κ. Βασίλειος Χ"Ανδρέου φοιτητής της Ιατρικής και αι δες Ειρήνη Σκάρου, Παρασκευή Παπανδρέου και ο κ. Εμμ. Παπαζαχαρίου απόφοιτοι του Διδασκαλείου.

Παράκλησις

Οι καθυστερούντες τας προς την "Ροδιακήν" συνδρομάς των παρακαλούνται ιδιαιτέρως να εμβάσωσι ταύτας εις την Διεύθυνσιν αυτής, δέον το δυνατόν συντόμως και ασφαλώς.

Ενοικιάζεται

Το άνω πάτωμα της εν τη συνοικία Μητροπόλεως Ν. 3846 οικίας εκ 3 δωματίων, τραπεζαρίας, κουζίνας και αντρέ με προαύλιον.

Δια πληροφορίας εις τα Γραφεία μας.

(Στα κείμενα από την παλιά "Ροδιακή" διατηρείται η γλώσσα της εποχής και οι τότε ονοματοθεσίες. Τότε η "Ροδιακή" εκδιδόταν υπό καθεστώς ιταλικής κατοχής).

ΠΙΝΑΚΕΣ ΖΩΓΡΑΦΙΚΗΣ



Σε μας θα βρείτε
ΔΩΡΑ για εσάς και για τους άλλους
ΔΩΡΑ αξίας που φαίνονται και δεν ξεχνιούνται
• ΠΙΝΑΚΕΣ ΖΩΓΡΑΦΙΚΗΣ
• ΒΙΤΡΩ ΓΝΗΣΙΟ και ΜΗ
• ΚΑΘΡΕΠΤΕΣ ΖΩΓΡΑΦΙΣΤΟΙ ΚΙ ΦΩΤΙΖΟΜΕΝΟΙ
• ΚΟΡΝΙΖΕΣ
Που φτιάχνουν με μερακι η
Η ΡΟΔΟΥΛΑ & Ο ΑΡΤΑΝ
Μιχ. Πετρίδη 96 κοντά στο ΜΗΔΕΙΑ Τηλ. 62552

Αντίλαλοι

πολιτικοί και άλλοι...

Το... δια ταύτα

Ομορφος κόσμος, **αγγελικά πλασμένος και ...χωρίς προβληματάκια!** Θα μπορούσε να ήταν το συμπέρασμα της χθεσινής, πολύωρης συνεδρίασης του Νομαρχιακού μας Συμβουλίου. **Ελα που όμως, δεν είναι.** Η αλήθεια είναι πάντως, ότι **συμπέρασμα δεν... βγάλαμε,** για το ποιός τελικά ευθύνεται που η υπόθεση του νέου εργοστασίου έχει στοχειώσει! **Οι... φώκιες και οι χελώνες καρέτα-καρέτα μήπως;**

Μιχ. Μ.

Κουίζ... ποιός νομαρχιακός σύμβουλος της πλειοψηφίας απείλησε χθες με παραίτηση τον νομάρχη κ. Μαχαιρίδη;
Οχι δηλαδή πως... ίδρωσε τ' αυτί του κ. Νομάρχη αλλά ως γεγονός συνέβη!

Λ. Μ.

Κορδέλλες

Το... 2010 θα κάψουμε κορδέλλες στο νέο εργοστάσιο ηλεκτρισμού, "προφήτευσε" χθες ο βουλευτής κ. Αρ.Παυλίδης και... οι περισσότεροι νομαρχιακοί σύμβουλοι συμμερίστηκαν την απαισιοδοξία του.

Εκτός κι αν κάνουμε εγκαίνια πριν... τελειώσει το έργο διευκρίνησε ο κ. Παυλίδης, επισημαίνοντας ότι συνηθίζεται τώρα τελευταία αυτό!

Λ. Μ.

Ελληνοτουρκικές σχέσεις

Ενώ εμείς ανοίγουμε την αγκαλιά μας στους Τούρκους, αυτοί μας δείχνουν τα δόντια τους, σχολίασε από την Ρόδο **ο κ. Γιάννης Βαρβιτσιώτης,** αναφερόμενος στις Ελληνοτουρκικές σχέσεις και ειδικά στο θέμα των παραβιάσεων.

Και συμπλήρωσε: "η εξωτερική πολιτική δεν γίνεται **ούτε με ανθοδέσμες ούτε με ζεϊμπεκιές".**

Λ. Μ.

Εφαγε ξύλο

Αγγλος δημοσιογράφος ευρισκόμενος αυτές τις μέρες στο Φαληράκι προσπαθούσε **να κατασκευάσει ρεπορτάζ** αναφορικά με την διακίνηση ναρκωτικών!

Επεσε όμως πάνω σε συμπατριώτη του, που ζει και εργάζεται αρκετά χρόνια στο Φαληράκι ο οποίος ...**τον έκανε μαύρο στο ξύλο!**

Μεταξύ μας, καλά του έκανε!

Λ. Μ.

«ΕΚΠΑΙΔΕΥΤΙΚΗ ΠΑΡΕΜΒΑΣΗ»
ΠΡΟΤΥΠΗ ΕΚΠΑΙΔΕΥΤΙΚΗ ΜΟΝΑΔΑ

Ενισχυτική διδασκαλία σε μαθητές Δημοτικού - Γυμνασίου με μαθησιακές δυσκολίες (δυσλεξία, διάσπαση προσοχής)

- *Στην εκμάθηση της ανάγνωσης (συλλαβισμός, έλλειψη αυτοματισμού, σύγχυση λέξεων)*
- *Στην εκμάθηση της γραφής/ορθογραφίας (σύγχυση και παράλειψη γραμμάτων, αναστροφές, άγνοια ορθογραφικών κανόνων)*
- *Στην δόμηση του γραπτού λόγου*
- *Στην κατανόηση των σχολικών μαθημάτων.*

ΕΞΑΤΟΜΙΚΕΥΜΕΝΗ ΑΝΤΙΜΕΤΩΠΙΣΗ - ΔΙΔΑΣΚΑΛΙΑ ΟΛΩΝ ΤΩΝ ΣΧΟΛΙΚΩΝ ΜΑΘΗΜΑΤΩΝ - ΓΚΡΟΥΠ 2 ΑΤΟΜΩΝ - ΧΡΗΣΗ ΤΩΝ ΠΙΟ ΣΥΓΧΡΟΝΩΝ ΜΕΘΟΔΩΝ ΑΠΟΚΑΤΑΣΤΑΣΗΣ ΤΩΝ ΜΑΘΗΣΙΑΚΩΝ ΔΥΣΚΟΛΙΩΝ ΑΠΟ ΤΗ Μ. ΒΡΕΤΑΝΙΑ ΚΑΙ ΤΙΣ Η.Π.Α.

ΕΝΑΡΞΗ ΜΑΘΗΜΑΤΩΝ 1 & 16 ΑΥΓΟΥΣΤΟΥ

Πληροφορίες: **Νίκου Καραγιάννη 3, Ανάληψη Τηλ. 22410-66256**

ΘΕΣΕΙΣ ΠΕΡΙΟΡΙΣΜΕΝΕΣ

Διεύθυνση Σπουδών:
ΧΑΤΖΗΔΙΑΚΟΣ ΙΩΑΝΝΗΣ *(ειδικός Παιδαγωγός)*

Rodos Park SUITES HOTEL

Καλοκαιρινές Προτάσεις

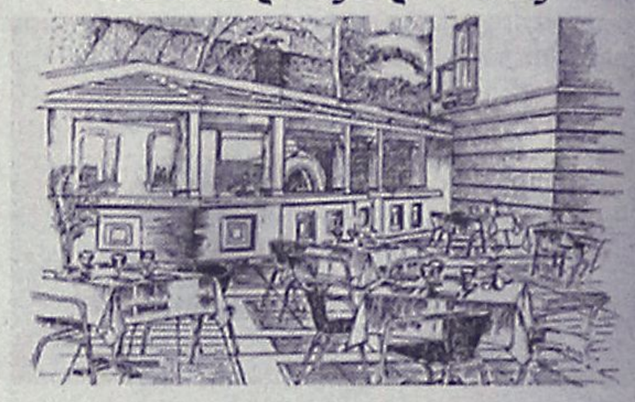

***Η Tratoria al Parco** του **Rodos Park** και πάλι κοντά σας αυτό το καλοκαίρι κάθε βράδυ, μέσα σ' ένα δροσερό περιβάλλον δίπλα στην πισίνα, σας δίνει και φέτος μια ξεχωριστή πρόταση δροσιάς.*

*Από τις 3 Ιουλίου συντροφιά θα σας κρατάει **η ΔΑΝΑΗ** και ο **ΡΕΝΑΤΟ** με πλούσιο και ανανεωμένο πρόγραμμα Ανοιχτά καθημερινά από 20.00 έως 24.30*

Rodos Park Suites Hotel-Ρήγα Φεραίου 12 Τηλ. 22410-89700

- **ΠΩΛΟΥΝΤΑΙ** πολυτελή διαμερίσματα των 77-90-122 τ.μ. στο δήμο Τριαντών (πίσω από το Δημαρχείο) νέα κατασκευή.

- **ΕΝΟΙΚΙΑΖΟΝΤΑΙ** 2 καταστήματα 30 και 35 τ.μ. επί της Ανθ. Ζερβού (περιοχή Ψαροπούλας) νέα κατασκευή.

Πληροφορίες: ΚΤΙΡΙΟΔΟΜΗ Ο.Ε.
(Α. ΦΡΑΓΚΟΣ - Α. ΖΟΥΜΠΑΣ Ο.Ε.)
ΤΗΛ. 22410-36604, 22410-24208, 6944 338277 κ. Φράγκο

ΕΚΠΟΙΗΣΗ

ΣΤΟ ΒΙΒΛΙΟΠΩΛΕΙΟ ΧΑΤΖΗΙΩΑΝΝΟΥ

ΘΑ ΒΡΕΙΤΕ

Λογοτεχνικά Βιβλία	**-30%**
Σχολικά Βοηθήματα	**-40%**
Ξενόγλωσσα Βοηθήματα	**-40%**

και πολλές άλλες προσφορές

Τάρπον Σπρινγκς 29 - Ρόδος
Τηλ. 24219

ΦΡΟΝΤΙΣΤΗΡΙΟ ΜΕΣΗΣ ΕΚΠΑΙΔΕΥΣΗΣ

Η ΔΟΜΗ

ΔΙΕΥΘΥΝΣΗ:
ΝΙΚΗΤΑΣ ΧΑΤΖΗΚΩΝΣΤΑΝΤΙΝΟΥ
ΛΟΥΚΑΣ ΚΩΣΤΑΣ

ΕΝΑΡΞΗ ΜΑΘΗΜΑΤΩΝ:

ΕΝΙΑΙΟ ΛΥΚΕΙΟ

1) Β' & Γ' (γενικής παιδείας & όλες οι κατευθύνσεις): **14 Αυγούστου**
Διδάσκονται: ΜΑΘΗΜΑΤΙΚΑ - ΦΥΣΙΚΗ - ΧΗΜΕΙΑ - ΦΙΛΟΛΟΓΙΚΑ - ΑΡΧΕΣ ΟΙΚΟΝΟΜΙΚΗΣ ΘΕΩΡΙΑΣ ΑΝΑΠΤΥΞΗ ΕΦΑΡΜ. ΣΕ ΠΡΟΓΡΑΜ/ΚΟ ΠΕΡΙΒΑΛΛΟΝ

2) Α': **: 1 Σεπτέμβρη**
Διδάσκονται: ΜΑΘΗΜΑΤΙΚΑ - ΦΥΣΙΚΗ - ΧΗΜΕΙΑ - ΦΙΛΟΛΟΓΙΚΑ - ΑΡΧΕΣ ΟΙΚΟΝΟΜΙΑΣ ΕΦΑΡΜΟΓΕΣ ΠΛΗΡΟΦΟΡΙΚΗΣ

ΓΥΜΝΑΣΙΟ

Τάξεις α' - β' - γ' **: 1 Σεπτέμβρη**
Διδάσκονται: ΜΑΘΗΜΑΤΙΚΑ - ΦΥΣΙΚΗ - ΧΗΜΕΙΑ- ΦΙΛΟΛΟΓΙΚΑ

ΤΕΕ (β' κύκλος-εξετάσεις εθνικού επιπέδου): 1 Σεπτέμβρη
Διδάσκονται: ΜΑΘΗΜΑΤΙΚΑ-ΝΕΑ ΕΛΛΗΝΙΚΑ

ΕΓΓΡΑΦΕΣ: από 1 Αυγούστου, *καθημερινά από 9-1 π.μ. και 6-8 μ.μ., στο τηλέφωνο **2241033988.***
Για τα τμήματα πληροφορικής και ΑΟΘ: έως 1/9

ΔΙΕΥΘΥΝΣΗ ΦΡΟΝΤΙΣΤΗΡΙΟΥ
ΔΩΔΕΚΑΝΗΣΙΑΚΗΣ ΝΕΟΛΑΙΑΣ 12 κοντά στον ζιν/φο ΠΑΛΛΑΣ

Lindia Thalassa
RESORT BEACH HOTEL

Στην μαγευτική **Λίνδο,** στην περιοχή **Πεύκοι** δημιουργήσαμε ένα πανέμορφο ξενοδοχείο διατηρώντας την αρχιτεκτονική της Λίνδου και την φυσική ομορφιά της περιοχής.
Στόχος μας είναι να ικανοποιήσουμε τις ανάγκες των πελατών που ενδιαφέρονται για ξεκούραση, θάλασσα αλλά και νυχτερινή ζωή στην πανέμορφη Λίνδο.
Το ξενοδοχείο **"LINDIA THALASSA"** βρίσκεται δίπλα στη θάλασσα και αποτελείται από **επιπλωμένα διαμερίσματα 2-4 ατόμων, με *αυτόνομο κλιματισμό, δορυφορική τηλεόραση, τηλέφωνο, πολυκουζινάκι, ψυγείο.***
Στις εγκαταστάσεις μας θα βρείτε **την καταπληκτική πισίνα μας, το Snack Bar, Pool Bar και Mini Market.**



Για κρατήσεις - πληροφορίες, μη διστάσετε να επικοινωνήσετε μαζί μας στα τηλέφωνα: 22440-29380-1, 22440-48181-3
Fax: 22440-48416/22440-48184

ΜΕΖΕΔΟΠΩΛΕΙΟ

Παρδαλός Κόκορας

***ΚΑΘΕ ΜΕΡΑ** από τις 18:00*
ΚΟΚΟΡΟ...ΠΕΡΙΠΑΤΗΜΑΤΑ
*στο μαγευτικό **ΚΗΠΟ***
(3 στρέμματα και άνετο πάρκιν)
για φαγητό ή ποτό
ΚΑΘΕ ΠΕΜΠΤΗ:
***Η ΒΑΛΙΑ & Η ΙΡΙΣ** στο πιάνο & τραγούδι*
ΚΑΘΕ ΠΑΡΑΣΚΕΥΗ & ΣΑΒΒΑΤΟ
παραδοσιακά & ρεμπέτικα
(από 21:30-24:30)

Λεωφ. Ιαλυσού 19 • Τηλ. 22410 98335