ΕΤΟΣ ΙΔΡΥΣΕΩΣ: 1915
ΙΔΡΥΤΗΣ: ΕΜΜ. ΚΑΛΑΜΠΙΧΗΣ
ΔΙΕΥΘΥΝΤΗΣ: ΑΘ. ΜΑΡΑΣΙΩΤΗΣ

Η ΡΟΔΙΑΚΗ

ΕΛΤΑ
ΠΕΜΠΤΗ
7 ΑΥΓΟΥΣΤΟΥ 2003
ΑΡ. ΦΥΛΛΟΥ 17.464
ΤΙΜΗ: ΕΥΡΩ 0,70

ΗΜΕΡΗΣΙΑ ΠΡΩΙΝΗ ΕΦΗΜΕΡΙΔΑ ΤΗΣ ΡΟΔΟΥ

ΔΗΜΑΡΧΟΣ Ν. ΡΟΔΟΥ:



Ξεχάστε τη "νέα" ΔΕΗ στη Νότια Ρόδο!

Αν δεν ενταχθεί η Ν. Ρόδος στον αναπτυξιακό νόμο για ίδρυση ξενοδοχείων τότε όλες οι "παραχωρήσεις" θα πρέπει να ξεχασθούν. ΣΕΛ. 5

ΨΗΦΙΣΜΑ ΤΟΥ ΝΟΜΑΡΧΙΑΚΟΥ



Η Πανεπιστημιακή Σχολή Τουρισμού ανήκει στη Ρόδο...

Το ψήφισμα εστάλει στην πολιτειακή και πολιτική ηγεσία. ΣΕΛΙΔΑ 6

Ο ιδιοκτήτης του ξενοδοχείου "Ατλάντικα"

"Απειλούσε" έχοντας την αναστολή στη τσέπη του!

Δεν θα εκτελεσθεί η απόφαση σφράγισης του ξενοδοχείου

Εχοντας την απόφαση του Τμήματος Αναστολών του Σ.τ.Ε ο κ. Νικολαΐδης απειλούσε ότι θα αφήσει τα συνεργεία να σφραγίσουν το ξενοδοχείο του στις 12 Αυγούστου. ΣΕΛΙΔΑ 4

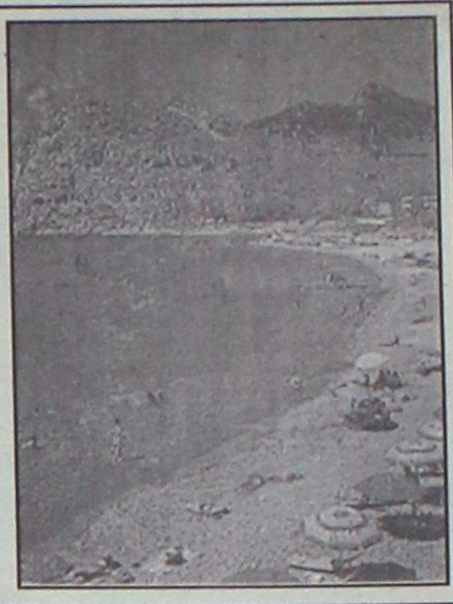

ΑΝΗΣΥΧΗΤΙΚΕΣ ΔΙΑΣΤΑΣΕΙΣ ΠΑΙΡΝΕΙ Η ΔΙΑΚΙΝΗΣΗ ΤΟΥΣ

ΜΕ... ΤΗ ΣΕΣΟΥΛΑ τα σκληρά ναρκωτικά!

Καθημερινές συλλήψεις ντόπιων και ξένων για κατοχή ηρωίνης και κοκαΐνης • "Ξεπερασμένο" πια από τη μόδα το χασίς!!



Εντονα προβληματίζονται οι διωκτικές αρχές, και όχι μόνο, από την κλιμακούμενη αύξηση της διακίνησης σκληρών ναρκωτικών ουσιών στο νησί μας. Το κακό έχει παραγίνει παρά τις όποιες προσπάθειες των αρμοδίων. ΣΕΛΙΔΑ 3

ΔΕΝ ΠΡΟΚΕΙΤΑΙ ΝΑ ΔΟΘΕΙ ΑΔΕΙΑ

Ξεχάστε το ΚΑΕ στο λιμάνι μας!

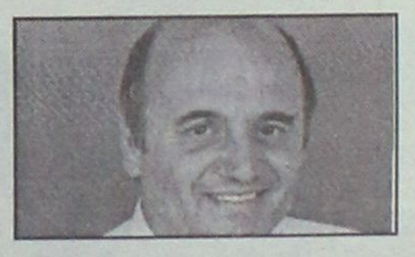

Κατηγορηματικός ο Αντιδήμαρχος κ. Ν. Χαραλάμπης. Δεν πρόκειται να λειτουργήσει ΚΑΕ στο λιμάνι. ΣΕΛ. 7

ΑΚΟΥΣΤΙΚΑ ΒΑΡΗΚΟΪΑΣ
Από 380 €



Μοναδική Ευκαιρία:
ΑΠΟΣΥΡΕΤΕ
ΤΟ ΠΑΛΙΟ ΣΑΣ ΑΚΟΥΣΤΙΚΟ
ΚΑΙ ΑΠΟΚΤΗΣΤΕ
ΕΝΑ ΣΥΓΧΡΟΝΟ ΜΕ ΚΕΡΔΟΣ
ΜΕΧΡΙ 400 €

ΚΕΝΤΡΟ ΙΑΤΡΙΚΩΝ ΒΟΗΘΗΜΑΤΩΝ
Εθνικής Αντιστάσεως 11 (πρώην Αννης Μαρίας)
Τηλ: 2241020359 Κιν: 6936.70.60.21
Συμβάσεις με όλα τα ταμεία. - Ειδικές Τιμές για Ο.Γ.Α



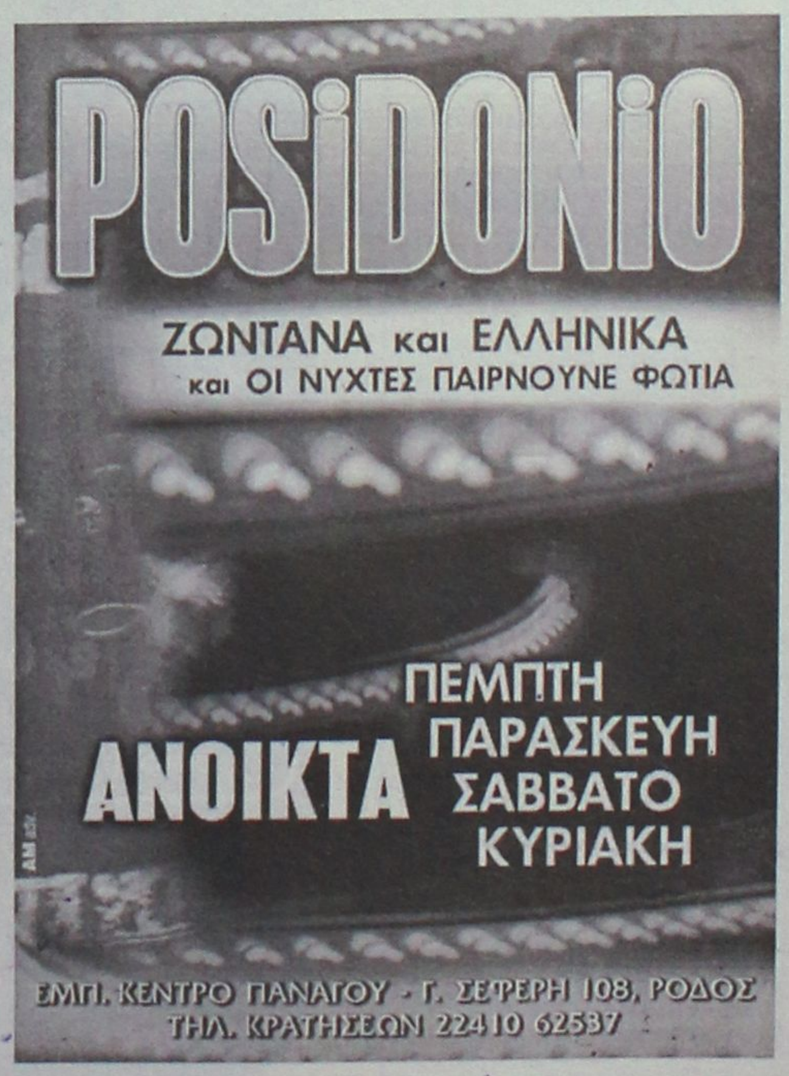

ΗΜΕΡΟΛΟΓΙΟ

Πέμπτη 7 Αυγούστου 2003
Δομετίου Πέρσου, Θεοδοσίου Αργολίδας

Ανατολή ηλίου: 05.33'
Δύση ηλίου: 19.29'
Σελήνη 10 ημερών.

ΦΑΡΜΑΚΕΙΑ

Σήμερα διημερεύει το φαρμακείο του Γανωτάκη Χαρ. στην οδό Γ. Ευσταθίου 7 και διανυκτερεύει το φαρμακείο του Παπαλαζάρου Κυρ. στην οδό Καναδά 80.

ΒΕΝΖΙΝΑΔΙΚΑ

Σήμερα διανυκτερεύουν τα βενζινάδικα: Σταυριανάκης Αθ. (Ν. Αγορά), Χατζημανώλης Εμ. (Ασγούρου), Πίπος Σταμάτης (Ιξιά), Παπαστέργου Ανδρέας (Κρεμαστή), Καραγιάννης Κ. (Σορωνή), Νικολουδάκη Τρ. (Κρητηνία), Σαλαμαστράκης (Φαληράκι), Οίκουτας Μ. (Αρχάγγελος).

ΛΑΪΚΕΣ ΑΓΟΡΕΣ

Τετάρτη: στο Δημοτικό Νεκροταφείο.
Πέμπτη: στην οδό Βύρωνος
Παρασκευή: στην οδό Πτολεμαίων (Ανάληψη)
Σάββατο: στο Δημοτικό Νεκροταφείο.

ΔΡΟΜΟΛΟΓΙΑ ΠΛΟΙΩΝ

Σήμερα αναχωρεί το πλοίο "ΠΑΤΜΟΣ» στις 15.00 για Κω-Κάλυμνο-Λέρο-Πάτμο-Πειραιά.

ΑΕΡΟΠΟΡΙΚΑ ΔΡΟΜΟΛΟΓΙΑ

ΟΛΥΜΠΙΑΚΗ ΑΕΡΟΠΟΡΙΑ

ΑΠΟ ΡΟΔΟ-ΑΘΗΝΑ
- Καθημερινά 07.10, 13.40
- Πέμπτη 20.10, 22.45
- Καθημερινά πλην Πέμπτης 19.40, 22.25
- Καθημερινά πλην Κυριακής 10.40

ΑΠΟ ΑΘΗΝΑ-ΡΟΔΟ
- Καθημερινά 05.30,12.00
- Πέμπτη 18.30, 21.05
- Καθημερινά πλην Πέμπτης 18.00, 20.45
- Καθημερινά πλην Κυριακής 09.00

ΑΠΟ ΡΟΔΟ-ΘΕΣΣΑΛΟΝΙΚΗ
- Δευτέρα - Τετάρτη 09.45
- Πέμπτη 10.45
- Σάββατο 15.15
- ΔΕΥ-ΤΕΤ-ΠΑΡ-ΚΥΡ 16.10

ΑΠΟ ΡΟΔΟ-ΗΡΑΚΛΕΙΟ
- Δευτέρα-Παρασκευή 14.30, Τετάρτη-Κυριακή 16.30

ΑΠΟ ΡΟΔΟ-ΚΑΡΠΑΘΟ
- ΔΕΥ-ΠΕΜ-ΠΑΡ-ΣΑΒ 07.00, 10.40
- Τετάρτη-Κυριακή 10.40, 14.20

ΑΠΟ ΡΟΔΟ-ΚΑΣΟ
- ΔΕΥ-ΠΕΜ-ΠΑΡ-ΣΑΒ 07.00
- Τετάρτη-Κυριακή 10.40

ΑΠΟ ΡΟΔΟ-ΚΑΣΤΕΛΟΡΙΖΟ
- ΔΕΥ-ΤΕΤ-ΠΑΡ-ΣΑΒ-ΚΥΡ 07.10

ΑΠΟ ΡΟΔΟ-ΧΙΟ
- Τρίτη στις 10.40 και Πέμπτη στις 10.45'

ΡΟΔΟΣ-ΜΥΤΙΛΗΝΗ
- Δευτέρα-Τετάρτη στις 09.45, Τρίτη στις 10.40', Πέμπτη στις 10.45' και Σάββατο στις 15.15

ΡΟΔΟΣ- ΣΑΜΟΣ
- Τρίτη στις 10.40', Σάββατο στις 15.15

ΡΟΔΟΣ-ΛΗΜΝΟΣ
- Δευτέρα-Τετάρτη στις 09.45', Τρίτη στις 10.40', Πέμπτη στις 10.45' και Σάββατο στις 15.15'

AEGEAN AIRLINES & CRONUS

ΑΠΟ ΡΟΔΟ-ΑΘΗΝΑ
Καθημερινά πτήση 201-07.10 πλην Κυριακής. Καθημερινές πτήσεις 209-11.10, 652-16.25, 217-18.10, 219-21.35

ΑΠΟ ΑΘΗΝΑ-ΡΟΔΟ
Καθημερινά πτήση 200-05.30 πλην Κυριακής.
Καθημερινές πτήσεις: 208-09.30, 651-14.45, 216-16.30, 218-19.55

ΑΠΟ ΡΟΔΟ-ΗΡΑΚΛΕΙΟ
Καθημερινά πτήση 763-14.30

ΑΠΟ ΗΡΑΚΛΕΙΟ-ΡΟΔΟ
Καθημερινά πτήση 764-16.05

ΑΠΟ ΡΟΔΟ-ΘΕΣΣΑΛΟΝΙΚΗ
Καθημερινά πτήση 721-17.45

ΑΠΟ ΘΕΣΣΑΛΟΝΙΚΗ-ΡΟΔΟ
Καθημερινά πτήση 720-12.10

Χρήσιμα τηλέφωνα κρατήσεων: (22410) 24400.

Επώνυμον το ανώνυμον...

Ας μην κρύβονται πίσω από φιλολογίες...

Από τη μέχρι στιγμής πορεία της μεγάλης δίκης για την τρομοκρατία στην Ελλάδα, προκύπτει αβίαστα ένα πρώτο ερώτημα: Αν όλοι οι κατηγορούμενοι για εγκληματικές πράξεις και τη δολοφονία 23 αθώων ανθρώπων είναι τόσο υπερήφανοι για τις ενέργειες της "17 Νοέμβρη", γιατί δεν μας τα λένε όλα, μπας και καταλάβουν και οι απλοί πολίτες γιατί πρέπει να νιώθουν υπερήφανοι για τη δράση μιας δράκας φονιάδων;

Το δεύτερο ερώτημα που προκύπτει είναι απείρως πιο σοβαρό: Και η ομολογία του Πάτροκλου Τσελέντη αλλά και η λογική οδηγούν στο συμπέρασμα ότι οι Ξηροί και ο Κουφοντίνας δεν μπορούσαν να ήταν οι αυτουργοί σειράς στυγερών εγκλημάτων τη δεκαετία του 1970, που εκτός του γεγονότος ότι προσπάθησαν να αποσταθεροποιήσουν τη νεότευκτη Δημοκρατία στον τόπο, βύθισαν στο πένθος ουκ ολίγα σπίτια.

Το ερώτημα που προκύπτει με το τέλος της δίκης είναι απλό: Οι αυτουργοί και ηθικοί αυτουργοί αυτών των στυγερών δολοφονιών δεν πρέπει να κατονομαστούν; Οι ίδιοι, αφού επαίρονται ότι έκαναν το επαναστατικό τους καθήκον, δεν πρέπει να βγουν μπροστά και να δηλώσουν: "Ναι, εμείς κάναμε ό,τι κάναμε και δεν ντρεπόμαστε γι' αυτό". Δεν έχουν τον απαιτούμενο ανδρισμό να αναλάβουν τις ευθύνες των πράξεών τους, οι οποίες έτσι κι αλλιώς δεν έχουν πλέον νομικές συνέπειες; Γιατί κρύβονται πίσω από τα τσικό της τρομοκρατίας στη χώρα, τσικό που κρύβονται πίσω από πορτοκαλάδες και φάρμακα-φαντάσματα;

Ας μιλήσουν, λοιπόν, κι ας μας πουν αν είναι υπερήφανοι για το αίμα τόσων ανθρώπων, που χύθηκε άδικα. Ας μην κρύβονται πίσω από φιλολογίες περί επανάστασης και άλλων φαιδρών κατασκευών. Η αλήθεια-αργά ή γρήγορα-θα λάμψει και δεν θα είναι καθόλου υπερήφανοι γι' αυτήν...

Η "απαγορευμένη" δημοσιότητα της δίκης

Η πρώτη έμπρακτη αμφισβήτηση του πρόσφατου νόμου Πετσάλνικου, περί της δημοσιότητας των δικών, βρίσκεται στη διεύθυνση: http/www.syspeirosi.gr. Εκεί υπάρχει ένας υπερσύνδεσμος ή link (όπως συνηθίσαμε να τον λέμε στα ελληνικά), όπου αναγράφεται: "Η απολογία του Δημήτρη Κουφοντίνα. Ακούστε το τέλος της απολογίας". Ακολουθώντας μπορεί κάποιος να ακούσει του Κουφοντίνα τη φωνή, το τέλος της μακράς κι ανούσιας απολογίας του με τους στίχους του Κωστή Παλαμά.

Είναι, πιθανώς, η πρώτη φορά που δημοσιοποιείται μέρος της μεγάλης δίκης για την τρομοκρατία με άλλο μέσο, πέρα του γραπτού λόγου. Η φωνητική δημοσιοποίηση (έστω μέρους της απολογίας του κ. Κουφοντίνα) είναι σύννομη, διότι το άρθρο 8 παράγραφος 1 του 3090/2002 ρητά αναφέρει:

Η ολική ή μερική μετάδοση από την τηλεόραση ή το ραδιόφωνο, καθώς και η κινηματογράφηση και μαγνητοσκόπηση της δίκης ενώπιον ποινικού, πολιτικού ή διοικητικού δικαστηρίου, απαγορεύεται. Κατ' εξαίρεση, το δικαστήριο μπορεί να επιτρέψει τις ενέργειες αυτές, εφόσον συναινούν ο εισαγγελέας και οι διάδικοι και συντρέχει ουσιώδες δημόσιο συμφέρον.

Η παράγραφος 1 του νόμου θα κουρελιαστεί από την ίδια την τεχνολογία. Το Διαδίκτυο είναι το Μέσο όλων των Μέσων. Μπορεί να μεταφέρει λέξεις, ήχους, εικόνες. Για καλό ή για κακό. Το χειρότερο για όσους θέλουν να λογοκρίνουν είναι ότι κάνει τη λογοκρισία αδύνατη.

Το Διαδίκτυο δεν έχει σύνορα και δεν ανέχεται τη λογοκρισία. "Την παρακάμπτει ως ελάττωμα", είχε πει παλιότερα ο γκουρού του κυβερνοχώρου Τζον Γκίλμορ.

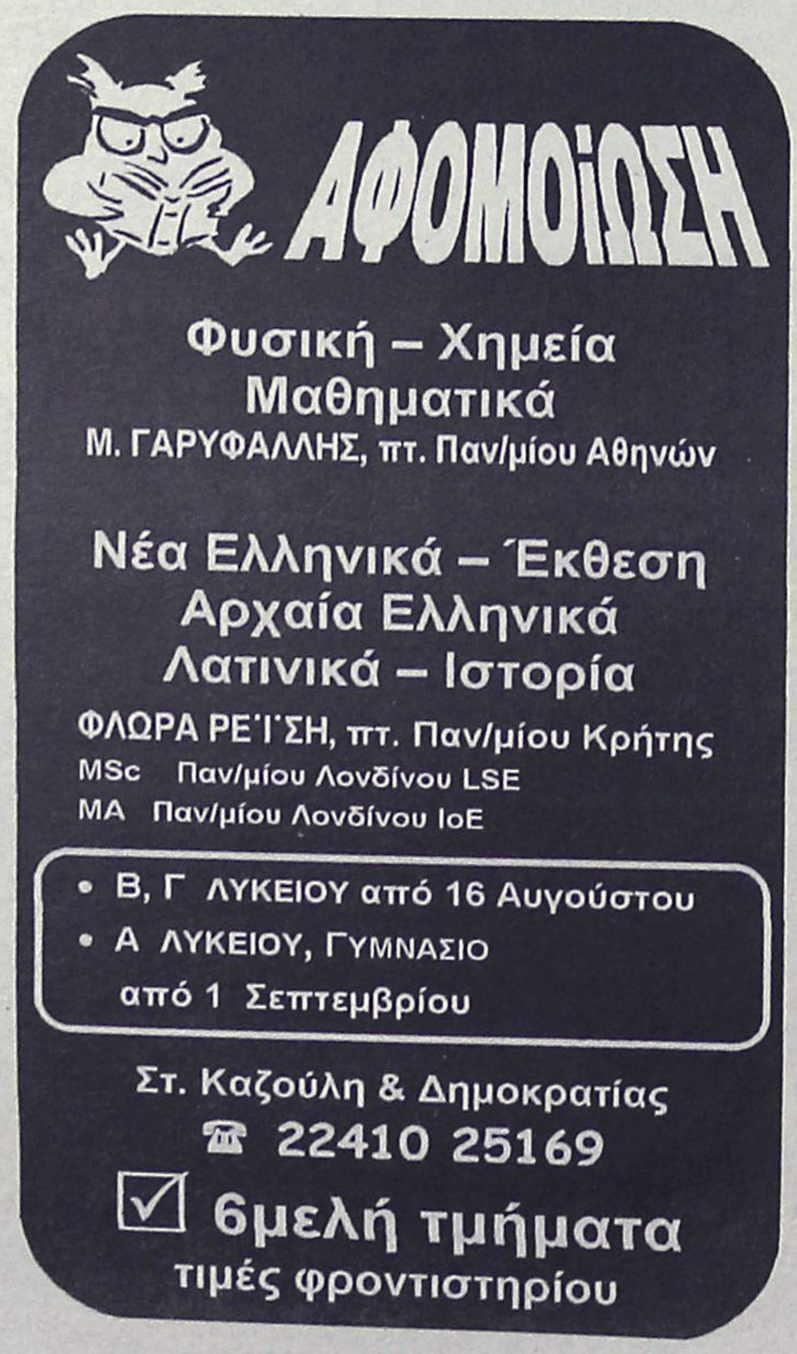



ΔΕΧΟΝΤΑΙ ΤΟ ΚΟΙΝΟ

Ο Νομάρχης Δωδεκανήσου Γιάννης Μαχαιρίδης και οι Βοηθοί Νομάρχη Στάθης Κουσουρνάς και Νίκος Ζωίδης δέχονται το κοινό κάθε Τρίτη και Πέμπτη, από τις 11.00-13.00 το μεσημέρι.

ΤΑΞΙ

ΡΑΔΙΟ ΤΑΞΙ: 2241-0-64712, 2241-0-64790.

ΧΡΗΣΙΜΑ ΤΗΛΕΦΩΝΑ

ΝΟΣΟΚΟΜΕΙΟ:	2241-0-80000
ΑΜΕΣΗ ΔΡΑΣΗ ΠΥΡ/ΚΗΣ:	199
ΛΙΜΕΝΑΡΧΕΙΟ:	2241-0-22220, 2241-0-27695
ΒΛΑΒΕΣ Δ.Ε.Η.:	125
ΒΛΑΒΕΣ Ο.Τ.Ε.:	121
ΑΜΕΣΗ ΔΡΑΣΗ:	100
ΒΛΑΒΕΣ ΥΔΡΕΥΣΗΣ:	2241-0-68750, 2241-0-68755
ΝΟΜΑΡΧΙΑ:	
ΠΕΡ/ΚΗ Δ/ΝΣΗ	2241-0-46502
ΔΗΜΟΣ:	2241-0-38174
ΔΗΜ. ΕΠΙΧ. ΚΑΘΑΡ.:	2241-0-46200
ΥΠΗΡ. ΑΠΟΚΟΜΙΔΗΣ:	2241-0-77600
ΤΡΟΧΑΙΑ:	2241-0-61057
ΠΛΗΡΟΦ. Ο.Τ.Ε.:	2241-0-26180
ΔΕΛΤΙΟ ΚΑΙΡΟΥ:	131
ΛΑΧΕΙΑ:	149
ΠΡΟΠΟ - ΛΟΤΤΟ:	1444
ΡΟΔΑ:	1444
ΚΤΕΛ:	2241-0-27462
Ο.Α.Ε.Δ.:	2241-0-27706
Ι.Κ.Α.:	2241-0-23265
ΤΑΞ.Υ.:	2241-0-64912
ΟΛΥΜΠΙΑΚΗ:	2241-0-68701, 2241-0-68702
Δ.Α.Ν.Ε.:	2241-0-24555
ΕΡΓΑΤ. ΚΕΝΤΡΟ:	2241-0-43150
CRONUS AIRLINES	2241-0-24730
AEGEAN AIRLINES	2241-0-25444
	2241-0-98345

ΚΤΕΟ

• Από 1/05/2003 έως 30/06/2003 παντός είδος οχήματα **με συνδυασμό γραμμάτων ΡΟΒ 2501-3000.**
• Από 1/07/2003 έως 30/07/2003 όλα τα οχήματα με μικτό βάρος άνω των 10 (δέκα) τόνων με συνδυασμό γραμμάτων ΡΟΒ-ΚΧΑ-ΡΟΕ ανεξαρτήτου αριθμού.
Επίσης θα ελέγχονται τα οχήματα που η καταλληλότητά τους λήγει αυτές τις εβδομάδες και οχήματα ανάριθμα εισαγωγής.

ΤΙΜΕΣ ΣΥΝΑΛΛΑΓΜΑΤΟΣ

ΔΟΛΛΑΡΙΟ Η.Π.Α	1,1403	1,1381
ΛΙΡΑ ΑΓΓΛΙΑΣ	0,7057	0,70429
ΚΟΡΩΝΑ ΔΑΝΙΑΣ	7,4422	7,4274
ΚΟΡΩΝΑ ΣΟΥΗΔΙΑΣ	9,2089	9,1905
ΓΙΕΝ ΙΑΠΩΝΙΑΣ	137,09	136,81
ΦΡΑΓΚΟ ΕΛΒΕΤΙΑΣ	1,5359	1,5329
ΚΟΡΩΝΑ ΝΟΡΒΗΓΙΑΣ	8,1902	8,1738
ΛΙΡΑ ΚΥΠΡΟΥ	0,58738	0,5862
ΔΟΛΛΑΡΙΟ ΚΑΝΑΔΑ	1,5958	1,5926
ΔΟΛΛΑΡΙΟ ΑΥΣΤΡΑΛΙΑΣ	1,759	1,7554

Η ΡΟΔΙΑΚΗ

Ημερήσια Εφημερίδα της Ρόδου
Έτος Ιδρύσεως 1915
ΙΔΡΥΤΗΣ
ΕΜΜ. ΚΑΛΑΜΠΙΧΗΣ
ΙΔΙΟΚΤΗΣΙΑ – ΕΚΔΟΣΗ
ΥΙΟΙ Σ. ΤΣΟΠΑΝΑΚΗ
Η. ΚΩΤΙΑΔΗΣ Ο.Ε.
ΔΙΕΥΘΥΝΤΗΣ
ΑΘ. ΜΑΡΑΣΙΩΤΗΣ
ΣΥΝΤΑΞΗ
Λουκάς Μαστής
Μιχάλης Μαστής
Κυριακή Πετρίδου
Βαρβάρα Μπογδάνου
ΑΘΛΗΤΙΚΑ
Μανόλης Μπάτης,
Νικήτας Κουσκούσης
Κώστας Παντίδος
Παύλος Ντοκουόπιλ
ΓΡΑΦΕΙΑ ΣΥΝΤΑΞΗΣ
Μάρκου Μαλλιαράκη 11
Τηλ.2241-0- 24610,
2241-0-75640
Fax (22410) 75641
ΛΟΓΙΣΤΗΡΙΟ – ΔΙΑΦΗΜΙΣΕΙΣ
Μάρκου Μαλλιαράκη 11
Τηλ. 2241-0-22210
2241-0-75230
Fax (22410) 22471
http://www.rodiaki.gr.
Email: tsopd@otenet.gr & rodiaki@otenet.gr

Η διακίνηση παίρνει ανησυχητικές διαστάσεις

Με τη ...σέσουλα τα ναρκωτικά!

Εκείνο που προβληματίζει είναι ότι κυκλοφορούν πλέον ηρωίνη και κοκαΐνη

Με τη... σέσουλα διακινούνται οι ποσότητες ναρκωτικών στη Ρόδο το τελευταίο διάστημα, όπως προκύπτει από τις δεκάδες συλλήψεις των τελευταίων εβδομάδων, γεγονός που προβληματίζει έντονα τόσο τις αρμόδιες διωκτικές αρχές, όσο και την τοπική κοινωνία.



Μόνο στην διάρκεια των τελευταίων εβδομάδων οι αρμόδιοι αστυνομικοί, σε ολόκληρο τη Δωδεκάνησο, έχουν καταφέρει να εντοπίσουν, να συλλάβουν και να παραπέμψουν στην δικαιοσύνη, μεγάλο αριθμό ατόμων στην κατοχή των οποίων βρέθηκαν ναρκωτικές ουσίες.

Αυτό που προβληματίζει πάντως γενικότερα τις αρμόδιες αστυνομικές και εισαγγελικές αρχές, **είναι η κατακόρυφη αύξηση των ποσοτήτων «σκληρών ναρκωτικών» μεταξύ των οποίων και κοκαΐνη**, γεγονός μάλιστα για το οποίο εκτιμάται ότι γίνεται ευρεία χρήση ειδικά το τελευταίο διάστημα στη Ρόδο.

Του Μιχάλη Μαστή

Το πανάκριβο αυτό ναρκωτικό, που φαίνεται ότι έχει αρχίσει να διακινείται για τα καλά πλέον και στο νησί της Ρόδου, εκτιμάται ότι πέρασε σε χρήστες της Ρόδου το τελευταίο χρονικό διάστημα μέσω των κυκλωμάτων διακίνησης ναρκωτικών.

Η σύλληψη της νεαρής Αλβανίδας, που έφθασε στο νησί της Ρόδου πριν από τρεις περίπου εβδομάδες και συνελήφθη αμέσως από στελέχη του Τμήματος Δίωξης Ναρκωτικών Ρόδου, μετά την αποβίβασή της από το πλοίο της γραμμής, να έχει στην κατοχή της μισό περίπου κιλό του πανάκριβου αυτού ναρκωτικού, αποτελεί σύμφωνα με τις εκτιμήσεις των αρμοδίων αρχών, σταγόνα στον... ωκεανό, καθώς συγκλίνουσες απόψεις δείχνουν ότι το μέγεθος του προβλήματος είναι πολύ πιο μεγάλο και έντονο.

Αντίστοιχο πρόβλημα, που έχει πάρει μεγάλες διαστάσεις επίσης το τελευταίο διάστημα, είναι και αυτό με την διακίνηση ποσοτήτων ηρωίνης, οι οποίες μάλιστα, όπως εκτιμάται έχουν αυξηθεί στο κατακόρυφο, μετά την οριστική παύση της χορήγησης υποκατάστατων από το νοσοκομείο της Ρόδου, σε άτομα που ήταν τοξικομανείς.

Το πιο ανησυχητικό πάντως από την όλη κατάσταση, είναι το γεγονός ότι στο νησί της Ρόδου, κανένας δεν γνωρίζει ούτε ακόμη και στο... περίπου, ποιος είναι ο πραγματικός αριθμός των εξαρτημένων ατόμων, οι οποίοι κάνουν χρήση ναρκωτικών ουσιών.

Οι εκτιμήσεις εκπροσώπων αρμοδίων αρχών ή φορέων, κάνουν λόγο για 3.000 τουλάχιστον άτομα διαφόρων ηλικιών που κάνουν χρήση χασίς στο νησί της Ρόδου και για 500 τουλάχιστον άτομα που κάνουν είναι εξαρτημένα από άλλες ναρκωτικές ουσίες (χάπια, σιρόπια, ηρωίνη και κοκαΐνη).

«ΒΡΟΧΗ» ΟΙ ΣΥΛΛΗΨΕΙΣ

Μόνο στο χρονικό διάστημα του τελευταίου διημέρου, οι αστυνομικοί της περιοχής μας, κατάφεραν να εντοπίσουν τρία ακόμη άτομα στην κατοχή των οποίων βρέθηκαν ποσότητες ναρκωτικών, ενώ αστυνομικοί του Τμήματος Δίωξης Ναρκωτικών Ρόδου σε συνεργασία με συναδέλφους τους από την Υποδιεύθυνση Δίωξης Ναρκωτικών Αττικής, κατάφεραν να εξαρθρώσουν σπείρα τσιγγάνων που διακινούσε και στη Ρόδο ποσότητες λευκού θανάτου.

Σύμφωνα με όσα ανακοίνωσε χθες η Αστυνομική Διεύθυνση Δωδεκανήσου, εντοπίστηκαν και συνελήφθησαν:

- 3 τσιγγάνες που διακινούσαν σημαντική ποσότητα ναρκωτικών. Η σύλληψή τους έγινε στο Ζεφύρι Αττικής, έπειτα από πληροφορίες που έδωσαν οι αρμόδιοι αστυνομικοί της Ρόδ9ου. Στα χέρια των τριών ατόμων, βρέθηκαν 525 γραμμάρια ηρωίνης τα οποία και κατασχέθηκαν. Οι δύο δράστιδες, συνελήφθησαν ενώ η τρίτη διέφυγε τη σύλληψη και αναζητείται.
- Έναν 30χρονο Άγγλο στην περιοχή του Φαληρακίου, που βρέθηκε να έχει στην κατοχή του προχθές αργά το βράδυ, μια πλαστική συσκευασία που περιείχε 2,5 δισκία (Extasy) τα οποία και κατασχέθηκαν.
- Έναν 20χρονο νεαρό από το Βόλο, που ήρθε στο νησί μας για διακοπές, ο οποίος εντοπίστηκε χθες στις 10 παρά 20 το πρωί να έχει στην κατοχή του ποσότητα ακατέργαστης κάνναβης βάρους 5,5 γραμμαρίων.
- Έναν 17χρονο επίσης από την Αττική, ο οποίος εντοπίστηκε να έχει στην κατοχή του 4 αυτοσχέδια τσιγαριλίκια, που περιείχαν ακατέργαστη ινδική κάνναβη και μια πλαστική συσκευασία που περιείχε όμοια ναρκωτική ουσία, βάρους 26,5 γραμμαρίων.

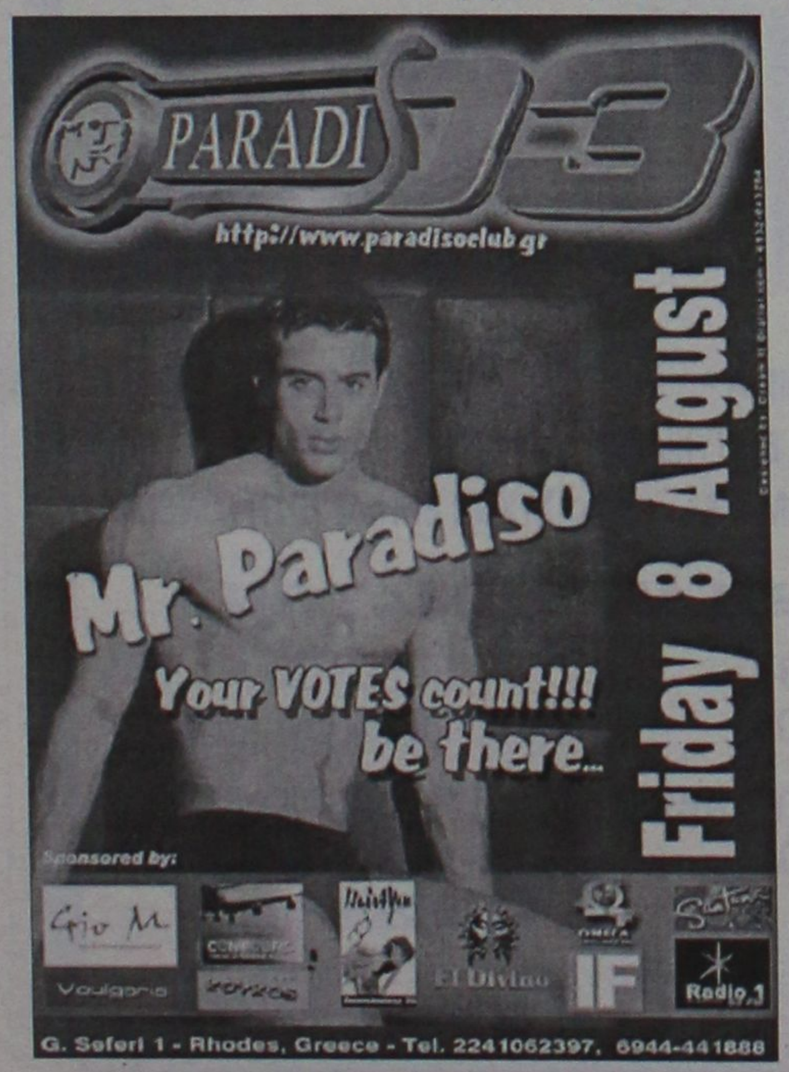

Εξέλιξις
Σύμβουλοι Ανάπτυξης Επιχειρήσεων

Η ΕΞΕΛΙΞΙΣ-Σύμβουλοι Ανάπτυξης Επιχειρήσεων ευχαριστεί όλες τις επιχειρήσεις και φορείς, για την εμπιστοσύνη που επέδειξαν , αναθέτοντας σε αυτήν την εκπόνηση μελετών για ένταξή τους σε επιδοτούμενα προγράμματα.

Διάστημα: 2002-2003 • Εγκεκριμένες Επενδύσεις: 54
Συνολικός Εγκεκριμένος Προϋπολογισμός: 6.783.927€

ΕΠΩΝΥΜΙΑ	ΚΑΤΗΓΟΡΙΑ	ΠΕΡΙΟΧΗ
Π.Ε.Π. ΝΟΤΙΟΥ ΑΙΓΑΙΟΥ (ΜΕΤΡΟ 3.3 ΜΕΣΩ ΤΡΑΠΕΖΩΝ) Επιδότηση 45%-ΚΤΙΡΙΑΚΑ, ΠΕΡΙΒΑΛΛΩΝ ΧΩΡΟΣ, ΕΞΟΠΛΙΣΜΟΣ κτλ		
Ι.&Ν.ΔΟΥΛΓΑΡΟΓΛΟΥ Ο.Ε.	ΞΕΝΟΔΟΧΕΙΟ ΕΠΙΠΛ. ΔΙΑΜ. Γ' ΤΑΞΗΣ	ΚΑΣΤΕΛΛΟΡΙΖΟ
ΣΤΕΦΑΝΟΣ ΘΑΡΡΕΝΟΣ Α.Ε.	ΞΕΝΟΔΟΧΕΙΟ ΕΠΙΠΛ. ΔΙΑΜ. Δ' ΤΑΞΗΣ	ΡΟΔΟΣ
ΚΥΠΡΙΩΤΗΣ ΕΥΑΓΓΕΛΟΣ	ΞΕΝΟΔΟΧΕΙΟ Γ' ΤΑΞΗΣ	ΡΟΔΟΣ
ΤΖΩΡΤΖΗ ΑΙΚΑΤΕΡΙΝΗ	ΞΕΝΟΔΟΧΕΙΟ Δ' ΤΑΞΗΣ	ΡΟΔΟΣ
Ξ.Τ.Ε.Ε. ΤΣΙΚΚΗ Ε.Π.Ε.	ΞΕΝΟΔΟΧΕΙΟ Γ' ΤΑΞΗΣ	ΡΟΔΟΣ
ΚΑΤΡΑΜΑΔΟΣ ΔΗΜΗΤΡΙΟΣ	ΕΝΟΙΚΙΑΖΟΜΕΝΑ ΕΠΙΠΛ. ΔΙΑΜΕΡΙΣΜΑΤΑ	ΡΟΔΟΣ
ΚΟΥΡΤΗΣ ΘΑΡΡΕΝΟΣ	ΞΕΝΟΔΟΧΕΙΟ ΕΠΙΠΛ. ΔΙΑΜΕΡΙΣΜΑΤΩΝ	ΡΟΔΟΣ
ΣΑΒΒΙΟΥ ΜΙΧΑΗΛ	ΞΕΝΟΔΟΧΕΙΟ Δ' ΤΑΞΗΣ	ΡΟΔΟΣ
ΠΟΙΟΤΙΚΟΣ ΕΚΣΥΓΧΡΟΝΙΣΜΟΣ ΚΑΤΑΛΥΜΑΤΩΝ (ΕΠΑΝ ΜΕΤΡΟ 2.2.2) Επιδότηση 40%-ΚΤΙΡΙΑΚΑ, ΠΕΡΙΒΑΛΛΩΝ ΧΩΡΟΣ, ΕΞΟΠΛΙΣΜΟΣ κτλ		
ΝΙΚΟΛΑΚΗ ΜΑΡΓΑΡΙΤΑ	ΕΝΟΙΚΙΑΖΟΜΕΝΑ ΔΙΑΜΕΡΙΣΜΑΤΑ	ΑΣΤΥΠΑΛΑΙΑ
ΔΑΛΑΡΗ ΜΑΡΙΑ	ΞΕΝΟΔΟΧΕΙΟ Γ'	ΠΑΤΜΟΣ
ΜΑΘΙΟΥΔΑΚΗ ΜΑΡΙΑ	ΞΕΝΟΔΟΧΕΙΟ Γ'	ΛΕΡΟΣ
ΠΕΡΙΔΗ ΤΣΑΜΠΙΚΑ	ΕΝΟΙΚΙΑΖΟΜΕΝΑ ΔΙΑΜΕΡΙΣΜΑΤΑ	ΡΟΔΟΣ
ΓΚΙΝΝΗΣ ΑΝΑΣΤΑΣΙΟΣ	ΕΝΟΙΚΙΑΖΟΜΕΝΑ ΔΙΑΜΕΡΙΣΜΑΤΑ	ΛΕΡΟΣ
ΓΚΙΝΝΗΣ ΑΝΑΣΤΑΣΙΟΣ	ΕΝΟΙΚΙΑΖΟΜΕΝΑ ΔΩΜΑΤΙΑ	ΛΕΡΟΣ
ΓΡΥΛΛΗΣ ΔΗΜΗΤΡΙΟΣ	ΞΕΝΟΔΟΧΕΙΟ Δ'	ΠΑΤΜΟΣ
ΚΑΛΗΣ ΑΝΝΑ	ΕΝΟΙΚΙΑΖΟΜΕΝΑ ΔΙΑΜΕΡΙΣΜΑΤΑ	ΑΣΤΥΠΑΛΑΙΑ
ΠΑΠΑΜΙΧΑΗΛ ΙΩΑΝΝΗΣ	ΞΕΝΟΔΟΧΕΙΟ Δ'	ΡΟΔΟΣ
ΣΩΤΗΡΟΓΛΟΥ ΧΡΥΣΑΝΘΗ	ΕΝΟΙΚΙΑΖΟΜΕΝΑ ΔΙΑΜΕΡΙΣΜΑΤΑ	ΡΟΔΟΣ
ΣΑΒΒΙΟΥ Ε. & Σ. Ο.Ε.	ΕΝΟΙΚΙΑΖΟΜΕΝΑ ΔΙΑΜΕΡΙΣΜΑΤΑ	ΡΟΔΟΣ
ΓΑΛΙΤΗΣ ΙΩΑΝΝΗΣ	ΕΝΟΙΚΙΑΖΟΜΕΝΑ ΔΙΑΜΕΡΙΣΜΑΤΑ	ΠΑΤΜΟΣ
ΛΕΒΕΝΤΗ ΦΩΤΕΙΝΗ	ΕΝΟΙΚΙΑΖΟΜΕΝΑ ΔΩΜΑΤΙΑ	ΡΟΔΟΣ
ΑΓΓΕΛΙΔΟΥ ΑΙΚΑΤΕΡΙΝΗ	ΞΕΝΟΔΟΧΕΙΟ Δ'	ΑΣΤΥΠΑΛΑΙΑ
ΔΙΑΜΑΝΤΟΓΛΟΥ ΣΑΒΒΑΣ	ΕΝΟΙΚΙΑΖΟΜΕΝΑ ΔΙΑΜΕΡΙΣΜΑΤΑ	ΡΟΔΟΣ
ΚΑΜΑΡΑΤΟΣ ΒΑΣΙΛΕΙΟΣ	ΕΝΟΙΚΙΑΖΟΜΕΝΑ ΔΙΑΜΕΡΙΣΜΑΤΑ	ΚΑΡΠΑΘΟΣ
ΓΙΑΛΙΖΗΣ ΜΗΝΑΣ	ΕΝΟΙΚΙΑΖΟΜΕΝΑ ΔΩΜΑΤΙΑ	ΚΑΡΠΑΘΟΣ
ΠΕΤΡΙΔΕΝΑ ΑΣΗΜΙΝΑ	ΕΝΟΙΚΙΑΖΟΜΕΝΑ ΔΩΜΑΤΙΑ	ΑΣΤΥΠΑΛΑΙΑ
ΝΙΚΟΛΑΚΗΣ ΔΗΜΗΤΡΙΟΣ	ΕΝΟΙΚΙΑΖΟΜΕΝΑ ΔΩΜΑΤΙΑ	ΑΣΤΥΠΑΛΑΙΑ
ΑΓΓΕΛΙΔΗ ΑΓΓΕΛΙΚΗ	ΕΝΟΙΚΙΑΖΟΜΕΝΑ ΔΩΜΑΤΙΑ	ΑΣΤΥΠΑΛΑΙΑ
ΠΑΠΑΔΗΜΗΤΡΙΟΥ ΕΜΜ.	ΕΝΟΙΚΙΑΖΟΜΕΝΑ ΔΩΜΑΤΙΑ	ΡΟΔΟΣ
ΑΦΟΙ ΓΡΗΓΟΡΑ Ο.Ε.	ΞΕΝΟΔΟΧΕΙΟ Ε'	ΡΟΔΟΣ
Μ&Φ ΜΑΓΡΙΠΛΗ Α.Ε.	ΞΕΝΟΔΟΧΕΙΟ ΕΠΙΠΛ. ΔΙΑΜΕΡΙΣΜΑΤΩΝ	ΚΑΡΠΑΘΟΣ
ΣΑΒΒΙΔΗΣ Α.Ε. Ξ.Τ.Ε.Ε	ΞΕΝΟΔΟΧΕΙΟ ΕΠΙΠΛ. ΔΙΑΜΕΡΙΣΜΑΤΩΝ	ΚΑΡΠΑΘΟΣ
ΞΤΕΕ Μ.ΝΙΚΟΛΑΟΥ Α.Ε.	ΕΝΟΙΚΙΑΖΟΜΕΝΑ ΔΙΑΜΕΡΙΣΜΑΤΑ	ΡΟΔΟΣ
ΞΤΕΕ Μ.ΝΙΚΟΛΑΟΥ Α.Ε.	ΕΝΟΙΚΙΑΖΟΜΕΝΑ ΔΩΜΑΤΙΑ	ΡΟΔΟΣ
ΜΠΕΡΤΟΥ ΣΟΦΙΑ &ΣΙΑ Ο.Ε.Τ.Ξ.Ε	ΞΕΝΟΔΟΧΕΙΟ ΕΠΙΠΛ. ΔΙΑΜΕΡΙΣΜΑΤΩΝ	ΚΑΡΠΑΘΟΣ
ΑΝΔΡΕΟΥ ΓΙΑΝΝΑ ΑΝΝΑ	ΕΝΟΙΚΙΑΖΟΜΕΝΑ ΔΩΜΑΤΙΑ Α'	ΡΟΔΟΣ
ΕΝΙΣΧΥΣΗ ΑΝΤΑΓΩΝΙΣΤΙΚΟΤΗΤΑΣ ΤΟΥΡΙΣΤΙΚΩΝ ΜΜΕ (ΕΠΑΝ ΜΕΤΡΟ 2.2.3) Επιδότηση 40% ΕΞΟΠΛΙΣΜΟΣ ΜΗΧΑΝ/ΣΗΣ, ΠΡΟΒΟΛΗ-ΠΡΟΩΘΗΣΗ κτλ		
ΣΕΒΑΣΤΑΚΗΣ Α.Ε. (IALYSOS TRAVEL)	ΠΡΑΚΤΟΡΕΙΟ ΓΕΝΙΚΟΥ ΤΟΥΡΙΣΜΟΥ	ΡΟΔΟΣ
ΜΟΥΓΚΡΟΣ ΣΚΕΥΟΣ (SKEVOS TRAVEL)	ΠΡΑΚΤΟΡΕΙΟ ΓΕΝΙΚΟΥ ΤΟΥΡΙΣΜΟΥ	ΡΟΔΟΣ
ΦΙΛΙΠΠΙΔΗΣ Α.Ε. (POSSI TRAVEL HOLIDAYS)	ΓΡΑΦΕΙΟ ΓΕΝΙΚΟΥ ΤΟΥΡΙΣΜΟΥ	ΚΑΡΠΑΘΟΣ
Π.Ε.Π. ΝΟΤΙΟΥ ΑΙΓΑΙΟΥ (ΜΕΤΡΟ 4.3 & 4.5 ΜΕΣΩ ΤΡΑΠΕΖΩΝ) Επιδότηση 45% ΚΤΙΡΙΑΚΑ, ΕΞΟΠΛΙΣΜΟΣ κτλ		
ΠΑΠΑΔΗΜΗΤΡΙΟΥ ΕΜΜΑΝΟΥΗΛ	ΕΡΓΑΣΤΗΡΙΟ ΣΥΣΚΕΥΑΣΙΑΣ ΧΥΜΩΝ	ΡΟΔΟΣ
Π.& Κ.ΝΙΚΟΛΑΟΥ Ε.Π.Ε.	ΒΙΟΤΕΧΝΙΑ ΚΑΤΑΣΚΕΥΗΣ ΕΠΙΠΛΩΝ	ΡΟΔΟΣ
ΑΘΑΝΑΣΙΟΥ ΒΑΣΙΛΕΙΟΣ	ΕΦΗΜ. «Η ΔΗΜΟΚΡΑΤΙΚΗ ΤΗΣ ΡΟΔΟΥ»	ΡΟΔΟΣ
Π. ΚΑΡΑΣΑΒΒΑΣ&ΣΙΑ Ο.Ε.	ΕΙΔΩΝ ΛΑΪΚ.ΤΕΧΝΗΣ ΚΑΙ ΔΙΑΚΟΣΜΗΣΗΣ	ΡΟΔΟΣ
ΑΝΑΠΤΥΞΙΑΚΟΣ Ν.2601/98 Επιδότηση 40% ΑΝΕΓΕΡΣΗ ΚΤΙΡΙΑΚΩΝ ΕΓΚΑΤΑΣΤΑΣΕΩΝ, ΕΞΟΠΛΙΣΜΟΣ κτλ		
ΧΟΝΔΡΟΣ ΑΝΤΩΝΙΟΣ	ΒΙΟΤ. ΚΑΤ. & ΕΜΠ. ΑΛΟΥΜ.-ΣΙΔ.&ΥΑΛ	ΚΩΣ
ΤΡΙΑΣ Ο.Ε.	ΕΤ. ΠΑΡΑΓ. & ΔΙΑΘ. ΕΤ. ΣΚΥΡΟΔΕΜΑΤΟΣ	ΛΕΡΟΣ
ΣΑΒΒΙΓΚΟΣ ΚΩΝ/ΝΟΣ & ΥΙΟΙ	ΒΙΟΤ. ΚΑΤ. & ΜΕΤΑΠ. PLEX.-ΞΥΛ-ΜΕΤ.	ΡΟΔΟΣ
ΠΙΣΤΟΠΟΙΗΘΕΙΤΕ (ΣΥΣΤΗΜΑΤΑ ΔΙΑΧΕΙΡΙΣΗΣ ΠΟΙΟΤΗΤΑΣ ISO 9001:2000) Επιδότηση 40% ΠΙΣΤΟΠΟΙΗΣΗ ΚΑΤΑ ISO 9001 ΚΑΙ HACCP		
RODOS AIR	ΤΕΧΝ.- ΕΜΠ. ΕΤ. ΚΛΙΜΑΤΙΣΤ. & Η/Μ ΕΞΟΠΛ.	ΡΟΔΟΣ
Γ.ΦΡΟΝΑΣ & ΣΙΑ Ο.Ε.	ΦΑΡΜ/ΘΗΚΗ- ΕΜΠ.ΚΑΛ/ΚΩΝ,ΙΑΤΡΟΤΕΧΝ.ΠΡ.	ΡΟΔΟΣ
ΑΦΟΙ ΦΡΟΝΑ Α.Ε.	ΧΟΝΔΡΙΚΟ ΕΜΠΟΡΙΟ ΤΡΟΦΙΜΩΝ	ΡΟΔΟΣ
ΠΑΝΑΓΙΩΤΑΣ Α.Ε.	ΓΕΝΙΚΟ ΕΜΠΟΡΙΟ ΤΡΟΦΙΜΩΝ	ΡΟΔΟΣ
ΕΥΡΩΔΟΜΙΚΗ Α.Ε.	ΕΜΠ. ΔΟΜ. ΥΛΙΚΩΝ ΚΑΙ ΜΗΧΑΝΗΜΑΤΩΝ	ΡΟΔΟΣ
ΕΠΙΧΕΙΡΕΙΤΕ ΗΛΕΚΤΡΟΝΙΚΑ (ΜΕΤΡΟ 3.2) Επιδότηση 40% ΕΞΟΠΛΙΣΜΟΣ ΜΗΧΑΝΟΡΓΑΝΩΣΗΣ, ΛΟΓΙΣΜΙΚΟ κτλ		
RODOS AIR	ΤΕΧΝ.- ΕΜΠ. ΕΤ. ΚΛΙΜ. & Η/Μ ΕΞΟΠΛ.	ΡΟΔΟΣ
ΡΟΔΟΓΚΑΖ Α.Ε.	ΑΠΟΘΗΚ., ΕΜΦΙΑΛ. & ΕΜΠ. ΥΓΡΑΕΡΙΟΥ	ΡΟΔΟΣ

Οι επιδοτήσεις συνεχίζονται!

ΕΚΜΕΤΑΛΛΕΥΤΕΙΤΕ ΚΑΙ ΕΣΕΙΣ ΤΙΣ ΝΕΕΣ ΕΠΕΝΔΥΤΙΚΕΣ ΕΥΚΑΙΡΙΕΣ ΓΙΑ ΤΗΝ ΑΝΑΠΤΥΞΗ ΤΗΣ ΕΠΙΧΕΙΡΗΣΗΣ ΣΑΣ! Η πολυετής εμπειρία της ΕΞΕΛΙΞΙΣ και ο μακρύς κατάλογος των επιτυχημένων συνεργασιών της αποτελεί την καλύτερη Εγγύηση για την επιτυχία και της δικής σας επένδυσης!

Υπευθυνοι: Αριστέα Αλεξίου (Δπλ. Χημ. Μηχανικός ΕΜΠ) • **Ιάκωβος Γρύλλης** (Δπλ.Πολ. Μηχανικός ΕΜΠ)
Διαγοριδών 2-4, Ρόδος - Τηλ:2241031532, 2241070171-3 - Fax:2241070175 - info@exelixis.net.gr

Ο κ. Ν. Νικολαΐδης ιδιοκτήτης του ξενοδοχείου «Ατλάντικα»

«Απειλούσε» ενώ είχε πάρει την αναστολή!

Είχε προσφύγει στο Σ.τ.Ε. το οποίο και εξέδωσε την απόφασή του στις 31 Ιουλίου

Δεν πρόκειται να κλείσει στις 12 Αυγούστου το ξενοδοχείο «Ατλάντικα» στα Κολύμπια, όπως προβλεπόταν από την απόφαση της Περιφέρειας Νοτίου Αιγαίου.

Ο επιχειρηματίας κ. Ν. Νικολαΐδης, προσέφυγε στο Συμβούλιο της Επικρατείας και με προσωρινή διαταγή που εξεδόθη, αναστέλλεται η εκτέλεση της απόφασης.

Η απόφαση αναστολής εκδόθηκε στις 31 Ιουλίου, την περασμένη Πέμπτη δηλαδή, αλλά δεν «κυκλοφόρησε» στη Ρόδο, γι' αυτό και εκπρόσωποι της εταιρείας μέχρι προχθές ισχυριζόταν ότι... μπορεί και να μη γίνει ένσταση κι ότι το ξενοδοχείο θα έκλεινε!

Το γεγονός είναι ότι δόθηκε αναστολή και ότι το ξενοδοχείο δεν θα κλείσει έως ότου εκδικαστεί επί της ουσίας η προσφυγή.

Ο κ. Νικολαΐδης εκπροσωπήθηκε στο Συμβούλιο της Επικρατείας από τον καθηγητή του Πανεπιστημίου Αθηνών **κ. Σπ. Φλογαΐτη**, που φαίνεται να αναλαμβάνει το σύνολο της υπόθεσης του ξενοδοχείου (ο κ. Φλογαΐτης είναι από τους πιο γνωστούς δικηγόρους της Αθήνας σε θέματα εταιρειών κ.ά.)

Στην προσωρινή διαταγή που υπογράφεται από τον πρόεδρο του Β' Τμήματος Διακοπών του Συμβουλίου της Επικρατείας κ.Γ. Παναγιωτόπουλο, αναφέρονται τα εξής:

«Εχοντας υπόψη το άρθρο 52 του προεδρικού διατάγματος 18/1982 που αντικαταστάθηκε με το άρθρο 33 του νόμου 2721/1999 διατάσσουμε την αναστολή εκτέλεσης της υπ. αριθμ. 83877/14-7-2003 απόφασης της γενικού γραμματέα Περιφέρειας Νοτίου Αιγαίου.

Η παρούσα ισχύει μέχρι την έκδοση της απόφασης επιτροπής αναστολών επί της εκκρεμούσης αιτήσεως ανακοπής. Αθήνα 31-7-2003

Ο πρόεδρος του Β' Τμήματος Διακοπών του Συμβουλίου της Επικρατείας.

Γ.Παναγιωτόπουλος».

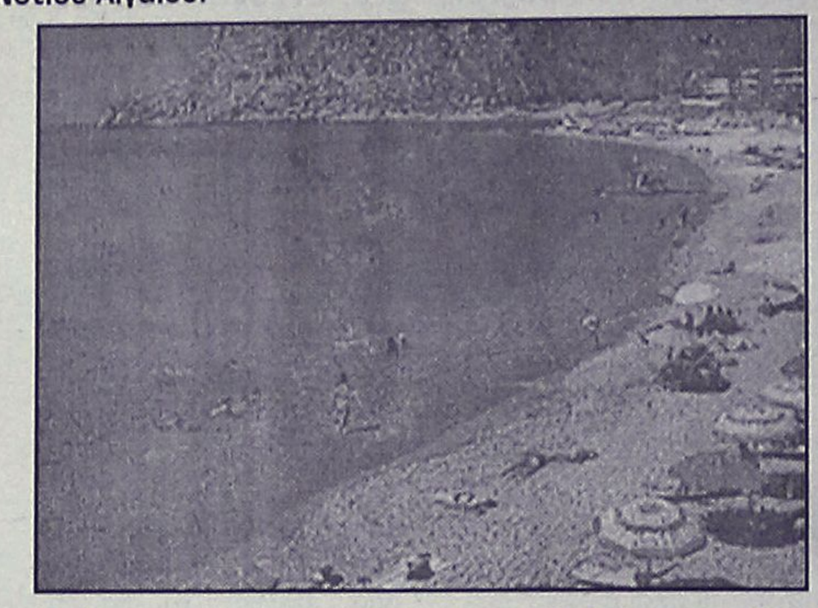

Νωρίτερα στις 28 Ιουλίου, το Συμβούλιο Επικρατείας, επί του ίδιου θέματος, εξέδωσε την εξής απόφαση.

«Ο πρόεδρος του Β' Τμήματος Διακοπών του Συμβουλίου της Επικρατείας

Εχοντας υπόψη το άρθρο 52 του π. δ/τος 18/1989, όπως αντικαταστάθηκε με το άρθρο 35 του ν. 2721/1999.

1. Ορίζουμε εισηγητή της υποθέσεως την πάρεδρο Χ. Σιταρά και βοηθό την κ.Ο.Βασιλάκη.

2. Παραγγέλλουμε να κοινοποιηθεί με επιμέλεια της αιτούσας αντίγραφο της αίτησης αναστολής με την πράξη αυτή στον υπ. Ανάπτυξης ο οποίος οφείλει να διαβιβάσει στο Συμβούλιο της Επικρατείας το φάκελο και τις απόψεις της διοικήσεως εντός έξι (6) ημερών από την κοινοποίηση.

Ο αιτών οφείλει μέχρι τη λήξη της ίδιας προθεσμίας να προσκομίσει στον εισηγητή τα αποδεικτικά στοιχεία που στηρίζουν τους ισχυρισμούς του.

Αθήνα, 28/7/2003
Ο πρόεδρος
του Β' Τμήματος
Διακοπών
Γ. Παναγιωτόπουλος».

ΣΥΝΑΝΤΗΣΗ ΜΕ ΝΟΜΑΡΧΗ

Χθες το μεσημέρι ο κ. Νικολαΐδης επισκέφθηκε τον νομάρχη κ. Μαχαιρίδη και τον ενημέρωσε για τις εξελίξεις αλλά και για το γενικότερο πρόβλημα.

Η συνάντηση διήρκεσε αρκετή ώρα και προφανώς συζητήθηκαν κι άλλα θέματα αναφορικά με το «Ατλάντικα».

Οπως είναι γνωστό βρίσκεται σε εκκρεμότητα η έκδοση απόφασης από την δευτεροβάθμια επιτροπή, για την ένσταση που κατέθεσε ο κ. Νικολαΐδης, αναφορικά με το πρόστιμο των 2.8 δις που επεβλήθη αφού το ξενοδοχείο κρίθηκε αυθαίρετο.

Αίσθηση πάντως προκλήθηκε χθες στην Ρόδο, από την φωτογραφία που επαναδημοσίευσε η εφημερίδα «Πρόοδος» στην οποία εμφανίζονται πολιτικοί και υπηρεσιακοί παράγοντες προσκεκλημένοι του κ. Νικολαΐδη, σε εκδήλωση που έγινε πέρυσι στην Κύπρο.

Στην φωτογραφία μεταξύ άλλων διακρίνονται ο τότε νομάρχης κ. Σ. Καραγιάννης, ο τότε δήμαρχος Αφάντου κ. Στ. Σταυρής (και νομικός σύμβουλος του κ. Νικολαΐδη σήμερα) ο τότε νομαρχιακός σύμβουλος κ. Τσ. Τριομμάτης, η μέχρι πρότινος προϊσταμένη της Πολεοδομίας κ.Β. Σταυρούλη, ο προϊσταμένος του ΠΕΧΩΔΕ Ρόδου κ. Φαρμακίδης, η διευθύντρια της Νομαρχίας κ. Παπαδάκη κ.ά.

ΩΘΗΣΗ
ΜΕΘΟΔΙΚΟ ΦΡΟΝΤΙΣΤΗΡΙΟ
Για όλες τις τάξεις ΓΥΜΝΑΣΙΟΥ-ΛΥΚΕΙΟΥ-ΤΕΕ
Διδάσκονται: ΜΑΘΗΜΑΤΙΚΑ-ΦΥΣΙΚΗ-ΧΗΜΕΙΑ-ΦΙΛΟΛΟΓΙΚΑ-ΑΡΧ. ΟΙΚ. ΘΕΩΡΙΑΣ
Η έναρξη των μαθημάτων για την εφετινή σχολική χρονιά καθορίζεται ως εξής:
• Β', Γ' ΛΥΚΕΙΟΥ (όλες οι κατευθύνσεις): 1η Αυγούστου
• Α' ΛΥΚΕΙΟΥ: 18η Αυγούστου
• Α', Β' και Γ' ΓΥΜΝΑΣΙΟΥ: 1η Σεπτεμβρίου
• Τμήματα ΤΕΕ 15η Σεπτεμβρίου
Τα μαθήματα γίνονται σε τμήματα ολιγομελή, η διδασκαλία είναι προσωπική, παρέχονται σημειώσεις και γίνονται συχνά Tests και διαγωνίσματα, εκτός εβδομαδιαίου προγράμματος, για την εμπέδωση της ύλης.
Η 16ετής μας εμπειρία στον φροντιστηριακό χώρο και η συνεχής συνεργασία με τους γονείς των μαθητών μας αποτελούν εγγύηση για το αποτέλεσμα.
Διεύθυνση σπουδών:
ΑΝΤ. ΧΑΤΖΗΑΝΤΩΝΙΟΥ- ΔΗΜ. ΜΑΛΑΤΕΣΤΑΣ
ΕΓΓΡΑΦΕΣ-ΠΛΗΡΟΦΟΡΙΕΣ:
Αν/χου Βολονάκη 14 (Αγ. Ιωάννης)
Τηλ. 22410 76065-76801-74956, ώρες: 10.00-13.00 και 19.00-21.00, κιν. 6974108247-6937229731

ΑΝΟΔΟΣ ΦΡΟΝΤΙΣΤΗΡΙΟ
ΓΙΑ ΟΛΕΣ ΤΙΣ ΤΑΞΕΙΣ ΓΥΜΝΑΣΙΟΥ–ΕΝΙΑΙΟΥ ΛΥΚΕΙΟΥ–ΤΕΕ
Στο Φροντιστήριό μας διδάσκονται σε ολιγομελή τμήματα από καθηγητές ΠΤΥΧΙΟΥΧΟΥΣ ΠΑΝΕΠΙΣΤΗΜΙΩΝ τα μαθήματα:
ΜΑΘΗΜΑΤΙΚΑ · ΦΥΣΙΚΗ · ΧΗΜΕΙΑ · ΦΙΛΟΛΟΓΙΚΑ · ΟΙΚΟΝΟΜΙΚΑ · ΒΙΟΛΟΓΙΑ
ΕΝΑΡΞΗ
Β', Γ' ΕΝΙΑΙΟΥ ΛΥΚΕΙΟΥ (όλες οι κατευθύνσεις) 18 ΑΥΓΟΥΣΤΟΥ
ΓΥΜΝΑΣΙΟ, Α' ΕΝΙΑΙΟΥ ΛΥΚΕΙΟΥ - ΤΕΕ 1 ΣΕΠΤΕΜΒΡΙΟΥ
✓ Πολυετής εμπειρία
✓ Συνεπτυγμένο πρόγραμμα
✓ Συχνή ενημέρωση γονέων
✓ Δωρεάν εκπαιδευτικές εκδρομές
✓ Με κάθε εγγραφή, φροντιστηριακά δώρα
Τα χαμηλότερα δίδακτρα της αγοράς με μεγάλα ποσοστά επιτυχίας
Πληροφορίες - Εγγραφές:
Ελένη Ρούσου - Μαργωμένου
Γαριβάλδη 17 • Τηλ. 22410 28053
www.rodosvitrina.gr/anodos.htm

ΔΙΔΑΣΚΟΝΤΕΣ
Χρήστος Μπάρδος, Φυσικός
Ευαγγελία Σταματάρου, Μαθηματικός
Ξένια Λάμπρου, Φιλόλογος-Ιστορικός
Βεατρίκη Σέρβου, Οικονομολόγος
• Αυστηρά ολιγομελή τμήματα
• Συνεχής αξιολόγηση των Μαθητών
• Τακτική ενημέρωση των γονέων
• Εβδομαδιαία επαναληπτικά τεστ
• Σύγχρονες μέθοδοι διδασκαλίας
• Λογικές τιμές
• Προσαρμοσμένο στο Ενιαίο Λύκειο
ΣΕ ΟΛΙΓΟΜΕΛΗ ΤΜΗΜΑΤΑ
Α.Ο.Θ. & ΑΝ. ΕΦ. ΠΡΟΓΡ. ΠΕΡΙΒΑΛΛΟΝ
ΕΠΙΛΟΓΗ ΕΠΙΤΥΧΙΑΣ
ΦΡΟΝΤΙΣΤΗΡΙΟ ΜΕΣΗΣ ΕΚΠΑΙΔΕΥΣΗΣ « ΠΛΕΟΝΕΚΤΗΜΑ »
ΕΝΑΡΞΗ ΜΑΘΗΜΑΤΩΝ
Β' & Γ' ΛΥΚΕΙΟΥ 1/08/2003
Α' ΛΥΚΕΙΟΥ 18/08/2003
Γ' ΓΥΜΝΑΣΙΟΥ 25/08/2003
ΤΕΕ 01/09/2003
Πληροφορίες για τις βάσεις & τις σχολές στη σελίδα μας στο Internet : www. otenet.gr/pleonektima
ΠΛΕΟΝΕΚΤΗΜΑ
ΤΗΛ.:22410-75577,78252, 25659 & 30631
Email: festam@otenet.gr

ΠΡΟΤΥΠΟ ΦΡΟΝΤΙΣΤΗΡΙΟ
ΕΓΓΡΑΦΕΣ ΚΑΙ ΠΛΗΡΟΦΟΡΙΕΣ ΚΑΘΗΜΕΡΙΝΑ 10.00-12.00 & 18.00-20.00
ΠΛΗΡΟΦΟΡΙΕΣ: ΠΛΑΤΕΙΑ ΑΓΙΟΥ ΝΙΚΟΛΑΟΥ 19 - ΡΟΔΟΣ • Τηλ.(22410)25911, 26594
ο ΠΟΛΥΕΤΗΣ ΕΜΠΕΙΡΙΑ
ο ΜΕΘΟΔΙΚΗ ΔΙΔΑΣΚΑΛΙΑ
ο ΥΨΗΛΑ ΠΟΣΟΣΤΑ ΕΠΙΤΥΧΙΑΣ
ο ΠΡΟΣΙΤΑ ΔΙΔΑΚΤΡΑ
ο ΟΛΙΓΟΜΕΛΗ ΤΜΗΜΑΤΑ
ο ΣΥΧΝΗ ΕΝΗΜΕΡΩΣΗ ΓΟΝΕΩΝ
ΕΝΑΡΞΗ ΜΑΘΗΜΑΤΩΝ
• Γ' ΛΥΚΕΙΟΥ 1 ΑΥΓΟΥΣΤΟΥ
• Β' ΛΥΚΕΙΟΥ 1 ΑΥΓΟΥΣΤΟΥ
• Α'-Β'-Γ' ΓΥΜΝΑΣΙΟΥ 1 ΣΕΠΤΕΜΒΡΙΟΥ
• Α' ΛΥΚΕΙΟΥ 25 ΑΥΓΟΥΣΤΟΥ
• Τ.Ε.Ε 1 ΣΕΠΤΕΜΒΡΙΟΥ
ΔΙΕΥΘΥΝΣΗ
ΝΙΚΗΤΑΣ ΨΥΛΛΑΚΗΣ: Φυσικός ΑΘΑΝΑΣΙΑ ΓΙΑΝΝΕΖΟΥ: Μαθηματικός

ΜΑΘΗΜΑΤΙΚΑ
ΝΙΚΟΣ ΥΨΗΛΑΝΤΗΣ
Πτυχιούχος Παν/μίου Αθηνών

Η πολυετής πείρα, η συνέπεια και η μεθοδικότητα σε συνεργασία με γονείς και μαθητές δίνουν τα καλά αποτελέσματα

ΕΝΑΡΞΗ ΜΑΘΗΜΑΤΩΝ:
- Β' και Γ' Λυκείου από 1 Αυγούστου
- Α' Λυκείου από 18 Αυγούστου
- Οι τάξεις του Γυμνασίου από 1 Σεπτεμβρίου

Θα λειτουργήσει και πρωινό τμήμα αποφοίτων

ΕΓΓΡΑΦΕΙΤΕ ΕΓΚΑΙΡΑ!!!

Τηλέφωνα για πληροφορίες:
22410 24670, 22410 29680, 6972 990558

ΦΙΛΟΛΟΓΙΚΑ ΜΑΘΗΜΑΤΑ
ΔΗΜΗΤΡΗΣ ΤΥΡΙΚΟΣ
Αρχαία Ελληνικά-Λατινικά-Νεοελληνική Λογοτεχνία-Ιστορία-Εκθεση

Εναρξη Μαθημάτων:
Β' και Γ' Λυκείου: 4 Αυγούστου.
Α' Λυκείου: 1 Σεπτεμβρίου.
Γυμνασιακά τμήματα: 1 Σεπτεμβρίου.

Παροχή εξειδικευμένων σημειώσεων, λογικές τιμές, αδιάλειπτη επικοινωνία με τους γονείς! 15 χρόνια ενεργούς και ευδόκιμης παρουσίας στη φροντιστηριακή εκπαίδευση!

Μαθηματικά-Φυσική-Χημεία για όλες τις Σχολικές Τάξεις σε συνεργασία με το **Φροντιστήριο Ωθηση, Δ. Μαλατέστας-Α. Χατζηαντωνίου** (Αγίας Σοφίας και Αντ/ρχου Βολονάκη, Αγιος Ιωάννης).
Τηλ. 22410 64020, 6945813196, 22410 76065

ΜΑΘΗΜΑΤΙΚΑ ΦΥΣΙΚΗ-ΧΗΜΕΙΑ

Ιωάννης Ρούσος
Μαθηματικός Παν/μίου Αθηνών

Μιχάλης Ρούσος
Φυσικός Παν/μίου Αθηνών

ΧΡΗΣΗ Η/Υ, PROJECTOR, ΠΟΛΥΜΕΣΩΝ
ΙΔΙΑΙΤΕΡΑ ή ΤΜΗΜΑΤΑ 2-3 ΑΤΟΜΩΝ
ΓΥΜΝΑΣΙΟ – ΛΥΚΕΙΟ – Τ. Ε. Ε.
Ειδικά μαθήματα για ΜΕΤΕΞΕΤΑΣΤΕΟΥΣ
Διευθ. ΑΓ. ΑΝΑΣΤΑΣΙΑΣ 48
Τηλ. 22410 30220 - 22410 77944
Κιν. 6972 57 63 61 - 6945 25 65 93

ΦΙΛΟΛΟΓΙΚΑ ΑΓΓΕΛΑ ΜΠΡΟΚΟΥ Τηλ. 77944

Ο Δήμος Ν. Ρόδου εάν δεν δοθούν κίνητρα για νέα ξενοδοχεία

Θέτει θέμα για το νέο εργοστάσιο της ΔΕΗ!

Με επιστολή του στους συναρμόδιους υπουργούς ο δήμαρχος κ. Μ. Σαββής αναφέρεται στην ανάγκη ανάπτυξης της περιοχής παραθέτοντας μια σειρά από στοιχεία

Εάν στο νέο αναπτυξιακό νόμο δεν υπάρξουν ειδικά κίνητρα για την ανέγερση ξενοδοχειακών μονάδων ΑΑ' και Α' κατηγορίας στη Νότια Ρόδο, τότε θα αναγκαστούμε να επανεξετάσουμε τις θέσεις μας, σε ό,τι αφορά το εργοστάσιο της ΔΕΗ, το πεδίο βολής, τον ΧΥΤΑ κ.ά.

Την "απειλή" αυτή, διερμηνεύοντας σχετική απόφαση του δημοτικού συμβουλίου, διατυπώνει ευθέως ο δήμαρχος Νότιας Ρόδου κ. Μαν. Σαββής, σε έγγραφο που έστειλε στους υπουργούς Εθνικής Οικονομίας κ. Χριστοδουλάκη, Ανάπτυξης κ. Τσοχατζόπουλο και ΠΕΧΩΔΕ κ. Παπανδρέου.

Στο έγγραφο αυτό, τεκμηριωμένα, με στοιχεία που δεν επιδέχονται αμφισβήτησης, ο κ. Σαββής αναφέρεται στην ανάγκη να δωθούν κίνητρα για την ανάπτυξη της Νότιας Ρόδου, αφού σε καμμιά περίπτωση η περιοχή δεν μπορεί να χαρακτηριστεί τουριστικά κορεσμένη, όπως χαρακτηρίζεται όλο το νησί.

Σύμφωνα μάλιστα με τις μελέτες του δήμου Νότιας Ρόδου, θα πρέπει ως το 2010 να κατασκευαστούν 7.000 τουριστικές κλίνες (σήμερα υπάρχουν 3.000) γεγονός που θα σηματοδοτήσει την ανάπτυξη της ευρύτερης περιοχής.

Οι προτάσεις του δήμου Νότιας Ρόδου, εκτός από τους τρεις υπουργούς διαβιβάστηκαν στην περιφερειάρχη κ. Σημαντώνη, στο νομάρχη κ. Μαχαιρίδη, στους βουλευτές του νομού, στη ΤΕΔΚ, στο ΕΒΕΔ, στο ΤΕΕ, στο Οικονομικό Επιμελητήριο, στην Ένωση Ξενοδόχων και στον Δικηγορικό Σύλλογο, για να τύχουν ευρύτερης υποστήριξης.

Πρόκειται πάντως για ένα ακόμα καθαρά **πολιτικό θέμα** και μόνο υπό το πρίσμα αυτό μπορεί να αντιμετωπιστεί.

Εάν δεν ασκηθούν οι ανάλογες πολιτικές πιέσεις στα κέντρα λήψης των αποφάσεων, δεν πρόκειται να τύχει ειδικής υποστήριξης από τον αναπτυξιακό νόμο η Νότια Ρόδος, γεγονός που σημαίνει ότι η προσπάθεια πρέπει να επικεντρωθεί σ' αυτόν τον τομέα.

Ειδικότερα, στην επιστολή του προς τους 3 υπουργούς ο δήμαρχος Νότιας Ρόδου κ. Σαββής αναφέρει τα εξής:

Κύριε Υπουργέ,

Σε συνέχεια του παραπάνω σχετικού μας και μετά την κατάθεση του νέου σχεδίου νόμου που προτείνατε για δημόσιο διάλογο προ της ψήφισής του, επιθυμούμε να συμβάλουμε στην τελική διαμόρφωση και ψήφισή του, αφού συμπεριλάβει την πρότασή μας, η οποία αποτελεί και ομόφωνη απόφαση του Δημοτικού μας Συμβουλίου και την οποία σας επισυνάπτουμε.



Κύριε Υπουργέ, είμαστε πεπεισμένοι ότι σκοπός και στόχος των διατάξεων του νέου αναπτυξιακού νόμου είναι η περαιτέρω ανάπτυξη της χώρας μας, αλλά ταυτόχρονα και η επίτευξη της αναπτυξιακής σύγκλισης για όλες τις περιοχές της χώρας.

Κατά την τελευταία τριακονταετία, το δημογραφικό και οικονομικό « θαύμα» της Ρόδου, βασίστηκε στην ανάπτυξη του τουρισμού, που συνέβαλε αδιαμφισβήτητα και καθοριστικά:

• Στην αύξηση του πληθυσμού με ρυθμούς υψηλότερους από την υπόλοιπη χώρα .

• Στην αύξηση θέσεων εργασίας, με ρυθμούς υψηλότερους απ' ότι η αύξηση του πληθυσμού.

• Στο πολύ χαμηλό ποσοστό ανεργίας.

• Στην δημιουργία κατά κεφαλήν ΑΕΠ, που κυμαίνεται πάνω από 140% του ελληνικού μέσου όρου.

• Στην σημαντική βελτίωση υποδομών και υπηρεσιών.

Η σημαντική αυτή ανάπτυξη, συγκεντρώθηκε κυρίως στο Βόρειο Τρίγωνο του νησιού (με εξαίρεση την Λίνδο), όπου και είναι οι σημαντικοί πόλοι έλξεως του νησιού.

Αντίθετα κατά την ίδια περίοδο, στον Δήμο Νότιας Ρόδου επίσης:

• Ο πληθυσμός μειώνεται σταδιακά και μεταναστεύει προς τα αναπτυγμένα τουριστικά κέντρα του νησιού.

• Το κατά κεφαλήν ΑΕΠ, ανέρχεται μόλις στο 67% του αντίστοιχου της Ρόδου.

• Ο πρωτογενής τομέας, που βασίζεται κυρίως στις επιδοτήσεις της βασικής καλλιέργειας (σκληρό σιτάρι), συρρικνώνονται συνεχώς και αναμένεται να συρρικνωθεί περαιτέρω, με την πιθανή μείωση των επιδοτήσεων , από πλευράς Ευρωπαϊκής Ένωσης.

• Ο μεταποιητικός κλάδος είναι ανύπαρκτος.

• Οι υποδομές και υπηρεσίες είναι χαμηλού επιπέδου. Ο πραγματικός αριθμός των μονίμων κατοίκων δεν ξεπερνά τους 1000 κατοίκους για όλο τον Δήμο.

• Λειτουργεί ένα Δημοτικό σχολείο σε ολόκληρο τον Δήμο με αριθμό μαθητών περίπου στους 100 εκ των οποίων το 35% προέρχονται από οικογένειες οικονομικών μεταναστών .

• Λειτουργεί Γυμνάσιο με Λυκειακές τάξεις με συνολικό αριθμό 130 μαθητές, καλύπτοντας ανάγκες και δημοτικών διαμερισμάτων του όμορου Δήμου Λινδίων, δηλαδή βρίσκεται σε οριακή κατάσταση όσον αφορά την λειτουργία του.

• Οι υποδομές υγείας το έτος 2003 στην Νότια Ρόδου αφορούν την παρουσία πέντε (5) αγροτικών ιατρών, χωρίς νοσηλευτικό προσωπικό και το ασθενοφόρο λειτουργεί με προσωπικό του Δήμου μας αποκλειστικά (3 οδηγοί).

Συνέχεια στη σελ. 45

ΓΝΩΣΤΟΠΟΙΗΣΗ

Ξύλου Ποίηση
ΠΑΓΟΥΛΑΤΟΣ Ν. & ΥΙΟΣ Ο.Ε.

Ενημερώνουμε την αξιότιμη πελατεία και τους συνεργάτες πως η εταιρεία μας θα παραμείνει κλειστή από 08/08 έως 17/08/2003

D.J. MICHAEL DE KASTRO - D.J. MICHAEL DE KASTRO



DJ MICHAEL DE KASTRO

ΚΑΘΕ ΣΑΒΒΑΤΟ
ΣΤΟ PARADISE art & taste

για όλη την καλοκαιρινή σεζόν ο βετεράνος DJ MICHAEL DE KASTRO με τα εξωτικά ΕΘΝΙΚ BEAT και ΜΟΥΣΙΚΗ απ' όλο τον κόσμο.

Paradise 22410-31850

D.J. MICHAEL DE KASTRO

ΠΑΝΤΑ ΜΕ ΣΕΒΑΣΜΟ ΣΤΗΝ ΕΠΙΣΤΗΜΗ, ΣΤΟΝ ΜΑΘΗΤΗ ΚΑΙ ΣΤΟΝ ΓΟΝΙΟ!!!

ΦΡΟΝΤΙΣΤΗΡΙΟ

ΕΦΑΡΜΟΓΗ

Η ΠΟΙΟΤΗΤΑ, Η ΕΜΠΕΙΡΙΑ ΚΑΙ Η ΜΕΘΟΔΙΚΟΤΗΤΑ ΜΑΣ ΕΞΑΣΦΑΛΙΖΟΥΝ ΤΗΝ ΣΙΓΟΥΡΗ ΕΠΙΤΥΧΙΑ.

Λειτουργούν ολιγομελή τμήματα.

15 χρόνια στην φροντιστηριακή εκπαίδευση

Έναρξη Μαθημάτων:

- Β' Λυκείου, Γ' Λυκείου : 18 Αυγούστου.
- Α' Λυκείου, Γυμνάσιο : 1 Σεπτεμβρίου.
- Τ.Ε.Ε. : 1 Σεπτεμβρίου.
- Δημιουργία νέων τμημάτων από 3 Σεπτεμβρίου

Υπευθ. Καθηγητές: Νίκος Τσιώλης, Σταμάτης Εμμανουήλ, Ελένη Παπαλαζάρου

Εκπτωση 10% στα αδέλφια.

Οι εγγραφές αρχίζουν από 21 Ιουλίου 2003.

10-12 π.μ. και 6-8 μ.μ.

Τηλ.: (22410)-43600, 26151, 65013, 6937016543

Διεύθυνση: Βενετοκλέων 59

(Απέναντι από τον κιν/φο Μετροπόλ)

Είχε επαφές με τον δήμαρχο του νησιού

Επίσκεψη της Τούρκου προξένου στην Πάτμο...

Συνάντηση και με τον καθηγούμενο της Ιεράς Μονής με τον οποίο αντάλλαξαν απόψεις

Επίσημη επίσκεψη στο νησί της Πάτμου, πραγματοποίησε τις τελευταίες μέρες, η Τούρκος πρόξενος που εδρεύει στη Ρόδο κ. Νισουφέρ Φεϊτζόγλου η οποία συναντήθηκε με τον δήμαρχο του νησιού κ. Γρηγόρη Καμπόσο, όπου συμφώνησαν στην ακόμη φιλικότερη προσέγγιση των δύο χωρών με την αδελφοποίηση Δήμου ή σχολείου της γειτονικής χώρας.

Η συζήτηση –σύμφωνα με όσα μετέδωσε η ανταποκρίτρια του ειδησεογραφικού πρακτορείου Aegean Times κ. Σμαράγδα Μουλιάτη, περιστράφηκε κυρίως στο μεγάλο πρόβλημα των λαθρομεταναστών και στον τρόπο αντιμετώπισης του. Ο Λιμενάρχης της Πάτμου, ο οποίος συναντήθηκε επίσης με την Τούρκο πρόξενο, τόνισε πως το πρόβλημα για το νησί της Πάτμου έγινε εντονότερο τους τελευταίους μήνες. Η κ. Πρόξενος δήλωσε πως πρέπει να εφαρμοστεί η διμερής συνθήκη μεταξύ Ελλάδος και Τουρκίας κατά την οποία οι λαθρομετανάστες που έρχονται από την Τουρκία, πρέπει να επιστρέψουν εκεί, στον τόπο από τον οποίο προήλθαν, εκτός κι αν ζητήσουν πολιτικό άσυλο. Απαγορεύεται να τους κρατήσει η Ελλάδα πάνω από τρεις μήνες. Αν τους κρατήσει πάνω από τρεις μήνες νομιμοποιεί την παραμονή τους.

Η πρόξενος της Τουρκίας, επισκέφθηκε και την Ιερά Μονή. Με τον καθηγούμενο αρχ. Αντίπα αντάλλαξαν σκέψεις και προτάσεις για τη φιλική προσέγγιση της Πάτμου με τα γειτονικά παράλια. Ο καθηγούμενος πρότεινε στην πρόξενο να καθιερωθεί μια ετήσια εκδρομή στην Έφεσο και ζήτησε την επίσημη δια μεσολάβησή της για να λειτουργεί στην εκεί εκκλησία του Αγίου Ιωάννη του Θεολόγου. Αξίζει να σημειωθεί ότι ο ναός αυτός είναι βασιλικού ρυθμού ερειπωμένος βέβαια όπου στο πίσω μέρος του ιερού βήματος ευρίσκεται ο τάφος του αγίου Ιωάννη του Θεολόγου και το βαπτιστήρι. Οι Τούρκοι έχουν αναστηλώσει τα ερείπια της βασιλικής, το βαπτιστήρι και τον τάφο του. Η πρόξενος επιφυλάχθηκε να απαντήσει όσον αφορά την λειτουργία στον ναό μετά από την ανταλλαγή των επίσημων εγγράφων.

Ο δήμαρχος Καλλιθέας για το Φαληράκι

Επιμένει στην ίδρυση αστυνομικού τμήματος

Τόνισε ότι η κατάσταση που επικρατεί είναι θλιβερή!

Θλιβερή χαρακτήρισε χθες την κατάσταση που επικρατεί στην ευρύτερη περιοχή του Φαληρακίου, και την οποία διαμορφώνουν ελάχιστες -ευτυχώς- ομάδες ξένων νεαρών τουριστών, ο δήμαρχος Καλλιθέας κ. Γιάννης Ιατρίδης.

Με αφορμή το τελευταίο απίστευτο περιστατικό του τραγικού θανάτου που βρήκε ο 30χρονος τουρίστας από την Βρετανία, ο δήμαρχος με δηλώσεις που έκανε χθες στον ραδιοφωνικό σταθμό «Παλμός» υποστήριξε ότι η κατάσταση δεν μπορεί πλέον άλλο να συνεχιστεί με αυτό τον τρόπο και επισήμανε για ακόμη μια φορά ότι είναι απαραίτητη η δημιουργία και λειτουργία αυτόνομου αστυνομικού τμήματος στην ευρύτερη περιοχή το οποίο θα έχει άμεση εποπτεία στην ευρύτερη περιοχή τους θερινούς μήνες, ελέγχοντας έτσι με τον τρόπο αυτό, οποιαδήποτε παρέκκλιση από τους νόμους.

Με τον τρόπο αυτό, όπως εκτιμούν οι εκπρόσωποι του Δήμου Καλλιθέας, θα υπάρξει εκτός των άλλων και προληπτική αντιμετώπιση, πολλών φαινομένων που σήμερα, δυσφημούν το νησί μας και ταλαιπωρούν κατοίκους, επισκέπτες και επιχειρηματίες της ευρύτερης περιοχής.

ΤΟ ΦΡΟΝΤΙΣΤΗΡΙΟ ΠΟΥ ΜΠΟΡΕΙΤΕ ΝΑ ΕΜΠΙΣΤΕΥΕΣΤΕ

ΘΕΤΙΚΟ

ΚΩΝ/ΝΟΥ ΤΣΑΛΔΑΡΗ 2 ΤΗΛ. 22410 75085

Για ένα πάντα ΘΕΤΙΚΟ αποτέλεσμα εμπιστευθείτε όπως πάντα το ΦΡΟΝΤΙΣΤΗΡΙΟ «ΘΕΤΙΚΟ»

Με νέα Διεύθυνση, με τους γνωστούς σας αλλά και με νέους καθηγητές, με υψηλή κατάρτιση, εμπειρία, υπευθυνότητα και μεταδοτικότητα, το Φροντιστήριο ΘΕΤΙΚΟ συνεχίζει την πολύχρονη παραγωγική παρουσία του στο χώρο της φροντιστηριακής εκπαίδευσης Γυμνασίου και Λυκείου.

Με ολιγομελή τμήματα, τον ίδιο πάντα συστηματικό τρόπο και με άριστες συνθήκες διδασκαλίας, συνεχίζουμε να στοχεύουμε όπως πάντα στο ίδιο ΘΕΤΙΚΟ αποτέλεσμα :

Την εμπέδωση των γνώσεων και την επιτυχία των παιδιών που μας εμπιστεύεστε, στα Ανώτερα και Ανώτατα Εκπαιδευτικά Ιδρύματα.

ΣΥΝΕΧΙΖΟΥΜΕ ΤΗΝ ΠΑΡΑΔΟΣΗ ΜΕ ΤΟΝ ΙΔΙΟ ΠΑΝΤΑ ΘΕΤΙΚΟ ΤΡΟΠΟ!

Έναρξη Μαθημάτων

Γ΄ Λυκείου :	Δευτέρα	4 Αυγούστου
Β΄ Λυκείου :	Δευτέρα	4 Αυγούστου
Α΄ Λυκείου :	Δευτέρα	18 Αυγούστου
Γυμνάσιο :	Δευτέρα	25 Αυγούστου

Για μαθητές με υψηλούς στόχους

Εγγραφές καθημερινά από 17:00 – 20:00μ.μ.

Τηλέφωνο: 22410 75085

ΜΑΘΗΜΑΤΙΚΑ

ΚΟΝΤΟΓΙΑΝΝΗΣ ΧΡΗΣΤΟΣ

Έναρξη Μαθημάτων:

Β'-Γ' Λυκείου: 4 Αυγούστου.

Α' Λυκείου: 1 Σεπτεμβρίου.

Γυμνάσιο: 1 Σεπτεμβρίου.

Αγ. Γεωργίου 46-Ρόδος

Τηλ. 22410 23418

Φυσική - Χημεία Μαθηματικά Πληροφορική

ΓΥΜΝΑΣΙΟ – ΛΥΚΕΙΟ – Τ.Ε.Ε.

Πέτρος Κ. Παραγυιός

(Φυσικός)

Αναστ. Αναστασιάδη Μπάκα

(Μαθηματικός)

- Ολιγομελή τμήματα
- Ιδιαίτερα Μαθήματα
- Μεθοδική διδασκαλία
- Προσιτά δίδακτρα

ΕΝΑΡΞΗ ΜΑΘΗΜΑΤΩΝ

4 Αυγούστου : Β' – Γ' Λυκείου

25 Αυγούστου : Α' Λυκείου

1 Σεπτεμβρίου : Α,Β,Γ ΓΥΜΝΑΣΙΟΥ - ΤΕΕ

Δ/νση: Παπαφλέσσα 17 - Μητρόπολη

Έναντι 4ου Γυμνασίου

Τηλ : 22410-22218 & 30880 & 78236

Κιν. Τηλ : 6974313993

ΓΝΩΜΩΝ ΦΡΟΝΤΙΣΤΗΡΙΑ

Μ. ΓΙΑΝΝΙΚΟΥΡΗΣ

30 ΧΡΟΝΙΑ ΛΕΙΤΟΥΡΓΙΑΣ

Χεμάρρας 117

Τηλ. 2241025700

2241025250

Διεύθυνση Σπουδών

Μ. ΓΙΑΝΝΙΚΟΥΡΗΣ

Εναρξη Μαθημάτων — ΤΜΗΜΑΤΑ 4ΜΕΛΗ-6ΜΕΛΗ

• Γ' Λυκείου	1 Αυγούστου
• Β' Λυκείου	1 Αυγούστου
• Α' Λυκείου	1 Αυγούστου
• Α-Β-Γ Γυμνασίου	1 Σεπτεμβρίου
• Τ.Ε.Ε.	1 Σεπτεμβρίου
• Τμήματα Αποφοίτων	1 Σεπτεμβρίου

ΕΓΓΡΑΦΕΣ:

Καθημερινά από 10-1 το πρωί και 6-9 το απόγευμα στα τηλέφωνα:

22410-25700, 25250, 25252, 694 88 89 6 89

ΜΑΘΗΜΑΤΙΚΑ-ΦΥΣΙΚΗ-ΧΗΜΕΙΑ-ΦΙΛΟΛΟΓΙΚΑ-ΠΛΗΡΟΦΟΡΙΚΗ

ΑΡΧΕΣ ΟΙΚΟΝΟΜΙΚΗΣ ΘΕΩΡΙΑΣ-ΟΡΓΑΝΩΣΗ & ΔΙΟΙΚΗΣΗ

CARRERA
CLUB
ΟΛΑ 50%

Κατηγορηματική δήλωση του αντινομάρχη Ν. Χαραλάμπη

Δεν θα λειτουργήσει το ΚΑΕ στο λιμάνι μας

Δεν πρόκειται να δοθεί άδεια λειτουργίας από τον δήμο αλλα και από το Λιμενικό Ταμείο

"Δεν υπάρχει περίπτωση να επιτρέψουμε την λειτουργία Καταστήματος Αφορολογήτων Ειδών στο λιμάνι της Ρόδου", δήλωσε χθες, επιβεβαιώνοντας παλαιότερη δέσμευση της δημοτικής αρχής ο αντιδήμαρχος Ρόδου κ. Νίκος Χαραλάμπης.

Την ίδια ώρα πάντως οι εργασίες στο κτίριο του λιμανιού σχεδόν έχουν ολοκληρωθεί,ενώ μόλις χθες τα ΚΑΕ με ανακοίνωσή τους "ζητούν πωλητές για τα καταστήματα αφορολογήτων ειδών Ρόδου".

Ετσι ακριβώς αναφέρει η ανακοίνωση και ενισχύει τους φόβους και τις ανησυχίες ότι η λειτουργία του ΚΑΕ στο λιμάνι βρίσκεται προ των πυλών (σ.σ. πιθανόν βέβαια η αγγελία να αφορά το ΚΑΕ στο αεροδρόμιο μόνο).

Σε μια τέτοια περίπτωση πάντως αναμένεται ότι θα υπάρξουν έντονες αντιδράσεις από τον επιχειρηματικό κόσμο, αφού πλήττονται βάναυσα τα συμφέροντα της αγοράς (γι' αυτό άλλωστε το ΕΒΕΔ, ο Εμπορικός Σύλλογος, ο Σύλλογος Καταστηματαρχών Παλιάς Πόλης έχουν προειδοποιήσει τους αρμόδιους).



Αναφερόμενος χθες στο θέμα ο κ. Χαραλάμπης ήταν σαφής και συγκεκριμένος.

Σύμφωνα με το νόμο 2971/2001, δήλωσε ο κ. Χαραλάμπης, από τη λειτουργία του καταστήματος απαιτείται άδεια και από το Λιμενικό Ταμείο και από το δήμο Ρόδου και τέτοια άδεια εμείς δεν πρόκειται να χορηγήσουμε.

Ηδη δόθηκε εντολή στο νομικό σύμβουλο του Λιμενικού Ταμείου κ. Παν. Παρασκευά, να στείλει έγγραφο στους υπεύθυνους της εταιρείας και να ζητήσει εξηγήσεις για τις εργασίες που γίνονται, κυρίως όμως για να τους προειδοποιήσει να μην περιμένουν, ότι θα πάρουν άδεια. Μας αγνοούν προκλητικά, παραδέχθηκε ο κ. Χαραλάμπης δηλώνοντας όμως ότι δεν πρόκειται να δοθεί άδεια στο κατάστημα.

Για το θέμα μάλιστα αυτό ο κ. Χαραλάμπης είχε χθες συνεργασία με τον πρόεδρο του Συλλόγου Καταστηματαρχών Π. Πόλης κ. Ν. Κουκκούλη.

Δεν ...χάθηκε ο "σέρφερ"

Κατά... φαντασία ήταν μάλλον οι μαρτυρίες για την... εξαφάνιση του «σέρφερ» στην θαλάσσια περιοχή της Καρπάθου, αφού παρά τις έρευνες επί διήμερο, από στεριά, αέρα και θάλασσα οι αρμόδιες αρχές δεν βρήκαν το παραμικρό. Οι έρευνες, σταμάτησαν τελικά αργά το απόγευμα της Τρίτης και ο λιμενάρχης του νησιού, δεν απέκλεισε το ενδεχόμενο ο σέρφερ να βγήκε τελικά στην ξηρά από μόνος του, χωρίς ιδιαίτερα προβλήματα, δεδομένου ότι δεν υπήρξε καμία αναφορά για αγνοούμενο άτομο στην ευρύτερη περιοχή της Καρπάθου.

Στις έρευνες που είχαν ξεκινήσει αργά το απόγευμα της Δευτέρας, συμμετείχαν το ειδικό ελικόπτερο έρευνας και διάσωσης (Σούπερ Πούμα) δύο πλωτά σκάφη του Λιμεναρχείου της Καρπάθου, καθώς επίσης και ένα σκάφος του Πολεμικού Ναυτικού που βρέθηκε στην περιοχή.

ΦΥΣΙΚΗ – ΧΗΜΕΙΑ
ΝΕΣΤΟΡΑΣ Μ. ΟΙΚΟΝΟΜΟΥ

- Ολιγομελή και ομοιογενή τμήματα
- Συνεχής έλεγχος της γνώσης με διαγωνίσματα εκτός των ωρών διδασκαλίας
- Επιπλέον διδακτικές ώρες για την κάλυψη κενών από προηγούμενες τάξεις
- Τακτική ενημέρωση των γονέων

ΛΙΝΔΟΥ 86
Τηλ.: 22410 39018
& 6977 563823



Μέχρι τις 9 Αυγούστου, επωφεληθείτε από τις μοναδικές προσφορές Divani & Divani by Natuzzi σε καναπέδες, πολυθρόνες και αξεσουάρ. Είναι ο ιδανικός τρόπος για να ανακαλύψετε νέο lifestyle για το καθιστικό σας. Αποκτήστε το αξεπέραστο ιταλικό στιλ, την κορυφαία ποιότητα, την ασύγκριτη αισθητική, αποκλειστικά από τον οίκο Divani & Divani by Natuzzi, κορυφαίο κατασκευαστή δερμάτινων καναπέδων παγκοσμίως.

Ειδική προσφορά στα αξεσουάρ, μέχρι και 50%.

Για πληροφορίες: 2241027328 www.natuzzi.com

DIVANI & DIVANI by NATUZZI

Καταστήματα Divani & Divani by Natuzzi: Αθήνα, Θεσσαλονίκη, Ιωάννινα, Ρόδος, Καβάλα, Λάρισα, Αλεξανδρούπολη, Πάτρα, Χανιά, Άργος, Ηράκλειο, Κόρινθος, Χίος.

Συνεδρίασε η Γνωμοδοτική Επιτροπή της Περιφέρειας

Υπαγωγή επενδύσεων στον αναπτυξιακό Νόμο

Εντάχθηκαν συνολικά τρεις με σχετική απόφαση

Συνεδρίασε προχθές υπό την προεδρία της γενικής γραμματέως της Περιφέρειας Νοτίου Αιγαίου, κ.κ. Μάρθας Σημαντώνη, η γνωμοδοτική επιτροπή του αναπτυξιακού νόμου. Κατά την ως άνω συνεδρίαση εξετάστηκαν 14 αιτήματα από τα οποία τα 3 αφορούσαν την υπαγωγή των παρακάτω τριών νέων επενδύσεων, συνολικής δαπάνης 804.000 ευρώ και τα υπόλοιπα 11 την έκδοση απόφασης ολοκλήρωσης ισάριθμων επενδύσεων:

1. Υπαγωγή επένδυσης της υπό σύσταση εταιρείας των Νικολάου Κασέρη και Σταματίας Παπαμιχαήλ-Κασέρη με αντικείμενο την μετατροπή υφιστάμενου παραδοσιακού κτίσματος σε ξενοδοχείο Α' τάξης.

2. Υπαγωγή επένδυσης της ατομικής επιχείρησης του Νοκολάου Χατζηγεωργίου με αντικείμενο την ίδρυση μονάδας κατεργασίας μεταλλικών προϊόντων.

3. Υπαγωγή επένδυσης της υπό σύσταση εταιρείας του Ηλία Σπαντιδέα με αντικείμενο την αποκατάσταση και μετατροπή διατηρητέου κτίσματος σε ξενοδοχείο Α' τάξης.

Με την ολοκλήρωση και τη λειτουργία των παραπάνω τριών επενδύσεων θα δημιουργηθούν 8 νέες θέσεις εργασίας.

Στα πλαίσια του αναπτυξιακού Ν.2601/98, από την ισχύ του μέχρι σήμερα, στο Νομό Δωδεκανήσου έχουν υπαχθεί συνολικά 86 επενδυτικά προγράμματα, συνολικής δαπάνης 53.202,164 ευρώ για τα οποία έχει εγκριθεί επιχορήγηση ποσού 15.461.615 ευρώ. Από τις επενδύσεις αυτές οι 27 πραγματοποιούνται στον μεταποιητικό τομά συνολικής δαπάνης 8.888.007 ευρώ, οι 58 στον τριτογενή τομέα συνολικού κόστους 44.079.381 ευρώ και 1 επένδυση στον πρωτογενή τομέα συνολικής δαπάνης 234.776 ευρώ.

Με την ολοκλήρωση των επενδύσεων αυτών δημιουργούνται 315 θέσεις εργασίας, από τις οποίες οι 75 στον μεταποιητικό τομέα, 240 στον τριτογενή τομέα τουρισμός-υπηρεσίες και 2 στον πρωτογενή τομέα.

Για την λειτουργία κεραίας

Εντονη διαμαρτυρία κατοίκων Β. Ηπείρου

Ζητούν από τις αρχές να την απομακρύνουν από τη περιοχή

Την έντονη διαμαρτυρία τους αλλά και την ανησυχία τους, για το γεγονός ότι σε απόσταση αναπνοής από τα σπίτια που διαμένουν εξακολουθεί να λειτουργεί ακόμη, κεραία κινητής τηλεφωνίας, εκφράζουν κάτοικοι της περιοχής Βορείου Ηπείρου και Κένεντυ, καλώντας έτσι τις αρμόδιες αρχές να εφαρμόσουν τις διατάξεις του νόμου.

Η υπόθεση, αφορά κεραία της Cosmote για την οποία μάλιστα με σχετική απόφαση του αρμόδιου τμήματος της Νομαρχιακής Αυτοδιοίκησης Δωδεκανήσου στις 26 Μαρτίου 2002 υπήρξε και ανάκληση της έγκρισης αδείας τοποθέτησης που είχε δοθεί, χωρίς ωστόσο μέχρι σήμερα να έχει ξεκινήσει η διαδικασία αφαίρεσης της συγκεκριμένης κεραίας.

Οι κάτοικοι της περιοχής, που ανησυχούν έντονα για τις επιπτώσεις στην υγείας τους από τη λειτουργία της συγκεκριμένης κεραίας πάντως, έχουν ενημερώσει εδώ και έναν τουλάχιστο χρόνο (με υπόμνημα 400 υπογραφών που είχαν συγκεντρώσει(!) τη Νομαρχία, το Δήμο Ροδίων και βέβαια την Εισαγγελία Πλημμελειοδικών Ρόδου, στην οποία κοινοποιήθηκε, αλλά άγνωστο για ποιους λόγους, μέχρι σήμερα, δεν έχει γίνει καμία ενέργεια για την απομάκρυνση της κεραίας σε σημείο τέτοιο που να περιορίζει στο ελάχιστο τους όποιους κινδύνους σύμφωνα με τις σχετικές διατάξεις του νόμου.

Εκπρόσωποι της επιτροπής κατοίκων της περιοχής μάλιστα, με δηλώσεις που έκαναν χθες μιλώντας στη «Ροδιακή» επισήμαναν ότι είναι απαράδεκτο για ένα τόσο σοβαρό θέμα να παρατηρείται τέτοια μεγάλη καθυστέρηση στην εφαρμογή των διατάξεων που προβλέπουν οι νόμοι και άφησαν ανοικτό το ενδεχόμενο για κατάθεση μηνύσεων κατά των αρμοδίων υπηρεσιών που μέχρι σήμερα, αδιαφόρησαν για το συγκεκριμένο ζήτημα.

ΦΡΟΝΤΙΣΤΗΡΙΟ
ΜΕΣΗΣ ΕΚΠΑΙΔΕΥΣΗΣ
Παιδεία

Διδάσκονται όλα τα μαθήματα για:
Γυμνάσιο - Ενιαίο Λύκειο - Τ.Ε.Ε.

✓ Διδασκαλία από έμπειρους και εξειδικευμένους καθηγητές
✓ Σκοπός του φροντιστηρίου μας, η εισαγωγή των μαθητών μας στην τριτοβάθμια εκπαίδευση
✓ Επιδίωξή μας για το Γυμνάσιο, η κάλυψη των κενών και η σωστή προετοιμασία για το Λύκειο
✓ Δωρεάν σημειώσεις από αξιόλογους καθηγητές του φροντιστηρίου μας για την ολοκληρωμένη κατανόηση της ύλης
✓ Έκπτωση 10% σε αδέλφια μαθητές.

Έναρξη Μαθημάτων:
Β΄-Γ΄ Ενιαίου Λυκείου 18 Αυγούστου
Α΄ Ενιαίου Λυκείου - Γυμνασίου - Τ.Ε.Ε. 1 Σεπτεμβρίου

Διεύθυνση σπουδών:
Νίκος Σταύρου
(Μαθηματικός)
Μαργαρίτα Τάκκου
(Φιλόλογος)

Εθν. Αντίστασης 1 - Κρεμαστή
Τηλ.: (22410) 96040, 92592

Γιατί ... η Παιδεία οδηγεί στην επιτυχία!!!

ΚΑΘΗΜΕΡΙΝΑ ΟΛΑ ΤΑ ΝΕΑ ΤΗΣ ΔΩΔΕΚΑΝΗΣΟΥ ΣΤΟ INTERNET
www.rodiaki.gr

ΚΕΝΤΡΑ ΞΕΝΩΝ ΓΛΩΣΣΩΝ
ΚΟΝΤΟΥ ΜΕΡΚΟΥΡΗ
Οι μαθητές μας απέκτησαν...
... ΚΑΙ το 2002
γρήγορα και σίγουρα
ΓΕΡΜΑΝΙΚΑ
15
Mittelstuffe
Goethe
63
Zertifikat
Goethe
132
ΑΝΑΓΝΩΡΙΣΜΕΝΟΥΣ ΤΙΤΛΟΥΣ ΓΛΩΣΣΟΜΑΘΕΙΑΣ
ΑΓΓΛΙΚΑ
14
Proficiency
Cabridge - Michigan
40
Lower
Cabridge - Michigan
αποδεικνύοντας πλέον για μια ακόμη φορά
ποιοί έχουν ...
ΑΠΟΛΥΤΗ ΑΝΩΤΕΡΟΤΗΤΑ
ΣΤΗΝ ΟΛΙΚΗ ΠΟΙΟΤΗΤΑ - ΣΤΗ ΔΙΔΑΣΚΑΛΙΑ
ΓΕΡΜΑΝΙΚΩΝ - ΑΓΓΛΙΚΩΝ
ΣΤΗ ΡΟΔΟ
ΓΙ' ΑΥΤΟ...
- Οι γονείς και τα παιδιά μας εμπιστεύονται
- Εμείς ανταποκρινόμαστε στις προσδοκίες τους
- Οι επιτυχίες των μαθητών μας, μας κάνουν υπερήφανους
1ο Διδ/ριο: Αγ. Αναργύρων 11Α (στο Βενετόκλειο)
2ο Διδ/ριο: Δ. Αναστασιάδη 47 (στους Δασκάλους)
3ο Διδ/ριο: Παρισίων 1 και Λονδίνου (στο Ροδίνι)
Τηλ. 22410 35289
& 22410 23973

ΜΑΘΗΜΑΤΙΚΑ
Οι απαιτήσεις του νέου συστήματος αξιολόγησης για την εισαγωγή στη τριτοβάθμια εκπαίδευση απαιτούν την άρτια προετοιμασία του υποψηφίου στον γνωστικό τομέα αλλά και στον ψυχολογικό.
Με γνώμονα αυτές τις παραμέτρους σας προσφέρονται μελετημένα προγράμματα διδασκαλίας μαθηματικών.
Προγράμματα με σεβασμό στο παιδί και τις ιδιαιτερότητές του.
Ποθητός Σταματιάδης
Μαθημ/κός (Master στη Διδακτική των Μαθηματικών)
• Εναρξη μαθημάτων Β' και Γ' λυκείου στις 4 Αυγούστου
• Εναρξη μαθημάτων Α' λυκείου στις 18 Αυγούστου
• Εναρξη μαθημάτων γυμνασίου την 1η Σεπτεμβρίου
Τηλ. 22410 93684, 6944989470

ΟΙΚΟΔΙΔΑΣΚΑΛΕΙΟ ΦΙΛΟΛΟΓΙΚΩΝ ΜΑΘΗΜΑΤΩΝ
ΔΙΔΑΣΚΟΥΣΑ: Νταμπαντζή Αναστασία – Δικαία
Πτυχιούχος κλασικής φιλολογίας και γλωσσολογίας του Αριστοτελείου Πανεπιστημίου Θεσ/κης
ΔΙΔΑΣΚΟΝΤΑΙ:
ΑΡΧΑΙΑ ΕΛΛΗΝΙΚΑ – ΕΚΘΕΣΗ –
ΚΕΙΜΕΝΑ ΝΕΟΕΛΛΗΝΙΚΗΣ ΛΟΓΟΤΕΧΝΙΑΣ
ΛΑΤΙΝΙΚΑ–ΙΣΤΟΡΙΑ ΓΕΝΙΚΗΣ ΠΑΙΔΕΙΑΣ
ΙΣΤΟΡΙΑ ΘΕΩΡΗΤΙΚΗΣ ΚΑΤΕΥΘΥΝΣΗΣ
ΕΝΑΡΞΗ ΜΑΘΗΜΑΤΩΝ:
Β' και Γ' Λυκείου, Τμήματα Μετεξεταστέων } 4 Αυγούστου
Α' Λυκείου, Α',Β',Γ' Γυμνασίου } 1 Σεπτεμβρίου
• ΓΚΡΟΥΠ ΟΛΙΓΟΜΕΛΗ ή ΜΑΘΗΜΑΤΑ ΙΔΙΑΙΤΕΡΑ
• ΕΡΓΑΣΙΑ ΜΕΘΟΔΙΚΗ & ΥΠΕΥΘΥΝΗ
Διεύθυνση: Στεφ. Καζούλη 70, Ρόδος
Τηλ. 22410 23006, 22410 39228, κιν. 6972 468807

ΟΙΚΟΔΙΔΑΣΚΑΛΕΙΟ
Φυσικής – Χημείας
Γεώργιος Εμμ. Κλαδίτης
Πτυχιούχος Αριστοτελείου Πανεπιστημίου Θεσ/νίκης
✔ Τμήματα ολιγομελή (2-5 ατόμων)
✔ Συχνή ενημέρωση γονέων
✔ Έναρξη μαθημάτων:
• Β' και Γ΄ Λυκείου: 8 Αυγούστου
• Α' Λυκείου και Γυμνάσιο: 25 Αυγούστου
Δρακίδη 18 (περιοχή Μητρόπολη), Ρόδος
Τηλ: 22410-36903 & 6944431596

Ψήφισμα του Νομαρχιακού Συμβουλίου για την Τουριστική Σχολή

Αναλογιστείτε με ρεαλισμό τους ιστορικούς λόγους...

Εστάλη στον Πρόεδρο της Δημοκρατίας και την πολιτική ηγεσία

Σε όλη την πολιτική ηγεσία της χώρας διαβιβάστηκε το ψήφισμα του νομαρχιακού συμβουλίου, με το οποίο ζητείται η ίδρυση Πανεπιστημιακής Σχολής Τουρισμού στο νησί της Ρόδου.

Στο ψήφισμα αυτό εκφράζεται η έντονη ανησυχία του νομαρχιακού συμβουλίου για το γεγονός ότι αγνοείται η Ρόδος, όπως επίσης και για το ότι παραγνωρίζεται η δυνατότητα που έχει το νησί σε υποδομές, οργάνωση κ.λπ. για την φιλοξενία της σχολής. Ιστορικοί και αντικειμενικοί λόγοι επιβάλλουν την ίδρυση της Πανεπιστημιακής Σχολής Τουρισμού, αναφέρει χαρακτηριστικά το ομόφωνο ψήφισμα του νομαρχιακού συμβουλίου.

Αποδέκτες του ψηφίσματος είναι ο Πρόεδρος της Δημοκρατίας, ο πρωθυπουργός, οι αρχηγοί των κομμάτων, ο υπουργός Παιδείας, η περιφερειάρχης Νοτίου Αιγαίου, οι βουλευτές του νομού και το Πανεπιστήμιο Αιγαίου. Ειδικότερα αναφέρονται στο ψήφισμα τα εξής:

Το Νομαρχιακό Συμβούλιο της Νομαρχιακής Αυτοδιοίκησης Δωδεκανήσου, απηχώντας τις θέσεις του συνόλου των φορέων της Ρόδου, μετά τις πρόσφατες απόψεις που εκφράστηκαν σχετικά με τον σχεδιασμό-πρόταση ίδρυσης Τμήματος Τουριστικών σπουδών στα πλαίσια του Πανεπιστημίου Αιγαίου.

α) Εκφράζει την έντονη ανησυχία του διότι φέρεται να αγνοείται η Ρόδος και η μέχρι τώρα συμβολή της στην δημιουργία του τουριστικού θαύματος σαν ο πρώτος τουριστικός προορισμός της χώρας.

β) Διαμαρτύρεται διότι παραγνωρίζεται το γεγονός ότι η Ρόδος διαθέτει όλες τις απαραίτητες υποδομές για την άρτια οργάνωση και την πλήρη λειτουργία του Πανεπιστημιακού Τμήματος και παρέχει όλες τις δυνατότητες στους φοιτητές για την ολοκληρωμένη εκπαίδευση με απώτερο στόχο την ποιοτική αναβάθμιση της τουριστικής εκπαίδευσης και την ανταγωνιστική παρουσία της χώρας στην διεθνή τουριστική αγορά.

Συστρατεύεται με όλους τους τοπικούς φορείς στην προώθηση του αιτήματος για την ίδρυση Τουριστικής Σχολής Πανεπιστημιακού επιπέδου στη Ρόδο και καλεί την Πρυτανεία του Πανεπιστημίου Αιγαίου και την ηγεσία του υπουργείου Εθνικής Παιδείας να αναλογιστούν με ρεαλισμό τους ιστορικούς αλλά και αντικειμενικούς λόγους που επιτάσσουν την αναγνώριση του πρωταγωνιστικού και πρωτοποριακού ρόλου της Ρόδου στην αναπτυξιακή πολιτική της χώρας στον Τουριστικό τομέα και την επιβράβευσή της με την ίδρυση της Πανεπιστημιακής Σχολής στο νησί.

Για το Ν.Σ. Δωδ/σου
Ο πρόεδρος
Φώτης Χατζηδιάκος



Διαγωνισμός πρόσληψης Σημαιοφόρων

Από το υπουργείο Εμπορικής Ναυτιλίας δημοσιεύτηκε η προκήρυξη διαγωνισμού κατάταξης δόκιμων Σημαιοφόρων (ανδρών-γυναικών) έτους 2003.

Ο διαγωνισμός αφορά την κατάταξη στο Λιμενικό Σώμα τριάντα οκτώ (38) συνολικά δόκιμων Σημαιοφόρων.

Για τις επιμέρους ειδικότητες καθώς επίσης και για απαιτούμενα δικαιολογητικά έχει κυκλοφορήσει σχετική εγκύκλιος ενώ οι ενδιαφερόμενοι μπορούν να ενημερώνονται από την ηλεκτρονική διεύθυνση του ΥΕΝ στο διαδίκτυο http://www.ven.gr ή (να λαμβάνουν πληροφορίες από το Κεντρικό Λιμεναρχείο Ρόδου (γραφείο προσωπικού).

ΠΑΝΟΡΑΜΑ ΟΛΥΜΠΙΑΚΩΝ ΑΘΛΗΜΑΤΩΝ ALPHA BANK

ΑΘΗΝΑ 2004
ALPHA BANK ΕΠΙΣΗΜΗ ΤΡΑΠΕΖΑ

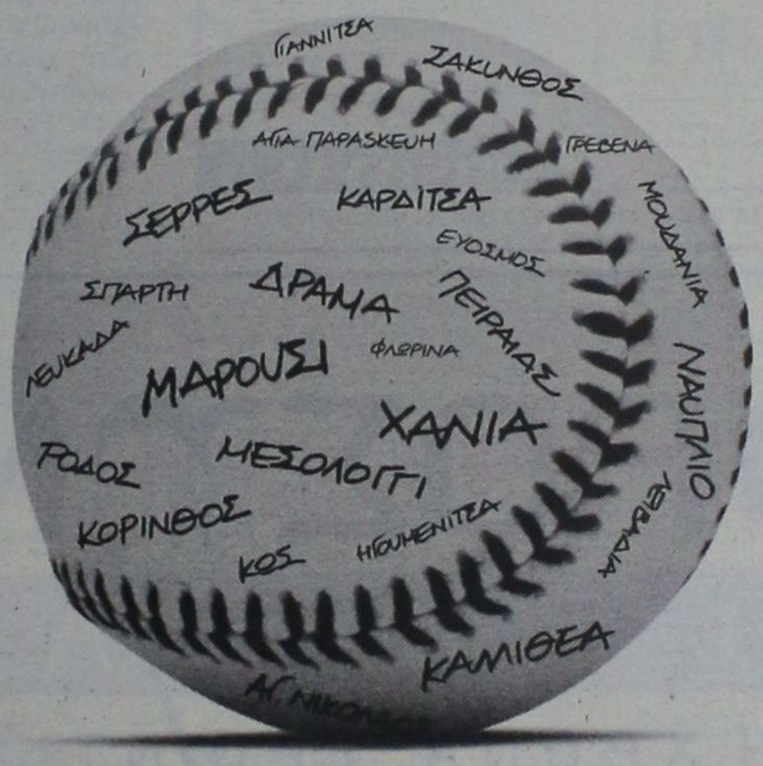

Ελάτε να γνωρίσετε 11 Ολυμπιακά Αθλήματα

Η Alpha Bank, η Επίσημη Τράπεζα των Ολυμπιακών Αγώνων ΑΘΗΝΑ 2004, παρουσιάζει το Πανόραμα Ολυμπιακών Αθλημάτων ALPHA BANK. Τη μεγαλύτερη περιοδεία αθλητικού, εκπαιδευτικού και ψυχαγωγικού χαρακτήρα που έγινε ποτέ στην Ελλάδα, με 64 εκδηλώσεις έως τον Ιούνιο του 2004. Τώρα κάθε Έλληνας έχει την ευκαιρία να γνωρίσει από κοντά μέσα από τη δική του συμμετοχή ένδεκα Ολυμπιακά Αθλήματα. Ζήστε μία συναρπαστική εμπειρία στο Πανόραμα Ολυμπιακών Αθλημάτων ALPHA BANK.

- Μπέιζμπολ
- Σόφτμπολ
- Μπάντμιντον
- Σκοποβολή
- Τοξοβολία
- Ποδηλασία
- Άρση Βαρών
- Άλμα εις Ύψος
- Ξιφασκία
- Ταεκβοντό
- Τραμπολίνο

ΠΑΡΚΙΝΓΚ ΝΟΜΑΡΧΙΑΣ, ΡΟΔΟΣ
Υπό την αιγίδα του Δήμου Ρόδου
από 8 έως 10 Αυγούστου 2003

ΠΑΝΟΡΑΜΑ ΟΛΥΜΠΙΑΚΩΝ ΑΘΛΗΜΑΤΩΝ
ALPHA BANK



Κουφώματα **KUNSTSTOFF**. Αξεπέραστη θερμομόνωση, υψηλή ηχομόνωση, απεριόριστη αντοχή στο χρόνο, πάνω από **60 πιστοποιητικά ποιότητας**, μέχρι και **48 δόσεις**. Υπεροχή **KUNSTSTOFF** θα πει υπέροχη ζωή!

KUNSTSTOFF®
www.kunststoff.gr

casaviva

Λεωφ.Ελευθερίας 2Α, 85104 Κρεμαστή Ρόδος Τηλ. 22410 95076, Fax.93775

Για την εξυπηρέτηση των λουομένων

Ετοιμο είναι το κτίριο στην παραλία του «Ελλη»

Ο ιατρικός εξοπλισμός προσεφέρθη από τους Ροταριανούς

Εντελώς έτοιμο είναι πλέον το ιατρείο που θα λειτουργήσει στην παραλία του «Ελλη», όπως επιβάλλεται να υπάρχει σε μία σύγχρονη οργανωμένη παραλία για την αντιμετώπιση τυχόν εκτάκτως περιστατικών.

Οι παραλίες της Ρόδου, που είναι από τις ομορφότερες της Μεσογείου και που κάθε χρόνο δικαίως τιμώνται με τη Γαλάζια Σημαία, αξίζουν την καλύτερη δυνατή υποδομή. Και η δημιουργία του ιατρείου, που αποτελεί καρπό της συνεργασίας του αντιδημάρχου κ. Μανώλη Γλυνού, αρμόδιου για θέματα κοινωνικής πολιτικής, με τον αντιδήμαρχο κ. Ν. Χαραλάμπη, αρμόδιο για θέματα εμφάνισης της πόλης και για τις παραλίες, συντελεί τα μέγιστα προς αυτή την κατεύθυνση, χάρη στην αξιέπαινη και αξιομίμητη χειρονομία του Ροταριανού Ομίλου Ρόδου.

Ο Ροταριανός Ομιλος Ρόδου παραχώρησε πριν από λίγες μέρες έναν πλήρη ιατρικό εξοπλισμό για τη λειτουργία του εν λόγω ιατρείου (φορητό καρδιογράφο, φορητό απινιδωτή, χειρουργική αναρρόφηση, αποστειρωτικό κλίβανο, εξεταστικό κρεβάτι, τροχήλατο τραπέζι, χειρουργικό φωτισμό, κυτίο αποστείρωσης εργαλείων, λαβίδες και βελονοκάτοχο, ωτοσκόπιο, στηθοσκόπιο, ηλεκτρονικό θερμόμετρο, ζυγό, παραβάν, φορείο κ.λπ.), ενώ και η Νομαρχιακή Αυτοδιοίκηση συνέβαλε καθοριστικά στη λειτουργία του ιατρείου με τη διάθεση ειδικευμένου γιατρού, ο οποίος θα το στελεχώνει μαζί με τη νοσοκόμα που διαθέτει ο Δήμος Ροδίων.

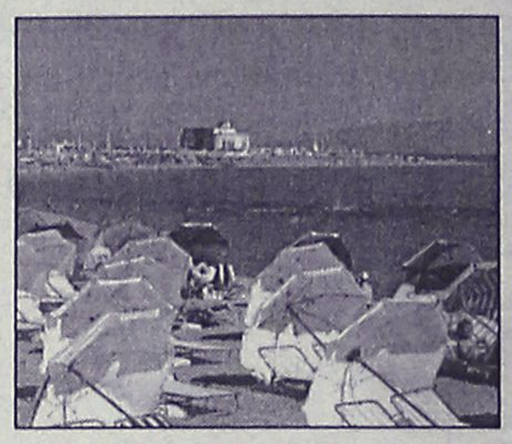

Ο Δήμος Ροδίων με ανακοίνωσή του, ευχαριστεί δημόσια τόσο τον Ροταριανό Ομιλο Ρόδου, ο οποίος δίνει πάντοτε το «παρόν» με αξιοζήλευτη ευαισθησία και με καίριες και ουσιαστικές ενέργειες δίνοντας το στίγμα της κοινωνικής προσφοράς, όσο και τη Νομαρχιακή Αυτοδιοίκηση Δωδεκανήσου και, συγκεκριμένα, τον νομαρχιακό σύμβουλο κ. Βασίλειο Δημητρακόπουλο, για την ουσιαστική συμβολή τους στη δημιουργία του πλήρως εξοπλισμένου ιατρείου.

Vutraki

ΟΡΟΣΗΜΟ
ΘΕΜΕΛΙΟ
ΣΥΓΧΡΟΝΑ ΦΡΟΝΤΙΣΤΗΡΙΑ

Με Οργάνωση και Συνέπεια προσφέρουμε Έργο επί 12 χρόνια σε Σύγχρονους χώρους Εκπαίδευσης και συνεχίζουμε...

Με προσεγμένη εφαρμογή των πιο αποτελεσματικών παιδαγωγικών μεθόδων
- Εντοπίζουμε και καλύπτουμε τις αδυναμίες των μαθητών.
- Αναδεικνύουμε τις δεξιότητές τους.
- Ενισχύουμε τη θέληση για ουσιαστική μελέτη.
- Επιτυγχάνουμε την εξοικείωση του μαθητή με τη γραπτή εξέταση με διαγωνίσματα βάσει **χρονοδιαγράμματος**.

Με σεβασμό στις ιδιαιτερότητες κάθε παιδιού
- Πραγματοποιούμε διαγνωστικό τεστ «γνωριμίας» για να εντάξουμε το μαθητή στο **κατάλληλο τμήμα**.
- Διαμορφώνουμε **ολιγομελή-ομοιογενή** τμήματα και **ιδιαίτερα**.
- Συνεργαζόμαστε ουσιαστικά με τους γονείς και **MAZI** συμβάλλουμε στη βελτίωση της απόδοσης των μαθητών.
- Χορηγούμε **υποτροφίες** στους αριστούχους μαθητές μας.

Με συνέπεια στις υποσχέσεις μας
- Οργανώνουμε **διαλέξεις** για το ισχύον σύστημα αξιολόγησης.
- Ενημερώνουμε για τα προγράμματα σπουδών των ΑΕΙ & ΑΤΕΙ και τις επαγγελματικές τους προοπτικές.
- Πραγματοποιούμε **πειράματα** Φυσικής-Χημείας.
- Είμαστε δίπλα στις αναζητήσεις και τις απορίες κάθε μαθητή.

Με τη συνεργασία της αλυσίδας εκμάθησης Η/Υ Interactive Learning
- Με τη **χρήση Η/Υ** εμπλουτίζουμε τα διδακτικά μέσα ώστε να ενισχύονται οι μαθησιακές εμπειρίες των παιδιών.
- Δημιουργούμε δυναμικές-βιωματικές καταστάσεις μάθησης.

...με αποδόσεις που ξεχωρίζουν!

Εγγραφές από 28 Ιουλίου • Τμήματα: Θεωρητικής - Θετικής - Τεχνολογικής κατεύθυνσης

Στ. Κωτιάδη 37& Δημ. Αναστασιάδη • Τηλ: 2241075194 - 2241076705 • www.orosimo-rho.gr

ΚΑΘΗΓΗΤΕΣ:

Ασπρής Φιλήμονας: Χημικός *(MSc University of Connecticut USA)*

Βεργή Λίτσα: Φιλόλογος *Πανεπιστήμιο Αθηνών*

Βλαστός Σεραφείμ: Φυσικός *Πανεπιστήμιο Θεσσαλονίκης (MSc Αριστ.Πανεπ.Θεσσαλον., Υπ.Διδάκτωρ University of Edinburgh)*

Βυρίνης Αθανάσιος: Μαθηματικός *Πανεπιστήμιο Ιωαννίνων*

Διακομιχάλη Στέλλα: Μαθηματικός *Πανεπιστήμιο Αθηνών*

Διακίδη Κατερίνα: Βιολόγος Πανεπιστήμιο Θεσσαλονίκης (MSc Εθν.- Καποδ. Πανεπιστήμιο)

Ελσαγέντ Μαριάννα: Μαθηματικός Πανεπιστήμιο Ιωαννίνων

Θυρή Τσαμπίκα: Φιλόλογος Πανεπιστήμιο Θεσσαλονίκης

Παπανικολάου Χρήστος: Μαθηματικός Πανεπιστήμιο Θεσσαλονίκης

Παπαντωνίου Παύλος: Πληροφορικός (MSc University of Kent)

Φεϊζίδης Κών/νος: Φυσικός Πανεπιστήμιο Ιωαννίνων

Εναρξη μαθημάτων:
Β'- Γ' Λυκείου: 4 Αυγούστου.
Α' Λυκείου: 18 Αυγούστου.
Γυμνάσιο -ΤΕΕ: 1 Σεπτεμβρίου.



Δεν είναι έτοιμος ο Κυνηγετικός Σύλλογος

Δεν πήραν τις άδειες οι κυνηγοί της Ρόδου

Πολλοί γύρισαν άπρακτοι στα χωριά τους

Απρακτοι επέστρεψαν χθες για τα χωριά τους, πολλοί κυνηγοί της Ρόδου, αφού δεν κατάφεραν να ανανεώσουν την άδεια κυνηγίου, ενόψει της νέας κυνηγετικής περιόδου.

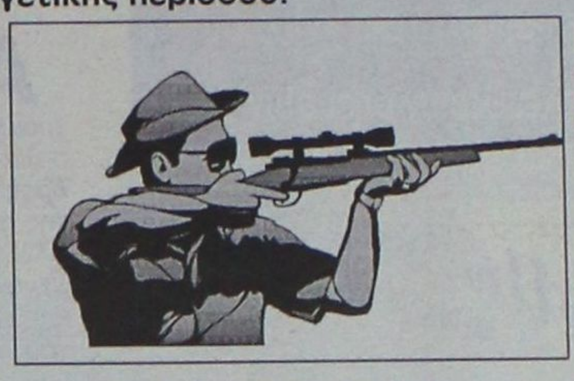

Οπως δήλωσαν στη "Ροδιακή" ένας μεγάλος αριθμός κυνηγών πήγε χτες στα γραφεία του συλλόγου, για να καταβάλλει την απαιτούμενη συνδρομή, να πάρει την απόδειξη και να ξεκινήσει να ισχύει η άδεια για τη νέα περίοδο που αρχίζει στις 20 Αυγούστου με το τρυγόνι.

Ομως, όπως αποδείχτηκε, οι άνθρωποι που θέλησαν να είναι συνεπείς στις υποχρεώσεις τους, και πήγαν έγκαιρα για να τακτοποιήσουν την υπόθεσή τους, ταλαιπωρήθηκαν άδικα αφού δεν κατάφεραν τίποτα.

Ο λόγος, ήταν ότι, όπως ενημέρωσαν τους περίπου πενήντα παρευρισκόμενους οι υπάλληλοι του συλλόγου, δεν μπορούσαν να εισπράξουν κανένα χρηματικό ποσό και να χορηγήσουν απόδειξη, γιατί υπήρχε κάποιο πρόβλημα με το κομπιούτερ, και γενικώς γιατί δεν έχουν ακόμα ξεκινήσει τη διαδικασία της νέας περιόδου.

Αυτό όμως που προκάλεσε την αγανάκτηση των κυνηγών ήταν ότι, κανένας δεν γνώριζε να τους πει από πότε θα μπορούν να ξαναπηγαίνουν στα γραφεία για την άδεια. Και με δεδομένο το ότι, οι άνθρωποι μένουν μακριά από την πόλη, δυσκολεύονται να κατεβαίνουν συνεχώς στα γραφεία του συλλόγου.

Ετσι λοιπόν εκφράζουν την απορία, τι θα γίνει αν η διαδικασία ξεκινήσει τις τελευταίες ημέρες. Πώς θα ικανοποιηθούν οι περίπου 2000-3000 κυνηγοί μέχρι τις 20 του μήνα;

Αυτό πάντως που εκτιμούν είναι ότι το πρόβλημα που παρουσιάστηκε, ίσως να έχει σχέση με την υπόθεση εξαφάνισης ποσού πάνω από 20.000 ευρώ από το ταμείο του συλλόγου.

Απάντηση του ΟΤΕ σε σχόλιό μας

Ηταν παράλειψή μας, επεμβαίνουμε άμεσα

Ασφαλτοστρώνεται τμήμα ενός δρόμου

Το ξεχάσαμε αλλά θα το φτιάξουμε, υπόσχεται ο διευθυντής του ΟΤΕ Δωδεκανήσου κ. Παναγ. Γκαβογιάννης, απαντώντας σε σχόλιο της «Ροδιακής», αναφορικά με ένα κομμάτι δύο μέτρων που δεν ασφαλτοστρώθηκε στη νησίδα του Μήδεια.

Ειδικότερα, με αφορμή σχετικό σχόλιο, ο κ. Γκαβογιάννης αναφέρει τα εξής:

«Κύριε Διευθυντή,

Σε απάντηση του σχολίου σας στο φύλλο της 6-8-2003 για τον οποίο κατ' αρχή σας ευχαριστούμε, σας γνωρίζουμε ότι όντως το συγκεκριμένο τμήμα των δύο μέτρων «ξεχάστηκε» λόγω έλλειψης ασφαλτικού τη συγκεκριμένη μέρα που έγιναν οι αποκαταστάσεις.

Το τμήμα αυτό το οποίο ξέφυγε της προσοχής μας και έγινε αντιληπτό μετά το σχόλιό σας και πριν τον τελικό έλεγχο-επιμετρήσεις του έργου, άμεσα θα αποκατασταθεί.

Ετσι θα αποδειχθεί ότι όντως επρόκειτο για μικρή παράλειψη, και όχι για πολιτική οικονομίας και μάλιστα σε τέτοιο μικρό μέγεθος και σε τέτοιο ευαίσθητο τομέα, κάτι που ο Ο.Τ.Ε. κατά κανόνα δεν συνηθίζει.

Ζητώντας την κατανόηση των διερχομένων πολιτών για τη μικρή ταλαιπωρία στην οποία τους υποβάλαμε, σας ευχαριστούμε και πάλι για το σχόλιό σας.

Με τιμή
Παν. Γκαβογιάννης
Αν. Προϊστ. Τηλεπ. Διαμερ. Δωδ/σου».

ΟΡΟΣΗΜΟ
ΘΕΜΕΛΙΟ
ΣΥΓΧΡΟΝΑ ΦΡΟΝΤΙΣΤΗΡΙΑ
Vutiraki
■ **Εγγραφές** από 28 Ιουλίου
■ **Εναρξη** μαθημάτων:
Β'- Γ' Λυκείου: 4 Αυγούστου.
Α' Λυκείου: 18 Αυγούστου.
Γυμνάσιο-ΤΕΕ: 1 Σεπτεμβρίου.
■ **Τμήματα** κατεύθυνσης:
Θεωρητικής • Θετικής • Τεχνολογικής
■ **ΝΕΟ!**
Δημιουργία γκρούπ 2- 3 ατόμων.
Πληροφορίες-Εγγραφές
Καθημερινά: 10 -1 το πρωί και 5-9 το απόγευμα
Στ.Κωτιάδη 37- Τηλ.22410 75194, 2241076705
www.orosimo-rho.gr

ΚΥΚΛΟΣ
ΦΡΟΝΤΙΣΤΗΡΙΟ ΜΕΣΗΣ ΕΚΠΑΙΔΕΥΣΗΣ
Απαβύρου 49 , Ροδίνι - Ρόδος τηλ.2241032600
ΕΝΑΡΞΗ ΜΑΘΗΜΑΤΩΝ
♦ Β΄-Γ΄ Λυκείου 4 Αυγούστου
♦ Α΄ Λυκείου και Γυμνάσια 28 Αυγούστου
♦ Α΄-Β΄-Γ΄ Τ.Ε.Ε 8 Σεπτεμβρίου
☛ **Μετεξεταστέοι** Γυμνασίου-Λυκείου **20 Ιουλίου**
✓Ολιγομελή Τμήματα ✓Αξιόλογους και έμπειρους καθηγητές
✓Συνεχή ενημέρωση γονέων ✓Εβδομαδιαία διαγωνίσματα
Πλήρη συνεργασία με τα Πανελλαδικώς καταξιωμένα εργαστήρια εκμάθησης πληροφορικής FUTUREKIDS® Ρόδου.
ΚΑΙ ΓΙΑ ΠΡΩΤΗ ΦΟΡΑ ΣΤΗ ΡΟΔΟ
❖Δυνατότητα σχηματισμού *γκρουπ* 2-3 ατόμων
❖ *Υποτροφίες σπουδών* σε άριστους μαθητές
❖ *ΔΩΡΕΑΝ* ιδιαίτερα ενισχυτικά μαθήματα στους αδύναμους μαθητές κάθε τάξης
Διεύθυνση : Κωνσταντάκης Αχιλλέας (Μαθηματικός)
Ρέτσας Νίκος (Φυσικός)

ΜΑΘΗΜΑΤΙΚΑ - ΦΥΣΙΚΗ - ΧΗΜΕΙΑ και ΠΛΗΡΟΦΟΡΙΚΗ
Διδάσκουν:

Χρήστος Εκτ. Ηρακλείδης
Μαθηματικός Εθνικού και Καποδιστριακού Πανεπιστημίου Αθηνών

Σταματία Εκτ. Ηρακλείδη
Χημικός Αριστοτελείου Πανεπιστημίου Θεσσαλονίκης

Νικόλαος Ανδ. Κωνστάκης
Αναλυτής Η/Υ Πανεπιστημίου Manchester Αγγλίας
Δεκτοί μαθητές Γυμνασίου – Λυκείου και **φοιτητές ΤΕΙ – ΑΕΙ.** Υπεύθυνη γνώση, μεθοδικότητα, παραστατικότητα και παροχή δακτυλογραφημένων σημειώσεων.
Μαθήματα ιδιαίτερα σε γκρουπ.
✆ **22410 76896** και **6938 492429**

ΕΚΜΕΤΑΛΛΕΥΤΕΙΤΕ ΤΩΡΑ...
.....τα ταχύρυθμα προγράμματα σπουδών
και τις καλοκαιρινές προσφορές μας
στο επαγγελματικό και προσωπικό μακιγιάζ
από πεπειραμένη
MAKE UP ARTIST
και δηλώστε συμμετοχή στο γνωστό
εργαστήριο ελευθέρων σπουδών

La Belle Ο δρόμος μιας επιτυχημένης σταδιοδρομίας
ΕΘΝΙΚΗΣ ΑΝΤΙΣΤΑΣΕΩΣ 18
ΡΟΔΟΣ - ΤΗΛ. & FAX: 22410 35668

ΦΡΟΝΤΙΣΤΗΡΙΟ ΜΕΣΗΣ ΕΚΠΑΙΔΕΥΣΗΣ
ΑΝΑΛΥΣΗ
ΠΛΑΚΙΩΤΗΣ ΓΙΩΡΓΟΣ
ΦΥΣΙΚΗ, ΧΗΜΕΙΑ, ΜΑΘΗΜΑΤΙΚΑ
• Εναρξη μαθημάτων 20 Αυγούστου
• Ομοιογενή ολιγομελή τμήματα
• Διαρκής ενημέρωση των γονέων
• Τακτά υποχρεωτικά διαγωνίσματα
*Περιοχή **Ανάληψης**, Γιαμαλλή και Πτολεμαίων γωνία (απέναντι από το 18ο Δημοτικό Σχολείο)*
Εγγραφές τηλ. 2241036691, 6977412357

ΔΙΑΚΡΙΣΗ
ΦΡΟΝΤΙΣΤΗΡΙΟ ΦΙΛΟΛΟΓΙΚΩΝ ΜΑΘΗΜΑΤΩΝ
Αναλαμβάνουμε την πλήρη προετοιμασία σε όλα τα φιλολογικά μαθήματα της Β' και Γ' Λυκείου Θεωρητικής κατεύθυνσης και Γενικής Παιδείας που εξετάζονται πανελλαδικά.
Διδάσκονται επίσης τα φιλολογικά μαθήματα Γυμνασίου, Α' Λυκείου και ΤΕΕ.
✓ Αρχαία Ελληνικά, Νέα Ελληνικά, Έκθεση, Ιστορία, Λατινικά, Φιλοσοφία
✓ Τμήματα ολιγομελή μέχρι 9 άτομα
✓ Άνετο περιβάλλον, κλιματιζόμενες αίθουσες
✓ Τακτική ενημέρωση γονέων.
ΕΝΑΡΞΗ ΜΑΘΗΜΑΤΩΝ: **Β' και Γ' Λυκείου 4 ΑΥΓΟΥΣΤΟΥ**
Α' Λυκείου, Γυμνάσιο, ΤΕΕ 1 ΣΕΠΤΕΜΒΡΙΟΥ
ΠΛΗΡΟΦΟΡΙΕΣ-ΕΓΓΡΑΦΕΣ: **Καθημερινά 12:00-13:00 & 18:00-21:00**
ΚΟΔΡΙΓΚΤΩΝΟΣ 24 - ΡΟΔΟΣ - ΤΗΛ: 22410 37446
ΔΙΕΥΘΥΝΣΗ ΣΠΟΥΔΩΝ: **ΙΟΥΛΙΑ ΚΟΝΙΣΣΗ**

Θα... «τα πούνε» με τον Τσελέντη μετά την απολογία του

«Ναι» στην κατ' αντιπαράθεση εξέταση, είπε ο Αλ. Γιωτόπουλος

Ο Κονδύλης επιβεβαίωσε τα περί απειλών κατά του Τσελέντη

"Ναί" στην κατ'αντιπαράθεση εξέτασή του με τον Πάτροκλο Τσελέντη είπε ο Αλέξανδρος Γιωτόπουλος, ο οποίος όμως διευκρίνισε ότι θέλει να βρεθεί ενώπιος ενωπίω με τον συγκατηγορούμενό του αφού ολοκληρωθεί και η δική του απολογία.

Αμέσως μετά την ολοκλήρωση της εξέτασης του Πάτροκλου Τσελέντη από την πολιτική αγωγή ο πρόεδρος κ. Μιχάλης Μαργαρίτης απευθύνθηκε προς τον Αλέξανδρο Γιωτόπουλο λέγοντάς του να σηκωθεί και να πλησιάσει το βήμα του μάρτυρα. "Σηκωθείτε κύριε Γιωτόπουλε να σας δούμε. Ελάτε να τα πούμε. Ελάτε να τα πείτε εδώ οι δυό σας", είπε ο πρόεδρος στον Γιωτόπουλο δείχνοντας τον Πάτροκλο Τσελέντη. Ο Γιωτόπουλος απάντησε στον πρόεδρο ότι θα εξεταστεί με τον Τσελέντη μόνο αφού απολογηθεί και ο ίδιος. "Ο κύριος εδώ είπε ψέματα που είναι φρέσκα. Κατέρρευσε ο Μπακατσέλος και πάνω του (σσ στον Τσελέντη) θέλουν να φτιάξουν καινούργιο οικοδόμημα για να δικαιολογήσουν τις απολαβές τους όλοι αυτοί οι κύριοι εδώ (σσ αναφέρεται στην πολιτική αγωγή). Να σας θυμίσω κ. Εισαγγελέα τι λέγατε για τον Μπακατσέλο; Λέγατε "σας είδε κ. Γιωτόπουλε" να είστε πιο σεμνός έπρεπε να κάνετε την αυτοκριτική σας".

Εισαγγελέας Λάμπρου: "Δεν σας νοιάζει να αποδείξετε την αθωότητά σας; Για ελάτε κ. Γιωτόπουλε. Εδώ είναι ο κ. Τσελέντης. Ιδού η ρόδος ιδού και το πήδημα". Στο δικαστήριο ανέβηκαν οι τόνοι όταν ο πρόεδρος ζήτησε από τους συνηγόρους του Αλέξανδρου Γιωτόπουλου να προηγηθούν των υπολοίπων συνηγόρων υπεράσπισης στην εξέταση του Τσελέντη. Ο συνήγορος του Βασίλη Τζωρτζάτου κ. Κώστας Παπαδάκης ζήτησε από τον πρόεδρο να τηρηθεί η σειρά των κατηγορουμένων στην εξέταση του Τσελέντη , κάτι που ο κ. Μαργαρίτης αρνήθηκε. Η άρνησή του προκάλεσε το σχόλιο του κ. Ραχιώτη, συνηγόρου υπεράσπισης του Γιωτόπουλου που θεώρησε όπως είπε, ότι ο πρόεδρος επιθυμεί να δημιουργήσει ένταση ενόψει της υποβολής ερωτήσεων στον Τσελέντη από την υπεράσπιση.

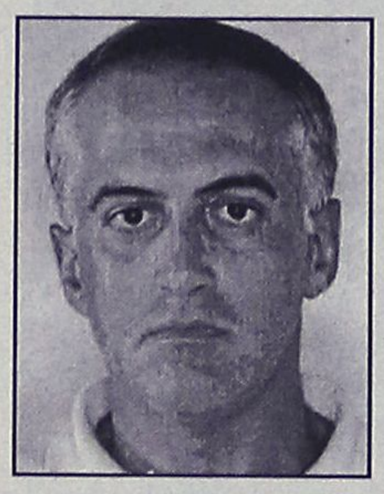

Ο πρόεδρος επέμεινε ν΄αρχίσει η εξέταση του Τσελέντη από τους συνηγόρους του Αλέξανδρου Γιωτόπουλου. Απαντώντας σε ερωτήσεις του κ. Ραχιώτη ο Τσελέντης υποστήριξε ότι δεν είπε προανακριτικά όσα είπε τώρα για τον Γιωτόπουλο γιατί δεν τα θυμόταν και γιατί τον ρωτούσαν περισσότερο για τη δική του συμμετοχή και όχι για τον ρόλο του Γιωτόπουλου. Κατηγόρησε επίσης τον φερόμενο ως καθοδηγητή της 17 Νοέμβρη ότι προσπαθεί να τον επιβαρύνει με τις δολοφονίες του αστυνομικού Χρήστου Μάτη, στη ληστεία της Εθνικής Τράπεζας Πετραλώνων, και του εκδότη Νίκου Μομφεράτου: "Χθες ο Αλέξανδρος Γιωτόπουλος προσπαθούσε να πείσει στην φυλακή τον Βασίλη Τζωρτζάτο και τον Παύλο Σερίφη ότι εγώ δολοφόνησα τον Μάτη και τον Μομφεράτο". Η διαδικασία συνεχίζεται με ερωτήσεις του κ. Ραχιώτη προς τον Πάτροκλο Τσελέντη.

ΕΠΙΒΕΒΑΙΩΝΕΙ Ο ΚΟΝΔΥΛΗΣ

Χάος επικράτησε στο δικαστήριο για αρκετή ώρα μετά την ξαφνική παρέμβαση του Σωτήρη Κονδύλη ο οποίος σηκώθηκε και φώναξε στον πρόεδρο οτι όλα όσα λέει για απειλές που δέχεται ο Τσελέντης είναι αλήθεια. Ο πρόεδρος ζήτησε απο τον Κονδύλη να εξηγήσει τί ακριβώς εννοεί. Στο σημείο αυτό σηκώθηκε ο Γιωτόπουλος και φώναξε οτι όλα αυτά είναι ψέμματα. "Πριν μερικούς μήνες κυκλοφόρησε εδώ μέσα και γράφτηκε και σε εφημερίδες οτι εγώ απειλώ τον Τσελέντη. Τον βρήκα στις σκάλες και του είπα τί είναι αυτά που λές; Γιατί λές ψέμματα; Και εκείνος κατέβασε το κεφάλι του". Τσελέντης: Πριν λίγο καιρό ο Γιωτόπουλος μου είπε ΄"αν πεις τίποτα θα πούν άλλοι για σένα οτι σκότωσες το Μάτη. Χθες το βρά-

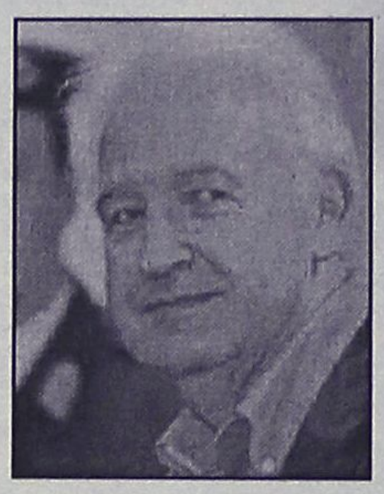

δυ ο Γιωτόπουλος προσπαθούσε να πείσει τον Τζωρτζάτο και τον Παύλο Σερίφη οτι έχω σκοτώσει τον Μάτη και τον Μομφεράτο. Εκείνη την ώρα πέρναγε ο Κονδύλης. Και του είπα Σωτήρη άκουσες; Και μου είπε ναί άκουσα.

Γιωτόπουλος: Ψέμματα. Στο προαύλιο είχα ρωτήσει τον Τσελέντη, γιατί λές αυτά τα πράγματα για μένα; Και μου είχε απαντήσει γιατί ο Σάββας έβαλε αρχηγό εμένα και εγώ πρέπει να βάλω εσένα.

Τσελέντης: Δεν είναι έτσι. Το μόνο που έχουμε συζητήσει είναι για το έγγραφο (σσ καταστατικό της Οργάνωσης που φέρεται να είναι γράψει ο Τσελέντης) και ο Γιωτόπουλος μου είπε να επικαλεστώ οτι είναι πλαστό.

Κούρτοβικ (συνήγορος υπεράσπισης Κουφοντίνα): Σταματήστε αυτά τα πράγματα κύριε πρόεδρε. Δεν επιτρέπεται. Κανένας κατηγορούμενος δεν δέχεται οτι συμμετείχε στη ληστεία στην Εθνική Τράπεζα Πετραλώνων. Πώς απειλείται ο Τσελέντης; Πρόεδρος: δεν με ενδιαφέρει τώρα αυτό που λέτε. Εμένα με ενδιαφέρουν αυτά που ακούω, τί γίνεται κάτω στις φυλακές. Τί είναι αυτά που γίνονται;

Ο Τσελέντης επανέλαβε στο δικαστήριο οτι ακουσε τον Αλέξανδρο Γιωτόπουλο να μιλά σε έντονο τόνο στον Παύλο Σερίφη και στον βασίλη Τζωρτζάτο για την υπόθεση Μάτη. Γιωτόπουλος: Κύριε πρόεδρε κάτω (σσ εννοεί στις φυλακές) εδώ και πολύ καιρό κάποιοι ... Πρόεδρος : Ποιοί; Γιωτόπουλος: Ολοι, μιλάνε για την εμπλοκή του Τσελέντη στη δολοφονία Μάτη. Εγώ αυτό συζητούσα. Πρόεδρος: Τί λέει ο κ. Κονδύλης; Κονδύλης: Ο κ. Γιωτόπουλος απευθυνόταν σε αυτά τα άτομα που είπε ο Τσελέντης. Ο,τι λέει ο Τσελέντης είναι αλήθεια. Γιωτόπουλος: Ηταν και ο Τζωρτζάτος. Να πεί ο Τζωρτζάτος.

ΑΝΑΚΟΙΝΩΣΗ
STAR COURIER
Η **STAR COURIER**, εταιρεία ταχυμεταφορών, συνεχίζοντας την **πετυχημένη πορεία της,** σας γνωστοποιεί ότι παραμένει κοντά σας πάντα με:
ΑΞΙΟΠΙΣΤΙΑ-ΤΑΧΥΤΗΤΑ-ΕΞΥΠΗΡΕΤΗΣΗ
Κατανοώντας τη δύσκολη οικονομική σαιζόν είμαστε έτοιμοι να σας εξυπηρετήσουμε με ελκυστικά πακέτα για την Ελλάδα και το εξωτερικό.
Εσείς το μόνο που έχετε να κάνετε είναι να μας τηλεφωνήσετε και εμείς θα έρθουμε στον χώρο σας να συζητήσουμε τις ανάγκες σας.
Πλήρη εξυπηρέτηση για ΕΛΛΑΔΑ και ΕΞΩΤΕΡΙΚΟ.
Τώρα επωφεληθείτε από την **ΝΕΑ υπηρεσία** μας παράδοσης την επόμενη ημέρα.
ΘΕΣΣΑΛΟΝΙΚΗ-ΡΟΔΟ-ΘΕΣΣΑΛΟΝΙΚΗ
ΚΕΝΤΡΙΚΑ ΡΟΔΟΥ
Κ. ΤΣΑΛΔΑΡΗ & ΛΕΙΨΩΝ 1
ΤΗΛ.: 22410 70400-70013
FAX.: 22410 70400
ΥΠΟΚΑΤΑΣΤΗΜΑΤΑ
ΣΟΦ. ΒΕΝΙΖΕΛΟΥ 42
(100 ΜΑΓΑΖΙΑ)
ΤΗΛ: 22410 70013
ΤΗΛ. ΑΘΗΝΑΣ: 210 2321905
ΤΗΛ. ΘΕΣ/ΝΙΚΗΣ: 2310 744000

Δερμάτινα έπιπλα με...υψηλό δείκτη ομορφιάς!





- Έως και 24 άτοκες δόσεις (1η δόση μετά από 4 μήνες)
- Ποικιλία χρωμάτων
- Ετοιμοπαράδοτοι
- Στην τιμή συμπεριλαμβάνεται ΦΠΑ

ΟΜΙΛΟΣ ΚΑΤΑΣΤΗΜΑΤΩΝ ΛΥΣΗ Α.Ε.Β.Ε.

Από τον κορυφαίο στο σχεδιασμό ιταλικό οίκο T & T

Όπου η άνεση, γίνεται τέχνη!

Νέο πρότυπο κατάστημα Spazio pelle

Καναδά 38, Τηλ. 2241076876

ΜΑΘΗΜΑΤΙΚΑ
ΦΥΣΙΚΗ
ΧΗΜΕΙΑ
Τάξεις ΓΥΜΝΑΣΙΟΥ ΛΥΚΕΙΟΥ

Δίκτυα Υπολογιστών
Εφαρμογές σε Προγραμματιστικό περιβάλλον

Πληροφορίες: κα Ματίνα
6977 780295, 22410-66469

Εαν ηλιακός... τότε σίγουρα

10 ΧΡΟΝΙΑ ΕΓΓΥΗΣΗ

FYROGENIS

Ο ηλιακός που εγγυάται άφθονο ζεστό νερό για πάντα



ΑΦΟΙ ΑΝΤΩΝΑΚΗ Ο.Ε.
ΨΥΞΗ - ΘΕΡΜΑΝΣΗ - ΗΛΙΑΚΑ

ΡΟΔΟΣ: ΑΛΙΚΑΡΝΑΣΣΟΥ & ΕΦΕΣΣΟΥ ΡΟΔΙΝΙ Τηλ./Φαξ 22410 25448
ΕΜΠΩΝΑΣ: Τηλ. 22460 41350, Κιν. 6977 225112, 6932 223760

Δεν επελέγη από το ΤΑΠΑ ο μισθωτής

Χωρίς αναψυκτήριο η Ακρόπολη Λίνδου

Πολλά τα παράπονα ντόπιων και ξένων επισκεπτών

Στα γραφεία του ΤΑΠΑ στην Αθήνα, βρίσκεται η υπόθεση της επιλογής μισθωτή για το αναψυκτήριο στην ακρόπολη Λίνδου. Αυτό έγινε γνωστό από αρμόδιους καθώς εκφράστηκαν παράπονα από ξεναγούς, για το γεγονός ότι βρισκόμαστε στον Αύγουστο και το αναψυκτήριο δε λειτουργεί.

Σύμφωνα με τα στοιχεία που συγκέντρωσε η "Ρ" φέτος το αναψυκτήριο στην Ακρόπολη της Λίνδου δεν άνοιξε καθόλου, καθώς υπήρξε εμπλοκή στην επιλογή του μισθωτή. Την όλη διαδικασία, ανέλαβε όπως κάθε φορά το ΤΑΠΑ, όμως ο πρώτος διαγωνισμός ακυρώθηκε επειδή το ταμείο δεν ενέκρινε τον ιδιώτη που είχε επιλεγεί.

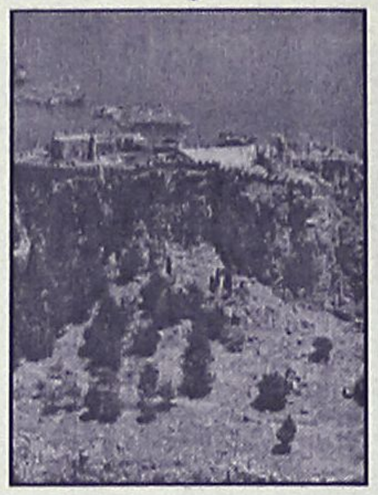

Ετσι, προχώρησε σε δεύτερο διαγωνισμό στις 27 Ιουλίου, και τα αποτελέσματά του, εκτιμάται ότι θα γίνουν γνωστά πιθανόν μέχρι την επόμενη εβδομάδα και πάντως σίγουρα μέσα στον Αύγουστο.

Ο φάκελος με την υπόθεση αυτή, είναι μάλλον ο πιο καθυστερημένος από όλες τις αντίστοιχες καθώς η ιδιάζουσα περίπτωσή της, "πηγαίνει" πίσω τη λειτουργία του αναψυκτηρίου.

Αξίζει να σημειωθεί ότι, γενικώς οι διαγωνισμοί για τα αναψυκτήρια, έγιναν κάπως αργά με αποτέλεσμα τα περισσότερα (των οποίων οι μισθωτές κατάγονται από την υπόλοιπη χώρα) να καθυστερούν στη λειτουργία, αφού περνά κάποιο διάστημα για να εγκατασταθούν στην περιοχή μας. Μάλιστα καθυστερημένα άνοιξε και το αναψυκτήριο στο Ασκληπιείο της Κω (τον προηγούμενο μήνα).

Η εξέλιξη αυτή, για τον πιο διάσημο αρχαιολογικό χώρο του νησιού, δεν είναι και ότι ευχάριστο καθώς λόγω της ζέστης που επικρατεί στην περιοχή, οι επισκέπτες έχουν την ανάγκη κάποιας δροσιάς. Από την άλλη, όλο αυτό το διάστημα που το αναψυκτήριο ήταν κλειστό, τα έσοδα του ΤΑΠΑ, που διατίθενται κατόπιν για διάφορα έργα, ήταν μηδαμινά, με ότι αυτό συνεπάγεται.

Πάντως σύμφωνα με τις εκτιμήσεις, λόγω ακριβώς του γεγονότος ότι τα αναψυκτήρια, ξεκίνησαν να λειτουργούν καθυστερημένα, τα έσοδα του ταμείου (από το μίσθωμα) θα είναι φέτος μειωμένα.

Μεταφορά υπηρεσιών στο παλιό Νοσοκομείο

Την άμεση μεταφορά νομαρχιακών υπηρεσιών στο χώρο του παλιού νοσοκομείου, προγραμματίζει ο νομάρχης κ.Γ. Μαχαιρίδης.

Σκοπεύει συγκεκριμένα να μεταφέρει στο παλιό νοσοκομείο το τμήμα Υγιεινής, το τμήμα Πρόνοιας και την εταιρεία «Γαληνός».

Για τον λόγο αυτό έστειλε χθες επιστολή στην πρόεδρο του Πε.ΣΥ κ. Αρσενοπούλου, ζητώντας να παραχωρηθούν άμεσα στη νομαρχία οι χώροι στο παλιό κτίριο όπου παλαιότερα βρισκόταν τα εξωτερικά ιατρεία.

Τα έξοδα μετασκευής θα τ' αναλάβει η νομαρχία που σκοπεύει επίσης να καταβάλει συμβολικό μίσθωμα στο ΠΕΣΥ, όπως αναφέρει ο κ. Μαχαιρίδης.

νέα εμφάνιση!
νέες διεθνείς διακρίσεις!



Ο πετυχημένος συνδυασμός
της ερυθρής Μανδηλαριάς
με το μοναδικό Μοσχάτο Τράνι,
προκαλεί με το εντυπωσιακό ρουμπινί
χρώμα και τα γοητευτικά
άρωματα κόκκινων φρούτων
και τριαντάφυλλου.
Συνοδεύει ιδανικά λευκά κρέατα,
θαλασσινά, ζυμαρικά,
πιάτα κινέζικης κουζίνας,
sushi, σαλάτες και ορεκτικά.

ΕΝΑ ΑΠΟ ΤΑ 12 ΒΡΑΒΕΥΜΕΝΑ ΡΟΖΕ ΤΟΠΙΚΑ ΚΡΑΣΙΑ ΤΟΥ ΔΙΕΘΝΗ ΔΙΑΓΩΝΙΣΜΟΥ ΤΗΣ VINITALY *που πραγματοποιήθηκε στην Βερόνα της Ιταλίας τον Απρίλιο του 2003.*

C·A·I·R
RODOS
δημιουργίες ποιότητας

ΚΑΙΡ Α.Ε. 2ο χλμ. Λιανδ. Ρόδου-Λίνδου, Ρόδος.
Τηλ: 22410 68770-3, Fax: 22410 62575, e-mail: info@cair.gr

Περάτημα Αθηνών 1ου φαλήρο.
Τηλ: 210 4813676, Fax: 210 4814695, e-mail: cair-2@hol.gr

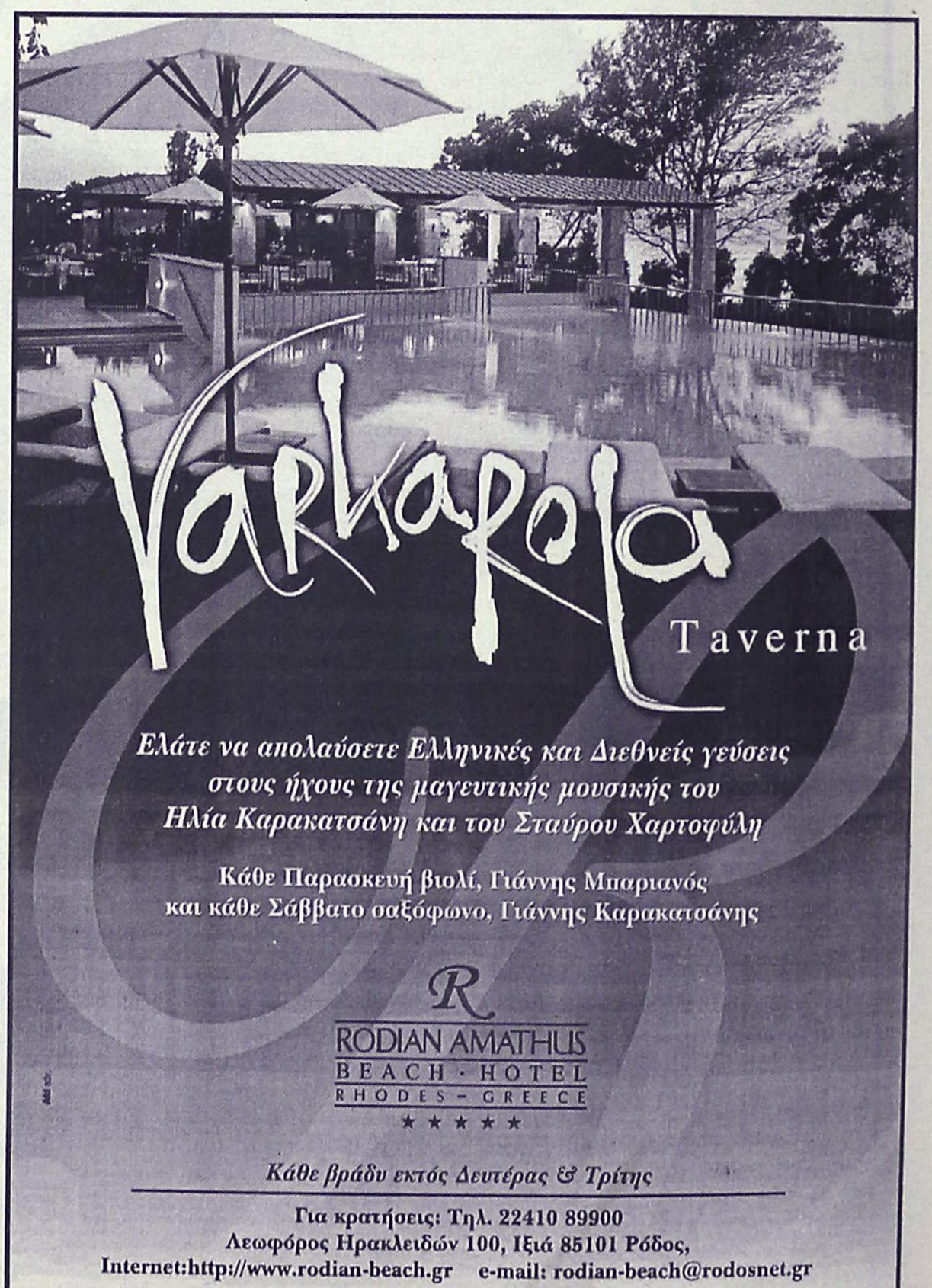

Ελάτε να απολαύσετε Ελληνικές και Διεθνείς γεύσεις στους ήχους της μαγευτικής μουσικής του Ηλία Καρακατσάνη και του Σταύρου Χαρτοφύλη

Κάθε Παρασκευή βιολί, Γιάννης Μπαριανός
και κάθε Σάββατο σαξόφωνο, Γιάννης Καρακατσάνης

RODIAN AMATHUS
BEACH · HOTEL
RHODES - GREECE
★★★★★

Κάθε βράδυ εκτός Δευτέρας & Τρίτης

Για κρατήσεις: Τηλ. 22410 89900
Λεωφόρος Ηρακλειδών 100, Ιξιά 85101 Ρόδος,
Internet:http://www.rodian-beach.gr e-mail: rodian-beach@rodosnet.gr

ΑΘΛΗΤΙΚΗ ΡΟΔΙΑΚΗ

ΠΕΜΠΤΗ
7 ΑΥΓΟΥΣΤΟΥ 2003

ΠΑΡΤΙ ΜΕ ...ΔΟΝΤΙΑ



• *Η ανάσα που περίμεναν στον Απόλλωνα δεν ήρθε και είναι στον αέρα οι μεταγραφές των Κακλαμάνου, Νικολή, Λινάρδου, Κυριαζή.* ΣΕΛ. 31

ΑΥΣΤΗΡΟΤΑΤΕΣ ΠΟΙΝΕΣ ΠΡΟΒΛΕΠΕΙ Ο ΚΑΠ ΓΙΑ ΤΟΥΣ ΠΑΡΑΓΟΝΤΕΣ

ΣΕΛ. 16

ΣΤΑΥΡΟΥ:



ΥΠΟΜΟΝΗ ΚΑΙ ΔΟΥΛΕΙΑ

ΣΕΛ. 31

Η ΡΟΔΟΣ ΔΕΝ ΕΧΕΙ ΒΡΕΙ ΑΚΟΜΑ ΤΟ ΡΥΘΜΟ ΤΗΣ

ΣΕΛ. 18

Η ΚΩΣ 2-0 ΤΗΝ ΛΑΜΙΑ

ΣΕΛ. 31

ΤΟΠΙΚΟ ΠΟΔΟΣΦΑΙΡΟ

Σφίγγουν τα λουριά

• ΑΥΣΤΗΡΟΤΑΤΕΣ ΠΟΙΝΕΣ ΠΡΟΒΛΕΠΕΙ Ο ΝΕΟΣ ΚΑΠ ΓΙΑ ΤΟΥΣ ΑΤΑΚΤΟΥΣ ΠΑΡΑΓΟΝΤΕΣ.

Από το ξεκίνημα της νέας αγωνιστικής περιόδου το πειθαρχικό πλαίσιο του ΚΑΠ δεν γίνεται πολύ πιο αυστηρό μόνο για τα σωματεία με την προσθήκη της παραγράφου 4 στο άρθρο 29, αλλά και για τους παράγοντες, που οφείλουν να προσέχουν πλέον πολύ περισσότερο την συμπεριφορά τους εντός και εκτός αγωνιστικών χώρων. Ναι μεν οι βασικές διατάξεις του παλιού ΚΑΠ συνεχίζουν να ισχύουν, ωστόσο προστίθενται κι' άλλες, που προβλέπουν ελάχιστες ποινές απαγόρευσης εισόδου στους αγωνιστικούς χώρους τριών μηνών!

Μάλιστα, η παραπάνω ποινή φαίνεται μηδαμινή μπροστά σε αυτή που επιβάλεται σε περίπτωση υποτροπής.

Οι διατάξεις του νέου τροποποιημένου ΚΑΠ θα γνωστοποιηθούν σύντομα στα σωματεία από την ΕΠΣΔ, με ιδιαίτερη επισήμανση στα όσα έχουν να κάνουν με τα πειθαρχικά, καθώς όπως είναι γνωστό, η αυστηρότητα του ΚΑΠ θα συνδυάζεται φέτος με την αυστηρότητα της πειθαρχικής επιτροπής, που θα λειτουργήσει για πρώτη φορά ανεξάρτητα από τις βουλές του Δ.Σ. της ΕΠΣΔ.

Αλλαγή σκηνικού

• Ο Μιχάλης Ατσικνούδας πιθανότερος πρόεδρος του ΓΑΣ Ιάλυσος. Χθες αργά το βράδυ αναμένονταν η τελική απόφαση.
• Και επίσημα στο δυναμικό της ομάδας ανήκει ο έμπειρος τερματοφύλακας Νίκος Αλεξανδρίδης όπως και ο Χρύσανθος Σταματίου.

Το σήριαλ της διαδοχής του κ. **Μαυρή** στο τιμόνι της ηγεσίας του ΓΑΣ Ιάλυσος, φαίνεται να παίρνει αίσιο τέλος, καθώς χθες αργά το βράδυ αναμενόταν να παρθεί η απόφαση για το ποιός θα είναι ο νέος πρόεδρος.

Σύμφωνα με χθεσινοβραδινές πληροφορίες ο **Μιχάλης Ατσικνούδας** είναι ο πιθανότερος πρόεδρος του Ιαλύσου για τη νέα χρονιά.

Ο **Ατσικνούδας** στο παρελθόν είχε διατελέσει ως ποδοσφαιριστής της ομάδας, ενώ το τελευταίο χρόνο την υπηρέτησε και από διοικητικό πόστο.

ΔΥΟ ΝΕΑ ΑΠΟΚΤΗΜΑΤΑ

Από χθες λοιπόν ανήκει και επίσημα στο ρόστερ της ομάδας, ο έμπειρος τερματοφύλακας **Νίκος Αλεξανδρίδης** που στο παρελθόν είχε ξαναφορέσει την φανέλα της ομάδας.

Οι δύο πλευρές μετά από διαπραγματεύσεις που κράτησαν αρκετές ημέρες, οδηγήθηκαν σε συμφωνία ενός έτους, κάτι το οποίο επισημοποιήθηκε με υπογραφές χθες το μεσημέρι. Επίσης ποδοσφαιριστής των ερυθροκίτρινων θα είναι και ο εικοσιενάχρονος αμυντικός **Χρύσανθος Σταματίου**, που στο πρόσφατο παρελθόν αγωνίζονταν με τα χρώματα της Νήσου Ρόδου.

ΕΠΕΣΤΡΕΨΕ Ο ΜΑΥΡΗΣ

Το παρόν για πρώτη φορά φέτος έδωσε ο **Μηνάς Μαυρής** στις εκδηλώσεις της ομάδας.

Ο νεαρός μέσος που υπηρετεί την στρατιωτική του θητεία σε μονάδα της Ρόδου, κατάφερε να εξασφαλίσει άδεια, που του επέτρεψε να συμμετάσχει στην χθεσινή προπόνηση της ομάδας, ακολουθώντας ατομικό πρόγραμμα.

ΣΤΟ ΑΓΩΝΙΣΤΙΚΟ ΜΕΡΟΣ

Χωρίς προβλήματα και με τους Ιαλυσιώτες να «καταπίνουν» αρκετά χιλιόμετρα, συνεχίζεται η προετοιμασία της ομάδας στο Οικονομίδειο. Χθες το πρόγραμμα περιελάμβανε ασκήσεις ενδυνάμωσης και «εκτελέστηκε» σε γυμναστήριο της περιοχής.

ΠΡΟΒΛΗΜΑ ΜΕ ΤΟ ΓΗΠΕΔΟ

Η τοποθέτηση των νέων «μπεκ» υδροδότησης στον αγωνιστικό χώρο του Οικονομίδειου, δημιουργεί πρόβλημα στην καλύτερη προετοιμασία της ομάδας, καθώς θα καθυστερήσει η έναρξη των φιλικών αγώνων. Πάντως από την πλευρά της δημοτικής αρχής γίνεται μεγάλη προσπάθεια για να παραδοθεί το γήπεδο σε χρήση όσο γίνεται γρηγορότερα. Σύμφωνα με πληροφορίες η τοποθέτηση αναμένεται να ολοκληρωθεί εντός του επόμενου δεκαημέρου και η ημερομηνία έναρξης των αγώνων πιθανολογείται στις 18 με 19 του μήνα.

Η μάχη των τριών

• Μετά τους Σκαρτάδο και Καλαϊτζίδη, ο Κώστας Λεπτοκαρίδης διεκδικεί κι' αυτός επίσημα την θέση του ενωσιακού προπονητή.
• Ο Γιώργος Μποσγανάς είναι μέχρι στιγμής ο μοναδικός που εκδήλωσε το ενδιαφέρον του για την θέση του δεύτερου ενωσιακού. Καταθέτει τον φάκελό του μέχρι το τέλος της εβδομάδας.

Ο **Κώστας Λεπτοκαρίδης** είναι και επίσημα ο τρίτος προπονητής που μετά τους **Γιώργο Σκαρτάδο** και **Χρήστο Καλαϊτζίδη** κατέθεσε το φάκελό του διεκδικώντας την θέση του ενωσιακού προπονητή.

Σε ό,τι αφορά την θέση του δεύτερου Ενωσιακού, που πρέπει να είναι καθηγητής φυσικής αγωγής με ειδικότητα στο ποδόσφαιρο, στα γραφεία της Κοδριγκτώνος δεν βρίσκεται μέχρι στιγμής ούτε μία αίτηση, ωστόσο οι πληροφορίες αναφέρουν πως μέχρι το τέλος της εβδομάδας θα έχει καταθέσει τα χαρτιά του ο **Γιώργος Μποσγανάς.**

Οπως είναι γνωστό, η προθεσμία για την υποβολή των δικαιολογητικών λήγει την ερχόμενη Δευτέρα και η Τεχνική Επιτροπή θα αποφασίσει πιθανότατα την επομένη για το όνομα που θα φέρει στο τραπέζι του Δ.Σ. της ΕΠΣΔ στην συνεδρίαση της Τετάρτης.

Η διοίκηση δεν πρόκειται να επέμβει στην τελική επιλογή, που θα βαρύνει αποκλειστικά την Τεχνική Επιτροπή, στο πλαίσιο της "αποκέντρωσης" των αρμοδιοτήτων και της μετάθεσής τους στις επιτροπές.


MICHELINO
Καλοκαιρινή Collection 2003
ΕΚΠΤΩΣΕΙΣ ΕΩΣ ΚΑΙ 50%
MICHELINO
Φιλερήμου 45 (πλησίον εκκλησίας Φανερωμένης) Καρακόνερο, Ρόδος
Τηλ.: 22410 24348

Μεγάλο Κατάστημα Κάγκαρης
ΑΝΑΚΟΙΝΩΣΗ
Τώρα
Λόγω τέλους εποχής
Ρούχα και Παπούτσια
σε τιμές κόστους
Μεγάλο Κατάστημα Κάγκαρης
5ο χλμ. Ρόδου-Λίνδου • Τηλ. 2241064356

Η ΜΕΓΑΛΥΤΕΡΗ ΕΠΙΘΥΜΙΑ ΜΟΥ... ...ΕΙΝΑΙ ΜΟΝΟ
Diagoras Club
LIFESTYLE SPORTSWEAR
WORKWEAR - JEANSWEAR - SHOES
ΕΚΠΤΩΣΕΙΣ!!!
Τα καλύτερα ρούχα και παπούτσια για τον άνδρα και τη γυναίκα στις καλύτερες τιμές!!!
adidas le coq sportif DOWN TOWN EXIST EVOLUTION XT STREET LQ BYLOT Jeans union trade
Λεωφ. Ηρακλειδών 373, Ιαλυσός Ρόδος, τηλ. 22410 92744
(Μπροστά από το Λύκειο Ιαλυσού)

ΤΟΠΙΚΟ ΠΟΔΟΣΦΑΙΡΟ

φθινοπωρινή "μεταγραφική περίοδος"

• Ο θεσμός του επαγγελματία οπλίτη δίνει στα τοπικά σωματεία την δυνατότητα να συνεχίσουν να ενισχύονται από τις 15 Σεπτεμβρίου μέχρι τις 31 Οκτωβρίου

Αν έπρεπε να χρωματιστεί η φετινή μεταγραφική περίοδος, ένα από τα χρώματα που θα της ταίριαζαν θα ήταν αναμφίβολα το χακί. Ο νέος θεσμός του επαγγελματία οπλίτη διαμόρφωσε νέα δεδομένα, αφού αποτέλεσε επαγγελματική διέξοδο για αρκετούς ποδοσφαιριστές, με αποτέλεσμα το τελευταίο διάστημα να έρθουν στην Ρόδο πολλοί παίκτες με θητεία ακόμα και στα πρωταθλήματα των επαγγελματικών κατηγοριών (παράδειγμα ο Καραΐσκος του Φοίβου).

Φυσικά, οι περισσότεροι εντάχθηκαν αμέσως στις ομάδες κυρίως της Α' κατηγορίας, με τον Απόλλωνα Απολλώνων να αποτελεί το πλέον χαρακτηριστικό παράδειγμα, αφού ούτε λίγο, ούτε πολύ απέκτησε δέκα ποδοσφαιριστές που ανήκουν στις τάξεις του Ελληνικού Στρατού!

Είναι, δε βέβαιο πως πολλοί περισσότεροι ποδοσφαιριστές σε σχέση με το παρελθόν θα συνεχίσουν να έρχονται στη Ρόδο ντυμένοι στα "χακί" οπότε δεν αποκλείεται τους πρώτους δύο μήνες του φθινοπώρου να δημιουργηθεί μία ακόμα ανεπίσημη-μα άκρως ενδιαφέρουσα-μεταγραφική περίοδος, άσχετα αν θα είναι εκτός των προθεσμιών που ισχύουν. Οι ποδοσφαιριστές που είναι επαγγελματίες στρατιωτικοί θα έχουν το δικαίωμα να κάνουν χρήση της διάταξης του ΚΑΠ που κάνει λόγο για την δυνατότητα προσωρινής μεταγραφής αν συντρέχουν λόγοι σπουδών ή επαγγελματικών υποχρεώσεων και η χιλιομετρική απόσταση της έδρας της ομάδας που ανήκει ο παίκτης με τον τόπο που μετακινείται είναι μεγαλύτερη των διακοσίων χιλιομέτρων. Οι ποδοσφαιριστές που ανήκουν στην παραπάνω κατηγορία θα πρέπει να κάνουν σχετική αίτηση στην Επιτροπή Κανονισμών και Ιδιότητος της ΕΠΟ (πρώην ΕΚΚΕΔ), ωστόσο τόσο οι ίδιοι, όσο και τα σωματεία θα πρέπει να γνωρίζουν πως το διάστημα που υπάρχει το δικαίωμα εγγραφής περιορίζεται αυστηρά από τις 15 Σεπτεμβρίου μέχρι τις 31 Οκτωβρίου.

Οπως διευκρίνησε η ΕΠΟ, πρόκειται για τελεσίδικη απόφαση και δεν πρόκειται να δοθεί καμμία παράταση.

Ο μοναδικός τρόπος που υπάρχει να βρουν ομάδα οι παίκτες που ανήκουν στην παραπάνω κατηγορία μετά τον Οκτώβριο είναι να έχουν μείνει ελεύθεροι από την ομάδα τους κατά την διάρκεια της περιόδου των αποδεσμεύσεων, οπότε μπορούν να ενταχθούν σε νέο σωματείο κατά την περίοδο των επανεγγραφών του Ιανουαρίου.

Τουρνουά για τους αιρετούς

• Οι δήμαρχοι, οι δημοτικοί και τοπικοί σύμβουλοι καλούνται να αφήσουν τα γραφεία και να παίξουν 5Χ5 στο τουρνουά του Δήμου Καλλιθέας

Μετά την επιτυχημένη διοργάνωση του τουρνουά 5Χ5 των δημοτικών υπαλλήλων των Δήμων του νησιού, ο Δήμος Καλλιθέας συνεχίζει την προσπάθεια σύσφιγξης των σχέσεων και της διαδημοτικής επικοινωνίας, διοργανώνοντας και αυτή τη φορά τουρνουά 5Χ5, αυτή τη φορά για τους αιρετούς του πρώτου βαθμού της τοπικής αυτοδιοίκησης! Η ομάδα του κάθε Δήμου θα αποτελείται από δέκα παίκτες (δημάρχους, δημοτικούς και τοπικούς συμβούλους), ενώ το τουρνουά θα διεξαχθεί το διήμερο 23-24 Αυγούστου στις εγκαταστάσεις του Kalithea Soccer Club, στην περιοχή Προφήτη Ηλία Κοσκινού.

Ο Δήμος Καλλιθέας καλεί τους υπόλοιπους Δήμους του νησιού να λάβουν μέρος στο τουρνουά και να δηλώσουν την συμμετοχή τους μέχρι τις 20 Αυγούστου.

Χάλασε του Χαλκίδη

• Στην γενέτειρά του την Θεσσαλονίκη και σε ομάδα που αγωνίζεται στο τοπικό πρωτάθλημα θα συνεχίσει την καριέρα του ο έμπειρος τερματοφύλακας

• Γιώργος Διαμαντάρας και Δημήτρης Ματσαρτζής, θα είναι οι αντικαταστάτες του Χαλκίδη

Ενώ όλα έδειχναν πως Δημήτρης Χαλκίδης και ΑΕΛ θα συνέχιζαν την συνεργασία τους για μία ακόμη χρονιά, καθώς τα είχαν "βρει" και απέμειναν τα τυπικά (υπογραφές), για να σφραγίσουν την νέα τους συμφωνία, την τελευταία στιγμή μια απρόσμενη εξέλιξη φέρνει τον έμπειρο τερματοφύλακα να παραμένει στην γενέτειρά του την Θεσσαλονίκη και να συνεχίζει εκεί την καριέρα του, στην ομάδα του Ηρακλή Χρυσαυγής, ομάδας της τρίτης τοπικής κατηγορίας.

Οι Λεριοί στην προσπάθειά τους να καλύψουν το κενό που δημιουργήθηκε κατάφεραν να επανεργοποιήσουν τους **Γιώργο Διαμαντάρα** και **Δημήτρη Ματσαρτζή** που θα είναι οι αντικαταστάτες του.

ΑΛΛΑΓΗ ΦΙΛΟΣΟΦΙΑΣ

Στο μεταξύ η φιλοσοφία του συλλόγου φέτος είναι βασισμένη στην αξιοποίηση των ντόπιων ποδοσφαιριστών, που θα έχει ως αποτέλεσμα την μη εκτέλεση καμίας μεταγραφής κίνησης, εκτός βέβαια σημαντικού απροόπτου.

ΜΠΑΙΝΟΥΝ ΛΕΦΤΑ ΣΤΑ ΤΑΜΕΙΑ

Την χορήγηση χρηματικού ποσού που θα καταθέσει ο επιχειρηματίας **Γιάννης Σπανός,** περιμένουν οι ιθύνοντες του συλλόγου, όπου θα διατεθεί για τις ανάγκες της ομάδας.





"Δεν έχουμε ρυθμό..."

• Οικογενειακό διπλό την Παρασκευή υπό το φως των προβολέων

• Παρουσιάζεται σήμερα η υπερακαδημία της Ρόδου

Η πείρα και η εμπειρία προπονητή και παικτών δεν επιτρέπει λόγια και φανφάρες αυτή τη δεδομένη χρονική στιγμή της προετοιμασίας των "πρασίνων" για το πρωτάθλημα της Γ' Εθνικής κατηγορίας.

Η Ρόδος στο τρίτο της φιλικό έδειξε ν' αναζητάει ρυθμό στο παιχνίδι της κάτι που απέκτησε σε μικρό ποσοστό στο β' ημίχρονο όταν οι "πράσινοι" γύρισαν το ματς.

Χαρακτηριστικές για το θέμα αυτό και οι δηλώσεις του προπονητή της ομάδας **Δημήτρη Σκούνα** που συνέχισε να δουλεύει πάνω στα πλάνα που έχει χαράξει απ' την αρχή:

"Ακόμα δεν βρήκαμε σαν ομάδα τον ρυθμό που πρέπει να έχουμε στα παιχνίδια. Και καμιά ομάδα δεν τον έχει καθώς είναι αρχή της προετοιμασίας. Θέλω κάθε φορά να παρουσιαζόμαστε ολοένα και πιο βελτιωμένοι στα φιλικά που έχουμε προγραμματίσει".

ΟΙΚΟΓΕΝΕΙΑΚΟ ΤΗΝ ΠΑΡΑΣΚΕΥΗ

Ο τεχνικός της ομάδας της Ρόδου θα ήθελε βέβαια περισσότερα φιλικά. Δεν υπάρχουν όμως οι κατάλληλοι αντίπαλοι για τέτοιου είδους τεστ. Ο **Δημήτρης Σκούνας** τόνισε πως "μετά τον ΟΦΗ θα δώσουμε κι άλλα παιχνίδια για να βρούμε τους ρυθμούς που θέλουμε".

Χαρακτηριστικό αυτής της προσπάθειας είναι πως οι "πράσινοι" θα παίξουν την Παρασκευή στο Εθνικό Στάδιο οικογενειακό δίτερμα υπό το φως των προβολέων.

Χθες οι παίκτες της Ρόδου προπονήθηκαν κανονικά με τον **Νικηφόρο** να παίρνει κανονικά μέρος σ' αυτή αφού ο τραυματισμός του στο φιλικό με τον Διαγόρα ήταν επιπόλαιος.

ΣΗΜΕΡΑ Η ΥΠΕΡΑΚΑΔΗΜΙΑ

Σήμερα η Διοίκηση της Ρόδου κι ο υπεύθυνος της **Ηρακλής Χοροζίδης** θα παρουσιάσουν στο ξενοδοχείο "ΠΛΑΖΑ" στις 20.30 το εγχείρημα της υπερακαδημίας και τις μεταγραφές της.



Προπονήθηκε κανονικά χθες ο Νικηφόρος (ΒΙΚΤΩΡ-ΦΩΤΟ ΜΑΡΚΕΤ-ΙΑΛΥΣΟΣ)

Παρουσία 29 αθλητριών...

• Θα γίνει την Κυριακή η πρώτη συγκέντρωση του Σταυρού Καλυθιών

Την Κυριακή στις 14.00 όπως έχουμε ξαναγράψει-θα γίνει η πρώτη συγκέντρωση της γυναικείας ομάδας του Σταυρού Καλυθιών στο σπίτι του προέδρου της ομάδας **Νίκου Κιόττου** στις Καλυθιές και καλούνται να παραβρεθούν οι παρακάτω αθλήτριες:

Βασιλειάδου Ελένη, Δράπανου Ελευθερία, Δελαπόρτα Αθηνά, Βαγιανού Μαρία, Κοτσάνη Ευαγγελία, Ζωίδου Ιωάννα, Ιακωβίδου Μαρία, Φράγκου Μαρία, Μανιά Τούλα, Κτενά Μαρία, Πασσάλη Βούλα, Κιόττου Βαρβάρα, Χατζηγιαννάκη Ειρήνη, Γαϊτάνου Ιωάννα, Αρχοντούλη Χρυσούλα, Γιαννίκου Δέσποινα, Σιέχ Σεβίν, Αξιώτη Δήμητρα, Ταχραμάνη Ζωή, Θεουλάκη Ιωάννα, Χουβαρδά Αννα, Χουβαρδά Διαμαντούλα, Στρέμπα Τουρίν, Στρέμπα Παρασκευή, Κουτσουνούρη Αναστασία, Χέλστρομ Λίντα, Ευθυμίου Ελένη, Καρελά Σοφία, Αγριδοπούλου Χαρούλα.

Ιταλικοί καναπέδες-κρεβάτι


Big one
450€


Vivian
450€


Slam
450€


Queen
500€


Duplex
700€


Isotta
600€


Ulisee
550€


Byron
550€

• Ένας χρόνος εγγύηση
• Ποικιλία χρωμάτων
• Ετοιμοπαράδοτοι
• Στην τιμή συμπεριλαμβάνεται ΦΠΑ

ΟΜΙΛΟΣ ΚΑΤΑΣΤΗΜΑΤΩΝ
ΛΥΣΗ
Spazio economico
Εθν. Αντιστασης 28
Τηλ. 2241029145

Spazio interno
Στ. Κωτιάδη 9
Τηλ. 2241039911

ΜΙΚΡΕΣ αγγελίες

ΟΙ ΑΓΓΕΛΙΕΣ ΤΗΣ ΡΟΔΙΑΚΗΣ παρουσιάζονται και στο site www.anaggelies.gr

ΜΕΤΑΦΕΡΘΗΚΑΜΕ!
Θα μας βρίσκετε στα κεντρικά μας γραφεία επί της **Μαρ. Μαλλιαράκη 11** (τελευταία πάροδος Καναδά). Τα τηλέφωνα παραμένουν τα ίδια:
(22410) 22210, (22410) 75230

ΕΝΟΙΚΙΑΣΕΙΣ ΑΚΙΝΗΤΩΝ & ΕΠΙΧΕΙΡΗΣΕΩΝ

ΚΑΤΑΣΤΗΜΑ ΕΛΕΥΘΕΡΟ ΕΠΙ ΤΗΣ ΟΔΟΥ ΣΩΚΡΑΤΟΥΣ ΑΡ. 88-90 ΕΜΒΑΔΟΥ 120 Τ.Μ. ΔΙΑΜΠΕΡΕΣ ΜΕ ΤΗΝ ΟΔΟ ΠΟΛΥΔΩΡΟΥ ΑΡ. 49. ΠΛΗΡ. ΤΗΛ. 22410 27890, ΩΡΕΣ 7 Μ.Μ.-9 Μ.Μ. ΠΕ53461

STUDIO επιπλωμένο στ' Αφάντου. Πληρ. τηλ. 29911. AE53460

ΓΚΑΡΣΟΝΙΕΡΑ επιπλωμένη στην περιοχή Αγίου Νικολάου. Πληρ. τηλ. 6945551804, 2241066473. AE53457

ΚΑΤΑΣΤΗΜΑ επί της οδού Παπανικολάου 15 απέναντι από το Καζίνο. Πληρ. τηλ. 22410 93203. AE53458

ΣΠΙΤΙ αποτελούμενο από 4 δωμάτια στην Παλιά Πόλη (Τιμοκρέοντος 54). Πληρ. τηλ. 6973373476 και (22410) 95486 από 15.00-20.00. AE53454

ΔΙΑΜΕΡΙΣΜΑ 65 τ.μ. στην Ιξιά, αποτελούμενο από σαλόνι, υπνοδωμάτιο, κουζίνα και μπάνιο. Πληρ. τηλ. 22410 62744. AE53448

STUDIO επί της Νικηταρά 11. Πληρ. τηλ. 22410 24336, ώρες καταστημάτων. AE53449

ΔΙΑΜΕΡΙΣΜΑ 2 υπνοδωματίων 90 τ.μ. περιοχή μεταξύ Βερόπουλου και Νοσοκομείου. Πληρ. τηλ. 22440 51013, κιν. 6978377137. AE53450

ΔΙΑΜΕΡΙΣΜΑ 95 τ.μ. στο δεύτερο όροφο τριώροφης οικοδομής, διαμπερές με απεριόριστη θέα, πλήρως επιπλωμένο, με ευρύχωρο σαλόνι, δύο κρεβατοκάμαρες με μεγάλες ντουλάπες, κουζίνα, με εντοιχισμένα ηλεκτρικά είδη, χώρο για γραφείο και αποθήκη κοντά στο 7ο γυμνάσιο περιοχή Μιχ. Πετρίδη και στο Super market "ΜΑΡΙΝΟΠΟΥΛΟΣ". Πληρ. τηλ. 22410 90038, 6947942993 ή 6945411099. AE53451

ΣΠΙΤΙ στη Σύμη, καινούργιο επιπλωμένο ή μη, με μεγάλες αυλές και υπέροχη θέα. Ιδανικό για στρατιωτικούς και δασκάλους. Πληρ. τηλ. 6977015752 και 22410 33849. AE53447

ΔΙΑΜΕΡΙΣΜΑ στην Ιαλυσό 90 τ.μ., πάροδος 9ης Μαΐου (Αρη Βελουχιώτη). Πληρ. τηλ. 6942978646 και 22410 94251. AE53446

STUDIO επιπλωμένο επί της Καθοπούλη 60 (Νιοχώρι). Πληρ. τηλ. 22410-29727 AE53434

STUDIOS επιπλωμένα με το μήνα και για όλο το χρόνο, στην πιο ήσυχη περιοχή του Φαληρακίου, δίπλα στην εκκλησία του Αγ. Νεκταρίου. Πληρ. τηλ. 22410-27718, 6944548683 (09.00-13.00 & 18.00-21.00) AE53418

ΔΙΑΜΕΡΙΣΜΑ επιπλωμένο στο Νιοχώρι, στη συμβολή των οδών Γεωργ. Παπανικολάου και Καθοπούλη αρ. 19, αποτελούμενο από δύο δωμάτια, χωλ, λουτρό και κουζίνα. Πληρ. τηλ. 22410-90441 AE53419

ΔΙΑΜΕΡΙΣΜΑ καινούργιο ισόγειο 43 τ.μ. με αυλή, στο Ροδίνι, επί της οδού Αμστερνταμ 15, που αποτελείται από ένα υπνοδωμάτιο με εντοιχισμένη ντουλάπα από τοίχο σε τοίχο, σαλόνι με κουζίνα μαζί με ψυγείο και ηλεκτρική κουζίνα με φούρνο. Εχει άνετο πάρκιν. Πληρ. τηλ. 22410-30883 AE53420

ΔΙΑΜΕΡΙΣΜΑΤΑΚΙ επιπλωμένο επί της Αγ. Γεωργίου Ανω 51. Πληρ. τηλ. 2241021173. AE53383

ΓΚΑΡΣΟΝΙΕΡΑ ημιυπόγεια επιπλωμένη, στην οδό Ενόπλων Δυνάμεων (75.000 δρχ.). Αποκλείονται αλλοδαποί. Πληρ. τηλ. 22410-27049 AE53421

ΔΙΑΜΕΡΙΣΜΑ διώροφο στο Ροδίνι, Καρακόνερο σε ήσυχη περιοχή 150 τ.μ., με 3 υπνοδωμάτια, 2 μπάνια, καλοριφέρ, τζάκι, μεγάλη ανοιχτή κουζίνα, φανταστική θέα. Πληρ. τηλ. 6944431307, 22410-20819 AE53422

ΓΚΑΡΣΟΝΙΕΡΑ επιπλωμένη επί της οδού Γρηγορίου Ε' αριθ. 57 (7 Βαγιές). Πληρ. τηλ. 22410-23898 AE53406

ΜΕΖΟΝΕΤΑ 71 τ.μ., διώροφη, πάρκιν, Ιαλυσός, 30μ. από λεωφόρο. Πληρ. τηλ. 22410-91276 AE53407

ΕΝΟΙΚΙΑΖΕΤΑΙ τριάρι διαμέρισμα, διαμπερές, ευήλιο, με εξαιρετική θέα στον δεύτερο όροφο τριώροφης πολυκατοικίας, κοντά στον Μαρινόπουλο της Τσαλδάρη. Οδός Νησίδας Ρω 18. Πληρ. τηλ. 22410 20880, ή 2241032531. AE53374

ΣΤΟ ΚΕΝΤΡΟ ΤΗΣ ΠΟΛΗΣ ΑΠΕΝΑΝΤΙ ΑΠΟ ΤΑ MACKDONAL ΕΝΟΙΚΙΑΖΕΤΑΙ ΔΙΑΜΕΡΙΣΜΑ 90 Τ.Μ. ΑΝΑΚΑΙΝΙΣΜΕΝΟ ΚΑΙ ΦΡΕΣΚΟΒΑΜΜΕΝΟ ΜΕ ΜΕΓΑΛΕΣ ΒΕΡΑΝΤΕΣ, ΘΕΡΜΑΝΣΗ ΚΑΙ ΑΣΑΝΣΕΡ. ΚΑΤΑΛΛΗΛΟ ΓΙΑ 2 ΦΟΙΤΗΤΡΙΕΣ. ΠΛΗΡ. ΤΗΛ. 6972007352, 6932278587. ΠΕ53397

ΔΙΑΜΕΡΙΣΜΑΤΑ στην Κρεμαστή, καινούργια δυάρια επιπλωμένα και ένα τριάρι με μεγάλο κήπο και πάρκιν κοντά στη θάλασσα και στα σχολεία. Πληρ. τηλ. 2241094822, 6946671053. AE53396

STUDIOS (επιπλωμένο δωμάτιο) πλήρως εξοπλισμένο και με ηλιακό θερμοσίφωνα στην περιοχή Δασκάλων. Πληρ. τηλ. 2241034315. AE53382

ΔΙΑΜΕΡΙΣΜΑ δυάρι 80 τ.μ. με αυλή γύρω-γύρω, γκαράζ κ.λπ. στην Κρεμαστή. Πληρ. τηλ. 6938349599 όλες τις ώρες. AE53380

ΕΝΟΙΚΙΑΖΕΤΑΙ κατάστημα 30 τ.μ. με πατάρι και χρήση αυλής 40 τ.μ. κατάλληλο για κάθε επαγγελματική χρήση, Λέοντος 3 και 28ης Οκτωβρίου Ρόδος. Τιμή 330 ευρώ. Πληρ. τηλ. 6972818743-6944142083. AE53375

ΕΝΟΙΚΙΑΖΕΤΑΙ κατάστημα 50 τ.μ. με δύο wc, δύο πατάρια στα οποία υπάρχουν γραφείο και κουζίνα με κρεβάτια, ανακαινισμένο για κάθε επαγγελματική χρήση, κομμωτήριο, γυμναστήριο, γραφείο τουρισμού κ.λπ. Λέοντος 1 και 28ης Οκτωβρίου Ρόδος. Τιμή 390 ευρώ. Πληρ. τηλ. 6972818743-6944142083. AE53376

ΕΝΟΙΚΙΑΖΟΝΤΑΙ ΔΥΟ ΔΙΑΜΕΡΙΣΜΑΤΑ (40 Τ.Μ.) ΠΛΗΡΩΣ ΕΠΙΠΛΩΜΕΝΑ. ΣΕ ΑΡΙΣΤΗ ΚΑΤΑΣΤΑΣΗ (1ος ΚΑΙ 2ος ΟΡΟΦΟΣ) ΜΕ AIR CONDITION, 150 ΜΕΤΡΑ ΑΠΟ ΤΗΝ ΑΚΤΗ, ΚΟΝΤΑ ΣΤΟ ΠΑΝΕΠΙΣΤΗΜΙΟ ΚΑΙ ΤΟ ΚΕΝΤΡΟ ΤΗΣ ΠΟΛΗΣ. ΟΔΟΣ ΠΑΠΑΛΟΥΚΑ 49Β ΡΟΔΟΣ. ΠΛΗΡ. ΤΗΛ. 6942790896 ή 22410 24688. AE53377

ΕΝΟΙΚΙΑΖΕΤΑΙ ΙΣΟΓΕΙΟ ΔΙΑΜΕΡΙΣΜΑ 100 τ.μ. στην Ιξιά δύο υπνοδωματίων, μεγάλη σαλοτραπεζαρία, μεγάλη κουζίνα, κ.λπ. βοηθητικών χώρων σε μικρή πολυκατοικία 4 διαμερισμάτων σε καθαρή και ήσυχη περιοχή. Πληρ. τηλ. 22410-95853. AE53365

ΕΝΟΙΚΙΑΖΕΤΑΙ διαμέρισμα ισόγειο σε 3όροφη πολυκατοικία με κεντρική θέρμανση. Καναδά και Κολοκοτρώνη 91. Πληρ. τηλ. 22410 30615, κιν. 6945118245. AE53366

ΕΝΟΙΚΙΑΖΕΤΑΙ μικρό παραδοσιακό σπιτάκι φρεσκοβαμμένο, με κήπο επί της Παρθενόπης 8. Πληρ. τηλ. 2241022455 AE53348

ΕΝΟΙΚΙΑΖΕΤΑΙ διαμέρισμα 135 τ.μ. με τρία υπνοδωμάτια, δύο μπάνια, σαλόνι και κουζίνα καθιστικό, περιοχή 7 Χουρμαδιές. Πληρ. τηλ. 2241052376 AE53342

TOP PROPERTIES

GEORGE & SAVAS PIPINOS
ΓΕΩΡΓΙΟΣ & ΣΑΒΒΑΣ ΠΙΠΙΝΟΣ
ΣΥΜΒΟΥΛΟΙ ΚΑΙ ΕΚΤΙΜΗΤΕΣ ΑΚΙΝΗΤΩΝ
REAL ESTATE AGENTS • MEMBER OF F.I.A.B.C.I.-NAEA-C.E.I.
Email: gpipinos@otenet.gr URL: www.rhodes-top-properties.com and www.pipinos.gr

Από το 1971



Η "**TOP PROPERTIES**" είναι ατομική επιχείρηση και ανήκει στους Γεώργιο και Σάββα Πιπίνο. Το γραφείο ασχολείται από το 1971 αποκλειστικά και μόνο με επενδύσεις και REAL ESTATE, στο νησί της Ρόδου και στην ευρύτερη περιοχή της Δωδεκανήσου.

ΑΠΕΥΘΥΝΟΜΑΣΤΕ: Στους **σοβαρούς, απαιτητικούς και επιλεκτικούς** επενδυτές-επιχειρηματίες, Ελληνες και ξένους που ενδιαφέρονται να κάνουν μια σοβαρή επένδυση προβολής στο νησί της Ρόδου.

ΠΡΟΣΦΕΡΟΥΜΕ: Α) Υπηρεσίες και πληροφορίες που γίνονται σε προσωπικό επίπεδο με εχεμύθεια, διακριτικότητα και σοβαρότητα.
Β) Μεγάλη γκάμα υψηλής ποιότητας, ακινήτων, όπως:1) Ξενοδοχεία Α' και Β' κατηγορίας των 600-500-350-300 κλινών, 2) Κεντρικά αστικά ακίνητα κατάλληλα για Τράπεζες-καταστήματα-γραφεία, 3) Παραλιακές εκτάσεις, κατάλληλες για τουριστικές επενδύσεις των 150.000-100.000-70.000-50.000-36.000 τ.μ. και 4) Διαμερίσματα και μεζονέτες προβολής, και 5) Αξιόλογες Παραθεριστικές κατοικίες.

ΣΤΟΧΟΣ ΜΑΣ ΕΙΝΑΙ: Να προσφέρουμε στο αγοραστικό μας κοινό υψηλής ποιότητας ακίνητα και ευκαιρίες στο νησί της Ρόδου. Η τριακονταετής και πλέον πείρα μας στον τομέα αυτό αποτελεί εγγύηση.

ΣΥΝΘΗΜΑ ΜΑΣ ΕΙΝΑΙ: Επενδύστε στη ΡΟΔΟ ΤΩΡΑ, σε ακίνητα που ΑΝΤΕΧΟΥΝ ΣΤΟ ΧΡΟΝΟ

Γεώργιος και Σάββας Πιπίνος
ΜΕΣΙΤΕΣ ΑΣΤΙΚΩΝ ΣΥΜΒΑΣΕΩΝ
Γιατί εμείς γνωρίζουμε καλύτερα!

Since 1971

TOP PROPERTIES is a father and son business. The senior, Mr George S. Pipinos, the founder of the office, has carved over the years a reputation for integrity and excellence in the world of Real Estate in the Dodecanese. The junior, Dr. Savas Pipinos, has returned from his studies in the UK to aid in his father´s footsteps.
AT TOP PROPERTIES we try hard to attract important and selective investors, high calibre businessmen/women and discerning professional people, both Greek and foreign, who wish to acquire substantial and valuable property on Rhodes.
We offer our expertise and advice privately, discreetly and in strict confidence.
We keep a comprehensive list of real estate of the highest specifications:
a. A' and B' class hotels (600, 500, 350, 300 beds capacity)
b. Centrally situated office buildings and other business premises.
c. Seaside land, ideal for development (hotels, holiday resorts, etc), of 150.000, 100.000, 70.000, 50.000, 36.000 square metres.
d. Villas, luxury apartments, detached, semi-detached and terraced houses.
e. Holiday and Retirement Homes.
Our aim is to give our clients the opportunity to acquire value for money, first class real estate on Rhodes. Our 30 and more years of experience is our warranty.
Our motto is Invest in Rhodes, Invest in property, It stands the test of time.

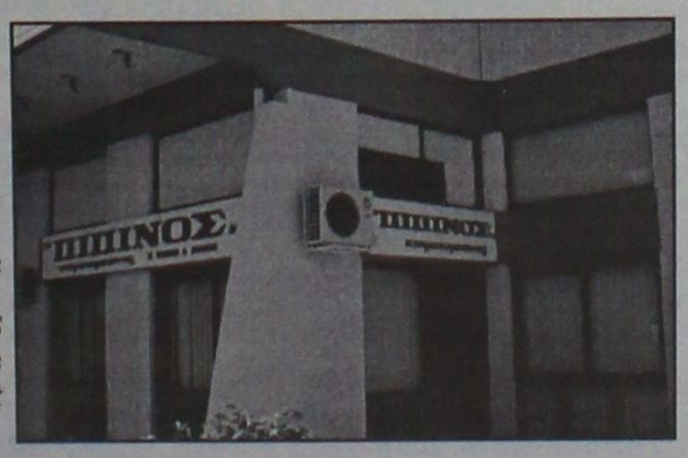

TOP PROPERTIES
George and Savas Pipinos
Because we know best

KENNENTY 38, ΡΟΔΟΣ, 85 100, ΤΗΛ. (22410) 23895,FAX: (22410) 20883
38 KENNEDY STR., RHODES, 85 100, TEL. (22410) 23895, FAX: (22410) 20883

ενοικιασεις

συνέχεια από την προηγούμενη

ΔΩΜΑΤΙΑ πλήρως επιπλωμένα με ανεξάρτητα μπάνια στην οδό Μ. Παπαναστάση. (Δίπλα στην Άννης Μαρίας). Πληρ. τηλ. 2241075035 καθημερινά 10-2 και 6-9 μ.μ. ΧΑΕ100

ΕΝΟΙΚΙΑΖΟΝΤΑΙ γκαρσονιέρες επιπλωμένες με πολυκουζινάκι κοντά στο Πανεπιστήμιο και ΟΑΕΔ, Σοφούλη 107Β. Πληρ. τηλ. 2241064040 ΑΕ53237

ΕΝΟΙΚΙΑΖΟΝΤΑΙ λουξ διαμερίσματα επιπλωμένα δίκλινα-τρίκλινα-τετράκλινα με την ημέρα ή το μήνα έως 30 Οκτωβρίου 2003, περιοχή Μητροπόλεως. Πληρ. τηλ. 6977896444, 2241029452 ΑΕ53280

DECO
ΚΑΤΑΣΚΕΥΑΣΤΙΚΗ

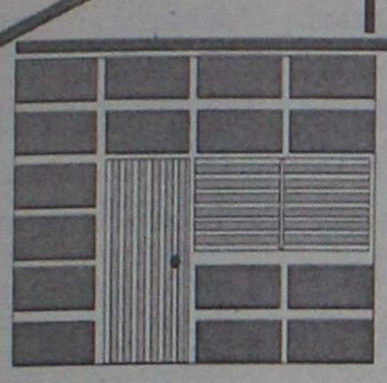

ΔΙΑΜΟΡΦΩΣΕΙΣ
ΕΣΩΤΕΡΙΚΩΝ - ΕΞΩΤΕΡΙΚΩΝ ΧΩΡΩΝ
ΧΩΡΙΣΜΑΤΑ - ΨΕΥΔΟΡΟΦΕΣ
ΓΥΨΟΣΑΝΙΔΕΣ - ΤΣΙΜΕΝΤΟΣΑΝΙΔΕΣ
ΧΡΩΜΑΤΙΣΜΟΙ - ΜΟΝΩΣΕΙΣ - ΥΔΡΑΥΛΙΚΑ
ΞΥΛΟΥΡΓΙΚΕΣ ΕΡΓΑΣΙΕΣ
ΤΗΛ. 6946028644

ΕΝΟΙΚΙΑΖΟΝΤΑΙ ΠΟΛΥΤΕΛΗ ΜΙΚΡΑ ΔΙΑΜΕΡΙΣΜΑΤΑ ΤΩΝ 40 Ή 60 Τ.Μ. ΓΙΑ ΕΝΑ Ή ΔΥΟ ΑΤΟΜΑ, ΓΙΑ ΟΛΟ ΤΟ ΧΡΟΝΟ Ή ΜΙΚΡΟΤΕΡΟ ΧΡΟΝΙΚΟ ΔΙΑΣΤΗΜΑ Ή ΚΑΙ ΜΕ ΤΗΝ ΗΜΕΡΑ, ΕΥΡΥΧΩΡΑ ΚΑΙ ΜΕ ΜΕΓΑΛΕΣ ΒΕΡΑΝΤΕΣ. ΖΕΣΤΟ ΝΕΡΟ ΜΕ ΗΛΙΑΚΟΥΣ ΧΕΙΜΩΝΑ-ΚΑΛΟΚΑΙΡΙ, AIR-CONDITION, ΕΥΚΟΛΟ ΠΑΡΚΙΝ ΚΑΙ ΠΛΗΡΩΣ ΕΠΙΠΛΩΜΕΝΑ. ΣΤΟ ΠΑΡΑΔΕΙΣΙ ΤΗΣ ΡΟΔΟΥ. ΤΙΜΕΣ ΚΑΛΕΣ ΓΙΑ ΣΤΡΑΤΙΩΤΙΚΟΥΣ, ΕΚΠΑΙΔΕΥΤΙΚΟΥΣ ΚΑΙ ΓΕΝΙΚΑ ΔΗΜΟΣ. ΥΠΑΛΛ. ΠΛΗΡ. ΤΗΛ. 73807-81210, ΚΙΝ. 6947429235. ΠΕ52153

ΕΝΟΙΚΙΑΖΕΤΑΙ ΑΠΟΘΗΚΗ 500 Τ.Μ. ΣΤΟ 5ο ΧΛΜ. ΡΟΔΟΥ-ΛΙΝΔΟΥ ΥΨΟΥΣ 5,5 ΜΕΤΡΑ. ΠΛΗΡ. ΤΗΛ. 6944443169 ΠΕ52178

ΚΡΕΜΑΣΤΗ. ΕΝΟΙΚΙΑΖΟΝΤΑΙ επιπλωμένα ένα τριάρι και ένα δυάρι με πάρκινκ και κήπο κοντά στα σχολεία και στη θάλασσα. Πληρ. τηλ. 2241094822, 6946671053 ΑΕ53076

ΕΝΟΙΚΙΑΖΕΤΑΙ επιπλωμένο studio επί της οδού Μουσών αρ. 11, Ρόδος. Πληρ. τηλ. 2241086011, 2241085180 ΑΕ53266

ΕΝΟΙΚΙΑΖΕΤΑΙ αποθήκη 400 τ.μ. ψηλοτάβανη με εύκολη πρόσβαση στην περιοχή νεκροταφείου. Πληρ. τηλ. 6944361926 ΑΕ53267

ΕΝΟΙΚΙΑΖΕΤΑΙ ΚΑΤΑΣΤΗΜΑ ΕΜΒΑΔΟΥ 120 Τ.Μ. ΕΠΙ ΤΗΣ ΟΔΟΥ ΕΘΝΙΚΗΣ ΑΝΤΙΣΤΑΣΗΣ (ΠΡΩΗΝ ΑΝΝΗΣ ΜΑΡΙΑΣ) Νο 71 ΕΝΑΝΤΙ ΕΜΠΟΡΙΚΗΣ ΤΡΑΠΕΖΑΣ. ΠΛΗΡ. ΤΗΛ. 2241033113, 6945315657 ΠΕ53176

ΕΝΟΙΚΙΑΖΟΝΤΑΙ 2άρια-3άρια-4άρια-γκαρσονιέρες-studios-επιχειρήσεις σ' όλη τη Ρόδο. Πληρ. τηλ. 2241067451, 2241067234, 6945471001 ΑΕ53199

ΕΝΟΙΚΙΑΖΕΤΑΙ ΟΙΚΙΑ ΚΑΤΑΛΛΗΛΗ ΓΙΑ ΕΠΑΓΓΕΛΜΑΤΙΚΗ ΣΤΕΓΗ ΕΠΙ ΤΗΣ ΟΔΟΥ ΒΟΡΕΙΟΥ ΗΠΕΙΡΟΥ 24 ΠΡΩΗΝ ΑΚΟΥΑΡΙΟΥΣ. ΠΛΗΡ. ΚΥΡΙΟ ΜΑΛΤΑ ΤΗΛ. 2241076222 ΚΑΙ 2241034132, 6972813068 ΠΕ53133

ΕΝΟΙΚΙΑΖΟΝΤΑΙ επιπλωμένα studios στην οδό Αρκαδίου 14 (έναντι ξενοδ. Φαίδρα). Πληρ. τηλ. 2241025710 ΑΕ53170

ΕΝΟΙΚΙΑΖΟΝΤΑΙ ΔΙΧΩΡΑ ΕΠΙΠΛΩΜΕΝΑ ΔΙΑΜΕΡΙΣΜΑΤΑ 50 Τ.Μ. ΣΤΗΝ ΠΕΡΙΟΧΗ ΤΗΣ ΙΞΙΑΣ, ΜΕ ΧΩΡΟ ΣΤΑΘΜΕΥΣΗΣ, ΚΗΠΟ, ΠΙΣΙΝΑ, ΘΕΡΜΑΝΣΗ ΚΑΙ ΖΕΣΤΟ ΝΕΡΟ, ΙΔΑΝΙΚΑ ΓΙΑ ΕΚΠΑΙΔΕΥΤΙΚΟΥΣ, ΓΙΑΤΡΟΥΣ, ΣΤΡΑΤΙΩΤΙΚΟΥΣ. ΠΛΗΡ. ΤΗΛ. 2241093172, ΚΙΝ. 6944658034 www.eleonas.net ΧΠΕ017

ΕΝΟΙΚΙΑΖΟΝΤΑΙ ΣΤΟ ΠΑΡΑΔΕΙΣΙ ΕΠΙ ΤΗΣ ΚΕΝΤΡΙΚΗΣ ΛΕΩΦΟΡΟΥ ΕΠΙΠΛΩΜΕΝΑ ΜΙΚΡΑ ΔΙΑΜΕΡΙΣΜΑΤΑ (40 Τ.Μ.) ΠΟΛΥΤΕΛΗ, ΔΙΑΜΠΕΡΗ, ΜΕ ΔΙΠΛΕΣ ΒΕΡΑΝΤΕΣ, ΩΡΑΙΟΤΑΤΗ ΘΕΑ, ΜΕΣΑ ΣΕ ΚΗΠΟ 4000 Τ.Μ. ΚΙΟΣΚΙ, ΑΝΕΤΟ ΠΑΡΚΙΝ, ΗΛΙΑΚΟΥΣ ΘΕΡΜΟΣΙΦΩΝΕΣ, ΩΡΑΙΑ ΑΡΧΙΤΕΚΤΟΝΙΚΗ ΓΙΑ ΔΡΟΣΕΡΗ ΕΥΧΑΡΙΣΤΗ ΔΙΑΜΟΝΗ. ΕΝΟΙΚΙΑΖΟΝΤΑΙ ΜΕ ΤΟ ΜΗΝΑ, ΤΗΝ ΕΒΔΟΜΑΔΑ Ή ΤΗΝ ΗΜΕΡΑ. ΠΛΗΡ. ΤΗΛ. 2241081175, 2241032713 ΠΕ52908

ΕΠΙΧ/ΣΗ ΑΝΑΨΥΚΤΗΡΙΟΚΡΕΠΕΡΙ με έξτρα χώρο εργαστήριο - παρασκευαστήριο, στο Ροδίνι, έτοιμο προς λειτουργία και με δυνατότητα τροποποίησης Πιτσαρίας - Οβελιστήριο. Τιμή ενοικίου λογική. Πληρ. τηλ. 2241081812, 61493 ΑΕ53142

ΑΘΗΝΑ. ΕΝΟΙΚΙΑΖΕΤΑΙ διαμέρισμα β' ορόφου 2 δωματίων, κουζίνα, μπάνιο, με κεντρική θέρμανση, 50 τ.μ. Το διαμέρισμα βρίσκεται 50 μ. από την Φωκίωνος Νέγρη, περιοχή Κυψέλη και δίπλα ακριβώς φτιάχνεται μετρό. Πληρ. τηλ. 6972007352, 6932278587 ΑΕ53055

ΕΝΟΙΚΙΑΖΟΝΤΑΙ καινούργια επιπλωμένα studios σε ήσυχη περιοχή της Ιαλυσού. Πληρ. τηλ. 6945077678 ΑΕ53094

ΕΝΟΙΚΙΑΖΕΤΑΙ χώρος οικοπέδου δια την τοποθέτηση περιπτέρου. Πληρ. τηλ. 2241025242 ΧΑΕ097

ΕΝΟΙΚΙΑΖΟΝΤΑΙ: α) διαμέρισμα 100 τ.μ. περίπου στην Κέννεντυ με κεντρική θέρμανση ανακαινισμένο, β) δυάρι μικρό στις 7 Βαγιές, γ) επαγγελματικός χώρος στην περιοχή Μήδεια υπόγειο συν ισόγειο υπερυψωμένο 180 τ.μ. περίπου κατάλληλο για γυμναστήριο, φροντιστήριο, εργαστήριο, δ) καταστήματα κεντρικά στην Παλιά Πόλη σε τιμές ευκαιρίας. Πληρ. Κτημ. Γραφείο κ. Ελένης Βρατσάλη τηλ. κιν. 6945105362, 2241065300, 2241063834 ΑΕ53058

ΓΡΑΦΕΙΟ 90 τ.μ. επί της 28ης Οκτωβρίου. Πληρ. τηλ. 2241027082, 26476, 6944347405. ΑΟ53390

ΡΟΔΙΑΚΗ ΚΤΗΜΑΤΙΚΗ
Rhodes Real Estate

ΣΥΜΒΟΥΛΟΙ & ΕΚΤΙΜΗΤΕΣ ΑΚΙΝΗΤΩΝ — ΚΤΗΜΑΤΟΜΕΣΙΤΙΚΟ ΓΡΑΦΕΙΟ από το 1983

Η ΡΟΔΙΑΚΗ ΚΤΗΜΑΤΙΚΗ είναι ανεξάρτητο κτηματομεσιτικό γραφείο με έδρα την Ρόδο. Η διαμεσολάβηση (brokerage) για την πώληση, εκμετάλλευση ή και εκμίσθωση της ακίνητης περιουσίας αποτελεί τον σημαντικότερο τομέα δραστηριότητας της εταιρείας.
Η εξειδικευμένη προσέγγιση και η επιστημονική κατάρτιση σε συνδιασμό με την πολυετή εμπειρία είναι οι βασικοί συντελεστές της επιτυχημένης δεκαπενταετούς και πλέον πορειάς του γραφείου μας.

ΠΩΛΗΣΕΙΣ ΕΠΙΛΕΓΜΕΝΩΝ ΑΚΙΝΗΤΩΝ



Το γραφείο μας διαθέτει σε αποκλειστικότητα δεκάδες επιλεγμένα ακίνητα

- Διαμερίσματα - Μονοκατοικίες - Μεζονέτες
- Οικόπεδα - Αγροτεμάχια
- Κεντρικά Καταστήματα - Γραφεία - Αυτοτελή Κτίρια
- Μισθωμένα ακίνητα εισοδήματος
- Ξενοδοχειακές Μονάδες

Μεσω του δικτύου συνεργαζόμενων μεσιτικών γραφείων αναλαμβάνουμε αγοραπωλησίες ακινήτων σε όλη την Ελλάδα.

ΕΚΤΙΜΗΣΕΙΣ ΑΚΙΝΗΤΩΝ

Σε συνεργασία με διεθνή γραφεία συμβούλων ακίνητης περιουσίας και με βάση τα αυστηρά πρότυπα και την μεθολογία του Βρετανικού Ινστιτούτου Ορκωτών Πραγματογνομόνων και Εκτιμητών **(Royal Institution of Chartered Surveyors)** αναλαμβάνουμε εκτίμησεις ακίνητης περιουσίας.Οι εν λόγω εκτιμήσεις μπορούν να χρησιμοποιηθούν σε τραπεζικούς και πιστωτικούς οργανισμούς ή σε δικαστικές πρακτικές τόσο στην Ελλάδα όσο και στο εξωτερικό.

RHODES REAL ESTATE - a world of choice

Rhodes Real Estate is an independent real estate agency founded in 1983 and based in Rhodes island. Since that time we have offered a world class, high quality service to our many and valued clients. Our diverse clientele appreciate our discretion, professionalism and market credibility.

Our company offers professional real estate services for

- Residential Properties (Holiday homes, traditional hous
- Commercial Properties (shops, hotels, offices)
- Property Evaluation -Property Management

THE NATIONAL ASSOCIATION OF NAEA ESTATE AGENTS OVERSEAS MEMBER



We are members of FIABCI (International Federation of Real Estate Agencies), CEI (EuropeanConfederation of Real Estate Agents), NAEA - Overseas Member (National Association of Real Estate Agents - Great Britain), ERES (European Real Estate Society).

For all your personal and professional real estate requirements please contact
. Savvas A. Savvaidis (BBA Bologna Un., MCEI, ANAEA) on 2241-026281

ΑΝΕΣΤΗΣ & ΣΑΒΒΑΣ ΣΑΒΒΑΪΔΗΣ

Μέγαρο Κιοσόγλου, 3ος όροφος
Εθελοντών Δωδεκανησίων 29
ΡΟΔΟΣ

FIABCI

tel: 2241-026281 fax: 2241-034663
cel: 6944-421015 & 6944-243452
e-mail: sawaidis@rho.forthnet.gr

ΠΙΠΙΝΟΣ
ΠΩΛΟΥΝΤΑΙ ΜΟΝΟΚΑΤΟΙΚΙΕΣ

140 τ.μ. σε οικόπεδο 600 τ.μ. στην Ιαλυσό 211.000 ευρώ.
Πληρ. τηλ. 2241023895, 6944390803
www.rhodes-top-properties.com

ΠΙΠΙΝΟΣ
ΠΩΛΟΥΝΤΑΙ ΔΙΑΜΕΡΙΣΜΑΤΑ

- 2 και 3 υπνοδωματίων πλησίον ΑΡΑΠΑΚΙ
- 2 υπνοδωματίων στην Ιαλυσό
- 1 και 2 υπνοδωματίων στην Ιξιά έναντι Μίρα Μάρε.

Πληρ. τηλ. 2241023895, 6944390803, 6944676003
www.rhodes-top-properties.com

ΓΙΑΝΝΗΣ ΝΙΚΟΛΙΔΑΚΗΣ
Μηχανολόγος- μηχανικός
Γαλλίας 12 - Ρόδος • τηλ. (22410)22291, 35103
ΠΩΛΟΥΝΤΑΙ

Πολυτελή διαμερίσματα με απεριόριστη θέα, ιδιωτικούς χώρους parking και αποθήκες
Επί της οδού Σελλά και Αισχίνη (περιοχή Δασκάλων) 77 τ.μ., 99 τ.μ., 119 τ.μ.
Επί της οδού Κων. Υδραίου (πλησίον Ρόδου-Λίνδου), 135 τ.μ., 95 τ.μ., 147 τ.μ.
Γραφείο 105 τ.μ. επί της οδού Εθνικής Αντιστάσεως και Τσαλδάρη

ενοικιασεις

συνέχεια από την προηγούμενη

ΑΠΟΘΗΚΕΣ ΣΤΗΝ ΙΑΛΥΣΟ, ΕΝΟΙΚΙΑΖΟΝΤΑΙ 1) ΑΠΟΘΗΚΕΥΤΙΚΟΙ ΧΩΡΟΙ ΑΠΟ 100 ΕΩΣ 2000 Τ.Μ. ΚΑΙ ΥΨΟΣ 8 Μ. ΑΣΦΑΛΕΙΣ ΜΕ ΜΕΓΑΛΟΥΣ ΧΩΡΟΥΣ ΔΙΑΚΙΝΗΣΗΣ ΦΟΡΤΩΣΗΣ ΚΑΙ ΕΚΦΟΡΤΩΣΗΣ ΠΡΟΪΟΝΤΩΝ, 2) ΥΠΑΙΘΡΙΟΙ ΧΩΡΟΙ ΠΕΡΙΦΡΑΓΜΕΝΟΙ, ΑΣΦΑΛΕΙΣ, ΚΑΤΑΛΛΗΛΟΙ ΓΙΑ ΑΠΟΘΗΚΕΥΣΗ ΠΡΟΪΟΝΤΩΝ ΣΕ ΠΑΛΕΤΕΣ. ΠΛΗΡ. ΤΗΛ. (22410)38400 ΑΠΟ ΔΕΥΤΕΡΑ ΕΩΣ ΠΑΡΑΣΚΕΥΗ 08.00-15.00 κ. ΓΙΩΤΑ
ΧΠΕ1912

ΧΩΡΟΙ ΑΠΟΘΗΚΕΥΣΗΣ ΕΝΟΙΚΙΑΖΟΝΤΑΙ ΠΕΡΙΦΡΑΓΜΕΝΟΙ, ΑΣΦΑΛΕΙΣ, ΥΠΑΙΘΡΙΟΙ, ΗΜΙΥΠΑΙΘΡΙΟΙ, ΚΑΙ ΚΛΕΙΣΤΟΙ ΚΑΤΑΛΛΗΛΟΙ ΓΙΑ ΑΠΟΘΗΚΕΥΣΗ ΕΝΟΙΚΙΑΖΟΜΕΝΩΝ ΑΥΤΟΚΙΝΗΤΩΝ ΚΑΙ ΠΟΥΛΜΑΝ. ΠΛΗΡ. ΤΗΛ. (22410)38400 ΩΡΕΣ 08.00-15.00 κ. ΓΙΩΤΑ
ΧΠΕ1913

ΕΝΟΙΚΙΑΖΟΝΤΑΙ STUDIOS ΜΕ ΤΟ ΜΗΝΑ Ή ΜΕ ΤΗΝ ΗΜΕΡΑ ΠΛΗΡΩΣ ΕΠΙΠΛΩΜΕΝΑ ΜΕ ΠΟΛΥΚΟΥΖΙΝΑΚΙ, ΨΥΓΕΙΟ, ΝΤΟΥΣ, WC, ΤΗΛΕΦΩΝΟ, ΜΠΑΛΚΟΝΙ, ΖΕΣΤΟ ΝΕΡΟ ΕΠΙ 24ΩΡΟΥ ΒΑΣΕΩΣ ΣΤΗΝ ΠΙΟ ΗΣΥΧΗ ΠΕΡΙΟΧΗ ΤΗΣ ΠΟΛΗΣ ΡΟΔΟΥ (ΠΕΡΙΟΧΗ ΔΑΣΚΑΛΩΝ), ΟΔΟΣ ΜΑΝΩΛΗ ΠΑΠΑΜΑΝΩΛΗ ΑΡΙΘΜ. 12 ΚΑΘΕΤΟΣ ΕΠΙ ΤΗΣ ΣΤΕΛΙΟΥ ΚΩΤΙΑΔΗ. ΠΛΗΡ. ΤΗΛ. (22410)37244
ΧΠΕ283

ΓΚΑΡΣΟΝΙΕΡΑ ΑΠΟΤΕΛΟΥΜΕΝΗ ΑΠΟ ΚΥΡΙΩΣ ΔΩΜΑΤΙΟ, ΠΡΟΘΑΛΑΜΟ, ΜΠΑΝΙΟ, ΒΕΡΑΝΤΑ, ΣΤΟΝ Α' ΟΡΟΦΟ, ΚΑΤΑΛΛΗΛΗ ΜΟΝΟ ΓΙΑ ΕΠΑΓΓΕΛΜΑΤΙΚΗ ΧΡΗΣΗ (ΓΡΑΦΕΙΟ-ΙΑΤΡΕΙΟ Κ.ΛΠ.), Κ. ΠΑΛΑΙΟΛΟΓΟΥ 105 (ΠΑΡΚΟ ΑΓ. ΙΩΑΝΝΟΥ). ΠΛΗΡ. κ. ΕΥΑΓΓΕΛΙΑ ΤΗΛ. (22410)81540, 81541
ΧΠΕ112

ΕΝΟΙΚΙΑΖΟΝΤΑΙ ΣΤΟ ΑΦΑΝΤΟΥ ΔΙΑΜΕΡΙΣΜΑΤΑ ΕΥΡΥΧΩΡΑ, ΠΛΗΡΩΣ ΕΠΙΠΛΩΜΕΝΑ, ΝΕΟΧΤΙΣΤΗΣ ΟΙΚΟΔΟΜΗΣ, ΚΑΤΑΛΛΗΛΑ ΓΙΑ ΕΚΠΑΙΔΕΥΤΙΚΟΥΣ ΚΑΙ ΣΤΡΑΤΙΩΤΙΚΟΥΣ. ΠΛΗΡ. ΤΗΛ. 2241055851-4, 2241025188, 6977904694
ΧΠΕ256

ΚΑΤΑΣΤΗΜΑ 75 τ.μ. με βιτρίνα 6,50 μ. σε εμπορικό δρόμο της Παλιάς Πόλης της Ρόδου. Πληρ. τηλ. 69.44.88.11.22 και 2241037753.
ΧΑΕ111

PUB-ΚΑΦΕΤΕΡΙΑ στο τουριστικό κέντρο-πλησίον νέου καζίνο. Πλήρως εξοπλισμένη ανακαινισμένη, η καλύτερη στο είδος της. Συμβόλαιο 12ετές. Πληροφορίες άλλες δεν θα δοθούν στο τηλέφωνο. Πλήρ. για συνεννόηση τηλ. 2241078392, 6977/339669, 6936/607154 μετά τις 12 το μεσημέρι.
ΧΑΕ1501

ΔΙΑΜΕΡΙΣΜΑ 60 τ.μ. στο Παραδείσι, με ηλιακό θερμοσίφωνα και κεντρική θέρμανση. Πληρ. τηλ. 6946466089.
ΑΕ52255

πωλησεις– αγορες ακινητων & επιχειρησεων

ΠΩΛΟΥΝΤΑΙ 2 οικόπεδα κοντά στην παραλία Αφάντου 1 στρέμμα και 2.300 στρέμματα. Πληρ. τηλ. 22410 29911.
ΑΕ53464

ΕΠΙΧΕΙΡΗΣΗ εστιατορίου-μεζεδοπωλείου σε λειτουργία χειμώνα-καλοκαίρι με σταθερή πελατεία λόγω συνταξιοδότησης. Μόνο σοβαρές προτάσεις. Πληρ. τηλ. 6946194335.
ΑΟ53459

ΔΙΑΜΕΡΙΣΜΑ στην Ανάληψη 75 τ.μ. καινούργιο ισόγειο με 45 τ.μ. βεράντα. Τιμή 53.000 ευρώ μετρητοίς. Αποκλείονται μεσίτες. Πληρ. τηλ. 6939103042.
ΑΟ53452

ΕΥΚΑΙΡΙΑ - ΠΩΛΕΙΤΑΙ ΑΠΟ ΙΔΙΩΤΗ 1/3 ΟΙΚΟΔΟΜΗΣ ΕΠΙ ΤΗΣ ΚΩΝ/ΝΟΥ ΥΔΡΑΙΟΥ ΠΕΡΙΛΑΜΒΑΝΟΜΕΝΟ ΑΠΟ Α) ΔΙΑΜΕΡΙΣΜΑ 1ΟΥ ΟΡΟΦΟΥ 84 Τ.Μ. ΜΕ 2 ΥΠΝΟΔΩΜΑΤΙΑ, 2 ΜΠΑΝΙΑ, ΕΝΤΟΙΧΙΖΟΜΕΝΗ ΚΟΥΖΙΝΑ, ΗΛΙΑΚΟ ΘΕΡΜΟΣΙΦΩΝΟ, Β) ΡΕΤΙΡΕ ΜΕ ΠΑΝΟΡΑΜΙΚΗ ΘΕΑ ΣΤΑ ΜΠΕΤΑ, Γ) ΗΜΙΥΠΑΙΘΡΙΟΥΣ ΧΩΡΟΥΣ, Δ) ΑΕΡΙΝΗ ΣΤΗΛΗ. ΣΥΝΟΛΟ ΤΕΤΡΑΓΩΝΙΚΩΝ 255. ΟΛΑ ΜΑΖΙ 200.000 ΕΥΡΩ. ΠΛΗΡ. ΤΗΛ. 6936394548
ΠΟ53443

ΠΩΛΕΙΤΑΙ επ/ση DVT CLUB με όλο τον εξοπλισμό, με εξασφαλισμένη πελατεία σε τιμή ευκαιρίας. Πληρ. τηλ. 6934143565.
ΑΟ53436

ΟΙΚΟΠΕΔΟ στο Γεννάδι 1000 τ.μ. με άδεια οικοδομής στην τιμή των 25.000 ευρώ. Πληρ. τηλ. 22410-78800
ΑΟ53426



ΚΤΗΜΑΤΟΜΕΣΙΤΙΚΟ ΓΡΑΦΕΙΟ

ΑΙΓΑΙΟΚΤΗΜΑΤΙΚΗ

ΠΩΛΟΥΝΤΑΙ

- ΔΙΑΜΕΡΙΣΜΑΤΑ-ΜΟΝΟΚΑΤΟΙΚΙΕΣ

- (ΔΔ)=ΔΑΝΕΙΑ ΔΕΚΤΑ

- 35 τ.μ. Ιαλυσό (studio) 30.000 €.(ΔΔ)
- 45 τ.μ.) (1 υπν.) Μιχ. Πετρίδη (25 εκ), 73.367 € (ΔΔ).
- 70 τ.μ. μον/κία με 100 τ.μ. αυλή, κοντά στο Ρολόι, Π. Πόλη, 28 εκ.-82.171 € (ΔΔ)
- 72 τ.μ. (2 υπν.) Ανάληψη καινούργιο (36 εκ.) 105.649 € (ΔΔ).
- 74 τ.μ. Πειραιώς (2 υπν.) 30 εκ. 88.410 € (ΔΔ)
- 74 τ.μ. α' ορ. (2 υπν.) Σεμερτζίδη 32 εκ. 94.000 € (ΔΔ)
- 77τ.μ. καινούργιο Ιαλυσός 29 εκ. - 85.106 € (ΔΔ)
- 80 τ.μ. καινούργια μεζ/τα Ιαλυσό 38 εκ. - 111.518 € (ΔΔ)
- 80 τ.μ. καινούργιο Καρακόνερο (40 εκ.) 117.388 € (ΔΔ)
- 80 τ.μ. Π. Πόλη Ρολόι με αυλή (45 εκ.) - 132.061 € (ΔΔ)
- 80 τ.μ. μον/κία στα Κρητικά, 100.000 € (ΔΔ)
- 80 τ.μ. Αισχύνη (β' όρ.) 30 εκ.-88.410 € (ΔΔ)
- 80 τ.μ. Δενδρινού (υπ.) 70.000 €
- 80 τ.μ. μον/κία με αυλή 7 Χουρμαδιές 50 εκ.-146.735 € (ΔΔ)
- 82 τ.μ. β' ορ. διαμ/σμα στο Εθνικό θέατρο 95.000 €
- 86 τ.μ. Στ. κωτιάδη (28 εκ.) - 82.177 € (ΔΔ)
- 87,5 τ.μ.καιν/ργιο Ροδίνι 42 εκ.-123.257 € (ΔΔ)
- 90 τ.μ. μον/κία διόροφη Παραδείσι με τζάκι 22 εκ. - 64.563 € (ΔΔ)
- 92 τ.μ., υπν., καινούργιο Ιαλυσό (40 εκ.) 117.388€ (ΔΔ)
- 93 τ.μ., υπν., καινούργιο, Ροδίνι, 45 εκ. - 132.061 € (ΔΔ)
- 94 τ.μ. (υπ.) μαρμ/βά Ροδίνι, 15 εκ.-44.020 €
- 96 τ.μ. Ιαλυσό (2 υπν.) 26 εκ. 76.302 € (ΔΔ)
- 97 τ.μ., α' όρ., Μητρόπολη (38 εκ.) 111.528 € (ΔΔ)
- 100 τ.μ. Αντισμ. Βολονάκη (3 υπν.) 30 εκ. 88.041 € (ΔΔ)
- 110 τ.μ. καινούργιο Καρακόνερο (44 εκ.) - 128.129 € (ΔΔ)
- 112 τ.μ. (3 υπν.) Στοκχόλμης, 50 εκ. - 146.735 € (ΔΔ)
- 94 τ.μ. (3 υπν.) 1ος ορ. Αγ. Αναργύρους 88.041 € -30 εκ. (ΔΔ)
- 116 τ.μ. (ισ. υπ/νο) 3 υπν. Πτολεμαίων 55 εκ.-161.408 € (ΔΔ)
- 117 εμ. σε σοβά Δασκάλους, 32 εκ. -93.910 € (ΔΔ)
- 120 τ.μ. καινούργιο πλησίον Μ. Πετρίδη (ισ.), (3 υπν.), 54 εκ. - 158.473 € (ΔΔ)
- 120 τ.μ. μεζ/τα Ροδίνι 80 εκ. 234.776 € (ΔΔ)
- 120 τ.μ. Καρακόνερο 56 εκ. 164.343 (ΔΔ)
- 120 τ.μ. (4 υπν.) Παν. Ροδίου (50 εκ.) 146.735 € (ΔΔ)
- 120 τ.μ. (3 υπν.) α' ορ. Κέννεντυ (70 εκ.)-205.425 € (ΔΔ)
- 122 τ.μ. καινούργιο Ιαλυσό (55 εκ.) 161.408 € (ΔΔ)
- 130 τ.μ. β' ορ. Ροδίνι 60 εκ. 176.082 € (Δ.Δ.)
- 132 τ.μ. μεζ/τα κοντά Μίρα Μάρε (75 εκ.)-20.229 € (Δ.Δ.)
- 134 τ.μ. μον/κία σε μπετά στους Τρεις σε 1.300 τ.μ. οικόπεδο
- 140 τ.μ. μεζ/τα σε 340 μ. οικόπεδο Ιξιά (83 εκ)-223.870 € (Δ.Δ.)
- 140 τ.μ. μον/κία σε μπετά Κοσκινού 40 εκ.-117.388 ευρώ.
- 140 τ.μ. μον/κία σε μπετά Κοσκινού 40 εκ. - 117.388 € (ΔΔ)
- 150 τ.μ. διώροφη πανσιόν Π. Πόλη 35 εκ. 102.714 € (ΔΔ)
- 150 τ.μ. μον/κία σε 2 στρ. στην Ιαλυσό 100 εκ.-293.470 € (ΔΔ)
- 158 τ.μ. μεζ/τα σε μπετά Ιξιά 36 εκ.-105.649 €
- 175 τ.μ. (3 υπν.) Μιχ. Πετρίδη Ρετιρέ 80 εκ.-234.776 ευρώ (ΔΔ).
- 180 τ.μ. μον/κία μπετά Τρεις 100.000 €
- 160 τ.μ. κολώνες διαμ/σμα Δασκάλους 32 εκ.-93.910 €.
- 183 τ.μ. μεζ/τα στο Καρακόνερο 57 εκ. - 167.300 €. (ΔΔ)
- 195 τ.μ. μεζονέτα σε μπετά, Κοσκινού, 35 εκ.-102.714 € (ΔΔ)
- 203 τ.μ. διαμ/σμα Μήδεια 85 εκ.-250.000 € (ΔΔ)
- 210 τ.μ. μον/κία σε 500 τ.μ. οικ/δο κοντά Κορδικτώνος 110 εκ. 322.000 € (ΔΔ)
- 210 τ.μ. μεζ/τα. Κοσκινού 220.102 €-75 εκ. (ΔΔ)
- 535 τ.μ. κτίριο 4 διαμ/των σοβά Ιαλυσό 150 εκ.

ΚΑΤΑΣΤΗΜΑΤΑ-ΑΠΟΘΗΚΕΣ-ΓΡΑΦΕΙΑ

- 35 τ.μ. α' ορ. γραφείο Εθν. Μακαρίου (17 εκ.) - 50.000 €
- 31 τ.μ. κατάστημα στο Νηρέα 22 εκ. - 64.563 € (ΔΔ)
- 39 τ.μ. κατάστημα Αγ. Αναστασίας 12 εκ.-35.216 €
- 40 τ.μ. (ισόγ.) αποθήκη σαν κατάστημα Σεμερτζίδη 37.000 €
- 55 τ.μ. Βασ. Ηρακλείου 35 εκ.-102.714 € (ΔΔ)
- 80 τ.μ. Π. Πόλη Ρολόι με αυλή (45 εκ.)-132.061 € (ΔΔ)
- 80 τ.μ. υπ/γεια απ/κη Κένεντυ 12 εκ. 35.216€
- 82 τ.μ. β' ορ. Μανδράκι γραφείο 95.000 €
- 90 τ.μ. (2 απ/κες) 10 εκ.- Δασκάλους 29.347 €
- 127 τ.μ.πανσιόν 6 δωματίων Φώκιαλη (45 εκ.) 132.061 €
- 150 τ.μ. 6 δωμ. πανσιόν στην Π. Πόλη (35 εκ.) 102.714 €
- 175 τ.μ. Λεωφ. Ρόδου-Λίνδου 70 εκ.-205.429 € (ΔΔ)
- 160 τ.μ. (αποθήκη) ισ. κατάστημα. Ανάληψη 30 εκ.-88.041 € (ΔΔ)
- 180 τ.μ. αποθήκη Ροδίνι 132.061 €-45 εκ.
- 320 τ.μ. αποθήκη Ασγούρου 44 εκ.-129.126 €
- Δυόροφο κεντρικό κτίριο στο Νιοχώρι.
- 600 τ.μ. κτίριο επί της Λεωφ. Ρόδου-Λίνδου

ΟΙΚΟΠΕΔΑ-ΑΓΡΟΤΕΜΑΧΙΑ

- 400 τ.μ. Δημ. Αναστασιάδη Σ.Δ. 1 -180.000 €
- 440 τ.μ. Ροδίνι (Σ.Δ. 0,8) 220.000 €
- 620 τ.μ. Σ.Δ. 1,2 Αγ. Αναστασίας
- 2.082 στους Τρεις, κτίζει 220 τ.μ. (60 εκ.)-170.082 € (Δ.Δ.)
- 4.940 τ.μ. όρια Κρεμαστής 30 εκ.-88.041 €
- 5.600 Αγ. Σουλά προς Διμυλιά 15.000 €
- 28.280 τ.μ. πάνω στο κύμα Πλημμύρι Χ15.000 το τ.μ 244.900 . €

ΕΝΟΙΚΙΑΣΕΙΣ:

- Πύργος-Αρχοντικό στην Ιαλυσό 300 τ.μ. σε 5 στρ. 1.200 €
- Αποθήκη 6ο χλ. Λεωφόρο Ρόδου Καλιθέας 400 τ.μ. ενοίκιο 440 €

ΑΝΑΛΑΜΒΑΝΟΥΜΕ ΤΗΝ ΕΝΟΙΚΙΑΣΗ ΤΟΥ ΔΙΑΜΕΡΙΣΜΑΤΟΣ ΣΑΣ ΣΕ ΠΟΛΥ ΣΥΝΤΟΜΟ ΧΡΟΝΙΚΟ ΔΙΑΣΤΗΜΑ

ΡΕΝΑ ΒΑΖΟΥΚΟΥ

(ΜΕΣΙΤΗΣ ΑΣΤΙΚΩΝ ΣΥΜΒΑΣΕΩΝ)

ΔΙΕΥΘ. ΓΡΑΦΕΙΟΥ ΔΗΜ. ΘΕΟΔΩΡΑΚΗ 3

9-1 το πρωί και 6.30-9 απ/τα

Δευτέρας-Πέμπτης εκτός Σαβ. και Κυρ.

Τηλ. (22410) 22943-28838 FAX: 28838

email.vazoukou@otenet.gr.

ΡΟΔΟΣ

ΠΩΛΗΣΕΙΣ ΑΚΙΝΗΤΩΝ ΑΠΟ ΤΟ 1973

○ ΔΙΑΜΕΡΙΣΜΑΤΑ

- Πειραιώς 72 τ.μ. 29.000.000 δρχ. - 85.106 €
- Ιαλυσός 100 τ.μ. 45.000.000 δρχ.-132.061 €
- Δασκάλους 115 τ.μ., 52.000.000 δρχ.-152.604 €
- Ροδίνι 135 τ.μ. λουξ κατασκευής 53.000.000 δρχ. - 155.539 €
- Καρακόνερο 110 τ.μ. 43.000.000 δρχ. - 126.192 €
- Κοσκινού 75 τ.μ. λούξ κατασκευής 37.000.000δρχ.-108.584 €
- Κοσκινού 75 τ.μ. λουξ κατασκευής 35.000.000 δρχ. - 102.714€
- Ανάληψη, 116 τ.μ. + 30 τ.μ. γκαράζ 62.000.000 δρχ. λουξ κατασκευής -181,951 €
- Ιαλυσός, 85 τ.μ. 38.000.000 δρχ-111.518 €
- Δασκάλους, 120 τ.μ. 72 εκ. δρχ., λουξ κατασκευής-211.298 €
- Δασκάλους 91 τ.μ. 55 εκ. δρχ. λουξ κατασκευής-161.408 €
- Δασκάλους 85 τ.μ. λουξ κατασκευής
- Δασκάλους 50 τ.μ. λουξ κατασκευής
- Καναδά 115 τ.μ. λουξ κατασκευής
- Καναδά 90 τ.μ. λουξ κατασκευής
- Καναδά 48 τ.μ. λουξ κατασκευής
- Καναδά 78 τ.μ. λουξ κατασκευής
- Ροδίνι 50-60 τ.μ. 14 εκ. δρχ.-17 εκ. δρχ.-41.085 €-49.889 €
- Ρόδου-Λίνδου 127 τ.μ. 45.000.000 δρχ.-132.061 €

○ ΗΜΙΤΕΛΗ ΔΙΑΜΕΡΙΣΜΑΤΑ

- Διαμέρισμα 85 τ.μ. Ιαλυσός χτισμένο 22 εκ. δρχ.-64.563 €

○ ΜΕΖΟΝΕΤΕΣ – ΜΟΝΟΚΑΤΟΙΚΙΕΣ

- Γεννάδι 130 τ.μ. μονοκατοικία με 1.000 τ.μ. οικόπεδο 58.000.000 δρχ. - 170.212 €
- Κοσκινού 120 τ.μ. μονοκατοικία με 3.750 μ. οικόπεδο με φανταστική θέα 100.000.000 δρχ. - 293.470 €
- 130 τ.μ. διώροφες μονοκατοικίες με 1000 μ. οικόπεδο στην περιοχή Λαχανιά πάνω στο κύμα λουξ κατασκευής
- 125 τ.μ. μεζονέτες με οικόπεδο 400 μ. στην περιοχή Λαχανιάς πολύ κοντά στην θάλασσα με απεριόριστη θέα 37.500.000 δρχ.-110.051 €
- Κιοτάρι μεζονέτες 100 τ.μ. με 500 μ. οικόπεδο τελειωμένες 35.000.000 δρχ.102.714 €
- 280 τ.μ. και 70 τ.μ. υπόγειο με οικόπεδο 700 τ.μ. Ιαλυσός.
- Ημιτελή 200 τ.μ. σε 750 τ.μ. οικόπεδο 55.000.000 δρχ. σε μπετά-161.408 €
- 160 τ.μ. με οικόπεδο 1300 μ. στα Κοσκινού 40.000.000 δρχ. (μπετά)-117.388 €
- Περιοχή Λαχανιάς, 80 τ.μ. μονοκατοικία πάνω στο κύμα 25.000.000 δρχ.-73.367 €
- Σορωνή 109+96 με 2.350 τ.μ. οικόπεδο, 75 εκ. δρχ.-220.102 €
- Σορωνή 109+96 με 1.000 τ.μ. δικόπεδο, 60 εκ. δρχ.-176.082 €

○ ΟΙΚΟΠΕΔΑ

- Κιοτάρι 800 τ.μ. με άδεια οικοδομής 150 μ. από θάλασσα 14.000.000 δρχ. - 410.55 €
- Κατταβιά 2.150 τ.μ. πάνω στο δρόμο νερό-ρεύμα 5.500.000 δρχ. - 16.140 €
- Λαχανιά 960 τ.μ. άνω στο δρόμο νερό-ρεύμα 3.000.000 δρχ. - 8.804 €
- Κατταβιά 900 τ.μ. εντός οικισμού 5.000.000δρχ. -14.673 €
- Σορωνή 1.850 τ.μ. 22.000.000 δρχ.-64.563 €
- Σορωνή 2.950 τ.μ. 20.000.000 δρχ.-58.694 €
- Γεννάδι 1000 τ.μ. με άδεια οικοδομής 8.500.000 δρχ.-24.944 €
- Ρόδου-Λίνδου 588 τ.μ., 60 εκ. δρχ., συντελεστής 0,8-176.082 €
- Κολύμπια 2.500 στρεμ. 35.000.000-102.714 €
- Παραδείσι, 1500 μ., 8.000.000 δρχ.-23.477 €
- Κατταβιά 650 τ.μ. 4.500.000 δρχ.-13.206 €
- Παραδείσι 170 τ.μ. 6.000.000 δρχ.-17.608 €
- Ρόδος, οδός Γρίβα 240 τ.μ. 140.000.000 δρχ.-410.858 €
- Σορωνή 420 τ.μ. 5.000.000 δρχ.-14.673 €

○ ΚΑΤΑΣΤΗΜΑΤΑ

- Κατάστημα 55 τ.μ. στους Αγίους Αναργύρους 36.000.000 δρχ. - 105.649 €
- Κιοτάρι καφετέρια - μπαρ - ντισκοτέκ 200 τ.μ. εσωτερικός χώρος και 300 τ.μ. αυλή με απεριόριστη θέα ενδιάμεσα σε μεγάλες ξενοδοχειακές μονάδες
- Κατάστημα 46 τ.μ. στην οδό Σκεύου Ζερβού 24.000.000 δρχ.-70.432 €
- Πωλείται επιχείρηση -αναψυκτήριο
- Επιχείρηση σουβλατζίδικο Νέα Αγορά 20 εκ. δρχ.-58.694 €

○ ΚΤΗΜΑΤΑ

- Κιοτάρι 45 στρέμματα πάνω στο κύμα
- Γεννάδι 8 στρέμματα πάνω στο κύμα
- Λαχανά 4.400 τ.μ. 200 μ. από θάλασσα πάνω στο δρόμο 22.000.000 δρχ. - 64.563 €
- Κατταβιά 4.500 τ.μ. νερό-ρεύμα 6.000.000 δρχ. - 17.608 €
- Πλημμύρι 4.500 τ.μ. 7.500.000 δρχ. - 22.010 €
- Λαχανιά 4.440 τ.μ. νερό-ρεύμα 4.000.000 δρχ. - 11.738 €
- Λαχανιά 6.800 τ.μ. νερό-ρεύμα 7.000.000 δρχ. - 20.542 €
- Λαχανιά 600 τ.μ. πάνω στο δρόμο 1.500.000 δρχ. - 4.402 €
- Λαχανιά 2.390 τ.μ. 2.500.000 δρχ. - 7.336 €
- Λαχανιά 560 τ.μ. 1.500.000 δρχ. - 4.402 €
- Κοσκινού 4.800 τ.μ. 23.000.000 δρχ. - 67.498 €
- Γεννάδι 20 στρέμματα νερό - ρεύμα και 200 ελιές 15.000.000 δρχ. - 44.020 €
- Γεννάδι 4.500 τ.μ. με άδεια οικοδομής 260 τ.μ. νερό - ρεύμα 25.000.000 δρχ. 73.367 €
- Κιοτάρι 1.000 τ.μ. 4.000.000 δρ.χ - 11.738 €
- Κιοτάρι 3.500 τ.μ. 5.000.000 δρχ. - 14.673 €
- Κιοτάρι 12 στρέμματα πάνω στο δρόμο 144.000.000 δρχ. - 422.597 €
- Ελεούσα 20.50 στρέμματα 25.000.000 δρχ. - 73.367 €
- Τσαΐρι 4.800 τ.μ. 55.000.000 δρχ. - 161.408 €
- Κιοτάρι 45 στρέμματα κοντά στην θάλασσα σε ύψωμα 135.000.000 δρχ.-396.184 €
- Κιοτάρι 20 στρέμματα 40.000.000 δρχ.-117.388 €
- Λαχανιά 7 στρέμματα πάνω στον δρόμο νερό, ρεύμα 21.000.000 δρχ.-61.628 €
- Λαχανιά 45 στρέμματα 67.500.000 δρχ.-198.092 €
- Λαχανιά 45 στρέμματα 200 μ. από την θάλασσα 135.000.000 δρχ.-396.184 €
- Κανδυλί 4.700 τ.μ. 33.000.000 δρχ.-96.845 €
- Σορωνή 9.500 τ.μ. παραλία 70.000.000 δρχ.-205,429 €
- Φάνες 11.250 στρ. παραλία 80.000.000 δρχ.-234,776 €
- Φάνες 6 στρ. παραλία 42.000.000 δρχ.-123,257 €
- Λάρδος 2 στρ. 20 ελιές 3.000.000 δρχ.-8.804 €
- Λαχανιά 3.500 τ.μ., 3.500.000 δρχ.-10.271 €
- Κιοτάρι 4.500 τ.μ. με θέα 15.000.000 δρχ.-44.020 €
- Κιοτάρι 50 στρέμματα 225.000.000 δρχ.-660.308 €

○ ΑΠΟΘΗΚΕΣ

- Ροδίνι 88 τ.μ. ισόγεια 13.000.000 δρχ. - 38.151 €
- Αννης Μαρίας 72 τ.μ. υπόγεια 7.000.000 δρχ. - 20.542 €
- Μητρόπολη 130 τ.μ. ημιυπόγειο 18.000.000 δρχ. - 52.824 €

- ΖΗΤΟΥΝΤΑΙ ΜΕΤΑΧΕΙΡΙΣΜΕΝΑ ΔΙΑΜΕΡΙΣΜΑΤΑ-ΑΜΕΣΗ ΠΩΛΗΣΗ
- ΠΩΛΟΥΝΤΑΙ αποθήκες και βιοτεχνικοί χώροι.
- ΔΑΝΕΙΑ ΔΕΚΤΑ - ΕΥΚΟΛΙΕΣ ΠΛΗΡΩΜΗΣ
- ΑΝΑΛΑΜΒΑΝΟΥΜΕ ΑΝΤΙΠΑΡΟΧΕΣ

ΣΤΑΜΑΤΗΣ ΜΑΝΩΛΑΚΟΣ

ΩΡΕΣ ΓΡΑΦΕΙΟΥ 8.30-1.00 π.μ. και 5-8 μ.μ.

ΔΗΜ. ΑΝΑΣΤΑΣΙΑΔΗ 45 (παραπλεύρως ΥΠΕΡΑΓΟΡΑΣ ΠΑΠΑΚΥΡΙΑΚΟΥ-ΣΥΝΟΙΚΙΑ ΔΑΣΚΑΛΩΝ)

Τηλέφωνα: 2241023815-78275, 6944698056, 6945769958

πωλησεις

συνέχεια από την προηγούμενη

ΔΙΑΜΕΡΙΣΜΑ 98 τ.μ. με 3 υπνοδωμάτια στη Μητρόπολη, α' όροφος, τιμή 105.000 ευρώ. Επίσης 102 τ.μ. ισόγειο, υπερυψωμένο καινούργιο, οροφοδιαμέρισμα με 3 υπνοδωμάτια, λουξ κατασκευής, γκαράζ, αποθήκη, θέρμανση μόνο (50 εκ.) 147.000 ευρώ. ΑΙΓΑΙΟΚΤΗΜΑΤΙΚΗ τηλ. 2241022943, 2241028838 και 6945466773. ΑΟ53437

ΟΙΚΟΔΟΜΗ ΡΟΔΟΥ

ΤΕΧΝΙΚΗ–ΚΑΤΑΣΚΕΥΑΣΤΙΚΗ ΕΤΑΙΡΕΙΑ
ΠΩΛΟΥΝΤΑΙ

1) **Καταστήματα, διαμερίσματα και οροφοδιαμερίσματα** στην οδό Αμστερνταμ, Βερολίνου και Μαδρίτης στο Ροδίνι διαφόρων μεγεθών (σε συγκρότημα 9 πολυκατοικιών)
2) **Μονοκατοικίες** 150 τ.μ. η κάθε μία σε κτήμα 2.000 τ.μ. (υπό κατασκευή)
3) **Μονοκατοικίες** στο Κιοτάρι Ασκληπειού (στο κύμα) 120 τ.μ. σε κτήμα 1.300 τ.μ. εκάστη (υπό κατασκευή)
4) **Διώροφες μονοκατοικίες** των 100 τ.μ. στο Γεννάδι, 200 μέτρα από τη θάλασσα σε κτήμα 1.300 τ.μ. (υπό κατασκευή)

ΟΙΚΟΔΟΜΗ ΡΟΔΟΥ

Δεκτά δάνεια και ευκολίες πληρωμής έχουμε τις καλύτερες τιμές της αγοράς.

Καμύνδου 4- Ρόδος-85100 Τηλ.: 22410/60460- 2 Fax: 22410/60463

ΜΑΝΟΛΗΣ ΣΠΥΡΙΔΗΣ
Πολιτικός Μηχανικός Δ.Π.Θ.

ΚΩΣΤΑΣ ΚΩΝΣΤΑΝΤΙΝΙΔΗΣ
εργολάβος

ΠΑΡΑΧΩΡΕΙΤΑΙ ΜΕΡΙΔΑ στον οικοδομικό συνεταιρισμό "Η ΑΥΤΟΣΤΕΓΑΣΙΣ" απέναντι από το ξενοδοχείο Sunwing, 345 τ.μ. καθαρά (οικοδομήσιμα 120+120 τ.μ.+υπόγειο). Πληρ. τηλ. 22410-69592 (5-8 μ.μ.) ΑΟ53427

Εταιρεία εξωτερικού ενδιαφέρεται για **αγορά ή ενοικίαση ΞΕΝΟΔΟΧΕΙΟΥ** α' κατηγορίας και άνω στη Ρόδο. Πληρ. κα Σιφο, τηλ./φαξ 00390670475444, email: annsifo@tin.it ΑΟ53428

ΟΡΟΦΟΔΙΑΜΕΡΙΣΜΑ 100 τ.μ. και μια υπόγεια αποθήκη 30 τ.μ., όλα μαζί 141.000 ευρώ ή 48.000.000 δρχ., επί της οδού Μ. Πετρίδη. Πληρ. τηλ. 6946179869 ΑΟ53409

ΠΩΛΕΙΤΑΙ ΟΙΚΟΠΕΔΟ 4000 Τ.Μ. ΜΕ 3 ΚΑΤΟΙΚΙΕΣ ΣΤΗΝ ΠΕΡΙΟΧΗ ΑΓΙΑΣ ΒΑΡΒΑΡΑΣ (ΤΣΑΪΡΙ) ΔΙΠΛΑ ΣΤΗΝ "ΑΝΣΑ". ΠΛΗΡ. ΤΗΛ. 2241023341, 6945848358 ΠΟ53336

ΔΙΑΜΕΡΙΣΜΑ 3άρι αρίστης κατασκευής, πλησίον Αγίου Νικολάου. Πληρ. τηλ. 22410-27082, 26476. ΑΟ53392

ΔΙΑΜΕΡΙΣΜΑ 70 τ.μ. στην Ιαλυσό (2ος όροφος) περιοχή κεντρικής εκκλησίας, κοντά στον Βερόπουλο. Πληρ. τηλ. 6934036594. ΑΟ53398

ΕΝΙΑΙΑ ΕΚΤΑΣΗ ΣΤΟ ΠΛΗΜΜΥΡΙ, 28.210 Τ.Μ. ΤΙΜΗ ΠΟΛΥ ΚΑΛΗ, ΠΑΡΑΘΑΛΑΣΣΙΟ ΣΕ ΓΡΑΦΙΚΟ ΛΙΜΑΝΑΚΙ, ΠΑΝΟΡΑΜΙΚΗ ΘΕΑ. ΚΑΤΑΤΜΗΜΕΝΗ ΑΝΑ 4 ΣΤΡΕΜΜΑΤΑ ΓΙΑ ΑΜΕΣΗ ΕΚΜΕΤΑΛΛΕΥΣΗ ΞΕΚΑΘΑΡΟ ΑΠΟ ΔΑΣΙΚΗ ΚΑΙ ΑΡΧ/ΚΗ ΥΠΗΡΕΣΙΑ. ΠΛΗΡ. ΤΗΛ. 2241077400, 6977074686. ΠΟ53399

4ΑΡΙΑ στην Ανάληψη-Αγιο Νικόλαο. Πληρ. τηλ. 6944347405, 2241027082. ΑΟ53393

ΑΓΡΟΣ 7.000 τ.μ. με φωσνερό στο Τσαΐρι. Πληρ. τηλ. 2241027082, 26476, 6944347405. ΑΟ53384

4ΑΡΙ (160 τ.μ.) β' ορόφου κοντά στην οδό Καναδά. Πληρ. τηλ. 2241027082, 26476, 6944347405. ΑΟ53394

ΜΕΖΟΝΕΤΕΣ διώροφες ανεξάρτητες, των 115 τ.μ. με κήπο, στα μπετά-μαρμαροσουβά ή έτοιμες εις Κοσκινού. Πληρ. τηλ. 2241027082, 2241026476, 6944347405. ΑΟ53395

ΑΓΡΟΣ 4.500 τ.μ. στους Τρεις, κατάλληλος για μονοκατοικία. Πληρ. τηλ. 2241036476, 6944347405. ΑΟ53389

ΑΓΡΟΚΤΗΜΑΤΑ 1.200 τ.μ. με άδειες μονοκατοικιών, στην περιοχή Τρεις-Κανδυλί του Δήμου Ιαλυσού. Πληρ. τηλ. 6944347405. ΑΟ53389

ΚΑΤΑΣΤΗΜΑ 140 τ.μ με κήπο και πισίνα, επί της Ιερού Λόχου στον Δήμο Ιαλυσού, εντός τουριστικής περιοχής. Πληρ. τηλ. 2241027082, 26476. ΑΟ53391

ΑΓΡΟΣ 4.000 τ.μ. στην Παστίδα, κατάλληλος για μονοκατοικία. Πληρ. τηλ. 22410270852, 26476. ΑΟ53385

ΜΟΝΟΚΑΤΟΙΚΙΑ 100 τ.μ. (3όροφη) στο Τσαΐρι. Πληρ. τηλ. 2241027082, 26476, 6944347405. ΑΟ53386

ΑΓΡΟΣ 4.000 τ.μ. στην Λαχανιά σε καλή θέση και ωραία θέα. Πληρ. τηλ. 2241027082, 2241026476, 6944347405. ΑΟ53387

ΚΑΤΟΙΚΙΑ διώροφη στο Γυαλό Σύμης. Πληρ. τηλ. 2241091372, ώρες καταστημάτων. ΑΟ533814

ΕΠΙΧΕΙΡΗΣΗ νυκτερινού κέντρου διασκέδασης στο κέντρο της πόλης, full εξοπλισμένο. Πληρ. τηλ. 6946402626 ώρες επικ. 09-00-14.00 και 18.00-22.00. ΧΑΟ101

ΠΩΛΕΙΤΑΙ 3άρι καινούργιο με ωραία θέα στο Ανω Ροδίνι. Πληρ. Εμμ. Κρανίδης τηλ. 2241027082, 6944347405 ΑΟ53361

ΠΩΛΟΥΝΤΑΙ από ιδιοκτήτη κατασκευαστή (πολιτικό μηχανικό) διαμερίσματα επιφανείας 72 και 90 τετραγωνικών με δυο υπνοδωμάτια ετοιμοπαράδοτα πολυτελούς κατασκευής σε πολυκατοικία 8 διαμερισμάτων με κεντρική θέρμανση, ατομική θέση στάθμευσης, στεγασμένη θερμοχομόνωση, διπλά τζάμια, γερμανική κουζίνα κλπ. Δάνεια δεκτά. Ευκολίες πληρωμής. Πληρ. τηλ. 2241068416, 2241065115 (8-11 μ.μ.), 6945268254 ΑΟ53351

ΠΩΛΟΥΝΤΑΙ

από ιδιώτη ιδιοκτήτη,
μονοκατοικίες,
μεζονέτες 100 τ.μ.
στην παραλία Αφάντου
επί του κύματος.

Πληρ. τηλ. 6942089864

Vitzileos
ΚΤΗΜΑΤΟΜΕΣΙΤΙΚΟ ΓΡΑΦΕΙΟ - REAL ESTATE AGENCY

ΜΑΡΙΟΣ Κ. ΒΙΤΖΗΛΑΙΟΣ
Μεσίτης Αστικών Συμβάσεων - Real Estate agent

ΕΚΤΙΜΗΣΕΙΣ-ΑΓΟΡΕΣ-ΠΩΛΗΣΕΙΣ
ΚΑΤΑΣΤΗΜΑΤΑ
ΟΙΚΟΠΕΔΑ-ΧΩΡΑΦΙΑ
ΚΤΗΜΑΤΙΚΕΣ-ΣΥΜΒΟΥΛΕΣ
ΕΝΟΙΚΙΑΣΕΙΣ-ΔΙΑΧΕΙΡΙΣΕΙΣ
ΣΠΙΤΙΑ-ΔΙΑΜΕΡΙΣΜΑΤΑ

ΚΑΤΑΣΤΗΜΑΤΑ – ΓΡΑΦΕΙΑ – ΕΠΙΧΕΙΡΗΣΕΙΣ €

Επιχ/ση Ειδών Δώρων και Ασημικών σε τουριστ. περιοχή στην Π. Πόλη 30.000
Επιχ/ση Πλυντήρια – Στεγνωτήρια σε πλήρη λειτουργία 20 000
Επιχ/ση BAR σε κατάστημα 300 τ.μ.+300 τ.μ. υπογ. κοντά στην μαρίνα147.000
15 τ.μ. κατάστημα στην Α. Διάκου 30 000
45 τ.μ. ισόγ. + 90 τ.μ.υπογ. Καρακόνερο 88 000
50 τ.μ. μαγαζί κοντά στο Μαντράκι (νοικιασμένο) ..... 294 .000
155 τ.μ. ακίνητο στην Ψαροπούλα στην θάλασσα 220.000
170τ.μ. αποθήκη σε μπετά. Καρακόνερο .....71 .000
180 τ.μ. αποθήκη στην Π. Ροδίου 82.000
300 τ.μ.Κατ/μα ετοιμοπ. σε 1000τ.μ.οικόπ. Παστίδα βιοτ. χώρος .....147 .000
1000 τ.μ.εργοστάσιο στο Καλαμώνα έτοιμο σε οικοπ. 6400 τ.μ. .....587 .000
1155τ.μ.ακίνητο σε οικόπ. 817 τ.μ. στο κέντρο της Ρόδου .....763 .000
12 apartmens πλήρως εξοπλισμένα στο Κιοτάρι .....440 .000
Ξενοδ. Α κατ., στην πόλη, 180 κλίνες + 4 καταστήματα .....6. 200 .000
8 apart. Χ 2 δωμάτια πλήρως εξοπλισμένα και δύο μαγαζιά 250τ.μ. στην παραλία Τριαντών, στην θάλασσα .....338 .000
Ξενοδ. Β' κατ. 95 δωμ. Σε 13 στρεμ. Στην παραλία Ιαλυσού .....2 640 .000
Ξενοδ. Γ' κατ. 37 δωμ., 74 κλίνες, δισκοθήκη 250 τ.μ. 1.261.922
μπαρ, στην πόλη της Ρόδου, παραλία

ΔΙΑΜΕΡΙΣΜΑΤΑ

35 τ.μ. γκαρσονιέρα στα Τριάντα 30. 000
45 τ.μ. στην πλατεία Βάθης , Αθήνα, στον 5ο όροφο 39. 000
50 τ.μ. στην Ανάληψη γκαρσονιέρα 64.000
50 τ.μ. στα Τριάντα γκαρσονιέρα με θέα 50. 000
50 τ.μ. στο Γεννάδι με 2 υπνοδωμ. Φανταστική θέα .....44 .000
60 τ.μ. στο Γεννάδι,γκαρσονιέρα με θέα .....47 .000
80 τ.μ. στην Αταβύρου με 2 υπνοδωμ. στο 3ο όροφο .....85 .000
85 τ.μ. στα Κοσκινού 2ος όροφος , ημιτελές .....47 .000
85 τ.μ. στα Τριάντα με θέα. Καινούργιο .....117 .400
90 τ.μ. στην Αγ. Αναστασία σε διώροφη οικοδομή με θέα .....85 .200
100 τ.μ. στην Βολονάκη με 3 υπνοδωμ. στο 2ο όροφο .88.000
110 τ.μ.κοντά στην πλατεία Κοσκινού .....117 .000
110 τ.μ. κοντά στην πλατεία Κοσκινού, ισόγειο, ημιτελές .....47 .000
116τ.μ. στην Ανάληψη, γκαράζ, αποθήκη, κεντ. θερμ. Lux κατασκευής .....182 .000
186τ.μ.Παραδοσιακό διαμέρισμα απέναντι Καζίνο .....147 .000
200 τ.μ. διατηρητέο ισογ. διαμέρισμα στο Μόντε Σμίθ 235 .000

ΜΕΖΟΝΕΤΕΣ – ΜΟΝΟΚΑΤΟΙΚΙΕΣ €

62τ.μ. μονοκατοικία με τζάκι, με φανταστική θέα, στην Π. Πόλη 125.000
68τ.μ.μονοκατοικία με αυλή 90τ.μ. στα Μαριτσά 59. 000
100 τ.μ. μεζονέτα με τρία υπνοδωμάτια +30 τ.μ. .....147.00 σοφίτα, Ιξιά
100 τ.μ. μονοκατοικία σε 500τ.μ. οικόπεδο. Κατταβιά 59 000
120 τ.μ. μονοκατοικία στις Καλυθιές με 600τ.μ. οικόπ 147 000
125 τ.μ. μονοκατοικία στο Γεννάδι, Villa super lux, 10 δωματ. 293 500
130 τ.μ. μονοκατοικία σε οικόπεδο 200 τ.μ. στον Αγ. Ιωάννη 76 300
130 τ.μ.μεζονέτα σε μπετά, οικοπ. 350 τ.μ. Τριάντα 110 000
134 τ.μ.προνομιακή, με φανταστική θέα διώρ. Μονοκατ. Καστέλο 323 000
135τ.μ.μονοκατ. με 700τ.μ. κήπο στα Κρητικά, πανοραμικό 191 000
167τ.μ. ισόγειο – οροφοδιαμέρισμα σε διπλοκατοικία με 285τ.μ. οικόπεδο στο κέντρο της πόλης, διατηρητέο. Παρκιν. 440. 300
170 τ.μ. μεζονέτα σε μπετά, οικοπ. 450τ.μ. Τριάντα 140. 000
170 τ.μ. μεζονέτα +170τ.μ.μεζονέτα + 120τ.μ. οροφοδιαμέρισμα σε οικοπ. 5000τ.μ. εντός οικισμού στην Παστίδα 426 000
180 τ.μ. μεζονέτα στα Κοσκινού 185.000
180 τ.μ. μονοκατ. ημιτελής στο Γεννάδι σε οικόπ. 750τ.μ. Φανταστική θέα 161. 000
187 τ.μ. βίλα με οικόπεδο 4780τ.μ. στην Παστίδα 310. 000
190τ.μ. μεζονέτα σε οικόπεδο στα Κοσκινού με φανταστική θέα 191. 000
210 τ.μ. Μονοκατοικία με αυλή στην Π. Πόλη 323.000
230 τ.μ.Βίλα στην Λάρδο σε 7700τ.μ. οικόπ. 750 οπωροφ. δέντρα 323. 000
250 τ.μ. Βίλα στο κέντρο της Κω σε 4000τ.μ. οικόπεδο με δένδρα, Lux κατασκευής,γκαράζ, καινούργια 352. 000
600 τ.μ. μονοκατοικία στο Ροδίνι lux κατασκευή γκαράζ, κήπο, φανταστική θέα 730.000

ΟΙΚΟΠΕΔΑ €

4160 τ.μ. φανταστικό οικόπ. πάνω στο κύμα Σ.Δ. 0,8 Σύμη. Τιμή- μεγάλη ευκαιρία.
412 τ.μ. στον Αγ. Νικόλαο Σ.Δ. 1.20 .....220. 100
750 τ.μ.στο Γεννάδι, εντός σχεδίου 18. 000
2000 τ.μ. στα Μαριτσά. Εντός σχεδίου, Σ.Δ.0,50 120.000
2000 τ.μ. στα Τριάντα 147. 000
2500 τ.μ.πάνω στο δρόμο Ελαιώνας –Φουρνάκι. Γεννάδι 24. 000
3080 τ.μ. στο Πλημμύρι 23. 500
4000 τ.μ. κοντά στο Βερόπουλο με φανταστική θέα 176. 000
4000 τ.μ. στην Παστίδα 56. 000
4100 τ.μ. στο Λειβάδι – Κρεμαστή 82. 200
4400 τ.μ. στην Κρεμαστή 76. 000
4800 τ.μ. στο Κανδηλί 76. 000
5000 τ.μ. στα Αφάντου 103. 000
5500 τ.μ. στα Μαριτσά, εντός σχεδίου, Σ.Δ. 0,1 250. 000
6000 τ.μ. στην Παστίδα + αποθήκη .....144 .000
6500 τ.μ. στην λεωφόρο Ρόδος –Κρεμαστή ...323. 000
6500 τ.μ.στο Φαληράκι κοντά στην θάλασσα, προνομιακό 500. 000
6720 τ.μ. στον Θόλαρο, Παραδείσι 82. 200
8000 τ.μ.στο Φαληράκι 176. 000
8300 τ.μ. στα Βληχά – Κάλαθος 367. 000
8500 τ.μ.+6500 τ.μ. στην παραλία Αφάντου ..18 τ. τ.μ.
9000 τ.μ. στα Μαριτσά εντός ζώνης 132.000
9345 τ.μ. στα Ασγούρου με θέα 205. 000
12000 τ.μ. στην Αφάντου, πάνω στο κύμα 520. 000
13000 τ.μ. στα Μαριτσά 123. 000
14000 τ.μ. αγροτεμάχιο στην Διμυλιά 65. 000
15000 τ.μ. στην Πάρο με θέα την θάλασσα 73. 000
25000 τ.μ. στα Καλαβάρδα 295. 000
30000 τ.μ. στην παραλία Αφάντου 1 060. 000
30000 τ.μ. στο Τσαΐρι 352. 000
32000 τ.μ. στην Θολό, πάνω στο κύμα 587. 000
38000 τ.μ. στο Γεννάδι, πάνω στο κύμα 2. 230. 000
46000 τ.μ. στο Τσαΐρι 405. 000
50000 τ.μ. στο Τσαΐρι 360. 000

Εθν. Μακαρίου 45 (3ος όροφος • Τηλ.: 22410 24900, 25545 • Fax: 22410 25544 • Κιν.: 6932704919

πωλησεις

συνέχεια από την προηγούμενη

ΠΩΛΕΙΤΑΙ από ιδιοκτήτη οικόπεδο δύο στρεμμάτων στην Παστίδα, στους πρόποδες Φιλερήμου με άδεια έτοιμη για 240 τ.μ. κτίσμα, με φως και νερό. Πληρ. τηλ. 2241069455, 6997188794 ΑΟ53344

ΠΩΛΕΙΤΑΙ αποθήκη 80 τ.μ. ισόγεια στο Ανω Ροδίνι. Πληρ. Εμμ. Κρανίδης τηλ. 2241027082, 6944347405 ΑΟ53363

ΠΩΛΕΙΤΑΙ 2άρι (50 τ.μ.) με ωραία θέα - β' ορόφου στο Ανω Ροδίνι. Πληρ. Εμμ. Κρανίδης τηλ. 2241027082, 6944347405 ΑΟ53362

ΠΩΛΕΙΤΑΙ 4άρι μεταχειρισμένο στον Αγιο Γιάννη. Οχι δάνεια. Πληρ. Εμμ. Κρανίδης τηλ. 2241027082, 6944347405 ΑΟ53355

ΠΩΛΕΙΤΑΙ 3άρι επί της Κων. Τσαλδάρη στην Ανάληψη. Πληρ. Εμμ. Κρανίδης τηλ. 2241027082, 6944347405 ΑΟ53356

ΠΩΛΕΙΤΑΙ 3άρι διαμέρισμα επί της Απ. Παύλου στην Ανάληψη. Πληρ. Εμμ. Κρανίδης τηλ. 2241027082, 6944347405 ΑΟ53353

ΠΩΛΕΙΤΑΙ 4άρι διαμέρισμα επί της Απ. Παύλου καινούργιο με γκαράζ. Πληρ. Εμμ. Κρανίδης τηλ. 2241027082, 6944347405 ΑΟ53354

ΟΙΚΟΠΕΔΟ στο Πλημμύρι 3.080 τ.μ. από ιδιώτη. Πληρ. τηλ. 6944924889, 08.00-14.00 ΑΟ53340

ΠΩΛΟΥΝΤΑΙ: 1) Μονοκατοικίες 200 τ.μ. στο Κανδυλί και στους Τρεις σε 1 και 2 στρέμματα οικόπεδο, 2) υπό κατασκευή διαμέρισμα 110 τ.μ. στην Μιχαήλ Πετρίδη. Με θέρμανση και πάρκιν (τελειωμένο ή σε μαρμαροσοβά) κ. Μαρίνα. Πληρ. ΚΤΗΜΑΤΙΚΗ ΠΡΟΟΠΤΙΚΗ τηλ. 2241037906, 6972292958 ΑΟ53309

ΓΡΑΦΕΙΟ στην πλατεία Κύπρου κοντά, 35 τ.μ. τιμή 50.000 ευρώ. Επίσης γραφείο κοντά στο Εθνικό Θέατρο 82 τ.μ. β' όροφος τιμή 95.000 ευρώ. Πληρ. ΑΙΓΑΙΟΚΤΗΜΑΤΙΚΗ τηλ. 2241022943, 2241028838, 6945466773 ΑΟ53296

ΠΩΛΕΙΤΑΙ οροφοδιαμέρισμα τεσσάρι 94 τ.μ. πρώτου ορόφου στους Δασκάλους 34.000.000 (99.779 ευρώ). Πληρ. Κτηματομεσιτικό Γραφείο ΚΕΦΑΛΑΙΟ, τηλ. 2241060060 και 6944873502 ΑΟ53290

ΔΙΑΜΕΡΙΣΜΑ 116 τ.μ. κοντά στην Καπνοβιομηχανία α' όροφος με 3 υπν/τια, τιμή (30 εκ.)=88041 ευρώ. Επίσης διαμέρισμα 100 τ.μ. στην Αντισμηνάρχου Βολονάκη, 3 υπν/τια 2ος όροφος τιμή (30 εκ.)=88.041 ευρώ. Πληρ. ΑΙΓΑΙΟΚΤΗΜΑΤΙΚΗ τηλ. 2241022943, 2241028838, 6945466773. ΑΟ53293

ΜΟΝΟΚΑΤΟΙΚΙΑ διώροφη ανακαινισμένη 70 τμ. με 150 τ.μ. αυλή κοντά στο Ρολόι Π. Πόλη, τιμή (28 εκ.), 82.171 ευρώ. Πληρ. ΑΙΓΑΙΟΚΤΗΜΑΤΙΚΗ τηλ. 2241022943-2241028838, 6945466773.

ΑΟ53294

ΠΩΛΟΥΝΤΑΙ α) Studio 35 τ.μ. (4ου ορόφου) τιμή 30.000 ευρώ (10 εκ. περίπου), 2) διώροφη μονοκατοικία 90 τ.μ. ανακαινισμένη στο Παραδείσι τιμή (22 εκ.)-64.563 ευρώ, 3) 74 τ.μ. διαμέρισμα στην Πειραιώς (30 εκ.)-88.041 ευρώ. Πληρ. ΑΙΓΑΙΟΚΤΗΜΑΤΙΚΗ τηλ. 2241022943, 2241028838, 6945466773. ΑΟ53295

ΠΩΛΕΙΤΑΙ διαμέρισμα τεσσάρι 116 τ.μ. καινούργιο λουξ κατασκευής με 30 τ.μ. ισόγειο γκαράζ στην Ανάληψη. Τιμή 62.000.000 (181.951 ευρώ). Πληρ. Κτηματομεσιτικό Γραφείο ΚΕΦΑΛΑΙΟ, τηλ. 2241060060 και 6944873502 ΑΟ53291

ΟΙΚΟΠΕΔΟ στο Κανδυλί 10.000 τ.μ. Πληρ. τηλ. 6973410414. Προσφορές δεκτές. ΑΟ53310

ΠΩΛΕΙΤΑΙ επιχείρηση εστιατόριο Litehouse στο Φαληράκι έναντι στο karts, δίπλα από το Λούνα παρκ, φουλ εξοπλισμό, 25.000 ευρώ. Πληρ. τηλ. 6944205979 ΑΟ53225

ΖΗΤΟΥΝΤΑΙ ΓΙΑ ΑΓΟΡΑ οικόπεδα, διαμερίσματα, μονοκατοικίες. Πληρωμή τοις μετρητοίς. Πληρ. τηλ. 6945379877 ΑΟ52943

ΖΗΤΕΙΤΑΙ συνεταίρος ή **ΠΩΛΕΙΤΑΙ** επιχείρηση (που μπορεί να μετατραπεί σε οποιοδήποτε είδος) στην Παλιά Πόλη της Ρόδου. Δεκτές μόνο σοβαρές προτάσεις. Πληρ. τηλ. 6934884379 ΑΟ53227

ΠΩΛΕΙΤΑΙ ΔΙΑΜΕΡΙΣΜΑ ΣΕ Β' ΟΡΘΟΦΟ ΟΙΚΟΔΟΜΗΣ ΣΤΗ ΡΟΔΟ, ΚΑΘΑΡΗΣ ΕΠΙΦΑΝΕΙΑΣ ΜΤ. 80, ΕΠΙ ΤΗΣ ΟΔΟΥ ΙΩΑΝΝΗ ΚΑΖΟΥΛΛΗ ΑΡΙΘΜ. 13, ΠΙΣΩ ΑΠΟ ΤΟ ΕΘΝΙΚΟ ΘΕΑΤΡΟ ΡΟΔΟΥ, ΚΑΤΑΛΛΗΛΟ ΓΙΑ ΚΑΤΟΙΚΙΑ ΚΑΙ ΓΙΑ ΓΡΑΦΕΙΟ, ΣΕ ΠΟΛΥ ΚΑΛΗ ΤΙΜΗ ΜΟΝΟ 95.000 ΕΥΡΩ ΜΕΤΡΗΤΟΙΣ. ΠΛΗΡ. ΤΗΛ. 2241023105, 2241024463 ΠΟ53262

ΚΑΝΔΥΛΙ: ΠΩΛΕΙΤΑΙ 3όροφη οικία σε μπετά αποτελούμενη από υπόγειο-ισόγειο-α' όροφος-σοφίτα συνολικά 180 τ.μ. με 1000 τ.μ. ή 2000 τ.μ οικόπεδο. Εφάπτεται επί του κεντρικού δρόμου Παστίδας. Δάνεια δεκτά. Τιμή 114.500 ευρώ. Πληρ. τηλ. 6946179869, 6944532822 ΑΟ53205

ΠΩΛΕΙΤΑΙ επιχείρηση (είδη δώρων) στην Ιαλυσό. Πληρ. τηλ. 6945415184 ΑΟ53196

ΠΩΛΕΙΤΑΙ ισόγειο κατάστημα (υπ. απ/κη) κοντά στην Στ. Κωτιάδη 40 τ.μ. ιδανικό για γραφείο-συλλόγων, λογιστικό ή αποθήκη. Τιμή 12 εκ. - 37.000 ευρώ. Πληρ. τηλ. 2241022943, 2241028838 ΑΟ53197

ΠΩΛΕΙΤΑΙ ΕΠΙΧΕΙΡΗΣΗ ΣΤΗΝ ΠΕΡΙΟΧΗ ΠΕΥΚΟΙ ΛΙΝΔΟΥ ΨΗΤΟΠΩΛΕΙΟ - SNACK BAR ΓΙΑ ΠΡΟΣΩΠΙΚΟΥΣ ΛΟΓΟΥΣ. ΠΛΗΡ. ΤΗΛ. 2244044460, 2241044466, 6945319174 ΩΡΕΣ 18.00-24.00 ΠΟ53053

ΠΩΛΕΙΤΑΙ χωράφι 5.600 τ.μ. με 120 ελιές στην περιοχή Αγ. Σουλά προς Διμυλιά δεξιά περίπου 600 μ. από την άσφαλτο, περνάμε τον ποταμό. Τιμή 15.000 ευρώ (περίπου 5 εκ.). Γίνονται και ευκολίες πληρωμής. Πληρ. τηλ. 2241028838 ΑΟ53097

ΕΥΚΑΙΡΙΑ ΣΤΟ ΓΕΝΝΑΔΙ ΠΩΛΟΥΝΤΑΙ α) τμήμα οικοπέδου 800 τ.μ., με άδεια οικοδομής 104 τ.μ., περιοχή Περίολος (μετά τον Αη Γιώργη), επί του επαρχιακού δρόμου, με θέα και απόσταση 150 μέτρα από τη θάλασσα. Τιμή 27.000 ευρώ, β) τμήμα οικοπέδου 500 τ.μ., με άδεια οικοδομής 70 τ.μ., πριν τον Αη Γιώργη, με πρόσοψη 18 μέτρα απ' του επαρχιακού δρόμου και με πρόσβαση στην παραλία. Τιμή 23.500 ευρώ. Πληρ. τηλ. 6937225269, 6937225268 ΑΟ52923

ΕΠΙΧΕΙΡΗΣΗ με είδη ρουχισμού, επί της οδού Μιχ. Πετρίδη. Πληρ. τηλ. 6936915616, 2241073711. ΑΟ53134

ΚΑΤΑΣΤΗΜΑΤΑ ΕΤΟΙΜΟΠΑΡΑΔΟΤΑ ΣΤΟ ΜΕΓΑΛΥΤΕΡΟ ΣΥΓΚΡΟΤΗΜΑ ΚΑΤΑΣΤΗΜΑΤΩΝ ΣΤΗΝ ΠΑΡΑΛΙΑΚΗ ΛΕΩΦΟΡΟ ΙΑΛΥΣΟΥ ΑΠ' ΕΥΘΕΙΑΣ ΑΠΟ ΤΟΝ ΚΑΤΑΣΚΕΥΑΣΤΗ ΠΟΛ. ΜΗΧΑΝΙΚΟ ΣΤΕΛΙΟ ΜΑΚΕΣΤΑ. ΕΞΑΣΦΑΛΙΣΗ ΔΑΝΕΙΟΥ, ΕΥΚΟΛΙΕΣ ΠΛΗΡΩΜΗΣ. ΑΠΟ 10.350.000 ΔΡΧ. ΠΛΗΡ. ΤΗΛ. 2241021347 ΧΠΟ205

ΣΧΟΛΗ ΟΔΗΓΩΝ

ΠΟΡΤΣΕΛΛΗΣ ΣΤΕΦΑΝΟΣ

Διπλ. εκπαιδευτής υποψηφίων οδηγών μέλος της Ε.Σ.Ο.Ρ. Ο.Ε.

- Διπλώματα αυτοκινήτου, μοτοσικλέτας,φορτηγού, λεωφορείου, νταλίκας
- Αναθεωρήσεις ληγμένων αδειών
- Θεωρητικά μαθήματα ΚΟΚ και Μηχανολογίας
- Μετατροπές ξένων διπλωμάτων σε ελληνικά
- Διπλώματα αυτόματου αυτοκινήτου



ΝΕΑ ΔΙΕΥΘΥΝΣΗ: ΕΘΝΙΚΗΣ ΑΝΤΙΣΤΑΣΗΣ 73 (ΠΡΩΗΝ ΑΝΝΗΣ ΜΑΡΙΑΣ)
ΤΗΛ. 2241034497, 6945463635

ΑΓΟΡΑ ΑΥΤΟΚΙΝΗΤΩΝ

Η πώληση και η ανταλλαγή των μεταχειρισμένων αυτοκινήτων-οι διαδικασίες και τα έξοδα μεταβιβάσεως για μας είναι μια απλή διαδικασία.

ΚΑΙ ανταλλάσσουμε
ΚΑΙ αγοράζουμε
το παλιό σας αυτοκίνητο
ΑΜΕΣΩΣ

Πληρ. τηλ. (22410)60500

ΣΧΟΛΗ ΟΔΗΓΩΝ

ΚΟΥΣΗ ΠΑΝΤΕΛΗ

- **ΔΙΠΛΩΜΑΤΑ**
- **ΕΡΑΣΙΤΕΧΝΙΚΑ**
- **ΕΠΑΓΓΕΛΜΑΤΙΚΑ**
- **ΜΟΤΟΣΙΚΛΕΤΑΣ**
- **ΜΑΘΗΜΑΤΑ ΘΕΩΡΗΤΙΚΗΣ ΔΙΔΑΣΚΑΛΙΑΣ**



-Επεκτάσεις όλων των κατηγοριών
-Αναθεωρήσεις ληγμένων αδειών
-Μετατροπές ξένων αδειών σε ελληνικές

Οδός Βαλαωρίτου 9
(έναντι HOTEL SEMIRAMIS ΠΙΣΩ ΑΠΟ ΤΟ ΠΑΛΑΙΟ ΝΟΣΟΚΟΜΕΙΟ
e-mail: kousisp@acn.gr

ΕΚΠΑΙΔΕΥΤΙΚΟ ΑΥΤΟΚΙΝΗΤΟ:
TOYOTA YARIS 1300 cc
AIR CONDITIONED

(ΠΡΟΣΟΧΗ): ΜΑΘΗΜΑΤΑ
α. Μοτοσικλέτας μεγάλου κυβισμού από 125 cc έως ανεξαρτήτου
β. Μοτ/τας έως 125 cc
γ. Μοτοποδηλάτου 50 cc
Διαθέτουμε επίσης κι αυτόματες μοτοσικλέτες 125 cc

Πληρ. τηλ.
(22410)29157-73820-94777
ΚΑΙ ΑΝΑ ΠΑΣΑ ΣΤΙΓΜΗ ΣΤΑ ΚΙΝΗΤΑ τηλ.
6944/511313-6944/203343

Στην κατηγορία ανεξαρτήτου κυβισμού η εκπαίδευση γίνεται με μοτοσικλέτα 500 cc
Παραλαβή των μαθητών μας και από τις οικίες τους
"Η σωστή και μεθοδική εκπαίδευση στα σύγχρονα οχήματά μας, βάζει γερά θεμέλια για τη δημιουργία ενός καλού νέου οδηγού"

ΠΡΟΣΟΧΗ
Στη σχολή μας παραδίδονται και μαθήματα θεωρητικής διδασκαλίας

ΠΜ53435

κεφάλαιο

Κτηματομεσιτικό - Συμβουλευτικό Γραφείο

ΔΙΑΜΕΡΙΣΜΑΤΑ ΠΩΛΟΥΝΤΑΙ

- ❑ 30 τ.μ , ρετιρέ γκαρσονιέρα, Ιξιά, 11εκ-32.281 €
- ❑ 53 τ.μ,ισόγειο, 1 υπν/τιου, Ροδίνι, 22εκ- 64.563 €
- ❑ 55 τ.μ, ημ/γειο,1 υπν/τιου καινούριο, Κοσκινού 22εκ-64.563 €
- ❑ 58 τ.μ,ισόγειο,1 υπν/τιου, καινούριο, Ροδίνι, 30εκ-88.041€
- ❑ 73 τ.μ, 1ου, 2 υπν/τιων καινούριο, Ιξιά, 33εκ - 96.845 €
- ❑ 75 τ.μ, 2ου, 2 υπν/τιων καινούριο, Καρακόνερο, 37.5εκ-110.051 €
- ❑ 77τ.μ 2ου, 2 υπν/τιων, καινούριο, πάρκινκ , Αγ.Νικόλαο, 46 εκ-134.996€
- ❑ 80 τ.μ 2ου, 2υπν/τιων, γκαράζ,καινούριο , πολυτελές , Ροδίνι ,40εκ-117.388 €
- ❑ 81 τ.μ, 2ου, 2 υπν/τιων κατάλληλο για γραφειακό χώρο, Κέντρο, 40εκ-117.388€
- ❑ 82 τ.μ, ισόγειο, 2υπν/τιων, καινούριο, Τριάντα 31 εκ-90.000 €
- ❑ 83 τ.μ,1ου,2 υπν/τιων καινούριο Ιξιά 36εκ-105.649 €
- ❑ 85 τ.μ ,ισόγειο, 2υπν/τιων, αυλή ,καινούριο,Τριάντα 38 εκ- 111.518 €
- ❑ 87 τ.μ 1ου,2υπν/τιων, γκαράζ, καινούριο, πολυτελές, Ροδίνι, 42 εκ-123.257€
- ❑ 91 τ.μ ,ισόγειο, 2υπν/τιων, καινούριο,Τριάντα 38 εκ-111.518 €
- ❑ 103 τ.μ , 1ου ,2υπν/τιων , Ανάληψη 34 εκ-99.780 €
- ❑ 103 τ.μ ,οροφοδια/μα 1ου ,3υπν/τιων,καινούριο,πάρκινκ,34τ.μ. Καρακόνερο, 52,5εκ-154.072 €
- ❑110τ.μ,ισόγειο,2υπν/τιων καινούριο,πάρκινκ Καρακόνερο 44εκ-129.126 €
- ❑ 117 τ.μ ,οροφοδια/μα ισόγειο,3υπν/τιων,καινούριο Ανάληψη 55εκ-161.408 €
- ❑119τ.μ,ισόγειο,3υπν/τιων, καινούριο,Πειραιώς ,54εκ-158.473 €
- ❑120τ.μ 2ου, 3 υπν/τιων, καινούριο, Ροδίνι, 60 εκ –176.082 €
- ❑120τ.μ,ισόγειο,3υπν/τιων, Ακαδημία , κατάλληλο για επαγγελματική χρήση 100 εκ –293.470 €
- ❑128τ.μ 2ου, 3 υπν/τιων, καινούριο, Ροδίνι, 62 εκ-181.951 €
- ❑ 123τ.μ 1ου, 3 υπν/τιων, καινούριο, πάρκινκ , Αγ.Νικόλαο, 73 εκ-214.233€

ΜΕΖΟΝΕΤΕΣ- ΜΟΝ/ΚΙΕΣ ΠΩΛΟΥΝΤΑΙ

- ❑ 72τ.μ,μονοκατοικία ,1 υπν/τιου, βοηθητικού χώρου αυλήΚρητικά,30εκ-88.041€
- ❑ 78 τ.μ ,μεζονέτα εσωτερι- κή, 2 υπν/τιων , Τριάντα 38εκ-11.518€
- ❑112τ.μ, μον/κία , 2υπν/τιων αυλή, Λίνδος, 68εκ-199.560€
- ❑ 148 τ.μ ,μεζονέτα , 3υπν/τιων , 300 τ.μ αυλή Τριάντα 83 εκ-243.580 €
- ❑ 189 , τ.μ , μεζονέτα , 3 υπν/τιων ,Ανάληψη,60εκ-105.649 €
- ❑ 170 τ.μ ,μεζονέτα ,μπετά σε 1.350 τ.μ οικόπεδο Κοσκινού 40εκ-117.388 €
- ❑ 195 τ.μ ,μεζονέτα , 3υπν/τιων,Τριάντα 52εκ-152.604€
- ❑ 200 τ.μ ,μεζονέτα μ/σοβά, 3 υπν/τιων, 300 τ.μ οικόπεδο Τριάντα 50εκ-146.735 €
- ❑ 210 τ.μ ,μεζονέτα ,μπετά σε 650 τ.μ οικόπεδο Κοσκινού 38εκ-111.518 €

ΟΙΚΟΠΕΔΑ ΠΩΛΟΥΝΤΑΙ

- ❑ 4.100 τ.μ,θέα , Κοσκινού 60εκ-176.082 €
- ❑ 4.300 τ.μ, , Κολύμπια 24εκ-70.432 €

ΕΠΙΧΕΙΡΗΣΕΙΣ & ΕΠΑΓΓΕΛΜΑΤΙΚΟΙ ΧΩΡΟΙ

- ❑81 τ.μ,2ου,2 υπν/τιων κατάλληλο για γραφειακό χώρο Κέντρο,117.388 €
- ❑ Κατάστημα 45 τ.μ κύρια χρήση με 120 τ.μ αποθήκη στο ίδιο επίπεδο και 30 τ.μ πατάρι,πλησίον Σ.Κωτιάδη 50 εκ-146.735 €
- ❑ Αποθήκη 95τ.μ ,σοβά ,ράμπα, Καρακόνερο 16 εκ-46.955 €
- ❑120τ.μ,ισόγειο,διαμέρισμα,3υπν/τιων, Ακαδημία , κατάλληλο για επαγ/ματική χρήση 100 εκ –293.470 €
- ❑ Αποθήκη 125 τ.μ συν 20 τ.μ βοηθητικά , πλησίον Αν. Μαρίας,20εκ-58.694€
- ❑ 850τ.μ,σε 4 επίπεδα , Ανάληψη ,300εκ–880.410 €

ΕΝΟΙΚΙΑΣΕΙΣ ΑΚΙΝΗΤΩΝ

- ❑ 100τ.μ, διαμέρισμα 1ου, 3υπν/τιων,κάθετος Ορφανίδου, 400 €

ΖΗΤΟΥΝΤΑΙ ΚΑΤΟΙΚΙΕΣ & ΟΙΚΟΠΕΔΑ ΕΝΤΟΣ & ΕΚΤΟΣ ΠΟΛΕΩΣ

ΤΣΟΥΡΟΥΝΑΚΗΣ Ι. ΑΝΤΩΝΙΟΣ (B.Sc.-MKT)

ΤΗΛ.:2241060060 (3 γραμμές) FAX: 2241060062
ΚΙΝ.:6945 949882
e-mail: kefaleo@rho.forthnet.gr

Γ. Σεφέρη 12
(παραπλεύρως ΜΗΔΕΙΑ)
Ρόδος

www.e-kefaleo.com

πωλησεις

συνέχεια από την προηγούμενη

ΠΩΛΕΙΤΑΙ ΕΠΙΧΕΙΡΗΣΗ ΣΤΑ 100 ΜΑΓΑΖΙΑ. ΠΛΗΡ.ΤΗΛ. (22410)35092, 73100 ΧΠΟ294

εργασιες

ΖΗΤΟΥΝΤΑΙ εμφανίσημες κοπέλες για εργασία μέσα από το Bar και έξω στο club FEVER 15ο χλμ. Ρόδου-Λίνδου στάση γκολφ. Πληρ. τηλ. 6938246660. ΑΕ53463

ΖΗΤΟΥΝΤΑΙ κοπέλες για μπαρ εντός πόλεως με καλές αποδοχές και ποσοστά για βραδυνή ή απογευματινή απασχόληση. Πληρ. τηλ. 6942274191. ΑΖ53462

ΖΗΤΕΙΤΑΙ από το club-Restaurant Taj Mahal προσωπικό για Bar-servis-βοηθοί καθαρίστριες. Πληρ. τηλ. 22410 29220, 22410 36569. ΑΖ53453

ΥΠΑΛΛΗΛΟΣ ξενόγλωσση για γραφείο ενοικιάσεων αυτοκινήτων. Με δίπλωμα οδήγησης. Πληρ. τηλ. 22410 34086. ΑΖ53442

ΤΑΜΙΑΣ, με προϋπηρεσία από εστιατόριο στην Παλιά Πόλη. Πληρ. τηλ. 74402 και 25186 ΑΖ53441

ΚΥΡΙΑ να γνωρίζει ελληνικά, για οικιακή βοηθός, περιοχή Ιαλυσού. Ώρες εργασίας 07.00-13.00 και 18.00-23.00. Προσφέρεται σπίτι και φαγητό. Πληρ. τηλ. 6947221389, ώρες πρωινές. ΑΖ53440

ΚΟΠΕΛΑ ΓΙΑ ΜΟΝΙΜΗ ΑΠΑΣΧΟΛΗΣΗ ΣΕ ΚΑΤΑΣΤΗΜΑ ΠΛΥΝΤΗΡΙΩΝ-ΣΤΕΓΝΩΤΗΡΙΩΝ. ΩΡΑΡΙΟ ΣΥΝΕΧΕΣ, ΠΛΗΡΗΣ ΑΣΦΑΛΙΣΗ, ΜΙΣΘΟΣ ΙΚΑΝΟΠΟΙΗΤΙΚΟΣ. ΠΛΗΡ. 6945220296. ΠΖ53439

ΒΟΗΘΟΣ ΨΗΣΤΗ, σερβιτόρα και άτομο για γύρο σε μαγαζί της πόλης. Πληρ. τηλ. 70520. ΑΖ53438

ΣΕΡΒΙΤΟΡΑ εμφανίσιμη για καφέ μπαρ στην Κρεμαστή. Πληρ. τηλ. 6978036262 ΑΖ53429

ΑΤΟΜΟ για διανομή σε ψησταριά (7 μ.μ. - 1π.μ.). Πληρ. τηλ. 22410-39331 ΑΖ53430

ΑΤΟΜΑ δραστήρια και δυναμικά, από μεγάλη εταιρία στον χώρο του εμπορίου. Ημιαπασχόληση 1000 ευρώ, πλήρης απασχόληση 5.000 ευρώ. Πληρ. τηλ. 22410-32161, 30078, 6977 472091 ΑΖ53425

ΥΠΑΛΛΗΛΟΣ ΓΡΑΦΕΙΟΥ για ενοικιάσεις μοτοσικλετών με δίπλωμα μοτοσικλέτας και να γνωρίζει αγγλικά. Πληρ. τηλ. 22410-74925 ΑΖ53411

ΟΙΚΟΔΟΜΙΚΕΣ ΕΠΙΧΕΙΡΗΣΕΙΣ

ΔΙΑΚΟΓΕΩΡΓΙΟΥ ΚΑΛΛΙΣΤΟΣ

ΕΘΝ. ΑΝΤΙΣΤΑΣΕΩΣ 11 (πρώην Αννης Μαρίας)

ΠΩΛΗΣΕΙΣ ΔΙΑΜΕΡΙΣΜΑΤΩΝ - ΚΑΤΑΣΤΗΜΑΤΑ - ΑΠΟΘΗΚΕΣ - ΑΝΤΑΛΛΑΓΕΣ ΑΚΙΝΗΤΩΝ - ΑΓΟΡΕΣ ΟΙΚΟΠΕΔΩΝ ΑΝΑΛΑΜΒΑΝΟΥΜΕ ΑΝΤΙΠΑΡΟΧΕΣ

ΠΩΛΟΥΝΤΑΙ διαμερίσματα λουξ κατασκευής, με απεριόριστη θέα. Τα διαμερίσματα διαθέτουν θωρακισμένες πόρτες-εντοιχισμένες κουζίνες-ντουλάπες-εντοιχισμένο νιπτήρα με ντουλάπι-κεντρική θέρμανση αυτόνομη-ανοιγόμενα ανακλινόμενα κουφώματα με διπλά τζάμια, σίτες, ρολά-υδραυλικό ασανσέρ-τριφασικό ρεύμα.
Ολοι οι χώροι σπατουλαριστοί - εσωτερικές πόρτες MDF με σχέδιο

ΔΙΑΜΕΡΙΣΜΑΤΑ

Επί της
1) Χρ. Φέσσα (κάθετος Αποστ. Παύλου)
90 τ.μ. τριάρια
Επίσης οροφοδιαμερίσματα των 90 τ.μ.
(οικοδομή μόνο τριών διαμερισμάτων)
2) Οικοδομή Πτολεμαίων και Χρ. Φέσσα
των 117-125 τ.μ.
3) Οικοδομή υπό ανέγερση
επί της οδού Ρήγα Φεραίου στο Πάρκο
Διαμερίσματα τριάρια-τεσσάρια
4) Οικοδομή υπό ανέγερση
επί της οδού Κ. Παλαιολόγου και Θεοτοκοπούλου
Διαμερίσματα δυάρια-τριάρια-τεσσάρια-καταστήματα
5) Επί της οδού Β. Ηρακλείου
οικοδομή τεσσάρων διαμερισμάτων
οροφοδιαμερίσματα των 133 τ.μ.
Η οικοδομή έχει πυλωτή για πάρκιν

ΓΡΑΦΕΙΑ - ΙΑΤΡΕΙΑ

1) Επί της οδού Μ. Κων/νου και Κων/νου Παλαιολόγου των 80 τ.μ.
2) Επί της οδού Κων/νου Παλαιολόγου και Θεοτοκοπούλου 60-80 τ.μ.
3) Επί της οδού Ρήγα Φεραίου στο πάρκο 60-80-100 τ.μ.

ΚΑΤΑΣΤΗΜΑΤΑ

1) Επί της οδού Κ. Παλαιολόγου και Θεοτοκοπούλου των 60-80-100 τ.μ.
2) Επί της Λεωφόρου Καλλιθέας (Καρακόνερο) 90 τ.μ.

ΑΠΟΘΗΚΕΣ

1) Πλησίον Στέλιου Κωτιάδη των 130 τ.μ.
2) Επί της Λεωφόρου Καλλιθέας (Καρακόνερο) των 80-300 τ.μ.

- ***Οι πωλήσεις μπορούν να γίνουν και με όλα τα δάνεια τράπεζας και οργανισμών***
- ***Αναλαμβάνουμε αντιπαροχές και αγορές οικοπέδων***
- ***Δεχόμαστε ανταλλαγές ακινήτων***

ΠΛΗΡΟΦΟΡΙΕΣ

ΔΙΑΚΟΓΕΩΡΓΙΟΥ ΚΑΛΛΙΣΤΟΣ

Τηλ. (22410)29318-34598, 78501-75802

Σ.Κ.Ε.Π.Η.



1) Βάση από μπετόν
2) Κατασκευή σπιτιού
3) Πλακάκια
4) Χρώματα
5) Είδη υγιεινής
6) Ξυλοκατασκευές (ντουλάπια, ντουλάπες, πόρτες εσωτερικές) από οξυά ή ανιγκρέ
7) Εξωτερικά κουφώματα από αλουμίνιο με ρολλά και σίτες
8) Ηλεκτρολογική και υδραυλική εγκατάσταση
Παράδοση εντός τριών μηνών με το κλειδί στο χέρι

ΤΙΜΕΣ
- **100 τ.μ. . .49.500 €**
- **90 τ.μ. . . .46.200 €**
- **80 τ.μ. . . .42.250 €**
- **70 τ.μ. ..38.000 €**
- **60 τ.μ. ..33.500 €**
- **50 τ.μ. ..28.500 €**

- **ΑΝΑΛΑΜΒΑΝΟΥΜΕ** ιδιωτικά έργα πάσης φύσεως οικοδομικών εργασιών (πέργκολες, κιόσκια, κ.λπ.)
- **ΠΩΛΟΥΝΤΑΙ** οικόπεδα **Ή ΑΝΤΑΛΛΑΣΣΟΝΤΑΙ** σε Ρόδο- Καστελόριζο Σύμη, Τήλο
- **ΖΗΤΟΥΝΤΑΙ** οικόπεδα για αντιπαροχή

Δ/ΝΣΗ Παν. Ροδίου 87 Ρόδος
Τηλ. 2241078766/21884 κιν. 6942408624

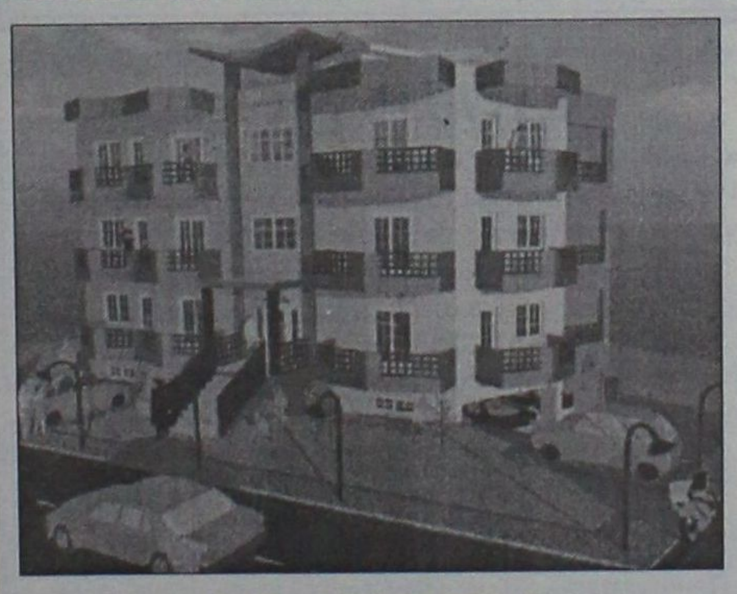

ΠΩΛΟΥΝΤΑΙ

Διαμερίσματα λουξ κατασκευής των 82 τ.μ. και των 93 τ.μ. σε νεόκτιστη οικοδομή με ασανσέρ και ιδιωτικό πάρκιν στην οδό Σμύρνης, περιοχή Ροδίνι

ΖΗΤΟΥΝΤΑΙ

οικόπεδα για αντιπαροχή ή ανταλλαγή

ΑΝΑΛΑΜΒΑΝΟΥΜΕ

ιδιωτικά έργα πάσης φύσεως οικοδομικών εργασιών

ΧΑΤΖΗΜΙΧΑΛΗΣ ΚΩΝΣΤΑΝΤΙΝΟΣ
ΔΟΜΙΚΟΣ ΕΡΓΟΛΑΒΟΣ ΔΗΜΟΣΙΩΝ ΚΑΙ ΙΔΙΩΤΙΚΩΝ ΕΡΓΩΝ
ΤΗΛ. (22410)21834, 6936609834, 6974198504

ΖΗΤΟΥΝΤΑΙ ΑΚΙΝΗΤΑ ΣΤΗ ΡΟΔΟ!

Ζητάμε ακίνητα προς αγορά στο άμεσο μέλλον στη Ρόδο με τις ακόλουθες προδιαγραφές:

1. **Διαμέρισμα**- 2-3 δωματίων στην περιοχή από την πόλη της Ρόδου μέχρι Κρεμαστή. Τιμές: Μέχρι και 70.000 €
   Και / ή
2. **Μικρά σπίτια /Μεζονέτες** 2-3 υπνοδωμάτια στην περιοχή από την πόλη της Ρόδου μέχρι Κρεμαστή. Τιμές μέχρι και 90.000€
   Και / ή
3. **Συγκρότημα μικρών διαμερισμάτων 2-3** στην περιοχή από την πόλη της Ρόδου μέχρι και την Κρεμαστή. Ανοιχτοί σε προσφορές.

Για προσφορές που ανταποκρίνονται στις απαιτήσεις μας παρακαλώ επικοινωνήστε μαζί μας στο παρακάτω τηλέφωνο 6936515015

ΠΩΛΟΥΝΤΑΙ

Διώροφες αυτόνομες μονοκατοικίες με κήπο στον Δήμο Ιαλυσού, πολυτελούς κατασκευής.
- Διαστάσεις 130 τ.μ. και 168 τ.μ.
- Αριστη κατασκευή
- Δυνατότητα τραπεζικής χρηματοδότησης με ευνοικούς όρους

Πληρ. Εμμανουήλ Κρανίδης
Αμερικής 50- Ρόδος
Τηλ. 2241027082-26476, 6944347405

ΕΥΚΑΙΡΙΑ-ΠΩΛΟΥΝΤΑΙ

ΓΕΝΝΑΔΙ
- ξενοδοχειακή μονάδα με 37 κλίνες. Επίσης πανσίον με 10 δωμάτια ημιτελής

ΓΕΝΝΑΔΙ
- Διάφορα αγροτεμάχια και οικόπεδα

ΠΥΛΩΝΑ
- 115 στρεμ.

ΠΕΥΚΟΥΣ
- 40 στρέμ. στο κύμα

ΛΑΡΔΟΣ
- Οικόπεδα και αγροτεμάχια διαφόρων διαστάσεων

ΑΦΑΝΤΟΥ
- 33 στρεμ. με 300 ρίζες ελιές και νερό, 13 εκ. δρχ.
- Επίσης και διάφορα αγροτεμάχια

ΡΟΔΟΣ
- μονοκατοικία στον Αγιο Νικόλαο 250 τ.μ., στην Ανάληψη 120 τ.μ. και στο στάδιο, διαμέρισμα 70 τ.μ.

ΔΡΑΚΟΣ ΓΕΩΡΓΙΟΣ

ΤΗΛ. 22410/26805, 51024, 6945/406562

ΚΤΗΜΑΤΟΜΕΣΙΤΙΚΟ ΓΡΑΦΕΙΟ

ΖΑΦΕΙΡΗΣ Μ. ΚΑΡΑΓΙΑΝΝΗΣ Δ. Ο.Ε.
Πωλήσεις ακινήτων. Τηλ. (2241060380-60381)
18.00-21.00 μ.μ. Δευτέρα-Παρασκευή
e-mail: zaf.kar@panafonet.gr

- 20.383 τ.μ. Αγροτεμάχιο (πανοραμική θέα) 500 μ. από τον οικισμό Θολού
- 4.770 τ.μ. } Αγροτεμάχια συνοριακών μερίδων
- 2.348 τ.μ. } (150 μ.) Από την Λεωφόρο)
- 11.520 τ.μ. Αγρομετάχιο (Αφάντου)
- 5.080 τ.μ. (1/2) Αγροτεμάχιο (Αφάντου) με ελαιόδεντρα
- 10.200 τ.μ. Αγροτεμάχιο με πανοραμική θέα (Κολύμπια)
- 840 τ.μ. Αγροτεμάχιο (Αφάντου)
- 4.969 τ.μ. Αγροτεμάχιο περιοχή Κολυμπίων
- 22.400 τ.μ. Αγροτεμάχιο (με 200 ελαιόδεντρα) περιοχή Ψίνθου
- 19.840 τ.μ. αγροτεμάχιο με πανοραμική θέα (Ψίνθο)
- 5.800 τ.μ. (περιοχή ΤΡΑΠΕΖΙΑ)
- 22.400 τ.μ. Οικόπεδο επί της Λεωφόρου Ρόδου-Λίνδου, με υπό κατασκευή ξενοδοχειακή μονάδα (Α' κατηγορίας) σε μπετά
- 1.250 τ.μ. Οικόπεδο εντός οικισμού, με πανοραμική θέα
- 105 τ.μ. Κατοικία σε μπετά εντός οικισμού Αφάντου
- 80 τ.μ. Μονοκατοικία εντός οικισμού Αφάντου)
- 50 τ.μ. Μονοκατοικία εντός οικισμού Αφάντου
- 50 τ.μ. Μονοκατοικία εντός οικισμού Αφάντου

εργασιες

συνέχεια από την προηγούμενη

ΥΠΑΛΛΗΛΟΣ κάτοχος διπλώματος μοτοποδηλάτου, από ταχυμεταφορική εταιρεία. Πληρ. τηλ. 22410-73433/4 AZ53412

ΤΕΧΝΙΤΗΣ-ΣΟΒΑΤΖΗΣ. Πληρ. τηλ. 22410-66698, από 08.30-14.00 AZ53413

ΚΟΠΕΛΑ εμφανίσιμη και συνεργάσιμη με γνώσεις computer και γνώσεις μίας ή περισσότερων ξένων γλωσσών για να εργασθεί σε γυμναστήριο/κέντρο αισθητικής. Πληρ. τηλ. 22410-62481, 6944656846 AZ53414

ΠΩΛΗΤΡΙΑ ΕΥΠΑΡΟΥΣΙΑΣΤΗ ΕΩΣ 25 ΕΤΩΝ ΜΕ ΓΝΩΣΕΙΣ ΑΓΓΛΙΚΩΝ, ΤΕΛΕΙΟΦΟΙΤΗ ΛΥΚΕΙΟΥ, ΓΙΑ ΜΟΝΙΜΗ ΑΠΑΣΧΟΛΗΣΗ ΣΕ ΚΑΤΑΣΤΗΜΑ ΑΝΔΡΙΚΩΝ ΕΝΔΥΜΑΤΩΝ ΣΤΗΝ ΠΟΛΗ. ΩΡΑΡΙΟ ΚΑΤΑΣΤΗΜΑΤΩΝ. ΠΛΗΡ. ΤΗΛ. 22410-70402 ΠΖ53415

ΖΗΤΕΙΤΑΙ ψήστρια για γυράδικο στην Παλιά Πόλη. Πληρ. τηλ. 2241032605 AZ53349

ΖΗΤΕΙΤΑΙ βοηθός σερβιτόρου για να εργασθεί απογευματινές ώρες σε εστιατόριο στο Φαληράκι. Πληρ. τηλ. 22410 85883. AZ53378

ΚΟΠΕΛΑ Ή ΑΝΤΡΑΣ ΜΕ ΕΜΠΕΙΡΙΑ ΚΑΙ ΞΕΝΕΣ ΓΛΩΣΣΕΣ ΓΙΑ ΝΑ ΕΡΓΑΣΘΕΙ ΣΑΝ ΒΟΗΘΟΣ ΣΕΡΒΙΤΟΡΟΥ ΣΕ ΕΣΤΙΑΤΟΡΙΟ. ΠΛΗΡ. Κ. ΓΙΩΡΓΟ, ΤΗΛ. 6936538366. ΠΖ53400

ΝΕΕΣ, ΝΕΟΙ ΓΙΑ ΠΩΛΗΣΗ ΔΙΑΦΗΜΙΣΤΙΚΟΥ ΧΩΡΟΥ, ΜΕ ΜΕΤΑΦΟΡΙΚΟ ΜΕΣΟ, ΕΥΧΑΡΙΣΤΗ ΠΡΟΣΩΠΙΚΟΤΗΤΑ, ΑΝΕΣΗ ΣΤΗΝ ΕΠΙΚΟΙΝΩΝΙΑ. ΑΠΟΔΟΧΕΣ ΑΝΑΛΟΓΩΣ ΠΡΟΣΟΝΤΩΝ. ΠΛΗΡ.ΤΗΛ. 2241043205. ΕΠΙΣΗΣ ΑΤΟΜΑ ΓΙΑ ΔΙΑΝΟΜΗ ΕΝΤΥΠΩΝ. ΠΖ53402

Από μεγάλη εταιρεία ενοικιάσεως αυτοκινήτων

ΖΗΤΕΙΤΑΙ

Άτομο με δίπλωμα οδήγησης και γνώση Αγγλικών για εποχιακή απασχόληση. Άμεση πρόσληψη.
Big car hire company seeks for seasonal staff for irnidiate employment.
Πληροφορίες στο τηλέφωνο 22410-91700

ΖΗΤΕΙΤΑΙ

ΚΑΘΗΓΗΤΡΙΑ Γερμανικών για την επόμενη σχολική σαιζόν (Σεπτ. 2003) από το κέντρο Ξένων Γλωσσών Μ. Μελισσουργού.

Τηλ. 22410 26926,
Βιογραφικό σημείωμα fax: 2241048205
email: melissam@otenet.gr

ΖΗΤΕΙΤΑΙ

ΟΔΗΓΟΣ από μεταφορική εταιρεία ACS, κάτοχος διπλώματος επαγγελματικού αυτοκινήτου ή μηχανής με γνώσεις αγγλικών για μόνιμη απασχόληση.

Πληρ. τηλ. 22410 38295, 6, 7

ΖΗΤΕΙΤΑΙ

υπάλληλος για γραφείο γεν. τουρισμού.
Απαραίτητα:
• Γνώσεις computer,
• Αγγλικά και
• Προϋπηρεσία.

Πληρ. τηλ. 2241025400, 10.00-14.00, 18.00-21.00

ΚΑΖΙΝΟ ΡΟΔΟΥ Α.Ε.

Η εταιρεία Καζίνο Ρόδου Α.Ε. ζητεί να προσλάβει
ΥΠΑΛΛΗΛΟ ΜΙΣΘΟΔΟΣΙΑΣ

Απαραίτητα προσόντα:
- Τριετής τουλάχιστον εμπειρία σε ανάλογη θέση
- Γνώση Εργατικής και Ασφαλιστικής Νομοθεσίας
- Γνώση Αγγλικής γλώσσας
- Χρήση Η/Υ
- Γνώση Μηχανογραφημένης μισθοδοσίας
- Γνώση MANPOWER πρόσθετο προσόν.

Μελλοντικές ευκαιρίες
- Η θέση προσφέρει προϋποθέσεις και ευκαιρίες εξέλιξης.

Πληροφορίες
ΚΑΖΙΝΟ ΡΟΔΟΥ Α.Ε.
Διεύθυνση Προσωπικού, Παπανικολάου 4, Ρόδος
τηλ. 97535, 97531, ΔΕΥ-ΠΑΡ (09.00-17.00)

Από την ΚΑΛΛΙΓΑΣ ΑΕΒΕ Αντιπρ. αυτοκινήτων

ΖΗΤΕΙΤΑΙ

πωλητής με γνώσεις Αγγλικών και Η/Υ. Σχετική εμπειρία θα ληφθεί υπόψιν
Πληρ. τηλ. 2241067440, 2241067441

Από εμπορικό κατάστημα

ΖΗΤΟΥΝΤΑΙ

κοπέλες με εμπειρία για να εργασθούν σαν πωλήτριες.
Μόνιμη εργασία 12μηνη.
Πληρ. τηλ. 2241064356

Από ξενοδοχείο Α' κατηγορίας στην ΙΑΛΥΣΟ

ΖΗΤΕΙΤΑΙ

κηπουρός για μερική απασχόληση.

Πληρ. τηλ. 2241098264

Απο την 3Τ Α.Ε.Β.Ε. (ΤΟΥΟΤΑ ΡΟΔΟΥ)

ΖΗΤΕΙΤΑΙ

Πωλητής ανταλλακτικών
Απαραίτητα προσόντα:
• Γνώσεις Computer
• Προϋπηρεσία
• Εκπληρωμένη στρατιωτική θητεία και
• Δίπλωμα Αυτ/του
Για περισσότερες πληροφορίες τηλεφωνήστε στο 22410-68000

ΖΗΤΟΥΝΤΑΙ

πωλήτριες
για τουριστικό κατάστημα εντός πόλεως.
Ωράριο συνεχές. Μισθός 740 ευρώ καθαρά.

Πληρ. τηλ. 2241025936

ΖΗΤΕΙΤΑΙ

πωλήτρια για πιτσαρία
με γνώσεις Αγγλικής και Ιταλικής γλώσσας

Πληρ. τηλ. 2241022824 10 π.μ.-2 μ.μ.

ΑΠΟ ΓΡΑΦΕΙΟ ΑΝΤΙΠΡΟΣΩΠΕΙΩΝ ΤΩΝ ΕΤΑΙΡΕΙΩΝ: BIC-ADAMS-CADBURY'S-ΕΥΡΗΚΑ-ΚΑΛΑ

ΖΗΤΕΙΤΑΙ

αποθηκάριος με δίπλωμα Γ' κατηγορίας, έως 30 ετών.
Παρέχονται:
Εργασία όλο το χρόνο, πλήρη ασφαλιστική κάλυψη και αυτοκίνητο της εταιρείας.

Πληρ. Ν. Τερζής-Μ. Καραγιάννης και ΣΙΑ ΟΕ-Αγγελου Σικελιανού-Ασγούρου τηλ. 2241069450, 2241069451, κινητό: 6945754255

ΖΗΤΕΙΤΑΙ

γυναίκα ως **βοηθός σερβιτόρου**
απαραίτητη η γνώση Αγγλικής γλώσσας
για εστιατόριο εκτός πόλεως Ρόδου.
Παρέχεται στέγη και φαγητό.
Πληρ. τηλ. 2244091031

ΖΗΤΟΥΝΤΑΙ

κομμώτριες με άδεια ασκήσεως επαγγέλματος και προϋπηρεσία, κοπέλα για την θέση υποδοχής, **διαιτολόγος, γυμναστές aerobic**- βάρη απόφοιτοι ΤΕΦΑΑ ή ιδιωτικής σχολής - **φυσιοθεραπευτές ή αισθητικοί** για μυοχαλαρωτικό μασάζ, για να στελεχώσουν πολυδύναμο χώρο.
Πληρ. τηλ.2241070510-11 από 13.00-23.00 κ. Σπύρος

Από εμπορική εταιρεία

ΖΗΤΕΙΤΑΙ

για το τμήμα του λογιστηρίου **κοπέλα,** απόφοιτος ΙΕΚ ή ΤΕΙ λογιστικής που να γνωρίζει καλή χρήση Η/Υ, οργάνωση γραφείου, ευχάριστη προσωπικότητα, συνεργάσιμη. Απαραίτητο βιογραφικό και προτιμώνται κοπέλες με δικό τους μεταφορικό μέσο.
Πληρ. τηλ. 2241092744

Από αλυσίδα καταστημάτων γρήγορης εστίασης

ΖΗΤΟΥΝΤΑΙ

α. **υπεύθυνος καταστήματος** για νυκτερινό ωράριο
β. **βοηθός ψήστη**
γ. **βοηθός σερβιτόρου**
δ. **καθαρίστρια**
ε. **άτομο για ταμπλό**
Πληρ. τηλ. 2241033969 ώρες 10.00-16.00

ΣΟΥΣΑΜΙ
ΑΡΤΟΣ-ΓΛΥΚΟ

ΖΗΤΕΙΤΑΙ

ΝΕΟΣ/ΝΕΑ έως 28 ετών με προϋπηρεσία για να εργασθεί σε πρατήριο άρτου-αναψυκτήριο για μόνιμη απασχόληση. Αποκλείονται αλλοδαποί.
Πληρ. τηλ. 22410 20008
Ωρες 14.00-22.00

ΑΠΟ PIZZA HUT

ΖΗΤΕΙΤΑΙ

ΣΕΡΒΙΤΟΡΟΣ-ΑΠΑΣΧΟΛΗΣΗ ΔΩΔΕΚΑΜΗΝΗ.
Θα προτιμηθούν άτομα έως 35 ετών. Αμεση πρόσληψη.

Πληρ κ. Κουντούρης, τηλ. 78570

ΖΗΤΕΙΤΑΙ

από την ***ΠΑΡΑΣΚΗΝΙΟ ΕΠΕ***
Ηλεκτρολόγος Μηχανικός ΠΕ ή ΤΕ Εκπαίδευσης.

Πληρ. τηλ. 6974060515 και **2241070560**
ή εντός της επιχείρησης

ΖΗΤΟΥΝΤΑΙ

από κέντρο ξένων γλωσσών
ΚΑΘΗΓΗΤΕΣ/ΚΑΘΗΓΗΤΡΙΕΣ
αγγλικής και γερμανικής γλώσσας.

Πληρ. τηλ. 22410-62384 ή 6932382179

ΖΗΤΕΙΤΑΙ

οδηγός με δίπλωμα Δ' κατηγορίας για να εργαστεί σε παιδικό σταθμό. Δωδεκάμηνη απασχόληση.
Πληρ. τηλ. 2241092268, κιν. 6936522400
κ. Σάββας Χαραλάμπους

ΖΗΤΕΙΤΑΙ

από ξενοδοχειακή μονάδα στην Ιαλυσό **υπάλληλος υποδοχής** που να γνωρίζει αγγλικά και γερμανικά.
Πληρ. τηλ. 2241091131

ΖΗΤΕΙΤΑΙ ΟΔΗΓΟΣ

από την
ΟΚ SERVICES ΕΠΕ

Μία από τις μεγαλύτερες εταιρείες της Ρόδου στο χώρο της μπύρας, του cider και των αλκοολούχων ποτών.
Οι υποψήφιοι πρέπει να διαθέτουν:
• Επαγγελματικό δίπλωμα Γ' κατηγορίας
• Γραμματικές γνώσεις τουλάχιστον Γυμνασίου
• Καλή υγεία
• Θέληση και δυνατότητα να εργασθούν με ελεύθερο ωράριο.
• Απολυτήριο στρατού
• Γνώση της Ροδιακής αγοράς

Παρακαλούμε επικοινωνήστε με τον *κ. Βουλγαρίδη* στα τηλέφωνα 22410 66227 ή 22410 66228, από 08.00-11.00 καθημερινά

εργασιες

συνέχεια από την προηγούμενη

ΗΤΕΙΤΑΙ κυρία οικιακή βοη-ός καθημερινά εκτός Κυ-ιακής από ώρα 9 π.μ. μέχρι μ.μ. ή εσωτερική. Μισθός 00 ευρώ. Πληρ. τηλ. 6944-72115. AZ53379

ΑΠΟ ΤΟ ΕΣΤΙΑΤΟΡΙΟ ΚΟ-ΟΝΑΤ ΤΟΥ ΞΕΝΟΔΟ-ΕΙΟΥ ΚΑΡΑΒΕΛ, ΣΤΗΝ ΕΙΑ, ΖΗΤΕΙΤΑΙ ΜΑΓΕΙΡΑΣ Η ΒΟΗΘΟΣ ΜΑΓΕΙΡΑ ΓΙΑ Η ΜΕΡΙΚΗ ΒΡΑΔΥΝΗ ΑΠΑ-ΧΟΛΗΣΗ. ΠΛΗΡ. ΤΗΛ. 2241090880, 2241094143. ΠΖ53401

ΖΗΤΕΙΤΑΙ κοπέλα για να α-χοληθεί με το διαφημιστικό τμήμα Ραδιοφωνικού σταθ-μού. Πληρ. τηλ. 6976054030 κ. Σαρίδης. AZ53367

ΖΗΤΕΙΤΑΙ έμπειρος σερβιτό-ρος δια εστιατόριο πολυτε-λείας στη Παλιά Πόλη. Πληρ. τηλ. 22410 25293. AZ53369

ΖΗΤΕΙΤΑΙ κοπέλα εμφανίση-μη. Ειδικευμένη τεχνικό νυ-χιών, με χαρτί που να πιστο-ποιεί την ειδικότητά της. Πληρ. τηλ. 6946597273. AZ53368

Από ξενοδοχείο στην περιο-χή Ιξιά - Ρόδος **ΖΗΤΕΙΤΑΙ** καμαριέρα για άμεση πρό-σληψη. Απαραίτητη πρου-πηρεσία. Πληρ. τηλ. 2241094941 (κα Μαίρη) AZ53346

CLUB GREECE IS LOOKING FOR A GERMAN SPEAKING RECEPTIONIST AND MARKETING PEOPLE. INTERNATIONAL WORKING ENVIRONMENT, NO COMPUTER SKILLS REQUIRED. FOR FURTHER DETAILS PLEASE CONTACT BELINDA HANSEN AT 6978671038 OR 2441093155 ΠΖ53343

ΖΗΤΕΙΤΑΙ υπάλληλος για να εργασθεί σε κοσμηματοπω-λείο στην Παλιά Πόλη. Πληρ. τηλ. 2241027990, 6932360282 AO53352

ΖΗΤΕΙΤΑΙ κοπέλα για εργα-σία στο εστιατόριο στον Πα-νορμίτη. Πληρ. τηλ. 2246071305, 2246072553 AZ53350

ΖΗΤΕΙΤΑΙ φυσικός καθηγη-τής από φροντιστήριο της πόλης για μόνιμη συνεργα-σία. Πληρ. τηλ. 6978205446 AZ53328

ΑΤΟΜΑ πρόθυμα να εξειδι-κευθούν στις γραφικές τέ-χνες για μόνιμη και πολυετή απασχόληση. Πληρ. τηλ. 2241060929, 6936370952 AZ53301

ΥΠΑΛΛΗΛΟΙ να εργασθούν εποχιακά για την καλοκαιρι-νή περίοδο σε Super Market-τουριστικό κατάστημα στην περιοχή Ξενοδ. Blue Bay στην Κρεμαστή. Απαραίτητη τουλάχιστον η γνώση της Αγγλικής. Πληρ. τηλ. 2241091836, 2241094684, κ. Γιώργος. AZ53306

ΝΕΑΡΕΣ για μερική απασχό-ληση σε Ιντερνετ cafe με δυ-νατότητα για ολική απασχό-ληση. Πληρ. τηλ. 2241024564. AZ53299

ΚΑΜΑΡΙΕΡΑ για ξενοδοχείο εντός πόλεως. Πληρ. τηλ. 2241024755 πρωινές ώρες 10-12 π.μ. AZ53300

Γυμναστήριο **ΖΗΤΑ** γυμνα-στή και δασκάλα κολύμβη-σης Πληρ. τηλ. 2241062481 AZ53263

ΖΗΤΟΥΝΤΑΙ καθηγητές μου-σικής κάθε ειδικότητας για να διδάξουν σε Ωδείο, την σχολική περίοδο 2003-2004. Βιογραφικό απαραίτητο. Προϋπηρεσία - Συστατικές επιστολές θα ληφθούν υπ' όψιν. Ταχ. Θυρίς 2616 Κρε-μαστή AZ53281

ΖΗΤΟΥΝΤΑΙ εμφανίσιμες κοπέλες για καφέ μπαρ εντός πόλεως. Πληρ. τηλ. 6946641774 μετά το μεση-μέρι AZ53264

ΖΗΤΕΙΤΑΙ υπάλληλος για εργασία σε τουριστικό κατά-στημα, απαραίτητες οι ξένες γλώσσες. Πληρ. τηλ. 2241075070 AZ53229

ΖΗΤΕΙΤΑΙ καθηγητής ή καθηγήτρια να ενοικιάσει τον καταλληλότερο χώρο για Γερμανικά ή άλλο μάθημα. Ο χώρος αυτός έχει ενιαία αυ-λή με φροντιστήριο Αγγλι-κών. Πληρ. τηλ. 2241038411, 2241032777, 11.00-13.00 και 17.00-21.30 AZ53226

ΖΗΤΕΙΤΑΙ ΜΑΓΕΙΡΑΣ ΓΙΑ ΝΑ ΕΡΓΑΣΘΕΙ ΣΕ ΣΟΒΑΡΟ ΕΣΤΙΑΤΟΡΙΟ ΠΟΥ ΒΡΙΣΚΕ-ΤΑΙ ΣΤΗΝ ΤΟΥΡΙΣΤΙΚΗ ΖΩ-ΝΗ ΚΡΕΜΑΣΤΗΣ. ΩΡΕΣ ΕΡΓΑΣΙΑΣ 18.00-23.00 (ΗΜΙΑΠΑΣΧΟΛΗΣΗ). ΠΛΗΡ. ΤΗΛ. 2241091220 ΠΖ52181

Από χαρτοπωλείο **ΖΗΤΕΙΤΑΙ** υπάλληλος (άντρας) με ά-δεια οδήγησης μοτοποδηλά-του και αυτοκινήτου. Πληρ. τηλ. 2241024682 AZ53209

ΖΗΤΕΙΤΑΙ ΥΠΑΛΛΗΛΟΣ ΓΙΑ ΤΟΥΡΙΣΤΙΚΟ ΚΑΤΑΣΤΗΜΑ ΣΤΟ ΦΑΛΗΡΑΚΙ 19.00 ΕΩΣ 24.00 ΑΓΓΛΙΚΑ ΚΑΙ ΛΙΓΑ ΓΕΡΜΑΝΙΚΑ. ΠΛΗΡ. ΤΗΛ. 2241086239 ΠΖ53165

10 ΑΤΟΜΑ από εταιρεία κο-λοσσό, που επεκτείνεται ρα-γδαία. Ημιαπασχόληση από 700-1.900 ευρώ, πλήρης α-πασχόληση από 1.900-16.000 ευρώ. Αξιοποιήστε τον ελεύθερο χρόνο σας πα-ραγωγικά και γίνετε οικονο-μικά ανεξάρτητοι. Πληρ. τηλ. 2241028429, 6945752886 AZ53163

ΖΗΤΕΙΤΑΙ έμπειρος πωλητής ή πωλήτρια που να μιλά ξέ-νες γλώσσες για κοσμημα-τοπωλείο στην Παλιά Πόλη της Ρόδου. Πληρ. τηλ. 2241020995 AZ53220

ΖΗΤΟΥΝΤΑΙ λαντζιέρες, μπουφετζήδες, μάγειροι, πι-τσαδόροι, καθαρίστρια για μόνιμη απασχόληση για το εστιατόριο self service Yellow spot. Πληρ. τηλ. 2241033077 AZ53095

65 ΕΥΡΩ-180 ΕΥΡΩ ΤΗΝ Ω-ΡΑ!!! Δουλέψτε όσο θέλετε με άδεια σε 58 χώρες, μερι-κή-ολική απασχόληση, πλή-ρης εκπαίδευση, έξτρα μπό-νους, προμήθειες βάσει από-δοσης. Πληρωμένες διακο-πές, ταξίδια. Καλέστε δωρε-άν, φυλλάδιο 3210577070 ή www.homebizin.com AZ53072

Η Οδική Βοήθεια Ρόδου HELLAS SERVICE **ΖΗΤΕΙ** συνεργάτες για την στελέ-χωση του τμήματος πωλήσε-ων. Απαραίτητα προσόντα: Ικανότητα επικοινωνίας, ευ-χάριστη προσωπικότητα, δί-πλωμα οδήγησης οχήματος, προϋπηρεσία στο χώρο. Προσφέρονται: ανταγωνι-στικό πακέτο αποδοχών (μι-σθός - προμήθεια - bonus), προοπτικές εξέλιξης, εξαι-ρετικό περιβάλλον εργα-σίας. Πληρ. Στ. Καζούλη 82, τηλ. (22410)22490 ΧΑΖ252

Από κομμωτήριο στο κέντρο της πόλης **ΖΗΤΕΙΤΑΙ** έμπει-ρος κομμωτής /τρια για συ-νεργασία κατά την καλοκαι-ρινή σεζόν. Πληρ. τηλ. 6938443121 ΧΑΖ305

ΓΙΝΕΤΕ ΕΠΙΧΕΙΡΗΜΑΤΙΕΣ ΜΕΣΑ ΑΠΟ ΤΟ ΧΩΡΟ ΣΑΣ. ΧΩΡΙΣ ΩΡΑΡΙΟ, ΑΦΕΝΤΙΚΟ (ΟΧΙ ΝΤΗΛΕΡ-ΥΠΑΛΛΗ-ΛΟΙ). ΚΕΡΔΗ ΑΠΟ 500 ΕΥ-ΡΩ-10.000 ΕΥΡΩ ΤΟ ΜΗΝΑ. ΠΛΗΡ. ΤΗΛ. 2310419397, Web Site: WWW.MY-E-BUSINESS.COM ΠΖ52435

διαφορα

ΚΑΡΑΜΠΙΝΑ Rafaelo Benelli extra Lusso με 5 εσωτερικά τσοκ ολοκαίνουργια (στο κουτί). Πληρ. τηλ. 22410 94123, κινητό 6937379182. ΑΔ53456

ΚΑΤΣΙΚΙΑ βελτιωμένη ρά-τσα (αριθμ. 70), **πρόβατα** (α-ριθ. 25) και **κατσίκια** νανά-κια. Πληρ. τηλ. 22410-25694 (μετά τις 14.00), κιν. 6947846453 ΑΔ53431

ΔΕΡΜΑΤΑ στην τιμή των 1500 ευρώ, λόγω συνταξιο-δότησης. Πληρ. τηλ. 22410-37005, κα Σοφία ΑΔ53432

ΦΟΥΣΚΩΤΟ ΣΚΑΦΟΣ 7 μέ-τρα με έσω-έξω μηχανή, σε τιμή ευκαιρίας. Πληρ. τηλ. 22410-74925 ΑΔ53416

ΣΚΥΛΑΚΙΑ γνήσια Δαλμα-τίας, στην τιμή των 100 ευ-ρώ. Πληρ. τηλ. 22410-50046 ΑΔ53417

ΠΩΛΕΙΤΑΙ ΤΑΧΥΠΛΟΟ ανοι-κτού τύπου 4,85 μ. με μηχα-νή Jonshon 70 HP και τρέι-λερ. Πληρ. τηλ. 6932842700. ΑΔ53404

ΕΞΟΠΛΙΣΜΟΣ ΦΡΟ-ΝΤΙΣΤΗΡΙΟΥ σε καλή κατά-σταση, λόγω αλλαγής δρα-στηριότητας (πίνακες μαρ-καδόρου, θρανία, καθίσματα, γραφείο, βιβλιοθήκες, φωτο-τυπικό). Πληρ. τηλ. 2241094710. ΑΔ53403

ΠΩΛΕΙΤΑΙ κερματοτηλέφω-νο. Τιμή ευκαιρίας. Πληρ. τηλ. 22410 87046 κ. Σοφία. ΑΔ53370

ΠΩΛΕΙΤΑΙ πλαστική βάρκα 4,20 μ. με εξωλέμβια ΥΑ-ΜΑΗΑ 10 HP και τρέιλερ σε άριστη κατάσταση. Τιμή ευ-καιρίας. Πληρ. τηλ. 6944276935, 22410 30615. ΑΔ53371

ΠΩΛΕΙΤΑΙ φουσκωτό σκά-φος ZODIAK λευκό 4,20 μ. με πολυεστερική γάστρα και τρέιλερ. Μηχανή 50 HP JONSHON Πληρ. τηλ. 6937059231 ΑΔ53341

ΠΩΛΟΥΝΤΑΙ 12 ξυλινα τρα-πέζια 1Χ1 και 50 καρέκλες χειροποίητες Σαλάκου ολο-καίνουργια 1800 ευρώ. Επί-σης είδη εστιατορίου, ένα 5πλό cd, ενισχυτής και δύο ηχεία. Πληρ.τηλ. 6932353170, 2241022082 ΑΔ53325

ΠΩΛΕΙΤΑΙ έπιπλο σύνθετο. Πληρ. τηλ. 6932086635 ΑΔ53278

ΠΩΛΕΙΤΑΙ κινητό ΝΟΚΙΑ 6610 αχρησιμοποίητο (στο κουτί του) σε πολύ καλή τι-μή. Πληρ. τηλ. 6936895537 ΑΔ53265

ΠΩΛΕΙΤΑΙ ΣΚΑΦΟΣ 4,60 μ. ΣΧΕΔΟΝ ΚΑΙΝΟΥΡΓΙΟ ΜΕ ΜΗΧΑΝΗ EVINRUDE 15ΑΡΑ 4ΧΡΟΝΗ. ΠΛΗΡ. κος ΚΩΣΤΑΣ ΤΗΛ. 2241042181 ΩΡΕΣ 15.00-18.00 ΠΔ53081

ΠΩΛΟΥΝΤΑΙ οικοδομικά υ-λικά (ξυλεία, πλαίσια, σκα-λωσιές) 30 κυβικών εκατ. σε καλή κατάσταση και σε τιμή ευκαιρίας. Πληρ. τηλ. 2241091956, 6936879695, 6944182043 ΑΔ53164

ΓΙΑ ΤΥΠΟΓΡΑΦΟΥΣ: ΠΩ-ΛΕΙΤΑΙ ΠΙΕΣΤΗΡΙΟ OFFSET AUTO MULTI (30Χ42) ΚΑΙ ΜΗΧΑΝΗΜΑ ΓΙΑ ΚΑΤΑ-ΣΚΕΥΗ ΣΦΡΑΓΙΔΩΝ. ΚΑΙ ΤΑ ΔΥΟ ΜΑΖΙ ΣΤΗΝ ΜΟ-ΝΑΔΙΚΗ ΤΙΜΗ ΤΩΝ 4.500 ΕΥΡΩ!!! ΠΛΗΡ. ΤΗΛ. 6937756878 κ. ΝΙΚΟ ΧΠΔ201

ΠΩΛΕΙΤΑΙ σαλόνι αποτε-λούμενο από 1 διθέσιο και έ-να τριθέσιο καναπέ το οποίο ανοίγει για διπλό κρεβάτι. Σε πολύ καλή κατάσταση και καλή τιμή. Πληρ. τηλ. 2241069002, 6932623680 ΑΔ53345

ΜΙΚΡΟΕΠΙΠΛΑ ΠΩΛΟΥ-ΝΤΑΙ συρταριέρες-παπου-τσοθήκες, κρεμάστρες-καρ-θέπτες, ντουλάπες, κομοδί-να, κρεβάτια, σύνθετα, τρα-πέζια, καρέκλες, γραφεία, έ-πιπλα κουζίνας, πάγκοι, χρώματα, πλακάκια, φελιζόλ κ.ά. σε τιμές μοναδικές στο 5ο χλ. Ρόδου-Λίνδου, Πλα-τής - ΡΟΔΟΧΡΩΜ τηλ. 2241062037, 2241065065 ΑΔ52956

ΤΡΑΠΕΖΑΡΙΑ καινούργια μοντέρνας γραμμής με 6 κα-ρέκλες (ή χωρίς). Τιμή προ-σιτή. Πληρ. τηλ. 2241053291 ΧΑΔ135

ΠΩΛΕΙΤΑΙ ΤΑΧΥΠΛΟΟ ΣΚΑ-ΦΟΣ BEST 4,85 ΜΕΤΡ. ΜΕ ΤΡΕΪΛΕΡ ΚΑΙ ΜΗΧΑΝΗ ΥΑΜΑΗΑ 80 HP, ΣΕ ΑΡΙΣΤΗ ΚΑΤΑΣΤΑΣΗ. ΠΛΗΡ. ΤΗΛ. 2241085231-6945461564. ΧΠΔ707



μαθηματα

ΜΑΘΗΜΑΤΙΚΟΣ για απα-σχόληση σε φροντιστήριο. Πληρ. τηλ. 6973226828. ΑΜ53445

ΚΑΘΗΓΗΤΡΙΑ φιλόλογος, α-πόφοιτος του Πανεπιστημί-ου Αθηνών, με μεγάλη φρο-ντιστηριακή πείρα, αναλαμ-βάνει την προετοιμασία μα-θητών Τεχνολογικής και Θε-τικής κατεύθυνσης στα μα-θήματα της Ιστορίας και της Εκθεσης και Θεωρητικής κα-τεύθυνσης στα Αρχαία Ελ-ληνικά, την Εκθεση, την Ιστορία, τα Λατινικά και τη Φιλοσοφία. Επίσης παραδί-δει μαθήματα σε μετεξετα-στέους Γυμνασίου - Λυκείου. Πληρ. τηλ. 22410-31370, 6945713765 ΑΜ53410

ΑΓΓΛΙΚΑ - ΙΤΑΛΙΚΑ - ΙΣΠΑΝΙΚΑ

ΚΑΘΗΓΗΤΗΣ, ΚΑΤΟΧΟΣ ΜΕΤΑΠΤΥΧΙΑΚΟΥ ΤΙΤΛΟΥ ΠΑΡΑΔΙΔΕΙ ΜΑΘΗΜΑΤΑ ΚΑΤ' ΟΙΚΟΝ ΣΕ ΑΡ-ΧΑΡΙΟΥΣ, ΠΡΟΧΩΡΗΜΕ-ΝΟΥΣ, ΞΕΝΟΔΟΧΟΫΠΑΛ-ΛΗΛΟΥΣ. ΠΡΟΕΤΟΙΜΑΣΙΑ ΕΞΕΤΑΣΕΩΝ CAMBRIDGE, EDEXCEL, MICHIGAN, TOEIC, TOEFL, PALSO ΚΑ-ΘΩΣ ΚΑΙ INICIAL ,BASICO, SUPERIOR ΤΗΣ ΙΣΠΑΝΙΚΗΣ ΓΛΩΣΣΑΣ. ΕΚΠΑΙΔΕΥΤΙΚΗ ΜΕΘΟΔΟΣ ΕΙΣΑΓΩΓΗΣ ΣΕ ΒΡΕΤΑΝΙΚΑ ΚΑΙ ΙΤΑΛΙΚΑ ΠΑΝΕΠΙΣΤΗΜΙΑ. ΤΙΜΕΣ ΛΟΓΙΚΕΣ. ΜΕΤΑΦΡΑΣΕΙΣ ΔΕΚΤΕΣ. ΠΛΗΡ. ΤΗΛ. 2241025133 ΠΜ53329

ΠΑΡΑΔΙΔΟΝΤΑΙ "ΑΡΧΕΣ ΟΙΚΟΝΟΜΙΚΗΣ ΘΕΩΡΙΑΣ" ΣΕ ΜΑΘΗΤΕΣ Γ' ΛΥΚΕΙΟΥ, ΑΠΟ ΠΤΥΧΙΟΥΧΟ ΤΟΥ ΟΙΚΟΝΟΜΙΚΟΥ ΠΑ-ΝΕΠΙΣΤΗΜΙΟΥ ΑΘΗΝΩΝ (ΑΣΟΕΕ) ΜΕ ΜΕΤΑΠΤΥΧΙΑ-ΚΕΣ ΣΠΟΥΔΕΣ ΣΤΟ UNIVERSITY OF WALES. ΟΛΙΓΟΜΕΛΗ ΤΜΗΜΑΤΑ. Υ-ΠΕΥΘΥΝΗ ΠΡΟΕΤΟΙΜΑΣΙΑ. ΣΥΧΝΑ ΕΠΑΝΑΛΗΠΤΙΚΑ ΤΕΣΤ. ΤΙΜΕΣ ΠΡΟΣΙΤΕΣ. ΠΛΗΡ.ΤΗΛ. 6938440568. ΠΜ53405

ΦΙΛΟΛΟΓΟΣ πτυχιούχος Φι-λοσοφικής σχολής Πανεπι-στημίου Θεσσαλονίκης πα-ραδίδει μαθήματα σε μαθη-τές Γυμνασίου και Λυκείου. Πληρ. τηλ. 2241062424, 6934779935 ΑΜ53339

ΙΤΑΛΙΔΑ παραδίδει μαθήμα-τα Ιταλικών όλων των επιπέ-δων. Υπεύθυνη προετοιμα-σία για εξετάσεις διπλωμά-των CILS, CELI, IT, PLIDA. Τιμές λογικές. Πληρ. τηλ. 6947142605 ΑΜ53292

ΜΑΘΗΜΑΤΙΚΑ: ΕΜΠΕΙΡΟΣ ΚΑΘΗΓΗΤΗΣ ΠΑΡΑΔΙΔΕΙ ΙΔΙΑΙΤΕΡΑ ΜΑΘΗΜΑΤΑ ΜΑΘΗΜΑΤΙΚΩΝ ΣΕ ΜΕΜΟ-ΝΩΜΕΝΟΥΣ ΜΑΘΗΤΕΣ (Ή ΣΕ ΓΚΡΟΥΠ 2-3 ΑΤΟΜΩΝ). ΥΠΕΥΘΥΝΗ ΚΑΙ ΜΕ-ΘΟΔΙΚΗ ΕΡΓΑΣΙΑ. ΔΕΚΤΟΙ ΜΑΘΗΤΕΣ ΓΥΜΝΑΣΙΟΥ-ΛΥ-ΚΕΙΟΥ-ΤΕΕ. ΣΤΑΘΗΣ ΟΡ-ΦΑΝΟΣ. ΠΛΗΡ. ΤΗΛ. 2241029315, 6945953570 ΠΜ53232

ΜΑΘΗΜΑΤΑ Δημοτικού-Γυ-μνασίου παραδίδονται από καθηγήτρια πτυχιούχο με πολυετή πείρα. Πληρ. τηλ. 2241027329, 6945984346 ΑΜ52966

ΠΑΡΑΔΙΔΟΝΤΑΙ "ΑΡΧΕΣ ΟΙΚΟΝΟΜΙΚΗΣ ΘΕΩΡΙΑΣ" ΣΕ ΜΑΘΗΤΕΣ Γ' ΛΥΚΕΙΟΥ, ΑΠΟ ΠΤΥΧΙΟΥΧΟ ΤΟΥ ΟΙΚΟΝΟΜΙΚΟΥ ΠΑ-ΝΕΠΙΣΤΗΜΙΟΥ ΑΘΗΝΩΝ (Α.Σ.Ο.Ε.Ε.) ΜΕ ΜΕΤΑ-ΠΤΥΧΙΑΚΕΣ ΣΠΟΥΔΕΣ, ΣΤΟ UNIVERSITY OF WALES. ΟΛΙΓΟΜΕΛΗ ΤΜΗΜΑΤΑ, Υ-ΠΕΥΘΥΝΗ ΠΡΟΕΤΟΙΜΑΣΙΑ, ΣΥΧΝΑ ΕΠΑΝΑΛΗΠΤΙΚΑ ΤΕΣΤ. ΤΙΜΕΣ ΠΡΟΣΙΤΕΣ. ΠΛΗΡ. ΤΗΛ. 6938440568 ΠΜ53102

ΕΚΘΕΣΗ - ΙΣΤΟΡΙΑ - ΑΡΧΕΣ ΟΙΚΟΝΟΜΙΑΣ - ΟΡΓ. & ΔΙΟΙΚ. ΕΠΙΧΕΙΡΗΣΕΩΝ. Για μαθητές Γυμνασίου-Λυκείου από καθηγήτρια πτυχιούχο με μεταπτυχιακές σπουδές, πολύχρονη φροντιστηριακή πείρα και επιτυχία στις πα-νελλαδικές εξετάσεις. Πληρ. τηλ. 2241027329, 6945984346 ΑΜ52965

ΜΑΘΗΜΑΤΙΚΑ-ΦΥΣΙΚΗ - ΧΗΜΕΙΑ- ΦΙΛΟΛΟΓΙΚΑ. Πα-ραδίδονται από πεπειραμέ-νους καθηγητές και καθηγή-τριες σε μετεξεταστέους μαθητές Γυμνασίου-Λυκείου ή ΤΕΕ. Υπεύθυνα, μεθοδικά σε χαμηλές τιμές. Επίσης γίνεται και προετοιμασία για μαθητές Λυκείου. Για μετε-ξεταστέους, έναρξη μαθη-μάτων τέλος Ιουλίου. Για προετοιμασία Λυκείου τον Αύγουστο. Πληρ. τηλ. 2241028053 ΑΜ52917

ΠΑΡΑΔΙΔΟΝΤΑΙ ΙΔΙΑΙΤΕΡΑ ΜΑΘΗΜΑΤΑ ΓΕΡΜΑΝΙΚΩΝ ΣΕ ΟΛΑ ΤΑ ΕΠΙΠΕΔΑ. ΠΛΗΡ. ΤΗΛ. 694-7219816 ΠΜ52975

ΦΥΣΙΚΟΜΑΘΗΜΑΤΙΚΟΣ με πολυετή διδακτική εμπειρία παραδίδει μαθήματα σε μα-θητές Γυμνασίου Ενιαίου Λυκείου. Αριστα αποτελέ-σματα. Προσιτές τιμές. Πληρ.τηλ. (22410)70853, 48106, 47516. κιν. 6978584736 ΑΜ53190

ΚΑΘΗΓΗΤΡΙΑ Αγγλικών, α-πόφοιτος Αγγλικού Παν/μί-ου με MASTER παραδίδει ι-διαίτερα μαθήματα σε μαθη-τές όλων των επιπέδων. Υ-πεύθυνη προετοιμασία για τις εξετάσεις Cambridge (FCE, CAE, CPE), Michigan (ECCE, ECPE). Τμήματα μονομελή-τριμελή. Τιμές λογικές. Πληρ. τηλ. 2241022886 ΑΜ52537

ΑΝΑΚΟΙΝΩΣΗ
ΜΑΘΗΜΑΤΑ
*** Computer ***
PROGRAM COMPUTER PM
ΕΓΓΡΑΦΕΣ
** ΤΩΡΑ **
Τμήματα για:
Παιδιά - Ενήλικες
Αρχάριους - Μαθητές
Επαγγελματίες
Ανεύρεση Εργασίας
Διδάσκει πτυχιούχος Πανεπιστημίου Αμερικής
ΜΑΝΩΛΗΣ Ι. ΣΟΦΙΛΛΑΣ
Κοδριγκτώνος 91
Τηλ. (22410) 31761
ΠΙΣΤΟΠΟΙΗΤΙΚΟ ΓΝΩΣΕΩΝ
ΕΠΙΣΗΜΟ ΕΞΕΤΑΣΤΙΚΟ ΚΕΝΤΡΟ ΤΗΣ ECDL HELLAS

ΠΑΡΑΔΙΔΟΝΤΑΙ ΜΑΘΗΜΑΤΑ

Εμπειρος καθηγητής κάτοχος
και μεταπτυχιακού τίτλου
παραδίδει μαθήματα
ΦΥΣΙΚΗΣ- ΧΗΜΕΙΑΣ
σε μεμονωμένους μαθητές
σε γκρουπ 2-3 ατόμων
Υπεύθυνη και μεθοδική εργασία
Δεκτοί μαθητές Γυμνασίου-Λυκείου - ΤΕΕ

Περιοχή Αγίου Νικολάου
τηλ. 2241093848, κιν. 6942409185

ΑΥΤΟ ΕΠΙΛΟΓΕΣ

ΚΟΥΚΟΥΡΑΣ ΑΛΕΞΑΝΔΡΟΣ

ΛΕΩΦ. ΡΟΔΟΥ-ΛΙΝΔΟΥ 255 • ΤΗΛ. (22410)60910

www.autoepiloges.com

ΑΓΟΡΑ-ΠΩΛΗΣΗ-ΑΝΤΑΛΛΑΓΗ ΜΕΤΑΧΕΙΡΙΣΜΕΝΩΝ ΑΥΤΟΚΙΝΗΤΩΝ

1. **MERCEDES E200 KOMPRESSOR ELEGANCE SELECTION, 2000 cc, μοντ. 2000, ασημί**
- αεροσ. οδηγού-συνοδηγού, 4 πλευρ. αερόσακοι, κεντρ. κλειδ. ηλ. παράθ., υδρ. τιμόνι, κλιματισμός, ABS, ζάντες αλουμ.,δερμάτινο σαλόνι, ηλ. καθρέπτες, προβ. ομίχλης, και ηχοσύστημα.

2. **MERCEDES 320SL, 3200 cc μοντ. 1991, θαλασσί**
- full extra

3. **AUDI A3 1800 cc, μοντ. 225 HP TURBO μοντ. 1999 ασημί**
- κεντρ. κλειδ., ηλ. παράθ., υδρ. τιμόνι,klimatronic, 4 αερόσακοι, ζάντες αλουμινίου, προβ. ομίχλης, visual οθόνη clarion και συναγερμός viper.

4. **AUDI A4 1600 cc, μοντέλο 2000, μπλε**
- κεντρ. κλειδ., ηλ. παράθ., υδρ. τιμόνι, klima, αεροσ. οδηγού-συνοδηγού, ζάντες αλουμινίου, προβ. ομίχλης και ηχοσύστημα

5. **NISSAN PRIMERA 1600 cc, μοντ. 2000 μαύρο**
- κεντρ. κλειδ., ηλ. παράθ., υδρ. τιμόνι, klima, αερόσακοι και ηχοσύστημα

6. **FORD FOCUS 1400 cc, μοντ. 2001 μπλε**
- κεντρ. κλειδ., ηλ. παράθ., υδρ. τιμόνι, A/C, αεροσ. οδηγού-συνοδηγού, ABS και ηχοσύστημα

7. **ALFA ROMEO 164 TURBO, 2000 c.c., μοντ. 1995,**
- κεντρ. κελιδ., ηλ. παράθ., υδρ. τιμόνι, A/C, αερόσακοι, ABS δερμάτινο σαλόνι, ζάντες αλουμινίου και ηχοσύστημα.

8. **CITROEN SAXO 1100 cc, μοντ. 2001, κόκκινο**
- αεροσ. οδηγού, κεντρ. κλειδ., ηλ. παράθ. και ηχοσύστημα.

9. **FIAT PUNTO 1242 cc, μοντ. 2001, κόκκινο**
- κεντρ. κλειδ., ηλ. παράθ., υδρ. τιμόνι, A/C, αεροσ. οδηγού, και ηχοσύστημα

10. **RENAULT MEGANE, 1400 cc, μοντ. 2000, κόκκινο**
- αεροσ. οδηγού-συνοδηγού, πλευρ. αερόσακοι, κεντρ. κλειδ., ηλ. παράθ., υδρ. τιμόνι, air condition, ABS και ηχοσύστημα.

11. **MAZDA MX-5, 1600 c.c.,** μοντ. 1992, κόκκινο.
- Κεντρ. κλειδ. ηλ. παράθ., υδρ. τιμ. και ηχοσύστημα.

12. **FIAT BRAVO 20V, 2000cc, 169 HP, μοντ. 1998, κόκκινο**
- κεντρ. κλειδ. ηλ. παράθ., υδρ. τιμόνι, klima, αερόσ. οδηγού-συνοδηγού, ζάντες αλουμινίου, προβ. ομίχλης, αεροτομή, ηλιοροφή και ηχοσύστημα

13. **OPEL VECTRA 1600 cc, μοντ. 1192 μπορτώ.**
- κεντρ. κλειδ., ηλ. παράθ., υδρ. τιμόνι, klima, αεροσ. οδηγού-συνοδηγού, ζάντες αλουμινίου, προβ. ομίχλης, ξύλινη επένδυση και ηχοσύστημα

14. **FIAT PUNTO 1242 cc, μοντ. 1998, άσπρο**
- aircondition και ηχοσύστημα

15. **FIAT BRAVA 1242 cc, μοντ. 2000, μαύρο**
- κεντρ. κλειδ. ηλ. παράθ., υδρ. τιμόνι, A/C, αερόσ. οδηγού-συνοδηγού, ABS και ηχοσύστημα

16. **RENAULT 19 CABRIO 1800 cc, μοντ. 1993, μαύρο**
- κεντρ. κλειδ. ηλ. παράθ., υδρ. τιμόνι και ηχοσύστημα

17. **FIAT UNO, 1100 cc, μοντ. 1992, μαύρο**
- κεντρ. κλειδ. ηλ. παράθ. και air condition.

18. **VW GOLF GTI 1800 cc, TURBO 200 HP, μοντ. 2001**
- κεντρ. κλειδ., ηλ. παραθ., υδρ. τιμόνι, klima,6 αερόσακοι, ABS, SPR, ESP, ζάντες αλουμινίου, ηχοσύστημα.

ΑΠΟ 0% ΠΡΟΚΑΤΑΒΟΛΗ ΕΩΣ ΚΑΙ 60 ΜΗΝΙΑΙΕΣ ΔΟΣΕΙΣ ΜΕ ΤΑ ΧΑΜΗΛΟΤΕΡΑ ΕΠΙΤΟΚΙΑ ΤΗΣ ΑΓΟΡΑΣ

μαθηματα

συνέχεια από την προηγούμενη

ΠΑΡΑΔΙΔΟΝΤΑΙ ΙΔΙΑΙΤΕΡΑ ΜΑΘΗΜΑΤΑ ΚΑΤ' ΟΙΚΟΝ ΦΥΣΙΚΗΣ, ΧΗΜΕΙΑΣ, ΜΑΘΗΜΑΤΙΚΩΝ, ΣΕ ΜΑΘΗΤΕΣ ΓΥΜΝΑΣΙΟΥ-ΛΥΚΕΙΟΥ. ΠΛΗΡ. ΤΗΛ. 2241062217, 6947705716

ΠΜ53107

πωλησεις αυτοκινητων & μοτοσικλετων

ΠΩΛΕΙΤΑΙ τύπου JIP CORADO μοντέλο '99 μαύρο χρώμα, full extra. Πληρ. τηλ. 6946179869.

AA53455

FIAT TEMPRA 1.4 μοντ. '93 με Υ/Τ, ηλεκτρικά παράθυρα μπρος, ηλ. κεραία, 10CD, ραδιοκασετόφωνο. Αριστη κατάσταση, τιμή 3.300 ευρώ. Πληρ. τηλ. 22410-47029, κιν. 6972 826627, Σταματίου Νίκος.

AA53423

ΦΟΡΤΗΓΟ Δ.Χ. ΜΑΖΙ ΜΕ ΤΗΝ ΑΔΕΙΑ Ή ΧΩΡΙΣΤΑ, MERCEDES ΑΝΑΤΡΕΠΟΜΕΝΟ 16 Μ.Β., ΜΕΤΡΗΤΟΙΣ. ΠΛΗΡ. ΤΗΛ. 6942408464.

PEUGEOT 106 RALLY μοντ.'95, σε άριστη κατάσταση. Πληρ. τηλ. 6945 392933

AA53424

ΜΗΧΑΝΗ XT 600 σε άριστη κατάσταση. Πληρ. τηλ. 6944583757.

AA53372

YAMAHA WR 400 F super motor σε τέλεια κατάσταση. Πληρ. τηλ. 6944100186

AA53327

ΑΥΤΟΚΙΝΗΤΟ κλουβάκι πετρέλαιο 1800 cc FORD COURIER '97 μοντέλο, αερόσακος, υδρ. τιμόνι, σε καλή κατάσταση. Πληρ. τηλ. 6944100186

AA53326

ΠΩΛΕΙΤΑΙ

Ηλεκτρογεννήτρια 250 κιλοβάτ, αμερικάνικη, δίνει 220 w. και 380 w αυτοκινούμενη. Μόνο 5.000 ευρώ και τέλος τα προβλήματα ηλεκτροδότησης

Πληρ. τηλ. 2241069350

ΠΩΛΕΙΤΑΙ

ΔΙΠΛΩΤΙΚΗ ΜΗΧΑΝΗ

MB0 50X70 εισαγωγής.

Είναι σε άριστη κατάσταση

και σε λειτουργία. Είναι ηλεκτρονική.

Πληρ. τηλ. 6945991069

ΠΩΛΕΙΤΑΙ

ΜΗΧΑΝΑΚΙ τρίτροχο, κατάλληλο για μεταφορά εμπορευμάτων 50 κυβικών. Τιμή 1.200 ευρώ.

Πληρ. τηλ. 6944790696 και 2241030976

ΠΩΛΕΙΤΑΙ



LINCOLN (FORD) λιμουζίνα αυτόμ., 4992 κυβ. V8 μοντέλο 1990 46.000 χλμ., δερμ. σαλόνι, υδρ. τιμόνι, κλιμ/εργ., καταν. 100 χιλ. 11,2 λίτρα αμόλ. κόστος συντ. ετησ. 60 ευρώ.

Πληρ. τηλ. 6945629261

ΠΩΛΕΙΤΑΙ

MERCEDES SPRINTER πολυθέσιο μοντ. '98 κατάλληλο για σχολικό, τουριστικό ή άλλη επαγγελματική χρήση. Εξαιρετική κατάσταση.

Πληρ. τηλ. 2241039339, ώρες 9 π.μ.-4 μ.μ.

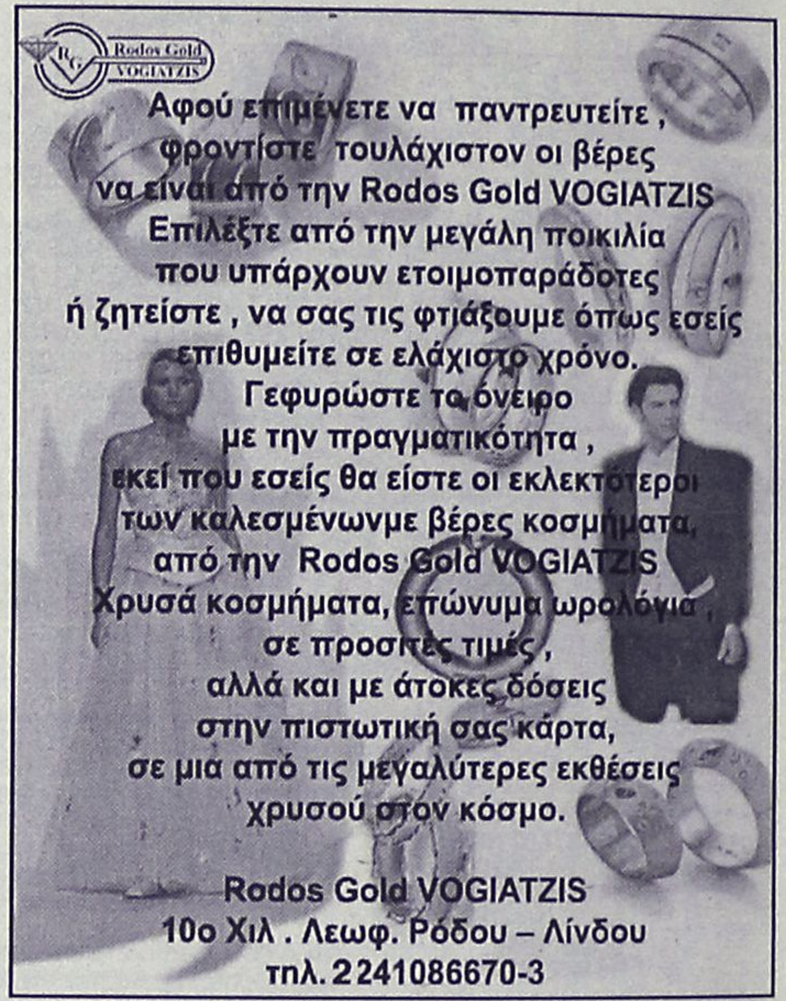



ΕΠΕΝΔΥΤΙΚΕΣ ΠΡΟΤΑΣΕΙΣ

ΡΟΔΙΑΚΗ ΚΤΗΜΑΤΙΚΗ

ΣΥΜΒΟΥΛΟΙ & ΕΚΤΙΜΗΤΕΣ ΑΚΙΝΗΤΩΝ

ΚΤΗΜΑΤΟΜΕΣΙΤΙΚΟ ΓΡΑΦΕΙΟ από το 1983

ΕΝΟΙΚΙΑΖΟΝΤΑΙ

καταστήματα
στο Εμπορικό Κέντρο
Μαλτέζου επί της οδού
Αυστραλίας (έναντι Μαρίνας)

ΑΠΟΚΛΕΙΣΤΙΚΗ ΔΙΑΘΕΣΗ

ΑΝΕΣΤΗΣ & ΣΑΒΒΑΣ ΣΑΒΒΑΪΔΗΣ

τηλ: 2241-26281
κιν: 6944–421015

auto-moto

συνέχεια από την προηγούμενη

KAWASAKI - KLE 500 μοντέλο 93-94 όχι εισαγωγής- άριστα συντηρημένο, πρόσφατο σέρβις, πραγματικά χιλιόμετρα στο κοντέρ-κάγκελα πρσοτασίας- εξάτιμηση laser - μπαγκαζιέρα - φυλασσόμενη σε γκαράζ. Τιμή ευκαιρίας 3.200 ευρώ. Πληρ. τηλ. 2241031093
ΑΑ53287

SUZUKI VITARA CABRIO 1600 c.c. μοντ. 6-93 88.000 χλμ. ηλεκτρικά παράθυρα, κλειδαριές, κοτσαδόρος, har+soft top. Τιμή 10.300 ευρώ. Γίνεται χρηματοδότηση. Πληρ. τηλ. 6944989705
ΑΑ53310

ΠΩΛΕΙΤΑΙ Nissan Almera 1400 cc, μοντέλο 2002-2003 φουλ εξτρά, 2.000 χλμ σε άριστη κατάσταση. Πληρ. τηλ. 2241076640, 6945275584
ΑΑ53277

ΕΥΚΑΙΡΙΑ ΠΩΛΕΙΤΑΙ αυτοκίνητο VW GOLF μοντέλο '92, 90 HP με πολλά εξτρά (δερμάτινο σαλόνι, συναγερμός, χαμηλή ανάρτηση, ζαντολάστιχα, ηχοσύνολο PIONEER). Πληρ. τηλ. 6944278747, 2241043158, 2241032018
ΑΑ53268

MERCEDES 200 ΜΟΝΤ. '79 ΣΕ ΚΑΛΗ ΚΑΤΑΣΤΑΣΗ. ΤΙΜΗ 1700 ΕΥΡΩ. ΠΛΗΡ. ΤΗΛ. 2241085231 ΩΡΕΣ 09.30-14.30 ΧΠΑ707

ΤΑ ΜΟΝΑΔΙΚΑ ΥΠΕΡΣΥΓΧΡΟΝΑ

ΤΑΠΗΤΟΚΑΘΑΡΙΣΤΗΡΙΑ

ΚΛΕΟΠΑΤΡΑ

Τέλος στα προβλήματα με το πλύσιμο των χαλιών σας.

Η εταιρία μας πρωτοπορεί με το ΝΕΟ υπερσύγχρονο Πλυντήριο Ταπήτων.
Προσφέρουμε άψογο και προσεγμένο πλύσιμο, καθάρισμα, φύλαξη & επιδιορθώσεις σε όλους τους τύπους χαλιών, χειροποίητα χαλιά Μηχανής, ανατολίτικα, μοκέτες, καμπέ, μεταξωτά, φλοκάτες, παπλώματα

ΚΑΙ ΤΟ 2003 Η ΦΥΛΑΞΗ ΔΩΡΕΑΝ

- *Επιτόπου καθαρισμούς σαλονιών, μοκετών*
- *Παραλαβή & παράδοση κατ' οίκον σε όλη την Ρόδο.*
- *Ενημερωθείτε για την συντήρηση των χαλιών σας.*

Τηλ. **2241051996, κιν. 6945793626 , Φαξ: 2241051322**
ΚΟΥΦΑΛΑΚΗΣ ΣΤΑΥΡΟΣ
ΠΡ49662

προσφορές εργασίας

ΣΥΜΒΟΥΛΟΣ ΕΠΙΧΕΙΡΗΣΕΩΝ ΕΛΛΗΝΟΡΟΥΜΑΝΟΣ ΜΕ ΔΙΑΣΥΝΔΕΣΕΙΣ ΚΑΙ ΣΤΙΣ ΔΥΟ ΧΩΡΕΣ, ΑΝΑΛΑΜΒΑΝΕΙ ΝΑ ΠΡΟΩΘΗΣΕΙ ΟΠΟΙΑΔΗΠΟΤΕ ΕΠΙΧΕΙΡΗΜΑΤΙΚΗ ΣΥΝΕΡΓΑΣΙΑ, ΑΚΟΜΗ ΚΑΙ ΟΡΓΑΝΩΣΗ ΔΙΚΤΥΩΝ, ΣΕ ΟΠΟΙΑΔΗΠΟΤΕ ΠΟΛΗ ΤΗΣ ΡΟΥΜΑΝΙΑΣ. ΚΑΛΗ ΓΝΩΣΗ ΤΟΥ ΑΝΤΙΚΕΙΜΕΝΟΥ ΚΑΙ ΤΩΝ ΔΙΑΔΙΚΑΣΙΩΝ, ΜΕΓΑΛΗ ΕΜΠΕΙΡΙΑ. ΠΛΗΡ. ΤΗΛ. 6932742879, 2241039576
ΠΡ53261

ΚΥΡΙΑ, έμπειρη, ζητά να εργασθεί σε σπίτι βλέποντας ηλικιωμένους ή σαν οικιακή βοηθός. Πληρ. τηλ. 6946960341 κα Νίνα.
ΑΡ53445

ΤΕΧΝΙΚΟ ΓΡΑΦΕΙΟ

ΑΝΑΣΤΑΣΗΣ ΒΑΡΕΛΗΣ

ΑΡΧΙΤΕΚΤΟΝΑΣ

Αναλαμβάνει:
-- Οικοδομικές άδειες
- Μελέτες
- Επιβλέψεις
- Κατασκευές οικοδομικών έργων
- Την υποβολή δικαιολογητικών στην **ΔΕΥΑΡ**

για την σύνδεσή σας με το **ΑΠΟΧΕΤΕΥΤΙΚΟ ΔΙΚΤΥΟ**

• Αμεση εξυπηρέτηση
• Καλή δουλειά
•Οικονομικές λύσεις

για κάθε πληροφορία σας:

ΓΡΑΦΕΙΟ:
Μαδρίτης 20, Ρόδος
Τηλ. 22410-61502
κιν. 6977-305126
ΠΡ52038

ΠΑΝΕΛΛΑΔΙΚΟ ΔΙΚΤΥΟ ΤΑΠΗΤΟΚΑΘΑΡΙΣΤΗΡΙΩΝ

ART CLEAN EXPRESS

Είμαστε λίιιι...γο πιο μπροστά από τους άλλους!

ΠΛΥΣΙΜΟ-ΑΠΟΛΥΜΑΝΣΗ- ΦΥΛΑΞΗ

ΧΑΛΙΩΝ- ΜΟΚΕΤΩΝ - ΣΑΛΟΝΙΩΝ

(και επί τόπου)

ΠΑΠΛΩΜΑΤΑ - ΚΟΥΒΕΡΤΕΣ - ΦΛΟΚΑΤΕΣ

ΣΤΕΓΝΟ ΓΙΑ ΜΕΤΑΞΩΤΑ ΚΑΙ ΧΕΙΡΟΠΟΙΗΤΑ
ΑΔΙΑΒΡΟΧΟΠΟΙΗΣΕΙΣ & ΕΠΙΔΙΟΡΘΩΣΕΙΣ ΤΑΠΗΤΩΝ

ΠΑΡΑΛΑΒΗ - ΠΑΡΑΔΟΣΗ ΚΑΤ' ΟΙΚΟΝ
ΤΗΛ. 2241094815-
ΚΙΝ. 6944350247
ΤΗΛ. ΧΩΡΙΣ ΧΡΕΩΣΗ
80011400400
ΑΛΑΦΑΚΗΣ ΤΑΣΟΣ
ΧΠΡ508

Εχετε πρόβλημα με τα παλιά σας αλουμίνια;
• Τα επισκευάζω ή τα αντικαθιστώ με καινούργια

ΚΑΤΑΣΚΕΥΕΣ ΑΛΟΥΜΙΝΙΟΥ ΚΑΙ ΣΙΔΗΡΟΥ

"Ο ΓΙΩΡΓΟΣ"

Πληρ. τηλ. 2241039747, 6944999655
ΠΡ50843

ΟΝΕΙΡΟΜΑΝΤΕΙΑ



Πες μου τι ονειρεύτηκες να σου πω τι σου επιφυλάσσει η σημερινή ημέρα!

901 121 0934

ΑΓΟΡΑΖΩ

- ΧΡΥΣΑΦΙΚΑ
- ΚΟΣΜΗΜΑΤΑ
- ΝΟΜΙΣΜΑΤΑ
- ΧΡΥΣΑ ΔΟΝΤΙΑ
- ΜΕΤΟΧΕΣ
- ΩΡΟΛΟΓΙΑ
- ΑΝΤΙΚΕΣ

Δάνεια επί ενεχύρω

«ΜΠΑΜΠΗΣ»

Δημ. Θεοδωράκη 15 (1ος όροφος) ΡΟΔΟΣ

ΧΠΡ407

ΤΑΠΗΤΟΚΑΘΑΡΙΣΤΗΡΙΟ

Ο ΔΡΑΚΟΣ

Αναλαμβάνουμε υπεύθυνα καθαρισμό και φύλαξη

χαλιά • μοκέτες • φλοκάτες

Ειδικός καθαρισμός μεταξωτών και χειροποίητων χαλιών
Επί τόπου καθαρισμοί

μοκετών • σαλονιών • πούλμαν

με 20ετή πείρα.

Πληρ. τηλ. 22410/26805, 22410/51024, 697/4208020











ΑΠΟΚΛΕΙΣΤΙΚΗ ΔΙΑΘΕΣΗ

ευσταθίου ΕΥΡΩΚΤΗΜΑΤΙΚΗ

ΚΤΗΜΑΤΟΜΕΣΙΤΙΚΟ ΓΡΑΦΕΙΟ

Ενοικιάζεται αυτοτελές βιοτεχνικό κτήριο επί της Εθν. οδού Ρόδου - Λίνδου



ΑΠΟΤΕΛΕΙΤΑΙ ΑΠΟ:

Υπόγειο 170 τ.μ.
Ισόγειο 170 τ.μ.
Α' όροφο 170 τ.μ.

ΔΙΑΘΕΤΕΙ:

- Έτοιμη κυκλοφοριακή σύνδεση με την Εθνική οδό Ρόδου-Λίδου.
- Μεγάλο κοινόχρηστο parking

Με μηνιαίο μίσθωμα 3.500 €

ΕΘΝ. ΑΝΤΙΣΤΑΣΗΣ 83 - ΤΗΛ. 22410 73819, 74917 - FAX: 22410 38641
ΚΙΝ. 6944 374546, 6945 292030 - info@euroktimatiki.gr

η ακίνητη αξία σας!

ΠΛΥΝΤΗΡΙΟ ΧΑΛΙΩΝ
Cleaning Pro



πλένουμε & φυλάμε:
• ΧΑΛΙΑ - ΜΟΚΕΤΕΣ - ΦΛΟΚΑΤΕΣ
• ΠΑΠΛΩΜΑΤΑ - ΚΟΥΒΕΡΤΕΣ

☎ 22410.60585

email: abonis@otenet.gr

ΙΔΙΟΚΤΗΤΕΣ ΕΙΔΙΚΕΣ ΕΓΚΑΤΑΣΤΑΣΕΙΣ:
ΝΙΚΗΦ. ΒΡΕΤΤΑΚΟΥ - ΑΣΓΟΥΡΟΥ

ΑΠΟΦΡΑΞΕΙΣ

ΔΩΔΕΚΑΝΗΣΙΑΚΕΣ ΑΠΟΦΡΑΞΕΙΣ



"ΚΟΛΟΣΣΟΣ"

ΑΠΟΦΡΑΞΕΙΣ ΚΑΘΑΡΙΣΜΟΙ ΑΠΟΧΕΤΕΥΣΕΩΝ & ΒΟΘΡΩΝ



Αναλαμβάνουμε πάσης φύσεως αποφράξεις οποιουδήποτε μήκους και πλάτους Αναλαμβάνουμε καθαρισμούς αποχετευτικών αγωγών ΔΗΜΩΝ, ΞΕΝ/ΧΕΙΩΝ στρατιωτικών μονάδων ΣΠΙΤΙΩΝ, ΠΟΛΥΚΑΤΟΙΚΙΩΝ καθώς και καθαρισμούς βιολογικών μονάδων με μηχάνημα υψηλής πιέσεως σε όλη την Δωδ/σο

Κ. ΠΗΔΙΑΚΗΣ - Π. ΚΑΣΕΡΗΣ
Πληρ. τηλ. 2241047915-91881,
κιν. 6944/325234 και 6977/717048

ΑΠΟΦΡΑΞΕΙΣ-ΚΑΘΑΡΙΣΜΟΙ





ΑΠΟΦΡΑΞΕΙΣ
ΚΑΘΑΡΙΣΜΟΙ
ΣΥΝΤΗΡΗΣΕΙΣ
ΑΠΟΧΕΤΕΥΣΕΩΝ-
ΕΠΙΦΑΝΕΙΩΝ-
ΚΤΙΡΙΩΝ-
ΠΛΟΙΩΝ-
ΒΙΟΛΟΓΙΚΩΝ

Αναλαμβάνουμε ξενοδοχεία, Δήμους, πολ/κίες κ.λπ. Αντληση πετρελαιοειδών από πλοία καθώς και λιποσυλλεκτών και βιολογικών. ΜΕ ΜΟΝΑΔΙΚΑ ΣΕ ΥΨΟΣ ΠΙΕΣΗΣ ΚΑΙ ΑΝΑΡΡΟΦΗΣΗΣ. ΥΠΕΡΣΥΓΧΡΟΝΑ ΜΗΧΑΝΗΜΑΤΑ ΥΔΡΟΒΟΛΗΣ ΣΕ ΟΛΗ ΤΗ ΔΩΔΕΚΑΝΗΣΟ

ΟΛΟ ΤΟ 24ωρο

ΒΑΡΔΕΛΛΗ Μ. -ΚΡΑΣΟΠΟΥΛΟΣ Δ. Ο.Ε.

Τηλ. 2241035555, Fax: 2241073100, Κιν. 6944/395999

e-mail:metropontikas@excite.com.

ΣΤΙΣ ΠΙΟ ΧΑΜΗΛΕΣ ΤΙΜΕΣ

προσφορες

συνέχεια από την προηγούμενη

ΔΙΠΛΩΜΑΤΟΥΧΟΣ ΜΑΣΕΡ κλασικό, χαλαρωτικό μασάζ, θεραπευτικό μασάζ, αρωματοθεραπεία. Πληρ. τηλ. 6945017651. ΠΡ53373

HELLAS ΚΕΝΤΡΟ ΑΠΑΣΧΟΛΗΣΗΣ ΑΝΘΡΩΠΙΝΟΥ ΔΥΝΑΜΙΚΟΥ. ΔΙΑΘΕΤΟΥΜΕ ΑΜΕΣΑ ΟΙΚΙΑΚΕΣ ΒΟΗΘΟΥΣ, ΓΗΡΟΚΟΜΟΥΣ, ΝΟΣΗΛΕΥΤΕΣ, BABY-SITTERS, ΑΝΘΡΩΠΟΥΣ ΓΙΑ ΚΑΘΕ ΣΑΣ ΑΝΑΓΚΗ ΚΑΙ ΕΡΓΑΣΙΑ. ΑΥΘΗΜΕΡΟΝ ΕΞΥΠΗΡΕΤΗΣΗ, ΕΓΓΥΗΣΕΙΣ, ΣΥΝΕΠΕΙΑ. ΣΑΒΒΑΤΟΚΥΡΙΑΚΟ ΑΝΟΙΧΤΑ. ΠΛΗΡ. ΤΗΛ. 2105203898, FAX 2105203849 ΠΡ53106

ΚΥΡΙΑ ζητά να εργασθεί ως καμαριέρα, βοηθός μάγειρα, μπουφέ, λαντζιέρα, καθάρισμα. Πληρ. τηλ. 6972464749, 6944824006 ΑΡ53433

PARTY LINE
ΤΗΛΕΦΩΝΗΣΕ ΜΟΥ ΤΩΡΑ
ΕΧΟΥΜΕ ΠΟΛΛΑ ΝΑ ΠΟΥΜΕ



901 121 0931





ΕΡΓΟΛΑΒΟΣ
ΜΑΣΤΟΡΑΣ ΚΩΝΣΤΑΝΤΙΝΟΣ
ΤΙΜΕΣ ΛΟΓΙΚΕΣ
ΑΝΑΛΑΜΒΑΝΩ γενικές κατασκευές κτιρίων, αναπαλαιώσεις, σοβατίσματα, χτισίματα, γκρεμίσματα, βαψίματα, μάρμαρα, γιαλίσματα, πλακάκια, περιφράξεις οικοπέδων, κατασκευές, μελέτες για σοφίτες, ξυλοκατασκευές, τοποθέτηση κεραμίδια
ΓΙΑ ΟΛΗ ΤΗ ΔΩΔΕΚΑΝΗΣΟ
Πληρ. τηλ. (22410)27255, 6944-823925 όλο το 24ωρο
ΠΡ52272



Top Ringtones

ΣΟΥΠΕΡ ΜΕΛΩΔΙΕΣ & ΕΙΚΟΝΕΣ ΓΙΑ ΤΟ ΚΙΝΗΤΟ ΣΑΣ

NOKIA, ERICSSON, MOTOROLA, PANASONIC, ALCATEL, SAMSUNG, SAGEM & SENDO

1000 TOP Ελληνικά Ringtones Εβδομάδας

Με τον κωδικό 1000 μπορείτε να παραγγείλετε το TOP Ελληνικό Ringtone σε ζήτηση της Εβδομάδας όπως αυτό έχει διαμορφωθεί από τις προτιμήσεις σας

ΝΕΕΣ ΚΥΚΛΟΦΟΡΙΕΣ
7632 Έχει Ένα Φεγγάρι - Τερζής Πασχάλης
7631 Τάξιδεψε Με - Σφακιανάκης Νότης
7622 Όλα Τελειώσαν - Fame Story
7625 Βράδια Αξημέρωτα - Βαρθακούρης Χάρης
7624 Αδυναμία Μου - Βαρθακούρης Χάρης
7592 Φεγγάρι - Θεοδωρίδου Νατάσσα
7569 Η Μελωδία Της Μοναξιάς - Βανδή Δέσποινα
7585 Σ' Αγαπώ - Πρωτοψάλτη Γ. - Ρέμος Α.
7591 Φεγγάρι Μου Χλωμό - Τερζής Πασχάλης
7506 Μαρτύριο - Βίσση & Πάριος
7555 Αγάλματα - Σφακιανάκης Νότης
7513 Ομολογώ - Βαλάντης
7597 Δεν Υπάρχουν Άντρες Στο Δρόμο... - Τσαλίκης
7581 Ναι Θα Πώ - Ασλανίδου Μελίνα
7577 Δεν Είσαι Εδώ - Γιαννιάς Γιώργος
7630 Καθόλου Δε Μοιάζουμε - Λεμπέσης Γιώργος
7623 Μια Χαρά - Τσαλίκης Γιώργος
7611 Πάλεψα - Κωνσταντίνος
7608 Παράδεισέ Μου - Λυβιεράτος Λ. - Ε. Αδάμ
7621 Πες Μου Γιατί - Δυτικές Συνοικίες
7620 Καλοκαιρινά Ραντεβού - Δυτικές Συνοικίες
7618 Δεν Μπορώ Να Σε Ξεχάσω - Βαρδής Αντώνης
7617 Μην Τολμήσεις - Βαρδής Αντώνης
7616 Φοβάμαι Το Αύριο - Βαρδής Αντώνης
7626 Η Ζωή - Μπάσης Δημήτρης
7627 Πιάσε Με - Ευριδίκη
7619 Πάρε Μου Μιά Π... - Μπουγάς Τάσος
7607 Σ' Αγαπάω Κοίτα - Μελάς Ζαφείρης
7615 Και Τώρα Τι Κάνω - Γεραλής Νίκος
7614 Θα Σπάσω Τη Τζαμπόρτα - Γεραλής Νίκος
7613 Θα Δεις - Γεραλής Νίκος
7612 Ευαίσθητος Άλητης - Γεραλής Νίκος
7610 100 Φορές - Σαμίου Αντζ
7609 Τελειώσαμε - Σαμίου Α. - Ζ. Μελάς
7606 Απαράδεκτος - Ρήγα Βάσια
7605 Μοιραίο Πάθος - Ρήγα Βάσια
7604 Παραπονάκι Μου - Ρήγα Βάσια
7603 Φίλα Με - Ρήγα Βάσια
7539 Συγχαρητήρια - Βίσση Άννα
7538 Άντε Γειά - Γαρμπή Κατη
7514 Το Κορπόρέ Μου - Βαλάντης
7584 Μαγικά Χαλιά - Πανταζής Λευτέρης
7537 Θα Μείνει Μεταξύ Μας - Γαρμπή & Τσαλίκης
7536 Μια Καρδιά Την Έχω - Γαρμπή Κατη
7533 Για Ένα Λεπτό - Βαρδής Γιαννης
7529 Μες Τη Βοή Του Δρόμου - Dominica
7568 Σήμερα - Βανδή Δέσποινα
7583 Όλα Τα Λεφτά Λουλούδια - Πανταζής Λ.
7587 Για Σένα Φοβάμαι - Σφακιανάκης Νότης
7564 Μωρό Μου - Antique
7567 Βρέ δε πα ν' αγα... - Παπαδόπουλος Μπάμπης
7571 Άντε Γειά - Βανδή Δέσποινα
7579 Κολημένη - Λεμπέσης Γιώργος
7545 Da da da(Σαν τα μικρά παιδιά) - Αλκαίος
7570 Θυμίσου - Βανδή Δέσποινα
7526 Σε Αγαπώ - Πιερίδη Μαριάντα
7578 Ελέγχιο - Λεμπέσης Γιώργος
7586 Ξέρεις Τι Είναι Να Μην Σε Έχω - Ρόκκος

ΤΗΛΕΟΡΑΣΗ - ΣΕΙΡΕΣ
7530 Σήμα της ΕΡΤ (προβατάκια)
6554 Είσαι Το Ταίρι Μου - Σειρά
6552 Huuη Huur tu (Διαφ/ση κουρείο)
6555 Περί Ανέμων Και Υδάτων - Σειρά
7518 Όλοι Mega (Διαφ/ση Mega)
6553 Τόσα χρόνια σαν τυφλός (Διαφ/ση ψαράς)
6551 I Lost My Baby (Διαφ/ση σκυλάκι)
6556 Αέρινες Σιωπές - Σειρά
7499 Fake - Raining Pleasure (Κιν Τηλεφωνία)

ΕΛΛΗΝΙΚΑ ΔΙΑΦΟΡΑ
6936 Χωρίς Αναπνοή - Χατζηγιάννης Μιχάλης
6935 Το Σ' Αγαπώ - Χατζηγιάννης Μιχάλης
6943 Τι Σου Έχω Κάνει - Μαζωνάκης Γιώργος
7525 Ο Ύμνος Του Κερατά - Λυβικός Σταύρος
3103 Αχ! Κορίτσι Μου - Πλούταρχος Γ
7471 Μάτια Μου - One
6450 Άστρα μη με μαλώνετε - Λυδάκης Μ
3355 Καραγκιόζης - Σπαθάρης Ευγένιος
6484 Θάλασσά μου σκοτεινή - Πορτοκάλογλου Ν
6539 Έλα Να Με Τελειώσεις - Ρέμος Α
7367 Όλα Καλά - Ρουβάς Σάκης
7481 Θέλεις μπουζούκια πάμε - Μπουγάς Τάσος
6529 Καινούργια Αγάπη - Antique
6657 Μήπως Σου Ζήτησα Πολλά - Πλούταρχος
6658 Καμιά Δεν Μοιάζει Με Σ - Πλούταρχος
6942 Οπου Κοπάξεις - Μαζωνάκης Γιώργος
7469 Το Τσιγάρο - Κότσιρας Γιάννης
6470 Ανάβεις Φωτιές - Βανδή Δέσποινα
3778 Μόνο Στα Όνειρα - Χατζηγιάννης Μιχ
6606 Δρόμοι του πουθενά - Μαργαρίτης Γ
7541 Εύφλεκτα Υλικά - Βοσκόπουλος & Βανδή
7510 Πες το Ξανά - Βίσση Άννα
7519 Αχ! - Θεοδωρίδου Νατάσσα
7483 Τί Απο - Ράπτης Δημήτρης

ΑΞΕΧΑΣΤΕΣ ΕΠΙΤΥΧΙΕΣ
2164 Ηπά - Δημοτικό
2901 Ζεϊμπέκικο της Ευδοκίας
6446 Ήτανε Μια Φορά - Ξυλούρης Νίκος
2293 Οσο Αέξεις Εσύ - Καζαντζίδης Στέλιος
6413 Αγριολούλουδο - Καζαντζίδης Στέλιος
2182 Βρέχει φωτιά στη στράτα - Διόνυσιου Στρ
6416 Το τσιριρικάκι - Τσαουσάκης Πρόδρομος
6456 Ποντιακό
2485 Ερωτόκριτος - Κρητικό
3026 Καραγκούνα - Παραδοσιακό
6522 Καλή τύχη όπου κι αν πας - Καζαντζίδης
2713 Τσιφτετέλι - Μπουρνέλης Λεονάρδος
6415 Υπάρχω - Καζαντζίδης Στέλιος

ΞΕΝΑ RINGTONES
7637 Not Gonna Get Us - TATU
7635 Mundian To Bach Ke - Panjabi MC
7633 I Drove All Night - Celine Dion
7636 Sunrise - Simply Red
7634 All I Have - Jennifer Lopez
1383 Mission Impossible 2 - Limp Bizkit
7502 Asereje - Las Ketchup
7595 Lose Yourself - Eminem
7531 Die Another Day - Madonna
6567 Whenever Wherever - Shakira
7532 All The Things She Said - TATU
7501 Without Me - Eminem
7552 Objection - Shakira
7503 Cleaning Out My Closet - Eminem
7553 Dilemma - Nelly Ft Kelly Rowland
7593 Skater Boy - Avril Lavigne
1220 Dance With Devil - Devils D
7594 8 mile Road - Eminem
7551 Jenny From The Block - Jennifer Lopez
7527 Need Somebody - Echoes Of Sound
6573 Resurrection - PPK
7549 Complicated - Avril Lavigne
7596 Feel - Robbie Williams
1247 Blue (Da Ba Dee) - Eiffel 65
6385 Enola Gay - OMD
6407 Stan - Eminem
7496 Sex and Drugs and House - D-Devils
7489 Like A Prayer - Mad House

ΥΜΝΟΙ ΟΜΑΔΩΝ
1095 Υμνος Ολυμπιακού
1052 Υμνος Παναθηναϊκού
1115 Υμνος ΑΕΚ
1042 Υμνος ΠΑΟΚ

EUROVISION
7628 Never Let You Go - Μαντώ
7629 Camera - Σαμπρίνα

www.crazymobile.gr

ΕΙΚΟΝΟΜΗΝΥΜΑΤΑ & ΜΟΥΣΙΚΑ ΕΙΚΟΝΟΜΗΝΥΜΑΤΑ
ΝΟΚΙΑ, SAMSUNG, SENDO & ERICSSON



ΛΟΓΟΤΥΠΑ & ΜΟΥΣΙΚΑ ΕΙΚΟΝΟΜΗΝΥΜΑΤΑ
SIEMENS, ERICSSON T65, T68, T39, T29, T20e, ALCATEL 311, 511

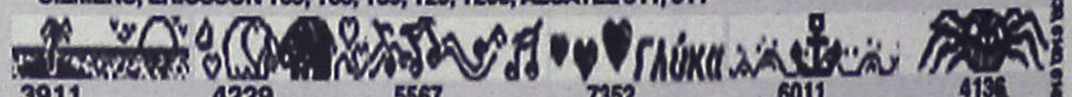

Super Κωνά: 5676, 5680, 5690, 5692, 5700, 5703, 5705, 5708, 5716, 5724

Υπηρεσία συμβατή με τα ακόλουθα κινήτα (εφόσον διαθέτουν τις ανάλογες δυνατότητες για logos - ringtones : NOKIA: 8310, 6610, 6510, 6310, 5510, 8210, 3510, 3330, 3310, 3210, 6210, 7110, 5110, 5130, 5150, 6110, 6130, 6150, 6250, 8110i, 6810, 6650, 6890 ERICSSON: T68i, T68, T66, T65, T39, T29s, T20e, T28, T20, T18, T10, R310s, R320s, R600, A2618s, A2628s, A1018s, 768, 788, 688, 888, 868, 388 SIEMENS: M55, M50, SL45, SL42, ME45, S45, C45, C35, M35, C25 MOTOROLA: V.50, V.51, T250, T260, V.2288N, V.8088, T.191 PANASONIC: GD92, GD93, GD75, GD76, GD95 ALCATEL: One Touch 715, 711, 511, 311, 700, 701, 500, 501, 300, 301, 302, 303 SAMSUNG: R200s, R210s, N400 SENDO: S200 SAGEM: MC 930, 932, 936, 939, 940, 946, 949, 950, 952, 956, 959

Συνδυάστε εικονομηνήματα με μελωδίες και δημιουργήστε εντυπωσιακά μουσικά εικονομηνύματα.
Ενημερώσου στο site μας : www.crazymobile.gr

ΓΡΗΓΟΡΗ ΚΑΙ ΕΥΚΟΛΗ ΠΑΡΑΓΓΕΛΙΑ ΣΕ ΤΡΙΑ ΒΗΜΑΤΑ
1. Διάλεξε την εικόνα ή μελωδία που σου ταιριάζει.
2. Κάλεσε το διπλανό αριθμό δίνοντας τον κωδικό παραγγελίας.
3. Σε λίγο θα έχεις στο κινητό σου τη μελωδία ή την εικόνα που ζήτησες.

Super Κωνά: 6118, 6121, 6131, 6134, 6135, 6136, 6140, 6145

ΠΕΡΙΦΕΡΕΙΑΚΟ

Δύσκολη κατάσταση...

• Η μετριότητα της εκδήλωσης δημιουργεί οικονομική ανυπαρξία στον Απόλλωνα. Ακυρώθηκε η μεταγραφή του 28χρονου Κυριάκου Κυζερίδη!

• Στον "αέρα" Κακλαμάνος, Νικολής, Λινάρδος, Κυριαζής. Αναζητείτο λύση σε σύσκεψη στο δήμο

Το βράδυ της Τρίτης ήταν πολύ άσχημο για τον Απόλλωνα από κάθε άποψη. Η μουσική εκδήλωση του γηπέδου των Καλυθιών ήταν ...κάτω του μετρίου! Αυτό σημαίνει πως δεν είχε την ανάλογη οικονομική επιτυχία και κατ' επέκταση διαγράφει πλέον το μέλλον του συλλόγου για την φετεινή περίοδο δυσοίωνο. Γι' αυτή τη μετριότητα οι απόψεις διίστανται:

- Ενα μεγάλο ποσοστό στέκεται στο γεγονός πως δεν βοήθησαν οι επαγγελματίες του Φαληρακίου και των γύρω περιοχών που -δικαιολογημένα για πολλούς- θέλησαν να κρατήσουν τον κόσμο στα καταστήματά τους.

- Ο άλλος λόγος -όπως αποδείχθηκε τελικά- είναι πως "δεν τραβάει" το γήπεδο για τέτοιες εκδηλώσεις. Διαφορετικά βλέπει ο απλός κόσμος τον όρο "μπητς πάρτυ" στην παραλία (παγωμένη μπύρα, αναψυκτικό, σουβλάκι, μπανάκι και τα συναφή) παρά στο γήπεδο.

Ολα αυτά επρόκειτο να

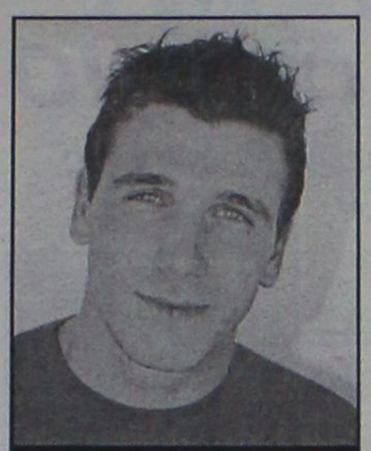

Ακόμα κι ο "δικός του" Μιχάλης Κυριαζής είναι στον "αέρα"
(ΒΙΚΤΩΡ - ΦΩΤΟ ΜΑΡΚΕΤ - ΙΑΛΥΣΟΣ)

συζητηθούν στη χθεσινή σύσκεψη του δήμου Καλλιθέας στην οποία οι ιθύνοντες του συλλόγου επρόκειτο να θέσουν κι άλλες λύσεις.

Η ουσία είναι πως με δύο μέτριες εκδηλώσεις ο Απόλλων πάει πολύ πίσω οικονομικά.

ΑΚΥΡΩΘΗΚΕ ΜΕΤΑΓΡΑΦΗ

Χαρακτηριστικό της κατάστασης στην οποία περιήλθε οικονομικά ο σύλλογος είναι πως μέσα σε λίγες ώρες ακυρώθηκε και μεταγραφή!

- Ο λόγος για τον **Κυριάκο Κυζερίδη** 28 χρονών, αριστερό μεσοεπιθετικό με τον οποίο είχε έρθει σε συμφωνία ο Απόλλων αρχικά και απέμεναν τα τυπικά για την ολοκλήρωση της απόκτησής του. Ο παίκτης αγωνιζόταν στα Τρίκαλα και πέρυσι έπαιζε στην Κόρινθο.

Η περίπτωσή του μετά την μέτρια εκδήλωση δεν ευοδώθηκε.

Πέραν του **Κυζερίδη** είναι στον "αέρα" πλέον οι περιπτώσεις **Κακλαμάνου, Νικολή, Λινάρδου** και **Κυριαζή**. Απ' ό,τι μπορεί να καταλάβει κανείς η κατάσταση στην οποία περιέρχεται ο Απόλλων είναι ιδιαίτερα δυσχερής.

ΣΤΟΝ ΑΙΑΝΤΑ Ο ΜΑΧΛΗΣ

Στο μεταξύ "ήταν στραβό το κλίμα, τόφαγε κι ο γάιδαρος". Ο **Μιχάλης Μαχλής** κάνοντας χρήση της απόστασης των 200χλμ. και φυσικά του δικαιώματός του να σπουδάσει συμφώνησε και θ' αγωνίζεται φέτος με τα χρώματα του Αίαντα Σαλαμίνας. Ο παίκτης έχει ήδη συμφωνήσει και προπονείται υπό τις οδηγίες του κ. **Στασινόπουλου.**

Υπομονή και δουλειά...

• Συνιστά ο Ανδρέας Σταύρου που αρκέσθηκε στην καλή προσπάθεια των παικτών του στο φιλικό με τη Ρόδο.

• Το Σάββατο στις 6 το απόγευμα στο Εθν. Στάδιο ο Διαγόρας αντιμετωπίζει τον Απόλλωνα Καλ.

Είναι νωρίς ακόμα για να πει κανείς ο,τιδήποτε για το Διαγόρα της "πρώτης φοράς". Οι κυανέρυθροι προσπάθησαν να παρουσιάσουν καλό πρόσωπο κόντρα στη Ρόδο που ήταν φυσικά πιο έτοιμη όσον αφορά τον τομέα της προετοιμασίας. Μέσα απ' τις δηλώσεις του ίδιου του προπονητή του Διαγόρα **Ανδρέα Σταύρου** βγαίνει όλη η ουσία αυτής της πρώτης προσπάθειας: "Ηταν το πρώτο φιλικό και δεν μπορούμε να βγάλουμε βάσιμα συμπεράσματα. Πάντως έγινε μια καλή προσπάθεια από τα παιδιά. Υπάρχει διάθεση και όρεξη απ' όλους. Θέλω να πιστεύω πως θα είμαστε έτοιμοι όταν πρέπει. Από δω και πέρα χρειάζεται υπομονή και δουλειά. Είναι ακόμα νωρίς για ο,τιδήποτε".

Οι κυανέρυθροι προπονήθηκαν χθες κανονικά στο βοηθητικό του Εθνικού Σταδίου.

- Στην προπόνηση πήρε κανονικά μέρος ο **Σταύρος Γαλανός,** ενώ απουσίασαν οι στρατευμένοι **Νίκος Ορφανίδης, Μανώλης Παπαδημήτρης και Παναγιώτης Σπάρταλης.**

- Παράλληλα ο **Παναγιώτης Φωτεινής** συνέχισε τις ασκήσεις ενδυνάμωσης στο πόδι του ενώ θα κάνει την εξέταση που απαιτείται μετά τις 13 του μήνα.

ΣΑΒΒΑΤΟ ΤΟ ΦΙΛΙΚΟ

Το επόμενο φιλικό για την ομάδα του Διαγόρα θα λάβει χώρα το Σάββατο 9 Αυγούστου στο Εθνικό Στάδιο. Οι κυανέρυθροι θ' αντιμετωπίσουν τον Απόλλωνα Καλυθιών.

Σε πολύ καλό κλίμα...

• Ο Διγενής συνεχίζει την προετοιμασία του στο Blue Sea με απόντα τον Μάμμη και παρόντες τους Αλαχούζο, Λιόλιο

Η προετοιμασία του Διγενή συνεχίζεται κανονικά στην Τάφρο, το γυμναστήριο, αλλά και το όμορφο γήπεδο του Blue Sea. Το πρωί οι κυανόλευκοι έκαναν βάρη στο γυμναστήριο και το απόγευμα ασκήσεις τακτικής στο γήπεδο που προαναφέρεται. Το κλίμα στις προπονήσεις πρέπει να σημειωθεί πως είναι πολύ ευχάριστο και διεξάγεται μια πολύ καλή προετοιμασία υπό τις οδηγίες των **Νίκου Μιχαήλου και Σαλβατόρε Γκιούντιτσε.** Μοναδικός απών είναι ο **Μάμμης,** για τον Διγενή, ενώ **Αλαχούζος** και **Λιόλιος** "βγαίνουν" με άδεια και προπονούνται κανονικά με την ομάδα τους.

"ΚΑΙΕΙ" ΤΟ ΓΗΠΕΔΙΚΟ

Ο Διγενής είναι από τις ομάδες που θα "ξεσπιτωθεί" στο φετινό περιφερειακό πρωτάθλημα. Το γηπεδικό προβληματίζει την Διοίκηση του **Μανώλη Ηλιάδη** που επρόκειτο να πάρει μέρος χθες βράδυ στη σύσκεψη που επρόκειτο να λάβει χώρα στον δήμο Καλλιθέας με τη συμμετοχή εκπροσώπων των Διοικήσεων του Απόλλωνα Καλ., του Ερμή, του Σταυρού και των Ακαδημιών. Ο Διγενής θα δώσει το πρώτο του φιλικό παιχνίδι με τον Αρη στον Αρχάγγελο το ερχόμενο Σάββατο 9 Αυγούστου. Η ομάδα του **Σαλβατόρε Γκιούντιτσε,** θα δώσει το δεύτερο φιλικό παιχνίδι στις 13 Αυγούστου με τον Απόλλωνα στις Καλυθιές.

Ο ΔΙΓΕΝΗΣ ΕΥΧΑΡΙΣΤΕΙ

Η Διοίκηση, οι προπονητές και οι ποδοσφαιριστές του Διγενή ευχαριστούν τον ιδιοκτήτη του ξενοδοχείου Blue Sea κ. **Διακομιχάλη** και τον διευθυντή κ. **Γιασιράνη** για την παραχώρηση του γηπέδου για να προετοιμασθεί η ομάδα κάτω από τις καλύτερες συνθήκες. Ευχαριστούν επίσης όλο το προσωπικό για το άριστο κλίμα που διατηρούν και την καλή διάθεση που δείχνουν σε ό,τι τους ζητηθεί.

Εξίσωσε την κατηγορία

• Η Α.Ε. Κως επικράτησε με 2-0 της Λαμίας, που αγωνίζεται στην Γ' Εθνική στο Καρπενήσι

• 300 φίλοι της Λαμίας βρέθηκαν στο γήπεδο

Μόνο καλές εντυπώσεις και ικανοποίηση άφησε χθες το πρώτο φιλικό παιχνίδι της Α.Ε. Κω στο Καρπενήσι, όπου οι "βυσσινί" πραγματοποιούν την προετοιμασία τους. Η ομάδα του **Βαγγέλη Γούτη** αντιμετώπισε την Λαμία, η οποία αγωνίζεται στην Γ' Εθνική. Παρά το γεγονός ότι τις δύο ομάδες χωρίζει μία κατηγορία και το ό,τι βρέθηκαν στο γειτονικό -από τη Λαμία- γήπεδο του Καρπενησίου 300 περίπου φίλαθλοι της συγκεκριμένης ομάδας, οι Κώοι κατάφεραν να επικρατήσουν με 2-0, πραγματοποιώντας πολύ καλή εμφάνιση. Τα γκολ της ομάδας του νησιού του Ιπποκράτη πέτυχαν οι **Παναγιωτόπουλος** και **Ανδριώτης.**

Για κάθε καιρό...



ΗΛΙΑΚΑ ΣΥΣΤΗΜΑΤΑ
IDEAL SOLAR
ΑΝΟΞΕΙΔΩΤΗ ΥΠΕΡΟΧΗ A.I.S.I. 316

ΑΠΟΚΛΕΙΣΤΙΚΗ ΔΙΑΘΕΣΗ
Τεχνικό κατάστημα
ΚΟΚΚΙΝΟΣ & Συνεργάτες
Πεπειραμένη τεχνική υποστήριξη
για μεταφορά ακόμα και τοποθέτηση
Δημ. Αναστασιάδη 8, Ρόδος • Τηλ./Fax 22410 32181

LET'S GO TRAVEL

ΠΡΑΚΤΟΡΕΙΟ ΓΕΝΙΚΟΥ ΤΟΥΡΙΣΜΟΥ

- ΑΕΡΟΠΟΡΙΚΑ & ΑΚΤΟΠΛΟΪΚΑ ΕΙΣΙΤΗΡΙΑ
- ΚΡΑΤΗΣΕΙΣ ΞΕΝΟΔΟΧΕΙΩΝ
- ΚΡΟΥΑΖΙΕΡΕΣ
- ΟΡΓΑΝΩΜΕΝΑ ΠΑΚΕΤΑ ΕΚΔΡΟΜΩΝ ΓΙΑ ΟΛΟ ΤΟΝ ΚΟΣΜΟ
- ΕΝΟΙΚΙΑΣΕΙΣ ΑΥΤΟΚΙΝΗΤΩΝ
- ΤΑΞΙΔΙΑ ΝΕΟΝΥΜΦΩΝ

ΑΚΟΜΑ...

ΕΚΔΡΟΜΕΣ PRIVE ΚΑΘ' ΟΛΗ ΤΗΝ ΔΙΑΡΚΕΙΑ ΤΟΥ ΧΡΟΝΟΥ ΓΙΑ *ΑΙΓΥΠΤΟ, ΠΑΡΙΣΙ, ΚΥΠΡΟ, ΣΕ ΚΑΤΑΠΛΗΚΤΙΚΕΣ ΤΙΜΕΣ*

ΠΕΡΝΟΥ 143 ΑΦΑΝΤΟΥ - ΡΟΔΟΣ
ΤΗΛ. 22410 51186-FAX: 2241051187

VANIK TOURS

ΓΙΑΝΝΗΣ και ΣΕΒΑ ΒΑΛΣΑΜΙΔΗ
VANIK σημαίνει ΑΛΗΘΕΙΑ
ΑΚΤΗ ΚΑΝΑΡΗ 17, ΨΑΡΟΠΟΥΛΑ - ΑΝΕΤΟ ΠΑΡΚΙΝ
ΑΝΟΙΚΤΑ: ΔΕ-ΣΑ 08.30-14.00 και 16.30-20.30
Τηλ. 2241035191-37621 κιν.τό 6945-798148 FAX 2241029532
Το γραφείο μας πάντα πρώτο σε κρατήσεις ξενοδοχείων εξασφάλισε και σας προσφέρει καταπληκτικές τιμές για τα παρακάτω ξενοδοχεία σε ΠΑΚΕΤΑ (Εκδοση εισιτηρίων R/T) από 1/4 - 31/10/2003

ΑΠΕΥΘΥΝΟΜΑΣΤΕ ΣΕ ΣΑΣ ΠΟΥ ΘΕΛΕΤΕ ΚΑΙ Η ΚΡΑΤΗΣΗ ΣΑΣ ΝΑ ΕΙΝΑΙ ΣΩΣΤΗ ΚΑΙ ΤΟ ΔΩΜΑΤΙΟ ΣΑΣ ΝΑ ΣΑΣ ΠΕΡΙΜΕΝΕΙ

1ον	**HOTEL PRESIDENT Α΄κατηγορίας**	
	Λεωφόρος Κηφισίας (ΟΛΑ ΑΝΑΚΑΙΝΙΣΜΕΝΑ)	
	ΜΟΝΟΚΛΙΝΟ	€ 58
	Δίκλινο για μονόκλινο	€ 63
	ΔΙΚΛΙΝΟ	€ 68
	ΤΡΙΚΛΙΝΟ	€ 83
2ον	**HOTEL ASTOR Α΄κατηγορίας**	
	ΠΛΑΤΕΙΑ ΣΥΝΤΑΓΜΑΤΟΣ	
	ΜΟΝΟΚΛΙΝΟ	€ 68
	Δίκλινο για μονόκλινο	€ 78
	ΔΙΚΛΙΝΟ	€ 88
	ΤΡΙΚΛΙΝΟ	€ 108
3ον	**HOTEL ZAFOLIA Α΄κατηγορίας**	
	Λεωφόρος Αλεξάνδρας	
	ΜΟΝΟΚΛΙΝΟ	€ 99
	ΔΙΚΛΙΝΟ	€ 112
	ΤΡΙΚΛΙΝΟ	€ 133
4ον	**HOTEL ARETHOUSA Β΄ SUPERIOR**	
	Πλατεία Σύνταγμα	
5ον	**HOTEL ELLINIS Β΄κατηγορίας**	
	ΩΝΑΣΕΙΟ, Λεωφ. Συγγρού	
	ΜΟΝΟΚΛΙΝΟ	€ 60
	ΔΙΚΛΙΝΟ	€ 70
	ΤΡΙΚΛΙΝΟ	€ 80
6ον	**HOTEL TRITON Β΄κατηγορίας**	
	Κέντρο Πειραιάς	
	ΜΟΝΟΚΛΙΝΟ	€ 55
	ΔΙΚΛΙΝΟ	€ 72
	ΤΡΙΚΛΙΝΟ	€ 93
7ον	**HOTEL LILIA Β΄κατηγορίας**	
	Πασαλιμάνι Πειραιάς	
	Μονόκλινο	€ 55
	Δίκλινο	€ 70
	Τρίκλινο	€ 88
8ον	**HOTEL EGNATIA Β΄κατηγορίας**	
	Θεσσαλονίκη Κέντρο, καινούργιο	
	ΜΟΝΟΚΛΙΝΟ	€ 68
	ΔΙΚΛΙΝΟ	€ 78
	ΤΡΙΚΛΙΝΟ	€ 88
9ον	**HOTEL EGNATIA PALACE Α΄κατηγορίας**	
	Θεσσαλονίκη Κέντρο, ολοκαίνουργιο	
	ΜΟΝΟΚΛΙΝΟ	€ 90
	ΔΙΚΛΙΝΟ	€ 100
	ΤΡΙΚΛΙΝΟ	€ 125

- Τα παραπάνω ξενοδοχεία διαθέτουν T.V. σε όλα τα δωμάτια
- Στις πιο πάνω τιμές συμπεριλαμβάνεται πρωινό σε μπουφέ
- Ακόμη σε μας θα βρείτε αεροπορικά και ατμοπλοϊκά εισιτήρια όλων των εταιριών.

Ο Αστέρας Μ. ευχαριστεί

Το Δ.Σ. του Αστέρα Μασσάρων ευχαριστεί τον ΔΟΑ Αρχαγγέλου και προσωπικά τον πρόεδρό του **Θωμά Καραγιάννη** για το ενδιαφέρον και την συμπαράστασή τους στο σωματείο, καθώς και για την προσπάθεια που καταβάλουν για να επιλυθούν τα προβλήματα στο γήπεδο των Μασσάρων.

Χωρίς όρια...

Αυλαία με ανώμαλο δρόμο

• Διοργανώθηκε την τελευταία μέρα των κατασκηνώσεων της Ιεράς Μητρόπολης Ρόδου με την συμμετοχή εξήντα παιδιών.



"Περισσότερα από εξήντα παιδιά συμμετείχαν στον αγώνα ανώμαλου δρόμου της Ιεράς Μητρόπολης Ρόδου"

Στο πλαίσιο της εορτής λήξης της πέμπτης περιόδου των εκκλησιαστικών κατασκηνώσεων της Ιεράς Μητρόπολης Ρόδου διοργανώθηκε εντός των κατασκηνώσεων αγώνας ανωμάλου δρόμου χιλίων μέτρων, με την συμμετοχή περίπου εξήντα παιδιών. Οι πρώτοι έξι είναι οι ακόλουθοι:

1ος **Ξεπαπαδάκης Σωτήρης** 3.49 χρόνο.
2ος **Τσίμπος Σταύρος**, 3.50 χρόνο.
3ος **Γκέζος Πολύδωρος**, 3.55 χρόνο.
4ος **Νικολάου Βασίλης**, 4.07 χρόνο
5ος **Χ"νικόλας Σάββας**, 4.26 χρόνο
6ος **Ηριναίος Πιλάτης**, 4.43 χρόνο

Η Ιερά Μητρόπολη Ρόδου ευχαριστεί τον τ. πρόεδρο του ΓΑΣ Ρόδου «Η Υγεία» **Λευτέρη Καστρουνή** για την διοργάνωση του αγώνα καθώς και τον χορηγό των εκδηλώσεων, τα ζαχαροπλαστεία «ΣΤΑΝΗ».

Τουρκία-Ενας νεκρός και 50 τραυματίες λόγω επεισοδίων σε φιλικό

Σε τραγωδία εξελίχθηκε το φιλικό παιχνίδι που διεξήχθη στη Σμύρνη μεταξύ της Καρσίγιακα και της Γκιόζτεπε. Η ιδέα των δύο «αιωνίων αντιπάλων_ της πόλης να αναμετρηθούν σε παιχνίδι προετοιμασίας αποδείχθηκε εξαιρετικά ατυχής, καθώς οι οπαδοί δύο ομάδων συνεπλάκησαν, με αποτέλεσμα ένας άνθρωπος να χάσει τη ζωή του και 50 να τραυματιστούν. Σύμφωνα με το πρακτορείο ειδήσεων «Ανατολή_, νεκρός είναι ένας 23χρονος οπαδός της Καρσίγιακα που μαχαιρώθηκε και άφησε την τελευταία του πνοή σε νοσοκομείο της πόλης. Ανάμεσα στους τραυματίες υπάρχουν και οκτώ αστυνομικοί. Τραγική ειρωνία: στο παιχνίδι είχε δοθεί η ονομασία «Κύπελλο Φιλίας

Αγκαθι

●●● Ψιλοσκάλισα **τον νέο ΚΑΠ** και βρήκα **μέσα της Παναγιάς** τα μάτια.

●●● *Ειδικά στα πειθαρχικά τα πράγματα έχουν σφίξει για όλους. Ομάδες και παράγοντες.*

●●● Υπάρχουν δε **και κάτι ωραίοι κανονισμοί που με το χάος που επικράτεί στιγμές** - στιγμές στο **τοπικό, μπορούν να αποδειχθούν θησαυρός για τους διαβασμένους παράγοντες.**

●●● *Προβλέπεται η χρονιά των διαβασμένων. Οποιος ξέρει τα περισσότερα και είναι ξύπνιος μέσα στα παιχνίδια, μπορεί να κερδίσει πολλούς βαθμούς για λογαριασμό της ομάδας του κι' ας μην έχει ομάδα να κερδίσει.*

●●● **Ειδικά φέτος, που η Κόδριγκτον λέει πως δεν θα ανακατεύεται στην δουλειά των αυτόνομων επιτροπών.**

●●● *Αυτό σημαίνει πως κόβονται οι δημόσιες σχέσεις και οι ...τσίου νιάου αποφάσεις.*

●●● **Πολλοί θα το δουν αρνητικά, γιατί θα χάσουν την βολή τους στην προχειρότητα.**

●●● *Αρχίζει η εποχή της επιβίωσης των οργανωμένων που βλέπουν το αντικείμενο πιο σοβαρά και έχουν την διάθεση να ασχοληθούν ώρες.*

●●● **Οσο για τους Καλυθενούς, τι είχες Γιάννη, τι είχα πάντα. Και οι αυτόματοι πιλότοι κάποιες στιγμές κουράζονται και αποδεικνύονται λίγοι...**

●●● *Οταν έχεις συνηθίσει να στηρίζεσαι διοικητικά, οργανωτικά και οικονομικά σε πέντε - έξι εκδηλώσεις, χάνοντας τον στόχο και το όραμα, είναι επόμενο να ξημερώσουν βροχερές μέρες.*

●●● **Καλημέρα σας...**

Η Πανάγου στο Βαλκανικό

Το Βαλκανικό πρωτάθλημα πίστας ανδρών και εφήβων, θα διεξαχθεί το Σαββατοκύριακο 9-10 Αυγούστου, στη Σόφια της Βουλγαρίας. Στο Καζαλάκ ήδη βρίσκονται και προετοιμάζονται ενόψει του σημαντικής αυτής διοργάνωσης, αλλά και για το παγκόσμιο πρωτάθλημα πίστας εφήβων που θα γίνει 20-24 Αυγούστου στη Μόσχα, οι έφηβοι ποδηλάτες Δημήτρης Γεωργίου (ΠΕΣ Αστέρας), Πέτρος Μαρίτσης (Ρόδα Βόλου), Θανάσης Λεφάκης (Ρόδα Βόλου) και Στέλιος Μαυροειδής (Ρόδα Βόλου). Μαζί τους βρίσκονται οι Νέοι Κώστας Τρουλινός (ΠΟΗ Κάστρο), Κώστας Πενταράκης (Τάλως Νέας Κυδωνίας), Χρήστος Τσερετζούλιας (ΠΟ Πατρών), Παναγιώτης Βουκελάτος (ΠΟ Πατρών), Παντελής Κουτσούκος (ΠΟ Βόλος), καθώς και οι γυναίκες Κυριακή Κωνσταντινίδου (Βέλος Θεσσαλονίκης) και Λίζα Πανάγου (Διαγόρας Ρόδου). Οι αθλητές αυτοί γυμνάζονται υπό την καθοδήγηση του προπονητή Θανάση Παναγιώτοφ.

Από τις αρχές Αυγούστου, στη Βουλγαρία βρίσκονται επίσης οι Νίκος Αγγελίδης (Νέα Ιωνία) και Λάζαρος Σκούμπας (Θησέας Ζωγράφου), ενώ από τα τέλη Ιουλίου, στη γειτονική μας χώρα προπονούνται υπό τις οδηγίες του ομοσπονδιακού προπονητή Γιάννη Βουγιουκλάκη, οι έφηβοι αθλητές της πίστας αντοχής, Λευτέρης Νικολάου (Ρόδα Βόλου), Μελίσσης Γρηγόρης (Ρόδα Βόλου), Χρήστος Δεληδημητρίου (Βέλος Θεσσαλονίκης) και Γιάννης Πασαράκης (ΠΟΗ Κάστρο).

Επίσης, αύριο (Πέμπτη) αναχωρεί για τη Βουλγαρία, η εθνική ομάδα πίστας αντοχής, την οποία αποτελούν οι Ελπιδοφόρος Ποτουρίδης (Νέα Ιωνία), Βασίλης Γιαννιώσης (Νέα Ιωνία), Κώστας Ροδόπουλος (ΠΟ Πατρών) και Άγγελος Αρμενατζόγλου (ΠΟΗ Κάστρο). Αρχηγός αποστολής θα είναι ο Γενικός Γραμματέας της ΕΟΠ, Κώστας Καραμπέτσος, ενώ την αποστολή θα συνοδεύουν ακόμη ο Εθνικός προπονητής Γιάννης Καρυπίδης και η Κομισάριος Αναστασία Τουρνά.

Αξιωματούχοι της FIFA στην Ελλάδα

Την απόλυτη ικανοποίησή του για τις εξελίξεις στις κατασκευές των Σταδίων αλλά και γενικών θεμάτων που αφορούν στη διοργάνωση του Ολυμπιακού Τουρνουά Ποδοσφαίρου του 2004, εξέφρασε με δηλώσεις του ο Αντιπρόεδρος της Διεθνούς Ομοσπονδίας Ποδοσφαίρου (FIFA) και Πρόεδρος της Οργανωτικής Επιτροπής των Ολυμπιακών Τουρνουά Ισα Χαγιάτου.

«Η εικόνα που αποκομίσαμε, σε σύγκριση με τον περασμένο Μάρτιο, είναι πάρα πολύ καλή. Ηταν μια ευχάριστη έκπληξη για μας η μεγάλη πρόοδος στα έργα, η οποία μας δίνει την βεβαιότητα ότι όλα θα είναι άρτια τον Αύγουστο του 2004. Είμαι ιδιαίτερα ευτυχής και περήφανος για το έργο που έχει επιτελέσει η Οργανωτική Επιτροπή, η Κυβέρνηση και οι Τοπικοί Φορείς των Ολυμπιακών πόλεων. Επαναλαμβάνω πως είμαι βέβαιος ότι με την τήρηση των χρονοδιαγραμμάτων, όλα θα είναι άψογα το καλοκαίρι του 2004_, είπε ο κ. Χαγιάτου.

Αναφορικά με το θέμα της διεξαγωγής του τελικού του Τουρνουά των Ανδρών στο Ολυμπιακό Στάδιο, ο κ. Χαγιάτου τόνισε: «Η FIFA, ως μέλος της Ολυμπιακής Οικογένειας, ήθελε εξ αρχής την τέλεση σειράς αγώνων στην διοργανώτρια πόλη, καθώς και τη διεξαγωγή του τελικού στο μεγαλύτερο στάδιο. Η πρόσφατη συνάντηση που έλαβε χώρα στην Ζυρίχη ανάμεσα στην FIFA, την ΔΟΕ και την ΑΘΗΝΑ 2004 μας επέτρεψε να βρούμε την πλέον κατάλληλη ώρα για τον τελικό στο Ολυμπιακό Στάδιο_. Ο Αντιπρόεδρος της FIFA έκανε ιδιαίτερη μνεία και για το Στάδιο Καραϊσκάκη: «Οσον αφορά την τέλεση των αγώνων στην Αθήνα η σημερινή μας επίσκεψη στο Στάδιο Καραϊσκάκη μας έδωσε την βεβαιότητα για την πρόοδο των έργων και την έγκαιρη παράδοσή του εντός των δηλωθέντων χρονοδιαγραμμάτων_.

ΑΝΕΚΔΟΤΟ

Ένας τυφλός μπαίνει κατά λάθος σ' ένα μπαρ για γυναίκες. Σκαρφαλώνει σ' ένα σκαμνί κι αφού παραγγείλει λέει, θεωρώντας ότι μιλάει στον μπάρμαν: Θέλεις να σου πω το τελευταίο ανέκδοτο για ξανθιές; Απόλυτη ησυχία πέφτει ξαφνικά στο μπαρ και μια βαριά γυναικεία φωνή ακούγεται να λέει: Πριν πεις το αστείο σου, πρέπει να ξέρεις πέντε πράγματα:

1. Η μπαργούμαν είναι ξανθιά

2. Η σερβιτόρα είναι ξανθιά

3. Εγώ είμαι 1.80, 100 κιλά ξανθιά με μαύρη ζώνη στο καράτε

4. Η γυναίκα που κάθεται δεξιά σου είναι ξανθιά και επαγγελματίας της άρσης βαρών

5. Η γυναίκα στ' αριστερά σου είναι ξανθιά και μόλις αποφυλακίστηκε για φόνο.

Λοιπόν; Θέλεις ακόμη να το πεις το ανέκδοτο;

Και ο τυφλός:

Όχι. Άμα είναι να το εξηγήσω πέντε φορές . . .

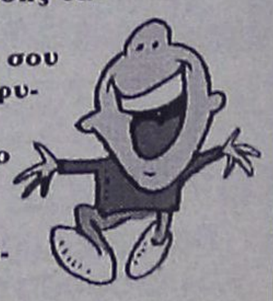

ΡΕΠΟΡΤΑΖ

Εγκαίνια με «Ακρίτεια»!

• ΜΕΣΑ ΣΤΟΝ ΣΕΠΤΕΜΒΡΙΟ ΘΑ ΟΛΟΚΛΗΡΩΘΟΥΝ ΟΙ ΕΡΓΑΣΙΕΣ ΑΝΑΒΑΘΜΙΣΗΣ ΤΟΥ ΔΗΜΟΤΙΚΟΥ ΣΤΑΔΙΟΥ ΚΑΛΥΜΝΟΥ ΚΑΙ ΣΤΟ ΤΕΛΟΣ ΤΟΥ ΜΗΝΑ ΤΟ ΝΗΣΙ ΘΑ ΦΙΛΟΞΕΝΗΣΕΙ ΤΑ «ΑΚΡΙΤΕΙΑ 2003»

Χαράς ευαγγέλια για το νησί των σφουγγαράδων! Μέσα στην εβδομάδα υπογράφεται η σύμβαση αναβάθμισης του δημοτικού σταδίου Καλύμνου από τον ανάδοχο του έργου κον **Νικ. Κρούσκο** (Καλύμνιο στην καταγωγή). Πρόκειται για την τελευταία φάση ολοκλήρωσης των εργασιών αναβάθμισης του σταδίου, αφού προηγήθηκαν οι εργασίες υπόβασης κονίστρας και στίβου, δόθηκαν οι απαραίτητες κλίσεις και περάστηκε ασφαλτικός τάπητας σε όλες τις επιφάνειες. Το έργο είναι ενταγμένο στο πρόγραμμα «Ελλάδα 2004», και όλα δείχνουν ότι θα είναι από τα πρώτα έργα που ολοκληρώνονται σε Δωδ/κό επίπεδο απ' αυτό το πρόγραμμα.

Η νέα δημοτική αρχή, σε συνεργασία με τον πρόεδρο του ΣΕΓΑΣ **Βασίλη Σεβαστή** και την ΕΑΣ ΣΕΓΑΣ Δωδ/σου, έχουν προγραμματίσει να συνδυάσουν τα εγκαίνια του έργου με μία σπουδαία αθλητική εκδήλωση το τρίτο δεκαήμερο του Σεπτεμβρίου.

Πρόκειται για την αθλητική συνάντηση στίβου «Ακρίτεια», που είχε αρχικά προγραμματισθεί για τις 13 Ιουλίου 2003 στην Κύπρο. Μετά όμως την εκδήλωση αδυναμίας της Κ.Ο.Ε.Α.Σ. ν' ανταποκριθεί στη διοργάνωση αυτής της εκδήλωσης, ο ΣΕΓΑΣ αναζητούσε τόπο διεξαγωγής. Ο Δήμος Καλυμνίων έδωσε τη λύση κι έτσι η Δωδ/σος θα έχει την ευκαιρία να διοργανώσει ξανά μέσα στο 2003 άλλη μία εξίσου σπουδαία στιβική συνάντηση. Σ' αυτήν θα πάρουν μέρος οι αντιπροσωπευτικές ομάδες της Θράκης, της Κύπρου, της Κρήτης και του Αιγαίου στην κατηγορία ανδρών-γυναικών.

Ελπίζουμε να δούμε να αγωνίζονται στο ανακαινισμένο στάδιο της Καλύμνου αρκετοί από τους αθλητές και αθλήτριες των προαναφερόμενων περιοχών, που θα έχουν συμμετοχή και στο Παγκόσμιο πρωτ/μα που θα προηγηθεί (20-30 Αυγούστου στο Παρίσι).

Μετά από αυτήν την ευχάριστη εξέλιξη οι αθλητές στίβου της Καλύμνου θα έχουν πλέον τις αθλητικές εγκαταστάσεις που τους αξίζουν και σίγουρα οι επιδόσεις και οι διακρίσεις τους θα φθάσουν σε ζηλευτά επίπεδα.

Σίγουροι για την επιτυχία

• Οι πρόεδροι του ΣΕΓΑΣ και της ΕΑΣ ΣΕΓΑΣ χαιρετίζουν την διοργάνωση της διεθνούς συνάντησης στίβου Παίδων-Κορασίδων της Κω.

Την διεθνή συνάντηση στίβου παίδων-κορασίδων, που θα διεξαχθεί το ερχόμενο Σαββατοκύριακο στο στάδιο «Ανταγόρας» της Κω με την συμμετοχή των Εθνικών ομάδων Ελλάδας και Κύπρου καθώς και της μικτής ομάδας Δωδεκανήσου χαιρετίζουν με δηλώσεις τους ο πρόεδρος του ΣΕΓΑΣ **Βασίλης Σεβαστής** και ο πρόεδρος της ΕΑΣ ΣΕΓΑΣ Δωδεκανήσου **Σπύρος Καραγιάννης.**

Ο ΣΕΒΑΣΤΗΣ

«Η θεσμοθετημένη διεθνής αθλητική συνάντηση στίβου παίδων-κορασίδων, μεταξύ των Εθνικών Ομάδων Ελλάδας και Κύπρου ηλικίας μέχρι 16 ετών, αποτελεί ίσως το πιο σπουδαίο αθλητικό γεγονός του αρχιπελάγους στο χώρο του κλασικού αθλητισμού για το 2003.

Είμαι ιδιαίτερα χαρούμενος, σαν πρόεδρος του ΣΕΓΑΣ και Δωδεκανήσιος, για το γεγονός ότι ο δήμος της Κω (ΔΟΑ) και η Νομαρχιακή Αυτοδιοίκηση Δωδ/σου (Επαρχείο-ΝΑΟΔ), συνέβαλαν στην ανάληψη αυτής της εκδήλωσης με τη συμμετοχή τους στο κόστος της διοργάνωσης.

Οι φίλαθλοι της Κω, που έχουν αποδείξει την ευαισθησία τους και το ενδιαφέρον τους για τις μεγάλες αθλητικές εκδηλώσεις, θα έχουν την ευκαιρία να παρακολουθήσουν μια εθνικού επιπέδου στιβική συνάντηση στην οποία θα συμμετάσχουν και Δωδ/σιοι αθλητές-τριες στα πλαίσια μιας μικτής ομάδας Δωδ/σου σ' αυτές τις ηλικίες, το επίπεδο της οποίας θεωρείται αρκετά υψηλό.

Είμαι βέβαιος ότι η παραδοσιακή φιλοξενία του νησιού του Ιπποκράτη θα αγγίξει βαθιά τις καρδιές των αθλητών-τριών της Κύπρου και της Ελλάδας, με τη συνδρομή του οικοδεσπότη Δήμου Κώων, που έχει δώσει δείγματα γραφής στον τομέα αυτό».

Ο ΚΑΡΑΓΙΑΝΝΗΣ

«Καλωσορίζουμε τις αθλητικές αποστολές των Εθνικών ομάδων στίβου Ελλάδας και Κύπρου στο νησί του Ιπποκράτη, και ευχόμαστε στους νεαρούς αθλητές και αθλήτριες καλή επιτυχία στους αθλητικούς τους στόχους.

Η γενιά αυτή των αθλητών αποτελεί τις χρυσές ελπίδες για τις επόμενες Ολυμπιάδες, μετά απ' αυτήν της Αθήνας, και είναι βέβαιο ότι θα δώσουν τον καλύτερό τους εαυτό για να ικανοποιήσουν το φιλαθλο κοινό της Κω.

Η ΕΑΣ ΣΕΓΑΣ Δωδ/σου, εκφράζει τις θερμές της ευχαριστίες προς το δήμο Κω (ΔΟΑ) και τη Νομαρχιακή Αυτοδιοίκηση Δωδ/σου (επαρχείο-ΝΑΟΔ), που στηρίζουν αυτή την εκδήλωση και θα δώσουν την ευκαιρία στους φιλάθλους της Κω να χειροκροτήσουν την γενιά των μελλοντικών Ολυμπιονικών».

Τουρνουά μπιτς βόλεϊ

• Ο ΔΟΝΑ Πεταλούδων υπενθυμίζει τους όρους διεξαγωγής του τουρνουά Μπιτς Βόλεϊ, που θα διεξαχθεί το Σαββατοκύριακο στην παραλία Κρεμαστής.

Ο Δ.Ο.Ν.Α. Πεταλούδων διοργανώνει σε συνεργασία με τον Ν.Α.Ο.Δ. και με την έγκριση της Τ.Ε.ΕΟ.ΠΕ. Δωδεκανήσου, τουρνουά Beach Volley ανδρών, στην παραλία Κρεμαστής, το Σάββατο και την Κυριακή 9-10 Αυγούστου.

Στο τουρνουά αυτό θα ισχύουν οι διεθνείς κανόνες του παιχνιδιού. Θα δοθούν χρηματικά έπαθλα 300 ευρώ στην πρώτη ομάδα, 100 ευρώ και ένα μήνα δωρεάν συνδρομή στο γυμναστήριο BODY GYM του κ.**Κώστα Φλυτζάνη** στην Κρεμαστή στην δεύτερη ομάδα και στην τρίτη ομάδα 50 ευρώ και αθλητικό υλικό προσφορά του καταστήματος SPORT LIFE του κ. **Ν. Αργυρού**.

Σ' όλους του συμμετέχοντες θα δοθούν T-SHIRT προσφορά του Ν.Α.Ο.Δ. και αναμνηστικά δώρα από την εταιρεία COCA-COLA.

Σας καλούμε να απολαύσετε ένα συναρπαστικό θέαμα παίζοντας στην χρυσή άμμο της παραλίασμας με αχώριστους φίλους τον καυτό ήλιο και τη δροσερή θάλασσα.

Ελάτε και περάσετε αξέχαστες και ξένοιαστες στιγμές το διήμερο, ενισχύοντας μ' αυτόν τον τρόπο τον αθλητισμό που πρέπει να είναι για όλους μας βίωμα ζωής.

Ο ΔΟΝΑ ευχαριστεί τους χορηγούς της εκδήλωσης COCA-COLA 3ο εργοστάσιο Ρόδου, το GRANDE CLASSICO CAFE στην Κρεμαστή, γυμναστήριο BODY GYM στην Κρεμαστή, SPOR LIFE εμπορικό κέντρο Φώκιαλη, ΛΙΑΣΤΡΑ καφέ στο Παραδείσι, ζαχαροπλαστεία MIKE'S GELATO BINDI, είδη υγιεινής Ποδιώτης στην Κρεμαστή, ΦΟΙΝΟΙΞ METROLIFE Εμπορική και σούπερ μάρκετ ΛΑΟΣ στην Κρεμαστή.

ΠΡΑΚΤΟΡΕΙΟ

Στεφανάκης-Ζορπίδης

ΔΡΟΜΟΛΟΓΙΑ ΛΑΝΕ

Κάθε:
ΔΕΥΤΕΡΑ 23.00 για:
Χάλκη-Διαφάνι-Κάρπαθο (Πηγάδια)-Κάσο-Σητεία και επιστρέφει Ρόδο

Κάθε:
ΤΕΤΑΡΤΗ 04.30 για:
Χάλκη-Διαφάνι-Πηγάδια-Κάσο-Σητεία-Αγιο Νικόλαο-Μήλο-Πειραιά

Κάθε:
ΣΑΒΒΑΤΟ 04.30 για:
Χάλκη-Διαφάνι-Πηγάδια-Κάσο-Σητεία-Αγιο Νικόλαο-Μήλο-Πειραιά

Κάθε:
ΚΥΡΙΑΚΗ 04.30 για:
Χάλκη-Διαφάνι-Πηγάδια-Κάσο-Σητεία-Αγιο Νικόλαο-Μήλο-Πειραιά

ΑΛΕΞ. ΔΙΑΚΟΥ 38-ΡΟΔΟΣ
Τηλ.: 22410/20625-2241030054

Week ~ End στη Σύμη

PEDI BEACH hotel

Αξέχαστα Σαββατοκύριακα μόνο με 60 ευρώ το δίκλινο δωμάτιο με πρωινό σε buffet. Στην τιμή συμπεριλαμβάνεται και η μεταφορά από και προς το Ξενοδοχείο

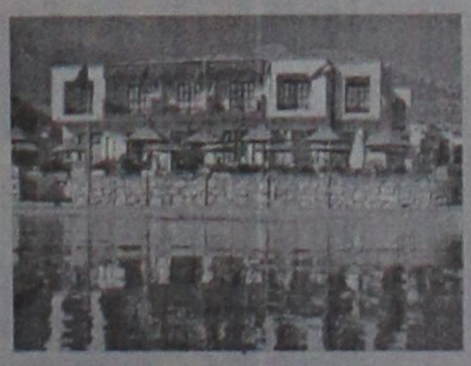

Κρατήσεις
Τηλ Σύμης 2246 0 71981 & 2246 0 71870
Τηλ Ρόδου 2241 0 85512

Α.Ν.Ε.Σ.

ΑΝΩΝΥΜΗ ΝΑΥΤΙΛΙΑΚΗ ΕΤΑΙΡΕΙΑ ΣΥΜΗΣ
ΕΔΡΑ: Σύμη Δωδεκάνησα Τ.Κ. 85600
Τηλ.: (22460) 71444, Fax. (22460) 71373

ΓΡΑΦΕΙΟ ΡΟΔΟΥ: Αυστραλίας 88 Τ.Κ. 85100
Τηλ. (22410) 37769, Fax. (22410) 34493

E-mail: anesymis@otenet.gr

ΕΒΔΟΜΑΔΙΑΙΟ ΠΡΟΓΡΑΜΜΑ Ε/Γ ΔΡΟΜΟΛΟΓΙΩΝ ΚΑΙ ΠΕΡΙΗΓΗΣΕΩΝ ΑΠΟ 02.06.2003 ΘΕΡΙΝΗΣ ΠΕΡΙΟΔΟΥ 2003

	ΣΥΜΗ II (Ε/Γ ΔΡΟΜΟΛΟΓΙΑ)		Υ/Γ ΑΙΓΛΗ (Ε/Γ ΔΡΟΜΟΛΟΓΙΑ)		ΠΑΝΟΡΜΙΤΗΣ (Τ/Ρ ΔΡΟΜΟΛΟΓΙΑ)	
	ΣΥΜΗ-ΡΟΔΟ	ΡΟΔΟ-ΣΥΜΗ	ΣΥΜΗ-ΡΟΔΟ	ΡΟΔΟ-ΣΥΜΗ	ΣΥΜΗ-ΡΟΔΟ	ΡΟΔΟ-ΣΥΜΗ
ΚΑΘΕ ΔΕΥΤΕΡΑ			07.00 10.30 17.00	09.00 14.30 18.30		
ΚΑΘΕ ΤΡΙΤΗ			07.00		17.00	09.00 18.30
ΚΑΘΕ ΤΕΤΑΡΤΗ			10.30 17.00	09.00 14.30	07.30	18.30
ΚΑΘΕ ΠΕΜΠΤΗ		18.30	15.30	14.30 18.00	07.00 17.00	09.00
ΚΑΘΕ ΠΑΡΑΣΚΕΥΗ	06.00	18.30	07.00 10.30 17.00	09.00 15.30		
ΚΑΘΕ ΣΑΒΒΑΤΟ	06.00		10.30 15.30	09.00 14.30	17.00	09.00 18.30
ΚΑΘΕ ΚΥΡΙΑΚΗ				18.30	07.00 14.30 18.30	09.00 17.00

ΣΥΜΗ-ΝΤΑΤΣΑ-ΣΥΜΗ ΚΑΘΕ: ΠΕΜΠΤΗ ΜΕ ΠΑΝΟΡΜΙΤΗΣ
ΣΑΒΒΑΤΟ ΜΕ ΠΑΝΟΡΜΙΤΗΣ

Ε/Γ ΣΥΜΗ II Τ/Ρ ΔΡΟΜΟΛΟΓΙΑ
ΡΟΔΟ-ΠΑΝΟΡΜΙΤΗ-ΣΥΜΗ: ΚΑΘΗΜΕΡΙΝΑ ΣΤΙΣ **09.00**
ΣΥΜΗ-ΡΟΔΟ: ΚΑΘΗΜΕΡΙΝΑ ΣΤΙΣ **15.45**

ΠΡΟΣΟΧΗ: ΤΟ ΚΑΤΑΜΑΡΑΝ ΠΑΝΟΡΜΙΤΗΣ ΑΝΑΧΩΡΕΙ ΑΠΟ ΤΟ ΚΕΝΤΡΙΚΟ ΛΙΜΑΝΙ (ΚΟΛΩΝΑ)
Τα δρομολόγια μπορούν να τροποποιηθούν λόγω εκτάκτων συγκοινωνιακών αναγκών ή καιρικών συνθηκών

Παρακαλούμε πριν ταξιδέψετε επικοινωνήστε με την Εταιρία:

Γραφείο ΣΥΜΗΣ Τηλ.: *(22460) 71444 - Φαξ: (22460) 71373*
Γραφείο ΡΟΔΟΥ Τηλ.: *(22410) 37769 - Φαξ: (22410) 34493*

ΜΠΑΣΚΕΤ

Ξεκαθαρίζει για Μητρόπουλο

• Σήμερα περιμένουν νεότερες εξελίξεις γύρω από το θέμα του νεαρού γκαρντ του Περιστερίου στον Κολοσσό

Το ενδιαφέρον του Κολοσσού για να εντάξει στο δυναμικό του τον νεαρό Γιάννη Μητρόπουλο είναι δεδομένο. Όπως δεδομένη είναι και η επιθυμία του ίδιου του παίκτη να αγωνιστεί στους «θαλασσί». Η μεταγραφή του 20χρονου γκαρντ όμως βρίσκει εμπόδια όσο η κατάσταση στο Περιστέρι είναι ρευστή. Σήμερα οι ιθύνοντες του Κολοσσού θα γνωρίζουν κατά πάσα πιθανότητα νεότερες εξελίξεις γύρω από αυτή την υπόθεση.

ΟΙ ΧΟΡΗΓΙΕΣ

Ένα από τα βασικά θέματα που θα απασχολήσει πολύ πιο έντονα την διοίκηση του Κολοσσού μετά την επιστροφή του Κώστα Κωσταρίδη είναι οι χορηγίες. Ο συγκεκριμένος τομέας γνωρίζει όλα αυτά τα χρόνια ιδιαίτερη «άνθιση» για τον σύλλογο και το ενδιαφέρον που δείχνουν οι τοπικές αλλά και πανελλήνιας εμβέλειας επιχειρήσεις ήταν ανέκαθεν μεγάλο.

Σύμφωνα με πληροφορίες, οι περισσότεροι (αν όχι όλοι) από τους περσινούς χορηγούς θα ανανεώσουν τις συμφωνίες τους ενώ ίσως προκύψει νέα συνεργασία με μεγάλη εταιρεία.

«Πόλος έλξης» για τις χορηγίες αποτελεί ο πρωταγωνιστικός ρόλος που αναμένεται να έχει και φέτος στο πρωτάθλημα ο Κολοσσός αν και δεν έχει ακόμα ξεκαθαρίσει σε ποια κατηγορία θα αγωνίζεται η ομάδα την προσεχή σεζόν μιας και το παραθυράκι είναι ανοιχτό για άνοδο. Εύκολα καταλαβαίνει κανείς ότι η συμμετοχή των «θαλασσί» στην Α2 θα αυξήσει και την ...ζήτηση.

ΚΑΘΥΣΤΕΡΗΣΕ Η ΚΛΗΡΩΣΗ

Στις 14 Σεπτεμβρίου, ακριβώς όπως συνέβη και πέρσι, θα ανοίξει η αυλαία του φετινού Κυπέλλου Ελλάδος στο οποίο φυσικά συμμετέχει και η ομάδα της Ρόδου. Ωστόσο, η κλήρωση των αγώνων δεν έχει πραγματοποιηθεί ακόμα αν και το προηγούμενο καλοκαίρι έγινε στις 24 Ιουλίου, δύο μήνες σχεδόν πριν το τζάμπολ της α' αγωνιστικής του θεσμού.

Θυμίζεται ότι πέρσι οι τέσσερις πρώτες αγωνιστικές διεξήχθησαν σε διάστημα δέκα ημερών (15, 18, 22, 25/9).

Οι αγώνες του Κυπέλλου περιλαμβάνονται στο πλαίσιο της προετοιμασίας της ομάδας για τις υποχρεώσεις της στο πρωτάθλημα.

ΤΑ ΤΟΥΡΝΟΥΑ

Πέρα από τα παιχνίδια του Κυπέλλου, ο Κολοσσός θα λάβει μέρος και σε τουρνουά προκειμένου να «μονταριστεί» καλύτερα. Θεωρείται δεδομένο ότι θα ταξιδέψει στην Αθήνα για να συμμετάσχει σε φιλικά προετοιμασίας και ενδεχομένως να είναι αυτή η συμμετοχή του σε διοργάνωση αθηναϊκού συλλόγου. Εξάλλου, οι «θαλασσί» αναμένεται να διοργανώσουν και το τουρνουά «Τάσος Κουταλιανός» στη μνήμη του αείμνηστου παράγοντα, καθώς είναι μέσα στις προθέσεις του Κολοσσού. Υπάρχει επίσης σοβαρή περίπτωση να λάβει μέρος και στο τουρνουά που θα διοργανώσει ο Ιβίσκος.

ΓΙΑ ΤΙΤΛΟ Η ΔΑΦΝΗ

Μπορεί να παραιτήθηκε από το πρωτάθλημα της Α2 αλλά αυτό δεν σημαίνει ότι η Δάφνη δεν έχει υψηλούς στόχους στην Β' εθνική. Πληροφορίες κάνουν λόγο για μεγάλο όνομα στη θέση του προπονητή με πιθανότερο αυτό του Νίκου Τσοσκούνογλου ενώ έχουν αποκτηθεί οι Μπανακάκης και Νότης.

Σε αυτούς αν προσθέσει κανείς τους Συριστρατίδη, Τσόπη και Κατσαφούρη αντιλαμβάνεται ότι πρόκειται για ισχυρό σύνολο.

«Πολυβόλο» στην περιφέρεια

• Ο Θωμάς Μπελάγιας υπέγραψε στον Ιβίσκο και δυναμώνει περισσότερο την ήδη ενισχυμένη ομάδα του Γιώργου Πετσάλη

• Ξεκινάει σήμερα η προετοιμασία στο βοηθητικό



Μετά την πολύχρονη παρουσία του στον Κολοσσό, ο Θωμάς Μπελάγιας συνεχίζει στον Ιβίσκο

Και δεύτερος πρώην παίκτης του Κολοσσού μετακομίζει στον Ιβίσκο. Μετά τον Χρήστο Μπίλια, και ο Θωμάς Μπελάγιας αποφάσισε να συνεχίσει την καριέρα του στην ομάδα της Ανάληψης αφού οι επαφές του τόσο με τον Μάκη Μελλίνη όσο και με τον Γιώργο Πετσάλη πραγματοποιήθηκαν σε πολύ θετικό κλίμα. Ο έμπειρος γκαρντ θα ενισχύσει ακόμα περισσότερο τον Ιβίσκο και την περιφέρειά του με το «φαρμακερό» του σουτ και την ευστοχία του από τα 6.25. Πολύτιμη βέβαια και η εμπειρία του από την συμμετοχή του σε εθνικές κατηγορίες επί σειρά ετών.

ΣΕ ΡΥΘΜΟΥΣ ΠΡΟΕΤΟΙΜΑΣΙΑΣ

Στο βοηθητικό του σταδίου «Διαγόρας» θα συγκεντρωθεί σήμερα στις 19.00' η ομάδα του Ιβίσκου για την πρώτη της προπόνηση εν όψει της νέας χρονιάς. Από σήμερα ξεκινάει η προετοιμασία και το παρών αναμένεται να δώσουν οι Δανελλάκης, Παπακώστας, Τσιτσούλας, Συντάγγελος, Πατινιώτης, Καπιτάνος, Καρπαθάκης, Μπελάγιας, Φιλιππόπουλος, Κουμνάκης, Ρούσσος, Δούβαλης, Γιωτόπουλος, Μπίλιας και Λαγουδάκης.

Οι Παυλίδης, Κούρος και Κατσαράς θα μπουν σε ρυθμούς προπονήσεων σε λίγες εβδομάδες.





imagine...
ΦΡΟΝΤΙΣΤΗΡΙΟ ΑΓΓΛΙΚΩΝ
Προετοιμασίες σε όλα τα επίπεδα!
Δώστε την ευκαιρία στα παιδιά σας να μάθουν σωστά Αγγλικά σ' ένα ευχάριστο περιβάλλον. Με τους ***ROB και HELEN Davies***
Γιατί
Εμπνευσή μας είναι τα παιδιά και η επιτυχία τους σκοπός μας
Εγγραφές από 18 Αυγούστου
Δ/νση φροντιστηρίου:
Βασ. Ηρακλείου & Αγίας Λαύρας 74
Επικοινωνήστε μαζί μας
στα τηλ. **22410-39853 ή 73798**

ΜΑΘΗΜΑΤΙΚΑ
ΙΔΙΑΙΤΕΡΑ ΜΑΘΗΜΑΤΑ
Παραδίδονται ιδιαίτερα μαθήματα σε μαθητές:
- **Α Β', Γ' ΛΥΚΕΙΟΥ**
- **Α', Β', Γ' ΓΥΜΝΑΣΙΟΥ**
- **Τ.Ε.Ε.**

Υπεύθυνη προετοιμασία για τις εξετάσεις σε όλες τις κατευθύνσεις.
ΣΤΑΘΗΣ ΟΡΦΑΝΟΣ
Πληρ. **6945 953570, 22410 75790**
(κατόπιν συνεννοήσεως γίνονται δεκτά και γκρουπ 2-3 ατόμων)

Κερδίστε χρόνο κι εξυπηρέτηση
WESTERN UNION MONEY TRANSFER
The fastest way to send money worldwide.

Αποστολή χρημάτων σ' όλο τον κόσμο μέσα σε ***λίγα λεπτά!!!***
50.000 καταστήματα σε 165 χώρες του κόσμου
είναι έτοιμα να σας εξυπηρετήσουν
σε διευρυμένα ωράρια
Γονείς φοιτητών εξωτερικού εμπιστευθείτε μας
PLANET HOLIDAYS
Δημήτρης Τσοπανάκης
Γαλλίας 6 - Ρόδος - Τηλ. 22410-27327

Για θέματα αρμοδιότητας ΥΠΕΧΩΔΕ

Συσκέψεις και στη Κω υπό την κ. Ροδούλα Ζήση

Συζητήθηκαν θέματα που αφορούν την Επαρχία παρουσία της κ. Σημαντώνη

Δύο συσκέψεις "μακράς διαρκείας" έγιναν στην Κω, τη Δευτέρα 04-08-2003, παρουσία της υφυπουργού ΠΕΧΩΔΕ κ. Ροδούλας Ζήση, η οποία συνοδευόταν από την Γενικό Γραμματέα της Περιφέρειας Ν. Αιγαίου κ. Σημαντώνη, για θέματα χωροταξίας, πολεοδομίας και περιβάλλοντος.

Η πρώτη έγινε στο δημαρχείο Κω με το Δημοτικό Συμβούλιο της Κω, όπου αφού ο δήμαρχος έκανε μια συνοπτική παρουσίαση όλων των θεμάτων που αφορούν το Δήμο Κω, για θέματα Υ.ΠΕ.ΧΩ.ΔΕ., δόθηκαν τόσο από την κ. Υφυπουργό όσο και από την κ. Γενικό οι απαραίτητες διευκρινίσεις και απαντήσεις.

Η δεύτερη σύσκεψη έγινε στο Επαρχείο Κω, παρουσία της επάρχου κ. Μ. Κυπραίου, νομαρχιακών συμβούλων, εκπροσώπων φορέων και παραγωγικών τάξεων της επαρχίας και μη κυβερνητικών οργανώσεων, για παρόμοια θέματα που αφορούσαν όλη την επαρχία Κω.

Η συζήτηση επεκτάθηκε σε όλα τα θέματα, στην πορεία των έργων, τα Γενικά Πολεοδομικά Σχέδια, τα αυθαίρετα και άλλα.

Η υφυπουργός επεσήμανε ότι όσον αφορά τα αυθαίρετα, ετοιμάζεται νομοθετική ρύθμιση για την αντιμετώπισή τους μέχρι το φθινόπωρο, υπογραμμίζοντας όμως, ότι δεν πρόκειται για νομιμοποίηση αυθαιρέτων, αλλά για ένταξή τους στο Γενικό Πολεοδομικό Σχεδιασμό, συγκεκριμένων περιοχών. Ζήτησε δε, την επιτάχυνση των διαδικασιών ολοκλήρωσης του ΣΧΟΑΠ για οικισμούς κάτω των 2.000 κατοίκων.

Η γενικός γραμματέας της Περιφέρειας Ν. Αιγαίου κ. Μάρθα Σημαντώνη, στην τοποθέτησή της ανέφερε, ότι ο ΧΥΤΑ της Κω είναι έτοιμος να ενταχθεί στο Ταμείο Συνοχής με άλλα παρεμφερή έργα, ενώ τόνισε ότι ο Βιολογικός Καθαρισμός της Κω είναι πλέον ανεπαρκής για την κάλυψη των σύγχρονων αναγκών του νησιού και πρέπει να ετοιμαστεί μελέτη και να αναζητηθούν πόροι για την επέκτασή του.

Επισήμανε δε, ότι οι δύο μελέτες που χρηματοδοτεί η Περιφέρεια Νοτίου Αιγαίου για Βιολογικό Καθαρισμό στην Καρδάμαινα Δήμου Ηρακλειδών και στο Δήμο Δικαίου, πρέπει να ολοκληρωθούν και να ξεκινήσουν αυτά τα έργα, ώστε να θωρακιστεί το νησί με τις απαραίτητες υποδομές.

Επισημαίνεται ότι, στη σύσκεψη τοποθετήθηκαν όλοι οι παρευρισκόμενοι, με αποτέλεσμα η συζήτηση να είναι πολύωρη.

Προσλήψεις στην Περιφέρεια Ν. Αιγαίου

Ενισχύονται με 43 νέες θέσεις διαφόρων ειδικοτήτων οι υπηρεσίες της Περιφέρειας Νοτίου Αιγαίου τόσο στο Νομό Κυκλάδων όσο και στο Νομό Δωδεκανήσου, μετά από απόφαση του υπουργού Εσωτερικού και Δημόσιας Διοίκησης και Αποκέντρωσης κ. Κώστα Σκανδαλίδη κατόπιν εισήγησης της Γενικού Γραμματέως της Περιφέρειας Νοτίου Αιγαίου κ. Μάρθας Σημαντώνη. Συγκεκριμένα θα προσληφθούν κατά ειδικότητα οι παρακάτω:

- ΠΕ Διοικ/κού οικ/κού, θέσεις 14.
- ΠΕ Μηχανικών, θέσεις 4
- ΠΕ Πληροφορικής, θέση 1
- ΠΕ Υγειον. μηχανικών, θέση 1
- ΤΕ Διοικ/κού-Λογ/κού, θέσεις 5
- ΤΕ Τεχν. Εφαρμογών, (ειδικότητας Συγκοινωνιακών Έργων), θέσεις 2
- ΤΕ Πληροφορικής, θέση 1
- ΤΕ Δασοπονίας, θέσεις 3
- ΤΕ Τουρ. Επαγγ/των, θέσεις 2
- ΔΕ Διοικ/κών-γραμματέων, θέσεις 8
- ΔΕ προσ/κού Η/Υ, θέσεις 2

Η προκήρυξη πλήρωσης των παραπάνω θέσεων από το ΑΣΕΠ θα γίνει το αμέσως επόμενο διάστημα.

«ΕΚΠΑΙΔΕΥΤΙΚΗ ΠΑΡΕΜΒΑΣΗ»
ΠΡΟΤΥΠΗ ΕΚΠΑΙΔΕΥΤΙΚΗ ΜΟΝΑΔΑ
Ενισχυτική διδασκαλία σε μαθητές Δημοτικού - Γυμνασίου με μαθησιακές δυσκολίες (δυσλεξία, διάσπαση προσοχής)
- *Στην εκμάθηση της ανάγνωσης (συλλαβισμός, έλλειψη αυτοματισμού, σύγχυση λέξεων)*
- *Στην εκμάθηση της γραφής/ορθογραφίας (σύγχυση και παράλειψη γραμμάτων, αναστροφές, άγνοια ορθογραφικών κανόνων)*
- *Στην δόμηση του γραπτού λόγου*
- *Στην κατανόηση των σχολικών μαθημάτων.*

ΕΞΑΤΟΜΙΚΕΥΜΕΝΗ ΑΝΤΙΜΕΤΩΠΙΣΗ - ΔΙΔΑΣΚΑΛΙΑ ΟΛΩΝ ΤΩΝ ΣΧΟΛΙΚΩΝ ΜΑΘΗΜΑΤΩΝ - ΓΚΡΟΥΠ 2 ΑΤΟΜΩΝ - ΧΡΗΣΗ ΤΩΝ ΠΙΟ ΣΥΓΧΡΟΝΩΝ ΜΕΘΟΔΩΝ ΑΠΟΚΑΤΑΣΤΑΣΗΣ ΤΩΝ ΜΑΘΗΣΙΑΚΩΝ ΔΥΣΚΟΛΙΩΝ ΑΠΟ ΤΗ Μ. ΒΡΕΤΑΝΙΑ ΚΑΙ ΤΙΣ Η.Π.Α.
ΕΝΑΡΞΗ ΜΑΘΗΜΑΤΩΝ 1 & 16 ΑΥΓΟΥΣΤΟΥ
Πληροφορίες: **Νίκου Καραγιάννη 3, Ανάληψη**
Τηλ. 22410-66256
ΘΕΣΕΙΣ ΠΕΡΙΟΡΙΣΜΕΝΕΣ
Διεύθυνση Σπουδών:
ΧΑΤΖΗΔΙΑΚΟΣ ΙΩΑΝΝΗΣ *(ειδικός Παιδαγωγός)*

ΝΤΕΤΕΚΤΙΒΣ
30 ΧΡΟΝΙΑ ΜΟΝΙΜΑ ΚΑΙ ΣΤΗ ΡΟΔΟ
35354 - 28780
Π.Π. ΓΕΡΜΑΝΟΥ 6 (ΠΛ. ΦΩΚΙΑΛΗ)
- Η ΛΥΣΗ!!!
ΣΕ ΚΑΘΕ ΣΑΣ ΠΡΟΒΛΗΜΑ
EXPRESS SECURITY

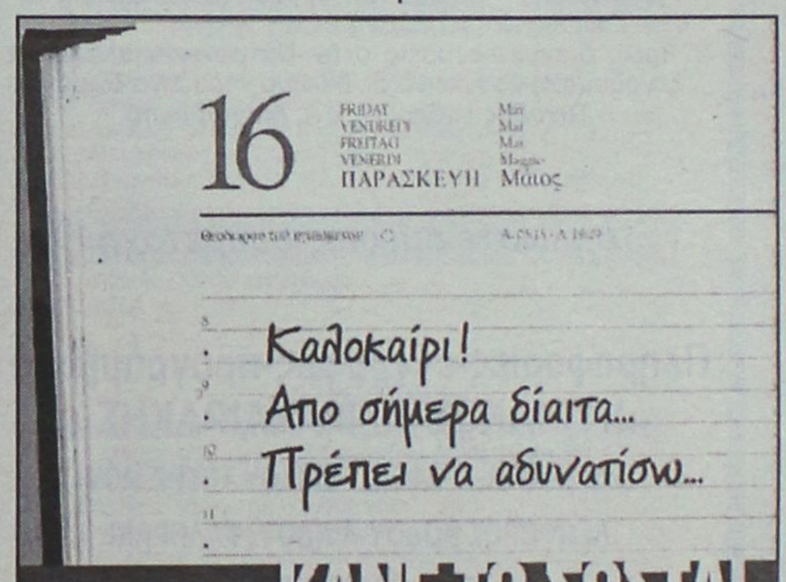

ΚΑΝΕ ΤΟ ΣΩΣΤΑ!
Υγιεινό και σίγουρο αδυνάτισμα
Με έτοιμα γεύματα
φρεσκομαγειρεμένα, νόστιμα και υποθερμιδικά, στο σπίτι, στη δουλειά ή όπου εσείς τα ζητήσετε!
Προγράμματα διατροφής
ειδικά διαμορφωμένα να ανταποκρίνονται στο δικό σας μεταβολισμό για ένα σωστό και ασφαλές αδυνάτισμα.
ΔΙΑΤΡΟΦΟΛΟΓΙΚΟ
ΒΙΟΧΗΜΙΚΟ ΚΕΝΤΡΟ
ΜΑΤΙΝΑ ΠΟΥΛΗ
ΠΤΥΧΙΟΥΧΟΣ ΒΙΟΧΗΜΙΚΟΣ (ΠΑΝ/ΜΙΟ SUSSEX UK)
ΜΕ ΕΙΔΙΚΕΥΣΗ ΣΤΗ ΔΙΑΤΡΟΦΟΛΟΓΙΑ (ΠΑΝ/ΜΙΟ SHEFFIELD UK)
Δευτέρα, Τρίτη, Πέμπτη: 9:00 - 12:00 και 17:00 - 20:00
Τετάρτη, Παρασκευή: 10:00 - 16:00
ΑΤΤΑΒΥΡΟΥ 33, ΡΟΔΟΣ, ΤΗΛ. 22410.76.830
e-mail: diatrof@hotmail.com

ΕΚΔΡΟΜΗ ΣΤΗΝ
ΠΑΤΜΟ και ΛΕΙΨΟΥΣ
ΙΕΡΟ ΠΡΟΣΚΥΝΗΜΑ
ΣΤΗΝ ΠΑΝΑΓΙΑ ΤΟΥ ΧΑΡΟΥ

ΠΡΟΓΡΑΜΜΑ

- **21/08/03 ΠΕΜ.:** ώρα 20.00 αναχώρηση από Ρόδο με το F/B Blue Star 1 για Πάτμο. Αφιξη στην Πάτμο στις 01.45. Τακτοποίηση στο ξενοδοχείο. Διανυκτέρευση.
- **22/08/03 ΠΑΡ.:** Πρωινό ελεύθερο για βόλτες, ατομικές επισκέψεις, ξεκούραση. Ωρα 16.00 αναχώρηση από Πάτμο με το "Patmos Express" για το πανέμορφο νησάκι των Λειψών. Ωρα 17.00 άφιξη στους Λειψούς, παρακολούθηση του μεγάλου εσπερινού, και προσκύνημα της θαυματουργής εικόνας της Παναγίας του Χάρου. Λέγεται Παναγία του Χάρου γιατί στη θαυματουργή εικόνα η Παναγία μας κρατάει στο αριστερό της χέρι το Χριστό όχι σαν παιδί που απεικονίζεται σε όλες τις εικόνες, αλλά Εσταυρωμένον επί του Σταυρού την ώρα του θανάτου. Μετά τον μεγάλο εσπερινό, το βραδάκι θα απολαύσουμε στην πλατεία του νησιού φρεσκότατους θαλασσινούς μεζέδες και ουζάκι. Ωρα 24.00* αναχώρηση από Λειψούς, άφιξη στην Πάτμο στις 01.00. Διανυκτέρευση.
- **23/08/03 ΣΑΒ.:** Μετά το πρωινό ολοήμερη εκδρομή. Θα επισκεφθούμε το Σπήλαιο της Αποκάλυψης, τη Χώρα, το Μοναστήρι του Αι Γιάννη του Θεολόγου, το Μουσείο της Μονής, και το γυναικείο μοναστήρι του Ευαγγελισμού. Επίσης θα επισκεφθούμε το μοναστήρι της Ζωοδόχου Πηγής και τη Παναγίας της Διασώζουσας. Στη συνέχεια θα πάμε στο βόρειο μέρος του νησιού να δούμε το χωριό Κάμπος και την πανέμορφη παραλία του Κάμπου. Το μεσημέρι φαγητό σε γραφικό ταβερνάκι του νησιού. Μετά το φαγητό επιστροφή στο ξενοδοχείο, απόγευμα ελεύθερο. Το βράδυ στις 21.00 προαιρετική διασκέδαση στο κέντρο "Αλώνι", όπου θα φάμε και θα χορέψουμε ελληνικούς χορούς με τοπική ορχήστρα. Διανυκτέρευση.
- **24/08/03 ΚΥΡ.:** Στις 07.00 (το πρωί) αναχώρηση από Πάτμο με το F/B Blue Star για Ρόδο. Αφιξη στη Ρόδο στις 12.45 το μεσημέρι.

ΤΙΜΗ ΕΚΔΡΟΜΗΣ: 189 ευρώ

Στην τιμή περιλαμβάνονται:

1. Τα ακτοπλοϊκά εισιτήρια Ρόδο - Πάτμο - Ρόδο, με το F/B Blue Star 1 σε οικονομική θέση (αεροπορικού τύπου καθίσματα και σαλόνι).
2. Τρεις διανυκτερεύσεις στην Πάτμο σε επιλεγμένα ξενοδοχεία, με πρωινό σε δίκλινα - τρίκλινα δωμάτια.

Συνοδός εκδρομής ο κ. Μαχαιράκης

Δηλώστε αμέσως συμμετοχή

Πληροφορίες-εγγραφές-προγράμματα
ΚΥΡΙΑΚΟΣ Μ. ΜΑΧΑΙΡΑΚΗΣ
ISIS TRAVEL ΓΡΑΦΕΙΟ ΓΕΝΙΚΟΥ ΤΟΥΡΙΣΜΟΥ
ΛΕΩΦΟΡΟΣ ΡΟΔΟΥ-ΛΙΝΔΟΥ, ΦΑΛΗΡΑΚΙ
ΤΗΛ. 22410 87595

SAN A FERRIES

ΠΡΟΓΡΑΜΜΑ ΔΡΟΜΟΛΟΓΙΩΝ

Ε/Γ-ΟΓ ΡΟΔΑΝΘΗ-Ε/Γ-Ο/Γ ΔΗΜΗΤΡΟΥΛΑ-Ε/Γ-Ο/Γ ΜΑΡΙΝΑ**

ΡΟΔΟΣ - ΠΕΙΡΑΙΑΣ (16/07/03-27/07/03)

	ΤΕΤΑΡΤΗ 16/07	
ΜΑΡΙΝΑ	14.00	ΚΩ-ΚΑΛΥΜΝΟ-ΑΣΤΥΠΑΛΑΙΑ-ΚΑΤΑΠΟΛΑ-ΠΕΙΡΑΙΑ (08.00)
	ΠΕΜΠΤΗ 17/07	
ΡΟΔΑΝΘΗ	17.00	ΚΩ-ΚΑΛΥΜΝΟ-ΠΕΙΡΑΙΑ (08.00)
	ΠΑΡΑΣΚΕΥΗ 18/07	
ΜΑΡΙΝΑ	08.00	ΚΑΣΤΕΛΟΡΙΖΟ
ΜΑΡΙΝΑ	18.00	ΚΩ-ΚΑΛΥΜΝΟ-ΠΕΙΡΑΙΑ (09.00)
	ΣΑΒΒΑΤΟ 19/07	
ΡΟΔΑΝΘΗ	14.00	ΚΩ-ΚΑΛΥΜΝΟ-ΛΕΡΟ-ΠΑΤΜΟ-ΜΥΚΟΝΟ-ΠΕΙΡΑΙΑ (07.00)
ΔΗΜΗΤΡΟΥΛΑ	23.45	ΚΑΣΤΕΛΟΡΙΖΟ
	ΚΥΡΙΑΚΗ 20/07	
ΔΗΜΗΤΡΟΥΛΑ	10.00	ΚΩ-ΒΑΘΥ-ΧΙΟ-ΛΕΣΒΟ-ΛΗΜΝΟ ΑΛΕΞ/ΠΟΛΗ (10.00)
ΜΑΡΙΝΑ	13.00	ΚΩ-ΚΑΛΥΜΝΟ-ΛΕΡΟ-ΠΑΤΜΟ-ΜΥΚΟΝΟ-ΠΕΙΡΑΙΑ (06.30)
	ΔΕΥΤΕΡΑ 21/07	
ΡΟΔΑΝΘΗ	14.00	ΚΩ-ΚΑΛΥΜΝΟ-ΛΕΡΟ-ΠΑΤΜΟ-ΠΕΙΡΑΙΑ (06.45)
	ΤΡΙΤΗ 22/07	
ΔΗΜΗΤΡΟΥΛΑ	14.00	ΚΑΣΤΕΛΟΡΙΖΟ
ΜΑΡΙΝΑ	17.00	ΚΩ-ΚΑΛΥΜΝΟ-ΠΕΙΡΑΙΑ (08.00)
ΔΗΜΗΤΡΟΥΛΑ	23.45	ΣΥΜΗ-ΤΗΛΟ-ΝΙΣΥΡΟ-ΚΩ-ΚΑΛΥΜΝΟ-ΑΣΤΥΠΑΛΑΙΑ-ΑΙΓΙΑΛΙ-ΚΑΤΑΠΟΛΑ-ΝΑΞΟ-ΠΑΡΟ-ΣΥΡΟ-ΠΕΙΡΑΙΑ (22.15)
	ΤΕΤΑΡΤΗ 23/07	
ΡΟΔΑΝΘΗ	14.00	ΚΩ-ΚΑΛΥΜΝΟ-ΑΣΤΥΠΑΛΑΙΑ-ΚΑΤΑΠΟΛΑ-ΠΕΙΡΑΙΑ (08.00)
	ΠΕΜΠΤΗ 24/07	
ΜΑΡΙΝΑ	17.00	ΚΩ-ΚΑΛΥΜΝΟ-ΠΕΙΡΑΙΑ (08.00)
	ΠΑΡΑΣΚΕΥΗ 25/07	
ΡΟΔΑΝΘΗ	08.00	ΚΑΣΤΕΛΟΡΙΖΟ
ΡΟΔΑΝΘΗ	18.00	ΚΩ-ΚΑΛΥΜΝΟ-ΠΕΙΡΑΙΑ (09.00)
	ΣΑΒΒΑΤΟ 26/07	
ΜΑΡΙΝΑ	14.00	ΚΩ-ΚΑΛΥΜΝΟ-ΛΕΡΟ-ΠΑΤΜΟ-ΜΥΚΟΝΟ-ΠΕΙΡΑΙΑ (07.00)
ΔΗΜΗΤΡΟΥΛΑ	23.45	ΚΑΣΤΕΛΟΡΙΖΟ
	ΚΥΡΙΑΚΗ 27/07	
ΔΗΜΗΤΡΟΥΛΑ	10.00	ΚΩ-ΒΑΘΥ-ΧΙΟ-ΛΕΣΒΟ-ΛΗΜΝΟ ΑΛΕΞ/ΠΟΛΗ (10.00)
ΡΟΔΑΝΘΗ	13.00	ΚΩ-ΚΑΛΥΜΝΟ-ΛΕΡΟ-ΠΑΤΜΟ-ΜΥΚΟΝΟ-ΠΕΙΡΑΙΑ (06.30)

ΠΡΟΣΦΟΡΑ

Πακέτα εισιτηρίων άνω των 300,00 ευρώ, μπορείτε να τα εξοφλήσετε σε 4 άτομες μηνιαίες δόσεις με την πιστωτική σας κάρτα VISA ή MASTER!

*** Η εταιρεία μας βρίσκεται στην ευχάριστη θέση να σας ενημερώσει ότι:**

1. **Από 15/03 θα ισχύουν εκπτώσεις από 25% μέχρι και 40% για όλες τις θέσεις.**
2. **Θα προσφέρονται ειδικές τιμές σε όλες τις θέσεις για οικογενειακά πακέτα και ξενοδοχεία 5 ή 4 αστέρων σε καταπληκτικές τιμές.**
3. **Από 15/06 θα εκτελούνται δρομολόγια καθημερινώς: ΠΕΙΡΑΙΑ - ΚΩ - ΡΟΔΟ & ΡΟΔΟ - ΚΩ - ΠΕΙΡΑΙΑ**
4. **Εισιτήρια μετ' επιστροφής, ειδικές τιμές.**
5. **Ι.Χ. ΕΚΠΤΩΣΗ 25% για μετάβαση, μετ' επιστροφής 40%.**
6. **Πολλαπλά εισιτήρια minimum 5, 50% έκπτωση.**

Πληροφορίες στο κεντρικό πρακτορείο
TSAGARIS TRAVEL
και στον ταξιδιωτικό σας πράκτορα
Τηλ. (22410) 36170-30406, FAX: 22410-28597

ΕΚΘΕΣΗ ΤΗΣ ΚΟΜΙΣΙΟΝ ΓΙΑ ΤΟΥΣ ΕΛΛΗΝΕΣ

Πολλές ώρες εργασίας και χαμηλές αποδοχές

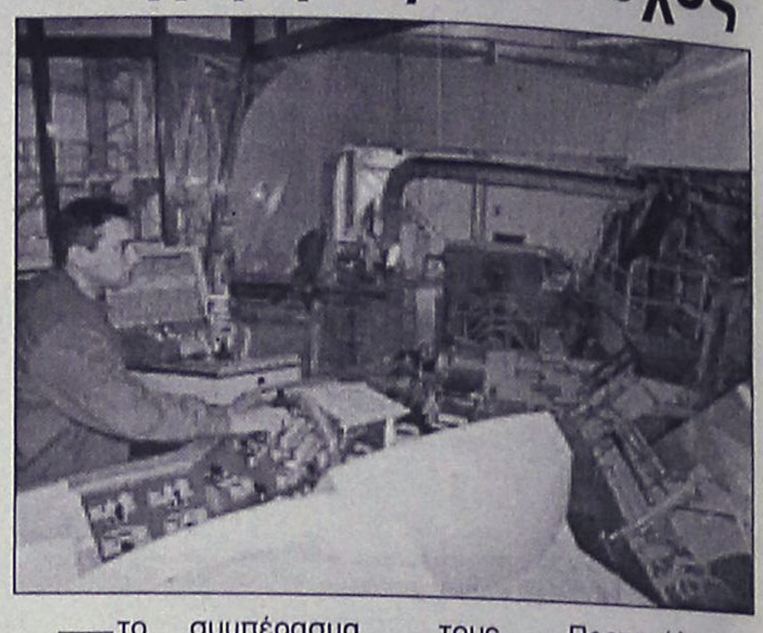

Στο συμπέρασμα ότι οι Έλληνες εργαζόμενοι -μαζί με τους Ιρλανδούς και τους Βρετανούς- απασχολούνται τις περισσότερες ώρες, αλλά λαμβάνουν -μαζί με τους Πορτογάλους- τις χαμηλότερες αποδοχές σε σχέση με τους άλλους λαούς της ΕΕ, οδηγεί έκθεση της Κομισιόν για το 2000.

Ειδικότερα, σύμφωνα με δημοσίευμα το κόστος εργασίας στην Ελλάδα ανέρχεται σε 10,40 ευρώ την ώρα (Πορτογαλία 8,13 ευρώ), ενώ ο μέσος κοινοτικός όρος είναι 22,19 ευρώ. Το ωριαίο κόστος εργασίας στη Σουηδία είναι 28,56 ευρώ, στην Δανία 27,10 ευρώ και στη Γερμανία 26,34 ευρώ.

Από την έκθεση προκύπτει επίσης ότι κάθε Έλληνας εργαζόμενος εισπράττει «καθαρά» πολύ λιγότερα από το ποσό που αντιστοιχεί στο ωριαίο κόστος εργασίας του.

Επιπλέον, οι Έλληνες εργαζόμενοι -μαζί με τους Πορτογάλους- λαμβάνουν το χαμηλότερο μηνιαίο εισόδημα (1.570 ευρώ) στην Ευρωπαϊκή Ένωση, παρόλο που -μαζί με τους Ιρλανδούς και τους Βρετανούς- εργάζονται τις περισσότερες ώρες.

Όπως δείχνουν τα στοιχεία της έκθεσης, κάθε Έλληνας εργαζόμενος -στους τομείς της βιομηχανίας και των υπηρεσιών- απασχολείται 151 ώρες τον μήνα (ο Ιρλανδός 160 ώρες και ο Βρετανός 155 ώρες). Ο μέσος όρος εργασίας στη Γαλλία είναι 134 ώρες τον μήνα, στη Γερμανία 135 ώρες τον μήνα και στην Ολλανδία 137 ώρες τον μήνα.

Από την έκθεση προκύπτει επίσης ότι το ελληνικό κόστος εργασίας (1.570 ευρώ το μήνα) επηρεάζεται «προς τα κάτω» από τις πολλές ώρες εργασίας των Ελλήνων, καθώς το μηνιαίο κόστος εργασίας βρίσκεται σε άμεση συνάρτηση με τις ώρες απασχόλησης.



Χάθηκαν οι αγοραστές χθες στο Χρηματιστήριο

Ατακτη υποχώρηση λόγω της έλλειψης αγοραστών

Υποχώρηση του γενικού δείκτη σε ποσοστό 1,26%

Η σημαντική υποχώρηση των διεθνών χρηματιστηρίων απετέλεσε την αφορμή για συνέχιση των ρευστοποιήσεων προς κατοχύρωση κερδών και στη χθεσινή συνεδρίαση του χρηματιστηρίου, με την αγορά να διορθώνει σε όλο το εύρος της. Η χθεσινή υποχώρηση οφείλεται περισσότερο στην έλλειψη αγοραστών παρά στην ύπαρξη πωλητών, ενώ παρά την υποχώρηση της αγοράς, η τιμή 17 τίτλων έκλεισε σε νέα υψηλά έτους.

Η Alhpa Bank (+1,69%) ήταν η μόνη μετοχή από την υψηλή κεφαλαιοποίηση, η οποία έκλεισε με άνοδο και απετέλεσε το αντίβαρο στις πιέσεις που δέχθηκαν αρκετά «βαριά χαρτιά». Με σημαντική υποχώρηση έκλεισαν η ΔΕΗ (-3,10%), η μετοχή του ΟΤΕ (-2,30%), η Εμπορική (-2,29%), η Ιντρακόμ (-2,76%) και η Cosmote (-2,29%), ενώ ήπια πτώση 0,78% σημείωσε η μετοχή της Εθνικής Τραπέζης. Ισχυρή άνοδο σημείωσε η μετοχή της Κρι-Κρι στο "ντεμπούτο" της στη Σοφοκλέους και ενισχύθηκε κατά 43,49%, κλείνοντας στα 9,04 ευρώ, διακινώντας 561.300 μετοχές.

Ο Γενικός Δείκτης έκλεισε στις 2.154,58 μονάδες σημειώνοντας απώλειες 27,42 μονάδων ή σε ποσοστό 1,26% έναντι 2.182,00 μονάδων της προηγουμένης συνεδρίασης.

Ο δείκτης FTSE/ASE 20 έκλεισε στις 1.074,82 μονάδες, με απώλειες σε ποσοστό 0,95%, ενώ ο δείκτης FTSE/ASE 40 έκλεισε στις 240,73 μονάδες, καταγράφοντας απώλειες σε ποσοστό 1,71%. Ο δείκτης FTSE/ASE SMALLCAP 80 έκλεισε στις 682,51 μονάδες, με απώλειες σε ποσοστό 1,14%, ενώ ο δείκτης FTSE 140 έκλεισε στις 2.547,99 μονάδες, με απώλειες σε ποσοστό 1,10%.

Από τις 370 μετοχές που διαπραγματεύθηκαν, 82 κινήθηκαν ανοδικά, 248 πτωτικά, ενώ η τιμή 40 μετοχών παρέμεινε αμετάβλητη. Τη μεγαλύτερη ποσοστιαία άνοδο σημείωσαν οι μετοχές των εταιριών: Κρι-Κρι +43,49% (πρώτη ημέρα διαπραγμάτευσης), Alter +17,92%, Εργάς +13,70%, Βιοσώλ (κο) +12,00%, Seafarm +11,63%, Βιοσώλ (πο) +11,32%, Βαρβαρέσος +9,68%,Ξιφίας (Πα) +7,37%, Microland +7,37% και Δάριγκ +6,98%.

Αντιθέτως τις μεγαλύτερες απώλειες σημείωσαν οι μετοχές των εταιριών: Αλυσίδα (Πα) –11,84%, Ξυλεμπορία (πα) –10,07%, Datamedia –8,99%, Ετμα (πο) –7,26%, Ινφορμάτικς –6,56%, Hitech –5,93%, ΕΥΑΘ –5,87%, Τηλέτυπος –5,78%, Κανάκης –5,76% και Alsinco –5,69%.

Η αξία των συναλλαγών ανήλθε στα 204,6 εκατ. ευρώ, εκ των οποίων το 25,60 εκατ. ευρώ αποτέλεσαν προσυμφωνημένα πακέτα συναλλαγών.

Το μεγαλύτερο όγκο συναλλαγών πραγματοποίησαν οι μετοχές: Altec με 1.830.028 τεμάχια, ΟΤΕ με 1.699.580, Μοχλός με 1.654.458, Alfa Alfa Συμμετοχές με 1.573.130 και ΔΕΗ με 1.176.899 τεμάχια. Την μεγαλύτερη αξία συναλλαγών πραγματοποίησαν οι μετοχές των εταιριών: ΔΕΗ με 20,589, ΟΤΕ με 18,676 και Alpha Bank με 10,010, ΟΠΑΠ με 9,755 και Κρι-Κρι με 5,048 εκατ. ευρώ.

Η συνολική κεφαλαιοποίηση της αγοράς διαμορφώνεται στα 84,7 εκατ. ευρώ. Η τιμή των μετοχών του δείκτη MSCI έκλεισε ως εξής:

Alpha Bank:	18,10
Coca Cola:	15,86
Eurobank:	14,32
Panafon:	5,88
Αλουμίνιο Ελλάδος:	19,70
Βιοχάλκο:	4,92
ΔΕΗ:	17,50
Εθνική:	17,90
ΕΛΠΕ:	6,60
Ελληνική Τεχνοδομική:	5,20
Εμπορική:	17,90
Επιχειρήσεις Αττικής:	3,06
ΕΥΔΑΠ:	6,62
Ιντρακόμ:	7,04
ΚΑΕ:	11,82
ΟΤΕ:	11,02
Τεχνική Ολυμπιακή:	4,26
Πειραιώς:	7,96
Τιτάν:	35,18
Motor Oil:	6,92
Folli-Follie:	15,98

Οι επιμέρους κλαδικοί δείκτες έκλεισαν ως εξής:

Τραπεζικός:	3.684,72	–0,39%
Τηλεπικοινωνιών:	870,00	–2,50%
Ασφαλειών:	845,11	–3,61%
Επενδύσεων:	728,43	+0,38%
Κατασκευαστικών:	958,86	–2,04%
Κλωστοϋφαντουργίας:	522,45	–0,27%
Βιομηχανιών:	1.234,21	–0,91%
Συμμετοχών:	1.371,74	–2,44%
Βασικών Μετάλλων:	509,62	–1,44%
Μη μεταλλικών Ορυκτών:	830,89	–0,29%
Εκδόσεις- Εκτυπώσεις:	567,46	–0,65%
Λιανικού Εμπορίου:	899,25	–0,63%
Πληροφορικής:	509,41	–1,60%,
Ειδών Λύσεων Πληροφορικής:	327,04	–2,04%
Χονδρικό εμπόριο:	524,69	–1,06%
Τρόφιμα- ποτά:	541,72	–2,54%
Παράλληλης Αγοράς:	169,07	–1,24%
Διυλιστήρια:	1.031,14	–1,18%
Διαχείρισης Ακίνητης Περιουσίας:	899,30	-0,56%



Ώρα να ρίξουμε φώς στην υπόθεση κουζίνα! Η **casaviva**, φέρνει κοντά σας το μοντέλο **BellaVita** της **DelTongo!** Μια πραγματική έκπληξη λειτουργικότητας και φωτεινότητας του σχεδιαστή **Makio Hasuike**, που θα κάνει το χώρο της κουζίνας ατελιέ δημιουργίας!

casaviva

Λεωφ.Ελευθερίας 2Α, 85104 Κρεμαστή Ρόδος Τηλ. 2241095076, Fax.93775

Pellos Travel

ΠΟΙΟΤΗΤΑ - ΟΡΓΑΝΩΣΗ - ΕΓΓΥΗΣΗ

ΕΚΔΡΟΜΕΣ ΚΑΛΟΚΑΙΡΙΝΕΣ 2003

ΕΚΔΡΟΜΗ 1η

29/7-31/7

3ΗΜΕΡΗ ΑΕΡΟΠΟΡΙΚΗ ΕΚΔΡΟΜΗ

ΑΓΙΟΣ ΡΑΦΑΗΛ ΜΥΤΙΛΗΝΗΣ –ΠΑΝΑΓΙΑ ΜΑΡΚΕΛΛΑ ΧΙΟΥ

ΕΚΔΡΟΜΗ 2η

30/7-6/8

ΓΥΡΟΣ ΕΛΛΑΔΟΣ (ΟΚΤΑΗΜΕΡΗ)

ΡΟΔΟΣ-ΠΕΙΡΑΙΑΣ-ΠΑΤΡΑ-ΜΕΣΣΟΛΟΓΓΙ-ΑΜΦΙΛΟΧΙΑ-ΛΕΥΚΑΔΑ-ΑΡΤΑ-ΙΩΑΝΝΙΝΑ-ΜΕΤΣΟΒΟ-ΜΕΤΕΩΡΑ-ΛΑΡΙΣΣΑ-ΤΕΜΠΗ-ΘΕΣΣΑΛΟΝΙΚΗ-ΧΑΛΚΗΔΟΝΑ-ΣΟΥΜΕΛΑ-ΒΕΡΓΙΝΑ-ΚΑΤΑΡΑΚΤΕΣ ΕΔΕΣΣΑΣ-ΝΑΟΥΣΑ-ΒΕΡΟΙΑ-ΒΟΛΟΣ-ΠΕΙΡΑΙΑΣ-ΑΓΙΟΣ ΕΦΡΑΙΜ-ΠΕΙΡΑΙΑΣ-ΡΟΔΟΣ

Στην τιμή περιλαμβάνονται:
1. Εισιτήρια πλοίου.
2. Επιλεγμένα ξενοδοχεία με πρωινό
3. Μεταφορές με κλιματιζόμενα πούλμαν
4. Ταξιδιωτική ασφάλεια.
5. Συνοδός του γραφείου .
6. Φ.Π.Α

Δεν περιλαμβάνονται
1. Προαιρετική διασκέδαση σε κέντρο.
2. Φιλοδωρήματα, τηλέφωνα.

ΕΚΔΡΟΜΗ 3η

ΟΚΤΑΗΜΕΡΗ ΤΟΥΡΚΙΑΣ

6/8-13/8

ΚΑΠΠΑΔΟΚΙΑ- ΠΑΜΜΟΥΚΑΛΕ -ΚΩΝΣΤΑΝΤΙΝΟΥΠΟΛΗ
ΚΑΠΠΑΔΟΚΙΑ- ΠΑΜΜΟΥΚΑΛΕ -ΚΩΝΣΤΑΝΤΙΝΟΥΠΟΛΗ-ΚΡΟΥΑΖΙΕΡΑ
ΣΤΟ ΒΟΣΠΟΡΟ- ΠΡΙΓΚΗΠΟΝΝΗΣΑ – ΑΠΟΛΛΩΝΙΑ- ΠΡΟΥΣΑ- ΣΜΥΡΝΗ-ΕΦΕΣΣΟΣ- ΜΑΡΜΑΡΙΣ-ΡΟΔΟΣ

Στην τιμή περιλαμβάνονται:
1. Εισιτήρια Ρόδος-Μαρμαρις– Ρόδος με καταμαραν.
2. Πρωινά (μπουφέ)-Δείπνα
3. Δωμάτια δίκλινα και τρίκλινα σε ξενοδοχεία 4****
4. Μεταφορές με κλιματιζόμενα πούλμαν
5. Ξεναγήσεις στην Ελληνική γλώσσα από διπλωματούχο Ξεναγό.
6. Ταξιδιωτική ασφάλεια.
7. Συνοδός του γραφείου .
8. Φόροι εισόδου και εξόδου
9. Φ.Π.Α

ΕΚΔΡΟΜΗ 4η

ΑΝΑΧΩΡΗΣΗ 10/08/03 08:00 το πρωί
ΕΠΙΣΤΡΟΦΗ 13/08/03 18:00 το απόγευμα
ΤΕΤΡΑΗΜΕΡΗ ΕΚΔΡΟΜΗ
ΡΟΔΟΣ-ΜΑΡΜΑΡΙΣ- KUSADASI- ΣΜΥΡΝΗ-ΠΕΡΓΑΜΟΣ- ΑΙΒΑΛΙ – ΡΟΔΟΣ

ΕΚΔΡΟΜΗ 5η

6ΗΜΕΡΗ ΚΩΝΣΤΑΝΤΙΝΟΥΠΟΛΗ-ΠΡΙΓΚΗΠΟΝΝΗΣΑ
20/8-25/8
ΜΑΡΜΑΡΙΣ- ΕΦΕΣΣΟΣ – ΣΜΥΡΝΗ-BANDIRMA- ΚΩΝΣΤΑΝΤΙΝΟΥΠΟΛΗ-ΚΡΟΥΑΖΙΕΡΑ ΣΤΟ ΒΟΣΠΟΡΟ(ΠΡΙΓΚΗΠΟΝΝΗΣΑ)– ΑΠΟΛΛΩΝΙΑ-ΠΡΟΥΣΑ- ΣΜΥΡΝΗ- ΜΑΡΜΑΡΙΣ-ΡΟΔΟΣ

Στην τιμή περιλαμβάνονται:
10. Εισιτήρια Ρόδος-Μαρμαρις– Ρόδος με καταμαραν.
11. Πρωινά (μπουφέ)-Δείπνα
12. Δωμάτια δίκλινα και τρίκλινα σε ξενοδοχεία 4****
13. Μεταφορές με κλιματιζόμενα πούλμαν
14. Ξεναγήσεις στην Ελληνική γλώσσα από διπλωματούχο Ξεναγό.
15. Ταξιδιωτική ασφάλεια.
16. Συνοδός του γραφείου .
17. Φόροι εισόδου και εξόδου
18. Φ.Π.Α

ΕΚΔΡΟΜΗ 6η

21/8-26/8

ΕΛΛΗΝΙΚΑ ΝΗΣΙΑ

6ΗΜΕΡΗ ΕΚΔΡΟΜΗ ΜΕ ΤΟ «Blue Star» ΣΤΑ ΕΛΛΗΝΙΚΑ ΝΗΣΙΑ
ΜΥΚΟΝΟΣ – ΠΑΡΟΣ-ΣΑΝΤΟΡΙΝΗ-ΚΟΥΦΟΝΙΣΗ-ΣΥΡΟΣ

Στην τιμή περιλαμβάνονται:
1. Εισιτήρια πλοίου με το «Blue star».
2. Ξενοδοχεία 3 αστέρων με πρωινά.
3. Μεταφορές με κλιματιζόμενα πούλμαν
4. Ταξιδιωτική ασφάλεια.
5. Συνοδός του γραφείου
6. Φ.Π.Α

ΕΚΔΡΟΜΗ 7η

5ΗΜΕΡΗ ΕΚΔΡΟΜΗ ΣΑΜΟΣ
ΑΠΟ 22/8-26/8

ΕΚΔΡΟΜΗ 8η

ΑΠΟ 27/8-1/9
6ΗΜΕΡΗ ΕΚΔΡΟΜΗ ΜΕΤΕΩΡΑ-ΣΚΙΑΘΟΣ-ΣΚΟΠΕΛΟΣ

ΕΚΔΡΟΜΗ 9η

ΕΚΔΡΟΜΗ ΣΤΑ ΙΟΝΙΑ ΝΗΣΙΑ 7ΗΜΕΡΗ
27/8-2/9
ΖΑΚΥΝΘΟΣ-ΚΕΦΑΛΟΝΙΑ-ΛΕΥΚΑΔΑ-ΙΘΑΚΗ

ΕΚΔΡΟΜΗ 10η

ΑΠΟ 30/8-2/9
4ΗΜΕΡΗ ΕΚΔΡΟΜΗ ΑΜΟΡΓΟΣ-ΤΗΝΟΣ-ΣΥΡΟΣ
ΤΙΜΗ 169 ΕΥΡΩ

ΕΚΔΡΟΜΗ 11η

ΑΠΟ 1/9-8/9
ΖΑΚΥΝΘΟΣ-ΚΕΦΑΛΟΝΙΑ-ΓΥΡΟΣ ΠΕΛΟΠΟΝΙΣΟΥ

ΕΚΔΡΟΜΗ 12η

2/9-4/9
3ΗΜΕΡΗ ΑΕΡΟΠΟΡΙΚΗ ΕΚΔΡΟΜΗ
ΑΓΙΟΣ ΡΑΦΑΗΛ ΜΥΤΙΛΗΝΗΣ –ΠΑΝΑΓΙΑ ΜΑΡΚΕΛΛΑ ΧΙΟΥ

Για περισσότερες πληροφορίες, κρατήσεις και αναλυτικά προγράμματα στο πρακτορείο γενικού τουρισμού:

PELLOS TRAVEL

ΛΕΩΦΟΡΟΣ ΚΑΛΛΙΘΕΑΣ FALIRAKI
ΤΗΛ 22410 87615, 22410 86298
FAX 22410 87616

Πάντα με υγείαν...

Διατροφή καρδιακές παθήσεις και καρκίνος

Περιβάλλον και γενετικοί παράγοντες προκαλούν καρδιοαγγειακές παθήσεις και καρκίνο. Εξωτερικοί παράγοντες, όπως η διατροφή, φαίνεται να συμμετέχουν στην καρκινογένεση.

Νέα πρωτοποριακή μελέτη σε κορυφαίο, έγκριτο περιοδικό (Gastroenterology, Οκτ. 2002) επαναφέρει το θέμα στην επικαιρότητα.

Οι ερευνητές υποστηρίζουν ότι δίαιτα πλούσια σε φρέσκα φρούτα και λαχανικά προφυλάσσει από τον καρκίνο στομάχου. Άλλες μελέτες επίσης δείχνουν θετική επίδραση της διατροφής αυτής στην πρόληψη καρδιοαγγειακών παθήσεων και μακροζωία.

Είναι επιστημονικά τεκμηριωμένες αυτές οι απόψεις;

Περιβαλλοντολογικοί και γενετικοί παράγοντες προκαλούν καρκίνο. Όμως το ποσοστό συμβολής στον κίνδυνο καρκίνου και οι μοριακοί μηχανισμοί δεν έχουν διευκρινιστεί.

Πρόσφατες μελέτες σε διδύμους η καλύτερη μέθοδος μελέτης της συμβολής του περιβάλλοντος και της γενετικής προδιάθεσης στον καρκίνο- δείχνουν ότι γενετικοί παράγοντες συμβάλουν κυρίως για την πρόκληση καρκίνου στον προστάτη, μαστό και παχύ έντερο.

Αντίθετα το περιβάλλον διαδραματίζει πιο σημαντικό ρόλο στον κίνδυνο ανάπτυξης καρκίνου στον πνεύμονα και στο στομάχι (N Engl J Med 2000).

Οι διαιτητικές συνήθειες έχουν ενοχοποιηθεί εδώ και πολλά χρόνια ότι ευθύνονται για τις καρδιοαγγειακές παθήσεις και τον καρκίνο, τις συνηθέστερες αιτίες θανάτου στον πλανήτη μας.

Όμως αντικρουόμενα είναι τα αποτελέσματα των μελετών που σύγκριναν άτομα με υγιεινή ή όχι διατροφή.

Μεθοδολογικές αδυναμίες προσδιορισμού των μικρομορίων που περιέχονται στις τροφές και ενδεχομένως συμμετέχουν στον κίνδυνο καρδιακών παθήσεων και καρκίνου οξειδωτικές ουσίες- καθώς και η μακροχρόνια παρακολούθηση, δεκαετίες, χιλιάδων ατόμων που απαιτείται, εξηγούν τις δυσκολίες στην εξαγωγή επιστημονικών συμπερασμάτων.

Ο προστατευτικός μηχανισμός κατά του κινδύνου καρδιοαγγειακών παθήσεων και καρκίνου υποστηρίζεται ότι οφείλεται στις αντιοξειδωτικές ουσίες που περιέχονται σε δίαιτα πλούσια σε φρέσκα φρούτα και λαχανικά. Αν και φαίνεται ότι πράγματι οι ουσίες αυτές δρουν ευνοϊκά, επιστημονική απόδειξη για τον βαθμό προστασίας λείπει.

Πρόσφατη μελέτη (Lancet 2001) έδειξε ότι άτομα με μακροχρόνια «υγιεινή διατροφή» που είχε σαν αποτέλεσμα υψηλά επίπεδα Βιτ. C στον ορό, έζησαν πιο πολύ, και είχαν λιγότερα καρδιακά επεισόδια και μικρότερη επίπτωση καρκίνου.

Όμως οι διαφορές, αν και ήταν στατιστικά σημαντικές, ήταν μάλλον μικρές. Έντονες όμως ήταν και οι κριτικές κυρίως όσον αφορά την ακρίβεια των μετρήσεων της βιταμίνης C.

Νέα μελέτη που δημοσιεύτηκε στο τεύχος Οκτωβρίου 2002 σε ένα από τα πλέον έγκυρα επιστημονικά περιοδικά, στο Gastroenterology, δείχνει μικρότερη συχνότητα καρκίνου στομάχου στην ομάδα με «υγιεινή δίαιτα» για περισσότερα από 20 χρόνια.

Τι διαφορετικό παρέχει αυτή η μελέτη;

Χρησιμοποίησε μια προοπτοριακή μέθοδο μέτρησης του συνόλου των αντιοξειδωτικών ουσιών από φρούτα και λαχανικά και όχι μιας μεμονωμένης ουσίας, πχ. βιτ. C, β-καρωτίνης ή α-τοκοφερόλης. Όμως και η μελέτη αύτή αδυνατεί να τεκμηριώσει με επιστημονικά πειστικό τρόπο την δυνητική ωφέλεια της διατροφής πλούσιας σε φρέσκα φρούτα και λαχανικά.

ΙΑΤΡΙΚΗ ΑΝΑΚΟΙΝΩΣΗ

Ο Ιατρός

ΑΝΑΣΤΑΣΙΟΣ ΠΛΑΤΗΣ

Ψυχίατρος

Δέχεται στο ιατρείο του στην οδό Στ. Καζούλη 18

ΩΡΕΣ ΙΑΤΡΕΙΟΥ

09.00 π.μ.-14.00 μ.μ.

(καθημερινά εκτός Σαββάτου-Κυριακής)

Μόνο με ραντεβού: Τηλ. 2241022102

Κέντρο Συμβουλευτικής & Αξιολόγησης Προσωπικότητας Παιδιών & Ενηλίκων

ΠΑΠΑΓΕΩΡΓΙΟΥ ΘΑΝΟΣ

Ψυχολόγος - Ψυχοθεραπευτής

ΠΑΝΕΠΙΣΤΗΜΙΟΥ ΑΘΗΝΩΝ

- Διερεύνηση Προσωπικότητας (Προφίλ- Δεξιότητες-Αδυναμίες)
- Δείκτης Νοημοσύνης Παιδιών και Ενηλίκων
- Μαθησιακές Δυσκολίες και Δυσλεξία
- Θεραπευτική Αντιμετώπιση Φοβιών-Ειδικών Φοβιών, Κατάθλιψης, Διαταραχής πανικού, Ψυχοσωματικών προβλημάτων, Τραυματικών γεγονότων ζωής (πένθος, χωρισμός, σχολική αποτυχία), Συναισθηματικών διαταραχών, Διαταραχών Διατροφής (βουλιμία-ανορεξία).
- Αντιμετώπιση προβλημάτων συμπεριφοράς παιδιών σε σχολείο-σπίτι
- Ανάπτυξη Κοινωνικών Δεξιοτήτων
- Βελτίωση Σχέσεων-Πρόγραμμα Ελέγχου Συγκρούσεων
- Βελτίωση Αυτοεκτίμησης-Αυτοεικόνας
- Συμβουλευτική Οικογένιας & Ζεύγους

Κ. Παλαιολόγου 105 - Ρόδος

Τηλ:22410 78668- Κιν: 6947371250 - Μόνο με Ραντεβού

PROART

Εργαστήριο Κλινικής Ψυχολογίας

ΧΡΙΣΤΙΝΑ ΣΑΒΒΑΚΗ-ΓΚΡΑΝΖΑΝ

Κλινική Ψυχολόγος-Ψυχοπαθολόγος (DESS)

- Πτυχιούχος του Πανεπιστημίου Nancy Γαλλίας
- Μεταπτυχιακή ειδίκευση (DESS) στην Κλινική Ψυχολογία Ενηλίκου, Εφήβου και Παιδιού στο Πανεπιστήμιο Reims Γαλλίας

Για τον ενήλικο

- Ψυχοδιαγνωστική
- Ψυχολογική υποστήριξη
- Ατομική και οικογενειακή συνέντευξη
- Ψυχοθεραπεία αναλυτικής εμπνεύσεως

Για το παιδί

- Αξιολόγηση προσωπικότητας (τεστ νοημοσύνης, προβολής)
- Διάγνωση μαθησιακών δυσκολιών και συμπεριφορικών διαταραχών
- Συμβουλευτική επαγγελματικού προσανατολισμού
- Ψυχοθεραπεία μέσω παιχνιδιού και εικαστικών

Δέχεται με ραντεβού

Εθνικής Αντίστασης 15

Τηλ.: 77350-Κιν. 6937684251

ΙΑΤΡΙΚΗ ΑΝΑΚΟΙΝΩΣΗ

Το **ΙΑΤΡΕΙΟ** του

ΣΤΟΜΑΤΟΛΟΓΟΥ-ΧΕΙΡ. ΟΔΟΝΤΙΑΤΡΟΥ

ΔΗΜΗΤΡΙΟΥ Μ. ΠΑΡΙΣΗ

θα παραμείνει κλειστό
από τις **11/8/2003**
και θα επαναλειτουργήσει την Δευτέρα **25/8/2003**

Οδός Ανθούλας Ζερβού 5 (Ψαροπούλα)
Τηλ. 22410 77220
Επείγοντα 6932585441

ΙΑΤΡΙΚΗ ΑΝΑΚΟΙΝΩΣΗ

Το **ΜΙΚΡΟΒΙΟΛΟΓΙΚΟ ΕΡΓΑΣΤΗΡΙΟ** της ιατρού

ΧΑΜΟΥΖΑ-ΤΣΕΛΕΠΗ ΑΝΑΣΤΑΣΙΑΣ

θα παραμείνει κλειστό
από Παρασκευή **19/7/2003**
και θα επαναλειτουργήσει την Δευτέρα **4/8/2003**

Οδός Στέλιου Κωτιάδη 5
Τηλ.. 2241074034

ΙΑΤΡΙΚΗ ΑΝΑΚΟΙΝΩΣΗ

Το Μικροβιολογικό διαγνωστικό κέντρο της

ΚΛΥΤΙΑΣ-ΣΤΑΜΑΤΙΑΔΟΥ-ΑΝΤΩΝΙΑΔΗ

θα παραμείνει κλειστό κατά την περίοδο
από 4/8/03 έως και 14/8/03
Θα λειτουργήσει κανονικά από 18/8/03

Ι. Καζούλη 14-Ρόδος-Τηλ. 22410 23444

ΚΕΝΤΡΟ ΕΙΔΙΚΩΝ ΘΕΡΑΠΕΙΩΝ ΤΟΥ ΠΑΙΔΙΟΥ ΔΩΔΕΚΑΝΗΣΟΥ

ΚΩΝ/ΝΟΣ ΜΠΑΔΑΝΗΣ - ΣΟΥΖΗ ΓΕΩΡΓΙΛΟΠΟΥΛΟΥ

ΕΡΓΟΘΕΡΑΠΕΥΤΗΣ ΠΤΥΧΙΟΥΧΟΣ ΜΕΘΟΔΟΥ BOBATH N.D.T
ΜΕΘΟΔΟΣ PORTAGE
ΑΙΣΘΗΤΗΡΙΑΚΗΣ ΟΛΟΚΛΗΡΩΣΗΣ (S.I.)
ΜΕΤΕΚΠΑΙΔΕΥΣΗ ΣΤΙΣ ΝΕΥΡΟΛΟΓΙΚΕΣ ΚΑΙ ΚΙΝΗΤΙΚΕΣ ΔΙΑΤΑΡΑΧΕΣ

ΛΟΓΟΠΑΘΟΛΟΓΟΣ
ΜΕΤΑΠΤΥΧΙΑΚΟ ΑΚΟΥΟΛΟΓΙΑΣ

Αποστόλου Παύλου 84, Ρόδος 85100,
τηλ. / fax (22410)60999/60579

ΙΑΤΡΙΚΗ ΑΝΑΚΟΙΝΩΣΗ

Ο ιατρός πλαστικός χειρούργος

ΔΗΜΗΤΡΙΟΣ ΤΡΙΑΝΤΑΦΥΛΛΟΥ

θα απουσιάσει από 6/8/03-14/8/03

ΙΑΤΡΙΚΗ ΑΝΑΚΟΙΝΩΣΗ

Το **ΜΙΚΡΟΒΙΟΛΟΓΙΚΟ ΕΡΓΑΣΤΗΡΙΟ** του ιατρού

ΕΥΑΓΓΕΛΟΥ ΑΝΤ. ΑΓΓΕΛΟΥ

θα παραμείνει κλειστό
από Δευτέρα **4/8/2003**
και θα επαναλειτουργήσει την Δευτέρα **18/8/2003**

Οδός Ιερού Λόχου 11
Τηλ.. 22410-43311

ΙΑΤΡΙΚΗ ΑΝΑΚΟΙΝΩΣΗ

Ο ΙΑΤΡΟΣ

ΧΕΙΡΟΥΡΓΟΣ - ΟΥΡΟΛΟΓΟΣ

ΘΕΟΔΟΣΙΟΣ Ε. ΤΡΙΑΝΤΑΦΥΛΛΟΥ

Αμερικής 7 (παλαιό ΤΑΞΥ)

Δέχεται: Καθημερινά 09.00-13.00
και 17.30-20.30
(εκτός Σαββάτου)

Τηλ. 2241 0 35235

ΝΤΟΡΑ ΚΩΝΣΤΑΝΤΙΝΟΠΟΥΛΟΥ

ΨΥΧΟΛΟΓΟΣ

Πτυχιούχος του Πανεπιστημίου της Καλιφόρνιας-Λος Αντζελες (UCLA)-Μεταπτυχιακές σπουδές στο Pepperdine University-Malibu California.

➤ Αμεση ψυχολογική υποστήριξη και επαγγελματική φροντίδα από έμπειρη Ψυχολόγο και Οικογενειακή Σύμβουλο.

➤ Η σωστή θεραπευτική σχέση μπορεί να επιφέρει ρεαλιστικές λύσεις για πραγματικά προβλήματα σε θέματα: μοναξιάς, μελαγχολίας, στρες, ανυπομονησίας, φοβίας, εθισμού, οικογενειακών σχέσεων, διαζυγίου, κακομεταχείρισης, συναισθηματικών δυσκολιών, αυτοπεποίθησης, ανασφάλειες, μεταβατικά στάδια ζωής, βουλιμίας, ανορεξίας, απώλειας, πένθους.

Τηλεφωνείστε στα τηλέφωνα:
(22410)35163 και 6944/980550
για ραντεβού και άμεση εξυπηρέτηση.
Διεύθυνση: Καρίας 1
Περιοχή Ροδίνι - Ρόδος



SECRET Β. Ηρακλείου 2 & Κ. Παλαιολόγου γωνία
Τηλ. 78733

INTERACTIVE LEARNING
INFOTECH EDUCATION CENTERS

ΚΕΝΤΡΑ ΕΚΜΑΘΗΣΗΣ ΠΛΗΡΟΦΟΡΙΚΗΣ & ΤΕΧΝΟΛΟΓΙΑΣ

Θερινά τμήματα για:

Ενήλικες-Φοιτητές-Παιδιά

Διάρκειας: 2 ή 3 ή 5 μηνών
πρωινά ή απογευματινά

Θεματικές ενότητες: Εισαγωγή στους Η.Υ.
Windows-Word-Excel-Access
PowerPoint-Internet

Ειδικά θέματα: Κατασκευή ιστοσελίδας
Autocad-Corel-Photoshop

Και για υπάλληλους Λογιστηρίου το πρόγραμμα "ΚΕΦΑΛΑΙΟ"

- ***Πιστοποιητικά:*** Τα προγράμματά μας οδηγούν στην απόκτηση διπλωμάτων **ECDL** ή βεβαίωσης του εργαστηρίου ***PLASE*** Τμήματος Πληροφορικής του **Αριστοτελείου Παν.Θεσ/νίκης.**
- ***Διδάσκουν*** μόνο **Πτυχιούχοι Πληροφορικής** και ειδικοί **Παιδαγωγοί Α.Ε.Ι.**
- ***Δωρεάν***, πιστοποιημένα **εκπαιδευτικά εγχειρίδια.**

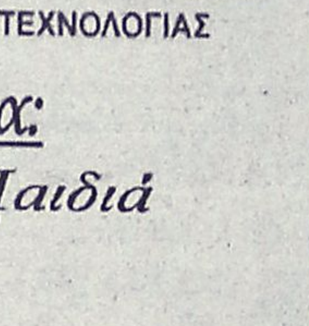

Πληροφ.: Πρωινά 11-1& απόγευμα 4-9
Στ. Κωτιάδη 37, ΡΟΔΟΣ. Τηλ.: 2241-070611
Γ. Παπανδρέου, ΑΡΧΑΓΓΕΛΟΣ. Τηλ.: 2244-029335

...Το μέλλον ανήκει σε αυτούς που το προετοιμάζουν

ΑΠΟ ΤΟ ΔΗΜΟ ΠΕΤΑΛΟΥΔΩΝ

Προσπάθεια βελτίωσης παρεχομένων υπηρεσιών

Τί αναφέρεται σε σχετική ανακοίνωση

Η συνεχής προσπάθεια βελτίωσης των παρεχομένων υπηρεσιών προς τους πολίτες και η εύρυθμη λειτουργία του δήμου Πεταλούδων, αποτελεί μέρος της φιλοσοφίας που διέπει τη δημοτική αρχή. Προς την κατεύθυνση αυτή κινούνται πολλές από τις ενέργειές της, με πρωταρχική αυτήν της υλοποίησης της οργανωτικής δομής του δήμου.

Στην οργανωτική δομή αλλά και στο ικανό ανθρώπινο δυναμικό, οφείλεται η επιτυχής αντιμετώπιση, τέσσερα και πλέον χρόνια τώρα, των δύσκολων συνθηκών του δήμου Πεταλούδων, του πιο σύνθετου καποδιστριακού δήμου του νησιού της Ρόδου.

Στην προσπάθεια λοιπόν της συνεχούς βελτίωσης των υπηρεσιών που παρέχει ο δήμος, εντάσσεται και η ανανέωση, όπου χρειαζόταν, προσώπων, υπαλλήλων του δήμου σε θέσεις-κλειδιά, θέσεις δηλαδή προϊσταμένων των διαφόρων υπηρεσιών του Δήμου.

Στους ανθρώπους αυτούς μπορούν να απευθύνονται οι δημότες και οι κάτοικοι της ευρύτερης περιοχής, προκειμένου να διεκπεραιώσουν υποθέσεις που τους αφορούν, από έκδοση πιστοποιητικών μέχρι μικροεπισκευές καθημερινής φύσεως και που φυσικά άπτονται των αρμοδιοτήτων του δήμου.

Οι προϊστάμενοι των διαφόρων υπηρεσιών του Δήμου Πεταλούδων είναι:

• Προϊσταμένη διοικητικών υπηρεσιών: κ. Κυριακή Περάκη τηλ: 22410-91998 εσωτ. 133.

• Προϊστάμενος Οικονομικών Υπηρεσιών: κ. Γιάννης Σκαμπίλης τηλ:22410-91998 εσωτ. 145.

• Τεχνικές υπηρεσίες: τηλ: 22410-90930 και 90931

Υπεύθυνος τμήματος μελέτης-επίβλεψης έργων: κ. Φιλήμονας Φραντζής.

Υπεύθυνη μηχανικός συνεργείου μικροέργων καθημερινής φύσεως: κ. Βασιλική Παροικάκη.

• Προϊστάμενος υπηρεσίας Καθαριότητας: κ. Κωνσταντίνος Στυλιανού τηλ: 22410-81041.

• Προϊσταμένη Κέντρου Εξυπηρέτησης Πολιτών (ΚΕΠ): κ. Τσαμπίκα Φύλλη, τηλ: 22410-96644 και 22410-91998, εσωτ: 150.

Αιμοληψία στην Κάρπαθο

Το κλιμάκιο εξωτερικών αιμοληψιών του Περ. Γενικού Νοσοκομείου Ρόδου θα επισκεφτεί την Κάρπαθο αυτήν την εβδομάδα.

Θα διενεργήσει αιμοληψίες από τους κατοίκους του νησιού στα πλαίσια του προγράμματος του τοπικού Συλλόγου εθελοντών αιμοδοτών που προβλέπει τρεις με τέσσερις αιμοληψίες κάθε χρόνο.

Η εξόρμηση αυτή έχει ιδιαίτερο ενδιαφέρον διότι εκτός από τους μόνιμους υποστηρικτές δηλαδή τον Δήμο Καρπάθου και την Κοινότητα Ολύμπου, υποστηρίζεται -για πρώτη φορά- και από τον Σύλλογο Απανταχού Καρπαθίων, την Ομοσπονδία Καρπαθιακών Σωματείων Αμερικής και τον Παγκαρπαθιακό Σύλλογο Ρόδου.

Η οικουμενική αυτή Παγκαρπαθιακή κινητοποίηση για την κάλυψη των μονίμων κατοίκων του νησιού -αποτέλεσμα του οκταετούς αγώνα του δραστήριου τοπικού αιμοδοτικού συλλόγου- αποτελεί παράδειγμα για τ' άλλα νησιά.

Αξίζει να σημειωθεί και η ενεργός συμβολή της Νομαρχίας. Το υδροπτέρυγο Ζωής και Ελπίδας έχει διατεθεί για την μετάβαση του κλιμακίου στην Κάρπαθο στην περίπτωση που τελικά σταθεί αδύνατο να βρεθούν θέσεις στην Ολυμπιακή Αεροπορία.

Η αποστολή, επί κεφαλής της οποίας είναι ο πρόεδρος της ένωσης συλλόγων εθελοντών αιμοδοτών Δωδεκανήσου (Ε.Σ.Ε.Α.Δ.) κ. Μιχάλης Κ. Χαρτοφύλης, θα αναχωρήσει την προσεχή Παρασκευή και το πρόγραμμα αιμοληψιών έχει ως εξής:

Παρασκευή Κ.Υ. Πηγάδια 8/8 ώρες: 12.00-14.00 και 17.00-20.00

Σάββατο Κ.Υ. Πηγάδια 9/8 ώρες 08.30-13.00 και 17.00-20.00

Κυριακή Κ.Υ. Πηγάδια 10/8 ώρες: 09.00-12.00

Την Κυριακή στις 20.30 θα πραγματοποιηθεί η (δεύτερη) ετήσια εορτή της αιμοδοσίας στο προαύλιο του Επαρχείου όπου θα βραβευθούν οι εθελοντές αιμοδότες και οι φορείς που υποστηρίζουν τον αγώνα του συλλόγου Εθελοντών Αιμοδοτών Καρπάθου.

Οι αιμοδότες της Ολύμπου θα εξυπηρετηθούν με λεωφορείο που προσφέρει η Κοινότητά τους για να μεταβούν στα Πηγάδια.

Εστιατόριο – Ταβέρνα

"ΤΟ ΒΟΡΙΝΟ"

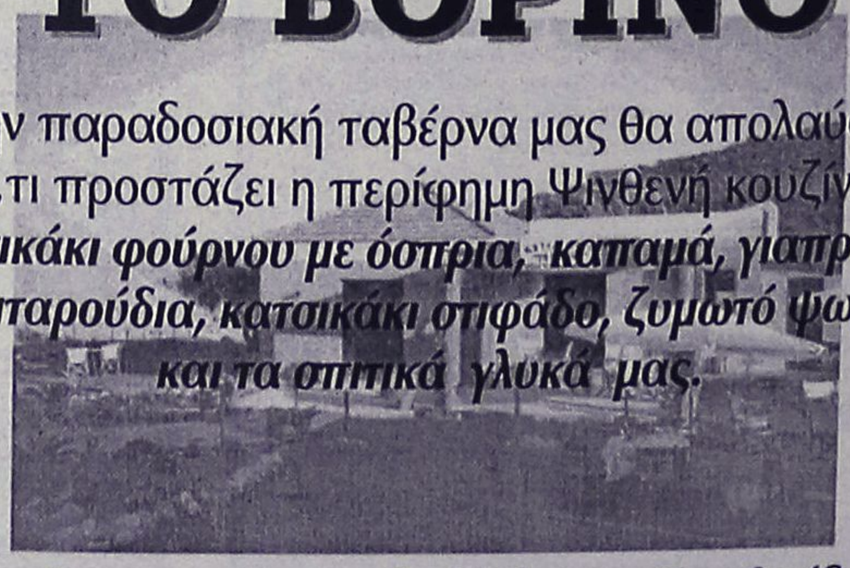

Στην παραδοσιακή ταβέρνα μας θα απολαύσετε ό,τι προστάζει η περίφημη Ψινθενή κουζίνα:
κατσικάκι φούρνου με όσπρια, καπαμά, γιαπράκια, πιταρούδια, κατσικάκι στιφάδο, ζυμωτό ψωμί και τα σπιτικά γλυκά μας.

1ο χλμ. επαρχιακής οδού Ψίνθου - Πεταλούδες
Τηλ. **22410 50244**

ΦΕΣΤΙΒΑΛ ΣΥΜΗΣ

Και λογοτεχνική βραδιά αφιερωμένη στη γυναίκα

«Πορτρέτα λεηλατημένων γυναικών στη νεοελληνική λογοτεχνία» σήμερα στο Γιαλό

Η λογοτεχνική βραδιά του Φεστιβάλ Σύμης είναι φέτος αφιερωμένη στη γυναίκα, όπως εξάλλου και ολόκληρο το φεστιβάλ.

Οι φιλόλογοι Τάσος Μαμαδόπουλος και Γιώργος Παπακαλοδούκας σχεδίασαν και ετοίμασαν την εκδήλωση με τίτλο «Πορτρέτα λεηλατημένων γυναικών στη νεοελληνική λογοτεχνία» που θα πραγματοποιηθεί την Πέμπτη, 7 Αυγούστου στην αυλή του Αγγελίδη (Γιαλός) 9 μ.μ.

Κεντρικό πρόσωπο είναι η ηρωίδα του Σωτήρη Δημητρίου από το διήγημά του «Ο λεηλάτης, της συλλογής. Η βραδυπορία του καλού». Πριν αφηγηθεί τη δική της συναρπαστική ιστορία, η λεηλατημένη αφηγείται τις ιστορίες και τα πάθη άλλων λεηλατημένων ηρωίδων που συνιστούν την πιο πολυπληθή και ποικιλόμορφη κοινότητα χαρακτήρων στην νεοελληνική λογοτεχνία.

Η Νύφη που κακοπάθησε και η άπιστη γυναίκα του δημοτικού μας τραγουδιού, η Φόνισσα του Αλ. Παπαδιαμάντη, η Μάνα του Αντ. Σαμαράκη, η Ιωάννα από το μυθιστόρημα. Η μεγάλη πράσινη της Ευγ. Φακίνου, η Ρωξάνη του Γ. Σκούρη, η Ρήνη του Κ. Θεοτόκη και το Η τιμή και το χρήμα, η Γυναίκα-άγαλμα της Κ. Δημουλά, η Γυναίκα της Σονάτας του Σεληνόφωτος του Γ. Ρίτσου, η Ασημίνα Μέσκαρη του Π. Μάτεση από το Η μάνα του σκύλου, η Φωτούλα και η Λουκία του Ν. Χουλιαρά από το Ζωή την άλλη φορά θα ζωντανέψουν με εκφραστικές και δραματοποιημένες αναγνώσεις. Μαζί τους και οι Ελεύθερες Πολιορκημένες του Δ. Σολωμού, γυναίκες Βιζυηνού, του Κ. Παχτσή, της Β. Σολωμού-Ξανθάκη Γυναίκες λεηλατημένες από γονείς, παιδιά, συζύγους και εραστές, από την κοινωνία, τη ζωή. Γυναίκες που αντιστέκονται, αγωνίζονται, υπομένουν ηρωϊκά, θριαμβεύουν ή τραγικά εκπίπτουν.

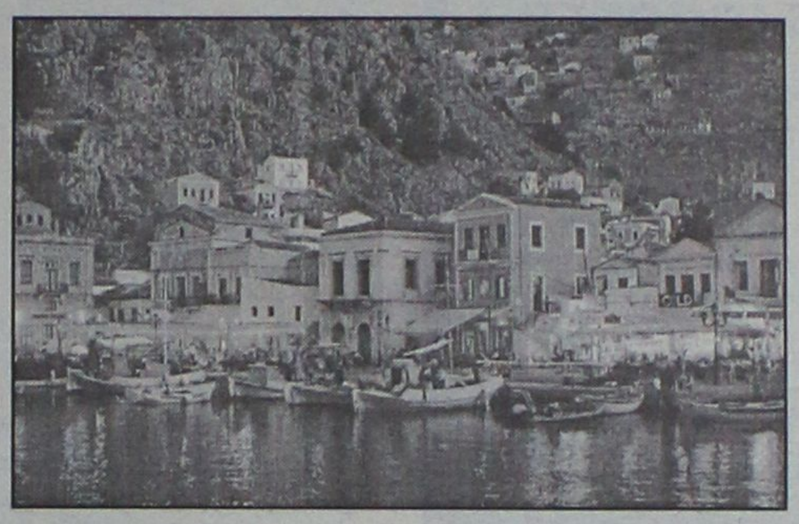

Στο αναλόγιο βασική αναγνώστρια η ηθοποιός και βουλευτής Ελένη Ανουσάκη. Διαβάζουν επίσης οι Χ. Καλλιγά, Σπ. Κούτρας, Υπ. Ζουρούδη-Κούτρα, Γ. Αγγελόπουλος, Κ. Αγαπητίδης, Μ. Βολονάκης, Ελ. Βρατσάνου-Κλαδάκη, Μαρία Μαμαλίγκα, Ιλεάννα Καραμανή, Κατ. Ριζοπούλου, Κατ. Κρανή, Ρέα Μανιδάκη, Γ. Παπακαλοδούκας, Γιάννα Μοράρη, Τ. Μαδαμόπουλος και ο μικρός Μ. Μαδαμόπουλος.

Την εκδήλωση πλαισιώνουν οι μουσικοί Λευτέρης Στεφάνου, Πέτρος Τσαταλιός, Θοδωρής Καψαλάκης, Κων/νος Ριζόπουλος, Κλ. Κούτρα.

Τραγουδούν οι Γ. Παπακαλοδούκας και Φ. Ζουρούδη-Αγγελοσοπούλου.

• Η Σύμη συναντά την ΠΟΠ και ΡΟΚ μουσική. Το πρώτο μεγάλο πάρτι του Radio Gold σε συνεργασία με τον ραδιοφωνικό σταθμό Δωδεκανήσου Active Radio, θα πραγματοποιηθεί την Παρασκευή 8 Αυγούστου στο ξενοδοχείο PEDI BEACH.

• Συναυλία Ελληνικής Μουσικής θα δοθεί στη Σύμη το Σάββατο 9 Αυγούστου με τον Μανώλη Φάμελλο.

• Εκθεση ζωγραφικής τελειοφοίτων Σχολής Καλών Τεχνών Θεσσαλονίκης «Εργαστήρι Ιωάννη

ΕΚΔΡΟΜΗ ΣΤΗΝ
ΚΩ–ΝΙΣΥΡΟ–ΚΑΛΥΜΝΟ
ΠΡΟΣΚΥΝΗΜΑ ΣΤΗΝ ΣΠΗΛΙΑΝΗ ΚΑΙ ΣΤΟΝ ΟΣΙΟ ΣΑΒΒΑ
ΠΡΟΓΡΑΜΜΑ

14/8/03 Πέμπτη, ώρα 08.30 το πρωί αναχώρηση με το «Δωδεκάνησος Εξπρές», άφιξη στην Κω στις 10.45. Αμέσως ξεκινάμε την εκδρομή μας, με επισκέψεις σε όλα τα πανέμορφα χωριουδάκια της Κω. Θα δούμε από κοντά το Ασκληπειό, το Ζηπάρι, την περιοχή Ασφενδίου με τους πανέμορφους οικισμούς Ασώματο, Τζιά και Λαγούδι, το Πυλί με τα πολλά νερά του, την πανέμορφη Καρδάμαινα, την θαυμαστή και πανέμορφη Κέφαλο με το «Καστρί» της, την Αντιμάχεια με τον «Ανεμόμυλο» της που λειτουργεί στο κέντρο του χωριού, το πανέμορφο Μαστιχάρι, λιμανάκι που συνδέει την Κω με την Κάλυμνο, το Μάρμαρι και το Τιγκάκι με τις τις πανέμορφες παραλίες και την ψιλή άμμο. Αργά το απόγευμα επιστροφή στην Κω. Τακτοποίηση στο ξενοδοχείο μας. Διανυκτέρευση.

15/8/03 Παρασκευή. Ολοήμερη εκδρομή με καραβάκι στη Νίσυρο, σήμερα θα προσκυνήσουμε τη Παναγιά τη Σπηλιανή τη προστάτιδα του νησιού, το πανέμορφο Μοναστήρι που είναι στη Σπηλιά επάνω στον Μεγάλο Βράχο. Μετά την Θεία Λειτουργία σε μεγάλη τράπεζα στην πλατεία σερβίρετε φαγητό σε όλους τους επισκέπτες. Το απόγευμα επιστροφή στην Κω. Διανυκτέρευση.

16/8/03 Σάββατο, ώρα 11.00 το πρωί. Αναχώρηση από Κω με το «Δωδεκάνησος Εξπρές» για Κάλυμνο. Αφιξη στην Κάλυμνο στις 11.40. Τακτοποίηση στο ξενοδοχείο, και στην συνέχεια ημέρα ελεύθερη για να απολαύσετε το πανέμορφο νησί της Καλύμνου κάνοντας το μπάνιο σας στα πεντακάθαρα γαλάζια νερά του και απολαμβάνοντας φρεσκότατα ψάρια στις ψαροταβέρνες του. Το απόγευμα θα παρακολουθήσουμε τον εσπερινό που θα τελεσθή στον Ιερόν Μητροπολιτικόν Ναόν του «Χριστού», το βραδάκι απολαύστε το ουζάκι σας, το ποτό σας, ή το παγωτό σας, στο πανέμορφο και γεμάτο κόσμο λιμάνι της Πόθιας. Διανυκτέρευση.

17/08/03 Κυριακή. Το πρωί μετάβαση από το ξενοδοχείο μας στη Μονή του Οσίου Σάββα με ταξί για να παρακολουθήσουμε την θεία λειτουργία. Μετά το τέλος της Θείας Λειτουργίας θα επιστρέψουμε στο ξενοδοχείο μας. Το απόγευμα στις 15.30 αναχώρηση για Ρόδο με το «Δωδεκάνησος Εξπρές», άφιξη στη Ρόδο στις 18.30 το απόγευμα.

ΤΙΜΗ ΕΚΔΡΟΜΗΣ
ΣΕ ΔΙΚΛΙΝΟ, ευρώ 199,00 κατά άτομο

ΣΤΗ ΤΙΜΗ ΠΕΡΙΛΑΜΒΑΝΟΝΤΑΙ:
1. Τα ακτοπλοϊκά εισιτήρια Ρόδο-Κω-Κάλυμνο-Ρόδο με το «Δωδεκάνησος Εξπρές».
2. Τα εισιτήρια της μονοήμερης κρουαζιέρας Κω-Νίσυρο-Κω.
3. Δύο διανυκτερεύσεις στην Κω, σε δίκλινα, τρίκλινα δωμάτια, με πρωϊνό.
4. Μια διανυκτέρευση στην Κάλυμνο, σε δίκλινα-τρίκλινα δωμάτια, με πρωινό.
5. Μια ολοήμερη εκδρομή, γύρος του νησιού, με επισκέψεις σε όλα τα πανέμορφα χωριουδάκια της Κω.
6. Η μεταφορά μας Κω-Καρδάμαινα-Κω για να επιβιβασθούμε στο καραβάκι για Νίσυρο.
7. Η μεταφορά μας ξενοδοχείο-Μονή Οσίου Σάββα-ξενοδοχείο με ταξί στην Κάλυμνο.
8. Οι μεταφορές λιμάνι-ξενοδοχείο-λιμάνι, στην Κω και στην Κάλυμνο.

ΣΥΝΟΔΟΣ ΤΗΣ ΕΚΔΡΟΜΗΣ Ο κ. ΜΑΧΑΙΡΑΚΗΣ
Δηλώστε αμέσως συμμετοχή
Πληροφορίες-εγγραφές-προγράμματα
ΚΥΡΙΑΚΟΣ Μ. ΜΑΧΑΙΡΑΚΗΣ
ISIS TRAVEL ΓΡΑΦΕΙΟ ΓΕΝΙΚΟΥ ΤΟΥΡΙΣΜΟΥ
ΛΕΩΦΟΡΟΣ ΡΟΔΟΥ-ΛΙΝΔΟΥ, ΦΑΛΗΡΑΚΙ
ΤΗΛ. 22410 87595

ΕΚΔΡΟΜΗ ΣΤΗΝ
ΤΗΝΟ
ΙΕΡΟ ΠΡΟΣΚΥΝΗΜΑ ΣΤΗΝ ΜΕΓΑΛΟΧΑΡΗ ΜΕ ΤΟ *BLUE STAR 1*
ΑΝΑΧΩΡΗΣΗ ΑΠΟ ΡΟΔΟ 9/9/03 ΚΑΙ ΩΡΑ 20.00
ΕΠΙΣΤΡΟΦΗ ΣΤΗ ΡΟΔΟ 13/9/03 ΚΑΙ ΩΡΑ 07.45
ΜΟΝΟ ΜΕ 189,00 ΕΥΡΩ
ΣΤΗΝ ΤΙΜΗ ΠΕΡΙΛΑΜΒΑΝΟΝΤΑΙ:
1. ΤΑ ΑΚΤΟΠΛΟΪΚΑ ΕΙΣΙΤΗΡΙΑ ΡΟΔΟ-ΜΥΚΟΝΟ-ΤΗΝΟ-ΜΥΚΟΝΟ-ΡΟΔΟ ΣΕ Γ' ΘΕΣΗ (ΑΕΡΟΠΟΡΙΚΟΥ ΤΥΠΟΥ ΚΑΘΙΣΜΑΤΑ-ΣΑΛΟΝΙΑ).
2. ΤΡΕΙΣ ΔΙΑΝΥΚΤΕΡΕΥΣΕΙΣ ΣΕ ΕΠΙΛΕΓΜΕΝΑ ΞΕΝΟΔΟΧΕΙΑ ΣΤΗΝ ΤΗΝΟ ΣΕ ΔΙΚΛΙΝΑ-ΤΡΙΚΛΙΝΑ ΔΩΜΑΤΙΑ, ΜΕ ΠΡΩΪΝΟ.
3. ΜΙΑ ΟΛΟΗΜΕΡΗ ΕΚΔΡΟΜΗ ΣΤΗΝ ΤΗΝΟ (ΓΥΡΟΣ ΝΗΣΙΟΥ).
4. ΟΙ ΜΕΤΑΦΟΡΕΣ ΛΙΜΑΝΙ-ΞΕΝΟΔΟΧΕΙΟ-ΛΙΜΑΝΙ ΣΤΗΝ ΤΗΝΟ.
Συνοδός της εκδρομής ο κ. Μαχαιράκης
ΔΗΛΩΣΤΕ ΑΜΕΣΩΣ ΣΥΜΜΕΤΟΧΗ-ΘΕΣΕΙΣ ΠΕΡΙΟΡΙΣΜΕΝΕΣ
Πληροφορίες-εγγραφές-προγράμματα
ΚΥΡΙΑΚΟΣ Μ. ΜΑΧΑΙΡΑΚΗΣ
ISIS TRAVEL ΓΡΑΦΕΙΟ ΓΕΝΙΚΟΥ ΤΟΥΡΙΣΜΟΥ
ΛΕΩΦΟΡΟΣ ΡΟΔΟΥ-ΛΙΝΔΟΥ, ΦΑΛΗΡΑΚΙ
ΤΗΛ. 22410 87595

JOHN BOY
και πάλι κοντά σας με νέες γεύσεις
ΟΛΑ ΜΕ **1€**!
ΣΟΥΒΛΑΚΙ - ΚΡΕΠΑ - ΠΙΤΣΑ - ΑΝΑΨΥΚΤΙΚΟ ΚΟΥΤΑΚΙ - ΜΠΥΡΑ ΚΟΥΤΑΚΙ - ΦΡΑΠΕ και άλλα

Επίσης
– Κοτόπουλο σούβλας και στα κάρβουνα μόνο με **4,99€**
– Μπριζολάκια χοιρινά στα κάρβουνα μόνο με **10,90€** το κιλό
– Κοντοσούβλι μόνο με **10,90€** το κιλό
– Πίτσα 8 κομμάτια **4,50 €**

...και σε λίγες μέρες
πεντανόστιμες σπιτικές γεύσεις

Ανοικτά από το πρωί 8 π.μ. έως και 12 μεσάνυχτα

ΚΟΝΤΑ ΣΑΣ ΑΠΟ ΤΗΝ ΠΕΜΠΤΗ 24 ΙΟΥΛΙΟΥ

ΔΙΑΝΟΜΗ ΣΤΟ ΣΠΙΤΙ
από 12 το μεσημέρι
έως 12 τα μεσάνυκτα
Τηλ. 22410 31883

ΚΑΝΑΔΑ 77, ΡΟΔΟΣ
ΤΗΛ. 22410 31883

www.RodosVitrina.gr/Metropol.htm
FULLY AIR CONDITIONED
METROPOL MULTI-CINEMA ALPHA ODEON
ΤΗΛ. 22410.28400
WEEKLY PROGRAMME - ΕΒΔΟΜΑΔΙΑΙΟ ΠΡΟΓΡΑΜΜΑ 1/8/2003 - 7/8/2003

ΜΙΑ ΑΠΟΛΑΥΣΤΙΚΗ ΚΟΜΕΝΤΙ, ΓΕΜΑΤΗ ΕΞΥΠΝΑΔΑ ΚΑΙ ΑΤΑΚΕΣ - ΔΗΛΗΤΗΡΙΟ...



Η ΤΕΧΝΗ ΤΗΣ ΑΠΟΠΛΑΝΗΣΗΣ
THE SHAPE OF THINGS
ΠΡΩΤΑΓΩΝΙΣΤΟΥΝ:
ΡΕΙΤΣΕΛ ΓΟΥΑΙΖ (Η ΜΟΥΜΙΑ)
ΠΩΛ ΡΑΝΤ (ROMEO+JULIET)
ΩΡΕΣ ΕΝΑΡΞΗΣ - SHOWTIMES: 20:25, 22:35

ΤΟ ΕΚΡΗΚΤΙΚΟ ΔΙΔΥΜΟ
ΤΣΑΚΙ ΤΣΑΝ - ΟΟΥΕΝ ΓΟΥΪΛΣΟΝ
ΣΤΗΝ ΔΙΑΣΚΕΔΑΣΤΙΚΗ ΠΕΡΙΠΕΤΕΙΑ



ΟΙ ΙΠΠΟΤΕΣ ΤΗΣ ΣΑΝΓΚΑΗΣ
SHANGHAI KNIGHTS
ΣΑΡΩΝΟΥΝ
ΑΝΑΤΟΛΗ ΚΑΙ ΔΥΣΗ
ΜΕ ΕΚΠΛΗΚΤΙΚΕΣ ΣΚΗΝΕΣ
ΔΡΑΣΗΣ ΚΑΙ ΓΕΛΙΟΥ
ΩΡΕΣ ΕΝΑΡΞΗΣ - SHOWTIMES: 18:00, 20:20, 22:45

ΤΟ METROPOL ALPHA ODEON, ΘΑ ΠΑΡΑΜΕΙΝΕΙ ΚΛΕΙΣΤΟ ΑΠΟ 8 ΑΥΓΟΥΣΤΟΥ ΕΩΣ 21 ΑΥΓΟΥΣΤΟΥ ΛΟΓΩ ΣΥΝΤΗΡΗΣΗΣ.

ΣΕ ΠΡΩΤΗ ΠΑΝΕΛΛΗΝΙΑ ΠΡΟΒΟΛΗ
Η ΠΙΟ ΑΝΑΜΕΝΟΜΕΝΗ ΤΑΙΝΙΑ ΤΟΥ ΚΑΛΟΚΑΙΡΙΟΥ



ΟΙ ΑΓΓΕΛΟΙ ΤΟΥ ΤΣΑΡΛΥ
ΔΡΑΣΗ ΠΕΡΑ ΑΠΟ ΤΑ ΟΡΙΑ....!!!
CHARLIE'S ANGELS
FULL THROTTLE
Πρωταγωνιστούν οι ΑΓΓΕΛΟΙ: ΝΑΤΑΛΙ (Κάμερον Ντίαζ) ΝΤΙΛΑΝ (Ντρού Μπάριμορ), ΑΛΕΞ (Λούσι Λού)
ΩΡΑ ΕΝΑΡΞΗΣ - SHOWTIME: 18:10, 20:30, 22:45

ΜΙΑ ΠΡΩΤΟΤΥΠΗ ΠΑΙΧΝΙΔΙΑΡΙΚΗ ΚΑΙ ΑΠΟΛΥΤΑ ΚΑΛΟΚΑΙΡΙΝΗ ΚΟΜΕΝΤΙ



ΜΙΚΡΕΣ..... ΑΠΙΣΤΙΕΣ
LAUREL CANYON
ΜΙΑ ΕΚΡΗΚΤΙΚΗ ΕΡΜΗΝΕΙΑ ΑΠΟ ΤΗ "ΦΡΑΝΣΙΣ ΜΑΚΝΤΟΡΜΑΝΤ"
ΩΡΑ ΕΝΑΡΞΗΣ - SHOWTIME: 18:15

ΠΑΡΑΣΚΕΥΗ 22 ΑΥΓΟΥΣΤΟΥ
FRIDAY 22 AUGUST
ΕΡΧΕΤΑΙ...



Η ΠΟΛΥΑΝΑΜΕΝΟΜΕΝΗ ΤΑΙΝΙΑ ΤΗΣ ΧΡΟΝΙΑΣ ΜΕ ΣΗΜΑ ΚΑΤΑΤΕΘΕΝ ΤΗΝ ΕΚΡΗΚΤΙΚΗ ΔΡΑΣΗ, ΤΟ ΧΙΟΥΜΟΡ ΚΑΙ ΤΑ ΕΦΕ ΠΟΥ ΚΟΒΟΥΝ ΤΗΝ ΑΝΑΣΑ



ΕΞΟΛΟΘΡΕΥΤΗΣ 3
Η ΕΞΕΓΕΡΣΗ ΤΩΝ ΜΗΧΑΝΩΝ
TERMINATOR 3
RISE OF THE MACHINES
ΜΕ ΤΟΝ ΣΑΡΩΤΙΚΟ ΗΡΩΑ ΤΗΣ ΟΘΟΝΗΣ
ΑΡΝΟΛΝΤ ΣΒΑΡΤΖΕΝΕΓΚΕΡ
Πληροφορίες, Κρατήσεις από 17:00
Information, Reservations after 17:00

Ταινίες ενός λεπτού

Ούτε ένα ζάπινγκ δεν θα επιτρέπουν οι αμερικανοί τηλεοπτικοί ειδήμονες στον τηλεθεατή, καθώς το τηλεοπτικό δίκτυο NBC ανακοίνωσε ότι θα καθιερώσει από το φθινόπωρο την προβολή ταινιών διάρκειας ενός λεπτού εν τω μέσω των διαφημίσεων, ώστε ν'αποτρέπει τον τηλεθεατή ν΄αλλάζει κανάλι και συνεπώς να τον έχει αποκλειστικά δικό του.

"Στόχος είναι να προσελκύουμε την προσοχή του κοινού για ένα ελάχιστο χρονικό διάστημα", διευκρίνισε σε ανακοίνωσή του ο πρόεδρος του ψυχαγωγικού τομέα του δικτύου Τζεφ Ζάκερ, εκτιμώντας ότι "το κοινό σήμερα είναι προετοιμασμένο γι αυτής της μορφής το ψυχαγωγικό σχήμα. Δίνουμε τα μέσα σε δημιουργούς και καλλιτέχνες να εκφραστούν μέσα σε 60 δευτερόλεπτα ή λιγότερο", υπογράμμισε.

Η ιδέα αυτή της παρεμβολής μιας ταινίας επιστημονικής φαντασίας, δράσης ή κωμωδίας τόσο μικρού μήκους, ανήκει κυρίως στο σκηνοθέτη Πάρις Μπέρκλεϊ. Τα 30 πρώτα δευτερόλεπτα του κάθε φιλμ θα καταλήγουν σε σασπένς, ενώ η έκβαση της υπόθεσης θα εκτυλίσσεται στα επόμενα 30 δευτερόλεπτα. Κάθε έργο θα προβάλλεται πάντα ανάμεσα σε διαφημίσεις. Εχουν ήδη γίνει παραγγελίες για δώδεκα τέτοιες ταινίες δράσης ή κωμωδίες σε σκηνοθέτες, διευκρίνισε ο αξιωματούχος του τηλεοπτικού δικτύου.

Παγωτά με αίμα!

Αντηλιακές κρέμες, παγωτά με τις αγαπημένες γεύσεις των ζώων ή με αίμα. Οι επικεφαλής των ζωολογικών κήπων στη Βρετανία έχουν επιστρατεύσει όλη τους την εφευρετικότητα, ώστε να προστατεύσουν τα ζώα τους από τις συνέπειες του καυτού ήλιου και την αφυδάτωση, καθώς οι προσεχείς ημέρες προβλέπονται οι θερμότερες στα βρετανικά χρονικά.

Καθώς ο υδράργυρος είχε ανεβεί απειλητικά πριν από λίγες ημέρες οι κάτοικοι του ζωολογικού κήπου του Λονδίνου απόλαυσαν παγωτά με γεύσεις της αρεσκείας τους, όπως ψάρι για τους πιγκουίνους, δενδρολίβανο για τις τίγρεις και τα λιοντάρια, μήλο, αχλάδι και πορτοκάλι για τους πίθηκους και τις αρκούδες. Στο ζωολογικό κήπο του Κόλτσεστερ στην ανατολική Αγγλία, οι τίγρεις καταβρόχθισαν παγωτά από αίμα αλόγου και μοσχαριού. Στο νοτιοδυτικό Νιούκι, τα ρακούν γεύτηκαν παγωτό από γιαούρτι. Στις μαϊμούδες προσφέρθηκαν παγωτά με γεύσεις φρούτων και παγωμένα αμύγδαλα. "Παίρνει πολλή ώρα οι μαϊμούδες να γλείφουν όλο τους το παγωτό για να φτάσουν στο τέλος στα παγωμένα αμύγδαλα", είπε η Γουέντι Ουίνστανλεϊ, επικεφαλής κτηνίατρος του ζωολογικού κήπου.

Εκτός όμως από την αφυδάτωση, οι προσπάθειες των κτηνιάτρων επικεντρώθηκαν στους κινδύνους από την ηλίαση και στην πρόληψη εγκαυμάτων από τον ήλιο.



AM 354

ΠΑΛΛΑΣ 5 CINEMAS CENTER

01/08/2003 έως 07/08/2003
Ενημερωθείτε και από το επίσημο site μας
www.cinemapallas.gr

ΑΙΘΟΥΣΑ 5
ΜΑΧΗΤΕΣ ΤΩΝ ΔΡΟΜΩΝ
2 FAST 2 FURIOUS Περιπέτεια / action
"Πόσο γρήγορο το θες;!"
Η πιο σπιντάτη ταινία του καλοκαιριού σας καλεί να διασκεδάσετε στους εξωφρενικούς ρυθμούς της!
ΠΡΩΤΑΓΩΝΙΣΤΟΥΝ:
PAUL WALKER, TYRESE GIBSON, EVA MENDES
Ώρες Έναρξης: 18:15, 20:30, 22:35



ΑΙΘΟΥΣΑ 1
EXTREME OPS
ΑΚΡΑΙΟΣ ΚΙΝΔΥΝΟΣ Περιπέτεια / action
Ο φόβος είναι το καλύτερο διεγερτικό!
Μια περιπέτεια με extreme καταστάσεις και πολύ αδρεναλίνη!
ΠΡΩΤΑΓΩΝΙΣΤΟΥΝ: DEVON SAWA, BRIDGETTE WILSON-SAMPAS, RUPERT GRAVES
Ώρες Έναρξης: 18:10, 20:20, 22:30



ΑΙΘΟΥΣΑ 2
FULL FRONTAL
Κοινωνικό / drama
Μια εξαιρετική κοινωνική ταινία του Στίβεν Σόντενμπεργκ με πρωταγωνιστές τους JULIA ROBERTS, DAVID DUCKOVNY, NICKY KATT
Ώρες Έναρξης: 18:20, 20:30, 22:40



ΑΙΘΟΥΣΑ 4
VIEW FROM THE TOP
ΘΕΑ ΑΠΟ ΨΗΛΑ Κωμωδία / comedy
Σταμάτα μόνο όταν φτάσεις ψηλά!
Η Γκούινεθ Πάλτροου σε μια απολαυστική ταινία.. "πρώτης θέσης"!
ΠΡΩΤΑΓΩΝΙΣΤΟΥΝ: GWYNETH PALTROW, CHRISTINA APPLEGATE, MIKE MYERS, CANDICE BERGEN
Ώρες Έναρξης: 20:25, 22:25



ΑΙΘΟΥΣΑ 3
THE EMPEROR'S CLUB
Η ΛΕΣΧΗ ΤΩΝ ΑΥΤΟΚΡΑΤΟΡΩΝ
Δραματική / drama
Μία συγκλονιστική δραματική ταινία με τον Κέβιν Κλάιν! Στη ζωή του καθενός, υπάρχει ένας άνθρωπος που κάνει τη διαφορά!
ΠΡΩΤΑΓΩΝΙΣΤΟΥΝ: KEVIN KLINE, EMILE HIRSCH
Ώρες Έναρξης: 20:20



ΑΙΘΟΥΣΑ 3
Ο ΤΙΜΩΡΟΣ / A MAN APART
Περιπέτεια / action movie
Η δυναμική επιστροφή του Βιν Ντίζελ!!!
Η εκδίκηση του θα είναι η μεγαλύτερη τιμωρία!
Μην το χάσετε!
ΠΡΩΤΑΓΩΝΙΣΤΟΥΝ: VIN DIESEL, LAVETZ TATE
Ώρες Έναρξης:22:40



ΑΙΘΟΥΣΑ 4 & 3
ΛΙΛΟ & ΣΤΙΤΣ
LILO & STITCH
Κινούμενα σχέδια / animated movie
ΜΕΤΑΓΛΩΤ. ΣΤΑ ΕΛΛΗΝΙΚΑ
Μαγικό καλοκαίρι με υπέροχες ταινίες κιν.σχεδίων, ΔΩΡΕΑΝ ΓΡΑΝΙΤΑ και εκπλήξεις για τους μικρούς μας φίλους!
ΑΙΘΟΥΣΑ 4 Ώρες Έναρξης: 17:50
ΑΙΘΟΥΣΑ 3 Ώρες Έναρξης: 18:45



ΠΡΟΣΕΧΩΣ
Αλεξίσφαιρος Καλόγερος
Ηλίθιος & Πανηλιθιότερος
Άκρως Εμπιστευτικό

Κρατήσεις / Reservations 22410 24475 & 22410 70670

Άρτος (;) Θεάματα (;)...

... Και τηλεόραση (όπως λέμε τηλοψία...)

STAR

06.00 **Παιδικό πρόγραμμα**
10.30 **Οι πεταλούδες ελεύθερες πετούν** (Ε) Νεανική σειρά.
12.00 **Το κλειδί** (Ε)
13.00 **Ειδήσεις**
14.00 **Δροσουλίτες** (Ε)
15.00 **Βαθύ κόκκινο** (Ε)
16.00 **Ειδήσεις**
16.28 **Ειδήσεις στη νοηματική γλώσσα**
16.30 **Ολα για την Ελενα.** Αισθηματική-κοινωνική σειρά.
17.30 **Παλόμα και Λορέντζο.** Κοινωνική σειρά.
18.30 **Σαν χειμωνιάτικη λιακάδα** (Ε)
19.30 **Ειδήσεις**
21.00 **Ξένη τηλεταινία.** «Σκληρή δοκιμασία». Κοινωνική περιπέτεια.
23.00 **Ξένη ταινία.** «Ραντεβού με το δολοφόνο». Περιπέτεια μυστηρίου
01.00 **Ειδήσεις**
01.15 **Νόμος και τάξη: Ειδική ομάδα.** Αστυνομική σειρά.
02.15 **Ξένη ταινία.** «Το καρφί». Δραματική περιπέτεια
04.15 **Αστέρια στο πεντάγραμμο**

ALTER

06.00 **Alter kids.** Οι μικροί φίλοι του καναλιού μπορούν να παρακολουθήσουν βραβευμένες σειρές κινουμένων σχεδίων που συνδυάζουν τη διασκέδαση, την περιπέτεια και τη γνώση.
11.00 **Γιάγκο**
13.00 **Ειδήσεις**
14.00 **Τα παρατράγουδα**
16.10 **Διατροφικές αξίες**
16.15 **Τόλμη και γοητεία.** Κοινωνική - αισθηματική σειρά.
16.45 **Ειδήσεις**
17.00 **Ελληνική ταινία.** «Ενα μωρό στο ταξί μου». Κωμωδία, παραγωγής 1989
19.00 **Ειδήσεις**
21.00 **Ξένη ταινία** «Ολοι λένε σ' αγαπώ». Μιούζικαλ, αμερικανικής παραγωγής 1996
22.55 **Auto Alter.** Εκπομπή για το αυτοκίνητο.
23.00 **Ειδήσεις**
23.05 **Μητσι-χώστα (Ε)**
00.15 **Sex and the City**
00.45 **Aphrodisia**
01.00 **Ξένη ταινία.** «Το πνεύμα του έρωτα»
03.00 **Ξένη ταινία.** «Οι μαχητές του Λος Αντζελες»



ΑΙΓΑΙΟΝ
ΑΝΩΝΥΜΗ ΑΣΦΑΛΙΣΤΙΚΗ ΕΤΑΙΡΕΙΑ
ΑΣΦΑΛΙΣΤΡΑ ΟΧΗΜΑΤΩΝ

ΕΙΧ ΙΠΠΟΙ	ΕΙΧ ΚΟΣΤΟΣ	ΦΙΧ ΙΠΠΟΙ	ΦΙΧ ΚΟΣΤΟΣ	ΦΙΧ. ΑΓΡΟΤ ΙΠΠΟΙ	ΦΙΧ. ΑΓΡΟΤ ΚΟΣΤΟΣ
1-6	68,50 €	1-10	99,64 €	1-10	61,59 €
7-8	70,71 €	11-15	126,65 €	11-15	77,14 €
9-10	88,38 €	16-20	141,79 €	16-20	90,63 €
11-12	89,85 €	21-30	154,88 €	21-30	99,23 €
13-14	102,02 €	31-40	170,43 €	31-40	106,19 €
15-20	130,37 €	41-55	740,06 €	41-55	113,55 €
21-25	138,47 €	56-75	867,74 €	56-75	140,97 €
		76 και άνω	970,85 €	76 και άνω	158,16 €

ΜΟΤ/ΤΑ - ΜΟΤ/ΤΕΣ ΚΥΒΙΚΑ	ΚΟΣΤΟΣ
50	17,19 €
51-125	30,28 €
126-250	87,98 €
251-650	128,08 €

Ασφάλιστρα στο Β/Μ 03, 6ΜΗΝΟ, με τις εξής καλύψεις: Πυρός για **3.000** € και κάλυψη μεταφερόμενου οχήματος **3.000** €

ΕΙΔΙΚΕΣ ΤΙΜΕΣ ΓΙΑ ΔΗΜΟΣΙΟΥΣ ΥΠΑΛΛΗΛΟΥΣ ΕΙΧ

ΙΠΠΟΙ	έως 6	7-8	9-10	11-12	13-14	15-20	21-25
ΚΟΣΤΟΣ €	118,57	122.26	152,46	154,68	175,28	223,91	237,91

Ασφάλιστρα στο Β/Μ 03, 12ΜΗΝΟ, με τις εξής καλύψεις: Πυρός για **3.000** € και κάλυψη μεταφερόμενου οχήματος **3.000** €, υλικές ζημιές τρίτων **100.000** €, σωματικές βλάβες τρίτων **500.000** €

ΑΙΓΑΙΟΝ ΑΝΩΝΥΜΗ ΑΣΦΑΛΙΣΤΙΚΗ
ΑΛΕΞ. ΔΙΑΚΟΥ 9 (ENANTI Hondos center)
ΤΗΛ.(22410) 26722, 75701

ET 1

08.00 **Chapi chapeau-Βίνκα**
08.15 **Ουράνιο τόξο**
08.45 **Andy pandy**
08.50 **Τελετάμπις**
09.15 **Καραγκιόζης**
09.40 **Τα διδυμάκια**
10.10 **Τα δελφινάκια του Αμβρακικού**
10.30 **Το καπλάνι της βιτρίνας**
11.00 **Ο κόσμος του πλούτου**
11.30 **Βιτρίνες του κόσμου**
12.00 **Ο Ντάγκλας Τσου σε ασιατικές συνταγές**
12.30 **Μαριάνα, ένας αγνός έρωτας** (Ε) Ξένη σειρά.
14.00 **Ειδήσεις**
14.30 **Οι ατρόμητοι**
15.25 **Τσικιτίτας**
16.30 **Ατίθασα νιάτα.** Δραματική-νεανική σειρά.
17.30 **Ειδήσεις**
18.00 **Ελληνική ταινία.** «Ο τζίτζικας και ο μέρμηγκας». Κωμωδία.
19.00 **Κλήρωση Λαϊκού Λαχείου**
19.10 **Ελληνική ταινία** (Σ)
20.00 **Οι φίλοι μου** (ε)
21.00 **Ανίσχυρα ψεύδη.** Κωμική σειρά.
22.00 **Νυχτερινό δελτίο.** Αστυνομική κοινωνική σειρά.
23.00 **Ειδήσεις**
24.00 **Δυτική πτέρυγα**
01.00 **Μάτλοκ.** Αστυνομική σειρά
02.00 **Μάνιξ (Ε)**

NET

07.00 **Ετσι έχουν τα πράγματα**
10.00 **Στα μονοπάτια των θεών**
10.30 **Υγρό στοιχείο**
11.00 **Οι εραστές της περιπέτειας**
12.00 **Ειδήσεις**
13.00 **Δρόμοι** (Ε)
14.00 **Ταξίδια**
15.00 **Ειδήσεις**
16.00 **Διακόσμηση με στυλ**
16.30 **Γεύσεις του κόσμου**
17.00 **Συν και πλην (Ε).** Ψυχαγωγικό και ενημερωτικό μαγκαζίνο που παρουσιάζουν οι Λένα Αρώνη και Ανδρέας Ροδίτης.
18.00 **Ειδήσεις**
19.00 **Αποστολές**
20.00 **Στην εντατική.** Δραματική σειρά.
21.00 **Ειδήσεις**
22.00 **Το κορίτσι κατά της Μαφίας**
23.00 **Στριπτίζ.** (Ε) Ενημερωτική εκπομπή με τους Τάσο Τέλλογλου και Γιώργο Κουβαρά
24.00 **Επέστρεφε**
00.30 **Ειδήσεις**
00.45 **Στο ασανσέρ**
00.50 **Οι μουσικοί του κόσμου.** Σειρά πορτρέτων των σημαντικότερων καλλιτεχνών εθνικής μουσικής.

ET 3

09.30 **Φεστιβάλ του κόσμου: Κάνες 2003**
10.30 **Η οικογένεια του πλανήτη μας**
11.00 **Μούμιες και θαύματα της αρχαίας Αιγύπτου**
11.30 **Ιστορικές εποχές στη Μακεδονία Α'**
12.00 **Το Αξιον Εστί στη Θεσσαλονίκη**
13.00 **Ξένη ταινία.** «Σνόβσεν»
14.30 **Εικόνες που μιλάνε**
15.00 **Ειδήσεις**
15.30 **Ευρώπη και άνθρωπος**
16.30 **Μοιραίες γυναίκες του Χόλιγουντ**
17.00 **Pizz' Annex.** Νεανική σειρά.
18.00 **Το εξπρές της μουσικής**
18.30 **Αθλητικό ημίωρο.** Αθλητική εκπομπή.
19.00 **Γαλάτεια και Πυγμαλίων**
19.30 **Η βιογραφία του αιώνα**
20.10 **Μακρινές φιλίες**
20.30 **Ειδήσεις**
21.30 **Στόχος το 2004.** Ενημερωτική εκπομπή.
22.00 **Ξένη ταινία.** «Η ελευθερία». Δραματική, αργεντίνικης παραγωγής 2001
24.00 **Ειδήσεις**

FILMNET

06.00 **Ξένη ταινία.** «American Pie 2»
07.45 **Ξένη ταινία.** «Η Αγγλίδα και ο δούκας»
09.55 **Ξένη ταινία.** «Δολοφόνος ή ντετέκτιβ;»
11.20 **Ξένη ταινία.** «Και ο Θεός κλωνοποίησε τη γυναίκα»
13.10 **Ξένη ταινία.** «Ελεύθερος σκοπευτής»
14.45 **Ξένη ταινία.** «Ο πλανήτης των πιθήκων»
16.50 **Ξένη ταινία.** «Οι δικηγόροι του Λος Αντζελες, η ταινία»
18.20 **Προσεχώς στο σινεμά**
18.55 **Ξένη ταινία.** «Πανούργο θηλυκό»
20.35 **Ξένη ταινία.** «Σημείο Πουφ»
22.00 **Ξένη ταινία.** «Τα κακά παιδιά»
00.05 **Ξένη ταινία.** «Κωδικός: Swordfish»
01.45 **Ξένη ταινία.** «Black river»
03.15 **Ξένη ταινία.** «Ο καλός, ο κακός, και η κομμώτρια»
04.50 **E! Entertainment**

SUPER SPORT

17.00 **Μπιτς σόκερ**
18.00 **Τουρνουά τένις**
22.00 **Supersport drive**
22.30 **Ιστιοπλοΐα**
23.00 **Αγώνες αυτοκινήτου (Μ)**
01.30 **Τουρνουά τένις (Μ)**
04.30 **Ευρωμπάσκετ 2001 (Ε)**
06.30 **X-games**

MEGA

06.00 **Στην κόψη του ξυραφιού** (Ε)
07.00 **Πρώτη έκδοση.** Ενημερωτική εκπομπή με τον Αντώνη Λιάρο
10.00 **Και πάλι φίλοι** (Ε)
11.00 **Alma libre...** (Ε)
12.00 **Το σημάδι του έρωτα** (Ε)
13.00 **Εμείς κι εμείς** (Ε) Κωμική σειρά.
14.00 **Ειδήσεις**
15.00 **Το ρετιρέ** (Ε)
16.00 **Περί ανέμων και υδάτων** (Ε) Κοινωνική σειρά. Παίζουν: Θανάσης Βέγγος, Δέσποινα Μπεμπεδέλη, Αντιγόνη Βαλάκου, Σπύρος Παπαδόπουλος
16.50 **Η αίθουσα του θρόνου** (Ε)
17.45 **Ματιές στα γεγονότα**
17.50 **Απαγορευμένη αγάπη.** Κοινωνική σειρά. Παίζουν: Νικήτας Τσακίρογλου, Κώστας Αρζόγλου, Μπέτυ Λιβανού.
18.30 **Φιλοδοξίες.** Κοινωνική σειρά.
19.10 **Δέκα λεπτά κήρυγμα** (Ε) Κωμική σειρά. Παίζουν: Κάρμεν Ρουγγέρη, Αριέττα Μουτούση, Δ. Κουρούμπαλη κ.ά.
20.00 **Κεντρικό δελτίο ειδήσεων**
21.00 **Σ' αγαπώ, μ' αγαπάς.** Χιουμοριστική σειρά. Παίζουν: Δήμητρα Παπαδοπούλου, Θοδωρής Αθερίδης.
21.40 **Ξένη ταινία.** «Ακόμα 48 ώρες». Αστυνομική περιπέτεια.
23.40 **Ξένη ταινία.** «Υπεράνω υποψίας». Αστυνομικό θρίλερ
00.15 **Ειδήσεις**
00.30 **Ξένη ταινία** (Σ)
02.15 **Τηλεμάρκετινγκ**
03.00 **Σκορπιός** (Ε)
04.00 **Μπελάδες για δύο** (Ε)
05.00 **Αφρικα** (Ε)

ANT 1

06.00 **Ειδήσεις του CBS**
06.20 **Οι εργένηδες** (Ε)
07.00 **Ο Μπαγκς Μπάνι και η παρέα του**
07.50 **Βαρβαρότητες**
08.20 **Sex revolution** (Ε)
09.10 **Τι συμβαίνει με τον Χάρη** (Ε)
09.45 **Διπλανή πόρτα** (Ε)
10.20 **Πρωινός καφές - Best of**
13.05 **Super game**
13.10 **ANT1 game**
13.15 **Αδελφές ψυχές** (Ε) Κωμική σειρά.
14.00 **Τα νέα του ANT-1**
14.55 **Χρήμα και Χρηματιστήριο**
15.05 **Οι Μεν και οι Δεν** (Ε) Κωμική σειρά.
15.25 **Super game.**
15.30 **Εκείνες κι εγώ** (Ε) Κωμική σειρά. Παίζουν: Χάρης Ρώμας, Ελένη Ράντου, Μαρία Λεκάκη
17.30 **Τα νέα του ANT-1- Ειδήσεις στη νοηματική γλώσσα**
17.40 **Ο καιρός της εβδομάδας.**
17.45 **Super game**
17.50 **Καλημέρα ζωή.** Κοινωνική σειρά. Παίζουν: Μίνα Χειμώνα, Γιώργος Βασιλείου, κ.ά.
19.20 **Η λάμψη.** Καθημερινή κοινωνική σειρά. Παίζουν: Χρήστος Πολίτης, Νίκος Απέργης, κ.ά.
20.00 **Τα νέα του ANT-1**
21.00 **Ακρως οικογενειακόν** (Ε) Κωμική σειρά. Παίζουν: Γιάννης Μπέζος, Ναταλία Τσαλίκη, Αντιγόνη Γλυκοφρύδη, Σοφία Ολυμπίου
22.00 **Τα φιλαράκια** (Ε)
23.00 **Survivor II**
24.00 **Ειδήσεις**
00.30 **The X-files.** Σειρά επιστημονικής φαντασίας.
01.30 **Εξωγήινη απειλή**
02.30 **Mobile fun**
02.45 **Μια ζωή για την Ελσα** (Ε)
03.45 **Τηλεμάρκετινγκ**
04.20 **Ξένη ταινία** «Μπαλμπόα». Περιπέτεια εποχής.

ALPHA

05.45 **Καινούργια μέρα** Ενημερωτική εκπομπή με τη Νικολέτα Κρητικού
06.45 **Πρώτη σελίδα.** Ενημερωτική εκπομπή.
10.00 **Φλίπερ, το δελφίνι.**
12.00 **Πρωτοσέλιδος μπελάς** (Ε)
13.00 **Θα σε δω στο πλοίο** (Ε) Αισθηματική - κωμική σειρά
14.00 **Ειδήσεις**
14.50 **Μαρία.** Κοινωνική σειρά (Ε)
15.45 **Εσμεράλντα** Κοινωνική-αισθηματική σειρά (Ε)
17.45 **Ειδήσεις**
17.15 **Εσμεράλντα** (Σ)
17.50 **Κάτω απ' την Ακρόπολη.** Καθημερινή σειρά, κοινωνική σε σκηνοθεσία Δημήτρη Σοφιανόπουλου-Σταύρου Στάγκου. Παίζουν: Παύλος Χαϊκάλης, Ελένη Γερασιμίδου, Παύλος Ευαγγελόπουλος
19.00 **Μαριμάρ** (Ε) Κοινωνική σειρά.
20.00 **Ειδήσεις**
21.00 **Στο δρόμο της καρδιάς** (Ε)
22.00 **Ερασιτέχνης άνθρωπος** (Ε) Δραματική σειρά.
23.00 **Κόκκινος κύκλος.** Αστυνομική σειρά (Ε)
24.00 **Ξένη τηλεταινία.** «Θανάσιμος λαχνός». Θρίλερ.
00.45 **Ειδήσεις**
01.00 **Ξένη τηλεταινία** (Συν.)
02.15 **Το πνεύμα του κακού.** Σειρά επιστημονικής φαντασίας.
03.15 **Νικίτα** (Ε)
04.15 **Τηλεαγορές**
04.30 **Ο λαβύρινθος του πάθους** (Ε)

ΜΝΗΜΟΣΥΝΑ

Την 9η μηνός Αυγούστου ημέρα Σάββατο και ώρα 8.30 π.μ. εις τον Ιερό Ναό Αγίας Ειρήνης Ορφανοτροφείου Θηλέων, τελούμε 9μηνο μνημόσυνο υπέρ αναπαύσεως της ψυχής του λατρευτού μας, συζύγου, πατέρα, αδελφού και θείου

ΙΩΑΝΝΟΥ ΣΠΟΡΓΙΤΑ

Η σύζυγος: Μαριάνθη.
Η κόρη: Τσαμπίκα.
Τα αδέλφια, τα ανίψια και οι λοιποί συγγενείς.



Την 8η μηνός Αυγούστου ημέρα Παρασκευή και ώρα 8 π.μ. εις τον Ιερό Ναό Αγίας Αναστασίας Ρόδου, τελούμε 3μηνο μνημόσυνο υπέρ αναπαύσεως της ψυχής της λατρευτής μας, μητέρας, γιαγιάς, αδελφής και θείας

ΑΝΤΙΟΠΗΣ ΚΑΤΣΑΡΟΥ

Τα παιδιά: Γιώργος - Αννα Μαλανδράκη, Ιάκωβος - Ιωάννα Κατσαρού.
Τα εγγόνια, τ' αδέλφια, τ' ανίψια και οι λοιποί συγγενείς.



Την 8η μηνός Αυγούστου ημέρα Παρασκευή και ώρα 8 π.μ. εις τον Ιερό Ναό Ταξιαρχών, Νεκροταφείου, τελούμε 3μηνο μνημόσυνο υπέρ αναπαύσεως της ψυχής της λατρευτής μας, συζύγου και θείας

ΕΙΡΗΝΗΣ ΚΑΣΤΡΟΥΝΗ

Ο σύζυγος: Αγαπητός.
Τα ανίψια και οι λοιποί συγγενείς.



Την 8η μηνός Αυγούστου ημέρα Παρασκευή και ώρα 8.30 π.μ. εις τον Ιερό Ναό Αγίου Δημητρίου Παλιό Νεκροταφείο Ρόδου, τελούμε 40ήμερο μνημόσυνο υπέρ αναπαύσεως της ψυχής του λατρευτού μας, υιού και αδελφού

ΕΛΕΥΘΕΡΙΟΥ ΚΟΥΓΙΟΥ

Οι γονείς: Κώστας-Σεβαστή
Τα αδέλφια: Νεκταρία, Ελένη
Και οι λοιποί συγγενείς.



Την 9η μηνός Αυγούστου ημέρα Σάββατο και ώρα 8.30 π.μ. εις τον Ιερό Ναό Ταξιαρχών (Νεκροταφείο), τελούμε 6μηνο μνημόσυνο υπέρ αναπαύσεως της ψυχής του λατρευτού μας, συζύγου, πατέρα, παππού, προπάππου, αδελφού και θείου

ΓΕΩΡΓΙΟΥ ΑΘΑΝΑΣΙΟΥ

Η σύζυγος: Μαρία.
Τα παιδιά: Χριστίνα-Μάριος, Αντώνης-Ελένη, Καλλιόπη-Νικόλαος, Δημόκριτος-Ειρήνη.
Τα εγγόνια, τα δισέγγονα, τα αδέλφια και οι λοιποί συγγενείς.



Την 9η μηνός Αυγούστου ημέρα Σάββατο και ώρα 8.30 π.μ. εις τον Ιερό Ναό Ταξιαρχών Νεκροταφείου, τελούμε 40ήμερο μνημόσυνο υπέρ αναπαύσεως της ψυχής του λατρευτού μας, συζύγου, πατέρα, παππού, προπάππου, αδελφού και θείου

ΑΝΤΩΝΙΟΥ ΔΙΑΚΟΝΙΚΟΛΑ

Η σύζυγος: Χριστίνα.
Τα παιδιά: Κική Χαρτοφύλλη, Μαίρη-Γιώργος Μοσχή, Γιάννης-Λίτσα, Βούλα-Γιάννης Κάκου.
Τα εγγόνια, τα δισέγγονα, τα αδέλφια, τα ανίψια και οι λοιποί συγγενείς.



Την 9η μηνός Αυγούστου ημέρα Σάββατο και ώρα 8.30 π.μ. εις τον Ιερό Ναό Αγίου Νικολάου, τελούμε ετήσιο μνημόσυνο υπέρ αναπαύσεως της ψυχής του λατρευτού μας, συζύγου, πατέρα, παππού, αδελφού και θείου

ΜΙΧΑΗΛ ΚΟΥΤΣΟΥΚΟΥ

Η σύζυγος: Φανή.
Τα παιδιά: Ευδοκία-Γιώργος, Ηλίας, Μανώλης-Ντίνα, Δημήτρης-Κατερίνα.
Τα εγγόνια, τα αδέλφια, τα ανίψια και οι λοιποί συγγενείς.



Την 10η μηνός Αυγούστου ημέρα Κυριακή και ώρα 8 π.μ. εις τον Ιερό Ναό Κοιμήσεως Θεοτόκου Μαυρούδας Λαγκαδά Θεσ/νίκης, τελούμε 3ετές μνημόσυνο υπέρ αναπαύσεως του προσφιλούς μας συζύγου, υιού, αδελφού και θείου

ΑΘΑΝΑΣΙΟΥ (Σάκη) ΚΟΥΚΟΥΦΙΚΗ
Αρχιφύλακα ΕΛΑΣ

Η σύζυγος: Τασούλα Σταμάτη-Κουκουφίκη
Οι λοιποί συγγενείς.

ΕΛΛΗΝΙΚΗ ΔΗΜΟΚΡΑΤΙΑ
ΠΕΡΙΦΕΡΕΙΑ ΝΟΤ. ΑΙΓΑΙΟΥ
ΝΟΜΟΣ ΔΩΔΕΚΑΝΗΣΟΥ
ΔΗΜΟΣ ΑΦΑΝΤΟΥ

ΠΕΡΙΛΗΨΗ ΔΙΑΚΗΡΥΞΗΣ ΔΗΜΟΠΡΑΣΙΑΣ

Ο Δήμαρχος Αφάντου προκηρύσσει δημόσιο μειοδοτικό διαγωνισμό για την ανάδειξη αναδόχου εκτέλεσης του έργου: "Συμπλήρωση δικτύων ύδρευσης της έδρας του Δήμου" προϋπολογισμού 457.344 ευρώ, χωρίς πρόβλεψη αναθεώρησης και ΦΠΑ.
Η προθεσμία περάτωσης του έργου ανέρχεται σε δώδεκα (12) μήνες. Ο συντελεστής (ρ) είναι αυτός της κατηγορίας ηλεκτρομηχανολογικών έργων (ε).
Εγγύηση συμμετοχής ορίζεται σε 2% του προϋπολογισμού της μελέτης, δηλαδή σε 9.146,88 ευρώ και βεβαιώνεται με την προσκόμιση ισόποσου γραμματίου του Ταμείου Παρακαταθηκών και Δανείων ή Εγγυητική Επιστολή αναγνωρισμένης τράπεζας ή του ΤΣΜΕΔΕ κατά τον ισχύοντα τρόπο για το Δημόσιο. Η εγγύηση θα απευθύνεται στον Δήμο Αφάντου.
Η δημοπρασία θα διενεργηθεί στα Γραφεία του Δήμου Αφάντου στις 27 Αυγούστου 2003 ημέρα Τετάρτη και ώρα λήξης στις 11.00 π.μ.
Στο μειοδοτικό διαγωνισμό γίνονται δεκτές ημεδαπές εργοληπτικές επιχειρήσεις οποιασδήποτε νομικής μορφής, εργοληπτικές επιχειρήσεις των λοιπών κρατών μελών της Ευρωπαϊκής Ενωσης και του ευρύτερου οικονομικού χώρου (ΕΟΧ), καθώς και κοινοπραξίες των ανωτέρω, στις κατηγορίες υδραυλικά ή μηχανολογικά με βάση τη νέα κατάταξη με τάξη πτυχίου 1η ή 2η ανεξαρτήτως νομού ή 3η με έδρα εντός του νομού ή σε έναν γειτονικό νομό.
Ο διαγωνισμός θα διεξαχθεί με το σύστημα δημοπράτησης προσφορά με επί μέρους ποσοστά έκπτωσης και έλεγχο ομαλότητας, σύμφωνα με το άρθρο 7 του Π.Δ. 609/85 και το Π.Δ. 171/87 και άλλες σχετικές διατάξεις του Ν. 1418/84 "Δημόσια Εργα και ρυθμίσεις συναφών θεμάτων", όπως ισχύει μετά την τροποποίησή του και τη συμπλήρωσή του από τους νόμους 2229/94, 2308/95, 2338/95, 2372/996, 2940/01 (ΦΕΚ 180Α/6-8-2001), Ν. 2576/98 (ΦΕΚ 25Α/9-2-1998) περί "Βελτίωσης των διαδικασιών για την ανάθεση της κατασκευής των Δημοσίων έργων και άλλες διατάξεις" και σύμφωνα με τον Ν. 3021/2002 (ΦΕΚ 143Α/19-6-2002) "περιορισμοί στη σύναψη δημοσίων συμβάσεων με πρόσωπα που δραστηριοποιούνται ή συμμετέχουν σε επιχειρήσεις μέσων ενημέρωσης και άλλες διατάξεις", των εκτελεστικών τους Π.Δ. 609/85 και 472/85 όπως ισχύουν μετά την τροποποίησή τους από τα Π.Δ. 368/94, 285/97, 402/96, 210/97, 218/99 καθώς και την απόφαση Δ17α/08/16/Φ.Ν. 402/10-2-98 (ΦΕΚ 116Β/12-2-98), "Διαδικασία για την ανάδειξη αναδόχου κατασκευής Δημοσίων έργων", όπως αυτή τροποποιήθηκε με την απόφαση Δ17α/10/65/Φ.Ν. 402/24-7-98 (ΦΕΚ 835Β/12-8-98) και με τις εγκυκλίους ΥΠΕΧΩΔΕ-Γ.Γ. Δ.Ε./Δ/νση Νομοθετικού Συντονισμού και Κωδικοποίησης, Ε27/1998 με αριθμό πρωτ. Δ17α/03/71/Φ.Ν. 402/28-8-1998, Ε16/1999 με αριθμό πρωτ. Δ17α/05/35/Φ.Ν. 402/26-4-1999 και Ε23/2000 με αριθμό πρωτ. Δ17α/05/42/Φ.Ν. 402/2-8-2000, καθώς και τις Ε22/Δ17α/03/45/Φ.Ν. 430/30-8-2001, Ε24/Δ17α/01/46/Φ.Ν. 430/30-4-9-2001, Ε25/2001, Ε32/Δ17α/09/61/Φ.Ν. 430/14-11-2001, Ε34/18046/27-11-2001, Ε37/Δ17α/03/67/Φ.Ν.18-12-2001 περί οδηγών για την εφαρμογή του Ν. 2940/01, Ε36/Δ11δ/518/3/13-12-2001 περί οδηγιών για τη λειτουργία των δημοσίων συμβάσεων έργων και μελετών σε περιβάλλον ευρώ καθώς και την Ε21/Δ17α/04/59/Φ.Ν. 402/8-8-2002 περί κοινοποίησης της απόφασης Ε22 Δ17α/07/53/Φ.Ν.402/16-7-2002 (ΦΕΚ 919Β/19-7-2002 και παροχή οδηγιών για θέματα υποβολής και ελέγχου προσφορών σε δημοπρασίες δημ. έργων,
Ε8/Δ17α/06/33/Φ.Ν.430/2-4-2003 περί ανεκτέλεστων των εργοληπτικών επιχειρήσεων.
Το έργο θα χρηματοδοτηθεί από το πρόγραμμα ΠΕΠ Ν. Αιγαίου 2000-2006.
Τα έξοδα δημοσίευσης της περίληψης βαρύνουν τον ανάδοχο του έργου.
Πληροφορίες τις εργάσιμες ημέρες και ώρες στα γραφεία των τεχνικών υπηρεσιών στο τηλέφωνο 22410 60434.

Ο Δήμαρχος
Σταμάτιος Γ. Καβάδας

ΓΡΑΦΕΙΟ ΤΕΛΕΤΩΝ & ΜΝΗΜΟΣΥΝΩΝ ΡΟΔΟΥ
ΣΤΕΦΑΝΑ-ΣΤΟΛΙΣΜΟΙ
ΑΜΕΣΗ ΕΞΥΠΗΡΕΤΗΣΗ ΟΛΟ ΤΟ 24 ΩΡΟ
"ΑΜΕΡΙΚΑΝΟΥ"
Αναλαμβάνουμε την τελετή και με τα έξοδα που χορηγούν τα ταμεία χωρίς καμία επιβάρυνση. ΙΚΑ, ΤΕΒΕ, ΤΑΞΥ, ΔΗΜΟΣΙΟΥ, ΛΙΜΕΝΙΚΩΝ, ΟΓΑ και λοιπά ταμεία. Τους ΑΠΟΡΟΥΣ ΔΩΡΕΑΝ.
Πλατεία Βρούχου στην Μητρόπολη
τηλέφωνα: 22410-28901-33400

ΔΙΕΥΘΥΝΣΗ ΔΑΣΩΝ ΔΩΔΕΚΑΝΗΣΟΥ

ΑΝΑΚΟΙΝΩΣΗ

Γνωστοποιείται κατά το άρθρο 14 του Ν. 998/79, η αποστολή για δημοσίευση στον Δήμο Καμείρου της αριθμ. 4900/05-08-2003 Πράξης χαρακτηρισμού έκτασης που εκδόθηκε από τον Δ/ντή Δασών Δωσ/σου. Η ΚΜ 1451 γαιών Σορωνής χαρακτηρίζεται ως γεωργική έκταση.

Ο Δ/ντής Δασών Δωδ/νήσου
Φίλιππος Κοντίτσης
Δασολόγος με βαθμό Δ/ντή

ΠΑΝΗΓΥΡΙΣ

Την **Κυριακή 28 Ιουλίου** (10 Αυγούστου νέο ημερολόγιο) πανηγυρίζει ο Ιερός Ναός Αγίας Ειρήνης Χρυσοβαλάντου στο Τσαΐρι Ρόδου (ΙΝΤΕΡΜΠΕΤΟΝ).
Το **Σάββατο εσπέρας ώρα 8 μ.μ.** θα τελεσθεί Μέγας Αρχιερατικός Εσπερινός μετά αρτοκλασίας Χωροστατούντος του Σεβασμιωτάτου Γ.Ο.Χ. Δωδεκανήσου κ.κ. Καλλινίκου.
Την Κυριακή το πρωί θα τελεσθεί η Θεία Λειτουργία. Παρακαλουνται οι πιστοί που αγαπούν την Αγία να την τιμήσουν με την παρουσία τους.

Η Εκκλησιαστική Επιτροπή

ΠΑΝΗΓΥΡΙΣ

Πάλιν εορτή και πάλιν πανήγυρις και πάλιν η μονή της Χρυσοβαλάντου σκιρτά και χορεύει πνευματικώς ότι η πολιούχος αυτής και άμαχος προστάτις Αγία Ειρήνη Χρυσοβαλάντου, έρχεται και εφέτος να καλέσει προς πνευματικήν εστίασιν τους ευλαβείς προσκυνητάς της εις την ετήσιαν αυτής πανήγυριν, εις την Ιεράν Μονήν Αγίας Ειρήνης Χρυσοβαλάντου παραπλεύρως, Αγίας Βαρβάρας Ασγούρου, **10 Αυγούστου ημέρα Κυριακή.**
Οπως κάθε χρόνο έτσι και φέτος την παραμονή ημέρα Σάββατο και περί ώρα 9.30 μ.μ. θα ψαλεί μέγας Εσπερινός με ολονύκτια αγρυπνίαν.
Οθεν καλούνται πάντες οι φιλόθρησκοι όπως εκδηλώσουν την αγάπην και αφοσίωσην αυτών προς την κοινήν προστάτιδα και οξυτάτην ιατρόν του ανθρωπίνου πόνου, τιμήσουν δια της παρουσίας των την Ιεράν Πανήγυριν.
Από την Ιεράν Μονήν Οσίας Ειρήνης Χρυσοβαλάντου Λυκόβρυσης Αττικής.
Μετόχιον Ασγούρου

ΕΝΩΣΗ ΠΟΛΥΤΕΚΩΝ
ΝΟΜΟΥ ΔΩΔΕΚΑΝΗΣΟΥ

ΑΝΑΚΟΙΝΩΣΗ-ΠΡΟΣΚΛΗΣΗ

Παρακαλούνται οι πολύτεκνες οικογένειες να προσέλθουν το συντομότερο δυνατό στα γραφεία της Ενώσεως Πολυτέκνων Νομού Δωδεκανήσου που βρίσκονται στην Νέα Αγορά 1ος όροφος και κατά τις εργάσιμες ημέρες και ώρες (Δευτέρα έως Παρασκευή, 09.00 π.μ.-14 μ.μ.) για να τακτοποιήσουν την ανανέωση και θεώρηση των βιβλιαρίων τους.
Για όσους δεν προσέλθουν και υπάρχει εκκρεμότητα μέχρι τις 30 Σεπτεμβρίου 2003, δεν θα έχουν δικαίωμα συμμετοχής και ψήφου στις εκλογές προς ανάδειξη Διοικητικού Συμβουλίου που θα λάβουν μέρος τον Οκτώβριο του 2003, ως επίσης και θα διαγράφονται ως μέλη του Συλλόγου. Σε περίπτωση κωλύματος παρακαλούμε να επικοινωνήσετε τηλεφωνικά με τα γραφεία της Ενώσεώς μας (τηλ. 22410-27538).
Οσοι επιθυμούν να δηλώσουν υποψήφιοι για την ανάδειξη Δ.Σ. κατά τις εκλογές του Οκτωβρίου, πρέπει να ενημερώσουν τα γραφεία μας και να προσκομίσουν σχετική αίτηση καθώς και απόσπασμα ποινικού μητρώου από την Εισαγγελία Πρωτοδικών Ρόδου που να βεβαιεί ότι δεν εκκρεμούν εις βάρος τους ποινικές διώξεις.
Η Ενωση Πολυτέκνων Νομού Δωδεκανήσου πραγματοποιεί διήμερη εκδρομή στην Ιερά Μονή Πανορμίτου Σύμης (αναχώρηση 30 επιστροφή 31 Αυγούστου 2003) με την φιλοξενία του Ηγουμενείου της Μονής για ύπνο και φαγητό, με μόνη τιμή εισιτηρίου πλοίου μετ' επιστροφής δέκα (10) ευρώ κατ' άτομο και δωρεάν για τα παιδιά. Δικαίωμα συμμετοχής στην διήμερη εκδρομή έχουν οι πάντες κατόπιν συνεννοήσεως με τα γραφεία μας.
Προσκαλούνται επίσης τα μέλη της Ενωσης Πολυτέκνων Νομού Δωδεκανήσου στην προγραμματισμένη Γενική Συνέλευση που θα πραγματοποιηθεί στις 6 Σεπτεμβρίου ημέρα Σάββατο και ώρα 7 μ.μ. στο χώρο του Δημοτικού Θεάτρου Ρόδου, με θέματα αρχαιρεσιών του Συλλόγου, κήρυξη των εκλογών Οκτωβρίου, και διάφορα άλλα θέματα που απασχολούν τα μέλη της Ενώσεώς μας.
Η παρουσία σας θεωρείται υποχρεωτική.

Μετά τιμής
Το Προσωρινό Διοικητικό Συμβούλιο
Ο Πρόεδρος — **Κυριάκος Αν. Μανέττας**
Ο Γεν. Γραμματέας — **Ελευθερίου Γεώργιος**

ΕΥΧΑΡΙΣΤΗΡΙΟ

Το **Δ. Συμβούλιο** και η **Δ/νση** του **Κέντρου Παιδικής Μέριμνας Θηλέων Ρόδου** ευχαριστούν τον **Γυμναστικό Σύλλογο "Πήγασος" Αγίου Νικολάου,** για την δωρεά ενός ηλεκτρικού ψυγείου και μιας ηλεκτρικής σκούπας, για τις ανάγκες του Ιδρύματος

Ο Πρόεδρος
Ιωάννης Ζερβός

ΣΥΓΧΑΡΗΤΗΡΙΟ

Τον αγαπημένο μας εξάδερφο **Γιάννη Χατζηδιάκο** του **Νικολάου** που πήρε το πτυχίο της Ιατρικής Σχολής του Πανεπιστημίου Κρήτης, συγχαίρουμε θερμά και του ευχόμαστε καλή σταδιοδρομία.

Τα εξαδέρφια του

Μαριέττα-Γιάννης Πιννή
Βασιλεία-Παράσχος Παπαγιάννη

ΣΥΓΧΑΡΗΤΗΡΙΟ

Τον αγαπημένο μου ανιψιό **Γιάννη Χατζηδιάκο** του **Νικολάου** που πήρε το πτυχίο της Ιατρικής Σχολής του Πανεπιστημίου Κρήτης, συγχαίρω θερμά και του εύχομαι καλή σταδιοδρομία.

Η θεία του
Αναστασία Μανώλακα

ΣΥΓΧΑΡΗΤΗΡΙΟ

Στον αγαπητό μας **Ιωάννη Χατζηδιάκο** του **Νικολάου** που έλαβε το πτυχίο του από την Ιατρική Σχολή του Πανεπιστημίου Κρήτης, ευχόμαστε καλή σταδιοδρομία.

Η οικογένεια
Μιχαήλ Ζαγοριανού

ΣΥΓΧΑΡΗΤΗΡΙΟ

Την αγαπημένη μας εγγονή **Κατερίνα Παύλου Παπαθεοδώρου** συγχαίρουμε για την απόκτηση του πτυχίου Κοινωνικών Επιστημών (Κοινωνιολογίας) του Manchester Metropolital University και της ευχόμαστε και από το Master.

Ο παππούς και η γιαγιά
Μανώλης και Φλώρα Βαζούκου

ΣΥΓΧΑΡΗΤΗΡΙΟ

Συγχαίρουμε την ανιψιά μας **Κατερίνα Παύλου Παπαθεοδώρου** που πήρε το πτυχίο Κοινωνικών Επιστημών (Κοινωνιολογίας) από το πανεπιστήμιο Manchester Metropolital και της ευχόμαστε καλή πρόοδο στα μεταπτυχιακά της.

Οι θείοι και θείες της
Μιχάλης & Αννα Καραβελατζή-Βαζούκου
Κώστας & Βαγγελία Περγαντίνα-Βαζούκου

ΚΑΘΗΜΕΡΙΝΑ ΟΛΑ ΤΑ ΝΕΑ ΤΗΣ ΔΩΔΕΚΑΝΗΣΟΥ ΣΤΟ INTERNET

www.rodiaki.gr

Θέτει θέμα για το νέο εργοστάσιο της ΔΕΗ!

Συνέχεια από τη σελ. 5

Κατά την ίδια περίοδο, στην Ρόδο κατασκευάσθηκαν 38.000 νέες ξενοδοχειακές κλίνες, σε αντίθεση με την κατασκευή μόλις 3.000 νέων ξενοδοχειακών κλινών στον Δήμο Νότιας Ρόδου.

Ο σχετικός « κορεσμός» των τουριστικών περιοχών του Βορείου Τριγώνου του νησιού (κυρίως ως προς την χωρητικότητα των ακτών), συντέλεσε στην κήρυξη περιοχών του ως

« Κορεσμένων Τουριστικών Περιοχών και Περιοχών Ελέγχου Τουριστικής Ανάπτυξης»

(Απόφαση ΥΠΕΘΟ 2647/538866/ΕΙΔ135/ΕΟΤ-ΦΕΚ 797 Β_ /19-11-86) και τελικά στην εξαίρεση όλου του νησιού (του τέταρτου μεγαλύτερου της Χώρας), από τα κίνητρα επιχορήγησης και επιδότησης επιτοκίου, των πρόσφατων αναπτυξιακών νόμων.

Αντίθετα στον Δήμο Νότιας Ρόδου , που αποτελεί εδαφικά το 27% του νησιού και διαθέτει το 38% των αμμωδών παραλίων του νησιού, όλοι οι δείκτες « κορεσμού» συνηγορούν στις σημαντικές δυνατότητες περαιτέρω τουριστικής ανάπτυξης:

• 50 διανυκτερεύσεις / κάτοικο στον Δήμο, έναντι 135 διανυκτερεύσεων / κάτοικο στην Β. Ρόδο

• 0,4 ξενοδοχειακές κλίνες / κάτοικο στον Δήμο, έναντι 0,9 κλινών / κάτοικο στην Β.Ρόδο

• 69 κλίνες / χλμ αμμώδους παραλίας στον Δήμο, έναντι 1820 κλινών / χλμ παραλίας στην Β.Ρόδο.

Οι αντικειμενικές δυνατότητες περαιτέρω τουριστικής ανάπτυξης στον Δήμο Νότιας Ρόδου, περιορίζονται στην πράξη από παράγοντες, που καταλήγουν σε αυξημένο αρχικό επενδυτικό ρίσκο, για την προσέλκυση νέων κεφαλαίων, όπως:

• Ο Δήμος ευρίσκεται μακριά από τις βασικές τοπικές και υπερτοπικές υποδομές εισόδου / εξόδου του Νησιού (αεροδρόμιο, λιμάνια , μαρίνα κλπ).

• Πέραν του πλούσιου φυσικού περιβάλλοντος και σημαντικών πολιτιστικών αξιών (που όμως δεν έχουν ακόμη αξιοποιηθεί και προβληθεί), δεν διαθέτει πόλους έλξης ανάλογης αίγλης και προβολής με αυτούς του υπόλοιπου νησιού (Μεσαιωνική πόλη , Λίνδος κ.λ.π)

Ζ Δεν διαθέτει ακόμη ανεπτυγμένες υποδομές και υπηρεσίες, που να δημιουργούν ευνοϊκό κλίμα προσέλκυσης επενδύσεων

Ζ Σε πρώτη φάση, το είδος της τουριστικής ανάπτυξης στον Δήμο δεν μπορεί να είναι ανταγωνιστική σε υποδομές θεματικού τουρισμού, ούτως ώστε οι επενδυτές να επωφεληθούν των διατάξεων του αναπτυξιακού νόμου 2601/98 άρθρο 3 παρ. 1 εδάφιο Τ. Δηλαδή χρειάζεται ενίσχυση και η δημιουργία νέων κλινών όπως περιγράφεται παρακάτω.

Σύμφωνα με τις χωροταξικές μελέτες που εκπονούνται για το νησί και τον Δήμο, η λελογισμένη ανάπτυξη του τουρισμού στον Δήμο (7.000 νέες ξενοδοχειακές κλίνες μέχρι το 2010), βασίζεται σε ένα διαφορετικό μοντέλο ποιότητας, δεν είναι ανταγωνιστική αλλά συμπληρωματική της τουριστικής δραστηριότητας στο υπόλοιπο νησί και θα συμβάλει αποφασιστικά στην δημιουργία θέσεων εργασίας, στην συγκράτηση του πληθυσμού (ιδίως των νέων) και στην σταθεροποίηση και στην βελτίωση της ανταγωνιστικότητας του πρωτογενούς τομέα παραγωγής.

Μάλιστα ο Δήμος σε συνεργασία με τους αρμόδιους φορείς (Πολιτεία, Ν.Α , ΕΓ.ΣΔ κ.λ.π) ξεκινά άμεσα μεγάλη προσπάθεια για την βελτίωση του πρωτογενούς τομέα και σωστής διαχείρισης των υποδομών που δημιουργήθηκαν κατά το παρελθόν (φράγματα, αναδασμός, μεγάλη έκταση καλλιεργήσιμης γης κλπ) .

Με παρένθεση την σημερινή σχετική αρνητική συγκυρία για τον τουριστικό κλάδο, οι γενικότερες διεθνείς συνθήκες, εξελίξεις και τάσεις (προοπτικές ειρήνευσης στη Μέση Ανατολή, διεύρυνση της Ε.Ε, αναπτυξιακές τάσεις Βαλκανικών χωρών και των χωρών της Ανατολικής Ευρώπης), συνηγορούν υπέρ της περαιτέρω ανάπτυξης του τουρισμού στην Ρόδο, με ορθολογικότερη χωροταξική κατανομή και διαφοροποίηση του προσφερόμενου προϊόντος.

Από την αρνητική συγκυρία πρέπει να προκύψουν σωστά συμπεράσματα και η απάντησή μας στην κρίση πρέπει να έχει δημιουργικό χαρακτήρα και όχι στασιμότητα και επί πλέον η νέα ισορροπία προσφοράς και ζήτησης, να επαναπροσδιορισθεί σε υψηλότερο ποιοτικά επίπεδο, με επίκεντρο την Νότια Ρόδο και ιδιαίτερα τον Δήμο Νότιας Ρόδου.

Ο Δήμος μας μάλιστα για να δρομολογήσει ορθολογικά και βιώσιμα την ανάπτυξη του, εκπονεί την μελέτη ΣΧΟΟΑΠ (Σχέδιο χωρικής οικιστικής οργάνωσης ανοικτής πόλης) και η οποία ολοκληρώνεται τέλος του έτους.

Κύριε Υπουργέ, για να επιλυθούν οι πιο πάνω στόχοι και να αμβλυνθούν οι όποιοι αρνητικοί παράγοντες, επιβάλλεται η δημιουργία νέου θεσμικού πλαισίου ευνοϊκού για την προσέλκυση επενδυτικού ενδιαφέροντος προς τον Δήμο Νότιας Ρόδου. Η ένταξη του Δήμου στα κίνητρα επιχορήγησης και επιδότησης επιτοκίου του νέου αναπτυξιακού νόμου για ξενοδοχειακές μονάδες Α_Α_ και Α_ κατηγορίας , με ειδικούς όρους δόμησης και ορισμού του μέγιστου αριθμού ξενοδοχειακών κλινών (μέχρι 7.000 κλίνες), θα βοηθήσει πολλαπλά την ανάπτυξη, τα αποτελέσματα της οποίας θα αρχίσουν να φαίνονται κατά την επόμενη πενταετία, οπότε το ευνοϊκό θεσμικό πλαίσιο, μπορεί να επανεκτιμηθεί και να αναθεωρηθεί.

Κλείνοντας κύριε Υπουργέ, θα ήθελα να καταθέσω επί πλέον την πρόταση ότι τα κίνητρα του κάθε αναπτυξιακού νόμου πρέπει να προϋποθέτουν χωροταξικό σχεδιασμό, διότι το παρελθόν (βλέπε Α. Ν 1262/82) δημιούργησε άναρχη ανάπτυξη σε πολλές περιοχές της χώρας και στην Νότια Ρόδο ιδιαίτερα.

Θα ήθελα επίσης να σας ενημερώσω ότι στον Δήμο μας ήδη λειτουργούν και πρόκειται να λειτουργήσουν σύντομα οχλούσες χρήσεις υπερτοπικής σημασίας (Πεδίο Βολής, ΧΥΤΑ, Εργοστάσιο ΔΕΗ κλπ) οι οποίες δεσμεύουν σημαντικό χώρο της περιοχής μας λόγω της μεγάλης έκτασης του Δήμου μας και της χαμηλής πυκνότητας του πληθυσμού.

Τις αποδεχτήκαμε αυτές διότι πιστεύουμε ότι ανάπτυξη ολοκλήρου του νησιού προυποθέτει την συνεννόηση όλων μας .

Αυτό δεν σημαίνει όμως ότι θα δεχόμαστε μόνο παρόμοιες χρήσεις καταδικάζοντας την Νότια Ρόδο στην παρακμή.

Η μη ικανοποίηση του αιτήματός μας κύριε Υπουργέ οφείλουμε να σας ομολογήσουμε ότι θα μας αναγκάσει στον επαναπροσδιορισμό της στάσης μας.

Σας ευχαριστώ εκ των προτέρων και είμαστε στην διάθεσή σας για συνεργασία με σκοπό ο νέος νόμος πράγματι να επαληθεύσει την κοινωνικοοικονομική σύγκλιση και στον τόπο μας.

Με εκτίμηση
Ο ΔΗΜΑΡΧΟΣ ΝΟΤΙΑΣ ΡΟΔΟΥ
ΣΑΒΒΗΣ ΜΑΝΩΛΗΣ

ΖΗΤΑ ΒΟΗΘΕΙΑ



Την βοήθεια των συμπολιτών τους ζητούν ο **Φώτης Αραπάκης** που πάσχει από επιληψία και τα δυό του παιδιά που έχουν πρόβλημα στο κεφάλι. Για καταθέσεις: **ALPHA BANK 640-002101-353019** και αριθμός τηλεφώνου **6976383525** για οποιαδήποτε άλλη βοήθεια.

Κερδίστε χρόνο κι εξυπηρέτηση

WESTERN UNION | MONEY TRANSFER

"The fastest way to send money worldwide."



Αποστολή χρημάτων σ' όλο τον κόσμο

μέσα σε λίγα λεπτά!!!

50.000 καταστήματα σε 165 χώρες του κόσμου
είναι έτοιμα να σας εξυπηρετήσουν
σε διευρυμένα ωράρια

Γονείς φοιτητών εξωτερικού εμπιστευθείτε μας

PLANET HOLIDAYS
Δημήτρης Τσοπανάκης

Γαλλίας 6 - Ρόδος - Τηλ. 22410-27327



La Belle ΑΙΣΘΗΤΙΚΗ La Belle ΕΠΑΓΓΕΛΜΑΤΙΚΟ ΜΑΚΙΓΙΑΖ La Belle ΚΟΜΜΩΤΙΚΗ La Belle ΜΑΝΙΚΙΟΥΡ ΠΕΝΤΙΚΙΟΥΡ La Belle ΟΝΥΧΟΠΛΑΣΤΙΚΗ

La Belle Ο δρόμος μιας επιτυχημένης σταδιοδρομίας

ΟΙ ΕΓΓΡΑΦΕΣ ΑΡΧΙΣΑΝ

ΤΜΗΜΑΤΑ:
ΑΙΣΘΗΤΙΚΗΣ - ΚΟΜΜΩΤΙΚΗΣ - ΜΑΝΙΚΙΟΥΡ ΠΕΝΤΙΚΙΟΥΡ - ΟΝΥΧΟΠΛΑΣΤΙΚΗΣ

ΕΘΝΙΚΗΣ ΑΝΤΙΣΤΑΣΕΩΣ 18 - ΡΟΔΟΣ - ΤΗΛ. & FAX: 22410 35668

PRIDART

ΚΟΜΜΩΤΗΡΙΟ UNISEX
Natural Beauty



Χτενίσματα αέρινα, φίνα...
Χτενίσματα με άποψη. Νέες κουπ με στυλ και προσθετική μαλλιών με τη γνωστή υπογραφή της **Μαρίας**

& κατόπιν ραντεβού
ανοικτά από τις 9.00 έως 17.00

Επίσης για τα μικρά παιδιά ένα ευχάριστο κούρεμα μέσα στο παιδικό αυτοκινητάκι

Παφιάκη Μαρία

Στη νέα διεύθυνση: Ακραμίτου 16, Ρόδος • Τηλ. 32161
κάθετος Ατταβύρου και Λεωφόρου Καλλιθέας
(παλιά διεύθυνση: προέκταση Αννης Μαρίας)

Για μοντέρνο νεανικό
γυναικείο ντύσιμο
Ελάτε στο νέο μας κατάστημα

ELIOYLA

με τα επώνυμα ρούχα
GIANNI RODINI ®
INTERNATIONAL

ΕΚΠΤΩΣΕΙΣ
15% έως 50%

Δημητρίου Θέμελη 75 (πεζόδρομος)
Τηλέφωνο (22410)33606

ΚΑΘΗΜΕΡΙΝΑ ΟΛΑ ΤΑ ΝΕΑ ΤΗΣ ΔΩΔΕΚΑΝΗΣΟΥ ΣΤΟ INTERNET

www.rodiaki.gr



Ρόδος: εἰκῆ καὶ ὡς ἔτυχε...



Δύο παιδιά από την Παλιά Πόλη στα τείχη της Πύλης Ακαντιάς μας έφεραν στο νου, ποιος ξέρει γιατί, το ομότιτλο διήγημα του αναχωρητή των γραμμάτων μας, Αλέξανδρου Παπαδιαμάντη...

... Πανσέληνος στο Αρχαίο Στάδιο με τραγούδια του Θεοδωράκη

Την ερχόμενη Τρίτη 12 Αυγούστου, στο **Αρχαίο Στάδιο Ρόδου** στις 9 το βράδυ, θα δώσει συναυλία ο **Δημήτρης Κατοίκος** με τραγούδια του **Μίκη Θεοδωράκη.** Η εκδήλωση πραγματοποιείται στο πλαίσιο των πολιτιστικών εκδηλώσεων που διοργανώνει το Υπουργείο Πολιτισμού για πέμπτη συνεχή χρονιά, την βραδιά της Αυγουστιάτικης Πανσελήνου, σε αρχαιολογικούς χώρους.

Θα γίνουν συνολικά 62 εκδηλώσεις σε όλη την χώρα και για τα Δωδεκάνησα, εκτός από την Ρόδο, θα πραγματοποιηθούν συναυλίες και στη Λέρο, το Καστελλόριζο και την Κω.

Αύλειος χώρος Μουσείου Λέρου: *Αφιέρωμα στον Ιάνη Ξενάκη και σε άλλους συνθέτες από τον Ερμή Θεοδωράκη.*

*- **Αυλή Μουσείου Καστελλορίζου:** "Τραγούδια της Σμύρνης και του Αιγαίου" με την Κατερίνα Ξηρού.*

*- **Ρωμαϊκό Ωδείο Κω:** Μουσικό ταξίδι σε Βάιλ, Μπρεχτ, Βέμπερ, Μάνο Λοΐζο, μιούζικαλ, σόουλ και έντεχνο τραγούδι, από την Γεωργία Συλλαίου και τον Σάκη Παπαδημητρίου.*

... Το "Κερύνεια" στην Ρόδο

Οριστικοποιήθηκε ο προγραμματισμός του πλου του **"Κερύνεια"** για την μεταφορά και παράδοση του κυπριακού χαλκού, δώρο της Κύπρου στην Αθήνα για την κατασκευή των χάλκινων μεταλλίων των Ολυμπιακών Αγώνων του 2004.

Το ταξίδι θα πραγματοποιηθεί το δεύτερο δεκαπενθήμερο του Απρίλη του 2004. Στο αρχαίο λιμάνι της Αμαθούντας, που θα αναστηλωθεί το **"Κερύνεια"** με ξύλινη κατασκευή από το τμήμα Αρχαιοτήτων και το τμήμα Δημοσίων Έργων, θα πραγματοποιηθεί η εκδήλωση για τη φόρτωση και τον απόπλου του σκάφους. Το ταξίδι θα διαρκέσει 30-35 μέρες και το σκάφος θα συνοδευτεί από μεγάλη αρμάδα ιστιοφόρων και μηχανοκίνητων σκαφών, όπως και πολεμικών σκαφών του κυπριακού και ελληνικού Πολεμικού Ναυτικού και της Λιμενικής Αστυνομίας,

Σύμφωνα με την ανακοίνωση του Δήμου Κερύνειας, θα πραγματοποιηθούν δύο εκδηλώσεις στην Κύπρο, στην Αμαθούντα και στην Πάφο, και τέσσερις στον ελλαδικό χώρο, στη Ρόδο, στη Σάμο, στη Σύρο και στον Πειραιά. Το πλοίο θα σταθμεύσει σε πολλά ελληνικά νησιά με αντίστοιχες πολιτιστικές εκδηλώσεις. Η τελευταία μεγάλη εκδήλωση για την παράδοση του χαλκού θα γίνει στην Αθήνα.

Kona Kai

POLYNESIAN / CHINESE RESTAURANT

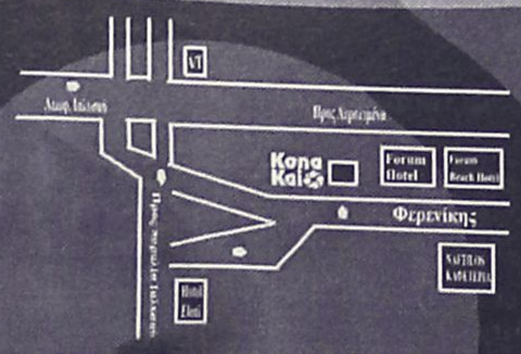

Οδός Φερενίκης - Παραλία Ιαλυσου
Τηλ. 22410 94328
(Αντικρυ parking Δίπλα απο το Cavo Tango)

Ξέρετε τι είναι το Sushi;
Εάν όχι, ελάτε σε μας. Δοκιμάστε Παπάγια,
Ωμό ψάρι με φύκια τυλιγμένα με γλυκό ξύδι,
στο Sushi Bar.
Εάν δεν χορτάσετε με το Sushi, τότε
άλλες 81 γεύσεις σας περιμένουν.
Εάν θέλετε όλα αυτά και όχι μόνο τότε..

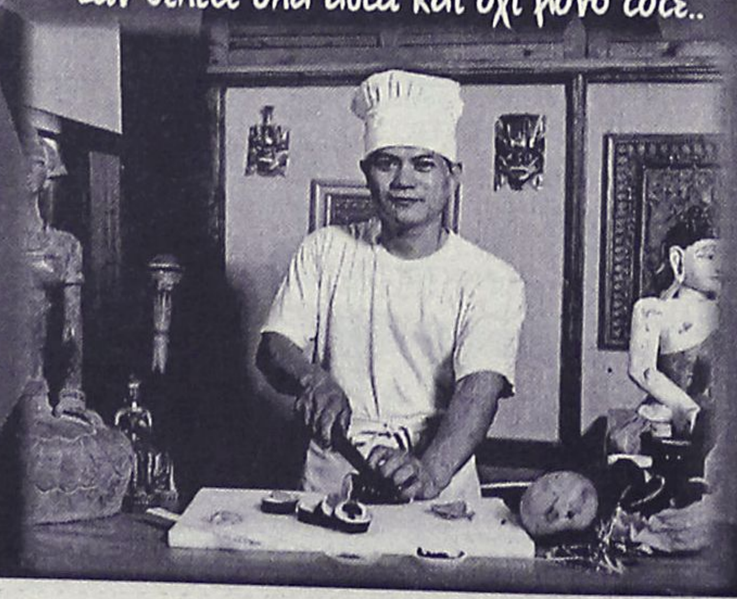



Απόλυτη εχρήγορση όλων
των αισθήσεων στο καλοκαιρινό
ευχάριστο και δροσερό περιβάλλον
που φτιάχτηκε για να υπηρετεί
το NEO TREND του SUSHI
Ανοιχτά κάθε μέρα απο 6'00 εως 12'00

Art & Movie Studio

(εκ)πολιτισμικά παίγνια

Θανάσης Πέτσης-Πηνελόπη Γουργουρίνη

Ελληνική Φύση: οδηγός εξερεύνησης

Από τις εκδόσεις **"Λυνξ"** κυκλοφόρησε πρόσφατα το ενδιαφέρον βιβλίο-λεύκωμα των **Θανάση Πέτση** (κείμενα-φωτογραφίες) και **Πηνελόπης Γουργουρίνη** (σχέδια) με τίτλο **"Ελληνική Φύση: οδηγός εξερεύνησης"**.

Σε κάθε εξόρμηση, σε κάθε επαφή με το φυσικό περιβάλλον, όπως σε ένα φαράγγι, στο βουνό, ή σε έναν υδροβιότοπο, το σύνολο των ζωντανών οργανισμών είναι τόσο ευρύ και το πλέγμα των μεταξύ τους σχέσεων στο οικοσύστημα είναι τόσο σύνθετο, που ο μη ειδικός αλλά φιλόδοξος εξερευνητής θα χρειαζόταν έναν τόμο για τα πουλιά, έναν ακόμη για τα φυτά, άλλον για τις πεταλούδες κ.ο.κ. Επιπλέον, η λαχτάρα του φυσιολάτρη συχνά αποθαρρύνεται από το γεγονός ότι οι περισσότεροι Οδηγοί πεδίου για την χλωρίδα και την πανίδα που κυκλοφορούν είναι Αγγλόφωνοι.

Οι συγγραφείς προσπάθησαν να καλύψουν την πιθανή έλλειψη ειδικών γνώσεων του απλού φυσιολάτρη και την τεράστια ποικιλία οργανισμών που μπορεί να συναντήσει στις εξορμήσεις του, με αυτόν τον Οδηγό πεδίου. Το υλικό και οι πληροφορίες που παρέχονται σε αυτόν τον τόμο είναι προϊόν της πολύχρονης ενασχόλησής τους με την Ελληνική Φύση.

Τα στοιχεία, οι φωτογραφίες και τα σχέδια είναι πρωτογενές, ανέκδοτο υλικό.

Επισημαίνουν στον πρόλογό τους οι συντελεστές του βιβλίου-λευκώματος:

"Η παρουσίαση των ειδών κάθε ομάδας οργανισμών δεν βασίζεται τόσο στην λεκτική περιγραφή όσο στην εικόνα. *Για τον λόγο αυτό στο τέλος κάθε κεφαλαίου υπάρχει όσο το δυνατόν πληρέστερη και πιο αντιπροσωπευτική εικονογράφηση με σχέδια και φωτογραφίες.*

Στο πρώτο Κεφάλαιο παρουσιάζεται μία εξήγηση της μοναδικότητας της Ελληνικής Φύσης *και αναλύονται τα στοιχεία εκείνα που διαμορφώνουν το Ελλαδικό περιβάλλον και συμβάλλουν στην ανάπτυξη του πλούτου της χλωρίδας και της πανίδας μας. Αναπτύσσονται σύντομα και περιεκτικά η Γεωλογία, η Γεωμορφολογία και η Γεωλογική ιστορία του Ελλαδικού χώρου που σε συνδυασμό με την Γεωγραφική θέση, το κλίμα και την επίδραση του ανθρώπου έχουν διαμορφώσει το σημερινό φυσικό τοπίο της Χώρας μας.*

Στο δεύτερο Κεφάλαιο παρουσιάζεται η βλάστηση της Ελλάδας *με τις βασικές της μορφές έτσι ώστε να μπορεί ο αναγνώστης να αναγνωρίζει τους βασικούς τουλάχιστον βιοτόπους που πιθανόν θα συναντήσει και να τους κατατάξει ανάλογα.*

Στο τρίτο Κεφάλαιο αναπτύσσεται η χλωρίδα. *Αρχικά δίνονται ορισμένες βασικές πληροφορίες για την Ελληνική χλωρίδα και τα χλωρικά διαμερίσματα στα οποία χωρίζεται η Ελλάδα. Στην συνέχεια παρουσιάζεται εικονογραφικά ένας αριθμός φυτικών ειδών καταχωρημένων όχι με βάση την Ταξινομική τους σειρά (κλάσεις, τάξεις, οικογένειες, γένη, είδη, υποείδη), αλλά κατά ομάδες ειδών που έχουν φυτογεωγραφική σχέση μεταξύ τους και συναντώνται στους ίδιους τύπους βιοτόπου. Είναι φανερό ότι λόγω του μεγάλου αριθμού ειδών και υποειδών της Ελληνικής χλωρίδας (5.500-6.000), σε ένα μη εξειδικευμένο βιβλίο όπως είναι αυτό να παρουσιάζεται ένα μέρος του συνόλου της χλωρίδας.*

Στο τέταρτο Κεφάλαιο πραγματεύονται τα αρθρόποδα, *και εδώ λόγω του πολύ μεγάλου αριθμού ειδών έγινε μία επιλογή ώστε ο αναγνώστης να μπορεί να αναγνωρίσει τις τυπικές μορφές που πιθανότατα θα αντιμετωπίσει.*

Στο πέμπτο Κεφάλαιο περιλαμβάνονται τα ψάρια των γλυκών νερών *που συναντώνται στις λίμνες και τα ποτάμια της Ελλάδος και παρουσιάζονται οι σημαντικότεροι αντιπρόσωποί τους.*

Το έκτο Κεφάλαιο ασχολείται με τα αμφίβια. *Δίνονται αρκετές πληροφορίες για την βιολογία και την οικολογία των αμφιβίων της Ελλάδας, ακολουθούν οι φωτογραφίες και τα σχέδια των περισσοτέρων από αυτά και ένας πλήρης πίνακας με όλα τα αμφίβια της Χώρας μας με κωδικοποιημένες πληροφορίες γι' αυτά.*

Το έβδομο Κεφάλαιο πραγματεύεται την ερπετοπανίδα της Ελλάδας. *Δίνονται πληροφορίες για τα ερπετά της Χώρας μας που αφορούν κάθε πλευρά της ζωής και δραστηριότητάς τους. Ακολουθούν σκίτσα και φωτογραφίες των περισσοτέρων ερπετών καθώς και ένας πλήρης πίνακας των ερπετών της Ελλάδας.*

Το όγδοο Κεφάλαιο αφορά με τα πουλιά. Επειδή τα πουλιά *είναι η πολυπληθέστερη ομοταξία των χερσαίων σπονδυλοζώων αφιερώνονται αρκετές σελίδες στην παροχή πληροφοριών και γνώσεων, ώστε ο αναγνώστης να μπορεί να δει σφαιρικά την ομάδα αυτή. Στην συνέχεια ακολουθεί μία παρουσίαση των κυριότερων οικογενειών, γενών και ειδών πουλιών που ζουν ή παρατηρούνται στην Ελλάδα συνδυασμένες με πληροφορίες που βοηθούν τον εξερευνητή να καταλάβει που μπορεί να συναντήσει τα διάφορα είδη. Έπειτα δίνονται φωτογραφίες και σκίτσα των περισσοτέρων πουλιών που εμφανίζονται στην Ελλάδα και τέλος ένας πλήρης πίνακας όλων των πτηνών που έχουν παρατηρηθεί στην Ελλάδα κατά τον 20ό αιώνα μαζί με σημαντικές πληροφορίες για το κάθε ένα από αυτά.*

Το ένατο Κεφάλαιο αφορά τα θηλαστικά. *Παρουσιάζονται γενικά στοιχεία και γνώσεις για την βιολογία, την οικολογία και την συμπεριφορά των θηλαστικών. Στην συνέχεια παρουσιάζεται αναλυτικά η ταξινόμηση των θηλαστικών της Ελλάδας και τέλος ακολουθούν οι φωτογραφίες, τα σχέδια και ο πίνακας με όλα τα θηλαστικά της Χώρας μας.*

Στο δέκατο Κεφάλαιο δίνεται μία παραστατική εικόνα τεσσάρων τυπικών Ελληνικών βιοτόπων *και γίνεται ένας σχολιασμός της οικολογίας τους έτσι ώστε να γίνει αντιληπτή η συνθετότητα και συνάφεια που επικρατεί ανάμεσα στα στοιχεία που συγκροτούν έναν βιότοπο. Επιπλέον γίνεται μια νύξη για τον τρόπο λειτουργίας των οικοσυστημάτων και με εικόνες παρουσιάζονται κάποια στοιχεία τους σε συνδυασμό με τον ρόλο τους σαν παραγωγοί, θηρευτές ή αποδομητές".*



**** Θανάσης Πέτσης-Πηνελόπη Γουργουρίνη: "Ελληνική Φύση: οδηγός εξερεύνησης", εκδόσεις "Λυνξ", σελ. 308, Αθήνα 2003, τιμή 28,84 ευρώ***

«ΡΟΔΙΑΚΗ» ΑΠΟ ΤΟ 1915

ΦΛΑΣ ΣΤΟ ΠΑΡΕΛΘΟΝ


ΡΟΔΙΑΚΗ
PERIODICO SETTIMANALE

ΕΝ ΡΟΔΩ
ΔΕΥΤΕΡΑ 5 ΑΥΓΟΥΣΤΟΥ 1929
ΑΡΙΘΜ. ΦΥΛΛΟΥ 1050

ΠΡΟΣΩΠΑ & ΠΡΑΓΜΑΤΑ

Το τραγικόν δυστύχημα της παρελθούσης Τρίτης, το οποίον συνετάραξεν την κοινωνίαν της πόλεώς μας και του οποίου θύματα δεν είναι μόνον οι νεκροί, τους οποίους εθρηνήσαμεν, αλλά και αι ατυχήσασαι οικογένειαι, οίτινες απώλεσαν τα στηρίγματά των, είναι πρέπον να δώση αφορμήν μίαν ακόμη φοράν όπως μελετηθή καλύτερον και διοργανωθή επί το ασφαλέστερον η υπηρεσία των δι' αυτοκινήτων μεταφορών.

Η δικαστική αρχή εν τη μελέτη της υποθέσεως θα ανεύρη όλα τα αίτια και τας αφορμάς του δυστυχήματος. Η αρχή της Δημ. Ασφαλείας ας παρακολουθήση επιμελώς τα αίτια και ας λάβη όλα τα κατάλληλα μέτρα δια την προστασίαν της ζωής των πολιτών. Διότι μεθ' όλην ομολογουμένως την αυστηράν της επίβλεψιν επί των αυτοκινήτων, μερικαί περιπτώσεις ως η προκειμένη είναι αδύνατον να προβλεφθώσιν.

Και δεν είνει καθόλου κακόν να διδασκώμεθα και εκ των παθημάτων.

Συλλυπητήριον

Τω αγαπητώ μοι εξαδέλφω Θαρρεινώ Α. Σαρικά σκληρώς δοκιμασθέν τι επί τω λίαν πρόωρω θανάτω της προσφιλούς θυγατρός αυτού ΜΠΑΛΑΣΗΣ μόλις διανούσης το 13ον έτος της ηλικίας της εκφράζω τα ειλικρινή συλλυπητήριά μου ευχόμενος αυτώ μεν την άνωθεν παραμυθίαν τη δε μεταστάση γαίαν ελαφράν και αιωνίαν ανάπαυσιν εν τοις κόλποις του Αβραάμ.

Εν Αρχαγγέλω τη 26 Ιουλίου 1929
Οικ. Παπά Κωνσταντίνος

(Στα κείμενα από την παλιά "Ροδιακή" διατηρείται η γλώσσα της εποχής και οι τότε ονοματοθεσίες. Τότε η "Ροδιακή" εκδιδόταν υπό καθεστώς ιταλικής κατοχής).

ΠΙΝΑΚΕΣ ΖΩΓΡΑΦΙΚΗΣ



Σε μας θα βρείτε
ΔΩΡΑ για εσάς και για τους άλλους
ΔΩΡΑ αξίας που φαίνονται και δεν ξεχνιούνται
• ΠΙΝΑΚΕΣ ΖΩΓΡΑΦΙΚΗΣ
• ΒΙΤΡΩ ΓΝΗΣΙΟ και ΜΗ
• ΚΑΘΡΕΠΤΕΣ ΖΩΓΡΑΦΙΣΤΟΙ ΚΙ
ΠΡΟΣΦΟΡΕΣ ΚΑΙ ΕΥΚΟΛΙΕΣ ΠΛΗΡΩΜΗΣ
ΦΩΤΙΖΟΜΕΝΟΙ
• ΚΟΡΝΙΖΕΣ
ΛΙΣΤΑ ΓΑΜΟΥ
Που φτιάχνουν με μεράκι η
Η ΡΟΔΟΥΛΑ & Ο ΑΡΤΑΝ
Μιχ. Πετρίδη 96 κοντά στο ΜΗΔΕΙΑ Τηλ. 62552

Αντίλαλοι

πολιτικοί και άλλοι...

Προς κ. Γιάννη Ιατρίδη, δήμαρχο Καλλιθέας: Ο Θεός να βάλει το χέρι του, δήμαρχέ μου, για τη γενικότερη κατάσταση που επικρατεί -και η οποία χειροτερεύει μέρα με τη μέρα- στο Φαληράκι. Τα χειρότερα... δεν τα είδαμε ακόμα, μάλλον.

Προς κ. Νομάρχη Δωδεκανήσου Γ. Μαχαιρίδη: *Καλά, τα πακέτα με τα ευρώ με τα οποία επρόκειτο να διατεθούν αμέσως μόλις αναλαμβάνατε τη Νομαρχία, τι έγιναν άραγε; Χάθηκαν εν... πλω μήπως και... δεσμεύεστε τώρα, **ότι στο τέλος της τετραετίας, θα αρχίσουν** να δημοπρατούνται κάποια από τα έργα;*

Προς κ.κ. αρμόδιους (;) αρχαιολογίας Ρόδου: Δεν νομίζετε αξιότιμοι κύριοι και κυρίες, ότι έχει παρατραβήξει το... καλαμπούρι με την παρατεταμένη καθυστέρηση στην πληρωμή των εποχιακών υπαλλήλων; **Οικογενειάρχες που αγωνίζονται για το καθημερινό μεροκάματο είναι οι άνθρωποι.** Τόσο δύσκολο είναι πια να βρεθεί μια... φόρμουλα να πληρώνονται εγκαίρως;

Προς κ. Λιμενάρχη Ρόδου κ. Παναγιώτη Γαλάνη: *Θα μας πείτε τι τα κάνατε τα... **πτώματα από τους 7 πνιγμούς** που είχαμε φέτος στην παραλία του Ζέφυρου, όπως αναφέρει... συνάδελφος τοπική; Να μάθουμε κι εμείς δηλαδή, που δεν... έχουμε πάρει χαμπάρι!*

Μιχ. Μ.

Συναντήσεις

Ολο... περίεργες συναντήσεις είχε χθες ο νομάρχης κ. Μαχαιρίδης!

Μεταξύ άλλων συναντήθηκε και με τον **κ. Γ. Παναγιωτακόπουλο** μέλος του Εκτελεστικού Γραφείου του ΠΑΣΟΚ και γνωστό αντισημιτικό εκ των ηγετών της "Αριστερής Πρωτοβουλίας".

Για διακοπές βρίσκεται στη Ρόδο ο κ. Παναγιωτακόπουλος αλλά.., δεν θα είχε αντίρρηση να διευρύνει την εμβέλεια της "Αριστεράς Πρωτοβουλίας", αν και ειδικά με τον κ. Μαχαιρίδη... μάλλον είναι δύσκολα τα πράγματα.

Λ. Μ.

Ποιός δουλεύει ποιόν;

Στις 31 Ιουλίου εκδόθηκε από το αρμόδιο τμήμα του Συμβουλίου Επικρατείας η αναστολή για το κλείσιμο του ξενοδοχείου "Ατλάντικα" στα Κολύμπια, αλλά οι εκπρόσωποι της εταιρείας διέδιδαν ότι... δεν θα γίνει ένσταση επί της απόφασης!

Προφανώς ή τους δούλευαν κι αυτούς ή ...προσπαθούσαν να δουλέψουν κι εμάς!

Λ. Μ.

Υπό προϋποθέσεις

Σοβαρότατο είναι το πρόβλημα από την **έλλειψη** χώρων στάθμευσης στην πόλη της Ρόδου, και ήδη εδώ και μερικές μέρες το κέντρο είναι σκέτη...**κόλαση.**

Μέχρι και η **Κολώνα** επιστρατεύτηκε για να εξυπηρετήσει τα Ι.Χ. που κυρίως το βράδυ κατακλύζουν την πόλη. Επειδή, όμως, πολλοί δέχτηκαν **κλήσεις** στον εν λόγω χώρο και διαμαρτύρονται, οι αρμόδιοι επισημαίνουν ότι αφήνουν τα Ι.Χ. να παρκάρουν, αλλά με την προϋπόθεση ότι δεν εμποδίζουν τα θαλαμηγά πλοία, είναι εντός των διαγραμμίσεων και γενικώς δεν δημιουργούν πρόβλημα!

Β. Μ.

Το νούμερο 1 συνχροτήματα στις 12 Αυγούστου στο στάδιο Διανόρα

ΜΠΛΕ - Δ. ΣΥΝΟΙΚΙΕΣ

Τραγουδούν επιτυχίες και αποχαιρετούν την τελευταία πανσέληνο του χαλοχαιριού

Όλοι στο Στάδιο!!!

Εισιτήρια: Virgin, Manuel

Χορηγοί επικοινωνίας: Ροδιακή - TOP FM, Alpha News, Αιγαίο Αντένα, Ράδιο Λυχνάρι, Ράδιο Αρχάγγελος

ΜΕΖΕΔΟΠΩΛΕΙΟ

Παρδαλός Κόκορας

ΚΑΘΕ ΜΕΡΑ από τις 18:00
ΚΟΚΟΡΟ...ΠΕΡΠΑΤΗΜΑΤΑ
στο μαγευτικό ΚΗΠΟ
(3 στρέμματα και άνετο πάρκιν)
για φαγητό ή ποτό

ΚΑΘΕ ΠΕΜΠΤΗ:
Η ΒΑΛΙΑ & Η ΙΡΙΣ στο πιάνο & τραγούδι

ΚΑΘΕ ΠΑΡΑΣΚΕΥΗ & ΣΑΒΒΑΤΟ
παραδοσιακά & ρεμπέτικα
(από 21:30-24:30)

Λεωφ. Ηρακλειδών 19 • Τηλ. 22410 98335

ΠΟΛΙΤΙΣΤΙΚΟΣ ΟΡΓΑΝΙΣΜΟΣ ΔΗΜΟΥ ΡΟΔΙΩΝ

ΛΥΔΑΚΗΣ ΤΣΑΛΙΓΟΠΟΥΛΟΥ

Παρασκευή 8 Αυγούστου, στις 21:00
Θέατρο Μεσαιωνικής Τάφρου 'Μελίνα Μερκούρη'

Εισιτήρια προπωλούνται στα κεντρικά δισκοπωλεία στις ώρες λειτουργίας τους και στο κινηματοθέατρο ΡΟΔΟΝ (9:00-13:30) Πληρ: 22410 33343, 27427

Coca-Cola Τρία Έψιλον · DANE SEA LINE

ΡΕΣΑΛΤΟ
μουσική σκηνή

ΑΝΟΙΚΤΑ
ΤΕΤΑΡΤΗ - ΠΕΜΠΤΗ - ΠΑΡΑΣΚΕΥΗ - ΣΑΒΒΑΤΟ - ΚΥΡΙΑΚΗ

ΠΛΑΤΩΝΟΣ 16 & ΕΥΡΙΠΙΔΟΥ • ΤΗΛ. 2/2410 20520 - 22410 94925

«ΕΚΠΑΙΔΕΥΤΙΚΗ ΠΑΡΕΜΒΑΣΗ»
ΠΡΟΤΥΠΗ ΕΚΠΑΙΔΕΥΤΙΚΗ ΜΟΝΑΔΑ

Ενισχυτική διδασκαλία σε μαθητές Δημοτικού - Γυμνασίου με μαθησιακές δυσκολίες (δυσλεξία, διάσπαση προσοχής)

- Στην εκμάθηση της ανάγνωσης (συλλαβισμός, έλλειψη αυτοματισμού, σύγχυση λέξεων)
- Στην εκμάθηση της γραφής/ορθογραφίας (σύγχυση και παράλειψη γραμμάτων, αναστροφές, άγνοια ορθογραφικών κανόνων)
- Στην δόμηση του γραπτού λόγου
- Στην κατανόηση των σχολικών μαθημάτων.

ΕΞΑΤΟΜΙΚΕΥΜΕΝΗ ΑΝΤΙΜΕΤΩΠΙΣΗ - ΔΙΔΑΣΚΑΛΙΑ ΟΛΩΝ ΤΩΝ ΣΧΟΛΙΚΩΝ ΜΑΘΗΜΑΤΩΝ - ΓΚΡΟΥΠ 2 ΑΤΟΜΩΝ - ΧΡΗΣΗ ΤΩΝ ΠΙΟ ΣΥΓΧΡΟΝΩΝ ΜΕΘΟΔΩΝ ΑΠΟΚΑΤΑΣΤΑΣΗΣ ΤΩΝ ΜΑΘΗΣΙΑΚΩΝ ΔΥΣΚΟΛΙΩΝ ΑΠΟ ΤΗ Μ. ΒΡΕΤΑΝΙΑ ΚΑΙ ΤΙΣ Η.Π.Α.

ΕΝΑΡΞΗ ΜΑΘΗΜΑΤΩΝ 1 & 16 ΑΥΓΟΥΣΤΟΥ

Πληροφορίες: Νίκου Καραγιάννη 3, Ανάληψη
Τηλ. 22410-66256

ΘΕΣΕΙΣ ΠΕΡΙΟΡΙΣΜΕΝΕΣ

Διεύθυνση Σπουδών:
ΧΑΤΖΗΔΙΑΚΟΣ ΙΩΑΝΝΗΣ (ειδικός Παιδαγωγός)

aprilia

ΓΝΩΣΤΟΠΟΙΗΣΗ
Ενημερώνουμε τους φίλους μοτοσικλετιστές ότι η ΕΤΑΙΡΕΙΑ ΜΟΤΟΣΙΚΛΕΤΩΝ

aprilia

αντιπροσωπεύεται πλέον στη Ρόδο από την εταιρεία

ΟΙ ΔΥΟ ΤΡΟΧΟΙ

ΓΙΑ
- ΕΓΓΥΗΣΕΙΣ
- ΠΩΛΗΣΕΙΣ
- ΣΥΝΤΗΡΗΣΕΙΣ
- ΑΝΤΑΛΛΑΚΤΙΚΑ

ΕΜΜ. ΠΑΠΑΜΑΝΩΛΗΣ-ΙΩΑΝ. ΜΑΓΚΑΦΑΣ Ο.Ε.
Μητροπολίτου Αποστόλου 52 (πάροδος Κοδριγκτώνος)
τηλ. 2241024788

Taj Mahal
EAT & DANCE
presents
Guest DJ
PETROS FLOORFILLER

ΠΕΜΠΤΗ 7 ΑΥΓΟΥΣΤΟΥ

ΗΛΙΑΔΩΝ 2, ΙΞΙΑ ΡΟΔΟΣ
ΤΗΛ. 22410 29220 - 22410 36569 ΚΙΝ. 6942 830403

by La Scala DISCO CLUB