ΕΤΟΣ ΙΔΡΥΣΕΩΣ: 1915
ΙΔΡΥΤΗΣ: ΕΜΜ. ΚΑΛΑΜΠΙΧΗΣ
ΔΙΕΥΘΥΝΤΗΣ: ΑΘ. ΜΑΡΑΣΙΩΤΗΣ

Η ΡΟΔΙΑΚΗ

ΕΛΤΑ
ΠΑΡΑΣΚΕΥΗ
8 ΑΥΓΟΥΣΤΟΥ 2003
ΑΡ. ΦΥΛΛΟΥ 17.465
ΤΙΜΗ: ΕΥΡΩ 0,70

ΗΜΕΡΗΣΙΑ ΠΡΩΙΝΗ ΕΦΗΜΕΡΙΔΑ ΤΗΣ ΡΟΔΟΥ

ΦΩΤΙΑ ΤΟ ΠΟΡΙΣΜΑ ΓΙΑ ΤΗΝ ΤΡΟΧΑΙΑ ΡΟΔΟΥ

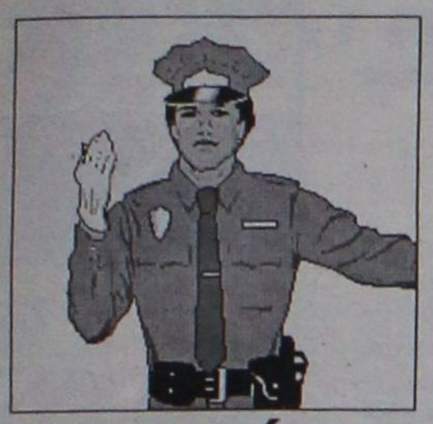

Κατηγορία για κατάχρηση δημοσίου χρήματος!

Μαρτυρικές καταθέσεις ανθρώπων μέσα κι έξω από το Τμήμα Τροχαίας δίνουν στην υπόθεση νέα (οδυνηρή) διάσταση. Η εξέλιξη είναι δυσμενέστατη.

ΣΕΛΙΔΑ 5

Νέος κύκλος κατηγορητηρίου για το "Ατλάντικα"

ΔΙΩΞΕΙΣ, η Δικαιοσύνη δεν κάνει πίσω

ΣΕ ΒΑΘΜΟ ΚΑΚΟΥΡΓΗΜΑΤΟΣ ΚΑΤΑ ΠΑΛΑΙΩΝ ΚΑΙ ΝΕΩΝ ΠΡΟΣΩΠΩΝ

Ανεξάρτητα από την προσωρινή απόφαση του Συμβουλίου της Επικρατείας (η οποία προκάλεσε πολλά και ποικίλα σχόλια στην κοινή γνώμη), η Ποινική Δικαιοσύνη στη Ρόδο προχωρεί κανονικά στο έργο της: ασκούνται νέες ποινικές διώξεις σε βαθμό κακουργήματος για το ξενοδοχείο "Ατλάντικα" στα Κολύμπια. Στο νέο κύκλο εντάσσονται και νέα πρόσωπα που μαζί με τα "παλαιά" συνέδραμαν στην ανέγερση αυθαίρετου ξενοδοχείου.

ΣΕΛΙΔΑ 3

ΕΝΩ ΥΠΗΡΧΑΝ ΧΡΗΜΑΤΑ ΔΕΝ ΑΓΓΙΞΑΝ ΤΙΠΟΤΑ





Διαρρήκτες άρπαξαν έγγραφα από τη ΔΑΝΕ!

Εκαναν φύλλο και φτερό το γραφείο του προέδρου και του γενικού δ/ντή. Την ίδια περίοδο διενεργείται έλεγχος από ορκωτούς λογιστές...

ΣΕΛΙΔΑ 4

ΣΤΟΝ ΑΡΕΙΟ ΠΑΓΟ



Δικαιώθηκε η ΔΕΥΑΡ για τα 650 εκατ. δρχ.

Εγινε δεκτή η αναίρεσή της κατά ΕΡΤΕΚΑ και Γενική Τεχνική. Η υπόθεση αναπέμπεται εκ νέου στο Εφετείο Δωδ/σου. Καυστική ανακοίνωση από το Δήμο.

ΣΕΛΙΔΑ 6

Ο κ. Χ. ΧΑΤΖΗΕΥΘΥΜΙΟΥ

Επλανήθη για τους 7 πνιγμούς

ΣΕΛΙΔΑ 11

Από τον...πονηρό αγωγό στο ξενοδοχείο "Ραμίρα"

Απαιτητά 300 εκατ. από τον ξενοδόχο κ. Μήτση!

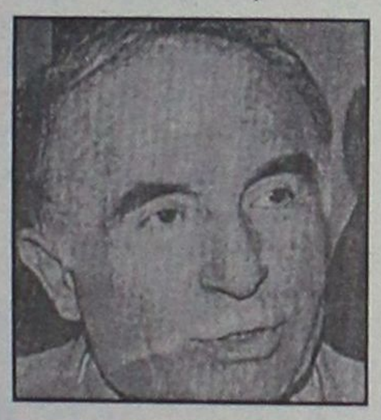

ΤΟΥ ΚΑΤΑΛΟΓΙΖΕΤΑΙ ΟΤΙ ΕΠΙ 13 ΧΡΟΝΙΑ ΕΠΑΙΡΝΕ ΝΕΡΟ ΤΖΑΜΠΑ!

Οι αρμόδιοι της ΔΕΥΑΚ υποστηρίζουν ότι σε εκσκαφή που έγινε προ δεκαημέρου, ανακαλύφθηκε παράνομη σύνδεση με σωλήνα 2,5 ιντσών, γι' αυτό και απαιτούν τα 300 εκατομμύρια από τον κ. Μήτση (τόσο έχουν υπολογίσει την αξία του νερού που καταναλώθηκε από το 1990 και εντεύθεν).

ΣΕΛΙΔΑ 4

ΚΕΡΔΙΣΤΕ
και εσείς

116.655,70

δόθηκαν σε Jackpots
Χθές στα SLOT MACHINES
(ΜΗΧΑΝΑΚΙΑ)

CASINO RODOS
GRANDE ALBERGO DELLE ROSE
Boutique Hotel & Casino



ΑΚΟΥΣΤΙΚΑ ΒΑΡΗΚΟΪΑΣ
Από 380 €



Μοναδική Ευκαιρία:
ΑΠΟΣΥΡΕΤΕ
ΤΟ ΠΑΛΙΟ ΣΑΣ ΑΚΟΥΣΤΙΚΟ
ΚΑΙ ΑΠΟΚΤΗΣΤΕ
ΕΝΑ ΣΥΓΧΡΟΝΟ ΜΕ ΚΕΡΔΟΣ
ΜΕΧΡΙ 400 €

ΚΕΝΤΡΟ ΙΑΤΡΙΚΩΝ ΒΟΗΘΗΜΑΤΩΝ
Εθνικής Αντιστάσεως 11 (πρώην Αννης Μαρίας)
Τηλ: 2241020359 Κιν: 6936.70.60.21
Συμβάσεις με όλα τα ταμεία. - Ειδικές Τιμές για Ο.Γ.Α

POSIDONIO



ΗΜΕΡΟΛΟΓΙΟ

Παρασκευή 8 Αυγούστου 2003
Αμιλιανού επισκ. Κυζίκου, Μύρωνος επισκ. Κράτης

Ανατολή ηλίου: 05.34'
Δύση ηλίου: 19.27'
Σελήνη 11 ημερών.

ΦΑΡΜΑΚΕΙΑ

Σήμερα διημερεύει το φαρμακείο του Λαρδόπουλου Πετρ. στην οδό Αποστ. Παύλου 86 (Ανάληψη) και διανυκτερεύει το φαρμακείο του Καζουλλάκη Ιππόκρ. στην οδό Εμ. Σταυρού και Αλ. Διάκου 61.

ΒΕΝΖΙΝΑΔΙΚΑ

Σήμερα διανυκτερεύουν τα βενζινάδικα: Γκινάκης Απ. (Αυστραλίας), Σαμουράκης Α. (Λ. Καλλιθέας), Τζωρτζής Ιωάννης (Ιαλυσός), Κεφάλας Στέργος (Κρεμαστή), Αρφαράς Ν. (Φάνες), Θεουλάκης Ι. (Εμπωνα), Κούτρης Δ. (17ο χλμ. Ρόδου-Λίνδου), Νέσγος Μ. (Μάσαρι).

ΛΑΪΚΕΣ ΑΓΟΡΕΣ

Τετάρτη : στο Δημοτικό Νεκροταφείο.
Πέμπτη: στην οδό Βύρωνος
Παρασκευή: στην οδό Πτολεμαίων (Ανάληψη)
Σάββατο: στο Δημοτικό Νεκροταφείο.

ΔΡΟΜΟΛΟΓΙΑ ΠΛΟΙΩΝ

Σήμερα αναχωρεί το πλοίο "ΠΑΤΜΟΣ» στις 11.00 για Κω-Σάμο-Θεσ/νίκη και το "ΔΙΑΓΟΡΑΣ" στις 15.00 για Νίσυρο-Κω-Κάλυμνο-Λέρο-Πάτμο-Πειραιά.

ΑΕΡΟΠΟΡΙΚΑ ΔΡΟΜΟΛΟΓΙΑ

ΟΛΥΜΠΙΑΚΗ ΑΕΡΟΠΟΡΙΑ

ΑΠΟ ΡΟΔΟ-ΑΘΗΝΑ
- Καθημερινά 07.10, 13.40
- Πέμπτη 20.10, 22.45
- Καθημερινά πλην Πέμπτης 19.40, 22.25
- Καθημερινά πλην Κυριακής 10.40

ΑΠΟ ΑΘΗΝΑ-ΡΟΔΟ
- Καθημερινά 05.30,12.00
- Πέμπτη 18.30, 21.05
- Καθημερινά πλην Πέμπτης 18.00, 20.45
- Καθημερινά πλην Κυριακής 09.00

ΑΠΟ ΡΟΔΟ-ΘΕΣΣΑΛΟΝΙΚΗ
- Δευτέρα - Τετάρτη 09.45
- Πέμπτη 10.45
- Σάββατο 15.15
- ΔΕΥ-ΤΕΤ-ΠΑΡ-ΚΥΡ 16.10

ΑΠΟ ΡΟΔΟ-ΗΡΑΚΛΕΙΟ
- Δευτέρα-Παρασκευή 14.30, Τετάρτη-Κυριακή 16.30

ΑΠΟ ΡΟΔΟ-ΚΑΡΠΑΘΟ
- ΔΕΥ-ΠΕΜ-ΠΑΡ-ΣΑΒ 07.00, 10.40
- Τετάρτη-Κυριακή 10.40, 14.20

ΑΠΟ ΡΟΔΟ-ΚΑΣΟ
- ΔΕΥ-ΠΕΜ-ΠΑΡ-ΣΑΒ 07.00
- Τετάρτη-Κυριακή 10.40

ΑΠΟ ΡΟΔΟ-ΚΑΣΤΕΛΟΡΙΖΟ
- ΔΕΥ-ΤΕΤ-ΠΑΡ-ΣΑΒ-ΚΥΡ 07.10

ΑΠΟ ΡΟΔΟ-ΧΙΟ
- Τρίτη στις 10.40 και Πέμπτη στις 10.45'

ΡΟΔΟΣ-ΜΥΤΙΛΗΝΗ
- Δευτέρα-Τετάρτη στις 09.45, Τρίτη στις 10.40', Πέμπτη στις 10.45' και Σάββατο στις 15.15

ΡΟΔΟΣ- ΣΑΜΟΣ
- Τρίτη στις 10.40', Σάββατο στις 15.15

ΡΟΔΟΣ-ΛΗΜΝΟΣ
- Δευτέρα-Τετάρτη στις 09.45', Τρίτη στις 10.40', Πέμπτη στις 10.45' και Σάββατο στις 15.15'

AEGEAN AIRLINES & CRONUS

ΑΠΟ ΡΟΔΟ-ΑΘΗΝΑ
Καθημερινά πτήση 201-07.10 πλην Κυριακής. Καθημερινές πτήσεις 209-11.10, 652-16.25, 217-18.10, 219-21.35

ΑΠΟ ΑΘΗΝΑ-ΡΟΔΟ
Καθημερινά πτήση 200-05.30 πλην Κυριακής.
Καθημερινές πτήσεις: 208-09.30, 651-14.45, 216-16.30, 218-19.55

ΑΠΟ ΡΟΔΟ-ΗΡΑΚΛΕΙΟ
Καθημερινά πτήση 763-14.30

ΑΠΟ ΗΡΑΚΛΕΙΟ-ΡΟΔΟ
Καθημερινά πτήση 764-16.05

ΑΠΟ ΡΟΔΟ-ΘΕΣΣΑΛΟΝΙΚΗ
Καθημερινά πτήση 721-17.45

ΑΠΟ ΘΕΣΣΑΛΟΝΙΚΗ-ΡΟΔΟ
Καθημερινά πτήση 720-12.10

Χρήσιμα τηλέφωνα κρατήσεων: (22410) 24400.

Επώνυμον το ανώνυμον...

Ένα θερμό φθινόπωρο για τον κ. Σημίτη

Η επανάληψις, ως γνωστόν, είναι η μήτηρ της μαθήσεως. Ο κ. Θεόδωρος Πάγκαλος δείχνει να το γνωρίζει καλά, γι' αυτό και επανέρχεται -αφορμής δοθείσης- στην κριτική του προς τον κ. Σημίτη, τον οποίο επί δύο χρόνια αντιμετωπίζει μάλλον ως πολιτικό αντίπαλο παρά ως αρχηγό του κόμματος στο οποίο ανήκει. Το πέμπτο τεύχος του περιοδικού "Κράμα", που κυκλοφορεί δίνει την ευκαιρία στον κ. Θεόδωρο Πάγκαλο να προσθέσει το δικό του... λιθαράκι στην κριτική που ασκείται στον κ. Σημίτη για την πρωτοβουλία του να ζητήσει το άνοιγμα των κωδικών των βουλευτών του ΠΑΣΟΚ.

"Θεαματική πρωτοβουλία αυτομαστίγωσης της Κοινοβουλευτικής Ομάδας του

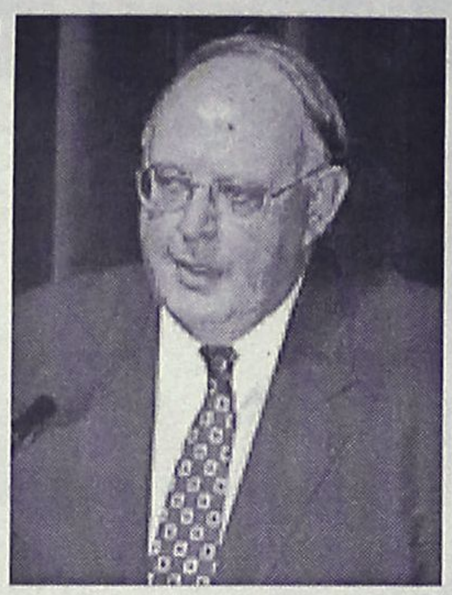

ΠΑΣΟΚ" χαρακτηρίζει ο κ. Πάγκαλος την πρωτοβουλία του πρωθυπουργού, συμπληρώνοντας ότι αποτελεί "εξευτελισμό του βουλευτή". Η νέα παρέμβαση Πάγκαλου έρχεται να επιβεβαιώσει ότι η εσωκομματική ειρήνη στο ΠΑΣΟΚ είναι πρακτικά αδύνατη υπό τις παρούσες συνθήκες, παρά το γεγονός ότι έχουμε εισέλθει σε προεκλογική περίοδο, κατά την οποία συνήθως ισχύει ανακωχή. Ο κ. Σημίτης δεν έχει τη δυνατότητα να επιβάλει κοινή γραμμή στους βουλευτές του και, σύμφωνα με όλες τις ενδείξεις, θα περάσει ένα θερμό φθινόπωρο, στη διάρκεια του οποίου θα κριθεί κατά πόσον είναι πράγματι σε θέση να ηγηθεί του ΠΑΣΟΚ στις επόμενες εκλογές.

Δίνει λύση στη χαμηλή τηλεθέαση...

Το τηλεοπτικό επικοινωνιακό σόου του κ. Κουλούρη συνεχίζεται σε καθημερινή βάση με στόχο να μας πείσει ότι η εξουσία βρίσκεται κοντά στον πολίτη, ο οποίος κινδυνεύει να πέσει θύμα των κερδοσκόπων. Ο υπουργός Ανάπτυξης, με ύφος μεγάλου τηλεοπτικού σταρ, παίζει με πάθος το ρόλο του όπως επιβάλλουν οι κανόνες της τηλεθέασης: Ιδρώνει, φωνάζει, συγκινείται, εξοργίζεται, δίνει μαθήματα κοινωνικής ευαισθησίας. Και ομολογουμένως... τα πάει μια χαρά αναβιώνοντας "παλιές δόξες" του ΠΑΣΟΚικού λαϊκισμού.

Η αλήθεια είναι ότι ο κ. Κουλούρης... βρίσκει και τα κάνει. Οι κάμερες τρέχουν πίσω του ξέροντας εκ των προτέρων ότι το σόου είναι εγγυημένο και ο υφυπουργός φροντίζει να μην απαγοητεύονται. Η αντιπολίτευση τον παρακολουθεί αμήχανη, φοβούμενη να καταδικάσει το λαϊκισμό του σε εποχή προεκλογικής ψηφοθηρίας. Οσο για τους απλούς πολίτες, αυτοί αντιμετωπίζουν το φαινόμενο Κουλούρη με συγκατάβαση: Αλλοτε βρίσκονται στο δρόμο του σε κάποια λαϊκή ή στην οδό Ερμού και παίζουν το ρόλο των τηλεοπτικών κομπάρσων και άλλοτε βρίσκονται απλώς στον καναπέ τους, θεατές του καθημερινού reality show που τους προσφέρει μέσω των τηλεοπτικών δελτίων ειδήσεων και το ...απολαμβάνουν.

Το καθημερινό τηλεοπτικό πεντάλεπτο Κουλούρη δεν εγγυάται βέβαια τη λύση των οικονομικών, κοινωνικών προβλημάτων, ανεβάζει όμως την τηλεθέαση. Και μαζί της πιθανότατα και τη δημοτικότητα του υφυπουργού, που αν δεν είχε μπει στην κυβέρνηση εύλογα θα ανησυχούσε, όπως πολλοί συνάδελφοί του, για το εκλογικό, πολιτικό του μέλλον.



ΑΦΟΜΟΙΩΣΗ

Φυσική – Χημεία
Μαθηματικά
Μ. ΓΑΡΥΦΑΛΛΗΣ, πτ. Παν/μίου Αθηνών

Νέα Ελληνικά – Έκθεση
Αρχαία Ελληνικά
Λατινικά – Ιστορία
ΦΛΩΡΑ ΡΕΪΣΗ, πτ. Παν/μίου Κρήτης
MSc Παν/μίου Λονδίνου LSE
MA Παν/μίου Λονδίνου IoE

- Β, Γ ΛΥΚΕΙΟΥ από 16 Αυγούστου
- Α ΛΥΚΕΙΟΥ, ΓΥΜΝΑΣΙΟ από 1 Σεπτεμβρίου

Στ. Καζούλη & Δημοκρατίας
☎ 22410 25169
☑ 6μελή τμήματα
τιμές φροντιστηρίου

Tres Jolie
ΠΑΙΔΙΚΑ - ΒΑΠΤΙΣΤΙΚΑ
Tres Jolie Tres Jolie

ΚΟΥΤΑ ΒΑΠΤΙΣΗΣ ΚΟΜΠΛΕ
(ΦΟΡΕΜΑ ή ΚΟΥΣΤΟΥΜΙ - ΠΑΠΟΥΤΣΙΑ - ΛΑΔΟΠΑΝΑ
ΠΕΤΣΕΤΑ - ΕΣΩΡΟΥΧΑ- ΚΑΛΤΣΕΣ
ΣΕΤ ΛΑΔΙΟΥ - ΛΑΜΠΑΔΑ ΚΑΙ ΚΑΛΑΘΙ)

1ο ΠΑΚΕΤΟ:
ΜΟΝΟ!!! 350€ ΔΩΡΟ!!!
30 ΤΕΜΑΧΙΑ ΜΠΟΜΠΟΝΙΕΡΕΣ

2ο ΠΑΚΕΤΟ:
ΜΟΝΟ!!! 399€ ΔΩΡΟ!!!
50 ΤΕΜΑΧΙΑ ΜΠΟΜΠΟΝΙΕΡΕΣ

ΠΡΟΓΡΑΜΜΑΤΙΣΤΕ ΑΠΟ ΤΩΡΑ ΤΗΝ ΒΑΠΤΙΣΗ ΠΟΥ ΠΡΟΚΕΙΤΕ ΝΑ ΚΑΝΕΤΕ ΤΟΥΣ ΕΠΟΜΕΝΟΥΣ ΜΗΝΕΣ ΜΕΧΡΙ ΚΑΙ ΤΟΝ ΣΕΠΤΕΜΒΡΙΟ.

TRES JOLIE
ΚΑΡΠΑΘΟΥ 6 ΡΟΔΟΣ *(έναντι Στοάς Ροίκου)*
Τηλ: 22410 28785

ΔΕΧΟΝΤΑΙ ΤΟ ΚΟΙΝΟ

Ο Νομάρχης Δωδεκανήσου **Γιάννης Μαχαιρίδης** και οι Βοηθοί Νομάρχη **Στάθης Κουσουρνάς** και **Νίκος Ζωίδης** δέχονται το κοινό κάθε Τρίτη και Πέμπτη, από τις 11.00-13.00 το μεσημέρι.

ΤΑΞΙ

ΡΑΔΙΟ ΤΑΞΙ: 2241-0-64712, 2241-0-64790.

ΧΡΗΣΙΜΑ ΤΗΛΕΦΩΝΑ

ΝΟΣΟΚΟΜΕΙΟ:	2241-0-80000
ΑΜΕΣΗ ΔΡΑΣΗ ΠΥΡ/ΚΗΣ:	199
ΛΙΜΕΝΑΡΧΕΙΟ:	2241-0-22220, 2241-0-27695
ΒΛΑΒΕΣ Δ.Ε.Η.:	125
ΒΛΑΒΕΣ Ο.Τ.Ε.:	121
ΑΜΕΣΗ ΔΡΑΣΗ:	100
ΒΛΑΒΕΣ ΥΔΡΕΥΣΗΣ:	2241-0-68750, 2241-0-68755
ΝΟΜΑΡΧΙΑ:	2241-0-46502
ΠΕΡ/ΚΗ Δ/ΝΣΗ	2241-0-38174
ΔΗΜΟΣ:	2241-0-46200
ΔΗΜ. ΕΠΙΧ. ΚΑΘΑΡ.:	2241-0-77600
ΥΠΗΡ. ΑΠΟΚΟΜΙΔΗΣ:	2241-0-61057
ΤΡΟΧΑΙΑ:	2241-0-26480
ΠΛΗΡΟΦ. Ο.Τ.Ε.:	131
ΔΕΛΤΙΟ ΚΑΙΡΟΥ:	149
ΛΑΧΕΙΑ:	1444
ΠΡΟΠΟ - ΛΟΤΤΟ:	1444
ΡΟΔΑ:	2241-0-27462
ΚΤΕΛ:	2241-0-27706
Ο.Α.Ε.Δ.:	2241-0-23265
Ι.Κ.Α.:	2241-0-64912
ΤΑΞ.Υ.:	2241-0-68701, 2241-0-68702
ΟΛΥΜΠΙΑΚΗ:	2241-0-24555
Δ.Α.Ν.Ε.:	2241-0-43150
ΕΡΓΑΤ. ΚΕΝΤΡΟ:	2241-0-24730
CRONUS AIRLINES	2241-0-25444
AEGEAN AIRLINES	2241-0-98345

ΚΤΕΟ

- Από 1/05/2003 έως 30/06/2003 παντός είδος οχήματα **με συνδυασμό γραμμάτων ΡΟΒ 2501-3000.**
- Από 1/07/2003 έως 30/07/2003 όλα τα οχήματα με μικτό βάρος άνω των 10 (δέκα) τόνων με συνδυασμό γραμμάτων ΡΟΒ-ΚΧΑ-ΡΟΕ ανεξαρτήτου αριθμού.

Επίσης θα ελέγχονται τα οχήματα που η καταλληλότητά τους λήγει αυτές τις εβδομάδες και οχήματα ανάριθμα εισαγωγής.

ΤΙΜΕΣ ΣΥΝΑΛΛΑΓΜΑΤΟΣ

ΔΟΛΛΑΡΙΟ Η.Π.Α	1,1364	1,1342
ΛΙΡΑ ΑΓΓΛΙΑΣ	0,70706	0,70564
ΚΟΡΩΝΑ ΔΑΝΙΑΣ	7,4417	7,4269
ΚΟΡΩΝΑ ΣΟΥΗΔΙΑΣ	9,2177	9,1993
ΓΙΕΝ ΙΑΠΩΝΙΑΣ	136,25	135,97
ΦΡΑΓΚΟ ΕΛΒΕΤΙΑΣ	1,5387	1,5357
ΚΟΡΩΝΑ ΝΟΡΒΗΓΙΑΣ	8,1732	8,1568
ΛΙΡΑ ΚΥΠΡΟΥ	0,58765	0,58647
ΔΟΛΛΑΡΙΟ ΚΑΝΑΔΑ	1,5936	1,5904
ΔΟΛΛΑΡΙΟ ΑΥΣΤΡΑΛΙΑΣ	1,7545	1,7509

Η ΡΟΔΙΑΚΗ

Ημερήσια Εφημερίδα της Ρόδου
Έτος Ιδρύσεως 1915
ΙΔΡΥΤΗΣ
ΕΜΜ. ΚΑΛΑΜΠΙΧΗΣ
ΙΔΙΟΚΤΗΣΙΑ – ΕΚΔΟΣΗ
ΥΙΟΙ Σ. ΤΣΟΠΑΝΑΚΗ
Η. ΚΩΤΙΑΔΗΣ Ο.Ε.
ΔΙΕΥΘΥΝΤΗΣ
ΑΘ. ΜΑΡΑΣΙΩΤΗΣ
ΣΥΝΤΑΞΗ
- Λουκάς Μαστής
- Μιχάλης Μαστής
- Κυριακή Πετρίδου
- Βαρβάρα Μπογδάνου

ΑΘΛΗΤΙΚΑ
Μανόλης Μπάτης,
Νικήτας Κουσκούσης
Κώστας Παντίδος
Παύλος Ντοκουόπιλ
ΓΡΑΦΕΙΑ ΣΥΝΤΑΞΗΣ
Μάρκου Μαλλιαράκη 11
Τηλ.2241-0- 24610,
2241-0-75640
Fax (22410) 75641
ΛΟΓΙΣΤΗΡΙΟ – ΔΙΑΦΗΜΙΣΕΙΣ
Μάρκου Μαλλιαράκη 11
Τηλ. 2241-0-22210
2241-0-75230
Fax (22410) 22471
http://www.rodiaki.gr.
Email: tsopd@otenet.gr & irodiaki@otenet.gr

D.J. MICHAEL DE CASTRO

Ασκούνται από την Εισαγγελία Ρόδου

Νέες διώξεις για τις παρανομίες στο "Ατλάντικα"

Στηρίζονται στο πόρισμα Δαφέρμου και αφορούν παλαιούς κατηγορούμενους, αλλά και νέους

Δεύτερος κύκλος ποινικών διώξεων θα ασκηθούν μέσα στις επόμενες μέρες, σύμφωνα με ασφαλείς πληροφορίες, από την Εισαγγελία Πλημμελειοδικών Ρόδου, με βάση το πόρισμα και τις διαπιστώσεις που κοινοποιήθηκαν στους αρμόδιους εισαγγελικούς λειτουργούς της δικαιοσύνης, από τον επικεφαλής των Επιθεωρητών Ελεγκτών Δημόσιας Διοίκησης κ. Κωνσταντίνο Δαφέρμο, αναφορικά με την υπόθεση του ξενοδοχείου "Ατλάντικα" και τις όποιες παρατυπίες καταγράφει στην έκθεσή του ο Επιθεωρητής.

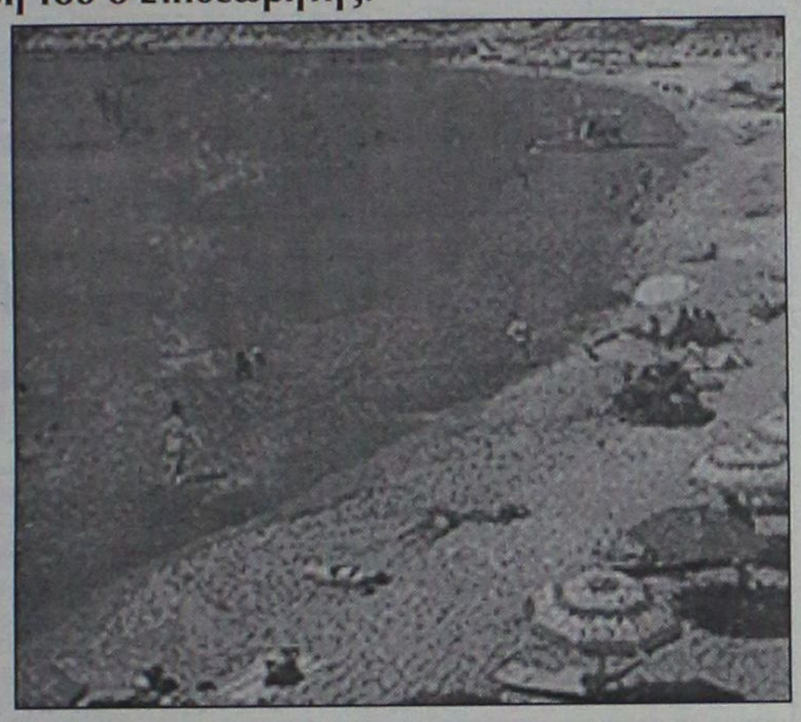

Στη διάθεση του προϊσταμένου της Εισαγγελίας Πρωτοδικών Ρόδου κ. Γεώργιου Οικονόμου, ο οποίος επιστρέφει σήμερα στα καθήκοντά του μετά από άδεια λίγων ημερών, βρίσκεται ένας ογκώδης φάκελος, ο οποίος εκτός των άλλων περιλαμβάνει και στοιχεία αναφορικά με την πολύκροτη αυτή υπόθεση, η οποία όπως όλα δείχνουν θα... ταλαιπωρήσει και θα απασχολήσει αντίστοιχα επί μακρόν ακόμη τόσο τη δικαιοσύνη όσο και την κοινή γνώμη. Οι πρόσθετες ποινικές διώξεις αυτή την φορά, θα είναι συμπληρωματικές των προηγούμενων, αφού σύμφωνα με εκτιμήσεις νομικών κύκλων, τα όσα περιγράφονται στο πόρισμα Δαφέρμου, δεν αφήνουν κανένα απολύτως περιθώριο στις αρμόδιες δικαστικές αρχές να πράξουν διαφορετικά.

Μάλιστα, δεδομένου ότι οι εντολές που έχουν δοθεί από Εισαγγελία του Αρείου Πάγου για την συγκεκριμένη υπόθεση, είναι να προχωρήσει με ιδιαίτερα ταχύτατους ρυθμούς, η υπόθεση, εκτιμάται ότι θα έχει ξεκαθαρίσει το αργότερο μέχρι το τέλος του χρόνου, όπου αφού ολοκληρωθεί η διαδικασία της προανάκρισης, ανακριτής και εισαγγελέας θα αποφασίσουν από κοινού, εάν και για ποιους θα απαγγελθούν κατηγορίες, με ποια αδικήματα και βεβαίως ποιοι από τους εμπλεκόμενους θα καθίσουν στο εδώλιο του κατηγορουμένου.

ΒΑΡΥΤΑΤΕΣ ΟΙ ΝΕΕΣ ΚΑΤΗΓΟΡΙΕΣ

Σύμφωνα με τις ίδιες πληροφορίες, η αξιολόγηση του ειδικού πορίσματος –φωτιά από τον επικεφαλής των Επιθεωρητών Ελεγκτών Δημόσιας Διοίκησης κ. Κωνσταντίνο Δαφέρμο, αναμένεται να φέρει αντιμέτωπους πολλούς από αυτούς τους εμπλεκόμενους στην υπόθεση, με ιδιαίτερα σοβαρά κακουργήματα. Μεταξύ των άλλων, δεν αποκλείεται οι νέες διώξεις που θα ασκηθούν μέσα στις επόμενες μέρες, να περιλαμβάνουν και αδικήματα που διώκονται σε βαθμό κακουργήματος.

Σε κάθε περίπτωση, ο δεύτερος κύκλος των διώξεων, σύμφωνα με το πόρισμα Δαφέρμου που ουσιαστικά ανοίγει τον δρόμο στον εισαγγελέα και κλειδώνει στο στόχαστρο των ποινικών διώξεων τα νέα άτομα, στρέφεται:

- Κατά υπαλλήλων της Πολεοδομίας Ρόδου, που υπηρέτησαν ή υπηρετούν στα νευραλγικά πόστα.
- Στελεχών της Περιφέρειας Νοτίου Αιγαίου.
- Στελεχών του ΕΟΤ και
- Κατά παντός άλλου υπευθύνου, που φαίνεται να εμπλέκεται στην όλη υπόθεση.

Υπενθυμίζεται ότι το ξενοδοχείο "Ατλάντικα" δεν θα σφραγισθεί στις 12 Αυγούστου όπως όριζε απόφαση της περιφερειάρχη, ύστερα από αναστολή που δόθηκε από το Συμβούλιο Επικρατείας, μια αναστολή που προκάλεσε πολλά και ποικίλα σχόλια στους νομικούς και επιχειρηματικούς κύκλους της Ρόδου.

D.J. MICHAEL DE KASTRO - D.J. MICHAEL DE KASTRO



DJ MICHAEL DE KASTRO

ΚΑΘΕ ΣΑΒΒΑΤΟ ΣΤΟ PARADISE art & taste

για όλη την καλοκαιρινή σεζόν ο βετεράνος DJ MICHAEL DE KASTRO με τα εξωτικά ΕΘΝΙΚ BEAT και ΜΟΥΣΙΚΗ απ' όλο τον κόσμο.

Paradise 22410-31850

D.J. MICHAEL DE KASTRO

Εξέλιξις
Σύμβουλοι Ανάπτυξης Επιχειρήσεων

Η ΕΞΕΛΙΞΙΣ-Σύμβουλοι Ανάπτυξης Επιχειρήσεων ευχαριστεί όλες τις επιχειρήσεις και φορείς, για την εμπιστοσύνη που επέδειξαν , αναθέτοντας σε αυτήν την εκπόνηση μελετών για ένταξή τους σε επιδοτούμενα προγράμματα.

Διάστημα: 2002-2003 • Εγκεκριμένες Επενδύσεις: 54
Συνολικός Εγκεκριμένος Προϋπολογισμός: 6.783.927€

ΕΠΩΝΥΜΙΑ	ΚΑΤΗΓΟΡΙΑ	ΠΕΡΙΟΧΗ
Π.Ε.Π. ΝΟΤΙΟΥ ΑΙΓΑΙΟΥ (ΜΕΤΡΟ 3.3 ΜΕΣΩ ΤΡΑΠΕΖΩΝ) Επιδότηση 45%-ΚΤΙΡΙΑΚΑ, ΠΕΡΙΒΑΛΛΩΝ ΧΩΡΟΣ, ΕΞΟΠΛΙΣΜΟΣ κτλ		
Ι.&Ν.ΔΟΥΛΓΑΡΟΓΛΟΥ Ο.Ε.	ΞΕΝΟΔΟΧΕΙΟ ΕΠΙΠΛ. ΔΙΑΜ. Γ' ΤΑΞΗΣ	ΚΑΣΤΕΛΛΟΡΙΖΟ
ΣΤΕΦΑΝΟΣ ΘΑΡΡΕΝΟΣ Α.Ε.	ΞΕΝΟΔΟΧΕΙΟ ΕΠΙΠΛ. ΔΙΑΜ. Δ' ΤΑΞΗΣ	ΡΟΔΟΣ
ΚΥΠΡΙΩΤΗΣ ΕΥΑΓΓΕΛΟΣ	ΞΕΝΟΔΟΧΕΙΟ Γ' ΤΑΞΗΣ	ΡΟΔΟΣ
ΤΖΩΡΤΖΗ ΑΙΚΑΤΕΡΙΝΗ	ΞΕΝΟΔΟΧΕΙΟ Δ' ΤΑΞΗΣ	ΡΟΔΟΣ
Ξ.Τ.Ε.Ε. ΤΣΙΚΚΗ Ε.Π.Ε.	ΞΕΝΟΔΟΧΕΙΟ Γ' ΤΑΞΗΣ	ΡΟΔΟΣ
ΚΑΤΡΑΜΑΔΟΣ ΔΗΜΗΤΡΙΟΣ	ΕΝΟΙΚΙΑΖΟΜΕΝΑ ΕΠΙΠΛ. ΔΙΑΜΕΡΙΣΜΑΤΑ	ΡΟΔΟΣ
ΚΟΥΡΤΗΣ ΘΑΡΡΕΝΟΣ	ΞΕΝΟΔΟΧΕΙΟ ΕΠΙΠΛ. ΔΙΑΜΕΡΙΣΜΑΤΩΝ	ΡΟΔΟΣ
ΣΑΒΒΙΟΥ ΜΙΧΑΗΛ	ΞΕΝΟΔΟΧΕΙΟ Δ' ΤΑΞΗΣ	ΡΟΔΟΣ
ΠΟΙΟΤΙΚΟΣ ΕΚΣΥΓΧΡΟΝΙΣΜΟΣ ΚΑΤΑΛΥΜΑΤΩΝ (ΕΠΑΝ ΜΕΤΡΟ 2.2.2) Επιδότηση 40%-ΚΤΙΡΙΑΚΑ, ΠΕΡΙΒΑΛΛΩΝ ΧΩΡΟΣ, ΕΞΟΠΛΙΣΜΟΣ κτλ		
ΝΙΚΟΛΑΚΗ ΜΑΡΓΑΡΙΤΑ	ΕΝΟΙΚΙΑΖΟΜΕΝΑ ΔΙΑΜΕΡΙΣΜΑΤΑ	ΑΣΤΥΠΑΛΑΙΑ
ΔΑΛΑΡΗ ΜΑΡΙΑ	ΞΕΝΟΔΟΧΕΙΟ Γ'	ΠΑΤΜΟΣ
ΜΑΘΙΟΥΔΑΚΗ ΜΑΡΙΑ	ΞΕΝΟΔΟΧΕΙΟ Γ'	ΛΕΡΟΣ
ΠΕΡΙΔΗ ΤΣΑΜΠΙΚΑ	ΕΝΟΙΚΙΑΖΟΜΕΝΑ ΔΙΑΜΕΡΙΣΜΑΤΑ	ΡΟΔΟΣ
ΓΚΙΝΝΗΣ ΑΝΑΣΤΑΣΙΟΣ	ΕΝΟΙΚΙΑΖΟΜΕΝΑ ΔΙΑΜΕΡΙΣΜΑΤΑ	ΛΕΡΟΣ
ΓΚΙΝΝΗΣ ΑΝΑΣΤΑΣΙΟΣ	ΕΝΟΙΚΙΑΖΟΜΕΝΑ ΔΩΜΑΤΙΑ	ΛΕΡΟΣ
ΓΡΥΛΛΗΣ ΔΗΜΗΤΡΙΟΣ	ΞΕΝΟΔΟΧΕΙΟ Δ'	ΠΑΤΜΟΣ
ΚΑΛΗΣ ΑΝΝΑ	ΕΝΟΙΚΙΑΖΟΜΕΝΑ ΔΙΑΜΕΡΙΣΜΑΤΑ	ΑΣΤΥΠΑΛΑΙΑ
ΠΑΠΑΜΙΧΑΗΛ ΙΩΑΝΝΗΣ	ΞΕΝΟΔΟΧΕΙΟ Δ'	ΡΟΔΟΣ
ΣΩΤΗΡΟΓΛΟΥ ΧΡΥΣΑΝΘΗ	ΕΝΟΙΚΙΑΖΟΜΕΝΑ ΔΙΑΜΕΡΙΣΜΑΤΑ	ΡΟΔΟΣ
ΣΑΒΒΙΟΥ Ε. & Σ. Ο.Ε.	ΕΝΟΙΚΙΑΖΟΜΕΝΑ ΔΙΑΜΕΡΙΣΜΑΤΑ	ΡΟΔΟΣ
ΓΑΛΙΤΗΣ ΙΩΑΝΝΗΣ	ΕΝΟΙΚΙΑΖΟΜΕΝΑ ΔΙΑΜΕΡΙΣΜΑΤΑ	ΠΑΤΜΟΣ
ΛΕΒΕΝΤΗ ΦΩΤΕΙΝΗ	ΕΝΟΙΚΙΑΖΟΜΕΝΑ ΔΩΜΑΤΙΑ	ΡΟΔΟΣ
ΑΓΓΕΛΙΔΟΥ ΑΙΚΑΤΕΡΙΝΗ	ΞΕΝΟΔΟΧΕΙΟ Δ'	ΑΣΤΥΠΑΛΑΙΑ
ΔΙΑΜΑΝΤΟΓΛΟΥ ΣΑΒΒΑΣ	ΕΝΟΙΚΙΑΖΟΜΕΝΑ ΔΙΑΜΕΡΙΣΜΑΤΑ	ΡΟΔΟΣ
ΚΑΜΑΡΑΤΟΣ ΒΑΣΙΛΕΙΟΣ	ΕΝΟΙΚΙΑΖΟΜΕΝΑ ΔΙΑΜΕΡΙΣΜΑΤΑ	ΚΑΡΠΑΘΟΣ
ΓΙΑΛΙΖΗΣ ΜΗΝΑΣ	ΕΝΟΙΚΙΑΖΟΜΕΝΑ ΔΩΜΑΤΙΑ	ΚΑΡΠΑΘΟΣ
ΠΕΤΡΙΔΕΝΑ ΑΣΗΜΙΝΑ	ΕΝΟΙΚΙΑΖΟΜΕΝΑ ΔΩΜΑΤΙΑ	ΑΣΤΥΠΑΛΑΙΑ
ΝΙΚΟΛΑΚΗΣ ΔΗΜΗΤΡΙΟΣ	ΕΝΟΙΚΙΑΖΟΜΕΝΑ ΔΩΜΑΤΙΑ	ΑΣΤΥΠΑΛΑΙΑ
ΑΓΓΕΛΙΔΗ ΑΓΓΕΛΙΚΗ	ΕΝΟΙΚΙΑΖΟΜΕΝΑ ΔΩΜΑΤΙΑ	ΑΣΤΥΠΑΛΑΙΑ
ΠΑΠΑΔΗΜΗΤΡΙΟΥ ΕΜΜ.	ΕΝΟΙΚΙΑΖΟΜΕΝΑ ΔΩΜΑΤΙΑ	ΡΟΔΟΣ
ΑΦΟΙ ΓΡΗΓΟΡΑ Ο.Ε.	ΞΕΝΟΔΟΧΕΙΟ Ε'	ΡΟΔΟΣ
Μ&Φ ΜΑΓΡΙΠΛΗ Α.Ε.	ΞΕΝΟΔΟΧΕΙΟ ΕΠΙΠΛ. ΔΙΑΜΕΡΙΣΜΑΤΩΝ	ΚΑΡΠΑΘΟΣ
ΣΑΒΒΙΔΗΣ Α.Ε. Ξ.Τ.Ε.Ε	ΞΕΝΟΔΟΧΕΙΟ ΕΠΙΠΛ. ΔΙΑΜΕΡΙΣΜΑΤΩΝ	ΚΑΡΠΑΘΟΣ
ΞΤΕΕ Μ.ΝΙΚΟΛΑΟΥ Α.Ε.	ΕΝΟΙΚΙΑΖΟΜΕΝΑ ΔΙΑΜΕΡΙΣΜΑΤΑ	ΡΟΔΟΣ
ΞΤΕΕ Μ.ΝΙΚΟΛΑΟΥ Α.Ε.	ΕΝΟΙΚΙΑΖΟΜΕΝΑ ΔΩΜΑΤΙΑ	ΡΟΔΟΣ
ΜΠΕΡΤΟΥ ΣΟΦΙΑ &ΣΙΑ Ο.Ε.Τ.Ξ.Ε	ΞΕΝΟΔΟΧΕΙΟ ΕΠΙΠΛ. ΔΙΑΜΕΡΙΣΜΑΤΩΝ	ΚΑΡΠΑΘΟΣ
ΑΝΔΡΕΟΥ ΓΙΑΝΝΑ ΑΝΝΑ	ΕΝΟΙΚΙΑΖΟΜΕΝΑ ΔΩΜΑΤΙΑ Α'	ΡΟΔΟΣ
ΕΝΙΣΧΥΣΗ ΑΝΤΑΓΩΝΙΣΤΙΚΟΤΗΤΑΣ ΤΟΥΡΙΣΤΙΚΩΝ ΜΜΕ (ΕΠΑΝ ΜΕΤΡΟ 2.2.3) Επιδότηση 40% ΕΞΟΠΛΙΣΜΟΣ ΜΗΧΑΝ/ΣΗΣ, ΠΡΟΒΟΛΗ-ΠΡΟΩΘΗΣΗ κτλ		
ΣΕΒΑΣΤΑΚΗΣ Α.Ε. (IALYSOS TRAVEL)	ΠΡΑΚΤΟΡΕΙΟ ΓΕΝΙΚΟΥ ΤΟΥΡΙΣΜΟΥ	ΡΟΔΟΣ
ΜΟΥΓΚΡΟΣ ΣΚΕΥΟΣ (SKEVOS TRAVEL)	ΠΡΑΚΤΟΡΕΙΟ ΓΕΝΙΚΟΥ ΤΟΥΡΙΣΜΟΥ	ΡΟΔΟΣ
ΦΙΛΙΠΠΙΔΗΣ Α.Ε. (POSSI TRAVEL HOLIDAYS)	ΓΡΑΦΕΙΟ ΓΕΝΙΚΟΥ ΤΟΥΡΙΣΜΟΥ	ΚΑΡΠΑΘΟΣ
Π.Ε.Π. ΝΟΤΙΟΥ ΑΙΓΑΙΟΥ (ΜΕΤΡΟ 4.3 & 4.5 ΜΕΣΩ ΤΡΑΠΕΖΩΝ) Επιδότηση 45% ΚΤΙΡΙΑΚΑ, ΕΞΟΠΛΙΣΜΟΣ κτλ		
ΠΑΠΑΔΗΜΗΤΡΙΟΥ ΕΜΜΑΝΟΥΗΛ	ΕΡΓΑΣΤΗΡΙΟ ΣΥΣΚΕΥΑΣΙΑΣ ΧΥΜΩΝ	ΡΟΔΟΣ
Π.& Κ.ΝΙΚΟΛΑΟΥ Ε.Π.Ε.	ΒΙΟΤΕΧΝΙΑ ΚΑΤΑΣΚΕΥΗΣ ΕΠΙΠΛΩΝ	ΡΟΔΟΣ
ΑΘΑΝΑΣΙΟΥ ΒΑΣΙΛΕΙΟΣ	ΕΦΗΜ. «Η ΔΗΜΟΚΡΑΤΙΚΗ ΤΗΣ ΡΟΔΟΥ»	ΡΟΔΟΣ
Π. ΚΑΡΑΣΑΒΒΑΣ&ΣΙΑ Ο.Ε.	ΕΙΔΩΝ ΛΑΪΚ.ΤΕΧΝΗΣ ΚΑΙ ΔΙΑΚΟΣΜΗΣΗΣ	ΡΟΔΟΣ
ΑΝΑΠΤΥΞΙΑΚΟΣ Ν.2601/98 Επιδότηση 40% ΑΝΕΓΕΡΣΗ ΚΤΙΡΙΑΚΩΝ ΕΓΚΑΤΑΣΤΑΣΕΩΝ, ΕΞΟΠΛΙΣΜΟΣ κτλ		
ΧΟΝΔΡΟΣ ΑΝΤΩΝΙΟΣ	ΒΙΟΤ. ΚΑΤ. & ΕΜΠ. ΑΛΟΥΜ.-ΣΙΔ.&ΥΑΛ	ΚΩΣ
ΤΡΙΑΣ Ο.Ε.	ΕΤ. ΠΑΡΑΓ. & ΔΙΑΘ. ΕΤ. ΣΚΥΡΟΔΕΜΑΤΟΣ	ΛΕΡΟΣ
ΣΑΒΒΙΓΚΟΣ ΚΩΝ/ΝΟΣ & ΥΙΟΙ	ΒΙΟΤ. ΚΑΤ. & ΜΕΤΑΠ. PLEX.-ΞΥΛ-ΜΕΤ.	ΡΟΔΟΣ
ΠΙΣΤΟΠΟΙΗΘΕΙΤΕ (ΣΥΣΤΗΜΑΤΑ ΔΙΑΧΕΙΡΙΣΗΣ ΠΟΙΟΤΗΤΑΣ ISO 9001:2000) Επιδότηση 40% ΠΙΣΤΟΠΟΙΗΣΗ ΚΑΤΑ ISO 9001 ΚΑΙ HACCP		
RODOS AIR	ΤΕΧΝ.- ΕΜΠ. ΕΤ. ΚΛΙΜΑΤΙΣΤ. & Η/Μ ΕΞΟΠΛ.	ΡΟΔΟΣ
Γ.ΦΡΟΝΑΣ & ΣΙΑ Ο.Ε.	ΦΑΡΜ/ΘΗΚΗ- ΕΜΠ.ΚΑΛ/ΚΩΝ,ΙΑΤΡΟΤΕΧΝ.ΠΡ.	ΡΟΔΟΣ
ΑΦΟΙ ΦΡΟΝΑ Α.Ε.	ΧΟΝΔΡΙΚΟ ΕΜΠΟΡΙΟ ΤΡΟΦΙΜΩΝ	ΡΟΔΟΣ
ΠΑΝΑΓΙΩΤΑΣ Α.Ε.	ΓΕΝΙΚΟ ΕΜΠΟΡΙΟ ΤΡΟΦΙΜΩΝ	ΡΟΔΟΣ
ΕΥΡΩΔΟΜΙΚΗ Α.Ε.	ΕΜΠ. ΔΟΜ. ΥΛΙΚΩΝ ΚΑΙ ΜΗΧΑΝΗΜΑΤΩΝ	ΡΟΔΟΣ
ΕΠΙΧΕΙΡΕΙΤΕ ΗΛΕΚΤΡΟΝΙΚΑ (ΜΕΤΡΟ 3.2) Επιδότηση 40% ΕΞΟΠΛΙΣΜΟΣ ΜΗΧΑΝΟΡΓΑΝΩΣΗΣ, ΛΟΓΙΣΜΙΚΟ κτλ		
RODOS AIR	ΤΕΧΝ.- ΕΜΠ. ΕΤ. ΚΛΙΜ. & Η/Μ ΕΞΟΠΛ.	ΡΟΔΟΣ
ΡΟΔΟΓΚΑΖ Α.Ε.	ΑΠΟΘΗΚ., ΕΜΦΙΑΛ. & ΕΜΠ. ΥΓΡΑΕΡΙΟΥ	ΡΟΔΟΣ

Οι επιδοτήσεις συνεχίζονται!

ΕΚΜΕΤΑΛΛΕΥΤΕΙΤΕ ΚΑΙ ΕΣΕΙΣ ΤΙΣ ΝΕΕΣ ΕΠΕΝΔΥΤΙΚΕΣ ΕΥΚΑΙΡΙΕΣ ΓΙΑ ΤΗΝ ΑΝΑΠΤΥΞΗ ΤΗΣ ΕΠΙΧΕΙΡΗΣΗΣ ΣΑΣ!
Η πολυετής εμπειρία της ΕΞΕΛΙΞΙΣ και ο μακρύς κατάλογος των επιτυχημένων συνεργασιών της αποτελεί την καλύτερη Εγγύηση για την επιτυχία και της δικής σας επένδυσης!

Υπευθυνοι: Αριστέα Αλεξίου (Δπλ. Χημ. Μηχανικός ΕΜΠ) • **Ιάκωβος Γρύλλης** (Δπλ.Πολ. Μηχανικός ΕΜΠ)
Διαγοριδών 2-4, Ρόδος - Τηλ:2241031532, 2241070171-3 - Fax:2241070175 - info@exelixis.net.gr

ΩΘΗΣΗ

ΜΕΘΟΔΙΚΟ ΦΡΟΝΤΙΣΤΗΡΙΟ

Για όλες τις τάξεις ΓΥΜΝΑΣΙΟΥ-ΛΥΚΕΙΟΥ-ΤΕΕ

Διδάσκονται: ΜΑΘΗΜΑΤΙΚΑ-ΦΥΣΙΚΗ-ΧΗΜΕΙΑ-ΦΙΛΟΛΟΓΙΚΑ-ΑΡΧ. ΟΙΚ. ΘΕΩΡΙΑΣ

Η έναρξη των μαθημάτων για την εφετινή σχολική χρονιά καθορίζεται ως εξής:

• Β', Γ' ΛΥΚΕΙΟΥ *(όλες οι κατευθύνσεις):*	1η Αυγούστου
• Α' ΛΥΚΕΙΟΥ:	18η Αυγούστου
• Α', Β' και Γ' ΓΥΜΝΑΣΙΟΥ:	1η Σεπτεμβρίου
• Τμήματα ΤΕΕ	15η Σεπτεμβρίου

Τα μαθήματα γίνονται σε τμήματα ολιγομελή, η διδασκαλία είναι προσωπική, παρέχονται σημειώσεις και γίνονται συχνά Tests και διαγωνίσματα, εκτός εβδομαδιαίου προγράμματος, για την εμπέδωση της ύλης.

Η 16ετής μας εμπειρία στον φροντιστηριακό χώρο και η συνεχής συνεργασία με τους γονείς των μαθητών μας αποτελούν εγγύηση για το αποτέλεσμα.

Διεύθυνση σπουδών:

ΑΝΤ. ΧΑΤΖΗΑΝΤΩΝΙΟΥ- ΔΗΜ. ΜΑΛΑΤΕΣΤΑΣ

ΕΓΓΡΑΦΕΣ-ΠΛΗΡΟΦΟΡΙΕΣ:

Αν/χου Βολονάκη 14 (Αγ. Ιωάννης)

Τηλ.. 22410 76065-76801-74956, ώρες: 10.00-13.00 και 19.00-21.00, κιν. 6974108247-6937229731

ΦΡΟΝΤΙΣΤΗΡΙΟ ΑΝΟΔΟΣ

ΓΙΑ ΟΛΕΣ ΤΙΣ ΤΑΞΕΙΣ ΓΥΜΝΑΣΙΟΥ–ΕΝΙΑΙΟΥ ΛΥΚΕΙΟΥ–ΤΕΕ

Στο Φροντιστήριό μας διδάσκονται σε ολιγομελή τμήματα από καθηγητές ΠΤΥΧΙΟΥΧΟΥΣ ΠΑΝΕΠΙΣΤΗΜΙΩΝ τα μαθήματα:

- ΜΑΘΗΜΑΤΙΚΑ
- ΦΥΣΙΚΗ
- ΧΗΜΕΙΑ
- ΦΙΛΟΛΟΓΙΚΑ
- ΟΙΚΟΝΟΜΙΚΑ
- ΒΙΟΛΟΓΙΑ

ΕΝΑΡΞΗ

Β', Γ' ΕΝΙΑΙΟΥ ΛΥΚΕΙΟΥ (όλες οι κατευθύνσεις)	18 ΑΥΓΟΥΣΤΟΥ
ΓΥΜΝΑΣΙΟ, Α' ΕΝΙΑΙΟΥ ΛΥΚΕΙΟΥ - ΤΕΕ	1 ΣΕΠΤΕΜΒΡΙΟΥ

✓ Πολυετής εμπειρία
✓ Συνεπτυγμένο πρόγραμμα
✓ Συχνή ενημέρωση γονέων
✓ Δωρεάν εκπαιδευτικές εκδρομές
✓ Με κάθε εγγραφή, φροντιστηριακά δώρα



Το χαμηλότερα δίδακτρα της αγοράς με μεγάλα ποσοστά επιτυχίας

Πληροφορίες - Εγγραφές:

Ελένη Ρούσου - Μαργωμένου

Γαριβάλδη 17 • Τηλ. 22410 28053

www.rodosvitrina.gr/anodos.htm

ΔΙΔΑΣΚΟΝΤΕΣ

Χρήστος Μπάρδος — Φυσικός
Ευαγγελία Σταματάρου — Μαθηματικός
Ξένια Λάμπρου — Φιλόλογος-Ιστορικός
Βεατρίκη Σέρβου — Οικονομολόγος

- Αυστηρά ολιγομελή τμήματα
- Συνεχής αξιολόγηση των Μαθητών
- Τακτική ενημέρωση των γονέων
- Εβδομαδιαία επαναληπτικά τεστ
- Σύγχρονες μέθοδοι διδασκαλίας
- Λογικές τιμές
- Προσαρμοσμένο στο Ενιαίο Λύκειο

ΣΕ ΟΛΙΓΟΜΕΛΗ ΤΜΗΜΑΤΑ
Α.Ο.Θ. & ΑΝ. ΕΦ. ΠΡΟΓΡ. ΠΕΡΙΒΑΛΛΟΝ

ΕΠΙΛΟΓΗ ΕΠΙΤΥΧΙΑΣ

ΦΡΟΝΤΙΣΤΗΡΙΟ ΜΕΣΗΣ ΕΚΠΑΙΔΕΥΣΗΣ « *ΠΛΕΟΝΕΚΤΗΜΑ* »

ΕΝΑΡΞΗ ΜΑΘΗΜΑΤΩΝ

Β' & Γ' ΛΥΚΕΙΟΥ	1/08/2003
Α' ΛΥΚΕΙΟΥ	18/08/2003
Γ' ΓΥΜΝΑΣΙΟΥ	25/08/2003
ΤΕΕ	01/09/2003

Πληροφορίες για τις βάσεις & τις σχολές στη σελίδα μας στο Internet : www. otenet.gr/pleonektima

ΠΛΕΟΝΕΚΤΗΜΑ

ΤΗΛ:22410-75577,78252, 25659 & 30631
Email: festam@otenet.gr

Κοστολόγιο από τη Δημοτική Επιχείρηση Υδρευσης Κω

Απαιτητά 300 εκατ. από τον ξενοδόχο κ. Κ. Μήτση

Υποστηρίζεται ότι το ξενοδοχείο "Ραμίρα" έπαιρνε παράνομα νερό από το δημοτικό δίκτυο επί 13 χρόνια!

Ποσό 300 εκατομμυρίων δραχμών απαιτεί η Δημοτική Επιχείρηση Υδρευσης και Αποχέτευσης Κω από το ξενοδοχείο "Ραμίρα" (ιδιοκτησίας του ομίλου Μήτση) ισχυριζόμενη ότι έπαιρνε νερό παρανόμως από το δίκτυο εδώ και 13 χρόνια!

Σύμφωνα με όσα έγιναν γνωστά η ΔΕΥΑΚ έδωσε προθεσμία ενός μήνα στον κ. Μήτση να πληρώσει τα 300 εκατομμύρια, απειλώντας ότι σε αντίθετη περίπτωση θα προσφύγει στην δικαιοσύνη.

Από την πλευρά τους πάντως οι υπεύθυνοι του ξενοδοχείου ισχυρίζονται ότι όλα αυτά είναι συκοφαντίες και ότι σε καμμιά περίπτωση δεν γινόταν κλοπή νερού, αφού το ξενοδοχείο έχει δικιές του γεωτρήσεις.

Οι αρμόδιοι της ΔΕΥΑΚ υποστηρίζουν ότι σε εκσκαφή που έγινε προ δεκαημέρου, ανακαλύφθηκε παράνομη σύνδεση με σωλήνα 2,5 ιντσών, γι' αυτό και απαιτούν τα 300 εκατομμύρια από τον κ. Μήτση (τόσο έχουν υπολογίσει την αξία του νερού που καταναλώθηκε από το 1990 και εντεύθεν).

Σε δηλώσεις του στην εφημερίδα "Σταθμός" ο κ. Σταύρος Μήτσης γυιός του κ. Κώστα Μήτση, ιδιοκτήτη του ξενοδοχείου "Ραμίρα", τόνισε ότι "δεν υπάρχει καμία παρανομία από την πλευρά της επιχείρησης αλλά παράνομη είσοδος και εκσκαφή μέσα στην περιουσία του από συνεργεία της ΔΕΥΑΚ".

Ο κ. Μήτσης υποστήριξε ότι οι σωλήνες που αποκαλύφθηκαν να είναι συνδεμένοι με τον αγωγό ύδρευσης συν το ρολόι, είχαν εγκατασταθεί από την ΔΕΥΑΚ πριν αρκετά χρόνια όταν πέρασε από εκεί ο αγωγός και παρά το ότι ο κ. Κώστας Μήτσης είχε ενημερώσει τον Δήμο ότι το ξενοδοχείο θα υδροδοτείται αποκλειστικά από δική του γεώτρηση και σημείωσε ότι αυτό το ρολόι ήταν πάντοτε ανενεργό.

Οπως επίσης κατήγγειλε ο **κ. Στ. Μήτσης** κατά την διάρκεια των εκσκαφών που έκανε η ΔΕΥΑΚ, κόπηκαν τα καλώδια που τροφοδοτούν με ρεύμα την αντλία της γεώτρησης με αποτέλεσμα να μείνει το ξενοδοχείο για αρκετή ώρα χωρίς νερό. "Δεν μπορεί η ΔΕΥΑΚ να μπαίνει στα χωράφια μας και να λειτουργεί σαν κράτος εν κράτει", είπε χαρακτηριστικά, χωρίς όμως να μπορέσει να δώσει απάντηση στην ερώτηση για ποιο λόγο πιστεύει ότι η επιχείρηση προχώρησε σε μια τέτοια ενέργεια την συγκεκριμένη χρονική περίοδο (φουλ σεζόν).

Αναφερόμενος στην διαφορά της εταιρείας του με την ΔΕΥΑΚ δήλωσε ότι αυτή αφορά το ποσό που θα πληρώνει το ξενοδοχείο για την χρήση του αποχετευτικού δικτύου με το οποίο είναι συνδεδεμένο, αφού θεωρεί ότι το ποσό που τους ζητήθηκε (60.000 ευρώ για 5 χρόνια) είναι υπερβολικά μεγάλο. Η υπόθεση αυτή βρίσκεται ήδη στα χέρια της δικαιοσύνης. Πρωτόδικα να σημειώσουμε ότι είχε δικαιωθεί η ΔΕΥΑΚ, όμως έχει ασκηθεί έφεση επί της απόφασης αυτής, η οποία έχει εκδικαστεί και αναμένεται η νέα απόφαση του Εφετείου.

Τέλος σημείωσε ότι η επιχείρησή του χρηματοδότησε με 7 εκατ. δραχμές τις εργασίες της ΔΕΥΑΚ για την εγκατάσταση δικτύου αποχέτευσης, στις αρχές τις δεκαετίας του '90 συν το ότι άφησε να περάσει υπογείως μέσα από την ιδιοκτησία του ξενοδοχείου ο αγωγός.

ΜΙΑ ΠΟΛΥ ΠΕΡΙΕΡΓΗ ΥΠΟΘΕΣΗ

Διαρρήκτες έκλεγαν έγγραφα από τα γραφεία της ΔΑΝΕ!

"Συμπτωματικά" γίνεται έλεγχος από Ορκωτούς Λογιστές

Μια περίεργη και καθόλου "αθώα" κλοπή εγγράφων και άλλων στοιχείων, σημειώθηκε χθες τα ξημερώματα στα γραφεία της ΔΑΝΕ στη Ρόδο γεγονός που έχει προκαλέσει σωρεία ερωτηματικών για τους πραγματικούς στόχους που είχαν οι διαρρήκτες. Σύμφωνα με όσα έγιναν γνωστά, αυτό το διάστημα στα γραφεία της ΔΑΝΕ βρίσκεται σε πλήρη εξέλιξη ο έλεγχος των ορκωτών λογιστών, γεγονός το οποίο οι.. διαρρήκτες φαίνεται να γνώριζαν πολύ καλά. Οι ίδιοι, μπήκαν στα γραφεία της εταιρίας και αφαίρεσαν επιλεκτικά χαρτιά και έγγραφα σύμφωνα με τις καταθέσεις που έδωσαν στελέχη της εταιρίας σε αστυνομικούς της Ασφάλειας Ρόδου, χωρίς ωστόσο να πειράξουν τα σημεία εκείνα όπου υπήρχαν χρήματα.

Αστυνομικοί της σήμανσης της Υποδιεύθυνσης Ασφαλείας Ρόδου πάντως, πήραν αποτυπώματα από το χώρο, ενώ αξιωματικοί, ερευνούν προς κάθε κατεύθυνση για την συγκέντρωση στοιχείων και πληροφοριών που ενδέχεται να οδηγήσουν στον εντοπισμό και τη σύλληψη των δραστών.

Οι διαρρήκτες μπήκαν στα γραφεία της ΔΑΝΕ από την πίσω πόρτα του κτιρίου και ερεύνησαν σχολαστικά τα γραφεία του Προέδρου, του Γενικού Δ/ντή και την αίθουσα συνεδριάσεων του διοικητικού συμβουλίου.

ΠΡΟΤΥΠΟ ΦΡΟΝΤΙΣΤΗΡΙΟ

ΕΓΓΡΑΦΕΣ ΚΑΙ ΠΛΗΡΟΦΟΡΙΕΣ
ΚΑΘΗΜΕΡΙΝΑ
10.00-12.00 & 18.00-20.00

- ΠΟΛΥΕΤΗΣ ΕΜΠΕΙΡΙΑ
- ΥΨΗΛΑ ΠΟΣΟΣΤΑ ΕΠΙΤΥΧΙΑΣ
- ΟΛΙΓΟΜΕΛΗ ΤΜΗΜΑΤΑ
- ΜΕΘΟΔΙΚΗ ΔΙΔΑΣΚΑΛΙΑ
- ΠΡΟΣΙΤΑ ΔΙΔΑΚΤΡΑ
- ΣΥΧΝΗ ΕΝΗΜΕΡΩΣΗ ΓΟΝΕΩΝ

ΕΝΑΡΞΗ ΜΑΘΗΜΑΤΩΝ

• Γ' ΛΥΚΕΙΟΥ	1 ΑΥΓΟΥΣΤΟΥ
• Β' ΛΥΚΕΙΟΥ	1 ΑΥΓΟΥΣΤΟΥ
• Α'-Β'-Γ' ΓΥΜΝΑΣΙΟΥ	1 ΣΕΠΤΕΜΒΡΙΟΥ
• Α' ΛΥΚΕΙΟΥ	25 ΑΥΓΟΥΣΤΟΥ
• Τ.Ε.Ε	1 ΣΕΠΤΕΜΒΡΙΟΥ

ΔΙΕΥΘΥΝΣΗ

ΝΙΚΗΤΑΣ ΨΥΛΛΑΚΗΣ: *Φυσικός* **ΑΘΑΝΑΣΙΑ ΓΙΑΝΝΕΖΟΥ:** *Μαθηματικός*

ΠΛΗΡΟΦΟΡΙΕΣ: ΠΛΑΤΕΙΑ ΑΓΙΟΥ ΝΙΚΟΛΑΟΥ 19 - ΡΟΔΟΣ • Τηλ.(22410)25911, 26594

ΜΑΘΗΜΑΤΙΚΑ
ΝΙΚΟΣ ΥΨΗΛΑΝΤΗΣ

Πτυχιούχος Παν/μίου Αθηνών

Η πολυετής πείρα, η συνέπεια και η μεθοδικότητα σε συνεργασία με γονείς και μαθητές δίνουν τα καλά αποτελέσματα

ΕΝΑΡΞΗ ΜΑΘΗΜΑΤΩΝ:

- Β' και Γ' Λυκείου από 1 Αυγούστου
- Α' Λυκείου από 18 Αυγούστου
- Οι τάξεις του Γυμνασίου από 1 Σεπτεμβρίου

Θα λειτουργήσει και πρωινό τμήμα αποφοίτων

ΕΓΓΡΑΦΕΙΤΕ ΕΓΚΑΙΡΑ!!!

Τηλέφωνα για πληροφορίες:

22410 24670, 22410 29680, 6972 990558

ΦΙΛΟΛΟΓΙΚΑ ΜΑΘΗΜΑΤΑ
ΔΗΜΗΤΡΗΣ ΤΥΡΙΚΟΣ

Αρχαία Ελληνικά-Λατινικά-Νεοελληνική Λογοτεχνία-Ιστορία-Εκθεση

Εναρξη Μαθημάτων:

Β' και Γ' Λυκείου: 4 Αυγούστου.
Α' Λυκείου: 1 Σεπτεμβρίου.
Γυμνασιακά τμήματα: 1 Σεπτεμβρίου.

Παροχή εξειδικευμένων σημειώσεων, λογικές τιμές, αδιάλειπτη επικοινωνία με τους γονείς! 15 χρόνια ενεργούς και ευδόκιμης παρουσίας στη φροντιστηριακή εκπαίδευση!

Μαθηματικά-Φυσική-Χημεία για όλες τις Σχολικές Τάξεις σε συνεργασία με το **Φροντιστήριο Ωθηση, Δ. Μαλατέστας-Α. Χατζηαντωνίου** (Αγίας Σοφίας και Αντ/ρχου Βολονάκη, Αγιος Ιωάννης).

Τηλ. 22410 64020, 6945813196, 22410 76065



ΜΑΘΗΜΑΤΙΚΑ **ΦΥΣΙΚΗ-ΧΗΜΕΙΑ**

Ιωάννης Ρούσος
Μαθηματικός Παν/μίου Αθηνών

Μιχάλης Ρούσος
Φυσικός Παν/μίου Αθηνών

ΧΡΗΣΗ Η/Υ, PROJECTOR, ΠΟΛΥΜΕΣΩΝ

ΙΔΙΑΙΤΕΡΑ ή ΤΜΗΜΑΤΑ 2-3 ΑΤΟΜΩΝ

ΓΥΜΝΑΣΙΟ – ΛΥΚΕΙΟ – Τ. Ε. Ε.

Ειδικά μαθήματα για ΜΕΤΕΞΕΤΑΣΤΕΟΥΣ

Διευθ. ΑΓ. ΑΝΑΣΤΑΣΙΑΣ 48

Τηλ. 22410 30220 - 22410 77944

Κιν. 6972 57 63 61 - 6945 25 65 93

ΦΙΛΟΛΟΓΙΚΑ ΑΓΓΕΛΑ ΜΠΡΟΚΟΥ Τηλ. 77944

Φωτιά το πόρισμα για το Τμήμα Τροχαίας Ρόδου

Κατηγορία για κατάχρηση δημοσίου χρήματος!

Νέες καταθέσεις μαρτύρων μέσα κι έξω από την Τροχαία, δίνουν στην υπόθεση νέα διάσταση και ανοίγουν τον ασκό του Αιόλου

Στην Εισαγγελία Πρωτοδικών Ρόδου κοινοποιήθηκε χθες σύμφωνα με ασφαλείς πληροφορίες, το πόρισμα της Ένορκης Διοικητικής Εξέτασης που διενεργήθηκε από ανώτερους αξιωματικούς της Αστυνομικής Διεύθυνσης Δωδεκανήσου και το οποίο αφορούσε την υπόθεση των παρατυπιών στην Τροχαία της Ρόδου, για την οποία ήδη έχουν ασκηθεί ποινικές διώξεις.

Σύμφωνα με τις ίδιες πληροφορίες, με βάση το αποτέλεσμα της ΕΔΕ, η οποία είχε κοινοποιηθεί και στο αρχηγείο της ΕΛΑΣ, με αποτέλεσμα να τεθεί πριν από μερικές εβδομάδες σε προσωρινή διαθεσιμότητα ο τότε διοικητής της Τμήματος Τροχαίας Ρόδου, οι αρμόδιοι εισαγγελικοί λειτουργοί, καλούνται τώρα να εξετάσουν συμπληρωματικά την υπόθεση και ανάλογα να πράξουν.

Το πιο σημαντικό από τα στοιχεία αυτά που περιλαμβάνονται στην ΕΔΕ, εστιάζεται στις νέες καταθέσεις που έδωσαν αστυνομικοί που υπηρετούσαν στο Τμήμα Τροχαίας Ρόδου αλλά και άλλα άτομα από άλλες υπηρεσίες, γεγονός στο οποίο φαίνεται να στηρίχθηκε και η απόφαση του αρχηγού της ΕΛΑΣ.

Η υπόθεση, που αναμένεται να ανοίξει για ακόμα μια φορά τον ασκό του Αιόλου στο χώρο της Αστυνομίας σε τοπικό επίπεδο, ξεκίνησε έπειτα από επώνυμη αναφορά καταγγελία που έγινε προς την Υπηρεσία Εσωτερικών Υποθέσεων της Ελληνικής Αστυνομίας, από υπηρετούντες αστυνομικούς στο Τμήμα.

Ακολούθησε το πόρισμα των «αδιάφθορων» και η απόφαση του Αστυνομικού Διευθυντή Δωδεκανήσου κ. Ηλία Χαλυβόπουλου, για την μετάθεση του διοικητή της υπηρεσίας εκτός Ρόδου και τέλος η απόφαση του αρχηγού, αντιστράτηγου κ. Φώτη Νασιάκου που έθεσε σε διαθεσιμότητα το ίδιο άτομο.

Σύμφωνα με άλλες πληροφορίες, η υπόθεση μελετάται με πολύ προσοχή από την Εισαγγελία Ρόδου, καθώς θα ασκηθούν νέες βαρύτατες ποινικές διώξεις μέσα στις επόμενες ημέρες οι οποίες **θα αφορούν ακόμη και το κακούργημα περί καταχραστών δημοσίου χρήματος(!)** με άμεσα και έμμεσα εμπλεκόμενους περισσότερους από τρεις αξιωματικούς, οι οποίοι είχαν υπηρετήσει ή είχαν την εποπτεία της λειτουργίας του Τμήματος Τροχαίας Ρόδου, στο συγκεκριμένο χρονικό διάστημα.

Δίωξη κατά Αλβανού για βιασμό

Ποινική δίωξη άσκησε χθες το μεσημέρι ο αντεισαγγελέας Πρωτοδικών Ρόδου κ. Νικόλαος Αντωναράκος, σε βάρος ενός 23χρονου Αλβανού, τον οποίο κατήγγειλε για βιασμό μια συνομήλικη του Ολλανδή τουρίστρια.

Σύμφωνα με την καταγγελία, της 23χρονης από την Ολλανδία, που είχε έρθει στο νησί μας για να περάσει τις διακοπές της, το περιστατικό σημειώθηκε τα ξημερώματα της Τρίτης, στην περιοχή του Φαληρακίου σε ερημική μάλιστα περιοχή. Η νεαρή, φανερά σοκαρισμένη, κατέθεσε στους αστυνομικούς του Α. Τ. Αρχαγγέλου, ότι ο Αλβανός, εντέχνως κατάφερε να την πείσει αυτήν να τον ακολουθήσει σε ερημική τοποθεσία, όπου ασκώντας σωματική βία ήλθε σε εξώγαμη συνουσία μαζί της. Ο νεαρός, αναμένεται να οδηγηθεί σήμερα ενώπιον του ανακριτή Ρόδου για να απολογηθεί.

Καμαριέρα ξάφριζε πορτοφόλια

Ιδιαίτερη ικανότητα στο να... καθαρίζει ακόμα και γεμάτα πορτοφόλια, είχε τελικά μια 30χρονη καμαριέρα, η οποία όμως πιάστηκε στα πράσα, καθώς τα χαρτονομίσματα που περιείχε το συγκεκριμένο πορτοφόλι στο δωμάτιο ξενοδοχείου όπου εργάζονταν είχαν... προσημειωθεί.

Ο εντοπισμός και η σύλληψή της, έγινε αργά το απόγευμα της Τετάρτης όταν αστυνομικοί της Υποδιεύθυνσης Ασφάλειας Ρόδου που είχαν ειδοποιηθεί της έστησαν καρτέρι. Η δράστιδα έπεσε στην παγίδα που είχε στήσει πάντως ο 38χρονος ιδιοκτήτης του ξενοδοχείου, ο οποίος είχε προσημειώσει τα χαρτονομίσματα κι έτσι η 30χρονη καμαριέρα βρέθηκε να έχει στην κατοχή της 320 ευρώ τα οποία είχε αφαιρέσει λίγη ώρα νωρίτερα. Σε βάρος της σχηματίστηκε δικογραφία και παραπέμφθηκε στη δικαιοσύνη.

Κι άλλο τσιτσίδωμα δημοσίως

Ένας ακόμη βρετανός τουρίστας, τσιτσιδώθηκε δημόσια χθες τα ξημερώματα στο Φαληράκι. Ο δράστης, που εντοπίστηκε στις 3 παρά τέταρτο τα ξημερώματα από τους αστυνομικούς της Ομάδας Πρόληψης και Καταστολής Εγκληματικότητας, σε κατάσταση πλήρους μέθης, έδειχνε δημόσια σε διερχόμενους πολίτες τα γυμνά του οπίσθια. Σε βάρος του σχηματίστηκε δικογραφία και παραπέμφθηκε στη δικαιοσύνη.



ΠΑΝΤΑ ΜΕ ΣΕΒΑΣΜΟ ΣΤΗΝ ΕΠΙΣΤΗΜΗ, ΣΤΟΝ ΜΑΘΗΤΗ ΚΑΙ ΣΤΟΝ ΓΟΝΙΟ!!!

ΦΡΟΝΤΙΣΤΗΡΙΟ

ΕΦΑΡΜΟΓΗ

Η ΠΟΙΟΤΗΤΑ, Η ΕΜΠΕΙΡΙΑ ΚΑΙ Η ΜΕΘΟΔΙΚΟΤΗΤΑ ΜΑΣ ΕΞΑΣΦΑΛΙΖΟΥΝ ΤΗΝ ΣΙΓΟΥΡΗ ΕΠΙΤΥΧΙΑ.

Λειτουργούν ολιγομελή τμήματα.

15 χρόνια στην φροντιστηριακή εκπαίδευση

Έναρξη Μαθημάτων:

- Β' Λυκείου, Γ' Λυκείου : 18 Αυγούστου.
- Α' Λυκείου, Γυμνάσιο : 1 Σεπτεμβρίου.
- Τ.Ε.Ε. : 1 Σεπτεμβρίου.
- Δημιουργία νέων τμημάτων από 3 Σεπτεμβρίου

Υπευθ. Καθηγητές: Νίκος Τσιώλης, Σταμάτης Εμμανουήλ, Ελένη Παπαλαζάρου

Έκπτωση 10% στα αδέλφια.

Οι εγγραφές αρχίζουν από 21 Ιουλίου 2003.

10-12 π.μ. και 6-8 μ.μ.

Τηλ.: (22410)-43600, 26151, 65013, 6937016543

Διεύθυνση: Βενετοκλέων 59

(Απέναντι από τον κιν/φο Μετροπόλ)

ΤΟ ΦΡΟΝΤΙΣΤΗΡΙΟ ΠΟΥ ΜΠΟΡΕΙΤΕ ΝΑ ΕΜΠΙΣΤΕΥΕΣΤΕ

ΘΕΤΙΚΟ

ΚΩΝ/ΝΟΥ ΤΣΑΛΔΑΡΗ 2 ΤΗΛ. 22410 75085

*Για ένα πάντα **ΘΕΤΙΚΟ** αποτέλεσμα εμπιστευθείτε όπως πάντα το **ΦΡΟΝΤΙΣΤΗΡΙΟ «ΘΕΤΙΚΟ»***

*Με νέα Διεύθυνση, με τους γνωστούς σας αλλά και με νέους καθηγητές, με υψηλή κατάρτιση, εμπειρία, υπευθυνότητα και μεταδοτικότητα, το Φροντιστήριο **ΘΕΤΙΚΟ** συνεχίζει την πολύχρονη παραγωγική παρουσία του στο χώρο της φροντιστηριακής εκπαίδευσης Γυμνασίου και Λυκείου.*

*Με ολιγομελή τμήματα, τον ίδιο πάντα συστηματικό τρόπο και με άριστες συνθήκες διδασκαλίας, συνεχίζουμε να στοχεύουμε όπως πάντα στο ίδιο **ΘΕΤΙΚΟ** αποτέλεσμα :*

Την εμπέδωση των γνώσεων και την επιτυχία των παιδιών που μας εμπιστεύεστε, στα Ανώτερα και Ανώτατα Εκπαιδευτικά Ιδρύματα.



ΣΥΝΕΧΙΖΟΥΜΕ ΤΗΝ ΠΑΡΑΔΟΣΗ ΜΕ ΤΟΝ ΙΔΙΟ ΠΑΝΤΑ ΘΕΤΙΚΟ ΤΡΟΠΟ!

Έναρξη Μαθημάτων

Γ΄ Λυκείου :	Δευτέρα	4	Αυγούστου
Β΄ Λυκείου :	Δευτέρα	4	Αυγούστου
Α΄ Λυκείου :	Δευτέρα	18	Αυγούστου
Γυμνάσιο :	Δευτέρα	25	Αυγούστου



Για μαθητές με υφηλούς στόχους

Εγγραφές καθημερινά από 17:00 – 20:00μ.μ.

Τηλέφωνο: 22410 75085

Στην πολύχρονη αντιδικία της με ΕΡΤΕΚΑ και Γενική Τεχνική

ΔΙΚΑΙΩΘΗΚΕ Η ΔΕΥΑΡ στον Αρειο Πάγο για τα 650 εκατομμύρια!

Δεκτή προσφυγή της, παραπέμπει την υπόθεση εκ νέου στο Εφετείο



Δικαιώθηκε από τον Αρειο Πάγο η ΔΕΥΑΡ στην προσφυγή που κατέθεσε κατά της απόφασης του Εφετείου Δωδεκανήσου με την οποία υποχρεωνόταν να καταβάλλει σε εργοληπτική επιχείρηση το ποσό των 650 εκατομμυρίων δραχμών.

Ο Αρειος Πάγος παραπέμπει την υπόθεση για να εκδικαστεί εκ νέου στο Πενταμελές Εφετείο. Η εξέλιξη αυτή προκάλεσε εύλογη ικανοποίηση στις τάξεις του δήμου, και προκύπτει αυτό από σχετική ανακοίνωση.

Στην ίδια ανακοίνωση επισημαίνεται ότι για την προσφυγή ο επικεφαλής της μειοψηφίας κ. Χ. Χατζηευθυμίου είχε επιτεθεί εναντίον της δημοτικής αρχής κατηγορώντας την για σπατάλη 6 εκατομμυρίων δραχμών για αδιαφάνεια και αντιδημοκρατική λειτουργία. Αποδεικνύεται τώρα αναφέρει η ανακοίνωση του δήμου, ότι παρά τις κινδυνολογίες και τις θορυβώδεις καταγγελίες της μειοψηφίας η δημοτική αρχή και η ΔΕΥΑΡ προάσπισαν με τον καλύτερο τρόπο τα συμφέροντα του ροδιακού λαού.

Η ΑΝΑΚΟΙΝΩΣΗ

Ειδικότερα η ανακοίνωση του δήμου έχει ως εξής:

Με την υπ' αρ. 1272/2003 απόφασή του, που δημοσιεύθηκε στις 28/7/03, ο Άρειος Πάγος έκανε δεκτή την προσφυγή της ΔΕΥΑΡ κατά της απόφασης του Εφετείου Δωδεκανήσου για την υπόθεση της διαφοράς με-ταξύ της ΔΕΥΑΡ και της εταιρείας ΕΡΤΕΚΑ Α.Ε.- Γενική Τεχνική και παραπέμπει την απόφαση στο Πενταμελές Εφετείο για να δικαστεί εκ νέου.

Όπως είναι γνωστό, με την απόφαση του Εφετείου Δωδ/σου, η ΔΕΥΑΡ υποχρεώθηκε να καταβάλλει το ποσόν των 650 εκ. δρχ. στην αντίδικό της εταιρεία για εξόφληση εκτελεσθέντων έργων, για την τελική εκτίμηση των οποίων υπήρχε διαφορετική προσέγγιση.

Τα μέχρι τώρα καταβληθέντα από τη ΔΕΥΑΡ ποσά σε εφαρμογή της εκτέλεσης της απόφασης του Εφετείου Δωδ/σου ανέρχονται σε 507.427 ευρώ. Μετά την απόφαση του Αρείου Πάγου, η ΔΕΥΑΡ έχει ξεκινήσει ήδη τη διαδικασία της επιστροφής των χρημάτων αυτών στα Ταμεία της, ως αχρεωστήτως καταβληθέντα.

Υπενθυμίζουμε ότι στη συνεδρίαση του Δημοτικού Συμβουλίου της 18ης Απριλίου 2003, ο κ. Χατζής Χατζηευθυμίου, επισείοντας την έκθεση του εισηγητή Αρεοπαγίτη, κατήγγειλε τη διοίκηση της ΔΕΥΑΡ ότι «συνεχίζουν να στηρίζουν την αναίρεση στον Άρειο Πάγο με μία δαπάνη 6 εκ. δρχ.», τονίζοντας ότι «μια τέτοια ενέργεια δεν είναι σωστή, διότι δείχνει αντιδημοκρατική λειτουργία, δείχνει αδιαφάνεια» και ζήτησε να προχωρήσει η ΔΕΥΑΡ και η Δημοτική Αρχή σε συμβιβασμό με την αντίδικό της ΕΡΤΕΚΑ Α.Ε. – Γενική Τεχνική.

Απαντώντας τότε ο δήμαρχος κ. Γιαννόπουλος, μεταξύ άλλων είχε τονίσει: «Εδώ ήρθαμε για να υπερασπιστούμε τα συμφέροντα του ροδιακού λα-ού, με όποιο ένδικο μέσο έχουμε στη διάθεσή μας και να μου επιτρέψετε να καταγγείλω με τον πιο αυστηρό τρόπο την προσπάθεια που γίνεται από τα οικονομικά συμφέροντα να παρεισφρήσουν στα κοινά μας πράγματα και στη λειτουργία αυτής της πόλης. Τουλάχιστον εμείς δεν θα ακολουθήσουμε αυτή τη διαδικασία».

Από τα παραπάνω προκύπτει ότι, παρά τις κινδυνολογίες και τις θορυβώδεις καταγγελίες της μειοψηφίας, η Δημοτική Αρχή και το Διοικητικό Συμβούλιο της ΔΕΥΑΡ, έχοντας ως μοναδικό τους γνώμονα την προάσπιση των συμφερόντων του ροδιακού λαού και της πόλης, έπραξε το σωστό και αυτό θα συνεχίσει να πράττει".

ΜΑΘΗΜΑΤΙΚΑ

ΚΟΝΤΟΓΙΑΝΝΗΣ ΧΡΗΣΤΟΣ

Εναρξη Μαθημάτων:

Β'-Γ' Λυκείου: 4 Αυγούστου.

Α' Λυκείου: 1 Σεπτεμβρίου.

Γυμνάσιο: 1 Σεπτεμβρίου.

Αγ. Γεωργίου 46-Ρόδος

Τηλ. 22410 23418

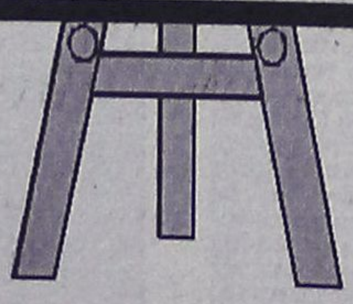

Φυσική - Χημεία Μαθηματικά Πληροφορική

ΓΥΜΝΑΣΙΟ – ΛΥΚΕΙΟ – Τ.Ε.Ε.

Πέτρος Κ. Παραγυιός

(Φυσικός)

Αναστ. Αναστασιάδη Μπάκα

(Μαθηματικός)

- Ολιγομελή τμήματα
- Ιδιαίτερα Μαθήματα
- Μεθοδική διδασκαλία
- Προσιτά δίδακτρα

ΕΝΑΡΞΗ ΜΑΘΗΜΑΤΩΝ

4 Αυγούστου : Β' – Γ' Λυκείου

25 Αυγούστου : Α' Λυκείου

1 Σεπτεμβρίου : Α,Β,Γ ΓΥΜΝΑΣΙΟΥ - ΤΕΕ

Δ/νση: Παπαφλέσσα 17 - Μητρόπολη

Έναντι 4ου Γυμνασίου

Τηλ : 22410-22218 & 30880 & 78236

Κιν. Τηλ : 6974313993

ΓΝΩΜΩΝ ΦΡΟΝΤΙΣΤΗΡΙΑ

Μ. ΓΙΑΝΝΙΚΟΥΡΗΣ

30 ΧΡΟΝΙΑ ΛΕΙΤΟΥΡΓΙΑΣ

Χεμάρρας 117
Τηλ. 2241025700
2241025250
Διεύθυνση Σπουδών
Μ. ΓΙΑΝΝΙΚΟΥΡΗΣ

Εναρξη Μαθημάτων	ΤΜΗΜΑΤΑ 4ΜΕΛΗ-6ΜΕΛΗ
• Γ' Λυκείου	1 Αυγούστου
• Β' Λυκείου	1 Αυγούστου
• Α' Λυκείου	1 Αυγούστου
• Α-Β-Γ Γυμνασίου	1 Σεπτεμβρίου
• Τ.Ε.Ε.	1 Σεπτεμβρίου
• Τμήματα Αποφοίτων	1 Σεπτεμβρίου

ΕΓΓΡΑΦΕΣ:

Καθημερινά από 10-1 το πρωί και 6-9 το απόγευμα στα τηλέφωνα:

22410-25700, 25250, 25252, 694 88 89 6 89

ΜΑΘΗΜΑΤΙΚΑ-ΦΥΣΙΚΗ-ΧΗΜΕΙΑ-ΦΙΛΟΛΟΓΙΚΑ-ΠΛΗΡΟΦΟΡΙΚΗ
ΑΡΧΕΣ ΟΙΚΟΝΟΜΙΚΗΣ ΘΕΩΡΙΑΣ-ΟΡΓΑΝΩΣΗ & ΔΙΟΙΚΗΣΗ

CARRERA CLUB
ΟΛΑ 50%

ΦΥΣΙΚΗ – ΧΗΜΕΙΑ
ΝΕΣΤΟΡΑΣ Μ. ΟΙΚΟΝΟΜΟΥ

- Ολιγομελή και ομοιογενή τμήματα
- Συνεχής έλεγχος της γνώσης με διαγωνίσματα εκτός των ωρών διδασκαλίας
- Επιπλέον διδακτικές ώρες για την κάλυψη κενών από προηγούμενες τάξεις
- Τακτική ενημέρωση των γονέων

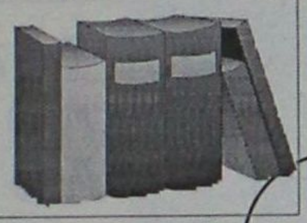

ΛΙΝΔΟΥ 86
Τηλ.: 22410 39018
& 6977 563823

Αρ. Παυλίδης σε σύσκεψη στελεχών της Ν.Δ.

Ανεπίλυτα παραμένουν τα προβλήματα του νομού

Είναι ανάγκη να προχωρήσουμε άμεσα στην επικαιροποίηση του τοπικού μας προγράμματος

Ο βουλευτής Α. Παυλίδης, κατά την συνάντηση στελεχών της ΝΔ την οποία οργάνωσε η ΝΟΔΕ Δωδεκανήσου σε ξενοδοχείο της Ρόδου, προκειμένου να συζητηθεί η επικαιροποίηση του προγράμματος του κόμματος για τον Νομό μας, υπογράμμισε τα παρακάτω:

«Θεωρώ ατύχημα για τον Νομό μας το ότι το πρόγραμμα που παρουσιάσαμε προ των εκλογών του 2000 για την επίλυση βασικών προβλημάτων της Δωδεκανήσου με την εφαρμογή ρεαλιστικής αναπτυξιακής πολιτικής, έχει ανάγκη περιορισμένης εκτάσεως συμπληρώσεων. Το θεωρώ ατύχημα γιατί κατά την γνώμη μου συνεχίζουν να παραμένουν ανεπίλυτα τα περισσότερα των προβλημάτων που στον Νομό μας αντιμετώπιζε τότε η Δημόσια Διοίκηση, το σύστημα υπηρεσιών υγείας, εκπαίδευσης, παραγωγής και διάθεσης ηλεκτρικής ενέργειας, η κατασκευή βασικών έργων υποδομής και υλοποίησης αποδοτικών προγραμμάτων που θα συνέβαλλαν στην αναζωογόνηση της γεωργίας και της κτηνοτροφίας, στην εξυγίανση του εμπορίου και στην βελτίωση της αποδοτικότητας της τουριστικής δραστηριότητας.

Έτσι όσα προβάλαμε κατά το 2000 αποτελούν την βάση για τις πρόσθετες προτάσεις μας που αναφέρονται στην αντιμετώπιση της καθημερινότητας των Δωδεκανησίων και της βελτιώσεως της ποιότητας της ζωής των, μέσα σε ένα φυσικό περιβάλλον που ο σεβασμός του είναι έργο ουσίας, αλλά χωρίς υπερβολές.

Τα παραπάνω, βέβαια, εντάσσονται στο γενικό πλαίσιο του προγράμματος του κόμματός μας και στο ειδικό πλαίσιο που προσδιορίζεται από την "ΟΛΟΚΛΗΡΩΜΕΝΗ ΝΗΣΙΩΤΙΚΗ ΠΟΛΙΤΙΚΗ", όπως αυτή έχει σχεδιασθεί από την ομάδα στελεχών μας, κοινοβουλευτικών και εξωκοινοβουλευτικών, της οποία έχω την τιμή να προΐσταμαι.

Η Κυβερνητική αδιαφορία, αυτή που μας οδήγησε στο να ζούμε σε κατάσταση καθημερινής αγωνίας για το αύριο, διαμαρτυρίας για την αδιαφάνεια στην διαχείριση του δημόσιου χρήματος και απογοήτευσης για το μέλλον μας, εφ' όσον αυτό ευρίσκεται στα χέρια όσων μας κυβερνούν σήμερα, επιβάλλει γενικό προσκλητήριο προς τους συμπατριώτες μας ώστε να επιδιώξουν την αναγκαία πολιτική μεταβολή που θα δώσει την δυνατότητα, όπως ο πρόεδρός μας κ. Κ. Καραμανλής διακηρύσσει, να προχωρήσουμε στην επανίδρυση του Κράτους.

Αυτό το έχει ανάγκη ο τόπος μας! Το έχουν ανάγκη και οι Δωδεκανήσιοι και γι' αυτό είναι επιβεβλημένο το γενικό προσκλητήριο να συνεχισθεί με συμμετοχή και μη καθιερωμένων κομματικών παραγόντων στην επικαιροποίηση του τοπικού μας προγράμματος».

Διακοπές ηλεκτρικού ρεύματος στην Ιαλυσό

Διακοπές ρεύματος θα γίνουν αύριο Σάββατο στην περιοχή Ιξιάς και Ιαλυσού, προκειμένου να εκτελεστούν απαραίτητες τεχνικές εργασίες της ΔΕΗ. Σύμφωνα με όσα έγιναν γνωστά, οι διακοπές θα διαρκέσουν από τις 10 έως τις 11 το πρωί και από τις 2.30 έως τις 3 το μεσημέρι, στις περιοχές Σωτήρος, Μίρα - Μάρε, Avra Beach, παραλία Ιαλυσού, Σειρηνέλες, Ιερού Λόχου, Αστυνομία, Φερενίκης. Αν οι εργασίες τελειώσουν νωρίτερα, το ρεύμα θα ξαναδοθεί πριν από το χρόνο λήξης της διακοπής που αναφέρεται πιο πάνω. Γι' αυτό το λόγο οι ηλεκτρικές εγκαταστάσεις και τα δίκτυα της ΔΕΗ θα πρέπει να θεωρούνται ότι έχουν συνέχεια ρεύμα. Ετσι για λόγους ασφαλείας, απαγορεύεται η προσέγγιση σε αγωγούς ή άλλα στοιχεία του δικτύου που βρίσκονται καταγής γιατί υπάρχει σοβαρός κίνδυνος ατυχήματος.



Μέχρι τις 9 Αυγούστου, επωφεληθείτε από τις μοναδικές προσφορές Divani & Divani by Natuzzi σε καναπέδες, πολυθρόνες και αξεσουάρ. Είναι ο ιδανικός τρόπος για να ανακαλύψετε νέο lifestyle για το καθιστικό σας. Απολαύστε το αξεπέραστο ιταλικό στιλ, την κορυφαία ποιότητα, την ασύγκριτη αισθητική, αποκλειστικά από τον οίκο Divani & Divani by Natuzzi, κορυφαίο κατασκευαστή δερμάτινων καναπέδων παγκοσμίως.

Ειδική προσφορά στα αξεσουάρ, μέχρι και 50%.

Για πληροφορίες: 2241027328 www.natuzzi.com

DIVANI & DIVANI by NATUZZI

Καταστήματα Divani & Divani by Natuzzi: Αθήνα, Θεσσαλονίκη, Ιωάννινα, Ρόδος, Καβάλα, Λάρισα, Αλεξανδρούπολη, Πάτρα, Χανιά, Άργος, Ηράκλειο, Κόρινθος, Χίος.

Κατέπλευσαν έξι κρουαζιερόπλοια

Ρεκόρ διακίνησης επιβατών στο λιμάνι της Ρόδου χθες

Μέρα αιχμής η Πέμπτη με 6.449 άτομα

Ρεκόρ διακίνησης επιβατών στο λιμάνι της Ρόδου σημειώθηκε χθες, καθώς κατέπλευσαν σ' αυτό έξι κρουαζιερόπλοια.

Πιο συγκεκριμένα κατά τη χθεσινή μέρα Πέμπτη που αποτελεί μαζί με το Σάββατο τις καλύτερες μέρες από πλευράς κίνησης, διακινήθηκαν 6.449 άτομα.

Στο λιμάνι μας, δημιουργήθηκε στην κυριολεξία το αδιαχώρητο, καθώς φιλοξενήθηκαν τα κρουαζιερόπλοια Olympia Voyager, European Vision, Aida cara, The Azur, Melody και Sapphire.

Οπως έδειξαν τα μέχρι στιγμής στοιχεία, η κίνηση συνολικά είναι υψηλότερη σε σχέση με το αντίστοιχο περσινό διάστημα (το ίδιο καλά πήγε και ο Ιούλιος), καθώς ο αριθμός των επιβατών που μεταφέρονται μ' αυτά είναι αυξημένος.

Το χαμένο έδαφος φαίνεται ότι κερδίζει και η γραμμή Ελλάδας - Τουρκίας, η οποία τον προηγούμενο μήνα ήταν κάπως μειωμένη.

Σε γενικές γραμμές η κίνηση στο λιμάνι γνωρίζει μεγάλες δόξες, παρά το γεγονός ότι η έναρξη της φετινής περιόδου έγινε με προβληματισμό και χωρίς ιδιαίτερη αισιοδοξία. Μάλιστα σε τελική ανάλυση πολλοί επισημαίνουν ότι αυτό το γεγονός αποτελεί βαρόμετρο και για του χρόνου.

Εξόρμηση αστυνομικών οργάνων

Εκατοντάδες παραβάτες μέσα σε λίγες μόνο ώρες

Μόνο σε οδηγούς επιβλήθηκαν 224 πρόστιμα



Μεγάλη εξόρμηση πραγματοποίησαν χθες τα ξημερώματα, οι υπηρεσίες της Αστυνομικής Διεύθυνσης Δωδεκανήσου, καταφέρνοντας έτσι ούτε λίγο ούτε πολύ να βεβαιώσουν μέσα σε χρονικό διάστημα 4 μόλις ωρών, εκατοντάδες παραβάσεις σε βάρος οδηγών και καταστηματαρχών.

Σύμφωνα με την ανακοίνωση της Αστυνομικής Διεύθυνσης Δωδεκανήσου, στο χρονικό διάστημα από τις 11 το βράδυ της Τετάρτης , έως και τις 3 τα ξημερώματα της Πέμπτης, βεβαιώθηκαν οι εξής παραβάσεις:

224 για πταίσματα του ΚΟΚ
16 για πλημμελήματα του ΚΟΚ
126 παραβάσεις και 7 συλλήψεις για παραβάσεις υγειονομικού κανονισμού
3 παραβάσεις για μέθη
41 αγορανομικού κώδικα
30 για κοινή ησυχία
4 για άδεια εργασίας
38 για ηχορύπανση, με χρήση ηχομέτρου και
1 σύλληψη για είσοδο ανηλίκων σε κέντρα διασκέδασης.

Εκλογές στο Σωματείο Εργαζομένων στην ΑΔΕΚΤ

Εκλογές για την ανάδειξη διοικητικού συμβουλίου στο νεοσύστατο σωματείο εργαζομένων στην ΑΔΕΚΤ ΑΕ θα πραγματοποιηθούν σήμερα το απόγευμα (από τις 4 μ.μ. ως τις 8 μ.μ.) στο Ακταίον. Υποψήφιοι για το δ.σ. είναι οι εξής:

Αμαλλος Μάρκος του Ευαγγέλου, Κεχαγιόγλου Γεώργιος του Ιωάννη, Κωνσταντόπουλος Αθανάσιος του Σωτήρη, Οικονόμου Τσαμπίκος του Στυλιανού, Πάχος Ευάγγελος του Κυριάκου, Σαχίνης Μιχαήλ του Παναγιώτη, Φραγκάκης Μιχαήλ του Ευαγγέλου.

ΦΡΟΝΤΙΣΤΗΡΙΟ ΜΕΣΗΣ ΕΚΠΑΙΔΕΥΣΗΣ
Παιδεία
Διδάσκονται όλα τα μαθήματα για:
Γυμνάσιο - Ενιαίο Λύκειο - Τ.Ε.Ε.
✓ Διδασκαλία από έμπειρους και εξειδικευμένους καθηγητές
✓ Σκοπός του φροντιστηρίου μας, η εισαγωγή των μαθητών μας στην τριτοβάθμια εκπαίδευση
✓ Επιδίωξή μας για το Γυμνάσιο, η κάλυψη των κενών και η σωστή προετοιμασία για το Λύκειο
✓ Δωρεάν σημειώσεις από αξιόλογους καθηγητές του φροντιστηρίου μας για την ολοκληρωμένη κατανόηση της ύλης
✓ Έκπτωση 10% σε αδέλφια μαθητές.
Έναρξη Μαθημάτων:
Β΄-Γ΄ Ενιαίου Λυκείου 18 Αυγούστου
Α΄ Ενιαίου Λυκείου - Γυμνασίου - Τ.Ε.Ε. 1 Σεπτεμβρίου
Διεύθυνση σπουδών:
Νίκος Σταύρου
(Μαθηματικός)
Μαργαρίτα Τάκκου
(Φιλόλογος)
Εθν. Αντίστασης 1 - Κρεμαστή
Τηλ.: (22410) 96040, 92592
Γιατί ... η Παιδεία οδηγεί στην επιτυχία!!!

ΚΑΘΗΜΕΡΙΝΑ ΟΛΑ ΤΑ ΝΕΑ ΤΗΣ ΔΩΔΕΚΑΝΗΣΟΥ ΣΤΟ INTERNET
www.rodiaki.gr

ΓΕΡΜΑΝΙΚΑ
Μητρική Γλώσσα 100 εκατομμυρίων Ευρωπαίων
ΚΤΗΜΑ - ΕΠΕΝΔΥΣΗ ΓΙΑ ΤΑ ΠΑΙΔΙΑ ΣΑΣ


για την απόκτηση MITTELSTUFE!!
3 Χρόνια Zertifikat - 1 χρόνο Mittelstufe
Εμείς ΑΠΟΔΕΔΕΙΓΜΕΝΑ σας προσφέρουμε:
1) Κατοχύρωση των γνώσεων των μαθητών μας πρίν από το Λύκειο!
2) Μόνο αναγνωρισμενα από το κράτος πτυχία γλωσσομάθειας
3) Προσωπική πρωτοποριακή διδασκαλία από τον κ. ΚΟΝΤΟ ΜΕΡΚΟΥΡΗ
ΚΕΝΤΡΑ ΞΕΝΩΝ ΓΛΩΣΣΩΝ
ΚΟΝΤΟΥ ΜΕΡΚΟΥΡΗ
1ο Διδ/ριο: Αγ. Αναργύρων 11Α (στο Βενετόκλειο)
2ο Διδ/ριο: Δ. Αναστασιάδη 47 (στους Δασκάλους)
3ο Διδ/ριο: Παρισίων 1 και Λονδίνου (στο Ροδίνι)
Τηλ. 22410 35289 & 22410 23973

ΜΑΘΗΜΑΤΙΚΑ
Οι απαιτήσεις του νέου συστήματος αξιολόγησης για την εισαγωγή στη τριτοβάθμια εκπαίδευση απαιτούν την άρτια προετοιμασία του υποψηφίου στον γνωστικό τομέα αλλά και στον ψυχολογικό.
Με γνώμονα αυτές τις παραμέτρους σας προσφέρονται μελετημένα προγράμματα διδασκαλίας μαθηματικών.
Προγράμματα με σεβασμό στο παιδί και τις ιδιαιτερότητές του.
Ποθητός Σταματιάδης
Μαθημ/κός (Master στη Διδακτική των Μαθηματικών)
• Εναρξη μαθημάτων Β' και Γ' λυκείου στις 4 Αυγούστου
• Εναρξη μαθημάτων Α' λυκείου στις 18 Αυγούστου
• Εναρξη μαθημάτων γυμνασίου την 1η Σεπτεμβρίου
Τηλ. 22410 93684, 6944989470

ΟΙΚΟΔΙΔΑΣΚΑΛΕΙΟ ΦΙΛΟΛΟΓΙΚΩΝ ΜΑΘΗΜΑΤΩΝ
ΔΙΔΑΣΚΟΥΣΑ: Νταμπαντζή Αναστασία – Δικαία
Πτυχιούχος κλασικής φιλολογίας και γλωσσολογίας του Αριστοτελείου Πανεπιστημίου Θεσ/κης
ΔΙΔΑΣΚΟΝΤΑΙ:
ΑΡΧΑΙΑ ΕΛΛΗΝΙΚΑ – ΕΚΘΕΣΗ –
ΚΕΙΜΕΝΑ ΝΕΟΕΛΛΗΝΙΚΗΣ ΛΟΓΟΤΕΧΝΙΑΣ
ΛΑΤΙΝΙΚΑ–ΙΣΤΟΡΙΑ ΓΕΝΙΚΗΣ ΠΑΙΔΕΙΑΣ
ΙΣΤΟΡΙΑ ΘΕΩΡΗΤΙΚΗΣ ΚΑΤΕΥΘΥΝΣΗΣ
ΕΝΑΡΞΗ ΜΑΘΗΜΑΤΩΝ:
Β' και Γ' Λυκείου, Τμήματα Μετεξεταστέων } 4 Αυγούστου
Α' Λυκείου, Α',Β',Γ' Γυμνασίου } 1 Σεπτεμβρίου
• ΓΚΡΟΥΠ ΟΛΙΓΟΜΕΛΗ ή ΜΑΘΗΜΑΤΑ ΙΔΙΑΙΤΕΡΑ
• ΕΡΓΑΣΙΑ ΜΕΘΟΔΙΚΗ & ΥΠΕΥΘΥΝΗ
Διεύθυνση: Στεφ. Καζούλη 70, Ρόδος
Τηλ. 22410 23006, 22410 39228, κιν. 6972 468807

ΟΙΚΟΔΙΔΑΣΚΑΛΕΙΟ
Φυσικής – Χημείας
Γεώργιος Εμμ. Κλαδίτης
Πτυχιούχος Αριστοτελείου Πανεπιστημίου Θεσ/νίκης
✔ Τμήματα ολιγομελή (2-5 ατόμων)
✔ Συχνή ενημέρωση γονέων
✔ Έναρξη μαθημάτων:
• Β' και Γ΄ Λυκείου: 8 Αυγούστου
• Α' Λυκείου και Γυμνάσιο: 25 Αυγούστου
Δρακίδη 18 (περιοχή Μητρόπολη), Ρόδος
Τηλ: 22410-36903 & 6944431596

Από πρόγραμμα του Ταμείου Συνοχής της περιόδου 2000-2006

Χρηματοδοτήσεις έργων

Αναφέρεται σε έργα ύδρευσης και διαχείρισης απορριμμάτων

Ηγεν. γραμματέας της Περιφέρειας Νοτίου Αιγαίου κα Μάρθα Σημαντώνη ανακοίνωσε ότι οι φορείς της Περιφέρειας μπορούν να υποβάλουν προτάσεις για χρηματοδότηση από το Ταμείο Συνοχής της περιόδου 2000-2006, σύμφωνα με την πρόσκληση -3ος κύκλος/2003- που δημοσιοποιήθηκε στις 30 Ιουνίου, για έργα.

• Υδρεύσεων - Διαχείρισης Υδάτινων Πόρων

• Διαχείρισης Απορριμμάτων

Οι προτάσεις θα πρέπει να υποβληθούν, στην Ειδική Υπηρεσία Διαχείρισης του Π.Ε.Π. Νοτίου Αιγαίου, έως τις 22 Αυγούστου 2003.

Οι φορείς που μπορούν να υποβάλουν προτάσεις είναι:

• Οι Νομαρχιακές Αυτοδιοικήσεις

• Οι Δήμοι και οι Κοινότητες



• Οι υπηρεσίες της Περιφέρειας

• Οι Δημοτικές Επιχειρήσεις Υδρευσης Αποχέτευσης καθώς και

• Νομικά πρόσωπα που ιδρύονται και εποπτεύονται από τους φορείς αυτούς.

Σύμφωνα με πρόσφατη ενημέρωση από το υπουργείο Οικονομίας και Οικονομικών ο συνολικός προϋπολογισμός της πρόσκλησης αυτής (για όλη τη χώρα) αυξήθηκε από 168 σε 200 εκ. ευρώ, ενώ ο προϋπολογισμός για έργα "Διαχείρισης Απορριμμάτων" αυξήθηκε από 148 σε 180 εκ. ευρώ.

Το ποσοστό συμμετοχής του Ταμείου Συνοχής ανέρχεται σε 75%.

Εφιστάται η προσοχή των ενδιαφερομένων φορέων στα θέματα των αδειοδοτήσεων. Για τα έργα διαχείρισης στερεών απορριμμάτων επιτρέπεται να υποβάλλονται κατάλληλα έγγραφα που να αποδεικνύουν την έναρξη της διαδικασίας περιβαλλοντικής αδειοδότησης. Δηλαδή ολοκληρωμένο το στάδιο της Προκαταρκτικής Περιβαλλοντικής Εκτίμησης, ή όπου εφαρμόζεται ύπαρξη νομοθετικής ρύθμισης για έγκριση καταλληλότητας χώρων και χρονοδιάγραμμα για απόκτηση πλήρους περιβαλλοντικής αδειοδότησης για το σύνολο του έργου. Το σύνολο των περιβαλλοντικών αδειοδοτήσεων, συμπεριλαμβανομένης της δήλωσης Natura θα πρέπει να έχουν υποβληθεί στην Ε.Υ.Δ. μέχρι τις 20/10/2003, το αργότερο.

Η διαδικασία που θα ακολουθηθεί, σύμφωνα με σχετική εγκύκλιο του υπουργείου Οικονομίας & Οικονομικών είναι η ακόλουθη:

• Υποβολή προτάσεων στην Ειδική Υπηρεσία Διαχείρισης (Ε.Υ.Δ.) Π.Ε.Π. Νοτίου Αιγαίου έως 22/08/2003.

• Αξιολόγηση των προτάσεων από την Ε.Υ.Δ. βάσει συγκεκριμένων κριτηρίων.

• Αποστολή από την Ε.Υ.Δ. των προτάσεων που αξιολογήθηκαν θετικά στην Ειδική Γνωμοδοτική Επιτροπή, στην οποία συμμετέχουν εκπρόσωποι από τα υπουργεία Οικονομίας και Οικονομικών, ΠΕ.ΧΩ.ΔΕ. και Εσωτερικών Δημόσιας Διοίκησης και Αποκέντρωσης για την τελική ιεράρχησή τους, μέχρι 05/09/2003.

• Επαναξιολόγηση των σχετικών έργων από την Ε.Υ.Δ. μετά την υποβολή των συμπληρωματικών στοιχείων περιβαλλοντικής αδειοδότησης και υποβολή των συμπληρωματικών στοιχείων με τα τελικά φύλλα αξιολόγησης στο ΥΠ.ΟΙΚ.Ο. μέχρι 23/10/2003.

• Αποστολή των θετικά ιεραρχούμενων προτάσεων στην Ευρωπαϊκή Επιτροπή προς έγκριση, με ευθύνη του υπουργείου Οικονομίας και Οικονομικών.

Χθες τα ξημερώματα στο Χαράκι

Γλίτωσαν από θαύμα επιβάτες αυτοκινήτου

Το BMW ανετράπη λόγω ταχύτητας

Από θαύμα γλίτωσαν στην κυριολεξία χθες στις 4 και μισή τα ξημερώματα δύο ροδίτες κι ένα ζευγάρι Ιταλών τουριστών που επέβαιναν σε ανοικτό σπορ αυτοκίνητο και το οποίο κάτω από αδιευκρίνιστες συνθήκες ανετράπη στον Επαρχιακό δρόμο για το Χαράκι. Ο 29χρονος οδηγός του αυτοκινήτου Β.Λ και ο συνοδηγός Κ. Μ. 26 ετών, τραυματίστηκαν πιο σοβαρά και διακομίστηκαν στο νοσοκομείο της Ρόδου για να τους παρασχεθούν οι πρώτες βοήθειες. Ελαφρά τραυματίστηκαν επίσης και οι ιταλοί τουρίστες που επέβαιναν στο πίσω μέρος του αυτοκινήτου. Σύμφωνα με πληροφορίες, ο οδηγός του ανοικτού BMW σε μια από τις στροφές έχασε τον έλεγχο του αυτοκινήτου με αποτέλεσμα να συγκρουστεί διαδοχικά πάνω σε δύο κολώνες φωτισμού, στη συνέχεια να ανατραπεί και να συρθεί στο πεζοδρόμιο για αρκετά μέτρα. Οι επιβάτες και ο οδηγός στην κυριολεξία εκτινάχθηκαν μέσα από το αυτοκίνητο. Κατά την ανατροπή του αυτοκινήτου και την πρόσκρουσή του, αξίζει να σημειωθεί ότι υπήρξε διαρροή καυσίμων που προκάλεσε στη συνέχεια φωτιά, θέτοντας έτσι σε ακόμη πιο σοβαρο κίνδυνο τη ζωή των επιβατων.

ΠΑΝΟΡΑΜΑ ΟΛΥΜΠΙΑΚΩΝ ΑΘΛΗΜΑΤΩΝ ALPHA BANK

ΑΘΗΝΑ 2004 ALPHA BANK ΕΠΙΣΗΜΗ ΤΡΑΠΕΖΑ

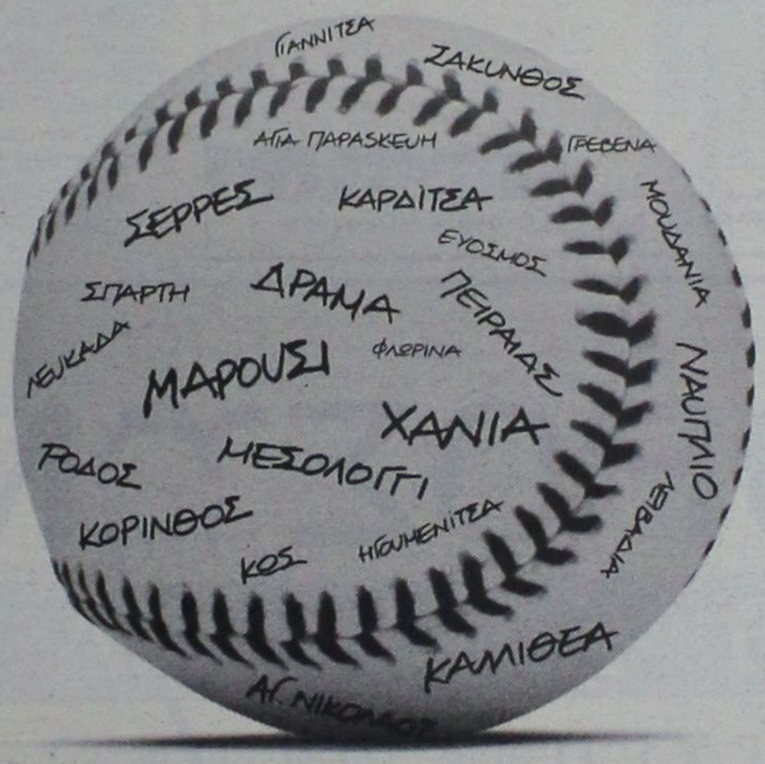

Ελάτε να γνωρίσετε 11 Ολυμπιακά Αθλήματα

Η Alpha Bank, η Επίσημη Τράπεζα των Ολυμπιακών Αγώνων ΑΘΗΝΑ 2004, παρουσιάζει το Πανόραμα Ολυμπιακών Αθλημάτων ALPHA BANK. Τη μεγαλύτερη περιοδεία αθλητικού, εκπαιδευτικού και ψυχαγωγικού χαρακτήρα που έγινε ποτέ στην Ελλάδα, με 64 εκδηλώσεις έως τον Ιούνιο του 2004. Τώρα κάθε Έλληνας έχει την ευκαιρία να γνωρίσει από κοντά μέσα από τη δική του συμμετοχή ένδεκα Ολυμπιακά Αθλήματα. Ζήστε μία συναρπαστική εμπειρία στο Πανόραμα Ολυμπιακών Αθλημάτων ALPHA BANK.

• Μπέιζμπολ
• Σόφτμπολ
• Μπάντμιντον
• Σκοποβολή
• Τοξοβολία
• Ποδηλασία
• Άρση Βαρών
• Άλμα εις Ύψος
• Ξιφασκία
• Ταεκβοντό
• Τραμπολίνο

ΠΑΡΚΙΝΓΚ ΝΟΜΑΡΧΙΑΣ, ΡΟΔΟΣ
Υπό την αιγίδα του Δήμου Ρόδου
από 8 έως 10 Αυγούστου 2003

ΠΑΝΟΡΑΜΑ ΟΛΥΜΠΙΑΚΩΝ ΑΘΛΗΜΑΤΩΝ ALPHA BANK



Κουφώματα **KUNSTSTOFF**. Αξεπέραστη θερμομόνωση, υψηλή ηχομόνωση, απεριόριστη αντοχή στο χρόνο, πάνω από **60 πιστοποιητικά ποιότητας**, μέχρι και **48 δόσεις**. Υπεροχή **KUNSTSTOFF** θα πει υπέροχη ζωή!

KUNSTSTOFF®
www.kunststoff.gr

casaviva

Λεωφ.Ελευθερίας 2Α, 85104 Κρεμαστή Ρόδος Τηλ. 22410 95076, Fax.93775

Για να τα προσκομίσουν στο Δικαστήριο

Συγκεντρώνουν στοιχεία οι γονείς του Ηλ. Κοβαντζή

Στο σκάφος του στην Κάσο είχαν βρεθεί 179 κιλά καθαρής κοκαΐνης!

Έρευνες σε τέσσερις χώρες έχουν πραγματοποιήσει οι γονείς του 28χρονου Ηλία Κοβαντζή ο οποίος είχε συλληφθεί στο νησί της Κάσου, ως ο πρωταγωνιστής στην υπόθεση της μεταφοράς των 179 κιλών καθαρής κοκαΐνης, που βρέθηκαν μέσα στο ιστιοφόρο "Faraway" το οποίο είχε προσεγγίσει εξαιτίας κακοκαιρίας που επικρατούσε.

Οι γονείς του, όπως αποκαλύπτει με ολοσέλιδο αφιέρωμα η χθεσινή αθηναϊκή εφημερίδα «Εσπρέσσο» έφθασαν στο σημείο, να γίνουν ντετέκτιβ προκειμένου έτσι να σώσουν το παιδί τους από μια βαριά καταδίκη. Δηλώσεις, μέσα από τις φυλακές έκανε επίσης και ο 28χρονος ιστιοπλόος Ηλίας Κοβαντζής, υποστηρίζοντας ότι έπεσε θύμα των Κολομβιανών καρτέλ. Ο ίδιος, δήλωσε αποφασισμένος να παλέψει με νύχια και με δόντια έτσι ώστε να αποκαλυφθεί η αλήθεια. Με τη βοήθεια του δικηγόρου τους Βασιλείου Ταουξή, οι γονείς του 28χρονου κατάφεραν να συλλέξουν στοιχεία που όπως υποστηρίζουν θα οδηγήσουν ενδεχομένως στην αποφυλάκισή του. Στα χέρια τους έχουν ήδη ένα σημείωμα που είχε στείλει ο ίδιος ο Λιβανέζος στο γιό τους, σύμφωνα με το οποίο το σκάφος είχε ελεγχθεί πλήρως και δεν υπήρχε λόγος να κάνει σέρβις ή να το ψάξει, δεδομένου ότι ήταν αξιόπλοο. Τα στοιχεία αυτά, αναμένεται μέσα στις επόμενες μέρες, να κατατεθούν ενώπιον και του Συμβουλίου Πλημμελειοδικών Ρόδου, το οποίο θα κληθεί να αποφασίσει για την τύχη του.

Ο δικηγόρος του πάντως, με δηλώσεις του, υποστήριξε ότι βρισκόμαστε μπροστά σε μια υπόθεση Ντρέιφους και ότι ο πελάτης του προφυλακίστηκε μόνο με απλές ενδείξεις λόγω της μεγάλης ποσότητας των ναρκωτικών που βρέθηκε.

Ερωτικά όργια στην Κω!

Μπαράζ δημοσιευμάτων για την ανεξέλεγκτη όπως την χαρακτηρίζουν πλέον κατάσταση σε Ρόδο και Κω, εξαιτίας των... πραγμάτων και των θαυμάτων που συντελούνται από την πλευρά μερίδας τουριστών, κάνουν λόγο και πάλι οι αθηναϊκές αλλά και αγγλικές εφημερίδες.

Με πρωτοσέλιδο δημοσίευμά της η εφημερίδα "Εσπρέσσο", κάνει λόγο για ερωτικά όργια στο νησί της Κω, από τουρίστες συγκεκριμένου τουριστικού πρακτορείου, ενώ με δημοσιεύματά τους τις προηγούμενες μέρες, οι εφημερίδες το «Βήμα» και «Έθνος» αντίστοιχα, είχαν επισημάνει τα άκρως σοβαρά προβλήματα που παρατηρούνται στα νησιά από αυτού του είδους τις ανεξέλεγκτες καταστάσεις.

Vutraki

ΟΡΟΣΗΜΟ
ΘΕΜΕΛΙΟ
ΣΥΓΧΡΟΝΑ ΦΡΟΝΤΙΣΤΗΡΙΑ

Με Οργάνωση και Συνέπεια προσφέρουμε Έργο επί 12 χρόνια σε Σύγχρονους χώρους Εκπαίδευσης και συνεχίζουμε...

Με προσεγμένη εφαρμογή των πιο αποτελεσματικών παιδαγωγικών μεθόδων
- Εντοπίζουμε και καλύπτουμε τις αδυναμίες των μαθητών.
- Αναδεικνύουμε τις δεξιότητές τους.
- Ενισχύουμε τη θέληση για ουσιαστική μελέτη.
- Επιτυγχάνουμε την εξοικείωση του μαθητή με τη γραπτή εξέταση με διαγωνίσματα βάσει **χρονοδιαγράμματος**.

Με σεβασμό στις ιδιαιτερότητες κάθε παιδιού
- Πραγματοποιούμε διαγνωστικό τεστ «γνωριμίας» για να εντάξουμε το μαθητή στο **κατάλληλο τμήμα**.
- Διαμορφώνουμε **ολιγομελή-ομοιογενή** τμήματα και **ιδιαίτερα**.
- Συνεργαζόμαστε ουσιαστικά με τους γονείς και **MAZI** συμβάλλουμε στη βελτίωση της απόδοσης των μαθητών.
- Χορηγούμε **υποτροφίες** στους αριστούχους μαθητές μας.

Με συνέπεια στις υποσχέσεις μας
- Οργανώνουμε **διαλέξεις** για το ισχύον σύστημα αξιολόγησης.
- Ενημερώνουμε για τα προγράμματα σπουδών των ΑΕΙ & ΑΤΕΙ και τις επαγγελματικές τους προοπτικές.
- Πραγματοποιούμε **πειράματα** Φυσικής-Χημείας.
- Είμαστε δίπλα στις αναζητήσεις και τις απορίες κάθε μαθητή.

Με τη συνεργασία της αλυσίδας εκμάθησης Η/Υ Interactive Learning
- Με τη **χρήση Η/Υ** εμπλουτίζουμε τα διδακτικά μέσα ώστε να ενισχύονται οι μαθησιακές εμπειρίες των παιδιών.
- Δημιουργούμε δυναμικές-βιωματικές καταστάσεις μάθησης.

...με αποδόσεις που ξεχωρίζουν!

ΚΑΘΗΓΗΤΕΣ:

Ασπρής Φιλήμονας: Χημικός *(MSc University of Connecticut USA)*

Βεργή Λίτσα: Φιλόλογος *Πανεπιστήμιο Αθηνών*

Βλαστός Σεραφείμ: Φυσικός *Πανεπιστήμιο Θεσσαλονίκης (MSc Αριστ.Πανεπ.Θεσσαλον., Υπ.Διδάκτωρ University of Edinburgh)*

Βυρίνης Αθανάσιος: Μαθηματικός *Πανεπιστήμιο Ιωαννίνων*

Διακομιχάλη Στέλλα: Μαθηματικός *Πανεπιστήμιο Αθηνών*

Διακίδη Κατερίνα: Βιολόγος Πανεπιστήμιο Θεσσαλονίκης (MSc Εθν.- Καποδ. Πανεπιστήμιο)

Ελσαγέντ Μαριάννα: Μαθηματικός Πανεπιστήμιο Ιωαννίνων

Θυρή Τσαμπίκα: Φιλόλογος Πανεπιστήμιο Θεσσαλονίκης

Παπανικολάου Χρήστος: Μαθηματικός Πανεπιστήμιο Θεσσαλονίκης

Παπαντωνίου Παύλος: Πληροφορικός (MSc University of Kent)

Φεϊζίδης Κών/νος: Φυσικός Πανεπιστήμιο Ιωαννίνων

Εναρξη μαθημάτων:
Β'- Γ' Λυκείου: 4 Αυγούστου.
Α' Λυκείου: 18 Αυγούστου.
Γυμνάσιο -ΤΕΕ: 1 Σεπτεμβρίου.

Εγγραφές από 28 Ιουλίου • Τμήματα: Θεωρητικής - Θετικής - Τεχνολογικής κατεύθυνσης

Στ. Κωτιάδη 37& Δημ. Αναστασιάδη • Τηλ: 2241075194 - 2241076705 • www.orosimo-rho.gr



Οπως φάνηκε από τις χθεσινές εξελίξεις

Επλανήθη ο Χατζής για τους επτά (!) πνιγμούς στην παραλία Ζέφυρος

Ηταν δυνατό ένα τόσο σοβαρό γεγονός να μείνει κρυφό από τις αρμόδιες υπηρεσίες;

Θύμα παραπληροφόρησης έπεσε όπως φαίνεται ο επικεφαλής της μειοψηφίας κ. Χ. Χατζηευθυμίου, με αποτέλεσμα να τον πάρουν...στο ψιλό οι αρμόδιοι του δήμου. Με δηλώσεις του ο κ. Χατζηευθυμίου ισχυρίστηκε ότι στην παραλία του Ζέφυρος σημειώθηκαν φέτος 7 πνιγμοί, αποδίδοντας ευθύνες στο δήμο Ρόδου, επειδή δεν υπάρχουν ναυαγοσώστες.

Μόνο ένας πνιγμός σημειώθηκε, δήλωσε για το θέμα αυτό ο λιμενάρχης κ. Π. Γαλάνης, διαψεύδοντας τον κ. Χατζηευθυμίου. Από την πλευρά του δήμου Ρόδου, με ανακοίνωση που εκδόθηκε παρακαλείται ο κ. Χατζηευθυμίου να καταθέσει τα στοιχεία που έχει στην διάθεσή του για τους 7 πνιγμούς.

Ειδικότερα στην ανακοίνωση όπου υπάρχει εμφανής ειρωνική διάθεση, αναφέρονται τα εξής:

"Χθεσινό δημοσίευμα σε τοπική εφημερίδα φέρει τον επικεφαλής της μειοψηφίας του Δημοτικού Συμβουλίου κ. Χατζή Χατζηευθυμίου να καταγγέλλει τις απαράδεκτες συνθήκες στις παραλίες της πόλης μας και να αναφέρεται στο «γεγονός ότι στην παραλία του Ζέφυρος έχουν πνιγεί φέτος 7 άτομα, εξαιτίας της έλλειψης ναυαγοσωστών».

Δεδομένου ότι 7 πνιγμοί μέσα σε λίγους μήνες είναι πολύ σοβαρή υπόθεση για να μένει σε επίπεδο προφορικών ή γραπτών δηλώσεων και δεδομένου ότι ούτε οι υπηρεσίες του Δήμου



Ροδίων ούτε καμία άλλη αρμόδια υπηρεσία, κρατική ή αυτοδιοικητική, έχουν γνώση τέτοιων συμβάντων (άλλωστε στον υπότιτλο του δημοσιεύματος αναφέρεται ότι «έχουν πνιγεί φέτος 7 άτομα στη θαλάσσια περιοχή του Ζέφυρος εξαιτίας ελλείψεων ναυαγοσωστών χωρίς κανένας να αντιληφθεί τίποτα»), παρακαλούνται η εφημερίδα και ο κ. Χατζηευθυμίου – στο βαθμό που έχει κάνει τέτοιες δηλώσεις – να καταθέσουν τα στοιχεία που έχουν στη διάθεσή τους σε κάθε αρμόδιο, ώστε να ξεκινήσουν οι σχετικές έρευνες".

ΕΧΟΥΜΕ ΚΑΝΕΙ ΑΡΚΕΤΑ ΠΡΑΓΜΑΤΑ

Από την αρχή της σεζόν έχουμε κάνει εκτεταμένες παρεμβάσεις στις παραλίες τόνισε ο αντιδήμαρχος **κ. Νίκος Χαραλάμπης** αναφερόμενος στο γενικότερο θέμα που έθεσε ο κ. Χατζηευθυμίου, για τις συνθήκες που επικρατούν στις παραλίες.

Βεβαίως χρειάζεται να γίνουν ακόμα περισσότερα, διότι οι ανάγκες διαρκώς αυξάνονται τονίζει ο κ. Χαραλάμπης.

Αναφερόμενος **σ'αυτά που έγιναν φέτος** δήλωσε τα εξής:

- Είχαμε 12 τουαλέτες σήμερα έχουμε εν λειτουργία 21
- Είχαμε 400 μέτρα διαδρόμους σήμερα έχουμε 600 μέτρα
- Λειτουργούσαν 25 Ντουζ σήμερα λειτουργούν 42
- Είχαμε 3 πύργους για Ναυαγοσώστες σήμερα έχουμε 7
- Για πρώτη φορά έγινε κοσκίνισμα τις άμμου σε όλες τις παραλίες του Δήμου
- Οι Ναυαγοσώστες που δουλεύουν στις παραλίες έχουνε στολές
- Φυτέψαμε 35 φοινικιές από το ΡΟΔΟΝ έως το Ενυδρείο κάτω από το δρόμο
- Είχαμε 2 νοσοκόμες προσλάβαμε 3
- Είχαμε 2 ναυαγοσώστες, προσλάβαμε 4
- Είχαμε 1 αποδυτήριο σήμερα έχουμε 13 κ.ά.

ΟΡΟΣΗΜΟ
ΘΕΜΕΛΙΟ
ΣΥΓΧΡΟΝΑ ΦΡΟΝΤΙΣΤΗΡΙΑ

- **Εγγραφές** από 28 Ιουλίου
- **Εναρξη** μαθημάτων:
  - Β'- Γ' Λυκείου: 4 Αυγούστου.
  - Α' Λυκείου: 18 Αυγούστου.
  - Γυμνάσιο-ΤΕΕ: 1 Σεπτεμβρίου.
- **Τμήματα** κατεύθυνσης: Θεωρητικής • Θετικής • Τεχνολογικής
- **ΝΕΟ!** Δημιουργία γκρούπ 2- 3 ατόμων.

Πληροφορίες-Εγγραφές
Καθημερινά: 10 -1 το πρωί και 5-9 το απόγευμα
Στ.Κωτιάδη 37- Τηλ.22410 75194, 2241076705
www.orosimo-rho.gr

ΚΥΚΛΟΣ
ΦΡΟΝΤΙΣΤΗΡΙΟ ΜΕΣΗΣ ΕΚΠΑΙΔΕΥΣΗΣ
Ατταβύρου 49 , Ροδίνι - Ρόδος τηλ.2241032600
ΕΝΑΡΞΗ ΜΑΘΗΜΑΤΩΝ

♦ Β΄-Γ΄ Λυκείου	4 Αυγούστου
♦ Α΄ Λυκείου και Γυμνάσια	28 Αυγούστου
♦ Α΄-Β΄-Γ΄ Τ.Ε.Ε	8 Σεπτεμβρίου
☛ **Μετεξεταστέοι** Γυμνασίου-Λυκείου	**20 Ιουλίου**

✓Ολιγομελή Τμήματα ✓Αξιόλογους και έμπειρους καθηγητές
✓Συνεχή ενημέρωση γονέων ✓Εβδομαδιαία διαγωνίσματα

Πλήρη συνεργασία με τα Πανελλαδικώς καταξιωμένα εργαστήρια εκμάθησης πληροφορικής FUTUREKIDS® Ρόδου.

ΚΑΙ ΓΙΑ ΠΡΩΤΗ ΦΟΡΑ ΣΤΗ ΡΟΔΟ
❖ Δυνατότητα σχηματισμού *γκρουπ* 2-3 ατόμων
❖ *Υποτροφίες σπουδών* σε άριστους μαθητές
❖ *ΔΩΡΕΑΝ* ιδιαίτερα ενισχυτικά μαθήματα στους αδύναμους μαθητές κάθε τάξης

Διεύθυνση : Κωνσταντάκης Αχιλλέας (Μαθηματικός)
Ρέτσας Νίκος (Φυσικός)

ΜΑΘΗΜΑΤΙΚΑ - ΦΥΣΙΚΗ - ΧΗΜΕΙΑ και ΠΛΗΡΟΦΟΡΙΚΗ

Διδάσκουν:



Χρήστος Εκτ. Ηρακλείδης
Μαθηματικός Εθνικού και Καποδιστριακού Πανεπιστημίου Αθηνών



Σταματία Εκτ. Ηρακλείδη
Χημικός Αριστοτελείου Πανεπιστημίου Θεσσαλονίκης



Νικόλαος Ανδ. Κωνστάκης
Αναλυτής Η/Υ Πανεπιστημίου Manchester Αγγλίας

Δεκτοί μαθητές Γυμνασίου – Λυκείου και **φοιτητές ΤΕΙ – ΑΕΙ**. Υπεύθυνη γνώση, μεθοδικότητα, παραστατικότητα και παροχή δακτυλογραφημένων σημειώσεων.
Μαθήματα ιδιαίτερα σε γκρουπ.
✆ **22410 76896** και **6938 492429**

ΕΚΜΕΤΑΛΛΕΥΤΕΙΤΕ ΤΩΡΑ...
.....τα ταχύρυθμα προγράμματα σπουδών
και τις καλοκαιρινές προσφορές μας
στο επαγγελματικό και προσωπικό μακιγιάζ
από πεπειραμένη
MAKE UP ARTIST
και δηλώστε συμμετοχή στο γνωστό
εργαστήριο ελευθέρων σπουδών

La Belle Ο δρόμος μιας επιτυχημένης σταδιοδρομίας
ΕΘΝΙΚΗΣ ΑΝΤΙΣΤΑΣΕΩΣ 18
ΡΟΔΟΣ - ΤΗΛ. & FAX: 22410 35668

Επίθεση Τσοβόλα στην κυβέρνηση χθες από την Κω

ΥΠΟΚΡΙΤΙΚΟΣ ο... αγώνας για πάταξη της ακρίβειας

Πλήττεται το βιοτικό επίπεδο της πλειοψηφίας του λαού

Συνέντευξη Τύπου παραχώρησε χθες στην Κω, ο πρόεδρος του ΔΗΚΚΙ κ. Δημήτρης Τσοβόλας. Ο κ. Τσοβόλας μεταξύ άλλων αναφέρθηκε στα εξής:

(Για την οικονομική κατάσταση της χώρας): Η ανεργία, η ακρίβεια και τα μεγάλα οικονομικά και κοινωνικά προβλήματα, που δημιουργήθηκαν στην χώρα μας, είναι το αποτέλεσμα της οικονομικής πολιτικής των αριθμών που εφάρμοσαν στην Ελλάδα οι κυβερνήσεις από το 1990 μέχρι σήμερα. Οι επισκέψεις της ηγεσίας του Υπουργείου



Ανάπτυξης στις λαϊκές αγορές, εξυπηρετούν μόνο επικοινωνιακές ανάγκες και δεν έχουν κανένα αποτέλεσμα. Η ιδεολογία της ελευθερία της αγοράς, οδηγεί στην ασυδοσία και δεν επιτρέπει παρεμβάσεις του κράτους και έλεγχο τιμών. Επομένως, τα όσα λέει η Κυβέρνηση για έλεγχο των τιμών, είναι υποκριτικά, αφού δεν υπάρχει η δυνατότητα παρέμβασης στις τιμές αλλά και της δημιουργίας μηχανισμών ελέγχου, αφού τα πάντα ρυθμίζονται από τον νόμο της προσφοράς και της ζήτησης. Το ΔΗΚΚΙ πιστεύει ότι πρέπει να αλλάξει ριζικά και χωρίς καμία καθυστέρηση η κυβερνητική οικονομική και κοινωνική πολιτική, ώστε να κινηθεί στο πλαίσιο σταθεροποίησης με παράλληλη ανάπτυξη και κοινωνική προστασία.

(Για το Γ΄ Κ.Π.Σ.): Θα πρέπει η μερίδα του λέοντος από το Γ' Κ.Π.Σ. και από τους εθνικούς πόρους να δοθούν στην Περιφέρεια, ώστε να γίνουν εκεί κατά προτεραιότητα, έργα οικονομικής και κοινωνικής υποδομής και να στηριχθεί ο τουρισμός, αλλά και ο αγροτικός και ο αστικός τομέας της οικονομίας και σταδιακά να δημιουργηθούν θέσεις απασχόλησης ώστε να καταπολεμηθεί η ανεργία. Ο πληθωρισμός θα πρέπει να μειωθεί μέσα από μια επιθετική αναπτυξιακή παραγωγική πολιτική, που θα φέρει βελτίωση στην παραγωγή και την παραγωγικότητα και όχι μέσα από παρατεταμένες περιοριστικές εισοδηματικές πολιτικές που μειώνουν το βιοτικό επίπεδο και την αγοραστική δύναμη την πλειοψηφίας του λαού και πλήττουν την επιχειρηματική και παραγωγική δραστηριότητα της χώρας.

(Για τον εκλογικό νόμο): Είναι πολύ θετική εξέλιξη η Κοινή δράση των προοδευτικών και Αριστερών πολιτικών δυνάμεων και κινήσεων. Θα πρέπει όμως η κοινή δράση των προοδευτικών αριστερών δυνάμεων να επεκταθεί και πέρα από την απλή αναλογική. Αναμένουμε από τις ηγεσίες των κομμάτων της Αριστεράς, συγκεκριμένες πρωτοβουλίες ώστε να ανοίξει ο δρόμος για τη δημιουργία του προοδευτικού πόλου εξουσίας ενάντια στο νεοφιλελεύθερο νεοταξικό δικομματισμό του ΠΑΣΟΚ και της ΝΔ.

Προσωπικά στον πρωθυπουργό

Σκληρή κριτική από τον Πάγκαλο

Θα τολμήσουν να τον διαγράψουν;

Σκληρή κριτική στις αποφάσεις του πρωθυπουργού για το «πόθεν έσχες» και τις χρηματιστηριακές συναλλαγές των βουλευτών άσκησε ο Θεόδωρος Πάγκαλος, κάνοντας λόγο για «εξευτελισμό του βουλευτή». Εξίσου σκληρή και η απάντηση του κυβερνητικού εκπρόσωπου.

Σε ανοικτή επιστολή του, ο πρώην υπουργός δηλώνει ότι ουδέποτε επένδυσε σε τίτλους μετοχών, σημειώνοντας ότι η στάση αυτή ανήκει στα «λαμπρά στελέχη της ανανέωσης (μετάλλαξης;) που τόσο θορυβωδώς προωθεί ο πρωθυπουργός».

Ο ίδιος χαρακτηρίζει την κίνηση του πρωθυπουργού «θεαματική κίνηση αυτομαστίγωσης της Κοινοβουλευτικής Ομάδας του ΠΑΣΟΚ», κάνοντας λόγο για συστηματική χρήση της άνωθεν επιβολής κινήσεων, χωρίς καν μια στοιχειώδη συζήτηση.

Στην επιστολή του, η οποία δημοσιεύεται στο περιοδικό «Κράμα», ο κ. Πάγκαλος αναρωτιέται χαρακτηριστικά: «Είμαι ο μόνος στην Κοινοβουλευτική Ομάδα του ΠΑΣΟΚ που δεν παίζει χρηματιστήριο, οπότε βλέπω τη θέση μου να καθίσταται επισφαλής;»

Για τον έλεγχο των χρηματιστηριακών συναλλαγών ο πρώην υπουργός Εξωτερικών προτείνει η επαλήθευση των στοιχείων που έχουν καταθέσει οι βουλετές να γίνεται από την Επιτροπή Κεφαλαιαγοράς.

Απαντώντας στην επισήμανση του πρωθυπουργού ότι η ΝΔ επιδίδεται σε συστηματική αμφισβήτηση της εντιμότητας των στελεχών του ΠΑΣΟΚ, τονίζει: «Ξεχνάτε όμως ότι εσείς ο ίδιος αποπέμψατε πρόσφατα δύο μέλη του στενότερου προσωπικού σας περιβάλλοντος στα οποία είχατε εμπιστευθεί σημαντικές αρμοδιότητες στην κυβέρνηση και στο κόμμα και των οποίων οι επιδόσεις στο Χρηματιστήριο ήταν γνωστές τοις πάσοι.»

Αιχμηρή απάντηση

Αμεση ήταν η αντίδραση της κυβέρνησης στα σχόλια του κ. Πάγκαλου. «Όλοι και όλα κρίνονται στην πολιτική και ό,τι λέμε και ό,τι γράφουμε και μάλιστα περισσότερο αυστηρά από ό,τι νομίζουν κάποιοι» ήταν το σχόλιο του υφυπουργού Τύπου Τηλέμαχου Χυτήρη.

ΦΡΟΝΤΙΣΤΗΡΙΟ ΜΕΣΗΣ ΕΚΠΑΙΔΕΥΣΗΣ
ΑΝΑΛΥΣΗ
ΠΛΑΚΙΩΤΗΣ ΓΙΩΡΓΟΣ
ΦΥΣΙΚΗ, ΧΗΜΕΙΑ, ΜΑΘΗΜΑΤΙΚΑ
• Εναρξη μαθημάτων 20 Αυγούστου
• Ομοιογενή ολιγομελή τμήματα
• Διαρκής ενημέρωση των γονέων
• Τακτά υποχρεωτικά διαγωνίσματα
Περιοχή Ανάληψης, Γιαμαλλή και Πτολεμαίων γωνία (απέναντι από το 18ο Δημοτικό Σχολείο)
Εγγραφές τηλ. 2241036691, 6977412357

ΔΙΑΚΡΙΣΗ ΦΡΟΝΤΙΣΤΗΡΙΟ ΦΙΛΟΛΟΓΙΚΩΝ ΜΑΘΗΜΑΤΩΝ
Αναλαμβάνουμε την πλήρη προετοιμασία σε όλα τα φιλολογικά μαθήματα της Β' και Γ' Λυκείου Θεωρητικής κατεύθυνσης και Γενικής Παιδείας που εξετάζονται πανελλαδικά.
Διδάσκονται επίσης τα φιλολογικά μαθήματα Γυμνασίου, Α' Λυκείου και ΤΕΕ.
✓ Αρχαία Ελληνικά, Νέα Ελληνικά, Έκθεση, Ιστορία, Λατινικά, Φιλοσοφία
✓ Τμήματα ολιγομελή μέχρι 9 άτομα
✓ Άνετο περιβάλλον, κλιματιζόμενες αίθουσες
✓ Τακτική ενημέρωση γονέων.
ΕΝΑΡΞΗ ΜΑΘΗΜΑΤΩΝ: Β' και Γ' Λυκείου 4 ΑΥΓΟΥΣΤΟΥ
Α' Λυκείου, Γυμνάσιο, ΤΕΕ 1 ΣΕΠΤΕΜΒΡΙΟΥ
ΠΛΗΡΟΦΟΡΙΕΣ-ΕΓΓΡΑΦΕΣ: Καθημερινά 12:00-13:00 & 18:00-21:00
ΚΟΔΡΙΓΚΤΩΝΟΣ 24 - ΡΟΔΟΣ - ΤΗΛ: 22410 37446
ΔΙΕΥΘΥΝΣΗ ΣΠΟΥΔΩΝ: ΙΟΥΛΙΑ ΚΟΝΙΣΣΗ

ΓΝΩΣΤΟΠΟΙΗΣΗ
Ξύλου Ποίηση
ΠΑΓΟΥΛΑΤΟΣ Ν. & ΥΙΟΣ Ο.Ε.
Ενημερώνουμε την αξιότιμη πελατεία και τους συνεργάτες πως η εταιρεία μας θα παραμείνει κλειστή από 08/08 έως 17/08/2003

ΑΝΑΚΟΙΝΩΣΗ
STAR COURIER
Η STAR COURIER, εταιρεία ταχυμεταφορών, συνεχίζοντας την πετυχημένη πορεία της, σας γνωστοποιεί ότι παραμένει κοντά σας πάντα με:
ΑΞΙΟΠΙΣΤΙΑ-ΤΑΧΥΤΗΤΑ-ΕΞΥΠΗΡΕΤΗΣΗ
Κατανοώντας τη δύσκολη οικονομική σαιζόν είμαστε έτοιμοι να σας εξυπηρετήσουμε με ελκυστικά πακέτα για την Ελλάδα και το εξωτερικό.
Εσείς το μόνο που έχετε να κάνετε είναι να μας τηλεφωνήσετε και εμείς θα έρθουμε στον χώρο σας να συζητήσουμε τις ανάγκες σας.
Πλήρη εξυπηρέτηση για ΕΛΛΑΔΑ και ΕΞΩΤΕΡΙΚΟ.
Τώρα επωφεληθείτε από την ΝΕΑ υπηρεσία μας παράδοσης την επόμενη ημέρα.
ΘΕΣΣΑΛΟΝΙΚΗ-ΡΟΔΟ-ΘΕΣΣΑΛΟΝΙΚΗ
ΚΕΝΤΡΙΚΑ ΡΟΔΟΥ
Κ. ΤΣΑΛΔΑΡΗ & ΛΕΙΨΩΝ 1
ΤΗΛ.: 22410 70400-70013
FAX.: 22410 70400
ΥΠΟΚΑΤΑΣΤΗΜΑΤΑ
ΣΟΦ. ΒΕΝΙΖΕΛΟΥ 42
(100 ΜΑΓΑΖΙΑ)
ΤΗΛ: 22410 70013
ΤΗΛ. ΑΘΗΝΑΣ: 210 2321905
ΤΗΛ. ΘΕΣ/ΝΙΚΗΣ: 2310 744000

Δερμάτινα έπιπλα με...υψηλό δείκτη ομορφιάς!

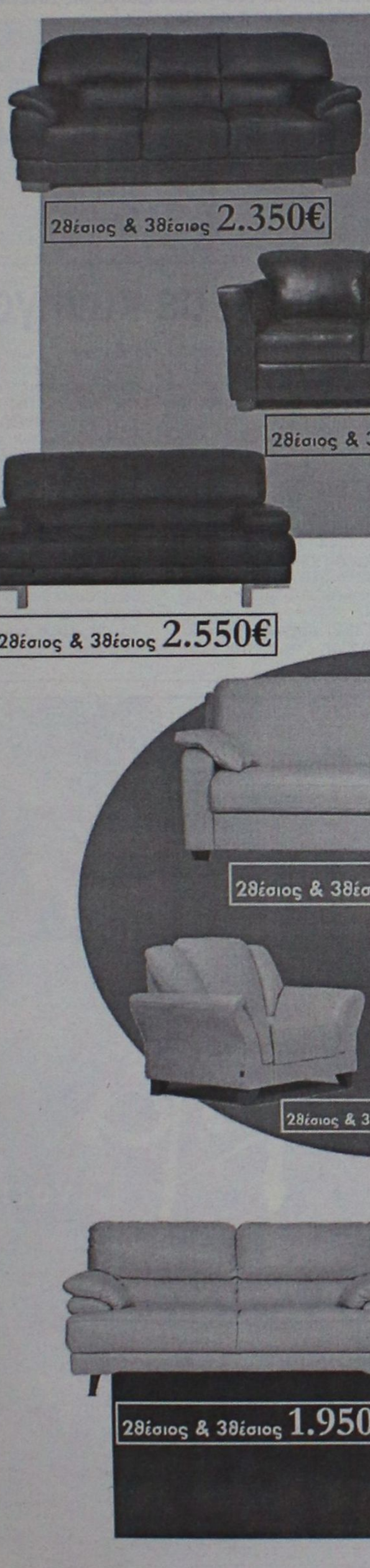

2θέσιος & 3θέσιος 2.350€



2θέσιος & 3θέσιος 2.500€

2θέσιος & 3θέσιος 2.550€



2θέσιος & 3θέσιος 1.900€

2θέσιος & 3θέσιος 2.200€



2θέσιος & 3θέσιος 2.700€



2θέσιος & 3θέσιος 2.700€



2θέσιος & 3θέσιος 2.500€



2θέσιος & 3θέσιος 2.450€



2θέσιος & 3θέσιος 2.500€



2θέσιος & 3θέσιος 2.400€

2θέσιος & 3θέσιος 1.950€



2θέσιος & 3θέσιος 2.400€

- Έως και 24 άτοκες δόσεις (1η δόση μετά από 4 μήνες)
- Ποικιλία χρωμάτων
- Ετοιμοπαράδοτοι
- Στην τιμή συμπεριλαμβάνεται ΦΠΑ

ΟΜΙΛΟΣ ΚΑΤΑΣΤΗΜΑΤΩΝ ΛΥΣΗ Α.Ε.Β.Ε.

Από τον κορυφαίο στο σχεδιασμό ιταλικό οίκο **T & T**

Όπου η άνεση, γίνεται τέχνη!

Νέο πρότυπο κατάστημα Spazio pelle

Καναδά 38, Τηλ. 2241076876

ΜΑΘΗΜΑΤΙΚΑ
ΦΥΣΙΚΗ
ΧΗΜΕΙΑ
Τάξεις ΓΥΜΝΑΣΙΟΥ ΛΥΚΕΙΟΥ

Δίκτυα Υπολογιστών
Εφαρμογές σε Προγραμματιστικό περιβάλλον

Πληροφορίες: κα Ματίνα
6977 780295, 22410-66469

Εαν ηλιακός... τότε σίγουρα

10 ΧΡΟΝΙΑ ΕΓΓΥΗΣΗ

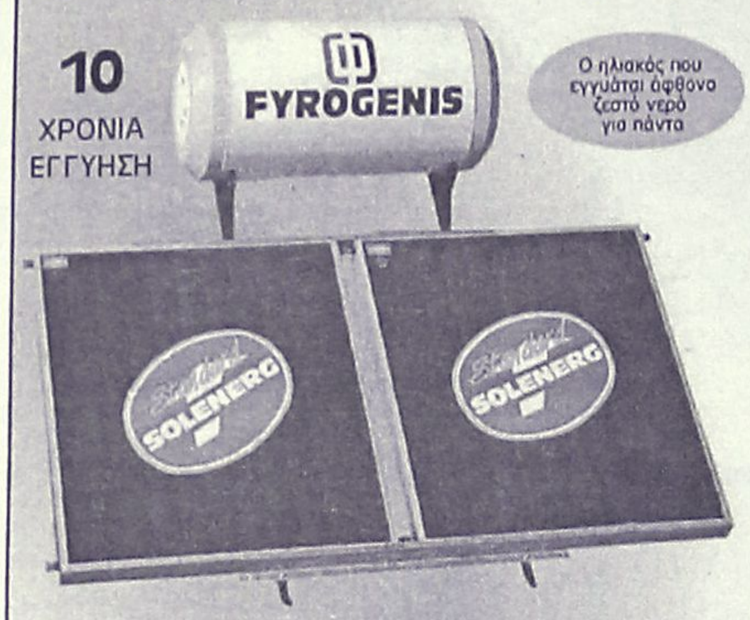

Ο ηλιακός που εγγυάται άφθονο ζεστό νερό για πάντα

ΑΦΟΙ ΑΝΤΩΝΑΚΗ Ο.Ε.
ΨΥΞΗ - ΘΕΡΜΑΝΣΗ - ΗΛΙΑΚΑ

ΡΟΔΟΣ: ΑΛΙΚΑΡΝΑΣΣΟΥ & ΕΦΕΣΣΟΥ ΡΟΔΙΝΙ Τηλ./Φαξ 22410 25448
ΕΜΠΩΝΑΣ: Τηλ. 22460 41350, Κιν. 6977 225112, 6932 223760

Αύριο από την Τράπεζα Δωδεκανήσου

Επίσημα εγκαίνια του καταστήματος Κάσου

Και βράβευση μαθητών Γυμνασίου-Λυκείου

Αύριο το απόγευμα πρόκειται να πραγματοποιηθούν τα επίσημα εγκαίνια του καταστήματος της Συνεταιριστικής Τράπεζας Δωδεκανήσου στην Κάσο, το οποίο λειτουργεί από τον περασμένο Δεκέμβρη.

Με την ευκαιρία των εγκαινίων θα πραγματοποιηθεί από την Τράπεζα, βράβευση των μαθητών του Γυμνασίου και Λυκείου Κάσου, οι οποίοι πρώτευσαν στην τάξη τους. Η βράβευση αυτή θα συνοδεύεται από δωρεά στο Γυμνάσιο-Λύκειο Κάσου τεσσάρων υπολογιστών και ενός φωτοτυπικού μηχανήματος.

Στην Κάσο θα μεταβούν ο πρόεδρος του Δ.Σ. κ. Β. Μηναΐδης, ο αντιπρόεδρος κ. Στ. Παρασκευάς, ο γενικός γραμματέας κ. Β. Υψηλάντης, τα μέλη του Δ.Σ. κ. Θ. Μαρίνος και κ. Γ. Φρόνας, το μέλος του Εποπτικού Συμβουλίου κ. Αν. Κανταρζόγλου, και ο γενικός διευθυντής κ. Εμμ. Καρυδάκης.

Η Τράπεζα Δωδεκανήσου με αίσθημα ευθύνης απέναντι στην εμπιστοσύνη των συνεταίρων της και πιστή στην φιλοσοφία της να παρέχει τραπεζικές υπηρεσίες υψηλού επιπέδου σε όλους τους Δωδεκανήσιους, συνεχίζει με σταθερά βήματα την επέκταση της σε όλο τον Νομό, καθώς η Κάσος είναι **το 6ο νησί** στο οποίο έχει πλέον παρουσία η Τράπεζα Δωδεκανήσου μετά την Ρόδο, Κω, Κάλυμνο, Νίσυρο και Κάρπαθο.

Η μονάδα της Κάσου δίδει για πρώτη φορά άμεσα Τραπεζική πρόσβαση σε πλήθος επιχειρήσεων και ιδιωτών που μέχρι πρότινος εστερούντο βασικών Τραπεζικών υπηρεσιών.

Συμβάλει έτσι ουσιαστικά στην ενίσχυση της των τοπικών επιχειρήσεων, στην βελτίωση της ποιότητας ζωής των κατοίκων, στην καλύτερη εξυπηρέτηση των επισκεπτών του νησιού.

Οι κάτοικοι της Κάσου αναγνωρίζοντας τον σημαντικό ρόλο της Τραπεζικής μας μονάδας στην ανάπτυξη και την ευημέρια του νησιού, στηρίζουν θερμά το κατάστημα και εκφράζουν έμπρακτα την εμπιστοσύνη τους προς την Συνεταιριστική Τράπεζα Δωδεκανήσου, εγγραφόμενοι ως μέλη.

Κανονικά οι άδειες σε κυνηγούς

Κανένα πρόβλημα δεν υπάρχει με τη χορήγηση των αδειών της νέας περιόδου στους κυνηγούς της Ρόδου, διαβεβαιώνει ο πρόεδρος του συλλόγου Νίκος Κανέλης.

Με αφορμή δημοσίευμα της "Ροδιακής" κατόπιν παραπόνων από κυνηγούς, ο πρόεδρος διευκρίνισε χθες ότι, η διαδικασία που προβλέπεται, θα ξεκινήσει από σήμερα. Μάλιστα απέδωσε τα... παράπονα σε εσκεμμένες ενέργειες ανθρώπων, για να πληγεί ο σύλλογος και έκανε λόγο για παραπληροφόρηση από την πλευρά τους που υποκρύπτει δόλο.

Ο κ. Κανέλης δήλωσε κατηγορηματικά ότι προχθές οι υπάλληλοι του συλλόγου, ενημέρωσαν τους παρευρισκομένους κυνηγούς ότι η διαδικασία θα ξεκινήσει από την Παρασκευή 8 Αυγούστου και σε καμία περίπτωση δεν υπάρχει πρόβλημα με το κομπιούτερ, όπως παραπονέθηκαν οι διαμαρτυρόμενοι.

Οπως εξήγησε, η καθυστέρηση οφείλεται στο υπουργείο Γεωργίας, το οποίο έστειλε μόλις στις 4 του μήνα τη ρυθμιστική για την έναρξη της νέας κυνηγετικής περιόδου, ενώ οι εξετάσεις των νέων κυνηγών την επομένη μέρα και το γεγονός ότι ήταν προγραμματισμένο να εξεταστεί χθες το θέμα της ασφαλιστικής με την οποία θα υπάρξει συνεργασία, καθυστέρησαν κι άλλο τα πράγματα. Για το θέμα αυτό θα υπάρξει και σχετική ανακοίνωση ώστε να ενημερωθούν οι ενδιαφερόμενοι.

Συνοδεύει άψογα...
τα πάρτυ, τις εκδηλώσεις, τις γιορτές!



Απο τις πιο προσωπικές σας στιγμές μέχρι τις πιο κοινωνικές σας εκδηλώσεις εμπιστευθείτε την οργάνωση στον **Mike's**. Ζεστά και κρύα πιάτα, γλυκά και αλμυρά, ψητά ή μαγειρευτά, ακόμα και γουρουνόπουλα, νοστιμότατα μεζεδάκια, εδέσματα ή ότι άλλο εσείς παραγγείλετε στολίζουν την εκδήλωση σας και ικανοποιούν τους καλεσμένους σας!



Mike's® Executive Catering

Γεωργίου Σεφέρη 108
Τηλ. 2241066510 - 60075

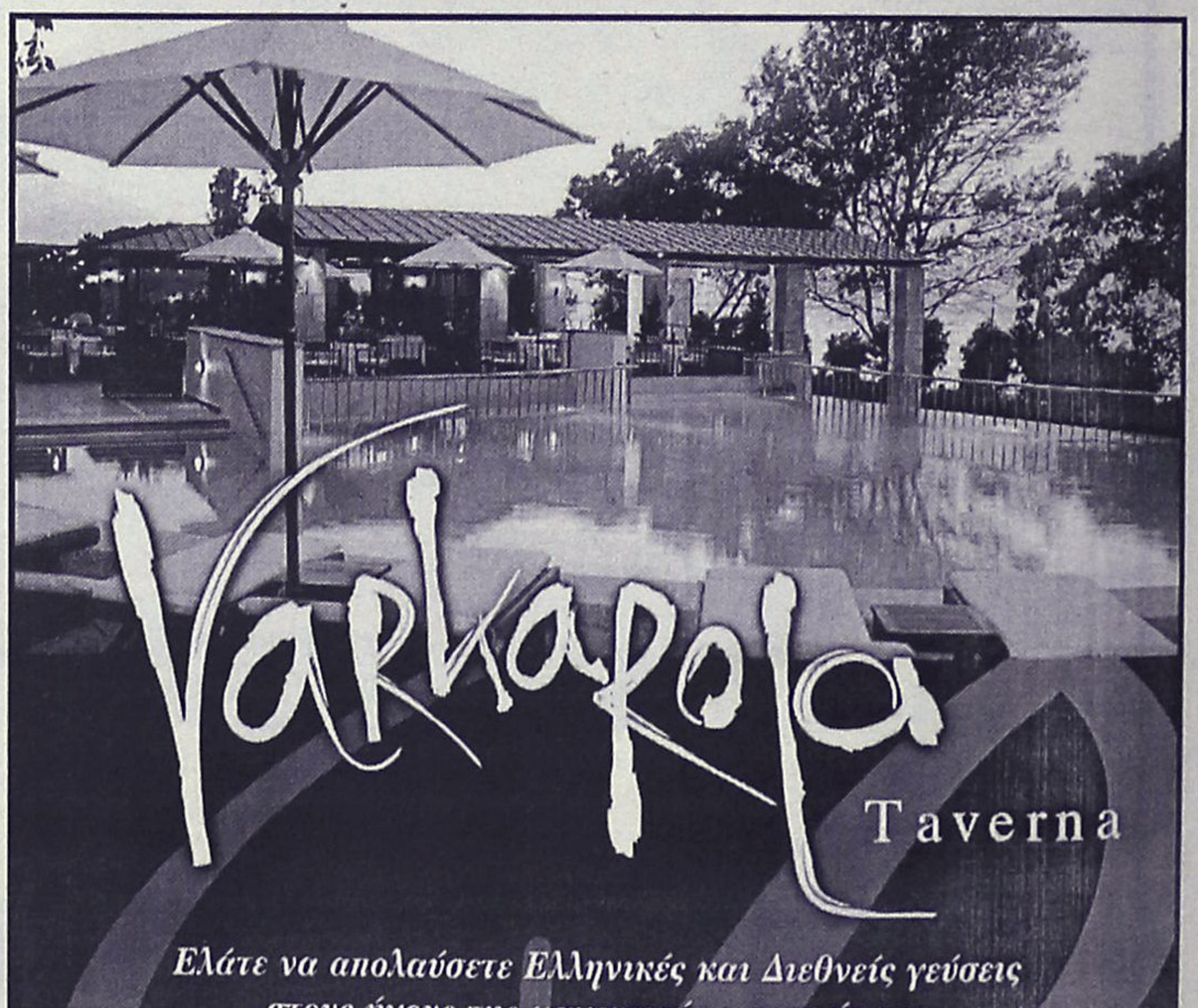

Ελάτε να απολαύσετε Ελληνικές και Διεθνείς γεύσεις στους ήχους της μαγευτικής μουσικής του Ηλία Καρακατσάνη και του Σταύρου Χαρτοφύλη

Κάθε Παρασκευή βιολί, Γιάννης Μπαριανός
και κάθε Σάββατο σαξόφωνο, Γιάννης Καρακατσάνης

RODIAN AMATHUS
BEACH · HOTEL
RHODES - GREECE
★★★★★

Κάθε βράδυ εκτός Δευτέρας & Τρίτης

Για κρατήσεις: Τηλ. 22410 89900
Λεωφόρος Ηρακλειδών 100, Ιξιά 85101 Ρόδος,
Internet:http://www.rodian-beach.gr e-mail: rodian-beach@rodosnet.gr

ΑΘΛΗΤΙΚΗ ΡΟΔΙΑΚΗ

ΠΑΡΑΣΚΕΥΗ
8 ΑΥΓΟΥΣΤΟΥ 2003

ΜΙΑ ΕΒΔΟΜΑΔΑ ΠΙΣΩ



- Στις 14 Σεπτεμβρίου λόγω, μπαράζ θα ξεκινήσει το Περιφερειακό Πρωτάθλημα
- 20 Αυγούστου οι όμιλοι, 23 η κλήρωση

ΣΕΛ. 31

ΟΙ ΚΥΡΙΕΣ ΤΡΟΠΟΠΟΙΗΣΕΙΣ ΤΟΥ ΚΑΠ

ΣΕΛ. 16

ΨΑΧΝΕΙ ΓΗΠΕΔΟ Ο ΔΙΓΕΝΗΣ

ΣΕΛ. 18

ΒΓΗΚΑΝ ΟΙ ΑΡΧΗΓΟΙ ΣΤΗ ΡΟΔΟ

ΣΕΛ. 18

ΝΑΥΑΓΗΣΕ ΤΟΥ ΜΗΤΡΟΠΟΥΛΟΥ

ΣΕΛ. 34

ΤΟΠΙΚΟ ΠΟΔΟΣΦΑΙΡΟ

Οι κύριες τροποποιήσεις

• Η ΕΠΣΔ ενημερώνει τα σωματεία για τις βασικές αλλαγές του νέου ΚΑΠ

Τις βασικές τροποποιήσεις του νέου ΚΑΠ που οφείλουν να γνωρίζουν τα σωματεία, αφού διαμορφώνουν νέα δεδομένα στο χώρο του τοπικού ποδοσφαίρου, δίνει στην δημοσιότητα η ΕΠΣΔ. Πάντως, η διοργανώτρια θα φροντίσει να μοιράσει σύντομα στους ανθρώπους των σωματείων ολόκληρο τον Κανονισμό Αγώνων Ποδοσφαίρου, ώστε να υπάρχει μία πληρέστατη εικόνα σχετικά με τους κανόνες που θα ισχύσουν.

Οι κυριότερες επισημάνσεις είναι οι παρακάτω:

1) Αρθρο 8 παρ. 5β: «Η επίκληση διενέργειας έργων ή βελτίωση του γηπέδου δεν θα λαμβάνεται υπόψη για τον ορισμό αγώνων εάν δεν έχει ενημερωθεί εγγράφως η διοργανώτρια πριν από δεκαπέντε ημέρες τουλάχιστον από την έναρξη των πάσης φύσεως εργασιών και δεν έχει ζητηθεί η σύμφωνη γνώμη της».

2) Αρθρο 10 παρ. 4: Σε εξαιρετικές περιπτώσεις η αναβολή αγώνα, λόγω δυσμενών καιρικών συνθηκών ή λόγω ανωτέρας βίας, μετά από απόφαση του διοικητικού συμβουλίου της διοργανώτριας αρχής.

3) Αρθρο 11 παρ. 1: Η διάρκεια της ανάπαυλας δεν θα ξεπερνά τα 15 λεπτά. Σε περίπτωση παρουσίας μιας ομάδας στον αγωνιστικό χώρο πέραν αυτού του χρονικού ορίου, η υπαίτια ομάδα θα παραπέμπεται στο αρμόδιο πειθαρχικό όργανο για δυσφήμηση του αθλήματος, σύμφωνα με το άρθρο 30 του παρόντος Κανονισμού. Ο διαιτητής και ο παρατηρητής του αγώνα υποχρεούνται στην αναγραφή του ως άνω γεγονότος στο Φ.Α. και την έκθεσή του αντίστοιχα.

Παρ. 6: Στα τοπικά πρωταθλήματα και σε εξαιρετικές περιπτώσεις η διοργανώτρια αρχή δύναται να αλλάξει την ώρα και το γήπεδο τέλεσης του αγώνα ενημερώνοντας όλους τους ενδιαφερόμενους και το αρμόδιο τμήμα τάξης τουλάχιστον 24 ώρες πριν.

4) Αρθρο 13 παρ. 6ζ: Στα φυσικά πρόσωπα που επιτρέπεται να εισέρχονται στον αγωνιστικό χώρο σύμφωνα με τη διάταξητης παρούσας παραγράφου, σε περίπτωση διάπραξης εκ μέρους τους οιουδήποτε πειθαρχικού παραπτώματος, επιβάλλεται ποινή αποκλεισμού τριών μηνών.

• Σε περίπτωση υποτροπής του ιδίου προσώπου μέσα σε τρεις συνεχόμενες αγωνιστικές, η ποινή για τα πρόσωπα αυτά διπλασιάζεται.

5) Αρθρο 14 παρ. 1γ: Οι αριθμοί στις φανέλες των ποδοσφαιριστών πρέπει να κυμαίνονται από το 01 έως το 99.

6) Αρθρο 17 παρ. 2: Ομάδα που δεν κατέρχεται να αγωνισθεί ή παραιτηθεί από αγώνα ή αγώνες ή αποχωρήσει από το πρωτάθλημα, χωρίς να συντρέχουν λόγοι ανωτέρας βίας, εκτός από την καταβολή κάθε σχετικής δαπάνης (μετακίνηση αντίπαλης ομάδας, διαιτητών, παρατηρητής, χάραξη γηπέδου κ.λπ.) τιμωρείται με αφαίρεση τριών βαθμών από τον πίνακα βαθμολογίας της τρέχουσας ποδοσφαιρικής περιόδου και η κατακύρωση του αποτελέσματος με τέρματα 2-0. Αφαιρείται δε επιπλέον και ένας βαθμός από τον πίνακα βαθμολογίας του πρωταθλήματος της επόμενης περιόδου για κάθε αγώνα που η ομάδα δεν παρουσιάζεται, παραιτείται ή δηλώνει αποχώρηση από το πρωτάθλημα. Η αφαίρεση ενός βαθμού ισχύει μέχρι τρεις αγώνες σε κάθε πρωτάθλημα, δηλαδή, συνολικά μείον τρεις βαθμοί (μέχρι σήμερα ίσχυε μέχρι μείον εννέα βαθμοί).

7) Αρθρο 18 παρ. 1β: Η θεώρηση των καταστάσεων υγείας πέραν του παιδιάτρου, καρδιολόγου, αγροτικού γιατρού και γιατρού γενικής ιατρικής δύναται να γίνεται και από ορθοπεδικό.

8) Αρθρο 19

παρ. 2: Απαγορεύεται σε ποδοσφαιριστή να αγωνισθεί εντός εικοσιτετραώρου σε δύο αγώνες του Σωματείου που ανήκει (μέχρι σήμερα ίσχυε για την ίδια ημέρα).

παρ. 3β: Ισχύει η απαγόρευση συμμετοχής ποδοσφαιριστή σε ομάδα ανδρών που δεν έχει συμπληρώσει το 14ο έτος της ηλικίας του.

Συμπληρώνεται όμως με το ότι ο διαιτητής υποχρεούται να μην επιτρέπει τη συμμετοχή του. Εάν, όμως, παρά ταύτα ο ποδοσφαιριστής συμμετάσχει στον αγώνα, πέραν της αντικανονικής συμμετοχής του, ο διαιτητής τιμωρείται από το αρμόδιο όργανο με ποινή απαγόρευσης διαιτησίας αγώνων για τρεις τουλάχιστον μήνες.

παρ. 5: Προπονητές, μέλη Συνδέσμων προπονητών, κάτοχοι άδειας άσκησης του επαγγέλματος του προπονητή, από την Γ.Γ.Α., οι καθηγητές φυσικής με ειδικότητα στο ποδόσφαιρο, δεν έχουν το δικαίωμα να μετέχουν ως ποδοσφαιριστές σε επίσημους αγώνες. Τυχόν δε συμμετοχή τους συνιστά, λόγο αντικανονικής συμμετοχής ύστερα από ένσταση της αντίπαλης ομάδας, που καταχωρείται στο Φ.Α. με τη λήξη του αγώνα και επιβάλλονται οι κυρώσεις της παρ. 12 του άρθρου 23 του ΚΑΠ.

Κατ' εξαίρεση μπορούν να αποκτήσουν την αθλητική ιδιότητα και να μετέχουν σε αγώνες ως ποδοσφαιριστές, εφόσον έχουν καταθέσει την άδειά τους στην οικεία Αθλητική Ομοσπονδία και έχουν διαγραφεί από μέλη των Συνδέσμων.

9) Αρθρο 23 παρ. 13: Ο αναγραφόμενος στο Φ.Α. εκπρόσωπος ομάδος, πρέπει υποχρεωτικά να είναι μέλος του δ.σ.της ομάδας.

10) Αρθρο 27 παρ. 6α: Υπότροπος θεωρείται ο ποδοσφαιριστής, ο οποίος τιμωρείται μέσα στην ίδια αγωνιστική περίοδο, για την διάπραξη οποιουδήποτε παραπτώματος από τα αναφερόμενα στο άρθρο αυτό, για το οποίο επιβάλλεται ποινή μεγαλύτερη της μιας αγωνιστικής.

παρ. 6β: Σε περίπτωση υποτροπής, μέσα στην ίδια αγωνιστική περίοδο, μόνο οι ποινές αποκλεισμού επαυξάνονται στο διπλάσιο. Εφόσον όμως η τελεσίδικη ποινή (προηγούμενη) ήταν μικρότερη από το δεύτερο παράπτωμα (υποτροπής), η ποινή αποκλεισμού δεν διπλασιάζεται, αλλά επιβάλλεται συνολική αθροιστική ποινή του πρώτου και του δεύτερου παραπτώματος.

11) Αρθρο 29 παρ. ζ: Σε περίπτωση δημιουργίας εισοδίων μεγάλης έκτασης και ιδιαίτερης σοβαρότητας σε αγώνες τοπικών πρωταθλημάτων (Α', Β', Γ' Ερασιτεχνικής κατηγορίας και υποδομής των Ενώσεων), είτε αυτά περιγράφονται στο Φ.Α. είτε περιέλθουν σε γνώση της διοργανώτριας με οποιοδήποτε τρόπο δύναται η διοργανώτρια, να επιβάλει στο υπαίτιο ή στα υπαίτια σωματεία ποινή προσωρινού αποκλεισμού μέχρι ενός χρόνου από κάθε επίσημο και φιλικό αγώνα.

Το δέκα το καλό...

• Τον εικοσιεξάχρονο μέσο Νίκο Μπέκα, που πέρυσι αγωνιζόταν στην Γ' εθνική με τα χρώματα της Κασσάνδρας απέκτησε ο Πετρώνας

• Ισόπαλο (4-4) έληξε το φιλικό παιχνίδι με αντίπαλο την υπερακαδημία Ρόδου

Την δέκατη μεταγραφή για την φετινή περίοδο ολοκλήρωσε ο Πετρώνας καταφέρνοντας να εντάξει στο δυναμικό του τον **Νίκο Μπέκα.** Πρόκειται για την μεταγραφή που είχαν προαναγγείλει ο πρόεδρος του συλλόγου **Κώστας Παπαοικονόμου** μέσω της εφημερίδας μας στις 5/8 λέγοντας πως η ανακοίνωση του ονόματός του θα κάνει αίσθηση στην Δωδεκάνησο.

Ο εικοσιεξάχρονος μέσος πρόπερσι είχε αγωνιστεί στην ομάδα του Χαϊδαρίου, ενώ πέρυσι φόρεσε την φανέλα της Κασσάνδρας στο πρωτάθλημα της τρίτης εθνικής κατηγορίας.

Ο **Μπέκας** βρίσκεται στην Ρόδο λόγω επαγγελματικών υποχρεώσεων (στρατιωτικός) και εξέφρασε το ενδιαφέρον του στους Πετρωνιάτες να βοηθήσει την ομάδα στην πραγματοποίηση των στόχων της, που δεν είναι άλλη, από την κατάκτηση του πρωταθλήματος της τρίτης τοπικής κατηγορίας.

ΤΟ ΠΡΩΤΟ ΦΙΛΙΚΟ

Την ευκαιρία να δοκιμάσει όλους τους νεαποκτηθέντες ποδοσφαιριστές, είχε ο **Στέργος Λαμπριανός**, κατά την διάρκεια του προχθεσινού φιλικού αγώνα στο γήπεδο Αρχαγγέλου, με την υπερακαδημία της Ρόδου.

Τα πρώτα συμπεράσματα που βγήκαν ήταν άκρως ικανοποιητικά και για τις δύο πλευρές, ενώ θα πρέπει να σημειωθεί πως ανάμεσα στους φιλάθλους που παρακολούθησαν το παιχνίδι ήταν και ο υποψήφιος για την ανάληψη της τεχνικής ηγεσίας των μικτών μας ομάδων, **Γιώργος Σκαρτάδος.**

Για την ιστορία το ματς έληξε ισόπαλο με 4-4 με τους **Φλεβάρη, Λαμπριανό και Παπαοικονόμου** 2 γκολ, να σκοράρουν για τον Πετρώνα, ενώ από την πλευρά της υπερακαδημίας χρίστηκαν σκόρερ οι **Φραντζής** (πεν.), **Τριπολίτης, Γαϊτάνος** και **Αναστασάκης.**


MICHELINO
Καλοκαιρινή Collection 2003
ΕΚΠΤΩΣΕΙΣ ΕΩΣ ΚΑΙ 50%
MICHELINO
Φιλερήμου 45 (πλησίον εκκλησίας Φανερωμένης) Καρακόνερο, Ρόδος
Τηλ.: 22410 24348

Μεγάλο Κατάστημα Κάγκαρης
ΑΝΑΚΟΙΝΩΣΗ
Τώρα
Λόγω τέλους εποχής
Ρούχα και Παπούτσια
σε τιμές κόστους
Μεγάλο Κατάστημα Κάγκαρης
5ο χλμ. Ρόδου-Λίνδου • Τηλ. 2241064356

Η ΜΕΓΑΛΥΤΕΡΗ ΕΠΙΘΥΜΙΑ ΜΟΥ... ...ΕΙΝΑΙ ΜΟΝΟ
Diagoras Club
LIFESTYLE SPORTSWEAR
WORKWEAR - JEANSWEAR - SHOES
ΕΚΠΤΩΣΕΙΣ!!!
Τα καλύτερα ρούχα και παπούτσια για τον άνδρα και τη γυναίκα στις καλύτερες τιμές!!!
adidas POLO le coq sportif reebok DOWN TOWN EXIST EVOLUTION XT STREET LG BYLOT Jeans union trade
Λεωφ. Ηρακλειδών 373, Ιαλυσός Ρόδος, τηλ. 22410 92744
(Μπροστά από το Λύκειο Ιαλυσού)

ΤΟΠΙΚΟ ΠΟΔΟΣΦΑΙΡΟ

Ζητάνε λύση...

• Ο πρόσφατος τραυματισμός του Σάββα Πετρίδενα και η τελική απόφαση του Παπαδημήτρη για την υπόθεση Παπανικολάου, αποτελούν τα δύο σημαντικότερα προβλήματα του Ηρακλή.

• Το Σάββατο 9 του μήνα θα πραγματοποιηθεί το πρώτο φιλικό παιχνίδι στο Παραδείσι με αντίπαλο τον Κλεάνθη

Δύο είναι τα βασικότερα προβλήματα που θα πρέπει να αντιμετωπίσει με επιτυχία ο Ηρακλής Μ.

Το πρώτο έχει να κάνει με τον τραυματισμό στο γόνατο του νεαρού **Σάββα Πετρίδενα**, που εντός των ημερών και εφόσον το επιτρέψει η κατάσταση της υγείας του (πρησμένο γόνατο) θα επισκεφθεί γιατρό για την γρηγορότερη αποκατάστασή του.

Το πρόβλημα παίρνει μεγαλύτερη διάσταση, καθώς οι εναλλακτικές λύσεις που έχει η ομάδα σε ποδοσφαιριστές κάτω των είκοσι, είναι περιορισμένες.

Ως τώρα οι **Γιώργος Μπιλιάς, Κώστας Παπακωνσταντής** και **Σπύρος Λολάκης** που βρίσκονται σ' αυτή την κατηγορία υπηρετούν την στρατιωτική τους θητεία και είναι αναμενόμενο να μην μπορούν να παρακολουθήσουν συστηματικά την προετοιμασία. Επίσης ο νεαποκτηθείς **Παναγιώτης Τσιαντούλας** θα μεταβεί στην ιδιαίτερη πατρίδα του την Λάρισα, κάνοντας χρήση της αδείας του.

Οι μόνοι εναπομείναντες είναι οι **Τσαλώλης, Τσούφιος και Χατζημιχάλης** που συμμετέχουν χωρίς πρόβλημα στις προπονήσεις.

Το δεύτερο πρόβλημα είναι αυτό το οποίο έχει δημιουργηθεί και έχει να κάνει με την "ρήξη" των σχέσεων ανάμεσα στον πρόεδρο **Γιώργο Παπαδημήτρη** και τον αμυντικό **Βαλάντη Παπανικολάου**.

Σύμφωνα με πληροφορίες αναζητείται "φόρμουλα" για μια ενδεχόμενη συνάντηση των δύο πλευρών ώστε να παρθούν οι τελικές αποφάσεις για το αν συνεχίσουν την συνεργασία τους ή το αντίθετο.

Στο μεταξύ απών από τις εκδηλώσεις της ομάδας είναι ο **Νίκος Αναγνώστου,** που έχει μεταβεί στην Αθήνα για να αντιμετωπίσει το πρόβλημα υγείας του νεογέννητου αγοριού του, όπως και ο **Παναγιώτης Λαυράκης** που βρίσκεται στο εξωτερικό.

ΜΠΗΚΑΝ ΣΤΟ ΔΕΥΤΕΡΟ ΣΤΑΔΙΟ

Στην "σκιά" των δύο προβλημάτων συνεχίζεται με αμείωτο ενδιαφέρον η προετοιμασία του Ηρακλή. Ηδη οι Μαριτσενοί ολοκλήρωσαν με επιτυχία το πρώτο στάδιο μεταβαίνοντας στο επόμενο, το οποίο περιλαμβάνει ασκήσεις τακτικής και διαλειμματική προπόνηση.

ΤΟ ΠΡΩΤΟ ΤΕΣΤ

Το Σάββατο 9 του μήνα στο Παραδείσι θα πραγματοποιηθεί η πρώτη φιλική αναμέτρηση των Ηρακλειδών με αντίπαλο τον Κλεάνθη. Οι δύο προπονητές **Σάββας Ορφανίδης** και **Γιώργος Γκάιδας** αναμένεται να βγάλουν χρήσιμα συμπεράσματα για την συνέχεια. Από την πλευρά του ο **Ορφανίδης** αναμένεται να δώσει χρόνο συμμετοχής σ' όλους τους ποδοσφαιριστές που θα έχει στην διάθεσή του και μέσω της εικόνας και της απόδοσης που θα έχουν στη σειρά των φιλικών αγώνων θα ενεργεί ανάλογα. Το δεύτερο κατά σειρά φιλικό παιχνίδι των Μαριτσενών έχει προγραμματιστεί για τις 14 του μήνα στο Δημοτικό γήπεδο Ρόδου με αντίπαλο την Ρόδο.

Σεμινάριο παρατηρητών διαιτησίας

• Διεξάγεται στις 20 Αυγούστου στην Αθήνα και απευθύνεται και στα μέλη του ΣΔΠ Δωδεκανήσου

Σεμινάριο παρατηρητών διαιτησίας της Α', Β' και Γ' Εθνικής διοργανώνει στις 20 Αυγούστου στην αίθουσα του Συνδέσμου Αθηναίων Διαιτητών η ΚΕΔ/ΕΠΟ. Το σεμινάριο θα ξεκινήσει στις 1 το μεσημέρι και πέρα από τους παρατηρητές του Συνδέσμου Δωδεκανήσου, θα λάβουν μέρος οι παρατηρητές των Συνδέσμων Αθηνών, Πειραιά, Αιτωλοακαρνανίας, Αργολίδας, Αρκαδίας, Αρτας, Αχαΐας, Βοιωτίας, Εύβοιας, Ηλείας, Ηρακλείου, Κέρκυρας, Κεφαλληνίας, Κορίνθου, Κυκλάδων, Λακωνίας, Λασιθίου, Λέσβου, Μεσσηνίας, Ρεθύμνου, Σάμου, Φθιώτιδας, Φωκίδας, Χανίων και Χίου.

Πρώτο τεστ

• Το πρώτο του φιλικό παιχνίδι δίνει σήμερα ο Αρης με αντίπαλο την ομάδα του ΔΟΑ Αρχαγγέλου

Στο τέλος της 2ης εβδομάδας της προετοιμασίας της, βρίσκεται η ομάδα του Αρη και σιγά-σιγά αρχίζει να μπαίνει στο στάδιο των φιλικών παιχνιδιών.

Σήμερα το βράδυ στις 7 μ.μ. μάλιστα θα δώσει το πρώτο μ' αντίπαλο την ομάδα του ΔΟΑ Αρχαγγέλου (προετοιμάζεται για τουρνουά στην Αθήνα).

Ο **Στέργος Παρδαλός** θα έχει τη δυνατότητα να βγάλει κάποια συμπεράσματα έστω κι αν σαν πρώτο φιλικό, τα πόδια των ποδοσφαιριστών του θα είναι βαριά.

Νέος πρόεδρος

Επιβεβαιώθηκε το χθεσινό δημοσίευμα της "Α.Ρ." που έφερε ως επικρατέστερο για την ανάληψη της προεδρίας του ΓΑΣ Ιάλυσου τον **Μιχάλη Ατσικνούδα**. Οπως αναφέρουν οι πληροφορίες, ο παλαίμαχος ποδοσφαιριστής και παράγοντας θα ηγηθεί του νέου Δ.Σ.

ΠΡΟΣΗΜΟ
ΦΡΟΝΤΙΣΤΗΡΙΟ ΜΕΣΗΣ ΕΚΠΑΙΔΕΥΣΗΣ
ΠΡΟΣΩΠΙΚΗ ΔΙΔΑΣΚΑΛΙΑ
ΟΛΙΓΟΜΕΛΗ ΤΜΗΜΑΤΑ
ΔΩΡΕΑΝ ΣΗΜΕΙΩΣΕΙΣ
ΠΡΟΣΙΤΑ ΔΙΔΑΚΤΡΑ
ΑΡΝΙΚΙΟΥ ΔΗΜΗΤΡΗΣ
ΠΤΥΧΙΟΥΧΟΣ ΠΑΝ/ΜΙΟΥ ΑΘΗΝΩΝ
ΦΥΣΙΚΗ - ΧΗΜΕΙΑ
ΜΑΘΗΜΑΤΙΚΑ
ΓΥΜΝΑΣΙΟ - ΕΝΙΑΙΟ ΛΥΚΕΙΟ - Τ.Ε.Ε.
ΕΝΑΡΞΗ ΜΑΘΗΜΑΤΩΝ
Β΄, Γ΄ ΛΥΚΕΙΟΥ : 18 - 8 - 2003
ΓΥΜΝΑΣΙΟ - Α΄ ΛΥΚΕΙΟΥ - ΤΕΕ : 1 - 9 - 2003
ΠΛΗΡΟΦΟΡΙΕΣ - ΕΓΓΡΑΦΕΣ
ΚΑΘΗΜΕΡΙΝΑ 6:00μμ - 8:30 μμ
ΒΕΝΕΤΟΚΛΕΩΝ 79 ΡΟΔΟΣ
ΤΗΛ. 22410 73998 - 6932680937
Επιλέγοντας "ΠΡΟΣΗΜΟ" επενδύεις στην μόρφωση που είναι το μοναδικό εφόδιο για τον σημερινό μαθητή που θα τον ακολουθεί, οποιαδήποτε στιγμή σε όλη του τη ζωή.

Γ' ΕΘΝΙΚΗ

Βγήκαν οι αρχηγοί

• Πάττας, Μαΐλης, Μαλλιάκας, Θέμελης, Γιόνοβιτς ψηφίσθηκαν κατά σειρά από τους συμπαίκτες τους

• Κανονικά επιστρέφει η Ρόδος από την Κρήτη

Κανονικά και σε εντατικούς ρυθμούς συνέχισε χθες την προετοιμασία της η Ρόδος για το πρωτάθλημα της Γ' Εθνικής, αλλά και για την πρώτη επίσημη υποχρέωση για τη φετινή περίοδο που την φέρνει στο Ηράκλειο ν' αντιμετωπίζει τον ΟΦΗ το βράδυ της 12ης Αυγούστου.

Κατά τη μετάβασή της η Ρόδος στην Κρήτη θα επικεντρώσει το ενδιαφέρον μόνο στο ματς κυπέλλου και δεν θα δώσει άλλα παιχνίδια στη μεγαλόνησο.

Θα επιστρέψει μάλιστα στη βάση της το πρωί της 13ης του μήνα.

ΒΓΗΚΑΝ ΟΙ ΑΡΧΗΓΟΙ

Στο μεταξύ λίγο πριν την χθεσινή προπόνηση οι ποδοσφαιριστές της ομάδας επέλεξαν τους πέντε αρχηγούς τους για την φετινή περίοδο

- 1ος εξελέγη ο **Κώστας Πάττας** με 21 ψήφους
- 2ος κατέληξε ο **Ρεΐσης Μιχάλης** παίρνοντας 16 ψήφους
- Στην τρίτη θέση ήταν ο **Νικήτας Μαλλιάκας** με 14 ψήφους
- Στην τέταρτη θέση ο **Αστέριος Θέμελης** με 13 ψήφους και
- Στην τέταρτη θέση ο **Σάσα Γιόνοβιτς** με 10 ψήφους.

Η ΠΡΟΠΟΝΗΣΗ

Στην προπόνηση έδωσαν το παρόν χθες όλοι οι ποδοσφαιριστές. Παρών ήταν και ο **Νικηφόρος** που ακολούθησε κανονικά τους προπονητικούς ρυθμούς.

Οσον αφορά τα φιλικά πρέπει να σημειωθεί πως η Ρόδος αμέσως μετά την επιστροφή της από την Κρήτη, στις 14 Αυγούστου θα παίξει με τον Ηρακλή Μαριτσών και τρείς μέρες αργότερα στις 17 με τον Φοίβο, ενώ ακυρώθηκε όπως χαρακτηριστικά τονίσθηκε χθες το φιλικό με τον Διγενή.



Δεκαέξι, ψήφους συγκέντρωσε στην ψηφοφορία ο Ρεΐσης Μαΐλης (ΒΙΚΤΩΡ-ΦΩΤΟ ΜΑΡΚΕΤ ΙΑΛΥΣΟΣ)

Από Αύγουστο ...χειμώνα

• Μπήκαμε στην τελική ευθεία ενόψει της έναρξης της νέας αγωνιστικής περιόδου και η ΕΠΣΔ υπενθυμίζει τις δραστηριότητες του Αυγούστου

"Από Αύγουστο χειμώνα..." λέει μία λαϊκή ρήση και μάλλον δεν υπάρχει άδικο, καθώς στον τοπικό χώρο, τα πράγματα αρχίζουν να ζεσταίνονται και να μπαίνουν στην τελική ευθεία ενόψει της έναρξης της νέας αγωνιστικής περιόδου. Μέσα στον Αύγουστο οι ποδοφσφαιρικές εκδηλώσεις είναι αρκετές και η ΕΠΣΔ θεώρησε σκόπιμο να τις υπενθυμίσει στα σωματεία αλλά και στους υποψήφιους προπονητές.

Αναλυτικά:

- **Δευτέρα 11 Αυγούστου:** Λήξη δηλώσεων συμμετοχής σε πρωταθλήματα-κύπελλο-εφηβικά και παιδικά και σέβεν σάιτ.
- **Δευτέρα 11 Αυγούστου:** Συνεδρίαση της Τεχνικής Επιτροπής της ΕΠΣΔ για επιλογή των δύο (2) ενωσιακών προπονητών.
- **Τετάρτη 13 Αυγούστου:** Τελική Επιλογή Ενωσιακών προπονητών από το Δ.Σ. μετά από εισήγηση της Τεχνικής Επιτροπής.
- **Κυριακή 17 Αυγούστου, ώρα 19.00:** Συγκέντρωση στο ξενοδοχείο Plaza των υποψηφίων προπονητών.
- **Δευτέρα 18 Αυγούστου:** Εναρξη μαθημάτων της Σχολής Προπονητών.
- **Τρίτη 19 Αυγούστου:** Συνεδρίαση της Επιτροπής Πρωταθλήματος για τον καθορισμό των ομίλων του Σέβεν-Σάιντ.
- **Τετάρτη 20 Αυγούστου:** Κλήρωση αγώνων πρωταθλήματος Α' και Β' κατηγορίας και αγώνων κυπέλλου στην αίθουσα του ΔΟΝΑ και ώρα 20.30.
- **Κυριακή 24 Αυγούστου:** Αγώνας Super Cup, μεταξύ Διγενή Κοσκινού (πρωταθλητή Α' κατηγορίας) και Απόλλωνα Καλυθιών (κυπελλούχος Δωδ/σου) στο γήπεδο Καλυθιών. Ο αγώνας θα είναι βραδυνός (η ώρα θα ανακοινωθεί).
- **Κυριακή 31 Αυγούστου:** Α' φάση αγώνων Σέβεν-Σάιντ.

ΡΟΔΙΩΝ ΠΑΙΔΕΙΑ
Αναδεικνύει Αξίες

Αγαπητοί Γονείς ,

Η ολοκληρωμένη και ολόπλευρη μόρφωση των παιδιών σας αποτελεί την καλύτερη επένδυση για το μέλλον τους.
Πριν την έναρξη της νέας σχολικής χρονιάς έχετε προβληματιστεί για το σχολείο στο οποίο θα φοιτήσουν τα παιδιά σας ;

1. Πώς κρίνετε το βαθμό ασφάλειας των εγκαταστάσεων του σχολείου που φοιτούν τώρα τα παιδιά σας;
2. Κρίνετε ότι η διδασκαλία των μαθημάτων μέσα στο σχολείο του παιδιού σας είναι επαρκής ή χρειάζονται και απογευματινά φροντιστηριακά μαθήματα;
3. Πόσο επαρκής είναι η συνεργασία εκπαιδευτικών από διάφορες βαθμίδες (Δημοτικό, Γυμνάσιο, Λύκειο) και ειδικότητες για την υλοποίηση μιας ολοκληρωμένης εκπαίδευσης των παιδιών σας;
4. Πόσο συχνά το παιδί σας σχεδιάζει και εκτελεί πειράματα φυσικοχημείας στο εργαστήριο του σχολείου του ή πόσο συχνά οι εκπαιδευτικοί του σχολείου παραπέμπουν το παιδί σας στη σχολική βιβλιοθήκη;
5. Πόσο συχνά καθαρίζονται οι τουαλέτες του σχολείου του παιδιού σας;
6. Το σχολείο σάς ενημερώνει τακτικά και ουσιαστικά για την εργασία, τις επιδόσεις και την πρόοδο του παιδιού σας;
7. Θεωρείτε ότι η σημερινή εκπαίδευση αφήνει στο παιδί σας ελεύθερο χρόνο;

Αν δεν σας ικανοποιούν οι απαντήσεις που έχετε δώσει στις παραπάνω ερωτήσεις, μήπως είναι καιρός να σκεφτείτε σοβαρά την αλλαγή σχολικού περιβάλλοντος για το παιδί σας ;

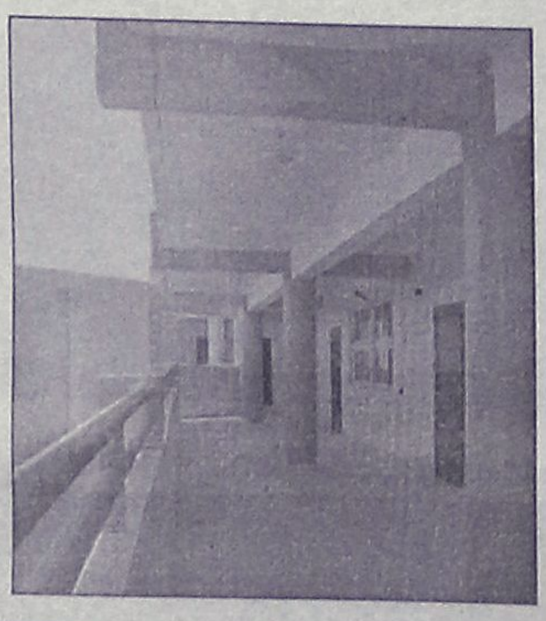

Υπάρχει λύση !

Ελάτε να συζητήσουμε μαζί.

ΕΚΠΑΙΔΕΥΤΗΡΙΑ «ΡΟΔΙΩΝ ΠΑΙΔΕΙΑ»
ΔΗΜΟΤΙΚΟ – ΓΥΜΝΑΣΙΟ – ΛΥΚΕΙΟ
Ηλία Βενέζη – Ηλιούπολη - Ρόδος

Οι εγγραφές συνεχίζονται.

Πληροφορίες καθημερινά στα τηλ. **2241060750 και 2241043210**

ΝΕΑ ΤΜΗΜΑΤΑ

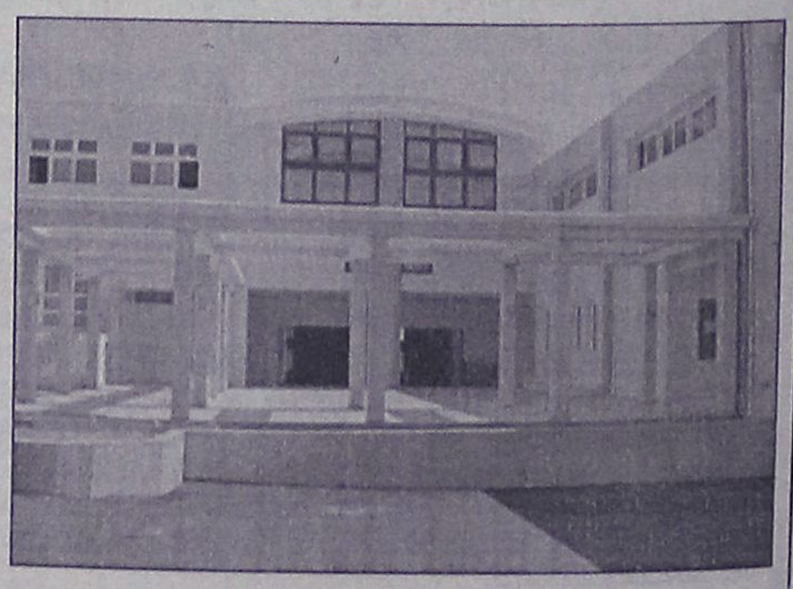

ΜΙΚΡΕΣ αγγελίες

ΟΙ ΑΓΓΕΛΙΕΣ ΤΗΣ ΡΟΔΙΑΚΗΣ παρουσιάζονται και στο site www.anaggelies.gr



ΜΕΤΑΦΕΡΘΗΚΑΜΕ!
Θα μας βρίσκετε στα κεντρικά μας γραφεία επί της **Μαρ. Μαλλιαράκη 11** (τελευταία πάροδος Καναδά).
Τα τηλέφωνα παραμένουν τα ίδια:
(22410) 22210, (22410) 75230

ενοικιασεις ακινητων & επιχειρησεων

ΚΑΤΑΣΤΗΜΑ 100 Τ.Μ. ΕΠΙ ΤΗΣ ΚΛΑΥΔΙΟΥ ΠΕΠΠΕΡ 1 ΑΝΑΜΕΣΑ ΣΤΟ ΞΕΝΟΔΟΧΕΙΟ STEVI ΚΑΙ ΤΑ ΨΑΡΙΑ ΑΙΓΑΙΟΥ ΚΑΙ ΕΝΑΝΤΙ ΤΗΣ ΛΑΙΚΗΣ ΑΓΟΡΑΣ ΤΟΥ ΣΑΒΒΑΤΟΥ. ΠΛΗΡ. ΤΗΛ. 6944775999 ΠΕ53468

ΔΙΑΜΕΡΙΣΜΑ στο Νιοχώρι (Λοχαγού Φανουράκη) με τρία (3) υπνοδωμάτια 190 τ.μ. διαμπερές τελευταίου ορόφου-με ξύλινα πατώματα "παρκέ" -τζάκι-μεγάλο "Living Room", τραπεζαρία-καινούργια κουζίνα, 2WC με μηνιαίο μίσθωμα 850 ευρώ. Πληρ. ΡΟΔΙΑΚΗ ΚΤΗΜΑΤΙΚΗ Ανέσης και Σάββας Σαββαΐδης τηλ. 22410-26281. ΑΕ53469

ΕΝΟΙΚΙΑΣΕΙΣ ΓΡΑΦΕΙΩΝ Ενοικιάζονται πολυτελή γραφεία στο κτίριο "ΚΩΤΣΟΒΟΛΟΥ" επί της Εθνικής Αντιστάσεως - Θεμ. Σοφούλη γωνία: α) Γραφείο α' ορόφου 104 τ.μ. μηνιαίο μίσθωμα 940 ευρώ και γραφείο α' ορόφου 52 τ.μ. μηνιαίο μίσθωμα 470 ευρώ, β) Γραφείο β' οροφου 104 τ.μ. μηνιαίο μίσθωμα 940 ευρώ και γραφείο β' ορόφου 52 τ.μ. μηνιαίο μίσθωμα 470 ευρώ. Πληρ. ΡΟΔΙΑΚΗ ΚΤΗΜΑΤΙΚΗ Ανέστης και Σάββας Σαββαΐδης, τηλ. (22410)26281. ΑΕ53490

ΔΙΑΜΕΡΙΣΜΑ ρετιρέ κοντά στην "Ακαδημία" 1800 τ.μ. ανακισμένο πλήρως αρίστης κατασκευής με θέρμανση καλοριφέρ και τζάκι με σαλοτραπεζαρία μεγάλη, 2 τουαλέτες και 3 υπνοδωμάτια άνετα και με δάπεδο παρκέ, μηνιαίο μίσθωμα 765 ευρώ. Πληρ. ΡΟΔΙΑΚΗ ΚΤΗΜΑΤΙΚΗ Ανέστης και Σάββας Σαββαΐδης τηλ. 22410-26281 ΑΟ53502

ΚΑΤΑΣΤΗΜΑ ΕΛΕΥΘΕΡΟ ΕΠΙ ΤΗΣ ΟΔΟΥ ΣΩΚΡΑΤΟΥΣ ΑΡ. 88-90 ΕΜΒΑΔΟΥ 120 Τ.Μ. ΔΙΑΜΠΕΡΕΣ ΜΕ ΤΗΝ ΟΔΟ ΠΟΛΥΔΩΡΟΥ ΑΡ. 49. ΠΛΗΡ. ΤΗΛ. 22410 27890, ΩΡΕΣ 7 Μ.Μ.-9 Μ.Μ. ΠΕ53461

ΕΝΟΙΚΙΑΣΕΙΣ ΚΑΤΑΣΤΗΜΑΤΩΝ: 1. Ενοικιάζεται - πωλείται επιχείρηση κεντρική 32 τ.μ. στα "Εκατό Μαγαζιά", 2) Ενοικιάζεται στην Ψαροπούλα κατάστημα γωνιακό 55 τ.μ. με μηνιαίο ίσθωμα 880 ευρώ, 3) Στην ακτή Μιαούλη κατάστημα 207 τ.μ. με πρόσοψη στον κεντρικό δρόμο κατάλληλο για μπαρ καφετέρια και εμπορεία τουριστικών ειδών. Δεκτές σοβαρές προτάσεις. Πληρ. ΡΟΔΙΑΚΗ ΚΤΗΜΑΤΙΚΗ Ανέστης και Σάββας Σαββαΐδης, τηλ. (22410)26281 ΑΕ53491

STUDIO επιπλωμένο επί της Νικηταρά 11. Πληρ. τηλ. 2241024336 ΑΕ53465

ΔΙΑΜΕΡΙΣΜΑ 60 τ.μ. α' ορόφου, με βεράντες σε ήσυχη περιοχή της Ρόδου (Καρακόνερο), χωρίς κοινόχρηστα, αποτελούμενο από δύο δωμάτια, κουζινοκαθιστικό, τουαλέτα, αποθήκη, διαθέτει ηλεκτρικό θερμοσίφωνα. Πληρ. τηλ. (22410) 61124-31817 ΑΕ53466

ΓΚΑΡΣΟΝΙΕΡΑ επιπλωμένη με WC ανεξάρτητο καθιστικό, υπνοδωμάτιο, εντοιχιζόμενη κουζίνα κ.ά. στην Παστίδα. Πληρ. τηλ. 22410-47536, κιν. 6934391229 ΑΕ53467

STUDIO επιπλωμένο στ' Αφάντου. Πληρ. τηλ. 29911. ΑΕ53460

ΓΚΑΡΣΟΝΙΕΡΑ επιπλωμένη στην περιοχή Αγίου Νικολάου. Πληρ. τηλ. 6945551804, 2241066473. ΑΕ53457

ΚΑΤΑΣΤΗΜΑ επί της οδού Παπανικολάου 15 απέναντι από το Καζίνο. Πληρ. τηλ. 22410 93203. ΑΕ53458

ΣΠΙΤΙ αποτελούμενο από 4 δωμάτια στην Παλιά Πόλη (Τιμοκρέοντος 54). Πληρ. τηλ. 6973373476 και (22410) 95486 από 15.00-20.00. ΑΕ53454

ΔΙΑΜΕΡΙΣΜΑ 65 τ.μ. στην Ιξιά, αποτελούμενο από σαλόνι, υπνοδωμάτιο, κουζίνα και μπάνιο. Πληρ. τηλ. 22410 62744. ΑΕ53448

STUDIO επί της Νικηταρά 11. Πληρ. τηλ. 22410 24336, ώρες καταστημάτων. ΑΕ53449

ΔΙΑΜΕΡΙΣΜΑ 2 υπνοδωματίων 90 τ.μ. περιοχή μεταξύ Βερόπουλου και Νοσοκομείου. Πληρ. τηλ. 22440 51013, κιν. 6978377137. ΑΕ53450

ΔΙΑΜΕΡΙΣΜΑ 95 τ.μ. στο δεύτερο όροφο τριώροφης οικοδομής, διαμπερές με απεριόριστη θέα, πλήρως επιπλωμένο, με ευρύχωρο σαλόνι, δύο κρεβατοκάμαρες με μεγάλες ντουλάπες, κουζίνα, με εντοιχισμένα ηλεκτρικά είδη, χώρο για γραφείο και αποθήκη κοντά στο 7ο γυμνάσιο περιοχή Μιχ. Πετρίδη και στο Super market "ΜΑΡΙΝΟΠΟΥΛΟΣ". Πληρ. τηλ. 22410 90038, 6947942993 ή 6945411099. ΑΕ53451

ΣΠΙΤΙ στη Σύμη, καινούργιο επιπλωμένο ή μη, με μεγάλες αυλές και υπέροχη θέα. Ιδανικό για στρατιωτικούς και δασκάλους. Πληρ. τηλ. 6977015752 και 22410 33849. ΑΕ53447

ΔΙΑΜΕΡΙΣΜΑ στην Ιαλυσό 90 τ.μ., πάροδος 9ης Μαΐου (Αρη Βελουχιώτη). Πληρ. τηλ. 6942978646 και 22410 94251. ΑΕ53446

STUDIO επιπλωμένο επί της Καθοπούλη 60 (Νιοχώρι). Πληρ. τηλ. 22410-29727 ΑΕ53434

STUDIOS επιπλωμένα με το μήνα και για όλο το χρόνο, στην πιο ήσυχη περιοχή του Φαληρακίου, δίπλα στην εκκλησία του Αγ. Νεκταρίου. Πληρ. τηλ. 22410-27718, 6944548683 (09.00-13.00 & 18.00-21.00) ΑΕ53418

ΔΙΑΜΕΡΙΣΜΑ επιπλωμένο στο Νιοχώρι, στη συμβολή των οδών Γεωργ. Παπανικολάου και Καθοπούλη αρ. 19, αποτελούμενο από δύο δωμάτια, χωλ, λουτρό και κουζίνα. Πληρ. τηλ. 22410-90441 ΑΕ53419

ΔΙΑΜΕΡΙΣΜΑ καινούργιο ισόγειο 43 τ.μ. με αυλή, στο Ροδίνι, επί της οδού Αμστερνταμ 15, που αποτελείται από ένα υπνοδωμάτιο με εντοιχισμένη ντουλάπα από τοίχο σε τοίχο, σαλόνι με κουζίνα μαζί με ψυγείο και ηλεκτρική κουζίνα με φούρνο. Έχει άνετο πάρκιν. Πληρ. τηλ. 22410-30883 ΑΕ53420

ΔΙΑΜΕΡΙΣΜΑΤΑΚΙ επιπλωμένο επί της Αγ. Γεωργίου Ανω 51. Πληρ. τηλ. 2241021173.ΑΕ53383

ΔΙΑΜΕΡΙΣΜΑ α) ισόγειο διαμέρισμα στο Ροδίνι 75 τ.μ. με μικρή αυλή, με μεγάλη σαλοτραπεζαρία (ανοικτή κουζίνα) και ένα υπνοδωμάτιο, με καλοριφέρ και θέα, β) ημιυπόγεια αποθήκη πλησίον του Εμπορικού Κέντρου Κορασίδη (Αννης Μαράις) 100 τ.μ. κατάλληλη και για βιοτεχνία ή εργαστήριο β) διώροφο στο Ροδίνι, Καρακόνερο σε ήσυχη περιοχή 150 τ.μ., με 3 υπνοδωμάτια, 2 μπάνια, καλοριφέρ, τζάκι, μεγάλη ανοιχτή κουζίνα, φανταστική θέα, Πληρ. τηλ. (22410)20819, 29888, 6944431307 ΑΕ53422

ΓΚΑΡΣΟΝΙΕΡΑ επιπλωμένη επί της οδού Γρηγορίου Ε' αριθ. 57 (7 Βαγιές). Πληρ. τηλ. 22410-23898 ΑΕ53406

ΜΕΖΟΝΕΤΑ 71 τ.μ., διώροφη, πάρκιν, Ιαλυσός, 30μ. από λεωφόρο. Πληρ. τηλ. 22410-91276 ΑΕ53407

ΕΝΟΙΚΙΑΖΕΤΑΙ τριάρι διαμέρισμα, διαμπερές, ευήλιο, με εξαιρετική θέα στον δεύτερο όροφο τριώροφης πολυκατοικίας, κοντά στον Μαρινόπουλο της Τσαλδάρη. Οδός Νησίδας Ρω 18. Πληρ. τηλ. 22410 20880, ή 2241032531. ΑΕ53374

ΣΤΟ ΚΕΝΤΡΟ ΤΗΣ ΠΟΛΗΣ ΑΠΕΝΑΝΤΙ ΑΠΟ ΤΑ MACKDONAL ΕΝΟΙΚΙΑΖΕΤΑΙ ΔΙΑΜΕΡΙΣΜΑ 90 Τ.Μ. ΑΝΑΚΑΙΝΙΣΜΕΝΟ ΚΑΙ ΦΡΕΣΚΟΒΑΜΜΕΝΟ ΜΕ ΜΕΓΑΛΕΣ ΒΕΡΑΝΤΕΣ, ΘΕΡΜΑΝΣΗ ΚΑΙ ΑΣΑΝΣΕΡ. ΚΑΤΑΛΛΗΛΟ ΓΙΑ 2 ΦΟΙΤΗΤΡΙΕΣ. ΠΛΗΡ. ΤΗΛ. 6972007352, 6932278587. ΠΕ53397

ΔΙΑΜΕΡΙΣΜΑΤΑ στην Κρεμαστή, καινούργια δυάρια επιπλωμένα και ένα τριάρι με μεγάλο κήπο και πάρκιν κοντά στη θάλασσα και στα σχολεία. Πληρ. τηλ. 2241094822, 6946671053. ΑΕ53396

STUDIOS (επιπλωμένο δωμάτιο) πλήρως εξοπλισμένο και με ηλιακό θερμοσίφωνα στην περιοχή Δασκάλων. Πληρ. τηλ. 2241034315. ΑΕ53382

ΔΙΑΜΕΡΙΣΜΑ δυάρι 80 τ.μ. με αυλή γύρω-γύρω, γκαράζ κ.λπ. στην Κρεμαστή. Πληρ. τηλ. 6938349599 όλες τις ώρες. ΑΕ53380

ΕΝΟΙΚΙΑΖΕΤΑΙ κατάστημα 30 τ.μ. με πατάρι και χρήση αυλής 40 τ.μ. κατάλληλο για κάθε επαγγελματική χρήση, Λέοντος 3 και 28ης Οκτωβρίου Ρόδος. Τιμή 330 ευρώ. Πληρ. τηλ. 6972818743-6944142083. ΑΕ53375

ΕΝΟΙΚΙΑΖΕΤΑΙ κατάστημα 50 τ.μ. με δύο wc, δύο πατάρια στα οποία υπάρχουν γραφείο και κουζίνα με κρεβάτια, ανακαινισμένο για κάθε επαγγελματική χρήση, κομμωτήριο, γυμναστήριο, γραφείο τουρισμού κ.λπ. Λέοντος 1 και 28ης Οκτωβρίου Ρόδος. Τιμή 390 ευρώ. Πληρ. τηλ. 6972818743-6944142083. ΑΕ53376

TOP PROPERTIES

GEORGE & SAVAS PIPINOS
ΓΕΩΡΓΙΟΣ & ΣΑΒΒΑΣ ΠΙΠΙΝΟΣ
ΣΥΜΒΟΥΛΟΙ ΚΑΙ ΕΚΤΙΜΗΤΕΣ ΑΚΙΝΗΤΩΝ
REAL ESTATE AGENTS • MEMBER OF F.I.A.B.C.I.-NAEA-C.E.I.

Email: gpipinos@otenet.gr ***URL:*** *www.rhodes-top-properties.com* ***and*** *www.pipinos.gr*

Από το 1971



Η "**TOP PROPERTIES**" είναι ατομική επιχείρηση και ανήκει στους Γεώργιο και Σάββα Πιπίνο. Το γραφείο ασχολείται από το 1971 αποκλειστικά και μόνο με επενδύσεις και REAL ESTATE, στο νησί της Ρόδου και στην ευρύτερη περιοχή της Δωδεκανήσου.

ΑΠΕΥΘΥΝΟΜΑΣΤΕ: Στους **σοβαρούς, απαιτητικούς και επιλεκτικούς** επενδυτές-επιχειρηματίες, Ελληνες και ξένους που ενδιαφέρονται να κάνουν μια σοβαρή επένδυση προβολής στο νησί της Ρόδου.

ΠΡΟΣΦΕΡΟΥΜΕ: Α) Υπηρεσίες και πληροφορίες που γίνονται σε προσωπικό επίπεδο με εχεμύθεια, διακριτικότητα και σοβαρότητα.
Β) Μεγάλη γκάμα υψηλής ποιότητας, ακινήτων, όπως:1) Ξενοδοχεία Α' και Β' κατηγορίας των 600-500-350-300 κλινών, 2) Κεντρικά αστικά ακίνητα κατάλληλα για Τράπεζες-καταστήματα-γραφεία, 3) Παραλιακές εκτάσεις, κατάλληλες για τουριστικές επενδύσεις των 150.000-100.000-70.000-50.000-36.000 τ.μ. και 4) Διαμερίσματα και μεζονέτες προβολής, και 5) Αξιόλογες Παραθεριστικές κατοικίες.

ΣΤΟΧΟΣ ΜΑΣ ΕΙΝΑΙ: Να προσφέρουμε στο αγοραστικό μας κοινό υψηλής ποιότητας ακίνητα και ευκαιρίες στο νησί της Ρόδου. Η τριακονταετής και πλέον πείρα μας στον τομέα αυτό αποτελεί εγγύηση.

ΣΥΝΘΗΜΑ ΜΑΣ ΕΙΝΑΙ: Επενδύστε στη ΡΟΔΟ ΤΩΡΑ, σε ακίνητα που ΑΝΤΕΧΟΥΝ ΣΤΟ ΧΡΟΝΟ

Γεώργιος και Σάββας Πιπίνος
ΜΕΣΙΤΕΣ ΑΣΤΙΚΩΝ ΣΥΜΒΑΣΕΩΝ
Γιατί εμείς γνωρίζουμε καλύτερα!

Since 1971

TOP PROPERTIES is a father and son business. The senior, Mr George S. Pipinos, the founder of the office, has carved over the years a reputation for integrity and excellence in the world of Real Estate in the Dodecanese. The junior, Dr. Savas Pipinos, has returned from his studies in the UK to aid in his father´s footsteps.
AT TOP PROPERTIES we try hard to attract important and selective investors, high calibre businessmen/women and discerning professional people, both Greek and foreign, who wish to acquire substantial and valuable property on Rhodes.
We offer our expertise and advice privately, discreetly and in strict confidence.
We keep a comprehensive list of real estate of the highest specifications:
a. A' and B' class hotels (600, 500, 350, 300 beds capacity)
b. Centrally situated office buildings and other business premises.
c. Seaside land, ideal for development (hotels, holiday resorts, etc), of 150.000, 100.000, 70.000, 50.000, 36.000 square metres.
d. Villas, luxury apartments, detached, semi-detached and terraced houses.
e. Holiday and Retirement Homes.
Our aim is to give our clients the opportunity to acquire value for money, first class real estate on Rhodes. Our 30 and more years of experience is our warranty.
Our motto is Invest in Rhodes, Invest in property, It stands the test of time.



TOP PROPERTIES
George and Savas Pipinos
Because we know best

ΚΕΝΝΕΝΤΥ 38, ΡΟΔΟΣ, 85 100, ΤΗΛ. (22410) 23895,FAX: (22410) 20883
38 KENNEDY STR., RHODES, 85 100, TEL. (22410) 23895, FAX: (22410) 20883

ενοικιασεις

συνέχεια από την προηγούμενη

ΓΚΑΡΣΟΝΙΕΡΑ ημιϋπόγεια επιπλωμένη, στην οδό Ενόπλων Δυνάμεων (75.000 δρχ.). Αποκλείονται αλλοδαποί. Πληρ. τηλ. 22410-27049 AE53421

ΕΝΟΙΚΙΑΖΟΝΤΑΙ ΔΥΟ ΔΙΑΜΕΡΙΣΜΑΤΑ (40 Τ.Μ.) ΠΛΗΡΩΣ ΕΠΙΠΛΩΜΕΝΑ. ΣΕ ΑΡΙΣΤΗ ΚΑΤΑΣΤΑΣΗ (1ος ΚΑΙ 2ος ΟΡΟΦΟΣ) ΜΕ AIR CONDITION, 150 ΜΕΤΡΑ ΑΠΟ ΤΗΝ ΑΚΤΗ, ΚΟΝΤΑ ΣΤΟ ΠΑΝΕΠΙΣΤΗΜΙΟ ΚΑΙ ΤΟ ΚΕΝΤΡΟ ΤΗΣ ΠΟΛΗΣ. ΟΔΟΣ ΠΑΠΑΛΟΥΚΑ 49Β ΡΟΔΟΣ. ΠΛΗΡ. ΤΗΛ. 6942790896 ή 22410 24688. AE53377

ΕΝΟΙΚΙΑΖΕΤΑΙ διαμέρισμα ισόγειο σε 3όροφη πολυκατοικία με κεντρική θέρμανση. Καναδά και Κολοκοτρώνη 91. Πληρ. τηλ. 22410 30615, κιν. 6945118245. AE53366

Για ευχάριστες και δροσερές διακοπές **ΕΝΟΙΚΙΑΖΟΥΜΕ** studios (2 ατόμων) και διαμερισματάκια (4 ή 5 ατόμων) σε ήσυχη περιοχή στην Κρεμαστή, με πολυκουζινάκι, WC- ντους, μπαλκόνια, κήπο με γκαζόν, πάρκιν, σαλονάκι με TV, καθαρισμός δωματίων. Τιμή studios 140 ευρώ το μήνα ή 18 ευρώ την ημέρα. Διαμερίσματα 280 ευρώ το μήνα ή 25 ευρώ την ημέρα. Πληρ. τηλ. 6937606824, 2241048038, 2241095487. AE53364

ΕΝΟΙΚΙΑΖΕΤΑΙ 2άρι σε ημιόροφο επί της λεωφ. Αλεξάνδρας στην Αθήνα (στο ύψος της Ιπποκράτους) που απαρτίζεται από υπνοδωμάτιο, σαλόνι, WC, κουζίνα και μεγάλο χωλ. Το διαμέρισμα είναι πλήρως επιπλωμένο και διαθέτει επιπλέον TV, πλυντήριο ρούχων, φούρνο μικροκυμάτων και πιάνο. Ενοίκιο είναι 300 ευρώ. Πληρ. τηλ. 2241023002 AE53338

ΓΚΑΡΣΟΝΙΕΡΑ στο Ροδινι μόνο για Ελληνες. Πλήρως επιπλωμένη και καινούργια. Πληρ. τηλ. 6947083593 AE53140

ΕΝΟΙΚΙΑΖΕΤΑΙ από 15/9, 2άρι επιπλωμένο ρετιρέ 2ου ορόφου, ευάερο, ευήλιο, θέα, μεγάλο μπάνιο, WC, air condition, σίτες. Περιοχή Αγ. Νικολάου. Ενοίκιο 310 ευρώ όλες οι ευκολίες πλησίον. Πληρ. τηλ. 6972812184 ώρες γραφείου AE53337

ΕΝΟΙΚΙΑΖΕΤΑΙ διαμέρισμα στην οδό Ορφανίδου 49. Πληρ. τηλ. 2241033798 AE53260

ΕΝΟΙΚΙΑΖΕΤΑΙ ισόγειος βιοτεχνικός χώρος 250 τ.μ. με αυλή 100 τ.μ. επί της Λεωφ. Ρόδου-Λίνδου δίπλα στο ΙΚΑ με μηνιαίο μίσθωμα 700 ευρώ. Πληρ. τηλ. 2241039852 AE53335

ΔΙΑΜΕΡΙΣΜΑ 3άρι στην περιοχή Αγίας Αναστασίας. Πληρ. τηλ. 2241034824, 6945064853 AE53333

ΓΚΑΡΣΟΝΙΕΡΑ δύο δωματίων καινούργια κατασκευή, πλήρως επιπλωμένη με αιρ κοντίσιον και TV, περιοχή Ιαλυσός. Πληρ. τηλ. 6978631342, 2241094850 AE53330

ΚΑΤΑΣΤΗΜΑ με μεγάλη αυλή Θεμ. Σοφούλη κατάλληλο για πρατήριο, πρακτορείο ΛΟΤΤΟ ή οποιαδήποτε άλλη χρήση. Πληρ. τηλ. 2241020079. AE53303

ΔΥΑΡΙ 50 τ.μ. στην Ιαλυσό-Φιλέρημος. Πληρ. τηλ. 2241094707. AE52918

ΓΚΑΡΣΟΝΙΕΡΑ επιπλωμένη ενός υπνοδωματίου, κουζίνας και μπάνιου για ένα ή δύο άτομα σε ήσυχη περιοχή κοντά στις 7 Βαγιές, κατάλληλο για φοιτητές ή στρατιωτικούς. Πληρ. τηλ. 6936570851 AE53304

ΕΝΟΙΚΙΑΖΕΤΑΙ διαμέρισμα επιπλωμένο δύο (2) δωματιών κουζίνας και WC άνετο και με ευρύχωρες ολόγυρα βεράντες στον α' όροφο επί της οδού Βενετοκλέων 111. Πληρ. τηλ. 2241094968, 2241025728 και κιν. 6944945053 AE53252

ΔΩΜΑΤΙΑ πλήρως επιπλωμένα με ανεξάρτητα μπάνια στην οδό Μ. Παπαναστάση. (Δίπλα στην Άννης Μαρίας). Πληρ. τηλ. 2241075035 καθημερινά 10-2 και 6-9 μ.μ. ΧΑΕ100

ΕΝΟΙΚΙΑΖΟΝΤΑΙ γκαρσονιέρες επιπλωμένες με πολυκουζινάκι κοντά στο Πανεπιστήμιο και ΟΑΕΔ, Σοφούλη 107Β. Πληρ. τηλ. 2241064040 AE53237

Ακίνητο κλασικό, κατάλληλο για Φροντιστήριο, με αυλή, αίθουσες διδασκαλίας και προσωπικού

ΕΝΟΙΚΙΑΖΕΤΑΙ

Δεχόμαστε σοβαρές προτάσεις.

Πιπίνος: 22410-23895 και 6944 676003 και 6944 390803

gpipinos@otenet.gr

ΕΝΟΙΚΙΑΖΟΝΤΑΙ

1. **Διαμέρισμα 100 τ.μ.** (3) υπνοδωματίων, στο κέντρο της πόλης οδός Φλέμιγκ (πίσω από το ξενοδοχείο THERMAI), πλήρως ανακαινισμένο. Μηνιαίο μίσθωμα 470 ευρώ.
2. **Διαμέρισμα 100 τ.μ.**, Α' ορόφου, (2) υπνοδωματίων στην Ιαλυσό με μεγάλες βεράντες, σε ήσυχη περιοχή της Ιαλυσού. Μηνιαίο μίσθωμα 400 ευρώ.
3. **Μονοκατοικία 120 τ.μ.**, ισόγεια-υπερυψωμένη, (3) υπνοδωματίων στ' Ασγούρου, νεόδμητη, με τζάκι, εντός οικοπέδου 14.000 τ.μ. σε ήσυχη περιοχή.

Μηνιαίο μίσθωμα 600 ευρώ.

Πληροφορίες Ευσταθίου-Ευρωκτηματική, Εθνικής Αντιστάσεως 83, (πρώην Αννης Μαρίας), τηλ. 22410 73819-74917, 6946/103929

ΕΝΟΙΚΙΑΖΟΝΤΑΙ ΚΑΤΑΛΛΗΛΑ ΓΙΑ ΣΤΡΑΤΙΩΤΙΚΟΥΣ

5 πολυτελή διαμερίσματα για ένα ή δύο άτομα, στην παραλία Ιαλυσού, πλήρως επιπλωμένα, ευρύχωρα, με άνετες βεράντες με πολυκουζινάκι, air-condition, ηλιακό θερμοσίφωνα, ιδιόχρηστη θέση στάθμευσης, δορυφορική κεραία. Μηνιαίο μίσθωμα 350 ευρώ.

Πληρ. ΕΥΣΤΑΘΙΟΥ - ΕΥΡΩΚΤΗΜΑΤΙΚΗ, Εθνικής Αντιστάσεως 83 (πρώην Αννης Μαρίας). Τηλ. 22410 73819-74917, 6946/103929



ευσταθίου ΕΥΡΩΚΤΗΜΑΤΙΚΗ

ΚΤΗΜΑΤΟΜΕΣΙΤΙΚΟ ΓΡΑΦΕΙΟ

Αγορές, πωλήσεις, εκτιμήσεις, αντιπαροχές, μισθώσεις ακινήτων, επενδυτικές προτάσεις, αρχιτεκτονικές μελέτες

ΞΕΝΟΔΟΧΕΙΑ, ΠΑΡΑΛΙΑΚΕΣ ΕΚΤΑΣΕΙΣ, ΚΕΝΤΡΙΚΑ ΑΚΙΝΗΤΑ, ΟΙΚΟΠΕΔΑ, ΜΟΝΟΚΑΤΟΙΚΙΕΣ, ΔΙΑΜΕΡΙΣΜΑΤΑ, ΑΓΡΟΤΕΜΑΧΙΑ

ΜΟΝΟΚΑΤΟΙΚΙΕΣ - ΜΑΙΖΟΝΕΤΕΣ

	€
65 τ.μ. - Κιοτάρι σε 1000 τ.μ. Οικόπ.	82.172
80 τ.μ. - Μαλώνα σε 110 τ.μ. Οικόπ.	79.889
80 τ.μ. - Πυλώνα σε 2000 τ.μ. Οικόπ.	82.171
89 τ.μ. - Γεννάδι στο κύμα	190.756
110 τ.μ. - Κοσκινού (ημιτελής)	108,584
120 τ.μ. - Ροδίνι (Ημιτελής) σε 300 τ.μ. Οικόπ	130.756
120 τ.μ. - Γεννάδι σε 500 τ.μ. Οικόπ.	205.429
120 τ.μ. - Πυλώνα σε 1000 τ.μ. Οικόπ.	205.429
125 τ.μ. - Ροδίνι σε 300 τ.μ. Οικόπ.	234.776
126 τ.μ. - Ιαλυσός σε 300 τ.μ. Οικόπ	261.189
128 τ.μ. - Ιξιά στους Καστελοριζιούς	161,409
135 τ.μ. - Γεννάδι σε 520 τ.μ. Οικόπ.	190.755
140 τ.μ. - Γεννάδι σε 750 τ.μ. Οικόπ.	176.082
140 τ.μ. - Κοσκινού σε 660 τ.μ. Οικόπ.	205.429
145 τ.μ. - Μόντε Σμιθ σε 220 τ.μ. Οικόπ.	264.123
150 τ.μ. - Ιαλυσός σε 450 τ.μ. Οικόπ. (μπετά)	134.996
150 τ.μ. - Κοσκινού (μπετά) σε 1133 τ.μ. Οικόπ.	117.388
155 τ.μ. - Καλαβάρδα σε 320 τ.μ. Οικόπ.	146.735
157 τ.μ. - Γεννάδι σε 1000 τ.μ. Οικόπ.	255.319
160 τ.μ. - Ιξιά στην Ηρακλειδών (ημιτελής)	255.562
160 τ.μ. - Ιαλυσός (μπετά) σε 400 τ.μ. Οικόπ.	132.062
160 τ.μ. - Πεύκοι κοντά στη θάλασσα σε 900 τ.μ.	308.144
165 τ.μ. - Κάλαθος (Ημιτελής) σε 6200 τ.μ. Οικόπ.	440.205
175 τ.μ. - Ιαλυσός σε 850 τ.μ. Οικόπ.	264.123
175 τ.μ. - Κρεμαστή σε 2725 τ.μ. (εντός Οικισμ.)	586.941
180 τ.μ. - Κανδυλί σε 1330 τ.μ. Οικόπ. (μπετά)	105.645
190 τ.μ. - Ιαλυσός σε 280 τ.μ. Οικόπ.	278.796
200 τ.μ. - Θεολόγος σε 5000 τ.μ. Οικόπ.	366.838
210 τ.μ. - Κοσκινού (μπετά) σε 650 τ.μ. Οικόπ.	129.127
210 τ.μ. - Κοσκινού σε 660 τ.μ. Οικόπ.	308.143
216 τ.μ. - Κοσκινού σε 1000 τ.μ. Οικόπ.	316.947
232 τ.μ. - Πυλώνα σε 5000 τ.μ. Οικόπ.	228.907
255 τ.μ. - Ασγούρου σε 1450 τ.μ. Οικόπ.	176.072
300 τ.μ. - Κοσκινού (ημιτελής) σε 6000 τ.μ. Οικόπ.	253.470
313 τ.μ. - Πυλώνα σε 313 τ.μ. Οικόπ.	352.164
330 τ.μ. - Πυλώνα σε 1500 τ.μ. Οικόπ.	352.164

ΔΙΑΜΕΡΙΣΜΑΤΑ

1 ΥΠΝΟΔΩΜΑΤΙΟ	€
38 τ.μ. Κέννεντυ	49.889
45 τ.μ. Αγ. Δημήτριος	52.825
55 τ.μ. Καρακόνερο	67.498
68 τ.μ. Κοσκινού	39.911
2 ΥΠΝΟΔΩΜΑΤΙΑ	**€**
70 τ.μ. Ιαλυσός	82.172
75 τ.μ. Καρακόνερο	108.548
83 τ.μ. Ιαλυσός	111.519
85 τ.μ. Καρακόνερο	137.051
85 τ.μ. Κόβα	82.172
85 τ.μ. Δασκάλους	102.714
86 τ.μ. Ιξιά	85.106
87 τ.μ. Ροδίνι	126.192
87 τ.μ. Ιαλυσός	88.041
90 τ.μ. Κέντρο της Πόλης	146.735
96 τ.μ. Ζέφυρος	134.996
98 τ.μ. Ζέφυρος	146.735
3 ΥΠΝΟΔΩΜΑΤΙΑ	**€**
100 τ.μ. Ροδίνι	88.041
100 τ.μ. Ιξιά	79.236
105 τ.μ. Ιαλυσός	105.649
110 τ.μ. Αγ. Νικόλαος	88.041
110 τ.μ. Κοσκινού	96.845
110 τ.μ. Ιαλυσός	161.409
114 τ.μ. Δασκάλους	161.409
114 τ.μ. Ανάληψη (12 διαμερίσματα)	181.950
116 τ.μ. Αραπάκι	179.017
117 τ.μ. Ιαλυσός	190.755
118 τ.μ. Αραπάκι	176.082
120 τ.μ. Ανάληψη	181.952
123 τ.μ. Ροδίνι	176.082
125 τ.μ. Μήδια	220.103
135 τ.μ. Κέντρο της Πόλης	211.299
136 τ.μ. Ροδίνι	219.516
155 τ.μ. Μόντε Σμίθ	234.776
160 τ.μ. Αγ. Νικόλαος	211.299
170 τ.μ. Κέννεντυ	322.817

ΟΙΚΟΠΕΔΑ

ΡΟΔΟΣ	€
180 τ.μ - στην Κοραή	82.171
180 τ.μ. - στους Δασκάλους Σ.Δ. 1,2	73.367
300 τ.μ. - στον οικοδ. Συν/σμό "Απόλλων"	79.236
632 τ.μ. - στο Καρακόνερο	146.735
1300 τ.μ. - στο Ροδίνι	305.209
1808 τ.μ. - Οδός Αυσταλίας	1.326.485
3553 τ.μ. - στο Καρακόνερο	777.696
34.000 τ.μ. - στην Ηλιούπολη	1.995.597
ΚΟΣΚΙΝΟΥ	**€**
2100 τ.μ. - επί της Ρόδου Λίνδου	161.408
4.000 τ.μ.- Θέση "Ξηρόκαμπος"	176.082
4000 τ.μ. - Θέση "Πέζουλας"	234.760
4000 τ.μ. - Θέση "παλιά Λατομεία".	164.343
5100 τ.μ. - Στη Θέση "Άγιος Ιωάννης"	267.057
5400 τ.μ .- Θέση "Τσαΐρι"	73.367
8000 τ.μ - Θέση "παλιά Λατομεία"	305.209
8500 τ.μ. - Λεωφ. Τσαΐρι -Αεροδρομίου	174.614
8700 τ.μ. - Επί της Λεωφ. Ρόδου-Λίνδου	381.511
9000 τ.μ .- Θέση "Αγ. Ιωάννης"	475.421
9500 τ.μ. - Θέση "Πύργοι" .	196.625
9700 τ.μ. - Επί της Λεωφ. Ρόδου-Λίνδου	645.634
10.000 τ.μ.- Λεώφ. Ρόδου - Καλλιθέας	440.205
13.770 τ.μ.- Θέση "Τσαΐρι".	161.408
14.800 τ.μ.- Θέση "Τσαΐρι" .	264.123
20.000 τ.μ.-Θέση "Λατομεία-θέα Φαληράκι"	880.410
25.000 τ.μ.-Θέση "Ξυλουργούς" θέα Τσαΐρι	264.123
50.000 τ.μ.- Θέση "Άγιος Ιωάννης"	1.760.821
ΙΑΛΥΣΟΣ	**€**
160 τ.μ.- Θέση "Καστελοριζιούς"	58.694
400 τ.μ.- Εντός σχεδίου Πόλεως	73.367
1000 τ.μ. - Θέση "Βουνάρα"	64.563
3092 τ.μ. - Θέση "Κανδυλί"	117.388
4000 τ.μ.- Θέση "Κανδυλί"	140.865
4230 τ.μ.- Θέση "Κανδυλί"	146.735
	€
4500 τ.μ.- Επί της λεωφόρου Ηρακλειδών	264.123
4660 τ.μ. Επί της λεωφόρου Ηρακλειδών	264.123
5870 τ.μ.- Θέση "Κανδυλί"	205.429
9700 τ.μ.- Θέση "Κανδυλί"	190.755
4230 τ.μ.- Θέση "Κανδυλί"	148.965
4660 τ.μ.- Επί της λεωφόρου Ηρακλειδών	264.123
5870 τ.μ.- Θέση "Κανδυλί"	205.429
9700 τ.μ.- Θέση "Κανδυλί"	190.755
4230 τ.μ.- Θέση "Κανδυλί"	148.965

ΚΑΤΑΣΤΗΜΑΤΑ - ΓΡΑΦΕΙΑ

	€
28 τ.μ. - Ανάληψη	35.216
30 τ.μ. - Κέντρο Πόλεως	352.164
30 τ.μ. - Ακτή Μιαούλη	146.735
30 τ.μ. - Φαληράκι με 30 τ.μ. Υπογειο	146.735
31 τ.μ. - Ακτή Μιαούλη	234.776
30 τ.μ.- Νιοχώρι	111.518
48 τ.μ.- Κέντρο Πόλεως	293.470
50 τ.μ.- Νιοχώρι	146.735
55 τ.μ.- Μαραθώνος	82.171
59 τ.μ.- Ανάληψη	86.573
59 τ.μ.- Ανάληψη	86.573
65 τ.μ. - Ιαλυσός	117.388
85 τ.μ. - Ανάληψη	190.755
88 τ.μ. - Καναδά	176.082
90 τ.μ.- Φαληράκι Κοντά στο κέντρο	220.102
92 τ.μ. - Π. Πόλη σε 257 τ.μ. Οικόπ.	498.899
92 τ.μ. - Καναδά	498.899
100 τ.μ.- Νιοχώρι	264.123
100 τ.μ. - Νιοχώρι	264.123
100 τ.μ. - Ανάληψη	234.776
100 τ.μ.- Ιξιά	76.302
110 τ.μ.- Κέντρο πόλεως	498.899
127 τ.μ.- Σκέυου Ζερβού	111.519
128 τ.μ.- Νιοχώρι	190.755
142 τ.μ. - Πλησίον Εθνικής Αντίστασεως	117.388
160 τ.μ. - Λεωφ. Ρόδου - Λίνδου	469.552

ΖΗΤΟΥΝΤΑΙ ΔΙΑΜΕΡΙΣΜΑΤΑ, ΚΑΤΑΣΤΗΜΑΤΑ, ΟΙΚΟΠΕΔΑ ΕΝΤΟΣ Ή ΕΚΤΟΣ ΠΟΛΕΩΣ, ΟΙΚΟΠΕΔΑ ΓΙΑ ΠΩΛΗΣΗ - ΑΝΤΙΠΑΡΟΧΗ ΔΑΝΕΙΑ ΔΕΚΤΑ, ΕΥΚΟΛΙΕΣ ΠΛΗΡΩΜΗΣ

ΕΘΝ. ΑΝΤΙΣΤΑΣΗΣ 83 - ΤΗΛ. 22410 73819, 74917 - ΚΙΝ. 6944 374546, 6945 292030 - FAX: 22410 38641- info@euroktimatiki.gr

η ακίνητη αξία σας!

ενοικιασεις

συνέχεια από την προηγούμενη

ΕΝΟΙΚΙΑΖΟΝΤΑΙ ΠΟΛΥΤΕΛΗ ΜΙΚΡΑ ΔΙΑΜΕΡΙΣΜΑΤΑ ΤΩΝ 40 Ή 60 Τ.Μ. ΓΙΑ ΕΝΑ Ή ΔΥΟ ΑΤΟΜΑ, ΓΙΑ ΟΛΟ ΤΟ ΧΡΟΝΟ Ή ΜΙΚΡΟΤΕΡΟ ΧΡΟΝΙΚΟ ΔΙΑΣΤΗΜΑ Ή ΚΑΙ ΜΕ ΤΗΝ ΗΜΕΡΑ, ΕΥΡΥΧΩΡΑ ΚΑΙ ΜΕ ΜΕΓΑΛΕΣ ΒΕΡΑΝΤΕΣ. ΖΕΣΤΟ ΝΕΡΟ ΜΕ ΗΛΙΑΚΟΥΣ ΧΕΙΜΩΝΑ-ΚΑΛΟΚΑΙΡΙ, AIR-CONDITION, ΕΥΚΟΛΟ ΠΑΡΚΙΝ ΚΑΙ ΠΛΗΡΩΣ ΕΠΙΠΛΩΜΕΝΑ. ΣΤΟ ΠΑΡΑΔΕΙΣΙ ΤΗΣ ΡΟΔΟΥ. ΤΙΜΕΣ ΚΑΛΕΣ ΓΙΑ ΣΤΡΑΤΙΩΤΙΚΟΥΣ, ΕΚΠΑΙΔΕΥΤΙΚΟΥΣ ΚΑΙ ΓΕΝΙΚΑ ΔΗΜΟΣ. ΥΠΑΛΛ. ΠΛΗΡ. ΤΗΛ. 73807-81210, ΚΙΝ. 6947429235.
ΠΕ52153

ΕΝΟΙΚΙΑΖΕΤΑΙ ΑΠΟΘΗΚΗ 500 Τ.Μ. ΣΤΟ 5ο ΧΛΜ. ΡΟΔΟΥ-ΛΙΝΔΟΥ ΥΨΟΥΣ 5,5 ΜΕΤΡΑ. ΠΛΗΡ. ΤΗΛ. 6944443169
ΠΕ52178

ΕΝΟΙΚΙΑΖΕΤΑΙ επιπλωμένο studio επί της οδού Μουσών αρ. 11, Ρόδος. Πληρ. τηλ. 2241086011, 2241085180
AE53266

ΕΝΟΙΚΙΑΖΕΤΑΙ αποθήκη 400 τ.μ. ψηλοτάβανη με εύκολη πρόσβαση στην περιοχή νεκροταφείου. Πληρ. τηλ. 6944361926 AE53267

ΕΝΟΙΚΙΑΖΕΤΑΙ ΚΑΤΑΣΤΗΜΑ ΕΜΒΑΔΟΥ 120 Τ.Μ. ΕΠΙ ΤΗΣ ΟΔΟΥ ΕΘΝΙΚΗΣ ΑΝΤΙΣΤΑΣΗΣ (ΠΡΩΗΝ ΑΝΝΗΣ ΜΑΡΙΑΣ) No 71 ΕΝΑΝΤΙ ΕΜΠΟΡΙΚΗΣ ΤΡΑΠΕΖΑΣ. ΠΛΗΡ. ΤΗΛ. 2241033113, 6945315657
ΠΕ53176

ΕΝΟΙΚΙΑΖΟΝΤΑΙ 2άρια-3άρια-4άρια-γκαρσονιέρες-studios-επιχειρήσεις σ' όλη τη Ρόδο. Πληρ. τηλ. 2241067451, 2241067234, 6945471001
AE53199

ΕΝΟΙΚΙΑΖΕΤΑΙ ΟΙΚΙΑ ΚΑΤΑΛΛΗΛΗ ΓΙΑ ΕΠΑΓΓΕΛΜΑΤΙΚΗ ΣΤΕΓΗ ΕΠΙ ΤΗΣ ΟΔΟΥ ΒΟΡΕΙΟΥ ΗΠΕΙΡΟΥ 24 ΠΡΩΗΝ ΑΚΟΥΑΡΙΟΥΣ. ΠΛΗΡ. ΚΥΡΙΟ ΜΑΛΤΑ ΤΗΛ. 2241076222 ΚΑΙ 2241034132, 6972813068
ΠΕ53133

ΕΝΟΙΚΙΑΖΟΝΤΑΙ επιπλωμένα studios στην οδό Αρκαδίου 14 (έναντι ξενοδ. Φαίδρα). Πληρ. τηλ. 2241025710 AE53170

ΕΝΟΙΚΙΑΖΟΝΤΑΙ ΔΙΧΩΡΑ ΕΠΙΠΛΩΜΕΝΑ ΔΙΑΜΕΡΙΣΜΑΤΑ 50 Τ.Μ. ΣΤΗΝ ΠΕΡΙΟΧΗ ΤΗΣ ΙΞΙΑΣ, ΜΕ ΧΩΡΟ ΣΤΑΘΜΕΥΣΗΣ, ΚΗΠΟ, ΠΙΣΙΝΑ, ΘΕΡΜΑΝΣΗ ΚΑΙ ΖΕΣΤΟ ΝΕΡΟ, ΙΔΑΝΙΚΑ ΓΙΑ ΕΚΠΑΙΔΕΥΤΙΚΟΥΣ, ΓΙΑΤΡΟΥΣ, ΣΤΡΑΤΙΩΤΙΚΟΥΣ. ΠΛΗΡ. ΤΗΛ. 2241093172, ΚΙΝ. 6944658034 www.eleonas.net
ΧΠΕ017

ΕΠΙΧ/ΣΗ ΑΝΑΨΥΚΤΗΡΙΟ-ΚΡΕΠΕΡΙ με έξτρα χώρο εργαστήριο - παρασκευαστήριο, στο Ροδίνι, έτοιμο προς λειτουργία και με δυνατότητα τροποποίησης Πιτσαρίας - Οβελιστήριο. Τιμή ενοικίου λογική. Πληρ. τηλ. 2241081812, 61493 AE53142

ΕΝΟΙΚΙΑΖΟΝΤΑΙ καινούργια επιπλωμένα studios σε ήσυχη περιοχή της Ιαλυσού. Πληρ. τηλ. 6945077678 AE53094

ΕΝΟΙΚΙΑΖΕΤΑΙ χώρος οικοπέδου δια την τοποθέτηση περιπτέρου. Πληρ. τηλ. 2241025242 ΧΑΕ097

ΕΝΟΙΚΙΑΖΟΝΤΑΙ: α) διαμέρισμα 100 τ.μ. περίπου στην Κέννεντυ με κεντρική θέρμανση ανακαινισμένο, β) δυάρι μικρό στις 7 Βαγιές, γ) επαγγελματικός χώρος στην περιοχή Μήδεια υπόγειο συν ισόγειο υπερυψωμένο 180 τ.μ. περίπου κατάλληλο για γυμναστήριο, φροντιστήριο, εργαστήριο, δ) καταστήματα κεντρικά στην Παλιά Πόλη σε τιμές ευκαιρίας. Πληρ. Κτημ. Γραφείο κ. Ελένης Βρατσάλη τηλ. κιν. 6945105362, 2241065300, 2241063834
AE53058

ΓΡΑΦΕΙΟ 90 τ.μ. επί της 28ης Οκτωβρίου. Πληρ. τηλ. 2241027082, 26476, 6944347405. ΑΟ53390

ΑΠΟΘΗΚΕΣ ΣΤΗΝ ΙΑΛΥΣΟ, ΕΝΟΙΚΙΑΖΟΝΤΑΙ 1) ΑΠΟΘΗΚΕΥΤΙΚΟΙ ΧΩΡΟΙ ΑΠΟ 100 ΕΩΣ 2000 Τ.Μ. ΚΑΙ ΥΨΟΣ 8 Μ. ΑΣΦΑΛΕΙΣ ΜΕ ΜΕΓΑΛΟΥΣ ΧΩΡΟΥΣ ΔΙΑΚΙΝΗΣΗΣ ΦΟΡΤΩΣΗΣ ΚΑΙ ΕΚΦΟΡΤΩΣΗΣ ΠΡΟΪΟΝΤΩΝ, 2) ΥΠΑΙΘΡΙΟΙ ΧΩΡΟΙ ΠΕΡΙΦΡΑΓΜΕΝΟΙ, ΑΣΦΑΛΕΙΣ, ΚΑΤΑΛΛΗΛΟΙ ΓΙΑ ΑΠΟΘΗΚΕΥΣΗ ΠΡΟΪΟΝΤΩΝ ΣΕ ΠΑΛΕΤΕΣ. ΠΛΗΡ. ΤΗΛ. (22410)38400 ΑΠΟ ΔΕΥΤΕΡΑ ΕΩΣ ΠΑΡΑΣΚΕΥΗ 08.00-15.00 κ. ΓΙΩΤΑ ΧΠΕ1912

ΧΩΡΟΙ ΑΠΟΘΗΚΕΥΣΗΣ ΕΝΟΙΚΙΑΖΟΝΤΑΙ ΠΕΡΙΦΡΑΓΜΕΝΟΙ, ΑΣΦΑΛΕΙΣ, ΥΠΑΙΘΡΙΟΙ, ΗΜΙΥΠΑΙΘΡΙΟΙ, ΚΑΙ ΚΛΕΙΣΤΟΙ ΚΑΤΑΛΛΗΛΟΙ ΓΙΑ ΑΠΟΘΗΚΕΥΣΗ ΕΝΟΙΚΙΑΖΟΜΕΝΩΝ ΑΥΤΟΚΙΝΗΤΩΝ ΚΑΙ ΠΟΥΛΜΑΝ. ΠΛΗΡ. ΤΗΛ. (22410)38400 ΩΡΕΣ 08.00-15.00 κ. ΓΙΩΤΑ
ΧΠΕ1913

ΕΝΟΙΚΙΑΖΟΝΤΑΙ STUDIOS ΜΕ ΤΟ ΜΗΝΑ Ή ΜΕ ΤΗΝ ΗΜΕΡΑ ΠΛΗΡΩΣ ΕΠΙΠΛΩΜΕΝΑ ΜΕ ΠΟΛΥΚΟΥΖΙΝΑΚΙ, ΨΥΓΕΙΟ, ΝΤΟΥΣ, WC, ΤΗΛΕΦΩΝΟ, ΜΠΑΛΚΟΝΙ, ΖΕΣΤΟ ΝΕΡΟ ΕΠΙ 24ΩΡΟΥ ΒΑΣΕΩΣ ΣΤΗΝ ΠΙΟ ΗΣΥΧΗ ΠΕΡΙΟΧΗ ΤΗΣ ΠΟΛΗΣ ΡΟΔΟΥ (ΠΕΡΙΟΧΗ ΔΑΣΚΑΛΩΝ), ΟΔΟΣ ΜΑΝΩΛΗ ΠΑΠΑΜΑΝΩΛΗ ΑΡΙΘΜ. 12 ΚΑΘΕΤΟΣ ΕΠΙ ΤΗΣ ΣΤΕΛΙΟΥ ΚΩΤΙΑΔΗ. ΠΛΗΡ. ΤΗΛ. (22410)37244
ΧΠΕ283

ΓΚΑΡΣΟΝΙΕΡΑ ΑΠΟΤΕΛΟΥΜΕΝΗ ΑΠΟ ΚΥΡΙΩΣ ΔΩΜΑΤΙΟ, ΠΡΟΘΑΛΑΜΟ, ΜΠΑΝΙΟ, ΒΕΡΑΝΤΑ, ΣΤΟΝ Α' ΟΡΟΦΟ, ΚΑΤΑΛΛΗΛΗ ΜΟΝΟ ΓΙΑ ΕΠΑΓΓΕΛΜΑΤΙΚΗ ΧΡΗΣΗ (ΓΡΑΦΕΙΟ-ΙΑΤΡΕΙΟ Κ.ΛΠ.), Κ. ΠΑΛΑΙΟΛΟΓΟΥ 105 (ΠΑΡΚΟ ΑΓ. ΙΩΑΝΝΟΥ). ΠΛΗΡ. κ. ΕΥΑΓΓΕΛΙΑ ΤΗΛ. (22410)81540, 81541
ΧΠΕ112

ΕΝΟΙΚΙΑΖΟΝΤΑΙ ΣΤΟ ΑΦΑΝΤΟΥ ΔΙΑΜΕΡΙΣΜΑΤΑ ΕΥΡΥΧΩΡΑ, ΠΛΗΡΩΣ ΕΠΙΠΛΩΜΕΝΑ, ΝΕΟΧΤΙΣΤΗΣ ΟΙΚΟΔΟΜΗΣ, ΚΑΤΑΛΛΗΛΑ ΓΙΑ ΕΚΠΑΙΔΕΥΤΙΚΟΥΣ ΚΑΙ ΣΤΡΑΤΙΩΤΙΚΟΥΣ. ΠΛΗΡ. ΤΗΛ. 2241055851-4, 2241025188, 6977904694
ΧΠΕ256

ΚΑΤΑΣΤΗΜΑ 75 τ.μ. με βιτρίνα 6,50 μ. σε εμπορικό δρόμο της Παλιάς Πόλης της Ρόδου. Πληρ. τηλ. 69.44.88.11.22 και 2241037753. ΧΑΕ111

PUB-ΚΑΦΕΤΕΡΙΑ στο τουριστικό κέντρο-πλησίον νέου καζίνο. Πλήρως εξοπλισμένη ανακαινισμένη, η καλύτερη στο είδος της. Συμβόλαιο 12ετές. Πληροφορίες άλλες δεν θα δοθούν στο τηλέφωνο. Πληρ. για συνεννόηση τηλ. 2241078392, 6977/339669, 6936/607154 μετά τις 12 το μεσημέρι.
ΧΑΕ1501

ΔΙΑΜΕΡΙΣΜΑ 60 τ.μ. στο Παραδείσι, με ηλιακό θερμοσίφωνα και κεντρική θέρμανση. Πληρ. τηλ. 6946466089.
AE52255

DECO
ΚΑΤΑΣΚΕΥΑΣΤΙΚΗ

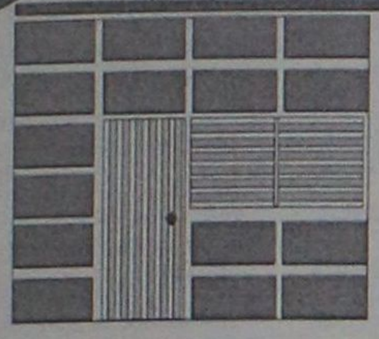

ΔΙΑΜΟΡΦΩΣΕΙΣ
ΕΣΩΤΕΡΙΚΩΝ - ΕΞΩΤΕΡΙΚΩΝ ΧΩΡΩΝ
ΧΩΡΙΣΜΑΤΑ - ΨΕΥΔΟΡΟΦΕΣ
ΓΥΨΟΣΑΝΙΔΕΣ - ΤΣΙΜΕΝΤΟΣΑΝΙΔΕΣ
ΧΡΩΜΑΤΙΣΜΟΙ - ΜΟΝΩΣΕΙΣ - ΥΔΡΑΥΛΙΚΑ
ΞΥΛΟΥΡΓΙΚΕΣ ΕΡΓΑΣΙΕΣ
ΤΗΛ. 6946028644

ΡΟΔΙΑΚΗ Rhodes Real Estate ΚΤΗΜΑΤΙΚΗ
ΣΥΜΒΟΥΛΟΙ & ΕΚΤΙΜΗΤΕΣ ΑΚΙΝΗΤΩΝ ΚΤΗΜΑΤΟΜΕΣΙΤΙΚΟ ΓΡΑΦΕΙΟ από το 1983

Η ΡΟΔΙΑΚΗ ΚΤΗΜΑΤΙΚΗ είναι ανεξάρτητο κτηματομεσιτικό γραφείο με έδρα την Ρόδο. Η διαμεσολάβηση (brokerage) για την πώληση, εκμετάλλευση ή και εκμίσθωση της ακίνητης περιουσίας αποτελεί τον σημαντικότερο τομέα δραστηριότητας της εταιρείας.
Η εξειδικευμένη προσέγγιση και η επιστημονική κατάρτιση σε συνδιασμό με την πολυετή εμπειρία είναι οι βασικοί συντελεστές της επιτυχημένης δεκαπενταετούς και πλέον πορειάς του γραφείου μας.

ΠΩΛΗΣΕΙΣ ΕΠΙΛΕΓΜΕΝΩΝ ΑΚΙΝΗΤΩΝ



Το γραφείο μας διαθέτει σε αποκλειστικότητα δεκάδες επιλεγμένα ακίνητα

- Διαμερίσματα - Μονοκατοικίες - Μεζονέτες
- Οικόπεδα - Αγροτεμάχια
- Κεντρικά Καταστήματα - Γραφεία - Αυτοτελή Κτίρια
- Μισθωμένα ακίνητα εισοδήματος
- Ξενοδοχειακές Μονάδες

Μεσω του δικτύου συνεργαζόμενων μεσιτικών γραφείων αναλαμβάνουμε αγοραπωλησίες ακινήτων σε όλη την Ελλάδα.

ΕΚΤΙΜΗΣΕΙΣ ΑΚΙΝΗΤΩΝ

Σε συνεργασία με διεθνή γραφεία συμβούλων ακίνητης περιουσίας και με βάση τα αυστηρά πρότυπα και την μεθολογία του Βρετανικού Ινστιτούτου Ορκωτών Πραγματογνομόνων και Εκτιμητών **(Royal Institution of Chartered Surveyors)** αναλαμβάνουμε εκτίμησεις ακίνητης περιουσίας.Οι εν λόγω εκτιμήσεις μπορούν να χρησιμοποιηθούν σε τραπεζικούς και πιστωτικούς οργανισμούς ή σε δικαστικές πρακτικές τόσο στην Ελλάδα όσο και στο εξωτερικό.

RHODES REAL ESTATE - a world of choice

Rhodes Real Estate is an independent real estate agency founded in 1983 and based in Rhodes island. Since that time we have offered a world class, high quality service to our many and valued clients. Our diverse clientele appreciate our discretion, professionalism and market credibility.

Our company offers professional real estate services for

- Residential Properties (Holiday homes, traditional hous
- Commercial Properties (shops, hotels, offices)
- Property Evaluation -Property Management

THE NATIONAL ASSOCIATION OF NAEA ESTATE AGENTS OVERSEAS MEMBER



We are members of FIABCI (International Federation of Real Estate Agencies), CEI (EuropeanConfederation of Real Estate Agents), NAEA - Overseas Member (National Association of Real Estate Agents - Great Britain), ERES (European Real Estate Society).

For all your personal and professional real estate requirements please contact . Savvas A. Savvaidis (BBA Bologna Un., MCEI, ANAEA) on 2241-026281

ΑΝΕΣΤΗΣ & ΣΑΒΒΑΣ ΣΑΒΒΑΪΔΗΣ

Μέγαρο Κιοσόγλου, 3ος όροφος
Εθελοντών Δωδεκανησίων 29
ΡΟΔΟΣ

FIABCI

tel: 2241-026281 fax: 2241-034663
cel: 6944-421015 & 6944-243452
e-mail: sawaldis@rho.forthnet.gr

ΠΙΠΙΝΟΣ
ΠΩΛΟΥΝΤΑΙ ΜΟΝΟΚΑΤΟΙΚΙΕΣ
140 τ.μ. σε οικόπεδο 600 τ.μ. στην Ιαλυσό 211.000 ευρώ.
Πληρ. τηλ. 2241023895, 6944390803
www.rhodes-top-properties.com

ΠΙΠΙΝΟΣ
ΠΩΛΟΥΝΤΑΙ ΔΙΑΜΕΡΙΣΜΑΤΑ
- 2 και 3 υπνοδωματίων πλησίον ΑΡΑΠΑΚΙ
- 2 υπνοδωματίων στην Ιαλυσό
- 1 και 2 υπνοδωματίων στην Ιξιά έναντι Μίρα Μάρε.

Πληρ. τηλ. 2241023895, 6944390803, 6944676003
www.rhodes-top-properties.com

ΓΙΑΝΝΗΣ ΝΙΚΟΛΙΔΑΚΗΣ
Μηχανολόγος- μηχανικός
Γαλλίας 12 - Ρόδος • τηλ. (22410)22291, 35103
ΠΩΛΟΥΝΤΑΙ
Πολυτελή διαμερίσματα με απεριόριστη θέα, ιδιωτικούς χώρους parking και αποθήκες
Επί της οδού Σελλά και Αισχίνη (περιοχή Δασκάλων) 77 τ.μ., 99 τ.μ., 119 τ.μ.
Επί της οδού Κων. Υδραίου (πλησίον Ρόδου-Λίνδου), 135 τ.μ., 95 τ.μ., 147 τ.μ.
Γραφείο 105 τ.μ. επί της οδού Εθνικής Αντιστάσεως και Τσαλδάρη

πωλησεις– αγορες ακινητων & επιχειρησεων

ΔΙΑΜΕΡΙΣΜΑ ισόγειο, 87 τ.μ., στα Τριάντα, Ιux κατασκευής. Διαθέτει θέση parking και αυλή. Γίνονται ευκολίες πληρωμής, δάνεια δεκτά. Πληρ. τηλ. 22410-32809 κιν: 6947848288-6942695467 ΑΟ53478

ΔΙΑΜΕΡΙΣΜΑ 90 τ.μ. επί της Αποστόλου Παύλου, Ιux κατασκευής, έτοιμο προς κατοίκηση. Γίνονται ευκολίες πληρωμής, δάνεια δεκτά. Πληρ. τηλ. 22410-32809 κιν: 6947848288-6942695467 ΑΟ53479

ΔΙΑΜΕΡΙΣΜΑ 70 τ.μ. επί της Αποστόλου Παύλου, Ιux κατασκευής, έτοιμο προς κατοίκηση. Γίνονται ευκολίες πληρωμής, δάνεια δεκτά. Πληρ. τηλ. 22410-32809 κιν: 6947848288-6942695467 ΑΟ53480

ΔΙΑΜΕΡΙΣΜΑ ισόγειο σε πάροδο της Καναδά με αυλή, 87 τ.μ. Τιμή 73.367,5 ευρώ. Γίνονται ευκολίες πληρωμής, δάνεια δεκτά. Πληρ. τηλ. 22410-32809 κιν: 6947848288-6942695467 ΑΟ53481

ΔΙΑΜΕΡΙΣΜΑ β' ορόφου στην Καναδά. Τιμή 82.171,6 ευρώ. Γίνονται ευκολίες πληρωμής, δάνεια δεκτά. Πληρ. τηλ. 22410-32809 κιν: 6947848288-6942695467 ΑΟ53482

ΜΟΝΟΚΑΤΟΙΚΙΑ, 80 τ.μ. με 1.100 τ.μ. οικόπεδο στα Κρητικά και με δυνατότητα κτισίματος 150 τ.μ. Γίνονται ευκολίες πληρωμής, δάνεια δεκτά. Πληρ. τηλ. 22410-32809 κιν: 6947848288-6942695467 ΑΟ53483

ΜΕΖΟΝΕΤΑ ανεξάρτητη στο Νέο Ροδίνι, με δική της αυλή, σε ημιτελή κατασκευή. Γίνονται ευκολίες πληρωμής, δάνεια δεκτά. Πληρ. τηλ. 22410-32809 κιν: 6947848288-6942695467 ΑΟ53484

ΟΙΚΟΠΕΔΑ στους Καστελοριζιούς, 160 τ.μ. οικόπεδο, άρτιο και οικοδομήσιμο. Τιμή 30.000 ευρώ. Γίνονται ευκολίες πληρωμής. Πληρ. τηλ. 22410-32809 κιν: 6947848288- 6942695467. ΑΟ53485

ΟΙΚΟΠΕΔΑ στο Κανδυλί 4 στρ. άρτιο και οικοδομήσιμο, με φανταστική θέα, σε προσιτή τιμή. Γίνονται ευκολίες πληρωμής, δάνεια δεκτά. Πληρ. τηλ. 22410-32809 κιν: 6947848288-6942695467. ΑΟ54486

ΑΚΙΝΗΤΑ δύο από 4.550 τ.μ. το καθένα, κτίζει 300 τ.μ. περίπου, στην Παστίδα (έναντι από αντιπαροχές Μαντικού επί της Κεντρικής λεωφόρου Αεροδρ.-Φαληρακίου), άρτια και οικοδομήσιμα με φως, νερό και τηλέφωνο εντός ακινήτου. Οικιστικά αναπτυσόμενη περιοχή για πρώτη κατοικία. Αρχική τιμή 88.000 ευρώ το καθένα. Πληρ. τηλ:2241047536, κιν. 6934-391229 ΑΟ53477

ΠΩΛΗΣΕΙΣ ΜΟΝΟΚΑΤΟΙΚΙΩΝ: 1) Ιαλυσό: Μονοκατοικίες σε μπετά - α) Κανδυλί 164 τ.μ. σε οικόπεδο 4.000 τ.μ. τίμημα 190.755 ευρώ, β) Περιοχή Τρεις 180 τ.μ. σε οικόπεδο 1000 τ.μ. τίμημα 102.704 ευρώ, γ) Μονοκατοικίες πολυτελούς κατασκευής 120 τ.μ. και 132 τ.μ. εντός οικισμού Ιαλυσού, δ) Στην Ιξιά 160 τ.μ. αρίστης κατασκευής με 4 υπνοδωμάτια θέρμανση "Καλοριφέρ" με τζάκι και λοιπά ε) Περιοχή "Συρινέλες" 150 τ.μ. πολυτελούς κατασκευής και με άριστες προδιαγραφές, στ) Στους "Τρεις" μονοκατοικία 206 τ.μ. σε οικόπεδο 4.800 τ.μ. πολυτελούς κατασκευής με πισίνα, 2. Στη Ρόδο περιοχή α) Παπαλουκά μονοκατοικία σε μπετά 270 τ.μ. με πανοραμική θέα τίμημα 220.102 ευρώ, 3) Στ' Αφάντου 220 τ.μ. σε οικόπεδο 6.200 τ.μ. αρίστης κατασκευής και 4) Στο Γεννάδι εξοχικές μονοκατοικίες 104 τ.μ. αρίστης κατασκευής κοντά στην παραλία τίμημα 180.000 ευρώ., Πληρ. ΡΟΔΙΑΚΗ ΚΤΗΜΑΤΙΚΗ Ανέστης και Σάββας Σαββαΐδης, τηλ. (22410)26281 ΑΟ53493

ΠΩΛΕΙΤΑΙ ΣΥΝΕΤΑΙΡΙΚΗ ΜΕΡΙΔΑ του Οικοδομικού Συνεταιρισμού "Ο ΒΑΚΧΟΣ" στη περιοχή "ΚΑΝΑΜΑΤ" έναντι Μαρινόπουλου με πανοραμική θέα στην οποία αντιστοιχεί οικόπεδο 400 τ.μ. με συντελεστή δόμησης 0,6 (ανέγερση κατοικίας 240 τ.μ. συν το υπόγειο της) τίμημα 76.302 ευρώ.Πληρ. ΡΟΔΙΑΚΗ ΚΤΗΜΑΤΙΚΗ Ανέστης και Σάββας Σαββαΐδης, τηλ. (22410)26281 ΑΟ53494

ΠΩΛΗΣΕΙΣ ΟΙΚΟΠΕΔΩΝ ΠΑΡΑΛΙΑΚΩΝ: 1. Στη Θολό 74.944 τ.μ. 2. Κολύμπια 28.500 τ.μ. 3. Λίνδο α) Περιοχή Πεύκοι 28.000 τ.μ. β) Περιοχή Ψαρτος 9.000 τ.μ. γ) Περιοχή Βληχά 4.000 τ.μ. τίμημα 117.400 ευρώ, 4. Ασκληπειό Περιοχή "Μεγάλη Γη" 34.490 τ.μ. στο "κύμα" προνομιακό με μεγάλη φάτσα στη παραλία κατάλληλο για μεγάλη ξενοδοχειακή μονάδα. Πληρ. ΡΟΔΙΑΚΗ ΚΤΗΜΑΤΙΚΗ Ανέστης και Σάββας Σαββαΐδης, τηλ. (22410)26281. ΑΟ53495

ΔΙΑΜΕΡΙΣΜΑΤΑ προνομιακά σε μικρή πολυκατοικία -στην περιοχή Θεμ. Σοφούλη (οδό Σάββα Παυλίδη) πωλούνται: α) διαμέρισμα β' ορόφου 69 τ.μ. στην τιμή των 94.000 ευρώ, β) διαμέρισμα γ' ορόφου (ρετιρέ) 69 τ.μ. τίμημα 97.000 ευρώ. Τα διαμερίσματα αυτά είναι αρίστης κατασκευής με ασανσέρ, αυτόνομη θέρμανση, κουφώματα, είδη υγιεινής, κουζίνα και λοιπά αρίστης ποιότητας. Πληρ. ΡΟΔΙΑΚΗ ΚΤΗΜΑΤΙΚΗ Ανέστης και Σάββας Σαββαΐδης, τηλ. (22410)26281 ΑΟ53496

ΠΩΛΗΣΕΙΣ ΚΑΤΑΣΤΗΜΑΤΩΝ: 1. Κατάστημα στην Ηρώων Πολυτεχνείου 315 τ.μ. με μεγάλη αυλή προνομιακό, 2. Στα 100 Μαγαζιά κεντρικό με πρόσοψη στην οδό Σοφ. Βενιζέλου 32 τ.μ. με πατάρι 16 τ.μ. 3. Στη Μιχ. Πετρίδη 35 τ.μ. στην τιμή των 58.700 ευρώ, 4. Κατάστημα στην οδό Παλαιολόγου 75 τ.μ. τίμημα 117.400 ευρώ. Πληρ. ΡΟΔΙΑΚΗ ΚΤΗΜΑΤΙΚΗ Ανέστης και Σάββας Σαββαΐδης, τηλ. (22410)26281. ΑΟ53492



ΚΤΗΜΑΤΟΜΕΣΙΤΙΚΟ ΓΡΑΦΕΙΟ

ΑΙΓΑΙΟΚΤΗΜΑΤΙΚΗ

ΠΩΛΟΥΝΤΑΙ

- ΔΙΑΜΕΡΙΣΜΑΤΑ-ΜΟΝΟΚΑΤΟΙΚΙΕΣ

- (ΔΔ)=ΔΑΝΕΙΑ ΔΕΚΤΑ

- 35 τ.μ. Ιαλυσό (studio) 30.000 €.(ΔΔ)
- 45 τ.μ.) (1 υπν.) Μιχ. Πετρίδη (25 εκ), 73.367 € (ΔΔ).
- 70 τ.μ. μον/κία με 100 τ.μ. αυλή, κοντά στο Ρολόι, Π. Πόλη, 28 εκ.-82.171 € (ΔΔ)
- 72 τ.μ. (2 υπν.) Ανάληψη καινούργιο (36 εκ.) 105.649 € (ΔΔ).
- 74 τ.μ. Πειραιώς (2 υπν.) 30 εκ. 88.410 € (ΔΔ)
- 74 τ.μ. α' ορ. (2 υπν.) Σεμερτζίδη 32 εκ. 94.000 € (ΔΔ)
- 77τ.μ. καινούργιο Ιαλυσός 29 εκ. - 85.106 € (ΔΔ)
- 80 τ.μ. καινούργια μεζ/τα Ιαλυσό 38 εκ. - 111.518 € (ΔΔ)
- 80 τ.μ. καινούργιο Καρακόνερο (40 εκ.) 117.388 € (ΔΔ)
- 80 τ.μ. Π. Πόλη Ρολόι με αυλή (45 εκ.) - 132.061 € (ΔΔ)
- 80 τ.μ. μον/κία στα Κρητικά, 100.000 € (ΔΔ)
- 80 τ.μ. Αισχύνη (β' όρ.) 30 εκ.-88.410 € (ΔΔ)
- 80 τ.μ. Δενδρινού (υπ.) 70.000 €
- 80 τ.μ. μον/κία με αυλή 7 Χουρμαδιές 50 εκ.-146.735 € (ΔΔ)
- 82 τ.μ. β' ορ. διαμ/σμα στο Εθνικό θέατρο 95.000 €
- 86 τ.μ. Στ. κωτιάδη (28 εκ.) - 82.177 € (ΔΔ)
- 87,5 τ.μ.καιν/ργιο Ροδίνι 42 εκ.-123.257 € (ΔΔ)
- 90 τ.μ. μον/κία διόροφη Παραδείσι με τζάκι 22 εκ. - 64.563 € (ΔΔ)
- 92 τ.μ., υπν., καινούργιο Ιαλυσό (40 εκ.) 117.388€ (ΔΔ)
- 93 τ.μ., υπν., καινούργιο, Ροδίνι, 45 εκ. - 132.061 € (ΔΔ)
- 94 τ.μ. (υπ.) μαρμ/βά Ροδίνι, 15 εκ.-44.020 €
- 96 τ.μ. Ιαλυσό (2 υπν.) 26 εκ. 76.302 € (ΔΔ)
- 97 τ.μ., α' όρ., Μητρόπολη (38 εκ.) 111.528 € (ΔΔ)
- 100 τ.μ. Αντισμ. Βολονάκη (3 υπν.) 30 εκ. 88.041 € (ΔΔ)
- 110 τ.μ. καινούργιο Καρακόνερο (44 εκ.) - 128.129 € (ΔΔ)
- 112 τ.μ. (3 υπν.) Στοκχόλμης, 50 εκ. - 146.735 € (ΔΔ)
- 94 τ.μ. (3 υπν.) 1ος ορ. Αγ. Αναργύρους 88.041 € -30 εκ. (ΔΔ)
- 116 τ.μ. (ισ. υπ/νο) 3 υπν. Πτολεμαίων 55 εκ.-161.408 € (ΔΔ)
- 117 εμ. σε σοβά Δασκάλους, 32 εκ. -93.910 € (ΔΔ)
- 120 τ.μ. καινούργιο πλησίον Μ. Πετρίδη (ισ.), (3 υπν.), 54 εκ. - 158.473 € (ΔΔ)
- 120 τ.μ. μεζ/τα Ροδίνι 80 εκ. 234.776 € (ΔΔ)
- 120 τ.μ. Καρακόνερο 56 εκ. 164.343 (ΔΔ)
- 120 τ.μ. (4 υπν.) Παν. Ροδίου (50 εκ.) 146.735 € (ΔΔ)
- 120 τ.μ. (3 υπν.) α' ορ. Κέννεντυ (70 εκ.)-205.425 € (ΔΔ)
- 122 τ.μ. καινούργιο Ιαλυσό (55 εκ.) 161.408 € (ΔΔ)
- 130 τ.μ. β' ορ. Ροδίνι 60 εκ. 176.082 € (Δ.Δ.)
- 132 τ.μ. μεζ/τα κοντά Μίρα Μάρε (75 εκ.)-20.229 € (Δ.Δ.)
- 134 τ.μ. μον/κία σε μπετά στους Τρεις σε 1.300 τ.μ. οικόπεδο
- 140 τ.μ. μεζ/τα σε 340 μ. οικόπεδο Ιξιά (83 εκ)-223.870 € (Δ.Δ.)
- 140 τ.μ. μον/κία σε μπετά Κοσκινού 40 εκ.-117.388 ευρώ.
- 140 τ.μ. μον/κία σε μπετά Κοσκινού 40 εκ. - 117.388 € (ΔΔ)
- 150 τ.μ. διώροφη πανσιόν Π. Πόλη 35 εκ. 102.714 € (ΔΔ)
- 150 τ.μ. μον/κία σε 2 στρ. στην Ιαλυσό 100 εκ.-293.470 € (ΔΔ)
- 158 τ.μ. μεζ/τα σε μπετά Ιξιά 36 εκ.-105.649 €
- 175 τ.μ. (3 υπν.) Μιχ. Πετρίδη Ρετιρέ 80 εκ.-234.776 ευρώ (ΔΔ).
- 180 τ.μ. μον/κία μπετά Τρεις 100.000 €
- 160 τ.μ. κολώνες διαμ/σμα Δασκάλους 32 εκ.-93.910 €.
- 183 τ.μ. μεζ/τα στο Καρακόνερο 57 εκ. - 167.300 €. (ΔΔ)
- 195 τ.μ. μεζονέτα σε μπετά, Κοσκινού, 35 εκ.-102.714 € (ΔΔ)
- 203 τ.μ. διαμ/σμα Μήδεια 85 εκ.-250.000 € (ΔΔ)
- 210 τ.μ. μον/κία σε 500 τ.μ. οικ/δο κοντά Κορδικτώνος 110 εκ. 322.000 € (ΔΔ)
- 210 τ.μ. μεζ/τα. Κοσκινού 220.102 €-75 εκ. (ΔΔ)
- 535 τ.μ. κτίριο 4 διαμ/των σοβά Ιαλυσό 150 εκ.

ΚΑΤΑΣΤΗΜΑΤΑ-ΑΠΟΘΗΚΕΣ-ΓΡΑΦΕΙΑ

- 35 τ.μ. α' ορ. γραφείο Εθν. Μακαρίου (17 εκ.) - 50.000 €
- 31 τ.μ. κατάστημα στο Νηρέα 22 εκ. - 64.563 € (ΔΔ)
- 39 τ.μ. κατάστημα Αγ. Αναστασίας 12 εκ.-35.216 €
- 40 τ.μ. (ισόγ.) αποθήκη σαν κατάστημα Σεμερτζίδη 37.000 €
- 55 τ.μ. Βασ. Ηρακλείου 35 εκ.-102.714 € (ΔΔ)
- 80 τ.μ. Π. Πόλη Ρολόι με αυλή (45 εκ.)-132.061 € (ΔΔ)
- 80 τ.μ. υπ/γεια απ/κη Κένεντυ 12 εκ. 35.216€
- 82 τ.μ. β' ορ. Μανδράκι γραφείο 95.000 €
- 90 τ.μ. (2 απ/κες) 10 εκ.- Δασκάλους 29.347 €
- 127 τ.μ.πανσιόν 6 δωματίων Φώκιαλη (45 εκ.) 132.061 €
- 150 τ.μ. 6 δωμ. πανσιόν στην Π. Πόλη (35 εκ.) 102.714 €
- 175 τ.μ. Λεωφ. Ρόδου-Λίνδου 70 εκ.-205.429 € (ΔΔ)
- 160 τ.μ. (αποθήκη) ισ. κατάστημα. Ανάληψη 30 εκ.-88.041 € (ΔΔ)
- 180 τ.μ. αποθήκη Ροδίνι 132.061 €-45 εκ.
- 320 τ.μ. αποθήκη Ασγούρου 44 εκ.-129.126 €
- Δυόροφο κεντρικό κτίριο στο Νιοχώρι.
- 600 τ.μ. κτίριο επί της Λεωφ. Ρόδου-Λίνδου

ΟΙΚΟΠΕΔΑ-ΑΓΡΟΤΕΜΑΧΙΑ

- 400 τ.μ. Δημ. Αναστασιάδη Σ.Δ. 1 -180.000 €
- 440 τ.μ. Ροδίνι (Σ.Δ. 0,8) 220.000 €
- 620 τ.μ. Σ.Δ. 1,2 Αγ. Αναστασίας
- 2.082 στους Τρεις, κτίζει 220 τ.μ. (60 εκ.)-170.082 € (Δ.Δ.)
- 4.940 τ.μ. όρια Κρεμαστής 30 εκ.-88.041 €
- 5.600 Αγ. Σουλά προς Διμυλιά 15.000 €
- 28.280 τ.μ. πάνω στο κύμα Πλημμύρι Χ15.000 το τ.μ 244.900 . €

ΕΝΟΙΚΙΑΣΕΙΣ:

- Πύργος-Αρχοντικό στην Ιαλυσό 300 τ.μ. σε 5 στρ. 1.200 €
- Αποθήκη 6ο χλ. Λεωφόρο Ρόδου Καλιθέας 400 τ.μ. ενοίκιο 440 €

ΑΝΑΛΑΜΒΑΝΟΥΜΕ ΤΗΝ ΕΝΟΙΚΙΑΣΗ ΤΟΥ ΔΙΑΜΕΡΙΣΜΑΤΟΣ ΣΑΣ ΣΕ ΠΟΛΥ ΣΥΝΤΟΜΟ ΧΡΟΝΙΚΟ ΔΙΑΣΤΗΜΑ

ΡΕΝΑ ΒΑΖΟΥΚΟΥ

(ΜΕΣΙΤΗΣ ΑΣΤΙΚΩΝ ΣΥΜΒΑΣΕΩΝ)

ΔΙΕΥΘ. ΓΡΑΦΕΙΟΥ ΔΗΜ. ΘΕΟΔΩΡΑΚΗ 3

9-1 το πρωί και 6.30-9 απ/τα

Δευτέρας-Πέμπτης εκτός Σαβ. και Κυρ.

Τηλ. (22410) 22943-28838 FAX: 28838

email.vazoukou@otenet.gr.

ΡΟΔΟΣ

ΠΩΛΗΣΕΙΣ ΑΚΙΝΗΤΩΝ ΑΠΟ ΤΟ 1973

○ ΔΙΑΜΕΡΙΣΜΑΤΑ

- Πειραιώς 72 τ.μ. 29.000.000 δρχ. - 85.106 €
- Ιαλυσός 100 τ.μ. 45.000.000 δρχ.-132.061 €
- Δασκάλους 115 τ.μ., 52.000.000 δρχ.-152.604 €
- Ροδίνι 135 τ.μ. λουξ κατασκευής 53.000.000 δρχ. - 155.539 €
- Καρακόνερο 110 τ.μ. 43.000.000 δρχ. - 126.192 €
- Κοσκινού 75 τ.μ. λούξ κατασκευής 37.000.000δρχ.-108.584 €
- Κοσκινού 75 τ.μ. λουξ κατασκευής 35.000.000 δρχ. - 102.714€
- Ανάληψη, 116 τ.μ. + 30 τ.μ. γκαράζ 62.000.000 δρχ. λουξ κατασκευής -181,951 €
- Ιαλυσός, 85 τ.μ. 38.000.000 δρχ-111.518 €
- Δασκάλους, 120 τ.μ. 72 εκ. δρχ., λουξ κατασκευής-211.298 €
- Δασκάλους 91 τ.μ. 55 εκ. δρχ. λουξ κατασκευής-161.408 €
- Δασκάλους 85 τ.μ. λουξ κατασκευής
- Δασκάλους 50 τ.μ. λουξ κατασκευής
- Καναδά 115 τ.μ. λουξ κατασκευής
- Καναδά 90 τ.μ. λουξ κατασκευής
- Καναδά 48 τ.μ. λουξ κατασκευής
- Καναδά 78 τ.μ. λουξ κατασκευής
- Ροδίνι 50-60 τ.μ. 14 εκ. δρχ.-17 εκ. δρχ.-41.085 €-49.889 €
- Ρόδου-Λίνδου 127 τ.μ. 45.000.000 δρχ.-132.061 €

○ ΗΜΙΤΕΛΗ ΔΙΑΜΕΡΙΣΜΑΤΑ

- Διαμέρισμα 85 τ.μ. Ιαλυσός χτισμένο 22 εκ. δρχ.-64.563 €

○ ΜΕΖΟΝΕΤΕΣ – ΜΟΝΟΚΑΤΟΙΚΙΕΣ

- Γεννάδι 130 τ.μ. μονοκατοικία με 1.000 τ.μ. οικόπεδο 58.000.000 δρχ. - 170.212 €
- Κοσκινού 120 τ.μ. μονοκατοικία με 3.750 μ. οικόπεδο με φανταστική θέα 100.000.000 δρχ. - 293.470 €
- 130 τ.μ. διώροφες μονοκατοικίες με 1000 μ. οικόπεδο στην περιοχή Λαχανιά πάνω στο κύμα λουξ κατασκευής
- 125 τ.μ. μεζονέτες με οικόπεδο 400 μ. στην περιοχή Λαχανιάς πολύ κοντά στην θάλασσα με απεριόριστη θέα 37.500.000 δρχ.-110.051 €
- Κιοτάρι μεζονέτες 100 τ.μ. με 500 μ. οικόπεδο τελειωμένες 35.000.000 δρχ.102.714 €
- 280 τ.μ. και 70 τ.μ. υπόγειο με οικόπεδο 700 τ.μ. Ιαλυσός.
- Ημιτελή 200 τ.μ. σε 750 τ.μ. οικόπεδο 55.000.000 δρχ. σε μπετά-161.408 €
- 160 τ.μ. με οικόπεδο 1300 μ. στα Κοσκινού 40.000.000 δρχ. (μπετά)-117.388 €
- Περιοχή Λαχανιάς, 80 τ.μ. μονοκατοικία πάνω στο κύμα 25.000.000 δρχ.-73.367 €
- Σορωνή 109+96 με 2.350 τ.μ. οικόπεδο, 75 εκ. δρχ.-220.102 €
- Σορωνή 109+96 με 1.000 τ.μ. οικόπεδο, 60 εκ. δρχ.-176.082 €

○ ΟΙΚΟΠΕΔΑ

- Κιοτάρι 800 τ.μ. με άδεια οικοδομής 150 μ. από θάλασσα 14.000.000 δρχ. - 410.55 €
- Κατταβιά 2.150 τ.μ. πάνω στο δρόμο νερό-ρεύμα 5.500.000 δρχ. - 16.140 €
- Λαχανιά 960 τ.μ. άνω στο δρόμο νερό-ρεύμα 3.000.000 δρχ. - 8.804 €
- Κατταβιά 900 τ.μ. εντός οικισμού 5.000.000δρχ. -14.673 €
- Σορωνή 1.850 τ.μ. 22.000.000 δρχ.-64.563 €
- Σορωνή 2.950 τ.μ. 20.000.000 δρχ.-58.694 €
- Γεννάδι 1000 τ.μ. με άδεια οικοδομής 8.500.000 δρχ.-24.944 €
- Ρόδου-Λίνδου 588 τ.μ., 60 εκ. δρχ., συντελεστής 0,8-176.082 €
- Κολύμπια 2.500 στρεμ. 35.000.000-102.714 €
- Παραδείσι, 1500 μ., 8.000.000 δρχ.-23.477 €
- Κατταβιά 650 τ.μ. 4.500.000 δρχ.-13.206 €
- Παραδείσι 170 τ.μ. 6.000.000 δρχ.-17.608 €
- Ρόδος, οδός Γρίβα 240 τ.μ. 140.000.000 δρχ.-410.858 €
- Σορωνή 420 τ.μ. 5.000.000 δρχ.-14.673 €

○ ΚΑΤΑΣΤΗΜΑΤΑ

- Κατάστημα 55 τ.μ. στους Αγίους Αναργύρους 36.000.000 δρχ. - 105.649 €
- Κιοτάρι καφετέρια - μπαρ - ντισκοτέκ 200 τ.μ. εσωτερικός χώρος και 300 τ.μ. αυλή με απεριόριστη θέα ενδιάμεσα σε μεγάλες ξενοδοχειακές μονάδες
- Κατάστημα 46 τ.μ. στην οδό Σκεύου Ζερβού 24.000.000 δρχ.-70.432 €
- Πωλείται επιχείρηση -αναψυκτήριο
- Επιχείρηση σουβλατζίδικο Νέα Αγορά 20 εκ. δρχ.-58.694 €

○ ΚΤΗΜΑΤΑ

- Κιοτάρι 45 στρέμματα πάνω στο κύμα
- Γεννάδι 8 στρέμματα πάνω στο κύμα
- Λαχανά 4.400 τ.μ. 200 μ. από θάλασσα πάνω στο δρόμο 22.000.000 δρχ. - 64.563 €
- Κατταβιά 4.500 τ.μ. νερό-ρεύμα 6.000.000 δρχ. - 17.608 €
- Πλημμύρι 4.500 τ.μ. 7.500.000 δρχ. - 22.010 €
- Λαχανιά 4.440 τ.μ. νερό-ρεύμα 4.000.000 δρχ. - 11.738 €
- Λαχανιά 6.800 τ.μ. νερό-ρεύμα 7.000.000 δρχ. - 20.542 €
- Λαχανιά 600 τ.μ. πάνω στο δρόμο 1.500.000 δρχ. - 4.402 €
- Λαχανιά 2.390 τ.μ. 2.500.000 δρχ. - 7.336 €
- Λαχανιά 560 τ.μ. 1.500.000 δρχ. - 4.402 €
- Κοσκινού 4.800 τ.μ. 23.000.000 δρχ. - 67.498 €
- Γεννάδι 20 στρέμματα νερό - ρεύμα και 200 ελιές 15.000.000 δρχ. - 44.020 €
- Γεννάδι 4.500 τ.μ. με άδεια οικοδομής 260 τ.μ. νερό - ρεύμα 25.000.000 δρχ. 73.367 €
- Κιοτάρι 1.000 τ.μ. 4.000.000 δρ.χ - 11.738 €
- Κιοτάρι 3.500 τ.μ. 5.000.000 δρχ. - 14.673 €
- Κιοτάρι 12 στρέμματα πάνω στο δρόμο 144.000.000 δρχ. - 422.597 €
- Ελεούσα 20.50 στρέμματα 25.000.000 δρχ. - 73.367 €
- Τσαΐρι 4.800 τ.μ. 55.000.000 δρχ. - 161.408 €
- Κιοτάρι 45 στρέμματα κοντά στην θάλασσα σε ύψωμα 135.000.000 δρχ.-396.184 €
- Κιοτάρι 20 στρέμματα 40.000.000 δρχ.-117.388 €
- Λαχανιά 7 στρέμματα πάνω στον δρόμο νερό, ρεύμα 21.000.000 δρχ.-61.628 €
- Λαχανιά 45 στρέμματα 67.500.000 δρχ.-198.092 €
- Λαχανιά 45 στρέμματα 200 μ. από την θάλασσα 135.000.000 δρχ.-396.184 €
- Κανδυλί 4.700 τ.μ. 33.000.000 δρχ.-96.845 €
- Σορωνή 9.500 τ.μ. παραλία 70.000.000 δρχ.-205,429 €
- Φάνες 11.250 στρ. παραλία 80.000.000 δρχ.-234,776 €
- Φάνες 6 στρ. παραλία 42.000.000 δρχ.-123,257 €
- Λάρδος 2 στρ. 20 ελιές 3.000.000 δρχ.-8.804 €
- Λαχανιά 3.500 τ.μ., 3.500.000 δρχ.-10.271 €
- Κιοτάρι 4.500 τ.μ. με θέα 15.000.000 δρχ.-44.020 €
- Κιοτάρι 50 στρέμματα 225.000.000 δρχ.-660.308 €

○ ΑΠΟΘΗΚΕΣ

- Ροδίνι 88 τ.μ. ισόγεια 13.000.000 δρχ. - 38.151 €
- Αννης Μαρίας 72 τ.μ. υπόγεια 7.000.000 δρχ. - 20.542 €
- Μητρόπολη 130 τ.μ. ημιυπόγειο 18.000.000 δρχ. - 52.824 €

- ΖΗΤΟΥΝΤΑΙ ΜΕΤΑΧΕΙΡΙΣΜΕΝΑ ΔΙΑΜΕΡΙΣΜΑΤΑ-ΑΜΕΣΗ ΠΩΛΗΣΗ
- ΠΩΛΟΥΝΤΑΙ αποθήκες και βιοτεχνικοί χώροι.
- ΔΑΝΕΙΑ ΔΕΚΤΑ - ΕΥΚΟΛΙΕΣ ΠΛΗΡΩΜΗΣ
- ΑΝΑΛΑΜΒΑΝΟΥΜΕ ΑΝΤΙΠΑΡΟΧΕΣ

ΣΤΑΜΑΤΗΣ ΜΑΝΩΛΑΚΟΣ

ΩΡΕΣ ΓΡΑΦΕΙΟΥ 8.30-1.00 π.μ. και 5-8 μ.μ.

ΔΗΜ. ΑΝΑΣΤΑΣΙΑΔΗ 45 (παραπλεύρως ΥΠΕΡΑΓΟΡΑΣ ΠΑΠΑΚΥΡΙΑΚΟΥ-ΣΥΝΟΙΚΙΑ ΔΑΣΚΑΛΩΝ)

Τηλέφωνα: 2241023815-78275, 6944698056, 6945769958

πωλησεις

συνέχεια από την προηγούμενη

ΠΩΛΟΥΝΤΑΙ ΔΙΑΜΕΡΙΣΜΑΤΑ: Σκεύου Ζερβού (Περιοχή Αγ. Νικολάου) σε νεόκτιστη οικοδομή με άριστες προδιαγραφές τα ακόλουθα: 1. ΙΣΟΓΕΙΟ α) 85 τ.μ. με τίμημα 138.000 ευρώ, β) 43 τ.μ. με τίμημα 70.000 ευρώ, 2. Α' ΟΡΟΦΟΣ: α) 85 τ.μ. με τίμημα 139.000 ευρώ, β) 43 τ.μ. με τίμημα 70.000 ευρώ, 3. Β' ΟΡΟΦΟΣ α) 87 τ.μ. με τίμημα 142.000 ευρώ, β) 117 τ.μ. με τίμημα 190.000 ευρώ και α. Γ' ΟΡΟΦΟΣ α) 88 τ.μ. με τίμημα 150.000 ευρώ, β) 90 τ.μ. με τίμημα 153.000 ευρώ 2) Στην περιοχή "Καρακόνερο" α) διαμέρισμα α' ορόφου 105 τ.μ. με αυλή 60 τ.μ. και αρίστης κατασκευής στην τιμή των 130.000 ευρώ, β) διαμέρισμα α' ορόφου 85 τ.μ. νεόκτιστο με άριστες προδιαγραφές τίμημα 121.000 ευρώ, 3) στην "Ανάληψη" γκαρσονιέρα 35 τμ. β' ορόφου αρίστης κατασκευής στην τιμή των 52.824 ευρώ, 4) Στο Ροδίνι α' ορ. 93 τμ. νεόκτιστο αρίστης κατασκευής τίμημα 123.300 ευρώ, β. Ισόγειο 82 τ.μ. τίμημα 111.520 ευρώ, γ. ισόγειο 93 τ.μ. τίμημα 123.260 ευρώ, 5. Προέκταση Κορδικτώνος διαμέρισμα 74 τ.μ. β' ορ. τίμημα 70.400 ευρώ, 6. Στην Ανάληψη οδό Βαρθολομαίου 140 τ.μ. β' ορόφου αρίστης κατασκευής και σε πανοραμική θέα . Πληρ. ΡΟΔΙΑΚΗ ΚΤΗΜΑΤΙΚΗ Ανέστης και Σάββας Σαββαΐδης, τηλ. (22410)26281

ΑΟ53497

ΠΩΛΗΣΕΙΣ ΚΤΙΡΙΩΝ: Πωλούνται κτίρια κεντρικά και προνομιακά μικρά και μεγάλα. Πληρ. ΡΟΔΙΑΚΗ ΚΤΗΜΑΤΙΚΗ Ανέστης και Σάββας Σαββαΐδης, τηλ. (22410)26281. ΑΟ53298

ΠΩΛΗΣΕΙΣ ΞΕΝΟΔΟΧΕΙΩΝ: Πωλούνται ξενοδοχεία μικρά και μεγάλα προνομιακά. Πληρ. ΡΟΔΙΑΚΗ ΚΤΗΜΑΤΙΚΗ Ανέστης και Σάββας Σαββαΐδης, τηλ. (22410)26281. ΑΟ53500

ΠΩΛΗΣΕΙΣ ΟΙΚΟΠΕΔΩΝ ΕΝΤΟΣ ΣΧΕΔΙΟΥ ΚΑΙ ΟΙΚΙΣΜΟΥ: 1) Κρεμαστή 191 τ.μ. τίμημα 35.220 ευρώ με συντελεστή δόμησης 1, οικοδομικότητα 191 τ.μ., 2) Πυλώνα 400 τ.μ. τίμημα 17.608 ευρώ εντός οικισμού με συντελεστή 1. Πληρ. ΡΟΔΙΑΚΗ ΚΤΗΜΑΤΙΚΗ Ανέστης και Σάββας Σαββαΐδης, τηλ. (22410)26281 ΑΟ53501

ΠΩΛΟΥΝΤΑΙ 2 οικόπεδα κοντά στην παραλία Αφάντου 1 στρέμμα και 2.300 στρέμματα. Πληρ. τηλ. 22410 29911.

ΑΟ53464

ΕΠΙΧΕΙΡΗΣΗ εστιατορίου-μεζεδοπωλείου σε λειτουργία χειμώνα-καλοκαίρι με σταθερή πελατεία λόγω συνταξιοδότησης. Μόνο σοβαρές προτάσεις. Πληρ. τηλ. 6946194335.

ΑΟ53459

ΔΙΑΜΕΡΙΣΜΑ στην Ανάληψη 75 τ.μ. καινούργιο ισόγειο με 45 τ.μ. βεράντα. Τιμή 53.000 ευρώ μετρητοίς. Αποκλείονται μεσίτες. Πληρ. τηλ. 6939103042.

ΑΟ53452

ΕΥΚΑΙΡΙΑ - ΠΩΛΕΙΤΑΙ ΑΠΟ ΙΔΙΩΤΗ 1/3 ΟΙΚΟΔΟΜΗΣ ΕΠΙ ΤΗΣ ΚΩΝ/ΝΟΥ ΥΔΡΑΙΟΥ ΠΕΡΙΛΑΜΒΑΝΟΜΕΝΟ ΑΠΟ Α) ΔΙΑΜΕΡΙΣΜΑ 1ΟΥ ΟΡΟΦΟΥ 84 Τ.Μ. ΜΕ 2 ΥΠΝΟΔΩΜΑΤΙΑ, 2 ΜΠΑΝΙΑ, ΕΝΤΟΙΧΙΖΟΜΕΝΗ ΚΟΥΖΙΝΑ, ΗΛΙΑΚΟ ΘΕΡΜΟΣΙΦΩΝΟ, Β) ΡΕΤΙΡΕ ΜΕ ΠΑΝΟΡΑΜΙΚΗ ΘΕΑ ΣΤΑ ΜΠΕΤΑ, Γ) ΗΜΙΥΠΑΙΘΡΙΟΥΣ ΧΩΡΟΥΣ, Δ) ΑΕΡΙΝΗ ΣΤΗΛΗ. ΣΥΝΟΛΟ ΤΕΤΡΑΓΩΝΙΚΩΝ 255. ΟΛΑ ΜΑΖΙ 200.000 ΕΥΡΩ. ΠΛΗΡ. ΤΗΛ. 6936394548 ΠΟ53443

ΠΩΛΗΣΕΙΣ ΟΙΚΟΠΕΔΩΝ ΕΚΤΟΣ ΣΧΕΔΙΟΥ. 1. Κολύμπια κοντά στη παραλία 9.000 τ.μ. τίμημα 211.298 ευρώ τ.μ. 2. Λίνδο Πεύκοι περιοχή Φώκια 5.000 τίμημα 161.408 ευρώ 3. Στο Γενναδι περιοχή Αη Γιώργη 4.000 τ.μ. σε απόσταση 300 μέτρων από τη παραλία κατάλληλο για μονοκατοικία τίμημα 35.216 ευρώ 4. Στο Κιοτάρι οικόπεδο 4.000 τ.μ. τίμημα 83.000 ευρώ. Πληρ. ΡΟΔΙΑΚΗ ΚΤΗΜΑΤΙΚΗ Ανέστης και Σάββας Σαββαΐδης, τηλ. (22410)26281

ΑΟ53499

ΠΩΛΕΙΤΑΙ επ/ση DVT CLUB με όλο τον εξοπλισμό, με εξασφαλισμένη πελατεία σε τιμή ευκαιρίας. Πληρ. τηλ. 6934143565.

ΑΟ53436

ΟΙΚΟΠΕΔΟ στο Γεννάδι 1000 τ.μ. με άδεια οικοδομής στην τιμή των 25.000 ευρώ. Πληρ. τηλ. 22410-78800 ΑΟ53426

ΔΙΑΜΕΡΙΣΜΑ 98 τ.μ. με 3 υπνοδωμάτια στη Μητρόπολη, α' όροφος, τιμή 105.000 ευρώ. Επίσης 102 τ.μ. ισόγειο, υπερυψωμένο καινούργιο, οροφοδιαμέρισμα με 3 υπνοδωμάτια, λουξ κατασκευής, γκαράζ, αποθήκη, θέρμανση μόνο (50 εκ.) 147.000 ευρώ. ΑΙΓΑΙΟΚΤΗΜΑΤΙΚΗ τηλ. 2241022943, 2241028838 και 6945466773.

ΑΟ53437

ΠΑΡΑΧΩΡΕΙΤΑΙ ΜΕΡΙΔΑ στον οικοδομικό συνεταιρισμό "Η ΑΥΤΟΣΤΕΓΑΣΙΣ" απέναντι από το ξενοδοχείο Sunwing, 345 τ.μ. καθαρά (οικοδομήσιμα 120+120 τ.μ.+υπόγειο). Πληρ. τηλ. 22410-69592 (5-8 μ.μ.)

ΑΟ53427

Εταιρεία εξωτερικού ενδιαφέρεται για **αγορά ή ενοικίαση ΞΕΝΟΔΟΧΕΙΟΥ** α' κατηγορίας και άνω στη Ρόδο. Πληρ. κα Σίφο, τηλ./φαξ 00390670475444, email: annsifo@tin.it ΑΟ53428

ΟΡΟΦΟΔΙΑΜΕΡΙΣΜΑ 100 τ.μ. και μια υπόγεια αποθήκη 30 τ.μ., όλα μαζί 141.000 ευρώ ή 48.000.000 δρχ., επί της οδού Μ. Πετρίδη. Πληρ. τηλ. 6946179869 ΑΟ53409

ΠΩΛΕΙΤΑΙ ΟΙΚΟΠΕΔΟ 4000 Τ.Μ. ΜΕ 3 ΚΑΤΟΙΚΙΕΣ ΣΤΗΝ ΠΕΡΙΟΧΗ ΑΓΙΑΣ ΒΑΡΒΑΡΑΣ (ΤΣΑΪΡΙ) ΔΙΠΛΑ ΣΤΗΝ "ΑΝΣΑ". ΠΛΗΡ. ΤΗΛ. 2241023341, 6945848358 ΠΟ53336

ΔΙΑΜΕΡΙΣΜΑ 3άρι αρίστης κατασκευής, πλησίον Αγίου Νικολάου. Πληρ. τηλ. 22410-27082, 26476. ΑΟ53392

ΔΙΑΜΕΡΙΣΜΑ 70 τ.μ. στην Ιαλυσό (2ος όροφος) περιοχή κεντρικής εκκλησίας, κοντά στον Βερόπουλο. Πληρ. τηλ. 6934036594. ΑΟ53398

ΟΙΚΟΔΟΜΗ ΡΟΔΟΥ

ΤΕΧΝΙΚΗ–ΚΑΤΑΣΚΕΥΑΣΤΙΚΗ ΕΤΑΙΡΕΙΑ

ΠΩΛΟΥΝΤΑΙ

1) **Καταστήματα, διαμερίσματα και οροφοδιαμερίσματα** στην οδό Αμστερνταμ, Βερολίνου και Μαδρίτης στο Ροδίνι διαφόρων μεγεθών (σε συγκρότημα 9 πολυκατοικιών)
2) **Μονοκατοικίες** 150 τ.μ. η κάθε μία σε κτήμα 2.000 τ.μ. (υπό κατασκευή)
3) **Μονοκατοικίες** στο Κιοτάρι Ασκληπειού (στο κύμα) 120 τ.μ. σε κτήμα 1.300 τ.μ. εκάστη (υπό κατασκευή)
4) **Διώροφες μονοκατοικίες** των 100 τ.μ. στο Γεννάδι, 200 μέτρα από τη θάλασσα σε κτήμα 1.300 τ.μ. (υπό κατασκευή)

ΟΙΚΟΔΟΜΗ ΡΟΔΟΥ

Δεκτά δάνεια και ευκολίες πληρωμής έχουμε τις καλύτερες τιμές της αγοράς.

Καμύνδου 4- Ρόδος-85100 Τηλ.: 22410/60460- 2 Fax: 22410/60463

ΜΑΝΟΛΗΣ ΣΠΥΡΙΔΗΣ Πολιτικός Μηχανικός Δ.Π.Θ.
ΚΩΣΤΑΣ ΚΩΝΣΤΑΝΤΙΝΙΔΗΣ εργολάβος

ΠΩΛΟΥΝΤΑΙ

από ιδιώτη ιδιοκτήτη,
μονοκατοικίες,
μεζονέτες 100 τ.μ.
στην παραλία Αφάντου
επί του κύματος.

Πληρ. τηλ. 6942089864

Vitzileos

ΚΤΗΜΑΤΟΜΕΣΙΤΙΚΟ ΓΡΑΦΕΙΟ - REAL ESTATE AGENCY

ΜΑΡΙΟΣ Κ. ΒΙΤΖΗΛΑΙΟΣ
Μεσίτης Αστικών Συμβάσεων - Real Estate agent

ΕΚΤΙΜΗΣΕΙΣ-ΑΓΟΡΕΣ-ΠΩΛΗΣΕΙΣ
ΚΑΤΑΣΤΗΜΑΤΑ
ΟΙΚΟΠΕΔΑ-ΧΩΡΑΦΙΑ
ΚΤΗΜΑΤΙΚΕΣ-ΣΥΜΒΟΥΛΕΣ
ΕΝΟΙΚΙΑΣΕΙΣ-ΔΙΑΧΕΙΡΙΣΕΙΣ
ΣΠΙΤΙΑ-ΔΙΑΜΕΡΙΣΜΑΤΑ

ΚΑΤΑΣΤΗΜΑΤΑ – ΓΡΑΦΕΙΑ – ΕΠΙΧΕΙΡΗΣΕΙΣ €

Επιχ/ση Ειδών Δώρων και Ασημικών σε τουριστ. περιοχή στην Π. Πόλη 30.000
Επιχ/ση Πλυντήρια – Στεγνωτήρια σε πλήρη λειτουργία 20 000
Επιχ/ση BAR σε κατάστημα 300 τ.μ.+300 τ.μ. υπογ. κοντά στην μαρίνα147.000
15 τ.μ. κατάστημα στην Α. Διάκου 30 000
45 τ.μ. ισόγ. + 90 τ.μ.υπογ. Καρακόνερο 88 000
50 τ.μ. μαγαζί κοντά στο Μαντράκι (νοικιασμένο) .....294 .000
155 τ.μ. ακίνητο στην Ψαροπούλα στην θάλασσα 220.000
170τ.μ. αποθήκη σε μπετά. Καρακόνερο .....71 .000
180 τ.μ. αποθήκη στην Π. Ροδίου 82.000
300 τ.μ.Κατ/μα ετοιμοπ. σε 1000τ.μ.οικόπ. Παστίδα βιοτ. χώρος .....147 .000
1000 τ.μ.εργοστάσιο στο Καλαμώνα έτοιμο σε οικοπ. 6400 τ.μ. .....587 .000
1155τ.μ.ακίνητο σε οικόπ. 817 τ.μ. στο κέντρο της Ρόδου .....763 .000
12 apartmens πλήρως εξοπλισμένα στο Κιοτάρι .....440 .000
Ξενοδ. Α κατ., στην πόλη, 180 κλίνες + 4 καταστήματα .....6. 200 .000
8 apart. Χ 2 δωμάτια πλήρως εξοπλισμένα και δύο μαγαζιά 250τ.μ. στην παραλία Τριαντών, στην θάλασσα .....338 .000
Ξενοδ. Β' κατ. 95 δωμ. Σε 13 στρεμ. Στην παραλία Ιαλυσού .....2 640 .000
Ξενοδ. Γ' κατ. 37 δωμ., 74 κλίνες, δισκοθήκη 250 τ.μ. 1.261.922
μπαρ, στην πόλη της Ρόδου, παραλία

ΔΙΑΜΕΡΙΣΜΑΤΑ

35 τ.μ. γκαρσονιέρα στα Τριάντα 30. 000
45 τ.μ. στην πλατεία Βάθης , Αθήνα, στον 5ο όροφο 39. 000
50 τ.μ. στην Ανάληψη γκαρσονιέρα 64.000
50 τ.μ. στα Τριάντα γκαρσονιέρα με θέα 50. 000
50 τ.μ. στο Γεννάδι με 2 υπνοδωμ. Φανταστική θέα .....44 .000
60 τ.μ. στο Γεννάδι,γκαρσονιέρα με θέα .....47 .000
80 τ.μ. στην Αταβύρου με 2 υπνοδωμ. στο 3ο όροφο .....85 .000
85 τ.μ. στα Κοσκινού 2ος όροφος , ημιτελές .....47 .000
85 τ.μ. στα Τριάντα με θέα. Καινούργιο .....117 .400
90 τ.μ. στην Αγ. Αναστασία σε διώροφη οικοδομή με θέα .....85 .200
100 τ.μ. στην Βολονάκη με 3 υπνοδωμ. στο 2ο όροφο .88.000
110 τ.μ.κοντά στην πλατεία Κοσκινού .....117 .000
110 τ.μ. κοντά στην πλατεία Κοσκινού, ισόγειο, ημιτελές .....47 .000
116τ.μ. στην Ανάληψη, γκαράζ, αποθήκη, κεντ. θερμ. Lux κατασκευής .....182 .000
186τ.μ.Παραδοσιακό διαμέρισμα απέναντι Καζίνο .....147 .000
200 τ.μ. διατηρητέο ισογ. διαμέρισμα στο Μόντε Σμιθ 235 .000

ΜΕΖΟΝΕΤΕΣ – ΜΟΝΟΚΑΤΟΙΚΙΕΣ €

62τ.μ. μονοκατοικία με τζάκι, με φανταστική θέα, στην Π. Πόλη 125.000
68τ.μ.μονοκατοικία με αυλή 90τ.μ. στα Μαριτσά 59. 000
100 τ.μ. μεζονέτα με τρία υπνοδωμάτια +30 τ.μ. .....147.00 σοφίτα, Ιξιά
100 τ.μ. μονοκατοικία σε 500τ.μ. οικόπεδο. Κατταβιά 59 000
120 τ.μ. μονοκατοικία στις Καλυθιές με 600τ.μ. οικόπ 147 000
125 τ.μ. μονοκατοικία στο Γεννάδι, Villa super lux, 10 δωματ. 293 500
130 τ.μ. μονοκατοικία σε οικόπεδο 200 τ.μ. στον Αγ. Ιωάννη 76 300
130 τ.μ.μεζονέτα σε μπετά, οικοπ. 350 τ.μ. Τριάντα 110 000
134 τ.μ.προνομιακή, με φανταστική θέα διώρ. Μονοκατ. Καστέλο 323 000
135τ.μ.μονοκατ. με 700τ.μ. κήπο στα Κρητικά, πανοραμικό 191 000
167τ.μ. ισόγειο – οροφοδιαμέρισμα σε διπλοκατοικία με 285τ.μ. οικόπεδο στο κέντρο της πόλης, διατηρητέο. Παρκιν. 440. 300
170 τ.μ. μεζονέτα σε μπετά, οικοπ. 450τ.μ. Τριάντα 140. 000
170 τ.μ. μεζονέτα +170τ.μ.μεζονέτα + 120τ.μ. οροφοδιαμέρισμα σε οικοπ. 5000τ.μ. εντός οικισμού στην Παστίδα 426 000
180 τ.μ. μεζονέτα στα Κοσκινού 185.000
180 τ.μ. μονοκατ. ημιτελής στο Γεννάδι σε οικόπ. 750τ.μ. Φανταστική θέα 161. 000
187 τ.μ. βίλα με οικόπεδο 4780τ.μ. στην Παστίδα 310. 000
190τ.μ. μεζονέτα σε οικόπεδο στα Κοσκινού με φανταστική θέα 191. 000
210 τ.μ. Μονοκατοικία με αυλή στην Π. Πόλη 323.000
230 τ.μ.Βίλα στην Λάρδο σε 7700τ.μ. οικόπ. 750 οπωροφ. δέντρα 323. 000
250 τ.μ. Βίλα στο κέντρο της Κω σε 4000τ.μ. οικόπεδο με δένδρα, Lux κατασκευής,γκαράζ, καινούργια 352. 000
600 τ.μ. μονοκατοικία στο Ροδίνι lux κατασκευή γκαράζ, κήπο, φανταστική θέα 730.000

ΟΙΚΟΠΕΔΑ €

4160 τ.μ. φανταστικό οικόπ. πάνω στο κύμα Σ.Δ. 0,8 Σύμη. Τιμή- μεγάλη ευκαιρία.
412 τ.μ. στον Αγ. Νικόλαο Σ.Δ. 1.20 .....220. 100
750 τ.μ.στο Γεννάδι, εντός σχεδίου 18. 000
2000 τ.μ. στα Μαριτσά. Εντός σχεδίου, Σ.Δ.0,50 120.000
2000 τ.μ. στα Τριάντα 147. 000
2500 τ.μ.πάνω στο δρόμο Ελαιώνας –Φουρνάκι. Γεννάδι 24. 000
3080 τ.μ. στο Πλημμύρι 23. 500
4000 τ.μ. κοντά στο Βερόπουλο με φανταστική θέα 176. 000
4000 τ.μ. στην Παστίδα 56. 000
4100 τ.μ. στο Λειβάδι – Κρεμαστή 82. 200
4400 τ.μ. στην Κρεμαστή 76. 000
4800 τ.μ. στο Κανδηλί 76. 000
5000 τ.μ. στα Αφάντου 103. 000
5500 τ.μ. στα Μαριτσά, εντός σχεδίου, Σ.Δ. 0,1 250. 000
6000 τ.μ. στην Παστίδα + αποθήκη .....144 .000
6500 τ.μ. στην λεωφόρο Ρόδος –Κρεμαστή ...323. 000
6500 τ.μ.στο Φαληράκι κοντά στην θάλασσα, προνομιακό 500. 000
6720 τ.μ. στον Θόλαρο, Παραδείσι 82. 200
8000 τ.μ.στο Φαληράκι 176. 000
8300 τ.μ. στα Βληχά – Κάλαθος 367. 000
8500 τ.μ.+6500 τ.μ. στην παραλία Αφάντου ..18 τ. τ.μ.
9000 τ.μ. στα Μαριτσά εντός ζώνης 132.000
9345 τ.μ. στα Ασγούρου με θέα 205. 000
12000 τ.μ. στην Αφάντου, πάνω στο κύμα 520. 000
13000 τ.μ. στα Μαριτσά 123. 000
14000 τ.μ. αγροτεμάχιο στην Διμυλιά 65. 000
15000 τ.μ. στην Πάρο με θέα την θάλασσα 73. 000
25000 τ.μ. στα Καλαβάρδα 295. 000
30000 τ.μ. στην παραλία Αφάντου 1 060. 000
30000 τ.μ. στο Τσαΐρι 352. 000
32000 τ.μ. στην Θολό, πάνω στο κύμα 587. 000
38000 τ.μ. στο Γεννάδι, πάνω στο κύμα 2. 230. 000
46000 τ.μ. στο Τσαΐρι 405. 000
50000 τ.μ. στο Τσαΐρι 360. 000

Εθν. Μακαρίου 45 (3ος όροφος • Τηλ.: 22410 24900, 25545 • Fax: 22410 25544 • Κιν.: 6932704919

πωλησεις

συνέχεια από την προηγούμενη

ΕΝΙΑΙΑ ΕΚΤΑΣΗ ΣΤΟ ΠΛΗΜΜΥΡΙ, 28.210 Τ.Μ. ΤΙΜΗ ΠΟΛΥ ΚΑΛΗ, ΠΑΡΑΘΑΛΑΣΣΙΟ ΣΕ ΓΡΑΦΙΚΟ ΛΙΜΑΝΑΚΙ, ΠΑΝΟΡΑΜΙΚΗ ΘΕΑ. ΚΑΤΑΤΜΗΜΕΝΗ ΑΝΑ 4 ΣΤΡΕΜΜΑΤΑ ΓΙΑ ΑΜΕΣΗ ΕΚΜΕΤΑΛΛΕΥΣΗ ΞΕΚΑΘΑΡΟ ΑΠΟ ΔΑΣΙΚΗ ΚΑΙ ΑΡΧ/ΚΗ ΥΠΗΡΕΣΙΑ. ΠΛΗΡ. ΤΗΛ. 2241077400, 6977074686. ΠΟ53399

4ΑΡΙΑ στην Ανάληψη-Αγιο Νικόλαο. Πληρ. τηλ. 6944347405, 2241027082. ΑΟ53393

ΑΓΡΟΣ 7.000 τ.μ. με φως-νερό στο Τσαΐρι. Πληρ. τηλ. 2241027082, 26476, 6944347405. ΑΟ53384

4ΑΡΙ (160 τ.μ.) β' ορόφου κοντά στην οδό Καναδά. Πληρ. τηλ. 2241027082, 26476, 6944347405. ΑΟ53394

ΜΕΖΟΝΕΤΕΣ διώροφες ανεξάρτητες, των 115 τ.μ. με κήπο, στα μπετά-μαρμαροσουβά ή έτοιμες εις Κοσκινού. Πληρ. τηλ. 2241027082, 2241026476, 6944347405. ΑΟ53395

ΑΓΡΟΣ 4.500 τ.μ. στους Τρεις, κατάλληλος για μονοκατοικία. Πληρ. τηλ. 2241036476, 6944347405. ΑΟ53389

ΑΓΡΟΚΤΗΜΑΤΑ 1.200 τ.μ. με άδειες μονοκατοικιών, στην περιοχή Τρεις-Κανδυλί του Δήμου Ιαλυσού. Πληρ. τηλ. 6944347405. ΑΟ53389

ΚΑΤΑΣΤΗΜΑ 140 τ.μ με κήπο και πισίνα, επί της Ιερού Λόχου στον Δήμο Ιαλυσού, εντός τουριστικής περιοχής. Πληρ. τηλ. 2241027082, 26476. ΑΟ53391

ΑΓΡΟΣ 4.000 τ.μ. στην Παστίδα, κατάλληλος για μονοκατοικία. Πληρ. τηλ. 22410270852, 26476. ΑΟ53385

ΜΟΝΟΚΑΤΟΙΚΙΑ 100 τ.μ. (3όροφη) στο Τσαΐρι. Πληρ. τηλ. 2241027082, 26476, 6944347405. ΑΟ53386

ΚΑΤΟΙΚΙΑ διώροφη στο Γυαλό Σύμης. Πληρ. τηλ. 2241091372, ώρες καταστημάτων. ΑΟ533814

ΕΠΙΧΕΙΡΗΣΗ νυκτερινού κέντρου διασκέδασης στο κέντρο της πόλης, full εξοπλισμένο. Πληρ. τηλ. 6946402626 ώρες επικ. 09-00-14.00 και 18.00-22.00. ΧΑΟ101

ΠΩΛΟΥΝΤΑΙ από ιδιοκτήτη κατασκευαστή (πολιτικό μηχανικό) διαμερίσματα επιφανείας 72 και 90 τετραγωνικών με δυο υπνοδωμάτια ετοιμοπαράδοτα πολυτελούς κατασκευής σε πολυκατοικία 8 διαμερισμάτων με κεντρική θέρμανση, ατομική θέση στάθμευσης, στεγασμένη θερμοηχομόνωση, διπλά τζάμια, γερμανική κουζίνα κλπ. Δάνεια δεκτά. Ευκολίες πληρωμής. Πληρ. τηλ. 2241068416, 2241065115 (8-11 μ.μ.), 6945268254 ΑΟ53351

ΠΩΛΟΥΝΤΑΙ: 1) Μονοκατοικίες 200 τ.μ. στο Κανδυλί και στους Τρεις σε 1 και 2 στρέμματα οικόπεδο, 2) υπό κατασκευή διαμέρισμα 110 τ.μ. στην Μιχαήλ Πετρίδη. Με θέρμανση και πάρκιν (τελειωμένο ή σε μαρμαροσοβά) κ. Μαρίνα. Πληρ. ΚΤΗΜΑΤΙΚΗ ΠΡΟΟΠΤΙΚΗ τηλ. 2241037906, 6972292958 ΑΟ53309

ΓΡΑΦΕΙΟ στην πλατεία Κύπρου κοντά, 35 τ.μ. τιμή 50.000 ευρώ. Επίσης γραφείο κοντά στο Εθνικό Θέατρο 82 τ.μ. β' όροφος τιμή 95.000 ευρώ. Πληρ. ΑΙΓΑΙΟΚΤΗΜΑΤΙΚΗ τηλ. 2241022943, 2241028838, 6945466773 ΑΟ53296

ΠΩΛΕΙΤΑΙ οροφοδιαμέρισμα τεσσάρι 94 τ.μ. πρώτου ορόφου στους Δασκάλους 34.000.000 (99.779 ευρώ). Πληρ. Κτηματομεσιτικό Γραφείο ΚΕΦΑΛΑΙΟ, τηλ. 2241060060 και 6944873502 ΑΟ53290

ΔΙΑΜΕΡΙΣΜΑ 116 τ.μ. κοντά στην Καπνοβιομηχανία α' όροφος με 3 υπν/τια, τιμή (30 εκ.)=88041 ευρώ. Επίσης διαμέρισμα 100 τ.μ. στην Αντισμηνάρχου Βολονάκη, 3 υπν/τια 2ος όροφος τιμή (30 εκ.)=88.041 ευρώ. Πληρ. ΑΙΓΑΙΟΚΤΗΜΑΤΙΚΗ τηλ. 2241022943, 2241028838, 6945466773. ΑΟ53293

ΜΟΝΟΚΑΤΟΙΚΙΑ διώροφη ανακαινισμένη 70 τμ. με 150 τ.μ. αυλή κοντά στο Ρολόι Π. Πόλη, τιμή (28 εκ.), 82.171 ευρώ. Πληρ. ΑΙΓΑΙΟΚΤΗΜΑΤΙΚΗ τηλ. 2241022943-2241028838, 6945466773. ΑΟ53294

ΠΩΛΟΥΝΤΑΙ α) Studio 35 τ.μ. (4ου ορόφου) τιμή 30.000 ευρώ (10 εκ. περίπου), 2) διώροφη μονοκατοικία 90 τ.μ. ανακαινισμένη στο Παραδείσι τιμή (22 εκ.)-64.563 ευρώ, 3) 74 τ.μ. διαμέρισμα στην Πειραιώς (30 εκ.)-88.041 ευρώ. Πληρ. ΑΙΓΑΙΟΚΤΗΜΑΤΙΚΗ τηλ. 2241022943, 2241028838, 6945466773. ΑΟ53295

ΠΩΛΕΙΤΑΙ διαμέρισμα τεσσάρι 116 τ.μ. καινούργιο λουξ κατασκευής με 30 τ.μ. ισόγειο γκαράζ στην Ανάληψη. Τιμή 62.000.000 (181.951 ευρώ). Πληρ. Κτηματομεσιτικό Γραφείο ΚΕΦΑΛΑΙΟ, τηλ. 2241060060 και 6944873502 ΑΟ53291

ΑΓΡΟΣ 4.000 τ.μ. στην Λαχανιά σε καλή θέση και ωραία θέα. Πληρ. τηλ. 2241027082, 2241026476, 6944347405. ΑΟ53387

ΟΙΚΟΠΕΔΟ στο Κανδυλί 10.000 τ.μ. Πληρ. τηλ. 6973410414. Προσφορές δεκτές. ΑΟ53310

ΠΩΛΕΙΤΑΙ επιχείρηση εστιατόριο Litehouse στο Φαληράκι έναντι στο karts, δίπλα από το Λούνα παρκ, φουλ εξοπλισμό, 25.000 ευρώ. Πληρ. τηλ. 6944205979 ΑΟ53225

ΖΗΤΟΥΝΤΑΙ ΓΙΑ ΑΓΟΡΑ οικόπεδα, διαμερίσματα, μονοκατοικίες. Πληρωμή τοις μετρητοίς. Πληρ. τηλ. 6945379877 ΑΟ52943

ΖΗΤΕΙΤΑΙ συνεταίρος ή **ΠΩΛΕΙΤΑΙ** επιχείρηση (που μπορεί να μετατραπεί σε οποιοδήποτε είδος) στην Παλιά Πόλη της Ρόδου. Δεκτές μόνο σοβαρές προτάσεις. Πληρ. τηλ. 6934884379 ΑΟ53227

ΠΩΛΕΙΤΑΙ ΔΙΑΜΕΡΙΣΜΑ ΣΕ Β' ΟΡΟΦΟ ΟΙΚΟΔΟΜΗΣ ΣΤΗ ΡΟΔΟ, ΚΑΘΑΡΗΣ ΕΠΙΦΑΝΕΙΑΣ ΜΤ. 80, ΕΠΙ ΤΗΣ ΟΔΟΥ ΙΩΑΝΝΗ ΚΑΖΟΥΛΛΗ ΑΡΙΘΜ. 13, ΠΙΣΩ ΑΠΟ ΤΟ ΕΘΝΙΚΟ ΘΕΑΤΡΟ ΡΟΔΟΥ, ΚΑΤΑΛΛΗΛΟ ΓΙΑ ΚΑΤΟΙΚΙΑ ΚΑΙ ΓΙΑ ΓΡΑΦΕΙΟ, ΣΕ ΠΟΛΥ ΚΑΛΗ ΤΙΜΗ ΜΟΝΟ 95.000 ΕΥΡΩ ΜΕΤΡΗΤΟΙΣ. ΠΛΗΡ. ΤΗΛ. 2241023105, 2241024463 ΠΟ53262

ΚΑΝΔΥΛΙ: ΠΩΛΕΙΤΑΙ 3όροφη οικία σε μπετά αποτελούμενη από υπόγειο-ισόγειο-α' όροφο-σοφίτα συνολικά 180 τ.μ. με 1000 τ.μ. ή 2000 τ.μ οικόπεδο. Εφάπτεται επί του κεντρικού δρόμου Παστίδας. Δάνεια δεκτά. Τιμή 114.500 ευρώ. Πληρ. τηλ. 6946179869, 6944532822 ΑΟ53205

ΠΩΛΕΙΤΑΙ επιχείρηση (είδη δώρων) στην Ιαλυσό. Πληρ. τηλ. 6945415184 ΑΟ53196

ΠΩΛΕΙΤΑΙ ΕΠΙΧΕΙΡΗΣΗ ΣΤΗΝ ΠΕΡΙΟΧΗ ΠΕΥΚΟΙ ΛΙΝΔΟΥ ΨΗΤΟΠΩΛΕΙΟ - SNACK BAR ΓΙΑ ΠΡΟΣΩΠΙΚΟΥΣ ΛΟΓΟΥΣ. ΠΛΗΡ. ΤΗΛ. 2244044460, 2241044466, 6945319174 ΩΡΕΣ 18.00-24.00 ΠΟ53053

ΠΩΛΕΙΤΑΙ χωράφι 5.600 τ.μ. με 120 ελιές στην περιοχή Αγ. Σουλά προς Διμυλιά δεξιά περίπου 600 μ. από την άσφαλτο, περνάμε τον ποταμό. Τιμή 15.000 ευρώ (περίπου 5 εκ.). Γίνονται και ευκολίες πληρωμής. Πληρ. τηλ. 2241028838 ΑΟ53097

ΕΥΚΑΙΡΙΑ ΣΤΟ ΓΕΝΝΑΔΙ ΠΩΛΟΥΝΤΑΙ α) τμήμα οικοπέδου 800 τ.μ., με άδεια οικοδομής 104 τ.μ., περιοχή Περίολος (μετά τον Αη Γιώργη), επί του επαρχιακού δρόμου, με θέα και απόσταση 150 μέτρα από τη θάλασσα. Τιμή 27.000 ευρώ, β) τμήμα οικοπέδου 500 τ.μ., με άδεια οικοδομής 70 τ.μ., πριν τον Αη Γιώργη, με πρόσοψη 18 μέτρα απί του επαρχιακού δρόμου και με πρόσβαση στην παραλία. Τιμή 23.500 ευρώ. Πληρ. τηλ. 6937225269, 6937225268 ΑΟ52923

ΕΠΙΧΕΙΡΗΣΗ με είδη ρουχισμού, επί της οδού Μιχ. Πετρίδη. Πληρ. τηλ. 6936915616, 2241073711. ΑΟ53134

ΚΑΤΑΣΤΗΜΑΤΑ ΕΤΟΙΜΟΠΑΡΑΔΟΤΑ ΣΤΟ ΜΕΓΑΛΥΤΕΡΟ ΣΥΓΚΡΟΤΗΜΑ ΚΑΤΑΣΤΗΜΑΤΩΝ ΣΤΗΝ ΠΑΡΑΛΙΑΚΗ ΛΕΩΦΟΡΟ ΙΑΛΥΣΟΥ ΑΠ' ΕΥΘΕΙΑΣ ΑΠΟ ΤΟΝ ΚΑΤΑΣΚΕΥΑΣΤΗ ΠΟΛ. ΜΗΧΑΝΙΚΟ ΣΤΕΛΙΟ ΜΑΚΕΣΤΑ. ΕΞΑΣΦΑΛΙΣΗ ΔΑΝΕΙΟΥ, ΕΥΚΟΛΙΕΣ ΠΛΗΡΩΜΗΣ. ΑΠΟ 10.350.000 ΔΡΧ. ΠΛΗΡ. ΤΗΛ. 2241021347 ΧΠΟ205

ΠΩΛΕΙΤΑΙ ΕΠΙΧΕΙΡΗΣΗ ΣΤΑ 100 ΜΑΓΑΖΙΑ. ΠΛΗΡ.ΤΗΛ. (22410)35092, 73100 ΧΠΟ294

εργασιες

ΔΕΣΠΟΙΝΙΣ Ή ΚΥΡΙΑ για φύλαξη παιδιών. Πληρ. τηλ. 2241077378 ΑΖ53476

ΔΑΣΚΑΛΑ για μαθήματα μαθηματικών σε κορίτσι 6ης Δημοτικού. Πληρ. τηλ. 6977263651 ΑΖ53475

ΣΧΟΛΗ ΟΔΗΓΩΝ
ΠΟΡΤΣΕΛΛΗΣ ΣΤΕΦΑΝΟΣ
Διπλ. εκπαιδευτής υποψηφίων οδηγών μέλος της Ε.Σ.Ο.Ρ. Ο.Ε.

- Διπλώματα αυτοκινήτου, μοτοσικλέτας, φορτηγού, λεωφορείου, νταλίκας
- Αναθεωρήσεις ληγμένων αδειών
- Θεωρητικά μαθήματα ΚΟΚ και Μηχανολογίας
- Μετατροπές ξένων διπλωμάτων σε ελληνικά
- Διπλώματα αυτόματου αυτοκινήτου



ΝΕΑ ΔΙΕΥΘΥΝΣΗ: ΕΘΝΙΚΗΣ ΑΝΤΙΣΤΑΣΗΣ 73 (ΠΡΩΗΝ ΑΝΝΗΣ ΜΑΡΙΑΣ) ΤΗΛ. 2241034497, 6945463635

ΑΓΟΡΑ ΑΥΤΟΚΙΝΗΤΩΝ

Η πώληση και η ανταλλαγή των μεταχειρισμένων αυτοκινήτων-οι διαδικασίες και τα έξοδα μεταβιβάσεως για μας είναι μια απλή διαδικασία.

ΚΑΙ ανταλλάσσουμε
ΚΑΙ αγοράζουμε
το παλιό σας αυτοκίνητο
ΑΜΕΣΩΣ

Πληρ. τηλ. (22410)60500

ΣΧΟΛΗ ΟΔΗΓΩΝ
ΚΟΥΣΗ ΠΑΝΤΕΛΗ

- **ΔΙΠΛΩΜΑΤΑ**
- **ΕΡΑΣΙΤΕΧΝΙΚΑ**
- **ΕΠΑΓΓΕΛΜΑΤΙΚΑ**
- **ΜΟΤΟΣΙΚΛΕΤΑΣ**
- **ΜΑΘΗΜΑΤΑ ΘΕΩΡΗΤΙΚΗΣ ΔΙΔΑΣΚΑΛΙΑΣ**



-Επεκτάσεις όλων των κατηγοριών
-Αναθεωρήσεις ληγμένων αδειών
-Μετατροπές ξένων αδειών σε ελληνικές

Οδός Βαλαωρίτου 9
(έναντι HOTEL SEMIRAMIS ΠΙΣΩ ΑΠΟ ΤΟ ΠΑΛΑΙΟ ΝΟΣΟΚΟΜΕΙΟ
e-mail: kousisp@acn.gr

ΕΚΠΑΙΔΕΥΤΙΚΟ ΑΥΤΟΚΙΝΗΤΟ:
TOYOTA YARIS 1300 cc AIR CONDITIONED

(ΠΡΟΣΟΧΗ): ΜΑΘΗΜΑΤΑ
α. Μοτοσικλέτας μεγάλου κυβισμού από 125 cc έως ανεξαρτήτου
β. Μοτ/τας έως 125 cc
γ. Μοτοποδηλάτου 50 cc
Διαθέτουμε επίσης κι αυτόματες μοτοσικλέτες 125 cc

Πληρ. τηλ.
(22410)29157-73820-94777
ΚΑΙ ΑΝΑ ΠΑΣΑ ΣΤΙΓΜΗ ΣΤΑ ΚΙΝΗΤΑ τηλ.
6944/511313-6944/203343

Στην κατηγορία ανεξαρτήτου κυβισμού η εκπαίδευση γίνεται με μοτοσικλέτα 500 cc
Παραλαβή των μαθητών μας και από τις οικίες τους
"Η σωστή και μεθοδική εκπαίδευση στα σύγχρονα οχήματά μας, βάζει γερά θεμέλια για τη δημιουργία ενός καλού νέου οδηγού"

ΠΡΟΣΟΧΗ
Στη σχολή μας παραδίδονται και μαθήματα θεωρητικής διδασκαλίας

ΠΜ53435

κεφάλαιο
Κτηματομεσιτικό - Συμβουλευτικό Γραφείο

ΔΙΑΜΕΡΙΣΜΑΤΑ ΠΩΛΟΥΝΤΑΙ

- ❑ 30 τ.μ , ρετιρέ γκαρσονιέρα, Ιξιά, 11εκ-32.281 €
- ❑ 53 τ.μ,ισόγειο, 1 υπν/τιου, Ροδίνι, 22εκ- 64.563 €
- ❑ 55 τ.μ, ημ/γειο,1 υπν/τιου καινούριο, Κοσκινού 22εκ-64.563 €
- ❑ 58 τ.μ,ισόγειο,1 υπν/τιου, καινούριο, Ροδίνι, 30εκ-88.041€
- ❑ 73 τ.μ, 1ου, 2 υπν/τιων καινούριο, Ιξιά, 33εκ - 96.845 €
- ❑ 75 τ.μ, 2ου, 2 υπν/τιων καινούριο, Καρακόνερο, 37.5εκ-110.051 €
- ❑ 77τ.μ 2ου, 2 υπν/τιων, καινούριο, πάρκινκ , Αγ.Νικόλαο, 46 εκ-134.996€
- ❑ 80 τ.μ 2ου, 2υπν/τιων, γκαράζ,καινούριο , πολυτελές , Ροδίνι ,40εκ-117.388 €
- ❑ 81 τ.μ, 2ου, 2 υπν/τιων κατάλληλο για γραφειακό χώρο, Κέντρο, 40εκ-117.388€
- ❑ 82 τ.μ, ισόγειο, 2υπν/τιων, καινούριο, Τριάντα 31 εκ-90.000 €
- ❑ 83 τ.μ,1ου,2 υπν/τιων καινούριο Ιξιά 36εκ-105.649 €
- ❑ 85 τ.μ ,ισόγειο, 2υπν/τιων, αυλή ,καινούριο,Τριάντα 38 εκ- 111.518 €
- ❑ 87 τ.μ 1ου,2υπν/τιων, γκαράζ, καινούριο, πολυτελές, Ροδίνι, 42 εκ-123.257€
- ❑ 91 τ.μ ,ισόγειο, 2υπν/τιων, καινούριο,Τριάντα 38 εκ-111.518 €
- ❑ 103 τ.μ , 1ου ,2υπν/τιων , Ανάληψη 34 εκ-99.780 €
- ❑ 103 τ.μ ,οροφοδια/μα 1ου ,3υπν/τιων,καινούριο,πάρκινκ,34τ.μ. Καρακόνερο, 52,5εκ-154.072 €
- ❑110τ.μ,ισόγειο,2υπν/τιων καινούριο,πάρκινκ Καρακόνερο 44εκ-129.126 €
- ❑ 117 τ.μ ,οροφοδια/μα ισόγειο,3υπν/τιων,καινούριο Ανάληψη 55εκ-161.408 €
- ❑119τ.μ,ισόγειο,3υπν/τιων, καινούριο,Πειραιώς ,54εκ-158.473 €
- ❑120τ.μ 2ου, 3 υπν/τιων, καινούριο, Ροδίνι, 60 εκ –176.082 €
- ❑120τ.μ,ισόγειο,3υπν/τιων, Ακαδημία , κατάλληλο για επαγγελματική χρήση 100 εκ –293.470 €
- ❑128τ.μ 2ου, 3 υπν/τιων, καινούριο, Ροδίνι, 62 εκ-181.951 €
- ❑ 123τ.μ 1ου, 3 υπν/τιων, καινούριο, πάρκινκ , Αγ.Νικόλαο, 73 εκ-214.233€

ΜΕΖΟΝΕΤΕΣ- ΜΟΝ/ΚΙΕΣ ΠΩΛΟΥΝΤΑΙ

- ❑ 72τ.μ,μονοκατοικία ,1 υπν/τιου, βοηθητικού χώρου αυλήΚρητικά,30εκ-88.041€
- ❑ 78 τ.μ ,μεζονέτα εσωτερι- κή, 2 υπν/τιων , Τριάντα 38εκ-11.518€
- ❑112τ.μ, μον/κία , 2υπν/τιων αυλή, Λίνδος, 68εκ-199.560€
- ❑ 148 τ.μ ,μεζονέτα , 3υπν/τιων , 300 τ.μ αυλή Τριάντα 83 εκ-243.580 €
- ❑ 189 , τ.μ , μεζονέτα , 3 υπν/τιων ,Ανάληψη,60εκ-105.649 €
- ❑ 170 τ.μ ,μεζονέτα ,μπετά σε 1.350 τ.μ οικόπεδο Κοσκινού 40εκ-117.388 €
- ❑ 195 τ.μ ,μεζονέτα , 3υπν/τιων,Τριάντα 52εκ-152.604€

- ❑ 200 τ.μ ,μεζονέτα μ/σοβά, 3 υπν/τιων, 300 τ.μ οικόπεδο Τριάντα 50εκ-146.735 €
- ❑ 210 τ.μ ,μεζονέτα ,μπετά σε 650 τ.μ οικόπεδο Κοσκινού 38εκ-111.518 €

ΟΙΚΟΠΕΔΑ ΠΩΛΟΥΝΤΑΙ

- ❑ 4.100 τ.μ,θέα , Κοσκινού 60εκ-176.082 €
- ❑ 4.300 τ.μ, , Κολύμπια 24εκ-70.432 €

ΕΠΙΧΕΙΡΗΣΕΙΣ & ΕΠΑΓΓΕΛΜΑΤΙΚΟΙ ΧΩΡΟΙ

- ❑81 τ.μ,2ου,2 υπν/τιων κατάλληλο για γραφειακό χώρο Κέντρο,117.388 €
- ❑ Κατάστημα 45 τ.μ κύρια χρήση με 120 τ.μ αποθήκη στο ίδιο επίπεδο και 30 τ.μ πατάρι,πλησίον Σ.Κωτιάδη 50 εκ-146.735 €
- ❑ Αποθήκη 95τ.μ ,σοβά ,ράμπα, Καρακόνερο 16 εκ-46.955 €
- ❑120τ.μ,ισόγειο,διαμέρισμα,3υπν/τιων, Ακαδημία , κατάλληλο για επαγ/ματική χρήση 100 εκ –293.470 €
- ❑ Αποθήκη 125 τ.μ συν 20 τ.μ βοηθητικά , πλησίον Αν. Μαρίας,20εκ-58.694€
- ❑ 850τ.μ,σε 4 επίπεδα , Ανάληψη ,300εκ–880.410 €

ΕΝΟΙΚΙΑΣΕΙΣ ΑΚΙΝΗΤΩΝ

- ❑ 100τ.μ, διαμέρισμα 1ου, 3υπν/τιων,κάθετος Ορφανίδου, 400 €

ΖΗΤΟΥΝΤΑΙ ΚΑΤΟΙΚΙΕΣ & ΟΙΚΟΠΕΔΑ ΕΝΤΟΣ & ΕΚΤΟΣ ΠΟΛΕΩΣ

ΤΣΟΥΡΟΥΝΑΚΗΣ Ι. ΑΝΤΩΝΙΟΣ (B.Sc.-MKT)
ΤΗΛ.:2241060060 (3 γραμμές) FAX: 2241060062
ΚΙΝ.:6945 949882
e-mail: kefaleo@rho.forthnet.gr
Γ. Σεφέρη 12
(παραπλεύρως ΜΗΔΕΙΑ)
Ρόδος
www.e-kefaleo.com

εργασιες

συνέχεια από την προηγούμενη

ΚΟΠΕΛΑ που να μιλάει Αγγλικά για να εργασθεί σε MINI MARKET στην Παλιά Πόλη. Πληρ. τηλ. 6936699602 AZ53474

ΟΔΗΓΟΣ για εποχιακή απασχόληση. Πληρ. τηλ. 2241086670/3 κ. Δημήτρη. AZ53473

ΖΗΤΟΥΝΤΑΙ α) Νεαρός με μηχανάκι και β) κοπέλα γνωρίζουσα αγγλικά για να εργασθούν σε φωτογραφείο. Πληρ. τηλ. 6945883323 AZ53472

ΚΟΠΕΛΕΣ για απογευματινή εργασία σε καφετέρια. Πληρ. τηλ. 6945671551, 2241074066 AZ53471

ΨΗΣΤΗΣ-ψήστρια για οβελιστήριο στην Παλιά Πόλη. Πληρ. τηλ. 22410 32605 AZ53470

ΖΗΤΟΥΝΤΑΙ εμφανίσιμες κοπέλες για εργασία μέσα από το Bar και έξω στο club FEVER 15ο χλμ. Ρόδου-Λίνδου στάση γκολφ. Πληρ. τηλ. 6938246660. AE53463

ΖΗΤΟΥΝΤΑΙ κοπέλες για μπαρ εντός πόλεως με καλές αποδοχές και ποσοστά για βραδυνή ή απογευματινή απασχόληση. Πληρ. τηλ. 6942274191. AZ53462

ΖΗΤΕΙΤΑΙ από το club-Restaurant Taj Mahal προσωπικό για Bar-servis-βοηθοί καθαρίστριες. Πληρ. τηλ. 22410 29220, 22410 36569. AZ53453

ΥΠΑΛΛΗΛΟΣ ξενόγλωσση για γραφείο ενοικιάσεων αυτοκινήτων. Με δίπλωμα οδήγησης. Πληρ. τηλ. 22410 34086. AZ53442

ΤΑΜΙΑΣ, με προϋπηρεσία από εστιατόριο στην Παλιά Πόλη. Πληρ. τηλ. 74402 και 25186 AZ53441

ΚΥΡΙΑ να γνωρίζει ελληνικά, για οικιακή βοηθός, περιοχή Ιαλυσού. Ωρες εργασίας 07.00-13.00 και 18.00-23.00. Προσφέρεται σπίτι και φαγητό. Πληρ. τηλ. 6947221389, ώρες πρωινές. AZ53440

ΚΟΠΕΛΑ ΓΙΑ ΜΟΝΙΜΗ ΑΠΑΣΧΟΛΗΣΗ ΣΕ ΚΑΤΑΣΤΗΜΑ ΠΛΥΝΤΗΡΙΩΝ-ΣΤΕΓΝΩΤΗΡΙΩΝ. ΩΡΑΡΙΟ ΣΥΝΕΧΕΣ, ΠΛΗΡΗΣ ΑΣΦΑΛΙΣΗ, ΜΙΣΘΟΣ ΙΚΑΝΟΠΟΙΗΤΙΚΟΣ. ΠΛΗΡ. 6945220296. ΠΖ53439

ΒΟΗΘΟΣ ΨΗΣΤΗ, σερβιτόρα και άτομο για γύρο σε μαγαζί της πόλης. Πληρ. τηλ. 70520. AZ53438

ΣΕΡΒΙΤΟΡΑ εμφανίσιμη για καφέ μπαρ στην Κρεμαστή. Πληρ. τηλ. 6978036262 AZ53429

ΑΤΟΜΟ για διανομή σε ψησταριά (7 μ.μ. - 1π.μ.). Πληρ. τηλ. 22410-39331 AZ53430

ΑΤΟΜΑ δραστήρια και δυναμικά, από μεγάλη εταιρία στον χώρο του εμπορίου. Ημιαπασχόληση 1000 ευρώ, πλήρης απασχόληση 5.000 ευρώ. Πληρ. τηλ. 22410-32161, 30078, 6977 472091 AZ53425

ΥΠΑΛΛΗΛΟΣ ΓΡΑΦΕΙΟΥ για ενοικιάσεις μοτοσικλετών με δίπλωμα μοτοσικλέτας και να γνωρίζει αγγλικά. Πληρ. τηλ. 22410-74925 AZ53411

ΟΙΚΟΔΟΜΙΚΕΣ ΕΠΙΧΕΙΡΗΣΕΙΣ

ΔΙΑΚΟΓΕΩΡΓΙΟΥ ΚΑΛΛΙΣΤΟΣ

ΕΘΝ. ΑΝΤΙΣΤΑΣΕΩΣ 11 (πρώην Αννης Μαρίας)

ΠΩΛΗΣΕΙΣ ΔΙΑΜΕΡΙΣΜΑΤΩΝ - ΚΑΤΑΣΤΗΜΑΤΑ - ΑΠΟΘΗΚΕΣ - ΑΝΤΑΛΛΑΓΕΣ ΑΚΙΝΗΤΩΝ - ΑΓΟΡΕΣ ΟΙΚΟΠΕΔΩΝ ΑΝΑΛΑΜΒΑΝΟΥΜΕ ΑΝΤΙΠΑΡΟΧΕΣ

ΠΩΛΟΥΝΤΑΙ διαμερίσματα λουξ κατασκευής, με απεριόριστη θέα. Τα διαμερίσματα διαθέτουν θωρακισμένες πόρτες-εντοιχισμένες κουζίνες-ντουλάπες-εντοιχισμένο νιπτήρα με ντουλάπι-κεντρική θέρμανση αυτόνομη-ανοιγόμενα ανακλινόμενα κουφώματα με διπλά τζάμια, σίτες, ρολά-υδραυλικό ασανσέρ-τριφασικό ρεύμα.
Ολοι οι χώροι σπατουλαριστοί - εσωτερικές πόρτες MDF με σχέδιο

ΔΙΑΜΕΡΙΣΜΑΤΑ

Επί της
1) Χρ. Φέσσα (κάθετος Αποστ. Παύλου)
90 τ.μ. τριάρια
Επίσης οροφοδιαμερίσματα των 90 τ.μ.
(οικοδομή μόνο τριών διαμερισμάτων)
2) Οικοδομή Πτολεμαίων και Χρ. Φέσσα
των 117-125 τ.μ.
3) Οικοδομή υπό ανέγερση
επί της οδού Ρήγα Φεραίου στο Πάρκο
Διαμερίσματα τριάρια-τεσσάρια
4) Οικοδομή υπό ανέγερση
επί της οδού Κ. Παλαιολόγου και Θεοτοκοπούλου
Διαμερίσματα δυάρια-τριάρια-τεσσάρια-καταστήματα
5) Επί της οδού Β. Ηρακλείου
οικοδομή τεσσάρων διαμερισμάτων
οροφοδιαμερίσματα των 133 τ.μ.
Η οικοδομή έχει πυλωτή για πάρκιν

ΓΡΑΦΕΙΑ - ΙΑΤΡΕΙΑ

1) Επί της οδού Μ. Κων/νου και Κων/νου Παλαιολόγου των 80 τ.μ.
2) Επί της οδού Κων/νου Παλαιολόγου και Θεοτοκοπούλου 60-80 τ.μ.
3) Επί της οδού Ρήγα Φεραίου στο πάρκο 60-80-100 τ.μ.

ΚΑΤΑΣΤΗΜΑΤΑ

1) Επί της οδού Κ. Παλαιολόγου και Θεοτοκοπούλου των 60-80-100 τ.μ.
2) Επί της Λεωφόρου Καλλιθέας (Καρακόνερο) 90 τ.μ.

ΑΠΟΘΗΚΕΣ

1) Πλησίον Στέλιου Κωτιάδη των 130 τ.μ.
2) Επί της Λεωφόρου Καλλιθέας (Καρακόνερο) των 80-300 τ.μ.

• Οι πωλήσεις μπορούν να γίνουν και με όλα τα δάνεια τράπεζας και οργανισμών

• Αναλαμβάνουμε αντιπαροχές και αγορές οικοπέδων
• Δεχόμαστε ανταλλαγές ακινήτων

ΠΛΗΡΟΦΟΡΙΕΣ

ΔΙΑΚΟΓΕΩΡΓΙΟΥ ΚΑΛΛΙΣΤΟΣ

Τηλ. (22410)29318-34598, 78501-75802

Σ.Κ.Ε.Π.Η.



1) Βάση από μπετόν
2) Κατασκευή σπιτιού
3) Πλακάκια
4) Χρώματα
5) Είδη υγιεινής
6) Ξυλοκατασκευές (ντουλάπια, ντουλάπες, πόρτες εσωτερικές) από οξυά ή ανιγκρέ
7) Εξωτερικά κουφώματα από αλουμίνιο με ρολλά και σίτες
8) Ηλεκτρολογική και υδραυλική εγκατάσταση
Παράδοση εντός τριών μηνών με το κλειδί στο χέρι

ΤΙΜΕΣ

- **100 τ.μ. . .49.500 €**
- **90 τ.μ. . . .46.200 €**
- **80 τ.μ. . . .42.250 €**
- **70 τ.μ. ..38.000 €**
- **60 τ.μ. ..33.500 €**
- **50 τ.μ. ..28.500 €**

- **ΑΝΑΛΑΜΒΑΝΟΥΜΕ** ιδιωτικά έργα πάσης φύσεως οικοδομικών εργασιών (πέργκολες, κιόσκια, κ.λπ.)
- **ΠΩΛΟΥΝΤΑΙ** οικόπεδα **Ή ΑΝΤΑΛΛΑΣΣΟΝΤΑΙ** σε Ρόδο- Καστελόριζο Σύμη, Τήλο
- **ΖΗΤΟΥΝΤΑΙ** οικόπεδα για αντιπαροχή

Δ/ΝΣΗ Παν. Ροδίου 87 Ρόδος
Τηλ. 2241078766/21884 κιν. 6942408624



ΠΩΛΟΥΝΤΑΙ

Διαμερίσματα λουξ κατασκευής των 82 τ.μ. και των 93 τ.μ. σε νεόκτιστη οικοδομή με ασανσέρ και ιδιωτικό πάρκιν στην οδό Σμύρνης, περιοχή Ροδίνι

ΖΗΤΟΥΝΤΑΙ

οικόπεδα για αντιπαροχή ή ανταλλαγή

ΑΝΑΛΑΜΒΑΝΟΥΜΕ

ιδιωτικά έργα πάσης φύσεως οικοδομικών εργασιών

ΧΑΤΖΗΜΙΧΑΛΗΣ ΚΩΝΣΤΑΝΤΙΝΟΣ
ΔΟΜΙΚΟΣ ΕΡΓΟΛΑΒΟΣ ΔΗΜΟΣΙΩΝ ΚΑΙ ΙΔΙΩΤΙΚΩΝ ΕΡΓΩΝ
ΤΗΛ. (22410)21834, 6936609834, 6974198504

ΖΗΤΟΥΝΤΑΙ ΑΚΙΝΗΤΑ ΣΤΗ ΡΟΔΟ!

Ζητάμε ακίνητα προς αγορά στο άμεσο μέλλον στη Ρόδο με τις ακόλουθες προδιαγραφές:

1. **Διαμέρισμα**- 2-3 δωματίων στην περιοχή από την πόλη της Ρόδου μέχρι Κρεμαστή. Τιμές: Μέχρι και 70.000 €
   Και / ή
2. **Μικρά σπίτια /Μεζονέτες** 2-3 υπνοδωμάτια στην περιοχή από την πόλη της Ρόδου μέχρι Κρεμαστή. Τιμές μέχρι και 90.000€
   Και / ή
3. **Συγκρότημα μικρών διαμερισμάτων 2-3** στην περιοχή από την πόλη της Ρόδου μέχρι και την Κρεμαστή. Ανοιχτοί σε προσφορές.

Για προσφορές που ανταποκρίνονται στις απαιτήσεις μας παρακαλώ επικοινωνήστε μαζί μας στο παρακάτω τηλέφωνο 6936515015

ΠΩΛΟΥΝΤΑΙ

Διώροφες αυτόνομες μονοκατοικίες με κήπο στον Δήμο Ιαλυσού, πολυτελούς κατασκευής.
- Διαστάσεις 130 τ.μ. και 168 τ.μ.
- Αριστη κατασκευή
- Δυνατότητα τραπεζικής χρηματοδότησης με ευνοικούς όρους

Πληρ. Εμμανουήλ Κρανίδης
Αμερικής 50- Ρόδος
Τηλ. 2241027082-26476, 6944347405

ΕΥΚΑΙΡΙΑ-ΠΩΛΟΥΝΤΑΙ

ΓΕΝΝΑΔΙ
- ξενοδοχειακή μονάδα με 37 κλίνες. Επίσης πανσιον με 10 δωμάτια ημιτελής

ΓΕΝΝΑΔΙ
- Διάφορα αγροτεμάχια και οικόπεδα

ΠΥΛΩΝΑ
- 115 στρεμ.

ΠΕΥΚΟΥΣ
- 40 στρέμ. στο κύμα

ΛΑΡΔΟΣ
- Οικόπεδα και αγροτεμάχια διαφόρων διαστάσεων

ΑΦΑΝΤΟΥ
- 33 στρεμ. με 300 ρίζες ελιές και νερό, 13 εκ. δρχ.
- Επίσης και διάφορα αγροτεμάχια

ΡΟΔΟΣ
- μονοκατοικία στον Αγιο Νικόλαο 250 τ.μ., στην Ανάληψη 120 τ.μ. και στο στάδιο, διαμέρισμα 70 τ.μ.

ΔΡΑΚΟΣ ΓΕΩΡΓΙΟΣ

ΤΗΛ. 22410/26805, 51024, 6945/406562

ΚΤΗΜΑΤΟΜΕΣΙΤΙΚΟ ΓΡΑΦΕΙΟ

ΖΑΦΕΙΡΗΣ Μ. ΚΑΡΑΓΙΑΝΝΗΣ Δ. Ο.Ε.
Πωλήσεις ακινήτων. Τηλ. (2241060380-60381)
18.00-21.00 μ.μ. Δευτέρα-Παρασκευή
e-mail: zaf.kar@panafonet.gr

- 20.383 τ.μ. Αγροτεμάχιο (πανοραμική θέα) 500 μ. από τον οικισμό Θολού
- 4.770 τ.μ. } Αγροτεμάχια συνοριακών μερίδων
- 2.348 τ.μ. } (150 μ.) Από την Λεωφόρο)
- 11.520 τ.μ. Αγρομετάχιο (Αφάντου)
- 5.080 τ.μ. (1/2) Αγροτεμάχιο (Αφάντου) με ελαιόδεντρα
- 10.200 τ.μ. Αγροτεμάχιο με πανοραμική θέα (Κολύμπια)
- 840 τ.μ. Αγροτεμάχιο (Αφάντου)
- 4.969 τ.μ. Αγροτεμάχιο περιοχή Κολυμπίων
- 22.400 τ.μ. Αγροτεμάχιο (με 200 ελαιόδεντρα) περιοχή Ψίνθου
- 19.840 τ.μ. αγροτεμάχιο με πανοραμική θέα (Ψίνθο)
- 5.800 τ.μ. (περιοχή ΤΡΑΠΕΖΙΑ)
- 22.400 τ.μ. Οικόπεδο επί της Λεωφόρου Ρόδου-Λίνδου, με υπό κατασκευή ξενοδοχειακή μονάδα (Α' κατηγορίας) σε μπετά
- 1.250 τ.μ. Οικόπεδο εντός οικισμού, με πανοραμική θέα
- 105 τ.μ. Κατοικία σε μπετά εντός οικισμού Αφάντου
- 80 τ.μ. Μονοκατοικία εντός οικισμού Αφάντου)
- 50 τ.μ. Μονοκατοικία εντός οικισμού Αφάντου
- 50 τ.μ. Μονοκατοικία εντός οικισμού Αφάντου

εργασιες

συνέχεια από την προηγούμενη

ΥΠΑΛΛΗΛΟΣ κάτοχος διπλώματος μοτοποδηλάτου, από ταχυμεταφορική εταιρεία. Πληρ. τηλ. 22410-73433/4 AZ53412

ΤΕΧΝΙΤΗΣ-ΣΟΒΑΤΖΗΣ. Πληρ. τηλ. 22410-66698, από 08.30-14.00 AZ53413

ΚΟΠΕΛΑ εμφανίσιμη και συνεργάσιμη με γνώσεις computer και γνώσεις μίας ή περισσότερων ξένων γλωσσών για να εργασθεί σε γυμναστήριο/κέντρο αισθητικής. Πληρ. τηλ. 22410-62481, 6944656846 AZ53414

ΠΩΛΗΤΡΙΑ ΕΥΠΑΡΟΥΣΙΑΣΤΗ ΕΩΣ 25 ΕΤΩΝ ΜΕ ΓΝΩΣΕΙΣ ΑΓΓΛΙΚΩΝ, ΤΕΛΕΙΟΦΟΙΤΗ ΛΥΚΕΙΟΥ, ΓΙΑ ΜΟΝΙΜΗ ΑΠΑΣΧΟΛΗΣΗ ΣΕ ΚΑΤΑΣΤΗΜΑ ΑΝΔΡΙΚΩΝ ΕΝΔΥΜΑΤΩΝ ΣΤΗΝ ΠΟΛΗ. ΩΡΑΡΙΟ ΚΑΤΑΣΤΗΜΑΤΩΝ. ΠΛΗΡ. ΤΗΛ. 22410-70402 ΠΖ53415

ΖΗΤΕΙΤΑΙ βοηθός σερβιτόρου για να εργασθεί απογευματινές ώρες σε εστιατόριο στο Φαληράκι. Πληρ. τηλ. 22410 85883. AZ53378

ΚΟΠΕΛΑ Ή ΑΝΤΡΑΣ ΜΕ ΕΜΠΕΙΡΙΑ ΚΑΙ ΞΕΝΕΣ ΓΛΩΣΣΕΣ ΓΙΑ ΝΑ ΕΡΓΑΣΘΕΙ ΣΑΝ ΒΟΗΘΟΣ ΣΕΡΒΙΤΟΡΟΥ ΣΕ ΕΣΤΙΑΤΟΡΙΟ. ΠΛΗΡ. Κ. ΓΙΩΡΓΟ, ΤΗΛ. 6936538366. ΠΖ53400

ΝΕΕΣ, ΝΕΟΙ ΓΙΑ ΠΩΛΗΣΗ ΔΙΑΦΗΜΙΣΤΙΚΟΥ ΧΩΡΟΥ, ΜΕ ΜΕΤΑΦΟΡΙΚΟ ΜΕΣΟ, ΕΥΧΑΡΙΣΤΗ ΠΡΟΣΩΠΙΚΟΤΗΤΑ, ΑΝΕΣΗ ΣΤΗΝ ΕΠΙΚΟΙΝΩΝΙΑ. ΑΠΟΔΟΧΕΣ ΑΝΑΛΟΓΩΣ ΠΡΟΣΟΝΤΩΝ. ΠΛΗΡ.ΤΗΛ. 2241043205. ΕΠΙΣΗΣ ΑΤΟΜΑ ΓΙΑ ΔΙΑΝΟΜΗ ΕΝΤΥΠΩΝ. ΠΖ53402

ΖΗΤΕΙΤΑΙ κυρία οικιακή βοηθός καθημερινά εκτός Κυριακής από ώρα 9 π.μ. μέχρι 10 μ.μ. ή εσωτερική. Μισθός 600 ευρώ. Πληρ. τηλ. 6944-272115. AZ53379

ΖΗΤΕΙΤΑΙ κοπέλα για να ασχοληθεί με το διαφημιστικό τμήμα Ραδιοφωνικού σταθμού. Πληρ. τηλ. 6976054030 κ. Σαρίδης. AZ53367

ΖΗΤΕΙΤΑΙ έμπειρος σερβιτόρος δια εστιατόριο πολυτελείας στη Παλιά Πόλη. Πληρ. τηλ. 22410 25293. AZ53369

Από μεγάλη εταιρεία ενοικιάσεως αυτοκινήτων

ΖΗΤΕΙΤΑΙ

Άτομο με δίπλωμα οδήγησης και γνώση Αγγλικών για εποχιακή απασχόληση. Άμεση πρόσληψη.
Big car hire company seeks for seasonal staff for irnidiate employment.
Πληροφορίες στο τηλέφωνο 22410-91700

ΖΗΤΕΙΤΑΙ

ΚΑΘΗΓΗΤΡΙΑ Γερμανικών για την επόμενη σχολική σαιζόν (Σεπτ. 2003) από το κέντρο Ξένων Γλωσσών Μ. Μελισσουργού.

Τηλ. 22410 26926,
Βιογραφικό σημείωμα fax: 2241048205
email: melissam@otenet.gr

ΖΗΤΕΙΤΑΙ

ΟΔΗΓΟΣ από μεταφορική εταιρεία ACS, κάτοχος διπλώματος επαγγελματικού αυτοκινήτου ή μηχανής με γνώσεις αγγλικών για μόνιμη απασχόληση.

Πληρ. τηλ. 22410 38295, 6, 7

ΖΗΤΕΙΤΑΙ

υπάλληλος για γραφείο γεν. τουρισμού.
Απαραίτητα:
• Γνώσεις computer,
• Αγγλικά και
• Προϋπηρεσία.

Πληρ. τηλ. 2241025400, 10.00-14.00, 18.00-21.00

ΚΑΖΙΝΟ ΡΟΔΟΥ Α.Ε.

Η εταιρεία Καζίνο Ρόδου Α.Ε. ζητεί να προσλάβει
ΥΠΑΛΛΗΛΟ ΜΙΣΘΟΔΟΣΙΑΣ

Απαραίτητα προσόντα:
- Τριετής τουλάχιστον εμπειρία σε ανάλογη θέση
- Γνώση Εργατικής και Ασφαλιστικής Νομοθεσίας
- Γνώση Αγγλικής γλώσσας
- Χρήση Η/Υ
- Γνώση Μηχανογραφημένης μισθοδοσίας
- Γνώση MANPOWER πρόσθετο προσόν.

Μελλοντικές ευκαιρίες
- Η θέση προσφέρει προϋποθέσεις και ευκαιρίες εξέλιξης.

Πληροφορίες
ΚΑΖΙΝΟ ΡΟΔΟΥ Α.Ε.
Διεύθυνση Προσωπικού, Παπανικολάου 4, Ρόδος
τηλ. 97535, 97531, ΔΕΥ-ΠΑΡ (09.00-17.00)

Από την ΚΑΛΛΙΓΑΣ ΑΕΒΕ Αντιπρ. αυτοκινήτων

ΖΗΤΕΙΤΑΙ

πωλητής με γνώσεις Αγγλικών και Η/Υ. Σχετική εμπειρία θα ληφθεί υπόψιν
Πληρ. τηλ. 2241067440, 2241067441

Από εμπορικό κατάστημα

ΖΗΤΟΥΝΤΑΙ

κοπέλες με εμπειρία για να εργασθούν σαν πωλήτριες.
Μόνιμη εργασία 12μηνη.
Πληρ. τηλ. 2241064356

Από ξενοδοχείο Α' κατηγορίας στην ΙΑΛΥΣΟ

ΖΗΤΕΙΤΑΙ

κηπουρός για μερική απασχόληση.

Πληρ. τηλ. 2241098264

Απο την 3Τ Α.Ε.Β.Ε. (ΤΟΥΟΤΑ ΡΟΔΟΥ)

ΖΗΤΕΙΤΑΙ

Πωλητής ανταλλακτικών
Απαραίτητα προσόντα:
• Γνώσεις Computer
• Προϋπηρεσία
• Εκπληρωμένη στρατιωτική θητεία και
• Δίπλωμα Αυτ/του
Για περισσότερες πληροφορίες τηλεφωνήστε στο 22410-68000

ΖΗΤΟΥΝΤΑΙ

πωλήτριες
για τουριστικό κατάστημα εντός πόλεως.
Ωράριο συνεχές. Μισθός 740 ευρώ καθαρά.

Πληρ. τηλ. 2241025936

ΖΗΤΕΙΤΑΙ

πωλήτρια για πιτσαρία
με γνώσεις Αγγλικής και Ιταλικής γλώσσας

Πληρ. τηλ. 2241022824 10 π.μ.-2 μ.μ.

ΑΠΟ ΓΡΑΦΕΙΟ ΑΝΤΙΠΡΟΣΩΠΕΙΩΝ ΤΩΝ ΕΤΑΙΡΕΙΩΝ: BIC-ADAMS-CADBURY'S-ΕΥΡΗΚΑ-ΚΑΛΑ

ΖΗΤΕΙΤΑΙ

αποθηκάριος με δίπλωμα Γ' κατηγορίας, έως 30 ετών.
Παρέχονται:
Εργασία όλο το χρόνο, πλήρη ασφαλιστική κάλυψη και αυτοκίνητο της εταιρείας.

Πληρ. Ν. Τερζής-Μ. Καραγιάννης και ΣΙΑ ΟΕ-Αγγελου Σικελιανού-Ασγούρου τηλ. 2241069450, 2241069451, κινητό: 6945754255

ΖΗΤΕΙΤΑΙ

γυναίκα ως **βοηθός σερβιτόρου**
απαραίτητη η γνώση Αγγλικής γλώσσας
για εστιατόριο εκτός πόλεως Ρόδου.
Παρέχεται στέγη και φαγητό.
Πληρ. τηλ. 2244091031

ΖΗΤΟΥΝΤΑΙ

κομμώτριες με άδεια ασκήσεως επαγγέλματος και προϋπηρεσία, κοπέλα για την θέση υποδοχής, **διαιτολόγος, γυμναστές aerobic**- βάρη απόφοιτοι ΤΕΦΑΑ ή ιδιωτικής σχολής - **φυσιοθεραπευτές ή αισθητικοί** για μυοχαλαρωτικό μασάζ, για να στελεχώσουν πολυδύναμο χώρο.
Πληρ. τηλ.2241070510-11 από 13.00-23.00 κ. Σπύρος

Από εμπορική εταιρεία

ΖΗΤΕΙΤΑΙ

για το τμήμα του λογιστηρίου **κοπέλα,** απόφοιτος ΙΕΚ ή ΤΕΙ λογιστικής που να γνωρίζει καλή χρήση Η/Υ, οργάνωση γραφείου, ευχάριστη προσωπικότητα, συνεργάσιμη. Απαραίτητο βιογραφικό και προτιμώνται κοπέλες με δικό τους μεταφορικό μέσο.
Πληρ. τηλ. 2241092744

Από αλυσίδα καταστημάτων γρήγορης εστίασης

ΖΗΤΟΥΝΤΑΙ

α. **υπεύθυνος καταστήματος** για νυκτερινό ωράριο
β. **βοηθός ψήστη**
γ. **βοηθός σερβιτόρου**
δ. **καθαρίστρια**
ε. **άτομο για ταμπλό**
Πληρ. τηλ. 2241033969 ώρες 10.00-16.00

ΣΟΥΣΑΜΙ
ΑΡΤΟΣ-ΓΛΥΚΟ

ΖΗΤΕΙΤΑΙ

ΝΕΟΣ/ΝΕΑ έως 28 ετών με προϋπηρεσία για να εργασθεί σε πρατήριο άρτου-αναψυκτήριο για μόνιμη απασχόληση. Αποκλείονται αλλοδαποί.
Πληρ. τηλ. 22410 20008
Ωρες 14.00-22.00

ΑΠΟ PIZZA HUT

ΖΗΤΕΙΤΑΙ

ΣΕΡΒΙΤΟΡΟΣ-ΑΠΑΣΧΟΛΗΣΗ ΔΩΔΕΚΑΜΗΝΗ.
Θα προτιμηθούν άτομα έως 35 ετών. Αμεση πρόσληψη.

Πληρ κ. Κουντούρης, τηλ. 78570

ΖΗΤΕΙΤΑΙ

από την ***ΠΑΡΑΣΚΗΝΙΟ ΕΠΕ***
Ηλεκτρολόγος Μηχανικός ΠΕ ή ΤΕ Εκπαίδευσης.

Πληρ. τηλ. 6974060515 και **2241070560**
ή εντός της επιχείρησης

ΖΗΤΟΥΝΤΑΙ

από κέντρο ξένων γλωσσών
ΚΑΘΗΓΗΤΕΣ/ΚΑΘΗΓΗΤΡΙΕΣ
αγγλικής και γερμανικής γλώσσας.

Πληρ. τηλ. 22410-62384 ή 6932382179

ΖΗΤΕΙΤΑΙ

οδηγός με δίπλωμα Δ' κατηγορίας για να εργαστεί σε παιδικό σταθμό. Δωδεκάμηνη απασχόληση.
Πληρ. τηλ. 2241092268, κιν. 6936522400
κ. Σάββας Χαραλάμπους

ΖΗΤΕΙΤΑΙ

από ξενοδοχειακή μονάδα στην Ιαλυσό **υπάλληλος υποδοχής** που να γνωρίζει αγγλικά και γερμανικά.
Πληρ. τηλ. 2241091131

ΖΗΤΕΙΤΑΙ ΟΔΗΓΟΣ

από την
ΟΚ SERVICES ΕΠΕ

Μία από τις μεγαλύτερες εταιρείες της Ρόδου στο χώρο της μπύρας, του cider και των αλκοολούχων ποτών.
Οι υποψήφιοι πρέπει να διαθέτουν:
• Επαγγελματικό δίπλωμα Γ' κατηγορίας
• Γραμματικές γνώσεις τουλάχιστον Γυμνασίου
• Καλή υγεία
• Θέληση και δυνατότητα να εργασθούν με ελεύθερο ωράριο.
• Απολυτήριο στρατού
• Γνώση της Ροδιακής αγοράς

Παρακαλούμε επικοινωνήστε με τον *κ. Βουλγαρίδη* στα τηλέφωνα 22410 66227 ή 22410 66228, από 08.00-11.00 καθημερινά

εργασιες

συνέχεια από την προηγούμενη

ΑΠΟ ΤΟ ΕΣΤΙΑΤΟΡΙΟ ΚΟΚΟΝΑΤ ΤΟΥ ΞΕΝΟΔΟΧΕΙΟΥ ΚΑΡΑΒΕΛ, ΣΤΗΝ ΙΞΙΑ, ΖΗΤΕΙΤΑΙ ΜΑΓΕΙΡΑΣ Ή ΒΟΗΘΟΣ ΜΑΓΕΙΡΑ ΓΙΑ ΜΕΡΙΚΗ ΒΡΑΔΥΝΗ ΑΠΑΣΧΟΛΗΣΗ. ΠΛΗΡ. ΤΗΛ. 2241090880, 2241094143.
ΠΖ53401

ΖΗΤΕΙΤΑΙ κοπέλα εμφανίσιμη. Ειδικευμένη τεχνικό νυχιών, με χαρτί που να πιστοποιεί την ειδικότητά της. Πληρ. τηλ. 6946597273. ΑΖ53368

CLUB GREECE IS LOOKING FOR A GERMAN SPEAKING RECEPTIONIST AND MARKETING PEOPLE. INTERNATIONAL WORKING ENVIRONMENT, NO COMPUTER SKILLS REQUIRED. FOR FURTHER DETAILS PLEASE CONTACT BELINDA HANSEN AT 6978671038 OR 2441093155
ΠΖ53343

ΖΗΤΕΙΤΑΙ υπάλληλος για να εργασθεί σε κοσμηματοπωλείο στην Παλιά Πόλη. Πληρ. τηλ. 2241027990, 6932360282
ΑΖ53352

ΖΗΤΕΙΤΑΙ φυσικός καθηγητής από φροντιστήριο της πόλης για μόνιμη συνεργασία. Πληρ. τηλ. 6978205446 ΑΖ53328

ΑΤΟΜΑ πρόθυμα να εξειδικευθούν στις γραφικές τέχνες για μόνιμη και πολυετή απασχόληση. Πληρ. τηλ. 2241060929, 6936370952 ΑΖ53301

ΥΠΑΛΛΗΛΟΙ να εργασθούν εποχιακά για την καλοκαιρινή περίοδο σε Super Market-τουριστικό κατάστημα στην περιοχή Ξενοδ. Blue Bay στην Κρεμαστή. Απαραίτητη τουλάχιστον η γνώση της Αγγλικής. Πληρ. τηλ. 2241091836, 2241094684, κ. Γιώργος. ΑΖ53306

ΝΕΑΡΕΣ για μερική απασχόληση σε Ιντερνετ cafe με δυνατότητα για ολική απασχόληση. Πληρ. τηλ. 2241024564.
ΑΖ53299

ΚΑΜΑΡΙΕΡΑ για ξενοδοχείο εντός πόλεως. Πληρ. τηλ. 2241024755 πρωινές ώρες 10-12 π.μ. ΑΖ53300

Γυμναστήριο **ΖΗΤΑ** γυμναστή και δασκάλα κολύμβησης Πληρ. τηλ. 2241062481 ΑΖ53263

ΖΗΤΟΥΝΤΑΙ καθηγητές μουσικής κάθε ειδικότητας για να διδάξουν σε Ωδείο, την σχολική περίοδο 2003-2004. Βιογραφικό απαραίτητο. Προϋπηρεσία - Συστατικές επιστολές θα ληφθούν υπ' όψιν. Ταχ. Θυρίς 2616 Κρεμαστή ΑΖ53281

ΖΗΤΟΥΝΤΑΙ εμφανίσιμες κοπέλες για καφέ μπαρ εντός πόλεως. Πληρ. τηλ. 6946641774 μετά το μεσημέρι ΑΖ53264

ΖΗΤΕΙΤΑΙ υπάλληλος για εργασία σε τουριστικό κατάστημα, απαραίτητες οι ξένες γλώσσες. Πληρ. τηλ. 2241075070
ΑΖ53229

ΖΗΤΕΙΤΑΙ καθηγητής ή καθηγήτρια να ενοικιάσει τον καταλληλότερο χώρο για Γερμανικά ή άλλο μάθημα. Ο χώρος αυτός έχει ενιαία αυλή με φροντιστήριο Αγγλικών. Πληρ. τηλ. 2241038411, 2241032777, 11.00-13.00 και 17.00-21.30
ΑΖ53226

ΖΗΤΕΙΤΑΙ ΜΑΓΕΙΡΑΣ ΓΙΑ ΝΑ ΕΡΓΑΣΘΕΙ ΣΕ ΣΟΒΑΡΟ ΕΣΤΙΑΤΟΡΙΟ ΠΟΥ ΒΡΙΣΚΕΤΑΙ ΣΤΗΝ ΤΟΥΡΙΣΤΙΚΗ ΖΩΝΗ ΚΡΕΜΑΣΤΗΣ. ΩΡΕΣ ΕΡΓΑΣΙΑΣ 18.00-23.00 (ΗΜΙΑΠΑΣΧΟΛΗΣΗ). ΠΛΗΡ. ΤΗΛ. 2241091220
ΠΖ52181

ΖΗΤΕΙΤΑΙ ΥΠΑΛΛΗΛΟΣ ΓΙΑ ΤΟΥΡΙΣΤΙΚΟ ΚΑΤΑΣΤΗΜΑ ΣΤΟ ΦΑΛΗΡΑΚΙ 19.00 ΕΩΣ 24.00 ΑΓΓΛΙΚΑ ΚΑΙ ΛΙΓΑ ΓΕΡΜΑΝΙΚΑ. ΠΛΗΡ. ΤΗΛ. 2241086239
ΠΖ53165

10 ΑΤΟΜΑ από εταιρεία κολοσσό, που επεκτείνεται ραγδαία. Ημιαπασχόληση από 700-1.900 ευρώ, πλήρης απασχόληση από 1.900-16.000 ευρώ. Αξιοποιήστε τον ελεύθερο χρόνο σας παραγωγικά και γίνετε οικονομικά ανεξάρτητοι. Πληρ. τηλ. 2241028429, 6945752886
ΑΖ53163

ΖΗΤΕΙΤΑΙ έμπειρος πωλητής ή πωλήτρια που να μιλά ξένες γλώσσες για κοσμηματοπωλείο στην Παλιά Πόλη της Ρόδου. Πληρ. τηλ. 2241020995
ΑΖ53220

ΖΗΤΟΥΝΤΑΙ λαντζιέρες, μπουφετζήδες, μάγειροι, πιτσαδόροι, καθαρίστρια για μόνιμη απασχόληση για το εστιατόριο self service Yellow spot. Πληρ. τηλ. 2241033077 ΑΖ53095

65 ΕΥΡΩ-180 ΕΥΡΩ ΤΗΝ ΩΡΑ!!! Δουλέψτε όσο θέλετε με άδεια σε 58 χώρες, μερική-ολική απασχόληση, πλήρης εκπαίδευση, έξτρα μπόνους, προμήθειες βάσει απόδοσης. Πληρωμένες διακοπές, ταξίδια. Καλέστε δωρεάν, φυλλάδιο 3210577070 ή www.homebizin.com
ΑΖ53072

Η Οδική Βοήθεια Ρόδου HELLAS SERVICE **ΖΗΤΕΙ** συνεργάτες για την στελέχωση του τμήματος πωλήσεων. Απαραίτητα προσόντα: Ικανότητα επικοινωνίας, ευχάριστη προσωπικότητα, δίπλωμα οδήγησης οχήματος, προϋπηρεσία στο χώρο. Προσφέρονται: ανταγωνιστικό πακέτο αποδοχών (μισθός - προμήθεια - bonus), προοπτικές εξέλιξης, εξαιρετικό περιβάλλον εργασίας. Πληρ. Στ. Καζούλη 82, τηλ. (22410)22490
ΧΑΖ252

Από κομμωτήριο στο κέντρο της πόλης **ΖΗΤΕΙΤΑΙ** έμπειρος κομμωτής /τρια για συνεργασία κατά την καλοκαιρινή σεζόν. Πληρ. τηλ. 6938443121ΧΑΖ305

ΓΙΝΕΤΕ ΕΠΙΧΕΙΡΗΜΑΤΙΕΣ ΜΕΣΑ ΑΠΟ ΤΟ ΧΩΡΟ ΣΑΣ. ΧΩΡΙΣ ΩΡΑΡΙΟ, ΑΦΕΝΤΙΚΟ (ΟΧΙ ΝΤΗΛΕΡ-ΥΠΑΛΛΗΛΟΙ). ΚΕΡΔΗ ΑΠΟ 500 ΕΥΡΩ-10.000 ΕΥΡΩ ΤΟ ΜΗΝΑ. ΠΛΗΡ. ΤΗΛ. 2310419397, Web Site: WWW.MY-E-BUSINESS.COM
ΠΖ52435

διαφορα

ΣΕΤΕΡ ΑΓΓΛΙΚΑ, ΚΟΥΤΑΒΙΑ από άριστους γονείς καθαρόαιμα 45 ημερών 120 ευρώ. Πληρ. τηλ. 6946279951 κ. Μανώλη.
ΑΔ53489

ΚΑΡΑΜΠΙΝΑ Rafaelo Benelli extra Lusso με 5 εσωτερικά τσοκ ολοκαίνουργια (στο κουτί). Πληρ. τηλ. 22410 94123, κινητό 6937379182. ΑΔ53456

ΚΑΤΣΙΚΙΑ βελτιωμένη ράτσα (αριθμ. 70), **πρόβατα** (αριθ. 25) και **κατσίκια** νανάκια. Πληρ. τηλ. 22410-25694 (μετά τις 14.00), κιν. 6947846453
ΑΔ53431

ΔΕΡΜΑΤΑ στην τιμή των 1500 ευρώ, λόγω συνταξιοδότησης. Πληρ. τηλ. 22410-37005, κα Σοφία ΑΔ53432

ΦΟΥΣΚΩΤΟ ΣΚΑΦΟΣ 7 μέτρα με έσω-έξω μηχανή, σε τιμή ευκαιρίας. Πληρ. τηλ. 22410-74925 ΑΔ53416

ΣΚΥΛΑΚΙΑ γνήσια Δαλματίας, στην τιμή των 100 ευρώ. Πληρ. τηλ. 22410-50046 ΑΔ53417

ΠΩΛΕΙΤΑΙ ΤΑΧΥΠΛΟΟ ανοικτού τύπου 4,85 μ. με μηχανή Jonshon 70 HP και τρέιλερ. Πληρ. τηλ. 6932842700.
ΑΔ53404

ΕΞΟΠΛΙΣΜΟΣ ΦΡΟΝΤΙΣΤΗΡΙΟΥ σε καλή κατάσταση, λόγω αλλαγής δραστηριότητας (πίνακες μαρκαδόρου, θρανία, καθίσματα, γραφείο, βιβλιοθήκες, φωτοτυπικό). Πληρ. τηλ. 2241094710. ΑΔ53403

ΠΩΛΕΙΤΑΙ κερματοτηλέφωνο. Τιμή ευκαιρίας. Πληρ. τηλ. 22410 87046 κ. Σοφία.
ΑΔ53370

ΠΩΛΕΙΤΑΙ πλαστική βάρκα 4,20 μ. με εξωλέμβια ΥΑΜΑΗΑ 10 HP και τρέιλερ σε άριστη κατάσταση. Τιμή ευκαιρίας. Πληρ. τηλ. 6944276935, 22410 30615.
ΑΔ53371

ΠΩΛΕΙΤΑΙ φούσκωτό σκάφος ZODIAK λευκό 4,20 μ. με πολυεστερική γάστρα και τρέιλερ. Μηχανή 50 HP JONSHON Πληρ. τηλ. 6937059231
ΑΔ53341

ΠΩΛΟΥΝΤΑΙ 12 ξυλινα τραπέζια 1Χ1 και 50 καρέκλες χειροποίητες Σαλάκου ολοκαίνουργια 1800 ευρώ. Επίσης είδη εστιατορίου, ένα 5πλό cd, ενισχυτής και δύο ηχεία. Πληρ.τηλ. 6932353170, 2241022082
ΑΔ53325

ΠΩΛΕΙΤΑΙ έπιπλο σύνθετο. Πληρ. τηλ. 6932086635
ΑΔ53278

ΠΩΛΕΙΤΑΙ ΣΚΑΦΟΣ 4,60 μ. ΣΧΕΔΟΝ ΚΑΙΝΟΥΡΓΙΟ ΜΕ ΜΗΧΑΝΗ EVINRUDE 15ΑΡΑ 4ΧΡΟΝΗ. ΠΛΗΡ. κος ΚΩΣΤΑΣ ΤΗΛ. 2241042181 ΩΡΕΣ 15.00-18.00
ΠΔ53081

ΓΙΑ ΤΥΠΟΓΡΑΦΟΥΣ: ΠΩΛΕΙΤΑΙ ΠΙΕΣΤΗΡΙΟ OFFSET AUTO MULTI (30Χ42) ΚΑΙ ΜΗΧΑΝΗΜΑ ΓΙΑ ΚΑΤΑΣΚΕΥΗ ΣΦΡΑΓΙΔΩΝ. ΚΑΙ ΤΑ ΔΥΟ ΜΑΖΙ ΣΤΗΝ ΜΟΝΑΔΙΚΗ ΤΙΜΗ ΤΩΝ 4.500 ΕΥΡΩ!!! ΠΛΗΡ. ΤΗΛ. 6937756878 κ. ΝΙΚΟ
ΧΠΔ201

ΜΙΚΡΟΕΠΙΠΛΑ ΠΩΛΟΥΝΤΑΙ συρταριέρες-παπουτσοθήκες, κρεμάστρες-καρθέπτες, ντουλάπες, κομοδίνα, κρεβάτια, σύνθετα, τραπέζια, καρέκλες, γραφεία, έπιπλα κουζίνας, πάγκοι, χρώματα, πλακάκια, φελιζόλ κ.ά. σε τιμές μοναδικές στο 5ο χλ. Ρόδου-Λίνδου, Πλατής - ΡΟΔΟΧΡΩΜ τηλ. 2241062037, 2241065065 ΑΔ52956

ΤΡΑΠΕΖΑΡΙΑ καινούργια μοντέρνας γραμμής με 6 καρέκλες (ή χωρίς). Τιμή προσιτή. Πληρ. τηλ. 2241053291 ΧΑΔ135

ΠΩΛΕΙΤΑΙ ΤΑΧΥΠΛΟΟ ΣΚΑΦΟΣ BEST 4,85 ΜΕΤΡ. ΜΕ ΤΡΕΪΛΕΡ ΚΑΙ ΜΗΧΑΝΗ ΥΑΜΑΗΑ 80 HP, ΣΕ ΑΡΙΣΤΗ ΚΑΤΑΣΤΑΣΗ. ΠΛΗΡ. ΤΗΛ. 2241085231-6945461564.
ΧΠΔ707

μαθηματα

ΜΑΘΗΜΑΤΙΚΟΣ για απασχόληση σε φροντιστήριο. Πληρ. τηλ. 6973226828 ΑΜ53445

ΚΑΘΗΓΗΤΡΙΑ φιλόλογος, απόφοιτος του Πανεπιστημίου Αθηνών, με μεγάλη φροντιστηριακή πείρα, αναλαμβάνει την προετοιμασία μαθητών Τεχνολογικής και Θετικής κατεύθυνσης στα μαθήματα της Ιστορίας και της Εκθεσης και Θεωρητικής κατεύθυνσης στα Αρχαία Ελληνικά, την Εκθεση, την Ιστορία, τα Λατινικά και τη Φιλοσοφία. Επίσης παραδίδει μαθήματα σε μετεξεταστέους Γυμνασίου - Λυκείου. Πληρ. τηλ. 22410-31370, 6945713765 ΑΜ53410

ΑΓΓΛΙΚΑ - ΙΤΑΛΙΚΑ - ΙΣΠΑΝΙΚΑ
ΚΑΘΗΓΗΤΗΣ, ΚΑΤΟΧΟΣ ΜΕΤΑΠΤΥΧΙΑΚΟΥ ΤΙΤΛΟΥ ΠΑΡΑΔΙΔΕΙ ΜΑΘΗΜΑΤΑ ΚΑΤ' ΟΙΚΟΝ ΣΕ ΑΡΧΑΡΙΟΥΣ, ΠΡΟΧΩΡΗΜΕΝΟΥΣ, ΞΕΝΟΔΟΧΟΫΠΑΛΛΗΛΟΥΣ. ΠΡΟΕΤΟΙΜΑΣΙΑ ΕΞΕΤΑΣΕΩΝ CAMBRIDGE, EDEXCEL, MICHIGAN, TOEIC, TOEFL, PALSO ΚΑΘΩΣ ΚΑΙ INICIAL ,BASICO, SUPERIOR ΤΗΣ ΙΣΠΑΝΙΚΗΣ ΓΛΩΣΣΑΣ. ΕΚΠΑΙΔΕΥΤΙΚΗ ΜΕΘΟΔΟΣ ΕΙΣΑΓΩΓΗΣ ΣΕ ΒΡΕΤΑΝΙΚΑ ΚΑΙ ΙΤΑΛΙΚΑ ΠΑΝΕΠΙΣΤΗΜΙΑ. ΤΙΜΕΣ ΛΟΓΙΚΕΣ. ΜΕΤΑΦΡΑΣΕΙΣ ΔΕΚΤΕΣ. ΠΛΗΡ. ΤΗΛ. 2241025133
ΠΜ53329

ΠΑΡΑΔΙΔΟΝΤΑΙ "ΑΡΧΕΣ ΟΙΚΟΝΟΜΙΚΗΣ ΘΕΩΡΙΑΣ" ΣΕ ΜΑΘΗΤΕΣ Γ' ΛΥΚΕΙΟΥ, ΑΠΟ ΠΤΥΧΙΟΥΧΟ ΤΟΥ ΟΙΚΟΝΟΜΙΚΟΥ ΠΑΝΕΠΙΣΤΗΜΙΟΥ ΑΘΗΝΩΝ (ΑΣΟΕΕ) ΜΕ ΜΕΤΑΠΤΥΧΙΑΚΕΣ ΣΠΟΥΔΕΣ ΣΤΟ UNIVERSITY OF WALES. ΟΛΙΓΟΜΕΛΗ ΤΜΗΜΑΤΑ. ΥΠΕΥΘΥΝΗ ΠΡΟΕΤΟΙΜΑΣΙΑ. ΣΥΧΝΑ ΕΠΑΝΑΛΗΠΤΙΚΑ ΤΕΣΤ. ΤΙΜΕΣ ΠΡΟΣΙΤΕΣ. ΠΛΗΡ.ΤΗΛ. 6938440568.
ΠΜ53405

ΦΙΛΟΛΟΓΟΣ πτυχιούχος Φιλοσοφικής σχολής Πανεπιστημίου Θεσσαλονίκης παραδίδει μαθήματα σε μαθητές Γυμνασίου και Λυκείου. Πληρ. τηλ. 2241062424, 6934779935
ΑΜ53339

ΙΤΑΛΙΔΑ παραδίδει μαθήματα Ιταλικών όλων των επιπέδων. Υπεύθυνη προετοιμασία για εξετάσεις διπλωμάτων CILS, CELI, IT, PLIDA. Τιμές λογικές. Πληρ. τηλ. 6947142605 ΑΜ53292

ΜΑΘΗΜΑΤΙΚΑ: ΕΜΠΕΙΡΟΣ ΚΑΘΗΓΗΤΗΣ ΠΑΡΑΔΙΔΕΙ ΙΔΙΑΙΤΕΡΑ ΜΑΘΗΜΑΤΑ ΜΑΘΗΜΑΤΙΚΩΝ ΣΕ ΜΕΜΟΝΩΜΕΝΟΥΣ ΜΑΘΗΤΕΣ (Ή ΣΕ ΓΚΡΟΥΠ 2-3 ΑΤΟΜΩΝ). ΥΠΕΥΘΥΝΗ ΚΑΙ ΜΕΘΟΔΙΚΗ ΕΡΓΑΣΙΑ. ΔΕΚΤΟΙ ΜΑΘΗΤΕΣ ΓΥΜΝΑΣΙΟΥ-ΛΥΚΕΙΟΥ-ΤΕΕ. ΣΤΑΘΗΣ ΟΡΦΑΝΟΣ. ΠΛΗΡ. ΤΗΛ. 2241029315, 6945953570
ΠΜ53232

ΜΑΘΗΜΑΤΑ Δημοτικού-Γυμνασίου παραδίδονται από καθηγήτρια πτυχιούχο με πολυετή πείρα. Πληρ. τηλ. 2241027329, 6945984346
ΑΜ52966

ΠΑΡΑΔΙΔΟΝΤΑΙ "ΑΡΧΕΣ ΟΙΚΟΝΟΜΙΚΗΣ ΘΕΩΡΙΑΣ" ΣΕ ΜΑΘΗΤΕΣ Γ' ΛΥΚΕΙΟΥ, ΑΠΟ ΠΤΥΧΙΟΥΧΟ ΤΟΥ ΟΙΚΟΝΟΜΙΚΟΥ ΠΑΝΕΠΙΣΤΗΜΙΟΥ ΑΘΗΝΩΝ (Α.Σ.Ο.Ε.Ε.) ΜΕ ΜΕΤΑΠΤΥΧΙΑΚΕΣ ΣΠΟΥΔΕΣ, ΣΤΟ UNIVERSITY OF WALES. ΟΛΙΓΟΜΕΛΗ ΤΜΗΜΑΤΑ, ΥΠΕΥΘΥΝΗ ΠΡΟΕΤΟΙΜΑΣΙΑ, ΣΥΧΝΑ ΕΠΑΝΑΛΗΠΤΙΚΑ ΤΕΣΤ. ΤΙΜΕΣ ΠΡΟΣΙΤΕΣ. ΠΛΗΡ. ΤΗΛ. 6938440568
ΠΜ53102

ΕΚΘΕΣΗ - ΙΣΤΟΡΙΑ - ΑΡΧΕΣ ΟΙΚΟΝΟΜΙΑΣ - ΟΡΓ. & ΔΙΟΙΚ. ΕΠΙΧΕΙΡΗΣΕΩΝ. Για μαθητές Γυμνασίου-Λυκείου από καθηγήτρια πτυχιούχο με μεταπτυχιακές σπουδές, πολύχρονη φροντιστηριακή πείρα και επιτυχία στις πανελλαδικές εξετάσεις. Πληρ. τηλ. 2241027329, 6945984346 ΑΜ52965

ΠΑΡΑΔΙΔΟΝΤΑΙ ΙΔΙΑΙΤΕΡΑ ΜΑΘΗΜΑΤΑ ΓΕΡΜΑΝΙΚΩΝ ΣΕ ΟΛΑ ΤΑ ΕΠΙΠΕΔΑ. ΠΛΗΡ. ΤΗΛ. 694-7219816
ΠΜ52975

ΦΥΣΙΚΟΜΑΘΗΜΑΤΙΚΟΣ με πολυετή διδακτική εμπειρία παραδίδει μαθήματα σε μαθητές Γυμνασίου Ενιαίου Λυκείου. Αριστα αποτελέσματα. Προσιτές τιμές. Πληρ.τηλ. (22410)70853, 48106, 47516. κιν. 6978584736 ΑΜ53190

ΚΑΘΗΓΗΤΡΙΑ Αγγλικών, απόφοιτος Αγγλικού Παν/μίου με MASTER παραδίδει ιδιαίτερα μαθήματα σε μαθητές όλων των επιπέδων. Υπεύθυνη προετοιμασία για τις εξετάσεις Cambridge (FCE, CAE, CPE), Michigan (ECCE, ECPE). Τμήματα μονομελή-τριμελή. Τιμές λογικές. Πληρ. τηλ. 2241022886 ΑΜ52537

ΠΑΡΑΔΙΔΟΝΤΑΙ ΙΔΙΑΙΤΕΡΑ ΜΑΘΗΜΑΤΑ ΚΑΤ' ΟΙΚΟΝ ΦΥΣΙΚΗΣ, ΧΗΜΕΙΑΣ, ΜΑΘΗΜΑΤΙΚΩΝ, ΣΕ ΜΑΘΗΤΕΣ ΓΥΜΝΑΣΙΟΥ-ΛΥΚΕΙΟΥ. ΠΛΗΡ. ΤΗΛ. 2241062217, 6947705716
ΠΜ53107

πωλησεις αυτοκινητων & μοτοσικλετων

SUZUKI Swift 1300 Gti μοντέλο '92 μαύρου χρώματος 3.000 ευρώ. Πληρ. τηλ. 2241047536, 6934391229 ΑΑ53488

ΚΙΑ PRIME χρώμα ασημί, μοντέλο '96 1300 c.c., 4πορτο, 30.000 χλμ. Πληρ. τηλ. 6944696378 κ. Χρήστο.
ΑΑ53487

ΠΩΛΕΙΤΑΙ τύπου JIP CORADO μοντέλο '99 μαύρο χρώμα, full extra. Πληρ. τηλ. 6946179869.
ΑΑ53455

FIAT TEMPRA 1.4 μοντ. '93 με Υ/Τ, ηλεκτρικά παράθυρα μπρος, ηλ. κεραία, 10CD, ραδιοκασετόφωνο. Αριστη κατάσταση, τιμή 3.300 ευρώ. Πληρ. τηλ. 22410-47029, κιν. 6972 826627, Σταματίου Νίκος. ΑΑ53423

HELLENIC DUTY FREE SHOPS ΡΟΔΟΣ 27/4/2001

ΖΗΤΟΥΝΤΑΙ
ΠΩΛΗΤΕΣ
για τα καταστήματα αφορολογήτων ειδών Ρόδου.
COMPANY PROFILE
Ο όμιλος εταιριών της Α.Ε. "Καταστήματα Αφορολογήτων Ειδών" δραστηριοποιείται στον τομέα λιανικής πώλησης αφορολογήτων και φορολογημένων ειδών στα διεθνή αεροδρόμια, μεθοριακούς σταθμούς, λιμάνια, πλοία και μεθοριακούς σιδηροδρομικούς σταθμούς. Κατέχει την 26η θέση μεταξύ του συνόλου των εταιριών στην παγκόσμια αντίστοιχη αγορά. Ο συνολικός κύκλος εργασιών του ομίλου ανήλθε στο ποσό των 208,4 εκ. ευρώ το 2002 www.dutyfreeshops.gr
Position Requirements
Οι κάτοχοι των θέσεων αυτών εξυπηρετούν πελάτες για τις εξής κατηγορίες προϊόντων: καλλυντικά/αρώματα, οινοπνευματώδη, καπνικά, είδη δώρων, προϊόντα delicatessen, ρολόγια, φωτογραφικά είδη, γυαλιά ηλίου. Επίσης, χειρίζονται και τα ταμειακά συστήματα.
Candidate Profile
- Πτυχίο ΑΕΙ, ΤΕΙ, ή απολυτήριο λυκείου
- Καλή γνώση αγγλικών. Επιθυμητή 2η γλώσσα
- Ευχέρεια στην επικοινωνία
- Οργανωτικές ικανότητες
- Εμπειρία επιθυμητή
Contact Details
Αποστολή βιογραφικών στο κατάστημα μέχρι 12 Αυγούστου τηλ. 2241081911, 2241082905, FAX: 2241082904 κ. Πιπάκης.
E-mail: Rodes@dutyfreeshops.gr, dim@dutyfreeshops.gr

ΠΑΡΑΔΙΔΟΝΤΑΙ ΜΑΘΗΜΑΤΑ
Εμπειρος καθηγητής κάτοχος και μεταπτυχιακού τίτλου παραδίδει μαθήματα
ΦΥΣΙΚΗΣ- ΧΗΜΕΙΑΣ
σε μεμονωμένους μαθητές σε γκρουπ 2-3 ατόμων
Υπεύθυνη και μεθοδική εργασία
Δεκτοί μαθητές Γυμνασίου-Λυκείου - ΤΕΕ
Περιοχή Αγίου Νικολάου
τηλ. 2241093848, κιν. 6942409185

ΑΝΑΚΟΙΝΩΣΗ ΜΑΘΗΜΑΤΑ
*** Computer ***
PROGRAM COMPUTER PM
ΕΓΓΡΑΦΕΣ ** ΤΩΡΑ **
Τμήματα για:
Παιδιά - Ενήλικες
Αρχάριους - Μαθητές
Επαγγελματίες
Ανεύρεση Εργασίας
Διδάσκει πτυχιούχος Πανεπιστημίου Αμερικής
ΜΑΝΩΛΗΣ Ι. ΣΟΦΙΛΛΑΣ
Κοδριγκτώνος 91
Τηλ. (22410) 31761
ΠΙΣΤΟΠΟΙΗΤΙΚΟ ΓΝΩΣΕΩΝ
ΕΠΙΣΗΜΟ ΕΞΕΤΑΣΤΙΚΟ ΚΕΝΤΡΟ ΤΗΣ ECDL HELLAS

ΑΥΤΟ ΕΠΙΛΟΓΕΣ

ΚΟΥΚΟΥΡΑΣ ΑΛΕΞΑΝΔΡΟΣ

ΛΕΩΦ. ΡΟΔΟΥ-ΛΙΝΔΟΥ 255 • ΤΗΛ. (22410)60910

www.autoepiloges.com

ΑΓΟΡΑ-ΠΩΛΗΣΗ-ΑΝΤΑΛΛΑΓΗ ΜΕΤΑΧΕΙΡΙΣΜΕΝΩΝ ΑΥΤΟΚΙΝΗΤΩΝ

1. **MERCEDES E200 KOMPRESSOR ELEGANCE SELECTION, 2000 cc, μοντ. 2000, ασημί**
- αεροσ. οδηγού-συνοδηγού, 4 πλευρ. αερόσακοι, κεντρ. κλειδ. ηλ. παράθ., υδρ. τιμόνι, κλιματισμός, ABS, ζάντες αλουμ.,δερμάτινο σαλόνι, ηλ. καθρέπτες, προβ. ομίχλης, και ηχοσύστημα.
2. **MERCEDES 320SL, 3200 cc μοντ. 1991, θαλασσί**
- full extra
3. **AUDI A3 1800 cc, μοντ. 225 HP TURBO μοντ. 1999 ασημί**
- κεντρ. κλειδ., ηλ. παράθ., υδρ. τιμόνι,klimatronic, 4 αερόσακοι, ζάντες αλουμινίου, προβ. ομίχλης, visual οθόνη clarion και συναγερμός viper.
4. **AUDI A4 1600 cc, μοντέλο 2000, μπλε**
- κεντρ. κλειδ., ηλ. παράθ., υδρ. τιμόνι, klima, αεροσ. οδηγού-συνοδηγού, ζάντες αλουμινίου, προβ. ομίχλης και ηχοσύστημα
5. **NISSAN PRIMERA 1600 cc, μοντ. 2000 μαύρο**
- κεντρ. κλειδ., ηλ. παράθ., υδρ. τιμόνι, klima, αερόσακοι και ηχοσύστημα
6. **FORD FOCUS 1400 cc, μοντ. 2001 μπλε**
- κεντρ. κλειδ., ηλ. παράθ., υδρ. τιμόνι, A/C, αεροσ. οδηγού-συνοδηγού, ABS και ηχοσύστημα
7. **ALFA ROMEO 164 TURBO, 2000 c.c., μοντ. 1995,**
- κεντρ. κελιδ., ηλ. παράθ., υδρ. τιμόνι, A/C, αερόσακοι, ABS δερμάτινο σαλόνι, ζάντες αλουμινίου και ηχοσύστημα.
8. **CITROEN SAXO 1100 cc, μοντ. 2001, κόκκινο**
- αεροσ. οδηγού, κεντρ. κλειδ., ηλ. παράθ. και ηχοσύστημα.
9. **FIAT PUNTO 1242 cc, μοντ. 2001, κόκκινο**
- κεντρ. κλειδ., ηλ. παράθ., υδρ. τιμόνι, A/C, αεροσ. οδηγού, και ηχοσύστημα
10. **RENAULT MEGANE, 1400 cc, μοντ. 2000, κόκκινο**
- αεροσ. οδηγού-συνοδηγού, πλευρ. αερόσακοι, κεντρ. κλειδ., ηλ. παράθ., υδρ. τιμόνι, air condition, ABS και ηχοσύστημα.
11. **MAZDA MX-5, 1600 c.c.,** μοντ. 1992, κόκκινο.
- Κεντρ. κλείδ. ηλ. παράθ., υδρ. τιμ. και ηχοσύστημα.
12. **FIAT BRAVO 20V, 2000cc, 169 HP, μοντ. 1998, κόκκινο**
- κεντρ. κλειδ. ηλ. παράθ., υδρ. τιμόνι, klima, αερόσ. οδηγού-συνοδηγού, ζάντες αλουμινίου, προβ. ομίχλης, αεροτομή, ηλιοροφή και ηχοσύστημα
13. **OPEL VECTRA 1600 cc, μοντ. 1192 μπορτώ.**
- κεντρ. κλειδ., ηλ. παράθ., υδρ. τιμόνι, klima, αεροσ. οδηγού-συνοδηγού, ζάντες αλουμινίου, προβ. ομίχλης, ξύλινη επένδυση και ηχοσύστημα
14. **FIAT PUNTO 1242 cc, μοντ. 1998, άσπρο**
- aircondition και ηχοσύστημα
15. **FIAT BRAVA 1242 cc, μοντ. 2000, μαύρο**
- κεντρ. κλειδ. ηλ. παράθ., υδρ. τιμόνι, A/C, αερόσ. οδηγού-συνοδηγού, ABS΄και ηχοσύστημα
16. **RENAULT 19 CABRIO 1800 cc, μοντ. 1993, μαύρο**
- κεντρ. κλειδ. ηλ. παράθ., υδρ. τιμόνι και ηχοσύστημα
17. **FIAT UNO, 1100 cc, μοντ. 1992, μαύρο**
- κεντρ. κλειδ. ηλ. παράθ. και air condition.
18. **VW GOLF GTI 1800 cc, TURBO 200 HP, μοντ. 2001**
- κεντρ. κλειδ., ηλ. παραθ., υδρ. τιμόνι, klima,6 αερόσακοι, ABS, SPR, ESP, ζάντες αλουμινίου, ηχοσύστημα.

ΑΠΟ 0% ΠΡΟΚΑΤΑΒΟΛΗ ΕΩΣ ΚΑΙ 60 ΜΗΝΙΑΙΕΣ ΔΟΣΕΙΣ ΜΕ ΤΑ ΧΑΜΗΛΟΤΕΡΑ ΕΠΙΤΟΚΙΑ ΤΗΣ ΑΓΟΡΑΣ

auto-moto

συνέχεια από την προηγούμενη

ΦΟΡΤΗΓΟ Δ.Χ. ΜΑΖΙ ΜΕ ΤΗΝ ΑΔΕΙΑ Ή ΧΩΡΙΣΤΑ, MERCEDES ΑΝΑΤΡΕΠΟΜΕΝΟ 16 Μ.Β., ΜΕΤΡΗΤΟΙΣ. ΠΛΗΡ. ΤΗΛ. 6942408464.

PEUGEOT 106 RALLY μοντ.'95, σε άριστη κατάσταση. Πληρ. τηλ. 6945 392933 AA53424

ΜΗΧΑΝΗ ΧΤ 600 σε άριστη κατάσταση. Πληρ. τηλ. 6944583757. AA53372

YAMAHA WR 400 F super motor σε τέλεια κατάσταση. Πληρ. τηλ. 6944100186 AA53327

ΑΥΤΟΚΙΝΗΤΟ κλουβάκι πετρέλαιο 1800 cc FORD COURIER '97 μοντέλο, αερόσακος, υδρ. τιμόνι, σε καλή κατάσταση. Πληρ. τηλ. 6944100186 AA53326

KAWASAKI - KLE 500 μοντέλο 93-94 όχι εισαγωγής- άριστα συντηρημένο, πρόσφατο σέρβις, πραγματικά χιλιόμετρα στο κοντέρ-κάγκελα προστασίας- εξάτιμηση laser - μπαγκαζιέρα - φυλασσόμενη σε γκαράζ. Τιμή ευκαιρίας 3.200 ευρώ. Πληρ. τηλ. 2241031093 AA53287

SUZUKI VITARA CABRIO 1600 c.c. μοντ. 6-93 88.000 χλμ. ηλεκτρικά παράθυρα, κλειδαριές, κοτσαδόρος, har+soft top. Τιμή 10.300 ευρώ. Γίνεται χρηματοδότηση. Πληρ. τηλ. 6944989705 AA53310

ΠΩΛΕΙΤΑΙ Nissan Almera 1400 cc, μοντέλο 2002-2003 φουλ εξτρά, 2.000 χλμ σε άριστη κατάσταση. Πληρ. τηλ. 2241076640, 6945275584 AA53277

MERCEDES 200 ΜΟΝΤ. '79 ΣΕ ΚΑΛΗ ΚΑΤΑΣΤΑΣΗ. ΤΙΜΗ 1700 ΕΥΡΩ. ΠΛΗΡ. ΤΗΛ. 2241085231 ΩΡΕΣ 09.30-14.30 ΧΠΑ707

ΠΩΛΕΙΤΑΙ

ΜΗΧΑΝΑΚΙ τρίτροχο, κατάλληλο για μεταφορά εμπορευμάτων 50 κυβικών. Τιμή 1.200 ευρώ.

Πληρ. τηλ. 6944790696 και 2241030976

ΠΩΛΕΙΤΑΙ



LINCOLN (FORD) λιμουζίνα αυτόμ., 4992 κυβ. V8 μοντέλο 1990 46.000 χλμ., δερμ. σαλόνι, υδρ. τιμόνι, κλιμ/εργ., καταν. 100 χιλ. 11,2 λίτρα αμόλ. κόστος συντ. ετησ. 60 ευρώ.

Πληρ. τηλ. 6945629261

ΠΩΛΕΙΤΑΙ

MERCEDES SPRINTER πολυθέσιο μοντ. '98 κατάλληλο για σχολικό, τουριστικό ή άλλη επαγγελματική χρήση. Εξαιρετική κατάσταση.

Πληρ. τηλ. 2241039339, ώρες 9 π.μ.-4 μ.μ.

ΠΩΛΕΙΤΑΙ

Ηλεκτρογεννήτρια 250 κιλοβάτ, αμερικάνικη, δίνει 220 w. και 380 w αυτοκινούμενη. Μόνο 5.000 ευρώ και τέλος τα προβλήματα ηλεκτροδότησης

Πληρ. τηλ. 2241069350

ΠΩΛΕΙΤΑΙ

ΔΙΠΛΩΤΙΚΗ ΜΗΧΑΝΗ

MB0 50X70 εισαγωγής.

Είναι σε άριστη κατάσταση

και σε λειτουργία. Είναι ηλεκτρονική.

Πληρ. τηλ. 6945991069

Rodos Gold VOGIATZIS

Αφού επιμένετε να παντρευτείτε, φροντίστε τουλάχιστον οι βέρες να είναι από την Rodos Gold VOGIATZIS Επιλέξτε από την μεγάλη ποικιλία που υπάρχουν ετοιμοπαράδοτες ή ζητείστε, να σας τις φτιάξουμε όπως εσείς επιθυμείτε σε ελάχιστο χρόνο. Γεφυρώστε το όνειρο με την πραγματικότητα, εκεί που εσείς θα είστε οι εκλεκτότεροι των καλεσμένωνμε βέρες κοσμήματα, από την Rodos Gold VOGIATZIS Χρυσά κοσμήματα, επώνυμα ωρολόγια, σε προσιτές τιμές, αλλά και με άτοκες δόσεις στην πιστωτική σας κάρτα, σε μια από τις μεγαλύτερες εκθέσεις χρυσού στον κόσμο.

Rodos Gold VOGIATZIS
10ο Χιλ. Λεωφ. Ρόδου – Λίνδου
τηλ. 2241086670-3



ΕΠΕΝΔΥΤΙΚΕΣ ΠΡΟΤΑΣΕΙΣ

ΕΝΟΙΚΙΑΖΟΝΤΑΙ

καταστήματα
στο Εμπορικό Κέντρο
Μαλτέζου επί της οδού
Αυστραλίας (έναντι Μαρίνας)

ΑΠΟΚΛΕΙΣΤΙΚΗ ΔΙΑΘΕΣΗ

ΑΝΕΣΤΗΣ & ΣΑΒΒΑΣ ΣΑΒΒΑΪΔΗΣ
τηλ: 2241-26281
κιν: 6944–421015

ΡΟΔΙΑΚΗ ΚΤΗΜΑΤΙΚΗ

ΣΥΜΒΟΥΛΟΙ & ΕΚΤΙΜΗΤΕΣ ΑΚΙΝΗΤΩΝ

ΚΤΗΜΑΤΟΜΕΣΙΤΙΚΟ ΓΡΑΦΕΙΟ από το 1983

auto-moto

συνέχεια από την προηγούμενη

ΕΥΚΑΙΡΙΑ ΠΩΛΕΙΤΑΙ αυτοκίνητο VW GOLF μοντέλο '92, 90 HP με πολλά εξτρά (δερμάτινο σαλόνι, συναγερμός, χαμηλή ανάρτηση, ζαντολάστιχα, ηχοσύνολο PIONEER). Πληρ. τηλ. 6944278747, 2241043158, 2241032018 AA53268

προσφορές εργασίας

ΣΥΜΒΟΥΛΟΣ ΕΠΙΧΕΙΡΗΣΕΩΝ ΕΛΛΗΝΟΡΟΥΜΑΝΟΣ ΜΕ ΔΙΑΣΥΝΔΕΣΕΙΣ ΚΑΙ ΣΤΙΣ ΔΥΟ ΧΩΡΕΣ, ΑΝΑΛΑΜΒΑΝΕΙ ΝΑ ΠΡΟΩΘΗΣΕΙ ΟΠΟΙΑΔΗΠΟΤΕ ΕΠΙΧΕΙΡΗΜΑΤΙΚΗ ΣΥΝΕΡΓΑΣΙΑ, ΑΚΟΜΗ ΚΑΙ ΟΡΓΑΝΩΣΗ ΔΙΚΤΥΩΝ, ΣΕ ΟΠΟΙΑΔΗΠΟΤΕ ΠΟΛΗ ΤΗΣ ΡΟΥΜΑΝΙΑΣ. ΚΑΛΗ ΓΝΩΣΗ ΤΟΥ ΑΝΤΙΚΕΙΜΕΝΟΥ ΚΑΙ ΤΩΝ ΔΙΑΔΙΚΑΣΙΩΝ, ΜΕΓΑΛΗ ΕΜΠΕΙΡΙΑ. ΠΛΗΡ. ΤΗΛ. 6932742879, 2241039576 ΠΡ53261

ΚΥΡΙΑ, έμπειρη, ζητά να εργασθεί σε σπίτι βλέποντας ηλικιωμένους ή σαν οικιακή βοηθός. Πληρ. τηλ. 6946960341 κα Νίνα. AP53445

ΔΙΠΛΩΜΑΤΟΥΧΟΣ ΜΑΣΕΡ κλασικό, χαλαρωτικό μασάζ, θεραπευτικό μασάζ, αρωματοθεραπεία. Πληρ. τηλ. 6945017651. ΠΡ53373

HELLAS ΚΕΝΤΡΟ ΑΠΑΣΧΟΛΗΣΗΣ ΑΝΘΡΩΠΙΝΟΥ ΔΥΝΑΜΙΚΟΥ. ΔΙΑΘΕΤΟΥΜΕ ΑΜΕΣΑ ΟΙΚΙΑΚΕΣ ΒΟΗΘΟΥΣ, ΓΗΡΟΚΟΜΟΥΣ, ΝΟΣΗΛΕΥΤΕΣ, BABY-SITTERS, ΑΝΘΡΩΠΟΥΣ ΓΙΑ ΚΑΘΕ ΣΑΣ ΑΝΑΓΚΗ ΚΑΙ ΕΡΓΑΣΙΑ. ΑΥΘΗΜΕΡΟΝ ΕΞΥΠΗΡΕΤΗΣΗ, ΕΓΓΥΗΣΕΙΣ, ΣΥΝΕΠΕΙΑ. ΣΑΒΒΑΤΟΚΥΡΙΑΚΟ ΑΝΟΙΧΤΑ. ΠΛΗΡ. ΤΗΛ. 2105203898, FAX 2105203849 ΠΡ53106

ΚΥΡΙΑ ζητά να εργασθεί ως καμαριέρα, βοηθός μάγειρα, μπουφέ, λαντζιέρα, καθάρισμα. Πληρ. τηλ. 6972464749, 6944824006 AP53433

ΤΕΧΝΙΚΟ ΓΡΑΦΕΙΟ

ΑΝΑΣΤΑΣΗΣ ΒΑΡΕΛΗΣ

ΑΡΧΙΤΕΚΤΟΝΑΣ

Αναλαμβάνει:
-- Οικοδομικές άδειες
- Μελέτες
- Επιβλέψεις
- Κατασκευές οικοδομικών έργων
- Την υποβολή δικαιολογητικών στην **ΔΕΥΑΡ**

για την σύνδεσή σας με το **ΑΠΟΧΕΤΕΥΤΙΚΟ ΔΙΚΤΥΟ**

• Αμεση εξυπηρέτηση
• Καλή δουλειά
•Οικονομικές λύσεις

για κάθε πληροφορία σας:

ΓΡΑΦΕΙΟ:
Μαδρίτης 20, Ρόδος
Τηλ. 22410-61502
κιν. 6977-305126

ΠΡ52038

ΠΑΝΕΛΛΑΔΙΚΟ ΔΙΚΤΥΟ ΤΑΠΗΤΟΚΑΘΑΡΙΣΤΗΡΙΩΝ

ART CLEAN EXPRESS

Είμαστε λίιιι...γο πιο μπροστά από τους άλλους!

ΠΛΥΣΙΜΟ-ΑΠΟΛΥΜΑΝΣΗ- ΦΥΛΑΞΗ

ΧΑΛΙΩΝ- ΜΟΚΕΤΩΝ - ΣΑΛΟΝΙΩΝ

(και επί τόπου)

ΠΑΠΛΩΜΑΤΑ - ΚΟΥΒΕΡΤΕΣ - ΦΛΟΚΑΤΕΣ

ΣΤΕΓΝΟ ΓΙΑ ΜΕΤΑΞΩΤΑ ΚΑΙ ΧΕΙΡΟΠΟΙΗΤΑ

ΑΔΙΑΒΡΟΧΟΠΟΙΗΣΕΙΣ & ΕΠΙΔΙΟΡΘΩΣΕΙΣ ΤΑΠΗΤΩΝ

ΠΑΡΑΛΑΒΗ - ΠΑΡΑΔΟΣΗ ΚΑΤ' ΟΙΚΟΝ

ΤΗΛ. 2241094815-
ΚΙΝ. 6944350247
ΤΗΛ. ΧΩΡΙΣ ΧΡΕΩΣΗ
80011400400
ΑΛΑΦΑΚΗΣ ΤΑΣΟΣ

ΧΠΡ508

Εχετε πρόβλημα με τα παλιά σας αλουμίνια;
• Τα επισκευάζω ή τα αντικαθιστώ με καινούργια

ΚΑΤΑΣΚΕΥΕΣ ΑΛΟΥΜΙΝΙΟΥ ΚΑΙ ΣΙΔΗΡΟΥ

"Ο ΓΙΩΡΓΟΣ"

Πληρ. τηλ. 2241039747, 6944999655

ΠΡ50843

ΟΝΕΙΡΟΜΑΝΤΕΙΑ



Πες μου τι ονειρεύτηκες να σου πω τι σου επιφυλάσσει η σημερινή ημέρα!

901 121 0934

LEXITEL 0,20€/15'+ΦΠΑ-Τ.Θ.31730

ΑΓΟΡΑΖΩ

- ΧΡΥΣΑΦΙΚΑ
- ΚΟΣΜΗΜΑΤΑ
- ΝΟΜΙΣΜΑΤΑ
- ΧΡΥΣΑ ΔΟΝΤΙΑ
- ΜΕΤΟΧΕΣ
- ΩΡΟΛΟΓΙΑ
- ΑΝΤΙΚΕΣ

Δάνεια επί ενεχύρω

«ΜΠΑΜΠΗΣ»

Δημ. Θεοδωράκη 15 (1ος όροφος) ΡΟΔΟΣ

ΧΠΡ407

ΤΑΠΗΤΟΚΑΘΑΡΙΣΤΗΡΙΟ

Ο ΔΡΑΚΟΣ

Αναλαμβάνουμε υπεύθυνα καθαρισμό και φύλαξη

χαλιά • μοκέτες • φλοκάτες

Ειδικός καθαρισμός μεταξωτών και χειροποίητων χαλιών

Επί τόπου καθαρισμοί

μοκετών • σαλονιών • πούλμαν

με 20ετή πείρα.

Πληρ. τηλ. 22410/26805, 22410/51024, 697/4208020













ΑΠΟΚΛΕΙΣΤΙΚΗ ΔΙΑΘΕΣΗ

ευσταθίου ΕΥΡΩΚΤΗΜΑΤΙΚΗ

ΚΤΗΜΑΤΟΜΕΣΙΤΙΚΟ ΓΡΑΦΕΙΟ

Ενοικιάζεται αυτοτελές βιοτεχνικό κτήριο επί της Εθν. οδού Ρόδου - Λίνδου



ΑΠΟΤΕΛΕΙΤΑΙ ΑΠΟ:

Υπόγειο 170 τ.μ.
Ισόγειο 170 τ.μ.
Α' όροφο 170 τ.μ.

ΔΙΑΘΕΤΕΙ:

- Έτοιμη κυκλοφοριακή σύνδεση με την Εθνική οδό Ρόδου-Λίδου.
- Μεγάλο κοινόχρηστο parking

Με μηνιαίο μίσθωμα 3.500 €

ΕΘΝ. ΑΝΤΙΣΤΑΣΗΣ 83 - ΤΗΛ. 22410 73819, 74917 - FAX: 22410 38641
ΚΙΝ. 6944 374546, 6945 292030 - info@euroktimatiki.gr

η ακίνητη αξία σας!

ΤΑ ΜΟΝΑΔΙΚΑ ΥΠΕΡΣΥΓΧΡΟΝΑ

ΤΑΠΗΤΟΚΑΘΑΡΙΣΤΗΡΙΑ

ΚΛΕΟΠΑΤΡΑ

Τέλος στα προβλήματα με το πλύσιμο των χαλιών σας.

Η εταιρία μας πρωτοπορεί με το ΝΕΟ υπερσύγχρονο Πλυντήριο Ταπήτων.
Προσφέρουμε άψογο και προσεγμένο πλύσιμο, καθάρισμα, φύλαξη & επιδιορθώσεις σε όλους τους τύπους χαλιών, χειροποίητα χαλιά Μηχανής, ανατολίτικα, μοκέτες, καμπέ, μεταξωτά, φλοκάτες, παπλώματα

ΚΑΙ ΤΟ 2003 Η ΦΥΛΑΞΗ ΔΩΡΕΑΝ

• Επιτόπου καθαρισμούς σαλονιών, μοκετών
• Παραλαβή & παράδοση κατ' οίκον σε όλη την Ρόδο.
• Ενημερωθείτε για την συντήρηση των χαλιών σας.

Τηλ. **2241051996, κιν. 6945793626, Φαξ: 2241051322**
ΚΟΥΦΑΛΑΚΗΣ ΣΤΑΥΡΟΣ

ΠΡ49662

ΠΕΡΙΦΕΡΕΙΑΚΟ

Στις 14/9 η σέντρα

• Πήγε πίσω μια βδομάδα λόγω των αγώνων μπαράζ
• Στις 20 Αυγούστου θα ανακοινωθούν οι όμιλοι
• Στις 23 θα πραγματοποιηθεί η κλήρωση

Μια βδομάδα πίσω πάει η σέντρα στο Περιφερειακό πρωτάθλημα γεγονός που αναγκάζει τους προπονητές των ομάδων ν' αναθεωρήσουν τα προγράμματά τους όσον αφορά την προετοιμασία των ομάδων τους. Πιο συγκεκριμένα:

Με απόφασή της, η Επιτροπή Πρωταθλήματος ενημέρωσε την ΕΠΟ πως μετατίθεται η ημερομηνία έναρξης του Περιφερειακού Πρωταθλήματος. Αρχικά είχε οριστεί ως ημερομηνία έναρξης του φετινού πρωταθλήματος η 7η Σεπτεμβρίου, αλλά τελικά η αυλαία του πρωταθλήματος θα ανοίξει μια εβδομάδα αργότερα (14/9).

Ο λόγος έγκειται στη διεξαγωγή των αγώνων μπαράζ για την άνοδο στη Γ' Εθνική, με τη συμμετοχή της Χαλκίδας, του Ατσαλένιου, του ΠΑΣ Αβέρωφ, του Ποντιακού Νέας Σάντας και του Πιερικού. Η επιτροπή δεν μπορεί παρ από την ολοκλήρωση των αγώνων μπαράζ (18 Αυγούστου) να πραγματοποιήσει τον καταρτισμό των ομίλων, που θα ανακοινωθούν στις 20 Αυγούστου. Οσον αφορά την κλήρωση του πρωταθλήματος, θα διεξαχθεί σε τέσσερις διαφορετικές ημερομηνίες σε συνάρτηση με τα διαμερίσματα. Στις 23 Αυγούστου θα πραγματοποιηθεί στην Αθήνα η κλήρωση για τον 5ο, 6ο και 7ο όμιλο, στις 24/8 (Θεσσαλονίκη) για τον 1ο, 2ο, 3ο και 4ο όμιλο, ενώ στις 25/8 στο Ηράκλειο θα πραγματοποιηθεί η κλήρωση του πρωταθλήματος για τον 10ό όμιλο. Τέλος, στις 27/8 θα γίνει η κλήρωση για τον 8ο και 9ο όμιλο στην Πάτρα.

Η Επιτροπή Πρωταθλήματος με έγγραφό της ενημέρωσε την ΕΠΟ για τις εκκρεμότητες ορισμένων σωματείων της κατηγορίας, που αφορούν χρέη προηγούμενων χρόνων, αλλά και για τη μη καταβολή του παράβολου για τη συμμετοχή στο νέο πρωτάθλημα. Εάν αυτές οι ομάδες μέχρι και την επόμενη συνεδρίαση του Δ.Σ. της ΕΠΟ δεν έχουν τακτοποιήσει τις εκκρεμότητες, θα αποβληθούν από το Περιφερειακό Πρωτάθλημα.

Ζητούνται λύσεις

• Αναλαμβάνει ενεργό δράση ο Γιώργος Καραγιάννης
• Ενίσχυση χρειάζεται το ρόστερ του Απόλλωνα Καλ.

Ζητούνται λύσεις στις Καλυθιές. Η κατάσταση μετά την μετριότητα που είχε και η δεύτερη μουσική εκδήλωση είναι δύσκολη όσον αφορά το οριστικό κλείσιμο των μεταγραφών.

Πιστεύεται όμως πως και λύσεις θα βρεθούν και ο Απόλλωνας θα ορθοποδήσει, αφού είναι σύλλογος που όπως έχει αποδειχθεί φαίνεται στα δύσκολα. Στις Καλυθιές από την Τετάρτη και μετά υπάρχει μια ιδιαίτερη συσπείρωση ενεργών παραγόντων που δεν θέλουν ν' αφήσουν σε καμμία περίπτωση τον σύλλογο... στην τύχη!

Από τους πρώτους που δηλώνουν ενεργό ενδιαφέρον για την εξεύρεση λύσεων στο αδιέξοδο του Απόλλωνα είναι ο **Γιώργος Καραγιάννης** ο οποίος έχει ήδη μπει "ενεργά" στο παιχνίδι ανάκαμψης του συλλόγου. Στον αγωνιστικό τομέα τώρα, είναι δικαιολογημένο ο **Αντώνης Οικονόμου** να ζητάει συνεχώς παίκτες αφού το ρόστερ του είναι ακόμα μικρό . 16-17 παίκτες δεν αρκούν ποτέ σ' ένα προπονητή για να ανταπεξέλθει στις δυσκολίες του περιφερειακού πρωταθλήματος. Απ' ότι μπορεί να καταλάβει κανείς πρέπει να βρεθούν λύσεις και μάλιστα σύντομα. Στο μεταξύ στη σύσκεψη που διεξήχθη την Τετάρτη το βράδυ στο Δημαρχιακό μέγαρο Καλλιθέας βρέθηκε η φόρμουλα της χρήσης του γηπέδου των Καλυθιών.

Στη χρήση του γηπέδου θα συμμετέχει για την τρέχουσα ποδοσφαιρική περίοδο και ο Διγενής Κοσκινού.

Ψάχνει γήπεδο...

• Ο Διγενής δεν θα δώσει το φιλικό με τον Αρη στον Αρχάγγελο
• Μία βδομάδα εκτός προπονήσεων ο Αϊντενίζ

Κανονικά συνεχίζει την προετοιμασία του ο Διγενής από τον οποίο περιμένουν πολλά φέτος οι φίλοι του.

Το ευχάριστο για την ομάδα του Διγενή από τη μια πλευρά είναι πως θα μπορεί μέχρι να ολοκληρωθεί το γήπεδό του να κάνει χρήση του γηπέδου των Καλυθιών δύο φορές την εβδομάδα αλλά μετά τις 20 Αυγούστου. Το γήπεδο θα δηλωθεί και σαν έδρα για την ομάδα του **Σαλβατόρε Γκιούντιτσε** και οι δύο σύλλογοι κατά τα φαινόμενα θα πάρουν κλειδάριθμο στην κλήρωση του περιφερειακού πρωταθλήματος.

Οσον αφορά την προετοιμασία τώρα:

- Ο τραυματισμός του **Αϊντενίζ** ήταν τελικά πιο σοβαρός απ' ότι αρχικά είχε θεωρηθεί. Ο ποδοσφαιριστής στην αρχή δεν είχε πρησμένο πόδι. Το αιμάτωμα όμως που δημιουργήθηκε θα τον αφήσει εκτός προετοιμασίας για μία εβδομάδα τουλάχιστον. Ο νεαποκτηθείς παίκτης χάνει βέβαια το πρώτο φιλικό της ομάδας του. Στις προπονήσεις δίνουν το παρόν όλοι οι ποδοσφαιριστές. Απών είναι ο **Θεοδωρακόπουλος** ο οποίος μάλιστα απέχει από μεγάλο μέρος της προετοιμασίας. Κι αν ακόμα δηλαδή προπονηθεί σήμερα, είναι πολύ δύσκολο να καλύψει το χαμένο έδαφος και να προσαρμοσθεί στο νέο περιβάλλον. Είναι ένα πρόβλημα που απασχολεί, ιδιαίτερα την Διοίκηση και τον προπονητή που έχει όμως εναλλακτικές λύσεις για να καλύψει τη θέση σε αντίθετη περίπτωση. Χθες το πρωί οι ποδοσφαιριστές προπονήθηκαν κανονικά στην Τάφρο ενώ το απόγευμα έκαναν κυκλική προπόνηση και ασκήσεις τακτικής με μπάλα στο Blue Sea.

ΑΝΑΒΑΛΛΕΤΑΙ ΤΟ ΦΙΛΙΚΟ;

Στο μεταξύ το προγραμματισμένο για αύριο φιλικό με τον Αρη Αρχαγγέλου θεωρείται άγνωστο μέχρι την ώρα που γράφονται αυτές οι γραμμές σε πιο γήπεδο θα διεξαχθεί. Αν τελικά δεν βρεθεί χώρος τότε το φιλικό θ' αναβληθεί οριστικά και θα γίνει σε άλλη ημερομηνία.

Συνεργασία για το γήπεδο

• Ολες οι ομάδες του Δήμου Καλλιθέας θα χρησιμοποιούν το κεντρικό γήπεδο των Καλυθιών καθώς και το βοηθητικό του.

Ενα ακανθώδες θέμα, η χρήση του κεντρικού ποδοσφαιρικού γηπέδου των Καλυθιών αλλά και των βοηθητικών χώρων, απασχόλησε προχθές το βράδυ, κατά τη διάρκεια σύσκεψης, τη δημοτική αρχή και παράγοντες του ποδοσφαίρου.

Σε πνεύμα συνεργασίας και συνεννόησης αποφασίσθηκε καμία ομάδα να μην αποκλεισθεί από τη χρήση του γηπέδου. Ετσι ο Απόλλων Καλυθιών και ο Διγενής Κοσκινού θα το χρησιμοποιούν στις επίσημες υποχρεώσεις τους και ανάλογα με το αν είναι γηπεδούχοι ή όχι θα έχουν μία ή δύο προπονήσεις.

Η γυναικεία ομάδα του Σταυρού που αγωνίζεται πλέον στην Α' Εθνική θα χρησιμοποιεί το γήπεδο για του αγώνες και μία προπόνηση και ο Ερμής θα το χρησιμοποιεί για τους επίσημους αγώνες του. Συμπερασματικά εφαρμόσθηκε αυτό που χαρακτηριστικά είπε ο δήμαρχος **Γ. Ιατρίδης**: "σήμερα όλοι κάναμε ένα βήμα πίσω" εννοώντας ότι πρέπει να υπάρχει συμβιβασμός απαιτήσεων, για την εξυπηρέτηση όλων και τη διατήρηση του γηπέδου. Κατά τη σύσκεψη ο υπεύθυνος από πλευράς Δήμου για τη σωστή συντήρηση του γηπέδου **Γιώργος Κώστας** ενημέρωσε για τις ειδικές συνθήκες που απαιτούνται για τη διατήρηση του χλοοτάπητα και τη λογική χρήση του προκειμένου να μην υπάρξει πρόβλημα έως το τέλος της αγωνιστικής περιόδου. Το βοηθητικό γήπεδο των Καλυθιών θα χρησιμοποιείται χωρίς περιορισμό αλλά μετά από συνεννόηση μεταξύ των ομάδων. Αξίζει να τονισθεί ότι αποφασίσθηκε επίσης να γίνει ηλεκτροφωτισμός του βοηθητικού γηπέδου ενώ καταβάλλεται προσπάθεια να βρεθούν κι άλλοι χώροι προπονήσεων κοντά στο Δήμο για την αρτιότερη προετοιμασία των ομάδων.

Η σύσκεψη έγινε στο Δημαρχείο με παρόντες από πλευράς Δήμου τον δήμαρχο, τον αντιδήμαρχο **Γ. Φλεβάρη** και τον πρόεδρο του Δημοτικού Συμβουλίου **Η. Ηλιάδη** ενώ παρέστησαν οι πρόεδροι του Απόλλωνα και του Διγενή Κοσκινού **Χρήστος Κωνσταντίνου** και **Μανώλης Ηλιάδης** αντίστοιχα, ο πρόεδρος της ομάδας του Σταυρού **Νίκος Κιόττος,** ο πρόεδρος του Ερμή Καλυθιών **Σάββας Νικολού**, προπονητές κ.ά.

Ανεβάζει ρυθμούς

• Περιμένουν ομίλους και κλήρωση οι "κυανέρυθροι"
• Μέχρι τις 20 Αυγούστου στη Ρόδο οι στρατευμένοι

Με ιδιαίτερα εντατικούς ρυθμούς συνέχισε χθες την προετοιμασία του ο Διαγόρας ενόψει του περιφερειακού πρωταθλήματος που θα ξεκινήσει σε κάτι περισσότερο από ένα μήνα. Βέβαια οι κυανέρυθροι περιμένουν άμεσα τον καταρτισμό των Ομίλων και την κλήρωση του πρωταθλήματος για να δουν τους αντιπάλους τους για φέτος. Ο **Ανδρέας Σταύρου** ύστερα από το καθιερωμένο ζέσταμα χώρισε τους παίκτες του σε ομάδες που έπαιξαν δίτερμα ακολουθώντας τις συγκεκριμένες εντολές του προπονητή τους. Στην προπόνηση τη χθεσινή πήρε μέρος ακολουθώντας ειδικό πρόγραμμα ο **Παναγιώτης Φωτεινής,** ενώ κάτω απ' τα γκολπόστ πήραν θέσεις οι **Γιώργος Σαββιδάκης** και **Μιχάλης Κεφάλας.** Η μετάθεση κατά μία εβδομάδα της έναρξης του περιφερειακού πρωταθλήματος διευκολύνει φυσικά και τη προετοιμασία των στρατευμένων που αναμένεται να έρθουν στο νησί μας από την προσεχή εβδομάδα. **Ορφανίδης, Σπάρταλης** και **Παπαδημήτρης** αναμένονται στη βάση τους μέχρι τις 20 του μήνα για να ξεκινήσουν ειδικό πρόγραμμα προετοιμασίας και να φθάσουν όσο το δυνατό γρηγορότερα το επίπεδο των άλλων.

Για κάθε καιρό...



IDEAL SOLAR

ΑΝΟΞΕΙΔΩΤΗ ΥΠΕΡΟΧΗ A.I.S.I. 316

ΑΠΟΚΛΕΙΣΤΙΚΗ ΔΙΑΘΕΣΗ
Τεχνικό κατάστημα
ΚΟΚΚΙΝΟΣ & Συνεργάτες
Πεπειραμένη τεχνική υποστήριξη
για μεταφορά ακόμα και τοποθέτηση
Δημ. Αναστασιάδη 8, Ρόδος • Τηλ./Fax 22410 32181

LET'S GO TRAVEL

ΠΡΑΚΤΟΡΕΙΟ ΓΕΝΙΚΟΥ ΤΟΥΡΙΣΜΟΥ

• ΑΕΡΟΠΟΡΙΚΑ & ΑΚΤΟΠΛΟΪΚΑ ΕΙΣΙΤΗΡΙΑ
• ΚΡΑΤΗΣΕΙΣ ΞΕΝΟΔΟΧΕΙΩΝ
• ΚΡΟΥΑΖΙΕΡΕΣ
• ΟΡΓΑΝΩΜΕΝΑ ΠΑΚΕΤΑ ΕΚΔΡΟΜΩΝ ΓΙΑ ΟΛΟ ΤΟΝ ΚΟΣΜΟ
• ΕΝΟΙΚΙΑΣΕΙΣ ΑΥΤΟΚΙΝΗΤΩΝ
• ΤΑΞΙΔΙΑ ΝΕΟΝΥΜΦΩΝ

ΑΚΟΜΑ...

ΕΚΔΡΟΜΕΣ PRIVE ΚΑΘ' ΟΛΗ ΤΗΝ ΔΙΑΡΚΕΙΑ ΤΟΥ ΧΡΟΝΟΥ ΓΙΑ *ΑΙΓΥΠΤΟ, ΠΑΡΙΣΙ, ΚΥΠΡΟ, ΣΕ ΚΑΤΑΠΛΗΚΤΙΚΕΣ ΤΙΜΕΣ*

ΠΕΡΝΟΥ 143 ΑΦΑΝΤΟΥ - ΡΟΔΟΣ
ΤΗΛ. 22410 51186-FAX: 2241051187

VANIK TOURS

ΓΙΑΝΝΗΣ και ΣΕΒΑ ΒΑΛΣΑΜΙΔΗ
VANIK σημαίνει ΑΛΗΘΕΙΑ
ΑΚΤΗ ΚΑΝΑΡΗ 17, ΨΑΡΟΠΟΥΛΑ - ΑΝΕΤΟ ΠΑΡΚΙΝ
ΑΝΟΙΚΤΑ: ΔΕ-ΣΑ 08.30-14.00 και 16.30-20.30
Τηλ. 2241035191-37621 κιν.τό 6945-798148 FAX 2241029532
Το γραφείο μας πάντα πρώτο σε κρατήσεις ξενοδοχείων εξασφάλισε και σας προσφέρει καταπληκτικές τιμές για τα παρακάτω ξενοδοχεία σε ΠΑΚΕΤΑ (Εκδοση εισιτηρίων R/T) από 1/4 - 31/10/2003

ΑΠΕΥΘΥΝΟΜΑΣΤΕ ΣΕ ΣΑΣ ΠΟΥ ΘΕΛΕΤΕ ΚΑΙ Η ΚΡΑΤΗΣΗ ΣΑΣ ΝΑ ΕΙΝΑΙ ΣΩΣΤΗ ΚΑΙ ΤΟ ΔΩΜΑΤΙΟ ΣΑΣ ΝΑ ΣΑΣ ΠΕΡΙΜΕΝΕΙ

1ον	**HOTEL PRESIDENT Α΄κατηγορίας**	
	Λεωφόρος Κηφισίας (ΟΛΑ ΑΝΑΚΑΙΝΙΣΜΕΝΑ)	
	ΜΟΝΟΚΛΙΝΟ	€ 58
	Δίκλινο για μονόκλινο	€ 63
	ΔΙΚΛΙΝΟ	€ 68
	ΤΡΙΚΛΙΝΟ	€ 83
2ον	**HOTEL ASTOR Α΄κατηγορίας**	
	ΠΛΑΤΕΙΑ ΣΥΝΤΑΓΜΑΤΟΣ	
	ΜΟΝΟΚΛΙΝΟ	€ 68
	Δίκλινο για μονόκλινο	€ 78
	ΔΙΚΛΙΝΟ	€ 88
	ΤΡΙΚΛΙΝΟ	€ 108
3ον	**HOTEL ZAFOLIA Α΄κατηγορίας**	
	Λεωφόρος Αλεξάνδρας	
	ΜΟΝΟΚΛΙΝΟ	€ 99
	ΔΙΚΛΙΝΟ	€ 112
	ΤΡΙΚΛΙΝΟ	€ 133
4ον	**HOTEL ARETHOUSA Β΄ SUPERIOR**	
	Πλατεία Σύνταγμα	
5ον	**HOTEL ELLINIS Β΄κατηγορίας**	
	ΩΝΑΣΕΙΟ, Λεωφ. Συγγρού	
	ΜΟΝΟΚΛΙΝΟ	€ 60
	ΔΙΚΛΙΝΟ	€ 70
	ΤΡΙΚΛΙΝΟ	€ 80
6ον	**HOTEL TRITON Β΄κατηγορίας**	
	Κέντρο Πειραιάς	
	ΜΟΝΟΚΛΙΝΟ	€ 55
	ΔΙΚΛΙΝΟ	€ 72
	ΤΡΙΚΛΙΝΟ	€ 93
7ον	**HOTEL LILIA Β΄κατηγορίας**	
	Πασαλιμάνι Πειραιάς	
	Μονόκλινο	€ 55
	Δίκλινο	€ 70
	Τρίκλινο	€ 88
8ον	**HOTEL ΕΓΝΑΤΙΑ Β΄κατηγορίας**	
	Θεσσαλονίκη Κέντρο, καινούργιο	
	ΜΟΝΟΚΛΙΝΟ	€ 68
	ΔΙΚΛΙΝΟ	€ 78
	ΤΡΙΚΛΙΝΟ	€ 88
9ον	**HOTEL EGNATIA PALACE Α΄κατηγορίας**	
	Θεσσαλονίκη Κέντρο, ολοκαίνουργιο	
	ΜΟΝΟΚΛΙΝΟ	€ 90
	ΔΙΚΛΙΝΟ	€ 100
	ΤΡΙΚΛΙΝΟ	€ 125

● Τα παραπάνω ξενοδοχεία διαθέτουν T.V. σε όλα τα δωμάτια
● Στις πιο πάνω τιμές συμπεριλαμβάνεται πρωινό σε μπουφέ
● Ακόμη σε μας θα βρείτε αεροπορικά και ατμοπλοϊκά εισιτήρια όλων των εταιριών .

Ευχαριστεί ο Παπαδημήτρης

Τους παράγοντες που βοήθησαν για την άρτια λειτουργία του "πνεύμονα" εσόδων του Ηρακλή Μ. Ευχαριστεί μέσω επιστολής ο πρόεδρος του συλλόγου:

Οπως κάθε χρόνο έτσι και φέτος η Διοίκηση του Ηρακλή μετά το πέρας της λειτουργίας του ΣΤΕΚΙ στη Μονή του Σωτήρα θα παραθέσει δείπνο στην μαγευτική τοποθεσία το Σάββατο ή την Κυριακή.

Με την ευκαιρία της λήξης λειτουργίας του ΣΤΕΚΙ η Διοίκηση του Ηρακλή ευχαριστεί όσους συνέβαλαν ο καθένας από την δική του σκοπιά για την εύρυθμη λειτουργία του που είχε σαν αποτέλεσμα τη ικανοποίηση και ευχαρίστηση των φίλων επισκεπτών στην πανύγηρι αλλά και σε όλη την διάρκεια της λειτουργίας του. Ζητούμε συγνώμη για τυχόν παραλείψεις και λάθη μας.

Ετσι ευχαριστούμε την Εκκλησιαστική Επιτροπή του Ι.Ν. Ταξιαρχών Μαριτσών, τον πρόεδρο του τοπικού Συμβουλίου Μαριτσών κ. **Βασ. Μαλώτρα,** τις υπηρεσίες, την Δήμου Πεταλούδων καθαριότητας-ύδρευσης-ηλεκτροφωτισμού και το προσωπικό αυτών για την συνδρομή τους και τον αντ/ρχο κ. **Φ. Καρίκη** για την φροντίδα επίλυσης των διαφόρων προβλημάτων καθώς και τον Πολιτιστικό Σύλλογο Κερανιώτη, τα μέσα μαζικής ενημέρωσης Ραδιόφωνο και εφημερίδες για την προβολή της λειτουργίας του ΣΤΕΚΙ με τις συνεχείς ενημερώσεις. Ενα μεγάλο ευχαριστώ απευθύνουμε στους φίλους του Ηρακλή και των Μαριτσών γενικότερα για την αθρόα προσέλευσή τους που είχε σαν αποτέλεσμα την διασκέδαση και ευχαρίστησή τους αλλά και την οικονομική ενίσχυση της ομάδας.

- Η Διοίκηση του Ηρακλή ευχαριστεί τους ποδοσφαιριστές της ομάδας, τους Μαριτσενούς που ανέλαβαν σε συνεργασία με την Διοίκηση την διοργάνωση στις 5 και 6 Αυγούστου, του χώρου της πανήγυρης ο οποίος στέφθηκε με πλήρη επιτυχία.

- Ο πρόεδρος του Συλλόγου κ. **Παπαδημήτρης** ευχαριστεί τους συνεργάτες του στο Δ. Συμβούλιο οι οποίοι επί σαράντα ολόκληρες νύκτες λειτούργησαν το ΣΤΕΚΙ για την οικονομική ενίσχυση της ομάδας, τους **Κώστα Βασιλώττο-Σπυρ. Μπακαρή, Μιχ. Κώττη** και **Ανδρέα Παπαδημήτρη** που ήταν η ψυχή της οργάνωσης, βέβαια και όλα τα παιδιά κορίτσια και αγόρια που δούλεψαν μαζί με την Διοίκηση. Να είμαστε όλοι καλά και του χρόνου να ξαναβρεθούμε εκεί ψηλά στα ωραία τοπία της Μονής του Σωτήρα...

Ο ΔΟΝΑ Λινδίων συγχαίρει

Ο Δημοτικός Οργανισμός Νεολαίας και Αθλησης του Δήμου Λινδίων συγχαίρει τον ΔΟΑΝ Καλλιθέας για την άψογη διοργάνωση του τουρνουά ποδοσφαίρου 5Χ5 που έγινε το Σαββατοκύριακο στο Φαληράκι.

Επίσης συγχαίρει την ομάδα των εργαζομένων του Δήμου Λινδίων για την συμμετοχή της στο τουρνουά-ποδοσφαίρου 5Χ5 και για την δεύτερη θέση που κατέλαβε.

Ευχαριστήριο Νικολού

Ο πρώην ποδοσφαιριστής του Ερμή και της μικτής Νέων, **Νίκος Νικολός** που πρόσφατα μεταγράφηκε στον Ακράτητο, ευχαριστεί τη διοίκηση της πρώην του ομάδας, καθώς και τους προπονητές με τους οποίους συνεργάστηκε. Επίσης ευχαριστεί τους προπονητές με τους οποίους είχε συνεργασία όσο διάστημα βρέθηκε στα τμήματα των Παίδων και των Νέων της ΕΠΣΔ.



Τα σκάφη MELITI III και Νηρίτης πήραν τις πρώτες θέσεις στο δεύτερο σκέλος

Τις προσδοκίες και των πιο απαιτητικών ιστιοπλόων δικαίωσε το δεύτερος σκέλος της AEGEAN REGATTA 2003 από την Καμαριώτισσα της Σαμοθράκης έως τον Μόλυβο της Λέσβου που ολοκληρώθηκε νωρίς το πρωί της Πέμπτης.

Το μελτέμι που φυσούσε ολόκληρη την ημέρα στο Αιγαίο και έφτασε ακόμη και τα 7 μποφόρ κοντά στα στενά της Λέσβου με την Τουρκία, βοήθησε τα 83 σκάφη που μετέχουν στην «Ρεγκάτα του Αιγαίου» να φτάσουν πολύ γρήγορα στον προορισμό τους και τους ιστιοπλόους να χαρούν τον αγώνα.

Είναι χαρακτηριστικό ότι στο δεύτερο σκέλος, που ήταν και το μεγαλύτερο του αγώνα με απόσταση 73,5 ναυτικά μίλια, αρκετά ιστιοπλοϊκά έφτασαν την ταχύτητα των 17 ναυτικών μιλίων, επίδοση που θα ζήλευαν ακόμα και ταχύπλοα μηχανοκίνητα σκάφη.

Στην κατηγορία IMS την πρώτη θέση πήρε το σκάφος MELITI III με κυβερνήτη τον **Γιώργο Ανδρεάδη,** δεύτερο ήταν το OKYALOS X BMW με κυβερνήτη τον **Γιώργο Ερτσο** και τρίτο το ATALANTI X με κυβερνήτη τον **Στρατή Ανδρεάδη.** Στην κατηγορία ORC πρώτο τερμάτισε το σκάφος Νηρίτης με κυβερνήτη τον **Γιώργο Καλυβιώτη** και ακολούθησαν το Πλειάδες του **Νούλη Ιορδανίδη** και το DOCUMENTO με κυβερνήτη τον **Παναγιώτη Πιτσά.** Την απόλυτη ικανοποίηση του για τον δεύτερο σκέλος της AEGEAN REGATTA 2003 εξέφρασε και ο Υπουργός Αιγαίου **Νίκος Σηφουνάκης** που παρακολουθεί από κοντά τις προσπάθειες των περίπου 800 ιστιοπλόων που μετέχουν στον αγώνα. «Ευτυχώς ο Θεός του ανέμου ο Αίολος μας έκανε το χατίρι, ο άνεμος ήταν δυνατός και όπως μου είπαν οι ιστιοπλόοι, χάρηκαν πολύ τον αγώνα.

Πιστεύω ότι εξίσου όμορφο θα είναι και το τρίτος σκέλος της Ρεγκάτας του Αιγαίου από τον Μόλυβο έως την Μυτιλήνη, καθώς τα σκάφη θα πηγαίνουν κοντά στην ακτή και θα μπορούν και οι κάτοικοι του νησιού να παρακολουθήσουν τις προσπάθειες των ιστιοπλόων.

Θέλω επίσης να επισημάνω τις παράλληλες πολιτιστικές, καλλιτεχνικές και γαστρονομικές εκδηλώσεις που δίνουν την δυνατότητα στους συμμετέχοντες να γνωρίσουν την πλούσια κληρονομιά και παράδοση του Αρχιπελάγους».

Την Παρασκευή στις 10.00 θα δοθεί η εκκίνηση του τρίτους σκέλους από τον Μόλυβο έως την Μυτιλήνη συνολικής απόστασης 30 ναυτικών μιλίων. Το βράδυ της ίδιας μέρας (20.00) θα γίνουν τα εγκαίνια της έκθεσης με έργα των μελών του Πολιτιστικού Σωματείου «Εικαστική Παρέμβαση» Μυτιλήνης στην αίθουσα του επιμελητηρίου και συναυλία με το συγκρότημα «Δυτικές Συνοικίες» στο κάστρο της Μυτιλήνης.

Ευχαριστήριο

Το Διοικητικό Συμβούλιο καθώς και όλα τα μέλη και αθλητές του Ομίλου Αντισφαίρισης Ιαλυσού επιθυμούν να ευχαριστήσουν θερμά όλους τους συντελεστές που βοήθησαν στην ομαλή και επιτυχή διεξαγωγή του τουρνουά τένις την 1η Αυγούστου στα γήπεδα του Ομίλου. Ευχαριστούμε τους χορηγούς μας "Σχολές Ροδίων Παιδεία" για την αγορά των κυπέλλων, μεταλλίων και για τα μπλουζάκια και καπελάκια τις εταιρίες ΒΑΠ-Κούγιός ΑΒΕΕ καθώς και την Ελληνική Εταιρεία Εμφιάλωσης Α.Ε. για την προσφορά των αναψυκτικών, την αντιπροσωπεία Σταυράς Α.Ε. για τα καπελάκια, όλους τους καταστηματάρχες συμπολίτες μας για τις προσφορές τους, το χορευτικό συγκρότημα του Δήμου Καλλιθέας και τέλος τις Τεχνικές Υπηρεσίες του Δήμου καθώς και τον δήμαρχο Ιαλυσού για την αμέριστη συμπαράστασή του.

Από το Δ.Σ.

Αποκλείστηκε η Δανιηλίδου

Μία ακόμη απογοητευτική εμφάνιση πραγματοποίησε η **Λένα Δανιηλίδου,** καθώς αποκλείστηκε από την συνέχεια του διεθνούς τουρνουά που διεξάγεται στο Λος Αντζελες με συνολικά έπαθλα 635.000 δολλάρια. Η πρωταθλήτρια μας αποκλείστηκε από τον τρίτο γύρο της διοργάνωσης, καθώς σε αγώνα για τον δεύτερο γύρο, ηττήθηκε από την Νικόλ Πρατ από την Αυστραλία με 6-2, 6-7, 6-3.

Στον έβδομο ουρανό

Τεράστια επιτυχία για τη χώρα μας στο μπιτς βόλεϊ, καθώς για πρώτη φορά στην ιστορία θα λάβει μέρος στο κεντρικό ταμπλό των γυναικών σε τουρνουά Οπεν του παγκοσμίου σιρκουί με 3 ομάδες, κάτι που πετυχαίνουν συχνά μόνο η Βραζιλία και οι ΗΠΑ. Η **Κατερίνα Νικολαΐδου** και η **Μαρία Τσιαρτσιάνη** επιβλήθηκαν στην Οζάκα των γηπεδούχων Οντα /Ινούε με 2-0 (21-13, 21-15) και πέρασαν στο κυρίως ταμπλό της διοργάνωσης, όπου ήδη βρίσκονται - βάσει βαθμολογίας - οι **Σφυρή/Καραντάσιου** και **Κουτρουμανίδου/Αρβανίτη.** Αξιοσημείωτο είναι πως και οι τρεις εθνικές μας ομάδες κέρδισαν επάξια τη συμμετοχή τους στο κυρίως ταμπλό, χωρίς να το οφείλουν σε wild card.



Υστερα απ αυτήν την επιτυχία τους οι **Νικολαΐδου/ Τσιαρτσιάνη** θα αναρριχηθούν στην παγκόσμια κατάταξη (πριν την έναρξη της διοργάνωσης βρίσκονταν στο No 40) και θα πλησιάσουν τις **Σφυρή /Καραντάσιου** που είναι στο No 16 και τις **Κουτρουμανίδου/ Αρβανίτη** που είναι στο No 21. Αυτή είναι η τρίτη φορά και η δεύτερη στη σειρά που οι **Νικολαΐδου/ Τσιαρτσιάνη** πετυχαίνουν την πρόκρισή τους στην «αφρόκρεμα» ενός τουρνουά του World Tour. Η πρώτη ήταν στο Οπεν της Ρόδου (με wild card) και η προηγούμενη στο τουρνουά του Κλάγκενφουρτ, που ήταν μάλιστα Γκραντ Σλαμ.

Παράλληλα είναι η δεύτερη φορά που τα ελληνικά χρώματα εκπροσωπούνται από τρεις γυναικείες ομάδες στο κυρίως ταμπλό σε τουρνουά του World Tour, μετά το Οπεν της Ρόδου, όμως τότε οι **Κουτρουμανίδου / Αρβαντίτη** και **Νικολαΐδου/ Κουτρουμανίδου** είχαν αγωνιστεί με wild card.

Αγκαθι

●●● **Οπως σας τα έγραψα χθες, θα είναι η χρονιά των διαβασμένων αλλά και όσων έχουν άγνοια κινδύνου.**

●●● *Οι διαβασμένοι μπορούν να ποντάρουν στην άγνοια των αντιπάλων και να επωφεληθούν. Λίγοι ασχολούνται με τον ΚΑΠ και όσοι το έκαναν και παλιά δεν έχασαν.*

●●● **Πόσο μάλλον τώρα που τα πράγματα μπερδεύονται λόγω ποσότητας και... ποιότητας.**

●●● *Οσοι έχουν άγνοια κινδύνου προβλέπω να στρώνουν μετά τις πρώτες καμπανιές, με την προϋπόθεση να δουλεύει σωστά η πειθαρχική.*

●●● **Από την πείρα των προηγούμενων χρόνων είναι βέβαιο πως πολλοί θα το πουν το δεν βαριέσαι και θα δοκιμάσουν την φλόγα.**

●●● *Μόνο που πανηγυρίζει η Παπαζαχαρίου είναι αρκετό για να καταλάβουμε πως το φτέρνισμα κόβεται με το τσεκούρι.*

●●● **Για το τέλος να κρατήσω μία μικρή απορία.**

●●● *Υποτίθεται πως ο μεγαλύτερος εχθρός του κάθε πιτσιρικά είναι να πάρουν τα μυαλά του αέρα.*

●●● **Γι' αυτό η τακτική είναι και ενθάρρυνση αλλά και αυστηρότητα για να μείνει ο μικρός σοβαρός και προσγειωμένος στην πραγματικότητα.**

●●● *Οσο καλός κι αν είναι δεν τον εκθέτεις στα μάτια της δημοσιότητας και δεν τον εκθειάζεις γιατί πολύ απλά δεν είναι η ώρα για να γίνει κάτι τέτοιο.*

●●● **Σ' αυτές τις περιπτώσεις υπάρχουν δύο το ίδιο καταστροφικοί κίνδυνοι. Ο πρώτος είναι να νομίσει ότι είναι κάτι παραπάνω απ' αυτό που είναι και να ξεφύγει.**

●●● *Ο δεύτερος είναι να φορτωθεί με άγχος και να λυγίσει, αφού οι απαιτήσεις των έξω θα είναι πολύ μεγαλύτερες από τα "μπορώ" της ηλικίας.*

●●● **Γι' αυτό αυτές οι δουλειές γίνονται αθόρυβα. Και το ίδιο ισχύει για την εικόνα που δίνεις στους γονείς. Αυτός είναι ο τρίτος μεγαλύτερος κίνδυνος.**

●●● *Καλημέρα σας.*

ΑΝΕΚΔΟΤΟ

Πηγαίνει μια ξανθιά σε ένα μαγαζί να αγοράσει μία εικόνα.

Μπαίνοντας μέσα χαζεύει όλες τις εικόνες μία μία ώσπου της μπαίνει στο μάτι μία. Ρωτάει τον αγιογράφο

- Πόσο έχει αυτή η φωτογραφία με την κυρία και το παιδάκι;

Ο αγιογράφος τα παίζει τελείως και της απαντά :

-Μα κυρία μου αυτή η κυρία είναι η ΠΑΝΑΓΙΑ και το παιδάκι ο ΧΡΙΣΤΟΥΛΗΣ.

-Καλά καλά πόσο έχει;

-20ευρω της λέει ο αγιογράφος

-Ακριβή είναι του άπαντα η ξανθιά

Κοιτάει πάλι τις υπόλοιπες εικόνες ώστε πέφτει στο μάτι της άλλη μία και τον ρωτάει

-Πόσο έχει αυτή η φωτογραφία με την ταβέρνα;

Ο αγιογράφος δεν το πιστεύει

-Αυτή δεν είναι ταβέρνα είναι ο μυστικός δείπνος της άπαντα νευριασμένος.

Και έχει 30ευρω

-Πολλή ακριβή είναι του (άπαντα η ξανθιά και ψάχνει για άλλη)

Βλέπει άλλη μία και τον ξαναρωτάει

-Πόσο έχει αυτή η φωτογραφία με τον σταυρό;

Ο αγιογράφος δεν το πιστεύει ότι το βούρλο ήξερε για την σταύρωση και της απαντά

-Αυτή κυρία έχει 30ευρω αλλά επειδή την ξέρετε θα σας την αφήσω με 10ευρω

Και του απαντά η ξανθιά.

Με ή χωρίς τον ακροβάτη;

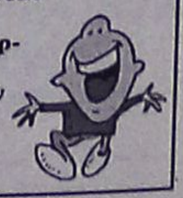

ΡΕΠΟΡΤΑΖ

Μπροστά σε πρόκληση

• Την διάκριση κόντρα στους διεθνείς της Ελλάδας και της Κύπρου θα κυνηγήσουν οι αθλητές και οι αθλήτριες από τα Δωδεκάνησα στη Διεθνή Συνάντηση Στίβου της Κω

Με τα περισσότερα "αστεράκια" της θα παρατάχθεί η Μικτή ομάδα Δωδεκανήσου στην Διεθνή Συνάντηση Στίβου Παίδων - Κορασίδων κάτω των 16 ετών, που θα πραγματοποιηθεί αύριο και μεθαύριο στο στάδιο "Ανταγόρας" της Κω με την συμμετοχή των εθνικών ομάδων Ελλάδας και Κύπρου. Οι όποιες απώλειες του αντιπροσωπευτικού συγκροτήματος της Δωδεκανήσου είναι κάτι παραπάνω από γλυκιές, καθώς τέσσερα παιδιά θα αγωνιστούν με τα χρώματα της Εθνικής μας ομάδας.

Εκτός από τους **Σεΐτη** (ΓΑΣ "Η Υγεία"), **Σμαλιό** (Ιπποκράτης), **Μίγκλη** (Διαγόρας) και **Κασσίου** (Ιπποκράτης) και η **Αννα Τσουκαλά** του Ιπποκράτη χρίστηκε διεθνής.

Αναλυτικά η σύνθεση της Μικτής ομάδας της Δωδεκανήσου είναι η ακόλουθη:

100μ.: Σκυλλάς Νίκος (Καζώνης), Φαρμακίδης Γιώργος (ΓΑΣ Υγεία), Κοζά Μαρία (ΓΑΣ Υγεία), Κουφού Νομική (Κάλυμνος 2000)

200μ.: Νίνης Γιώργος (Διαγόρας), Φαρμακίδης Γιώργος (ΓΑΣ Υγεία), Σαββάκη Γεωργία (Διαγόρας), Καλσάτου Σέβη (Ιπποκράτης).

400μ.: Νταλαρής Παναγιώτης (Καζώνης), Καταβενού Αλέκα (ΓΑΣ Υγεία), Χοσάδα Λιάνα (Διαγόρας).

800μ.: Πονήρης Νομικός (Καζώνης), Καταβενού Αλέκα (ΓΑΣ Υγεία), Μανιά Αννα (Κάλυμνος 2000).

1500μ.: Νυστάζος Μανώλης (Καζώνης), Σέρμπης Γρηγόρης (Αρχάγγελος), Ρεμπουλη Ουρανία (ΓΣ Νέων Λέρου).

3.000μ.: Καζηλιέρης Ανδρέας (ΑΟ Καρπάθου), Μιχαηλίδης Νίκος (ΑΟ Καρπάθου), Ζωίδη Μαρία (ΑΣ Καζώνης).

100μ. μ' εμπ.: Μαραβέλια Νικολέτα (ΓΣ Νέων Λέρου)

400μ. μ' εμπ.: Θεοφιλίδης Γιώργος (Καζώνης), Νίνης Γιώργος (Διαγόρας), Παρδαλού Τσαμπίκα (Νίκη Ρόδου), Ζούνη Ρενέ (Ιπποκράτης).

2.000μ. φ.ε.: Καζηλιέρης Ανδρέας (ΑΟ Καρπάθου), Μιχαηλίδης Νίκος (ΑΟ Καρπάθου)

Μήκος: Χοσάδα Λιάνα (Διαγόρας), Κοζά Μαρία (ΓΑΣ Υγεία)

Σφαίρα: Κωβιού Θεοδόσης (Ηρακλής Λάρδου), Πετράκης Γιάννης (ΑΣ Καζώνης), Πετράκης Γιώργος (ΑΣ Καζώνης), Σκούμπρου Δέσποινα (ΑΟ Αρχάγγελος), Οικονόμου Ελένη (Νίκη Ρόδου).

Δίσκος: Αναπλιώτης Στέφανος (ΑΣ Καζώνης), Ταμπουρά Ειρήνη (Κάλυμνος 2000), Σκούμπρου Δέσποινα (ΑΟ Αρχάγγελος).

Ακόντιο: Πλάτσης Πανορμίτης (Κάλυμνος 2000), Κωβιού Θεοδόσης (Ηρακλής Λάρδου), Τρικοίλη Νομική (Καζώνης).

Εν τω μεταξύ, τον χαιρετισμό τους ενόψει της σπουδαίας διοργάνωσης απευθύνουν ο νομάρχης Δωδεκανήσου **Γιάννης Μαχαιρίδης**, ο δήμαρχος Κω **Μιλτιάδης Φάκκος**, καθώς και ο πρόεδρος του ΔΟΑ Κω **Σταμάτης Διψελάς.**

Ο ΜΑΧΑΙΡΙΔΗΣ

Καλωσορίζω στα Δωδεκάνησα, στο νησί του Ιπποκράτη την Κω, την νέα γενιά της Ελλάδας και της Κύπρου, σε μια αθλητική συνάντηση ευγενούς άμιλλας και αθλητικού συναγωνισμού.

Μια συνάντηση που επιβεβαιώνει και συμβολίζει την ιστορική ταύτιση και την ενότητα του χώρου στην κοινή πορεία των δύο λαών, στην ιστορική πορεία του Ελληνισμού. Με όλους αυτούς τους νέους και τις νέες που αποτελούν το κεφάλαιο στο οποίο επενδύουν η Ελλάδα και η Κύπρος στο κοινό και γεμάτο ελπίδες μέλλον στους κόλπους της Ευρωπαϊκής Ενωσης.

Ο ΣΕΓΑΣ με την καθιέρωση αυτών των αγώνων και με τη συνεχή υποστήριξη του θεσμού όλα αυτά τα χρόνια, διατηρεί και ανανεώνει τους ισχυρούς δεσμούς ανάμεσα στις δύο χώρες, "αναθέτοντας" ουσιαστικά στους νέους της Ελλάδας και της Κύπρου το ρόλο των αγγελιοφόρων του μηνύματος της συνύπαρξης, της συνεργασίας και της κοινής ιστορικής συνέχειας.

Εύχομαι, με τη συμμετοχή και τις επιδόσεις τους, οι αθλητές και οι αθλήτριες της Ελλάδας και της Κύπρου να υπερασπιστούν τις αξίες του ήθους, της αγωνιστικότητας και της επιμονής στο ωραίο και το καλό.

Ο ΦΑΚΚΟΣ

Το γεγονός της φιλοξενίας μίας διοργάνωσης στίβου σε επίπεδο Εθνικών Ομάδων Ελλάδας - Κύπρου γεμίζει όλους μας με ιδιαίτερη χαρά. Στο νέο στάδιο Ανταγόρας θα έχουμε την ευκαιρία να θαυμάσουμε από κοντά όλα τα νέα παιδιά του κλασικού αθλητισμού που αποτελούν την ελπίδα του αύριο. Ο Κωακός λαός γνωστός για την ευαισθησία και το ενδιαφέρον του για μεγάλες αθλητικές διοργανώσεις θα δώσει για άλλη μια φορά το παρόν σ' ένα τέτοιο γεγονός. Ευχόμαστε σε όλους τους αθλητές καλή επιτυχία στους αγώνες και καλή διαμονή στην πόλη μας.

Ο ΔΙΨΕΛΑΣ

Με ιδιαίτερη χαρά φιλοξενούμε στην πόλη μας μία μεγάλη αθλητική διοργάνωση στίβου. Στην ακριτική περιοχή μας θα υποδεχτούμε την αφρόκρεμα του Ελληνικού και Κυπριακού στίβου στις μικρές κατηγορίες προσδοκώντας όλοι να θαυμάσουμε τους αθλητές του αύριο.

Ο πρόεδρος και το Δ.Σ. του Δημοτικού Οργανισμού Αθλητισμού του δήμου μας εύχεται καλή επιτυχία σε όλους τους αθλητές και καλή διαμονή στο όμορφο νησί μας.

Σχεδιασμός μέσω συνεργασίας

• Ο Δήμος Νότιας Ρόδου καλεί όλους τους αθλητικούς παράγοντες της περιοχής σε συνάντηση για την ερχόμενη Κυριακή

Από το δήμο Νότιας Ρόδου παρακαλούνται τα διοικητικά συμβούλια των ομάδων της περιοχής και όποιος άλλος αθλητικός παράγοντας το επιθυμεί να παρευρεθούν την ερχόμενη Κυριακή στις 11 το πρωί στο Λαογραφικό Φωτογραφικό Μουσείο Βατίου, προκειμένου να συζητηθεί ο σχεδιασμός της αθλητικής πολιτικής του δήμου Νότιας Ρόδου και η συνεργασία που μπορεί να αναπτυχθεί με τους αθλητικούς φορείς της περιοχής.

ΠΡΑΚΤΟΡΕΙΟ
Στεφανάκης-Ζορπίδης

ΔΡΟΜΟΛΟΓΙΑ ΛΑΝΕ

Κάθε:
ΔΕΥΤΕΡΑ 23.00 για:
Χάλκη-Διαφάνι-Κάρπαθο (Πηγάδια)-Κάσο-Σητεία και επιστρέφει Ρόδο

Κάθε:
ΤΕΤΑΡΤΗ 04.30 για:
Χάλκη-Διαφάνι-Πηγάδια-Κάσο-Σητεία-Αγιο Νικόλαο-Μήλο-Πειραιά

Κάθε:
ΣΑΒΒΑΤΟ 04.30 για:
Χάλκη-Διαφάνι-Πηγάδια-Κάσο-Σητεία-Αγιο Νικόλαο-Μήλο-Πειραιά

Κάθε:
ΚΥΡΙΑΚΗ 04.30 για:
Χάλκη-Διαφάνι-Πηγάδια-Κάσο-Σητεία-Αγιο Νικόλαο-Μήλο-Πειραιά

ΑΛΕΞ. ΔΙΑΚΟΥ 38-ΡΟΔΟΣ
Τηλ.: 22410/20625-2241030054

Week ~ End στη Σύμη
PEDI BEACH hotel
Αξέχαστα Σαββατοκύριακα μόνο
με 60 ευρώ το δίκλινο δωμάτιο με πρωινό σε buffet.
Στην τιμή συμπεριλαμβάνεται και η μεταφορά από και προς το Ξενοδοχείο



Κρατήσεις
Τηλ Σύμης 2246 0 71981 & 2246 0 71870
Τηλ Ρόδου 2241 0 85512

A.N.E.Σ.
ΑΝΩΝΥΜΗ ΝΑΥΤΙΛΙΑΚΗ ΕΤΑΙΡΕΙΑ ΣΥΜΗΣ
ΕΔΡΑ: Σύμη Δωδεκάνησα Τ.Κ. 85600
Τηλ.: (22460) 71444, Fax. (22460) 71373
ΓΡΑΦΕΙΟ ΡΟΔΟΥ: Αυστραλίας 88 Τ.Κ. 85100
Τηλ. (22410) 37769, Fax. (22410) 34493
E-mail: anesymis@otenet.gr

ΕΒΔΟΜΑΔΙΑΙΟ ΠΡΟΓΡΑΜΜΑ Ε/Γ ΔΡΟΜΟΛΟΓΙΩΝ ΚΑΙ ΠΕΡΙΗΓΗΣΕΩΝ ΑΠΟ 02.06.2003 ΘΕΡΙΝΗΣ ΠΕΡΙΟΔΟΥ 2003

	ΣΥΜΗ II (Ε/Γ ΔΡΟΜΟΛΟΓΙΑ)		Υ/Γ ΑΙΓΛΗ (Ε/Γ ΔΡΟΜΟΛΟΓΙΑ)		ΠΑΝΟΡΜΙΤΗΣ (Τ/Ρ ΔΡΟΜΟΛΟΓΙΑ)	
	ΣΥΜΗ-ΡΟΔΟ	ΡΟΔΟ-ΣΥΜΗ	ΣΥΜΗ-ΡΟΔΟ	ΡΟΔΟ-ΣΥΜΗ	ΣΥΜΗ-ΡΟΔΟ	ΡΟΔΟ-ΣΥΜΗ
ΚΑΘΕ ΔΕΥΤΕΡΑ			07.00 10.30 17.00	09.00 14.30 18.30		
ΚΑΘΕ ΤΡΙΤΗ			07.00		17.00	09.00 18.30
ΚΑΘΕ ΤΕΤΑΡΤΗ			10.30 17.00	09.00 14.30	07.30	18.30
ΚΑΘΕ ΠΕΜΠΤΗ		18.30	15.30	14.30 18.00	07.00 17.00	09.00
ΚΑΘΕ ΠΑΡΑΣΚΕΥΗ	06.00	18.30	07.00 10.30 17.00	09.00 15.30		
ΚΑΘΕ ΣΑΒΒΑΤΟ	06.00		10.30 15.30	09.00 14.30	17.00	09.00 18.30
ΚΑΘΕ ΚΥΡΙΑΚΗ				18.30	07.00 14.30 18.30	09.00 17.00

ΣΥΜΗ-ΝΤΑΤΣΑ-ΣΥΜΗ ΚΑΘΕ: ΠΕΜΠΤΗ ΜΕ ΠΑΝΟΡΜΙΤΗΣ
ΣΑΒΒΑΤΟ ΜΕ ΠΑΝΟΡΜΙΤΗΣ
Ε/Γ ΣΥΜΗ II Τ/Ρ ΔΡΟΜΟΛΟΓΙΑ
ΡΟΔΟ-ΠΑΝΟΡΜΙΤΗ-ΣΥΜΗ: ΚΑΘΗΜΕΡΙΝΑ ΣΤΙΣ 09.00
ΣΥΜΗ-ΡΟΔΟ: ΚΑΘΗΜΕΡΙΝΑ ΣΤΙΣ 15.45

ΠΡΟΣΟΧΗ: ΤΟ ΚΑΤΑΜΑΡΑΝ ΠΑΝΟΡΜΙΤΗΣ ΑΝΑΧΩΡΕΙ ΑΠΟ ΤΟ ΚΕΝΤΡΙΚΟ ΛΙΜΑΝΙ (ΚΟΛΩΝΑ)
Τα δρομολόγια μπορούν να τροποποιηθούν λόγω εκτάκτων συγκοινωνιακών αναγκών ή καιρικών συνθηκών

Παρακαλούμε πριν ταξιδέψετε επικοινωνήστε με την Εταιρία:
Γραφείο ΣΥΜΗΣ Τηλ.: (22460) 71444 - Φαξ: (22460) 71373
Γραφείο ΡΟΔΟΥ Τηλ.: (22410) 37769 - Φαξ: (22410) 34493

ΜΠΑΣΚΕΤ

Κατέληξε σε ναυάγιο

• Δεν είχε αίσιο τέλος η μεταγραφή του Γιάννη Μητρόπουλου στον Κολοσσό. Τον κρατάει το Περιστέρι.

• Άψογοι επαγγελματίες οι «θαλασσί», συνεχίζουν χωρίς προβλήματα την προετοιμασία τους για το νέο πρωτάθλημα.

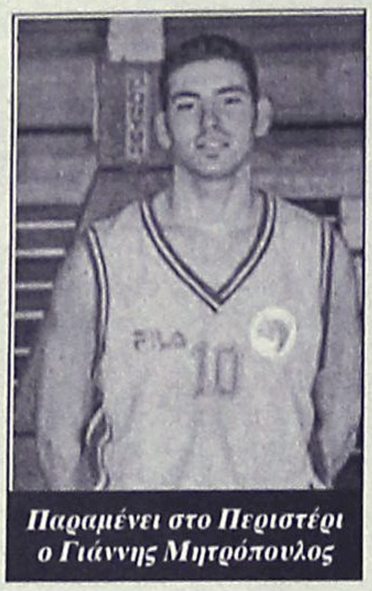

Παραμένει στο Περιστέρι ο Γιάννης Μητρόπουλος

Για άλλες ...πολιτείες πάει ο Κολοσσός από χθες που ναυάγησε η μεταγραφή του **Γιάννη Μητρόπουλου.** Ο νεαρός γκαρντ πήρε ειδοποίηση από το Περιστέρι να επιστρέψει στην Αθήνα (βρισκόταν στη Ρόδο) διότι, όπως όλα δείχνουν, δεν προχωράει η συγχώνευση με τη Νήαρ Ηστ και θα διατηρηθεί ο περσινός κορμός.

Ο 20χρονος παίκτης ήθελε διακαώς να αγωνιστεί στους «θαλασσί» και απογοητεύτηκε το ίδιο με τους παράγοντες του Κολοσσού οι οποίοι έμειναν πολύ ευχαριστημένοι από την παρουσία του στο νησί και την συμπεριφορά του κατά τη διάρκεια της παραμονής του.

Τα χρονικά περιθώρια πλέον στενεύουν επικίνδυνα για την ομάδα της Ρόδου καθώς αν θέλει να αποκτήσει δυάρι πρέπει να κινηθεί πολύ γρήγορα. Η προθεσμία τελειώνει το βράδυ της Κυριακής, ίσως δοθεί και μία μέρα παραπάνω.

Τα πράγματα δυσκολεύουν όσο περνούν οι μέρες αφού οι ελεύθεροι από την περίοδο των αποδεσμεύσεων έχουν βρει τον προορισμό τους και όσοι έχουν απομένει δεν είναι αυτό ακριβώς που ψάχνουν οι «θαλασσί».

Ο **Βασίλης Φραγκιάς** έχει ήδη βάλει «λυτούς και δεμένους» να βρουν μια αξιόλογη περίπτωση. Αξίζει να σημειωθεί πως δεν θεωρείται δεδομένο ότι ο Κολοσσός θα αποκτήσει έναν ακόμα παίκτη.

Αν βρεθεί τα επόμενα 24ωρα αθλητής που πληρεί τις προδιαγραφές, τότε θα γίνουν οι ενέργειες για την μεταγραφή του.

ΧΩΡΙΣ ΠΡΟΒΛΗΜΑΤΑ

Παρά το βαρύ πρόγραμμα της προετοιμασίας, με πρωινή προπόνηση στο Βενετόκλειο, ασκήσεις με βάρη στο γυμναστήριο και τρέξιμο το απόγευμα στο φυτώριο, οι παίκτες του Κολοσσού ως άψογοι επαγγελματίες που είναι, ακολουθούν τις οδηγίες του Φραγκιά με όση καλή διάθεση μπορούν να έχουν δεδομένων των συνθηκών.

Εξάλλου, ο **Αλέξανδρος Σαρικάς** πήρε εξιτήριο από το νοσοκομείο και οι γιατροί του συνέστησαν να μπει σε ρυθμούς προπονήσεων εφόσον αισθάνεται ο ίδιος έτοιμος.

• Ο **Νίκος Φραγκεσκάκης** δεν θα συνεχίσει το έργο του στα τμήματα υποδομής του Κολοσσού καθώς, σύμφωνα με πληροφορίες, έχει πρόταση να αναλάβει την ομάδα του Κλεόβουλου.

Ο **Νικήτας Παχούτης** θα εργαστεί στο «Ροδίων Παιδεία» με αποτέλεσμα αυτή τη στιγμή, στην υποδομή να υπάρχει μόνο ο **Κυριάκος Μάγος.** Ωστόσο, υπάρχει αισιοδοξία ότι μέχρι τις 20 Αυγούστου θα έχει οριστικοποιηθεί το τιμ των μικρών τμημάτων.

Τζάμπολ στο εργασιακό

Σήμερα το απόγευμα ανοίγει η αυλαία του 13ου Εργασιακού Τουρνουά Μπάσκετ που διοργανώνει κάθε χρόνο ο Δημοτικός Οργανισμός Νεολαίας και Άθλησης Ροδίων.

Η πρώτη αγωνιστική περιλαμβάνει τον περσινό τελικό της διοργάνωσης καθώς αναμετρώνται οι Οικονομολόγοι με την ομάδα του Δήμου Ροδίων.

Αυτό είναι και το παιχνίδι με το οποίο αρχίζει η αγωνιστική δραστηριότητα του τουρνουά.

Αναλυτικά το σημερινό πρόγραμμα:

• (16.00') Οικονομολόγοι – Δήμος Ροδίων

• (18.00') Εργαζόμενοι CASINO – Καρακόνερρ 2003-08-07

• (20.00') HILTON – Νομαρχία

ρεπό: ALDEMAR / PARADISE

«Όχι» Βλαχοδήμου στον Διαγόρα

Οι καλές σχέσεις που διατηρεί ο Διαγόρας με τον Κολοσσό συνέβαλλαν στο να γίνουν προσπάθειες να μετακινηθεί ο **Στάθης Βλαχοδήμος** στον «γηραιό». Ωστόσο, ο ίδιος ο αθλητής, σύμφωνα με πληροφορίες, ξεκαθάρισε πως δεν επιθυμεί να αγωνιστεί στον Διαγόρα ενώ περίμενε να μην βρίσκεται το όνομά του στη λίστα που έστειλαν οι «θαλασσί» στην ΕΟΚ.

Κάτι τέτοιο όμως δεν συνέβη με αποτέλεσμα ο Κολοσσός ή να τον κρατήσει στις τάξεις του ή να τον δώσει εκεί που θέλει.

Η ανάγκη των «κυανέρυθρων» για ψηλό βρήκε την ιδανική λύση της στο πρόσωπο του 26χρονου φόργουορντ όμως φαίνεται πως δεν θα ευδοκιμήσει τελικά η περίπτωσή του αφού δεν είναι ο ίδιος διατεθειμένος να συνεχίσει στον Διαγόρα την καριέρα του.





imagine...
ΦΡΟΝΤΙΣΤΗΡΙΟ ΑΓΓΛΙΚΩΝ
Προετοιμασίες σε όλα τα επίπεδα!
Δώστε την ευκαιρία στα παιδιά σας να μάθουν σωστά Αγγλικά σ' ένα ευχάριστο περιβάλλον. Με τους ***ROB και HELEN Davies***
Γιατί
Εμπνευσή μας είναι τα παιδιά και η επιτυχία τους σκοπός μας
Εγγραφές από 18 Αυγούστου
Δ/νση φροντιστηρίου:
Βασ. Ηρακλείου & Αγίας Λαύρας 74
Επικοινωνήστε μαζί μας
στα τηλ. **22410-39853 ή 73798**

ΜΑΘΗΜΑΤΙΚΑ
ΙΔΙΑΙΤΕΡΑ ΜΑΘΗΜΑΤΑ
Παραδίδονται ιδιαίτερα μαθήματα σε μαθητές:
- **Α Β', Γ' ΛΥΚΕΙΟΥ**
- **Α', Β', Γ' ΓΥΜΝΑΣΙΟΥ**
- **Τ.Ε.Ε.**

Υπεύθυνη προετοιμασία για τις εξετάσεις σε όλες τις κατευθύνσεις.
ΣΤΑΘΗΣ ΟΡΦΑΝΟΣ
Πληρ. **6945 953570, 22410 75790**
(κατόπιν συνεννοήσεως γίνονται δεκτά και γκρουπ 2-3 ατόμων)

Κερδίστε χρόνο κι εξυπηρέτηση
WESTERN UNION MONEY TRANSFER
The fastest way to send money worldwide.
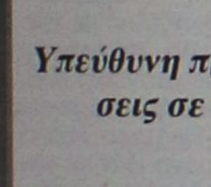
Αποστολή χρημάτων σ' όλο τον κόσμο μέσα σε ***λίγα λεπτά!!!***
50.000 καταστήματα σε 165 χώρες του κόσμου
είναι έτοιμα να σας εξυπηρετήσουν
σε διευρυμένα ωράρια
Γονείς φοιτητών εξωτερικού εμπιστευθείτε μας
PLANET HOLIDAYS
Δημήτρης Τσοπανάκης
Γαλλίας 6 - Ρόδος - Τηλ. 22410-27327

ΑΥΡΙΟ ΣΑΒΒΑΤΟ ΤΑ ΕΓΚΑΙΝΙΑ ΤΗΣ

Πολιτιστικές εκδηλώσεις στην Εκθεση της Κρεμαστής

Μέχρι τις 23 Αυγούστου θα διαρκέσουν οι πολιτιστικές εκδηλώσεις που διοργανώνει ο Δήμος Πεταλούδων στο πλαίσιο της 38ης Πανελλήνιας Εκθεσης Χειροτεχνίας στην Κρεμαστή. Η έναρξη θα γίνει το ερχόμενο Σάββατο 9 του μήνα, με τα εγκαίνια της έκθεσης στην οποία θα πάρουν μέρος φέτος 52 εκθέτες.

Το ακριβές πρόγραμμα των εκδηλώσεων που εξέδωσε ο Πολιτιστικός Οργανισμός του Δήμου Πεταλούδων είναι το εξής:

09-08-2003 ημέρα Σάββατο

Ωρα 20.00: Εγκαίνια Πανελλήνιας Εκθεσης Χειροτεχνίας Κρεμαστής

10-08-2003 ημέρα Κυριακή

Ωρα 20.30: Παρουσίαση μουσικού προγράμματος από το τμήμα χορωδίας του Πολιτιστικού Οργανισμού Δήμου Πεταλούδων στο χώρο της έκθεσης Κρεμαστής

12-08-2003 ημέρα Τρίτη

Ωρα 21.00: Μουσική βραδιά με ΡΟΚ συγκρότημα

13-08-2003 ημέρα Τετάρτη

Ωρα 20.30: Παρουσίαση εκφραστικού χορού από το τμήμα ρυθμικής του Αναπτυξιακού και Πολιτιστικού Συλλόγου Κρεμαστής "Η ΠΡΟΟΔΟΣ" στο χώρο της Εκθεσης Κρεμαστής

16-08-2003 ημέρα Σάββατο

Ωρα 21.00: Μουσική βραδιά

17-08-2003 ημέρα Κυριακή

Ωρα 20.30: Παρουσίαση παραδοσιακού χορευτικού συγκροτήματος Δ.Δ.Παραδεισίου του Πολιτιστικού Οργανισμού του Δήμου στο χώρο της Εκθεσης Κρεμαστής.

18-08-2003 ημέρα Δευτέρα

Ωρα 20.30: Παρουσίαση παραδοσιακού χορευτικού συγκροτήματος από τον Πολιτιστικό Οργανισμό του Δήμου Ιαλυσού.

19-08-2003 ημέρα Τρίτη

Ωρα 20.30: Παρουσίαση παραδοσιακού χορευτικού συγκροτήματος από τον Πολιτιστικό Οργανισμό του Δήμου Καλλιθέας

20-08-2003 ημέρα Τετάρτη

Ωρα 20.30: Παρουσίαση παραδοσιακού χορευτικού συγκροτήματος του Αναπτυξιακού και Πολιτιστικού Συλλόγου Κρεμαστής "Η ΠΡΟΟΔΟΣ" στο χώρο της Εκθεσης Κρεμαστής.

Ωρα 21.30: Απονομή χρηματικού επάθλου από τον ιατρό Κωστή Γ. Μιχαλάκη στους πρώτους αριστεύσαντες μαθητές Δημοτικού-Γυμνασίου και Λυκείου Κρεμαστής "εις μνήμη Κωστή και Μιχάλη Μιχαλάκη" στο χώρο της Εκθεσης Κρεμαστής.

21-08-2003 ημέρα Πέμπτη

Ωρα 20.30: Συναυλία Φιλαρμονικής Δήμου Πεταλούδων στο χώρο της Εκθεσης Κρεμαστής.

23-08-2003 ημέρα Δευτέρα

Ωρα 20.30: Απονομή επαίνων σε αριστεύσαντες μαθητές-μαθήτριες Δημοτικού-Γυμνασίου και Λυκείου σχολικού έτους 2002-2003 στον χώρο της Εκθεσης.

Απονομή επαίνων σε μαθητές-μαθήτριες Δ.Δ. Κρεμαστής σχολικού έτους 2002-2003 για την εισαγωγή τους σε ΑΕΙ-ΤΕΙ στον χώρο της Εκθεσης.

Ωρα 21.30: Παρουσίαση παραδοσιακού χορευτικού συγκροτήματος ενηλίκων του Αναπτυξιακού και Πολιτιστικού Συλλόγου Κρεμαστής "Η ΠΡΟΟΔΟΣ" και παρουσίαση της Κρεμαστενής παραδοσιακής φορεσιάς στο χώρο της Εκθεσης Κρεμαστής.

...Και στη Νότια Ρόδο

Τριήμερο εκδηλώσεων αφιερωμένο σε όλες τις ηλικίες ξεκινά σήμερα στο δήμο Νότιας Ρόδου. Σύμφωνα με το πρόγραμμα που ανακοίνωσε η επιτροπή Πολιτισμού θα γίνουν οι εξής εκδηλώσεις:

• Παρασκευή 08 Αυγούστου 2003

- Θεατρική παράσταση Καραγκιόζη στο δ.δ. Αρνίθας 9 μ.μ.

• Σάββατο 09 Αυγούστου 2003

- Θεατρική παράσταση Καραγκιόζη στο δ.δ. Προφύλιας, 9 μ.μ.

- Συναυλία Ιριδας Μαυράκη στο δ.δ. Απολακκιάς, 9 μ.μ.: Το πρόγραμμα πλαισιώνεται με σημαντικές στιγμές από ποιοτικό ελληνικό τραγούδι μεγάλων συνθετών μας όπως του Μίκη Θεοδωράκη, Μαρκόπουλου, Λοΐζου, Σαββόπουλου, Μικρούτσικου, Τσιτσάνη και κάποια παραδοσιακά τραγούδια. Την κα Μαυράκη συνοδεύουν οι: Κυριάκος Κωνσταντάκης ακορντεόν, Πάνος Ροδίτης πλήκτρα, Αννα Νικητιάδη κρουστά, Αποστόλης Ροδίτης μπουζούκι, Γιώργος Ηλίου κιθάρα - κλαρινέτο και η Σουζάνα Καρδούλια απαγγελία ποιημάτων.

• Κυριακή 10 Αυγούστου 2003

- Θεατρική παράσταση Καραγκιόζη στο δ.δ. Βατίου 9 μ.μ.

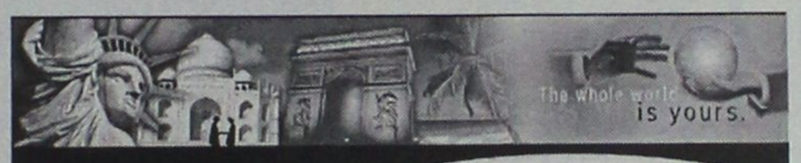

VISA
TRAVEL CLUB
RHODES LEADING TRAVEL AGENCY
ΚΑΪΡΟ
8 ΗΜΕΡΕΣ
ΠΑΚΕΤΟ ΠΡΟΣΦΟΡΑ
ΠΕΡΙΛΑΜΒΑΝΟΝΤΑΙ
- ΑΕΡΟΠΟΡΙΚΑ ΕΙΣΙΤΗΡΙΑ ΓΙΑ ΑΙΓΥΠΤΟ ΑΠΟ ΡΟΔΟ ΑΠ'ΕΥΘΕΙΑΣ ΜΕ ΤΣΑΡΤΕΡ ΚΑΘΕ ΠΑΡΑΣΚΕΥΗ
- 7ΝΥΧΤΕΣ ΣΕ ΞΕΝΟΔΟΧΕΙΟ 4 * DELUX 5΄ΑΠΟ ΤΙΣ ΠΥΡΑΜΙΔΕΣ
- ΗΜΙΔΙΑΤΡΟΦΗ
- ΜΕΤΑΦΟΡΕΣ ΑΠΟ /ΠΡΟΣ ΑΕΡΟΔΡΟΜΙΟ ΣΤΟ ΚΑΙΡΟ
- ΦΟΡΟΙ ΑΕΡΟΔΡΟΜΙΩΝ

ΜΟΝΟ 490.00 €
& ΜΟΝΟ ΑΠΟ ΤΟ VISA TRAVEL CLUB

Η ΤΙΜΗ ΕΙΝΑΙ ΓΙΑ ΚΑΘΕ ΑΤΟΜΟ ΣΕ ΔΙΚΛΙΝΟ.
ΠΕΡΙΟΡΙΣΜΕΝΟΣ ΑΡΙΘΜΟΣ ΘΕΣΕΩΝ .
ΤΕΛΕΥΤΑΙΑ ΑΝΑΧ 29/08 - 05ΣΕΠΤΕΜΒΡΙΟΥ .
ΔΕΝ ΠΕΡΙΛΑΜΒΑΝΕΤΑΙ Η ΒΙΖΑ ΑΙΓΥΠΤΟΥ ,ΚΟΣΤΟΣ 21.00_ ΑΝΑ ΑΤΟΜΟ (ΕΚΔΙΔΕΤΑΙ ΣΤΗΝ ΑΦΙΞΗ ΣΤΟ ΚΑΪΡΟ)
AM adv.
(Πλ. Ακαδημίας) Γρ. Λαμπράκη 54,
Τηλ: 22410 33282, 22410 25737, 22410 30304
www.visatravelclub.gr

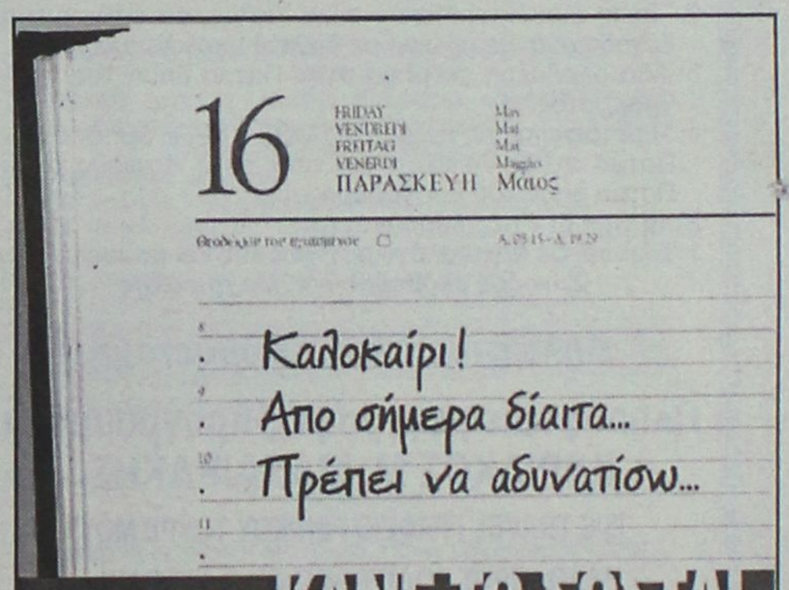

ΚΑΝΕ ΤΟ ΣΩΣΤΑ!
Υγιεινό και σίγουρο αδυνάτισμα
Με έτοιμα γεύματα
φρεσκομαγειρεμένα, νόστιμα και υποθερμιδικά, στο σπίτι, στη δουλειά ή όπου εσείς τα ζητήσετε!
Προγράμματα διατροφής
ειδικά διαμορφωμένα να ανταποκρίνονται στο δικό σας μεταβολισμό για ένα σωστό και ασφαλές αδυνάτισμα.
ΔΙΑΤΡΟΦΟΛΟΓΙΚΟ
ΒΙΟΧΗΜΙΚΟ ΚΕΝΤΡΟ
ΜΑΤΙΝΑ ΠΟΥΛΗ
ΠΤΥΧΙΟΥΧΟΣ ΒΙΟΧΗΜΙΚΟΣ (ΠΑΝ/ΜΙΟ SUSSEX UK)
ΜΕ ΕΙΔΙΚΕΥΣΗ ΣΤΗ ΔΙΑΤΡΟΦΟΛΟΓΙΑ (ΠΑΝ/ΜΙΟ SHEFFIELD UK)
Δευτέρα, Τρίτη, Πέμπτη: 9:00 - 12:00 και 17:00 - 20:00
Τετάρτη, Παρασκευή: 10:00 - 16:00
ΑΤΤΑΒΥΡΟΥ 33, ΡΟΔΟΣ, ΤΗΛ. 22410.76.830
e-mail: diatrof@hotmail.com

ΕΚΔΡΟΜΗ ΣΤΗΝ
ΠΑΤΜΟ και ΛΕΙΨΟΥΣ
ΙΕΡΟ ΠΡΟΣΚΥΝΗΜΑ
ΣΤΗΝ ΠΑΝΑΓΙΑ ΤΟΥ ΧΑΡΟΥ

ΠΡΟΓΡΑΜΜΑ

- **21/08/03 ΠΕΜ.:** ώρα 20.00 αναχώρηση από Ρόδο με το F/B Blue Star 1 για Πάτμο. Αφιξη στην Πάτμο στις 01.45. Τακτοποίηση στο ξενοδοχείο. Διανυκτέρευση.
- **22/08/03 ΠΑΡ.:** Πρωινό ελεύθερο για βόλτες, ατομικές επισκέψεις, ξεκούραση. Ωρα 16.00 αναχώρηση από Πάτμο με το "Patmos Express" για το πανέμορφο νησάκι των Λειψών. Ωρα 17.00 άφιξη στους Λειψούς, παρακολούθηση του μεγάλου εσπερινού, και προσκύνημα της θαυματουργής εικόνας της Παναγίας του Χάρου. Λέγεται Παναγία του Χάρου γιατί στη θαυματουργή εικόνα η Παναγία μας κρατάει στο αριστερό της χέρι το Χριστό όχι σαν παιδί που απεικονίζεται σε όλες τις εικόνες, αλλά Εσταυρωμένον επί του Σταυρού την ώρα του θανάτου. Μετά τον μεγάλο εσπερινό, το βραδάκι θα απολαύσουμε στην πλατεία του νησιού φρεσκότατους θαλασσινούς μεζέδες και ουζάκι. Ωρα 24.00 αναχώρηση από Λειψούς, άφιξη στην Πάτμο στις 01.00. Διανυκτέρευση.
- **23/08/03 ΣΑΒ.:** Μετά το πρωινό ολοήμερη εκδρομή. Θα επισκεφθούμε το Σπήλαιο της Αποκάλυψης, τη Χώρα, το Μοναστήρι του Αι Γιάννη του Θεολόγου, το Μουσείο της Μονής, και το γυναικείο μοναστήρι του Ευαγγελισμού. Επίσης θα επισκεφθούμε το μοναστήρι της Ζωοδόχου Πηγής και τη Παναγίας της Διασώζουσας. Στη συνέχεια θα πάμε στο βόρειο μέρος του νησιού να δούμε το χωριό Κάμπος και την πανέμορφη παραλία του Κάμπου. Το μεσημέρι φαγητό σε γραφικό ταβερνάκι του νησιού. Μετά το φαγητό επιστροφή στο ξενοδοχείο, απόγευμα ελεύθερο. Το βράδυ στις 21.00 προαιρετική διασκέδαση στο κέντρο "Αλώνι", όπου θα φάμε και θα χορέψουμε ελληνικούς χορούς με τοπική ορχήστρα. Διανυκτέρευση.
- **24/08/03 ΚΥΡ.:** Στις 07.00 (το πρωί) αναχώρηση από Πάτμο με το F/B Blue Star για Ρόδο. Αφιξη στη Ρόδο στις 12.45 το μεσημέρι.

ΤΙΜΗ ΕΚΔΡΟΜΗΣ: 189 ευρώ

Στην τιμή περιλαμβάνονται:

1. Τα ακτοπλοϊκά εισιτήρια Ρόδο - Πάτμο - Ρόδο, με το F/B Blue Star 1 σε οικονομική θέση (αεροπορικού τύπου καθίσματα και σαλόνι).
2. Τρεις διανυκτερεύσεις στην Πάτμο σε επιλεγμένα ξενοδοχεία, με πρωινό σε δίκλινα - τρίκλινα δωμάτια.
3. Μια ολοήμερη εκδρομή στην Πάτμο βάση του προγράμματος.
4. Η μεταφορά μας με το "ΠΑΤΜΟΣ EXPRESS" από την Πάτμο στους Λειψούς και από τους Λειψούς στην Πάτμο βάση του προγράμματος.

Στην τιμή δεν περιλαμβάνονται

1. Είσοδοι σε αρχαιολογικούς χώρους και μουσεία.

Συνοδός εκδρομής ο κ. Μαχαιράκης

Δηλώστε αμέσως συμμετοχή

Πληροφορίες-εγγραφές-προγράμματα
ΚΥΡΙΑΚΟΣ Μ. ΜΑΧΑΙΡΑΚΗΣ
ISIS TRAVEL ΓΡΑΦΕΙΟ ΓΕΝΙΚΟΥ ΤΟΥΡΙΣΜΟΥ
ΛΕΩΦΟΡΟΣ ΡΟΔΟΥ-ΛΙΝΔΟΥ, ΦΑΛΗΡΑΚΙ
ΤΗΛ. 22410 87595

ANA FERRIES
ΠΡΟΓΡΑΜΜΑ ΔΡΟΜΟΛΟΓΙΩΝ

Ε/Γ-ΟΓ ΡΟΔΑΝΘΗ-Ε/Γ-Ο/Γ ΔΗΜΗΤΡΟΥΛΑ-Ε/Γ-Ο/Γ ΜΑΡΙΝΑ**

ΡΟΔΟΣ - ΠΕΙΡΑΙΑΣ (16/07/03-27/07/03)

	ΤΕΤΑΡΤΗ 16/07	
ΜΑΡΙΝΑ	14.00	ΚΩ-ΚΑΛΥΜΝΟ-ΑΣΤΥΠΑΛΑΙΑ-ΚΑΤΑΠΟΛΑ-ΠΕΙΡΑΙΑ (08.00)
	ΠΕΜΠΤΗ 17/07	
ΡΟΔΑΝΘΗ	17.00	ΚΩ-ΚΑΛΥΜΝΟ-ΠΕΙΡΑΙΑ (08.00)
	ΠΑΡΑΣΚΕΥΗ 18/07	
ΜΑΡΙΝΑ	08.00	ΚΑΣΤΕΛΟΡΙΖΟ
ΜΑΡΙΝΑ	18.00	ΚΩ-ΚΑΛΥΜΝΟ-ΠΕΙΡΑΙΑ (09.00)
	ΣΑΒΒΑΤΟ 19/07	
ΡΟΔΑΝΘΗ	14.00	ΚΩ-ΚΑΛΥΜΝΟ-ΛΕΡΟ-ΠΑΤΜΟ-ΜΥΚΟΝΟ-ΠΕΙΡΑΙΑ (07.00)
ΔΗΜΗΤΡΟΥΛΑ	23.45	ΚΑΣΤΕΛΟΡΙΖΟ
	ΚΥΡΙΑΚΗ 20/07	
ΔΗΜΗΤΡΟΥΛΑ	10.00	ΚΩ-ΒΑΘΥ-ΧΙΟ-ΛΕΣΒΟ-ΛΗΜΝΟ ΑΛΕΞ/ΠΟΛΗ (10.00)
ΜΑΡΙΝΑ	13.00	ΚΩ-ΚΑΛΥΜΝΟ-ΛΕΡΟ-ΠΑΤΜΟ-ΜΥΚΟΝΟ-ΠΕΙΡΑΙΑ (06.30)
	ΔΕΥΤΕΡΑ 21/07	
ΡΟΔΑΝΘΗ	14.00	ΚΩ-ΚΑΛΥΜΝΟ-ΛΕΡΟ-ΠΑΤΜΟ-ΠΕΙΡΑΙΑ (06.45)
	ΤΡΙΤΗ 22/07	
ΔΗΜΗΤΡΟΥΛΑ	14.00	ΚΑΣΤΕΛΟΡΙΖΟ
ΜΑΡΙΝΑ	17.00	ΚΩ-ΚΑΛΥΜΝΟ-ΠΕΙΡΑΙΑ (08.00)
ΔΗΜΗΤΡΟΥΛΑ	23.45	ΣΥΜΗ-ΤΗΛΟ-ΝΙΣΥΡΟ-ΚΩ-ΚΑΛΥΜΝΟ-ΑΣΤΥΠΑΛΑΙΑ-ΑΙΓΙΑΛΙ-ΚΑΤΑΠΟΛΑ-ΝΑΞΟ-ΠΑΡΟ-ΣΥΡΟ-ΠΕΙΡΑΙΑ (22.15)
	ΤΕΤΑΡΤΗ 23/07	
ΡΟΔΑΝΘΗ	14.00	ΚΩ-ΚΑΛΥΜΝΟ-ΑΣΤΥΠΑΛΑΙΑ-ΚΑΤΑΠΟΛΑ-ΠΕΙΡΑΙΑ (08.00)
	ΠΕΜΠΤΗ 24/07	
ΜΑΡΙΝΑ	17.00	ΚΩ-ΚΑΛΥΜΝΟ-ΠΕΙΡΑΙΑ (08.00)
	ΠΑΡΑΣΚΕΥΗ 25/07	
ΡΟΔΑΝΘΗ	08.00	ΚΑΣΤΕΛΟΡΙΖΟ
ΡΟΔΑΝΘΗ	18.00	ΚΩ-ΚΑΛΥΜΝΟ-ΠΕΙΡΑΙΑ (09.00)
	ΣΑΒΒΑΤΟ 26/07	
ΜΑΡΙΝΑ	14.00	ΚΩ-ΚΑΛΥΜΝΟ-ΛΕΡΟ-ΠΑΤΜΟ-ΜΥΚΟΝΟ-ΠΕΙΡΑΙΑ (07.00)
ΔΗΜΗΤΡΟΥΛΑ	23.45	ΚΑΣΤΕΛΟΡΙΖΟ
	ΚΥΡΙΑΚΗ 27/07	
ΔΗΜΗΤΡΟΥΛΑ ΛΗΜΝΟ	10.00	ΚΩ-ΒΑΘΥ-ΧΙΟ-ΛΕΣΒΟ-ΑΛΕΞ/ΠΟΛΗ (10.00)
ΡΟΔΑΝΘΗ	13.00	ΚΩ-ΚΑΛΥΜΝΟ-ΛΕΡΟ-ΠΑΤΜΟ-ΜΥΚΟΝΟ-ΠΕΙΡΑΙΑ (06.30)

ΠΡΟΣΦΟΡΑ

Πακέτα εισιτηρίων άνω των 300,00 ευρώ, μπορείτε να τα εξοφλήσετε σε 4 άτομες μηνιαίες δόσεις με την πιστωτική σας κάρτα VISA ή MASTER!

*** Η εταιρεία μας βρίσκεται στην ευχάριστη θέση να σας ενημερώσει ότι:**

1. **Από 15/03 θα ισχύουν εκπτώσεις από 25% μέχρι και 40% για όλες τις θέσεις.**
2. **Θα προσφέρονται ειδικές τιμές σε όλες τις θέσεις για οικογενειακά πακέτα και ξενοδοχεία 5 ή 4 αστέρων σε καταπληκτικές τιμές.**
3. **Από 15/06 θα εκτελούνται δρομολόγια καθημερινώς: ΠΕΙΡΑΙΑ - ΚΩ - ΡΟΔΟ & ΡΟΔΟ - ΚΩ - ΠΕΙΡΑΙΑ**
4. **Εισιτήρια μετ' επιστροφής, ειδικές τιμές.**
5. **Ι.Χ. ΕΚΠΤΩΣΗ 25% για μετάβαση, μετ' επιστροφής 40%.**
6. **Πολλαπλά εισιτήρια minimum 5, 50% έκπτωση.**

Πληροφορίες στο κεντρικό πρακτορείο
TSAGARIS TRAVEL
και στον ταξιδιωτικό σας πράκτορα
Τηλ. (22410) 36170-30406, FAX: 22410-28597

Στο Θέατρο της Μεσαιωνικής Τάφρου

Σήμερα Μανώλης Λιδάκης και Ελένη Τσαλιγοπούλου

Μια συναυλία με τραγούδια του έντεχνου και λαϊκού ρεπερτορίου

Μία από τις πιο ενδιαφέρουσες ερμηνευτικές συνεργασίες του χειμώνα θα βρίσκεται στην πόλη της Ρόδου σήμερα 8 Αυγούστου 2003, στις 9.00 μ.μ. στο Θέατρο Μεσαιωνικής Τάφρου.

Ο Πολιτιστικός Οργανισμός Δήμου Ροδίων θα παρουσιάσει την Ελένη Τσαλιγοπούλου παρέα με τον Μανόλη Λιδάκη σ' ένα πρόγραμμα που αποτέλεσε σημείο αιχμής την χειμερινή μουσική σεζόν.

Ενα από τα πιο σημαντικά δίδυμα ερμηνευτών της ελληνικής σκηνής θα φλερτάρει με γνώριμα κι αγαπημένα τραγούδια, σ' έναν ιδανικό συγκερασμό έντεχνου και λαϊκού ρεπερτορίου.

Ο Μανόλης Λιδάκης και η Ελένη Τσαλιγοπούλου, αγαπημένοι στους λάτρεις της καλής έντεχνης λαϊκής και παραδοσιακής μουσικής, θα βρεθούν για μία και μοναδική βραδιά στο Θέατρο Τάφρου, για να τραγουδήσουν μαζί, τραγούδια από τους προσωπικούς τους δίσκους, αλλά και διαλεχτά άλλων δημιουργών.

Σημαντικοί Ελληνες μουσικοί και δεξιοτέχνες συμπράττουν μαζί τους ενώ το πρόγραμμα επιμελείται καλλιτεχνικά ο Γιώργος Ανδρέου ο οποίος, παράλληλα με τις συνθετικές του δραστηριότητες, έχει συνδέσει τα τελευταία χρόνια το όνομά του, με εξαιρετικά επιτυχημένα μουσικά προγράμματα και ενδιαφέρουσες μουσικές προτάσεις και συνεργασίες.

Ο Γιάννης Παπαζαχαριάκης παίζει κιθάρες, ενορχηστρώνει και διευθύνει την 10μελή ορχήστρα. Την ηχητική επιμέλεια έχει ο Ηλίας Λάκκας ενώ το σχεδιασμό του φωτισμού υπογράφει ο Azaad Χαραλάμπους.

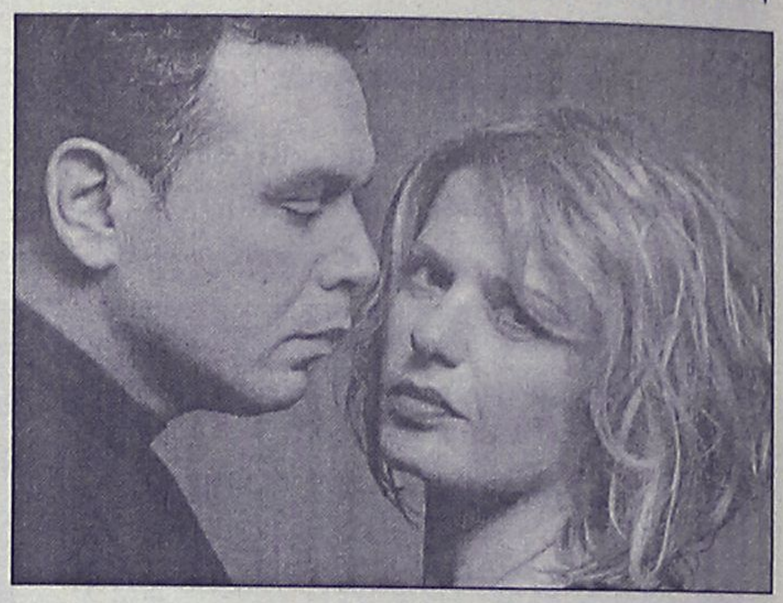

Να σημειώσουμε ότι, όπως διαπιστώθηκε στην πρόσφατη θεατρική παράσταση "Η κωμωδία των παρεξηγήσεων" με τον Γιώργο Κιμούλη, που πραγματοποιήθηκε στον ίδιο χώρο, η χωρητικότητα του ανακαινισμένου Θεάτρου Τάφρου, είναι όχι μόνο ίδια με του παλαιού, αλλά και αρκετά μεγαλύτερη, πράγμα που δικαιώνει την Αρχαιολογική Υπηρεσία που ήταν υπεύθυνη για την ανακαίνιση.

Προπώληση εισιτηρίων της συναυλίας θα γίνεται και σήμερα ημέρα της συναυλίας στο κινηματοθέατρο ΡΟΔΟΝ (9.00-13.30) και στο Θέατρο Τάφρου μετά τις 19.00.



Επηρεάσθηκε από το αρνητικό κλίμα στα Ευρωπαϊκά Χρηματιστήρια

Υποχώρηση της Σοφοκλέους για τρίτη συνεχή συνεδρίαση

Νέες σημαντικές απώλειες του γενικού δείκτη σε ποσοστό1,01%

Σε πτωτική τροχιά κινήθηκε για τρίτη συνεχή συνεδρίαση η χρηματιστηριακή αγορά, με το γενικό δείκτη τιμών να διασπά καθοδικά τα επίπεδα «στήριξης» των 2.140 μονάδων, επηρεαζόμενη και από το αρνητικό κλίμα στα ευρωπαϊκά χρηματιστήρια. Θετικό πάντως χαρακτηρίζεται το γεγονός ότι η πτώση των δύο τελευταίων ημερών συντελείται με αξία συναλλαγών κάτω από τα 200 εκατ. ευρώ.

Η μετοχή της Eurobank έκλεισε αμετάβλητη, ενώ η τράπεζα μετά το κλείσιμο της συνεδρίασης ανακοίνωσε αποτελέσματα εξαμήνου τα οποία κινήθηκαν υψηλότερα των εκτιμήσεων των αναλυτών. Συγκεκριμένα η Eurobank ανακοίνωσε αύξηση ενοποιημένων καθαρών κερδών σε ποσοστό 11,5% (στα 129 εκατ. ευρώ), ενώ οι αναλυτές εκτιμούσαν κατά μέσο όρο ότι θα αυξηθούν σε ποσοστό 6% - 7%. Η μετοχή της Alpha Bank υποχώρησε κατά 0,66%, ενώ οι τελευταίες πληροφορίες θέλουν την τράπεζα να ανακοινώνει αύριο αποτελέσματα εξαμήνου αρκετά υψηλότερα από αυτά που έχει προεξοφλήσει η αγορά (αύξηση πάνω από 50%). Η Εθνική έκλεισε με πτώση 1,10%, η Εμπορική σημείωσε σημαντικές απώλειες 3,35%, ενώ η μετοχή του ΟΤΕ κατέγραψε μικρή υποχώρηση σε ποσοστό 0,36%, η Cosmote υποχώρησε κατά 0,98%, ενώ η Panafon έκλεισε με άνοδο 0,34%. «Απογοήτευσε» και σήμερα η μετοχή της ΔΕΗ, αφού δεν δικαίωσε τη φήμη της για «αμυντική μετοχή» υποχωρώντας σε ποσοστό 3,77%. Αρνητική επίδραση στην ψυχολογία της αγοράς είχαν και οι αποφάσεις του προέδρου του Χ.Α να αναστείλει προσωρινά τη διαπραγμάτευση των μετοχών Sea Farm και Datamedia. Η αναστολή της διαπραγμάτευσης των μετοχών της Datamedia έγινε κατά τη διάρκεια της σημερινής συνεδρίασης, όταν η τιμή της μετοχής υποχωρούσε στα 0,77 ευρώ, σε ποσοστό 4,94%. Ο Γενικός Δείκτης έκλεισε στις 2.132,87 μονάδες σημειώνοντας απώλειες 21,71 μονάδων ή σε ποσοστό 1,01% έναντι 2.154,58 μονάδων της προηγουμένης συνεδρίασης.

Ο δείκτης FTSE/ASE 20 έκλεισε στις 1.065,81 μονάδες, με απώλειες σε ποσοστό 0,84%, ενώ ο δείκτης FTSE/ASE 40 έκλεισε στις 237,66 μονάδες, καταγράφοντας απώλειες σε ποσοστό 1,28%. Ο δείκτης FTSE/ASE SMALLCAP 80 έκλεισε στις 677,13 μονάδες, με απώλειες σε ποσοστό 0,79%, ενώ ο δείκτης FTSE 140 έκλεισε στις 2,524,87 μονάδες, με απώλειες σε ποσοστό 0,91%.

Από τις μετοχές που διαπραγματεύθηκαν, 73 κινήθηκαν ανοδικά, 243 πτωτικά, ενώ η τιμή 65 μετοχών παρέμεινε αμετάβλητη.

Τη μεγαλύτερη ποσοστιαία άνοδο σημείωσαν οι μετοχές των εταιριών: Alter +17,65%, Αλυσίδα (κ) +12,00%, Ιντεάλ (πο) +11,45%, Ιμάκο +10,07%, Εργάς +9,64%, Ετμα (πο) +9,64%, Ευκλείδης +9,37%, Φιερατέξ +8,33%, Micromedia-Μπριτάννια +5,60% και Μαξίμ Περτσινίδης +5,22%.

Αντιθέτως τις μεγαλύτερες απώλειες σημείωσαν οι μετοχές των εταιριών: Δάριγκ –11,96%, Ιντεάλ (κο) –11,76%, Βιοσώλ (κο) –11,61%, Ξιφίας (κα) –10,84%, Ιντερσάτ –10,00%, Εμπορικός Δεσμός (κο) –8,75%, Σωληνουργεία Κορίνθου –8,43%, Βαράγκης –7,69%, Τεξαπρέτ –7,30% και Τεχνοδομή –7,14%.

Η αξία των συναλλαγών ανήλθε στα 177,9 εκατ. ευρώ, εκ των οποίων το 29,16 εκατ. ευρώ αποτέλεσαν προσυμφωνημένα πακέτα συναλλαγών. Το μεγαλύτερο όγκο συναλλαγών πραγματοποίησαν οι μετοχές: Κεραμεία Αλλατίνη με 2.611.658 τεμάχια, Μοχλός με 1.719.643, Altec με 1.288.139, Ευκλείδης με 1.140.740 και Γερμανός με 1.030.270 τεμάχια.

Την μεγαλύτερη αξία συναλλαγών πραγματοποίησαν οι μετοχές των εταιριών: Γερμανός με 15,837, ΔΕΗ με 12,432 και Alpha Bank με 9,197, ΟΤΕ με 8,011 και Κεραμεια Αλλατίνη με 7,076 εκατ. ευρώ.

Οι επιμέρους κλαδικοί δείκτες έκλεισαν ως εξής:

Τραπεζικός:	3.651,71	–0,90%
Τηλεπικοινωνιών:	866,96	–0,35%
Ασφαλειών:	835,25	–1,17%
Επενδύσεων:	716,72	–1,61%
Κατασκευαστικών:	960,66	+0,19%
Κλωστοϋφαντουργίας:	510,75	–2,24%
Βιομηχανιών:	1.225,46	–0,71%
Συμμετοχών:	1.340,70	–2,26%
Βασικών Μετάλλων:	499,96	–1,90%
Μη μεταλλικών Ορυκτών:	820,30	–1,27%
Εκδόσεις- Εκτυπώσεις:	563,98	–0,61%
Λιανικού Εμπορίου:	891,61	–0,85%
Πληροφορικής:	502,82	–1,29%,
Ειδών Λύσεων Πληροφορικής:	320,78	–1,91%
Χονδρικό εμπόριο:	516,87	-1,49%
Τρόφιμα- ποτά:	529,40	–2,27%
Παράλληλης Αγοράς:	168,45	–0,37%
Διυλιστήρια:	1.015,00	–1,57%
Διαχείρισης Ακίνητης Περιουσίας:	894,41	-0,54%.



Ώρα να ρίξουμε φώς στην υπόθεση κουζίνα! Η **casaviva**, φέρνει κοντά σας το μοντέλο **BellaVita** της **DelTongo!** Μια πραγματική έκπληξη λειτουργικότητας και φωτεινότητας του σχεδιαστή **Makio Hasuike**, που θα κάνει το χώρο της κουζίνας ατελιέ δημιουργίας!

casaviva

Λεωφ.Ελευθερίας 2Α, 85104 Κρεμαστή Ρόδος Τηλ. 2241095076, Fax.93775

Pellos Travel

ΠΟΙΟΤΗΤΑ - ΟΡΓΑΝΩΣΗ - ΕΓΓΥΗΣΗ

ΕΚΔΡΟΜΕΣ ΚΑΛΟΚΑΙΡΙΝΕΣ 2003

ΕΚΔΡΟΜΗ 1η

29/7-31/7

3ΗΜΕΡΗ ΑΕΡΟΠΟΡΙΚΗ ΕΚΔΡΟΜΗ

ΑΓΙΟΣ ΡΑΦΑΗΛ ΜΥΤΙΛΗΝΗΣ –ΠΑΝΑΓΙΑ ΜΑΡΚΕΛΛΑ ΧΙΟΥ

ΕΚΔΡΟΜΗ 2η

30/7-6/8

ΓΥΡΟΣ ΕΛΛΑΔΟΣ (ΟΚΤΑΗΜΕΡΗ)

ΡΟΔΟΣ-ΠΕΙΡΑΙΑΣ-ΠΑΤΡΑ-ΜΕΣΣΟΛΟΓΓΙ-ΑΜΦΙΛΟΧΙΑ-ΛΕΥΚΑΔΑ-ΑΡΤΑ-ΙΩΑΝΝΙΝΑ-ΜΕΤΣΟΒΟ-ΜΕΤΕΩΡΑ-ΛΑΡΙΣΣΑ-ΤΕΜΠΗ-ΘΕΣΣΑΛΟΝΙΚΗ-ΧΑΛΚΗΔΟΝΑ-ΣΟΥΜΕΛΑ-ΒΕΡΓΙΝΑ-ΚΑΤΑΡΑΚΤΕΣ ΕΔΕΣΣΑΣ-ΝΑΟΥΣΑ-ΒΕΡΟΙΑ-ΒΟΛΟΣ-ΠΕΙΡΑΙΑΣ-ΑΓΙΟΣ ΕΦΡΑΙΜ-ΠΕΙΡΑΙΑΣ-ΡΟΔΟΣ

Στην τιμή περιλαμβάνονται:
1. Εισιτήρια πλοίου.
2. Επιλεγμένα ξενοδοχεία με πρωινό
3. Μεταφορές με κλιματιζόμενα πούλμαν
4. Ταξιδιωτική ασφάλεια.
5. Συνοδός του γραφείου .
6. Φ.Π.Α

Δεν περιλαμβάνονται
1. Προαιρετική διασκέδαση σε κέντρο.
2. Φιλοδωρήματα, τηλέφωνα.

ΕΚΔΡΟΜΗ 3η

ΟΚΤΑΗΜΕΡΗ ΤΟΥΡΚΙΑΣ

6/8-13/8

ΚΑΠΠΑΔΟΚΙΑ- ΠΑΜΜΟΥΚΑΛΕ -ΚΩΝΣΤΑΝΤΙΝΟΥΠΟΛΗ
ΚΑΠΠΑΔΟΚΙΑ- ΠΑΜΜΟΥΚΑΛΕ -ΚΩΝΣΤΑΝΤΙΝΟΥΠΟΛΗ-ΚΡΟΥΑΖΙΕΡΑ
ΣΤΟ ΒΟΣΠΟΡΟ- ΠΡΙΓΚΗΠΟΝΝΗΣΑ – ΑΠΟΛΛΩΝΙΑ- ΠΡΟΥΣΑ- ΣΜΥΡΝΗ-ΕΦΕΣΣΟΣ- ΜΑΡΜΑΡΙΣ-ΡΟΔΟΣ

Στην τιμή περιλαμβάνονται:
1. Εισιτήρια Ρόδος-Μαρμαρις– Ρόδος με καταμαραν.
2. Πρωινά (μπουφέ)-Δείπνα
3. Δωμάτια δίκλινα και τρίκλινα σε ξενοδοχεία 4****
4. Μεταφορές με κλιματιζόμενα πούλμαν
5. Ξεναγήσεις στην Ελληνική γλώσσα από διπλωματούχο Ξεναγό.
6. Ταξιδιωτική ασφάλεια.
7. Συνοδός του γραφείου .
8. Φόροι εισόδου και εξόδου
9. Φ.Π.Α

ΕΚΔΡΟΜΗ 4η

ΑΝΑΧΩΡΗΣΗ 10/08/03 08:00 το πρωί
ΕΠΙΣΤΡΟΦΗ 13/08/03 18:00 το απόγευμα
ΤΕΤΡΑΗΜΕΡΗ ΕΚΔΡΟΜΗ
ΡΟΔΟΣ-ΜΑΡΜΑΡΙΣ- KUSADASI- ΣΜΥΡΝΗ-ΠΕΡΓΑΜΟΣ- ΑΙΒΑΛΙ – ΡΟΔΟΣ

ΕΚΔΡΟΜΗ 5η

6ΗΜΕΡΗ ΚΩΝΣΤΑΝΤΙΝΟΥΠΟΛΗ-ΠΡΙΓΚΗΠΟΝΝΗΣΑ
20/8-25/8
ΜΑΡΜΑΡΙΣ- ΕΦΕΣΣΟΣ – ΣΜΥΡΝΗ-BANDIRMA- ΚΩΝΣΤΑΝΤΙΝΟΥΠΟΛΗ-ΚΡΟΥΑΖΙΕΡΑ ΣΤΟ ΒΟΣΠΟΡΟ(ΠΡΙΓΚΗΠΟΝΝΗΣΑ)– ΑΠΟΛΛΩΝΙΑ-ΠΡΟΥΣΑ- ΣΜΥΡΝΗ- ΜΑΡΜΑΡΙΣ-ΡΟΔΟΣ

Στην τιμή περιλαμβάνονται:
10. Εισιτήρια Ρόδος-Μαρμαρις– Ρόδος με καταμαραν.
11. Πρωινά (μπουφέ)-Δείπνα
12. Δωμάτια δίκλινα και τρίκλινα σε ξενοδοχεία 4****
13. Μεταφορές με κλιματιζόμενα πούλμαν
14. Ξεναγήσεις στην Ελληνική γλώσσα από διπλωματούχο Ξεναγό.
15. Ταξιδιωτική ασφάλεια.
16. Συνοδός του γραφείου .
17. Φόροι εισόδου και εξόδου
18. Φ.Π.Α

ΕΚΔΡΟΜΗ 6η

21/8-26/8

ΕΛΛΗΝΙΚΑ ΝΗΣΙΑ

6ΗΜΕΡΗ ΕΚΔΡΟΜΗ ΜΕ ΤΟ «Blue Star» ΣΤΑ ΕΛΛΗΝΙΚΑ ΝΗΣΙΑ
ΜΥΚΟΝΟΣ – ΠΑΡΟΣ-ΣΑΝΤΟΡΙΝΗ-ΚΟΥΦΟΝΙΣΗ-ΣΥΡΟΣ

Στην τιμή περιλαμβάνονται:
1. Εισιτήρια πλοίου με το «Blue star».
2. Ξενοδοχεία 3 αστέρων με πρωινά.
3. Μεταφορές με κλιματιζόμενα πούλμαν
4. Ταξιδιωτική ασφάλεια.
5. Συνοδός του γραφείου
6. Φ.Π.Α

ΕΚΔΡΟΜΗ 7η

5ΗΜΕΡΗ ΕΚΔΡΟΜΗ ΣΑΜΟΣ
ΑΠΟ 22/8-26/8

ΕΚΔΡΟΜΗ 8η

ΑΠΟ 27/8-1/9
6ΗΜΕΡΗ ΕΚΔΡΟΜΗ ΜΕΤΕΩΡΑ-ΣΚΙΑΘΟΣ-ΣΚΟΠΕΛΟΣ

ΕΚΔΡΟΜΗ 9η

ΕΚΔΡΟΜΗ ΣΤΑ ΙΟΝΙΑ ΝΗΣΙΑ 7ΗΜΕΡΗ
27/8-2/9
ΖΑΚΥΝΘΟΣ-ΚΕΦΑΛΟΝΙΑ-ΛΕΥΚΑΔΑ-ΙΘΑΚΗ

ΕΚΔΡΟΜΗ 10η

ΑΠΟ 30/8-2/9
4ΗΜΕΡΗ ΕΚΔΡΟΜΗ ΑΜΟΡΓΟΣ-ΤΗΝΟΣ-ΣΥΡΟΣ
ΤΙΜΗ 169 ΕΥΡΩ

ΕΚΔΡΟΜΗ 11η

ΑΠΟ 1/9-8/9
ΖΑΚΥΝΘΟΣ-ΚΕΦΑΛΟΝΙΑ-ΓΥΡΟΣ ΠΕΛΟΠΟΝΙΣΟΥ

ΕΚΔΡΟΜΗ 12η

2/9-4/9
3ΗΜΕΡΗ ΑΕΡΟΠΟΡΙΚΗ ΕΚΔΡΟΜΗ
ΑΓΙΟΣ ΡΑΦΑΗΛ ΜΥΤΙΛΗΝΗΣ –ΠΑΝΑΓΙΑ ΜΑΡΚΕΛΛΑ ΧΙΟΥ

Για περισσότερες πληροφορίες, κρατήσεις και αναλυτικά προγράμματα στο πρακτορείο γενικού τουρισμού:

PELLOS TRAVEL

ΛΕΩΦΟΡΟΣ ΚΑΛΛΙΘΕΑΣ FALIRAKI
ΤΗΛ 22410 87615, 22410 86298
FAX 22410 87616

ΝΤΕΤΕΚΤΙΒΣ

Συνταξιούχος Αστυνομικός Ασφάλειας

ΑΝΑΛΑΜΒΑΝΟΥΜΕ

Υποθέσεις ανηλίκων, οικογενειακές, προσωπικές κ.τλ.

ΔΙΑΘΕΤΟΥΜΕ ΤΑ ΠΛΕΟΝ ΣΥΓΧΡΟΝΑ ΟΠΤΙΚΟΑΚΟΥΣΤΙΚΑ ΣΥΣΤΗΜΑΤΑ

100% ΕΧΕΜΥΘΕΙΑ

ΡΩΜΗΣ 22 - ΡΟΔΙΝΙ • ΤΗΛ. 22410 68985
ΚΙΝ. 6946997967

INEMA

ΙΑΤΡΙΚΟΣ & ΝΟΣΟΚΟΜΕΙΑΚΟΣ ΕΞΟΠΛΙΣΜΟΣ

15 ΧΡΟΝΙΑ ΕΜΠΕΙΡΙΑΣ *από το 1988*

ΕΙΜΑΣΤΕ ΟΙ ΜΕΓΑΛΥΤΕΡΟΙ ΠΡΟΜΗΘΕΥΤΕΣ ΙΑΤΡΙΚΟΥ – ΟΡΘΟΠΕΔΙΚΟΥ ΚΑΙ ΝΟΣΟΚΟΜΕΙΑΚΟΥ ΥΛΙΚΟΥ ΣΤΗ ΔΩΔΕΚΑΝΗΣΟ ΕΜΠΙΣΤΕΥΘΕΙΤΕ ΜΑΣ !!!

ΠΙΣΤΟΠΟΙΗΣΗ ΠΟΙΟΤΗΤΑΣ ISO9002 EN4600 E3/833

ΛΕΜΕΣΣΟΥ 2 ΡΟΔΟΣ ΤΗΛ.32238 – FAX 28484



ΑΝΑΠΗΡΙΚΑ ΚΑΡΟΤΣΙΑ–ΒΑΔΙΣΤΙΚΑ ΒΟΗΘΗΜΑΤΑ–ΟΡΘΟΠΕΔΙΚΑ ΕΙΔΗ–ΜΠΛΟΥΖΕΣ ΙΑΤΡΙΚΕΣ–ΚΑΛΤΣΕΣ ΦΛΕΒΙΤΙΔΑΣ–ΠΕΛΜΑΤΑ–ΟΡΘΟΠΕΔΙΚΑ ΜΑΞΙΛΑΡΙΑ–ΚΡΕΒΑΤΙΑ ΝΟΣΟΚΟΜΕΙΑΚΑ – ΙΑΤΡΙΚΟΣ ΕΞΟΠΛΙΣΜΟΣ ΚΑΙ ΑΝΑΛΩΣΙΜΑ – ΟΡΓΑΝΑ ΧΗΜΕΙΟΥ ΚΑΙ ΚΑΘΕ ΑΛΛΟ ΕΙΔΟΣ ΓΙΑ ΚΑΤ ΟΙΚΟ ΝΟΣΗΛΕΙΑ .

ΨΗΣΤΑΡΙΑ

Ο ΜΑΚΗΣ

Δενδρινού 69, Ρόδος

Διανομή στο σπίτι



- Ψητά σούβλας
- Αρνί
- Κοτόπουλο
- Κοντοσούβλι
- Γουρουνόπουλο
- Κοκορέτσι
- Κεφαλάκι

ΤΗΣ ΩΡΑΣ

- Μπριζόλες
- Σουβλάκι κοτοπ.
- Σουβλάκι χοιρινό
- Γύρος χοιρινό
- Γύρος κοτόπουλο

ΣΕ ΠΙΤΑ

- Γύρο χοιρινό
- Γύρο κοτόπουλο
- Μπιφτέκι
- Σουβλάκι
- Λουκάνικο
- Μπριζολάκι

Εκλεκτή κουζίνα
Ανοιχτά κάθε μέρα, όλη μέρα
ΕΚΤΟΣ ΔΕΥΤΕΡΑ ΒΡΑΔΥ

Τηλ. για παραγγελίες
2241033682 και 2241074435



38η ΠΑΝΕΛΛΗΝΙΑ ΕΚΘΕΣΗ ΧΕΙΡΟΤΕΧΝΙΑΣ ΚΡΕΜΑΣΤΗΣ

ΕΓΚΑΙΝΙΑ ΣΑΒΒΑΤΟ 9 ΑΥΓΟΥΣΤΟΥ 8 μ.μ.

ΠΟΛΙΤΙΣΤΙΚΟΣ ΟΡΓΑΝΙΣΜΟΣ ΔΗΜΟΥ ΠΕΤΑΛΟΥΔΩΝ

ΠΟΛΙΤΙΣΤΙΚΕΣ ΕΚΔΗΛΩΣΕΙΣ ΚΑΛΟΚΑΙΡΙ 2003

ΠΡΟΓΡΑΜΜΑ ΕΚΔΗΛΩΣΕΩΝ ΣΤΑ ΠΛΑΙΣΙΑ ΛΕΙΤΟΥΡΓΙΑΣ ΤΗΣ 38ης ΠΑΝΕΛΛΗΝΙΑΣ ΕΚΘΕΣΗΣ ΧΕΙΡΟΤΕΧΝΙΑΣ ΚΡΕΜΑΣΤΗΣ

09-08-2003 ημέρα Σάββατο

Ωρα 20.00: Εγκαίνια Πανελλήνιας Εκθεσης Χειροτεχνίας Κρεμαστής

10-08-2003 ημέρα Κυριακή

Ωρα 20.30: Παρουσίαση μουσικού προγράμματος από το τμήμα χορωδίας του Πολιτιστικού Οργανισμού Δήμου Πεταλούδων στο χώρο της έκθεσης Κρεμαστής

12-08-2003 ημέρα Τρίτη

Ωρα 21.00: Μουσική βραδιά με ΡΟΚ συγκρότημα

13-08-2003 ημέρα Τετάρτη

Ωρα 20.30: Παρουσίαση εκφραστικού χορού από το τμήμα ρυθμικής του Αναπτυξιακού και Πολιτιστικού Συλλόγου Κρεμαστής "Η ΠΡΟΟΔΟΣ" στο χώρο της Εκθεσης Κρεμαστής

16-08-2003 ημέρα Σάββατο

Ωρα 21.00: Μουσική βραδιά

17-08-2003 ημέρα Κυριακή

Ωρα 20.30: Παρουσίαση παραδοσιακού χορευτικού συγκροτήματος Δ.Δ.Παραδεισίου του Πολιτιστικού Οργανισμού του Δήμου στο χώρο της Εκθεσης Κρεμαστής.

18-08-2003 ημέρα Δευτέρα

Ωρα 20.30: Παρουσίαση παραδοσιακού χορευτικού συγκροτήματος από τον Πολιτιστικό Οργανισμό του Δήμου Ιαλυσού.

19-08-2003 ημέρα Τρίτη

Ωρα 20.30: Παρουσίαση παραδοσιακού χορευτικού συγκροτήματος από τον Πολιτιστικό Οργανισμό του Δήμου Καλλιθέας

20-08-2003 ημέρα Τετάρτη

Ωρα 20.30: Παρουσίαση παραδοσιακού χορευτικού συγκροτήματος του Αναπτυξιακού και Πολιτιστικού Συλλόγου Κρεμαστής "Η ΠΡΟΟΔΟΣ" στο χώρο της Εκθεσης Κρεμαστής.

Ωρα 21.30: Απονομή χρηματικού επάθλου από τον ιατρό Κωστή Γ. Μιχαλάκη στους πρώτους αριστεύσαντες μαθητές Δημοτικού-Γυμνασίου και Λυκείου Κρεμαστής "εις μνήμη Κωστή και Μιχάλη Μιχαλάκη" στο χώρο της Εκθεσης Κρεμαστής.

21-08-2003 ημέρα Πέμπτη

Ωρα 20.30: Συναυλία Φιλαρμονικής Δήμου Πεταλούδων στο χώρο της Εκθεσης Κρεμαστής.

23-08-2003 ημέρα Δευτέρα

Ωρα 20.30: Απονομή επαίνων σε αριστεύσαντες μαθητές-μαθήτριες Δημοτικού-Γυμνασίου και Λυκείου σχολικού έτους 2002-2003 στον χώρο της Εκθεσης.

Απονομή επαίνων σε μαθητές-μαθήτριες Δ.Δ. Κρεμαστής σχολικού έτους 2002-2003 για την εισαγωγή τους σε ΑΕΙ-ΤΕΙ στον χώρο της Εκθεσης.

Ωρα 21.30: Παρουσίαση παραδοσιακού χορευτικού συγκροτήματος ενηλίκων του Αναπτυξιακού και Πολιτιστικού Συλλόγου Κρεμαστής "Η ΠΡΟΟΔΟΣ" και παρουσίαση της Κρεμαστενής παραδοσιακής φορεσιάς στο χώρο της έκθεσης Κρεμαστής.

Ο πρόεδρος του ΠΟΔΠ
Κουδούνης Νικόλαος

ΕΛΛΗΝΙΚΗ ΔΗΜΟΚΡΑΤΙΑ
ΝΟΜΑΡΧΙΑΚΗ ΑΥΤΟΔΙΟΙΚΗΣΗ ΔΩΔΕΚΑΝΗΣΟΥ
Δ/ΝΣΗ ΥΠΟΔΟΜΩΝ &ΤΕΧΝΙΚΩΝ ΕΡΓΩΝ
ΤΜΗΜΑ ΜΕΛΕΤΩΝ

ΠΕΡΙΛΗΨΗ ΔΙΑΚΗΡΥΞΗΣ ΜΕΙΟΔΟΤΙΚΟΥ ΔΙΑΓΩΝΙΣΜΟΥ

Ο Νομάρχης Δωδεκανήσου προκηρύσσει Ανοικτό μειοδοτικό διαγωνισμό με το σύστημα δημοπρασίας **"προσφορά με επιμέρους ποσοστά έκπτωσης και έλεγχο ομαλότητας"**, για την ανάδειξη αναδόχου εκτέλεσης του έργου: **"Γέφυρα στο επαρχιακό οδικό δίκτυο Ρόδου (στη θέση Ιρλανδική διάβαση Βατίου)"** προϋπολογιζόμενης συνολικής δαπάνης κατά τη μελέτη: **182.000,00 ευρώ** (συμπεριλαμβανομένου του ΦΠΑ) σύμφωνα με το άρθρο 7 του Π.Δ.609/85 περί "Κατασκευής Δημοσίων Εργων", εκτελεστικού του Ν. 1418/84 "Δημόσια Εργα και ρυθμίσεις συναφών θεμάτων", όπως ισχύει μετά την τροποποίησή του και τη συμπλήρωσή του από τους νόμους Ν. 2229/1994, 2308/95, 2338/95, 2372/96, 2940/01 (ΦΕΚ 180Α/06-08-2001), 3021/02 (ΦΕΚ 143Α/19-6-2002) και σύμφωνα με τον Ν. 2576/98 (ΦΕΚ 25Α/09-02-98) περί "Βελτίωσης των διαδικασιών για την ανάθεση της κατασκευής των Δημοσίων έργων και άλλες διατάξεις", των εκτελεστικών τους Π.Δ. 609/85 και 472/85 όπως ισχύουν μετά την τροποποίησή τους από τα Π.Δ. 368/94, 285/97, 402/96, 210/97, 218/99 καθώς και την απόφαση Δ17α/08/16/Φ.Ν. 402/10-2-98 (ΦΕΚ 116Β'/12-02-98) "Διαδικασία για την ανάδειξη αναδόχου κατασκευής Δημοσίων έργων", όπως αυτή τροποποιήθηκε με την απόφαση Δ17α/10/65 Φ.Ν., 402/24-07-98 (ΦΕΚ 835Α/12-8-98) και με τις εγκυκλίους ΥΠΕΧΩΔΕ-ΓΓΔΕ/Δ/νση Νομοθετικού Συντονισμού & Κωδικοποίησης Ε27/1998 με αριθμό πρωτ. Δ17α/03/71/Φ.Ν. 402/28-8-1998, Ε16/1999 με αρ. πρωτ. Δ17α/05/35/ΦΝ 402/26-04-1999 και Ε23/2000 με αρ. πρωτ. Δ17α/05/42/ΦΝ 402/02-08-2000 καθώς και τις Ε22/Δ17α/03/45/ΦΝ 430/30-8-2001, Ε24/Δ17α/01/46/ΦΝ430/4-9-2001, Ε25/2001, Ε32/Δ17α/09/61/ΦΝ430/14-11-2001, Ε34/18046/27-11-2001, Ε37/Δ17α/03/67/ΦΝ/18-12-2001 περί οδηγιών για τη λειτουργία των δημοσίων συμβάσεων έργων και μελετών σε περιβάλλον ευρώ, καθώς και τη Ε21/Δ17α/04/59/ΦΝ402/8-8-2002 περί κοινοποίησης έργων και μελετών σε περιβάλλον ευρώ, καθώς και την Ε21/Δ17α/04/59/ΦΝ402/8-8-2002 περί κοινοποίησης της απόφασης Δ17α/07/53/ΦΝ402/16-7-2002 (ΦΕΚ 919Β'/19-7-2002 και παροχή οδηγών για θέματα υποβολής και ελέγχου προσφορών σε δημοπρασίες δημ. Εργων.

1. Το έργο χρηματοδοτείται από πόρους του **Προγράμματος Δημοσίων Επενδύσεων** της Νομαρχιακής Αυτοδιοίκησης Δωδεκανήσου.

2. Ο Διαγωνισμός θα διεξαχθεί την **3-9-2003** ημέρα **Τετάρτη** και ώρα **11η** πρωινή (λήξη επίδοσης προσφορών) στα γραφεία της ΔΥΤΕ στη Ρόδο-Νομαρχιακό Μέγαρο.

3. Το έργο ανήκει στην κατηγορία **(α)** σύμφωνα με την απόφαση Δ17α/10/65/ΦΝ 402/98 (ΦΕΚ 835β'/12-8-98).

Στο μειοδοτικό διαγωνισμό γίνονται δεκτές:

Α) Εργοληπτικές επιχειρήσεις δημοσίων έργων Ατομικής ή Εταιρικής μορφής ή σε κοινοπραξία εγγεγραμμένες στο ΜΕΕΠ **στην Α2 τάξη με βάση τον προσδιορισμό του Ν. 2940/01** και άνω για έργα κατηγορίας **Οδοποιίας** σύμφωνα αφενός με την παράγραφο 7 του άρθρου 2 του Π.Δ. 609/85 όπως αντικαταστάθηκε από την παράγραφο 1 του άρθρου 1 του Π.Δ 218/99 και συμπληρώθηκε με την παράγραφο 3 του άρθρου 1 του Π.Δ. 218/99 σχετικά με τις διατάξεις για τα κατώτατα όρια και αφετέρου σύμφωνα με τις παραγράφους 40, 41, 42 και 44 του άρθρου 4 του Ν. 2940/01 καθώς επίσης και με τη με αριθμό Δ17α/03/74/ΦΝ 312/16-12-1994 (ΦΕΚ 935Β της 22-12-94) απόφαση ΥΠΕΧΩΔΕ και της Ε15/Δ17α/05/77/ΦΝ 312/23-12-94 και Ε22/Δ17α/03/45/ΦΝ 430/30-8-2001.

Β) Εταιρείες ή φυσικά πρόσωπα προερχόμενα από τα κράτη-μέλη της Ε.Ε. ή του ΕΟΧ στα οποία τηρούνται επίσημοι κατάλογοι αναγνωρισμένων εργοληπτών, που έχουν κατασκευάσει παρόμοια -ποιοτικά και ποσοτικά έργα με το υπό δημοπράτηση, προσκομίζοντας τα δικαιολογητικά των άρθρων 24 και 27 του Π.Δ. 334/2000 που αποδεικνύουν ότι πληρούν τις ίδιες τυπικές και ουσιαστικές προϋποθέσεις υπό τις οποίες γίνονται δεκτοί στους διαγωνισμούς αυτούς οι εγγεγραμμένοι στο Μητρώο Εργοληπτικών Επχειρήσεων (ΜΕΕΠ) του άρθρου 16 του Ν.1418/1984.

4. Η εγγύηση συμμετοχής ορίζεται στο 2% (δύο επί τοις εκατό) του ανωτέρω προϋπολογισμού (χωρίς το ΦΠΑ) ήτοι **3.222 ευρώ (τρεις χιλιάδες διακόσια είκοσι δύο ευρώ)** και θα απευθύνεται προς τη **"Νομαρχιακή Αυτοδιοίκηση Δωδεκανήσου-Διεύθυνση Υποδομών και Τεχνικών Εργων".**

5. Οι διαγωνιζόμενοι υποχρεούνται να συμμορφωθούν με το άρθρο 5 της απόφασης ΕΔ/2Α/01/ΦΝ 294/18-3-85 (ΦΕΚ 170Β') και την παρ. 45 του άρθρου 4 του Ν. 2940/01.

6. Τα τεύχη μειοδοτικού διαγωνισμού χορηγούνται όλες τις εργάσιμες ημέρες και ώρες στα γραφεία της ΔΥ & ΤΕ Δωδεκανήσου, μέχρι την **1-9-2003** μετά την προσκόμιση τριπλότυπης απόδειξης της Ταμειακής Υπηρεσίας της ΝΑ Δωδεκανήσου ποσό **10 ευρώ**, πληροφορίες κ. Μιχάλη Περνάρη τηλ.: 2241-0-46581/46583.

Ο Βοηθός Νομάρχη
Ευστάθιος Κουσουρνάς

Πρόσκληση

Σας προσκαλούμε στα εγκαίνια του καταστήματός μας

"AL MARE CAFE"

που θα γίνουν το

Σάββατο 9 Αυγούστου 2003
και ώρα 20.30 μ.μ.

Διεύθ. Παραλία Αφάντου

Πάντα με υγείαν...

Εξατομικευμένη ιατρική - νέα εποχή

Η ανάγκη εξατομίκευσης της προληπτικής ή θεραπευτικής παρέμβασης σε κάθε ασθενή για μεγιστοποίηση της σχέσεως οφέλους/κινδύνου έχει προ πολλού επισημανθεί. Όμως, ο στόχος για «προσωπική» θεραπεία με βάση συμβατικά κλινικά και μη κριτήρια δεν είναι εφικτός. Τώρα το γονιδιακό προφίλ του ατόμου και η κατανόηση υποκείμενων βιολογικών μηχανισμών επιτρέπουν προσωπική πρόβλεψη για νόσηση και εξέλιξη καθιστώντας πιο ρεαλιστική σήμερα από ποτέ την αιτιολογική μοριακή πρόληψη και θεραπεία. Πόσο κοντά όμως είμαστε στην κλινική εφαρμογή;

Οι καρδιακές παθήσεις, ο καρκίνος και τα αγγειακά εγκεφαλικά επεισόδια είναι σήμερα οι τρεις συχνότερες αιτίες θανάτου στις αναπτυγμένες κοινωνίες. Η χρηματοδότηση και ερευνητικές προσπάθειες για μείωση της θνητότητας είχαν επικεντρωθεί μέχρι σήμερα κυρίως στην θεραπεία αυτών των παθήσεων.

Όμως παρά την βελτίωση τα τελευταία χρόνια, η μείωση των θανάτων και η παράταση της επιβίωσης δεν είναι τόσο εντυπωσιακή όσο θα ανέμενε κανείς από την σε παγκόσμια κλίμακα έντονη έρευνα πολλών ερευνητικών ομάδων και τεράστια δαπάνη σε δισεκατομμύρια δολάρια.

Είναι προφανής λοιπόν η ανάγκη για αλλαγή στην στρατηγική καταπολέμησης αυτών των παθήσεων τόσο από την δημόσια πολιτική στην υγεία όσο και από τις ιδιωτικές επενδύσεις μεγάλων πολυεθνικών φαρμακευτικών εταιρειών.

Πρόληψη είναι η πιο αποτελεσματική στρατηγική για μαζική μείωση της θνητότητας μέσω της μείωσης της συχνότητας των παθήσεων αυτών με μείζον πλεονέκτημα την ποιότητα ζωής αφού ο ασθενής δεν θα υποστεί τις παρενέργειες της διαγνωστικής και θεραπευτικής προσέγγισης.

Όμως η ακρίβεια της πρόβλεψη του εάν κάποιο άτομο θα νοσήσει από καρδιά, καρκίνο ή αγγειακό επεισόδιο ή εάν νοσήσει ποια θα είναι η εξέλιξη της νόσου με βάση κριτήρια από το ιστορικό (κληρονομικότητα, επίδραση εξωτερικών βλαπτικών παραγόντων), και την κλινική και παρακλινική εξέταση αφορά κυρίως γενικά μια ομάδα πληθυσμού και όχι μεμονωμένο συγκεκριμένο άτομο ή ασθενή.

Η δυνατότητα αυτή της πρόβλεψης έχει εξαιρετικά σημαντική κλινική σημασία αφού σε άτομα υψηλού κινδύνου θα εφαρμοστεί σωστή προληπτική ή θεραπευτική παρέμβαση. Αντίθετα άτομα χαμηλού κινδύνου θα αποφύγουν τις παρενέργειες περιττών διαγνωστικών και θεραπευτικών προσεγγίσεων.

Ιδιαίτερα η καταπολέμηση του σποραδικού καρκίνου ως μια εξαιρετικά περίπλοκη και σύνθετη νόσος που προκύπτει από τις αλλεπάλληλες αλληλεπιδράσεις ενός μεγάλου αριθμού «ασθενών γονιδίων» και περιβαλλοντολογικών παραγόντων κινδύνου αποτελεί μεγίστη πρόκληση. Όμως σήμερα με την ολοκλήρωση του ανθρώπινου γονιδιώματος, την δυνατότητα της γενετικής ταυτότητας του όγκου με την βοήθεια της πρωτοποριακής DNA-microarray τεχνολογίας και την αυξανόμενη γνώση των υποκείμενων βιολογικών μοριακών μηχανισμών που οδηγούν την καρκινογένεση και συνεπώς καθιστούν εφικτή την δημιουργία νέων »έξυπνων φαρμάκων στόχων» έχουν δημιουργηθεί οι καλύτερες και πιο ελπιδοφόρες από ποτέ προοπτικές για σημαντικά βήματα προόδου.

Σε επόμενό μας άρθρο εδώ στο care.gr θα αναφερθούμε πιο συγκεκριμένα για τις άμεσες και βραχυχρόνιες δυνατότητες κλινικής εφαρμογής αυτών των σημαντικών ερευνητικών εξελίξεων στην πρόληψη και θεραπεία του καρκίνου γενικά και ειδικά του καρκίνου του μαστού και του στομάχου.

ΙΑΤΡΙΚΗ ΑΝΑΚΟΙΝΩΣΗ

Ο Ιατρός

ΑΝΑΣΤΑΣΙΟΣ ΠΛΑΤΗΣ

Ψυχίατρος

Δέχεται στο ιατρείο του στην οδό Στ. Καζούλη 18

ΩΡΕΣ ΙΑΤΡΕΙΟΥ

09.00 π.μ.-14.00 μ.μ.

(καθημερινά εκτός Σαββάτου-Κυριακής)

Μόνο με ραντεβού: Τηλ. 2241022102

ΙΑΤΡΙΚΗ ΑΝΑΚΟΙΝΩΣΗ

Το **ΙΑΤΡΕΙΟ** του

ΣΤΟΜΑΤΟΛΟΓΟΥ-ΧΕΙΡ. ΟΔΟΝΤΙΑΤΡΟΥ

ΔΗΜΗΤΡΙΟΥ Μ. ΠΑΡΙΣΗ

θα παραμείνει κλειστό
από τις **11/8/2003**
και θα επαναλειτουργήσει την Δευτέρα **25/8/2003**

Οδός Ανθούλας Ζερβού 5 (Ψαροπούλα)
Τηλ. 22410 77220
Επείγοντα 6932585441

ΙΑΤΡΙΚΗ ΑΝΑΚΟΙΝΩΣΗ

Ο Ιατρός πλαστικός χειρούργος

ΔΗΜΗΤΡΙΟΣ ΤΡΙΑΝΤΑΦΥΛΛΟΥ

θα απουσιάσει από 6/8/03-14/8/03

ΙΑΤΡΙΚΗ ΑΝΑΚΟΙΝΩΣΗ

Το **ΜΙΚΡΟΒΙΟΛΟΓΙΚΟ ΕΡΓΑΣΤΗΡΙΟ** του ιατρού

ΕΥΑΓΓΕΛΟΥ ΑΝΤ. ΑΓΓΕΛΟΥ

θα παραμείνει κλειστό
από Δευτέρα **4/8/2003**
και θα επαναλειτουργήσει την Δευτέρα **18/8/2003**

Οδός Ιερού Λόχου 11
Τηλ. 22410-43311

ΙΑΤΡΙΚΗ ΑΝΑΚΟΙΝΩΣΗ

Το **ΜΙΚΡΟΒΙΟΛΟΓΙΚΟ ΕΡΓΑΣΤΗΡΙΟ** της ιατρού

ΧΑΜΟΥΖΑ-ΤΣΕΛΕΠΗ ΑΝΑΣΤΑΣΙΑΣ

θα παραμείνει κλειστό
από Παρασκευή **19/7/2003**
και θα επαναλειτουργήσει την Δευτέρα **4/8/2003**

Οδός Στέλιου Κωτιάδη 5
Τηλ. 2241074034

ΙΑΤΡΙΚΗ ΑΝΑΚΟΙΝΩΣΗ

Ο ΙΑΤΡΟΣ

ΧΕΙΡΟΥΡΓΟΣ - ΟΥΡΟΛΟΓΟΣ

ΘΕΟΔΟΣΙΟΣ Ε. ΤΡΙΑΝΤΑΦΥΛΛΟΥ

Αμερικής 7 (παλαιό ΤΑΞΥ)

Δέχεται: Καθημερινά 09.00-13.00
και 17.30-20.30

(εκτός Σαββάτου)

Τηλ. 2241 0 35235

ΙΑΤΡΙΚΗ ΑΝΑΚΟΙΝΩΣΗ

Το Μικροβιολογικό διαγνωστικό κέντρο της

ΚΛΥΤΙΑΣ-ΣΤΑΜΑΤΙΑΔΟΥ-ΑΝΤΩΝΙΑΔΗ

θα παραμείνει κλειστό κατά την περίοδο
από 4/8/03 έως και 14/8/03
Θα λειτουργήσει κανονικά από 18/8/03

Ι. Καζούλη 14-Ρόδος-Τηλ. 22410 23444

Κέντρο Συμβουλευτικής & Αξιολόγησης Προσωπικότητας Παιδιών & Ενηλίκων

ΠΑΠΑΓΕΩΡΓΙΟΥ ΘΑΝΟΣ

Ψυχολόγος - Ψυχοθεραπευτής

ΠΑΝΕΠΙΣΤΗΜΙΟΥ ΑΘΗΝΩΝ

- **Διερεύνηση Προσωπικότητας (Προφίλ- Δεξιότητες-Αδυναμίες)**
- **Δείκτης Νοημοσύνης Παιδιών και Ενηλίκων**
- **Μαθησιακές Δυσκολίες και Δυσλεξία**
- **Θεραπευτική Αντιμετώπιση Φοβιών-Ειδικών Φοβιών, Κατάθλιψης, Διαταραχής πανικού, Ψυχοσωματικών προβλημάτων, Τραυματικών γεγονότων ζωής (πένθος, χωρισμός, σχολική αποτυχία), Συναισθηματικών διαταραχών, Διαταραχών Διατροφής (βουλιμία-ανορεξία).**
- **Αντιμετώπιση προβλημάτων συμπεριφοράς παιδιών σε σχολείο-σπίτι**
- **Ανάπτυξη Κοινωνικών Δεξιοτήτων**
- **Βελτίωση Σχέσεων-Πρόγραμμα Ελέγχου Συγκρούσεων**
- **Βελτίωση Αυτοεκτίμησης-Αυτοεικόνας**
- **Συμβουλευτική Οικογένειας & Ζεύγους**

PROART

Κ. Παλαιολόγου 105 - Ρόδος
Τηλ:22410 78668- Κιν: 6947371250 - Μόνο με Ραντεβού

ΙΑΤΡΙΚΗ ΑΝΑΚΟΙΝΩΣΗ

Το ΙΑΤΡΕΙΟ του

ΣΤΟΜΑΤΟΛΟΓΟΥ-ΧΕΙΡ. ΟΔΟΝΤΙΑΤΡΟΥ

ΔΗΜΗΤΡΙΟΥ Μ. ΠΑΡΙΣΗ

θα παραμείνει κλειστό
από τις **11/8/2003**
και θα επαναλειτουργήσει την Δευτέρα **25/8/2003**

Οδός Ανθούλας Ζερβού 5 (Ψαροπούλα)
Τηλ. 22410 77220
Επείγοντα 6932585441

ΙΑΤΡΙΚΗ ΑΝΑΚΟΙΝΩΣΗ

Το **ΜΙΚΡΟΒΙΟΛΟΓΙΚΟ ΕΡΓΑΣΤΗΡΙΟ** της ιατρού

ΧΑΜΟΥΖΑ-ΤΣΕΛΕΠΗ ΑΝΑΣΤΑΣΙΑΣ

θα παραμείνει κλειστό
από Παρασκευή **19/7/2003**
και θα επαναλειτουργήσει την Δευτέρα **4/8/2003**

Οδός Στέλιου Κωτιάδη 5
Τηλ. 2241074034

ΙΑΤΡΙΚΗ ΑΝΑΚΟΙΝΩΣΗ

Το Μικροβιολογικό διαγνωστικό κέντρο της

ΚΛΥΤΙΑΣ-ΣΤΑΜΑΤΙΑΔΟΥ-ΑΝΤΩΝΙΑΔΗ

θα παραμείνει κλειστό κατά την περίοδο
από 4/8/03 έως και 14/8/03
Θα λειτουργήσει κανονικά από 18/8/03

Ι. Καζούλη 14-Ρόδος-Τηλ. 22410 23444

Εργαστήριο Κλινικής Ψυχολογίας

ΧΡΙΣΤΙΝΑ ΣΑΒΒΑΚΗ-ΓΚΡΑΝΖΑΝ

Κλινική Ψυχολόγος-Ψυχοπαθολόγος (DESS)

- Πτυχιούχος του Πανεπιστημίου Nancy Γαλλίας
- Μεταπτυχιακή ειδίκευση (DESS) στην Κλινική Ψυχολογία Ενηλίκου, Εφήβου και Παιδιού στο Πανεπιστήμιο Reims Γαλλίας

Για τον ενήλικο
- Ψυχοδιαγνωστική
- Ψυχολογική υποστήριξη
- Ατομική και οικογενειακή συνέντευξη
- Ψυχοθεραπεία αναλυτικής εμπνεύσεως

Για το παιδί
- Αξιολόγηση προσωπικότητας (τεστ νοημοσύνης, προβολής)
- Διάγνωση μαθησιακών δυσκολιών και συμπεριφορικών διαταραχών
- Συμβουλευτική επαγγελματικού προσανατολισμού
- Ψυχοθεραπεία μέσω παιχνιδιού και εικαστικών

Δέχεται με ραντεβού
Εθνικής Αντίστασης 15
Τηλ.: 77350-Κιν. 6937684251

ΚΕΝΤΡΟ ΕΙΔΙΚΩΝ ΘΕΡΑΠΕΙΩΝ ΤΟΥ ΠΑΙΔΙΟΥ ΔΩΔΕΚΑΝΗΣΟΥ

ΚΩΝ/ΝΟΣ ΜΠΑΔΑΝΗΣ - ΣΟΥΖΗ ΓΕΩΡΓΙΛΟΠΟΥΛΟΥ

ΕΡΓΟΘΕΡΑΠΕΥΤΗΣ ΠΤΥΧΙΟΥΧΟΣ ΜΕΘΟΔΟΥ BOBATH N.D.T
ΜΕΘΟΔΟΣ PORTAGE
ΑΙΣΘΗΤΗΡΙΑΚΗΣ ΟΛΟΚΛΗΡΩΣΗΣ (S.I.)
ΜΕΤΕΚΠΑΙΔΕΥΣΗ ΣΤΙΣ ΝΕΥΡΟΛΟΓΙΚΕΣ ΚΑΙ ΚΙΝΗΤΙΚΕΣ ΔΙΑΤΑΡΑΧΕΣ

ΛΟΓΟΠΑΘΟΛΟΓΟΣ ΜΕΤΑΠΤΥΧΙΑΚΟ ΑΚΟΥΟΛΟΓΙΑΣ

Αποστόλου Παύλου 84, Ρόδος 85100,
τηλ. / fax (22410)60999/60579

ΙΑΤΡΙΚΗ ΑΝΑΚΟΙΝΩΣΗ

Ο ΙΑΤΡΟΣ

ΧΕΙΡΟΥΡΓΟΣ - ΟΥΡΟΛΟΓΟΣ

ΘΕΟΔΟΣΙΟΣ Ε. ΤΡΙΑΝΤΑΦΥΛΛΟΥ

Αμερικής 7 (παλαιό ΤΑΞΥ)

Δέχεται: Καθημερινά 09.00-13.00
και 17.30-20.30

(εκτός Σαββάτου)

Τηλ. 2241 0 35235

ΝΤΟΡΑ ΚΩΝΣΤΑΝΤΙΝΟΠΟΥΛΟΥ

ΨΥΧΟΛΟΓΟΣ

Πτυχιούχος του Πανεπιστημίου της Καλιφόρνιας-Λος Αντζελες (UCLA)-Μεταπτυχιακές σπουδές στο Pepperdine University-Malibu California.

➤ Αμεση ψυχολογική υποστήριξη και επαγγελματική φροντίδα από έμπειρη Ψυχολόγο και Οικογενειακή Σύμβουλο.

➤ Η σωστή θεραπευτική σχέση μπορεί να επιφέρει ρεαλιστικές λύσεις για πραγματικά προβλήματα σε θέματα: μοναξιάς, μελαγχολίας, στρες, ανυπομονησίας, φοβίας, εθισμού, οικογενειακών σχέσεων, διαζυγίου, κακομεταχείρισης, συναισθηματικών δυσκολιών, αυτοπεποίθησης, ανασφάλειες, μεταβατικά στάδια ζωής, βουλιμίας, ανορεξίας, απώλειας, πένθους.

Τηλεφωνείστε στα τηλέφωνα:
(22410)35163 και 6944/980550
για ραντεβού και άμεση εξυπηρέτηση.
Διεύθυνση: Καρίας 1
Περιοχή Ροδίνι - Ρόδος



SECRET

Εσώρουχα-Μαγιό
ΤΡΕΛΕΣ ΤΙΜΕΣ

ΜΑΓΙΟ ΑΠΟ 15 ευρώ
ΝΥΧΤΙΚΑ ΑΠΟ 15 ευρώ
ΠΥΤΖΑΜΕΣ ΑΠΟ 15 ευρώ

ΕΣΩΡΟΥΧΑ ΕΠΩΝΥΜΑ
ΣΕ ΜΕΓΑΛΗ ΠΟΙΚΙΛΙΑ
ΚΑΙ ΤΙΜΕΣ ΑΣΥΝΑΓΩΝΙΣΤΕΣ

ΠΙΟ ΦΘΗΝΑ
ΔΕΝ
ΓΙΝΕΤΑΙ

SECRET Β. Ηρακλείου 2 & Κ. Παλαιολόγου γωνία
Τηλ. 78733

INTERACTIVE LEARNING
INFOTECH EDUCATION CENTERS
ΚΕΝΤΡΑ ΕΚΜΑΘΗΣΗΣ ΠΛΗΡΟΦΟΡΙΚΗΣ & ΤΕΧΝΟΛΟΓΙΑΣ

Θερινά τμήματα για:
Ενήλικες-Φοιτητές-Παιδιά

Διάρκειας: 2 ή 3 ή 5 μηνών
πρωινά ή απογευματινά

Θεματικές ενότητες: Εισαγωγή στους Η.Υ.
Windows-Word-Excel-Access
PowerPoint-Internet

Ειδικά θέματα: Κατασκευή ιστοσελίδας
Autocad-Corel-Photoshop

Και για υπάλληλους Λογιστηρίου
το πρόγραμμα "ΚΕΦΑΛΑΙΟ"

- **Πιστοποιητικά:** Τα προγράμματά μας οδηγούν στην απόκτηση διπλωμάτων **ECDL** ή βεβαίωσης του εργαστηρίου ***PLASE*** Τμήματος Πληροφορικής του **Αριστοτελείου Παν.Θεσ/νίκης.**
- ***Διδάσκουν*** μόνο **Πτυχιούχοι Πληροφορικής** και ειδικοί **Παιδαγωγοί Α.Ε.Ι.**
- ***Δωρεάν***, πιστοποιημένα **εκπαιδευτικά εγχειρίδια.**



Πληροφ.: Πρωινά 11-1& απόγευμα 4-9
Στ. Κωτιάδη 37, ΡΟΔΟΣ. Τηλ.: 2241-070611
Γ. Παπανδρέου, ΑΡΧΑΓΓΕΛΟΣ. Τηλ.: 2244-029335

...Το μέλλον ανήκει σε αυτούς που το προετοιμάζουν

Πατί διαστρέβλωσε την... ιστορία της 17Ν

ΔΕΝ του άρεσε η κατάθεση Τσελέντη

"Ποτό και μέντα για το φονικό κουβέντα"

Τη "στυμμένη λεμονόκουπα" που είχε επικαλεστεί ο εισαγγελέας κ. Χρήστος Λάμπρου στον Χριστόδουλο Ξηρό θεώρησε καλό να υπενθυμίσει στον Πάτροκλο Τσελέντη ο Δημήτρης Κουφοντίνας. Αμέσως μετά την ολοκλήρωση της εξέτασης του Τσελέντη απο τους συνηγόρους υπεράσπισης ο Δημήτρης Κουφοντίνας πήρε το λόγο και διαβάζοντας μια δήλωσή του σχολίασε την απολογία Τσελέντη λέγοντας οτι διαστρέβλωσε την αλήθεια για τη "17Ν".

"Αποφάσισε να συνεργαστεί -ανέφερε ο Κουφοντίνας- να πεί αυτά που θέλουν οι διωκτικοί μηχανισμοί. Να παρουσιαστεί η Οργάνωση διαφορετική απ' ο,τι ήταν , να τη διαστρεβλώσει, να μιλήσει απαξιωτικά και υποτιμητικά για τα μέλη της...Σύντομα όμως θα διαπιστώσει οτι ο κατήφορος της συνεργασίας δεν έχει σταματημό. Θα τον υποχρεώσουν να πεί και άλλα πιό χονδροειδή ψεύδη πριν τον εγκαταλείψουν σαν στυμμένη λεμονόκουπα".

Ο πρόεδρος σχολιάζοντας την παρέμβαση του Δημήτρη Κουφοντίνα ανέφερε χαριτολογώντας "ποτό και μέντα και για το φονικό δεν είπαμε κουβέντα. Πώς το λέει το τραγουδάκι;" Ο εισαγγελέας κ. Χρήστος Λάμπρου επεσήμανε στο Δημήτρη Κουφοντίνα οτι περίμενε απ' αυτόν να είναι παληκάρι κάτι που όπως τόνισε δεν περίμενε απο τον Αλέξανδρο Γιωτόπουλο.

Ο Δημήτρης Κουφοντίνας απαντώντας σε επισήμανση του εφέτη κ. Ζαΐρη σχετικά με την αποσαφήνιση των αληθειών και των θεμάτων που έθιξε ο Πάτροκλος Τσελέντης είπε στο δικαστήριο. Αν τα πώ αυτά θα γίνω σαν τον Πάτροκλο Τσελέντη. Συνεργαζόμενος δηλαδή.

Ο κ. Μαργαρίτης είπε στον Δημήτρη Κουφοντίνα ότι δεν έχει δικαίωμα να μιλάει έτσι για τον συγκατηγορούμενό του. "Σας είπα: Και εγώ αν καθόμουνα εκεί θα συμπεριφερόμουν σαν και εσάς, αλλά ο καθένας έχει δικαίωμα να αλλάξει θέση. Μόνο οι νεκροί δεν αλλάζουν θέση.

Αμέσως μετά την παρέμβαση Κουφοντίνα ο πρόεδρος ζήτησε να ξεκινήσει την απολογία του ο Βασίλης Ξηρός. Ο κατηγορούμενος ξεκίνησε να απολογείται διαβάζοντας κείμενο. Οπως είπε είχε κάποια σχέση με την "17Ν"

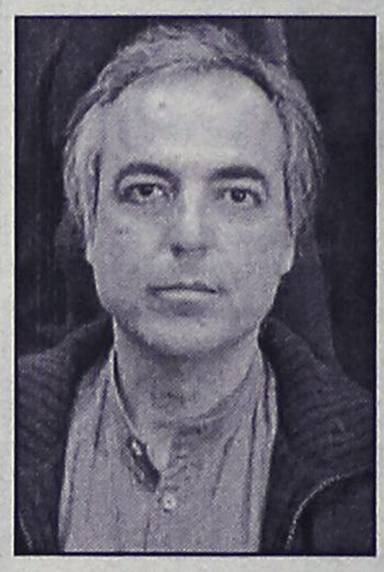

τόνισε όμως οτι δεν αποδέχεται την προδικασία.

Στο δικαστήριο δημιουργήθηκε ένταση όταν συνήγοροι πολιτικής αγωγής άρχισαν να φωνάζουν οτι ο νεαρός κατηγορούμενος προβαίνει σε ανάγνωση προκήρυξης εμφανιζόμενος μάλιστα να δυσκολεύεται να εκφέρει τον λόγο. "Τον βάλανε να διαβάσει κείμενο που δεν καταλαβαίνει κύριε πρόεδρε", ανέφερε ο κ. Κατσαντώνης".

Ο πρόεδρος ζήτησε τη διακοπή της διαδικασίας για μισή ώρα ώστε να συνδυαστεί και με το συσσίτιο προς τους κρατούμενους ώστε να πέσουν οι τόνοι. Ετσι, ο Βασίλης Ξηρός θα συνεχίσει την απολογία του μετά την επανάληψη της διαδικασίας.

...Η ΣΥΝΕΧΕΙΑ

Αρνήθηκε να συνεχίσει την απολογία του κατά την επανάληψη της διαδικασίας ο Βασίλης Ξηρός σε ένδειξη διαμαρτυρίας, όπως είπε, για τις παρεμβάσεις που έγιναν απο την πλευρά της πολιτικής αγωγής κατά την έναρξη της απολογίας του. Πριν προβεί στη δήλωση αυτή ο Βασίλης Ξηρός έλαβε το λόγο ο αδελφός του Χριστόδουλος ο οποίος κατηγόρησε την έδρα οτι δεν κάνει σωστά τη δουλειά της αφού επιτρέπει να διακόπτεται η απολογία. Ο συνήγορος των αδελφών Ξηρού κ. Γιώργος Αγιοστρατίτης επισήμανε στον πρόεδρο οτι ως διευθύνων τη διαδικασία επέτρεψε και δέχθηκε να εκφράζονται αποδοκιμασίες στο πρόσωπο του κατηγορουμένου.

Ο κ. Μαργαρίτης απάντησε στο συνήγορο οτι οχι μόνο δεν επέτρεψε αλλά και διέκοψε νωρίτερα τη διαδικασία προκειμένου να ηρεμήσουν τα πνεύματα. Παρά τις προτροπές τόσο του προέδρου όσο και του εισαγγελέα έδρας κ. Χρήστου Λάμπρου ο Βασίλης Ξηρός δεν μεταπείστηκε να συνεχίσει την απολογία του ενώ αρνήθηκε και να σηκωθεί όταν ο πρόεδρος τον κάλεσε να εγερθεί προκειμένου να απαντήσει σε ερωτήσεις απο την έδρα.

ΑΠΟΡΡΙΦΘΗΚΕ

Απερρίφθη απο το δικαστήριο η ένσταση ακυρότητας των προανακριτικών και ανακριτικών απολογιών του Βασίλη Ξηρού. Η διαδικασία ολοκληρώθηκε με την ανάγνωση των ομολογιών του Βασίλη Ξηρού ο οποίος ήταν απών απο τη δικαστική αίθουσα.

Η δίκη θα συνεχιστεί αύριο με την απολογία του επόμενου στη σειρά κατηγορούμενου, του Διονύση Γεωργιάδη. Οπως ανακοίνωσε ο πρόεδρος ενόψει της διακοπής του δικαστηρίου μέχρι και τις 19 Αυγούστου αύριο η συνεδρίαση θα ολοκληρωθεί στη μία το μεσημέρι.

Εστιατόριο – Ταβέρνα

"ΤΟ ΒΟΡΙΝΟ"

Στην παραδοσιακή ταβέρνα μας θα απολαύσετε ό,τι προστάζει η περίφημη Ψινθενή κουζίνα:
κατσικάκι φούρνου με όσπρια, καπαμά, γιαπράκια, πιταρούδια, κατσικάκι στιφάδο, ζυμωτό ψωμί και τα σπιτικά γλυκά μας.

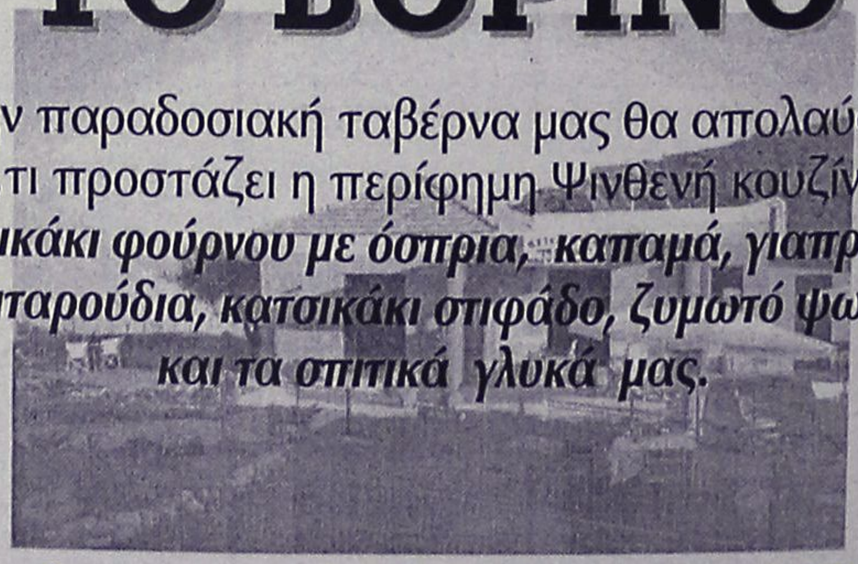

1ο χλμ. επαρχιακής οδού Ψίνθου - Πεταλούδες
Τηλ. **22410 50244**

Υποτίθεται για την πάταξη της αισχροκέρδειας

Επιβολή ΔΕΛΤΙΟΥ τιμών στις τουριστικές περιοχές

Θα ξεκινήσει και νέα καμπάνια για το ευρώ

Η υιοθέτηση σειράς μέτρων για την πάταξη της αισχροκέρδειας και τη συγκράτηση των τιμών αποφασίστηκε, σε σύσκεψη του υπουργού Οικονομίας, Ν. Χριστοδουλάκη με τον υφυπουργό Ανάπτυξης, Κ. Κουλούρη. Αποφασίστηκε να καταρτισθεί κατάλογος ειδών με ενδεικτικές τιμές, στον οποίο θα περιλαμβάνονται είδη ευρείας κατανάλωσης που διατίθενται σε τουριστικές περιοχές. Επιπλέον, εξετάζεται η μετατροπή σε φορολογικό αδίκημα της μη ανάρτησης καταλόγου τιμών, προκειμένου να εφαρμοστεί αυστηρά το σχετικό μέτρο. Συζητήθηκε, επίσης, η καθιέρωση της υποχρεωτικής ανακοίνωσης στο υπουργείο Οικονομίας των όποιων αλλαγών στις τιμές σε μια σειρά αγαθών και υπηρεσιών, προτού οι αλλαγές αυτές «περάσουν» στους καταναλωτές.

Στο οικονομικό επιτελείο της κυβέρνησης έχουν εντοπίσει αυξημένα κρούσματα αισχροκέρδειας σε σημεία πώλησης που βρίσκονται σε δημόσιους χώρους και δημοπρατούνται με τη διαδικασία της πλειοδοσίας. Προκειμένου οι ιδιώτες που κερδίζουν τους σχετικούς διαγωνισμούς να μην επιβαρύνουν τους καταναλωτές με αυξημένες τιμές, το Δημόσιο εξετάζει την αλλαγή της σχετικής διαδικασίας, με την πραγματοποίηση διαγωνισμών με συγκεκριμένους τιμοκαταλόγους. Τέλος, στα τέλη Σεπτεμβρίου θα υπάρξει νέα διαφημιστική εκστρατεία, αντίστοιχη με την περσινή για το ευρώ, όπου το βάρος θα δίνεται στη συγκράτηση των πληθωριστικών πιέσεων που παρατηρούνται την τελευταία διετία στην οικονομία.



Στα τέλη της εβδομάδας, αναμένεται να ανακοινωθεί από τη Στατιστική Υπηρεσία ο Δείκτης Τιμών Καταναλωτή Ιουλίου, ο οποίος σύμφωνα με όλες τις ενδείξεις παρέμεινε στο 3,6%. Η διατήρηση των πληθωριστικών πιέσεων προκύπτει και από τα στοιχεία για το Δείκτη Τιμών Παραγωγού, τα οποία δόθηκαν χθες στη δημοσιότητα και καταγράφουν αυξήσεις 2% στην εγχώρια αγορά τον Ιούνιο (από 1,4% τον προηγούμενο μήνα). Παράλληλα, για έναν ακόμα μήνα, οι τιμές παραγωγού στα εξαγώγιμα προϊόντα κινήθηκαν πτωτικά, υποχωρώντας κατά 1,4% σε σχέση με τον Ιούνιο του 2002. Ως αποτέλεσμα, η συνολική αύξηση του δείκτη τιμών παραγωγού (για εγχώρια και ξένες αγορές) τον Ιούνιο ήταν 1,1%.

Δύο «ταχύτητες»

Επιβεβαιώνεται, έτσι, για μία ακόμη φορά η πολιτική δύο «ταχυτήτων» που ακολουθούν οι εγχώριες βιομηχανίες όσον αφορά την τιμολόγηση των προϊόντων που προορίζονται για εγχώρια κατανάλωση και για εξαγωγές.

Στην μεν πρώτη περίπτωση οι επιβαρύνσεις περνούν χωρίς ιδιαίτερη σκέψη, στη δεύτερη η έκθεση στο διεθνή ανταγωνισμό φαίνεται να επιβάλλει χαμηλότερες τιμές.

Μεταξύ των επιμέρους κατηγοριών του δείκτη, εκείνη στην οποία καταγράφονται οι μεγαλύτερες αυξήσεις είναι των αναλώσιμων καταναλωτικών αγαθών (1,4%). Και σε αυτή την περίπτωση η διαφοροποίηση μεταξύ εγχώριας αγοράς και εξωτερικού είναι έντονη, καθώς στην πρώτη περίπτωση οι ανατιμήσεις φθάνουν το 2,4% ενώ στη δεύτερη καταγράφεται μείωση τιμών 0,6%! Ακόμα πιο εντυπωσιακή είναι η εξέλιξη των τιμών στα κεφαλαιουχικά αγαθά, οι τιμές των οποίων αυξήθηκαν 2,2% στην εγχώρια αγορά και μειώθηκαν 2,2% στα προς εξαγωγή προϊόντα.

ΕΚΔΡΟΜΗ ΣΤΗΝ
ΚΩ–ΝΙΣΥΡΟ–ΚΑΛΥΜΝΟ
ΠΡΟΣΚΥΝΗΜΑ ΣΤΗΝ ΣΠΗΛΙΑΝΗ ΚΑΙ ΣΤΟΝ ΟΣΙΟ ΣΑΒΒΑ
ΠΡΟΓΡΑΜΜΑ

14/8/03 Πέμπτη, ώρα 08.30 το πρωί αναχώρηση με το «Δωδεκάνησος Εξπρές», άφιξη στην Κω στις 10.45. Αμέσως ξεκινάμε την εκδρομή μας, με επισκέψεις σε όλα τα πανέμορφα χωριουδάκια της Κω. Θα δούμε από κοντά το Ασκληπειό, το Ζηπάρι, την περιοχή Ασφενδίου με τους πανέμορφους οικισμούς Ασώματο, Τζιά και Λαγούδι, το Πυλί με τα πολλά νερά του, την πανέμορφη Καρδάμαινα, την θαυμαστή και πανέμορφη Κέφαλο με το «Καστρί» της, την Αντιμάχεια με τον «Ανεμόμυλο» της που λειτουργεί στο κέντρο του χωριού, το πανέμορφο Μαστιχάρι, λιμανάκι που συνδέει την Κω με την Κάλυμνο, το Μάρμαρι και το Τιγκάκι με τις τις πανέμορφες παραλίες και την ψιλή άμμο. Αργά το απόγευμα επιστροφή στην Κω. Τακτοποίηση στο ξενοδοχείο μας. Διανυκτέρευση.

15/8/03 Παρασκευή. Ολοήμερη εκδρομή με καραβάκι στη Νίσυρο, σήμερα θα προσκυνήσουμε τη Παναγιά τη Σπηλιανή τη προστάτιδα του νησιού, το πανέμορφο Μοναστήρι που είναι στη Σπηλιά επάνω στον Μεγάλο Βράχο. Μετά την Θεία Λειτουργία σε μεγάλη τράπεζα στην πλατεία σερβίρετε φαγητό σε όλους τους επισκέπτες. Το απόγευμα επιστροφή στην Κω. Διανυκτέρευση.

16/8/03 Σάββατο, ώρα 11.00 το πρωί. Αναχώρηση από Κω με το «Δωδεκάνησος Εξπρές» για Κάλυμνο. Αφιξη στην Κάλυμνο στις 11.40. Τακτοποίηση στο ξενοδοχείο, και στην συνέχεια ημέρα ελεύθερη για να απολαύσετε το πανέμορφο νησί της Καλύμνου κάνοντας το μπάνιο σας στα πεντακάθαρα γαλάζια νερά του και απολαμβάνοντας φρεσκότατα ψάρια στις ψαροταβέρνες του. Το απόγευμα θα παρακολουθήσουμε τον εσπερινό που θα τελεσθή στον Ιερόν Μητροπολιτικόν Ναόν του «Χριστού», το βραδάκι απολαύστε το ουζάκι σας, το ποτό σας, ή το παγωτό σας, στο πανέμορφο και γεμάτο κόσμο λιμάνι της Πόθιας. Διανυκτέρευση.

17/08/03 Κυριακή. Το πρωί μετάβαση από το ξενοδοχείο μας στη Μονή του Οσίου Σάββα με ταξί για να παρακολουθήσουμε την θεία λειτουργία. Μετά το τέλος της Θείας Λειτουργίας θα επιστρέψουμε στο ξενοδοχείο μας. Το απόγευμα στις 15.30 αναχώρηση για Ρόδο με το «Δωδεκάνησος Εξπρές», άφιξη στη Ρόδο στις 18.30 το απόγευμα.

ΤΙΜΗ ΕΚΔΡΟΜΗΣ
ΣΕ ΔΙΚΛΙΝΟ, ευρώ 199,00 κατά άτομο

ΣΤΗ ΤΙΜΗ ΠΕΡΙΛΑΜΒΑΝΟΝΤΑΙ:

1. Τα ακτοπλοϊκά εισιτήρια Ρόδο-Κω-Κάλυμνο-Ρόδο με το «Δωδεκάνησος Εξπρές».
2. Τα εισιτήρια της μονοήμερης κρουαζιέρας Κω-Νίσυρο-Κω.
3. Δύο διανυκτερεύσεις στην Κω, σε δίκλινα, τρίκλινα δωμάτια, με πρωϊνό.
4. Μια διανυκτέρευση στην Κάλυμνο, σε δίκλινα-τρίκλινα δωμάτια, με πρωινό.
5. Μια ολοήμερη εκδρομή, γύρος του νησιού, με επισκέψεις σε όλα τα πανέμορφα χωριουδάκια της Κω.
6. Η μεταφορά μας Κω-Καρδάμαινα-Κω για να επιβιβασθούμε στο καραβάκι για Νίσυρο.
7. Η μεταφορά μας ξενοδοχείο-Μονή Οσίου Σάββα-ξενοδοχείο με ταξί στην Κάλυμνο.
8. Οι μεταφορές λιμάνι-ξενοδοχείο-λιμάνι, στην Κω και στην Κάλυμνο.

ΣΥΝΟΔΟΣ ΤΗΣ ΕΚΔΡΟΜΗΣ Ο κ. ΜΑΧΑΙΡΑΚΗΣ
Δηλώστε αμέσως συμμετοχή
Πληροφορίες-εγγραφές-προγράμματα
ΚΥΡΙΑΚΟΣ Μ. ΜΑΧΑΙΡΑΚΗΣ
ISIS TRAVEL ΓΡΑΦΕΙΟ ΓΕΝΙΚΟΥ ΤΟΥΡΙΣΜΟΥ
ΛΕΩΦΟΡΟΣ ΡΟΔΟΥ-ΛΙΝΔΟΥ, ΦΑΛΗΡΑΚΙ
ΤΗΛ. 22410 87595

ΕΚΔΡΟΜΗ ΣΤΗΝ
ΤΗΝΟ
ΙΕΡΟ ΠΡΟΣΚΥΝΗΜΑ ΣΤΗΝ ΜΕΓΑΛΟΧΑΡΗ ΜΕ ΤΟ *BLUE STAR 1*
ΑΝΑΧΩΡΗΣΗ ΑΠΟ ΡΟΔΟ 9/9/03 ΚΑΙ ΩΡΑ 20.00
ΕΠΙΣΤΡΟΦΗ ΣΤΗ ΡΟΔΟ 13/9/03 ΚΑΙ ΩΡΑ 07.45
ΜΟΝΟ ΜΕ 189,00 ΕΥΡΩ

ΣΤΗΝ ΤΙΜΗ ΠΕΡΙΛΑΜΒΑΝΟΝΤΑΙ:

1. **ΤΑ ΑΚΤΟΠΛΟΪΚΑ ΕΙΣΙΤΗΡΙΑ ΡΟΔΟ-ΜΥΚΟΝΟ-ΤΗΝΟ-ΜΥΚΟΝΟ-ΡΟΔΟ ΣΕ Γ' ΘΕΣΗ (ΑΕΡΟΠΟΡΙΚΟΥ ΤΥΠΟΥ ΚΑΘΙΣΜΑΤΑ-ΣΑΛΟΝΙΑ).**
2. **ΤΡΕΙΣ ΔΙΑΝΥΚΤΕΡΕΥΣΕΙΣ ΣΕ ΕΠΙΛΕΓΜΕΝΑ ΞΕΝΟΔΟΧΕΙΑ ΣΤΗΝ ΤΗΝΟ ΣΕ ΔΙΚΛΙΝΑ-ΤΡΙΚΛΙΝΑ ΔΩΜΑΤΙΑ, ΜΕ ΠΡΩΪΝΟ.**
3. **ΜΙΑ ΟΛΟΗΜΕΡΗ ΕΚΔΡΟΜΗ ΣΤΗΝ ΤΗΝΟ (ΓΥΡΟΣ ΝΗΣΙΟΥ).**
4. **ΟΙ ΜΕΤΑΦΟΡΕΣ ΛΙΜΑΝΙ-ΞΕΝΟΔΟΧΕΙΟ-ΛΙΜΑΝΙ ΣΤΗΝ ΤΗΝΟ.**

Συνοδός της εκδρομής ο κ. Μαχαιράκης
ΔΗΛΩΣΤΕ ΑΜΕΣΩΣ ΣΥΜΜΕΤΟΧΗ-ΘΕΣΕΙΣ ΠΕΡΙΟΡΙΣΜΕΝΕΣ
Πληροφορίες-εγγραφές-προγράμματα
ΚΥΡΙΑΚΟΣ Μ. ΜΑΧΑΙΡΑΚΗΣ
ISIS TRAVEL ΓΡΑΦΕΙΟ ΓΕΝΙΚΟΥ ΤΟΥΡΙΣΜΟΥ
ΛΕΩΦΟΡΟΣ ΡΟΔΟΥ-ΛΙΝΔΟΥ, ΦΑΛΗΡΑΚΙ
ΤΗΛ. 22410 87595

JOHN BOY
και πάλι κοντά σας με νέες γεύσεις
ΟΛΑ ΜΕ 1€!
ΣΟΥΒΛΑΚΙ - ΚΡΕΠΑ - ΠΙΤΣΑ - ΑΝΑΨΥΚΤΙΚΟ ΚΟΥΤΑΚΙ - ΜΠΥΡΑ ΚΟΥΤΑΚΙ - ΦΡΑΠΕ και άλλα

Επίσης
– Κοτόπουλο σούβλας και στα κάρβουνα μόνο με **4,99€**
– Μπριζολάκια χοιρινά στα κάρβουνα μόνο με **10,90€** το κιλό
– Κοντοσούβλι μόνο με **10,90€** το κιλό
– Πίτσα 8 κομμάτια **4,50 €**

...και σε λίγες μέρες
πεντανόστιμες σπιτικές γεύσεις

Ανοικτά από το πρωί 8 π.μ. έως και 12 μεσάνυχτα

ΚΟΝΤΑ ΣΑΣ ΑΠΟ ΤΗΝ ΠΕΜΠΤΗ 24 ΙΟΥΛΙΟΥ

ΔΙΑΝΟΜΗ ΣΤΟ ΣΠΙΤΙ
από 12 το μεσημέρι
έως 12 τα μεσάνυκτα
Τηλ. 22410 31883

ΚΑΝΑΔΑ 77, ΡΟΔΟΣ
ΤΗΛ. 22410 31883

www.RodosVitrina.gr/Metropol.htm
METROPOL
MULTI-CINEMA
ALPHA ODEON
FULLY AIR CONDITIONED, ΤΗΛ.22410.28400
ΤΟ METROPOL ALPHA ODEON
ΘΑ ΠΑΡΑΜΕΙΝΕΙ
ΚΛΕΙΣΤΟ ΑΠΟ
8 ΑΥΓΟΥΣΤΟΥ ΕΩΣ 21 ΑΥΓΟΥΣΤΟΥ
ΛΟΓΩ ΣΥΝΤΗΡΗΣΗΣ
ΕΝΑΡΞΗ • OPENING
ΠΑΡΑΣΚΕΥΗ 22 ΑΥΓΟΥΣΤΟΥ
FRIDAY 22 AUGUST
ΕΝΑΡΞΗ ΧΕΙΜΕΡΙΝΗΣ ΠΕΡΙΟΔΟΥ 2003 - 2004
ΜΕ ΤΙΣ ΚΑΛΥΤΕΡΕΣ ΤΑΙΝΙΕΣ ΤΟΥ
• ΑΜΕΡΙΚΑΝΙΚΟΥ
• ΕΥΡΩΠΑΪΚΟΥ
• ΕΛΛΗΝΙΚΟΥ
ΚΙΝΗΜΑΤΟΓΡΑΦΟΥ
ΕΡΧΕΤΑΙ...

Η ΠΟΛΥΑΝΑΜΕΝΟΜΕΝΗ
ΤΑΙΝΙΑ ΤΗΣ ΧΡΟΝΙΑΣ
ΜΕ ΣΗΜΑ ΚΑΤΑΤΕΘΕΝ
ΤΗΝ ΕΚΡΗΚΤΙΚΗ
ΔΡΑΣΗ, ΤΟ ΧΙΟΥΜΟΡ
ΚΑΙ ΤΑ ΕΦΕ
ΠΟΥ ΚΟΒΟΥΝ ΤΗΝ ΑΝΑΣΑ

ΕΞΟΛΟΘΡΕΥΤΗΣ 3
Η ΕΞΕΓΕΡΣΗ ΤΩΝ ΜΗΧΑΝΩΝ
TERMINATOR 3
RISE OF THE MACHINES
ΜΕ ΤΟΝ ΣΑΡΩΤΙΚΟ ΗΡΩΑ ΤΗΣ ΟΘΟΝΗΣ
ΑΡΝΟΛΝΤ ΣΒΑΡΤΖΕΝΕΓΚΕΡ
ΑΓΩΝΙΑ - ΑΠΕΙΛΗ - ΑΔΙΕΞΟΔΟ
Η ΖΩΗ ΣΟΥ ΚΡΕΜΕΤΑΙ ΑΠΟ
ΤΟ ΑΚΟΥΣΤΙΚΟ
ΤΗΛΕΦΩΝΙΚΟΣ
ΘΑΛΑΜΟΣ
PHONE BOOTH

PHONE BOOTH
ΠΡΩΤΑΓΩΝΙΣΤΕΙ:
Ο ΚΟΛΙΝ ΦΑΡΕΛ
(MINORITY REPORT-DAREDEVIL)
ΜΕΤΑ ΤΗΝ ΜΕΓΑΛΗ ΕΠΙΤΥΧΙΑ
ΤΟΥ ΤΑΧΙ1 Η ΓΝΩΣΤΗ ΟΜΑΔΑ
ΕΠΙΣΤΡΕΦΕΙ ΓΙΑ ΤΗΝ
ΔΕΥΤΕΡΗ ΚΩΜΙΚΗ ΠΕΡΙΠΕΤΕΙΑ
ΤΟΥ ΛΙΚ ΜΠΕΣΟΝ

ΠΟΥ ΣΑΡΩΝΕΙ ΤΟΥΣ
ΔΡΟΜΟΥΣ ΜΕ ΑΚΟΜΗ
ΜΕΓΑΛΥΤΕΡΗ ΤΑΧΥΤΗΤΑ

«Τα καρνάγια» της Βολονάκη στο ΜοΤέΡ

Προτελευταία έκθεση για το μεγάλο εικαστικό πρόγραμμα ΜοΤέΡ2 στο Κέντρο Σύγχρονης Τέχνης -ένα από τα τρία κτίρια του Μουσείου Νεοελληνικής Τέχνης-. Οι 330 ημέρες διάρκειας του προγράμματος πλησιάζουν στο τέλος τους και μετά τον Παναγιώτη Μπερεδήμα, ο οποίος εξέθεσε καλοκαιρινά τοπία, σειρά έχει μια ακόμα ζωγράφος με ...καλοκαιρινές διαθέσεις!

Το Σάββατο 9 Αυγούστου εγκαινιάζεται η 20η ατομική έκθεση, με φιλοξενούμενη καλλιτέχνιδα την Ουρανία Βολονάκη. Στην έκθεση με τον τίτλο «Νησο-αποδομές», θα εκτεθούν ζωγραφικά έργα και κατασκευές μικτής τεχνικής, όλα εμπνευσμένα από τα καρνάγια.

Η ζωγράφος

Γεννήθηκε στη Ρόδο. 1981-1985, ζωγραφική στην Ακαδημία Καλών Τεχνών της Φλωρεντίας (εργαστήριο καθ. Giulietti) / 1978-1980, συντήρηση έργων τέχνης, σχολές Σιταρά / εργαστήρι του αγιογράφου Χ. Χρηστίδη / επιλεγμένες ατομικές εκθέσεις: 1988, Γκαλερί «Μάσκα», Κέρκυρα / 1987, Γκαλερί «Εύμαρος» / επιλεγμένες ομαδικές εκθέσεις: 2001, Πολιτιστικό Κέντρο Δήμου Αθηναίων «Μελίνα Μερκούρη» / 1998, Γκαλερί «Αέναον»/ 1984, Gabbiano, Φλωρεντία / εργασία: 1986-σήμερα, καθηγήτρια Καλλιτεχνικών στη Μέση Εκπαίδευση

Η οργανώτρια του ΜοΤέΡ Πόλυ Χατζημάρκου, σημειώνει:

«Τα εικαστικά περιβάλλοντα της Ουρανίας Βολονάκη, στην πιο πρόσφατη σειρά έργων της, είναι εμπνευσμένα από τα καρνάγια. Στο μεταίχμιο παραστατικής και εξπρεσιονιστικής γραφής, μελετάει τη σύσταση του χώρου, τη δομή και τη φθορά του από το χρόνο. Η διάβρωση των υλικών και η επικάθηση μικροστοιχείων στην επιφάνεια τους (φυσική πατίνα) προκαλούν ένα ζωγραφικό-πλαστικό αποτέλεσμα (γραμμή-ρυθμική επανάληψη των φυσικών μοτίβων). Παράλληλα, τα υλικά που μαζεύει η ζωγράφος από τα καρνάγια ενσωματώνονται απόλυτα στο τελάρο έτσι ώστε το έργο να καθρεφτίζει το χρόνο, τη μνήμη την παράδοση, την ιστορία του».

ΜοΤέΡ2 (21 καλλιτέχνες, 1+21 εκθέσεις, 330 ημέρες τέχνης)
Χώρος: Κέντρο Σύγχρονης Τέχνης Ρόδου, Μουσείο Νεοελληνικής Τέχνης
(κτίριο «Παλιό Συσσίτιο», Σωκράτους 179)
Εγκαίνια: Σάββατο 9 Αυγούστου 2003, ώρα 19.00
Διάρκεια έκθεσης: 9- 22 Αυγούστου 2003
Ωράριο έκθεσης: Τετ- Σαβ 10.00-14.00 & 18.00-21.00, Κυρ 10.00-14.00

Sticky Fingers
Rock Club
est 1979
Κυριακές, 22:00 μμ
Rock Nights
Τρίτη, 22:30 μμ
Ναταλί Ελευθερίου
& Plays Cool
Τετάρτη, 22:30 μμ
TAKIS & ZAF
Unplugged
Πέμπτη, Παρασκευή & Σάββατο, 23:30 μμ
Rock Classics Live!
Δευτέρα 22:30
"Super Monday"
Κώστας Ηρακλείδης
& the Rottweilers
Ανοιχτά καθημερινά από τις 22:00 μμ.
Ανθούλας Ζερβού 6, ☎ 22410 35744

ΠΑΛΛΑΣ 5 CINEMAS CENTER
08/08/2003 έως 14/08/2003
Ενημερωθείτε και από το επίσημο site μας
www.cinemapallas.gr
ΑΙΘΟΥΣΑ 5
ΜΑΧΗΤΕΣ ΤΩΝ ΔΡΟΜΩΝ
2 FAST 2 FURIOUS Περιπέτεια / action
"Πόσο γρήγορο το θες;!"
Η πιο σπιντάτη ταινία του καλοκαιριού σας καλεί να διασκεδάσετε στους εξωφρενικούς ρυθμούς της!
ΠΡΩΤΑΓΩΝΙΣΤΟΥΝ:
PAUL WALKER, TYRESE GIBSON, EVA MENDES
Ώρες Έναρξης: 18:15, 20:30, 22:40

in english
ΑΙΘΟΥΣΑ 2
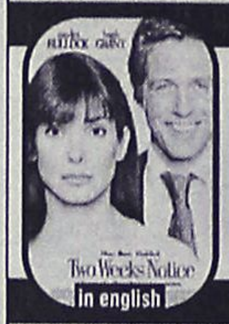
2 ΕΒΔΟΜΑΔΕΣ ΠΡΟΘΕΣΜΙΑ
2 WEEKS NOTICE
Κωμωδία / Comedy
Οι αγαπημένοι σας πρωταγωνιστές σε μια κωμωδία για τον έρωτα με την... τελευταία ματιά!
ΠΡΩΤΑΓΩΝΙΣΤΟΥΝ:
HUGH GRANT, SANDRA BULLOCK
in english
Ώρες Έναρξης: 18:00, 20:10, 22:20
ΑΙΘΟΥΣΑ 1
ΒΛΕΠΩ ΤΟΝ ΘΑΝΑΤΟ ΣΟΥ
FINAL DESTINATION 2
Τρόμου / Thriller
Ο θάνατος μπορεί να είναι πιο κοντά από οτι φαίνεται!
Μπορεί το Νο1 να σας καθήλωσε...
αυτό όμως θα σας κόψει την ανάσα!
ΠΡΩΤΑΓΩΝΙΣΤΟΥΝ: ALI LARTER, A.J. COOK
Ώρες Έναρξης: 18:20, 20:20, 22:30

in english
ΑΙΘΟΥΣΑ 4

VIEW FROM THE TOP
ΘΕΑ ΑΠΟ ΨΗΛΑ Κωμωδία / comedy
Σταμάτα μόνο όταν φτάσεις ψηλά!
Η Γκουίνεθ Πάλτροου σε μια απολαυστική ταινία..
"πρώτης θέσης"!
ΠΡΩΤΑΓΩΝΙΣΤΟΥΝ: GWYNETH PALTROW, CHRISTINA APPLEGATE, MIKE MYERS, CANDICE BERGEN
in english
Ώρες Έναρξης: 18:25, 20:25, 22:25
ΑΙΘΟΥΣΑ 3
EXTREME OPS
ΑΚΡΑΙΟΣ ΚΙΝΔΥΝΟΣ Περιπέτεια / action
Ο φόβος είναι το καλύτερο διεγερτικό!
Μια περιπέτεια με extreme καταστάσεις και πολύ αδρεναλίνη!
ΠΡΩΤΑΓΩΝΙΣΤΟΥΝ: DEVON SAWA, BRIDGETTE WILSON-SAMPAS, RUPERT GRAVES
Ώρες Έναρξης: 18:10, 20:20, 22:30

in english
ΠΡΟΣΕΧΩΣ

ΗΛΙΘΙΟΣ & ΠΑΝΗΛΙΘΙΟΤΕΡΟΣ
Όταν ο Harry γνώρισε τον Loyd!

CONFIDENCE
ΑΚΡΩΣ ΕΜΠΙΣΤΕΥΤΙΚΟ
Το πρόβλημα δεν ήταν τα λεφτά... το πρόβλημα είναι τα λεφτά!

ΟΙ ΣΥΜΠΕΘΕΡΟΙ
Μια εκπληκτική κωμωδία με τους Michael Douglas και Albert Brooks!
Κρατήσεις / Reservations 22410 24475 & 22410 70670

Άρτος (;) Θεάματα (;)...

... Και τηλεόραση (όπως λέμε τηλοψία...)

STAR

06.00 **Οι ιππότες του Τιρ Να Νο**
06.30 **Οικογένεια Ανταμς**
07.00 **Ο αρκούδος στο μπλε σπίτι**
07.30 **Ρόλι-Πόλι-Ολι**
07.45 **Τόμας το τρενάκι**
08.00 **Θάντερκατς**
08.30 **Πόκεμον-Η επόμενη γενιά**
09.00 **Φράνκλιν**
09.30 **Μπαρμπάρ**
10.00 **Τα στρουμφάκια**
10.30 **Οι πεταλούδες ελεύθερες πετούν** (Ε)
12.00 **Το κλειδί** (Ε) Κωμική σειρά.
13.00 **Ειδήσεις**
14.00 **Δροσουλίτες** (Ε)
15.00 **Βαθύ κοκκινο** (Ε)
16.00 **Ειδήσεις**
16.30 **Ολα για την Ελενα.** Κοινωνική - αισθηματική σειρά.
17.30 **Παλόμα και Λορέντζο.** Κοινωνική σειρά
18.30 **Σαν χειμωνιάτικη λιακάδα** (Ε)
19.30 **Ειδήσεις**
21.00 **Ξένη ταινία.** «Θαλασσόλυκοι εκτός ελέγχου». Κωμωδία, αμερικανικής παραγωγής 1997.
23.00 **Ξένη ταινία.** «Το πέρασμα της Κασσάνδρας».
01.30 **Ειδήσεις**
01.45 **Χαμένες ψυχές.** Σειρά φαντασίας.
02.30 **Ξένη ταινία**
04.30 **Αστέρια στο πεντάγραμμο**

ALTER

06.00 **Alter kids.** Οι μικροί φίλοι του καναλιού μπορούν να παρακολουθήσουν βραβευμένες σειρές κινουμένων σχεδίων.
11.00 **Γιάγκο. (Ε)**
14.00 **Τα παρατράγουδα**
16.10 **Τρώω υγιεινά**
16.15 **Τόλμη και γοητεία.** Κοινωνική - αισθηματική σειρά.
16.30 **Ειδήσεις**
17.00 **Ελληνική ταινία.** «Ο διάβολος και η ουρά του»
22.45 **Ειδήσεις**
22.55 **Auto Alter.** Εκπομπή για το αυτοκίνητο.
21.00 **Ξένη ταινία.** «Τα δεσμα της κόλασης». Θρίλερ, αμερικανικής παραγωγής 1993, σε σκηνοθεσία Ααρον Νόρις.
23.05 **Μητσι-χώστα**
00.15 **Sex and the city**
00.45 **Ξένη ταινία.** «Aphrodisia»
01.00 **Ξένη ταινία.** «Η αποπλάνηση».
03.00 **Ξένη ταινία.** «Τελική πτώση».
05.00 **Τόλμη και Γοητεία** (Ε)

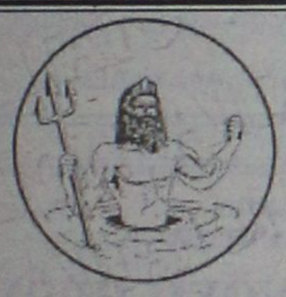

ΑΙΓΑΙΟΝ

ΑΝΩΝΥΜΗ ΑΣΦΑΛΙΣΤΙΚΗ ΕΤΑΙΡΕΙΑ

ΑΣΦΑΛΙΣΤΡΑ ΟΧΗΜΑΤΩΝ

ΕΙΧ		ΦΙΧ		ΦΙΧ. ΑΓΡΟΤ	
ΙΠΠΟΙ	ΚΟΣΤΟΣ	ΙΠΠΟΙ	ΚΟΣΤΟΣ	ΙΠΠΟΙ	ΚΟΣΤΟΣ
1-6	68,50 €	1-10	99,64 €	1-10	61,59 €
7-8	70,71 €	11-15	126,65 €	11-15	77,14 €
9-10	88,38 €	16-20	141,79 €	16-20	90,63 €
11-12	89,85 €	21-30	154,88 €	21-30	99,23 €
13-14	102,02 €	31-40	170,43 €	31-40	106,19 €
15-20	130,37 €	41-55	740,06 €	41-55	113,55 €
21-25	138,47 €	56-75	867,74 €	56-75	140,97 €
		76 και άνω	970,85 €	76 και άνω	158,16 €

ΜΟΤ/ΤΑ - ΜΟΤ/ΤΕΣ ΚΥΒΙΚΑ	ΚΟΣΤΟΣ
50	17,19 €
51-125	30,28 €
126-250	87,98 €
251-650	128,08 €

Ασφάλιστρα στο Β/Μ 03, 6ΜΗΝΟ, με τις εξής καλύψεις: Πυρός για **3.000** € και κάλυψη μεταφερόμενου οχήματος **3.000** €

ΕΙΔΙΚΕΣ ΤΙΜΕΣ ΓΙΑ ΔΗΜΟΣΙΟΥΣ ΥΠΑΛΛΗΛΟΥΣ ΕΙΧ

ΙΠΠΟΙ	έως 6	7-8	9-10	11-12	13-14	15-20	21-25
ΚΟΣΤΟΣ €	118,57	122.26	152,46	154,68	175,28	223,91	237,91

Ασφάλιστρα στο Β/Μ 03, 12ΜΗΝΟ, με τις εξής καλύψεις: Πυρός για **3.000** € και κάλυψη μεταφερόμενου οχήματος **3.000** €, υλικές ζημιές τρίτων **100.000** €, σωματικές βλάβες τρίτων **500.000** €

ΑΙΓΑΙΟΝ ΑΝΩΝΥΜΗ ΑΣΦΑΛΙΣΤΙΚΗ
ΑΛΕΞ. ΔΙΑΚΟΥ 9 (ENANTI Hondos center)
ΤΗΛ.(22410) 26722, 75701

ET 1

08.00 **Chapi chapeau**
08.15 **Ουράνιο τόξο.**
08.45 **Andy pandy**
08.50 **Τελετάμπις**
09.15 **Καραγκιόζης.**
09.40 **Τα διδυμάκια.**
10.10 **Τα δελφινάκια του Αμβρακικού.**
10.30 **Το καπλάνι της βιτρίνας.**
11.00 **Ο κόσμος του πλούτου.**
11.30 **Βιτρίνες του κόσμου.**
12.00 **Ο Ντάγκλας Τσου σε ασιατικές συνταγές.** Ντοκιμαντέρ.
12.30 **Μαριάνα, ένας αγνός έρωτας** (Ε) Ξένη σειρά.
14.00 **Ειδήσεις**
14.30 **Οι ατρόμητοι**
15.25 **Τσικιτίτας**
16.30 **Ατίθασα νιάτα.** Δραματική-νεανική σειρά.
17.30 **Ειδήσεις**
18.00 **Ελληνική ταινία.** «Διαζύγιο αλά ελληνικά». Κωμωδία, παραγωγής 1964.
19.45 **Ελληνικές γεύσεις.**
20.00 **Sport events 2004 (Μ)**
21.00 **Ταξίμ.** Δραματική ερωτική σειρά. Παίζουν: Σπύρος Παπαδόπουλος, Ολια Λαζαρίδου
22.00 **Ο φωτογράφος του χωριού.** Κοινωνική σειρά.
23.00 **Ειδήσεις**
24.00 **Η δυτική πτέρυγα**
01.00 **Μάτλοκ.** Αστυνομική σειρά
02.00 **Μάνιξ** (Ε)

NET

07.00 **Έτσι έχουν τα πράγματα.**
10.00 **Ελλάδα, πορεία στο χρόνο.**
10.30 **Υγρό στοιχείο.** Σειρά ντοκιμαντέρ.
11.00 **Οι εραστές της περιπέτειας,** Σειρά ντοκιμαντέρ.
12.00 **Ειδήσεις**
13.00 **Δρόμοι.** Ντοκιμαντέρ.
14.00 **Ταξίδια.** Σειρά ντοκιμαντέρ
15.00 **Ειδήσεις**
16.00 **Διακόσμηση με στυλ.** Σειρά ντοκιμαντέρ
16.30 **Γεύσεις του κόσμου.**
17.00 **Συν και πλην.** Ψυχαγωγικό και ενημερωτικό μαγκαζίνο που παρουσιάζουν οι Λένα Αρώνη και Ανδρέας Ροδίτης..
18.00 **Ειδήσεις**
19.00 **Οπενχάιμερ και η ατομική βόμβα.** Ντοκιμαντέρ για τη ζωή του μεγάλου φυσικού Ρόμπερτ Οπενχάιμερ.
20.00 **Στην εντατική.** Δραματική σειρά.
23.00 **Ξένη ταινία.** «Το δειλινό της μεγάλης σφαγής» Γουέστερν, αμερικανικής παραγωγής 1964, του Τζον Φορντ. Παίζουν: Ρίτσαρντ Γουίντμαρκ, Τζέιμς Στιούαρτ.
01.15 **Eurobus**

ET 3

09.00 **Καιτονομίες Ι και ΙΙ**
09.30 **Αρμενίζοντας την Βόρεια Ελλάδα**
10.00 **Ανατολική Μακεδονία και Θράκη**
10.30 **Η οικογένεια του πλανήτη μας.**
11.00 **Αρκούδες: επικίνδυνες ή όχι;**
12.00 **Ανοιχτοί ορίζοντες.**
12.30 **Τίποτα δεν είναι για πέταμα**
13.00 **Ξένη ταινία.** «Σόφι, το κάστρο στο βάλτο και το μυστικό του».
14.30 **Ασιατικές παραδόσεις: Για μια κούπα γεμάτη ρύζι**
15.00 **Ειδήσεις**
15.30 **Οι Ελληνες του κόσμου**
16.30 **Μοιραίες γυναίκες του Χόλιγουντ**
17.00 **Οι ήρωες της δράσης στο Χόλιγουντ.**
17.30 **Κατάσκοποι-ήρωες ή προδότες;**
18.00 **Design world.**
18.30 **Αθλητικό ημίωρο**
19.00 **Το αηδόνι της Σμύρνης**
19.30 **Θράκη τόπος και ιστορία**
20.10 **Μακρινές φιλίες**
21.45 **Ποδόσφαιρο**
24.00 **Ειδήσεις**
00.30 **Ξένη ταινία.** «Ο μυστηριώδης Μόρκα».

FILMNET

05.15 **Ξένη ταινία.** «Προκατάληψη».
06.55 **Ξένη ταινία.** «Δικός σου... με απιστία»
08.20 **Ξένη ταινία.** «Μαθητευόμενο μοντέλο»
09.55 **Ξένη ταινία.** «Τα φώτα έσβησαν νωρίς»
11.25 **Ξένη ταινία.** «Ο αξιότιμος κύριος».
13.20 **Ξένη ταινία.** «Σίρλεϊ Τεμπλ, το παιδί θαύμα»
14.55 **Σας παρακαλώ, σκοτώστε τη γυναίκα μου**
16.35 **Motocrossed**
18.05 **Σκηνές από τον κινηματογράφο.**
18.40 **Το αστέρι της μουσικής γεννιέται**
20.30 **Ξένη ταινία.** «Φτηνά τσιγάρα»
22.00 **Ξένη ταινία.** «Κούρσα θανάτου»
23.45 **Ξένη ταινία.** «Το σπίτι του τρόμου»
01.30 **Ξένη ταινία.** «Creola»
03.15 **Ξένη ταινία.** «Ξεκαθάρισμα λογαριασμών.»

SUPERSPORT

17.00 **Υδάτινα σπορ**
18.00 **Πρωτάθλημα Αργεντινής**
20.00 **Τουρνουά τένις (Ζ)**
24.00 **Supersport drive**
00.30 **Βόλεϊ γυναικών**
02.30 **Αγώνες πυγμαχίας**
04.00 **Ευρωμπάσκετ 2001 (Ε)**
06.00 **Υδάτινα σπορ (Ε).**

MEGA

07.00 **Πρώτη έκδοση.** Ενημερωτική εκπομπή με τον Γιώργο Βλάχο.
10.00 **Και πάλι φίλοι** (Ε). Ψυχαγωγική εκπομπή με τον Φώτη Σεργουλόπουλο και τη Μαρία Μπακοδήμου.
11.00 **Alma libre...**
12.00 **Το σημάδι του έρωτα**
13.10 **Εμείς κι εμείς** (Ε) Κωμική σειρά.
14.00 **Ειδήσεις**
15.00 **Το ρετιρέ** (Ε)
16.00 **Περί ανέμων και υδάτων** (Ε) Κοινωνική σειρά. Παίζουν: Θανάσης Βέγγος, Δέσποινα Μπεμπεδέλη, Αντιγόνη Βαλάκου, Σπύρος Παπαδόπουλος
16.50 **Η αίθουσα του θρόνου.**
17.45 **Ματιές στα γεγονότα**
17.50 **Απαγορευμένη αγάπη.** Κοινωνική σειρά. Παίζουν: Νικήτας Τσακίρογλου, Κώστας Αρζόγλου, Μπέτυ Λιβανού.
18.30 **Φιλοδοξίες.** Κοινωνική σειρά.
19.10 **Δέκα λεπτά κήρυγμα** (Ε) Κωμική σειρά. Παίζουν: Κάρμεν Ρουγγέρη, Αριέττα Μουτούση, Δ. Κουρούμπαλη κ.ά.
20.00 **Κεντρικό δελτίο ειδήσεων**
21.00 **Σ' αγαπώ, μ' αγαπάς.** Χιουμοριστική σειρά. Παίζουν: Δήμητρα Παπαδοπούλου, Θεοδωρής Αθερίδης.
21.40 **Ξένη ταινία.** «Πριν και μετά». Θρίλερ.
23.45 **Ξένη ταινία.** «Ο θαλασσόλυκος».
00.15 **Ειδήσεις**
00.30 **Ξένη ταινία** Συνέχεια.
02.15 **Ξένη τηλεταινία.** «Σπένσερ: Κώδικας δικαιοσύνης».
04.00 **Μπελάδες για δύο**
05.00 **Άφρικα**

ANT 1

06.00 **Ειδήσεις του CBS**
06.20 **Οι εργένηδες** (Ε)
07.00 **Ο Μπαγκς Μπάνι και η παρέα του.**
07.50 **Οι βαρβαρότητες.**
08.20 **Sex revolution**
09.10 **Τί συμβαίνει με τον Χάρη.**
09.45 **Διπλανή πόρτα.**
10.20 **Τα νέα το ANT1 σε 1'**
11.05 **Πρωινός καφές.** (Σ)
13.05 **Super game**
13.15 **Αδελφές ψυχές** (Ε) Κωμική σειρά.
14.00 **Τα νέα του ANT-1**
14.55 **Χρήμα και Χρηματιστήριο**
15.05 **Οι Μεν και οι Δεν** (Ε) Κωμική σειρά.
15.25 **Super game.**
15.30 **Εκείνες κι εγώ** (Ε) Κωμική σειρά.
16.30 **Κωνσταντίνου και Ελένης** (Ε) Κωμική σειρά. Παίζουν: Χάρης Ρώμας, Ελένη Ράντου, Μαρία Λεκάκη
17.30 **Τα νέα του ANT-1- Ειδήσεις στη νοηματική γλώσσα**
17.40 **Ο καιρός της εβδομάδας.**
17.45 **Super game**
17.50 **Καλημέρα ζωή.** Κοινωνική σειρά. Παίζουν: Μίνα Χειμώνα, Γιώργος Βασιλείου, κ.ά.
19.20 **Η λάμψη.** Καθημερινή κοινωνική σειρά. Παίζουν: Χρήστος Πολίτης, Νίκος Απέργης, κ.ά.
20.00 **Τα νέα του ANT-1**
21.00 **Ακρως οικογενειακόν** (Ε) Κωμική σειρά. Παίζουν: Γιάννης Μπέζος, Ναταλία Τσαλίκη, Αντιγόνη Γλυκοφρύδη, Σοφία Ολυμπίου
22.00 **Τα φιλαράκια** (Ε)
23.00 **Survivor II**
24.00 **Νυχτερινές ειδήσεις**
00.30 **The X-files.** Σειρά επιστημονικής φαντασίας.
01.30 **Εξωγήινη απειλή**
02.30 **Mobile Fun.**
02.45 **Μία ζωή για την Έλσα.**
03.45 **Τηλεμάρκετινγκ**
04.20 **Ξένη ταινία.** «Το τέρας της λίμνης».

ALPHA

05.45 **Καινούρια ημέρα** Ενημερωτική εκπομπή που παρουσιάζει η Μαρία Νικόλτσιου.
06.45 **Πρώτη σελίδα.** Ενημερωτική εκπομπή.
10.00 **Φλίπερ, το δελφίνι.**
12.00 **Πρωτοσέλιδος μπελάς** (Ε) Κωμική σειρά.
13.00 **Θα σε δω στο πλοίο** (Ε) Αισθηματική - κωμική σειρά
14.00 **Ειδήσεις**
14.50 **Μαρία.** Κοινωνική σειρά (Ε)
15.45 **Εσμεράλντα** Κοινωνική-αισθηματική σειρά (Ε)
17.45 **Ειδήσεις**
17.15 **Εσμεράλντα** (Σ)
17.50 **Κάτω απ' την Ακρόπολη.** Καθημερινή σειρά, κοινωνική σε σκηνοθεσία Δημήτρη Σοφιανόπουλου-Σταύρου Στάγκου. Παίζουν: Παύλος Χαϊκάλης, Ελένη Γερασιμίδου, Παύλος Ευαγγελόπουλος
19.00 **Μαριμάρ** (Ε) Κοινωνική-αισθηματική σειρά.
20.00 **Ειδήσεις**
21.00 **Στον δρόμο της καρδιάς** (Ε)
22.00 **Ερασιτέχνης άνθρωπος** (Ε) Δραματική σειρά.
23.00 **Ελληνική ταινία.** «Ο τελευταίος πειρασμός». Αισθηματικό δράμα, παραγωγής.
00.45 **Ειδήσεις**
01.00 **Το πνεύμα του Κακού** Σειρά τρόμου.
02.00 **Νικίτα** (Ε)
03.00 **Ο λαβύρινθος του πάθους** (Ε)

ΜΝΗΜΟΣΥΝΑ

Την 9η μηνός Αυγούστου ημέρα Σάββατο και ώρα 8.30 π.μ. εις τον Ιερό Ναό Αγίας Ειρήνης Ορφανοτροφείου Θηλέων, τελούμε 9μηνο μνημόσυνο υπέρ αναπαύσεως της ψυχής του λατρευτού μας, συζύγου, πατέρα, αδελφού και θείου

ΙΩΑΝΝΟΥ ΣΠΟΡΓΙΤΑ

Η σύζυγος: Μαριάνθη.
Η κόρη: Τσαμπίκα.
Τα αδέλφια, τα ανίψια και οι λοιποί συγγενείς.



Την 9η μηνός Αυγούστου ημέρα Σάββατο και ώρα 8.30 π.μ. εις τον Ιερό Ναό Ταξιαρχών (Νεκροταφείο), τελούμε 6μηνο μνημόσυνο υπέρ αναπαύσεως της ψυχής του λατρευτού μας, συζύγου, πατέρα, παππού, προπάππου, αδελφού και θείου

ΓΕΩΡΓΙΟΥ ΑΘΑΝΑΣΙΟΥ

Η σύζυγος: Μαρία.
Τα παιδιά: Χριστίνα-Μάριος, Αντώνης-Ελένη, Καλλιόπη-Νικόλαος, Δημόκριτος-Ειρήνη.
Τα εγγόνια, τα δισέγγονα, τα αδέλφια και οι λοιποί συγγενείς.



Την 9η μηνός Αυγούστου ημέρα Σάββατο και ώρα 8.30 π.μ. εις τον Ιερό Ναό Ταξιαρχών Νεκροταφείου, τελούμε 40ήμερο μνημόσυνο υπέρ αναπαύσεως της ψυχής του λατρευτού μας, συζύγου, πατέρα, παππού, προπάππου, αδελφού και θείου

ΑΝΤΩΝΙΟΥ ΔΙΑΚΟΝΙΚΟΛΑ

Η σύζυγος: Χριστίνα.
Τα παιδιά: Κική Χαρτοφύλλη, Μαίρη-Γιώργος Μοσχή, Γιάννης-Λίτσα, Βούλα-Γιάννης Κάκου.
Τα εγγόνια, τα δισέγγονα, τα αδέλφια, τα ανίψια και οι λοιποί συγγενείς.



Την 9η μηνός Αυγούστου ημέρα Σάββατο και ώρα 8.30 π.μ. εις τον Ιερό Ναό Αγίου Νικολάου, τελούμε ετήσιο μνημόσυνο υπέρ αναπαύσεως της ψυχής του λατρευτού μας, συζύγου, πατέρα, παππού, αδελφού και θείου

ΜΙΧΑΗΛ ΚΟΥΤΣΟΥΚΟΥ

Η σύζυγος: Φανή.
Τα παιδιά: Ευδοκία-Γιώργος, Ηλίας, Μανώλης-Ντίνα, Δημήτρης-Κατερίνα.
Τα εγγόνια, τα αδέλφια, τα ανίψια και οι λοιποί συγγενείς.



Την 10η μηνός Αυγούστου ημέρα Κυριακή και ώρα 8.30 π.μ. εις τον Ιερό Ναό Ταξιαρχών, τελούμε 6μηνο μνημόσυνο υπέρ αναπαύσεως της ψυχής της λατρευτής μας, συζύγου, μητέρας, γιαγιάς, αδελφής και θείας

ΠΗΝΕΛΟΠΗΣ ΛΑΜΠΡΙΝΟΥ

Ο σύζυγος: Κων/νος.
Τα παιδιά: Γρηγόρης-Γιώτα, Μιχάλης.
Τα εγγόνια, τα αδέλφια, τα ανίψια και οι λοιποί συγγενείς.



Την 10η μηνός Αυγούστου ημέρα Κυριακή και ώρα 8.30 π.μ. εις τον Ιερό Ναό Αγίου Νικολάου, τελούμε ετήσιο μνημόσυνο υπέρ αναπαύσεως της ψυχής της λατρευτής μας, συζύγου, μητέρας και γιαγιάς

ΜΑΡΙΑΝΘΗΣ ΜΩΡΑΪΤΟΥ

Τα παιδιά, τα εγγόνια και οι λοιποί συγγενείς.



Την 10η μηνός Αυγούστου ημέρα Κυριακή και ώρα 8.30 π.μ. εις τον Ιερό Ναό Αγίου Δημητρίου Νεκροταφείου, τελούμε 40ήμερο μνημόσυνο υπέρ αναπαύσεως της ψυχής της λατρευτής μας, μητέρας, γιαγιάς και θείας

ΕΙΡΗΝΗΣ ΡΑΔΟΥ

Τα παιδιά, τα εγγόνια, τα αδέλφια, τα ανίψια και οι λοιποί συγγενείς.



Την 10η μηνός Αυγούστου ημέρα Κυριακήκαι ώρα 8 π.μ. εις τον Ιερό Ναό Αγίου Δημητρίου Παλαιό Νεκροταφείο, τελούμε 3μηνο μνημόσυνο υπέρ αναπαύσεως της ψυχής του λατρευτού μας, υιού, αδελφού και ανιψιού

ΠΑΥΛΟΥ ΧΡΙΣΤΟΦΟΡΑΚΗ

Οι γονείς: Γιώργος-Ουρανία.
Τα αδέλφια, οι θείοι και οι λοιποί συγγενείς.



Την 10η μηνός Αυγούστου ημέρα Κυριακή και ώρα 8 π.μ. εις τον Ιερό Ναό Κοιμήσεως Θεοτόκου Μαυρούδας Λαγκαδά Θεσ/νίκης, τελούμε 3ετές μνημόσυνο υπέρ αναπαύσεως του προσφιλούς μας συζύγου, υιού, αδελφού και θείου

ΑΘΑΝΑΣΙΟΥ (Σάκη) ΚΟΥΚΟΥΦΙΚΗ
Αρχιφύλακα ΕΛΑΣ

Η σύζυγος: Τασούλα Σταμάτη-Κουκουφίκη
Οι λοιποί συγγενείς.



Την 10η μηνός Αυγούστου ημέρα Κυριακή και ώρα 8 π.μ. εις τον Ιερό Ναό Αναλήψεως Ρόδου, τελούμε 9μηνο μνημόσυνο υπέρ αναπαύσεως της ψυχής του λατρευτού μας, συζύγου, πατέρα, αδελφού και θείου

ΜΙΧΑΗΛ ΒΑΣΙΛΕΙΟΥ

Η σύζυγος: Ελευθερία.
Τα παιδιά: Ειρήνη.
Τα αδέλφια, τα ανίψια και οι λοιποί συγγενείς.



Την 10η μηνός Αυγούστου ημέρα Κυριακή και ώρα 8 π.μ. εις τον Ιερό Ναό Αγίου Νικολάου στην Αρχίπολη, τελούμε 3ετές μνημόσυνο υπέρ αναπαύσεως της ψυχής του λατρευτού μας, συζύγου, πατέρα και παππού

ΔΗΜΗΤΡΙΟΥ ΠΑΝΑΓΕΑ

Η σύζυγος: Ελένη.
Τα παιδιά: Χαρίκλεια, Τσαμπίκα-Γεώργιος.
Τα εγγόνια και οι λοιποί συγγενείς.



Την 10η μηνός Αυγούστου ημέρα Κυριακή και ώρα 8 π.μ. εις τον Ιερό Ναό Ταξιαρχών Νεκροταφείου, τελούμε 9μηνο μνημόσυνο υπέρ αναπαύσεως της ψυχής του λατρευτού μας, συζύγου, πατέρα, παππού, αδελφού και θείου

ΝΙΚΟΛΑΟΥ Γ. ΤΣΑΜΠΑΝΑΚΗ

Η σύζυγος: Μαρινία.
Τα παιδιά: Πόπη-Κωστής, Μαρίτσα-Μηνάς, Γιώργος.
Τα εγγόνια, τα αδέλφια και οι λοιποί συγγενείς.

ΓΡΑΦΕΙΟ ΤΕΛΕΤΩΝ & ΜΝΗΜΟΣΥΝΩΝ ΡΟΔΟΥ ΣΤΕΦΑΝΑ-ΣΤΟΛΙΣΜΟΙ

ΑΜΕΣΗ ΕΞΥΠΗΡΕΤΗΣΗ ΟΛΟ ΤΟ 24 ΩΡΟ

"ΑΜΕΡΙΚΑΝΟΥ"

Αναλαμβάνουμε την τελετή και με τα έξοδα που χορηγούν τα ταμεία χωρίς καμία επιβάρυνση. ΙΚΑ, ΤΕΒΕ, ΤΑΞΥ, ΔΗΜΟΣΙΟΥ, ΛΙΜΕΝΙΚΩΝ, ΟΓΑ και λοιπά ταμεία. Τους ΑΠΟΡΟΥΣ ΔΩΡΕΑΝ.

Πλατεία Βρούχου στην Μητρόπολη
τηλέφωνα: 22410-28901-33400

ΠΕΡΙΛΗΨΗ

Με την με αριθμό 516Δ/2003 έκθεση επίδοσης του δικαστικού επιμελητή στο Πρωτοδικείο Ρόδου Νικολάου Σ. Χρυσανθή, επιδόθηκε στον κ. Εισαγγελέα Πρωτοδικών Ρόδου για τους Αιμίλιο Μπιλιότη του Αλφρέδο και Ισαβέλλα Μπιλιότη του Αλφρέδο, άγνωστης διαμονής, η με αριθμό 105/2003 απόφαση του Πολυμελούς Πρωτοδικείου Ρόδου, με την οποία αναγνωρίσθηκε ότι στο πρόσωπο του Λουκά Κοντογιωργάκη του Μιχαήλ συμπληρώθηκε ο νόμιμος χρόνος κτητικής παραγραφής για την με χρησικτησία απόκτηση ενός αγρού κείμενου στην τοποθεσία "Παπάλα" της πρώην κοινότητας Ψίνθου Ρόδου, έκτασης 6.280 τ.μ. με κτηματολογικά στοιχεία τόμος 5, φύλλο 18, μερίδα 2127 γαιών Ψίνθου και φάκελος 717.

Ρόδος 24 Ιουνίου 2003
Η πληρεξούσια δικηγόρος
Δήμητρα Γ. Κουφλή

ΠΕΡΙΛΗΨΗ

Με την με αριθμό 515Δ/2003, έκθεση επίδοσης του δικαστικού επιμελητή στο Πρωτοδικείο Ρόδου Νικολάου Σ. Χρυσανθή, επιδόθηκε στον κ. Εισαγγελέα Πρωτοδικών Ρόδου για τους Αιμίλιο Μπιλιότη του Αλφρέδο και Ισαβέλλα Μπιλιότη του Αλφρέδο, άγνωστης διαμονής, η με αριθμό 106/2003 απόφαση του Πολυμελούς Πρωτοδικείου Ρόδου, με την οποία αναγνωρίσθηκε ότι στο πρόσωπο της Ελισάβετ χήρας Βασιλείου Κωστομοίρη, το γένος Μιχαήλ Καντιδένου, συμπληρώθηκε ο νόμιμος χρόνος κτητικής παραγραφής για την με χρησικτησία απόκτηση ενός αγρού κείμενου στην τοποθεσία "Παλιάμπελα" της πρώην κοινότητας Ψίνθου Ρόδου, έκτασης 1.537 τ.μ. με κτηματολογικά στοιχεία τόμος 5, φύλλο 11, μερίδα 1744 γαιών Ψίνθου και φάκελος 710.

Ρόδος 24 Ιουνίου 2003
Η πληρεξούσια δικηγόρος
Δήμητρα Γ. Κουφλή

ΔΗΜΟΣΙΑ ΕΠΙΧΕΙΡΗΣΗ ΗΛΕΚΤΡΙΣΜΟΥ Α.Ε.
Δ/ΝΣΗ ΠΕΡΙΦΕΡΕΙΑΣ ΝΗΣΙΩΝ
ΠΕΡΙΟΧΗ ΡΟΔΟΥ
ΠΛΑΤΕΙΑ ΣΥΜΗΣ 10-ΡΟΔΟΣ

ΑΝΑΚΟΙΝΩΣΗ

Ειδοποιούνται οι κάτοικοι των παρακάτω περιοχών ότι για να εκτελεστούν απαραίτητες τεχνικές εργασίες της ΔΕΗ θα γίνει διακοπή στις **9-8-2003** ημέρα **Σάββατο** ως εξής:

Από **10.00** έως **11.00** και **14.30** έως **15.00** στις περιοχές:

Σωτήρος-Μίρα Μάρε-Αύρα Μπητς-Παραλία Ιαλυσού-Σειρηνέλες-Ιερού Λόχου-Αστυνομία-Φερενίκης.

Αν οι εργασίες τελειώσουν νωρίτερα το ρεύμα θα ξαναδοθεί πριν από τον χρόνο λήξης της διακοπής που αναφέρεται πιο πάνω.

Γι' αυτό το λόγο οι ηλεκτρικές εγκαταστάσεις και τα δίκτυα της ΔΕΗ θα πρέπει να θεωρούνται ότι έχουν συνέχεια ρεύμα.

Έτσι για λόγους ασφαλείας απαγορεύεται η προσέγγιση σε αγωγούς ή άλλα στοιχεία του δικτύου που βρίσκονται καταγής γιατί υπάρχει σοβαρός κίνδυνος ατυχήματος.

Από τη ΔΕΗ

ΕΝΩΣΗ ΠΟΛΥΤΕΚΩΝ
ΝΟΜΟΥ ΔΩΔΕΚΑΝΗΣΟΥ

ΑΝΑΚΟΙΝΩΣΗ-ΠΡΟΣΚΛΗΣΗ

Παρακαλούνται οι πολύτεκνες οικογένειες να προσέλθουν το συντομότερο δυνατό στα γραφεία της Ενώσεως Πολυτέκνων Νομού Δωδεκανήσου που βρίσκονται στην Νέα Αγορά 1ος όροφος και κατά τις εργάσιμες ημέρες και ώρες (Δευτέρα έως Παρασκευή, 09.00 π.μ.-14 μ.μ.) για να τακτοποιήσουν την ανανέωση και θεώρηση των βιβλιαρίων τους.

Για όσους δεν προσέλθουν και υπάρχει εκκρεμότητα μέχρι τις 30 Σεπτεμβρίου 2003, δεν θα έχουν δικαίωμα συμμετοχής και ψήφου στις εκλογές προς ανάδειξη Διοικητικού Συμβουλίου που θα λάβουν μέρος τον Οκτώβριο του 2003, ως επίσης και θα διαγράφονται ως μέλη του Συλλόγου. Σε περίπτωση κωλύματος παρακαλούμε να επικοινωνήσετε τηλεφωνικά με τα γραφεία της Ενώσεώς μας (τηλ. 22410-27538).

Οσοι επιθυμούν να δηλώσουν υποψήφιοι για την ανάδειξη Δ.Σ. κατά τις εκλογές του Οκτωβρίου, πρέπει να ενημερώσουν τα γραφεία μας και να προσκομίσουν σχετική αίτηση καθώς και απόσπασμα ποινικού μητρώου από την Εισαγγελία Πρωτοδικών Ρόδου που να βεβαιεί ότι δεν εκκρεμούν εις βάρος τους ποινικές διώξεις.

Η Ενωση Πολυτέκνων Νομού Δωδεκανήσου πραγματοποιεί διήμερη εκδρομή στην Ιερά Μονή Πανορμίτου Σύμης (αναχώρηση 30 επιστροφή 31 Αυγούστου 2003) με την φιλοξενία του Ηγουμενείου της Μονής για ύπνο και φαγητό, με μόνη τιμή εισιτηρίου πλοίου μετ' επιστροφής δέκα (10) ευρώ κατ' άτομο και δωρεάν για τα παιδιά. Δικαίωμα συμμετοχής στην διήμερη εκδρομή έχουν οι πάντες κατόπιν συνεννοήσεως με τα γραφεία μας.

Προσκαλούνται επίσης τα μέλη της Ενωσης Πολυτέκνων Νομού Δωδεκανήσου στην προγραμματισμένη Γενική Συνέλευση που θα πραγματοποιηθεί στις 6 Σεπτεμβρίου ημέρα Σάββατο και ώρα 7 μ.μ. στο χώρο του Δημοτικού Θεάτρου Ρόδου, με θέματα αρχαιρεσιών του Συλλόγου, κήρυξη των εκλογών Οκτωβρίου, και διάφορα άλλα θέματα που απασχολούν τα μέλη της Ενώσεώς μας.

Η παρουσία σας θεωρείται υποχρεωτική.

Μετά τιμής
Το Προσωρινό Διοικητικό Συμβούλιο
Ο Πρόεδρος — **Κυριάκος Αν. Μανέττας**
Ο Γεν. Γραμματέας — **Ελευθερίου Γεώργιος**

ΠΕΡΙΛΗΨΗ ΑΝΑΚΟΙΝΩΣΗΣ

Για την πρόσληψη προσωπικού με σύμβαση εργασίας ιδιωτικού δικαίου ορισμένου χρόνου.

Τα Ελληνικά Ταχυδρομεία που εδρεύουν στο Δήμο Αθηναίων, ανακοινώνουν ότι θα προσλάβουν προσωπικό με σύμβαση εργασίας ιδιωτικού δικαίου ορισμένου χρόνου και για χρονικό διάστημα οκτώ (8) μηνών συνολικού αριθμού 2 ατόμων για την κάλυψη πραροδικών αναγκών των υπηρεσιών των Νομαρχιών Δωδεκανήσου και Λέσβου σύμφωνα με τις διατάξεις του άρθρου 21 του Ν. 2190/1994, όπως ισχύει μετά τις τροποποιήσεις και συμπλήρώσεις των Ν. 2225/1994, 2247/1994, 2349/1995, 2527/1997, 2738/1999 και 3051/2002 για την ειδικότητα του Διανομέα με τα αντίστοιχα ειδικά-τυπικά προσόντα και την αντίστοιχη χρονική περίοδο.

Συγκεκριμένα:

1.1. Στην ΕΜΠ Ρόδου (Δ) (πλησιέστερος Δήμος ή Κοινότητα Ιαλυσού).

2.1. Στην ΕΜΠ Μυτιλήνης (Δ) (πλησιέστερος Δήμος ή Κοινότητα Θέρμης).

Σύνολο: 2, για 8 μήνες. Ειδικά-Τυπικά Προσόντα:

• Πτυχίο ή δίπλωμα σχολικής μονάδας δευτεροβάθμιας εκπαίδευσης ή μεταδευτεροβάθμιας εκπαίδευσης (ΙΕΚ), ανεξάρτητα από ειδικότητα, ή άλλο ισότιμο τίτλο σχολικής μονάδας της ημεδαπής ή αλλοδαπής.

• Άδεια οδήγησης αυτοκινήτου και άδεια οδήγησης μοτοσικλέτας άνω των 50 c.c. παλαιού τύπου ή άνω των 125 c.c. κατηγορίας Α' ή άδεια απεριορίστων kw τελευταίου τύπου ή άδεια οδήγησης μοτοποδηλάτου.

Ηλικία: Οι υποψήφιοι πρέπει να έχουν ηλικία από 18 ετών και άνω.

Οι ενδιαφερόμενοι μπορούν να υποβάλλουν αίτηση αυτοπροσώπως ή με άλλο εξουσιοδοτημένο απ' αυτούς πρόσωπο εφόσον η εξουσιοδότηση φέρει την υπογραφή τους θεωρημένη από δημόσια αρχή εντός προθεσμίας δέκα, (10) ημερών και συγκεκριμένα από 12.08.2003 έως 21.08.2003, κατά τις εργάσιμες ημέρες και ώρες από 08.00-14.00 στις κατά τόπους Υπηρεσιακές Λειτουργίες όπου προκηρύσσονται οι παραπάνω θέσεις. Οι αναλυτικότεροι όροι και προϋποθέσεις καθορίζονται στη σχετική ανακοίνωση η οποία έχει αναρτηθεί στις Υπηρεσιακές Λειτουργίες μας, όπου θα διατίθεται το ειδικό έντυπο αίτησης.

Ο Διευθυντής
Ιωάννης Κοζύρης

ΕΚΚΛΗΣΙΑΣΤΙΚΗ ΕΠΙΤΡΟΠΗ
ΙΕΡΟΥ ΝΑΟΥ
"Η ΚΟΙΜΗΣΗ ΤΗΣ ΘΕΟΤΟΚΟΥ"
ΑΦΑΝΤΟΥ

ΠΑΝΗΓΥΡΙΣ

Γνωστοποιούμε στο φιλόθρησκο κοινό ότι την **27-8-2003 ημέρα Τετάρτη,** εορτάζουμε τη μνήμη του Αγίου Φανουρίου στ' Αφάντου δίπλα στη γέφυρα προς παραλία.

Την **Παρασκευή 26-8-2003 και ώρα 7.30** μ.μ. θα ψαλεί Μέγας Πανηγυρικός Εσπερινός μετ' αρτοκλασίας, την δε επομένη και ώρα 07.00 πρωινή θα ψαλεί Θεία Λειτουργία

Εκ της Εκκλησιαστικής Επιτροπής
Αφάντου

ΠΑΝΗΓΥΡΙΣ

Την **Κυριακή 28 Ιουλίου** (10 Αυγούστου νέο ημερολόγιο) πανηγυρίζει ο Ιερός Ναός Αγίας Ειρήνης Χρυσοβαλάντου στο Τσαΐρι Ρόδου (ΙΝΤΕΡΜΠΕΤΟΝ).

Το **Σάββατο εσπέρας ώρα 8 μ.μ.** θα τελεσθεί Μέγας Αρχιερατικός Εσπερινός μετά αρτοκλασίας Χωροστατούντος του Σεβασμιωτάτου Γ.Ο.Χ. Δωδεκανήσου κ.κ. Καλλινίκου.

Την Κυριακή το πρωί θα τελεσθεί η Θεία Λειτουργία. Παρακαλουνται οι πιστοί που αγαπούν την Αγία να την τιμήσουν με την παρουσία τους.

Η Εκκλησιαστική Επιτροπή

ΣΥΓΧΑΡΗΤΗΡΙΟ

Συγχαίρουμε θερμά τον υιό μας και αδελφό μου **Ζήνων Κ. Παπακωνσταντίνου** για την απόκτηση, με υποτροφία, του διδακτορικού διπλώματος στο Τμήμα Ιστορίας του Παν. Washigton ΗΠΑ και του ευχόμαστε καλή ακαδημαϊκή σταδιοδρομία.

Οι γονείς του Κων/νος και Χρυσάνθη
Η αδελφή του Αννα

ΕΛΛΗΝΙΚΗ ΔΗΜΟΚΡΑΤΙΑ
ΠΕΡΙΦΕΡΕΙΑ ΝΟΤΙΟΥ ΑΙΓΑΙΟΥ
ΔΗΜΟΣ ΝΟΤΙΑΣ ΡΟΔΟΥ
ΤΕΧΝΙΚΕΣ ΥΠΗΡΕΣΙΕΣ

ΑΝΑΚΟΙΝΩΣΗ

Στα πλαίσια της εκπόνησης της μελέτης "Πράξη Εφαρμογής Πολεοδομικού Σχεδίου οικισμού Απολακκιάς Δήμου Νότιας Ρόδου", ανακοινώνεται στους ιδιοκτήτες των οποίων τα ακίνητα βρίσκονται εντός της περιοχής μελέτης και επιθυμούν να υποβάλουν ένσταση κατά των διαγραμμάτων και των αντίστοιχων πινάκων της πράξης εφαρμογής που έχουν αναρτηθεί, ότι παρατείνεται η περίοδος των ενστάσεων για 15 μέρες από την ημερομηνία της τελευταίας δημοσίευσης της παρούσας ανακοίνωσης. Ενστάσεις που θα κατατεθούν στο Δήμο πέρα της παραπάνω περιόδου δε θα γίνονται δεκτές.

Ο Δήμαρχος Νότιας Ρόδου
Σαββής Εμμανουήλ

ΚΕΝΤΡΟ ΕΠΙΧΕΙΡΗΜΑΤΙΚΗΣ ΚΑΙ ΤΕΧΝΟΛΟΓΙΚΗΣ ΑΝΑΠΤΥΞΗΣ ΝΟΤΙΟΥ ΑΙΓΑΙΟΥ

ΠΡΟΣΚΛΗΣΗ ΕΚΔΗΛΩΣΗΣ ΕΝΔΙΑΦΕΡΟΝΤΟΣ

Το **Κέντρο Επιχειρηματικής και Τεχνολογικής Ανάπτυξης (Κ.Ε.Τ.Α.) Νοτίου Αιγαίου,** στα πλαίσια του Επιχειρησιακού Προγράμματος «Ανταγωνιστικότητα» του Υπουργείου Ανάπτυξης, αποτελεί την περιφερειακή δομή επιχειρηματικής υποστήριξης για το Νότιο Αιγαίο. Οι δραστηριότητες που θα αναπτύξει το Κ.Ε.Τ.Α. Ν. Αιγαίου αφορούν:

1. Ενημέρωση - Πληροφόρηση – Καλλιέργεια επιχειρηματικού πνεύματος
2. Παρακολούθηση Ανταγωνιστικότητας ΜΜΕ – Παρακολούθηση των μεγεθών της τοπικής οικονομίας (benchmarking)
3. Εξατομικευμένη υποστήριξη/ πυρήνας επιχειρηματικών συμβούλων
4. Οργάνωση της παροχής επιχειρηματικών υπηρεσιών
5. Οργάνωση – διαμεσολάβηση και αξιοποίηση χρηματοδοτικών εργαλείων
6. Υποστήριξη στην διεθνοποίηση και τον εξαγωγικό προσανατολισμό

Το Κ.Ε.Τ.Α Ν. Αιγαίου έχει έδρα την Σύρο και παράρτημα στην Ρόδο και προκηρύσσει διαδικασία για την πρόσληψη στελεχών για τις εξής θέσεις:

Α. Συντονιστής - Υπεύθυνος Έργου (1 θέση Σύρο – Κωδ: ΣΥΕ#Σ)

Ο συντονιστής είναι πλήρους και αποκλειστικής απασχόλησης στο Κ.Ε.Τ.Α. και αποτελεί τον δίαυλο επικοινωνίας της Αναθέτουσας Αρχής με τον Ανάδοχο, όπως επίσης και του Αναδόχου με τον Κεντρικό Φορέα. Εκπροσωπεί τον Ανάδοχο στις σχέσεις του με τις δημόσιες αρχές και με την Ευρωπαϊκή Ένωση και έχει άμεση ευθύνη για την υλοποίηση του έργου.

Β. Επιχειρηματικούς Συμβούλους (2 θέσεις Σύρο – Κωδ: ΕΣ#Σ & 2 θέσεις Ρόδο – Κωδ: ΕΣ#Ρ)

Οι επιχειρηματικοί σύμβουλοι είναι πλήρους και αποκλειστικής απασχόλησης στο Κ.Ε.Τ.Α. και αποτελούν τα στελέχη εκείνα τα οποία κάτω από τον συντονισμό του Υπευθύνου Έργου θα υλοποιούν όλες τις δραστηριότητες του ΚΕΤΑ.

Απαραίτητα προσόντα για τους Επιχειρηματικούς Συμβούλους και τον Συντονιστή – Υπεύθυνο Έργου είναι:

1. Πτυχίο ΑΕΙ (ειδικότητας συναφούς με τα αντικείμενα που αναφέρονται παρακάτω). Μεταπτυχιακοί τίτλοι σπουδών θα εκτιμηθούν ιδιαίτερα.
2. Οργανωτικές ικανότητες και ικανότητες επικοινωνίας
3. Άριστη γνώση της Αγγλικής γλώσσας και αποδεδειγμένη εμπειρία χρήσης της.
4. Άριστη γνώση Η/Υ σε περιβάλλον Windows (Word, Excel, Access, MS Project κ.λπ.), άριστη γνώση χρήσης Internet.

Θα εκτιμηθεί ιδιαίτερα εμπειρία στους παρακάτω τομείς:

- Γνώση των αναπτυξιακών παρεμβάσεων των ΚΠΣ (κοινοτικά προγράμματα, χρηματοδότηση επιχειρήσεων, κοινοτικές πρωτοβουλίες κλπ)
- Γνώση και εμπειρία των ιδιαίτερων αναπτυξιακών χαρακτηριστικών και των ιδιαιτεροτήτων των επιχειρήσεων της Περιφέρειας
- Γνώση και εμπειρία σε θέματα ανάπτυξης και ενίσχυσης ΜΜΕ, στους τομείς της Μεταποίησης, Εμπορίου, Ενέργειας, Τουρισμού και Υπηρεσιών και ειδικότερα σε διοίκηση, marketing και προβολή - προώθηση, χρηματοοικονομικά και φοροτεχνικά, συστήματα παραγωγής, ανθρώπινους πόρους, συστήματα ποιότητας κλπ.
- Γνώση και εμπειρία σε στρατηγικές ανάλυσης και positioning προϊόντων – επιχειρήσεων, χρηματοοικονομική διάγνωση και διάγνωση βιομηχανικού και τεχνολογικού performance, benchmarking κλπ.
- Γνώση σε θέματα μεταφοράς τεχνολογίας, δικτύωσης των επιχειρήσεων, νέας οικονομίας σε συνδυασμό με γνώση της πληροφορικής και των προϊόντων της.
- Γνώση και εμπειρία σε θέματα διαχείρισης στατιστικών εργαλείων, εργαλείων πληροφορικής κλπ
- Γνώση των μηχανισμών και εργαλείων χρηματοδότησης επενδυτικών σχεδίων της χρηματοπιστωτικής αγοράς (Εγγυητικό Κεφάλαιο ΜΜΕ, Κεφάλαιο Επιχειρηματικών Συμμετοχών Υψηλής Τεχνολογίας, venture capital κλπ)
- Γνώση και εμπειρία σε θέματα που αφορούν στους μηχανισμούς και τα εργαλεία για την ενίσχυση του εξαγωγικού προσανατολισμού και της διεθνοποίησης των επιχειρήσεων (συμμετοχή σε διεθνείς διαγωνισμούς, εκθέσεις, επέκταση παραγωγικών δραστηριοτήτων, joint ventures κλπ).

Οι ενδιαφερόμενοι παρακαλούνται να υποβάλλουν Αίτηση και Αναλυτικό βιογραφικό σημείωμα με πρόσφατη φωτογραφία με τον αντίστοιχο κωδικό θέσης μέχρι και τις 8 Αυγούστου 2003 (με ταχυδρομείο, courier, e-mail) σε μία από τις παρακάτω διευθύνσεις :

ΕΠΙΜΕΛΗΤΗΡΙΟ ΔΩΔΕΚΑΝΗΣΟΥ
Γ. Λαμπράκη 8, Τ.Θ. 4123
85100, ΡΟΔΟΣ
loukaras@detap.gr
Υπόψη κ. Λουκαρά Χαράλαμπου

ΕΠΙΜΕΛΗΤΗΡΙΟ ΚΥΚΛΑΔΩΝ
Αγίου Νικολάου 6,
84100, ΣΥΡΟΣ
gzervos@cycladescc.gr
Υπόψη: κ. Γιώργου Ζερβού

Για πληροφορίες οι ενδιαφερόμενοι μπορούν να απευθύνονται στον κ. Λουκαρά Χαράλαμπο στο τηλ. 22410-44280-2 ή στον κ. Γιώργο Ζερβό, τηλ. 22810-80246/83246.

Η πρόσληψη όλων των στελεχών θα πραγματοποιηθεί με την υπογραφή της σύμβασης με το Υπουργείο Ανάπτυξης.

ΔΙΕΥΘΥΝΣΗ ΔΑΣΩΝ ΔΩΔΕΚΑΝΗΣΟΥ

ΑΝΑΚΟΙΝΩΣΗ

Γνωστοποιείται κατά το άρθρο 14 του Ν. 998/79, η αποστολή για ανάρτηση στο Δήμο Αφάντου της αριθμ. 4848/5-8-2003 Πράξης χαρακτηρισμού έκτασης που εκδόθηκε από τον Δ/ντή Δασών Δωδ/σου.

Η ΚΜ 3144Α γαιών Αφάντου χαρακτηρίζεται ως γεωργική έκταση.

Ο Δ/ντής Δασών Δωδ/σου
Φίλιππος Κοντίτσης
Δασολόγος με βαθμό Δ/ντή

ΕΛΛΗΝΙΚΗ ΔΗΜΟΚΡΑΤΙΑ
ΠΕΡΙΦΕΡΕΙΑ ΝΟΤΙΟΥ ΑΙΓΑΙΟΥ
ΝΟΜΟΣ ΔΩΔΕΚΑΝΗΣΟΥ
ΔΗΜΟΣ ΚΑΛΛΙΘΕΑΣ

ΓΝΩΣΤΟΠΟΙΗΣΗ ΓΑΜΟΥ

Γνωστοποιείται, σύμφωνα με το άρθρο 1369 του Αστικού Κώδικα, όπως τροποποιήθηκε με τον Νόμο 1250/1982 ότι:

Ο Ευάγγελος Παπαρίζος του Βελισσάριου και της Λαμπρινής που γεννήθηκε στο Αγρίνιο του Νομού Αιτωλοακαρνανίας και κατοικεί στις Καλυθιές Δ. Καλλιθέας του Νομού Δωδεκανήσου επαγγέλματος Στρατιωτικός και η Δέσποινα Αναστασά του Εμμανουήλ και της Παρασκευής που γεννήθηκε στη Ρόδο του Νομού Δωδεκανήσου και κατοικεί στις Καλυθιές Δ. Καλλιθέας του Νομού Δωδεκανήσου επαγγέλματος Ελευθ. Επαγγελματίας πρόκειται να παντρευτούν στο Δημαρχείο Δήμου Καλλιθέας.

Ο Δήμαρχος
Ιωάννης Ιατρίδης

ΖΗΤΑ ΒΟΗΘΕΙΑ



Την βοήθεια των συμπολιτών τους ζητούν ο **Φώτης Αραπάκης** που πάσχει από επιληψία και τα δυό του παιδιά που έχουν πρόβλημα στο κεφάλι. Για καταθέσεις: **ALPHA BANK 640-002101-353019** και αριθμός τηλεφώνου **6976383525** για οποιαδήποτε άλλη βοήθεια.



LaBelle ΑΙΣΘΗΤΙΚΗ LaBelle ΕΠΑΓΓΕΛΜΑΤΙΚΟ ΜΑΚΙΓΙΑΖ LaBelle ΚΟΜΜΩΤΙΚΗ LaBelle ΜΑΝΙΚΙΟΥΡ ΠΕΝΤΙΚΙΟΥΡ LaBelle ΟΝΥΧΟΠΛΑΣΤΙΚΗ

LaBelle Ο δρόμος μιας επιτυχημένης σταδιοδρομίας

ΟΙ ΕΓΓΡΑΦΕΣ ΑΡΧΙΣΑΝ

ΤΜΗΜΑΤΑ:
ΑΙΣΘΗΤΙΚΗΣ - ΚΟΜΜΩΤΙΚΗΣ - ΜΑΝΙΚΙΟΥΡ ΠΕΝΤΙΚΙΟΥΡ - ΟΝΥΧΟΠΛΑΣΤΙΚΗΣ

ΕΘΝΙΚΗΣ ΑΝΤΙΣΤΑΣΕΩΣ 18 - ΡΟΔΟΣ - ΤΗΛ. & FAX: 22410 35668

PRIANT

ΚΟΜΜΩΤΗΡΙΟ UNISEX
Natural Beauty



Χτενίσματα αέρινα, φίνα... Χτενίσματα με άποψη. Νέες κουπ με στυλ και προσθετική μαλλιών με τη γνωστή υπογραφή της **Μαρίας**

& κατόπιν ραντεβού
ανοικτά από τις 9.00 έως 17.00

Επίσης για τα μικρά παιδιά ένα ευχάριστο κούρεμα μέσα στο παιδικό αυτοκινητάκι

Παφιάκη Μαρία

Στη νέα διεύθυνση: Ακραμίτου 16, Ρόδος • Τηλ. 32161
κάθετος Ατταβύρου και Λεωφόρου Καλλιθέας
(παλιά διεύθυνση: προέκταση Αννης Μαρίας)

Για μοντέρνο νεανικό γυναικείο ντύσιμο
Ελάτε στο νέο μας κατάστημα

ELIOYLA

με τα επώνυμα ρούχα
GIANNI RODINI ®
INTERNATIONAL

ΕΚΠΤΩΣΕΙΣ
15% έως 50%

Δημητρίου Θέμελη 75 (πεζόδρομος)
Τηλέφωνο (22410)33606

ΚΑΘΗΜΕΡΙΝΑ ΟΛΑ ΤΑ ΝΕΑ ΤΗΣ ΔΩΔΕΚΑΝΗΣΟΥ ΣΤΟ INTERNET

www.rodiaki.gr



Ρόδος: εἰκῆ καὶ ὡς ἔτυχε...



Η πινακίδα "κορδακίζεται" εκεί στο Ζέφυρος:
Οδός Γεωργίου-Μαύρου
1909-1970
Δωδεκανήσιος Πολιτικός και Υπουργός
...Ο εκ Μεγίστης πολιτικός πέθανε το 1995!

... Να κτισθούν εκκλησάκια στις βραχονησίδες

Την πρόταση την είχε κάνει πριν από ένα χρόνο περίπου ο δεσπότης της Καλύμνου, ο οποίος είχε μιλήσει για την αναγκαιότητα να κτισθεί σε κάθε βραχονησίδα στο Αιγαίο και από ένα εκκλησάκι. Και στην περίπτωση που αυτό ήταν αδύνατο να τοποθετηθεί, τουλάχιστον, ένας σταυρός.

...Φυσικά τίποτα δεν έγινε απ' όλα αυτά, και τώρα επανέρχεται, κάνοντας την ίδια πρόταση, ο Αρχιεπίσκοπος Αθηνών ο οποίος και τονίζει ότι έτσι θα εδραιωθεί και θα τονισθεί η ελληνική παρουσία στις βραχονησίδες του Αιγαίου!

... Ο Δήμος Καλυμνίων καταστρέφει παλαιοχριστιανική εκκλησία;

Η **4η Εφορεία Βυζαντινών Αρχαιοτήτων** καταγγέλλει για αυθαίρετες εργασίες τις υπηρεσίες του δήμου Καλυμνίων.

Συγκεκριμένα η αρχαιολογική υπηρεσία με έγγραφό της με ημερομηνία 9 Ιουλίου 2003 ζητά από το αστυνομικό τμήμα Καλύμνου να παράσχει τη συνδρομή του, στο όργανο της υπηρεσίας της, για την άμεση διακοπή κάθε οικοδομικής και χωματουργικής εργασίας που εκτελείται από τις τεχνικές υπηρεσίες του Δήμου στον άμεσο περιβάλλοντα χώρα της πλαιοχριστιανικής βασιλικής της "Σχολής του Μαύρου".

Οι αυθαίρετες εργασίες που προκαλούν άμεση βλάβη και φθορά στο μνημείο είναι η επιχωμάτωση του νότιου τοίχου και η δημιουργία αντί αισθητικής εισόδου (πυλώνας) στη Δυτική πλευρά.

... Το νερό στα νησιά του Αιγαίου

Το "Δίκτυο Μεσόγειος SOS" εκπέμπει τώρα... SOS και για το νερό. Σε σχετική διημερίδα που διοργανώνει το Σαββατοκύριακο, 9-10 Αυγούστου, στη Χίο (στο Ομήρειο Πνευματικό Κέντρο Δήμου Χίου) θα αναδείξει το πρόβλημα διαχείρισης του νερού στα νησιά του Αιγαίου.

Στην ενδιαφέρουσα Διεθνή Διημερίδα, με τίτλο "Για μια Αειφόρο Διαχείριση των Υδατικών Πόρων", θα συζητηθούν η νέα ευρωπαϊκή και εθνική πολιτική για το νερό, οι πηγές ρύπανσης, η ολοκληρωμένη διαχείριση υδάτινων πόρων σε νησιωτικές περιοχές με παρουσίαση παραδειγμάτων από την Ελλάδα και όλη τη Μεσόγειο, η ανακύκλωση και τα οικονομικά του νερού, με εισηγήσεις Ελλήνων και ξένων ειδικών.

Kona Kai

POLYNESIAN /CHINESE RESTAURANT

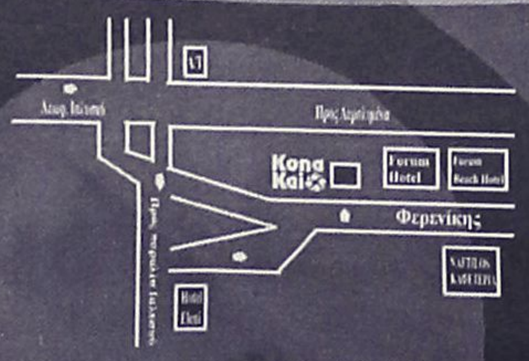

Οδός Φερενίκης - Παραλία Ιαλυσου
Τηλ. 22410 94328
(Ανετο parking Δίπλα απο το Cavo Tango)

Ξέρετε τι είναι το Sushi;
Εάν όχι, ελάτε σε μας. Δοκιμάστε Παπάγια, Ωμό ψάρι με φύκια τυλιγμένα με γλυκό ξύδι, στο Sushi Bar.
Εάν δεν χορτάσετε με το Sushi, τότε άλλες 81 γεύσεις σας περιμένουν.
Εάν θέλετε όλα αυτά και όχι μόνο τότε..

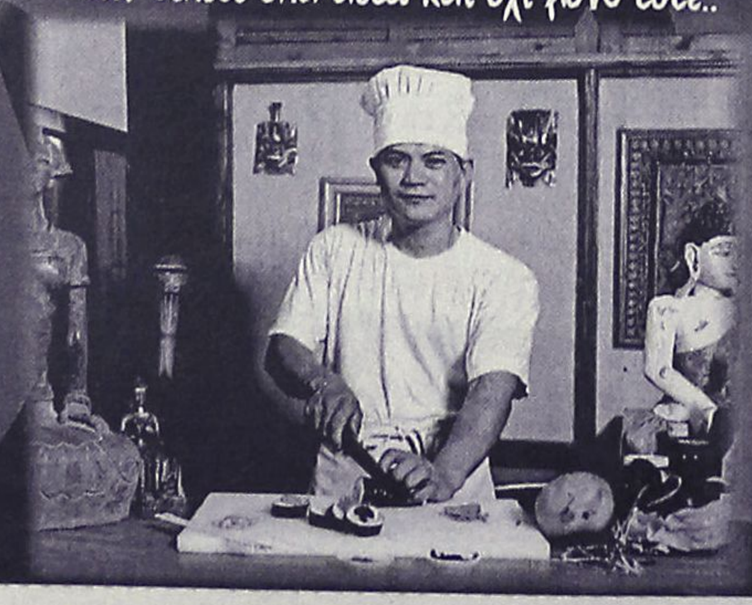



Απόλυτη εχρήγορση όλων των αισθήσεων στο καλοκαιρινό ευχάριστο και δροσερό περιβάλλον που φτιάχτηκε για να υπηρετεί το NEO TREND του SUSHI
Ανοιχτά κάθε μέρα απο 6'00 εως 12'00

Art & Movie Studio

(εκ)πολιτισμικά παίγνια

ΥΠ.ΠΟ: "Δεν μπορούμε να κάνουμε τίποτα"

Νίσυρος: Καταρρέει το Κάστρο της Σπηλιανής

...δεν διαθέτουν βραχολόγο

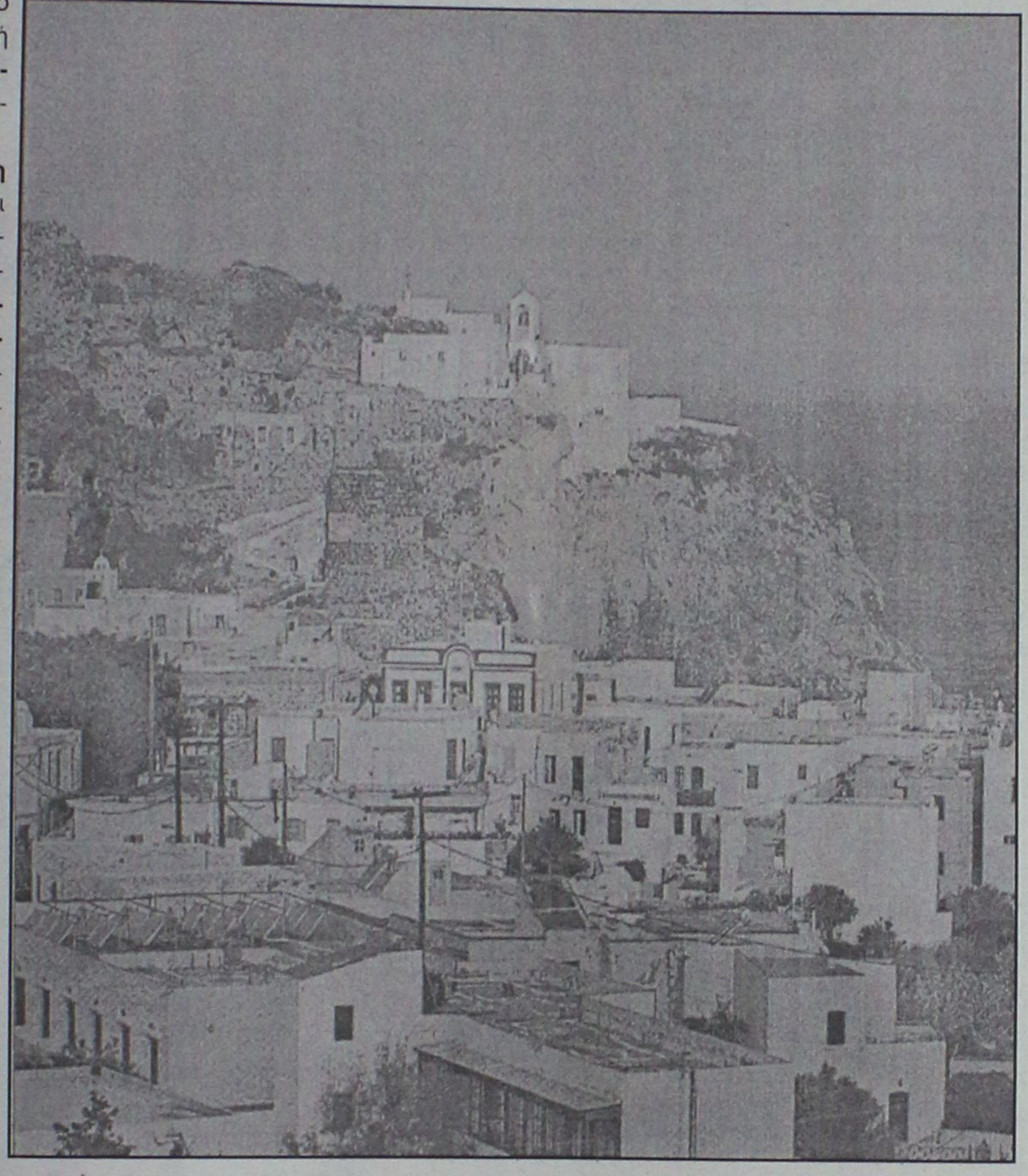

Αντιγράφουμε από την καλή παροικιακή εφημερίδα **"Νισυριακά Νέα"** (Μάρτιος-Απρίλιος 2003):

"Επανειλημμένα η εφημερίδα μας έχει αναφερθεί στην κατάσταση που επικρατεί στον Οξό της **Παναγιάς της Σπηλιανής,** δεξιά και αριστερά από το Μοναστήρι και έχει επισημάνει τον κίνδυνο κατάρρευσης που απειλεί τόσο το **Κάστρο** όσο και τμήματα του βράχου προς τους Χοχλάκους και το Λαγκάδι. Γι' αυτό και παρακολουθήσαμε με ικανοποίηση το ενδιαφέρον που επέδειξε για το θέμα αυτό η **4η Εφορεία Βυζαντινών Αρχαιοτήτων Δωδεκανήσου** και τις ενέργειες στις οποίες έχει προβεί.

Συγκεκριμένα, η ανωτέρω Υπηρεσία, με το υπ' αριθ. 3022 από 21 Ιουνίου 2000 έγγραφό της, ανέφερε στην αρμόδια Διεύθυνση του Υπουργείου Πολιτισμού ότι:

"Το Κάστρο της ***Σπηλιανής*** *Νισύρου, που δεσπόζει στην πιο πυκνοκατοικημένη περιοχή του Μανδρακίου, αντιμετωπίζει στατικά προβλήματα, τα οποία επιδεινώθηκαν το 1999-2000 με σοβαρότατες κατολισθήσεις προς τη μεριά του Χόχλακα και προκάλεσαν έντονη ανησυχία στον πληθυσμό".*

Συνεχίζοντας, σημειώνει πιο κάτω:

"Το τμήμα του δυτικού βράχου και του αναλήμματος στο ΒΑ της Μονής και πάνω από τον οικισμό, καθώς και του ΝΔ τμήματος είναι ετοιμόρροπα, με αποτέλεσμα να κινδυνεύουν διερχόμενοι και τα κατοικούμενα κτίσματα. Επιπλέον κινδυνεύουν από ολοκληρωτική κατάρρευση μεγάλα τμήματα του Ιπποτικού τείχους και της σκάρπας".

Επισημαίνοντας ακολούθως ότι:

"Η ***Παναγία Σπηλιανή*** *και το γύρω από αυτήν Ιπποτικό Φρούριο αποτελούν κηρυγμένα ιστορικά-διατηρητέα μνημεία και προστατεύονται από την Αρχαιολογική Υπηρεσία", προτείνει όπως "η αντιμετώπιση του σαθρού ηφαιστειογενούς πετρώματος και των προβλημάτων που απορρέουν από αυτό, καθώς και η στερέωση και ανάδειξη του Ιπποτικού Κάστρου ενταχθούν στο Γ' Κοινοτικό Πλαίσιο Στήριξης και μάλιστα με το χαρακτήρα του επείγοντος".*

Συμπληρώνονται ήδη τρία χρόνια αφ' ότου υποβλήθηκε το έγγραφο, χωρίς όμως να σημειωθεί καμιά απολύτως εξέλιξη. Γι' αυτό και φροντίσαμε να επικοινωνήσουμε με τους αρμόδιους παράγοντες της Διεύθυνσης Αναστήλωσης Βυζαντινών και Μεταβυζαντινών Μνημείων του Υπουργείου Πολιτισμού, από τους οποίους όμως η πληροφόρηση που μας δόθηκε ήταν απαγοητευτική.

"Το θέμα στερέωσης του βράχου θα πρέπει να εξεταστεί από ειδικό βραχολόγο, τον οποίο όμως δεν διαθέτει το Υπουργείο". Αλλά και το ΥΠΕΧΩΔΕ, του οποίου ζητήθηκε η συνδρομή, δήλωσε αδυναμία για τον ίδιο λόγο. Κατόπιν αυτών και παρά τη σοβαρότητα του κινδύνου που επισήμανε στην αναφορά της η 4η Εφορεία Βυζαντινών Αρχαιοτήτων, το θέμα παραμένει σε εκκρεμότητα και ίσως κατέληξε σε κάποιο χρονοντούλαπο.

Μπροστά σ' αυτή την κατάσταση προκαλούμεθα για να επισημάνουμε το γεγονός ότι για τις εργασίες στερέωσης του ΒΑ πρανούς του βράχου και των κτισμάτων του μοναστηριού της Σπηλιανής, που ανατέθηκαν σε ιδιωτικό φορέα με την εποπτεία μιας άτυπης επιτροπής, χρησιμοποιήθηκαν δύο από τους πιο καλούς εδαφομηχανικούς-βραχολόγους.

...Και τώρα, ένα ολόκληρο Υπουργείο, με το αιτιολογικό της έλλειψης βραχολόγου, καταδικάζει σε κατάρρευση ένα από τα πιο αξιόλογα αρχαιολογικά μνημεία της περιοχής, στα ερείπια του οποίου, αλλά και πάνω από τα πτώματα αθώων θυμάτων, φοβούμεθα ότι σύντομα θα βρεθούμε για να κλάψουμε. Αλλά και να ζητήσουμε ευθύνες απ' όπου υπάρχουν!".

«ΡΟΔΙΑΚΗ» ΑΠΟ ΤΟ 1915

ΦΛΑΣ ΣΤΟ ΠΑΡΕΛΘΟΝ


ΡΟΔΙΑΚΗ
PERIODICO SETTIMANALE

ΕΝ ΡΟΔΩ
ΔΕΥΤΕΡΑ 5 ΑΥΓΟΥΣΤΟΥ 1929
ΑΡΙΘΜ. ΦΥΛΛΟΥ 1050

ΡΟΔΙΑΚΑ ΧΡΟΝΙΚΑ

Τραγικώτατον αυτοκινητιστικόν δυστύχημα.

Την πόλιν μας κρατεί ακόμη εις ζωηράν συγκίνησιν τραγικώτατον αυτοκινητιστικόν δυστύχημα, επισυμβάν την παρελθούσαν Τρίτην εν τη οδώ μεταξύ Τριάντα-Ρόδου υπό τας ακολούθους περιστάσεις.

Ως γνωστόν την ημέραν εκείνην ήγετο η επέτειος πανήγυρις του Αγ. Σουλά μικρού μονυδρίου εν τη εξοχή της Σωρωνής. Ως συνήθως συνέρρευσαν εκεί πολλοί πανηγυρισταί πανταχόθεν της νήσου από της παραμονής, οίτινες και διενυκτέρευσαν εκεί εις το ύπαιθρον, παραστάντες και εις την λειτουργίαν της πρωίας. Μετά την λειτουργίαν ο κόσμος συνήθως αποχωρεί επανακάμπτων οίκαδε.

Την 1.30 μ.μ. μεταφορικόν αυτοκίνητον οδηγούμενον υπό του εκ Βιλλανόβας Στυλιανού Πανταζή παρέλαβεν εκείθεν περί τα 20 πρόσωπα όπως μεταφέρη εις την πόλιν. Καθ' οδόν παρά τον τόπον του δυστυχήματος παρέλαβεν έτι εν άλλο πρόσωπον, το οποίον επέστρεφε πεζός. Οταν το λεωφορείον έφθασεν ολίγον πέραν των Κρητικών όπου είνε το κτήμα του κ. Ηλία Ακάβη και ακριβώς εις το μέρος όπου χωρίζετο η οδός και αρχίζει η αρχαία οδός Ιπποτών) εκεί ένθα υψούται η οικία του κτήματος, τούτο άγνωστον έτι δια ποίους λόγους εκτραπέν της οδού προσέκρουσεν ισχυρώς επί της οικοδομής μεταβληθέν εις θραύμματα. Εκ της συγκρούσεως οι εντός του αυτοκινήτου εκτυπήθησαν ισχυρώς και άλλοι με τούτων εφονεύθησαν, άλλοι δε ετραυματίσθησαν σοβαρώς...

(Στα κείμενα από την παλιά "Ροδιακή" διατηρείται η γλώσσα της εποχής και οι τότε ονοματοθεσίες. Τότε η "Ροδιακή" εκδιδόταν υπό καθεστώς ιταλικής κατοχής).

ΠΙΝΑΚΕΣ ΖΩΓΡΑΦΙΚΗΣ



Σε μας θα βρείτε
ΔΩΡΑ για εσάς και για τους άλλους
ΔΩΡΑ αξίας που φαίνονται και δεν ξεχνιούνται
• ΠΙΝΑΚΕΣ ΖΩΓΡΑΦΙΚΗΣ
• ΒΙΤΡΩ ΓΝΗΣΙΟ και ΜΗ
• ΚΑΘΡΕΠΤΕΣ ΖΩΓΡΑΦΙΣΤΟΙ ΚΙ
ΠΡΟΣΦΟΡΕΣ ΚΑΙ ΕΥΚΟΛΙΕΣ ΠΛΗΡΩΜΗΣ
ΦΩΤΙΖΟΜΕΝΟΙ
• ΚΟΡΝΙΖΕΣ
ΛΙΣΤΑ ΓΑΜΟΥ
Που φτιάχνουν με μεράκι η
Η ΡΟΔΟΥΛΑ & Ο ΑΡΤΑΝ
Μιχ. Πετρίδη 96 κοντά στο ΜΗΔΕΙΑ Τηλ. 62552

Αντίλαλοι

πολιτικοί και άλλοι...

Ετοιμοι είναι

Εάν τραβήξουν το σχοινί οι αρμόδιοι του ΚΑΕ θα τους κτίσω... μπροστά ένα τοίχο, **είχε απειλήσει** ο δήμαρχος Ρόδου κ. Γιαννόπουλος πριν από τρεις περίπου μήνες.

Και... μάλλον δεν έχει αλλάξει άποψη, οπότε ας το έχουν υπόψη τους οι αρμόδιοι των καταστημάτων αφορολογήτων ειδών.

Λέγεται μάλιστα ότι έχει ήδη... έτοιμο το συνεργείο **ο αντιδήμαρχος κ. Χαραλάμπης** που τα έχει πάρει στο κρανίο, με την συγκεκριμένη υπόθεση.

Λ. Μ.

Κατά περίεργο τρόπο κάθε φορά που δημοσιεύεται σε τοπική εφημερίδα μια συγκεκριμένη φωτογραφία, ασκούνται διώξεις για την υπόθεση του ξενοδοχείου στα Κολύμπια. Σύμπτωση είναι;

Λ. Μ.

Πού τους βρήκαμε;

Είναι φοβεροί και τρομεροί τελικά οι κάθε λογής αρμόδιοι (;) (που μας έχουν φορτώσει -στην ουσία- σε αυτό τον τόπο) όταν προσπαθήσει κανείς να τους... μελετήσει. Αυγουστιάτικα, **τη στιγμή που η Ρόδος σφύζει από κόσμο και προβλήματα,** αποφάσισαν (έτσι κι αλλιώς στο περίπου λειτουργούν οι υπηρεσίες) να πάρουν το δρόμο των διακοπών και της ξεκούρασης! **Κατακουράστηκαν όπως φαίνεται από την... ακατάπαυστη άσκηση των υπηρεσιακών** τους καθηκόντων τους προηγούμενους μήνες... και πήραν το δρόμο της ...πολυήμερης ανάπαυσης, ως να ήταν άλλοι Αθηναίοι! Τι κι αν στη Ρόδο την περίοδο αυτή έχει διπλασιαστεί ο πληθυσμός και η τουριστική κίνηση; **Τα... μακροβούτια τους να διασφαλίσουν** και δεν βαριέσαι για τα υπόλοιπα!

Μιχ. Μ.

Μισές δουλειές

Να πλακοστρώσει τις οδούς Παπανικολή και Τσακάλωφ (στην Μητρόπολη) ξεκίνησε ο δήμος Ρόδου, αλλά... δεν τελείωσε κιόλας!

Οπως καταγγέλλουν διαμαρτυρόμενοι κάτοικοι της περιοχής, ο εργολάβος άφησε το έργο μισοτελειωμένο και έφυγε!

Εκτοτε έχουν περάσει αρκετές μέρες, **κι ούτε φωνή ούτε ακρόαση!**

Λ.Μ.

Ισονομία

Ολοι είμαστε ίσοι απέναντι στους νόμους, αλλά μερικοί είναι... πιο ίσοι από τους άλλους, σύμφωνα με την επικρατούσα αντίληψη σε μια μερίδα συμπατριωτών μας.

Επειδή, όμως, το ζήτημα της ισότητας έχει πολύπλευρες διαστάσεις, **κάντε λίγο υπομονή**.

Διότι κάπου στην Αθήνα έμαθαν την περίεργη αυτή αντίληψη **περί ισονομίας**... και δεν τους άρεσε καθόλου!

Λ. Μ.

Το νούμερο 1 συγκροτήματα στις 12 Αυγούστου στο στάδιο Διαγόρα

ΜΠΛΕ - Δ. ΣΥΝΟΙΚΙΕΣ

Τραγουδούν επιτυχίες και αποχαιρετούν την τελευταία πανσέληνο του καλοκαιριού

Ολοι στο Στάδιο!!!

Εισιτήρια: Virgin, Manuel

Χορηγοί επικοινωνίας: Ροδιακή - TOP FM, Alpha News, Αιγαίο Αντένα, Ράδιο Λυχνάρι, Ράδιο Αρχάγγελος

ΜΕΖΕΔΟΠΩΛΕΙΟ

Παρδαλός Κόκορας

ΚΑΘΕ ΜΕΡΑ από τις 18:00
ΚΟΚΟΡΟ...ΠΕΡΠΑΤΗΜΑΤΑ
στο μαγευτικό ΚΗΠΟ
(3 στρέμματα και άνετο πάρκιν)
για φαγητό ή ποτό

ΚΑΘΕ ΠΕΜΠΤΗ:
Η ΒΑΛΙΑ & Η ΙΡΙΣ στο πιάνο & τραγούδι

ΚΑΘΕ ΠΑΡΑΣΚΕΥΗ & ΣΑΒΒΑΤΟ
παραδοσιακά & ρεμπέτικα
(από 21:30-24:30)

Λεωφ. Ηρακλειδών 19 • Τηλ. 22410 98335

ΠΟΛΙΤΙΣΤΙΚΟΣ ΟΡΓΑΝΙΣΜΟΣ ΔΗΜΟΥ ΡΟΔΙΩΝ



ΛΥΔΑΚΗΣ ΤΣΑΛΙΓΟΠΟΥΛΟΥ
Παρασκευή 8 Αυγούστου, στις 21:00
Θέατρο Μεσαιωνικής Τάφρου 'Μελίνα Μερκούρη'

Εισιτήρια προπωλούνται στα κεντρικά δισκοπωλεία στις ώρες λειτουργίας τους και στο κινηματοθέατρο ΡΟΔΟΝ (9:00-13:30) Πληρ: 22410 33343, 27427

Coca-Cola Τρία Έψιλον · AEGEAN AIRLINES · DANE SEA LINE

«ΕΚΠΑΙΔΕΥΤΙΚΗ ΠΑΡΕΜΒΑΣΗ»
ΠΡΟΤΥΠΗ ΕΚΠΑΙΔΕΥΤΙΚΗ ΜΟΝΑΔΑ

1. Φροντιστηριακά μαθήματα σε μαθητές ΔΗΜΟΤΙΚΟΥ - ΓΥΜΝΑΣΙΟΥ - Α' ΛΥΚΕΙΟΥ
   • Διδασκαλία όλων των μαθημάτων
   • Πλήρης προετοιμασία για την επόμενη μέρα
   • Γκρουπ 3 ατόμων
2. Δυνατότητα διδασκαλίας μαθημάτων κατ' επιλογή σε μαθητές ΓΥΜΝΑΣΙΟΥ - Α' ΛΥΚΕΙΟΥ
   • Επιλογή των μαθημάτων που σας ενδιαφέρουν
   • Γκρουπ 5 ατόμων
3. Διδασκαλία Αγγλικής Γλώσσας. Πλήρης προετοιμασία για τα διπλώματα του Cambridge (YL, KET, PET, FCE, PROFICIENCY). Γκρουπ 5 ατόμων.
4. Ειδικά θερινά προγράμματα για μετεξεταστέους ΓΥΜΝΑΣΙΟΥ. Αμεσο ξεκίνημα.

ΕΝΑΡΞΗ ΜΑΘΗΜΑΤΩΝ 1 & 16 ΑΥΓΟΥΣΤΟΥ

Πληροφορίες: Νίκου Καραγιάννη 3, Ανάληψη
Τηλ. 22410-66256

Διεύθυνση Σπουδών:
ΧΑΤΖΗΔΙΑΚΟΣ ΙΩΑΝΝΗΣ - ΧΑΤΖΗΣΑΒΒΑΣ ΣΑΒΒΑΣ

SUMMER ROTISSERIE by the pools
Menu Degustation

Καταΐφι με Γαρίδα & Σπαράγγια,
ραντισμένο με Χυμό Πορτοκάλι και Νεκταρίνι

Εκλεκτά Σαλατικά σε καλάθι από φύλλο Κρούστας,
σερβιρισμένο με Νιφάδες Παρμεζάνο
σε Σάλτσα Βινεγκρέτ με Εσπεριδοειδή

Φιλέτο από Αρνάκι Γάλακτος ψημένο
σε Αμπελόφυλλο, γεμιστό με Κατσικίσιο Τυρί
και Μάραθο, σε σάλτσα Σίτου με Λιαστή Τομάτα

Μαρέγκα με Κρέμα Λεμόνι και Εξωτικά Φρούτα

Τιμή κατ' άτομο 28,00€
(ΚΑΤΟΠΙΝ ΚΡΑΤΗΣΗΣ)



★★★★★ RODOS PALACE
Resort Hotel • Convention Center

ΚΑΘΗΜΕΡΙΝΑ 19:00-23:45, ΚΡΑΤΗΣΕΙΣ ΤΗΛ.: 22410 25222

Φροντιστήριο ΠΥΘΑΓΟΡΑΣ
Στ. Κωτιάδη 2, Ρόδος
Τηλ.: 22410 29593
Fax : 22410 76101

Διεύθυνση Σπουδών:
Α. Μπουρνής – Δ. Παπανδρέου

Διδάσκονται:
◆ Μαθηματικά ◆ Ν. Ελληνικά ◆ Ιστορία
◆ Φυσική ◆ Αρχαία ◆ Η / Υ
◆ Χημεία ◆ Βιολογία ◆ Α.Ο.Θ.– Ο.Δ.Ε.

ΑΝΑΚΟΙΝΩΣΗ

Ημερομηνίες Έναρξης Μαθημάτων

Τάξη	Ημερομηνία
Β΄ και Γ΄ Λυκείου	1 Αυγούστου
Α΄ Λυκείου	18 Αυγούστου
Γυμνάσια	27 Αυγούστου
Τ.Ε.Ε.	1 Σεπτεμβρίου

Είμαι σίγουρος ...πάω

Εγγραφές καθημερινά στη Γραμματεία του φροντιστηρίου μας.

Ώρες Εγγραφών :
10:00 – 12:00 & 16:00 – 21:00