ΕΤΟΣ ΙΔΡΥΣΕΩΣ: 1915
ΙΔΡΥΤΗΣ: ΕΜΜ. ΚΑΛΑΜΠΙΧΗΣ
ΔΙΕΥΘΥΝΤΗΣ: ΑΘ. ΜΑΡΑΣΙΩΤΗΣ

Η ΡΟΔΙΑΚΗ

ΗΜΕΡΗΣΙΑ ΠΡΩΙΝΗ ΕΦΗΜΕΡΙΔΑ ΤΗΣ ΡΟΔΟΥ

ΚΥΡΙΑΚΗ
17 ΑΥΓΟΥΣΤΟΥ 2003
ΑΡ. ΦΥΛΛΟΥ 17.472
ΤΙΜΗ: ΕΥΡΩ 0,70

Πολιτικοί και πολιτικάντηδες έδρασαν ως κοινοί διαρρήκτες τις ημέρες των αργιών

ΚΑΤΕΡΓΑΡΗΔΕΣ και απατεώνες!

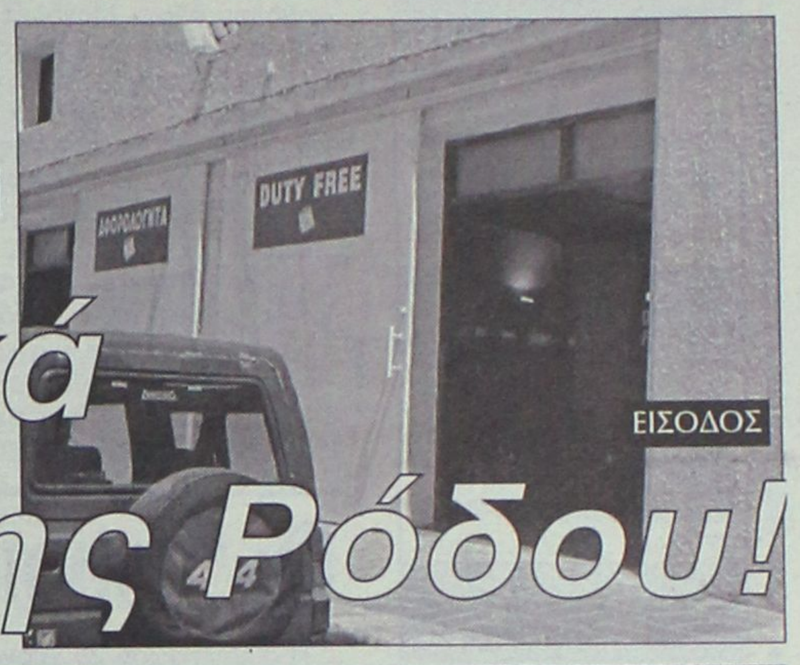

ΓΙΑΤΙ ΔΕΝ ΤΟΥΣ ΠΑΡΑΔΙΔΟΥΜΕ ΚΑΙ ΤΑ ΚΛΕΙΔΙΑ ΤΗΣ ΠΟΛΗΣ;

Ανοιξαν ξαφνικά τα ΚΑΕ στο λιμάνι της Ρόδου!



Εμπαιναν από την πίσω πόρτα και δούλευαν στο σκοτάδι!

ΓΕΝΙΚΟΣ ΞΕΣΗΚΩΜΟΣ ΑΝΑΜΕΝΕΤΑΙ ΑΠΟ ΑΥΡΙΟ

Πρωτοφανείς δόλιες μεθοδεύσεις χρησιμοποίησαν κυβερνητικά όργανα για να δημιουργήσουν τετελεσμένα γεγονότα και να περάσει το δικό τους σε βάρος της Ρόδου: να λειτουργήσουν δηλαδή τα ΚΑΕ στο λιμάνι, εξυπηρετώντας έτσι τους μεγαλοκεφαλαιούχους τους! ΣΕΛΙΔΕΣ 6-7

ΓΕΩΦΥΣΙΚΟΣ ΔΕΙΧΝΕΙ ΜΑΖΙ ΡΟΔΟ ΚΑΙ ΚΑΡΠΑΘΟ

Σεισμολαγνικά σενάρια από τη Λευκάδα ως τη Ρόδο

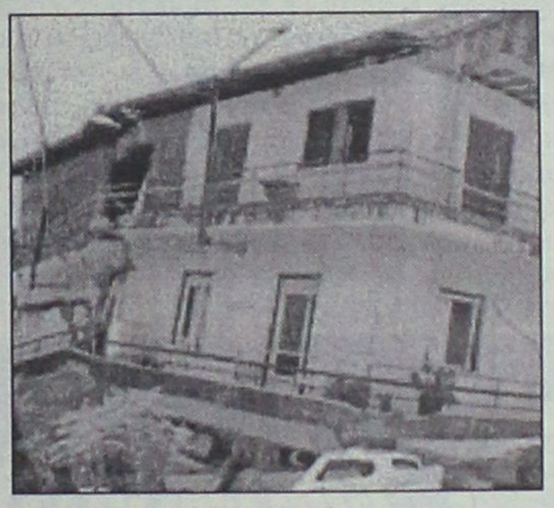

ΕΚΤΙΜΑ ΟΤΙ ΘΑ ΕΚΔΗΛΩΘΕΙ ΕΚΛΥΣΗ ΣΥΣΣΩΡΕΥΜΕΝΗΣ ΣΕΙΣΜΙΚΗΣ ΕΝΕΡΓΕΙΑΣ



Γενικεύεται η ανησυχία στην κοινή γνώμη για το ενδεχόμενο μετανάστευσης της σεισμικής διέγερσης. Διαφωνεί όμως ο καθηγητής κ. Ευθ. Λέκκας, ο οποίος υποστηρίζει ότι ο ισχυρός σεισμός στη Λευκάδα δεν σημαίνει διέγερση ολόκληρου του σεισμικού τόξου μέχρι ψηλά τη Δωδ/σο. ΣΕΛΙΔΕΣ 4-5

ΓΝΩΣΤΟΠΟΙΗΣΗ

AKIS MOTO SHOW
Κ. ΧΑΤΖΗΙΩΑΝΝΙΔΗΣ & ΣΙΑ Ε.Ε.

Θα θέλαμε να ενημερώσουμε τους πελάτες μας, **κατόχους μοτ/των Aprilia** ότι το συνεργείο της εταιρείας μας είναι **ΤΟ ΜΟΝΟ** που παρέχει **ΤΕΧΝΙΚΗ ΥΠΟΣΤΗΡΙΞΗ** με ηλεκτρονικό εξοπλισμό.

- **Αναλυτή καυσαερίων Aprilia**
- **Διαγνωστική μονάδα "Axon" ελέγχου και ρυθμίσεων**

καθώς επίσης και όλα τα ειδικά εργαλεία Aprilia για όλους τους τύπους μοτ/των.

Σας διαβεβαιώνουμε ότι θα είμαστε κοντά σας στην επίλυση τυχόν προβλημάτων.

Πάντα στη διάθεσή σας για οποιαδήποτε πληροφορία.

Τεχνικός Υπεύθυνος
ΑΚΗΣ ΧΑΤΖΗΙΩΑΝΝΙΔΗΣ

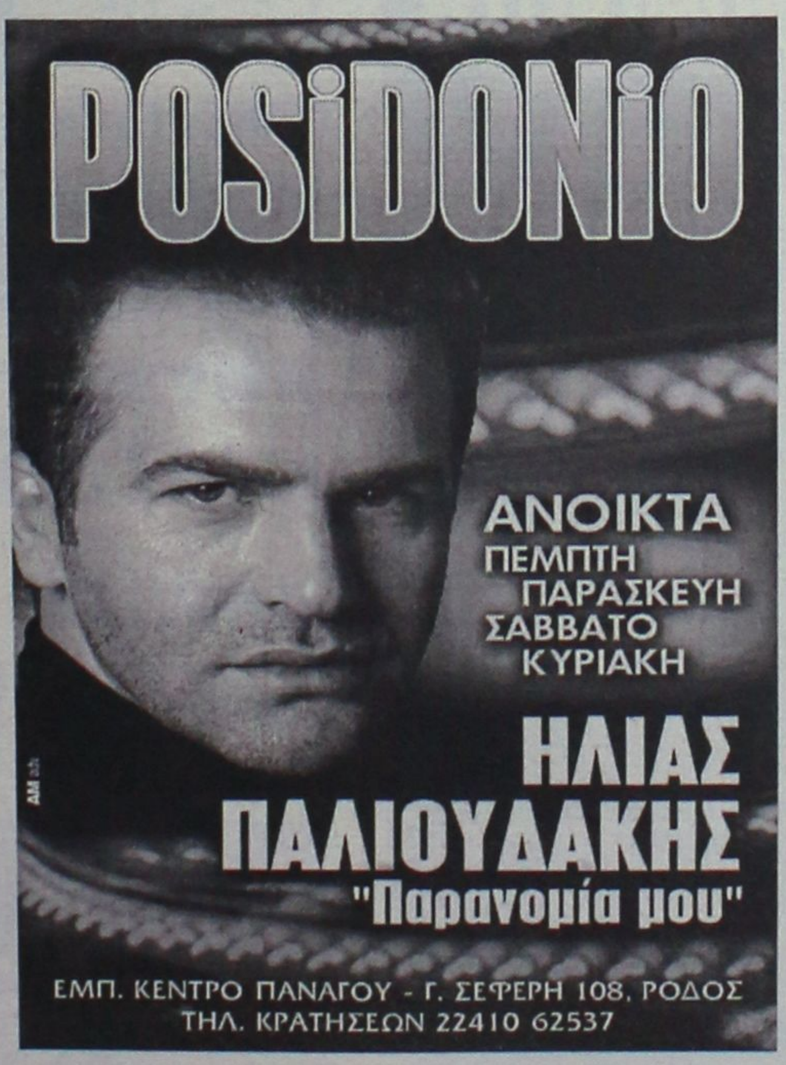

ΚΕΡΔΙΣΤΕ
και εσείς

€ 174.203,00

δόθηκαν σε Jackpots
Χθές στα SLOT MACHINES
(ΜΗΧΑΝΑΚΙΑ)

CASINO RODOS
ΘΕΑΤΡΟ ΑΠΟΘΕΣΗΣ ΠΟΛΕΩΣ ΡΟΔΟΣ
Boutique Hotel & Casino

ΔΙΑΚΟΠΕΣ ΑΠΟ 11 ΕΩΣ 18 ΑΥΓΟΥΣΤΟΥ
ΣΤΟΡΙΑ-ΚΟΥΡΤΙΝΟΞΥΛΑ-ΚΟΡΝΙΖΕΣ-ΠΑΡΚΕ
Ευχαριστούμε τους πελάτες μας. Με εκτίμηση
ΑΤΣΑΣ Α.Σ. εμπ. κεν. ΜΗΔΕΙΑ 63602-66339
ΚΑΛΟ ΚΑΛΟΚΑΙΡΙ!

ΗΜΕΡΟΛΟΓΙΟ

Κυριακή 17 Αυγούστου 2003
Μύρωνος, Παύλου και Ιουλιανής μαρτ.
Ανατολή ηλίου: 05.41'
Δύση ηλίου: 19.16'
Σελήνη 20 ημερών

ΦΑΡΜΑΚΕΙΑ

Σήμερα διημερεύει το φαρμακείο του Πάππου-Σταυρόπουλου στην πλατεία Ακαδημίας και διανυκτερεύει το φαρμακείο του Μιχαλάκη Βασ. στην οδό Αγίας Αναστασίας 81.

ΒΕΝΖΙΝΑΔΙΚΑ

Σήμερα διανυκτερεύουν τα βενζινάδικα: Γκινάκης Απ. (Αυστραλίας), Σαμουράκης Α. (Λ. Καλλιθέας), Κορωναίος Δημ. (Ιαλυσός), Πισσαδάκης Δ. (Παραδείσι), Αρφαράς Ν. (Φάνες), Θεουλάκης Ι. (Εμπωνα), Κωνσταντινίδης (Αφάντου), Οίκουτας Μ. (Αρχάγγελος).

ΛΑΪΚΕΣ ΑΓΟΡΕΣ

Τετάρτη: στο Δημοτικό Νεκροταφείο.
Πέμπτη: στην οδό Βύρωνος
Παρασκευή: στην οδό Πτολεμαίων (Ανάληψη)
Σάββατο: στο Δημοτικό Νεκροταφείο.

ΔΡΟΜΟΛΟΓΙΑ ΠΛΟΙΩΝ

Σήμερα αναχωρεί το πλοίο "ΡΟΔΟΣ" στις 15.00 για Κω-Κάλυμνο-Λέρο-Πάτμο-Πειραιά και το "ΔΙΑΓΟΡΑΣ" στις 18.00 για Κω-Πειραιά.

ΑΕΡΟΠΟΡΙΚΑ ΔΡΟΜΟΛΟΓΙΑ

ΟΛΥΜΠΙΑΚΗ ΑΕΡΟΠΟΡΙΑ

ΑΠΟ ΡΟΔΟ-ΑΘΗΝΑ
- Καθημερινά 07.10, 13.40
- Πέμπτη 20.10, 22.45
- Καθημερινά πλην Πέμπτης 19.40, 22.25
- Καθημερινά πλην Κυριακής 10.40

ΑΠΟ ΑΘΗΝΑ-ΡΟΔΟ
- Καθημερινά 05.30,12.00
- Πέμπτη 18.30, 21.05
- Καθημερινά πλην Πέμπτης 18.00, 20.45
- Καθημερινά πλην Κυριακής 09.00

ΑΠΟ ΡΟΔΟ-ΘΕΣΣΑΛΟΝΙΚΗ
- Δευτέρα - Τετάρτη 09.45
- Πέμπτη 10.45
- Σάββατο 15.15
- ΔΕΥ-ΤΕΤ-ΠΑΡ-ΚΥΡ 16.10

ΑΠΟ ΡΟΔΟ-ΗΡΑΚΛΕΙΟ
- Δευτέρα-Παρασκευή 14.30, Τετάρτη-Κυριακή 16.30

ΑΠΟ ΡΟΔΟ-ΚΑΡΠΑΘΟ
- ΔΕΥ-ΠΕΜ-ΠΑΡ-ΣΑΒ 07.00, 10.40
- Τετάρτη-Κυριακή 10.40, 14.20

ΑΠΟ ΡΟΔΟ-ΚΑΣΟ
- ΔΕΥ-ΠΕΜ-ΠΑΡ-ΣΑΒ 07.00
- Τετάρτη-Κυριακή 10.40

ΑΠΟ ΡΟΔΟ-ΚΑΣΤΕΛΟΡΙΖΟ
- ΔΕΥ-ΤΕΤ-ΠΑΡ-ΣΑΒ-ΚΥΡ 07.10

ΑΠΟ ΡΟΔΟ-ΧΙΟ
- Τρίτη στις 10.40 και Πέμπτη στις 10.45'

ΡΟΔΟΣ-ΜΥΤΙΛΗΝΗ
- Δευτέρα-Τετάρτη στις 09.45, Τρίτη στις 10.40', Πέμπτη στις 10.45' και Σάββατο στις 15.15

ΡΟΔΟΣ- ΣΑΜΟΣ
- Τρίτη στις 10.40', Σάββατο στις 15.15

ΡΟΔΟΣ-ΛΗΜΝΟΣ
- Δευτέρα-Τετάρτη στις 09.45', Τρίτη στις 10.40', Πέμπτη στις 10.45' και Σάββατο στις 15.15'

AEGEAN AIRLINES & CRONUS

ΑΠΟ ΡΟΔΟ-ΑΘΗΝΑ
Καθημερινά πτήση 201-07.10 πλην Κυριακής. Καθημερινές πτήσεις 209-11.10, 652-16.25, 217-18.10, 219-21.35

ΑΠΟ ΑΘΗΝΑ-ΡΟΔΟ
Καθημερινά πτήση 200-05.30 πλην Κυριακής.
Καθημερινές πτήσεις: 208-09.30, 651-14.45, 216-16.30, 218-19.55

ΑΠΟ ΡΟΔΟ-ΗΡΑΚΛΕΙΟ
Καθημερινά πτήση 763-14.30

ΑΠΟ ΗΡΑΚΛΕΙΟ-ΡΟΔΟ
Καθημερινά πτήση 764-16.05

ΑΠΟ ΡΟΔΟ-ΘΕΣΣΑΛΟΝΙΚΗ
Καθημερινά πτήση 721-17.45

ΑΠΟ ΘΕΣΣΑΛΟΝΙΚΗ-ΡΟΔΟ
Καθημερινά πτήση 720-12.10

Χρήσιμα τηλέφωνα κρατήσεων: (22410) 24400.

Επώνυμον το ανώνυμον...

Πίσω από τις λεπτομέρειες ... ο διάβολος

Ο "διάβολος κρύβεται στις λεπτομέρειες" ισχυρίζονται οι της αγγλοσαξονικής παιδείας μετέχοντες και δεν έχουν καθόλου άδικο. Μεγάλες καταστροφές σε όλο τον κόσμο θα μπορούσαν να είχαν αποφευχθεί, αν είχε γίνει ενδελεχής έλεγχος των λεπτομερειών μιας υπόθεσης. Η 11η Σεπτεμβρίου, πιθανότατα, θα είχε προληφθεί, αν ελαμβάνοντο υπόψη οι "λεπτομέρειες" που υπήρχαν στις αναφορές των μυστικών υπηρεσιών όλου του κόσμου, για Αραβες (πιθανώς) τρομοκράτες, οι οποίοι έκαναν μαθήματα αεροπλοΐας.

Οι καταστροφές και τα δυστυχήματα δεν είναι προϊόντα κακής μοίρας, αλλά παράβλεψης κάποιων μικρών παραμέτρων, οι οποίες σε μια κρίσιμη συγκυρία μεγιστοποιούν ή δημιουργούν ανυπολόγιστες καταστροφές.

Ολα αυτά-στα οποία εμείς οι Ελληνες δίνουμε ελάχιστη σημασία-επηρεάζουν πολλές φορές με τραγικό τρόπο τη ζωή μας. Η ομιλία στο κινητό κατά τη διάρκεια της οδήγησης είναι μια "λεπτομέρεια", την οποία συνήθως παραβλέπουμε. Καθημερινά. Η συνήθης δικαιολογία είναι απλή: "Καλά, σε εμένα θα τύχει. Εγώ έτσι κι αλλιώς είμαι προσεκτικός". Οταν "τυχαίνει", όμως, (πολλές φορές με τραγικά αποτελέσματα), το αποδίδουμε στην "κακιά στιγμή".

Οι στιγμές, όμως, δεν είναι κακές. Ούτε καν καλές. Αδιαφορούν για μας και για τη σωματική μας ακεραιότητα. Για την τελευταία πρέπει να φροντίζουμε εμείς. Να ελαχιστοποιούμε τους κινδύνους που μας περιτριγυρίζουν. Προσέχοντας τις "λεπτομέρειες" της οδήγησης, όπως είναι η ομιλία στο κινητό όταν οδηγούμε. Ορθώς, λοιπόν, επισήμανε ένας Βρετανός ειδικός σε θέματα οδικής ασφάλειας: "Κανείς δεν πέθανε από μια μη απαντημένη κλήση στο τηλέφωνο. Αντιθέτως, πολλοί έχασαν τη ζωής τους, επειδή έσπευσαν να απαντήσουν...".

Οι "τουριστικές επισκέψεις" δεν είναι λύση

Η συμπλήρωση 29 χρόνων από το δεύτερο Αττίλα, όπως ήταν αναμενόμενο, δεν απασχόλησε την ελληνική πολιτική τάξη και τους διαμορφωτές της κοινής γνώμης. Δεν πέρασε καν στα "ψιλά". Σαν αν μην υπήρξε ποτέ.

Η εξουθένωση της ιστορικής μνήμης και η απενεργοποίηση των συλλογικών ανακλαστικών σε θέματα εθνικής ευαισθησίας είναι το αποτέλεσμα μίας προσεκτικά δομημένης εξωτερικής πολιτικής που επικαλείται τον πραγματισμό αλλά εθίζει στον απόλυτο κυνισμό.

Το Κυπριακό δεν λύνεται με τις τουριστικές επισκέψεις των Ελληνοκυπρίων στα καζίνο της Κερύνειας. Κι όμως... Η ελληνική κυβέρνηση έσπευσε να χαιρετίσει την άρση των περιορισμών διακίνησης που μόνο το καθεστώς Ντενκτάς εξυπηρετεί και ενισχύει πριν καν η Λευκωσία προλάβει να συνέλθει από τον αιφνιδιασμό και να εξηγήσει τους κινδύνους που κρύβει το εμπόριο της νοσταλγίας.

Η δυναμική των γεγονότων ήταν ορμητική, ακριβώς όπως έλπιζε η Αθήνα, με αποτέλεσμα κάποιοι Ελληνοκύπριοι, ελάχιστοι ευτυχώς, να προσφεύγουν στα τουρκοκυπριακά δικαστήρια για τη διεκδίκηση των περιουσιών τους στα Κατεχόμενα, αναγνωρίζοντας τη "δικαιοσύνη" του Ψευδοκράτους.

Το όραμα του κατοχικού καθεστώτος είναι να λυθεί το Κυπριακό με αναγνώριση της υπάρχουσας διχοτόμησης, ανταλλαγή περιουσιών, κατοχύρωση των οικονομικών συναλλαγών μεταξύ των δύο πλευρών και ένταξη ολόκληρου του νησιού στην Ε.Ε. ταυτοχρόνως με την Τουρκία.

Με αταλάντευτη την επιμονή του στο στόχο ο Ραούφ Ντενκτάς αναμένει το Σεπτέμβριο νέα αμερικανική πρωτοβουλία για λύση του Κυπριακού. Η στρατηγική της πρόκλησης συνεχών αδιεξόδων, την οποία εφάρμοσε μετά την κατάθεση του σχεδίου Ανάν, τον ευνοεί. Τώρα αναμένεται να ζητήσει ως αντάλλαγμα και νέα μείωση του αριθμού των Ελληνοκυπρίων που θα επιστρέψουν στα Κατεχόμενα. Η Αθήνα είναι έτοιμη από καιρό για το επόμενο ναι. Η Λευκωσία;



ΑΦΟΜΟΙΩΣΗ

Φυσική – Χημεία
Μαθηματικά
Μ. ΓΑΡΥΦΑΛΛΗΣ, πτ. Παν/μίου Αθηνών

Νέα Ελληνικά – Έκθεση
Αρχαία Ελληνικά
Λατινικά – Ιστορία
ΦΛΩΡΑ ΡΕΪΣΗ, πτ. Παν/μίου Κρήτης
MSc Παν/μίου Λονδίνου LSE
MA Παν/μίου Λονδίνου IoE

- Β, Γ ΛΥΚΕΙΟΥ από 16 Αυγούστου
- Α ΛΥΚΕΙΟΥ, ΓΥΜΝΑΣΙΟ από 1 Σεπτεμβρίου

Στ. Καζούλη & Δημοκρατίας
☎ 22410 25169
☑ 6μελή τμήματα
τιμές φροντιστηρίου

Tres Jolie Tres Jolie Tres Jolie
ΠΑΙΔΙΚΑ - ΒΑΠΤΙΣΤΙΚΑ

ΚΟΥΤΑ ΒΑΠΤΙΣΗΣ ΚΟΜΠΛΕ
(ΦΟΡΕΜΑ ή ΚΟΥΣΤΟΥΜΙ - ΠΑΠΟΥΤΣΙΑ - ΛΑΔΟΠΑΝΑ
ΠΕΤΣΕΤΑ - ΕΣΩΡΟΥΧΑ- ΚΑΛΤΣΕΣ
ΣΕΤ ΛΑΔΙΟΥ - ΛΑΜΠΑΔΑ ΚΑΙ ΚΑΛΑΘΙ)

1ο ΠΑΚΕΤΟ:
ΜΟΝΟ!!! 350€ ΔΩΡΟ!!!
30 ΤΕΜΑΧΙΑ ΜΠΟΜΠΟΝΙΕΡΕΣ

2ο ΠΑΚΕΤΟ:
ΜΟΝΟ!!! 399€ ΔΩΡΟ!!!
50 ΤΕΜΑΧΙΑ ΜΠΟΜΠΟΝΙΕΡΕΣ

ΠΡΟΓΡΑΜΜΑΤΙΣΤΕ ΑΠΟ ΤΩΡΑ ΤΗΝ ΒΑΠΤΙΣΗ
ΠΟΥ ΠΡΟΚΕΙΤΕ ΝΑ ΚΑΝΕΤΕ ΤΟΥΣ
ΕΠΟΜΕΝΟΥΣ ΜΗΝΕΣ ΜΕΧΡΙ ΚΑΙ ΤΟΝ ΣΕΠΤΕΜΒΡΙΟ.

TRES JOLIE
ΚΑΡΠΑΘΟΥ 6 ΡΟΔΟΣ (έναντι Στοάς Ροίκου)
Τηλ: 22410 28785

ΔΕΧΟΝΤΑΙ ΤΟ ΚΟΙΝΟ

Ο Νομάρχης Δωδεκανήσου **Γιάννης Μαχαιρίδης** και οι Βοηθοί Νομάρχη **Στάθης Κουσουρνάς** και **Νίκος Ζωίδης** δέχονται το κοινό κάθε Τρίτη και Πέμπτη, από τις 11.00-13.00 το μεσημέρι.

ΤΑΞΙ

ΡΑΔΙΟ ΤΑΞΙ: 2241-0-64712, 2241-0-64790.

ΧΡΗΣΙΜΑ ΤΗΛΕΦΩΝΑ

ΝΟΣΟΚΟΜΕΙΟ:	2241-0-80000
ΑΜΕΣΗ ΔΡΑΣΗ ΠΥΡ/ΚΗΣ:	199
ΛΙΜΕΝΑΡΧΕΙΟ:	2241-0-22220, 2241-0-27695
ΒΛΑΒΕΣ Δ.Ε.Η.:	125
ΒΛΑΒΕΣ Ο.Τ.Ε.:	121
ΑΜΕΣΗ ΔΡΑΣΗ:	100
ΒΛΑΒΕΣ ΥΔΡΕΥΣΗΣ:	2241-0-68750, 2241-0-68755
ΝΟΜΑΡΧΙΑ:	2241-0-46502
ΠΕΡ/ΚΗ Δ/ΝΣΗ	2241-0-38174
ΔΗΜΟΣ:	2241-0-46200
ΔΗΜ. ΕΠΙΧ. ΚΑΘΑΡ.:	2241-0-77600
ΥΠΗΡ. ΑΠΟΚΟΜΙΔΗΣ:	2241-0-61057
ΤΡΟΧΑΙΑ:	2241-0-26480
ΠΛΗΡΟΦ. Ο.Τ.Ε.:	131
ΔΕΛΤΙΟ ΚΑΙΡΟΥ:	149
ΛΑΧΕΙΑ:	1444
ΠΡΟΠΟ - ΛΟΤΤΟ:	1444
ΡΟΔΑ:	2241-0-27462
ΚΤΕΛ:	2241-0-27706
Ο.Α.Ε.Δ.:	2241-0-23265
Ι.Κ.Α.:	2241-0-64912
ΤΑΞ.Υ.:	2241-0-68701, 2241-0-68702
ΟΛΥΜΠΙΑΚΗ:	2241-0-24555
Δ.Α.Ν.Ε.:	2241-0-43150
ΕΡΓΑΤ. ΚΕΝΤΡΟ:	2241-0-24730
CRONUS AIRLINES	2241-0-25444
AEGEAN AIRLINES	2241-0-98345

ΚΤΕΟ

- Από **01/09/2003** έως **31/10/2003** παντός είδος οχήματα **με συνδυασμό γραμμάτων ΡΟΒ 3001** έως και **3500**
- Εξαιρούνται όσα οχήματα είχαν προβλεφθεί να ελεγχθούν με προηγούμενα προγράμματα.
- Υπενθυμίζεται πως κατά το μήνα Αυγουστο δεν διενεργούνται τεχνικοί ελέγχοι οχημάτων από το ΚΤΕΟ

ΤΙΜΕΣ ΣΥΝΑΛΛΑΓΜΑΤΟΣ

ΔΟΛΛΑΡΙΟ Η.Π.Α	1,1281	1,1259
ΛΙΡΑ ΑΓΓΛΙΑΣ	0,7019	0,7005
ΚΟΡΩΝΑ ΔΑΝΙΑΣ	7,4393	7,4245
ΚΟΡΩΝΑ ΣΟΥΗΔΙΑΣ	9,2365	9,2181
ΓΙΕΝ ΙΑΠΩΝΙΑΣ	134,89	134,63
ΦΡΑΓΚΟ ΕΛΒΕΤΙΑΣ	1,5489	1,5459
ΚΟΡΩΝΑ ΝΟΡΒΗΓΙΑΣ	8,3233	8,3067
ΛΙΡΑ ΚΥΠΡΟΥ	0,58755	0,58637
ΔΟΛΛΑΡΙΟ ΚΑΝΑΔΑ	1,5591	1,5559
ΔΟΛΛΑΡΙΟ ΑΥΣΤΡΑΛΙΑΣ	1,7197	1,7163

Η ΡΟΔΙΑΚΗ

Ημερήσια Εφημερίδα της Ρόδου
Ετος Ιδρύσεως 1915
ΙΔΡΥΤΗΣ
ΕΜΜ. ΚΑΛΑΜΠΙΧΗΣ
ΙΔΙΟΚΤΗΣΙΑ – ΕΚΔΟΣΗ
ΥΙΟΙ Σ. ΤΣΟΠΑΝΑΚΗ
Η. ΚΩΤΙΑΔΗΣ Ο.Ε.
ΔΙΕΥΘΥΝΤΗΣ
ΑΘ. ΜΑΡΑΣΙΩΤΗΣ
ΣΥΝΤΑΞΗ
Λουκάς Μαστής
Μιχάλης Μαστής
Κυριακή Πετρίδου
Βαρβάρα Μπογδάνου
ΑΘΛΗΤΙΚΑ
Μανόλης Μπάτης,
Νικήτας Κουσκούσης
Κώστας Παντίδος
Παύλος Ντοκουδπιλ
ΓΡΑΦΕΙΑ ΣΥΝΤΑΞΗΣ
Μάρκου Μαλλιαράκη 11
Τηλ.2241-0- 24610,
2241-0-75640
Fax (22410) 75641
ΛΟΓΙΣΤΗΡΙΟ – ΔΙΑΦΗΜΙΣΕΙΣ
Μάρκου Μαλλιαράκη 11
Τηλ. 2241-0-22210
2241-0-75230
Fax (22410) 22471
http://www.rodiaki.gr.
Email: tsopd@otenet.gr & rodiaki@otenet.gr

Καταπέλτης το Ινστιτούτο Τουριστικών Ερευνών και Προβλέψεων

Νεκροθάφτες του τουρισμού!

Εγκαταλείφθηκε στην τύχη του ο πλέον προσοδοφόρος τομέας της Οικονομίας

Την ανησυχία του για την τουριστική συρρίκνωση, που παρουσιάζει η Ελλάδα εφέτος, που είναι προολυμπιακό έτος και κανονικά θα έπρεπε να υπάρχει αυξημένη κίνηση, εκφράζει το Ινστιτούτο Τουριστικών Ερευνών και Προβλέψεων (ΙΤΕΠ).

Η συρρίκνωση της κίνησης, αναφέρει το ΙΤΕΠ, οδηγεί σε εξασθένηση της διαπραγματευτικής δύναμης των ξενοδόχων απέναντι στους τουροπερέιτορ, εξωθώντας τον κλάδο σε αδιέξοδο.

Το ΙΤΕΠ εκτιμά ότι οι διανυκτερεύσεις στα ξενοδοχεία είναι μειωμένες κατά τουλάχιστον 10%, επισημαίνοντας ότι η μείωση αυτή συμπίπτει με τις ενδείξεις από την εισροή τουριστικών εσόδων, οι οποίες κατά το πρώτο πεντάμηνο του έτους ήταν μειωμένες κατά 10,3%.

Η εγκατάλειψη του τομέα, από άποψη εποπτείας, προβολής και θεσμικής θωράκισης, υπογραμμίζει το Ινστιτούτο, επέτρεψε την εμφάνιση ασύδοτης κερδοσκοπίας στο εσωτερικό, στο δε εξωτερικό η εξασθένιση της τουριστικής εικόνας της χώρας επέτρεψε στους διακινούντες τον μαζικό τουρισμό να εκτραπούν σε εκβιαστικές πρακτικές σε βάρος του ξενοδοχειακού κλάδου.

Το ΙΤΕΠ επαναλαμβάνει προηγούμενη εκτίμησή του ότι αν διατίθενταν για την τουριστική προβολή της χώρας περί τα 30 - 40 εκατ. δολάρια ετησίως θα προέκυπτε μια αύξηση της τουριστικής κίνησης, που θα απέφερε τουριστικά έσοδα τουλάχιστον 1 δισ. δολαρίων, τα οποία, βεβαίως, τώρα χάνονται «στο βωμό της αδιαφορίας και της αβελτηρίας».

«Αν οι διαμορφωτές της τουριστικής πολιτικής, καταλήγει το άρθρο, ανώριμοι και μοιραίοι, πιστεύουν ακόμη στο ρόλο και τις δυνατότητες εκβιομηχάνισης και αφήνουν τον τουρισμό στην τύχη του, το οικονομικό μέλλον της χώρας μόνον ρόδινο δεν φαίνεται να διαγράφεται.

Η εγκατάλειψη των αναπτυξιακών ιδεοληψιών που τόσο έχουν βλάψει την ελληνική οικονομία πρέπει να γίνει με βήμα ταχύ. Τα αίτια της πρόσφατης κακοδαιμονίας του τουριστικού τομέα είναι ευχερώς αναστρέψιμα».

Καθίζηση στις διανυκτερεύσεις

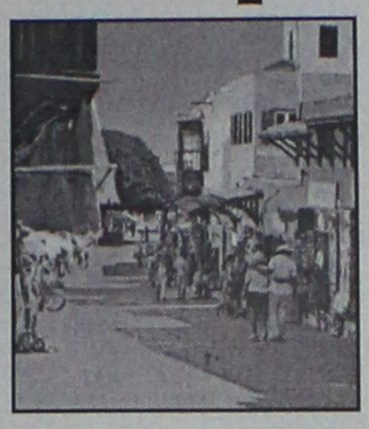

Της ΒΑΡΒΑΡΑΣ ΜΠΟΓΔΑΝΟΥ

Με μείωση στην τουριστική κίνηση γενικά του νησιού μας, έκλεισε -όπως ήταν αναμενόμενο- το πρώτο εξάμηνο του έτους, μεταθέτοντας τις ελπίδες για καλυτέρευσή της στο διάστημα που ακολουθεί και που αποδείχτηκε, ότι τελικά αυτό έγινε πραγματικότητα.

Συνολικά τα νούμερα έδειξαν ότι οι αφίξεις ελλήνων και ξένων τουριστών στα ξενοδοχεία της Ρόδου, παρουσιάστηκαν μειωμένες κατά περίπου 26.000 άτομα, σε σχέση με το πρώτο εξάμηνο του περσινού χρόνου, ενώ στις διανυκτερεύσεις καταγράφτηκε υπόλοιπο της τάξης των περίπου 360.000 και πάλι συγκριτικά με πέρυσι. Την ίδια στιγμή, οι αφίξεις αλλοδαπών στο αεροδρόμιο της Ρόδου εμφανίστηκαν μειωμένες κατά 22.000 άτομα.

Η εικόνα αυτή ήταν μάλλον αναμενόμενη και σε γνώση των ανθρώπων που εμπλέκονται με τον τουρισμό, αφού οι συγκυρίες είχαν διαμορφώσει πολύ καιρό πριν την κατάσταση (πόλεμος - ιός SARS - οικονομική κρίση κ.ά.).

Ετσι, οι μεν αφίξεις αλλοδαπών στο αεροδρόμιο έκλεισαν με μείωση περίπου 5%, οι αφίξεις γενικά στα ξενοδοχεία με μείον 6,5% και οι διανυκτερεύσεις σ' αυτά με 12,2%.

Πιο αναλυτικά το πρώτο εξάμηνο του έτους διαμορφώθηκε ως εξής:

- Αφίξεις αλλοδαπών στο αεροδρόμιο: 416.481 άτομα, έναντι 438.840 πέρυσι, μείωση 5,10%
- Αφίξεις αλλοδαπών στα ξενοδοχεία: 303.738 άτομα έναντι 328.169 πέρυσι, μείωση 7,44%.
- Αφίξεις Ελλήνων στα ξενοδοχεία: 76.395 άτομα έναντι 78.549 πέρυσι, μείωση 2,7%
- Σύνολο αφίξεων στα ξενοδοχεία: 380.133 άτομα έναντι 406.718 πέρυσι, μείωση 6,54%
- Διανυκτερεύσεις αλλοδαπών στα ξενοδοχεία: 2.300.520 έναντι 2.649.837 πέρυσι, μείωση 13,18%
- Διανυκτερεύσεις ελλήνων στα ξενοδοχεία: 278.692 έναντι 288.387 πέρυσι, μείωση 3,36%
- Σύνολο διανυκτερεύσεων στα ξενοδοχεία: 2.579.212 έναντι 2.938.224 πέρυσι, μείωση 12,22%

Από τη μελέτη των στοιχείων, προκύπτει ότι ο τομέας των διανυκτερεύσεων στα ξενοδοχεία γνώρισε όλο αυτό το διάστημα μεγάλη κρίση, γεγονός που έχει επισημανθεί από πολλούς. Ηταν βέβαια η κατάσταση τέτοια που συνέβαλε σ' αυτό, όμως, το φαινόμενο, χαρακτηρίζει το χώρο τα τελευταία χρόνια.

ΡΟΔΙΩΝ ΠΑΙΔΕΙΑ
Αναδεικνύει Αξίες

Αγαπητοί Γονείς ,

Η ολοκληρωμένη και ολόπλευρη μόρφωση των παιδιών σας αποτελεί την καλύτερη επένδυση για το μέλλον τους.
Πριν την έναρξη της νέας σχολικής χρονιάς έχετε προβληματιστεί για το σχολείο στο οποίο θα φοιτήσουν τα παιδιά σας ;

Στα Εκπαιδευτήρια «Ροδίων Παιδεία» :

1. Οι κτηριακές εγκαταστάσεις πληρούν τις αυστηρότερες προδιαγραφές ασφαλείας.
2. Αναλαμβάνουμε εξ' ολοκλήρου την ευθύνη της μάθησης των παιδιών, με αποτέλεσμα να μη χρειάζονται εξωσχολικά φροντιστηριακά μαθήματα σε κανένα γνωστικό αντικείμενο.
3. Η συνεργασία εκπαιδευτικών από διάφορες βαθμίδες (Δημοτικό, Γυμνάσιο, Λύκειο) και ειδικότητες διασφαλίζει την υλοποίηση μιας ολοκληρωμένης εκπαίδευσης για τα παιδιά σας.
4. Σε κάθε μάθημα Φυσικών Επιστημών τα παιδιά σας σχεδιάζουν και εκτελούν πειράματα στα εργαστήρια του σχολείου.
5. Η βιβλιοθήκη είναι ανοιχτή όλη μέρα και αποτελεί αναπόσπαστο μέρος της διδακτικής διαδικασίας.
6. Οι χώροι υγιεινής διακρίνονται για την άψογη αισθητική και την καθαριότητά τους.
7. Το σχολείο σάς ενημερώνει τακτικά και ουσιαστικά για την εργασία, τις επιδόσεις και την πρόοδο του παιδιού σας.
8. Η παροχή ολοκληρωμένων εκπαιδευτικών υπηρεσιών αφήνει πολύτιμο ελεύθερο χρόνο στα παιδιά σας.

Μήπως είναι καιρός να σκεφτείτε σοβαρά την αλλαγή σχολικού περιβάλλοντος για τα παιδιά σας ;

ΝΕΑ ΤΜΗΜΑΤΑ

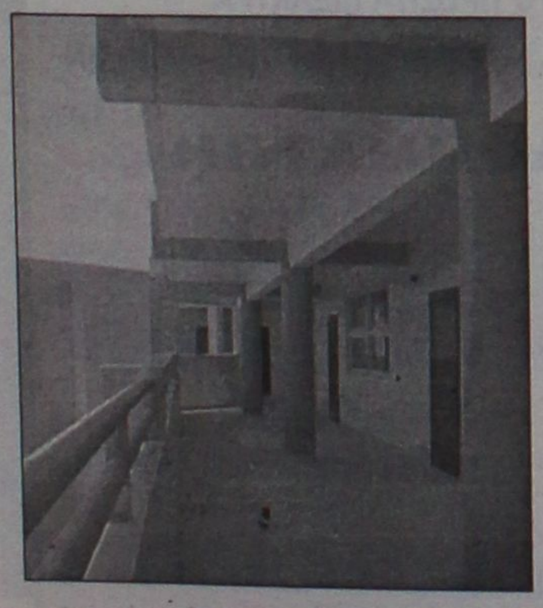

Υπάρχει λύση !

Ελάτε να συζητήσουμε μαζί.

ΕΚΠΑΙΔΕΥΤΗΡΙΑ «ΡΟΔΙΩΝ ΠΑΙΔΕΙΑ»
ΔΗΜΟΤΙΚΟ – ΓΥΜΝΑΣΙΟ – ΛΥΚΕΙΟ
Ηλία Βενέζη – Ηλιούπολη - Ρόδος

Οι εγγραφές συνεχίζονται.

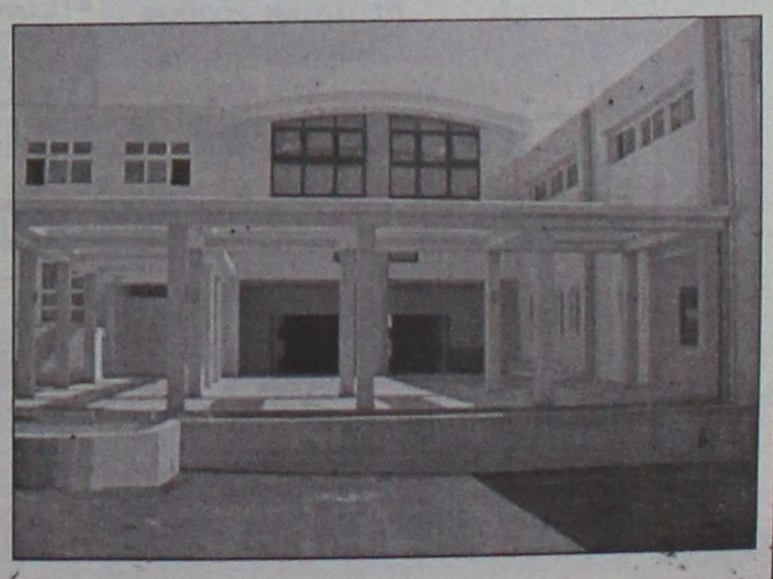

Πληροφορίες καθημερινά στα τηλ. **2241060750 και 2241043210**

ΩΘΗΣΗ

ΜΕΘΟΔΙΚΟ ΦΡΟΝΤΙΣΤΗΡΙΟ

Για όλες τις τάξεις ΓΥΜΝΑΣΙΟΥ-ΛΥΚΕΙΟΥ-ΤΕΕ

Διδάσκονται: ΜΑΘΗΜΑΤΙΚΑ-ΦΥΣΙΚΗ-ΧΗΜΕΙΑ-ΦΙΛΟΛΟΓΙΚΑ-ΑΡΧ. ΟΙΚ. ΘΕΩΡΙΑΣ

Η έναρξη των μαθημάτων για την εφετινή σχολική χρονιά καθορίζεται ως εξής:

• Β', Γ' ΛΥΚΕΙΟΥ *(όλες οι κατευθύνσεις):*	1η Αυγούστου
• Α' ΛΥΚΕΙΟΥ:	18η Αυγούστου
• Α', Β' και Γ' ΓΥΜΝΑΣΙΟΥ:	1η Σεπτεμβρίου
• Τμήματα ΤΕΕ	15η Σεπτεμβρίου

Τα μαθήματα γίνονται σε τμήματα ολιγομελή, η διδασκαλία είναι προσωπική, παρέχονται σημειώσεις και γίνονται συχνά Tests και διαγωνίσματα, εκτός εβδομαδιαίου προγράμματος, για την εμπέδωση της ύλης.

Η 16ετής μας εμπειρία στον φροντιστηριακό χώρο και η συνεχής συνεργασία με τους γονείς των μαθητών μας αποτελούν εγγύηση για το αποτέλεσμα.

Διεύθυνση σπουδών:

ΑΝΤ. ΧΑΤΖΗΑΝΤΩΝΙΟΥ- ΔΗΜ. ΜΑΛΑΤΕΣΤΑΣ

ΕΓΓΡΑΦΕΣ-ΠΛΗΡΟΦΟΡΙΕΣ:

Αν/χου Βολονάκη 14 (Αγ. Ιωάννης)

Τηλ. 22410 76065-76801-74956, ώρες: 10.00-13.00 και 19.00-21.00, κιν. 6974108247-6937229731

ΦΡΟΝΤΙΣΤΗΡΙΟ ΑΝΟΔΟΣ

ΓΙΑ ΟΛΕΣ ΤΙΣ ΤΑΞΕΙΣ
ΓΥΜΝΑΣΙΟΥ–ΕΝΙΑΙΟΥ ΛΥΚΕΙΟΥ–ΤΕΕ

Στο Φροντιστήριό μας διδάσκονται σε ολιγομελή τμήματα από καθηγητές ΠΤΥΧΙΟΥΧΟΥΣ ΠΑΝΕΠΙΣΤΗΜΙΩΝ τα μαθήματα:

- ΜΑΘΗΜΑΤΙΚΑ
- ΦΥΣΙΚΗ
- ΧΗΜΕΙΑ
- ΦΙΛΟΛΟΓΙΚΑ
- ΟΙΚΟΝΟΜΙΚΑ
- ΒΙΟΛΟΓΙΑ

ΕΝΑΡΞΗ

Β', Γ' ΕΝΙΑΙΟΥ ΛΥΚΕΙΟΥ (όλες οι κατευθύνσεις)	18 ΑΥΓΟΥΣΤΟΥ
ΓΥΜΝΑΣΙΟ, Α' ΕΝΙΑΙΟΥ ΛΥΚΕΙΟΥ - ΤΕΕ	1 ΣΕΠΤΕΜΒΡΙΟΥ

✓ Πολυετής εμπειρία
✓ Συνεπτυγμένο πρόγραμμα
✓ Συχνή ενημέρωση γονέων
✓ Δωρεάν εκπαιδευτικές εκδρομές
✓ Με κάθε εγγραφή, φροντιστηριακά δώρα



Το χαμηλότερα δίδακτρα της αγοράς με μεγάλα ποσοστά επιτυχίας

Πληροφορίες - Εγγραφές:
Ελένη Ρούσου - Μαργωμένου
Γαριβάλδη 17 • Τηλ. 22410 28053
www.rodosvitrina.gr/anodos.htm

ΔΙΔΑΣΚΟΝΤΕΣ

Χρήστος Μπάρδος — Φυσικός
Ευαγγελία Σταματάρου — Μαθηματικός
Ξένια Λάμπρου — Φιλόλογος-Ιστορικός
Βεατρίκη Σέρβου — Οικονομολόγος

- Αυστηρά ολιγομελή τμήματα
- Συνεχής αξιολόγηση των Μαθητών
- Τακτική ενημέρωση των γονέων
- Εβδομαδιαία επαναληπτικά τεστ
- Σύγχρονες μέθοδοι διδασκαλίας
- Λογικές τιμές
- Προσαρμοσμένο στο Ενιαίο Λύκειο

ΣΕ ΟΛΙΓΟΜΕΛΗ ΤΜΗΜΑΤΑ
Α.Ο.Θ. & ΑΝ. ΕΦ. ΠΡΟΓΡ. ΠΕΡΙΒΑΛΛΟΝ

ΕΠΙΛΟΓΗ ΕΠΙΤΥΧΙΑΣ

ΦΡΟΝΤΙΣΤΗΡΙΟ ΜΕΣΗΣ ΕΚΠΑΙΔΕΥΣΗΣ « *ΠΛΕΟΝΕΚΤΗΜΑ* »

ΕΝΑΡΞΗ ΜΑΘΗΜΑΤΩΝ

Β' & Γ' ΛΥΚΕΙΟΥ	1/08/2003
Α' ΛΥΚΕΙΟΥ	18/08/2003
Γ' ΓΥΜΝΑΣΙΟΥ	25/08/2003
ΤΕΕ	01/09/2003

Πληροφορίες για τις βάσεις & τις σχολές στη σελίδα μας στο Internet : www. otenet.gr/pleonektima

ΠΛΕΟΝΕΚΤΗΜΑ

ΤΗΛ:22410-75577,78252, 25659 & 30631
Email: festam@otenet.gr

Μετά τον ισχυρό σεισμό στη Λευκάδα, βγήκαν τα κι

Ξανά σενάρια για σεισμική

ΠΡΟΣΔΙΟΡΙΖΟΝΤΑΙ ΕΞΙ ΠΕΡΙΟΧΕΣ ΕΠΙ ΤΟΥ ΤΟΞΟΥ, ΑΝΑΜΕΣΑ ΤΟΥΣ ΠΕΡΙΛΑΜΒΑΝΟΝΤΑΙ ΡΟΔΟΣ - ΚΑΡΠΑΘΟΣ

Γενικότερη ανησυχία επικρατεί στην κοινή γνώμη εξαιτίας των σεναρίων που άρχισαν να αναπτύσσονται και πάλι μετά το μεγάλο σεισμό που έπληξε την Πέμπτη τη Λευκάδα και τις διϊστάμενες απόψεις των σεισμολόγων, ως προς τις πιθανότητες νέας επιστροφής του εγκέλαδου, όχι μόνο στα νησιά του Ιονίου.



Τέτοια σενάρια είδαν χθες το φως της δημοσιότητας σε πολλές αθηναϊκές εφημερίδες, είτε ως σχόλια είτε ως εκτιμήσεις και "προβλέψεις" σεισμολόγων, συνοδεία πάντα με τον γνωστό χάρτη του σεισμικού τόξου που ξεκινά από το Ιόνιο και καταλήγει στη Δωδεκάνησο. Στο πλαίσιο των αναπτυσσόμενων σεναρίων υπάρχει και η αντίθετη άποψη του καθηγητή Γεωλογίας κ. Ευθ. Λέκκα, σύμφωνα με την οποία ο σεισμός της Λευκάδας δεν θεωρείται πιθανό να ενεργοποιήσει το σεισμικό τόξο του Αιγαίου μέχρι τη Δωδ/σο. Ομως ο γεωφυσικός του Ινστιτούτου Γεωλογικών και Μεταλλευτικών Ερευνών κ. Κων. Θανάσουλας κάνει λόγο για "ακόμη έξι νησιά που απειλούνται από τον εγκέλαδο με δονήσεις, οι οποίες μπορεί να κυμανθούν από 6 έως 7 Ρίχτερ". Οπως σημειώνει σ' αυτές τις περιοχές υπάρχει συσσωρευμένη σεισμική ενέργεια, η έκλυση της οποίας αναμένεται να εκδηλωθεί μέχρι το 2005. Στη μελέτη του κ. Κ. Θανάσουλα που έχει κατατεθεί στον Οργανισμό Αντισεισμικής Προστασίας και στη Γενική Γραμματεία Πολιτικής Προστασίας τον Απρίλιο του 2003, περιέχεται χάρτης της σεισμικής επικινδυνότητας, στον οποίο είναι σημειωμένα **με έξι κόκκινους κύκλους τα νησιά της Λήμνου, της Ρόδου, της Καρπάθου, της Κρήτης, της Ζακύνθου και της Κεφαλλονιάς.** Στο χάρτη είναι σημειωμένη και η Λευκάδα, με αναμενόμενο σεισμό 6 Ρίχτερ, όπως κι έγινε στις 8 και τέταρτο το πρωί της Πέμπτης.

ΦΡΟΝΤΙΣΤΗΡΙΟ ΠΡΟΤΥΠΟ

ΠΛΗΡΟΦΟΡΙΕΣ: ΠΛΑΤΕΙΑ ΑΓΙΟΥ ΝΙΚΟΛΑΟΥ 19 - ΡΟΔΟΣ • Τηλ.(22410)25911, 26594

ΕΓΓΡΑΦΕΣ ΚΑΙ ΠΛΗΡΟΦΟΡΙΕΣ
ΚΑΘΗΜΕΡΙΝΑ
10.00-12.00 & 18.00-20.00

- ΠΟΛΥΕΤΗΣ ΕΜΠΕΙΡΙΑ
- ΜΕΘΟΔΙΚΗ ΔΙΔΑΣΚΑΛΙΑ
- ΥΨΗΛΑ ΠΟΣΟΣΤΑ ΕΠΙΤΥΧΙΑΣ
- ΠΡΟΣΙΤΑ ΔΙΔΑΚΤΡΑ
- ΟΛΙΓΟΜΕΛΗ ΤΜΗΜΑΤΑ
- ΣΥΧΝΗ ΕΝΗΜΕΡΩΣΗ ΓΟΝΕΩΝ

ΕΝΑΡΞΗ ΜΑΘΗΜΑΤΩΝ

• Γ' ΛΥΚΕΙΟΥ	1 ΑΥΓΟΥΣΤΟΥ
• Β' ΛΥΚΕΙΟΥ	1 ΑΥΓΟΥΣΤΟΥ
• Α'-Β'-Γ' ΓΥΜΝΑΣΙΟΥ	1 ΣΕΠΤΕΜΒΡΙΟΥ
• Α' ΛΥΚΕΙΟΥ	25 ΑΥΓΟΥΣΤΟΥ
• Τ.Ε.Ε	1 ΣΕΠΤΕΜΒΡΙΟΥ

ΔΙΕΥΘΥΝΣΗ

ΝΙΚΗΤΑΣ ΨΥΛΛΑΚΗΣ: *Φυσικός* **ΑΘΑΝΑΣΙΑ ΓΙΑΝΝΕΖΟΥ:** *Μαθηματικός*

τάπια της Στατιστικής

επί χάρτου διέγερση!

ΔΙΑΦΟΡΕΤΙΚΕΣ ΑΠΟΨΕΙΣ ΕΧΕΙ Ο ΚΑΘΗΓΗΤΗΣ κ. ΕΥΘ. ΛΕΚΚΑΣ



"Το γεγονός ότι σημειώθηκε η δόνηση στη Λευκάδα, επιβεβαιώνει τα στοιχεία, σύμφωνα με τα οποία συνέταξα το χάρτη της σεισμικής επικινδυνότητας στον ελλαδικό χώρο" δήλωσε ο κ. Θανάσουλας.

Από τις μελέτες που έχει πραγματοποιήσει ο γεωφυσικός και από τα αποτελέσματα των σεισμογράφων που καταγράφουν την δραστηριότητα του Εγκέλαδου, προκύπτει ότι σε αυτά τα έξι νησιά που αναφέρονται στην έκθεση, υπάρχει αυξημένη σεισμική ενέργεια. Ο επιστήμονας δεν αποκλείει κανένα ενδεχόμενο για τον τρόπο εκτόνωσης αυτής της ενέργειας, ιδιαίτερα μετά τον ισχυρό σεισμό της Λευκάδας. Εξετάζει όλα τα εναλλακτικά σενάρια, επισημαίνει ωστόσο ότι μπορεί να υπάρξει και αποκλιμάκωση της έντασης με μικρότερες δονήσεις.

Τη μελέτη για τη σεισμική επικινδυνότητα που αντιμετωπίζουν τα έξι νησιά πραγματοποίησε ο γεωφυσικός με βάση τα ενεργά ρήγματα που υπάρχουν σε κάθε περιοχή.

ΑΠΟ 6 ΩΣ 7 ΡΙΧΤΕΡ

Το φλέγον ζήτημα βεβαίως είναι πότε και ποιάς έντασης θα σημειωθεί σεισμική δόνηση σε αυτές τις περιοχές.

Ο κ. Θανάσουλας απαντά στηριζόμενος στη θεωρία της στατιστικής, όπως κάνουν άλλωστε όλοι οι επιστήμονες, όταν αναφέρονται στο ενδεχόμενο πρόκλησης σεισμού, διότι καμία απόλυτη πρόβλεψη δεν είναι ασφαλής.

"Αν ακολουθήσουμε το στατιστικό μοντέλο γι' αυτές τις έξι περιοχές, σε συνδυασμό με τη συσσωρευμένη σεισμική ενέργεια, είναι πιθανό να γίνουν κάποιοι σεισμοί", αναφέρει ο κ. Θανάσουλας, σημειώνοντας με νόημα ότι "οι μεγάλοι σεισμοί δεν γίνονται τυχαία". Στο χάρτη του επιστήμονα είναι σημειωμένες όλες οι περιοχές που ενδέχεται να δώσουν σεισμούς από 6 βαθμούς της κλίμακας Ρίχτερ και άνω, μέχρι τα 7 Ρίχτερ. Ωστόσο, ο γεωφυσικός ξεκαθαρίζει ότι τίποτα δεν πρέπει να θεωρείται δεδομένο, ούτε το γεγονός ότι θα γίνει μεγάλος σεισμός ούτε το αντίθετο.

"Στους χάρτες, προσθέτει, αποδεικνύονται οι περιοχές, οι οποίες είναι φορτισμένες με σεισμική ενέργεια. Το ζήτημα της εκτόνωσης είναι υπό έρευνα". Αυτό ακριβώς είναι το ζητούμενο για όλους, επιστήμονες, παράγοντες και πολίτες. Πότε θα χτυπήσει ο εγκέλαδος".

ΜΑΘΗΜΑΤΙΚΑ
ΝΙΚΟΣ ΥΨΗΛΑΝΤΗΣ
Πτυχιούχος Παν/μίου Αθηνών
Η πολυετής πείρα, η συνέπεια και η μεθοδικότητα σε συνεργασία με γονείς και μαθητές δίνουν τα καλά αποτελέσματα
ΕΝΑΡΞΗ ΜΑΘΗΜΑΤΩΝ:
- Β' και Γ' Λυκείου από 1 Αυγούστου
- Α' Λυκείου από 18 Αυγούστου
- Οι τάξεις του Γυμνασίου από 1 Σεπτεμβρίου

Θα λειτουργήσει και πρωινό τμήμα αποφοίτων
ΕΓΓΡΑΦΕΙΤΕ ΕΓΚΑΙΡΑ!!!
Τηλέφωνα για πληροφορίες:
22410 24670, 22410 29680, 6972 990558

imagine...
ΦΡΟΝΤΙΣΤΗΡΙΟ ΑΓΓΛΙΚΩΝ
Προετοιμασίες σε όλα τα επίπεδα!
*Δώστε την ευκαιρία στα παιδιά σας να μάθουν σωστά Αγγλικά σ' ένα ευχάριστο περιβάλλον. Με τους **ROB και HELEN Davies***
Γιατί
Εμπνευσή μας είναι τα παιδιά και η επιτυχία τους σκοπός μας
Εγγραφές από 18 Αυγούστου
Δ/νση φροντιστηρίου:
Βασ. Ηρακλείου & Αγίας Λαύρας 74
Επικοινωνήστε μαζί μας στα τηλ. 22410-39853 ή 73798

ΜΑΘΗΜΑΤΙΚΑ
ΙΔΙΑΙΤΕΡΑ ΜΑΘΗΜΑΤΑ
Παραδίδονται ιδιαίτερα μαθήματα σε μαθητές:
- Α Β', Γ' ΛΥΚΕΙΟΥ
- Α', Β', Γ' ΓΥΜΝΑΣΙΟΥ
- Τ.Ε.Ε.

Υπεύθυνη προετοιμασία για τις εξετάσεις σε όλες τις κατευθύνσεις.
ΣΤΑΘΗΣ ΟΡΦΑΝΟΣ
Πληρ. 6945 953570, 22410 75790
(κατόπιν συνεννοήσεως γίνονται δεκτά και γκρουπ 2-3 ατόμων)

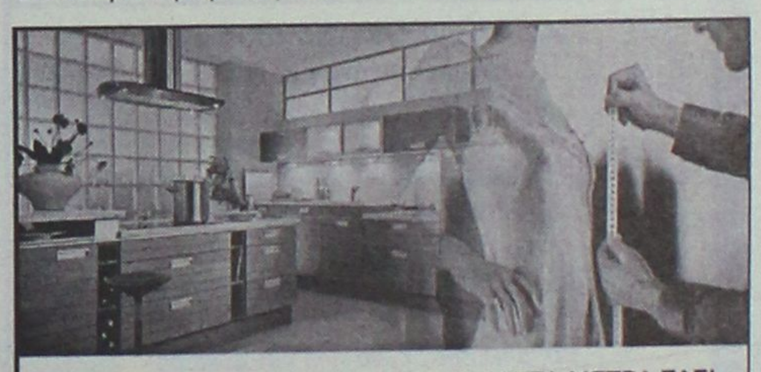
ΠΟΙΟΤΗΤΑ, ΚΟΜΜΕΝΗ ΚΑΙ ΡΑΜΜΕΝΗ ΣΤΑ ΜΕΤΡΑ ΣΑΣ!
Η ALNO τώρα στο tselios bagno
Γνωρίστε τώρα από κοντά στο νέο κατάστημα της ALNO στη Ρόδο, την αξεπέραστη γερμανική ποιότητα. Ανακαλύψτε σήμερα την πρωτοποριακή αισθητική, την καινοτομία και τη λειτουργικότητα στα σύγχρονα συστήματα κουζίνας.
Ι. ΤΣΕΛΙΟΣ Α.Ε. tselios bagno
Λ: Ρόδου - Λίνδου 230,
Τηλ.: 22410 644.58, 22410 654.98
Fax: 22410 614.90
E-mail: tseliosr@otenet.gr
www.tseliosbagno.gr
ΓΕΡΜΑΝΙΚΑ ΕΠΙΠΛΑ ΚΟΥΖΙΝΑΣ
ALNO®
...die Welt der Küche

ΠΑΝΤΑ ΜΕ ΣΕΒΑΣΜΟ ΣΤΗΝ ΕΠΙΣΤΗΜΗ, ΣΤΟ ΜΑΘΗΤΗ ΚΑΙ ΣΤΟ ΓΟΝΙΟ!!!

ΦΡΟΝΤΙΣΤΗΡΙΟ

ΕΦΑΡΜΟΓΗ

Η ΠΟΙΟΤΗΤΑ, Η ΕΜΠΕΙΡΙΑ ΚΑΙ Η ΜΕΘΟΔΙΚΟΤΗΤΑ ΜΑΣ ΕΞΑΣΦΑΛΙΖΟΥΝ ΤΗ ΣΙΓΟΥΡΗ ΕΠΙΤΥΧΙΑ.

Λειτουργούν ολιγομελή τμήματα.

15 χρόνια στην φροντιστηριακή εκπαίδευση

Έναρξη Μαθημάτων:

- Β' Λυκείου, Γ' Λυκείου : 18 Αυγούστου.
- Α' Λυκείου, Γυμνάσιο : 1 Σεπτεμβρίου.
- Τ.Ε.Ε. : 1 Σεπτεμβρίου.
- Δημιουργία νέων τμημάτων από 3 Σεπτεμβρίου

Υπευθ. Καθηγητές:

Νίκος Τσιώλης
Σταμάτης Εμμανουήλ
Ελένη Παπαλαζάρου

Διδάσκονται όλα τα μαθήματα για Γυμνάσιο-Λύκειο-ΤΕΕ.

Εκπτωση 10% στα αδέλφια.

Εγγραφές καθημερινά: 10-12 π.μ. και 6-8.30 μ.μ.

Τηλ.: (22410)-43600, 26151, 65013, 6937016543

Διεύθυνση: Βενετοκλέων 59
(Απέναντι από τον κιν/φο Μετροπόλ)

Περίμεναν τις αργίες της Παναγιάς για να θέσουν

ΠΙΣΩΠΛΑΤΗ διαρρήκτες

ΤΑ ΕΓΓΡΑΦΑ ΑΠΟΔΕΙΚΝΥΟΥΝ ΕΝΑΝ ΠΡΩΤΟΦΑΝΗ ΣΥΝΩΜΟΤΙΣΜΟ ΚΑΙ ΕΝΑΝ ΠΟΛΙΤΙΚΟ ΕΜΠΑΙΓΜΟ ΧΩΡΙΣ ΠΡΟΗΓΟΥΜΕΝΟ

Το Κατάστημα Αφορολογήτων Ειδών στο λιμάνι της Ρόδου άνοιξε. Και άνοιξε το βράδυ της Παρασκευής, ανήμερα της Παναγίας δηλαδή, την ώρα που οι Ροδίτες γιόρταζαν την εορτή της Μεγαλόχαρης. Ενήργησαν δηλαδή οι ιδιώτες ιδιοκτήτες των ΚΑΕ σαν κοινοί ληστές εκμεταλλευθέντες το τριήμερο της αργίας. Και δεν ενήργησαν χωρίς να έχουν εξασφαλίσει τις πλάτες τους.

Φρόντισαν δηλαδή να έχουν τη στήριξη της Κυβέρνησης και συγκεκριμένα του Υπουργείου Οικονομικών αλλά και του Τελώνη της Ρόδου κ. Γερογιαννάκη, ο οποίος, παρά τον θόρυβο που δημιουργήθηκε εξέδωσε στις 13 Αυγούστου άδεια λειτουργίας των ΚΑΕ: Με λίγα λόγια πρόκειται περί πραξικοπήματος και σαν τέτοιο θα αντιμετωπιστεί όχι μόνο από τον Εμπορικό κόσμο αλλά και από ολόκληρο το Ροδιακό λαό.

Εκείνος που είναι εκτεθειμένος και θα πρέπει να δώσει εξηγήσεις είναι ο υπουργός Εσωτερικών κ. Κ. Σκανδαλίδης, ο οποίος επανειλημμένα τόνισε ότι δεν πρόκειται να δοθεί από την Κυβέρνηση άδεια λειτουργίας ΚΑΕ στη Ρόδο.

ΤΟ ΠΡΑΞΙΚΟΠΗΜΑ

Τα ΚΑΕ άνοιξαν τις πόρτες τους το βράδυ της Παρασκευής, ανήμερα δηλαδή της εορτής της Παναγίας.

Σύμφωνα με τα όσα έγιναν γνωστά η λειτουργία των ΚΑΕ στηρίχθηκε στην υπ' αριθμ. Ρ200/2Β0019/19 Ιουλίου 1995 απόφαση του τότε Υφυπουργού Οικονομικών Δημ. Γεωργακόπουλου με την οποία εγκρίνεται η ίδρυση και λειτουργία καταστήματος πωλήσεως αδασμολόγητων και αφορολογήτων ειδών στο λιμάνι της Ρόδου, εντός των εγκαστάσεων του Τελωνείου της Ρόδου.

Με βάση την απόφαση αυτή ο Διευθυντής Τελωνείου Ρόδου κ. Γεώργιος Γερογιαννάκης **εξέδωσε στις 13 Αυγούστου απόφαση** στην οποία αναφέρονται τα εξής:

«Θεωρούμε ως κατάλληλη για την ενάσκηση της επιχειρηματικής δραστηριότητας των ΚΑΕ Α.Ε. στο λιμένα της Ρόδου τόσο την κτιριακή κατάσταση όσο και την υφιστάμενη υλικοτεχνική υποδομή από την οποία υποστηρίζεται!!!

Υπέγραψε δηλαδή ο Τελώνης **απόφαση λειτουργίας των ΚΑΕ** την ώρα που Δήμος, Φορείς, παραγωγικές τάξεις δήλωναν ότι δεν πρόκειται να επιτρέψουν μια τέτοια εξέλιξη. Για ότι γίνει λοιπόν από εδώ και πέρα έχει και αυτός μερίδιο ευθύνης. Γιατί μπορεί να είναι υπάλληλος και να εκτελεί εντολές Προϊσταμένων του, αλλά η ενέργειά του να συμπλεύσει με τους ιδιοκτήτες των ΚΑΕ και να υπογράψει την απόφαση στις 13 Αυγούστου για να ανοίξει την επόμενη ημέρα το Κατάστημα είναι τουλάχιστον ύποπτη, αφού δείχνει άμεση συνέργεια στο Πραξικόπημα!

ΚΙΝΗΤΟΠΟΙΗΣΗ

ΤΟΥ ΔΗΜΟΥ

Μόλις έγιναν γνωστά τα περί έναρξης λειτουργίας των ΚΑΕ κινητοποιήθηκε ο Δήμος Ρόδου. Επί τόπου έσπευσε ο αντιδήμαρχος κ. Ν. Χαραλάμπης και η Δημοτική Αστυνομία, αλλά αντιμετώπισαν

Φυσική - Χημεία
Μαθηματικά
Πληροφορική

ΓΥΜΝΑΣΙΟ – ΛΥΚΕΙΟ – Τ.Ε.Ε.

Πέτρος Κ. Παραγυιός
(Φυσικός)

Αναστ. Αναστασιάδη Μπάκα
(Μαθηματικός)

- Ολιγομελή τμήματα
- Ιδιαίτερα Μαθήματα
- Μεθοδική διδασκαλία
- Προσιτά δίδακτρα

ΕΝΑΡΞΗ ΜΑΘΗΜΑΤΩΝ
4 Αυγούστου : Β' – Γ' Λυκείου
25 Αυγούστου : Α' Λυκείου
1 Σεπτεμβρίου : Α,Β,Γ ΓΥΜΝΑΣΙΟΥ - ΤΕΕ

Δ/νση: Παπαφλέσσα 17 - Μητρόπολη
Έναντι 4ου Γυμνασίου
Τηλ : 22410-22218 & 30880 & 78236
Κιν. Τηλ : 6974313993

ΤΟ ΦΡΟΝΤΙΣΤΗΡΙΟ ΠΟΥ ΜΠΟΡΕΙΤΕ ΝΑ ΕΜΠΙΣΤΕΥΕΣΤΕ

ΘΕΤΙΚΟ

ΚΩΝ/ΝΟΥ ΤΣΑΛΔΑΡΗ 2 ΤΗΛ. 22410 75085

Για ένα πάντα ΘΕΤΙΚΟ αποτέλεσμα εμπιστευθείτε όπως πάντα το ΦΡΟΝΤΙΣΤΗΡΙΟ «ΘΕΤΙΚΟ»

Με νέα Διεύθυνση, με τους γνωστούς σας αλλά και με νέους καθηγητές, με υψηλή κατάρτιση, εμπειρία, υπευθυνότητα και μεταδοτικότητα, το Φροντιστήριο ΘΕΤΙΚΟ συνεχίζει την πολύχρονη παραγωγική παρουσία του στο χώρο της φροντιστηριακής εκπαίδευσης Γυμνασίου και Λυκείου.
Με ολιγομελή τμήματα, τον ίδιο πάντα συστηματικό τρόπο και με άριστες συνθήκες διδασκαλίας, συνεχίζουμε να στοχεύουμε όπως πάντα στο ίδιο ΘΕΤΙΚΟ αποτέλεσμα :
Την εμπέδωση των γνώσεων και την επιτυχία των παιδιών που μας εμπιστεύεστε, στα Ανώτερα και Ανώτατα Εκπαιδευτικά Ιδρύματα.

ΣΥΝΕΧΙΖΟΥΜΕ ΤΗΝ ΠΑΡΑΔΟΣΗ ΜΕ ΤΟΝ ΙΔΙΟ ΠΑΝΤΑ ΘΕΤΙΚΟ ΤΡΟΠΟ!

Έναρξη Μαθημάτων

Γ΄ Λυκείου :	Δευτέρα	4 Αυγούστου
Β΄ Λυκείου :	Δευτέρα	4 Αυγούστου
Α΄ Λυκείου :	Δευτέρα	18 Αυγούστου
Γυμνάσιο :	Δευτέρα	25 Αυγούστου

Για μαθητές με υψηλούς στόχους

Εγγραφές καθημερινά από 17:00 – 20:00μ.μ.
Τηλέφωνο: 22410 75085

ΑΝΑΚΟΙΝΩΣΗ

Το
ΚΕΝΤΡΟ ΞΕΝΩΝ ΓΛΩΣΣΩΝ
ΕΛΕΝΗ ΚΥΡΗ
(Διαγοριδών 40)
έχει μεταφερθεί
στις νέες εγκαταστάσεις του
στην οδό Μεσολογγίου 19
(πάροδος Θεμ. Σοφούλη)

Για οποιαδήποτε πληροφορία
Τηλ. επικοινωνίας
22410 75770

ΓΝΩΜΩΝ
ΦΡΟΝΤΙΣΤΗΡΙΑ
Μ. ΓΙΑΝΝΙΚΟΥΡΗΣ

30 ΧΡΟΝΙΑ ΛΕΙΤΟΥΡΓΙΑΣ

Χεμάρρας 117
Τηλ. 2241025700
2241025250
Διεύθυνση Σπουδών
Μ. ΓΙΑΝΝΙΚΟΥΡΗΣ

Έναρξη Μαθημάτων — ΤΜΗΜΑΤΑ 4ΜΕΛΗ-6ΜΕΛΗ

• Γ' Λυκείου	1 Αυγούστου
• Β' Λυκείου	1 Αυγούστου
• Α' Λυκείου	1 Αυγούστου
• Α-Β-Γ Γυμνασίου	1 Σεπτεμβρίου
• Τ.Ε.Ε.	1 Σεπτεμβρίου
• Τμήματα Αποφοίτων	1 Σεπτεμβρίου

ΕΓΓΡΑΦΕΣ:
Καθημερινά από 10-1 το πρωί και 6-9 το απόγευμα στα τηλέφωνα:
22410-25700, 25250, 25252, 694 88 89 6 89

ΜΑΘΗΜΑΤΙΚΑ-ΦΥΣΙΚΗ-ΧΗΜΕΙΑ-ΦΙΛΟΛΟΓΙΚΑ-ΠΛΗΡΟΦΟΡΙΚΗ
ΑΡΧΕΣ ΟΙΚΟΝΟΜΙΚΗΣ ΘΕΩΡΙΑΣ-ΟΡΓΑΝΩΣΗ & ΔΙΟΙΚΗΣΗ ΕΠΙΧ/ΣΕ-

σε λειτουργία τα Αφορολόγητα στο λιμάνι

μαχαιριά από στο σκοτάδι!

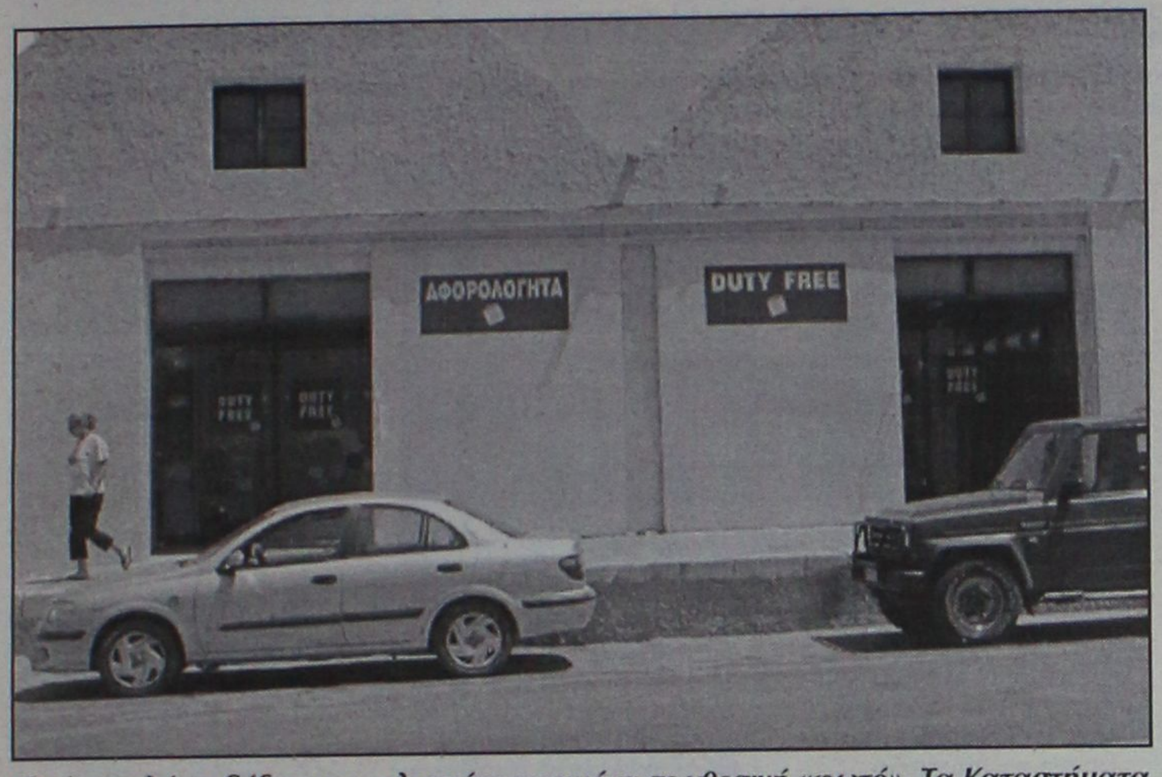

Ιδού, εν πλήρει δόξει τα τετελεσμένα γεγονότα σε χθεσινή «φωτό». Τα Καταστήματα Αφορολογήτων Ειδών στο λιμάνι της Ρόδου λειτουργούν κανονικά...

τον «τσαμπουκά» των ανθρώπων των ΚΑΕ.

Συγκεκριμένα με την παρουσία και εκπροσώπων του Τελωνείου Ρόδου οι υπεύθυνοι των ΚΑΕ απαγόρευσαν την είσοδο στο κατάστημα του αντιδημάρχου και των ανδρών της Δημοτικής Αστυνομίας επικαλούμενοι το σχετικό άρθρο του Νόμου περί λειτουργίας των ΚΑΕ στο οποίο αναφέρονται τα εξής: **Η είσοδος εντός των χώρων των ΚΑΕ οποιοδήποτε υπαλλήλου άλλης δημόσιας διωκτικής υπηρεσίας επιτρέπεται κατόπιν έγγραφης ειδοποίησης και έγκρισης του προϊσταμένου της τελωνειακής αρχής».**

Και τέτοια άδεια ο παριστάμενος εκπρόσωπος του Τελωνείου δεν έδινε στους εκπροσώπους του Δήμου, οι οποίοι ζήτησαν απλά να συζητήσουν με τους υπεύθυνους των ΚΑΕ.

ΕΞΕΛΙΞΕΙΣ

Μετά τις εξελίξεις αυτές ο Δήμαρχος Γιώργος Γιαννόπουλος σε συνεννόηση με την Νομική Υπηρεσία έδωσε εντολή να κοινοποιηθούν αποφάσεις σφραγίσματος του καταστήματος τόσο από την Δημοτική Αστυνομία όσο και από το Λιμενικό Ταμείο δεδομένου ότι η απόφαση του κ. Γερογιαννάκη με την οποία χαρακτηρίζεται κατάλληλο το κτίριο δεν υπέχει άδεια λειτουργίας.

Οι αποφάσεις αυτές επρόκειτο να κοινοποιηθούν χθες το απόγευμα.

Παράλληλα ο Δήμαρχος σε συνεννόηση με τον Πρόεδρο του Δημοτικού Συμβουλίου κ. Γ. Τσιγάρο συγκαλεί έκτακτα το Δημοτικό Συμβούλιο για να παρθούν αποφάσεις. Η συνεδρίαση θα πραγματοποιηθεί σήμερα ή αύριο μετά τη συνεννόηση που θα έχει οκ.Τσιγάρος με τον επικεφαλής της μειοψηφίας κ. Χατζηευθυμίου.

Ανεξάρτητα πάντως από τις αποφάσεις του Δημοτικού Συμβουλίου η Δημοτική Αρχή δείχνει αποφασισμένη εκτός από τα ένδικα μέσα, να φτάσει μέχρι τα άκρα, αν δεν ανασταλεί η λειτουργία των ΚΑΕ. Σ' αυτό υπήρξαν κατηγορηματικοί τόσον ο δήμαρχος κ. Γιαννόπουλος, όσο και ο αντιδήμαρχος κ. Χαραλάμπης. «Περιμένετε και θα δείτε, ήταν η απάντησή τους.

Στις όποιες ενέργειες του Δήμου που ούτως ή άλλως θα δημοσιοποιηθούν σήμερα ή αύριο, θα πρέπει να συνυπολογισθεί και η αντίδραση των καταστηματαρχών και των άλλων φορέων. Και οι πρώτες ενδείξεις δείχνουν ότι θα είναι εξίσου δυναμική...

ΕΛΛΗΝΙΚΗ ΔΗΜΟΚΡΑΤΙΑ
ΥΠΟΥΡΓΕΙΟ ΟΙΚΟΝΟΜΙΑΣ & ΟΙΚΟΝΟΜΙΚΩΝ
ΤΕΛΩΝΕΙΟ ΡΟΔΟΥ
ΓΡΑΦΕΙΟ ΔΙΕΥΘΥΝΤΟΥ

Ρόδος 13-8-2003

Αρ.Πρωτ: 5232

ΤΗΛ: 22410 76995
ΦΑΞ: 22410 22338
Ταχ.Δ/νση: Εμπορικό Λιμάνι
Τ.Κ 851 00 ΡΟΔΟΣ

ΑΠΟΦΑΣΗ

Ο ΔΙΕΥΘΥΝΤΗΣ ΤΕΛΩΝΕΙΟΥ ΡΟΔΟΥ

Αφού λάβαμε υπ΄ όψιν:

1. Τις διατάξεις των άρθρων 2 & 17 του Π.Δ 86/79 "Περί συστάσεως ιδιορύθμου Ανωνύμου εταιρείας δια την εκμετάλλευση καταστημάτων πωλήσεως αφορολογήτων και αδασμολογήτων ειδών και εγκαταστάσεως και λειτουργίας τούτων εις τα σημεία εξόδου των επιβατών εξωτερικού" (ΦΕΚ 17/Α/31-1-79)
2. Τις διατάξεις του άρθρου 27 του Ν. 827/78 "περί ρυθμίσεως δασμολογικών θεμάτων και άλλων τινών διατάξεων" (ΦΕΚ 194/Α/18-11-78)
3. Το αριθ. 528/30-1-95 έγγραφο της "ΚΑΕ Α.Ε" με το οποίο ζητά την Ίδρυση καταστήματος Αφορολογήτων Ειδών στο λιμάνι της Ρόδου
4. Τα πρακτικά των γνωμοδοτικών επιτροπών που συστήθηκαν με τις Κ341/13/Β0019/7-3-99 ΑΥΟ και 129/1Β0019/14-4-95 ΔΥΟ για ν΄ αποφανθούν για την Ίδρυση και λειτουργία του Καταστήματος Αφορολογήτων Ειδών στο λιμένα Ρόδου
5. Τις διατάξεις του άρθρου 25 του Ν. 2960/01 "Εθνικός Τελωνειακός Κώδικας"
6. Την αριθ. Ρ200/2/Β0019/19-7-95 ΑΥΟ με την οποία αποφασίζεται η Ίδρυση και η λειτουργία των ΚΑΕ στο λιμάνι της Ρόδου
7. Το με αριθ. 12636/15-7-2003 έγγραφο της Τελωνειακής Περιφέρειας Αττικής σύμφωνα με το οποίο χορηγείται άδεια εγκεκριμένου αποθηκευτού στην ΚΑΕ ΑΕ για τον λιμένα Ρόδου
8. Την από 12/8/2003 Αίτηση της ΚΑΕ ΑΕ για έγκριση καταλληλότητας του καταστήματος
9. Την με αριθ.5230/13-8-2002 Απόφαση του Διευθυντή Τελωνείου Ρόδου για συγκρότηση επιτροπής με σκοπό να αποφανθεί για την καταλληλότητα του καταστήματος των ΚΑΕ
10. Το πρακτικό γνωμοδότησης της παραπάνω επιτροπής
11. Την με αριθ. 1115093/1378/Α0006/17-12-2001 ΑΥΟ περί Ανάθεσης αρμοδιοτήτων του Υπουργού Οικονομικών στους Προϊσταμένους των Τελωνειακών Περιφερειών"

Αποφασίζουμε

Θεωρούμε ως κατάλληλη για την ενάσκηση της επιχειρηματικής δραστηριότητας των ΚΑΕ ΑΕ στο λιμένα της Ρόδου τόσο την κτιριακή κατάσταση όσο και την υφιστάμενη υλικοτεχνική υποδομή από την οποία υποστηρίζεται.

Ο ΔΙΕΥΘΥΝΤΗΣ
ΓΕΩΡΓΙΟΣ ΓΕΡΟΓΙΑΝΝΑΚΗΣ

Κοινοποίηση:
1. ΚΑΕ ΑΕ Βουλιαγμένης 2 - Γλυφάδα Τ.Κ 166 75
2. Δ/νση 1ης Τελ/κών Διαδικασιών Υπ. Οικον. & Οικονομικών
3. Δ/νση 3ης Προσωπικού Τελωνείων Υπ. Οικον. & Οικονομικών
4. Γραφείο Υφυπουργού Υπ. Οικον & Οικονομικών
5. Οικονομική Επιθεώρηση Κρήτης

Στις 13 Αυγούστου εκδόθηκε η άδεια για τη λειτουργία των ΚΑΕ στο λιμάνι μας

ΓΝΩΣΤΟΠΟΙΗΣΗ

Ξύλου Ποίηση
ΠΑΓΟΥΛΑΤΟΣ Ν. & ΥΙΟΣ Ο.Ε.

Ενημερώνουμε την αξιότιμη πελατεία και τους συνεργάτες πως η εταιρεία μας θα παραμείνει κλειστή από 08/08 έως 17/08/2003

ΟΙΚΟΔΙΔΑΣΚΑΛΕΙΟ ΑΓΓΛΙΚΗΣ ΓΛΩΣΣΑΣ
ΜΑΡΙΕΤΤΑ ΔΙΑΚΟΥ

- Πολυετής εμπειρία
- Αυστηρά ολιγομελή τμήματα *(έως 6 ατόμων)*
- Χρήση οπτικοακουστικών μέσων *(computers - Video)*
- Τακτική ενημέρωση γονέων
- Τιμές φροντιστηρίου
- Δωρεάν ιδιαίτερα ενισχυτικά μαθήματα στους αδύναμους μαθητές

Πληροφορίες - Εγγραφές
Περνού 20, Αφάντου
Τηλ. 22410-52340, 6944 470985

ΔΕΥΤΕΡΑ - ΠΑΡΑΣΚΕΥΗ
6-9 ΑΠΟΓΕΥΜΑ

Συνοδεύει άψογα...
τα πάρτυ, τις εκδηλώσεις, τις γιορτές!



Απο τις πιο προσωπικές σας στιγμές μέχρι τις πιο κοινωνικές σας εκδηλώσεις εμπιστευθείτε την οργάνωση στον **Mike's**. Ζεστά και κρύα πιάτα, γλυκά και αλμυρά, ψητά ή μαγειρευτά, ακόμα και γουρουνόπουλα, νοστιμότατα μεζεδάκια, εδέσματα ή ότι άλλο εσείς παραγγείλετε στολίζουν την εκδήλωση σας και ικανοποιούν τους καλεσμένους σας!



Mike's Executive Catering

Γεωργίου Σεφέρη 108
Τηλ. 2241066510 - 60075

ΦΡΟΝΤΙΣΤΗΡΙΟ
ΜΕΣΗΣ ΕΚΠΑΙΔΕΥΣΗΣ
Παιδεία

Διδάσκονται όλα τα μαθήματα για:
Γυμνάσιο - Ενιαίο Λύκειο - Τ.Ε.Ε.

✓ Διδασκαλία από έμπειρους και εξειδικευμένους καθηγητές
✓ Σκοπός του φροντιστηρίου μας, η εισαγωγή των μαθητών μας στην τριτοβάθμια εκπαίδευση
✓ Επιδίωξή μας για το Γυμνάσιο, η κάλυψη των κενών και η σωστή προετοιμασία για το Λύκειο
✓ Δωρεάν σημειώσεις από αξιόλογους καθηγητές του φροντιστηρίου μας για την ολοκληρωμένη κατανόηση της ύλης
✓ Έκπτωση 10% σε αδέλφια μαθητές.

Έναρξη Μαθημάτων:
Β΄-Γ΄ Ενιαίου Λυκείου 18 Αυγούστου
Α΄ Ενιαίου Λυκείου - Γυμνασίου - Τ.Ε.Ε. 1 Σεπτεμβρίου

Διεύθυνση σπουδών:
Νίκος Σταύρου
(Μαθηματικός)
Μαργαρίτα Τάκκου
(Φιλόλογος)

Εθν. Αντίστασης 1 - Κρεμαστή
Τηλ.: (22410) 96040, 92592

Γιατί ... η Παιδεία οδηγεί στην επιτυχία!!!

ΚΑΘΗΜΕΡΙΝΑ ΟΛΑ ΤΑ ΝΕΑ ΤΗΣ ΔΩΔΕΚΑΝΗΣΟΥ ΣΤΟ INTERNET
www.rodiaki.gr

ΓΕΡΜΑΝΙΚΑ
Μητρική Γλώσσα 100 εκατομμυρίων Ευρωπαίων
ΚΤΗΜΑ - ΕΠΕΝΔΥΣΗ ΓΙΑ ΤΑ ΠΑΙΔΙΑ ΣΑΣ



για την απόκτηση
MITTELSTUFE!!

3 Χρόνια Zertifikat - 1 χρόνο Mittelstufe

Εμείς ΑΠΟΔΕΔΕΙΓΜΕΝΑ σας προσφέρουμε:
1) Κατοχύρωση των γνώσεων των μαθητών μας πρίν από το Λύκειο!
2) Μόνο αναγνωρισμενα από το κράτος πτυχία γλωσσομάθειας
3) Προσωπική πρωτοποριακή διδασκαλία από τον κ. ΚΟΝΤΟ ΜΕΡΚΟΥΡΗ

ΚΕΝΤΡΑ ΞΕΝΩΝ ΓΛΩΣΣΩΝ
ΚΟΝΤΟΥ ΜΕΡΚΟΥΡΗ
1ο Διδ/ριο: Αγ. Αναργύρων 11Α (στο Βενετόκλειο)
2ο Διδ/ριο: Δ. Αναστασιάδη 47 (στους Δασκάλους)
3ο Διδ/ριο: Παρισίων 1 και Λονδίνου (στο Ροδίνι)
Τηλ. 22410 35289 & 22410 23973

ΣΕ ΚΑΘΗΜΕΡΙΝΗ ΒΑΣΗ

Αυστηροί αστυνομικοί έλεγχοι στο Φαληράκι

Σωρεία παραβάσεων • Συνελήφθησαν "αρχηγίσκοι" που οδηγούσαν γκρουπ βρετανών σε μπαρ!

Παραβάσεις κάθε είδους καταγράφονται κάθε μέρα στο Φαληράκι, στο πλαίσιο των εκτεταμένων αστυνομικών ελέγχων που βρίσκονται σε εξέλιξη, σε μια προσπάθεια να αντιμετωπιστεί η κατάσταση που υπάρχει.

Το γεγονός ότι καταγράφονται αρκετές παραβάσεις, ενώ η παρουσία της αστυνομίας είναι ιδιαίτερα έντονη, δείχνει και το μέγεθος του προβλήματος.

Στα αξιοσημείωτα του αστυνομικού δελτίου είναι ότι συνελήφθησαν δύο βρετανοί "αρχηγίσκοι" που οδηγούσαν κατ' αγέλες νεαρούς τουρίστες σε μπαρ της περιοχής, χωρίς μάλιστα να έχουν ούτε άδεια παραμονής, ούτε άδεια εργασίας!

Οι συλλήψεις αυτές αποτελούν συνάρτηση των αυστηρών εντολών που έδωσε ο εισαγγελέας Πρωτοδικών Ρόδου κ. Γ. Οικονόμου για να δοθεί τέλος στα λεγόμενα pub crowl, τα οποία εν πολλοίς ευθύνονται για το γεγονός ότι οι νεαροί άγγλοι γίνονται "λιώμα" στο μεθύσι.

Ευνόητο είναι βέβαια ότι εφόσον συνεχιστούν εντατικά οι αστυνομικοί έλεγχοι, μάλλον θα υπάρξουν θετικά αποτελέσματα.

Οι παραβάσεις που καταγράφησαν το τελευταίο διήμερο είναι οι εξής:

- Στις 14 Αυγούστου στις 9 και 10 το βράδυ συνελήφθη από αστυνομικούς του Αστυνομικού Τμήματος Αρχαγγέλου, ο Βρετανός Β.Τ. 31 χρονών διότι κατελήφθη ως ξεναγός ομάδας τουριστών από την Αγγλία, να τους οδηγεί καθ' υπόδειξή του σε συγκεκριμένο μπαρ, ενώ εργαζόμενος ως αρχηγός ξένου γκρουπ εστερείτο άδειας παραμονής και εργασία.
- Την ίδια μέρα, λίγο αργότερα συνελήφθη και η Βρετανίδα S. H.L. 34 χρονών, να οδηγεί ομάδα άγγλων τουριστών σε μπαρ. Ούτε κι αυτή εργαζόμενη ως αρχηγός γκρουπ είχε άδεια παραμονής και εργασίας.



ΧΩΡΙΣ ΑΔΕΙΑ

Από άνδρες του αστυνομικού τμήματος Αρχαγγέλου, συνελήφησαν επίσης δύο ιδιοκτήτες κέντρων διασκέδασης διότι τα καταστήματά τους δεν είχαν άδεια!

Πρόκειται για τον Μ.Τ. 33 χρονών κάτοικο Αρχαγγέλου και τον Χ.Θ. 36 χρόνων κάτοικο Ρόδου.

Και οι δύο παραπέμφθησαν στον εισαγγελέα για τα περαιτέρω.

ΤΣΙΤΣΙΔΩΜΑΤΑ

Είχμε βεβαίως και τα συνήθη... τσιτσιδώματα. Οπως ανακοινώθηκε, στις 15 Αυγούστου στις 4 τα ξημερώματα από αστυνομικούς της ομάδας πρόληψης και καταστολής εγκλημάτων συνελήφθη ο βρετανός Μ.Μ. 20 χρόνων, διότι κατελήφθη να επιδεικνύει δημοσίως σε διερχόμενους πολίτες τα γυμνά οπίσθιά του.

ΧΑΠΙΑ ECSTASY

Συνελήφησαν επίσης δύο νεαροί άγγλοι για κατοχή ναρκωτικών.

Πρόκειται για τον Μ.Τ.Α. 21 χρόνων και τον P.S. 21 χρόνων, που εντός του δωματίου που διέμεναν ύστερα από έλεγχο βρέθηκαν 34 χάπια Ecstasy καθώς και μικροποσότητα άγνωστης λευκής σκόνης.

ΜΑΧΑΙΡΙΑ ΚΑΙ ΣΤΙΛΕΤΑ!

Το βράδυ της 15ης Αυγούστου συνελήφθη στη Ρόδο από αστυνομικούς της Υποδιεύθυνσης Ασφαλείας ο Βούλγαρος Τ.D. 43 χρόνων, ο οποίος είχε ...πορτογαλικό διαβατήριο με στοιχεία άλλου.

Στον αποθηκευτικό χώρο της μοτοσικλέτας του βρέθηκαν και κατασχέθηκαν διάφορα διαρρηκτικά εργαλεία, ένα σπρέι δακρυγόνου και ένα μαχαίρι "πεταλούδα".

Για την υπόθεση ενεργείται προανάκριση από την Υποδιεύθυνση Ασφαλείας.

- Χθες στις 2 και 45 μετά τα μεσάνυχτα συνελήφθη στο Φαληράκι από άνδρες της ΟΠΚΕ ο Βρετανός J. C.W. 16 χρόνων διότι είχε στην κατοχή του ένα αυτόματο πτυσόμενο στιλέτο με λεπίδα 10 εκατοστών!

ΜΑΘΗΜΑΤΙΚΑ - ΦΥΣΙΚΗ - ΧΗΜΕΙΑ
και ΠΛΗΡΟΦΟΡΙΚΗ

Διδάσκουν:



Χρήστος Εκτ. Ηρακλείδης
Μαθηματικός Εθνικού και Καποδιστριακού Πανεπιστημίου Αθηνών



Σταματία Εκτ. Ηρακλείδη
Χημικός Αριστοτελείου Πανεπιστημίου Θεσσαλονίκης



Νικόλαος Ανδ. Κωνστάκης
Αναλυτής Η/Υ Πανεπιστημίου Manchester Αγγλίας

Δεκτοί μαθητές Γυμνασίου – Λυκείου και **φοιτητές ΤΕΙ – ΑΕΙ.** Υπεύθυνη γνώση, μεθοδικότητα, παραστατικότητα και παροχή δακτυλογραφημένων σημειώσεων.

Μαθήματα ιδιαίτερα σε γκρουπ.

✆ **22410 76896** και **6938 492429**

ΦΥΣΙΚΗ – ΧΗΜΕΙΑ
ΝΕΣΤΟΡΑΣ Μ. ΟΙΚΟΝΟΜΟΥ

- *Ολιγομελή και ομοιογενή τμήματα*
- *Συνεχής έλεγχος της γνώσης με διαγωνίσματα εκτός των ωρών διδασκαλίας*
- *Επιπλέον διδακτικές ώρες για την κάλυψη κενών από προηγούμενες τάξεις*
- *Τακτική ενημέρωση των γονέων*

ΛΙΝΔΟΥ 86
Τηλ.: 22410 39018
& 6977 563823



ΟΙΚΟΔΙΔΑΣΚΑΛΕΙΟ
Φυσικής – Χημείας

Γεώργιος Εμμ. Κλαδίτης
Πτυχιούχος Αριστοτελείου Πανεπιστημίου Θεσ/νίκης

✔ Τμήματα ολιγομελή (2-5 ατόμων)
✔ Συχνή ενημέρωση γονέων
✔ Έναρξη μαθημάτων:
- Β' και Γ' Λυκείου: 8 Αυγούστου
- Α' Λυκείου και Γυμνάσιο: 25 Αυγούστου

Δρακίδη 18 (περιοχή Μητρόπολη), Ρόδος
Τηλ: 22410-36903 & 6944431596

UNIVERSAL LANGUAGE CENTRE
ΚΕΝΤΡΟ ΞΕΝΩΝ ΓΛΩΣΣΩΝ

ΕΓΓΡΑΦΕΣ - ΠΛΗΡΟΦΟΡΙΕΣ
Μ. Ζέρβα, Ιαλυσός
Τηλ.: 22410-92549, 92121

- ***SUPER COURSE** - ταχεία μέθοδος προετοιμασίας αρχαρίων μαθητών με δυνατότητα απόκτησης πτυχίων **LOWER** στην **Α' ή Β' Γυμνασίου***

- ***Μεθοδική ταχεία προετοιμασία ενός μόνον έτους ή λιγότερο απ' αυτό (για σπουδαστές με προηγούμενες γνώσεις της γλώσσας) για απόκτηση πτυχίων **LOWER** και **PROFICIENCY** διαφόρων τύπων πλήρως αναγνωρισμένων από το **ΔΗΜΟΣΙΟ** και **ΑΣΕΠ.***

LOWER	*PROFICIENCY*
• *F.C.E. Δεκεμ/03 & Ιουν/04*	• *CAMBRIDGE Δεκ./03 & Ιουν/04*
• *E.C.C.E. Μάιος/04*	• *MICHIGAN 30 Νοεμ/03*
• *EDEXCEL Μάιος/04*	• *T.O.I.E.C. (advanced) κάθε εβδομάδα*
• *T.O.I.E.C. κάθε εβδομάδα*	• *T.O.E.F.E.L. κάθε μήνα*

- ***Λειτουργεί ΓΛΩΣΣΙΚΟ ΕΡΓΑΣΤΗΡΙ-LAB, ιδιαίτερος χώρος HOME CINEMA και εξειδικευμένα εκπαιδευτικά COMPUTER PROGRAMS.***

- ***Δυνατότητα ΙΔΙΑΙΤΕΡΩΝ ΜΑΘΗΜΑΤΩΝ εντός ή εκτός του Φροντιστηρίου.***

Υπεύθυνη Σπουδών: **Ε. Τερζάκη**
Πτυχ. Αγγλικής Φιλολογίας Βρετ. Πανεπιστημίου

Εγινε και αυτό στο Φαληράκι

Μεγάλη αναστάτωση από φάρσα για βόμβα

Ελέχθηκαν όλα τα μπαρ και έγιναν έλεγχοι με τη βοήθεια εκπαιδευμένων σκύλων

Μεγάλη αναστάτωση σημειώθηκε το βράδυ της Πέμπτης στο Φαληράκι. Κάποιος ανόητος τηλεφώνησε και ισχυρίστηκε ότι είχαν τοποθετηθεί δώδεκα βόμβες, τόσο στον κεντρικό δρόμο όσο και σε κλαμπ της περιοχής! Οπως ήταν επόμενο υπήρξε αμέσως κινητοποίηση της αστυνομίας. Το περιστατικό συνέβη γύρω στις 11.30 το βράδυ, και άδειασαν το μπαρ από τους θαμώνες με σκοπό να γίνουν οι έλεγχοι με ειδικούς σκύλους κ.λπ.

Οι περισσότεροι τουρίστες οδηγήθηκαν για λόγους ασφαλείας, στην παραλία.

Με δεδομένο μάλιστα ότι στην περιοχή βρισκόταν τηλεοπτικά συνεργεία και αρκετοί δημοσιογράφοι το περιστατικό πήρε μεγάλη δημοσιότητα, με ό,τι αυτό συνεπάγεται.



Τις σκηνές κατέγραφαν Βρετανικά συνεργεία τηλεόρασης

Αίσθηση δε προκάλεσε η εμφάνιση τηλεοπτικού συνεργείου του BBC τη συγκεκριμένη χρονική στιγμή που εκκενώθηκε η περιοχή. Κάτοικοι της περιοχής λένε ότι το βρετανικό συνεργείο, αν και βρισκόταν αρκετές μέρες στο Φαληράκι, ήταν η πρώτη φορά που κατέγραφε εικόνες. Φυσικά, μέσα σε αυτές δεν συμπεριλαμβάνονταν οι ξέφρενες εκδηλώσεις Βρετανών τουριστών, καθώς όλοι έλειπαν λόγω της εκκένωσης.

Για τον εντοπισμό της (ανύπαρκτης) βόμβας επιστρατεύθηκαν, και δύο εκπαιδευμένοι σκύλοι, οι οποίοι δεν εντόπισαν βόμβα, αλλά μικροποσότητα ναρκωτικών σε ένα Βρετανό τουρίστα, ο οποίος και συνελήφθη.



ΑΝΟΙΞΑΜΕ ΚΑΙ ΣΑΣ ΠΕΡΙΜΕΝΟΥΜΕ!!!

Το εργοστάσιο Επίπλων "ΚΥΝΗΓΑΚΗΣ" ΤΩΡΑ ΚΑΙ ΣΤΗ ΡΟΔΟ!!!

Η πενηντάχρονη πείρα μας δίνει λύσεις σε κάθε σας ανάγκη
Προτείνουμε, σχεδιάζουμε, διακοσμούμε, κατασκευάζουμε, ό,τι μας ζητήσετε, για οικιακό και επαγγελματικό εξοπλισμό.



ΕΠΙΠΛΑ ΚΥΝΗΓΑΚΗΣ

ΕΡΓΟΣΤΑΣΙΟ: Ορφέως 186, Ρουφ, Αθήνα • Τηλ. 210-3468858
ΥΠΟΚ/ΜΑ ΡΟΔΟΥ: 3ο χλμ. ΛΕΩΦ. ΚΑΛΛΙΘΕΑΣ (*έναντι Μαρινόπουλου*)
Τηλ. 22410-67766

ΦΙΛΟΛΟΓΙΚΑ ΜΑΘΗΜΑΤΑ
ΔΗΜΗΤΡΗΣ ΤΥΡΙΚΟΣ
Αρχαία Ελληνικά-Λατινικά-Νεοελληνική Λογοτεχνία-Ιστορία-Εκθεση
Εναρξη Μαθημάτων:
Β' και Γ' Λυκείου: 4 Αυγούστου.
Α' Λυκείου: 1 Σεπτεμβρίου.
Γυμνασιακά τμήματα: 1 Σεπτεμβρίου.
Παροχή εξειδικευμένων σημειώσεων, λογικές τιμές, αδιάλειπτη επικοινωνία με τους γονείς! 15 χρόνια ενεργούς και ευδόκιμης παρουσίας στη φροντιστηριακή εκπαίδευση!
Μαθηματικά-Φυσική-Χημεία για όλες τις Σχολικές Τάξεις σε συνεργασία με το **Φροντιτήριο Ωθηση, Δ. Μαλατέστας-Α. Χατζηαντωνίου** (Αγίας Σοφίας και Αντ/ρχου Βολονάκη, Αγιος Ιωάννης).
Τηλ. 22410 64020, 6945813196, 22410 76065

Μεμνουνέ Κιαζίμ
ΑΡΙΣΤΟΥΧΟΣ ΔΙΠΛΩΜΑΤΟΥΧΟΣ ΠΙΑΝΟΥ ΚΑΙ ΑΝΩΤΕΡΩΝ ΘΕΩΡΗΤΙΚΩΝ
ΔΙΔΑΣΚΟΝΤΑΙ
ΠΙΑΝΟ:
Μπαρόκ, Κλασικό, Ρομαντικό, Σύγχρονο
ΘΕΩΡΗΤΙΚΑ:
Θεωρία, Σολφέζ, Dicté, Υποχρεωτική Αρμονία, Μορφολογία, Ιστορία Μουσικής
ΑΝΩΤΕΡΑ ΘΕΩΡΗΤΙΚΑ:
Ωδική, Ειδικότητα στην Αρμονία, Αντίστιξη, Φούγκα
ΕΠΙΚΟΙΝΩΝΙΑ: Τηλ. 2241020363
E-MAIL: memnune_kiazim@mgkworld.net
URL: http://memnunekiazim.mgkworld.net

ΚΥΚΛΟΣ
ΦΡΟΝΤΙΣΤΗΡΙΟ ΜΕΣΗΣ ΕΚΠΑΙΔΕΥΣΗΣ
Απαβύρου 49 , Ροδίνι - Ρόδος τηλ.2241032600
ΕΝΑΡΞΗ ΜΑΘΗΜΑΤΩΝ
- **Β΄-Γ΄ Λυκείου** 4 Αυγούστου
- **Α΄ Λυκείου και Γυμνάσια** 28 Αυγούστου
- **Α΄-Β΄-Γ΄ Τ.Ε.Ε** 8 Σεπτεμβρίου

Μετεξεταστέοι Γυμνασίου-Λυκείου **20 Ιουλίου**

✓*Ολιγομελή Τμήματα* ✓*Αξιόλογους και έμπειρους καθηγητές*
✓*Συνεχή ενημέρωση γονέων* ✓*Εβδομαδιαία διαγωνίσματα*

Πλήρη συνεργασία με τα Πανελλαδικώς καταξιωμένα εργαστήρια εκμάθησης πληροφορικής FUTUREKIDS® Ρόδου.

ΚΑΙ ΓΙΑ ΠΡΩΤΗ ΦΟΡΑ ΣΤΗ ΡΟΔΟ
- Δυνατότητα σχηματισμού *γκρουπ* 2-3 ατόμων
- *Υποτροφίες σπουδών* σε άριστους μαθητές
- *ΔΩΡΕΑΝ* ιδιαίτερα ενισχυτικά μαθήματα στους αδύναμους μαθητές κάθε τάξης

Διεύθυνση : Κωνσταντάκης Αχιλλέας (Μαθηματικός) Ρέτσας Νίκος (Φυσικός)

Ανακοίνωση της παράταξης «Πρώτα η Ρόδος» για το Φαληράκι

Ευθύνες έχουν πολλοί...

Τέτοιες καταλογίζονται στο Κράτος, την ΕΞΡ, την ΠΡΟΤΟΥΡ και την ΤΕΔΚΔ

Εχουμε κι εμείς τις δικές μας ευθύνες για την κατάσταση στον τουρισμό, επισημαίνει σε ανακοίνωσή της η δημοτική παράταξη «Πρώτα η Ρόδος» του κ. Χατζηευθυμίου, με αφορμή το τραγικό περιστατικό στο Φαληράκι.

Ιδιαίτερες ευθύνες αποδίδονται στο κράτος και στην Ενωση Ξενοδόχων Ρόδου, καθώς και στους κυβερνητικούς βουλευτές, την ΤΕΔΚ και τον ΠΡΟΤΟΥΡ.

Ειδικότερα, αναφέρονται στην ανακοίνωση τα εξής:

«Τις τελευταίες ημέρες γίναμε μάρτυρες γεγονότων που όλοι ευχόμασταν ποτέ να μην συμβούν στο νησί μας. Ομως με ευχολόγια δεν επιλύονται τα προβλήματα που δημιουργούνται και ήταν αναμενόμενη η κατάληξη αυτή και ο διαφαινόμενος πλέον κίνδυνος για την μοναδική βιομηχανία του νησιού μας, τον Τουρισμό.

Είναι εύκολο μετά από ένα δυσάρεστο γεγονός και προκειμένου να αποσείσουμε τις όποιες ευθύνες μας να μετακυλίουμε τις ευθύνες αυτές σε τρίτους.

Ομως είναι άδικο οι ευθύνες αυτές να χρεώνονται σε εκείνους που επί χρόνια επισημαίνουν το πρόβλημα και ζητούν την λήψη μέτρων.

Είναι γνωστό σε όλους ότι σε κάθε σύσκεψη για τον τουρισμό του νησιού εκείνο που απασχολεί όλους και ιδιαίτερα τους ξενοδόχους είναι ο αριθμός των επισκεπτών, χωρίς κανείς να ασχολείται και με την ποιότητα του τουρισμού μας:

Ομως είναι κατανοητό ότι δεν δυνατόν να δεχόμαστε την μείωση των τιμών των ξενοδοχείων, σε τιμές εξευτελιστικές, την συνεχή αύξηση των κλινών στο νησί και να απαιτούμε ποιότητα;



Το Κράτος και η Ενωση Ξενοδόχων τι έκαναν τόσα χρόνια για αντιμετώπιση της κατάστασης;

Το Κράτος είναι εκείνο που δημιούργησε το πρόβλημα με την εφαρμογή του Νόμου 1262 και την ανεξέλεγκτη αύξηση των κλινών στο νησί, κάτι βέβαια που ενίσχυσαν και οι ξένοι Tour Operators για την εξυπηρέτηση των δικών τους στόχων.

Η Ενωση Ξενοδόχων για το μόνο που ενδιαφερόταν ήταν η πληρότητα χάριν της οποίας μείωναν συνεχώς τις τιμές των ξενοδοχείων τους χωρίς να δίνουν λογαριασμό σε κανέναν, δυστυχώς το Κράτος ήταν απών οδηγώντας σε απελπισία τους ιδιοκτήτες μικρών Μονάδων οι οποίοι διέθεταν τις κλίνες των δικών τους μονάδων σχεδόν δωρεάν.

Αποτέλεσμα της κατάστασης αυτής είναι η ποιότητα του τουρισμού μας να πέσει στο Ναδίρ και να βιώνουμε το τραγικό περιστατικό της σφαγής ενός ανθρώπου στο Φαληράκι.

Ομως εκείνοι που θα έπρεπε να προβληματιστούν και να αναλάβουν πρωτοβουλίες να σωθεί ο Ροδιακός Τουρισμός βρήκαν την εύκολη λύση.

Μετέθεσαν τις ευθύνες στην Δημοτική Αρχή και τον Δήμαρχο της Καλλιθέας, αν και πολύ καλά γνωρίζουν ότι η συγκεκριμένη δημοτική αρχή και ιδιαίτερα ο δήμαρχος κ. Ι. Ιατρίδης έκαναν ότι ήταν δυνατόν προκειμένου να αποφευχθούν τα χειρότερα.

Οι ευθύνες από άλλους θα έπρεπε να ζητηθούν και αυτοί είναι:

Οι Βουλευτές μας και οι τοπικοί φορείς και τα ερωτήματα στα οποία θα έπρεπε αυτοί να απαντήσουν είναι: Κύριοι Κυβερνητικοί Βουλευτές (ερωτούμε αυτούς γιατί ο κ. Παυλίδης έφερε το θέμα στην Βουλή): Τί κάνατε για να προστατευθεί το Φαληράκι και ο Ροδιακός Τουρισμός; Τι κάνατε για την αναβάθμιση της ποιότητας του τουρισμού μας; Ποιά μέτρα προτείνατε στην Κυβέρνησή σας:

Η Τ.Ε.Δ.Κ., ο ΠΡΟΤΟΥΡ, η Ενωση Ξενοδόχων.

Τί έκαναν για να θωρακίσουν τον Ροδιακό Τουρισμό; Τί πρότειναν για την ποιοτική αναβάθμιση του τουρισμού μας; Μήπως ο τουρισμός αναβαθμίζεται ποιοτικά με το all inclusive;

Θέλοντας να πιστεύουμε ότι δεν θα επικρατήσει και πάλι ο ωχαδελφισμός και η παροιμία που λέει ότι «κάθε θαύμα τριήμερο» ελπίζουμε να αναλάβουμε όλοι το μερίδιο της ευθύνες που μας αναλογεί και να πάρουμε τις αποφάσεις εκείνες που να προστατεύουν την μοναδική βαριά βιομηχανία του νησιού μας.

Το καμπανάκι για το μέλλον του τουρισμού μας έχει κτυπήσει.

Μήπως νομίζουν ορισμένοι ότι για την περσινή, την φετινή αλλά και την επόμενη σαιζόν φταίει μόνο ο πόλεμος στο Αφγανιστάν ή στο Ιράκ ή κάτι άλλο; Εμείς εδώ δεν έχουμε καμιά ευθύνη;

Κρίμα γιατί ποιος πίστευε πριν μερικά χρόνια ότι η Ρόδος θα έφθανε στο σημείο να εκλιπαρεί να έρθουν εδώ οι άνεργοι της Ευρώπης, ή τουρίστες από τις χώρες του πρώην Ανατολικού Μπλοκ ή τουρίστες με το σακίδιο; Σκέφτηκε κανείς αρμόδιος γιατί νησιά όπως η Μύκονος, η Σαντορίνη, η Τήνος και τόσα άλλα είναι συνέχεια γεμάτα με υψηλές τιμές και μεγάλη τουριστική περίοδο;

Αν όχι να τους πούμε ότι πέραν της όποιας Κυβερνητικής βοήθειας ευτύχησαν να έχουν τοπικούς άρχοντες με το χάρισμα να μπορούν να δουν και να σχεδιάσουν την πορεία του τουρισμού στην πόλη τους, στο μέλλον.

Η παράταξή μας στο τέλος της τουριστικής περιόδου θα παρουσιάσει, σε όλους τους εμπλεκόμενους φορείς του τουρισμού μας, μια ολοκληρωμένη πρόταση για τον τουρισμό μας στην προσπάθεια της να συμβάλλει στο σχεδιασμό του μέλλοντός του».



ΚΑΛΛΙΓΑΣ ΑΕΒΕ
Λ. Λίνδου 138
Τηλ. 22410 67440-41 • FAX: 22410 68462
email: Kaligcar@otenet.gr
MITSUBISHI MOTORS

ΤΗΝ ΕΒΔΟΜΑΔΑ ΠΟΥ ΠΕΡΑΣΕ

Ρεκόρ κίνησης στο λιμάνι μας

Διακινήθηκαν συνολικά 35.000 άτομα, από τα οποία 13.304 επιβάτες κρουαζιεροπλοίων

Με ρεκόρ κίνησης έκλεισε η εβδομάδα από 9 έως 16 Αυγούστου (χθες) στο λιμάνι της Ρόδου. Τα υψηλά ποσοστά διαμορφώθηκαν και λόγω της γιορτής του Δεκαπενταύγουστου, με αποτέλεσμα ο αριθμός των επιβατών ελλήνων κυρίως, να ξεπεράσει τον αριθμό των τουριστών που ήρθαν στο νησί με τα κρουαζιερόπλοια, και που πάντα είναι ο υψηλότερος.

Ετσι λοιπόν, καθ' όλη τη διάρκεια της εβδομάδας το λιμάνι μας γνώρισε... μέρες δόξας, αφού ο συνολικός αριθμός των ατόμων που διακινήθηκαν ξεπέρασε τους 35.000.

Ειδικότερα, με τα κρουαζιερόπλοια ήρθαν στην Ρόδο, το διάστημα από 9 έως 16 Αυγούστου, 13.304 τουρίστες. Στην εβδομάδα αυτή, με τα μεγάλα επιβατηγά, οχηματαγωγά πλοία της γραμμής μεταφέρθηκαν 13.608 άτομα, ενώ με τα διάφορα άλλα μικρότερα μέσα, όπως υδροπτέρυγα, καταμαράν, ημερόπλοια κ.λπ. 9.225 άτομα. Συνολικά έφτασαν και διακινήθηκαν μέσω του λιμανιού 36.137 άτομα, αριθμός ικανοποιητικός για την περίοδο που διανύουμε.

Αξίζει να σταθούμε ιδιαίτερα στο γεγονός ότι αυτός ο Αύγουστος αναπτέρωσε το ηθικό των ντόπιων, καθώς η κίνησή του ήρθε να καλύψει πολλά κενά από τις αφίξεις τουριστών, μέσω των τσάρτερ.

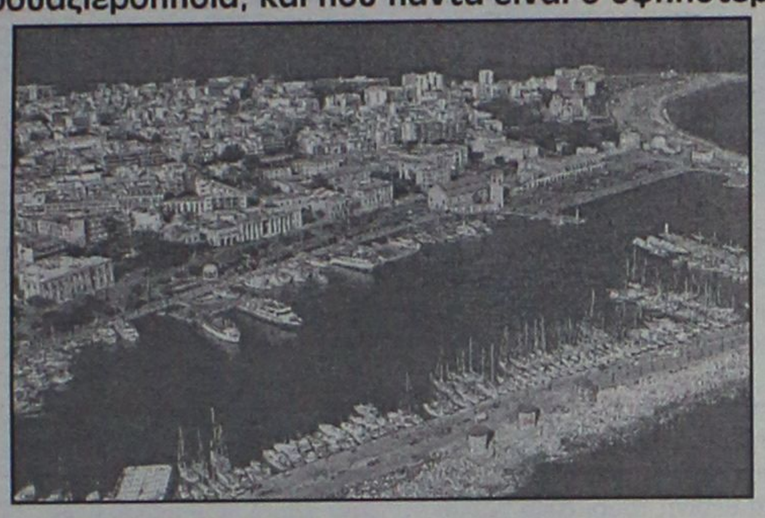

Μέρες αιχμής και στο αεροδρόμιο "Διαγόρας"

Η κρουαζιέρα και γενικά ο θαλάσσιος τουρισμός άρχισε να δείχνει τις προθέσεις του, από τους πρώτους κιόλας μήνες του καλοκαιριού, και μάλιστα τα πρώτα αρνητικά μηνύματα μετατράπηκαν σε ικανοποιητικά αποδεικτικά στοιχεία αύξησης, όσο περνούσε ο καιρός.

Παράπλευρη αύξηση σημειώθηκε και στους Ελληνες τουρίστες. Η Δωδ/σος έχοντας μία ικανοποιητική ακτοπλοϊκή εξυπηρέτηση και διαθέτοντας μεγάλα, γρήγορα και άνετα πλοία (τα περισσότερα), εξυπηρέτησε και θα συνεχίσει να εξυπηρετεί το κοινό που μετά και τις διαφημιστικές προσπάθειες των αρχών, πείστηκε να κάνει τις διακοπές του στο νησί. Από την άλλη, τα καλά πακέτα με τις προσφορές των ξενοδοχείων, αποτέλεσαν δέλεαρ για τους Ελληνες τουρίστες, με αποτέλεσμα αυτό το διάστημα να παρατηρείται ακόμα και όβερμπούκινγκ σε κάποια ξενοδοχεία.

Η κίνηση αυτή θα εξακολουθήσει μέχρι και τα τέλη του μήνα (τουλάχιστον για τους περισσότερους Ελληνες), αφού το άνοιγμα των σχολείων στις αρχές του Σεπτέμβρη περιορίζει τις μετακινήσεις.

Μέρες αιχμής, γνωρίζει και το αεροδρόμιο της Ρόδου. Το Σαββατοκύριακο υπολογίζεται να κλείσει με κίνηση τουριστών της τάξης των 25.000 ατόμων, αφού η αύξηση της κίνησης είναι γεγονός -έστω και σε μικρό ποσοστό- ήδη από τον προηγούμενο μήνα.

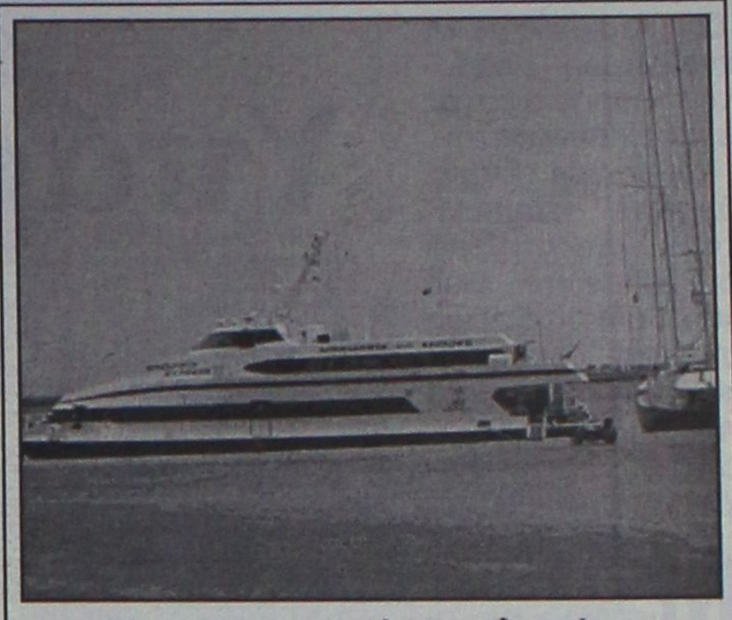

Στο εμπορικό μας λιμάνι

Και οι θαλαμηγοί ψάχνουν για μια θέση... στον ήλιο!

Οξύνεται καθημερινά το πρόβλημα λόγω της έλλειψης μαρίνας

Ενας πρωτόγνωρος συνωστισμός παρατηρείται τις τελευταίες μέρες στο λιμάνι, αφού η κίνηση έχει ανέβει, όλοι θέλουν να εξυπηρετηθούν, και τελικά οι περισσότεροι ταλαιπωρούνται λόγω έλλειψης χώρου.

Το πρόβλημα γνωστό και παλιό, που όμως ελπίζουμε να λυθεί σύντομα, καθώς τόσο το λιμάνι της Ακαντιάς όσο και η μαρίνα βρίσκονται υπό κατασκευή. Μέχρι τότε όμως, κρουαζιερόπλοια, πλοία της γραμμής, υδροπτέρυγα και θαλαμηγοί θα στριμώχνονται ο ένας δίπλα στον άλλο στο εμπορικό λιμάνι (όπως δείχνει και η φωτογραφία) σαν να ψάχνουν ...μία θέση στον ήλιο.

Η κατάσταση αυτή είναι απαράδεκτη για την τουριστική Ρόδο, που αποτελεί δημοφιλή προορισμό και εδώ και δεκαετίες έχει επισημανθεί άπειρες φορές από τους τουριστικούς μας παράγοντες. Δεν έχουν λείψει, όμως, όλα αυτά τα χρόνια και τα παράπονα από τις πλοιοκτήτριες εταιρίες που βασίζονται στα όσα κακώς κείμενα εντοπίζουν οι καπετάνιοι των καραβιών.

Και τα δόέργα "σκόνταψαν" στα γρανάζια της γραφειοκρατίας, και όλα αυτά τα χρόνια που ο Ροδιακός λαός ζητούσε αυτό που του ανήκε (ένα σύγχρονο λιμάνι και μία μαρίνα) εισέπραττε τις υποσχέσεις πολιτικών, υπουργών, βουλευτών κ.λπ. Φαίνεται τελικά, όμως, ότι ήρθε το πλήρωμα του χρόνου και ότι ήρθε και ο καιρός να προχωρήσουν οι διαδικασίες, για να αποκτήσει η Ρόδος τα αυτονόητα. Ας ελπίσουμε ότι πολύ σύντομα τέτοιες καταστάσεις θα εξαλείψουν και θα μπορέσουμε να προσφέρουμε υπηρεσίες αντάξιες του ονόματός μας, και όχι μία θέα την οποία αποτελούν κοντέινερς στο λιμάνι μιας τουριστικής περιοχής, όπως η Ρόδος.

ΦΡΟΝΤΙΣΤΗΡΙΟ ΜΕΣΗΣ ΕΚΠΑΙΔΕΥΣΗΣ

ΑΝΑΛΥΣΗ

ΠΛΑΚΙΩΤΗΣ ΓΙΩΡΓΟΣ

ΦΥΣΙΚΗ, ΧΗΜΕΙΑ, ΜΑΘΗΜΑΤΙΚΑ

- Εναρξη μαθημάτων 20 Αυγούστου
- Ομοιογενή ολιγομελή τμήματα
- Διαρκής ενημέρωση των γονέων
- Τακτά υποχρεωτικά διαγωνίσματα

*Περιοχή **Ανάληψης**, Γιαμαλλή και Πτολεμαίων γωνία (απέναντι από το 18ο Δημοτικό Σχολείο)*

Εγγραφές τηλ. 2241036691, 6977412357

ΟΡΟΣΗΜΟ ΘΕΜΕΛΙΟ
ΣΥΓΧΡΟΝΑ ΦΡΟΝΤΙΣΤΗΡΙΑ

- **Εγγραφές** από 28 Ιουλίου
- **Εναρξη** μαθημάτων:
  - Β'- Γ' Λυκείου: 4 Αυγούστου.
  - Α' Λυκείου: 18 Αυγούστου.
  - Γυμνάσιο-ΤΕΕ: 1 Σεπτεμβρίου.
- **Τμήματα** κατεύθυνσης:
  Θεωρητικής • Θετικής • Τεχνολογικής
- **ΝΕΟ!**
  Δημιουργία γκρούπ 2- 3 ατόμων.

Πληροφορίες-Εγγραφές
Καθημερινά: 10 -1 το πρωί και 5-9 το απόγευμα
Στ.Κωτιάδη 37- Τηλ.22410 75194, 2241076705
www.orosimo-rho.gr

ΜΠΟΥΤΙΚ CHIC
ΔΗΜ. ΘΕΜΕΛΗ 63, ΡΟΔΟΣ
ΤΗΛ. (22410)37255
- ΜΑΓΙΟ ΟΛΑ 50%
- ΣΕΤ ΕΣΩΡΟΥΧΑ 50%
- BABY DOLL από 12€

ΠΕΡΝΟΥ 80 -ΑΦΑΝΤΟΥ, ΡΟΔΟΣ
ΤΗΛ. (22410)52429

Μπλουζάκια	Παντελόνια	Σετ εσωρούχων
ΟΛΑ 15€	ΥΦΑΣΜΑ ΟΛΑ 25€	-50%
		Ανδρικά όλα -50%
		Μαγιό -50%

Οσον αφορά τις διαπιστευμένες παραβάσεις φοροδιαφυγής

Υπάρχουν και χειρότερα!

Πάντως η Ρόδος βρίσκεται στις πρώτες θέσεις ● Εντονη παρουσία υπόσχεται το ΣΔΟΕ!

Στις περιοχές με το μεγαλύτερο ποσοστό φοροδιαφυγής συμπεριλαμβάνεται η Ρόδος και η Κως, σύμφωνα τουλάχιστον με στοιχεία που είδαν το φως της δημοσιότητας και που αφορούν τους ελέγχους που έγιναν στην διάρκεια της θερινής περιόδου.

Με βάση πάντως τα στοιχεία αυτά, υπάρχουν και χειρότερα! Υπάρχουν περιοχές που έχουν μεγαλύτερα ποσοστά παραβατικότητας από την Ρόδο και την Κω.

Οπως έγινε γνωστό, με βάση τους καταχωρημένους ελέγχους της θερινής περιόδου (έως και 31 Ιουλίου) **στη Ρόδο** πραγματοποιήθηκαν 239 έλεγχοι σε επιχειρήσεις στην διάρκεια των οποίων καταγράφηκαν 136 παραβάσεις (ποσοστό 57%).

Στη Κω αντίστοιχα, σε 140 ελέγχους που έγιναν διαπιστώθηκαν 104 παραβάσεις (ποσοστό 74%).

Αντίστοιχα η Ζάκυνθος έχει ποσοστό παραβατικότητας 81%, η Κέρκυρα 70%, η Κεφαλονιά 72%, η Κρήτη 56%, η Σαντορίνη 57%, η Σκιάθος 63%, η Μύκονος 52% κ.α.

Από τα στοιχεία των ελέγχων που πραγματοποίησε το ΣΔΟΕ τον περασμένο μήνα σε ολόκληρη την τουριστική Ελλάδα προκύπτει ότι το 46% των καταστημάτων και των επιχειρήσεων που ελέγχθηκαν φοροδιαφεύγει.

Το ρεκόρ των παραβάσεων καταγράφηκε στην Πελοπόννησο, όπου το ποσοστό παραβατικότητας έφθασε το 74% που σημαίνει επτά στους δέκα συνελήφθησαν να μην κόβουν αποδείξεις, να μην εκδίδουν τιμολόγια και να μην τηρούν ορθά τα λογιστικά τους βιβλία. Στη δεύτερη θέση βρίσκονται τα νησιά του Ιονίου, όπου το ποσοστό των παραβατών ανήλθε στο 61%, ενώ σοβαρό πρόβλημα φοροδιαφυγής εξακολουθεί να υπάρχει στην Αττική, όπου, παρά τη μείωση της τουριστικής κίνησης σε σχέση με πέρυσι και τους συνεχείς ελέγχους, το 55% των επιχειρήσεων αναψυχής που ελέγχθηκαν συνελήφθησαν να φοροδιαφεύγουν.

Αναλυτικά τα στοιχεία από τους ελέγχους του ΣΔΟΕ τον Ιούλιο δείχνουν τα εξής:

• Από τη μαζική εξόρμηση σε νησιά, παραλίες, τουριστικά θέρετρα και καταστήματα, ξενοδοχειακές τουριστικές μονάδες, καλλιτεχνικές εκδηλώσεις, πολυτελείς θαλαμηγούς κλπ., που πραγματοποιήθηκε από τις 15 Ιουνίου 2003 ως και τις 31 Ιουλίου 2003 (το σχέδιο δράσης για έλεγχο των τουριστικών περιοχών αναμένεται να ολοκληρωθεί στο τέλος Σεπτεμβρίου),

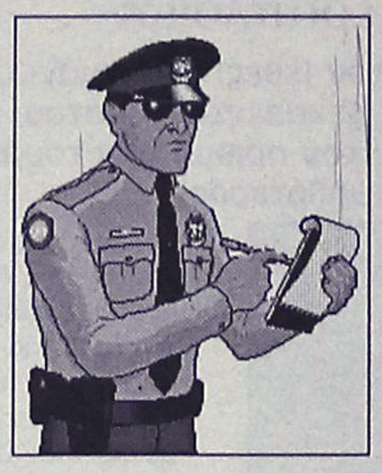

προέκυψαν 3.687 έλεγχοι σε επιχειρήσεις και διαπιστώθηκαν 12.284 φορολογικές παραβάσεις σε 1.678 περιπτώσεις. Στην Πελοπόννησο ελέγχθηκαν 180 επιχειρήσεις και διαπιστώθηκε ότι οι 134 είχαν υποπέσει σε 328 φορολογικές παραβάσεις, στα Ιόνια νησιά ελέγχθηκαν 179 επιχειρήσεις και ο ο αριθμός των παραβατών ανέρχεται σε 109, στην Αττική 665 επιχειρήσεις και διαπιστώθηκε ότι οι 364 είχαν υποπέσει σε φορολογική παράβαση, στην Κρήτη σε 462 ελέγχους διαπιστώθηκαν 241 παραβάτες, στην κεντρική Μακεδονία ελέγχθηκαν 389 επιχειρήσεις και διαπιστώθηκαν 194 παραβάτες κλπ.

Οσον αφορά τους ελέγχους στα νησιά, σε 1.698 επισκέψεις των "Ράμπο" σε τουριστικές επιχειρήσεις σε 10 νησιά διαπιστώθηκαν 1.007 παραβάτες, δηλαδή έξι στους δέκα είχαν υποπέσει σε φορολογική παράβαση.

Ως το τέλος του τρέχοντος μήνα βάσει ειδικού σχεδίου δράσης, που έχει καταρτίσει στο ΣΔΟΕ για τη θερινή τουριστική περίοδο, στο στόχαστρο των "Ράμπο" θα βρεθούν επιχειρήσεις του ευρύτερου τουριστικού τομέα, όπως είναι οι ξενοδοχειακές επιχειρήσεις, τουριστικά καταλύματα (κάμπινγκ, ενοικιαζόμενα επιπλωμένα δωμάτια), επιχειρήσεις ενοικίασης αυτοκινήτων και μοτοποδηλάτων, κανό, τζετ σκι κτλ., επιχειρήσεις μεταφοράς προσωπικού (τουριστικά λεωφορεία, πλοία κτλ.), επιχειρήσεις διοργάνωσης ή διαμεσολάβησης σε εκδρομές, περιηγήσεις κτλ., επιχειρήσεις παροχής διασκέδασης και ψυχαγωγίας (κέντρα διασκέδασης, ντίσκο μπαρ κτλ.), επιχειρήσεις παροχής φαγητού και ποτού για επιτόπια κατανάλωση (ταβέρνες, εστιατόρια, καφετέριες κτλ.) επιχειρήσεις πώλησης ειδών τουριστικού ενδιαφέροντος (καταστήματα ειδών λαϊκής και παραδοσιακής τέχνης, κοσμημάτων, γουναρικών, δερμάτινων ειδών κτλ.).

Σύμφωνα με τον επικεφαλής του Σώματος Δίωξης Οικονομικού Εγκλήματος κ. Δημ. Μπατζελή, στόχος του ΣΔΟΕ είναι η εμφανής και διαρκής παρουσία του συνόλου της διαθέσιμης κάθε φορά δύναμης προσωπικού στην τουριστική αγορά για τη δημιουργία κλίματος ελέγχου και συμμόρφωσης των επιχειρήσεων στις υποχρεώσεις τους, που απορρέουν από την ισχύουσα φορολογική και τελωνειακή νομοθεσία, σχετικά με την έκδοση φορολογικών στοιχείων διακίνησης και αξίας, καθώς και την ακριβή απόδοση των εμμέσων φόρων, κυρίως ΦΠΑ και Ειδικών Φόρων Κατανάλωσης.

Από κόσκινο περνούν τα βιβλία και τα στοιχεία των επιχειρήσεων που δραστηριοποιούνται στον τουριστικό τομέα, προκειμένου να εντοπιστούν περιπτώσεις υποτιμολόγησης των παρεχόμενων υπηρεσιών στις περιπτώσεις του οργανωμένου τουρισμού και κυρίως του εισερχόμενου, με τη μέθοδο των "διπλών συμβολαίων", που συντάσσονται μεταξύ των ξενοδοχειακών και τουριστικών επιχειρήσεων, τουριστικών γραφείων τόσο του εξωτερικού όσο και του εσωτερικού.

Τέλος επισημαίνεται ότι παράλληλα με τους αναφερόμενους ελέγχους διεξάγονται και έλεγχοι τιμοληψίων σε είδη βασικής κατανάλωσης στο πλαίσιο της πάταξης της αισχροκέρδειας.



Κουφώματα KUNSTSTOFF. Αξεπέραστη θερμομόνωση, υψηλή ηχομόνωση, απεριόριστη αντοχή στο χρόνο, πάνω από 60 πιστοποιητικά ποιότητας, μέχρι και 48 δόσεις. Υπεροχή KUNSTSTOFF θα πει υπέροχη ζωή!

KUNSTSTOFF®
www.kunststoff.gr

casaviva
Λεωφ.Ελευθερίας 2Α, 85104 Κρεμαστή Ρόδος Τηλ. 22410 95076, Fax.93775

ΕΚΘΕΣΗ-ΕΚΦΡΑΣΗ και ΑΡΧΑΙΑ ΕΛΛΗΝΙΚΑ
διδάσκονται σε επίπεδο
τριμελών τμημάτων ή ιδιαίτερου μαθήματος
σε: Ι) ΕΝΙΑΙΟ ΛΥΚΕΙΟ
ΙΙ) Τ.Ε.Ε.
ΙΙΙ) ΓΥΜΝΑΣΙΟ
Εγγυημένα αποτελέσματα
Η διδάσκουσα: ΤΖΙΝΑ ΔΑΒΙΛΑ
Φιλόλογος-Θεολόγος
Τηλ.: 22410 39806 και 693 701 6 701

ΠΡΟΣΗΜΟ
ΦΡΟΝΤΙΣΤΗΡΙΟ ΜΕΣΗΣ ΕΚΠΑΙΔΕΥΣΗΣ
ΠΡΟΣΩΠΙΚΗ ΔΙΔΑΣΚΑΛΙΑ
ΟΛΙΓΟΜΕΛΗ ΤΜΗΜΑΤΑ
ΔΩΡΕΑΝ ΣΗΜΕΙΩΣΕΙΣ
ΠΡΟΣΙΤΑ ΔΙΔΑΚΤΡΑ
ΑΡΝΙΚΙΟΥ ΔΗΜΗΤΡΗΣ
ΠΤΥΧΙΟΥΧΟΣ ΠΑΝΜΙΟΥ ΑΘΗΝΩΝ
ΦΥΣΙΚΗ - ΧΗΜΕΙΑ
ΜΑΘΗΜΑΤΙΚΑ
ΓΥΜΝΑΣΙΟ - ΕΝΙΑΙΟ ΛΥΚΕΙΟ - Τ.Ε.Ε.
ΕΝΑΡΞΗ ΜΑΘΗΜΑΤΩΝ
Β΄, Γ΄ ΛΥΚΕΙΟΥ : 18 - 8 - 2003
ΓΥΜΝΑΣΙΟ - Α΄ ΛΥΚΕΙΟΥ - ΤΕΕ : 1 - 9 - 2003
ΠΛΗΡΟΦΟΡΙΕΣ - ΕΓΓΡΑΦΕΣ
ΚΑΘΗΜΕΡΙΝΑ 6:00μμ - 8:30 μμ
ΒΕΝΕΤΟΚΛΕΩΝ 79 ΡΟΔΟΣ
ΤΗΛ. 22410 73998 - 6932680937
Επιλέγοντας "Π Ρ Ο Σ Η Μ Ο" επενδύεις στην μόρφωση που είναι το μοναδικό εφόδιο για τον σημερινό μαθητή που θα τον ακολουθεί , οποιαδήποτε στιγμή σε όλη του τη ζωή.

Δερμάτινα έπιπλα με...υψηλό δείκτη ομορφιάς!



2θέσιος & 3θέσιος 2.350€



2θέσιος & 3θέσιος 2.500€

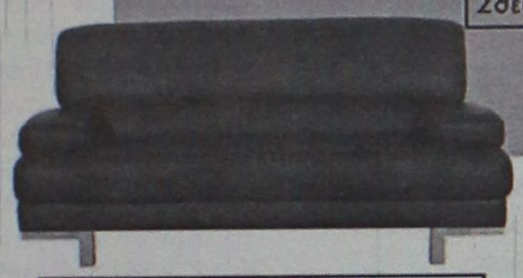

2θέσιος & 3θέσιος 2.550€



2θέσιος & 3θέσιος 2.700€



2θέσιος & 3θέσιος 2.700€



2θέσιος & 3θέσιος 2.500€



2θέσιος & 3θέσιος 2.450€

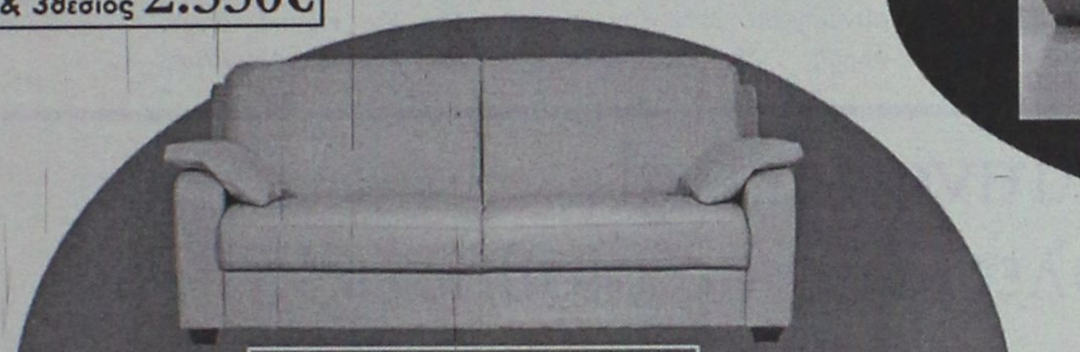

2θέσιος & 3θέσιος 1.900€



2θέσιος & 3θέσιος 2.200€



2θέσιος & 3θέσιος 2.500€



2θέσιος & 3θέσιος 2.400€



2θέσιος & 3θέσιος 1.950€



2θέσιος & 3θέσιος 2.400€

- Έως και 24 άτοκες δόσεις (1η δόση μετά από 4 μήνες)
- Ποικιλία χρωμάτων
- Ετοιμοπαράδοτοι
- Στην τιμή συμπεριλαμβάνεται ΦΠΑ

ΟΜΙΛΟΣ ΚΑΤΑΣΤΗΜΑΤΩΝ ΛΥΣΗ Α.Ε.Β.Ε.

Από τον κορυφαίο στο σχεδιασμό ιταλικό οίκο **T & T**

Όπου η άνεση, γίνεται τέχνη!

Νέο πρότυπο κατάστημα Spazio pelle

Καναδά 38, Τηλ. 2241076876

ΜΑΘΗΜΑΤΙΚΑ
ΦΥΣΙΚΗ
ΧΗΜΕΙΑ
Τάξεις ΓΥΜΝΑΣΙΟΥ ΛΥΚΕΙΟΥ

Δίκτυα Υπολογιστών
Εφαρμογές σε Προγραμματιστικό περιβάλλον

Πληροφορίες: κα Ματίνα
6977 780295, 22410-66469

Εαν ηλιακός... τότε σίγουρα



ΑΦΟΙ ΑΝΤΩΝΑΚΗ Ο.Ε.
ΨΥΞΗ - ΘΕΡΜΑΝΣΗ - ΗΛΙΑΚΑ
ΡΟΔΟΣ: ΑΛΙΚΑΡΝΑΣΣΟΥ & ΕΦΕΣΣΟΥ ΡΟΔΙΝΙ Τηλ./Φαξ 22410 25448
ΕΜΠΩΝΑΣ: Τηλ. 22460 41350, Κιν. 6977 225112, 6932 223760

Στη Νομαρχιακή Επιτροπή της Νέας Δημοκρατίας

Αίτηση υποψηφιότητας κατέθεσε ο κ. Ν. Τατάκης

Θα συζητηθεί στη Νομαρχιακή Συνέλευση του κόμματος

Και επισήμως κατέθεσε την πρόθεσή του να είναι υποψήφιος βουλευτής της Νέας Δημοκρατίας ο πρώην αντινομάρχης κ. Νίκος Τατάκης.

Οπως έγινε γνωστό χθες ο κ. Τατάκης κατέθεσε έγγραφο προς την Νομαρχιακή Επιτροπή, στο οποίο κάνει σαφές ότι ενδιαφέρεται να είναι υποψήφιος βουλευτής και να θέσει την υποψηφιότητα του στις εσωκομματικές διαδικασίες.

Η πρόθεση βεβαίως του κ. Τατάκη ήταν γνωστή εδώ και αρκετούς μήνες, τώρα όμως εκφράζεται και επισήμως.



Ενδεχομένως έχει σχέση με το γεγονός ότι μέσα στις προσεχείς εβδομάδες πρόκειται να συγκληθεί η νομαρχιακή συνέλευση της ΝΔ, με μοναδικό θέμα την συγκρότηση του ψηφοδελτίου. Πιθανολογείται ότι η συνέλευση αυτή θα γίνει στο τέλος Αυγούστου ή στις αρχές Σεπτεμβρίου αλλά θα εξαρτηθεί από πότε θα δοθεί το πράσινο φως από την Ρηγίλλης. Πιθανόν δηλαδή η συνέλευση να ετεροχρονιστεί για το τέλος Σεπτεμβρίου. Γεγονός πάντως είναι ότι οι ενδιαφερόμενοι για υποψήφιοι βουλευτές πιέζουν να ξεκαθαρίσει νωρίς το θέμα του ψηφοδελτίου, έτσι ώστε να έχουν περισσότερο χρόνο στην διάθεσή τους για να δώσουν την μάχη των εκλογών.

Είχε πλαστές πιστωτικές κάρτες

Δικοπές με πιστωτικές κάρτες που ήταν άκυρες επιχείρησε να κάνει ένας 41χρονος Αθηναίος στη Κω, αλλά την τρίτη μέρα τον συνέλαβαν.

Πρόκειται για τον Μ.Δ. κάτοικο Αθηνών, ο οποίος συνελήφθη από άνδρες του Τμήματος Ασφαλείας Κω. Κατηγορείται ότι στο χρονικό διάστημα από 10 έως 13 Αυγούστου πραγματοποίησε αγορές αξίας 343 ευρώ από κατάστημα της Κω, χρησιμοποιώντας 13 πιστωτικές κάρτες που ήταν άκυρες.

Στην κατοχή του, αφού συνελήφθη βρέθηκαν κι άλλες ...16 πιστωτικές κάρτες επ' ονόματί του! Οι αστυνομικές αρχές Κω συνεχίζουν την έρευνα επειδή έχουν υποψίες ότι ο 41χρονος πραγματοποίησε κι άλλες παρόμοιες συναλλαγές σε άλλες πόλεις της χώρας.

ΚΛΟΠΗ ΑΥΤΟΚΙΝΗΤΟΥ

Στη Κω επίσης, όπως ανακοινώθηκε αρμοδίως συνελήφθησαν δύο νεαροί Ισραηλινοί για κλοπή αυτοκινήτου. Πρόκειται για το S.D. 18 χρόνων και τον L.E. 19 χρόνων, οι οποίοι το μεσημέρι της 14ης Αυγούστου έκλεψαν το αυτοκίνητο κατοίκου της Κω, το οποίο στην συνέχεια εγκατέλειψαν σε ερημική περιοχή του νησιού.

Δερμάτινα έπιπλα!
Ζήστε τα με όλες σας τις αισθήσεις!



• Έως και 24 άτοκες δόσεις (1η δόση μετά από 4 μήνες)
• Ποικιλία χρωμάτων
• Ετοιμοπαράδοτοι
• Στην τιμή συμπεριλαμβάνεται ΦΠΑ

ΟΜΙΛΟΣ ΚΑΤΑΣΤΗΜΑΤΩΝ ΛΥΣΗ Α.Ε.Β.Ε.

Από τον γνωστό στο σχεδιασμό ιταλικό οίκο **Nuova Immagine**

Όπου η άνεση, γίνεται τέχνη!

Νέο πρότυπο κατάστημα Spazio pelle
Καναδά 38, Τηλ. 2241076876

ΑΘΛΗΤΙΚΗ ΡΟΔΙΑΚΗ

ΚΥΡΙΑΚΗ
17 ΑΥΓΟΥΣΤΟΥ 2003

ΟΡΓΑΝΩΜΕΝΗ ΠΛΕΚΤΑΝΗ

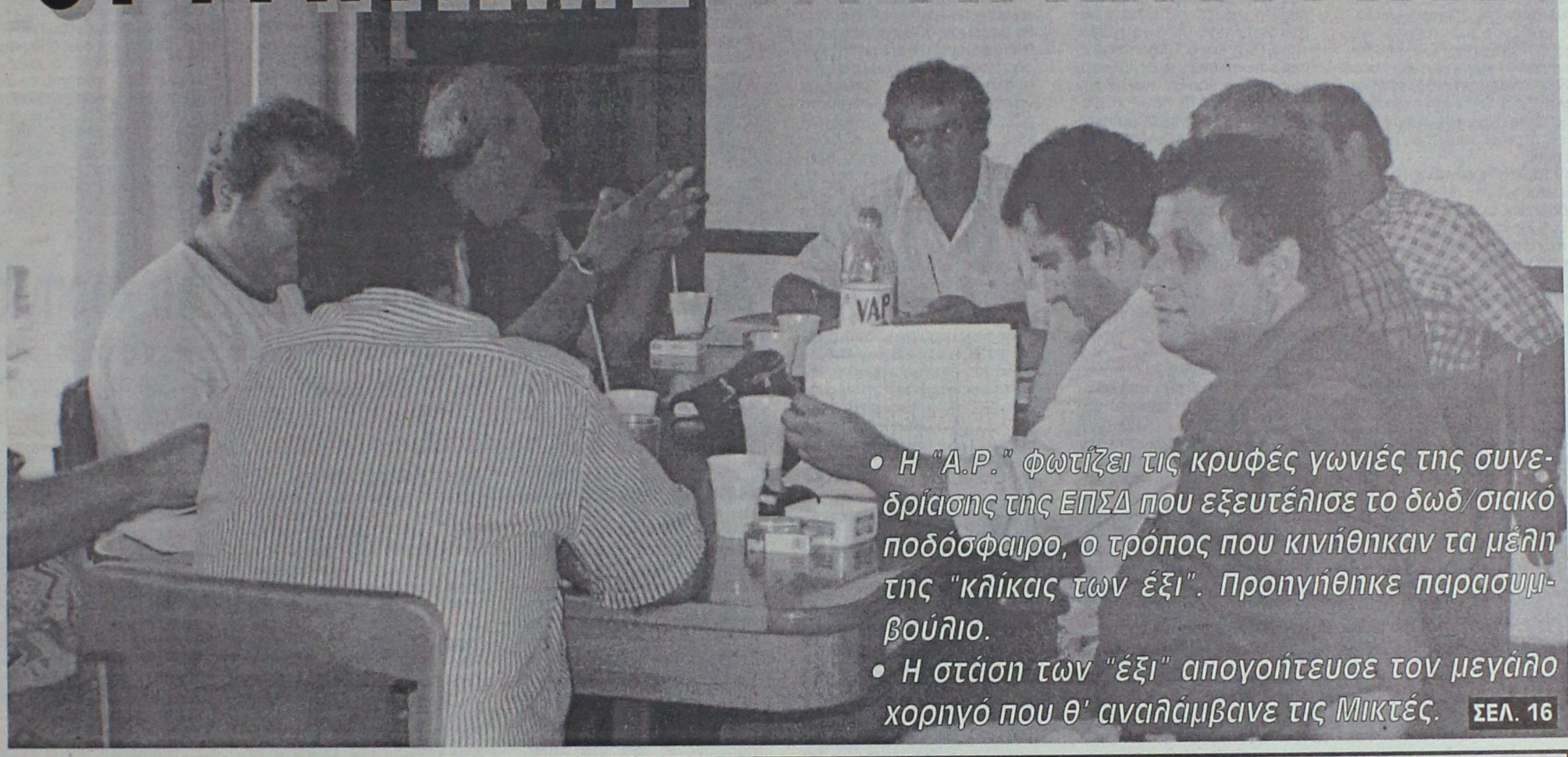

• *Η "Α.Ρ." φωτίζει τις κρυφές γωνιές της συνεδρίασης της ΕΠΣΔ που εξευτέλισε το δωδ/σιακό ποδόσφαιρο, ο τρόπος που κινήθηκαν τα μέλη της "κλίκας των έξι". Προηγήθηκε παρασυμβούλιο.*

• *Η στάση των "έξι" απογοήτευσε τον μεγάλο χορηγό που θ' αναλάμβανε τις Μικτές.* ΣΕΛ. 16

Μ' ΟΔΗΓΟ ΤΗΝ ΕΛΠΙΔΑ

• *Δεν έχει να χάσει τίποτα σήμερα στις 5 μ.μ. η Ρόδος που φιλοξενεί στη ρεβάνς κυπέλλου τον ΟΦΗ.*

• *Απαραίτητη η παρουσία του κόσμου στο σημερινό ματς.* ΣΕΛ. 31



ΣΥΝΕΧΙΖΕΙ ΜΕ ΣΚΑΡΤΑΔΟ

• *Ο ποδοσφαιριστής που δόξασε το ροδιακό ποδόσφαιρο στο τιμόνι του Απόλλωνα Κ.*



ΣΕΛ. 33

ΠΡΟΒΛΗΜΑΤΙΣΕ...

• *Με ήττα συνοδεύτηκε το πρώτο φιλικό του Διγενή, που έχασε 2-1 από τον Αρη* ΣΕΛ. 17

ΦΙΛΙΚΑ

• Αστέρας Μ. - Κλεόβουλος	1-1
• Κλεάνθης - Ακουσίλαος	2-2
• Αναγέννηση - Απόλλων Απ.	0-0

ΣΕΛ. 17-18

ΣΕΙΡΑ ΤΟ ΑΙΓΑΛΕΩ

• *Στις 6 Σεπτεμβρίου η Κως θ' αντιμετωπίσει την Αθηναϊκή ΠΑΕ.*

• *Στο προχθεσινό φιλικό με τον Απόλλωνα Αθ. οι Κώοι αναδείχθηκαν ισόπαλοι 0-0* ΣΕΛ. 33

ΤΟΠΙΚΟ ΠΟΔΟΣΦΑΙΡΟ

Το παρασκήνιο της μαύρης νύχτας

• Η «Α.Ρ» φωτίζει τις κρυφές γωνιές της συνεδρίασης της ΕΠΣΔ που εξευτέλισε το δωδεκανησιακό ποδόσφαιρο. Ο τρόπος που κινήθηκαν τα μέλη της «κλίκας των έξι» κατά την διάρκεια των ψηφοφοριών. Το απόγευμα της Τρίτης προηγήθηκε παρασυμβούλιο και μάλιστα μέσα στα γραφεία της ΕΠΣΔ!

Μέσα στο σκηνικό της ντροπής και του αίσχους που «φιλοτέχνησε» η γνωστή και μη εξαιρετέα «κλίκα των έξι», ορισμένα... στελέχη της, είτε για να χρυσώσουν κάπως το χάπι, είτε βρισκόμενα σε δίλημμα κάτω από το βάρος των τύψεων και της συναίσθησης του «ποδοσφαιρικού εγκλήματος» που συντελούσαν, έδειξαν πως υπολογίζουν έστω και στοιχειωδώς τον Γιώργο Σκαρτάδο. Τρεις ήταν οι απολύτως ισοπεδωτικοί.

Ο ταμίας Τιβριντίδης ήταν απόλυτος με την προοπτική της πρόσληψης προπονητή από την ΕΠΣΔ, λέγοντας πως τα χρήματα δεν φτάνουν. Στην ψηφοφορία, μάλιστα, που έγινε επί του θέματος ήταν ένας από τους πέντε που ψήφισε την πρόσληψη δύο και όχι τριών προπονητών. Στην επιλογή, όμως, ενός εκ των Σκαρτάδου-Λεπτοκαρίδη, τάχθηκε κοφτά υπέρ του δεύτερου, οπότε ο καθένας μπορεί να βγάλει τα συμπεράσματά του. Κατά την κρίση του Τιβριντίδη, ο Γιώργος Σκαρτάδος δεν άξιζε καν να προταθεί από την Τεχνική Επιτροπή για να μπει στην ψηφοφορία με τους υπόλοιπους. Δεν είναι μυστικό πως ο Τιβριντίδης ξεπλήρωσε την εξυπηρέτηση που του έκανε πέρσι ο Βεργωτής με το να υποστηρίξει τον δικό του «κολλητό» τον Ακη Δελαπόρτα Αλλωστε ο ίδιος ο Βεργωτής ήταν αυτός που σε μία από τις τελευταίες συνεδριάσεις της ΕΠΣΔ και όταν ο Γιάννης Κάτρης είχε χαρακτηρίσει «στημένη» την περσινή διαδικασία δήλωσε κυνικά ενώπιον όλων και με ένα πλατύ χαμόγελο «εγώ πάντως ψήφισα Τιβριντίδη», αποδεικνύοντας πόσο τον ενδιαφέρει το ποδόσφαιρο και με ποια κριτήρια λαμβάνει τις αποφάσεις. Ο ταμίας είχε χρέος και προς τον Λεπτοκαρίδη, που πέρσι είχε αποσύρει την υποψηφιότητά του για την θέση του Ενωσιακού ανοίγοντας τον δρόμο στον Δελαπόρτα. Συν τοις άλλοις, η επιμονή που έδειξε να αντιδρά σε όλες τις προτάσεις της Τεχνικής Επιτροπής κατέδειξε πως στόχευε να πλήξει και το κύρος του προέδρου της Δημήτρη Τσοπανάκη για τους δικούς του λόγους. Ενας από αυτούς ήταν η στάση του τελευταίου στο αντίστοιχο περσινό φιάσκο της ΕΠΣΔ και ο Τιβριντίδης έδειξε πως δεν ξέχασε. Δυστυχώς το ίδιο έδειξαν και με την στάση τους στις τρεις ψηφοφορίες οι Νίκος Παπαεμμανουήλ και Σεβαστός Μανιάς. Ο Παπαεμμανουήλ ίσως και θορυβημένος από την άστοχη, ετεροχρονισμένη και απαράδεκτα παρεμβατική παρατήρηση του γενικού γραμματέα της ΕΠΟ Γιάννη Οικονομίδη ότι δήθεν ο Σκαρτάδος είναι μάνατζερ. Ο Μανιάς για ...αδιευκρίνιστους λόγους. Πέρσι ήθελε νέο προπονητή όπως έκανε η ΕΠΟ, φέτος τα γύρισε ανάποδα υμνώντας την αξία του παλιού. Και οι τρεις ούτε καν ανέφεραν το όνομα του Γιώργου Σκαρτάδου την ώρα των αποφάσεων, αρνούμενοι νωρίτερα να προσληφθεί και τρίτος προπονητής. Προσπάθησαν να κάνουν αυτό που ήθελαν από την αρχή, ευθέως, χωρίς ελιγμούς και περιστροφές. Οι δύο της «κλίκας των έξι», Γιώργος Νικολουδάκης και Γιάννης Κασέρης, έδειξαν πως έστω και στοιχειωδώς αντιλήφθηκαν το μέγεθος της ντροπής και της ασέβειας που δημιουργεί ο τρόπος που αντιμετώπισαν τον Γιώργο Σκαρτάδο. Ο Νικολουδάκης του έδωσε την ευκαιρία ψηφίζοντας υπέρ των τριών προπονητών και προτείνοντάς τον στην πρώτη ψηφοφορία μαζί με τον Λεπτοκαρίδη και ο Κασέρης προτείνοντάς τον στην πρώτη ψηφοφορία άσχετα αν επέμεινε στην πρόσληψη δύο προπονητών.

Ο Νικολουδάκης είχε ασπαστεί την «γραμμή Λεπτοκαρίδη», ωστόσο ήθελε να τον περάσει ως δεύτερη επιλογή, προτείνοντάς τον πίσω από τον Σκαρτάδο. Γι' αυτό και ήθελε τρίτο προπονητή. Ο Νικολουδάκης είναι βέβαιο πως ήθελε τον Γιώργο Σκαρτάδο και ψήφισε την επιπλέον θέση για να «βολευτεί» ο «κολλητός» του Βεργωτή, τον οποίο ήθελε να στηρίξει. Δεν υπολόγισε, όμως, πως τα πράγματα θα εξελισσόταν έτσι που στην τελική ευθεία θα έφταναν οι Σκαρτάδος-Λεπτοκαρίδης. Την στιγμή της κρίσης βρέθηκε σε εξαιρετικά δύσκολη θέση, όμως προτίμησε να στηρίξει τον Βεργωτή και να πάει κόντρα στην συνείδησή του. Ο δε Κασέρης ήθελε δύο και όχι τρεις προπονητές, προφανώς επειδή δεν πείστηκε από την ενημέρωση της Τεχνικής Επιτροπής για την ύπαρξη χορηγού, όμως όπως είπε δεν είχε πρόβλημα για τρεις αν βρισκόταν τα χρήματα.. Στην πρώτη ψηφοφορία πρότεινε κατά σειρά τους Σκαρτάδο-Λεπτοκαρίδη, καθώς όπως και ο Νικολουδάκης, προτίμησε να αφήσει απ' έξω τον Χρήστο Καλαϊτζίδη,για να μην εκτεθεί τελείως (ο Νικολουδάκης ήταν αντίθετος με την υποψηφιότητα του Καλαϊτζίδη, καθώς φέρεται να θεωρεί πως τον επέβαλαν οι Βετεράνοι). Την ώρα της τελικής απόφασης προτίμησε και αυτός να ψηφίσει το φίλο του Βεργωτή, ωστόσο όπως φέρεται να εξομολογήθηκε μετά την λήξη της ντροπιαστικής νύχτας στον πρόεδρο της ΕΠΣΔ Κλεόβουλο Χατζηγεωργίου, μετάνιωσε. Το δήλωσε με τρόπο και νωρίτερα , τη στιγμή που ο Γιάννης Κάτρης ανακοίνωνε την απόφασή του για αποχώρηση από την Τεχνική Επιτροπή. Ο Κασέρης του είπε πως έπρεπε να του το είχε πει...νωρίτερα!!!

Ο ενορχηστρωτής της παρωδίας ήταν ο Μιχάλης Βεργωτής, που στην θέση του γενικού γραμματέα της ΕΠΣΔ βρήκε το εφαλτήριο για να ικανοποιήσει τις φιλοδοξίες του, που φτάνουν στην προεδρία της Ενωσης. Ηθελε να εξυπηρετήσει τον «κολλητό» του Λεπτοκαρίδη και βρήκε παράλληλα την ευκαιρία να πλήξει τον Τσοπανάκη, τον οποίο φοβάται για βασικό του αντίπαλο στις προσεχείς εκλογές. Ο Βεργωτής ψήφισε υπέρ της πρόσληψης τρίτου προπονητή έχοντας ως δεδομένο πως η μία θέση ήταν καπαρωμένη από τον Σκαρτάδο, οπότε αν αποφασιζόταν η πρόσληψη μόνο των δύο, θα έπρεπε να αμφισβητήσει ευθέως το βαρύ όνομα που πρότεινε η Τεχνική Επιτροπή και δεν το τολμούσε. Τον ενδιέφερε να κάνει το ρουσφέτι του και δεν τον έννοιαζε ποιος θα ήταν ο δεύτερος συνεργάτης, αν και δεν προτιμούσε τον Σκαρτάδο για να αποφευχθεί μελλοντική σύγκρουση στους κόλπους των Μικτών με την φιλόδοξη προσωπικότητα του Λεπτοκαρίδη. Γνώριζε πολύ καλά πως ο Σκαρτάδος ήταν το ισχυρό όνομα και πως θα είχε μαζί του και την Τεχνική Επιτροπή. Ετσι ξεφορτώθηκε και τον μεν, και τους δε, που φυσικά δεν ήταν δυνατόν να παραμείνουν στις θέσεις τους μετά το προσβλητικότατο χαστούκι που δέχτηκαν από την «κλίκα των έξι».

ΠΡΟΗΓΗΘΗΚΕ ΠΑΡΑΣΥΜΒΟΥΛΙΟ

Η επιλογή της Τεχνικής Επιτροπής ήταν γνωστή στον Βεργωτή από το βράδυ της Δευτέρας, όταν ο ίδιος τηλεφώνησε για να ενημερωθεί. Το λάθος ήταν ότι του είπαν, διότι πίστευαν πως απευθύνονται στον γενικό γραμματέα της ΕΠΣΔ και όχι σε «κολλητό κολλητού». Ετσι του έδωσαν την ευκαιρία να οργανωθεί και να έρθει σε επικοινωνία με τους υπόλοιπους. Ο Βεργωτής έκανε τις κινήσεις του και οργάνωσε την «συνεδρίαση» του παρασυμβουλίου του την επόμενη μέρα. Ο τόπος; Τα ίδια τα γραφεία της ΕΠΣΔ!!! Τυπικά ήταν η συνεδρίαση της Επιτροπής Πρωταθλήματος, που αφού ασχολήθηκε με τα όσα ασχολήθηκε, καταπιάστηκε με τα «μαγειρέματα» των Ενωσιακών προπονητών. Παρόντες ήταν οι Βεργωτής, Νικολουδάκης, Παπαεμμανουήλ και πληροφορίες αναφέρουν πως δεν απουσίασε ούτε ο Τιβριντίδης, που κατά τα άλλα έχει χάσει συνεδριάσεις και συνεδριάσεις της Ενωσης λόγω των υποχρεώσεών του και αν τηρούταν το καταστατικό, έπρεπε να είχε διαγραφεί.

Οι πληροφορίες αναφέρουν πως ο Μανιάς πήρε την «γραμμή Λεπτοκαρίδη» τηλεφωνικά το βράδυ της Τρίτης και έσπευσε να έρθει στην Ρόδο για να παρουσιαστεί στην συνεδρίαση της ΕΠΣΔ και να συνδράμει με την ψήφο του στο πραξικοπηματικό κατόρθωμα της «κλίκας». Αυτοί οι άνθρωποι, λοιπόν, διοικούν το ποδόσφαιρο. Όπως διαπιστώνει ο καθένας εύκολα, με ...κριτήριο το συμφέρον του ποδοσφαίρου και των μικρών παιδιών. Το χειρότερο όλων είναι πως οι πληροφορίες κάνουν λόγο για κίνηση που είχε και την πινελιά της πολιτικής παρέμβασης και όχι για να καρατομηθεί ο Γιώργος Σκαρτάδος...

Ανατίναξαν την διαφαινόμενη χορηγία

• Με την στάση που τήρησε η «κλίκα των έξι» απογοήτευσε τον μεγάλο χορηγό που θα αναλάμβανε τις Μικτές και θα κάλυπτε τα έξοδα του τρίτου προπονητή.

• Σύμφωνα με πληροφορίες, ο επιχειρηματίας σκέφτεται σοβαρά να κλείσει την πόρτα στην ΕΠΣΔ, καθώς πόνταρε στο όνομα του Γιώργου Σκαρτάδου.

Οταν κατά την διάρκεια της συνεδρίασης της ντροπής για την επιλογή των νέων Ενωσιακών προπονητών τέθηκε το ερώτημα αν το ταμείο της ΕΠΣΔ αντέχει να πληρώνει τρίτο προπονητή, από την στιγμή που η ΕΠΟ χρηματοδοτεί μόνο την εργασία των δύο, ο ταμίας της Ενωσης Σπύρος Τιριντίδης απάντησε πως τα οικονομικά δεδομένα δεν το επιτρέπουν, καθώς τα διαθέσιμα χρήματα σε συνδυασμό με την πολιτική της Ομοσπονδίας ίσα ίσα καλύπτουν τις ανάγκες των σωματείων.

Η Επιτροπή Πρωταθλήματος, όμως, δεν έδειξε να προβληματίζεται, καθώς προνόησε να καλύψει το λεπτό σκέλος του οικονομικού με την εύρεση χορηγών, χωρίς μάλιστα να επηρεάζονται οι Μικτές ομάδες στους υπόλοιπους τομείς (όπως είναι για παράδειγμα ο ρουχισμός και το υλικό). Οι πληροφορίες αναφέρουν, όπως άλλωστε είχε γράψει προ ημερών η «Α.Ρ.», πως η Τεχνική Επιτροπή είχε προχωρήσει τις συζητήσεις και βρισκόταν μία ανάσα από την σύναψη συμφωνίας με μεγάλο χορηγό, που είχε ενθουσιαστεί από την προοπτική να εργαστεί στα αντιπροσωπευτικά μας συγκροτήματα ο Γιώργος Σκαρτάδος και ήταν έτοιμος να διαθέσει ένα γενναίο και μάλιστα το μεγαλύτερο από κάθε άλλη φορά στην ιστορία των Μικτών ποσό, που έφτανε και περίσσευε για να καλύψει τη αμοιβή της επιπλέον θέσης του Ενωσιακού τεχνικού. Δυστυχώς, τα όσα συνέβησαν το βράδυ της περασμένης Τετάρτης με την εξευτελιστική για το ποδόσφαιρο «καρατόμηση» του Γιώργου Σκαρτάδου από την «κλίκα των έξι» όχι μόνο δεν οδήγησαν στην αναμενόμενη υπογραφή της συμφωνίας με τον χορηγό, αλλά αντίθετα πάγωσαν τις συζητήσεις και έθεσαν σε αμφιβολία ακόμα και το αν θα συνεχιστούν ! Σύμφωνα με πληροφορίες, ο άνθρωπος ο οποίος σκόπευε να στηρίξει τα αντιπροσωπευτικά μας συγκροτήματα όχι απλώς απογοητεύτηκε από την απόρριψη του Γιώργου Σκαρτάδου, αλλά εξοργίστηκε με τον τρόπο που εξελίχθηκαν τα πράγματα, με αποτέλεσμα να σκέφτεται πολύ σοβαρά να γκρεμίσει κάθε γέφυρα επικοινωνίας και να μην ασχοληθεί ξανά.

Θυμίζουμε πως η Τεχνική Επιτροπή σκόπευε να προχωρήσει στην δημιουργία του δικού της ταμείου με την υποστήριξη χορηγών, ώστε να καλύπτει μέσω αυτού όλα τα έξοδά της και να απαγκιστρωθεί από το ταμείο της ΕΠΣΔ. Όπως γίνεται εύκολα αντιληπτό, με την εικόνα της αναξιοπιστίας που έδωσε προς τα έξω η Ενωση εξαιτίας της «κλίκας των έξι» η προσπάθεια αυτή δύσκολα μπορεί να ευοδωθεί, με αποτέλεσμα να κινδυνεύει με επιβάρυνση το ταμείο της σε μία ιδιαίτερα «σφιχτή» ελέω ΕΠΟ εποχή.

Η ΜΕΓΑΛΥΤΕΡΗ ΕΠΙΘΥΜΙΑ ΜΟΥ... ...ΕΙΝΑΙ ΜΟΝΟ
Diagoras Club
LIFESTYLE SPORTSWEAR
WORKWEAR - JEANSWEAR - SHOES
ΕΚΠΤΩΣΕΙΣ!!!
Τα καλύτερα ρούχα και παπούτσια για τον άνδρα και τη γυναίκα στις καλύτερες τιμές!!!
adidas le coq sportif reebok DOWN TOWN EXIST EVOLUTION XT STREET LQ BYLOT Jeans union trade POLO
Λεωφ. Ηρακλειδών 373, Ιαλυσός Ρόδος, τηλ. 22410 92744
(Μπροστά από το Λύκειο Ιαλυσού)

Μεγάλο Κατάστημα Κάγκαρης
ΑΝΑΚΟΙΝΩΣΗ
Τώρα
Λόγω τέλους εποχής
Ρούχα και Παπούτσια
σε τιμές κόστους
Μεγάλο Κατάστημα Κάγκαρης
5ο χλμ. Ρόδου-Λίνδου • Τηλ. 2241064356

ΝΤΕΤΕΚΤΙΒΣ ΑΘΗΝΩΝ
PRIVATE DETECTIVE
Αναλαμβάνουμε υποθέσεις ανηλίκων, προσωπικές, οικογενειακές εμποροβιομηχανικές
Διαθέτουμε τα καλύτερα ηλεκτρονικά σύγχρονα οπτικοακουστικά μέσα
Εχεμύθεια 100%
Τα 30 χρόνια πείρα είναι η εγγύησή μας
ΤΗΛ. 6977 632963 & 6945 319796

ΤΟΠΙΚΟ ΠΟΔΟΣΦΑΙΡΟ

Ενθαρυντική νίκη

• Ο Αρης σε τεστ προετοιμασίας κέρδισε στην έδρα του τον Διγενή 2-1

• Σήμερα η φιλική ρεβάνς με τον Κλεάνθη

ΑΡΧΑΓΓΕΛΟΣ

Με νίκη συνοδεύτηκε το δεύτερο φιλικό παιχνίδι του Αρη Αρχαγγέλου, αφού νίκησε τον Διγενή με σκορ 2-1 μέσα στον Αρχάγγελο. Σε γενικές γραμμές και οι δύο ομάδες έδειξαν πιασμένες από την προετοιμασία αλλά άφησαν υποσχέσεις για την συνέχεια.

Οι γηπεδούχοι στο Α' ημίχρονο ήταν καλύτεροι και έβρισκαν διαδρόμους προς την αντίπαλη εστία ενώ από την άλλη πλευρά οι φιλοξενούμενοι παρουσιάστηκαν μουδιασμένοι και δεν υπήρχε καλός συντονισμός στις ενέργειές τους.

Στην επανάληψη οι παίκτες του Διγενή ανέλαβαν την πρωτοβουλία των κινήσεων αλλά δεν μπόρεσαν να απειλήσουν ουσιαστικά την εστία του Αρη, αφού έλειπε η ουσία από το παιχνίδι τους.

Το σκορ άνοιξε ο **Παντίδος** με πλασέ στο 20'.

Ο **Κώτσος** με πλασέ ισοφάρισε σε 1-1 στο 70' και το τελικό 2-1 έγραψε ο **Κωστάκης Π.** με πλασέ στο 87'.

Οι συνθέσεις:

ΑΡΗΣ: *Παπαπαναγιώτου, Τραχανάς, Φουτούλης, Παπαοικονόμου, Μαγιόγλου, Αμύγδαλος, Παρδαλός Σ., Χατζηνικόλας, Φλεβάρης, Παντίδος, Παρδαλός Τσ.*

Επαιξαν και οι: *Μπαρμπαντώνης, Λεβέντης, Κοντόγιαννος, Παπανικόλας, Κωστάκης Π., Κωστάκης Τσ.*

ΔΙΓΕΝΗΣ: *Κοκκώνης, Πατρού, Γαλουζής, Παπανικολάου, Αττιτής, Αργυρός, Διακάκης, Παπαχριστοδούλου, Σιέχ, Εμίρογλου, Κουλούρας*

Επαιξαν και οι: *Λιάνι (Ζουρίδης), Δανάς, Αχιολάς, Κώτσος, Αϊντενίζ, Αργυρός, Γιοβάνι.*



Με προβολείς πραγματοποιήθηκε το β' ημίχρονο της φιλικής συνάντησης του Αρη με τον Διγενή

-ΦΙΛΙΚΗ ΡΕΒΑΝΣ-

Το δεύτερο μεταξύ τους φιλικό παιχνίδι δίνουν σήμερα στον Αρχάγγελο Αρης και Κλεάνθης.

Στο παιχνίδι της προηγούμενης Τετάρτης στο Παραδείσι ο Κλεάνθης είχε κερδίσει 3-2.

Εμειναν στην ισοπαλία

• Αστέρας Μ. και Κλεόβουλος αναδείχθηκαν ισόπαλοι 1-1

• Εχασε πέναλτι ο Μουσακίνιας στο 70'

ΜΑΣΣΑΡΙ

Ισόπαλη έληξε η φιλική συνάντηση ανάμεσα στον Αστέρα Μ. και τον Κλεόβουλο.

Και οι δύο αντίπαλοι έδειξαν κουρασμένοι από την προετοιμασία ωστόσο οι παίκτες παρά την κόπωση προσπάθησαν και κατά διαστήματα έπαιξαν πολύ καλό ποδόσφαιρο. Οι φιλοξενούμενοι είχαν την ελαφρά πρωτοβουλία των κινήσεων και ήταν πιο επικίνδυνοι επιθετικά.

Από την άλλη πλευρά οι γηπεδούχοι είχαν καλύτερη κυκλοφορία της μπάλας αλλά δεν μπορούσαν εύκολα να βρουν ανοιχτούς διαδρόμους προς την αντίπαλη εστία αφού και η άμυνα του Κλεόβουλου ήταν πιο καλά στημένη μέσα στο γηπεδο, κάτι που έκανε δυσκολότερο το έργο των επιθετικών του Αστέρα.

Η ομάδα της Λίνδου προηγήθηκε στο σκορ με κοντινό σουτ του **Εγγλέζου** στο 20' αλλά πριν καλά-καλά κοπάσουν οι πανηγυρισμοί η απάντηση ήρθε το αμέσως επόμενο λεπτό όταν ο **Θρήσκος** με ωραία ατομική προσπάθεια πέρασε δύο παίκτες και με σουτ έξω από την γραμμή της περιοχής ισοφάρισε στο τελικό 1-1.

Στο 70' ο Αστέρας έχασε την μεγάλη ευκαιρία να πετύχει δεύτερο γκολ και να πάρει την νίκη αφού το πέναλτυ που εκτέλεσε ο **Μουσακίνιας** ήταν άστοχο και κατέληξε άουτ.

Οι συνθέσεις των δύο ομάδων:

ΑΣΤΕΡΑΣ Π.: *Νικήτας, Ράδος, Ζανέτος, Πέρρος, Πέρρος Δ., Αρτεμάκης, Σιδεράτος, Δράκωνας, Σπανός, Θρήσκος, Μουσακίνιας*

Επαιξαν και οι: *Μανταλιός, Μπαφίτης Ζ., Κουρμαδιάς Β.*

ΚΛΕΟΒΟΥΛΟΣ: *Διάκουλας, Οικονομάκης, Πόλος, Σπίνουλας, Μιμιγιάνης, Τριανταφύλλου, Ιωαννίδης, Σακκάς, Εγγλέζος, Μανάκης, Πιζήμολας*

Επαιξαν και οι: *Χωρίτης, Ξένος, Ψαρρός, Λάμπης, Κουδούνης, Διάκουλας*



Ο Λουκάς Εγγλέζος άνοιξε το σκορ στα Μάσσαρι

ΔΡΟΜΟΛΟΓΙΑ ΤΟΥ ΤΑΧΥΠΛΟΟΥ ΚΑΤΑΜΑΡΑΝ

"ΔΩΔΕΚΑΝΗΣΟΣ ΕΞΠΡΕΣ"

Από 1/08/2003 έως 31/08/2003

ΑΝΑΧΩΡΗΣΗ ΑΠΟ ΡΟΔΟ - ΑΠΟ ΤΗ ΘΕΣΗ "ΚΟΛΩΝΑ"

ΗΜΕΡΑ	ΩΡΑ	ΠΡΟΟΡΙΣΜΟΣ	ΩΡΑ ΑΦΙΞΗΣ ΣΤΗ ΡΟΔΟ
ΚΑΘΕ ΔΕΥΤΕΡΑ	08.30	ΣΥΜΗ-ΚΩ-ΚΑΛΥΜΝΟ-ΛΕΡΟ-ΚΑΛΥΜΝΟ-ΚΩ-ΣΥΜΗ-ΡΟΔΟ	18.30
ΚΑΘΕ ΤΡΙΤΗ	08.30	ΚΩ-ΚΑΛΥΜΝΟ-ΛΕΡΟ-ΠΑΤΜΟ-ΛΕΙΨΟΙ-ΛΕΡΟ-ΚΑΛΥΜΝΟ ΚΩ-ΡΟΔΟ	18.30
ΚΑΘΕ ΤΕΤΑΡΤΗ	08.30	ΚΑΣΤΕΛΟΡΙΖΟ-ΡΟΔΟΣ	18.30
ΚΑΘΕ ΠΕΜΠΤΗ	08.30	ΚΩ-ΚΑΛΥΜΝΟ-ΛΕΡΟ-ΠΑΤΜΟ-ΛΕΡΟ-ΚΑΛΥΜΝΟ-ΚΩ-ΡΟΔΟ	18.30
ΚΑΘΕ ΠΑΡΑΣΚΕΥΗ	08.30	ΣΥΜΗ-ΚΩ-ΚΑΛΥΜΝΟ-ΛΕΡΟ-ΠΑΤΜΟ-ΛΕΡΟ-ΚΑΛΥΜΝΟ ΚΩ-ΣΥΜΗ-ΡΟΔΟ	18.30
ΚΑΘΕ ΣΑΒΒΑΤΟ	08.30	ΚΩ-ΚΑΛΥΜΝΟ-ΛΕΡΟ-ΛΕΙΨΟΙ-ΠΑΤΜΟ-ΛΕΡΟ-ΚΑΛΥΜΝΟ-ΚΩ-ΡΟΔΟ	18.30
ΚΑΘΕ ΚΥΡΙΑΚΗ	08.30	ΚΩ-ΚΑΛΥΜΝΟ-ΛΕΡΟ-ΠΑΤΜΟ-ΛΕΙΨΟΙ-ΛΕΡΟ-ΚΑΛΥΜΝΟ-ΚΩ-ΡΟΔΟ	18.30



Πληροφορίες - Κρατήσεις

ΔΩΔΕΚΑΝΗΣΟΣ ΝΑΥΤΙΛΙΑΚΗ Ν.Ε.

Αυστραλίας 3, 85100 ΡΟΔΟΣ • Τηλ. 22410 70590 • Fax: 22410 70591

E-mail: info@12ne.gr

«Πρώτο σε Ευρώπη και Αμερική»

ΓΙΕΓΚΕΡΜΑΪΣΤΕΡ

Ενα για όλους!

56 Βότανα...
Αριστη ποιότητα...
Τέλεια γεύση...



ΓΙ' ΑΥΤΟ ΤΟ ΚΑΛΟΚΑΙΡΙ...

Σφηνάκι παγωμένο, σκέτο ή με παγάκια και μια φέτα λεμόνι - πορτοκάλι

JÄGER-TONIC

40 ml Γιέγκερμαϊστερ, σε ποτήρι - σωλήνα, προσθέτουμε μία φέτα λεμόνι και γεμίζουμε το ποτήρι με TONIC WATER

ΤΟΠΙΚΟ ΠΟΔΟΣΦΑΙΡΟ

"Εκλεψε" τις εντυπώσεις

• Χωρίς νικητή (2-2) τελείωσε η φιλική αναμέτρηση ανάμεσα στον Κλεάνθη και τον Ακουσίλαο, που εντυπωσίασε με την απόδοσή του

"Εκλεψε" τις εντυπώσεις στα αποκαλυπτήριά του για την νέα ποδοσφαιρική περίοδο ο Ακουσίλαος καταφέρνοντας να αναδειχθεί ισόπαλος 2-2 στο Παραδείσι με αντίπαλο τον Κλεάνθη.

Οι Φανενοί έχοντας αρκετούς έμπειρους ποδοσφαιριστές στην σύνθεσή τους σε συνδυασμό με τους ταλαντούχους νεαρούς, που έδειξαν αρκετά καλά στοιχεία, κατάφερε να κοιτάξει στα "μάτια" τον αρκετά φιλόδοξο Κλεάνθη, που προέρχεται από βεβαρημένο πρόγραμμα προετοιμασίας και με πολλά νέα πρόσωπα στην σύνθεσή του και να πάρει αυτό που ήθελε σε συνδυασμό με καλή απόδοση.

ΤΟ ΠΡΟΦΙΛ ΤΗΣ ΣΥΝΑΝΤΗΣΗΣ

Ο Κλεάνθης ήταν αυτός που κυριάρχησε στον αγωνιστικό χώρο στα πρώτα σαράντα λεπτά της συνάντησης, έχοντας την πρωτοβουλία των κινήσεων, την οποία κατάφερε να εκμεταλλευτεί πετυχαίνοντας με πέναλτι το γκολ που του έδωσε το προβάδισμα. Με την συμπλήρωση του τεσσαρακοστού πρώτου λεπτού οι φιλοξενούμενοι άρχισαν να βγαίνουν δειλά - δειλά από τα μετόπισθεν και με ατομική ενέργεια του **Κάβουρα** έφεραν το ματς στα ίσα, τρία λεπτά αργότερα.

Η επανάληψη έκρυβε μια απρόσμενη εξέλιξη στους τριάντα περίπου φιλάθλους του Κλεάνθη, που έσπευσαν να παρακολουθήσουν το παιχνίδι. Οταν μετά από ωραίο συνδυασμό των Φανενών είδαν την ομάδα τους να μείνει πίσω στο σκορ. Αυτή η εξέλιξη σηματοδότησε την αντεπίθεση διαρκείας του Κλεάνθη, που μέχρι τη λήξη του αγώνα πίεσε και προσπαθούσε με οποιονδήποτε τρόπο να "τρυπήσει" την αντίπαλη άμυνα (διεκδικήσεις, σουτ, συνδυασμένες ενέργειες, εναέριες μπαλιές) και το κατάφερε με την εκπνοή του αγώνα με εύστοχο χτύπημα πέναλτι.

ΦΑΣΕΙΣ - ΓΚΟΛ

5. Με εύστοχο χτύπημα πέναλτι ο **Κρομμύδας** άνοιξε το σκορ 1-0.

9. Δυνατό σουτ του **Αθανασίου** μόλις άουτ.

27'. Φάση διαρκείας στα καρέ των φιλοξενουμένων, με τον **Κουρδουνάκη** να εκτελεί απευθείας φάουλ, η μπάλα να βρίσκει στο αριστερό κάθετο δοκάρι της εστίας του **Γιωργαλή** (ανήκει στον Αγ. Ισίδωρο), ριμπάουντ και ασίστ του **Πάττα** προς τον **Φρούμη**, πλασέ του τελευταίου, η μπάλα πήρε πορεία προς τα δίχτυα, αφού πρώτα είχε βρει σε σώματα αμυνομένων και πάνω στην γραμμή έδιωξε σωτήρια ο **Καλαεντζής.**

44'. Ατομική προσπάθεια και έξοχο πλασέ του **Κάβουρα** κανένα περιθώριο αντίδρασης στον **Σαββιδάκη**, που είδε την μπάλα να καταλήγει στην αριστερή πλευρά των δίχτυων του 1-1.

53'. Εκτέλεση φάουλ του **Αθανασίου** προς τον **Κάργα,** που απέφυγε με ωραίο τρόπο τον προσωπικό του αντίπαλο, το πλασέ του όμως απέκρουσε εντυπωσιακά ο **Γιωργαλής**.

64'. Σέντρα του **Θεοδοσίου,** καρφωτή κεφαλιά του **Στάππα**, 1-2.

66'. Ασίστ του **Κουρδουνάκη** στον **Κάργα**, το πλασέ του πέρασε μόλις άουτ.

70'. Σέντρα **Γκάιδα** κεφαλιά του αμαρκάριστου **Ζουρούδη**, απέκρουσε εντυπωσιακά ο **Γιωργαλής**, όπως και ένα λεπτό αργότερα την "βολίδα" του **Ζουρούδη.**

75'. Ατομική προσπάθεια και σουτ του **Γκάιδα**, η μπάλα πέρασε ελάχιστα έξω από το δεξί κάθετο δοκάρι.

76'. Δυνατό σουτ του **Πάττα**, η μπάλα τράνταξε το οριζόντιο δοκάρι των φιλοξενουμένων.

85' Φάση διαρκείας στα καρέ του **Ακουσίλαου** με τους **Γκάιδα - Πάττα** να μην μπορούν να σκοράρουν.

90'. Με εύστοχη εκτέλεση πέναλτι του **Φρούμη** οι Παραδεισιώτες ισοφάρισαν.

Διαιτητής της συνάντησης ήταν ο **Κόκκινος** με βοηθούς τους **Μανέγα** (πατέρας και υιός).

ΚΛΕΑΝΘΗΣ: *Σαββιδάκης, Τριανταφύλλου, Μανιάς, Αθανασίου, Κουρδουνάκης, Φρούμης, Κρομμύδας, Καρίκης, Λαζαρίδης, Κατσικογιάννης, Πάττας.* Επαιξαν και οι: *Ζαχάλου, Ζουρούδης, Μιαούδης, Πακάκης, Κάργας, Γκάιδας.*

ΑΚΟΥΣΙΛΑΟΣ: *Γιωργαλής, Καλαεντζής, Σάββενας, Καρίπης, Γιορδαμνής Ν.Π., Αρφαράς, Κορκίδας, Θεοδοσίου, Στρατάκης, Κάβουρας, Στάππας.* Συμμετείχαν και οι: *Χατζηπέτρος, Μπαλής, Λυκοπάντης, Παπουρδάνος, Γιορδαμνής Μ., Καρασάββας, Μαλλιάκας, Γιορδαμνής Ν.Γ., Παπανικόλας, Σάββας.*

• Χωρίς γκολ έληξε το φιλικό παιχνίδι της Αναγέννησης Εμπ. με τον Απόλλωνα Απ., σ' ένα παιχνίδι που βγήκαν αρκετά χρήσιμα συμπεράσματα

Θετικό τεστ

ΕΜΠΩΝΑ

Θετικό χαρακτηρίστηκε από τους προπονητές των ομάδων **Γιάννη Κρητικό** και **Παναγιώτη Μακαρούνα** το πρώτο φιλικό παιχνίδι των ομάδων τους στο γήπεδο Εμπωνας. Αναγέννηση και Απόλλων Απ. μετά από ενενήντα λεπτά αγώνα αναδείχθηκαν ισόπαλοι 0-0 σε ένα παιχνίδι που είχε αρκετές φάσεις, πλούσιο θέαμα, ενώ το μοναδικό στοιχείο που έλειπε ήταν το γκολ.

Η ΕΙΚΟΝΑ ΤΟΥ ΑΓΩΝΑ

Και στα ενενήντα λεπτά της αναμέτρησης η εικόνα είχε το ίδιο μοτίβο. Τους φιλοξενούμενους να έχουν την πρωτοβουλία των κινήσεων, να δημιουργούν επικίνδυνες καταστάσεις χωρίς, όμως, να μπορέσουν να τις εκμεταλλευτούν. Στην αντίπερα όχθη οι γηπεδούχοι προσπάθησαν και αυτοί με την σειρά τους αρκούμενοι σε παιχνίδι αντεπιθέσεων, το οποίο όμως δεν τους βγήκε. Το τέλος του αγώνα βρήκε τους δύο προπονητές να έχουν αποκομίσει σημαντικά στοιχεία για το μέλλον.

ΦΑΣΕΙΣ - ΓΚΟΛ

19'. Από θέση τετ-α-τετ ο **Σεντονάς** δεν κατάφερε να νικήσει τον **Χαλκιόπουλο**, πλάσαρε μόλις άουτ.

25'. Σουτ μέσα από τη μεγάλη περιοχή του **Αγκά**, χωρίς ουσία, άουτ.

41'. Σέντρα **Χάσταλη** καρφωτή κεφαλιά του **Θεοδοσίου**, σύριζα άουτ.

62'. Απευθείας εκτέλεση φάουλ του **Χάσταλη**, η μπάλα "έγλειψε" το αριστερό κάθετο δοκάρι, άουτ.

80' και πάλι ο **Σεντονάς** βρέθηκε σε πλεονεκτική θέση, το πλασέ του, όμως, δεν ήταν ικανό να δημιουργήσει κίνδυνο, άουτ.

Οι συνθέσεις:

ΑΝΑΓΕΝΝΗΣΗ ΕΜΠ.: *Χαλκιόπουλος, Βασιλώττος, Πεζουβανάκης Ι., Πεζουβανάκης Μ., Καραγιάννης, Τσουκαλάς Ν., Κρητικός Β., Θαρρενός, Σταμούλης, Παπανικολάου, Αγκάς.* Επαιξαν και οι: *Τσουκαλάς Μ., Σφυράκης, Βενέτης, Κρητικός Γ.*

ΑΠΟΛΛΩΝ ΑΠ.: *Μιχαλάκης, Γκαρής, Διακαντωνίου, Πετρίδης, Παλάζης, Χάσταλης Χ., Θεοδοσίου Μ., Σωτηρίου, Ντάλκουρας, Σεντονάς, Πανάγος.* Επαιξαν και οι: *Προβιάς, Πλάτσης, Βασιλείου, Μακαρούνας, Καρπαθίου, Γιακουμάκης, Τσαουσίδης.*

ΕΝΗΜΕΡΩΘΕΙΤΕ ΓΙΑ ΤΟ

ΝΕΟ ΕΤΑΙΡΙΚΟ ΠΑΚΕΤΟ ΧΡΗΣΗΣ

BUSINESS PLUS 3

ΤΟ ΟΠΟΙΟ ΠΡΟΣΦΕΡΕΙ
ΑΠΕΡΙΟΡΙΣΤΕΣ **ΔΩΡΕΑΝ ΚΛΗΣΕΙΣ**
ΜΕΤΑΞΥ ΤΩΝ **ΕΤΑΙΡΙΚΩΝ ΚΙΝΗΤΩΝ**
(ΓΙΑ ΤΑ 3" ΠΡΩΤΑ ΛΕΠΤΑ ΚΑΘΕ ΚΛΗΣΗΣ)
ΤΟ ΠΑΚΕΤΟ ΑΠΕΥΘΥΝΕΤΑΙ ΚΑΙ ΣΕ
ΑΤΟΜΙΚΕΣ ΕΠΙΧΕΙΡΗΣΕΙΣ

MOBITEL vodafone
SIGMA COM ΣΙΓΜΑ ΚΟΜ

ΣΑΚΕΛΛΑΡΙΔΗΣ Α. κ. Θ. ΕΠΕ
Κινητή Τηλεφωνία/Service

ΚΟΔΡΙΓΚΤΩΝΟΣ 64 - ΡΟΔΟΣ
ΤΗΛ. & FAX. (22410) 30216
ΚΑΙ ΚΑΡΠΑΘΟΥ 7 - ΡΟΔΟΣ
ΤΗΛ. (22410) 77117

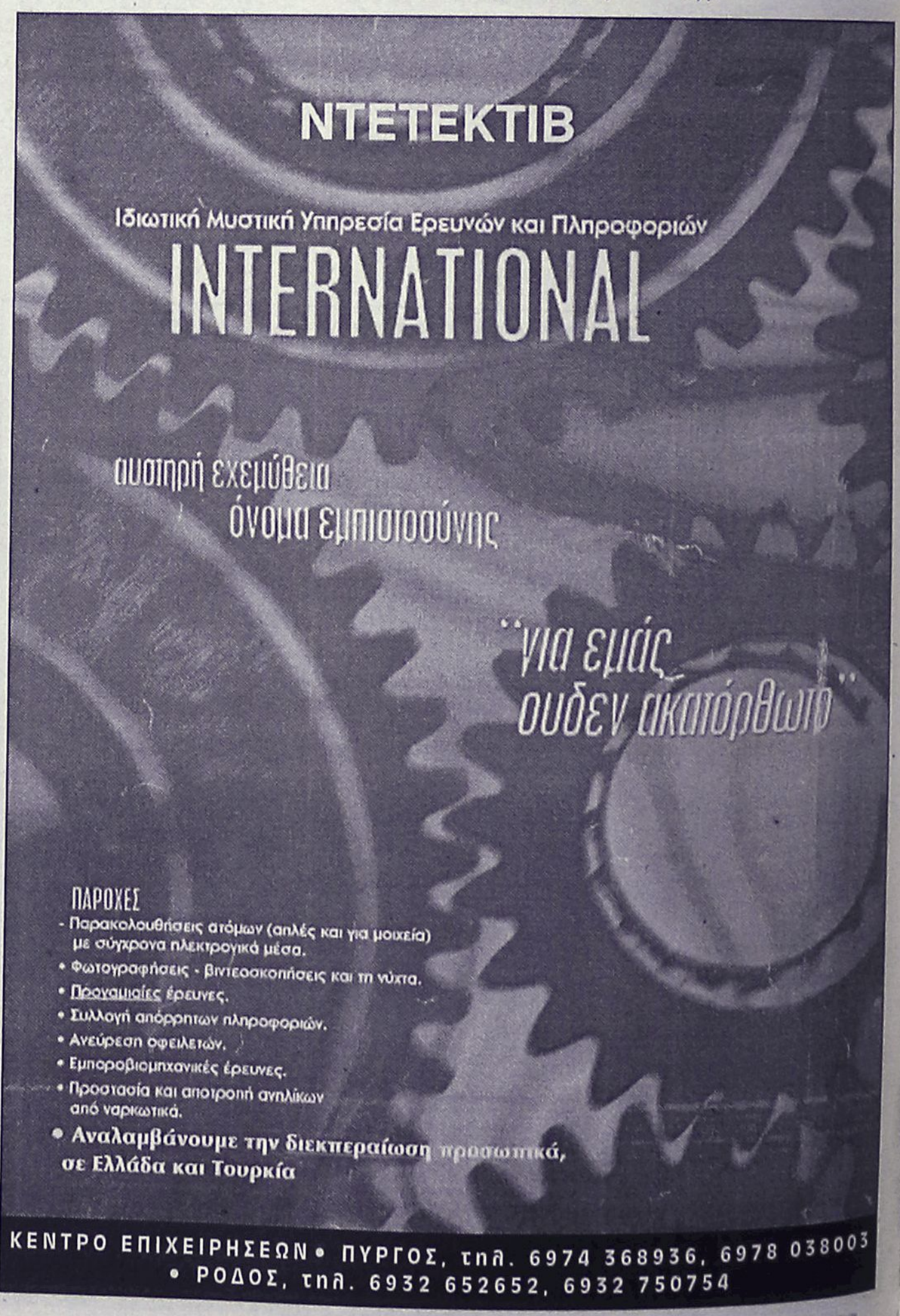

ΜΙΚΡΕΣ αγγελίες

ΟΙ ΑΓΓΕΛΙΕΣ ΤΗΣ ΡΟΔΙΑΚΗΣ παρουσιάζονται και στο site www.anaggelies.gr

ΜΕΤΑΦΕΡΘΗΚΑΜΕ!.
Θα μας βρίσκετε στα κεντρικά μας γραφεία επί της **Μαρ. Μαλλιαράκη 11** (τελευταία πάροδος Καναδά).
Τα τηλέφωνα παραμένουν τα ίδια:
(22410) 22210, (22410) 75230

ενοικιασεις ακινητων & επιχειρησεων

ΓΚΑΡΣΟΝΙΕΡΕΣ επιπλωμένες επί της Στεφάνου Καζούλη. Πληρ. τηλ. 22410 73681.
AE53641

ΔΙΑΜΕΡΙΣΜΑ ισόγειο 111 τ.μ. (κοντά στο στάδιο Διαγόρα) τεσσάρων κυρίων δωματίων και λοιπών βοηθητικών χώρων. Πληρ. τηλ. 22410 62305.
AE53632

ΔΙΑΜΕΡΙΣΜΑΤΑ λουξ επιπλωμένα 2κλινα-3κλινα και 4κλινα με την ημέρα ή το μήνα έως 30 Οκτ. 2003, περιοχή Μητροπόλεως. Πληρ. τηλ. 6977896444, 22410 29452.
AE53633

ΔΙΑΜΕΡΙΣΜΑ 1ου ορόφου, λουξ κατασκευής στην περιοχή Αγ. Νικολάου και επί της οδού Απ. Παπαϊωάννου αρ. 17, αποτελούμενο από δύο υπνοδωμάτια, σαλοτραπεζαρία, κουζίνα και λοιπούς βοηθητικούς χώρους. Πληρ. τηλ. 2241034123 και 22410 33774.
AE53634

ΔΙΑΜΕΡΙΣΜΑΤΑ ΕΠΙΠΛΩΜΕΝΑ, ΠΟΛΥΤΕΛΕΙΑΣ, ΜΕ ΘΕΑ ΤΗ ΘΑΛΑΣΣΑ. ΠΛΗΡ. ΤΗΛ. 22410-66212
ΠΕ53624

ΚΑΤΑΣΤΗΜΑ 30 τ.μ. με πατάρι και χρήση αυλής 40 τ.μ. κατάλληλο για κάθε επαγγελματική χρήση, Γ. Λέοντος 3 και 28ης Οκτωβρίου, πλησίον Ακαδημίας, Ρόδος, τιμή 330 ευρώ. Πληρ. τηλ. 6972818743, 6944142083.
AE53625

50 Τ.Μ. ΚΑΤΑΣΤΗΜΑ ΜΕ ΠΑΤΑΡΙ ΣΤΗΝ ΟΔΟ ΚΩΝ/ΝΟΥ ΠΑΛΑΙΟΛΟΓΟΥ, ΚΑΤΑΛΛΗΛΟ ΓΙΑ ΟΠΟΙΑΔΗΠΟΤΕ ΧΡΗΣΗ, ΜΕ ΜΗΝΙΑΙΟ ΜΙΣΘΩΜΑ 400 ΕΥΡΩ. ΠΛΗΡ. ΕΥΣΤΑΘΙΟΥ - ΕΥΡΩΚΤΗΜΑΤΙΚΗ, ΕΘΝΙΚΗΣ ΑΝΤΙΣΤΑΣΕΩΣ 83 (ΠΡΩΗΝ ΑΝΝΗΣ ΜΑΡΙΑΣ), ΤΗΛ. 22410-74917, 73819, 6945292030, 6944374546
ΠΕ53615

ΟΙΚΙΑ ισόγειος, επί της Κουρβουαζιέ 11 (Αγία Αναστασία). Πληρ. τηλ. 22410-94382, 20441
AE53617

ΚΑΤΑΣΤΗΜΑ 50 τ.μ. με δύο WC, δύο πατάρια, στα οποία υπάρχουν γραφείο και κουζίνα με κρεβάτια, ανακαινισθέν, για κάθε επαγγελματική χρήση (κομμωτήριο, γυμναστήριο, γραφείο τουρισμού κ.λπ.), Γ. Λέοντος 1 και 28ης Οκτωβρίου, πλησίον Ακαδημίας, Ρόδος, τιμή 390 ευρώ. Πληρ. τηλ. 6972818743, 6944142083
AE53626

ΑΠΟΘΗΚΗ ψηλοτάβανη 400 τ.μ. με εύκολη πρόσβαση στην περιοχή Νεκροταφείου. Πληρ. τηλ. 6944361926.
AE53599

ΔΙΑΜΕΡΙΣΜΑ επιπλωμένο, με 3 υπνοδωμάτια, σαλοτραπεζαρία, κουζίνα, μπάνιο, για συγκατοίκηση δύο ή τριών ατόμων, κατά προτίμηση φοιτητών-τριών. Ενοίκιο 450 ευρώ για 3 άτομα ή 410 ευρώ για 2 άτομα, στον 1ο όροφο τριώροφης οικοδομής, κοντά στην πλατεία Ροδινιού, Λυκείας 173. Πληρ. τηλ. 22410-28685
AE53616

ΓΚΑΡΣΟΝΙΕΡΑ επιπλωμένη, επί της Ορφανίδου 48. Τιμή 200 ευρώ. Πληρ. τηλ. 22410 23100.
AE53598

ΖΗΤΕΙΤΑΙ ΚΑΤΟΙΚΙΑ επιπλωμένη, 80-120 τ.μ., από ζευγάρι εκπαιδευτικών, σε ήσυχη περιοχή των Καλυθιών ή Κοσκινού. Πληρ. τηλ. 6945211444
AE53618

ΔΙΑΜΕΡΙΣΜΑΤΑ, μικρά επιπλωμένα, δύο δωματίων με πολυκουζινάκι επί της οδού Αποστ. Παπαϊωάννου 18 (Αγιος Νικόλαος). Πληρ. τηλ. 22410 21172 από 12.00-18.00.
AE53600

ΕΝΟΙΚΙΑΖΕΤΑΙ Ή ΠΩΛΕΙΤΑΙ

Ξενοδοχειακή μονάδα παραθαλάσσια, πλήρως εξοπλισμένη και ανακαινισμένη, έτοιμη προς άμεση λειτουργία Β' κατηγορίας με προδιαγραφές Α', 150 κλινων με δύο πισίνες - bar - εστιατόριο - παιδική χαρά - mini market - κήπο κ.λπ.

Μόνο σοβαρές προτάσεις
Πληροφορίες τηλ. 6978 487748

ΕΝΟΙΚΙΑΖΕΤΑΙ

Ακίνητο κλασικό, για οιανδήποτε χρήση, στο ΝΙΟΧΩΡΙ, συνολικής επιφανείας 450 τ.μ. (150 τ.μ. ανά επίπεδο)

Δεχόμαστε σοβαρές προτάσεις.
Πιπίνος: 22410-23895, 6944 676003 και 6944 390803
gpipinos@otenet.gr

Vitzileos

ΚΤΗΜΑΤΟΜΕΣΙΤΙΚΟ ΓΡΑΦΕΙΟ - REAL ESTATE AGENCY

ΜΑΡΙΟΣ Κ. ΒΙΤΖΗΛΑΙΟΣ
Μεσίτης Αστικών Συμβάσεων - Real Estate agent

ΕΚΤΙΜΗΣΕΙΣ-ΑΓΟΡΕΣ-ΠΩΛΗΣΕΙΣ
ΚΑΤΑΣΤΗΜΑΤΑ
ΟΙΚΟΠΕΔΑ-ΧΩΡΑΦΙΑ
ΚΤΗΜΑΤΙΚΕΣ-ΣΥΜΒΟΥΛΕΣ
ΕΝΟΙΚΙΑΣΕΙΣ-ΔΙΑΧΕΙΡΙΣΕΙΣ
ΣΠΙΤΙΑ-ΔΙΑΜΕΡΙΣΜΑΤΑ

ΚΑΤΑΣΤΗΜΑΤΑ – ΓΡΑΦΕΙΑ – ΕΠΙΧΕΙΡΗΣΕΙΣ €

Επιχ/ση Ειδών Δώρων και Ασημικών σε τουριστ. περιοχή στην Π. Πόλη 30.000
Επιχ/ση Πλυντήρια – Στεγνωτήρια σε πλήρη λειτουργία 20 000
Επιχ/ση BAR σε κατάστημα 300 τ.μ.+300 τ.μ. υπογ. κοντά στην μαρίνα147.000
15 τ.μ. κατάστημα στην Α. Διάκου 30 000
45 τ.μ. ισόγ. + 90 τ.μ.υπογ. Καρακόνερο 88 000
50 τ.μ. μαγαζί κοντά στο Μαντράκι (νοικιασμένο) .....294 .000
155 τ.μ. ακίνητο στην Ψαροπούλα στην θάλασσα 220.000
170τ.μ. αποθήκη σε μπετά. Καρακόνερο .....71 .000
180 τ.μ. αποθήκη στην Π. Ροδίου 82.000
300 τ.μ.Κατ/μα ετοιμοπ. σε 1000τ.μ.οικόπ. Παστίδα βιοτ. χώρος .....147 .000
1000 τ.μ.εργοστάσιο στο Καλαμώνα έτοιμο σε οικοπ. 6400 τ.μ. .....587 .000
1155τ.μ.ακίνητο σε οικόπ. 817 τ.μ. στο κέντρο της Ρόδου .....763 .000
12 apartmens πλήρως εξοπλισμένα στο Κιοτάρι .....440 .000
Ξενοδ. Α κατ., στην πόλη, 180 κλίνες + 4 καταστήματα .....6. 200 .000
8 apart. Χ 2 δωμάτια πλήρως εξοπλισμένα και δύο μαγαζιά 250τ.μ. στην παραλία Τριαντών, στην θάλασσα .....338 .000
Ξενοδ. Β' κατ. 95 δωμ. Σε 13 στρεμ. Στην παραλία Ιαλυσού .....2 640 .000
Ξενοδ. Γ' κατ. 37 δωμ., 74 κλίνες, δισκοθήκη 250 τ.μ. 1.261.922
μπαρ, στην πόλη της Ρόδου, παραλία

ΔΙΑΜΕΡΙΣΜΑΤΑ

35 τ.μ. γκαρσονιέρα στα Τριάντα 30. 000
45 τ.μ. στην πλατεία Βάθης , Αθήνα, στον 5ο όροφο 39. 000
50 τ.μ. στην Ανάληψη γκαρσονιέρα 64.000
50 τ.μ. στα Τριάντα γκαρσονιέρα με θέα 50. 000
50 τ.μ. στο Γεννάδι με 2 υπνοδωμ. Φανταστική θέα .....44 .000
60 τ.μ. στο Γεννάδι,γκαρσονιέρα με θέα .....47 .000
80 τ.μ. στην Αταβύρου με 2 υπνοδωμ. στο 3ο όροφο .....85 .000
85 τ.μ. στα Κοσκινού 2ος όροφος , ημιτελές .....47 .000
85 τ.μ. στα Τριάντα με θέα. Καινούργιο .....117 .400
90 τ.μ. στην Αγ. Αναστασία σε διώροφη οικοδομή με θέα .....85 .200
100 τ.μ. στην Βολονάκη με 3 υπνοδωμ. στο 2ο όροφο .88.000
110 τ.μ.κοντά στην πλατεία Κοσκινού .....117 .000
110 τ.μ. κοντά στην πλατεία Κοσκινού, ισόγειο, ημιτελές .....47 .000
116τ.μ. στην Ανάληψη, γκαράζ, αποθήκη, κεντ. θερμ. Lux κατασκευής .....182 .000
186τ.μ.Παραδοσιακό διαμέρισμα απέναντι Καζίνο .....147 .000
200 τ.μ. διατηρητέο ισογ. διαμέρισμα στο Μόντε Σμιθ 235 .000

ΜΕΖΟΝΕΤΕΣ – ΜΟΝΟΚΑΤΟΙΚΙΕΣ €

62τ.μ. μονοκατοικία με τζάκι, με φανταστική θέα, στην Π. Πόλη 125.000
68τ.μ.μονοκατοικία με αυλή 90τ.μ. στα Μαριτσά 59. 000
100 τ.μ. μεζονέτα με τρία υπνοδωμάτια +30 τ.μ. 147.00
σοφίτα, Ιξιά
100 τ.μ. μονοκατοικία σε 500τ.μ. οικόπεδο. Κατταβιά 59 000
120 τ.μ. μονοκατοικία στις Καλυθιές με 600τ.μ. οικόπ 147 000
125 τ.μ. μονοκατοικία στο Γεννάδι, Villa super lux, 10 δωματ. 293 500
130 τ.μ. μονοκατοικία σε οικόπεδο 200 τ.μ. στον Αγ. Ιωάννη 76 300
130 τ.μ.μεζονέτα σε μπετά, οικοπ. 350 τ.μ. Τριάντα 110 000
134 τ.μ.προνομιακή, με φανταστική θέα διώρ. Μονοκατ. Καστέλο 323 000
135τ.μ.μονοκατ. με 700τ.μ. κήπο στα Κρητικά, πανοραμικό 191 000
167τ.μ. ισόγειο – οροφοδιαμέρισμα σε διπλοκατοικία με 285τ.μ. οικόπεδο στο κέντρο της πόλης, διατηρητέο. Παρκιν. 440. 300
170 τ.μ. μεζονέτα σε μπετά, οικοπ. 450τ.μ. Τριάντα 140. 000
170 τ.μ. μεζονέτα +170τ.μ.μεζονέτα + 120τ.μ. οροφοδιαμέρισμα σε οικοπ. 5000τ.μ. εντός οικισμού στην Παστίδα 426 000
180 τ.μ. μεζονέτα στα Κοσκινού 185.000
180 τ.μ. μονοκατ. ημιτελής στο Γεννάδι σε οικόπ. 750τ.μ. Φανταστική θέα 161. 000
187 τ.μ. βίλα με οικόπεδο 4780τ.μ. στην Παστίδα 310. 000
190τ.μ. μεζονέτα σε οικόπεδο στα Κοσκινού με φανταστική θέα 191. 000
210 τ.μ. Μονοκατοικία με αυλή στην Π. Πόλη 323.000
230 τ.μ.Βίλα στην Λάρδο σε 7700τ.μ. οικόπ. 750 οπωροφ. δέντρα 323. 000
250 τ.μ. Βίλα στο κέντρο της Κω σε 4000τ.μ. οικόπεδο με δένδρα, Lux κατασκευής,γκαράζ, καινούργια 352. 000
600 τ.μ. μονοκατοικία στο Ροδίνι lux κατασκευή γκαράζ, κήπο, φανταστική θέα 730.000

ΟΙΚΟΠΕΔΑ €

4160 τ.μ. φανταστικό οικόπ. πάνω στο κύμα Σ.Δ. 0,8 Σύμη. Τιμή- μεγάλη ευκαιρία.
412 τ.μ. στον Αγ. Νικόλαο Σ.Δ. 1.20 .....220. 100
750 τ.μ.στο Γεννάδι, εντός σχεδίου 18. 000
2000 τ.μ. στα Μαριτσά. Εντός σχεδίου, Σ.Δ.0,50 120.000
2000 τ.μ. στα Τριάντα 147. 000
2500 τ.μ.πάνω στο δρόμο Ελαιώνας –Φουρνάκι. Γεννάδι 24. 000
3080 τ.μ. στο Πλημμύρι 23. 500
4000 τ.μ. κοντά στο Βερόπουλο με φανταστική θέα 176. 000
4000 τ.μ. στην Παστίδα 56. 000
4100 τ.μ. στο Λειβάδι – Κρεμαστή 82. 200
4400 τ.μ. στην Κρεμαστή 76. 000
4800 τ.μ. στο Κανδηλί 76. 000
5000 τ.μ. στα Αφάντου 103. 000
5500 τ.μ. στα Μαριτσά, εντός σχεδίου, Σ.Δ. 0,1 250. 000
6000 τ.μ. στην Παστίδα + αποθήκη .....144 .000
6500 τ.μ. στην λεωφόρο Ρόδος –Κρεμαστή ...323. 000
6500 τ.μ.στο Φαληράκι κοντά στην θάλασσα, προνομιακό 500. 000
6720 τ.μ. στον Θόλαρο, Παραδείσι 82. 200
8000 τ.μ.στο Φαληράκι 176. 000
8300 τ.μ. στα Βληχά – Κάλαθος 367. 000
8500 τ.μ.+6500 τ.μ. στην παραλία Αφάντου ..18 τ. τ.μ.
9000 τ.μ. στα Μαριτσά εντός ζώνης 132.000
9345 τ.μ. στα Ασγούρου με θέα 205. 000
12000 τ.μ. στην Αφάντου, πάνω στο κύμα 520. 000
13000 τ.μ. στα Μαριτσά 123. 000
14000 τ.μ. αγροτεμάχιο στην Διμυλιά 65. 000
15000 τ.μ. στην Πάρο με θέα την θάλασσα 73. 000
25000 τ.μ. στα Καλαβάρδα 295. 000
30000 τ.μ. στην παραλία Αφάντου 1 060. 000
30000 τ.μ. στο Τσαΐρι 352. 000
32000 τ.μ. στην Θολό, πάνω στο κύμα 587. 000
38000 τ.μ. στο Γεννάδι, πάνω στο κύμα 2. 230. 000
46000 τ.μ. στο Τσαΐρι 405. 000
50000 τ.μ. στο Τσαΐρι 360. 000

Εθν. Μακαρίου 45 (3ος όροφος • Τηλ.: 22410 24900, 25545 • Fax: 22410 25544 • Κιν.: 6932704919

ΕΝΟΙΚΙΑΣΕΙΣ

συνέχεια από την προηγούμενη

ΔΙΑΜΕΡΙΣΜΑ α) ισόγειο διαμέρισμα στο Ροδίνι 75 τ.μ. με μικρή αυλή, με μεγάλη σαλοτραπεζαρία (ανοικτή κουζίνα) και ένα υπνοδωμάτιο, με καλοριφέρ και θέα, β) διώροφο διαμέρισμα στο Ροδίνι, Καρακόνερο, σε ήσυχη περιοχή 150 τ.μ., με 3 υπνοδωμάτια, 2 μπάνια, καλοριφέρ, τζάκι, μεγάλη ανοιχτή κουζίνα, φανταστική θέα, γ) ημιυπόγεια αποθήκη πλησίον του Εμπορικού Κέντρου Κορασίδη (Αννης Μαρίας), 100 τ.μ. κατάλληλη και για βιοτεχνία ή εργαστήριο). Πληρ. τηλ. 22410 20819, 6944431307.
AE53602

ΜΟΝΟΚΑΤΟΙΚΙΑ, επιπλωμένη στα Κοσκινού. Πληρ. τηλ. 6945556625.AE53601

STUDIOS: Ενοικιάζονται επιπλωμένα στην πιο ήσυχη περιοχή του Φαληρακίου με το μήνα ή το χρόνο (δίπλα στον Αγ. Νεκτάριο). Πληρ. ώρες 9-1 και 6-9, τηλ. 27718 και 6944548683. AE53597

ΔΙΑΜΕΡΙΣΜΑ, επί της οδού Κόρδιγκτων 45 και Πατριάρχου Αθηναγόρα, εις το ισόγειο, αποτελούμενο από τέσσερα (4) υπνοδωμάτια, σαλοτραπεζαρία, 2 wc και κουζίνα. Πληροφορίες τηλ. 2241029240 και 27675.
AE53596

ΔΥΑΡΙ λούξ επιπλωμένο σε καινούργια οικοδομή. Επί της οδού Πτολεμαίων 42. Πληρ. τηλ. 22410 68736.
AE53593

ΔΙΑΜΕΡΙΣΜΑ 100 τ.μ. 2 υπνοδωματίων, σαλόνι, τραπεζαρία, 2 τουαλέτες Θεμ. Σοφούλη 101. Πλησίον Πανεπιστημίου. Πληρ. τηλ. 22410 27986. AE53587

ΔΙΑΜΕΡΙΣΜΑ σε καινούργια οικοδομή πολυτελούς κατασκευής ένα υπνοδωμάτιο-σαλόνι-κουζίνα-λουτρόντουλάπες-ντουλαπάκια κουζίνας-πάσο. Αθηνών 110-112. Πληρ. τηλ. 6947733314. AE53588

ΕΠΑΓΓΕΛΜΑΤΙΚΟΣ ΧΩΡΟΣ 110 τ.μ. ισόγειο. Διαμορφώνεται όπως εσείς θέλετε. Οδός πάροδος Κων/νου Υδραίου δίπλα στο φροντιστήριο "ΠΛΕΟΝΕΚΤΗΜΑ". Πληρ. τηλ. 30268-76965. AE53589

ΔΙΑΜΕΡΙΣΜΑ επιπλωμένο για καθηγήτριες στο γ' όροφο με 2 δωμάτια σαλόνι με κεντρική θέρμανση και κλιματισμό για τους μήνες 1/9/2003 έως 31/7/2004. Πληρ. τηλ. 26638, 24842.
AE53590

ΕΝΟΙΚΙΑΖΕΤΑΙ στην κεντρική πλατεία Ιαλυσού λουξ διαμέρισμα 55 τ.μ. πλήρως επιπλωμένο. Προτιμούνται ζεύγος εκπαιδευτικών, ζεύγος αξιωματικών (δημόσιοι υπάλληλοι). Αποκλείονται αλλοδαποί. Πληρ. τηλ. 6945484006.
AE53591

ΔΥΑΡΙ με μεγάλη κουζίνα επί της Παρθενόπης 8 μόνο για στρ/κούς. Πληρ. 22410 22455. AE53592

Σε σύγχρονο Βιοτεχνικό Συγκρότημα ενοικιάζεται **ΑΠΟΘΗΚΗ** 100 τ.μ. σε κεντρικό δρόμο (Ασγούρου). Με πάρκιν, φώς, νερό, ράμπα και απόβαθρο για την φορτοεκφόρτωση με κλαρκ. Πληρ. τηλ. 22410 68360 και 6945380404.
AE53578

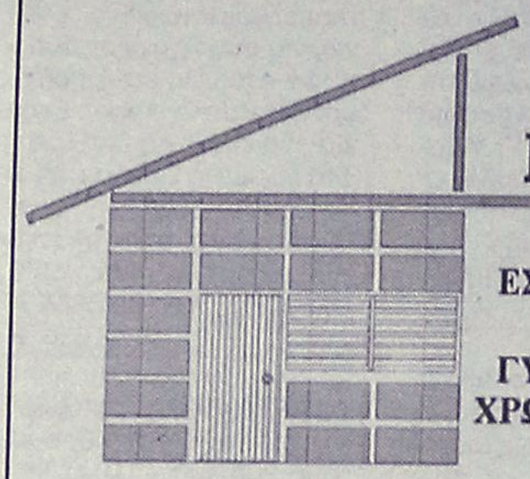

DECO
ΚΑΤΑΣΚΕΥΑΣΤΙΚΗ
ΔΙΑΜΟΡΦΩΣΕΙΣ
ΕΣΩΤΕΡΙΚΩΝ - ΕΞΩΤΕΡΙΚΩΝ ΧΩΡΩΝ
ΧΩΡΙΣΜΑΤΑ - ΨΕΥΔΟΡΟΦΕΣ
ΓΥΨΟΣΑΝΙΔΕΣ - ΤΣΙΜΕΝΤΟΣΑΝΙΔΕΣ
ΧΡΩΜΑΤΙΣΜΟΙ - ΜΟΝΩΣΕΙΣ - ΥΔΡΑΥΛΙΚΑ
ΞΥΛΟΥΡΓΙΚΕΣ ΕΡΓΑΣΙΕΣ
Με ένα τηλεφώνημα κοντά σας 6946-028644

ΕΝΟΙΚΙΑΖΟΝΤΑΙ

5 πολυτελή STUDIOS για ένα ή δύο άτομα, στην παραλία Ιαλυσού, πλήρως επιπλωμένα, ευρύχωρα, με άνετες βεράντες με πολυκουζινάκι, air-condition, ηλιακό θερμοσίφωνα, ιδιόχρηστη θέση στάθμευσης, δορυφορική κεραία. Μηνιαίο μίσθωμα 325 ευρώ.
Πληρ. ΕΥΣΤΑΘΙΟΥ - ΕΥΡΩΚΤΗΜΑΤΙΚΗ, Εθνικής Αντιστάσεως 83 (πρώην Αννης Μαρίας). Τηλ. 22410 73819-74917, 6946/103929



ευσταθίου
ΕΥΡΩΚΤΗΜΑΤΙΚΗ
ΚΤΗΜΑΤΟΜΕΣΙΤΙΚΟ ΓΡΑΦΕΙΟ
Αγορές, πωλήσεις, εκτιμήσεις, αντιπαροχές, μισθώσεις ακινήτων, επενδυτικές προτάσεις, αρχιτεκτονικές μελέτες
ΞΕΝΟΔΟΧΕΙΑ, ΠΑΡΑΛΙΑΚΕΣ ΕΚΤΑΣΕΙΣ, ΚΕΝΤΡΙΚΑ ΑΚΙΝΗΤΑ, ΟΙΚΟΠΕΔΑ, ΜΟΝΟΚΑΤΟΙΚΙΕΣ, ΔΙΑΜΕΡΙΣΜΑΤΑ, ΑΓΡΟΤΕΜΑΧΙΑ

ΜΟΝΟΚΑΤΟΙΚΙΕΣ - ΜΑΙΖΟΝΕΤΕΣ

	€
65 τ.μ. - Κιοτάρι σε 1000 τ.μ. Οικόπ.	82.172
80 τ.μ. - Μαλώνα σε 110 τ.μ. Οικόπ.	79.889
80 τ.μ. - Πυλώνα σε 2000 τ.μ. Οικόπ.	82.171
89 τ.μ. - Γεννάδι στο κύμα	190.756
110 τ.μ. - Κοσκινού (ημιτελής)	108,584
120 τ.μ. - Ροδίνι (Ημιτελής) σε 300 τ.μ. Οικόπ	130.756
120 τ.μ. - Γεννάδι σε 500 τ.μ. Οικόπ.	205.429
120 τ.μ. - Πυλώνα σε 1000 τ.μ. Οικόπ.	205.429
125 τ.μ. - Ροδίνι σε 300 τ.μ. Οικόπ.	234.776
126 τ.μ. - Ιαλυσός σε 300 τ.μ. Οικόπ	261.189
128 τ.μ. - Ιξιά στους Καστελοριζιούς	161,409
135 τ.μ. - Γεννάδι σε 520 τ.μ. Οικόπ.	190.755
140 τ.μ. - Γεννάδι σε 750 τ.μ. Οικόπ.	176.082
140 τ.μ. - Κοσκινού σε 660 τ.μ. Οικόπ.	205.429
145 τ.μ. - Μόντε Σμιθ σε 220 τ.μ. Οικόπ.	264.123
150 τ.μ. - Ιαλυσός σε 450 τ.μ. Οικόπ. (μπετά)	134.996
150 τ.μ. - Κοσκινού (μπετά) σε 1133 τ.μ. Οικόπ.	117.388
155 τ.μ. - Καλαβάρδα σε 320 τ.μ. Οικόπ.	146.735
157 τ.μ. - Γεννάδι σε 1000 τ.μ. Οικόπ.	255.319
160 τ.μ. - Ιξιά στην Ηρακλειδών (ημιτελής)	255.562
160 τ.μ. - Ιαλυσός (μπετά) σε 400 τ.μ. Οικόπ.	132.062
160 τ.μ. - Πεύκοι κοντά στη θάλασσα σε 900 τ.μ.	308.144
165 τ.μ. - Κάλαθος (Ημιτελής) σε 6200 τ.μ. Οικόπ.	440.205
175 τ.μ. - Ιαλυσός σε 850 τ.μ. Οικόπ.	264.123
175 τ.μ. - Κρεμαστή σε 2725 τ.μ. (εντός Οικισμ.)	586.941
180 τ.μ. - Κανδυλί σε 1330 τ.μ. Οικόπ. (μπετά)	105.645
190 τ.μ. - Ιαλυσός σε 280 τ.μ. Οικόπ.	278.796
200 τ.μ. - Θεολόγος σε 5000 τ.μ. Οικόπ.	366.838
210 τ.μ. - Κοσκινού (μπετά) σε 650 τ.μ. Οικόπ.	129.127
210 τ.μ. - Κοσκινού σε 660 τ.μ. Οικόπ.	308.143
216 τ.μ. - Κοσκινού σε 1000 τ.μ. Οικόπ.	316.947
232 τ.μ. - Πυλώνα σε 5000 τ.μ. Οικόπ.	228.907
255 τ.μ. - Ασγούρου σε 1450 τ.μ. Οικόπ.	176.072
300 τ.μ. - Κοσκινού (ημιτελής) σε 6000 τ.μ. Οικόπ.	253.470
313 τ.μ. - Πυλώνα σε 313 τ.μ. Οικόπ.	352.164
330 τ.μ. - Πυλώνα σε 1500 τ.μ. Οικόπ.	352.164

ΔΙΑΜΕΡΙΣΜΑΤΑ

1 ΥΠΝΟΔΩΜΑΤΙΟ	€
38 τ.μ. Κέννεντυ	49.889
45 τ.μ. Αγ. Δημήτριος	52.825
55 τ.μ. Καρακόνερο	67.498
68 τ.μ. Κοσκινού	39.911
2 ΥΠΝΟΔΩΜΑΤΙΑ	**€**
70 τ.μ. Ιαλυσός	82.172
75 τ.μ. Καρακόνερο	108.548
83 τ.μ. Ιαλυσός	111.519
85 τ.μ. Καρακόνερο	137.051
85 τ.μ. Κόβα	82.172
85 τ.μ. Δασκάλους	102.714
86 τ.μ. Ιξιά	85.106
87 τ.μ. Ροδίνι	126.192
87 τ.μ. Ιαλυσός	88.041
90 τ.μ. Κέντρο της Πόλης	146.735
96 τ.μ. Ζέφυρος	134.996
98 τ.μ. Ζέφυρος	146.735
3 ΥΠΝΟΔΩΜΑΤΙΑ	**€**
100 τ.μ. Ροδίνι	88.041
100 τ.μ. Ιξιά	79.236
105 τ.μ. Ιαλυσός	105.649
110 τ.μ. Αγ. Νικόλαος	88.041
110 τ.μ. Κοσκινού	96.845
110 τ.μ. Ιαλυσός	161.409
114 τ.μ. Δασκάλους	161.409
114 τ.μ. Ανάληψη (12 διαμερίσματα)	181.950
116 τ.μ. Αραπάκι	179.017
117 τ.μ. Ιαλυσός	190.755
118 τ.μ. Αραπάκι	176.082
120 τ.μ. Ανάληψη	181.952
123 τ.μ. Ροδίνι	176.082
125 τ.μ. Μήδια	220.103
135 τ.μ. Κέντρο της Πόλης	211.299
136 τ.μ. Ροδίνι	219.516
155 τ.μ. Μόντε Σμίθ	234.776
160 τ.μ. Αγ. Νικόλαος	211.299
170 τ.μ. Κέννεντυ	322.817

ΟΙΚΟΠΕΔΑ

ΡΟΔΟΣ	€
180 τ.μ - στην Κοραή	82.171
180 τ.μ. - στους Δασκάλους Σ.Δ. 1,2	73.367
300 τ.μ. - στον οικοδ. Συν/σμό "Απόλλων"	79.236
632 τ.μ. - στο Καρακόνερο	146.735
1300 τ.μ. - στο Ροδίνι	305.209
1808 τ.μ. - Οδός Αυσταλίας	1.326.485
3553 τ.μ. - στο Καρακόνερο	777.696
34.000 τ.μ. - στην Ηλιούπολη	1.995.597
ΚΟΣΚΙΝΟΥ	**€**
2100 τ.μ. - επί της Ρόδου Λίνδου	161.408
4.000 τ.μ.- Θέση "Ξηρόκαμπος"	176.082
4000 τ.μ. - Θέση "Πέζουλας"	234.760
4000 τ.μ. - Θέση "παλιά Λατομεία".	164.343
5100 τ.μ. - Στη Θέση "Αγιος Ιωάννης"	267.057
5400 τ.μ .- Θέση "Τσαΐρι"	73.367
8000 τ.μ - Θέση "παλιά Λατομεία"	305.209
8500 τ.μ. - Λεωφ. Τσαΐρι -Αεροδρομίου	174.614
8700 τ.μ. - Επί της Λεωφ. Ρόδου-Λίνδου	381.511
9000 τ.μ .- Θέση "Αγ. Ιωάννης"	475.421
9500 τ.μ. - Θέση "Πύργοι" .	196.625
9700 τ.μ. - Επί της Λεωφ. Ρόδου-Λίνδου	645.634
10.000 τ.μ.- Λεώφ. Ρόδου - Καλλιθέας	440.205
13.770 τ.μ.- Θέση "Τσαΐρι".	161.408
14.800 τ.μ.- Θέση "Τσαΐρι" .	264.123
20.000 τ.μ.-Θέση "Λατομεία-θέα Φαληράκι"	880.410
25.000 τ.μ.-Θέση "Ξυλουργούς" θέα Τσαΐρι	264.123
50.000 τ.μ.- Θέση "Αγιος Ιωάννης"	1.760.821
ΙΑΛΥΣΟΣ	**€**
160 τ.μ.- Θέση "Καστελοριζιούς"	58.694
400 τ.μ.- Εντός σχεδίου Πόλεως	73.367
1000 τ.μ. - Θέση "Βουνάρα"	64.563
3092 τ.μ. - Θέση "Κανδυλί"	117.388
4000 τ.μ.- Θέση "Κανδυλί"	140.865
4230 τ.μ.- Θέση "Κανδυλί"	146.735
4500 τ.μ.- Επί της λεωφόρου Ηρακλειδών	264.123
4660 τ.μ. Επί της λεωφόρου Ηρακλειδών	264.123
5870 τ.μ.- Θέση "Κανδυλί"	205.429
9700 τ.μ.- Θέση "Κανδυλί"	190.755
4230 τ.μ.- Θέση "Κανδυλί"	148.965
4660 τ.μ.- Επί της λεωφόρου Ηρακλειδών	264.123
5870 τ.μ.- Θέση "Κανδυλί"	205.429
9700 τ.μ.- Θέση "Κανδυλί"	190.755
4230 τ.μ.- Θέση "Κανδυλί"	148.965

ΚΑΤΑΣΤΗΜΑΤΑ - ΓΡΑΦΕΙΑ

	€
28 τ.μ. - Ανάληψη	35.216
30 τ.μ. - Κέντρο Πόλεως	352.164
30 τ.μ. - Ακτή Μιαούλη	146.735
30 τ.μ. - Φαληράκι με 30 τ.μ. Υπογειο	146.735
31 τ.μ. - Ακτή Μιαούλη	234.776
30 τ.μ.- Νιοχώρι	111.518
48 τ.μ.- Κέντρο Πόλεως	293.470
50 τ.μ.- Νιοχώρι	146.735
55 τ.μ.- Μαραθώνος	82.171
59 τ.μ.- Ανάληψη	86.573
59 τ.μ.- Ανάληψη	86.573
65 τ.μ. - Ιαλυσός	117.388
85 τ.μ. - Ανάληψη	190.755
88 τ.μ. - Καναδά	176.082
90 τ.μ.- Φαληράκι Κοντά στο κέντρο	220.102
92 τ.μ. - Π. Πόλη σε 257 τ.μ. Οικόπ.	498.899
92 τ.μ. - Καναδά	498.899
100 τ.μ.- Νιοχώρι	264.123
100 τ.μ. - Νιοχώρι	264.123
100 τ.μ. - Ανάληψη	234.776
100 τ.μ.- Ιξιά	76.302
110 τ.μ.- Κέντρο πόλεως	498.899
127 τ.μ.- Σκέυου Ζερβού	111.519
128 τ.μ.- Νιοχώρι	190.755
142.τ.μ. - Πλησίον Εθνικής Αντίστασεως	117.388
160 τ.μ. - Λεωφ. Ρόδου - Λίνδου	469.552

ΖΗΤΟΥΝΤΑΙ ΔΙΑΜΕΡΙΣΜΑΤΑ, ΚΑΤΑΣΤΗΜΑΤΑ, ΟΙΚΟΠΕΔΑ ΕΝΤΟΣ Ή ΕΚΤΟΣ ΠΟΛΕΩΣ, ΟΙΚΟΠΕΔΑ ΓΙΑ ΠΩΛΗΣΗ - ΑΝΤΙΠΑΡΟΧΗ ΔΑΝΕΙΑ ΔΕΚΤΑ, ΕΥΚΟΛΙΕΣ ΠΛΗΡΩΜΗΣ

ΕΘΝ. ΑΝΤΙΣΤΑΣΗΣ 83 - ΤΗΛ. 22410 73819, 74917 - ΚΙΝ. 6944 374546, 6945 292030 - FAX: 22410 38641- info@euroktimatiki.gr

η ακίνητη αξία σας!

ΕΝΟΙΚΙΑΣΕΙΣ

συνέχεια από την προηγούμενη

ΕΝΟΙΚΙΑΖΟΝΤΑΙ ΣΤΟ ΠΑΡΑΔΕΙΣΙ ΕΠΙ ΤΗΣ ΚΕΝΤΡΙΚΗΣ ΛΕΩΦΟΡΟΥ ΕΠΙΠΛΩΜΕΝΑ ΜΙΚΡΑ ΔΙΑΜΕΡΙΣΜΑΤΑ (40 Τ.Μ.) ΠΟΛΥΤΕΛΗ, ΔΙΑΜΠΕΡΗ, ΜΕ ΔΙΠΛΕΣ ΒΕΡΑΝΤΕΣ, ΩΡΑΙΟΤΑΤΗ ΘΕΑ, ΜΕΣΑ ΣΕ ΚΗΠΟ 4000 Τ.Μ. ΚΙΟΣΚΙ, ΑΝΕΤΟ ΠΑΡΚΙΝ, ΗΛΙΑΚΟΥΣ ΘΕΡΜΟΣΙΦΩΝΕΣ, ΩΡΑΙΑ ΑΡΧΙΤΕΚΤΟΝΙΚΗ ΓΙΑ ΔΡΟΣΕΡΗ ΕΥΧΑΡΙΣΤΗ ΔΙΑΜΟΝΗ. ΕΝΟΙΚΙΑΖΟΝΤΑΙ ΜΕ ΤΟ ΜΗΝΑ, ΤΗΝ ΕΒΔΟΜΑΔΑ Ή ΤΗΝ ΗΜΕΡΑ. ΠΡΟΤΙΜΟΥΝΤΑΙ ΕΚΠΑΙΔΕΥΤΙΚΟΙ-ΣΤΡΑΤΙΩΤΙΚΟΙ-ΔΗΜ. ΥΠΑΛΛΗΛΟΙ. ΠΛΗΡ. ΤΗΛ. 2241081175, 2241-032713

ΠΕ53586

ΔΙΑΜΕΡΙΣΜΑ 94 τ.μ. στην οδό Αγίου Ιωάννου 115. Πληρ. τηλ. 22410 23127.

AE53577

STUDIOS από 16/8 πλήρως επιπλωμένο κοντά στη περιοχή του Σταδίου Διαγόρας. Πληρ. τηλ. 22410 95148, 22410 91617.

AE53576

ΙΣΟΓΕΙΟ 2άρι διαμέρισμα (ένα υπνοδωμάτιο-σαλόνο-κουζίνα-WC) στην οδό Κ. Υδραίου. Πληρ. τηλ. 22410 30608, 6944398095.

AE53575

ΓΚΑΡΣΟΝΙΕΡΑ μόνο για Ελληνες στο Ροδίνι. Καινούργια, πλήρως επιπλωμένη και εξοπλισμένη για ένα άτομο. Πληρ. τηλ. 6947083593.

AE53574

ΔΙΑΜΕΡΙΣΜΑ 1 υπνοδωματίου με μεγάλο σαλόνι, κουζίνα, με A/C και ηλιακό. Πληρ. τηλ. 22410-77273 (10.00-13.00 & 18.00-21.00)

AE53554

ΚΑΤΑΣΤΗΜΑ 280 Τ.Μ., ΤΟ ΟΠΟΙΟ ΛΕΙΤΟΥΡΓΕΙ ΣΑΝ ΕΣΤΙΑΤΟΡΙΟ-ΜΠΑΡ ΣΤΗΝ ΙΑΛΥΣΟ, ΙΕΡΟΥ ΛΟΧΟΥ 57, 20 ΜΕΤΡΑ ΑΠΟ ΤΗ ΘΑΛΑΣΣΑ ΚΑΙ ΠΩΛΕΙΤΑΙ Ο ΕΞΟΠΛΙΣΜΟΣ, ΗΤΟΙ: ΚΟΥΖΙΝΑ, ΠΛΥΝΤΗΡΙΟ, ΠΑΓΟΜΗΧΑΝΗ, ΦΟΥΡΝΟΣ, ΨΗΣΤΙΕΡΑ ΑΕΡΙΟΥ, ΔΥΟ ΕΤΩΝ, ΠΕΤΡΟΓΚΑΖ, ΦΡΙΤΕΖΑ ΔΙΠΛΗ, ΜΗΧΑΝΗ ΚΙΜΑ, ΛΑΧΑΝΟΚΟΠΤΗΣ, ΖΑΜΠΟΝΟΜΗΧΑΝΗ, ΦΟΥΣΚΕΣ 2 ΜΕΤΡΑ, ΦΟΥΣΚΑ ΤΡΙΑ ΜΕΤΡΑ, ΗΛΕΚΤΡΙΚΟ ΜΗΧΑΝΗΜΑ ΦΡΕΣΚΟΥ ΧΥΜΟΥ, ΠΑΓΚΟΣ ΑΝΟΞΕΙΔΩΤΟΣ ΕΠΤΑ ΜΕΤΡΩΝ, ΨΩΜΙΕΡΑ ΑΝΟΞΕΙΔΩΤΗ, ΠΛΥΤΡΗΣ ΜΕ ΤΡΕΙΣ ΓΟΥΡΝΕΣ, ΨΥΓΕΙΑ ΠΑΓΚΟΣ ΤΡΙΑ ΜΕΤΡΑ, ΨΥΓΕΙΟ ΠΑΓΚΟΣ ΜΕ ΔΥΟ ΓΟΥΡΝΕΣ ΤΡΙΑ ΜΕΤΡΑ, 200 ΠΙΑΤΑ ΚΑΙ ΣΕΡΒΙΤΣΙΑ, 200 ΠΟΤΗΡΙΑ ΔΙΑΦΟΡΑ ΠΑΓΩΤΟΥ ΚΑΙ ΠΟΤΟΥ, ΕΚΘΕΤΗΡΙΟ ΒΙΤΡΙΝΑΣ 1,20 Μ., ΜΗΧΑΝΗΜΑ ΕΞΑΕΡΙΣΜΟΥ, ΤΗΛΕΟΡΑΣΗ ΤΟΜΣΟΝ 51 ΙΝΤΣΩΝ, ΔΥΟ ΚΕΡΑΙΕΣ ΔΟΡΥΦΟΡΙΚΕΣ ΚΑΙ ΔΙΑΦΟΡΕΣ ΜΙΚΡΟΣΥΣΚΕΥΕΣ, ΕΙΚΟΣΙΤΕΣΣΕΡΙΣ ΚΑΡΕΚΛΕΣ ΜΠΑΜΠΟΥ ΚΑΦΕΤΕΡΙΑΣ ΚΑΙ ΕΞΙ ΤΡΑΠΕΖΙΑ ΜΠΑΜΠΟΥ ΜΕ ΤΖΑΜΙ, ΕΚΑΤΟ ΚΑΡΕΚΛΕΣ ΕΣΤΙΑΤΟΡΙΟΥ ΚΑΙ ΔΕΚΑΠΕΝΤΕ ΤΡΑΠΕΖΙΑ, ΦΩΤΕΙΝΗ ΤΑΜΠΕΛΑ, ΕΚΘΕΤΗΡΙΟ 3Μ., ΜΕ ΔΙΑΦΟΡΑ ΕΙΔΗ. ΠΛΗΡ. ΤΗΛ. 22410-93425.

ΠΕ53568

ΕΝΟΙΚΙΑΖΟΝΤΑΙ: ένα **ΔΥΑΡΙ** επιπλωμένο στην Θεμ. Σοφούλη 100, Ρόδος και μια **ΓΚΑΡΣΟΝΙΕΡΑ** επιπλωμένη, στην οδό Μεσολογγίου 13, Ρόδος. Πληρ. τηλ. 22410-29208AE53555

ΔΙΑΜΕΡΙΣΜΑΤΑ καινούργια στην Κρεμαστή, με δυνατότητα επίπλωσης, 1 τριάρι και 2 δυάρια με μεγάλο κήπο και πάρκιν, κοντά στα σχολεία και στη θάλασσα. Πληρ. τηλ. 22410-94822, 6946671053

AE53558

ΔΙΑΜΕΡΙΣΜΑ δυάρι, Θεμιστοκλέους Σοφούλη. Πληρ. τηλ. 22410-20079

AE53556

ΔΩΜΑΤΙΟ με μπάνιο στην Π. Πόλη. Πληρ. τηλ. 6945 556509 AE53549

ΓΚΑΡΣΟΝΙΕΡΑ ρετιρέ με 40 τ.μ, βεράντα στην Καλλιθέα (Αθήνα) επί της Ανδρομάχης κοντά στο Ηλεκτρικό κατάλληλο για φοιτητές (Παντείου Πανεπιστημ. Πειραιά). Ενοίκιο 250 ευρώ. Πληρ. τηλ. 6973510408.

AE53540

ΕΝΟΙΚΙΑΖΕΤΑΙ στην περιοχή Αγγελή Κοσκινού διώροφη βίλα 260 τ.μ. με κήπο 4 στρέμματα πισίνα, γκαράζ και υπέροχη θέα. Πληρ. τηλ. 6974059949, 2310419306.

AE53537

ΔΙΑΜΕΡΙΣΜΑ επιπλωμένο 110 τ.μ., από 1/9/2003, στην Σοφούλη 103, ά όροφος, κατάλληλο για συγκατοίκηση. 3 υπνοδωμάτια, σαλόνι, κουζίνα, μπάνιο, αποθήκη. Τιμή για δύο άτομα 600 ευρώ με κοινόχρηστα πληρωμένα. Πληρ. τηλ. 2241033488 ώρες καταστήματος.

AE53508

ΔΙΑΜΕΡΙΣΜΑ, δυάρι, μικρό υπερυψωμένο, στην περιοχή Αγίου Δημητρίου με δικιά του είσοδο. Χωρίς κοινόχρηστα, χωρίς βόθρο για μόνιμους-ντόπιους ενοικιαστές. Πληρ. τηλ. 2241063926.

AE53507

ΔΙΑΜΕΡΙΣΜΑ ισόγειο σε διώροφη μονοκατοικία, 175 τ.μ. πολυτελούς κατασκευής με 3 υπνοδωμάτια και λοιπούς χώρους, εντοιχισμένη κουζίνα, τζάκι, γρανίτη στο πάτωμα, ηλιακό θερμοσίφωνα, με μεγάλες τζαμαρίες και καταπληκτική θέα στο Πανόραμα Κοσκινού. Μεγάλος αύλειος χώρος. Πληρ. τηλ. 2241069960.

AE53509

ΔΙΑΜΕΡΙΣΜΑΤΑ, δίχωρα επιπλωμένα, 50 τ.μ. στην περιοχή της Ιξιάς, με χώρο στάθμευσης, κήπο, θέρμανση και ζεστό νερό, ιδανικά για εκπαιδευτικούς, γιατρούς, δημόσιους υπαλλήλους, φοιτητές, στρατιωτικούς, γιατρούς και οικογένειες. Πληρ. τηλ. 22410 90163 και κινητό 6932482442.

ΡΟΔΙΑΚΗ ΚΤΗΜΑΤΙΚΗ

Rhodes Real Estate

ΣΥΜΒΟΥΛΟΙ & ΕΚΤΙΜΗΤΕΣ ΑΚΙΝΗΤΩΝ — ΚΤΗΜΑΤΟΜΕΣΙΤΙΚΟ ΓΡΑΦΕΙΟ από το 1983

Η ΡΟΔΙΑΚΗ ΚΤΗΜΑΤΙΚΗ είναι ανεξάρτητο κτηματομεσιτικό γραφείο με έδρα την Ρόδο. Η διαμεσολάβηση (brokerage) για την πώληση, εκμετάλλευση ή και εκμίσθωση της ακίνητης περιουσίας αποτελεί τον σημαντικότερο τομέα δραστηριότητας της εταιρείας.
Η εξειδικευμένη προσέγγιση και η επιστημονική κατάρτιση σε συνδιασμό με την πολυετή εμπειρία είναι οι βασικοί συντελεστές της επιτυχημένης δεκαπενταετούς και πλέον πορειάς του γραφείου μας.



ΠΩΛΗΣΕΙΣ ΕΠΙΛΕΓΜΕΝΩΝ ΑΚΙΝΗΤΩΝ

Το γραφείο μας διαθέτει σε αποκλειστικότητα δεκάδες επιλεγμένα ακίνητα

- Διαμερίσματα - Μονοκατοικίες - Μεζονέτες
- Οικόπεδα - Αγροτεμάχια
- Κεντρικά Καταστήματα - Γραφεία - Αυτοτελή Κτίρια
- Μισθωμένα ακίνητα εισοδήματος
- Ξενοδοχειακές Μονάδες

Μεσω του δικτύου συνεργαζόμενων μεσιτικών γραφείων αναλαμβάνουμε αγοραπωλησίες ακινήτων σε όλη την Ελλάδα.

ΕΚΤΙΜΗΣΕΙΣ ΑΚΙΝΗΤΩΝ

Σε συνεργασία με διεθνή γραφεία συμβούλων ακίνητης περιουσίας και με βάση τα αυστηρά πρότυπα και την μεθολογία του Βρετανικού Ινστιτούτου Ορκωτών Πραγματογνωμόνων και Εκτιμητών **(Royal Institution of Chartered Surveyors)** αναλαμβάνουμε εκτίμησεις ακίνητης περιουσίας.Οι εν λόγω εκτιμήσεις μπορούν να χρησιμοποιηθούν σε τραπεζικούς και πιστωτικούς οργανισμούς ή σε δικαστικές πρακτικές τόσο στην Ελλάδα όσο και στο εξωτερικό.

RHODES REAL ESTATE - a world of choice

Rhodes Real Estate is an independent real estate agency founded in 1983 and based in Rhodes island. Since that time we have offered a world class, high quality service to our many and valued clients. Our diverse clientele appreciate our discretion, professionalism and market credibility.

Our company offers professional real estate services for

- Residential Properties (Holiday homes, traditional hous
- Commercial Properties (shops, hotels, offices)
- Property Evaluation -Property Management

THE NATIONAL ASSOCIATION OF NAEA ESTATE AGENTS OVERSEAS MEMBER



We are members of FIABCI (International Federation of Real Estate Agencies), CEI (EuropeanConfederation of Real Estate Agents), NAEA - Overseas Member (National Association of Real Estate Agents - Great Britain), ERES (European Real Estate Society).

For all your personal and professional real estate requirements please contact . Savvas A. Savvaidis (BBA Bologna Un., MCEI, ANAEA) on 2241-026281

ΑΝΕΣΤΗΣ & ΣΑΒΒΑΣ ΣΑΒΒΑΪΔΗΣ

Μέγαρο Κιοσόγλου, 3ος όροφος
Εθελοντών Δωδεκανησίων 29
ΡΟΔΟΣ

FIABCI

tel: 2241-026281 fax: 2241-034663
cel: 6944-421015 & 6944-243452
e-mail: sawaidis@rho.forthnet.gr

ΠΩΛΕΙΤΑΙ

από ιδιώτη ΟΙΚΟΠΕΔΟ 1500 τ.μ. στην επαρχιακή οδό Γενναδίου - Λαχανιάς, με άδεια οικοδομής 170 τ.μ. και 100 μέτρα από τη θάλασσα.

Πληρ. τηλ. 6944777583

ΠΙΠΙΝΟΣ
ΠΩΛΟΥΝΤΑΙ ΔΙΑΜΕΡΙΣΜΑΤΑ

- 2 και 3 υπνοδωματίων πλησίον ΑΡΑΠΑΚΙ
- 2 υπνοδωματίων στην Ιαλυσό
- 1 και 2 υπνοδωματίων στην Ιξιά έναντι Μίρα Μάρε.

Πληρ. τηλ. 2241023895, 6944390803, 6944676003

www.rhodes-top-properties.com

ΠΙΠΙΝΟΣ
ΠΩΛΟΥΝΤΑΙ ΜΟΝΟΚΑΤΟΙΚΙΕΣ

150 τμ σε οικόπεδο 650τμ στην Ιαλυσσό Ευρώ 220,000 (ή και σε μαρμαροσοβά Ε 138,000 / μπετά Ευρώ 109,000)

με δάνεια έτοιμα!

22410 23895 / 6944 676 003 / 6944 390 803

www.rhodes-top-properties.com

ΓΙΑΝΝΗΣ ΝΙΚΟΛΙΔΑΚΗΣ

Μηχανολόγος- μηχανικός
Γαλλίας 12 - Ρόδος • τηλ. (22410)22291, 35103

ΠΩΛΟΥΝΤΑΙ

Πολυτελή διαμερίσματα με απεριόριστη θέα, ιδιωτικούς χώρους parking και αποθήκες
Επί της οδού Σελλά και Αισχίνη (περιοχή Δασκάλων) 77 . τ.μ., 99 τ.μ., 119 τ.μ.
Επί της οδού Κων. Υδραίου (πλησίον Ρόδου-Λίνδου), 135 τ.μ., 95 τ.μ., 147 τ.μ.
Γραφείο 105 τ.μ. επί της οδού Εθνικής Αντιστάσεως και Τσαλδάρη

ενοικιασεις

συνέχεια από την προηγούμενη

ΓΚΑΡΣΟΝΙΕΡΑ επιπλωμένη με πολυκουζίνα, κοντά στη θάλασσα στο κέντρο της πόλης, περιοχή Ψαροπούλα (10 λεπτά από το Πανεπιστήμιο Αιγαίου) για όλο το χρόνο. Πληρ. τηλ. 6947073167.

AE53506

ΕΝΟΙΚΙΑΖΟΝΤΑΙ: 1. γραφεία σε καινούργιο γωνιακό κτίριο στον πρώτο όροφο, περιοχή δασκάλων, απέναντι από το SUPER MARKET BAZAAR. 2. Σπίτι για επαγγελματική χρήση στις Καλυθιές (κατάλληλο για φροντιστήριο). Πληρ. τηλ. 6945544929.

AE53505

ΚΑΤΑΣΤΗΜΑ 100 Τ.Μ. ΕΠΙ ΤΗΣ ΚΛΑΥΔΙΟΥ ΠΕΠΠΕΡ 1 ΑΝΑΜΕΣΑ ΣΤΟ ΞΕΝΟΔΟΧΕΙΟ STEVI ΚΑΙ ΤΑ ΨΑΡΙΑ ΑΙΓΑΙΟΥ ΚΑΙ ΕΝΑΝΤΙ ΤΗΣ ΛΑΙΚΗΣ ΑΓΟΡΑΣ ΤΟΥ ΣΑΒΒΑΤΟΥ. ΠΛΗΡ. ΤΗΛ. 6944775999 ΠΕ53468

ΓΚΑΡΣΟΝΙΕΡΑ δύο δωματίων καινούργια κατασκευή, πλήρως επιπλωμένη με αιρ κοντίσιον και TV, περιοχή Ιαλυσός. Πληρ. τηλ. 6978631342, 2241094850

AE53330

ΔΙΑΜΕΡΙΣΜΑ 60 τ.μ. α' ορόφου, με βεράντες σε ήσυχη περιοχή της Ρόδου (Καρακόνερο), χωρίς κοινόχρηστα, αποτελούμενο από δύο δωμάτια, κουζινοκαθιστικό, τουαλέτα, αποθήκη, διαθέτει ηλεκτρικό θερμοσίφωνα. Πληρ. τηλ. (22410) 61124-31817

AE53466

ΕΝΟΙΚΙΑΖΟΝΤΑΙ ΔΥΟ ΔΙΑΜΕΡΙΣΜΑΤΑ (40 Τ.Μ.) ΠΛΗΡΩΣ ΕΠΙΠΛΩΜΕΝΑ. ΣΕ ΑΡΙΣΤΗ ΚΑΤΑΣΤΑΣΗ (1ος ΚΑΙ 2ος ΟΡΟΦΟΣ) ΜΕ AIR CONDITION, 150 ΜΕΤΡΑ ΑΠΟ ΤΗΝ ΑΚΤΗ, ΚΟΝΤΑ ΣΤΟ ΠΑΝΕΠΙΣΤΗΜΙΟ ΚΑΙ ΤΟ ΚΕΝΤΡΟ ΤΗΣ ΠΟΛΗΣ. ΟΔΟΣ ΠΑΠΑΛΟΥΚΑ 49Β ΡΟΔΟΣ. ΠΛΗΡ. ΤΗΛ. 6942790896 ή 22410 24688. ΑΕ53377

Για ευχάριστες και δροσερές διακοπές **ΕΝΟΙΚΙΑΖΟΥΜΕ** studios (2 ατόμων) και διαμερισματάκια (4 ή 5 ατόμων) σε ήσυχη περιοχή στην Κρεμαστή, με πολυκουζινάκι, WC- ντους, μπαλκόνια, κήπο με γκαζόν, πάρκιν, σαλονάκι με TV, καθαρισμός δωματίων. Τιμή studios 140 ευρώ το μήνα ή 18 ευρώ την ημέρα. Διαμερίσματα 280 ευρώ το μήνα ή 25 ευρώ την ημέρα. Πληρ. τηλ. 6937606824, 2241048038, 2241095487.

AE53364

ΧΩΡΟΙ ΑΠΟΘΗΚΕΥΣΗΣ ΕΝΟΙΚΙΑΖΟΝΤΑΙ ΠΕΡΙΦΡΑΓΜΕΝΟΙ, ΑΣΦΑΛΕΙΣ, ΥΠΑΙΘΡΙΟΙ, ΗΜΙΥΠΑΙΘΡΙΟΙ, ΚΑΙ ΚΛΕΙΣΤΟΙ ΚΑΤΑΛΛΗΛΟΙ ΓΙΑ ΑΠΟΘΗΚΕΥΣΗ ΕΝΟΙΚΙΑΖΟΜΕΝΩΝ ΑΥΤΟΚΙΝΗΤΩΝ ΚΑΙ ΠΟΥΛΜΑΝ. ΠΛΗΡ. ΤΗΛ. (22410)38400 ΩΡΕΣ 08.00-15.00 κ. ΓΙΩΤΑ ΧΠΕ1913

ΕΝΟΙΚΙΑΖΕΤΑΙ διαμέρισμα στην οδό Ορφανίδου 49. Πληρ. τηλ. 2241033798

AE53260

ΔΥΑΡΙ 50 τ.μ. στην Ιαλυσό-Φιλέρημος. Πληρ. τηλ. 2241094707.

AE52918

ΕΝΟΙΚΙΑΖΟΝΤΑΙ ΠΟΛΥΤΕΛΗ ΜΙΚΡΑ ΔΙΑΜΕΡΙΣΜΑΤΑ ΤΩΝ 40 Ή 60 Τ.Μ. ΓΙΑ ΕΝΑ Ή ΔΥΟ ΑΤΟΜΑ, ΓΙΑ ΟΛΟ ΤΟ ΧΡΟΝΟ Ή ΜΙΚΡΟΤΕΡΟ ΧΡΟΝΙΚΟ ΔΙΑΣΤΗΜΑ Ή ΚΑΙ ΜΕ ΤΗΝ ΗΜΕΡΑ, ΕΥΡΥΧΩΡΑ ΚΑΙ ΜΕ ΜΕΓΑΛΕΣ ΒΕΡΑΝΤΕΣ. ΖΕΣΤΟ ΝΕΡΟ ΜΕ ΗΛΙΑΚΟΥΣ ΧΕΙΜΩΝΑ-ΚΑΛΟΚΑΙΡΙ, AIR-CONDITION, ΕΥΚΟΛΟ ΠΑΡΚΙΝ ΚΑΙ ΠΛΗΡΩΣ ΕΠΙΠΛΩΜΕΝΑ. ΣΤΟ ΠΑΡΑΔΕΙΣΙ ΤΗΣ ΡΟΔΟΥ. ΤΙΜΕΣ ΚΑΛΕΣ ΓΙΑ ΣΤΡΑΤΙΩΤΙΚΟΥΣ, ΕΚΠΑΙΔΕΥΤΙΚΟΥΣ ΚΑΙ ΓΕΝΙΚΑ ΔΗΜΟΣ. ΥΠΑΛΛ. ΠΛΗΡ. ΤΗΛ. 73807-81210, ΚΙΝ. 6947429235.

ΠΕ52153

ΠΩΛΗΣΕΙΣ ΑΚΙΝΗΤΩΝ ΑΠΟ ΤΟ 1973

ΔΙΑΜΕΡΙΣΜΑΤΑ
- Πειραιώς 72 τ.μ. 29.000.000 δρχ. - 85.106 €
- Ιαλυσός 100 τ.μ. 45.000.000 δρχ.-132.061 €
- Δασκάλους 115 τ.μ., 52.000.000 δρχ.-152.604 €
- Ροδίνι 135 τ.μ. λουξ κατασκευής 53.000.000 δρχ. - 155.539 €
- Καρακόνερο 110 τ.μ. 43.000.000 δρχ. - 126.192 €
- Κοσκινού 75 τ.μ. λούξ κατασκευής 37.000.000δρχ.-108.584 €
- Κοσκινού 75 τ.μ. λουξ κατασκευής 35.000.000 δρχ. - 102.714€
- Ανάληψη, 116 τ.μ. + 30 τ.μ. γκαράζ 62.000.000 δρχ. λουξ κατασκευής -181,951 €
- Ιαλυσός, 85 τ.μ. 38.000.000 δρχ-111.518 €
- Δασκάλους, 120 τ.μ. 72 εκ. δρχ., λουξ κατασκευής-211.298 €
- Δασκάλους 91 τ.μ. 55 εκ. δρχ. λουξ κατασκευής-161.408 €
- Δασκάλους 85 τ.μ. λουξ κατασκευής
- Δασκάλους 50 τ.μ. λουξ κατασκευής
- Καναδά 115 τ.μ. λουξ κατασκευής
- Καναδά 90 τ.μ. λουξ κατασκευής
- Καναδά 48 τ.μ. λουξ κατασκευής
- Καναδά 78 τ.μ. λουξ κατασκευής
- Ροδίνι 50-60 τ.μ. 14 εκ. δρχ.-17 εκ. δρχ.-41.085 €-49.889 €
- Ρόδου-Λίνδου 127 τ.μ. 45.000.000 δρχ.-132.061 €

ΗΜΙΤΕΛΗ ΔΙΑΜΕΡΙΣΜΑΤΑ
- Διαμέρισμα 85 τ.μ. Ιαλυσός χτισμένο 22 εκ. δρχ.-64.563 €

ΜΕΖΟΝΕΤΕΣ – ΜΟΝΟΚΑΤΟΙΚΙΕΣ
- Γεννάδι 130 τ.μ. μονοκατοικία με 1.000 τ.μ. οικόπεδο 58.000.000 δρχ. - 170.212 €
- 130 τ.μ. διώροφες μονοκατοικίες με 1000 μ. οικόπεδο στην περιοχή Λαχανιά πάνω στο κύμα λουξ κατασκευής
- 125 τ.μ. μεζονέτες με οικόπεδο 400 μ. στην περιοχή Λαχανιάς πολύ κοντά στην θάλασσα με απεριόριστη θέα 37.500.000 δρχ.-110.051 €
- Κιοτάρι μεζονέτες 100 τ.μ. με 500 μ. οικόπεδο τελειωμένες 35.000.000 δρχ.102.714 €
- 280 τ.μ. και 70 τ.μ. υπόγειο με οικόπεδο 700 τ.μ. Ιαλυσός.
- Ημιτελή 200 τ.μ. σε 750 τ.μ. οικόπεδο 55.000.000 δρχ. σε μπετά-161.408 €
- 160 τ.μ. με οικόπεδο 1300 μ. στα Κοσκινού 40.000.000 δρχ. (μπετά)-117.388 €
- Περιοχή Λαχανιάς, 80 τ.μ. μονοκατοικία πάνω στο κύμα 22.000.000 δρχ.-64.563 €
- Σορωνή 109+96 με 2.350 τ.μ. οικόπεδο, 75 εκ. δρχ.-220.102 €
- Σορωνή 109+96 με 1.000 τ.μ. οικόπεδο, 60 εκ. δρχ.-176.082 €

ΟΙΚΟΠΕΔΑ
- Κιοτάρι 800 τ.μ. με άδεια οικοδομής 150 μ. από θάλασσα 14.000.000 δρχ. - 410.55 €
- Κατταβιά 2.150 τ.μ. πάνω στο δρόμο νερό-ρεύμα 5.500.000 δρχ. - 16.140 €
- Λαχανιά 960 τ.μ. άνω στο δρόμο νερό-ρεύμα 3.000.000 δρχ. - 8.804 €
- Κατταβιά 900 τ.μ. εντός οικισμού 5.000.000δρχ. -14.673 €
- Σορωνή 1.850 τ.μ. 22.000.000 δρχ.-64.563 €
- Σορωνή 2.950 τ.μ. 20.000.000 δρχ.-58.694 €
- Γεννάδι 1000 τ.μ. με άδεια οικοδομής 8.500.000 δρχ.-24.944 €
- Ρόδου-Λίνδου 588 τ.μ., 60 εκ. δρχ., συντελεστής 0,8-176.082 €
- Κολύμπια 2.500 στρεμ. 35.000.000-102.714 €
- Παραδείσι, 1500 μ., 8.000.000 δρχ.-23.477 €
- Κατταβιά 650 τ.μ. 4.500.000 δρχ.-13.206 €
- Παραδείσι 170 τ.μ. 6.000.000 δρχ.-17.608 €
- Ρόδος, οδός Γρίβα 240 τ.μ. 140.000.000 δρχ.-410.858 €
- Σορωνή 420 τ.μ. 5.000.000 δρχ.-14.673 €

ΚΑΤΑΣΤΗΜΑΤΑ
- Κατάστημα 55 τ.μ. στους Αγίους Αναργύρους 36.000.000 δρχ. - 105.649 €
- Κιοτάρι καφετέρια - μπαρ - ντισκοτέκ 200 τ.μ. εσωτερικός χώρος και 300 τ.μ. αυλή με απεριόριστη θέα ενδιάμεσα σε μεγάλες ξενοδοχειακές μονάδες
- Κατάστημα 46 τ.μ. στην οδό Σκεύου Ζερβού 24.000.000 δρχ.-70.432 €
- Πωλείται επιχείρηση -αναψυκτήριο
- Επιχείρηση σουβλατζίδικο Νέα Αγορά 20 εκ. δρχ.-58.694 €

ΚΤΗΜΑΤΑ
- Πλημμύρι 9 στρέμματα 100 μ. από θάλασσα 35.000.000 δρχ. -102.714 €
- Κιοτάρι 2.500 τ.μ. 6.000.000 δρχ.-17.608 €
- Κοσκινού 2.130 τ.μ. 6.000.000 δρχ.-17.608 €
- Κιοτάρι 45 στρέμματα πάνω στο κύμα
- Λαχανιά 6.800 τ.μ. νερό-ρεύμα 10.000.000 δρχ.-29.347 €
- Γεννάδι 8 στρέμματα πάνω στο κύμα
- Λαχανά 4.400 τ.μ. 200 μ. από θάλασσα πάνω στο δρόμο 22.000.000 δρχ. - 64.563 €
- Κατταβιά 4.500 τ.μ. νερό-ρεύμα 6.000.000 δρχ. - 17.608 €
- Πλημμύρι 4.500 τ.μ. 7.500.000 δρχ. - 22.010 €
- Λαχανιά 4.440 τ.μ. νερό-ρεύμα 4.000.000 δρχ. - 11.738 €
- Λαχανιά 600 τ.μ. πάνω στο δρόμο 1.500.000 δρχ. - 4.402 €
- Λαχανιά 2.390 τ.μ. 2.500.000 δρχ. - 7.336 €
- Λαχανιά 560 τ.μ. 1.500.000 δρχ. - 4.402 €
- Κοσκινού 4.800 τ.μ. 23.000.000 δρχ. - 67.498 €
- Γεννάδι 20 στρέμματα νερό - ρεύμα και 200 ελιές 15.000.000 δρχ. - 44.020 €
- Γεννάδι 4.500 τ.μ. με άδεια οικοδομής 260 τ.μ. νερό - ρεύμα 25.000.000 δρχ. 73.367 €
- Κιοτάρι 1.000 τ.μ. 4.000.000 δρ.χ - 11.738 €
- Κιοτάρι 12 στρέμματα πάνω στο δρόμο 144.000.000 δρχ. - 422.597 €
- Ελεούσα 20.50 στρέμματα 25.000.000 δρχ. - 73.367 €
- Τσαΐρι 4.800 τ.μ. 55.000.000 δρχ. - 161.408 €
- Κιοτάρι 45 στρέμματα κοντά στην θάλασσα σε ύψωμα 135.000.000 δρχ.-396.184 €
- Κιοτάρι 20 στρέμματα 40.000.000 δρχ.-117.388 €
- Λαχανιά 7 στρέμματα πάνω στον δρόμο νερό, ρεύμα 21.000.000 δρχ.-61.628 €
- Λαχανιά 45 στρέμματα 67.500.000 δρχ.-198.092 €
- Λαχανιά 45 στρέμματα 200 μ. από την θάλασσα 135.000.000 δρχ.-396.184 €
- Κανδυλί 4.700 τ.μ. 33.000.000 δρχ.-96.845 €
- Σορωνή 9.500 τ.μ. παραλία 70.000.000 δρχ.-205,429 €
- Φάνες 11.250 στρ. παραλία 80.000.000 δρχ.-234,776 €
- Φάνες 6 στρ. παραλία 42.000.000 δρχ.-123,257 €
- Λάρδος 2 στρ. 20 ελιές 3.000.000 δρχ.-8.804 €
- Λαχανιά 3.500 τ.μ., 3.500.000 δρχ.-10.271 €
- Κιοτάρι 4.500 τ.μ. με θέα 15.000.000 δρχ.-44.020 €
- Κιοτάρι 50 στρέμματα 225.000.000 δρχ.-660.308 €

ΑΠΟΘΗΚΕΣ
- Ασγούρου 180 τ.μ. ισόγειο βιοτεχνικός χώρος 30.000.000 δρχ.-88.041 €
- Ροδίνι 88 τ.μ. ισόγεια 13.000.000 δρχ. - 38.151 €
- Αννης Μαρίας 72 τ.μ. υπόγεια 7.000.000 δρχ. - 20.542 €
- Μητρόπολη 130 τ.μ. ημιυπόγειο 18.000.000 δρχ. - 52.824 €

- ΖΗΤΟΥΝΤΑΙ ΜΕΤΑΧΕΙΡΙΣΜΕΝΑ ΔΙΑΜΕΡΙΣΜΑΤΑ-ΑΜΕΣΗ ΠΩΛΗΣΗ
- ΠΩΛΟΥΝΤΑΙ αποθήκες και βιοτεχνικοί χώροι.
- ΔΑΝΕΙΑ ΔΕΚΤΑ - ΕΥΚΟΛΙΕΣ ΠΛΗΡΩΜΗΣ
- ΑΝΑΛΑΜΒΑΝΟΥΜΕ ΑΝΤΙΠΑΡΟΧΕΣ

ΣΤΑΜΑΤΗΣ ΜΑΝΩΛΑΚΟΣ

ΩΡΕΣ ΓΡΑΦΕΙΟΥ 8.30-1.00 π.μ. και 5-8 μ.μ.

ΔΗΜ. ΑΝΑΣΤΑΣΙΑΔΗ 45 (παραπλεύρως ΥΠΕΡΑΓΟΡΑΣ ΠΑΠΑΚΥΡΙΑΚΟΥ-ΣΥΝΟΙΚΙΑ ΔΑΣΚΑΛΩΝ)

Τηλέφωνα: 2241023815-78275, 6944698056, 6945769958



ΚΤΗΜΑΤΟΜΕΣΙΤΙΚΟ ΓΡΑΦΕΙΟ

ΑΙΓΑΙΟΚΤΗΜΑΤΙΚΗ

ΠΩΛΟΥΝΤΑΙ

- ΔΙΑΜΕΡΙΣΜΑΤΑ-ΜΟΝΟΚΑΤΟΙΚΙΕΣ
- (ΔΔ)=ΔΑΝΕΙΑ ΔΕΚΤΑ

- 35 τ.μ. Ιαλυσό (studio) 30.000 €.(ΔΔ)
- 45 τ.μ.) (1 υπν.) Μιχ. Πετρίδη (25 εκ), 73.367 € (ΔΔ).
- 70 τ.μ. μον/κία με 100 τ.μ. αυλή, κοντά στο Ρολόι, Π. Πόλη, 28 εκ.-82.171 € (ΔΔ)
- 72 τ.μ. (2 υπν.) Ανάληψη καινούργιο (36 εκ.) 105.649 € (ΔΔ).
- 74 τ.μ. Πειραιώς (2 υπν.) 30 εκ. 88.410 € (ΔΔ)
- 74 τ.μ. α' ορ. (2 υπν.) Σεμερτζίδη 32 εκ. 94.000 € (ΔΔ)
- 77τ.μ. καινούργιο Ιαλυσός 29 εκ. - 85.106 € (ΔΔ)
- 80 τ.μ. καινούργια μεζ/τα Ιαλυσό 38 εκ. - 111.518 € (ΔΔ)
- 80 τ.μ. καινούργιο Καρακόνερο (40 εκ.) 117.388 € (ΔΔ)
- 80 τ.μ. Π. Πόλη Ρολόι με αυλή (45 εκ.) - 132.061 € (ΔΔ)
- 80 τ.μ. μον/κία στα Κρητικά, 100.000 € (ΔΔ)
- 80 τ.μ. Αισχύνη (β' όρ.) 30 εκ.-88.410 € (ΔΔ)
- 80 τ.μ. Δενδρινού (υπ.) 70.000 €
- 80 τ.μ. μον/κία με αυλή 7 Χουρμαδιές 50 εκ.-146.735 € (ΔΔ)
- 82 τ.μ. β' ορ. διαμ/σμα στο Εθνικό θέατρο 95.000 €
- 86 τ.μ. Στ. κωτιάδη (28 εκ.) - 82.177 € (ΔΔ)
- 87,5 τ.μ.καιν/ργιο Ροδίνι 42 εκ.-123.257 € (ΔΔ)
- 90 τ.μ. μον/κία διόροφη Παραδείσι με τζάκι 22 εκ. - 64.563 € (ΔΔ)
- 92 τ.μ., υπν., καινούργιο Ιαλυσό (40 εκ.) 117.388€ (ΔΔ)
- 93 τ.μ., υπν., καινούργιο, Ροδίνι, 45 εκ. - 132.061 € (ΔΔ)
- 94 τ.μ. (υπ.) μαρμ/βά Ροδίνι, 15 εκ.-44.020 €
- 96 τ.μ. Ιαλυσό (2 υπν.) 26 εκ. 76.302 € (ΔΔ)
- 97 τ.μ., α' όρ., Μητρόπολη (38 εκ.) 111.528 € (ΔΔ)
- 100 τ.μ. Αντισμ. Βολονάκη (3 υπν.) 30 εκ. 88.041 € (ΔΔ)
- 110 τ.μ. καινούργιο Καρακόνερο (44 εκ.) - 128.129 € (ΔΔ)
- 112 τ.μ. (3 υπν.) Στοκχόλμης, 50 εκ. - 146.735 € (ΔΔ)
- 94 τ.μ. (3 υπν.) 1ος ορ. Αγ. Αναργύρους 88.041 € -30 εκ. (ΔΔ)
- 116 τ.μ. (ισ. υπ/νο) 3 υπν. Πτολεμαίων 55 εκ.-161.408 € (ΔΔ)
- 117 εμ. σε σοβά Δασκάλους, 32 εκ. -93.910 € (ΔΔ)
- 120 τ.μ. καινούργιο πλησίον Μ. Πετρίδη (ισ.), (3 υπν.), 54 εκ. - 158.473 € (ΔΔ)
- 120 τ.μ. μεζ/τα Ροδίνι 80 εκ. 234.776 € (ΔΔ)
- 120 τ.μ. Καρακόνερο 56 εκ. 164.343 (ΔΔ)
- 120 τ.μ. (4 υπν.) Παν. Ροδίου (50 εκ.) 146.735 € (ΔΔ)
- 120 τ.μ. (3 υπν.) α' ορ. Κέννεντυ (70 εκ.)-205.425 € (ΔΔ)
- 122 τ.μ. καινούργιο Ιαλυσό (55 εκ.) 161.408 € (ΔΔ)
- 130 τ.μ. β' ορ. Ροδίνι 60 εκ. 176.082 € (Δ.Δ.)
- 132 τ.μ. μεζ/τα κοντά Μίρα Μάρε (75 εκ.)-20.229 € (Δ.Δ.)
- 134 τ.μ. μον/κία σε μπετά στους Τρεις σε 1.300 τ.μ. οικόπεδο
- 140 τ.μ. μεζ/τα σε 340 μ. οικόπεδο Ιξιά (83 εκ)-223.870 € (Δ.Δ.)
- 140 τ.μ. μον/κία σε μπετά Κοσκινού 40 εκ.-117.388 ευρώ.
- 140 τ.μ. μον/κία σε μπετά Κοσκινού 40 εκ. - 117.388 € (ΔΔ)
- 150 τ.μ. διώροφη πανσιόν Π. Πόλη 35 εκ. 102.714 € (ΔΔ)
- 150 τ.μ. μον/κία σε 2 στρ. στην Ιαλυσό 100 εκ.-293.470 € (ΔΔ)
- 158 τ.μ. μεζ/τα σε μπετά ίξιά 36 εκ.-105.649 €
- 175 τ.μ. (3 υπν.) Μιχ. Πετρίδη Ρετιρέ 80 εκ.-234.776 ευρώ (ΔΔ).
- 180 τ.μ. μον/κία μπετά Τρεις 100.000 €
- 160 τ.μ. κολώνες διαμ/σμα Δασκάλους 32 εκ.-93.910 €.
- 183 τ.μ. μεζ/τα στο Καρακόνερο 57 εκ. - 167.300 €. (ΔΔ)
- 195 τ.μ. μεζονέτα σε μπετά, Κοσκινού, 35 εκ.-102.714 € (ΔΔ)
- 203 τ.μ. διαμ/σμα Μήδεια 85 εκ.-250.000 € (ΔΔ)
- 210 τ.μ. μον/κία σε 500 τ.μ. οικ/δο κοντά Κορδικτώνος 110 εκ. 322.000 € (ΔΔ)
- 210 τ.μ. μεζ/τα. Κοσκινού 220.102 €-75 εκ. (ΔΔ)
- 535 τ.μ. κτίριο 4 διαμ/των σοβά Ιαλυσό 150 εκ.

ΚΑΤΑΣΤΗΜΑΤΑ-ΑΠΟΘΗΚΕΣ-ΓΡΑΦΕΙΑ
- 35 τ.μ. α' ορ. γραφείο Εθν. Μακαρίου (17 εκ.) - 50.000 €
- 31 τ.μ. κατάστημα στο Νηρέα 22 εκ. - 64.563 € (ΔΔ)
- 39 τ.μ. κατάστημα Αγ. Αναστασίας 12 εκ.-35.216 €
- 40 τ.μ. (ισόγ.) αποθήκη σαν κατάστημα Σεμερτζίδη 37.000 €
- 55 τ.μ. Βασ. Ηρακλείου 35 εκ.-102.714 € (ΔΔ)
- 80 τ.μ. Π. Πόλη Ρολόι με αυλή (45 εκ.)-132.061 € (ΔΔ)
- 80 τ.μ. υπ/γεια απ/κη Κένεντυ 12 εκ. 35.216€
- 82 τ.μ. β' ορ. Μανδράκι γραφείο 95.000 €
- 90 τ.μ. (2 απ/κες) 10 εκ.- Δασκάλους 29.347 €
- 127 τ.μ.πανσιόν 6 δωματίων Φώκιαλη (45 εκ.) 132.061 €
- 150 τ.μ. 6 δωμ. πανσιόν στην Π. Πόλη (35 εκ.) 102.714 €
- 175 τ.μ. Λεωφ. Ρόδου-Λίνδου 70 εκ.-205.429 € (ΔΔ)
- 160 τ.μ. (αποθήκη) ισ. κατάστημα. Ανάληψη 30 εκ.-88.041 € (ΔΔ)
- 180 τ.μ. αποθήκη Ροδίνι 132.061 €-45 εκ.
- 320 τ.μ. αποθήκη Ασγούρου 44 εκ.-129.126 €
- Δυόροφο κεντρικό κτίριο στο Νιοχώρι.
- 600 τ.μ. κτίριο επί της Λεωφ. Ρόδου-Λίνδου

ΟΙΚΟΠΕΔΑ-ΑΓΡΟΤΕΜΑΧΙΑ
- 400 τ.μ. Δημ. Αναστασιάδη Σ.Δ. 1 -180.000 €
- 440 τ.μ. Ροδίνι (Σ.Δ. 0,8) 220.000 €
- 620 τ.μ. Σ.Δ. 1,2 Αγ. Αναστασίας
- 2.082 στους Τρεις, κτίζει 220 τ.μ. (60 εκ.)-170.082 € (Δ.Δ.)
- 4.940 τ.μ. όρια Κρεμαστής 30 εκ.-88.041 €
- 5.600 Αγ. Σουλά προς Διμυλιά 15.000 €
- 28.280 τ.μ. πάνω στο κύμα Πλημμύρι Χ15.000 το τ.μ 244.900 . €

ΕΝΟΙΚΙΑΣΕΙΣ:
- Πύργος-Αρχοντικό στην Ιαλυσό 300 τ.μ. σε 5 στρ. 1.200 €
- Αποθήκη 60 χλ. Λεωφόρο Ρόδου Καλιθέας 400 τ.μ. ενοίκιο 440 €

ΑΝΑΛΑΜΒΑΝΟΥΜΕ ΤΗΝ ΕΝΟΙΚΙΑΣΗ ΤΟΥ ΔΙΑΜΕΡΙΣΜΑΤΟΣ ΣΑΣ ΣΕ ΠΟΛΥ ΣΥΝΤΟΜΟ ΧΡΟΝΙΚΟ ΔΙΑΣΤΗΜΑ

ΡΕΝΑ ΒΑΖΟΥΚΟΥ

(ΜΕΣΙΤΗΣ ΑΣΤΙΚΩΝ ΣΥΜΒΑΣΕΩΝ)

ΔΙΕΥΘ. ΓΡΑΦΕΙΟΥ ΔΗΜ. ΘΕΟΔΩΡΑΚΗ 3

9-1 το πρωί και 6.30-9 απ/τα

Δευτέρας-Πέμπτης εκτός Σαβ. και Κυρ.

Τηλ. (22410) 22943-28838 FAX: 28838

email.vazoukou@otenet.gr.

ΡΟΔΟΣ

ενοικιασεις

συνέχεια από την προηγούμενη

ΕΝΟΙΚΙΑΖΕΤΑΙ ΑΠΟΘΗΚΗ 500 Τ.Μ. ΣΤΟ 5ο ΧΛΜ. ΡΟΔΟΥ-ΛΙΝΔΟΥ ΥΨΟΥΣ 5,5 ΜΕΤΡΑ. ΠΛΗΡ. ΤΗΛ. 6944443169
ΠΕ52178

ΕΝΟΙΚΙΑΖΟΝΤΑΙ ΔΙΧΩΡΑ ΕΠΙΠΛΩΜΕΝΑ ΔΙΑΜΕΡΙΣΜΑΤΑ 50 Τ.Μ. ΣΤΗΝ ΠΕΡΙΟΧΗ ΤΗΣ ΙΞΙΑΣ, ΜΕ ΧΩΡΟ ΣΤΑΘΜΕΥΣΗΣ, ΚΗΠΟ, ΠΙΣΙΝΑ, ΘΕΡΜΑΝΣΗ ΚΑΙ ΖΕΣΤΟ ΝΕΡΟ, ΙΔΑΝΙΚΑ ΓΙΑ ΕΚΠΑΙΔΕΥΤΙΚΟΥΣ, ΓΙΑΤΡΟΥΣ, ΣΤΡΑΤΙΩΤΙΚΟΥΣ. ΠΛΗΡ. ΤΗΛ. 2241093172, ΚΙΝ. 6944658034 www.eleonas.net
ΧΠΕ017

ΕΝΟΙΚΙΑΖΕΤΑΙ επιπλωμένο studio επί της οδού Μουσών αρ. 11, Ρόδος. Πληρ. τηλ. 2241086011, 2241085180
AE53266

ΕΝΟΙΚΙΑΖΟΝΤΑΙ επιπλωμένα studios στην οδό Αρκαδίου 14 (έναντι ξενοδ. Φαίδρα). Πληρ. τηλ. 2241025710
AE53170

ΕΝΟΙΚΙΑΖΟΝΤΑΙ καινούργια επιπλωμένα studios σε ήσυχη περιοχή της Ιαλυσού. Πληρ. τηλ. 6945077678
AE53094

ΕΠΙΧ/ΣΗ ΑΝΑΨΥΚΤΗΡΙΟΚΡΕΠΕΡΙ με έξτρα χώρο εργαστήριο - παρασκευαστήριο, στο Ροδίνι, έτοιμο προς λειτουργία και με δυνατότητα τροποποίησης Πιτσαρίας - Οβελιστήριο. Τιμή ενοικίου λογική. Πληρ. τηλ. 2241081812, 61493
AE53534

ΕΝΟΙΚΙΑΖΕΤΑΙ χώρος οικοπέδου δια την τοποθέτηση περιπτέρου. Πληρ. τηλ. 2241025242
ΧΑΕ097

ΑΠΟΘΗΚΕΣ ΣΤΗΝ ΙΑΛΥΣΟ, ΕΝΟΙΚΙΑΖΟΝΤΑΙ 1) ΑΠΟΘΗΚΕΥΤΙΚΟΙ ΧΩΡΟΙ ΑΠΟ 100 ΕΩΣ 2000 Τ.Μ. ΚΑΙ ΥΨΟΣ 8 Μ. ΑΣΦΑΛΕΙΣ ΜΕ ΜΕΓΑΛΟΥΣ ΧΩΡΟΥΣ ΔΙΑΚΙΝΗΣΗΣ ΦΟΡΤΩΣΗΣ ΚΑΙ ΕΚΦΟΡΤΩΣΗΣ ΠΡΟΪΟΝΤΩΝ, 2) ΥΠΑΙΘΡΙΟΙ ΧΩΡΟΙ ΠΕΡΙΦΡΑΓΜΕΝΟΙ, ΑΣΦΑΛΕΙΣ, ΚΑΤΑΛΛΗΛΟΙ ΓΙΑ ΑΠΟΘΗΚΕΥΣΗ ΠΡΟΪΟΝΤΩΝ ΣΕ ΠΑΛΕΤΕΣ. ΠΛΗΡ. ΤΗΛ. (22410)38400 ΑΠΟ ΔΕΥΤΕΡΑ ΕΩΣ ΠΑΡΑΣΚΕΥΗ 08.00-15.00 κ. ΓΙΩΤΑ
ΧΠΕ1912

ΕΝΟΙΚΙΑΖΟΝΤΑΙ STUDIOS ΜΕ ΤΟ ΜΗΝΑ Ή ΜΕ ΤΗΝ ΗΜΕΡΑ ΠΛΗΡΩΣ ΕΠΙΠΛΩΜΕΝΑ ΜΕ ΠΟΛΥΚΟΥΖΙΝΑΚΙ, ΨΥΓΕΙΟ, ΝΤΟΥΣ, WC, ΤΗΛΕΦΩΝΟ, ΜΠΑΛΚΟΝΙ, ΖΕΣΤΟ ΝΕΡΟ ΕΠΙ 24ΩΡΟΥ ΒΑΣΕΩΣ ΣΤΗΝ ΠΙΟ ΗΣΥΧΗ ΠΕΡΙΟΧΗ ΤΗΣ ΠΟΛΗΣ ΡΟΔΟΥ (ΠΕΡΙΟΧΗ ΔΑΣΚΑΛΩΝ), ΟΔΟΣ ΜΑΝΩΛΗ ΠΑΠΑΜΑΝΩΛΗ ΑΡΙΘΜ. 12 ΚΑΘΕΤΟΣ ΕΠΙ ΤΗΣ ΣΤΕΛΙΟΥ ΚΩΤΙΑΔΗ. ΠΛΗΡ. ΤΗΛ. (22410)37244
ΧΠΕ283

ΚΑΤΑΣΤΗΜΑ 75 τ.μ. με βιτρίνα 6,50 μ. σε εμπορικό δρόμο της Παλιάς Πόλης της Ρόδου. Πληρ. τηλ. 69.44.88.11.22 και 2241037753.
ΧΑΕ111

ΓΚΑΡΣΟΝΙΕΡΑ ΑΠΟΤΕΛΟΥΜΕΝΗ ΑΠΟ ΚΥΡΙΩΣ ΔΩΜΑΤΙΟ, ΠΡΟΘΑΛΑΜΟ, ΜΠΑΝΙΟ, ΒΕΡΑΝΤΑ, ΣΤΟΝ Α' ΟΡΟΦΟ, ΚΑΤΑΛΛΗΛΗ ΜΟΝΟ ΓΙΑ ΕΠΑΓΓΕΛΜΑΤΙΚΗ ΧΡΗΣΗ (ΓΡΑΦΕΙΟ-ΙΑΤΡΕΙΟ Κ.ΛΠ.), Κ. ΠΑΛΑΙΟΛΟΓΟΥ 105 (ΠΑΡΚΟ ΑΓ. ΙΩΑΝΝΟΥ). ΠΛΗΡ. κ. ΕΥΑΓΓΕΛΙΑ ΤΗΛ. (22410)81540, 81541
ΧΠΕ112

PUB-ΚΑΦΕΤΕΡΙΑ στο τουριστικό κέντρο-πλησίον νέου καζίνο. Πλήρως εξοπλισμένη ανακαινισμένη, η καλύτερη στο είδος της. Συμβόλαιο 12ετές. Πληροφορίες άλλες δεν θα δοθούν στο τηλέφωνο. Πληρ. για συνεννόηση τηλ. 2241078392, 6977/339669, 6936/607154 μετά τις 12 το μεσημέρι.
ΧΑΕ1501

ΔΙΑΜΕΡΙΣΜΑ 60 τ.μ. στο Παραδείσι, με ηλιακό θερμοσίφωνα και κεντρική θέρμανση. Πληρ. τηλ. 6946466089.
AE52255

πωλησεις-αγορες ακινητων & επιχειρησεων

ΜΑΓΑΖΙ από ιδιώτη 55 τ.μ. με μεγάλη πρόσοψη, σε κεντρικό δρόμο στους Αγίους Αναργύρους Ρόδος. Στο μαγαζί υπάρχει αυλή επάνω στο δρόμο που μπορεί να γίνει γκαράζ, είναι ελεύθερο και δίδεται για οτιδήποτε επάγγελμα, βρίσκεται δίπλα στην οδό Γράμμου σε πολύ φωτεινό μέρος προβολής. Η τιμή είναι συμφέρουσα αξίζει να το δείτε. Πληρ. τηλ. 22410 62957.
AO53635

ΑΝΑΨΥΚΤΗΡΙΟ 20 μέτρα από την Ορφανίδου, με όλο τον εξοπλισμό, σε λειτουργία, στην τιμή των 6.500 ευρώ. Πληρ. τηλ. 6944615246
AO53623

ΠΩΛΟΥΝΤΑΙ τα παρακάτω **αγροτεμάχια**, άρτια και οικοδομήσιμα: 1) επί της οδού Αεροδρομίου - Φαληράκι 4.550 τ.μ. 59.000 ευρώ και 30.000 τ.μ. 360.000 ευρώ. 2) Κοντά στο όριο του οικισμού Παστίδας 7.000 τ.μ. 83.000 ευρώ. 3) Μονοκατοικία στη Σάλακο 120 τ.μ. με οικόπεδο 1.200 τ.μ. 205.000 ευρώ. 4) Διαμέρισμα στην Ιαλυσό 80 τ.μ. 120.000 ευρώ. Πληρ. τηλ. 47018, 6944182377.
AO53619

ΜΟΝΟΚΑΤΟΙΚΙΕΣ, διώροφες των 120 τ.μ., εντός ζώνης Κοσκινού, σε καταπράσινο περιβάλλον. Οι κατοικίες είναι ανεξάρτητες και πωλούνται: α) στα μπετά, β) στον Μαρμαροσουβά, γ) έτοιμες. Δεκτά δάνεια όλων των ταμείων. Πληρ. Εμμ. Κρανίδης, τηλ. 2241027082 και 6944347405.
AO53607

ΔΙΑΜΕΡΙΣΜΑ, 4άρι, 132 τ.μ.-Α' ορόφου, επί της οδού Στοκχόλμης, Ανω Ροδίνι. Πληρ. Εμμ. Κρανίδης, τηλ. 2241027082 και 6944347405.
AO53606

TOP PROPERTIES

GEORGE & SAVAS PIPINOS
ΓΕΩΡΓΙΟΣ & ΣΑΒΒΑΣ ΠΙΠΙΝΟΣ
ΣΥΜΒΟΥΛΟΙ ΚΑΙ ΕΚΤΙΜΗΤΕΣ ΑΚΙΝΗΤΩΝ
REAL ESTATE AGENTS • MEMBER OF F.I.A.B.C.I.-NAEA-C.E.I.
Email: gpipinos@otenet.gr URL: www.rhodes-top-properties.com and www.pipinos.gr

Από το 1971



Η "**TOP PROPERTIES**" είναι ατομική επιχείρηση και ανήκει στους Γεώργιο και Σάββα Πιπίνο. Το γραφείο ασχολείται από το 1971 αποκλειστικά και μόνο με επενδύσεις και REAL ESTATE, στο νησί της Ρόδου και στην ευρύτερη περιοχή της Δωδεκανήσου.

ΑΠΕΥΘΥΝΟΜΑΣΤΕ: Στους **σοβαρούς, απαιτητικούς και επιλεκτικούς** επενδυτές-επιχειρηματίες, Ελληνες και ξένους που ενδιαφέρονται να κάνουν μια σοβαρή επένδυση προβολής στο νησί της Ρόδου.

ΠΡΟΣΦΕΡΟΥΜΕ: Α) Υπηρεσίες και πληροφορίες που γίνονται σε προσωπικό επίπεδο με εχεμύθεια, διακριτικότητα και σοβαρότητα.
Β) Μεγάλη γκάμα υψηλής ποιότητας, ακινήτων, όπως:1) Ξενοδοχεία Α' και Β' κατηγορίας των 600-500-350-300 κλινών, 2) Κεντρικά αστικά ακίνητα κατάλληλα για Τράπεζες-καταστήματα-γραφεία, 3) Παραλιακές εκτάσεις, κατάλληλες για τουριστικές επενδύσεις των 150.000-100.000-70.000-50.000-36.000 τ.μ. και 4) Διαμερίσματα και μεζονέτες προβολής, και 5) Αξιόλογες Παραθεριστικές κατοικίες.

ΣΤΟΧΟΣ ΜΑΣ ΕΙΝΑΙ: Να προσφέρουμε στο αγοραστικό μας κοινό υψηλής ποιότητας ακίνητα και ευκαιρίες στο νησί της Ρόδου. Η τριακονταετής και πλέον πείρα μας στον τομέα αυτό αποτελεί εγγύηση.

ΣΥΝΘΗΜΑ ΜΑΣ ΕΙΝΑΙ: Επενδύστε στη ΡΟΔΟ ΤΩΡΑ, σε ακίνητα που ΑΝΤΕΧΟΥΝ ΣΤΟ ΧΡΟΝΟ

Γεώργιος και Σάββας Πιπίνος
ΜΕΣΙΤΕΣ ΑΣΤΙΚΩΝ ΣΥΜΒΑΣΕΩΝ
Γιατί εμείς γνωρίζουμε καλύτερα!

Since 1971

TOP PROPERTIES is a father and son business. The senior, Mr George S. Pipinos, the founder of the office, has carved over the years a reputation for integrity and excellence in the world of Real Estate in the Dodecanese. The junior, Dr. Savas Pipinos, has returned from his studies in the UK to aid in his father´s footsteps.
AT TOP PROPERTIES we try hard to attract important and selective investors, high calibre businessmen/women and discerning professional people, both Greek and foreign, who wish to acquire substantial and valuable property on Rhodes.
We offer our expertise and advice privately, discreetly and in strict confidence.
We keep a comprehensive list of real estate of the highest specifications:
a. A' and B' class hotels (600, 500, 350, 300 beds capacity)
b. Centrally situated office buildings and other business premises.
c. Seaside land, ideal for development (hotels, holiday resorts, etc), of 150.000, 100.000, 70.000, 50.000, 36.000 square metres.
d. Villas, luxury apartments, detached, semi-detached and terraced houses.
e. Holiday and Retirement Homes.
Our aim is to give our clients the opportunity to acquire value for money, first class real estate on Rhodes. Our 30 and more years of experience is our warranty.
Our motto is Invest in Rhodes, Invest in property, It stands the test of time.

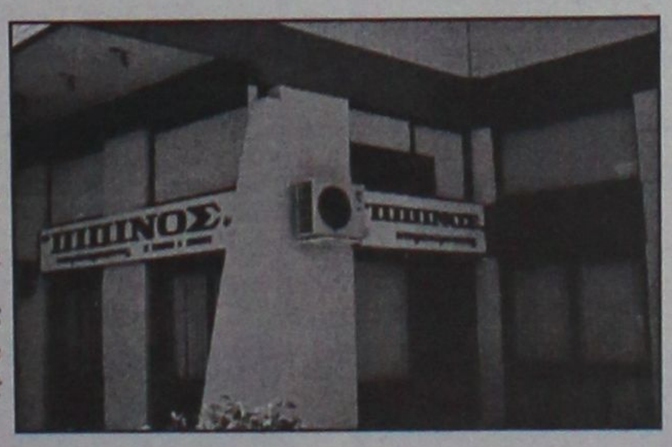

TOP PROPERTIES
George and Savas Pipinos
Because we know best

ΚΕΝΝΕΝΤΥ 38, ΡΟΔΟΣ, 85 100, ΤΗΛ. (22410) 23895,FAX: (22410) 20883
38 KENNEDY STR., RHODES, 85 100, TEL. (22410) 23895, FAX: (22410) 20883

ΠΩΛΟΥΝΤΑΙ

από ιδιώτη ιδιοκτήτη,
μονοκατοικίες,
μεζονέτες 100 τ.μ.
στην παραλία Αφάντου
επί του κύματος.

Πληρ. τηλ. 6942089864

ΟΙΚΟΔΟΜΗ ΡΟΔΟΥ

ΤΕΧΝΙΚΗ-ΚΑΤΑΣΚΕΥΑΣΤΙΚΗ ΕΤΑΙΡΕΙΑ
ΠΩΛΟΥΝΤΑΙ

1) **Καταστήματα, διαμερίσματα και οροφοδιαμερίσματα** στην οδό Αμστερνταμ, Βερολίνου και Μαδρίτης στο Ροδίνι διαφόρων μεγεθών (σε συγκρότημα 9 πολυκατοικιών)
2) **Μονοκατοικίες** 150 τ.μ. η κάθε μία σε κτήμα 2.000 τ.μ. (υπό κατασκευή)
3) **Μονοκατοικίες** στο Κιοτάρι Ασκληπειού (στο κύμα) 120 τ.μ. σε κτήμα 1.300 τ.μ. εκάστη (υπό κατασκευή)
4) **Διώροφες μονοκατοικίες** των 100 τ.μ. στο Γεννάδι, 200 μέτρα από τη θάλασσα σε κτήμα 1.300 τ.μ. (υπό κατασκευή)

ΟΙΚΟΔΟΜΗ ΡΟΔΟΥ

Δεκτά δάνεια και ευκολίες πληρωμής έχουμε τις καλύτερες τιμές της αγοράς.

Καμύνδου 4- Ρόδος-85100 Τηλ.: 22410/60460- 2 Fax: 22410/60463

ΜΑΝΟΛΗΣ ΣΠΥΡΙΔΗΣ
Πολιτικός Μηχανικός Δ.Π.Θ.
(Κιν:693 6660460)

ΚΩΣΤΑΣ ΚΩΝΣΤΑΝΤΙΝΙΔΗΣ
εργολάβος
(ΚΙΝ.: 694 6999906)

πωλήσεις

συνέχεια από την προηγούμενη

ΑΠΟΘΗΚΗ υπόγεια, με ράμπα, 71 τ.μ., προέκταση Αννης Μαρίας μόνο 8 εκ. (23.477 ευρώ). Επίσης γραφείο-κατάστημα 31 τ.μ. κοντά στο Νηρέα (22 εκ.) 64.563 ευρώ. ΑΙΓΑΙΟΚΤΗΜΑΤΙΚΗ τηλ. 2241022943 και 6945466773.

ΑΟ53605

ΠΩΛΕΙΤΑΙ παραδοσιακή μονοκατοικία σε οικόπεδο 120 τ.μ. στην συνοικία Νιοχώρι Ρόδου (στο κέντρο της πόλεως). Πληρ. τηλ. 6973679967.

ΑΟ53539

ΤΡΙΑΡΙ, 2 υπνοδωματίων, 54 τ.μ. με 2 αιρκοντίσιον, β' ορόφου, με ασανσέρ, λουξ κατασκευής στους Δασκάλους. Τιμή (26 εκ.)-76.302 ευρώ. ΑΙΓΑΙΟΚΤΗΜΑΤΙΚΗ, τηλ. 2241022943 και 6945466773. ΑΟ53604

ΠΩΛΟΥΝΤΑΙ: α) Οικόπεδο 500 τ.μ. στην Ρόδο με Σ.Δ. 0.8. 2) Διαμέρισμα στα Κοσκινού, 96 τ.μ. καινούργιο, με τιμή 117.388 ευρώ. Πληρ. κα Μαρία «ΚΤΗΜΑΤΙΚΗ ΠΡΟΟΠΤΙΚΗ» τηλ. 22410 37906 και 6972292958.

ΑΟ53603

ΜΟΝΑΔΙΚΗ ΕΥΚΑΙΡΙΑ. Κοσκινού, **παραδοσιακό οίκημα** με θέα, 120 τ.μ., χρειάζεται συντήρηση, πωλείται 60.000 ευρώ ή ανταλλάσσεται με διαμέρισμα στην πόλη της Ρόδου. Πληρ. τηλ. 6974602727. KOSKINOU VILLAGE: Traditional house for sale 120 sqm. 60.000 ευρώ. Tel. 6974602727.

ΑΟ53560

ΠΩΛΟΥΝΤΑΙ τα κάτωθι ακίνητα από ιδιοκτήτη: α) Στη Μιχ. Πετρίδη, διαμέρισμα 110 τ.μ. με γκαράζ και 30 τ.μ. αποθήκη. Τιμή 140.000 ευρώ, β) Κοντά σε πευκόφυτη περιοχή διόροφη μονοκατοικία με υπόγειο 270 τ.μ. μικτά σε οικόπεδο 2 στρεμμάτων. Τιμή 132.000 ευρώ, γ) 3όροφες μονοκατοικίες των 250 τ.μ. επί του συνόλου εντός οικοπέδου ενός στρέμματος. Τιμή 112.000 ευρώ. Πληρ. τηλ. 2241091617, 6974310156.

ΑΕ53579

ΑΓΡΟΚΤΗΜΑ 2.500 τ.μ., περιοχή Τσαΐρι. Πληρ. τηλ. 22410-62493 ΑΟ53550

ΜΟΝΟΚΑΤΟΙΚΙΑ στο Καντυλί, τριώροφη, σε μπετά ή τελειωμένη. Αποτελείται από υπόγειο, ισόγειο, 1ο όροφο, 210 τ.μ., σε 2.000 τ.μ. οικόπεδο, σε καταπράσινη και ήσυχη περιοχή, τιμή 129.000 ευρώ. Πληρ. τηλ. 6944532822, 6946179869

ΑΟ53559

ΕΥΚΑΙΡΙΑ ΣΤΟ ΓΕΝΝΑΔΙ ΠΩΛΟΥΝΤΑΙ α) τμήμα οικοπέδου 800 τ.μ., με άδεια οικοδομής 104 τ.μ., περιοχή Περίολος (μετά τον Αη Γιώργη), επί του επαρχιακού δρόμου, με θέα και απόσταση 150 μέτρα από τη θάλασσα. Τιμή 27.000 ευρώ, β) τμήμα οικοπέδου 500 τ.μ., με άδεια οικοδομής 70 τ.μ., πριν τον Αη Γιώργη, με πρόσοψη 18 μέτρα απί του επαρχιακού δρόμου και με πρόσβαση στην παραλία. Τιμή 23.500 ευρώ. Πληρ. τηλ. 6937225269, 6937225268

ΑΟ52923

ΜΟΝΟΚΑΤΟΙΚΙΑ στην παραλία Ιαλυσού 185 τ.μ. σε 410 μέτρα οικόπεδο. Πληρ. τηλ. 22410 68436, 6977838323.

ΑΟ53538

ΠΩΛΕΙΤΑΙ χωράφι 5.600 τ.μ. με 120 ελιές στην περιοχή Αγ. Σουλά προς Διμυλιά δεξιά περίπου 600 μ. από την άσφαλτο, περνάμε τον ποταμό. Τιμή 15.000 ευρώ (περίπου 5 εκ.). Γίνονται και ευκολίες πληρωμής. Πληρ. τηλ. 2241028838

ΑΟ53097

ΚΟΜΜΩΤΗΡΙΟ καινούργιο, πλήρως εξοπλισμένο σε εμπορικό κέντρο στην Ιξιά, σε τιμή ευκαιρίας. Πληρ. τηλ. 90690 και 90288.

ΑΟ53512

ΚΑΤΟΙΚΙΑ διώροφη στο Γυαλό Σύμης. Πληρ. τηλ. 2241091372, ώρες καταστημάτων.

ΑΟ533814

ΟΙΚΟΠΕΔΑ στο Καντυλί 4 στρ. άρτιο και οικοδομήσιμο, με φανταστική θέα, σε προσιτή τιμή. Γίνονται ευκολίες πληρωμής, δάνεια δεκτά. Πληρ. τηλ. 22410-32809 κιν: 6947848288-6942695467. ΑΟ54486

ΠΩΛΗΣΕΙΣ ΚΤΙΡΙΩΝ: Πωλούνται κτίρια κεντρικά και προνομιακά μικρά και μεγάλα. Πληρ. ΡΟΔΙΑΚΗ ΚΤΗΜΑΤΙΚΗ Ανέστης και Σάββας Σαββαΐδης, τηλ. (22410)26281.

ΑΟ53298

ΠΩΛΕΙΤΑΙ επ/ση DVT CLUB με όλο τον εξοπλισμό, με εξασφαλισμένη πελατεία σε τιμή ευκαιρίας. Πληρ. τηλ. 6934143565. ΑΟ53436

ΠΩΛΕΙΤΑΙ επιχείρηση εστιατόριο Litehouse στο Φαληράκι έναντι στο karts, δίπλα από το Λούνα παρκ, φουλ εξοπλισμό, 25.000 ευρώ. Πληρ. τηλ. 6944205979

ΑΟ53225

ΔΙΑΜΕΡΙΣΜΑ 98 τ.μ. με 3 υπνοδωμάτια στη Μητρόπολη, α' όροφος, τιμή 105.000 ευρώ. Επίσης 102 τ.μ. ισόγειο, υπερυψωμένο καινούργιο, οροφοδιαμέρισμα με 3 υπνοδωμάτια, λουξ κατασκευής, γκαράζ, αποθήκη, θέρμανση μόνο (50 εκ.) 147.000 ευρώ. ΑΙΓΑΙΟΚΤΗΜΑΤΙΚΗ τηλ. 2241022943, 2241028838 και 6945466773. ΑΟ53437

ΟΡΟΦΟΔΙΑΜΕΡΙΣΜΑ 100 τ.μ. και μια υπόγεια αποθήκη 30 τ.μ., όλα μαζί 141.000 ευρώ ή 48.000.000 δρχ., επί της οδού Μ. Πετρίδη. Πληρ. τηλ. 6946179869

ΑΟ53409

ΠΩΛΕΙΤΑΙ ΟΙΚΟΠΕΔΟ 4000 Τ.Μ. ΜΕ 3 ΚΑΤΟΙΚΙΕΣ ΣΤΗΝ ΠΕΡΙΟΧΗ ΑΓΙΑΣ ΒΑΡΒΑΡΑΣ (ΤΣΑΪΡΙ)

ΔΙΠΛΑ ΣΤΗΝ "ΑΝΣΑ". ΠΛΗΡ. ΤΗΛ. 2241023341, 6945848358

ΠΟ53336

ΑΓΡΟΚΤΗΜΑΤΑ 1.200 τ.μ. με άδειες μονοκατοικιών, στην περιοχή Τρεις-Καντυλί του Δήμου Ιαλυσού. Πληρ. τηλ. 6944347405.

ΑΟ53389

ΕΠΙΧΕΙΡΗΣΗ νυκτερινού κέντρου διασκέδασης στο κέντρο της πόλης, full εξοπλισμένο. Πληρ. τηλ. 6946402626 ώρες επικ. 09-00-14.00 και 18.00-22.00.

ΧΑΟ101

ΖΗΤΟΥΝΤΑΙ ΓΙΑ ΑΓΟΡΑ οικόπεδα, διαμερίσματα, μονοκατοικίες. Πληρωμή τοις μετρητοίς. Πληρ. τηλ. 6945379877

ΑΟ52943

ΠΩΛΕΙΤΑΙ επιχείρηση (είδη δώρων) στην Ιαλυσό. Πληρ. τηλ. 6945415184

ΑΟ53196

ΣΧΟΛΗ ΟΔΗΓΩΝ

ΠΟΡΤΣΕΛΛΗΣ ΣΤΕΦΑΝΟΣ

Διπλ. εκπαιδευτής υποψηφίων οδηγών μέλος της Ε.Σ.Ο.Ρ. Ο.Ε.

- Διπλώματα αυτοκινήτου, μοτοσικλέτας, φορτηγού, λεωφορείου, νταλίκας
- Αναθεωρήσεις ληγμένων αδειών
- Θεωρητικά μαθήματα ΚΟΚ και Μηχανολογίας
- Μετατροπές ξένων διπλωμάτων σε ελληνικά
- Διπλώματα αυτόματου αυτοκινήτου



ΝΕΑ ΔΙΕΥΘΥΝΣΗ: ΕΘΝΙΚΗΣ ΑΝΤΙΣΤΑΣΗΣ 73 (ΠΡΩΗΝ ΑΝΝΗΣ ΜΑΡΙΑΣ)
ΤΗΛ. 2241034497, 6945463635

ΑΓΟΡΑ ΑΥΤΟΚΙΝΗΤΩΝ

Η πώληση και η ανταλλαγή των μεταχειρισμένων αυτοκινήτων-οι διαδικασίες και τα έξοδα μεταβιβάσεως για μας είναι μια απλή διαδικασία.

ΚΑΙ ανταλλάσσουμε
ΚΑΙ αγοράζουμε
το παλιό σας αυτοκίνητο
ΑΜΕΣΩΣ

Πληρ. τηλ. (22410)60500

ΣΧΟΛΗ ΟΔΗΓΩΝ

ΚΟΥΣΗ ΠΑΝΤΕΛΗ

- **ΔΙΠΛΩΜΑΤΑ**
- **ΕΡΑΣΙΤΕΧΝΙΚΑ**
- **ΕΠΑΓΓΕΛΜΑΤΙΚΑ**
- **ΜΟΤΟΣΙΚΛΕΤΑΣ**
- **ΜΑΘΗΜΑΤΑ ΘΕΩΡΗΤΙΚΗΣ ΔΙΔΑΣΚΑΛΙΑΣ**



-Επεκτάσεις όλων των κατηγοριών
-Αναθεωρήσεις ληγμένων αδειών
-Μετατροπές ξένων αδειών σε ελληνικές

Οδός Βαλαωρίτου 9
(έναντι HOTEL SEMIRAMIS ΠΙΣΩ ΑΠΟ ΤΟ ΠΑΛΑΙΟ ΝΟΣΟΚΟΜΕΙΟ
e-mail: kousisp@acn.gr

ΕΚΠΑΙΔΕΥΤΙΚΟ ΑΥΤΟΚΙΝΗΤΟ:
TOYOTA YARIS 1300 cc AIR CONDITIONED

(ΠΡΟΣΟΧΗ): ΜΑΘΗΜΑΤΑ
α. Μοτοσικλέτας μεγάλου κυβισμού από 125 cc έως ανεξαρτήτου
β. Μοτ/τας έως 125 cc
γ. Μοτοποδηλάτου 50 cc
Διαθέτουμε επίσης κι αυτόματες μοτοσικλέτες 125 cc

Πληρ. τηλ.
(22410)29157-73820-94777
ΚΑΙ ΑΝΑ ΠΑΣΑ ΣΤΙΓΜΗ ΣΤΑ ΚΙΝΗΤΑ τηλ.
6944/511313-6944/203343

Στην κατηγορία ανεξαρτήτου κυβισμού η εκπαίδευση γίνεται με μοτοσικλέτα 500 cc
Παραλαβή των μαθητών μας και από τις οικίες τους
"Η σωστή και μεθοδική εκπαίδευση στα σύγχρονα οχήματά μας, βάζει γερά θεμέλια για τη δημιουργία ενός καλού νέου οδηγού"

ΠΡΟΣΟΧΗ
Στη σχολή μας παραδίδονται και μαθήματα θεωρητικής διδασκαλίας

ΠΜ53435

κεφάλαιο

Κτηματομεσιτικό - Συμβουλευτικό Γραφείο

ΔΙΑΜΕΡΙΣΜΑΤΑ ΠΩΛΟΥΝΤΑΙ

- ❑ 30 τ.μ , ρετιρέ γκαρσονιέρα, Ιξιά, 11εκ-32.281 €
- ❑ 53 τ.μ,ισόγειο, 1 υπν/τιου, Ροδίνι, 22εκ- 64.563 €
- ❑ 55 τ.μ, ημ/γειο,1 υπν/τιου καινούριο, Κοσκινού 22εκ-64.563 €
- ❑ 58 τ.μ,ισόγειο,1 υπν/τιου, καινούριο, Ροδίνι, 30εκ-88.041€
- ❑ 73 τ.μ, 1ου, 2 υπν/τιων καινούριο, Ιξιά, 33εκ - 96.845 €
- ❑ 75 τ.μ, 2ου, 2 υπν/τιων καινούριο, Καρακόνερο, 37.5εκ-110.051 €
- ❑ 77τ.μ 2ου, 2 υπν/τιων, καινούριο, πάρκινκ , Αγ.Νικόλαο, 46 εκ-134.996€
- ❑ 80 τ.μ 2ου, 2υπν/τιων, γκαράζ,καινούριο , πολυτελές , Ροδίνι ,40εκ-117.388 €
- ❑ 81 τ.μ, 2ου, 2 υπν/τιων κατάλληλο για γραφειακό χώρο, Κέντρο, 40εκ-117.388€
- ❑ 82 τ.μ, ισόγειο, 2υπν/τιων, καινούριο, Τριάντα 31 εκ-90.000 €
- ❑ 83 τ.μ,1ου,2 υπν/τιων καινούριο Ιξιά 36εκ-105.649 €
- ❑ 85 τ.μ ,ισόγειο, 2υπν/τιων, αυλή ,καινούριο,Τριάντα 38 εκ- 111.518 €
- ❑ 87 τ.μ 1ου,2υπν/τιων, γκαράζ, καινούριο, πολυτελές, Ροδίνι, 42 εκ-123.257€
- ❑ 91 τ.μ ,ισόγειο, 2υπν/τιων, καινούριο,Τριάντα 38 εκ-111.518 €
- ❑ 103 τ.μ , 1ου ,2υπν/τιων , Ανάληψη 34 εκ-99.780 €
- ❑ 103 τ.μ ,οροφοδια/μα 1ου 3υπν/τιων,καινούριο,πάρκινκ,34τ.μ. Καρακόνερο, 52,5εκ-154.072 €
- ❑110τ.μ,ισόγειο,2υπν/τιων καινούριο,πάρκινκ Καρακόνερο 44εκ-129.126 €
- ❑ 117 τ.μ ,οροφοδια/μα ισόγειο,3υπν/τιων,καινούριο Ανάληψη 55εκ-161.408 €
- ❑119τ.μ,ισόγειο,3υπν/τιων, καινούριο,Πειραιώς ,54εκ-158.473 €
- ❑120τ.μ 2ου, 3 υπν/τιων, καινούριο, Ροδίνι, 60 εκ –176.082 €
- ❑120τ.μ,ισόγειο,3υπν/τιων, Ακαδημία , κατάλληλο για επαγγελματική χρήση 100 εκ –293.470 €
- ❑128τ.μ 2ου, 3 υπν/τιων, καινούριο, Ροδίνι, 62 εκ-181.951 €
- ❑ 123τ.μ 1ου, 3 υπν/τιων, καινούριο, πάρκινκ , Αγ.Νικόλαο, 73 εκ-214.233€

ΜΕΖΟΝΕΤΕΣ- ΜΟΝ/ΚΙΕΣ ΠΩΛΟΥΝΤΑΙ

- ❑ 72τ.μ,μονοκατοικία ,1 υπν/τιου, βοηθητικού χώρου αυλήΚρητικά,30εκ-88.041€
- ❑ 78 τ.μ ,μεζονέτα εσωτερι- κή, 2 υπν/τιων , Τριάντα 38εκ-11.518€
- ❑112τ.μ, μον/κία , 2υπν/τιων αυλή, Λίνδος, 68εκ-199.560€
- ❑ 148 τ.μ ,μεζονέτα , 3υπν/τιων , 300 τ.μ αυλή Τριάντα 83 εκ-243.580 €
- ❑ 189 , τ.μ , μεζονέτα , 3 υπν/τιων ,Ανάληψη,60εκ-105.649 €
- ❑ 170 τ.μ ,μεζονέτα ,μπετά σε 1.350 τ.μ οικόπεδο Κοσκινού 40εκ-117.388 €
- ❑ 195 τ.μ ,μεζονέτα , 3υπν/τιων,Τριάντα 52εκ-152.604€

- ❑ 200 τ.μ ,μεζονέτα μ/σοβά, 3 υπν/τιων, 300 τ.μ οικόπεδο Τριάντα 50εκ-146.735 €
- ❑ 210 τ.μ ,μεζονέτα ,μπετά σε 650 τ.μ οικόπεδο Κοσκινού 38εκ-111.518 €

ΟΙΚΟΠΕΔΑ ΠΩΛΟΥΝΤΑΙ

- ❑ 4.100 τ.μ,θέα , Κοσκινού 60εκ-176.082 €
- ❑ 4.300 τ.μ, , Κολύμπια 24εκ-70.432 €

ΕΠΙΧΕΙΡΗΣΕΙΣ & ΕΠΑΓΓΕΛΜΑΤΙΚΟΙ ΧΩΡΟΙ

- ❑81 τ.μ,2ου,2 υπν/τιων κατάλληλο για γραφειακό χώρο Κέντρο,117.388 €
- ❑ Κατάστημα 45 τ.μ κύρια χρήση με 120 τ.μ αποθήκη στο ίδιο επίπεδο και 30 τ.μ πατάρι,πλησίον Σ.Κωτιάδη 50 εκ-146.735 €
- ❑ Αποθήκη 95τ.μ ,σοβά ,ράμπα, Καρακόνερο 16 εκ-46.955 €
- ❑120τ.μ,ισόγειο,διαμέρισμα,3υπν/τιων, Ακαδημία , κατάλληλο για επαγ/ματική χρήση 100 εκ –293.470 €
- ❑ Αποθήκη 125 τ.μ συν 20 τ.μ βοηθητικά , πλησίον Αν. Μαρίας,20εκ-58.694€
- ❑ 850τ.μ,σε 4 επίπεδα , Ανάληψη ,300εκ–880.410 €

ΕΝΟΙΚΙΑΣΕΙΣ ΑΚΙΝΗΤΩΝ

- ❑ 100τ.μ, διαμέρισμα 1ου, 3υπν/τιων,κάθετος Ορφανίδου, 400 €

ΖΗΤΟΥΝΤΑΙ ΚΑΤΟΙΚΙΕΣ & ΟΙΚΟΠΕΔΑ ΕΝΤΟΣ & ΕΚΤΟΣ ΠΟΛΕΩΣ

ΤΣΟΥΡΟΥΝΑΚΗΣ Ι. ΑΝΤΩΝΙΟΣ (B.Sc.-MKT)

ΤΗΛ.:2241060060 (3 γραμμές) FAX: 2241060062
ΚΙΝ.:6945 949882
e-mail: kefaleo@rho.forthnet.gr

Γ. Σεφέρη 12
(παραπλεύρως ΜΗΔΕΙΑ)
Ρόδος

www.e-kefaleo.com

πωλήσεις

συνέχεια από την προηγούμενη

ΠΩΛΕΙΤΑΙ ΔΙΑΜΕΡΙΣΜΑ ΣΕ Β' ΟΡΟΦΟ ΟΙΚΟΔΟΜΗΣ ΣΤΗ ΡΟΔΟ, ΚΑΘΑΡΗΣ ΕΠΙΦΑΝΕΙΑΣ ΜΤ. 80, ΕΠΙ ΤΗΣ ΟΔΟΥ ΙΩΑΝΝΗ ΚΑΖΟΥΛΗ ΑΡΙΘΜ. 13, ΠΙΣΩ ΑΠΟ ΤΟ ΕΘΝΙΚΟ ΘΕΑΤΡΟ ΡΟΔΟΥ, ΚΑΤΑΛΛΗΛΟ ΓΙΑ ΚΑΤΟΙΚΙΑ ΚΑΙ ΓΙΑ ΓΡΑΦΕΙΟ, ΣΕ ΠΟΛΥ ΚΑΛΗ ΤΙΜΗ ΜΟΝΟ 95.000 ΕΥΡΩ

ΜΕΤΡΗΤΟΙΣ. ΠΛΗΡ. ΤΗΛ. 2241023105, 2241024463
ΠΟ53262

ΠΩΛΕΙΤΑΙ ΕΠΙΧΕΙΡΗΣΗ ΣΤΑ 100 ΜΑΓΑΖΙΑ. ΠΛΗΡ.ΤΗΛ. (22410)35092, 73100
ΧΠΟ294

ΕΠΙΧΕΙΡΗΣΗ με είδη ρουχισμού, επί της οδού Μιχ. Πετρίδη. Πληρ. τηλ. 6936915616, 2241073711.
ΑΟ53134

ΚΑΤΑΣΤΗΜΑΤΑ ΕΤΟΙΜΟΠΑΡΑΔΟΤΑ ΣΤΟ ΜΕΓΑΛΥΤΕΡΟ ΣΥΓΚΡΟΤΗΜΑ ΚΑΤΑΣΤΗΜΑΤΩΝ ΣΤΗΝ ΠΑΡΑΛΙΑΚΗ ΛΕΩΦΟΡΟ ΙΑΛΥΣΟΥ ΑΠ' ΕΥΘΕΙΑΣ ΑΠΟ ΤΟΝ ΚΑΤΑΣΚΕΥΑΣΤΗ ΠΟΛ. ΜΗΧΑΝΙΚΟ ΣΤΕΛΙΟ ΜΑΚΕΣΤΑ. ΕΞΑΣΦΑΛΙΣΗ ΔΑΝΕΙΟΥ, ΕΥΚΟΛΙΕΣ ΠΛΗΡΩΜΗΣ. ΑΠΟ 10.350.000 ΔΡΧ. ΠΛΗΡ. ΤΗΛ. 2241021347 ΧΠΟ205

εργασιες

ΠΡΟΣΩΠΙΚΟ, ζητείται στη Ρόδο και στα Δωδεκάνησα, από ανώνυμη εταιρία με έδρα στην Αθήνα. Προσφέρονται: ετήσια συνεργασία, δυνατότητα γρήγορης επαγγελματικής εξέλιξης. Υψηλά εισοδήματα. Για ραντεβού τηλεφωνήστε καθημερινά στο 6977946940, υπεύθυνος κύριος Σαντορινιός Ευστάθιος.
ΑΖ53640

ΔΥΟ ΚΟΠΕΛΕΣ για μία πρωινή και μία απογευματινή απασχόληση για καφετέρια. Πληρ. τηλ. 22410 20282.
ΑΖ53636

ΚΟΠΕΛΑ για να εργασθεί σε καφέ μπαρ στην Κρεμαστή. Πληρ. τηλ. 6978036262
ΑΖ53627

ΥΠΑΛΛΗΛΟΣ να μιλάει αγγλικά με δίπλωμα αυτοκινήτου και μηχανακιού για να εργαστεί σε ενοικιαστήριο αυτοκινήτων και μοτοποδηλάτων στη Ρόδο. Πληρ. τηλ 2241031702 και 6947212311.
ΑΖ53608

ΑΝΔΡΑΣ ή ΓΥΝΑΙΚΑ για να εργασθεί σε φούρνο της πόλης (μάστορας ή βοηθός). Πληρ. τηλ. 22410-31053, 29939 ΑΖ53628

ΝΕΟΣ ή ΝΕΑ για βοηθός σερβιτόρου σε καφετέρια, με ημιαπασχόληση. Ωράριο 20.00-23.30. Μισθός ικανοποιητικός. Πληρ. τηλ. 6976002724
ΑΖ53629

ΣΥΝΕΡΓΑΤΗΣ - ΣΥΝΕΤΑΙΡΟΣ για τουριστική επιχείρηση εστιατόριο - μπαρ στο Φαληράκι, έναντι Λούνα Παρκ, λόγω φόρτου εργασίας. Πληρ. τηλ. 6947016940
ΑΖ53630

ΠΩΛΗΤΡΙΑ, για κατάστημα τουριστικό στην Παλιά Πόλη. Πληρ. τηλ. 22410 76992 και 6936895547.
ΑΖ53609

ΒΟΗΘΟΣ ΜΑΡΑΓΚΟΥ στην Ιξιά. Πληρ. τηλ. 22410 91212.
ΑΖ53594

ΖΗΤΕΙΤΑΙ: 1) διανομέας για κεντρικό ψητοπωλείο στην πόλη της Ρόδου. Εξαιρούνται αλλοδαποί, 2) Βοηθός ψήστη για κεντρικό ψητοπωλείο στην πόλη της Ρόδου. Εξαιρούνται αλλοδαποί. Πληρ. τηλ. 22410 70505.
ΑΖ53595

ΔΙΑΝΟΜΕΑΣ από εστιατόριο-πιτσαρία στην Παλιά Πόλη. Πληρ. τηλ. 74402-25186 κ. Γιώργο.
ΑΖ53583

ΚΟΠΕΛΕΣ ΓΙΑ ΣΕΡΒΙΣ, ΑΠΟΓΕΥΜΑΤΙΝΕΣ ΩΡΕΣ ΣΤΟ MINOA INTERNET CAFE. 12ΜΗΝΗ ΑΠΑΣΧΟΛΗΣΗ. ΠΛΗΡ. ΤΗΛ. 6936179039.
ΠΖ53581

ΤΕΧΝΙΚΟΣ ΜΕ ΠΤΥΧΙΟ Η/Υ ΜΕ ΑΡΙΣΤΕΣ ΓΝΩΣΕΙΣ ΔΙΚΤΥΟΥ ΚΑΙ INTERNET ΓΙΑ ΤΗΝ ΤΕΧΝΙΚΗ ΥΠΟΣΤΗΡΙΞΗ INTERNET CAFE. ΩΡΕΣ ΕΡΓΑΣΙΑΣ 1 ΩΡΑ Η-ΜΕΡΗΣΙΩΣ. ΜΙΣΘΟΣ ΥΠΕΡ ΙΚΑΝΟΠΟΙΗΤΙΚΟΣ. ΠΛΗΡ. ΤΗΛ. 6936179039.
ΠΖ53582

ΚΟΠΕΛΑ για απογευματινή εργασία στο VIDEO CLUB FANTASY. Πληρ. τηλ. 27801.
ΑΖ53580

ΔΕΣΠΟΙΝΙΣ για κοσμηματοπωλείο για μόνιμη απασχόληση. Πληρ. τηλ. 70157.
ΑΖ53548

ΓΙΝΕΤΕ ΕΠΙΧΕΙΡΗΜΑΤΙΑΣ ΑΠΟ ΤΟ ΧΩΡΟ ΕΠΙΛΟΓΗΣ ΣΑΣ ΜΕ ΕΛΑΧΙΣΤΟ ΚΕΦΑΛΑΙΟ ΚΑΙ ΕΚΠΑΙΔΕΥΣΗ. ΜΕΡΙΚΗ Ή ΠΛΗΡΗΣ ΑΠΑΣΧΟΛΗΣΗ, ΧΡΗΣΗ INTERNET. ΑΜΕΣΟ ΞΕΚΙΝΗΜΑ. ΚΕΡΔΗ 500-3.000 ΕΥΡΩ. ΚΑΛΕΣΤΕ ΓΙΑ ΔΩΡΕΑΝ ΦΥΛΛΑΔΙΟ. ΠΛΗΡ. ΤΗΛ. 2310-729425, 6972238412
ΠΖ53570

ΣΥΝΕΡΓΑΤΗΣ-ΣΥΝΕΤΑΙΡΟΣ για τουριστική επιχείρηση Εστιατόριο - Μπαρ στο Φαληράκι, έναντι Λούνα Παρκ, λόγω φόρτου εργασίας. Πληρ. τηλ. 6947016940
ΑΖ53571

ΚΟΠΕΛΕΣ για να εργασθούν ως μπαργούμαν για το κλαμπ ΡΑΦΑΕΛ. Πληρ. τηλ. 6946703336
ΑΖ53573

ΛΑΝΤΖΙΕΡΑ να εργαστεί σε κεντρική καφετέρια. Ωράριο 11.00-16.00 & 20.30-23.30. Πληρ. τηλ. 22410-27772
ΑΖ53561

ΟΙΚΟΔΟΜΙΚΕΣ ΕΠΙΧΕΙΡΗΣΕΙΣ

ΔΙΑΚΟΓΕΩΡΓΙΟΥ ΚΑΛΛΙΣΤΟΣ

ΕΘΝ. ΑΝΤΙΣΤΑΣΕΩΣ 11 (πρώην Αννης Μαρίας)

ΠΩΛΗΣΕΙΣ ΔΙΑΜΕΡΙΣΜΑΤΩΝ - ΚΑΤΑΣΤΗΜΑΤΑ - ΑΠΟΘΗΚΕΣ - ΑΝΤΑΛΛΑΓΕΣ ΑΚΙΝΗΤΩΝ - ΑΓΟΡΕΣ ΟΙΚΟΠΕΔΩΝ ΑΝΑΛΑΜΒΑΝΟΥΜΕ ΑΝΤΙΠΑΡΟΧΕΣ

ΠΩΛΟΥΝΤΑΙ διαμερίσματα λουξ κατασκευής, με απεριόριστη θέα. Τα διαμερίσματα διαθέτουν θωρακισμένες πόρτες-εντοιχισμένες κουζίνες-ντουλάπες-εντοιχισμένο νιπτήρα με ντουλάπι-κεντρική θέρμανση αυτόνομη-ανοιγόμενα ανακλινόμενα κουφώματα με διπλά τζάμια, σίτες, ρολά-υδραυλικό ασανσέρ-τριφασικό ρεύμα.
Ολοι οι χώροι σπατουλαριστοί - εσωτερικές πόρτες MDF με σχέδιο

ΔΙΑΜΕΡΙΣΜΑΤΑ

Επί της
1) Χρ. Φέσσα (κάθετος Αποστ. Παύλου)
90 τ.μ. τριάρια
Επίσης οροφοδιαμερίσματα των 90 τ.μ.
(οικοδομή μόνο τριών διαμερισμάτων)
2) Οικοδομή Πτολεμαίων και Χρ. Φέσσα
των 117-125 τ.μ.
3) Οικοδομή υπό ανέγερση
επί της οδού Ρήγα Φεραίου στο Πάρκο
Διαμερίσματα τριάρια-τεσσάρια
4) Οικοδομή υπό ανέγερση
επί της οδού Κ. Παλαιολόγου και Θεοτοκοπούλου
Διαμερίσματα δυάρια-τριάρια-τεσσάρια-καταστήματα
5) Επί της οδού Β. Ηρακλείου
οικοδομή τεσσάρων διαμερισμάτων
οροφοδιαμερίσματα των 133 τ.μ.
Η οικοδομή έχει πυλωτή για πάρκιν

ΓΡΑΦΕΙΑ - ΙΑΤΡΕΙΑ

1) Επί της οδού Μ. Κων/νου και Κων/νου Παλαιολόγου των 80 τ.μ.
2) Επί της οδού Κων/νου Παλαιολόγου και Θεοτοκοπούλου 60-80 τ.μ.
3) Επί της οδού Ρήγα Φεραίου στο πάρκο 60-80-100 τ.μ.

ΚΑΤΑΣΤΗΜΑΤΑ

1) Επί της οδού Κ. Παλαιολόγου και Θεοτοκοπούλου των 60-80-100 τ.μ.
2) Επί της Λεωφόρου Καλλιθέας (Καρακόνερο) 90 τ.μ.

ΑΠΟΘΗΚΕΣ

1) Πλησίον Στέλιου Κωτιάδη των 130 τ.μ.
2) Επί της Λεωφόρου Καλλιθέας (Καρακόνερο) των 80-300 τ.μ.

• Οι πωλήσεις μπορούν να γίνουν και με όλα τα δάνεια τράπεζας και οργανισμών

• Αναλαμβάνουμε αντιπαροχές και αγορές οικοπέδων

• Δεχόμαστε ανταλλαγές ακινήτων

ΠΛΗΡΟΦΟΡΙΕΣ

ΔΙΑΚΟΓΕΩΡΓΙΟΥ ΚΑΛΛΙΣΤΟΣ

Τηλ. (22410)29318-34598, 78501-75802

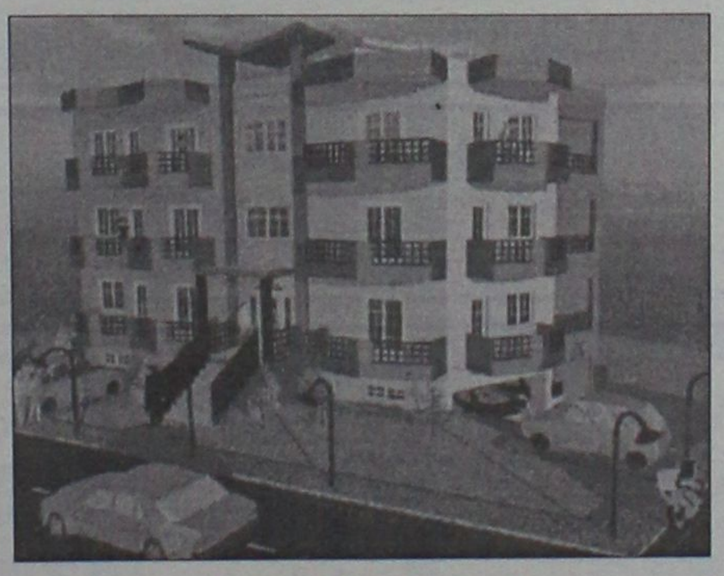

ΠΩΛΟΥΝΤΑΙ

Διαμερίσματα λουξ κατασκευής των 82 τ.μ. και των 93 τ.μ. σε νεόκτιστη οικοδομή με ασανσέρ και ιδιωτικό πάρκιν στην οδό Σμύρνης, περιοχή Ροδίνι

ΖΗΤΟΥΝΤΑΙ

οικόπεδα για αντιπαροχή ή ανταλλαγή

ΑΝΑΛΑΜΒΑΝΟΥΜΕ

ιδιωτικά έργα πάσης φύσεως οικοδομικών εργασιών

ΧΑΤΖΗΜΙΧΑΛΗΣ ΚΩΝΣΤΑΝΤΙΝΟΣ
ΔΟΜΙΚΟΣ ΕΡΓΟΛΑΒΟΣ ΔΗΜΟΣΙΩΝ ΚΑΙ ΙΔΙΩΤΙΚΩΝ ΕΡΓΩΝ
ΤΗΛ. (22410)21834, 6936609834, 6974198504

CAPSIS
Crete • Rhodes
Convention Centers & Resort Hotels

ΤΟ ΞΕΝΟΔΟΧΕΙΟ ΚΑΙ ΣΥΝΕΔΡΙΑΚΟ ΚΕΝΤΡΟ SOFITEL CAPSIS ΡΟΔΟΥ

ΖΗΤΑΕΙ

ΕΜΠΕΙΡΟΥΣ ΣΕΡΒΙΤΟΡΟΥΣ και ΒΟΗΘΟΥΣ ΣΕΡΒΙΤΟΡΩΝ
Για μερική και συνεχή απασχόληση
ΕΡΓΑΤΗ ΑΠΟΘΗΚΗΣ
Με γνώσεις κλαρκ
ΕΜΠΕΙΡΟ ΗΛΕΚΤΡΟΛΟΓΟ
Με πτυχίο ηλεκτρολόγου
Προσφέρονται πολύ καλές αμοιβές.
Οι ενδιαφερόμενοι μπορούν να απευθυνθούν καθημερινά κατά τις ώρες 10.00-14.00 στο Γραφείο Προσωπικού του Ξενοδοχείου

Για περισσότερες πληροφορίες
Υπόψη: κυρίου Τηλέμαχου
Τηλ.: 22410-25015
Φαξ: 22410-20909
Ξενοδοχείο Sofitel Capsis

ΠΩΛΟΥΝΤΑΙ

Διώροφες αυτόνομες μονοκατοικίες με κήπο στον Δήμο Ιαλυσού, πολυτελούς κατασκευής.
- Διαστάσεις 130 τ.μ. και 168 τ.μ.
- Αριστη κατασκευή
- Δυνατότητα τραπεζικής χρηματοδότησης με ευνοϊκούς όρους

Πληρ. Εμμανουήλ Κρανίδης
Αμερικής 50- Ρόδος
Τηλ. 2241027082-26476, 6944347405

ΚΤΗΜΑΤΟΜΕΣΙΤΙΚΟ ΓΡΑΦΕΙΟ

ΖΑΦΕΙΡΗΣ Μ. ΚΑΡΑΓΙΑΝΝΗΣ Δ. Ο.Ε.

Πωλήσεις ακινήτων. Τηλ. (2241060380-60381)
18.00-21.00 μ.μ. Δευτέρα-Παρασκευή
e-mail: zaf.kar@panafonet.gr

- 20.383 τ.μ. Αγροτεμάχιο (πανοραμική θέα) 500 μ. από τον οικισμό Θολού
- 4.770 τ.μ. } Αγροτεμάχια συνοριακών μερίδων
- 2.348 τ.μ. } (150 μ.) Από την Λεωφόρο)
- 11.520 τ.μ. Αγρομετάχιο (Αφάντου)
- 5.080 τ.μ. (1/2) Αγροτεμάχιο (Αφάντου) με ελαιόδεντρα
- 10.200 τ.μ. Αγροτεμάχιο με πανοραμική θέα (Κολύμπια)
- 840 τ.μ. Αγροτεμάχιο (Αφάντου)
- 4.969 τ.μ. Αγροτεμάχιο περιοχή Κολυμπίων
- 22.400 τ.μ. Αγροτεμάχιο (με 200 ελαιόδεντρα) περιοχή Ψίνθου
- 19.840 τ.μ. αγροτεμάχιο με πανοραμική θέα (Ψίνθο)
- 5.800 τ.μ. (περιοχή ΤΡΑΠΕΖΙΑ)
- 22.400 τ.μ. Οικόπεδο επί της Λεωφόρου Ρόδου-Λίνδου, με υπό κατασκευή ξενοδοχειακή μονάδα (Α' κατηγορίας) σε μπετά
- 1.250 τ.μ. Οικόπεδο εντός οικισμού, με πανοραμική θέα
- 105 τ.μ. Κατοικία σε μπετά εντός οικισμού Αφάντου
- 80 τ.μ. Μονοκατοικία εντός οικισμού Αφάντου)
- 50 τ.μ. Μονοκατοικία εντός οικισμού Αφάντου
- 50 τ.μ. Μονοκατοικία εντός οικισμού Αφάντου

εργασίες

συνέχεια από την προηγούμενη

ΠΩΛΗΤΗΣ ή ΠΩΛΗΤΡΙΑ δραστήριος/α, που να μιλάει ξένες γλώσσες, για κοσμηματοπωλείο στην Παλιά Πόλη της Ρόδου. Πληρ. τηλ. 22410-20995.
AZ53562

ΦΙΛΟΛΟΓΟΣ για συνεργασία με το φροντιστήριο Ο-ΡΟΣΗΜΟ. Πληρ. τηλ. 22410 75194, καθημερινά 10-1 και 5-9 μ.μ.

ΚΥΡΙΑ χωρίς οικογενειακές υποχρεώσεις, 50-55 χρονών, να φροντίζει ένα μωρό τριών μηνών στο σπίτι του τη νύχτα. Αν θέλει παρέχεται στέγη και τροφή. Πληρ. τηλ. 6938837663
AZ53553

ΣΟΒΑΡΗ ΚΥΡΙΑ, έμπειστη που ν' αγαπάει τα παιδιά για βοηθό στο σπίτι και προσοχή παιδιού με ειδικές ανάγκες, κατά προτίμηση εσωτερική. Πληρ. τηλ. 2241062552.

ΖΗΤΟΥΝΤΑΙ από εστιατόριο εντός πόλεως Ρόδου. Σερβιτόρα-ος, μπουφετζής, ψήστης, πιτσαγιόλος, καθαρίστρια, υπεύθυνος προσωπικού, απαραίτητη προϋπηρεσία. Πληρ. τηλ. 6937 156002.
AZ53513

ΚΟΠΕΛΑ που να μιλάει Αγγλικά για να εργασθεί σε MINI MARKET στην Παλιά Πόλη. Πληρ. τηλ. 6936699602
AZ53474

ΖΗΤΟΥΝΤΑΙ εμφανίσημες κοπέλες για εργασία μέσα από το Bar και έξω στο club FEVER 15ο χλμ. Ρόδου-Λίνδου στάση γκολφ. Πληρ. τηλ. 6938246660.
AE53463

ΖΗΤΟΥΝΤΑΙ
από το CITY HALL restaurant

Πεπειραμένοι βοηθοί κουζίνας
για αποκλειστική απασχόληση όλο το χρόνο.
Πληρ. τηλ. 2241-0-70200 από τις 11.00 έως τις 15.00

ΑΠΟ ΞΕΝΟΔΟΧΕΙΟ ΣΤ' ΑΦΑΝΤΟΥ

ΖΗΤΟΥΝΤΑΙ

- ΚΑΜΑΡΙΕΡΕΣ
- ΚΑΘΑΡΙΣΤΡΙΕΣ

Πληρ. τηλ. 22410-51554, 52326

Η ΞΕΝΑΚΗΣ ΑΥΤΟΚΙΝΗΤΑ
ΕΞΟΥΣΙΟΔΟΤΗΜΕΝΟΣ ΕΜΠΟΡΟΣ KOSMOCAR A.E.
ΖΗΤΕΙ
ΣΥΝΕΡΓΑΤΗ
με γνώσεις λογιστικής, άριστο χρήστη Η/Υ για να εργαστεί ως βοηθός λογιστού στην εταιρεία μας.
Τηλ. επικοινωνίας 22410-61600 (εσωτ. 114)

Η ΞΕΝΑΚΗΣ ΑΥΤΟΚΙΝΗΤΑ
ΕΞΟΥΣΙΟΔΟΤΗΜΕΝΟΣ ΕΜΠΟΡΟΣ KOSMOCAR A.E.
ΖΗΤΕΙ
ΥΠΑΛΛΗΛΟ ΠΛΥΝΤΗΡΙΟΥ
για την προετοιμασία αυτοκινήτων
Τηλ. επικοινωνίας 22410-61600 (εσωτ. 114)

Η ΞΕΝΑΚΗΣ ΑΥΤΟΚΙΝΗΤΑ
ΕΞΟΥΣΙΟΔΟΤΗΜΕΝΟΣ ΕΜΠΟΡΟΣ KOSMOCAR A.E.
ΖΗΤΕΙ
ΥΠΑΛΛΗΛΟ ΓΡΑΜΜΑΤΕΙΑΚΗΣ ΥΠΟΣΤΗΡΙΞΗΣ

Απαιτούμενα προσόντα
- Γνώσεις γραμματείας και Η/Υ
- Διάθεση για εργασία σ' ένα ιδιαίτερο απαιτητικό περιβάλλον.

Τηλ. επικοινωνίας 22410-61600 (εσωτ. 114)

ΖΗΤΕΙΤΑΙ
ΚΑΘΗΓΗΤΗΣ-ΚΑΘΗΓΗΤΡΙΑ Γερμανικών για την επόμενη σχολική σαιζόν (Σεπτ. 2003) από το κέντρο Ξένων Γλωσσών
Μ. Μελισσουργού.

Τηλ. 22410 26926,
Βιογραφικό σημείωμα fax: 2241048205
email: melissam@otenet.gr

ΖΗΤΕΙΤΑΙ
ΟΔΗΓΟΣ από μεταφορική εταιρεία ACS, κάτοχος διπλώματος επαγγελματικού αυτοκινήτου ή μηχανής με γνώσεις αγγλικών για μόνιμη απασχόληση.

Πληρ. τηλ. 22410 38295, 6, 7

ΖΗΤΟΥΝΤΑΙ
κομμώτριες με άδεια ασκήσεως επαγγέλματος και προϋπηρεσία, κοπέλα για την θέση υποδοχής, **διαιτολόγος, γυμναστές aerobic**- βάρη απόφοιτοι ΤΕΦΑΑ ή ιδιωτικής σχολής - **φυσιοθεραπευτές ή αισθητικοί** για μυοχαλαρωτικό μασάζ, **άτομα (άνδρας ή γυναίκα)** για δημόσιες σχέσεις, για να στελεχώσουν πολυδύναμο χώρο.
Πληρ. τηλ.2241070510-11 από 13.00-23.00 κ. Σπύρος

ΠΙΤΣΑΡΙΑ ΓΟΝΔΟΛΑ
ΖΗΤΕΙΤΑΙ
ΔΙΑΝΟΜΕΑΣ, από 12 μεσημέρι έως 6 απόγευμα.
Προϋπηρεσία απαραίτητη.
Πληρ. τηλ. 22410 77775-29642
κο Γιάννη

ΑΠΟ ΤΟ ΞΕΝΟΔΟΧΕΙΟ ΔΙΟΝΥΣΣΟΣ- ΙΞΙΑ-ΡΟΔΟΣ
ΖΗΤΟΥΝΤΑΙ
Βοηθοί Σερβιτόρου με προϋπηρεσία.

Για περισσότερες πληροφορίες στο τηλέφωνο 22410 23021

ΑΠΟ ΑΝΤΙΠΡΟΣΩΠΕΙΑ ΑΥΤΟΚΙΝΗΤΩΝ
ΖΗΤΕΙΤΑΙ
ΠΩΛΗΤΗΣ

Απαιτούμενα προσόντα:
- Άνεση στην επικοινωνία
- Προηγούμενη εμπειρία
- Καλή χρήση Η/Υ.

Πληρ. τηλ. επικοινωνίας 22410 62775

ΑΠΟ ΤΗΝ ΞΕΝΑΚΗΣ Α.Ε.Β.Ε.
ΖΗΤΟΥΝΤΑΙ
ΠΩΛΗΤΕΣ ΑΥΤΟΚΙΝΗΤΩΝ

Απαιτούμενα προσόντα
- Γνώσεις για το αυτοκίνητο
- Ευπρέπεια, καλή εμφάνιση, καλή χρήση του λόγου, δημιουργικότητα και διάθεση για εργασία, σ' ένα ιδιαίτερα απαιτητικό περιβάλλον.

Προσφέρονται:
- Μισθός
- Bonus
- Εκπαίδευση σε τεχνικές πωλήσεων και διοίκησης.

Τηλ. επικοινωνίας 22410-61600 (εσωτ. 114)

ΖΗΤΕΙΤΑΙ
ΥΠΑΛΛΗΛΟΣ σε υποκατάστημα μεταφορικής εταιρίας, στη Ρόδο (ετών 25-40).
Πληρ. τηλ. 2310753-267-9.

Απο την 3Τ Α.Ε.Β.Ε. (ΤΟΥΟΤΑ ΡΟΔΟΥ)
ΖΗΤΕΙΤΑΙ
Πωλητής ανταλλακτικών
Απαραίτητα προσόντα:
- Γνώσεις Computer
- Προϋπηρεσία
- Εκπληρωμένη στρατιωτική θητεία και
- Δίπλωμα Αυτ/του

Για περισσότερες πληροφορίες τηλεφωνήστε στο 22410-68000

Από αλυσίδα καταστημάτων γρήγορης εστίασης
ΖΗΤΟΥΝΤΑΙ
α. **υπεύθυνος καταστήματος** για νυκτερινό ωράριο
β. **βοηθός ψήστη**
γ. **βοηθός σερβιτόρου**
δ. **καθαρίστρια**
ε. **άτομο για ταμπλό**
Πληρ. τηλ. 2241033969 ώρες 10.00-16.00

Από το ξενοδοχείο των Ρόδων της επιχείρησης Καζίνο Ρόδου
ΖΗΤΟΥΝΤΑΙ
για ΠΛΗΡΗ ή ΜΕΡΙΚΗ ΑΠΑΣΧΟΛΗΣΗ
Σερβιτόροι-Σερβιτόρες
Μάγειροι
Καμαριέρες-Καθαρίστριες

Πληροφορίες-Αιτήσεις:
ΚΑΖΙΝΟ ΡΟΔΟΥ Α.Ε.
Διεύθυνση Προσωπικού, Παπανικολάου 4, Ρόδος
Τηλ. 22410-97530, 97535, ΔΕΥ-ΠΑΡ. (08-00-16.00)

ΖΗΤΕΙΤΑΙ
ΚΟΠΕΛΑ 22-30 ετών χωρίς οικογενειακές υποχρεώσεις για γραμματέα σε σχολή χορού.
Ωράριο 16:45-21:15 από 1-9-2003 μέχρι 15-6-2004. Μισθός ικανοποιητικός. Απαραίτητα γνώσεις Η/Υ και Απολυτήριο Λυκείου. Εκτιμάται ανάλογη προϋπηρεσία. Απαραιτήτως βιογραφικό σημείωμα στο e:mail:
sofimel@otenet.gr. Τηλ. 22410-74500 ή 31000,
ή κιν. 6936868068, ώρες 10:00-12:30 και 18:00-20:00

Ο ΟΜΙΛΟΣ ΚΥΠΡΙΑΔΗ
ΖΗΤΑ ΣΥΝΕΡΓΑΤΕΣ
ΓΙΑ ΤΙΣ ΠΑΡΑΚΑΤΩ ΕΙΔΙΚΟΤΗΤΕΣ

Α) ΥΠΑΛΛΗΛΟ ΑΠΟΘΗΚΗΣ ΑΝΤΑΛΛΑΚΤΙΚΩΝ
Πολύ καλή γνώση χειρισμού Η/Υ.
Αγγλική γλώσσα.
Ηλικία έως 30 ετών.
Προϋπηρεσία εμπειρίας σε διαχείριση αποθήκης θα προτιμηθεί.

Β) ΤΜΗΜΑ ΠΩΛΗΣΕΩΝ ΑΥΤΟΚΙΝΗΤΩΝ-ΠΩΛΗΤΕΣ
Πολύ καλή γνώση χειρισμού Η/Υ.
Αγγλική γλώσσα.
Ηλικία έως 30 ετών.
Εμπειρία σε κλάδο πωλήσεων.

Γ) ΤΜΗΜΑ ΥΠΟΔΟΧΗΣ ΣΥΝΕΡΓΕΙΟΥ
Γνώσεις λογιστικής.
Πολύ καλή γνώση χειρισμού Η/Υ.
Αγγλική γλώσσα.
Ηλικία έως 30 ετών.

Δ) ΜΗΧΑΝΙΚΟ ΚΑΙ ΗΛΕΚΤΡΟΛΟΓΟ ΑΥΤΟΚΙΝΗΤΩΝ
Απαραίτητη προϋπηρεσία στο αντικείμενο.
Ηλικία έως 30 ετών.

Αποστολή ή παράδοση βιογραφικών στα κεντρικά γραφεία της Εταιρείας, ΡΟΔΟΣ CAR, ΔΩΡΕΝ α.ε., Λ. Καλλιθέας 3ο χλμ.
Υπ' όψιν κ. Ευτυχίας Κυπριάδη

OH - LA - LA
BIJOUX
ΖΗΤΕΙΤΑΙ
ΠΩΛΗΤΡΙΑ για πλήρη ή μερική απασχόληση
Πληροφορίες τηλ. 22410 39514

ΖΗΤΕΙΤΑΙ ΟΔΗΓΟΣ
από την
ΟΚ SERVICES ΕΠΕ

Μία από τις μεγαλύτερες εταιρείες της Ρόδου στο χώρο της μπύρας, του cider και των αλκοολούχων ποτών.
Οι υποψήφιοι πρέπει να διαθέτουν:
- Επαγγελματικό δίπλωμα Γ' κατηγορίας
- Γραμματικές γνώσεις τουλάχιστον Γυμνασίου
- Καλή υγεία
- Θέληση και δυνατότητα να εργασθούν με ελεύθερο ωράριο.
- Απολυτήριο στρατού
- Γνώση της Ροδιακής αγοράς

Παρακαλούμε επικοινωνήστε με τον *κ. Βουλγαρίδη* στα τηλέφωνα 22410 66227 ή 22410 66228, από 08.00-11.00 καθημερινά

εργασίες

συνέχεια από την προηγούμενη

ΖΗΤΟΥΝΤΑΙ λαντζιέρες, μπουφετζήδες, μάγειροι, πιτσαδόροι, καθαρίστρια για μόνιμη απασχόληση για το εστιατόριο self service Yellow spot. Πληρ. τηλ. 2241033077 ΑΖ53095

ΥΠΑΛΛΗΛΟΙ να εργασθούν εποχιακά για την καλοκαιρινή περίοδο σε Super Market-τουριστικό κατάστημα στην περιοχή Ξενοδ. Blue Bay στην Κρεμαστή. Απαραίτητη τουλάχιστον η γνώση της Αγγλικής. Πληρ. τηλ. 2241091836, 2241094684, κ. Γιώργος. ΑΖ53306

ΑΤΟΜΑ δραστήρια και δυναμικά, από μεγάλη εταιρία στον χώρο του εμπορίου. Ημιαπασχόληση 1000 ευρώ, πλήρης απασχόληση 5.000 ευρώ. Πληρ. τηλ. 22410-32161, 30078, 6977 472091 ΑΖ53425

ΠΩΛΗΤΡΙΑ ΕΥΠΑΡΟΥΣΙΑΣΤΗ ΕΩΣ 25 ΕΤΩΝ ΜΕ ΓΝΩΣΕΙΣ ΑΓΓΛΙΚΩΝ, ΤΕΛΕΙΟΦΟΙΤΗ ΛΥΚΕΙΟΥ, ΓΙΑ ΜΟΝΙΜΗ ΑΠΑΣΧΟΛΗΣΗ ΣΕ ΚΑΤΑΣΤΗΜΑ ΑΝΔΡΙΚΩΝ ΕΝΔΥΜΑΤΩΝ ΣΤΗΝ ΠΟΛΗ. ΩΡΑΡΙΟ ΚΑΤΑΣΤΗΜΑΤΩΝ. ΠΛΗΡ. ΤΗΛ. 22410-70402
ΠΖ53415

CLUB GREECE IS LOOKING FOR A GERMAN SPEAKING RECEPTIONIST AND MARKETING PEOPLE. INTERNATIONAL WORKING ENVIRONMENT, NO COMPUTER SKILLS REQUIRED. FOR FURTHER DETAILS PLEASE CONTACT BELINDA HANSEN AT 6978671038 OR 2441093155
ΠΖ53343

Γυμναστήριο **ΖΗΤΑ** γυμναστή και δασκάλα κολύμβησης Πληρ. τηλ. 2241062481 ΑΖ53263

ΖΗΤΟΥΝΤΑΙ εμφανίσιμες κοπέλες για καφέ μπαρ εντός πόλεως. Πληρ. τηλ. 6946641774 μετά το μεσημέρι ΑΖ53264

ΖΗΤΕΙΤΑΙ ΜΑΓΕΙΡΑΣ ΓΙΑ ΝΑ ΕΡΓΑΣΘΕΙ ΣΕ ΣΟΒΑΡΟ ΕΣΤΙΑΤΟΡΙΟ ΠΟΥ ΒΡΙΣΚΕΤΑΙ ΣΤΗΝ ΤΟΥΡΙΣΤΙΚΗ ΖΩΝΗ ΚΡΕΜΑΣΤΗΣ. ΩΡΕΣ ΕΡΓΑΣΙΑΣ 18.00-23.00 (ΗΜΙΑΠΑΣΧΟΛΗΣΗ). ΠΛΗΡ. ΤΗΛ. 2241091220
ΠΖ52181

10 ΑΤΟΜΑ από εταιρεία κολοσσό, που επεκτείνεται ραγδαία. Ημιαπασχόληση από 700-1.900 ευρώ, πλήρης απασχόληση από 1.900-16.000 ευρώ. Αξιοποιήστε τον ελεύθερο χρόνο σας παραγωγικά και γίνετε οικονομικά ανεξάρτητοι. Πληρ. τηλ. 2241028429, 6945752886 ΑΖ53163

65 ΕΥΡΩ-180 ΕΥΡΩ ΤΗΝ ΩΡΑ!!! Δουλέψτε όσο θέλετε με άδεια σε 58 χώρες, μερική-ολική απασχόληση, πλήρης εκπαίδευση, έξτρα μπόνους, προμήθειες βάσει απόδοσης. Πληρωμένες διακοπές, ταξίδια. Καλέστε δωρεάν, φυλλάδιο 3210577070 ή www.-homebizin.com ΑΖ53072

Η Οδική Βοήθεια Ρόδου HELLAS SERVICE **ΖΗΤΕΙ** συνεργάτες για την στελέχωση του τμήματος πωλήσεων. Απαραίτητα προσόντα: Ικανότητα επικοινωνίας, ευχάριστη προσωπικότητα, δίπλωμα οδήγησης οχήματος, προϋπηρεσία στο χώρο. Προσφέρονται: ανταγωνιστικό πακέτο αποδοχών (μισθός - προμήθεια - bonus), προοπτικές εξέλιξης, εξαιρετικό περιβάλλον εργασίας. Πληρ. Στ. Καζούλη 82, τηλ. (22410)22490 ΧΑΖ252

Από κομμωτήριο στο κέντρο της πόλης **ΖΗΤΕΙΤΑΙ** έμπειρος κομμωτής /τρια για συνεργασία κατά την καλοκαιρινή σεζόν. Πληρ. τηλ. 6938443121 ΧΑΖ305

διαφορα

ΠΩΛΕΙΤΑΙ εμπόρευμα ανδρικών-γυναικείων και παιδικών σανδαλιών δερμάτινων, κατάλληλα για τουριστικό κατάστημα. Τιμή ευκαιρίας. Πληρ. τηλ. 22410 69960. ΑΔ53637

Εγκαταλείπω το κυνήγι και πουλώ **ΔΥΟ (2) ΛΑΓΟΣΚΥΛΑ (αρσ. και θυλ.)** καλά ξεκινημένα σε λογική τιμή. Πληρ. τηλ. 6978581137. ΑΔ53638

ΠΩΛΟΥΝΤΑΙ ψυγείο, πάγκος 2,35 m ανοξείδωτος και ξύλινος, εστίες γκαζιού με φιάλες, φούσκα με εξαεριστήρα καθώς και πολλά είδη εστιατορίου σε καινούργια κατάσταση (2 μηνών) και τιμή ευκαιρίας επίσης. Πληρ. τηλ. 22410 34315. ΑΔ53639

ΠΩΛΕΙΤΑΙ πλαστική βάρκα 4,20 μ. με YAMAHA μηχανή, 9.9 HP, 5 μηνών σε άριστη κατάσταση. Τιμή ευκαιρίας. Πληρ. τηλ. 22410 30615 και 6944276935. ΑΔ53614

Ελληνοκαναδός, λόγω αναχώρησης πουλά **προσωπικά του είδη** σε τιμή ευκαιρίας: 1 Computer Pentium 2 17" screen, 1 Flippers M. 3 eu., 1 TV 24" 50 eu., 2 Helmets Gaberg, 1 Electric Leater 35 eu., 1 fish rod, 1 NSD basketball 20eu., 1 portable Man's Tent, 1 αεροβόλο 150 eu., 1 chess set, new, home made, alabaster, 1 electric Air Fan, 1 Pump Air, new, για στρώμα, 20 eu., tools, 1 umidifier και διάφορα οικιακά αντικείμενα. Πληρ. τηλ. 22410-32296, 6946524540, Στέργος (10 π.μ. - 10 μ.μ.) ΑΔ53572

ΣΑΛΟΝΙ, σε άριστη κατάσταση, καναπές - κρεβάτι, δύο πολυθρόνες, 1 τραπέζι, σε τιμή ευκαιρίας, λόγω αναχωρήσεως. Πληρ. τηλ. 22410-25435 ΑΔ53565

ΦΟΥΣΚΩΤΟ ΣΚΑΦΟΣ 7 μέτρα με έσω-έξω μηχανή, σε τιμή ευκαιρίας. Πληρ. τηλ. 22410-74925 ΑΔ53416

ΠΩΛΕΙΤΑΙ ΒΑΡΚΑ ΠΟΛΥΕΣΤΕΡΙΚΗ ΜΗΚΟΣ 4,85 ΤΥΠΟΣ WAVE ΣΕ ΑΡΙΣΤΗ ΚΑΤΑΣΤΑΣΗ ΚΑΙ ΕΞΩΛΕΜΒΙΑ ΜΗΧΑΝΗ 40 HP, ΤΡΙΚΥΛΙΝΔΡΗ ΜΕ POWER TREAM. ΠΛΗΡ. ΤΗΛ. 22410 21330, ΚΙΝ. 6974123843.
ΑΔ53546

ΕΞΟΠΛΙΣΜΟΣ ΦΡΟΝΤΙΣΤΗΡΙΟΥ σε καλή κατάσταση, λόγω αλλαγής δραστηριότητας (πίνακες μαρκαδόρου, θρανία, καθίσματα, γραφείο, βιβλιοθήκες, φωτοτυπικό). Πληρ. τηλ. 2241094710. ΑΔ53403

ΠΩΛΕΙΤΑΙ έπιπλο σύνθετο. Πληρ. τηλ. 6932086635 ΑΔ53278

ΠΩΛΕΙΤΑΙ ΣΚΑΦΟΣ 4,60 μ. ΣΧΕΔΟΝ ΚΑΙΝΟΥΡΓΙΟ ΜΕ ΜΗΧΑΝΗ EVINRUDE 15ΑΡΑ 4ΧΡΟΝΗ. ΠΛΗΡ. κος ΚΩΣΤΑΣ ΤΗΛ. 2241042181 ΩΡΕΣ 15.00-18.00 ΠΔ53081

ΓΙΑ ΤΥΠΟΓΡΑΦΟΥΣ: ΠΩΛΕΙΤΑΙ ΠΙΕΣΤΗΡΙΟ OFFSET AUTO MULTI (30X42) ΚΑΙ ΜΗΧΑΝΗΜΑ ΓΙΑ ΚΑΤΑΣΚΕΥΗ ΣΦΡΑΓΙΔΩΝ. ΚΑΙ ΤΑ ΔΥΟ ΜΑΖΙ ΣΤΗΝ ΜΟΝΑΔΙΚΗ ΤΙΜΗ ΤΩΝ 4.500 ΕΥΡΩ!!! ΠΛΗΡ. ΤΗΛ. 6937756878 κ. ΝΙΚΟ ΧΠΔ201

ΜΙΚΡΟΕΠΙΠΛΑ ΠΩΛΟΥΝΤΑΙ συρταριέρες-παπουτσοθήκες, κρεμάστρες-καρθέπτες, ντουλάπες, κομοδίνα, κρεβάτια, σύνθετα, τραπέζια, καρέκλες, γραφεία, έπιπλα κουζίνας, πάγκοι, χρώματα, πλακάκια, φελιζόλ κ.ά. σε τιμές μοναδικές στο 5ο χλ. Ρόδου-Λίνδου, Πλατής - ΡΟΔΟΧΡΩΜ τηλ. 2241062037, 2241065065 ΑΔ52956

ΤΡΑΠΕΖΑΡΙΑ καινούργια μοντέρνας γραμμής με 6 καρέκλες (ή χωρίς). Τιμή προσιτή. Πληρ. τηλ. 2241053291 ΧΑΔ135

ΠΩΛΕΙΤΑΙ ΤΑΧΥΠΛΟΟ ΣΚΑΦΟΣ BEST 4,85 ΜΕΤΡ. ΜΕ ΤΡΕΪΛΕΡ ΚΑΙ ΜΗΧΑΝΗ YAMAHA 80 HP, ΣΕ ΑΡΙΣΤΗ ΚΑΤΑΣΤΑΣΗ. ΠΛΗΡ. ΤΗΛ. 2241085231-6945461564.
ΧΠΔ707

μαθήματα

ΚΑΘΗΓΗΤΗΣ ΠΤΥΧΙΟΥΧΟΣ Αριστοτελείου Πανεπιστημίου Θεσ/κης, παραδίδει μαθήματα Φυσικής - Χημείας - Μαθηματικών σε μετεξεταστέους Γυμνασίου - Λυκείου, για τη νέα σχολική χρονιά. Παραδίδονται ιδιαίτερα μαθήματα ή σε ολιγομελή τμήματα. Τιμές προσιτές. Πληρ. τηλ. 6936972088, 22410-63298 ΑΜ53621

ΦΥΣΙΚΗ - ΧΗΜΕΙΑ ΠΑΡΑΔΙΔΟΝΤΑΙ ΣΕ ΜΑΘΗΤΕΣ ΓΥΜΝΑΣΙΟΥ ΚΑΙ ΛΥΚΕΙΟΥ ΑΠΟ ΧΗΜΙΚΟ Α.Π.Θ. ΕΡΓΑΣΙΑ ΥΠΕΥΘΥΝΗ. ΤΙΜΕΣ ΛΟΓΙΚΕΣ. ΠΛΗΡ. ΤΗΛ. 6972742744
ΠΜ53620

ΜΑΘΗΜΑΤΙΚΑ-ΦΥΣΙΚΗ-ΧΗΜΕΙΑ-ΦΙΛΟΛΟΓΙΚΑ, ιδιαίτερα ή σε ολιγομελή τμήματα από έμπειρους καθηγητές Γυμνασίου-Λυκείου-ΤΕΕ. Πληρ. τηλ. 22410 77944 και 6945256593 ΑΜ53613

ΜΑΘΗΜΑΤΑ Δημοτικού-Γυμνασίου παραδίδονται από καθηγήτρια με δύο πτυχία και πολυετή διδακτική πείρα. Πληρ. τηλ. 27329 και 6945984346. ΑΜ53612

ΕΚΘΕΣΗ-ΙΣΤΟΡΙΑ-ΑΡΧΕΣ ΟΙΚΟΝΟΜΙΑΣ για μαθητές Γυμνασίου-Λυκείου από καθηγήτρια πτυχιούχο με μεταπτυχιακές σπουδές, πολύχρονη φροντιστηριακή πείρα και επιτυχίες στις Πανελλήνιες εξετάσεις. Πληρ. τηλ. 2241027329 και 6945984346. ΑΜ53611

ΜΑΘΗΜΑΤΙΚΟΣ έμπειρη, πτυχιούχος, παραδίδει ιδιαίτερα μαθήματα σε μαθητές Γυμνασίου, Λυκείου και ΤΕΕ. Πληρ. τηλ. 6942262565. ΑΜ53610

ΠΑΡΑΔΙΔΟΝΤΑΙ ΙΔΙΑΙΤΕΡΑ ΜΑΘΗΜΑΤΑ ΚΑΤ' ΟΙΚΟΝ ΦΥΣΙΚΗΣ, ΧΗΜΕΙΑΣ, ΜΑΘΗΜΑΤΙΚΩΝ, ΣΕ ΜΑΘΗΤΕΣ ΓΥΜΝΑΣΙΟΥ-ΛΥΚΕΙΟΥ. ΠΛΗΡ. ΤΗΛ. 2241062217, 6947705716 ΠΜ53107

ΜΑΘΗΜΑΤΙΚΑ: ΕΜΠΕΙΡΟΣ ΚΑΘΗΓΗΤΗΣ ΠΑΡΑΔΙΔΕΙ ΙΔΙΑΙΤΕΡΑ ΜΑΘΗΜΑΤΑ ΜΑΘΗΜΑΤΙΚΩΝ ΣΕ ΜΕΜΟΝΩΜΕΝΟΥΣ ΜΑΘΗΤΕΣ (Ή ΣΕ ΓΚΡΟΥΠ 2-3 ΑΤΟΜΩΝ). ΥΠΕΥΘΥΝΗ ΚΑΙ ΜΕΘΟΔΙΚΗ ΕΡΓΑΣΙΑ. ΔΕΚΤΟΙ ΜΑΘΗΤΕΣ ΓΥΜΝΑΣΙΟΥ-ΛΥΚΕΙΟΥ-ΤΕΕ. ΣΤΑΘΗΣ ΟΡΦΑΝΟΣ. ΠΛΗΡ. ΤΗΛ. 2241029315, 6945953570 ΠΜ53585

ΜΑΘΗΜΑΤΙΚΟΣ παραδίδει ιδιαίτερα μαθήματα σε μαθητές Γυμνασίου - Ενιαίου Λυκείου - ΤΕΕ. Πληρ. τηλ. 22410-38378, 6946740778 ΑΜ53563

ΙΔΙΑΙΤΕΡΑ: ΦΥΣΙΚΗΣ-ΧΗΜΕΙΑΣ-ΜΑΘΗΜΑΤΙΚΩΝ ΑΠΟ ΚΑΘΗΓΗΤΗ ΜΕ ΟΥΣΙΑΣΤΙΚΑ ΠΡΟΣΟΝΤΑ ΓΙΑ ΣΟΒΑΡΗ ΠΡΟΕΤΟΙΜΑΣΙΑ ΚΑΙ ΑΜΕΣΟ ΑΠΟΤΕΛΕΣΜΑ. ΠΛΗΡ. ΤΗΛ. 2241024369, 6973025100. ΠΜ53318

ΠΑΡΑΔΙΔΟΝΤΑΙ ΜΑΘΗΜΑΤΑ ΓΑΛΛΙΚΩΝ ΚΑΤ' ΟΙΚΟΝ ΑΠΟ ΔΙΠΛΩΜΑΤΟΥΧΟ ΓΙΑ ΟΛΑ ΤΑ ΕΠΙΠΕΔΑ. ΠΛΗΡ. ΤΗΛ. 6976786091. ΠΜ53522

ΑΓΓΛΙΚΑ - ΙΤΑΛΙΚΑ - ΙΣΠΑΝΙΚΑ
ΚΑΘΗΓΗΤΗΣ, ΚΑΤΟΧΟΣ ΜΕΤΑΠΤΥΧΙΑΚΟΥ ΤΙΤΛΟΥ ΠΑΡΑΔΙΔΕΙ ΜΑΘΗΜΑΤΑ ΚΑΤ' ΟΙΚΟΝ ΣΕ ΑΡΧΑΡΙΟΥΣ, ΠΡΟΧΩΡΗΜΕΝΟΥΣ, ΞΕΝΟΔΟΧΟΥΠΑΛΛΗΛΟΥΣ. ΠΡΟΕΤΟΙΜΑΣΙΑ ΕΞΕΤΑΣΕΩΝ CAMBRIDGE, EDEXCEL, MICHIGAN, TOEIC, TOEFL, PALSO ΚΑΘΩΣ ΚΑΙ INICIAL ,BASICO, SUPERIOR ΤΗΣ ΙΣΠΑΝΙΚΗΣ ΓΛΩΣΣΑΣ. ΕΚΠΑΙΔΕΥΤΙΚΗ ΜΕΘΟΔΟΣ ΕΙΣΑΓΩΓΗΣ ΣΕ ΒΡΕΤΑΝΙΚΑ ΚΑΙ ΙΤΑΛΙΚΑ ΠΑΝΕΠΙΣΤΗΜΙΑ. ΤΙΜΕΣ ΛΟΓΙΚΕΣ. ΜΕΤΑΦΡΑΣΕΙΣ ΔΕΚΤΕΣ. ΠΛΗΡ. ΤΗΛ. 2241025133 ΠΜ53329

ΦΙΛΟΛΟΓΟΣ πτυχιούχος Φιλοσοφικής σχολής Πανεπιστημίου Θεσσαλονίκης παραδίδει μαθήματα σε μαθητές Γυμνασίου και Λυκείου. Πληρ. τηλ. 2241062424, 6934779935 ΑΜ53339

ΠΑΡΑΔΙΔΟΝΤΑΙ "ΑΡΧΕΣ ΟΙΚΟΝΟΜΙΚΗΣ ΘΕΩΡΙΑΣ" ΣΕ ΜΑΘΗΤΕΣ Γ' ΛΥΚΕΙΟΥ, ΑΠΟ ΠΤΥΧΙΟΥΧΟ ΤΟΥ ΟΙΚΟΝΟΜΙΚΟΥ ΠΑΝΕΠΙΣΤΗΜΙΟΥ ΑΘΗΝΩΝ (ΑΣΟΕΕ) ΜΕ ΜΕΤΑΠΤΥΧΙΑΚΕΣ ΣΠΟΥΔΕΣ ΣΤΟ UNIVERSITY OF WALES. ΟΛΙΓΟΜΕΛΗ ΤΜΗΜΑΤΑ. ΥΠΕΥΘΥΝΗ ΠΡΟΕΤΟΙΜΑΣΙΑ. ΣΥΧΝΑ ΕΠΑΝΑΛΗΠΤΙΚΑ ΤΕΣΤ. ΤΙΜΕΣ ΠΡΟΣΙΤΕΣ. ΠΛΗΡ.ΤΗΛ. 6938440568.
ΠΜ53405

ΠΑΡΑΔΙΔΟΝΤΑΙ "ΑΡΧΕΣ ΟΙΚΟΝΟΜΙΚΗΣ ΘΕΩΡΙΑΣ" ΣΕ ΜΑΘΗΤΕΣ Γ' ΛΥΚΕΙΟΥ, ΑΠΟ ΠΤΥΧΙΟΥΧΟ ΤΟΥ ΟΙΚΟΝΟΜΙΚΟΥ ΠΑΝΕΠΙΣΤΗΜΙΟΥ ΑΘΗΝΩΝ (Α.Σ.Ο.Ε.Ε.) ΜΕ ΜΕΤΑΠΤΥΧΙΑΚΕΣ ΣΠΟΥΔΕΣ, ΣΤΟ UNIVERSITY OF WALES. ΟΛΙΓΟΜΕΛΗ ΤΜΗΜΑΤΑ, ΥΠΕΥΘΥΝΗ ΠΡΟΕΤΟΙΜΑΣΙΑ, ΣΥΧΝΑ ΕΠΑΝΑΛΗΠΤΙΚΑ ΤΕΣΤ. ΤΙΜΕΣ ΠΡΟΣΙΤΕΣ. ΠΛΗΡ. ΤΗΛ. 6938440568 ΠΜ53102

ΖΗΤΕΙΤΑΙ
ΜΠΑΡΜΑΝ για να εργασθεί σε ξενοδοχείο στα Κολύμπια.
Πληρ. τηλ. 22410-56278

ΖΗΤΟΥΝΤΑΙ
ΠΩΛΗΤΡΙΕΣ για καταστήματα εντός πόλεως.
Μόνιμη απασχόληση.
Πληρ. τηλ. 22410-74443

ΑΓΓΛΙΚΑ
ΚΑΘΗΓΗΤΡΙΑ ΑΓΓΛΙΚΩΝ παραδίδει μαθήματα σε μικρά γκρουπ ή ατομικά. Από τα πρώτα βήματα έως το Proficiency.
Βοήθεια και στα σχολικά μαθήματα των Αγγλικών.
Τηλέφωνο επικοινωνίας: 22410 28004
κινητό: 6946751569

ΠΑΡΑΔΙΔΟΝΤΑΙ ΜΑΘΗΜΑΤΑ
Εμπειρος καθηγητής κάτοχος
και μεταπτυχιακού τίτλου
παραδίδει μαθήματα
ΦΥΣΙΚΗΣ- ΧΗΜΕΙΑΣ
σε μεμονωμένους μαθητές
σε γκρουπ 2-3 ατόμων
Υπεύθυνη και μεθοδική εργασία
Δεκτοί μαθητές Γυμνασίου-Λυκείου - ΤΕΕ
Περιοχή Αγίου Νικολάου
τηλ. 2241093848, κιν. 6942409185

ΑΝΑΚΟΙΝΩΣΗ
ΜΑΘΗΜΑΤΑ
*** Computer ***
PROGRAM COMPUTER PM
ΕΓΓΡΑΦΕΣ
** ΤΩΡΑ **
Τμήματα για:
Παιδιά - Ενήλικες
Αρχάριους - Μαθητές
Επαγγελματίες
Ανεύρεση Εργασίας
Διδάσκει πτυχιούχος
Πανεπιστημίου Αμερικής
ΜΑΝΩΛΗΣ Ι. ΣΟΦΙΛΑΣ
Κοδριγκτώνος 91
Τηλ. (22410) 31761
ΠΙΣΤΟΠΟΙΗΤΙΚΟ ΓΝΩΣΕΩΝ
ΕΠΙΣΗΜΟ ΕΞΕΤΑΣΤΙΚΟ ΚΕΝΤΡΟ ΤΗΣ ECDL HELLAS

ΑΥΤΟ ΕΠΙΛΟΓΕΣ

ΚΟΥΚΟΥΡΑΣ ΑΛΕΞΑΝΔΡΟΣ

ΛΕΩΦ. ΡΟΔΟΥ-ΛΙΝΔΟΥ 255 • ΤΗΛ. (22410)60910

www.autoepiloges.com

ΑΓΟΡΑ-ΠΩΛΗΣΗ-ΑΝΤΑΛΛΑΓΗ ΜΕΤΑΧΕΙΡΙΣΜΕΝΩΝ ΑΥΤΟΚΙΝΗΤΩΝ

1. **VW GOLF GTI 1800 cc, TURBO 200 HP, μοντ. 2001** - κεντρ. κλειδ., ηλ. παραθ., υδρ. τιμόνι, klima,6 αερόσακοι, ABS, SPR, ESP, ζάντες αλουμινίου, ηχοσύστημα.
2. **BMW 316, 1600 cc, μοντ. 1993, θυσσινί**- κεντ. κλειδ., ηλ. παράθ., υδρ. τιμόνι, ABS, ηλ. καθρέπτες, προβ. ομίχλης και ηχοσύστημα.
3. **AUDI A4 1600 cc, μοντ. 2000, μπλε**-κεντρ. κλειδ., ηλ. παράθ., υδρ. τιμόνι, klima, αεροσ. οδηγού-συνοδηγού, ζάντες αλουμινίου, προβ. ομίχλης και ηχοσύστημα.
4. **MERCEDES 320SL, 3200 cc, μοντ. 1991, θαλασσί**- full extra.
5. **AUDI A3 1800 cc HP TURBO, μοντ. 1999, ασημί**-clarion και συναγερμός viper.
6. **MAZDA MX-5, 1600 cc, μοντ. 1992, κόκκινο**-κεντ. κλειδ., ηλ. παράθ., υδρ. τιμ. και ηχοσύστημα.
7. **NISSAN PRIMERA 1600 cc, μοντ. 2000, μαύρο**-κεντρ. κλειδ., ηλ. παράθ., υδρ. τιμ. και ηχοσύστημα.
8. **FORD FOCUS 1400 cc, μοντ. 2001, μπλε**-κεντρ. κλειδ., ηλ. παράθ., υδρ. τιμόνι, A/C, αεροσ. οδηγού-συνοδηγού, ABS και ηχοσύστημα.
9. **ALFA ROMEO 164 TURBO, 2000 cc, μοντ. 1995**, κεντρ. κλειδ., ηλ. παράθ., υδρ. τιμόνι, A/C, αερόσακοι, ABS, δερμάτινο σαλόνι, ζάντες αλουμινίου και ηχοσύστημα.
10. **FIAT BRAVA, 1242 cc., μοντ. 2000, μαύρο**-κεντρ. κλειδ., ηλ. παράθ., υδρ. τιμόνι, A/C, αεροσ. οδηγού-συνοδηγού, ABS, και ηχοσύστημα.
11. **CITROEN SAXO 1100 cc, μοντ. 2001, κόκκινο**-αεροσ. οδηγού, κεντρ. κλειδ., ηλ. παράθ. και ηχοσύστημα.
12. **FIAT PUNTO, 1242 cc, μοντ. 2001, κόκκινο**-κεντρ. κλειδ., ηλ. παράθ., υδρ. τιμόνι, A/C, αερόσ. οδηγού και ηχοσύστημα.
13. **RENAULT MEGANE 1400 cc, μοντ. 2000, κόκκινο**-αεροσ. οδηγού-συνοδηγού, πλευρ. αερόσακοι, κεντρ. κλειδ., ηλ. παράθ., υδρ. τιμόνι, air condition, ABS και ηχοσύστημα.
14. **FIAT BRAVO 20V, 2000 cc, 169 HP, μοντ. 1998 κόκκινο**-κεντρ. κλειδ., ηλ. παράθ., υδρ. τιμόνι, klima, αεροσ. οδηγού-συνοδηγού, ζάντες αλουμινίου, προβ. ομίχλης, αεροτομή, ηλιοροφή και ηχοσύστημα.
15. **OPEL VECTRA, 1600 cc, μοντ. 1992, μπορντώ**-υδρ. τιμ. και ηχοσύστημα.
16. **FIAT PUNTO 1242 cc, μοντ. 1998, άσπρο**-air condition και ηχοσύστημα.
17. **RENAULT 19 CABRIO, 1800 cc, μοντ. 1993, μαύρο**-κεντρ. κλειδ., ηλ. παράθ., υδρ. τιμ. και ηχοσύστημα.

ΑΠΟ 0% ΠΡΟΚΑΤΑΒΟΛΗ ΕΩΣ ΚΑΙ 60 ΜΗΝΙΑΙΕΣ ΔΟΣΕΙΣ ΜΕ ΤΑ ΧΑΜΗΛΟΤΕΡΑ ΕΠΙΤΟΚΙΑ ΤΗΣ ΑΓΟΡΑΣ

μαθηματα

συνέχεια από την προηγούμενη

ΠΑΡΑΔΙΔΟΝΤΑΙ ΙΔΙΑΙΤΕΡΑ ΜΑΘΗΜΑΤΑ ΓΕΡΜΑΝΙΚΩΝ ΣΕ ΟΛΑ ΤΑ ΕΠΙΠΕΔΑ. ΠΛΗΡ. ΤΗΛ. 6947219816 ΠΜ52975

πωλησεις αυτοκινητων & μοτοσικλετων

MITSUBISHI λεωφορειάκι, 9θέσιο, μοντ. '93, καταλυτικό, κατάλληλο για μικρές ξενοδοχειακές μονάδες και πρακτορεία τουρισμού, 2000cc, σε άριστη κατάσταση. Πληρ. τηλ. 22410-68120 AA53631

ΦΟΡΤΗΓΟ Δ.Χ. MAZI ΜΕ ΤΗΝ ΑΔΕΙΑ Ή ΧΩΡΙΣΤΑ, MERCEDES ΑΝΑΤΡΕΠΟΜΕΝΟ 16 Μ.Β., ΜΕΤΡΗΤΟΙΣ. ΠΛΗΡ. ΤΗΛ. 6942408464.

ΜΗΧΑΝΗ SUZUKI GT, μοντ. 1999, 125cc, τιμή 600€. Πληρ. τηλ. 699 9750850 AA53552

ΠΕΖΩ 205, μοντέλο '93, χωρίς κανένα πρόβλημα αφού γίνονται όλα τα service και το δείχνει ο έλεγχος. Τιμή 3.000 ευρώ. Πληρ. τηλ. 22410 87405 και 6944654725 από 9-12 π.μ. AA53569

APRILIA PEGASOS 650 cc μοντέλο '99 40.000 χλμ. σε καλή κατάσταση. Πληρ. τηλ. 6942463996 και 22410 76590. AZ53584

ΥΑΜΑΗΑ VIRAGO V400 ΣΕ ΠΟΛΥ ΚΑΛΗ ΚΑΤΑΣΤΑΣΗ ΜΕ 25.000ΧΛΜ. ΠΛΗΡ. ΤΗΛ. 22410-30747, κ. Γιώργος, ώρες 10.00-13.00 & 18.00-22.0 ΠΑ53564

HONDA CB 400SF μοντ. '98, πρόσφατο σέρβις, χρώμα κόκκινο, τιμή 3.500€. Πληρ. τηλ. 22410-76335, 6946048669 AA53551

KAWASAKI - KLE 500 μοντέλο 93-94 όχι εισαγωγής- άριστα συντηρημένο, πρόσφατο σέρβις, πραγματικά χιλιόμετρα στο κοντέρ-κάγκελα προστασίας- εξάτιμηση laser - μπαγκαζιέρα - φυλασσόμενη σε γκαράζ. Τιμή ευκαιρίας 3.200 ευρώ. Πληρ. τηλ. 2241031093 AA53287

PEUGEOT 106 RALLY μοντ.'95, σε άριστη κατάσταση. Πληρ. τηλ. 6945 392933 AA53424

SUZUKI VITARA CABRIO 1600 c.c. μοντ. 6-93 88.000 χλμ. ηλεκτρικά παράθυρα, κλειδαριές, κοτσαδόρος, har+soft top. Τιμή 10.300 ευρώ. Γίνεται χρηματοδότηση. Πληρ. τηλ. 6944989705 AA53310

ΠΩΛΕΙΤΑΙ

ΔΙΠΛΩΤΙΚΗ ΜΗΧΑΝΗ

MB0 50X70 εισαγωγής.
Είναι σε άριστη κατάσταση
και σε λειτουργία. Είναι ηλεκτρονική.

Πληρ. τηλ. 6945991069

ΜΕΤΑΦΟΡΕΣ ΥΛΙΚΩΝ

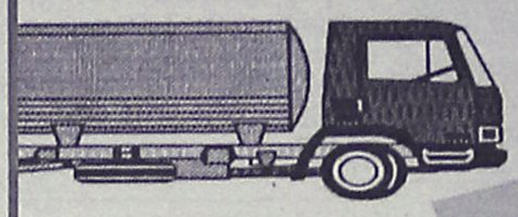

ΤΑΧΕΙΑ ΕΞΥΠΗΡΕΤΗΣΗ

Κώστας & Λευτέρης

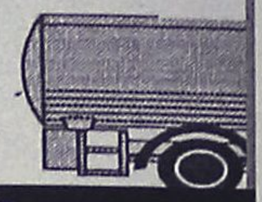

ΛΟΓΙΚΕΣ ΤΙΜΕΣ

Τηλ.: 86634, 85977
Κιν: 6932 470404 και 6944361464

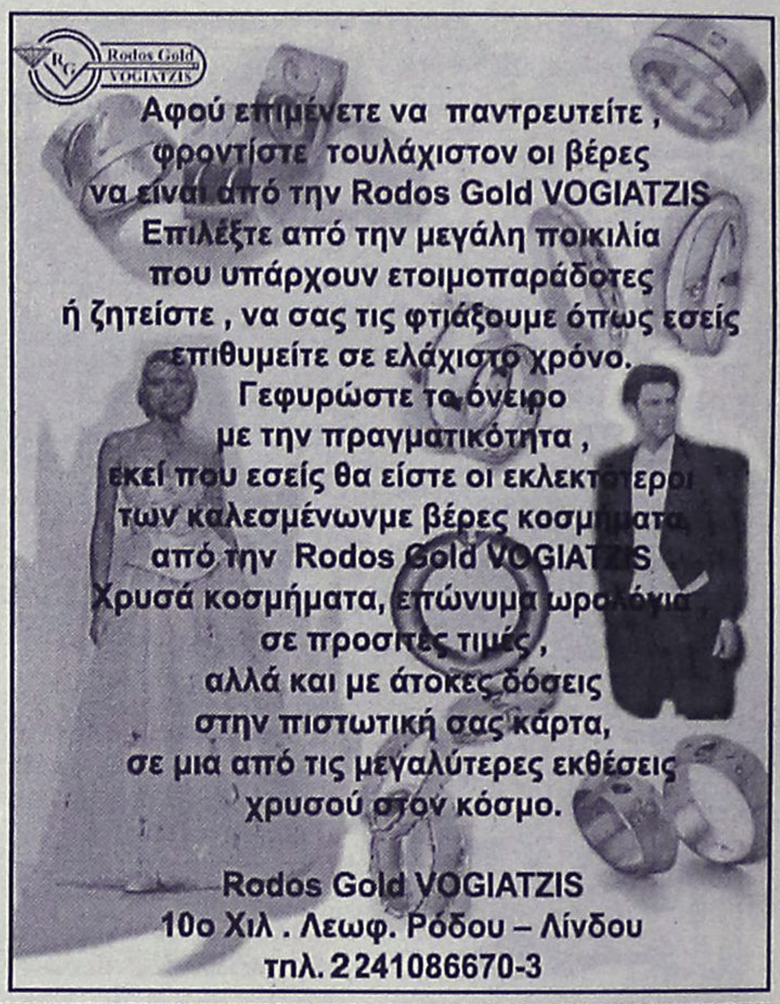

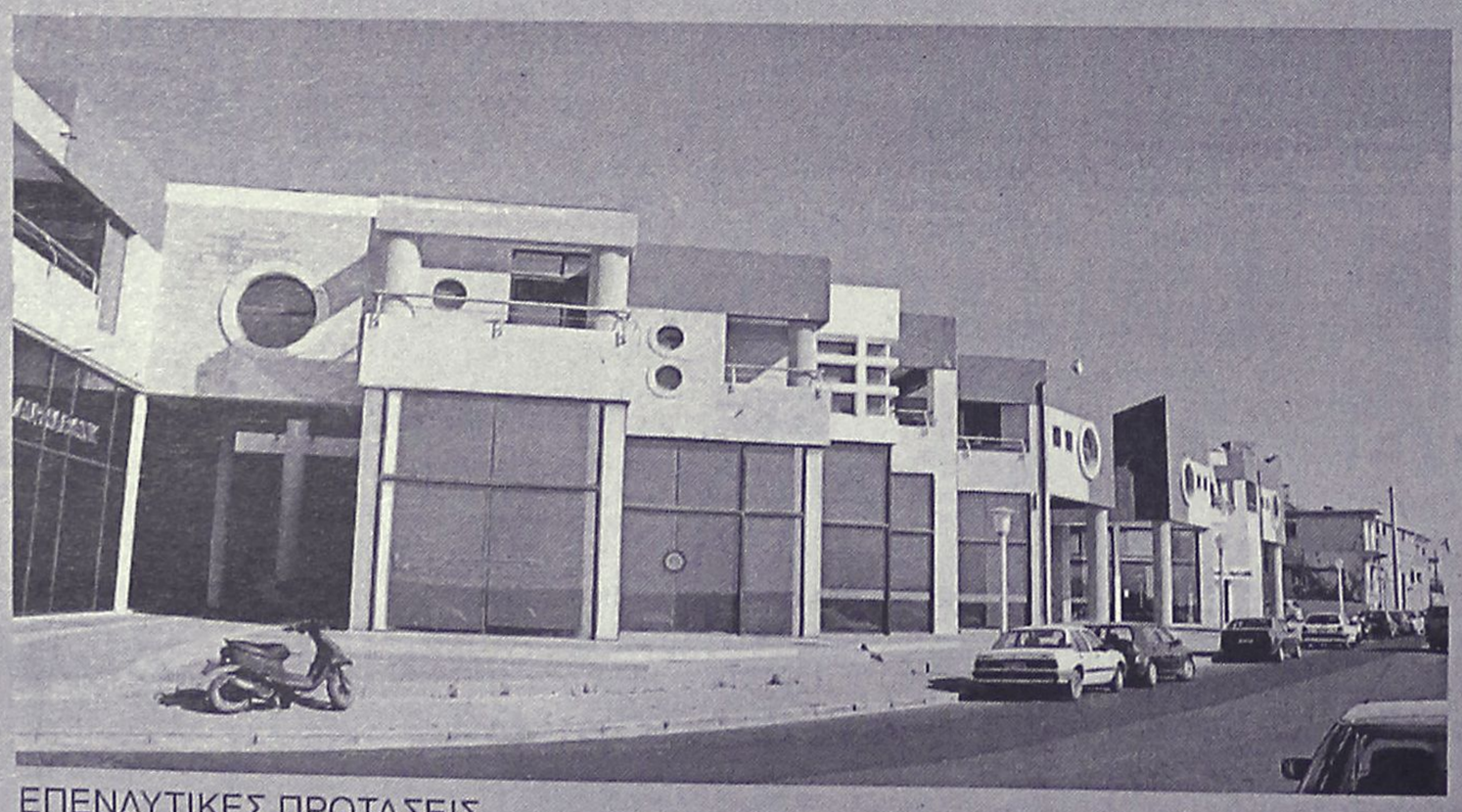

ΕΠΕΝΔΥΤΙΚΕΣ ΠΡΟΤΑΣΕΙΣ

ΕΝΟΙΚΙΑΖΟΝΤΑΙ

καταστήματα
στο Εμπορικό Κέντρο
Μαλτέζου επί της οδού
Αυστραλίας (έναντι Μαρίνας)

ΑΠΟΚΛΕΙΣΤΙΚΗ ΔΙΑΘΕΣΗ

ΑΝΕΣΤΗΣ & ΣΑΒΒΑΣ ΣΑΒΒΑΪΔΗΣ
τηλ: 2241-26281
κιν: 6944–421015

ΡΟΔΙΑΚΗ ΚΤΗΜΑΤΙΚΗ

ΣΥΜΒΟΥΛΟΙ & ΕΚΤΙΜΗΤΕΣ ΑΚΙΝΗΤΩΝ — ΚΤΗΜΑΤΟΜΕΣΙΤΙΚΟ ΓΡΑΦΕΙΟ από το 1983

auto-moto

συνέχεια από την προηγούμενη

ΠΩΛΟΥΝΤΑΙ ΜΕΤΑΧΕΙΡΙΣΜΕΝΑ ΦΟΡΤΗΓΑ ΑΥΤΟΚΙΝΗΤΑ ΕΙΣΑΓΩΓΗΣ ΟΛΩΝ ΤΩΝ ΤΥΠΩΝ, ΓΙΑ ΑΓΡΟΤΙΚΗ ΚΑΙ ΕΠΑΓΓΕΛΜΑΤΙΚΗ ΧΡΗΣΗ, ΚΑΘΩΣ ΕΠΙΣΗΣ ΚΑΙ Ι.Χ. ΕΠΙΒΑΤΙΚΑ. ΕΤΟΙΜΟΠΑΡΑΔΟΤΑ Ή ΚΑΤΟΠΙΝ ΠΑΡΑΓΓΕΛΙΑΣ. ΜΕ ΤΙΜΕΣ ΓΕΡΜΑΝΙΑΣ. ΠΑΡΕΧΟΥΜΕ ΓΡΑΠΠΤΗ ΕΓΓΥΗΣΗ ΕΝΟΣ ΧΡΟΝΟΥ. ΕΙΣΑΓΩΓΕΙΣ ΜΕΤΑΧΕΙΡΙΣΜΕΝΩΝ ΑΥΤΟΚΙΝΗΤΩΝ: Δ. ΜΠΟΥΝΤΟΥΡΗΣ-Ε. ΠΑΠΑΠΟΣΤΟΛΟΥ Ο.Ε. ΕΚΘΕΣΗ: ΕΘΝΙΚΗ ΟΔΟΣ ΛΑΡΙΣΑΣ-ΙΩΑΝΝΙΝΩΝ, ΤΡΙΚΑΛΑ ΘΕΣΣΑΛΙΑΣ, ΤΗΛΕΦΩΝΑ: 24310-74709, 24310-27008, ΚΙΝ.: 6974456200-6977395269.

MERCEDES 200 MONT. '79 ΣΕ ΚΑΛΗ ΚΑΤΑΣΤΑΣΗ. ΤΙΜΗ 1700 ΕΥΡΩ. ΠΛΗΡ. ΤΗΛ. 2241085231 ΩΡΕΣ 09.30-14.30 ΧΠΑ707

προσφορές εργασίας

ΚΥΡΙΑ ζητά εργασία (καθαρισμός - σιδέρωμα). Πληρ. τηλ. 6947081649, ώρες επικοινωνίας 09.00-17.00
AP53622

ΚΥΡΙΑ ζητά δουλειά ως καθαρίστρια σπιτιών, μαγαζιών, λαντζιέρα, μπουφέ, καμαριέρα, βοηθός μάγειρα. Πληρ. τηλ. 6972464749
AP53566

ΚΥΡΙΑ διπλωματούχος μασέρ κάνει θεραπευτικό, χαλαρωτικό, κλασικό, αθλητικό, αισθητικό μασάζ, REYKY-SIATSU με αρωματοθεραπεία. Πληρ. τηλ. 6932501924, 22410-20833
AP53567

ΚΥΡΙΑ, έμπειρη, ζητά να εργασθεί σε σπίτι βλέποντας ηλικιωμένους ή σαν οικιακή βοηθός. Πληρ. τηλ. 6946960341 κα Νίνα.
AP53445

HELLAS ΚΕΝΤΡΟ ΑΠΑΣΧΟΛΗΣΗΣ ΑΝΘΡΩΠΙΝΟΥ ΔΥΝΑΜΙΚΟΥ. ΔΙΑΘΕΤΟΥΜΕ ΑΜΕΣΑ ΟΙΚΙΑΚΕΣ ΒΟΗΘΟΥΣ, ΓΗΡΟΚΟΜΟΥΣ, ΝΟΣΗΛΕΥΤΕΣ, BABY-SITTERS, ΑΝΘΡΩΠΟΥΣ ΓΙΑ ΚΑΘΕ ΣΑΣ ΑΝΑΓΚΗ ΚΑΙ ΕΡΓΑΣΙΑ. ΑΥΘΗΜΕΡΟΝ ΕΞΥΠΗΡΕΤΗΣΗ, ΕΓΓΥΗΣΕΙΣ, ΣΥΝΕΠΕΙΑ. ΣΑΒΒΑΤΟΚΥΡΙΑΚΟ ΑΝΟΙΧΤΑ. ΠΛΗΡ. ΤΗΛ. 2105203898, FAX 2105203849 ΠΡ53106

ΤΕΧΝΙΚΟ ΓΡΑΦΕΙΟ

ΑΝΑΣΤΑΣΗΣ ΒΑΡΕΛΗΣ

ΑΡΧΙΤΕΚΤΟΝΑΣ

Αναλαμβάνει:

-- Οικοδομικές άδειες
- Μελέτες
- Επιβλέψεις
- Κατασκευές οικοδομικών έργων
- Την υποβολή δικαιολογητικών στην ΔΕΥΑΡ

για την σύνδεσή σας με το **ΑΠΟΧΕΤΕΥΤΙΚΟ ΔΙΚΤΥΟ**

• Αμεση εξυπηρέτηση
• Καλή δουλειά
•Οικονομικές λύσεις

για κάθε πληροφορία σας:

ΓΡΑΦΕΙΟ:
Μαδρίτης 20, Ρόδος
Τηλ. 22410-61502
κιν. 6977-305126

ΠΡ52038

ΤΑ ΜΟΝΑΔΙΚΑ ΥΠΕΡΣΥΓΧΡΟΝΑ

ΤΑΠΗΤΟΚΑΘΑΡΙΣΤΗΡΙΑ

ΚΛΕΟΠΑΤΡΑ

Τέλος στα προβλήματα με το πλύσιμο των χαλιών σας.

Η εταιρία μας πρωτοπορεί με το ΝΕΟ υπερσύγχρονο Πλυντήριο Ταπήτων.
Προσφέρουμε άψογο και προσεγμένο πλύσιμο, καθάρισμα, φύλαξη & επιδιορθώσεις σε όλους τους τύπους χαλιών, χειροποίητα χαλιά Μηχανής, ανατολίτικα, μοκέτες, καμπέ, μεταξωτά, φλοκάτες, παπλώματα

ΚΑΙ ΤΟ 2003 Η ΦΥΛΑΞΗ ΔΩΡΕΑΝ

• Επιτόπου καθαρισμούς σαλονιών, μοκετών
• Παραλαβή & παράδοση κατ' οίκον σε όλη την Ρόδο.
• Ενημερωθείτε για την συντήρηση των χαλιών σας.

Τηλ. 2241051996,
κιν. 6945793626,
Φαξ: 2241051322
ΚΟΥΦΑΛΑΚΗΣ ΣΤΑΥΡΟΣ

ΠΡ49662

Εχετε πρόβλημα με τα παλιά σας αλουμίνια;
• Τα επισκευάζω ή τα αντικαθιστώ με καινούργια

ΚΑΤΑΣΚΕΥΕΣ ΑΛΟΥΜΙΝΙΟΥ ΚΑΙ ΣΙΔΗΡΟΥ

"Ο ΓΙΩΡΓΟΣ"

Πληρ. τηλ. 2241039747, 6944999655

ΠΡ50843

ΠΑΝΕΛΛΑΔΙΚΟ ΔΙΚΤΥΟ ΤΑΠΗΤΟΚΑΘΑΡΙΣΤΗΡΙΩΝ

ART CLEAN EXPRESS

Είμαστε λίιιι...γο πιο μπροστά από τους άλλους!

ΠΛΥΣΙΜΟ-ΑΠΟΛΥΜΑΝΣΗ- ΦΥΛΑΞΗ

ΧΑΛΙΩΝ- ΜΟΚΕΤΩΝ - ΣΑΛΟΝΙΩΝ
(και επί τόπου)
ΠΑΠΛΩΜΑΤΑ - ΚΟΥΒΕΡΤΕΣ - ΦΛΟΚΑΤΕΣ
ΣΤΕΓΝΟ ΓΙΑ ΜΕΤΑΞΩΤΑ ΚΑΙ ΧΕΙΡΟΠΟΙΗΤΑ
ΑΔΙΑΒΡΟΧΟΠΟΙΗΣΕΙΣ & ΕΠΙΔΙΟΡΘΩΣΕΙΣ ΤΑΠΗΤΩΝ
ΠΑΡΑΛΑΒΗ - ΠΑΡΑΔΟΣΗ ΚΑΤ' ΟΙΚΟΝ
ΤΗΛ. 2241094815-
ΚΙΝ. 6944350247
ΤΗΛ. ΧΩΡΙΣ ΧΡΕΩΣΗ 80011400400
ΑΛΑΦΑΚΗΣ ΤΑΣΟΣ

ΧΠΡ508

ΟΝΕΙΡΟΜΑΝΤΕΙΑ



Πες μου τι ονειρεύτηκες να σου πω τι σου επιφυλάσσει η σημερινή ημέρα!

901 121 0934

LEXITEL 0,25€/15'+Φ.Π.Α., Τ.Θ. 31730

ΑΓΟΡΑΖΩ

- ΧΡΥΣΑΦΙΚΑ
- ΚΟΣΜΗΜΑΤΑ
- ΝΟΜΙΣΜΑΤΑ
- ΧΡΥΣΑ ΔΟΝΤΙΑ
- ΜΕΤΟΧΕΣ
- ΩΡΟΛΟΓΙΑ
- ΑΝΤΙΚΕΣ

Δάνεια επί ενεχύρω

«ΜΠΑΜΠΗΣ»

Δημ. Θεοδωράκη 15 (1ος όροφος) ΡΟΔΟΣ

ΧΠΡ407

ΟΙΚΟΔΟΜΙΚΕΣ ΕΡΓΑΣΙΕΣ

ΜΑΝΩΛΗΣ

Αναλαμβάνω κτισίματα, σοβάδες, πλακάκια, μάρμαρα και κάθε είδους μερεμέτια.
Εργασία εγγυημένη και τιμές λογικές.

Πληρ. τηλ.
Πρωί: 6942780046
Βράδυ: 6942863729

ΠΡ51442

ΥΔΡΑΥΛΙΚΑ – ΚΑΛΟΡΙΦΕΡ

Γιάννης ο Ατλάσης

ΕΓΚΑΤΑΣΤΑΣΕΙΣ
ΑΝΑΚΑΙΝΙΣΕΙΣ
ΣΥΝΤΗΡΗΣΕΙΣ

2241029898,
6973610779

ΠΡ52512







ΑΠΟΚΛΕΙΣΤΙΚΗ ΔΙΑΘΕΣΗ

ευσταθίου
ΕΥΡΩΚΤΗΜΑΤΙΚΗ

ΚΤΗΜΑΤΟΜΕΣΙΤΙΚΟ ΓΡΑΦΕΙΟ

Πωλείται κτίριο στην καρδιά του Ροδινιού



ΑΠΟΤΕΛΕΙΤΑΙ ΑΠΟ:

Υπόγειο 637 τ.μ.
Ισόγειο 637 τ.μ.
Α' όροφο 637 τ.μ.

ΒΡΙΣΚΕΤΑΙ:

- Δίπλα από χώρους πρασίνου επί της οδού Κωνσταντινουπόλεως

ΔΙΑΘΕΤΕΙ:

- Ιδιόχρηστες Θέσεις στάθμευσης

ΕΘΝ. ΑΝΤΙΣΤΑΣΗΣ 83 - ΤΗΛ. 22410 73819, 74917 - FAX: 22410 38641
ΚΙΝ. 6944 374546, 6945 292030 - info@euroktimatiki.gr

η ακίνητη αξία σας!

ΠΛΥΝΤΗΡΙΟ ΧΑΛΙΩΝ
Cleaning Pro



πλένουμε & φυλάμε:
• ΧΑΛΙΑ - ΜΟΚΕΤΕΣ - ΦΛΟΚΑΤΕΣ
• ΠΑΠΛΩΜΑΤΑ - ΚΟΥΒΕΡΤΕΣ

☎ 22410.60585

email: abonis@otenet.gr

ΙΔΙΟΚΤΗΤΕΣ ΕΙΔΙΚΕΣ ΕΓΚΑΤΑΣΤΑΣΕΙΣ:
ΝΙΚΗΦ. ΒΡΕΤΤΑΚΟΥ - ΑΣΓΟΥΡΟΥ

ΑΠΟΦΡΑΞΕΙΣ

ΔΩΔΕΚΑΝΗΣΙΑΚΕΣ ΑΠΟΦΡΑΞΕΙΣ
"ΚΟΛΟΣΣΟΣ"
ΑΠΟΦΡΑΞΕΙΣ ΚΑΘΑΡΙΣΜΟΙ
ΑΠΟΧΕΤΕΥΣΕΩΝ & ΒΟΘΡΩΝ

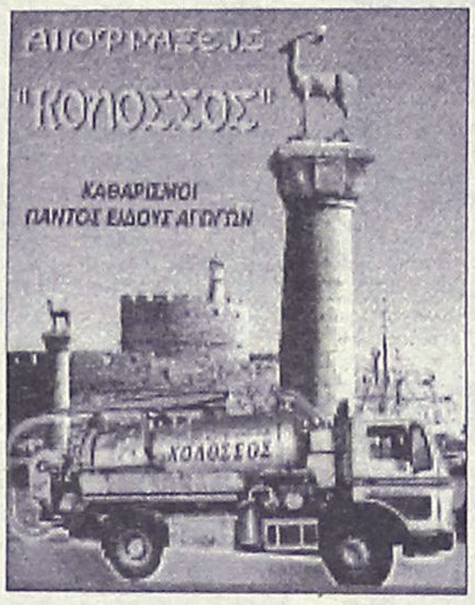

Αναλαμβάνουμε πάσης φύσεως αποφράξεις οποιουδήποτε μήκους και πλάτους Αναλαμβάνουμε καθαρισμούς αποχετευτικών αγωγών ΔΗΜΩΝ, ΞΕΝ/ΧΕΙΩΝ στρατιωτικών μονάδων ΣΠΙΤΙΩΝ, ΠΟΛΥΚΑΤΟΙΚΙΩΝ καθώς και καθαρισμούς βιολογικών μονάδων με μηχάνημα υψηλής πιέσεως σε όλη την Δωδ/σο

Κ. ΠΗΔΙΑΚΗΣ - Π. ΚΑΣΕΡΗΣ
Πληρ. τηλ. 2241047915-91881,
κιν. 6944/325234 και 6977/717048

ΑΠΟΦΡΑΞΕΙΣ-ΚΑΘΑΡΙΣΜΟΙ





ΑΠΟΦΡΑΞΕΙΣ
ΚΑΘΑΡΙΣΜΟΙ
ΣΥΝΤΗΡΗΣΕΙΣ
ΑΠΟΧΕΤΕΥΣΕΩΝ-
ΕΠΙΦΑΝΕΙΩΝ-
ΚΤΙΡΙΩΝ-
ΠΛΟΙΩΝ-
ΒΙΟΛΟΓΙΚΩΝ

Αναλαμβάνουμε ξενοδοχεία, Δήμους, πολ/κίες κ.λπ. Άντληση πετρελαιοειδών από πλοία καθώς και λιποσυλλεκτών και βιολογικών. ΜΕ ΜΟΝΑΔΙΚΑ ΣΕ ΥΨΟΣ ΠΙΕΣΗΣ ΚΑΙ ΑΝΑΡΡΟΦΗΣΗΣ. ΥΠΕΡΣΥΓΧΡΟΝΑ ΜΗΧΑΝΗΜΑΤΑ ΥΔΡΟΒΟΛΗΣ ΣΕ ΟΛΗ ΤΗ ΔΩΔΕΚΑΝΗΣΟ

ΟΛΟ ΤΟ 24ωρο

ΒΑΡΔΕΛΛΗ Μ. -ΚΡΑΣΟΠΟΥΛΟΣ Δ. Ο.Ε.

Τηλ. 2241035555, Fax: 2241073100, Κιν. 6944/395999

e-mail:metropontikas@excite.com.

ΣΤΙΣ ΠΙΟ ΧΑΜΗΛΕΣ ΤΙΜΕΣ

ΕΠΙΠΛΟΣΤΙΛΒΩΣΕΙΣ ΛΟΥΣΤΡΑ

ΟΛΑ ΤΑ ΕΠΙΠΛΑ του σπιτιού, του γραφείου ή της ξενοδοχειακής σας μονάδας, μπορούν να έχουν μια ΔΕΥΤΕΡΗ ΕΥΚΑΙΡΙΑ στην ομορφιά και στον χρόνο. Μοναδικές αναπαλαιώσεις, αλλαγές χρωμάτων, φρεσκαρίσματα, απεντομώσεις με τα καλύτερα υλικά.

ΕΓΓΥΗΣΗ η πολύχρονη πείρα μας.

Πληροφορίες
στο τηλ. 22410 68274,
κιν. 6937261512
ΠΡ52864

PARTY LINE

ΤΗΛΕΦΩΝΗΣΕ ΜΟΥ ΤΩΡΑ
ΕΧΟΥΜΕ ΠΟΛΛΑ ΝΑ ΠΟΥΜΕ



901 121 0931

LEXITEL 0.25€/15'' + Φ.Π.Α , Τ.Θ. 31730





ΕΡΓΟΛΑΒΟΣ
ΜΑΣΤΟΡΑΣ ΚΩΝΣΤΑΝΤΙΝΟΣ

ΤΙΜΕΣ ΛΟΓΙΚΕΣ

ΑΝΑΛΑΜΒΑΝΩ γενικές κατασκευές κτιρίων, αναπαλαιώσεις, σοβατίσματα, χτισίματα, γκρεμίσματα, βαψίματα, μάρμαρα, γιαλίσματα, πλακάκια, περιφράξεις οικοπέδων, κατασκευές, μελέτες για σοφίτες, ξυλοκατασκευές, τοποθέτηση κεραμίδια

ΓΙΑ ΟΛΗ ΤΗ ΔΩΔΕΚΑΝΗΣΟ
Πληρ. τηλ.
(22410)27255, 6944-823925 όλο το 24ωρο
ΠΡ52272

Top Ringtones ♫ Top Ποιότητα
ΣΟΥΠΕΡ ΜΕΛΩΔΙΕΣ & ΕΙΚΟΝΕΣ ΓΙΑ ΤΟ ΚΙΝΗΤΟ ΣΑΣ

ΚΑΤΑΠΛΗΚΤΙΚΗ ΠΟΙΟΤΗΤΑ RINGTONES ΣΕ SMS ΚΑΙ ΣΥΝΘΕΣΗ
NOKIA, ERICSSON, MOTOROLA, PANASONIC, ALCATEL, SAMSUNG & SENDO

1000 TOP Ελληνικά Ringtones Εβδομάδας

Με τον κωδικό 1000 μπορείτε να παραγγείλετε το TOP Ελληνικό Ringtone σε ζήτηση της Εβδομάδας όπως αυτό έχει διαμορφωθεί από τις προτιμήσεις σας

ΝΕΕΣ ΚΥΚΛΟΦΟΡΙΕΣ
7668 Μόνος Μου - Χατζηγιάννης Μ.
7667 Αν Μου Τηλεφωνούσες - Χατζηγιάννης Μ.
7663 Boom Boom - Καρβέλας & Βίσση
7662 Ξέρω Τι Ζητάω - Hi-5 (popstars)
7661 Ταινία Φαντασίας - Φίλοι Για Πάντα
7670 Mol Lolita - Fame Story
7645 Πάτα Σκανδάλη - Πρωτοψάλτη Α.
7659 Έπεσα Στα Σκαλοπάτια Σου - Τσαλίκης Γ.
7658 Πάλι Θα Αλητέψω - Τσαλίκης Γ.
7657 Θέλω Να Ονειρεύομαι Μαζί Σου - Τσαλίκης Γ.
7656 Ποιο Μονοπάτι - Γλούταρχος Γ.
7653 Αστέρι Μου - Βέρτης Ν.
7650 Masal - Κοκκίνου Έ.
7652 Κοσμοθεωρία - Κοκκίνου Έ.
7651 Θέλω Τόσα Να Σου Πω - Κοκκίνου Έ. & Νίνο
7655 Είμαι Καλά - Ζήνα Π.
7654 Βράδιασε - Βέρτης Ν.
7660 Σταγόνα Στο Αιγαίο - Ευριδίκη
7665 Τα Μικρόβια - Κότσιρας Γ.
7669 Στης Καρδιάς Μου Τα Ανοιχτά - Θαλασσινός Π.
7649 Νιώσε Το Φιλί - Άσπα
7648 Έλα Λάμψε - Άσπα
7664 Εγώ Δε Σε Καταγορώ - Κότσιρας Γ.
7666 Εγώ Λέω Να Πηγαίνω - Πάριος Γ.
7602 Ρίχτε Στο Γυαλί Φαρμάκι - Σαμίου Ά
7601 Σουξέ της εποχής(Θάνατος) - Σαμίου Ά
7600 Μην Ανησυχείς - Σαμίου Ά
7599 Σκληρό Αγόρι - Σαμίου Ά
7598 Τυραννιέμα - Σαμίου Ά
7647 Μια Ευκαιρία - Έκτορας Α.
7646 Εϊ - Έκτορας Α.
7592 Φεγγάρι - Θεοδωρίδου Ν.
7632 Έχει Ένα Φεγγάρι - Τερζής Π.
7591 Φεγγάρι Μου Χλωμό - Τερζής Π.
7631 Ταξιδεψέ Με - Σφακιανάκης Ν.
7622 Όλα Τελειώσαν - Fame Story
7625 Βράδια Αξημέρωτα - Βαρθακούρης Χ.
7624 Αδυναμία Μου - Βαρθακούρης Χ.
7569 Η Μελωδία Της Μοναξιάς - Βανδή Δ.
7585 Σ' Αγαπώ - Πρωτοψάλτη . - Ρέμος Α.
7597 Δεν Υπάρχουν Αντίο Στο Δρόμο... - Τσαλίκης
7630 Καθόλου Δε Μοιάζουμε - Λεμπέσης Γ.
7608 Παράδεισέ Μου - Λιβιεράτος Λ. - Ε. Αδάμ
7621 Πες Μου Γιατί - Δυτικές Συνοικίες
7620 Καλοκαιρινά Ραντεβού - Δυτικές Συνοικίες
7616 Φοβάμαι Το Αυρίο - Βαρδής Α.
7626 Η Ζωή - Μπάσης Δ.
7627 Πιάσε Με - Ευριδίκη
7607 Σ' Αγαπάω Κότα - Μελάς Ζ.
7568 Σήμερα - Βανδή Δ.
7571 Αντε Γειά - Βανδή Δ.

EUROVISION 2003
7628 Never Let You Go - Μαντώ
7671 Every Way That I Can - Sertab Erener
7677 Ne ver', ne bojsia - TATU
7629 Camera - Σαμπρίνα

ΑΞΕΧΑΣΤΕΣ ΕΠΙΤΥΧΙΕΣ
2164 Ηπά - Δημητκό
2901 Ζεϊμπέκικο της Ευδοκίας
6446 Ήτανε Μια Φορά - Ξυλούρης Νίκος
2293 Οσο Αξίζεις Εσύ - Καζαντζίδης Στέλιος

6413 Αγριολούλουδο - Καζαντζίδης Στέλιος
2182 Βρέχει φωτιά στη στράτα - Διονυσίου Στρ
6416 Το τσιαρκάκι - Τσαουσάκης Πρόδρομος
6456 Ποντιακό
2485 Ερωτόκριτος - Κρητικό
3026 Καραγκούνα - Παραδοσιακό
6522 Καλή τύχη όπου κι αν πας - Καζαντζίδης
2713 Τσιφτετέλι - Μπουρνέλης Λεονάρδος
6415 Υπάρχω - Καζαντζίδης Στέλιος
2930 Τσιφτετέλι - Παλιό Λαϊκό
2975 Το βαπόρι απ' τη Περαία - Παλιό Ρεμπέτικο

ΕΛΛΗΝΙΚΑ ΔΙΑΦΟΡΑ
7581 Ναι Θα Πω - Ασλανίδου Μελίνα
7577 Δεν Είσαι Εδώ - Γιαννιάς Γιώργος
7564 Μωρό Μου - Antique
7612 Ευαίσθητος Αλήτης - Γεραλής Νίκος
7609 Τελειώσαμε - Σαμίου Α. - Ζ. Μελάς
7604 Παραπονάια Μου - Ρήγα Βάσια
7584 Μαγικά Χαλιά - Πανταζής Λευτέρης
7587 Για Σένα Φοβάμαι - Σφακιανάκης Νότης
7611 Πάλεψα - Κωνσταντίνος
7506 Μαρτύριο - Βίσση & Πάριος
7555 Αγάλματα - Σφακιανάκης Νότης

ΤΗΛΕΟΡΑΣΗ - ΣΕΙΡΕΣ
7530 Σήμα της ΕΡΤ (προβατάκια)
6554 Είσαι Το Ταίρι Μου - Σειρά
6552 Huun Huur tu (Διαφ/ση κουρείο)
6555 Περί Ανέμων Και Υδάτων - Σειρά
7518 Όλοι Mega (Διαφ/ση Mega)
6553 Τόσα χρόνια σαν τυφλός (Διαφ/ση ψαράς)
6551 I Lost My Baby (Διαφ/ση σκυλάκι)
6556 Αέρινες Σιωπές - Σειρά
7499 Fake - Raining Pleasure (Κιν Τηλεφωνία)

ΥΜΝΟΙ ΟΜΑΔΩΝ
1095 Υμνος Ολυμπιακού
1052 Υμνος Παναθηναϊκού
1115 Υμνος ΑΕΚ
1042 Υμνος ΠΑΟΚ

ΞΕΝΑ RINGTONES
7672 American Life - Madonna
7674 In Da Club - 50 Cent
7673 Let The Drums Speak - Mighty Dub Katz
7678 Satisfaction - Benny Benassi
7675 Scandalous - Mis-Teeq
7676 Rock Your Body - Justin Timberlake
7637 Not Gonna Get Us - TATU
7635 Mundian To Bach Ke - Panjabi MC
7633 I Drove All Night - Celine Dion
7636 Sunrise - Simply Red
7634 All I Have - Jennifer Lopez

ΛΙΒΙΕΡΑΤΟΣ ΛΑΜΠΗΣ
7644 Που 'ναι Τα Μάτια
7643 Τι Θες Να Κάνω
7642 Δεν Υπάρχω Μακριά Σου
7641 Δακρυσμένα Φιλιά
7640 Τι Κι Αν Πέθαινες Για Μένα
7639 Όσο Έφευγες Πονούσα
7638 Παρασύρομαι
Μόνο γι'αυτά τα τραγούδια καλέστε στο:
901 121 1680
LEXITEL € 0,3/15' + Φ.Π.Α Τ.Θ.31730

SUPER KINOYMENA ANIMATED
...ΟΤΑΝ ΔΕΝ ΜΟΥ ΔΙΝΕΣ ΣΗΜΑΣΙΑ ΜΟΥ ΡΑΓΙΖΕΙΣ ΤΗΝ ΚΑΡΔΙΑ
6558
6547. Εγώ & εσύ για πάντα μαζί
6548. Θέλω να με θυμάσαι
6557. Είσαι η πιο γλυκιά φαντασούλα
6568. Έριξα ένα δάκρυ μου στον ωκεανό
6562. Δεν βρω πιο δρόμο να πάρω
6563. Οι φίλοι είναι σαν τα αστέρια
6575. Όταν δεν μου δίνεις σημασία
6579. Αυτό το αστεράκι σε ψάχνει
6590. I miss you
6598. Η καρδιά σου είναι εντάξει

ANIMATED (HOT)
6626. ...μετά από 4 νύχτες
6634. Καληνύχτα και Όνειρα...!
6635. Έχω για σένα κάτι καλό
6636. "Χτύπα"μια...
6640. Δεν μου λες; Όταν...
6641. Αντρικό ΣΤΡΙΠ ΤΖΙ
6639. Stay young and sexy
6642. Θέλεις να δεις τι έχω;

Υπηρεσία συμβατή με κινητά που διαθέτουν τις ανάλογες δυνατότητες για logos-ringtones (sms & σύνθεση) Συνδυάστε εικονομηνύματα με μελωδίες και δημιουργήστε εντυπωσιακά μουσικά εικονομηνύματα. Ενημερώσου στο site μας : http://www.crazymobile.gr

ΓΡΗΓΟΡΗ ΚΑΙ ΕΥΚΟΛΗ ΠΑΡΑΓΓΕΛΙΑ ΣΕ ΤΡΙΑ ΒΗΜΑΤΑ:
1. Διάλεξε την εικόνα ή μελωδία που σου ταιριάζει.
2. Κάλεσε το διπλανό αριθμό δίνοντας τον κωδικό παραγγελίας.
3. Σε λίγο θα έχεις στο κινητό σου τη μελωδία ή την εικόνα που ζήτησες.

www.crazymobile.gr
ΕΙΚΟΝΟΜΗΝΥΜΑΤΑ & ΜΟΥΣΙΚΑ ΕΙΚΟΝΟΜΗΝΥΜΑΤΑ
NOKIA, SAMSUNG, SENDO & ERICSSON



Κωδικός εικόνας: 6105, 6107, 6112, 6113, 6118, 6124, 6125, 6132, 6133, 6135, 6139

ΛΟΓΟΤΥΠΑ & ΜΟΥΣΙΚΑ ΕΙΚΟΝΟΜΗΝΥΜΑΤΑ
SIEMENS, ERICSSON , ALCATEL

Κωδικός εικόνας: 5625, 5628, 5652, 5653, 5676, 5679, 5682, 5690, 5728

...Κάλεσε από το σταθερό σου τηλέφωνο
901 121 1583
LEXITEL 0.3€/15''+Φ.Π.Α , Τ.Θ. 31730

Γ' ΕΘΝΙΚΗ - ΠΕΡΙΦΕΡΕΙΑΚΟ

Ρόδος – ΟΦΗ

• Στη ρεβάνς του 0-1 της α' φάσης του κυπέλλου Ελλάδος. Ολους τους παίκτες του έχει στη διάθεσή του ο Δημήτρης Σκούνας. Το ματς θα ξεκινήσει στις 17.00

Αποφασισμένοι να δείξουν πως κακώς ητττήθηκαν στο "Θ. Βαρδινογιάννης" οι "πράσινοι" θα παλέψουν για δύο στόχους σήμερα:

- Πρώτα απ' όλα για την πρόκριση, αφού το 1-0 του πρώτου γύρου τους δίνει την ευκαιρία να παλέψουν για κάτι τέτοιο και

- Κατά δεύτερο λόγο για να δείξουν πως βρίσκονται σε καλό δρόμο ενόψει του δύσκολου πρωταθλήματος της Γ' Εθνικής.

Σήμερα λοιπόν στο Εθνικό Στάδιο η Ρόδος δίνει το πρώτο επίσημο παιχνίδι της μπροστά στο κοινό της. Στις 5 το απόγευμα υποδέχεται τον ΟΦΗ του **Ζντένεκ Σκιάσνι** που θάρθει κατά ένα μέρος αλλαγμένος σε σχέση μ' αυτό που παρουσίασε στο ματς του α' γύρου. Βέβαια χρειάζεται προσπάθεια για να πάρουν οι παίκτες του **Δημήτρη Σκούνα** την πρόκριση, αφού οι αντίπαλοί τους -τυπικά τουλάχιστον- είναι δύο κατηγορίες πιο πάνω.

Στο Εθνικό Στάδιο αναμένεται αρκετός κόσμος που θα πάει να δει τη Ρόδο της Γ' Εθνικής, αλλά και να πάρει γεύση από παιχνίδι επαγγελματικών κατηγοριών.

ΚΛΗΘΗΚΑΝ ΟΛΟΙ

Ο **Δημήτρης Σκούνας** γύμνασε και χθες το πρωί τους παίκτες του με τον **Κλοκίδη** να τρέχει μόνος του και να παίρνει στη συνέχεια για λίγο μέρος στο διπλό, κάτι που δείχνει πως ξεπερνά σιγά - σιγά το πρόβλημα της μέσης και τίθεται στη διάθεση του προπονητή του.

Ο κώουτς της Ρόδου αναμένεται να παρατάξει:

- Γκολκήπερ τον **Θέμελη.**

- Στην άμυνα τους **Μαλλιάκα, Νάκου, Πάττα.**

- Στο κέντρο του **Ναλμπάντη, Γιόνοβιτς, Μοσχή, Τσουκαλίδη, Νικηφόρο.**

- Και στην επίθεση τους **Γ. Καντιμοίρη - Νεντέλκοβιτς**.

Χθες βράδυ οι "πράσινοι" επρόκειτο να δειπνήσουν στη "Γόνδολα", ενώ το ίδιο θα κάνουν και σήμερα το μεσημέρι.



Ο Γιώργος Καντιμοίρης ξεκινάει σήμερα στην ενδεκάδα της Ρόδου (ΒΙΚΤΩΡ - ΦΩΤΟ ΜΑΡΚΕΤ - ΙΑΛΥΣΟΣ)

Αύριο με το Βάτι

• Νέο φιλικό για τον Διαγόρα της πόλης μας

Ενα ακόμα φιλικό παιχνίδι θα δώσει αύριο στο Εθνικό Στάδιο της πόλης μας στα πλαίσια της προετοιμασίας του για το περιφερειακό πρωτάθλημα ο Διαγόρας.

Οι κυανέρυθροι θ' αντιμετωπίσουν τον συνώνυμό τους του Βατίου με τον **Ανδρέα Σταύρου** να έχει στη διάθεσή του όλους τουςπαίκτες του.

- Ο **Παναγιώτης Φωτεινής** έχει ήδη μπει στο πρόγραμμα των προπονήσεων, ενώ ο **Γαλανός** δεν αντιμετωπίζει κανένα πρόβλημα και γυμνάζεται κανονικά.

"Είμαστε σε καλή κατάσταση", τόνισε χθες ο προπονητής της ομάδας και συνέχισε: "Είναι περίοδος προετοιμασίας. Χρειάζεται δουλειά απ' όλους και μάλιστα πολλή για να φθάσουμε στο σημείο που θέλουμε. Η αλήθεια φυσικά είναι πως είμαστε σε καλό δρόμο". Κανονικά στο μεταξύ αναμένεται να πάρει μέρος στο αυριανό παιχνίδι ο **Πέτρος Ρουτζιέρης** που είχε αισθανθεί ενοχλήσεις στην προπόνηση της Πέμπτης.

Απόντες απ' την προετοιμασία του Διαγόρα εξακολουθούν να είναι οι στρατευμένοι **Ορφανίδης, Σπάρταλης και Παπαδημήτρης.**

Για κάθε καιρό...



ΑΝΟΞΕΙΔΩΤΗ ΥΠΕΡΟΧΗ A.I.S.I. 316

ΑΠΟΚΛΕΙΣΤΙΚΗ ΔΙΑΘΕΣΗ
Τεχνικό κατάστημα
ΚΟΚΚΙΝΟΣ & Συνεργάτες
Πεπειραμένη τεχνική υποστήριξη για μεταφορά ακόμα και τοποθέτηση
Δημ. Αναστασιάδη 8, Ρόδος • Τηλ./Fax 22410 32181

LET'S GO TRAVEL

ΠΡΑΚΤΟΡΕΙΟ ΓΕΝΙΚΟΥ ΤΟΥΡΙΣΜΟΥ

• ΑΕΡΟΠΟΡΙΚΑ & ΑΚΤΟΠΛΟΪΚΑ ΕΙΣΙΤΗΡΙΑ
• ΚΡΑΤΗΣΕΙΣ ΞΕΝΟΔΟΧΕΙΩΝ
• ΚΡΟΥΑΖΙΕΡΕΣ
• ΟΡΓΑΝΩΜΕΝΑ ΠΑΚΕΤΑ ΕΚΔΡΟΜΩΝ ΓΙΑ ΟΛΟ ΤΟΝ ΚΟΣΜΟ
• ΕΝΟΙΚΙΑΣΕΙΣ ΑΥΤΟΚΙΝΗΤΩΝ
• ΤΑΞΙΔΙΑ ΝΕΟΝΥΜΦΩΝ

ΑΚΟΜΑ...

ΕΚΔΡΟΜΕΣ PRIVE ΚΑΘ' ΟΛΗ ΤΗΝ ΔΙΑΡΚΕΙΑ ΤΟΥ ΧΡΟΝΟΥ ΓΙΑ *ΑΙΓΥΠΤΟ, ΠΑΡΙΣΙ, ΚΥΠΡΟ, ΣΕ ΚΑΤΑΠΛΗΚΤΙΚΕΣ ΤΙΜΕΣ*

ΠΕΡΝΟΥ 143 ΑΦΑΝΤΟΥ - ΡΟΔΟΣ
ΤΗΛ. 22410 51186-FAX: 2241051187

VANIK TOURS

ΓΙΑΝΝΗΣ και ΣΕΒΑ ΒΑΛΣΑΜΙΔΗ
VANIK σημαίνει ΑΛΗΘΕΙΑ
ΑΚΤΗ ΚΑΝΑΡΗ 17, ΨΑΡΟΠΟΥΛΑ - ΑΝΕΤΟ ΠΑΡΚΙΝ
ΑΝΟΙΚΤΑ: ΔΕ-ΣΑ 08.30-14.00 και 16.30-20.30
Τηλ. 2241035191-37621 κιν.τό 6945-798148 FAX 2241029532
Το γραφείο μας πάντα πρώτο σε κρατήσεις ξενοδοχείων εξασφάλισε και σάς προσφέρει καταπληκτικές τιμές για τα παρακάτω ξενοδοχεία σε ΠΑΚΕΤΑ (Εκδοση εισιτηρίων R/T) από 1/4 - 31/10/2003

ΑΠΕΥΘΥΝΟΜΑΣΤΕ ΣΕ ΣΑΣ ΠΟΥ ΘΕΛΕΤΕ ΚΑΙ Η ΚΡΑΤΗΣΗ ΣΑΣ ΝΑ ΕΙΝΑΙ ΣΩΣΤΗ ΚΑΙ ΤΟ ΔΩΜΑΤΙΟ ΣΑΣ ΝΑ ΣΑΣ ΠΕΡΙΜΕΝΕΙ

1ον	**HOTEL PRESIDENT Α΄ κατηγορίας**	
	Λεωφόρος Κηφισίας (ΟΛΑ ΑΝΑΚΑΙΝΙΣΜΕΝΑ)	
	ΜΟΝΟΚΛΙΝΟ	€ 58
	Δίκλινο για μονόκλινο	€ 63
	ΔΙΚΛΙΝΟ	€ 68
	ΤΡΙΚΛΙΝΟ	€ 83
2ον	**HOTEL ASTOR Α΄ κατηγορίας**	
	ΠΛΑΤΕΙΑ ΣΥΝΤΑΓΜΑΤΟΣ	
	ΜΟΝΟΚΛΙΝΟ	€ 68
	Δίκλινο για μονόκλινο	€ 78
	ΔΙΚΛΙΝΟ	€ 88
	ΤΡΙΚΛΙΝΟ	€ 108
3ον	**HOTEL ZAFOLIA Α΄ κατηγορίας**	
	Λεωφόρος Αλεξάνδρας	
	ΜΟΝΟΚΛΙΝΟ	€ 99
	ΔΙΚΛΙΝΟ	€ 112
	ΤΡΙΚΛΙΝΟ	€ 133
4ον	**HOTEL ARETHOUSA Β΄ SUPERIOR**	
	Πλατεία Σύνταγμα	
5ον	**HOTEL ELLINIS Β΄ κατηγορίας**	
	ΩΝΑΣΕΙΟ, Λεωφ. Συγγρού	
	ΜΟΝΟΚΛΙΝΟ	€ 60
	ΔΙΚΛΙΝΟ	€ 70
	ΤΡΙΚΛΙΝΟ	€ 80
6ον	**HOTEL TRITON Β΄ κατηγορίας**	
	Κέντρο Πειραιάς	
	ΜΟΝΟΚΛΙΝΟ	€ 55
	ΔΙΚΛΙΝΟ	€ 72
	ΤΡΙΚΛΙΝΟ	€ 93
7ον	**HOTEL LILIA Β΄ κατηγορίας**	
	Πασαλιμάνι Πειραιάς	
	Μονόκλινο	€ 55
	Δίκλινο	€ 70
	Τρίκλινο	€ 88
8ον	**HOTEL ΕΓΝΑΤΙΑ Β΄ κατηγορίας**	
	Θεσσαλονίκη Κέντρο, καινούργιο	
	ΜΟΝΟΚΛΙΝΟ	€ 68
	ΔΙΚΛΙΝΟ	€ 78
	ΤΡΙΚΛΙΝΟ	€ 88
9ον	**HOTEL EGNATIA PALACE Α΄ κατηγορίας**	
	Θεσσαλονίκη Κέντρο, ολοκαίνουργιο	
	ΜΟΝΟΚΛΙΝΟ	€ 90
	ΔΙΚΛΙΝΟ	€ 100
	ΤΡΙΚΛΙΝΟ	€ 125

● Τα παραπάνω ξενοδοχεία διαθέτουν T.V. σε όλα τα δωμάτια
● Στις πιο πάνω τιμές συμπεριλαμβάνεται πρωινό σε μπουφέ
● Ακόμη σε μας θα βρείτε αεροπορικά και ατμοπλοϊκά εισιτήρια όλων των εταιριών.

Εχουν τα φόντα

• *Κουρκούνας και Γούτης εκθίασαν και τις δύο ομάδες*

ΚΩΣ (Του ανταποκριτού μας ΓΙΩΡΓΟΥ ΑΝΑΓΝΩΣΤΟΥ)

Ευχαριστημένοι έδειχναν μετά τη λήξη του φιλικού οι δύο προπονητές.

Ο τεχνικός του Απόλλωνα Αθ. **Νίκος Κουρκούνας** τόνισε χαρακτηριστικά: "Κλείσαμε-ένα κύκλο παιχνιδιών σε δύο μέρες. Είναι λογικό και φυσιολογικό να παρουσιασθούμε λίγο κουρασμένοι. Στόχος μας είναι να πρωταγωνιστήσουμε στην Β' Εθνική.

Αυτό εξαρτάται από τις συνθήκες τις οικονομικές. Αν ανταπεξέλθουμε σ' αυτό θα προσπαθήσουμε ν' ανεβούμε κατηγορία. Διαφορετικά έχουμε σαν πρώτη προτεραιότητα την δημιουργία ενός καλού συνόλου.

Αν έρθει τώρα ο τίτλος το σίγουρο είναι ότι δεν θα τον αφήσουμε.

Η Κως έχει τα φόντα να πρωταγωνιστήσει. Εχει παιδιά με όρεξη και καλό κλίμα, στοιχείο αρκετά σπουδαίο για μια ομάδα".

Στο ίδιο μήκος κύματος κινήθηκε κι ο **Βαγγέλης Γούτης:** "Ευχαριστώ πολύ τον Απόλλωνα για την παρουσία του στην Κω. Απ' αυτό το παιχνίδι μόνο κέρδος θα έχουμε. Η ομάδα είναι σε καλό δρόμο. Εχω καταλήξει στις περισσότερες θέσεις, χωρίς αυτό να σημαίνει πώς και τ' άλλα παιδιά δεν είναι ισάξια".

-ΣΤΙΣ 6 ΣΕΠΤΕΜΒΡΙΟΥ ΜΕ ΤΟ ΑΙΓΑΛΕΩ-

Στο μεταξύ ο **Βαγγέλης Γούτης** στη συνέντευξη Τύπου των δύο προπονητών ανακοίνωσε την διεξαγωγή ενός ακόμα φιλικού οκτώ μέρες πριν το ξεκίνημα του Περιφερειακού πρωταθλήματος.

Στις 6 Σεπτεμβρίου η Κως θ' αντιμετωπίσει το Αιγάλεω του **Γιώργου Χατζάρα** ενώ η Διοίκησή της καταβάλλει προσπάθειες για την διεξαγωγή ενός ακόμη φιλικού με την ομάδα της Ρόδου.

ΣΥΛΥΠΗΤΗΡΙΟ

Ο προπονητής **Παναγιώτης Σωτηρόπουλος** κι οι ποδοσφαιριστές του Αστέρα Μ. εκφράζουν τα θερμά τους συλλυπητήρια προς τον πρόεδρο της ομάδας Στέφανο Τριαντενό ο οποίος έχασε την προσφιλή του μητέρα.

(Σ.Σ.: Λόγω του παραπάνω γεγονότος αναβλήθηκε το χθεσινό φιλικό με αντίπαλο την Θύελλα Πυλώνας).

Χωρίς όρια...

"Ζέσταμα" για το 2004

• *Στην Αθήνα για το test-event του beach volleyη ροδίτικη αποστολή των ball boys*

Αναχώρησε χθες η ροδίτικη αποστολή των "BALL BOYS" για την Αθήνα όπου θα λάβει μέρος στο TEST EVENT του BEACH VOLLEY στο πλαίσιο προετοιμασίας της Ελλάδος για την Ολυμπιάδα του 2004.

Οπως είναι γνωστό μετά την επιτυχημένη παρουσία των BALL BOYS στο παγκόσμιο τουρνουά της Ρόδου η Ελληνική Ομοσπονδία πρότεινε στους υπευθύνους της Ολυμπιάδας όπως μια ομάδα παιδιών από τη Ρόδο θα ήταν ότι καλύτερο για την άψογη διεξαγωγή των αγώνων του BEACH VOLLEY.

Ετσι προτάθηκε στην Τ.Ε. Βόλλεϋ Δωδ/σου να σταλεί μια αντιπροσωπεία 10 παιδιών για να συμμετάσχουν και ν' αποκτήσουν περισσότερες εμπειρίες στο TEST EVENT που αρχίζει την Τρίτη στις ολυμπιακές εγκαταστάσεις του BEACH VOLLEY και θα διαρκέσει έως τις 24 Αυγούστου.

Από την πλευρά του ο Δήμος Ροδίων θέλοντας κι αυτός με τον τρόπο του να ευχαριστήσει τα παιδιά-εθελοντές πήρε την πρωτοβουλία να καλύψει τα έξοδα μετάβασης και διατροφής των πρώτων Ροδιτών που θα συμμετάσχουν στην Ολυμπιάδα του 2004.

Τα παιδιά αυτά που επελέγησαν από τους τοπικούς υπευθύνους σε συνεργασία με τους υπευθύνους της Ε.Ο.Π.Ε. είναι:

- **Παπαμιχαήλ Μιχάλης** (Παστίδα)
- **Χύσης Ιωάννης** (Κρεμαστή)
- **Χειμωνέττου Κατερίνα** (Κρεμαστή)
- **Σαμαρά Σίση** (Ιαλυσός)
- **Αρφαρά Παρασκευή** (Φάνες)
- **Καρπαθάκης Κώστας** (Ρόδος)
- **Ρούσσος Παναγι.** (Ρόδος)
- **Χάρτλ Αλέξανδρος** (Ρόδος)
- **Χ"μιχαήλ Θανάσης** (Ρόδος)

Την αποστολή θα συνοδεύσει η καθηγήτρια σωματικής αγωγής και μέλος της Τ.Ε. Βόλλεϋ κ. **Μικαέλα Γιάντσιου** και ο πρόεδρος της Τ.Ε. κ. **Δημ. Τσοπανάκης.**

Αλκαθόη

●●● **Από προχθές τους φτύνει ολόκληρη η Δεδεκάνησος. Από γονείς, φιλάθλους προπονητές, παράγοντες και ποδοσφαιριστές. Ολοι. Εχουν προηγηθεί αποφάσεις και αποφάσεις, ρουσφέτια και ρουσφέτια που σε έκαναν να κάνεις εμετό, αλλά το τελευταίο ήταν αυτό που έκανε τους πάντες να αγανακτήσουν και να αηδιάσουν.**

●●● *Είχαν αποθρασυνθεί τόσα χρόνια και έφτασαν στο σημείο να νομίζουν πως θα έρθει η στιγμή που θα μπορέσουν να κάνουν τα πάντα χωρίς να τους λέει κανένας τίποτα. Και άντε σου λένε θα ξεσπάσει φασαρία για λίγες μέρες και μετά γαργάρα.*

●●● **Αυτή τη φορά, όμως, υπερεκτίμησαν το μπάχαλο που οι ίδιοι δημιούργησαν τόσα χρόνια και την πάτησαν. Γιατί δεν πίστευαν πως θα ξεσπάσει τέτοια κόλαση από τους πάντες. Από φίλους και εχθρούς.**

●●● *Αυτή τη φορά είναι σίγουρο πως δεν θα μπορέσουν να κρυφτούν πίσω από τον χρόνο και τις συγκυρίες. Δεν γίνεται. Μόνο και μόνο που έσπασαν τα τηλέφωνα από γονείς και απλούς φιλάθλους που ντρέπομαι να γράψω τι έλεγαν στην αγανάκτησή τους πάνω είναι αρκετό.*

●●● **Και το θέμα δεν είναι μόνο ότι δεν σεβάστηκαν τον Σκάρο και τον πέταξαν έξω, αντί να του ζητήσουν αυτόγραφο οι γελοίοι. Αν κάποιοι δεν τους πήγαιναν από το χεράκι στην Κόδριγκτον πριν από χρόνια, σήμερα θα νόμιζαν πως το τόπι κάνει μπουμ και θα έτρεχαν.**

●●● *Ισως και να μην γνώριζαν καν τον Σκάρο. Τα πρόσωπα που βλέπουν καθημερινά στις πλατείες, στα καφενεία και στα αλογάκια τους είναι πιο οικεία και τους χρησιμεύουν περισσότερο.*

●●● **Γιατί ο Σκάρος και οι άνθρωποι ανάλογου βεληνεκούς δεν πρόκειται να ασχοληθούν ποτέ με τον κάθε ψηλοκοντόχοντρο κουτοπόνηρο ή αγαθοβιόλη άσχετο.**

●●● *Με τους μεν δεν θα ασχοληθεί γιατί δεν έχει να κερδίσει τίποτα. Μόνο να λερωθεί. Με τους δε τι να πεί;*

●●● **Μόνο που ανοίγουν το στόμα τους γελάνε τα ντουβάρια. Ούτε από παιδάκια του δημοτικού ακούς τέτοιες αηδίες που ακούγονται συχνά πυκνά.**

●●● *Το θέμα είναι ότι για να κάνουν την ρουφιανιά τους δεν υπολόγισαν τα παιδιά και το που τα ρίχνουν.*

●●● **Δεν θέλω να επεκταθώ επί του θέματος γιατί ντρέπομαι μόνο που το σκέφτομαι και μου σηκώνεται η τρίχα κάγκελο όταν μπαίνω στην διαδικασία να αναλύσω το πώς, το πού, το πόσα και βασικά το πώς.**

●●● *Το ξέρουν όλοι τους πολύ καλά και το ότι δεν συγκινούνται είναι απόδειξη το ότι πρέπει να εξαφανιστούν όλοι τους από εκεί που βρίσκονται όχι γιατί δεν κάνουν (αυτό το ήξερε ο κόσμος και από πριν), αλλά επειδή κάνουν τεράστιο κακό και μάλιστα συνειδητά.*

●●● **Εν τω μεταξύ, τους φτύνει όλος ο κόσμος και αυτοί χαμογελάνε λες και τους αρέσει που λούζονται. Ρε μπας και βρέχει;**

●●● *Δεν τρέχει τίποτα. Όλα καλά.*

●●● **Βρε αι στα τσακίδια ρε αχαϊρευτοι.**

Πέμπτη θέση και στην Κίνα

Στην 5η θέση περιορίστηκε το ελληνικό δίδυμο των **Σφυρή - Καραντάσιου,** στο τουρνουά όπεν μπιτς βόλεϊ της Κίνας. Οι Ελληνίδες πρωταθλήτριες ηττήθηκαν 2-0 σετ (21-16, 21-16) από τις «σκληροτράχηλες» Γερμανίδες **Λαμ - Μους,** και αποκλείστηκαν από την ημιτελική φάση της διοργάνωσης. Ας σημειωθεί ότι το γερμανικό δίδυμο είχε αποκλείσει και τη δεύτερη ελληνική ομάδα που μετείχε στο Οπεν, τις **Αρβανίτη/ Κουτρουμανίδου,** επίσης με 2-0 σετ. Το κορυφαίο ελληνικό δίδυμο της άμμου καταφέρνει και πλασαρίζεται στην πρώτη πεντάδα των τουρνουά του Παγκοσμίου Σιρκουί έχοντας πολλές ελπίδες για την κατάκτηση μιας υψηλής θέσης στην γενική κατάταξη.

Πελέ: «Αστέρας της ποπ ο Μπέκαμ»

Ο **Ντέιβιντ Μπέκαμ** είναι ίσως ο πιο αναγνωρίσιμος ποδοσφαιριστής στον κόσμο και ήρωας για εκατομμύρια φιλάθλους αλλά υπάρχουν και αρκετοί που τον επικρίνουν. Ένας από αυτούς είναι ο **Πελέ,** η γνώμη του οποίου έχει βαρύνουσα σημασία. Και ο Βραζιλιάνος δεν διστάζει να τον χαρακτηρίσει αστέρα της ποπ. «Το πρόβλημα με τον **Μπέκαμ** είναι ότι παντρεύτηκε την πιο διάσημη από τις Spice Girls και τώρα είναι περισσότερο αστέρας της ποπ, παρά ποδοσφαιριστής» είπε ο Πελέ στους δημοσιογράφους το βράδυ της Πέμπτης στην πόλη του Μεξικού. «Το ποδόσφαιρο στην εποχή μας είναι διασκέδαση και ο κόσμος θέλει τους παίκτες να είναι αστέρες παρά ποδοσφαιριστές», πρόσθεσε ο **Πελέ** που θεωρεί ότι η λάμψη δεν φτάνει από μόνη της για να φτάσεις σε διακρίσεις.

«Είναι ξεκάθαρο ότι η Ρεάλ και η Μάντσεστερ έχουν πολλά χρήματα για να αγοράσουν τους καλύτερους παίκτες στον κόσμο. Αλλά έχουμε δει πολλές φορές ότι οι αστέρες δεν κερδίζουν πάντα τους τίτλους». Ο **Ντέιβιντ Μπέκαμ** είναι ίσως ο πιο αναγνωρίσιμος ποδοσφαιριστής στον κόσμο και ήρωας για εκατομμύρια φιλάθλους αλλά υπάρχουν και αρκετοί που τον επικρίνουν. Ένας από αυτούς είναι ο **Πελέ,** η γνώμη του οποίου έχει βαρύνουσα σημασία. Και ο Βραζιλιάνος δεν διστάζει να τον χαρακτηρίσει αστέρα της ποπ. «Το πρόβλημα με τον Μπέκαμ είναι ότι παντρεύτηκε την πιο διάσημη από τις Spice Girls και τώρα είναι περισσότερο αστέρας της ποπ, παρά ποδοσφαιριστής» είπε ο Πελέ στους δημοσιογράφους το βράδυ της Πέμπτης στην πόλη του Μεξικού.

«Το ποδόσφαιρο στην εποχή μας είναι διασκέδαση και ο κόσμος θέλει τους παίκτες να είναι αστέρες παρά ποδοσφαιριστές», πρόσθεσε ο **Πελέ** που θεωρεί ότι η λάμψη δεν φτάνει από μόνη της για να φτάσεις σε διακρίσεις. «Είναι ξεκάθαρο ότι η Ρεάλ και η Μάντσεστερ έχουν πολλά χρήματα για να αγοράσουν τους καλύτερους παίκτες στον κόσμο. Αλλά έχουμε δει πολλές φορές ότι οι αστέρες δεν κερδίζουν πάντα τους τίτλους».

Οι επαναληπτικοί του Κυπέλλου

Σε δόσεις, θα διεξαχθούν οι επαναληπτικοί αγώνες της α' φάσης του Κυπέλλου Ελλάδος. Η αρχή γίνεται σήμερα, οπότε θα πραγματοποιηθούν πέντε συναντήσεις, από την οποία ξεχωρίζει αυτή της Ρόδου με τον ΟΦΗ που θα γίνει στο «σμαραγδένιο» νησί. Οι Κρητικοί έχουν νικήσει το πρώτο ματς με 1-0 και θα χρειαστεί να είναι ιδιαίτερα προσεκτικοί αν θέλουν να πάρουν το «εισιτήριο» της πρόκρισης για τη β' φάση.

Επίσης σήμερα θα γίνουν ακόμη οι συναντήσεις Καβάλα-Απόλλων Αθ., Καστοριά -Πανσερραϊκός, Κέρκυρα-Βέροια και Αχαρναϊκός- Παναχαϊκή, ενώ αύριο, στη Θεσσαλονίκη, ο Αρης θα προσπαθήσει να διασκεδάσει τις εντυπώσεις απέναντι στη Μαρκό, με την οποία στο πρώτο ματς είχαν αναδειχθεί ισόπαλοι 2-2. Το πρόγραμμα των αγώνων:

Σήμερα

(17.00') Ρόδος-ΟΦΗ (0-1)
(17.00') Καβάλα-Απόλλων Αθ. (0-3)
(17.00') Καστοριά-Πανσερραϊκός (2-1)
(17.00') Κέρκυρα-Βέροια (1-1)
(17.00') Αχαρναϊκός-Παναχαϊκή (0-1)

Αύριο

Αρης- Μαρκό (2-2)

ΑΝΕΚΔΟΤΟ

Την ημέρα της Κρίσης πεθαίνουν όλοι και πάνε στον παράδεισο. Μπαίνει μέσα ο Θεός και λέει: "Οι γυναίκες να πάνε στην κόλαση κατευθείαν. Όσο για τους άνδρες, θέλω να κάνετε μία σειρά όσοι είχατε το πάνω χέρι στο γάμο σας και μια άλλη όσοι κάνατε ότι σας έλεγαν οι γυναίκες σας". Φεύγουν λοιπόν οι γυναίκες και κάνουν οι άνδρες δύο γραμμές. Η μία (αυτή με τους υποχείριους άνδρες) έχει μήκος 100 μίλια και στην άλλη είναι μόνο ένας άνδρας. Τα παίρνει ο Θεός: "Ρε εσείς, εγώ έπλασα τη γυναίκα από εσάς, άρα έπρεπε να είσαστε από πάνω της και εσείς με εξευτελίσατε. Μόνο αυτός εδώ είναι αντάξιος για τον Παράδεισο. Πες μου τέκνο μου πώς κατάφερες να μείνεις σε αυτή τη γραμμή;" - Εμένα, βασικά, δηλαδή η γυναίκα μου είπε να κάτσω εδώ.



ΠΕΡΙΦΕΡΕΙΑΚΟ

Ο Σκαρτάδος στο τιμόνι

• «Κάτω το κεφάλι και δουλειά» τόνισε χθες ο νέος τεχνικός του Απόλλωνα Καλυθιών.

• Εγινε η αναδιάρθρωση του Δ.Σ. της ομάδας. Πρόταση στον Αντώνη Οικονόμου να παραμείνει σαν γυμναστής.

Στην ΕΠΣΔ η ετυμηγορία των περισσότερων μελών του Διοικητικού Συμβουλίου τον άφησε εκτός Μικτών ομάδων Δωδεκανήσου. Ηταν ξεκάθαρο πως ο **Γιώργος Σκαρτάδος** με μεγάλη προσφορά στο Ροδίτικο και το Ελληνικό ποδόσφαιρο αλλά και την Εθνική ομάδα δεν ταίριαζε στα σχέδια των μελών του Δ.Σ. της ΕΠΣΔ.

Αντίθετα με αυτούς που κόπτονται για το Δωδεκανησιακό ποδόσφαιρο.

Οι άνθρωποι του Απόλλωνα Καλυθιών είδαν στο πρόσωπό του τον προπονητή που θα λύσει το πρόβλημά τους, που δεν είναι άλλο από την δημιουργία μιας ομάδας ικανής για πολλά πράγματα. Τον κάλεσαν, συζήτησαν μαζί του και συμφώνησαν σε ελάχιστο χρόνο. Ο **Γιώργος Σκαρτάδος** είναι από την Παρασκευή ο νέος τεχνικός του Απόλλωνα Καλυθιών.

«Μετά την ιστορία με την ΕΠΣΔ, δέχθηκα ένα τηλεφώνημα από την διοίκηση της ομάδας του Απόλλωνα Καλυθιών. Συζήτησα μαζί της και συμφώνησα σε πολύ ελάχιστο χρονικό διάστημα»τόνισε χθες στις πρώτες δηλώσεις του ο **Γιώργος Σκαρτάδος** σαν τεχνικός του Απόλλωνα Καλυθιών, αρνούμενος ευγενικά να πει πολλά περισσότερα.

Απλά αρκέσθηκε να χρονοδιαγράψει τις επόμενες μέρες τονίζοντας χαρακτηριστικά: «Κάτω το κεφάλι και... δουλειά».

Η ΔΙΟΙΚΗΣΗ ΤΟΥ ΑΠΟΛΛΩΝΑ

Η είσοδος στη διοίκηση του Απόλλωνα Καλυθιών στο πόδο για τα πάντα. Σκοπεύουν μάλιστα να κάνουν την υπέρβαση:

— Εκαναν πρόταση στον **Αντώνη Οικονόμου** να συνεχίσει να προσφέρει στην ομάδα από το πόστο του γυμναστή. Το Δ.Σ. του Απόλλωνα περίμενε χθες την απάντηση του μέχρι πρότινος τεχνικού της ομάδας, ενώ ο **Οικονόμου** αναμένεται να συναντηθεί και να συζητήσει με τον **Γιώργο Σκαρτάδο** για τις ελλείψεις και τα προβλήματα του πόστερ της ομάδας.

ΣΥΖΗΤΗΣΕΙΣ ΚΑΙ ... ΦΙΛΙΚΑ

Στο μεταξύ ο Απόλλων Καλυθιών στα πλαίσια της προετοιμασίας τους αλλά και της διαμόρφωσης γνώμης για τον νέο τεχνικό θα δώσει φιλικά παιχνίδια μέσα στην εβδομάδα αύριο με τον Ερμή Καλ. και την Τετάρτη με τον Διαγόρα Ρόδου.

Χθες πάντως ο **Γιώργος Σκαρτάδος** επρόκειτο να έχει ιδιαίτερες συζητήσεις με τους **Λινάρδο** και **Πολυχρονίου** με απώτερο σκοπό να τους πείσει να μείνουν στον Απόλλωνα.

Ανήκει σε όλους

• Τί αναφέρει σε σχετική ανακοίνωση το διοικητικό συμβούλιο της Α.Ε. Κω

«Η ομάδα ανήκει σε όλους». Αυτή είναι η κεντρική ιδέα από το δελτίο Τύπου που εξέδωσε χθες η διοίκηση της Α.Ε.Κω και στο οποίο αναφέρεται η μέχρι τώρα πορεία της ομάδας, αλλά και η «φιλοσοφία» της νέας διοίκησης.

Αναλυτικά η ανακοίνωση του Δ.Σ. αναφέρει χαρακτηριστικά τα εξής: «Αγαπητοί φίλοι,

Μετά από 11 κοπιαστικές μέρες στο Καρπενήσι σήμερα Πέμπτη 14 Αυγούστου δίνουμε ένα δύσκολο φιλικό παιχνίδι με την ιστορική ομάδα των Αθηνών, τον Απόλλωνα, για να μετρήσουμε τις δυνάμεις μας. Οπως σας υποσχεθήκαμε το σημερινό παιχνίδι είναι η απαρχή μιας σειράς από φιλικά που θα γίνουν στο νησί μας με ομάδες ανώτερης κατηγορίας σε μια προσπάθεια να προετοιμαστούμε καλύτερα αλλά και να προσδώσουμε κύρος στο νησί μας, μιλώντας με αθλητικούς όρους βεβαίως.

Στο Καρπενήσι επιτεύχθηκαν οι στόχοι που είχαμε θέσει: καλό επίπεδο φυσικής κατάστασης, απόκτηση ομοιογένειας μεταξύ νέων και υφιστάμενων ποδοσφαιριστών, τέθηκαν οι βάσεις για την αγωνιστική τακτική που θα ακολουθήσει η ομάδα και τέλος αναπτύχθηκαν οι δεσμοί και οι ανθρώπινες σχέσεις όλου του ποδοσφαιρικού τμήματος.

Η ομάδα στα πλαίσια της προετοιμασίας της έδωσε δύο αγώνες, αγώνες με ισχυρές ομάδες οι οποίοι ήταν νικηφόροι (με Λαμία και Αρη Πετρουπόλεως) και απόκτησε έτσι αυτοπεποίθηση για το μέλλον της αλλά επίσης αυτές οι νίκες ήταν και ενδεικτικά σημάδια των πετυχημένων κινήσεων που έχουμε κάνει έως τώρα. Τώρα που επιστρέφουμε στο νησί με πολλά όνειρα και μεγάλες φιλοδοξίες θέλουμε να υπογραμμίσουμε ότι θα χρειαστούμε την αμέριστη συμπαράσταση σας καθώς και την συνεχή παρουσία σας στο γήπεδο για να μας εμψυχώνετε και να μας δίνετε κουράγιο να εκπληρώσουμε τους στόχους μας.

Τέλος θα θέλαμε να τονίσουμε ότι την ομάδα εμείς σαν διοίκηση δεν πρόκειται ποτέ να την δούμε καθεστωτικά και ιδιοκτησιακά. Πρέπει να νιώθετε όλοι οι φίλαθλοι ότι η ομάδα ανήκει σε όλους και ότι είναι δική μας υπόθεση να την βοηθήσουμε. Η ευθύνη αλλά και οι καρποί που θα δρέψουμε από την πορεία της ομάδας θα είναι συλλογική και θα καλύπτει όλους μας.

Για το Δ.Σ. του Α.Σ. Κως
Ο Πρόεδρος
Γιώργος Βρεττός».

Πρόβα τίτλου...

• Εκρηκτική κατά διαστήματα η Κως δεν μπόρεσε να νικήσει στο φιλικό τον Απόλλωνα Αθ. (0-0).

ΚΩΣ (του ανταποκριτή μας ΓΙΩΡΓΟΥ ΑΝΑΓΝΩΣΤΟΥ)

Παρότι είχε εκρηκτικά διαστήματα στο παιχνίδι της η Α.Ε. Κως, ιδιαίτερα στο β' ημίχρονο δεν μπόρεσε να κάμψει την αντίσταση του Απόλλωνα Αθ. Η «λευκή ισοπαλία» τα λέει όλα για ένα παιχνίδι που ήταν καλό, είχε φάσεις κι έδωσε την ευκαιρία στους **Νίκο Κουρκούνα** και **Βαγγέλη Γούτη** να βγάλουν τα δικά τους συμπεράσματα, χρήσιμα και για την συνέχεια της προετοιμασίας αλλά και για το ξεκίνημα των πρωταθλημάτων που ξεκινούν σε λίγο καιρό.

Οι «βυσσινί» απέδωσαν κατά διαστήματα πολύ καλό ποδόσφαιρο. Ιδιαίτερα στο α' δεκάλεπτο του β' μέρους η Κως ήταν εκρηκτική, ενώ έδειξε να μην απειλείται στην άμυνα φανερώνοντας έτσι ομάδα μα αρετές που δεν έχει καμμία σχέση με την περσινή.

Πολλοί είναι μάλιστα αυτοί που πιστεύουν πώς η φετινή Κως είναι ομάδα για τίτλο.

ΟΙ ΚΥΡΙΕΣ ΦΑΣΕΙΣ

Στο 10' το σουτ του **Μπασινά** απέκρουσε ο **Μαυρίδης**.

Στο 22' πραγματοποίησε ατομική προσπάθεια ο **Γερ. Μποϊλής**, βρέθηκε τετ-α-τετ με τον **Βούλγαρη** αλλά τον νίκησε ο γκολκήπερ του Απόλλωνα.

Στο 35' ο **Ναστόπουλος** εκτέλεσε κόρνερ, ο **Γκουντελίτσας** έπιασε την κεφαλιά που έφυγε ψηλά άουτ.

Στο 50'ο **Μάμμης** σούταρε στο του ειδικού γραμματέα του **Νίκου Κιόττου** προέδρου του Σταυρού αλλά και του **Γιώργου Κωβαίου** οργανογράφει την αναδιάρθρωση του Δ.Σ. του Απόλλωνα Καλ. το οποίο πλέον απαρτίζουν οι κ.κ. **Κωσταντίνου, Καραγιάννης, Κυριαζής, Κύρτελης, Κιόττου, Κώστας, Κωβαίος** και **Σαββούλης**.

Με χθεσινές δηλώσεις μάλιστα του υπεύθυνου Τύπου **Νίκου Κυριαζή** σύσσωμο το νέο Δ.Σ. «στηρίζει τον πρόεδρο **Χρήστο Κωνσταντίνου** και τον μεγαλοπαράγοντα **Γιώργο Καραγιάννη**. Θα συνεχίσει να επενδύει στα μικρά παιδιά με στόχο τη δημιουργία ενός νέου Απόλλωνα Καλυθιών ικανού για πολλά πράγματα».

Οι διοικούντες έχουν ενημερώσει τον **Γιώργο Σκαρτάδο** για τις ελλείψεις και τα προβλήματα του ρόστερ της ομάδας.

δυνατά, ο **Βενιαμίν** απέκρουσε εντυπωσιακά, η μπάλα γύρισε στον **Ναστόπουλο** που από το ύψος της περιοχής σούταρε λίγο άουτ.

Στο 51' ο **Ναστόπουλος** σέντραρε, ο **Μ. Μποϊλής** έπιασε την κεφαλιά αλλά απέκρουσε και πάλι ο **Βενιαμίν**.

Στο 63' οι Απολλωνιστές ζήτησαν πέναλτι σε ανατροπή του **Στρατή** από τον **Διακοδημητρίου**.

Στο 74' ο **Αναστασάκος** σούταρε από κοντά αλλά απέκρουσε ο **Μαυρίδης**.

Τρία λεπτά αργότερα (77') ο **Αναστασάκος** έπιασε την κεφαλιά αλλά απέκρουσε λίγο πριν την γραμμή ο **Σουλτάτος**.

Στο 83' μετά από ατομική ενέργεια ο **Σβίγγος** σούταρε λίγο άουτ.

Τον αγώνα διήθυνε ο **Παναγιώτης Βασιλείου**.

Οι ομάδες:

ΚΩΣ: *Μαυρίδης, Γκουντελίτσας, Γκοβερίνος, Διακοδημητρίου, Μάμμης, Ανδριώτης, Σουλτάτος, Δουλγεράκης, Ναστόπουλος, Παναγιωτόπουλος, Μποϊλής Γ.*

Στο β' έπαιξαν οι: *Κοντός, Μαγκαφάς, Μποϊλής Ζ., Γουλάς, Κουτελές, Παρασκευαΐδης, Καραγιάννης, Ράλλης, Γουρλάς.*

ΑΠΟΛΛΩΝ ΑΘ.: *Βούλγαρης, Μήλας, Λάιος, Καρποντίνης, Μπασινάς, Κόλα, Σφακιανάκης, Πατσιαβούρας, Καραντεμήτρος, Τσιρώνης, Στρατής.*

Στο β' ημίχρονο αγωνίσθηκαν οι: *Σβίγγος, Βενιαμίν, Εγκβιστ, Ψυχογιός, Ζαλαχούρης, Φυλακούρης, Αναστασάκος, Σαρακατσάνος, Σούκας.*

Ο Α.Σ.Κ. ΙΒΙΣΚΟΣ

πληροφορεί ότι

οι προπονήσεις όλων των τμημάτων συνεχίζονται:

- **Ακαδημίες:** Δευτέρα - Τετάρτη - Παρασκευή: 18.00
- **Παιδικό:** Δευτέρα - Τετάρτη - Παρασκευή: 19.00
- **Κορασίδες:** Τρίτη - Πέμπτη: 19.00 Παρασκευή: 20.00

Πληροφορίες - Εγγραφές

- Πρωινές ώρες, κα Αργυρώ Δράκου, 22410 73373
- Απογευματινές: στο γήπεδο "ΙΒΙΣΚΟΣ", οδός Καβάλας, Ανάληψη, τηλ. 22410 66624

Week ~ End στη Σύμη

PEDI BEACH hotel

Αξέχαστα Σαββατοκύριακα μόνο με 60 ευρώ το δίκλινο δωμάτιο με πρωϊνό σε buffet. Στην τιμή συμπεριλαμβάνεται και η μεταφορά από και προς το Ξενοδοχείο

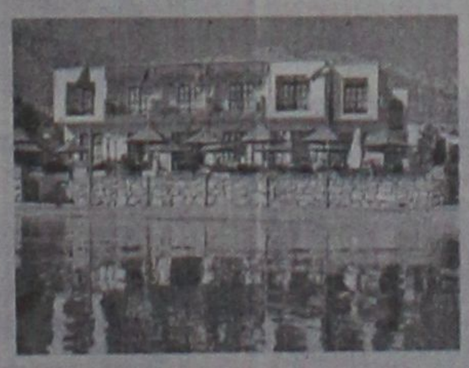

Κρατήσεις
Τηλ Σύμης 2246 0 71981 & 2246 0 71870
Τηλ Ρόδου 2241 0 85512

Α.Ν.Ε.Σ.

ΑΝΩΝΥΜΗ ΝΑΥΤΙΛΙΑΚΗ ΕΤΑΙΡΕΙΑ ΣΥΜΗΣ

ΕΔΡΑ: Σύμη Δωδεκάνησα Τ.Κ. 85600
Τηλ.: (22460) 71444, Fax. (22460) 71373

ΓΡΑΦΕΙΟ ΡΟΔΟΥ: Αυστραλίας 88 Τ.Κ. 85100
Τηλ. (22410) 37769, Fax. (22410) 34493

E-mail: anesymis@otenet.gr

ΕΒΔΟΜΑΔΙΑΙΟ ΠΡΟΓΡΑΜΜΑ Ε/Γ ΔΡΟΜΟΛΟΓΙΩΝ ΚΑΙ ΠΕΡΙΗΓΗΣΕΩΝ ΑΠΟ 02.06.2003 ΘΕΡΙΝΗΣ ΠΕΡΙΟΔΟΥ 2003

	ΣΥΜΗ II (Ε/Γ ΔΡΟΜΟΛΟΓΙΑ)		Υ/Γ ΑΙΓΛΗ (Ε/Γ ΔΡΟΜΟΛΟΓΙΑ)		ΠΑΝΟΡΜΙΤΗΣ (Τ/Ρ ΔΡΟΜΟΛΟΓΙΑ)	
	ΣΥΜΗ-ΡΟΔΟ	ΡΟΔΟ-ΣΥΜΗ	ΣΥΜΗ-ΡΟΔΟ	ΡΟΔΟ-ΣΥΜΗ	ΣΥΜΗ-ΡΟΔΟ	ΡΟΔΟ-ΣΥΜΗ
ΚΑΘΕ ΔΕΥΤΕΡΑ			07.00 10.30 17.00	09.00 14.30 18.30		
ΚΑΘΕ ΤΡΙΤΗ			07.00		17.00	09.00 18.30
ΚΑΘΕ ΤΕΤΑΡΤΗ			10.30 17.00	09.00 14.30	07.30	18.30
ΚΑΘΕ ΠΕΜΠΤΗ	18.30		15.30	14.30 18.00	07.00 17.00	09.00
ΚΑΘΕ ΠΑΡΑΣΚΕΥΗ	06.00	18.30	07.00 10.30 17.00	09.00 15.30		
ΚΑΘΕ ΣΑΒΒΑΤΟ	06.00		10.30 15.30	09.00 14.30	17.00	09.00 18.30
ΚΑΘΕ ΚΥΡΙΑΚΗ				18.30	07.00 14.30 18.30	09.00 17.00

ΣΥΜΗ-ΝΤΑΤΣΑ-ΣΥΜΗ ΚΑΘΕ: ΠΕΜΠΤΗ ΜΕ ΠΑΝΟΡΜΙΤΗΣ
ΣΑΒΒΑΤΟ ΜΕ ΠΑΝΟΡΜΙΤΗΣ

Ε/Γ ΣΥΜΗ ΙΙ Τ/Ρ ΔΡΟΜΟΛΟΓΙΑ

ΡΟΔΟ-ΠΑΝΟΡΜΙΤΗ-ΣΥΜΗ: ΚΑΘΗΜΕΡΙΝΑ ΣΤΙΣ **09.00**
ΣΥΜΗ-ΡΟΔΟ: ΚΑΘΗΜΕΡΙΝΑ ΣΤΙΣ **15.45**

ΠΡΟΣΟΧΗ: ΤΟ ΚΑΤΑΜΑΡΑΝ ΠΑΝΟΡΜΙΤΗΣ ΑΝΑΧΩΡΕΙ ΑΠΟ ΤΟ ΚΕΝΤΡΙΚΟ ΛΙΜΑΝΙ (ΚΟΛΩΝΑ)

Τα δρομολόγια μπορούν να τροποποιηθούν λόγω εκτάκτων συγκοινωνιακών αναγκών ή καιρικών συνθηκών

Παρακαλούμε πριν ταξιδέψετε επικοινωνήστε με την Εταιρία:

Γραφείο ΣΥΜΗΣ Τηλ.: *(22460) 71444 - Φαξ: (22460) 71373*
Γραφείο ΡΟΔΟΥ Τηλ.: *(22410) 37769 - Φαξ: (22410) 34493*

ΜΠΑΣΚΕΤ

Αμείωτοι οι ρυθμοί

• Με τριπλή προπόνηση πέρασαν τον Δεκαπενταύγουστο οι παίκτες του Κολοσσού.

• Έρχεται τις επόμενες μέρες ο Γιάννης Μαρουλλάκης από τη Θεσσαλονίκη.

Ποτάμια ιδρώτα χύνουν οι παίκτες του Κολοσσού στις καθημερινές προπονήσεις οι οποίες ακόμα και ανήμερα της Παναγίας ήταν τριπλές. Οι **Βασίλης Φραγκιάς** και **Βενέτης Θωμίδης** έχουν διαμορφώσει ένα αρκετά βαρύ πρόγραμμα προετοιμασίας και μέχρι στιγμής οι «θαλασσί» το ακολουθούν πιστά. Τα πρώτα σημάδια κούρασης είναι ευνόητο να έχουν παρουσιαστεί, αλλά η διάθεση όλων για σκληρή δουλειά που θα φέρει και τα ανάλογα αποτελέσματα στις επίσημες υποχρεώσεις κάνουν την προσπάθεια λίγο πιο εύκολη.

Το κλίμα είναι εξίσου καλό στις τάξεις του Κολοσσού και οι παίκτες αρχίζουν σιγά – σιγά να χτίζουν φιλικούς δεσμούς. Σχεδόν από την πρώτη στιγμή που βρέθηκαν όλοι μαζί ανακάλυψαν τα «πειραχτήρια» και τα «θύματα» των περισσότερων πειραγμάτων. Βέβαια, όλα αυτά πριν και μετά την προπόνηση καθώς κατά τη διάρκεια αυτής οι δύο τεχνικοί δεν αφήνουν κανέναν σε ησυχία και τους τρέχουν με εντατικούς ρυθμούς.

Ο **Βασίλης Φραγκιάς** είναι ικανοποιημένος από την ομάδα και το βαθμό «μονταρίσματος» μέχρι τώρα. Ο δρόμος όμως είναι ακόμα μακρύς αλλά υπάρχει η αισιοδοξία ότι οι «θαλασσί» θα είναι πανέτοιμοι σε όλα τα επίπεδα στο τζάμπολ της 5ης Οκτωβρίου. Ακόμα και στο Κύπελλο Ελλάδος που ξεκινάει σε λιγότερο από ένα μήνα, ο Κολοσσός θα δείξει κάποια από τα συστατικά της «συνταγής του πρωταθλήματος». Σε περίπου δέκα μέρες θα ξεκινήσουν και τα πρώτα «τεστ», τα φιλικά προετοιμασίας τα οποία σε πρώτη φάση αφορούν στο ξεμούδιασμα των παικτών από το πρόγραμμα των προπονήσεων.

Εξάλλου, τις επόμενες μέρες θα επιστρέψει στη Ρόδο ο **Γιάννης Μαρουλλάκης** αφού ολοκλήρωσε τις θεραπείες του στη Θεσσαλονίκη.

Το πότε θα αρχίσει ελαφρύ τρέξιμο και ασκήσεις με βάρη θα εξαρτηθεί από τους γιατρούς που θα τον παρακολουθήσουν.

Όσον αφορά την επίσημη παρουσίαση της ομάδας, θα αποφασιστεί στο διοικητικό συμβούλιο της Δευτέρας.

Η εκδήλωση θα έχει το ύφος Συνέντευξης Τύπου όπου θα μιλήσουν φυσικά ο πρόεδρος **Κώστας Κωσταρίδης,** ο προπονητής **Βασίλης Φραγκιάς** και όλοι οι νέοι αθλητές του συλλόγου.

Ραντεβού ξανά αύριο

• Ξεκούραση για τους παίκτες του Ιβίσκου το Σαββατοκύριακο.

• Επεκτείνεται ο σύλλογος στον τομέα των χορηγιών.

Διήμερο ρεπό έδωσε ο **Γιώργος Πετσάλης** στους παίκτες του αυτό το Σαββατοκύριακο.

Μετά τα τελευταία, αμελητέα πάντως, συμπτώματα κούρασης ο προπονητής του Ιβίσκου προτίμησε να τους αφήσει να ξεκουραστούν και αύριο τους περιμένει και πάλι για την συνέχεια της προετοιμασίας. Εξάλλου, η ομάδα θα μπει και στο παρκέ αυτή την εβδομάδα για να αρχίσει το «μοντάρισμά» της και στο γήπεδο.

Αυτός που θα απουσιάσει λόγω επαγγελματικών υποχρεώσεων τις επόμενες μέρες είναι ο **Μάκης Δούβαλης.**

Παράλληλα με την προετοιμασία που απασχολεί κυρίως τον σύλλογο αυτή την περίοδο, γίνονται επαφές με εταιρείες που θα μπορούσαν να μπουν χορηγοί στην ομάδα.

Ενδέχεται σύντομα να ανακοινωθούν οι επίσημοι χορηγοί του Ιβίσκου εν όψει της νέας χρονιάς και μάλιστα, σύμφωνα με πληροφορίες, αναμένεται να είναι επιχειρήσεις μεγάλης εμβέλειας. Η εξέλιξη αυτή είναι λίγο ως πολύ αναμενόμενη εξαιτίας της καλής δουλειάς που γίνεται στον σύλλογο της Ανάληψης και των υψηλών στόχων που έχουν τεθεί για φέτος.

Το πρώτο λόγο η Δωδεκάνησος

Την προσεχή αγωνιστική περίοδο, η Δωδεκάνησος είναι η ομάδα που θα εκπροσωπήσει τη Ρόδο αλλά και ολόκληρο το νομό στην μεγαλύτερη εθνική κατηγορία μπάσκετ.

Η συμμετοχή στην Α' εθνική δίνει αυτόματα και την προτεραιότητα σε θέματα προπόνησης.

Στο κλειστό γυμναστήριο του Βενετοκλείου η ομάδα σε καρότσι εξασφάλισε δυο φορές την εβδομάδα ώρες μεσημεριανές και άλλες δύο βραδυνές.

Από τις 10 Σεπτεμβρίου, η Δωδεκάνησος θα έχει στη διάθεσή της το γήπεδο ωστόσο η προετοιμασία υπολογίζεται να ξεκινήσει στις 16 ή 17 του μήνα, λίγο μετά τη λήξη του Πανευρωπαϊκού Πρωταθλήματος στην Αθήνα.

Αξίζει να σημειωθεί πως την διοργάνωση θα παρακολουθήσει ο προπονητής της ομάδας **Μανώλης Ευσταθίου** αλλά και όσοι παίκτες ενδιαφερθούν να δουν από κοντά τους αγώνες.

Εξάλλου, ο νεαρός τεχνικός θα αναχωρήσει την Τρίτη για την πρωτεύουσα προκειμένου να παρακολουθήσει την προετοιμασία της εθνικής ανδρών για το Πανευρωπαϊκό.

ΝΑΥΤΙΛΙΑΚΗ ΕΤΑΙΡΕΙΑ ΛΕΣΒΟΥ Α.Ε.

ΑΝΑΚΟΙΝΩΣΗ

Το υπερταχύπλοο και πολυτελές
ΑΙΟΛΟΣ ΚΕΝΤΕΡΗΣ

που μηδενίζει την απόσταση
από 15 Ιουνίου πάλι κοντά σας

ΑΝΑΧΩΡΗΣΕΙΣ ΑΠΟ ΠΕΙΡΑΙΑ

ΚΥΡΙΑΚΗ	17.00	ΓΙΑ ΚΑΛΥΜΝΟ-ΚΩ-ΡΟΔΟ
ΔΕΥΤΕΡΑ	17.00	ΓΙΑ ΚΩ - ΡΟΔΟ
ΠΕΜΠΤΗ	17.00	ΓΙΑ ΚΑΛΥΜΝΟ-ΚΩ-ΡΟΔΟ

ΑΦΙΞΗ ΣΤΗ ΡΟΔΟ ΣΤΙΣ 24.00

ΑΝΑΧΩΡΗΣΕΙΣ ΑΠΟ ΡΟΔΟ

ΔΕΥΤΕΡΑ	08.00	ΓΙΑ ΚΩ-ΠΕΙΡΑΙΑ
ΤΡΙΤΗ	08.00	ΓΙΑ ΚΩ-ΚΑΛΥΜΝΟ-ΠΕΙΡΑΙΑ
ΠΑΡΑΣΚΕΥΗ	08.00	ΓΙΑ ΚΩ-ΚΑΛΥΜΝΟ-ΠΕΙΡΑΙΑ

ΑΦΙΞΗ ΣΤΟΝ ΠΕΙΡΑΙΑ ΣΤΙΣ 15.00



ΑΣΥΝΑΓΩΝΙΣΤΟ ΣΤΗΝ
ΤΑΧΥΤΗΤΑ ΚΑΙ
ΟΙΚΟΝΟΜΙΑ ΧΡΟΝΟΥ

Κρατήσεις για επιβάτες και οχήματα στο ΚΕΝΤΡΙΚΟ ΠΡΑΚΤΟΡΕΙΟ ΤΗΣ ΝΕΛ ΣΤΗ ΡΟΔΟ

ALHAMBRA TRAVEL

Δ. ΘΕΟΔΩΡΑΚΗ 13 • Τηλ.: 2241-0-37052-25698-31642



ΑΒΕΤ Ε Κ. ΚΩΣΤΑΡΙΔΗΣ

Καναδά 12 • Τηλ.: 22410 78577

Εγινε χθες η κηδεία του Ανδρέα Καραγιάννη

Κηδεύτηκε χθες το απόγευμα ο γνωστός επιτυχημένος επιχειρηματίας (ξενοδόχος και τουριστικός πράκτορας) Ανδρέας Καραγιάννης, σε ηλικία 59 χρόνων.

Ο Ανδρέας Καραγιάννης χτυπήθηκε από την επάρατο και υπεβλήθηκε σε θεραπεία πέρυσι στην Αμερική. Νέα επίσκεψη στο ίδιο νοσοκομείο των ΗΠΑ πραγματοποίησε και πριν από λίγο καιρό. Τις τελευταίες εβδομάδες η κατάσταση της υγείας του επιδεινώθηκε και προχθές υπέκυψε στο μοιραίο.

-ΣΥΣΤΗΜΑΤΑ ΣΥΝΑΓΕΡΜΟΥ
-ΚΑΜΕΡΕΣ ΠΑΡΑΚΟΛΟΥΘΗΣΗΣ ΧΩΡΩΝ
-ΚΕΝΤΡΟ ΛΗΨΕΩΣ

ARMAOS SECURITY

ΡΟΔΟΣ: ΛΙΝΔΟΥ 80 -Τ.Κ. 85100
ΤΗΛ./FAX 23632 - ΥΠΕΥΘΥΝΟΣ ΡΟΔΟΥ:
ΔΗΜΗΤΡΗΣ ΚΥΡΙΑΖΗΣ

EPAFES



VISA
TRAVEL CLUB
RHODES LEADING TRAVEL AGENCY

ΚΑΪΡΟ

8 ΗΜΕΡΕΣ

ΠΑΚΕΤΟ ΠΡΟΣΦΟΡΑ

ΠΕΡΙΛΑΜΒΑΝΟΝΤΑΙ
• ΑΕΡΟΠΟΡΙΚΑ ΕΙΣΙΤΗΡΙΑ ΓΙΑ ΑΙΓΥΠΤΟ ΑΠΟ ΡΟΔΟ ΑΠ'ΕΥΘΕΙΑΣ ΜΕ ΤΣΑΡΤΕΡ ΚΑΘΕ ΠΑΡΑΣΚΕΥΗ
• 7ΝΥΧΤΕΣ ΣΕ ΞΕΝΟΔΟΧΕΙΟ 4 * DELUX 5΄ΑΠΟ ΤΙΣ ΠΥΡΑΜΙΔΕΣ
• ΗΜΙΔΙΑΤΡΟΦΗ
• ΜΕΤΑΦΟΡΕΣ ΑΠΟ /ΠΡΟΣ ΑΕΡΟΔΡΟΜΙΟ ΣΤΟ ΚΑΙΡΟ
• ΦΟΡΟΙ ΑΕΡΟΔΡΟΜΙΩΝ

ΜΟΝΟ 490.00 €
& ΜΟΝΟ ΑΠΟ ΤΟ VISA TRAVEL CLUB

Η ΤΙΜΗ ΕΙΝΑΙ ΓΙΑ ΚΑΘΕ ΑΤΟΜΟ ΣΕ ΔΙΚΛΙΝΟ.
ΠΕΡΙΟΡΙΣΜΕΝΟΣ ΑΡΙΘΜΟΣ ΘΕΣΕΩΝ.
ΤΕΛΕΥΤΑΙΑ ΑΝΑΧ 29/08 - 05ΣΕΠΤΕΜΒΡΙΟΥ.
ΔΕΝ ΠΕΡΙΛΑΜΒΑΝΕΤΑΙ Η ΒΙΖΑ ΑΙΓΥΠΤΟΥ ,ΚΟΣΤΟΣ 21.00_ ΑΝΑ ΑΤΟΜΟ (ΕΚΔΙΔΕΤΑΙ ΣΤΗΝ ΑΦΙΞΗ ΣΤΟ ΚΑΪΡΟ)

ΑΜ 80/1

ΠΛΗΡΟΦΟΡΙΕΣ ΔΙΝΟΝΤΑΙ ΜΟΝΟ ΣΤΟ ΓΡΑΦΕΙΟ ΜΑΣ*
VISA TRAVEL CLUB ΓΡ.ΛΑΜΠΡΑΚΗ 54 ,1ΟΣ ΟΡΟΦΟΣ ,
TEL 22410 –30304 ,33282 ,25737 /FAX 2241073127

ΕΛΛΗΝΙΚΗ ΔΗΜΟΚΡΑΤΙΑ
ΝΟΜΑΡΧΙΑΚΗ ΑΥΤΟΔΙΟΙΚΗΣΗ ΔΩΔΕΚΑΝΗΣΟΥ
Δ/ΝΣΗ ΥΠΟΔΟΜΩΝ &ΤΕΧΝΙΚΩΝ ΕΡΓΩΝ
ΤΜΗΜΑ ΜΕΛΕΤΩΝ

ΠΕΡΙΛΗΨΗ ΔΙΑΚΗΡΥΞΗΣ ΜΕΙΟΔΟΤΙΚΟΥ ΔΙΑΓΩΝΙΣΜΟΥ

Ο Νομάρχης Δωδεκανήσου προκηρύσσει Ανοικτό μειοδοτικό διαγωνισμό με το σύστημα δημοπρασίας **"προσφορά με επιμέρους ποσοστά έκπτωσης και έλεγχο ομαλότητας"**, για την ανάδειξη αναδόχου εκτέλεσης του έργου: **"Διευθέτηση τμήματος χειμάρρων Κηπηριώνα-Πλατανερού"**, προϋπολογιζόμενης συνολικής δαπάνης κατά τη μελέτη: **155.000,00 ευρώ** (συμπεριλαμβανομένου του ΦΠΑ) σύμφωνα με το άρθρο 7 του Π.Δ. 609/85 περί "Κατασκευής Δημοσίων Εργων", εκτελεστικού του Ν. 1418/84 "Δημόσια Εργα και ρυθμίσεις συναφών θεμάτων", όπως ισχύει μετά την τροποποίησή του και τη συμπλήρωσή του από τους νόμους Ν. 2229/1994, 2308/95, 2338/95, 2372/96, 2940/01 (ΦΕΚ 180Α/06-08-2001), 3021/02 (ΦΕΚ 143Α/19-6-2002) και σύμφωνα με τον Ν. 2576/98 (ΦΕΚ 25Α/09-02-98) περί "Βελτίωσης των διαδικασιών για την ανάθεση της κατασκευής των Δημοσίων έργων και άλλες διατάξεις", των εκτελεστικών τους Π.Δ. 609/85 και 472/85 όπως ισχύουν μετά την τροποποίησή τους από τα Π.Δ. 368/94, 285/97, 402/96, 210/97, 218/99 καθώς και την απόφαση Δ17α/08/16/Φ.Ν. 402/10-2-98 (ΦΕΚ 116Β'/12-02-98) "Διαδικασία για την ανάδειξη αναδόχου κατασκευής Δημοσίων έργων", όπως αυτή τροποποιήθηκε με την απόφαση Δ17α/10/65 Φ.Ν., 402/24-07-98 (ΦΕΚ 835Β'/12-8-98) και με τις εγκυκλίους ΥΠΕΧΩΔΕ-ΓΓΔΕ/Δ/νση Νομοθετικού Συντονισμού & Κωδικοποίησης Ε27/1998 με αριθμό πρωτ. Δ17α/03/71/Φ.Ν. 402/28-8-1998, Ε16/1999 με αρ. πρωτ. Δ17α/05/35/ΦΝ 402/26-04-1999 και Ε23/2000 με αρ. πρωτ. Δ17α/05/42/ΦΝ 402/02-08-2000 καθώς και τις Ε22/Δ17α/03/45/ΦΝ 430/30-8-2001, Ε24/Δ17α/01/46/ΦΝ430/4-9-2001, Ε25/2001, Ε32/Δ17α/09/61/ΦΝ430/14-11-2001, Ε34/18046/27-11-2001, Ε37/Δ17α/03/67/ΦΝ/18-12-2001 περί οδηγιών για τη λειτουργία των δημοσίων συμβάσεων έργων και μελετών σε περιβάλλον ευρώ, καθώς και τη Ε21/Δ17α/04/59/ΦΝ402/8-8-2002 περί κοινοποίησης έργων και μελετών σε περιβάλλον ευρώ, καθώς και την Ε21/Δ17α/04/59/ΦΝ402/8-8-2002 περί κοινοποίησης της απόφασης Δ17α/07/53/ΦΝ402/16-7-2002 (ΦΕΚ 919Β'/19-7-2002 και παροχή οδηγιών για θέματα υποβολής και ελέγχου προσφορών σε δημοπρασίες δημ. Εργων.

1. Το έργο χρηματοδοτείται από πόρους του **Προγράμματος Δημοσίων Επενδύσεων.**

2. Ο Διαγωνισμός θα διεξαχθεί την **10-9-2003** ημέρα **Τετάρτη** και ώρα **11η** πρωινή (λήξη επίδοσης προσφορών) στα γραφεία της ΔΥΤΕ στη Ρόδο-Νομαρχιακό Μέγαρο.

3. Το έργο ανήκει στην κατηγορία **(6)** σύμφωνα με την απόφαση Δ17α/10/65/ΦΝ 402/98 (ΦΕΚ 835β'/12-8-98).

Στο μειοδοτικό διαγωνισμό γίνονται δεκτές:

Α) Εργοληπτικές επιχειρήσεις δημοσίων έργων Εταιρικής μορφής ή σε κοινοπραξία εγγεγραμμένες στο ΜΕΕΠ **στην Α2 τάξη με βάση τον προσδιορισμό του Ν. 2940/01** και άνω και κοινοπραξίες **2 Α1 τάξη** για έργα κατηγορίας **Υδραυλικά** σύμφωνα αφενός με την παράγραφο 7 του άρθρου 2 του Π.Δ. 609/85 όπως αντικαταστάθηκε από την παράγραφο 1 του άρθρου 1 του Π.Δ 285/97 και από την παράγραφο 2 του άρθρου 1 του Π.Δ. 218/99 και συμπληρώθηκε με την παράγραφο 3 του άρθρου 1 του Π.Δ. 218/99 σχετικά με τις διατάξεις για τα κατώτατα όρια και αφετέρου σύμφωνα με τις παραγράφους 40, 41, 42 και 44 του άρθρου 4 του Ν. 2940/01 καθώς επίσης και με τη με αριθμό Δ17α/03/74/ΦΝ 312/16-12-1994 (ΦΕΚ 935Β της 22-12-94) απόφαση ΥΠΕΧΩΔΕ και της Ε15/Δ17α/05/77/ΦΝ 312/23-12-94 και Ε22/Δ17α/03/45/ΦΝ 430/30-8-2001.

Β) Εταιρείες ή φυσικά πρόσωπα προερχόμενα από τα κράτη-μέλη της Ε.Ε. ή του ΕΟΧ στα οποία τηρούνται επίσημοι κατάλογοι αναγνωρισμένων εργοληπτών, που έχουν κατασκευάσει παρόμοια -ποιοτικά και ποσοτικά έργα με το υπό δημοπράτηση, προσκομίζοντας τα δικαιολογητικά των άρθρων 24 και 27 του Π.Δ. 334/2000 που αποδεικνύουν ότι πληρούν τις ίδιες τυπικές και ουσιαστικές προϋποθέσεις υπό τις οποίες γίνονται δεκτοί στους διαγωνισμούς αυτούς οι εγγεγραμμένοι στο Μητρώο Εργοληπτικών Επιχειρήσεων (ΜΕΕΠ) του άρθρου 16 του Ν.1418/1984.

4. Η εγγύηση συμμετοχής ορίζεται στο 2% (δύο επί τοις εκατό) του ανωτέρω προϋπολογισμού (χωρίς το ΦΠΑ) ήτοι **2.744,000 ευρώ (δύο χιλιάδες επτακόσια σαράντα τέσσερα ευρώ)** και θα απευθύνεται προς τη **"Νομαρχιακή Αυτοδιοίκηση Δωδεκανήσου-Διεύθυνση Υποδομών και Τεχνικών Εργων".**

5. Οι διαγωνιζόμενοι υποχρεούνται να συμμορφωθούν με το άρθρο 5 της απόφασης ΕΔ/2Α/01/ΦΝ 294/18-3-85 (ΦΕΚ 170Β') και την παρ. 45 του άρθρου 4 του Ν. 2940/01.

6. Τα τεύχη μειοδοτικού διαγωνισμού χορηγούνται όλες τις εργάσιμες ημέρες και ώρες στα γραφεία της ΔΥ & ΤΕ Δωδεκανήσου, μέχρι την **8-9-2003** μετά την προσκόμιση τριπλότυπης απόδειξης της Ταμειακής Υπηρεσίας της ΝΑ Δωδεκανήσου ποσό **10 ευρώ,** πληροφορίες κ. Μιχάλη Περνάρη τηλ.: 2241-0-46581/46583.

Ρόδος 14/8/2003
Ο Βοηθός Νομάρχη
Ευστάθιος Κουσουρνάς

ΠΡΟΣΚΛΗΣΗ

Ο Σύλλογος Ιδιοκτητών Κέντρων Ξένων Γλωσσών Δωδεκανήσου, καλεί όλα τα μέλη του σε Τακτική Γενική Συνέλευση την Τετάρτη 27 Αυγούστου 2003 και ώρα 10.00 το πρωί στα γραφεία του Συλλόγου, με θέματα ημερήσιας διάταξης:

1. Οικονομικός και Διοικητικός Απολογισμός.
2. Εκθεση Εξελεγκτικής Επιτροπής.
3. Εγκριση προϋπολογισμού.
4. Προγραμματισμός νέας σχολικής χρονιάς 2003-2004.

Για το Διοικητικό Συμβούλιο

Η Πρόεδρος **Η Γεν. Γραμματέας**
Αλακιώτου-Ανθοπούλου Μαριτάνα **Τυραδέλλη Αγγελική**

Εργάνης Αθηνάς 26, Τ.Κ. 85100 Ρόδος
Τηλ. 2241028475-fax. 2241036620
www.palsodod.gr
email: palso-dod@hol.gr και palsodod@yahoo.gr

Η ΘΕΟΤΟΚΟΣ ΜΑΡΙΑ

Η Παρθένος Μαρία. Η Παναγία. Είναι Θεοτόκος. Η κατ' εξοχήν ονομασία που πρέπει να δίνεται στην Παναγία είναι "Θεοτόκος" γιατί αυτή πραγματικά έτεκε δηλαδή γέννησε το Θεό. Εδώ πρέπει να γίνει μια διευκρίνιση. Οταν λέμε ότι η Παναγία είναι Θεοτόκος, αυτό δε σημαίνει ότι γέννησε τη θεία φύση του Θεού και Λόγου, αλλά γέννησε μόνο την ανθρώπινη φύση του σαρκωμένου Υιού και Λόγου του Θεού. Για την Σωτηρία μας, ο Θεός "εγκαταστάθηκε" στην μήτρα της Θεοτόκου και χωρίς μεταβολή της Θεότητος σαρκώθηκε και γεννήθηκε από αυτήν.

Η λέξη "Θεοτόκος" είναι σημαντική γιατί συνδέεται άμεσα με το μυστήριο της Θείας οικονομίας. Ο Χριστός κατέβηκε στη γη, έγινε άνθρωπος για να μας επανασυνδέσει με τον Ουρανό, με τον Θεό και να μας σώσει. Μας σώζει όμως γιατί είναι τέλειος Θεός και τέλειος άνθρωπος.

Αν και στην Αγία Γραφή δεν αναφέρεται η λέξη "Θεοτόκος", σε πολλά από τα βιβλία της, μας λέει ολοκάθαρα ότι αυτή γέννησε τον Θεό.

Οπως στο βιβλίο του Προφήτη Ησαΐα 800 χρόνια πριν από την γέννηση του Χριστού. Στο Ευαγγέλιο του Λουκά. Στις επιστολές του Αποστόλου Παύλου. (Ησαΐας Κεφ. 9, 6), (Κατά Λουκά Κεφ. 1, 43), (Προς Γαλάτας Κεφ. 4, 4). Το ίδιο ομολογούν και οι Πατέρες της Εκκλησίας. Ο Αγιος Ιωάννης Δαμασκηνός. Ο Αγιος Γρηγόριος ο Θεολόγος. Ο Αγιος Βασίλειος Σελευκείας. Η Παναγία είναι Θεοτόκος.

Οπως παλιά έτσι και σήμερα υπάρχουν άνθρωποι των άκρων. Ανθρωποι που αναγνωρίζουν την Μητέρα και αγνοούν τον Υιό. Ανθρωποι που γνωρίζουν τον Υιό και δεν δίνουν καμιά σημασία στην Μητέρα.

Στους πρώτους ανήκουν εκείνοι που μιλούν συνέχεια για την Παναγία.

Σ' εκείνη απευθύνονται, σ' εκείνην προσεύχονται, την παράκληση και τους χαιρετισμούς της καθημερινά διαβάζουν. Τρέχουν όπου ακούν πως υπάρχει μια θαυματουργή εικόνα της για να την προσκυνήσουν. Και ενώ κάνουν όλα αυτά για την Παναγία, δεν κάνουν τίποτα για τον Υιό της το Χριστό, σαν να μην υπάρχει. Δεν ανοίγουν ποτέ την Αγία Γραφή για να μελετήσουν το Λόγο του, δεν απευθύνονται με την προσευχή τους σ' αυτόν και σπάνια κοινωνούν των Αχράντων Μυστηρίων. Υπάρχουν και άλλοι που μιλούν μόνο για τον Χριστό και αγνοούν τελείως την Μητέρα.

Η Αλήθεια είναι ότι Σωτήρας και Λυτρωτής είναι ο Χριστός και σ' Αυτόν μόνο πρέπει να απονέμετε λατρευτική προσκύνηση ως Θεό.

Πρέπει όμς να αναγνωρίζετε η μεγάλη συμβολή της Παναγίας στο έργο της Σωτηρίας. Και ότι η Αγία Μητέρα δεν παύει ποτέ να προσεύχεται για μας, γιατί είναι η Μητέρα μας και μας αγαπά.

ΙΑΚΩΒΟΣ ο ΡΟΔΙΟΣ

Σκέψη της Εβδομάδας

Ω γιέ της Υπαρξης!
Κάλεσε τον εαυτό σου σε απολογία κάθε μέρα,
πριν κληθείς να δώσεις λόγο.
Λέγετε, ω αδελφοί!
Ας είναι οι πράξεις, όχι λόγια το στόλισμά σας.
Αγια λόγια και αγνές και καλές πράξεις
ανεβαίνουν στον παράδεισο της ουράνιας δόξας.

(από τις Γραφές του Μπαχάολλα)

Μπαχάι Κοινότητα Ρόδου
Τ.Θ. 156
85100 Ρόδος
email: bahairhodes@hotmail.com
www.gr.bahai.org

Κερδίστε χρόνο κα εξυπηρέτηση

WESTERN UNION MONEY TRANSFER
"The fastest way to send money worldwide."



Αποστολή χρημάτων σ' όλο τον κόσμο
μέσα σε λίγα λεπτά!!!

50.000 καταστήματα σε 165 χώρες του κόσμου
είναι έτοιμα να σας εξυπηρετήσουν
σε διευρυμένα ωράρια

Γονείς φοιτητών εξωτερικού εμπιστευθείτε μας

PLANET HOLIDAYS
Δημήτρης Τσοπανάκης

Γαλλίας 6 - Ρόδος - Τηλ. 22410-27327

ΕΚΔΡΟΜΗ ΣΤΗΝ

ΠΑΤΜΟ και ΛΕΙΨΟΥΣ

ΙΕΡΟ ΠΡΟΣΚΥΝΗΜΑ

ΣΤΗΝ ΠΑΝΑΓΙΑ ΤΘΥ ΧΑΡΟΥ

ΠΡΟΓΡΑΜΜΑ

- **21/08/03 ΠΕΜ.:** ώρα 20.00 αναχώρηση από Ρόδο με το F/B Blue Star 1 για Πάτμο. Αφιξη στην Πάτμο στις 01.45. Τακτοποίηση στο ξενοδοχείο. Διανυκτέρευση.
- **22/08/03 ΠΑΡ.:** Πρωινό ελεύθερο για βόλτες, ατομικές επισκέψεις, ξεκούραση. Ωρα 16.00 αναχώρηση από Πάτμο με το "Patmos Express" για το πανέμορφο νησάκι των Λειψών. Ωρα 17.00 άφιξη στους Λειψούς, παρακολούθηση του μεγάλου εσπερινού, και προσκύνημα της θαυματουργής εικόνας της Παναγίας του Χάρου. Λέγεται Παναγία του Χάρου γιατί στη θαυματουργή εικόνα η Παναγία μας κρατάει στο αριστερό της χέρι το Χριστό όχι σαν παιδί που απεικονίζεται σε όλες τις εικόνες, αλλά Εσταυρωμένον επί του Σταυρού την ώρα του θανάτου. Μετά τον μεγάλο εσπερινό, το βραδάκι θα απολαύσουμε στην πλατεία του νησιού φρεσκότατους θαλασσινούς μεζέδες και ουζάκι. Ωρα 24.00 αναχώρηση από Λειψούς, άφιξη στην Πάτμο στις 01.00. Διανυκτέρευση.
- **23/08/03 ΣΑΒ.:** Μετά το πρωινό ολοήμερη εκδρομή. Θα επισκεφθούμε το Σπήλαιο της Αποκάλυψης, τη Χώρα, το Μοναστήρι του Αϊ Γιάννη του Θεολόγου, το Μουσείο της Μονής, και το γυναικείο μοναστήρι του Ευαγγελισμού. Επίσης θα επισκεφθούμε το μοναστήρι της Ζωοδόχου Πηγής και τη Παναγίας της Διασώζουσας. Στη συνέχεια θα πάμε στο βόρειο μέρος του νησιού να δούμε το χωριό Κάμπος και την πανέμορφη παραλία του Κάμπου. Το μεσημέρι φαγητό σε γραφικό ταβερνάκι του νησιού. Μετά το φαγητό επιστροφή στο ξενοδοχείο, απόγευμα ελεύθερο. Το βράδυ στις 21.00 προαιρετική διασκέδαση στο κέντρο "Αλώνι", όπου θα φάμε και θα χορέψουμε ελληνικούς χορούς με τοπική ορχήστρα. Διανυκτέρευση.
- **24/08/03 ΚΥΡ.:** Στις 07.00 (το πρωί) αναχώρηση από Πάτμο με το F/B Blue Star για Ρόδο. Αφιξη στη Ρόδο στις 12.45 το μεσημέρι.

ΤΙΜΗ ΕΚΔΡΟΜΗΣ: 189 ευρώ

Στην τιμή περιλαμβάνονται:

1. Τα ακτοπλοϊκά εισιτήρια Ρόδο - Πάτμο - Ρόδο, με το F/B Blue Star 1 σε οικονομική θέση (αεροπορικού τύπου καθίσματα και σαλόνι).
2. Τρεις διανυκτερεύσεις στην Πάτμο σε επιλεγμένα ξενοδοχεία, με πρωινό σε δίκλινα - τρίκλινα δωμάτια.
3. Μια ολοήμερη εκδρομή στην Πάτμο βάση του προγράμματος.
4. Η μεταφορά μας με το "ΠΑΤΜΟΣ EXPRESS" από την Πάτμο στους Λειψούς και από τους Λειψούς στην Πάτμο βάση του προγράμματος.

Στην τιμή δεν περιλαμβάνονται

1. Είσοδοι σε αρχαιολογικούς χώρους και μουσεία.

Συνοδός εκδρομής ο κ. Μαχαιράκης

Δηλώστε αμέσως συμμετοχή

Πληροφορίες-εγγραφές-προγράμματα

ΚΥΡΙΑΚΟΣ Μ. ΜΑΧΑΙΡΑΚΗΣ

ISIS TRAVEL ΓΡΑΦΕΙΟ ΓΕΝΙΚΟΥ ΤΟΥΡΙΣΜΟΥ

ΛΕΩΦΟΡΟΣ ΡΟΔΟΥ-ΛΙΝΔΟΥ, ΦΑΛΗΡΑΚΙ

ΤΗΛ. 22410 87595

Την εβδομάδα που πέρασε στη Σοφοκλέους

Μείωση 50% παρουσίασαν οι όγκοι των συναλλαγών

Ανοδος 2,03% του γενικού δείκτη σε εβδομαδιαία βάση

Με άνοδο 2,03% έκλεισε αυτή την εβδομάδα (που είχε τέσσερις συνεδριάσεις λόγω του Δεκαπενταύγουστου) ο Γενικός Δείκτης Τιμών, ενώ σημαντική μείωση περίπου 50% παρουσίασαν οι μέσοι ημερήσιοι όγκοι, φαινόμενο εποχικό, για πολλούς, το οποίο αφορούσε την πλειονότητα των τίτλων της αγοράς.

Η αγορά, απορροφώντας με σχετική ευκολία την προσφορά που εκδηλώθηκε στα επίπεδα των 2.120 μονάδων, στη συνέχεια κινήθηκε ανοδικά με στόχο τη διάσπαση των 2.210 μονάδων. Σε επίπεδο δείκτη υψηλής κεφαλαιοποίησης (FTSE-20), οι αγοραστές έχουν ακόμα τον απόλυτο έλεγχο της κατάστασης, καθώς δεν σημειώθηκαν ιδιαίτερα αρνητικές διακυμάνσεις.

Επίσης θα πρέπει να σημειωθεί η σημαντική βελτίωση των αποτελεσμάτων των εισηγμένων εταιριών στο 20% των λογιστικών καταστάσεων που έχει μέχρι στιγμής ανακοινωθεί. Η αύξηση της κερδοφορίας στο εξάμηνο διαμορφώνεται σε 23% στην εταιρική και άνω του 30% σε ενοποιημένη βάση, αφήνοντας ανοιχτό το ενδεχόμενο οι ρυθμοί κερδοφορίας του εξαμήνου να διαμορφωθούν άνω του 15% για τις εισηγμένες, δικαιολογώντας έτσι απόλυτα τις αποτιμήσεις έως την περιοχή των 2.000 μονάδων. Οτιδήποτε επιπλέον από αυτό το ρυθμό αύξησης αποτελεί αιτία βελτίωσης των αποτιμήσεων, ώστε η κίνηση της αγοράς να συνάδει απόλυτα με τα θεμελιώδη των εταιριών.

Σε αυτό τον λόγο εντοπίζεται ο βασικός παράγοντας διατήρησης της ανοδικής τάσης, ο οποίος σε συνδυασμό με την αύξηση της ρευστότητας και τις εξελίξεις που αφορούν την πορεία των αποκρατικοποιήσεων αλλά και άλλων επιχειρηματικών ειδήσεων, τις οποίες προεξοφλεί η αγορά, μπορούν να οδηγήσουν το Γενικό Δείκτη σε υψηλότερα επίπεδα στο άμεσο μέλλον. Η εβδομάδα σε αριθμούς Σε εβδομαδιαία βάση ο Γενικός Δείκτης Τιμών κατέγραψε άνοδο 43,67 μονάδων ή σε ποσοστό 2,03%, κλείνοντας στις 2.190,81 μονάδες έναντι 2.147,14 μονάδων της περασμένης Παρασκευής.

ΕΒΔΟΜΑΔΙΑΙΑ ΜΕΤΑΒΟΛΗ ΔΕΙΚΤΩΝ

ΔΕΙΚΤΕΣ	ΚΛΕΙΣΙΜΟ	ΚΛΕΙΣΙΜΟ	ΜΕΤΑΒΟΛΗ
ΓΕΝΙΚΟΣ	2.147,14	2.190,81	+2,03%
FTSE 20	1.074,41	1.096,12	+2,02%
FTSE 40	236,97	240,48	+1,48%
FTSE 80	681,15	689,46	+1,22%
ΤΡΑΠΕΖΙΚΟΣ	3.664,60	3.751,26	+2,36%
ΑΣΦΑΛΕΙΩΝ	833,29	876,83	+5,23%
ΕΠΕΝΔΥΣΕΩΝ	716,49	720,43	+0,55%
ΒΙΟΜΗΧΑΝΙΚΟΣ	1.236,42	1.243.00	+0,53%
ΣΥΜΜΕΤΟΧΩΝ	1.353,86	1.387,97	+2,52%
ΚΑΤΑΣΚΕΥΩΝ	966,49	974,27	+0,80%
ΒΑΣΙΚΩΝ ΜΕΤΑΛΛΩΝ	501,69	505,39	+0,74%
ΛΥΣΕΩΝΠΛΗΡΟΦΟΡΙΚΗΣ	324,09	317,49	-2,04%
ΕΚΔΟΣΕΙΣ-ΕΚΤΥΠΩΣΕΙΣ	565,57	551,85	-2,43%
ΚΛΩΣΤΟΥΦΑΝΤΟΥΡΓΙΑΣ	510,05	492,54	-3,43%
ΛΙΑΝΙΚΟΥ ΕΜΠΟΡΙΟΥ	899,72	927,35	+3,07%
ΜΗΜΕΤΑΛΛΙΚΩΝ ΟΡΥΚΤΩΝ	825,57	822,72	-0,35%
ΠΛΗΡΟΦΟΡΙΚΗΣ	504,8	507,02	+0,44%
ΤΗΛΕΠΙΚΟΙΝΩΝΙΩΝ	873,11	889,49	+1,88%
ΤΡΟΦΙΜΩΝ	531,82	539,21	+1,39%
ΧΟΝΔΡΙΚΟΥ ΕΜΠΟΡΙΟΥ	521,7	530,05	+1,60%
REAL ESTATE	900,44	899,83	-0,07%
ΔΙΥΛΙΣΤΗΡΙΩΝ	1.029,71	1.022,15	-0,73%
ΠΑΡΑΛΛΗΛΗ	168,25	167,64	-0,36%

Ο βασικός χρηματιστηριακός δείκτης από τις αρχές του έτους σημειώνει άνοδο σε ποσοστό 25,30% και από τα χαμηλά του περασμένου Μαρτίου καταγράφει κέρδη σε ποσοστό 49,31%.

Ο δείκτης FTSE/ASE 20 έκλεισε με άνοδο 2,02%, ενώ ο δείκτης FTSE/ASE 40 έκλεισε ενισχυμένος σε ποσοστό 1,48%. Ο δείκτης FTSE/ASE SMALLCAP 80 έκλεισε με άνοδο σε ποσοστό 1,22%. Οι επιμέρους δείκτες διαμορφώθηκαν ως εξής: Τραπεζικός: άνοδος 2,36%, Τηλεπικοινωνιών: άνοδος 1,88%, Ασφαλειών: άνοδος 5,23%, Επενδύσεων: άνοδος 0,55%, Κατασκευαστικών: άνοδος 0,80%, Βιομηχανιών: άνοδος 0,53%, Συμμετοχών: άνοδος 2,52%, Βασικών Μετάλλων: άνοδος 0,74%, Μη μεταλλικών Ορυκτών: πτώση 0,35%, Εκδόσεων- Εκτυπώσεων: πτώση 2,43%, Κλωστοϋφαντουργίας: πτώση 3,43%, Λιανικού Εμπορίου: άνοδος 3,07%, Πληροφορικής: άνοδος 0,44%, Λύσεων πληροφορικής: πτώση 2,04%, Χονδρικού Εμπορίου: άνοδος 1,60%, Τροφίμων & Ποτών: άνοδος 1,39%, Παράλληλη Αγορά: πτώση 0,36%, Real Estate: πτώση 0,07% και Διυλιστηρίων: πτώση 0,73%. Η συνολική αξία των συναλλαγών στις τέσσερις συνεδριάσεις της εβδομάδος ανήλθε στα 517,731 εκατ. ευρώ, ενώ η μέση αξία συναλλαγών διαμορφώθηκε στα 129,433 εκατ. ευρώ, από 200,042 εκατ. ευρώ.



ΤΟ ΕΥΑΓΓΕΛΙΟ ΤΗΣ ΚΥΡΙΑΚΗΣ

Η δύναμη της πίστης

«Και εμβάντων αυτών εις το πλοίο, εκόπασε ο άνεμος»

Τω καιρώ εκείνω, ηνάγκασεν ο Ιησούς τους μαθητάς αυτού εμβήναι εις το πλοίον, και να πάνε να τον περιμένουν στην απέναντι όχθη, ωσότου αυτός διαλύσει τα πλήθη. Κι αφού διέλυσε τα πλήθη, ανέβηκε μόνος του στο βουνό να προσευχηθεί.



*Του πρωτοσύγκελου της Ι.Μ. Ρόδου κ. **Παΐσιου Αραβαντινού***

Οταν βράδιασε ήταν μόνος του εκεί. Το καΐκι βρισκόταν κιόλας στη μέση της λίμνης και το παίδευαν τα κύματα, γιατί ήταν αντίθετος ο άνεμος. Κατά τα ξημερώματα, ήρθε ο Ιησούς κοντά τους περπατώντας πάνω στη λίμνη. Οι μαθητές όταν τον είδαν να περπατάει πάνω στη λίμνη, τρόμαξαν, έλεγαν πως είναι φάντασμα κι έβαλαν τις φωνές από το φόβο τους.Αμέσως όμως ο Ιησούς τους μίλησε και τους είπε. Εχετε θάρρος, εγώ είμαι μη φοβάστε. Ο Πέτρος του ανταποκρίθηκε, Κύριε, αν είσαι εσύ, δώσε μου εντολή να έρθω κοντά σου περπατώντας στα νερά. Κι εκείνος του είπε. Ελα. Κατέβηκε τότε από το πλοίο ο Πέτρος κι άρχισε να περπατεί πάνω στα νερά για να πάει στον Ιησού.

Βλέποντας όμως τον ισχυρό άνεμο φοβήθηκε, κι άρχισε να καταποντίζεται, έβαλε τότε τις φωνές. Κύριε, σώσε με. Αμέσως ο Ιησούς άπλωσε το χέρι, τον έπιασε και του λέει. Ολιγόπιστε, γιατί σ' έπιασε η αμφιβολία; Και μόλις ανέβηκαν στο καΐκι κόπασε ο άνεμος. Κι όσοι ήταν στο καΐκι ήρθαν και τον προσκύνησαν λέγοντας. Αλήθεια, είσαι ο Υιός του Θεού.

Αφού διεσχίσανε τη λίμνη, ήρθαν στην περιοχή της Γεννησαρέτ.

Η ιστορία της σημερινής ευαγγελικής περικοπής, όπως ακριβώς μας τη καταγράφει ο ευαγγελιστής Ματθαίος, διατρανώνει σ' όλη της τη μεγαλοπρέπεια τη κυριαρχία, την εξουσία που έχει ο Ιησούς Χριστός, ο Μονογενής Υιός και Λόγος του Θεού, επί των στοιχείων της φύσεως, «και εμβάντων αυτών εις το πλοίο, εκόπασεν ο άνεμος».

Ο Πέτρος, αφού βλέπει τον ισχυρό άνεμο, και τα μεγάλα κύματα καταλαμβάνεται από φόβο, σκοτίζεται, δειλιά και το σπουδαιότερο λησμονεί, ότι κοντά του, πλησίον του, είναι ο Κύριος, ο Σωτήρας, και Λυτρωτής. Και όμως εξαστενεί στην πίστη, και βέβαια όσο τον εγκαταλείπει η πίστη, τόσο ο κίνδυνος γι' αυτόν είναι μεγάλος, «ολιγόπιστε, εις τι εδίστασας»;

Σκόπιμα ο Κύριος επιτρέπει να γίνει αυτό για να γυμνάσει τους μαθητές του να είναι έτοιμοι για τους κινδύνους που θα συναντήσουν στο πέρασμά τους, αλλά και να στερεώσει αυτούς στην πίστη, ότι αυτός είναι ο Κύριος του φυσικού και του ηθικού κόσμου, ο δημιουργός του παντός.

Η αγία Γραφή παρομοιάζει το κόσμο σαν μία θάλασσα, επί της οποίας πλέει το πλοίο, η Εκκλησία του Χριστού, άνεμος δε εναντίος και ταραχώδης είναι το πονηρό πνεύμα, το οποίο προσπαθεί με τους διωγμούς και τις αιρέσεις να διαγείρει κύματα και τρικυμίες κατά της Εκκλησίας του Χριστού, της Μίας, Αγίας, Καθολικής και Αποστολικής. Πόσα και πόσα δεν επέρασε αυτός ο θεόδοτος οργανισμός, αυτό το θείο οικοδόμημα επί δύο και πλέον χιλιάδες χρόνια; Η εκκλησιαστική ιστορία καταγράφει όλη αυτή την αγωνία μέσα από την οποία καταφαίνεται έτσι περισσότερο η αλήθεια και διαγράφεται η μεγάλη δύναμης και η εξουσία του Θεού. Και εμείς σήμερα βλέπουμε θαύμα μεγαλύτερο από εκείνο που είδε ο Πέτρος και οι λοιποί μαθητές του Κυρίου στην θάλασσα της Γαλιλαίας. Βλέπουμε ότι η Εκκλησία του Χριστού πέρασε τρικυμίες, επάλεψε, αλλά ενίκησε και εσώθη από τους κινδύνους διά δυνάμεως υπερανθρώπου και επιπλέει επί των υδάτων χωρίς να καταποντιστεί και διά της χάριτος του Παναγίου Πνεύματος, το οποίο συνέχει και συγκροτεί τον θεσμό της Εκκλησίας, πορεύεται και επιτελεί το θεάρεστο αυτής έργο, που είναι η σωτηρία του ανθρώπου.

Το θαύμα αυτό είναι μέγιστο και διαρκές. Το πλοίο που λέγεται Εκκλησία σώζει από τις τρικυμίες κάθε άνθρωπο, αρκεί να πιστέψει ο άνθρωπος, εγώ, εσύ και όλος ο κόσμος, ότι ο Χριστός είναι ο Υιός του Θεού, ο οποίος εθεμελίωσε την Εκκλησία Του επί την ασάλευτο πέτρα για να βρούμε εμείς τη σωτηρία μας, τη σωτηρία της πολυπαθούς ψυχής μας. Ας μη διστάσουμε, αλλά με πίστη, θάρρος και ελπίδα, ας φωνάξουμε και εμείς ως ο Πέτρος «αληθώς Θεού Υιός, εί». Και τότε θα κοπάσει ο άνεμος, η αμαρτία θα εξαφανιστεί και από το δικό μας πλοίο, το σώμα μας που είναι ναός Θεού.



Ώρα να ρίξουμε φώς στην υπόθεση κουζίνα! Η **casaviva**, φέρνει κοντά σας το μοντέλο **BellaVita** της **DelTongo!** Μια πραγματική έκπληξη λειτουργικότητας και φωτεινότητας του σχεδιαστή **Makio Hasuike**, που θα κάνει το χώρο της κουζίνας ατελιέ δημιουργίας!

casaviva

Λεωφ.Ελευθερίας 2Α, 85104 Κρεμαστή Ρόδος Τηλ. 2241095076, Fax.93775

Pellos Travel

ΠΟΙΟΤΗΤΑ - ΟΡΓΑΝΩΣΗ - ΕΓΓΥΗΣΗ

ΕΚΔΡΟΜΕΣ ΚΑΛΟΚΑΙΡΙΝΕΣ 2003

ΕΚΔΡΟΜΗ 1η

20/08/03-25/08/03

6ΗΜΕΡΗ ΕΚΔΡΟΜΗ

ΚΩΝΣΤΑΝΤΙΝΟΥΠΟΛΗ - ΠΡΙΓΚΗΠΟΝΝΗΣΑ ΜΑΡΜΑΡΙΣ - ΕΦΕΣΣΟΣ - ΣΜΥΡΝΗ - BANDIRMA - ΚΩΝΣΤΑΝΤΙΝΟΥΠΟΛΗ - ΚΡΟΥΑΖΙΕΡΑ ΣΤΟ ΒΟΣΠΟΡΟ (ΠΡΙΓΚΗΠΟΝΝΗΣΑ) - ΑΠΟΛΛΩΝΙΑ - ΠΡΟΥΣΑ - ΣΜΥΡΝΗ - ΜΑΡΜΑΡΙΣ - ΡΟΔΟΣ

ΜΟΝΟ 285 ευρώ το άτομο!

Στην τιμή περιλαμβάνονται:

1. Εισιτήρια πλοίου Ρόδος - Μαρμαρίς - Ρόδος με καταμαράν
2. Δωμάτια δίκλινα και τρίκλινα σε ξενοδοχεία 4 αστέρων με πρωινό και φαγητό
3. Μεταφορές με κλιματιζόμενο πούλμαν
4. Ξεναγήσεις στην ελληνική γλώσσα από διπλωματούχο ξεναγό.
5. Φόροι εισόδου και εξόδου
6. Ταξιδιωτική ασφάλεια
7. Συνοδός του γραφείου
8. Φ.Π.Α.

.....

ΕΚΔΡΟΜΗ 2η -ΕΛΛΗΝΙΚΑ ΝΗΣΙΑ

4/9/03-9/9/03

6ΗΜΕΡΗ ΕΚΔΡΟΜΗ με το BLUE STAR στα Ελληνικά νησιά ΣΥΡΟΣ - ΜΥΚΟΝΟΣ - ΠΑΡΟΣ - ΣΑΝΤΟΡΙΝΗ

.....

ΕΚΔΡΟΜΗ 3η

28/8/03-3/9/03

7ΗΜΕΡΗ ΕΚΔΡΟΜΗ

ΚΕΦΑΛΟΝΙΑ - ΛΕΥΚΑΔΑ - ΙΘΑΚΗ - ΚΕΡΚΥΡΑ - ΠΑΡΓΑ - ΝΑΥΠΑΚΤΟΣ

Στην τιμή περιλαμβάνονται:

1. Εισιτήρια πλοίου.
2. Ξενοδοχεία με πρωινό
3. Μεταφορές με πούλμαν
4. Ταξιδιωτική ασφάλεια.
5. Συνοδός του γραφείου .
6. Φ.Π.Α

.....

ΕΚΔΡΟΜΗ 4η

29/8/03-2/9/03

Σύλλογος Συνταξιούχων ΔΕΗ προγραμματίζει: 5ήμερη εκδρομή στη Σάμο

Τιμή 215 ευρώ το άτομο

Στην τιμή περιλαμβάνονται:

1. Εισιτήρια πλοίου σε Γ' θέση
2. Ξενοδοχεία με πρωινό
3. Μεταφορές με πούλμαν
4. Ταξιδιωτική ασφάλεια
5. Ταξιδιωτική τσάντα
6. Συνοδός του γραφείου .
7. Φ.Π.Α

Για περισσότερες πληροφορίες και κρατήσεις στο PELLOS TRAVEL ή στον πρόεδρο του Συλλόγου 22410-93991, 63730

.....

ΕΚΔΡΟΜΗ 5η

30/08/03-2/9

4ΗΜΕΡΗ ΕΚΔΡΟΜΗ (με BLUE STAR) ΑΜΟΡΓΟΣ - ΤΗΝΟΣ - ΣΥΡΟΣ Ιερό προσκύνημα ΠΑΝΑΓΙΑ ΧΟΖΟΒΙΩΤΙΣΣΑ - ΠΑΝΑΓΙΑ ΤΗΣ ΤΗΝΟΥ

Τιμή μόνο 169 ευρώ το άτομο!

Στην τιμή περιλαμβάνονται:

1. Εισιτήρια πλοίου σε Γ' θέση με Blue Star
2. Ξενοδοχεία με πρωινό
3. Μεταφορές με πούλμαν
4. Ταξιδιωτική ασφάλεια
5. Ταξιδιωτική τσάντα
6. Συνοδός του γραφείου .
7. Φ.Π.Α

.....

ΕΚΔΡΟΜΗ 6η

4/9/03-9/9/03

6ΗΜΕΡΗ ΕΚΔΡΟΜΗ

ΚΩΝΣΤΑΝΤΙΝΟΥΠΟΛΗ - ΠΡΙΓΚΗΠΟΝΗΣΑ

Για περισσότερες πληροφορίες, κρατήσεις και αναλυτικά προγράμματα στο πρακτορείο γενικού τουρισμού:

PELLOS TRAVEL

ΛΕΩΦΟΡΟΣ ΚΑΛΛΙΘΕΑΣ FALIRAKI

ΤΗΛ 22410 87615, 22410 86298

FAX 22410 87616

ΝΤΕΤΕΚΤΙΒΣ
Συνταξιούχος Αστυνομικός Ασφάλειας
ΑΝΑΛΑΜΒΑΝΟΥΜΕ
Υποθέσεις ανηλίκων, οικογενειακές, προσωπικές κ.τλ.
ΔΙΑΘΕΤΟΥΜΕ ΤΑ ΠΛΕΟΝ ΣΥΓΧΡΟΝΑ ΟΠΤΙΚΟΑΚΟΥΣΤΙΚΑ ΣΥΣΤΗΜΑΤΑ
100% ΕΧΕΜΥΘΕΙΑ
ΡΩΜΗΣ 22 - ΡΟΔΙΝΙ • ΤΗΛ. 22410 68985
ΚΙΝ. 6946997967

ΙΝΕΜΑ
ΙΑΤΡΙΚΟΣ & ΝΟΣΟΚΟΜΕΙΑΚΟΣ ΕΞΟΠΛΙΣΜΟΣ
15 ΧΡΟΝΙΑ ΕΜΠΕΙΡΙΑΣ από το 1988
ΕΙΜΑΣΤΕ ΟΙ ΜΕΓΑΛΥΤΕΡΟΙ ΠΡΟΜΗΘΕΥΤΕΣ ΙΑΤΡΙΚΟΥ – ΟΡΘΟΠΕΔΙΚΟΥ ΚΑΙ ΝΟΣΟΚΟΜΕΙΑΚΟΥ ΥΛΙΚΟΥ ΣΤΗ ΔΩΔΕΚΑΝΗΣΟ ΕΜΠΙΣΤΕΥΘΕΙΤΕ ΜΑΣ !!!
ΠΙΣΤΟΠΟΙΗΣΗ ΠΟΙΟΤΗΤΑΣ ISO9002 EN4600 E3/833
ΛΕΜΕΣΣΟΥ 2 ΡΟΔΟΣ ΤΗΛ.32238 – FAX 28484



ΑΝΑΠΗΡΙΚΑ ΚΑΡΟΤΣΙΑ-ΒΑΔΙΣΤΙΚΑ ΒΟΗΘΗΜΑΤΑ-ΟΡΘΟΠΕΔΙΚΑ ΕΙΔΗ-ΜΠΛΟΥΖΕΣ ΙΑΤΡΙΚΕΣ-ΚΑΛΤΣΕΣ ΦΛΕΒΙΤΙΔΑΣ-ΠΕΛΜΑΤΑ-ΟΡΘΟΠΕΔΙΚΑ ΜΑΞΙΛΑΡΙΑ-ΚΡΕΒΑΤΙΑ ΝΟΣΟΚΟΜΕΙΑΚΑ – ΙΑΤΡΙΚΟΣ ΕΞΟΠΛΙΣΜΟΣ ΚΑΙ ΑΝΑΛΩΣΙΜΑ – ΟΡΓΑΝΑ ΧΗΜΕΙΟΥ ΚΑΙ ΚΑΘΕ ΑΛΛΟ ΕΙΔΟΣ ΓΙΑ ΚΑΤ ΟΙΚΟ ΝΟΣΗΛΕΙΑ.

ΨΗΣΤΑΡΙΑ
Ο ΜΑΚΗΣ
Δενδρινού 69, Ρόδος
Διανομή στο σπίτι

- Ψητά σούβλας
- Αρνί
- Κοτόπουλο
- Κοντοσούβλι
- Γουρουνόπουλο
- Κοκορέτσι
- Κεφαλάκι
ΤΗΣ ΩΡΑΣ
- Μπριζόλες
- Σουβλάκι κοτοπ.
- Σουβλάκι χοιρινό
- Γύρος χοιρινό
- Γύρος κοτόπουλο
ΣΕ ΠΙΤΑ
- Γύρο χοιρινό
- Γύρο κοτόπουλο
- Μπιφτέκι
- Σουβλάκι
- Λουκάνικο
- Μπριζολάκι
Εκλεκτή κουζίνα
Ανοιχτά κάθε μέρα, όλη μέρα
ΕΚΤΟΣ ΔΕΥΤΕΡΑ ΒΡΑΔΥ
Τηλ. για παραγγελίες
2241033682 και 2241074435

ΠΟΛΙΤΙΣΤΙΚΟΣ ΟΡΓΑΝΙΣΜΟΣ
ΔΗΜΟΥ ΠΕΤΑΛΟΥΔΩΝ

ΠΟΛΙΤΙΣΤΙΚΕΣ ΕΚΔΗΛΩΣΕΙΣ ΚΑΛΟΚΑΙΡΙ 2003

ΠΡΟΓΡΑΜΜΑ ΕΚΔΗΛΩΣΕΩΝ ΣΤΑ ΠΛΑΙΣΙΑ ΛΕΙΤΟΥΡΓΙΑΣ ΤΗΣ 38ης ΠΑΝΕΛΛΗΝΙΑΣ ΕΚΘΕΣΗΣ ΧΕΙΡΟΤΕΧΝΙΑΣ ΚΡΕΜΑΣΤΗ

17-08-2003 ημέρα Κυριακή

Ωρα 20.30: Παρουσίαση παραδοσιακού χορευτικού συγκροτήματος Δ.Δ.Παραδεισίου του Πολιτιστικού Οργανισμού του Δήμου στο χώρο της Εκθεσης Κρεμαστής.

18-08-2003 ημέρα Δευτέρα

Ωρα 20.30: Παρουσίαση παραδοσιακού χορευτικού συγκροτήματος από τον Πολιτιστικό Οργανισμό του Δήμου Ιαλυσού.

19-08-2003 ημέρα Τρίτη

Ωρα 20.30: Παρουσίαση παραδοσιακού χορευτικού συγκροτήματος από τον Πολιτιστικό Οργανισμό του Δήμου Καλλιθέας

20-08-2003 ημέρα Τετάρτη

Ωρα 20.30: Παρουσίαση παραδοσιακού χορευτικού συγκροτήματος του Αναπτυξιακού και Πολιτιστικού Συλλόγου Κρεμαστής "Η ΠΡΟΟΔΟΣ" στο χώρο της Εκθεσης Κρεμαστής.

Ωρα 21.30: Απονομή χρηματικού επάθλου από τον ιατρό Κωστή Γ. Μιχαλάκη στους πρώτους αριστεύσαντες μαθητές Δημοτικού-Γυμνασίου και Λυκείου Κρεμαστής "εις μνήμη Κωστή και Μιχάλη Μιχαλάκη" στο χώρο της Εκθεσης Κρεμαστής.

21-08-2003 ημέρα Πέμπτη

Ωρα 20.30: Συναυλία Φιλαρμονικής Δήμου Πεταλούδων στο χώρο της Εκθεσης Κρεμαστής.

23-08-2003 ημέρα Δευτέρα

Ωρα 20.30: Απονομή επαίνων σε αριστεύσαντες μαθητές-μαθήτριες Δημοτικού-Γυμνασίου και Λυκείου σχολικού έτους 2002-2003 στον χώρο της Εκθεσης.

Απονομή επαίνων σε μαθητές-μαθήτριες Δ.Δ. Κρεμαστής σχολικού έτους 2002-2003 για την εισαγωγή τους σε ΑΕΙ-ΤΕΙ στον χώρο της Εκθεσης.

Ωρα 21.30: Παρουσίαση παραδοσιακού χορευτικού συγκροτήματος ενηλίκων του Αναπτυξιακού και Πολιτιστικού Συλλόγου Κρεμαστής "Η ΠΡΟΟΔΟΣ" και παρουσίαση της Κρεμαστενής παραδοσιακής φορεσιάς στο χώρο της έκθεσης Κρεμαστής.

Ο πρόεδρος του ΠΟΔΠ
Κουδούνης Νικόλαος



38η ΠΑΝΕΛΛΗΝΙΑ ΕΚΘΕΣΗ ΧΕΙΡΟΤΕΧΝΙΑΣ ΚΡΕΜΑΣΤΗΣ

ΟΡΘΟΠΕΔΙΚΑ - ΙΑΤΡΙΚΑ
ΧΑΡΙΤΟΣ

Ορθοπεδικά είδη & κατασκευές
Εξοπλισμός Ιατρείου & αναλώσιμα

Είδη νοσηλείας κατ' οίκον & μηχανήματα οξυγονοθεραπείας
Ορθοπεδικά στρώματα & μαξιλάρια

ΕΛΕΥΘ. ΒΕΝΙΖΕΛΟΥ 6 (Δίπλα στη Ροδιακή Έπαυλη) - ΡΟΔΟΣ
Τηλ.: 02410-24112 Fax: 02410-75969 e-mail: orken@rho.forthnet.gr

Οξυγονοθεραπεία
Περιθάλψη στο σπίτι

AIR LIQUIDE
Taema
Η κορυφαία πολυεθνική εταιρεία παραγωγής οξυγόνου
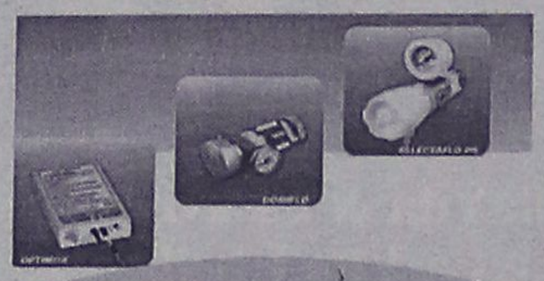
ΚΕΝΤΡΟ ΙΑΤΡΙΚΩΝ ΒΟΗΘΗΜΑΤΩΝ
Εθνικής Αντιστάσεως 11 (πρώην Αννης Μαρίας.)
Τηλ: 2241020359 Κιν: 6936.70.60.21
Fax: 2241025009 - e mail: kivrdou@yahoo.gr
Πιστοποιημένο από το ερευνητικό κέντρο βιολογικών υλικών
Συμβάσεις με όλα τα ταμεία.

Πάντα με υγείαν...

Σκόρδο: ένας παλιός, καλός φίλος

Το χρησιμοποιούμε για θεραπευτικούς σκοπούς από την αρχαιότητα. Από την αρχαία Αίγυπτο έως την Κίνα και από την Ινδία, έως την Ελλάδα του Ιπποκράτη, το σκόρδο ήταν το "φάρμακο" εκλογής για πολλές παθήσεις.

Μάλιστα, στους αρχαίους ολυμπιακούς αγώνες, το έπαιρναν οι αθλητές για να βελτιώσουν τις επιδόσεις τους, αποτελώντας ίσως το πρώτο φυσικό "αναβολικό" στην ιστορία του αθλητισμού.

Σήμερα, την εποχή που η αντοχή των μικροβίων αυξάνεται και τα δραστικά αντιβιοτικά μειώνονται, οι επιστήμονες, με σωρεία εργασιών που δημοσιεύθηκαν σε έγκυρα ιατρικά περιοδικά τα τελευταία δύο χρόνια, προσπαθούν να κατανοήσουν τις λειτουργίες και να αποδείξουν τις θαυμαστές αντιμικροβιακές ιδιότητες του σκόρδου, ενός λαχανικού με ευρύ φάσμα εναντίον των λοιμώξεων.

Ο λαός μας γνωρίζει την ωφέλιμη δράση του σκόρδου από πολύ παλιά.

Σε πολλές περιοχές της Πατρίδας μας, μάλιστα, συνηθίζεται η κατανάλωση ωμού σκόρδου σε ημερήσια βάση. Αυτή τη λαϊκή γνώση, έρχονται να στηρίξουν και να αποδείξουν πρόσφατες επιστημονικές παρατηρήσεις.

Ετσι, τα τελευταία χρόνια, σε πολλές και διαφορετικές ιατρικές μελέτες, έχει δειχθεί ότι το φυσικό εκχύλισμα σκόρδου είναι αποτελεσματικό εναντίον πολλών παθογόνων βακτηριδίων που προκαλούν διάρροια, μάλιστα, σε ορισμένες περιπτώσεις, εναντίον και βακτηριδίων που παρουσιάζουν αντοχή στα συνήθη αντιβιοτικά.

Ακόμη, φαίνεται ότι η χρησιμοποίηση σκόρδου ταυτόχρονα με το αντιβιοτικό, παρουσιάζει συνεργική δράση, δηλαδή βελτιώνει την αποτελεσματικότητα του αντιβιοτικού και αυξάνει τα επίπεδά του στο αίμα, μειώνοντας παράλληλα και την παραγωγή τοξινών από διάφορα μικρόβια.

Το σκόρδο, ασκώντας θετική επίδραση πάνω στο ανοσοποιητικό σύστημα του οργανισμού, συντελεί στην καλύτερη ανοσολογική απάντηση απέναντι στις λοιμώξεις.

Μάλιστα, σε πρόσφατες έρευνες φάνηκε ότι, το ελικοβακτηρίδιο του πυλωρού, το μικρόβιο του έλκους, παρουσιάζει μεγάλη ευαισθησία στο φυσικό χυμό σκόρδου και μάλιστα, την ίδια ευαισθησία παρουσιάζουν και στελέχη του που είναι ανθεκτικά στα αντιβιοτικά.

Με δεδομένη την προδιάθεση σε καρκίνο του στομάχου των ατόμων που είναι θετικά στο ελικοβακτήριο του πυλωρού, δείχθηκε ότι άτομα που λαμβάνουν καθημερινά μικρές ποσότητες από αυτό το φυσικό εκχύλισμα, παρουσιάζουν μικρότερη επίπτωση στον καρκίνο του στομάχου.

Είναι γνωστές επίσης, οι ευεργετικές δράσεις του σκόρδου στο καρδιαγγειακό σύστημα και στην αρτηριακή πίεση, όπως και η προληπτική του δράση απέναντι σε κάποιους καρκίνους.

Οι παχύσαρκοι έφηβοι επιρρεπείς στην κατάθλιψη

Περισσότερο επιρρεπείς στην κατάθλιψη φαίνεται να είναι οι παχύσαρκοι έφηβοι σύμφωνα με δύο νέες έρευνες που είδαν πρόσφατα το φως της δημοσιότητας. Συγκεκριμένα, οι έφηβοι με τα παραπανίσια κιλά έχουν περισσότερες πιθανότητες να είναι καταθλιπτικοί με έντονες μάλιστα τάσεις αυτοκτονίας.

Ειδικότερα, σύμφωνα με την πρώτη από τις δύο μελέτες του Πανεπιστημίου της Μινεσότα, η οποία δημοσιεύτηκε ήδη στα "Αρχεία Παιδιατρικής και Εφηβικής Ιατρικής", εντοπίστηκε ισχυρή σχέση της παχυσαρκίας με την κατάθλιψη, καθώς επίσης και με την χαμηλή σωματική ευεξία, τη χαμηλή αυτοεκτίμηση και τέλος με άλλες διαταραχές του διατροφικού κύκλου.

Σύμφωνα με άλλο κεφάλαιο της ιατρικής μελέτης, που βασίστηκε σε παρατηρήσεις σε πέντε χιλιάδες εφήβους της περιοχής της Μινεάπολης, οι παχύσαρκοι έφηβοι που δέχονται πειράγματα για το βάρος τους στο σπίτι ή στο σχολείο σκέπτονται σε ποσοστό 26% μεγαλύτερο να αυτοκτονήσουν, ενώ 9% αποπειράθηκαν κιόλας να θέσουν τέλος στη ζωή τους.

Ενοχλημένο από τα πειράγματα για το υπερβολικό βάρος παρουσιάστηκε ένα 36% των κοριτσιών που ρωτήθηκαν, σε σύγκριση με το ποσοστό, 19%, των παχύσαρκων αγοριών.

Από μια δεύτερη ιατρική μελέτη, που επίσης δημοσιεύτηκε τελευταία στην ίδια ιατρική επιθεώρηση, προέκυψε ότι οι παχύσαρκοι έφηβοι έχουν χωρίς να το συνειδητοποιούν και χωρίς να προβληματίζονται ιδιαίτερα γι' αυτήν τη χαμηλή δημοτικότητά τους λιγότερους φίλους σε σύγκριση με τους εφήβους με βάρος φυσιολογικό.

Εδώ αξίζει να σημειωθεί ότι στις ΗΠΑ η παχυσαρκία έχει λάβει ανάμεσα στα παιδιά διαστάσεις επιδημίας καθώς το 15% των εφήβων είναι παχύσαρκοι.

ΙΑΤΡΙΚΗ ΑΝΑΚΟΙΝΩΣΗ

ΚΕΝΤΡΟ ΠΥΡΗΝΙΚΗΣ ΙΑΤΡΙΚΗΣ

Το ιατρείο θα παραμείνει κλειστό από 13-8-03 έως και 22-8-03.

Θα λειτουργήσει κανονικά από Δευτέρα 25-8-2003.

Αγίας Λαύρας 74, Ρόδος.

Τηλ. 22410-73250 και 22410-32924

ΙΑΤΡΙΚΗ ΑΝΑΚΟΙΝΩΣΗ

Ο Ιατρός

ΑΝΑΣΤΑΣΙΟΣ ΠΛΑΤΗΣ

Ψυχίατρος

Δέχεται στο ιατρείο του στην οδό Στ. Καζούλη 18

ΩΡΕΣ ΙΑΤΡΕΙΟΥ

09.00 π.μ.-14.00 μ.μ.

(καθημερινά εκτός Σαββάτου-Κυριακής)

Μόνο με ραντεβού: Τηλ. 2241022102

ΙΑΤΡΙΚΗ ΑΝΑΚΟΙΝΩΣΗ

Το **ΙΑΤΡΕΙΟ** του

ΣΤΟΜΑΤΟΛΟΓΟΥ-ΧΕΙΡ. ΟΔΟΝΤΙΑΤΡΟΥ

ΔΗΜΗΤΡΙΟΥ Μ. ΠΑΡΙΣΗ

θα παραμείνει κλειστό

από τις **11/8/2003**

και θα επαναλειτουργήσει την Δευτέρα **25/8/2003**

Οδός Ανθούλας Ζερβού 5 (Ψαροπούλα)

Τηλ. 22410 77220

Επείγοντα 6932585441

ΚΕΝΤΡΟ ΕΙΔΙΚΩΝ ΘΕΡΑΠΕΙΩΝ ΤΟΥ ΠΑΙΔΙΟΥ ΔΩΔΕΚΑΝΗΣΟΥ

ΚΩΝ/ΝΟΣ ΜΠΑΔΑΝΗΣ - ΣΟΥΖΗ ΓΕΩΡΓΙΛΟΠΟΥΛΟΥ

ΕΡΓΟΘΕΡΑΠΕΥΤΗΣ ΠΤΥΧΙΟΥΧΟΣ ΜΕΘΟΔΟΥ BOBATH N.D.T ΜΕΘΟΔΟΣ PORTAGE

ΛΟΓΟΠΑΘΟΛΟΓΟΣ ΜΕΤΑΠΤΥΧΙΑΚΟ ΑΚΟΥΟΛΟΓΙΑΣ

ΑΙΣΘΗΤΗΡΙΑΚΗΣ ΟΛΟΚΛΗΡΩΣΗΣ (S.I.)

ΜΕΤΕΚΠΑΙΔΕΥΣΗ ΣΤΙΣ ΝΕΥΡΟΛΟΓΙΚΕΣ ΚΑΙ ΚΙΝΗΤΙΚΕΣ ΔΙΑΤΑΡΑΧΕΣ

Αποστόλου Παύλου 84, Ρόδος 85100, τηλ. / fax (22410)60999/60579

ΙΑΤΡΙΚΗ ΑΝΑΚΟΙΝΩΣΗ

Ο ΙΑΤΡΟΣ

ΧΕΙΡΟΥΡΓΟΣ - ΟΥΡΟΛΟΓΟΣ

ΘΕΟΔΟΣΙΟΣ Ε. ΤΡΙΑΝΤΑΦΥΛΛΟΥ

Αμερικής 7 (παλαιό ΤΑΞΥ)

Δέχεται: Καθημερινά 09.00-13.00 και 17.30-20.30

(εκτός Σαββάτου)

Τηλ. 2241 0 35235

ΝΤΟΡΑ ΚΩΝΣΤΑΝΤΙΝΟΠΟΥΛΟΥ

ΨΥΧΟΛΟΓΟΣ

Πτυχιούχος του Πανεπιστημίου της Καλιφόρνιας-Λος Αντζελες (UCLA)-Μεταπτυχιακές σπουδές στο Pepperdine University-Malibu California.

➤ Αμεση ψυχολογική υποστήριξη και επαγγελματική φροντίδα από έμπειρη Ψυχολόγο και Οικογενειακή Σύμβουλο.

➤ Η σωστή θεραπευτική σχέση μπορεί να επιφέρει ρεαλιστικές λύσεις για πραγματικά προβλήματα σε θέματα: μοναξιάς, μελαγχολίας, στρες, ανυπομονησίας, φοβίας, εθισμού, οικογενειακών σχέσεων, διαζυγίου, κακομεταχείρισης, συναισθηματικών δυσκολιών, αυτοπεποίθησης, άνασφάλειες, μεταβατικά στάδια ζωής, βουλιμίας, ανορεξίας, απώλειας, πένθους.

Τηλεφωνείστε στα τηλέφωνα: (22410)35163 και 6944/980550 για ραντεβού και άμεση εξυπηρέτηση.

Διεύθυνση: Καρίας 1

Περιοχή Ροδίνι - Ρόδος

Κέντρο Συμβουλευτικής & Αξιολόγησης Προσωπικότητας Παιδιών & Ενηλίκων

ΠΑΠΑΓΕΩΡΓΙΟΥ ΘΑΝΟΣ

Ψυχολόγος - Ψυχοθεραπευτής

ΠΑΝΕΠΙΣΤΗΜΙΟΥ ΑΘΗΝΩΝ

- **Διερεύνηση Προσωπικότητας (Προφίλ- Δεξιότητες-Αδυναμίες)**
- **Δείκτης Νοημοσύνης Παιδιών και Ενηλίκων**
- **Μαθησιακές Δυσκολίες και Δυσλεξία**
- **Θεραπευτική Αντιμετώπιση Φοβιών-Ειδικών Φοβιών, Κατάθλιψης, Διαταραχής πανικού, Ψυχοσωματικών προβλημάτων, Τραυματικών γεγονότων ζωής (πένθος, χωρισμός, σχολική αποτυχία), Συναισθηματικών διαταραχών, Διαταραχών Διατροφής (βουλιμία-ανορεξία).**
- **Αντιμετώπιση προβλημάτων συμπεριφοράς παιδιών σε σχολείο-σπίτι**
- **Ανάπτυξη Κοινωνικών Δεξιοτήτων**
- **Βελτίωση Σχέσεων-Πρόγραμμα Ελέγχου Συγκρούσεων**
- **Βελτίωση Αυτοεκτίμησης-Αυτοεικόνας**
- **Συμβουλευτική Οικογένειας & Ζεύγους**

PROART

Κ. Παλαιολόγου 105 - Ρόδος

Τηλ:22410 78668- Κιν: 6947371250 - Μόνο με Ραντεβού

Εργαστήριο Κλινικής Ψυχολογίας

ΧΡΙΣΤΙΝΑ ΣΑΒΒΑΚΗ-ΓΚΡΑΝΖΑΝ

Κλινική Ψυχολόγος-Ψυχοπαθολόγος (DESS)

- Πτυχιούχος του Πανεπιστημίου Nancy Γαλλίας
- Μεταπτυχιακή ειδίκευση (DESS) στην Κλινική Ψυχολογία Ενηλίκου, Εφήβου και Παιδιού στο Πανεπιστήμιο Reims Γαλλίας

Για τον ενήλικο

- Ψυχοδιαγνωστική
- Ψυχολογική υποστήριξη
- Ατομική και οικογενειακή συνέντευξη
- Ψυχοθεραπεία αναλυτικής εμπνεύσεως

Για το παιδί

- Αξιολόγηση προσωπικότητας (τεστ νοημοσύνης, προβολής)
- Διάγνωση μαθησιακών δυσκολιών και συμπεριφορικών διαταραχών
- Συμβουλευτική επαγγελματικού προσανατολισμού
- Ψυχοθεραπεία μέσω παιχνιδιού και εικαστικών

Δέχεται με ραντεβού

Εθνικής Αντίστασης 15

Τηλ.: 77350-Κιν. 6937684251



ΤΕΕ ΔΟΡΚΑΣ

ΙΔΙΩΤΙΚΟ ΤΕΧΝΙΚΟ ΕΠΑΓΓΕΛΜΑΤΙΚΟ ΕΚΠΑΙΔΕΥΤΗΡΙΟ

ΑΝΑΓΝΩΡΙΣΜΕΝΟ ΑΠΟ ΤΟ ΚΡΑΤΟΣ

(ΦΕΚ 709/2000/τ.Β΄ - Α΄ ΚΥΚΛΟΣ ΣΠΟΥΔΩΝ)
(ΦΕΚ 1268/2001/τ.Β΄- Β΄ ΚΥΚΛΟΣ ΣΠΟΥΔΩΝ)
(ΦΕΚ 1281/2002/τ.Β΄- Α΄& Β΄ ΚΥΚΛΟΣ ΣΠΟΥΔΩΝ)

ΤΟΜΕΙΣ & ΕΙΔΙΚΟΤΗΤΕΣ

- Κομμωτικής
- Πληροφορικής
- Αισθητικής

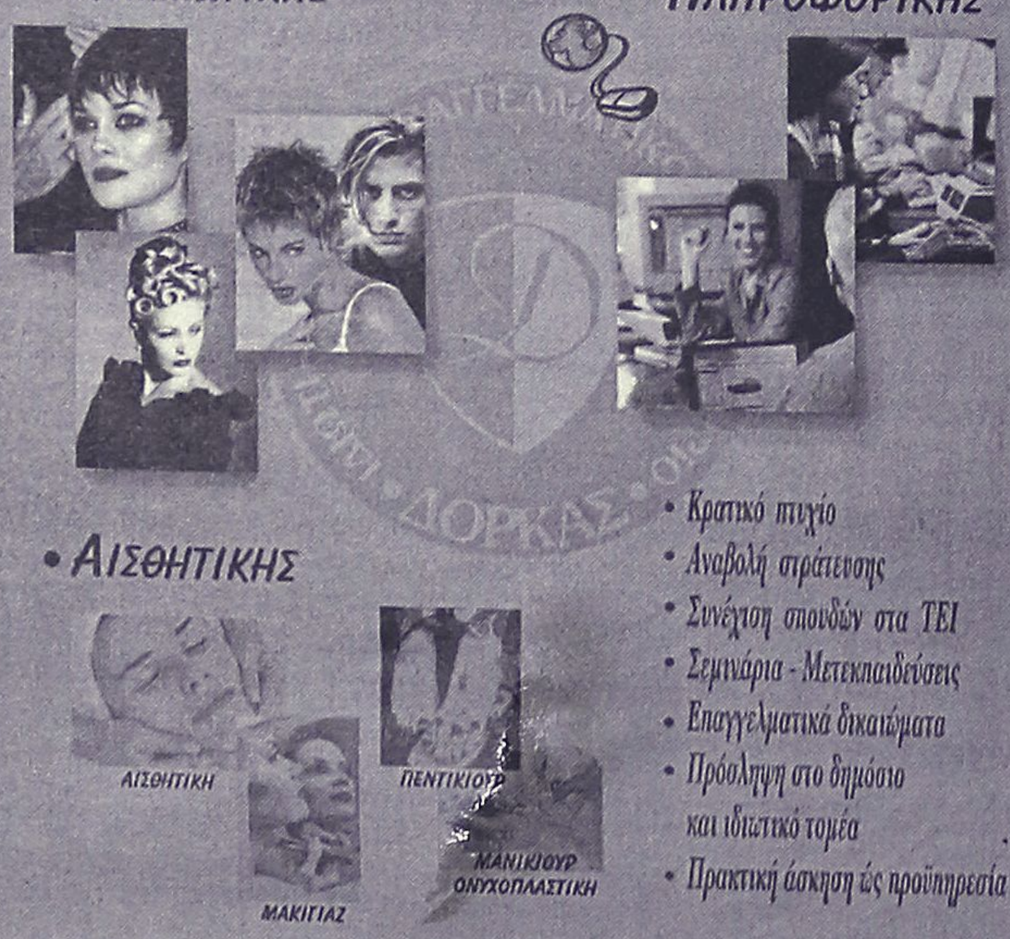

- Κρατικό πτυχίο
- Αναβολή στράτευσης
- Συνέχιση σπουδών στα ΤΕΙ
- Σεμινάρια - Μετεκπαιδεύσεις
- Επαγγελματικά δικαιώματα
- Πρόσληψη στο δημόσιο και ιδιωτικό τομέα
- Πρακτική άσκηση ως προϋπηρεσία

ΠΛΗΡΟΦΟΡΙΕΣ - ΕΓΓΡΑΦΕΣ:
Θεσσαλονίκης 18 περιοχή Μήδεια - Ρόδος
Τηλ. 22410/76536 - 29550 - 60554
http://www.dorkas-tee:gr

ΕΝΑΛΛΑΚΤΙΚΕΣ ΛΥΣΕΙΣ

Αναμένω ή όχι;

Υπάρχουν χιλιάδες των χιλιάδων σπόροι. Κάθε σπόρος έχει τη δική του σύσταση και ποιότητα, μέγεθος και χαρακτήρα. Δεν μπορούμε να φυτέψουμε οποιοδήποτε σπόρο οποιαδήποτε εποχή αλλά και ούτε να πάρουμε τον καρπό του οποιαδήποτε στιγμή. Πρέπει να περιμένουμε.

Η αναμονή συνήθως δεν είναι ευχάριστη, μάλλον οδυνηρή και αιτία άγχους και στρες. Φοβόμαστε για το τι μπορεί να συμβεί στην πορεία. Όσο καθυστερεί κάτι τόσο μεγαλύτερες πιθανότητες υπάρχουν στο να συμβούν δυσάρεστες καταστάσεις ή να μην



Γράφει η
ΝΤΙΝΑ ΣΑΝΤΟΡΙΝΙΟΥ
Ειδική σύμβουλος - εκπαιδεύτρια

έρθουν τα πράγματα έτσι όπως εμείς θέλουμε.

Δεν είναι βέβαια μόνο αυτό. Είμαστε γενικά ανυπόμονοι. Θέλουμε κάτι και το θέλουμε τώρα. Δεν μιλάω βέβαια για τους σπόρους. Οι σπόροι είναι ένα συμβολικό παράδειγμα. Κάθε έργο, πράξη, ενέργεια είναι ένας σπόρος που φυτεύουμε στο χωράφι της ζωής. Όσο πιο έξυπνοι, διορατικοί και σοφοί γεωργοί είμαστε, τόσο πιο μεγάλη επιτυχία θα έχει η καλλιέργειά μας και τόσο πιο πολλούς και καλούς καρπούς θα πάρουμε.

Υπάρχουν όμως και οι εξωτερικοί παράγοντες. Γεγονότα υπεράνω των δυνατοτήτων μας. Είναι κι αυτά μέσα στο πρόγραμμα. Είναι απαραίτητο να προβλέπονται αλλά και αναγκαίο να αντιμετωπίζονται μετά από κατάλληλη προετοιμασία. Και σ' αυτές τις περιπτώσεις πρέπει να μάθουμε να περιμένουμε. Τίποτα δεν κρατά για πάντα. «Τα πάντα ρει».

Στο χέρι μας είναι να κάνουμε την αναμονή μια οδυνηρή εμπειρία ή μια δημιουργική περίοδο. Η αγωνία μπορεί να «μας φαει τα σωθικά», να μας καταρρακώσει, να μας καταστρέψει συναισθηματικά, ψυχικά αλλά και σωματικά. Το άγνωστο πάντα τρομάζει τον άνθρωπο και του δημιουργεί ανασφάλειες. Εκτός αυτού του λόγου, βιαζόμαστε. Απαιτούμε για τις εξελίξεις που επιθυμούμε να έρθουν πιο γρήγορα. Θέλουμε να τα έχουμε όλα τώρα.

Αν το σκεφτούμε λίγο πιο σοβαρά, μπορούμε να κατανοήσουμε πως κάπου ένα τέτοιο σκεπτικό να έχει κάποια βάση. Ποιος θέλει να αδημονεί, ποιος θέλει να υποφέρει, ποιος θέλει να μη χαρεί όσο το δυνατό πιο πολύ και πιο γρήγορα. Απ' την άλλη όμως, μια τέτοια συμπεριφορά είναι λίγο παιδιάστικη. Ας ξαναθυμηθούμε το σπόρο: κάθε πράγμα στο καιρό του. Υπάρχει πάντα κάποιος λόγος για όλα τα πράγματα που συμβαίνουν στη ζωή. Όλα επίσης έχουν τη σημασία τους και τίποτα δεν γίνεται τυχαία.

Είναι σημαντικό να το γνωρίζουμε αυτό. Η γνώση αλλά και η κατανόηση μιας τέτοιας λογικής θα μας κάνει τη ζωή σίγουρα πιο εύκολη και ξέγνοιαστη. Πολλές φορές δεν μπορούμε να καταλάβουμε γιατί συμβαίνει ή γιατί δεν συμβαίνει κάποιο γεγονός. Έχει και η μοίρα του καθενός τα μυστικά της. Αν όμως είμαστε πεπεισμένοι πως κάποιες άλλες αόρατες δυνάμεις στο σύμπαν ξέρουν και πως όλα λειτουργούν βάσει των αόρατων παγκόσμιων νόμων, ζούμε τότε με μια εσωτερική γαλήνη κι ανακούφιση.

Εδώ δεν θα έπρεπε να παρεξηγηθώ. Αναμονή δεν σημαίνει ότι καθόμαστε με σταυρωμένα τα χέρια και περιμένουμε όλα να έρθουν ουρανοκατέβατα. Αναμονή σημαίνει υπομονή, σθένος, αντοχή, πίστη, ελπίδα και αισιοδοξία για το μέλλον βάσει αυτών που ήδη δημιουργήσαμε. Σημαίνει ακόμα και αποδοχή γι αυτά που είναι να έρθουν, ακόμα και γι αυτά που δεν έχουμε καμιά άμεση σχέση, έλεγχο ή επιρροή.

Είναι φυσικό η ζωή να μην μας φέρνει το κάθε τι όπως εμείς το θέλουμε. Τέτοιου είδους απρόοπτα είναι που επιθυμούμε να αποφύγουμε και η σκέψη ότι ίσως έρθουν ή δεν έρθουν σε μας μας καταδυναστεύει, υπερισχύει των εσωτερικών δυνάμεων, και κάνει τη διαβίωση μας δύσκολη. Ακόμη και τα δυσάρεστα όμως έχουν κάτι να μας προσφέρουν. Έχουν κάτι να μας διδάξουν. Έχουν κάτι να μας πουν. Εξάλλου είναι λάθος να χάνουμε το σήμερα, περιμένοντας να έρθει ένα καλύτερο αύριο ή φοβούμενοι ένα χειρότερο αύριο. Αυτό που έχουμε στα χέρια μας είναι μόνο το σήμερα. Κι αυτό είναι που πρέπει να αξιοποιηθεί όσο το δυνατό καλύτερα. Ας προγραμματίζουμε το αύριο με το σκεπτικό πως θα ζήσουμε για πάντα, αλλά ας εκμεταλλευτούμε το σήμερα με το σκεπτικό πως μπορεί να πεθάνουμε αύριο.

Η αναμονή για οτιδήποτε δεν θα πρέπει να γίνει το επίκεντρο της ζωής μας αλλά ένας ακόλουθος στην πορεία μας. Γι αυτό κάθε φορά που θέλουμε κάτι, ας σκεφτούμε τι μπορούμε να κάνουμε μέχρι να το αποκτήσουμε – και που ίσως να μην μπορούμε να κάνουμε μετά που θα έρθει. Το πιο πιθανό είναι όταν αυτό το κάτι τελικά έρθει, να είμαστε πιο έτοιμοι και πιο ώριμοι να το δεχτούμε και να το αξιοποιήσουμε. Ο καρπός είναι πάντα πιο νόστιμος και πιο ευεργετικός όταν τον αφήσουμε να ωριμάσει παρά όταν βιαστούμε να τον φάμε άγουρο.

Εστιατόριο – Ταβέρνα

"ΤΟ ΒΟΡΙΝΟ"

Στην παραδοσιακή ταβέρνα μας θα απολαύσετε ό,τι προστάζει η περίφημη Ψινθενή κουζίνα:
κατσικάκι φούρνου με όσπρια, καπαμά, γιαπράκια, πιταρούδια, κατσικάκι στιφάδο, ζυμωτό ψωμί και τα σπιτικά γλυκά μας.

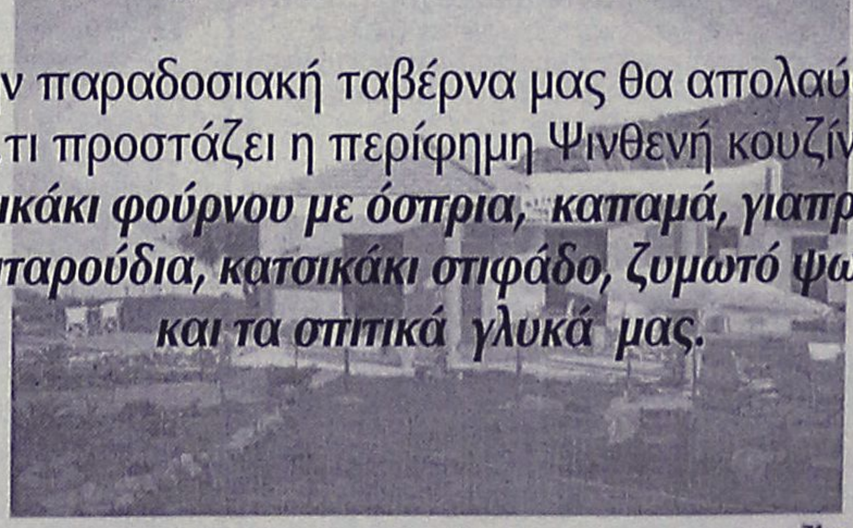

1ο χλμ. επαρχιακής οδού Ψίνθου - Πεταλούδες
Τηλ. **22410 50244**

ALHAMBRA TRAVEL

Royal Olympic Cruises



7ήμερες κρουαζιέρες...

"Μεσογειακό Μεγαλείο"
με το
OLYMPIA VOYAGER

Ημέρα	Λιμάνι	Αφιξη	Αναχώρηση
Παρασκευή	Πειραιάς		17.00
Σάββατο	Εν πλω		
Κυριακή	Γένοβα (Πορτοφίνο), Ιταλία	07.00	13.00
	Νίκαια (Μόντε Κάρλο) Γαλλία	17.30	01.00
Δευτέρα	Τσιτοβέκια (Ρώμη) Ιταλία	10.30	19.00
Τρίτη	Μεσίνα (Ταορμίνα) Ιταλία	08.00	13.00
Τετάρτη	Κουσάντασι (Εφεσος) Τουρκία	15.00	20.00
	Σάμος - Πυθαγόρειον*	21.30	24.00
Πέμπτη	Ρόδος	07.00	13.00
Παρασκευή	Πειραιάς	09.00	

*Αποβίβαση με βάρκες

SUPER ΠΡΟΣΦΟΡΑ!
ΜΟΝΟ ΓΙΑ ΤΗΝ ΚΡΟΥΑΖΙΕΡΑ της 4 ΣΕΠΤΕΜΒΡΙΟΥ 2003 ΤΑΞΙΔΕΥΟΥΝ 2 ΑΤΟΜΑ ΚΑΙ ΠΛΗΡΩΝΕΙ Ο ΕΝΑΣ!

"Τεσσάρων θαλασσών" με το
OLYMPIA EXPLORER

Ημέρα	Λιμάνι	Αφιξη	Αναχώρηση
Παρασκευή	Πειραιάς		17.00
Σάββατο	Κέρκυρα	09.00	13.30
Κυριακή	Βενετία, Ιταλία	09.30	18.30
Δευτέρα	Ντουμπρόβνικ, Κροατία	08.30	14.00
Τρίτη	Κατάκολο	07.00	12.30
Τετάρτη	Κων/πολη, Τουρκία	12.30	20.00
Πέμπτη	Μύκονος	09.30	14.00
	Σαντορίνη*	17.30	21.30
Παρασκευή	Πειραιάς	06.00	

* Αποβίβαση με βάρκες

1. Στις τιμές συμπεριλαμβάνεται πλήρης διατροφή (4 γεύματα) επί του πλοίου και το πρόγραμμα διασκέδασης των επιβατών. Δεν συμπεριλαμβάνεται η κατανάλωση ποτών και οι προαιρετικές εκδρομές.
2. Ολοι οι επιβάτες πληρώνουν λιμενικά τέλη. Ολοι οι επιβάτες πρέπει να έχουν ελληνικό διαβατήριο σε ισχύ.
3. Παιδιά έως 15 ετών μοιράζονται την καμπίνα με δύο ενήλικες. Πληρώνουν μόνο τα λιμενικά τέλη ευρώ 145 το άτομο.
4. Μονόκλινες καμπίνες έχουν επιβάρυνση στην τιμή 50%.
5. Από την προσφορά εξαιρούνται οι σουίτες SA, SB, SC.
6. Ο αριθμός των καμπινών είναι περιορισμένος και θα τηρηθεί απόλυτη σειρά προτεραιότητας στην κράτησή τους.

OLYMPIA VOYAGER
Πληροφορίες και Κρατήσεις
ALHAMBRA TRAVEL
ΔΗΜ. ΘΕΟΔΩΡΑΚΗ 13
Τηλ. 22410 37052, 25698

Τα 45 χρόνια παρουσίας της "Φωνής της Αμερικής" στη Ρόδο

Η επιχείρηση Μάταλα

Γράφει ο **Γιώτης Παπαθανάσης**

Ε' ΜΕΡΟΣ

Κάθε τόσο είχαμε επισκέψεις Αμερικανικών πολεμικών σκαφών του 6ου στόλου της Μεσογείου, που ερχόντουσαν για ολιγοήμερη παραμονή, ανάπαυση και ψυχαγωγία των πληρωμάτων. Η Ρόδος είχε καταστεί ο ιδεώδης τόπος επισκέψεως λόγω της τουριστικής της υποδομής αλλά περισσότερο για την έλλειψη εγκληματικότητας.

Το γραφείο του ναυτικού ακολούθου της Αμερικάνικης πρεσβείας Αθηνών, όπως συνήθως, μας ενημέρωσε για τις λεπτομέρειες της εδώ παραμονής του σκάφους. Η διαδικασία της ανταλλαγής εθιμοτυπικών επισκέψεων ήταν πάντα η ίδια. Με την άφιξη του σκάφους μια βενζινάκατος του πλοίου ερχόταν στην προβλήτα του Μαντρακίου στην οποία επιβιβαζόμεθα ο Διευθυντής της Φωνής και εγώ για να καλωσορίσουμε τον κυβερνήτη και να κανονίσουμε τις λεπτομέρειες της ανταλλαγής των εθιμοτυπικών επισκέψεων.

Το συνηθισμένο πρόγραμμα ήταν το πιο κάτω:

Πρώτα ο κυβερνήτης συνοδευόμενος από τον Διευθυντή της Φωνής και τον διερμηνέα επισκεπτόταν πρώτα τον Νομάρχη, στη συνέχεια τον Δήμαρχο, τον Δεσπότη, τον Ανώτερο Διοικητή Χωροφυλακής και τέλος τον Λιμενάρχη. Κατά την διάρκεια των επισκέψεων κανονίζαμε την ώρα που οι τοπικές αρχές θα επιβιβάζονταν, συγχρόνως σε βενζινάκατο του πλοίου για την ανταπόδοση της επίσκεψης του Κυβερνήτου και συνήθως την παραμονή τους σε γεύμα που παρέθετε ο Κυβερνήτης με τους ανώτερους αξιωματικούς του σκάφους.

Σε όλο αυτό το πήγαινελα η παρουσία μου ήταν απαραίτητη εξ' αιτίας του προβλήματος της γλώσσας. Πότε πότε ο Νομάρχης ή ο Δήμαρχος έδιναν μια δεξίωση για να ανταποδώσουν το γεύμα του Κυβερνήτη και να παρουσιάσουν στους αξιωματικούς του σκάφους στις τοπικές αρχές.

Ενα καλοκαίρι κατέπλευσε στην Ρόδο ένα μεγάλο ελικοπτεροφόρο με κυβερνήτη ένα ναύαρχο. Αφού τελειώσαμε τις εθιμοτυπικές επισκέψεις ο ναύαρχος μου ζήτησε να τον επισκεφθώ στο γραφείο του. Εκεί μου εμπιστεύθηκε το πρόβλημα που τον απασχολούσε. Το κορίτσι του, 18 ετών, παρεσύρθη από τις φιλενάδες του, εγκατέλειψε το σπίτι τους και κρυφά πήγε στα Μάταλα της Κρήτης, όπου ζούσαν οι χίπηδες της εποχής εκείνης μέσα στα σπήλαια των βράχων. Επειδή δεν είχαν καμμία επαφή με το κορίτσι τους, το οποίον είχε και προβλήματα υγείας, αναγκάστηκε η σύζυγός του να μεταβεί στα Μάταλα, σε μια προσπάθεια να πείσει το κορίτσι τους να επιστρέψει στο σπίτι τους.

Δυστυχώς μετά παραμονή 5 ημερών στα Μάταλα αναγκάστηκε να γυρίσει άπρακτη, γιατί το κορίτσι παρόλα τα προβλήματα που αντιμετώπιζε επέμενε να παραμείνει εκεί με τις φιλενάδες της. Ακόμη και μια προσπάθεια μέσω της Πρεσβείας των Αθηνών και αυτή απέβη άκαρπος.

Επειδή κατά την επίσκεψή του στο γραφείο του Ανώτερου Διοικητή Χωροφυλακής διεπίστωσε πόσο φιλικές ήταν οι σχέσεις του Δ/ντού της Φωνής με τον ανώτερο, με παρεκάλεσε να τον βολιδοσκοπήσω εάν μπορούσε να πείσει το κορίτσι του να τον ακολουθήσει με κάποιο πρόσχημα μέχρι την πρεσβεία των Αθηνών οπότε από εκεί και πέρα θα ενδιαφερόταν η Πρεσβεία για τον επαναπατρισμό της.

Διεβίβασα την παράκληση του Ναυάρχου στον ανώτερο ο οποίος μου υποσχέθει ότι θα προσπαθούσε μέσω του συναδέλφου του της περιοχής των Ματάλων κάτι να κάμει. Οταν ανέφερα στον Ναύαρχο ότι ο Δ/τής Χωροφυλακής υποσχέθει να βοηθήσει, ο Ναύαρχος με ρώτησε εάν ο ανώτερος προτιμούσε να πάει ο ίδιος επί τόπου με ελικόπτερο που θα διέθετε εκείνος. Ο Δ/τής απάντησε ότι η παρουσία του δεν ήταν απαραίτητη γιατί ότι ήταν δυνατόν να γίνει, θα το κανε ο συνάδελφός του.



Η ιπτάμενη κεραία του COURIER (Μαρκεζίνης) μετά από μια επισκευή γεμάτη με ήλιο ετοιμάζεται για την αποστολή της

Δύο μέρες αργότερα ενώ το καράβι βρισκόταν ακόμη στη Ρόδο, ο Ναύαρχος έστειλε έναν ανώτερο αξιωματικό να με παρακαλέσει να τον επισκεφθώ στο καράβι. Μόλις μπήκα στην καμπίνα του με αγκάλιασε και με ευχαρίστησε λέγοντάς μου ότι το κορίτσι τους βρισκόταν ήδη στο σπίτι τους στης Η.Π.Α. Με ρώτησε πως θα μπορούσε να ευχαριστήσει τον Αξιωματικό Δ/τή Χωροφυλακής Ρόδου. Ισως μ' ένα δώρο, του απήντησα ότι μια ευχαριστήριος επιστολή που θα την παρέδιδε ιδιοχείρως στο καράβι του θα ήταν αρκετή. Ετσι και έγινε. Η συγκινητική συνάντηση έγινε στην καμπίνα του Ναυάρχου παρουσία μου.

Μέχρι σήμερα ο Ναυαρχος που δεν ξεχνά την εξυπηρέτησή που του πρόσφερα με θυμάται στέλνοντάς μου τις ευχές του κάθε Χριστούγεννα.

ΕΝΑ ΚΡΟΥΣΜΑ ΝΕΚΡΟΦΙΛΙΑΣ ΣΤΗ ΡΟΔΟ

Κτύπηδε το τηλέφωνο. Αναψα το φως ήταν δύο το πρωί. Ηταν ένας αξιωματικός της ασφάλειας "Κύριε Παπαθανάση είμαστε εδώ με τον Διοικητή Ασφαλείας, σας παρακαλούμε να έρθετε αμέσως εδώ στην δισκοθήκη CLUB 33 μαζί με τον Δ/ντή του σταθμού της Φωνής της Αμερικής.

Ημουν συνηθισμένος σ' αυτά τα επείγοντα τηλεφωνήματα στη πιο ακατάλληλη ώρα του 24ώρου, από τους Αμερικάνους υπαλλήλους της Φωνής, οι οποίοι κατέφευγαν σε μένα να τους λύσω οποιοσδήποτε πρόβλημα αντιμετώπιζαν, γιατί αυτές ήταν οι εντολές της Δ/νσης, για να αποφύγουν πιθανές άστοχες ενέργειές τους. Ακόμη και για τα οικογενειακά τους προβλήματα, η πρώτη τους κίνηση ήταν ένα τηλεφώνημα στο σπίτι ζητώντας την συμβουλή μου και πολλές φορές την άμεση παρουσία μου.

Γι' αυτό και το τηλεφώνημα σε μια τέτοια ακατάλληλα ώρα δεν με εξέπληξε. Απάντησα στον αξιωματικό ότι δεν θα ενοχλούσα τον προϊστάμενό μου σε μια τέτοια ώρα αλλά θα ερχόμουν αμέσως εγώ και αν έκρινα ότι και η παρουσία του Δ/ντή ήταν απαραίτητη θα του ζητούσα να έρθει και ο ίδιος.

Ευτυχώς ήταν καλοκαίρι και δεν χρειαζόταν να ντυθώ. Εβαλα ένα πουμάμισο με το ζόρι και τα σάνταλά μου πήρα το αυτοκίνητό μου και σε λίγα λεπτά βρισκόμουν στον τόπο της συνάντησής μας, συγκεκριμένα έξω από την δισκοθήκη 33 που ήταν στο πίσω μέρος του Ακταίου. Ηταν η μόνη δισκοθήκη στη Ρόδο και συγκέντρωνε πολλούς νεαρούς Σκανδιναυούς κάτω των 33 ετών.

Ενας χωροφύλακας μου έκανε σήμα να σταματήσω και μου ζήτησε να τον ακολουθήσω. Λίγα μέτρα πιο πέρα στο σκοτάδι υπήρχαν συγκεντρωμένοι μερικοί ανώτεροι αξιωματικοί της ασφάλειας με τον Διοικητή τους. Τους εξήγησα τους λόγους που απέφυγα να ενοχλήσω τον Δ/ντή μου αλλά θα τον ενημέρωνα αμέσως αφού διεπίστωνα τον λόγο του συναγερμού.

Ο Διοικητής μου έδειξε ένα αυτοκίνητο παρκαρισμένο έξω από την είσοδο της δισκοθήκης και με ρώτησε, αν αυτό το αυτοκίνητο ανήκε στο Φωνή. Αναγνώρισα το αυτοκίνητο που χρησιμοποιούσε ένας νεαρός Αμερικάνος υπάλληλος του σταθμού στον διαχειριστικό τομέα. Και συνέχισε ο Διοικητής λέγοντάς μου, ότι ο νεαρός θα πρέπει να είναι νεκρόφιλος. Απορημένα τον ρώτησα πως κατέληξε σ' αυτό το περίεργο συμπέρασμα.

Ελάτε να το διαπιστώσετε και εσείς ο ίδιος μου απάντησε. Συνωμοτικά, άνοιξε το πίσω μέρος της καρότσας του αυτοκινήτου και μου έδειξε ένα φέρετρο. Στην αποκάλυψη της μακάβριας αυτής θέας έβαλα τα γέλια. Ο Διοικητής με κοίταξε κάπως σοκαρισμένος από την αντίδρασή μου και με ρώτησε ενοχλημένος διερωτόμενος τί το γελοίο έβρισκα.

Κάλεσα τον Διοικητή και την παρέα του για ένα ποτό δίπλα στο ζαχαροπλαστείο του Δημητριάδη, όπου καθίσαμε και τους ενημέρωσα για τα κατορθώματα του κατηγορουμένου νεαρού για νεκροφιλία.

Πριν μια εβδομάδα ήρθε για διακοπές από μια αεροπορική βάση στην Τουρκία ένας ταγματάρχης της αεροπορίας, ο οποίος διέμενε σ' ένα ξενοδοχείο της πόλης των αδελφών Κακά. Δύο μέρες μετά την άφιξή του βρέθηκε νεκρός ένα πρωί στο κρεβάτι του. Ο ιατροδικαστής απεφάνθη ότι πέθανε απο καρδιακή ανακοπή.

Η σορός του νεκρού μεταφέρθει προσωρινά στο νοσοκομείο της πόλης. Ηρθαμε σε επαφή με την οικογένειά του στην Η.Π.Α. και επειδή τα έξοδα ταρίχευσης και αποστολής του νεκρού ήταν υπερβολικά μας έδωσαν εντολή να προβούμε στην ταφή του στο καθολικό νεκροταφείο της Ρόδου.

Ο Διευθυντής του σταθμού φώναξε στο γραφείο του τον Αμερικάνο συνάδελφό και εμένα και μας έδωσε εντολή να ενιαφερθούμε για τις διατυπώσεις ταφής του νεκρού. Η πρώτη μας δουλειά ήταν να αγοράσουμε ένα φέρετρο. Πήγαμε σ' ένα φερετροποιό στο ρολόι στην Παλιά Πόλη και αγοράσαμε το φέρετρο, σύμφωνα με τα μέτρα του νεκρού, το οποίο τοποθετήσαμε στην κλειστή καρότσα του νεαρού Αμερικανού. Εν τω μεταξύ η οικογένεια του νεκρού στις Η.Π.Α. άλλαξε γνώμη και ζήτησε την ταρίχευση και αποστολή της σορού του νεκρού αεροπορικώς στις Η.Π.Α. Έτσι το φέρετρο παρέμεινε για μερικές ημέρες εγκατελειμμένο στο αυτοκίνητο του νεαρού, ο οποίος ανέμελος όπως ήταν κυκλοφορούσε παντού με το φέρετρο, μη φανταζόμενος τι θα μπορούσε να δημιουργήσει αυτή του η επιπολαιότητα.

Με την λύση της παρεξήγησης πήγαμε όλοι μαζί στην δισκοθήκη 33 για να γνωρίσουν και οι αξιωματικοί της ασφάλειας των ήρωα νεκρόφιλο. Τον βρήκαμε να κάθεται παρέα με μια πανέμορφη ξανθιά Σουηδέζα υποψήφιο θύμα του δράκουλα. Τον προσκάλεσα στην παρέα μας. Τον σύστησα στον Δ/ντή ασφαλείας και του εξήγησα τι πανικό προκάλεσε να μη δοθεί δημοσιότητα στην επιπόλαιη πράξη του γιατί αν έφτανε στ' αυτιά του Δ/ντή του σταθμού, μπορούσε να του στοιχίσει δυσμενή επαναπατρισμό στην Η.Π.Α. Αφού τον καθησυχάσαμε ο Διοικητής Ασφαλείας ότι το συμβάν δεν θα είχε συνέχεια, τελείωσε η νυχτερινή περιπέτειά μου, σχεδόν τις πρωινές πια ώρες. Οταν γύρισα σπίτι βρήκα την γυναίκα μου δικαιολογημένα έξαλλη για την ξαφνική εξαφάνισή μου.

(Την Τρίτη "Το ναυάγιο του αντιτορπιλικού Baiche")

www.RodosVitrina.gr/Metropol.htm
METROPOL
MULTI-CINEMA
ALPHA ODEON
FULLY AIR CONDITIONED, ΤΗΛ.22410.28400
ΤΟ METROPOL ALPHA ODEON
ΘΑ ΠΑΡΑΜΕΙΝΕΙ
ΚΛΕΙΣΤΟ ΑΠΟ
8 ΑΥΓΟΥΣΤΟΥ ΕΩΣ 21 ΑΥΓΟΥΣΤΟΥ
ΛΟΓΩ ΣΥΝΤΗΡΗΣΗΣ
ΕΝΑΡΞΗ • OPENING
ΠΑΡΑΣΚΕΥΗ 22 ΑΥΓΟΥΣΤΟΥ
FRIDAY 22 AUGUST
ΕΝΑΡΞΗ ΧΕΙΜΕΡΙΝΗΣ ΠΕΡΙΟΔΟΥ 2003 - 2004
ΜΕ ΤΙΣ ΚΑΛΥΤΕΡΕΣ ΤΑΙΝΙΕΣ ΤΟΥ
• ΑΜΕΡΙΚΑΝΙΚΟΥ
• ΕΥΡΩΠΑΪΚΟΥ
• ΕΛΛΗΝΙΚΟΥ
ΚΙΝΗΜΑΤΟΓΡΑΦΟΥ
ΕΡΧΕΤΑΙ...

Η ΠΟΛΥΑΝΑΜΕΝΟΜΕΝΗ ΤΑΙΝΙΑ ΤΗΣ ΧΡΟΝΙΑΣ ΜΕ ΣΗΜΑ ΚΑΤΑΤΕΘΕΝ ΤΗΝ ΕΚΡΗΚΤΙΚΗ ΔΡΑΣΗ, ΤΟ ΧΙΟΥΜΟΡ ΚΑΙ ΤΑ ΕΦΕ ΠΟΥ ΚΟΒΟΥΝ ΤΗΝ ΑΝΑΣΑ

ΕΞΟΛΟΘΡΕΥΤΗΣΕ
Η ΕΞΕΓΕΡΣΗ ΤΩΝ ΜΗΧΑΝΩΝ
TERMINATOR 3
RISE OF THE MACHINES
ΜΕ ΤΟΝ ΣΑΡΩΤΙΚΟ ΗΡΩΑ ΤΗΣ ΟΘΟΝΗΣ
ΑΡΝΟΛΝΤ ΣΒΑΡΤΖΕΝΕΓΚΕΡ
ΑΓΩΝΙΑ - ΑΠΕΙΛΗ - ΑΔΙΕΞΟΔΟ
Η ΖΩΗ ΣΟΥ ΚΡΕΜΕΤΑΙ ΑΠΟ ΤΟ ΑΚΟΥΣΤΙΚΟ
ΤΗΛΕΦΩΝΙΚΟΣ ΘΑΛΑΜΟΣ
PHONE BOOTH

PHONE BOOTH
ΠΡΩΤΑΓΩΝΙΣΤΕΙ:
Ο ΚΟΛΙΝ ΦΑΡΕΛ
(MINORITY REPORT-DAREDEVIL)
ΜΕΤΑ ΤΗΝ ΜΕΓΑΛΗ ΕΠΙΤΥΧΙΑ ΤΟΥ ΤΑΧΙ1 Η ΓΝΩΣΤΗ ΟΜΑΔΑ ΕΠΙΣΤΡΕΦΕΙ ΓΙΑ ΤΗΝ ΔΕΥΤΕΡΗ ΚΩΜΙΚΗ ΠΕΡΙΠΕΤΕΙΑ ΤΟΥ ΛΙΚ ΜΠΕΣΟΝ

ΠΟΥ ΣΑΡΩΝΕΙ ΤΟΥΣ ΔΡΟΜΟΥΣ ΜΕ ΑΚΟΜΗ ΜΕΓΑΛΥΤΕΡΗ ΤΑΧΥΤΗΤΑ

cinemania

ΕΠΙΜΕΛΕΙΑ: *ΚΥΡΙΑΚΗ ΠΕΤΡΙΔΟΥ*

Αντιδράσεις για τη νέα ταινία με τον Μελ Γκίμπσον

Οργανώσεις Εβραίων και Ραβίνοι κατήγγειλαν ότι η νέα ταινία του Μελ Γκίμπσον, με θέμα τις τελευταίες ώρες του Ιησού, τροφοδοτεί αντι-Σημιτικά αισθήματα. Το φιλμ με τίτλο «Το Πάθος» δεν έχει διανεμηθεί σε κινηματογράφους ακόμα, ωστόσο πραγματοποιούνται επιλεκτικές προβολές για την προώθησή του.

Όπως μετέδωσε το BBC, η εβραϊκή οργάνωση Ένωση Κατά της Δυσφήμησης χαρακτήρισε την ταινία «επικίνδυνη», καθώς απεικονίζει τις εβραϊκές αρχές και τον πληθυσμό ως τους παράγοντες πίσω από την απόφαση για τη Σταύρωση του Ιησού.

Επίσης, η οργάνωση παρατήρησε ότι το φιλμ περιλαμβάνει **«επικίνδυνες διδαχές»,** εναντίον των οποίων οι Χριστιανοί και οι Εβραίοι αγωνίστηκαν κατά το παρελθόν, και εξέφρασε την ελπίδα ο σκηνοθέτης και η εταιρία παραγωγής να **«εξετάσουν το ενδεχόμενο μετατροπών».**

Παράλληλα, Ραβίνοι δήλωσαν στό βρετανικό ειδησεογραφικό δίκτυο ότι ήδη έχουν αρχίσει να λαμβάνουν μηνύματα μίσους, περισσότερα από ποτέ.

Η ταινία επικρίθηκε και από ομάδα μελετητών του Καθολικού δόγματος, που παρακολούθησε μια εκδοχή της πριν το τελικό μοντάζ, οι οποίοι την χαρακτήρισαν τόσο αντι-Καθολική, όσο και αντι-Σημιτική.

Από την πλευρά του, εκπρόσωπος του Μελ Γκίμπσον, απαντώντας στις καταγγελίες, δήλωσε ότι δεν υπάρχει καμία τέτοια πρόθεση, σημειώνοντας ότι «κανένας συνεργάτης της παραγωγής δεν έχει συμφέρον να τροφοδοτήσει αισθήματα μίσους, αντι-Σημιτισμού και μισαλλοδοξίας».

Ο εκπρόσωπος του σκηνοθέτη υπογράμμισε ότι «το κίνητρο του Γκιμπσον είναι ακριβώς το αντίθετο, και όπως έχει δηλώσει στο παρελθόν η ταινία είναι για την αγάπη, την ελπίδα, την πίστη και τη συγχώρεση».

(Πηγή:www.in.gr)

Sticky Fingers
Rock Club
est 1979
Κυριακές, 22:00 μμ
Rock Nights
Τρίτη, 22:30 μμ
Ναταλί Ελευθερίου
& Plays Cool
Τετάρτη, 22:30 μμ
TAKIS & ZAF
Unplugged
Πέμπτη, Παρασκευή & Σάββατο, 23:30 μμ
Rock Classics Live!
Δευτέρα 22:30
"Super Monday"
Κώστας Ηρακλείδης
& the Rottweilers
Ανοιχτά καθημερινά από τις 22:00 μμ.
Ανθούλας Ζερβού 6, ☎ 22410 35744

ΠΑΛΛΑΣ 5 CINEMAS CENTER
15/08/2003 έως 21/08/2003
Ενημερωθείτε και από το επίσημο site μας
www.cinemapallas.gr
ΑΙΘΟΥΣΑ 5

ΑΚΡΩΣ ΕΜΠΙΣΤΕΥΤΙΚΟ
CONFIDENCE Θρίλερ / thriller
Σε 1η Προβολή!!!
Ένα δυνατό θρίλερ, με τις καλύτερες κριτικές, που συναρπάζει, συγκεντρώνοντας ένα καστ ταλαντούχων πρωταγωνιστών σε ρόλους που ξαφνιάζουν!
ΠΡΩΤΑΓΩΝΙΣΤΟΥΝ: ED BURNS, ANDY GARCIA, DUSTIN HOFFMAN, RACHEL WEISZ
in english
Ώρες Έναρξης: 18:20, 20:30, 22:40
ΑΙΘΟΥΣΑ 1
ΜΑΧΗΤΕΣ ΤΩΝ ΔΡΟΜΩΝ
2 FAST 2 FURIOUS Περιπέτεια / action
"Πόσο γρήγορο το θες;!"
Η πιο σπιντάτη ταινία του καλοκαιριού σας καλεί να διασκεδάσετε στους εξωφρενικούς ρυθμούς της!
ΠΡΩΤΑΓΩΝΙΣΤΟΥΝ:
PAUL WALKER, TYRESE GIBSON, EVA MENDES

in english
Ώρες Έναρξης: 18:10, 20:20, 22:30
ΑΙΘΟΥΣΑ 4

ΓΑΜΟΣ ΑΛΑ ΕΛΛΗΝΙΚΑ
MY BIG FAT GREEK WEDDING
Κωμωδία / Comedy
Απολαύστε μια ωραία Αυγουστιάτικη νύχτα με το εγγυημένο τρανταχτό γέλιο που θα σας προκαλέσει η κωμωδία που άφησε εποχή!!!
ΠΡΩΤΑΓΩΝΙΣΤΟΥΝ:
NIA VARDALOS, JOHN CORBETT, LAINIE KAZAN
in english
Ώρες Έναρξης: 18:00, 20:20, 22:40
ΑΙΘΟΥΣΑ 2
X MEN 2 Περιπέτεια / action movie
Αυτοί που φοβόμαστε περισσότερο, είναι οι μόνοι που μπορούν να μας σώσουν... ξανά!!!
Η καταπληκτική περιπέτεια βασισμένη στο δημοφιλέστερο κόμικ όλων των εποχών!
ΠΡΩΤΑΓΩΝΙΣΤΟΥΝ: PATRICK STEWART, HUGH JACKMAN, IAN MCKELLEN, HALLE BERRY

in english
Ώρες Έναρξης: 18:00, 20:20, 22:40
ΑΙΘΟΥΣΑ 3

ΠΙΑΣΕ ΜΕ ΑΝ ΜΠΟΡΕΙΣ
CATCH ME IF YOU CAN
Κωμωδία / Comedy
Η κωμική περιπέτεια του Στίβεν Σπίλμπεργκ που θα σας συναρπάσει!
(υποψήφια για 2 Όσκαρ)
ΠΡΩΤΑΓΩΝΙΣΤΟΥΝ:
TOM HANKS, LEONARDO DICAPRIO
in english
Ώρες Έναρξης: 17:40, 20:00, 22:35
ΠΡΟΣΕΧΩΣ
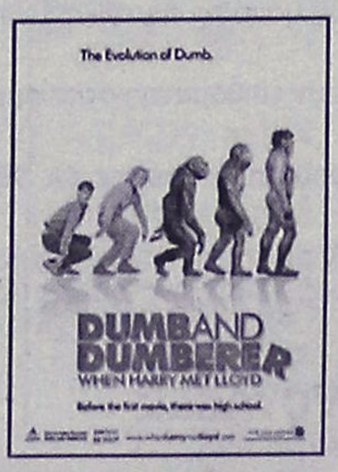
ΗΛΙΘΙΟΣ & ΠΑΝΗΛΗΘΙΟΤΕΡΟΣ
Όταν ο Harry γνώρισε τον Loyd!

ΟΙ ΣΥΜΠΕΘΕΡΟΙ
Μια εκπληκτική κωμωδία με τους Michael Douglas και Albert Brooks!
Κρατήσεις / Reservations 22410 24475 & 22410 70670

Άρτος (;) Θεάματα (;)...

... Και τηλεόραση (όπως λέμε τηλοψία...)

STAR

06.00 **Παιδικό πρόγραμμα.**
12.30 **Τα στρουμφάκια.** Κινούμενα σχέδια.
13.00 **Ειδήσεις**
13.30 **Οι πιο καλοί οι μαθητές.** Νεανική σειρά.
14.30 **Τα φιλαράκια.** Κωμική σειρά. Παίζουν: Τζένιφερ Ανιστον, Ντέιβιντ Σουίμερ, Μάθιου Πέρι.
15.30 **Στον έβδομο ουρανό.** Οικογενειακή σειρά.
16.30 **Ρενεγκέιτ: Ο κυνηγός του εγκλήματος.** Περιπετειώδης σειρά.
17.30 **Μαχητές της ελευθερίας**
18.30 **Οι περιπέτειες της Σίντνεϊ Φοξ.** Νεανική σειρά.
19.30 **Ειδήσεις**
21.00 **Ξένη ταινία.** "Ενα τρελό τρελό θηριοτροφείο". Κωμωδία
23.00 **Ξένη ταινία.** "Σέξι κατάδικος". Περιπέτεια
01.00 **Ειδήσεις**
01.15 **Ξένη ταινία.** "Δεμένος με το παρελθόν". Δραματική περιπέτεια.
03.15 **Ξένη ταινία.** "Το "Αμερικάνικο όνειρο". Δράμα
05.15 **Αστέρια στο πεντάγραμμο.** Βιντεοκλίπ με γνωστούς καλλιτέχνες από το ελληνικό πεντάγραμμο.

ALTER

06.00 **Alter kids**
06.15 **Παιδικό πρόγραμμα**
11.00 **Χάιντι**
11.30 **Αντζελίνα Μπαλαρίνα**
11.45 **Totally spies**
12.15 **Bey blade**
12.45 **Πάπυρους.** Σειρά κινουμένων σχεδίων.
13.15 **Together**
13.45 **Μαγκάιβερ.** Σειρά δράσης
14.45 **Ελληνική ταινία.** "Ο λουστράκος". Κοινωνική. Παίζουν: Δημήτρης Παπαμιχαήλ, Μιράντα Κουνελάκη, Δέσπω Διαμαντίδου
16.45 **Παρατράγουδα με την Αννίτα Πάνια**
19.00 **Ειδήσεις**
21.00 **Ελληνική ταινία.** "Ζούσα μονάχος χωρίς αγάπη".
23.00 **Ειδήσεις**
23.05 **Σοβαρότης μηδέν.** Με τον Μάρκο Σεφερλή. (Ε)
24.00 **Ειδήσεις**
00.15 **Στον τόπο του εγκλήματος.** Αστυνομική σειρά αμερικανικής παραγωγής
01.15 **Aphrodisia**
01.30 **Ξένη ταινία.** "Ο κήπος του έρωτα"
03.30 **Ξένη ταινία.** "Παγωμένο βλέμμα"
05.15 **Τόλμη και γοητεία**
05.45 **Alter clips**



ΑΙΓΑΙΟΝ
ΑΝΩΝΥΜΗ ΑΣΦΑΛΙΣΤΙΚΗ ΕΤΑΙΡΕΙΑ
ΑΣΦΑΛΙΣΤΡΑ ΟΧΗΜΑΤΩΝ

ΕΙΧ		ΦΙΧ		ΦΙΧ. ΑΓΡΟΤ	
ΙΠΠΟΙ	ΚΟΣΤΟΣ	ΙΠΠΟΙ	ΚΟΣΤΟΣ	ΙΠΠΟΙ	ΚΟΣΤΟΣ
1-6	68,50 €	1-10	99,64 €	1-10	61,59 €
7-8	70,71 €	11-15	126,65 €	11-15	77,14 €
9-10	88,38 €	16-20	141,79 €	16-20	90,63 €
11-12	89,85 €	21-30	154,88 €	21-30	99,23 €
13-14	102,02 €	31-40	170,43 €	31-40	106,19 €
15-20	130,37 €	41-55	740,06 €	41-55	113,55 €
21-25	138,47 €	56-75	867,74 €	56-75	140,97 €
		76 και άνω	970,85 €	76 και άνω	158,16 €

ΜΟΤ/ΤΑ - ΜΟΤ/ΤΕΣ ΚΥΒΙΚΑ	ΚΟΣΤΟΣ
50	17,19 €
51-125	30,28 €
126-250	87,98 €
251-650	128,08 €

Ασφάλιστρα στο Β/Μ 03, 6ΜΗΝΟ, με τις εξής καλύψεις: Πυρός για **3.000** € και κάλυψη μεταφερόμενου οχήματος **3.000** €

ΕΙΔΙΚΕΣ ΤΙΜΕΣ ΓΙΑ ΔΗΜΟΣΙΟΥΣ ΥΠΑΛΛΗΛΟΥΣ

ΕΙΧ							
ΙΠΠΟΙ	έως 6	7-8	9-10	11-12	13-14	15-20	21-25
ΚΟΣΤΟΣ €	118,57	122.26	152,46	154,68	175,28	223,91	237,91

Ασφάλιστρα στο Β/Μ 03, 12ΜΗΝΟ, με τις εξής καλύψεις: Πυρός για **3.000** € και κάλυψη μεταφερόμενου οχήματος **3.000** €, υλικές ζημιές τρίτων **100.000** €, σωματικές βλάβες τρίτων **500.000** €

ΑΙΓΑΙΟΝ ΑΝΩΝΥΜΗ ΑΣΦΑΛΙΣΤΙΚΗ
ΑΛΕΞ. ΔΙΑΚΟΥ 9 (ENANTI Hondos center)
ΤΗΛ.(22410) 26722, 75701

ΕΤ1

07.00 **Κλασική μουσική**
08.00 **Θεία Λειτουργία**
10.15 **Αρχονταρίκι**
11.15 **Μουσική παράδοση**
12.00 **Σε ρυθμούς ελληνικούς**
13.00 **Ελληνες του κόσμου**
14.00 **Ειδήσεις**
14.15 **Ελληνική ταινία.** "Μονά-ζυγά δικά μου". Κωμωδία
16.00 **Ο έρωτας των πρώτων πλάνων**
17.00 **Μαμά και γιός.** Κωμική σειρά. Παίζουν: Ντίνα Κώνστα, Αλέξανδρος Αντωνόπουλος, Ταξιάρχης Χάνος. (Ε)
18.00 **Holiday in ice**
19.00 **Ξένη ταινία.** "Πυρετός τα μεσάνυχτα". Περιπέτεια
21.00 **Sport events 2004.** Ιππασία-Υπερπήδηση εμποδίου. Απευθείας μετάδοση
22.30 **Κανόε-Καγιάκ.** Μαγνητοσκοπημένη μετάδοση
23.00 **Ειδήσεις**
23.30 **Κλήρωση ΠΡΟΤΟ-ΤΖΟΚΕΡ**
23.45 **Sport events 2004.** Ποδηλασία-Πόλη των Αθηνών. Μαγνητοσκοπημένη μετάδοση

NET

07.00 **Τα μυστικά της Κίνας**
08.00 **Mediterraneo.** Τηλεοπτικό περιοδικό που παρουσιάζει θέματα από τις χώρες της Μεσογείου.
08.30 **Μουσική στους αιώνες.** Ντοκιμαντέρ
11.00 **Σχετικά με το Ερκουλανέουμ.** Ντοκιμαντέρ
12.00 **Ολυμπιάδα 2004: Η αντίστροφη μέτρηση**
13.00 **Στον κόσμο της οικονομίας**
14.00 **Μορφές τέχνης**
15.00 **Ειδήσεις**
16.00 **Λάθετε θέσεις**
16.15 **Ξένη ταινία.** "Τζέρι, ο δαιμόνιος ντετέκτιβ"
18.00 **Ειδήσεις**
18.30 **Eurobus.** Ντοκιμαντέρ
19.15 **Ελληνική ταινία.** "Το θαύμα της Μεγαλόχαρης". Κοινωνικό μελό. Παίζουν: Αντζελα Ζήλεια, Θανάσης Μυλωνάς
20.45 **Στο ασανσέρ**
20.50 **Ολυμπιακοί ήρωες**
21.00 **Ειδήσεις-Αθλητικά-Καιρός**
22.00 **Σαχάρα**
23.00 **Ξένη ταινία.** "Η ιδιωτική ζωή ενός γερουσιαστή". Σατιρική κωμωδία
00.30 **Ειδήσεις**
00.45 **Ξένη ταινία** (Σ)
01.00 **Ταινία μικρού μήκους.** "Θετά παιδιά"

ΕΤ3

08.01 **Ο τελευταίος ορίζοντας**
08.30 **Θεία Λειτουργία**
10.00 **Πέντε χοροί από τη Μάρθα Γκράχαμ.**
11.30 **Η Ελληνίδα απ' τη Σαγκάη**
12.30 **Υπεραστικές διαδρομές**
13.30 **Χορευτικός όμιλος Θεσσαλονίκης-Στους δρόμους της Μακεδονίας**
14.00 **Μουσικό συμπόσιο**
15.00 **Ειδήσεις**
15.30 **Ενεργειακό πεδίο.** Ντοκιμαντέρ.
16.00 **Euromusica 2000**
16.30 **Χρυσές μελωδίες**
17.00 **Beach soccer**
18.00 **Ζω στην Ευρώπη**
18.30 **Κάλυμνος: Για ήρεμες διακοπές και αναρριχήσεις**
19.00 **Design world**
19.30 **Carlos Gardel: The soul´the Tango**
20.30 **Ειδήσεις**
21.15 **Εικόνες που μιλάνε**
21.45 **Αγώνες ποδοσφαίρου για το γαλλικό πρωτάθλημα**
24.00 **Ειδήσεις**
00.30 **Ξένη ταινία.** "Υπόθεση αντικατασκοπίας"
02.00 **Νοτούρνο Φραντς Σούμπερτ**
03.00 **Οι μεγάλοι πόλεμοι των Ινδιάνων**

FILMNET

07:00 **Ξένη ταινία.** "Σίρλεϊ Τεμπλ, το παιδί θαύμα"
08:30 **E! Entertainment**
09:20 **Ξένη ταινία.** "Black River". Θρίλλερ
10:50 **Ξένη ταινία.** "Παρακαλώ σκοτώστε τη γυναίκα μου". Κωμωδία
12:30 **Ξένη ταινία.** "Ο γενναίος".
14:00 **Ξένη ταινία.** "Μάθημα ζωής".
16:00 **Ξένη ταινία.** "Απιστίες στην Νέα Υόρκη".
17:50 **Ξένη ταινία.** 'Σε πρώτο πλάνο".
18:25 **Ξένη ταινία.** "Ο πλανήτης των πιθήκων".
20:30 **Ξένη ταινία.** "Δικός σου... με απιστία". Δράμα
22:00 **Ξένη ταινία.** "Η μάσκα του τρόμου".
23:45 **Ξένη ταινία.** "Ενα σπίτι μια ζωή".
01:50 **Ξένη ταινία.** "Απλήστη".
03:25 **Ξένη ταινία.** "Romance" FILMNET

SUPER SPORT

15:00 **Τουρνουά τένις**
17:30 **Ελληνικό ποδόσφαιρο.** Δόξα Δράμας - ΑΕΚ
19:30 **Οι μεγάλοι της πυγμαχίας**
20:30 **Αγγλικό πρωτάθλημα ποδοσφαίρου**
22:30 **Supersports drive**
23:00 **Τένις**
02:00 **Γερμανικό πρωτάθλημα**
04:00 **Αγγλικό ποδόσφαιρο**
06.00 **Αγώνες αυτοκινήτου**

MEGA

06:00 **Το τελευταίο αντίο.** (Ε)
07:00 **Για σένα.** (Ε)
08:00 **Ρώσικη ρουλέτα.** (Ε)
08:40 **Ο κακός θεζύρης.** (Ε)
09:40 **C' est la vie.** (Ε)
10:15 **Παιδικές σειρές**
11:00 **Αλμα Λιμπρε.** (Ε)
13:00 **Ανθρώπινες ιστορίες.** Ξένη Σειρά
14:00 **Δελτίο ειδήσεων**
14:50 **Ξένη ταινία.** "Τα φτερουγίσματα" . Κοινωνικό δράμα. Παίζουν: Τζεφ Ντάνιελς, Αννα Πάκουιν
17:00 **Popstars.** (Ε)
18:15 **Ματιά στα γεγονότα**
18:20 **Ξένη ταινία.** "Κοίτα ποιος άλλος μιλάει". Κωμωδία. Παίζουν: Τζον Τραβόλτα, Κίρτσι Αλεϊ
20:00 **Κεντρικό δελτίο ειδήσεων MEGA**
21:00 **Ξένη ταινία.** "Οταν ένας άντρας αγαπάει μια γυναίκα". Κοινωνικό δράμα. Παίζουν: Μεγκ Ράιαν, Αντι Γκαρσία
23:30 **Ξένη ταινία.** "Η μάχη των Αρδενών". Πολεμική περιπέτεια. Παίζουν: Χένρι Φόντα, Ρόμπερτ Σο
00:15 **Ειδήσεις**
00:30 **Ξένη ταινία.** Συνέχεια
03:00 **Σκορπιός.** (Ε)
04:00 **Μπελάδες για δυο.** (Ε)
05:00 **Η αγάπη της γάτας.** (Ε)

ANT1

06:00 **Ο Μπαγκς Μπάνι και η παρέα του**
07:00 **Η συνωμοσία του Ρόσγουελ**
07:10 **Ντράγκονμπολ**
07:40 **Η συνωμοσία του Ρόσγουελ**
08:00 **Ρίνα, η ξιφομάχος**
09:00 **Με θέα τη Σαντορίνη** (Ε)
09:30 **Δεσποινίς Μαργαρίτα.** (Ε). **Ελληνική Σειρά**
10:30 **Της Ελλάδος τα παιδιά.** (Ε)
11:00 **Καλά ξεμπερδέματα.** (Ε)
12:00 **Εκείνες κι εγώ.** (Ε)
12:55 **Super Game**
13:00 **Και οι παντρεμένοι έχουν ψυχή.** (Ε)
14:00 **Τα νέα του ANT1 ANT1**
14:40 **Απιστίες.** (Ε) Ελληνική σειρά Κοινωνική
15:40 **Μαύρος ωκεανός.** (Ε) Ελληνική σειρά
16:40 **Κωνσταντίνου και Ελένης.** (Ε)
17:30 **Ειδήσεις**
17:40 **Κωνσταντίνου και Ελένης.** (Ε)
18:00 **Ελληνική ταινία.** "Η καφετζού". Κωμωδία Παίζουν: Γεωργία Βασιλειάδου, Βασίλη Αυλωνίτη
20:00 **Τα νέα του ANT1**
21:00 **Ετσι κάνουν όλοι** Μουσική κωμωδία με τους Γιώργο Πάντζα, Ογλα Πολίτου
23:30 **Ξένη ταινία.** "Χαμένη πτήση". Περιπέτεια μυστηρίου. Παίζουν: Ερικ Στολτς, Τσαρλς Μάρτιν Σμιθ
00:30 **Ειδήσεις**
00:45 **Ξένη Ταινία.** Συνέχεια
01:30 **Πράκτωρ Μονκ - Επιχείρηση γοητεία.** Περιπέτεια επιστημονικής φαντασίας. Με τους Κώστα Μάντιλορ, Ντίνα Μέγιερ
03:30 **Γλυκόξινο κρασί.** (Ε)
04:30 **Mobile fun**
04:50 **Τηλεαγορές-Τηλεμάρκετιγκ**
05:10 **Ζωή πατίνι.** (Ε)

ALPHA

06:00 **Πέρα από τον ορίζοντα.** Ενημερωτική εκπομπή
07:00 **Καλημέρα σας.** Ενημερωτική εκπομπή
10:00 **7 Ημέρες Alpha.** Δημοσιογραφική εκπομπή
11:00 **Ωραίοι ως Ελληνες.** (Ε)
12:00 **Ελληνική ταινία.** "Οι εννιακόσιοι της Μαρίνας". Κωμωδία. Παίζουν: Γκέλυ Μαυροπούλου, Αρη Μαλλιαγρό
14:00 **Ειδήσεις**
15:00 **Φλίπερ, το δελφίνι.** Ξένη Σειρά
16:00 **Στάργκειτ.** Ξένη Σειρά
17:00 **Νικίτα.** Ξένη σειρά Περιπετειώδης
18:00 **Ξένη Ταινία.** "Αναζητώντας απεγνωσμένα τη Σούζαν". Αισθηματική κωμωδία. Παίζουν: Μαντόνα, Ροζάνα Αρκέτ
20:00 **Ειδήσεις**
21:00 **Θεατρική παράσταση.** Δε βλέπω, δεν ακούω, δε μιλάω
23:30 **Ξένη Ταινία.** "Ο άνθρωπος της βροχής". Παίζουν: Ντάστιν Χόφμαν, Τομ Κρούζ
00:45 **Ειδήσεις**
02:30 **Το πνεύμα του κακού.** Ξένη σειρά
03:30 **Νικίτα**
04:30 **Τηλεαγορές-Τηλεμάρκετιγκ**
04:45 **Ο λαβύρινθος του πάθους.** (Ε) Ξένη σειρά
05:45 **Καινούρια ημέρα.** Ενημερωτική εκπομπή

ΚΗΔΕΙΑ

Τον λατρευτό μας σύζυγο, πατέρα, παππού
ΝΙΚΟΛΑΟ ΜΑΓΚΛΗ
ετών 84
θανόντα, κηδεύουμε σήμερα Κυριακή 17 Αυγούστου 2003 και ώρα 11 π.μ. από τον Ιερό Ναό Ταξιαρχών Νεκροταφείου Ρόδου.
Η σύζυγος: Σταματία
Τα παιδιά: Σακελλάρης-Αθανασία, Φραγκίσκος-Αγκνες.
Τα εγγόνια: Νικόλαος-Μαρίνα.

ΜΝΗΜΟΣΥΝΑ

Την 19η μηνός Αυγούστου ημέρα Τρίτη και ώρα 7 μ.μ. στον Ιερό Ναό της Παναγίας της Νίκης (Σάντα Μαρία), τελούμε 40ήμερο μνημόσυνο υπέρ αναπαύσεως της ψυχής του αειμνήστου
π. ΠΕΤΡΟΥ ΦΡΑΝΤΖΙΔΗ
φραγκισκανού ιερομονάχου
που διετέλεσε Αποστολικός Τοποτηρητής της Καθολικής Εκκλησίας Ρόδου επί δύο και πλέον δεκαετίες.
(από το Ενοριακό Γραφείο)

Την 20η μηνός Αυγούστου ημέρα Τετάρτη και ώρα 8 π.μ. στον Ιερό Ναό Κοιμήσεως Θεοτόκου Κρεμαστής, τελούμε 40ήμερο μνημόσυνο υπέρ αναπαύσεως της ψυχής της λατρευτής μας αδελφής και θείας
ΔΕΣΠΟΙΝΑΣ ΠΑΛΑΙΟΛΟΓΟΥ (ΠΑΥΛΙΔΗ)
Η οικογένεια: Μιχαήλ Παυλίδη.

Την 20η μηνός Αυγούστου ημέρα Τετάρτη και ώρα 8.30 π.μ. στον Ιερό Ναό Αγίας Ειρήνης Ορφανοτροφείου, τελούμε μνημόσυνο υπέρ αναπαύσεως της ψυχής του λατρευτού μας συζύγου, πατέρα, παππού, προπάππου και θείου
ΜΙΧΑΛΗ ΚΩΤΣΟΥ
Η σύζυγος: Σοφία.
Τα παιδιά: Ελένη, Σωτηρία-Γιώργος, Γιάννης-Ειρήνη.
Τα εγγόνια, τα δισέγγονα, τα ανίψια και οι λοιποί συγγενείς.



Την 19η μηνός Αυγούστου ημέρα Τρίτη και ώρα 8 π.μ. στον Ιερό Ναό Τιμίου Σταυρού Καλυθιών, τελούμε ετήσιο μνημόσυνο υπέρ αναπαύσεως της ψυχής του λατρευτού μας συζύγου, υιού, πατέρα, αδελφού και θείου
ΑΝΑΣΤΑΣΙΟΥ ΧΑΤΖΗΔΙΑΚΟΥ
Η σύζυγος: Δέσποινα.
Η μητέρα: Μαριέττα.
Τα παιδιά: Παρασκευή και Μαριέττα.
Τα αδέλφια, τα ανίψια και οι λοιποί συγγενείς.



Την 20η μηνός Αυγούστου ημέρα Τετάρτη και ώρα 8 π.μ. στον Ιερό Ναό Αγίας Ειρήνης Ορφανοτροφείου Θηλέων, τελούμε 6μηνο μνημόσυνο υπέρ αναπαύσεως της ψυχής του λατρευτού μας αδελφού και θείου
ΣΤΕΡΓΟΥ ΧΑΤΖΗΜΑΝΩΛΗ
Η αδελφή: Ελπίδα Χατζημανώλη.
Τα ανίψια και οι λοιποί συγγενείς.

ΓΡΑΦΕΙΟ ΤΕΛΕΤΩΝ & ΜΝΗΜΟΣΥΝΩΝ ΡΟΔΟΥ
ΣΤΕΦΑΝΑ-ΣΤΟΛΙΣΜΟΙ
ΑΜΕΣΗ ΕΞΥΠΗΡΕΤΗΣΗ ΟΛΟ ΤΟ 24 ΩΡΟ
"ΑΜΕΡΙΚΑΝΟΥ"
Αναλαμβάνουμε την τελετή και με τα έξοδα που χορηγούν τα ταμεία χωρίς καμία επιβάρυνση. ΙΚΑ, ΤΕΒΕ, ΤΑΞΥ, ΔΗΜΟΣΙΟΥ, ΛΙΜΕΝΙΚΩΝ, ΟΓΑ και λοιπά ταμεία. Τους ΑΠΟΡΟΥΣ ΔΩΡΕΑΝ.
Πλατεία Βρούχου στην Μητρόπολη
τηλέφωνα: 22410-28901-33400



Την 20η μηνός Αυγούστου ημέρα Τετάρτη και ώρα 8 π.μ. στον Ιερό Ναό Κοιμήσεως της Θεοτόκου στην Κρεμαστή, τελούμε 9ήμερο μνημόσυνο υπέρ αναπαύσεως της ψυχής της λατρευτής μας κόρης, αδελφής, εγγονής, ανιψιάς και ξαδέλφης
ΝΕΚΤΑΡΙΑΣ ΑΛΕΞΑΚΗ
ετών 22
Οι γονείς: Αντώνης-Ευδοξία.
Ο αδελφός: Μανόλης.
Οι γιαγιάδες, οι θείες, θείοι, τα ξαδέλφια και οι λοιποί συγγενείς.

Στην πολυαγαπημένη μας και αδικοχαμένη ανιψιά
ΝΕΚΤΑΡΙΑ
18 μερόνυχτα
την έδινες στη μάχη
ελπίζοντας πως αίσιο
τέλος για σένα θάχει.

Μετ' από τόση κούραση
που σ' είχε ξεθεώσει
εβρήκε τρόπο ύπουλο
φως μου να σε σκοτώσει.

Πισώπλατα τη Μαχαιριά
την έριξε και γέλα
από χαρά που σκότωσε
μια όμορφη κοπέλα.

Κουτό και δε σε γέννησε χάρε και σένα μάνα
και έχεις χαρά όταν γροικάς
την νεκρικιά καμπάνα.

Πάντα δεν ελυπήθηκες
την οικογένειά της
και έκοψες μια τροχαλιά
όλα τα όνειρα της.

Ο αδελφός η μάνα της
ο κύρης κι οι δικοί της
λυγίσανε όταν έμπαινε
στο χώμα το κορμί της.

Μα είναι κρίμα κι άδικο
νάναι χωματισμένο
ένα κορμί όπου κακό
δεν είχε καμωμένο.

Ησουνα νιά και κοπελιά
μόλις στα 23
κι όμως μας απαρνήθηκες
γλυκειά μας Νεκταρία.

Οι θείοι σου
Μαρίνα, Καίτη, Νίκος, Σούλα Αλεξάκη

ΓΥΜΝΑΣΙΟ ΚΡΕΜΑΣΤΗΣ

ΨΗΦΙΣΜΑ

Με το άγγελμα του θανάτου του εκλεκτού συναδέλφου και Λυκειάρχη του Ενιαίου Λυκείου Κρεμαστής **ΝΙΚΟΛΑΟΥ ΚΛΑΔΑ** ο Σύλλογος διδασκόντων του Γυμνασίου Κρεμαστής, αφού συνήλθε εκτάκτως αποφάσισε:
1. Να εκφράσει τα συλλυπητήριά του στην οικογένεια του εκλιπόντος.
2. Να παραστεί στη νεκρώσιμη ακολουθία.
3. Αντί στεφάνου να καταθέσει το συμβολικό ποσό των 100 ευρώ στο ίδρυμα "Αγιος Ανδρέας"
4. Να δημοσιευθεί το παρόν στον τοπικό Τύπο.

Για το Σύλλογο Διδασκόντων
Η Δ/ντρια
Τοδουλάκη-Παυλίδου
Αθανασία

ΕΥΧΑΡΙΣΤΗΡΙΟ

Το Δ. Συμβούλιο Αγ. Ειρήνης "Η Ορφανοτρόφος" ευχαριστεί τους πιο κάτω κυρίους που πρόσφεραν:
α) Εις μνήμη **Δημητρίου Παπαδημητρίου.** Ο κ.**Ιωάννης Παπαϊωάννου** 80.00 ευρώ.
β) Για τις ανάγκες των **παιδιών ΚΠΜΘΡ.** Ο κ. **Αντώνιος Χατζηαντωνίου** 50.00 ευρώ.
γ) Εις μνήμη **Χρυσούλας Χαπίπη.** Η κ. **Δέσποινα Γαβριήλ** 50.00 ευρώ.

ΚΑΘΗΜΕΡΙΝΑ ΟΛΑ ΤΑ ΝΕΑ ΤΗΣ ΔΩΔΕΚΑΝΗΣΟΥ ΣΤΟ INTERNET
www.rodiaki.gr

ΑΠΩΛΕΙΑ

Χάθηκε σκυλάκι ράτσας **πεκινουά με κανίς χρώματος καφέ-άσπρο,** (το ένα του μάτι έχει καταράκτη) στην περιοχή Αγ. Αναργύρων. Οποιος το βρει να επικοινωνήσει στο τηλ. **22410-77588.** Ο ευρών θα αμοιφθεί.

ΕΥΧΑΡΙΣΤΗΡΙΟ

Ευχαριστούμε θερμά όλους όσους μας συμπαραστάθηκαν στον βαρύτατο πόνο για την μεγάλη απώλεια της μονάκριβης κόρης μας **ΝΕΚΤΑΡΙΑΣ** που τόσο άδικα και πρόωρα έφυγε από κοντά μας.
Οι γονείς
Αντώνης και Ευδοξία Αλεξάκη
Ο αδελφός Εμμανουήλ Αλεξάκης

ΑΝΑΚΟΙΝΩΣΗ

Η Ενωση Μικροεμπόρων Θρησκευτικών και Εμπορικών Πανηγύρεων Δωδεκανήσου **«Ο Κολοσσός» καλεί τα μέλη του την Κυριακή 17-8-2003 και ώρα από 09.00-17.00 στην πλατεία Αποστολίδη,** στον χώρο του Ιαλύσιον, που θα γίνουν οι αρχαιρεσίες.
Ολα τα μέλη πρέπει να είναι ταμειακώς εντάξει.

ΑΝΑΚΟΙΝΩΣΗ

Ο όμιλος εταιρειών της Α.Ε. "Καταστήματα Αφορολόγητων Ειδών" δραστηριοποιείται στον τομέα λιανικής πώλησης αφορολογήτων και φορολογημένων ειδών στα διεθνή αεροδρόμια, μεθοριακούς σταθμούς, λιμάνια, πλοία και μεθοριακούς σιδηροδρομικούς σταθμούς.

Ο συνολικός κύκλος εργασιών του ομίλου κατά το έτος 2002 ανήλθε στο ποσό των 2.084 εκ. ευρώ και ο όμιλος κατέχει την 26η θέση μεταξύ του συνόλου των αντίστοιχων εταιρειών στην παγκόσμια αγορά (www.dutyfreeshops.gr).

Ο όμιλος των εταιρειών της ΑΕ ΚΑΕ καλεί τους τοπικούς παραγωγούς και βιοτέχνες εγχωρίων τυποποιημένων ειδών, εγχωρίων οινοπνευματωδών ποτών (κρασιά, λικέρ, ούζο), ειδών Λαϊκής Τέχνης, δερματίνων ειδών, ειδών ταξιδιού, δώρων και αναμνηστικών και γενικώς ειδών που αναδεικνύουν την Ροδιακή βιοτεχνία και παραγωγή, εφ' όσον τα είδη τους πληρούν τις προδιαγραφές της Ε.Ε. ως προς τους κανόνες παραγωγής, διάθεσης και υγιεινής, να καταθέσουν αίτηση για την πώληση των ειδών τους από την ΚΑΕ ΑΕ.

Οι απαραίτητες προϋποθέσεις για την έγκριση των προμηθευτών είναι:
1. Αριστη ποιότητα των προσφερόμενων ειδών διότι προορίζονται για εξαγωγή.
2. Βεβαίωση του Εμπορικού και Βιοτεχνικού Επιμελητηρίου Δωδεκανήσου (ΕΒΕΔ) ότι ο παραγωγός ή βιοτέχνης είναι μέλος του με δραστηριότητα στα Δωδεκάνησα.
3. Για τα τυποποιημένα είδη και τα οινοπνευματώδη, χημική ανάλυση συστατικών από το Γενικό Χημείο του Κράτους.

Τηλέφωνο πληροφοριών: 210-8939400 κ. Ζαχμάνογλου Θεόδωρο, 22410-81911 κ. Πιπάκη Τσαμπίκο.

Οι αιτήσεις και τα δείγματα να αποστέλλονται στην διεύθυνση:
ΚΑΤΑΣΤΗΜΑΤΑ ΑΦΟΡΟΛΟΓΗΤΩΝ ΕΙΔΩΝ Α.Ε.
Υπ' όψιν κ. Δ/ντή Αγορών
Λεωφ. Βουλιαγμένης 4-Γλυφάδα 16675

Για την ΚΑΕ ΑΕ
Βελέντζας Γεώργιος
Αν. Γενικός Δ/ντής

Ρωτήστε
τις κάρτες
ΤΑΡΩ
κι αυτές θα
σας αποκαλύψουν
Τηλεφωνήστε τώρα για ραντεβού
στο **693 8837663**

"ΙΔΡΥΜΑ ΥΠΟΤΡΟΦΙΩΝ ΡΟΔΟΥ
ΕΜΜΑΝΟΥΗΛ ΧΡΙΣΤ. ΣΤΑΜΑΤΙΟΥ &
ΜΑΡΙΑΣ ΧΡΙΣΤ. ΣΤΑΜΑΤΙΟΥ-ΠΑΠΑΔΑΚΗ
ΤΑΧ/ΚΗ Δ/ΝΣΗ ΓΡΗΓΟΡΙΟΥ ΛΑΜΠΡΑΚΗ 12
Τ.Κ. 85100-ΡΟΔΟΣ
ΤΗΛ.-ΦΑΞ. 22410-34056

ΠΡΟΣΚΛΗΣΗ

Το Ιδρυμα Υποτροφιών Ρόδου Εμμανουήλ Χριστ. Σταματίου και Μαρίας Χριστοφ. Σταματίου προσκαλεί τους ενδιαφερομένους, να υποβάλλουν αιτήσεις για την χορήγηση υποτροφιών για το Ακαδημαικό έτος 2003-2004.

Περιεχόμενο των υποτροφιών: Οι υποτροφίες είναι ετήσιες και έχουν ως περιεχόμενο, την παροχή ποσού, μέχρι του ανωτάτου επιτρεπόμενου από την νομοθεσία ετησίως σε κάθε ένα ή μία υπότροφο για την φοίτησή του σε Ανώτατα ή Ανώτερα Εκπαιδευτικά Ιδρύματα στην Ελλάδα.

Αντικείμενο των σπουδών: Η φοίτηση σε Ανώτατες ή Ανώτερες Σχολές της Ελλάδος.

Απαιτούμενα δικαιολογητικά: 1) Η συμπλήρωση έντυπης αίτησης που διατίθεται από τα γραφεία του Ιδρύματος στην οποία επισυνάπτεται μία φωτογραφία, 2) Πλήρες αντίγραφο ποινικού μητρώου (τύπου Α') και πιστοποιητικό Εισαγγελικής αρχής ότι δεν εκκρεμεί ποινική δίωξη εις βάρος του, 3) Εκκαθαριστικό σημείωμα της αρμόδιας ΔΟΥ για το εισόδημα του αιτούντος σπουδαστή και των γονέων του, ή υπεύθυνη δήλωση, για το ότι ο ίδιος δεν υποχρεούται στην υποβολή δηλώσεως φόρου εισοδήματος, 4) Επίσημα έγγραφα από τα οποία να προκύπτει ή εισαγωγή ή φοίτησή του, σε ανώτερο ή ανώτατο Εκπαιδευτικό Ιδρυμα της Ελλάδος και για όσους είναι ήδη φοιτητές, η ανελλιπής φοίτησή του σ' αυτό, 5) Πιστοποιητικό οικογενειακής κατάστασης, 6) Πιστοποιητικό του αρμόδιου Στρατολογικού Γραφείου για το ότι ο αιτών έχει λάβει αναβολή στρατεύσεως λόγω σπουδών.

Προαιρετικώς, ο ενδιαφερόμενος μπορεί να επισυνάψει και οποιοδήποτε άλλο έγγραφο κρίνει, ότι, ενισχύει το αίτημά του για την χορήγηση της υποτροφίας.

Τα έγγραφα που θα επισυνάπτονται στις αιτήσεις πρέπει να είναι πρωτότυπα ή νομίμως επικυρωμένα φωτοαντίγραφα τους.

Δικαιούχοι υποτροφίας: Οι υποψήφιοι πρέπει να είναι κάτοικοι της νήσου Ρόδου και ένας τουλάχιστον από τους γονείς τους να είναι Ρόδιος στην καταγωγή.

Να είναι ήδη φοιτητές κάποιου εκπαιδευτικού ιδρύματος ή να έχουν εισαχθεί σε κάποιο από αυτά.

Να είναι επιμελείς φοιτητές, τακτικοί στην φοίτησή τους και να χρειάζονται οικονομική συνδρομή για την φοίτησή τους.

Προθεσμία υποβολής αιτήσεων: Από την ενδεκάτη (11ην) Αυγούστου 2003 έως δωδεκάτη (12) Σεπτεμβρίου 2003.

Τόπος και χρόνος υποβολής των αιτήσεων: Στα γραφεία του Ιδρύματος στο ισόγειο του κτιρίου της οδού Γρηγορίου Λαμπράκη 12 (δίπλα από το νεοανεγειρόμενο κτίριο του Επιμελητηρίου στο Μανδράκι).

Οι αιτήσεις θα γίνονται δεκτές κάθε Δευτέρα-Τετάρτη και Παρασκευή από ώρας 18.00 έως και 20.00.

Ειδικότερες απαιτούμενες προϋποθέσεις: Οι υποτροφίες που χορηγεί το Ιδρυμα υπόκεινται στους περιορισμούς και τις προϋποθέσεις που καθόρισαν οι Ιδρυτές του και οι οποίοι προσδιορίζονται στο άρθρο 2 περίπτωση α του Καταστατικού του, το οποίο εγκρίθηκε με το Π.Δ. της 26.2.2002 (ΦΕΚ Β/292/8.3.2002).

Πρόσθετες διευκρινήσεις: Το Διοικητικό Συμβούλιο του Ιδρύματος, δηλώνει ότι διατηρεί το δικαίωμα να κρίνει ελεύθερα τις αιτήσεις και τα συνημμένα σ' αυτές δικαιολογητικά ως προς το σύνολο του περιεχομένου του, να σταθμίσει τις αιτήσεις που θα υποβληθούν, εάν είναι περισσότερες από τις προβλεπόμενες υποτροφίες, αλλά και σε κάθε περίπτωση, ως προς την συμφωνία τους με τους σκοπούς των υποτροφιών του Ιδρύματος, όπως αυτοί καθορίζονται στην συστατική του Πράξη και τον Οργανισμό του. Εχει επίσης την δυνατότητα να καλέσει τους υποψηφίους σε μία προσωπική συνέντευξη. Η χορήγηση υποτροφίας κατά το προηγούμενο Ακαδημαϊκό Ετος Σπουδών από το Ιδρυμα, δεν υποχρεώνουν στη χορήγηση και κατά το έτος 2003-2004, αλλά θα συνεκτιμηθούν. Η παροχή νέας υποτροφίας για το επόμενο Ακαδημαϊκό Ετος Σπουδών υπόκειται στην κρίση του Ιδρύματος".

Για το Διοικητικό Συμβούλιο
Μαίρη Χρ. Σταματίου-Παπαδάκη
Πρόεδρος

ΜΗΝΥΜΑΤΑ ΤΟΥ ΙΗΣΟΥ ΧΡΙΣΤΟΥ ΓΙΑ ΟΛΟ ΤΟΝ ΚΟΣΜΟ

Η ΑΛΗΘΙΝΗ ΕΝ ΘΕΩ ΖΩΗ

Ο 8ος τόμος έχει εκδοθεί και είναι διαθέσιμος στα βιβλιοπωλεία

ΣΤΕΡΗΣΑ ΠΟΤΕ ΑΠΟ ΚΑΜΙΑ ΨΥΧΗ ΤΗΝ ΑΓΑΠΗ ΚΑΙ ΤΟ ΕΛΕΟΣ ΜΟΥ
20 Ιανουαρίου 1999

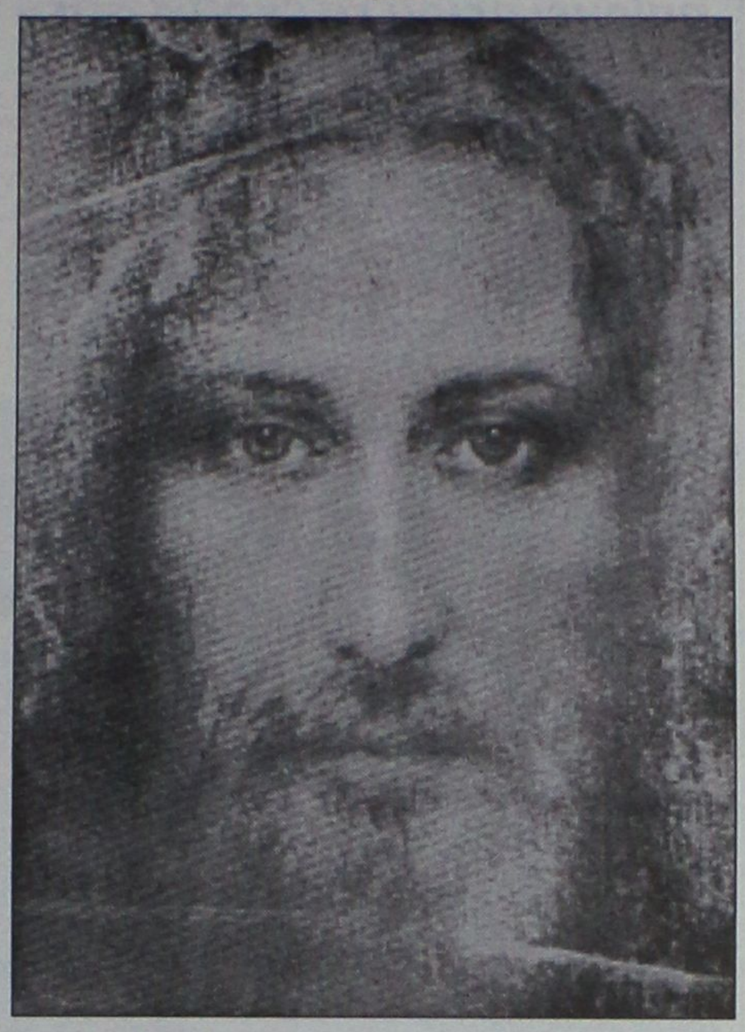

- Βασούλα Μου, πες Μου υπάρχει στον κόσμο ή γύρω σου κάτι που να μπορεί να δώσει στην ψυχή σου πιο εξαίσιες και αγαπητικές χαρές, από το να βρίσκεσαι μαζί Μου, μόνο με Μένα, μόνη; Τί σου προσφέρει η Παρουσία Μου;

(Ενώ έψαχνα να βρω λόγια για να εκφραστώ, ένιωσα να με επισκιάζει το Αγιο Πνεύμα...).

- Μια πρόγευση της θεϊκής Μακαριότητας.
- Μια θεωρία της Δόξας Σου.
- Μια εσωτερική αγαλλίαση, αυτή που δίνεται στους αγίους που το αξίζουν, ενώ εγώ καθόλου δεν το αξίζω.
- Μια πνευματική αντίληψη ότι με το υπερβατικό Σου φως Εσύ, η Θεότητα, που γεμίζεις τα σύμπαντα χωρίς να περιορίζεσαι από τα όριά τους, μπορείς να κατοικείς μέσα μου...
- Η Παρουσία Σου μου δίνει χαρά, φως, στεναγμούς νοσταλγίας, νοσταλγίας να προχωρήσω σε βαθύτερη ενατένιση, για να δω αυτό που μάτι δεν είδε και αυτί δεν άκουσε...
- Κόρη Μου, στηρίξου σε Μένα και μαζί, το Χέρι Μου γύρω από το χέρι σου, όπως η νύφη οδηγείται στο βωμό από τον πατέρα της ή κάποιον συγγενή για να συναντήσει το Νυμφίο της, κι Εγώ θα σε οδηγήσω στη Βασιλεία Μου για να βασιλεύσεις μαζί Μου. Τριγυρισμένη από ένα πλήθος αγγέλων συνεπαρμένων από απέραντη χαρά, θα οδηγηθείς στην αιώνια δόξα. Και όλος ο ουρανός ακόμη μια φορά θα φωνάξει από χαρά και θα ψάλλει:

"Ο Θεός εργάστηκε! Φώναξε δυνατά, εσύ γη! Φωνάξτε χαρούμενα, εσείς βουνά! Ο Βασιλεύς των βασιλέων με βασιλική γενναιοδωρία ευδόκησε να ευαρεστηθεί με την εκλεκτή Του. Και τώρα ας υμνήσουμε τον Κύριο που την έπλασε. Μεγαλύνετε τον Κύριο με τους ύμνους σας".

Ναι! Σου επέτρεψα να ακούσεις τη Φωνή Μου. Σου επέτρεψα να Με δεις πρόσωπο με πρόσωπο, και γιατί; Γιατί σε ευνόησα;

- Για να σώσεις τη γενεά μας με το μήνυμά Σου;
- Για να δείξω σε όλους σας το Απειρο Ελεος Μου, και μέσα από αυτό που σου εμπιστεύθηκα να μεταφέρεις, μπορώ να ταιριάξω ποίηση να βγαίνει από το στόμα σου σε κάθε βήμα που θα αναλαμβάνεις και να σώσω τούτη τη γενεά...

Θυμίαμα και οσμή ευωδίας για την Καρδιά Μου, δεν είσαι μόνη. Εγώ, ο Κύριος και Σωτήρας σου είμαι μαζί σου. Κόσμημα της Εκκλησίας Μου, ύψωσε τα μάτια σου σε Μένα και έχε την Ευλογία Μου.

- Ο Αγαπημένος μου έβαλε όλη Του την Καρδιά
σ' ένα τραγούδι, από αγάπη για την δημιουργία Του.
Εβαλε άρπες να αντηχούν σε όλο τον κόσμο,
για μια Αληθινή Ζωή μαζί Του.
Το Θείο Ελεός Του ξεχειλίζει σαν χείμαρρος
και καλύπτει κάθε ανάγκη.
Το Ονομά Σου, Πανάγιε, Πάναγνε Θεέ,
έφτασε και στους πιο απομακρυσμένους λαούς.
Ναι! Με την θεϊκή Σου γλυκύτητα άναψες φωτιά
σε έθνη ολόκληρα εμποδίζοντας έτσι τον κόσμο να αμαρτάνει
και κάνοντας συγχρόνως να σωπάσουν οι ψίθυροι εκείνων
που εναντιώνονται σε Σένα.

- Στέρησα ποτέ από κάποια ψυχή την Αγάπη και το Ελεός Μου;
- Ποτέ...
- Οταν Εγώ ζω μέσα σε μια πόλη, μπορεί η πόλη αυτή να πέσει; Δεν έχεις διαβάσει: "Είναι ένα Ποτάμι που τα ρυάκια του δροσίζουν την πόλη του Θεού και που αγιάζει τον οίκο του Υψίστου". Είμαι ο Θεός.
- Είμαι Πηγή ανεκλάλητης χαράς και με το Απειρο Ελεος Μου επιθυμώ να μεταμορφώσω την ψυχή σας σε μια Εδέμ που να αρμόζει στην Τρισαγιότητά Μας. Επιθυμώ να οδηγήσω όλες τις ψυχές πίσω σ' Εμένα, ώστε να μπορούν όλες να φτάσουν στον τόπο της ανάπαυσής τους. Γι' αυτό λοιπόν, Βασούλα Μου, να είσαι αποφασισμένη να διαφυλάξεις για χάρη Μου την διδασκαλία Μου. Βλέπεις; Το χώμα έδωσε τη σοδειά του, βουνά και κοιλάδες υποκλίνονται στο πέρασμα Μου. Μέσα από αυτή την αποκάλυψη ακούγεται η Φωνή Μου.

Μη στενοχωριέσαι για όσους έχουν υπερήφανη καρδιά. Να το θυμάσαι, αγαπημένη Μου, ότι έχω τη δύναμη να ανατρέψω βασιλείς και βασίλεια αν τυχόν Μου γίνουν εμπόδιο.

"Γιατί ζηλεύετε, ψηλά βουνά;
Αυτό είναι το βουνό, το οποίο
ο Θεός ευδόκησε να κατοικεί.
Ο Κύριος, ναι, σ' αυτό θα κατοικεί παντοτινά" (Ψαλμ. 68:16).

Το Αγιο Πνεύμα Μου ψιθύρισε στο αυτί σου λόγια γλυκύτερα από μέλι, από μέλι που στάζει από την κερήθρα, ανασταίνοντας εσένα και τους άλλους από τους νεκρούς. Βλέπεις; Η σωτηρία έρχεται από Μένα. Να είσαι, αγαπημένη Μου, παράδειγμα για τους άλλους και να αγαπάς το Πνεύμα Μου γιατί μια μέρα θα σε ανταμείψει για τους κόπους σου και... μη φοβάσαι εκείνους που πιστεύουν ότι έχουν τη δύναμη να καθυποτάξουν τα πάντα, επειδή Εγώ είμαι μαζί σου και στο πλευρό σου.

Βασούλα Μου, και πάλι σου ζητώ να είσαι σαν κρίνο στον Κήπο Μου για να Μου χαρίζεις το άρωμά σου. Ευωδίασε για Μένα, διαλεχτή Μου, λαχταρώ την αγάπη σου, την εγκατάλειψή σου, την απάθεια σου.

Ω εσύ στην οποία εμπιστεύθηκα αποκλειστικά τον θησαυρό αυτό που βγαίνει από την Καρδιά Μου! Μείνε τώρα στον κόρφο Μου και αρωμάτισε Με με τη μηδενικότητα σου και Εγώ με τη σειρά Μου, θα σε αρωματίσω για να γίνεις ο ουρανός Μου!

Κρατήσου γερά από Μένα κι απ' αυτά που σου έδωσα ελεύθερα. Ποτέ μην αποκάμεις να γράφεις. Είμαι μαζί σου. ΙΣ.

ΟΡΘΟΔΟΞΟΣ ΣΥΛΛΟΓΟΣ ΕΙΡΗΝΗΣ ΚΑΙ ΑΓΑΠΗΣ
ΑΙΟΛΟΥ 10 Τ.Κ. 17561 Π. ΦΑΛΗΡΟ-ΑΘΗΝΑ
ΤΗΛ. 2109939604
ΡΟΔΟΣ ΤΗΛ.: 22410-77762

LaBelle ΑΙΣΘΗΤΙΚΗ LaBelle ΕΠΑΓΓΕΛΜΑΤΙΚΟ ΜΑΚΙΓΙΑΖ LaBelle ΚΟΜΜΩΤΙΚΗ LaBelle ΜΑΝΙΚΙΟΥΡ ΠΕΝΤΙΚΙΟΥΡ LaBelle ΟΝΥΧΟΠΛΑΣΤΙΚΗ

LaBelle Ο δρόμος μιας επιτυχημένης σταδιοδρομίας

ΟΙ ΕΓΓΡΑΦΕΣ ΑΡΧΙΣΑΝ

ΤΜΗΜΑΤΑ:
ΑΙΣΘΗΤΙΚΗΣ - ΚΟΜΜΩΤΙΚΗΣ - ΜΑΝΙΚΙΟΥΡ ΠΕΝΤΙΚΙΟΥΡ - ΟΝΥΧΟΠΛΑΣΤΙΚΗΣ

ΕΘΝΙΚΗΣ ΑΝΤΙΣΤΑΣΕΩΣ 18 -
ΡΟΔΟΣ - ΤΗΛ. & FAX: 22410 35668

PRIDART

ΚΟΜΜΩΤΗΡΙΟ UNISEX

Natural Beauty



Χτενίσματα αέρινα, φίνα... Χτενίσματα με άποψη. Νέες κουπ με στυλ και προσθετική μαλλιών με τη γνωστή υπογραφή της ***Μαρίας***

& κατόπιν ραντεβού
ανοικτά από τις 9.00 έως 17.00

Επίσης για τα μικρά παιδιά ένα ευχάριστο κούρεμα μέσα στο παιδικό αυτοκινητάκι

Παφιάκη Μαρία

Στη νέα διεύθυνση: Ακραμίτου 16, Ρόδος • Τηλ. 32161
κάθετος Ατταβύρου και Λεωφόρου Καλλιθέας
(παλιά διεύθυνση: προέκταση Αννης Μαρίας)

ΝΗΟ-ΑΠΟΔΟΜΕΣ

Συνεχίζεται μέχρι ***22/8*** *η έκθεση της ζωγράφου* ***Ουρανίας Βολονάκη,*** *που οργανώνεται στα πλαίσια του εικαστικού προγράμματος του* ***Κέντρου Σύγχρονης Τέχνης*** *(Κτίριο Παλιό Συσσίτιο, Σωκράτους 179). Παρουσιάζονται ζωγραφικά έργα και κατασκευές μικτής τεχνικής εμπνευσμένα από τα καρνάγια.*

Ωράριο έκθεσης:
Κυρ. 10.00-14.00
Τετ.-Παρ 10.0-14.00 & 18.00-21.00

Πληρ. ***6945 383781*** *&* ***22410-24307***

ΚΑΘΗΜΕΡΙΝΑ ΟΛΑ ΤΑ ΝΕΑ ΤΗΣ ΔΩΔΕΚΑΝΗΣΟΥ ΣΤΟ INTERNET

www.rodiaki.gr



Ρόδος: εἰκῇ καὶ ὡς ἔτυχε...

...Ξεπουλά η ΕΤΑ στην Κρήτη, παίρνει σειρά το Γκολφ στη Ρόδο

Σε κρίσιμη φάση βρίσκεται η μάχη για την παραλία των Αγίων Αποστόλων, μία από τις λίγες ελεύθερες και ανοιχτές παραλίες της βορειοδυτικής ακτής του νομού Χανίων, που βρίσκεται στο στόχαστρο της Εταιρείας Τουριστικών Ακινήτων (ΕΤΑ Α.Ε.).

Το 1965 η κυβέρνηση Νόβα απαλλοτρίωσε το χώρο με σχέδιο δημιουργίας μεγάλων ξενοδοχειακών εγκαταστάσεων. Από τότε, παρά τα αλλεπάλληλα καταστροφικά σχέδια, τίποτα σχετικό δεν προχώρησε. Η γύρω περιοχή, όμως, άλλαξε· κατακλύστηκε από το τσιμέντο της "τουριστικής ανάπτυξης".

Οι Αγιοι Απόστολοι απομένουν μια ευχάριστη εξαίρεση και 9.500 Χανιώτες που έχουν υπογράψει κάλεσμα προάσπισης του ανοιχτού και δημόσιου χαρακτήρα τους, κάλεσμα που διακινεί η πλατιά "Επιτροπή Ενάντια στο Ξεπούλημα των Αγίων Αποστόλων", επιθυμούν να παραμείνουν έτσι...

... Ας κάνουμε υπομονή, σε λίγο έρχεται και η δική μας σειρά με πρώτο "θύμα" το Γκολφ και την παραλία Αφάντου!



Η διαχείρηση του Γκολφ Αφάντου από την ΕΤΑ: Με την προοπτική του ξεπουλήματος και για να μη ξοδεύεται, το έχει φέρει στα όρια της εγκατάλειψης. Ακόμη και το συρματόπλεγμα της περίφραξης στο μεγαλύτερο τμήμα του έχει καταστραφεί!

...Το νέο Θέατρο της Τάφρου

Τουλάχιστον ως *"άκομψες"* κρίνονται οι αιτιάσεις για την χωρητικότητα και τα *"ακουμπιστήρια"* του νέου, όμορφου Θεάτρου στην Τάφρο, ένα πραγματικό κόσμημα για την πόλη μας.

Η προηγούμενη κατασκευή με ντέξιον είχε άδεια λειτουργίας για 1.100 θεατές, το νέο θέατρο για 1.200, και όσο για τα *"ακουμπιστήρια"* των θέσεων δεν υπήρχαν ούτε στο παλιό.

Ασε που κινδύνευες να φας καμμιά κλωτσιά από τους όπισθεν θεατές ή να βρεθείς στο βάραθρο αν τολμούσες να πας την πλάτη σου λίγο παραπίσω!

Οσο για το ότι οι θεατές δεν βρίσκουν εύκολα τις τουαλέτες, αποδεικνύει ότι το *"καμουφλάρισμά"* τους στο περιβάλλοντα χώρο της Τάφρου είναι λειτουργικά ορθός.

... Και πρέπει να 'σαι "πίτα" στο μεθύσι για να μην μπορείς να τις "ανακαλύψεις"!

Kana Kai

POLYNESIAN /CHINESE RESTAURANT

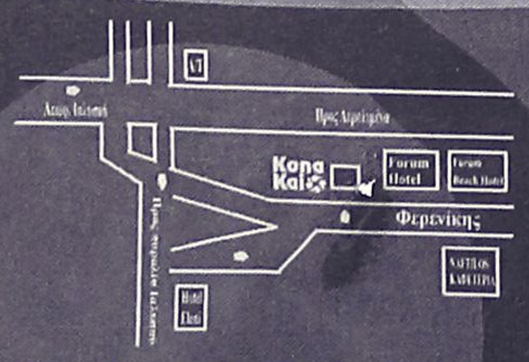

Οδός Φερενίκης - Παραλία Ιαλυσου
Τηλ. 22410 94328
(Αντετο parking Δίπλα απο το Cavo Tango)

Ξέρετε τι είναι το Sushi;
Εάν όχι, ελάτε σε μας. Δοκιμάστε Παπάγια,
Ωμό ψάρι με φύκια τυλιγμένα με γλυκό ξύδι,
στο Sushi Bar.
Εάν δεν χορτάσετε με το Sushi, τότε
άλλες 81 γεύσεις σας περιμένουν.
Εάν θέλετε όλα αυτά και όχι μόνο τότε..

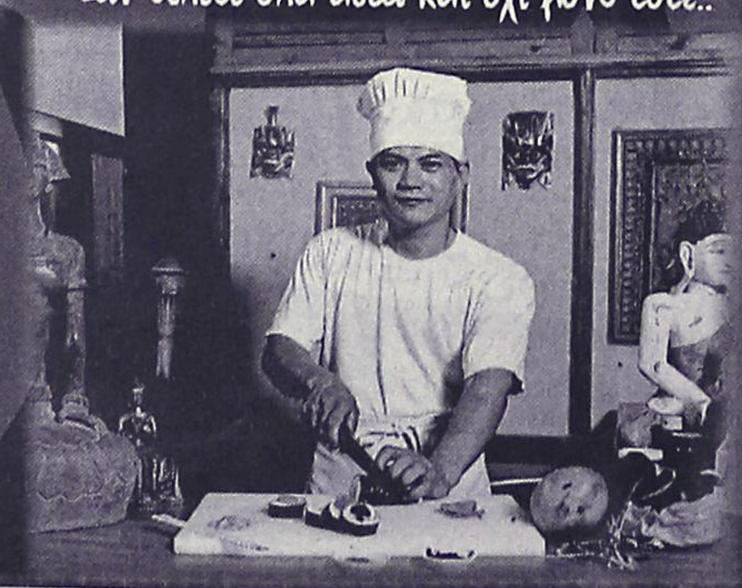

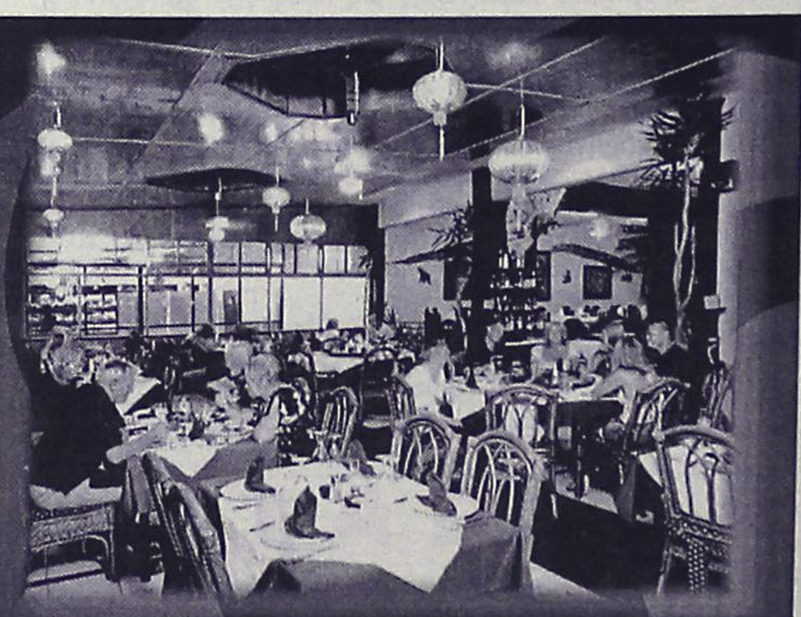

Απόλυτη εχρήχορση όλων
των αισθήσεων στο καλοκαιρινό
ευχάριστο και δροσερό περιβάλλον
που φτιάχτηκε για να υπηρετεί
το NEO TREND του SUSHI
Ανοιχτά κάθε μέρα απο 6'00 εως 12'00

Art & Movie Studio

(εκ)πολιτισμικά παίγνια

... Ντάριο Φο-Φράνκα Ράμε: "Χαλαρές συζυγικές σχέσεις"



Μαρία Φιλίππου και Ισίδωρος Σταμούλης, ένα ζευγάρι στα πρόθυρα νευρικής κρίσης

Την κωμωδία του νομπελίστα συγγραφέα **Ντάριο Φο** και της **Φράνκα Ράμε, "Λέυτερο ζευγάρι"** παρουσιάζει σε περιοδεία το **Δημοτικό Περιφερειακό Θέατρο Ρόδου.** Το έργο είναι μια καυστική σάτιρα των καταστάσεων, της υποκρισίας, των ισορροπιών και των αντιλήψεων που επικρατούν στις σχέσεις των ζευγαριών.

"Ο Τζιανκάρλο και η Αντονία είναι ένα ζευγάρι στα "πρόθυρα νευρικής κρίσης", κοινώς διάλυσης. Ο άντρας ξενοπερπατάει, η γυναίκα τρελαίνεται, κάνει απόπειρες αυτοκτονίας... ώσπου ο άντρας προτείνει να δημιουργήσουν ελεύθερη σχέση, να πηγαίνουν με άλλους, να τα συζητάνε κι έτσι να ηρεμήσουν.

Τα πράγματα θα αλλάξουν άρδην για το αρσενικό, τη στιγμή που το θηλυκό αποφασίσει πραγματικά να "παίξει" εκτός οικογενειακής παστάδας. Οταν στο τέλος εμφανίζεται ο ... εραστής σαν από μηχανής Θεός, το ζευγάρι... ανατινάζεται ή για την ακρίβεια παθαίνει ηλεκτροπληξία! Και η ιστορία ξαναρχίζει απ' την αρχή...

Μια ιστορία που λειτουργεί ως πολλαπλό είδωλο μέσα στον καθρέφτη, που όλοι με τον έναν ή τον άλλο τρόπο την έχουμε ζήσει με άλλους ρόλους, σε επιμέρους επίπεδα. Μια ιστορία που μας αφορά. Ο Ντάριο Φο και η Φράνκα Ράμε χρησιμοποιούν τη φόρμα του λαϊκού θεάτρου, το θεατρικό παιχνίδι, τις συμβάσεις του, τις διαρκείς εναλλαγές παρελθόντος και παρόντος, με γρήγορη δράση και ρυθμούς, για να στήσουν μια αριστοφανικού τύπου οικογενειακή-κοινωνική κωμωδία, κριτική των σχέσεων και της υποκρισίας".

Πρωταγωνιστούν η ***Μαρία Φιλίππου*** *και ο* ***Ισίδωρος Σταμούλης.*** *Η μετάφραση είναι της* ***Άννας Βαρβαρέσου-Τζόγια,*** *τα σκηνικά και τα κοστούμια του* ***Ανδρέα Σαραντόπουλου,*** *το μουσικό-ηχητικό περιβάλλον του* ***Γιάννη Αγγελοθανάση.***

Το έργο στο παρελθόν έχουν παίξει οι Δημήτρης Πιατάς και Αλίκη Γεωργούλη. Το ***ΔΗΠΕΘΕ Ρόδου,*** *κατά την επίσημη πρεμιέρα της παράστασης, στις 26/8 στο Θέατρο Μεσαιωνικής Τάφρου, θα τιμήσει τη μεταφράστρια Αννα Βαρβαρέσου-Τζόγια για τη συνολική προσφορά της στο ελληνικό θέατρο.*

... "Ecocinema": Ντοκιμαντέρ με οικολογικά θέματα

Ο Σουηδός κινηματογραφικός βιογράφος του **Ινγκμαρ Μπέργκμαν, Γκούναρ, Μπέργκνταλ,** η γαλλίδα σκηνοθέτης **Ανιές Βαρντά** καθώς και πολλοί ακόμη κινηματογραφιστές των οποίων η ματιά εστιάζει σε πλήθος οικολογικών θεμάτων ανά τον κόσμο θα συναντηθούν μέσω της μεγάλης οθόνης στο **3ο Διεθνές Φεστιβάλ Ντοκιμαντέρ-Ecocinema,** το οποίο θα πραγματοποιηθεί από τις **9 έως τις 14 Σεπτεμβρίου στη Ρόδο.**

Το ντοκιμαντέρ του **Γκούναρ Μπέργκνταλ,** ο οποίος θα παρευρεθεί στην κινηματογραφική συνάντηση, έχει τον τίτλο **"Η φωνή της Λιουντμίλα"** και αφηγείται μέσα από την προσωπική ιστορία της πρωταγωνίστριας τις επιπτώσεις του Τσερνομπίλ στη ζωή της. Το **"Δύο χρόνια μετά"** της γαλλίδας σκηνοθέτιδος **Ανιές Βαρντά** της οποίας ο πατέρας της ήταν Έλληνας, είναι η συνέχεια του πολύ ενδιαφέροντος ντοκιμαντέρ της **"Οι ρακοσυλλέκτες και εγώ".** Με την ψηφιακή κάμερά της επισκέπτεται ορισμένους από τους πρωταγωνιστές της προηγούμενης ταινίας της και ανακαλύπτει νέους ρακοσυλλέκτες που ζουν αποκλειστικά από τροφές και αντικείμενα που βρίσκουν στα σκουπίδια.

Σε περισσότερες από 70 ταινίες τεκμηρίωσης, ανάμεσά τους και αρκετές ελληνικές, θα παρουσιαστούν σημαντικά οικολογικά ζητήματα αλλά και στιγμές σπουδαίων εκπροσώπων των τεχνών. Στο **"Τεράστιο άλμα"** των Αμερικανών **Ντάνκαν Μπράιζμπαν** και **Τζέιμι Γκάτο** καταγράφονται στιγμές μουσικών, παραμυθάδων, συγγραφέων και σκη-

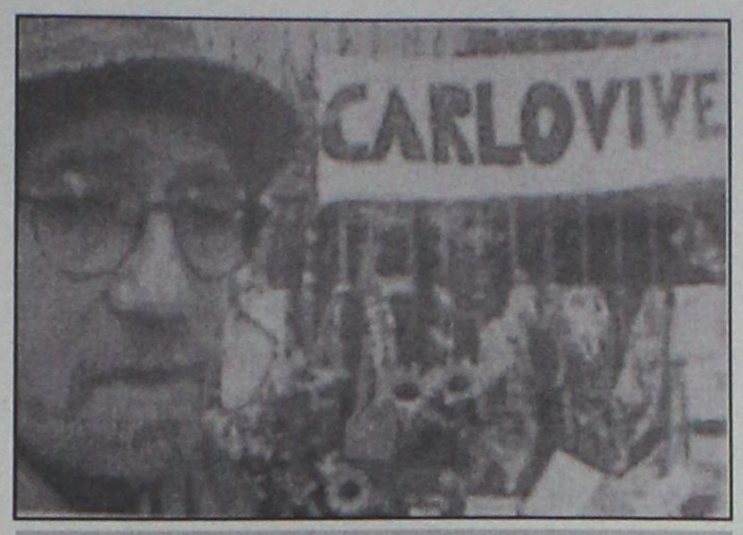

Σκηνές και πρόσωπα του "Ecocinema": "Ο γιος μας ο Carlo Giuliani"

νοθετών, όπως ο Μπράιαν Ινο, ο Ρόμπι Γουίλιαμς και ο Ντένις Χόπερ, ενώ στην ταινία **"Ten minutes older",** που αναμένεται να προβληθεί εκτός συναγωνισμού, εμφανίζονται, μεταξύ άλλων, ορισμένοι εκ των πιο σημαντικών σκηνοθετών, όπως ο Γερμανός Βιμ Βέντερς, οι Αμερικανοί Τζιμ Τζάρμους και Σπάικ Λι καθώς και ο Φινλανδός Ακι Καουρισμάκι.

Στο Διεθνές Φεστιβάλ Ντοκιμαντέρ-Ecocinema, το οποίο έχει διαγωνιστικό χαρακτήρα, μπορεί να προβάλλονται ταινίες αγνώστων εν πολλοίς σκηνοθετών, η θεματολογία τους ωστόσο προκαλεί το ενδιαφέρον. Το ντοκιμαντέρ **"Τα λουτρά αυτού του ρευστού κόσμου"** του **Μάλεκ Μπενσμέιλ** για παράδειγμα, καταγράφει τα χαμάμ όλου του κόσμου. Η ασπρόμαυρη **"Λάμψη"** του **Αρτ Τζόουνς** παρουσιάζει την αλλαγή της πόλης της Νέας Υόρκης στο πέρασμα των χρόνων και το **"Αποδομώντας το δείπνο"**

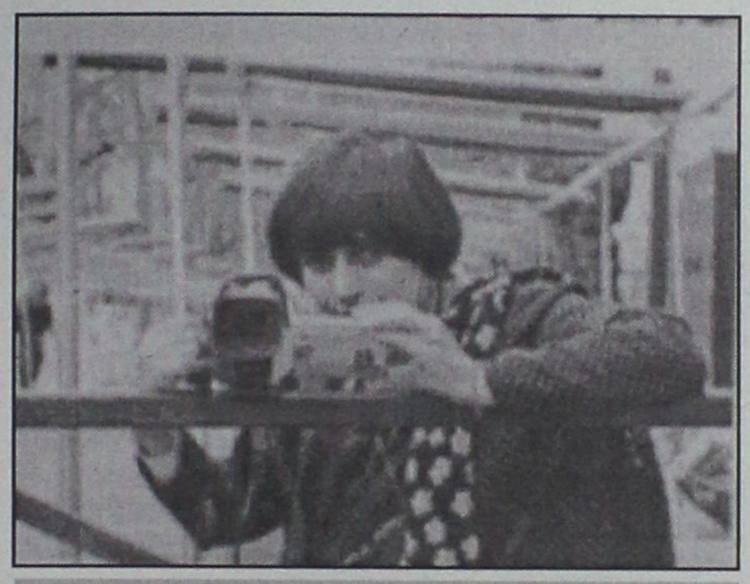

Η γαλλίδα σκηνοθέτης Ανιές Βαρντά

της **Μάριαν Κάπλαν** προβάλλει μια αποκαλυπτική έρευνα σχετική με το τί καταλήγει στο τραπέζι του δυτικού καταναλωτή.

Ανάμεσα στα ελληνικά ντοκιμαντέρ που συμμετέχουν στο φεστιβάλ, είναι **"Ο γιος μας Carlo Giuliani"** του **Βασίλη Κατσίκη,** που παρουσιάζει μια συνέντευξη με τους γονείς του διαδηλωτή που δολοφονήθηκε από τους αστυνομικούς στη Γένοβα, οι **"Χαμένες διαθήκες"** του **Γιάννη Λάμπρου,** που περιδιαβαίνει τη Θράκη αναζητώντας εκπροσώπους επαγγελμάτων που χάθηκαν, και η **"Ελαία καλλιστέφανος"** της **Νικολέττας Γούλι,** που αναφέρεται στους Ολυμπιακούς Αγώνες και έχει κερδίσει το βραβείο σεναρίου του Φεστιβάλ "Αγών".



Σκηνή από το καναδικό ντοκιμαντέρ "Αποδομώντας το δείπνο"

Τα ντοκιμαντέρ του διεθνούς φεστιβάλ είναι μικρού, μεσαίου και μεγάλου μήκους και θα φιλοξενηθούν στο Δημοτικό Θέατρο και στο θερινό κινηματογράφο "Ρόδον".

«ΡΟΔΙΑΚΗ» ΑΠΟ ΤΟ 1915

ΦΛΑΣ ΣΤΟ ΠΑΡΕΛΘΟΝ


ΡΟΔΙΑΚΗ
PERIODICO SETTIMANALE

ΕΝ ΡΟΔΩ
ΠΕΜΠΤΗ 8 ΑΥΓΟΥΣΤΟΥ 1929
ΑΡΙΘ. 1051

Ευχαριστήριον

Η επί της επιδιορθώσεως της Ιεράς Εκκλησίας Σαλάκου Επιτροπή θεωρεί καθήκον της να εκφράσει και δημοσία τας θερμάς αυτής ευχαριστίας προς όλους εκείνους, οι οποίοι συνέδραμον είτε υλικώς είτε ηθικώς το έργον της επιδιορθώσεως και εξωραϊσμού της Εκκλησίας μας ήτοι προς την Σ. Κυβέρνησην η οποία παρεχώρησε δωρεάν τα απαιτηθέντα υλικά της οικοδομής προς την Α. Σ. τον Μητροπολίτην Ρόδου κ.κ. Απόστολον δια την υποστήριξη και το ενδιαφέρον το οποίο επέδειξεν υπέρ του έργου, προς τον αξ. κ. Κώσταν Κωσταρίδην έμπορον ευγενώς προσενεγκόντα υπέρ της αποπερατώσεως του έργου φράγκα Ιταλικά 1200 προς τον εντ. κ. Ανδρέαν Χατζανδρέου, καθηγητήν του Πανεπιστημίου του Σικάγου αποστείλαντα φράγκα Ιτ. 500, προς τον κ. Παναγιώτην Χατζηπαντελλήν, ο οποίος ιδία δαπάνη ίδρυσε τον άμβωνα της Εκκλησίας εις μνήμην του υιού του Μιχαήλ και προς τον κ. Κώσταν Κατινάκην, εξ Έμπωνας, προσενεγκόντα φρ. Ιτ. 100.

Ευχαριστεί τους ανωτέρω κ. διά την αξιέπαινον πράξιν των και κατατάσσει έκαστον αναλόγως της προσφοράς του μεταξύ των Ευεργετών και Δωρητών της Κοινότητος. Εύχεται δε όπως το ευγενές παράδειγμα αυτών εύρη και άλλους ανταξίους μιμητάς επ' αγαθώ της πατρίδος μας.

Εν Σαλάκω τη 30 Ιουλίου 1929
Εκ της Επιτροπής

(Στα κείμενα από την παλιά "Ροδιακή" διατηρείται η γλώσσα της εποχής και οι τότε ονοματοθεσίες. Τότε η "Ροδιακή" εκδιδόταν υπό καθεστώς ιταλικής κατοχής).

ΠΙΝΑΚΕΣ ΖΩΓΡΑΦΙΚΗΣ

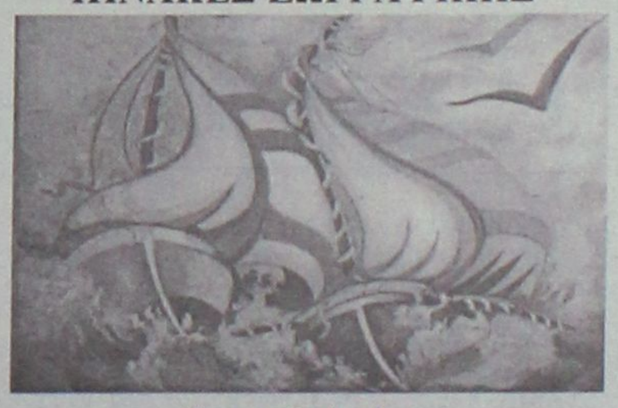

Σε μας θα βρείτε
ΔΩΡΑ για εσάς και για τους άλλους
ΔΩΡΑ αξίας που φαίνονται και δεν ξεχνιούνται
• ΠΙΝΑΚΕΣ ΖΩΓΡΑΦΙΚΗΣ
• ΒΙΤΡΩ ΓΝΗΣΙΟ και ΜΗ
• ΚΑΘΡΕΠΤΕΣ ΖΩΓΡΑΦΙΣΤΟΙ ΚΙ
ΠΡΟΣΦΟΡΕΣ ΚΑΙ ΕΥΚΟΛΙΕΣ ΠΛΗΡΩΜΗΣ
ΦΩΤΙΖΟΜΕΝΟΙ
• ΚΟΡΝΙΖΕΣ
ΛΙΣΤΑ ΓΑΜΟΥ
Που φτιάχνουν με μεράκι η
Η ΡΟΔΟΥΛΑ & Ο ΑΡΤΑΝ
Μιχ. Πετρίδη 96 κοντά στο ΜΗΔΕΙΑ Τηλ. 62552

Αντίλαλοι

πολιτικοί και άλλοι...

ΜΕΘΟΔΕΥΣΕΙΣ

Το τριήμερο της αργίας επέλεξαν οι κύριοι των ΚΑΕ για να λειτουργήσουν το κατάστημα στο λιμάνι και να δημιουργήσουν **τετελεσμένα γεγονότα**.

Αυτό φαίνεται να μεθόδευαν από την αρχή, κι αυτό επιχειρούν να κάνουν, ελπίζοντας ότι... δεν θα γίνει τίποτα.

• Στο χέρι όλων μας είναι να τους διαψεύσουμε, **και από την άποψη αυτή** ο καθένας αναλαμβάνει τις ευθύνες του.

Λ.Μ.

Ο ΘΕΣΜΙΚΟΣ ΡΟΛΟΣ

Μάλλον έχει παρεξηγήσει τον θεσμικό του ρόλο ο πρόεδρος του δημοτικού συμβουλίου Αφάντου **κ. Μαχραμάς**.

Παρακολουθώντας την τελευταία συνεδρίαση του δημοτικού συμβουλίου, αν δεν ξέραμε πρόσωπα και πράγματα, θα είχαμε την εντύπωση ότι ο κ. Μαχραμάς ήταν... συγκυβερνήτης του δήμου Αφάντου!

Μία κουβέντα έλεγε ο δήμαρχος Αφάντου... **δύο έλεγε ο κ. πρόεδρος**, εισηγούμενος θέματα κ.λπ.

Ανεξάρτητα ποιός έχει δίκιο για τις πολιτικές θέσεις και απόψεις που υπάρχουν, έχουμε την εντύπωση ότι μάλλον θα πρέπει να επανεξετάσει τον τρόπο που διευθύνει την συνεδρίαση ο κ. πρόεδρος.

Ασε που εκτός των άλλων, διαπιστώσαμε ότι αντί για συνεδρίαση, μάλλον **περί... λαϊκής συνέλευσης** επρόκειτο! **Λ. Μ.**

ΑΝΟΙΧΤΑ...

Φαίνεται ότι από καιρό το μελετούσε το πράγμα ο δήμαρχος Καλλιθέας για τον **ΠΡΟΤΟΥΡ**. Δεν εξηγείται αλλιώς το γεγονός ότι έθεσε ξεκάθαρα θέμα αποχώρησης, μόλις... βρήκε την αφορμή. Γιατί τα αίτια όπως επισημαίνει ο κ. **Ιατρίδης** με τη γνωστή επιστολή ήταν μάλλον πολλά και παλιά, και τα σύννεφα πρέπει να είχαν φανεί από καιρό στις σχέσεις του με την ΕΞΡ.

Πάντως η αμφισβήτηση και μάλιστα ανοιχτά από την πλευρά του Δήμου εις βάρος του ΠΡΟΤΟΥΡ, σίγουρα θα έχει και συνέχεια... **Β.Μ.**

Χρειαζόταν να δοθούν εντολές από τον εισαγγελέα κ. Οικονόμου, για να συλληφθούν κάποιοι «αρχηγίσκοι» που οδηγούν αγεληδόν τους τουρίστες στα μπαρ του Φαληρακίου; Τόσο καιρό... δεν είχε ακούσει κανένας τίποτα; Λ. Μ.

ΟΙ ΑΝΟΗΤΟΙ

Δεν έφθανε η ζημιά που έγινε στον ροδιακό τουρισμό με το φονικό που έγινε πρόσφατα στο Φαληράκι, έχουμε και τους ανόητους που εκμεταλλευόμενοι την κατάσταση **προσπαθούν να κάνουν τα πράγματα χειρότερα!**

Κάποιοι εξ αυτών την Πέμπτη βράδυ, και ενώ στο Φαληράκι βρισκόταν τηλεοπτικά συνεργεία, δεκάδες δημοσιογράφοι κ.λπ. θεώρησαν ότι **ήταν ευκαιρία**... για να κάνουν φάρσα.

Ισχυρίστηκαν συγκεκριμένα, ότι σε μπαρ της περιοχής **είχαν τοποθετηθεί βόμβες** με αποτέλεσμα να υπάρξει εύλογη κινητοποίηση και αναστάτωση.

Εσπευσαν στην περιοχή αστυνομικοί, άδειασαν μπαρ για έλεγχο, και τα συναφή, έως ότου αποδειχθεί ότι ήταν φάρσα.

Τι να πούμε;

Λ. Μ.



ΦΡΟΝΤΙΣΤΗΡΙΟ ΜΕΣΗΣ ΕΚΠΑΙΔΕΥΣΗΣ
ΜΕΘΟΔΙΚΟ
ΣΤΗΝ ΚΡΕΜΑΣΤΗ
ΟΛΑ ΤΑ ΜΑΘΗΜΑΤΑ ΓΙΑ
ΓΥΜΝΑΣΙΟ - ΕΝΙΑΙΟ ΛΥΚΕΙΟ - Τ.Ε.Ε.
ΔΙΕΥΘΥΝΣΗ ΣΠΟΥΔΩΝ:
ΚΟΥΚΙΑΣ ΝΙΚΟΣ - ΑΝΑΝΙΑΣ ΑΓΓΕΛΟΣ
ΓΙΑ ΠΛΗΡΟΦΟΡΙΕΣ-ΕΓΓΡΑΦΕΣ ΚΑΘΗΜΕΡΙΝΑ 10.00-13.00 ΚΑΙ 18.00-21.00
ΕΝΑΡΞΗ ΜΑΘΗΜΑΤΩΝ
Γ' ΛΥΚΕΙΟΥ 4 ΑΥΓΟΥΣΤΟΥ
Β' ΛΥΚΕΙΟΥ 18 ΑΥΓΟΥΣΤΟΥ
Ολα τα υπόλοιπα τμήματα 1 ΣΕΠΤΕΜΒΡΙΟΥ
ΦΡΟΝΤΙΣΤΗΡΙΟ ΜΕΘΟΔΙΚΟ
Η ...μέθοδος της επιτυχίας
ΗΡΩΩΝ ΠΟΛΥΤΕΧΝΕΙΟΥ 17 ΤΗΛ. 90233 - 96378 - 91781
www.methodiko.edu.gr

ΦΡΟΝΤΙΣΤΗΡΙΟ ΜΕΣΗΣ ΕΚΠΑΙΔΕΥΣΗΣ
Η ΔΟΜΗ
ΔΙΕΥΘΥΝΣΗ:
ΝΙΚΗΤΑΣ ΧΑΤΖΗΚΩΝΣΤΑΝΤΙΝΟΥ
ΛΟΥΚΑΣ ΚΩΣΤΑΣ
ΕΝΑΡΞΗ ΜΑΘΗΜΑΤΩΝ:
ΕΝΙΑΙΟ ΛΥΚΕΙΟ
1) Β' & Γ' (γενικής παιδείας & όλες οι κατευθύνσεις): 14 Αυγούστου
Διδάσκονται: ΜΑΘΗΜΑΤΙΚΑ - ΦΥΣΙΚΗ - ΧΗΜΕΙΑ - ΦΙΛΟΛΟΓΙΚΑ - ΑΡΧΕΣ ΟΙΚΟΝΟΜΙΚΗΣ ΘΕΩΡΙΑΣ ΑΝΑΠΤΥΞΗ ΕΦΑΡΜ. ΣΕ ΠΡΟΓΡΑΜ/ΚΟ ΠΕΡΙΒΑΛΛΟΝ
2) Α': : 1 Σεπτέμβρη
Διδάσκονται: ΜΑΘΗΜΑΤΙΚΑ - ΦΥΣΙΚΗ - ΧΗΜΕΙΑ - ΦΙΛΟΛΟΓΙΚΑ - ΑΡΧΕΣ ΟΙΚΟΝΟΜΙΑΣ ΕΦΑΡΜΟΓΕΣ ΠΛΗΡΟΦΟΡΙΚΗΣ
ΓΥΜΝΑΣΙΟ
Τάξεις α' - β' - γ' : 1 Σεπτέμβρη
Διδάσκονται: ΜΑΘΗΜΑΤΙΚΑ - ΦΥΣΙΚΗ - ΧΗΜΕΙΑ - ΦΙΛΟΛΟΓΙΚΑ
ΤΕΕ (β' κύκλος-εξετάσεις εθνικού επιπέδου): 1 Σεπτέμβρη
Διδάσκονται: ΜΑΘΗΜΑΤΙΚΑ-ΝΕΑ ΕΛΛΗΝΙΚΑ
ΕΓΓΡΑΦΕΣ: από 1 Αυγούστου, καθημερινά από 9-1 π.μ. και 6-8 μ.μ., στο τηλέφωνο 2241033988.
Για τα τμήματα πληροφορικής και ΑΟΘ: έως 1/9
ΔΙΕΥΘΥΝΣΗ ΦΡΟΝΤΙΣΤΗΡΙΟΥ
ΔΩΔΕΚΑΝΗΣΙΑΚΗΣ ΝΕΟΛΑΙΑΣ 12 κοντά στον κιν/φο ΠΑΛΛΑΣ

aprilia
0%
ΠΡΟΚΑΤΑΒΟΛΗ
ΕΩΣ
60
ΔΟΣΕΙΣ
ΓΙΑ
• ΕΓΓΥΗΣΕΙΣ
• ΠΩΛΗΣΕΙΣ
• ΣΥΝΤΗΡΗΣΕΙΣ
• ΑΝΤΑΛΛΑΚΤΙΚΑ
ΓΝΩΣΤΟΠΟΙΗΣΗ
Ενημερώνουμε τους φίλους μοτοσικλετιστές ότι η ΕΤΑΙΡΕΙΑ ΜΟΤΟΣΙΚΛΕΤΩΝ
aprilia
αντιπροσωπεύεται πλέον στη Ρόδο από την εταιρεία
ΟΙ ΔΥΟ ΤΡΟΧΟΙ
ΕΜΜ. ΠΑΠΑΜΑΝΩΛΗΣ-ΙΩΑΝ. ΜΑΓΚΑΦΑΣ Ο.Ε.
Μητροπολίτου Αποστόλου 52 (πάροδος Κορδιγκτώνος)
τηλ. 2241024788

«ΕΚΠΑΙΔΕΥΤΙΚΗ ΠΑΡΕΜΒΑΣΗ»
ΠΡΟΤΥΠΗ ΕΚΠΑΙΔΕΥΤΙΚΗ ΜΟΝΑΔΑ
1. Φροντιστηριακά μαθήματα σε μαθητές ΔΗΜΟΤΙΚΟΥ - ΓΥΜΝΑΣΙΟΥ - Α' ΛΥΚΕΙΟΥ
• Διδασκαλία όλων των μαθημάτων
• Πλήρης προετοιμασία για την επόμενη μέρα
• Γκρουπ 3 ατόμων
2. Δυνατότητα διδασκαλίας μαθημάτων κατ' επιλογή σε μαθητές ΓΥΜΝΑΣΙΟΥ - Α' ΛΥΚΕΙΟΥ
• Επιλογή των μαθημάτων που σας ενδιαφέρουν
• Γκρουπ 5 ατόμων
3. Διδασκαλία Αγγλικής Γλώσσας. Πλήρης προετοιμασία για τα διπλώματα του Cambridge (YL, KET, PET, FCE, PROFICIENCY). Γκρουπ 5 ατόμων.
4. Ειδικά θερινά προγράμματα για μετεξεταστέους ΓΥΜΝΑΣΙΟΥ. Άμεσο ξεκίνημα.
ΕΝΑΡΞΗ ΜΑΘΗΜΑΤΩΝ 1 & 16 ΑΥΓΟΥΣΤΟΥ
Πληροφορίες: Νίκου Καραγιάννη 3, Ανάληψη
Τηλ. 22410-66256
Διεύθυνση Σπουδών:
ΧΑΤΖΗΔΙΑΚΟΣ ΙΩΑΝΝΗΣ - ΧΑΤΖΗΣΑΒΒΑΣ ΣΑΒΒΑΣ

ΠΩΛΟΥΝΤΑΙ
στην παραλία του Γκολφ Αφάντου υπερλούξ τριώροφες μονοκατοικίες (μεζονέτες) 170 τ.μ. σε οικόπεδο ενός στρέμματος.
Τηλέφωνο: 22410-34886, 6932437145

Φροντιστήριο ΠΥΘΑΓΟΡΑΣ
Στ. Κωτιάδη 2, Ρόδος
Τηλ.: 22410 29593
Fax : 22410 76101
Διεύθυνση Σπουδών:
Α. Μπουρνής – Δ. Παπανδρέου
Διδάσκονται:
◆ Μαθηματικά ◆ Ν. Ελληνικά ◆ Ιστορία-Η/Υ
◆ Φυσική ◆ Αρχαία ◆ Λατινικά
◆ Χημεία ◆ Βιολογία ◆ Α.Ο.Θ.– Ο.Δ.Ε.
ΑΝΑΚΟΙΝΩΣΗ
Ημερομηνίες Έναρξης Μαθημάτων

Τάξη	Ημερομηνία
Β΄ και Γ΄ Λυκείου	1 Αυγούστου
Α΄ Λυκείου	18 Αυγούστου
Γυμνάσια	27 Αυγούστου
Τ.Ε.Ε.	1 Σεπτεμβρίου

Είμαι σίγουρος ...πάω ΠΥΘΑΓΟΡΑ!
Εγγραφές καθημερινά στη Γραμματεία του φροντιστηρίου μας.
Ώρες Εγγραφών :
10:00 – 12:00 & 16:00 – 21:00