ΕΤΟΣ ΙΔΡΥΣΕΩΣ: 1915
ΙΔΡΥΤΗΣ: ΕΜΜ. ΚΑΛΑΜΠΙΧΗΣ
ΔΙΕΥΘΥΝΤΗΣ: ΑΘ. ΜΑΡΑΣΙΩΤΗΣ

Η ΡΟΔΙΑΚΗ

ΕΛΤΑ
ΣΑΒΒΑΤΟ
23 ΑΥΓΟΥΣΤΟΥ 2003
ΑΡ. ΦΥΛΛΟΥ 17.477
ΤΙΜΗ: ΕΥΡΩ 0,70

ΗΜΕΡΗΣΙΑ ΠΡΩΙΝΗ ΕΦΗΜΕΡΙΔΑ ΤΗΣ ΡΟΔΟΥ

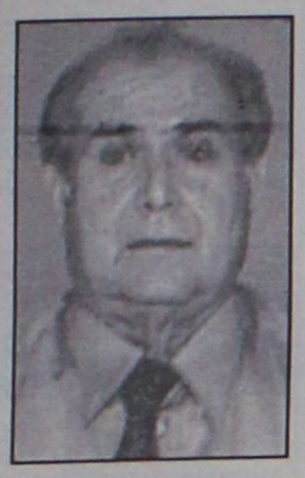

Από τον εισαγγελέα για το «Ατλάντικα»

Ποινικές διώξεις για κακουργήματα

• *Πολλοί θα παρελάσουν από τον ανακριτή. Τέρμα στον οιωνεί (κατά τον ίδιο) πολιτικό ρόλο του κ. Γ. Χαραλαμπόπουλου.*

ΣΕΛΙΔΑ 3



ΓΙΑ ΤΗΝ ΚΑΡΜΑΝΙΟΛΑ ΣΤΟ ΙΚΑ

Βέτο από τη Σημαντώνη

Δεν αφήνει τη νομαρχία να κάνει διάβαση διότι είναι δική της αρμοδιότητα και θΑ...

ΣΕΛΙΔΑ 11



ΔΕΝ ΕΙΝΑΙ ΜΟΝΟ ΤΑ ΤΑΜΠΛΟΪΝΤ



Πώς φωτίζονται τα γεγονότα για το Φαληράκι στη Μεγ. Βρετανία

Θετικά για τη Ρόδο και επικριτικά για τον «τουρισμό των Αγγλων μεθυσμένων» τα σχόλια των σοβαρών εφημερίδων της Αγγλίας, καθώς και του BBC.

ΣΕΛΙΔΕΣ 8-9

Επιστολή βόμβα στο Γραφείο του Πρωθυπουργού για το σκάνδαλο των ΚΑΕ

ΤΩΝ ΟΠΛΩΝ την τιμή έσωσε ο κ. Παπανικόλας!

«Υπουργοί μάς αποκοίμησαν και μάς παραπλάνησαν. Περιπέσαμε σε πολιτική απαξίωση»



ΥΠΑΡΧΕΙ ΘΕΜΑ ΝΟΜΙΜΟΤΗΤΑΣ • ΑΥΤΟΙ ΗΡΘΑΝ ΕΔΩ ΚΑΙ ΕΠΙ ΚΑΙΡΟ ΛΕΙΤΟΥΡΓΟΥΝ ΩΣ ΚΑΤΑΣΚΟΠΟΙ ΕΝ ΚΑΙΡΩ ΠΟΛΕΜΟΥ ΣΕ ΕΧΘΡΙΚΟ ΕΔΑΦΟΣ!

Πρώτη φορά ίσως βουλευτής λέει τα πράγματα με τ' όνομά τους και μάλιστα με τόση παρρησία και γενναιότητα. Αναμένονται καταλυτικές εξελίξεις. Οι άλλοι βουλευτές τί κάνουν; Ας παραδειγματισθούν. Καυτά συμπεράσματα από έγγραφο του διευθυντή του Τελωνείου κ. Γ. Γερογιαννάκη. Και βέβαια οι απαραίτητοι σχολιασμοί.

ΣΕΛΙΔΕΣ 4-5



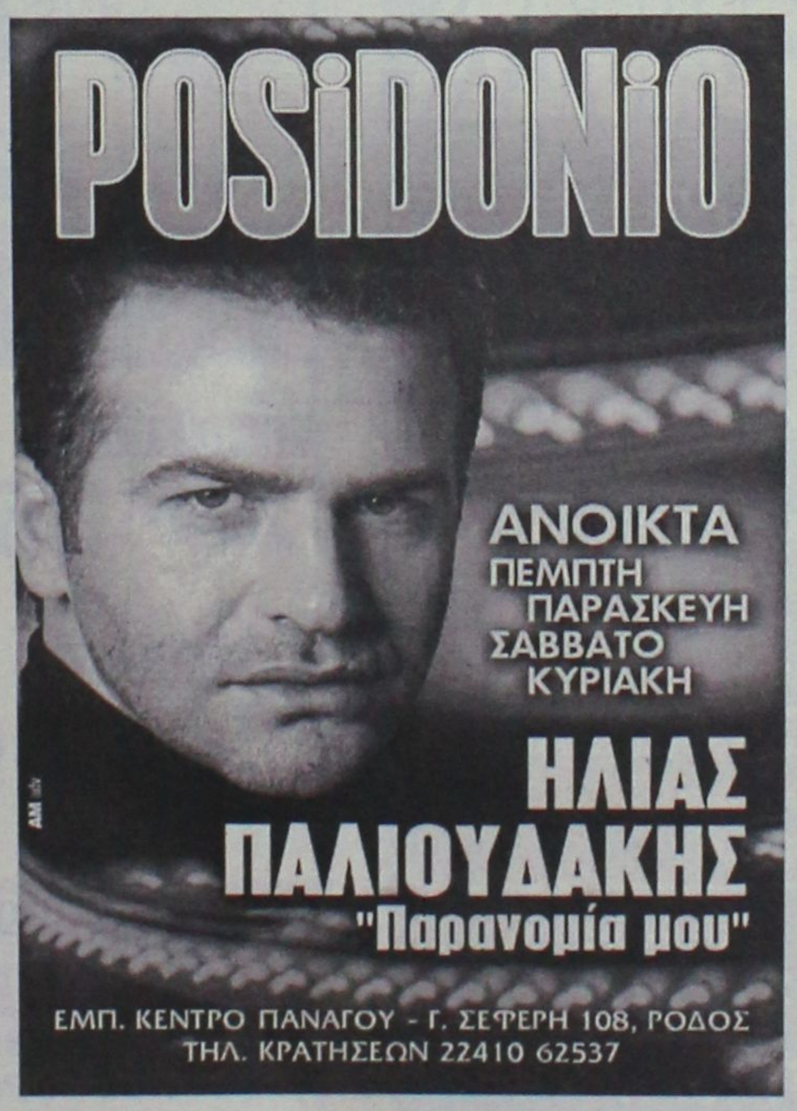



ΗΜΕΡΟΛΟΓΙΟ

Σάββατο 23 Αυγούστου 2003
Λούπου μαρτ., Ειρηναίου επισκ.
Ανατολή ηλίου: 05.47'
Δύση ηλίου: 19.08'
Σελήνη 26 ημερών

ΦΑΡΜΑΚΕΙΑ

Σήμερα διημερεύει το φαρμακείο της Μπίκου Μίνας στην οδό Μεγ. Κων/νου 45 και διανυκτερεύει το φαρμακείο του Μαγκάκη Εμμαν. στην οδό Αμερικής 34.

ΒΕΝΖΙΝΑΔΙΚΑ

Σήμερα διανυκτερεύουν τα βενζινάδικα: Σταυριανάκης Αθ. (Ν. Αγορά), Χατζημανώλης Εμ. (Ασγούρου), Κορωναίος Δημ. (Ιαλυσός), Πισσαδάκης Δ. (Παραδείσι), Αρφαράς Ν. (Φάνες), Νικολουδάκη Τρ. (Κρητηνία), Κωνσταντινίδης (Αφάντου), Νέσγος Μ. (Μάσσαρι).

ΛΑΪΚΕΣ ΑΓΟΡΕΣ

Τετάρτη : στο Δημοτικό Νεκροταφείο.
Πέμπτη: στην οδό Βύρωνος
Παρασκευή: στην οδό Πτολεμαίων (Ανάληψη)
Σάββατο: στο Δημοτικό Νεκροταφείο.

ΔΡΟΜΟΛΟΓΙΑ ΠΛΟΙΩΝ

Σήμερα αναχωρεί το πλοίο "ΡΟΔΟΣ" στις 15.00 για Κω-Κάλυμνο-Λέρο-Πάτμο-Πειραιά.

ΑΕΡΟΠΟΡΙΚΑ ΔΡΟΜΟΛΟΓΙΑ

ΟΛΥΜΠΙΑΚΗ ΑΕΡΟΠΟΡΙΑ

ΑΠΟ ΡΟΔΟ-ΑΘΗΝΑ
- Καθημερινά 07.10, 13.40
- Πέμπτη 20.10, 22.45
- Καθημερινά πλην Πέμπτης 19.40, 22.25
- Καθημερινά πλην Κυριακής 10.40

ΑΠΟ ΑΘΗΝΑ-ΡΟΔΟ
- Καθημερινά 05.30,12.00
- Πέμπτη 18.30, 21.05
- Καθημερινά πλην Πέμπτης 18.00, 20.45
- Καθημερινά πλην Κυριακής 09.00

ΑΠΟ ΡΟΔΟ-ΘΕΣΣΑΛΟΝΙΚΗ
- Δευτέρα - Τετάρτη 09.45
- Πέμπτη 10.45
- Σάββατο 15.15
- ΔΕΥ-ΤΕΤ-ΠΑΡ-ΚΥΡ 16.10

ΑΠΟ ΡΟΔΟ-ΗΡΑΚΛΕΙΟ
- Δευτέρα-Παρασκευή 14.30, Τετάρτη-Κυριακή 16.30

ΑΠΟ ΡΟΔΟ-ΚΑΡΠΑΘΟ
- ΔΕΥ-ΠΕΜ-ΠΑΡ-ΣΑΒ 07.00, 10.40
- Τετάρτη-Κυριακή 10.40, 14.20

ΑΠΟ ΡΟΔΟ-ΚΑΣΟ
- ΔΕΥ-ΠΕΜ-ΠΑΡ-ΣΑΒ 07.00
- Τετάρτη-Κυριακή 10.40

ΑΠΟ ΡΟΔΟ-ΚΑΣΤΕΛΟΡΙΖΟ
- ΔΕΥ-ΤΕΤ-ΠΑΡ-ΣΑΒ-ΚΥΡ 07.10

ΑΠΟ ΡΟΔΟ-ΧΙΟ
- Τρίτη στις 10.40 και Πέμπτη στις 10.45'

ΡΟΔΟΣ-ΜΥΤΙΛΗΝΗ
- Δευτέρα-Τετάρτη στις 09.45, Τρίτη στις 10.40', Πέμπτη στις 10.45' και Σάββατο στις 15.15

ΡΟΔΟΣ- ΣΑΜΟΣ
- Τρίτη στις 10.40', Σάββατο στις 15.15

ΡΟΔΟΣ-ΛΗΜΝΟΣ
- Δευτέρα-Τετάρτη στις 09.45', Τρίτη στις 10.40', Πέμπτη στις 10.45' και Σάββατο στις 15.15'

AEGEAN AIRLINES & CRONUS

ΑΠΟ ΡΟΔΟ-ΑΘΗΝΑ
Καθημερινά πτήση 201-07.10 πλην Κυριακής. Καθημερινές πτήσεις 209-11.10, 652-16.25, 217-18.10, 219-21.35

ΑΠΟ ΑΘΗΝΑ-ΡΟΔΟ
Καθημερινά πτήση 200-05.30 πλην Κυριακής.
Καθημερινές πτήσεις: 208-09.30, 651-14.45, 216-16.30, 218-19.55

ΑΠΟ ΡΟΔΟ-ΗΡΑΚΛΕΙΟ
Καθημερινά πτήση 763-14.30

ΑΠΟ ΗΡΑΚΛΕΙΟ-ΡΟΔΟ
Καθημερινά πτήση 764-16.05

ΑΠΟ ΡΟΔΟ-ΘΕΣΣΑΛΟΝΙΚΗ
Καθημερινά πτήση 721-17.45

ΑΠΟ ΘΕΣΣΑΛΟΝΙΚΗ-ΡΟΔΟ
Καθημερινά πτήση 720-12.10

Χρήσιμα τηλέφωνα κρατήσεων: (22410) 24400.

Επώνυμον το ανώνυμον...

Σχεδιάζουν με δεδομένη την ήττα...

Η νίκη της Ν.Δ. στις προσεχείς εκλογές αποτελεί πλέον μια πεποίθηση που είναι εδραιωμένη αδιατάρακτα στην ελληνική κοινή γνώμη. Ακόμη και στο ΠΑΣΟΚ σχεδιάζουν την επόμενη ημέρα με δεδομένη την εκλογική ήττα του. Γενικά, πέραν του παραταξιακού χώρου του κόμματος της νυν αξιωματικής αντιπολίτευσης, το μεν κυβερνών κόμμα παρουσιάζεται αφόρητα "κουρασμένο", η δε Αριστερά επιθυμεί την ήττα του ΠΑΣΟΚ, ώστε να "ανακατευτούν τα χαρτιά" και να αρθούν έτσι τα καθεστωτικά χαρακτηριστικά του, εδραιωμένα μέσω ποικίλων διαπλοκών λόγω της μακρόχρονης παραμονής στην εξουσία. Ολα τούτα καταδεικνύουν την εμβέλεια της Ν.Δ. πέραν του αμιγώς δικού της χώρου, που εξασφαλίζει την εκλογική νίκη, αλλά όχι με θετικό τρόπο. Με άλλα λόγια, αν και το ΠΑΣΟΚ έχει απολέσει την πολιτική ηγεμονία του τόσο στην Αριστερά όσο και στο Κέντρο, απ' όπου αντλούσε πάντα ψήφους, η Ν.Δ. κερδίζει μεν αυτές τις ψήφους, αλλά χωρίς να έχει κατακτήσει την πολιτική ηγεμονία επί των χώρων αυτών. Εξ αυτού συνάγεται ότι αυτές οι ψήφοι είναι πρόσκαιρες. Σε αυτό ακριβώς επενδύει ο Κ. Σημίτης με τα περίφημα μέτρα του, που επιδιώκουν δήθεν την εξυγίανση του πολιτικού συστήματος και στην ουσία προετοιμάζουν την επόμενη ημέρα για το ΠΑΣΟΚ. Στην ίδια κατεύθυνση κινούνται και τα σενάρια της προσωρινής διακυβέρνησης από τη Ν.Δ. λόγω του θέματος της εκλογής Προέδρου της Δημοκρατίας.

Με άλλα λόγια, η Ν.Δ. δεν καλείται απλώς να πείσει με τη διακυβέρνησή της ότι μπορεί να διαχειριστεί καλύτερα από το ΠΑΣΟΚ τα διάφορα ζέοντα προβλήματα, αλλά να δώσει προοπτική και όραμα, με νέες ιδέες και νέες ελπίδες. Καλά είναι συνεπώς τα διάφορα προγράμματα, αλλά δεν αρκούν, αν δεν συνοδεύονται από εκείνο το υλικό των κινηματικών ιδεών που θα ενεργοποιούν ψυχολογικά, τουλάχιστον, τον Ελληνα πολίτη και θα διαμορφώνουν ένα θετικό περιβάλλον ανοχής και συμμετοχής. Αν το όποιο κυβερνητικό πρόγραμμα δεν συνοδεύεται από ένα ισχυρό ιδεολογικό οπλοστάσιο το οποίο θα απαντά στα ερωτήματα του σύγχρονου Ελληνα πολίτη που ζει σ' έναν παγκοσμιοποιημένο πλανήτη, χωρίς την κυριαρχία αυτών των ιδεών, δηλαδή την πολιτική ηγεμονία, τότε οι νέοι ψηφοφόροι θα είναι μίας χρήσης. Και, το χειρότερο, θα κινούνται με ένα χειραγωγούμενο πολιτικό νομαδισμό, όπου το κενό των ιδεών θα καλύπτεται από τις εντυπώσεις που θα δημιουργούν τα πανίσχυρα μέσα μαζικής ενημέρωσης, ελεγχόμενα από τα μεγάλα οικονομικά συμφέροντα...

Οι νόμοι γίνονται για να ...παρακάμπτονται

Ζούμε την πιο ειδυλλιακή χώρα του κόσμου. Κάποιοι ισχυρίζονται ότι επειδή δεν μπορούμε να ανταποκριθούμε στην ομορφιά της την καταστρέφουμε λίγο - λίγο για να μας μοιάζει. Εχουν κατά το ήμισυ δίκιο. Η οικιστική δραστηριότητα μόνο μίσος για την ομορφιά της χώρας μας προδίδει. Κανένας σεβασμός στην παράδοση και στο τοπίο, αυθαιρεσίες, πανωσηκώματα, προσθήκες, βεράντες και κάθε ασχήμια που μπορεί να φανταστεί νους ανθρώπου ή εργολάβου.

Το άλλο μισό της αλήθειας είναι ότι όλοι αυτοί που ασχημονούν στο τοπίο της χώρας, "βρίσκουν και κάνουν". Ξέρουν πολύ καλά, από προηγούμενες εμπειρίες τους, ότι όχι μόνο δεν θα τιμωρηθούν για την αυθαιρεσία, αλλά λίγο πριν από τις εκλογές θα επιβραβευθούν. Οπως και τώρα.

Αγρεύοντας υπολείμματα ψήφων και χρημάτων για το δημόσιο κορβανά το ΠΑΣΟΚ, αποφάσισε για μία ακόμη φορά να νομιμοποιήσει ένα εκατομμύριο οικιστικές αυθαιρεσίες, δηλαδή ένα εκατομμύριο ασχήμιες. Βέβαια, όπως λέει και ο ελληνικός λαός «από κόρακα, "κρα" θα ακούσεις» και από το ΠΑΣΟΚ μόνο ασχήμιες μπορεί να περιμένει κανείς, αλλά μπαίνει ένα τεράστιο και πολλάκις επαναλαμβανόμενο ερώτημα: γιατί φτιάχνονται οι νόμοι σ' αυτή τη χώρα;

Μήπως απλώς για να έχει δουλειά η Βουλή; Η μήπως για να μπορούν να παρακάμπτονται από τους πράσινους τις παραμονές των εκλογών;





ΔΕΧΟΝΤΑΙ ΤΟ ΚΟΙΝΟ

Ο Νομάρχης Δωδεκανήσου **Γιάννης Μαχαιρίδης** και οι Βοηθοί Νομάρχη **Στάθης Κουσουρνάς** και **Νίκος Ζωίδης** δέχονται το κοινό κάθε Τρίτη και Πέμπτη, από τις 11.00-13.00 το μεσημέρι.

ΤΑΞΙ

ΡΑΔΙΟ ΤΑΞΙ: 2241-0-64712, 2241-0-64790.

ΧΡΗΣΙΜΑ ΤΗΛΕΦΩΝΑ

ΝΟΣΟΚΟΜΕΙΟ:	2241-0-80000
ΑΜΕΣΗ ΔΡΑΣΗ ΠΥΡ/ΚΗΣ:	199
ΛΙΜΕΝΑΡΧΕΙΟ:	2241-0-22220, 2241-0-27695
ΒΛΑΒΕΣ Δ.Ε.Η.:	125
ΒΛΑΒΕΣ Ο.Τ.Ε.:	121
ΑΜΕΣΗ ΔΡΑΣΗ:	100
ΒΛΑΒΕΣ ΥΔΡΕΥΣΗΣ:	2241-0-68750, 2241-0-68755
ΝΟΜΑΡΧΙΑ:	2241-0-46502
ΠΕΡ/ΚΗ Δ/ΝΣΗ	2241-0-38174
ΔΗΜΟΣ:	2241-0-46200
ΔΗΜ. ΕΠΙΧ. ΚΑΘΑΡ.:	2241-0-77600
ΥΠΗΡ. ΑΠΟΚΟΜΙΔΗΣ:	2241-0-61057
ΤΡΟΧΑΙΑ:	2241-0-26480
ΠΛΗΡΟΦ. Ο.Τ.Ε.:	131
ΔΕΛΤΙΟ ΚΑΙΡΟΥ:	149
ΛΑΧΕΙΑ:	1444
ΠΡΟΠΟ - ΛΟΤΤΟ:	1444
ΡΟΔΑ:	2241-0-27462
ΚΤΕΛ:	2241-0-27706
Ο.Α.Ε.Δ.:	2241-0-23265
Ι.Κ.Α.:	2241-0-64912
ΤΑΞ.Υ.:	2241-0-68701, 2241-0-68702
ΟΛΥΜΠΙΑΚΗ:	2241-0-24555
Δ.Α.Ν.Ε.:	2241-0-43150
ΕΡΓΑΤ. ΚΕΝΤΡΟ:	2241-0-24730
CRONUS AIRLINES	2241-0-25444
AEGEAN AIRLINES	2241-0-98345

ΚΤΕΟ

• Από **01/09/2003** έως **31/10/2003** παντός είδος οχήματα **με συνδυασμό γραμμάτων ΡΟΒ 3001** έως και **3500**
• Εξαιρούνται όσα οχήματα είχαν προβλεφθεί να ελεγχθούν με προηγούμενα προγράμματα.
• Υπενθυμίζεται πως κατά το μήνα Αυγουστο δεν διενεργούνται τεχνικοί ελέγχοι οχημάτων από το ΚΤΕΟ

ΤΙΜΕΣ ΣΥΝΑΛΛΑΓΜΑΤΟΣ

ΔΟΛΛΑΡΙΟ Η.Π.Α	1,0905	1,0883
ΛΙΡΑ ΑΓΓΛΙΑΣ	0,69259	0,69121
ΚΟΡΩΝΑ ΔΑΝΙΑΣ	7,44	7,4252
ΚΟΡΩΝΑ ΣΟΥΗΔΙΑΣ	9,2181	9,1997
ΓΙΕΝ ΙΑΠΩΝΙΑΣ	128,5	128,24
ΦΡΑΓΚΟ ΕΛΒΕΤΙΑΣ	1,5437	1,5407
ΚΟΡΩΝΑ ΝΟΡΒΗΓΙΑΣ	8,2943	8,2777
ΛΙΡΑ ΚΥΠΡΟΥ	0,58541	0,58245
ΔΟΛΛΑΡΙΟ ΚΑΝΑΔΑ	1,539	1,536
ΔΟΛΛΑΡΙΟ ΑΥΣΤΡΑΛΙΑΣ	1,6775	1,6741

Η ΡΟΔΙΑΚΗ

Ημερήσια Εφημερίδα της Ρόδου
Ετος Ιδρύσεως 1915
ΙΔΡΥΤΗΣ
ΕΜΜ. ΚΑΛΑΜΠΙΧΗΣ
ΙΔΙΟΚΤΗΣΙΑ – ΕΚΔΟΣΗ
ΥΙΟΙ Σ. ΤΣΟΠΑΝΑΚΗ
Η. ΚΩΤΙΑΔΗΣ Ο.Ε.
ΔΙΕΥΘΥΝΤΗΣ
ΑΘ. ΜΑΡΑΣΙΩΤΗΣ
ΣΥΝΤΑΞΗ
Λουκάς Μαστής
Μιχάλης Μαστής
Κυριακή Πετρίδου
Βαρβάρα Μπογδάνου
ΑΘΛΗΤΙΚΑ
Μανόλης Μπάτης,
Νικήτας Κουσκούσης
Κώστας Παντίδος
Παύλος Ντοκουόπιλ
ΓΡΑΦΕΙΑ ΣΥΝΤΑΞΗΣ
Μάρκου Μαλλιαράκη 11
Τηλ.2241-0- 24610,
2241-0-75640
Fax (22410) 75641
ΛΟΓΙΣΤΗΡΙΟ – ΔΙΑΦΗΜΙΣΕΙΣ
Μάρκου Μαλλιαράκη 11
Τηλ. 2241-0-22210
2241-0-75230
Fax (22410) 22471
http://www.rodiaki.gr.
Email: tsopd@otenet.gr & rodiaki@otenet.gr

Κατά κρατικών λειτουργών, αλλά και σε βάρος του κ. Νικολαΐδη για ηθική αυτουργία

Διώξεις για Ατλαντο-κακουργήματα ασκήθηκαν χθες από τον εισαγγελέα

Ενας-ένας θα περάσουν την πόρτα του ανακριτή • Τέλος ο οιωνεί πολιτικός ρόλος συνηγόρου

Ποινικές διώξεις με τις οποίες στην ουσία "φωτογραφίζονται" υπάλληλοι δημοσίων υπηρεσιών οι οποίοι δεν έκαναν καλά την δουλειά τους σε σχέση με το αυθαίρετο ξενοδοχείο του κ. Νικολαΐδη στα Κολύμπια, άσκησε χθες ο εισαγγελέας Πρωτοδικών Ρόδου κ. Γιώργος Οικονόμου.



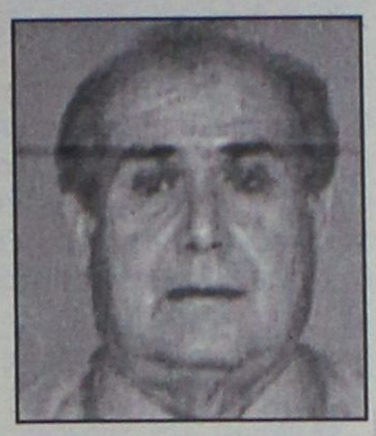

Πάνω στα κόκαλα των νόμων κτίσθηκε τεράστιο ξενοδοχειακό συγκρότημα χωρίς να πάρει χαμπάρι κανένας!

Οι διώξεις ασκήθηκαν με βάση το πόρισμα των επιθεωρητών δημόσιας διοίκησης, το οποίο κοινοποιήθηκε και στον εισαγγελέα Ρόδου και την έρευνα που διενέργησε επί του θέματος ο κ. Οικονόμου.

Η ποινική διώξη που ασκήθηκε έχει δύο σκέλη:

α) Για απάτη αντικειμένου ιδιαίτερης μεγάλης αξίας σε βάρος του δημοσίου με συνολική ζημιά άνω των 50 εκατομμυρίων δραχμών και

β) Για ηθική αυτουργία στην πράξη της απάτης.

Η δίωξη είναι κατά παντός υπευθύνου, αλλά είναι σαφές ότι στο πρώτο σκέλος της αφορά στελέχη δημοσίων υπηρεσιών (Πολεοδομία, ΠΕΧΩ Ρόδου κ.ά.) που εμπλέκονται στην υπόθεση, **ενώ στο δεύτερο σκέλος της αφορά τον επιχειρηματία κ. Νικολαΐδη ενδεχομένως και συνεργάτες του.**

Ηδη ο εισαγγελέας κ. Οικονόμου διαβίβασε την υπόθεση στον τακτικό ανακριτή, ως συμπληρωματική δίωξη στις διώξεις που είχαν ασκηθεί για την ίδια υπόθεση τον Φεβρουάριο του 2003. Ο ανακριτής θα είναι αυτός που θα προσωποποιήσει τις διώξεις ξεχωριστά για κάθε εμπλεκόμενο.

Τα διαφυγόντα έσοδα του δημοσίου στην συγκεκριμένη περίπτωση προσδιορίζονται στα έσοδα που χάθηκαν από την μη έκδοση οικοδομικής άδειας, την φορολογία κ.λπ.

Η δίωξη του εισαγγελέα πρόκειται να κοινοποιηθεί τόσο στην περιφερειάρχη κ. Σημαντώνη όσο και στο νομάρχη κ. Μαχαιρίδη, ακριβώς επειδή στρέφεται κατά στελέχη δημοσίων υπηρεσιών.

Είναι σαφές πάντως από τις εξελίξεις ότι σφίγγει ο κλοιός αναφορικά με τους εμπλεκόμενους στην υπόθεση του ξενοδοχείου "Ατλάντικα" οι οποίοι θα κληθούν ενώπιον της Δικαιοσύνης να δικαιολογήσουν τις ενέργειες και τις παραλείψεις τους πάνω στις οποίες κτίσθηκε ένα τεράστιο ξενοδοχειακό συγκρότημα χωρίς να πάρει... κανένας χαμπάρι, ενώ είναι βέβαιο ότι πολλοί ήσαν εκείνοι που γνώριζαν πολύ καλά τί γινόταν στα Κολύμπια από την αρχή μέχρι το τέλος. **Σημαντικό είναι εξ άλλου το γεγονός ότι ύστερα από τις τελευταίες συγκλονιστικές αποκαλύψεις για το πώς το "Ατλάντικα" κτίσθηκε πάνω στους σκελετούς των νόμων, είναι ότι η κοινή γνώμη της Ρόδου έχει μείνει εμβρόντητη, αξιώνοντας βεβαίως εφαρμογή των νόμων,** όχι φυσικά για λόγους εκδίκησης (προς τί άλλωστε;), αλλά για να γίνει μια καλή αρχή με σκοπό το ξεκαθάρισμα όμοιων εγκληματικών πράξεων γενικώς και ειδικώς -δηλαδή όποιους κι αν αφορούν. Παράλληλα, η κοινή γνώμη αναρωτιέται καθημερινά όλο και πιο σοβαρά για την ανάμειξη, έστω και ως δικηγόρου, του κ. Γ. Χαραλαμπόπουλου σε μια τόσο όζουσα και κακοφορμισμένη υπόθεση. Εκείνο που υποστηρίζεται είναι ότι ο κ. Γ. Χαραλαμπόπουλος κρίνεται στην παρούσα υπόθεση (και) με την ιδιότητα του πρώην νομάρχη Δωδ/σου με όλα τα παρακλάδια που αυτή συνεπάγεται. Ο κ. Γ. Χαραλαμπόπουλος με την ανάμειξή του σ' αυτό το σκάνδαλο εκτίθεται ανεπανόρθωτα και πλέον τελεί υπό αμφισβήτηση ο ρόλος του ως οιωνεί πολιτικό πρόσωπο, όπως ο ίδιος θέλει να είναι.

Η ΕΔΕ

Εξ' άλλου, σε εξέλιξη βρίσκεται η Ενορκη Διοικητική Εξέταση (ΕΔΕ) που διέταξε ο νομάρχης κ. Μαχαιρίδης, με βάση κι αυτός το πόρισμα των Επιθεωρητών Δημόσιας Διοίκησης.

Η ΕΔΕ διενεργείται από την διευθύντρια της νομαρχίας κ. Παπαδάκη και αναμένεται να ολοκληρωθεί ως το τέλος της εβδομάδας.

Με βάση το πόρισμά της θα επιβληθούν διοικητικές κυρώσεις τους υπαλλήλους που θα κριθούν ως υπεύθυνοι.

ΤΟ ΠΡΟΣΤΙΜΟ ΤΩΝ 2,8 ΔΙΣ

Προσφυγή στα Διοικητικά Δικαστήρια και στο Συμβούλιο της Επικρατείας αναμένεται ότι θα καταθέσει ο επιχειρηματίας κ. Νικολαΐδης, αναφορικά με το πρόστιμο των 2,8 δισεκατομμυρίων δραχμών, εντός των προσεχών ημερών.

Αν δεν το πράξει, η νομαρχία Δωδεκανήσου, ύστερα από την απόφαση και της επιτροπής κρίσεων αυθαιρέτων θα διαβιβάσει το πρόστιμο στο δημόσιο ταμείο, και θ' αρχίσουν οι διαδικασίες απαίτησής τους.

ΡΟΔΙΩΝ ΠΑΙΔΕΙΑ
Αναδεικνύει Αξίες

Αγαπητοί Γονείς ,

Η ολοκληρωμένη και πολύπλευρη μόρφωση των παιδιών σας αποτελεί την καλύτερη επένδυση για το μέλλον τους.
Από την έναρξη της νέας σχολικής χρονιάς έχετε προβληματιστεί για το σχολείο στο οποίο θα φοιτήσουν τα παιδιά σας ;

Στα Εκπαιδευτήρια «Ροδίων Παιδεία» :

1. Οι κτηριακές εγκαταστάσεις πληρούν τις αυστηρότερες προδιαγραφές ασφαλείας.
2. Αναλαμβάνουμε εξ ολοκλήρου την ευθύνη της μάθησης των παιδιών, με αποτέλεσμα να μη χρειάζονται εξωσχολικά φροντιστηριακά μαθήματα σε κανένα γνωστικό αντικείμενο.
3. Η συνεργασία εκπαιδευτικών από διάφορες βαθμίδες (Δημοτικό, Γυμνάσιο, Λύκειο) και ειδικότητες διασφαλίζει την υλοποίηση μιας ολοκληρωμένης εκπαίδευσης για τα παιδιά σας.
4. Σε κάθε μάθημα Φυσικών Επιστημών τα παιδιά σας σχεδιάζουν και εκτελούν πειράματα στα εργαστήρια του σχολείου.
5. Η βιβλιοθήκη είναι ανοιχτή όλη μέρα και αποτελεί αναπόσπαστο μέρος της διδακτικής διαδικασίας.
6. Οι χώροι υγιεινής διακρίνονται για την άψογη αισθητική και την καθαριότητά τους.
7. Το σχολείο σάς ενημερώνει τακτικά και ουσιαστικά για την εργασία, τις επιδόσεις και την πρόοδο του παιδιού σας.
8. Η παροχή ολοκληρωμένων εκπαιδευτικών υπηρεσιών αφήνει πολύτιμο ελεύθερο χρόνο στα παιδιά σας.

Μήπως είναι καιρός να σκεφτείτε σοβαρά την αλλαγή σχολικού περιβάλλοντος για τα παιδιά σας ;

ΝΕΑ ΤΜΗΜΑΤΑ

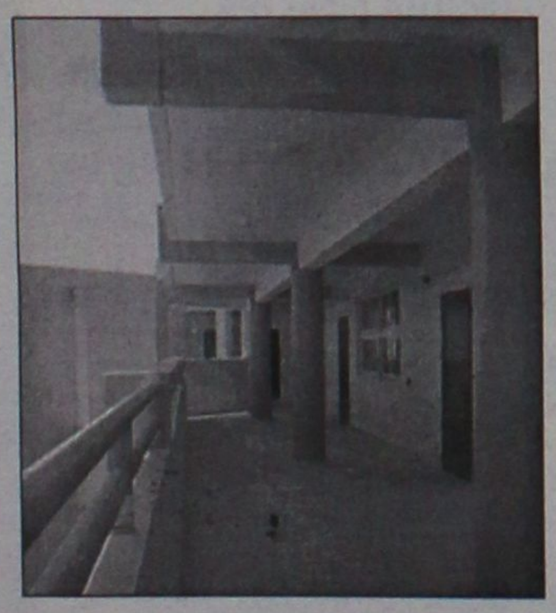

Υπάρχει λύση !

Ελάτε να συζητήσουμε μαζί.

ΕΚΠΑΙΔΕΥΤΗΡΙΑ «ΡΟΔΙΩΝ ΠΑΙΔΕΙΑ»
ΔΗΜΟΤΙΚΟ – ΓΥΜΝΑΣΙΟ – ΛΥΚΕΙΟ
Ηλία Βενέζη – Ηλιούπολη - Ρόδος

Οι εγγραφές συνεχίζονται.

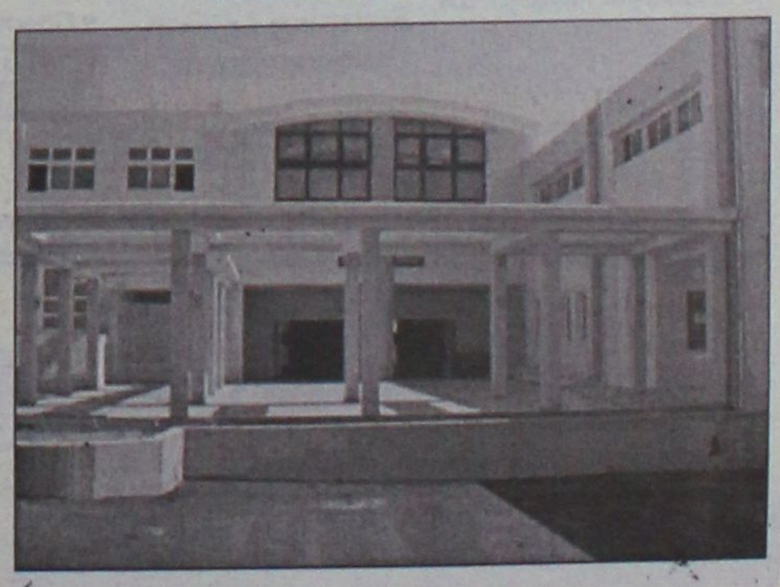

Πληροφορίες καθημερινά στα τηλ. **2241060750 και 2241043210**

ΩΘΗΣΗ

ΜΕΘΟΔΙΚΟ ΦΡΟΝΤΙΣΤΗΡΙΟ

Για όλες τις τάξεις ΓΥΜΝΑΣΙΟΥ-ΛΥΚΕΙΟΥ-ΤΕΕ

Διδάσκονται: ΜΑΘΗΜΑΤΙΚΑ-ΦΥΣΙΚΗ-ΧΗΜΕΙΑ-ΦΙΛΟΛΟΓΙΚΑ-ΑΡΧ. ΟΙΚ. ΘΕΩΡΙΑΣ

Η έναρξη των μαθημάτων για την εφετινή σχολική χρονιά καθορίζεται ως εξής:

• Β', Γ' ΛΥΚΕΙΟΥ *(όλες οι κατευθύνσεις):*	1η Αυγούστου
• Α' ΛΥΚΕΙΟΥ:	18η Αυγούστου
• Α', Β' και Γ' ΓΥΜΝΑΣΙΟΥ:	1η Σεπτεμβρίου
• Τμήματα ΤΕΕ	15η Σεπτεμβρίου

Τα μαθήματα γίνονται σε τμήματα ολιγομελή, η διδασκαλία είναι προσωπική, παρέχονται σημειώσεις και γίνονται συχνά Tests και διαγωνίσματα, εκτός εβδομαδιαίου προγράμματος, για την εμπέδωση της ύλης.

Η 16ετής μας εμπειρία στον φροντιστηριακό χώρο και η συνεχής συνεργασία με τους γονείς των μαθητών μας αποτελούν εγγύηση για το αποτέλεσμα.

Διεύθυνση σπουδών:

ΑΝΤ. ΧΑΤΖΗΑΝΤΩΝΙΟΥ- ΔΗΜ. ΜΑΛΑΤΕΣΤΑΣ

ΕΓΓΡΑΦΕΣ-ΠΛΗΡΟΦΟΡΙΕΣ:

Αν/χου Βολονάκη 14 (Αγ. Ιωάννης)

Τηλ. 22410 76065-76801-74956, ώρες: 10.00-13.00 και 19.00-21.00, κιν. 6974108247-6937229731

ΑΝΟΔΟΣ ΦΡΟΝΤΙΣΤΗΡΙΟ

ΓΙΑ ΟΛΕΣ ΤΙΣ ΤΑΞΕΙΣ
ΓΥΜΝΑΣΙΟΥ–ΕΝΙΑΙΟΥ ΛΥΚΕΙΟΥ–ΤΕΕ

Στο Φροντιστήριό μας διδάσκονται σε ολιγομελή τμήματα από καθηγητές **ΠΤΥΧΙΟΥΧΟΥΣ ΠΑΝΕΠΙΣΤΗΜΙΩΝ** τα μαθήματα:

✓ ΜΑΘΗΜΑΤΙΚΑ ✓ ΦΥΣΙΚΗ
✓ ΧΗΜΕΙΑ ✓ ΦΙΛΟΛΟΓΙΚΑ
✓ ΟΙΚΟΝΟΜΙΚΑ ✓ ΒΙΟΛΟΓΙΑ

ΕΝΑΡΞΗ

Β', Γ' ΕΝΙΑΙΟΥ ΛΥΚΕΙΟΥ (όλες οι κατευθύνσεις)	18 ΑΥΓΟΥΣΤΟΥ
ΓΥΜΝΑΣΙΟ, Α' ΕΝΙΑΙΟΥ ΛΥΚΕΙΟΥ - ΤΕΕ	1 ΣΕΠΤΕΜΒΡΙΟΥ

✓ *Πολυετής εμπειρία*
✓ *Συνεπτυγμένο πρόγραμμα*
✓ *Συχνή ενημέρωση γονέων*
✓ *Δωρεάν εκπαιδευτικές εκδρομές*
✓ *Με κάθε εγγραφή, φροντιστηριακά δώρα*



Το χαμηλότερα δίδακτρα της αγοράς με μεγάλα ποσοστά επιτυχίας

Πληροφορίες - Εγγραφές:
Ελένη Ρούσου - Μαργωμένου
Γαριβάλδη 17 • Τηλ. 22410 28053
www.rodosvitrina.gr/anodos.htm

ΔΙΔΑΣΚΟΝΤΕΣ

Χρήστος Μπάρδος – Φυσικός
Ευαγγελία Σταματάρου – Μαθηματικός
Ξένια Λάμπρου – Φιλόλογος-Ιστορικός
Βεατρίκη Σέρβου – Οικονομολόγος

- Αυστηρά ολιγομελή τμήματα
- Συνεχής αξιολόγηση των Μαθητών
- Τακτική ενημέρωση των γονέων
- Εβδομαδιαία επαναληπτικά τεστ
- Σύγχρονες μέθοδοι διδασκαλίας
- Λογικές τιμές
- Προσαρμοσμένο στο Ενιαίο Λύκειο

ΣΕ ΟΛΙΓΟΜΕΛΗ ΤΜΗΜΑΤΑ
Α.Ο.Θ. & ΑΝ. ΕΦ. ΠΡΟΓΡ. ΠΕΡΙΒΑΛΛΟΝ

ΕΠΙΛΟΓΗ ΕΠΙΤΥΧΙΑΣ

ΦΡΟΝΤΙΣΤΗΡΙΟ ΜΕΣΗΣ ΕΚΠΑΙΔΕΥΣΗΣ « *ΠΛΕΟΝΕΚΤΗΜΑ* »

ΕΝΑΡΞΗ ΜΑΘΗΜΑΤΩΝ

Β' & Γ' ΛΥΚΕΙΟΥ	1/08/2003
Α' ΛΥΚΕΙΟΥ	18/08/2003
Γ' ΓΥΜΝΑΣΙΟΥ	25/08/2003
ΤΕΕ	01/09/2003

Πληροφορίες για τις βάσεις & τις σχολές στη σελίδα μας στο Internet : www. otenet.gr/pleonektima

ΠΛΕΟΝΕΚΤΗΜΑ

ΤΗΛ.:22410-75577,78252, 25659 & 30631
Email: festam@otenet.gr

Γενναία και με παρρησία τα λέει έξω από τα δόντια

Επιστολή βόμβα Πρωθυπουργού

ΥΠΟΥΡΓΟΙ ΜΑΣ ΠΑΡΑΠΛΑΝΗΣΑΝ ΚΑΙ ΜΑΣ ΑΠΟΚΟΙΜΗΣΑΝ • ΠΕΡΙΗΛΘΑΜΕ ΣΕ ΠΛΗΡΗ ΠΟΛΙΤΙΚΗ ΑΠΑΞΙΩΣΗ

Ακόμη μεγαλύτερες διαστάσεις με απροσδιόριστες πολιτικές παρενέργειες μέσα στην κυβέρνηση, παίρνει το σκάνδαλο της παράνομης ίδρυσης και λειτουργίας Καταστημάτων Αφορολόγητων Ειδών στο λιμάνι της Ρόδου, ύστερα από επιστολή βόμβα που έστειλε χθες στο Γραφείο του Πρωθυπουργού ο βουλευτής κ. Βασίλης Παπανικόλας.



Με την επιστολή του προς τον Υπουργό παρά τω πρωθυπουργώ κ. Αλ. Ακριβάκη (με την παράκληση να ενημερωθεί ο ίδιος ο κ. Σημίτης) ο κ. Παπανικόλας καταγγέλλει ευθαρσώς όλες τις άθλιες μεθοδεύσεις που ακολουθήθηκαν από τους αρμόδιους υπουργούς για να ιδρυθούν τα ΚΑΕ και δηλώνει ότι αποδεσμεύεται από κάθε κομματική υποχρέωση προκειμένου να σταθεί αλληλέγγυος προς την τοπική κοινωνία. Ακόμη με οργή καυτηριάζει τους υπουργούς για εμπαιγμό όχι μόνο των συλλογικών φορέων της Ρόδου, αλλά και των ίδιων των βουλευτών, στους οποίους συνεχώς εδίδοντο "παραπλανητικές" διαβεβαιώσεις, με αποτέλεσμα σήμερα να είναι βαρύτατα εκτεθειμένοι και με πολιτική απαξίωση που δεν έχει προηγούμενο. Ο βουλευτής αμφισβητεί τη νομιμότητα της λειτουργίας των ΚΑΕ στο λιμάνι της Ρόδου και διαπιστώνει ότι "στην κυβέρνησή μας δεν γνωρίζει η δεξιά της τι ποιεί η αριστερά της".

"Δεν είμαι διατεθειμένος να δεχθώ άπρακτος την απαξίωσή μου από κάποιες αψυχολόγητες πολιτικά επιλογές κάποιων ανεγκέφαλων, που δεν μπαίνουν καν στον κόπο να ενημερώνουν τους συναδέλφους τους για τις "φωτιές" που ανάβουν στις περιφέρειές τους", τονίζει σε άλλο σημείο της επιστολής βόμβα ο κ. Βασ. Παπανικόλας. Και σ' ένα ξέσπασμα σπάνιο για πολιτικό διαρρηγνύει έξαλλος τα ιμάτιά του: **"ανήμερα του Δεκαπενταύγουστου, όταν τα πάντα και οι πάντες αργούσαν, οι κύριοι των ΚΑΕ αιφνιδίασαν τους πάντες ανοίγωντας το κατάστημα σε χώρους του Τελωνείου δουλεύοντας τις νύχτες και μεταφέροντας συνωμοτικά και με καμουφλάζ τα εμπορεύματά τους, δρώντας δηλαδή σαν κατάσκοποι εν καιρώ πολέμου σε εχθρικό έδαφος, συνεργούντος δυστυχώς και του Υπουργείου Οικονομικών"!**

Η ΕΠΙΣΤΟΛΗ-ΒΟΜΒΑ

Η επιστολή βόμβα του βουλευτή κ. Βασίλη Παπανικόλα **δείχνει το δρόμο που πρέπει να ακολουθήσουν και οι άλλοι βουλευτές της Δωδ/σου, οι οποίοι μέχρι τώρα περιορίζονται σε αντιδράσεις χαμομηλιού.** Πάντως, στον κ. Παπανικόλα αξίζει ένας δημόσιος έπαινος κι ένα μεγάλο μπράβο για την καθαρή, σθεναρή και αποφασιστική στάση του.

ΤΟ ΠΛΗΡΕΣ κείμενο της επιστολής του κ. Παπανικόλα προς τον κ. Ακριβάκη με σκοπό την ενημέρωση του πρωθυπουργού έχει ως εξής:

"Κύριε υπουργέ,

Από το 1995 είχε εκδηλωθεί προσπάθεια των υπό κρατική ακόμα τότε εποπτεία ΚΑΕ, να ιδρύσουν και να λειτουργήσουν κατάστημα αφορολόγητων ειδών στο λιμάνι της Ρόδου-Προς τον σκοπό τούτο εκδόθηκε μάλιστα Υ.Α. από τον τότε Υφυπουργό Οικονομικών, συνάδελφό μας Δημήτρη Γεωργακόπουλο.

Η άμεση αντίδραση τότε του συνόλου των εκπροσώπων της Ρόδου, δηλ. Νομαρχίας, Δήμου, Επιμελητηρίου, φορέων και παραγωγικών τάξεων αλλά και των βουλευτών στο σύνολό τους ματαίωσε την προσπάθεια των τότε ΚΑΕ να λειτουργήσουν το εν λόγω κατάστημα, κυρίως γιατί αναγνωρίστηκε ότι από τη λειτουργία του εθίγοντο τα καλώς εννοούμενα συμφέροντα ικανής μερίδας καταστηματαρχών της Ρόδου και ειδικότερα της Παλιάς Πόλης από το καθεστώς αθεμίτου ανταγωνισμού που θα εδημιουργείτο, κυρίως στους χιλιάδες καθημερινά επισκέπτες με κρουαζιερόπλοια.

Κατά καιρούς από τότε, τα ΚΑΕ επανέφεραν το θέμα, πάντα όμως εμείς οι βουλευτές της Δωδεκανήσου, στο σύνολό μας, λόγω των επαναλαμβανόμενων δημοσίων δεσμεύσεων που είχαμε αναλάβει, με παρεμβάσεις μας στο Υπουργείο Οικονομικών αποτράπεμα τη λειτουργία αυτού του καταστήματος, ενώ είχαμε κατά καιρούς και διαβεβαιώσεις ότι η Υ.Α. του 1995 θα ανεκαλείτο.

ΠΛΗΡΟΦΟΡΙΕΣ: ΠΛΑΤΕΙΑ ΑΓΙΟΥ ΝΙΚΟΛΑΟΥ 19 - ΡΟΔΟΣ - Τηλ.(22410)25911, 26594

ΦΡΟΝΤΙΣΤΗΡΙΟ ΠΡΟΤΥΠΟ

ΕΓΓΡΑΦΕΣ ΚΑΙ ΠΛΗΡΟΦΟΡΙΕΣ *ΚΑΘΗΜΕΡΙΝΑ* 10.00-12.00 & 18.00-20.00

- ΠΟΛΥΕΤΗΣ ΕΜΠΕΙΡΙΑ
- ΜΕΘΟΔΙΚΗ ΔΙΔΑΣΚΑΛΙΑ
- ΥΨΗΛΑ ΠΟΣΟΣΤΑ ΕΠΙΤΥΧΙΑΣ
- ΠΡΟΣΙΤΑ ΔΙΔΑΚΤΡΑ
- ΟΛΙΓΟΜΕΛΗ ΤΜΗΜΑΤΑ
- ΣΥΧΝΗ ΕΝΗΜΕΡΩΣΗ ΓΟΝΕΩΝ

ΕΝΑΡΞΗ ΜΑΘΗΜΑΤΩΝ

• Γ' ΛΥΚΕΙΟΥ	1 ΑΥΓΟΥΣΤΟΥ
• Β' ΛΥΚΕΙΟΥ	1 ΑΥΓΟΥΣΤΟΥ
• Α'-Β'-Γ' ΓΥΜΝΑΣΙΟΥ	1 ΣΕΠΤΕΜΒΡΙΟΥ
• Α' ΛΥΚΕΙΟΥ	25 ΑΥΓΟΥΣΤΟΥ
• Τ.Ε.Ε	1 ΣΕΠΤΕΜΒΡΙΟΥ

ΔΙΕΥΘΥΝΣΗ

ΝΙΚΗΤΑΣ ΨΥΛΛΑΚΗΣ: *Φυσικός* **ΑΘΑΝΑΣΙΑ ΓΙΑΝΝΕΖΟΥ:** *Μαθηματικός*

• Νέα τροπή θα πάρει η υπόθεση των ΚΑΕ στο λιμάνι

στο Γραφείο του από Παπανικόλα

"ΑΥΤΟΙ ΗΡΘΑΝ ΕΔΩ ΣΑΝ ΚΑΤΑΣΚΟΠΟΙ ΕΝ ΚΑΙΡΩ ΠΟΛΕΜΟΥ ΣΕ ΕΧΘΡΙΚΟ ΕΔΑΦΟΣ • ΕΜΕΙΣ ΤΙ ΕΙΜΑΣΤΕ;

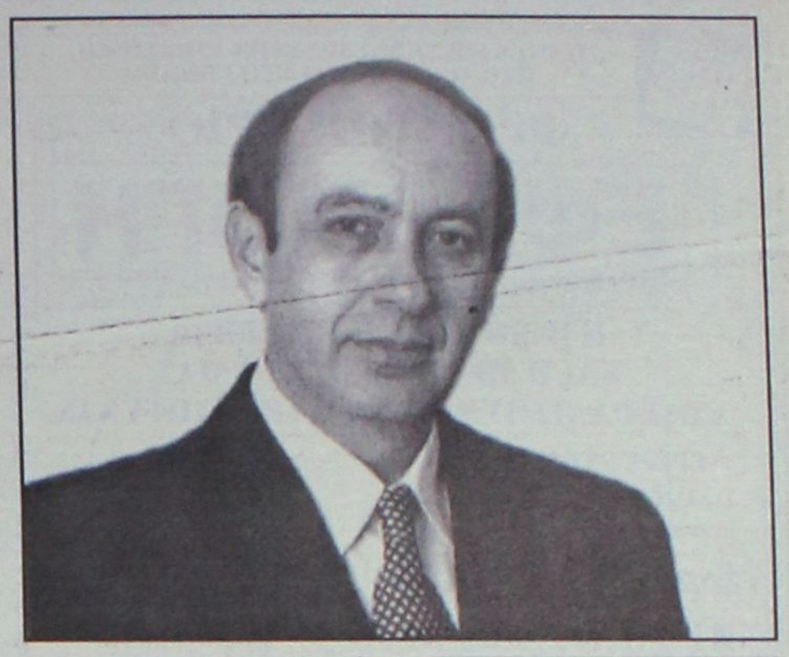

Μετά την πώληση σημαντικού μέρους των μετοχών της "ΚΑΕ Α.Ε." από το Δημόσιο σε ιδιώτες, οι πιέσεις και οι φήμες για τη λειτουργία του καταστήματος έγιναν έντονες, με αποτέλεσμα προ ελαχίστων μηνών να κληθούμε και πάλι από τους φορείς και τις παραγωγικές τάξεις της πόλης μας, ως εκπρόσωποί τους στο Κοινοβούλιο, να επαναλάβουμε και να ανανεώσουμε τη δέσμευσή μας ότι εκ νέου θα παρέμβουμε προς το Υπουργείο Οικονομικών ώστε και πάλι να αποτρέψουμε τη λειτουργία αυτού του καταστήματος, με τον επί πλέον δικαιολογητικό λόγο τα έντονα προβλήματα που αντιμετωπίζει φέτος ο τουρισμός και το εμπόριό μας, λόγω της διεθνούς συγκυρίας.

Το πράξαμε και πάλι, όχι μόνο εγώ και οι άλλοι δύο συνάδελφοί μου αλλά και ο δωδεκανήσιος και πρώην βουλευτής του νομού μας, Υπουργός των Εσωτερικών, κ. Κ. Σκανδαλίδης.

Στην από 18-3-2003 Αναφορά μου δια της Βουλής προς τον Υπουργό Οικονομίας και Οικονομικών, ο Υπουργός κ. Ν. Χριστοδουλάκης απαντά επί του θέματος στις 8-4-2003 ότι "το εν λόγω κατάστημα δεν έχει λειτουργήσει μέχρι σήμερα, η δε οριστικοποίηση της λειτουργίας του θα εξαρτηθεί από το πόρισμα της Γνωμοδοτικής Επιτροπής του Π.Δ. 88/79, άρθρο 17 παρ. 2, που θα συσταθεί για το σκοπό αυτό".

Έμεινα ήσυχος λοιπόν, όπως και οι άλλοι συνάδελφοι ότι υπάρχει το ενδιάμεσο στάδιο της παραπάνω Γνωμοδοτικής Επιτροπής και ότι δεν υπάρχει περίπτωση να αιφνιδιαστούμε, με τη λογική ότι το Υπουργείο Οικονομικών-όργανα του οποίου θα συγκροτούσαν την επιτροπή, αν ποτέ την συγκροτούσαν-γνώριζε το ενδιαφέρον των βουλευτών της Δωδεκανήσου και του Υπουργού των Εσωτερικών και κατά συνέπεια εγκαίρως θα λαμβάναμε γνώση για να αντιδράσουμε, εκφράζοντας τουλάχιστον τον αντίλογό μας πριν τη λήψη οιασδήποτε απόφασης.

Εκανα όμως λάθος, γιατί πίστεψα ότι στην κυβέρνησή μας γνωρίζει η δεξιά της "τι ποιεί" η αριστερά της.

Αντίθετα, ανήμερα τον Δεκαπενταύγουστο, όταν τα πάντα και οι πάντες αργούσαν, οι κύριοι της "ΚΑΕ Α.Ε.", αιφνιδίασαν τους πάντες ανοίγοντας το κατάστημά τους σε χώρους των αποθηκών του Τελωνείου της Ρόδου, τους οποίους διαμόρφωναν δουλεύοντας τις νύκτες και μεταφέροντας συνωμοτικά και με καμουφλάζ τα εμπορεύματά τους, δρώντας δηλαδή σαν κατάσκοποι εν καιρώ πολέμου σε εχθρικό έδαφος, συνεργούντος δυστυχώς και του Υπουργείου Οικονομίας, δια του τελωνείου Ρόδου, για να μην τους αντιληφθούν ποιοι σε τελευταία ανάλυση; Εμείς και οι συμπατριώτες μας, η τοπική κοινωνία και οι βουλευτές εκπρόσωποί της, που τυγχάνει κατά το Σύνταγμα να είναι και εκπρόσωποι του Εθνους;

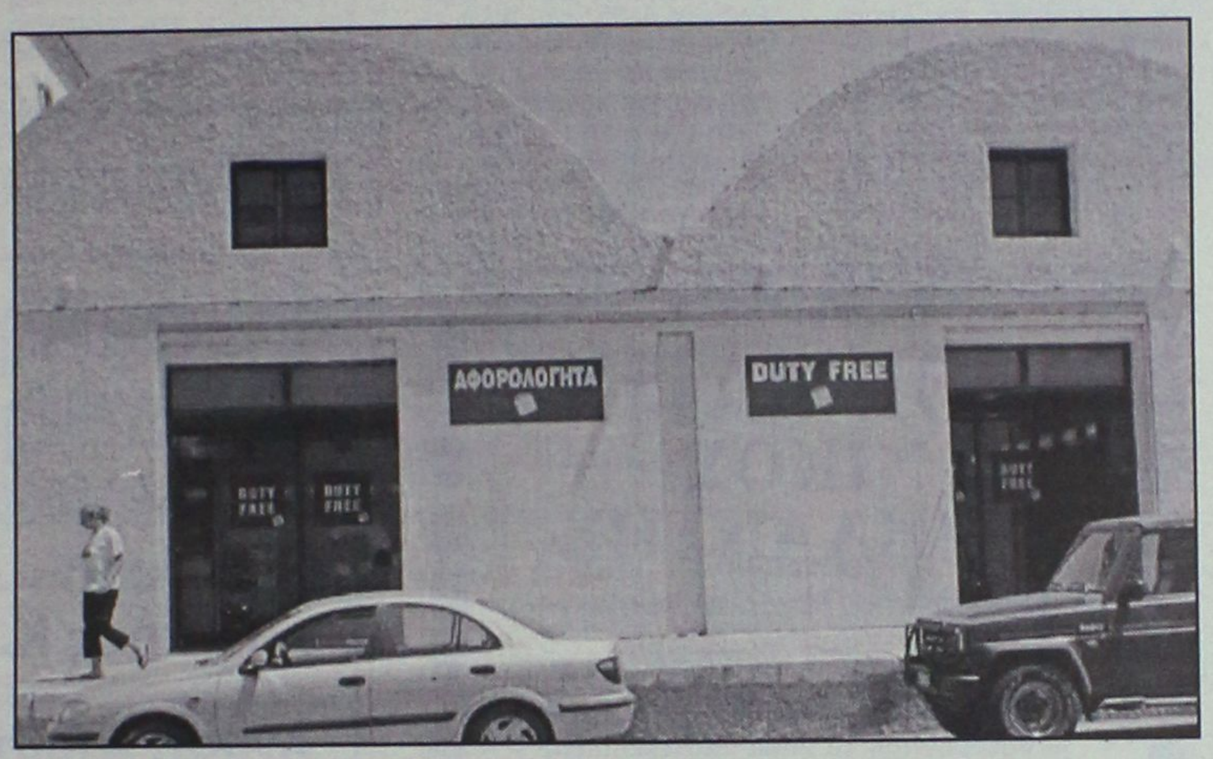

Το παράδειγμα του κ. Β. Παπανικόλα να ακολουθήσουν και όλοι οι άλλοι βουλευτές και ν' αφήσουν κατά μέρος τις αντιδράσεις του χαμομηλιού

Αγαπητέ κ. Υπουργέ,

Απευθύνομαι σε σένα γιατί κατά νόμον είσαι ο σύνδεσμός μου με την Κυβέρνηση και τον Πρωθυπουργό και γιατί με τον αρμόδιο Υφυπουργό κ. Απ. Φωτιάδη έχω πάψει προ καιρού να συνομιλώ (τους λόγους τους γνωρίζει καλά ο ίδιος), για να σε ενημερώσω για δύο πράγματα:

Πρώτον ότι μετά την εξέλιξη αυτή έχει ξεσπκωθεί γενική κατακραυγή από όλες τις παραγωγικές τάξεις και την Αυτοδιοίκηση της Ρόδου, κυρίως για τον εμπαιγμό και τις αστήρικτες διαβεβαιώσεις των αρμοδίων οι οποίες σκοπό είχαν μόνο να αποκοιμίσουν την τοπική κοινωνία και οι οποίες εμφανίζουν όλους εμάς σήμερα αναξιόπιστους και αποδυναμωμένους. Και

Δεύτερον ότι δεν είμαι διατεθειμένος να δεχθώ άπρακτος την απαξίωσή μου από κάποιες αψυχολόγητες πολιτικά επιλογές κάποιων συναδέλφων, που δεν μπαίνουν καν στον κόπο να ενημερώσουν τους συναδέλφους τους για τις "φωτιές" που ανάβουν στις περιφέρειές τους.

Και άλλο ρεπορτάζ στη σελίδα 6

Κάποιοι θα ισχυρισθούν ότι από τη στιγμή που η "ΚΑΕ Α.Ε." περιήλθε σε ιδιώτες δεν υπάρχει καμία δυνατότητα περιορισμού της δραστηριότητάς της. Θα συμφωνούσα, υπό την προϋπόθεση ότι δεν προηγείτο ο εμπαιγμός μας και ότι υπάρχει νομιμότητα σε κάθε στοιχείο που συγκροτεί το όλο ζήτημα. Για το δεύτερο έχω αμφιβολίες, όπως και ο Δήμος της Ρόδου, ο οποίος το ερευνά.

Για το λόγο αυτό, εγώ προσωπικά στο ζήτημα αυτό τάσσομαι αλληλέγγυος με την τοπική μου κοινωνία και θα κρίνω κατά περίπτωση και κατά συνείδηση τη συμμετοχή μου σε κάθε νόμιμη ενέργεια που θα στοχεύσει στη διαφύλαξη των συμφερόντων της, χωρίς να αισθάνομαι οποιαδήποτε δέσμευση, μιας και άλλοι φρόντισαν με τις πράξεις και τις παραλείψεις τους πρώτοι, να με αποδεσμεύσουν ηθικά από τις αποφάσεις τους".

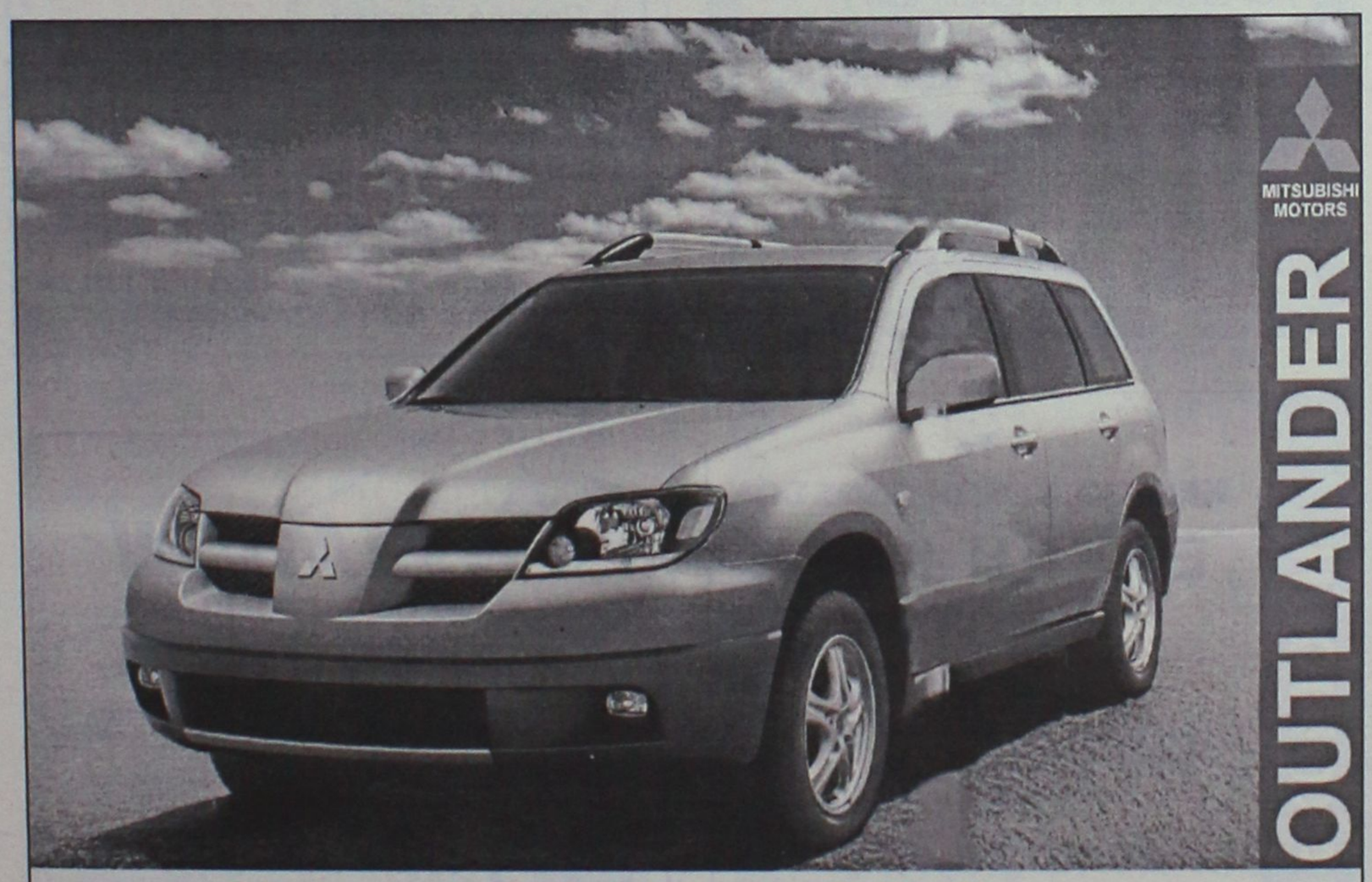

ΚΑΛΛΙΓΑΣ ΑΕΒΕ
Λ. Λίνδου 138
Τηλ. 22410 67440-41 • FAX: 22410 68462
email: Kaligcar@otenet.gr

MITSUBISHI MOTORS

ΦΡΟΝΤΙΣΤΗΡΙΟ ΜΕΣΗΣ ΕΚΠΑΙΔΕΥΣΗΣ
Η ΔΟΜΗ

ΔΙΕΥΘΥΝΣΗ:
ΝΙΚΗΤΑΣ ΧΑΤΖΗΚΩΝΣΤΑΝΤΙΝΟΥ
ΛΟΥΚΑΣ ΚΩΣΤΑΣ

ΕΝΑΡΞΗ ΜΑΘΗΜΑΤΩΝ:

ΕΝΙΑΙΟ ΛΥΚΕΙΟ
1) Β' & Γ' (γενικής παιδείας & όλες οι κατευθύνσεις): 14 Αυγούστου
Διδάσκονται: ΜΑΘΗΜΑΤΙΚΑ - ΦΥΣΙΚΗ - ΧΗΜΕΙΑ - ΦΙΛΟΛΟΓΙΚΑ - ΑΡΧΕΣ ΟΙΚΟΝΟΜΙΚΗΣ ΘΕΩΡΙΑΣ ΑΝΑΠΤΥΞΗ ΕΦΑΡΜ. ΣΕ ΠΡΟΓΡΑΜ/ΚΟ ΠΕΡΙΒΑΛΛΟΝ

2) Α': : 1 Σεπτέμβρη
Διδάσκονται: ΜΑΘΗΜΑΤΙΚΑ - ΦΥΣΙΚΗ - ΧΗΜΕΙΑ - ΦΙΛΟΛΟΓΙΚΑ - ΑΡΧΕΣ ΟΙΚΟΝΟΜΙΑΣ ΕΦΑΡΜΟΓΕΣ ΠΛΗΡΟΦΟΡΙΚΗΣ

ΓΥΜΝΑΣΙΟ
Τάξεις α' - β' - γ' : 1 Σεπτέμβρη
Διδάσκονται: ΜΑΘΗΜΑΤΙΚΑ - ΦΥΣΙΚΗ - ΧΗΜΕΙΑ- ΦΙΛΟΛΟΓΙΚΑ

ΤΕΕ (β' κύκλος-εξετάσεις εθνικού επιπέδου): 1 Σεπτέμβρη
Διδάσκονται: ΜΑΘΗΜΑΤΙΚΑ-ΝΕΑ ΕΛΛΗΝΙΚΑ

ΕΓΓΡΑΦΕΣ: από 1 Αυγούστου, καθημερινά από 9-1 π.μ. και 6-8 μ.μ., στο τηλέφωνο 2241033988.
Για τα τμήματα πληροφορικής και ΑΟΘ: έως 1/9

ΔΙΕΥΘΥΝΣΗ ΦΡΟΝΤΙΣΤΗΡΙΟΥ
ΔΩΔΕΚΑΝΗΣΙΑΚΗΣ ΝΕΟΛΑΙΑΣ 12 κοντά στον κιν/φο ΠΑΛΛΑΣ

Βάζουν και βγάζουν είδη υγειονομικού ενδιαφέρο

Δόλια τακτική

Αποκαλυπτικά συμπεράσματα από απάντηση του κ. Γερογιαννάκη στο Δήμο Ρόδου

Σοβαρά ζητήματα δόλιας τακτικής εκ μέρους των αρμοδίων των ΚΑΕ στο λιμάνι, παραπλάνησης δικαστηρίου και (άγνωστων) εντολών του υπουργείου Οικονομικών προς το Τελωνείο Ρόδου είναι τα νεότερα στοιχεία που σηματοδοτούν τις εξελίξεις στο μέτωπο του παράνομου Καταστήματος Αφορολόγητων Ειδών στο λιμάνι της Ρόδου, πέραν φυσικά της επιστολής-βόμβα του βουλευτή Δωδεκανήσου κ. Βασ. Παπανικόλα προς το Γραφείο του Πρωθυπουργού.

Στα παρασκήνια όμως διαδραματίζονται και διαβουλεύσεις, κυρίως σε πολιτικό επίπεδο καθώς το θέμα είναι για την κυβέρνηση καυτό από πολλές πλευρές. Η πορεία των εν λόγω ζυμώσεων, καθώς και τα αποτελέσματά τους θα διαφανούν την προσεχή εβδομάδα. Πάντως αναμένεται να είναι καταλυτικές προς την κατεύθυνση του κλεισίματος των ΚΑΕ στο λιμάνι, είτε νομικά, είτε πολιτικά, είτε με άλλον τρόπο. Χθες ο διευθυντής του Τελωνείου Ρόδου κ. Γερογιαννάκης με απάντησή του στον Δήμο Ρόδου, ο οποίος τον εγκάλεσε εγγράφως για παράβαση καθήκοντος έφερε στη δημοσιότητα διάφορα ενδιαφέροντα στοιχεία. Στην ουσία με την απάντησή του ο κ. Γερογιαννάκης αδειάζει τα ΚΑΕ, προφανώς για να διαχωρίσει τη θέση του (και να την σταθεροποιήσει) εν όψει πιθανών δικαστικών ή άλλων εμπλοκών. Ειδικότερα στην απάντησή του προς το δήμο Ρόδου ο δ/ντής του Τελωνείου επεσύναψε και "πίνακα πωληθέντων ειδών κατά κατηγορία". Από τον εν λόγω πίνακα προκύπτει ότι στις 14, 15, 16 και 17 Αυγούστου πωλούσαν είδη που υπάγονται στα υγειονομικού ενδιαφέροντος, που σημαίνει ότι το εν λόγω κατάστημα για να λειτουργήσει χρειάζεται άδεια από τον δήμο Ρόδου. Την ημέρα όμως που εκδικάσθηκε η προσφυγή των ΚΑΕ κατά της απόφασης του δήμου Ρόδου για σφράγισμα του καταστήματος το Τελωνείο έδωσε στους δικηγόρους του βεβαίωση ότι είδη υγειονομικού ενδιαφέροντος δεν υπήρχαν και επομένως δεν επωλούντο -γεγονός που σημαίνει ότι η άδεια λειτουργίας του ή μη δεν ανήκε στη δικαιοδοσία του Δήμου. Αποκαλύπτει δε το ίδιο έγγραφο Γερογιαννάκη ότι "στις 17 Αυγούστου οι υπεύθυνοι των ΚΑΕ μας εξέφρασαν τη βούλησή τους να αποσύρουν τα επίμαχα εμπορεύματα", δηλαδή τα υγειονομικού ενδιαφέροντος. Δηλαδή ομολογείται ότι τα ΚΑΕ πωλούσαν είδη υγειονομικού ενδιαφέροντος, οπότε έπρεπε να σφραγισθούν από το δήμο αφού δεν είχαν τη σχετική άδεια λειτουργίας, αλλά ο δ/ντής του Τελωνείου δέχθηκε τη ...βούλησή τους για απόσυρση!.. Έτσι εκδόθηκε η σχετική απόφαση με την οποία το Διοικητικό Πρωτοδικείο έκανε δεκτή την ένσταση των ΚΑΕ και ανέστειλε το

ΠΑΝΤΑ ΜΕ ΣΕΒΑΣΜΟ ΣΤΗΝ ΕΠΙΣΤΗΜΗ, ΣΤΟ ΜΑΘΗΤΗ ΚΑΙ ΣΤΟ ΓΟΝΙΟ!!!

ΦΡΟΝΤΙΣΤΗΡΙΟ
ΕΦΑΡΜΟΓΗ

Η ΠΟΙΟΤΗΤΑ, Η ΕΜΠΕΙΡΙΑ ΚΑΙ Η ΜΕΘΟΔΙΚΟΤΗΤΑ ΜΑΣ ΕΞΑΣΦΑΛΙΖΟΥΝ ΤΗ ΣΙΓΟΥΡΗ ΕΠΙΤΥΧΙΑ.

Λειτουργούν ολιγομελή τμήματα.

15 χρόνια στην φροντιστηριακή εκπαίδευση

Έναρξη Μαθημάτων:
- Β' Λυκείου, Γ' Λυκείου : 18 Αυγούστου.
- Α' Λυκείου, Γυμνάσιο : 1 Σεπτεμβρίου.
- Τ.Ε.Ε. : 1 Σεπτεμβρίου.
- Δημιουργία νέων τμημάτων από 3 Σεπτεμβρίου

Υπευθ. Καθηγητές:
Νίκος Τσιώλης
Σταμάτης Εμμανουήλ
Ελένη Παπαλαζάρου

Διδάσκονται όλα τα μαθήματα για Γυμνάσιο-Λύκειο-ΤΕΕ.

Εκπτωση 10% στα αδέλφια.
Εγγραφές καθημερινά: 10-12 π.μ. και 6-8.30 μ.μ.
Τηλ.: (22410)-43600, 26151, 65013, 6937016543
Διεύθυνση: Βενετοκλέων 59
(Απέναντι από τον κιν/φο Μετροπόλ)

ΤΟ ΦΡΟΝΤΙΣΤΗΡΙΟ ΠΟΥ ΜΠΟΡΕΙΤΕ ΝΑ ΕΜΠΙΣΤΕΥΕΣΤΕ

ΘΕΤΙΚΟ

ΚΩΝ/ΝΟΥ ΤΣΑΛΔΑΡΗ 2 ΤΗΛ. 22410 75085

Για ένα πάντα ΘΕΤΙΚΟ αποτέλεσμα εμπιστευθείτε όπως πάντα το ΦΡΟΝΤΙΣΤΗΡΙΟ «ΘΕΤΙΚΟ»

Με νέα Διεύθυνση, με τους γνωστούς σας αλλά και με νέους καθηγητές, με υψηλή κατάρτιση, εμπειρία, υπευθυνότητα και μεταδοτικότητα, το Φροντιστήριο ΘΕΤΙΚΟ συνεχίζει την πολύχρονη παραγωγική παρουσία του στο χώρο της φροντιστηριακής εκπαίδευσης Γυμνασίου και Λυκείου.
Με ολιγομελή τμήματα, τον ίδιο πάντα συστηματικό τρόπο και με άριστες συνθήκες διδασκαλίας, συνεχίζουμε να στοχεύουμε όπως πάντα στο ίδιο ΘΕΤΙΚΟ αποτέλεσμα :
Την εμπέδωση των γνώσεων και την επιτυχία των παιδιών που μας εμπιστεύεστε, στα Ανώτερα και Ανώτατα Εκπαιδευτικά Ιδρύματα.

ΣΥΝΕΧΙΖΟΥΜΕ ΤΗΝ ΠΑΡΑΔΟΣΗ ΜΕ ΤΟΝ ΙΔΙΟ ΠΑΝΤΑ ΘΕΤΙΚΟ ΤΡΟΠΟ!

Έναρξη Μαθημάτων
- Γ΄ Λυκείου : Δευτέρα 4 Αυγούστου
- Β΄ Λυκείου : Δευτέρα 4 Αυγούστου
- Α΄ Λυκείου : Δευτέρα 18 Αυγούστου
- Γυμνάσιο : Δευτέρα 25 Αυγούστου

Για μαθητές με υψηλούς στόχους

Εγγραφές καθημερινά από 17:00 – 20:00μ.μ.
Τηλέφωνο: 22410 75085

ΜΑΘΗΜΑΤΙΚΑ
ΝΙΚΟΣ ΥΨΗΛΑΝΤΗΣ
Πτυχιούχος Παν/μίου Αθηνών

Η πολυετής πείρα, η συνέπεια και η μεθοδικότητα σε συνεργασία με γονείς και μαθητές δίνουν τα καλά αποτελέσματα

ΕΝΑΡΞΗ ΜΑΘΗΜΑΤΩΝ:
- Β' και Γ' Λυκείου από 1 Αυγούστου
- Α' Λυκείου από 18 Αυγούστου
- Οι τάξεις του Γυμνασίου από 1 Σεπτεμβρίου

Θα λειτουργήσει και πρωινό τμήμα αποφοίτων

ΕΓΓΡΑΦΕΙΤΕ ΕΓΚΑΙΡΑ!!!

Τηλέφωνα για πληροφορίες:
22410 24670, 22410 29680, 6972 990558

Φυσική - Χημεία
Μαθηματικά
Πληροφορική
ΓΥΜΝΑΣΙΟ – ΛΥΚΕΙΟ – Τ.Ε.Ε.
Πέτρος Κ. Παραγυιός
(Φυσικός)
Αναστ. Αναστασιάδη Μπάκα
(Μαθηματικός)
- Ολιγομελή τμήματα
- Ιδιαίτερα Μαθήματα
- Μεθοδική διδασκαλία
- Προσιτά δίδακτρα

ΕΝΑΡΞΗ ΜΑΘΗΜΑΤΩΝ
4 Αυγούστου : Β' – Γ' Λυκείου
25 Αυγούστου : Α' Λυκείου
1 Σεπτεμβρίου : Α,Β,Γ ΓΥΜΝΑΣΙΟΥ - ΤΕΕ
Δ/νση: Παπαφλέσσα 17 - Μητρόπολη
Έναντι 4ου Γυμνασίου
Τηλ : 22410-22218 & 30880 & 78236
Κιν. Τηλ : 6974313993

ΑΝΑΚΟΙΝΩΣΗ

Το
ΚΕΝΤΡΟ ΞΕΝΩΝ ΓΛΩΣΣΩΝ
ΕΛΕΝΗ ΚΥΡΗ
(Διαγοριδών 40)
έχει μεταφερθεί στις νέες εγκαταστάσεις του στην οδό Μεσολογγίου 19
(πάροδος Θεμ. Σοφούλη)

Για οποιαδήποτε πληροφορία Τηλ. επικοινωνίας
22410 75770

ΓΝΩΜΩΝ
ΦΡΟΝΤΙΣΤΗΡΙΑ
Μ. ΓΙΑΝΝΙΚΟΥΡΗΣ

30 ΧΡΟΝΙΑ ΛΕΙΤΟΥΡΓΙΑΣ

Χεμάρρας 117
Τηλ. 2241025700
2241025250
Διεύθυνση Σπουδών
Μ. ΓΙΑΝΝΙΚΟΥΡΗΣ

Εναρξη Μαθημάτων — ΤΜΗΜΑΤΑ 4ΜΕΛΗ-6ΜΕΛΗ
- Γ' Λυκείου — 1 Αυγούστου
- Β' Λυκείου — 1 Αυγούστου
- Α' Λυκείου — 1 Αυγούστου
- Α-Β-Γ Γυμνασίου — 1 Σεπτεμβρίου
- Τ.Ε.Ε. — 1 Σεπτεμβρίου
- Τμήματα Αποφοίτων — 1 Σεπτεμβρίου

ΕΓΓΡΑΦΕΣ:
Καθημερινά από 10-1 το πρωί και 6-9 το απόγευμα στα τηλέφωνα:
22410-25700, 25250, 25252, 694 88 89 6 89

ΜΑΘΗΜΑΤΙΚΑ-ΦΥΣΙΚΗ-ΧΗΜΕΙΑ-ΦΙΛΟΛΟΓΙΚΑ-ΠΛΗΡΟΦΟΡΙΚΗ
ΑΡΧΕΣ ΟΙΚΟΝΟΜΙΚΗΣ ΘΕΩΡΙΑΣ-ΟΡΓΑΝΩΣΗ & ΔΙΟΙΚΗΣΗ ΕΠΙΧ/ΣΕΩΝ

ντος • Παραπλάνηση του Δικαστηρίου

από τα ΚΑΕ!

ΕΛΛΗΝΙΚΗ ΔΗΜΟΚΡΑΤΙΑ
ΥΠΟΥΡΓΕΙΟ ΟΙΚΟΝΟΜΙΑΣ & ΟΙΚΟΝΟΜΙΚΩΝ
ΤΕΛΩΝΕΙΟ ΡΟΔΟΥ
ΓΡΑΦΕΙΟ ΔΙΕΥΘΥΝΤΗ

ΤΗΛ: 2241076995
ΦΑΞ: 2241022338

Ρόδος 21-8-2003

Αρ.Πρωτ:5487

ΠΡΟΣ: ΔΗΜΟ ΡΟΔΙΩΝ
Νομική Υπηρεσία

ΚΟΙΝ:1. κ. Εισαγγελέα Πρωτοδικών Ρόδου
2.ΣΔΟΕ Ν. ΑΙΓΑΙΟΥ
3.Εμπορικό Σύλλογο Ρόδου
4.Ένωση Καταστ/χών Μ. Πόλης Ρόδου

ΘΕΜΑ: «Δίδονται στοιχεία»

Απαντώντας στο από 21-8-2003 έγγραφό σας ,σας γνωρίζουμε τα εξής:

Στις 19-8-2003 προσήλθε στην Υπηρεσία μας ο υπεύθυνος των ΚΑΕ Α.Ε και κατέθεσε αίτηση με την οποία ζητούσε βεβαίωση ότι στο κατάστημα των ΚΑΕ Λιμένα Ρόδου δεν υπήρχαν οινοπνευματώδη και σακχαρώδη προϊόντα.

Η Υπηρεσία μας αφού διαπίστωσε με τον έλεγχο του εντεταλλμένου προς τούτο Διαχειριστή των Αφορολογήτων ότι όντως δεν υπήρχαν τα πιο πάνω εμπορεύματα, εξέδωσε την με αριθ. 5400/19-8-2003 βεβαίωση.

Όσον αφορά το ερώτημά σας, αν και κατά πόσο υπήρχαν οινοπνευματώδη και σακχαρώδη προϊόντα πριν τη συγκεκριμένη ημέρα σας γνωρίζουμε τα εξής:

Τα ΚΑΕ Λιμένα Ρόδου λειτουργούν ως φορολογική αποθήκη βάσει της 12836/15-7-2003 Απόφασης Τελωνειακής Περιφέρειας Αττικής (αριθμός αδείας 12020067/03) και ως φορολογική αποθήκη λόγω αντικειμένου διαθέτει όλα εκείνα τα εμπορεύματα (αφορολόγητα) που μπορεί να εφοδιαστεί ταξιδιώτης με προορισμό Τρίτη Χώρα (εξαγωγή).

Στα πλαίσια λοιπόν αυτά διέθετε οινοπνευματώδη και σακχαρώδη προϊόντα η κίνηση των οποίων φαίνεται στην συνημμένη κατάσταση.

Ακολούθως στις 17-8-2003 οι υπεύθυνοι των ΚΑΕ ΑΕ μας εξέφρασαν τη βούλησή τους να αποσύρουν τα επίμαχα εμπορεύματα.

Κατ' αυτόν τον τρόπο λοιπόν το απόγευμα της 17-8-2003 τα εν λόγω εμπορεύματα αποσύρθηκαν από την φορολογική αποθήκη ΚΑΕ λιμένα Ρόδου και μεταφέρθηκαν στην άλλη φορολογική αποθήκη ΚΑΕ Αερολιμένα Ρόδου με τα απαραίτητα συνοδευτικά έγγραφα που προβλέπονται στη διαδικασία μεταφοράς .

Έκτοτε και μέχρι σήμερα δεν υφίστανται στο κατάστημα των ΚΑΕ Λιμένα Ρόδου προϊόντα υγειονομικού ενδιαφέροντος.

Στο σημείο αυτό θέλουμε να τονίσουμε ότι η εποπτεία και η διαχείριση καθώς και το γενικότερο πλαίσιο και οι κανόνες που διέπουν τις πιο πάνω αποθήκες είναι αποκλειστική αρμοδιότητα της Τελωνειακής Αρχής στην οποία υπάγονται.

Τέλος θέλουμε να επισημάνουμε ότι το Τελωνείο Ρόδου αν και έχει άποψη επί της προκύψασας διαφοράς που υπάρχει μεταξύ των ΚΑΕ ΑΕ και του Δήμου Ροδίων, απέφυγε επιμελώς να την εκφράσει Δημόσια διότι εκτιμά ότι δεν είναι δεοντολογικό στην παρούσα φάση να πάρει θέση επί της ουσίας.

Κατ' αυτήν την έννοια λοιπόν θεωρούμε ότι οποιαδήποτε επίκληση σχετικών διατάξεων του Ποινικού Κώδικα (όπως παράβαση καθήκοντος, ψευδής βεβαίωση κλπ) τα οποία συνεχώς, προχείρως και επ' απειλή προβάλλονται εις βάρος μας, δεν αγγίζουν την Υπηρεσία μας η οποία λειτουργεί πάντα σύμφωνα με την Εθνική και Κοινοτική Νομοθεσία και δέχεται οδηγίες και Διαταγές μόνο από την υπερκείμενή της Αρχή το Υπουργείο Οικονομίας και Οικονομικών και σύμφωνα μ' αυτή πράττει και όχι από υποδείξεις παραγόντων αναρμοδίων φορέων,

Ελπίζοντας για την κατανόηση των πιο πάνω αναφερομένων.

Ο ΔΙΕΥΘΥΝΤΗΣ

ΓΕΩΡΓΙΟΣ ΓΕΡΟΓΙΑΝΝΑΚΗΣ

ΕΛΛΗΝΙΚΗ ΔΗΜΟΚΡΑΤΙΑ

σφράγισμά τους έως ότου εκδικασθεί η υπόθεση επί της ουσίας.

Συμπέρασμα: τα ΚΑΕ δολίως βάζουν και βγάζουν από το Κατάστημα τα είδη υγειονομικού ενδιαφέροντος με σκοπό να παραπλανήσουν τη Δικαιοσύνη και τις άλλες αρχές μέχρις ότου καταλαγιάσουν τα πράγματα, οπότε φυσικά θα το γεμίσουν με όλα τα είδη (και όχι με ροδίτικα προιόντα όπως αναφέρουν στα ίδια της ίδιας παραπλανητικής και πονηρής τακτικής τους).

Ιδιαίτερο ενδιαφέρον, εξ' άλλου, παρουσιάζουν και δύο άλλα σημεία της απάντησης του δ/ντή του Τελωνείου προς τον Δήμο Ρόδου:

"ΣΗΜΕΙΟ 1: "Θέλουμε να επισημάνουμε ότι το Τελωνείο Ρόδου έχει άποψη για τη διαφορά που υπάρχει με τα ΚΑΕ, αλλά αποφεύγει επιμελώς να την εκφράσει δημόσια διότι εκτιμά ότι δεοντολογικά στην παρούσα φάση δεν μπορεί να πάρει θέση επί της ουσίας".

- Άραγε ποιά δεοντολογία δίδει το δικαίωμα στο Τελωνείο να πάρει δημόσια θέση επί της ουσίας του προβλήματος; Και ποιός είναι εκείνος που κρίνει και αποφασίζει, να κρύβεται μια δημόσια υπηρεσία πίσω από το δάκτυλό της, ως εάν επρόκειτο για μια ιδιωτική διαφορά;

ΣΗΜΕΙΟ 2: "Το Τελωνείο δέχεται οδηγίες και διαταγές μόνο από το υπουργείο Οικονομικών.

- Υπάρχουν άραγε τέτοιες "οδηγίες και εντολές"; Και τι αναφέρουν για το επίμαχο θέμα;

Η ΑΠΑΝΤΗΣΗ

Στην ενδιαφέρουσα (και αποκαλυπτική) απάντηση του δ/ντή του Τελωνείου προς τον Δήμο Ρόδου, αναφέρονται αναλυτικά τα εξής:

"Στις 19-8-2003 προσήλθε στην Υπηρεσία μας ο υπεύθυνος των ΚΑΕ Α.Ε. και κατέθεσε αίτηση με την οποία ζητούσε βεβαίωση ότι στο κατάστημα των ΚΑΕ Λιμένα Ρόδου δεν υπήρχαν οινοπνευματώδη και σακχαρώδη προϊόντα.

Η υπηρεσία μας αφού διαπίστωσε με τον έλεγχο του εντεταλμένου προς τούτο Διαχειριστή των Αφορολογήτων ότι όντως δεν υπήρχαν τα πιο πάνω εμπορεύματα, εξέδωσε την με αριθ. 5400/19-8-2003 βεβαίωση.

Οσον αφορά το ερώτημά σας, αν και κατά πόσο υπήρχαν οινοπνευματώδη και σακχαρώδη προϊόντα πριν τη συγκεκριμένη ημέρα σας γνωρίζουμε τα εξής:

Τα ΚΑΕ Λιμένα Ρόδου λειτουργούν ως φορολογική αποθήκη βάσει της 12836/15-7-2003 Απόφασης Τελωνειακής Περιφέρειας Αττικής (αριθμός αδείας 12020067/03) και ως φορολογική αποθήκη λόγω αντικειμένου διαθέτει όλα εκείνα τα εμπορεύματα (αφορολόγητα) που μπορεί να εφοδιαστεί ταξιδιώτης με προορισμό Τρίτη Χώρα (εξαγωγή).

Στα πλαίσια λοιπόν αυτά διέθετε οινοπνευματώδη και σακχαρώδη προϊόντα η κίνηση των οποίων φαίνεται στην συνημμένη κατάσταση.

Ακολούθως στις 17-8-2003 οι υπεύθυνοι των ΚΑΕ ΑΕ μας εξέφρασαν τη βούλησή τους να αποσύρουν τα επίμαχα εμπορεύματα.

Κατ' αυτόν τον τρόπο λοιπόν το απόγευμα της 17-8-2003 τα εν λόγω εμπορεύματα αποσύρθηκαν από την φορολογική αποθήκη ΚΑΕ λιμένα Ρόδου και μεταφέρθηκαν στην άλλη φορολογική αποθήκη ΚΑΕ Αερολιμένα Ρόδου με τα απαραίτητα συνοδευτικά έγγραφα που προβλέπονται στη διαδικασία μεταφοράς.

Εκτοτε και μέχρι σήμερα δεν υφίστανται στο κατάστημα των ΚΑΕ Λιμένα Ρόδου προϊόντα υγειονομικού ενδιαφέροντος.

Στο σημείο αυτό θέλουμε να τονίσουμε ότι η εποπτεία και η διαχείριση καθώς και το γενικότερο πλαίσιο και οι κανόνες που διέπουν τις πιο πάνω αποθήκες είναι αποκλειστική αρμοδιότητα της Τελωνειακής Αρχής στην οποία υπάγονται.

Τέλος θέλουμε να επισημάνουμε ότι το Τελωνείο Ρόδου αν και έχει άποψη επί της προκύψασας διαφοράς που υπάρχει μεταξύ των ΚΑΕ ΑΕ και του Δήμου Ροδίων, απέφυγε επιμελώς να την εκφράσει δημόσια διότι εκτιμά ότι δεν είναι δεοντολογικό στην παρούσα φάση να πάρει θέση επί της ουσίας.

Κατ' αυτήν την έννοια λοιπόν θεωρούμε ότι οποιαδήποτε επίκληση σχετικών διατάξεων του Ποινικού Κώδικα (όπως παράβαση καθήκοντος, ψευδής βεβαίωση κ.λπ.) τα οποία συνεχώς, προχείρως και επ' απειλή προβάλλονται εις βάρος μας, δεν αγγίζουν την Υπηρεσία μας η οποία λειτουργεί πάντα σύμφωνα με την Εθνική και Κοινοτική Νομοθεσία και δέχεται οδηγίες και διαταγές μόνο από την υπερκείμενή της Αρχή το Υπουργείο Οικονομίας και Οικονομικών και σύμφωνα μ' αυτή πράττει και όχι από υποδείξεις παραγόντων αναρμοδίων φορέων".

ΛΑΕ ΛΙΜΕΝΟΣ ΡΟΔΟΥ (37)
ΦΟΡΟΛΟΓΙΚΗ ΑΠΟΘΗΚΗ 12020067

ΗΜΕΡΗΣΙΑ ΚΑΤΑΣΤΑΣΗ ΠΩΛΗΘΕΝΤΩΝ ΕΙΔΩΝ ΑΝΑ ΚΑΤΗΓΟΡΙΑ ΤΕΛΩΝΕΙΟΥ / ΠΡΟΜΗΘΕΥΤΗ ΚΑΙ ΕΙΔΟΣ

		ΕΙΣΑΓΩΓΗ	ΠΩΛΗΣΕΙΣ			ΛΟΓΙΣΤΙΚΟ	ΕΞΑΓΩΓΗ
102	ΟΙΝΟΠΝΕΥΜΑΤΩΔΗ ΕΓΧΩΡΙΑ	14/8/2003	15/8/2003	16/8/2003	17/8/2003	Υπόλοιπο	17/8/2003
PLU	ΚΑΙΡ Α.Ε.						
453	ILIOS ΛΕΥΚΟ ΞΗΡΟ 0,75LT	48				48	48
454	CHEVALIER DE RHODES RED 0,75LT	48	4	1		43	43
456	CAIR BRUT 0,75LT	12		1		11	11
54593	ΡΟΔΟΣ 2400 0,75LT	48				48	48
54594	ΑΡΧΟΝΤΙΚΟ 0,75LT	48	1			47	47
72432	ΡΕΤΣΙΝΑ ΜΕ ΠΩΜΑ ΦΕΛΛΟΥ 0,75LT	48	2			46	46
72433	PLATONI ΛΕΥΚΟ ΗΜΙΓΛΥΚΟ 0,75LT	36				36	36
72435	PLATONI ΕΡΥΘΡΟ ΗΜΙΓΛΥΚΟ 0,75LT	48				48	48
72436	MOULIN ΛΕΥΚΟ ΞΗΡΟ 0,75LT	48				48	48
72437	MOULIN POZE ΞΗΡΟ 0,75LT	48				48	48
72438	MOULIN ΕΡΥΘΡΟ ΞΗΡΟ 0,75LT	48	3		1	44	44
72439	MOULIN POZE ΗΜΙΞΗΡΟ 0,75LT	48				48	48
72440	MOULIN ΛΕΥΚΟ ΗΜΙΞΗΡΟ 0,75LT	48				48	48
73009	ΑΘΗΡΙ ΡΟΔΟΥ ΟΡΕΙΝΩΝ ΑΜΠΕΛ. ΛΕΥΚΟΣ 0,75LT	48				48	48
73010	ΟΙΝΟΦΩΣ ΟΠΑΛ ΛΕΥΚΟΣ ΞΗΡΟΣ 0,75LT	48				48	48
73011	CAIR ROSE RESERVE 10Υ ΚΑΣΕΤ.2ΠΟΤ. 0,75LT	16			1	15	15
	EMERY A.E.						
71741	ΟΥΖΟ "ΚΑΡΑΦΑΚΙ ΡΟΔΟΣ" 40V 500ΓΡ	48	9	6	2	31	31
71742	ΟΥΖΟ No 13 40V 1LT	48		6	3	39	39
	ΑΙΓΑΙΟΝ - ΚΑΜΠΥΛΑΥΚΑΣ Α.Ε.						
72009	ΛΙΚΕΡ VIKY 0,7LT	36		1	1	34	34
72385	ΚΟΡΙΑΝΤΟΛΙΝΟ 0,2LT	144	7	22	43	72	72
	ΣΥΝΟΛΑ ΚΑΤΗΓΟΡΙΑΣ ΤΕΛΩΝΕΙΟΥ	964	26	37	51	850	850
105	ΤΥΠΟΠΟΙΗΜΕΝΑ ΕΓΧΩΡΙΑ						
33027	BIOMEA-ΚΑΡΑΜΕΛΛΕΣ MULTI FRUTTI 1Kgr	104		1	1	102	102
411	BIOMEA-ΚΑΡΑΜΕΛΛΕΣ ΑΝΑΜΙΚΤΕΣ 400gr	200		5	13	182	182
72903	BIOMEA-ΛΟΥΚΟΥΜΙ ΔΙΑΦΟΡΕΣ ΓΕΥΣΕΙΣ 500gr	50		3	22	25	25
72593	HONEY OF RHODES-ΜΕΛΙ ΘΥΜΑΡΙ ΑΜΦΟΡΕΑΣ ΜΕ ΞΗΡΟΥΣ ΚΑΡΠΟΥΣ 270gr	80	1	1	12	66	66
72594	HONEY OF RHODES-ΜΕΛΙ ΘΥΜΑΡΙ ΑΜΦΟΡΕΑΣ 420gr	64		1	1	62	62
	ΣΥΝΟΛΑ ΚΑΤΗΓΟΡΙΑΣ ΤΕΛΩΝΕΙΟΥ	498	1	11	49	437	437
109	ΟΙΝΟΠΝΕΥΜΑΤΩΔΗ ΕΛΕΥΘΕΡΗΣ ΔΙΑΚΙΝΗΣΗΣ						
71630	EMERY- VILLARE ΟΙΝΟΣ ΛΕΥΚΟΣ ΟΠΑΛ 0,75LT	48	2			46	46
71632	EMERY RED SEC ΟΙΝΟΣ ΕΡΥΘΡΟΣ 0,75LT	48			1	47	47
72910	ΟΙΝΟΘΗΚΗ EMERY ΛΕΥΚΟ SEC 0,75LT	48				48	48
72911	ΟΙΝΟΘΗΚΗ EMERY ROSE DEMI 0,75LT	48				48	48
	ΣΥΝΟΛΑ ΚΑΤΗΓΟΡΙΑΣ ΤΕΛΩΝΕΙΟΥ	192	2	0	1	189	189

Κ.Α.Ε. Α.Ε.
ΠΙΠΑΚΗΣ ΤΣΑΜΠΙΚΟΣ
ΚΑΤΑΣΤΗΜΑΤΑ
ΑΦΟΡΟΛΟΓΗΤΩΝ ΕΙΔΩΝ Α.Ε.
ΥΠΟΚΑΤΑΣΤΗΜΑ ΡΟΔΟΥ
ΤΗΛ.: 22905 - FAX: 22904
Α.Φ.Μ.: 094078334 - Δ.Ο.Υ. ΦΑΕ ΠΕΙΡΑΙΩΣ

imagine...
ΦΡΟΝΤΙΣΤΗΡΙΟ ΑΓΓΛΙΚΩΝ
Προετοιμασίες σε όλα τα επίπεδα!
Δώστε την ευκαιρία στα παιδιά σας να μάθουν σωστά Αγγλικά σ' ένα ευχάριστο περιβάλλον. Με τους ROB και HELEN Davies
Γιατί
Εμπνευσή μας είναι τα παιδιά και η επιτυχία τους σκοπός μας
Εγγραφές από 18 Αυγούστου
Δ/νση φροντιστηρίου:
Βασ. Ηρακλείου & Αγίας Λαύρας 74
Επικοινωνήστε μαζί μας στα τηλ. 22410-39853 ή 73798

ΜΑΘΗΜΑΤΙΚΑ
ΙΔΙΑΙΤΕΡΑ ΜΑΘΗΜΑΤΑ
Παραδίδονται ιδιαίτερα μαθήματα σε μαθητές:
➤ Α Β', Γ' ΛΥΚΕΙΟΥ
➤ Α', Β', Γ' ΓΥΜΝΑΣΙΟΥ
➤ Τ.Ε.Ε.
Υπεύθυνη προετοιμασία για τις εξετάσεις σε όλες τις κατευθύνσεις.
ΣΤΑΘΗΣ ΟΡΦΑΝΟΣ
Πληρ. 6945 953570, 22410 75790
(κατόπιν συνεννοήσεως γίνονται δεκτά και γκρουπ 2-3 ατόμων)

ΚΕΝΤΡΟ ΞΕΝΩΝ ΓΛΩΣΣΩΝ & ΜΕΤΑΦΡΑΣΕΩΝ

ΑΓΓΛΙΚΑ - ΓΕΡΜΑΝΙΚΑ
ΧΑΡΗΣ ΜΙΧΑΗΛ
ΒΑΣ. ΙΩΑΝΝΙΔΗ 4
(ΣΥΝΟΙΚΙΣΜΟΣ ΔΑΣΚΑΛΩΝ) ΡΟΔΟΣ
ΤΗΛ.: 0241-77336 - FAX: 32911
E-mail: haris@rho.forthnet.gr

ΦΡΟΝΤΙΣΤΗΡΙΟ
ΜΕΣΗΣ ΕΚΠΑΙΔΕΥΣΗΣ
Παιδεία
Διδάσκονται όλα τα μαθήματα για:
Γυμνάσιο - Ενιαίο Λύκειο - Τ.Ε.Ε.
✓ Διδασκαλία από έμπειρους και εξειδικευμένους καθηγητές
✓ Σκοπός του φροντιστηρίου μας, η εισαγωγή των μαθητών μας στην τριτοβάθμια εκπαίδευση
✓ Επιδίωξή μας για το Γυμνάσιο, η κάλυψη των κενών και η σωστή προετοιμασία για το Λύκειο
✓ Δωρεάν σημειώσεις από αξιόλογους καθηγητές του φροντιστηρίου μας για την ολοκληρωμένη κατανόηση της ύλης
✓ Έκπτωση 10% σε αδέλφια μαθητές.
Έναρξη Μαθημάτων:
Β΄-Γ΄ Ενιαίου Λυκείου 18 Αυγούστου
Α΄ Ενιαίου Λυκείου - Γυμνασίου - Τ.Ε.Ε. 1 Σεπτεμβρίου
Διεύθυνση σπουδών:
Νίκος Σταύρου
(Μαθηματικός)
Μαργαρίτα Τάκκου
(Φιλόλογος)
Εθν. Αντίστασης 1 - Κρεμαστή
Τηλ.: (22410) 96040, 92592
Γιατί ... η Παιδεία οδηγεί στην επιτυχία!!!

ΚΑΘΗΜΕΡΙΝΑ ΟΛΑ ΤΑ ΝΕΑ ΤΗΣ ΔΩΔΕΚΑΝΗΣΟΥ ΣΤΟ INTERNET
www.rodiaki.gr

ΚΕΝΤΡΑ ΞΕΝΩΝ ΓΛΩΣΣΩΝ
ΚΟΝΤΟΥ ΜΕΡΚΟΥΡΗ
Οι μαθητές μας απέκτησαν...
... ΚΑΙ το 2002
γρήγορα και σίγουρα
ΓΕΡΜΑΝΙΚΑ
15 Mittelstuffe Goethe
63 Zertifikat Goethe
132
ΑΓΓΛΙΚΑ
14 Proficiency Cabridge - Michigan
40 Lower Cabridge - Michigan
ΑΝΑΓΝΩΡΙΣΜΕΝΟΥΣ ΤΙΤΛΟΥΣ ΓΛΩΣΣΟΜΑΘΕΙΑΣ
αποδεικνύοντας πλέον για μια ακόμη φορά
ποιοί έχουν ...
ΑΠΟΛΥΤΗ ΑΝΩΤΕΡΟΤΗΤΑ
ΣΤΗΝ ΟΛΙΚΗ ΠΟΙΟΤΗΤΑ - ΣΤΗ ΔΙΔΑΣΚΑΛΙΑ
ΓΕΡΜΑΝΙΚΩΝ - ΑΓΓΛΙΚΩΝ
ΣΤΗ ΡΟΔΟ
ΓΙ' ΑΥΤΟ...
- Οι γονείς και τα παιδιά μας εμπιστεύονται
- Εμείς ανταποκρινόμαστε στις προσδοκίες τους
- Οι επιτυχίες των μαθητών μας, μας κάνουν υπερήφανους
1ο Διδ/ριο: Αγ. Αναργύρων 11Α (στο Βενετόκλειο)
2ο Διδ/ριο: Δ. Αναστασιάδη 47 (στους Δασκάλους)
3ο Διδ/ριο: Παρισίων 1 και Λονδίνου (στο Ροδίνι)
Τηλ. 22410 35289
& 22410 23973

Διαφορετικές οι εκτιμήσεις και αναλύσεις των

Πώς φωτίζονται στην κοινή γνώμη

«Γκάρντιαν»: ο βρετανικός τουρισμός των

Κι όμως. Ακόμα και μετά τον ντόρο που έγινε στην Αγγλία για το Φαληράκι και που είχε ως αποτέλεσμα οι ίδιοι οι Βρετανοί να καταδικάζουν τις συμπεριφορές των συμπατριωτών τους όταν βρίσκονται σε διακοπές, ορισμένα... έντυπα στη Γηραιά Αλβιώνα εξακολουθούν να είναι πιο προκλητικά από ποτέ.



Χαρακτηριστικά είναι τα όσα μας μεταφέρει Ροδίτης για δημοσίευμα της εφημερίδας «Daily Sport» στο οποίο η συντάκτριά του, αναφερόμενη στο τελευταίο περιστατικό με την οκτάμηνη καταδίκη της γυμνόστηθης νεαρής Αγγλίδας επειδή έδειξε τα στήθη της, παροτρύνει τους αναγνώστες της να κάνουν το ίδιο και κομπάζει ότι θα πληρώσει το πρόστιμο σε περίπτωση που συλληφθεί αναγνώστης τους!

Δεν είναι, όμως, όλες οι εφημερίδες στην Αγγλία το ίδιο. Ενώ, δηλαδή, τα βρετανικά ταμπλόιντς δίνουν υπερβολική έκταση σε περιστατικά όπως αυτό της οκτάμηνης καταδίκης της νεαρής Αγγλίδας, τα λεγόμενα «σοβαρά» έντυπα, όπως οι «Times», η «Guardian», η «Independed» αλλά και ΜΜΕ όπως το ραδιόφωνο του BBC, επικεντρώνουν την αναφορά τους στην ακραία συμπεριφορά της αγγλικής νεολαίας, πως μπορεί αυτή να περιορισθεί και ρίχνουν τις ευθύνες στους ίδιους για όσα κατά καιρούς έχουν δει το φως της δημοσιότητας και έχουν να κάνουν με τη συμπεριφορά τους.

Ενδεικτικό είναι το e-mail που ήρθε στη «Ρ» και στο οποίο αναφέρεται χαρακτηριστικά:

«...Είμαι από τη Ρόδο και θα ήθελα να επικεντρώσω την προσοχή σας στην εφημερίδα «Daily Sport 21/8 και συγκεκριμένα στο άρθρο για την αγγλίδα του-

Σύσκεψη όλων των δημάρχων

Σύσκεψη όλων των δημάρχων του νησιού της Ρόδου, με θέμα την κατάσταση στο Φαληράκι και τις παρενέργειες που δημιουργούνται για τον ροδιακό τουρισμό, πρόκειται να πραγματοποιηθεί αύριο το μεσημέρι.

Η σύσκεψη θα γίνει στα γραφεία της ΤΕΔΚ και συγκαλείται με πρωτοβουλία του δημάρχου Καλλιθέας κ. Γ. Ιατρίδη.

Αναμένεται ότι θα παραστούν όλοι οι δήμαρχοι του νησιού, αφού εκ των πραγμάτων, ο αντίχτυπος των γεγονότων στο Φαληράκι, αφορά τον ροδιακό τουρισμό γενικότερα.

Αρχικά στην συνάτηση πρόκειται να γίνει ενημέρωση από τον δήμαρχο Καλλιθέας κ. Ιατρίδη για το πως έχει η κατάσταση και τί προβλήματα παρουσιάζονται. Θα ακολουθήσει η συζήτηση προτάσεων και θα τεθεί επί τάπητος το ζήτημα ανάληψης συγκεκριμένων πρωτοβουλιών.

Ουσιαστικά με την πρωτοβουλία αυτή ο δήμαρχος Καλλιθέας επιδιώκει να υπάρξει κοινή προσπάθεια για να αντιμετωπιστούν τα προβλήματα και έτσι πρέπει να γίνει.

Θεωρείται δεδομένο ότι έτσι θα αντιμετωπιστεί το ζήτημα από όλους τους δημάρχους, στο πλαίσιο της γενικότερης στρατηγικής που πρέπει ν' ακολουθηθεί για τον ροδιακό τουρισμό.

Είναι κοινό μυστικό άλλωστε, ότι τα όσα συμβαίνουν στο Φαληράκι, και οι παρενέργειές τους (δημοσιεύματα κλπ.) δεν πλήττουν το τουριστικό κύρος της συγκεκριμένης περιοχής αλλά συνολικά του νησιού.

ΦΥΣΙΚΗ – ΧΗΜΕΙΑ
ΝΕΣΤΟΡΑΣ Μ. ΟΙΚΟΝΟΜΟΥ
• Ολιγομελή και ομοιογενή τμήματα
• Συνεχής έλεγχος της γνώσης με διαγωνίσματα εκτός των ωρών διδασκαλίας
• Επιπλέον διδακτικές ώρες για την κάλυψη κενών από προηγούμενες τάξεις
• Τακτική ενημέρωση των γονέων
ΛΙΝΔΟΥ 86
Τηλ.: 22410 39018
& 6977 563823

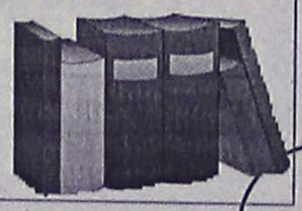

ΜΑΡΙΕΤΤΑ ΔΙΑΚΟΥ
ΟΙΚΟΔΙΔΑΣΚΑΛΕΙΟ ΑΓΓΛΙΚΗΣ ΓΛΩΣΣΑΣ
✔ ΠΟΛΥΕΤΗΣ ΦΡΟΝΤΙΣΤΗΡΙΑΚΗ ΠΕΙΡΑ
✔ ΜΕ ΜΗΤΡΙΚΗ ΤΗΝ ΑΓΓΛΙΚΗ ΓΛΩΣΣΑ
✔ ΑΥΣΤΗΡΑ ΟΛΙΓΟΜΕΛΗ ΤΜΗΜΑΤΑ (ΕΩΣ 6 ΑΤΟΜΑ)
✔ ΧΡΗΣΗ ΟΠΤΙΚΟΑΚΟΥΣΤΙΚΩΝ ΜΕΣΩΝ (COMPUTERS - VIDEO)
✔ ΠΡΟΕΤΟΙΜΑΣΙΑ ΕΞΕΤΑΣΕΩΝ (MICHIGAN - CAMBRIDGE - EDEXCEL)
✔ ΙΔΙΑΙΤΕΡΑ ΕΝΙΣΧΥΤΙΚΑ ΜΑΘΗΜΑΤΑ ΔΩΡΕΑΝ
✔ ΤΑΚΤΙΚΗ ΕΝΗΜΕΡΩΣΗ ΓΟΝΕΩΝ
✔ ΤΙΜΕΣ ΠΡΟΣΙΤΕΣ
ΕΓΓΡΑΦΕΣ ΑΠΟ 18 ΑΥΓΟΥΣΤΟΥ
ΠΕΡΝΟΥ 20 - ΑΦΑΝΤΟΥ
Τηλ: 22410 52340 / 6944470985
ΔΕΥΤΕΡΑ - ΠΑΡΑΣΚΕΥΗ Από: 6 - 9 Το ΑΠΟΓΕΥΜΑ

σοβαρών εφημερίδων και του BBC για το Φαληράκι

τα γεγονότα της Βρετανίας

μεθυσμένων δικαιώνει τις ελληνικές αρχές

ρίστρια που πήρε ποινή 8 μηνών. Στην εν λόγω εφημερίδα η συντάκτρια του άρθρου όχι μόνο δεν σχολίασε αρνητικά τα γεγονότα με τους Αγγλους τελευταία αλλά παροτρύνει τους αναγνώστες της να κάνουν τα ίδια.

Πιο συγκεκριμένα, αναφέρει ότι οι Αγγλοι μοχθούν για το μισθό τους και έχουν κάθε δικαίωμα να κάνουν ό,τι κάνουν με αυτόν στις διακοπές τους. Επίσης, αναφέρει ότι η εφημερίδα θα πληρώσει το πρόστιμο των 2.100 αγγλικών λιρών σε περίπτωση που συλληφθεί αναγνώστης τους!

Οπως λέει, ο τουρισμός θρέφει το νησί και αν παίρνουμε αυτά τα μέτρα, θα τρώμε τις αδέσποτες γάτες και τους σκύλους που κυκλοφορούν στους δρόμους, επειδή δεν θα έρχονται τουρίστες πλέον.

Ας πάει να τα πει αυτά στους γονείς του παιδιού που του έκοψαν το λαιμό με το μπουκάλι. Οι άνθρω-



ποι έχασαν το παιδί τους και αυτή παροτρύνει την ίδια συμπεριφορά. Καταλαβαίνετε το επίπεδο της «Κυρίας» που έγραψε το άρθρο αλλά και της εφημερίδας. Η κοπέλα που συνελήφθη αναφέρεται ως «hot babe», δηλαδή «καυτό μωρό» που μόνο καυτό μωρό δεν είναι (υποκειμενικό μεν αλλά η εύνοια προς την κοπέλα είναι εμφανής από την εφημερίδα)...

...Δεν είναι όμως αυτή η γνώμη όλων. Αν θυμάμαι καλά στην «Daily Mail» (δεν είμαι σίγουρος), υπήρχε ένα άρθρο ενάντια στην συμπεριφορά των Αγγλων τουριστών.

Εγραφε ότι δεν υπάρχει κακής ποιότητας τουρισμός αλλά κακής ποιότητας άνθρωποι και είχε απόλυτο δίκιο. Δεν είναι όλοι οι τουρίστες έτσι αλλά δεν μπορούμε να επιτρέψουμε σε μερικούς να κάνουν ό,τι θέλουν στη Ρόδο εις βάρος του νησιού. Το ίδιο άρθρο ανέφερε ότι φταίνε όλοι, πράκτορες, τουρίστες και μαγαζάτορες. Για να αποφεύγονται τέτοια γεγονότα, θέλει προσπάθεια από όλες τις μεριές.

Εχετε προσέξει ότι έχουν εξώφυλλα το Φαληράκι και τα στήθη των αγγλίδων ενώ για τις τρομοκρατικές επιθέσεις αφιερώνουν μόνο ένα μικρό τετραγωνάκι στην άκρη του εξωφύλλου; Η παραπλάνηση του κοινού είναι εκπληκτική....».

Ο ΑΝΤΙΚΤΥΠΟΣ

Για πρώτη φορά ίσως σύσσωμες οι πιο σοβαρές βρετανικές εφημερίδες στηλιτεύουν τη συμπεριφορά της νεολαίας τους σε χώρες όπως η Ελλάδα. Αντιμετωπίζουν δε με ιδιαίτερη σοβαρότητα το όλο θέμα και βέβαια δίνουν μία εντελώς διαφορετική διάσταση και εικόνα από εκείνην των... ταμπλόιντς.

Το κλίμα για τη χώρα μας είναι θετικό και γενικά επιδεικνύεται κατανόηση προς τις Ελληνικές Αρχές που θέλουν να επιβάλλουν κάποια τάξη.

Αναλυτικά, ιδού τι αναφέρουν τις τελευταίες ημέρες οι μεγαλύτερες σε κυκλοφορία αλλά και οι πιο σοβαρές βρετανικές εφημερίδες:

Για τους Ελληνες, ο Βρετανός τουρίστας, μοιάζει με τον επισκέπτη που τον καλείς για δείπνο και εκείνος μεθάει, ξερνάει και κάνει έρωτα πάνω στο τραπέζι. Αυτή η διαπίστωση από την εφημερίδα «Ιντιπέντεντ»

ΣΥΝΕΧΕΙΑ ΣΤΗ ΣΕΛΙΔΑ 45

UNIVERSAL LANGUAGE CENTRE
ΚΕΝΤΡΟ ΞΕΝΩΝ ΓΛΩΣΣΩΝ

ΕΓΓΡΑΦΕΣ - ΠΛΗΡΟΦΟΡΙΕΣ
Μ. Ζέρβα, Ιαλυσός
Τηλ.: 22410-92549, 92121

- *SUPER COURSE - ταχεία μέθοδος προετοιμασίας αρχαρίων μαθητών με δυνατότητα απόκτησης πτυχίων LOWER στην Α' ή Β' Γυμνασίου*

- *Μεθοδική ταχεία προετοιμασία ενός μόνον έτους ή λιγότερο απ' αυτό (για σπουδαστές με προηγούμενες γνώσεις της γλώσσας) για απόκτηση πτυχίων LOWER και PROFICIENCY διαφόρων τύπων πλήρως αναγνωρισμένων από το ΔΗΜΟΣΙΟ και ΑΣΕΠ.*

LOWER	PROFICIENCY
• F.C.E. Δεκεμ/03 & Ιουν/04	• CAMBRIDGE Δεκ./03 & Ιουν/04
• E.C.C.E. Μάιος/04	• MICHIGAN 30 Νοεμ/03
• EDEXCEL Μάιος/04	• T.O.I.E.C. (advanced) κάθε εβδομάδα
• T.O.I.E.C. κάθε εβδομάδα	• T.O.E.F.E.L. κάθε μήνα

- *Λειτουργεί ΓΛΩΣΣΙΚΟ ΕΡΓΑΣΤΗΡΙ-LAB, ιδιαίτερος χώρος HOME CINEMA και εξειδικευμένα εκπαιδευτικά COMPUTER PROGRAMS.*

- *Δυνατότητα ΙΔΙΑΙΤΕΡΩΝ ΜΑΘΗΜΑΤΩΝ εντός ή εκτός του Φροντιστηρίου.*

Υπεύθυνη Σπουδών: Ε. Τερζάκη
Πτυχ. Αγγλικής Φιλολογίας
Βρετ. Πανεπιστημίου

ΤΟ ΘΑΥΜΑ ΤΟΥ DREAMFIBRE
ΤΡΙΘΕΣΙΟΣ ΚΑΙ ΔΙΘΕΣΙΟΣ ΚΑΝΑΠΕΣ SPENCER
ΜΟΝΟ ΑΠΟ €74 ΤΟ ΜΗΝΑ



Μέχρι τις 13 Σεπτεμβρίου τα καταστήματα Divani & Divani by Natuzzi, σας προσφέρουν τριθέσιο και διθέσιο καναπέ Spencer από Dreamfibre σε 24 άτοκες δόσεις. Το Dreamfibre, αποκλειστικότητα του Οίκου Natuzzi, είναι απίστευτα ανθεκτικό κι όμως εύκολο να το περιποιηθείτε ultramicrofiber ύφασμα, μαλακό και βελούδινο στην αφή. Θα βρείτε επίσης το Dreamfibre σε μεγάλη ποικιλία χρωμάτων. Αυτή η προσφορά είναι εγγυημένη από τον Οίκο Natuzzi,κορυφαίο κατασκευαστή καναπέδων παγκοσμίως.

Spencer
τριθέσιος καναπές 202εκ. από Dreamfibre μόνο από €42 για 24 μήνες

Spencer
διθέσιος καναπές 144εκ. από Dreamfibre μόνο από €32 για 24 μήνες

Ο ΦΠΑ συμπεριλαμβάνεται στην τιμή
Για πληροφορίες τηλ. 2241027328

www.natuzzi.com

DIVANI & DIVANI by NATUZZI

10 χρόνια εγγύηση για τον ξύλινο σκελετό και 2 χρόνια εγγύηση για όλα τα υπόλοιπα υλικά και εξαρτήματα. Ο Spencer διατίθεται επιπλέον σε καναπέ, κρεβάτι και γωνιακή σύνθεση, με δερμάτινη και υφασμάτινη επένδυση.

Καταστήματα Divani & Divani by Natuzzi: Αθήνα, Θεσσαλονίκη, Ιωάννινα, Ρόδος, Καβάλα, Αλεξανδρούπολη, Πάτρα, Χανιά, Άργος, Ηράκλειο, Κόρινθος, Χίος

ΦΙΛΟΛΟΓΙΚΑ ΜΑΘΗΜΑΤΑ
ΔΗΜΗΤΡΗΣ ΤΥΡΙΚΟΣ
Αρχαία Ελληνικά-Λατινικά-Νεοελληνική Λογοτεχνία-Ιστορία-Έκθεση
Έναρξη Μαθημάτων:
Β' και Γ' Λυκείου: 4 Αυγούστου.
Α' Λυκείου: 1 Σεπτεμβρίου.
Γυμνασιακά τμήματα: 1 Σεπτεμβρίου.

Παροχή εξειδικευμένων σημειώσεων, λογικές τιμές, αδιάλειπτη επικοινωνία με τους γονείς! 15 χρόνια ενεργούς και ευδόκιμης παρουσίας στη φροντιστηριακή εκπαίδευση!

Μαθηματικά-Φυσική-Χημεία για όλες τις Σχολικές Τάξεις σε συνεργασία με το **Φροντιστήριο Ώθηση, Δ. Μαλατέστας-Α. Χατζηαντωνίου** (Αγίας Σοφίας και Αντ/ρχου Βολονάκη, Αγιος Ιωάννης).
Τηλ. 22410 64020, 6945813196, 22410 76065

Μεμνουνέ Κιαζίμ
ΑΡΙΣΤΟΥΧΟΣ ΔΙΠΛΩΜΑΤΟΥΧΟΣ ΠΙΑΝΟΥ ΚΑΙ ΑΝΩΤΕΡΩΝ ΘΕΩΡΗΤΙΚΩΝ

ΔΙΔΑΣΚΟΝΤΑΙ

ΠΙΑΝΟ:
Μπαρόκ, Κλασικό, Ρομαντικό, Σύγχρονο

ΘΕΩΡΗΤΙΚΑ:
Θεωρία, Σολφέζ, Dicté, Υποχρεωτική Αρμονία, Μορφολογία, Ιστορία Μουσικής

ΑΝΩΤΕΡΑ ΘΕΩΡΗΤΙΚΑ:
Ωδική, Ειδικότητα στην Αρμονία, Αντίστιξη, Φούγκα

ΕΠΙΚΟΙΝΩΝΙΑ: Τηλ.. 2241020363
E-MAIL: memnune_kiazim@mgkworld.net
URL: http://memnunekiazim.mgkworld.net

ΚΥΚΛΟΣ
ΦΡΟΝΤΙΣΤΗΡΙΟ ΜΕΣΗΣ ΕΚΠΑΙΔΕΥΣΗΣ
Απταβύρου 49 , Ροδίνι - Ρόδος τηλ.2241032600
ΕΝΑΡΞΗ ΜΑΘΗΜΑΤΩΝ
- Β΄-Γ΄ Λυκείου 4 Αυγούστου
- Α΄ Λυκείου και Γυμνάσια 28 Αυγούστου
- Α΄-Β΄-Γ΄ Τ.Ε.Ε 8 Σεπτεμβρίου

☛ **Μετεξεταστέοι** Γυμνασίου-Λυκείου **20 Ιουλίου**

✓Ολιγομελή Τμήματα ✓Αξιόλογους και έμπειρους καθηγητές
✓Συνεχή ενημέρωση γονέων ✓Εβδομαδιαία διαγωνίσματα

Πλήρη συνεργασία με τα Πανελλαδικώς καταξιωμένα εργαστήρια εκμάθησης πληροφορικής FUTUREKIDS® Ρόδου.

ΚΑΙ ΓΙΑ ΠΡΩΤΗ ΦΟΡΑ ΣΤΗ ΡΟΔΟ
- Δυνατότητα σχηματισμού *γκρουπ* 2-3 ατόμων
- *Υποτροφίες σπουδών* σε άριστους μαθητές
- *ΔΩΡΕΑΝ* ιδιαίτερα ενισχυτικά μαθήματα στους αδύναμους μαθητές κάθε τάξης

Διεύθυνση : Κωνσταντάκης Αχιλλέας (Μαθηματικός) Ρέτσας Νίκος (Φυσικός)

Δόθηκε το πράσινο φως από την Περιφέρεια

Συνεχίζονται τα έργα στα "Νερά" της Καλλιθέας

Μέχρι το τέλος του χρόνου θα εγκατασταθεί εργολάβος

Το πράσινο φως από την Περιφέρεια Νοτίου Αιγαίου πήρε ο δήμος Καλλιθέας για να προχωρήσει στην συνέχιση των έργων συντήρησης του συγκροτήματος της Καλλιθέας.

Συγκεκριμένα με προχθεσινή απόφασή της η περιφερειάρχης κ. Μάρθα Σημαντώνη, κάνει σαφές στον δήμο ότι μπορεί να προχωρήσει στην δημοπράτηση του έργου που αφορά την αναστήλωση και ανακαίνιση του νοτίου συγκροτήματος της μεγάλης Ροτόντας.

Το έργο είναι προϋπολογισμού 1 δισεκατομμυρίου δραχμών και πρόκειται να χρηματοδοτηθεί από το 3ο Κοινοτικό Πλαίσιο Στήριξης. Στις προθέσεις του δήμου Καλλιθέας είναι να προχωρήσουν άμεσα οι διαδικασίες έτσι ώστε ως το τέλος του χρόνου να έχει εγκατασταθεί ο εργολάβος για να ξεκινήσει το έργο.

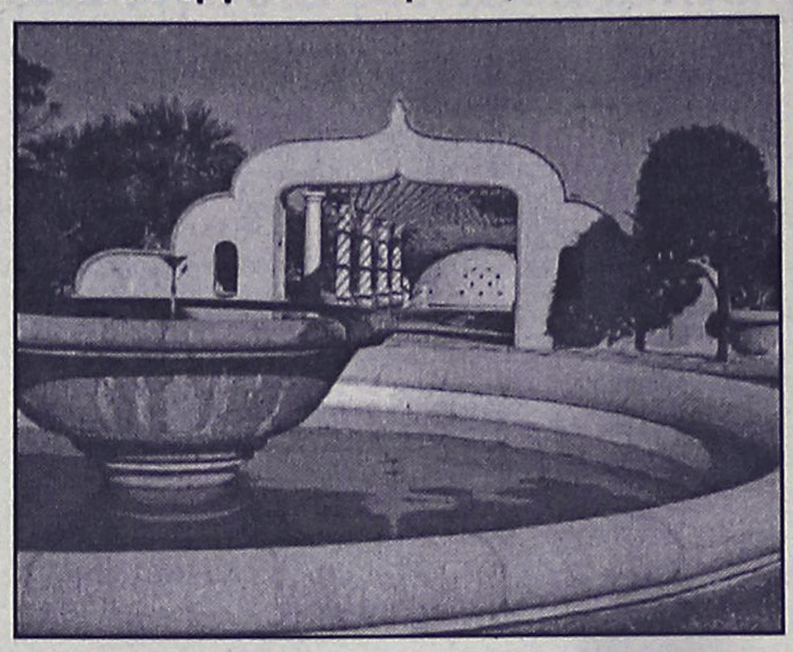

ΣΥΝΕΔΡΙΑΣΗ ΤΟΥ ΔΗΜΟΤΙΚΟΥ ΣΥΜΒΟΥΛΙΟΥ

Την προσεχή Δευτέρα 25 Αυγούστου πρόκειται να συνεδριάσει το δημοτικό συμβούλιο Καλλιθέας. Μεταξύ των θεμάτων που θα συζητηθούν είναι τα εξής:

- σύσταση κατασκευαστικής εταιρείας
- έγκριση μελετών για σειρά έργων όπως η συντήρηση σχολείων του δήμου, η διαμόρφωση νεκροταφείου, η προμήθεια προκατασκευασμένης αίθουσας για το δημοτικό σχολείο Καλυθιών, ηλεκτροφωτισμός δρόμων στο Τσαΐρι κ.ά.
- σφράγιση του κέντρου διασκέδασης Q Club (σ.σ. το κέντρο όπου έγινε το φονικό πρόσφατα).
- ανάθεση προκαταρκτικής μελέτης για την αξιοποίηση των 200 στρεμμάτων στην περιοχή Καλλιθέας.
- εξέταση επιστολής συμβούλων της μειοψηφίας για κατασκευή καταφυγίου τουριστικών σκαφών στη θέση Βορεινό Φαληρακίου κ.ά.

Επιβεβλημένη διευκρίνιση

Στο χτεσινό σημείωμα του Κ. Τσαλαχούρη για τους σεισμούς του 1957 κτύπησε και μάλιστα πολύ σκληρά ο... δαίμων της Φωτοσύνθεσης. Πρώτα λεγόταν του...Τυπογραφείου και ήταν δυνατόν να τον τιθασεύσεις και όλες τις...αδυναμίες να τις ρίξεις σ' αυτόν και να είμαστε έτσι όλοι καλά και ο δαίμων καλύτερα.

Χτες, όμως, η κεκτημένη ταχύτητα του κομπιούτερ-όχι της Φωτοσύνθεσης τα θαλάσσωσε και ο προσεισμός που σημειώθηκε στις 24 Απριλίου 1957 στις 7.10 το βράδυ ήταν εντάσεως 6.8. της κλίμακας Ρίχτερ, αντί του 8.8 που γράφτηκε. Γι' αυτό ζητούμε την επιείκεια των αγαπητών αναγνωστών.

Τηλεφωνικές γραμμές σε περιοχές της Καρπάθου

Δεκτό σε μεγάλο βαθμό έγινε το αίτημα του επάρχου Καρπάθου-Κάσου Μιχάλη Ερωτόκριτου για την επέκταση του τηλεπικοινωνιακού δικτύου στις περιοχές της Καρπάθου Αδεια (Πυλών), Απελλα και Λάστου (Βωλάδας).

Η απάντηση του προϊστάμενου του ΟΤΕ Ρόδου κ. Γκαβογιάννη στην επιστολή του επάρχου είναι η εξής:

"Από τις τρεις προς τηλεφωνοδότηση περιοχές οι δύο μόνο καλύπτουν τις προϋποθέσεις επέκτασης του τηλεπικοινωνιακού δικτύου, δηλαδή η περιοχή Αδεια Πυλών (με δέκα καταναλωτές ΔΕΗ) και η περιοχή Λάστου (με είκοσι ένα καταναλωτές ΔΕΗ).

Για τις δυο αυτές περιοχές η υπηρεσία μας θα προωθήσει τις διαδικασίες τηλεφωνοδότησης με πρώτο βήμα την ένταξη στο πρόγραμμα κατασκευών του 2004.

Βασική παράμετρος έγκρισης των προτάσεών μας από τις κεντρικές υπηρεσίες και ολοκλήρωσης των διαδικασιών (εξασφάλιση υλικών, κατασκευή δικτύου κ.λπ.) είναι να υπάρχει σαφής εικόνα των σημερινών αναγκών με υποβολή αιτήσεων για νέες τηλεφωνικές συνδέσεις από τους ενδιαφερόμενους-μελλοντικούς πελάτες μας και στην κατεύθυνση αυτή παρακαλούμε για την αρωγή σας".

ΦΡΟΝΤΙΣΤΗΡΙΟ ΜΕΣΗΣ ΕΚΠΑΙΔΕΥΣΗΣ
ΑΝΑΛΥΣΗ
ΠΛΑΚΙΩΤΗΣ ΓΙΩΡΓΟΣ
ΦΥΣΙΚΗ, ΧΗΜΕΙΑ, ΜΑΘΗΜΑΤΙΚΑ
- Εναρξη μαθημάτων 20 Αυγούστου
- Ομοιογενή ολιγομελή τμήματα
- Διαρκής ενημέρωση των γονέων
- Τακτά υποχρεωτικά διαγωνίσματα

*Περιοχή **Ανάληψης**, Γιαμαλλή και Πτολεμαίων γωνία (απέναντι από το 18ο Δημοτικό Σχολείο)*

Εγγραφές τηλ. 2241036691, 6977412357

ΕΚΘΕΣΗ ΙΔΕΩΝ
- **Μεθοδολογία**
- **Εξειδικευμένη γνώση του αντικειμένου από τους μαθητές μας, χωρίς παπαγαλία κι αποστήθιση**
- **Σχεδιαγραμματική ανάλυση όλων των θεμάτων**
- **Αριστη παρουσία των μαθητών μας στις Πανελλαδικές εξετάσεις, απόρροια της πολυετούς πείρας μας**
- **Διδάσκεται επίσης το μάθημα της Ιστορίας, με αναλυτικές σημειώσεις και σχεδιαγράμματα για την ουσιαστική κατανόησή της απ' τους μαθητές μας.**

Τμήματα: Γυμνασίου-Λυκείου

Επιμέλεια σπουδών
Θεοδώρα Β. Κανδύλη-Καραμαρίτη
Φιλόλογος
Εκθεσιολόγος
Τ. συνεργάτης φροντιστηρίου "Μεθοδικό" πλατεία Κάνιγγος, Αθήνα - Κολλέγιο Αηδονόπουλου-Αθήνα

Τηλ. 2241069111, 2241029579

Εντολή της Περιφέρειας στη Νομαρχία Δωδεκανήσου

Να μην διαγραμμισθεί ο δρόμος καρμανιόλα!

Αιτιολογία η «επικείμενη» τοποθέτηση σηματοδοτών μπροστά στο ΙΚΑ, θέμα που εκκρεμεί 3 χρόνια!

Ξεπερνά κάθε όριο η προκλητική ανοησία των ποικιλώνυμων κρατικών παραγόντων, που συμπεριφέρονται λες και η Ρόδος είναι... αποικία!

Μετά την υπόθεση στο λιμάνι, με την ετσιθελική και πραξικοπηματική λειτουργία του καταστήματος αφορολογήτων ειδών, ήρθε ένα ακόμη περιστατικό για να αποδείξει ότι οι κρατικοί παράγοντες δεν μπορούν και δεν θέλουν να κατανοήσουν τις αγωνίες των κατοίων αυτού του τόπου.

Η υπόθεση, που δείχνει το μέγεθος της γραφειοκρατικής ανοησίας που διακατέχει την δημόσια διοίκηση, έχει να κάνει με την «καρμανιόλα» στην οδό Ρόδου-Λίνδου, έξω από το ΙΚΑ, όπου έχουν σημειωθεί δεκάδες ατυχήματα, ακόμη και θανατηφόρα.

Η νομαρχία θέλησε στο σημείο αυτό να χαράξει μία διάβαση πεζών στο οδόστρωμα έτσι ώστε να δημιουργηθούν καλύτερες συνθήκες οδικής ασφάλειας και να ελαχιστοποιηθούν τα ατυχήματα.

Αυτονόητη ήταν η πρωτοβουλία της νομαρχίας αλλά... δεν περίμεναν ότι θα σκόνταφτε στην άρνηση της Περιφέρειας Νοτίου Αιγαίου.

Η Περιφέρεια λοιπόν, στην αρμοδιότητα της οποίας είναι η οδός Ρόδου-Λίνδου δεν συναινεί στο να γίνει η διαγράμμιση, επειδή πρέπει να τοποθετηθεί σηματοδότης.

Το ίδιο λέει και η διεύθυνση μελετών έργων οδοποιΐας του ΥΠΕΧΩΔΕ, γεγονός που δείχνει ότι οι άνθρωποι δεν... παίζονται με τίποτα!

Επειδή ...κάποτε θα τοποθετηθούν σηματοδότες,



δεν πρέπει τώρα να γίνει διάβαση πεζών!

Αξιοσημείωτο είναι ότι το αίτημα για να τοποθετηθούν φανάρια στο συγκεκριμένο σημείο υπεβλήθη πριν από 3 χρόνια από την νομαρχία αλλά... μέχρι τώρα οι αρμόδιοι δεν βρήκαν χρόνο να το εγκρίνουν.

Προφανώς θα το εγκρίνουν και θα το υλοποιήσουν όταν μεταφερθεί το κατάστημα του ΙΚΑ στον χώρο του παλιού Νοσοκομείου.

Η ιστορία πάνως είναι αρκετά διδακτική, διότι δείχνει ότι οι εκπρόσωποι του κεντρικού κράτους μας γράφουν στα παλιά τους τα παπούτσια.

Παράλληλα με αποικιοκρατική νοοτροπία, που δυστυχώς τους διακατέχει σε πολλές περιπτώσεις, δεν μας επιτρέπουν να κάνουμε μία διαγράμμιση στο οδικό δίκτυο, για να βελτιωθούν οι συνθήκες οδικής ασφάλειας.

Την διαγράμμιση για δημιουργία διάβασης πεζών στο συγκεκριμένο σημείο είχε ανακοινώσει ο νομάρχης κ. Γ. Μαχαιρίδης στις αρχές Αυγούστου.

Στο πλαίσιο αυτό ο διευθυντής Υποδομών και Τεχνικών Εργων της νομαρχίας κ. Π.Περπιρόγλου σε έγγραφό του προς την Περιφέρεια Νοτίου Αιγαίου έκανε γνωστά τα εξής:

«Κατόπιν προφορικών συνεννοήσεων μεταξύ του κου Νομάρχη και του προϊσταμένου ΔΕΣΕ για την εκτέλεση των εργασιών του θέματος, σας γνωρίζουμε ότι η Υπηρεσία μας σας διαθέτει το μηχάνημα και τα υλικά διαγράμμισης ώστε να προβείτε στην άμεση εκτέλεση των εις το θέμα εργασιών λόγω αρμοδιότητας, καθ' όσον πρόκειται περί της Εθνικής οδού Ρόδου-Λίνδου.

Επίσης θα σας διατεθούν προειδοποιητικές πινακίδες».

Η... εκπληκτική απάντηση της Περιφέρειας Νοτίου Αιγαίου είναι η εξής:

«Αναφερόμαστε στο (α) σχετικό έγγραφό σας, και σας πληροφορούμε ότι για τη δημιουργία διάβασης στην Εθνική Οδό Ρόδου-Λίνδου, στο ύψος τού Ι.Κ.Α. είναι απαραίτητη η εγκατάσταση φωτεινής σηματοδότησης ώστε να είναι ασφαλής η διέλευση πεζών. Για το σκοπό αυτό βρίσκεται σε εξέλιξη η διαδικασία έγκρισης, από το Υ.ΠΕ.ΧΩ.Δ.Ε., της σχετικής μελέτης, που έχει συνταχθεί από την υπηρεσία σας, πριν τη λειτουργία και στελέχωση της Δ.Ε.Σ.Ε. στη Ρόδο, όπως αναφέρεται στο (β) σχετικό έγγραφο του Υ.ΠΕ.ΧΩ.Δ.Ε.

Η οποιαδήποτε άλλη σήμανση, πλην της φωτεινής σηματοδότησης, δεν θα παρέχει ασφάλεια στην διακίνηση των πεζών που θα χρησιμοποιούν τη διάβαση. Την ίδια οδηγία μας έδωσε και η αρμόδια Δ/νση Μελετών Εργων Οδοποιΐας (ΔΜΕΟ ζ), του Υ.ΠΕ.ΧΩ.Δ.Ε. (Δ/ντής κ. Σκιαδόπουλος).

Ο Προϊστάμενος της Δ/νσης Ελέγχου Συντήρησης Εργων Ιωάννης Σ. Παπαδόπουλος Πολιτικός Μηχανικός».

(σ.σ. εάν πάντως είναι οικονομικό το πρόβλημα της Περιφέρειας Νοτίου Αιγαίου για την διαγράμμιση της διάβασης πεζών, υπάρχει λύση. Θα μπορούσε η περιφερειάρχης κ. Μ. Σημαντώνη, με την ...γνωστή πλέον διαδικασία που ξέρει να ζητήσει μία δωρεά από το Βακούφ για κάλυψη των αναγκών!).

Σταδιακή πτώση της θερμοκρασίας

Σταδιακή πτώση της θερμοκρασίας θα έχουμε όσο περνούν οι μέρες, και όσο ο Αύγουστος πλησιάζει στο τέλος του, αφού τα μελτέμια που ήδη φυσούν θα ενισχυθούν.

Καθ' όλη την διάρκεια της εβδομάδας το θερμόμετρο ανέβηκε σε υψηλά επίπεδα, αλλά παρ' όλα αυτά οι μετεωρολόγοι θεωρούν τα νούμερα φυσιολογικά για την εποχή και την περιοχή.

Συγκεκριμένα ενώ χθες η θερμοκρασία κυμάνθηκε στη Ρόδο από 25°C έως 35°C, σήμερα αναμένεται να είναι μέχρι και 2 βαθμούς χαμηλότερη.

Η θερμοκρασία δηλαδή θα κυμανθεί από 23°C έως 33°C. Παράλληλα και η υγρασία, τα ποσοστά της οποίας έφτασαν χθες το 56%, θα διαφοροποιηθούν.

Σημειώνεται ότι κατά διαστήματα η υγρασία φτάνει και το 70% ενώ τα βράδια πλησιάζει το 85%.

Οι άνεμοι που πνέουν στην περιοχή είναι δυτικοί βορειοδυτικοί και όπως υποστηρίζουν οι επιστήμονες, συμβάλλουν στο να μην έχουμε κύμα καύσωνα όπως σε άλλες περιοχές.

Πάντως η θερμοκρασία είναι υψηλή και αναγκάζει τους κατοίκους και τους επαγγελματίες του νησιού να χρησιμοποιούν για πολλές ώρες κλιματιστικά και ανεμιστήρες.

Αυτό έχει ως αποτέλεσμα την μεγάλη κατανάλωση σε ηλεκτρικό ρεύμα, κάτι που παρατηρείται άλλωστε κάθε τέτοια εποχή.

Διακοπή ηλεκτρικού ρεύματος σε δρόμους

Εξάωρης διάρκειας θα είναι η διακοπή ηλεκτρικού ρεύματος, που θα πραγματοποιηθεί αύριο σε περιοχές της πόλεως Ρόδου, προκειμένου να εκτελεστούν απαραίτητες τεχνικές εργασίες της ΔΕΗ.

Σύμφωνα με όσα έγιναν γνωστά αύριο Κυριακή από τις 8 το πρωί έως τις 2 το μεσημέρι θα γίνει διακοπή ρεύματος στις περιοχές: Κων/νου Υδραίου, Αισχίνης, Λίνδου (από Δημ. Αναστασιάδη έως Ροδίνι), Ηρ. Αναστασίας, Βρόντη, Αλ. Ελλήνων, Λαγκάνη, Ιωαννίδη, Φιλ. Εν. Δωδ/σου, Π"μιχάλη, Αναστασιάδη, Ζαχαρίου, Π"ναστάση, Εργ. Αθηνάς, Καρανικόλα, Π"θανάση, Κωνσταντάκη, Μουσών.

Επίσης το ρεύμα θα κοπεί την ίδια μέρα από τις 10 έως τις 11 το πρωί στις εξής περιοχές: εκατέρωθεν της λεωφόρου Ρόδου -Λίνδου από το εργοστάσιο επίπλων Σαλαχούρη μέχρι το Τσαΐρι (εργοστάσιο Ροδογάλ-ΒΑΠ) και συν/σμός Ασγούρου.

ΜΑΘΗΜΑΤΙΚΑ

ΚΟΝΤΟΓΙΑΝΝΗΣ ΧΡΗΣΤΟΣ

Εναρξη Μαθημάτων:

Β'-Γ' Λυκείου: 4 Αυγούστου.

Α' Λυκείου: 1 Σεπτεμβρίου.

Γυμνάσιο: 1 Σεπτεμβρίου.

Αγ. Γεωργίου 46-Ρόδος

Τηλ. 22410 23418

ΑΝΟΙΞΑΜΕ ΚΑΙ ΣΑΣ ΠΕΡΙΜΕΝΟΥΜΕ

ΣΤΗΝ ΠΑΤΜΟ

στο ξεν/χείο **"PICO BELLO"**,
ένας χώρος ξεχωριστός, διαφορετικός!!!
Βρίσκεται στην παραλία Γροικού
στην πιο ωραία τουριστική ζώνη της Πάτμου.
Διαμερίσματα, φτιαγμένα με μεράκι και αγάπη
για τον πελάτη μας.
Μελετημένοι χώροι, αρμονία χρωμάτων
που κάνουν την διαμονή σας ξεκούραστη,
ευχάριστη και μοναδική.

Περιμένουμε τους Ροδίτες, γιατί είμαστε Ροδίτισσες!

Φιλικότατα
Σέβη και Τζορτζίνα Μαυρίκου

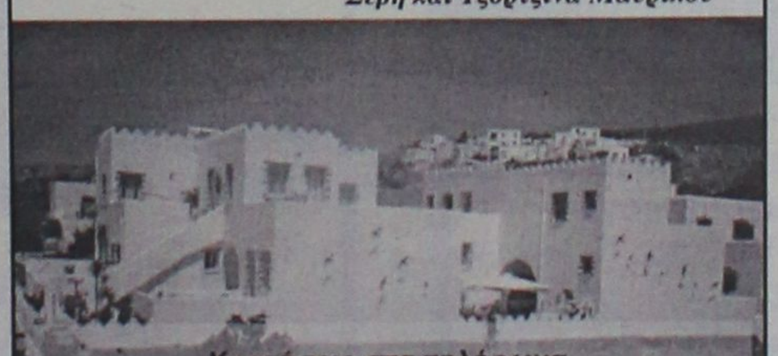

Κρατήσεις στα τηλέφωνα
22410-23282, 22470-33072
6945 610399, 6976 953646

ΟΡΟΣΗΜΟ
ΘΕΜΕΛΙΟ
ΣΥΓΧΡΟΝΑ ΦΡΟΝΤΙΣΤΗΡΙΑ

Vutiraki

- **Εγγραφές** από 28 Ιουλίου
- **Εναρξη** μαθημάτων:
  - Β'- Γ' Λυκείου: 4 Αυγούστου.
  - Α' Λυκείου: 18 Αυγούστου.
  - Γυμνάσιο-ΤΕΕ: 1 Σεπτεμβρίου.
- **Τμήματα** κατεύθυνσης:
  Θεωρητικής • Θετικής • Τεχνολογικής
- **ΝΕΟ!**
  Δημιουργία γκρούπ 2- 3 ατόμων.

Πληροφορίες-Εγγραφές
Καθημερινά: 10 -1 το πρωί και 5-9 το απόγευμα
Στ.Κωτιάδη 37- Τηλ.22410 75194, 2241076705
www.orosimo-rho.gr

Εντονο "άρωμα κινητοποιήσεων" στη συνεδρίαση της ΚΕΔΚΕ

Τελεσίγραφο από τους Δήμους για τα χάλια των οικονομικών τους

Λαθροχειρία της κυβέρνησης ύψους άνω των 3 δισ ευρώ

Το πακέτο των οικονομικών διεκδικήσεων για τους Οργανισμούς Τοπικής Αυτοδιοίκησης (ΟΤΑ) κωδικοποίησε η Κεντρική Ενωση Δήμων και Κοινοτήτων Ελλάδας (ΚΕΔΚΕ), με θέμα την οικονομική κατάσταση των ΟΤΑ.

Τα μέλη του Δ.Σ. της ΚΕΔΚΕ συνήλθαν προχθες σε συνεδρίαση προκειμένου να καθορίσουν τις κατευθυντήριες γραμμές, πέντε ημέρες πριν από την έναρξη του διήμερου έκτακτου συνεδρίου.

Σύμφωνα με πληροφορίες, από τη συνεδρίαση αναδύθηκε έντονο «άρωμα κινητοποιήσεων», κάτι το οποίο αναμένεται να πιστοποιηθεί και κατά τη διάρκεια του έκτακτου συνεδρίου της ΚΕΔΚΕ.

Τα περισσότερα μέλη του Δ.Σ. του ανώτατου συλλογικού οργάνου των δήμων της χώρας, χαρακτήρισαν χθες «ασαφή» τα όσα διατυπώθηκαν στην πρόσφατη κομματική σύσκεψη της Χαριλάου Τρικούπη για τα οικονομικά των ΟΤΑ.

ΜΕΣΟΛΑΒΗΣΗ

Η ΚΕΔΚΕ μάλλον αναμένει τις «πυροσβεστικές» πρωτοβουλίες της κυβέρνησης για τα οικονομικά των ΟΤΑ με το δάκτυλο στη σκανδάλη των απεργιακών κινητοποιήσεων. Και αυτό διαφαίνεται από την απόφαση της χθεσινής συνεδρίασης να προγραμματιστούν κινητοποιήσεις, εάν δεν αποτυπωθούν με συγκεκριμένους αριθμούς στο νέο προϋπολογισμό τα ζητηθέντα κονδύλια».Οι κινητοποιήσεις αυτές μπορεί να είναι από το κλείσιμο των δήμων για μία ημέρα συμβολικά και πορείες διαμαρτυρίας, έως ενημερωτικές καμπάνιες και συνεντεύξεις Τύπου για τη δυσχερή οικονομική κατάσταση των ΟΤΑ της χώρας.

Για τους αιρετούς του β' βαθμού Τοπικής Αυτοδιοίκησης παραμένουν αδιαπραγμάτευτοι οι όροι του νόμου 1828 που καθορίζουν τα οικονομικά των δήμων. Τα ίδιο αδιαπραγμάτευτος, όμως, είναι και ο νόμος 2539 που αναφέρεται στη χρηματοδότηση των καποδιστριακών δήμων και στη λειτουργία του Ειδικού Προγράμματος Τοπικής Αυτοδιοίκησης (ΕΠΤΑ).

ΑΠΟΔΟΣΗ

Παράλληλα, οι δήμαρχοι, επαναφέρουν σταδιακά το θέμα της απόδοσης παρακρατηθέντων πόρων παλαιοτέρων ετών, πέραν από το βασικό αίτημα που προέβαλλαν έως τώρα για τη διασφάλιση του επιπλέον ζητηθέντος ποσού των 30 εκατ. ευρώ περίπου και την άμεση απόδοση του 50% των πόρων του ΕΠΤΑ.

Για τους περίφημους πλέον παρακρατηθέντες πόρους -οι οποίοι ξεπερνούν τα 3 δισ. ευρώ λόγω καθυστερημένων αποδόσεων που συσσωρεύτηκαν από το 1995 και μετά -η ΚΕΔΚΕ πρόκειται να ζητήσει ειδική ρύθμιση: Να αποδοθούν τα χρήματα αυτά στην αυτοδιοίκηση από προγράμματα προστασίας περιβάλλοντος και τοπικής απασχόλησης σε βάθος χρόνου πέντε ετών.

Επίσης, επαναφέρουν το θέμα της «συμμετοχής» των υπουργείων στον κορβανά των ΟΤΑ. Τα ποσά, δηλαδή, που είναι υποχρεωμένα να αποδίδουν συγκεκριμένα υπουργεία στην αυτοδιοίκηση για την καλύτερη λειτουργία συναφών τους αρμοδιοτήτων.

ΑΔΙΕΞΟΔΑ

Ενα άλλο ζήτημα που ενδεχομένως δημιουργήσει τα δικά του αδιέξοδα στη σχέση κεντρικής διοίκησης - δήμων έχει να κάνει με τις νέες αρμοδιότητες. Τα μέλη του Δ.Σ. της ΚΕΔΚΕ αντιτείνουν πως «δεν θέλουν να φορτωθούν οι δήμοι με νέες αρμοδιότητες, χωρίς προηγουμένως να έχουν κοστολογηθεί επακριβώς οι αναγκαίοι πόροι λειτουργίας τους». Στην ίδια λογική οι δήμαρχοι απειλούν να «παγώσουν» τις υπάρχουσες αρμοδιότητες (προγράμματα «Βοήθεια στο Σπίτι», Κέντρα Εξυπηρέτησης Πολιτών, Σχολικοί Φύλακες, Δημοτική Αστυνομία), εάν δεν λάβουν τις αναγκαίες πιστώσεις.

Jeanne-Crystale
ΝΥΦΙΚΑ-ΒΑΠΤΙΣΤΙΚΑ
ΑΜΠΙΓΙΕ
(ΛΑΔΟΠΑΝΑ • ΠΕΤΣΕΤΑ • ΕΣΩΡΟΥΧΑ • ΚΑΛΤΣΕΣ • ΛΑΜΠΑΔΑ • ΚΑΛΑΘΙ • ΣΕΤ ΛΑΔΙΟΥ • ΦΟΡΕΜΑ ή ΚΟΥΣΤΟΥΜΙ)
ΚΟΥΤΑ ΒΑΠΤΙΣΗΣ ΚΟΜΠΛΕ
ΜΟΝΟ !!! 300 €
Από σήμερα έως και τον Οκτώβριο!! ΕΛΑΤΕ ΤΩΡΑ σε μας και για την ωραιότερη μέρα της ζωής σας
ΝΥΦΙΚΑ
ΜΟΝΟ !!! 300 €
(ΕΝΟΙΚΙΑΣΗ ή ΠΩΛΗΣΗ ΠΡΟΛΑΒΕΤΕ (ΤΕΜ. 20)
ΙΑΛΥΣΟΣ
(Μετά την Κεντρική Εκκλησία) ΦΙΛΕΡΗΜΟΥ 32
ΓΙΑ ΚΑΛΥΤΕΡΗ ΕΞΥΠΗΡΕΤΗΣΗ ΣΑΣ ΤΗΛΕΦΩΝΗΣΤΕ ΜΑΣ ΣΤΟ 22410-92783 ή 6974301200

ΙΝΣΤΙΤΟΥΤΟ ΔΙΟΙΚΗΣΗΣ ΕΠΙΧΕΙΡΗΣΕΩΝ
ΕΡΓΑΣΤΗΡΙΑ ΕΛΕΥΘΕΡΩΝ ΣΠΟΥΔΩΝ
ΔΗΜ. ΑΝΑΣΤΑΣΙΑΔΗ 47 ΡΟΔΟΣ 85100
ΘΕΛΕΤΕ ΜΙΑ ΕΞΑΣΦΑΛΙΣΜΕΝΗ ΔΟΥΛΕΙΑ ΣΕ ΓΡΑΦΕΙΟ ΚΑΙ ΔΕΝ ΕΧΕΤΕ ΤΙΣ ΓΝΩΣΕΙΣ !!
ΘΕΛΕΤΕ ΝΑ ΑΠΟΚΤΗΣΕΤΕ ΕΠΑΓΓΕΛΜΑΤΙΚΕΣ ΓΝΩΣΕΙΣ ΣΤΗΝ ΔΙΟΙΚΗΣΗ ΚΑΙ ΟΡΓΑΝΩΣΗ ΕΠΙΧΕΙΡΗΣΕΩΝ !!
ΓΙΝΕΤΕ ΚΑΙ ΕΣΕΙΣ ΔΥΝΑΜΙΚΟΙ ΧΕΙΡΙΣΤΕΣ ΤΩΝ ΥΠΟΛΟΓΙΣΤΩΝ !!
στα προγράμματα όπως :
→ΛΕΙΤΟΥΡΓΙΚΟ ΣΥΣΤΗΜΑ WINDOWS → ΕΠΕΞΕΡΓΑΣΙΑ ΚΕΙΜΕΝΟΥ WORD, →ΛΟΓΙΣΤΙΚΟ ΦΥΛΟ EXCELL, →ΒΑΣΕΙΣ ΔΕΔΟΜΕΝΩΝ ACCES →ΕΚΔΟΤΙΚΑ ΠΑΚΕΤΑ, ☒ INTERNET, ΔΗΜΙΟΥΡΓΙΑ E-MAIL →ΚΑΙ ΑΛΛΕΣ ΕΜΠΟΡΙΚΕΣ ΕΦΑΡΜΟΓΕΣ
ΣΤΟΝ ΕΤΗΣΙΟ ΚΥΚΛΟ ΣΠΟΥΔΩΝ ΕΙΔΙΚΕΥΣΗΣ ΚΑΙ ΚΑΤΑΡΤΙΣΗΣ ΣΤΟΥΣ ΤΟΜΕΙΣ :
ΠΛΗΡΟΦΟΡΙΚΗΣ
ΜΗΧΑΝΟΓΡΑΦΗΣΗΣ ΓΡΑΦΕΙΟΥ
ΜΗΧΑΝΟΓΡΑΦΗΜΕΝΗΣ ΛΟΓΙΣΤΙΚΗΣ
ΓΡΑΜΜΑΤΕΩΝ ΔΙΟΙΚΗΣΗΣ
☒ ΔΕΚΤΟΙ ΑΠΟΦΟΙΤΟΙ ΓΥΜΝΑΣΙΟΥ - ΛΥΚΕΙΟΥ
☒ Η ΔΙΔΑΣΚΑΛΙΑ ΓΙΝΕΤΕ ΣΕ ΠΡΟΤΥΠΑ ΑΓΓΛΙΚΩΝ ΚΟΛΕΓΙΩΝ
☒ ΕΦΟΔΙΟ ΓΙΑ ΤΟΥΣ ΜΕΤΕΧΟΝΤΕΣ ΣΕ ΔΙΑΓΩΝΙΣΜΟΥΣ ΤΟΥ ΔΗΜΟΣΙΟΥ ΚΑΙ ΤΟΥ ΙΔΙΩΤΙΚΟΥ ΤΟΜΕΑ.
ΠΛΗΡΟΦΟΡΙΕΣ ΕΓΓΡΑΦΕΣ
→ ΤΗΛ 22410 - 75850 ←
E - mail iderhodo@hotmail.com
Ι.Δ.Ε. ΑΠΟ ΤΟ 1993 ΤΟ ΚΛΕΙΔΙ ΤΗΣ ΠΛΗΡΟΦΟΡΙΚΗΣ !!!

ΠΡΟΣΗΜΟ
ΦΡΟΝΤΙΣΤΗΡΙΟ ΜΕΣΗΣ ΕΚΠΑΙΔΕΥΣΗΣ
ΠΡΟΣΩΠΙΚΗ ΔΙΔΑΣΚΑΛΙΑ ΟΛΙΓΟΜΕΛΗ ΤΜΗΜΑΤΑ ΔΩΡΕΑΝ ΣΗΜΕΙΩΣΕΙΣ ΠΡΟΣΙΤΑ ΔΙΔΑΚΤΡΑ
ΑΡΝΙΚΙΟΥ ΔΗΜΗΤΡΗΣ
ΠΤΥΧΙΟΥΧΟΣ ΠΑΝ/ΜΙΟΥ ΑΘΗΝΩΝ
ΦΥΣΙΚΗ - ΧΗΜΕΙΑ
ΜΑΘΗΜΑΤΙΚΑ
ΓΥΜΝΑΣΙΟ - ΕΝΙΑΙΟ ΛΥΚΕΙΟ - Τ.Ε.Ε.
ΕΝΑΡΞΗ ΜΑΘΗΜΑΤΩΝ
Β΄, Γ΄ ΛΥΚΕΙΟΥ : 18 - 8 - 2003
ΓΥΜΝΑΣΙΟ - Α΄ ΛΥΚΕΙΟΥ - ΤΕΕ : 1 - 9 - 2003
ΠΛΗΡΟΦΟΡΙΕΣ - ΕΓΓΡΑΦΕΣ
ΚΑΘΗΜΕΡΙΝΑ 6:00μμ - 8:30 μμ
ΒΕΝΕΤΟΚΛΕΩΝ 79 ΡΟΔΟΣ
ΤΗΛ. 22410 73998 - 6932680937
Επιλέγοντας "Π Ρ Ο Σ Η Μ Ο" επενδύεις στην μόρφωση που είναι το μοναδικό εφόδιο για τον σημερινό μαθητή που θα τον ακολουθεί , οποιαδήποτε στιγμή σε όλη του τη ζωή.

ΕΚΘΕΣΗ-ΕΚΦΡΑΣΗ και ΑΡΧΑΙΑ ΕΛΛΗΝΙΚΑ
διδάσκονται σε επίπεδο τριμελών τμημάτων ή ιδιαίτερου μαθήματος
σε: I) ΕΝΙΑΙΟ ΛΥΚΕΙΟ
II) Τ.Ε.Ε.
III) ΓΥΜΝΑΣΙΟ
Εγγυημένα αποτελέσματα
Η διδάσκουσα: ΤΖΙΝΑ ΔΑΒΙΛΑ
Φιλόλογος-Θεολόγος
Τηλ.: 22410 39806 και 693 701 6 701

Δερμάτινα έπιπλα με...υψηλό δείκτη ομορφιάς!



2θέσιος & 3θέσιος 2.350€

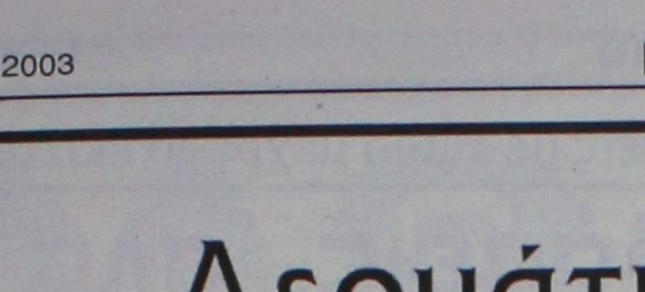

2θέσιος & 3θέσιος 2.500€

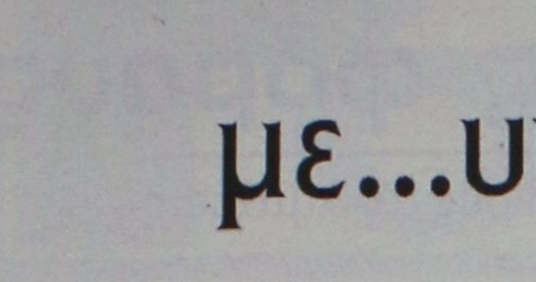

2θέσιος & 3θέσιος 2.550€



2θέσιος & 3θέσιος 2.700€



2θέσιος & 3θέσιος 2.700€



2θέσιος & 3θέσιος 2.500€



2θέσιος & 3θέσιος 2.450€



2θέσιος & 3θέσιος 1.900€

2θέσιος & 3θέσιος 2.200€

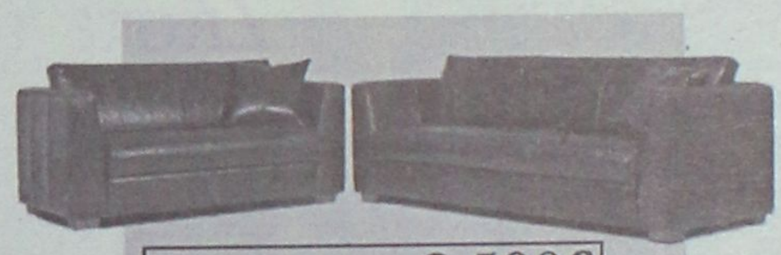

2θέσιος & 3θέσιος 2.500€



2θέσιος & 3θέσιος 2.400€



2θέσιος & 3θέσιος 1.950€



2θέσιος & 3θέσιος 2.400€

- Έως και 24 άτοκες δόσεις (1η δόση μετά από 4 μήνες)
- Ποικιλία χρωμάτων
- Ετοιμοπαράδοτοι
- Στην τιμή συμπεριλαμβάνεται ΦΠΑ

ΟΜΙΛΟΣ ΚΑΤΑΣΤΗΜΑΤΩΝ ΛΥΣΗ Α.Ε.Β.Ε.

Από τον κορυφαίο στο σχεδιασμό ιταλικό οίκο T & T

Όπου η άνεση, γίνεται τέχνη!

Νέο πρότυπο κατάστημα Spazio pelle

Καναδά 38, Τηλ. 2241076876

ΜΑΘΗΜΑΤΙΚΑ
ΦΥΣΙΚΗ
ΧΗΜΕΙΑ
} Τάξεις ΓΥΜΝΑΣΙΟΥ ΛΥΚΕΙΟΥ

Δίκτυα Υπολογιστών
Εφαρμογές σε Προγραμματιστικό περιβάλλον

Πληροφορίες: κα Ματίνα
6977 780295, 22410-66469

Εαν ηλιακός... τότε σίγουρα

10 ΧΡΟΝΙΑ ΕΓΓΥΗΣΗ

FYROGENIS

Ο ηλιακός που εγγυάται άφθονο ζεστό νερό για πάντα



ΑΦΟΙ ΑΝΤΩΝΑΚΗ Ο.Ε.
ΨΥΞΗ - ΘΕΡΜΑΝΣΗ - ΗΛΙΑΚΑ

ΡΟΔΟΣ: ΑΛΙΚΑΡΝΑΣΣΟΥ & ΕΦΕΣΣΟΥ ΡΟΔΙΝΙ Τηλ./Φαξ 22410 25448
ΕΜΠΩΝΑΣ: Τηλ. 22460 41350, Κιν. 6977 225112, 6932 223760

Για επιχειρήσεις με τζίρο μέχρι 30 εκατομμύρια ευρώ

Παραβάσεις "αλά καρτ" για υψηλότερους φόρους!

Νέες... εφευρέσεις για μεγαλύτερες αφαιμάξεις

Αυξημένο ποσό φόρου, που θα προκύπτει από ακαθάριστα εισοδήματα προσαυξημένα κατά 0,5% έως 20% από τα δηλωθέντα, θα καταβάλλουν στο Δημόσιο αντί για πρόστιμο οι επιτηδευματίες που θα διαπιστώνεται από έλεγχο πως έχουν υποπέσει σε φορολογικές παραβάσεις. Εκτός, αν αντί αυτού του "point system" προτιμήσουν τη δυνατότητα για αυτοέλεγχο (που θα την έχουν μαζί με την υποβολή της ετήσιας δήλωσης εισοδήματος ή εκκαθαριστικής ΦΠΑ) καθώς κατά κανόνα από αυτόν θα προκύπτει μικρότερη τελική επιβάρυνση.

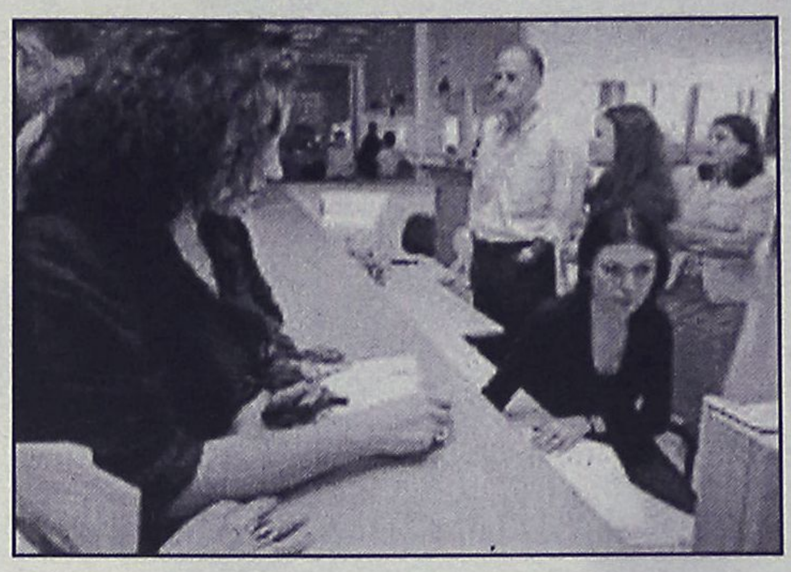

Στο σχέδιο νόμου "απλούστευση και αντικειμενικοποίηση του φορολογικού ελέγχου και άλλες διατάξεις" που δημοσιοποιήθηκε από το υπουργείο Οικονομικών τίθεται ως όριο υπαγωγής στο αντικειμενικό σύστημα ελέγχων το ποσό των 30 εκατ. ευρώ, καθώς πάνω από αυτό το όριο (αλλά και προκειμένου και για εισηγμένες επιχειρήσεις) θα διενεργείται υποχρεωτικά έλεγχος.

Στο νομοσχέδιο καθορίζεται η κλίμακα των μορίων που θα προσαυξάνουν τα ακαθάριστα έσοδα με 11 επιμέρους κλιμάκια (από 1 - 200 το κατώτερο έως άνω των 100.001 το υψηλότερο) όμως δεν αναφέρονται πόσα μόρια επισύρει κάθε μία φορολογική ή τελωνειακή παράβαση, κάτι που αναμένεται να συμβεί προσεχώς, δεδομένου ότι από την αρχή του 2004 πρόκειται να τεθεί το νέο σύστημα σε ισχύ. Σημειώνεται ότι στα χαμηλότερα ποσά διαφορών υπόκεινται ανακριβείς εκδόσεις ή καταχωρήσεις μέχρι τριών στοιχείων για αξία 880 ευρώ στην ίδια χρήση.

Το νομοσχέδιο προβλέπει ακόμη ότι:

• Το υπουργείο Οικονομικών θα μπορεί με ετήσια οδηγία του να καθορίζει ποιες δαπάνες αναγνωρίζονται για έκπτωση από τα ακαθάριστα έσοδα, και με άλλες αποφάσεις τα κριτήρια καθορισμού των ελέγχων, το τυχαίο δείγμα των υπαγομένων υποθέσεων ή τις υποθέσεις ανά κλάδο.

• Συστήνεται επιτροπή διοικητικής επίλυσης φορολογικών διαφορών που θα στελεχώνουν με διετή θητεία εκπρόσωποι του Νομικού Συμβουλίου του Κράτους, του Οικονομικού Επιμελητηρίου και του Εμπορικού και Βιομηχανικού Επιμελητηρίου.

Δερμάτινα έπιπλα!
Ζήστε τα με όλες σας τις αισθήσεις!





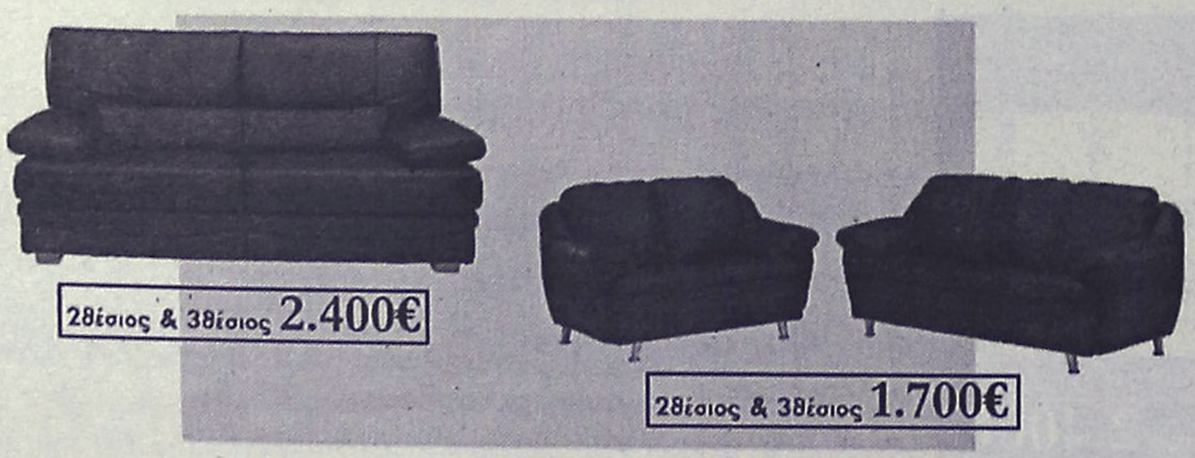

• Έως και 24 άτοκες δόσεις (1η δόση μετά από 4 μήνες)
• Ποικιλία χρωμάτων
• Ετοιμοπαράδοτοι
• Στην τιμή συμπεριλαμβάνεται ΦΠΑ

ΟΜΙΛΟΣ ΚΑΤΑΣΤΗΜΑΤΩΝ ΛΥΣΗ Α.Ε.Β.Ε.

Από τον γνωστό στο σχεδιασμό ιταλικό οίκο Nuova Immagine

Όπου η άνεση, γίνεται τέχνη!

Νέο πρότυπο κατάστημα Spazio pelle

Καναδά 38, Τηλ. 2241076876

ΑΘΛΗΤΙΚΗ ΡΟΔΙΑΚΗ

ΣΑΒΒΑΤΟ
23 ΑΥΓΟΥΣΤΟΥ 2003

Τουρνουά "Αλέκος Παπαγρηγορίου"

• *Θα διεξαχθεί αύριο στο γήπεδο Παραδεισίου με τη συμμετοχή του Ηρακλή, του ΑΕΡΑ, της Αναγέννησης και του διοργανωτή Κλεάνθη.*

ΣΕΛ. 16

ΙΣΟΠΑΛΟ ΤΟ ΔΥΝΑΤΟ ΦΙΛΙΚΟ

• *Διγενής και Ιάλυσος έμειναν στο 1-1 στη χθεσινή φιλική αναμέτρηση που τα είχε όλα.*

ΣΕΛ. 31

ΠΕΡΙΜΕΝΕΙ ΤΗΝ ΚΛΗΡΩΣΗ

• *Το πρόγραμμα της Β' Εθνικής και τον αντίπαλο στο Κύπελλο Ελλάδος θα μάθει τη Δευτέρα ο Κολοσσός.*

ΣΕΛ. 34

ΠΥΡ ΚΑΤΑ ΒΟΥΛΗΣΗ



• *"Πολυβόλο" η Ρόδος. "Γάζωσε" τον Απόλλωνα Καλυθιών 7-0.*
• *Ανέτοιμη η ομάδα του Γιώργου Σκαρτάδου.* ΣΕΛ. 18

ΠΕΡΙΦΕΡΕΙΑΚΟ

Κληρώνει για τον 7ο Όμιλο

• *Στις 12.00 θα ξεκινήσει η διαδικασία που ενδιαφέρει Διγενή, Διαγόρα, Κω και Απόλλωνα Καλ.*

ΣΕΛ. 31

Η ΚΟΝΤΡΑ ΤΟΥ ΣΟΥΠΕΡ-ΚΑΠ

• *Ο πρωταθλητής Διγενής αντιμέτωπος με τον κυπελλούχο Απόλλωνα αύριο στις Καλυθιές υπό τος φως των προβολέων (20.00)*

ΣΕΛ. 16

ΠΕΡΙΦΕΡΕΙΑΚΟ ΠΡΩΤΑΘΛΗΜΑ

Αύριο το σούπερ καπ

• Απόλλων Καλυθιών και Διγενής αναμετρώνται αύριο στις Καλυθιές με φόντο το πρώτο τρόπαιο της χρονιάς. Διαιτητής θα είναι ο Παντελής Μιχαλάκης.

Αύριο το βράδυ ανοίγει και επίσημα στο γήπεδο των Καλυθιών η αυλαία της νέας ποδοσφαιρικής περιόδου, με την διεξαγωγή του Σούπερ Καπ, δηλαδή του αγώνα για την ανάδειξη του υπερπρωταθλητή της περσινής σεζόν.

Ο Κυπελλούχος Απόλλων Καλυθιών θα υποδεχθεί τον πρωταθλητή Διγενή, στο πλαίσιο ενός ματς που εκτός από την διάσταση του γοήτρου δίνει στα δύο σωματεία την ευκαιρία να δοκιμάσουν τις δυνάμεις τους ενόψει των υποχρεώσεών τους στο Περιφερειακό Πρωτάθλημα.

Η σέντρα του ματς θα γίνει στις 8 το βράδυ υπό το φως των προβολέων.

Διαιτητής θα είναι ο **Παντελής Μιχαλάκης**, με βοηθούς τους **Μιχάλη Φραγκίνη** και **Δημήτρη Κετσέ**, ενώ τέταρτος διαιτητής ορίστηκε ο **Γιώργος Κόττορος**.

Παρατηρητής του αγώνα θα είναι ο **Θεοδόσης Κυπραίος**.

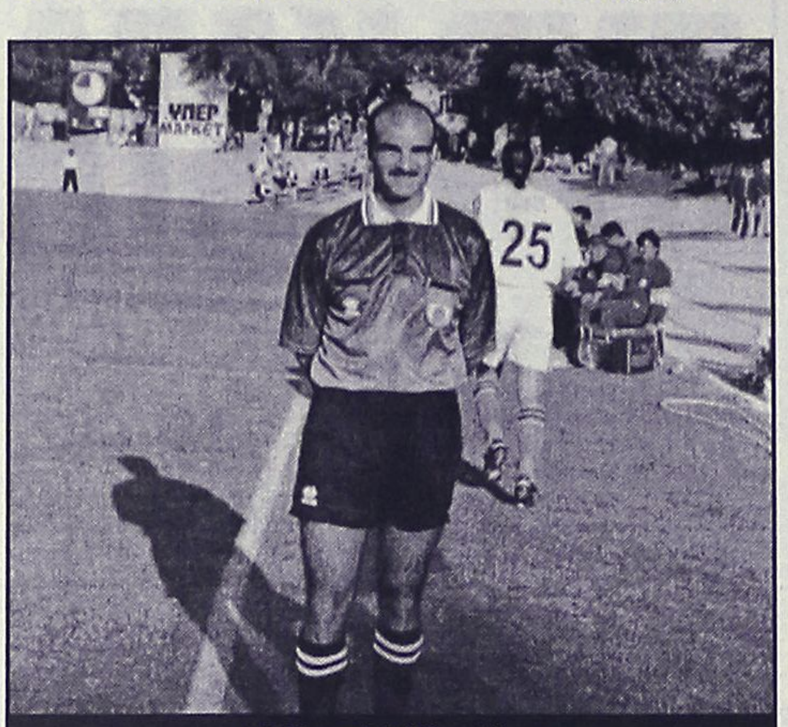

"Ο Παντελής Μιχαλάκης θα είναι ο διαιτητής του Σούπερ Καπ"

Ραντεβού Χ"γεωργίου-Ενωσιακών

• Θα πραγματοποιηθεί την επόμενη Τετάρτη δεδομένου ότι δεν υπάρχει Τεχνική Επιτροπή

Τεχνική Επιτροπή δεν υπάρχει, οπότε στην παρούσα φάση θα την αντικαταστήσει ο ίδιος ο πρόεδρος της ΕΠΣΔ **Κλεόβουλος Χατζηγεωργίου,** που θα συναντηθεί την επόμενη Τετάρτη 27 Αυγούστου με τους νέους Ενωσιακούς προπονητές **Χρήστο Καλαϊτζίδη, Γιώργο Μποσγανά** και **Κώστα Λεπτοκαρίδη.** Το ραντεβού είχε προγραμματιστεί για τις 3 το απόγευμα στα γραφεία της ΕΠΣΔ.

Κληρώσεων συνέχεια

• Την ερχόμενη Τρίτη θα πραγματοποιηθεί η κλήρωση του εφηβικού πρωταθλήματος και του Σέβεν-Σάιντ

Την Τρίτη 26-8-2003 και ώρα 15.00 θα πραγματοποιηθεί στα γραφεία της ΕΠΣΔ από την Επιτροπή Πρωταθλήματος η κλήρωση του εφηβικού πρωταθλήματος περιόδου 2003-2004.

Θα ακολουθήσει ο καταρτισμός των ομίλων της Α' φάσης του Σέβεν-Σάιντ (Ομιλος Ρόδου) και η κλήρωση των αγώνων.

Μάθημα και εξετάσεις

• Θέματα διαιτησίας περιλαμβάνει το αυριανό πρόγραμμα της Σχολής Προπονητών

Αύριο, Κυριακή στις 4 το απόγευμα θα διδάξουν τελικά τα θέματα της διαιτησίας στους υποψήφιους της Σχολής Προπονητών της ΕΠΟ (συνεχίζεται κανονικά στο ξενοδοχείο "ΠΛΑΖΑ") οι καθηγητές διαιτησίας **Γιάννης Τριανταφύλλου, Δημήτρης Κάπρος** και **Αντώνης Σαββάκης.** Μετά την ολοκλήρωση του μαθήματος οι υποψήφιοι θα δώσουν εξετάσεις.

"Καυτή" συνεδρίαση

• Την επόμενη Τρίτη συνεδριάζει το Δ.Σ. της ΕΠΣΔ, έχοντας να αντιμετωπίσει πολλά ανοιχτά μέτωπα

Την ερχόμενη Τρίτη 26 Αυγούστου θα πραγματοποιηθεί η επόμενη συνεδρίαση της ΕΠΣΔ (θα ξεκινήσει στις 9 το βράδυ). Οπως γίνεται εύκολα αντιληπτό, μετά την θύελλα που ακολούθησε με την απόφαση για την πρόσληψη των ενωσιακών προπονητών, η συνεδρίαση του Δ.Σ. της Ενωσης αποκτά ξεχωριστό ενδιαφέρον, αφού θα πρέπει να τεθούν επί τάπητος εκτός όλων των άλλων δύο ιδιαίτερα σημαντικά ζητήματα:

Το πρώτο έχει να κάνει με την κάλυψη της θέσεως του Α' αντιπροέδρου, μετά την παραίτηση του **Δημήτρη Τσοπανάκη,** καθώς και της θέσης που έμεινε κενή στο Δ.Σ. Τα δε δυσκολότερα αφορούν τις θέσεις στις επιτροπές, όπου επικρατεί αλαλούμ.

Η πενταμελής Τεχνική Επιτροπή έχει μείνει... μονομελής με τον **Θεοδόση Κυπραίο** στην Πειθαρχική Επιτροπή, ζητούνται οι άξιοι αντικαταστάτες των **Μιχάλη Μάχλη** και **Γιάννη Κάτρη,** ενώ σοβαρά προβλήματα δημιούργησε η αποχώρηση των Βετεράνων Ποδοσφαιριστών από όλες τις Επιτροπές της Ενωσης.

Η ΕΠΣΔ ΣΥΛΛΥΠΑΤΑΙ

Ο πρόεδρος, τα μέλη και το Διοικητικό προσωπικό της ΕΠΣΔ εκφράζουν τα θερμά τους συλλυπητήρια στο μέλος της Τεχνικής Επιτροπής κ. **Θεοδόση Κυπραίο** για το θάνατο της πεθεράς του.

Τουρνουά «Αλέκος Παπαγρηγορίου»

Την Κυριακή 24 του μήνα θα πραγματοποιηθεί, όπως και πέρυσι το ποδοσφαιρικό τουρνουά με την συμμετοχή τεσσάρων ομάδων στην μνήμη του **Αλέκου Παπαγρηγορίου**.

Οι ιθύνοντες του Κλεάνθη στην προσπάθειά τους να τιμήσουν τον παλιό ποδοσφαιριστή για την προσφορά του στον σύλλογο, διοργάνωσαν και φέτος το τουρνουά με την συμμετοχή των Κλεάνθη (διοργανωτής), Ηρακλή Μ., Α.Ε.Ρ.Α. και Αναγέννηση Εμπ..

Ωρα έναρξης έχει ορισθεί η 15.30, ενώ οι ομάδες θα πρέπει να βρίσκονται στο γήπεδο Παραδεισίου ένα τέταρτο νωρίτερα για να παραστούν οι εκπρόσωποί τους στην κλήρωση.

ΕΚΚΛΗΣΗ

Ο Α.Σ. Κλεάνθης καλεί όλο τον φίλαθλο κόσμο να δώσει το παρόν του. Επίσης το Δ.Σ. του συλλόγου εύχεται καλή ποδοσφαιρική χρονιά σ' όλους τους αθλητικούς φορείς (ΕΠΣΔ, ΣΔΠΔ, σωματεία, ΜΜΕ και φιλάθλους).

η ΜΕΓΑΛΥΤΕΡΗ ΕΠΙΘΥΜΙΑ ΜΟΥ... ...ΕΙΝΑΙ ΜΟΝΟ Diagoras Club
LIFESTYLE SPORTSWEAR WORKWEAR - JEANSWEAR - SHOES
ΕΚΠΤΩΣΕΙΣ!!!
Τα καλύτερα ρούχα και παπούτσια για τον άνδρα και τη γυναίκα στις καλύτερες τιμές!!!
adidas POLO le coq sportif reebok NIKE DOWN TOWN EXIST EVOLUTION XT STREET LA BYLOT Jeans union trade
Λεωφ. Ηρακλειδών 373, Ιαλυσός Ρόδος, τηλ. 22410 92744
(Μπροστά από το Λύκειο Ιαλυσού)

Μεγάλο Κατάστημα Κάγκαρης
ΑΝΑΚΟΙΝΩΣΗ
Τώρα
Λόγω τέλους εποχής
Ρούχα και Παπούτσια
σε τιμές κόστους
Μεγάλο Κατάστημα Κάγκαρης
5ο χλμ. Ρόδου-Λίνδου • Τηλ. 2241064356

ΝΤΕΤΕΚΤΙΒΣ ΑΘΗΝΩΝ
Αναλαμβάνουμε υποθέσεις ανηλίκων, προσωπικές, οικογενειακές εμποροβιομηχανικές
Διαθέτουμε τα καλύτερα ηλεκτρονικά σύγχρονα οπτικοακουστικά μέσα
Εχεμύθεια 100%
Τα 30 χρόνια πείρα είναι η εγγύησή μας
ΤΗΛ. 6977 632963 & 6945 319796

ΤΟΠΙΚΟ ΠΟΔΟΣΦΑΙΡΟ

Χρειάζονται δουλειά

• Δεν έπεισαν με την απόδοσή τους οι Ευαγόρας και Ασπίδα Απ. στο μεταξύ τους φιλικό παιχνίδι που έληξε με νίκη των φιλοξενουμένων με 2-1

ΑΓΙΟΙ ΑΠΟΣΤΟΛΟΙ

Σε παιχνίδι αμφίρροπο και για γερά νεύρα εξελίχθηκε η αναμέτρηση ανάμεσα στον Ευαγόρα και την Ασπίδα Απ. που βρήκε τους τελευταίους να επικρατούν με 1-2, πέντε λεπτά πριν από την λήξη του αγώνα.

Η εικόνα του αγώνα μέχρι και την συμπλήρωση των εξήντα πρώτων λεπτών, περιελάμβανε δυνατές μονομαχίες στον χώρο (κυρίως της μεσαίας γραμμής), πάθος, όρεξη για το κάτι παραπάνω που λόγω της κατάστασης (προετοιμασία) δεν βγήκε.

Η εντύπωση που έδωσαν οι δύο ομάδες βάσει της απόδοσής τους, στους λιγοστούς φιλάθλους που βρέθηκαν στο γήπεδο των Αγ. Αποστόλων, ήταν πως χρειάζονται ακόμη αρκετή δουλειά για να μπορέσουν να παρουσιάσουν σωστό αποτέλεσμα.

- ΦΑΣΕΙΣ-ΓΚΟΛ-

65'. Κοντινό πλασέ του **Φράγκου** 0-1

81'. Ο **Γιωργαλής** μ' εύστοχο κτύπημα πέναλτι, έφερε το ματς στα ίσα 1-1

85'. Κοντινό διαγώνιο πλασέ του **Σάρλη** 1-2

Από ένα ημίχρονο σφύριξαν οι **Τσουρούτης, Μοντιάδης.**

ΕΥΑΓΟΡΑΣ: *Αλμπανίδης, Μαθιός Σ., Τσίπας, Καστάνιας, Λιόρδος, Παναγιώτου, Μενίκος Κ., Κώστας, Μοντιάδης Μ.Δ., Χειμωνέττος, Σκαρτάδος*

Επαιξαν και οι: *Μοντιάδης, Μ.Ε., Γιωργαλλής Α., Ματακάκης, Γερούτσης, Βαρκάδος, Κοννενός, Ζουρούδης, Πυλάτος*

ΑΣΠΙΔΑ ΑΠ.: *Μενίκος Χ., Κίτσος, Σάββενας, Καλόγλου, Κανάκης, Μελεούνης, Γιωργαλλής, Μάκρας, Σάρλης, Βαρδόπουλος, Ματθαίος* και οι *Μαθιός, Καψαλάκης, Σαράγιας, Φράγκος, Μενίκος Η., Μεγάνιας*

Βρίσκει τον εαυτό του

• Σε ανοδική πορεία δείχνει να βρίσκεται ο Ακουσίλαος που δεν δυσκολεύτηκε να επικρατήσει στην έδρα του επί της Κατταβιάς με 3-1.

Συνέχεια των καλών εμφανίσεων αποτέλεσε το προχθεσινό φιλικό παιχνίδι για τον Ακουσίλαο, που κατάφερε να επιβληθεί στην έδρα του της Κατταβιάς με 3-1. Οι Φανενοί δείχνουν από παιχνίδι σε παιχνίδι να γίνονται καλύτεροι, κατάφεραν να επιβάλουν τον ρυθμό τους καθ' όλη την διάρκεια του αγώνα, δημιούργησαν αρκετές επικίνδυνες καταστάσεις, που τρείς από αυτές είχαν ευτυχή κατάληξη.

Στην αντίπερα όχθη οι φιλοξενούμενοι άργησαν να αντιδράσουν και όταν τα κατάφεραν ήταν πλέον αργά.

ΦΑΣΕΙΣ-ΓΚΟΛ

26'. Από θέση βολής ο **Στάππας** δεν δυσκολεύτηκε με πλασέ να νικήσει τον **Στεφανάκη Π.** 1-0.

36'. Ο ίδιος παίκτης με δυνατό σουτ έξω από την περιοχή, διπλασίασε τα προσωπικά του τέρματα και της ομάδας του 2-0.

66'. Απευθείας εκτέλεση φάουλ του **Σάββα** 3-0.

82'. Το γκολ της τιμής για την Κατταβιά πέτυχε ο **Κωνσταντόπουλος Κ.** με δυνατό σουτ 3-1.

ΑΚΟΥΣΙΛΑΟΣ: *Μίαρης, Καλαεντζής, Μαλλιάκας, Σάββενας, Γιορδαμνής Ν., Κορκίδας, Γιορδαμνής Μ., Θεοδοσίου, Τσαλίκης, Μιχαλαριάς, Στάππας*

Επαιξαν οι Καρασάββας, Σάββας, Μπαλής, Καρίπης, Παπουρδάνος, Χατζηπέτρος, Παπανικόλας, Λυκοπάντης, Αρφαράς.

ΚΑΤΤΑΒΙΑ: *Στεφανάκης Π., Κωνσταντόπουλος Σ., Ζανεττής, Παπαϊωάννου, Κουμπιού, Στεφανάκης Ε., Καβουκλής, Σβύνος, Παντέρης, Πέτρου, Κυπριώτης*

Επαιξαν και οι Κουκουλίδης, Κωνσταντόπουλος Κ., Καζώνης Ι., Τερεζάκης, Αμπελάς

Κάλεσμα της Ασπίδας Σαλ.

Την Κυριακή στις 12 το μεσημέρι στα γραφεία της Ασπίδας Σαλ. θα πραγματοποιηθεί η πρώτη συγκέντρωση του συλλόγου για τη νέα ποδοσφαιρική χρονιά.

Καλούνται όλοι οι ποδοσφαιριστές που ανήκουν στο δυναμικό της ομάδας να δώσουν το παρόν τους, με σκοπό την γνωριμία, ενώ θα δοθούν ταυτόχρονα και πληροφορίες για το πρόγραμμα της προετοιμασίας, που θα ξεκινήσει την 1η Σεπτεμβρίου.

Πήρε και Μαχαιρίδη

Σε ακόμα μία μεταγραφική κίνηση προέβη χθες ο Φοίβος, καταφέρνοντας να εντάξει στο δυναμικό του τον πρώην ποδοσφαιριστή του Ερμή Κ. **Μιχάλη Μαχαιρίδη**.

Επίσης θα θέλαμε να ενημερώσουμε τους φίλους της ομάδος μας ότι στις 23-8-2003 που η εκκλησία της Κρεμαστής εορτάζει, τα Νιάμερα, στο στέκι του Φοίβου που βρίσκεται έξω από την βιβλιοθήκη, θα γίνει παραδοσιακή ελληνική βραδιά και σας καλούμε να διασκεδάσετε μαζί μας.

Λύθηκε η παρεξήγηση

• Μετά από συνάντηση που είχε το Δ.Σ. του Απόλλωνα Απ. με τον τέως πρόεδρο Τζούλη Μαχραμά, αποφάσισαν να προχωρήσουν από κοινού

Σε κανονικούς ρυθμούς συνεχίζεται, παρά την απουσία του προπονητή της ομάδας κ. **Παναγιώτη Μακρούνα,** ο οποίος παρακολουθεί τα μαθήματα της σχολής προπονητών, η προετοιμασία του Απόλλωνα Απολλώνων ενόψει του νέου πρωταθλήματος,

Την απουσία του καλύπτουν με τον καλύτερο δυνατό τρόπο ο γυμναστής της ομάδας **Σταμάτης Χατζηνικολάου** και ο έμπειρος παίκτης της ομάδας **Χρυσόστομος Χάσταλης.** Μοναδικό πρόβλημα εξακολουθούν να αποτελούν οι απουσίες κάποιων από τους νεαποκτηθέντες στρατωτικούς λόγω προβλημάτων με τις μονάδες τους, όμως έχει ήδη βρεθεί η λύση και από δω και στο εξής η παρουσία αυτών στις προπονήσεις θα είναι πλέον καθημερινή. Εν τω μεταξύ πραγματοποιήθηκε συνάντηση μελών του Δ.Σ. με τον πρώην πρόεδρο της ομάδας κ. **Τζούλη Μαχραμά,** το κλίμα στην συνάντηση ήταν φιλικότατο και μέσα από την συζήτηση λύθηκαν όλες οι παρεξηγήσεις που είχαν δημιουργηθεί μεταξύ των δύο πλευρων.

Ο κ. **Μαχραμάς** εξέφρασε την επιθυμία του να συνεισφέρει υλικά και οικονομικά στην προσπάθεια που γίνεται και αυτό έγινε φυσικά αποδεκτό από το Δ.Σ.

Παράλληλα συνεχίζονται με εντατικό ρυθμό οι προετοιμασίες για το πανηγύρι του Τιμίου Σταυρού αλλά και για την μεγάλη χοροεσπερίδα που θα διοργανώσει η ομάδα με τον **Γιώργο Ζερβάκη** στις 27 Σεπτεμβρίου.

Οσον αφορά τα φιλικά παιχνίδια που πρόκειται να δώσει η ομάδα το επόμενο έχει προγραμματιστεί για τη Κυριακή με αντίπαλο τον Ευκλή Σορωνής ενώ ακολουθεί αυτό με τον Ακουσίλαο Φανών στις 27/8.

ΔΡΟΜΟΛΟΓΙΑ ΤΟΥ ΤΑΧΥΠΛΟΟΥ ΚΑΤΑΜΑΡΑΝ
"ΔΩΔΕΚΑΝΗΣΟΣ ΕΞΠΡΕΣ"
Από 1/08/2003 έως 31/08/2003

ΑΝΑΧΩΡΗΣΗ ΑΠΟ ΡΟΔΟ - ΑΠΟ ΤΗ ΘΕΣΗ "ΚΟΛΩΝΑ"

ΗΜΕΡΑ	ΩΡΑ	ΠΡΟΟΡΙΣΜΟΣ	ΩΡΑ ΑΦΙΞΗΣ ΣΤΗ ΡΟΔΟ
ΚΑΘΕ ΔΕΥΤΕΡΑ	08.30	ΣΥΜΗ-ΚΩ-ΚΑΛΥΜΝΟ-ΛΕΡΟ-ΚΑΛΥΜΝΟ-ΚΩ-ΣΥΜΗ-ΡΟΔΟ	18.30
ΚΑΘΕ ΤΡΙΤΗ	08.30	ΚΩ-ΚΑΛΥΜΝΟ-ΛΕΡΟ-ΠΑΤΜΟ-ΛΕΙΨΟΙ-ΛΕΡΟ-ΚΑΛΥΜΝΟ ΚΩ-ΡΟΔΟ	18.30
ΚΑΘΕ ΤΕΤΑΡΤΗ	08.30	ΚΑΣΤΕΛΟΡΙΖΟ-ΡΟΔΟΣ	18.30
ΚΑΘΕ ΠΕΜΠΤΗ	08.30	ΚΩ-ΚΑΛΥΜΝΟ-ΛΕΡΟ-ΠΑΤΜΟ-ΛΕΡΟ-ΚΑΛΥΜΝΟ-ΚΩ-ΡΟΔΟ	18.30
ΚΑΘΕ ΠΑΡΑΣΚΕΥΗ	08.30	ΣΥΜΗ-ΚΩ-ΚΑΛΥΜΝΟ-ΛΕΡΟ-ΠΑΤΜΟ-ΛΕΡΟ-ΚΑΛΥΜΝΟ ΚΩ-ΣΥΜΗ-ΡΟΔΟ	18.30
ΚΑΘΕ ΣΑΒΒΑΤΟ	08.30	ΚΩ-ΚΑΛΥΜΝΟ-ΛΕΡΟ-ΛΕΙΨΟΙ-ΠΑΤΜΟ-ΛΕΡΟ-ΚΑΛΥΜΝΟ-ΚΩ-ΡΟΔΟ	18.30
ΚΑΘΕ ΚΥΡΙΑΚΗ	08.30	ΚΩ-ΚΑΛΥΜΝΟ-ΛΕΡΟ-ΠΑΤΜΟ-ΛΕΙΨΟΙ-ΛΕΡΟ-ΚΑΛΥΜΝΟ-ΚΩ-ΡΟΔΟ	18.30



Πληροφορίες - Κρατήσεις
ΔΩΔΕΚΑΝΗΣΟΣ ΝΑΥΤΙΛΙΑΚΗ Ν.Ε.
Αυστραλίας 3, 85100 ΡΟΔΟΣ • Τηλ. 22410 70590 • Fax: 22410 70591
E-mail: info@12ne.gr



Κουφώματα **KUNSTSTOFF.** Αξεπέραστη θερμομόνωση, υψηλή ηχομόνωση, απεριόριστη αντοχή στο χρόνο, πάνω από **60 πιστοποιητικά ποιότητας**, μέχρι και **48 δόσεις.** Υπεροχή **KUNSTSTOFF** θα πει υπέροχη ζωή!

30 ΧΡΟΝΙΑ ΚΟΥΦΩΜΑΤΟΣ

KUNSTSTOFF®
www.kunststoff.gr

casaviva

Λεωφ.Ελευθερίας 2Α, 85104 Κρεμαστή Ρόδος Τηλ. 22410 95076, Fax.93775

Γ' ΕΘΝΙΚΗ

Πολυβόλο η Ρόδος

• Σάρωσε στο χθεσινό φιλικό τον Απόλλωνα Καλυθιών με σκορ 7-0.

• Σκαρτάδος: «Θέλουμε πολλή δουλειά ακόμη»

Το δεύτερο σερί παιχνίδι της σε δύο μέρες έδωσε χθες στο Εθνικό Στάδιο η Ρόδος.

Οι «πράσινοι» σαφώς ανώτεροι κέρδισαν τον ανέτοιμο ακόμα Απόλλωνα Καλυθιών με 7-0 αποδεικνύοντας πώς βελτιώνονται συνεχώς και ολοένα παρουσιάζονται και καλύτεροι.

Ο **Δημήτρης Σκούνας** παρουσίασε και χθες δύο ενδεκάδες και δεν χρησιμοποίησε καν τους **Γιόνοβιτς, Ναλμπάντη, Γεωργαλή** και **Νεντέλκοβιτς**. Εμεινε ευχαριστημένος πάντως γιατί και καλή κυκλοφορία της μπάλας είχε η Ρόδος χθες και καλές κινήσεις στους κενούς χώρους είχαν οι παίκτες της αλλά και παραγωγική ήταν η επίθεσή της αφού πέτυχε εφτά γκολ κι έχασε πάμπολλες ακόμη ευκαιρίες.

ΘΕΛΕΙ ΔΟΥΛΕΙΑ Ο ΑΠΟΛΛΩΝ ΚΑΛ.

Ο Απόλλων Καλυθιών δεν έπεισε χθες. Χαρακτηριστική η δήλωση μετά το ματς του **Γιώργου Σκαρτάδου:** «Θέλουμε πάρα πολλή δουλειά. Ευελπιστώ όμως πώς αν επανέλθουν οι έμπειροι **Νικολής-Πολυχρονίου** κι ο **Κοσκινιάτης** και με μία σχετική ενίσχυση ο Απόλλων Καλυθιών θα διαφοροποιήσει την εικόνα που παρουσιάζει σήμερα». Ο χθεσινός Απόλλων ήταν τραγικός. Χαρακτηριστικό της χθεσινής του εμφάνισης είναι ότι απείλησε μόνο μία φορά με τον **Καρτάλη** στο β' ημίχρονο.

ΓΚΟΛ ΚΑΙ ΔΟΚΑΡΙΑ

Στο 15' έγινε το 1-0 από ωραίο γυριστό συρτό σουτ του **Κλοκίδη**.

Στο 16' ο **Μόσχου** πέρασε όποιον βρήκε μπροστά του και σούταρε δυνατά πετυχαίνοντας ένα πολύ όμορφο γκολ (2-0).

Στο 25' ο **Στ. Καντιμοίρης** έφτασε σε θέση βολής και με δυνατό σουτ πέτυχε το 3-0.

Στο 26' ο **Μητράκας** έβγαλε ωραία μπαλιά στον **Γ. Καντιμοίρη** που πλάσσαρε πετυχαίνοντας το 4-0.

Στο 58' από σέντρα του **Νάκου** ο **Γ. Καντιμοίρης** με κεφαλιά πέτυχε το 5-0.

Στο 74' από ωραία πάσσα του **Γ. Καντιμοίρη** ο **Μόσχου** με ωραίο πλασέ έγραψε το 6-0.

Στο 83' το σουτ του **Τσουκαλίδη** αποκρούσθηκε από το οριζόντιο δοκάρι του **Κώστα** ενώ την ίδια κατάληξη είχε ένα λεπτό αργότερα (84') το σουτ του **Μοσχή**.

Λίγο αργότερα όμως ο **Α. Μακρυδημήτρης** πέτυχε το 7-0 με δυνατό συρτό σουτ.

Τον αγώνα διαιτήτευσε ο κ. **Παπαδόπουλος**.

Οι ομάδες:

ΡΟΔΟΣ: *Ροδανάκης (46' Θέμελης), Σαλαμαστράκης (46' Πάττας), Μακρυδημήτρης (46' Μαλλιάκας), Μαΐλης (46' Νάκου), Μητράκας (46' Μοσχής), Ισκάς, Βασιλόπουλος (73' Δράκος), Γ. Καντιμοίρης (75' Α. Μακρυδημήτρης), Στ. Καντιμοίρης (46' Πλαγκέντης), Μόσχου, Κλοκίδης (46' Τσουκαλίδης).*

ΑΠΟΛΛΩΝ ΚΑΛ.: *Ψαρράς (46' Κώστας), Κυριαζής, Μαριάς (46' Σούλης), Διακαναστάσης (22' Λιάνι), Κουρμαδιάς (46' Γρηγοράς), Σκόρπος (46' Γεωργάς), Πρισνόβαλης (23' Πιτσουρδάκης), Κουφαλάκης (46' Λαμπριανός), Καρτάλης), Πλύγκος (46' Παπαοικονόμου), Σπάρταλης.*

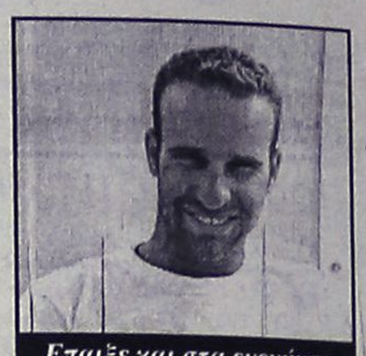

Επαιξε και στα ενενήντα λεπτά χθες ο Γιώργος Ισκάς (ΒΙΚΤΩΡ-ΦΩΤΟ ΜΑΡΚΕΤ-ΙΑΛΥΣΟΣ)

Απέχει η Δελαπόρτα

• Η νεαρή ποδοσφαιρίστρια του Σταυρού κλήθηκε σε απολογία, καθώς απέχει από την προετοιμασία της ομάδας της επικαλούμενη προσωπικούς λόγους.

Στο τέλος της έφτασε χθες η πρώτη εβδομάδα προετοιμασίας της γυναικείας ομάδας του Σταυρού Καλυθιών.

Οι «πράσινες» το Σαββατοκύριακο έχουν ρεπό και από την Δευτέρα μπαίνουν στην δεύτερη εβδομάδα της προετοιμασίας τους.

Η πρώτη εβδομάδα η οποία περιελάμβανε ασκήσεις φυσικής κατάστασης έλαβε χώρα εξ' ολοκλήρου στο γήπεδο Καλυθιών, ενώ η δεύτερη που θα περιλαμβάνει ασκήσεις του ίδιου τομέα θα πραγματοποιηθεί εκτός από το γήπεδο και στον Αγιο Μηνά.

Πέραν από τις γνωστές απουσίες της τραυματίας **Κοτσάνη** και της **Παπαδοπούλου** που βρίσκεται στην ιδιαίτερη πατρίδα της, ήρθε να προστεθεί άλλο ένα πρόβλημα για την ομάδα του **Νίκου Ταχραμάνη**.

Η **Αθηνά Δελαπόρτα** απέχει από τις προπονήσεις, επικαλούμενη προσωπικούς λόγους. Η νεαρή παίκτρια του Σταυρού κλήθηκε σε απολογία από το διοικητικό συμβούλιο και αναμένεται να απολογηθεί τη Δευτέρα.



Συνοδεύει άψογα...
τα πάρτυ, τις εκδηλώσεις, τις γιορτές!



Απο τις πιο προσωπικές σας στιγμές μέχρι τις πιο κοινωνικές σας εκδηλώσεις εμπιστευθείτε την οργάνωση στον Mike's. Ζεστά και κρύα πιάτα, γλυκά και αλμυρά, ψητά ή μαγειρευτά, ακόμα και γουρουνόπουλα, νοστιμότατα μεζεδάκια, εδέσματα ή ότι άλλο εσείς παραγγείλετε στολίζουν την εκδήλωση σας και ικανοποιούν τους καλεσμένους σας!



Mike's® Executive Catering

Γεωργίου Σεφέρη 108
Τηλ. 2241066510 - 60075

ΜΙΚΡΕΣ αγγελίες

ΟΙ ΑΓΓΕΛΙΕΣ ΤΗΣ ΡΟΔΙΑΚΗΣ παρουσιάζονται και στο site www.anaggelies.gr

ΜΕΤΑΦΕΡΘΗΚΑΜΕ!
Θα μας βρίσκετε στα κεντρικά μας γραφεία επί της Μαρ. Μαλλιαράκη 11 (τελευταία πάροδος Καναδά). Τα τηλέφωνα παραμένουν τα ίδια:
(22410) 22210, (22410) 75230

ενοικιάσεις ακινήτων & επιχειρήσεων

ΕΝΟΙΚΙΑΖΕΤΑΙ ΕΣΤΙΑΤΟΡΙΟ Ή ΖΗΤΕΙΤΑΙ ΣΥΝΕΤΑΙΡΟΣ ΓΙΑ ΕΣΤΙΑΤΟΡΙΟ ΜΠΑΡ ΣΤΟ ΦΑΛΗΡΑΚΙ, ΣΕ ΚΑΛΗ ΠΕΡΙΟΧΗ, ΜΕ ΕΞΑΣΦΑΛΙΣΜΕΝΗ ΠΕΛΑΤΕΙΑ. ΜΟΝΟ ΣΟΒΑΡΕΣ ΠΡΟΤΑΣΕΙΣ. ΠΛΗΡ. ΤΗΛ. 6934876456
ΠΕ53752

ΔΙΑΜΕΡΙΣΜΑ λουξ, 100 τ.μ., 2 υπνοδωματίων, μεγάλο σαλόνι, τραπεζαρία, μεγάλη κουζίνα, βεράντες μπρος και πίσω, στον 2ο όροφο χωρίς κατοικίδια, Καραϊσκάκη 8, Ιαλυσός, δίπλα από το σούπερ μάρκετ Βερόπουλος. Πληρ. τηλ. 22410-91516 AE53764

ΓΚΑΡΣΟΝΙΕΡΑ επιπλωμένη, στην Ιαλυσό, με 240 ευρώ μηνιαίως. Στην τιμή συμπεριλαμβάνεται φως, νερό. Πληρ. τηλ. 6944199122 AE53765

ΜΟΝΟΚΑΤΟΙΚΙΑ μικρή, ενός υπνοδωματίου, στην περιοχή Ασγούρου. Πληρ. τηλ. 22410-24966, 76348 AE53753

ΔΙΑΜΕΡΙΣΜΑ 70 τ.μ. υπερυψωμένο ισόγειο σε μονοκατοικία, με βεράντες και κήπο, επιπλωμένο και εξοπλισμένο (θερμοσυσσωρευτές, τηλεόραση, τηλέφωνο κ.λπ.), χωρίς κοινόχρηστα (δύο υπνοδωμάτια, σαλόνι, κουζίνα κ.λπ.), σε ήσυχη πάροδο Κ. Τσαλδάρη 2Β (έναντι Κωτσόβολος), κατάλληλο για συγκατοίκηση δύο ατόμων. Προτιμούνται φοιτητές, εκπαιδευτικοί, στρατιωτικοί, δημόσιοι υπάλληλοι. Ενοίκιο 450 ευρώ. Πληρ. τηλ. 6945417673, 22410-76525 AE53766

ΕΝΟΙΚΙΑΖΕΤΑΙ Ή ΠΩΛΕΙΤΑΙ ΕΣΤΙΑΤΟΡΙΟ - ΨΗΣΤΑΡΙΑ, λόγω υγείας, στη Θολό, κοντά στο ξενοδοχείο Ντορέτα. Δυνατότητα για εργασία χειμώνα - καλοκαίρι. Πληρ. τηλ. 6972878604 AE53761

ΔΙΑΜΕΡΙΣΜΑ επιπλωμένο, 100 τ.μ., 2 δωματίων, σαλόνι, κουζίνα, WC, με κεντρική θέρμανση και air condition, σε καθηγητές ή φοιτητές, στην Γρίβα 89, 3ος όροφος, από 1.9.03 έως 30.6.04. Πληρ. τηλ. 22410-36832, 6938885871 AE53762

ΓΚΑΡΣΟΝΙΕΡΑ επί της Αγ. Αναστασίας. Πληρ. τηλ. 6945064853 AE53744

ΔΙΑΜΕΡΙΣΜΑ καινούργιο, επιπλωμένο, με A/C και ηλιακό, στις Καλυθιές. Αποτελείται από 1 υπνοδωμάτιο, σαλόνι, κουζίνα κ.λπ. Πληρ. τηλ. 22410-85380 AE53743

ΜΟΝΟΚΑΤΟΙΚΙΑ ΣΤΟΥΣ ΠΕΥΚΟΥΣ ΠΕΡΙΟΧΗ ΛΟΘΙΑΡΙΚΑ ΛΑΡΔΟΥ ΠΛΗΡΩΣ ΕΠΙΠΛΩΜΕΝΗ ΚΑΙ ΕΞΟΠΛΙΣΜΕΝΗ ΜΕ ΤΖΑΚΙ ΑΠΟ ΣΕΠΤΕΜΒΡΙΟ ΕΩΣ ΙΟΥΝΙΟ. ΠΛΗΡ. ΤΗΛ. 6974015401, 2241061011 κ. ΞΑΝΘΗ
ΠΕ53732

ΚΑΤΑΣΤΗΜΑΤΑ-ΓΡΑΦΕΙΑ ΣΤΟ ΜΗΔΕΙΑ, ΣΥΓΚΡΟΤΗΜΑ ΦΤΕΡΟΥΓΑ. ΠΛΗΡ. ΤΗΛ. 22410-67200, κ. ΓΙΩΡΓΟ
ΠΕ53747

ΔΙΑΘΕΣΙΜΑ ΕΠΙΠΛΩΜΕΝΑ ΔΙΑΜΕΡΙΣΜΑΤΑ (ΕΠΙ ΤΗΣ ΚΟΔΡΙΓΚΤΩΝΟΣ, ΠΕΡΙΟΧΗ ΣΤΑΔΙΟΥ ΔΙΑΓΟΡΑ), ΓΙΑ ΔΙΑΣΤΗΜΑ ΑΠΟ 1 ΕΒΔΟΜΑΔΑ ΕΩΣ ΚΑΙ ΓΙΑ 15 ΗΜΕΡΕΣ. ΠΛΗΡ. ΤΗΛ. 2241031756
ΠΕ53708

ΕΝΟΙΚΙΑΖΕΤΑΙ διαμέρισμα 3ου ορόφου 115 τ.μ. επιπλωμένο με ηλιακό και ατομική θέρμανση κοντά στην παραλία Ιαλυσού. Πληρ. τηλ. 2241096797 AE53723

ΕΝΟΙΚΙΑΖΕΤΑΙ ΜΕΣΑ ΣΕ ΜΕΓΑΛΟ ΚΗΠΟ ΣΤΗΝ ΙΞΙΑ (ΤΡΕΙΣ) ΕΝΑ ΚΑΙΝΟΥΡΓΙΟ ΚΑΙ ΠΛΗΡΩΣ ΕΠΙΠΛΩΜΕΝΟ ΔΥΑΡΙ ΜΕ ΤΗΛΕΦΩΝΟ, ΘΕΡΜΑΝΣΗ, ΗΛΙΑΚΟ ΚΑΙ ΗΛΕΚΤΡΙΚΟ ΘΕΡΜΟΣΙΦΩΝΟ, ΑΕΡΟΘΕΡΜΟ ΜΠΑΝΙΟΥ, ΣΙΤΕΣ ΠΑΡΑΘΥΡΩΝ, ΜΕΓΑΛΗ ΒΕΡΑΝΤΑ ΚΑΙ ΠΑΡΚΙΝ. ΠΛΗΡ.ΤΗΛ. 2241092714
ΠΕ53729

ΕΝΟΙΚΙΑΖΕΤΑΙ ΑΘΗΝΑ ΚΕΝΤΡΟ ΕΠΙ ΧΑΡ. ΤΡΙΚΟΥΠΗ ΚΑΙ ΝΑΥΑΡΙΝΟΥ ΔΙΑΜΕΡΙΣΜΑ 100 Τ.Μ. 5ου ΟΡΟΦΟΥ. ΠΛΗΡ. ΤΗΛ. 2241021955, 2241025151, 6977645354 ΠΕ53740

ΕΝΟΙΚΙΑΖΕΤΑΙ επιπλωμένο και πλήρως κλιματιζόμενο διαμέρισμα 2 υπνοδωματίων και λοιπών βοηθητικών χώρων στην Ιξιά, περιοχή Μίρα Μάρε. Ενοικιάζεται με μηνιαίο μίσθωμα 450 ευρώ μόνο. Πληρ. τηλ. 6972037346 AE53734

ΔΙΑΜΕΡΙΣΜΑ 78 τ.μ. Θεμ. Σοφούλη 40Γ (περιοχή Αραπάκι). Πληρ. τηλ. 2241093848 AE53727

ΕΝΟΙΚΙΑΖΕΤΑΙ επιπλωμένη γκαρσονιέρα στον α' όροφο επί των Δελφών 14. Πληρ. τηλ. 2241032943, 6945596443 AE53731

ΕΝΟΙΚΙΑΖΕΤΑΙ Ή ΠΩΛΕΙΤΑΙ

Ξενοδοχειακή μονάδα παραθαλάσσια, πλήρως εξοπλισμένη και ανακαινισμένη, έτοιμη προς άμεση λειτουργία Β' κατηγορίας με προδιαγραφές Α', 150 κλινών με δύο πισίνες - bar - εστιατόριο - παιδική χαρά - mini market - κήπο κ.λπ.

Μόνο σοβαρές προτάσεις
Πληροφορίες τηλ. 6978 487748

ΕΝΟΙΚΙΑΖΕΤΑΙ

Ακίνητο κλασικό, για οιανδήποτε χρήση, στο ΝΙΟΧΩΡΙ, συνολικής επιφανείας 450 τ.μ. (150 τ.μ. ανά επίπεδο)

Δεχόμαστε σοβαρές προτάσεις.
Πιπίνος: 22410-23895, 6944 676003 και 6944 390803
gpipinos@otenet.gr

Vitzileos

ΚΤΗΜΑΤΟΜΕΣΙΤΙΚΟ ΓΡΑΦΕΙΟ - REAL ESTATE AGENCY

ΜΑΡΙΟΣ Κ. ΒΙΤΖΗΛΑΙΟΣ
Μεσίτης Αστικών Συμβάσεων - Real Estate agent

ΕΚΤΙΜΗΣΕΙΣ-ΑΓΟΡΕΣ-ΠΩΛΗΣΕΙΣ
ΚΑΤΑΣΤΗΜΑΤΑ
ΟΙΚΟΠΕΔΑ-ΧΩΡΑΦΙΑ
ΚΤΗΜΑΤΙΚΕΣ-ΣΥΜΒΟΥΛΕΣ
ΕΝΟΙΚΙΑΣΕΙΣ-ΔΙΑΧΕΙΡΙΣΕΙΣ
ΣΠΙΤΙΑ-ΔΙΑΜΕΡΙΣΜΑΤΑ

ΚΑΤΑΣΤΗΜΑΤΑ – ΓΡΑΦΕΙΑ – ΕΠΙΧΕΙΡΗΣΕΙΣ €

Επιχ/ση Ειδών Δώρων και Ασημικών σε τουριστ. περιοχή στην Π. Πόλη 30.000
Επιχ/ση Πλυντήρια – Στεγνωτήρια σε πλήρη λειτουργία 20 000
Επιχ/ση BAR σε κατάστημα 300 τ.μ.+300 τ.μ. υπογ. κοντά στην μαρίνα147.000
15 τ.μ. κατάστημα στην Α. Διάκου 30 000
45 τ.μ. ισόγ. + 90 τ.μ.υπογ. Καρακόνερο 88 000
50 τ.μ. μαγαζί κοντά στο Μαντράκι (νοικιασμένο) .....294 .000
155 τ.μ. ακίνητο στην Ψαροπούλα στην θάλασσα 220.000
170τ.μ. αποθήκη σε μπετά. Καρακόνερο .....71 .000
180 τ.μ. αποθήκη στην Π. Ροδίου 82.000
300 τ.μ.Κατ/μα ετοιμοπ. σε 1000τ.μ.οικόπ. Παστίδα βιοτ. χώρος .....147 .000
1000 τ.μ.εργοστάσιο στο Καλαμώνα έτοιμο σε οικοπ. 6400 τ.μ. .....587 .000
1155τ.μ.ακίνητο σε οικόπ. 817 τ.μ. στο κέντρο της Ρόδου .....763 .000
12 apartmens πλήρως εξοπλισμένα στο Κιοτάρι .....440 .000
Ξενοδ. Α κατ., στην πόλη, 180 κλίνες + 4 καταστήματα .....6. 200 .000
8 apart. Χ 2 δωμάτια πλήρως εξοπλισμένα και δύο μαγαζιά 250τ.μ. στην παραλία Τριαντών, στην θάλασσα .....338 .000
Ξενοδ. Β' κατ. 95 δωμ. Σε 13 στρεμ. Στην παραλία Ιαλυσού .....2 640 .000
Ξενοδ. Γ' κατ. 37 δωμ., 74 κλίνες, δισκοθήκη 250 τ.μ. 1.261.922
μπαρ, στην πόλη της Ρόδου, παραλία

ΔΙΑΜΕΡΙΣΜΑΤΑ

35 τ.μ. γκαρσονιέρα στα Τριάντα 30. 000
45 τ.μ. στην πλατεία Βάθης , Αθήνα, στον 5ο όροφο 39. 000
50 τ.μ. στην Ανάληψη γκαρσονιέρα 64.000
50 τ.μ. στα Τριάντα γκαρσονιέρα με θέα 50. 000
50 τ.μ. στο Γεννάδι με 2 υπνοδωμ. Φανταστική θέα .....44 .000
60 τ.μ. στο Γεννάδι,γκαρσονιέρα με θέα .....47 .000
80 τ.μ. στην Αταβύρου με 2 υπνοδωμ. στο 3ο όροφο .....85 .000
85 τ.μ. στα Κοσκινού 2ος όροφος , ημιτελές .....47 .000
85 τ.μ. στα Τριάντα με θέα. Καινούργιο .....117 .400
90 τ.μ. στην Αγ. Αναστασία σε διώροφη οικοδομή με θέα .....85 .200
100 τ.μ. στην Βολονάκη με 3 υπνοδωμ. στο 2ο όροφο .88.000
110 τ.μ.κοντά στην πλατεία Κοσκινού .....117 .000
110 τ.μ. κοντά στην πλατεία Κοσκινού, ισόγειο, ημιτελές .....47 .000
116τ.μ. στην Ανάληψη, γκαράζ, αποθήκη, κεντ. θερμ. Lux κατασκευής .....182 .000
186τ.μ.Παραδοσιακό διαμέρισμα απέναντι Καζίνο .....147 .000
200 τ.μ. διατηρητέο ισογ. διαμέρισμα στο Μόντε Σμίθ 235 .000



ΜΕΖΟΝΕΤΕΣ – ΜΟΝΟΚΑΤΟΙΚΙΕΣ €

62τ.μ. μονοκατοικία με τζάκι, με φανταστική θέα, στην Π. Πόλη 125.000
68τ.μ.μονοκατοικία με αυλή 90τ.μ. στα Μαριτσά 59. 000
100 τ.μ. μεζονέτα με τρία υπνοδωμάτια +30 τ.μ. .....147.00 σοφίτα, Ιξιά
100 τ.μ. μονοκατοικία σε 500τ.μ. οικόπεδο. Κατταβιά 59 000
120 τ.μ. μονοκατοικία στις Καλυθιές με 600τ.μ. οικόπ 147 000
125 τ.μ. μονοκατοικία στο Γεννάδι, Villa super lux, 10 δωματ. 293 500
130 τ.μ. μονοκατοικία σε οικόπεδο 200 τ.μ. στον Αγ. Ιωάννη 76 300
130 τ.μ.μεζονέτα σε μπετά, οικοπ. 350 τ.μ. Τριάντα 110 000
134 τ.μ.προνομιακή, με φανταστική θέα διώρ. Μονοκατ. Καστέλο 323 000
135τ.μ.μονοκατ. με 700τ.μ. κήπο στα Κρητικά, πανοραμικό 191 000
167τ.μ. ισόγειο – οροφοδιαμέρισμα σε διπλοκατοικία με 285τ.μ. οικόπεδο στο κέντρο της πόλης, διατηρητέο. Παρκιν. 440. 300
170 τ.μ. μεζονέτα σε μπετά, οικοπ. 450τ.μ. Τριάντα 140. 000
170 τ.μ. μεζονέτα +170τ.μ.μεζονέτα + 120τ.μ. οροφοδιαμέρισμα σε οικοπ. 5000τ.μ. εντός οικισμού στην Παστίδα 426 000
180 τ.μ. μεζονέτα στα Κοσκινού 185.000
180 τ.μ. μονοκατ. ημιτελής στο Γεννάδι σε οικόπ. 750τ.μ. Φανταστική θέα 161. 000
187 τ.μ. βίλα με οικόπεδο 4780τ.μ. στην Παστίδα 310. 000
190τ.μ. μεζονέτα σε οικόπεδο στα Κοσκινού με φανταστική θέα 191. 000
210 τ.μ. Μονοκατοικία με αυλή στην Π. Πόλη 323.000
230 τ.μ.Βίλα στην Λάρδο σε 7700τ.μ. οικόπ. 750 οπωροφ. δέντρα 323. 000
250 τ.μ. Βίλα στο κέντρο της Κω σε 4000τ.μ. οικόπεδο με δένδρα, Lux κατασκευής,γκαράζ, καινούργια 352. 000
600 τ.μ. μονοκατοικία στο Ροδίνι lux κατασκευή γκαράζ, κήπο, φανταστική θέα 730.000

ΟΙΚΟΠΕΔΑ €

4160 τ.μ. φανταστικό οικόπ. πάνω στο κύμα Σ.Δ. 0,8 Σύμη. Τιμή- μεγάλη ευκαιρία.
412 τ.μ. στον Αγ. Νικόλαο Σ.Δ. 1.20 .....220. 100
750 τ.μ.στο Γεννάδι, εντός σχεδίου 18. 000
2000 τ.μ. στα Μαριτσά. Εντός σχεδίου, Σ.Δ.0,50 120.000
2000 τ.μ. στα Τριάντα 147. 000
2500 τ.μ.πάνω στο δρόμο Ελαιώνας –Φουρνάκι. Γεννάδι 24. 000
3080 τ.μ. στο Πλημμύρι 23. 500
4000 τ.μ. κοντά στο Βερόπουλο με φανταστική θέα 176. 000
4000 τ.μ. στην Παστίδα 56. 000
4100 τ.μ. στο Λειβάδι – Κρεμαστή 82. 200
4400 τ.μ. στην Κρεμαστή 76. 000
4800 τ.μ. στο Κανδηλί 76. 000
5000 τ.μ. στα Αφάντου 103. 000
5500 τ.μ. στα Μαριτσά, εντός σχεδίου, Σ.Δ. 0,1 250. 000
6000 τ.μ. στην Παστίδα + αποθήκη .....144 .000
6500 τ.μ. στην λεωφόρο Ρόδος –Κρεμαστή ..323. 000
6500 τ.μ.στο Φαληράκι κοντά στην θάλασσα, προνομιακό 500. 000
6720 τ.μ. στον Θόλαρο, Παραδείσι 82. 200
8000 τ.μ.στο Φαληράκι 176. 000
8300 τ.μ. στα Βληχά – Κάλαθος 367. 000
8500 τ.μ.+6500 τ.μ. στην παραλία Αφάντου ..18 τ. τ.μ.
9000 τ.μ. στα Μαριτσά εντός ζώνης 132.000
9345 τ.μ. στα Ασγούρου με θέα 205. 000
12000 τ.μ. στην Αφάντου, πάνω στο κύμα 520. 000
13000 τ.μ. στα Μαριτσά 123. 000
14000 τ.μ. αγροτεμάχιο στην Διμυλιά 65. 000
15000 τ.μ. στην Πάρο με θέα την θάλασσα 73. 000
25000 τ.μ. στα Καλαβάρδα 295. 000
30000 τ.μ. στην παραλία Αφάντου 1 060. 000
30000 τ.μ. στο Τσαΐρι 352. 000
32000 τ.μ. στην Θολό, πάνω στο κύμα 587. 000
38000 τ.μ. στο Γεννάδι, πάνω στο κύμα 2. 230. 000
46000 τ.μ. στο Τσαΐρι 405. 000
50000 τ.μ. στο Τσαΐρι 360. 000

Εθν. Μακαρίου 45 (3ος όροφος • Τηλ.: 22410 24900, 25545 • Fax: 22410 25544 • Κιν.: 6932704919

ενοικιασεις

συνέχεια από την προηγούμενη

ΕΝΟΙΚΙΑΖΕΤΑΙ στην Κρεμαστή διώροφη μονοκατοικία 90 τ.μ. κοντά σε φούρνο και παντοπωλείο κατάλληλη για σοβαρή ολιγομελή οικογένεια ή ανδρόγυνο. Πληρ. κ. Σπύρο τηλ. 2241043941, 2241061285 AE53720

ΔΙΑΜΕΡΙΣΜΑ 2άρι ρετιρέ, πλατεία Αγ. Νικολάου. Πληρ. τηλ. 2245022548, 2245023239, 6945402984 κα Χρυσάνθη AE53715

ΔΙΑΜΕΡΙΣΜΑ διαμπερές με δύο υπνοδωμάτια, σαλόνι, χωλ, κουζίνα, λουτρό, σε προνομιούχο θέση, με εξαιρετική θέα. Διεύθυνση Νικ. Καζαντζάκη 10, τηλ. 2241020880, 6945004115 AE53714

ΔΙΑΜΕΡΙΣΜΑ δυάρι, μικρό υπερυψωμένο, στην περιοχή Αγίου Δημητρίου κοντά στο Τεχνικό Λύκειο και στη λαϊκή του Σαββάτου, με δικιά του είσοδο. Χωρίς κοινόχρηστα, χωρίς βόθρο για μόνιμους ντόπιους ενοικιαστές. Πληρ. τηλ. 2241063926 AE53710

ΓΚΑΡΣΟΝΙΕΡΑ επιπλωμένη στην οδό Δαιδάλου 7 στην Κρεμαστή. Πληρ. τηλ. 2241021335, 6945393764 AE53713

ΕΝΟΙΚΙΑΖΟΝΤΑΙ: α) διαμέρισμα α' ορόφου τεσσάρι και β) ισόγειο κατάστημα επιφανείας 80 τ.μ. σε λογικές τιμές σε μικρή οικοδομή επί της οδού Υψηλάντου 2 και Αγίου Γεωργίου (γωνία). Πληρ. τηλ. 6944375322 (9.00-13.00, 18.00-21.00) AE53709

ΕΝΟΙΚΙΑΖΕΤΑΙ διαμέρισμα 86 τ.μ. τριάρι οδός Ολύμπου Καρπάθου 2, 1ος όροφος. Πληρ. τηλ. 6946562996 AE53698

ΕΝΟΙΚΙΑΖΟΝΤΑΙ επιπλωμένα studios σε ήσυχη περιοχή της Ιαλυσού. Πληρ. τηλ. 6945077678 AE53597

ΔΙΑΜΕΡΙΣΜΑ τεσσάρι επί της Αγ. Ιωάννου 46 - περιοχή Νηρέας. Πληρ. τηλ. 2241027823, 2241038552 AE53690

Σε νεόκτιστη οικοδομή, στο κέντρο της πόλης, **ΕΝΟΙΚΙΑΖΟΝΤΑΙ** καινούργια επιπλωμένα studio με: πολυκουζινάκι, ηλιακό θερμοσίφωνα, air condition και διπλά τζάμια. Διευθ.: Γεωργίου Λέοντος και Κρήτης (δίπλα στο ξενοδοχείο Μανούσος). Πληρ. τηλ. 6978837679, 2241076525 AE53696

ΔΙΑΜΕΡΙΣΜΑ στον 1ο όροφο, διώροφης οικοδομής σε άριστη κατάσταση με 3 υπνοδωμάτια, σαλόνι, κουζίνα, λουτρό, μικρή αποθήκη, τζάκι και ηλιακό, στην οδό Ευκλή αρ. 17 στο Καρακόνερο Ρόδου. Πληρ. τηλ. 2241052635, 6946795725, 2241052460 AE53691

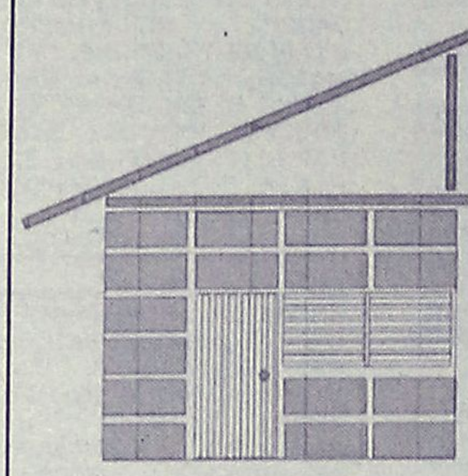

DECO
ΚΑΤΑΣΚΕΥΑΣΤΙΚΗ
ΔΙΑΜΟΡΦΩΣΕΙΣ
ΕΣΩΤΕΡΙΚΩΝ - ΕΞΩΤΕΡΙΚΩΝ ΧΩΡΩΝ
ΧΩΡΙΣΜΑΤΑ - ΨΕΥΔΟΡΟΦΕΣ
ΓΥΨΟΣΑΝΙΔΕΣ - ΤΣΙΜΕΝΤΟΣΑΝΙΔΕΣ
ΧΡΩΜΑΤΙΣΜΟΙ - ΜΟΝΩΣΕΙΣ - ΥΔΡΑΥΛΙΚΑ
ΞΥΛΟΥΡΓΙΚΕΣ ΕΡΓΑΣΙΕΣ
Με ένα τηλεφώνημα κοντά σας 6946-028644

ΕΝΟΙΚΙΑΖΟΝΤΑΙ

1. **Διαμέρισμα** 100 τ.μ. (3) υπνοδωματίων, στο κέντρο της πόλης, οδός Φλέμιγκ (πίσω από το ξενοδοχείο THERMAI), πλήρως ανακαινισμένο. Μηνιαίο μίσθωμα 470 ευρώ
2. **Διαμέρισμα** 100 τ.μ. α' ορόφου (2) υπνοδωματίων στην Ιαλυσό με μεγάλες βεράντες, σε ήσυχη περιοχή της Ιαλυσού. Μηνιαίο μίσθωμα 400 ευρώ.
3. **Μονοκατοικία** 120 τ.μ. ισόγεια - υπερυψωμένη, (3) υπνοδωματίων στα Ασγούρου, νεόδμητη με τζάκι, εντος οικοπέδου 14.000 τ.μ. σε ήσυχη περιοχή.

Πληρ. ΕΥΣΤΑΘΙΟΥ - ΕΥΡΩΚΤΗΜΑΤΙΚΗ, Εθνικής Αντιστάσεως 83 (πρώην Αννης Μαρίας). Τηλ. 22410 73819-74917, 6946/103929

ΕΝΟΙΚΙΑΖΟΝΤΑΙ

5 πολυτελή STUDIOS για ένα ή δύο άτομα, στην παραλία Ιαλυσού, πλήρως επιπλωμένα, ευρύχωρα, με άνετες βεράντες με πολυκουζινάκι, air-condition, ηλιακό θερμοσίφωνα, ιδιόχρηστη θέση στάθμευσης, δορυφορική κεραία. Μηνιαίο μίσθωμα 325 ευρώ.

Πληρ. ΕΥΣΤΑΘΙΟΥ - ΕΥΡΩΚΤΗΜΑΤΙΚΗ, Εθνικής Αντιστάσεως 83 (πρώην Αννης Μαρίας). Τηλ. 22410 73819-74917, 6946/103929



ευσταθίου
ΕΥΡΩΚΤΗΜΑΤΙΚΗ

ΚΤΗΜΑΤΟΜΕΣΙΤΙΚΟ ΓΡΑΦΕΙΟ

Αγορές, πωλήσεις, εκτιμήσεις, αντιπαροχές, μισθώσεις ακινήτων, επενδυτικές προτάσεις, αρχιτεκτονικές μελέτες

ΞΕΝΟΔΟΧΕΙΑ, ΠΑΡΑΛΙΑΚΕΣ ΕΚΤΑΣΕΙΣ, ΚΕΝΤΡΙΚΑ ΑΚΙΝΗΤΑ, ΟΙΚΟΠΕΔΑ, ΜΟΝΟΚΑΤΟΙΚΙΕΣ, ΔΙΑΜΕΡΙΣΜΑΤΑ, ΑΓΡΟΤΕΜΑΧΙΑ

ΜΟΝΟΚΑΤΟΙΚΙΕΣ - ΜΑΙΖΟΝΕΤΕΣ

	€
65 τ.μ. - Κιοτάρι σε 1000 τ.μ. Οικόπ.	82.172
80 τ.μ. - Μαλώνα σε 110 τ.μ. Οικόπ.	79.889
80 τ.μ. - Πυλώνα σε 2000 τ.μ. Οικόπ.	82.171
89 τ.μ. - Γεννάδι στο κύμα	190.756
110 τ.μ. - Κοσκινού (ημιτελής)	108,584
120 τ.μ. - Ροδίνι (Ημιτελής) σε 300 τ.μ. Οικόπ	130.756
120 τ.μ. - Γεννάδι σε 500 τ.μ. Οικόπ.	205.429
120 τ.μ. - Πυλώνα σε 1000 τ.μ. Οικόπ.	205.429
125 τ.μ. - Ροδίνι σε 300 τ.μ. Οικόπ.	234.776
126 τ.μ. - Ιαλυσός σε 300 τ.μ. Οικόπ	261.189
128 τ.μ. - Ιξιά στους Καστελοριζιούς	161,409
135 τ.μ. - Γεννάδι σε 520 τ.μ. Οικόπ.	190.755
140 τ.μ. - Γεννάδι σε 750 τ.μ. Οικόπ.	176.082
140 τ.μ. - Κοσκινού σε 660 τ.μ. Οικόπ.	205.429
145 τ.μ. - Μόντε Σμιθ σε 220 τ.μ. Οικόπ.	264.123
150 τ.μ. - Ιαλυσός σε 450 τ.μ. Οικόπ. (μπετά)	134.996
150 τ.μ. - Κοσκινού (μπετά) σε 1133 τ.μ. Οικόπ.	117.388
155 τ.μ. - Καλαβάρδα σε 320 τ.μ. Οικόπ.	146.735
157 τ.μ. - Γεννάδι σε 1000 τ.μ. Οικόπ.	255.319
160 τ.μ. - Ιξιά στην Ηρακλειδών (ημιτελής)	255.562
160 τ.μ. - Ιαλυσός (μπετά) σε 400 τ.μ. Οικόπ.	132.062
160 τ.μ. - Πεύκοι κοντά στη θάλασσα σε 900 τ.μ.	308.144
165 τ.μ. - Κάλαθος (Ημιτελής) σε 6200 τ.μ. Οικόπ.	440.205
175 τ.μ. - Ιαλυσός σε 850 τ.μ. Οικόπ.	264.123
175 τ.μ. - Κρεμαστή σε 2725 τ.μ. (εντός Οικίσμ.)	586.941
180 τ.μ. - Κανδυλί σε 1330 τ.μ. Οικόπ. (μπετά)	105.645
190 τ.μ. - Ιαλυσός σε 280 τ.μ. Οικόπ.	278.796
200 τ.μ. - Θεολόγος σε 5000 τ.μ. Οικόπ.	366.838
210 τ.μ. - Κοσκινού (μπετά) σε 650 τ.μ. Οικόπ.	129.127
210 τ.μ. - Κοσκινού σε 660 τ.μ. Οικόπ.	308.143
216 τ.μ. - Κοσκινού σε 1000 τ.μ. Οικόπ.	316.947
232 τ.μ. - Πυλώνα σε 5000 τ.μ. Οικόπ.	228.907
255 τ.μ. - Ασγούρου σε 1450 τ.μ. Οικόπ.	176.072
300 τ.μ. - Κοσκινού (ημιτελής) σε 6000 τ.μ. Οικόπ.	253.470
313 τ.μ. - Πυλώνα σε 313 τ.μ. Οικόπ.	352.164
330 τ.μ. - Πυλώνα σε 1500 τ.μ. Οικόπ.	352.164

ΔΙΑΜΕΡΙΣΜΑΤΑ

1 ΥΠΝΟΔΩΜΑΤΙΟ	€
38 τ.μ. Κέννεντυ	49.889
45 τ.μ. Αγ. Δημήτριος	52.825
55 τ.μ. Καρακόνερο	67.498
68 τ.μ. Κοσκινού	39.911

2 ΥΠΝΟΔΩΜΑΤΙΑ	€
70 τ.μ. Ιαλυσός	82.172
75 τ.μ. Καρακόνερο	108.548
83 τ.μ. Ιαλυσός	111.519
85 τ.μ. Καρακόνερο	137.051
85 τ.μ. Κόβα	82.172
85 τ.μ. Δασκάλους	102.714
86 τ.μ. Ιξιά	85.106
87 τ.μ. Ροδίνι	126.192
87 τ.μ. Ιαλυσός	88.041
90 τ.μ. Κέντρο της Πόλης	146.735
96 τ.μ. Ζέφυρος	134.996
98 τ.μ. Ζέφυρος	146.735

3 ΥΠΝΟΔΩΜΑΤΙΑ	€
100 τ.μ. Ροδίνι	88.041
100 τ.μ. Ιξιά	79.236
105 τ.μ. Ιαλυσός	105.649
110 τ.μ. Αγ. Νικόλαος	88.041
110 τ.μ. Κοσκινού	96.845
110 τ.μ. Ιαλυσός	161.409
114 τ.μ. Δασκάλους	161.409
114 τ.μ. Ανάληψη (12 διαμερίσματα)	181.950
116 τ.μ. Αραπάκι	179.017
117 τ.μ. Ιαλυσός	190.755
118 τ.μ. Αραπάκι	176.082
120 τ.μ. Ανάληψη	181.952
123 τ.μ. Ροδίνι	176.082
125 τ.μ. Μήδια	220.103
135 τ.μ. Κέντρο της Πόλης	211.299
136 τ.μ. Ροδίνι	219.516
155 τ.μ. Μόντε Σμιθ	234.776
160 τ.μ. Αγ. Νικόλαος	211.299
170 τ.μ. Κέννεντυ	322.817

ΟΙΚΟΠΕΔΑ

ΡΟΔΟΣ	€
180 τ.μ - στην Κοραή	82.171
180 τ.μ. - στους Δασκάλους Σ.Δ. 1,2	73.367
300 τ.μ. - στον οικοδ. Συν/σμό "Απόλλων"	79.236
632 τ.μ. - στο Καρακόνερο	146.735
1300 τ.μ. - στο Ροδίνι	305.209
1808 τ.μ. - Οδός Αυσταλίας	1.326.485
3553 τ.μ. - στο Καρακόνερο	777.696
34.000 τ.μ. - στην Ηλιούπολη	1.995.597

ΚΟΣΚΙΝΟΥ	€
2100 τ.μ. - επί της Ρόδου Λίνδου	161.408
4.000 τ.μ.- Θέση "Ξηρόκαμπος"	176.082
4000 τ.μ. - Θέση "Πέζουλας"	234.760
4000 τ.μ. - Θέση "παλιά Λατομεία".	164.343
5100 τ.μ. - Στη Θέση "Άγιος Ιωάννης"	267.057
5400 τ.μ .- Θέση "Τσαΐρι"	73.367
8000 τ.μ - Θέση "παλιά Λατομεία"	305.209
8500 τ.μ. - Λεωφ. Τσαΐρι -Αεροδρομίου	174.614
8700 τ.μ. - Επί της Λεωφ. Ρόδου-Λίνδου	381.511
9000 τ.μ .- Θέση "Αγ. Ιωάννης"	475.421
9500 τ.μ. - Θέση "Πύργοι" .	196.625
9700 τ.μ. - Επί της Λεωφ. Ρόδου-Λίνδου	645.634
10.000 τ.μ.- Λεώφ. Ρόδου - Καλλιθέας	440.205
13.770 τ.μ.- Θέση "Τσαΐρι".	161.408
14.800 τ.μ.- Θέση "Τσαΐρι" .	264.123
20.000 τ.μ.-Θέση "Λατομεία-θέα Φαληράκι"	880.410
25.000 τ.μ.-Θέση "Ξυλουργούς" θέα Τσαΐρι	264.123
50.000 τ.μ.- Θέση "Άγιος Ιωάννης"	1.760.821

ΙΑΛΥΣΟΣ	€
160 τ.μ.- Θέση "Καστελοριζιούς"	58.694
400 τ.μ.- Εντός σχεδίου Πόλεως	73.367
1000 τ.μ. - Θέση "Βουνάρα"	64.563
3092 τ.μ. - Θέση "Κανδυλί"	117.388
4000 τ.μ.- Θέση "Κανδυλί"	140.865
4230 τ.μ.- Θέση "Κανδυλί"	146.735
4500 τ.μ.- Επί της λεωφόρου Ηρακλειδών	264.123
4660 τ.μ. Επί της λεωφόρου Ηρακλειδών	264.123
5870 τ.μ.- Θέση "Κανδυλί"	205.429
9700 τ.μ.- Θέση "Κανδυλί"	190.755
4230 τ.μ.- Θέση "Κανδυλί"	148.965
4660 τ.μ.- Επί της λεωφόρου Ηρακλειδών	264.123
5870 τ.μ.- Θέση "Κανδυλί"	205.429
9700 τ.μ.- Θέση "Κανδυλί"	190.755
4230 τ.μ.- Θέση "Κανδυλί"	148.965

ΚΑΤΑΣΤΗΜΑΤΑ - ΓΡΑΦΕΙΑ

	€
28 τ.μ. - Ανάληψη	35.216
30 τ.μ. - Κέντρο Πόλεως	352.164
30 τ.μ. - Ακτή Μιαούλη	146.735
30 τ.μ. - Φαληράκι με 30 τ.μ. Υπογειο	146.735
31 τ.μ. - Ακτή Μιαούλη	234.776
30 τ.μ.- Νιοχώρι	111.518
48 τ.μ.- Κέντρο Πόλεως	293.470
50 τ.μ.- Νιοχώρι	146.735
55 τ.μ.- Μαραθώνος	82.171
59 τ.μ.- Ανάληψη	86.573
59 τ.μ.- Ανάληψη	86.573
65 τ.μ. - Ιαλυσός	117.388
85 τ.μ. - Ανάληψη	190.755
88 τ.μ. - Καναδά	176.082
90 τ.μ.- Φαληράκι Κοντά στο κέντρο	220.102
92 τ.μ. - Π. Πόλη σε 257 τ.μ. Οικόπ.	498.899
92 τ.μ. - Καναδά	498.899
100 τ.μ.- Νιοχώρι	264.123
100 τ.μ. - Νιοχώρι	264.123
100 τ.μ. - Ανάληψη	234.776
100 τ.μ.- Ιξιά	76.302
110 τ.μ.- Κέντρο πόλεως	498.899
127 τ.μ.- Σκέυου Ζερβού	111.519
128 τ.μ.- Νιοχώρι	190.755
142 τ.μ. - Πλησίον Εθνικής Αντίστασεως	117.388
160 τ.μ. - Λεωφ. Ρόδου - Λίνδου	469.552

ΖΗΤΟΥΝΤΑΙ ΔΙΑΜΕΡΙΣΜΑΤΑ, ΚΑΤΑΣΤΗΜΑΤΑ, ΟΙΚΟΠΕΔΑ ΕΝΤΟΣ Ή ΕΚΤΟΣ ΠΟΛΕΩΣ, ΟΙΚΟΠΕΔΑ ΓΙΑ ΠΩΛΗΣΗ - ΑΝΤΙΠΑΡΟΧΗ ΔΑΝΕΙΑ ΔΕΚΤΑ, ΕΥΚΟΛΙΕΣ ΠΛΗΡΩΜΗΣ

ΕΘΝ. ΑΝΤΙΣΤΑΣΗΣ 83 - ΤΗΛ. 22410 73819, 74917 - ΚΙΝ. 6944 374546, 6945 292030 - FAX: 22410 38641- info@euroktimatiki.gr

η ακίνητη αξία σας!

ενοικιασεις

συνέχεια από την προηγούμενη

ΕΝΟΙΚΙΑΖΕΤΑΙ μονοκατοικία με 3 υπνοδωμάτια επιπλωμένη από 1η Σεπτεμβρίου έως τέλος Μαΐου, μόνο για μαθητές ή δασκάλους. Στον Αγιο Γεώργιο Ανω. Πληρ. τηλ. 2241039144 AE53705

ΟΙΚΙΑ 65 τ.μ. με 2 υπνοδωμάτια, κουζίνα και μπάνιο για ζευγάρι με 350 ευρώ μηνιαίως επιπλωμένο ή μη στην Ιαλυσό. Πληρ. τηλ. 6972011731 AE53693

ΑΠΟΘΗΚΗ ισόγειος 400 τ.μ. περίπου με τερνίτες ή οροφή και μεγάλο ύψος στο 6ο χλμ. Λεωφόρου Ρόδου-Καλλιθέας. Ενοίκιο 350 ευρώ. Πληρ. τηλ. 2241022943 AE53686

ΣΤΟΥΝΤΙΟ επιπλωμένο με πολυκουζινάκι στη Μιχ. Πετρίδη πάροδος. Ενοίκιο 205 ευρώ. Πληρ. τηλ. 2241075612, 2241020098 AE53685

ΔΙΑΜΕΡΙΣΜΑ 130 τ.μ. κοντά στον ΟΤΕ με 2 μπάνια, 3 υπνοδωμάτια, μεγάλη κουζίνα και σαλοτραπεζαρία, κεντρική θέρμανση, ηλιακό. Πληρ. τηλ. 2241090596, 2241028928, 6944198200 AE53684

ΔΙΑΜΕΡΙΣΜΑ δύο κυρίων δωματίων, κουζίνα, WC κ.λπ. στην οδό Γεωργίου Σεφέρη 80, πλήρως εξοπλισμένο και επιπλωμένο. Πληρ. τηλ. 2241020174 AE53682

ΕΝΟΙΚΙΑΖΟΝΤΑΙ 2άρια, 3άρια, 4άρια, γκαρσονιέρες, studios, αποθήκες και επιχειρήσεις. Αμεση εξυπηρέτηση. Πληρ. τηλ. 2241067451, 2241067234, 6945471001 AE53681

ΔΙΑΜΕΡΙΣΜΑ 125 τ.μ. πολυτελές επιπλωμένο και λουξ κατασκευής, διαμπερές, με εντοιχιζόμενη κουζίνα και κλιματισμό επί της οδού Δημητρίου Αναστασιάδη, περιοχή Δασκάλων. Πληρ. τηλ. 6947477121 AE53469

ΔΙΑΜΕΡΙΣΜΑ επί της Ενόπλων Δυνάμεων, 2 υπνοδωματίων επιπλωμένο ή μη, κοντά στο Πανεπιστήμιο. Πληρ. τηλ. 6978002802 AE53683

ΔΙΑΜΕΡΙΣΜΑ 40 τ.μ. με θέα στο Καρακόνερο πλήρως επιπλωμένο (σαλόνι, τραπεζαρία κουζίνας, ψυγείο, κουζίνα, διπλό κρεβάτι). 320 ευρώ. Πληρ. τηλ. 6945983470 AE53651

ΔΙΑΜΕΡΙΣΜΑ ισόγειο 111 τ.μ. (κοντά στο στάδιο Διαγόρα) τεσσάρων κυρίων δωματίων και λοιπών βοηθητικών χώρων. Πληρ. τηλ. 22410 62305. AE53632

ΕΝΟΙΚΙΑΖΟΝΤΑΙ επιπλωμένα διαμερίσματα επί της Λεωφ. Ιαλυσού (Ιαλυσός) πλήρως εξοπλισμένα. Πληρ. τηλ. 2241035283 AE53655

ΓΚΑΡΣΟΝΙΕΡΑ μόνο για Ελληνες στο Ροδίνι, καινούργια, πλήρως επιπλωμένη και εξοπλισμένη για ένα άτομο. Πληρ. τηλ. 6947083593 AE53644

ΕΝΟΙΚΙΑΣΗ ΔΙΑΜΕΡΙΣΜΑΤΟΣ: Ενοικιάζεται διαμέρισμα ρετιρέ κοντά στην "Ακαδημία" 180 τ.μ. ανακαινισμένο πλήρως αρίστης κατασκευής με θέρμανση καλοριφέρ και τζάκι με σαλοτραπεζαρία μεγάλη, 2 τουαλέτες και 3 υπνοδωμάτια άνετα και με δάπεδο παρκέ μηνιαίο μίσθωμα 850 ευρώ. Πληρ. Σαββαΐδης & Συνεργάτες, τηλ. (22410)26281 AE53679

ΕΝΟΙΚΙΑΖΕΤΑΙ studios επιπλωμένο τελείως ανεξάρτητο σε ήσυχη περιοχή στην Ιξιά. Πληρ. τηλ. 2241031084, 2241073450, 6973787583 AE53657

ΔΙΑΜΕΡΙΣΜΑΤΑ λουξ επιπλωμένα 2κλινα-3κλινα και 4κλινα με την ημέρα ή το μήνα έως 30 Οκτ. 2003, περιοχή Μητροπόλεως. Πληρ. τηλ. 6977896444, 22410 29452. AE53633

ΠΙΠΙΝΟΣ
ΠΩΛΟΥΝΤΑΙ ΔΙΑΜΕΡΙΣΜΑΤΑ
• 2 και 3 υπνοδωματίων πλησίον ΑΡΑΠΑΚΙ
• 2 υπνοδωματίων στην Ιαλυσό
• 1 και 2 υπνοδωματίων στην Ιξιά έναντι Μίρα Μάρε.
Πληρ. τηλ. 2241023895, 6944390803, 6944676003
www.rhodes-top-properties.com

ΠΙΠΙΝΟΣ
ΠΩΛΟΥΝΤΑΙ ΜΟΝΟΚΑΤΟΙΚΙΕΣ
150 τμ σε οικόπεδο 650τμ στην Ιαλυσσό Ευρώ 220,000 (ή και σε μαρμαροσοβά Ε 138,000 / μπετά Ευρώ 109,000)
με δάνεια έτοιμα!
22410 23895 / 6944 676 003 / 6944 390 803
www.rhodes-top-properties.com

ΓΙΑΝΝΗΣ ΝΙΚΟΛΙΔΑΚΗΣ
Μηχανολόγος- μηχανικός
Γαλλίας 12 - Ρόδος • τηλ. (22410)22291, 35103
ΠΩΛΟΥΝΤΑΙ
Πολυτελή διαμερίσματα με απεριόριστη θέα, ιδιωτικούς χώρους parking και αποθήκες
Επί της οδού Σελλά και Αισχίνη (περιοχή Δασκάλων) 77 τ.μ., 99 τ.μ., 119 τ.μ.
Επί της οδού Κων. Υδραίου (πλησίον Ρόδου-Λίνδου), 135 τ.μ., 95 τ.μ., 147 τ.μ.
Γραφείο 105 τ.μ. επί της οδού Εθνικής Αντιστάσεως και Τσαλδάρη

ΕΝΟΙΚΙΑΖΕΤΑΙ στην Κρεμαστή οροφοδιαμέρισμα 150 τ.μ. λουξ κατασκευής ολοκαίνουργιο με 3 υπνοδωμάτια, μεγάλο μπάνιο, WC, σαλόνι με τζάκι, κουζίνα εντοιχισμένη και αποθήκη, χώρος πάρκιν. Επίσης στον ίδιο χώρο ενοικιάζονται δυάρι-τριάρι ολοκαίνουργια 65 τ.μ. λουξ κατασκευής με μεγάλες βεράντες, χώρος πάρκιν. Πληρ. τηλ. 6976687817 μετά τις 4.00 μ.μ. AE53654

ΕΝΟΙΚΙΑΣΕΙΣ ΚΑΤΑΣΤΗΜΑΤΩΝ: 1. Ενοικιάζεται - πωλείται επιχείρηση κεντρική 32 τ.μ. στα "Εκατό Μαγαζιά", 2) Ενοικιάζεται στην Ψαροπούλα κατάστημα γωνιακό 55 τ.μ. με μηνιαίο μίσθωμα 880 ευρώ, 3) Στην ακτή Μιαούλη κατάστημα 207 τ.μ. με πρόσοψη στον κεντρικό δρόμο κατάλληλο για μπαρ καφετέρια και εμπορία τουριστικών ειδών. Πληρ. Σαββαΐδης & Συνεργάτες, τηλ. (22410)26281 AE53674

ΕΝΟΙΚΙΑΣΕΙΣ ΓΡΑΦΕΙΩΝ. Ενοικιάζονται πολυτελή γραφεία στο κτίριο "ΚΩΤΣΟΒΟΛΟΥ" επί της Εθνικής Αντιστάσεως - Θεμ. Σοφούλη γωνία: α) Γραφείο α' ορόφου 104 τ.μ. μηνιαίο μίσθωμα 940 ευρώ και γραφείο α' ορόφου 52 τ.μ. μηνιαίο μίσθωμα 470 ευρώ, β) Γραφείο β' ορόφου 104 τ.μ. μηνιαίο μίσθωμα 940 ευρώ και γραφείο β' ορόφου 52 τ.μ. μηνιαίο μίσθωμα 470 ευρώ. Πληρ. Σαββαΐδης & Συνεργάτες, τηλ. (22410)26281 AE53680

ΖΗΤΕΙΤΑΙ ΓΙΑ ΑΓΟΡΑ
ΟΙΚΟΔΟΜΙΣΙΜΗ ΕΚΤΑΣΗ
εντός και πέριξ της πόλεως Ρόδου.
Πληρ. τηλ. 6932360390 και 6972226339

ΖΗΤΕΙΤΑΙ
ΟΙΚΟΠΕΔΟ
Κοσκινού, Τριάντα, Παστίδα, Κρεμαστή.
Πληρ. τηλ. 6944745278

ΠΩΛΕΙΤΑΙ
από ιδιώτη ΟΙΚΟΠΕΔΟ 1500 τ.μ. στην επαρχιακή οδό Γενναδίου - Λαχανιάς, με άδεια οικοδομής 170 τ.μ. και 100 μέτρα από τη θάλασσα.
Πληρ. τηλ. 6944777583

Το νέο σας εξοχικό σας περιμένει έτοιμο!



Στην ήρεμη και φιλήσυχη Λάρδο, η Ροδίτικη εταιρεία ΜΙΚΟ INVEST Α.Ε. ολοκλήρωσε την κατασκευή του πρώτου πρότυπου συγκροτήματος εξοχικών κατοικιών στο νησί της Ρόδου. Τα *«Άσπρα Σπίτια της Λάρδου»* αποτελούνται από 25 διώροφες κατοικίες σε τρεις τύπους (87 τμ, 104 τμ και 120 τμ) που συνδυάζουν αρμονικά την παραδοσιακή αρχιτεκτονική με τις σύγχρονες οικιστικές προδιαγραφές: Ευρύχωρο καθιστικό με τζάκι, ανοικτή κουζίνα, δύο ή τρία υπνοδωμάτια, δύο μπάνια, ευρύχωρες βεράντες και οικόπεδο από 300τμ και άνω.





Market Plan+Tsirigas

ΟΛΕΣ ΟΙ ΚΑΤΟΙΚΙΕΣ ΕΙΝΑΙ ΠΛΗΡΩΣ ΕΞΟΠΛΙΣΜΕΝΕΣ ΜΕ:

- Κουζίνα εισαγωγής Ιταλίας
- Ηλεκτρ. Εστίες, Φούρνος, Ψυγείο, Πλυντήριο Ρούχων
- Κλιματισμό (Ψύξη / θέρμανση)
- Ντουλάπες Ιταλίας σε κάθε υπνοδωμάτιο
- Δορυφορική κεραία με παροχές στο living room και σε κάθε υπνοδωμάτιο
- Τηλεφωνικές γραμμές ISDN
- Τζάκι
- Ηλιακό θερμοσίφωνα
- Ξύλινα κουφώματα εισαγωγής ειδικών προδιαγραφών με διπλά τζάμια
- Ιδιωτική πισίνα (προαιρετικά)
- Σύστημα αυτόματου ποτίσματος
- Ιδιωτικό δρόμος με ηλεκτρικά ανοιγόμενες μπάρες ασφαλείας & ιδιωτικό parking
- Υπηρεσίες συντήρησης, καθαριότητας & 24ωρη ιατρική κάλυψη (προαιρετικά)

ΣΑΒΒΑΪΔΗΣ & Συνεργάτες
Μεσίτες & Σύμβουλοι Ακινήτων

ΑΠΟΚΛΕΙΣΤΙΚΗ ΔΙΑΘΕΣΗ:
Για περισσότερες πληροφορίες, αλλά και ξεναγήσεις στα «Ασπρα Σπίτια της Λάρδου» επικοινωνήστε με τον κ. Σάββα Σαββαΐδη, στο τηλέφωνο 22410 26281, Fax: 22410-34663, E-mail: info@rre.gr

ενοικιασεις

συνέχεια από την προηγούμενη

ΔΙΑΜΕΡΙΣΜΑΤΑ ΕΠΙΠΛΩΜΕΝΑ, ΠΟΛΥΤΕΛΕΙΑΣ, ΜΕ ΘΕΑ ΤΗ ΘΑΛΑΣΣΑ. ΠΛΗΡ. ΤΗΛ. 22410-66212 ΠΕ53624

50 Τ.Μ. ΚΑΤΑΣΤΗΜΑ ΜΕ ΠΑΤΑΡΙ ΣΤΗΝ ΟΔΟ ΚΩΝ/ΝΟΥ ΠΑΛΑΙΟΛΟΓΟΥ, ΚΑΤΑΛΛΗΛΟ ΓΙΑ ΟΠΟΙΑΔΗΠΟΤΕ ΧΡΗΣΗ, ΜΕ ΜΗΝΙΑΙΟ ΜΙΣΘΩΜΑ 400 ΕΥΡΩ. ΠΛΗΡ. ΕΥΣΤΑΘΙΟΥ - ΕΥΡΩΚΤΗΜΑΤΙΚΗ, ΕΘΝΙΚΗΣ ΑΝΤΙΣΤΑΣΕΩΣ 83 (ΠΡΩΗΝ ΑΝΝΗΣ ΜΑΡΙΑΣ), ΤΗΛ. 22410-74917, 73819, 6945292030, 6944374546

ΠΕ53615

ΚΑΤΑΣΤΗΜΑ 50 τ.μ. με δύο WC, δύο πατάρια, στα οποία υπάρχουν γραφείο και κουζίνα με κρεβάτια, ανακαινισθέν, για κάθε επαγγελματική χρήση (κομμωτήριο, γυμναστήριο, γραφείο τουρισμού κ.λπ.), Γ. Λέοντος 1 και 28ης Οκτωβρίου, πλησίον Ακαδημίας, Ρόδος, τιμή 390 ευρώ. Πληρ. τηλ. 6972818743, 6944142083

AE53626

ΔΙΑΜΕΡΙΣΜΑ 1ου ορόφου, λουξ κατασκευής στην περιοχή Αγ. Νικολάου και επί της οδού Απ. Παπαιωάννου αρ. 17, αποτελούμενο από δύο υπνοδωμάτια, σαλοτραπεζαρία, κουζίνα και λοιπούς βοηθητικούς χώρους. Πληρ. τηλ. 2241034123 και 22410 33774.

AE53634

ΚΑΤΑΣΤΗΜΑ 30 τ.μ. με πατάρι και χρήση αυλής 40 τ.μ. κατάλληλο για κάθε επαγγελματική χρήση, Γ. Λέοντος 3 και 28ης Οκτωβρίου, πλησίον Ακαδημίας, Ρόδος, τιμή 330 ευρώ. Πληρ. τηλ. 6972818743, 6944142083.

AE53625

ΑΠΟΘΗΚΗ ψηλοτάβανη 400 τ.μ. με εύκολη πρόσβαση στην περιοχή Νεκροταφείου. Πληρ. τηλ. 6944361926. AE53599

ΔΙΑΜΕΡΙΣΜΑΤΑ, μικρά επιπλωμένα, δύο δωματίων με πολυκουζινάκι επί της οδού Αποστ. Παπαϊωάννου 18 (Αγιος Νικόλαος). Πληρ. τηλ. 22410 21172 από 12.00-18.00.

AE53600

ΔΙΑΜΕΡΙΣΜΑ 60 τ.μ. στο Παραδείσι, με ηλιακό θερμοσίφωνα και κεντρική θέρμανση. Πληρ. τηλ. 6946466089.

AE52255

ΕΝΟΙΚΙΑΖΟΝΤΑΙ ΣΤΟ ΠΑΡΑΔΕΙΣΙ ΕΠΙ ΤΗΣ ΚΕΝΤΡΙΚΗΣ ΛΕΩΦΟΡΟΥ ΕΠΙΠΛΩΜΕΝΑ ΜΙΚΡΑ ΔΙΑΜΕΡΙΣΜΑΤΑ (40 Τ.Μ.) ΠΟΛΥΤΕΛΗ, ΔΙΑΜΠΕΡΗ, ΜΕ ΔΙΠΛΕΣ ΒΕΡΑΝΤΕΣ, ΩΡΑΙΟΤΑΤΗ ΘΕΑ, ΜΕΣΑ ΣΕ ΚΗΠΟ 4000 Τ.Μ. ΚΙΟΣΚΙ, ΑΝΕΤΟ ΠΑΡΚΙΝ, ΗΛΙΑΚΟΥΣ ΘΕΡΜΟΣΙΦΩΝΕΣ, ΩΡΑΙΑ ΑΡΧΙΤΕΚΤΟΝΙΚΗ ΓΙΑ ΔΡΟΣΕΡΗ ΕΥΧΑΡΙΣΤΗ ΔΙΑΜΟΝΗ. ΕΝΟΙΚΙΑΖΟΝΤΑΙ ΜΕ ΤΟ ΜΗΝΑ, ΤΗΝ ΕΒΔΟΜΑΔΑ Ή ΤΗΝ ΗΜΕΡΑ. ΠΡΟΤΙΜΟΥΝΤΑΙ ΕΚΠΑΙΔΕΥΤΙΚΟΙ-ΣΤΡΑΤΙΩΤΙΚΟΙ-ΔΗΜ. ΥΠΑΛΛΗΛΟΙ. ΠΛΗΡ. ΤΗΛ. 2241081175, 2241-032713

ΠΕ53586

STUDIOS: Ενοικιάζονται επιπλωμένα στην πιο ήσυχη περιοχή του Φαληρακίου με το μήνα ή το χρόνο (δίπλα στον Αγ. Νεκτάριο). Πληρ. ώρες 9-1 και 6-9, τηλ. 27718 και 6944548683.

AE53597

Σε σύγχρονο Βιοτεχνικό Συγκρότημα ενοικιάζεται **ΑΠΟΘΗΚΗ** 100 τ.μ. σε κεντρικό δρόμο (Ασγούρου). Με πάρκιν, φώς, νερό, ράμπα και απόβαθρο για την φορτοεκφόρτωση με κλαρκ. Πληρ. τηλ. 22410 68360 και 6945380404.

AE53578

Για ευχάριστες και δροσερές διακοπές **ΕΝΟΙΚΙΑΖΟΥΜΕ** studios (2 ατόμων) και διαμερισματάκια (4 ή 5 ατόμων) σε ήσυχη περιοχή στην Κρεμαστή, με πολυκουζινάκι, WC- ντους, μπαλκόνια, κήπο με γκαζόν, πάρκιν, σαλονάκι με TV, καθαρισμός δωματίων. Τιμή studios 140 ευρώ το μήνα ή 18 ευρώ την ημέρα. Διαμερίσματα 280 ευρώ το μήνα ή 25 ευρώ την ημέρα. Πληρ. τηλ. 6937606824, 2241048038, 2241095487.

AE53364

ΔΙΑΜΕΡΙΣΜΑ ισόγειο σε διώροφη μονοκατοικία, 175 τ.μ. πολυτελούς κατασκευής με 3 υπνοδωμάτια και λοιπούς χώρους, εντοιχισμένη κουζίνα, τζάκι, γρανίτη στο πάτωμα, ηλιακό θερμοσίφωνα, με μεγάλες τζαμαρίες και καταπληκτική θέα στο Πανόραμα Κοσκινού. Μεγάλος αύλειος χώρος. Πληρ. τηλ. 2241069960.

AE53509

ΕΝΟΙΚΙΑΖΟΝΤΑΙ: 1. γραφεία σε καινούργιο γωνιακό κτίριο στον πρώτο όροφο, περιοχή δασκάλων, απέναντι από το SUPER MARKET BAZAAR. 2. Σπίτι για επαγγελματική χρήση στις Καλυθιές (κατάλληλο για φροντιστήριο). Πληρ. τηλ. 6945544929.

AE53505

ΠΩΛΗΣΕΙΣ ΑΚΙΝΗΤΩΝ ΑΠΟ ΤΟ 1973

○ ΔΙΑΜΕΡΙΣΜΑΤΑ
- Πειραιώς 72 τ.μ. 29.000.000 δρχ. - 85.106 €
- Ιαλυσός 100 τ.μ. 45.000.000 δρχ.-132.061 €
- Δασκάλους 115 τ.μ., 52.000.000 δρχ.-152.604 €
- Ροδίνι 135 τ.μ. λουξ κατασκευής 53.000.000 δρχ. - 155.539 €
- Καρακόνερο 110 τ.μ. 43.000.000 δρχ. - 126.192 €
- Κοσκινού 75 τ.μ. λούξ κατασκευής 37.000.000δρχ.-108.584 €
- Κοσκινού 75 τ.μ. λουξ κατασκευής 35.000.000 δρχ. - 102.714€
- Ανάληψη, 116 τ.μ. + 30 τ.μ. γκαράζ 62.000.000 δρχ. λουξ κατασκευής -181,951 €
- Ιαλυσός, 85 τ.μ. 38.000.000 δρχ-111.518 €
- Δασκάλους, 120 τ.μ. 72 εκ. δρχ., λουξ κατασκευής-211.298 €
- Δασκάλους 91 τ.μ. 55 εκ. δρχ. λουξ κατασκευής-161.408 €
- Δασκάλους 85 τ.μ. λουξ κατασκευής
- Δασκάλους 50 τ.μ. λουξ κατασκευής
- Καναδά 115 τ.μ. λουξ κατασκευής
- Καναδά 90 τ.μ. λουξ κατασκευής
- Καναδά 48 τ.μ. λουξ κατασκευής
- Καναδά 78 τ.μ. λουξ κατασκευής
- Ροδίνι 50-60 τ.μ. 14 εκ. δρχ.-17 εκ. δρχ.-41.085 €-49.889 €
- Ρόδου-Λίνδου 127 τ.μ. 45.000.000 δρχ.-132.061 €

○ ΗΜΙΤΕΛΗ ΔΙΑΜΕΡΙΣΜΑΤΑ
- Διαμέρισμα 85 τ.μ. Ιαλυσός χτισμένο 22 εκ. δρχ.-64.563 €

○ ΜΕΖΟΝΕΤΕΣ – ΜΟΝΟΚΑΤΟΙΚΙΕΣ
- Γεννάδι 130 τ.μ. μονοκατοικία με 1.000 τ.μ. οικόπεδο 58.000.000 δρχ. - 170.212 €
- 130 τ.μ. διώροφες μονοκατοικίες με 1000 μ. οικόπεδο στην περιοχή Λαχανιά πάνω στο κύμα λουξ κατασκευής
- 125 τ.μ. μεζονέτες με οικόπεδο 400 μ. στην περιοχή Λαχανιάς πολύ κοντά στην θάλασσα με απεριόριστη θέα 37.500.000 δρχ.-110.051 €
- Κιοτάρι μεζονέτες 100 τ.μ. με 500 μ. οικόπεδο τελειωμένες 35.000.000 δρχ.102.714 €
- 280 τ.μ. και 70 τ.μ. υπόγειο με οικόπεδο 700 τ.μ. Ιαλυσός.
- Ημιτελή 200 τ.μ. σε 750 τ.μ. οικόπεδο 55.000.000 δρχ. σε μπετά-161.408 €
- 160 τ.μ. με οικόπεδο 1300 μ. στα Κοσκινού 40.000.000 δρχ. (μπετά)-117.388 €
- Περιοχή Λαχανιάς, 80 τ.μ. μονοκατοικία πάνω στο κύμα 22.000.000 δρχ.-64.563 €
- Σορωνή 109+96 με 2.350 τ.μ. οικόπεδο, 75 εκ. δρχ.-220.102 €
- Σορωνή 109+96 με 1.000 τ.μ. οικόπεδο, 60 εκ. δρχ.-176.082 €

○ ΟΙΚΟΠΕΔΑ
- Κιοτάρι 800 τ.μ. με άδεια οικοδομής 150 μ. από θάλασσα 14.000.000 δρχ. - 410.55 €
- Κατταβιά 2.150 τ.μ. πάνω στο δρόμο νερό-ρεύμα 5.500.000 δρχ. - 16.140 €
- Λαχανιά 960 τ.μ. άνω στο δρόμο νερό-ρεύμα 3.000.000 δρχ. - 8.804 €
- Κατταβιά 900 τ.μ. εντός οικισμού 5.000.000δρχ. -14.673 €
- Σορωνή 1.850 τ.μ. 22.000.000 δρχ.-64.563 €
- Σορωνή 2.950 τ.μ. 20.000.000 δρχ.-58.694 €
- Γεννάδι 1000 τ.μ. με άδεια οικοδομής 8.500.000 δρχ.-24.944 €
- Ρόδου-Λίνδου 588 τ.μ., 60 εκ. δρχ., συντελεστής 0,8-176.082 €
- Κολύμπια 2.500 στρεμ. 35.000.000-102.714 €
- Παραδείσι, 1500 μ., 8.000.000 δρχ.-23.477 €
- Κατταβιά 650 τ.μ. 4.500.000 δρχ.-13.206 €
- Παραδείσι 170 τ.μ. 6.000.000 δρχ.-17.608 €
- Ρόδος, οδός Γρίβα 240 τ.μ. 140.000.000 δρχ.-410.858 €
- Σορωνή 420 τ.μ. 5.000.000 δρχ.-14.673 €

○ ΚΑΤΑΣΤΗΜΑΤΑ
- Κατάστημα 55 τ.μ. στους Αγίους Αναργύρους 36.000.000 δρχ. - 105.649 €
- Κιοτάρι καφετέρια - μπαρ - ντισκοτέκ 200 τ.μ. εσωτερικός χώρος και 300 τ.μ. αυλή με απεριόριστη θέα ενδιάμεσα σε μεγάλες ξενοδοχειακές μονάδες
- Κατάστημα 46 τ.μ. στην οδό Σκεύου Ζερβού 24.000.000 δρχ.-70.432 €
- Πωλείται επιχείρηση -αναψυκτήριο
- Επιχείρηση σουβλατζίδικο Νέα Αγορά 20 εκ. δρχ.-58.694 €

○ ΚΤΗΜΑΤΑ
- Πλημμύρι 9 στρέμματα 100 μ. από θάλασσα 35.000.000 δρχ. -102.714 €
- Κιοτάρι 2.500 τ.μ. 6.000.000 δρχ.-17.608 €
- Κοσκινού 2.130 τ.μ. 6.000.000 δρχ.-17.608 €
- Κιοτάρι 45 στρέμματα πάνω στο κύμα
- Λαχανιά 6.800 τ.μ. νερό-ρεύμα 10.000.000 δρχ.-29.347 €
- Γεννάδι 8 στρέμματα πάνω στο κύμα
- Λαχανά 4.400 τ.μ. 200 μ. από θάλασσα πάνω στο δρόμο 22.000.000 δρχ. - 64.563 €
- Κατταβιά 4.500 τ.μ. νερό-ρεύμα 6.000.000 δρχ. - 17.608 €
- Πλημμύρι 4.500 τ.μ. 7.500.000 δρχ. - 22.010 €
- Λαχανιά 4.440 τ.μ. νερό-ρεύμα 4.000.000 δρχ. - 11.738 €
- Λαχανιά 600 τ.μ. πάνω στο δρόμο 1.500.000 δρχ. - 4.402 €
- Λαχανιά 2.390 τ.μ. 2.500.000 δρχ. - 7.336 €
- Λαχανιά 560 τ.μ. 1.500.000 δρχ. - 4.402 €
- Κοσκινού 4.800 τ.μ. 23.000.000 δρχ. - 67.498 €
- Γεννάδι 20 στρέμματα νερό - ρεύμα και 200 ελιές 15.000.000 δρχ. - 44.020 €
- Γεννάδι 4.500 τ.μ. με άδεια οικοδομής 260 τ.μ. νερό - ρεύμα 25.000.000 δρχ. 73.367 €
- Κιοτάρι 1.000 τ.μ. 4.000.000 δρ.χ - 11.738 €
- Κιοτάρι 12 στρέμματα πάνω στο δρόμο 144.000.000 δρχ. - 422.597 €
- Ελεούσα 20.50 στρέμματα 25.000.000 δρχ. - 73.367 €
- Τσαΐρι 4.800 τ.μ. 55.000.000 δρχ. - 161.408 €
- Κιοτάρι 45 στρέμματα κοντά στην θάλασσα σε ύψωμα 135.000.000 δρχ.-396.184 €
- Κιοτάρι 20 στρέμματα 40.000.000 δρχ.-117.388 €
- Λαχανιά 7 στρέμματα πάνω στον δρόμο νερό, ρεύμα 21.000.000 δρχ.-61.628 €
- Λαχανιά 45 στρέμματα 67.500.000 δρχ.-198.092 €
- Λαχανιά 45 στρέμματα 200 μ. από την θάλασσα 135.000.000 δρχ.-396.184 €
- Κανδυλί 4.700 τ.μ. 33.000.000 δρχ.-96.845 €
- Σορωνή 9.500 τ.μ. παραλία 70.000.000 δρχ.-205,429 €
- Φάνες 11.250 στρ. παραλία 80.000.000 δρχ.-234,776 €
- Φάνες 6 στρ. παραλία 42.000.000 δρχ.-123,257 €
- Λάρδος 2 στρ. 20 ελιές 3.000.000 δρχ.-8.804 €
- Λαχανιά 3.500 τ.μ., 3.500.000 δρχ.-10.271 €
- Κιοτάρι 4.500 τ.μ. με θέα 15.000.000 δρχ.-44.020 €
- Κιοτάρι 50 στρέμματα 225.000.000 δρχ.-660.308 €

○ ΑΠΟΘΗΚΕΣ
- Ασγούρου 180 τ.μ. ισόγειο βιοτεχνικός χώρος 30.000.000 δρχ.-88.041 €
- Ροδίνι 88 τ.μ. ισόγεια 13.000.000 δρχ. - 38.151 €
- Αννης Μαρίας 72 τ.μ. υπόγεια 7.000.000 δρχ. - 20.542 €
- Μητρόπολη 130 τ.μ. ημιυπόγειο 18.000.000 δρχ. - 52.824 €

- ΖΗΤΟΥΝΤΑΙ ΜΕΤΑΧΕΙΡΙΣΜΕΝΑ ΔΙΑΜΕΡΙΣΜΑΤΑ-ΑΜΕΣΗ ΠΩΛΗΣΗ
- ΠΩΛΟΥΝΤΑΙ αποθήκες και βιοτεχνικοί χώροι.
- ΔΑΝΕΙΑ ΔΕΚΤΑ - ΕΥΚΟΛΙΕΣ ΠΛΗΡΩΜΗΣ
- ΑΝΑΛΑΜΒΑΝΟΥΜΕ ΑΝΤΙΠΑΡΟΧΕΣ

ΣΤΑΜΑΤΗΣ ΜΑΝΩΛΑΚΟΣ

ΩΡΕΣ ΓΡΑΦΕΙΟΥ 8.30-1.00 π.μ. και 5-8 μ.μ.

ΔΗΜ. ΑΝΑΣΤΑΣΙΑΔΗ 45 (παραπλεύρως ΥΠΕΡΑΓΟΡΑΣ ΠΑΠΑΚΥΡΙΑΚΟΥ-ΣΥΝΟΙΚΙΑ ΔΑΣΚΑΛΩΝ)

Τηλέφωνα: 2241023815-78275, 6944698056, 6945769958



ΚΤΗΜΑΤΟΜΕΣΙΤΙΚΟ ΓΡΑΦΕΙΟ

ΑΙΓΑΙΟΚΤΗΜΑΤΙΚΗ

ΠΩΛΟΥΝΤΑΙ

- ΔΙΑΜΕΡΙΣΜΑΤΑ-ΜΟΝΟΚΑΤΟΙΚΙΕΣ
- (ΔΔ)=ΔΑΝΕΙΑ ΔΕΚΤΑ

- 35 τ.μ. Ιαλυσό (studio) 30.000 €.(ΔΔ)
- 53 τ.μ. (2 υπν.) λουξ Δασκάλους (26 εκ.) - 76.302 €
- 60 τ.μ. καινούργιο Καρακόνερο 30 εκ. - 88.041 € (ΔΔ).
- 70 τ.μ. μον/κία με 100 τ.μ. αυλή, κοντά στο Ρολόι, Π. Πόλη, 28 εκ.-82.171 € (ΔΔ)
- 72 τ.μ. (2 υπν.) Ανάληψη καινούργιο (36 εκ.) 105.649 € (ΔΔ).
- 74 τ.μ. Πειραιώς (2 υπν.) 30 εκ. 88.410 € (ΔΔ)
- 74 τ.μ. α' ορ. (2 υπν.) Σεμερτζίδη 32 εκ. 94.000 € (ΔΔ)
- 77τ.μ. καινούργιο Ιαλυσός 32 εκ. - 53.910 € (ΔΔ)
- 77 τ.μ. (2 υπν.) καινούργιο Καναδά (46 εκ), 134.996 € (ΔΔ).
- 80 τ.μ. καινούργιο Καρακόνερο (39 εκ.) 114.453 € (ΔΔ)
- 80 τ.μ. μονοκατοικία Π. Πόλη Ρολόι με αυλή (45 εκ.) - 132.061 € (ΔΔ)
- 80 τ.μ. μον/κία στα Κρητικά, 100.000 € (ΔΔ)
- 80 τ.μ. Αισχύνη (β' όρ.) 29 εκ.-85.106 € (ΔΔ)
- 80 τ.μ. Δενδρινού (υπ.) 70.000 €
- 80 τ.μ. μον/κία με αυλή 7 Χουρμαδιές με οικόπεδο και έξτρα δόμηση 45 εκ.-132.061 € (ΔΔ)
- 82 τ.μ. β' ορ. διαμ/σμα στο Εθνικό θέατρο 95.000 €
- 86 τ.μ. Στ. Κωτιάδη (28 εκ.) - 82.177 € (ΔΔ)
- 90 τ.μ. μον/κία διόροφη Παραδείσι με τζάκι 22 εκ. - 64.563 € (ΔΔ)
- 96 τ.μ., υπν., καινούργιο Ιαλυσό (42 εκ.) 123.257 € (ΔΔ)
- 93 τ.μ., υπν., καινούργιο, Ροδίνι, 46 εκ. - 135.000 € (ΔΔ)
- 90 τ.μ. (υπ.) μαρμ/βά Ροδίνι, 15 εκ.-44.020 €
- 96 τ.μ. Ιαλυσό (2 υπν.) 26 εκ. 76.302 € (ΔΔ)
- 97 τ.μ., α' όρ., Μητρόπολη (35 εκ.) 102.714 € (ΔΔ)
- 100 τ.μ. Αντισμ. Βολονάκη (3 υπν.) 30 εκ. 88.041 € (ΔΔ)
- 101 τ.μ. (3 υπν.) καινούργιο Ροδίνι με γκαράζ (50 εκ.) - 170.375 € (ΔΔ)
- 116 τ.μ. (3 υπν.) 1ος ορ. Αγ. Αναργύρους 88.041 € -30 εκ. (ΔΔ)
- 116 τ.μ. (ισ. υπ/νο) 3 υπν. Πτολεμαίων 58 εκ.-170.212 € (ΔΔ)
- 118 τμ. σε σοβά Δασκάλους, 32 εκ. -93.910 € (ΔΔ)
- 120 τ.μ. καινούργιο πλησίον Μ. Πετρίδη (ισ.), (3 υπν.), 54 εκ. - 158.473 € (ΔΔ)
- 120 τ.μ. μεζ/τα Ροδίνι 80 εκ. 234.776 € (ΔΔ)
- 120 τ.μ. (4 υπν.) Παν. Ροδίου (50 εκ.) 146.735 € (ΔΔ)
- 120 τ.μ. (3 υπν.) λουξ Δασκάλους ρετιρέ (84 εκ.)-246.515 € (ΔΔ)
- 123 τ.μ. (3 υπν.) καινούργιο Καναδά 73 εκ. 214.000 € (Δ.Δ.)
- 132 τ.μ. μεζ/τα κοντά Μίρα Μάρε (75 εκ.)-20.229 € (Δ.Δ.)
- 140 τ.μ. μον/κία σε μπετά στους Τρεις σε 1.400 τ.μ. οικόπεδο 32 εκ-93.910 € (ΔΔ).
- 140 τ.μ. μεζ/τα σε 340 μ. οικόπεδο Ιξιά (85 εκ)-243.449 € (Δ.Δ.)
- 140 τ.μ. μον/κία σε μπετά Κοσκινού 38 εκ.-115.518 ευρώ.
- 150 τ.μ. διώροφη πανσιόν Π. Πόλη 35 εκ. 102.714 € (ΔΔ)
- 150 τ.μ. μον/κία σε 2 στρ. στην Ιαλυσό 100 εκ.-293.470 € (ΔΔ)
- 185 τ.μ. (3 υπν.) Μιχ. Πετρίδη Ρετιρέ 85 εκ.-249.449 ευρώ (ΔΔ).
- 180 τ.μ. μον/κία μπετά Τρεις 100.000 €
- 160 τ.μ. κολώνες διαμ/σμα Δασκάλους 32 εκ.-93.910 €.
- 183 τ.μ. μεζ/τα στο Καρακόνερο 57 εκ. - 167.300 €. (ΔΔ)
- 203 τ.μ. διαμ/σμα Μήδεια 85 εκ.-250.000 € (ΔΔ)
- 210 τ.μ. μον/κία σε 500 τ.μ. οικ/δο κοντά Κορδικτώνος 110 εκ. 322.000 € (ΔΔ)
- 210 τ.μ. μεζ/τα. Κοσκινού 220.102 €-75 εκ. (ΔΔ)

ΚΑΤΑΣΤΗΜΑΤΑ-ΑΠΟΘΗΚΕΣ- ΓΡΑΦΕΙΑ
- 35 τ.μ. α' ορ. γραφείο Εθν. Μακαρίου (17 εκ.) - 50.000 €
- 31 τ.μ. κατάστημα στο Νηρέα 22 εκ. - 64.563 € (ΔΔ)
- 39 τ.μ. κατάστημα Αγ. Αναστασίας 12 εκ.-35.216 €
- 40 τ.μ. (ισόγ.) αποθήκη σαν κατάστημα Σεμερτζίδη 37.000 €
- 55 τ.μ. κατάστημα Βασ. Ηρακλείου 35 εκ.-102.714 € (ΔΔ)
- 77 τ.μ. υπόγεια απ/η με ράμπα Αννης Μαρίας 8 εκ. 23.477 €
- 80 τ.μ. Π. Πόλη Ρολόι με αυλή (45 εκ.)-132.061 € (ΔΔ)
- 80 τ.μ. υπ/γεια απ/κη Κένεντυ 12 εκ. 35.216€
- 82 τ.μ. β' ορ. Μανδράκι γραφείο 95.000 €
- 90 τ.μ. (2 απ/κες) 10 εκ.- Δασκάλους 29.347 €
- 127 τ.μ.πανσιόν 6 δωματίων Φώκιαλη (45 εκ.) 132.061 €
- 150 τ.μ. 6 δωμ. πανσιόν στην Π. Πόλη (35 εκ.) 102.714 €
- 175 τ.μ. κατάστημα Λεωφ. Ρόδου-Λίνδου 70 εκ.-205.429 € (ΔΔ)
- 180 τ.μ. αποθήκη ισόγ. κατάστημα Ροδίνι 132.061 €-45 εκ.
- 320 τ.μ. αποθήκη Ασγούρου 44 εκ.-129.126 €
- Δυόροφο κεντρικό κτίριο στο Νιοχώρι.

ΟΙΚΟΠΕΔΑ-ΑΓΡΟΤΕΜΑΧΙΑ
- 400 τ.μ. Δημ. Αναστασιάδη Σ.Δ. 1-180.000 €
- 440 τ.μ. Ροδίνι (Σ.Δ. 0,8) 220.000 €
- 620 τ.μ. Σ.Δ. 1,2 Αγ. Αναστασίας
- 2.082 στους Τρεις, κτίζει 220 τ.μ. (60 εκ.)-170.082 € (Δ.Δ.)
- 4.940 τ.μ. όρια Κρεμαστής 30 εκ.-88.041 €
- 28.280 τ.μ. πάνω στο κύμα Πλημμύρι Χ15.000 το τ.μ 244.900 . €

ΕΝΟΙΚΙΑΣΕΙΣ:
- Πύργος-Αρχοντικό στην Ιαλυσό 300 τ.μ. σε 5 στρ. 1.200 €
- Αποθήκη 60 χλ. Λεωφόρο Ρόδου Καλιθέας 400 τ.μ. ενοίκιο 440 €

ΑΝΑΛΑΜΒΑΝΟΥΜΕ ΤΗΝ ΕΝΟΙΚΙΑΣΗ ΤΟΥ ΔΙΑΜΕΡΙΣΜΑΤΟΣ ΣΑΣ ΣΕ ΠΟΛΥ ΣΥΝΤΟΜΟ ΧΡΟΝΙΚΟ ΔΙΑΣΤΗΜΑ

ΡΕΝΑ ΒΑΖΟΥΚΟΥ

(ΜΕΣΙΤΗΣ ΑΣΤΙΚΩΝ ΣΥΜΒΑΣΕΩΝ)

ΔΙΕΥΘ. ΓΡΑΦΕΙΟΥ ΔΗΜ. ΘΕΟΔΩΡΑΚΗ 3

9-1 το πρωί και 6.30-9 απ/τα

Δευτέρας-Πέμπτης εκτός Σαβ. και Κυρ.

Τηλ. (22410) 22943-28838 FAX: 28838

email.vazoukou@otenet.gr.

ΡΟΔΟΣ

ΕΝΟΙΚΙΑΣΕΙΣ

συνέχεια από την προηγούμενη

ΔΙΑΜΕΡΙΣΜΑΤΑ καινούργια στην Κρεμαστή, με δυνατότητα επίπλωσης, 1 τριάρι και 2 δυάρια με μεγάλο κήπο και πάρκιν, κοντά στα σχολεία και στη θάλασσα. Πληρ. τηλ. 22410-94822, 6946671053 AE53558

ΔΙΑΜΕΡΙΣΜΑΤΑ, δίχωρα επιπλωμένα, 50 τ.μ. στην περιοχή της Ιξιάς, με χώρο στάθμευσης, κήπο, θέρμανση και ζεστό νερό, ιδανικά για εκπαιδευτικούς, γιατρούς, δημόσιους υπαλλήλους, φοιτητές, στρατιωτικούς, γιατρούς και οικογένειες. Πληρ. τηλ. 22410 90163 και κινητό 6932482442.

ΚΑΤΑΣΤΗΜΑ 100 Τ.Μ. ΕΠΙ ΤΗΣ ΚΛΑΥΔΙΟΥ ΠΕΠΠΕΡ 1 ΑΝΑΜΕΣΑ ΣΤΟ ΞΕΝΟΔΟΧΕΙΟ STEVI ΚΑΙ ΤΑ ΨΑΡΙΑ ΑΙΓΑΙΟΥ ΚΑΙ ΕΝΑΝΤΙ ΤΗΣ ΛΑΪΚΗΣ ΑΓΟΡΑΣ ΤΟΥ ΣΑΒΒΑΤΟΥ. ΠΛΗΡ. ΤΗΛ. 6944775999 ΠΕ53468

ΕΝΟΙΚΙΑΖΕΤΑΙ στην περιοχή Αγγελή Κοσκινού διώροφη βίλα 260 τ.μ. με κήπο 4 στρέμματα πισίνα, γκαράζ και υπέροχη θέα. Πληρ. τηλ. 6974059949, 2310419306. AE53537

ΔΙΑΜΕΡΙΣΜΑ επιπλωμένο 110 τ.μ., από 1/9/2003, στην Σοφούλη 103, ά όροφος, κατάλληλο για συγκατοίκηση. 3 υπνοδωμάτια, σαλόνι, κουζίνα, μπάνιο, αποθήκη. Τιμή για δύο άτομα 600 ευρώ με κοινόχρηστα πληρωμένα. Πληρ. τηλ. 2241033488 ώρες καταστήματος. AE53508

ΧΩΡΟΙ ΑΠΟΘΗΚΕΥΣΗΣ ΕΝΟΙΚΙΑΖΟΝΤΑΙ ΠΕΡΙΦΡΑΓΜΕΝΟΙ, ΑΣΦΑΛΕΙΣ, ΥΠΑΙΘΡΙΟΙ, ΗΜΙΥΠΑΙΘΡΙΟΙ, ΚΑΙ ΚΛΕΙΣΤΟΙ ΚΑΤΑΛΛΗΛΟΙ ΓΙΑ ΑΠΟΘΗΚΕΥΣΗ ΕΝΟΙΚΙΑΖΟΜΕΝΩΝ ΑΥΤΟΚΙΝΗΤΩΝ ΚΑΙ ΠΟΥΛΜΑΝ. ΠΛΗΡ. ΤΗΛ. (22410)38400 ΩΡΕΣ 08.00-15.00 κ. ΓΙΩΤΑ ΧΠΕ1913

ΔΥΑΡΙ 50 τ.μ. στην Ιαλυσό-Φιλέρημος. Πληρ. τηλ. 2241094707. AE52918

ΕΝΟΙΚΙΑΖΟΝΤΑΙ ΠΟΛΥΤΕΛΗ ΜΙΚΡΑ ΔΙΑΜΕΡΙΣΜΑΤΑ ΤΩΝ 40 Ή 60 Τ.Μ. ΓΙΑ ΕΝΑ Ή ΔΥΟ ΑΤΟΜΑ, ΓΙΑ ΟΛΟ ΤΟ ΧΡΟΝΟ Ή ΜΙΚΡΟΤΕΡΟ ΧΡΟΝΙΚΟ ΔΙΑΣΤΗΜΑ Ή ΚΑΙ ΜΕ ΤΗΝ ΗΜΕΡΑ, ΕΥΡΥΧΩΡΑ ΚΑΙ ΜΕ ΜΕΓΑΛΕΣ ΒΕΡΑΝΤΕΣ. ΖΕΣΤΟ ΝΕΡΟ ΜΕ ΗΛΙΑΚΟΥΣ ΧΕΙΜΩΝΑ-ΚΑΛΟΚΑΙΡΙ, AIR-CONDITION, ΕΥΚΟΛΟ ΠΑΡΚΙΝ ΚΑΙ ΠΛΗΡΩΣ ΕΠΙΠΛΩΜΕΝΑ. ΣΤΟ ΠΑΡΑΔΕΙΣΙ ΤΗΣ ΡΟΔΟΥ. ΤΙΜΕΣ ΚΑΛΕΣ ΓΙΑ ΣΤΡΑΤΙΩΤΙΚΟΥΣ, ΕΚΠΑΙΔΕΥΤΙΚΟΥΣ ΚΑΙ ΓΕΝΙΚΑ ΔΗΜΟΣ. ΥΠΑΛΛ. ΠΛΗΡ. ΤΗΛ. 73807-81210, ΚΙΝ. 6947429235. ΠΕ52153

ΚΑΤΑΣΤΗΜΑ 75 τ.μ. με βιτρίνα 6,50 μ. σε εμπορικό δρόμο της Παλιάς Πόλης της Ρόδου. Πληρ. τηλ. 69.44.88.11.22 και 2241037753. ΧΑΕ111

ΕΝΟΙΚΙΑΖΟΝΤΑΙ επιπλωμένα studios στην οδό Αρκαδίου 14 (έναντι ξενοδ. Φαίδρα). Πληρ. τηλ. 2241025710 AE53170

ΕΝΟΙΚΙΑΖΕΤΑΙ χώρος οικοπέδου δια την τοποθέτηση περιπτέρου. Πληρ. τηλ. 2241025242 ΧΑΕ097

ΑΠΟΘΗΚΕΣ ΣΤΗΝ ΙΑΛΥΣΟ, ΕΝΟΙΚΙΑΖΟΝΤΑΙ 1) ΑΠΟΘΗΚΕΥΤΙΚΟΙ ΧΩΡΟΙ ΑΠΟ 100 ΕΩΣ 2000 Τ.Μ. ΚΑΙ ΥΨΟΣ 8 Μ. ΑΣΦΑΛΕΙΣ ΜΕ ΜΕΓΑΛΟΥΣ ΧΩΡΟΥΣ ΔΙΑΚΙΝΗΣΗΣ ΦΟΡΤΩΣΗΣ ΚΑΙ ΕΚΦΟΡΤΩΣΗΣ ΠΡΟΪΟΝΤΩΝ, 2) ΥΠΑΙΘΡΙΟΙ ΧΩΡΟΙ ΠΕΡΙΦΡΑΓΜΕΝΟΙ, ΑΣΦΑΛΕΙΣ, ΚΑΤΑΛΛΗΛΟΙ ΓΙΑ ΑΠΟΘΗΚΕΥΣΗ ΠΡΟΪΟΝΤΩΝ ΣΕ ΠΑΛΕΤΕΣ. ΠΛΗΡ. ΤΗΛ. (22410)38400 ΑΠΟ ΔΕΥΤΕΡΑ ΕΩΣ ΠΑΡΑΣΚΕΥΗ 08.00-15.00 κ. ΓΙΩΤΑ ΧΠΕ1912

ΕΝΟΙΚΙΑΖΟΝΤΑΙ ΔΙΧΩΡΑ ΕΠΙΠΛΩΜΕΝΑ ΔΙΑΜΕΡΙΣΜΑΤΑ 50 Τ.Μ. ΣΤΗΝ ΠΕΡΙΟΧΗ ΤΗΣ ΙΞΙΑΣ, ΜΕ ΧΩΡΟ ΣΤΑΘΜΕΥΣΗΣ, ΚΗΠΟ, ΠΙΣΙΝΑ, ΘΕΡΜΑΝΣΗ ΚΑΙ ΖΕΣΤΟ ΝΕΡΟ, ΙΔΑΝΙΚΑ ΓΙΑ ΕΚΠΑΙΔΕΥΤΙΚΟΥΣ, ΓΙΑΤΡΟΥΣ, ΣΤΡΑΤΙΩΤΙΚΟΥΣ. ΠΛΗΡ. ΤΗΛ. 2241093172, ΚΙΝ. 6944658034 www.eleonas.net ΧΠΕ017

ΕΝΟΙΚΙΑΖΟΝΤΑΙ STUDIOS ΜΕ ΤΟ ΜΗΝΑ Ή ΜΕ ΤΗΝ ΗΜΕΡΑ ΠΛΗΡΩΣ ΕΠΙΠΛΩΜΕΝΑ ΜΕ ΠΟΛΥΚΟΥΖΙΝΑΚΙ, ΨΥΓΕΙΟ, ΝΤΟΥΣ, WC, ΤΗΛΕΦΩΝΟ, ΜΠΑΛΚΟΝΙ, ΖΕΣΤΟ ΝΕΡΟ ΕΠΙ 24ΩΡΟΥ ΒΑΣΕΩΣ ΣΤΗΝ ΠΙΟ ΗΣΥΧΗ ΠΕΡΙΟΧΗ ΤΗΣ ΠΟΛΗΣ ΡΟΔΟΥ (ΠΕΡΙΟΧΗ ΔΑΣΚΑΛΩΝ), ΟΔΟΣ ΜΑΝΩΛΗ ΠΑΠΑΜΑΝΩΛΗ ΑΡΙΘΜ. 12 ΚΑΘΕΤΟΣ ΕΠΙ ΤΗΣ ΣΤΕΛΙΟΥ ΚΩΤΙΑΔΗ. ΠΛΗΡ. ΤΗΛ. (22410)37244 ΧΠΕ283

ΓΚΑΡΣΟΝΙΕΡΑ ΑΠΟΤΕΛΟΥΜΕΝΗ ΑΠΟ ΚΥΡΙΩΣ ΔΩΜΑΤΙΟ, ΠΡΟΘΑΛΑΜΟ, ΜΠΑΝΙΟ, ΒΕΡΑΝΤΑ, ΣΤΟΝ Α' ΟΡΟΦΟ, ΚΑΤΑΛΛΗΛΗ ΜΟΝΟ ΓΙΑ ΕΠΑΓΓΕΛΜΑΤΙΚΗ ΧΡΗΣΗ (ΓΡΑΦΕΙΟ-ΙΑΤΡΕΙΟ Κ.ΛΠ.), Κ. ΠΑΛΑΙΟΛΟΓΟΥ 105 (ΠΑΡΚΟ ΑΓ. ΙΩΑΝΝΟΥ). ΠΛΗΡ. κ. ΕΥΑΓΓΕΛΙΑ ΤΗΛ. (22410)81540, 81541 ΧΠΕ112

ΠΩΛΟΥΝΤΑΙ

από ιδιώτη ιδιοκτήτη,
μονοκατοικίες,
μεζονέτες 100 τ.μ.
στην παραλία Αφάντου
επί του κύματος.

Πληρ. τηλ. 6942089864

TOP PROPERTIES

GEORGE & SAVAS PIPINOS
ΓΕΩΡΓΙΟΣ & ΣΑΒΒΑΣ ΠΙΠΙΝΟΣ
ΣΥΜΒΟΥΛΟΙ ΚΑΙ ΕΚΤΙΜΗΤΕΣ ΑΚΙΝΗΤΩΝ
REAL ESTATE AGENTS • MEMBER OF F.I.A.B.C.I.-NAEA-C.E.I.
Email: *gpipinos@otenet.gr* ***URL:*** *www.rhodes-top-properties.com* ***and*** *www.pipinos.gr*

Από το 1971

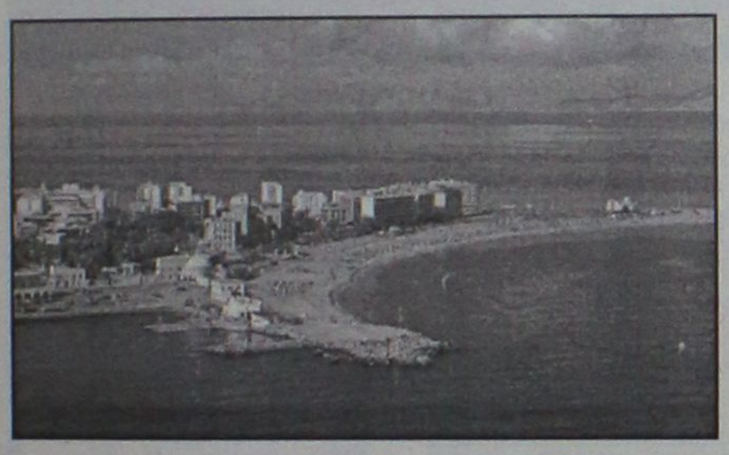

Η **"TOP PROPERTIES"** είναι ατομική επιχείρηση και ανήκει στους Γεώργιο και Σάββα Πιπίνο. Το γραφείο ασχολείται από το 1971 αποκλειστικά και μόνο με επενδύσεις και REAL ESTATE, στο νησί της Ρόδου και στην ευρύτερη περιοχή της Δωδεκανήσου.

ΑΠΕΥΘΥΝΟΜΑΣΤΕ: Στους **σοβαρούς, απαιτητικούς και επιλεκτικούς** επενδυτές-επιχειρηματίες, Ελληνες και ξένους που ενδιαφέρονται να κάνουν μια σοβαρή επένδυση προβολής στο νησί της Ρόδου.

ΠΡΟΣΦΕΡΟΥΜΕ: Α) Υπηρεσίες και πληροφορίες που γίνονται σε προσωπικό επίπεδο με εχεμύθεια, διακριτικότητα και σοβαρότητα.
Β) Μεγάλη γκάμα υψηλής ποιότητας, ακινήτων, όπως:1) Ξενοδοχεία Α' και Β' κατηγορίας των 600-500-350-300 κλινών, 2) Κεντρικά αστικά ακίνητα κατάλληλα για Τράπεζες-καταστήματα-γραφεία, 3) Παραλιακές εκτάσεις, κατάλληλες για τουριστικές επενδύσεις των 150.000-100.000-70.000-50.000-36.000 τ.μ. και 4) Διαμερίσματα και μεζονέτες προβολής, και 5) Αξιόλογες Παραθεριστικές κατοικίες.

ΣΤΟΧΟΣ ΜΑΣ ΕΙΝΑΙ: Να προσφέρουμε στο αγοραστικό μας κοινό υψηλής ποιότητας ακίνητα και ευκαιρίες στο νησί της Ρόδου. Η τριακονταετής και πλέον πείρα μας στον τομέα αυτό αποτελεί εγγύηση.

ΣΥΝΘΗΜΑ ΜΑΣ ΕΙΝΑΙ: Επενδύστε στη ΡΟΔΟ ΤΩΡΑ, σε ακίνητα που ΑΝΤΕΧΟΥΝ ΣΤΟ ΧΡΟΝΟ

Γεώργιος και Σάββας Πιπίνος
ΜΕΣΙΤΕΣ ΑΣΤΙΚΩΝ ΣΥΜΒΑΣΕΩΝ
Γιατί εμείς γνωρίζουμε καλύτερα!

Since 1971

TOP PROPERTIES is a father and son business. The senior, Mr George S. Pipinos, the founder of the office, has carved over the years a reputation for integrity and excellence in the world of Real Estate in the Dodecanese. The junior, Dr. Savas Pipinos, has returned from his studies in the UK to aid in his father´s footsteps.
AT TOP PROPERTIES we try hard to attract important and selective investors, high calibre businessmen/women and discerning professional people, both Greek and foreign, who wish to acquire substantial and valuable property on Rhodes.
We offer our expertise and advice privately, discreetly and in strict confidence.
We keep a comprehensive list of real estate of the highest specifications:
a. A' and B' class hotels (600, 500, 350, 300 beds capacity)
b. Centrally situated office buildings and other business premises.
c. Seaside land, ideal for development (hotels, holiday resorts, etc), of 150.000, 100.000, 70.000, 50.000, 36.000 square metres.
d. Villas, luxury apartments, detached, semi-detached and terraced houses.
e. Holiday and Retirement Homes.
Our aim is to give our clients the opportunity to acquire value for money, first class real estate on Rhodes. Our 30 and more years of experience is our warranty.
Our motto is Invest in Rhodes, Invest in property, It stands the test of time.



TOP PROPERTIES
George and Savas Pipinos
Because we know best

ΚΕΝΝΕΝΤΥ 38, ΡΟΔΟΣ, 85 100, ΤΗΛ. (22410) 23895,FAX: (22410) 20883
38 KENNEDY STR., RHODES, 85 100, TEL. (22410) 23895, FAX: (22410) 20883



ΠΩΛΟΥΝΤΑΙ

Διαμερίσματα λουξ κατασκευής των 82 τ.μ. και των 93 τ.μ. σε νεόκτιστη οικοδομή με ασανσέρ και ιδιωτικό πάρκιν στην οδό Σμύρνης, περιοχή Ροδίνι

ΖΗΤΟΥΝΤΑΙ

οικόπεδα για αντιπαροχή ή ανταλλαγή

ΑΝΑΛΑΜΒΑΝΟΥΜΕ

ιδιωτικά έργα πάσης φύσεως οικοδομικών εργασιών

ΧΑΤΖΗΜΙΧΑΛΗΣ ΚΩΝΣΤΑΝΤΙΝΟΣ
ΔΟΜΙΚΟΣ ΕΡΓΟΛΑΒΟΣ ΔΗΜΟΣΙΩΝ ΚΑΙ ΙΔΙΩΤΙΚΩΝ ΕΡΓΩΝ
ΤΗΛ. (22410)21834, 6936609834, 6974198504

ΟΙΚΟΔΟΜΗ ΡΟΔΟΥ

ΤΕΧΝΙΚΗ-ΚΑΤΑΣΚΕΥΑΣΤΙΚΗ ΕΤΑΙΡΕΙΑ

ΠΩΛΟΥΝΤΑΙ

1) **Καταστήματα, διαμερίσματα και οροφοδιαμερίσματα** στην οδό Αμστερνταμ, Βερολίνου και Μαδρίτης στο Ροδίνι διαφόρων μεγεθών (σε συγκρότημα 9 πολυκατοικιών)
2) **Μονοκατοικίες** 150 τ.μ. η κάθε μία σε κτήμα 2.000 τ.μ. (υπό κατασκευή)
3) **Μονοκατοικίες** στο Κιοτάρι Ασκληπειού (στο κύμα) 120 τ.μ. σε κτήμα 1.300 τ.μ. εκάστη (υπό κατασκευή)
4) **Διώροφες μονοκατοικίες** των 100 τ.μ. στο Γεννάδι, 200 μέτρα από τη θάλασσα σε κτήμα 1.300 τ.μ. (υπό κατασκευή)

ΟΙΚΟΔΟΜΗ ΡΟΔΟΥ

Δεκτά δάνεια και ευκολίες πληρωμής έχουμε τις καλύτερες τιμές της αγοράς.

Καμύνδου 4- Ρόδος-85100 Τηλ.: 22410/60460- 2 Fax: 22410/60463

ΜΑΝΟΛΗΣ ΣΠΥΡΙΔΗΣ
Πολιτικός Μηχανικός Δ.Π.Θ.
(Κιν:693 6660460)

ΚΩΣΤΑΣ ΚΩΝΣΤΑΝΤΙΝΙΔΗΣ
εργολάβος
(ΚΙΝ.: 694 6999906)

ΕΝΟΙΚΙΑΣΕΙΣ

συνέχεια από την προηγούμενη

PUB-ΚΑΦΕΤΕΡΙΑ στο τουριστικό κέντρο-πλησίον νέου καζίνο. Πλήρως εξοπλισμένη ανακαινισμένη, η καλύτερη στο είδος της. Συμβόλαιο 12ετές. Πληροφορίες άλλες δεν θα δοθούν στο τηλέφωνο. Πληρ. για συνεννόηση τηλ. 2241078392, 6977/339669, 6936/607154 μετά τις 12 το μεσημέρι.
ΧΑΕ1501

πωλησεις-αγορες ακινητων & επιχειρησεων

ΒΙΛΕΣ 400 Τ.Μ. Η ΚΑΘΕ ΜΙΑ ΣΕ ΟΙΚΟΠΕΔΟ 3 ΣΤΡΕΜΜΑΤΩΝ, ΣΤΗΝ ΙΞΙΑ. ΙΔΑΝΙΚΟΣ ΧΩΡΟΣ ΚΑΙ ΓΙΑ ΕΠΑΓΓΕΛΜΑΤΙΚΗ ΣΤΕΓΗ. ΠΛΗΡ. ΤΗΛ. 6944326533 ΠΟ53748

3ΑΡΙ ΔΙΑΜΕΡΙΣΜΑ β' ορόφου, στην περιοχή Καναδά, από ιδιοκτήτη, 28.000.000 δρχ. Πληρ. τηλ. 6945991024, ώρες 6 μ.μ. - 9 μ.μ.

ΞΕΝΟΔΟΧΕΙΟ-APARTMENTS ΣΤΗΝ ΙΞΙΑ, ΔΥΝΑΜΙΚΟΤΗΤΑΣ 70 ΚΛΙΝΩΝ. ΠΛΗΡ. ΤΗΛ. 6944326533 ΠΟ53746

ΜΟΝΟΚΑΤΟΙΚΙΑ 200 Τ.Μ. ΣΕ ΟΙΚΟΠΕΔΟ 5 ΣΤΡΕΜΜΑΤΩΝ, ΣΤΗΝ ΙΞΙΑ. ΠΛΗΡ. ΤΗΛ. 22410-67200, κ. ΓΙΩΡΓΟ ΠΟ53749

ΕΠΙΧΕΙΡΗΣΗ ΧΡΥΣΟΧΟΕΙΟ ΣΕ ΚΕΝΤΡΙΚΟ ΣΗΜΕΙΟ ΤΗΣ ΠΑΛΙΑΣ ΠΟΛΗΣ. ΠΛΗΡ. ΤΗΛ. 6944326533 ΠΟ53750

ΠΩΛΕΙΤΑΙ διαμέρισμα τριάρι (2 υπν.) 75 τ.μ. α' ορόφου στην Σεμερτζίδη τιμή 32 εκ. - 94.000 ευρώ. Επίσης στην ίδια οικοδομή στο ισόγειο αποθήκη σαν κατάστημα 44 τ.μ. ιδανικό και για γραφείο. Τιμή 12,6 εκ. - 37.000 ευρώ. Πληρ. τηλ. 2241028838, 2241022943
ΑΟ53729

ΠΩΛΕΙΤΑΙ ΑΠΟ ΙΔΙΩΤΗ, ΔΙΑΜΕΡΙΣΜΑ 85 Τ.Μ. ΜΕ ΔΥΟ Υ-ΠΝΟΔΩΜΑΤΙΑ, ΣΤΗΝ ΠΕΡΙΟΧΗ ΙΞΙΑ. ΠΛΗΡ. ΤΗΛ. 6947110710 ΠΟ53725

ΖΗΤΕΙΤΑΙ συνέταιρος ή **ΠΩΛΕΙΤΑΙ** επιχείρηση (που μπορεί να μετατραπεί σε οποιοδήποτε είδος) στην Παλιά Πόλη της Ρόδου. Δεκτές μόνο σοβαρές προτάσεις. Πληρ. τηλ. 6934884379 ΑΟ53711

ΠΩΛΕΙΤΑΙ από ιδιοκτήτη οικόπεδο δύο στρεμμάτων στην Παστίδα, στους πρόποδες Φιλερήμου με άδεια έτοιμη για 240 τ.μ. κτίσμα, με φως και νερό. Πληρ. τηλ. 2241069455, 6997188794
ΑΟ53642

ΠΩΛΕΙΤΑΙ διαμέρισμα 80 τ.μ. στο Ροδίνι, με 2 υπνοδωμάτια και ηλιακό θερμοσίφωνο στον γ' όροφο πολυκατοικίας με φανταστική και απεριόριστη θέα της πόλης μεγάλη συνεχόμενη βεράντα, ηλιόλουστα δωμάτια και σύνδεση με το αποχετευτικό. Προλάβετε τη λογική τιμή του. Πληρ. τηλ. 2241043941, 2241061285 κ. Σπύρο
ΑΟ53716

ΠΩΛΕΙΤΑΙ διώροφη κατοικία στο Γιαλό Σύμης. Πληρ. τηλ. 2241091372 ώρες καταστημάτων ΑΟ53703

ΠΩΛΕΙΤΑΙ στην Αθήνα (Ζωγράφου) οδός Παπανδρέου 52-54 πλήρως επιπλωμένο διαμέρισμα 1ου ορόφου 6 μ. ύψος από δρόμο, με τεράστιο μπαλκόνι και θέα πράσινο. Πληρ. τηλ. 2241033926, ώρες 8.00-13.00 και 17.00-22.00
ΑΟ53702

ΜΑΓΑΖΙ από ιδιώτη 55 τ.μ. με μεγάλη πρόσοψη, σε κεντρικό δρόμο στους Αγίους Αναργύρους Ρόδος. Στο μαγαζί υπάρχει αυλή επάνω στο δρόμο που μπορεί να γίνει γκαράζ, είναι ελεύθερο και δίδεται για οτιδήποτε επάγγελμα, βρίσκεται δίπλα στην οδό Γράμμου σε πολύ φωτεινό μέρος προβολής. Η τιμή είναι συμφέρουσα αξίζει να το δείτε. Πληρ. τηλ. 2241062957. ΑΟ53635

ΠΩΛΟΥΝΤΑΙ ΔΙΑΜΕΡΙΣΜΑΤΑ: Σκεύου Ζερβού (Περιοχή Αγ. Νικολάου) σε νεόκτιστη οικοδομή με άριστες προδιαγραφές τα ακόλουθα: 1. ΙΣΟΓΕΙΟ α) 85 τ.μ. με τίμημα 138.000 ευρώ, β) 43 τ.μ. με τίμημα 70.000 ευρώ, 2. Α' ΟΡΟΦΟΣ: α) 85 τ.μ. με τίμημα 139.000 ευρώ, β) 43 τ.μ. με τίμημα 70.000 ευρώ, 3. Β' ΟΡΟΦΟΣ α) 87 τ.μ. με τίμημα 142.000 ευρώ, β) 117 τ.μ. με τίμημα 190.000 ευρώ και α. Γ' ΟΡΟΦΟΣ α) 88 τ.μ. με τίμημα 150.000 ευρώ, β) 90 τ.μ. με τίμημα 153.000 ευρώ 2) Στην Ανάληψη γκαρσονιέρα 35 τμ. β' ορόφου αρίστης κατασκευής στην τιμή των 52.824 ευρώ, 3) Ροδίνι α' ορ. 93 τμ. νεόκτιστο αρίστης κατασκευής τίμημα 132.000 ευρώ, β. Ισόγειο 82 τ.μ. τίμημα 111.520 ευρώ, γ. ισόγειο 93 τ.μ. τίμημα 123.260 ευρώ, 4. Προέκταση Κορδιγκτώνος διαμέρισμα 74 τ.μ. β' ορ. τίμημα 70.400 ευρώ, Πληρ. Σαββαΐδης & Συνεργάτες, τηλ. (22410)26281 ΑΟ53670

ΑΝΑΨΥΚΤΗΡΙΟ 20 μέτρα από την Ορφανίδου, με όλο τον εξοπλισμό, σε λειτουργία, στην τιμή των 6.500 ευρώ. Πληρ. τηλ. 6944615246 ΑΟ53623

ΠΩΛΗΣΕΙΣ ΚΑΤΑΣΤΗΜΑΤΩΝ: 1. Κατάστημα στην Ηρώων Πολυτεχνείου 315 τ.μ. με μεγάλη αυλή προνομιακό, 2. Στα 100 μαγαζιά κεντρικό με πρόσοψη στην οδό Σοφ. Βενιζέλου 32 τ.μ. με πατάρι 16 τ.μ. 3. Στη Μιχ. Πετρίδη 35 τ.μ. στην τιμή των 58.700 ευρώ, 4. Κατάστημα στην οδό Παλαιολόγου 75 τ.μ. τίμημα 117.400 ευρώ. Πληρ. Σαββαΐδης & Συνεργάτες, τηλ. (22410)26281 ΑΟ53672

ΠΩΛΗΣΕΙΣ ΜΟΝΟΚΑΤΟΙΚΙΩΝ: 1) Ιαλυσό: Μονοκατοικίες σε μπετά - α) Κανδυλί 164 τ.μ. σε οικόπεδο 4.000 τ.μ. τίμημα 190.755 ευρώ, β) Περιοχή Τρεις 180 τ.μ. σε οικόπεδο 1000 τ.μ. τίμημα 102.704 ευρώ, γ) Μονοκατοικίες πολυτελούς κατασκευής 120 τ.μ. και 132 τ.μ. εντός οικισμού Ιαλυσού, δ) Στην Ιξιά 160 τ.μ. αρίστης κατασκευής με 4 υπνοδωμάτια θέρμανση "Καλοριφέρ" με τζάκι και λοιπά ε) Περιοχή "Συρινέλες" 150 τ.μ. πολυτελούς κατασκευής και με άριστες προδιαγραφές, στ) Στους "Τρεις" μονοκατοικία 206 τ.μ. σε οικόπεδο 4.800 τ.μ. πολυτελούς κατασκευής με πισίνα, 2. Στη Ρόδο περιοχή α) Παπαλουκά μονοκατοικία σε μπετά 270 τ.μ. με πανοραμική θέα τίμημα 220.102 ευρώ, 3) Στ' Αφάντου 220 τ.μ. σε οικόπεδο 6.200 τ.μ. αρίστης κατασκευής και 4) Στο Γεννάδι εξοχικές μονοκατοικίες 104 τ.μ. αρίστης κατασκευής κοντά στην παραλία τίμημα 180.000 ευρώ. Πληρ. Σαββαΐδης & Συνεργάτες, τηλ. (22410)26281 ΑΟ53673

ΠΩΛΗΣΕΙΣ ΟΙΚΟΠΕΔΩΝ ΕΝΤΟΣ ΣΧΕΔΙΟΥ ΚΑΙ ΟΙΚΙΣΜΟΥ: 1. Κρεμαστή 191 τ.μ. τίμημα 35.220 ευρώ με συντελεστή δόμησης 1 οικοδομικότητα 191 τ.μ., 2. Πυλώνα 400 τ.μ. τίμημα 17.608 ευρώ εντός οικισμού με συντελεστή 1. Πληρ. Σαββαΐδης & Συνεργάτες, τηλ. (22410)26281
ΑΟ53671

ΠΩΛΕΙΤΑΙ ΣΥΝΕΤΑΙΡΙΚΗ ΜΕΡΙΔΑ Του Οικοδομικού Συνεταιρισμού "Ο ΒΑΚΧΟΣ" στη περιοχή "ΚΑΝΑΜΑΤ" έναντι Μαρινόπουλου με πανοραμική θέα στην οποία αντιστοιχεί οικόπεδο 400 τ.μ. με συντελεστή δόμησης 0,6 (ανέγερση κατοικίας 240 τ.μ. συν το υπόγειό της) τίμημα 76.302 ευρώ. Πληρ. Σαββαΐδης & Συνεργάτες, τηλ. (22410)26281
ΑΟ53675

ΠΩΛΗΣΕΙΣ ΟΙΚΟΠΕΔΩΝ ΕΚΤΟΣ ΣΧΕΔΙΟΥ. 1. Κολύμπια κοντά στη παραλία 9.000 τ.μ. τίμημα 211.298 ευρώ τ.μ. 2. Λίνδο Πεύκοι περιοχή Φώκια 5.000 τίμημα 161.408 ευρώ 3. Στο Γεννάδι περιοχή Αη Γιώργη 4.000 τ.μ. σε απόσταση 300 μέτρων από τη παραλία κατάλληλο για μονοκατοικία τίμημα 35.216 ευρώ 4. Στο Κιοτάρι οικόπεδο 4.000 τ.μ. τίμημα 83.000 ευρώ. Πληρ. Σαββαΐδης & Συνεργάτες, τηλ. (22410)26281
ΑΟ53676

ΠΩΛΗΣΕΙΣ ΚΤΙΡΙΩΝ: Πωλούνται κτίρια κεντρικά και προνομιακά μικρά και μεγάλα. Πληρ. Σαββαΐδης & Συνεργάτες, τηλ. (22410)26281
ΑΟ53677

ΠΩΛΗΣΕΙΣ ΟΙΚΟΠΕΔΩΝ ΠΑΡΑΛΙΑΚΩΝ: 1. Στη Θολό 74.944 τ.μ. 2. Κολύμπια 28.500 τ.μ. 3. Λίνδο α) Περιοχή Πεύκοι 28.000 τ.μ. β) Περιοχή Ψαρτος 9.000 τ.μ. γ) Περιοχή Βληχά 4.000 τ.μ. τίμημα 117.400 ευρώ, 4. Ασκληπειό Περιοχή "Μεγάλη Γη" 34.490 τ.μ. στο "κύμα" προνομιακό με μεγάλη φάτσα στη παραλία κατάλληλο για μεγάλη ξενοδοχειακή μονάδα. Πληρ. Σαββαΐδης & Συνεργάτες, τηλ. (22410)26281
ΑΟ53678

ΠΩΛΕΙΤΑΙ επώνυμη επιχείρηση στο κέντρο της Ρόδου (Μαντράκι). Πληρ. τηλ. 2241039333, 2241061809

ΑΠΟΘΗΚΗ υπόγεια, με ράμπα, 71 τ.μ., προέκταση Αννης Μαρίας μόνο 8 εκ. (23.477 ευρώ). Επίσης γραφείο-κατάστημα 31 τ.μ. κοντά στο Νηρέα (22 εκ.) 64.563 ευρώ. ΑΙΓΑΙΟΚΤΗΜΑΤΙΚΗ τηλ. 2241022943 και 6945466773.
ΑΟ53605

ΠΩΛΕΙΤΑΙ παραδοσιακή μονοκατοικία σε οικόπεδο 120 τ.μ. στην συνοικία Νιοχώρι Ρόδου (στο κέντρο της πόλεως). Πληρ. τηλ. 6973679967.
ΑΟ53539

ΠΩΛΟΥΝΤΑΙ τα κάτωθι ακίνητα από ιδιοκτήτη: α) Στη Μιχ. Πετρίδη, διαμέρισμα 110 τ.μ. με γκαράζ και 30 τ.μ. αποθήκη. Τιμή 140.000 ευρώ, β) Κοντά σε πευκόφυτη περιοχή διόροφη μονοκατοικία με υπόγειο 270 τ.μ. μικτά σε οικόπεδο 2 στρεμμάτων. Τιμή 132.000 ευρώ, γ) 3όροφες μονοκατοικίες των 250 τ.μ. επί του συνόλου εντός οικοπέδου ενός στρέμματος. Τιμή 112.000 ευρώ. Πληρ. τηλ. 2241091617, 6974310156.
ΑΟ53579

ΤΡΙΑΡΙ, 2 υπνοδωματίων, 54 τ.μ. με 2 αιρκοντίσιον, β' ορόφου, με ασανσέρ, λουξ κατασκευής στους Δασκάλους. Τιμή (26 εκ.)-76.302 ευρώ. ΑΙΓΑΙΟΚΤΗΜΑΤΙΚΗ, τηλ. 2241022943 και 6945466773.
ΑΟ53604

ΜΟΝΟΚΑΤΟΙΚΙΑ στο Κανδυλί, τριώροφη, σε μπετά ή τελειωμένη. Αποτελείται από υπόγειο, ισόγειο, 1ο όροφο, 210 τ.μ., σε 2.000 τ.μ. οικόπεδο, σε καταπράσινη και ήσυχη περιοχή, τιμή 129.000 ευρώ. Πληρ. τηλ. 6944532822, 6946179869
ΑΟ53559

ΠΩΛΕΙΤΑΙ επιχείρηση (είδη δώρων) στην Ιαλυσό. Πληρ. τηλ. 6945415184 ΑΟ53196

ΣΧΟΛΗ ΟΔΗΓΩΝ ΚΟΥΣΗ ΠΑΝΤΕΛΗ

- ΔΙΠΛΩΜΑΤΑ
- ΕΡΑΣΙΤΕΧΝΙΚΑ
- ΕΠΑΓΓΕΛΜΑΤΙΚΑ
- ΜΟΤΟΣΙΚΛΕΤΑΣ
- ΜΑΘΗΜΑΤΑ ΘΕΩΡΗΤΙΚΗΣ ΔΙΔΑΣΚΑΛΙΑΣ



-Επεκτάσεις όλων των κατηγοριών
-Αναθεωρήσεις ληγμένων αδειών
-Μετατροπές ξένων αδειών σε ελληνικές

Οδός Βαλαωρίτου 9
(έναντι HOTEL SEMIRAMIS ΠΙΣΩ ΑΠΟ ΤΟ ΠΑΛΑΙΟ ΝΟΣΟΚΟΜΕΙΟ
e-mail: kousisp@acn.gr

ΕΚΠΑΙΔΕΥΤΙΚΟ ΑΥΤΟΚΙΝΗΤΟ:
TOYOTA YARIS 1300 cc
AIR CONDITIONED
(ΠΡΟΣΟΧΗ): ΜΑΘΗΜΑΤΑ α. Μοτοσικλέτας μεγάλου κυβισμού από 125 cc έως ανεξαρτήτου
6. Μοτ/τας έως 125 cc
γ. Μοτοποδηλάτου 50 cc
Διαθέτουμε επίσης κι αυτόματες μοτοσικλέτες 125 cc
Πληρ. τηλ. (22410)29157-73820-94777
ΚΑΙ ΑΝΑ ΠΑΣΑ ΣΤΙΓΜΗ ΣΤΑ ΚΙΝΗΤΑ τηλ.
6944/511313-6944/203343
Στην κατηγορία ανεξαρτήτου κυβισμού η εκπαίδευση γίνεται με μοτοσικλέτα 500 cc
Παραλαβή των μαθητών μας και από τις οικίες τους
"Η σωστή και μεθοδική εκπαίδευση στα σύγχρονα οχήματά μας, βάζει γερά θεμέλια για τη δημιουργία ενός καλού νέου οδηγού"

ΠΡΟΣΟΧΗ
Στη σχολή μας παραδίδονται και μαθήματα θεωρητικής διδασκαλίας

ΠΜ53435

ΣΧΟΛΗ ΟΔΗΓΩΝ
ΠΟΡΤΣΕΛΛΗΣ ΣΤΕΦΑΝΟΣ
Διπλ. εκπαιδευτής υποψηφίων οδηγών μέλος της Ε.Σ.Ο.Ρ. Ο.Ε.

- Διπλώματα αυτοκινήτου, μοτοσικλέτας,φορτηγού, λεωφορείου, νταλίκας
- Αναθεωρήσεις ληγμένων αδειών
- Θεωρητικά μαθήματα ΚΟΚ και Μηχανολογίας
- Μετατροπές ξένων διπλωμάτων σε ελληνικά
- Διπλώματα αυτόματου αυτοκινήτου



ΝΕΑ ΔΙΕΥΘΥΝΣΗ: ΕΘΝΙΚΗΣ ΑΝΤΙΣΤΑΣΗΣ 73 (ΠΡΩΗΝ ΑΝΝΗΣ ΜΑΡΙΑΣ)
ΤΗΛ. 2241034497, 6945463635

κεφάλαιο
Κτηματομεσιτικό - Συμβουλευτικό Γραφείο

ΔΙΑΜΕΡΙΣΜΑΤΑ ΠΩΛΟΥΝΤΑΙ

- 30 τ.μ , ρετιρέ γκαρσονιέρα, Ιξιά, 11εκ-32.281 €
- 53 τ.μ,ισόγειο, 1 υπν/τιου, Ροδίνι, 22εκ- 64.563 €
- 55 τ.μ, ημ/γειο,1 υπν/τιου καινούριο, Κοσκινού 22εκ-64.563 €
- 58 τ.μ,ισόγειο,1 υπν/τιου, καινούριο, Ροδίνι, 30εκ-88.041€
- 73 τ.μ, 1ου, 2 υπν/τιων καινούριο, Ιξιά, 33εκ - 96.845 €
- 75 τ.μ, 2ου, 2 υπν/τιων καινούριο, Καρακόνερο, 37.5εκ-110.051 €
- 77τ.μ 2ου, 2 υπν/τιων, καινούριο, πάρκινκ , Αγ.Νικόλαο, 46 εκ-134.996€
- 80 τ.μ 2ου, 2υπν/τιων, γκαράζ,καινούριο , πολυτελές , Ροδίνι ,40εκ-117.388 €
- 81 τ.μ, 2ου, 2 υπν/τιων κατάλληλο για γραφειακό χώρο, Κέντρο, 40εκ-117.388€
- 82 τ.μ, ισόγειο, 2υπν/τιων, καινούριο, Τριάντα 31 εκ-90.000 €
- 83 τ.μ,1ου,2 υπν/τιων καινούριο Ιξιά 36εκ-105.649 €
- 85 τ.μ ,ισόγειο, 2υπν/τιων, αυλή ,καινούριο,Τριάντα 38 εκ- 111.518 €
- 87 τ.μ 1ου,2υπν/τιων, γκαράζ, καινούριο, πολυτελές, Ροδίνι, 42 εκ-123.257€
- 91 τ.μ ,ισόγειο, 2υπν/τιων, καινούριο,Τριάντα 38 εκ-111.518 €
- 103 τ.μ , 1ου ,2υπν/τιων , Ανάληψη 34 εκ-99.780 €
- 103 τ.μ ,οροφοδια/μα 1ου 3υπν/τιων,καινούριο,πάρκινκ,34τ.μ. Καρακόνερο, 52,5εκ-154.072 €
- 110τ.μ,ισόγειο,2υπν/τιων καινούριο,πάρκινκ Καρακόνερο 44εκ-129.126 €
- 117 τ.μ ,οροφοδια/μα ισόγειο,3υπν/τιων,καινούριο Ανάληψη 55εκ-161.408 €
- 119τ.μ,ισόγειο,3υπν/τιων, καινούριο,Πειραιώς ,54εκ-158.473 €
- 120τ.μ 2ου, 3 υπν/τιων, καινούριο, Ροδίνι, 60 εκ –176.082 €
- 120τ.μ,ισόγειο,3υπν/τιων, Ακαδημία , κατάλληλο για επαγγελματική χρήση 100 εκ –293.470 €
- 128τ.μ 2ου, 3 υπν/τιων, καινούριο, Ροδίνι, 62 εκ-181.951 €
- 123τ.μ 1ου, 3 υπν/τιων, καινούριο, πάρκινκ , Αγ.Νικόλαο, 73 εκ-214.233€

ΜΕΖΟΝΕΤΕΣ- ΜΟΝ/ΚΙΕΣ ΠΩΛΟΥΝΤΑΙ

- 72τ.μ,μονοκατοικία ,1 υπν/τιου, βοηθητικού χώρου αυλήΚρητικά,30εκ-88.041€
- 78 τ.μ ,μεζονέτα εσωτερι- κή, 2 υπν/τιων , Τριάντα 38εκ-11.518€
- 112τ.μ, μον/κία , 2υπν/τιων αυλή, Λίνδος, 68εκ-199.560€
- 148 τ.μ ,μεζονέτα , 3υπν/τιων , 300 τ.μ αυλή Τριάντα 83 εκ-243.580 €
- 189 , τ.μ , μεζονέτα , 3 υπν/τιων ,Ανάληψη,60εκ-105.649 €
- 170 τ.μ ,μεζονέτα ,μπετά σε 1.350 τ.μ οικόπεδο Κοσκινού 40εκ-117.388 €
- 195 τ.μ ,μεζονέτα , 3υπν/τιων,Τριάντα 52εκ-152.604€

- 200 τ.μ ,μεζονέτα μ/σοβά, 3 υπν/τιων, 300 τ.μ οικόπεδο Τριάντα 50εκ-146.735 €
- 210 τ.μ ,μεζονέτα ,μπετά σε 650 τ.μ οικόπεδο Κοσκινού 38εκ-111.518 €

ΟΙΚΟΠΕΔΑ ΠΩΛΟΥΝΤΑΙ

- 4.100 τ.μ,θέα , Κοσκινού 60εκ-176.082 €
- 4.300 τ.μ, , Κολύμπια 24εκ-70.432 €

ΕΠΙΧΕΙΡΗΣΕΙΣ & ΕΠΑΓΓΕΛΜΑΤΙΚΟΙ ΧΩΡΟΙ

- 81 τ.μ,2ου,2 υπν/τιων κατάλληλο για γραφειακό χώρο Κέντρο,117.388 €
- Κατάστημα 45 τ.μ κύρια χρήση με 120 τ.μ αποθήκη στο ίδιο επίπεδο και 30 τ.μ πατάρι,πλησίον Σ.Κωτιάδη 50 εκ-146.735 €
- Αποθήκη 95τ.μ ,σοβά ,ράμπα, Καρακόνερο 16 εκ-46.955 €
- 120τ.μ,ισόγειο,διαμέρισμα,3υπν/τιων, Ακαδημία , κατάλληλο για επαγ/ματική χρήση 100 εκ –293.470 €
- Αποθήκη 125 τ.μ συν 20 τ.μ βοηθητικά , πλησίον Αν. Μαρίας,20εκ-58.694€
- 850τ.μ,σε 4 επίπεδα , Ανάληψη ,300εκ–880.410 €

ΕΝΟΙΚΙΑΣΕΙΣ ΑΚΙΝΗΤΩΝ

- 100τ.μ, διαμέρισμα 1ου, 3υπν/τιων,κάθετος Ορφανίδου, 400 €

ΖΗΤΟΥΝΤΑΙ ΚΑΤΟΙΚΙΕΣ & ΟΙΚΟΠΕΔΑ ΕΝΤΟΣ & ΕΚΤΟΣ ΠΟΛΕΩΣ

ΤΣΟΥΡΟΥΝΑΚΗΣ Ι. ΑΝΤΩΝΙΟΣ (B.Sc.-MKT)
ΤΗΛ.:2241060060 (3 γραμμές) FAX: 2241060062
ΚΙΝ.:6945 949882
e-mail: kefaleo@rho.forthnet.gr
Γ. Σεφέρη 12
(παραπλεύρως ΜΗΔΕΙΑ)
Ρόδος
www.e-kefaleo.com

πωλησεις

συνέχεια από την προηγούμενη

ΕΥΚΑΙΡΙΑ ΣΤΟ ΓΕΝΝΑΔΙ ΠΩΛΟΥΝΤΑΙ α) τμήμα οικοπέδου 800 τ.μ., με άδεια οικοδομής 104 τ.μ., περιοχή Περίολος (μετά τον Αη Γιώργη), επί του επαρχιακού δρόμου, με θέα και απόσταση 150 μέτρα από τη θάλασσα. Τιμή 27.000 ευρώ, β) τμήμα οικοπέδου 500 τ.μ., με άδεια οικοδομής 70 τ.μ., πριν τον Αη Γιώργη, με πρόσοψη 18 μέτρα απ' του επαρχιακού δρόμου και με πρόσβαση στην παραλία. Τιμή 23.500 ευρώ. Πληρ. τηλ. 6937225269, 6937225268 AO52923

ΠΩΛΟΥΝΤΑΙ: α) Οικόπεδο 500 τ.μ. στην Ρόδο με Σ.Δ. 0.8. 2) Διαμέρισμα στα Κοσκινού, 96 τ.μ. καινούργιο, με τιμή 117.388 ευρώ. Πληρ. κα Μαρία «ΚΤΗΜΑΤΙΚΗ ΠΡΟΟΠΤΙΚΗ» τηλ. 22410 37906 και 6972292958. AO53603

ΜΟΝΟΚΑΤΟΙΚΙΑ στην παραλία Ιαλυσού 185 τ.μ. σε 410 μέτρα οικόπεδο. Πληρ. τηλ. 22410 68436, 6977838323. AO53538

ΚΟΜΜΩΤΗΡΙΟ καινούργιο, πλήρως εξοπλισμένο σε εμπορικό κέντρο στην Ιξιά, σε τιμή ευκαιρίας. Πληρ. τηλ. 90690 και 90288. AO53512

ΠΩΛΕΙΤΑΙ επιχείρηση εστιατόριο Litehouse στο Φαληράκι έναντι Go karts, κοντά στο Λούνα παρκ, φουλ εξοπλισμό, 25.000 ευρώ. Πληρ. τηλ. 6944205979 AO53225

ΠΩΛΕΙΤΑΙ ΕΠΙΧΕΙΡΗΣΗ ΣΤΑ 100 ΜΑΓΑΖΙΑ. ΠΛΗΡ.ΤΗΛ. (22410)35092, 73100 ΧΠΟ294

ΕΠΙΧΕΙΡΗΣΗ με είδη ρουχισμού, επί της οδού Μιχ. Πετρίδη. Πληρ. τηλ. 6936915616, 2241073711. AO53134

ΚΑΤΑΣΤΗΜΑΤΑ ΕΤΟΙΜΟΠΑΡΑΔΟΤΑ ΣΤΟ ΜΕΓΑΛΥΤΕΡΟ ΣΥΓΚΡΟΤΗΜΑ ΚΑΤΑΣΤΗΜΑΤΩΝ ΣΤΗΝ ΠΑΡΑΛΙΑΚΗ ΛΕΩΦΟΡΟ ΙΑΛΥΣΟΥ ΑΠ' ΕΥΘΕΙΑΣ ΑΠΟ ΤΟΝ ΚΑΤΑΣΚΕΥΑΣΤΗ ΠΟΛ. ΜΗΧΑΝΙΚΟ ΣΤΕΛΙΟ ΜΑΚΕΣΤΑ. ΕΞΑΣΦΑΛΙΣΗ ΔΑΝΕΙΟΥ, ΕΥΚΟΛΙΕΣ ΠΛΗΡΩΜΗΣ. ΑΠΟ 10.350.000 ΔΡΧ. ΠΛΗΡ. ΤΗΛ. 2241021347 ΧΠΟ205

ΟΙΚΟΔΟΜΙΚΕΣ ΕΠΙΧΕΙΡΗΣΕΙΣ

ΔΙΑΚΟΓΕΩΡΓΙΟΥ ΚΑΛΛΙΣΤΟΣ

ΕΘΝ. ΑΝΤΙΣΤΑΣΕΩΣ 11 (πρώην Αννης Μαρίας)

ΠΩΛΗΣΕΙΣ ΔΙΑΜΕΡΙΣΜΑΤΩΝ - ΚΑΤΑΣΤΗΜΑΤΑ - ΑΠΟΘΗΚΕΣ - ΑΝΤΑΛΛΑΓΕΣ ΑΚΙΝΗΤΩΝ - ΑΓΟΡΕΣ ΟΙΚΟΠΕΔΩΝ ΑΝΑΛΑΜΒΑΝΟΥΜΕ ΑΝΤΙΠΑΡΟΧΕΣ

ΠΩΛΟΥΝΤΑΙ διαμερίσματα λουξ κατασκευής, με απεριόριστη θέα. Τα διαμερίσματα διαθέτουν θωρακισμένες πόρτες-εντοιχισμένες κουζίνες-ντουλάπες-εντοιχισμένο νιπτήρα με ντουλάπι-κεντρική θέρμανση αυτόνομη-ανοιγόμενα ανακλινόμενα κουφώματα με διπλά τζάμια, σίτες, ρολά-υδραυλικό ασανσέρ-τριφασικό ρεύμα.
Ολοι οι χώροι σπατουλαριστοί - εσωτερικές πόρτες MDF με σχέδιο

ΔΙΑΜΕΡΙΣΜΑΤΑ

Επί της
1) Χρ. Φέσσα (κάθετος Αποστ. Παύλου)
90 τ.μ. τριάρια
Επίσης οροφοδιαμερίσματα των 90 τ.μ.
(οικοδομή μόνο τριών διαμερισμάτων)
2) Οικοδομή Πτολεμαίων και Χρ. Φέσσα
των 117-125 τ.μ.
3) Οικοδομή υπό ανέγερση
επί της οδού Ρήγα Φεραίου στο Πάρκο
Διαμερίσματα τριάρια-τεσσάρια
4) Οικοδομή υπό ανέγερση
επί της οδού Κ. Παλαιολόγου και Θεοτοκοπούλου
Διαμερίσματα δυάρια-τριάρια-τεσσάρια-καταστήματα
5) Επί της οδού Β. Ηρακλείου
οικοδομή τεσσάρων διαμερισμάτων
οροφοδιαμερίσματα των 133 τ.μ.
Η οικοδομή έχει πυλωτή για πάρκιν

ΓΡΑΦΕΙΑ - ΙΑΤΡΕΙΑ

1) Επί της οδού Μ. Κων/νου και Κων/νου Παλαιολόγου των 80 τ.μ.
2) Επί της οδού Κων/νου Παλαιολόγου και Θεοτοκοπούλου 60-80 τ.μ.
3) Επί της οδού Ρήγα Φεραίου στο πάρκο 60-80-100 τ.μ.

ΚΑΤΑΣΤΗΜΑΤΑ

1) Επί της οδού Κ. Παλαιολόγου και Θεοτοκοπούλου των 60-80-100 τ.μ.
2) Επί της Λεωφόρου Καλλιθέας (Καρακόνερο) 90 τ.μ.

ΑΠΟΘΗΚΕΣ

1) Πλησίον Στέλιου Κωτιάδη των 130 τ.μ.
2) Επί της Λεωφόρου Καλλιθέας (Καρακόνερο) των 80-300 τ.μ.

• Οι πωλήσεις μπορούν να γίνουν και με όλα τα δάνεια τράπεζας και οργανισμών

• Αναλαμβάνουμε αντιπαροχές και αγορές οικοπέδων
• Δεχόμαστε ανταλλαγές ακινήτων

ΠΛΗΡΟΦΟΡΙΕΣ

ΔΙΑΚΟΓΕΩΡΓΙΟΥ ΚΑΛΛΙΣΤΟΣ

Τηλ. (22410)29318-34598, 78501-75802

ΠΩΛΟΥΝΤΑΙ

Διώροφες αυτόνομες μονοκατοικίες με κήπο στον Δήμο Ιαλυσού, πολυτελούς κατασκευής.
- Διαστάσεις 130 τ.μ. και 168 τ.μ.
- Αριστη κατασκευή
- Δυνατότητα τραπεζικής χρηματοδότησης με ευνοϊκούς όρους

Πληρ. Εμμανουήλ Κρανίδης
Αμερικής 50- Ρόδος
Τηλ. 2241027082-26476, 6944347405

Σ.Κ.Ε.Π.Η.



1) Βάση από μπετόν
2) Κατασκευή σπιτιού
3) Πλακάκια
4) Χρώματα
5) Είδη υγιεινής
6) Ξυλοκατασκευές (ντουλάπια, ντουλάπες, πόρτες εσωτερικές) από οξυά ή ανιγκρέ
7) Εξωτερικά κουφώματα από αλουμίνιο με ρολλά και σίτες
8) Ηλεκτρολογική και υδραυλική εγκατάσταση
Παράδοση εντός τριών μηνών με το κλειδί στο χέρι

ΤΙΜΕΣ
- **100 τ.μ. . .49.500 €**
- **90 τ.μ. . . .46.200 €**
- **80 τ.μ. . . .42.250 €**
- **70 τ.μ. ..38.000 €**
- **60 τ.μ. ..33.500 €**
- **50 τ.μ. ..28.500 €**

- **ΑΝΑΛΑΜΒΑΝΟΥΜΕ** ιδιωτικά έργα πάσης φύσεως οικοδομικών εργασιών (πέργκολες, κιόσκια, κ.λπ.)
- **ΠΩΛΟΥΝΤΑΙ** οικόπεδα **Ή ΑΝΤΑΛΛΑΣΣΟΝΤΑΙ** σε Ρόδο- Καστελόριζο Σύμη, Τήλο
- **ΖΗΤΟΥΝΤΑΙ** οικόπεδα για αντιπαροχή

Δ/ΝΣΗ Παν. Ροδίου 87 Ρόδος
Τηλ. 2241078766/21884 κιν. 6942408624

ΚΤΗΜΑΤΟΜΕΣΙΤΙΚΟ ΓΡΑΦΕΙΟ

ΖΑΦΕΙΡΗΣ Μ. ΚΑΡΑΓΙΑΝΝΗΣ Δ. Ο.Ε.

Πωλήσεις ακινήτων. Τηλ. (2241060380-60381)
18.00-21.00 μ.μ. Δευτέρα-Παρασκευή
e-mail: zaf.kar@panafonet.gr

- 20.383 τ.μ. Αγροτεμάχιο (πανοραμική θέα) 500 μ. από τον οικισμό Θολού
- 4.770 τ.μ. } Αγροτεμάχια συνοριακών μερίδων
- 2.348 τ.μ. } (150 μ.) Από την Λεωφόρο)
- 11.520 τ.μ. Αγρομετάχιο (Αφάντου)
- 5.080 τ.μ. (1/2) Αγροτεμάχιο (Αφάντου) με ελαιόδεντρα
- 10.200 τ.μ. Αγροτεμάχιο με πανοραμική θέα (Κολύμπια)
- 840 τ.μ. Αγροτεμάχιο (Αφάντου)
- 4.969 τ.μ. Αγροτεμάχιο περιοχή Κολυμπίων
- 22.400 τ.μ. Αγροτεμάχιο (με 200 ελαιόδεντρα) περιοχή Ψίνθου
- 19.840 τ.μ. αγροτεμάχιο με πανοραμική θέα (Ψίνθο)
- 5.800 τ.μ. (περιοχή ΤΡΑΠΕΖΙΑ)
- 22.400 τ.μ. Οικόπεδο επί της Λεωφόρου Ρόδου-Λίνδου, με υπό κατασκευή ξενοδοχειακή μονάδα (Α' κατηγορίας) σε μπετά
- 1.250 τ.μ. Οικόπεδο εντός οικισμού, με πανοραμική θέα
- 105 τ.μ. Κατοικία σε μπετά εντός οικισμού Αφάντου
- 80 τ.μ. Μονοκατοικία εντός οικισμού Αφάντου)
- 50 τ.μ. Μονοκατοικία εντός οικισμού Αφάντου
- 50 τ.μ. Μονοκατοικία εντός οικισμού Αφάντου

ΕΠΙΧΕΙΡΗΣΗ νυκτερινού κέντρου διασκέδασης στο κέντρο της πόλης, full εξοπλισμένο. Πληρ. τηλ. 6946402626 ώρες επικ. 09-00-14.00 και 18.00-22.00. XAO101

εργασιες

ΤΕΧΝΟΛΟΓΟΣ μηχανικός, μηχανολόγος ή ηλεκτρολόγος, από Τεχνική Εταιρία. Μισθός αναλόγως προσόντων. Πληρ. τηλ. 22410-67180. AZ53767

Από Ιταλικό Εστιατόριο στην Κρεμαστή ζητείται **ΠΙΤΣΑΓΙΟΛΟΣ ή ΒΟΗΘΟΣ ΠΙΤΣΑΓΙΟΛΟΥ**. Πληρ. τηλ. 22410-98302, απογευματινές ώρες και 95633 πρωινές ώρες AZ53758

ΓΥΝΑΙΚΕΣ για μπαρ, για απογευματινή και βραδυνή απασχόληση. Πληρ. τηλ. 6942274191, 6946641774 AZ53768

ΚΟΠΕΛΑ εμφανίσιμη, για να εργασθεί σε καφέ μπαρ κοντά στην πόλη, απογευματινές ώρες. Πληρ. τηλ. 22410-62182, 62701, κ. Σταύρο. AZ53769

Είστε άνω των 25 ετών; Δραστήρια και φιλόδοξα άτομα ζητούνται για μερική - πλήρη απασχόληση, 550-3.800 ευρώ/μήνα. Αποστέλλεται δωρεάν ενημερωτικό έντυπο. Καλέστε 2310-203499 AZ53759

ΠΡΟΣΩΠΙΚΟ, ζητείται στη Ρόδο και στα Δωδεκάνησα, από ανώνυμη εταιρία με έδρα στην Αθήνα. Προσφέρονται: ετήσια συνεργασία, δυνατότητα γρήγορης επαγγελματικής εξέλιξης. Υψηλά εισοδήματα. Για ραντεβού τηλεφωνήστε καθημερινά στο 6977946940, υπεύθυνος κύριος Σαντορινιός Ευστάθιος. AZ53751

ΚΟΜΜΩΤΡΙΕΣ ΓΙΑ ΤΟ ΚΟΜΜΩΤΗΡΙΟ FIGARO. ΠΛΗΡ. ΤΗΛ. 22410-20914 ΠΖ53745

ΖΗΤΕΙΤΑΙ ΚΟΠΕΛΑ ΚΑΤΑ ΠΡΟΤΙΜΗΣΗ ΗΘΟΠΟΙΟΣ, ΠΟΛΥ ΕΜΦΑΝΙΣΙΜΗ ΓΙΑ ΤΙΣ ΑΝΑΓΚΕΣ ΓΥΡΙΣΜΑΤΩΝ ΔΙΑΦΗΜΙΣΤΙΚΩΝ SPOT. ΠΛΗΡ. ΤΗΛ. 2241078887 ΠΖ53736

ΖΗΤΕΙΤΑΙ ΥΠΑΛΛΗΛΟΣ ΥΠΟΔΟΧΗΣ ΣΤΟ ΞΕΝΟΔΟΧΕΙΟ ΦΙΛΕΡΗΜΟΣ. ΠΛΗΡ. ΤΗΛ. 2241092933, 2241094062 κο ΔΡΑΚΟ ΝΙΚΟ ΠΖ53733

ΖΗΤΕΙΤΑΙ νέος κατέχων δίπλωμα αυτοκινήτου και μηχανής για διανομές σε εταιρεία ταχυμεταφορών. Πληρ. τηλ. 2241070999 AZ53742

Από Λογιστικό Φοροτεχνικό γραφείο **ΖΗΤΕΙΤΑΙ** βοηθός λογιστηρίου για πλήρη απασχόληση. Εμπειρία σε μισθοδοσία θα ληφθεί σοβαρά υπ' όψιν. Πληρ. κ. Καραγιάννη Παναγιώτη κιν. 6944639500, fax 2241033169 AZ53741

ΖΗΤΕΙΤΑΙ κοπέλα για απογευματινή εργασία στο Video Club FANTASY. Πληρ. τηλ. 2241027801 AZ53737

ΖΗΤΕΙΤΑΙ ΥΠΑΛΛΗΛΟΣ ΓΙΑ ΜΕΓΑΛΟ ΤΟΥΡΙΣΤΙΚΟ ΚΑΤΑΣΤΗΜΑ ΣΤΟ ΦΑΛΗΡΑΚΙ. ΑΓΓΛΙΚΑ, ΛΙΓΑ ΓΕΡΜΑΝΙΚΑ. ΜΙΣΘΟΣ ΙΚΑΝΟΠΟΙΗΤΙΚΟΣ, ΣΥΝΕΧΗΣ ΣΥΝΕΡΓΑΣΙΑ (ΑΝΑΛΟΓΩΣ ΠΡΟΣΟΝΤΩΝ). ΠΛΗΡ. ΤΗΛ. 6944796011 ΠΖ53726

ΖΗΤΟΥΝΤΑΙ άτομα να εργαστούν σε fast food στην Ιαλυσό για τυλικτή πίτα ή ψήστης για βραδινή απασχόληση. Μόνο Ελληνες. Πληρ. τηλ. 2241090911, 2241090562, 2241092597 AZ53722

ΖΗΤΟΥΝΤΑΙ

ΠΩΛΗΤΡΙΕΣ για καταστήματα εντός πόλεως.
Μόνιμη απασχόληση.

Πληρ. τηλ. 22410-74443

ΑΓΓΛΙΚΑ

ΚΑΘΗΓΗΤΡΙΑ ΑΓΓΛΙΚΩΝ παραδίδει μαθήματα σε μικρά γκρουπ ή ατομικά. Από τα πρώτα βήματα έως το Proficiency.
Βοήθεια και στα σχολικά μαθήματα των Αγγλικών.
Τηλέφωνο επικοινωνίας: 22410 28004
κινητό: 6946751569

AXON

ΔΙΕΘΝΕΣ ΔΙΚΤΥΟ ΣΠΟΥΔΩΝ

Το Διεθνές Δίκτυο Σπουδών AXON, στα πλαίσια της επέκτασής του, ζητά να προσλάβει για την επόμενη εκπαιδευτική περίοδο **καθηγητές Αγγλικής, Γερμανικής, Γαλλικής, Ιταλικής, Ισπανικής γλώσσας** όπως και **καθηγητές Πληροφορικής** με τα απαραίτητα προσόντα.
Αριστο περιβάλλον εργασίας, προοπτικές εξέλιξης.
Βιογραφικά: fax 2241070903
e-mail: axon-rodos@axon.gr
Follow up: 2241077656-2241070902

ΑΠΟ ΜΕΓΑΛΑ ΚΕΝΤΡΑ ΞΕΝΩΝ ΓΛΩΣΣΩΝ

ΖΗΤΕΙΤΑΙ

α. γραμματέας διεύθυνσης με άριστη γνώση Αγγλικής γλώσσας και Η/Υ (WINDOWS, WORD, EXCEL) με ευχέρεια στην επικοινωνία

Πληρ. τηλ. 6944557415
ή αποστείλατε βιογραφικό σημείωμα στο **2241025800**

εργασιες

συνέχεια από την προηγούμενη

Από γνωστό κομμωτήριο **ΖΗΤΕΙΤΑΙ** κομμωτής/τρια για μόνιμη απασχόληση. Πληρ. τηλ. 6944439333 AZ53712

ΖΗΤΕΙΤΑΙ ΚΟΜΜΩΤΗΣ-ΚΟΜΜΩΤΡΙΑ ΓΙΑ ΝΑ ΕΡΓΑΣΘΕΙ ΣΕ ΚΟΜΜΩΤΗΡΙΟ ΕΝΤΟΣ ΠΟΛΕΩΣ. ΠΗΡ. ΤΗΛ. 2241077555
ΠΖ53689

ΖΗΤΕΙΤΑΙ εργάτης αποθήκης από εμπορική επιχείρηση με δίπλωμα οδήγησης. Πληρ. τηλ. 2241047768, 6944799511 AZ53707

ΖΗΤΕΙΤΑΙ ΠΡΟΣΩΠΙΚΟ στα MARKS AND SPENCER για πενθήμερη ημιαπασχόληση. Απαραίτητα προσόντα: Απόφοιτοι Λυκείου, καλή γνώση Αγγλικής γλώσσας, ευγένεια, διάθεση για εργασία. Τα άτομα θα απασχοληθούν όλο το χρόνο. Αιτήσεις στο κατάστημα: Αλ. Διάκου 8 Πληρ. τηλ. 2241035679 AZ53695

ΚΟΠΕΛΕΣ για να εργασθούν σε καφε μπαρ στο 2ο χλμ. Ρόδου-Καλλιθέας (παραπλεύρως) του σούπερ μάρκετ Μαρινόπουλος Champion). Πληρ. τηλ. 6938798995 AZ53666

ΠΩΛΗΤΡΙΑ για τουριστικό κατάστημα, να μιλά λίγα Αγγλικά, περιοχή Κολύμπια. Πληρ. τηλ. 2241056100 AZ53687

ΖΗΤΕΙΤΑΙ συνέταιρος-συνεργάτης (λόγω φόρτου εργασίας) για πιτσαρία-οβελιστήριο στο μεγάλο συντριβάνι της Παλιάς Πόλης, γνώστης γύρων. Πληρ. τηλ. 2241023638 κ. Σπύρο AZ53688

ΖΗΤΕΙΤΑΙ ΒΟΗΘΟΣ ΛΟΓΙΣΤΗ (ΝΕΟΣ Ή ΝΕΑ) ΜΕ ΓΝΩΣΕΙΣ Η/Υ ΚΑΙ ΣΧΕΤΙΚΗ ΠΕΙΡΑ ΣΕ ΒΙΒΛΙΑ Β' & Γ' ΚΑΤΗΓΟΡΙΑΣ ΧΩΡΙΣ ΣΤΡΑΤΙΩΤΙΚΕΣ ΥΠΟΧΡΕΩΣΕΙΣ ΓΙΑ ΠΛΗΡΗ ΑΠΑΣΧΟΛΗΣΗ. ΠΛΗΡ. ΒΙΟΓΡΑΦΙΚΑ ΕΘΝΙΚΗΣ ΑΝΤΙΣΤΑΣΕΩΣ 18 (ΠΡΩΗΝ ΑΝΝΗΣ ΜΑΡΙΑΣ) 6 μ.μ.-9 μ.μ. ΤΗΛ. 2241039841 κος ΚΑΡΑΜΙΧΑΛΗΣ
ΠΖ53694

ΥΠΑΛΛΗΛΟΣ για γραφείο Γεν. Τουρισμού στο Μανδράκι με γνώσεις Αγγλικά, computer και αεροπορικά εισιτήρια. Πληρ. τηλ. 2241025400 AZ53664

ΑΠΟ ΜΕΤΑΦΟΡΙΚΗ ΕΤΑΙΡΙΑ ΖΗΤΕΙΤΑΙ ΟΔΗΓΟΣ ΜΕ ΔΙΠΛΩΜΑ 5ης ΚΑΤΗΓΟΡΙΑΣ ΚΑΙ ΕΜΠΕΙΡΙΑ ΣΤΗ ΡΥΜΟΥΛΚΗΣΗ ΣΥΡΟΜΕΝΩΝ ΚΑΙ ΕΠΙΚΑΘΗΜΕΝΩΝ. ΠΛΗΡ.ΤΗΛ. 2103478517-21, 2271023485 (κ. ΚΑΣΣΟΥΔΑΚΗ)
ΠΖ53660

ΑΤΟΜΑ δραστήρια και δυναμικά, από μεγάλη εταιρία στον χώρο του εμπορίου. Ημιαπασχόληση 1000 ευρώ, πλήρης απασχόληση 5.000 ευρώ. Πληρ. τηλ. 22410-32161, 30078, 6977 472091 AZ53425

65 ΕΥΡΩ-180 ΕΥΡΩ ΤΗΝ ΩΡΑ!!! Δουλέψτε όσο θέλετε με άδεια σε 58 χώρες, μερική-ολική απασχόληση, πλήρης εκπαίδευση, έξτρα μπόνους, προμήθειες βάσει απόδοσης. Πληρωμένες διακοπές, ταξίδια. Καλέστε δωρεάν, φυλλάδιο 3210577070 ή www.-homebizin.com AZ53643

ΣΕΡΒΙΤΟΡΑ εμφανίσιμη σε παραλιακό restaurant-bar στη Σύμη, καλός μισθός, διαμονή δωρεάν. Πληρ. τηλ. 2246071417 AZ53661

ΚΟΠΕΛΕΣ για να εργασθούν ως μπαργούμαν για το κλαμπ ΡΑΦΑΕΛ. Πληρ. τηλ. 6946703336 AZ53573

ΚΟΠΕΛΑ για να εργασθεί σε καφενείο. Πληρ. τηλ. 2241026504 AZ53646

Από γυμναστήριο **ΖΗΤΕΙΤΑΙ** γυμναστής για spinning και aerobic. Πληρ. τηλ. 2241062481, 6944656836 AZ53659

ΖΗΤΕΙΤΑΙ έμπειρος/η barman/woman για ξενοδοχείο της Λάρδου. Πληρ. τηλ. 2244044144 AZ53663

ΣΕΡΒΙΤΟΡΑ ΚΑΙ ΜΠΑΡΓΟΥΜΑΝ ΓΙΑ ΝΑ ΕΡΓΑΣΘΕΙ ΣΤΟ GALLERY CAFE. ΠΛΗΡ. ΤΗΛ. 2241068500, 6947998328
ΠΖ53647

ΖΗΤΟΥΝΤΑΙ δύο γυναίκες για να εργασθούν στο εστιατόριο του Πανορμίτη. Πληρ. τηλ. 2246071305, 2246072553 AZ53652

ΖΗΤΕΙΤΑΙ ΣΕΡΒΙΤΟΡΟΣ/ ΣΕΡΒΙΤΟΡΑ για να εργασθεί σε καφετέρια στην περιοχή Κολυμπίων. Ωρες εργασίας 5 μ.μ.-1 π.μ.. Πληρ. τηλ. 2241056516 AZ53645

ΔΥΟ ΚΟΠΕΛΕΣ για μία πρωινή και μία απογευματινή απασχόληση για καφετέρια. Πληρ. τηλ. 22410 20282. AZ53636

ΓΙΝΕΤΕ ΕΠΙΧΕΙΡΗΜΑΤΙΑΣ ΑΠΟ ΤΟ ΧΩΡΟ ΕΠΙΛΟΓΗΣ ΣΑΣ ΜΕ ΕΛΑΧΙΣΤΟ ΚΕΦΑΛΑΙΟ ΚΑΙ ΕΚΠΑΙΔΕΥΣΗ. ΜΕΡΙΚΗ Ή ΠΛΗΡΗΣ ΑΠΑΣΧΟΛΗΣΗ, ΧΡΗΣΗ INTERNET. ΑΜΕΣΟ ΞΕΚΙΝΗΜΑ. ΚΕΡΔΗ 500-3.000 ΕΥΡΩ. ΚΑΛΕΣΤΕ ΓΙΑ ΔΩΡΕΑΝ ΦΥΛΛΑΔΙΟ. ΠΛΗΡ. ΤΗΛ. 2310-729425, 6972238412
ΠΖ53570

ΣΟΒΑΡΗ ΚΥΡΙΑ, έμπειστη που ν' αγαπάει τα παιδιά για βοηθό στο σπίτι και προσοχή παιδιού με ειδικές ανάγκες, κατά προτίμηση εσωτερική. Πληρ. τηλ. 2241062552.

ΖΗΤΟΥΝΤΑΙ από εστιατόριο εντός πόλεως Ρόδου. Σερβιτόρα-ος, μπουφετζής, ψήστης, πιτσαγιόλος, καθαρίστρια, υπεύθυνος προσωπικού, απαραίτητη προϋπηρεσία. Πληρ. τηλ. 6937 156002. AZ53513

ΖΗΤΟΥΝΤΑΙ εμφανίσιμες κοπέλες για εργασία μέσα από το Bar και έξω στο club FEVER 15ο χλμ. Ρόδου-Λίνδου στάση γκολφ. Πληρ. τηλ. 6938246660. AZ53463

ΖΗΤΕΙΤΑΙ ΣΤΕΛΕΧΟΣ ΠΩΛΗΣΕΩΝ

Επιθυμητά προσόντα

1. Προυπηρεσία στο χώρο των πωλήσεων
2. Πτυχίο ανωτέρας σχολής (επιθυμητό)
3. Ανεση στην επικοινωνία, προθυμία, εργατικότητα, ήθος
4. Αδεια οδήγησης
5. Βασικές γνώσεις Η/Υ
6. Ηλικία έως 28 ετών

Προσφέρονται

1. Μισθός αναλόγως προσόντων
2. Αυτοκίνητο
3. Κινητό
4. Διαρκή εκπαίδευση

Αποστείλατε Βιογραφικό σημείωμα στο e-mail: add@aias.gr
Τηλ. επικοινωνίας: 2241076710

ΖΗΤΕΙΤΑΙ

ΞΕΝΟΓΛΩΣΣΟ ΠΡΟΣΩΠΙΚΟ
για **θέση πωλήτριας** στα σουηδικά καταστήματα SWEDCO.

Αιτήσεις γίνονται
στην **οδό Δημοκρατίας και Δωδ/κής Ν. γωνία**
από 07.00-15.00
Τηλ. 2241027375, 2241027575

OH - LA - LA
BIJOU

ΖΗΤΕΙΤΑΙ

ΠΩΛΗΤΡΙΑ
για πλήρη ή μερική απασχόληση
Πληρ. τηλ. 2241039514

ΖΗΤΕΙΤΑΙ

ΚΑΘΗΓΗΤΗΣ-ΚΑΘΗΓΗΤΡΙΑ Γερμανικών για την επόμενη σχολική σαιζόν (Σεπτ. 2003) από το κέντρο Ξένων Γλωσσών Μ. Μελισσουργού.

Τηλ. 22410 26926,
Βιογραφικό σημείωμα fax: 2241048205
email: melissam@otenet.gr

ΖΗΤΟΥΝΤΑΙ

κομμώτριες με άδεια ασκήσεως επαγγέλματος και προϋπηρεσία, κοπέλα για την θέση υποδοχής, **διαιτολόγος, γυμναστές aerobic**- βάρη απόφοιτοι ΤΕΦΑΑ ή ιδιωτικής σχολής - **φυσιοθεραπευτές ή αισθητικοί** για μυοχαλαρωτικό μασάζ, **άτομα (άνδρας ή γυναίκα)** για δημόσιες σχέσεις, για να στελεχώσουν πολυδύναμο χώρο.
Πληρ. τηλ.2241070510-11 από 13.00-23.00 κ. Σπύρος

Από το **ΑΥΤΟΕΠΙΛΟΓΕΣ**

ΖΗΤΕΙΤΑΙ

ΝΕΟΣ για μερική απασχόληση στην προετοιμασία των αυτοκινήτων.

Απαραίτητα δίπλωμα αυτοκινήτου.

Πληρ. τηλ. 22410 60910, κ. Κωστή

ΟΡΓΑΝΩΜΕΝΟ ΦΡΟΝΤΙΣΤΗΡΙΟ ΜΕΣΗΣ ΕΚΠΑΙΔΕΥΣΗΣ ΖΗΤΑΕΙ

ΚΑΘΗΓΗΤΕΣ

Φυσικούς, Χημικούς, Βιολόγους,
Οικονομολόγους, Μαθηματικούς
Πληρ. τηλ. 6976886822, 6945990747

Τα ζαχαροπλαστεία "ΣΤΑΝΗ"

ΖΗΤΟΥΝ ΠΩΛΗΤΡΙΕΣ

Απαιτούμενα προσόντα:
- Τελειόφοιτοι λυκείου
- Γνώση Η/Υ
- Αγγλική γλώσσα

Πληρ. τηλ. 2241032267, 2241031991
Για αιτήσεις Αγ. Αναστασίας 28 από 08.00-16.00

Από γραφείο αντιπροσωπειών των εταιρειών:
BIC - ADAMS - CADBURY'S - ΕΥΡΗΚΑ - ΚΑΛΑΣ

ΖΗΤΕΙΤΑΙ

ΑΠΟΘΗΚΑΡΙΟΣ
με δίπλωμα Γ' κατηγορίας, έως 30 ετών.
Παρέχονται:
Εργασία όλο το χρόνο, πλήρη ασφαλιστική κάλυψη και αυτοκίνητο της εταιρείας.

Πληρ.
Ν. ΤΕΡΖΗΣ - Μ. ΚΑΡΑΓΙΑΝΝΗΣ & ΣΙΑ ΟΕ
Αγγελου Σικελιανού - Ασγούρου
Τηλ. 2241069450, 2241069451, κιν. 6945754255

ΑΠΟ ΑΝΤΙΠΡΟΣΩΠΕΙΑ ΑΥΤΟΚΙΝΗΤΩΝ ΖΗΤΕΙΤΑΙ

ΠΩΛΗΤΗΣ

Απαιτούμενα προσόντα:
- Ανεση στην επικοινωνία
- Προηγούμενη εμπειρία
- Καλή χρήση Η/Υ.

Πληρ. τηλ. επικοινωνίας 22410 62775

Από αλυσίδα καταστημάτων γρήγορης εστίασης

ΖΗΤΟΥΝΤΑΙ

α. **υπεύθυνος καταστήματος** για νυκτερινό ωράριο
β. **βοηθός ψήστη**
γ. **βοηθός σερβιτόρου**
δ. **καθαρίστρια**
ε. **άτομο για ταμπλό**
στ. **μάστορας**

Πληρ. τηλ. 2241033969 ώρες 10.00-16.00

ΣΧΕΔΙΑΣΤΗΣ/ΤΡΙΑ, με γνώσεις προγραμμάτων ηλεκτρονικής σχεδίασης, ζητείται από τεχνικό γραφείο, για μόνιμη απασχόληση.

Πληρ. τηλ. 22410 33825

Ζαριφόπουλος Α.Ε.

ΑΣΦΑΛΕΙΑ - ΠΥΡΟΠΡΟΣΤΑΣΙΑ - ΕΛΕΓΧΟΙ

ΖΗΤΑ ΗΛΕΚΤΡΟΛΟΓΟ ΜΗΧΑΝΙΚΟ

Η εταιρεία πρωτοπόρος στον κλάδο της, λόγω της ραγδαίας εξέλιξής της, ζητά δραστήριο μηχανικό για την περαιτέρω στελέχωση του τμήματος μελετών - πωλήσεων.
Καλή γνώση Αγγλικής γλώσσας καθώς και χρήση Υπολογιστών, θεωρούνται απαραίτητα προσόντα.
Η εταιρεία, προσφέρει ελκυστικό πακέτο αποδοχών και εξέλιξη αναλόγως προσόντων.

Αποστολή βιογραφικού σημειώματος
ΤΡΙΑΝΤΑΦΥΛΛΙΔΗ ΑΣΓΟΥΡΟΥ, 85100 ΡΟΔΟΣ
ΥΠΟΨΗ Κας ΑΝΔΡΙΑΝΑΣ ΝΤΕΛΗ
ΤΗΛ.: 2241066607 FAX : 2241(0)67092
E-MAIL: inforod@zarifopoulos.com

Pizza Hut

ΖΗΤΕΙΤΑΙ

ΥΠΑΛΛΗΛΟΣ ΚΟΥΖΙΝΑΣ!!!
Νέος-νέα έως 35 ετών
12μηνη απασχόληση!!

Πληρ. τηλ. 2241078570

ΠΙΤΣΑΡΙΑ ΓΟΝΔΟΛΑ

ΖΗΤΕΙΤΑΙ

ΔΙΑΝΟΜΕΑΣ, από 12 μεσημέρι έως 6 απόγευμα.
Προϋπηρεσία απαραίτητη.

Πληρ. τηλ. 22410 77775-29642
κο Γιάννη

εργασιες

συνέχεια από την προηγούμενη

ΑΝΔΡΑΣ ή ΓΥΝΑΙΚΑ για να εργασθεί σε φούρνο της πόλης (μάστορας ή βοηθός). Πληρ. τηλ. 22410-31053, 29939 AZ53628

ΥΠΑΛΛΗΛΟΙ να εργασθούν εποχιακά για την καλοκαιρινή περίοδο σε Super Market-τουριστικό κατάστημα στην περιοχή Ξενοδ. Blue Bay στην Κρεμαστή. Απαραίτητη τουλάχιστον η γνώση της Αγγλικής. Πληρ. τηλ. 2241091836, 2241094684, κ. Γιώργος. AZ53306

Από το SUPER MARKET ΣΠΑΝΟΣ

ΖΗΤΕΙΤΑΙ

Κρεοπώλης

Πληρ. τηλ. 2241032335

Creta • Rhodes
CAPSIS
Convention Centers & Resort Hotels

ΤΟ ΞΕΝΟΔΟΧΕΙΟ ΚΑΙ ΣΥΝΕΔΡΙΑΚΟ ΚΕΝΤΡΟ SOFITEL CAPSIS ΡΟΔΟΥ

ΖΗΤΑΕΙ

ΕΜΠΕΙΡΟΥΣ ΣΕΡΒΙΤΟΡΟΥΣ και ΒΟΗΘΟΥΣ ΣΕΡΒΙΤΟΡΩΝ
Για μερική και συνεχή απασχόληση
ΕΡΓΑΤΗ ΑΠΟΘΗΚΗΣ
Με γνώσεις κλαρκ
ΕΜΠΕΙΡΟ ΗΛΕΚΤΡΟΛΟΓΟ
Με πτυχίο ηλεκτρολόγου
Προσφέρονται πολύ καλές αμοιβές.
Οι ενδιαφερόμενοι μπορούν να απευθυνθούν καθημερινά κατά τις ώρες 10.00-14.00 στο Γραφείο Προσωπικού του Ξενοδοχείου

Για περισσότερες πληροφορίες
Υπόψη: κυρίου Τηλέμαχου
Τηλ.: 22410-25015
Φαξ: 22410-20909
Ξενοδοχείο Sofitel Capsis
Ιξιά 85100, Ρόδος

ΖΗΤΕΙΤΑΙ ΥΠΑΛΛΗΛΟΣ

Για το τμήμα μηχανογράφησης με τα εξής προσόντα:
Να γνωρίζει:
1. Τεχνικές γνώσεις ηλεκτρονικών υπολογιστών και εκτυπωτών
2. Τοπικά δίκτυα LAN
3. Χρήση MS Office
4. Χρήση λειτουργικών Microsoft Windows (98, NT & 2000)
5. Αγγλική γλώσσα
6. Χωρίς στρατιωτικές υποχρεώσεις (άνδρας)

Πενθήμερο - Δωδεκάμηνη εργασία - Αποδοχές ικανοποιητικές

Αποστολή βιογραφικών: ΣΑΒΒΑΣ ΜΑΤΣΗΣ
POST RESTANT
85100 ΡΟΔΟΣ

ΠΩΛΗΤΡΙΑ ΕΥΠΑΡΟΥΣΙΑΣΤΗ ΕΩΣ 25 ΕΤΩΝ ΜΕ ΓΝΩΣΕΙΣ ΑΓΓΛΙΚΩΝ, ΤΕΛΕΙΟΦΟΙΤΗ ΛΥΚΕΙΟΥ, ΓΙΑ ΜΟΝΙΜΗ ΑΠΑΣΧΟΛΗΣΗ ΣΕ ΚΑΤΑΣΤΗΜΑ ΑΝΔΡΙΚΩΝ ΕΝΔΥΜΑΤΩΝ ΣΤΗΝ ΠΟΛΗ. ΩΡΑΡΙΟ ΚΑΤΑΣΤΗΜΑΤΩΝ. ΠΛΗΡ. ΤΗΛ. 22410-70402 ΠΖ53415

Η Οδική Βοήθεια Ρόδου HELLAS SERVICE **ΖΗΤΕΙ** συνεργάτες για την στελέχωση του τμήματος πωλήσεων. Απαραίτητα προσόντα: Ικανότητα επικοινωνίας, ευχάριστη προσωπικότητα, δίπλωμα οδήγησης οχήματος, προϋπηρεσία στο χώρο. Προσφέρονται: ανταγωνιστικό πακέτο αποδοχών (μισθός - προμήθεια - bonus), προοπτικές εξέλιξης, εξαιρετικό περιβάλλον εργασίας. Πληρ. Στ. Καζούλη 82, τηλ. (22410)22490 XAZ252

ΖΗΤΟΥΝΤΑΙ λαντζιέρες, μπουφετζήδες, μάγειροι, πιτσαδόροι, καθαρίστρια για μόνιμη απασχόληση για το εστιατόριο self service Yellow spot. Πληρ. τηλ. 2241033077 AZ53095

Από κομμωτήριο στο κέντρο της πόλης **ΖΗΤΕΙΤΑΙ** έμπειρος κομμωτής/τρια για συνεργασία κατά την καλοκαιρινή σεζόν. Πληρ. τηλ. 6938443121 XAZ305

ΑΝΑΚΟΙΝΩΣΗ
ΜΑΘΗΜΑΤΑ
*** Computer ***
PROGRAM COMPUTER
ΕΓΓΡΑΦΕΣ
** ΤΩΡΑ **
Τμήματα για:
ECDL
Παιδιά - Ενήλικες
Αρχάριους - Μαθητές
Επαγγελματίες
Ανεύρεση Εργασίας
Διδάσκει πτυχιούχος Πανεπιστημίου Αμερικής
ΜΑΝΩΛΗΣ Ι. ΣΟΦΙΛΑΣ
Κοδριγκτώνος 91
Τηλ. (22410) 31761
ΠΙΣΤΟΠΟΙΗΤΙΚΟ ΓΝΩΣΕΩΝ
ΕΠΙΣΗΜΟ ΕΞΕΤΑΣΤΙΚΟ ΚΕΝΤΡΟ ΤΗΣ ECDL HELLAS

JUMBO
BOOKIE BEBE TOYS

Το κατάστημα **JUMBO** Ρόδου ζητά άτομα Δημιουργικά για την στελέχωσή του

1. ΠΩΛΗΤΕΣ/ΤΡΙΕΣ
2. ΤΑΜΙΕΣ
3. ΒΟΗΘ. ΑΠΟΘΗΚΗΣ

ΑΠΑΡΑΙΤΗΤΑ ΠΡΟΣΟΝΤΑ:
- Απόφοιτοι Λυκείου
- Χρήση Η/Υ
- Εμπειρία σε ανάλογη θέση θεωρείται προσόν
- Ομαδικό πνεύμα συνεργασίας
- Ανάπτυξη πρωτοβουλιών

Προοπτική εξέλιξης
Αιτήσεις δεκτές καθημερινά 9 π.μ.-9 μ.μ.
στο JUMBO Ρόδου

διαφορα

ΠΩΛΕΙΤΑΙ Playstation 1 pocket σε υπεράριστη κατάσταση, τσιπαρισμένο, με δύο μοχλούς, 1 memory card και 10 παιχνίδια. Τιμή 150 ευρώ. Πληρ. τηλ. 6934884508 ΑΔ53760

ΠΩΛΟΥΝΤΑΙ ξύλινο μονό κρεβάτι με το στρώμα του, 2 κομοδίνα, ξύλινο, γραφείο έπιπλο, καναπές, τραπεζάκι σαλόνι, τραπεζάκι τηλεόρασης, κ.ά. μικροέπιπλα σε τιμές αναχώρησης. Πληρ. τηλ. 2241043941, 2241061285 κ. Σπύρο ΑΔ53718

ΠΩΛΕΙΤΑΙ γνήσιο και ανόθευτο ελαιόλαδο, φετινής παραγωγής, από Κρεμαστή. Πληρ. τηλ. 2241043941, 2241061285 κ. Σπύρο ΑΔ53719

ΠΩΛΕΙΤΑΙ σαλόνι δερμάτινο NATUZZI 3θέσιος-διθέσιος σε άριστη κατάσταση 2 1/2 ετών χρώματος μουσταρδί από 2.800 ευρώ μόνο 1.300 ευρώ. Πληρ. κ. Αντώνης τηλ. 6945139702, 2241024811, 2241073075 ΑΔ53669

ΑΛΛΟΔΑΠΟΣ πωλεί φορητό κομπιούτερ Laptop-toshiba-Satellite 320CDS με ενσωματωμένη κάρτα για το Internet, με προγράμματα Windows 98, Office 98, Norton Anti-virus κ.λπ. Το κομπιούτερ είναι σχεδόν αχρησιμοποίητο. Πωλείται στην τιμή των 400 ευρώ. Για πληρ. τηλ. μέχρι 24 Αυγούστου στον αριθμό (Ρόδος) 6945645213 ΑΔ53650

ΠΩΛΕΙΤΑΙ βάρκα 4,30 μέτρα με εξωλέμβια YAMAHA 25 HP, τρέιλερ και όλο τον εξοπλισμό. Τιμή 3.000 ευρώ. Πληρ. τηλ. 2241074190 ΑΔ53653

ΠΩΛΕΙΤΑΙ εμπόρευμα ανδρικών-γυναικείων και παιδικών σανδαλιών δερμάτινων, κατάλληλα για τουριστικό κατάστημα. Τιμή ευκαιρίας. Πληρ. τηλ. 22410 69960. ΑΔ53637

ΕΛΛΗΝΟΚΑΝΑΔΟΣ λόγω αναχώρησης πουλά διάφορα είδη σε τιμή ευκαιρίας μείον 60%: Αεροβόλο, CHESS sat κομπλέ αλαμβάστερ, computer κομπλέ, θερμάστρα ηλεκτρική και 2 φιάλες άδειες, ηλεκτρική ψησταριά αυτόματη με αέριο και κάρβουνα, ηλεκτρική ψησταριά με νερό Fish ROD Reel, DIMUMIDIFIER, New (απορροφά την υγρασία), πιάτα, μαχαιροπήρουνα, pots, τέντα για κάμπινγκ και δωρεάν basketball, βατραχοπέδιλα, mixer μικρό, ζακέτα δερμάτινη για μοτό κ.λπ. Πληρ. τηλ. 2241032296 κο Στέργο, 5 μ.μ.-11 μ.μ. ΑΔ53648

Εγκαταλείπω το κυνήγι και πουλώ **ΔΥΟ (2) ΛΑΓΟΣΚΥΛΑ (αρσ. και θυλ.)** καλά ξεκινημένα σε λογική τιμή. Πληρ. τηλ. 6978581137. ΑΔ53638

ΠΩΛΟΥΝΤΑΙ ψυγείο, πάγκος 2,35 m ανοξείδωτος και ξύλινος, εστίες γκαζιού με φιάλες, φούσκα με εξαεριστήρα καθώς και πολλά είδη εστιατορίου σε καινούργια κατάσταση (2 μηνών) και τιμή ευκαιρίας επίσης. Πληρ. τηλ. 22410 34315. ΑΔ53639

ΠΩΛΕΙΤΑΙ ΤΑΧΥΠΛΟΟ ΣΚΑΦΟΣ BEST 4,85 ΜΕΤΡ. ΜΕ ΤΡΕΪΛΕΡ ΚΑΙ ΜΗΧΑΝΗ YAMAHA 80 HP, ΣΕ ΑΡΙΣΤΗ ΚΑΤΑΣΤΑΣΗ. ΠΛΗΡ. ΤΗΛ. 2241085231-6945461564. ΧΠΔ707

ΕΞΟΠΛΙΣΜΟΣ ΦΡΟΝΤΙΣΤΗΡΙΟΥ σε καλή κατάσταση, λόγω αλλαγής δραστηριότητας (πίνακες μαρκαδόρου, θρανία, καθίσματα, γραφείο, βιβλιοθήκες, φωτοτυπικό). Πληρ. τηλ. 2241094710. ΑΔ53403

ΠΩΛΕΙΤΑΙ έπιπλο σύνθετο. Πληρ. τηλ. 6932086635 ΑΔ53278

ΓΙΑ ΤΥΠΟΓΡΑΦΟΥΣ: ΠΩΛΕΙΤΑΙ ΠΙΕΣΤΗΡΙΟ OFFSET AUTO MULTI (30X42) ΚΑΙ ΜΗΧΑΝΗΜΑ ΓΙΑ ΚΑΤΑΣΚΕΥΗ ΣΦΡΑΓΙΔΩΝ. ΚΑΙ ΤΑ ΔΥΟ ΜΑΖΙ ΣΤΗΝ ΜΟΝΑΔΙΚΗ ΤΙΜΗ ΤΩΝ 4.500 ΕΥΡΩ!!! ΠΛΗΡ. ΤΗΛ. 6937756878 κ. ΝΙΚΟ ΧΠΔ201

ΜΙΚΡΟΕΠΙΠΛΑ ΠΩΛΟΥΝΤΑΙ συρταριέρες-παπουτσοθήκες, κρεμάστρες-καθρέπτες, ντουλάπες, κομοδίνα, κρεβάτια, σύνθετα, τραπέζια, καρέκλες, γραφεία, έπιπλα κουζίνας, πάγκοι, χρώματα, πλακάκια, φελιζόλ κ.ά. σε τιμές μοναδικές στο 5ο χλ. Ρόδου-Λίνδου, Πλατής - ΡΟΔΟΧΡΩΜ τηλ. 2241062037, 2241065065 ΑΔ52956

ΤΡΑΠΕΖΑΡΙΑ καινούργια μοντέρνας γραμμής με 6 καρέκλες (ή χωρίς). Τιμή προσιτή. Πληρ. τηλ. 2241053291 ΧΑΔ135

μαθήματα

ΑΓΓΛΙΚΑ. ΜΑΘΗΜΑΤΑ παραδίδονται από πεπειραμένη καθηγήτρια Πανεπιστημίου Λονδίνου, σε όλα τα επίπεδα, αρχαρίων και προχωρημένων παιδιών. Επίσης παραδίδονται μαθήματα Ελληνικής γλώσσας, σε παιδιά Δημοτικού και Γυμνασίου. Πληρ. τηλ. 22410-69542, 6946051681, κα Κατερίνα. AM53755

ΙΔΙΑΙΤΕΡΑ: ΦΥΣΙΚΗΣ - ΧΗΜΕΙΑΣ- ΜΑΘΗΜΑΤΙΚΩΝ ΑΠΟ ΚΑΘΗΓΗΤΗ ΜΕ ΟΥΣΙΑΣΤΙΚΑ ΠΡΟΣΟΝΤΑ ΓΙΑ ΣΟΒΑΡΗ ΠΡΟΕΤΟΙΜΑΣΙΑ ΚΑΙ ΑΜΕΣΟ ΑΠΟΤΕΛΕΣΜΑ. ΠΛΗΡ.ΤΗΛ. 2241024369, 6973025100 ΠΜ53706

ΠΑΡΑΔΙΔΟΝΤΑΙ "ΑΡΧΕΣ ΟΙΚΟΝΟΜΙΚΗΣ ΘΕΩΡΙΑΣ" ΣΕ ΜΑΘΗΤΕΣ Γ' ΛΥΚΕΙΟΥ. ΑΠΟ ΠΤΥΧΙΟΥΧΟ ΤΟΥ ΟΙΚΟΝΟΜΙΚΟΥ ΠΑΝΕΠΙΣΤΗΜΙΟΥ ΑΘΗΝΩΝ (Α.Σ.Ο.Ε.Ε.) ΜΕ ΜΕΤΑΠΤΥΧΙΑΚΕΣ ΣΠΟΥΔΕΣ ΣΤΟ UNIVERSITY OF WALES. ΟΛΙΓΟΜΕΛΗ ΤΜΗΜΑΤΑ. ΥΠΕΥΘΥΝΗ ΠΡΟΕΤΟΙΜΑΣΙΑ. ΣΥΧΝΑ ΕΠΑΝΑΛΗΠΤΙΚΑ ΤΕΣΤ. ΤΙΜΕΣ ΠΡΟΣΙΤΕΣ. ΠΛΗΡ. ΤΗΛ. 6938440568 ΠΜ53701

ΜΑΘΗΜΑΤΙΚΟΣ έμπειρη, πτυχιούχος, παραδίδει ιδιαίτερα μαθήματα σε μαθητές Γυμνασίου, Λυκείου και ΤΕΕ. Πληρ. τηλ. 6942262565. AM53610

Οργανωμένο φροντιστήριο Μέσης Εκπαίδευσης **ΖΗΤΑΕΙ ΚΑΘΗΓΗΤΕΣ** Φυσικούς, Χημικούς, Βιολόγους, Οικονομολόγους, Μαθηματικούς Πληρ. τηλ. 6976886822, 6945990747 AM53738

ΚΑΘΗΓΗΤΡΙΑ Αγγλικών, απόφοιτος Αγγλικού Παν/μίου με MASTER παραδίδει ιδιαίτερα μαθήματα σε μαθητές όλων των επιπέδων. Υπεύθυνη προετοιμασία για τις εξετάσεις Cambridge (FCE, CAE, CPE), Michigan (ECCE, ECPE). Τμήματα μονομελή-τριμελή. Τιμές λογικές. Πληρ. τηλ. 2241022886 AM53700

ΜΑΘΗΜΑΤΙΚΟΣ παραδίδει ιδιαίτερα μαθήματα σε μαθητές Γυμνασίου-Λυκείου. Υπεύθυνη εργασία, προσιτές τιμές. Πληρ. τηλ. 2241081765, 6976436973 AM53656

ΚΑΘΗΓΗΤΗΣ ΠΤΥΧΙΟΥΧΟΣ Αριστοτελείου Πανεπιστημίου Θεσ/κης, παραδίδει μαθήματα Φυσικής - Χημείας - Μαθηματικών σε μετεξεταστέους Γυμνασίου - Λυκείου, για τη νέα σχολική χρονιά. Παραδίδονται ιδιαίτερα μαθήματα ή σε ολιγομελή τμήματα. Τιμές προσιτές. Πληρ. τηλ. 6936972088, 22410-63298 AM53621

ΕΚΘΕΣΗ-ΙΣΤΟΡΙΑ-ΑΡΧΕΣ ΟΙΚΟΝΟΜΙΑΣ για μαθητές Γυμνασίου-Λυκείου από καθηγήτρια πτυχιούχο με μεταπτυχιακές σπουδές, πολύχρονη φροντιστηριακή πείρα και επιτυχίες στις Πανελλήνιες εξετάσεις. Πληρ. τηλ. 2241027329 και 6945984346. AM53611

ΦΥΣΙΚΗ - ΧΗΜΕΙΑ ΠΑΡΑΔΙΔΟΝΤΑΙ ΣΕ ΜΑΘΗΤΕΣ ΓΥΜΝΑΣΙΟΥ ΚΑΙ ΛΥΚΕΙΟΥ ΑΠΟ ΧΗΜΙΚΟ Α.Π.Θ. ΕΡΓΑΣΙΑ ΥΠΕΥΘΥΝΗ. ΤΙΜΕΣ ΛΟΓΙΚΕΣ. ΠΛΗΡ. ΤΗΛ. 6972742744 ΠΜ53620

ΑΓΓΛΙΚΑ - ΙΤΑΛΙΚΑ - ΙΣΠΑΝΙΚΑ
ΚΑΘΗΓΗΤΗΣ, ΚΑΤΟΧΟΣ ΜΕΤΑΠΤΥΧΙΑΚΟΥ ΤΙΤΛΟΥ ΠΑΡΑΔΙΔΕΙ ΜΑΘΗΜΑΤΑ ΚΑΤ' ΟΙΚΟΝ ΣΕ ΑΡΧΑΡΙΟΥΣ, ΠΡΟΧΩΡΗΜΕΝΟΥΣ, ΞΕΝΟΔΟΧΟΥΠΑΛΛΗΛΟΥΣ. ΠΡΟΕΤΟΙΜΑΣΙΑ ΕΞΕΤΑΣΕΩΝ CAMBRIDGE, EDEXCEL, MICHIGAN, TOEIC, TOEFL, PALSO ΚΑΘΩΣ ΚΑΙ INICIAL ,BASICO, SUPERIOR ΤΗΣ ΙΣΠΑΝΙΚΗΣ ΓΛΩΣΣΑΣ. ΕΚΠΑΙΔΕΥΤΙΚΗ ΜΕΘΟΔΟΣ ΕΙΣΑΓΩΓΗΣ ΣΕ ΒΡΕΤΑΝΙΚΑ ΚΑΙ ΙΤΑΛΙΚΑ ΠΑΝΕΠΙΣΤΗΜΙΑ. ΤΙΜΕΣ ΛΟΓΙΚΕΣ. ΜΕΤΑΦΡΑΣΕΙΣ ΔΕΚΤΕΣ. ΠΛΗΡ. ΤΗΛ. 2241025133 ΠΜ53329

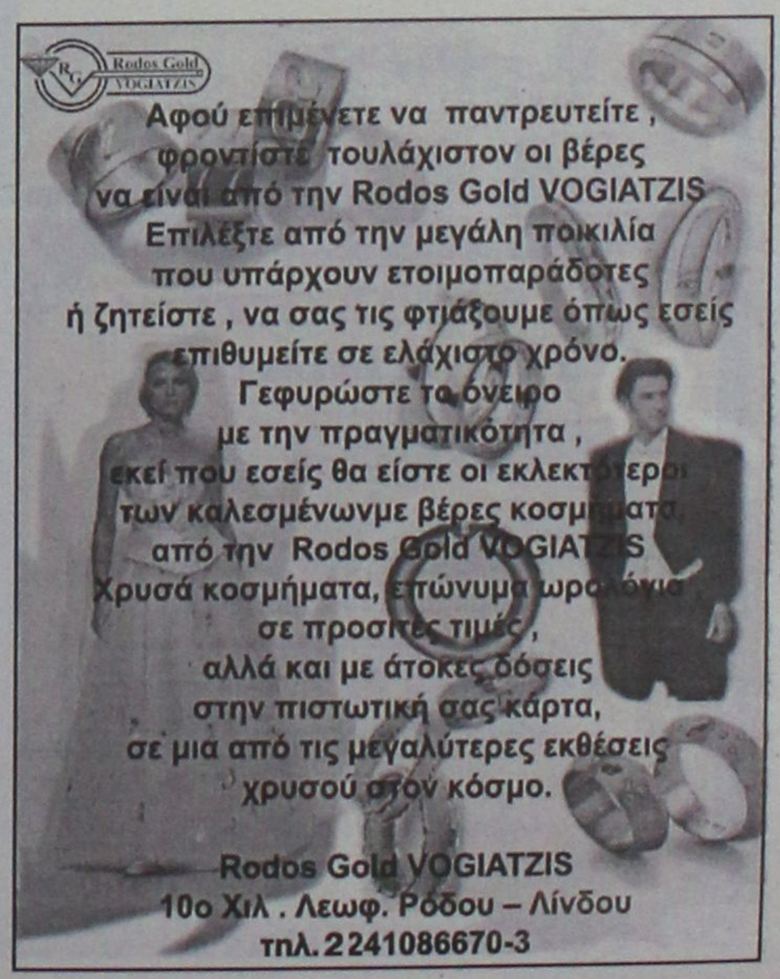

μαθηματα

συνέχεια από την προηγούμενη

ΜΑΘΗΜΑΤΙΚΑ-ΦΥΣΙΚΗ-ΧΗΜΕΙΑ-ΦΙΛΟΛΟΓΙΚΑ, ιδιαίτερα ή σε ολιγομελή τμήματα από έμπειρους καθηγητές Γυμνασίου-Λυκείου-ΤΕΕ. Πληρ. τηλ. 2241077944 και 6945256593
ΑΜ53613

ΜΑΘΗΜΑΤΑ Δημοτικού-Γυμνασίου παραδίδονται από καθηγήτρια με δύο πτυχία και πολυετή διδακτική πείρα. Πληρ. τηλ. 27329 και 6945984346.
ΑΜ53612

ΜΑΘΗΜΑΤΙΚΑ: ΕΜΠΕΙΡΟΣ ΚΑΘΗΓΗΤΗΣ ΠΑΡΑΔΙΔΕΙ ΙΔΙΑΙΤΕΡΑ ΜΑΘΗΜΑΤΑ ΜΑΘΗΜΑΤΙΚΩΝ ΣΕ ΜΕΜΟΝΩΜΕΝΟΥΣ ΜΑΘΗΤΕΣ (Ή ΣΕ ΓΚΡΟΥΠ 2-3 ΑΤΟΜΩΝ). ΥΠΕΥΘΥΝΗ ΚΑΙ ΜΕΘΟΔΙΚΗ ΕΡΓΑΣΙΑ. ΔΕΚΤΟΙ ΜΑΘΗΤΕΣ ΓΥΜΝΑΣΙΟΥ-ΛΥΚΕΙΟΥ-ΤΕΕ. ΣΤΑΘΗΣ ΟΡΦΑΝΟΣ. ΠΛΗΡ. ΤΗΛ. 2241029315, 6945953570
ΠΜ53585

ΦΙΛΟΛΟΓΟΣ πτυχιούχος Φιλοσοφικής σχολής Πανεπιστημίου Θεσσαλονίκης παραδίδει μαθήματα σε μαθητές Γυμνασίου και Λυκείου. Πληρ. τηλ. 2241062424, 6934779935
ΑΜ53339

ΠΑΡΑΔΙΔΟΝΤΑΙ ΜΑΘΗΜΑΤΑ ΓΑΛΛΙΚΩΝ ΚΑΤ' ΟΙΚΟΝ ΑΠΟ ΔΙΠΛΩΜΑΤΟΥΧΟ ΓΙΑ ΟΛΑ ΤΑ ΕΠΙΠΕΔΑ. ΠΛΗΡ. ΤΗΛ. 6976786091.
ΠΜ53522

ΜΑΘΗΜΑΤΙΚΟΣ παραδίδει ιδιαίτερα μαθήματα σε μαθητές Γυμνασίου - Ενιαίου Λυκείου - ΤΕΕ. Πληρ. τηλ. 22410-38378, 6946740778
ΑΜ53563

ΠΑΡΑΔΙΔΟΝΤΑΙ ΙΔΙΑΙΤΕΡΑ ΜΑΘΗΜΑΤΑ ΓΕΡΜΑΝΙΚΩΝ ΣΕ ΟΛΑ ΤΑ ΕΠΙΠΕΔΑ. ΠΛΗΡ. ΤΗΛ. 694-7219816
ΠΜ52975

πωλησεις αυτοκινητων & μοτοσικλετων

HONDA CIVIC, 1400cc, μοντ. 2001, 11.000 χλμ., ασημί, full extra, A/C, 2 airbags, ράδιο CD, ηλεκτρ. παράθυρα - κλειδαριές. Πληρ. τηλ. 6934038397
ΑΑ53763

ΦΟΡΤΗΓΟ MERCEDES ΑΝΑΤΡΕΠΟΜΕΝΟ ΤΥΠΟΣ 1619 ΜΕΤΡΗΤΟΙΣ. ΠΛΗΡ. ΤΗΛ. 6942408464.

ΜΗΧΑΝΗ AFRICA Twin, 750cc, με 16.000χλμ. Πληρ. τηλ. 6944 353954
ΑΑ53757

ΑΥΤΟΚΙΝΗΤΟ μάρκας ALFA ROMEO με υδραυλικό τιμόνι και αιρκοντίσιον. Πληρ. τηλ. 6944924889 , ώρες 08.00-14.00
ΑΑ53739

HONDA GLX 50 cc (παπάκι) σε άριστη κατάσταση. Πληρ. τηλ. 2241091818
ΑΑ53735

ΠΩΛΕΙΤΑΙ μηχανή Καβασάκι ZZR 400 με 36.000 χιλιόμετρα για 2.500 ευρώ σε άριστη κατάσταση. Πληρ. τηλ. 6973696750
ΑΑ53730

ΠΩΛΕΙΤΑΙ αυτοκίνητο IX όπελ κόρσα λευκό, σε καλή κατάσταση και λογική τιμή. Πληρ. τηλ. 2241043941, 2241061285 κ. Σπύρο
ΑΑ53717

ΠΩΛΕΙΤΑΙ HONDA CIVIC SEDAN 1200 cc 16 valv μοντ. '89 με εξωτερικές ατέλιες, μηχανικά άριστο για ανταλλακτικά. Τιμή 1000 ευρώ συζητήσιμη. Πληρ. τηλ. 6946489596
ΑΑ53704

ΠΩΛΕΙΤΑΙ YAMAHA Dragstar 400 cc σε άριστη κατάσταση. Πληρ. τηλ. 2241075590, 6946833751
ΑΑ53692

YAMAHA WR 400 F super motor σε τέλεια κατάσταση. Πληρ. τηλ. 6944100186
ΑΑ53667

ΑΥΤΟΚΙΝΗΤΟ κλουβάκι πετρέλαιο 1800 cc FORD COURIER '97 μοντέλο, αερόσακος, υδρ. τιμόνι σε καλή κατάσταση. Πληρ. τηλ. 6944100186
ΑΑ53668

ΠΩΛΕΙΤΑΙ HONDA TRANSALP 400 CC ΜΟΝΤ. 1998 ΣΕ ΥΠΕΡΑΡΙΣΤΗ ΚΑΤΑΣΤΑΣΗ ΜΕ ΜΕΓΑΛΟ ΒΑΛΙΤΣΑΚΙ. ΔΕΚΤΟΣ ΚΑΘΕ ΕΛΕΓΧΟΣ ΧΛΜ. 30.000 ΦΥΛΑΣΣΟΜΕΝΗ ΣΕ

ΓΚΑΡΑΖ. ΜΟΝΟ ΣΟΒΑΡΕΣ ΠΡΟΤΑΣΕΙΣ. ΤΙΜΗ 4.400 ΕΥΡΩ. ΠΛΗΡ. ΤΗΛ. 6945991220, ΑΠΟ 9 Π.Μ.-20.00 Μ.Μ.
ΠΑ53662

KAWASAKI - KLE 500 μοντέλο 93-94 όχι εισαγωγής- άριστα συντηρημένο, πρόσφατο σέρβις, πραγματικά χιλιόμετρα στο κοντέρ-κάγκελα προστασίας-εξάτιμηση laser - μπαγκαζιέρα - φυλασσόμενη σε γκαράζ. Τιμή ευκαιρίας 3.200 ευρώ. Πληρ. τηλ. 2241031093
ΑΑ53287

APRILIA PEGASOS 650 cc μοντέλο '99 40.000 χλμ. σε καλή κατάσταση. Πληρ. τηλ. 6942463996 και 22410 76590.
ΑΑ53584

HONDA CB 400SF μοντ. '98, πρόσφατο σέρβις, χρώμα κόκκινο, τιμή 3.500€. Πληρ. τηλ. 22410-76335, 6946048669
ΑΑ53551

MERCEDES 200 ΜΟΝΤ. '79 ΣΕ ΚΑΛΗ ΚΑΤΑΣΤΑΣΗ. ΤΙΜΗ 1700 ΕΥΡΩ. ΠΛΗΡ. ΤΗΛ. 2241085231 ΩΡΕΣ 09.30-14.30
ΧΠΑ707

ΠΑΡΑΔΙΔΟΝΤΑΙ ΜΑΘΗΜΑΤΑ

Καθηγητής αριστούχος του τμήματος Βιολογίας με άριστη μεταδοτικότητα παραδίδει μαθήματα

ΒΙΟΛΟΓΙΑΣ

σε μεμονωμένους μαθητές ή σε γκρουπ 2-3 ατόμων
Υπεύθυνη και μεθοδική εργασία
Δεκτοί μαθητές Γυμνασίου-Λυκείου-ΤΕΕ

τηλ. 2241069561, κιν. 6973204892

Μια πρόταση για όλους τους επαγγελματίες

*Η **3Τ ΑΕΒΕ** σας ανοίγει δρόμο με τις μακροχρόνιες μισθώσεις αυτοκινήτων γρήγορα και σωστά, προσφέροντας σας περισσότερα πλεονεκτήματα.*

***ΕΠΩΦΕΛΗΘΕΙΤΕ ΤΩΡΑ** από τα δυναμικά μας προγράμματα και αποκτήστε το αυτοκίνητο που επιθυμείτε για σας και για τον στόλο της εταιρίας σας.*

8 σημαντικοί λόγοι που σας συμφέρουν!

1. **Το 100% των μισθωμάτων** μπαίνουν στα έξοδα της επιχείρησής σας
2. **Εχετε φορολογική απαλλαγή** από τα τεκμήρια αγοράς (πόθεν έσχες)
3. **Αποκτάτε αυτοκίνητο χωρίς προκαταβολή** διατηρώντας το κεφάλαιο σας
4. **Πλήρη απαλλαγή από κόστος συντήρησης**
5. **Εχετε πάντα καινούργιο αυτοκίνητο.** Με την λήξη της μίσθωσης μπορείτε να το αντικαταστήσετε
6. **Αποδέσμευση κεφαλαίων** που θα θέλατε για την αγορά του αυτοκινήτου, αξιοποιώντας τα σε άλλους παραγωγικούς τομείς
7. **Εχετε κεφαλαιακή ρευστότητα** αφού μπορείτε να πουλήσετε τοα υτοκίνητο και να το εκμισθώσετε πάλι (Lease back)
8. **Εξοικονόμηση χρόνου και χρήματος** για σας και την επιχείρησή σας

Γιατί να αγοράσετε ένα αυτοκίνητο όταν μπορείτε να το ενοικιάσετε;

3Τ ΑΕΒΕ
6ο χλμ. Ρόδου-Λίνδου, Ρόδος
Τηλ. 2241068000 • fax 2241068010

ΖΗΤΕΙΤΑΙ

από Φροντιστήριο Γερμανικών
ΚΑΘΗΓΗΤΗΣ/ΤΡΙΑ ΓΕΡΜΑΝΙΚΩΝ
Πληρ. τηλ. 6945108021, ώρες 6-9 μ.μ.

ΠΩΛΕΙΤΑΙ

ΔΙΠΛΩΤΙΚΗ ΜΗΧΑΝΗ

MB0 50X70 εισαγωγής.
Είναι σε άριστη κατάσταση
και σε λειτουργία. Είναι ηλεκτρονική.
Πληρ. τηλ. 6945991069

ΠΩΛΕΙΤΑΙ

MERCEDES SPRIDER πολυθέσιο μοντ. '98, κατάλληλο για σχολικό, τουριστικό ή άλλη επαγγελματική χρήση. Εξαιρετική κατάσταση.

Πληρ. τηλ. 2241039339, ώρες 9 π.μ.-4 μ.μ.

ΚΥΝΟΤΡΟΦΕΙΟ

ΞΕΝΩΝΑΣ - ΦΙΛΟΞΕΝΙΑ



με αγάπη και φροντίδα σε ειδικά διαμορφωμένο χώρο.
ΕΚΠΑΙΔΕΥΣΗ - Υπακοή, άρνηση τροφής, φύλακας, σωματοφύλακας, διορθώσεις κ.λπ.
ΚΑΘΑΡΟΑΙΜΑ ΚΟΥΤΑΒΙΑ από το εξωτερικό με χαρτιά FSI όλες οι ράτσες

Υπεύθυνος Μίρτσεβ Νίκος
Πληρ. τηλ. 6942404250

ΠΑΡΑΔΙΔΟΝΤΑΙ ΜΑΘΗΜΑΤΑ

Εμπειρος καθηγητής κάτοχος και μεταπτυχιακού τίτλου παραδίδει μαθήματα
ΦΥΣΙΚΗΣ- ΧΗΜΕΙΑΣ
σε μεμονωμένους μαθητές
σε γκρουπ 2-3 ατόμων
Υπεύθυνη και μεθοδική εργασία
Δεκτοί μαθητές Γυμνασίου-Λυκείου - ΤΕΕ

Περιοχή Αγίου Νικολάου
τηλ. 2241093848, κιν. 6942409185

ΑΥΤΟ ΕΠΙΛΟΓΕΣ

ΚΟΥΚΟΥΡΑΣ ΑΛΕΞΑΝΔΡΟΣ
ΛΕΩΦ. ΡΟΔΟΥ-ΛΙΝΔΟΥ 255 • ΤΗΛ. (22410)60910
www.autoepiloges.com

ΑΓΟΡΑ-ΠΩΛΗΣΗ-ΑΝΤΑΛΛΑΓΗ ΜΕΤΑΧΕΙΡΙΣΜΕΝΩΝ ΑΥΤΟΚΙΝΗΤΩΝ

1. **VW GOLF GTI 1800 cc, TURBO 200 HP, μοντ. 2001** - κεντρ. κλειδ., ηλ. παραθ., υδρ. τιμόνι, klima,6 αερόσακοι, ABS, SPR, ESP, ζάντες αλουμινίου, ηχοσύστημα.
2. **BMW 316, 1600 cc, μοντ. 1993, βυσσινί-** κεντ. κλειδ., ηλ. παράθ., υδρ. τιμόνι, ABS, ηλ. καθρέπτες, προβ. ομίχλης και ηχοσύστημα.
3. **AUDI A4 1600 cc, μοντ. 2000, μπλε-**κεντρ. κλειδ., ηλ. παράθ., υδρ. τιμόνι, klima, αεροσ. οδηγού-συνοδηγού, ζάντες αλουμινίου, προβ. ομίχλης και ηχοσύστημα.
4. **MERCEDES 320SL, 3200 cc, μοντ. 1991, θαλασσί-** full extra.
5. **AUDI A3 1800 cc HP TURBO, μοντ. 1999, ασημί-**clarion και συναγερμός viper.
6. **MAZDA MX-5, 1600 cc, μοντ. 1992, κόκκινο-**κεντ. κλειδ., ηλ. παράθ., υδρ. τιμ. και ηχοσύστημα.
7. **NISSAN PRIMERA 1600 cc, μοντ. 2000, μαύρο-**κεντρ. κλειδ., ηλ. παράθ., υδρ. τιμ. και ηχοσύστημα.
8. **FORD FOCUS 1400 cc, μοντ. 2001, μπλε-**κεντρ. κλειδ., ηλ. παράθ., υδρ. τιμόνι, A/C, αεροσ. οδηγού-συνοδηγού, ABS και ηχοσύστημα.
9. **ALFA ROMEO 164 TURBO, 2000 cc, μοντ. 1995,** κεντρ. κλειδ., ηλ. παράθ., υδρ. τιμόνι, A/C, αερόσακοι, ABS, δερμάτινο σαλόνι, ζάντες αλουμινίου και ηχοσύστημα.
10. **FIAT BRAVA, 1242 cc., μοντ. 2000, μαύρο-**κεντρ. κλειδ., ηλ. παράθ., υδρ. τιμόνι, A/C, αεροσ. οδηγού-συνοδηγού, ABS, και ηχοσύστημα.
11. **CITROEN SAXO 1100 cc, μοντ. 2001, κόκκινο-**αεροσ. οδηγού, κεντρ. κλειδ., ηλ. παράθ. και ηχοσύστημα.
12. **FIAT PUNTO, 1242 cc, μοντ. 2001, κόκκινο-**κεντρ. κλειδ., ηλ. παράθ., υδρ. τιμόνι, A/C, αερόσ. οδηγού και ηχοσύστημα.
13. **RENAULT MEGANE 1400 cc, μοντ. 2000, κόκκινο-**αεροσ. οδηγού-συνοδηγού, πλευρ. αερόσακοι, κεντρ. κλειδ., ηλ. παράθ., υδρ. τιμόνι, air condition, ABS και ηχοσύστημα.
14. **FIAT BRAVO 20V, 2000 cc, 169 HP, μοντ. 1998 κόκκινο-**κεντρ. κλειδ., ηλ. παράθ., υδρ. τιμόνι, klima, αεροσ. οδηγού-συνοδηγού, ζάντες αλουμινίου, προβ. ομίχλης, αεροτομή, ηλιοροφή και ηχοσύστημα.
15. **OPEL VECTRA, 1600 cc, μοντ. 1992, μπορντώ-** υδρ. τιμ. και ηχοσύστημα.
16. **FIAT PUNTO 1242 cc, μοντ. 1998, άσπρο-**air condition και ηχοσύστημα.
17. **RENAULT 19 CABRIO, 1800 cc, μοντ. 1993, μαύρο-**κεντρ. κλειδ., ηλ. παράθ., υδρ. τιμ. και ηχοσύστημα.

ΑΠΟ 0% ΠΡΟΚΑΤΑΒΟΛΗ ΕΩΣ ΚΑΙ 60 ΜΗΝΙΑΙΕΣ ΔΟΣΕΙΣ ΜΕ ΤΑ ΧΑΜΗΛΟΤΕΡΑ ΕΠΙΤΟΚΙΑ ΤΗΣ ΑΓΟΡΑΣ

auto-moto

συνέχεια από την προηγούμενη

ΠΩΛΟΥΝΤΑΙ ΜΕΤΑΧΕΙΡΙΣΜΕΝΑ ΦΟΡΤΗΓΑ ΑΥΤΟΚΙΝΗΤΑ ΕΙΣΑΓΩΓΗΣ ΟΛΩΝ ΤΩΝ ΤΥΠΩΝ, ΓΙΑ ΑΓΡΟΤΙΚΗ ΚΑΙ ΕΠΑΓΓΕΛΜΑΤΙΚΗ ΧΡΗΣΗ, ΚΑΘΩΣ ΕΠΙΣΗΣ ΚΑΙ Ι.Χ. ΕΠΙΒΑΤΙΚΑ. ΕΤΟΙΜΟΠΑΡΑΔΟΤΑ Ή ΚΑΤΟΠΙΝ ΠΑΡΑΓΓΕΛΙΑΣ. ΜΕ ΤΙΜΕΣ ΓΕΡΜΑΝΙΑΣ. ΠΑΡΕΧΟΥΜΕ ΓΡΑΠΤΗ ΕΓΓΥΗΣΗ ΕΝΟΣ ΧΡΟΝΟΥ. ΕΙΣΑΓΩΓΕΙΣ ΜΕΤΑΧΕΙΡΙΣΜΕΝΩΝ ΑΥΤΟΚΙΝΗΤΩΝ: Δ. ΜΠΟΥΝΤΟΥΡΗΣ-Ε. ΠΑΠΑΠΟΣΤΟΛΟΥ Ο.Ε. ΕΚΘΕΣΗ: ΕΘΝΙΚΗ ΟΔΟΣ ΛΑΡΙΣΑΣ-ΙΩΑΝΝΙΝΩΝ, ΤΡΙΚΑΛΑ ΘΕΣΣΑΛΙΑΣ, ΤΗΛΕΦΩΝΑ: 24310-74709, 24310-27008, ΚΙΝ.: 6974456200-6977395269.

γνωριμίες

ΚΥΡΙΟΣ 56 ετών χήρος καλού χαρακτήρος, σοβαρός επιθυμεί γνωριμία με κυρία από 47 έως 54 ετών με σκοπό την γνωριμία και το γάμο. (Αποκλειόνται αλλοδαπές). Παρακαλώ τηλ. στον κ. Νίκο 6947913565
ΑΓ53724

ΝΕΟΣ ζητά γνωριμία με πλούσιες γυναίκες. Πληρ. τηλ. 6945219125
ΑΓ53658

προσφορές εργασίας

ΚΥΡΙΑ ζητά εργασία (για οικιακή βοηθός - καθαρισμό ή σιδέρωμα). Πληρ. τηλ. 6934592078
AP53756

ΓΙΑ ΤΟΠΟΘΕΤΗΣΗ ΚΑΙ ΕΠΙΣΚΕΥΗ ΘΥΡΟΤΗΛΕΦΩΝΩΝ οι ηλεκτρολόγοι Αθανάσιος Κελεπούρης, Μανώκης Αλευροφάς. Πληρ. τηλ. κιν. 6942405463, 6947231128 (Δηλμπεράκη 97) και Ορφανίδου γωνία τηλ. 2241021546
AP53699

ΚΥΡΙΑ με ανάλογη εμπειρία στην περιποίηση και φύλαξη ηλικιωμένων ατόμων ζητά εργασία. Πληρ. τηλ. 22410-26570 από 10-12 πρωί και 5-9 απόγευμα.
AP53721

HELLAS ΚΕΝΤΡΟ ΑΠΑΣΧΟΛΗΣΗΣ ΑΝΘΡΩΠΙΝΟΥ ΔΥΝΑΜΙΚΟΥ. ΔΙΑΘΕΤΟΥΜΕ ΑΜΕΣΑ ΟΙΚΙΑΚΕΣ ΒΟΗΘΟΥΣ, ΓΗΡΟΚΟΜΟΥΣ, ΝΟΣΗΛΕΥΤΕΣ, BABY-SITTERS, ΑΝΘΡΩΠΟΥΣ ΓΙΑ ΚΑΘΕ ΣΑΣ ΑΝΑΓΚΗ ΚΑΙ ΕΡΓΑΣΙΑ. ΑΥΘΗΜΕΡΟΝ ΕΞΥΠΗΡΕΤΗΣΗ, ΕΓΓΥΗΣΕΙΣ, ΣΥΝΕΠΕΙΑ. ΣΑΒΒΑΤΟΚΥΡΙΑΚΟ ΑΝΟΙΧΤΑ. ΠΛΗΡ. ΤΗΛ. 2105203898, FAX 2105203849
ΠΡ53106

ΟΝΕΙΡΟΜΑΝΤΕΙΑ



Πες μου τι ονειρεύτηκες να σου πω τι σου επιφυλάσσει η σημερινή ημέρα!

901 121 0934

LEXITEL 0.25€/15' + Φ.Π.Α., Τ.Θ. 31730

ΟΙΚΟΔΟΜΙΚΕΣ ΕΡΓΑΣΙΕΣ

ΜΑΝΩΛΗΣ

Αναλαμβάνω κτισίματα, σοβάδες, πλακάκια, μάρμαρα και κάθε είδους μερεμέτια.
Εργασία εγγυημένη και τιμές λογικές.
Πληρ. τηλ.
Πρωί: 6942780046
Βράδυ: 6942863729
ΠΡ51442

Εχετε πρόβλημα με τα παλιά σας αλουμίνια;
• Τα επισκευάζω ή τα αντικαθιστώ με καινούργια
ΚΑΤΑΣΚΕΥΕΣ ΑΛΟΥΜΙΝΙΟΥ ΚΑΙ ΣΙΔΗΡΟΥ
"Ο ΓΙΩΡΓΟΣ"
Πληρ. τηλ. 2241039747, 6944999655
ΠΡ50843

ΤΕΧΝΙΚΟ ΓΡΑΦΕΙΟ
ΑΝΑΣΤΑΣΗΣ ΒΑΡΕΛΗΣ
ΑΡΧΙΤΕΚΤΟΝΑΣ
Αναλαμβάνει:
-- Οικοδομικές άδειες
- Μελέτες
- Επιβλέψεις
- Κατασκευές οικοδομικών έργων
- Την υποβολή δικαιολογητικών στην ΔΕΥΑΡ
για την σύνδεσή σας με το ΑΠΟΧΕΤΕΥΤΙΚΟ ΔΙΚΤΥΟ
• Αμεση εξυπηρέτηση
• Καλή δουλειά
•Οικονομικές λύσεις
για κάθε πληροφορία σας:
ΓΡΑΦΕΙΟ:
Μαδρίτης 20, Ρόδος
Τηλ. 22410-61502
κιν. 6977-305126
ΠΡ52038

ΜΕΤΑΦΟΡΕΣ ΥΔΑΤΩΝ

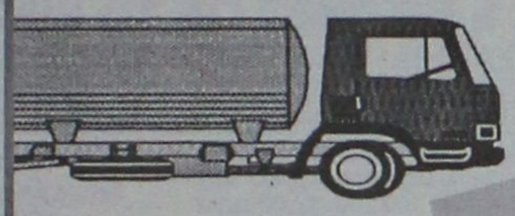

ΤΑΧΕΙΑ ΕΞΥΠΗΡΕΤΗΣΗ
Κώστας & Λευτέρης
ΛΟΓΙΚΕΣ ΤΙΜΕΣ

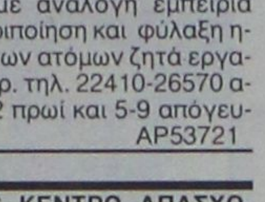

Τηλ.: 86634, 85977
Κιν: 6932 470404 και 6944361464

ΑΓΟΡΑΖΩ
➪ ΧΡΥΣΑΦΙΚΑ
➪ ΚΟΣΜΗΜΑΤΑ
➪ ΝΟΜΙΣΜΑΤΑ
➪ ΧΡΥΣΑ ΔΟΝΤΙΑ
➪ ΜΕΤΟΧΕΣ
➪ ΩΡΟΛΟΓΙΑ
➪ ΑΝΤΙΚΕΣ
Δάνεια επί ενεχύρω
«ΜΠΑΜΠΗΣ»
Δημ. Θεοδωράκη 15 (1ος όροφος) ΡΟΔΟΣ
ΧΠΡ407











ΤΑ ΜΟΝΑΔΙΚΑ ΥΠΕΡΣΥΓΧΡΟΝΑ

ΤΑΠΗΤΟΚΑΘΑΡΙΣΤΗΡΙΑ
ΚΛΕΟΠΑΤΡΑ
Τέλος στα προβλήματα με το πλύσιμο των χαλιών σας.

Η εταιρία μας πρωτοπορεί με το ΝΕΟ υπερσύγχρονο Πλυντήριο Ταπήτων.
Προσφέρουμε άψογο και προσεγμένο πλύσιμο, καθάρισμα, φύλαξη & επιδιορθώσεις σε όλους τους τύπους χαλιών, χειροποίητα χαλιά Μηχανής, ανατολίτικα, μοκέτες, καμπέ, μεταξωτά, φλοκάτες, παπλώματα

ΚΑΙ ΤΟ 2003 Η ΦΥΛΑΞΗ ΔΩΡΕΑΝ

• Επιτόπου καθαρισμούς σαλονιών, μοκετών
• Παραλαβή & παράδοση κατ' οίκον σε όλη την Ρόδο.
• Ενημερωθείτε για την συντήρηση των χαλιών σας.

Τηλ. 2241051996, κιν. 6945793626, Φαξ: 2241051322
ΚΟΥΦΑΛΑΚΗΣ ΣΤΑΥΡΟΣ
ΠΡ49662

ΑΠΟΚΛΕΙΣΤΙΚΗ ΔΙΑΘΕΣΗ

ευσταθίου
ΕΥΡΩΚΤΗΜΑΤΙΚΗ
ΚΤΗΜΑΤΟΜΕΣΙΤΙΚΟ ΓΡΑΦΕΙΟ

Πωλείται κτίριο στην καρδιά του Ροδινιού



ΑΠΟΤΕΛΕΙΤΑΙ ΑΠΟ:
Υπόγειο 637 τ.μ.
Ισόγειο 637 τ.μ.
Α' όροφο 637 τ.μ.

ΒΡΙΣΚΕΤΑΙ:
• Δίπλα από χώρους πρασίνου επί της οδού Κωνσταντινουπόλεως

ΔΙΑΘΕΤΕΙ:
• Ιδιόχρηστες Θέσεις στάθμευσης

ΕΘΝ. ΑΝΤΙΣΤΑΣΗΣ 83 - ΤΗΛ. 22410 73819, 74917 - FAX: 22410 38641
ΚΙΝ. 6944 374546, 6945 292030 - info@euroktimatiki.gr

η ακίνητη αξία σας!

ΠΛΥΝΤΗΡΙΟ ΧΑΛΙΩΝ

Cleaning Pro



πλένουμε & φυλάμε:
• ΧΑΛΙΑ - ΜΟΚΕΤΕΣ - ΦΛΟΚΑΤΕΣ
• ΠΑΠΛΩΜΑΤΑ - ΚΟΥΒΕΡΤΕΣ

☎ 22410.60585

email: abonis@otenet.gr

ΙΔΙΟΚΤΗΤΕΣ ΕΙΔΙΚΕΣ ΕΓΚΑΤΑΣΤΑΣΕΙΣ:
ΝΙΚΗΦ. ΒΡΕΤΤΑΚΟΥ - ΑΣΓΟΥΡΟΥ

ΑΠΟΦΡΑΞΕΙΣ

ΔΩΔΕΚΑΝΗΣΙΑΚΕΣ ΑΠΟΦΡΑΞΕΙΣ



"ΚΟΛΟΣΣΟΣ"

ΑΠΟΦΡΑΞΕΙΣ ΚΑΘΑΡΙΣΜΟΙ
ΑΠΟΧΕΤΕΥΣΕΩΝ & ΒΟΘΡΩΝ



Αναλαμβάνουμε πάσης φύσεως αποφράξεις οποιουδήποτε μήκους και πλάτους Αναλαμβάνουμε καθαρισμούς αποχετευτικών αγωγών ΔΗΜΩΝ, ΞΕΝ/ΧΕΙΩΝ στρατιωτικών μονάδων ΣΠΙΤΙΩΝ, ΠΟΛΥΚΑΤΟΙΚΙΩΝ καθώς και καθαρισμούς βιολογικών μονάδων με μηχάνημα υψηλής πιέσεως σε όλη την Δωδ/σο

Κ. ΠΗΔΙΑΚΗΣ - Π. ΚΑΣΕΡΗΣ
Πληρ. τηλ. 2241047915-91881,
κιν. 6944/325234 και 6977/717048

ΑΠΟΦΡΑΞΕΙΣ-ΚΑΘΑΡΙΣΜΟΙ





ΑΠΟΦΡΑΞΕΙΣ
ΚΑΘΑΡΙΣΜΟΙ
ΣΥΝΤΗΡΗΣΕΙΣ
ΑΠΟΧΕΤΕΥΣΕΩΝ-
ΕΠΙΦΑΝΕΙΩΝ-
ΚΤΙΡΙΩΝ-
ΠΛΟΙΩΝ-
ΒΙΟΛΟΓΙΚΩΝ

Αναλαμβάνουμε ξενοδοχεία, Δήμους, πολ/κίες κ.λπ. Αντληση πετρελαιοειδών από πλοία καθώς και λιποσυλλεκτών και βιολογικών. ΜΕ ΜΟΝΑΔΙΚΑ ΣΕ ΥΨΟΣ ΠΙΕΣΗΣ ΚΑΙ ΑΝΑΡΡΟΦΗΣΗΣ. ΥΠΕΡΣΥΓΧΡΟΝΑ ΜΗΧΑΝΗΜΑΤΑ ΥΔΡΟΒΟΛΗΣ ΣΕ ΟΛΗ ΤΗ ΔΩΔΕΚΑΝΗΣΟ

ΟΛΟ ΤΟ 24ωρο

ΒΑΡΔΕΛΛΗ Μ. -ΚΡΑΣΟΠΟΥΛΟΣ Δ. Ο.Ε.

Τηλ. 2241035555, Fax: 2241073100, Κιν. 6944/395999

e-mail:metropontikas@excite.com.

ΣΤΙΣ ΠΙΟ ΧΑΜΗΛΕΣ ΤΙΜΕΣ

ΠΑΝΕΛΛΑΔΙΚΟ ΔΙΚΤΥΟ ΤΑΠΗΤΟΚΑΘΑΡΙΣΤΗΡΙΩΝ

ART CLEAN EXPRESS

Είμαστε λίιιι...γο πιο μπροστά από τους άλλους!

ΠΛΥΣΙΜΟ-ΑΠΟΛΥΜΑΝΣΗ- ΦΥΛΑΞΗ

ΧΑΛΙΩΝ- ΜΟΚΕΤΩΝ - ΣΑΛΟΝΙΩΝ
(και επί τόπου)
ΠΑΠΛΩΜΑΤΑ - ΚΟΥΒΕΡΤΕΣ - ΦΛΟΚΑΤΕΣ
ΣΤΕΓΝΟ ΓΙΑ ΜΕΤΑΞΩΤΑ ΚΑΙ ΧΕΙΡΟΠΟΙΗΤΑ
ΑΔΙΑΒΡΟΧΟΠΟΙΗΣΕΙΣ & ΕΠΙΔΙΟΡΘΩΣΕΙΣ ΤΑΠΗΤΩΝ
ΠΑΡΑΛΑΒΗ - ΠΑΡΑΔΟΣΗ ΚΑΤ' ΟΙΚΟΝ
ΤΗΛ. 2241094815-
ΚΙΝ. 6944350247
ΤΗΛ. ΧΩΡΙΣ ΧΡΕΩΣΗ
80011400400
ΑΛΑΦΑΚΗΣ ΤΑΣΟΣ
ΧΠΡ508

PARTY LINE

ΤΗΛΕΦΩΝΗΣΕ ΜΟΥ ΤΩΡΑ ΕΧΟΥΜΕ ΠΟΛΛΑ ΝΑ ΠΟΥΜΕ



901 121 0931

LEXITEL 0.25€/15'+Φ.Π.Α , Τ.Θ. 31730





ΕΡΓΟΛΑΒΟΣ

ΜΑΣΤΟΡΑΣ ΚΩΝΣΤΑΝΤΙΝΟΣ

ΤΙΜΕΣ ΛΟΓΙΚΕΣ

ΑΝΑΛΑΜΒΑΝΩ γενικές κατασκευές κτιρίων, αναπαλαιώσεις, σοβατίσματα, χτισίματα, γκρεμίσματα, βαψίματα, μάρμαρα, γιαλίσματα, πλακάκια, περιφράξεις οικοπέδων, κατασκευές, μελέτες για σοφίτες, ξυλοκατασκευές, τοποθέτηση κεραμίδια

ΓΙΑ ΟΛΗ ΤΗ ΔΩΔΕΚΑΝΗΣΟ

Πληρ. τηλ.
(22410)27255, 6944-823925 όλο το 24ωρο

ΠΡ52272

Top Ringtones ♫ Top Ποιότητα

ΣΟΥΠΕΡ ΜΕΛΩΔΙΕΣ & ΕΙΚΟΝΕΣ ΓΙΑ ΤΟ ΚΙΝΗΤΟ ΣΑΣ

ΚΑΤΑΠΛΗΚΤΙΚΗ ΠΟΙΟΤΗΤΑ RINGTONES ΣΕ SMS ΚΑΙ ΣΥΝΘΕΣΗ

NOKIA, ERICSSON, MOTOROLA, PANASONIC, ALCATEL, SAMSUNG & SENDO

1000 TOP Ελληνικά Ringtones Εβδομάδας — Με τον κωδικό 1000 μπορείτε να παραγγείλετε το TOP Ελληνικό Ringtone σε ζήτηση της Εβδομάδος όπως αυτό έχει διαμορφωθεί από τις προτιμήσεις σας

ΝΕΕΣ ΚΥΚΛΟΦΟΡΙΕΣ

7668 Μόνος Μου - Χατζηγιάννης Μ.
7667 Αν Μου Τηλεφωνούσες - Χατζηγιάννης Μ.
7663 Boom Boom - Καρβέλας & Βίσση
7662 Ξέρω Τι Ζητάω - Hi-5 (popstars)
7661 Ταινία Φαντασίας - Φίλοι Για Πάντα
7670 Mol Lolita - Fame Story
7645 Πάτα Σκανδάλη - Πρωτοψάλτη Α.
7659 Έπεσα Στα Σκαλοπάτια Σου - Τσαλίκης Γ.
7658 Πάλι Θα Αλητέψω - Τσαλίκης Γ.
7657 Θέλω Να Ονειρεύομαι Μαζί Σου - Τσαλίκης Γ.
7656 Ποιο Μονοπάτι - Πλούταρχος Γ.
7653 Αστέρι Μου - Βέρτης Ν.
7650 Masal - Κοκκάνου Έ.
7652 Κοσμοθεωρία - Κοκκάνου Έ.
7651 Θέλω Τόσα Να Σου Πω - Κοκκάνου Έ. & Νίνο
7655 Είμαι Καλά - Ζήνα Π.
7654 Βράδιασε - Βέρτης Ν.
7660 Σταγόνα Στο Αιγαίο - Ευριδίκη
7665 Τα Μικρόβια - Κότσιρας Γ.
7669 Στης Καρδιάς Μου Τα Ανοιχτά - Θαλασσινός Π.
7649 Νικάσε Το Φιλί - Άσπα
7648 Έλα Λάμψε - Άσπα
7664 Εγώ Δε Σε Κατηγορώ - Κότσιρας Γ.
7666 Εγώ Λέω Να Πηγαίνω - Πάριος Γ.
7602 Ρίχτε Στο Γυαλί Φαρμάκι - Σαμίου Α
7601 Σουξέ της εποχής(Θάνατος) - Σαμίου Α
7600 Μην Ανησυχείς - Σαμίου Α
7599 Σκληρό Αγόρι - Σαμίου Α
7598 Τυραννιέμαι - Σαμίου Α
7647 Μια Ευκαιρία - Έκτορας Α.
7646 Εϊ - Έκτορας Α.
7592 Φεγγάρι - Θεοδωρίδου Ν.
7632 Έχει Ένα Φεγγάρι - Τερζής Π.
7591 Φεγγάρι Μου Χλωμό - Τερζής Π.
7631 Ταξιδεψέ Με - Σφακιανάκης Ν.
7622 Όλα Τελειώσαν - Fame Story
7625 Βράδια Αξημέρωτα - Βαρθακούρης Χ.
7624 Αδυναμία Μου - Βαρθακούρης Χ.
7569 Η Μελωδία Της Μοναξιάς - Βανδή Δ.
7585 Σ' Αγαπώ - Πρωτοψάλτη . - Ρέμος Α.
7597 Δεν Υπάρχουν Αντίο Στο Δρόμο... - Τσαλίκης
7630 Καθόλου Δε Μοιάζουμε - Λεμπέσης Γ.
7608 Παράδεισέ Μου - Λιβιεράτος Λ. - Ε. Αδάμ
7621 Πες Μου Γιατί - Δυτικές Συνοικίες
7620 Καλοκαιρινά Ραντεβού - Δυτικές Συνοικίες
7616 Φοβάμαι Το Αυρίο - Βαρδής Α.
7626 Η Ζωή - Μπάσης Δ.
7627 Πιάσε Με - Ευριδίκη
7607 Σ' Αγαπάω Κοίτα - Μελάς Ζ.
7568 Σήμερα - Βανδή Δ.
7571 Άντε Γειά - Βανδή Δ.

EUROVISION 2003

7628 Never Let You Go - Μαντώ
7671 Every Way That I Can - Sertab Erener
7677 Ne ver', ne bojsia - TATU
7629 Camera - Σαμπρίνα

ΑΞΕΧΑΣΤΕΣ ΕΠΙΤΥΧΙΕΣ

2164 Ιπά - Δημοτικό
2901 Ζεϊμπέκικο της Ευδοκίας
6446 Ήτανε Μια Φορά - Ξυλούρης Νίκος
2293 Οσο Αξίζεις Εσύ - Καζαντζίδης Στέλιος
6413 Αγριολούλουδο - Καζαντζίδης Στέλιος
2182 Βρέχει φωτιά στη στράτα - Διονυσίου Στρ
6416 Το πιτσιρικάκι - Τσαουσάκης Πρόδρομος
6456 Ποντιακό
2485 Ερωτόκριτος - Κρητικό
3026 Καραγκούνα - Παραδοσιακό
6522 Καλή τύχη όπου κι αν πας - Καζαντζίδης
2713 Τσιφτετέλι - Μπουρνέλης Λεονάρδος
6415 Υπάρχω - Καζαντζίδης Στέλιος
2930 Τσιφτετέλι - Παλιό Λαϊκό
2975 Το βαπόρι απ' τη Περαία - Παλιό Ρεμπέτικο

ΕΛΛΗΝΙΚΑ ΔΙΑΦΟΡΑ

7581 Ναι Θα Πω - Ασλανίδου Μελίνα
7577 Δεν Είσαι Εδώ - Γιαννιάς Γιώργος
7564 Μωρό Μου - Antique
7612 Ευαίσθητος Αλήτης - Γεραλής Νίκος
7609 Τελειώσαμε - Σαμίου Α. - Ζ. Μελάς
7604 Παραπονάκι Μου - Ρήγα Βάσια
7584 Μαγικά Χαλιά - Πανταζής Λευτέρης
7587 Για Σένα Φοβάμαι - Σφακιανάκης Νότης
7611 Πάλεψα - Κωνσταντίνος
7506 Μαρτύριο - Βίσση & Πάριος
7555 Αγάλματα - Σφακιανάκης Νότης

ΤΗΛΕΟΡΑΣΗ - ΣΕΙΡΕΣ

7530 Σήμα της ΕΡΤ (προβατάκια)
6554 Είσαι Το Ταίρι Μου - Σειρά
6552 Huun Huur tu (Διαφ/ση κουρείο)
6555 Περί Ανέμων Και Υδάτων - Σειρά
7518 Όλοι Mega (Διαφ/ση Mega)
6553 Τόσα χρόνια σαν τυφλός (Διαφ/ση ψαράς)
6551 I Lost My Baby (Διαφ/ση σκυλάκι)
6556 Αέρινες Σιωπές - Σειρά
7499 Fake - Raining Pleasure (Κν Τηλεφωνία)

ΥΜΝΟΙ ΟΜΑΔΩΝ

1095 Υμνος Ολυμπιακού
1052 Υμνος Παναθηναϊκού
1115 Υμνος ΑΕΚ
1042 Υμνος ΠΑΟΚ

ΞΕΝΑ RINGTONES

7672 American Life - Madonna
7674 In Da Club - 50 Cent
7673 Let The Drums Speak - Mighty Dub Katz
7678 Satisfaction - Benny Benassi
7675 Scandalous - Mis-Teeq
7676 Rock Your Body - Justin Timberlake
7637 Not Gonna Get Us - TATU
7635 Mundian To Bach Ke - Panjabi MC
7633 I Drove All Night - Celine Dion
7636 Sunrise - Simply Red
7634 All I Have - Jennifer Lopez

ΛΙΒΙΕΡΑΤΟΣ ΛΑΜΠΗΣ

7644 Που 'ναι Τα Μάτια
7643 Τι Θες Να Κάνω
7642 Δεν Υπάρχω Μαφιά Σου
7641 Δακρυσμένα Φιλιά
7640 Τι Κι Αν Πέθανες Για Μένα
7639 Όσο Έρευγες Πανούσα
7638 Παρασύρομαι

Μόνο γι'αυτά τα τραγούδια καλέστε στο:

901 121 1680

LEXITEL € 0,3/15' + Φ.Π.Α Τ.Θ.31730

SUPER ΚΙΝΟΥΜΕΝΑ ANIMATED

...ΟΤΑΝ ΔΕΝ ΜΟΥ ΔΙΝΕΙΣ ΣΗΜΑΣΙΑ ΜΟΥ ΡΑΓΙΖΕΙΣ ΤΗΝ ΚΑΡΔΙΑ

6547. Εγώ & εσύ για πάντα μαζί
6548. Θέλω να με θυμάσαι
6557. Είσαι η πιο γλυκιά φαρσούλα
6569. Έριξα ένα δάκρυ μου στον ωκεανό
6562. Δεν βρίσκω πιο δρόμο να πάρω
6563. Οι φίλοι είναι σαν τα αστέρια
6575. Όταν δεν μου δίνεις σημασία
6579. Αυτό το αστεράκι σε ψάχνει
6590. I miss you
6598. Η καρδιά σου είναι εντάξει

ANIMATED HOT

6626. ...μετά από 4 νύχτες
6634. Καληνύχτα και Όνειρα...!
6635. Έχω για σένα κάτι καλό
6638. "Κτύπα"μα...
6640. Δεν μου λες: Όταν...
6641. Αντρικό ΣΤΡΙΠ ΤΙΖ!
6639. Stay young and sexy
6642. Θέλεις να δεις τι έχω;

Υπηρεσία συμβατή με κινητά που διαθέτουν τις ανάλογες δυνατότητες για logos-ringtones (sms & σύνθεση)
Συνδυάστε εικονομηνύματα με μελωδίες και δημιουργήστε εντυπωσιακά μουσικά εικονομηνύματα.
Ενημερωσου στο site μας : http://www.crazymobile.gr

ΓΡΗΓΟΡΗ ΚΑΙ ΕΥΚΟΛΗ ΠΑΡΑΓΓΕΛΙΑ ΣΕ ΤΡΙΑ ΒΗΜΑΤΑ:

1. Διάλεξε την εικόνα ή μελωδία που σου ταιριάζει.
2. Κάλεσε το διπλανό αριθμό δίνοντας τον κωδικό παραγγελίας.
3. Σε λίγο θα έχεις στο κινητό σου τη μελωδία ή την εικόνα που ζήτησες.

www.crazymobile.gr

ΕΙΚΟΝΟΜΗΝΥΜΑΤΑ & ΜΟΥΣΙΚΑ ΕΙΚΟΝΟΜΗΝΥΜΑΤΑ
NOKIA, SAMSUNG, SENDO & ERICSSON



Κωδικές εικόνες: 6105, 6107, 6112, 6113, 6119, 6124, 6125, 6132, 6133, 6135, 6139

ΛΟΓΟΤΥΠΑ & ΜΟΥΣΙΚΑ ΕΙΚΟΝΟΜΗΝΥΜΑΤΑ

SIEMENS, ERICSSON , ALCATEL

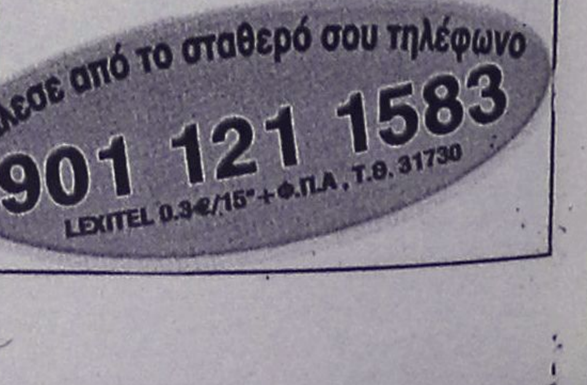

...Κάλεσε από το σταθερό σου τηλέφωνο

901 121 1583

LEXITEL 0.3€/15'+Φ.Π.Α , Τ.Θ. 31730

ΠΕΡΙΦΕΡΕΙΑΚΟ ΠΡΩΤΑΘΛΗΜΑ

Σήμερα κληρώνει...

• Στις 12 το μεσημέρι βγαίνει το πρόγραμμα των αγώνων του 7ου ομίλου

Σήμερα στις 12 το μεσημέρι στο "Μετροπόλιταν" της Αθήνας θα γίνει η κλήρωση για τον έκτο και έβδομο όμιλο, γεγονός που ενδιαφέρει άμεσα τις τέσσερις εκπροσώπους μας στο περιφερειακό πρωτάθλημα. Τον Απόλλωνα Καλυθιών, την Κω, τον Διαγόρα και τον Διγενή.

- Στις 24 Αυγούστου στο Holiday In στις 13.00 θα κληρώσει για τον πρώτο, τον δεύτερο και τον τρίτο.

- Στις 25 Αυγούστου στο Ηράκλειο της Κρήτης (Iraklion Bowling Center) στις 19.00 για τον δέκατο όμιλο.

- Στις 27 Αυγούστου στην Πάτρα (Βυζαντινό) στις 18.00 για τον πέμπτο, όγδοο και ένατο και

- Την ίδια μέρα στα Τρίκαλα ("Αχίλλειο") στις 19.00 για τον τέταρτο όμιλο.

Το πρωτάθλημα ξεκινάει στις 14 Σεπτεμβρίου του 2003 και ισχύουν απόλυτα οι προϋποθέσεις συμμετοχής (εξόφληση οφειλομένων σε ΕΠΟ και ΕΠΣ, ομάδα υποδομής και γήπεδο με χόρτο) που προβλέπονται από την προκήρυξη. Τα σχετικά διαιολογητικά θα πρέπει να έχουν κατατεθεί στην ΕΠΟ ως τις 9 Σεπτεμβρίου.

Στην κληρωτίδα του 7ου ομίλου θα μπουν σήμερα:

ΑΠΟ ΤΟΝ ΠΕΙΡΑΙΑ: Μάνη, Ερμής Κορυδαλλού, Κερατσίνι, Α.Σ. Ποντίων, Εθνικός Πειραιά.

ΑΠΟ ΤΑ ΔΩΔΕΚΑΝΗΣΑ: Απόλλων Καλυθιών, Διαγόρας, Κως, Διγενής.

ΑΠΟ ΤΗ ΛΕΣΒΟ: Αιολικός, Ατρόμητος Αγίας Μαρίνας.

ΑΠΟ ΤΙΣ ΚΥΚΛΑΔΕΣ: Μύκονος, Πανναξιακός.

ΑΠΟ ΤΗ ΣΑΜΟ: Αναγέννηση Σάμου.

ΑΠΟ ΤΗ ΧΙΟ: Πυργί Χίου.

Απ' ό,τι καταλαβαίνει κανείς κάθε αγωνιστική θα περιλαμβάνει επτά συναντήσεις με μία ομάδα να κάνει ρεπό κάθε φορά.

Η κλήρωση των αγώνων του 7ου ομίλου θα γίνει αύριο στις 12 το μεσημέρι στο ξενοδοχείο «ΜΕΤΡΟΠΟΛΙΤΑΝ» των Αθηνών.

Γερό φιλικό

• Ιάλυσος και Διγενής ήρθαν ισόπαλοι με 1-1 στο "Οικονομίδειο" σκόραραν οι Κουτσουμπάρης (70') και Οίκουτας (93')

Ένα αρκετά καλό παιχνίδι διεξήχθη χθες στο "Οικονομίδειο". Ο Ιάλυσος στα πλαίσια της προετοιμασίας του αντιμετώπισε τον Διγενή σ' ένα ακόμα δυνατό τεστ αφού έπαιζε με ομάδα ανώτερης κατηγορίας. Το τελικό 1-1 προδίδει ίσως την εικόνα που παρουσίασαν οι δύο ομάδες.

Οι γηπεδούχοι απέδειξαν για μια ακόμη φορά πως θ' αποτελέσουν ένα ιδιαίτερα δυνατό σύνολο και με τέτοιες εμφανίσεις προδίδουν πως θέλουν φέτος να πρωταγωνιστήσουν.

Πολύ καλή αμυντική γραμμή, συνεχής κυκλοφορία της μπάλας και διαρκής κίνηση συνθέτουν τα χαρακτηριστικά του νέου Ιάλυσου που δείχνει πως θέλει να πρωταγωνιστήσει φέτος.

Από την άλλη πλευρά ο Διγενής έδειξε και χθες σημεία βελτίωσης. Προφυλάσσει σωστά την άμυνα κι ελέγχοντας τον χώρο του κέντρου βγαίνει γρήγορα η αντεπίθεση αλλά φάνηκε πως του λείπει η τελική πάσα και προσπάθεια. Βέβαια απουσίασαν χθες οι έμπειροι **Λιόλιος** και **Αργυρός** αλλά για μια ακόμη φορά ο Διγενής έδειξε να βρίσκεται σε καλό δρόμο.

ΦΑΣΕΙΣ ΚΑΙ ΓΚΟΛ

Στο 10' ο **Αλεξανδρίδης** απέκρουσε το πλασέ του **Παπανικολάου.**

Στο 23' ήταν η σειρά του **Γκίκα** να διώξει εκπληκτικά το σουτ του **Κακλαμάνου.**

Στο 30' ο **Παπαχριστοδούλου** βρέθηκε τετ-α-τετ με τον **Αλεξανδρίδη,** αλλά πλάσαρε άουτ.

Ο φορ του Διγενή τραυματίσθηκε σοβαρά στο 65' όταν σ' ένα σπριν έπεσε άσχημα στο τεραίν του "Οικονομίδειου" κι έσπασε την κλείδα του.

Το 0-1 σημειώθηκε στο 70' με ωραίο πλασσέ του **Κουτσουμπάρη** ενώ

Το τελικό 1-1 ήρθε στο 93' με ωραία προσπάθεια του **Οίκουτα** ύστερα από λάθος του **Ταμπουρά.**

Τον αγώνα διηύθυναν οι **Φραγκίνης, Κόττορος, Διαμαντέας.**

Οι ομάδες:

ΙΑΛΥΣΟΣ: *Αλεξανδρίδης, Πατρός, Χατζηκαλημέρης, Κοσμάς, Γκορτζίλας, Κακλαμάνος, Ράιος Ε., Γιαλούσης, Τζαφέρης, Πιτσουρδάκης, Οίκουτας.*

Στο β' μέρος αγωνίσθηκαν οι Γιακουμάκης, Κούτρας, Αθανασίου, Κατσαράς, Κυπραίος, Λεπτοκαρίδης, Σταματίου.

ΔΙΓΕΝΗΣ: *Γκίκας, Κώτσος, Διακίδης, Ζωάννου, Πατρού, Δανάς, Αχιολάς, Αττιτής, Γαλουζής, Παπανικολάου, Παπαχριστοδούλου. Στο β' μέρος έπαιξαν και οι Κοκκώνης, Ζουρούδης, Σφακιανός, Κουλούρας, Ταμπουράς, Κουτσουμπάρης, Σκουλούδης και Σιέχ.*

Ο ΔΙΓΕΝΗΣ ΣΥΛΛΥΠΑΤΑΙ

Η οικογένεια του Διγενή έχασε χθες ένα πολύ καλό άνθρωπο, φίλαθλο και συμπαραστάτη. Ο **Γιάχι Ηλιάδης** ξεκίνησε το αιώνιο ταξίδι. Η διοίκηση της ομάδας του Διγενή συλλυπάται και δημόσια την οικογένεια του προέδρου της ομάδας **Μανώλη Ηλιάδη** για τον αδόκητο χαμό του εκλεκτού της μέλους. Ο Διγενής συλλυπάται επίσης και τον ποδοσφαιριστή του **Μιχάλη Ψύλλου** που χθες έχασε τον προσφιλή παππού του.

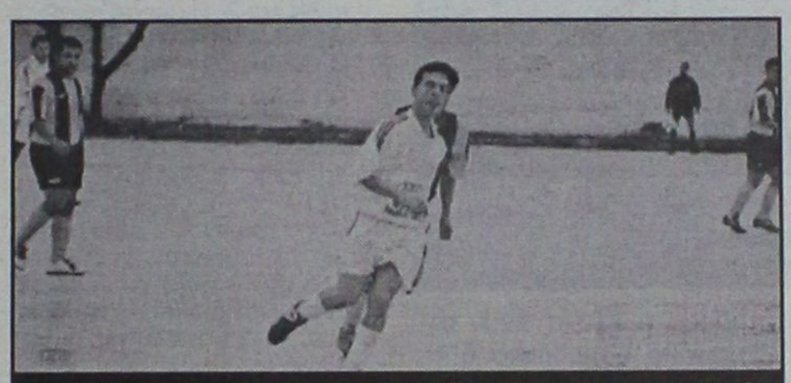

Ο Γιώργος Δανάς ήταν πολύ καλός και στο χθεσινό φιλικό (ΒΙΚΤΩΡ-ΦΩΤΟ ΜΑΡΚΕΤ-ΙΑΛΥΣΟΣ)

Για τον Ζωίτη

• Υπέρ του Μεγάλου Αθλητή στίβου αγωνίζονται σήμερα στις 6 μ.μ. στον Αρχάγγελο ο Άρης με τον Διαγόρα

Ακόμα ένα ενδιαφέρον φιλικό δίνει σήμερα ο Διαγόρας. Οι κυανέρυθροι παίζουν στις 6 το απόγευμα στο γήπεδο Αρχαγγέλου με τον Άρη σ' ένα παιχνίδι που εκτός από τον τομέα της προετοιμασίας, δείχνει και το κοινωνικό πρόσωπο των δύο ομάδων.

Άρης και Διαγόρας θ' αγωνισθούν μ' ένα τυπικό εισιτήριο εισόδου. Τα έσοδα του αγώνα θα διατεθούν στον **Ζωίτη Παπανικολάου** η ιστορία και το ήθος του οποίου έχουν μείνει ανεξίτηλα στην ιστορία του ροδίτικου αθλητισμού.

Ο **Παπανικολάου** υπήρξε αθλητής στίβου του Διαγόρα και του Άρη Αρχαγγέλου κι έτρεχε από 800 μ. μέχρι και αποστάσεις 20 χιλιομέτρων. Αναδείχθηκε τέσσερις φορές πρωταθλητής Ελλάδος. Η πρώτη φορά μάλιστα ήταν το 1949.

- Δύο ήταν σε αγώνες 3.000 μέτρων και

- Άλλες δύο σε αγώνες 5.000 μέτρων ενώ είναι αμέτρητες οι φορές που συμμετείχε και σε άλλα μήτιγνκ.

Ο **Ζωίτης Παπανικολάου** αναδείχθηκε επίσης και τρίτος Βαλκανιονίκης στα 10.000 μέτρα στους Βαλκανικούς αγώνες του 1955.

Αυτή την ιστορία θα τιμήσουν σήμερα στο φιλικό παιχνίδι ο Άρης Αρχ. και ο Διαγόρας στο οποίο θα χρησιμοποιήσουν όλα τα επίλεκτα στελέχη τους.

Για κάθε καιρό...



ΗΛΙΑΚΑ ΣΥΣΤΗΜΑΤΑ
IDEAL SOLAR
ΑΝΟΞΕΙΔΩΤΗ ΥΠΕΡΟΧΗ A.I.S.I. 316

ΑΠΟΚΛΕΙΣΤΙΚΗ ΔΙΑΘΕΣΗ
Τεχνικό κατάστημα
ΚΟΚΚΙΝΟΣ & Συνεργάτες
Πεπειραμένη τεχνική υποστήριξη
για μεταφορά ακόμα και τοποθέτηση
Δημ. Αναστασιάδη 8, Ρόδος • Τηλ./Fax 22410 32181

SOUZANA
MODA
ΟΛΑ
70%
ΓΥΝΑΙΚΕΙΑ-ΠΑΙΔΙΚΑ
ΕΝΔΥΜΑΤΑ
ΑΝΑΛΗΨΗ-ΡΟΔΟΣ

VANIK TOURS

ΓΙΑΝΝΗΣ και ΣΕΒΑ ΒΑΛΣΑΜΙΔΗ
VANIK σημαίνει ΑΛΗΘΕΙΑ
ΑΚΤΗ ΚΑΝΑΡΗ 17, ΨΑΡΟΠΟΥΛΑ - ΑΝΕΤΟ ΠΑΡΚΙΝ
ΑΝΟΙΚΤΑ: ΔΕ-ΣΑ 08.30-14.00 και 16.30-20.30
Τηλ. 2241035191-37621 κιν/τό 6945-798148 FAX 2241029532
Το γραφείο μας πάντα πρώτο σε κρατήσεις ξενοδοχείων εξασφάλισε και σας προσφέρει καταπληκτικές τιμές για τα παρακάτω ξενοδοχεία σε ΠΑΚΕΤΑ (Έκδοση εισιτηρίων R/T) από 1/4 - 31/10/2003

ΑΠΕΥΘΥΝΟΜΑΣΤΕ ΣΕ ΣΑΣ ΠΟΥ ΘΕΛΕΤΕ ΚΑΙ Η ΚΡΑΤΗΣΗ ΣΑΣ ΝΑ ΕΙΝΑΙ ΣΩΣΤΗ ΚΑΙ ΤΟ ΔΩΜΑΤΙΟ ΣΑΣ ΝΑ ΣΑΣ ΠΕΡΙΜΕΝΕΙ

1ον	**HOTEL PRESIDENT Α΄κατηγορίας**	
	Λεωφόρος Κηφισίας (ΟΛΑ ΑΝΑΚΑΙΝΙΣΜΕΝΑ)	
	ΜΟΝΟΚΛΙΝΟ	€ 58
	Δίκλινο για μονόκλινο	€ 63
	ΔΙΚΛΙΝΟ	€ 68
	ΤΡΙΚΛΙΝΟ	€ 83
2ον	**HOTEL ASTOR Α΄κατηγορίας**	
	ΠΛΑΤΕΙΑ ΣΥΝΤΑΓΜΑΤΟΣ	
	ΜΟΝΟΚΛΙΝΟ	€ 68
	Δίκλινο για μονόκλινο	€ 78
	ΔΙΚΛΙΝΟ	€ 88
	ΤΡΙΚΛΙΝΟ	€ 108
3ον	**HOTEL ZAFOLIA Α΄κατηγορίας**	
	Λεωφόρος Αλεξάνδρας	
	ΜΟΝΟΚΛΙΝΟ	€ 99
	ΔΙΚΛΙΝΟ	€ 112
	ΤΡΙΚΛΙΝΟ	€ 133
4ον	**HOTEL ARETHOUSA Β΄ SUPERIOR**	
	Πλατεία Σύνταγμα	
5ον	**HOTEL ELLINIS Β΄κατηγορίας**	
	ΩΝΑΣΕΙΟ, Λεωφ. Συγγρού	
	ΜΟΝΟΚΛΙΝΟ	€ 60
	ΔΙΚΛΙΝΟ	€ 70
	ΤΡΙΚΛΙΝΟ	€ 80
6ον	**HOTEL TRITON Β΄κατηγορίας**	
	Κέντρο Πειραιάς	
	ΜΟΝΟΚΛΙΝΟ	€ 55
	ΔΙΚΛΙΝΟ	€ 72
	ΤΡΙΚΛΙΝΟ	€ 93
7ον	**HOTEL LILIA Β΄κατηγορίας**	
	Πασαλιμάνι Πειραιάς	
	Μονόκλινο	€ 55
	Δίκλινο	€ 70
	Τρίκλινο	€ 88
8ον	**HOTEL EGNATIA Β΄κατηγορίας**	
	Θεσσαλονίκη Κέντρο, καινούργιο	
	ΜΟΝΟΚΛΙΝΟ	€ 68
	ΔΙΚΛΙΝΟ	€ 78
	ΤΡΙΚΛΙΝΟ	€ 88
9ον	**HOTEL EGNATIA PALACE Α΄κατηγορίας**	
	Θεσσαλονίκη Κέντρο, ολοκαίνουργιο	
	ΜΟΝΟΚΛΙΝΟ	€ 90
	ΔΙΚΛΙΝΟ	€ 100
	ΤΡΙΚΛΙΝΟ	€ 125

● Τα παραπάνω ξενοδοχεία διαθέτουν T.V. σε όλα τα δωμάτια
● Στις πιο πάνω τιμές συμπεριλαμβάνεται πρωινό σε μπουφέ
● Ακόμη σε μας θα βρείτε αεροπορικά και ατμοπλοϊκά εισιτήρια όλων των εταιριών.

Τριπλή συμμετοχή

• *Στο Πανελλήνιο πρωτάθλημα ορεινής ποδηλασίας συμμετέχουν σήμερα και αύριο τρεις αθλητές του ΠΟΡ «ο Ιάλυσος».*

Ο Ποδηλατικός Ομιλος Ρόδου «Ο Ιάλυσος» συμμετέχει με τους αθλητές του **Ντόνκα Δρίβα** στην κατηγορία γυναικών, **Κυριάκο Κελεπέρα** στην κατηγορία ανδρών και **Πέτρο Ζαννάκη** στην κατηγορία Παίδων στο πανελλήνιο πρωτάθλημα κρος κάντρυ ορεινής ποδηλασίας (MTB) το οποίο διοργανώνει η Ελληνική Ομοσπονδία Ποδηλασίας, που ξεκίνησε χθες στην Αθήνα, στους πρόποδες της Πάρνηθας που είναι και η Ολυμπιακή διαδρομή.

Πρόγραμμα αγώνων

Σήμερα:

09.00: Αγώνας κατηγ. γυναικών 2.15'

11.30: Αγώνας κατηγ. Παίδων 1.30'

14.00-17.30: Επίσημη προπόνηση

18.00: Αγώνας κατηγ. εφήβων 1.45'

Αύριο:

09.00: Αγώνας κατηγ. ανδρών 2.15'

Μάχη για τον τελικό

• *Εντυπωσιακή η LOCAL CAFE από την Κω, προκρίθηκε στους ημιτελικούς της τελικής φάσης του Πανελλήνιου πρωταθλήματος Μπιτς Σόκερ, που ολοκληρώνεται σήμερα στην Πάργα*



Εκπληκτικές εμφανίσεις πραγματοποιεί μέχρι στιγμής η LOCAL CAFE στην τελική φάση του Πανελληνίου Πρωταθλήματος Μπιτς Σόκερ, που διεξάγεται στην Πάργα. Η νικήτρια του τουρνουά που διεξήχθη στον Πέτρινο Μύλο της Κω νίκησε χθες και την Μικτή Πρέβεζας με 6-4, κάνοντας το τρία στα τρία και κατακτώντας το εισιτήριο για τον ημιτελικό.

Το αντιπροσωπευτικό συγκρότημα της Δωδεκανήσου θα διεκδικήσει την πρόκρισή της στον τελικό σήμερα κόντρα στο TANGO CLUB από την Πάργα, ενώ στον δεύτερο ημιτελικό θα αναμετρηθούν η KOZI ROCK CAFE και η Μικτή Πρέβεζας. Οι ημιτελικοί θα διεξαχθούν στις 11 και στις 12 το πρωί και στις 3.30 το απόγευμα θα ξεκινήσει ο μεγάλος τελικός, τον οποίο θα ακολουθήσει ο αγώνας επίδειξης της πρωταθλήτριας με την Εθνική μας ομάδα μπιτς σόκερ.

Τόσο τον τελικό όσο και τον αγώνα επίδειξης θα καλύψει με απ' ευθείας μετάδοση η ΕΤ3 σ' έναν τηλεοπτικό μαραθώνιο δυόμιση ωρών, τον οποίο θα περιγράψει ο αρχισυντάκτης του αθλητικού τμήματος της "Α.Ρ." **Μανώλης Μπάτης.**

Να θυμίσουμε πως τα έπαθλα για τις πρώτες τρεις νικήτριες ομάδες του τουρνουά φτάνουν τα 6 χιλιάδες ευρώ.

Χωρίς όρια...

ΕΦΑΡΜΟΓΗ ΤΟΥ FAIR PLAY

Με στόχο να πατάξει τα φαινόμενα παρέκκλισης από το ευ αγωνίζεσθαι στο ποδόσφαιρο, η ΕΠΟ εφαρμόζει από φέτος στα πρωταθλήματα Α΄ και Β΄ Εθνικής κατηγορίας, σύμφωνα με τις οδηγίες της ΟΥΕΦΑ, την βαθμολόγηση του fair play.

Το σημείο αφετηρίας για την εφαρμογή των κριτηρίων που αναδεικνύουν το σεβασμό στο «Δίκαιο Παιχνίδι», ήταν, όπως αναφέρει η ΕΠΟ, η κοινή πεποίθηση, ότι πρέπει να αλλάξουν πολλά στην οργάνωση και των επαγγελματικών πρωταθλημάτων της χώρας. Και οι λόγοί της απόφασης που ελήφθη από την Ομοσπονδία είναι, κυρίως, δύο:

1) Η άμεση ανάγκη να ενισχυθεί με θετικές επιλογές το πλαίσιο για την αντιμετώπιση της βίας στα γήπεδα και 2) Η άμεση ανάγκη να αποκτήσει το ελληνικό ποδόσφαιρο «βαθμολογία fair play», ώστε σε περίπτωση μελλοντικής εισόδου του στις πρώτες θέσεις της σχετικής βαθμολογίας της UEFA (στην οποία υπάρχει συγκεκριμένο αντίκρισμα με τη συμμετοχή ομάδας στο UEFA Cup) να είναι σε θέση να διαθέτει τη δική του «πρωταθλήτρια fair play».

Η UEFA, με έγγραφό της προς τις εθνικές ομοσπονδίες-μέλη της, εισηγείται την καθιέρωση σε όλες «πρωταθλήματος fair play», με ειδική βαθμολόγηση την οποία η ίδια έχει επεξεργαστεί, με στόχο την προώθηση της ιδέας του fair play και με «αντίτιμο» τη συμμετοχή μιας ομάδας από την πρώτη, στη σχετική κατάταξη των δικών της διοργανώσεων, εθνικής ομοσπονδίας στο UEFA Cup της επόμενης περιόδου. Οι άλλες δύο ομάδες (τρεις συνολικά θα μετέχουν λόγω βαθμολογίας fair play στο UEFA Cup) θα προκρίνονται με κλήρωση μεταξύ των εθνικών ομοσπονδιών που θα έχουν βαθμολογία από 8 και πάνω στη σχετική λίστα της UEFA. Η διαφορά από τις προηγούμενες περιόδους είναι πως οι ομάδες που θα μετέχουν στο UEFA Cup μέσω της βαθμολογίας του fair play θα είναι «οι πρωταθλήτριες του fair play» της κάθε χώρας και δεν θα προέρχονται από την αγωνιστική βαθμολογία. Ταυτόχρονα για όλες αυτές τις ομοσπονδίες προβλέπεται οικονομική ενίσχυση, που θα διατίθεται αποκλειστικά «για την προώθηση της ιδέας του fair play σε εθνικό επίπεδο_.

Στη βαθμολόγηση του «Πρωταθλήματος Fair play_ θα υπόκεινται όλοι. Οι ποδοσφαιριστές, οι προπονητές, οι παράγοντες των ομάδων και το κοινό τους. Για το λόγο αυτό, η ΕΠΟ. προχώρησε στην έκδοση ειδικού εντύπου βαθμολόγησης, που έχει διανεμηθεί ήδη στους «βαθμολογητές» (στους παρατηρητές διαιτησίας και στους διαιτητές), στους οποίους έχουν δοθεί οι σχετικές επεξηγήσεις και οδηγίες για τη συμπλήρωση του εντύπου. Από την ΕΠΟ θα ανακοινώνεται κάθε Τρίτη η βαθμολογία του «Πρωταθλήματος fair play», με βάση τις παρατηρήσεις των «βαθμολογητών» στο σχετικό έντυπο, έτσι ώστε ν ανταμείβεται δημοσίως ο σεβασμός και η τήρηση των κανόνων του «Δίκαιου Παιχνιδιού».

Στα γήπεδα η εξουσία

Οι αιρετοί δήμαρχοι, δημοτικοί σύμβουλοι και οι συνεργάτες τους... χαλαρώνουν σε μια προσπάθεια να ανασυντάξουν τις δυνάμεις τους και να αναπτύξουν την επικοινωνία και την αλληλεγγύη σε διαδημοτικό επίπεδο.

Σήμερα κι αύριο θα συγκεντρωθούν στις αθλητικές εγκαταστάσεις του KALITHEA SOCCER CLUB, στον Προφήτη Ηλία Κοσκινού για να βάλουν γκολ και να συζητήσουν. Γι' αυτό φροντίζει ο ΔΟΑΝ και η Αστική εταιρεία του Δήμου Καλλιθέας που προετοιμάζουν την εκδήλωση.

Οι δήμαρχοι και οι δημοτικοί σύμβουλοι θα κληθούν να παίξουν ποδόσφαιρο διαγωνιζόμενοι σ' ένα άλλο στίβο, αυτόν του ποδοσφαίρου υποδηλώνοντας έτσι τις ανθρώπινες ανάγκες αλλά και τις αδυναμίες τους.

Εμείς μάλιστα θα θέλαμε σ' αυτό το ιδιόμορφο "πολιτικό παιχνίδι" να συμμετάσχει και ο Νομάρχης σαν διαιτητής, τον οποίο προσκαλούμε, με επόπτες μάλιστα τους δύο αντινομάρχες.

Μετά τη λήξη των αγώνων στο ξενοδοχείο Kalithea Mare, μεταξύ τυρού και αχλαδιού θα αξιολογηθεί η επίδοση και η απόδοση του καθένα ξεχωριστά.

Η εκδήλωση αποτελεί συνέχεια μιας άλλης στη διάρκεια της οποίας διαγωνίστηκαν οι δημοτικοί υπάλληλοι. Νικήτρια ομάδα ήταν η ομάδα του Δήμου Νότιας Ρόδου.

Τώρα συμμετέχουν οι εξής δήμοι: Δήμος Πεταλούδων, Αφάντου, Αρχαγγέλου, Ροδίων, Νότιας Ρόδου, Καρπάθου, Καλλιθέας, Ιαλυσού, Αταβύρου και η ΤΕΔΚΔ.

Χορηγοί της εκδήλωσης: COCA COLA 3E

Για τα έπαθλα: PAFUTO WINE BAR

Άκαθο

●●● Με κάποια πράγματα θα επιμείνω να μην ασχολούμαι όσο κι αν μας τσιγκλάνε καμμιά φορά να βγάλουμε το γιαούρτι και να τους κάνουμε να βγάζουν αφρούς χωρίς να μπορέσουν να απαντήσουν επί της ουσίας.

●●● *Αυτό είναι το μόνο εύκολο, μόνο που τούτη η εφημερίδα δεν κυκλοφορεί για να λύνει τα υπαρξιακά προβλήματα του καθενός και να ασχολείται μαζί του για να του δώσει την επιβεβαίωση ότι υπάρχει.*

●●● Το είπαμε και πριν από λίγες μέρες. Ο Κλεό είναι μόνος του πλέον και φυσικά δεν θα μπορούσε να κάνει διαφορετικά από το να τηρήσει ισορροπίες.

●●● *Τα πάντα έγιναν δημοκρατικά. Αυτή είναι η αλήθεια αλλά και η μια όψη του νομίσματος.*

●●● Η άλλη είναι ότι αυτή η ωραία φρασούλα "δημοκρατικές διαδικασίες" χρησιμοποιήθηκε και σαν πάπλωμα του αίσχους και για να αποπροσανατολίσει.

●●● *Απλά πράγματα είναι. Στους τύπους τα πάντα τηρήθηκαν κατά γράμμα. Για την ουσία δεν τολμάει να πάρει θέση κανείς. Ο Κλεό είναι πρόεδρος και φυσικά δεν μπορεί. Ευννοείται αυτό.*

●●● Την στάση του την έδειξε κατά την διάρκεια της ψηφοφορίας και ήταν ο πρώτος που φόρεσε το καπελάκι που το αγόρασε η τρελοπαρέα του πονηρού κοντού-ρολογά.

●●● *Ομως στο πλαίσιο αυτών των δημοκρατικών διαδικασιών που επικαλούνται και που τηρήθηκαν, δεν μπορεί να μιλήσει. Οφείλει να σεβαστεί την απόφαση της διοίκησης του και να στρέψει τα βλέμματα στο μοναδικό θετικό -δηλαδή το αυτονόητο- που υπήρχε.*

●●● Άλλωστε, η διοίκησή του είναι. Και αν μη τι άλλο, ευθύνες για τα πρόσωπα που τον εκθέτουν έχει κατ' αρχήν ο ίδιος, όμως είναι φυσικό να μην το παραδέχεται όσο είναι πρόεδρος.

●●● *Τωρα, για όσους ψάχνουν σκοπιμότητες πίσω από μια ξεκάθαρη στάση με επιχειρήματα, δεν γίνεται να γίνεις νηπιαγωγός για να εξηγείς.*

●●● Ούτε και να ψάξεις ο ίδιος για σκοπιμότητες, γιατί αν θα το κάνεις, θα λερωθείς, θα αναγκαστείς να μιλάς για τρελά δαγκώματα και για φιλοδοξίες επιστημονικής φαντασίας, που παραπέμπουν σε ...ΟΥΦΟ με υδραυλικά τιμόνια.

●●● *Και δεν αξίζει τον κόπο, γιατί υπάρχουν πολύ σοβαρότερα πράγματα γύρω μας να ασχοληθούμε.*

●●● Καλημέρα σας.

ΑΝΕΚΔΟΤΟ

Ταξίδευε μια ξανθιά σε ένα αεροπλάνο, όταν ο πιλότος κάνει μια ανακοίνωση:

- «Κυρίες και κύριοι, ο ένας κινητήρας έχει πάθει βλάβη. Δεν υπάρχει λόγος ανησυχίας. Θα συνεχίσουμε κανονικά το ταξίδι μας, με τους άλλους τρεις.»

Μετά από λίγο, ο πιλότος ξανακάνει μια ανακοίνωση:

- «Κυρίες και κύριοι, έπαθε βλάβη άλλος ένας κινητήρας. Δεν υπάρχει λόγος ανησυχίας. Το ταξίδι θα συνεχιστεί κανονικά, με τους άλλους δύο κινητήρες.»

Μετά από λίγες ώρες, ξανά ο πιλότος στο μεγάφωνο:

- «Κυρίες και κύριοι έπαθε βλάβη και ο τρίτος κινητήρας. Δεν υπάρχει λόγος ανησυχίας. Θα συνεχίσουμε κανονικά το ταξίδι μας, με τον άλλο κινητήρα και με μια μικρή καθυστέρηση.

- Ξανθιά: «Πω πω, να δεις που θα χαλάσει και ο τέταρτος κινητήρας και θα κάτσουμε εδώ μια μέρα!»

ΜΠΑΣΚΕΤ

Πέφτει η αυλαία στην Κω

• Η σούπερ εφηβική ΑΕΚ κατέκτησε σχεδόν με περίπατο το φετινό πρωτάθλημα επικρατώντας και του Ηρακλή με 99-59, με σόου του νεαρού Ντούσαν Σάκοτά.

• Νίκες για Ολυμπιακό και Απολλωνιάδα κόντρα σε Ηράκλειο και Ίκαρους αντίστοιχα την τέταρτη αγωνιστική της διοργάνωσης.

Το φετινό πρωτάθλημα των εφήβων βάφτηκε με κιτρινόμαυρα χρώματα. Η εντυπωσιακή ΑΕΚ του Νίκου Δημητρίου πέρασε σαν σίφουνας από το κλειστό γυμναστήριο της Κω, επικράτησε όλων των αντιπάλων και στέφθηκε πρωταθλήτρια. Χθες αντιμετώπιζε την ομάδα των Σερρών και κατά πάσα πιθανότητα θα ολοκλήρωνε τις αγωνιστικές της υποχρεώσεις αήττητη. Τα υποτιθέμενα ντέρμπι με Ολυμπιακό και Ηρακλή τα μετέτρεψε σε περίπατο αποδεικνύοντας ότι διαθέτει το πιο ισχυρό σύνολο της διοργάνωσης.

ΣΟΟΥ ΣΑΚΟΤΑ

Ο νεαρός **Ντούσαν Σάκοτα,** γιος του γνωστού προπονητή, έδωσε ρέστα με την προχθεσινή του εμφάνιση κόντρα στους Θεσσαλονικείς. Ο αγώνας είχε αποκτήσει τον χαρακτήρα τυπικής διαδικασίας και ο 17χρονος παίκτης ανέλαβε την ευθύνη του θεάματος. Οι δεκάδες φίλαθλοι που παρακολούθησαν την αναμέτρηση έμειναν έκπληκτοι από την απόδοση του νεαρού φόργουορντ και δίκαια ήταν η μορφή του παιχνιδιού.

Βέβαια, θα ήταν άδικο αν δεν γινόταν μνεία και στους υπόλοιπους «κιτρινόμαυρους» που ενθουσίασαν.

Το τελικό 99-59 κόντρα στον Ηρακλή ήταν το καλύτερο επισφράγισμα του τίτλου.

Δεκάλεπτα: 6-30, 23-53(ημιχρ.), 35-71, 59-99

Διαιτητές: **Βαρδάλος–Ξανθός**

Ηρακλής (Κυριακού): *Νικολαϊδης 4, Μιλόσεβιτς 3(1), Νούκαρης 9(1), Αμουτζιάς, Σφέικος 4, Περατινός 8, Πουνιός 9, Βίγλας 8, Γκασιμπαγιατζίδης, Μπόνης, Παπαδόπουλος 9, Κουνούπης 5.*

ΑΕΚ (Δημητρίου): *Σουρλίγκας 7(1), Σάκοτα 41(5), Γιαννάκης 5(1), Παπανικολάου 8, Σουρλής 3(1), Ντρίτσος, Μαγκούνης 21, Κυριακίδης 1, Κορκίδης 6, Γιώτης, Ψυρρής, Ζάτας 7(1).*

ΑΓΧΩΤΙΚΗ ΕΠΙΚΡΑΤΗΣΗ

Με το ζόρι υπέταξε ο Ολυμπιακός το μαχητικό Ηράκλειο με 76-57 το βράδυ της Πέμπτης.

Μάλιστα, το δικαίωμα έδωσαν οι ίδιοι οι Κρητικοί που θεώρησαν ότι η πρωτοπορία στο σκορ στο ξεκίνημα έφτανε για να κριθεί το ματς και επιδόθηκαν αδικαιολόγητα σε απελπιστικά σουτ 3 πόντων. Οι «ερυθρόλευκοι» το εκμεταλλεύτηκαν και γύρισαν σιγά – σιγά το παιχνίδι. Η ομάδα του Πειραιά στηρίχθηκε στους **Πρίντεζη** και **Γράτσο** ενώ για έναν ακόμα αγώνα ο **Κατράνας** πραγματοποίησε 'χαμηλή πτήση'.

Δεκάλεπτα: 15-27, 30-42(ημιχρ.), 41-59, 57-76

Διαιτητές: **Χουλιάρας–Θεοδωρόπουλος**

Ηράκλειο (Δημητριάδης): *Χαριτάκης 6, Μαϊστρέλης 19(1), Σειμένης 2, Τσερκιτζόγλου, Χαλκιαδάκης, Δραγάζης, Βαρδάκης, Νταμπανιάν 16, Βερτούδος 10(2), Τσόγκας, Φακουκάκης, Σαπουντζάκης 9.*

Ολυμπιακός (Τσεμπέρης): *Κούκας Ι. 3, Χαραλαμπόπουλος 2, Γράτσος 15(3), Κούκας Γ. 8, Πρίντεζης 19, Κατράνας 9(1), Κουτσουμπάκος 4, Μπουραζάνης, Δρίβας 4, Λαζαρίδης 10, Χαλκιάς 2, Τσουγκαράκης.*

ΑΡΚΟΥΣΕ ΕΝΑ ΞΕΣΠΑΣΜΑ

Ίδρωσε η Απολλωνιάδα για να κάμψει την αντίσταση των Ικάρων στο πλαίσιο της 4ης αγωνιστικής. Το τελικό 63-51 διαμορφώθηκε χάρη σε ένα ξέσπασμα των Πατρινών προς το τέλος της τρίτης περιόδου και στις αρχές της τέταρτης.

Δεκάλεπτα: 13-11, 26-23(ημιχρ.), 42-37, 63-51

Διαιτητές: **Ξανθός–Βαρδάλος**

Απολλωνιάδα (Λιανός): *Καπερώνης Β. 18(1), Καπερώνης Π. 5(1), Χατζάρας 2, Λαμπρόπουλος 2, Ζάγκλας 9(1), Κατσένης, Λιανός 18, Σταμούλης 4, Τσοκόλης, Σουβαλιώτης, Βερβίτας 2, Βούλγαρης 3(1)*

Ίκαροι (Χρυσανθίδης): *Σολωμίδης 7(1), Καραγιάννης 14(1), Οικονομίδης, Καλαϊτζής, Τερζής 8, Τσαβλίδης 7(1), Τσανάκης 11(3), Γαργαβάνης 4, Μπερμπέρης, Χατζής, Καστρίτσης.*

Δευτεραθλητές οι Πειραιώτες

• Επιβλήθηκαν της Απολλωνιάδας χθες το απόγευμα με 67-62 και κατέκτησαν την 2η θέση του πρωταθλήματος εφήβων.

Την ελαφρά υπεροχή του πρώτου ημιχρόνου και την ευστοχία των **Κούκα** και **Πρίντεζη,** εκμεταλλεύτηκε ο Ολυμπιακός για να βάλει τις βάσεις της επικράτησης απέναντι στην Απολλωνιάδα Πατρών. Από κει και πέρα, οι «ερυθρόλευκοι» απλώς διατήρησαν το προβάδισμά τους και πήραν το θετικό αποτέλεσμα που τους χάρισε την δεύτερη θέση στο πανελλήνιο πρωτάθλημα εφήβων.

Δεκάλεπτα: 23-8, 37-25(ημιχρ.), 52-43, 67-62

Ολυμπιακός (Τσεμπέρης): *Κουκας Ι., Χαραλαμπόπουλος 2, Γράτσος 13(2), Κουκάς Γ. 19 (5), Πρίντεζης 20, Κατράνας 6(1), Κουτσουμπάκος 4, Μπουραζάνης, Χαλκιάς, Τσουγκαράκης 3.*

Απολλωνιάδα (Λιανός): *Καπερώνης Β. 12 (2), Πετρόπουλος 6(2), Χατζάρας, Λαμπρόπουλος 6, Ζάγκλας 11, Κατσένης, Λιανός 15, Σταμούλης 10, Τσοκόλης, Σουβαλιώτης, Βερβίτας, Βούλγαρης 2.*

Ενθουσιασμένοι Γρανίτσας-Σάκοτα

• Περιχαρής ο αντιπρόεδρος της "Ενωσης" για τον τίτλο, συγκινημένος ο έμπειρος προπονητής από την απόδοση του γιού του

Δηλώσεις έκανε μετά την λήξη του αγώνα ΑΕΚ-Ηρακλής, ο αντιπρόεδρος της "Ενωσης" Γιάννης Γρανίτσας:

"Όλα είναι πολύ ωραία, αυτή τη στιγμή. Είμαι τόσο συγκινημένος για την επιτυχία των παιδιών. Επαιξαν το καλύτερο μπάσκετ σε μιά θαυμάσια διοργάνωση. Χωρίς να υποτιμήσω τις υπόλοιπες ομάδες, η ΑΕΚ ήταν μακράν η κορυφαία των αγώνων".

Ωστόσο αυτός που καμάρωνε καθ' όλη τη διάρκεια του αγώνα ήταν ο **Ντράγκαν Σάκοτα** ο οποίος έβλεπε τον γιό του να μεγαλουργεί στο παρκέ και να τον δικαιώνει για την επιμονή του να ακολουθήσει τον δικό του δοξασμένο δρόμο.

"Δίκαια νίκησε η ΑΕΚ και αναδείχτηκε πρωταθλήτρια Ελλάδος. Ο Ηρακλής παρά τις απώλειες πάλεψε, όμως δεν είχε καμία τύχη μπροστά σ' αυτή την ομάδα. Ο **Ντούσαν** σημείωσε σήμερα (σ.σ. προχθές) ρεκόρ καριέρας, με τους 41 πόντους και να είστε σίγουροι ότι θα κάνει μια σπουδαία καριέρα, με τα χρώματα του Παναθηναϊκού πλέον".

Στατιστικά παικτών (Top 5)

ΣΚΟΡΕΡ	ΡΙΜΠΑΟΥΝΤΕΡ	ΚΟΨΙΜΑΤΑ	ΚΛΕΨΙΜΑΤΑ	ΑΣΣΙΣΤ
Σακότα 91	Παπανικολάου 60	Παπανικολάου 14	Μιλόσεβιτς 11	Κούκας 9
Μαγκούνης 83	Λιάνος 47	Πρίντεζης 3	Μαγκούνης 10	Καπερώνης 6
Πρίντεζης 73	Πρίντεζης 35	Γαργαβάνης 3	Καπερώνης 10	Σούρλης 5
Τσανάκης 67	Μαγκούνης 25	Περατινός 3	Παπανικολάου 8	Παπανικολάου 4
Καραγιάννης 64	Κουτσουμπάκος 22	Λιάνος 3	Τσαβλίδης 8	Καπερώνης Β. 4
Παπανικολάου 61	Σακότα 21	Κατράνας 2	Μαιστρέλης 7	Τσανακάκης 4

ΒΑΘΜΟΛΟΓΙΑ 4ης ΑΓΩΝΙΣΤΙΚΗΣ

ΑΕΚ	8	320-209
Ολυμπιακός	7	274-268
Ηρακλής	6	271-297
Απολλωνιάδα	6	251-242
Ικαροι Σερρών	5	242-284
Ηράκλειο	4	218-276

ΕΚΔΡΟΜΗ ΣΤΗΝ

ΤΗΝΟ

ΙΕΡΟ ΠΡΟΣΚΥΝΗΜΑ ΣΤΗΝ ΜΕΓΑΛΟΧΑΡΗ ΜΕ ΤΟ *BLUE STAR 1*

ΑΝΑΧΩΡΗΣΗ ΑΠΟ ΡΟΔΟ 9/9/03 ΚΑΙ ΩΡΑ 20.00

ΕΠΙΣΤΡΟΦΗ ΣΤΗ ΡΟΔΟ 13/9/03 ΚΑΙ ΩΡΑ 07.45

ΜΟΝΟ ΜΕ 189,00 ΕΥΡΩ

ΣΤΗΝ ΤΙΜΗ ΠΕΡΙΛΑΜΒΑΝΟΝΤΑΙ:

1. ΤΑ ΑΚΤΟΠΛΟΪΚΑ ΕΙΣΙΤΗΡΙΑ ΡΟΔΟ-ΜΥΚΟΝΟ-ΤΗΝΟ-ΜΥΚΟΝΟ-ΡΟΔΟ ΣΕ Γ' ΘΕΣΗ (ΑΕΡΟΠΟΡΙΚΟΥ ΤΥΠΟΥ ΚΑΘΙΣΜΑΤΑ-ΣΑΛΟΝΙΑ).
2. ΤΡΕΙΣ ΔΙΑΝΥΚΤΕΡΕΥΣΕΙΣ ΣΕ ΕΠΙΛΕΓΜΕΝΑ ΞΕΝΟΔΟΧΕΙΑ ΣΤΗΝ ΤΗΝΟ ΣΕ ΔΙΚΛΙΝΑ-ΤΡΙΚΛΙΝΑ ΔΩΜΑΤΙΑ, ΜΕ ΠΡΩΪΝΟ.
3. ΜΙΑ ΟΛΟΗΜΕΡΗ ΕΚΔΡΟΜΗ ΣΤΗΝ ΤΗΝΟ (ΓΥΡΟΣ ΝΗΣΙΟΥ).
4. ΟΙ ΜΕΤΑΦΟΡΕΣ ΛΙΜΑΝΙ-ΞΕΝΟΔΟΧΕΙΟ-ΛΙΜΑΝΙ ΣΤΗΝ ΤΗΝΟ.

Συνοδός της εκδρομής ο κ. Μαχαιράκης

ΔΗΛΩΣΤΕ ΑΜΕΣΩΣ ΣΥΜΜΕΤΟΧΗ-ΘΕΣΕΙΣ ΠΕΡΙΟΡΙΣΜΕΝΕΣ

Πληροφορίες-εγγραφές-προγράμματα

ΚΥΡΙΑΚΟΣ Μ. ΜΑΧΑΙΡΑΚΗΣ

ISIS TRAVEL ΓΡΑΦΕΙΟ ΓΕΝΙΚΟΥ ΤΟΥΡΙΣΜΟΥ

ΛΕΩΦΟΡΟΣ ΡΟΔΟΥ-ΛΙΝΔΟΥ, ΦΑΛΗΡΑΚΙ

ΤΗΛ. 22410 87595

ΑΚΑΔΗΜΙΑ ΠΟΔΟΣΦΑΙΡΟΥ

RODOS M.F.C.



Γονείς, είμαστε στην ευχάριστη θέση να σας ανακοινώσουμε ότι συνεχίζουμε για έβδομη χρονιά τα μαθήματα ποδοσφαίρου της ακαδημίας μας. Πάντα σταθεροί στις αθλητικές μας αρχές και κουβαλώντας τις εμπειρίες των περασμένων χρόνων συνεχίζουμε την επιτυχημένη μας προσπάθεια για την όσο το δυνατόν καλύτερη αθλητική εκπαίδευση των παιδιών μας. Στόχος μας η καλλιέργεια φίλαθλου πνεύματος, αγωνιστικής άμιλλας, άθλησης των παιδιών, κατανόηση και συμμόρφωση με τους κανόνες του παιχνιδιού, σεβασμός του αντιπάλου και πάνω από όλα διασκέδαση των παιδιών μέσα από το παιχνίδι. ***Σας περιμένουμε για να συζητήσουμε για τα παιδιά σας (αγόρια και κορίτσια).***

Για πληροφορίες εγγραφές στο

Κέντρο Μίνι Ποδοσφαίρου Ρόδου Βιτζηλαίος

2ο χιλιόμετρο λεωφόρου Ρόδου-Λίνδου

και στα τηλέφωνα **22410 65507** *και* **6945 991140** *απόγευμα μετά τις 18.00*

ΜΠΑΣΚΕΤ

Περιμένει την κλήρωση

• Το πρόγραμμα του πρωταθλήματος και τον αντίπαλο στο Κύπελλο Ελλάδος σκέφτεται ο Κολοσσός.
• Μέσα στην εβδομάδα η επίσημη παρουσίαση της ομάδας υπό το βλέμμα και των χορηγών

Ενώ η προετοιμασία των «θαλασσί» προχωράει κανονικά χωρίς προβλήματα, το ενδιαφέρον έχει στραφεί στην κλήρωση της Δευτέρας. Στις 12.30' θα μπουν στην κληρωτίδα οι ελληνικές ομάδες για να καταρτιστούν τα προγράμματα των πρωταθλημάτων της ΕΟΚ αλλά και του Κυπέλλου Ελλάδος που ξεκινάει στις 14 Σεπτεμβρίου.

Ο Κολοσσός περιμένει να σταθεί τυχερός φέτος στην κλήρωση και η σειρά των αγώνων να είναι στα μέτρα του και να τον ευνοεί. Για παράδειγμα, αισιοδοξεί ότι η κληρωτίδα θα είναι με το μέρος του και θα αποφύγει τα δύσκολα στο ξεκίνημα. Επίσης, θέλει και ένα βατό πρόγραμμα στο Κύπελλο για να προχωρήσει όσο γίνεται περισσότερο και να έχουν αρκετά παιχνίδια στα πόδια τους οι παίκτες πριν το τζάμπολ της 5ης Οκτωβρίου.

Εξάλλου, την επόμενη εβδομάδα θα πραγματοποιηθεί και η επίσημη παρουσίαση της ομάδας η οποία καθυστέρησε λόγω της ...τελειομανίας των ιθυνόντων που θέλουν να είναι η εκδήλωση όσο γίνεται άρτια. Για αυτό το λόγο, τέθηκε σε εφαρμογή και η σκέψη να παραβρεθούν στην παρουσίαση και οι χορηγοί των «θαλασσί», τουλάχιστον όσοι έχουν ήδη συμφωνήσει να στηρίξουν φέτος την ομάδα της Ρόδου. Ενδεχομένως, σήμερα να ανακοινωθούν και οι λεπτομέρειες της εκδήλωσης.



Υπερπλήρης ο Ήλιος

• Με 19 παίκτες που καλύπτουν όλες τις θέσεις θα παραταχθεί η ομάδα της Ιαλυσού στο φετινό πρωτάθλημα της Β' κατηγορίας

Έχει ήδη ξεκινήσει η προετοιμασία του Ήλιου Ιαλυσού εν όψει της νέας αγωνιστικής περιόδου. Ο Μίμης Δοξάκης έχει στη διάθεσή του 19 παίκτες οι οποίοι καλύπτουν όλες τις θέσεις. Σχεδόν τέσσερις αθλητές ανά θέση υπάρχουν στην ομάδα ενώ πολύ ενθαρρυντικό είναι το γεγονός ότι είναι μικρός ο μέσος όρος ηλικίας.

Το ρόστερ του Ήλιου:

Ονοματεπώνυμο	Έτος γέννησης	Θέση
Σαλάκας Γεώργιος	1975	1-2
Σαλάκας Δημήτριος	1979	2-3
Καστανάκης Λάζος	1981	3-4
Φωταράς Γιώργος	1979	4-5
Πολίτης Γιώργος	1982	1-2
Κάζος Αντώνης	1982	3-4
Κώτης Νίκος	1982	3-4
Φωταράς Βασίλης	1981	2-3
Κουλούμπρης Μιχαήλ	1981	2-3
Κωτσίκας Κώστας	1980	4-5
Καρακόπουλος Σίμος	1981	3-4
Κεφαλίδης Νίκος	1983	2-3
Τζαβάρας Βασίλης	1973	4-5
Νάτσικας Θέμης	1978	1-2
Κατσουράκης Πολύβιος	1979	2-3
Σαϊντάκη Χασάν	1980	3-4
Μαυρουδής Γιώργος	1976	1-2
Ριζόπουλος Μπάμπης	1981	3-4
Κατσουράκης Φώτης	1977	4-5

Εργασιακό τουρνουά

Προελαύνουν οι Οικονομολόγοι

• Την τέταρτη συνεχόμενη νίκη τους πέτυχαν χθες το απόγευμα οι περσινοί τροπαιούχοι, επικρατώντας του Καρακόνερου 2003 με 55-46, παρά τις απουσίες
• Πλησίασαν στον πόντο τον Δήμο Ροδίων που βρίσκεται στην κορυφή και είχε ρεπό αυτή την αγωνιστική

Μετά το στραβοπάτημα της πρώτης αγωνιστικής, στο ντέρμπι με τον Δήμο Ροδίων, οι Οικονομολόγοι έχουν κάνει ένα νικηφόρο σερί και μέχρι στιγμής απέχουν μόλις έναν βαθμό από την κορυφή. Χθες το απόγευμα, επικράτησαν δύσκολα λόγω των απουσιών κυρίως με 55-46 κόντρα στο Καρακόνερο 2003. Το ματς ήταν αμφίρροπο μέχρι και το ξεκίνημα της επανάληψης όμως ο αρχηγός των Οικονομολόγων Παναγιώτης Μαρκουλής βρέθηκε σε καλή μέρα και ανέλαβε να βγάλει «τα κάστανα από τη φωτιά».

Το Καρακόνερο προσπάθησε στο τέταρτο δεκάλεπτο να χτυπήσει το παιχνίδι όμως η διαφορά που χτίστηκε από την προηγούμενη περίοδο διατηρήθηκε και έτσι οι περσινοί τροπαιούχοι του εργασιακού τουρνουά καλαθοσφαίρισης πέτυχαν την 4η συνεχόμενη νίκη τους. Είναι αλήθεια πως έχουν βρει τώρα τον ρυθμό τους και θα υπερασπίσουν μέχρι τέλους τον τίτλο τους.

Δεκάλεπτα: 18-16, 28-27(ημιχρ.), 43-35, 55-46.

Διαιτητές: Μυροφόρος – Χριστοδούλου

Οικονομολόγοι (Παλογιαννίδης): Κίκας 10, Παλιούρης 8, Μπουχούνας 2, Πετσάλης 6, Παλογιαννίδης 4, Μαρκουλής 24, Μυλωνάς, Ρόμπας 1.

Καρακόνερο 2003 (Βασιλειάδης): Καρπέτης 9(1), Μακρόπουλος 7(1), Μακρόπουλος Α.Γ. 2, Κύρης 2, Τυλλιανάκης 15(3), Βελέντζας 4, Γκλάρος 7.

ΑΝΟΙΞΑΜΕ ΚΑΙ ΣΑΣ ΠΕΡΙΜΕΝΟΥΜΕ!!!

Το εργοστάσιο Επίπλων "ΚΥΝΗΓΑΚΗΣ" ΤΩΡΑ ΚΑΙ ΣΤΗ ΡΟΔΟ!!!

Η πενηντάχρονη πείρα μας δίνει λύσεις σε κάθε σας ανάγκη
Προτείνουμε, σχεδιάζουμε, διακοσμούμε, κατασκευάζουμε, ό,τι μας ζητήσετε, για οικιακό και επαγγελματικό εξοπλισμό.



ΕΠΙΠΛΑ ΚΥΝΗΓΑΚΗΣ
ΕΡΓΟΣΤΑΣΙΟ: Ορφέως 186, Ρουφ, Αθήνα • Τηλ. 210-3468858
ΥΠΟΚ/ΜΑ ΡΟΔΟΥ: 3ο χλμ. ΛΕΩΦ. ΚΑΛΛΙΘΕΑΣ (*έναντι Μαρινόπουλου*)
Τηλ. 22410-67766

PIAGGIO

0% προκαταβολή

Από 29€ το μήνα



Νέα VESPA 200 cc

ΕΩΣ 60 ΔΟΣΕΙΣ

2 χρόνια εγγύηση


ZIP 2T
ΑΠΟ 29€ το μήνα


LIBERTY 4T
ΑΠΟ 39€ το μήνα


VESPA ET4 50cc
ΑΠΟ 50€ το μήνα


RUNNER 50cc 2T
ΑΠΟ 49€ το μήνα

ΑΒΕΤΕ Κ. ΚΩΣΤΑΡΙΔΗΣ
Καναδά 12 • Τηλ.: 22410 78577

ATMOSFERA

Η φαντασία δημιουργεί **atmosfera!!**
Η τέχνη του design αποκτά αισθητική.
Νέες διακοσμητικές προτάσεις για το σπίτι.
Μοντέρνα χειροποίητα αντικείμενα (βάζα - κηροπήγια και άλλα διακοσμητικά) αποκλειστικά φτιαγμένα από ξένους σχεδιαστές.
Πρωτότυπα κομμάτια επιμελημένα με σεβασμό και αισθητική, ήρθαν για να δώσουν **atmosfera** *στο δικό σας χώρο.*
Συγκεντρωμένα όλα μαζί στην ***Εθν. Αντιστάσεως 54 (πρώην Αννης Μαρίας)*** *σας περιμένουν για να καλύψουν κάθε επιθυμία σας.*

ΛΙΣΤΑ ΓΑΜΟΥ

ATMOSFERA
Είδη διακόσμησης εσωτερικού χώρου
Εθν. Αντιστάσεως 54 (πρώην Αννης Μαρίας) • Τηλ. 22410 43970-71

-ΣΥΣΤΗΜΑΤΑ ΣΥΝΑΓΕΡΜΟΥ
-ΚΑΜΕΡΕΣ ΠΑΡΑΚΟΛΟΥΘΗΣΗΣ ΧΩΡΩΝ
-ΚΕΝΤΡΟ ΛΗΨΕΩΣ

ARMAOS SECURITY

ΡΟΔΟΣ: ΛΙΝΔΟΥ 80 -Τ.Κ. 85100
ΤΗΛ./FAX 23632 - ΥΠΕΥΘΥΝΟΣ ΡΟΔΟΥ:
ΔΗΜΗΤΡΗΣ ΚΥΡΙΑΖΗΣ

ΕΡΑΓΕΣ



Το «Λεύτερο Ζευγάρι»

Πρεμιέρα του έργου που ανεβάζει το ΔΗ.ΠΕ.ΘΕ.

Την Τρίτη στην Τάφρο

Το έργο που ανεβάζει το Δημοτικό Περιφερειακό Θέατρο (ΔΗ.ΠΕ.Θ.Ε.) Ρόδου για φέτος το καλοκαίρι, το «Λεύτερο Ζευγάρι», θα παρουσιασθεί στο Θέατρο της Μεσαιωνικής Τάφρου «Μελίνα Μερκούρη» από την Τρίτη 26 Αυγούστου έως και την Κυριακή 31 του μηνός, στις 9 το βράδυ.

Το έργο, θα παρουσιασθεί στη Ρόδο μετά από την επιτυχημένη περιοδεία του σε δήμους του νησιού και στη Βέροια.

Στην κωμωδία αυτή του νομπελίστα Ντάριο Φο και της Φράνκα Ράμε πρωταγωνιστούν οι γνωστοί ηθοποιοί Μαρία Φιλίππου και Ισίδωρος Σταμούλης.

Η μετάφραση είναι της Αννας Βαρβαρέσου Τζόγια, η σκηνοθεσία είναι του καλλιτεχνικού διευθυντή του ΔΗ.ΠΕ.ΘΕ. Ρόδου Ηλία Φραγκάκη, τα σκηνικά και τα κοστούμια του Ανδρέα Σαραντόπουλου και το μουσικό-ηχητικό περιβάλλον του Γιάννη Αγγελοθανάση.

Ακόμα, στις 29 Αυγούστου, σε ειδική τελετή, το ΔΗ.ΠΕ.Θ.Ε. Ρόδου και ο Δήμος Ροδίων θα τιμήσουν τη μεταφράστρια κα Αννα Βαρβαρέσου Τζόγια για την συνολική προσφορά της στο ελληνικό θέατρο.

Προπώληση εισιτηρίων γίνεται στο ταμείο του Εθνικού Θεάτρου καθημερινές 10 το πρωί με 1 το μεσημέρι και το Σαββατοκύριακο 11 το πρωί με 1 το μεσημέρι. Πληροφορίες στα τηλέφωνα (22410) 36710 και 30668.

Την ερχόμενη Δευτέρα 25 Αυγούστου, τέλος, θα δοθεί συνέντευξη Τύπου, στις 12 το μεσημέρι στην αίθουσα του Δημοτικού Συμβουλίου.

Σύμφωνα με τα στοιχεία που συγκεντρώθηκαν

Ολοι ψάχνουν για φθηνές διακοπές!

Αισιοδοξεί για τους αριθμούς ο Παγκόσμιος Οργανισμός Τουρισμού, όχι όμως για την ποιότητα

Αισιόδοξες είναι οι εκτιμήσεις του Παγκόσμιου Οργανισμού Τουρισμού (ΠΟΤ) για την πορεία του Τουρισμού σε διεθνές επίπεδο το δεύτερο εξάμηνο του τρέχοντος έτους, σύμφωνα με ανακοίνωση του ΕΟΤ.

Ειδικότερα, όπως αναφέρεται στην ανακοίνωση του ΕΟΤ, οι εμπειρογνώμονες του Παγκόσμιου Οργανισμού Τουρισμού προβλέπουν ένα καλύτερο δεύτερο εξάμηνο για το 2003, λόγω της μείωσης της αβεβαιότητας για το Ιράκ και του τέλους της επιδημίας του SARS. Συγχρόνως αναμένουν η Ευρώπη να διατηρήσει τα επίπεδα του 2002 σε αριθμούς ταξιδιών αλλά με μια μείωση των εσόδων και αύξηση σε κρατήσεις της τελευταίας στιγμής και του εσωτερικού τουρισμού, το δυνατό εύρο τέλος δημιουργεί ένα ρεύμα για προορισμούς εκτός Ευρωπαϊκής Ένωσης με αποτέλεσμα την ανάγκη βελτίωσης του τουριστικού προϊόντος. Όλα κατά τους Εμπειρογνώμονες θα εξαρτηθούν από την ταχύτητα της βελτίωσης της Διεθνούς οικονομίας κατά το β' εξάμηνο του 2003 , η αρχική εκτίμηση είναι θετική.

Ο Παγκόσμιος Οργανισμός Τουρισμού στην Αναφορά του World Tourism Barometer vol 1 τον Ιούνιο του 2003 , δίνει μια καθαρή εικόνα των εξελίξεων στο διεθνή τουρισμό. Η επιδημία του SARS , η οικονομική ύφεση, ο πόλεμος στο Ιράκ και οι τρομοκρατικές επιθέσεις επηρέασαν τον παγκόσμιο τουρισμό σημαντικά. Ειδικότερα παρατηρήθηκε μεγάλη πτώση στα μακρινά ταξίδια και στα ταξίδια με αεροπλάνο και μια αντίστοιχη αύξηση στα ταξίδια με τρένο και αυτοκίνητο. Παρατηρήθηκε μια αύξηση των ταξιδιών που οργανώνονται μέσω internet και όχι μέσω οργανωμένων πακέτων και σε κρατήσεις με φθηνές αεροπορικές εταιρείες.



Όπως αναφέρεται στην ανακοίνωσξ του ΕΟΤ, οι Εθνικοί οργανισμοί Τουρισμού και οι τουριστικές επιχειρήσεις έχουν στραφεί πια σε πιο πολύπλοκα μοντέλα μάρκετινγκ και στον ποιοτικό τουρισμό ώστε να αντιμετωπίσουν την πρόκληση ενός ταξιδιώτη με μεγαλύτερες απαιτήσεις και πιο πολλές εμπειρίες αλλά και με λιγότερα χρήματα να ξοδέψει. Έντονο είναι και το φαινόμενο των last minute κρατήσεων και οι πιέσεις για χαμηλότερες τιμές.

Στην Ευρώπη μετά τις δραματικές μειώσεις του Φεβρουάριου και του Μαρτίου (έως και 30% στις περισσότερες χώρες) το σύνολο του πρώτου εξαμήνου μέχρι και τον Ιούνιο που επηρεάστηκε πολύ και από την οικονομική κρίση και ειδικότερα την ύφεση στη Γερμανία ,που είναι και η μεγαλύτερη χώρα εξερχόμενου τουρισμού, παρουσιάστηκε το φαινόμενο μιας αύξησης στην Μεγ. Βρετανία λόγω φθηνής λίρας σε σχέση με το εύρο , μιας περιορισμένης αύξησης στην Ισπανία (+3.2%) και την Ιταλία (+1.7%) λόγω δυνατότητας ταξιδιού με τρένο και αυτοκίνητο και μιας μείωσης σε Αυστρία (-2.6), Κύπρο (-10.4%), Τσεχία (-8.2%), Φιλανδία (-2.3), Γαλλία (-4.1%), Ουγγαρία (-5.8%) ,Ισραήλ (-15.1%), Ολλανδία (-11.3%), Πολωνία (-8%), Πορτογαλία (-3.1%), Ελβετία (-4.9%), Τουρκία (-11.2%).

ΑΝΑΓΝΩΡΙΣΜΕΝΟ ΑΠΟ ΤΟ ΚΡΑΤΟΣ
ΙΔΙΩΤΙΚΟ ΕΠΑΓΓΕΛΜΑΤΙΚΟ ΕΚΠΑΙΔΕΥΤΗΡΙΟ
(ΦΕΚ.584/Β.Τ93)

ΕΙΔΙΚΟΤΗΤΕΣ
○ ΚΟΜΜΩΤΙΚΗΣ
○ ΑΙΣΘΗΤΙΚΗΣ
○ ΤΟΥΡΙΣΤΙΚΩΝ ΕΠΑΓΓΕΛΜΑΤΩΝ

ΑΛΦΑ ΜΕΓΑ

ΙΔΙΩΤΙΚΟ ΤΕΧΝΙΚΟ ΕΠΑΓΓΕΛΜΑΤΙΚΟ ΕΚΠΑΙΔΕΥΤΗΡΙΟ
ΑΛΦΑ - ΜΕΓΑ
ΑΝΑΓΝΩΡΙΣΜΕΝΟ ΑΠΟ ΤΟ ΚΡΑΤΟΣ
(Φ.Ε.Κ. 584/Β'Τ/93)

Οι εγγραφές άρχισαν

Α' ΚΥΚΛΟΣ *1109 ΤΒ 23-08-2001*
Β' ΚΥΚΛΟΣ *1278 ΤΒ 01-10-2002*

ΡΟΔΟΣ ΙΩΝΟΣ ΔΡΑΓΟΥΜΗ 7
ΤΗΛ. (22410) 20730-86502 ΚΙΝ. 6932647367

RODOS TRAVEL CENTER
Ταξιδεύει τα όνειρά σας...

CHARTERS...

Απευθείας δρομολόγια από και προς...

ΑΓΓΛΙΑ! ΒΕΛΓΙΟ! ΓΑΛΛΙΑ!
ΓΕΡΜΑΝΙΑ! ΙΤΑΛΙΑ!

Ειδικές προσφορές...

Ευρώπη
&
Εξωτικά ταξίδια

RODOS TRAVEL CENTER
Κ. Παλαμά 7-9 • Μανδράκι
Τηλ. 22410 25400
Φαξ 22410 24407

Με προσφυγή στο Συμβούλιο Πλημμελειοδικών

Ζητεί να αποφυλακισθεί ο 65χρονος ξενοδόχος!

Αρνείται ότι προσπάθησε να αποπλανήσει την 11χρονη Αγγλίδα και ισχυρίζεται ότι οι γονείς της του ζήτησαν 100.000 λίρες Αγγλίας!

Προσφυγή στο Συμβούλιο Πλημμελειοδικών Ρόδου, ζητώντας την αποφυλάκισή του, κατέθεσε ο ξενοδόχος Στ. Ταχραμάνης, που κατηγορείται για αποπλάνηση 11χρονης Αγγλίδας.

Την προσφυγή κατέθεσαν χθες οι δικηγόροι του κ.κ. Άκης Δημητριάδης και Μαν. Κουτσούκος, και στρέφεται κατά του υπ' αριθμόν 43/2003 εντάλματος προσωρινής κράτησης του ανακριτού Ρόδου.

Το καινούργιο στοιχείο στην υπόθεση είναι ότι ο κ. Ταχραμάνης υποστηρίζει ότι οι γονείς της 11χρονης Αγγλίδας του ζήτησαν 100.000 λίρες Αγγλίας για να αποσύρουν την μήνυση που κατέθεσαν εναντίον του, ενώ αφήνει και υπονοούμενα για τον ρόλο ορισμένων βρετανικών μέσων ενημέρωσης που επινοούν -όπως λέει -πικάντικες ιστορίες σεξουαλικού περιεχομένου.

Ειδικότερα, στην έκθεση προσφυγής μεταξύ άλλων επισημαίνονται τα εξής:

"Όλες οι παραπάνω αντιφάσεις οι οποίες είναι σημαντικές καταδεικνύουν ότι τα γεγονότα δεν έλαβαν χώρα αλλά κατασκευάστηκαν από τους γονείς της ανήλικης, αφού εάν αυτά είχαν πραγματικά συμβεί δεν θα ήταν δυνατόν να υπάρχουν τόσες αντιφάσεις στις μεταξύ τους καταθέσεις.

Οταν κλήθηκα ενώπιον του κ. Ανακριτή και απολογήθηκα κατέθεσα και συστατική επιστολή του Steven Henson υπεύθυνου του τουριστικού πρακτορείου Olympic Holidays του οποίου πελάτες ήταν η οικογένεια των εγκαλούντων. Είναι χαρακτηριστικό ότι δεν θα ήταν ποτέ δυνατόν να χορηγηθεί συστατική επιστολή από το ίδιο πρακτορείο το οποίο βλάπτεται ηθικά από την όλη υπόθεση εάν δεν ήταν απόλυτα βέβαιοι για την αθωότητά μου αλλά και λόγω της άμεσης επαφής που είχαν οι υπεύθυνοι του πρακτορείου με τους γονείς της ανήλικης αμέσως μετά την εναντίον μου υποβολή της έγκλησης, γεγονός που καταδεικνύει ότι η όλη μεθόδευση ήταν και είναι ύποπτη αφού οι τόσο "ευαίσθητοι" σε θέματα ηθικής γονείς της ανήλικης εντέχνως, ψυχρά και εκβιαστικά μου ζήτησαν το ποσό των 100.000 λιρών Αγγλίας για να ανακαλέσουν την ψευδή έγκλησή τους.

Είναι χαρακτηριστικό ότι με την δημοσιότητα που δόθηκε στο Φαληράκι από σκανδαλοθηρικές εφημερίδες και περιοδικά της Μεγάλης Βρετανίας, πολλοί Βρετανοί επινοούν πικάντικες ιστορίες σεξουαλικού περιεχομένου αποκομίζοντας μεγάλα οικονομικά ποσά για αποκλειστικότητες. Δεν είναι τυχαίο που οι γονείς της ανήλικης έδωσαν συνεντεύξεις σε Βρετανούς δημοσιογράφους πριν ακόμη καταθέσουν ενώπιον του κ. Ανακριτή, στο δε δικαστήριο κατά τρόπο περίεργο και ανεξήγητο παρίστατο φωτορεπόρτερ αγγλικού περιοδικού για να απαθανατίσει την σιδηροδέσμια προσέλευσή μου στο Δικαστήριο".

Φυλάκιση 6 μηνών σε βρετανό

Σε φυλάκιση 6 μηνών καταδίκασε το Τριμελές Πλημμελειοδικείο Ρόδου τον 27χρονο Αγγλο Αλαμόν Αλμπερ τον οποίο έκρινε ένοχο για κλοπή 38 ταξιδιωτικών επιταγών. Τόσο αυτός όσο και η Ντομινίκ Ρίλεϊ 25 χρονών, αθωώθηκαν για την δεύτερη κατηγορία που τους βάρυνε, αυτή της απάτης, αφού προηγουμένως έδωσαν πίσω στον επιχειρηματία τα 1497 ευρώ που είχαν πάρει για την εξαργύρωση των κλεμένων ταξιδιωτικών επιταγών. Επί της αθωωτικής απόφασης του Αλαμόν Αλμπερτ επέβαλε έφεση ο συνήγορος της Αγγλίδας κ. Ακης Δημητριάδης.

Ο καταδικασθείς άγγλος εξαγόρασε την ποινή του και αφέθηκε ελεύθερος.

ΣΕ ΣΥΝΕΡΓΑΣΙΑ ΜΕ ΤΟ LONDON CITY and GUILDS

MISS ANNA

Μαθήματα Μούλτι Μήντια
Ταχύρυθμα τμήματα
Παιχνίδια στην Αγγλική γλώσσα με Ηλεκτρονικό Υπολογιστή
Εξτρα μαθήματα εφόσον χρειάζονται
Ασκήσεις Αγγλικών στην κατανόηση βίντεο
Ολοι οι μαθητές πρέπει να μιλούν στ' αγγλικά σε κάθε μάθημα

ENGLISH Miss Anna

ΠΟΙΟΤΙΚΑ ΠΡΟΣΟΝΤΑ ΑΠΑΙΤΟΥΝ ΠΟΙΟΤΙΚΗ ΕΚΠΑΙΔΕΥΣΗ

ΓΙΑΤΙ Μ' ΕΜΑΣ; ΔΙΟΤΙ

Ο Διευθυντής του φροντιστηρίου μας έχει πανεπιστημιακό πτυχίο στην αγγλική γλώσσα/λογοτεχνία καθώς και παιδαγωγικά προσόντα.

★ *Μια καλή αρχή οδηγεί στην καλή πρόοδο.*
★ ***Εμείς προσφέρουμε τον πιο γρήγορο, σίγουρο και αναγνωρισμένο στην Ε.Ε. δρόμο προς την επιτυχία στα πτυχία CAMBRIDGE FIRST-CERTIFICATE και PROFICIENCY, PITMAN, LONDON, E.E. DEVEL ORMENT DIRECTORY No 026553/650780 TRINITY COLLEGE LONDON*** *(προφορικές)*
★ *Βρετανοί επαγγελματίες εκπαιδευτικοί με όλα τα προσόντα.*
★ *Ολες οι τελευταίες μέθοδοι διδασκαλίας.*
★ *Ολιγομελή τμήματα.*
★ *Εγγυημένη είσοδος στα Βρετανικά Πανεπιστήμια με το "Pitman Advanced".*
★ *Μάθετε αγγλικά με ειδικούς-πρωτοπόρους στην Ελλάδα.*

MISS ANNA

* D. HORNSBY B.A (ENGLISH HONOURS), P.G.C.E. UNIVERSITY OF LIVERPOOL ENGLAND (πρώην εξεταστής CAMBRIDGE)
* ANN HORNSBY B.A. CERT ED, DIP. COUNS, UNIVERSITY OF ASTON, ENGLAND
* ΚΑΒΟΥΚΛΗ ΟΥΡΑΝΙΑ
ΚΕΝΤΡΙΚΟ ΓΡΑΦΕΙΟ: Πλατεία Αγ. Νικολάου 7- πρώτος όροφος, 85100-ΡΟΔΟΣ
Τηλ. 22410 36771-29028

Με μοχλό της θετικής πορείας τον τραπεζικό κλάδο

Νέο άλμα προς τα πάνω

Νέα σημαντική άνοδος του Γενικού Δείκτη σε ποσοστό 1,50%

Ακάθεκτη συνεχίζει την ανοδική της πορεία η Σοφοκλέους, κλείνοντας την εβδομάδα σε νέα υψηλά έτους, πάνω από τα επίπεδα των 2.300 μονάδων, και με εβδομαδιαία κέρδη 5,46%.

Μοχλός και χθες της ανόδου ήταν ο τραπεζικός κλάδος και ιδιαίτερα η μετοχή της Εθνικής η οποία έκλεισε με κέρδη 2,47%, καταγράφοντας νέα υψηλά έτους, όπως και οι μετοχές της Alpha Bank και της Eurobank, οι οποίες έκλεισαν με κέρδη 1,33% και 1,94% αντιστοίχως. Σημαντική στην άνοδο της αγοράς ήταν σήμερα και η συνεισφορά της μετοχής του ΟΤΕ (+1,95%), η οποία παρουσιάζει ακόμη υποαπόδοση έναντι της αγοράς. Η τιμή 37 μετοχών κατέγραψε νέα υψηλά έτους, ενώ η σχέση κερδισμένων προς τις χαμένες μετοχές διαμορφώθηκε στο 2 προς 1. Ο Γενικός Δείκτης έκλεισε στις 2.310,52 μονάδες έναντι 2.276,47 μονάδων της προηγουμένης, σημειώνοντας άνοδο 34,05 μονάδων ή σε ποσοστό 1,50%. Ο δείκτης FTSE/ASE 20 έκλεισε στις 1.164,19 μονάδες, με άνοδο σε ποσοστό 1,66%, ενώ ο δείκτης FTSE/ASE 40 έκλεισε στις 255,06 μονάδες, καταγράφοντας άνοδο σε ποσοστό 0,97% Ο δείκτης FTSE/ASE SMALLCAP 80 έκλεισε στις 734,25 μονάδες, με άνοδο σε ποσοστό 0,85%, ενώ ο δείκτης FTSE 140 έκλεισε στις 2.747,33 μονάδες, με άνοδο σε ποσοστό 1,45%.

Από τις 370 μετοχές που διαπραγματεύθηκαν, 207 κινήθηκαν ανοδικά, 119 πτωτικά, ενώ η τιμή 44 μετοχών παρέμεινε αμετάβλητη. Τη μεγαλύτερη ποσοστιαία άνοδο σημείωσαν οι μετοχές των εταιρειών: Ελβέ Ενδυμάτων +14,67%, Ελλατέξ +11,86%, Motor Oil +11,82%, Βιοσώλ (πο) +11,49%, Μαθιός Πυρίμαχα +11,23%, Λάμψα +10,58%, Ρόκας (πο) +8,77%, Ετμα (κο) +7,85%, Ετμα (πο) +7,78% και Επίλεκτος +7,69%. Αντιθέτως τις μεγαλύτερες απώλειες σημείωσαν οι μετοχές των εταιρειών:Ιντεάλ (πο) –12,00%, Αλυσίδα (πα) –11,76%, Αλυσίδα (κ) –8,51%, FG Europe (π) –7,34%, Κορασίδης –7,14%, Alsinco –6,03%, Informatics –6,00%, Λανακάμ (κο) –5,86%, Λανακάμ (πο) –5,56% και Φιερατέξ –5,56%. Η αξία των συναλλαγών ανήλθε στα 187,7 εκατ. ευρώ, εκ των οποίων το 7,03 εκατ. ευρώ αποτέλεσαν προσυμφωνημένα πακέτα συναλλαγών. Αναλυτικότερα, πραγματοποιήθηκαν, ένα πακέτο 140.000 τεμαχίων της Alpha Bank στα 19,00 ευρώ, ένα πακέτο των 150.000 τεμαχίων του Ηρακλή στα 8,10 ευρώ, δύο πακέτα 28.770 και 26.230 τεμαχίων της Τιτάν (κ) στα 33,60 ευρώ, δύο πακέτα 37.560 και 438 μετοχών της Coca Cola στα 17,50 και 17,92 ευρώ αντίστοιχα, ένα πακέτο 57.890 μετοχών της Cosmote στα 10,96 ευρώ, ένα πακέτο 1.000 τεμαχίων της Intracom Κατασκευές στα 2,90 ευρώ, ένα πακέτο 1.000 τεμαχίων της Βιοτέρ στα 1,84 ευρώ, ένα πακέτο 100 τεμαχίων της Hitech στα 8,90ευρώ και ένα πακέτο 200 μετοχών της Αεγέκ στα 2,85 ευρω. Το μεγαλύτερο όγκο συναλλαγών πραγματοποίησαν οι μετοχές: Τράπεζα Κύπρου με 1.244.338 τεμάχια, Κορασίδης με 855.062, Εμπεδος με 800.064, Ευκλείδης με 704.540 και Εθνική Ακινήτων με 703.050 τεμάχια. Την μεγαλύτερη αξία συναλλαγών πραγματοποίησαν οι μετοχές των εταιριών: Εθνική Τράπεζα με 10,824, Coca-Cola με 8,959, ΟΤΕ με 6,993, Alpha Bank με 6,929, ΟΠΑΠ με 6,599 εκατ. ευρώ.

Οι επιμέρους κλαδικοί δείκτες έκλεισαν ως εξής:

Τραπεζικός:	4.098,97	+2,05%
Τηλεπικοινωνιών:	904,93	+0,94%
Ασφαλειών:	888,62	–0,38%
Επενδύσεων:	770,40	+2,48%
Κατασκευαστικών:	1.051,27	–0,31%
Κλωστοϋφαντουργίας:	530,68	+2,30%
Βιομηχανιών:	1.301,01	+1,87%
Συμμετοχών:	1.490,89	+1,26%
Βασικών Μετάλλων:	530,96	+1,67%
Μη μεταλλικών Ορυκτών:	833,09	+2,14%
Εκδόσεις- Εκτυπώσεις:	588,65	+0,84%
Λιανικού Εμπορίου:	1.059,52	+1,66%
Πληροφορικής:	540,67	+0,14%
Ειδών Λύσεων Πληροφορικής:	333,88	–0,61%
Χονδρικό εμπόριο:	561,48	+2,13%
Τρόφιμα- ποτά:	542,85	–0,22%
Παράλληλης Αγοράς	177,62	+0,90%
Διυλιστήρια:	1.095,23	+3,87%
Διαχείρισης Ακίνητης Περιουσίας:	942,48	–0,01%



Ώρα να ρίξουμε φώς στην υπόθεση κουζίνα! Η **casaviva**, φέρνει κοντά σας το μοντέλο **BellaVita** της **DelTongo!** Μια πραγματική έκπληξη λειτουργικότητας και φωτεινότητας του σχεδιαστή **Makio Hasuike**, που θα κάνει το χώρο της κουζίνας ατελιέ δημιουργίας!

casaviva

Λεωφ.Ελευθερίας 2Α, 85104 Κρεμαστή Ρόδος Τηλ. 2241095076, Fax.93775

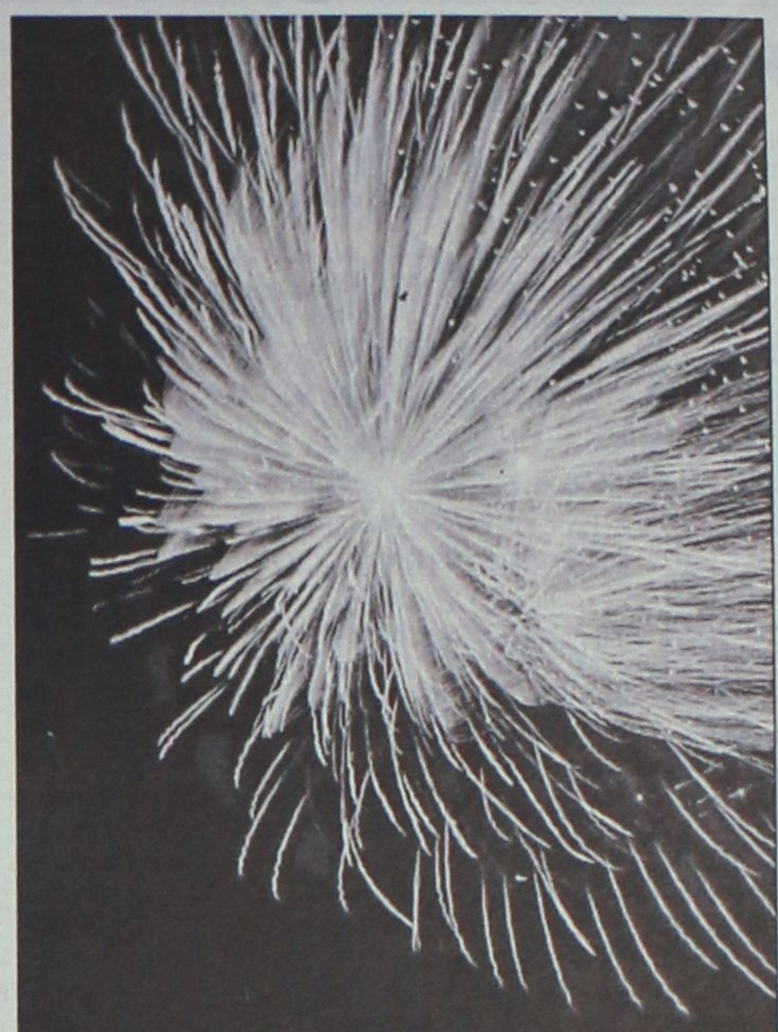

Γιορτάζουμε

Ένα χρόνο επιτυχημένης λειτουργίας μαζί σας.

50%

Το δικαιούστε!



Art& movie Studio

Σας προσφέρουμε όλα τα πακέτα θαλασσοθεραπείας με 50% έκπτωση έως 31 Αυγούστου

Thalassa Eros Spa

ΚΕΝΤΡΟ ΘΑΛΑΣΣΟΘΕΡΑΠΕΙΑΣ - ΑΝΑΖΩΟΓΟΝΗΣΗΣ

Τέρμα Φερενίκης, Παραλία Ιαλυσού
Τηλ : 22410-96610 FAX : 22410-96655
e-mail: forumhtl@otenet.gr

ΝΤΕΤΕΚΤΙΒΣ
Συνταξιούχος Αστυνομικός Ασφάλειας
ΑΝΑΛΑΜΒΑΝΟΥΜΕ
Υποθέσεις ανηλίκων, οικογενειακές, προσωπικές κ.τλ.
ΔΙΑΘΕΤΟΥΜΕ ΤΑ ΠΛΕΟΝ ΣΥΓΧΡΟΝΑ ΟΠΤΙΚΟΑΚΟΥΣΤΙΚΑ ΣΥΣΤΗΜΑΤΑ
100% ΕΧΕΜΥΘΕΙΑ
ΡΩΜΗΣ 22 - ΡΟΔΙΝΙ • ΤΗΛ. 22410 68985
ΚΙΝ. 6946997967

INEMA
ΙΑΤΡΙΚΟΣ & ΝΟΣΟΚΟΜΕΙΑΚΟΣ ΕΞΟΠΛΙΣΜΟΣ
15 ΧΡΟΝΙΑ ΕΜΠΕΙΡΙΑΣ από το 1988
ΕΙΜΑΣΤΕ ΟΙ ΜΕΓΑΛΥΤΕΡΟΙ ΠΡΟΜΗΘΕΥΤΕΣ ΙΑΤΡΙΚΟΥ – ΟΡΘΟΠΕΔΙΚΟΥ ΚΑΙ ΝΟΣΟΚΟΜΕΙΑΚΟΥ ΥΛΙΚΟΥ ΣΤΗ ΔΩΔΕΚΑΝΗΣΟ ΕΜΠΙΣΤΕΥΘΕΙΤΕ ΜΑΣ !!!
ΠΙΣΤΟΠΟΙΗΣΗ ΠΟΙΟΤΗΤΑΣ ISO9002 EN4600 E3/833
ΛΕΜΕΣΣΟΥ 2 ΡΟΔΟΣ ΤΗΛ.32238 – FAX 28484

ΑΝΑΠΗΡΙΚΑ ΚΑΡΟΤΣΙΑ–ΒΑΔΙΣΤΙΚΑ ΒΟΗΘΗΜΑΤΑ–ΟΡΘΟΠΕΔΙΚΑ ΕΙΔΗ–ΜΠΛΟΥΖΕΣ ΙΑΤΡΙΚΕΣ–ΚΑΛΤΣΕΣ ΦΛΕΒΙΤΙΔΑΣ–ΠΕΛΜΑΤΑ–ΟΡΘΟΠΕΔΙΚΑ ΜΑΞΙΛΑΡΙΑ–ΚΡΕΒΑΤΙΑ ΝΟΣΟΚΟΜΕΙΑΚΑ – ΙΑΤΡΙΚΟΣ ΕΞΟΠΛΙΣΜΟΣ ΚΑΙ ΑΝΑΛΩΣΙΜΑ – ΟΡΓΑΝΑ ΧΗΜΕΙΟΥ ΚΑΙ ΚΑΘΕ ΑΛΛΟ ΕΙΔΟΣ ΓΙΑ ΚΑΤ ΟΙΚΟ ΝΟΣΗΛΕΙΑ .

ΨΗΣΤΑΡΙΑ
Ο ΜΑΚΗΣ
Δενδρινού 69, Ρόδος
Διανομή στο σπίτι

- Ψητά σούβλας
- Αρνί
- Κοτόπουλο
- Κοντοσούβλι
- Γουρουνόπουλο
- Κοκορέτσι
- Κεφαλάκι
ΤΗΣ ΩΡΑΣ
- Μπριζόλες
- Σουβλάκι κοτοπ.
- Σουβλάκι χοιρινό
- Γύρος χοιρινό
- Γύρος κοτόπουλο
ΣΕ ΠΙΤΑ
- Γύρο χοιρινό
- Γύρο κοτόπουλο
- Μπιφτέκι
- Σουβλάκι
- Λουκάνικο
- Μπριζολάκι
Εκλεκτή κουζίνα
Ανοιχτά κάθε μέρα, όλη μέρα
ΕΚΤΟΣ ΔΕΥΤΕΡΑ ΒΡΑΔΥ
Τηλ. για παραγγελίες
2241033682 και 2241074435

ΑΠΟ ΠΑΡΑΓΟΝΤΕΣ ΤΗΣ ΑΝ.ΔΩ.ΑΕ

Ενημερωτικές ημερίδες για το πρόγραμμα Leader

Περιοδεία σε Κάρπαθο και Κάσο

Στα πλαίσια της ενημέρωσης των υποψήφιων δυνητικών επενδυτών για το πρόγραμμα Ο.Π.Α.Α.Χ. του Π.Ε.Π Νοτίου Αιγαίου και της Κοινοτικής πρωτοβουλίας LEADER+, πραγματοποιήθηκαν ενημερωτικές ημερίδες με θέμα "ολοκληρωμένα προγράμματα ανάπτυξης αγροτικού χώρου του Π.Ε.Π. Νοτίου Αιγαίου και LEADER+" ως εξής:

Στα Πηγάδια Καρπάθου στις 18/08/03, στον Όλυμπο Καρπάθου στις 19/08/03 και στην Κάσο στις 20/08/03.

Τις ημερίδες διοργάνωσε η ΑΝ. ΔΩ Α.Ε. -ως Δομή Στήριξης στα πλαίσια της εφαρμογής των ΟΠΑΑΧ στην Περιφέρεια Νοτίου Αιγαίου και ως ομάδα Τοπικής Δράσης για την εφαρμογή του LEADER+ στην Δωδεκάνησο - σε συνεργασία με τους Δήμους Καρπάθου, Κάσου και την Κοινότητα Ολύμπου και τις παρακολούθησαν οι ενδιαφερόμενοι επενδυτές κάτοικοι των νησιών.

Οι εισηγητές της ΑΝ.ΔΩ Α.Ε. ανέπτυξαν τα μέτρα και τις δράσεις που αφορούν τις ιδιωτικές επενδύσεις των προγραμμάτων, αναφέρθησαν στους όρους και στις προϋποθέσεις ένταξης και συζήτησαν με τους ενδιαφερόμενους την διαδικασία υποβολής των επενδυτικών προτάσεων.

Στρατιωτική Σχολή στο νησί μας

Οι τελειόφοιτοι μαθητές και μαθήτριες του Υγειονομικού τμήματος της Στρατιωτικής Σχολής Αξιωματικών Σωμάτων πρόκειται να επισκεφθούν τη Ρόδο από τις 26 έως και τις 30 Αυγούστου. Η επίσκεψη αυτή γίνεται στα πλαίσια εκπαιδευτικού ταξιδιού τους. Μάλιστα κατά τη διάρκεια της εδώ παραμονής τους, θα επισκεφθούν αρχαιολογικούς χώρους και αξιοθέατα. Την ερχόμενη Τρίτη 26 Αυγούστου, τέλος, στις 12 το μεσημέρι, θα έχουν την ευκαιρία να ενημερωθούν πάνω σε θέματα στρατιωτικού ενδιαφέροντος

ΠΟΛΙΤΙΣΤΙΚΟΣ ΟΡΓΑΝΙΣΜΟΣ ΔΗΜΟΥ ΠΕΤΑΛΟΥΔΩΝ

ΠΟΛΙΤΙΣΤΙΚΕΣ ΕΚΔΗΛΩΣΕΙΣ ΚΑΛΟΚΑΙΡΙ 2003

ΠΡΟΓΡΑΜΜΑ ΕΚΔΗΛΩΣΕΩΝ ΣΤΑ ΠΛΑΙΣΙΑ ΛΕΙΤΟΥΡΓΙΑΣ ΤΗΣ 38ης ΠΑΝΕΛΛΗΝΙΑΣ ΕΚΘΕΣΗΣ ΧΕΙΡΟΤΕΧΝΙΑΣ ΚΡΕΜΑΣΤΗΣ

23-08-2003 ημέρα Σάββατο

Ωρα 20.30: Απονομή επαίνων σε αριστεύσαντες μαθητές-μαθήτριες Δημοτικού-Γυμνασίου και Λυκείου σχολικού έτους 2002-2003 στον χώρο της Εκθεσης.

Απονομή επαίνων σε μαθητές-μαθήτριες Δ.Δ. Κρεμαστής σχολικού έτους 2002-2003 για την εισαγωγή τους σε ΑΕΙ-ΤΕΙ στον χώρο της Εκθεσης.

Ωρα 21.30: Παρουσίαση παραδοσιακού χορευτικού συγκροτήματος ενηλίκων του Αναπτυξιακού και Πολιτιστικού Συλλόγου Κρεμαστής "Η ΠΡΟΟΔΟΣ" και παρουσίαση της Κρεμαστενής παραδοσιακής φορεσιάς στο χώρο της έκθεσης Κρεμαστής.α

Ο πρόεδρος του ΠΟΔΠ
Κουδούνης Νικόλαος

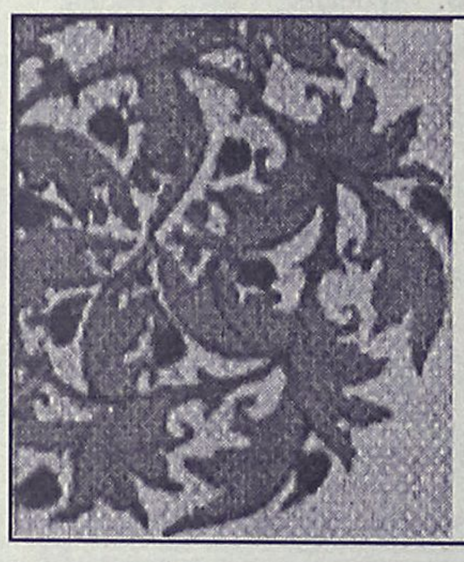

38η ΠΑΝΕΛΛΗΝΙΑ ΕΚΘΕΣΗ ΧΕΙΡΟΤΕΧΝΙΑΣ ΚΡΕΜΑΣΤΗΣ

ΜΕΧΡΙ ΚΑΙ 23 ΑΥΓΟΥΣΤΟΥ 2003

ΟΡΘΟΠΕΔΙΚΑ - ΙΑΤΡΙΚΑ
ΧΑΡΙΤΟΣ

Ορθοπεδικά είδη & κατασκευές
Εξοπλισμός Ιατρείου & αναλώσιμα
Είδη νοσηλείας κατ' οίκον & μηχανήματα οξυγονοθεραπείας
Ορθοπεδικά στρώματα & μαξιλάρια
ΕΛΕΥΘ. ΒΕΝΙΖΕΛΟΥ 6 (Δίπλα στη Ροδιακή Επαυλη) - ΡΟΔΟΣ
Τηλ.: 02410-24112 Fax: 02410-75969 e-mail: orken@rho.forthnet.gr

ΚΕΝΤΡΟ ΙΑΤΡΙΚΩΝ ΒΟΗΘΗΜΑΤΩΝ
ΟΡΘΟΠΕΔΙΚΑ

Ηλεκτροκίνητο αμαξίδιο
Πολύσπαστο αμαξίδιο
Πτυσσόμενο Π
Τετράποδα, μπαστούνια
Κλίνη νοσοκομειακή
Γερανός ανύψωσης
Αεράστρωμα κατακλίσεων
Ζώνες ασφαλείας
Κολλάρα αυχενικής μοίρας
Επαγκωνίδες
Επιγονατίδες
Δίπλα... στον άνθρωπο!
Εθνικής Αντιστάσεως 11 (πρώην Άννης Μαρίας)
Τηλ: (22410) 20359 - Κιν.: 6936.70.60.21
Fax: (22410)25009 – email: kivrdou@yahoo.gr
Πιστοποιημένο από το Ερευνητικό Κέντρο Βιολογικών Υλικών - Συμβάσεις με όλα τα ταμεία

Πάντα με υγείαν...

Ηλεκτροκαρδιογράφημα μία απλή και χρήσιμη εξέταση

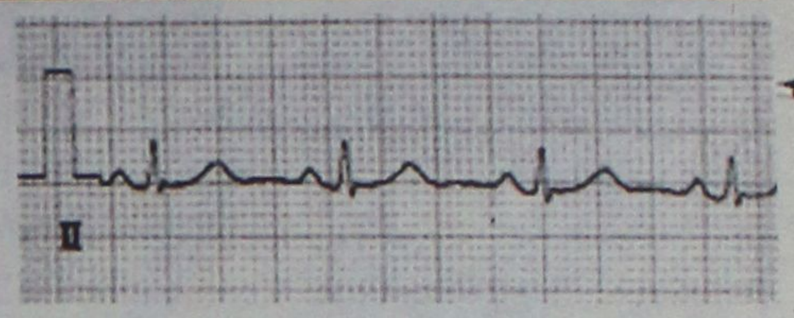

Το ΗΚΓ είναι μία ακίνδυνη, απλή και ιδιαίτερα χρήσιμη εξέταση, που μπορεί να βοηθήσει στην έγκαιρη διάγνωση των περισσότερων καρδιακών και ορισμένων μη καρδιακών παθήσεων. Για λόγους προληπτικούς λοιπόν, πρέπει όλοι ανεξαρτήτως ηλικίας (συχνότερα σίγουρα στους ενήλικες) να υποβάλλονται στην εξέταση. Καθώς η τεχνολογία εξελίσσεται, ολοένα και πιο σύγχρονες εξετάσεις αυξάνουν τις διαγνωστικές δυνατότητες της Ιατρικής. Παρά ταύτα το καρδιογράφημα δεν έχασε ποτέ την αξία του. Εδώ και ένα αιώνα περίπου αποτελεί μια από τις βασικότερες ιατρικές εξετάσεις!

Τι είναι το ηλεκτροκαρδιογράφημα;

Η λειτουργία της καρδιάς είναι να εξωθεί το αίμα στους πνεύμονες, όπου εμπλουτίζεται με οξυγόνο και μετά το οξυγονωμένο αίμα να το προωθεί στα υπόλοιπα όργανα του σώματος. Καθώς η καρδιά συστέλλεται και διαστέλλεται συνεχώς, παράγονται "χαμηλά" ηλεκτρικά ρεύματα. Αυτά καταγράφει ειδική συσκευή που λέγεται ηλεκτροκαρδιογράφος. Έτσι παράγεται το ηλεκτροκαρδιογράφημα (ΗΚΓ για συντομία).

Πώς γίνεται η εξέταση;

Η εξέταση γίνεται με την τοποθέτηση ειδικών «καλωδίων» που το μεταλλικό τους άκρο (ηλεκτρόδιο) σταθεροποιείται στο δέρμα με ένα ανώδυνο μηχανισμό «βεντούζας».

Συνολικά χρησιμοποιούνται δέκα ηλεκτρόδια (στα άνω και κάτω άκρα καθώς και στο θωρακικό τοίχωμα).

Κάθε ένα από τα ηλεκτρόδια "βλέπει" την καρδιά από την δική του οπτική γωνία επιτρέποντας στον γιατρό να συλλέγει περισσότερες πληροφορίες.

Συνήθως η εξέταση δεν διαρκεί περισσότερο από πέντε λεπτά.

Είναι το ΗΚΓ επικίνδυνη εξέταση;

Παρά την αντίθετη άποψη και τον φόβο αρκετών εξεταζόμενων λόγω της τοποθέτησης των ειδικών «καλωδίων» στο σώμα τους, το ΗΚΓ είναι απολύτως ασφαλής εξέταση.

Ποιες παθήσεις μπορούν να διαγνωστούν με το ΗΚΓ;

Το ΗΚΓ συμβάλλει αποφασιστικά στη διάγνωση των περισσότερων καρδιακών παθήσεων, όπως η στεφανιαία νόσος (ισχαιμία του μυοκαρδίου), οι διάφορες αρρυθμίες και άλλες.

Ωστόσο, μερικές μη καρδιακές παθήσεις μπορεί επίσης να παρουσιάσουν ευρήματα στο ΗΚΓ, (π.χ. παθήσεις του θυρεοειδή αδένα), το οποίο μπορεί έτσι να βοηθήσει στην έγκαιρη διάγνωσή τους.

(Πηγή: www.flash.gr, δημοσίευση περιοδικό CARE)

ΙΑΤΡΙΚΗ ΑΝΑΚΟΙΝΩΣΗ

ΚΕΝΤΡΟ ΠΥΡΗΝΙΚΗΣ ΙΑΤΡΙΚΗΣ

Το ιατρείο θα παραμείνει κλειστό από 13-8-03 έως και 22-8-03.

Θα λειτουργήσει κανονικά από Δευτέρα 25-8-2003.

Αγίας Λαύρας 74, Ρόδος.

Τηλ. 22410-73250 και 22410-32924

ΙΑΤΡΙΚΗ ΑΝΑΚΟΙΝΩΣΗ

Το Ιατρείο του Ενδοκρινολόγου - Διαβητολόγου

ΣΤΑΥΡΟΥ ΠΑΠΑΒΕΡΓΗ

Ιερού Λόχου 14, 3ος όροφος

Τηλ. 22410-39430, 76470 & Fax: 22410-70224.

Θα μείνει κλειστό από 25/8/2003 έως 29/8/2003 λόγω συμμετοχής του Ιατρού στο Πανευρωπαϊκό Συνέδριο Διαβητολογίας στο Παρίσι της Γαλλίας.

Θα λειτουργήσει κανονικά από **1/9/2003**.

Τηλέφωνο επικοινωνίας με τον ιατρό: 6932236952

ΙΑΤΡΙΚΗ ΑΝΑΚΟΙΝΩΣΗ

Ο Ιατρός

ΑΝΑΣΤΑΣΙΟΣ ΠΛΑΤΗΣ

Ψυχίατρος

Δέχεται στο ιατρείο του στην οδό Στ. Καζούλη 18

ΩΡΕΣ ΙΑΤΡΕΙΟΥ

09.00 π.μ.-14.00 μ.μ.

(καθημερινά εκτός Σαββάτου-Κυριακής)

Μόνο με ραντεβού: Τηλ. 2241022102

ΙΑΤΡΙΚΗ ΑΝΑΚΟΙΝΩΣΗ

Το **ΙΑΤΡΕΙΟ** του

ΣΤΟΜΑΤΟΛΟΓΟΥ-ΧΕΙΡ. ΟΔΟΝΤΙΑΤΡΟΥ

ΔΗΜΗΤΡΙΟΥ Μ. ΠΑΡΙΣΗ

θα παραμείνει κλειστό

από τις **11/8/2003**

και θα επαναλειτουργήσει την Δευτέρα **25/8/2003**

Οδός Ανθούλας Ζερβού 5 (Ψαροπούλα)

Τηλ. 22410 77220

Επείγοντα 6932585441

ΚΕΝΤΡΟ ΕΙΔΙΚΩΝ ΘΕΡΑΠΕΙΩΝ ΤΟΥ ΠΑΙΔΙΟΥ ΔΩΔΕΚΑΝΗΣΟΥ

ΚΩΝ/ΝΟΣ ΜΠΑΔΑΝΗΣ - ΣΟΥΖΗ ΓΕΩΡΓΙΛΟΠΟΥΛΟΥ

ΕΡΓΟΘΕΡΑΠΕΥΤΗΣ ΠΤΥΧΙΟΥΧΟΣ ΜΕΘΟΔΟΥ BOBATH N.D.T

ΜΕΘΟΔΟΣ PORTAGE

ΑΙΣΘΗΤΗΡΙΑΚΗΣ ΟΛΟΚΛΗΡΩΣΗΣ (S.I.)

ΜΕΤΕΚΠΑΙΔΕΥΣΗ ΣΤΙΣ ΝΕΥΡΟΛΟΓΙΚΕΣ ΚΑΙ ΚΙΝΗΤΙΚΕΣ ΔΙΑΤΑΡΑΧΕΣ

ΛΟΓΟΠΑΘΟΛΟΓΟΣ ΜΕΤΑΠΤΥΧΙΑΚΟ ΑΚΟΥΟΛΟΓΙΑΣ

Αποστόλου Παύλου 84, Ρόδος 85100, τηλ. / fax (22410)60999/60579

ΕΡΓΑΣΤΗΡΙ ΔΙΑΤΡΟΦΟΛΟΓΙΑΣ & ΚΛΙΝΙΚΗΣ ΔΙΑΙΤΟΛΟΓΙΑΣ

ΑΝΑΚΟΙΝΩΣΗ

Το Εργαστήρι Διατροφολογίας & Κλινικής Διαιτολογίας της

ΧΡΥΣΑΣ ΚΑΡΑΓΙΑΝΝΗ-ΡΟΥΣΣΟΥ

θα παραμείνει κλειστό μέχρι και τις **24 Αυγούστου**. Θα λειτουργεί ξανά από τη **Δευτέρα 25 Αυγούστου**. ***Παρακαλούμε επικοινωνήστε μαζί μας στο 2241076500 από τις 10.00 π.μ. μέχρι τις 12.00 μ.μ. για επιβεβαίωση του ραντεβού σας.*** **Ευχαριστούμε.**

ΙΑΤΡΙΚΗ ΑΝΑΚΟΙΝΩΣΗ

Ο ΙΑΤΡΟΣ

ΧΕΙΡΟΥΡΓΟΣ - ΟΥΡΟΛΟΓΟΣ

ΘΕΟΔΟΣΙΟΣ Ε. ΤΡΙΑΝΤΑΦΥΛΛΟΥ

Αμερικής 7 (παλαιό ΤΑΞΥ)

Δέχεται: Καθημερινά 09.00-13.00 και 17.30-20.30

(εκτός Σαββάτου)

Τηλ. 2241 0 35235

Ψ

Κέντρο Συμβουλευτικής & Αξιολόγησης Προσωπικότητας Παιδιών & Ενηλίκων

ΠΑΠΑΓΕΩΡΓΙΟΥ ΘΑΝΟΣ

Ψυχολόγος - Ψυχοθεραπευτής

ΠΑΝΕΠΙΣΤΗΜΙΟΥ ΑΘΗΝΩΝ

- **Διερεύνηση Προσωπικότητας (Προφίλ- Δεξιότητες-Αδυναμίες)**
- **Δείκτης Νοημοσύνης Παιδιών και Ενηλίκων**
- **Μαθησιακές Δυσκολίες και Δυσλεξία**
- **Θεραπευτική Αντιμετώπιση Φοβιών-Ειδικών Φοβιών, Κατάθλιψης, Διαταραχής πανικού, Ψυχοσωματικών προβλημάτων, Τραυματικών γεγονότων ζωής (πένθος, χωρισμός, σχολική αποτυχία), Συναισθηματικών διαταραχών, Διαταραχών Διατροφής (βουλιμία-ανορεξία).**
- **Αντιμετώπιση προβλημάτων συμπεριφοράς παιδιών σε σχολείο-σπίτι**
- **Ανάπτυξη Κοινωνικών Δεξιοτήτων**
- **Βελτίωση Σχέσεων-Πρόγραμμα Ελέγχου Συγκρούσεων**
- **Βελτίωση Αυτοεκτίμησης-Αυτοεικόνας**
- **Συμβουλευτική Οικογένιας & Ζεύγους**

PROART

Κ. Παλαιολόγου 105 - Ρόδος

Τηλ:22410 78668- Κιν: 6947371250 - Μόνο με Ραντεβού

Εργαστήριο Κλινικής Ψυχολογίας

ΧΡΙΣΤΙΝΑ ΣΑΒΒΑΚΗ-ΓΚΡΑΝΖΑΝ

Κλινική Ψυχολόγος-Ψυχοπαθολόγος (DESS)

- Πτυχιούχος του Πανεπιστημίου Nancy Γαλλίας
- Μεταπτυχιακή ειδίκευση (DESS) στην Κλινική Ψυχολογία Ενηλίκου, Εφήβου και Παιδιού στο Πανεπιστήμιο Reims Γαλλίας

Για τον ενήλικο

- Ψυχοδιαγνωστική
- Ψυχολογική υποστήριξη
- Ατομική και οικογενειακή συνέντευξη
- Ψυχοθεραπεία αναλυτικής εμπνεύσεως

Για το παιδί

- Αξιολόγηση προσωπικότητας (τεστ νοημοσύνης, προβολής)
- Διάγνωση μαθησιακών δυσκολιών και συμπεριφορικών διαταραχών
- Συμβουλευτική επαγγελματικού προσανατολισμού
- Ψυχοθεραπεία μέσω παιχνιδιού και εικαστικών

Δέχεται με ραντεβού

Εθνικής Αντίστασης 15

Τηλ.: 77350-Κιν. 6937684251

ΙΑΤΡΙΚΗ ΑΝΑΚΟΙΝΩΣΗ

Ο ΙΑΤΡΟΣ

ΝΤΟΡΑ ΚΩΝΣΤΑΝΤΙΝΟΠΟΥΛΟΥ

ΨΥΧΟΛΟΓΟΣ

Πτυχιούχος του Πανεπιστημίου της Καλιφόρνιας-Λος Αντζελες (UCLA)-Μεταπτυχιακές σπουδές στο Pepperdine University-Malibu California.

➤ Αμεση ψυχολογική υποστήριξη και επαγγελματική φροντίδα από έμπειρη Ψυχολόγο και Οικογενειακή Σύμβουλο.

➤ Η σωστή θεραπευτική σχέση μπορεί να επιφέρει ρεαλιστικές λύσεις για πραγματικά προβλήματα σε θέματα: μοναξιάς, μελαγχολίας, στρες, ανυπομονησίας, φοβίας, εθισμού, οικογενειακών σχέσεων, διαζυγίου, κακομεταχείρισης, συναισθηματικών δυσκολιών, αυτοπεποίθησης, ανασφάλειες, μεταβατικά στάδια ζωής, βουλιμίας, ανορεξίας, απώλειας, πένθους.

Τηλεφωνείστε στα τηλέφωνα: (22410)35163 και 6944/980550 για ραντεβού και άμεση εξυπηρέτηση.

Διεύθυνση: Καρίας 1

Περιοχή Ροδίνι - Ρόδος





Ειδικά όταν σερφάρουν τα παιδιά

Προσοχή στη χρήση του διαδικτύου...

Χρήσιμες συμβουλές από το γραφείο Ενημέρωσης Καταναλωτή του Δήμου

Αναρωτηθήκατε πως θα αντιδρούσατε αν ένας άγνωστος πλησίαζε το παιδί σας στο δρόμο και το ρωτούσε ποιο είναι το όνομα του, η διεύθυνση του, το τηλέφωνο του και άλλες προσωπικές πληροφορίες ....

Η απάντηση μπορεί να δίνει την εντύπωση ότι είναι ολοφάνερη, αλλά οι πιθανότητες, αν το παιδί σας είναι στο διαδίκτυο, να του ζητηθεί να δώσει προσωπικές πληροφορίες σε αγνώστους σε επαγγελματική ή άλλη μορφή που λειτουργεί στο διαδίκτυο είναι πάρα πολλές.

Δεν υπάρχει αμφιβολία ότι το Διαδίκτυο είναι ένα μεγάλο και αποδεκτό τεχνολογικό επίτευγμα για τή ζωή των περισσοτέρων πολιτών αυτή τη στιγμή. Παρόλα αυτά ο κόσμος δε γνωρίζει ότι οι εταιρείες συλλέγουν προσωπικές πληροφορίες από ιδιώτες συμπεριλαμβανομένων τις δικές σας και των παιδιών σας.

Φανταστείτε ένα παιδί που περνάει ώρες συνδεδεμένο στο διαδίκτυο ψάχνοντας μυστικά και τεχνικές για βιντεοπαιχνίδια και μαθαίνοντας τα τελευταία νέα για τον αγαπημένο του τραγουδιστή. Ως αντάλλαγμα για τη διασκέδασή του μερικές φορές αποκαλύπτει εύκολα προσωπικές πληροφορίες, ακόμη και το τηλέφωνο και τη διεύθυνσή του, προκειμένου να πάρει μέρος για παράδειγμα σε έναν ηλεκτρονικό διαγωνισμό.

Πολλές φορές εμπορικές εταιρείες διατηρούν στις ιστοσελίδες τους τμήμα για μικρά παιδιά με παιχνίδια, διαγωνισμούς και αστείες ιστορίες. Οι νεαροί χρήστες για να συμμετάσχουν στους διαγωνισμούς και τις προσφορές της εταιρείας καλούνται να δώσουν προσωπικές πληροφορίες, όπως το όνομά τους, την ηλεκτρονική τους διεύθυνση, ακόμη και την διεύθυνση κατοικίας τους. Οι εταιρείες είναι υποχρεωμένες να ενημερώνουν τους γονείς - μέσω ηλεκτρονικού ταχυδρομείου - για την καταχώρηση προσωπικών δεδομένων από ανήλικους χρήστες ή και να τα διαγράφουν αυτόματα από τα αρχεία τους, ωστόσο συχνά δεν τηρούν την υποχρέωσή τους.

Σύμφωνα με τα στοιχεία διεθνούς έρευνας 89% των ιστοσελίδων που απευθύνονται σε παιδιά συλλέγουν κατά κανόνα προσωπικές πληροφορίες από τους νεαρούς χρήστες, ενώ μόνο κάτι περισσότερο από το 50% αποκαλύπτει μέρος της πολιτικής και των πρακτικών της.

Μόνο το 23% συμβούλευε τα παιδιά να ζητούν την άδεια των γονιών τους προτού δώσουν προσωπικές πληροφορίες ενώ λιγότερο από το 7% δεσμευόταν να ενημερώσει τους γονείς για την συλλογή και χρησιμοποίηση στοιχείων των ανήλικων χρηστών.

Το νομικό πλαίσιο υπάρχει ωστόσο δεν εφαρμόζεται πάντοτε. Οι καταναλωτές - χρήστες του διαδικτύου πρέπει να ενημερωθούν για τα δικαιώματά τους και να στείλουν δυναμικό μήνυμα στους διαχειριστές των δικτυακών τόπων που απευθύνονται κυρίως σε παιδιά.

Όταν η εταιρεία γνωρίζει ότι οι επισκέπτες της ηλεκτρονικής της έδρας είναι ανήλικοι θα πρέπει να ζητά την γονική συγκατάθεση προκειμένου να κρατήσει ηλεκτρονικό αρχείο με τα στοιχεία του νεαρού χρήστη, ενώ δεν θα πρέπει να ζητά περισσότερες πληροφορίες από όσες είναι απαραίτητες προκειμένου να επιτρέψει στα παιδιά την συμμετοχή τους σε on-line διαγωνισμούς και παιχνίδια.

Το Γραφείο Ενημέρωσης Καταναλωτή του Δήμου Ροδίων με υπεύθυνη την κα.Λιλή Χριστοφάκη –Τρίπη ενθαρρύνει και προτρέπει τους γονείς να σερφάρουν στο διαδίκτυο μαζί με τα παιδιά τους. Όταν μάθουν ποιες ιστοσελίδες προτιμούν να επισκέπτονται θα βρουν μαζί και ποιες είναι οι πιο ασφαλείς. Τα φίλτρα που κυκλοφορούν στο εμπόριο είναι ένα χρήσιμο εργαλείο, αλλά δεν αποτελούν πανάκεια, καθώς οι «απατεώνες» του διαδικτύου ανακαλύπτουν νέους τρόπους για να παγιδεύουν τους νεαρούς χρήστες για εμπορικούς ή άλλους λόγους.

Τα παιδιά θα πρέπει να γνωρίζουν πως δεν θα πρέπει ποτέ να δίνουν προσωπικές πληροφορίες, όπως το όνομα, τη διεύθυνση, το τηλέφωνό τους ή το όνομα του σχολείου τους, εκτός αν έχουν ενημερώσει τους γονείς τους. Πολλές εταιρείες εφαρμόζουν πολιτική διασφάλισης της προστασίας των προσωπικών δεδομένων των χρηστών στην οποία αναφέρουν τον τρόπο που χρησιμοποιούν τις πληροφορίες που συλλέγουν από τους ανήλικους χρήστες. Οι γονείς μαζί με τα παιδιά θα πρέπει να προσέχουν αν οι ιστοσελίδες που επισκέπτονται εφαρμόζουν την Αρχή της Προστασίας Προσωπικών Δεδομένων.

Όσοι επιθυμούν να πληροφορούνται για τις πιο πρόσφατες εξελίξεις στο θέμα της ασφαλούς χρήσης του διαδικτύου στην Ευρώπη, να βρίσκουν χρήσιμες συμβουλές για γονείς, παιδιά και εκπαιδευτικούς, αλλά και να δημοσιεύσουν τις απόψεις τους μπορούν να επισκεφθούν τον δικτυακό τόπο του προγράμματος στη διεύθυνση www.safer-internet.net .

MORINOX
PRINCESS
eva solo
Leopold
Prestige
MURANO
Biesse casa
bodum®
Tiffanny Boutiqe
MICHELINO
Blomus
KROSNO
CRYSTAL BOHEMIAS

ΟΙΚΙΑ
& διακόσμηση

Πριν ανοίξετε σπιτικό ανοίξτε ΛΙΣΤΑ ΓΑΜΟΥ στην ΟΙΚΙΑ.
Στο πλήρως ανανεωμένο κατάστημά μας θα βρείτε τους μεγαλύτερους οίκους της Ευρώπης σε μία γκάμα προϊόντων που θα σας εντυπωσιάσει.
ΔΩΡΑ - ΚΡΥΣΤΑΛΛΑ - ΣΕΡΒΙΤΣΙΑ - ΜΑΧΑΙΡΟΠΗΡΟΥΝΑ - ΕΡΓΑΛΕΙΑ,
σε νεανικές γραμμές αλλά κυρίως σε νεανικές και προσιτές τιμές , με την υπογραφή των μεγαλύτερων σχεδιαστών στην Ευρώπη .
ΛΙΣΤΑ ΓΑΜΟΥ στην ΟΙΚΙΑ και ..... ΚΑΛΟΡΙΖΙΚΟ
ΕΘΝΙΚΗΣ ΑΝΤΙΣΤΑΣΕΩΣ 59 (ΠΡΩΗΝ ΑΝΝΗΣ ΜΑΡΙΑΣ)
ΡΟΔΟΣ ΤΗΛ. - ΦΑΞ 22410-39777

ALHAMBRA TRAVEL

Royal Olympic Cruises

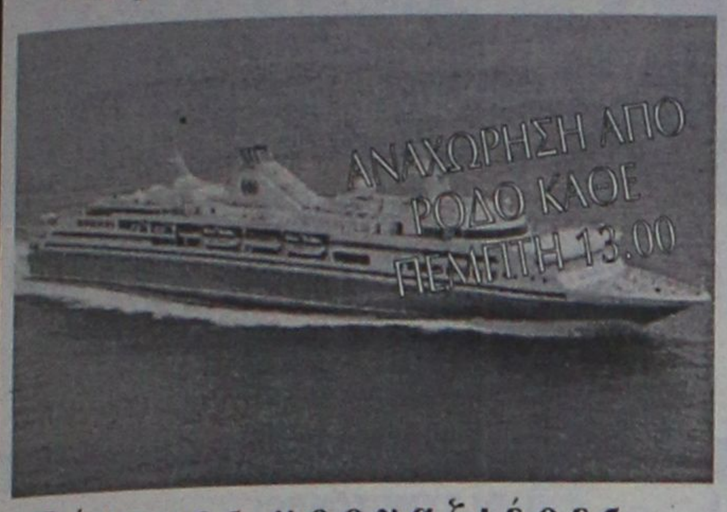

7 ημερες κρουαζιέρες...

"Μεσογειακό Μεγαλείο"
με το
OLYMPIA VOYAGER

Ημέρα	Λιμάνι	Αφιξη	Αναχώρηση
Παρασκευή	Πειραιάς		17.00
Σάββατο	Εν πλω		
Κυριακή	Γένοβα (Πορτοφίνο), Ιταλία	07.00	13.00
	Νίκαια (Μόντε Κάρλο) Γαλλία	17.30	01.00
Δευτέρα	Τσιτοβέκια (Ρώμη) Ιταλία	10.30	19.00
Τρίτη	Μεσίνα (Ταορμίνα) Ιταλία	08.00	13.00
Τετάρτη	Κουσάντασι (Εφεσος) Τουρκία	15.00	20.00
	Σάμος - Πυθαγόρειον*	21.30	24.00
Πέμπτη	Ρόδος	07.00	13.00
Παρασκευή	Πειραιάς	09.00	

*Αποβίβαση με βάρκες

"Τεσσάρων θαλασσών" με το
OLYMPIA EXPLORER

Ημέρα	Λιμάνι	Αφιξη	Αναχώρηση
Παρασκευή	Πειραιάς		17.00
Σάββατο	Κέρκυρα	09.00	13.30
Κυριακή	Βενετία, Ιταλία	09.30	18.30
Δευτέρα	Ντουμπρόβνικ, Κροατία	08.30	14.00
Τρίτη	Κατάκολο	07.00	12.30
Τετάρτη	Κων/πολη, Τουρκία	12.30	20.00
Πέμπτη	Μύκονος	09.30	14.00
	Σαντορίνη*	17.30	21.30
Παρασκευή	Πειραιάς	06.00	

* Αποβίβαση με βάρκες

1. Στις τιμές συμπεριλαμβάνεται πλήρης διατροφή (4 γεύματα) επί του πλοίου και το πρόγραμμα διασκέδασης των επιβατών. Δεν συμπεριλαμβάνεται η κατανάλωση ποτών και οι προαιρετικές εκδρομές.
2. Ολοι οι επιβάτες πληρώνουν λιμενικά τέλη. Ολοι οι επιβάτες πρέπει να έχουν ελληνικό διαβατήριο σε ισχύ.
3. Παιδιά έως 15 ετών μοιράζονται την καμπίνα με δύο ενήλικες. Πληρώνουν μόνο τα λιμενικά τέλη ευρώ 145 το άτομο.
4. Μονόκλινες καμπίνες έχουν επιβάρυνση στην τιμή 50%.
5. Από την προσφορά εξαιρούνται οι σουίτες SA, SB, SC.
6. Ο αριθμός των καμπινών είναι περιορισμένος και θα τηρηθεί απόλυτη σειρά προτεραιότητας στην κράτησή τους.

OLYMPIA VOYAGER
Πληροφορίες και Κρατήσεις
ALHAMBRA TRAVEL
ΔΗΜ. ΘΕΟΔΩΡΑΚΗ 13
Τηλ. 22410 37052, 25698

Ο ροδιακός λαός είπε όχι στην άφιξη του 6ου Στόλου

Ο ξεσηκωμός του 1976

Περιγραφή των γεγονότων εκείνων και σχόλια του τοπικού Τύπου

Γράφει ο **Γιώτης Παπαθανάσης**

Οίδιος υπέροχος ροδιακός λαός που πριν 8 χρόνια το 1968 αυθόρμητα προσέτρεξε με όσα μέσα διέθετε να διασώσει και περιθάλψει τους ναυαγούς του πολεμικού αντιτορπιλικού BACHE αποσπώντας τα συγχαρητήρια και ευχαριστίες του ναυάρχου I.C. KIDD και του πρέσβη των ΗΠΑ στην Αθήνα F. TALBOT ο ίδιος ο λαός ξεσηκώθηκε σύσσωμος το 1976 να εκφράσει το αίσθημα της πικρίας και αποσθήματα του λαού, συμβουλεύαμε την αναβολή για λίγο την επίσκεψη του σκάφους των ΗΠΑ.

Ο Ανώτερος απετάνθη σε μένα λέγοντάς μου ότι "οι Ροδίτες ενδιαφερόντουσαν μόνο να επωφεληθούν από την επίσκεψη του στόλου και ότι μόνο για να φωνάζουν στο Στάδιο ήταν ικανοί οι Ροδίτες". Του απάντησα ότι δεν ήταν καλά ενημερωμένος για την διάθεση του λαού και ότι ήδη το καζάνι έβραζε, ότι το γοήτευσης για την προδοτική στάση του φιλοαμερικανικού κράτους, στο Κυπριακό, μη επιτρέποντας στους ναύτες των φίλων αμερικανικών σκαφών να αποβιβαστούν στο νησί μας, αποκαλώντας τους "ΑΝΕΠΙΘΥΜΗΤΟΥΣ".

Θα σας περιγράψω τα γεγονότα όπως τα έζησα από την θέση μου του υπεύθυνου επί των δημοσίων σχέσεων της "Φωνής της Αμερικής". Μια μέρα πήραμε ένα τηλεφώνημα από τον Ναυτικό Ακόλουθο της αμερικανικής Πρεσβείας Αθηνών, ο οποίος μας ερωτούσε ποιά ήταν η γνώμη μας για μια επίσκεψη σκάφους των ΗΠΑ. Κατά την περίοδο της χούντας είχαμε πού και πού καμμιά επίσκεψη σκαφών των ΗΠΑ χωρίς παρατράγουδα από τον ροδιακό λαό παρά την πικρία μου για την στάση της Αμερικής στο Κυπριακό.

Ο Δ/ντής με φώναξε στο γραφείο του για να ρωτήσει την γνώμη μου, όπως πάντα, για ο,τιδήποτε αφορούσε τις τοπικές αρχές ή τον ροδιακό λαό. Του είπα ότι το κλίμα ήταν ακατάλληλο για μια τέτοια επίσκεψη λόγω των γεγονότων της Κύπρου και θα 'πρεπε οπωσδήποτε να την αποτρέψουμε.

Ο Δ/ντής συμφώνησε και τηλεφώνησε στον ακόλουθο τους λόγους που θα δικαιολογούσαν την μην πραγματοποίηση της επίσκεψης. Την επόμενη ο ακόλουθος ξανατηλεφώνησε λέγοντας ότι η κυβέρνηση δεν προέβλεπε αντιδράσεις από τον ροδιακό λαό, γεγονός το οποίο του εβεβαίωσαν οι τοπικές αρχές (Νομάρχης-Ανώτερος Διοικητής Χωρ/κής).

Ο Δ/ντής και εγώ επιμείναμε στην συμβουλή μας να αναβληθεί τουλάχιστον προσωρινά η επίσκεψη γιατί είχαμε σοβαρούς λόγους να φοβούμεθα την αντίδραση του ροδιακού λαού. Την επόμενη έφτασε στην Ρόδο ο ναυτικός ακόλουθος ο οποίος επισκέφθη τον Νομάρχη και τον Ανώτερο οι οποίοι και οι δύο τον διαβεβαίωσαν ότι δεν προέβλεπαν καμμία αντίδραση από τον ροδιακό λαό.

Για να διασκεδάσει τους φόβους μας ο ακόλουθος μας επρότεινε να κάνουμε μια σύσκεψη στο γραφείο του Ανώτερου, το ίδιο απόγευμα. Εκεί παρουσία του Ανωτέρου ο Δ/ντής επανέλαβε τους λόγους για τους οποίους τόσο εκείνος όσο και εγώ που σαν Ροδίτης γνώριζα καλύτερα τα αι-

Εργατικό Κέντρο και τα διάφορα σωματεία ετοιμαζόντουσαν για δυναμικές αντιδράσεις και τελείωσα λέγοντάς του ότι αυτή τη στιγμή τα παιδιά μου με τους συμμαθητές τους, στο υπόγειο του σπιτιού μου, ετοίμαζαν πανό με αντιαμερικανικά συνθήματα.

Δυστυχώς η γνώμη μας μπροστά στη διαβεβαίωση των αρχών τόσο των Αθηνών όσο και της Ρόδου δεν ελήφθησαν υπ' όψιν μέχρι του σημείου να δοθεί η εκτίμηση ότι προσπαθούσα να σαμποτάρω την επίσκεψη του σκάφους ορμόμενος από αντιαμερικανικά αισθήματα. Ευτυχώς ο Δ/ντής του σταθμού συμμεριζόταν την γνώμη μου γιατί είχε εμπιστοσύνη στο κριτήριό μου.

Τελικά το σκάφος ήρθε με τα τραγικά επακόλουθα της δυναμικής αντίδρασης του ροδιακού λαού. Σας παραθέτω αποσπάσματα του ροδιακού Τύπου για να πάρετε μια γεύση των γεγονότων.

Ο Ναυτικός ακόλουθος προτού γυρίσει στη βάση του μας επισκέφθει για να απολογιθεί και παραδεχθεί το λάθος του, δικαιολογημένα, διότι παρεσήρθει κατόπιν της επιμονής της κυβέρνησης και των τοπικών αρχών για την επικείμενη επίσκεψη. Τις ημέρες των γεγονότων ήμουν καθηλωμένος στο κρεβάτι για 3 μέρες γι' αυτό και δεν έζησα τα γεγονότα από κοντά.

Η Ρόδος είπε "ΟΧΙ" στον Στόλο

ΟΧΙ στον έκτο Αμερικάνικο Στόλο βροντοφώναξε χθες η Ρόδος, αποκρούοντας την αποβίβαση στα χώματά μας των πληρωμάτων του αεροπλανοφόρου "Αμέρικα" και του καταδρομικού "Κάνλες". Με πατριωτικό πάθος και μαχητικότητα οι Ροδίτες, ανεξάρτητα από πολιτική τοποθέτηση, διακήρυξαν, κατά τρόπο αδιαμφισβήτητο, ότι μετά την τραγωδία της Κύπρου και τις τουρκικές βλέψεις στο Αιγαίο, για τα οποία η Αμερικανική κυβέρνηση δεν είναι άμοιρη, ο Λαός αντιτίθεται σφόδρα σε κάτι τι που έχει μ' αυτή, και ασφαλώς προς το ναυτικό της.

Με συνθήματα "έξω οι Αμερικάνοι", "έξω οι βάσεις του θανάτου", "η Ελλάδα ανήκει στο λαό της", "ΝΑΤΟ-ΣΙΑ-προδοσία", κ.ά. ο Ροδιακός λαός απαίτησε και πέτυχε τα πληρώματα των αμερικάνικων σκαφών να μην πατήσουν πόδι στο νησί, τουλάχιστον για χθες.

Απ' άκρη, σ' άκρη η Ρόδος εδονείτο χθες από την αντίδραση για τον κατάπλουν των σκαφών, με επίκεντρο την παραλία, από το λιμάνι μέχρι τον Ευαγγελισμό, όπου χιλιάδες λαός περίμεναν να "υποδεχθούν" με καθόλου φιλικά αισθήματα, τους αμερικάνους, που στα πρόσωπά τους, ο λαός, δεν έβλεπε τον ναύτη ή τον αξιωματικό, αλλά την αμερικάνικη κυβέρνηση και την πολιτική της στο Κυπριακό, στο Αιγαίο και γενικά στις διαφορές που χωρίζουν την Τουρκία.

Η ζωντάνια και η μαχητικότητα του λαού διήρκεσε αμείωτη από το πρωί, μέχρι αργά το βράδυ με περισσότερη ένταση στο διάστημα, που η χωροφυλακή προσπάθησε με ισχυρή δύναμη ανδρών της, οπλισμένων με πιστόλια, κλομπς και κράνη, να διαλύσει τον κύριο όγκο της συγκεντρώσεως μπροστά στο δικαστικό μέγαρο.

ΤΟ ΧΡΟΝΙΚΟ ΤΗΣ ΑΝΤΙΔΡΑΣΕΩΣ

Η συγκέντρωση διαμαρτυρίας άρχισε από νωρίς το πρωί. Από τις 8 άρχισαν να συγκεντρώνονται κατά μήκος ολόκληρης της παραλίας-στο λιμάνι στην Κολώνα, στους Μύλους και στο Μαντράκι-εκατοντάδες Ροδιτών, που άρχισαν γρήγορα να πολλαπλασιάζονται και να φθάσουν σε μεγάλο όγκο στις 10 το πρωί.

Η προβλήτα μπροστά στο δικαστήριο-όπου στο παρελθόν αποβιβάζονταν τα αμερικάνικα πληρώματα πολεμικών σκαφών-ήταν ο κύριος στόχος, ενώ στα άλλα σημεία οι διαμαρτυρόμενοι Ροδίτες είχαν τον ρόλο περιφρουρήσεως μη τυχόν και η αποβίβαση γινόταν από άλλα σημεία.

Η θέα και μόνο του αεροπλανοφότου "Αμέρικα" έξω από το λιμάνι, προκάλεσε την αναστάτωση. Γύρω στις 10 το πρωί οι αμερικανοί επιχείρησαν την πρώτη έξοδό τους στην Ρόδο, αλλά αμέσως "απεκρούσθηκαν" από τους διαδηλωτές με πέτρες, ξύλα και φωνές. Ετσι αναγκάσθηκαν να υποχωρήσουν.



Διαβουλεύσεις μεταξύ διαδηλωτών και οργάνων της τάξεως

Εγιναν αργότερα κι άλλες προσπάθειες εκ μέρους των Αμερικανών, αλλά δεν επέτυχαν. Και καθώς περνούσε η ώρα ο όγκος των διαδηλωτών μεγάλωνε γιατί στο μεταξύ είχαν έρθει και οι μαθητές των γυμνασίων που διέκοψαν τα μαθήματά τους.

Τα πιο σημαντικά επεισόδια έγιναν στις 2 το απόγευμα, οπότε έγινε σύγκρουση χωροφυλακής και διαδηλωτών (σχετικά γράφουμε σε άλλες στήλες).

Τις απογευματινές ώρες η παραλία του Μαντρακιού και το Εμπορικό λιμάνι είχαν κατακλυσθεί από χιλιάδες κόσμου. Πολλές φορές έγιναν απόπειρες για να βγουν οι Αμερικανοί, πλην όμως η αντίδραση ήταν έντονη.

- Γύρω στις 4 το απόγευμα οι χωροφύλακες αποχώρησαν.

Μέχρις αργά το βράδυ εκατοντάδες κόσμου βρισκόταν μπροστά από την προβλήτα του Μαντρακίου, ενώ παράλληλα άλλες μικρές ομάδες διαδηλωτών είχαν πάρει επίκαιρες θέσεις στο εμπορικό λιμάνι και στην Κολώνα για να μην επιτρέψουν την αποβίβαση των Αμερικάνων.

(Αύριο η συνέχεια)

www.RodosVitrina.gr/Metropol.htm
METROPOL
ALPHA ODEON
★MULTI-CINEMA★
ΕΒΔΟΜ.ΠΡΟΓΡΑΜΜΑ • WEEKLY PROGRAMME 22/08/2003-28/08/2003

Σε πρώτη Πανελλήνια Προβολή
ΕΞΟΛΟΘΡΕΥΤΗΣ 3
Η ΕΞΕΓΕΡΣΗ ΤΩΝ ΜΗΧΑΝΩΝ
TERMINATOR 3
IN ENGLISH ACTION - ADVENTURE
Η πολυαναμενόμενη ταινία της χρονιάς με σήμα κατατεθέν την εκρηκτική δράση το χιούμορ και τα εφέ που κόβουν την ανάσα
ΚΑΤ. ΑΠΟ 13 ΕΤΩΝ
ΠΡΩΤΑΓΩΝΙΣΤΕΙ: Ο σαρωτικός ήρωας της οθόνης ΑΡΝΟΛΝΤ ΣΒΑΡΤΖΕΝΕΓΚΕΡ
ΩΡΕΣ ΕΝΑΡΞΗΣ SHOWTIMES 18:00 • 20:30 • 22:45
ΑΙΘΟΥΣΑ: 1

IN ENGLISH - THRILLER
ΤΗΛΕΦΩΝΙΚΟΣ ΘΑΛΑΜΟΣ
PHONE BOOTH
Αγωνία - Απειλή - Αδιέξοδο
η ζωή σου κρέμεται απο το ακουστικό.....
ΑΚΑΤΑΛΛΗΛΟ
ΠΡΩΤΑΓΩΝΙΣΤΕΙ: Ο ΚΟΛΙΝ ΦΑΡΕΛ (MINORITY REPORT-DAREDEVIL)
ΩΡΕΣ ΕΝΑΡΞΗΣ SHOWTIMES 18:20 • 20:20 • 22:40
ΑΙΘΟΥΣΑ: 2

IN FRENCH - COMEDY
TAXI 2
Μετά την μεγάλη επιτυχία του TAXI 1 η γνωστή ομάδα επιστρέφει για την δεύτερη κωμική περιπέτεια του Λίκ Μπέσον
ΚΑΤΑΛΛΗΛΟ
"Σαρώνει τους δρόμους με ακόμη μεγαλύτερη ταχύτητα"
ΩΡΕΣ ΕΝΑΡΞΗΣ SHOWTIMES 18:10 • 20:15 • 22:30
ΑΙΘΟΥΣΑ: 3

Shortly • Προσεχώς • Shortly • Προσεχώς • Shortly • Προσεχώς • Short!
ΕΡΧΕΤΑΙ
Άψογο μανικιούρ - Αγνή ζωοφιλία
η επιστροφή της πιο ξέφρενης ξανθιάς
'Δεν αφήνει τίποτα όρθιο στο πέρασμα της'
Η ΕΚΔΙΚΗΣΗ ΤΗΣ ΞΑΝΘΙΑΣ 2
LEGALLY BLONDE
Πρωταγωνιστούν: Ρίς Γουίδερσπούν, Σάλι Φίλντ Λούκ Γουίλσον.
ΡΙΣ ΓΟΥΙΘΕΡΣΠΟΥΝ
ΕΡΧΕΤΑΙ
Μια ομάδα στρατιωτών ταράζει τα νέρα σε μια ασυμβίβαστη περιπέτεια
Η ΣΥΜΜΟΡΙΑ ΜΕ ΤΑ ΧΑΚΙ
Buffalo Soldiers
Πρωταγωνιστεί ένα δυνατό κάστ ηθοποιών
ΕΝΤ ΧΑΡΙΣ ΣΚΟΤ ΓΚΛΕΝ ΑΝΝΑ ΠΑΚΟΥΙΝ
ΕΡΧΕΤΑΙ
Από τον παραγωγό του 'Αρμαγεδδών' και του 'Περλ Χαρμπορ' η περιπέτεια της χρονιάς
ΟΙ ΠΕΙΡΑΤΕΣ ΤΗΣ ΚΑΡΑΪΒΙΚΗΣ
Η ΚΑΤΑΡΑ ΤΟΥ ΜΑΥΡΟΥ ΜΑΡΓΑΡΙΤΑΡΙΟΥ
PIRATES OF THE CARIBBEAN
ΠΡΩΤΑΓΩΝΙΣΤΟΥΝ ΤΖΟΝΙ ΝΤΕΠ, ΤΖΕΦΡΙ ΡΑΣ, ΟΡΛΑΝΤΟ ΜΠΛΟΥΜ, ΚΙΡΑ ΝΑΪΤΛΙ
ΕΡΧΕΤΑΙ
Ένα μαγικό παραμύθι για όλες τις ηλικίες
Αγάπη • θάρρος • περιπέτεια σε ένας κόσμο όνειρο
ΤΑΞΙΔΙ ΣΤΗΝ ΧΩΡΑ ΤΩΝ ΘΑΥΜΑΤΩΝ
SPIRITED AWAY
ΟΣΚΑΡ καλύτερης ταινίας κινουμένων σχεδίων
Shortly • Προ... • Shortly • Προσεχώς • Shortly • Προσεχώς • Short!
SCREENS • FULLY AIR-CONDITIONED • DOLBY DIGITAL EX
Πληροφορίες, Κρατήσεις από 17:00 • Information, Reservations after 17:00
22410.28400

cinemania

ΕΠΙΜΕΛΕΙΑ: *ΚΥΡΙΑΚΗ ΠΕΤΡΙΔΟΥ*

Άρνολντ Σβαρτζενέγκερ: ο σταρ της εβδομάδας

Ο πιο ευαίσθητους... σκληρός του Hollywood, ο Arnold Schwarzenegger, γεννήθηκε στις 30 Ιουλίου 1947 στην ήσυχη πόλη Graz της Αυστρίας. Ως και τα πρώτα εφηβικά του χρόνια, πουλούσε πάγο στα πάρκα της πόλης. Ο πατέρας του τον ενθάρρυνε σε νεαρή ηλικία να ασχοληθεί με κάποιο είδος αθλητισμού. Ήταν σχεδόν δεκαπέντε όταν ανακάλυψε το bodybuilding και στην ηλικία των δεκαοχτώ ήταν ήδη επαγγελματίας αρσιβαρίστας, ενώ στα είκοσι κέρδισε τον τίτλο του Mr Universe. Αργότερα κέρδισε δεκατρία παγκόσμια μετάλλια και το 1968 μετακόμισε στις ΗΠΑ όπου σπούδασε επιχειρήσεις και οικονομικά στο Πανεπιστήμιο του Wisconsin. Το κινηματογραφικό του ντεμπούτο έγινε σε μια χαμηλού προϋπολογισμού ταινία με τίτλο Hercules in New York (1970) και στη συνέχεια έπαιξε στο Stay Hungry (1976) με τον Jeff Bridges και την Sally Field. Ακολουθεί ένα ντοκιμαντέρ με θέμα το bodybuilding με τίτλο Pumping Iron (1977) και η τηλεοπτική σειρά The Jane Mansfield Story (1980).



Η δεκαετία του 80 τον βρίσκει να πρωταγωνιστεί στη νέα γενιά ταινιών δράσης. Το 1982 ήταν μια χρονιά σταθμός στην κινηματογραφική του καριέρα, όταν με την ερμηνεία του ως **Conan the Barbarian,** έσπασε τα ταμεία και έγινε περιζήτητος στα κινηματογραφικά στούντιο. Το 1984 ακολούθησε η συνεχεία με τίτλο **Conan the Destroyer.** Τον ίδιο χρόνο πρωταγωνιστεί στο **The Terminator** και τα επόμενα χρόνια συνεχίζει να κάνει ταινίες όπου πρωταγωνιστούν η βία και η τεχνολογία. Μια πιο ανθρώπινη πλευρά του Schwarzenegger είδαμε στα **Twins** (1988) και στο **Kindergarten Cop** (1990), ταινίες που κλόνισαν για λίγο το προφίλ του σκληρού και άκαμπτου άντρα που είχαμε γνωρίσει ως τώρα. Το **Terminator 2:** Judgement Day έκανε το 1991 200 εκατ. δολάρια εισπράξεις και συγκαταλέγεται ανάμεσα στις 20 πιο κερδοφόρες ταινίες όλων των εποχών! Την ίδια χρονιά ανοίγει μαζί με τους **Bruce Willis** και **Sylvester Stallone** τη γνωστή αλυσίδα εστιατορίων **Planet Hollywood.**

Για το **The Terminator 3** συμφώνησε σε αμοιβή 30 εκ. δολαρίων για τον ρόλο του, ποντάροντας σε μια μεγάλη ευκαιρία ώστε να ξανανεβάσει την καριέρα του μετά τις όχι πολύ πετυχημένες τελευταίες δουλειές του. Την σκηνοθεσία αυτή τη φορά έχει αναλάβει ο Jonathan Mostow.

Το 1977 σ' ένα τουρνουά τένις γνωρίσε τη δημοσιογράφο της τηλεόρασης Maria Shriver κόρη του διπλωμάτη πολιτικού Sargent Shriver και της Eunice Kennedy Shriver αδερφή του προέδρου John F Kennedy. Την παντρεύτηκε μετά από αρκετά χρόνια σχέσης. **Ο Arnold Schwarzenegger έγινε πατέρας τεσσάρων παιδιών μα και εκατομμυριούχος πριν καλά καλά κλείσει τα σαράντα ενώ «κολλάει» το μικρόβιο της πολιτικής από τη δυναστεία των Kennedy που σήμερα τον φέρνει υποψήφιο κυβερνήτη για την πολιτεία την Καλιφόρνιας.**

ΜΠΟΥΤΙΚ CHIC
ΔΗΜ. ΘΕΜΕΛΗ 63, ΡΟΔΟΣ
ΤΗΛ. (22410)37255
ΜΑΓΙΟ ΟΛΑ 50%
ΣΕΤ ΕΣΩΡΟΥΧΑ 50%
BABY DOLL από 12€
ΠΕΡΝΟΥ 80 -ΑΦΑΝΤΟΥ, ΡΟΔΟΣ
ΤΗΛ. (22410)52429
ΜΠΛΟΥΖΑΚΙΑ ΟΛΑ 15€
ΠΑΝΤΕΛΟΝΙΑ ΥΦΑΣΜΑ ΟΛΑ 25€
ΣΕΤ ΕΣΩΡΟΥΧΩΝ -50%
ΑΝΔΡΙΚΑ ΟΛΑ -50%
ΜΑΓΙΟ -50%

ΠΑΛΛΑΣ 5 CINEMAS CENTER
22/08/2003 έως 28/08/2003
Ενημερωθείτε και από το επίσημο site μας
www.cinemapallas.gr

ΑΙΘΟΥΣΑ 5
ΟΙ ΣΥΜΠΕΘΕΡΟΙ
THE IN-LAWS Κωμωδία / Comedy
Σε 1η Πανελλήνια Προβολή!!!
Οι δύο συμπέθεροι, ο ένας πρώην πράκτορας της CIA και ο άλλος ένας απλός καθημερινός άνθρωπος, μπλέκονται σε μια απίθανη κωμωδία καταστάσεων και χαρακτήρων που θα σας ενθουσιάσει! Μην το χάσετε!!!
ΠΡΩΤΑΓΩΝΙΣΤΟΥΝ: MICHAEL DOUGLAS, ALBERT BROOKS
THE IN-LAWS in english
Ώρες Έναρξης: 18:10, 20:15, 22:25

ΑΙΘΟΥΣΑ 4
ΑΚΡΩΣ ΕΜΠΙΣΤΕΥΤΙΚΟ
CONFIDENCE Θρίλερ / thriller
Σε 1η Προβολή!!!
Ένα δυνατό θρίλερ, με τις καλύτερες κριτικές, που συναρπάζει, συγκεντρώνοντας ένα καστ ταλαντούχων πρωταγωνιστών σε ρόλους που ξαφνιάζουν!
ΠΡΩΤΑΓΩΝΙΣΤΟΥΝ: ED BURNS, ANDY GARCIA, DUSTIN HOFFMAN, RACHEL WEISZ
BURNS WEISZ GARCIA HOFFMAN
in english
Ώρες Έναρξης: 18:00, 20:10, 22:20

ΑΙΘΟΥΣΑ 3
ΠΙΝΙΕΡΟ
PINIERO Κοινωνικό / drama
Η ιστορία της θυελλώδους, όσο και δημιουργικής ζωής μιας θρυλικής καλλιτεχνικής μορφής του Μιγκέλ Πινιέρο. Οι προσωπικές του σκληρές εμπειρίες από τις απάνθρωπες συνθήκες της φυλακής του Σινγκ - Σινγκ, δίνουν έμπνευση για ένα βραβευμένο έργο.
ΠΡΩΤΑΓΩΝΙΣΤΟΥΝ: BENJAMIN BRATT, TALISA SOTO
in english
Ώρες Έναρξης: 18:20, 20:20, 22:20

ΑΙΘΟΥΣΑ 1
ΜΑΧΗΤΕΣ ΤΩΝ ΔΡΟΜΩΝ
2 FAST 2 FURIOUS Περιπέτεια / action
4η Εβδομάδα Επιτυχίας!!
Η πιο σπιντάτη ταινία του καλοκαιριού σας καλεί να διασκεδάσετε στους εξωφρενικούς ρυθμούς της!
ΠΡΩΤΑΓΩΝΙΣΤΟΥΝ: PAUL WALKER, TYRESE GIBSON, EVA MENDES
in english
Ώρες Έναρξης: 18:15, 20:25, 22:35

ΠΡΟΣΕΧΩΣ
The Evolution of Dumb.
DUMB AND DUMBER WHEN HARRY MET LLOYD
ΗΛΙΘΙΟΣ & ΠΑΝΗΛΗΘΙΟΤΕΡΟΣ
Τους θυμάστε;;; Και όμως, υπήρξαν και ηλιθιότεροι!!!
BULLET PROOF
BULLETPROOF MONK
ΑΛΕΞΙΣΦΑΙΡΟΣ ΚΑΛΟΓΕΡΟΣ
Από τον δημιουργό του Mission Impossible 2 μια ξέφρενη περιπέτεια με τους Τσάου Γιουν Φατ (Τίγρης και Δράκος) και Σων Γουίλλιαμ Σκοτ (American Pie)
Κρατήσεις / Reservations 22410 24475 & 22410 70670

Άρτος (;) Θέαματα (;)...

... Και τηλεόραση (όπως λέμε τηλοψία...)

STAR

09.00 **Παιδικό πρόγραμμα**
12.30 **Τα στρουμφάκια.** Κινούμενα σχέδια
13.00 **Ειδήσεις**
13.30 **Οικογένεια Γκίλμορ.** Κοινωνική σειρά.
14.30 **Τα φιλαράκια.** Κοινωνική σειρά
15.30 **Στον έβδομο ουρανό.** Οικογενειακή σειρά.
16.30 **Ρενεγκέιτ: Ο κυνηγός του εγκλήματος.** Περιπετειώδης σειρά
17.30 **Μαχητές της ελευθερίας.** Περιπετειώδης σειρά.
18.30 **Οι περιπέτειες της Σίντνεϊ Φοξ**
19.30 **Ειδήσεις**
21.00 **Playmate 2003** (Ε)
00.00 **Ξένη ταινία.** «Παρακαλώ σκοτώστε τον άνδρα μου». Μαύρη κωμωδία με τους: Ναστάζια Κίνσκι, Μπίλι Ζέιν, κ.ά.
02.00 **Ειδήσεις**
02.15 **Ξένη ταινία.** «Διαλύοντας τον Χάρι». Δραματική κομεντί
04.15 **Αστέρια στο πεντάγραμμο.**

ALTER

09.30 **Φιξ και Φοξ.** Σειρά κινουμένων σχεδίων.
09.45 **Ντίτζιμον Tamers**
10.15 **Ντρέικ: Το κυνήγι του χαμένου θησαυρού**
10.45 **Μπομπ ο μάστορας**
11.00 **Χάιντι.** Σειρά κινουμένων σχεδίων.
11.30 **Αντζελίνα, μπαλαρίνα**
11.45 **Totally spies**
12.15 **Beyblade**
12.45 **Παπυρούς**
13.15 **Together**
13.45 **Μαγκάιβερ**
14.45 **Ελληνική ταινία.** «Να ζει κανείς ή να μη ζει». Κωμωδία. του Ορέστη Λάσκου με τους: Ντίνο Ηλιόπουλο, Λάμπρο Κωνσταντάρα, Ρίτα Μουσούρη, Σωτήρη Μουστάκα
16.45 **Παρατράγουδα με την Αννίτα Πάνια.** Ψυχαγωγική εκπομπή.
19.00 **Ειδήσεις**
21.00 **Ιντιάνα Τζόουνς: Οι πρώτες περιπέτειες.** Αμερικανική σειρά δράσης.
23.00 **Ειδήσεις**
23.05 **Σοβαρότης μηδέν** (Ε)
00.15 **Στον τόπο του εγκλήματος.** Αμερικανική αστυνομική σειρά.
01.15 **Aphrodisia**
01.30 **Ξένη ταινία.** «Μοιραίο πάθος». Ερωτικό θρίλερ.



ΑΙΓΑΙΟΝ
ΑΝΩΝΥΜΗ ΑΣΦΑΛΙΣΤΙΚΗ ΕΤΑΙΡΕΙΑ
ΑΣΦΑΛΙΣΤΡΑ ΟΧΗΜΑΤΩΝ

ΕΙΧ		ΦΙΧ		ΦΙΧ. ΑΓΡΟΤ	
ΙΠΠΟΙ	ΚΟΣΤΟΣ	ΙΠΠΟΙ	ΚΟΣΤΟΣ	ΙΠΠΟΙ	ΚΟΣΤΟΣ
1-6	68,50 €	1-10	99,64 €	1-10	61,59 €
7-8	70,71 €	11-15	126,65 €	11-15	77,14 €
9-10	88,38 €	16-20	141,79 €	16-20	90,63 €
11-12	89,85 €	21-30	154,88 €	21-30	99,23 €
13-14	102,02 €	31-40	170,43 €	31-40	106,19 €
15-20	130,37 €	41-55	740,06 €	41-55	113,55 €
21-25	138,47 €	56-75	867,74 €	56-75	140,97 €
		76 και άνω	970,85 €	76 και άνω	158,16 €

ΜΟΤ/ΤΑ - ΚΥΒΙΚΑ	ΜΟΤ/ΤΕΣ ΚΟΣΤΟΣ
50	17,19 €
51-125	30,28 €
126-250	87,98 €
251-650	128,08 €

Ασφάλιστρα στο Β/Μ 03, 6ΜΗΝΟ, με τις εξής καλύψεις: Πυρός για **3.000** € και κάλυψη μεταφερόμενου οχήματος **3.000** €

ΕΙΔΙΚΕΣ ΤΙΜΕΣ ΓΙΑ ΔΗΜΟΣΙΟΥΣ ΥΠΑΛΛΗΛΟΥΣ

ΕΙΧ							
ΙΠΠΟΙ	έως 6	7-8	9-10	11-12	13-14	15-20	21-25
ΚΟΣΤΟΣ €	118,57	122.26	152,46	154,68	175,28	223,91	237,91

Ασφάλιστρα στο Β/Μ 03, 12ΜΗΝΟ, με τις εξής καλύψεις: Πυρός για **3.000** € και κάλυψη μεταφερόμενου οχήματος **3.000** €, υλικές ζημιές τρίτων **100.000** €, σωματικές βλάβες τρίτων **500.000** €

ΑΙΓΑΙΟΝ ΑΝΩΝΥΜΗ ΑΣΦΑΛΙΣΤΙΚΗ
ΑΛΕΞ. ΔΙΑΚΟΥ 9 (ENANTI Hondos center)
ΤΗΛ.(22410) 26722, 75701

ΕΤ-1

08.00 **Μικρές ιστορίες από όλο τον κόσμο**
08.30 **Ηταν μια φορά κι έναν καιρό οι εξερευνητές**
09.00 **Ψηλαφίσματα**
09.15 **Cybergirl: Ενα κορίτσι από το διάστημα**
10.00 **Παγκόσμιο πρωτάθλημα στίβου.**
14.00 **Ειδήσεις**
14.15 **Παγκόσμιο πρωτάθλημα ενόργανης γυμναστικής**
16.45 **Φύση και πρωταθλητές**
17.10 **Παγκόσμιο πρωτάθλημα ενόργανης γυμναστικής**
21.30 **Φύση και πρωταθλητές**
22.00 **Αθλητική εκπομπή**
23.00 **Ειδήσεις**
23.30 **Κλήρωση ΛΟΤΤΟ**
23.45 **Sports events 2004.** Beach volley, Ιστιοπλοΐα.
01.00 **Ξένη ταινία.** «Το κορόιδο του Συντάγματος»
02.25 **Παγκόσμιο πρωτάθλημα ενόργανης γυμναστικής**
05.00 **Στην άγρια φύση**

NET

09.00 **Πρίσμα.** Ενημερωτική εκπομπή.
11.00 **Ανθρωποι και άλογα**
11.30 **Ενα ταξί, μια πόλη**
12.00 **Η ιστορία της Νέας Υόρκης.**
13.00 **Υπαιθρος χώρα.** Ντοκιμαντέρ.
13.30 **Με αρετή και τόλμη**
14.00 **Κοινοβούλιο αιχμής**
15.00 **Ειδήσεις**
16.00 **Ξένη ταινία.** «Η μηχανή του χρόνου». Περιπέτεια επιστημονικής φαντασίας
18.00 **Ειδήσεις**
18.30 **Λάβετε θέσεις**
19.00 **Ξένη ταινία.** «Κάποιος, κάπου, κάποτε». Δραματική ταινία αμερικανικής παραγωγής, με τους: Λάνα Τάρνερ, Μπάρι Σάλιβα, Σον Κόνερι κ.ά.
21.00 **Ειδήσεις**
22.00 **Ξένη ταινία.** «Ράγκταϊμ». Δράμα εποχής (1981), με τους: Τζέιμς Κάγκνεϊ, Ελίζαμπεθ Μακ Γκόβερν κ.ά.
00.30 **Ειδήσεις**
00.50 **Ο έρωτας στην Αρχαία Ελλάδα.** Σειρά τριών ντοκιμαντέρ παραγωγής BBC

ΕΤ-3

08.01 **Ο μύθος του Ζορό**
08.30 **Το βιβλίο της ζούγκλας**
09.00 **Τα αρκουδάκια της αγάπης**
09.30 **Ρομπέν των δασών**
10.00 **Σκυλούπολη**
10.30 **Ποκαχόντας**
11.30 **7ο Διεθνές Φεστιβάλ Τσίρκο του Massy**
12.30 **Μεγάλες ψευδαισθήσεις: η ιστορία της μαγείας**
13.00 **Υποθαλάσσιος κόσμος**
14.00 **Περιπλάνηση στην Ελλάδα**
14.30 **Τόλκιν, ο μεγάλος συγγραφέας**
15.00 **Ειδήσεις**
15.30 **Νόστος** (Ε)
17.00 **Ελλειψη παιδιών**
18.00 **Twyla Tharp «In the upper room»**
19.00 **Design 100%**
19.30 **Πλανήτης μουσική**
20.30 **Ειδήσεις**
21.00 **Κοντραπούντο**
22.00 **Jean Michel Jarre - Oxygen Moscow**
23.00 **Αθλητικό Σαββατόβραδο**
24.00 **Ειδήσεις**
00.30 **Ξένη ταινία.** «Μοναχικές καρδιές».
02.00 **Νεκρική σιγή**
03.00 **Νόστος** (Ε)
04.30 **Ντοκιμαντέρ** (Ε)
05.00 **Κοντραπούντο** (Ε)

FILMNET

05.20 **Ξένη ταινία.** «Ανοργάνωτο έγκλημα»
06.55 **Ξένη ταινία.** «Οικογενειακή απώλεια»
08.25 **Ξένη ταινία.** «Το αστέρι της μουσικής γεννιέται».
10.10 **Ξένη ταινία.** «Οι κύριοι με τα ριγέ».
12.00 **Ξένη ταινία.** «Το χαμένο τάγμα»
13.40 **Ξένη ταινία.** «Πανούργο θηλυκό».
15.20 **Ξένη ταινία.** «Σ' αγαπώ μέχρι θανάτου».
17.00 **Τα νέα του Χόλιγουντ**
18.00 **Ξένη ταινία.** «Πόλοκ». Βιογραφικό δράμα
20.10 **Ξένη ταινία.** «Το σπίτι του τρόμου». Θρίλερ
22.00 **Ξένη ταινία.** «Double teamed». Οικογενειακή κομεντί.
23.40 **Ξένη ταινία.** «Στη σκιά του βρικόλακα». Δράμα
01.15 **Ξένη ταινία.** «Ερωτικές επιθυμίες»
03.00 **Ξένη ταινία.** «Και ο Θεός... κλωνοποίησε τη γυναίκα»

SUPER SPORT

15.00 **Παγκόσμιο Grand Prix βόλεϊ γυναικών 2003** (Ε)
17.00 **Αγγλικό πρωτάθλημα ποδοσφαίρου**
19.00 **Γερμανικό πρωτάθλημα ποδοσφαίρου**
21.00 **Αγγλικό πρωτάθλημα ποδοσφαίρου**
23.00 **Πορτογαλικό πρωτάθλημα ποδοσφαίρου**

MEGA

08.00 **Μουσικό αφιέρωμα** «Στέλλα Κονιτοπούλου»
08.40 **Ο κακός Βεζύρης.** (Ε) Κωμική σειρά.
09.40 **C' est la vie.** (Ε)
10.15 **Γκοτζίλα.** Κινούμενα σχέδια.
10.45 **Ξένη ταινία.** "Οι μπουρλοτιέρηδες" Αμερικανική περιπέτεια φαντασίας
13.00 **Ανθρώπινες ιστορίες.** Κοινωνικη σειρά.
14.00 **Ειδήσεις**
14.50 **Ξένη ταινία.** "Ο μικρομέγαλος". Αμερικανική κωμωδία (1988) σε σκηνοθεσία Μπράιαν Γκίλμπερτ με τους Τζατζ Ράινχολντ, Φρεντ Σάβατζ, Σούζι Κερτζ.
16.50 **Popstars** (Ε)
18.15 **Ματιές στα γεγονότα**
18.20 **Ελληνική ταινία.** "Ταξίδι". (1962) σε σκηνοθεσία Ντίνου Δημόπουλου με τους Αλίκη Βουγιουκλάκη, Νίκο Κούρκουλο
20.00 **Ειδήσεις**
21.00 **Ελληνική ταινία.** "Εγωισμός". Κοινωνική αισθηματική ταινία (1964) σε σκηνοθεσία Γιάννη Δαλιανίδη με τους Ζωή Λάσκαρη, Βαγγέλη Βουλγαρίδη, Σπύρο Φωκά.
23.00 **Ξένη ταινία.** "Αντιμέτωπη με τον βιαστή μου". Αμερικανικό κοινωνικό δράμα με τους: Μελίσα Γκίλμπερτ, Σκοτ Βάλενταϊν, Μπάρι Τουμπ.
00.15 **Τελευταία γεγονότα**
00.30 **Ξένη ταινία.** (Σ)
01.30 **Ξένη ταινία.** "Εκρηξη θανάτου". Δραματική περιπέτεια
03.30 **Τηλεμάρκετινγκ**
04.00 **Μπελάδες για δύο** (Ε)

ANT-1

08.00 **Ρίνα, η ξιφομάχος.** Σειρά κινουμένων σχεδίων
08.30 **Ντράγκονμπολ**
09.00 **Βαρβαρότητες** (Ε)
09.30 **Δεσποινίς Μαργαρίτα**(Ε)
10.30 **Της Ελλάδος τα παιδιά.** (Ε) Κωμική σειρά
11.00 **Καλά ξεμπερδέματα** (Ε)
12.00 **Εκείνες κι εγώ** (Ε) Κωμική σειρά. Παίζουν: Γιάννης Μπέζος, Πάνος Χατζηκουτσέλης, Τάσος Κωστής, Λουκία Πιστιόλα
12.55 **Super game**
13.00 **Γιάννης Βαρδής - Live.**
14.00 **Ειδήσεις**
14.40 **Απιστίες.** (Ε). Κοινωνική σειρά. Παίζουν: Ανδρέας Ανδρεόπουλος, Μαρί Κωνσταντάτου, Νένα Χρονοπούλου
15.40 **Μαύρος ωκεανός** (Ε) Δραματική σειρά.
16.40 **Κωνσταντίνου και Ελένης.** (Ε) Κωμική σειρά.
17.30 **Τα νέα του ANT1**
17.40 **Κωνσταντίνου και Ελένης.** (Σ)
18.00 **Ελληνική ταινία.** "Ο νάνος και οι επτά χιονάτες". Κωμωδία σε σκηνοθεσία Κώστα Καραγιάννη με τους Νίκο Ρίζο, Δέσποινα Στυλιανοπούλου, Βίκυ Βανίτα.
20.00 **Τα νέα του ANT 1**
21.00 **Θέατρο.** "Πυροτεχνήματα στο τσεπάκι μου"
23.45 **Κάτσε καλά.** (Ε)
00.45 **Νυχτερινές ειδήσεις**
01.15 **Οι ατσίδες του Λας Βέγκας.** Περιπετειώδης σειρά
02.00 **Ξένη ταινία.** "Οι εθελοντές"
04.10 **Mobile fun**
04.30 **Θησαυροφυλάκιο** (Ε)
05.15 **Τηλεμάρκετινγκ**
05.30 **Ζωή πατίνι** (Ε)

ALPHA

06.00 **Πέρα από τον ορίζοντα.** Εκπομπή με την Ντέμη Καραγιάννη και τον Πέτρο Γκάτζια.
07.00 **Καλημέρα σας.** Ενημερωτικό μαγκαζίνο με τον Γιώργο Αυτιά και τη Μαρία Νικόλτσιου.
10.00 **Το πρόσωπο του Σαββάτου.** Ο Κώστας Μαρδάς "ανακρίνει" πρόσωπα της επικαιρότητας.
11.00 **Αυτοψία.** Ενημερωτική εκπομπή.
12.00 **Ελληνική ταινία.** "Αγάπησα και πόνεσα". Αισθηματική περιπέτεια
14.00 **Ειδήσεις**
14.30 **Φόρμουλα 1**
16.00 **Σταργκέιτ.** Σειρά επιστημονικής φαντασίας
17.00 **Νικίτα.** Περιπετειώδης σειρά
18.00 **Ξένη ταινία.** "Αχτύπητο δίδυμο". Αμερικανική κωμωδία
20.00 **Ειδήσεις**
21.00 **Ελληνική ταινία.** "Δάκρυα για την Ηλέκτρα". Δραματική κοινωνική. Παίζουν: Ζωή Λάσκαρη, Μαίρη Χρονοπούλου, Αλέκος Αλεξανδράκης, Λάκης Κομνηνός
23.00 **Πυρετός το Σαββατόβραδο** (Ε)
00.45 **Ειδήσεις**
01.00 **Πυρετός το Σαββατόβραδο** (Συν)
01.45 **Το πνεύμα του κακού.** Σειρά τρόμου.
02.45 **Νικίτα**
03.45 **Φόρμουλα 1.** (Ε)
04.45 **Τηλεαγορές**
05.00 **Ο λαβύρινθος του πάθους.** (Ε)

ΚΗΔΕΙΑ

Τον λατρευτό μας πατέρα, παππού, προπάππου και θείο
ΒΑΣΙΛΕΙΟ ΑΧΙΟΛΑ
ετών 91
θανόντα κηδεύουμε σήμερα Σάββατο 23 Αυγούστου 2003 και ώρα 11 π.μ. από τον Ιερό Ναό Εισοδίων Θεοτόκου Κοσκινού.
Τα παιδιά: Νικόλαος-Μαρία, Κική-Ευγένιος Κουλούρα, Μαρία-Εμμανουήλ Ηλιάδη.
Τα εγγόνια, τα δισέγγονα, τ' ανίψια και οι λοιποί συγγενείς.

ΜΝΗΜΟΣΥΝΑ

Την 24η μηνός Αυγούστου ημέρα Κυριακή και ώρα 9 π.μ. εις τον Ιερό Ναό Αγίου Παντελεήμονα Σιαννών Ρόδου, τελούμε 40ήμερο μνημόσυνο υπέρ αναπαύσεως της ψυχής της λατρευτής μας μητέρας, αδελφής και θείας
ΧΡΥΣΑΝΘΗΣ ΓΙΜΟΥΚΗ
Η κόρη: Πόπη
Η αδελφή, τ' ανίψια και οι λοιποί συγγενείς.



Την 23η μηνός Αυγούστου ημέρα Σάββατο και ώρα 8.30 π.μ. εις τον Ιερό Ναό Αγίων Αναργύρων Ρόδου, τελούμε 40ήμερο μνημόσυνο υπέρ αναπαύσεως της ψυχής της λατρευτής μας
ΜΑΡΙΑΣ (ΜΑΡΙΓΩΣ) ΜΥΡΙΚΛΗ
Οικογένειες: Μιχαήλ Κομήτη, Γεωργίου Λεβέντη.
Και οι λοιποί συγγενείς.



Την 24η μηνός Αυγούστου ημέρα Κυριακή και ώρα 8 π.μ. εις τον Ιερό Ναό Ταξιαρχών Νεκροταφείου Ρόδου, τελούμε 6μηνο μνημόσυνο υπέρ αναπαύσεως της ψυχής της λατρευτής μας μητέρας, γιαγιάς, αδελφής και θείας
ΑΙΚΑΤΕΡΙΝΗΣ ΣΤΕΦΑΝΟΥ
Τα παιδιά: Υπαπαντή-Πανορμίτης, Σεβαστή-Βασίλης, Μιχάλης-Χρυσούλα, Ελευθέριος-Σεβαστή.
Τα εγγόνια, τ' αδέλφια και οι λοιποί συγγενείς.



Την 24η μηνός Αυγούστου ημέρα Κυριακή και ώρα 8.30 π.μ. εις τον Ιερό Ναό Αγίου Νικολάου Ρόδου, τελούμε 6μηνο μνημόσυνο υπέρ αναπαύσεως της ψυχής της λατρευτής μας μητέρας, γιαγιάς, αδελφής και θείας
ΣΕΒΑΣΤΗΣ ΠΑΠΑΣΕΒΑΣΤΟΥ
Τα παιδιά: Νίκος-Γεωργία
Τα εγγόνια: Ηρακλής-Γεωργία, Σεβαστή
Τ' αδέλφια, τ' ανίψια και οι λοιποί συγγενείς.

ΓΡΑΦΕΙΟ ΤΕΛΕΤΩΝ & ΜΝΗΜΟΣΥΝΩΝ ΡΟΔΟΥ
ΣΤΕΦΑΝΑ-ΣΤΟΛΙΣΜΟΙ
ΑΜΕΣΗ ΕΞΥΠΗΡΕΤΗΣΗ ΟΛΟ ΤΟ 24 ΩΡΟ
"ΑΜΕΡΙΚΑΝΟΥ"
Αναλαμβάνουμε την τελετή και με τα έξοδα που χορηγούν τα ταμεία χωρίς καμία επιβάρυνση. ΙΚΑ, ΤΕΒΕ, ΤΑΞΥ, ΔΗΜΟΣΙΟΥ, ΛΙΜΕΝΙΚΩΝ, ΟΓΑ και λοιπά ταμεία. Τους ΑΠΟΡΟΥΣ ΔΩΡΕΑΝ.
Πλατεία Βρούχου στην Μητρόπολη
τηλέφωνα: 22410-28901-33400

ΚΑΘΗΜΕΡΙΝΑ ΟΛΑ ΤΑ ΝΕΑ ΤΗΣ ΔΩΔΕΚΑΝΗΣΟΥ ΣΤΟ INTERNET
www.rodiaki.gr



Την προσεχή Κυριακή 24 Αυγούστου και ώρα 9.00 π.μ. εις τον Ιερό Ναό του Αγίου Σεργίου κοιμητηρίου Ιαλυσού, τελούμε 40ήμερο μνημόσυνο, υπέρ αναπαύσεως της ψυχής του πολυαγαπημένου μας συζύγου, πατέρα και παππού
ΓΕΩΡΓΙΟΥ ΙΩΑΝ. ΚΟΚΚΙΝΟΥ
Αντιστράτηγου ε.α.
Η σύζυγος: Ολυμπία.
Τα τέκνα: Ιωάννης, Αυγουστίνα και Νίκος Δικιδίκης.
Ο εγγονός: Κωνσταντίνος.
Οι λοιποί συγγενείς.



Την 24η μηνός Αυγούστου ημέρα Κυριακή και ώρα 8.30 π.μ. εις τον Ιερό Ναό Τιμίου Σταυρού Απολλώνων τελούμε ετήσιο μνημόσυνο υπέρ αναπαύσεως της ψυχής του λατρευτού μας συζύγου, πατέρα και αδελφού
ΙΩΑΝΝΗ ΚΑΖΟΥΛΛΗ
Η σύζυγος: Μαρία.
Ο υιός: Μιχαήλ-Χρυσοβαλάντης.
Τα αδέλφια: Αντώνης-Τσαμπίκα, Ευδοκία Καζούλλη, Μαρία-Γεώργιος Παπαδημητρίου, Γεώργιος-Μαρίνα, Ελευθέριος-Ειρήνη Λογοθέτη.
Τα πεθερικά: Ιπποκράτης-Ειρήνη Λογοθέτη.
Οι θείοι, τα εξαδέλφια, τ' ανίψια και οι λοιποί συγγενείς.



Την Κυριακή 24 Αυγούστου και ώρα 8 π.μ. εις τον Ιερό Ναό Ταξιαρχών Νεκροταφείου Ρόδου, τελούμε ετήσιο μνημόσυνο υπέρ αναπαύσεως της ψυχής του λατρευτού μας συζύγου, πατέρα, παιδιού, παππού, αδελφού και θείου
ΙΩΑΝΝΗ ΠΑΠΑΝΤΩΝΑΚΗ
Η σύζυγος: Χρυσούλα.
Τα παιδιά: Χαρούλα-Δημήτρης, Μαρία-Δημήτρης, Γιώργος-Αναστασία.
Η πεθερά: Χαρίκλεια.
Τα εγγόνια, τ' αδέλφια, τ' ανίψια και οι λοιποί συγγενείς.



Την 24η μηνός Αυγούστου ημέρα Κυριακή και ώρα 8 π.μ. εις τον Ιερό Ναό Ταξιαρχών Νεκροταφείου Ρόδου, τελούμε 6μηνο μνημόσυνο υπέρ αναπαύσεως της ψυχής του λατρευτού μας συζύγου, πατέρα, υιού, παππού, αδελφού και θείου
ΛΕΩΝΙΔΑ ΜΠΑΡΚΑ
Η σύζυγος: Στέλλα
Η μητέρα: Φωτεινή
Τα παιδιά: Ειρήνη-Ανδρέας, Αλέξανδρος-Σέβα, Φωτεινή- Σάββας, Αντωνία-Μανώλης
Τα εγγόνια, τ' αδέλφια, τ' ανίψια και οι λοιποί συγγενείς.



Την 24η μηνός Αυγούστου ημέρα Κυριακή και ώρα 8 π.μ. εις τον Ιερό Ναό Αγίου Δημητρίου (παλαιού νεκροταφείου), τελούμε 9μηνο μνημόσυνο υπέρ αναπαύσεως της ψυχής του λατρευτού μας συζύγου, υιού, πατέρα, παππού, αδελφού και θείου
ΓΕΩΡΓΙΟΥ ΠΑΠΑΛΟΥ
Η σύζυγος: Καλλιόπη
Η μητέρα: Ευτυχία
Τα παιδιά: Ευτυχία-Μιχάλης, Χαράλαμπος-Κατερίνα, Σεβαστή-Θανάσης
Τα εγγόνια, τ' αδέλφια, τ' ανίψια και οι λοιποί συγγενείς.



Την 23η μηνός Αυγούστου ημέρα Σάββατο και ώρα 8 π.μ. εις τον Ιερό Ναό Αγίας Ειρήνης Ορφανοτροφείου Θηλέων, τελούμε 6μηνο μνημόσυνο υπέρ αναπαύσεως της ψυχής του λατρευτού μας πατέρα, παππού, αδελφού και θείου
ΚΩΝ/ΝΟΥ ΧΑΤΖΗΚΩΣΤΑ
Τα παιδιά: Ηλίας, Τσαμπίκος-Ειρήνη
Τα εγγόνια: Χρυσοβαλάντης, Κώστας και Κώστας
Τ' αδέλφια, τ' ανίψια και οι λοιποί συγγενείς.



Την 24η μηνός Αυγούστου ημέρα Κυριακή και ώρα 9.30 π.μ. εις τον Ιερό Ναό Κοιμήσεως Θεοτόκου Κρεμαστής, τελούμε 9ήμερο μνημόσυνο υπέρ αναπαύσεως της ψυχής του λατρευτού μας συζύγου, πατέρα, παππού και θείου
ΜΙΧΑΗΛ ΜΑΤΣΗ
Η σύζυγος: Δέσποινα
Τα παιδιά, τα εγγόνια, τ' ανίψια και οι λοιποί συγγενείς.



Την 25η μηνός Αυγούστου ημέρα Δευτέρα και ώρα 7.30 π.μ. εις τον Ιερό Ναό Αγίου Σεργίου (Νεκροταφείο Ιαλυσού), τελούμε 6μηνο μνημόσυνο υπέρ αναπαύσεως της ψυχής του λατρευτού μας συζύγου, πατέρα και αδελφού
ΑΝΔΡΕΑ ΔΙΑΚΟΚΟΛΙΟΥ
ετών 56
Η σύζυγος: Χρυσούλα.
Τα παιδιά: Ελένη, Νίκος.
Τ' αδέλφια και οι λοιποί συγγενείς.

Την 24η μηνός Αυγούστου ημέρα Κυριακή και ώρα 8.30 π.μ. εις τον Ιερό Ναό Ταξιαρχών Νεκροταφείου τελούμε 9ήμερο μνημόσυνο υπέρ αναπαύσεως της ψυχής του λατρευτού μας συζύγου, πατέρα, παππού, αδελφού και θείου
ΝΙΚΟΛΑΟΥ ΜΑΓΚΛΗ
Η σύζυγος: Σταματία
Τα παιδιά: Σακελλάρης-Αθανασία, Φραγκίσκος-Αγνες
Τα εγγόνια, τ' αδέλφια, τ' ανίψια και οι λοιποί συγγενείς.



Την 24η μηνός Αυγούστου ημέρα Κυριακή και ώρα 9 π.μ. εις τον Ιερό Ναό Τιμίου Σταυρού Καλυθιών, τελούμε 6μηνο μνημόσυνο υπέρ αναπαύσεως της ψυχής της λατρευτής μας μητέρας, αδελφής, γιαγιάς και θείας
ΤΣΑΜΠΙΚΑΣ ΦΙΛΙΠΠΑΚΗ
Τα παιδιά, τ' αδέλφια, τα εγγόνια και οι λοιποί συγγενείς.



Την 24η μηνός Αυγούστου ημέρα Κυριακή και ώρα 9 π.μ. εις τον Ιερό Ναό Σωτήρος Ιξιά, τελούμε 3ετές μνημόσυνο υπέρ αναπαύσεως της ψυχής του λατρευτού μας συζύγου, πατέρα, παππού, αδελφού και θείου
ΜΙΧΑΗΛ ΑΧΙΟΛΑ
Η σύζυγος: Βασιλεία
Τα παιδιά: Αννα, Μαίρη-Βασίλης
Τα εγγόνια, τ' αδέλφια, τ' ανίψια και οι λοιποί συγγενείς.

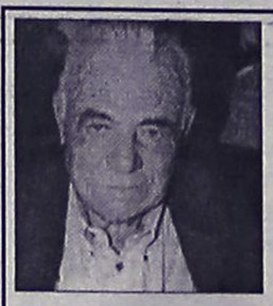

Την 25η μηνός Αυγούστου ημέρα Δευτέρα και ώρα 8.30 π.μ. εις τον Ιερό Ναό Ταξιαρχών, τελούμεν ετήσιο μνημόσυνο υπέρ αναπαύσεως της ψυχής του πολυαγαπημένου μας συζύγου, πατέρα, παππού, προπάππου, αδελφού και θείου
ΧΡΙΣΤΟΦΗ ΠΟΛΥΧΡΟΝΗ
ετών 78
Η σύζυγος: Σταματία.
Τα παιδιά: Κυριάκος-Ευαγγελία, Τσαμπίκα-Κώστας, Δέσποινα-Δημήτρης, Καθολική-Γιώργος, Γεωργία-Γιάννης.
Τα εγγόνια, τα δισέγγονα, τα αδέλφια, τα ανίψια και οι λοιποί συγγενείς.



Την 24η μηνός Αυγούστου ημέρα Κυριακή και ώρα 8.30 π.μ. εις τον Ιερό Ναό Ταξιαρχών Νεκροταφείου Ρόδου, τελούμε 9ήμνο μνημόσυνο υπέρ αναπαύσεως της ψυχής του λατρευτού μας συζύγου, πατέρα, παππού, αδελφού και θείου
ΓΕΩΡΓΙΟΥ ΚΥΠΡΙΩΤΗ
Η σύζυγος: Σεβαστή
Τα παιδιά: Μιχαήλ-ΡΙΙΤΤΑ, Νικόλας-Κων/να, Αναστασία-Θανάσης
Τα εγγόνια, τ' αδέλφια, τ' ανίψια και οι λοιποί συγγενείς.

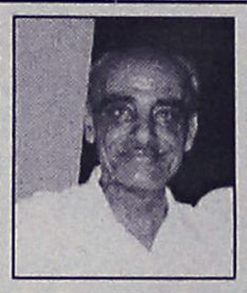

Την 24η μηνός Αυγούστου ημέρα Κυριακή και ώρα 8 π.μ. εις τον Ιερό Ναό Αγίου Δημητρίου (Παλαιού Νεκροταφείου), τελούμε 2ετές μνημόσυνο υπέρ αναπαύσεως της ψυχής του λατρευτού μας συζύγου, πατέρα, παππού, θείου και αδελφού
ΣΠΥΡΙΔΩΝΟΣ ΕΜΜ. ΜΗΛΙΟΥ
Η σύζυγος: Δέσποινα
Τα παιδιά: Ευαγγελία, Ειρήνη-Μιχάλης, Μαρία-Δημήτρης
Τα εγγόνια, τ' αδέλφια, τ' ανίψια και οι λοιποί συγγενείς.



Την 24η μηνός Αυγούστου ημέρα Κυριακή και ώρα 9 π.μ. εις τον Ιερό Ναό Κοιμήσεως της Θεοτόκου Έμπωνας, τελούμε 9ήμερο μνημόσυνο υπέρ αναπαύσεως της ψυχής του λατρευτού μας συζύγου, πατέρα και παππού
ΠΑΝΑΓΙΩΤΗ ΚΩΝΣΤΑΝΤΑΚΗ
Η σύζυγος: Δέσποινα
Τα παιδιά: Στέργος-Τσαμπίκα, Αναστάσιος-Χέλγκα, Δημοσθένης-Βενετσιάνα
Τα εγγόνια και οι λοιποί συγγενείς.



Την 24η μηνός Αυγούστου ημέρα Κυριακή και ώρα 8 π.μ. εις τον Ιερό Ναό Ταξιαρχών Νεκροταφείου Ρόδου, τελούμε 6μηνο μνημόσυνο υπέρ αναπαύσεως της ψυχής του λατρευτού μας συζύγου, πατέρα, αδελφού και θείου
ΚΩΝ/ΝΟΥ ΠΑΠΑΣΤΕΡΓΙΟΥ
Η σύζυγος: Χρυσαφίνα
Τα παιδιά: Βασίλης, Αννα,
Τ' αδέλφια, τ' ανίψια και οι λοιποί συγγενείς.

ΨΗΦΙΣΜΑ

Με το άγγελμα του θανάτου του εκλεκτού μας μέλους **Ανδρέα Καραγιάννη** το διοικητικό συμβούλιο του Skal International Ρόδου συνήλθε εκτάκτως και αποφάσισε τα εξής:
Να συλλυπηθεί την οικογένεια του εκλιπόντος.
Να προσφέρει το ποσόν των 100 ευρώ στο Διεθνές Ταμείο Αλληλεγγύης του Sakl International «Florimond Volckaert».
Να δημοσιευθεί το παρόν στον τοπικό Τύπο.
Η Πρόεδρος
Μαρίνα Υψηλάντη
Η Γ. Γραμματέας
Λία Φώκιαλη

ΟΜΟΣΠΟΝΔΙΑ ΕΝΟΙΚΙΑΖΟΜΕΝΩΝ ΔΩΜΑΤΙΩΝ ΔΙΑΜ/ΤΩΝ ΝΟΜΟΥ ΔΩΔ/ΣΟΥ

ΑΝΑΚΟΙΝΩΣΗ

Παρακαλούνται οι επιχειρηματίες ενοικ/νων δωματίων-διαμερισμάτων που έχουν από 1 έως 7 δωμάτια και που σύμφωνα με το άρθρο 7 του Ν. 2753/99 έχουν απαλλαγή από την υποχρέωση τήρησης βιβλίων του Κ.Β.Σ., και που έχουν ειδοποιηθεί από τους Δήμους, να αποδώσουν το 2% ως φόρο παρεπιδημούντων αμέσως να επικοινωνήσουν με το γραφείο της Ομοσπονδίας Στρατηγού Ζήση 69.
Τηλ. 2241030842 από τις 9 π.μ. ως την 1 μ.μ. πλην Σαββάτου και Κυριακής.

Η πρόεδρος
Πόπη Μαχραμά

ΑΠΩΛΕΙΑ

Χάθηκε σκυλάκι ράτσας **πεκινουά με κανίς χρώματος καφέ-άσπρο,** (το ένα του μάτι έχει καταράκτη) στην περιοχή Αγ. Αναργύρων. Οποιος το βρει να επικοινωνήσει στο τηλ. **22410-77588.** Ο ευρών θα αμοιφθεί.

ΔΩΡΕΑ ΕΙΣ ΜΝΗΜΗ

Η Εκκλησιαστική Επιτροπή του Αγίου Γεωργίου Κάτω ευχαριστεί την οικ.**Τάκη Χατζηδημητρίου** για την δωρεά των 50 ευρώ αντί στεφάνου εις μνήμην
ΑΛΦΟΝΣΟΥ ΓΚΟΥΙΝΤΑΛΙΑ

ΙΑΤΡΙΚΟΣ ΣΥΛΛΟΓΟΣ ΡΟΔΟΥ

ΨΗΦΙΣΜΑ

Στην αναγγελία θανάτου του
ΓΚΟΥΙΝΤΑΛΙΑ Λ. ΑΛΦΟΝΣΟΥ
πατέρα των εκλεκτών συναδέλφων μελών του ΙΣΡ Λορέντζου Γκουιντάλια και Μαρίας Γκουιντάλια – Δημουλά

Το Δ.Σ. συνήλθε εκτάκτως και απεφάσισε τα κάτωθι:

1. Να εκφράσει τα θερμά συλλυπητήριά του, στους συναδέλφους και στην οικογένεια του εκλιπόντος
2. Να παραστεί αντιπροσωπεία του Δ.Σ. με τον Πρόεδρο τον Γενικό Γραμματέα και μέλη του στην νεκρώσιμη ακολουθία.
3. Να κατατεθεί στο ίδρυμα Άγιος Ανδρέας το ποσό των 80 ευρώ στην μνήμη του μεταστάντος πατέρα των συναδέλφων μας.
4. Το παρόν ψήφισμα να δημοσιευθεί στο τοπικό Τύπο και στην εφημερίδα του συλλόγου μας .

Για το Δ.Σ

Ο Πρόεδρος **Ο Γενικός Γραμματέας**
Νίκος Τ. Φρόνας **Χρήστος Απ. Μαντάς**

ΠΑΝΗΓΥΡΗ

Το Σάββατο 23 τρέχοντος εορτάζει η Ιερά Μονή της Παναγίας Υψενής στη Λάρδο.
Το απόγευμα της Παρασκευής θα τελεσθεί εσπερινός και θ' ακολουθήσει γλέντι και χορός με ορχήστρα και φαγητό που διοργανώνει ο αθλητικός σύλλογος Λάρδου Ηρακλής.
Το πρωί του Σαββάτου θα τελεσθεί θεία Λειτουργία μετ' αρτοκλασίας.

Από την Εκκλησιαστική Επιτροπή

ΕΚΚΛΗΣΙΑΣΤΙΚΗ ΕΠΙΤΡΟΠΗ ΙΕΡΟΥ ΝΑΟΥ "Η ΚΟΙΜΗΣΗ ΤΗΣ ΘΕΟΤΟΚΟΥ" ΑΦΑΝΤΟΥ

Πανήγυρις

Γνωστοποιούμε στο Φιλόθρησκο κοινό ότι την 27-8-2003 ημέρα Τετάρτη, εορτάζουμε τη μνήμη του Αγίου Φανουρίου στ' Αφάντου δίπλα στη γέφυρα προς παραλία.
Την παραμονή 26-8-2003 και ώρα 7.30 μ.μ. θα ψαλεί Μέγας Πανηγυρικός Εσπερινός μετ' αρτοκλασίας τη δε επομένη και ώρα 07.00 πρωινή θα ψαλεί Θεία Λειτουργία.

Εκ της Εκκλησιαστικής Επιτροπής Αφάντου

Πώς φωτίζονται τα γεγονότα στην κοινή γνώμη της Βρετανίας

ΣΥΝΕΧΕΙΑ ΑΠΟ ΤΗ **ΣΕΛΙΔΑ 9**

είναι χαρακτηριστική ενός θετικού κλίματος που επικρατεί στις βρετανικές εφημερίδες για τους χειρισμούς των ελληνικών αρχών όσον αφορά τους προβληματικούς και επεισοδιακούς Βρετανούς τουρίστες στην Ελλάδα. Αυτοί οι άνθρωποι μοιάζουν σαν να μην πηγαίνουν κάπου συγκεκριμένα ή σαν να πηγαίνουν σε κάποιο μέρος που λέγεται «Νησί οι Διακοπές», συνεχίζει η εφημερίδα. «Ομως δεν υπάρχει τέτοιο μέρος. Υπάρχουν μόνο μέρη με δικό τους πολιτισμό και ιστορία. Και με δικές τους φυλακές, για όποιον ενδιαφέρεται να τις γνωρίσει».

Η «ΓΚΑΡΝΤΙΑΝ»

Είναι δύσκολο να μη δει κανείς με κατανόηση τις ελληνικές αρχές, γράφει σε κύριο άρθρο της η «Γκάρντιαν». «Οι ήδη καθυστερημένες προσπάθειές τους να τερματίσουν τον ξεπεσμό που ο βρετανικός «τουρισμός των μεθυσμένων» φέρνει στα νησιά τους και στον πολιτισμό τους», γράφει η βρετανική εφημερίδα, «αξίζει την ενθουσιώδη επιδοκιμασία και συνεργασία με αυτή τη χώρα».

ΟΙ «ΤΑΙΜΣ» ΤΟΥ ΛΟΝΔΙΝΟΥ

Σε άρθρο της στους χθεσινούς «Τάιμς» του Λονδίνου, η Μαίρη Κένι δεν χαρίζεται στις συμπατριώτισσές της, ούτε στην Τζέμα Γκάνινγκ, την δεκαοκτάχρονη τουρίστρια που καταδικάστηκε ύστερα από μια ολονυκτία οινοποσίας για προσβολή της δημοσίας αιδούς.

«Γνωρίζω πως νεαρές γυναίκες γελοιοποιούνται μεθώντας, ρισκάροντας την υγεία τους, την ομορφιά τους και το μέλλον τους και πιστεύω πως αυτή η διαγωγή πρέπει να αποτρέπεται», γράφει η Βρετανή αρθρογράφος. «Επιδοκιμάζω τους Ελληνες για την αίσθηση της ευπρέπειας που έχουν -τον «σεβασμό στα ήθη του τόπου που σε φιλοξενεί», όπως το είπε κοροϊδευτικά η Τζέμα -και για το ότι διδάσκουν ένα πολύ απαραίτητο μάθημα σχετικά με τους τρόπους και τα ήθη. Αλλωστε, δεν είναι ό,τι κάνει κάποιος, ή κάποια, στα νιάτα του που τον καθορίζει. Είναι το τι μαθαίνει από αυτό».

Η ηρεμία πάντως άρχισε να αποκαθίσταται σταδιακά στην περιοχή Φαληράκι της Ρόδου, μετά τα μέτρα που πάρθηκαν από τις αρμόδιες αρχές, αλλά και με τον περιορισμό της δράσης των αρχηγών γκρουπ που κατευθύνουν ομαδικά τους νεαρούς Αγγλους τουρίστες σε μπαρ... Είναι χαρακτηριστικό ότι για πρώτη φορά μετά από τρεις μέρες περίπου, που το αστυνομικό δελτίο είναι λευκό και δεν αναφέρει περιστατικό στο Φαληράκι παρά το γεγονός ότι και την προηγούμενη νύχτα οι έλεγχοι της αστυνομίας ήταν έντονοι και η παρουσία των ένστολων αστυνομικών ιδιαίτερα αισθητή. Οι νεαροί τουρίστες διασκέδαζαν με το δικό τους τρόπο, αλλά μέσα σε πλαίσιο που δεν προκάλεσαν το δημόσιο αίσθημα, όπως συνέβαινε τις προηγούμενες ημέρες. "Είναι θετικό αυτό το γεγονός και ελπίζουμε να διαρκέσει μέχρι το τέλος της τουριστικής σεζόν", υπογράμμισε ο δήμαρχος Καλλιθέας Γιάννης Ιατρίδης. "Φαίνεται ότι όλοι άρχισαν να αντιλαμβάνονται πόση ζημιά κάνουν στον εαυτό τους και τους κινδύνους που διατρέχουν απ΄τις ακραίες συμπεριφορές" είπε ο κ. Ιατρίδης. Σημειώνεται ότι ενταντικούς ελέγχους πραγματοποιούν από χθες το βράδυ στο Φαληράκι και κλιμάκια του υπουργείου Ανάπτυξης και του ΣΔΟΕ. Κι ενώ φαίνεται να αρχίζει να ομαλοποιείται η κατάσταση στο Φαληράκι μια σειρά από νέα δημοσιεύματα του βρετανικού Τύπου προκάλεσαν την έντονη δυσφορία των τουριστικών παραγόντων του νησιού. Τα δημοσιεύματα αφορούν τον θάνατο του 25χρονου Αγγλου τουρίστα RUSSELL ANDERSSON που πέθανε από χρήση ναρκωτικών την περασμένη Τετάρτη στο νοσοκομείο της Ρόδου. Ο Αγγλος τουρίστας βρέθηκε να περιφέρεται κοντά στο αεροδρόμιο της Ρόδου και μεταφέρθηκε στο νοσοκομείο, όπου λίγη ώρα αργότερα υπέκυψε.

Ο ANDERSSON διέμενε στο Φαληράκι και μαζί με φίλο του μετέβησαν στο αεροδρόμιο για να επιστρέψουν στην πατρίδα τους. Προφανώς έκαναν προηγουμένως χρήση ναρκωτικών με αποτέλεσμα ο ANDERSSON να πεθάνει, ενώ ο φίλος του να νοσηλευθεί στο νοσοκομείο. "Δεν μπορούν όλοι οι Αγγλοι να τα φορτώνουν στο Φαληράκι-τόνισε ο δήμαρχος Καλλιθέας Γ.Ιατρίδης. Δεν μπορεί να φταίει η περιοχή μας αν κάποιος κάνει χρήση ναρκωτικών, που συνήθως τα φέρνει από την πατρίδα του...".

ΔΗΜΟΣΙΑ ΕΠΙΧΕΙΡΗΣΗ ΗΛΕΚΤΡΙΣΜΟΥ Α.Ε.
ΔΙΕΥΘΥΝΣΗ ΠΕΡΙΦΕΡΕΙΑΣ ΝΗΣΩΝ
ΠΕΡΙΟΧΗ ΡΟΔΟΥ
ΠΛΑΤΕΙΑ ΣΥΜΗΣ 10 ΡΟΔΟΣ

ΑΝΑΚΟΙΝΩΣΗ

Ειδοποιούνται οι κάτοικοι των παρακάτω περιοχών ότι για να εκτελεστούν απαραίτητες τεχνικές εργασίες της ΔΕΗ θα γίνει διακοπή στις 24/8/03 ημέρα Κυριακή ως εξής:

Από 08.00 το πρωί έως 14.00 στις περιοχές: Κων/νου Υδραίου, Αισχίνης, Λίνδου (από Δημ. Αναστασιάδη έως Ροδίνι), Ηρ. Αναστασίας, Βρόντη, Αλ. Ελλήνων, Λαγκάνη, Ιωαννίδη, Φιλ. Εν. Δωδ/σου, Π"μιχάλη, Αναστασιάδη, Ζαχαρίου, Π"ναστάση, Εργ. Αθηνάς, Καρανικόλα, Π"θανάση, Κωνσταντάκη, Μουσών,

β) από τις 10.00 έως 11.00 στις περιοχές: εκατέρωθεν της λεωφόρου Ρόδου -Λίνδου από το εργοστάσιο επίπλων Σαλαχούρη μέχρι το Τσαΐρι (εργοστάσιο Ροδογάλ-ΒΑΠ) και συν/σμός Ασγούρου.

Αν οι εργασίες τελειώσουν νωρίτερα, το ρεύμα θα ξαναδοθεί πριν από τον χρόνο λήξης της διακοπής που αναφέρεται πιο πάνω.

Γι' αυτό το λόγο οι ηλεκτρικές εγκαταστάσεις και τα δίκτυα της ΔΕΗ θα πρέπει να θεωρούνται ότι έχουν συνέχεια ρεύμα.

Ετσι για λόγους ασφαλείας, απαγορεύεται η προσέγγιση σε αγωγούς ή άλλα στοιχεία του δικτύου που βρίσκονται καταγής γιατί υπάρχει σοβαρός κίνδυνος ατυχήματος.

Από τη ΔΕΗ

ΑΝΑΚΟΙΝΩΣΗ

HELLENIC DUTY FREE SHOPS GROUP OF COMPANIES

Ο όμιλος εταιρειών της Α.Ε. "Καταστήματα Αφορολόγητων Ειδών" δραστηριοποιείται στον τομέα λιανικής πώλησης αφορολογήτων και φορολογημένων ειδών στα διεθνή αεροδρόμια, μεθοριακούς σταθμούς, λιμάνια, πλοία και μεθοριακούς σιδηροδρομικούς σταθμούς.
Ο συνολικός κύκλος εργασιών του ομίλου κατά το έτος 2002 ανήλθε στο ποσό των 208,4 εκ. ευρώ και ο όμιλος κατέχει την 26η θέση μεταξύ του συνόλου των αντίστοιχων εταιρειών στην παγκόσμια αγορά (www.dutyfreeshops.gr).
Ο όμιλος των εταιρειών της ΑΕ ΚΑΕ καλεί τους τοπικούς παραγωγούς και βιοτέχνες εγχωρίων τυποποιημένων ειδών, εγχωρίων οινοπνευματωδών ποτών (κρασιά, λικέρ, ούζο), ειδών Λαϊκής Τέχνης, δερματίνων ειδών, ειδών ταξιδιού, δώρων και αναμνηστικών και γενικώς ειδών που αναδεικνύουν την Ροδιακή βιοτεχνία και παραγωγή, εφ' όσον τα είδη τους πληρούν τις προδιαγραφές της Ε.Ε. ως προς τους κανόνες παραγωγής, διάθεσης και υγιεινής, να καταθέσουν αίτηση για την πώληση των ειδών τους από την ΚΑΕ ΑΕ.
Οι προϋποθέσεις για την έγκριση των προμηθευτών είναι:
1. Αριστη ποιότητα των προσφερόμενων ειδών διότι προορίζονται για εξαγωγή.
2. Βεβαίωση του Εμπορικού και Βιοτεχνικού Επιμελητηρίου Δωδεκανήσου (ΕΒΕΔ) ότι ο παραγωγός ή βιοτέχνης είναι μέλος του με δραστηριότητα στα Δωδεκάνησα.
3. Για τα τυποποιημένα είδη και τα οινοπνευματώδη, χημική ανάλυση συστατικών από το Γενικό Χημείο του Κράτους.
Τηλέφωνο πληροφοριών: 210-8939400 κ. Ζαχμάνογλου Θεόδωρο, 22410-81911 κ. Πιπάκη Τσαμπίκο.
Οι αιτήσεις και τα δείγματα να αποστέλλονται στην διεύθυνση:
ΚΑΤΑΣΤΗΜΑΤΑ ΑΦΟΡΟΛΟΓΗΤΩΝ ΕΙΔΩΝ Α.Ε.
Υπ' όψιν κ. Δ/ντή Αγορών
Λεωφ. Βουλιαγμένης 4-Γλυφάδα 16675

Για την ΚΑΕ ΑΕ
Βελέντζας Γεώργιος
Αν. Γενικός Δ/ντής

La Belle ΑΙΣΘΗΤΙΚΗ La Belle ΕΠΑΓΓΕΛΜΑΤΙΚΟ ΜΑΚΙΓΙΑΖ La Belle ΚΟΜΜΩΤΙΚΗ La Belle ΜΑΝΙΚΙΟΥΡ ΠΕΝΤΙΚΙΟΥΡ La Belle ΟΝΥΧΟΠΛΑΣΤΙΚΗ

La Belle Ο δρόμος μιας επιτυχημένης σταδιοδρομίας

ΟΙ ΕΓΓΡΑΦΕΣ ΑΡΧΙΣΑΝ

ΤΜΗΜΑΤΑ:
ΑΙΣΘΗΤΙΚΗΣ - ΚΟΜΜΩΤΙΚΗΣ - ΜΑΝΙΚΙΟΥΡ ΠΕΝΤΙΚΙΟΥΡ - ΟΝΥΧΟΠΛΑΣΤΙΚΗΣ

ΕΘΝΙΚΗΣ ΑΝΤΙΣΤΑΣΕΩΣ 18 - ΡΟΔΟΣ - ΤΗΛ. & FAX: 22410 35668

Studio f64

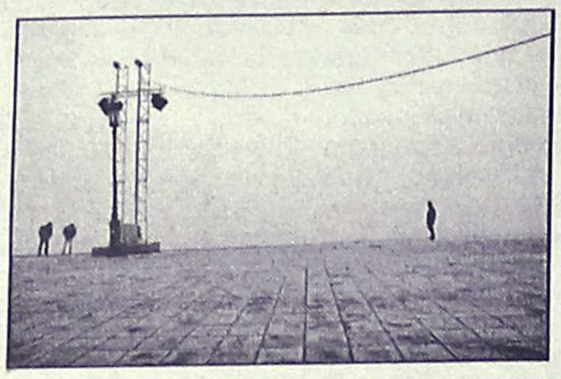

Ερίκος Χατζηνικήτας Τηλ: 2241073491 :6944205979
Website: www.hadzinikitas.com

Φωτογραφίες γάμου & βάφτισης Καλλιτεχνικό πορτρέτο
δημιουργία portfolio, Ειδικευμένος στην μαυρόασπρη φωτογραφία
Αρχιτεκτονική Φωτογραφία: (εσωτερικές & εξωτερικές λήψεις)
Studio φωτογράφιση:(αντικείμενα, κοσμήματα, κλπ..)

ΚΟΜΜΩΤΗΡΙΟ UNISEX
Natural Beauty



Χτενίσματα αέρινα, φίνα... Χτενίσματα με άποψη. Νέες κουπ με στυλ και προσθετική μαλλιών με τη γνωστή υπογραφή της ***Μαρίας***

& κατόπιν ραντεβού
ανοικτά από τις 9.00 έως 17.00

Επίσης για τα μικρά παιδιά ένα ευχάριστο κούρεμα μέσα στο παιδικό αυτοκινητάκι

Παφιάκη Μαρία

Στη νέα διεύθυνση: Ακραμίτου 16,
Ρόδος • Τηλ. 32161
κάθετος Ατταβύρου και Λεωφόρου Καλλιθέας
(παλιά διεύθυνση: προέκταση Αννης Μαρίας)

ΚΑΘΗΜΕΡΙΝΑ ΟΛΑ ΤΑ ΝΕΑ ΤΗΣ ΔΩΔΕΚΑΝΗΣΟΥ ΣΤΟ ΙΝΤΕΡΝΕΤ

www.rodiaki.gr



Ρόδος: είχῃ καὶ ὡς ἔτυχε...



Η προτομή του **Βάσου Βαρίκα** στην αρχή του πεζοδρόμου της οδού Καρπάθου.

Ο **Βάσος Βαρίκας** υπήρξε πεζογράφος, τεχνοκρίτης και δημοσιογράφος. Γεννήθηκε στην Κάρπαθο το 1912 και πέθανε στην Αθήνα το 1971. Σπούδασε φιλοσοφία στην Αθήνα και αισθητική στο Παρίσι.

Ασκησε το επάγγελμα του δημοσιογράφου. Εγραψε διηγήματα, χρονογραφήματα και κριτικά άρθρα γύρω από τη λογοτεχνία και το θέατρο. Ηταν συντάκτης της εφημερίδας "Τα Νέα" και χρημάτισε φιλολογικός συνεργάτης του Ραδιοφωνικού Σταθμού Αθηνών.

Εκτός από τα δημοσιεύματά του σε εφημερίδες και περιοδικά, εξέδωσε και βιβλία με διηγήματα, μυθιστορήματα και δοκίμια, όπως: "Κώστας Καρυωτάκης, το δράμα μιας γενιάς", "Ο ποιητής Κώστας Βάρναλης", "Η μεταπολεμική μας λογοτεχνία" κ.ά.

Οι κριτικές του και το έργο που παρουσίασε αποδεικνύουν ότι ο Βάσος Βαρίκας υπήρξε αληθινός δημιουργός και βαθύς γνώστης της πνευματικής και θεατρικής μας ζωής. Το βιβλίο "Βαρίκας Βάσος - Συγγραφείς και κείμενα", που κυκλοφόρησε μετά το θάνατό του, αποδεικνύει τις βαθιές γνώσεις και την ευαισθησία του Βαρίκα στο χώρο του βιβλίου, του θεάτρου και, γενικότερα, στην πολιτιστική μας ζωή.

... Ληγμένοι όλοι οι πυροσβεστήρες στο Νοσοκομείο

Το γράψαμε, το ξαναγράφουμε...

Ολοι οι πυροσβεστήρες στο Νοσοκομείο είναι ληγμένοι εδώ και δύο μήνες, από τις αρχές Ιουνίου. Τι περιμένουν οι επαΐοντες; Να τσουροκαούν οι ασθενείς σε περίπτωση πυρκαγιάς;

...Εκτός και αν τους έχουν ήδη ξεγραμμένους!

... Οπισθεν ολοταχώς προς Ντε Βέκκι

Ωστε στη Ρόδο υπάρχουν *"συνοικούσες"* κοινότητες Ορθοδόξων και Μουσουλμάνων;

Τα 'λεγε ο **Ντε Βέκκι** στην περίοδο του μεσοπολέμου και η κα **Σημαντώνη** μας το επιβεβαιώνει υψηλοφρόνως 65 χρόνια μετά.

...Pasokum mare nostrum!

Kona Kai

POLYNESIAN /CHINESE RESTAURANT

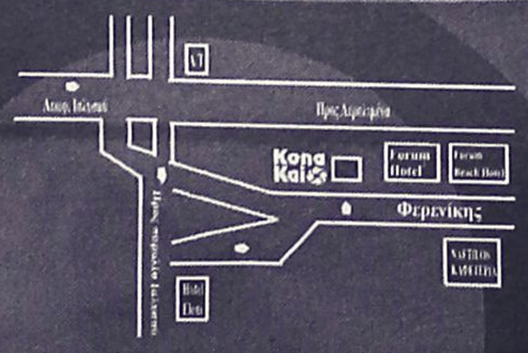

Οδός Φερενίκης - Παραλία Ιαλυσου
Τηλ. 22410 94328
(Ανετο parking Δίπλα απο το Cavo Tango)

Ξέρετε τι είναι το Sushi;
Εάν όχι, ελάτε σε μας. Δοκιμάστε Παπάγια,
Ωμό ψάρι με φύκια τυλιγμένα με γλυκό ξύδι,
στο Sushi Bar.
Εάν δεν χορτάσετε με το Sushi, τότε
άλλες 81 γεύσεις σας περιμένουν.
Εάν θέλετε όλα αυτά και όχι μόνο τότε..

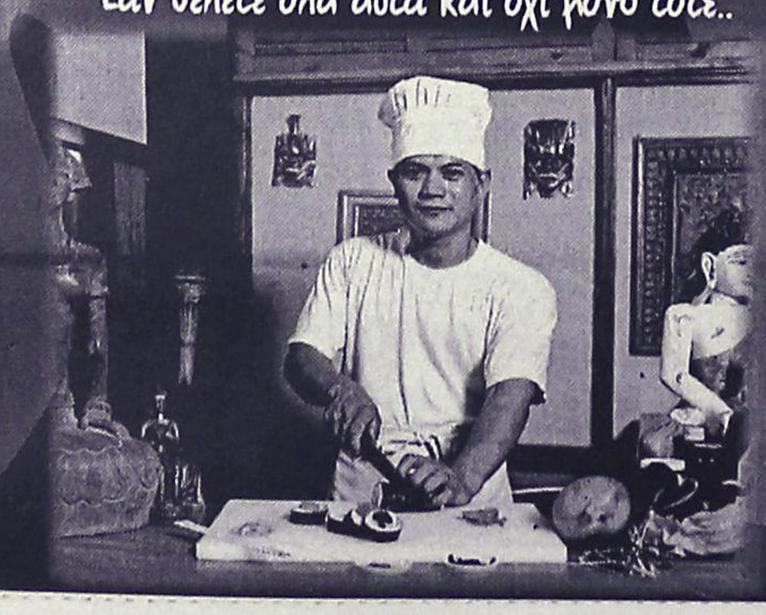



Απόλητη εχρήχορση όλων
των αισθήσεων στο καλοκαιρινό
ευχάριστο και δροσερό περιβάλλον
που φτιάχτηκε για να υπηρετεί
το NEO TREND του SUSHI
Ανοιχτά κάθε μέρα απο 6'00 εως 12'00

Art & Movie Studio

(εκ)πολιτισμικά παίγνια

Επιμέλεια: Κωστής Νικολάκης

Γάλλοι ταξιδιώτες στην προεπαναστατική Ελλάδα

"Πείτε μου, ζει ο Βολταίρος;"

Η Ολγα Αυγουστίνου με το βιβλίο της **"Ιδανικά Ταξίδια. Η Ελλάδα στη γαλλική ταξιδιωτική λογοτεχνία: 1550-1821"** συμβάλει στο να κατανοηθεί καλύτερα ο σύνθετος χαρακτήρας της ταξιδιωτικής γραμματείας, η αλληλεπίδραση της αντικειμενικής πραγματικότητας με την υποκειμενική αντίληψη που αντανακλάται στα κείμενα αυτού του είδους, η άφθαρτη αίγλη των αρχαίων Ελλήνων που αναπόφευκτα επισκιάζει τους σημερινούς απογόνους τους· και, πάνω απ' όλα, η δυναμική, αν και άνιση, σχέση ανάμεσα στους Γάλλους περιηγητές ως εκπροσώπους ενός πολιτισμού και στους επιγόνους των ινδαλμάτων τους, τους Ελληνες.

«Οταν από τα μέσα του 16ου αιώνα αρχίζουν να επισκέπτονται την Ελλάδα Ευρωπαίοι ταξιδιώτες, η χώρα ανήκει στην Οθωμανική Αυτοκρατορία, στην εξωτική Ανατολή. Το κλασικό της όμως παρελθόν, οι δεσμοί της με τον αρχαίο ελληνικό πολιτισμό, τον οποίο μελετούν οι Ευρωπαίοι λόγιοι ήδη από την Αναγέννηση, έκανε τους επισκέπτες να αισθάνονται ότι πατούν σε γνώριμο έδαφος. Σε όλα τα ταξιδιωτικά κείμενα της περιόδου πριν από την Επανάσταση του '21, κυρίαρχο θέμα είναι η αναζήτηση του οράματος της αρχαίας Ελλάδας μέσα στα ερείπια, η προσπάθεια να συμβιβαστούν τα υψηλά κλασικά ιδεώδη με την πεζή, αν όχι απελπιστική, πραγματικότητα της τουρκοκρατούμενης νεότερης Ελλάδας.

Η γαλλική ταξιδιωτική λογοτεχνία αντανακλά με τον εναργέστερο τρόπο το διχασμό των λογίων περιηγητών όταν οι εικόνες μπροστά στα μάτια τους διέψευδαν τα ιδανικά οράματα που είχε εκθρέψει η φαντασία τους. Αυτός ακριβώς ο πόθος των φωτισμένων εραστών της Αρχαιότητας να ξαναδούν την Ελλάδα "όπως έπρεπε να είναι" γέννησε το κίνημα του Φιλελληνισμού κατά τα τέλη του 18ου αιώνα.

••• Βολταίρος και Ρουσσώ στην Πάτμο

***«Τα πιο καυστικά του σχόλια ο Σουαζέλ-Γκουφιέ** τα επιφυλάσσει για τον ελληνορθόδοξο κλήρο. Τους κληρικούς, από τον απλό εφημέριο του χωριού ως τους ανώτατους εκκλησιαστικούς αξιωματούχους, τους χαρακτηρίζει συλλήβδην με τα επίθετα "φανατικός", "αμαθής" και "δεισιδαίμων".*

Ο τόνος αυτών των ψόγων είναι δριμύτερος στα κείμενα των περιηγητών του 18ου αιώνα απ' ό,τι στα κείμενα της προηγούμενης περιόδου. Κι αυτό είναι αλληλένδετο με την ολοένα και οξύτερη κριτική εναντίον του Βυζαντίου, στο οποίο αποδίδεται η ευθύνη για την παρακμή του ελληνικού πολιτισμού. Αν και σπανίως πια χαρακτηρίζεται "σχισματική" η Ορθόδοξη Εκκλησία, στοιχείο που μαρτυρεί τον μειωμένο θρησκευτικό ζήλο των Γάλλων ταξιδιωτών, ο ρόλος της στη ζωή του λαού θεωρείται καταστροφικός.

Ο τρόπος με τον οποίο χειρίζεται το θέμα αυτό ο Σουαζέλ-Γκουφιέ αντικατοπτρίζει αυτή την εδραιωμένη αντίληψη. Τους Ελληνες μοναχούς και ιερείς τους παρουσιάζει άπληστους και εγωκεντρικούς, άρπαγες που εκμεταλλεύονται την ευπιστία του λαού και τις δεισιδαιμονίες του. Πίστευε πως είχαν τόσο πολύ παρεκκλίνει από την πνευματική τους αποστολή, ώστε να εμπλέκονται και να συμμετέχουν ενεργά σε πειρατικές επιχειρήσεις, την παμπάλαια αυτή πληγή της Μεσογείου. Ορισμένοι μοναχοί πράγματι ενθάρρυναν τέτοιες δραστηριότητες ή συμμετείχαν σ' αυτές, αλλά ο Σουαζέλ-Γκουφιέ παραβλέπει το γεγονός ότι στην πειρατεία είχαν εμπλακεί Ευρωπαίοι κάθε προέλευσης.

***Η ανυποχώρητα αρνητική άποψή του για τον ορθόδοξο κλήρο εξηγεί την κατάπληξη που ένιωσε όταν συνάντησε το 1776 έναν μοναχό στην Πάτμο, ο οποίος του ζήτησε να του μεταφέρει νέα για τον Βολταίρο και τον Ρουσσώ.** Και μόνο το γεγονός ότι ο καλόγερος αυτός γνώριζε τα ονόματα των δύο φιλοσόφων άφησε κατάπληκτο τον Σουαζέλ - Γκουφιέ.*



***Η Μονή της Πάτμου:** Εικαστική απόδοση της τυχαίας συνάντησης, το 1776, του συγγραφέα Choiseul-Gouffier με έναν ορθόδοξο μοναχό, ο οποίος εξέπληξε τον Γάλλο επισκέπτη όταν ανέφερε τα ονόματα του Βολταίρου και του Ρουσσώ.*
**** Ολγα Αυγουστίνου "Ιδανικά Ταξίδια. Η Ελλάδα στη γαλλική ταξιδιωτική λογοτεχνία: 1550-1821", Μορφωτικό Ιδρυμα Εθνικής Τραπέζης, σελ. 480, τιμή: 24 ευρώ***

«Αμέσως μόλις αγκυροβόλησε το πλοίο μου, έσπευσα να αποβιβαστώ για να επισκεφθώ το μοναστήρι. Δεν μπορούσα να φανταστώ ότι λίγες στιγμές αργότερα θα είχα μια συνάντηση που θα κινούσε το ενδιαφέρον και την περιέργειά μου. Καθώς προχωρούσα προς το βουνό, είδα να κατηφορίζει ένας καλόγερος· με πλησίασε με μεγάλο ενδιαφέρον και με ρώτησε στα ιταλικά από πού είμαι, από πού έρχομαι, τι είχε συμβεί στην Ευρώπη τα τελευταία εφτά χρόνια που δεν είχε πιάσει καράβι σ' αυτούς τους βράχους. Μόλις του είπα πως είμαι Γάλλος, αναφώνησε: "Πείτε μου, ζει ο Βολταίρος;" . Εύκολα φαντάζεται κανείς την κατάπληξή μου. Τον ρωτάω κι εγώ με τη σειρά μου: "Ποιός είσαι;". Ενας μοναχός, κάτοικος αυτών των βράχων, και να προφέρει ένα όνομα που δεν θα περίμενε κανείς να το ακούσει σ' αυτά τα μέρη»;

***Ο Σουαζέλ-Γκουφιέ** θα δοκίμαζε ακόμη μεγαλύτερη έκπληξη αν μάθαινε ότι ένας άλλος ιερωμένος, ο Ευγένιος Βούλγαρης, είχε μεταφράσει έργα του Βολταίρου στα νέα ελληνικά, και ότι οι πεπαιδευμένοι Ελληνες θεωρούσαν τον φημισμένο φιλόσοφο υπέρμαχο της ελευθερίας, υπερασπιστή των αδυνάτων και των καταπιεσμένων και εχθρό του σουλτάνου.*

Στον πρώτο τόμο του "Γραφικού ταξιδιού" ο Σουαζέλ-Γκουφιέ είναι ιδιαίτερα φειδωλός στα φιλελληνικά αισθήματα που εκφράζει, κι αυτό είναι κατανοητό, λόγω της απογοήτευσης που δοκίμασε όταν διαπίστωσε την αντίθεση ανάμεσα στην Ελλάδα της εποχής του και την εξιδανικευμένη Ελλάδα της αρχαιότητας. Εντούτοις, απουσιάζει επίσης ο περιφρονητικός και σαρκαστικός τόνος του Βιλλουαζόν και άλλων, ακόμη δριμύτερων επικριτών των νεότερων Ελλήνων.

Την κριτική του Σουαζέλ-Γκουφιέ τη μετρίαζαν ο οίκτος και η λύπη, όχι τόσο για τη μοίρα των συγχρόνων του όσο για την έκλειψη των αρχαίων Ελλήνων. Εύγλωττη έκφραση αυτών των αισθημάτων είναι η προμετωπίδα του πρώτου τόμου. Ιδού πως την περιγράφει ο συγγραφέας:

"Η Ελλάς εικονίζεται σαν αλυσοδεμένη γυναίκα· την περιβάλλουν τα ταφικά μνημεία που ανεγέρθηκαν προς τιμήν των μεγάλων ανδρών της, οι οποίοι αφιέρωσαν την ζωή τους στην ελευθερία· του Λυκούργου, του Μιλτιάδη, του Θεμιστοκλή, του Αριστείδη... Ακουμπά στον τάφο του Λεωνίδα, και πίσω της φαίνεται η στήλη όπου έχει χαραχτεί η επιγραφή του Σιμωνίδη για τους τριακόσιους Σπαρτιάτες που έπεσαν στις Θερμοπύλες.

...Η Ελλάς μοιάζει να καλεί τα πνεύματα των μεγάλων Ανδρών, και στο βράχο πλάι της είναι γραμμένα αυτά τα λόγια: Exoriare aliquis ("Ας εξεγερθεί κάποιος")».

«ΡΟΔΙΑΚΗ» ΑΠΟ ΤΟ 1915

ΦΛΑΣ ΣΤΟ ΠΑΡΕΛΘΟΝ


ΡΟΔΙΑΚΗ

ΠΕΡΙΟΔΙΚΟ ΕΒΔΟΜΑΔΙΑΙΟΝ

ΕΝ ΡΟΔΩ
ΔΕΥΤΕΡΑ 19 ΑΥΓΟΥΣΤΟΥ 1929
ΑΡΙΘ. 1053

ΑΠΟ ΤΗΝ "ΚΡΗΝΗ"
ΛΙΝΔΟΣ

Δυό τρεις βαρκούλες κι' ένα τρεχαντήρι
στο ξακουστό λιμάνι σιγαράζουν.
Θριάμβου αλαλαγμοί δεν το ταράζουν
κι' απ' τη γοργή πολύκωπη τριήρη

το νικητή τα πλήθη δεν αρπάζουν.
Μόνον όταν ο ήλιος πάη να γύρη
στου Αιγαίου τα νερά, σε πανηγύρι
χρωμάτων και σκιών λες και φωλιάζουν

Οι περασμένες δόξες μεσ' στο κάστρο,
σιμά στις λίγες πέτρες της Λινδίας
θεάς γαλανομάτας που σαν άστρο

στην εκκλησιά αγρυπνά της Παναγίας.
Κι' ανάβοντας της πίστης τα καντήλια
όρκον ιερό, θερμό, φέρνει στα χείλια.
Ρόδος, Κ.Ν. Κωνσταντινίδης

ΔΙΑ ΤΟΥΣ ΜΕΤΑΝΑΣΤΑΣ ΔΙΑ ΑΜΕΡΙΚΗΝ

Την 22 Αυγούστου αναχωρεί εκ Πειραιώς το "Αλέζια", υπερωκεάνειον θαυμάσιον και μεγαλοπρεπές με καμπίνας πολυτελείς. Επίσης την 4 Σεπτεμβρίου αναχωρεί ο "Βύρων" κατ' ευθείαν διά Ν. Υόρκην.

Ευκαιρίαι διά τους θέλοντας να αναχωρήσωσιν εις Αμερικήν.

Δια πλείονας πληροφορίας εις τα Γραφεία της "Ροδιακής".

ΚΟΙΝΩΝΙΚΗ ΚΙΝΗΣΙΣ

Ανεχώρησεν εις Αίγυπτον μετά ολιγοήμερον ενταύθα διαμονήν, ο αξ. συμπολίτης κ. Μιχαήλ Σ. Σωτηρόπουλος.

Επίσης εις Αίγυπτον ο κ. Ευάγγελος Σ. Παπανδρέου.

(Στα κείμενα από την παλιά "Ροδιακή" διατηρείται η γλώσσα της εποχής και οι τότε ονοματοθεσίες. Τότε η "Ροδιακή" εκδιδόταν υπό καθεστώς ιταλικής κατοχής).

ΠΙΝΑΚΕΣ ΖΩΓΡΑΦΙΚΗΣ



Σε μας θα βρείτε
ΔΩΡΑ για εσάς και για τους άλλους
ΔΩΡΑ αξίας που φαίνονται και δεν ξεχνιούνται
• ΠΙΝΑΚΕΣ ΖΩΓΡΑΦΙΚΗΣ
• ΒΙΤΡΩ ΓΝΗΣΙΟ και ΜΗ
• ΚΑΘΡΕΠΤΕΣ ΖΩΓΡΑΦΙΣΤΟΙ ΚΙ
ΠΡΟΣΦΟΡΕΣ ΚΑΙ ΕΥΚΟΛΙΕΣ ΠΛΗΡΩΜΗΣ
ΦΩΤΙΖΟΜΕΝΟΙ
• ΚΟΡΝΙΖΕΣ
ΛΙΣΤΑ ΓΑΜΟΥ
Που φτιάχνουν με μεράκι η
Η ΡΟΔΟΥΛΑ & Ο ΑΡΤΑΝ
Μιχ. Πετρίδη 96 κοντά στο ΜΗΔΕΙΑ Τηλ.. 62552

Αντίλαλοι

πολιτικοί και άλλοι...

ΠΡΟΒΛΕΨΕΙΣ

Και προφανώς δεν αποτέλεσε κεραυνό εν αιθρία η λειτουργία του ΚΑΕ στο λιμάνι της Ρόδου. Από μία άποψη μάλιστα, λίγο-πολύ όλοι υποψιαζόταν ότι...προς τα εκεί θα πήγαιναν οι μεθοδεύσεις.

Εγραφε λοιπόν **η "Ροδιακή" στις 5 Απριλίου του 2002** σε σχετικό ρεπορτάζ τα εξής:

"Σύμφωνα με δημοσιεύματα αθηναϊκών εφημεριδών η Αγροτική Τράπεζα ετοιμάζεται με διεθνή διαγωνισμό να πουλήσει το 45% του μετοχικού κεφαλαίου των ΚΑΕ. Αυτό σημαίνει δηλαδή ότι το νέο αφεντικό που θα πάρει το πακέτο των μετοχών **δεν δεσμεύεται ούτε από τις υποσχέσεις** του υπουργού Εσωτερικών κ. Σκανδαλίδη ούτε από αυτές του προέδρου της Αγροτικής Τράπεζας κ. Λάμπρου.

Πιθανολογείται δηλαδή βάσιμα ότι και το θέμα για το ΚΑΕ στο λιμάνι της Ρόδου **δεν έχει κλείσει".**

Λ. Μ.

ΚΟΤΣΑΝΕΣ

Αντιγράφουμε από την εφημερίδα "Αργώ της Καλύμνου" τις εξής κοτσάνες που φέρονται να είπαν πολιτικοί άνδρες του νησιού:

- "Διαπίστωσα ότι πηγαίναμε στο απυρόβλητο με βάρκα την ελπίδα".
- "Να συγκεκριμενοποιήσουμε αποφάσεις συγκεκριμένες του επαρχείου".
- "Να αναβαθμιστεί το Επαρχιακό συμβούλιο, ώστε το κάθε νησί να διεκδικεί τα προβλήματα".

Λ.Μ.

Ενδιαφέρον!

Κάθε τουριστική περιοχή, κάνει ό,τι νομίζει καλύτερο, για να προστατέψει το καλό της όνομα και να διασφαλίσει το μέλλον της. Ετσι στο πλαίσιο των διαφόρων συζητήσεων που γίνονται τελευταία για την κατάσταση στο Φαληράκι, ακούσαμε με έκπληξη και το εξής: κάποια τέτοια τουριστική περιοχή με ιστορία στο χώρο, **"ελέγχει"** τους επισκέπτες της και αν διαπιστώσει ότι είναι **αλητοτουρίστες, άνθρωποι που ζουν με επιδόματα, και γενικά φτωχοί τουρίστες** δεν τους δέχεται! Δε ξέρουμε αν αληθεύει αλλά αν είναι όντως έτσι, πολύ θα θέλαμε να μάθουμε τον τρόπο με τον οποίο τα καταφέρνει. Πάντως ένα μέρος της...υπόθεσης θυμίζει all inclusive!

Β.Μ.

ΤΑ ΚΑΛΑ ΚΑΙ ΤΑ ΚΑΚΑ

Τα καλά νέα είναι ότι πλέον η συμπεριφορά των νεαρών Βρετανών όταν βρίσκονται σε διακοπές έχει αρχίσει να προβληματίζει σοβαρά **τους ίδιους τους συμπατρώτες τους** αφού βλέπουν τα ...καμάρια τους να επιδίδονται σε παντός είδους ακρότητες όταν βγαίνουν από τα σύνορα της Γηραιάς Αλβιώνας. **Τα κακά (λιγότερα) νέα** είναι ότι εμείς πρέπει να πονοκεφαλιάζουμε για να βρούμε τρόπους να συμπεριφέρονται κόσμια όταν βρίσκονται εδώ και παράλληλα να κρατήσουμε και τις (λεπτές) ισορροπίες ώστε να μην τους ...προσβάλλουμε γιατί πάνω απ' όλα είναι τουρίστες!

Κυρ. Π.

ΑΝΟΔΟΣ ΦΡΟΝΤΙΣΤΗΡΙΟ

ΓΙΑ ΟΛΕΣ ΤΙΣ ΤΑΞΕΙΣ ΓΥΜΝΑΣΙΟΥ–ΕΝΙΑΙΟΥ ΛΥΚΕΙΟΥ–ΤΕΕ

Στο Φροντιστήριό μας διδάσκονται σε ολιγομελή τμήματα από καθηγητές ΠΤΥΧΙΟΥΧΟΥΣ ΠΑΝΕΠΙΣΤΗΜΙΩΝ τα μαθήματα:

ΜΑΘΗΜΑΤΙΚΑ · ΦΥΣΙΚΗ · ΧΗΜΕΙΑ · ΦΙΛΟΛΟΓΙΚΑ · ΟΙΚΟΝΟΜΙΚΑ · ΒΙΟΛΟΓΙΑ

ΕΝΑΡΞΗ

Β', Γ' ΕΝΙΑΙΟΥ ΛΥΚΕΙΟΥ (όλες οι κατευθύνσεις) 18 ΑΥΓΟΥΣΤΟΥ

ΓΥΜΝΑΣΙΟ, Α' ΕΝΙΑΙΟΥ ΛΥΚΕΙΟΥ - ΤΕΕ 1 ΣΕΠΤΕΜΒΡΙΟΥ

Τα χαμηλότερα δίδακτρα της αγοράς με μεγάλα ποσοστά επιτυχίας

Πληροφορίες - Εγγραφές:
Ελένη Ρούσου - Μαργωμένου
Γαριβάλδη 17 • Τηλ.: 22410 28053
www.rodosvitrina.gr/anodos.htm

ΠΩΛΟΥΝΤΑΙ

στην παραλία του Γκολφ Αφάντου
υπερλούξ μονοκατοικίες (μεζονέτες)
170 τ.μ. σε οικόπεδο ενός στρέμματος.

Τηλέφωνο: 22410-34886, 6932437145

Sweet Summer beach party
ΑΕΣ. ΕΥΚΛΗΣ ΣΟΡΩΝΗΣ
GUEST D.J. ΓΙΩΡΓΟΣ ΜΑΝΩΛΑΣ
D.J. FESHMAN, D.J. MATHIOS
Παραλία Σορωνής
Σάββατο 23/08/03
Sweet · ΕΝΖΖΟ · DVD FACTORY · TAVERNA "HELENA" · CORNER

SUMMER ROTISSERIE by the pools
Menu Degustation

Καταΐφι με Γαρίδα & Σπαράγγια,
ραντισμένο με Χυμό Πορτοκάλι και Νεκταρίνι

Εκλεκτά Σαλατικά σε καλάθι από φύλλο Κρούστας,
σερβιρισμένο με Νιφάδες Παρμεζάνο
σε Σάλτσα Βινεγκρέτ με Εσπεριδοειδή

Φιλέτο από Αρνάκι Γάλακτος ψημένο
σε Αμπελόφυλλο, γεμιστό με Κατσικίσιο Τυρί
και Μάραθο, σε σάλτσα Σίτου με Λιαστή Τομάτα

Μαρέγκα με Κρέμα Λεμόνι και Εξωτικά Φρούτα

Τιμή κατ' άτομο 28,00€
(ΚΑΤΟΠΙΝ ΚΡΑΤΗΣΗΣ)

★★★★★ RODOS PALACE
Resort Hotel • Convention Center

ΚΑΘΗΜΕΡΙΝΑ 19:00-23:45, ΚΡΑΤΗΣΕΙΣ ΤΗΛ.: 22410 25222

μιχάλης ΧΑΤΖΗΓΙΑΝΝΗΣ
συμμετέχει η
δέσποινα ΟΛΥΜΠΙΟΥ
ΥΠΟ ΤΗΝ ΑΙΓΙΔΑ ΤΟΥ ΠΟΛΙΤΙΣΤΙΚΟΥ ΟΡΓΑΝΙΣΜΟΥ ΔΗΜΟΥ ΡΟΔΟΥ
σάββατο&κυριακή
23/24
αυγούστου → 21:30
θέατρο μεσαιωνικής τάφρου
NEL LINES · ΑΙΟΛΟΣ · ΚΕΝΤΕΡΗΣ
ΧΟΡΗΓΟΙ ΕΠΙΚΟΙΝΩΝΙΑΣ
ΚΑΝΑΛΙ 4 • TOP FM • ΡΑΔΙΟ ΑΡΧΑΓΓΕΛΟΣ
ΡΑΔΙΟ INTERNATIONAL • ΡΑΔΙΟ ΛΥΧΝΑΡΙ
FM 12 ΔΩΔΕΚΑΝΗΣΟΥ - ΡΥΘΜΟΣ
ΠΟΛΙΤΙΣΤΙΚΗ αύρα
ΡΟΔΙΩΝ ΠΑΙΔΕΙΑ · CASINO RODOS · ΟΚ · MITSIS
COCA COLA 3E · ΟΠΤΙΚΑ ΚΕΝΤΡΑ ΚΑΣΤΕΛΟΡΙΖΟΣ
MAIK ARTISTIC TEAM
VK · DANE SEA LINE
FREE VK με κάθε εισιτήριο
Πώληση εισιτηρίων στα δισκοπωλεία
EX MUSICLAND - MANUEL MUSIC CENTER
TOP TEN - ΡΥΘΜΟΣ - ΡΟΔΟΝ ΚΙΝ/ΘΕΑΤΡΟ
VIRGIN MEGASTORES και MIKE ARTISTIC TEAM
Επιμέλεια παραγωγής διοργάνωσης Δ. Μίχαλος σε συνεργασία
On stage ΝΥΧΤΕΡΙΝΕΣ ΒΑΡΑΜΠΑΣ
KOYKOS
COLORADO Entertainment Center

Taj Mahal
EAT & DANCE
ΣΤΟ ΧΩΡΟ ΤΟΥ Taj Mahal ΛΕΙΤΟΥΡΓΕΙ ΚΑΘΗΜΕΡΙΝΑ
ΤΟ ΕΣΤΙΑΤΟΡΙΟ ΗΑΒΙΒΑ ΜΕ ΕΞΩΤΙΚΕΣ ΓΕΥΣΕΙΣ ΑΠΟ
ΕΥΡΩΠΑΪΚΗ, ΑΡΑΒΙΚΗ ΚΑΙ
ΙΝΔΙΚΗ ΚΟΥΖΙΝΑ
ΤΗΛ. 22410 29220 - 22410 36569 ΚΙΝ. 6942 830403
ΗΛΙΑΔΩΝ 2, ΙΞΙΑ - ΡΟΔΟΣ