ΕΤΟΣ ΙΔΡΥΣΕΩΣ: 1915
ΙΔΡΥΤΗΣ: ΕΜΜ. ΚΑΛΑΜΠΙΧΗΣ
ΔΙΕΥΘΥΝΤΗΣ: ΑΘ. ΜΑΡΑΣΙΩΤΗΣ

Η ΡΟΔΙΑΚΗ

ΤΡΙΤΗ
26 ΑΥΓΟΥΣΤΟΥ 2003
ΑΡ. ΦΥΛΛΟΥ 17.479
ΤΙΜΗ: ΕΥΡΩ 0,70

ΗΜΕΡΗΣΙΑ ΠΡΩΙΝΗ ΕΦΗΜΕΡΙΔΑ ΤΗΣ ΡΟΔΟΥ

Εντείνονται οι πιέσεις για τα ΚΑΕ

Στο... βάθος πολιτική λύση!

ΚΑΤΕΘΕΣΕ ΠΡΟΤΑΣΕΙΣ Ο ΔΗΜΟΣ ΡΟΔΟΥ

• *Όλα δείχνουν ότι θα δοθεί πολιτική λύση στο θέμα των ΚΑΕ του λιμανιού της Ρόδου. Ολες οι ενδείξεις οδηγούν εκεί.* ΣΕΛΙΔΑ 4



Ερχονται στη Ρόδο Αγγλοι αστυνομικοί

"Ενισχύσεις" από Βρετανία!

Θα συνεργασθούν με στελέχη της ΕΛΑΣ

• *Βρετανοί αστυνομικοί έρχονται στη Ρόδο. Θα συνεργασθούν με άνδρες της ΕΛΑΣ για το Φαληράκι!* ΣΕΛΙΔΑ 5



ΣΟΒΑΡΑ ΑΡΡΩΣΤΟΣ Ο κ. Δ. ΒΕΝΕΤΟΚΛΗΣ



Κουράγιο Δήμαρχε

Μεταφέρθηκε με το ΕΚΑΒ στην Αθήνα ο Δημήτρης Βενετοκλής. Η κατάσταση της υγείας του σοβαρή. ΣΕΛΙΔΑ 6

Ανακοινώθηκαν τα ονόματα επιτυχόντων στα ΑΕΙ-ΤΕΙ

ΑΝΑΚΟΥΦΙΣΗ για πολλούς!



Πέρασαν συνολικά 788 από τα Λύκεια του Νοτίου Συγκροτήματος

Η Β' ΛΥΚΕΙΟΥ ΠΗΡΕ ΤΗΝ ΠΡΩΤΙΑ



Ανακούφιση για πολλούς μαθητές των Λυκείων μας που είδαν χθες τους κόπους τους να δικαιώνονται. Τα αποτελέσματα έγιναν όπως πάντα δεκτά με ανάμεικτα συναισθήματα αφού υπάρχουν και οι άτυχοι. Λεπτομέρειες στις ΣΕΛΙΔΕΣ 3, 35 έως 39

Γλυφάδα, 25 Αυγούστου 2003

ΑΝΑΚΟΙΝΩΣΗ

HELLENIC DUTY FREE SHOPS

ΚΑΤΑΣΤΗΜΑΤΑ ΑΦΟΡΟΛΟΓΗΤΩ ΕΙΔΩΝ Α.Ε.
Λ. ΒΟΥΛΙΑΓΜΕΝΗΣ 4
ΓΛΥΦΑΔΑ 166 75
HELLENIC DUTY FREE SHOPS S.A.
4, VOULIAGMENIS AVE.
ATHENS-GREECE
TEL.: 89 39 400
FAX: 96 11 305-96 29 311

Με αφορμή την έναρξη της λειτουργίας του νέου της καταστήματος στο λιμάνι της Ρόδου και τον θόρυβο που αναίτια δημιουργήθηκε, η εισηγμένη στο Χρηματιστήριο Αξιών Αθηνών εταιρεία μας, «ΚΑΤΑΣΤΗΜΑΤΑ ΑΦΟΡΟΛΟΓΗΤΩΝ ΕΙΔΩΝ Α.Ε.», επιθυμεί να ενημερώσει επίσημα την κοινωνία και τον εμπορικό κόσμο της Ρόδου για τις δραστηριότητές της και τους σκοπούς της εμπορικής λειτουργίας της.

Η ενημέρωση αυτή, παρότι δεν συνηθίζεται από την εταιρεία μας, κρίνεται αναγκαία μετά την αναστάτωση που αδικαιολόγητα προκλήθηκε με την έναρξη της λειτουργίας του καταστήματος.

Η εταιρεία μας δραστηριοποιείται στον τομέα του ταξιδιωτικού λιανικού εμπορίου και ειδικότερα και κατά κύριο λόγο του εμπορίου αφορολογήτων ειδών, από το 1979, οπότε και συνεστήθη, μέχρι και σήμερα. Ηδη λειτουργούμε άνω των 40 καταστημάτων ανά την Ελλάδα, μεταξύ των οποίων στα λιμάνια Πειραιά, Ηρακλείου, Κέρκυρας, Ηγουμενίτσας, Πάτρας, Μυτιλήνης, Καστελόριζου, Σύμης και Θεσσαλονίκης.

Από τις 15.8.2003 βρίσκεται σε λειτουργία το νέο μας αντίστοιχο κατάστημα εντός των εγκαταστάσεων του Τελωνείου στο λιμάνι της Ρόδου. Το κατάστημα αυτό ενεργεί **αποκλειστικά αφορολόγητες πωλήσεις σε ταξιδιώτες που αναχωρούν από το λιμάνι της Ρόδου με προορισμό μόνο τρίτες χώρες**.

Δεδομένου ότι η εταιρεία μας δραστηριοποιείται στον τομέα του ταξιδιωτικού λιανικού εμπορίου, είναι προφανές ότι ούτε έχει την πρόθεση ούτε πολύ περισσότερο έχει τη δυνατότητα να ανταγωνισθεί τον εμπορικό κόσμο της Ρόδου που δραστηριοποιείται στην τοπική εσωτερική αγορά. Αντίθετα η εταιρεία μας επιθυμεί να συμβάλει στην αναζωογόνηση της Ροδιακής οικονομίας, με την παροχή σε κάθε ξένο ή Ελληνα τουρίστα της Ρόδου της δυνατότητας να αγοράσει, φεύγοντας προς τρίτες χώρες, αφορολόγητα είδη εμπλουτίζοντας έτσι τα τουριστικά πλεονεκτήματα που προσφέρει σήμερα η Ρόδος, όσο και με την παροχή απασχόλησης σε κατοίκους του νησιού στηρίζοντας αυτή τη στιγμή είκοσι Ροδιακές οικογένειες.

Από τα παραπάνω είναι προφανές, ότι ουδείς πραγματικός φόβος υπάρχει για την τοπική εμπορική αγορά της Ρόδου από τη λειτουργία του καταστήματός μας στο λιμάνι, δεδομένου ότι δικαιούμενα προς αγορά πρόσωπα είναι εκείνα τα οποία αναχωρούν προς τρίτες χώρες, αφού έχει προηγηθεί ο έλεγχος των διαβατηρίων. Αντίθετα, το κατάστημα αυτό μπορεί να λειτουργήσει ως πόλος έλξης περισσότερων ξένων και Ελλήνων τουριστών, προβάλλοντας και προωθώντας παράλληλα τα τοπικά προϊόντα της Ρόδου όπως ήδη γίνεται σε όλα τα καταστήματά μας.

Τέλος, η εταιρεία μας καθιστά σαφές ότι δεν επιθυμεί να εμπλακεί σε οποιασδήποτε μορφής αντιδικία με τοπικούς παράγοντες. Καθιστά όμως ακόμα σαφέστερο ότι θα προστατεύσει με κάθε νόμιμο μέσο τα νόμιμα συμφέροντά της που περιλαμβάνουν το δικαίωμά της να λειτουργεί καταστήματα αφορολογήτων ειδών σε όλα τα αεροδρόμια, λιμάνια και μεθοριακούς σταθμούς της χώρας.

Η ΔΙΟΙΚΗΣΗ ΤΗΣ ΕΤΑΙΡΕΙΑΣ

ΠΑΡΑ ΤΙΣ ΕΚΠΤΩΣΕΙΣ



"Νεκρή" η αγορά!

Οι εκπτώσεις τελειώνουν αλλά η αγορά δεν είδε άσπρη μέρα. Οι καταστηματάρχες βλέπουν τώρα με δέος προς τις μέρες του χειμώνα. ΣΕΛΙΔΑ 7

ΣΥΝΕΔΡΙΟ ΤΗΣ ΚΕΔΚΕ



Κρίσιμες αποφάσεις

Αρχίζει αύριο το έκτακτο συνέδριο της ΚΕΔΚΕ με θέμα τα οικονομικά. Οι αποφάσεις κρίσιμες. ΣΕΛΙΔΑ 9

Πρόσκληση

Στις **27, 28 και 29 Αυγούστου** θα πραγματοποιηθεί διάλεξη με θέμα **"Η θεότητα του Ιησού Χριστού"** από τον παγκοσμίου φήμης θεολόγο **Θεμιστοκλή Κουλούρη.** Ενημερώνουμε τους ενδιαφερόμενους από οποιαδήποτε εκκλησία ότι η διάλεξη θα γίνει στην αίθουσα διαλέξεων της Εκκλησίας Χριστιανών Ελλάδος στην περιοχή Ασγούρου και ώρα **20.00 έως 23.00** τηλέφωνα επικοινωνίας: **22410-95828, 22410-63735, 22410-63286**

ΚΕΝΤΡΟ ΞΕΝΩΝ ΓΛΩΣΣΩΝ
ΜΕΡΚΟΥΡΗ ΚΟΝΤΟΥ Σελ. 12–13

* ΚΟΥΡΤΙΝΟΞΥΛΑ - ΚΟΥΡΤΙΝΟΒΕΡΓΕΣ
* ΣΤΟΡΙΑ - μεταλλικά-ξύλινα-υφασμάτινα
* ΚΟΡΝΙΖΕΣ πινάκων ΙΤΑΛΙΑΣ
* ΚΟΥΝΟΥΠΙΕΡΕΣ αυτόματες * ΠΑΡΚΕ υψηλής αντοχής

ΑΤΣΑΣ Α.Σ. εμπ. κεν. ΜΗΔΕΙΑ 63602-66339

ΗΜΕΡΟΛΟΓΙΟ

Τρίτη 26 Αυγούστου 2003
Ανδριανού μάρτυρας, Ναταλίας αγίας
Ανατολή ηλίου: 06.49'
Δύση ηλίου: 20.04'
Σελήνη 29 ημερών

ΦΑΡΜΑΚΕΙΑ

Σήμερα διημερεύει το φαρμακείο του κ. Καζουλλάκη Ιπ. στην Ερ. Σταυρού και Αλ. Διάκου 61 και διανυκτερεύει το φαρμακείο του κ. Λαρδόπουλου στην Αποστ. Παύλου.

ΒΕΝΖΙΝΑΔΙΚΑ

Σήμερα διανυκτερεύουν τα βενζινάδικα: Μιχαήλου (Χρ. Τσιγάντε), Ντανοβασίλης -Αυγενικός (Γ. Σεφέρη), Τζωρτζής (Ιαλυσός), Κεφάλας (Κρεμαστή), Πιτροπάκη (Καλαβάρδα), Φλοσκάκης (Εμπωνα), Κοιλιάς (Αφάντου), Νέσγος (Μάσσαρι).

ΛΑΪΚΕΣ ΑΓΟΡΕΣ

Τετάρτη : στο Δημοτικό Νεκροταφείο.
Πέμπτη: στην οδό Βύρωνος
Παρασκευή: στην οδό Πτολεμαίων (Ανάληψη)
Σάββατο: στο Δημοτικό Νεκροταφείο.

ΔΡΟΜΟΛΟΓΙΑ ΠΛΟΙΩΝ

Σήμερα αναχωρεί το πλοίο "ΠΑΤΜΟΣ" στις 15.00 για Κω-Κάλυμνο-Λέρο-Πάτμο-Πειραιά.

ΑΕΡΟΠΟΡΙΚΑ ΔΡΟΜΟΛΟΓΙΑ

ΟΛΥΜΠΙΑΚΗ ΑΕΡΟΠΟΡΙΑ

ΑΠΟ ΡΟΔΟ-ΑΘΗΝΑ
- Καθημερινά 07.10, 13.40
- Πέμπτη 20.10, 22.45
- Καθημερινά πλην Πέμπτης 19.40, 22.25
- Καθημερινά πλην Κυριακής 10.40

ΑΠΟ ΑΘΗΝΑ-ΡΟΔΟ
- Καθημερινά 05.30,12.00
- Πέμπτη 18.30, 21.05
- Καθημερινά πλην Πέμπτης 18.00, 20.45
- Καθημερινά πλην Κυριακής 09.00

ΑΠΟ ΡΟΔΟ-ΘΕΣΣΑΛΟΝΙΚΗ
- Δευτέρα - Τετάρτη 09.45
- Πέμπτη 10.45
- Σάββατο 15.15
- ΔΕΥ-ΤΕΤ-ΠΑΡ-ΚΥΡ 16.10

ΑΠΟ ΡΟΔΟ-ΗΡΑΚΛΕΙΟ
- Δευτέρα-Παρασκευή 14.30, Τετάρτη-Κυριακή 16.30

ΑΠΟ ΡΟΔΟ-ΚΑΡΠΑΘΟ
- ΔΕΥ-ΠΕΜ-ΠΑΡ-ΣΑΒ 07.00, 10.40
- Τετάρτη-Κυριακή 10.40, 14.20

ΑΠΟ ΡΟΔΟ-ΚΑΣΟ
- ΔΕΥ-ΠΕΜ-ΠΑΡ-ΣΑΒ 07.00
- Τετάρτη-Κυριακή 10.40

ΑΠΟ ΡΟΔΟ-ΚΑΣΤΕΛΟΡΙΖΟ
- ΔΕΥ-ΤΕΤ-ΠΑΡ-ΣΑΒ-ΚΥΡ 07.10

ΑΠΟ ΡΟΔΟ-ΧΙΟ
- Τρίτη στις 10.40 και Πέμπτη στις 10.45'

ΡΟΔΟΣ-ΜΥΤΙΛΗΝΗ
- Δευτέρα-Τετάρτη στις 09.45, Τρίτη στις 10.40', Πέμπτη στις 10.45' και Σάββατο στις 15.15

ΡΟΔΟΣ- ΣΑΜΟΣ
- Τρίτη στις 10.40', Σάββατο στις 15.15

ΡΟΔΟΣ-ΛΗΜΝΟΣ
- Δευτέρα-Τετάρτη στις 09.45', Τρίτη στις 10.40', Πέμπτη στις 10.45' και Σάββατο στις 15.15'

AEGEAN AIRLINES & CRONUS

ΑΠΟ ΡΟΔΟ-ΑΘΗΝΑ
Καθημερινά πτήση 201-07.10 πλην Κυριακής. Καθημερινές πτήσεις 209-11.10, 652-16.25, 217-18.10, 219-21.35

ΑΠΟ ΑΘΗΝΑ-ΡΟΔΟ
Καθημερινά πτήση 200-05.30 πλην Κυριακής.
Καθημερινές πτήσεις: 208-09.30, 651-14.45, 216-16.30, 218-19.55

ΑΠΟ ΡΟΔΟ-ΗΡΑΚΛΕΙΟ
Καθημερινά πτήση 763-14.30

ΑΠΟ ΗΡΑΚΛΕΙΟ-ΡΟΔΟ
Καθημερινά πτήση 764-16.05

ΑΠΟ ΡΟΔΟ-ΘΕΣΣΑΛΟΝΙΚΗ
Καθημερινά πτήση 721-17.45

ΑΠΟ ΘΕΣΣΑΛΟΝΙΚΗ-ΡΟΔΟ
Καθημερινά πτήση 720-12.10

Χρήσιμα τηλέφωνα κρατήσεων: (22410) 24400.

Επώνυμον το ανώνυμον...

Η μάχη των εκλογών και η μεσαία τάξη

Η μάχη των προσεχών εκλογών θα κριθεί από το ποιος θα κερδίσει τη μεσαία τάξη.

Η ελληνική μεσαία τάξη δεν δημιουργήθηκε μέσα από παραγωγικές δραστηριότητες, αλλά κυρίως μέσα από τις υπεραξίες της γής. Και αυτή τη μεσαία τάξη κατέστρεψε η κατάρρευση του χρηματιστηρίου. Με ευθύνη των διοικητών των μεγάλων κρατικών τραπεζών και των μεγάλων κρατικών οργανισμών. Και όχι με ευθύνη των βουλευτών όπως φαίνεται να πιστεύει ο πρωθυπουργός.

Εχει απόλυτο δίκιο ο Μιχάλης Χρυσοχοΐδης, που λέει πως η προσεχής εκλογική μάχη θα δοθεί για τη μεσαία τάξη.

Με μία μόνο λεπτομέρεια. Πως είναι το ΠΑΣΟΚ, με τον τρόπο που χειρίστηκε το χρηματιστήριο και τη φορολογία, που έπληξε σημαντικά αυτή τη μεσαία τάξη. Κάποτε το περί "μη προνομιούχων" σύνθημα του ΠΑΣΟΚ αποτέλεσε όραμα ανέλιξης της μεσαίας τάξης. Ηταν τον καιρό που η μεσαία τάξη υπήρχε και ήθελε να γίνει ισχυρότερη. Τώρα η μεσαία τάξη είναι καθημαγμένη. Και όμως, είναι αυτή που ακόμα μπορεί να δώσει και πάλι την εκλογική νίκη και να φέρει την ανασυγκρότηση της χώρας μας. Οταν ο Φραγκλίνος Ρούσβελτ επιχειρούσε την ανασυγκρότηση της Αμερικής, δεν απευθύνθηκε στις ανώτερες τάξεις. Ούτε στις κατώτερες. Αλλά στις μεσαίες τάξεις. Γιατί αυτές οι τάξεις ήταν ανέκαθεν αυτές που εμπλούτιζαν και ισορροπούσαν την κοινωνία. Σήμερα, λοιπόν, το θέμα δεν είναι το κοινωνικό κράτος ούτε αν θα έχουμε ισότητα εισοδήματος. Το θέμα είναι η ισότητα των ευκαιριών. Αυτό είναι το ζητούμενο των ρημαγμένων μεσαίων τάξεων.

Και αυτό φαίνεται πως το έχει καταλάβει η σύγχρονη ευρωπαϊκή σοσιαλδημοκρατία, συναντώντας κάπου ενδιάμεσα τη μετριοπαθή κεντροδεξιά.

Αλλωστε, χωρίς μεσαίες τάξεις δεν θα υπήρχε δημοκρατία, σημειώνουν με πλήθος ιστορικών αναφορών στο υπέροχο βιβλίο "Ποιος σκότωσε τον Ομηρο;" οι Αμερικανοί κλασικιστές Βίκτορ Χάνσον και Τζον Χιθ.

Οψιμες διαπιστώσεις του ΠΑΣΟΚ...

Το ΠΑΣΟΚ κατάλαβε ότι για να κερδίσει τις προσεχείς εκλογές πρέπει να αφήσει τα μισόλογα και να γίνει-στα λόγια-φιλελεύθερο κόμμα. Γι' αυτό και εσχάτως ανακάλυψε την αστική τάξη, η οποία έχει γίνει μάλιστα πολύ της μόδας στους κύκλους των εκσυγχρονιστών.

Το θέμα διεξήλθε αρχικά από ιστορικής απόψεως ο σύμβουλος του πρωθυπουργού Νίκος Θέμελης, μέσα από το τελευταίο μυθιστόρημά του, την "Αναλαμπή" και τη σκυτάλη πήρε χθες ο κ. Χρυσοχοΐδης.

Ο γραμματέας του ΠΑΣΟΚ σε δηλώσεις του λέει ότι το 70% της ελληνικής κοινωνίας ανήκει στη μεσαία τάξη, το 20% ανήκει στην εργατική τάξη και το 10% είναι τα "ρετιρέ". Και ακολούθως γνωμοδοτεί: "Η αλλαγή θα έρθει από τους πολλούς. Αυτούς πρέπει να παρακολουθήσουμε...".

Μια πρώτη παρατήρηση είναι η εξής: "Ο κ. Χρυσοχοΐδης μας λέει ότι η εργατική τάξη δεν ενδιαφέρει πια το κυβερνών κόμμα. Μπράβο "πούλημα"! Τόσο κυνική ομολογία, με τόση ευκολία, δεν την περιμέναμε... Εργάτες, μετανάστες, άνεργοι, συνταξιούχοι είναι εκτός ατζέντας. Μόνο για το "ξεροκόμματο" της φθινοπωρινής παροχολογίας είναι άξιοι...

Για τα "μεγάλα" το νέο ΠΑΣΟΚ χρειάζεται πλέον τη μεσαία τάξη. Η μεσαία τάξη, όμως, χρειάζεται το ΠΑΣΟΚ;

Χμμ... Τι ειρωνεία!

Ο κ. Χρυσοχοΐδης, εκπροσωπώντας ένα κόμμα κρατικοδίαιτων και τεμπέληδων, ζητεί να εκφράσει πολιτικά το πιο παραγωγικό κομμάτι της ελληνικής κοινωνίας. Θέλει να μετατρέψει τον ιδρώτα, τον κόπο και τους αγώνες των αυτοδημιούργητων σε πολιτικό πλεονέκτημα για μία παράταξη της οποίας η συντριπτική πλειονότητα της Κεντρικής Επιτροπής δεν δούλεψε ποτέ στη ζωή της! Αυτά δεν γίνονται... Πρώτον, διότι η κουλτούρα του ΠΑΣΟΚ είναι ξένη προς την κουλτούρα της μεσαίες αστικής τάξης. Οταν ο βασικός πυρήνας της έδινε αγώνες για την εθνική οικονομία, το ΠΑΣΟΚ επιδοτούσε μερικούς επιτήδειους "αεριτζήδες" για να χτίσει τα κιτς νέα τζάκια.

Δεύτερον, διότι οι κώδικες της μεσαίας αστικής τάξης όπως προσδιορίζονται από τις έννοιες ευθύνη, καθήκον, αξιοπρέπεια, αισθητική, ήταν, είναι και θα παραμείνουν ξένοι προς την κομματική νομενκλατούρα του ΠΑΣΟΚ. Και πώς να εκφράσει λοιπόν και πώς να παρακολουθήσει το κυβερνών κόμμα κάποιους που νομίζει ότι ξέρει, αλλά ουσιαστικά δεν καταλαβαίνει; Η μεσαία τάξη άλλαξε κοινωνική φορεσιά φτύνοντας αίμα στο πεζοδρόμιο... Την ανέλιξή της δεν τη βρήκε ούτε στους διαδρόμους της εξουσίας ούτε στην εύνοια μεγαλοπαραγόντων της οικονομικής ζωής.

Μερικοί στο ΠΑΣΟΚ επειδή φόρεσαν "Αρμάνι" και "Γκούτσι", άλλαξαν κούρεμα και κρατούν ακριβούς χαρτοφύλακες, νόμισαν ότι έγιναν ίσοι και όμοιοι με τη νέα γενιά αυτοδημιούργητων της κοινωνίας... Και το χειρότερο: Πιστεύουν ότι η μεσαία τάξη θα τους ανανεώσει το συμβόλαιο στην καλοπέραση... Πόσο αφελείς είναι!

ΔΕΧΟΝΤΑΙ ΤΟ ΚΟΙΝΟ

Ο Νομάρχης Δωδεκανήσου **Γιάννης Μαχαιρίδης** και οι Βοηθοί Νομάρχη **Στάθης Κουσουρνάς** και **Νίκος Ζωίδης** δέχονται το κοινό κάθε Τρίτη και Πέμπτη, από τις 11.00-13.00 το μεσημέρι.

ΤΑΞΙ

ΡΑΔΙΟ ΤΑΞΙ: 2241-0-64712, 2241-0-64790.

ΧΡΗΣΙΜΑ ΤΗΛΕΦΩΝΑ

ΝΟΣΟΚΟΜΕΙΟ:	2241-0-80000
ΑΜΕΣΗ ΔΡΑΣΗ ΠΥΡ/ΚΗΣ:	199
ΛΙΜΕΝΑΡΧΕΙΟ:	2241-0-22220, 2241-0-27695
ΒΛΑΒΕΣ Δ.Ε.Η.:	125
ΒΛΑΒΕΣ Ο.Τ.Ε.:	121
ΑΜΕΣΗ ΔΡΑΣΗ:	100
ΒΛΑΒΕΣ ΥΔΡΕΥΣΗΣ:	2241-0-68750, 2241-0-68755
ΝΟΜΑΡΧΙΑ:	2241-0-46502
ΠΕΡ/ΚΗ Δ/ΝΣΗ	2241-0-38174
ΔΗΜΟΣ:	2241-0-46200
ΔΗΜ. ΕΠΙΧ. ΚΑΘΑΡ.:	2241-0-77600
ΥΠΗΡ. ΑΠΟΚΟΜΙΔΗΣ:	2241-0-61057
ΤΡΟΧΑΙΑ:	2241-0-26480
ΠΛΗΡΟΦ. Ο.Τ.Ε.:	131
ΔΕΛΤΙΟ ΚΑΙΡΟΥ:	149
ΛΑΧΕΙΑ:	1444
ΠΡΟΠΟ - ΛΟΤΤΟ:	1444
ΡΟΔΑ:	2241-0-27462
ΚΤΕΛ:	2241-0-27706
Ο.Α.Ε.Δ.:	2241-0-23265
Ι.Κ.Α.:	2241-0-64912
ΤΑΞ.Υ.:	2241-0-68701, 2241-0-68702
ΟΛΥΜΠΙΑΚΗ:	2241-0-24555
Δ.Α.Ν.Ε.:	2241-0-43150
ΕΡΓΑΤ. ΚΕΝΤΡΟ:	2241-0-24730
CRONUS AIRLINES	2241-0-25444
AEGEAN AIRLINES	2241-0-98345

ΚΤΕΟ

- Από **01/09/2003** έως **31/10/2003** παντός είδος οχήματα **με συνδυασμό γραμμάτων POB 3001** έως και **3500**
- Εξαιρούνται όσα οχήματα είχαν προβλεφθεί να ελεγχθούν με προηγούμενα προγράμματα.
- Υπενθυμίζεται πως κατά το μήνα Αυγουστο δεν διενεργούνται τεχνικοί ελέγχοι οχημάτων από το ΚΤΕΟ

ΤΙΜΕΣ ΣΥΝΑΛΛΑΓΜΑΤΟΣ

ΔΟΛΛΑΡΙΟ Η.Π.Α	1,0899	1,0877
ΛΙΡΑ ΑΓΓΛΙΑΣ	0,69159	0,69021
ΚΟΡΩΝΑ ΔΑΝΙΑΣ	7,4392	7,4244
ΚΟΡΩΝΑ ΣΟΥΗΔΙΑΣ	9,2527	9,2343
ΓΙΕΝ ΙΑΠΩΝΙΑΣ	127,98	127,72
ΦΡΑΓΚΟ ΕΛΒΕΤΙΑΣ	1,5415	1,5385
ΚΟΡΩΝΑ ΝΟΡΒΗΓΙΑΣ	8,3053	8,2897
ΛΙΡΑ ΚΥΠΡΟΥ	0,58524	0,58408
ΔΟΛΛΑΡΙΟ ΚΑΝΑΔΑ	1,5286	1,5256
ΔΟΛΛΑΡΙΟ ΑΥΣΤΡΑΛΙΑΣ	1,674	1,6706

Η ΡΟΔΙΑΚΗ
Ημερήσια Εφημερίδα της Ρόδου
Ετος Ιδρύσεως 1915
ΙΔΡΥΤΗΣ
ΕΜΜ. ΚΑΛΑΜΠΙΧΗΣ
ΙΔΙΟΚΤΗΣΙΑ – ΕΚΔΟΣΗ
ΥΙΟΙ Σ. ΤΣΟΠΑΝΑΚΗ
Η. ΚΩΤΙΑΔΗΣ Ο.Ε.
ΔΙΕΥΘΥΝΤΗΣ
ΑΘ. ΜΑΡΑΣΙΩΤΗΣ
ΣΥΝΤΑΞΗ
Λουκάς Μαστής
Μιχάλης Μαστής
Κυριακή Πετρίδου
Βαρβάρα Μπογδάνου
ΑΘΛΗΤΙΚΑ
Μανόλης Μπάτης,
Νικήτας Κουσκούσης
Κώστας Παντίδος
Παύλος Ντοκουόπιλ
ΓΡΑΦΕΙΑ ΣΥΝΤΑΞΗΣ
Μάρκου Μαλλιαράκη 11
Τηλ.2241-0- 24610,
2241-0-75640
Fax (22410) 75641
ΛΟΓΙΣΤΗΡΙΟ – ΔΙΑΦΗΜΙΣΕΙΣ
Μάρκου Μαλλιαράκη 11
Τηλ. 2241-0-22210
2241-0-75230
Fax (22410) 22471
http://www.rodiaki.gr.
Email: tsopd@otenet.gr & irodiaki@otenet.gr

ΑΦΟΜΟΙΩΣΗ
Φυσική – Χημεία
Μαθηματικά
Μ. ΓΑΡΥΦΑΛΛΗΣ, πτ. Παν/μίου Αθηνών
Νέα Ελληνικά – Έκθεση
Αρχαία Ελληνικά
Λατινικά – Ιστορία
ΦΛΩΡΑ ΡΕΪΣΗ, πτ. Παν/μίου Κρήτης
MSc Παν/μίου Λονδίνου LSE
MA Παν/μίου Λονδίνου IoE
• Β, Γ ΛΥΚΕΙΟΥ από 16 Αυγούστου
• Α ΛΥΚΕΙΟΥ, ΓΥΜΝΑΣΙΟ από 1 Σεπτεμβρίου
Στ. Καζούλη & Δημοκρατίας
☎ 22410 25169
☑ 6μελή τμήματα
τιμές φροντιστηρίου

Tres Jolie
ΠΑΙΔΙΚΑ - ΒΑΠΤΙΣΤΙΚΑ
ΚΟΥΤΑ ΒΑΠΤΙΣΗΣ ΚΟΜΠΛΕ
(ΦΟΡΕΜΑ ή ΚΟΥΣΤΟΥΜΙ - ΠΑΠΟΥΤΣΙΑ - ΛΑΔΟΠΑΝΑ
ΠΕΤΣΕΤΑ - ΕΣΩΡΟΥΧΑ- ΚΑΛΤΣΕΣ
ΣΕΤ ΛΑΔΙΟΥ - ΛΑΜΠΑΔΑ ΚΑΙ ΚΑΛΑΘΙ)
1ο ΠΑΚΕΤΟ:
ΜΟΝΟ!!! 350€ ΔΩΡΟ!!!
30 ΤΕΜΑΧΙΑ ΜΠΟΜΠΟΝΙΕΡΕΣ
2ο ΠΑΚΕΤΟ:
ΜΟΝΟ!!! 399€ ΔΩΡΟ!!!
50 ΤΕΜΑΧΙΑ ΜΠΟΜΠΟΝΙΕΡΕΣ
ΠΡΟΓΡΑΜΜΑΤΙΣΤΕ ΑΠΟ ΤΩΡΑ ΤΗΝ ΒΑΠΤΙΣΗ ΠΟΥ ΠΡΟΚΕΙΤΕ ΝΑ ΚΑΝΕΤΕ ΤΟΥΣ ΕΠΟΜΕΝΟΥΣ ΜΗΝΕΣ ΜΕΧΡΙ ΚΑΙ ΤΟΝ ΣΕΠΤΕΜΒΡΙΟ.
TRES JOLIE
ΚΑΡΠΑΘΟΥ 6 ΡΟΔΟΣ (έναντι Στοάς Ροίκου)
Τηλ: 22410 28785

Ανακοινώθηκαν χθες τα ονόματα των επιτυχόντων στα ΑΕΙ και ΤΕΙ

Δόθηκε τέλος στην αγωνία τους!

• Εισήχθησαν 788 από τα Λύκεια του Νοτίου Συγκροτήματος Δωδεκανήσου
• Από το 2ο Λύκειο Ρόδου οι περισσότεροι επιτυχόντες μαθητές

Τα ονόματα των 788 νέων επιτυχόντων μαθητών από τα Λύκεια του νοτίου συγκροτήματος Δωδεκανήσου, ανακοίνωσε χθες το μεσημέρι το υπουργείο Παιδείας, παράλληλα με την ανακοίνωση των βάσεων εισαγωγής σε ΤΕΙ και ΑΕΙ, δίνοντας έτσι ουσιαστικά ένα τέλος στην... αγωνία των εκατοντάδων υποψηφίων και των οικογενειών τους από την περιοχή της Δωδεκανήσου.

Από τις πρώτες εκτιμήσεις των αρμοδίων εκπαιδευτικών τόσο σε κεντρικό όσο και σε τοπικό επίπεδο, οι οποίες ωστόσο αναμένεται να εξειδικευτούν μέσα στις αμέσως επόμενες μέρες, παρατηρείται αύξηση των βάσεων στα Παιδαγωγικά Τμήματα Δημοτικής Εκπαίδευσης και προσχολικής ηλικίας και στις σχολές της Ιατρικής και της Πληροφορικής καθώς και στις στρατιωτικές σχολές ενώ είναι εμφανής η προτίμηση των υποψηφίων σε σχολές που συνδέονται με την κατά το δυνατόν ταχύτερη επαγγελματική αποκατάσταση.

Ο γενικός γραμματέας του υπουργείου Παιδείας, κ. Θανάσης Τσουροπλής, σε δηλώσεις που έκανε χθες, επισήμανε ότι σημαντική αύξηση στις βάσεις, παρουσίασαν κυρίως τα τμήματα του τρίτου Επιστημονικού Πεδίου και κυρίως οι σχολές της Ιατρικής, γεγονός που οφείλεται κατά κύριο λόγο στην καλή επίδοση που είχαν οι υποψήφιοι στο μάθημα κατεύθυνσης της Βιολογίας.

Όπως διευκρίνισε ο γγ του υπουργείου Παιδείας, παρουσιάστηκαν, γενικότερα, καλύτερες επιδόσεις των υποψηφίων φέτος, που, όπως εξηγούν οι ειδικοί, οφείλεται στο ότι οι μαθητές φαίνεται να έχουν συνηθίσει αυτό το σύστημα εκπαίδευσης και φυσικά οι επιδόσεις τους επηρεάστηκαν και από την ανάγκη και ζήτηση της αγοράς.

Ο «ΧΑΡΤΗΣ» ΤΟΥ ΑΡΙΘΜΟΥ ΕΙΣΑΓΩΓΗΣ ΑΝΑ ΛΥΚΕΙΟ

ΤΟ 2ο Ενιαίο Λύκειο της Ρόδου ήταν αυτό που «σάρωσε» και φέτος σε ό,τι αφορά των αριθμό των επιτυχόντων μαθητών, σε Ανώτερα και Τεχνολογικά Ιδρύματα της χώρας, ενώ σημαντικές ήταν επίσης και οι σχολές

Σε ό,τι αφορά τις θεωρούμενες σχολές με υψηλή βαθμολογία των ΑΕΙ, ιδιαίτερα ικανοποιητικές ήταν επίσης οι επιδόσεις και από τα υπόλοιπα δύο μεγάλα Λυκειακά Συγκροτήματα της πόλεως Ρόδου.

Πιο συγκεκριμένα, το 1ο Ενιαίο Λύκειο της Ρόδου είχε 98 επιτυχόντες σε ΑΕΙ και ΤΕΙ, το 2ο Λύκειο 159, το 3ο Λύκειο 117, το 4ο Λύκειο 52, τα ΤΕΕ 114 επιτυχόντες σε όλη τη Δωδεκάνησο, το Μουσικό Λύκειο 6, το Εσπερινό Λύκειο 11, το Λύκειο Αρχαγγέλου 29, το Λύκειο Αφάντου 46, το Λύκειο Ιαλυσού 34, το Λύκειο Κρεμαστής 48, το Λύκειο Σορωνής 25, το Λύκειο Γενναδίου 7, το Λύκειο Καρπάθου 23, το Λύκειο Σύμης 9, το Λύκειο Τήλου 1, το Λύκειο Καστελλορίζου 3 και το Λύκειο Κάσου 6.

Ολα τα ονόματα των επιτυχόντων στις σελίδες 35-39

ΣΥΓΧΑΡΗΤΗΡΙΑ ΔΗΜΑΡΧΟΥ

Με ανακοινώσεις που εξέδωσαν χθες, τόσο ο δήμαρχος Ροδίων κ. Γιώργος Γιαννόπουλος, όσο και ο επικεφαλής της μειοψηφίας του Δημοτικού Συμβουλίου της Ρόδου κ. Χ. Χατζής Χατζηευθυμίου, αναφορικά με την επιτυχία των μαθητών μας σε ΑΕΙ και ΤΕΙ επισημαίνουν συγκεκριμένα:

Ο Δήμαρχος Ρόδου: «Η δημοσιοποίηση των ονομάτων των επιτυχόντων στα ΑΕΙ και ΤΕΙ της χώρας, ανάμεσα στα οποία βρίσκονται και πολλά ονόματα αποφοίτων από σχολεία της Ρόδου, σηματοδοτεί μια νέα σελίδα στις ζωές αυτών των παιδιών. Τα συγχαρητήρια και οι ευχές που θα δεχθούν αυτές τις μέρες, θα είναι πολλά. Ας μου επιτρέψουν να προσθέσω σ' αυτά και τα θερμά και ειλικρινή δικά μου. Δεν θα σας πω ότι η Ρόδος περιμένει πολλά από εσάς. Αυτό το ξέρετε. Όπως ξέρετε ότι και οι γονείς σας επενδύουν πάνω σας ένα σωρό όνειρα και ελπίδες. Όμως, αυτή η επιτυχία είναι δική σας, το μέλλον είναι δικό σας και η μόνη ευχή που μπορεί να δώσει είναι να το χειριστείτε εσείς όπως θέλετε και πιστεύετε καλύτερα. Η επιτυχία σας και μόνο, δείχνει ότι αξίζετε την εμπιστοσύνη μας. Και πάλι συγχαρητήρια και καλή σταδιοδρομία.»

Ο Χατζής Χατζηευθυμίου: «Η σημερινή ημέρα, είναι μα ημέρα ιδιαίτερη για τους μαθητές που περίμεναν με αγωνία την ανακοίνωση των αποτελεσμάτων για την εισαγωγή τους στα Ανώτερα και Ανώτατα Εκπαιδευτικά ιδρύματα της Χώρας μας.

Είναι μια ιδιαίτερη μέρα για τους γονείς όλων των υποψηφίων που και αυτοί συμμετέχουν στην αγωνία των παιδιών τους, μια αγωνία που συντηρεί ο τρόπος εισαγωγής στα εκπαιδευτικά ιδρύματα της Ανώτερης και Ανώτατης Παιδείας μας.

Η παράταξή μας, «πρώτα η Ρόδος» με την ευκαιρία της ανακοίνωσης των αποτελεσμάτων, θέλει να συγχαρεί όλα τα παιδιά που πέτυχαν την εισαγωγή τους στα ΑΕΙ και ΤΕΙ της χώρας και να ευχηθεί στους νέους φοιτητές μας, καλή επιτυχία και τις Πανεπιστημιακές τους σπουδές. Στους γονείς τους αξίζουν συγχαρητήρια και για την δική τους προσπάθεια και συνδρομή για την επιτυχία των παιδιών τους, και τους ευχόμαστε σύντομα να τα καμαρώσουν επιστήμονες. Στα παιδιά που δεν έτυχαν της χαράς της εισαγωγής, θέλουμε να επισημάνουμε ότι με την ανακοίνωση των αποτελεσμάτων δεν έχασαν τα πάντα όπως πιθανόν να φαντάζονται. Απλά, μια ευκαιρία χάθηκε από τις πολλές που έχει ο κάθε άνθρωπος στη ζωή του. Και στα πανεπιστήμια, μπορούν να εισαχθούν, αλλά και άλλη πορεία μπορούν να σχεδιάσουν για τη ζωή τους. Στους γονείς των παιδιών που δεν έτυχε σήμερα να εισάγονται στα ΑΕΙ και ΤΕΙ, θέλουμε να τους καλέσουμε να δείξουν κατανόηση και συμπαράσταση στα παιδιά τους. Από τη στιγμή που ο αριθμός των εισαγομένων είναι μικρότερος του αριθμού των διαγωνιζομένων, είναι επόμενο κάποιοι να θεωρηθούν ως μη επιτυχόντες. Κατά την άποψή μας, υπεύθυνο είναι το κράτος που δεν φροντίζει να σταματήσει την οριστική αιμορραγία της Εθνικής μας Οικονομίας αλλά και αυτής των Οικογενειών των παιδιών που θα ζητήσουν να πάρουν πτυχίο Ανωτάτης Σχολής στο Εξωτερικό. Αναρωτήθηκε κανείς από τους υπευθύνους γιατί πολλές χώρες δημιουργούν συνεχώς Πανεπιστήμια και με καταχωρήσεις στον Τύπο προσκαλούν τους φοιτητές μας να σπουδάσουν εκεί;»

ΡΟΔΙΩΝ ΠΑΙΔΕΙΑ
Αναδεικνύει Αξίες

Αγαπητοί Γονείς ,

Η ολοκληρωμένη και πολύπλευρη μόρφωση των παιδιών σας αποτελεί την καλύτερη επένδυση για το μέλλον τους.
Από την έναρξη της νέας σχολικής χρονιάς έχετε προβληματιστεί για το σχολείο στο οποίο θα φοιτήσουν τα παιδιά σας ;

Στα Εκπαιδευτήρια «Ροδίων Παιδεία» :
1. Οι κτηριακές εγκαταστάσεις πληρούν τις αυστηρότερες προδιαγραφές ασφαλείας.
2. Αναλαμβάνουμε εξ ολοκλήρου την ευθύνη της μάθησης των παιδιών, με αποτέλεσμα να μη χρειάζονται εξωσχολικά φροντιστηριακά μαθήματα σε κανένα γνωστικό αντικείμενο.
3. Η συνεργασία εκπαιδευτικών από διάφορες βαθμίδες (Δημοτικό, Γυμνάσιο, Λύκειο) και ειδικότητες διασφαλίζει την υλοποίηση μιας ολοκληρωμένης εκπαίδευσης για τα παιδιά σας.
4. Σε κάθε μάθημα Φυσικών Επιστημών τα παιδιά σας σχεδιάζουν και εκτελούν πειράματα στα εργαστήρια του σχολείου.
5. Η βιβλιοθήκη είναι ανοιχτή όλη μέρα και αποτελεί αναπόσπαστο μέρος της διδακτικής διαδικασίας.
6. Οι χώροι υγιεινής διακρίνονται για την άψογη αισθητική και την καθαριότητά τους.
7. Το σχολείο σάς ενημερώνει τακτικά και ουσιαστικά για την εργασία, τις επιδόσεις και την πρόοδο του παιδιού σας.
8. Η παροχή ολοκληρωμένων εκπαιδευτικών υπηρεσιών αφήνει πολύτιμο ελεύθερο χρόνο στα παιδιά σας.

Μήπως είναι καιρός να σκεφτείτε σοβαρά την αλλαγή σχολικού περιβάλλοντος για τα παιδιά σας ;

ΝΕΑ ΤΜΗΜΑΤΑ



Υπάρχει λύση !

Ελάτε να συζητήσουμε μαζί.

ΕΚΠΑΙΔΕΥΤΗΡΙΑ «ΡΟΔΙΩΝ ΠΑΙΔΕΙΑ»
ΔΗΜΟΤΙΚΟ – ΓΥΜΝΑΣΙΟ – ΛΥΚΕΙΟ
Ηλία Βενέζη – Ηλιούπολη - Ρόδος

Οι εγγραφές συνεχίζονται.

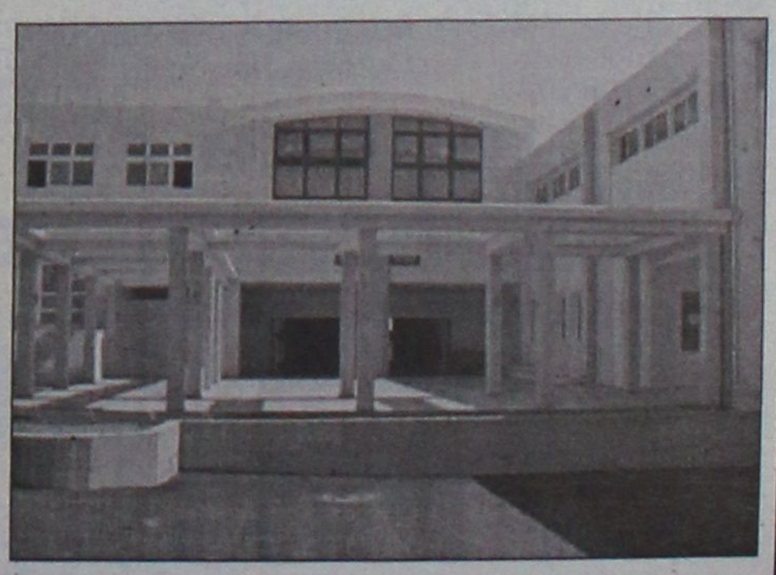

Πληροφορίες καθημερινά στα τηλ. **2241060750 και 2241043210**

ΩΘΗΣΗ
ΜΕΘΟΔΙΚΟ ΦΡΟΝΤΙΣΤΗΡΙΟ
Για όλες τις τάξεις ΓΥΜΝΑΣΙΟΥ-ΛΥΚΕΙΟΥ-ΤΕΕ
Διδάσκονται: ΜΑΘΗΜΑΤΙΚΑ-ΦΥΣΙΚΗ-ΧΗΜΕΙΑ-ΦΙΛΟΛΟΓΙΚΑ-ΑΡΧ. ΟΙΚ. ΘΕΩΡΙΑΣ
Η έναρξη των μαθημάτων για την εφετινή σχολική χρονιά καθορίζεται ως εξής:
• Β', Γ' ΛΥΚΕΙΟΥ (όλες οι κατευθύνσεις): 1η Αυγούστου
• Α' ΛΥΚΕΙΟΥ: 18η Αυγούστου
• Α', Β' και Γ' ΓΥΜΝΑΣΙΟΥ: 1η Σεπτεμβρίου
• Τμήματα ΤΕΕ 15η Σεπτεμβρίου
Τα μαθήματα γίνονται σε τμήματα ολιγομελή, η διδασκαλία είναι προσωπική, παρέχονται σημειώσεις και γίνονται συχνά Tests και διαγωνίσματα, εκτός εβδομαδιαίου προγράμματος, για την εμπέδωση της ύλης.
Η 16ετής μας εμπειρία στον φροντιστηριακό χώρο και η συνεχής συνεργασία με τους γονείς των μαθητών μας αποτελούν εγγύηση για το αποτέλεσμα.
Διεύθυνση σπουδών:
ΑΝΤ. ΧΑΤΖΗΑΝΤΩΝΙΟΥ- ΔΗΜ. ΜΑΛΑΤΕΣΤΑΣ
ΕΓΓΡΑΦΕΣ-ΠΛΗΡΟΦΟΡΙΕΣ:
Αν/χου Βολονάκη 14 (Αγ. Ιωάννης)
Τηλ. 22410 76065-76801-74956, ώρες: 10.00-13.00 και 19.00-21.00, κιν. 6974108247-6937229731

ΑΝΟΔΟΣ ΦΡΟΝΤΙΣΤΗΡΙΟ
ΓΙΑ ΟΛΕΣ ΤΙΣ ΤΑΞΕΙΣ ΓΥΜΝΑΣΙΟΥ–ΕΝΙΑΙΟΥ ΛΥΚΕΙΟΥ–ΤΕΕ
Στο Φροντιστήριό μας διδάσκονται σε ολιγομελή τμήματα από καθηγητές ΠΤΥΧΙΟΥΧΟΥΣ ΠΑΝΕΠΙΣΤΗΜΙΩΝ τα μαθήματα:
ΜΑΘΗΜΑΤΙΚΑ ΦΥΣΙΚΗ ΧΗΜΕΙΑ ΦΙΛΟΛΟΓΙΚΑ ΟΙΚΟΝΟΜΙΚΑ ΒΙΟΛΟΓΙΑ
ΕΝΑΡΞΗ
Β', Γ' ΕΝΙΑΙΟΥ ΛΥΚΕΙΟΥ (όλες οι κατευθύνσεις) 18 ΑΥΓΟΥΣΤΟΥ
ΓΥΜΝΑΣΙΟ, Α' ΕΝΙΑΙΟΥ ΛΥΚΕΙΟΥ - ΤΕΕ 1 ΣΕΠΤΕΜΒΡΙΟΥ
✓ Πολυετής εμπειρία
✓ Συνεπτυγμένο πρόγραμμα
✓ Συχνή ενημέρωση γονέων
✓ Δωρεάν εκπαιδευτικές εκδρομές
✓ Με κάθε εγγραφή, φροντιστηριακά δώρα
Τα χαμηλότερα δίδακτρα της αγοράς με μεγάλα ποσοστά επιτυχίας
Πληροφορίες - Εγγραφές:
Ελένη Ρούσου - Μαργωμένου
Γαριβάλδη 17 • Τηλ. 22410 28053
www.rodosvitrina.gr/anodos.htm

ΥΠΟΘΕΣΗ ΚΑΕ

Κοντά στο ενδεχόμενο της πολιτικής λύσης!

Σήμερα αναμένεται να πάρει θέση και το Νομαρχιακό Συμβούλιο Δωδεκανήσου

Την αντίθεσή του στην λειτουργία του καταστήματος αφορολογήτων ειδών στο λιμάνι της Ρόδου αναμένεται ότι θα εκφράσει σήμερα το νομαρχιακό συμβούλιο Δωδεκανήσου, συμπαρατασσόμενο με τους άλλους τοπικούς φορείς.

Οπως έγινε γνωστό το θέμα των ΚΑΕ θα τεθεί εκτός ημερήσιας διάταξης στην συνεδρίαση που θα γίνει σήμερα στην Αστυπάλαια.

Θεωρείται επίσης δεδομένο, ότι ομόφωνα το νομαρχιακό συμβούλιο θα ταχθεί κατά της λειτουργίας του καταστήματος, ζητώντας από τους αρμόδιους κυβερνητικούς παράγοντες να τηρήσουν τις δεσμεύσεις τους, για την μη λειτουργία του καταστήματος.

Σύμφωνα με πληροφορίες ήδη ο νομάρχης κ. Μαχαιρίδης έχει επικοινωνήσει με εκπροσώπους της κυβέρνησης στην Αθήνα και έχει εκφράσει την αντίθεσή του για το συγκεκριμένο ζήτημα.

Το θέμα των ΚΑΕ είχε αρχικά προγραμματιστεί να συζητηθεί στην συνεδρίαση του νομαρχιακού συμβουλίου που θα γινόταν τον Σεπτέμβρη, αφού προηγουμένως υπήρχε γνωμοδότηση της Οικονομικής και Κοινωνικής Επιτροπής του νομού.

Υπό την πίεση των εξελίξεων όμως, θα συζητηθεί τελικά σήμερα.

Ο ΔΗΜΟΣ ΡΟΔΟΥ

Σύμφωνα με όσα έγιναν γνωστά, χθες το μεσημέρι οι νομικοί σύμβουλοι του δήμου κατέθεσαν τις προτάσεις τους στο Διοικητικό Πρωτοδικείο, στο πλαίσιο της δικαστικής εμπλοκής.

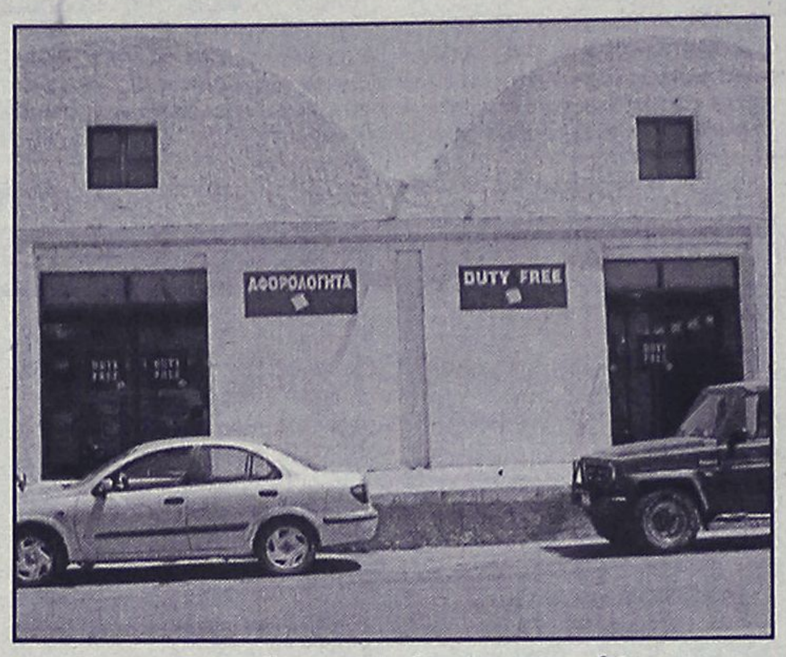

Οι νομικοί του Δήμου κατέθεσαν τις προτάσεις τους στο Διοικητικό Πρωτοδικείο

Οι προτάσεις που κατέθεσαν έχουν σχέση με την απόφαση για το σφράγισμα του καταστήματος, αφού όπως ο δήμος υποστηρίζει, πουλήθηκαν σ' αυτό άνευ αδείας είδη υγειονομικού ενδιαφέροντος.

Επί της απόφασης σφραγίσματος δόθηκε αναστολή από το Διοικητικό Πρωτοδικείο, τώρα όμως θα εξετασθεί επί της ουσίας το θέμα.

Στο νομικό οπλοστάσιο του δήμου, περιελήφθη και το έγγραφο του Τελωνείου Ρόδου, από το οποίο προκύπτει ότι τρεις τουλάχιστον μέρες τα ΚΑΕ στο λιμάνι πουλούσε είδη υγειονομικού ενδιαφέροντος.

Ο δήμος Ρόδου, όπως έγινε γνωστό, πρόκειται να ζητήσει την άμεση σφράγιση του καταστήματος.

Από την λειτουργία του ΚΑΕ στο λιμάνι υπολογίζεται ότι η τοπική αγορά θα υποστεί ζημιά ύψους 3 έως 5 δισεκατομμυρίων δραχμών τον χρόνο, δήλωσε χθες στην ΕΡΑ Ρόδου, ο πρόεδρος της Ομοσπονδίας Επαγγελματιών Δωδεκανήσου και μέλος του δ.σ. του ΕΒΕΔ κ. Κ. Ντούβης.

Αναφερόμενος επίσης στο «παραμύθι» περί προώθησης ροδίτικων προϊόντων, επεσήμανε ότι ο τζίρος των ντόπιων προϊόντων που πωλούνται από το κατάστημα αφορολογήτων ειδών στο αεροδρόμιο δεν υπερβαίνει το 0,5% του συνολικού τζίρου.

Γενικά επί του θέματος των ΚΑΕ, υπάρχει έντονη παρασκηνιακή κινητικότητα και φημολογείται ότι ετοιμάζεται **να δοθεί πολιτική λύση**, ύστερα από τις πιέσεις που έχουν ασκηθεί.

ΔΙΔΑΣΚΟΝΤΕΣ
Χρήστος Μπάρδος Φυσικός
Ευαγγελία Σταματάρου Μαθηματικός
Ξένια Λάμπρου Φιλόλογος-Ιστορικός
Βεατρίκη Σέρβου Οικονομολόγος
• Αυστηρά ολιγομελή τμήματα
• Συνεχής αξιολόγηση των Μαθητών
• Τακτική ενημέρωση των γονέων
• Εβδομαδιαία επαναληπτικά τεστ
• Σύγχρονες μέθοδοι διδασκαλίας
• Λογικές τιμές
• Προσαρμοσμένο στο Ενιαίο Λύκειο
ΣΕ ΟΛΙΓΟΜΕΛΗ ΤΜΗΜΑΤΑ
Α.Ο.Θ. & ΑΝ. ΕΦ. ΠΡΟΓΡ. ΠΕΡΙΒΑΛΛΟΝ
ΕΠΙΛΟΓΗ ΕΠΙΤΥΧΙΑΣ
ΦΡΟΝΤΙΣΤΗΡΙΟ ΜΕΣΗΣ ΕΚΠΑΙΔΕΥΣΗΣ « ΠΛΕΟΝΕΚΤΗΜΑ »
ΕΝΑΡΞΗ ΜΑΘΗΜΑΤΩΝ
Β' & Γ' ΛΥΚΕΙΟΥ 1/08/2003
Α' ΛΥΚΕΙΟΥ 18/08/2003
Γ' ΓΥΜΝΑΣΙΟΥ 25/08/2003
ΤΕΕ 01/09/2003
Πληροφορίες για τις βάσεις & τις σχολές στη σελίδα μας στο Internet : www. otenet.gr/pleonektima
ΠΛΕΟΝΕΚΤΗΜΑ
ΤΗΛ.:22410-75577,78252, 25659 & 30631
Email: festam@otenet.gr

ΠΡΟΤΥΠΟ ΦΡΟΝΤΙΣΤΗΡΙΟ
ΠΛΗΡΟΦΟΡΙΕΣ: ΠΛΑΤΕΙΑ ΑΓΙΟΥ ΝΙΚΟΛΑΟΥ 19 - ΡΟΔΟΣ • Τηλ.(22410)25911, 26594
ΕΓΓΡΑΦΕΣ ΚΑΙ ΠΛΗΡΟΦΟΡΙΕΣ ΚΑΘΗΜΕΡΙΝΑ 10.00-12.00 & 18.00-20.00
ο ΠΟΛΥΕΤΗΣ ΕΜΠΕΙΡΙΑ
ο ΥΨΗΛΑ ΠΟΣΟΣΤΑ ΕΠΙΤΥΧΙΑΣ
ο ΟΛΙΓΟΜΕΛΗ ΤΜΗΜΑΤΑ
ο ΜΕΘΟΔΙΚΗ ΔΙΔΑΣΚΑΛΙΑ
ο ΠΡΟΣΙΤΑ ΔΙΔΑΚΤΡΑ
ο ΣΥΧΝΗ ΕΝΗΜΕΡΩΣΗ ΓΟΝΕΩΝ
ΕΝΑΡΞΗ ΜΑΘΗΜΑΤΩΝ
• Γ' ΛΥΚΕΙΟΥ 1 ΑΥΓΟΥΣΤΟΥ
• Β' ΛΥΚΕΙΟΥ 1 ΑΥΓΟΥΣΤΟΥ
• Α'-Β'-Γ' ΓΥΜΝΑΣΙΟΥ 1 ΣΕΠΤΕΜΒΡΙΟΥ
• Α' ΛΥΚΕΙΟΥ 25 ΑΥΓΟΥΣΤΟΥ
• Τ.Ε.Ε 1 ΣΕΠΤΕΜΒΡΙΟΥ
ΔΙΕΥΘΥΝΣΗ
ΝΙΚΗΤΑΣ ΨΥΛΛΑΚΗΣ: Φυσικός ΑΘΑΝΑΣΙΑ ΓΙΑΝΝΕΖΟΥ: Μαθηματικός

Η Ελλάδα στην 10η θέση στις προτιμήσεις Αμερικανών τουριστών

Στη 10η θέση στις προτιμήσεις των Αμερικανών τουριστών, έρχεται η χώρα μας, πριν από την Ελβετία και μετά την Ισπανία.

Όπως αναφέρεται σε χθεσινή ανακοίνωση του ΕΟΤ, σύμφωνα με δημοσίευμα της Wall Street Journal, σε σχετική έρευνα που διεξήγαγε, παρατηρείται μια καλυτέρευση της εικόνας της τουριστικής Ελλάδας, σε σχέση με το 2001 και το 2002, όπου κατετάσσετο 14η.

Σύμφωνα με τον ΕΟΤ, η πρόοδος αυτή δείχνει, ότι και η εργασία του ΕΟΤ στις ΗΠΑ και η γενικότερη προβολή της χώρας αποδίδουν, παρά τις συνεχείς ''γκρίνιες'' για το αντίθετο. Πρώτη στις προτιμήσεις των Αμερικανών έρχεται η Αυστραλία και ακολουθούν η Μεγάλη Βρετανία, η Ιταλία και η Γαλλία. Ενδιαφέρον έχει επίσης ότι η Νέα Ζηλανδία από 13η κατατάσσεται 7η.

Εξάλλου, σύμφωνα με δημοσίευμα των New York Times, η χώρα μας δεν αναφέρεται στις πιθανές χώρες, όπου μπορεί να λάβει χώρα τρομοκρατική ενέργεια, σύμφωνα με την έρευνα της Wall Market Research. Την 4η θέση καταλαμβάνουν οι ΗΠΑ, μετά την Κολομβία, Ισραήλ και Πακιστάν. Η Μεγ. Βρετανία καταλαμβάνει την 10η θέση ερχόμενη πρώτη μεταξύ άλλων Ευρωπαϊκών χωρών, οι οποίες δεν κατονομάζονται.

Θα συνεργασθούν με την Ελληνική Αστυνομία για το Φαληράκι

Βρετανοί αστυνομικοί στη Ρόδο

Συνάντηση του δημάρχου Καλλιθέας με Αγγλους τουρ οπερέιτορς

Κλιμάκιο Βρετανών αστυνομικών πρόκειται να έρθει στη Ρόδο για να συνεργαστεί με την Ελληνική Αστυνομία αναφορικά με την συμπεριφορά των νεαρών Αγγλων στο Φαληράκι και τα προβλήματα που προκαλούνται εξαιτίας της.

Μετά από διαβουλεύσεις μεταξύ των ελληνικών και βρετανικών αρχών, αποφασίστηκε να μεταβεί στη Ρόδο αρχικά το κλιμάκιο των Βρετανών αστυνομικών και εκεί θα έχει συνεργασία με τις τοπικές αστυνομικές αρχές και την Τοπική Αυτοδιοίκηση για τον τρόπο αντιμετώπισης των τουριστών, οι οποίοι δημιουργούν τα γνωστά προβλήματα στο Φαληράκι.

Επίσης θα ενημερώσουν τις ελληνικές αρχές με στοιχεία για τα πρόσωπα των Βρετανών, που μέχρι τώρα έχουν εμπλακεί σε επεισόδια, αλλά και θα ενημερωθούν για τις συνθήκες κάτω από τις οποίες έγιναν τα επεισόδια.

Το αρχηγείο της Ελληνικής Αστυνομίας έχει εγκρίνει ήδη με διαταγή του τη συνεργασία των αστυνομικών αρχών της Ρόδου με τους Βρετανούς.

Σύμφωνα με πληροφορίες, ανάλογη συνεργασία σε μικρότερο, όμως, βαθμό, θα υπάρξει και για περιστατικά της Κέρκυρας.

Η πρόταση για την έλευση



Αγγλων αστυνομικών στο Φαληράκι είχε κατατεθεί από τον γενικό πρόξενο της Βρετανίας στην Ελλάδα τον κ. Ντόναλντ Χόλντερ, στην σύσκεψη που είχε γίνει την περασμένη εβδομάδα στον δήμο Καλλιθέας, με πρωτοβουλία του δημάρχου κ. Ιατρίδη.

ΠΟΤΑ ΜΠΟΜΠΕΣ;

Για ποτά μπόμπες που κυκλοφορούν στα μπαρ του Φαληρακίου, έκαναν λόγο εκπρόσωποι των τουρ οπερέιτορς σε συνάντηση που είχαν χθες με τον δήμαρχο Καλλιθέας κ. Ιατρίδη.

Το θέμα το έθεσαν ευθέως, παρουσία του προέδρου του Επιμελητηρίου κ. Ηλ. Κωτιάδη και του διοικητή του Αστυνομικού Τμήματος Αρχαγγέλου κ. Θ. Καλαμάτα.

Ο δήμαρχος Καλλιθέας κ. Ιατρίδης στην διάρκεια της συνάντησης ζήτησε από τους τουρ οπερέιτορς τα εξής:

- Να είναι ιδιαίτερα προσεκτικοί με τα μηνύματα που "περνούν" στους νεαρούς Αγγλους για τη διασκέδαση στο Φαληράκι.

- Να βοηθήσουν στον εντοπισμό των παράνομων γραφείων, τα οποία είναι αυτά κυρίως που δημιουργούν το πρόβλημα.

Ο δήμαρχος Καλλιθέας και ο διοικητής του ΑΤ Αρχαγγέλου υπογράμμισαν ότι ξεκίνησαν εξονυχιστικοί έλεγχοι για τη λειτουργία των μπαρ της περιοχής, ενώ έκαναν γνωστό ότι σταμάτησαν τα pub crowls. Εδώ και μέρες επιτρέπονται μόνο οι εκδρομές με πούλμαν, οι οποίες έχουν προορισμό μόνον ένα μπαρ, ενώ το πρόγραμμα των εκδρομών αυτών θα γίνεται γνωστό στην Αστυνομία μία εβδομάδα πριν. Οι 9 εκπρόσωποι των τουρ οπερέιτορς έθεσαν θέμα ποιότητας των ποτών και ζήτησαν περισσότερες διευκρινήσεις για τους νόμους που διέπουν τα νυχτερινά κέντρα.

Η δημοτική αρχή κατέθεσε γραπτώς τις προτάσεις της προς τους τουρ οπερέιτορς, οι οποίες θα συζητηθούν σε νέα σύσκεψη την προσεχή Τρίτη.

ALTERNATIV
ΚΕΝΤΡΟ ΞΕΝΩΝ ΓΛΩΣΣΩΝ

:: ΓΕΡΜΑΝΙΚΑ ::



Με **επιτυχίες 100%** στις εξετάσεις όλων των επιπέδων PALSO, στο Zertifikat του GOETHE INSTITUT, αποδείξαμε ότι οι μαθητές μας μπορούν μέσα σε σύντομο χρονικό διάστημα να αποκτήσουν αναγνωρισμένα πτυχία.

Με:
- Σύγχρονες παιδαγωγικές μεθόδους
- Σωστή προσωπική διδασκαλία
- Πρωτοποριακή μέθοδο εκμάθησης
- Τμήματα αυστηρά ολιγομελή
- Ειδικά προγράμματα για παιδιά ηλικίας από 7 ετών
- Σύγχρονα οπτικοακουστικά μέσα

Οι εγγραφές άρχισαν!

Υπεύθυνη: Ζωή Αγιασοφίτη
Πτυχιούχος Γερμανικής Φιλολογίας,
Μ.Α. Γλωσσολογίας Παν/μίου HEIDELBERG

Ρόδος: Αν.Βρόντη 11 (Περιοχή Δασκάλων) - Τηλ. 22410 39826
Παραδείσι: Λεωφ.Δημοκρατίας - Τηλ. 22410 82519 - Κιν. 6945 108021

Designed by: NOISIS

Ξεκινήστε τις σπουδές σας χωρίς άγχος

Φροντίσαμε εμείς για αυτό!



ΣΠΟΥΔΑΣΤΙΚΟ / ΦΟΙΤΗΤΙΚΟ ΔΑΝΕΙΟ
μέχρι 12.000 €, χωρίς αποδείξεις αγορών
με τελικό επιτόκιο μόλις 8,9%

- *Με χρόνο εξόφλησης έως 60 μήνες.*
- *Χωρίς επιπλέον έξοδα και χρονοβόρες διαδικασίες.*
- *Με Κάρτα Αυτόματων Συναλλαγών (ΚΑΣ Δωδεκανήσου) για **αναλήψεις μετρητών σε όλη την Ελλάδα από τα ΑΤΜ της Εθνικής Τράπεζας**, χωρίς χρέωση.*
- *Με περίοδο χάριτος έως 12 μήνες.*
- *Για όλους τους Δωδεκανήσιους Σπουδαστές & Φοιτητές με την εγγύηση των γονέων τους και την βεβαίωση των σπουδών τους.*

*Με προνομιακή **ασφαλιστική κάλυψη Credit Life**, με ελάχιστο κόστος, για την αποπληρωμή των δόσεων σε περίπτωση αδυναμίας καταβολής τους από ατύχημα ή ασθένεια.*

Ελάτε λοιπόν σήμερα σε ένα από τα Καταστήματά μας, γίνετε μέλος... και καλή πρόοδο!

ΣΥΝΕΤΑΙΡΙΣΤΙΚΗ
ΤΡΑΠΕΖΑ ΔΩΔΕΚΑΝΗΣΟΥ
η δική μας τράπεζα

Κεντρικό Κατάστημα: Εθνικής Αντιστάσεως 51, Τηλ. Κέντρο: 22410 80600, Φαξ: 22410 80655
e-mail: info@bankdodecanese.gr www.bankdodecanese.gr

ΡΟΔΟΣ · ΚΩΣ · ΚΑΛΥΜΝΟΣ · ΙΑΛΥΣΟΣ · ΑΡΧΑΓΓΕΛΟΣ · ΛΑΡΔΟΣ · ΣΟΡΩΝΗ · ΝΙΣΥΡΟΣ · ΚΑΡΠΑΘΟΣ · ΚΑΣΟΣ

Μεταφέρθηκε εσπευσμένα με το ΕΚΑΒ

Ο Δημήτρης Βενετοκλής σε Νοσοκομείο στην Αθήνα

Σοβαρή η κατάσταση της υγείας του • Πιθανότατα να χειρουργηθεί σήμερα στο "Υγεία"

Στο Ωνάσειο Καρδιοχειρουργικό Κέντρο, με σοβαρό πρόβλημα υγείας, νοσηλεύεται από χθες το πρωί ο τέως δήμαρχος Ρόδου κ. Δημήτρης Βενετοκλής.

Λόγω προβλήματος στην καρδιά (ρήξη ανευρίσματος) κ. Βενετοκλής μεταφέρθηκε χθες αργά τη νύχτα στο νοσοκομείο Ρόδου και τις πρώτες πρωινές ώρες με πτήση του ΕΚΑΒ στην Αθήνα.

Σύμφωνα με όσα έγιναν γνωστά, είναι πιθανόν ο κ. Βενετοκλής να εγχειριστεί για την αντιμετώπιση του προβλήματος.

Η κατάσταση της υγείας του θεωρείται σοβαρή, αλλά παρακολουθείται από εξειδικευμένους επιστήμονες.



Η μεταφορά του τέως δημάρχου στην Αθήνα έγινε ευρέως γνωστή σε όλο το νησί και προκάλεσε εύλογο ενδιαφέρον και αισθήματα συμπάθειας.

Αργά το απόγευμα έγινε γνωστό ότι ο κ. Βενετοκλής μεταφέρθηκε στο Νοσοκομείο "Υγεία" οπότε και θα χειρουργηθεί πιθανότατα σήμερα.

Οι ευχές των Ροδιτών τον συνοδεύουν στις δύσκολες στιγμές που περνάει και η ευχή όλων είναι να ξαναγυρίσει γρήγορα κοντά μας σιδερένιος.

Η Ρόδος την οποία τόσο αγάπησε και την οποία υπηρέτησε με τόσο πάθος τον έχει ακόμα ανάγκη. Αυτό άλλωστε δήλωσε χθες και ο δήμαρχος Ροδίων κ. Γιαννόπουλος ο οποίος είχε αλλεπάλληλες τηλεφωνικές επαφές με τους γιατρούς του Νοσοκομείου αλλά και με την οικογένεια του Δημήτρη Βενετοκλή.

ΠΑΝΤΑ ΜΕ ΣΕΒΑΣΜΟ ΣΤΗΝ ΕΠΙΣΤΗΜΗ, ΣΤΟ ΜΑΘΗΤΗ ΚΑΙ ΣΤΟ ΓΟΝΙΟ!!!

ΦΡΟΝΤΙΣΤΗΡΙΟ

ΕΦΑΡΜΟΓΗ

Η ΠΟΙΟΤΗΤΑ, Η ΕΜΠΕΙΡΙΑ ΚΑΙ Η ΜΕΘΟΔΙΚΟΤΗΤΑ ΜΑΣ ΕΞΑΣΦΑΛΙΖΟΥΝ ΤΗ ΣΙΓΟΥΡΗ ΕΠΙΤΥΧΙΑ.

Λειτουργούν ολιγομελή τμήματα.

15 χρόνια στην φροντιστηριακή εκπαίδευση

Έναρξη Μαθημάτων:

- Β' Λυκείου, Γ' Λυκείου : 18 Αυγούστου.
- Α' Λυκείου, Γυμνάσιο : 1 Σεπτεμβρίου.
- Τ.Ε.Ε. : 1 Σεπτεμβρίου.
- Δημιουργία νέων τμημάτων από 3 Σεπτεμβρίου

Υπευθ. Καθηγητές:

Νίκος Τσιώλης
Σταμάτης Εμμανουήλ
Ελένη Παπαλαζάρου

Διδάσκονται όλα τα μαθήματα για Γυμνάσιο-Λύκειο-ΤΕΕ.

Εκπτωση 10% στα αδέλφια.

Εγγραφές καθημερινά: 10-12 π.μ. και 6-8.30 μ.μ.

Τηλ.: (22410)-43600, 26151, 65013, 6937016543

Διεύθυνση: Βενετοκλέων 59
(Απέναντι από τον κιν/φο Μετροπόλ)

ΤΟ ΦΡΟΝΤΙΣΤΗΡΙΟ ΠΟΥ ΜΠΟΡΕΙΤΕ ΝΑ ΕΜΠΙΣΤΕΥΕΣΤΕ

ΘΕΤΙΚΟ

ΚΩΝ/ΝΟΥ ΤΣΑΛΔΑΡΗ 2 ΤΗΛ. 22410 75085

Για ένα πάντα ΘΕΤΙΚΟ αποτέλεσμα εμπιστευθείτε όπως πάντα το ΦΡΟΝΤΙΣΤΗΡΙΟ «ΘΕΤΙΚΟ»

Με νέα Διεύθυνση, με τους γνωστούς σας αλλά και με νέους καθηγητές, με υψηλή κατάρτιση, εμπειρία, υπευθυνότητα και μεταδοτικότητα, το Φροντιστήριο ΘΕΤΙΚΟ συνεχίζει την πολύχρονη παραγωγική παρουσία του στο χώρο της φροντιστηριακής εκπαίδευσης Γυμνασίου και Λυκείου.
Με ολιγομελή τμήματα, τον ίδιο πάντα συστηματικό τρόπο και με άριστες συνθήκες διδασκαλίας, συνεχίζουμε να στοχεύουμε όπως πάντα στο ίδιο ΘΕΤΙΚΟ αποτέλεσμα :
Την εμπέδωση των γνώσεων και την επιτυχία των παιδιών που μας εμπιστεύεστε, στα Ανώτερα και Ανώτατα Εκπαιδευτικά Ιδρύματα.

ΣΥΝΕΧΙΖΟΥΜΕ ΤΗΝ ΠΑΡΑΔΟΣΗ ΜΕ ΤΟΝ ΙΔΙΟ ΠΑΝΤΑ ΘΕΤΙΚΟ ΤΡΟΠΟ!

Έναρξη Μαθημάτων

Γ΄ Λυκείου :	Δευτέρα	4 Αυγούστου
Β΄ Λυκείου :	Δευτέρα	4 Αυγούστου
Α΄ Λυκείου :	Δευτέρα	18 Αυγούστου
Γυμνάσιο :	Δευτέρα	25 Αυγούστου

Για μαθητές με υψηλούς στόχους

Εγγραφές καθημερινά από 17:00 – 20:00μ.μ.
Τηλέφωνο: 22410 75085

ΜΑΘΗΜΑΤΙΚΑ
ΝΙΚΟΣ ΥΨΗΛΑΝΤΗΣ
Πτυχιούχος Παν/μίου Αθηνών

Η πολυετής πείρα, η συνέπεια και η μεθοδικότητα σε συνεργασία με γονείς και μαθητές δίνουν τα καλά αποτελέσματα

ΕΝΑΡΞΗ ΜΑΘΗΜΑΤΩΝ:

- Β' και Γ' Λυκείου από 1 Αυγούστου
- Α' Λυκείου από 18 Αυγούστου
- Οι τάξεις του Γυμνασίου από 1 Σεπτεμβρίου

Θα λειτουργήσει και πρωινό τμήμα αποφοίτων

ΕΓΓΡΑΦΕΙΤΕ ΕΓΚΑΙΡΑ!!!

Τηλέφωνα για πληροφορίες:
22410 24670, 22410 29680, 6972 990558

Φυσική - Χημεία
Μαθηματικά
Πληροφορική

ΓΥΜΝΑΣΙΟ – ΛΥΚΕΙΟ – Τ.Ε.Ε.

Πέτρος Κ. Παραγυιός
(Φυσικός)

Αναστ. Αναστασιάδη Μπάκα
(Μαθηματικός)

- Ολιγομελή τμήματα
- Ιδιαίτερα Μαθήματα
- Μεθοδική διδασκαλία
- Προσιτά δίδακτρα

ΕΝΑΡΞΗ ΜΑΘΗΜΑΤΩΝ
4 Αυγούστου : Β' – Γ' Λυκείου
25 Αυγούστου : Α' Λυκείου
1 Σεπτεμβρίου : Α,Β,Γ ΓΥΜΝΑΣΙΟΥ - ΤΕΕ

Δ/νση: Παπαφλέσσα 17 - Μητρόπολη
Έναντι 4ου Γυμνασίου
Τηλ : 22410-22218 & 30880 & 78236
Κιν. Τηλ : 6974313993

ΑΝΑΚΟΙΝΩΣΗ

Το
ΚΕΝΤΡΟ ΞΕΝΩΝ ΓΛΩΣΣΩΝ
ΕΛΕΝΗ ΚΥΡΗ
(Διαγοριδών 40)
έχει μεταφερθεί
στις νέες εγκαταστάσεις του
στην οδό Μεσολογγίου 19
(πάροδος Θεμ. Σοφούλη)

Για οποιαδήποτε πλήροφορία
Τηλ. επικοινωνίας
22410 75770

ΓΝΩΜΩΝ
ΦΡΟΝΤΙΣΤΗΡΙΑ
Μ. ΓΙΑΝΝΙΚΟΥΡΗΣ

30 ΧΡΟΝΙΑ ΛΕΙΤΟΥΡΓΙΑΣ

Χεμάρρας 117
Τηλ. 2241025700
2241025250
Διεύθυνση Σπουδών
Μ. ΓΙΑΝΝΙΚΟΥΡΗΣ

Έναρξη Μαθημάτων	ΤΜΗΜΑΤΑ 4ΜΕΛΗ-6ΜΕΛΗ
• Γ' Λυκείου	1 Αυγούστου
• Β' Λυκείου	1 Αυγούστου
• Α' Λυκείου	1 Αυγούστου
• Α-Β-Γ Γυμνασίου	1 Σεπτεμβρίου
• Τ.Ε.Ε.	1 Σεπτεμβρίου
• Τμήματα Αποφοίτων	1 Σεπτεμβρίου

ΕΓΓΡΑΦΕΣ:
Καθημερινά από 10-1 το πρωί και 6-9 το απόγευμα στα τηλέφωνα:
22410-25700, 25250, 25252, 694 88 89 6 89

ΜΑΘΗΜΑΤΙΚΑ-ΦΥΣΙΚΗ-ΧΗΜΕΙΑ-ΦΙΛΟΛΟΓΙΚΑ-ΠΛΗΡΟΦΟΡΙΚΗ
ΑΡΧΕΣ ΟΙΚΟΝΟΜΙΚΗΣ ΘΕΩΡΙΑΣ-ΟΡΓΑΝΩΣΗ & ΔΙΟΙΚΗΣΗ ΕΠΙΧ/ΣΕΩΝ

ΦΡΟΝΤΙΣΤΗΡΙΟ ΓΑΛΛΙΚΗΣ & ΓΕΡΜΑΝΙΚΗΣ ΓΛΩΣΣΑΣ
REVOLUTION
ΥΠΕΥΘΥΝΗ ΣΠΟΥΔΩΝ
Μαίρη Ν. Μακρή
ολιγομελή τμήματα όλων των επιπέδων
ΓΑΛΛΙΚΑ:
DELF I (4 Unités) • DELF II (2 Unités)
DALF (4 Unités) • SORBONNE
ΓΕΡΜΑΝΙΚΑ:
ZERTIFIKAT • MITTELSTUFE
KLEINES SPRACHDIPLOM
GROSSES SPRACHDIPLOM
Εξετάσεις γλωσσομάθειας
50% έκπτωση στη *δεύτερη γλώσσα*
Εγγραφές: από **26 Αυγούστου**
Πληροφορίες: **22410 29469**,
πλατεία Αγ. Νικολάου 19



CARRERA CLUB
ΠΡΟΣΦΟΡΑ 10ΗΜΕΡΟΥ

ΑΝΔΡΙΚΑ	ΤΕΜ.	
ΚΟΥΣΤΟΥΜΙΑ	78	**85€**
ΜΠΟΥΦΑΝ	17	**27€**
ΠΑΝΤΕΛΟΝΙΑ	65	**18€**
ΜΠΛΟΥΖΑΚΙΑ	70	**15€**
ΠΟΥΚΑΜΙΣΑ	90	**16€**

ΓΥΝΑΙΚΕΙΑ	ΤΕΜ.	
ΤΑΓΙΕΡ	28	**50€**
ΦΟΥΣΤΕΣ	30	**10€**
ΠΑΝΤΕΛΟΝΙΑ	40	**15€**
ΜΠΛΟΥΖΑΚΙΑ	35	**10€**
ΠΟΥΚΑΜΙΣΑ	40	**10€**

ΠΑΙΔΙΚΑ	ΤΕΜ.	
ΠΑΝΤΕΛΟΝΙΑ	50	**10€**
ΣΕΤ	45	**10€**
ΜΠΛΟΥΖΕΣ	40	**5€**

ΣΟΦΟΥΛΗ & ΔΙΑΓΟΡΙΔΩΝ ΓΩΝΙΑ - ΡΟΔΟΣ

Δεν συγκινούν όταν οι τσέπες είναι άδειες

Εκπτώσεις: Μόδα ήταν και πέρασε!

Καμία κίνηση στην αγορά και παρά τις μεγάλες προσφορές καταστηματαρχών

Στο τέλος τους βρίσκονται και οι φετινές θερινές εκπτώσεις στη Ρόδο, αφού συμπληρώνονται τα χρονικά όρια, κατά τα οποία ίσχυσε το καθεστώς σύμφωνα με την απόφαση του αρμόδιου υπουργείου.

Ενάμιση μήνα μετά, ο απολογισμός δεν είναι ιδιαίτερα ευχάριστος ούτε για την πλειοψηφία του εμπορικού κόσμου, ούτε και για το καταναλωτικό κοινό.

Παρά το γεγονός ότι τις τελευταίες μέρες, τα περισσότερα καταστήματα, έκαναν εκπτώσεις της τάξης των 50%, δεν υπήρξε η αναμενόμενη κίνηση, φαινόμενο που πάει να παγιωθεί τα τελευταία χρόνια.

Φαίνεται ότι οι παλιές καλές μέρες πέρασαν ανεπιστρεπτί τόσο για τους εμπόρους όσο και για τους καταναλωτές και οι εκπτώσεις πλέον είναι καθεστώς κατ' ευφημισμόν.

Ο πρόεδρος του εμπορικού τμήματος του Επιμελητηρίου Δωδ/σου κ. Παναγιώτης Παπασταμάτης, εκτιμά ότι, η πολύ μεγάλη διάρκεια στην περίοδο των εκπτώσεων και κυρίως το γεγονός ότι αυτές ξεκινούν τον Ιούλιο (πολύ νωρίς) έχουν αρνητική επίδραση στον εμπορικό κόσμο.

Πολλοί έμποροι αναγκάζονται να πωλήσουν τα θερινά τους είδη ακόμα και στη μισή τιμή, προτού καν καταφέρουν να κάνουν απόσβεση των κεφαλαίων που ξόδεψαν. Αν δεν μπουν στο παιχνίδι του ανταγωνισμού τότε, θα υπάρχει επίπτωση στη βιωσιμότητα της επιχείρησής τους.

Μάλιστα θυμήθηκε τις

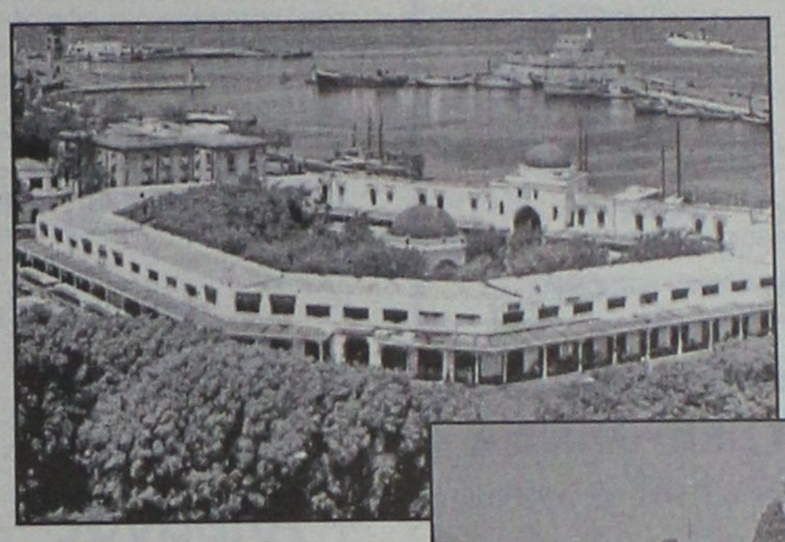

παλιές καλές εποχές όταν οι εκπτώσεις διαρκούσαν περίπου 20 μέρες, αλλά παρά το γεγονός ότι, την τελευταία πενταετία μπαίνει επιτακτικά το ζήτημα, κανένας δεν αφουγκράζεται την αγωνία των εμπόρων.

Από την άλλη το γεγονός ότι υπάρχει μία κρίση και μία ανέχεια στη Ρόδο, αναγκάζει τους πολίτες να κάνουν μόνο τα απαραίτητα ψώνια και να μην ανοίγονται σε άσκοπα έξοδα. Πέρα από τις δαπάνες για τα είδη πρώτης ανάγκης, τους λογαριασμούς των ΔΕΚΟ και τα φροντιστήρια των παιδιών, ελάχιστα περισσεύουν για δευτερεύουσας σημασίας προϊόντα.

Πάντως, δεν πρέπει να μας ξεφύγει το γεγονός ότι φέτος είχαμε πολλούς έλληνες τουρίστες, οι οποίοι "εκμεταλλεύθηκαν" την περίοδο των εκπτώσεων και έκαναν αρκετές αγορές, από τη Ρόδο.

Οπως επισημαίνει και ο κ. Παπασταμάτης η αγορά της Ρόδου, είναι από τις καλύτερες και δίνει την ευκαιρία για ικανοποιητικά ψώνια, κάτι που "εκμεταλλεύθηκαν" οι έλληνες οι οποίοι αποδεδειγμένα αποτελούν τους καλύτερους πελάτες.

Οσο για τους αλλοδαπούς φαίνεται ότι σταδιακά χάνουν την εκτίμησή τους από τον εμπορικό κόσμο του νησιού, αφού πολλοί λίγοι είναι αυτοί που οδηγούν στο να μην έχουν αγοραστική δύναμη, όση είχαν τουλάχιστον πριν από μερικά χρόνια.

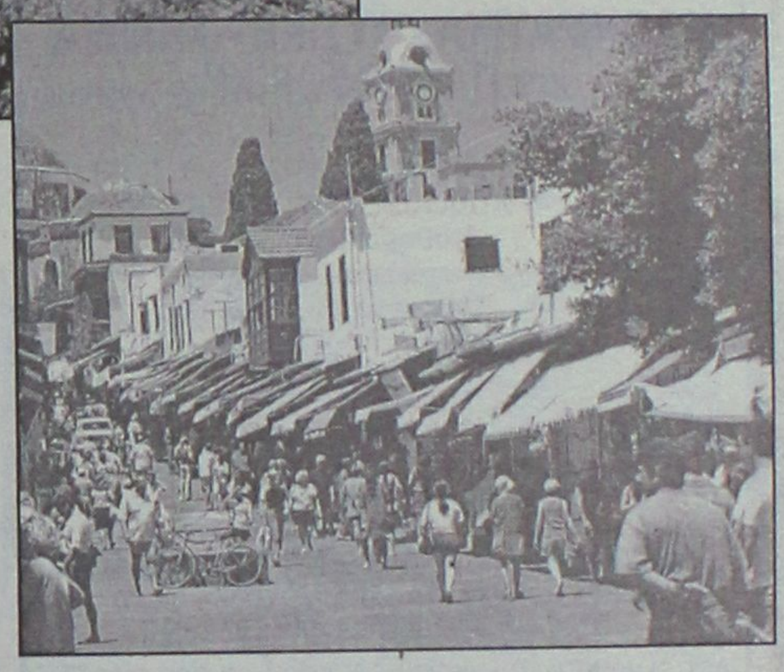

imagine...
ΦΡΟΝΤΙΣΤΗΡΙΟ ΑΓΓΛΙΚΩΝ
Προετοιμασίες σε όλα τα επίπεδα!
Δώστε την ευκαιρία στα παιδιά σας να μάθουν σωστά Αγγλικά σ' ένα ευχάριστο περιβάλλον. Με τους ***ROB και HELEN Davies***
Γιατί
Εμπνευσή μας είναι τα παιδιά και η επιτυχία τους σκοπός μας
Εγγραφές από 18 Αυγούστου
Δ/νση φροντιστηρίου:
Βασ. Ηρακλείου & Αγίας Λαύρας 74
Επικοινωνήστε μαζί μας
στα τηλ. **22410-39853 ή 73798**

ΚΕΝΤΡΟ ΞΕΝΩΝ ΓΛΩΣΣΩΝ & ΜΕΤΑΦΡΑΣΕΩΝ



ΑΓΓΛΙΚΑ - ΓΕΡΜΑΝΙΚΑ
ΧΑΡΗΣ ΜΙΧΑΗΛ
ΒΑΣ. ΙΩΑΝΝΙΔΗ 4
(ΣΥΝΟΙΚΙΣΜΟΣ ΔΑΣΚΑΛΩΝ) ΡΟΔΟΣ
ΤΗΛ.: 0241-77336 - FAX: 32911
E-mail: haris@rho.forthnet.gr

ΦΡΟΝΤΙΣΤΗΡΙΟ
ΜΕΣΗΣ ΕΚΠΑΙΔΕΥΣΗΣ
Παιδεία

Διδάσκονται όλα τα μαθήματα για:
Γυμνάσιο - Ενιαίο Λύκειο - Τ.Ε.Ε.

✓ *Διδασκαλία από έμπειρους και εξειδικευμένους καθηγητές*

✓ *Σκοπός του φροντιστηρίου μας, η εισαγωγή των μαθητών μας στην τριτοβάθμια εκπαίδευση*

✓ *Επιδίωξή μας για το Γυμνάσιο, η κάλυψη των κενών και η σωστή προετοιμασία για το Λύκειο*

✓ *Δωρεάν σημειώσεις από αξιόλογους καθηγητές του φροντιστηρίου μας για την ολοκληρωμένη κατανόηση της ύλης*

✓ *Έκπτωση 10% σε αδέλφια μαθητές.*

Έναρξη Μαθημάτων:
Β΄- Γ΄ Ενιαίου Λυκείου 18 Αυγούστου
Α΄ Εναίου Λυκείου - Γυμνασίου - Τ.Ε.Ε. 1 Σεπτεμβρίου

Διεύθυνση σπουδών:
Νίκος Σταύρου
(Μαθηματικός)
Μαργαρίτα Τάκκου
(Φιλόλογος)

ΠΑΝΕΛΛΑΔΙΚΗ ΣΥΝΕΡΓΑΖΟΜΕΝΑ ΦΡΟΝΤΙΣΤΗΡΙΑ

Εθν. Αντίστασης 1 - Κρεμαστή
Τηλ.: (22410) 96040, 92592

Γιατί ... η Παιδεία οδηγεί στην επιτυχία!!!

ΜΑΘΗΜΑΤΙΚΑ - ΦΥΣΙΚΗ - ΧΗΜΕΙΑ και ΠΛΗΡΟΦΟΡΙΚΗ

Διδάσκουν:



Χρήστος Εκτ. Ηρακλείδης
Μαθηματικός Εθνικού και Καποδιστριακού Πανεπιστημίου Αθηνών



Σταματία Εκτ. Ηρακλείδη
Χημικός Αριστοτελείου Πανεπιστημίου Θεσσαλονίκης



Νικόλαος Ανδ. Κωνστάκης
Αναλυτής Η/Υ Πανεπιστημίου Manchester Αγγλίας

Δεκτοί μαθητές Γυμνασίου – Λυκείου και **φοιτητές ΤΕΙ – ΑΕΙ**. Υπεύθυνη γνώση, μεθοδικότητα, παραστατικότητα και παροχή δακτυλογραφημένων σημειώσεων.

Μαθήματα ιδιαίτερα σε γκρουπ.

✆ **22410 76896** και **6938 492429**

Είχε μεγάλη αδυναμία στα περίπτερα

Αδυναμία στα... περίπτερα φαίνεται ότι είχε ένας 39χρονος Ροδίτης, ο οποίος εντοπίστηκε συνελήφθη χθες το μεσημέρι από τους αστυνομικούς της Υποδιεύθυνσης Ασφαλείας Ρόδου. Σύμφωνα με όσα ανακοίνωσε η αστυνομία, πρόκειται για τον Κ. Κ. Του Γ. κάτοικο Ρόδου, ο οποίος αργά το απόγευμα του Σαββάτου, εκμεταλευόμενος την ολιγόλεπτη απουσία του Π. Ε του Κ, 51 ετών, ιδιοκτήτη περιπτέρου, αφαίρεσε από το συρτάρι του ταμείου το ποσό των 170 ευρώ. Όπως προέκυψε από την έρευνα των αστυνομικών, στις 13 Ιουλίου επίσης χρησιμοποιώντας την μέθοδο της απασχόλησης, ο ίδιος δράστης είχε καταφέρει να αφαιρέσει από το περίπτερο της Ε. Ι, του Ν. 70 ετών, το χρηματικό ποσό των 1.000 ευρώ. Σε βάρος του ασκήθηκε δίωξη από τον αρμόδιο εισαγγελέα και αναμένεται να παραπεμφθεί στην δικαιοσύνη.

Συνελήφθη 13χρονος Αλβανός

Ζωσμένος με... μαχαίρι βρέθηκε χθες τα ξημερώματα ένας 13χρονος Αλβανός(!) που κυκλοφορούσε στην πόλη της Ρόδου, γεγονός που ξάφνιασε ακόμη και τους αρμόδιους αστυνομικούς της Ασφάλειας.

Όπως έγινε γνωστό, σε έλεγχο ρουτίνας που πραγματοποίησαν άνδρες της Υποδιεύθυνσης Ασφαλείας Ρόδου, εντόπισαν και συνέλαβαν τον ανήλικο Αλβανό, σε βάρος του οποίου αναμένεται να ασκηθεί ποινική δίωξη από τον αρμόδιο εισαγγελέα Ανηλίκων. Ο ανήλικος, που δεν είχε ακόμη συμπληρώσει το 13ο έτος της ηλικίας του, βρέθηκε να έχει στην κατοχή του ένα πτυσσόμενο μαχαίρι το οποίο και οι αστυνομικοί κατέσχεσαν.

Ο θλιβερός απολογισμός της εβδομάδας

Ενας νεκρός και δώδεκα τραυματίες σε τροχαία

Το ίδιο διάστημα διενεργήθηκαν 436 έλεγχοι και βεβαιώθηκαν 149 πρόστιμα

Δέκα τροχαία ατυχήματα, με ένα νεκρό, τέσσερις σοβαρά και οκτώ ελαφρά τραυματίες, είναι ο... θλιβερός απολογισμός της τελευταίας εβδομάδας για την περιοχή της Δωδεκανήσου, σύμφωνα με τα επίσημα στατιστικά στοιχεία που ανακοίνωσε χθες η Αστυνομική Διεύθυνση Δωδεκανήσου!

Τα κυριότερα από τα αίτια των τροχαίων αυτών ατυχημάτων και δυστυχημάτων, που την τελευταία εβδομάδα (από 18 έως και 24 Αυγούστου) παρουσίασαν ανησυχητική αύξηση, συγκριτικά με τις προηγούμενες εβδομάδες, ήταν: Η έλλειψη προσοχής κατά την οδήγηση, ο αδέξιος χειρισμός του οδηγού, η είσοδος στο αντίθετο ρεύμα κυκλοφορίας, υπερβολική ταχύτητα, οδήγηση υπό την επίδραση οινοπνεύματος και μη τήρηση απόστασης ασφαλείας.

ΒΡΟΧΗ ΤΑ ΠΡΟΣΤΙΜΑ

Το ίδιο χρονικό διάστημα, όπως προκύπτει από τα στατιστικά στοιχεία που ανακοίνωσε χθες η Αστυνομική Διεύθυνση Δωδεκανήσου, οι τροχονόμοι σε δεκάδες ελέγχους που έκαναν στο οδικό δίκτυο της περιοχής μας, κατέγραψαν δεκάδες παραβάσεις σε βάρος οδηγών Ι.Χ. και μοτοσυκλετών.

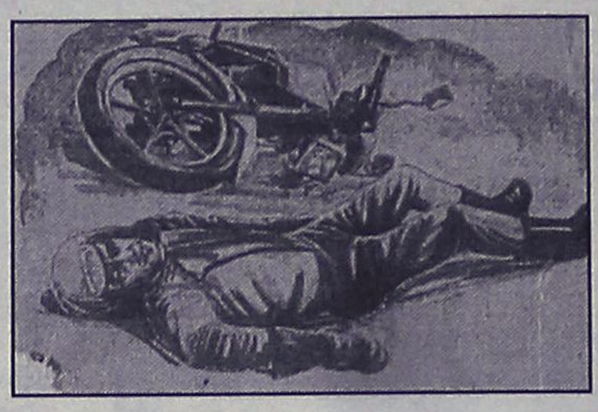

Ειδικότερα, οι αστυνομικοί την περασμένη εβδομάδα, διενήργησαν 436 ελέγχους για μέθη σε αντίστοιχο αριθμό οδηγών, βεβαιώνοντας 35 παραβάσεις ενώ σε δύο περιπτώσεις ακολουθήθηκε η διαδικασία του αυτόφωρου. **Αντίστοιχα, βεβαιώθηκαν και 149(!) τσουχτερά πρόστιμα σε βάρος ισάριθμων οδηγών που εντοπίστηκαν να... κινούνται με υπερβολική ταχύτητα.**

Για την τρέχουσα εβδομάδα, οι τροχονόμοι, εκτός των άλλων θα εστιάσουν τους ελέγχους στην σοβαρή και επικίνδυνη παράβαση του ερυθρού σηματοδότη.

Στις φυλακές οι δύο από τους χρυσοδάκτυλους

Την άγουσα για τις φυλακές πήραν χθες το μεσημέρι, αμέσως μετά την απολογία τους στον Τακτικό Ανακριτή Ρόδου κ. Αλέξανδρο Οικονόμου, οι δύο από τους 5 «χρυσοδάκτυλους» διαρρήκτες που είχαν συλληφθεί στις 16 Αυγούστου, να έχουν στην κατοχή τους διαρρηκτικά εργαλεία, σπρέι δακρυγόνων και άλλα «εργαλεία» και οι οποίοι είχαν καταφέρει να διαρρήξουν με πανομοιότυπο τρόπο, πολλά σπίτια και διαμερίσματα του νησιού μας.

Το ζευγάρι των βούλγαρων, είχε καταφέρει να ρημάξει στην κυριολεξία με την βοήθεια και άλλων τριών συμπατριωτών τους, πέντε τουλάχιστον σπίτια και διαμερίσματα στην πόλη της Ρόδου, αποκομίζοντας έτσι κοσμήματα και χρυσά αξίας πολλών χιλιάδων ευρώ. Σε βάρος τους, ο αρμόδιος εισαγγελέας Πλημμελειοδικών Ρόδου κ. Γεώργιος Οικονόμου, είχε ασκήσει ποινική δίωξη σε βαθμό κακουργήματος, για διακεκριμένες κλοπές και σύσταση συμμορίας και τους είχε παραπέμψει στον αρμόδιο ανακριτή Ρόδου, όπου και απολογήθηκαν χθες το μεσημέρι.

ΚΕΝΤΡΟ ΞΕΝΩΝ ΓΛΩΣΣΩΝ
ΝΑΝΣΥ ΒΑΣΙΛΟΠΟΥΛΟΥ
Master of Arts, Hull University, England

ΑΓΓΛΙΚΑ



ΓΕΡΜΑΝΙΚΑ

Η ποιότητα στην ξενόγλωσση εκπαίδευση
*** Η/Υ, Multimedia, Internet ***
***Τμήματα όλων των επιπέδων ***
*** Κρατικό Πτυχίο Γλωσσομάθειας ***
ΔΑΜΑΣΚΗΝΟΥ 1 , ΠΛ. ΒΡΟΥΧΟΥ΄, ΡΟΔΟΣ
Τηλ.. 2241 0 70110

ΦΥΣΙΚΗ – ΧΗΜΕΙΑ
ΝΕΣΤΟΡΑΣ Μ. ΟΙΚΟΝΟΜΟΥ

- *Ολιγομελή και ομοιογενή τμήματα*
- *Συνεχής έλεγχος της γνώσης με διαγωνίσματα εκτός των ωρών διδασκαλίας*
- *Επιπλέον διδακτικές ώρες για την κάλυψη κενών από προηγούμενες τάξεις*
- *Τακτική ενημέρωση των γονέων*

ΛΙΝΔΟΥ 86
Τηλ.: 22410 39018
& 6977 563823

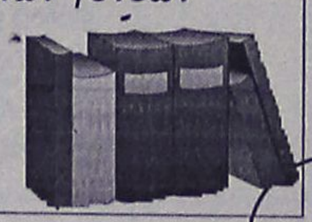



✔ **ΠΟΛΥΕΤΗΣ ΦΡΟΝΤΙΣΤΗΡΙΑΚΗ ΠΕΙΡΑ**
✔ **ΜΕ ΜΗΤΡΙΚΗ ΤΗΝ ΑΓΓΛΙΚΗ ΓΛΩΣΣΑ!!!**
✔ **ΑΥΣΤΗΡΑ ΟΛΙΓΟΜΕΛΗ ΤΜΗΜΑΤΑ (ΕΩΣ 6 ΑΤΟΜΑ)**
✔ **ΧΡΗΣΗ ΟΠΤΙΚΟΑΚΟΥΣΤΙΚΩΝ ΜΕΣΩΝ (COMPUTERS - VIDEO)**
✔ **ΠΡΟΕΤΟΙΜΑΣΙΑ ΕΞΕΤΑΣΕΩΝ (MICHIGAN - CAMBRIDGE - EDEXCEL)**
✔ **ΙΔΙΑΙΤΕΡΑ ΕΝΙΣΧΥΤΙΚΑ ΜΑΘΗΜΑΤΑ ΔΩΡΕΑΝ**
✔ **ΤΑΚΤΙΚΗ ΕΝΗΜΕΡΩΣΗ ΓΟΝΕΩΝ**
✔ **ΤΙΜΕΣ ΠΡΟΣΙΤΕΣ**

ΕΓΓΡΑΦΕΣ ΑΠΟ 18 ΑΥΓΟΥΣΤΟΥ
ΠΕΡΝΟΥ 20 - ΑΦΑΝΤΟΥ
Τηλ: 22410 52340 / 6944470985
ΔΕΥΤΕΡΑ - ΠΑΡΑΣΚΕΥΗ Απο: 6 - 9 Το ΑΠΟΓΕΥΜΑ

Με μοναδικό θέμα τα οικονομικά των ΟΤΑ

Κρίσιμο συνέδριο της ΚΕΔΚΕ αύριο!

Φεύγουν σήμερα τα μέλη του Δ.Σ. της ΤΕΔΚΔ και πολλοί δήμαρχοι • Αρνητικά σχόλια για τον κ. Κουκουλόπουλο

Συνέρχεται αύριο Τετάρτη, 27 Αυγούστου 2003, το διήμερο έκτακτο Συνέδριο της Κεντρικής Ένωσης Δήμων και Κοινοτήτων Ελλάδας με θέμα: «Τα οικονομικά των Οργανισμών Τοπικής Αυτοδιοίκησης».

Στο συνέδριο έχουν προσκληθεί και θα παραστούν οι αρχηγοί των πολιτικών κομμάτων.

Οι εργασίες του συνεδρίου θα πραγματοποιηθούν στο ξενοδοχείο Intercontinental, και ώρα έναρξης είναι η 9η π.μ.

Σήμερα Τρίτη, 26 Αυγούστου 2003, στις 18.00, θα συνέλθει το Διοικητικό Συμβούλιο της ΚΕΔΚΕ προκειμένου να οριστικοποιήσει την εισήγησή του Δ.Σ. προς τους συνέδρους, που θα αποτελείται από δύο σκέλη, το πλαίσιο διεκδικήσεων και το πρόγραμμα κινητοποιήσεων.

Το πρόγραμμα του συνεδρίου έχει ως εξής:

• Τετάρτη 27 Αυγούστου 2003



09:00 - 10:00 Διαπίστευση Συνέδρων

10:00 - 14:00 Έναρξη Συνεδρίου

Χαιρετισμός δημάρχου Αθηναίων κας Ντόρας Μπακογιάννη, δημάρχου Αθηναίων

Χαιρετισμός προέδρου ΤΕΔΚ Ν. Αττικής κ. Πέτρου Φιλίππου, δημάρχου Καλυβίων

Ομιλία προέδρου ΚΕΔΚΕ κ. Πάρι Κουκουλόπουλου, δημάρχου Κοζάνης

Χαιρετισμός προέδρου ΕΝΑΕ κας Φώφης Γεννηματά

Χαιρετισμοί εκπροσώπων Πολιτικών Κομμάτων



Χαιρετισμός προέδρου Π.Ο.Ε.-Ο.Τ.Α. κ. Θέμη Μπαλασόπουλου

Ομιλία και κήρυξη έναρξης εργασιών Συνεδρίου από τον υπουργό Εσωτερικών, Δημόσιας Διοίκησης και Αποκέντρωσης κ. Κώστα Σκανδαλίδη

14:00 Διακοπή εργασιών

17:00 – 21:00 Παρεμβάσεις - Τοποθετήσεις

Συζήτηση

• ΠΕΜΠΤΗ 28 ΑΥΓΟΥΣΤΟΥ 2003

10:00 - 14:00 Συνέχιση εργασιών συνεδρίου

Τοποθετήσεις - Παρεμβάσεις

Ολοκλήρωση συζήτησης

Έκδοση ψηφισμάτων - αποφάσεων συνεδρίου

Λήξη εργασιών συνεδρίου.

ΟΙ ΔΗΜΑΡΧΟΙ ΤΗΣ ΔΩΔΕΚΑΝΗΣΟΥ

ΣΤΟ έκτακτο συνέδριο της ΚΕΔΚΕ θα συμμετάσχουν σαν σύνεδροι τα μέλη του Δ.Σ. της ΤΕΔΚΔ ενώ αναμένεται να το παρακολουθήσουν και πολλοί άλλοι δήμαρχοι λόγω του ενδιαφέροντος που παρουσιάζει.

Σήμερα το πρωί αναχωρεί για την Αθήνα ο δήμαρχος Ρόδου και αντιπρόεδρος του Δ.Σ. της ΚΕΔΚΕ κ. Γιαννόπουλος προκειμένου να συμμετάσχει στη συνεδρίαση που θα γίνει σήμερα το απόγευμα.

Να σημειώσουμε ότι στο στόχαστρο όλων των δημάρχων βρίσκεται ο πρόεδρος της ΚΕΔΚΕ κ. Κουκουλόπουλος ο οποίος ενεργεί σαν μέλος του Εκτελεστικού Οργάνου της Τοπικής Αυτοδιοίκησης.

UNIVERSAL LANGUAGE CENTRE
ΚΕΝΤΡΟ ΞΕΝΩΝ ΓΛΩΣΣΩΝ

ΕΓΓΡΑΦΕΣ - ΠΛΗΡΟΦΟΡΙΕΣ
Μ. Ζέρβα, Ιαλυσός
Τηλ.: 22410-92549, 92121

- *SUPER COURSE – ταχεία μέθοδος προετοιμασίας αρχαρίων μαθητών με δυνατότητα απόκτησης πτυχίων LOWER στην Α' ή Β' Γυμνασίου*

- *Μεθοδική ταχεία προετοιμασία ενός μόνον έτους ή λιγότερο απ' αυτό (για σπουδαστές με προηγούμενες γνώσεις της γλώσσας) για απόκτηση πτυχίων LOWER και PROFICIENCY διαφόρων τύπων πλήρως αναγνωρισμένων από το ΔΗΜΟΣΙΟ και ΑΣΕΠ.*

LOWER	PROFICIENCY
• F.C.E. Δεκεμ/03 & Ιουν/04	• CAMBRIDGE Δεκ./03 & Ιουν/04
• E.C.C.E. Μάιος/04	• MICHIGAN 30 Νοεμ/03
• EDEXCEL Μάιος/04	• T.O.I.E.C. (advanced) κάθε εβδομάδα
• T.O.I.E.C. κάθε εβδομάδα	• T.O.E.F.E.L. κάθε μήνα

- *Λειτουργεί ΓΛΩΣΣΙΚΟ ΕΡΓΑΣΤΗΡΙ-LAB, ιδιαίτερος χώρος HOME CINEMA και εξειδικευμένα εκπαιδευτικά COMPUTER PROGRAMS.*

- *Δυνατότητα ΙΔΙΑΙΤΕΡΩΝ ΜΑΘΗΜΑΤΩΝ εντός ή εκτός του Φροντιστηρίου.*

Υπεύθυνη Σπουδών: **Ε. Τερζάκη**
Πτυχ. Αγγλικής Φιλολογίας
Βρετ. Πανεπιστημίου

ΤΟ ΘΑΥΜΑ ΤΟΥ DREAMFIBRE
ΤΡΙΘΕΣΙΟΣ ΚΑΙ ΔΙΘΕΣΙΟΣ ΚΑΝΑΠΕΣ SPENCER

ΜΟΝΟ ΑΠΟ €74 ΤΟ ΜΗΝΑ



Μέχρι τις 13 Σεπτεμβρίου τα καταστήματα Divani & Divani by Natuzzi, σας προσφέρουν τριθέσιο και διθέσιο καναπέ Spencer από Dreamfibre σε 24 άτοκες δόσεις. Το Dreamfibre, αποκλειστικότητα του Οίκου Natuzzi, είναι απίστευτα ανθεκτικό κι όμως εύκολο να το περιποιηθείτε ultramicrofiber ύφασμα, μαλακό και βελούδινο στην αφή. Θα βρείτε επίσης το Dreamfibre σε μεγάλη ποικιλία χρωμάτων. Αυτή η προσφορά είναι εγγυημένη από τον Οίκο Natuzzi, κορυφαίο κατασκευαστή καναπέδων παγκοσμίως.

Spencer
τριθέσιος καναπές 202εκ. από Dreamfibre μόνο από €42 για 24 μήνες

Spencer
διθέσιος καναπές 144εκ. από Dreamfibre μόνο από €32 για 24 μήνες

Ο ΦΠΑ συμπεριλαμβάνεται στην τιμή
Για πληροφορίες τηλ. 2241027328

www.natuzzi.com

DIVANI & DIVANI by NATUZZI

10 χρόνια εγγύηση για τον ξύλινο σκελετό και 2 χρόνια εγγύηση για όλα τα υπόλοιπα υλικά και εξαρτήματα.
Ο Spencer διατίθεται επιπλέον σε καναπέ, κρεβάτι και γωνιακή σύνθεση, με δερμάτινη και υφασμάτινη επένδυση.

Καταστήματα Divani & Divani by Natuzzi: Αθήνα, Θεσσαλονίκη, Ιωάννινα, Ρόδος, Καβάλα, Αλεξανδρούπολη, Πάτρα, Χανιά, Άργος, Ηράκλειο, Κόρινθος, Χίος

ΦΙΛΟΛΟΓΙΚΑ ΜΑΘΗΜΑΤΑ
ΔΗΜΗΤΡΗΣ ΤΥΡΙΚΟΣ

Αρχαία Ελληνικά-Λατινικά-Νεοελληνική Λογοτεχνία-Ιστορία-Εκθεση

Εναρξη Μαθημάτων:
Β' και Γ' Λυκείου: 4 Αυγούστου.
Α' Λυκείου: 1 Σεπτεμβρίου.
Γυμνασιακά τμήματα: 1 Σεπτεμβρίου.

Παροχή εξειδικευμένων σημειώσεων, λογικές τιμές, αδιάλειπτη επικοινωνία με τους γονείς! 15 χρόνια ενεργούς και ευδόκιμης παρουσίας στη φροντιστηριακή εκπαίδευση!

Μαθηματικά-Φυσική-Χημεία για όλες τις Σχολικές Τάξεις σε συνεργασία με το **Φροντιτήριο Ωθηση, Δ. Μαλατέστας-Α. Χατζηαντωνίου** (Αγίας Σοφίας και Αντ/ρχου Βολονάκη, Αγιος Ιωάννης).
Τηλ. 22410 64020, 6945813196, 22410 76065

Μεμνουνέ Κιαζίμ
ΑΡΙΣΤΟΥΧΟΣ ΔΙΠΛΩΜΑΤΟΥΧΟΣ ΠΙΑΝΟΥ ΚΑΙ ΑΝΩΤΕΡΩΝ ΘΕΩΡΗΤΙΚΩΝ

ΔΙΔΑΣΚΟΝΤΑΙ

ΠΙΑΝΟ:
Μπαρόκ, Κλασικό, Ρομαντικό, Σύγχρονο

ΘΕΩΡΗΤΙΚΑ:
Θεωρία, Σολφέζ, Dicté, Υποχρεωτική Αρμονία, Μορφολογία, Ιστορία Μουσικής

ΑΝΩΤΕΡΑ ΘΕΩΡΗΤΙΚΑ:
Ωδική, Ειδικότητα στην Αρμονία, Αντίστιξη, Φούγκα

ΕΠΙΚΟΙΝΩΝΙΑ: Τηλ.. 2241020363
E-MAIL: memnune_kiazim@mgkworld.net
URL: http://memnunekiazim.mgkworld.net

ΚΥΚΛΟΣ
ΦΡΟΝΤΙΣΤΗΡΙΟ ΜΕΣΗΣ ΕΚΠΑΙΔΕΥΣΗΣ
Απαβύρου 49 , Ροδίνι - Ρόδος τηλ.2241032600
ΕΝΑΡΞΗ ΜΑΘΗΜΑΤΩΝ

♦ Β΄-Γ΄ Λυκείου	4 Αυγούστου
♦ Α΄ Λυκείου και Γυμνάσια	28 Αυγούστου
♦ Α΄-Β΄-Γ΄ Τ.Ε.Ε	8 Σεπτεμβρίου
☛ Μετεξεταστέοι Γυμνασίου-Λυκείου	20 Ιουλίου

✓Ολιγομελή Τμήματα ✓Αξιόλογους και έμπειρους καθηγητές
✓Συνεχή ενημέρωση γονέων ✓Εβδομαδιαία διαγωνίσματα

Πλήρη συνεργασία με τα Πανελλαδικώς καταξιωμένα εργαστήρια εκμάθησης πληροφορικής FUTUREKIDS® Ρόδου.

ΚΑΙ ΓΙΑ ΠΡΩΤΗ ΦΟΡΑ ΣΤΗ ΡΟΔΟ
❖Δυνατότητα σχηματισμού *γκρουπ* 2-3 ατόμων
❖ ***Υποτροφίες σπουδών*** σε άριστους μαθητές
❖ ***ΔΩΡΕΑΝ*** ιδιαίτερα ενισχυτικά μαθήματα στους αδύναμους μαθητές κάθε τάξης

Διεύθυνση : Κωνσταντάκης Αχιλλέας (Μαθηματικός) Ρέτσας Νίκος (Φυσικός)

Χάθηκαν δισεκατομμύρια δραχμές

Κατασκεύασαν... τρύπια λιμνοδεξαμενή στη Λέρο

Καταγγελίες από τον βουλευτή κ. Αρ. Παυλίδη μετά από συνεργασία που είχε με τον δήμαρχο του νησιού

Τρύπια... λιμνοδεξαμενή κατασκεύασε το υπουργείο Γεωργίας στη Λέρο! Το νερό που συγκεντρώθηκε τον χειμώνα χάθηκε αλλά κανένας αρμόδιος δεν ασχολήθηκε με το θέμα που προφανώς πρόκειται για κακοτεχνία.



Τοπικοί παράγοντες έθεσαν το ζήτημα διαμαρτυρόμενοι στον βουλευτή κ. Αρ. Παυλίδη και μάλλον πρόκειται να καταθέσει ερώτηση στη Βουλή, ζητώντας εξηγήσεις από τους αρμόδιους.

Ο κ. Παυλίδης επισκέφθηκε το νησί στην διάρκεια των τελευταίων ημερών και είχε συναντήσεις με στελέχη της Νέας Δημοκρατίας, τα οποία ενημέρωσε για τις τρέχουσες πολιτικές εξελίξεις καθώς και για τον προγραμματισμό του κόμματος λόγω πιθανής επίσπευσης εκλογών.

Ο κ. Παυλίδης είχε επίσης στον Δήμο Λερίων συνεργασία με τον δήμαρχο κ. Κ. Κωττάκη, τον αντιδήμαρχο κ. Καρανικόλα και τον πρόεδρο της ΔΕΥΑΛ κ. Μ. Ξηρουχάκη. Κατά την ενημέρωση που ο δήμαρχος έκανε στον βουλευτή Α. Παυλίδη παρουσιάσθηκαν όλα τα ζητήματα τα οποία βρίσκονται σε εξέλιξη από εγκαταστάσεως της νέας Δημοτικής αρχής.

Ο κ. Παυλίδης μετά την ενημέρωσε εδήλωσε:

«Η πλήρης περιγραφή των θεμάτων που αντιμετωπίζει ο Δήμος Λερίων αποδεικνύει ότι επιχειρείται να αναπτυχθεί έργο που θα καλύψει χρονίζουσες ανάγκες του Λεριακού λαού. Αυτή η προσπάθεια έχει ανάγκη συμπαραστάσεως. Με αυτό το πνεύμα και όπως έχω υποχρέωση, θα παρέμβω διά του Κοινοβουλίου προκειμένου να συγκινηθεί η Κυβέρνηση και να ξεφύγει από την αδιαφορία η οποία έχει πλήξει και την Λέρο, πέραν των άλλων νησιών.

Συγκεκριμένα θεωρώ απαράδεκτο η εγκατάσταση του Βιολογικού Καθαρισμού να διακηρύσσεται από την Κυβέρνηση ότι ολοκληρώθηκε το 1998 και μέχρι σήμερα να μην έχει ακόμη παραληφθεί, να παραμένει δηλαδή κλειδωμένη και να σκουριάζει, με όλες τις βλαπτικές συνέπειες για την υγεία των Λερίων. Οι υπεύθυνοι θα κληθούν να αιτιολογήσουν την στάση των και αν δεν υπάρχει ιδιαίτερο κώλυμα θα υποχρεωθούν να λειτουργήσουν την εγκατάσταση».

Ο κ. Παυλίδης, αναφερόμενος στην λιμνοδεξαμενή Λέρου εδήλωσε:

«Δεν έκλεισε χρόνος από ολοκληρώσεως της κατασκευής και εχάθη όλο το νερό που είχε συγκεντρωθεί τον χειμώνα. Διεπιστώθη η λόγω κακοτεχνίας και μη ελέγχου κατασκευαστού αιτία της διαρροής, αλλά παρά τα διαβήματα της Δημοτικής Αρχής ούτε το υπουργείο Γεωργίας, ούτε άλλος κυβερνητικός παράγοντας θεώρησε σκόπιμο να ασχοληθεί με το ζήτημα.

Καταγγέλλω την αδιαφορία στην κατασπατάληση δισεκατομμυρίων δραχμών και δηλώνω ότι θα ζητηθούν ευθύνες από όσους χειρίσθηκαν το θέμα. Θεωρώ δε απαράδεκτη την στάση των μελών της Κυβέρνησης που πρόσφατα πέρασαν από την Λέρο και στην προκειμένη περίπτωση του αρμόδιου για τις λιμνοδεξαμενές Υφυπουργού Γεωργίας, ο οποίος φαίνεται δεν θεώρησε το πρόβλημα άξιο να αποσπάσει μέρος της προσοχής του.

Παρόμοια βέβαια είναι και η στάση του υφυπουργού Υγείας, ο οποίος κατά την πολυδιαφημισμένη επίσκεψή του στα νησιά του Β. Συγκροτήματος πέρασε και από την Λέρο και δεν πήρε είδηση ότι μάλλον είναι βλακώδες να γίνεται αερομεταφορά ασθενούς από την Λέρο στο Νοσοκομείο Ιωαννίνων και εκεί αφού διαπιστώνεται η μη ύπαρξη μονάδος Εντατικής Θεραπείας, να συνεχίζεται η αερομεταφορά του προς το Νοσοκομείο Ηρακλείου».

Ο κ. Παυλίδης κατέληξε:

«Ο κ. Πρωθυπουργός μεθαύριο στην Θεσσαλονίκη θα ανακοινώσει το νέο κοινωνικό πρόγραμμα. Την περίφημη «Χάρτα Σημίτη», που ασφαλώς δεν πρόκειται να εφαρμοσθεί ελλείψει χρόνου. Οι εκλογές έρχονται. Θα ήταν πιο πρακτικό να εξαναγκάσει τους υπουργούς του να ασχοληθούν με θέματα σαν τα παραπάνω, μήπως ολίγον προ της αναχωρήσεώς των κάτι επιτέλους να κινηθεί στον απαράδεκτα υπολειτουργούντα Κρατικό Μηχανισμό».



ΦΡΟΝΤΙΣΤΗΡΙΟ ΜΕΣΗΣ ΕΚΠΑΙΔΕΥΣΗΣ

ΑΝΑΛΥΣΗ

ΠΛΑΚΙΩΤΗΣ ΓΙΩΡΓΟΣ

ΦΥΣΙΚΗ, ΧΗΜΕΙΑ, ΜΑΘΗΜΑΤΙΚΑ
- Εναρξη μαθημάτων 20 Αυγούστου
- Ομοιογενή ολιγομελή τμήματα
- Διαρκής ενημέρωση των γονέων
- Τακτά υποχρεωτικά διαγωνίσματα

*Περιοχή **Ανάληψης**, Γιαμαλλή και Πτολεμαίων γωνία (απέναντι από το 18ο Δημοτικό Σχολείο)*

Εγγραφές τηλ. 2241036691, 6977412357

ΕΚΘΕΣΗ ΙΔΕΩΝ

- **Μεθοδολογία**
- **Εξειδικευμένη γνώση του αντικειμένου από τους μαθητές μας, χωρίς παπαγαλία κι αποστήθιση**
- **Σχεδιαγραμματική ανάλυση όλων των θεμάτων**
- **Αριστη παρουσία των μαθητών μας στις Πανελλαδικές εξετάσεις, απόρροια της πολυετούς πείρας μας**
- **Διδάσκεται επίσης το μάθημα της Ιστορίας, με αναλυτικές σημειώσεις και σχεδιαγράμματα για την ουσιαστική κατανόησή της απ' τους μαθητές μας.**

Τμήματα: Γυμνασίου-Λυκείου

Επιμέλεια σπουδών
Θεοδώρα Β. Κανδύλη-Καραμαρίτη
Φιλόλογος
Εκθεσιολόγος
Τ. συνεργάτης φροντιστηρίου "Μεθοδικό" πλατεία Κάνιγγος, Αθήνα - Κολλέγιο Αηδονόπουλου-Αθήνα

Τηλ. 2241069111, 2241029579

ΓΕΡΜΑΝΙΚΑ
ΝΙΚΗΤΑΣ ΝΙΚΗΤΑΡΑΣ
ΚΑΘΗΓΗΤΗΣ ΓΕΡΜΑΝΙΚΗΣ ΓΛΩΣΣΑΣ & ΦΙΛΟΛΟΓΙΑΣ
ΠΤΥΧΙΟΥΧΟΣ ΠΑΝΕΠΙΣΤΗΜΙΟΥ ΑΘΗΝΩΝ
ΜΕ ΕΙΔΙΚΕΥΣΗ ΣΤΗ ΜΕΤΑΦΡΑΣΗ

- Με προσωπική και συστηματική διδασκαλία
- Με σύγχρονες διδακτικές και παιδαγωγικές μεθόδους.
- Με χρήση οπτικοακουστικών μέσων.
- Με ολιγομελή τμήματα για μαθητές Δημοτικού, Γυμνασίου, Λυκείου.
- Με νέα τμήματα για παιδιά Ε' & ΣΤ' Δημοτικού
- Για ΣΩΣΤΗ εκμάθηση της Γερμανικής Γλώσσας, στο ΣΩΣΤΟ χρόνο, για την απόκτηση αναγνωρισμένων πτυχίων του GOETHE INSTITUT
(ZERTIFIKAT - MITTELSTUFE - SPRACHDIPLOME)
- Ταχύρυθμα τμήματα για ξενοδοχοϋπαλλήλους και επαγγελματίες.
- Σε νεόκτιστο οίκημα, με όλες τις σύγχρονες προδιαγραφές. (Χώρος αναμονής μαθητών, άνετες αίθουσες διδασκαλίας).

ΝΕΟΙ ΑΝΘΡΩΠΟΙ - ΣΥΓΧΡΟΝΕΣ ΜΕΘΟΔΟΙ

Διεύθυνση: Σμύρνης και Ατταβύρου, ΡΟΔΙΝΙ
Πληροφορίες - Εγγραφές
Τηλ. 22410 22100, 22410 61074, κιν. 6946 268322

ΜΟΥΣΙΚΟΣ ΟΙΚΟΣ - ΣΧΟΛΗ ΠΙΑΝΟΥ
ΛΙΛΙΑΝ ΜΠΕΡΔΗ

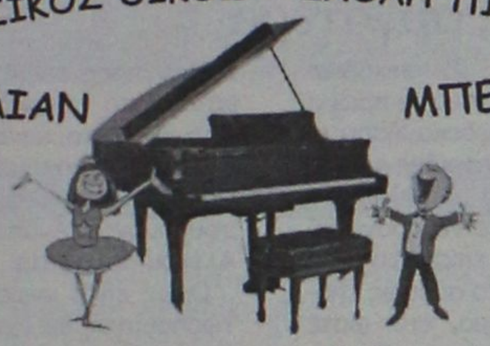

Ένα διαρκές εμπειρικό ταξίδι στη ζωντανή χώρα της μουσικής.

Κάτω από τον υπεύθυνο και έμπειρο τρόπο διδασκαλίας μας παραδίδονται ιδιαίτερα μαθήματα πιάνου, θεωρίας, αρμονίας και solfege σε σπουδαστές από 5 ετών και δίδεται η δυνατότητα κατάκτησης πτυχίου από το ωδείο «Μουσικοί Ορίζοντες», του κυρίου Κωστή Γαϊτάνου.

Διδάσκει η καθηγήτρια μουσικής **Λίλιαν Μπέρδη**, *πτυχιούχος Ελληνικού Ωδείου.*

(Συνεργασία και με παιδικούς σταθμούς.)

Στον ειδικά διαμορφωμένο χώρο μας, μπορείτε να προμηθευτείτε κάθε είδος μουσικής: *Βιβλία, CD κλασικής μουσικής, κλασικά και ηλεκτρικά πιάνα.*

Η μουσική είναι μαγεία ! *Ελάτε κοντά μας να γνωρίσετε τον μαγευτικό της κόσμο.*

Μουσικός Οίκος – Σχολή πιάνου Λίλιαν Μπέρδη.

Στέλιου Κωτιάδη 29
Εγγραφές καθημερινά 09:00 – 13:30 και 17:00-21:00
Πληροφορίες στα τηλέφωνα 2241027868, 6936113126

ΜΑΘΗΜΑΤΙΚΑ
ΚΟΝΤΟΓΙΑΝΝΗΣ ΧΡΗΣΤΟΣ

Εναρξη Μαθημάτων:
Β'-Γ' Λυκείου: 4 Αυγούστου.
Α' Λυκείου: 1 Σεπτεμβρίου.
Γυμνάσιο: 1 Σεπτεμβρίου.

Αγ. Γεωργίου 46-Ρόδος
Τηλ. 22410 23418

Ο κ. Φωτιάδης πήρε φόρα και δεν σταματάει

Σαρωτικοί έλεγχοι στις μεγάλες επιχειρήσεις

Εντολή στο ΣΔΟΕ να «κοσκινήσει» την αγορά • Στο στόχαστρο των Ράμπο τα πρατήρια καυσίμων

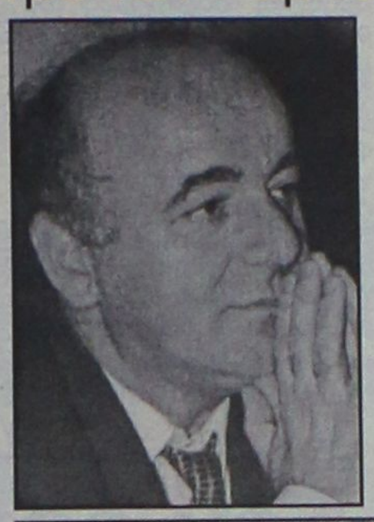

Σχέδιο δράσης, με στόχο την τόνωση των φορολογικών εσόδων και την επίτευξη των στόχων του προϋπολογισμού, θέτει σε εφαρμογή από την 1η Σεπτεμβρίου η ηγεσία του υπ. Οικονομίας. Το σχέδιο στηρίζεται στη διενέργεια εκτεταμένων φορολογικών ελέγχων, κυρίως σε μεγάλες επιχειρήσεις με τζίρο άνω των 500.000 ευρώ για το κλείσιμο των εκκρεμών φορολογικών υποθέσεων, καθώς και σε όλα τα πρατήρια υγρών καυσίμων. Ειδικά, στο ΣΔΟΕ ο υφυπουργός Οικονομίας και Οικονομικών Απ. Φωτιάδης έχει δώσει εντολή να προχωρήσει σε σαρωτικούς ελέγχους στα πρατήρια καυσίμωνμ με στόχο να περιοριστεί η εισφοροδιαφυγή από τη λαθραία διακίνηση του πετρελαίου, η οποία σε ετήσια βάση ξεπερνά τα 300 εκατ. ευρώ.

Στους ελέγχους αυτούς θα εντοπισθούν και θα καταγραφούν τα πρατήρια καυσίμων τα οποία δεν θα εκδίδουν αποδείξεις λιανικής πώλησης για το πετρέλαιο, όπως οφείλουν από τις αρχές του επόμενουμήνα, και δεν θα έχουν ενσωματώσει τις ταμειακές μηχανές στις αντλίες των καυσίμων τους.

Σε κάθε πρατήριο, οι ελεγκτές του ΣΔΟΕ θα ελέγχουν, εάν οι βενζινοπώλες:

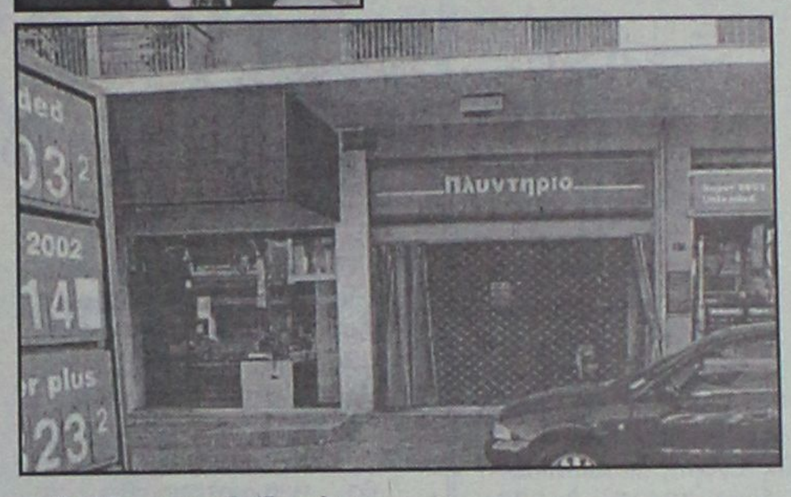

Εκδίδουν αποδείξεις λιανικής πώλησης. Στις αποδείξεις που θα εκδίδονται θα πρέπει, εκτός από την αξία, να αναγράφεται το είδος και η ποσότητα του πετρελαίου. Θα αναγνωρίζονται ως απολύτως δικαιολογημένες φορολογικές αποκλίσεις μέχρι και 8% στα καύσιμα που περιέχει η δεξαμενή κατά την καταμέτρηση έναντι αυτών που τελικώς πωλούν.

Εχουν ενσωματώσει στις αντλίες πετρελαίου τον ειδικό απαραβίαστο φορολογικό μηχανισμό αυτόματης καταγραφής του πετρελαίου. Το ΣΔΟΕ θα ζητεί από τον πρατηριούχο το δελτίο παραγγελίας, το οποίο θα πρέπει να έχει ημερομηνία μέχρι 31 Αυγούστου.

ΛΟΥΚΕΤΑ

Στην περίπτωση που διαπιστωθεί ότι δεν έχει γίνει ούτε καν η παραγγελία της ταμειακής μηχανής, το ΣΔΟΕ θα δώσει στους βενζινοπώλες χρονικό περιθώριο μίας εβδομάδας μετά την οποία θα ξαναπεράσει για έλεγχο και τότε θα επιβάλλει πρόστιμα σε όσους δεν έχουν συμμορφωθεί με τις οδηγίες του υπουργείου. Μάλιστα, οι έλεγχοι θα γίνονται σε καθημερινή βάση και όσοι συλληφθούν να έχουν υποπέσει στην ίδια παράβαση τρεις φορές, δηλαδή να μην έχουν παραγγείλει τον φορολογικό μηχανισμό, τότε θα αντιμετωπίσουν την ποινή κλεισίματος μέχρι και 30 ημέρες του πρατήριου τους. Οι έλεγχοι θα ενταθούν από τα μέσα Οκτωβρίου.

Οι μεγάλες εταιρείες εμπορίας πετρελαιοειδών έχουν ήδη παραγγείλει τις ταμειακές μηχανές για τα πρατήριά τους, ενώ μεγάλος αριθμός πρατηριούχων δεν έχει συμμορφωθεί προς τις οδηγίες του υπουργείου.

Με την εφαρμογή των αυτόματων μηχανισμών καταγραφής του πετρελαίου στις αντλίες και την έκδοση αποδείξεων, η ηγεσία του υπουργείου Οικονομίας και Οικονομικών εκτιμά ότι θα βάλει «φρένο» στη λαθραία διακίνηση του πετρελαίου και την εισφοροδιαφυγή.

Παράγοντες της αγοράς εκτιμούν ότι ο τζίρος από το λαθρεμπόριο καυσίμων, σε ετήσια βάση, ανέρχεται σε 2 δισ. ευρώ, η εισφοροδιαφυγή ξεπερνά τα 300 εκατ. ευρώ, ενώ το «παζλ» της παράνομης διακίνησης των πετρελαιοειδών συμπληρώνουν οι 1.000 και πλέον παράνομες δεξαμενές.

ΑΝΟΙΞΑΜΕ ΚΑΙ ΣΑΣ ΠΕΡΙΜΕΝΟΥΜΕ

ΣΤΗΝ ΠΑΤΜΟ
στο ξεν/χείο **"PICO BELLO"**,
ένας χώρος ξεχωριστός, διαφορετικός!!!
Βρίσκεται στην παραλία Γροικού
στην πιο ωραία τουριστική ζώνη της Πάτμου.
Διαμερίσματα, φτιαγμένα με μεράκι και αγάπη
για τον πελάτη μας.
Μελετημένοι χώροι, αρμονία χρωμάτων
που κάνουν την διαμονή σας ξεκούραστη,
ευχάριστη και μοναδική.

Περιμένουμε τους Ροδίτες, γιατί είμαστε Ροδίτισσες!

Φιλικότατα
Σέβη και Τζορτζίνα Μαυρίκου



Κρατήσεις στα τηλέφωνα
22410-23282, 22470-33072
6945 610399, 6976 953646

ΟΡΟΣΗΜΟ
ΘΕΜΕΛΙΟ
ΣΥΓΧΡΟΝΑ ΦΡΟΝΤΙΣΤΗΡΙΑ

Vidraki

■ **Εγγραφές από 28 Ιουλίου**

■ **Εναρξη μαθημάτων:**
Β'- Γ' Λυκείου: 4 Αυγούστου.
Α' Λυκείου: 18 Αυγούστου.
Γυμνάσιο-ΤΕΕ: 1 Σεπτεμβρίου.

■ **Τμήματα κατεύθυνσης:**
Θεωρητικής • Θετικής • Τεχνολογικής

ΝΕΟ!
■ Δημιουργία γκρούπ 2- 3 ατόμων.

Πληροφορίες-Εγγραφές
Καθημερινά: 10 -1 το πρωί και 5-9 το απόγευμα
Στ.Κωτιάδη 37- Τηλ.22410 75194, 2241076705
www.orosimo-rho.gr

ΕΛΛΗΝΙΚΟ ΩΔΕΙΟ ΠΑΡ/ΜΑ ΡΟΔΟΥ

Αγαπητοί γονείς,

Δώστε στα παιδιά σας εφόδια . Στο Παράρτημα του Ελληνικού Ωδείου Ρόδου θα μπορέσουν όχι μόνο να γνωρίσουν τον όμορφο κόσμο της μουσικής , αλλά και ν ΄ αποκτήσουν ένα πτυχίο αναγνωρισμένο για σίγουρη επαγγελματική αποκατάσταση .

Εγγύηση γι ΄ αυτό είναι οι έμπειροι πτυχιούχοι και διπλωματούχοι καθηγητές μας , οι επιτυχίες στις Πανελλήνιες εξετάσεις για Μουσικολογία και το πλήθος των αποφοίτων μας που σήμερα διδάσκει όχι μόνο στο παρ/μά μας αλλά και σε Γυμνάσια , Λύκεια , Δημοτικά και σε άλλα Ωδεία και μουσικές σχολές της πόλεώς μας .

Διδάσκονται μαθήματα :



* ΠΙΑΝΟΥ
* ΒΙΟΛΙΟΥ
* ΚΙΘΑΡΑΣ ΚΛΑΣΙΚΗΣ - ΜΟΝΤΕΡΝΑΣ - ΑΤΟΝΙΚΗΣ
* ΜΟΝΩΔΙΑΣ
* ΕΙΔΙΚΟΥ ΩΔΙΚΗΣ
* ΕΙΔΙΚΟΥ ΑΡΜΟΝΙΑΣ
* ΑΝΤΙΣΤΙΞΗΣ
* ΦΟΥΓΚΑΣ
* ΠΝΕΥΣΤΩΝ
* ΕΝΟΡΧΗΣΤΡΩΣΗΣ ΜΠΑΝΤΑΣ
* ΑΡΜΟΝΙΟΥ ΚΛΑΣΙΚΟΥ & ΜΟΝΤΕΡΝΟΥ
* ΑΚΟΡΝΤΕΟΝ
* ΛΥΡΑΣ
* ΕΛΑΦΡΟ ΤΡΑΓΟΥΔΙ
* ΘΕΩΡΙΑΣ - ΑΡΜΟΝΙΑΣ
* SOLFES
* ΙΣΤΟΡΙΑΣ ΤΗΣ ΜΟΥΣΙΚΗΣ
* ΜΟΡΦΟΛΟΓΙΑΣ
* ΧΟΡΩΔΙΑΣ
* ΜΟΥΣΙΚΗ ΠΡΟΠΑΙΔΕΙΑ
* ΜΠΟΥΖΟΥΚΙ

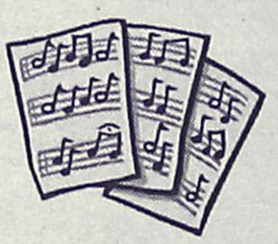

Δηλώστε έγκαιρα την εγγραφή σας στην γραμματεία του Ωδείου που λειτουργεί καθημερινά **5 - 9 μ.μ.** και το **Σάββατο 10 π.μ. - 1μ.μ.** στην διεύθυνση Φιλικής Ένωσης Δωδεκανήσων 7 ή στο τηλ. FAX **22410 / 29635** & τηλ. **22410 / 31830**

Συνεδριάζει την Παρασκευή το Δημοτικό Συμβούλιο Ρόδου

Θέμα ο απολογισμός 2002

Και συζήτηση για τη διδυμοποίηση με την πόλη Valetta

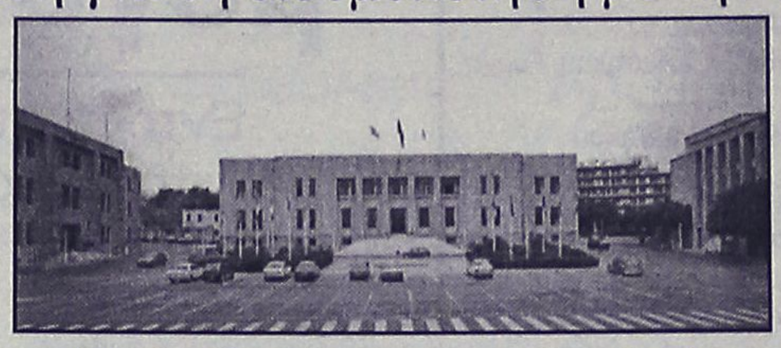

Την Παρασκευή πρωί πρόκειται να συνεδριάσει το δημοτικό συμβούλιο Ρόδου.

Βασικό θέμα της συνεδρίασης είναι ο απολογισμός και ισολογισμός του οικονομικού έτους 2002, θέμα που αναμένεται ότι θα προκαλέσει την αντιπαράθεση πλειοψηφίας και μειοψηφίας. Ο οικονομικός απολογισμός αντικατοπτρίζει την πολιτική ενός δήμου και στο πλαίσιο αυτό αναμένεται ότι θα κινηθούν οι τοποθετήσεις των στελεχών των δύο παρατάξεων. Πιθανόν, εκτός ημερήσιας διάταξης, ανάλογα και με τις εξελίξεις που θα υπάρξουν, να γίνει ενημέρωση για το θέμα του ΚΑΕ στο λιμάνι της Ρόδου.

Ειδικότερα, σύμφωνα με την ημερήσια διάταξη, τα θέματα που θα συζητηθούν στην συνεδρίαση είναι τα εξής:

1. Ενημέρωση δημάρχου για την πορεία εξέλιξης του διαλόγου με την κυβέρνηση για τα οικονομικά των δήμων.
2. Εγκριση απολογισμού και ισολογισμού δήμου Ροδίων, οικονομικού έτους 2002 (Αριθ. Απόφασης Δημ. Επιτροπής 356/21.8.2003).
3. Ορισμός Ορκωτού Ελεγκτή - Λογιστή για τη χρήση 1/1/2003 - 31/12/2003 του δήμου Ροδίων και καθορισμός αμοιβής αυτού.
4. Λήψη απόφασης για τη διδυμοποίηση της πόλης Ρόδου με την πόλη Valetta της Μάλτας.

Λόγω της απουσίας όλων των δημάρχων

Δεν έρχεται ο κ. Γ. Φλωρίδης

Θα επισκεφθεί το νησί μας αργότερα

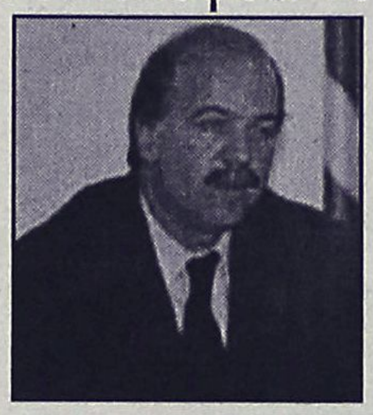

Δεν θα έλθει τελικά την Πέμπτη στη Ρόδο, όπως είχε προγραμματιστεί, ο υπουργός Δημόσιας Τάξης κ. Γ. Φλωρίδης. Η επίσκεψη αναβλήθηκε ύστερα από αίτημα δημάρχων του νησιού, επειδή ως γνωστόν την Πέμπτη θα πραγματοποιηθεί το έκτακτο συνέδριο της Κεντρικής Ενωσης Δήμων και Κοινοτήτων. Σε επικοινωνία που είχε χθες το πρωί ο νομάρχης Δωδεκανήσου κ. Γιάννης Μαχαιρίδης με το γραφείο του κ. Φλωρίδη, συμφωνήθηκε να προγραμματιστεί η επίσκεψη του υπουργού στο αμέσως επόμενο διάστημα, έτσι ώστε παρουσία και των δημάρχων του νησιού, αλλά και των τοπικών φορέων, να τεθούν προς συζήτηση θέματα της αρμοδιότητάς του. Αντίθετα, κανονικά θα γίνει η προγραμματισμένη για αύριο επίσκεψη του υφυπουργού Ανάπτυξης κ. Αλέκου Καλαφάτη.

Οπως είναι γνωστό ο κ. Υφυπουργός θα έχει συνάντηση με εκπροσώπους των παραγωγικών τάξεων στο Ακταίον (στις 8 μ.μ.).

ΚΕΝΤΡΑ ΞΕΝΩΝ ΓΛΩΣΣΩΝ ΓΕΡΜΑΝΙΚΑ

ΚΟΝΤΟΥ ΜΕΡΚΟΥΡΗ

Apopsis Design



Φωτό Αναστασία

1ο Διδ/ριο: Αγ. Αναργύρων 11Α (στο Βενετόκλειο)

2ο Διδ/ριο: Δ. Αναστασιάδη 47 (στους Δασκάλους)

3ο Διδ/ριο: Παρισίων 1 και Λονδίνου (στο Ροδίνι)

Πληροφορίες - Εγγραφές ΤΩΡΑ!!!
ΚΑΤΑΤΑΚΤΗΡΙΑ ΤΕΣΤ ΑΠΟ 1η ΣΕΠΤΕΜΒΡΙΟΥ
ΕΝΑΡΞΗ ΜΑΘΗΜΑΤΩΝ 15 ΣΕΠΤΕΜΒΡΙΟΥ

Εμείς στα ΚΕΝΤΡΑ ΞΕΝΩΝ ΓΛΩΣΣΩΝ ΜΕΡΚΟΥΡΗ ΚΟΝΤΟΥ έχουμε κάνει μέχρι τώρα 2 χρόνια **ΓΕΡΜΑΝΙΚΑ .**
Φέτος, τον **3ο χρόνο** θα δώσουμε τις ανεγνωρισμένες εξετάσεις **ZERTIFIKAT ΤΟΥ ΓΚΑΙΤΕ!!!**
τον 4ο χρόνο πάμε για το **MITTELSTUFE** μαζί με το **TEST - DAF** που μας δίνει το δικαίωμα να σπουδάσουμε στη Γερμανία.
Κι όλα αυτά **μέσα στο Γυμνάσιο** πρίν το Λύκειο με τις γνωστές υποχρεώσεις, φροντιστήρια Πανελλήνιες...

Παιδιά, Το μέλλον μιλάει Γερμανικά. Βάλτε τα στο πρόγραμμα!!!

Τηλ. 22410 35289 & 22410 23973

ΚΕΝΤΡΑ ΞΕΝΩΝ ΓΛΩΣΣΩΝ
ΚΟΝΤΟΥ ΜΕΡΚΟΥΡΗ

Από την εκπαιδευτική εκδρομή μας στο Μοναχο της Γερμανιας

Apopsis Design

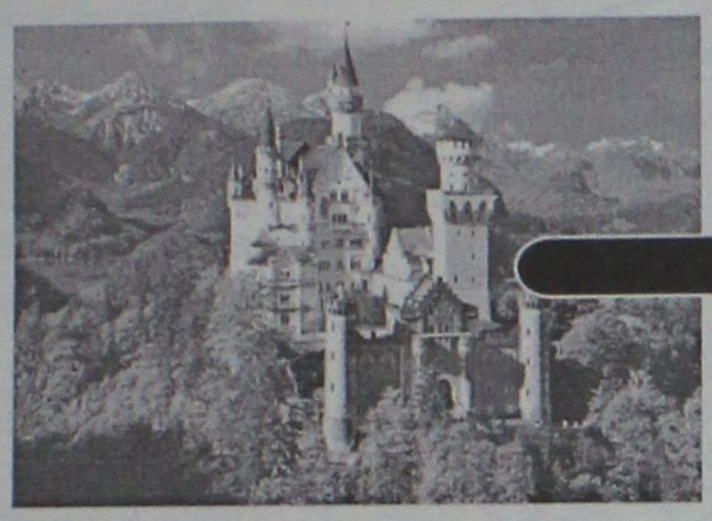

NEUSCHWANSTEIN

Το παλάτι NEUSCHWANSTEIN
του Βασιλιά της Βαυαρίας Λουδοβίκου 2ου.
Η τέχνη σ' όλη της τη μεγαλοπρέπεια.

SALZBURG

Το Σάλτσμπουργκ, η πόλη του Μότσαρτ.
Η μαγεία της μουσικής.

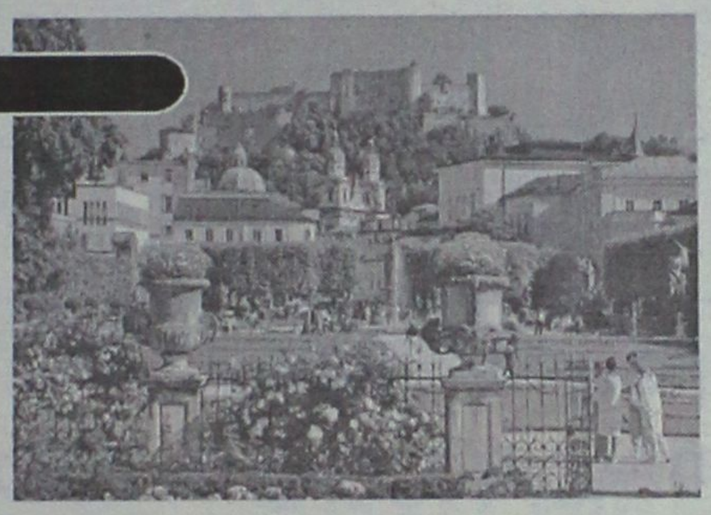



DEUTSCHES MUSEUM

Το μεγαλύτερο τεχνολογικό μουσείο στον κόσμο. Η ιστορία των ανθρωπίνων επιτευγμάτων μέχρι σήμερα.

OLYMPIAPARK

Το Ολυμπιακό πάρκο του Μονάχου
1972 - Ολυμπιακοί αγώνες.





DER ZOO

Ο ζωολογικός κήπος του Μονάχου. Το ζωικό βασίλειο ζωντανό στα μάτια των παιδιών.

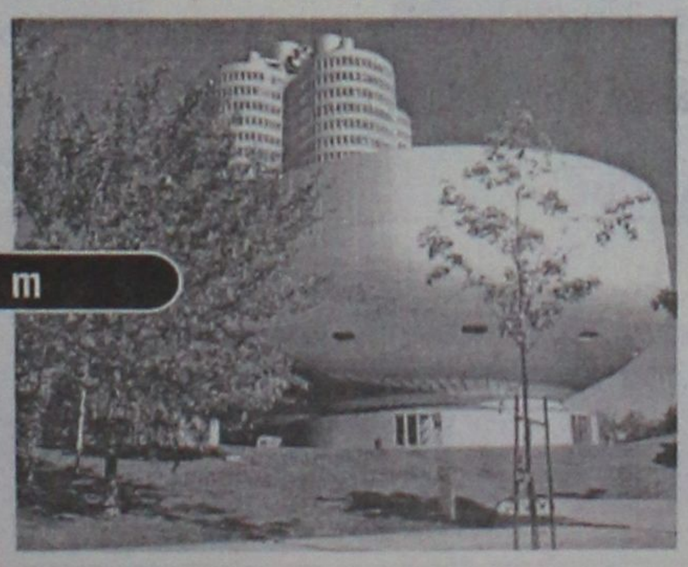

BMW-Museum

Το Μουσείο της BMW.
Η γερμανική αυτοκινητοβιομηχανία
δείχνει στα παιδιά όλες τις εξελίξεις της.

ΠΡΩΤΟΠΟΡΙΑ
ΣΤΗΝ ΕΚΜΑΘΗΣΗ ΞΕΝΩΝ ΓΛΩΣΣΩΝ ΣΤΗ ΡΟΔΟ.

Ζωντανή επαφή των μαθητών μας στον τόπο που την μιλάνε.

Άμεση γνωριμία με τον πολιτισμό, τα τοπία, τους ανθρώπους και την καθημερινή τους ζωή.

Πρότυπα εκμάθησης που ξεπερνούν τα συνηθισμένα και τείνουν να θεωρούνται εφάμιλλα αυτών των προηγμένων εκπαιδευτηρίων της Ευρώπης.

Απόδειξη;

Οι **επιτυχίες των μαθητών μας** στις ανεγνωρισμένες εξετάσεις.
Γι΄αυτές μιλάνε όλοι στη Ρόδο και όχι μόνο...
Εμείς προσπαθούμε. **Η εμπιστοσύνη των γονέων είναι η ανταμοιβή μας.**
Η καταξίωσή μας στην ξενόγλωσση εκπαίδευση δημιουργεί νέες υποχρεώσεις στο μέλλον.



NYMPHENBURG

Αναμνηστική φωτογραφία των μαθητών μας στο παλάτι του Nymphenburg με τον κ. Μερκούρη Κοντό.

1ο Διδ/ριο: Αγίων Αναργύρων 11Α (στο Βενετόκλειο)
2ο Διδ/ριο: Δημητρίου Αναστασιάδη 47 (στους Δασκάλους)
3ο Διδ/ριο: Παρισίων 1 και Λονδίνου (στο Ροδίνι)

Τηλ. 22410 35289 & 22410 23973

ΜΑΘΗΜΑΤΙΚΑ
ΦΥΣΙΚΗ
ΧΗΜΕΙΑ
Τάξεις ΓΥΜΝΑΣΙΟΥ ΛΥΚΕΙΟΥ

Δίκτυα Υπολογιστών
Εφαρμογές σε Προγραμματιστικό περιβάλλον

Πληροφορίες: κα Ματίνα
6977 780295, 22410-66469

Εαν ηλιακός... τότε σίγουρα

10 ΧΡΟΝΙΑ ΕΓΓΥΗΣΗ



Ο ηλιακός που εγγυάται άφθονο ζεστό νερό για πάντα

ΑΦΟΙ ΑΝΤΩΝΑΚΗ Ο.Ε.
ΨΥΞΗ - ΘΕΡΜΑΝΣΗ - ΗΛΙΑΚΑ

ΡΟΔΟΣ: ΑΛΙΚΑΡΝΑΣΣΟΥ & ΕΦΕΣΣΟΥ ΡΟΔΙΝΙ Τηλ./Φαξ 22410 25448
ΕΜΠΩΝΑΣ: Τηλ. 22460 41350, Κιν. 6977 225112, 6932 223760

Υπολογίζεται ότι ξεπέρασαν τους 17.000

Περισσότεροι επισκέπτες στην 'Εκθεση Κρεμαστής

Νέες προσπάθειες του Δήμου Πεταλούδων για να καταστεί ο θεσμός ο σημαντικότερος του είδους

Ξεπέρασε κάθε προηγούμενο, η προσέλευση επισκεπτών στη φετινή πανελλήνια έκθεση χειροτεχνίας Κρεμαστής, που έκλεισε τις πύλες της στις 23 του μήνα.

Σύμφωνα με τους υπολογισμούς των αρμοδίων διοργανωτών, ο συνολικός αριθμός των επισκεπτών ελλήνων και ξένων, θα πρέπει να πλησίασε τις 17.000 καθώς σε καθημερινή βάση, την επισκέπτονταν περίπου 2.500-3.000 άτομα.

Αξίζει να σημειωθεί ότι φέτος η διοργάνωση, χαρακτηρίστηκε ως η καλύτερη κάθε χρονιάς, γεγονός που αποδείχτηκε και από τα αποτελέσματα του ερωτηματολογίου που μοιράστηκε στο χώρο της έκθεσης. Οι επισκέπτες τη βαθμολόγησαν με άριστα, γεγονός που ικανοποίησε τη δημοτική αρχή, η οποία φέτος δούλεψε οργανωμένα για να τη διαφημίσει, ακόμα και στα ξενοδοχεία.

Η πανελλήνια έκθεση χειροτεχνίας Κρεμαστής συμπλήρωσε φέτος 38 χρόνια αδιάλειπτης λειτουργίας.

Η μακρά αυτή διαδρομή καθιέρωσε την έκθεση ως έναν από τους σημαντικούς υποστηρικτικούς θεσμούς του ήπιου μεταποιητικού τομέα.



Για πέμπτη χρονιά φέτος την οργάνωση και λειτουργία της έκθεσης έχει αναλάβει ο Δήμος Πεταλούδων. Στα πέντε αυτά χρόνια οι προσπάθειες επικεντρώθηκαν στην ποιοτική αναβάθμισή της τόσο σε θέματα λειτουργίας, όσο και υποδομών.

Η Δημοτική αρχή θεωρεί τον θεσμό της Έκθεσης απόλυτα ενταγμένο στον αναπτυξιακό σχεδιασμό του Δήμου και ως εκ τούτου έχει επενδύσει σ' αυτόν τόσο σε υλικοτεχνικές υποδομές όσο και σε ανθρώπινο δυναμικό, με σκοπό την αρτιότερη δυνατή οργάνωση και λειτουργία του.

Η Έκθεση είναι μέρος αυτού του σχεδιασμού, που σκοπεύει στην αειφόρο ανάπτυξη.

Πέραν όλων αυτών, η Πανελλήνια Έκθεση Χειροτεχνίας Κρεμαστής, μετά από 38 συνεχόμενα χρόνια λειτουργίας μπορεί να χαρακτηρισθεί πλέον θεσμός.

Ο Δήμος Πεταλούδων έχει όραμα να καταστεί η Έκθεση ο σημαντικότερος θεσμός του είδους, αρχικά σε πανελλήνια κλίμακα και αργότερα σε διεθνή.

Δερμάτινα έπιπλα!
Ζήστε τα με όλες σας τις αισθήσεις!

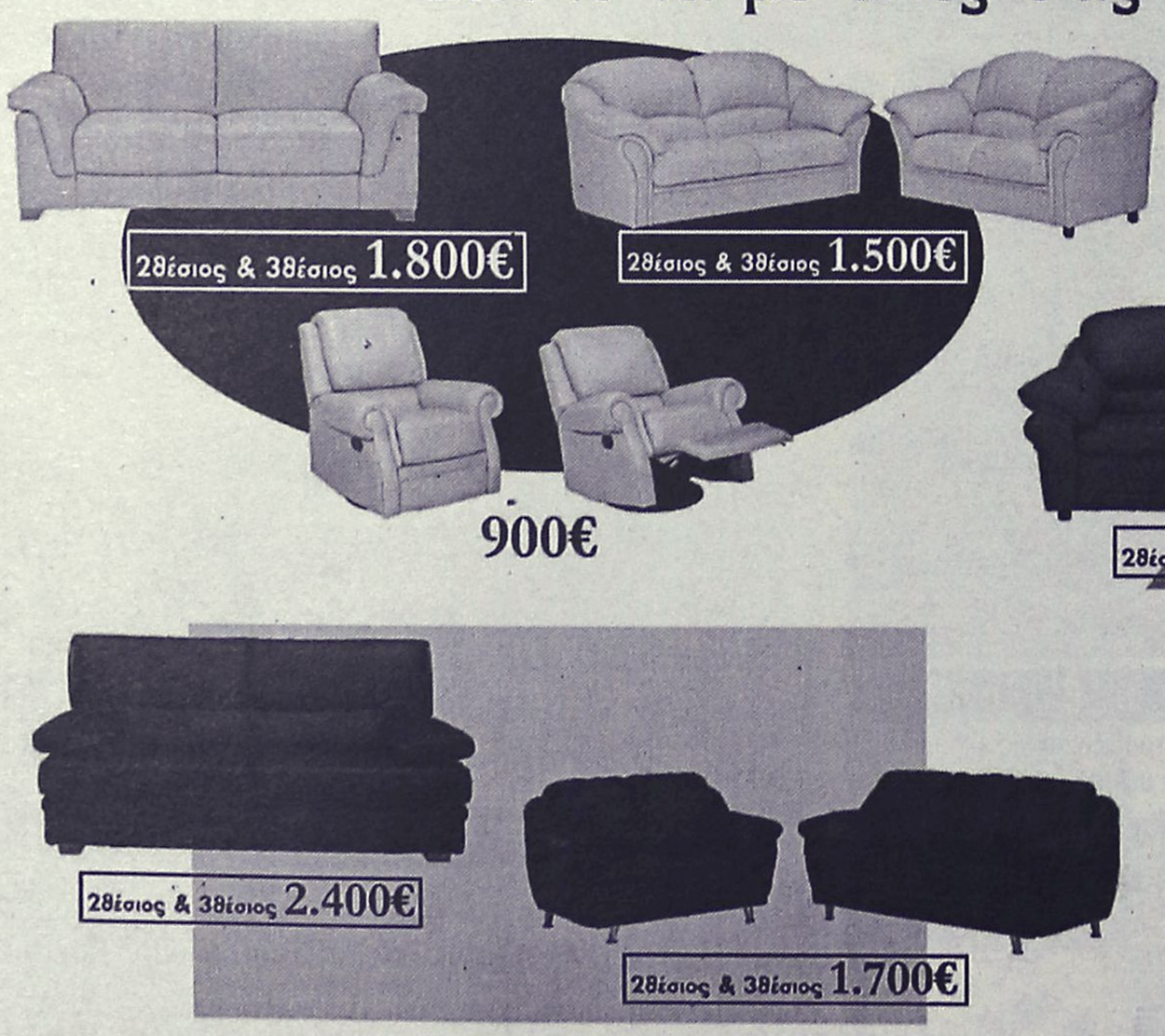

• Έως και 24 άτοκες δόσεις (1η δόση μετά από 4 μήνες)
• Ποικιλία χρωμάτων
• Ετοιμοπαράδοτοι
• Στην τιμή συμπεριλαμβάνεται ΦΠΑ

ΟΜΙΛΟΣ ΚΑΤΑΣΤΗΜΑΤΩΝ ΛΥΣΗ

Από τον γνωστό στο σχεδιασμό ιταλικό οίκο Nuova Immagine

Όπου η άνεση, γίνεται τέχνη!

Νέο πρότυπο κατάστημα Spazio pelle

Καναδά 38, Τηλ. 2241076876

ΑΘΛΗΤΙΚΗ ΡΟΔΙΑΚΗ

ΤΡΙΤΗ
26 ΑΥΓΟΥΣΤΟΥ 2003

ΠΡΟΤΑΣΗ ΧΩΡΙΣ ΑΝΤΑΠΟΚΡΙΣΗ



• Ο Διγενής υποστηρίζει ότι κατέθεσε εδώ και μία εβδομάδα επίσημη πρόταση στην ΕΠΣΔ για την μετατροπή του γηπέδου Κοσκινού σε γήπεδο των μικτών. Δεν έλαβε καμία απάντηση. Αγνοια δηλώνει ο Κλεόβουλος Χατζηγεωργίου

ΣΕΛ. 17

ΕΠΙΒΕΒΑΙΩΣΗ...



• Ο Πασχάλης Γκογκίδης με δήλωσή του υποστηρίζει ότι θα στηρίξει τον Κάλλιστο Διακογεωργίου.

ΣΕΛ. 17

ΕΒΔΟΜΑΔΑ ΦΙΛΙΚΩΝ

• Τον Αρη θ' αντιμετωπίσει την Πέμπτη η Ρόδος, ενώ το Σάββατο την ΑΕ Κω.

• Την Κυριακή τα "Λαμπάδεια", στα οποία θα συμμετάσχει κι ο Διαγόρας. Αναζητούνται οι υπόλοιπες ομάδες.

ΣΕΛ. 18

ΑΡΝΗΘΗΚΕ Ο ΤΣΙΚΡΙΚΑΣ

• Απάντησε αρνητικά στην πρόταση του Απόλλωνα Κ.

• Αναζητούνται 2 έμπειροι και 2 νεαροί ποδοσφαιριστές για την ενίσχυση της ομάδας των Καλυθιών, μετά από υπόδειξη του Γιώργου Σκαρτάδου.

ΣΕΛ. 31

ΠΡΕΜΙΕΡΑ ΜΕ I.C.B.S.

• Την Θεσσαλονικιώτικη ομάδα θ' αντιμετωπίσει στις 5/10 εδώ στη Ρόδο ο Κολοσσός, ενώ στο κύπελλο κληρώθηκε με την Χαλκίδα εκτός (14/9)

• Ο Ιπποκράτης στην πρεμιέρα της Γ' Εθνικής θ' αντιμετωπίσει τον Ερμή Σχηματαρίου.

ΣΕΛ. 33, 34

ΤΟΠΙΚΟ ΠΟΔΟΣΦΑΙΡΟ

"SUPER" Διγενής...

• Την τροπαιοθήκη του συλλόγου του Κοσκινού θα κοσμεί το κύπελλο του SUPER CUP, καθώς οι Κοσκινιάτες κατάφεραν να επικρατήσουν στα πέναλτι κερδίζοντας 4-3 τον Απόλλωνα Κ.

Στην ψυχοφόρο διαδικασία των πέναλτι, έπρεπε να φτάσουν οι Απόλλων Κ. και Διγενής, για να αναδειχθεί ο τελικός νικητής του SUPER CUP.

ΠΡΩΤΑΘΛΗΤΗΣ ΤΗΣ Α' τοπικής κατηγορίας και κυπελλούχος Δωδεκανήσου για την περίοδο 2002-2003 διασταύρωσαν προχθές το βράδυ τα ξίφη τους στο γήπεδο Καλυθιών και μετά από ενενήντα λεπτά αγώνα οι δύο ομάδες βρέθηκαν να είναι ισόπαλες με 2-2. Βάσει της προκήρυξης του ΚΑΠ για τους αγώνες SUPER CUP, δεν υφίσταται θέμα επιπλέον χρόνου παιχνιδιού (παράταση) κι έτσι οδηγήθηκαν αμέσως στην διαδικασία των πέναλτι, που ο Διγενής κατάφερε να επικρατήσει με 4-3 και να κατακτήσει τον πρώτο τίτλο της νέας ποδοσφαιρικής περιόδου.

- Η ΕΙΚΟΝΑ ΤΟΥ ΑΓΩΝΑ-

Ενα κακό ποιοτικά παιχνίδι παρακολούθησαν οι λιγοστοί φίλαθλου, που βρέθηκαν στο γήπεδο των Καλυθιών καθώς οι δύο ομάδες έριξαν κατά κύριο λόγο το βάρος στα ανασταλτικά τους καθήκοντα χωρίς να δείχνουν την διάθεση να ρισκάρουν. Αυτό είχε ως αποτέλεσμα το παιχνίδι να εξελιχθεί στον χώρο της μεσαίας γραμμής με δυνατά μαρκαρίσματα και εντυπωσιακές εναέριες μονομαχίες που είχε ως αντίκτυπο την έλλειψη κλασικών φάσεων, πλέον του εικοστού δεύτερου λεπτού όταν το σουτ του **Παπανικολάου** τράνταξε το δοκάρι της εστίας του **Σωτηράκη.**



Ο Διγενής ήταν η ομάδα που κατάκτησε το πρώτο φετινό τρόπαιο

Στην επανάληψη οι δύο πλευρές άφησαν τους κακούς εαυτούς τους στα αποδυτήρια και βγήκαν πιο αποφασισμένοι για την κατάκτηση του τρόπαιου. Την αρχή έκανε ο Απόλλων Κ. στο 55' με τον **Καρτάλη** που βρέθηκε απέναντι από τον **Λιάνι** και με πλασέ δεν δυσκολεύτηκε να στείλει την μπάλα στα δίκτυα ανοίγοντας το σκορ 1-0.

Η απάντηση των Κοσκινιάτων ήταν άμεση.

Στο αμέσως επόμενο λεπτό με καρφωτή κεφαλιά του **Λιόλιου** έφεραν το ματς στα ίσα 1-1.

Από εκείνο το σημείο και μέχρι τις αρχές του τελευταίου δεκαλέπτου οι δύο ομάδες προσπάθησαν να βρουν διαδρόμους που να οδηγούν στις αντίπαλες έστιες, χωρίς όμως ιδιαίτερα αποτελέσματα.

Το ογδοηκοστό δεύτερο λεπτό ήρθε να ανατρέψει την κατάσταση των προηγούμενων δεκαλέπτων, καθώς ο **Σπάρταλης** πάσαρε την κατάλληλη στιγμή στον επερχόμενο **Κυριαζή** που με πλασέ πάνω από τον **Λιάνι** έστειλε για δεύτερη φορά την μπάλα στην εστία του Διγενή (2-1).

Στο 88' οι του Διγενή έφεραν εκ νέου το ματς στα ίσα με κεφαλιά του **Ζωάννου,** ενώ ένα λεπτό αργότερα έχασαν την μεγάλη ευκαιρία να πάρουν προβάδισμα στο σκορ, μετά από σέντρα του **Πατρού** και καρφωτή κεφαλιά του **Λιόλου,** αναγκάζοντας τον **Ψαρά** να πραγματοποιήσει την απόκρουση του αγώνα.

- Η ΨΥΧΟΦΟΡΟΣ ΔΙΑΔΙΚΑΣΙΑ-

Εφόσον η διάρκεια του ενεννηντάλεπτου δεν κατάφερε να αναδείξει νικητή, έπρεπε να ακολουθηθεί η διαδικασία των πέναλτι. Τον χορό άνοιξε ο **Πολυχρονίου** που έδωσε το προβάδισμα στην ομάδα του.

Συνολικά:

- **Πολυχρονίου** 1-0.
- **Πατρού,** απέκρουσε ο Ψαρός 1-0.
- **Σπάρταλης,** απέκρουσε ο **Λιάνι** 1-0
- **Σιέχ** 1-1
- **Πιτσουρδάκης** 2-1
- **Διακίδης** 2-2
- **Κουρμαδιάς,** απέκρουσε ο **Λιάνι** 2-2
- **Παπανικολάου,** οριζόντιο δοκάρι
- **Κυριαζής** 3-2
- **Λιόλιος** 3-3
- **Διακαναστάσης,** απέκρουσε ο **Λιάνι**
- Το χρυσό γκολ της νίκης πέτυχε ο **Αϊντενίζ** 3-4

Να σημειωθεί πως το παιχνίδι διεκόπη αρκετές φορές από τον διαιτητή της συναντήσεως **Παντελή Μιχαλάκη** για να κάνει συστάσεις στον πάγκο του Διγενή.

- ΔΙΑΙΤΗΣΙΑ-ΔΙΑΚΡΙΘΕΝΤΕΣ-

Πολύ καλή ήταν η διαιτησία των **Μιχαλάκη, Φραγκίνη, Κετσέ.**

Από τον τροπαιούχο Διγενή ξεχώρισαν οι **Παπανικολάου, Ζωάννου** και **Λιόλιος** ενώ από τους φιναλίστ άρεσαν οι **Σπάρταλης, Κυριαζής** και ο **Πιτσουρδάκης.**

Οι συνθέσεις

ΑΠΟΛΛΩΝ Κ.: *Ψαράς, Κουρμαδιάς, Δημητριάδης. Μαριάς, Κυριαζής, Σκόρπος, Κουφαλάκης (85' Λιανή), Πλύγκος (70' Διακαναστάσης), Πιτσουρδάκης, Σπάρταλης, Καρτάλης (68' Πολυχρονίου)(*

ΔΙΓΕΝΗΣ: *Λιάνι, Αττιτής, Κώτσος (58' Αϊντενίζ), Ζωάννου, Λιόλιος, Διακίδης, Δανάς, Γαλουζής, Σιέχ, Παπανικολάου, Πατρού*

Κέρδισε "λαχείο"

• Τον δεκαεννιάχρονο τερματοφύλακα της μικτής Σερρών και του Απόλλωνα Παραλιμνίου κατάφερε να αποκτήσει ο Ηρακλής Μαριτσών

• Οι Διαγόρας Β. και Ευκλής Σ. θα αποτελέσουν τους δύο επόμενους φιλικούς αντιπάλους του συλλόγου των Μαριτσών

Η μεταγραφολογία στο "στρατόπεδο" του Ηρακλή φαίνεται να φτάνει στο τέλος της μετά και την απόκτηση και τρίτου τερματοφύλακα για την φετινή περίοδο.

Πρόκειται για τον δεκαεννιάχρονο **Θεόδωρο Παπαδόπουλο** που μέχρι πέρυσι αγωνιζόταν στο Περιφερειακό πρωτάθλημα με την ομάδα του Απόλλωνα Παραλιμνίου ενώ ταυτόχρονα αποτελούσε και αναντικατάστατο μέλος των μικτών ομάδων του τοπικού νομού.

Εάν οι συστάσεις που συνοδεύουν τον ποδοσφαιριστή επαληθευθούν, οι Μαριτσενοί φαίνεται πως κέρδισαν "λαχείο" καθώς εκτός των προσόντων του θα μπορέσει να καλύψει και την θέση του ενός εκ των δύο ποδοσφαιριστών που απαιτεί η προκήρυξη του πρωταθλήματος.

- ΣΥΝΕΧΙΖΟΝΤΑΙ ΤΑ ΦΙΛΙΚΑ-

Φιλικών συνέχεια για τους Μαριτσενούς, που στην προσπάθειά τους να εμφανιστούν όσο γίνεται ποιο έτοιμοι στο ντέρμπι της πρεμιέρας μ' αντίπαλο τον Ιάλυσο θα αντιμετωπίσουν την Τετάρτη στις 4 μ.μ. στους Αγίους Αποστόλους τον Διαγόρα Βατίου, ενώ την επόμενη ημέρα Πέμπτη στην Παστίδα τον Ευκλή.

- Η ΛΙΣΤΑ ΤΩΝ ΤΡΑΥΜΑΤΙΩΝ-

Ανυπέρβλητα προβλήματα αντιμετωπίζει ο **Σ. Ορφανίδης** λόγω σοβαρών τραυματισμών ποδοσφαιριστών του από τα μέχρι σήμερα φιλικά παιχνίδια. Ετσι τραυματισμένοι παραμένουν οι **Στ. Γιακουμάρος-Σ. Κούρος,** ο νεαρός **Χατζημιχάλης** και ο **Γ. Καλούδης** που τραυματίσθηκε στον αγώνα με την Αναγέννηση Εμπωνας. Οι προαναφερθέντες συνεχίζουν θεραπευτική αγωγή, αλλά είναι άγνωστο πότε θα επιστρέψουν στις εκδηλώσεις της ομάδας. Σ' αυτούς βέβαια πρέπει να προστεθεί και ο νεαρός **Σ. Πετρίδενας** λόγω του σοβαρού τραυματισμού του και ο οποίος χρειάζεται χειρουργική επέμβαση. Το παρήγορο είναι ότι μετετέθει στη Ρόδο ο νεαρός **Μπίλιας** και ο **Τσιάντουλας Παν.** επέστρεψε από την άδεια του και οι δύο είναι στην διάθεση του προπονητή τους....

ΣΥΛΛΥΠΗΤΗΡΙΟ

Η Αθλητική οικογένεια του Ηρακλή και προσωπικά ο πρόεδρος συλλυπούνται τον φίλο της ομάδας **Γιάννη Σπανό** για τον χαμό της προσφιλούς του μητρός.

Ηταν πιο φρέσκος

• Ο Διαγόρας Β. κέρδισε σε χθεσινό φιλικό στην Κάλαθο, τον Κλεόβουλο, 1-0

Αλλο ένα φιλικό ματς έγινε χθες στο γήπεδο της Καλάθου, όπου ο τυπικά γηπεδούχος Κλεόβουλος, υποδέχθηκε τον Διαγόρα Β. Το παιχνίδι έγινε κάτω από πολύ ζέστη (4 μ.μ.) κάτι που δυσκόλευε πολύ τις προσπάθειες των ποδοσφαιριστών των δύο ομάδων.

Πιο "φρέσκοι", όπως έδειξαν οι Βατενοί, επιβλήθηκαν με 1-0, ενώ είχαν ευκαιρίες για να σκοράρουν περισσότερες φορές.

Το γκολ επιτεύχθηκε στο 60' με πλασέ του **Φαρμακαλή**. Από την άλλη, οι Λίνδιοι αν και είχαν τρεις βασικές ελλείψεις (**Σακκάς, Κορνάρος, Ιωαννίδης**), έδειξαν καλά στοιχεία και ικανοποίησαν τον προπονητή τους **Ακη Δελαπόρτα.**

Επόμενο φιλικό για τον Κλεόβουλο είναι προγραμματισμένο να δοθεί την μεθεπόμενη Τετάρτη μ' αντίπαλο τον Αγιο Γεώργιο, ενώ μεσολαβεί την Κυριακή η α' φάση του Σέβεν Σάιντ.

Ο Διαγόρας Β. αύριο θα δώσει νέο φιλικό μ' αντίπαλο τον Ηρακλή Μ. στο γήπεδο των Αγίων Αποστόλων, ενώ τη Δευτέρα θ' αντιμετωπίσει τον Αρη.

Οι χθεσινές συνθέσεις των δύο ομάδων:

ΚΛΕΟΒΟΥΛΟΣ: *Ναούμ, Οικονομάκης, Χωρίτης, Σπίκουλας, Ξένος, Τριανταφύλλου, Πόλος, Μαννάκης, Λάμπης, Διάκουλας Κ., Εγγλέζος.* Επαιξαν και οι: *Μιμιγιάννης, Παραφέντης, Αθανασάς, Πιζήμολας, Ψαρός.*

ΔΙΑΓΟΡΑΣ Β.: *Παπαγεωργίου, Ροδίτης, Αγγελάκης, Λινάρδος, Μαγιόγλου, Κουλουμπράκης, Γκαρανάτσιος, Τόδε, Φαρμακαλής, Μυρτό, Καμπούρης.* Επαιξαν και οι: *Αναστασάς, Μπεκιάρης, Τσιβρινής, Καρπαθάκης, Ροδανάκης, Αριστείδου, Λιακατάς, Καλημέρης.*

Ο Κλεάνθης ευχαριστεί

Το Δ.Σ. Κλεάνθη ευχαριστεί τις ομάδες, τους διαιτητές που πήραν μέρος στο τουρνουά που διοργάνωσε.

Επίσης ευχαριστεί την ΕΠΣΔ, τον Δήμο Πεταλούδων και τους φιλάθλους για την παρουσία τους.

Το Δ.Σ. "Κλεάνθη" σας καλεί στην πανήγυρι του Αγίου Φανουρίου στις 26-27/8/03 στο Παραδείσι.

Μετά την εκκλησία θα έχει σουβλάκια και ορχήστρα.

Η ΜΕΓΑΛΥΤΕΡΗ ΕΠΙΘΥΜΙΑ ΜΟΥ... ...ΕΙΝΑΙ ΜΟΝΟ Diagoras Club

LIFESTYLE SPORTSWEAR WORKWEAR - JEANSWEAR - SHOES

ΕΚΠΤΩΣΕΙΣ!!!

Τα καλύτερα ρούχα και παπούτσια για τον άνδρα και τη γυναίκα στις καλύτερες τιμές!!!

adidas le coq sportif NIKE EXIST EVOLUTION XT STREET LQ POLO reebok DOWN TOWN BYLOT Jeans union trade

Λεωφ. Ηρακλειδών 373, Ιαλυσός Ρόδος, τηλ. 22410 92744
(Μπροστά από το Λύκειο Ιαλυσού)

Μεγάλο Κατάστημα Κάγκαρης

ΑΝΑΚΟΙΝΩΣΗ

Τώρα
Λόγω τέλους εποχής

Ρούχα και Παπούτσια
σε τιμές κόστους

Μεγάλο Κατάστημα Κάγκαρης
5ο χλμ. Ρόδου-Λίνδου • Τηλ. 2241064356

ΝΤΕΤΕΚΤΙΒΣ ΑΘΗΝΩΝ

PRIVATE DETECTIVE

Αναλαμβάνουμε υποθέσεις ανηλίκων, προσωπικές, οικογενειακές εμποροβιομηχανικές
Διαθέτουμε τα καλύτερα ηλεκτρονικά σύγχρονα οπτικοακουστικά μέσα
Εχεμύθεια 100%
Τα 30 χρόνια πείρα είναι η εγγύησή μας

ΤΗΛ. 6977 632963 & 6945 319796

ΤΟΠΙΚΟ ΠΟΔΟΣΦΑΙΡΟ

Πρόταση συνεργασίας

• Ο Διγενής υποστηρίζει πώς εδώ και μία εβδομάδα κατέθεσε επίσημη πρόταση στην ΕΠΣΔ για την κατασκευή του γηπέδου των Μικτών ομάδων στο Τσαΐρι. Αγνοια δηλώνει ο Κλεόβουλος Χατζηγεωργίου

Ολό παραμένει το τοπίο ως προς την εξέλιξη των εργασιών, στο υπό κατασκευή γήπεδο των Μικτών μας ομάδων στο Τσαΐρι και το μόνο σίγουρο τούτη την στιγμή είναι ότι κάθε χρονοδιάγραμμα που είχε τεθεί αρχικά έχει χάσει την αξία του και την σημασία του.

Οπως είναι γνωστό, την υπόθεση έχει αναλάβει προσωπικά ο γενικός γραμματέας της ΕΠΟ, **Γιάννης Οικονομίδης** και κατ' επέκταση η Ομοσπονδία, ωστόσο και πάλι οι ρυθμοί είναι εξαιρετικά αργοί και μέχρι σήμερα έχει προχωρήσει μόνο ένα ελάχιστο κομμάτι των εργασιών επιχωμάτωσης και ανύψωσης του δρόμου.

Μάλιστα, από την στιγμή που ανέλαβε ο **Οικονομίδης** έχει αποστασιοποιηθεί η ΕΠΣΔ, που θα κινηθεί μόνο στο σκέλος που της ζητήθηκε επίσημα από την ΕΠΟ. Η Ενωση οφείλει να καταθέσει αίτημα στην Νομαρχία, ώστε να διαθέσει η τελευταία μηχανικό της για το αποχετευτικό. Επί της ουσίας, πάντως, άλλη μία αγωνιστική περίοδος των Μικτών μας κινδυνεύει να χαθεί την στιγμή που ο Διγενής έθεσε και πάλι, όπως υποστηρίζει επίσημα, το ζήτημα της εκμετάλλευσης του δικού του γηπέδου.

Η ΠΡΟΤΑΣΗ

Τουλάχιστον μέχρι χθες ο πρόεδρος της ΕΠΣΔ **Κλεόβουλος Χατζηγεωργίου** δήλωνε άγνοια για την ύπαρξη εγγράφου, οπότε αν ισχύει ο ισχυρισμός των Κοσκινιατών ότι η πρότασή τους κατατέθηκε και επίσημα στα γραφεία της Κοδριγκτώνος περίπου πριν από μία εβδομάδα, ο πρόεδρος δεν ενημερώθηκε από αυτούς που όφειλαν να το κάνουν.

Οπως τονίζουν στο έγγραφό τους οι άνθρωποι του Διγενή, τα τεράστια προβλήματα που αντιμετωπίζουν με την τοποθέτηση του χλοοτάπητα στο δικό τους γήπεδο σε συνδυασμό με τα προβλήματα που συνεχίζει να αντιμετωπίζει η Ενωση στο Τσαΐρι, μπορούν να οδηγήσουν σε συνεργασία με την εκμετάλλευση του γηπέδου των Κοσκινού.

Μάλιστα, ο Διγενής δεσμεύεται να ασκήσει κάθε δυνατή πίεση στο δήμο Καλλιθέας, προκειμένου να παραχωρηθεί το γήπεδο στην ΕΠΣΔ και να ευεργετήσουν οι υπερσύγχρονες εγκαταστάσεις που θα δημιουργηθούν την νεολαία της περιοχής. Πέρα από την υποδομή του γηπέδου, ο Διγενής, προβάλει κι άλλα επιχειρήματα, όπως είναι αυτό της κοντινής απόστασης και της ασφάλειας, σε αντίθεση με το υπό κατασκευή γήπεδο στο Τσαΐρι.

Αξίζει δε να σημειωθεί πως μέχρι σήμερα η ΕΠΣΔ δεν έχει εξετάσει την λύση των Κοσκινού, αν και γνωρίζει εδώ και πολύ καιρό την συγκεκριμένη εναλλακτική λύση, μένοντας πεισματικά προσηλωμένη στο Τσαΐρι και στα προβλήματα που παρουσιάζονται συνεχώς.

Επιβεβαίωση από Γκογκίδη

• "Οταν έρθει η ώρα, θα στηρίξω τον Κάλλιστο Διακογεωργίου. Γνωρίζω τις ανάγκες των σωματείων και μπορώ να προσφέρω", τονίζει στην "Α.Ρ." ο προϊστάμενος του Γραφείου Φυσικής Αγωγής

Η "Α.Γ." αποκάλυψε στο χθεσινό της φύλλο την απόφαση του προϊσταμένου του Γραφείου Φυσικής Αγωγής, **Πασχάλη Γκογκίδη**, να θέσει υποψηφιότητα στις επόμενες εκλογές της ΕΠΣΔ στο πλευρό του συνεπίκουρου του δημάρχου Ροδίων **Κάλλιστου Διακογεωργίου**.

Η επιβεβαίωση του ρεπορτάζ ήρθε χθες από τον ίδιο τον **Πασχάλη Γκογκίδη**, που αναφέρει στην "Α.Ρ." τους λόγους που τον οδήγησαν στην απόφασή του να διεκδικήσει μελλοντικά μία θέση στο Δ.Σ. της Ενωσης:

«Δεν ξεκίνησα την υπόθεση. Στηρίζω την πρωτοβουλία του **Κάλλιστου Διακογεωργίου**. Είναι άνθρωπος που έχει πολυετή παρουσία στο χώρο του ποδοσφαίρου και μεγάλη προσφορά στα κοινά.

Γι' αυτό και συστρατεύομαι μαζί του και στηρίζω την πρωτοβουλία του. Φυσικά, δεν είναι επίκαιρο καθώς το σημερινό Δ.Σ. της ΕΠΣΔ έχει ακόμα μπροστά του μεγάλο κομμάτι θητείας, ωστόσο όταν έρθει η ώρα που θα με χρειαστεί ο **Κάλλιστος Διακογεωργίου** θα τον στηρίξω.

Γνωρίζω πολύ καλά τις ανάγκες και την λειτουργία των σωματείων λόγω της θέσης μου και μπορώ να προσφέρω στο Δωδεκανησιακό ποδόσφαιρο».



Ο Πασχάλης Γκογκίδης επιβεβαίωσε την υποστήριξή του στην πρωτοβουλία του Κάλλιστου Διακογεωργίου

ΔΡΟΜΟΛΟΓΙΑ ΤΟΥ ΤΑΧΥΠΛΟΟΥ ΚΑΤΑΜΑΡΑΝ
"ΔΩΔΕΚΑΝΗΣΟΣ ΕΞΠΡΕΣ"
Από 1/08/2003 έως 31/08/2003

ΑΝΑΧΩΡΗΣΗ ΑΠΟ ΡΟΔΟ - ΑΠΟ ΤΗ ΘΕΣΗ "ΚΟΛΩΝΑ"

ΗΜΕΡΑ	ΩΡΑ	ΠΡΟΟΡΙΣΜΟΣ	ΩΡΑ ΑΦΙΞΗΣ ΣΤΗ ΡΟΔΟ
ΚΑΘΕ ΔΕΥΤΕΡΑ	08.30	ΣΥΜΗ-ΚΩ-ΚΑΛΥΜΝΟ-ΛΕΡΟ-ΚΑΛΥΜΝΟ-ΚΩ-ΣΥΜΗ-ΡΟΔΟ	18.30
ΚΑΘΕ ΤΡΙΤΗ	08.30	ΚΩ-ΚΑΛΥΜΝΟ-ΛΕΡΟ-ΠΑΤΜΟ-ΛΕΙΨΟΙ-ΛΕΡΟ-ΚΑΛΥΜΝΟ ΚΩ-ΡΟΔΟ	18.30
ΚΑΘΕ ΤΕΤΑΡΤΗ	08.30	ΚΑΣΤΕΛΟΡΙΖΟ-ΡΟΔΟΣ	18.30
ΚΑΘΕ ΠΕΜΠΤΗ	08.30	ΚΩ-ΚΑΛΥΜΝΟ-ΛΕΡΟ-ΠΑΤΜΟ-ΛΕΡΟ-ΚΑΛΥΜΝΟ-ΚΩ-ΡΟΔΟ	18.30
ΚΑΘΕ ΠΑΡΑΣΚΕΥΗ	08.30	ΣΥΜΗ-ΚΩ-ΚΑΛΥΜΝΟ-ΛΕΡΟ-ΠΑΤΜΟ-ΛΕΡΟ-ΚΑΛΥΜΝΟ ΚΩ-ΣΥΜΗ-ΡΟΔΟ	18.30
ΚΑΘΕ ΣΑΒΒΑΤΟ	08.30	ΚΩ-ΚΑΛΥΜΝΟ-ΛΕΡΟ-ΛΕΙΨΟΙ-ΠΑΤΜΟ-ΛΕΡΟ-ΚΑΛΥΜΝΟ-ΚΩ-ΡΟΔΟ	18.30
ΚΑΘΕ ΚΥΡΙΑΚΗ	08.30	ΚΩ-ΚΑΛΥΜΝΟ-ΛΕΡΟ-ΠΑΤΜΟ-ΛΕΙΨΟΙ-ΛΕΡΟ-ΚΑΛΥΜΝΟ-ΚΩ-ΡΟΔΟ	18.30



Πληροφορίες - Κρατήσεις
ΔΩΔΕΚΑΝΗΣΟΣ ΝΑΥΤΙΛΙΑΚΗ Ν.Ε.
Αυστραλίας 3, 85100 ΡΟΔΟΣ • Τηλ.. 22410 70590 • Fax: 22410 70591
E-mail: info@12ne.gr



Κουφώματα **KUNSTSTOFF.** Αξεπέραστη θερμομόνωση, υψηλή ηχομόνωση, απεριόριστη αντοχή στο χρόνο, πάνω από **60 πιστοποιητικά ποιότητας**, μέχρι και **48 δόσεις**. Υπεροχή **KUNSTSTOFF** θα πει υπέροχη ζωή!

30 χρόνια κουφώματος
KUNSTSTOFF®
www.kunststoff.gr
casaviva

Λεωφ.Ελευθερίας 2Α, 85104 Κρεμαστή Ρόδος Τηλ. 22410 95076, Fax.93775

Γ' ΕΘΝΙΚΗ

Εβδομάδα φιλικών

• Την ερχόμενη Πέμπτη με τον Αρη στον Αρχάγγελο και το Σάββατο με την Α.Ε. Κω.
• Θετικά απάντησε για τα «Λαμπάδεια» ο Διαγόρας.



Θα ξανασυναντηθούν το ερχόμενο Σάββατο Ρόδος και Κως (ΒΙΚΤΩΡ-ΦΩΤΟ ΜΑΡΚΕΤ-ΙΑΛΥΣΟΣ)

Ηόσο το δυνατόν καλύτερη προετοιμασία είναι ο άμεσος στόχος στον αγωνιστικό τομέα του **Δημήτρη Σκούνα** και των ποδοσφαιριστών του.

Η Ρόδος -όπως δηλώνει ο τεχνικός του- θα είναι έτοιμη στην πρεμιέρα του πρωταθλήματος της Γ' Εθνικής κατηγορίας.

Και αυτή την εβδομάδα έχει προγραμματισθεί μια σειρά φιλικών αγώνων για τον σκοπό αυτό.

— Την Πέμπτη στις 6 το απόγευμα οι «πράσινοι» θα παίξουν στο γήπεδο Αρχαγγέλου με αντίπαλο τον τοπικό Αρη.

— Το ερχόμενο Σάββατο η Ρόδος θα υποδεχθεί σ' ένα ακόμα φιλικό παιχνίδι την Α.Ε. Κω.

ΤΑ «ΛΑΜΠΑΔΕΙΑ»

Στο μεταξύ η διοίκηση της ομάδας αναζητούσε αντιπάλους για την διεξαγωγή του τουρνουά των «Λαμπαδείων». Το θέμα της συμμετοχής κι άλλων ομάδων δεν είχε ξεκαθαρίσει μέχρι χθες και για τον λόγο αυτό ο κ.**Παπαστεργίου** επρόκειτο να ενημερώσει το ίδιο βράδυ τον πρόεδρο της Δ.Ε.

Το μόνο σίγουρο πάντως όσον αφορά τα «Λαμπάδεια» είναι πώς έγινε πρόταση στον Διαγόρα για να συμμετάσχει. Ο γηραιός της πόλης μας απάντησε θετικά στην πρόταση της Ρόδου που αναζητεί συμμετοχές στον χώρο του τοπικού. Βέβαια πρέπει να σημειωθεί πώς είναι δύσκολο να βρεθούν αφού οι ομάδες ξεκινούν την Κυριακή τις άτυπες υποχρεώσεις τους στα τοπικά πρωταθλήματα με τους αγώνες της α' φάσης του σέβεν-σάιντ.

ΜΕΤΟΧΕΣ ΚΑΙ ΔΙΑΡΚΕΙΑΣ

Στο μεταξύ υπάρχει αρκετή αισιοδοξία στο στρατόπεδο της Ρόδου για την έγκαιρη κάλυψη του μετοχικού κεφαλαίου της ΠΑΕ Ρόδος. Τα αποτελέσματα των συζητήσεων και των επαφών όλων των μελών της Δ.Ε. είναι ιδιαίτερα ενθαρρυντικά όπως ενθαρρυντική είναι και η πώληση των εισιτηρίων διαρκείας (300 και 150 ευρώ).



ΠΡΟΣΗΜΟ
ΦΡΟΝΤΙΣΤΗΡΙΟ ΜΕΣΗΣ ΕΚΠΑΙΔΕΥΣΗΣ
ΠΡΟΣΩΠΙΚΗ ΔΙΔΑΣΚΑΛΙΑ
ΟΛΙΓΟΜΕΛΗ ΤΜΗΜΑΤΑ
ΔΩΡΕΑΝ ΣΗΜΕΙΩΣΕΙΣ
ΠΡΟΣΙΤΑ ΔΙΔΑΚΤΡΑ
ΑΡΝΙΚΙΟΥ ΔΗΜΗΤΡΗΣ
ΠΤΥΧΙΟΥΧΟΣ ΠΑΝΜΙΟΥ ΑΘΗΝΩΝ
ΦΥΣΙΚΗ - ΧΗΜΕΙΑ
ΜΑΘΗΜΑΤΙΚΑ
ΓΥΜΝΑΣΙΟ - ΕΝΙΑΙΟ ΛΥΚΕΙΟ - Τ.Ε.Ε.
ΕΝΑΡΞΗ ΜΑΘΗΜΑΤΩΝ
Β΄, Γ΄ ΛΥΚΕΙΟΥ : 18 - 8 - 2003
ΓΥΜΝΑΣΙΟ - Α΄ ΛΥΚΕΙΟΥ - ΤΕΕ : 1 - 9 - 2003
ΠΛΗΡΟΦΟΡΙΕΣ - ΕΓΓΡΑΦΕΣ
ΚΑΘΗΜΕΡΙΝΑ 6:00μμ - 8:30 μμ
ΒΕΝΕΤΟΚΛΕΩΝ 79 ΡΟΔΟΣ
ΤΗΛ. 22410 73998 - 6932680937
Επιλέγοντας "Π Ρ Ο Σ Η Μ Ο" επενδύεις στην μόρφωση που είναι το μοναδικό εφόδιο για τον σημερινό μαθητή που θα τον ακολουθεί , οποιαδήποτε στιγμή σε όλη του τη ζωή.

ΕΚΘΕΣΗ–ΕΚΦΡΑΣΗ και ΑΡΧΑΙΑ ΕΛΛΗΝΙΚΑ
διδάσκονται σε επίπεδο
τριμελών τμημάτων ή ιδιαίτερου μαθήματος
σε: I) ΕΝΙΑΙΟ ΛΥΚΕΙΟ
II) Τ.Ε.Ε.
III) ΓΥΜΝΑΣΙΟ
Εγγυημένα αποτελέσματα
Η διδάσκουσα: ΤΖΙΝΑ ΔΑΒΙΛΑ
Φιλόλογος-Θεολόγος
Τηλ.: 22410 39806 και 693 701 6 701

ΜΙΚΡΕΣ αγγελίες

ΟΙ ΑΓΓΕΛΙΕΣ ΤΗΣ ΡΟΔΙΑΚΗΣ παρουσιάζονται και στο site www.anaggelies.gr

ΜΕΤΑΦΕΡΘΗΚΑΜΕ!
Θα μας βρίσκετε στα κεντρικά μας γραφεία επί της Μαρ. Μαλλιαράκη 11 (τελευταία πάροδος Καναδά). Τα τηλέφωνα παραμένουν τα ίδια:
(22410) 22210, (22410) 75230

ΕΝΟΙΚΙΑΣΕΙΣ ΑΚΙΝΗΤΩΝ & ΕΠΙΧΕΙΡΗΣΕΩΝ

ΔΥΑΡΙ καινούργιο, ενοικιάζεται επί της Μιχ. Πετρίδη 17. Πληρ. τηλ. 22410 20341.
AE53817

ΕΝΟΙΚΙΑΖΟΝΤΑΙ: Διαμερίσματα για καθηγητές, δασκάλους, φοιτητές, πλήρως επιπλωμένα, εξοπλισμένα (air condition, τηλέφωνο). Μονόχωρα ή δίχωρα εντός Ρόδου: Κωνσταντινίδη 9 περιοχή Ζέφυρος, studio Iskas. Πληρ. τηλ. 22410 30063, κιν. 6972551300.
AE53815

ΕΝΟΙΚΙΑΖΟΝΤΑΙ: α) Διαμέρισμα καινούργιο επιπλωμένο στην Πάτρα με δύο (2) υπνοδωμάτια κ.λπ. για έναν ή δύο Ροδίτες φοιτητές-τριες. Ενοίκιο 450 ευρώ. β) Διαμέρισμα επιπλωμένο με δύο (2) υπνοδωμάτια κ.λπ. για έναν ή δύο άτομα κατά προτίμηση, φοιτητές-τριες, στρατιωτικούς. γ) Διαμέρισμα επιπλωμένο με δύο (2) υπνοδωμάτια στις Καλυθιές, Δ. Διαμέρισμα Δήμου Καλλιθέας για ένα ή δύο άτομα στρατιωτικούς ή υπαλλήλους. Πληρ. τηλ. 22410 28685.
AE53814

2 ΔΙΑΜΕΡΙΣΜΑΤΑΚΙΑ στ' Αφάντου δίπλα από το ξενοδοχείο «ΟΑΣΗ». Πληρ. τηλ. 22410 52318, 53069 και 35186.
AE53811

ΕΝΟΙΚΙΑΖΕΤΑΙ ΕΣΤΙΑΤΟΡΙΟ Ή ΖΗΤΕΙΤΑΙ ΣΥΝΕΤΑΙΡΟΣ ΓΙΑ ΕΣΤΙΑΤΟΡΙΟ ΜΠΑΡ ΣΤΟ ΦΑΛΗΡΑΚΙ, ΣΕ ΚΑΛΗ ΠΕΡΙΟΧΗ, ΜΕ ΕΞΑΣΦΑΛΙΣΜΕΝΗ ΠΕΛΑΤΕΙΑ. ΜΟΝΟ ΣΟΒΑΡΕΣ ΠΡΟΤΑΣΕΙΣ. ΠΛΗΡ. ΤΗΛ. 6934876456
ΠΕ53752

ΕΝΟΙΚΙΑΖΕΤΑΙ ΣΤΗ ΘΕΣΣΑΛΟΝΙΚΗ γκαρσονιέρα στις Σαράντα Εκκλησιές. Πληρ. τηλ. 2241066252, 6973851581
AE53803

ΕΝΟΙΚΙΑΖΟΝΤΑΙ 2 διαμερίσματα καινούργια Κρεμαστή παλιό αεροδρόμιο. Πληρ. τηλ. 2241047516, 2241048131, 6944177280, 6977953703
AE53809

ΖΗΤΕΙΤΑΙ ΣΥΓΚΑΤΟΙΚΟΣ για Θεσσαλονίκη φοιτητής. Υπάρχει οικία σε καλό μέρος. Πληρ.τηλ. 2244032126
AE53810

ΔΙΑΜΕΡΙΣΜΑ στην Αθήνα Ακαδημία Πλάτωνος για φοιτητές (2,3 φοιτητές). Πληρ. τηλ. 2105147284, 2241047516, 6944177280
AE53808

ΕΝΟΙΚΙΑΖΟΝΤΑΙ πλήρως εξοπλισμένα διαμερίσματα, στον Αρχάγγελο, κοντά στο σχολείο, σε πολύ καλές τιμές. Πληρ. τη. 2244023287, κιν. 6945877217
AE53807

ΤΡΙΑΡΙ 85 τ.μ., 2ος όροφος, Αποστόλου Παύλου 38, Ανάληψη. Πληρ. τηλ. 2241077285, 6974184635
AE53806

ΓΚΑΡΣΟΝΙΕΡΑ στην περιοχή Αγίου Γεωργίου Κάτω. Πληρ. τηλ. 2241074775
AE53805

ΕΝΟΙΚΙΑΖΕΤΑΙ ΣΤΗ ΘΕΣΣΑΛΟΝΙΚΗ διαμέρισμα με 3 υπνοδωμάτια, καθιστικό κ.λπ. και τηλέφωνο. Πληρ.τηλ. 2241066252, 6973851581
AE53804

ΕΝΟΙΚΙΑΖΟΝΤΑΙ α) διώροφο διαμέρισμα στο Ροδίνι, Καρακόνερο, σε ήσυχη περιοχή 150 τ.μ. με 3 υπνοδωμάτια, 2 μπάνια, καλοριφέρ, τζάκι, μεγάλη ανοιχτή κουζίνα, φανταστική θέα, β) ημιυπόγεια αποθήκη πλησίον του Εμπορικού Κέντρου Κορασίδη (Αννης Μαρίας), 100 τ.μ. κατάλληλη και για βιοτεχνία ή εργαστήριο. Πληρ. τηλ. 2241020819, 6944431307
AE53801

ΔΙΑΜΕΡΙΣΜΑ επί της οδού Θ. Σοφούλη περιοχή Αραπάκι στο πάρκο. Πληρ. τηλ. 2241037622
AE53800

ΕΝΟΙΚΙΑΖΕΤΑΙ γκαρσονιέρα ρετιρέ επιπλωμένη με 40 τ.μ. βεράντα στην Καλλιθέα Αθήνας (επί της οδού Ανδρομάχης) πλησίον ΗΣΑΠ κατάλληλο για φοιτητές Παντείου Πανεπιστημίου, κέντρου και Πειραιά. Ενοίκιο 250 ευρώ. Πληρ. τηλ. 6973510408
AE53797

ΔΙΑΜΕΡΙΣΜΑ μικρό, ενός υπνοδωματίου και λοιπών χώρων, λουξ κατασκευής επί της οδού Τελχινών 38 περιοχή Καρακόνερο. Πληρ. τηλ. 6937040746, 6932429691, 2241032180
AE53791

ΜΟΝΟΚΑΤΟΙΚΙΑ πλήρως επιπλωμένη 110 τ.μ. στην οδό Σωτήρος (Ιξιά) με υπνοδωμάτιο-σαλόνι-κουζίνα-WC-ξενώνα-εξωτερικό και εσωτερικό κήπο και γκαράζ. Πληρ. τηλ. 2241094809 κα Δέσποινα
AE53790

ΓΚΑΡΣΟΝΙΕΡΑ στην περιοχή Δασκάλων. Πληρ. τηλ. 2241023645, 2241077207
AE53786

ΕΝΟΙΚΙΑΖΕΤΑΙ στην Αθήνα (περιοχή Κουκάκι) γκαρσονιέρα δυο δωματιών 1ου ορόφου, πλήρως επιπλωμένη, κατάλληλη για φοιτητές. Πληρ. τηλ. 6944342667
AE53793

ΕΝΟΙΚΙΑΖΕΤΑΙ γκαρσονιέρα στην περιοχή Δασκάλων, ισόγεια, ανεξάρτητη, διαμπερής, καινούργια και πλήρως επιπλωμένη (χωρίς βόθρο και κοινόχρηστα). Πληρ. τηλ. 2241027273
AE53785

ΕΝΟΙΚΙΑΖΕΤΑΙ γκαρσονιέρα επιπλωμένη κατάλληλη για φοιτητές πλησίον Πανεπιστημίου Αιγαίου. Πληρ. τηλ. 2241023301, ώρες 12-2 π.μ. και 5-8 μ.μ.
AE53782

ΕΝΟΙΚΙΑΖΟΝΤΑΙ επιπλωμένα στούντιος στην Ρόδου-Λίνδου 4ο χλμ. Πληρ. τηλ. 2241062842, 2241062160, για φοιτητές στρατιωτικούς κ.λπ.
AE53781

ΕΝΟΙΚΙΑΖΟΝΤΑΙ επί της πλατείας Κύπρου α' όροφος γραφεία 70 τ.μ. πολυτελούς κατασκευής πάνω από τα Οπτικά Καστελλορίζού. Πληρ. τηλ. 2241026021, 2241024496
AE53783

ΑΜΠΕΛΟΚΗΠΟΙ. Ενοικιάζεται πλησίον ΜΕΤΡΟ στάση Πανόρμου ισόγειος γκαρσονιέρα 40 τ.μ. πλήρως εξοπλισμένη. Πληρ.τηλ. 6942556650
AE53772

ΔΙΑΜΕΡΙΣΜΑ λουξ, 100 τ.μ., 2 υπνοδωματίων, μεγάλο σαλόνι, τραπεζαρία, μεγάλη κουζίνα, βεράντες μπρος και πίσω, στον 2ο όροφο χωρίς κατοικίδια, Καραισκάκη 8, Ιαλυσός, δίπλα από το σούπερ μάρκετ Βερόπουλος. Πληρ. τηλ. 22410-91516
AE53764

ΔΙΑΜΕΡΙΣΜΑ 70 τ.μ. υπερυψωμένο ισόγειο σε μονοκατοικία, με βεράντες και κήπο, επιπλωμένο και εξοπλισμένο (θερμοσυσσωρευτές, τηλεόραση, τηλέφωνο κ.λπ.), χωρίς κοινόχρηστα (δύο υπνοδωμάτια, σαλόνι, κουζίνα κ.λπ.), σε ήσυχη πάροδο Κ. Τσαλδάρη 2Β (έναντι Κωτσόβολος), κατάλληλο για συγκατοίκηση δύο ατόμων. Προτιμούνται φοιτητές, εκπαιδευτικοί, στρατιωτικοί, δημόσιοι υπάλληλοι. Ενοίκιο 450 ευρώ. Πληρ. τηλ. 6945417673, 22410-76525
AE53766

ΓΚΑΡΣΟΝΙΕΡΑ επιπλωμένη, στην Ιαλυσό, με 240 ευρώ μηνιαίως. Στην τιμή συμπεριλαμβάνεται φως, νερό. Πληρ. τηλ. 6944199122
AE53765

ΜΟΝΟΚΑΤΟΙΚΙΑ μικρή, ενός υπνοδωματίου, στην περιοχή Ασγούρου. Πληρ. τηλ. 22410-24966, 76348
AE53753

TOP PROPERTIES

GEORGE & SAVAS PIPINOS
ΓΕΩΡΓΙΟΣ & ΣΑΒΒΑΣ ΠΙΠΙΝΟΣ
ΣΥΜΒΟΥΛΟΙ ΚΑΙ ΕΚΤΙΜΗΤΕΣ ΑΚΙΝΗΤΩΝ
REAL ESTATE AGENTS • MEMBER OF F.I.A.B.C.I.-NAEA-C.E.I.
Email: *gpipinos@otenet.gr* ***URL:*** *www.rhodes-top-properties.com* ***and*** *www.pipinos.gr*

Από το 1971



Η "**TOP PROPERTIES**" είναι ατομική επιχείρηση και ανήκει στους Γεώργιο και Σάββα Πιπίνο. Το γραφείο ασχολείται από το 1971 αποκλειστικά και μόνο με επενδύσεις και REAL ESTATE, στο νησί της Ρόδου και στην ευρύτερη περιοχή της Δωδεκανήσου.

ΑΠΕΥΘΥΝΟΜΑΣΤΕ: Στους **σοβαρούς, απαιτητικούς και επιλεκτικούς** επενδυτές-επιχειρηματίες, Ελληνες και ξένους που ενδιαφέρονται να κάνουν μια σοβαρή επένδυση προβολής στο νησί της Ρόδου.

ΠΡΟΣΦΕΡΟΥΜΕ: Α) Υπηρεσίες και πληροφορίες που γίνονται σε προσωπικό επίπεδο με εχεμύθεια, διακριτικότητα και σοβαρότητα.
Β) Μεγάλη γκάμα υψηλής ποιότητας, ακινήτων, όπως:1) Ξενοδοχεία Α' και Β' κατηγορίας των 600-500-350-300 κλινών, 2) Κεντρικά αστικά ακίνητα κατάλληλα για Τράπεζες-καταστήματα-γραφεία, 3) Παραλιακές εκτάσεις, κατάλληλες για τουριστικές επενδύσεις των 150.000-100.000-70.000-50.000-36.000 τ.μ. και 4) Διαμερίσματα και μεζονέτες προβολής, και 5) Αξιόλογες Παραθεριστικές κατοικίες.

ΣΤΟΧΟΣ ΜΑΣ ΕΙΝΑΙ: Να προσφέρουμε στο αγοραστικό μας κοινό υψηλής ποιότητας ακίνητα και ευκαιρίες στο νησί της Ρόδου. Η τριακονταετής και πλέον πείρα μας στον τομέα αυτό αποτελεί εγγύηση.

ΣΥΝΘΗΜΑ ΜΑΣ ΕΙΝΑΙ: Επενδύστε στη ΡΟΔΟ ΤΩΡΑ, σε ακίνητα που ΑΝΤΕΧΟΥΝ ΣΤΟ ΧΡΟΝΟ

Γεώργιος και Σάββας Πιπίνος
ΜΕΣΙΤΕΣ ΑΣΤΙΚΩΝ ΣΥΜΒΑΣΕΩΝ
Γιατί εμείς γνωρίζουμε καλύτερα!

Since 1971

TOP PROPERTIES is a father and son business. The senior, Mr George S. Pipinos, the founder of the office, has carved over the years a reputation for integrity and excellence in the world of Real Estate in the Dodecanese. The junior, Dr. Savas Pipinos, has returned from his studies in the UK to aid in his father´s footsteps.
AT TOP PROPERTIES we try hard to attract important and selective investors, high calibre businessmen/women and discerning professional people, both Greek and foreign, who wish to acquire substantial and valuable property on Rhodes.
We offer our expertise and advice privately, discreetly and in strict confidence.
We keep a comprehensive list of real estate of the highest specifications:
a. A' and B' class hotels (600, 500, 350, 300 beds capacity)
b. Centrally situated office buildings and other business premises.
c. Seaside land, ideal for development (hotels, holiday resorts, etc), of 150.000, 100.000, 70.000, 50.000, 36.000 square metres.
d. Villas, luxury apartments, detached, semi-detached and terraced houses.
e. Holiday and Retirement Homes.
Our aim is to give our clients the opportunity to acquire value for money, first class real estate on Rhodes. Our 30 and more years of experience is our warranty.
Our motto is Invest in Rhodes, Invest in property, It stands the test of time.

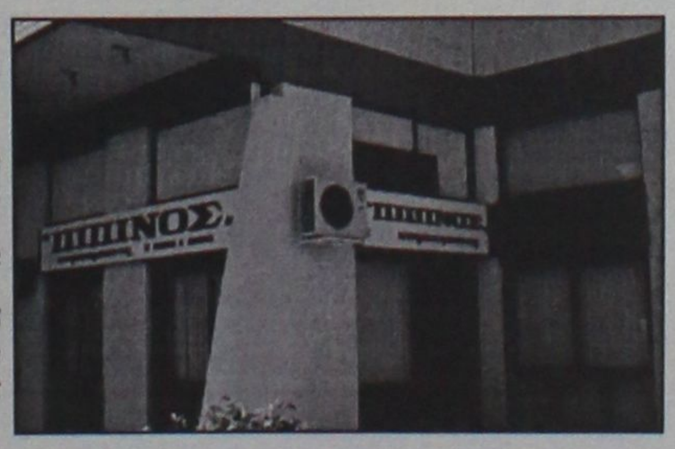

TOP PROPERTIES
George and Savas Pipinos
Because we know best

ΚΕΝΝΕΝΤΥ 38, ΡΟΔΟΣ, 85 100, ΤΗΛ. (22410) 23895,FAX: (22410) 20883
38 KENNEDY STR., RHODES, 85 100, TEL. (22410) 23895, FAX: (22410) 20883

ΕΝΟΙΚΙΑΖΕΤΑΙ Ή ΠΩΛΕΙΤΑΙ

Ξενοδοχειακή μονάδα παραθαλάσσια, πλήρως εξοπλισμένη και ανακαινισμένη, έτοιμη προς άμεση λειτουργία Β' κατηγορίας με προδιαγραφές Α', 150 κλινών με δύο πισίνες - bar - εστιατόριο - παιδική χαρά - mini market - κήπο κ.λπ.

Μόνο σοβαρές προτάσεις
Πληροφορίες τηλ. 6978 487748

ΕΝΟΙΚΙΑΖΕΤΑΙ

Ακίνητο κλασικό, για οιανδήποτε χρήση, στο ΝΙΟΧΩΡΙ, συνολικής επιφανείας 450 τ.μ. (150 τ.μ. ανά επίπεδο)

Δεχόμαστε σοβαρές προτάσεις.
Πιπίνος: 22410-23895, 6944 676003 και 6944 390803
gpipinos@otenet.gr

ΕΝΟΙΚΙΑΣΕΙΣ

συνέχεια από την προηγούμενη

ΕΝΟΙΚΙΑΖΕΤΑΙ Ή ΠΩΛΕΙΤΑΙ ΕΣΤΙΑΤΟΡΙΟ - ΨΗΣΤΑΡΙΑ, λόγω υγείας, στη Θολό, κοντά στο ξενοδοχείο Ντορέτα. Δυνατότητα για εργασία χειμώνα - καλοκαίρι. Πληρ. τηλ. 6972878604
AE53761

ΔΙΑΜΕΡΙΣΜΑ επιπλωμένο, 100 τ.μ., 2 δωματίων, σαλόνι, κουζίνα, WC, με κεντρική θέρμανση και air condition, σε καθηγητές ή φοιτητές, στην Γρίβα 89, 3ος όροφος, από 1.9.03 έως 30.6.04. Πληρ. τηλ. 22410-36832, 6938885871 AE53762

ΓΚΑΡΣΟΝΙΕΡΑ επί της Αγ. Αναστασίας. Πληρ. τηλ. 6945064853
AE53744

ΔΙΑΜΕΡΙΣΜΑ καινούργιο, επιπλωμένο, με A/C και ηλιακό, στις Καλυθιές. Αποτελείται από 1 υπνοδωμάτιο, σαλόνι, κουζίνα κ.λπ. Πληρ. τηλ. 22410-85380
AE53743

ΜΟΝΟΚΑΤΟΙΚΙΑ ΣΤΟΥΣ ΠΕΥΚΟΥΣ ΠΕΡΙΟΧΗ ΛΟΘΙΑΡΙΚΑ ΛΑΡΔΟΥ ΠΛΗΡΩΣ ΕΠΙΠΛΩΜΕΝΗ ΚΑΙ ΕΞΟΠΛΙΣΜΕΝΗ ΜΕ ΤΖΑΚΙ ΑΠΟ ΣΕΠΤΕΜΒΡΙΟ ΕΩΣ ΙΟΥΝΙΟ. ΠΛΗΡ. ΤΗΛ. 6974015401, 2241061011 κ. ΞΑΝΘΗ ΠΕ53732

ΚΑΤΑΣΤΗΜΑΤΑ-ΓΡΑΦΕΙΑ ΣΤΟ ΜΗΔΕΙΑ, ΣΥΓΚΡΟΤΗΜΑ ΦΤΕΡΟΥΓΑ. ΠΛΗΡ. ΤΗΛ. 22410-67200, κ. ΓΙΩΡΓΟ ΠΕ53747

ΔΙΑΘΕΣΙΜΑ ΕΠΙΠΛΩΜΕΝΑ ΔΙΑΜΕΡΙΣΜΑΤΑ (ΕΠΙ ΤΗΣ ΚΟΔΡΙΓΚΤΩΝΟΣ, ΠΕΡΙΟΧΗ ΣΤΑΔΙΟΥ ΔΙΑΓΟΡΑ), ΓΙΑ ΔΙΑΣΤΗΜΑ ΑΠΟ 1 ΕΒΔΟΜΑΔΑ ΕΩΣ ΚΑΙ ΓΙΑ 15 ΗΜΕΡΕΣ. ΠΛΗΡ. ΤΗΛ. 2241031756 ΠΕ53708

ΕΝΟΙΚΙΑΖΕΤΑΙ διαμέρισμα 3ου ορόφου 115 τ.μ. επιπλωμένο με ηλιακό και ατομική θέρμανση κοντά στην παραλία Ιαλυσού. Πληρ. τηλ. 2241096797
AE53723

ΕΝΟΙΚΙΑΖΕΤΑΙ ΜΕΣΑ ΣΕ ΜΕΓΑΛΟ ΚΗΠΟ ΣΤΗΝ ΙΞΙΑ (ΤΡΕΙΣ) ΕΝΑ ΚΑΙΝΟΥΡΓΙΟ ΚΑΙ ΠΛΗΡΩΣ ΕΠΙΠΛΩΜΕΝΟ ΔΥΑΡΙ ΜΕ ΤΗΛΕΦΩΝΟ, ΘΕΡΜΑΝΣΗ, ΗΛΙΑΚΟ ΚΑΙ ΗΛΕΚΤΡΙΚΟ ΘΕΡΜΟΣΙΦΩΝΟ, ΑΕΡΟΘΕΡΜΟ ΜΠΑΝΙΟΥ, ΣΙΤΕΣ ΠΑΡΑΘΥΡΩΝ, ΜΕΓΑΛΗ ΒΕΡΑΝΤΑ ΚΑΙ ΠΑΡΚΙΝ. ΠΛΗΡ.ΤΗΛ. 2241092714 ΠΕ53729

ΔΙΑΜΕΡΙΣΜΑ 78 τ.μ. Θεμ. Σοφούλη 40Γ (περιοχή Αραπάκι). Πληρ. τηλ. 2241093848
AE53727

ΕΝΟΙΚΙΑΖΕΤΑΙ ΑΘΗΝΑ ΚΕΝΤΡΟ ΕΠΙ ΧΑΡ. ΤΡΙΚΟΥΠΗ ΚΑΙ ΝΑΥΑΡΙΝΟΥ ΔΙΑΜΕΡΙΣΜΑ 100 Τ.Μ. 5ου ΟΡΟΦΟΥ. ΠΛΗΡ. ΤΗΛ. 2241021955, 6977645354 2241025151, ΠΕ53740

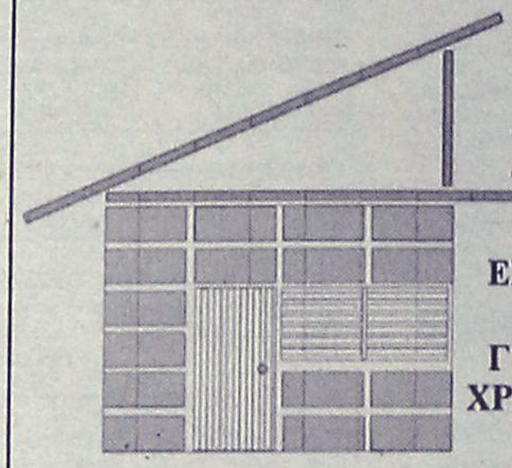

DECO
ΚΑΤΑΣΚΕΥΑΣΤΙΚΗ
ΔΙΑΜΟΡΦΩΣΕΙΣ
ΕΣΩΤΕΡΙΚΩΝ - ΕΞΩΤΕΡΙΚΩΝ ΧΩΡΩΝ
ΧΩΡΙΣΜΑΤΑ - ΨΕΥΔΟΡΟΦΕΣ
ΓΥΨΟΣΑΝΙΔΕΣ - ΤΣΙΜΕΝΤΟΣΑΝΙΔΕΣ
ΧΡΩΜΑΤΙΣΜΟΙ - ΜΟΝΩΣΕΙΣ - ΥΔΡΑΥΛΙΚΑ
ΞΥΛΟΥΡΓΙΚΕΣ ΕΡΓΑΣΙΕΣ
Με ένα τηλεφώνημα κοντά σας 6946-028644

ΕΝΟΙΚΙΑΖΟΝΤΑΙ

1. **Διαμέρισμα** 100 τ.μ. (3) υπνοδωματίων, στο κέντρο της πόλης, οδός Φλέμιγκ (πίσω από το ξενοδοχείο THERMAI), πλήρως ανακαινισμένο. Μηνιαίο μίσθωμα 470 ευρώ
2. **Διαμέρισμα** 100 τ.μ. α' ορόφου (2) υπνοδωματίων στην Ιαλυσό με μεγάλες βεράντες, σε ήσυχη περιοχή της Ιαλυσού. Μηνιαίο μίσθωμα 400 ευρώ.
3. **Μονοκατοικία** 120 τ.μ. ισόγεια - υπερυψωμένη, (3) υπνοδωματίων στα Ασγούρου, νεόδμητη με τζάκι, εντος οικοπέδου 14.000 τ.μ. σε ήσυχη περιοχή.

Πληρ. ΕΥΣΤΑΘΙΟΥ - ΕΥΡΩΚΤΗΜΑΤΙΚΗ, Εθνικής Αντιστάσεως 83 (πρώην Αννης Μαρίας). Τηλ. 22410 73819-74917, 6946/103929

ΕΝΟΙΚΙΑΖΟΝΤΑΙ

5 πολυτελή STUDIOS για ένα ή δύο άτομα, στην παραλία Ιαλυσού, πλήρως επιπλωμένα, ευρύχωρα, με άνετες βεράντες με πολυκουζινάκι, air-condition, ηλιακό θερμοσίφωνα, ιδιόχρηστη θέση στάθμευσης, δορυφορική κεραία. Μηνιαίο μίσθωμα 325 ευρώ.

Πληρ. ΕΥΣΤΑΘΙΟΥ - ΕΥΡΩΚΤΗΜΑΤΙΚΗ, Εθνικής Αντιστάσεως 83 (πρώην Αννης Μαρίας). Τηλ. 22410 73819-74917, 6946/103929



ευσταθίου ΕΥΡΩΚΤΗΜΑΤΙΚΗ

ΚΤΗΜΑΤΟΜΕΣΙΤΙΚΟ ΓΡΑΦΕΙΟ

Αγορές, πωλήσεις, εκτιμήσεις, αντιπαροχές, μισθώσεις ακινήτων, επενδυτικές προτάσεις, αρχιτεκτονικές μελέτες
ΞΕΝΟΔΟΧΕΙΑ, ΠΑΡΑΛΙΑΚΕΣ ΕΚΤΑΣΕΙΣ, ΚΕΝΤΡΙΚΑ ΑΚΙΝΗΤΑ, ΟΙΚΟΠΕΔΑ, ΜΟΝΟΚΑΤΟΙΚΙΕΣ, ΔΙΑΜΕΡΙΣΜΑΤΑ, ΑΓΡΟΤΕΜΑΧΙΑ

ΜΟΝΟΚΑΤΟΙΚΙΕΣ - ΜΑΙΖΟΝΕΤΕΣ

	€
65 τ.μ. - Κιοτάρι σε 1000 τ.μ. Οικόπ.	82.172
80 τ.μ. - Μαλώνα σε 110 τ.μ. Οικόπ.	79.889
80 τ.μ. - Πυλώνα σε 2000 τ.μ. Οικόπ.	82.171
89 τ.μ. - Γεννάδι στο κύμα	190.756
110 τ.μ. - Κοσκινού (ημιτελής)	108,584
120 τ.μ. - Ροδίνι (Ημιτελής) σε 300 τ.μ. Οικόπ	130.756
120 τ.μ. - Γεννάδι σε 500 τ.μ. Οικόπ.	205.429
120 τ.μ. - Πυλώνα σε 1000 τ.μ. Οικόπ.	205.429
125 τ.μ. - Ροδίνι σε 300 τ.μ. Οικόπ.	234.776
126 τ.μ. - Ιαλυσός σε 300 τ.μ. Οικόπ	261.189
128 τ.μ. - Ιξιά στους Καστελοριζιούς	161,409
135 τ.μ. - Γεννάδι σε 520 τ.μ. Οικόπ.	190.755
140 τ.μ. - Γεννάδι σε 750 τ.μ. Οικόπ.	176.082
140 τ.μ. - Κοσκινού σε 660 τ.μ. Οικόπ.	205.429
145 τ.μ. - Μόντε Σμιθ σε 220 τ.μ. Οικόπ.	264.123
150 τ.μ. - Ιαλυσός σε 450 τ.μ. Οικόπ. (μπετά)	134.996
150 τ.μ. - Κοσκινού (μπετά) σε 1133 τ.μ. Οικόπ.	117.388
155 τ.μ. - Καλαβάρδα σε 320 τ.μ. Οικόπ.	146.735
157 τ.μ. - Γεννάδι σε 1000 τ.μ. Οικόπ.	255.319
160 τ.μ. - Ιξιά στην Ηρακλειδών (ημιτελής)	255.562
160 τ.μ. - Ιαλυσός (μπετά) σε 400 τ.μ. Οικόπ.	132.062
160 τ.μ. - Πεύκοι κοντά στη θάλασσα σε 900 τ.μ.	308.144
165 τ.μ. - Κάλαθος (Ημιτελής) σε 6200 τ.μ. Οικόπ.	440.205
175 τ.μ. - Ιαλυσός σε 850 τ.μ. Οικόπ.	264.123
175 τ.μ. - Κρεμαστή σε 2725 τ.μ. (εντός Οικισμ.)	586.941
180 τ.μ. - Κανδυλί σε 1330 τ.μ. Οικόπ. (μπετά)	105.645
190 τ.μ. - Ιαλυσός σε 280 τ.μ. Οικόπ.	278.796
200 τ.μ. - Θεολόγος σε 5000 τ.μ. Οικόπ.	366.838
210 τ.μ. - Κοσκινού (μπετά) σε 650 τ.μ. Οικόπ.	129.127
210 τ.μ. - Κοσκινού σε 660 τ.μ. Οικόπ.	308.143
216 τ.μ. - Κοσκινού σε 1000 τ.μ. Οικόπ.	316.947
232 τ.μ. - Πυλώνα σε 5000 τ.μ. Οικόπ.	228.907
255 τ.μ. - Ασγούρου σε 1450 τ.μ. Οικόπ.	176.072
300 τ.μ. - Κοσκινού (ημιτελής) σε 6000 τ.μ. Οικόπ.	253.470
313 τ.μ. - Πυλώνα σε 313 τ.μ. Οικόπ.	352.164
330 τ.μ. - Πυλώνα σε 1500 τ.μ. Οικόπ.	352.164

ΔΙΑΜΕΡΙΣΜΑΤΑ

1 ΥΠΝΟΔΩΜΑΤΙΟ	€
38 τ.μ. Κέννεντυ	49.889
45 τ.μ. Αγ. Δημήτριος	52.825
55 τ.μ. Καρακόνερο	67.498
68 τ.μ. Κοσκινού	39.911
2 ΥΠΝΟΔΩΜΑΤΙΑ	**€**
70 τ.μ. Ιαλυσός	82.172
75 τ.μ. Καρακόνερο	108.548
83 τ.μ. Ιαλυσός	111.519
85 τ.μ. Καρακόνερο	137.051
85 τ.μ. Κόβα	82.172
85 τ.μ. Δασκάλους	102.714
86 τ.μ. Ιξιά	85.106
87 τ.μ. Ροδίνι	126.192
87 τ.μ. Ιαλυσός	88.041
90 τ.μ. Κέντρο της Πόλης	146.735
96 τ.μ. Ζέφυρος	134.996
98 τ.μ. Ζέφυρος	146.735
3 ΥΠΝΟΔΩΜΑΤΙΑ	**€**
100 τ.μ. Ροδίνι	88.041
100 τ.μ. Ιξιά	79.236
105 τ.μ. Ιαλυσός	105.649
110 τ.μ. Αγ. Νικόλαος	88.041
110 τ.μ. Κοσκινού	96.845
110 τ.μ. Ιαλυσός	161.409
114 τ.μ. Δασκάλους	161.409
114 τ.μ. Ανάληψη (12 διαμερίσματα)	181.950
116 τ.μ. Αραπάκι	179.017
117 τ.μ. Ιαλυσός	190.755
118 τ.μ. Αραπάκι	176.082
120 τ.μ. Ανάληψη	181.952
123 τ.μ. Ροδίνι	176.082
125 τ.μ. Μήδια	220.103
135 τ.μ. Κέντρο της Πόλης	211.299
136 τ.μ. Ροδίνι	219.516
155 τ.μ. Μόντε Σμίθ	234.776
160 τ.μ. Αγ. Νικόλαος	211.299
170 τ.μ. Κέννεντυ	322.817

ΟΙΚΟΠΕΔΑ

ΡΟΔΟΣ	€
180 τ.μ - στην Κοραή	82.171
180 τ.μ. - στους Δασκάλους Σ.Δ. 1,2	73.367
300 τ.μ. - στον οικοδ. Συν/σμό "Απόλλων"	79.236
632 τ.μ. - στο Καρακόνερο	146.735
1300 τ.μ. - στο Ροδίνι	305.209
1808 τ.μ. - Οδός Αυσταλίας	1.326.485
3553 τ.μ. - στο Καρακόνερο	777.696
34.000 τ.μ. - στην Ηλιούπολη	1.995.597
ΚΟΣΚΙΝΟΥ	**€**
2100 τ.μ. - επί της Ρόδου Λίνδου	161.408
4.000 τ.μ.- Θέση "Ξηρόκαμπος"	176.082
4000 τ.μ. - Θέση "Πέζουλας"	234.760
4000 τ.μ. - Θέση "παλιά Λατομεία".	164.343
5100 τ.μ. - Στη Θέση "Αγιος Ιωάννης"	267.057
5400 τ.μ .- Θέση "Τσαΐρι"	73.367
8000 τ.μ - Θέση "παλιά Λατομεία"	305.209
8500 τ.μ. - Λεωφ. Τσαΐρι -Αεροδρομίου	174.614
8700 τ.μ. - Επί της Λεωφ. Ρόδου-Λίνδου	381.511
9000 τ.μ .- Θέση "Αγ. Ιωάννης"	475.421
9500 τ.μ. - Θέση "Πύργοι" .	196.625
9700 τ.μ. - Επί της Λεωφ. Ρόδου-Λίνδου	645.634
10.000 τ.μ.- Λεώφ. Ρόδου - Καλλιθέας	440.205
13.770 τ.μ.- Θέση "Τσαΐρι".	161.408
14.800 τ.μ.- Θέση "Τσαΐρι" .	264.123
20.000 τ.μ.-Θέση "Λατομεία-Θέα Φαληράκι"	880.410
25.000 τ.μ.-Θέση "Ξυλουργούς" Θέα Τσαΐρι	264.123
50.000 τ.μ.- Θέση "Αγιος Ιωάννης"	1.760.821
ΙΑΛΥΣΟΣ	**€**
160 τ.μ.- Θέση "Καστελοριζιούς"	58.694
400 τ.μ.- Εντός σχεδίου Πόλεως	73.367
1000 τ.μ. - Θέση "Βουνάρα"	64.563
3092 τ.μ. - Θέση "Κανδυλί"	117.388
4000 τ.μ.- Θέση "Κανδυλί"	140.865
4230 τ.μ.- Θέση "Κανδυλί"	146.735
4500 τ.μ.- Επί της λεωφόρου Ηρακλειδών	264.123
4660 τ.μ. Επί της λεωφόρου Ηρακλειδών	264.123
5870 τ.μ.- Θέση "Κανδυλί"	205.429
9700 τ.μ.- Θέση "Κανδυλί"	190.755
4230 τ.μ.- Θέση "Κανδυλί"	148.965
4660 τ.μ.- Επί της λεωφόρου Ηρακλειδών	264.123
5870 τ.μ.- Θέση "Κανδυλί"	205.429
9700 τ.μ.- Θέση "Κανδυλί"	190.755
4230 τ.μ.- Θέση "Κανδυλί"	148.965

ΚΑΤΑΣΤΗΜΑΤΑ - ΓΡΑΦΕΙΑ

	€
28 τ.μ. - Ανάληψη	35.216
30 τ.μ. - Κέντρο Πόλεως	352.164
30 τ.μ. - Ακτή Μιαούλη	146.735
30 τ.μ. - Φαληράκι με 30 τ.μ. Υπογειο	146.735
31 τ.μ. - Ακτή Μιαούλη	234.776
30 τ.μ.- Νιοχώρι	111.518
48 τ.μ.- Κέντρο Πόλεως	293.470
50 τ.μ.- Νιοχώρι	146.735
55 τ.μ.- Μαραθώνος	82.171
59 τ.μ.- Ανάληψη	86.573
59 τ.μ.- Ανάληψη	86.573
65 τ.μ. - Ιαλυσός	117.388
85 τ.μ. - Ανάληψη	190.755
88 τ.μ. - Καναδά	176.082
90 τ.μ.- Φαληράκι Κοντά στο κέντρο	220.102
92 τ.μ. - Π. Πόλη σε 257 τ.μ. Οικόπ.	498.899
92 τ.μ. - Καναδά	498.899
100 τ.μ.- Νιοχώρι	264.123
100 τ.μ. - Νιοχώρι	264.123
100 τ.μ. - Ανάληψη	234.776
100 τ.μ.- Ιξιά	76.302
110 τ.μ.- Κέντρο πόλεως	498.899
127 τ.μ.- Σκέυου Ζερβού	111.519
128 τ.μ.- Νιοχώρι	190.755
142 τ.μ. - Πλησίον Εθνικής Αντίστασεως	117.388
160 τ.μ. - Λεωφ. Ρόδου - Λίνδου	469.552

ΖΗΤΟΥΝΤΑΙ ΔΙΑΜΕΡΙΣΜΑΤΑ, ΚΑΤΑΣΤΗΜΑΤΑ, ΟΙΚΟΠΕΔΑ ΕΝΤΟΣ Ή ΕΚΤΟΣ ΠΟΛΕΩΣ, ΟΙΚΟΠΕΔΑ ΓΙΑ ΠΩΛΗΣΗ - ΑΝΤΙΠΑΡΟΧΗ ΔΑΝΕΙΑ ΔΕΚΤΑ, ΕΥΚΟΛΙΕΣ ΠΛΗΡΩΜΗΣ

ΕΘΝ. ΑΝΤΙΣΤΑΣΗΣ 83 - ΤΗΛ. 22410 73819, 74917 - ΚΙΝ. 6944 374546, 6945 292030 - FAX: 22410 38641- info@euroktimatiki.gr

η ακίνητη αξία σας!

ΕΝΟΙΚΙΑΣΕΙΣ

συνέχεια από την προηγούμενη

ΕΝΟΙΚΙΑΖΕΤΑΙ επιπλωμένο και πλήρως κλιματιζόμενο διαμέρισμα 2 υπνοδωματίων και λοιπών βοηθητικών χώρων στην Ιξιά, περιοχή Μίρα Μάρε. Ενοικιάζεται με μηνιαίο μίσθωμα 450 ευρώ μόνο. Πληρ. τηλ. 6972037346 AE53734

ΕΝΟΙΚΙΑΖΕΤΑΙ επιπλωμένη γκαρσονιέρα στον α' όροφο επί των Δελφών 14. Πληρ. τηλ. 2241032943, 6945596443 AE53731

ΕΝΟΙΚΙΑΖΕΤΑΙ στην Κρεμαστή διώροφη μονοκατοικία 90 τ.μ. κοντά σε φούρνο και παντοπωλείο κατάλληλη για σοβαρή ολιγομελή οικογένεια ή ανδρόγυνο. Πληρ. κ. Σπύρο τηλ. 2241043941, 2241061285 AE53720

ΔΙΑΜΕΡΙΣΜΑ 2άρι ρετιρέ, πλατεία Αγ. Νικολάου. Πληρ. τηλ. 2245022548, 2245023239, 6945402984 κα Χρυσάνθη AE53715

ΔΙΑΜΕΡΙΣΜΑ διαμπερές με δύο υπνοδωμάτια, σαλόνι, χωλ, κουζίνα, λουτρό, σε προνομιούχο θέση, με εξαιρετική θέα. Διεύθυνση Νικ. Καζαντζάκη 10, τηλ. 2241020880, 6945004115 AE53714

ΕΝΟΙΚΙΑΖΕΤΑΙ διαμέρισμα 86 τ.μ. τριάρι οδός Ολύμπου Καρπάθου 2, 1ος όροφος. Πληρ. τηλ. 6946562996 AE53698

ΔΙΑΜΕΡΙΣΜΑ δυάρι, μικρό υπερυψωμένο, στην περιοχή Αγίου Δημητρίου κοντά στο Τεχνικό Λύκειο και στη λαϊκή του Σαββάτου, με δικιά του είσοδο. Χωρίς κοινόχρηστα, χωρίς βόθρο για μόνιμους ντόπιους ενοικιαστές. Πληρ. τηλ. 2241063926 AE53710

ΓΚΑΡΣΟΝΙΕΡΑ επιπλωμένη στην οδό Δαιδάλου 7 στην Κρεμαστή. Πληρ. τηλ. 2241021335, 6945393764 AE53713

ΕΝΟΙΚΙΑΖΟΝΤΑΙ: α) διαμέρισμα α' ορόφου τεσσάρι και β) ισόγειο κατάστημα επιφανείας 80 τ.μ. σε λογικές τιμές σε μικρή οικοδομή επί της οδού Υψηλάντου 2 και Αγίου Γεωργίου (γωνία). Πληρ. τηλ. 6944375322 (9.00-13.00, 18.00-21.00) AE53709

ΕΝΟΙΚΙΑΖΟΝΤΑΙ επιπλωμένα studios σε ήσυχη περιοχή της Ιαλυσού. Πληρ. τηλ. 6945077678 AE53597

Σε νεόκτιστη οικοδομή, στο κέντρο της πόλης, **ΕΝΟΙΚΙΑΖΟΝΤΑΙ** καινούργια επιπλωμένα studio με: πολυκουζινάκι, ηλιακό θερμοσίφωνα, air condition και διπλά τζάμια. Διευθ.: Γεωργίου Λέοντος και Κρήτης (δίπλα στο ξενοδοχείο Μανούσος). Πληρ. τηλ. 6978837679, 2241076525 AE53696

ΔΙΑΜΕΡΙΣΜΑ τεσσάρι επί της Αγ. Ιωάννου 46 - περιοχή Νηρέας. Πληρ. τηλ. 2241027823, 2241038552 AE53690

ΔΙΑΜΕΡΙΣΜΑ στον 1ο όροφο, διώροφης οικοδομής σε άριστη κατάσταση με 3 υπνοδωμάτια, σαλόνι, κουζίνα, λουτρό, μικρή αποθήκη, τζάκι και ηλιακό, στην οδό Ευκλή αρ. 17 στο Καρακόνερο Ρόδου. Πληρ. τηλ. 2241052635, 6946795725, 2241052460 AE53691

ΕΝΟΙΚΙΑΖΕΤΑΙ μονοκατοικία με 3 υπνοδωμάτια επιπλωμένη από 1η Σεπτεμβρίου έως τέλος Μαΐου, μόνο για μαθητές ή δασκάλους. Στον Αγιο Γεώργιο Ανω. Πληρ. τηλ. 2241039144 AE53705

ΟΙΚΙΑ 65 τ.μ. με 2 υπνοδωμάτια, κουζίνα και μπάνιο για ζευγάρι με 350 ευρώ μηνιαίως επιπλωμένο ή μη στην Ιαλυσό. Πληρ. τηλ. 6972011731 AE53693

ΑΠΟΘΗΚΗ ισόγειος 400 τ.μ. περίπου με τερνίτες ή οροφή και μεγάλο ύψος στο 6ο χλμ. Λεωφόρου Ρόδου-Καλλιθέας. Ενοίκιο 350 ευρώ. Πληρ. τηλ. 2241022943 AE53686

ΣΤΟΥΝΤΙΟ επιπλωμένο με πολυκουζινάκι στη Μιχ. Πετρίδη πάροδος. Ενοίκιο 205 ευρώ. Πληρ. τηλ. 2241075612, 2241020098 AE53685

ΔΙΑΜΕΡΙΣΜΑ 130 τ.μ. κοντά στον ΟΤΕ με 2 μπάνια, 3 υπνοδωμάτια, μεγάλη κουζίνα και σαλοτραπεζαρία, κεντρική θέρμανση, ηλιακό. Πληρ. τηλ. 2241090596, 2241028928, 6944198200 AE53684

ΕΝΟΙΚΙΑΖΟΝΤΑΙ 2άρια, 3άρια, 4άρια, γκαρσονιέρες, studios, αποθήκες και επιχειρήσεις. Αμεση εξυπηρέτηση. Πληρ. τηλ. 2241067451, 2241067234, 6945471001 AE53681

ΔΙΑΜΕΡΙΣΜΑ επί της Ενόπλων Δυνάμεων, 2 υπνοδωματίων επιπλωμένο ή μη, κοντά στο Πανεπιστήμιο. Πληρ. τηλ. 6978002802 AE53683

ΠΙΠΙΝΟΣ
ΠΩΛΟΥΝΤΑΙ ΔΙΑΜΕΡΙΣΜΑΤΑ
• 2 και 3 υπνοδωματίων πλησίον ΑΡΑΠΑΚΙ
• 2 υπνοδωματίων στην Ιαλυσό
• 1 και 2 υπνοδωματίων στην Ιξιά έναντι Μίρα Μάρε.
Πληρ. τηλ. 2241023895, 6944390803, 6944676003
www.rhodes-top-properties.com

ΠΙΠΙΝΟΣ
ΠΩΛΟΥΝΤΑΙ ΜΟΝΟΚΑΤΟΙΚΙΕΣ
150 τμ σε οικόπεδο 650τμ στην Ιαλυσσό Ευρώ 220,000 (ή και σε μαρμαροσοβά Ε 138,000 / μπετά Ευρώ 109,000)
με δάνεια έτοιμα!
22410 23895 / 6944 676 003 / 6944 390 803
www.rhodes-top-properties.com

ΓΙΑΝΝΗΣ ΝΙΚΟΛΙΔΑΚΗΣ
Μηχανολόγος- μηχανικός
Γαλλίας 12 - Ρόδος • τηλ. (22410)22291, 35103
ΠΩΛΟΥΝΤΑΙ
Πολυτελή διαμερίσματα με απεριόριστη θέα, ιδιωτικούς χώρους parking και αποθήκες
Επί της οδού Σελλά και Αισχίνη (περιοχή Δασκάλων) 77 τ.μ., 99 τ.μ., 119 τ.μ.
Επί της οδού Κων. Υδραίου (πλησίον Ρόδου-Λίνδου), 135 τ.μ., 95 τ.μ., 147 τ.μ.
Γραφείο 105 τ.μ. επί της οδού Εθνικής Αντιστάσεως και Τσαλδάρη

ΖΗΤΕΙΤΑΙ
ΠΩΛΗΤΡΙΑ
πεπειραμένη για τη μπουτίκ RUBETI UOMO.
Πληρ. τηλ 22410 75712

ΖΗΤΕΙΤΑΙ ΓΙΑ ΑΓΟΡΑ
ΟΙΚΟΔΟΜΙΣΙΜΗ ΕΚΤΑΣΗ
εντός και πέριξ της πόλεως Ρόδου.
Πληρ. τηλ. 6932360390 και 6972226339

ΖΗΤΕΙΤΑΙ
ΟΙΚΟΠΕΔΟ
Κοσκινού, Τριάντα, Παστίδα, Κρεμαστή.
Πληρ. τηλ. 6944745278

ΠΩΛΕΙΤΑΙ
από ιδιώτη ΟΙΚΟΠΕΔΟ 1500 τ.μ. στην επαρχιακή οδό Γενναδίου - Λαχανιάς, με άδεια οικοδομής 170 τ.μ. και 100 μέτρα από τη θάλασσα.
Πληρ. τηλ. 6944777583

Το νέο σας εξοχικό σας περιμένει έτοιμο!



Στην ήρεμη και φιλήσυχη Λάρδο, η Ροδίτικη εταιρεία ΜΙΚΟ INVEST Α.Ε. ολοκλήρωσε την κατασκευή του πρώτου πρότυπου συγκροτήματος εξοχικών κατοικιών στο νησί της Ρόδου. Τα *«Άσπρα Σπίτια της Λάρδου»* αποτελούνται από 25 διώροφες κατοικίες σε τρείς τύπους (87 τμ, 104 τμ και 120 τμ) που συνδυάζουν αρμονικά την παραδοσιακή αρχιτεκτονική με τις σύγχρονες οικιστικές προδιαγραφές: Ευρύχωρο καθιστικό με τζάκι, ανοικτή κουζίνα, δύο ή τρία υπνοδωμάτια, δύο μπάνια, ευρύχωρες βεράντες και οικόπεδο από 300τμ και άνω.





ΟΛΕΣ ΟΙ ΚΑΤΟΙΚΙΕΣ ΕΙΝΑΙ ΠΛΗΡΩΣ ΕΞΟΠΛΙΣΜΕΝΕΣ ΜΕ:

- Κουζίνα εισαγωγής Ιταλίας
- Ηλεκτρ. Εστίες, Φούρνος, Ψυγείο, Πλυντήριο Ρούχων
- Κλιματισμό (Ψύξη / θέρμανση)
- Ντουλάπες Ιταλίας σε κάθε υπνοδωμάτιο
- Δορυφορική κεραία με παροχές στο living room και σε κάθε υπνοδωμάτιο
- Τηλεφωνικές γραμμές ISDN
- Τζάκι
- Ηλιακό θερμοσίφωνα
- Ξύλινα κουφώματα εισαγωγής ειδικών προδιαγραφών με διπλά τζάμια
- Ιδιωτική πισίνα (προαιρετικά)
- Σύστημα αυτόματου ποτίσματος
- Ιδιωτικό δρόμος με ηλεκτρικά ανοιγόμενες μπάρες ασφαλείας & ιδιωτικό parking
- Υπηρεσίες συντήρησης, καθαριότητας & 24ωρη ιατρική κάλυψη (προαιρετικά)

ΣΑΒΒΑΪΔΗΣ & Συνεργάτες
Μεσίτες & Σύμβουλοι Ακινήτων

ΑΠΟΚΛΕΙΣΤΙΚΗ ΔΙΑΘΕΣΗ:
Για περισσότερες πληροφορίες, αλλά και ξεναγήσεις στα «Ασπρα Σπίτια της Λάρδου» επικοινωνήστε με τον κ. Σάββα Σαββαΐδη, στο τηλέφωνο 22410 26281, Fax: 22410-34663, E-mail: info@rre.gr

Market Plan+Tsingas

ΕΝΟΙΚΙΑΣΕΙΣ

συνέχεια από την προηγούμενη

ΔΙΑΜΕΡΙΣΜΑ 125 τ.μ. πολυτελές επιπλωμένο και λουξ κατασκευής, διαμπερές, με εντοιχιζόμενη κουζίνα και κλιματισμό επί της οδού Δημητρίου Αναστασιάδη, περιοχή Δασκάλων. Πληρ. τηλ. 6947477121 AE53469

ΔΙΑΜΕΡΙΣΜΑ 40 τ.μ. με θέα στο Καρακόνερο πλήρως επιπλωμένο (σαλόνι, τραπεζαρία κουζίνας, ψυγείο, κουζίνα, διπλό κρεβάτι). 320 ευρώ. Πληρ. τηλ. 6945983470 AE53651

ΔΙΑΜΕΡΙΣΜΑ ισόγειο 111 τ.μ. (κοντά στο στάδιο Διαγόρα) τεσσάρων κυρίων δωματίων και λοιπών βοηθητικών χώρων. Πληρ. τηλ. 22410 62305. AE53632

ΓΚΑΡΣΟΝΙΕΡΑ μόνο για Ελληνες στο Ροδίνι, καινούργια, πλήρως επιπλωμένη και εξοπλισμένη για ένα άτομο. Πληρ. τηλ. 6947083593 AE53644

ΕΝΟΙΚΙΑΣΗ ΔΙΑΜΕΡΙΣΜΑΤΟΣ: Ενοικιάζεται διαμέρισμα ρετιρέ κοντά στην "Ακαδημία" 180 τ.μ. ανακαινισμένο πλήρως αρίστης κατασκευής με θέρμανση καλοριφέρ και τζάκι με σαλοτραπεζαρία μεγάλη, 2 τουαλέτες και 3 υπνοδωμάτια άνετα και με δάπεδο παρκέ μηνιαίο μίσθωμα 850 ευρώ. Πληρ. Σαββαΐδης & Συνεργάτες, τηλ. (22410)26281 AE53679

ΕΝΟΙΚΙΑΖΕΤΑΙ studios επιπλωμένο τελείως ανεξάρτητο σε ήσυχη περιοχή στην Ιξιά. Πληρ. τηλ. 2241031084, 2241073450, 6973787583 AE53657

ΔΙΑΜΕΡΙΣΜΑΤΑ λουξ επιπλωμένα 2κλινα-3κλινα και 4κλινα με την ημέρα ή το μήνα έως 30 Οκτ. 2003, περιοχή Μητροπόλεως. Πληρ. τηλ. 6977896444, 22410 29452. AE53633

ΕΝΟΙΚΙΑΣΕΙΣ ΚΑΤΑΣΤΗΜΑΤΩΝ: 1. Ενοικιάζεται - πωλείται επιχείρηση κεντρική 32 τ.μ. στα "Εκατό Μαγαζιά", 2) Ενοικιάζεται στην Ψαροπούλα κατάστημα γωνιακό 55 τ.μ. με μηνιαίο μίσθωμα 880 ευρώ, 3) Στην ακτή Μιαούλη κατάστημα 207 τ.μ. με πρόσοψη στον κεντρικό δρόμο κατάλληλο για μπαρ καφετέρια και εμπορία τουριστικών ειδών. Πληρ. Σαββαΐδης & Συνεργάτες, τηλ. (22410)26281 AE53674

50 Τ.Μ. ΚΑΤΑΣΤΗΜΑ ΜΕ ΠΑΤΑΡΙ ΣΤΗΝ ΟΔΟ ΚΩΝ/ΝΟΥ ΠΑΛΑΙΟΛΟΓΟΥ, ΚΑΤΑΛΛΗΛΟ ΓΙΑ ΟΠΟΙΑΔΗΠΟΤΕ ΧΡΗΣΗ, ΜΕ ΜΗΝΙΑΙΟ ΜΙΣΘΩΜΑ 400 ΕΥΡΩ. ΠΛΗΡ. ΕΥΣΤΑΘΙΟΥ - ΕΥΡΩΚΤΗΜΑΤΙΚΗ, ΕΘΝΙΚΗΣ ΑΝΤΙΣΤΑΣΕΩΣ 83 (ΠΡΩΗΝ ΑΝΝΗΣ ΜΑΡΙΑΣ), ΤΗΛ. 22410-74917, 73819, 6945292030, 6944374546 ΠΕ53615

ΕΝΟΙΚΙΑΣΕΙΣ ΓΡΑΦΕΙΩΝ. Ενοικιάζονται πολυτελή γραφεία στο κτίριο "ΚΩΤΣΟΒΟΛΟΥ" επί της Εθνικής Αντιστάσεως - Θεμ. Σοφούλη γωνία: α) Γραφείο α' ορόφου 104 τ.μ. μηνιαίο μίσθωμα 940 ευρώ και γραφείο α' ορόφου 52 τ.μ. μηνιαίο μίσθωμα 470 ευρώ, β) Γραφείο β' ορόφου 104 τ.μ. μηνιαίο μίσθωμα 940 ευρώ και γραφείο β' ορόφου 52 τ.μ. μηνιαίο μίσθωμα 470 ευρώ. Πληρ. Σαββαΐδης & Συνεργάτες, τηλ. (22410)26281 AE53680

ΔΙΑΜΕΡΙΣΜΑΤΑ ΕΠΙΠΛΩΜΕΝΑ, ΠΟΛΥΤΕΛΕΙΑΣ, ΜΕ ΘΕΑ ΤΗ ΘΑΛΑΣΣΑ. ΠΛΗΡ. ΤΗΛ. 22410-66212 ΠΕ53624

ΔΙΑΜΕΡΙΣΜΑΤΑ, μικρά επιπλωμένα, δύο δωματίων με πολυκουζινάκι επί της οδού Αποστ. Παπαϊωάννου 18 (Αγιος Νικόλαος). Πληρ. τηλ. 22410 21172 από 12.00-18.00. AE53600

ΚΑΤΑΣΤΗΜΑ 50 τ.μ. με δύο WC, δύο πατάρια, στα οποία υπάρχουν γραφείο και κουζίνα με κρεβάτια, ανακαινισθέν, για κάθε επαγγελματική χρήση (κομμωτήριο, γυμναστήριο, γραφείο τουρισμού κ.λπ.), Γ. Λέοντος 1 και 28ης Οκτωβρίου, πλησίον Ακαδημίας, Ρόδος, τιμή 390 ευρώ. Πληρ. τηλ. 6972818743, 6944142083 AE53626

ΔΙΑΜΕΡΙΣΜΑ 1ου ορόφου, λουξ κατασκευής στην περιοχή Αγ. Νικολάου και επί της οδού Απ. Παπαϊωάννου αρ. 17, αποτελούμενο από δύο υπνοδωμάτια, σαλοτραπεζαρία, κουζίνα και λοιπούς βοηθητικούς χώρους. Πληρ. τηλ. 2241034123 και 22410 33774. AE53634

ΕΝΟΙΚΙΑΖΟΝΤΑΙ ΣΤΟ ΠΑΡΑΔΕΙΣΙ ΕΠΙ ΤΗΣ ΚΕΝΤΡΙΚΗΣ ΛΕΩΦΟΡΟΥ ΕΠΙΠΛΩΜΕΝΑ ΜΙΚΡΑ ΔΙΑΜΕΡΙΣΜΑΤΑ (40 Τ.Μ.) ΠΟΛΥΤΕΛΗ, ΔΙΑΜΠΕΡΗ, ΜΕ ΔΙΠΛΕΣ ΒΕΡΑΝΤΕΣ, ΩΡΑΙΟΤΑΤΗ ΘΕΑ, ΜΕΣΑ ΣΕ ΚΗΠΟ 4000 Τ.Μ. ΚΙΟΣΚΙ, ΑΝΕΤΟ ΠΑΡΚΙΝ, ΗΛΙΑΚΟΥΣ ΘΕΡΜΟΣΙΦΩΝΕΣ, ΩΡΑΙΑ ΑΡΧΙΤΕΚΤΟΝΙΚΗ ΓΙΑ ΔΡΟΣΕΡΗ ΕΥΧΑΡΙΣΤΗ ΔΙΑΜΟΝΗ. ΕΝΟΙΚΙΑΖΟΝΤΑΙ ΜΕ ΤΟ ΜΗΝΑ, ΤΗΝ ΕΒΔΟΜΑΔΑ Ή ΤΗΝ ΗΜΕΡΑ. ΠΡΟΤΙΜΟΥΝΤΑΙ ΕΚΠΑΙΔΕΥΤΙΚΟΙ-ΣΤΡΑΤΙΩΤΙΚΟΙ-ΔΗΜ. ΥΠΑΛΛΗΛΟΙ. ΠΛΗΡ. ΤΗΛ. 2241081175, 2241-032713 ΠΕ53586

ΕΝΟΙΚΙΑΖΟΝΤΑΙ επιπλωμένα studios στην οδό Αρκαδίου 14 (έναντι ξενοδ. Φαίδρα). Πληρ. τηλ. 2241025710 AE53170



ΚΤΗΜΑΤΟΜΕΣΙΤΙΚΟ ΓΡΑΦΕΙΟ

ΑΙΓΑΙΟΚΤΗΜΑΤΙΚΗ

ΠΩΛΟΥΝΤΑΙ

- ΔΙΑΜΕΡΙΣΜΑΤΑ-ΜΟΝΟΚΑΤΟΙΚΙΕΣ

- (ΔΔ)=ΔΑΝΕΙΑ ΔΕΚΤΑ

- 35 τ.μ. Ιαλυσό (studio) 30.000 €.(ΔΔ)
- 53 τ.μ. (2 υπν.) λουξ Δασκάλους (26 εκ.) - 76.302 €
- 60 τ.μ. καινούργιο Καρακόνερο 30 εκ. - 88.041 € (ΔΔ).
- 70 τ.μ. μον/κία με 100 τ.μ. αυλή, κοντά στο Ρολόι, Π. Πόλη, 28 εκ.-82.171 € (ΔΔ)
- 72 τ.μ. (2 υπν.) Ανάληψη καινούργιο (36 εκ.) 105.649 € (ΔΔ).
- 74 τ.μ. Πειραιώς (2 υπν.) 30 εκ. 88.410 € (ΔΔ)
- 74 τ.μ. α' ορ. (2 υπν.) Σεμερτζίδη 32 εκ. 94.000 € (ΔΔ)
- 77τ.μ. καινούργιο Ιαλυσός 32 εκ. - 53.910 € (ΔΔ)
- 77 τ.μ. (2 υπν.) καινούργιο Καναβά (46 εκ), 134.996 € (ΔΔ).
- 80 τ.μ. καινούργιο Καρακόνερο (39 εκ.) 114.453 € (ΔΔ)
- 80 τ.μ. μονοκατοικία Π. Πόλη Ρολόι με αυλή (45 εκ.) - 132.061 € (ΔΔ)
- 80 τ.μ. μον/κία στα Κρητικά, 100.000 € (ΔΔ)
- 80 τ.μ. Αισχύνη (β' όρ.) 29 εκ.-85.106 € (ΔΔ)
- 80 τ.μ. Δενδρινού (υπ.) 70.000 €
- 80 τ.μ. μον/κία με αυλή 7 Χουρμαδιές με οικόπεδο και έξτρα δόμηση 45 εκ.-132.061 € (ΔΔ)
- 82 τ.μ. β' ορ. διαμ/σμα στο Εθνικό θέατρο 95.000 €
- 86 τ.μ. Στ. Κωτιάδη (28 εκ.) - 82.177 € (ΔΔ)
- 90 τ.μ. μον/κία διόροφη Παραδείσι με τζάκι 22 εκ. - 64.563 € (ΔΔ)
- 96 τ.μ., υπν., καινούργιο Ιαλυσό (42 εκ.) 123.257 € (ΔΔ)
- 93 τ.μ., υπν., καινούργιο, Ροδίνι, 46 εκ. - 135.000 € (ΔΔ)
- 90 τ.μ. (υπ.) μαρμ/βά Ροδίνι, 15 εκ.-44.020 €
- 96 τ.μ. Ιαλυσό (2 υπν.) 26 εκ. 76.302 € (ΔΔ)
- 97 τ.μ., α' όρ., Μητρόπολη (35 εκ.) 102.714 € (ΔΔ)
- 100 τ.μ. Αντισμ. Βολονάκη (3 υπν.) 30 εκ. 88.041 € (ΔΔ)
- 101 τ.μ. (3 υπν.) καινούργιο Ροδίνι με γκαράζ (50 εκ.) - 170.375 € (ΔΔ)
- 116 τ.μ. (3 υπν.) 1ος ορ. Αγ. Αναργύρους 88.041 € -30 εκ. (ΔΔ)
- 116 τ.μ. (ισ. υπ/νο) 3 υπν. Πτολεμαίων 58 εκ.-170.212 € (ΔΔ)
- 118 τμ. σε σοβά Δασκάλους, 32 εκ. -93.910 € (ΔΔ)
- 120 τ.μ. καινούργιο πλησίον Μ. Πετρίδη (ισ.), (3 υπν.), 54 εκ. - 158.473 € (ΔΔ)
- 120 τ.μ. μεζ/τα Ροδίνι 80 εκ. 234.776 € (ΔΔ)
- 120 τ.μ. (4 υπν.) Παν. Ροδίου (50 εκ.) 146.735 € (ΔΔ)
- 120 τ.μ. (3 υπν.) λουξ Δασκάλους ρετιρέ (84 εκ.)-246.515 € (ΔΔ)
- 123 τ.μ. (3 υπν.) καινούργιο Καναδά 73 εκ. 214.000 € (Δ.Δ.)
- 132 τ.μ. μεζ/τα κοντά Μίρα Μάρε (75 εκ.)-20.229 € (Δ.Δ.)
- 140 τ.μ. μον/κία σε μπετά στους Τρεις σε 1.400 τ.μ. οικόπεδο 32 εκ-93.910 € (ΔΔ).
- 140 τ.μ. μεζ/τα σε 340 μ. οικόπεδο Ιξιά (85 εκ)-243.449 € (Δ.Δ.)
- 140 τ.μ. μον/κία σε μπετά Κοσκινού 38 εκ.-115.518 ευρώ.
- 150 τ.μ. διώροφη πανσιόν Π. Πόλη 35 εκ. 102.714 € (ΔΔ)
- 150 τ.μ. μον/κία σε 2 στρ. στην Ιαλυσό 100 εκ.-293.470 € (ΔΔ)
- 185 τ.μ. (3 υπν.) Μιχ. Πετρίδη Ρετιρέ 85 εκ.-249.449 ευρώ (ΔΔ).
- 180 τ.μ. μον/κία μπετά Τρεις 100.000 €
- 160 τ.μ. κολώνες διαμ/σμα Δασκάλους 32 εκ.-93.910 €.
- 183 τ.μ. μεζ/τα στο Καρακόνερο 57 εκ. - 167.300 €. (ΔΔ)
- 203 τ.μ. διαμ/σμα Μήδεια 85 εκ.-250.000 € (ΔΔ)
- 210 τ.μ. μον/κία σε 500 τ.μ. οικ/δο κοντά Κορδικτώνος 110 εκ. 322.000 € (ΔΔ)
- 210 τ.μ. μεζ/τα. Κοσκινού 220.102 €-75 εκ. (ΔΔ)

ΚΑΤΑΣΤΗΜΑΤΑ-ΑΠΟΘΗΚΕΣ- ΓΡΑΦΕΙΑ

- 35 τ.μ. α' ορ. γραφείο Εθν. Μακαρίου (17 εκ.) - 50.000 €
- 31 τ.μ. κατάστημα στο Νηρέα 22 εκ. - 64.563 € (ΔΔ)
- 39 τ.μ. κατάστημα Αγ. Αναστασίας 12 εκ.-35.216 €
- 40 τ.μ. (ισόγ.) αποθήκη σαν κατάστημα Σεμερτζίδη 37.000 €
- 55 τ.μ. κατάστημα Βασ. Ηρακλείου 35 εκ.-102.714 € (ΔΔ)
- 77 τ.μ. υπόγεια απ/η με ράμπα Αννης Μαρίας 8 εκ. 23.477 €
- 80 τ.μ. Π. Πόλη Ρολόι με αυλή (45 εκ.)-132.061 € (ΔΔ)
- 80 τ.μ. υπ/γεια απ/κη Κένεντυ 12 εκ. 35.216€
- 82 τ.μ. β' ορ. Μανδράκι γραφείο 95.000 €
- 90 τ.μ. (2 απ/κες) 10 εκ.- Δασκάλους 29.347 €
- 127 τ.μ.πανσιόν 6 δωματίων Φώκιαλη (45 εκ.) 132.061 €
- 150 τ.μ. 6 δωμ. πανσιόν στην Π. Πόλη (35 εκ.) 102.714 €
- 175 τ.μ. κατάστημα Λεωφ. Ρόδου-Λίνδου 70 εκ.-205.429 € (ΔΔ)
- 180 τ.μ. αποθήκη ισόγ. κατάστημα Ροδίνι 132.061 €-45 εκ.
- 320 τ.μ. αποθήκη Ασγούρου 44 εκ.-129.126 €
- Δυόροφο κεντρικό κτίριο στο Νιοχώρι.

ΟΙΚΟΠΕΔΑ-ΑΓΡΟΤΕΜΑΧΙΑ

- 400 τ.μ. Δημ. Αναστασιάδη Σ.Δ. 1 -180.000 €
- 440 τ.μ. Ροδίνι (Σ.Δ. 0,8) 220.000 €
- 620 τ.μ. Σ.Δ. 1,2 Αγ. Αναστασίας
- 2.082 στους Τρεις, κτίζει 220 τ.μ. (60 εκ.)-170.082 € (Δ.Δ.)
- 4.940 τ.μ. όρια Κρεμαστής 30 εκ.-88.041 €
- 28.280 τ.μ. πάνω στο κύμα Πλημμύρι Χ15.000 το τ.μ 244.900 . €

ΕΝΟΙΚΙΑΣΕΙΣ:

- Πύργος-Αρχοντικό στην Ιαλυσό 300 τ.μ. σε 5 στρ. 1.200 €
- Αποθήκη 6ο χλ. Λεωφόρο Ρόδου Καλιθέας 400 τ.μ. ενοίκιο 440 €

ΑΝΑΛΑΜΒΑΝΟΥΜΕ ΤΗΝ ΕΝΟΙΚΙΑΣΗ ΤΟΥ ΔΙΑΜΕΡΙΣΜΑΤΟΣ ΣΑΣ ΣΕ ΠΟΛΥ ΣΥΝΤΟΜΟ ΧΡΟΝΙΚΟ ΔΙΑΣΤΗΜΑ

ΡΕΝΑ ΒΑΖΟΥΚΟΥ

(ΜΕΣΙΤΗΣ ΑΣΤΙΚΩΝ ΣΥΜΒΑΣΕΩΝ)

ΔΙΕΥΘ. ΓΡΑΦΕΙΟΥ ΔΗΜ. ΘΕΟΔΩΡΑΚΗ 3

9-1 το πρωί και 6.30-9 απ/τα

Δευτέρας-Πέμπτης εκτός Σαβ. και Κυρ.

Τηλ. (22410) 22943-28838 FAX: 28838

email.vazoukou@otenet.gr.

ΡΟΔΟΣ

ΠΩΛΗΣΕΙΣ ΑΚΙΝΗΤΩΝ ΑΠΟ ΤΟ 1973

ΔΙΑΜΕΡΙΣΜΑΤΑ

- Πειραιώς 72 τ.μ. 29.000.000 δρχ. - 85.106 €
- Ιαλυσός 100 τ.μ. 45.000.000 δρχ.-132.061 €
- Δασκάλους 115 τ.μ., 52.000.000 δρχ.-152.604 €
- Ροδίνι 135 τ.μ. λουξ κατασκευής 53.000.000 δρχ. - 155.539 €
- Καρακόνερο 110 τ.μ. 43.000.000 δρχ. - 126.192 €
- Κοσκινού 75 τ.μ. λούξ κατασκευής 37.000.000δρχ.-108.584 €
- Κοσκινού 75 τ.μ. λουξ κατασκευής 35.000.000 δρχ. - 102.714€
- Ανάληψη, 116 τ.μ. + 30 τ.μ. γκαράζ 62.000.000 δρχ. λουξ κατασκευής -181,951 €
- Ιαλυσός, 85 τ.μ. 38.000.000 δρχ-111.518 €
- Δασκάλους, 120 τ.μ. 72 εκ. δρχ., λουξ κατασκευής-211.298 €
- Δασκάλους 91 τ.μ. 55 εκ. δρχ. λουξ κατασκευής-161.408 €
- Δασκάλους 85 τ.μ. λουξ κατασκευής
- Δασκάλους 50 τ.μ. λουξ κατασκευής
- Καναδά 115 τ.μ. λουξ κατασκευής
- Καναδά 90 τ.μ. λουξ κατασκευής
- Καναδά 48 τ.μ. λουξ κατασκευής
- Καναδά 78 τ.μ. λουξ κατασκευής
- Ροδίνι 50-60 τ.μ. 14 εκ. δρχ.-17 εκ. δρχ.-41.085 €-49.889 €
- Ρόδου-Λίνδου 127 τ.μ. 45.000.000 δρχ.-132.061 €

ΗΜΙΤΕΛΗ ΔΙΑΜΕΡΙΣΜΑΤΑ

- Διαμέρισμα 85 τ.μ. Ιαλυσός χτισμένο 22 εκ. δρχ.-64.563 €

ΜΕΖΟΝΕΤΕΣ – ΜΟΝΟΚΑΤΟΙΚΙΕΣ

- Γεννάδι 130 τ.μ. μονοκατοικία με 1.000 τ.μ. οικόπεδο 58.000.000 δρχ. - 170.212 €
- 130 τ.μ. διώροφες μονοκατοικίες με 1000 μ. οικόπεδο στην περιοχή Λαχανιά πάνω στο κύμα λουξ κατασκευής
- 125 τ.μ. μεζονέτες με οικόπεδο 400 μ. στην περιοχή Λαχανιάς πολύ κοντά στην θάλασσα με απεριόριστη θέα 37.500.000 δρχ.-110.051 €
- Κιοτάρι μεζονέτες 100 τ.μ. με 500 μ. οικόπεδο τελειωμένες 35.000.000 δρχ.102.714 €
- 280 τ.μ. και 70 τ.μ. υπόγειο με οικόπεδο 700 τ.μ. Ιαλυσός.
- Ημιτελή 200 τ.μ. σε 750 τ.μ. οικόπεδο 55.000.000 δρχ. σε μπετά-161.408 €
- 160 τ.μ. με οικόπεδο 1300 μ. στα Κοσκινού 40.000.000 δρχ. (μπετά)-117.388 €
- Περιοχή Λαχανιάς, 80 τ.μ. μονοκατοικία πάνω στο κύμα 22.000.000 δρχ.-64.563 €
- Σορωνή 109+96 με 2.350 τ.μ. οικόπεδο, 75 εκ. δρχ.-220.102 €
- Σορωνή 109+96 με 1.000 τ.μ. οικόπεδο, 60 εκ. δρχ.-176.082 €

ΟΙΚΟΠΕΔΑ

- Κιοτάρι 800 τ.μ. με άδεια οικοδομής 150 μ. από θάλασσα 14.000.000 δρχ. - 410.55 €
- Κατταβιά 2.150 τ.μ. πάνω στο δρόμο νερό-ρεύμα 5.500.000 δρχ. - 16.140 €
- Λαχανιά 960 τ.μ. άνω στο δρόμο νερό-ρεύμα 3.000.000 δρχ. - 8.804 €
- Κατταβιά 900 τ.μ. εντός οικισμού 5.000.000δρχ. -14.673 €
- Σορωνή 1.850 τ.μ. 22.000.000 δρχ.-64.563 €
- Σορωνή 2.950 τ.μ. 20.000.000 δρχ.-58.694 €
- Γεννάδι 1000 τ.μ. με άδεια οικοδομής 8.500.000 δρχ.-24.944 €
- Ρόδου-Λίνδου 588 τ.μ., 60 εκ. δρχ., συντελεστής 0,8-176.082 €
- Κολύμπια 2.500 στρεμ. 35.000.000-102.714 €
- Παραδείσι, 1500 μ., 8.000.000 δρχ.-23.477 €
- Κατταβιά 650 τ.μ. 4.500.000 δρχ.-13.206 €
- Παραδείσι 170 τ.μ. 6.000.000 δρχ.-17.608 €
- Ρόδος, οδός Γρίβα 240 τ.μ. 140.000.000 δρχ.-410.858 €
- Σορωνή 420 τ.μ. 5.000.000 δρχ.-14.673 €

ΚΑΤΑΣΤΗΜΑΤΑ

- Κατάστημα 55 τ.μ. στους Αγίους Αναργύρους 36.000.000 δρχ. - 105.649 €
- Κιοτάρι καφετέρια - μπαρ - ντισκοτέκ 200 τ.μ. εσωτερικός χώρος και 300 τ.μ. αυλή με απεριόριστη θέα ενδιάμεσα σε μεγάλες ξενοδοχειακές μονάδες
- Κατάστημα 46 τ.μ. στην οδό Σκεύου Ζερβού 24.000.000 δρχ.-70.432 €
- Πωλείται επιχείρηση -αναψυκτήριο
- Επιχείρηση σουβλατζίδικο Νέα Αγορά 20 εκ. δρχ.-58.694 €

ΚΤΗΜΑΤΑ

- Πλημμύρι 9 στρέμματα 100 μ. από θάλασσα 35.000.000 δρχ. -102.714 €
- Κιοτάρι 2.500 τ.μ. 6.000.000 δρχ.-17.608 €
- Κοσκινού 2.130 τ.μ. 6.000.000 δρχ.-17.608 €
- Κιοτάρι 45 στρέμματα πάνω στο κύμα
- Λαχανιά 6.800 τ.μ. νερό-ρεύμα 10.000.000 δρχ.-29.347 €
- Γεννάδι 8 στρέμματα πάνω στο κύμα
- Λαχανά 4.400 τ.μ. 200 μ. από θάλασσα πάνω στο δρόμο 22.000.000 δρχ. - 64.563 €
- Κατταβιά 4.500 τ.μ. νερό-ρεύμα 6.000.000 δρχ. - 17.608 €
- Πλημμύρι 4.500 τ.μ. 7.500.000 δρχ. - 22.010 €
- Λαχανιά 4.440 τ.μ. νερό-ρεύμα 4.000.000 δρχ. - 11.738 €
- Λαχανιά 600 τ.μ. πάνω στο δρόμο 1.500.000 δρχ. - 4.402 €
- Λαχανιά 2.390 τ.μ. 2.500.000 δρχ. - 7.336 €
- Λαχανιά 560 τ.μ. 1.500.000 δρχ. - 4.402 €
- Κοσκινού 4.800 τ.μ. 23.000.000 δρχ. - 67.498 €
- Γεννάδι 20 στρέμματα νερό - ρεύμα και 200 ελιές 15.000.000 δρχ. - 44.020 €
- Γεννάδι 4.500 τ.μ. με άδεια οικοδομής 260 τ.μ. νερό - ρεύμα 25.000.000 δρχ. 73.367 €
- Κιοτάρι 1.000 τ.μ. 4.000.000 δρ.χ - 11.738 €
- Κιοτάρι 12 στρέμματα πάνω στο δρόμο 144.000.000 δρχ. - 422.597 €
- Ελεούσα 20.50 στρέμματα 25.000.000 δρχ. - 73.367 €
- Τσαΐρι 4.800 τ.μ. 55.000.000 δρχ. - 161.408 €
- Κιοτάρι 45 στρέμματα κοντά στην θάλασσα σε ύψωμα 135.000.000 δρχ.-396.184 €
- Κιοτάρι 20 στρέμματα 40.000.000 δρχ.-117.388 €
- Λαχανιά 7 στρέμματα πάνω στον δρόμο νερό, ρεύμα 21.000.000 δρχ.-61.628 €
- Λαχανιά 45 στρέμματα 67.500.000 δρχ.-198.092 €
- Λαχανιά 45 στρέμματα 200 μ. από την θάλασσα 135.000.000 δρχ.-396.184 €
- Κανδυλί 4.700 τ.μ. 33.000.000 δρχ.-96.845 €
- Σορωνή 9.500 τ.μ. παραλία 70.000.000 δρχ.-205,429 €
- Φάνες 11.250 στρ. παραλία 80.000.000 δρχ.-234,776 €
- Φάνες 6 στρ. παραλία 42.000.000 δρχ.-123,257 €
- Λάρδος 2 στρ. 20 ελιές 3.000.000 δρχ.-8.804 €
- Λαχανιά 3.500 τ.μ., 3.500.000 δρχ.-10.271 €
- Κιοτάρι 4.500 τ.μ. με θέα 15.000.000 δρχ.-44.020 €
- Κιοτάρι 50 στρέμματα 225.000.000 δρχ.-660.308 €

ΑΠΟΘΗΚΕΣ

-Ασγούρου 180 τ.μ. ισόγειο βιοτεχνικός χώρος 30.000.000 δρχ.-88.041 €
- Ροδίνι 88 τ.μ. ισόγεια 13.000.000 δρχ. - 38.151 €
- Αννης Μαρίας 72 τ.μ. υπόγεια 7.000.000 δρχ. - 20.542 €
- Μητρόπολη 130 τ.μ. ημιυπόγειο 18.000.000 δρχ. - 52.824 €

- **ΖΗΤΟΥΝΤΑΙ ΜΕΤΑΧΕΙΡΙΣΜΕΝΑ ΔΙΑΜΕΡΙΣΜΑΤΑ-ΑΜΕΣΗ ΠΩΛΗΣΗ**
- **ΠΩΛΟΥΝΤΑΙ** αποθήκες και βιοτεχνικοί χώροι.
- **ΔΑΝΕΙΑ ΔΕΚΤΑ - ΕΥΚΟΛΙΕΣ ΠΛΗΡΩΜΗΣ**
- **ΑΝΑΛΑΜΒΑΝΟΥΜΕ ΑΝΤΙΠΑΡΟΧΕΣ**

ΣΤΑΜΑΤΗΣ ΜΑΝΩΛΑΚΟΣ

ΩΡΕΣ ΓΡΑΦΕΙΟΥ 8.30-1.00 π.μ. και 5-8 μ.μ.

ΔΗΜ. ΑΝΑΣΤΑΣΙΑΔΗ 45 (παραπλεύρως ΥΠΕΡΑΓΟΡΑΣ ΠΑΠΑΚΥΡΙΑΚΟΥ-ΣΥΝΟΙΚΙΑ ΔΑΣΚΑΛΩΝ)

Τηλέφωνα: 2241023815-78275, 6944698056, 6945769958

ενοικιασεις

συνέχεια από την προηγούμενη

ΚΑΤΑΣΤΗΜΑ 30 τ.μ. με πατάρι και χρήση αυλής 40 τ.μ. κατάλληλο για κάθε επαγγελματική χρήση, Γ. Λέοντος 3 και 28ης Οκτωβρίου, πλησίον Ακαδημίας, Ρόδος, τιμή 330 ευρώ. Πληρ. τηλ. 6972818743, 6944142083.
AE53625

ΑΠΟΘΗΚΗ ψηλοτάβανη 400 τ.μ. με εύκολη πρόσβαση στην περιοχή Νεκροταφείου. Πληρ. τηλ. 6944361926.
AE53599

STUDIOS: Ενοικιάζονται επιπλωμένα στην πιο ήσυχη περιοχή του Φαληρακίου με το μήνα ή το χρόνο (δίπλα στον Αγ. Νεκτάριο). Πληρ. ώρες 9-1 και 6-9, τηλ. 27718 και 6944548683.
AE53597

ΕΝΟΙΚΙΑΖΟΝΤΑΙ ΠΟΛΥΤΕΛΗ ΜΙΚΡΑ ΔΙΑΜΕΡΙΣΜΑΤΑ ΤΩΝ 40 Ή 60 Τ.Μ. ΓΙΑ ΕΝΑ Ή ΔΥΟ ΑΤΟΜΑ, ΓΙΑ ΟΛΟ ΤΟ ΧΡΟΝΟ Ή ΜΙΚΡΟΤΕΡΟ ΧΡΟΝΙΚΟ ΔΙΑΣΤΗΜΑ Ή ΚΑΙ ΜΕ ΤΗΝ ΗΜΕΡΑ, ΕΥΡΥΧΩΡΑ ΚΑΙ ΜΕ ΜΕΓΑΛΕΣ ΒΕΡΑΝΤΕΣ. ΖΕΣΤΟ ΝΕΡΟ ΜΕ ΗΛΙΑΚΟΥΣ ΧΕΙΜΩΝΑ-ΚΑΛΟΚΑΙΡΙ, AIR-CONDITION, ΕΥΚΟΛΟ ΠΑΡΚΙΝ ΚΑΙ ΠΛΗΡΩΣ ΕΠΙΠΛΩΜΕΝΑ. ΣΤΟ ΠΑΡΑΔΕΙΣΙ ΤΗΣ ΡΟΔΟΥ. ΤΙΜΕΣ ΚΑΛΕΣ ΓΙΑ ΣΤΡΑΤΙΩΤΙΚΟΥΣ, ΕΚΠΑΙΔΕΥΤΙΚΟΥΣ ΚΑΙ ΓΕΝΙΚΑ ΔΗΜΟΣ. ΥΠΑΛΛ. ΠΛΗΡ. ΤΗΛ. 73807-81210, ΚΙΝ. 6947429235.
ΠΕ52153

ΟΙΚΟΔΟΜΗ ΡΟΔΟΥ

ΤΕΧΝΙΚΗ–ΚΑΤΑΣΚΕΥΑΣΤΙΚΗ ΕΤΑΙΡΕΙΑ

ΠΩΛΟΥΝΤΑΙ

1) **Καταστήματα, διαμερίσματα και οροφοδιαμερίσματα** στην οδό Αμστερνταμ, Βερολίνου και Μαδρίτης στο Ροδίνι διαφόρων μεγεθών (σε συγκρότημα 9 πολυκατοικιών)
2) **Μονοκατοικίες** 150 τ.μ. η κάθε μία σε κτήμα 2.000 τ.μ. (υπό κατασκευή)
3) **Μονοκατοικίες** στο Κιοτάρι Ασκληπειού (στο κύμα) 120 τ.μ. σε κτήμα 1.300 τ.μ. εκάστη (υπό κατασκευή)
4) **Διώροφες μονοκατοικίες** των 100 τ.μ. στο Γεννάδι, 200 μέτρα από τη θάλασσα σε κτήμα 1.300 τ.μ. (υπό κατασκευή)

ΟΙΚΟΔΟΜΗ ΡΟΔΟΥ

Δεκτά δάνεια και ευκολίες πληρωμής έχουμε τις καλύτερες τιμές της αγοράς.

Καμύνδου 4- Ρόδος-85100 Τηλ.: 22410/60460- 2 Fax: 22410/60463

ΜΑΝΟΛΗΣ ΣΠΥΡΙΔΗΣ
Πολιτικός Μηχανικός Δ.Π.Θ.
(Κιν:693 6660460)

ΚΩΣΤΑΣ ΚΩΝΣΤΑΝΤΙΝΙΔΗΣ
εργολάβος
(ΚΙΝ.: 694 6999906)

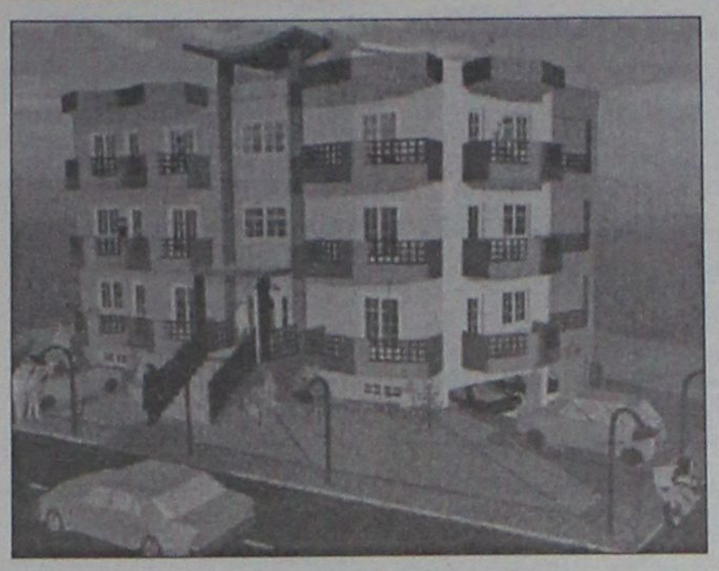

ΠΩΛΟΥΝΤΑΙ

Διαμερίσματα λουξ κατασκευής των 82 τ.μ. και των 93 τ.μ. σε νεόκτιστη οικοδομή με ασανσέρ και ιδιωτικό πάρκιν στην οδό Σμύρνης, περιοχή Ροδίνι

ΖΗΤΟΥΝΤΑΙ

οικόπεδα για αντιπαροχή ή ανταλλαγή

ΑΝΑΛΑΜΒΑΝΟΥΜΕ

ιδιωτικά έργα πάσης φύσεως οικοδομικών εργασιών

ΧΑΤΖΗΜΙΧΑΛΗΣ ΚΩΝΣΤΑΝΤΙΝΟΣ
ΔΟΜΙΚΟΣ ΕΡΓΟΛΑΒΟΣ ΔΗΜΟΣΙΩΝ ΚΑΙ ΙΔΙΩΤΙΚΩΝ ΕΡΓΩΝ
ΤΗΛ. (22410)21834, 6936609834, 6974198504

ΖΑΜΠΕΛΛΑΚΗΣ

ΠΩΛΟΥΝΤΑΙ

ΔΙΑΜΕΡΙΣΜΑΤΑ-ΚΑΤΑΣΤΗΜΑΤΑ-ΜΟΝΟΚΑΤΟΙΚΙΕΣ
Αποστόλου Παύλου και Γιαμαλή Φίλιππα
Πληρ. τηλ. 2241094236, 22410 28476
Κιν. 6945366692

ΠΩΛΟΥΝΤΑΙ

ΟΙΚΟΠΕΔΑ ΣΤΟ ΓΕΝΝΑΔΙ
κοντά στην θάλασσα, πωλούνται από ιδιώτη, τρία οικόπεδα των 4000 τ.μ το κάθε ένα, με δρόμο και νερό.
Για τοποθεσία, σχεδιαγράμματα, πανοραμική θέα, επισκεφθείτε την διεύθυνση: **http://users.in.gr/panangel**
Τηλ. 2241028007- 6944522149

Π Ω Λ Ο Υ Ν Τ Α Ι

από ιδιώτη ιδιοκτήτη,
μονοκατοικίες,
μεζονέτες 100 τ.μ.
στην παραλία Αφάντου
επί του κύματος.

Πληρ. τηλ. 6942089864

Vitzileos

ΚΤΗΜΑΤΟΜΕΣΙΤΙΚΟ ΓΡΑΦΕΙΟ - REAL ESTATE AGENCY

ΜΑΡΙΟΣ Κ. ΒΙΤΖΗΛΑΙΟΣ
Μεσίτης Αστικών Συμβάσεων - Real Estate agent

ΕΚΤΙΜΗΣΕΙΣ-ΑΓΟΡΕΣ-ΠΩΛΗΣΕΙΣ
ΚΑΤΑΣΤΗΜΑΤΑ
ΟΙΚΟΠΕΔΑ-ΧΩΡΑΦΙΑ
ΚΤΗΜΑΤΙΚΕΣ-ΣΥΜΒΟΥΛΕΣ
ΕΝΟΙΚΙΑΣΕΙΣ-ΔΙΑΧΕΙΡΙΣΕΙΣ
ΣΠΙΤΙΑ-ΔΙΑΜΕΡΙΣΜΑΤΑ

ΚΑΤΑΣΤΗΜΑΤΑ – ΓΡΑΦΕΙΑ – ΕΠΙΧΕΙΡΗΣΕΙΣ €

Επιχ/ση Ειδών Δώρων και Ασημικών σε τουριστ. περιοχή στην Π. Πόλη 30.000
Επιχ/ση Πλυντήρια – Στεγνωτήρια σε πλήρη λειτουργία 20 000
Επιχ/ση BAR σε κατάστημα 300 τ.μ.+300 τ.μ. υπογ. κοντά στην μαρίνα147.000
15 τ.μ. κατάστημα στην Α. Διάκου 30 000
45 τ.μ. ισόγ. + 90 τ.μ.υπογ. Καρακόνερο 88 000
50 τ.μ. μαγαζί κοντά στο Μαντράκι (νοικιασμένο) .....294 .000
155 τ.μ. ακίνητο στην Ψαροπούλα στην θάλασσα 220.000
170τ.μ. αποθήκη σε μπετά. Καρακόνερο .....71 .000
180 τ.μ. αποθήκη στην Π. Ροδίου 82.000
300 τ.μ.Κατ/μα ετοιμοπ. σε 1000τ.μ.οικόπ. Παστίδα βιοτ. χώρος .....147 .000
1000 τ.μ.εργοστάσιο στο Καλαμώνα έτοιμο σε οικοπ. 6400 τ.μ. .....587 .000
1155τ.μ.ακίνητο σε οικόπ. 817 τ.μ. στο κέντρο της Ρόδου .....763 .000
12 apartmens πλήρως εξοπλισμένα στο Κιοτάρι .....440 .000
Ξενοδ. Α κατ., στην πόλη, 180 κλίνες + 4 καταστήματα .....6. 200 .000
8 apart. Χ 2 δωμάτια πλήρως εξοπλισμένα και δύο μαγαζιά 250τ.μ. στην παραλία Τριαντών, στην θάλασσα .....338 .000
Ξενοδ. Β' κατ. 95 δωμ. Σε 13 στρεμ. Στην παραλία Ιαλυσού .....2 640 .000
Ξενοδ. Γ' κατ. 37 δωμ., 74 κλίνες, δισκοθήκη 250 τ.μ. 1.261.922
μπαρ, στην πόλη της Ρόδου, παραλία

ΔΙΑΜΕΡΙΣΜΑΤΑ

35 τ.μ. γκαρσονιέρα στα Τριάντα 30. 000
45 τ.μ. στην πλατεία Βάθης , Αθήνα, στον 5ο όροφο 39. 000
50 τ.μ. στην Ανάληψη γκαρσονιέρα 64.000
50 τ.μ. στα Τριάντα γκαρσονιέρα με θέα 50. 000
50 τ.μ. στο Γεννάδι με 2 υπνοδωμ. Φανταστική θέα .....44 .000
60 τ.μ. στο Γεννάδι,γκαρσονιέρα με θέα .....47 .000
80 τ.μ. στην Αταβύρου με 2 υπνοδωμ. στο 3ο όροφο .....85 .000
85 τ.μ. στα Κοσκινού 2ος όροφος , ημιτελές .....47 .000
85 τ.μ. στα Τριάντα με θέα. Καινούργιο .....117 .400
90 τ.μ. στην Αγ. Αναστασία σε διώροφη οικοδομή με θέα .....85 .200
100 τ.μ. στην Βολονάκη με 3 υπνοδωμ. στο 2ο όροφο .88.000
110 τ.μ.κοντά στην πλατεία Κοσκινού .....117 .000
110 τ.μ. κοντά στην πλατεία Κοσκινού, ισόγειο, ημιτελές .....47 .000
116τ.μ. στην Ανάληψη, γκαράζ, αποθήκη, κεντ. θερμ. Lux κατασκευής .....182 .000
186τ.μ.Παραδοσιακό διαμέρισμα απέναντι Καζίνο .....147 .000
200 τ.μ. διατηρητέο ισογ. διαμέρισμα στο Μόντε Σμίθ 235 .000

ΜΕΖΟΝΕΤΕΣ – ΜΟΝΟΚΑΤΟΙΚΙΕΣ €

62τ.μ. μονοκατοικία με τζάκι, με φανταστική θέα, στην Π. Πόλη 125.000
68τ.μ.μονοκατοικία με αυλή 90τ.μ. στα Μαριτσά 59. 000
100 τ.μ. μεζονέτα με τρία υπνοδωμάτια +30 τ.μ. .....147.00 σοφίτα, Ιξιά
100 τ.μ. μονοκατοικία σε 500τ.μ. οικόπεδο. Κατταβιά 59 000
120 τ.μ. μονοκατοικία στις Καλυθιές με 600τ.μ. οικόπ 147 000
125 τ.μ. μονοκατοικία στο Γεννάδι, Villa super lux, 10 δωματ. 293 500
130 τ.μ. μονοκατοικία σε οικόπεδο 200 τ.μ. στον Αγ. Ιωάννη 76 300
130 τ.μ.μεζονέτα σε μπετά, οικοπ. 350 τ.μ. Τριάντα 110 000
134 τ.μ.προνομιακή, με φανταστική θέα διώρ. Μονοκατ. Καστέλο 323 000
135τ.μ.μονοκατ. με 700τ.μ. κήπο στα Κρητικά, πανοραμικό 191 000
167τ.μ. ισόγειο – οροφοδιαμέρισμα σε διπλοκατοικία με 285τ.μ. οικόπεδο στο κέντρο της πόλης, διατηρητέο. Παρκιν. 440. 300
170 τ.μ. μεζονέτα σε μπετά, οικοπ. 450τ.μ. Τριάντα 140. 000
170 τ.μ. μεζονέτα +170τ.μ.μεζονέτα + 120τ.μ. οροφοδιαμέρισμα σε οικοπ. 5000τ.μ. εντός οικισμού στην Παστίδα 426 000
180 τ.μ. μεζονέτα στα Κοσκινού 185.000
180 τ.μ. μονοκατ. ημιτελής στο Γεννάδι σε οικόπ. 750τ.μ. Φανταστική θέα 161. 000
187 τ.μ. βίλα με οικόπεδο 4780τ.μ. στην Παστίδα 310. 000
190τ.μ. μεζονέτα σε οικόπεδο στα Κοσκινού με φανταστική θέα 191. 000
210 τ.μ. Μονοκατοικία με αυλή στην Π. Πόλη 323.000
230 τ.μ.Βίλα στην Λάρδο σε 7700τ.μ. οικόπ. 750 οπωροφ. δέντρα 323. 000
250 τ.μ. Βίλα στο κέντρο της Κω σε 4000τ.μ. οικόπεδο με δένδρα, Lux κατασκευής,γκαράζ, καινούργια 352. 000
600 τ.μ. μονοκατοικία στο Ροδίνι lux κατασκευή γκαράζ, κήπο, φανταστική θέα 730.000

ΟΙΚΟΠΕΔΑ €

4160 τ.μ. φανταστικό οικόπ. πάνω στο κύμα Σ.Δ. 0,8 Σύμη. Τιμή- μεγάλη ευκαιρία.
412 τ.μ. στον Αγ. Νικόλαο Σ.Δ. 1.20 .....220. 100
750 τ.μ.στο Γεννάδι, εντός σχεδίου 18. 000
2000 τ.μ. στα Μαριτσά. Εντός σχεδίου, Σ.Δ.0,50 120.000
2000 τ.μ. στα Τριάντα 147. 000
2500 τ.μ.πάνω στο δρόμο Ελαιώνας –Φουρνάκι. Γεννάδι 24. 000
3080 τ.μ. στο Πλημμύρι 23. 500
4000 τ.μ. κοντά στο Βερόπουλο με φανταστική θέα 176. 000
4000 τ.μ. στην Παστίδα 56. 000
4100 τ.μ. στο Λειβάδι – Κρεμαστή 82. 200
4400 τ.μ. στην Κρεμαστή 76. 000
4800 τ.μ. στο Κανδηλί 76. 000
5000 τ.μ. στα Αφάντου 103. 000
5500 τ.μ. στα Μαριτσά, εντός σχεδίου, Σ.Δ. 0,1 250. 000
6000 τ.μ. στην Παστίδα + αποθήκη .....144 .000
6500 τ.μ. στην λεωφόρο Ρόδος –Κρεμαστή ...323. 000
6500 τ.μ.στο Φαληράκι κοντά στην θάλασσα, προνομιακό 500. 000
6720 τ.μ. στον Θόλαρο, Παραδείσι 82. 200
8000 τ.μ.στο Φαληράκι 176. 000
8300 τ.μ. στα Βληχά – Κάλαθος 367. 000
8500 τ.μ.+6500 τ.μ. στην παραλία Αφάντου ..18 τ. τ.μ.
9000 τ.μ. στα Μαριτσά εντός ζώνης 132.000
9345 τ.μ. στα Ασγούρου με θέα 205. 000
12000 τ.μ. στην Αφάντου, πάνω στο κύμα 520. 000
13000 τ.μ. στα Μαριτσά 123. 000
14000 τ.μ. αγροτεμάχιο στην Διμυλιά 65. 000
15000 τ.μ. στην Πάρο με θέα την θάλασσα 73. 000
25000 τ.μ. στα Καλαβάρδα 295. 000
30000 τ.μ. στην παραλία Αφάντου 1 060. 000
30000 τ.μ. στο Τσαΐρι 352. 000
32000 τ.μ. στην Θολό, πάνω στο κύμα 587. 000
38000 τ.μ. στο Γεννάδι, πάνω στο κύμα 2. 230. 000
46000 τ.μ. στο Τσαΐρι 405. 000
50000 τ.μ. στο Τσαΐρι 360. 000

Εθν. Μακαρίου 45 (3ος όροφος • Τηλ.: 22410 24900, 25545 • Fax: 22410 25544 • Κιν.: 6932704919

ΕΝΟΙΚΙΑΣΕΙΣ

συνέχεια από την προηγούμενη

ΔΙΑΜΕΡΙΣΜΑ 60 τ.μ. στο Παραδείσι, με ηλιακό θερμοσίφωνα και κεντρική θέρμανση. Πληρ. τηλ. 6946466089. AE52255

ΔΙΑΜΕΡΙΣΜΑΤΑ, δίχωρα επιπλωμένα, 50 τ.μ. στην περιοχή της Ιξιάς, με χώρο στάθμευσης, κήπο, θέρμανση και ζεστό νερό, ιδανικά για εκπαιδευτικούς, γιατρούς, δημόσιους υπαλλήλους, φοιτητές, στρατιωτικούς, γιατρούς και οικογένειες. Πληρ. τηλ. 22410 90163 και κινητό 6932482442.

Σε σύγχρονο Βιοτεχνικό Συγκρότημα ενοικιάζεται **ΑΠΟΘΗΚΗ** 100 τ.μ. σε κεντρικό δρόμο (Αγούρου). Με πάρκιν, φώς, νερό, ράμπα και απόβαθρο για την φορτοεκφόρτωση με κλαρκ. Πληρ. τηλ. 22410 68360 και 6945380404. AE53578

Για ευχάριστες και δροσερές διακοπές **ΕΝΟΙΚΙΑΖΟΥΜΕ** studios (2 ατόμων) και διαμερισματάκια (4 ή 5 ατόμων) σε ήσυχη περιοχή στην Κρεμαστή, με πολυκουζινάκι, WC- ντους, μπαλκόνια, κήπο με γκαζόν, πάρκιν, σαλονάκι με TV, καθαρισμός δωματίων. Τιμή studios 140 ευρώ το μήνα ή 18 ευρώ την ημέρα. Διαμερίσματα 280 ευρώ το μήνα ή 25 ευρώ την ημέρα. Πληρ. τηλ. 6937606824, 2241048038, 2241095487. AE53364

ΔΙΑΜΕΡΙΣΜΑΤΑ καινούργια στην Κρεμαστή, με δυνατότητα επίπλωσης, 1 τριάρι και 2 δυάρια με μεγάλο κήπο και πάρκιν, κοντά στα σχολεία και στη θάλασσα. Πληρ. τηλ. 22410-94822, 6946671053 AE53558

ΚΑΤΑΣΤΗΜΑ 100 Τ.Μ. ΕΠΙ ΤΗΣ ΚΛΑΥΔΙΟΥ ΠΕΠΠΕΡ 1 ΑΝΑΜΕΣΑ ΣΤΟ ΞΕΝΟΔΟΧΕΙΟ STEVI ΚΑΙ ΤΑ ΨΑΡΙΑ ΑΙΓΑΙΟΥ ΚΑΙ ΕΝΑΝΤΙ ΤΗΣ ΛΑΙΚΗΣ ΑΓΟΡΑΣ ΤΟΥ ΣΑΒΒΑΤΟΥ. ΠΛΗΡ. ΤΗΛ. 6944775999 ΠΕ53468

ΕΝΟΙΚΙΑΖΕΤΑΙ στην περιοχή Αγγελή Κοσκινού διώροφη βίλα 260 τ.μ. με κήπο 4 στρέμματα πισίνα, γκαράζ και υπέροχη θέα. Πληρ. τηλ. 6974059949, 2310419306. AE53537

ΔΙΑΜΕΡΙΣΜΑ επιπλωμένο 110 τ.μ., από 1/9/2003, στην Σοφούλη 103, ά όροφος, κατάλληλο για συγκατοίκηση. 3 υπνοδωμάτια, σαλόνι, κουζίνα, μπάνιο, αποθήκη. Τιμή για δύο άτομα 600 ευρώ με κοινόχρηστα πληρωμένα. Πληρ. τηλ. 2241033488 ώρες καταστήματος. AE53508

ΔΥΑΡΙ 50 τ.μ. στην Ιαλυσό-Φιλέρημος. Πληρ. τηλ. 2241094707. AE52918

ΧΩΡΟΙ ΑΠΟΘΗΚΕΥΣΗΣ ΕΝΟΙΚΙΑΖΟΝΤΑΙ ΠΕΡΙΦΡΑΓΜΕΝΟΙ, ΑΣΦΑΛΕΙΣ, ΥΠΑΙΘΡΙΟΙ, ΗΜΙΥΠΑΙΘΡΙΟΙ, ΚΑΙ ΚΛΕΙΣΤΟΙ ΚΑΤΑΛΛΗΛΟΙ ΓΙΑ ΑΠΟΘΗΚΕΥΣΗ ΕΝΟΙΚΙΑΖΟΜΕΝΩΝ ΑΥΤΟΚΙΝΗΤΩΝ ΚΑΙ ΠΟΥΛΜΑΝ. ΠΛΗΡ. ΤΗΛ. (22410)38400 ΩΡΕΣ 08.00-15.00 Κ. ΓΙΩΤΑ ΧΠΕ1913

ΚΑΤΑΣΤΗΜΑ 75 τ.μ. με βιτρίνα 6,50 μ. σε εμπορικό δρόμο της Παλιάς Πόλης της Ρόδου. Πληρ. τηλ. 69.44.88.11.22 και 2241037753. XAE111

ΕΝΟΙΚΙΑΖΕΤΑΙ χώρος οικοπέδου δια την τοποθέτηση περιπτέρου. Πληρ. τηλ. 2241025242 XAE097

ΑΠΟΘΗΚΕΣ ΣΤΗΝ ΙΑΛΥΣΟ, ΕΝΟΙΚΙΑΖΟΝΤΑΙ 1) ΑΠΟΘΗΚΕΥΤΙΚΟΙ ΧΩΡΟΙ ΑΠΟ 100 ΕΩΣ 2000 Τ.Μ. ΚΑΙ ΥΨΟΣ 8 Μ. ΑΣΦΑΛΕΙΣ ΜΕ ΜΕΓΑΛΟΥΣ ΧΩΡΟΥΣ ΔΙΑΚΙΝΗΣΗΣ ΦΟΡΤΩΣΗΣ ΚΑΙ ΕΚΦΟΡΤΩΣΗΣ ΠΡΟΪΟΝΤΩΝ, 2) ΥΠΑΙΘΡΙΟΙ ΧΩΡΟΙ ΠΕΡΙΦΡΑΓΜΕΝΟΙ, ΑΣΦΑΛΕΙΣ, ΚΑΤΑΛΛΗΛΟΙ ΓΙΑ ΑΠΟΘΗΚΕΥΣΗ ΠΡΟΪΟΝΤΩΝ ΣΕ ΠΑΛΕΤΕΣ. ΠΛΗΡ. ΤΗΛ. (22410)38400 ΑΠΟ ΔΕΥΤΕΡΑ ΕΩΣ ΠΑΡΑΣΚΕΥΗ 08.00-15.00 Κ. ΓΙΩΤΑ ΧΠΕ1912

ΕΝΟΙΚΙΑΖΟΝΤΑΙ ΔΙΧΩΡΑ ΕΠΙΠΛΩΜΕΝΑ ΔΙΑΜΕΡΙΣΜΑΤΑ 50 Τ.Μ. ΣΤΗΝ ΠΕΡΙΟΧΗ ΤΗΣ ΙΞΙΑΣ, ΜΕ ΧΩΡΟ ΣΤΑΘΜΕΥΣΗΣ, ΚΗΠΟ, ΠΙΣΙΝΑ, ΘΕΡΜΑΝΣΗ ΚΑΙ ΖΕΣΤΟ ΝΕΡΟ, ΙΔΑΝΙΚΑ ΓΙΑ ΕΚΠΑΙΔΕΥΤΙΚΟΥΣ, ΓΙΑΤΡΟΥΣ, ΣΤΡΑΤΙΩΤΙΚΟΥΣ. ΠΛΗΡ. ΤΗΛ. 2241093172, ΚΙΝ. 6944658034 www.eleonas.net ΧΠΕ017

ΕΝΟΙΚΙΑΖΟΝΤΑΙ STUDIOS ΜΕ ΤΟ ΜΗΝΑ Ή ΜΕ ΤΗΝ ΗΜΕΡΑ ΠΛΗΡΩΣ ΕΠΙΠΛΩΜΕΝΑ ΜΕ ΠΟΛΥΚΟΥΖΙΝΑΚΙ, ΨΥΓΕΙΟ, ΝΤΟΥΣ, WC, ΤΗΛΕΦΩΝΟ, ΜΠΑΛΚΟΝΙ, ΖΕΣΤΟ ΝΕΡΟ ΕΠΙ 24ΩΡΟΥ ΒΑΣΕΩΣ ΣΤΗΝ ΠΙΟ ΗΣΥΧΗ ΠΕΡΙΟΧΗ ΤΗΣ ΠΟΛΗΣ ΡΟΔΟΥ (ΠΕΡΙΟΧΗ ΔΑΣΚΑΛΩΝ), ΟΔΟΣ ΜΑΝΩΛΗ ΠΑΠΑΜΑΝΩΛΗ ΑΡΙΘΜ. 12 ΚΑΘΕΤΟΣ ΕΠΙ ΤΗΣ ΣΤΕΛΙΟΥ ΚΩΤΙΑΔΗ. ΠΛΗΡ. ΤΗΛ. (22410)37244 ΧΠΕ283

ΓΚΑΡΣΟΝΙΕΡΑ ΑΠΟΤΕΛΟΥΜΕΝΗ ΑΠΟ ΚΥΡΙΩΣ ΔΩΜΑΤΙΟ, ΠΡΟΘΑΛΑΜΟ, ΜΠΑΝΙΟ, ΒΕΡΑΝΤΑ, ΣΤΟΝ Α' ΟΡΟΦΟ, ΚΑΤΑΛΛΗΛΗ ΜΟΝΟ ΓΙΑ ΕΠΑΓΓΕΛΜΑΤΙΚΗ ΧΡΗΣΗ (ΓΡΑΦΕΙΟ-ΙΑΤΡΕΙΟ Κ.ΛΠ.), Κ. ΠΑΛΑΙΟΛΟΓΟΥ 105 (ΠΑΡΚΟ ΑΓ. ΙΩΑΝΝΟΥ). ΠΛΗΡ. κ. ΕΥΑΓΓΕΛΙΑ ΤΗΛ. (22410)81540, 81541 ΧΠΕ112

PUB-ΚΑΦΕΤΕΡΙΑ στο τουριστικό κέντρο-πλησίον νέου καζίνο. Πλήρως εξοπλισμένη ανακαινισμένη, η καλύτερη στο είδος της. Συμβόλαιο 12ετές. Πληροφορίες άλλες δεν θα δοθούν στο τηλέφωνο. Πληρ. για συνεννόηση τηλ. 2241078392, 6977/339669, 6936/607154 μετά τις 12 το μεσημέρι. XAE1501



πωλήσεις– αγορες ακινητων & επιχειρησεων

ΠΩΛΕΙΤΑΙ από ιδιοκτήτη οικόπεδο δύο στρεμμάτων στην Παστίδα, στους πρόποδες Φιλερήμου με άδεια έτοιμη για 240 τ.μ. κτίσμα, με φως και νερό. Πληρ. τηλ. 2241069455, 6997188794 AO53812

ΖΗΤΕΙΤΑΙ ΜΙΚΡΗ ΞΕΝΟΔΟΧΕΙΑΚΗ ΜΟΝΑΔΑ Η ΠΑΝΣΙΟΝ ΓΙΑ ΕΝΟΙΚΙΑΣΗ/ΑΓΟΡΑ ΣΕ ΗΣΥΧΗ ΠΕΡΙΟΧΗ ΚΟΝΤΑ ΣΤΗΝ ΘΑΛΑΣΣΑ. ΠΛΗΡ. ΤΗΛ. 2241036271, 12.00-16.00. ΟΧΙ ΜΕΣΙΤΕΣ ΠΟ53771

ΒΙΛΕΣ 400 Τ.Μ. Η ΚΑΘΕ ΜΙΑ ΣΕ ΟΙΚΟΠΕΔΟ 3 ΣΤΡΕΜΜΑΤΩΝ, ΣΤΗΝ ΙΞΙΑ. ΙΔΑΝΙΚΟΣ ΧΩΡΟΣ ΚΑΙ ΓΙΑ ΕΠΑΓΓΕΛΜΑΤΙΚΗ ΣΤΕΓΗ. ΠΛΗΡ. ΤΗΛ. 6944326533 ΠΟ53748

ΠΩΛΕΙΤΑΙ οικόπεδο 500 τ.μ. στην Ρόδο Σ.Δ. 0,8, β) πωλούνται στο Ροδίνι ετοιμοπαράδοτα διαμερίσματα των 2 υπνοδωματίων. Πληρ κα. Μαρίνα "ΚΤΗΜΑΤΙΚΗ ΠΡΟΟΠΤΙΚΗ" τηλ. 2241037906, 6972292958 AO53796

ΠΩΛΟΥΝΤΑΙ στην Ιαλυσό διαμερίσματα των 100-108 τ.μ. υπό κατασκευή. Τιμές προσιτές, β) Πωλείται στην Ιαλυσό διαμέρισμα 90 τ.μ. στην στάση Παρασκευά. Πληρ κα. Μαρίνα "ΚΤΗΜΑΤΙΚΗ ΠΡΟΟΠΤΙΚΗ" τηλ. 2241037906, 6972292958 AO53795

ΠΩΛΕΙΤΑΙ στην Ρόδο περιοχή Καναδά μεταχειρισμένο διαμέρισμα 84 τ.μ. Τιμή 82.000 ευρώ, β) πωλούνται μονοκατοικίες στην Ιαλυσό, γ) πωλούνται στο Καντιλί μονοκατοικίες 200 τ.μ. σε 1 στρέμμα οικόπεδο. Τιμή 102.000 ευρώ σε μπετά. Πληρ κα. Μαρίνα "ΚΤΗΜΑΤΙΚΗ ΠΡΟΟΠΤΙΚΗ" τηλ. 2241037906, 6972292958 AO53794

ΣΧΟΛΗ ΟΔΗΓΩΝ
ΚΟΥΣΗ ΠΑΝΤΕΛΗ

- **ΔΙΠΛΩΜΑΤΑ**
- **ΕΡΑΣΙΤΕΧΝΙΚΑ**
- **ΕΠΑΓΓΕΛΜΑΤΙΚΑ**
- **ΜΟΤΟΣΙΚΛΕΤΑΣ**
- **ΜΑΘΗΜΑΤΑ ΘΕΩΡΗΤΙΚΗΣ ΔΙΔΑΣΚΑΛΙΑΣ**



-Επεκτάσεις όλων των κατηγοριών
-Αναθεωρήσεις ληγμένων αδειών
-Μετατροπές ξένων αδειών σε ελληνικές

Οδός Βαλαωρίτου 9
(έναντι HOTEL SEMIRAMIS ΠΙΣΩ ΑΠΟ ΤΟ ΠΑΛΑΙΟ ΝΟΣΟΚΟΜΕΙΟ
e-mail: kousisp@acn.gr

ΕΚΠΑΙΔΕΥΤΙΚΟ ΑΥΤΟΚΙΝΗΤΟ:
TOYOTA YARIS 1300 cc
AIR CONDITIONED

(ΠΡΟΣΟΧΗ): ΜΑΘΗΜΑΤΑ
α. Μοτοσικλέτας μεγάλου κυβισμού από 125 cc έως ανεξαρτήτου
β. Μοτ/τας έως 125 cc
γ. Μοτοποδηλάτου 50 cc
Διαθέτουμε επίσης κι αυτόματες μοτοσικλέτες 125 cc

Πληρ. τηλ.
(22410)29157-73820-94777
ΚΑΙ ΑΝΑ ΠΑΣΑ ΣΤΙΓΜΗ ΣΤΑ ΚΙΝΗΤΑ τηλ.
6944/511313-6944/203343

Στην κατηγορία ανεξαρτήτου κυβισμού η εκπαίδευση γίνεται με μοτοσικλέτα 500 cc
Παραλαβή των μαθητών μας και από τις οικίες τους
"Η σωστή και μεθοδική εκπαίδευση στα σύγχρονα οχήματά μας, βάζει γερά θεμέλια για τη δημιουργία ενός καλού νέου οδηγού"

ΠΡΟΣΟΧΗ
Στη σχολή μας παραδίδονται και μαθήματα θεωρητικής διδασκαλίας

ΠΜ53435

ΠΩΛΟΥΝΤΑΙ α) Μεζονέτα στα μπετά ή τελειωμένη 130 τ.μ. και με οικόπεδο 1000 τ.μ. περιοχή Κοσκινού με θέα απέναντι την θάλασσα και το Φαληράκι. ΠΡΟΛΑΒΕΤΕ, β) οικόπεδο παραθαλάσσιο 3.400 τ.μ. (Αφάντου) 150 μέτρα από το κύμα. Πληρ. κ. Καργάκο Νίκο, Θ. Σοφούλη 59 Ρόδος τηλ. 2241030397, 6946049179 AO53778

ΜΟΝΟΚΑΤΟΙΚΙΑ 200 Τ.Μ. ΣΕ ΟΙΚΟΠΕΔΟ 5 ΣΤΡΕΜΜΑΤΩΝ, ΣΤΗΝ ΙΞΙΑ. ΠΛΗΡ. ΤΗΛ. 22410-67200, Κ. ΓΙΩΡΓΟ ΠΟ53749

ΠΩΛΕΙΤΑΙ ισόγειος εσωτερικός χώρος με πατάρι 42 τ.μ. συνολικά στο κέντρο της πόλης πλησίον Ακαδημίας κατάλληλο για γραφείο. Πληρ. τηλ. 2241095056 AO53770

ΣΑΡΙ ΔΙΑΜΕΡΙΣΜΑ β' ορόφου, στην περιοχή Καναδά, από ιδιοκτήτη, 28.000.000 δρχ. Πληρ. τηλ. 6945991024, ώρες 6 μ.μ. - 9 μ.μ.

ΞΕΝΟΔΟΧΕΙΟ-APARTMENTS ΣΤΗΝ ΙΞΙΑ, ΔΥΝΑΜΙΚΟΤΗΤΑΣ 70 ΚΛΙΝΩΝ. ΠΛΗΡ. ΤΗΛ. 6944326533 ΠΟ53746

ΕΠΙΧΕΙΡΗΣΗ ΧΡΥΣΟΧΟΕΙΟ ΣΕ ΚΕΝΤΡΙΚΟ ΣΗΜΕΙΟ ΤΗΣ ΠΑΛΙΑΣ ΠΟΛΗΣ. ΠΛΗΡ. ΤΗΛ. 6944326533 ΠΟ53750

ΠΩΛΕΙΤΑΙ διαμέρισμα τριάρι (2 υπν.) 75 τ.μ. α' ορόφου στην Σεμερτζίδη τιμή 32 εκ. - 94.000 ευρώ. Επίσης στην ίδια οικοδομή στο ισόγειο αποθήκη σαν κατάστημα 44 τ.μ. ιδανικό και για γραφείο. Τιμή 12,6 εκ. - 37.000 ευρώ. Πληρ. τηλ. 2241028838, 2241022943 AO53729

ΠΩΛΕΙΤΑΙ ΑΠΟ ΙΔΙΩΤΗ, ΔΙΑΜΕΡΙΣΜΑ 85 Τ.Μ. ΜΕ ΔΥΟ ΥΠΝΟΔΩΜΑΤΙΑ, ΣΤΗΝ ΠΕΡΙΟΧΗ ΙΞΙΑ. ΠΛΗΡ. ΤΗΛ. 6947110710 ΠΟ53725

ΠΩΛΕΙΤΑΙ διαμέρισμα 80 τ.μ. στο Ροδίνι, με 2 υπνοδωμάτια και ηλιακό θερμοσίφωνο στον γ' όροφο πολυκατοικίας με φανταστική και απεριόριστη θέα της πόλης μεγάλη συνεχόμενη βεράντα, ηλιόλουστα δωμάτια και σύνδεση με το αποχετευτικό. Προλάβετε τη λογική τιμή του. Πληρ. τηλ. 2241043941, 2241061285 κ. Σπύρο AO53716

ΠΩΛΕΙΤΑΙ διώροφη κατοικία στο Γιαλό Σύμης. Πληρ. τηλ. 2241091372 ώρες καταστημάτων AO53703

ΠΩΛΕΙΤΑΙ στην Αθήνα (Ζωγράφου) οδός Παπανδρέου 52-54 πλήρως επιπλωμένο διαμέρισμα 1ου ορόφου 6 μ. ύψος από δρόμο, με τεράστιο μπαλκόνι και θέα πράσινο. Πληρ. τηλ. 2241033926, ώρες 8.00-13.00 και 17.00-22.00 AO53702

ΠΩΛΟΥΝΤΑΙ ΔΙΑΜΕΡΙΣΜΑΤΑ: Σκεύου Ζερβού (Περιοχή Αγ. Νικολάου) σε νεόκτιστη οικοδομή με άριστες προδιαγραφές τα ακόλουθα: 1. ΙΣΟΓΕΙΟ α) 85 τ.μ. με τίμημα 138.000 ευρώ, β) 43 τ.μ. με τίμημα 70.000 ευρώ, 2. Α' ΟΡΟΦΟΣ: α) 85 τ.μ. με τίμημα 139.000 ευρώ, β) 43 τ.μ. με τίμημα 70.000 ευρώ, 3. Β' ΟΡΟΦΟΣ α) 87 τ.μ. με τίμημα 142.000 ευρώ, β) 117 τ.μ. με τίμημα 190.000 ευρώ και α. Γ' ΟΡΟΦΟΣ α) 88 τ.μ. με τίμημα 150.000 ευρώ, β) 90 τ.μ. με τίμημα 153.000 ευρώ 2) Στην Ανάληψη γκαρσονιέρα 35 τμ. β' ορόφου αρίστης κατασκευής στην τιμή των 52.824 ευρώ, 3) Ροδίνι α' ορ. 93 τμ. νεόκτιστο αρίστης κατασκευής τίμημα 132.000 ευρώ, β. Ισόγειο 82 τ.μ. τίμημα 111.520 ευρώ, γ. ισόγειο 93 τ.μ. τίμημα 123.260 ευρώ, 4. Προέκταση Κορδιγκτώνος διαμέρισμα 74 τ.μ. β' ορ. τίμημα 70.400 ευρώ, Πληρ. Σαββαΐδης & Συνεργάτες, τηλ. (22410)26281 AO53670



κεφάλαιο

Κτηματομεσιτικό - Συμβουλευτικό Γραφείο

ΔΙΑΜΕΡΙΣΜΑΤΑ ΠΩΛΟΥΝΤΑΙ

- ❑ 30 τ.μ , ρετιρέ γκαρσονιέρα, Ιξιά, 11εκ-32.281 €
- ❑ 53 τ.μ,ισόγειο, 1 υπν/τιου, Ροδίνι, 22εκ- 64.563 €
- ❑ 55 τ.μ, ημ/γειο,1 υπν/τιου καινούριο, Κοσκινού 22εκ-64.563 €
- ❑ 58 τ.μ,ισόγειο,1 υπν/τιου, καινούριο, Ροδίνι, 30εκ-88.041€
- ❑ 73 τ.μ, 1ου, 2 υπν/τιων καινούριο, Ιξιά, 33εκ - 96.845 €
- ❑ 75 τ.μ, 2ου, 2 υπν/τιων καινούριο, Καρακόνερο, 37.5εκ-110.051 €
- ❑ 77τ.μ 2ου, 2 υπν/τιων, καινούριο, πάρκινκ , Αγ.Νικόλαο, 46 εκ-134.996€
- ❑ 80 τ.μ 2ου, 2υπν/τιων, γκαράζ,καινούριο , πολυτελές , Ροδίνι ,40εκ-117.388 €
- ❑ 81 τ.μ, 2ου, 2 υπν/τιων κατάλληλο για γραφειακό χώρο, Κέντρο, 40εκ-117.388€
- ❑ 82 τ.μ, ισόγειο, 2υπν/τιων, καινούριο, Τριάντα 31 εκ-90.000 €
- ❑ 83 τ.μ,1ου,2 υπν/τιων καινούριο Ιξιά 36εκ-105.649 €
- ❑ 85 τ.μ ,ισόγειο, 2υπν/τιων, αυλή ,καινούριο,Τριάντα 38 εκ- 111.518 €
- ❑ 87 τ.μ 1ου,2υπν/τιων, γκαράζ, καινούριο, πολυτελές, Ροδίνι, 42 εκ-123.257€
- ❑ 91 τ.μ ,ισόγειο, 2υπν/τιων, καινούριο,Τριάντα 38 εκ-111.518 €
- ❑ 103 τ.μ , 1ου ,2υπν/τιων , Ανάληψη 34 εκ-99.780 €
- ❑ 103 τ.μ ,οροφοδια/μα 1ου ,3υπν/τιων,καινούριο,πάρκινκ,34τ.μ. Καρακόνερο, 52,5εκ-154.072 €
- ❑110τ.μ,ισόγειο,2υπν/τιων καινούριο,πάρκινκ Καρακόνερο 44εκ-129.126 €
- ❑ 117 τ.μ ,οροφοδια/μα ισόγειο,3υπν/τιων,καινούριο Ανάληψη 55εκ-161.408 €
- ❑119τ.μ,ισόγειο,3υπν/τιων, καινούριο,Πειραιώς ,54εκ-158.473 €
- ❑120τ.μ 2ου, 3 υπν/τιων, καινούριο, Ροδίνι, 60 εκ –176.082 €
- ❑120τ.μ,ισόγειο,3υπν/τιων, Ακαδημία , κατάλληλο για επαγγελματική χρήση 100 εκ –293.470 €
- ❑128τ.μ 2ου, 3 υπν/τιων, καινούριο, Ροδίνι, 62 εκ-181.951 €
- ❑ 123τ.μ 1ου, 3 υπν/τιων, καινούριο, πάρκινκ , Αγ.Νικόλαο, 73 εκ-214.233€

ΜΕΖΟΝΕΤΕΣ- ΜΟΝ/ΚΙΕΣ ΠΩΛΟΥΝΤΑΙ

- ❑ 72τ.μ,μονοκατοικία ,1 υπν/τιου, βοηθητικού χώρου αυλήΚρητικά,30εκ-88.041€
- ❑ 78 τ.μ ,μεζονέτα εσωτερι- κή, 2 υπν/τιων , Τριάντα 38εκ-11.518€
- ❑112τ.μ, μον/κία , 2υπν/τιων αυλή, Λίνδος, 68εκ-199.560€
- ❑ 148 τ.μ ,μεζονέτα , 3υπν/τιων , 300 τ.μ αυλή Τριάντα 83 εκ-243.580 €
- ❑ 189 , τ.μ , μεζονέτα , 3 υπν/τιων ,Ανάληψη,60εκ-105.649 €
- ❑ 170 τ.μ ,μεζονέτα ,μπετά σε 1.350 τ.μ οικόπεδο Κοσκινού 40εκ-117.388 €
- ❑ 195 τ.μ ,μεζονέτα , 3υπν/τιων,Τριάντα 52εκ-152.604€

- ❑ 200 τ.μ ,μεζονέτα μ/σοβά, 3 υπν/τιων, 300 τ.μ οικόπεδο Τριάντα 50εκ-146.735 €
- ❑ 210 τ.μ ,μεζονέτα ,μπετά σε 650 τ.μ οικόπεδο Κοσκινού 38εκ-111.518 €

ΟΙΚΟΠΕΔΑ ΠΩΛΟΥΝΤΑΙ

- ❑ 4.100 τ.μ,θέα , Κοσκινού 60εκ-176.082 €
- ❑ 4.300 τ.μ, , Κολύμπια 24εκ-70.432 €

ΕΠΙΧΕΙΡΗΣΕΙΣ & ΕΠΑΓΓΕΛΜΑΤΙΚΟΙ ΧΩΡΟΙ

- ❑81 τ.μ,2ου,2 υπν/τιων κατάλληλο για γραφειακό χώρο Κέντρο,117.388 €
- ❑ Κατάστημα 45 τ.μ κύρια χρήση με 120 τ.μ αποθήκη στο ίδιο επίπεδο και 30 τ.μ πατάρι,πλησίον Σ.Κωτιάδη 50 εκ-146.735 €
- ❑ Αποθήκη 95τ.μ ,σοβά ,ράμπα, Καρακόνερο 16 εκ-46.955 €
- ❑120τ.μ,ισόγειο,διαμέρισμα,3υπν/τιων, Ακαδημία , κατάλληλο για επαγ/ματική χρήση 100 εκ –293.470 €
- ❑ Αποθήκη 125 τ.μ συν 20 τ.μ βοηθητικά , πλησίον Αν. Μαρίας,20εκ-58.694€
- ❑ 850τ.μ,σε 4 επίπεδα , Ανάληψη ,300εκ–880.410 €

ΕΝΟΙΚΙΑΣΕΙΣ ΑΚΙΝΗΤΩΝ

- ❑ 100τ.μ, διαμέρισμα 1ου, 3υπν/τιων,κάθετος Ορφανίδου, 400 €

ΖΗΤΟΥΝΤΑΙ ΚΑΤΟΙΚΙΕΣ & ΟΙΚΟΠΕΔΑ ΕΝΤΟΣ & ΕΚΤΟΣ ΠΟΛΕΩΣ

ΤΣΟΥΡΟΥΝΑΚΗΣ Ι. ΑΝΤΩΝΙΟΣ (B.Sc.-MKT)

ΤΗΛ.:2241060060 (3 γραμμές) FAX: 2241060062
ΚΙΝ.:6945 949882
e-mail: kefaleo@rho.forthnet.gr

Γ. Σεφέρη 12
(παραπλεύρως ΜΗΔΕΙΑ)
Ρόδος

www.e-kefaleo.com

ΣΧΟΛΗ ΟΔΗΓΩΝ
ΠΟΡΤΣΕΛΛΗΣ ΣΤΕΦΑΝΟΣ
Διπλ. εκπαιδευτής υποψηφίων οδηγών μέλος της Ε.Σ.Ο.Ρ. Ο.Ε.

- Διπλώματα αυτοκινήτου, μοτοσικλέτας,φορτηγού, λεωφορείου, νταλίκας
- Αναθεωρήσεις ληγμένων αδειών
- Θεωρητικά μαθήματα ΚΟΚ και Μηχανολογίας
- Μετατροπές ξένων διπλωμάτων σε ελληνικά
- Διπλώματα αυτόματου αυτοκινήτου



ΝΕΑ ΔΙΕΥΘΥΝΣΗ: ΕΘΝΙΚΗΣ ΑΝΤΙΣΤΑΣΗΣ 73 (ΠΡΩΗΝ ΑΝΝΗΣ ΜΑΡΙΑΣ)
ΤΗΛ. 2241034497, 6945463635

πωλήσεις

συνέχεια από την προηγούμενη

ΖΗΤΕΙΤΑΙ συνέταιρος ή **ΠΩΛΕΙΤΑΙ** επιχείρηση (που μπορεί να μετατραπεί σε οποιοδήποτε είδος) στην Παλιά Πόλη της Ρόδου. Δεκτές μόνο σοβαρές προτάσεις. Πληρ. τηλ. 6934884379 ΑΟ53711

ΠΩΛΗΣΕΙΣ ΚΑΤΑΣΤΗΜΑΤΩΝ: 1. Κατάστημα στην Ηρώων Πολυτεχνείου 315 τ.μ. με μεγάλη αυλή προνομιακό, 2. Στα 100 μαγαζιά κεντρικό με πρόσοψη στην οδό Σοφ. Βενιζέλου 32 τ.μ. με πατάρι 16 τ.μ. 3. Στη Μιχ. Πετρίδη 35 τ.μ. στην τιμή των 58.700 ευρώ, 4. Κατάστημα στην οδό Παλαιολόγου 75 τ.μ. τίμημα 117.400 ευρώ. Πληρ. Σαββαΐδης & Συνεργάτες, τηλ. (22410)26281 ΑΟ53672

ΠΩΛΗΣΕΙΣ ΜΟΝΟΚΑΤΟΙΚΙΩΝ: 1) Ιαλυσό: Μονοκατοικίες σε μπετά - α) Κανδυλί 164 τ.μ. σε οικόπεδο 4.000 τ.μ. τίμημα 190.755 ευρώ, β) Περιοχή Τρεις 180 τ.μ. σε οικόπεδο 1000 τ.μ. τίμημα 102.704 ευρώ, γ) Μονοκατοικίες πολυτελούς κατασκευής 120 τ.μ. και 132 τ.μ. εντός οικισμού Ιαλυσού, δ) Στην Ιξιά 160 τ.μ. αρίστης κατασκευής με 4 υπνοδωμάτια θέρμανση "Καλοριφέρ" με τζάκι και λοιπά ε) Περιοχή "Συρινέλες" 150 τ.μ. πολυτελούς κατασκευής και με άριστες προδιαγραφές, στ) Στους "Τρεις" μονοκατοικία 206 τ.μ. σε οικόπεδο 4.800 τ.μ. πολυτελούς κατασκευής με πισίνα, 2. Στη Ρόδο περιοχή α) Παπαλουκά μονοκατοικία σε μπετά 270 τ.μ. με πανοραμική θέα τίμημα 220.102 ευρώ, 3) Στ' Αφάντου 220 τ.μ. σε οικόπεδο 6.200 τ.μ. αρίστης κατασκευής και 4) Στο Γεννάδι εξοχικές μονοκατοικίες 104 τ.μ. αρίστης κατασκευής κοντά στην παραλία τίμημα 180.000 ευρώ. Πληρ. Σαββαΐδης & Συνεργάτες, τηλ. (22410)26281 ΑΟ53673

ΠΩΛΗΣΕΙΣ ΟΙΚΟΠΕΔΩΝ ΕΝΤΟΣ ΣΧΕΔΙΟΥ ΚΑΙ ΟΙΚΙΣΜΟΥ: 1. Κρεμαστή 191 τ.μ. τίμημα 35.220 ευρώ με συντελεστή δόμησης 1 οικοδομικότητα 191 τ.μ., 2. Πυλώνα 400 τ.μ. τίμημα 17.608 ευρώ εντός οικισμού με συντελεστή 1. Πληρ. Σαββαΐδης & Συνεργάτες, τηλ. (22410)26281 ΑΟ53671

ΠΩΛΕΙΤΑΙ ΣΥΝΕΤΑΙΡΙΚΗ ΜΕΡΙΔΑ Του Οικοδομικού Συνεταιρισμού "Ο ΒΑΚΧΟΣ" στη περιοχή "ΚΑΝΑΜΑΤ" έναντι Μαρινόπουλου με πανοραμική θέα στην οποία αντιστοιχεί οικόπεδο 400 τ.μ. με συντελεστή δόμησης 0,6 (ανέγερση κατοικίας 240 τ.μ. συν το υπόγειό της) τίμημα 76.302 ευρώ. Πληρ. Σαββαΐδης & Συνεργάτες, τηλ. (22410)26281 ΑΟ53675

ΠΩΛΗΣΕΙΣ ΟΙΚΟΠΕΔΩΝ ΕΚΤΟΣ ΣΧΕΔΙΟΥ. 1. Κολύμπια κοντά στη παραλία 9.000 τ.μ. τίμημα 211.298 ευρώ τ.μ. 2. Λίνδο Πεύκοι περιοχή Φώκια 5.000 τίμημα 161.408 ευρώ 3. Στο Γεννάδι περιοχή Αη Γιώργη 4.000 τ.μ. σε απόσταση 300 μέτρων από τη παραλία κατάλληλο για μονοκατοικία τίμημα 35.216 ευρώ 4. Στο Κιοτάρι οικόπεδο 4.000 τ.μ. τίμημα 83.000 ευρώ. Πληρ. Σαββαΐδης & Συνεργάτες, τηλ. (22410)26281 ΑΟ53676

ΠΩΛΗΣΕΙΣ ΚΤΙΡΙΩΝ: Πωλούνται κτίρια κεντρικά και προνομιακά μικρά και μεγάλα. Πληρ. Σαββαΐδης & Συνεργάτες, τηλ. (22410)26281 ΑΟ53677

ΠΩΛΗΣΕΙΣ ΟΙΚΟΠΕΔΩΝ ΠΑΡΑΛΙΑΚΩΝ: 1. Στη Θολό 74.944 τ.μ. 2. Κολύμπια 28.500 τ.μ. 3. Λίνδο α) Περιοχή Πεύκοι 28.000 τ.μ. β) Περιοχή Ψαρτος 9.000 τ.μ. γ) Περιοχή Βληχά 4.000 τ.μ. τίμημα 117.400 ευρώ, 4. Ασκληπειό Περιοχή "Μεγάλη Γη" 34.490 τ.μ. στο "κύμα" προνομιακό με μεγάλη φάτσα στη παραλία κατάλληλο για μεγάλη ξενοδοχειακή μονάδα. Πληρ. Σαββαΐδης & Συνεργάτες, τηλ. (22410)26281 ΑΟ53678

ΚΟΜΜΩΤΗΡΙΟ καινούργιο, πλήρως .εξοπλισμένο σε εμπορικό κέντρο στην Ιξιά, σε τιμή ευκαιρίας. Πληρ. τηλ. 90690 και 90288. ΑΟ53512

ΠΩΛΕΙΤΑΙ ΕΠΙΧΕΙΡΗΣΗ ΣΤΑ 100 ΜΑΓΑΖΙΑ. ΠΛΗΡ.ΤΗΛ. (22410)35092, 73100 ΧΠΟ294

ΕΠΙΧΕΙΡΗΣΗ με είδη ρουχισμού, επί της οδού Μιχ. Πετρίδη. Πληρ. τηλ. 6936915616, 2241073711. ΑΟ53134

ΟΙΚΟΔΟΜΙΚΕΣ ΕΠΙΧΕΙΡΗΣΕΙΣ

ΔΙΑΚΟΓΕΩΡΓΙΟΥ ΚΑΛΛΙΣΤΟΣ

ΕΘΝ. ΑΝΤΙΣΤΑΣΕΩΣ 11 (πρώην Αννης Μαρίας)

ΠΩΛΗΣΕΙΣ ΔΙΑΜΕΡΙΣΜΑΤΩΝ - ΚΑΤΑΣΤΗΜΑΤΑ - ΑΠΟΘΗΚΕΣ - ΑΝΤΑΛΛΑΓΕΣ ΑΚΙΝΗΤΩΝ - ΑΓΟΡΕΣ ΟΙΚΟΠΕΔΩΝ ΑΝΑΛΑΜΒΑΝΟΥΜΕ ΑΝΤΙΠΑΡΟΧΕΣ

ΠΩΛΟΥΝΤΑΙ διαμερίσματα λουξ κατασκευής, με απεριόριστη θέα. Τα διαμερίσματα διαθέτουν θωρακισμένες πόρτες-εντοιχισμένες κουζίνες-ντουλάπες-εντοιχισμένο νιπτήρα με ντουλάπι-κεντρική θέρμανση αυτόνομη-ανοιγόμενα ανακλινόμενα κουφώματα με διπλά τζάμια, σίτες, ρολά-υδραυλικό ασανσέρ-τριφασικό ρεύμα.
Ολοι οι χώροι σπατουλαριστοί - εσωτερικές πόρτες MDF με σχέδιο

ΔΙΑΜΕΡΙΣΜΑΤΑ

Επί της
1) Χρ. Φέσσα (κάθετος Αποστ. Παύλου)
90 τ.μ. τριάρια
Επίσης οροφοδιαμερίσματα των 90 τ.μ.
(οικοδομή μόνο τριών διαμερισμάτων)
2) Οικοδομή Πτολεμαίων και Χρ. Φέσσα
των 117-125 τ.μ.
3) Οικοδομή υπό ανέγερση
επί της οδού Ρήγα Φεραίου στο Πάρκο
Διαμερίσματα τριάρια-τεσσάρια
4) Οικοδομή υπό ανέγερση
επί της οδού Κ. Παλαιολόγου και Θεοτοκοπούλου
Διαμερίσματα δυάρια-τριάρια-τεσσάρια-καταστήματα
5) Επί της οδού Β. Ηρακλείου
οικοδομή τεσσάρων διαμερισμάτων
οροφοδιαμερίσματα των 133 τ.μ.
Η οικοδομή έχει πυλωτή για πάρκιν

ΓΡΑΦΕΙΑ - ΙΑΤΡΕΙΑ

1) Επί της οδού Μ. Κων/νου και Κων/νου Παλαιολόγου των 80 τ.μ.
2) Επί της οδού Κων/νου Παλαιολόγου και Θεοτοκοπούλου 60-80 τ.μ.
3) Επί της οδού Ρήγα Φεραίου στο πάρκο 60-80-100 τ.μ.

ΚΑΤΑΣΤΗΜΑΤΑ

1) Επί της οδού Κ. Παλαιολόγου και Θεοτοκοπούλου των 60-80-100 τ.μ.
2) Επί της Λεωφόρου Καλλιθέας (Καρακόνερο) 90 τ.μ.

ΑΠΟΘΗΚΕΣ

1) Πλησίον Στέλιου Κωτιάδη των 130 τ.μ.
2) Επί της Λεωφόρου Καλλιθέας (Καρακόνερο) των 80-300 τ.μ.

• Οι πωλήσεις μπορούν να γίνουν και με όλα τα δάνεια τράπεζας και οργανισμών

• Αναλαμβάνουμε αντιπαροχές και αγορές οικοπέδων
• Δεχόμαστε ανταλλαγές ακινήτων

ΠΛΗΡΟΦΟΡΙΕΣ

ΔΙΑΚΟΓΕΩΡΓΙΟΥ ΚΑΛΛΙΣΤΟΣ

Τηλ. (22410)29318-34598, 78501-75802

ΠΩΛΟΥΝΤΑΙ

Διώροφες αυτόνομες μονοκατοικίες με κήπο στον Δήμο Ιαλυσού, πολυτελούς κατασκευής.
• Διαστάσεις 130 τ.μ. και 168 τ.μ.
• Αριστη κατασκευή
• Δυνατότητα τραπεζικής χρηματοδότησης με ευνοϊκούς όρους

Πληρ. Εμμανουήλ Κρανίδης
Αμερικής 50- Ρόδος
Τηλ. 2241027082-26476, 6944347405

Σ.Κ.Ε.Π.Η.

ΠΡΟΚΑΤ - ΑΝΤΙΠΑΡΟΧΕΣ - ΕΡΓΟΛΑΒΙΕΣ



1) Βάση από μπετόν
2) Κατασκευή σπιτιού
3) Πλακάκια
4) Χρώματα
5) Είδη υγιεινής
6) Ξυλοκατασκευές (ντουλάπια, ντουλάπες, πόρτες εσωτερικές) από οξυά ή ανιγκρέ
7) Εξωτερικά κουφώματα από αλουμίνιο με ρολλά και σίτες
8) Ηλεκτρολογική και υδραυλική εγκατάσταση
Παράδοση εντός τριών μηνών με το κλειδί στο χέρι

ΤΙΜΕΣ
• **100 τ.μ. . .49.500 €** • **70 τ.μ. ..38.000 €**
• **90 τ.μ. . . .46.200 €** • **60 τ.μ. ..33.500 €**
• **80 τ.μ. . . .42.250 €** • **50 τ.μ. ..28.500 €**

• **ΑΝΑΛΑΜΒΑΝΟΥΜΕ** ιδιωτικά έργα πάσης φύσεως οικοδομικών εργασιών (πέργκολες, κιόσκια, κ.λπ.)
• **ΠΩΛΟΥΝΤΑΙ** οικόπεδα **Ή ΑΝΤΑΛΛΑΣΣΟΝΤΑΙ** σε Ρόδο- Καστελόριζο Σύμη, Τήλο
• **ΖΗΤΟΥΝΤΑΙ** οικόπεδα για αντιπαροχή

Δ/ΝΣΗ Παν. Ροδίου 87 Ρόδος
Τηλ. 2241078766/21884 κιν. 6942408624

ΚΤΗΜΑΤΟΜΕΣΙΤΙΚΟ ΓΡΑΦΕΙΟ

ΖΑΦΕΙΡΗΣ Μ. ΚΑΡΑΓΙΑΝΝΗΣ Δ. Ο.Ε.

Πωλήσεις ακινήτων. Τηλ. (2241060380-60381)
18.00-21.00 μ.μ. Δευτέρα-Παρασκευή
e-mail: zaf.kar@panafonet.gr

- 20.383 τ.μ. Αγροτεμάχιο (πανοραμική θέα) 500 μ. από τον οικισμό Θολού
- 4.770 τ.μ. } Αγροτεμάχια συνοριακών μερίδων
- 2.348 τ.μ. } (150 μ.) Από την Λεωφόρο)
- 11.520 τ.μ. Αγρομετάχιο (Αφάντου)
- 5.080 τ.μ. (1/2) Αγροτεμάχιο (Αφάντου) με ελαιόδεντρα
- 10.200 τ.μ. Αγροτεμάχιο με πανοραμική θέα (Κολύμπια)
- 840 τ.μ. Αγροτεμάχιο (Αφάντου)
- 4.969 τ.μ. Αγροτεμάχιο περιοχή Κολυμπίων
- 22.400 τ.μ. Αγροτεμάχιο (με 200 ελαιόδεντρα) περιοχή Ψίνθου
- 19.840 τ.μ. αγροτεμάχιο με πανοραμική θέα (Ψίνθο)
- 5.800 τ.μ. (περιοχή ΤΡΑΠΕΖΙΑ)
- 22.400 τ.μ. Οικόπεδο επί της Λεωφόρου Ρόδου-Λίνδου, με υπό κατασκευή ξενοδοχειακή μονάδα (Α' κατηγορίας) σε μπετά
- 1.250 τ.μ. Οικόπεδο εντός οικισμού, με πανοραμική θέα
- 105 τ.μ. Κατοικία σε μπετά εντός οικισμού Αφάντου
- 80 τ.μ. Μονοκατοικία εντός οικισμού Αφάντου)
- 50 τ.μ. Μονοκατοικία εντός οικισμού Αφάντου
- 50 τ.μ. Μονοκατοικία εντός οικισμού Αφάντου

ΖΗΤΕΙΤΑΙ ΥΠΑΛΛΗΛΟΣ

Για το τμήμα μηχανογράφησης με τα εξής προσόντα:
Να γνωρίζει:
1. Τεχνικές γνώσεις ηλεκτρονικών υπολογιστών και εκτυπωτών
2. Τοπικά δίκτυα LAN
3. Χρήση MS Office
4. Χρήση λειτουργικών Microsoft Windows (98, NT & 2000)
5. Αγγλική γλώσσα
6. Χωρίς στρατιωτικές υποχρεώσεις (άνδρας)

Πενθήμερο - Δωδεκάμηνη εργασία - Αποδοχές ικανοποιητικές

Αποστολή βιογραφικών: ΣΑΒΒΑΣ ΜΑΤΣΗΣ
POST RESTANT
85100 ΡΟΔΟΣ

ΖΗΤΟΥΝΤΑΙ

ΠΩΛΗΤΡΙΕΣ για καταστήματα εντός πόλεως.
Μόνιμη απασχόληση.

Πληρ. τηλ. 22410-74443

ΑΓΓΛΙΚΑ

ΚΑΘΗΓΗΤΡΙΑ ΑΓΓΛΙΚΩΝ παραδίδει μαθήματα σε μικρά γκρουπ ή ατομικά. Από τα πρώτα βήματα έως το Proficiency.
Βοήθεια και στα σχολικά μαθήματα των Αγγλικών.
Τηλέφωνο επικοινωνίας: 22410 28004
κινητό: 6946751569

AXON

ΔΙΕΘΝΕΣ ΔΙΚΤΥΟ ΣΠΟΥΔΩΝ

Το Διεθνές Δίκτυο Σπουδών AXON, στα πλαίσια της επέκτασής του, ζητά να προσλάβει για την επόμενη εκπαιδευτική περίοδο **καθηγητές Αγγλικής, Γερμανικής, Γαλλικής, Ιταλικής, Ισπανικής γλώσσας** όπως και **καθηγητές Πληροφορικής** με τα απαραίτητα προσόντα.
Αριστο περιβάλλον εργασίας, προοπτικές εξέλιξης.
Βιογραφικά: fax 2241070903
e-mail: axon-rodos@axon.gr
Follow up: 2241077656-2241070902

ΑΠΟ ΜΕΓΑΛΑ ΚΕΝΤΡΑ ΞΕΝΩΝ ΓΛΩΣΣΩΝ

ΖΗΤΕΙΤΑΙ

α. γραμματέας διεύθυνσης με άριστη γνώση Αγγλικής γλώσσας και Η/Υ (WINDOWS, WORD, EXCEL) με ευχέρεια στην επικοινωνία

Πληρ. τηλ. 6944557415
ή αποστείλατε βιογραφικό σημείωμα στο **2241025800**

πωλήσεις

συνέχεια από την προηγούμενη

ΠΩΛΕΙΤΑΙ επώνυμη επιχείρηση στο κέντρο της Ρόδου (Μαντράκι). Πληρ. τηλ. 2241039333, 2241061809

ΑΠΟΘΗΚΗ υπόγεια, με ράμπα, 71 τ.μ., προέκταση Αννης Μαρίας μόνο 8 εκ. (23.477 ευρώ). Επίσης γραφείο-κατάστημα 31 τ.μ. κοντά στο Νηρέα (22 εκ.) 64.563 ευρώ. ΑΙΓΑΙΟΚΤΗΜΑΤΙΚΗ τηλ. 2241022943 και 6945466773.
ΑΟ53605

ΠΩΛΟΥΝΤΑΙ τα κάτωθι ακίνητα από ιδιοκτήτη: α) Στη Μιχ. Πετρίδη, διαμέρισμα 110 τ.μ. με γκαράζ και 30 τ.μ. αποθήκη. Τιμή 140.000 ευρώ, β) Κοντά σε πευκόφυτη περιοχή διόροφη μονοκατοικία με υπόγειο 270 τ.μ. μικτά σε οικόπεδο 2 στρεμμάτων. Τιμή 132.000 ευρώ, γ) 3όροφες μονοκατοικίες των 250 τ.μ. επί του συνόλου εντός οικοπέδου ενός στρέμματος. Τιμή 112.000 ευρώ. Πληρ. τηλ. 2241091617, 6974310156.
ΑΟ53579

ΕΥΚΑΙΡΙΑ ΣΤΟ ΓΕΝΝΑΔΙ ΠΩΛΟΥΝΤΑΙ α) τμήμα οικοπέδου 800 τ.μ., με άδεια οικοδομής 104 τ.μ., περιοχή Περίολος (μετά τον Αη Γιώργη), επί του επαρχιακού δρόμου, με θέα και απόσταση 150 μέτρα από τη θάλασσα. Τιμή 27.000 ευρώ, β) τμήμα οικοπέδου 500 τ.μ., με άδεια οικοδομής 70 τ.μ., πριν τον Αη Γιώργη, με πρόσοψη 18 μέτρα απ' του επαρχιακού δρόμου και με πρόσβαση στην παραλία. Τιμή 23.500 ευρώ. Πληρ. τηλ. 6937225269, 6937225268
ΑΟ52923

ΤΡΙΑΡΙ, 2 υπνοδωματίων, 54 τ.μ. με 2 αιρκοντίσιον, β' ορόφου, με ασανσέρ, λουξ κατασκευής στους Δασκάλους. Τιμή (26 εκ.)-76.302 ευρώ. ΑΙΓΑΙΟΚΤΗΜΑΤΙΚΗ, τηλ. 2241022943 και 6945466773.
ΑΟ53604

ΜΟΝΟΚΑΤΟΙΚΙΑ στο Κανδυλί, τριώροφη, σε μπετά ή τελειωμένη. Αποτελείται από υπόγειο, ισόγειο, 1ο όροφο, 210 τ.μ., σε 2.000 τ.μ. οικόπεδο, σε καταπράσινη και ήσυχη περιοχή, τιμή 129.000 ευρώ. Πληρ. τηλ. 6944532822, 6946179869
ΑΟ53559

ΜΟΝΟΚΑΤΟΙΚΙΑ στην παραλία Ιαλυσού 185 τ.μ. σε 410 μέτρα οικόπεδο. Πληρ. τηλ. 22410 68436, 6977838323.
ΑΟ53538

ΚΑΤΑΣΤΗΜΑΤΑ ΕΤΟΙΜΟΠΑΡΑΔΟΤΑ ΣΤΟ ΜΕΓΑΛΥΤΕΡΟ ΣΥΓΚΡΟΤΗΜΑ ΚΑΤΑΣΤΗΜΑΤΩΝ ΣΤΗΝ ΠΑΡΑΛΙΑΚΗ ΛΕΩΦΟΡΟ ΙΑΛΥΣΟΥ ΑΠ' ΕΥΘΕΙΑΣ ΑΠΟ ΤΟΝ ΚΑΤΑΣΚΕΥΑΣΤΗ ΠΟΛ. ΜΗΧΑΝΙΚΟ ΣΤΕΛΙΟ ΜΑΚΕΣΤΑ. ΕΞΑΣΦΑΛΙΣΗ ΔΑΝΕΙΟΥ, ΕΥΚΟΛΙΕΣ ΠΛΗΡΩΜΗΣ. ΑΠΟ 10.350.000 ΔΡΧ. ΠΛΗΡ. ΤΗΛ. 2241021347
ΧΠΟ205

ΕΠΙΧΕΙΡΗΣΗ νυκτερινού κέντρου διασκέδασης στο κέντρο της πόλης, full εξοπλισμένο. Πληρ. τηλ. 6946402626 ώρες επικ. 09-00-14.00 και 18.00-22.00.
ΧΑΟ101

εργασιες

ΝΕΑΡΟΣ ηλικίας 23-25 με γνώσεις αγγλικής και γερμανικής, κάτοχος πτυχίου ανωτέρας σχολής για μόνιμη εργασία σε κατάστημα οπτικών. Πληρ. τηλ. 22410 33886.
ΑΖ53820

ΚΟΠΕΛΑ για καφέ-μπαρ στην Κρεμαστή. Πληρ. τηλ. 6978036262.
ΑΖ53819

ΜΑΓΕΙΡΑΣ για να εργασθεί χειμώνα-καλοκαίρι σε πιτσαρία-εστιατόριο. Πληρ. τηλ. 22410 67112 και 6944180296.
ΑΖ53818

ΚΟΠΕΛΑ έως 25 ετών για εργασία σε κατάστημα, φωτογραφικών ειδών. Απαραίτητες οι γνώσεις Αγγλικής, πλεονέκτημα οι γνώσεις Η/Υ-Windows. Πληρ. τηλ. 22410 73640.
ΑΖ53816

ΖΗΤΕΙΤΑΙ βοηθ. σερβιτόρου για εργασία βραδινή με προϋπηρεσία και Αγγλική γλώσσα. Πληρ. τηλ. 2241032421 από ώρα 17.00-20.00
ΑΖ53789

ΖΗΤΕΙΤΑΙ γυναίκα να επιβλέπει ηλικιωμένη κυρία. Πληρ. τηλ. 2241091853, 6937661328
ΑΖ53784

ΖΗΤΟΥΝΤΑΙ άτομα για οβελιστήριο στην Ιαλυσό για μερική απασχόληση. 1) Ψησταρης και 2) ταμίας από 8 έως 12. Πληρ. τηλ. 2241090911, 2241090562. Να μας πάρουν μόνο Ελληνες
ΑΖ53779

ΤΕΧΝΟΛΟΓΟΣ μηχανικός, μηχανολόγος ή ηλεκτρολόγος, από Τεχνική Εταιρία. Μισθός ανάλογος προσόντων. Πληρ. τηλ. 22410-67180.
ΑΖ53767

ΖΗΤΕΙΤΑΙ ΣΕΡΒΙΤΟΡΟΣ/ ΣΕΡΒΙΤΟΡΑ για να εργασθεί σε καφετέρια στην περιοχή Κολυμπίων. Ωρες εργασίας 5 μ.μ.-1 π.μ.. Πληρ. τηλ. 2241056516
ΑΖ53812

ΑΠΟ ΤΟ ΕΞΟΥΣΙΟΔΟΤΗΜΕΝΟ SERVICE ΤΗΣ SONY ΣΤΑ ΔΩΔ/ΣΑ ΖΗΤΟΥΝΤΑΙ Α) ΥΠΑΛΛΗΛΟΣ ΓΡΑΦΕΙΟΥ ΜΕ ΓΝΩΣΕΙΣ Η/Υ ΚΑΙ ΔΙΠΛΩΜΑ ΟΔΗΓΗΣΗΣ, Β) ΤΕΧΝΙΚΟΣ ΓΙΑ ΗΛΕΚΤΡΟΝΙΚΑ ΕΙΔΗ. ΠΛΗΡ. ΤΗΛ. 6944107508, 2241022408
ΠΖ53777

Από Ιταλικό Εστιατόριο στην Κρεμαστή ζητείται **ΠΙΤΣΑΓΙΟΛΟΣ ή ΒΟΗΘΟΣ ΠΙΤΣΑΓΙΟΛΟΥ**. Πληρ. τηλ. 22410-98302, απογευματινές ώρες και 95633 πρωινές ώρες
ΑΖ53758

ΓΥΝΑΙΚΕΣ για μπαρ, για απογευματινή και βραδυνή απασχόληση. Πληρ. τηλ. 6942274191, 6946641774
ΑΖ53768

Από το **ΑΥΤΟΕΠΙΛΟΓΕΣ**

ΖΗΤΕΙΤΑΙ

ΝΕΟΣ για μερική απασχόληση στην προετοιμασία των αυτοκινήτων.

Απαραίτητα δίπλωμα αυτοκινήτου.

Πληρ. τηλ. 22410 60910, κ. Κωστή

ΟΡΓΑΝΩΜΕΝΟ ΦΡΟΝΤΙΣΤΗΡΙΟ ΜΕΣΗΣ ΕΚΠΑΙΔΕΥΣΗΣ
ΖΗΤΑΕΙ

ΚΑΘΗΓΗΤΕΣ

Φυσικούς, Χημικούς, Βιολόγους, Οικονομολόγους, Μαθηματικούς

Πληρ. τηλ. 6976886822, 6945990747

Τα ζαχαροπλαστεία "ΣΤΑΝΗ"

ΖΗΤΟΥΝ ΠΩΛΗΤΡΙΕΣ

Απαιτούμενα προσόντα:
- Τελειόφοιτοι λυκείου
- Γνώση Η/Υ
- Αγγλική γλώσσα

Πληρ. τηλ. 2241032267, 2241031991

Για αιτήσεις Αγ. Αναστασίας 28 από 08.00-16.00

Από γραφείο αντιπροσωπειών των εταιρειών:
BIC - ADAMS - CADBURY'S - ΕΥΡΗΚΑ - ΚΑΛΑΣ

ΖΗΤΕΙΤΑΙ

ΑΠΟΘΗΚΑΡΙΟΣ

με δίπλωμα Γ' κατηγορίας, έως 30 ετών.

Παρέχονται:
Εργασία όλο το χρόνο, πλήρη ασφαλιστική κάλυψη και αυτοκίνητο της εταιρείας.

Πληρ.
Ν. ΤΕΡΖΗΣ - Μ. ΚΑΡΑΓΙΑΝΝΗΣ & ΣΙΑ ΟΕ
Αγγελου Σικελιανού - Ασγούρου
Τηλ. 2241069450, 2241069451, κιν. 6945754255

ΑΠΟ ΑΝΤΙΠΡΟΣΩΠΕΙΑ ΑΥΤΟΚΙΝΗΤΩΝ
ΖΗΤΕΙΤΑΙ

ΠΩΛΗΤΗΣ

Απαιτούμενα προσόντα:
- Ανεση στην επικοινωνία
- Προηγούμενη εμπειρία
- Καλή χρήση Η/Υ.

Πληρ. τηλ. επικοινωνίας 22410 62775

Από αλυσίδα καταστημάτων γρήγορης εστίασης

ΖΗΤΟΥΝΤΑΙ

α. **υπεύθυνος καταστήματος** για νυκτερινό ωράριο
β. **βοηθός ψήστη**
γ. **βοηθός σερβιτόρου**
δ. **καθαρίστρια**
ε. **άτομο για ταμπλό**
στ. **μάστορας**

Πληρ. τηλ. 2241033969 ώρες 10.00-16.00

CAPSIS
Convention Centers & Resort Hotels

ΤΟ ΞΕΝΟΔΟΧΕΙΟ ΚΑΙ ΣΥΝΕΔΡΙΑΚΟ ΚΕΝΤΡΟ SOFITEL CAPSIS ΡΟΔΟΥ

ΖΗΤΑΕΙ

ΕΜΠΕΙΡΟΥΣ ΣΕΡΒΙΤΟΡΟΥΣ και ΒΟΗΘΟΥΣ ΣΕΡΒΙΤΟΡΩΝ
Για μερική και συνεχή απασχόληση
ΕΡΓΑΤΗ ΑΠΟΘΗΚΗΣ
Με γνώσεις κλαρκ
ΕΜΠΕΙΡΟ ΗΛΕΚΤΡΟΛΟΓΟ
Με πτυχίο ηλεκτρολόγου
Προσφέρονται πολύ καλές αμοιβές.
Οι ενδιαφερόμενοι μπορούν να απευθυνθούν καθημερινά κατά τις ώρες 10.00-14.00 στο Γραφείο Προσωπικού του Ξενοδοχείου

Για περισσότερες πληροφορίες
Υπόψη: κυρίου Τηλέμαχου
Τηλ.: 22410-25015
Φαξ: 22410-20909
Ξενοδοχείο Sofitel Capsis
Ιξιά 85100, Ρόδος

Ζαριφόπουλος Α.Ε.

ΑΣΦΑΛΕΙΑ - ΠΥΡΟΠΡΟΣΤΑΣΙΑ - ΕΛΕΓΧΟΙ

ΖΗΤΑ ΗΛΕΚΤΡΟΛΟΓΟ ΜΗΧΑΝΙΚΟ

Η εταιρεία πρωτοπόρος στον κλάδο της, λόγω της ραγδαίας εξέλιξής της, ζητά δραστήριο μηχανικό για την περαιτέρω στελέχωση του τμήματος μελετών - πωλήσεων.

Καλή γνώση Αγγλικής γλώσσας καθώς και χρήση Υπολογιστών, θεωρούνται απαραίτητα προσόντα.

Η εταιρεία, προσφέρει ελκυστικό πακέτο αποδοχών και εξέλιξη αναλόγως προσόντων.

Αποστολή βιογραφικού σημειώματος

ΤΡΙΑΝΤΑΦΥΛΛΙΔΗ ΑΣΓΟΥΡΟΥ, 85100 ΡΟΔΟΣ

ΥΠΟΨΗ Κας ΑΝΔΡΙΑΝΑΣ ΝΤΕΛΗ

ΤΗΛ.: 2241066607 FAX : 2241(0)67092

E-MAIL: inforod@zarifopoulos.com

ΖΗΤΕΙΤΑΙ ΣΤΕΛΕΧΟΣ ΠΩΛΗΣΕΩΝ

Επιθυμητά προσόντα

1. Προϋπηρεσία στο χώρο των πωλήσεων
2. Πτυχίο ανωτέρας σχολής (επιθυμητό)
3. Ανεση στην επικοινωνία, προθυμία, εργατικότητα, ήθος
4. Αδεια οδήγησης
5. Βασικές γνώσεις Η/Υ
6. Ηλικία έως 28 ετών

Προσφέρονται

1. Μισθός αναλόγως προσόντων
2. Αυτοκίνητο
3. Κινητό
4. Διαρκή εκπαίδευση

Αποστείλατε Βιογραφικό σημείωμα στο e-mail: add@aias.gr
Τηλ. επικοινωνίας: 2241076710

ΖΗΤΕΙΤΑΙ

ΞΕΝΟΓΛΩΣΣΟ ΠΡΟΣΩΠΙΚΟ
για **θέση πωλήτριας** στα σουηδικά καταστήματα SWEDCO.

Αιτήσεις γίνονται
στην **οδό Δημοκρατίας και Δωδ/κής Ν. γωνία**
από 07.00-15.00
Τηλ. 2241027375, 2241027575

OH - LA - LA
BIJOUX

ΖΗΤΕΙΤΑΙ

ΠΩΛΗΤΡΙΑ
για πλήρη ή μερική απασχόληση
Πληρ. τηλ. 2241039514

ΖΗΤΕΙΤΑΙ

ΚΑΘΗΓΗΤΗΣ-ΚΑΘΗΓΗΤΡΙΑ Γερμανικών για την επόμενη σχολική σαιζόν (Σεπτ. 2003) από το κέντρο Ξένων Γλωσσών
Μ. Μελισσουργού.

Τηλ. 22410 26926,
Βιογραφικό σημείωμα fax: 2241048205
email: melissam@otenet.gr

ΖΗΤΟΥΝΤΑΙ

κομμώτριες με άδεια ασκήσεως επαγγέλματος και προϋπηρεσία, κοπέλα για την θέση υποδοχής, **διαιτολόγος, γυμναστές aerobic**- βάρη απόφοιτοι ΤΕΦΑΑ ή ιδιωτικής σχολής - **φυσιοθεραπευτές ή αισθητικοί** για μυοχαλαρωτικό μασάζ, **άτομα (άνδρας ή γυναίκα)** για δημόσιες σχέσεις, για να στελεχώσουν πολυδύναμο χώρο.
Πληρ. τηλ.2241070510-11 από 13.00-23.00 κ. Σπύρος

Pizza Hut

ΖΗΤΕΙΤΑΙ

ΥΠΑΛΛΗΛΟΣ ΚΟΥΖΙΝΑΣ!!!
Νέος-νέα έως 35 ετών
12μηνη απασχόληση!!

Πληρ. τηλ. 2241078570

εργασιες

εια από την προηγούμενη

ΕΛΑ εμφανίσιμη, για να ερεί σε καφέ μπαρ κοντά στην απογευματινές ώρες. τηλ. 22410-62182, 62701, ιύρο. AZ53769

άνω των 25 ετών; Δραστηαι φιλόδοξα άτομα ζητούια μερική - πλήρη απασχό-, 550-3.800 ευρώ/μήνα. Αέλλεται δωρεάν ενημερωτιέντυπο. Καλέστε 2310-99 AZ53759

ΣΩΠΙΚΟ, ζητείται στη Ρόδο τα Δωδεκάνησα, από ανώεταιρία με έδρα στην Αθή- Προσφέρονται: ετήσια συασία, δυνατότητα γρήγορης γελματικής εξέλιξης. Υψησοδήματα. Για ραντεβού τηυνήστε καθημερινά στο 946940, υπεύθυνος κύριος ορινιός Ευστάθιος. AZ53751

ΜΜΩΤΡΙΕΣ ΓΙΑ ΤΟ ΚΟΜΜΩΙΟ FIGARO. ΠΛΗΡ. ΤΗΛ. 10-20914 ΠΖ53745

ΕΙΤΑΙ ΚΟΠΕΛΑ ΚΑΤΑ ΟΤΙΜΗΣΗ ΗΘΟΠΟΙΟΣ, ΠΟΛΥ ΦΑΝΙΣΙΜΗ ΓΙΑ ΤΙΣ ΑΝΑΣ ΓΥΡΙΣΜΑΤΩΝ ΔΙΑΜΙΣΤΙΚΩΝ SPOT. ΠΛΗΡ. Λ. 2241078887 ΠΖ53736

ΓΕΙΤΑΙ ΥΠΑΛΛΗΛΟΣ ΥΠΟΧΗΣ ΣΤΟ ΞΕΝΟΔΟΧΕΙΟ ΦΙΡΗΜΟΣ. ΠΛΗΡ. ΤΗΛ. 1092933, 2241094062 κο ΑΚΟ ΝΙΚΟ ΠΖ53733

Ο Λογιστικό Φοροτεχνικό γρα- ο **ΖΗΤΕΙΤΑΙ** βοηθός λογιστηυ για πλήρη απασχόληση. Εειρία σε μισθοδοσία θα ληφθεί βαρά υπ' όψιν. Πλήρ. κ. Καραννη Παναγιώτη κιν. 44639500, fax 2241033169 AZ53741

ΙΤΕΙΤΑΙ κοπέλα για απογευμαή εργασία στο Video Club FANTASY. Πληρ. τηλ. 2241027801 AZ53737

ΖΗΤΕΙΤΑΙ ΥΠΑΛΛΗΛΟΣ ΓΙΑ ΜΕΓΑΛΟ ΤΟΥΡΙΣΤΙΚΟ ΚΑΤΑΣΤΗΜΑ ΣΤΟ ΦΑΛΗΡΑΚΙ. ΑΓΓΛΙΚΑ, ΛΙΓΑ ΓΕΡΜΑΝΙΚΑ. ΜΙΣΘΟΣ ΙΚΑΝΟΠΟΙΗΤΙΚΟΣ, ΣΥΝΕΧΗΣ ΣΥΝΕΡΓΑΣΙΑ (ΑΝΑΛΟΓΩΣ ΠΡΟΣΟΝΤΩΝ). ΠΛΗΡ. ΤΗΛ. 6944796011 ΠΖ53726

ΖΗΤΟΥΝΤΑΙ άτομα να εργαστούν σε fast food στην Ιαλυσό για τυλικτή πίτα ή ψήστης για βραδινή απασχόληση. Μόνο Έλληνες. Πληρ. τηλ. 2241090911, 2241090562, 2241092597 AZ53722

ΖΗΤΕΙΤΑΙ νέος κατέχων δίπλωμα αυτοκινήτου και μηχανής για διανομές σε εταιρεία ταχυμεταφορών. Πληρ. τηλ. 2241070999 AZ53742

ΖΗΤΕΙΤΑΙ εργάτης αποθήκης από εμπορική επιχείρηση με δίπλωμα οδήγησης. Πληρ. τηλ. 2241047768, 6944799511 AZ53707

ΚΟΠΕΛΕΣ για να εργασθούν σε καφε μπαρ στο 2ο χλμ. Ροδου-Καλλιθέας (παραπλεύρως) του σούπερ μάρκετ Μαρινόπουλος Champion). Πληρ. τηλ. 6938798995 AZ53666

ΖΗΤΕΙΤΑΙ ΠΡΟΣΩΠΙΚΟ στα MARKS AND SPENCER για πενθήμερη ημιαπασχόληση. Απαραίτητα προσόντα: Απόφοιτοι Λυκείου, καλή γνώση Αγγλικής γλώσσας, ευγένεια, διάθεση για εργασία. Τα άτομα θα απασχοληθούν όλο το χρόνο. Αιτήσεις στο κατάστημα: Αλ. Διάκου 8 Πληρ. τηλ. 2241035679 AZ53695

ΠΩΛΗΤΡΙΑ για τουριστικό κατάστημα, να μιλά λίγα Αγγλικά, περιοχή Κολύμπια. Πληρ. τηλ. 2241056100 AZ53687

Από γνωστό κομμωτήριο **ΖΗΤΕΙΤΑΙ** κομμωτής/τρια για μόνιμη απασχόληση. Πληρ. τηλ. 6944439333 AZ53712

ΖΗΤΕΙΤΑΙ ΚΟΜΜΩΤΗΣ-ΚΟΜΜΩΤΡΙΑ ΓΙΑ ΝΑ ΕΡΓΑΣΘΕΙ ΣΕ ΚΟΜΜΩΤΗΡΙΟ ΕΝΤΟΣ ΠΟΛΕΩΣ. ΠΗΡ. ΤΗΛ. 2241077555 ΠΖ53689

ΖΗΤΕΙΤΑΙ συνέταιρος-συνεργάτης (λόγω φόρτου εργασίας) για πιτσαρία-οβελιστήριο στο μεγάλο συντριβάνι της Παλιάς Πόλης, γνώστης γύρων. Πληρ. τηλ. 2241023638 κ. Σπύρο AZ53688

ΖΗΤΕΙΤΑΙ ΒΟΗΘΟΣ ΛΟΓΙΣΤΗ (ΝΕΟΣ Ή ΝΕΑ) ΜΕ ΓΝΩΣΕΙΣ Η/Υ ΚΑΙ ΣΧΕΤΙΚΗ ΠΕΙΡΑ ΣΕ ΒΙΒΛΙΑ Β' & Γ' ΚΑΤΗΓΟΡΙΑΣ ΧΩΡΙΣ ΣΤΡΑΤΙΩΤΙΚΕΣ ΥΠΟΧΡΕΩΣΕΙΣ ΓΙΑ ΠΛΗΡΗ ΑΠΑΣΧΟΛΗΣΗ. ΠΛΗΡ. ΒΙΟΓΡΑΦΙΚΑ ΕΘΝΙΚΗΣ ΑΝΤΙΣΤΑΣΕΩΣ 18 (ΠΡΩΗΝ ΑΝΝΗΣ ΜΑΡΙΑΣ) 6 μ.μ.-9 μ.μ. ΤΗΛ. 2241039841 κος ΚΑΡΑΜΙΧΑΛΗΣ ΠΖ53694

ΥΠΑΛΛΗΛΟΣ για γραφείο Γεν. Τουρισμού στο Μανδράκι με γνώσεις Αγγλικά, computer και αεροπορικά εισιτήρια. Πληρ. τηλ. 2241025400 AZ53664

ΑΠΟ ΜΕΤΑΦΟΡΙΚΗ ΕΤΑΙΡΙΑ ΖΗΤΕΙΤΑΙ ΟΔΗΓΟΣ ΜΕ ΔΙΠΛΩΜΑ 5ης ΚΑΤΗΓΟΡΙΑΣ ΚΑΙ ΕΜΠΕΙΡΙΑ ΣΤΗ ΡΥΜΟΥΛΚΗΣΗ ΣΥΡΟΜΕΝΩΝ ΚΑΙ ΕΠΙΚΑΘΗΜΕΝΩΝ. ΠΛΗΡ.ΤΗΛ. 2103478517-21, 2271023485 (κ. ΚΑΣΣΟΥΔΑΚΗ) ΠΖ53660

ΑΤΟΜΑ δραστήρια και δυναμικά, από μεγάλη εταιρία στον χώρο του εμπορίου. Ημιαπασχόληση 1000 ευρώ, πλήρης απασχόληση 5.000 ευρώ. Πληρ. τηλ. 22410-32161, 30078, 6977 472091 AZ53425

ΣΕΡΒΙΤΟΡΑ εμφανίσιμη σε παραλιακό restaurant-bar στη Σύμη, καλός μισθός, διαμονή δωρεάν. Πληρ. τηλ. 2246071417 AZ53661

ΚΟΠΕΛΕΣ για να εργασθούν ως μπαργούμαν για το κλαμπ ΡΑΦΑΕΛ. Πληρ. τηλ. 6946703336 AZ53573

Από γυμναστήριο **ΖΗΤΕΙΤΑΙ** γυμναστής για spinning και aerobic. Πληρ. τηλ. 2241062481, 6944656836 AZ53659

ΖΗΤΕΙΤΑΙ έμπειρος/η barman/woman για ξενοδοχείο της Λάρδου. Πληρ. τηλ. 2244044144 AZ53663

ΖΗΤΟΥΝΤΑΙ δύο γυναίκες για να εργασθούν στο εστιατόριο του Πανορμίτη. Πληρ. τηλ. 2246071305, 2246072553 AZ53652

ΓΙΝΕΤΕ ΕΠΙΧΕΙΡΗΜΑΤΙΑΣ ΑΠΟ ΤΟ ΧΩΡΟ ΕΠΙΛΟΓΗΣ ΣΑΣ ΜΕ ΕΛΑΧΙΣΤΟ ΚΕΦΑΛΑΙΟ ΚΑΙ ΕΚΠΑΙΔΕΥΣΗ. ΜΕΡΙΚΗ Ή ΠΛΗΡΗΣ ΑΠΑΣΧΟΛΗΣΗ, ΧΡΗΣΗ INTERNET. ΑΜΕΣΟ ΞΕΚΙΝΗΜΑ. ΚΕΡΔΗ 500-3.000 ΕΥΡΩ. ΚΑΛΕΣΤΕ ΓΙΑ ΔΩΡΕΑΝ ΦΥΛΛΑΔΙΟ. ΠΛΗΡ. ΤΗΛ. 2310-729425, 6972238412 ΠΖ53570

ΣΟΒΑΡΗ ΚΥΡΙΑ, έμπειστη που ν' αγαπάει τα παιδιά για βοηθό στο σπίτι και προσοχή παιδιού με ειδικές ανάγκες, κατά προτίμηση εσωτερική. Πληρ. τηλ. 2241062552.

ΖΗΤΟΥΝΤΑΙ εμφάνισιμες κοπέλες για εργασία μέσα από το Bar και έξω στο club FEVER 15ο χλμ. Ρόδου-Λίνδου στάση γκολφ. Πληρ. τηλ. 6938246660. AZ53463

ΑΝΔΡΑΣ ή ΓΥΝΑΙΚΑ για να εργασθεί σε φούρνο της πόλης (μάστορας ή βοηθός). Πληρ. τηλ. 22410-31053, 29939 AZ53628

ΥΠΑΛΛΗΛΟΙ να εργασθούν εποχιακά για την καλοκαιρινή περίοδο σε Super Market-τουριστικό κατάστημα στην περιοχή Ξενοδ. Blue Bay στην Κρεμαστή. Απαραίτητη τουλάχιστον η γνώση της Αγγλικής. Πληρ. τηλ. 2241091836, 2241094684, κ. Γιώργος. AZ53306

ΠΩΛΗΤΡΙΑ ΕΥΠΑΡΟΥΣΙΑΣΤΗ ΕΩΣ 25 ΕΤΩΝ ΜΕ ΓΝΩΣΕΙΣ ΑΓΓΛΙΚΩΝ, ΤΕΛΕΙΟΦΟΙΤΗ ΛΥΚΕΙΟΥ, ΓΙΑ ΜΟΝΙΜΗ ΑΠΑΣΧΟΛΗΣΗ ΣΕ ΚΑΤΑΣΤΗΜΑ ΑΝΔΡΙΚΩΝ ΕΝΔΥΜΑΤΩΝ ΣΤΗΝ ΠΟΛΗ. ΩΡΑΡΙΟ ΚΑΤΑΣΤΗΜΑΤΩΝ. ΠΛΗΡ. ΤΗΛ. 22410-70402 ΠΖ53415

Η Οδική Βοήθεια Ρόδου HELLAS SERVICE **ΖΗΤΕΙ** συνεργάτες για την στελέχωση του τμήματος πωλήσεων. Απαραίτητα προσόντα: Ικανότητα επικοινωνίας, ευχάριστη προσωπικότητα, δίπλωμα οδήγησης οχήματος, προϋπηρεσία στο χώρο. Προσφέρονται: ανταγωνιστικό πακέτο αποδοχών (μισθός - προμήθεια - bonus), προοπτικές εξέλιξης, εξαιρετικό περιβάλλον εργασίας. Πληρ. Στ. Καζούλη 82, τηλ. (22410)22490 ΧΑΖ252

Από κομμωτήριο στο κέντρο της πόλης **ΖΗΤΕΙΤΑΙ** έμπειρος κομμωτής /τρια για συνεργασία κατά την καλοκαιρινή σεζόν. Πληρ. τηλ. 6938443121 ΧΑΖ305

διαφορα

ΠΩΛΕΙΤΑΙ σαλόνι αποτελούμενο από τετραθέσιο καναπέ και τέσσερις πολυθρόνες λόγω αναχώρησης. Τιμή 120 ευρώ. Πληρ. τηλ. 6932743037 ΑΔ53799

ΠΩΛΕΙΤΑΙ Playstation 1 pocket σε υπεράριστη κατάσταση, τσιπαρισμένο, με δύο μοχλούς, 1 memory card και 10 παιχνίδια. Τιμή 150 ευρώ. Πληρ. τηλ. 6934884508 ΑΔ53760

ΠΩΛΟΥΝΤΑΙ ξύλινο μονό κρεβάτι με το στρώμα του, 2 κομοδίνα, ξύλινο, γραφείο έπιπλο, καναπές, τραπεζάκι σαλόνι, τραπεζάκι τηλεόρασης, κ.ά. μικροέπιπλα σε τιμές αναχώρησης. Πληρ. τηλ. 2241043941, 2241061285 κ. Σπύρο ΑΔ53718

ΠΩΛΕΙΤΑΙ γνήσιο και ανόθευτο ελαιόλαδο, φετινής παραγωγής, από Κρεμαστή. Πληρ. τηλ. 2241043941, 2241061285 κ. Σπύρο ΑΔ53719

ΠΩΛΕΙΤΑΙ σαλόνι δερμάτινο NATUZZI 3θέσιος-διθέσιος σε άριστη κατάσταση 2 1/2 ετών χρώματος μουσταρδί από 2.800 ευρώ μόνο 1.300 ευρώ. Πληρ. κ. Αντώνης τηλ. 6945139702, 2241024811, 2241073075 ΑΔ53669

ΠΩΛΕΙΤΑΙ βάρκα 4,30 μέτρα με εξωλέμβια YAMAHA 25 HP, τρέιλερ και όλο τον εξοπλισμό. Τιμή 3.000 ευρώ. Πληρ. τηλ. 2241074190 ΑΔ53653

Εγκαταλείπω το κυνήγι και πουλώ **ΔΥΟ (2) ΛΑΓΟΣΚΥΛΑ (αρσ. και θυλ.)** καλά ξεκινημένα σε λογική τιμή. Πληρ. τηλ. 6978581137. ΑΔ53638

ΠΩΛΟΥΝΤΑΙ ψυγείο, πάγκος 2,35 m ανοξείδωτος και ξύλινος, εστίες γκαζιού με φιάλες, φούσκα με εξαεριστήρα καθώς και πολλά είδη εστιατορίου σε καινούργια κατάσταση (2 μηνών) και τιμή ευκαιρίας επίσης. Πληρ. τηλ. 22410 34315. ΑΔ53639

ΠΩΛΕΙΤΑΙ ΤΑΧΥΠΛΟΟ ΣΚΑΦΟΣ BEST 4,85 ΜΕΤΡ. ΜΕ ΤΡΕΪΛΕΡ ΚΑΙ ΜΗΧΑΝΗ YAMAHA 80 HP, ΣΕ ΑΡΙΣΤΗ ΚΑΤΑΣΤΑΣΗ. ΠΛΗΡ. ΤΗΛ. 2241085231-6945461564. ΧΠΔ707

ΕΞΟΠΛΙΣΜΟΣ ΦΡΟΝΤΙΣΤΗΡΙΟΥ σε καλή κατάσταση, λόγω αλλαγής δραστηριότητας (πίνακες μαρκαδόρου, θρανία, καθίσματα, γραφείο, βιβλιοθήκες, φωτοτυπικό). Πληρ. τηλ. 2241094710. ΑΔ53403

ΠΩΛΕΙΤΑΙ έπιπλο σύνθετο. Πληρ. τηλ. 6932086635 ΑΔ53278

ΓΙΑ ΤΥΠΟΓΡΑΦΟΥΣ: ΠΩΛΕΙΤΑΙ ΠΙΕΣΤΗΡΙΟ OFFSET AUTO MULTI (30X42) ΚΑΙ ΜΗΧΑΝΗΜΑ ΓΙΑ ΚΑΤΑΣΚΕΥΗ ΣΦΡΑΓΙΔΩΝ. ΚΑΙ ΤΑ ΔΥΟ ΜΑΖΙ ΣΤΗΝ ΜΟΝΑΔΙΚΗ ΤΙΜΗ ΤΩΝ 4.500 ΕΥΡΩ!!! ΠΛΗΡ. ΤΗΛ. 6937756878 κ. ΝΙΚΟ ΧΠΔ201

ΜΙΚΡΟΕΠΙΠΛΑ ΠΩΛΟΥΝΤΑΙ συρταριέρες-παπουτσοθήκες, κρεμάστρες-καθρέπτες, ντουλάπες, κομοδίνα, κρεβάτια, σύνθετα, τραπέζια, καρέκλες, γραφεία, έπιπλα κουζίνας, πάγκοι, χρώματα, πλακάκια, φελιζόλ κ.ά. σε τιμές μοναδικές στο 5ο χλ. Ρόδου-Λίνδου, Πλατής - ΡΟΔΟΧΡΩΜ τηλ. 2241062037, 2241065065 ΑΔ52956

ΤΡΑΠΕΖΑΡΙΑ καινούργια μοντέρνας γραμμής με 6 καρέκλες (ή χωρίς). Τιμή προσιτή. Πληρ. τηλ. 2241053291 ΧΑΔ135

μαθηματα

ΜΑΘΗΜΑΤΙΚΟΣ έμπειρη, πτυχιούχος, παραδίδει ιδιαίτερα μαθήματα σε μαθητές Γυμνασίου, Λυκείου και ΤΕΕ. Πληρ. τηλ. 6942262565. ΑΜ53610

ΦΟΙΤΗΤΡΙΑ του Πανεπιστημίου Αιγαίου, αναλαμβάνει τα διάβασμα παιδιών δημοτικού καθώς και μαθήματα παιδιών γυμνασίου στα Φιλολογικά. Πληρ. τηλ. 6944595966, Αθηνά. ΑΜ53822

ΦΙΛΟΛΟΓΟΣ, ΑΠΟΦΟΙΤΟΣ ΤΗΣ ΦΙΛΟΣΟΦΙΚΗΣ ΣΧΟΛΗΣ ΤΟΥ Α.Π.Θ., ΠΑΡΑΔΙΔΕΙ ΜΑΘΗΜΑΤΑ ΣΕ ΜΑΘΗΤΕΣ ΓΥΜΝΑΣΙΟΥ ΚΑΙ ΛΥΚΕΙΟΥ. ΠΛΗΡ. ΤΗΛ. 22410 76780 ΚΑΙ 6974467067. ΠΜ53821

ΔΑΣΚΑΛΑ παραδίδει ιδιαίτερα μαθήματα σε παιδιά δημοτικού και γυμνασίου. Πληρ. τηλ. 6937316626 ΑΜ53802

ΚΑΘΗΓΗΤΡΙΑ πτυχιούχος Φιλοσοφικής Σχολής Θεσ/νίκης παραδίδει (ιδιαίτερα) μαθήματα σε μαθητές Γυμνασίου-Λυκείου. Πληρ. τηλ. 2241033981, 6936529990 ΑΜ53787

ΚΑΘΗΓΗΤΗΣ ΑΓΓΛΙΚΩΝ ΚΑΙ ΓΑΛΛΙΚΩΝ απόφοιτος Καναδικού Παν/μίου παραδίδει ιδιαίτερα μαθήματα κατ' οίκον σε μαθητές όλων των επιπέδων. Τιμές προσιτές. Πληρ. τηλ. 2241064079, 6976196036 ΑΜ53773

ΑΓΓΛΙΚΑ. ΜΑΘΗΜΑΤΑ παραδίδονται από πεπειραμένη καθηγήτρια Πανεπιστημίου Λονδίνου, σε όλα τα επίπεδα, αρχαρίων και προχωρημένων παιδιών. Επίσης παραδίδονται μαθήματα Ελληνικής γλώσσας, σε παιδιά Δημοτικού και Γυμνασίου. Πληρ. τηλ. 22410-69572, 6946051681, κα Κατερίνα. ΑΜ53755

ΙΔΙΑΙΤΕΡΑ: ΦΥΣΙΚΗΣ - ΧΗΜΕΙΑΣ- ΜΑΘΗΜΑΤΙΚΩΝ ΑΠΟ ΚΑΘΗΓΗΤΗ ΜΕ ΟΥΣΙΑΣΤΙΚΑ ΠΡΟΣΟΝΤΑ ΓΙΑ ΣΟΒΑΡΗ ΠΡΟΕΤΟΙΜΑΣΙΑ ΚΑΙ ΑΜΕΣΟ ΑΠΟΤΕΛΕΣΜΑ. ΠΛΗΡ.ΤΗΛ. 2241024369, 6973025100 ΠΜ53706

Από το SUPER MARKET ΣΠΑΝΟΣ

ΖΗΤΕΙΤΑΙ

Κρεοπώλης

Πληρ. τηλ. 2241032335

JUMBO

BOOKIE BEBE TOYS

Το κατάστημα **JUMBO** Ρόδου ζητά άτομα Δημιουργικά για την στελέχωσή του

1. ΠΩΛΗΤΕΣ/ΤΡΙΕΣ
2. ΤΑΜΙΕΣ
3. ΒΟΗΘ. ΑΠΟΘΗΚΗΣ

ΑΠΑΡΑΙΤΗΤΑ ΠΡΟΣΟΝΤΑ:

- Απόφοιτοι Λυκείου
- Χρήση Η/Υ
- Εμπειρία σε ανάλογη θέση θεωρείται προσόν
- Ομαδικό πνεύμα συνεργασίας
- Ανάπτυξη πρωτοβουλιών

Προοπτική εξέλιξης
Αιτήσεις δεκτές καθημερινά 9 π.μ.-9 μ.μ.
στο JUMBO Ρόδου

ΣΧΕΔΙΑΣΤΗΣ/ΤΡΙΑ, με γνώσεις προγραμμάτων ηλεκτρονικής σχεδίασης, ζητείται από τεχνικό γραφείο, για μόνιμη απασχόληση.

Πληρ. τηλ. 22410 33825

ΑΝΑΚΟΙΝΩΣΗ
ΜΑΘΗΜΑΤΑ
***** Computer *****

BYTE POG-RAM COMPUTER PM

ΕΓΓΡΑΦΕΣ
**** ΤΩΡΑ ****

Τμήματα για:
Παιδιά - Ενήλικες
Αρχάριους - Μαθητές
Επαγγελματίες

Ανεύρεση Εργασίας

Διδάσκει πτυχιούχος Πανεπιστημίου Αμερικής
ΜΑΝΩΛΗΣ Ι. ΣΟΦΙΛΛΑΣ

Κοδριγκτώνος 91
Τηλ. (22410) 31761
ΠΙΣΤΟΠΟΙΗΤΙΚΟ ΓΝΩΣΕΩΝ
ΕΠΙΣΗΜΟ ΕΞΕΤΑΣΤΙΚΟ ΚΕΝΤΡΟ ΤΗΣ ECDL HELLAS

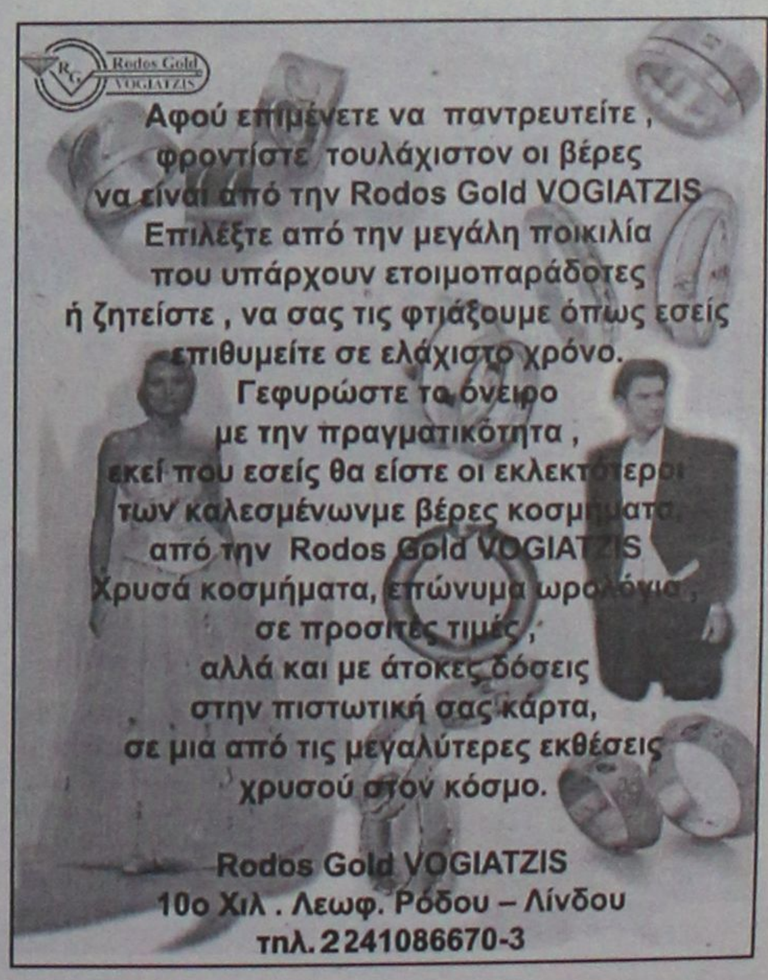

μαθηματα

συνέχεια από την προηγούμενη

ΠΑΡΑΔΙΔΟΝΤΑΙ "ΑΡΧΕΣ ΟΙΚΟΝΟΜΙΚΗΣ ΘΕΩΡΙΑΣ" ΣΕ ΜΑΘΗΤΕΣ Γ ΛΥΚΕΙΟΥ. ΑΠΟ ΠΤΥΧΙΟΥΧΟ ΤΟΥ ΟΙΚΟΝΟΜΙΚΟΥ ΠΑΝΕΠΙΣΤΗΜΙΟΥ ΑΘΗΝΩΝ (Α.Σ.Ο.Ε.Ε.) ΜΕ ΜΕΤΑΠΤΥΧΙΑΚΕΣ ΣΠΟΥΔΕΣ ΣΤΟ UNIVERSITY OF WALES. ΟΛΙΓΟΜΕΛΗ ΤΜΗΜΑΤΑ. ΥΠΕΥΘΥΝΗ ΠΡΟΕΤΟΙΜΑΣΙΑ. ΣΥΧΝΑ ΕΠΑΝΑΛΗΠΤΙΚΑ ΤΕΣΤ. ΤΙΜΕΣ ΠΡΟΣΙΤΕΣ. ΠΛΗΡ. ΤΗΛ. 6938440568 ΠΜ53701

Οργανωμένο φροντιστήριο Μέσης Εκπαίδευσης **ΖΗΤΑΕΙ ΚΑΘΗΓΗΤΕΣ** Φυσικούς, Χημικούς, Βιολόγους, Οικονομολόγους, Μαθηματικούς Πληρ. τηλ. 6976886822, 6945990747 AM53738

ΚΑΘΗΓΗΤΡΙΑ Αγγλικών, απόφοιτος Αγγλικού Παν/μίου με MASTER παραδίδει ιδιαίτερα μαθήματα σε μαθητές όλων των επιπέδων. Υπεύθυνη προετοιμασία για τις εξετάσεις Cambridge (FCE, CAE, CPE), Michigan (ECCE, ECPE). Τμήματα μονομελή-τριμελή. Τιμές λογικές. Πληρ. τηλ. 2241022886 AM53700

ΜΑΘΗΜΑΤΙΚΟΣ παραδίδει ιδιαίτερα μαθήματα σε μαθητές Γυμνασίου-Λυκείου. Υπεύθυνη εργασία, προσιτές τιμές. Πληρ. τηλ. 2241081765, 6976436973 AM53656

ΚΑΘΗΓΗΤΗΣ ΠΤΥΧΙΟΥΧΟΣ Αριστοτελείου Πανεπιστημίου Θεσ/κης, παραδίδει μαθήματα Φυσικής - Χημείας - Μαθηματικών σε μετεξεταστέους Γυμνασίου - Λυκείου, για τη νέα σχολική χρονιά. Παραδίδονται ιδιαίτερα μαθήματα ή σε ολιγομελή τμήματα. Τιμές προσιτές. Πληρ. τηλ. 6936972088, 22410-63298 AM53621

ΕΚΘΕΣΗ-ΙΣΤΟΡΙΑ-ΑΡΧΕΣ ΟΙΚΟΝΟΜΙΑΣ για μαθητές Γυμνασίου-Λυκείου από καθηγήτρια πτυχιούχο με μεταπτυχιακές σπουδές, πολύχρονη φροντιστηριακή πείρα και επιτυχίες στις Πανελλήνιες εξετάσεις. Πληρ. τηλ. 2241027329 και 6945984346. AM53611

ΦΥΣΙΚΗ - ΧΗΜΕΙΑ ΠΑΡΑΔΙΔΟΝΤΑΙ ΣΕ ΜΑΘΗΤΕΣ ΓΥΜΝΑΣΙΟΥ ΚΑΙ ΛΥΚΕΙΟΥ ΑΠΟ ΧΗΜΙΚΟ Α.Π.Θ. ΕΡΓΑΣΙΑ ΥΠΕΥΘΥΝΗ. ΤΙΜΕΣ ΛΟΓΙΚΕΣ. ΠΛΗΡ. ΤΗΛ. 6972742744 ΠΜ53620

ΑΓΓΛΙΚΑ - ΙΤΑΛΙΚΑ - ΙΣΠΑΝΙΚΑ ΚΑΘΗΓΗΤΗΣ, ΚΑΤΟΧΟΣ ΜΕΤΑΠΤΥΧΙΑΚΟΥ ΤΙΤΛΟΥ ΠΑΡΑΔΙΔΕΙ ΜΑΘΗΜΑΤΑ ΚΑΤ' ΟΙΚΟΝ ΣΕ ΑΡΧΑΡΙΟΥΣ, ΠΡΟΧΩΡΗΜΕΝΟΥΣ, ΞΕΝΟΔΟΧΟΥΠΑΛΛΗΛΟΥΣ. ΠΡΟΕΤΟΙΜΑΣΙΑ ΕΞΕΤΑΣΕΩΝ CAMBRIDGE, EDEXCEL, MICHIGAN, TOEIC, TOEFL, PALSO ΚΑΘΩΣ ΚΑΙ INICIAL ,BASICO, SUPERIOR ΤΗΣ ΙΣΠΑΝΙΚΗΣ ΓΛΩΣΣΑΣ. ΕΚΠΑΙΔΕΥΤΙΚΗ ΜΕΘΟΔΟΣ ΕΙΣΑΓΩΓΗΣ ΣΕ ΒΡΕΤΑΝΙΚΑ ΚΑΙ ΙΤΑΛΙΚΑ ΠΑΝΕΠΙΣΤΗΜΙΑ. ΤΙΜΕΣ ΛΟΓΙΚΕΣ. ΜΕΤΑΦΡΑΣΕΙΣ ΔΕΚΤΕΣ. ΠΛΗΡ. ΤΗΛ. 2241025133 ΠΜ53329

ΜΑΘΗΜΑΤΙΚΑ-ΦΥΣΙΚΗ-ΧΗΜΕΙΑ-ΦΙΛΟΛΟΓΙΚΑ, ιδιαίτερα ή σε ολιγομελή τμήματα από έμπειρους καθηγητές Γυμνασίου-Λυκείου-ΤΕΕ. Πληρ. τηλ. 2241077944 και 6945256593 AM53613

ΜΑΘΗΜΑΤΑ Δημοτικού-Γυμνασίου παραδίδονται από καθηγήτρια με δύο πτυχία και πολυετή διδακτική πείρα. Πληρ. τηλ. 27329 και 6945984346. AM53612

ΜΑΘΗΜΑΤΙΚΑ: ΕΜΠΕΙΡΟΣ ΚΑΘΗΓΗΤΗΣ ΠΑΡΑΔΙΔΕΙ ΙΔΙΑΙΤΕΡΑ ΜΑΘΗΜΑΤΑ ΜΑΘΗΜΑΤΙΚΩΝ ΣΕ ΜΕΜΟΝΩΜΕΝΟΥΣ ΜΑΘΗΤΕΣ (Ή ΣΕ ΓΚΡΟΥΠ 2-3 ΑΤΟΜΩΝ). ΥΠΕΥΘΥΝΗ ΚΑΙ ΜΕΘΟΔΙΚΗ ΕΡΓΑΣΙΑ. ΔΕΚΤΟΙ ΜΑΘΗΤΕΣ ΓΥΜΝΑΣΙΟΥ-ΛΥΚΕΙΟΥ-ΤΕΕ. ΣΤΑΘΗΣ ΟΡΦΑΝΟΣ. ΠΛΗΡ. ΤΗΛ. 2241029315, 6945953570 ΠΜ53585

ΦΙΛΟΛΟΓΟΣ πτυχιούχος Φιλοσοφικής σχολής Πανεπιστημίου Θεσσαλονίκης παραδίδει μαθήματα σε μαθητές Γυμνασίου και Λυκείου. Πληρ. τηλ. 2241062424, 6934779935 AM53339

ΜΑΘΗΜΑΤΙΚΟΣ παραδίδει ιδιαίτερα μαθήματα σε μαθητές Γυμνασίου - Ενιαίου Λυκείου - ΤΕΕ. Πληρ. τηλ. 22410-38378, 6946740778 AM53563

ΠΑΡΑΔΙΔΟΝΤΑΙ ΙΔΙΑΙΤΕΡΑ ΜΑΘΗΜΑΤΑ ΓΕΡΜΑΝΙΚΩΝ ΣΕ ΟΛΑ ΤΑ ΕΠΙΠΕΔΑ. ΠΛΗΡ. ΤΗΛ. 694-7219816 ΠΜ52975

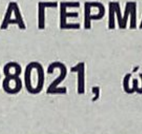

ΠΩΛΗΣΕΙΣ ΑΥΤΟΚΙΝΗΤΩΝ & ΜΟΤΟΣΙΚΛΕΤΩΝ

ΠΩΛΟΥΝΤΑΙ KAZIR 115 CC 2 ΕΤΩΝ 1.300 ΕΥΡΩ, ADDRESS 100 CC ΜΕ 24.000 ΧΛΜ. 800 ΕΥΡΩ. ΠΛΗΡ. ΤΗΛ. 2241066098, ΚΙΝ. 6945067313 ΠΑ53775

HYUNDAI LANDRA 1600 cc μοντέλο 93 με 110.000 χλμ. τιμή 2500 ευρώ. Πληρ. τηλ. 2241022014 AA53792

NISSAN PRIMERA 2000 cc με σειριακό κιβώτιο, μοντέλο 2000, 4 αερόσακους, ABS, full extra σε πολύ καλή τιμή. Δεκτός κάθε έλεγχος. Πληρ. τηλ. 6972739087 AA53788

ΠΩΛΕΙΤΑΙ KAWASAKI KLE 500 μοντέλο 01, dragstar 400 του '99 TW200. Πληρ. τηλ. 6946370022 AA53780

ΠΩΛΕΙΤΑΙ MERCEDES C-180 μοντ. ίαν. 95 με clima, ζαντες αλουμινίου, σπορ ανάρτηση, λευκό, 185.000 χλμ. Τιμή 18.000 ευρώ. Δόσεις γίνονται δεκτές. Πληρ. τηλ. 6944774627 AA53776

ΠΩΛΕΙΤΑΙ μοτοσικλέτα APRILIA CAPONORD 1000 cc με 6000 χλμ. α' άδεια Σεπτ. '02. Φυλάσσεται σε γκαράζ. Τιμή 9.500 ευρώ (καινούργια 11.500 ευρώ). Πληρ.τηλ. 6947905605 κ. Δημήτρη AA53774

HONDA CIVIC, 1400cc, μοντ. 2001, 11.000 χλμ., ασημί, full extra, A/C, 2 airbags, ράδιο CD, ηλεκτρ. παράθυρα - κλειδαριές. Πληρ. τηλ. 6934038397 AA53763

ΦΟΡΤΗΓΟ MERCEDES ΑΝΑΤΡΕΠΟΜΕΝΟ ΤΥΠΟΣ 1619 ΜΕΤΡΗΤΟΙΣ. ΠΛΗΡ. ΤΗΛ. 6942408464.

MHXANH AFRICA Twin, 750cc, με 16.000χλμ. Πληρ. τηλ. 6944 353954 AA53757

HONDA GLX 50 cc (παπάκι) σε άριστη κατάσταση. Πληρ. τηλ. 2241091818 AA53735

ΑΥΤΟΚΙΝΗΤΟ μάρκας ALFA ROMEO με υδραυλικό τιμόνι και αιρκοντίσιον. Πληρ. τηλ. 6944924889 , ώρες 08.00-14.00 AA53739

ΠΩΛΕΙΤΑΙ μηχανή Καβασάκι ZZR 400 με 36.000 χιλιόμετρα για 2.500 ευρώ σε άριστη κατάσταση. Πληρ. τηλ. 6973696750 AA53730

ΠΩΛΕΙΤΑΙ αυτοκίνητο IX όπελ κόρσα λευκό, σε καλή κατάσταση και λογική τιμή. Πληρ. τηλ. 2241043941, 2241061285 κ. Σπύρο AA53717

ΠΩΛΕΙΤΑΙ HONDA CIVIC SEDAN 1200 cc 16 valv μοντ. '89 με εξωτερικές ατέλιες, μηχανικά άριστο για ανταλλακτικά. Τιμή 1000 ευρώ συζητήσιμη. Πληρ. τηλ. 6946489596 AA53704

YAMAHA WR 400 F super motor σε τέλεια κατάσταση. Πληρ. τηλ. 6944100186 AA53667

ΑΥΤΟΚΙΝΗΤΟ κλουβάκι πετρέλαιο 1800 cc FORD COURIER '97 μοντέλο, αερόσακος, υδρ. τιμόνι σε καλή κατάσταση. Πληρ. τηλ. 6944100186 AA53668

ΖΗΤΗΣΗ ΕΡΓΑΣΙΑΣ

ΚΥΡΙΑ 33 ετών, με 14ετή πείρα στις τουριστικές επιχειρήσεις και με άριστες συστάσεις, **ΖΗΤΑΕΙ ΑΜΕΣΑ ΕΡΓΑΣΙΑ** σε επιχείριση με προοπτικές εξέλιξης. Οργανωτική, κοινωνική και με καταπληκτικές ικανότητες στις δημόσιες σχέσεις.
Απόφοιτη ανωτέρας τουριστικής σχολής εξωτερικού, άριστη γνώση αγγλικής, δημιουργίας ιστοσελίδων, άριστο χειρισμό προγραμμάτων, office, macromedia, Corel κ.ά.

Πληρ. τηλ. 6942497309

ΖΗΤΕΙΤΑΙ

από Φροντιστήριο Γερμανικών

ΚΑΘΗΓΗΤΗΣ/ΤΡΙΑ ΓΕΡΜΑΝΙΚΩΝ

Πληρ. τηλ. 6945108021, ώρες 6-9 μ.μ.

ΠΩΛΕΙΤΑΙ

ΔΙΠΛΩΤΙΚΗ ΜΗΧΑΝΗ

MB0 50X70 εισαγωγής.

Είναι σε άριστη κατάσταση

και σε λειτουργία. Είναι ηλεκτρονική.

Πληρ. τηλ. 6945991069

ΠΑΡΑΔΙΔΟΝΤΑΙ ΜΑΘΗΜΑΤΑ

Καθηγητής αριστούχος του τμήματος Βιολογίας με άριστη μεταδοτικότητα παραδίδει μαθήματα

ΒΙΟΛΟΓΙΑΣ

σε μεμονωμένους μαθητές
ή σε γκρουπ 2-3 ατόμων
Υπεύθυνη και μεθοδική εργασία
Δεκτοί μαθητές Γυμνασίου-Λυκείου-ΤΕΕ

τηλ. 2241069561, κιν. 6973204892

ΠΑΡΑΔΙΔΟΝΤΑΙ ΜΑΘΗΜΑΤΑ

Εμπειρος καθηγητής κάτοχος
και μεταπτυχιακού τίτλου
παραδίδει μαθήματα

ΦΥΣΙΚΗΣ- ΧΗΜΕΙΑΣ

σε μεμονωμένους μαθητές
σε γκρουπ 2-3 ατόμων
Υπεύθυνη και μεθοδική εργασία
Δεκτοί μαθητές Γυμνασίου-Λυκείου - ΤΕΕ

Περιοχή Αγίου Νικολάου
τηλ. 2241093848, κιν. 6942409185

Μια πρόταση για όλους τους επαγγελματίες

Η 3Τ ΑΕΒΕ σας ανοίγει δρόμο με τις μακροχρόνιες μισθώσεις αυτοκινήτων γρήγορα και σωστά, προσφέροντας σας περισσότερα πλεονεκτήματα.

ΕΠΩΦΕΛΗΘΕΙΤΕ ΤΩΡΑ *από τα δυναμικά μας προγράμματα και αποκτήστε το αυτοκίνητο που επιθυμείτε για σας και για τον στόλο της εταιρίας σας.*

8 σημαντικοί λόγοι που σας συμφέρουν!

1. **Το 100% των μισθωμάτων** μπαίνουν στα έξοδα της επιχείρησής σας
2. **Εχετε φορολογική απαλλαγή** από τα τεκμήρια αγοράς (πόθεν έσχες)
3. **Αποκτάτε αυτοκίνητο χωρίς προκαταβολή** διατηρώντας το κεφάλαιο σας
4. **Πλήρη απαλλαγή από κόστος συντήρησης**
5. **Εχετε πάντα καινούργιο αυτοκίνητο.** Με την λήξη της μίσθωσης μπορείτε να το αντικαταστήσετε
6. **Αποδέσμευση κεφαλαίων** που θα θέλατε για την αγορά του αυτοκινήτου, αξιοποιώντας τα σε άλλους παραγωγικούς τομείς
7. **Εχετε κεφαλαιακή ρευστότητα** αφού μπορείτε να πουλήσετε τοα υτοκίνητο και να το εκμισθώσετε πάλι (Lease back)
8. **Εξοικονόμηση χρόνου και χρήματος** για σας και την επιχείρησή σας

Γιατί να αγοράσετε ένα αυτοκίνητο όταν μπορείτε να το ενοικιάσετε;

3Τ ΑΕΒΕ
6ο χλμ. Ρόδου-Λίνδου, Ρόδος
Τηλ. 2241068000 • fax 2241068010

AUTO ΕΠΙΛΟΓΕΣ

ΚΟΥΚΟΥΡΑΣ ΑΛΕΞΑΝΔΡΟΣ

ΛΕΩΦ. ΡΟΔΟΥ-ΛΙΝΔΟΥ 255 • ΤΗΛ. (22410)60910
www.autoepiloges.com

ΑΓΟΡΑ-ΠΩΛΗΣΗ-ΑΝΤΑΛΛΑΓΗ ΜΕΤΑΧΕΙΡΙΣΜΕΝΩΝ ΑΥΤΟΚΙΝΗΤΩΝ

1. **VW GOLF GTI 1800 cc, TURBO 200 HP, μοντ. 2001** - κεντρ. κλειδ., ηλ. παραθ., υδρ. τιμόνι, klima,6 αερόσακοι, ABS, SPR, ESP, ζάντες αλουμινίου, ηχοσύστημα.
2. **BMW 316, 1600 cc, μοντ. 1993, θυσσινί-** κεντ. κλειδ., ηλ. παράθ., υδρ. τιμόνι, ABS, ηλ. καθρέπτες, προβ. ομίχλης και ηχοσύστημα.
3. **AUDI A4 1600 cc, μοντ. 2000, μπλε-**κεντρ. κλειδ., ηλ. παράθ., υδρ. τιμόνι, klima, αεροσ. οδηγού-συνοδηγού, ζάντες αλουμινίου, προβ. ομίχλης και ηχοσύστημα.
4. **MERCEDES 320SL, 3200 cc, μοντ. 1991, θαλασσί-** full extra.
5. **AUDI A3 1800 cc HP TURBO, μοντ. 1999, ασημί-**clarion και συναγερμός viper.
6. **MAZDA MX-5, 1600 cc, μοντ. 1992, κόκκινο-**κεντ. κλειδ., ηλ. παράθ., υδρ. τιμ. και ηχοσύστημα.
7. **NISSAN PRIMERA 1600 cc, μοντ. 2000, μαύρο-**κεντρ. κλειδ., ηλ. παράθ., υδρ. τιμ. και ηχοσύστημα.
8. **FORD FOCUS 1400 cc, μοντ. 2001, μπλε-**κεντρ. κλειδ., ηλ. παράθ., υδρ. τιμόνι, A/C, αεροσ. οδηγού-συνοδηγού, ABS και ηχοσύστημα.
9. **ALFA ROMEO 164 TURBO, 2000 cc, μοντ. 1995,** κεντρ. κλειδ., ηλ. παράθ., υδρ. τιμόνι, A/C, αερόσακοι, ABS, δερμάτινο σαλόνι, ζάντες αλουμινίου και ηχοσύστημα.
10. **FIAT BRAVA, 1242 cc., μοντ. 2000, μαύρο-**κεντρ. κλειδ., ηλ. παράθ., υδρ. τιμόνι, A/C, αεροσ. οδηγού-συνοδηγού, ABS, και ηχοσύστημα.
11. **CITROEN SAXO 1100 cc, μοντ. 2001, κόκκινο-**αεροσ. οδηγού, κεντρ. κλειδ., ηλ. παράθ. και ηχοσύστημα.
12. **FIAT PUNTO, 1242 cc, μοντ. 2001, κόκκινο-**κεντρ. κλειδ., ηλ. παράθ., υδρ. τιμόνι, A/C, αερόσ. οδηγού και ηχοσύστημα.
13. **RENAULT MEGANE 1400 cc, μοντ. 2000, κόκκινο-**αεροσ. οδηγού-συνοδηγού, πλευρ. αερόσακοι, κεντρ. κλειδ., ηλ. παράθ., υδρ. τιμόνι, air condition, ABS και ηχοσύστημα.
14. **FIAT BRAVO 20V, 2000 cc, 169 HP, μοντ. 1998 κόκκινο-**κεντρ. κλειδ., ηλ. παράθ., υδρ. τιμόνι, klima, αεροσ. οδηγού-συνοδηγού, ζάντες αλουμινίου, προβ. ομίχλης, αεροτομή, ηλιοροφή και ηχοσύστημα.
15. **OPEL VECTRA, 1600 cc, μοντ. 1992, μπορντώ-**υδρ. τιμ. και ηχοσύστημα.
16. **FIAT PUNTO 1242 cc, μοντ. 1998, άσπρο-**air condition και ηχοσύστημα.
17. **RENAULT 19 CABRIO, 1800 cc, μοντ. 1993, μαύρο-**κεντρ. κλειδ., ηλ. παράθ., υδρ. τιμ. και ηχοσύστημα.

ΑΠΟ 0% ΠΡΟΚΑΤΑΒΟΛΗ ΕΩΣ ΚΑΙ 60 ΜΗΝΙΑΙΕΣ ΔΟΣΕΙΣ ΜΕ ΤΑ ΧΑΜΗΛΟΤΕΡΑ ΕΠΙΤΟΚΙΑ ΤΗΣ ΑΓΟΡΑΣ

auto-moto

σχεια από την προηγούμενη

ΕΙΤΑΙ YAMAHA Dragstar 400 ε άριστη κατάσταση. Πληρ. 2241075590, 6946833751 ΑΑ53692

ΕΙΤΑΙ HONDA TRANSALP CC MONT. 1998 ΣΕ ΥΠΕΡΑ-ΤΗ ΚΑΤΑΣΤΑΣΗ ΜΕ ΜΕΓΑ-ΒΑΛΙΤΣΑΚΙ. ΔΕΚΤΟΣ ΚΑΘΕ

ΕΛΕΓΧΟΣ ΧΛΜ. 30.000 ΦΥΛΑΣ-ΣΟΜΕΝΗ ΣΕ ΓΚΑΡΑΖ. ΜΟΝΟ ΣΟΒΑΡΕΣ ΠΡΟΤΑΣΕΙΣ. ΤΙΜΗ 4.400 ΕΥΡΩ. ΠΛΗΡ. ΤΗΛ. 6945991220, ΑΠΟ 9 Π.Μ.-20.00 Μ.Μ. ΠΑ53662

KAWASAKI - KLE 500 μοντέλο 93-94 όχι εισαγωγής- άριστα συντηρημένο, πρόσφατο σέρβις, πραγματικά χιλιόμετρα στο κοντέρ-κάγκελα προστασίας- εξάτιμηση laser - μπαγκαζιέρα - φυλασσόμενη σε γκαράζ. Τιμή ευκαιρίας 3.200 ευρώ. Πληρ. τηλ. 2241031093 ΑΑ53287

APRILIA PEGASOS 650 cc μοντέλο '99 40.000 χλμ. σε καλή κατάσταση. Πληρ. τηλ. 6942463996 και 22410 76590. ΑΑ53584

HONDA CB 400SF μοντ. '98, πρόσφατο σέρβις, χρώμα κόκκινο, τιμή 3.500€. Πληρ. τηλ. 22410-76335, 6946048669 ΑΑ53551

MERCEDES 200 ΜΟΝΤ. '79 ΣΕ ΚΑΛΗ ΚΑΤΑΣΤΑΣΗ. ΤΙΜΗ 1700 ΕΥΡΩ. ΠΛΗΡ. ΤΗΛ. 2241085231 ΩΡΕΣ 09.30-14.30 ΧΠΑ707

ΠΩΛΟΥΝΤΑΙ ΜΕΤΑΧΕΙΡΙΣΜΕΝΑ ΦΟΡΤΗΓΑ ΑΥΤΟΚΙΝΗΤΑ ΕΙΣΑΓΩΓΗΣ ΟΛΩΝ ΤΩΝ ΤΥΠΩΝ, ΓΙΑ ΑΓΡΟΤΙΚΗ ΚΑΙ ΕΠΑΓΓΕΛΜΑΤΙΚΗ ΧΡΗΣΗ, ΚΑΘΩΣ ΕΠΙΣΗΣ ΚΑΙ Ι.Χ. ΕΠΙΒΑΤΙΚΑ. ΕΤΟΙΜΟΠΑΡΑΔΟΤΑ Ή ΚΑΤΟΠΙΝ ΠΑΡΑΓΓΕΛΙΑΣ. ΜΕ ΤΙΜΕΣ ΓΕΡΜΑΝΙΑΣ. ΠΑΡΕΧΟΥΜΕ ΓΡΑΠΤΗ ΕΓΓΥΗΣΗ ΕΝΟΣ ΧΡΟΝΟΥ. ΕΙΣΑΓΩΓΕΙΣ ΜΕΤΑΧΕΙΡΙΣΜΕΝΩΝ ΑΥΤΟΚΙΝΗΤΩΝ: Δ. ΜΠΟΥΝΤΟΥΡΗΣ-Ε. ΠΑΠΑΠΟΣΤΟΛΟΥ Ο.Ε.

ΕΚΘΕΣΗ: ΕΘΝΙΚΗ ΟΔΟΣ ΛΑΡΙΣΑΣ-ΙΩΑΝΝΙΝΩΝ, ΤΡΙΚΑΛΑ ΘΕΣΣΑΛΙΑΣ, ΤΗΛΕΦΩΝΑ: 24310-74709, 24310-27008, ΚΙΝ.: 6974456200-6977395269.

γνωριμιες

ΚΥΡΙΟΣ 56 ετών χήρος καλού χαρακτήρος, σοβαρός επιθυμεί γνωριμία με κυρία από 47 έως 54 ετών με σκοπό την γνωριμία και το γάμο. (Αποκλειόνται αλλοδαπές). Παρακαλώ τηλ. στον κ. Νίκο 6947913565 ΑΓ53724

προσφορές εργασίας

ΚΥΡΙΑ ζητά εργασία (για οικιακή βοηθός - καθαρισμό ή σιδέρωμα). Πληρ. τηλ. 6934592078ΑΡ53756

ΓΙΑ ΤΟΠΟΘΕΤΗΣΗ ΚΑΙ ΕΠΙΣΚΕΥΗ ΘΥΡΟΤΗΛΕΦΩΝΩΝ οι ηλεκτρολόγοι Αθανάσιος Κελεπούρης, Μανώκης Αλευροφάς. Πληρ. τηλ. κιν. 6942405463, 6947231128 (Δημπεράκη 97) και Ορφανίδου γωνία τηλ. 2241021546 ΑΡ53699

ΚΥΡΙΑ με ανάλογη εμπειρία στην περιποίηση και φύλαξη ηλικιωμένων ατόμων ζητά εργασία. Πληρ. τηλ. 22410-26570 από 10-12 πρωί και 5-9 απόγευμα. ΑΡ53721

HELLAS ΚΕΝΤΡΟ ΑΠΑΣΧΟΛΗΣΗΣ ΑΝΘΡΩΠΙΝΟΥ ΔΥΝΑΜΙΚΟΥ. ΔΙΑΘΕΤΟΥΜΕ ΑΜΕΣΑ ΟΙΚΙΑΚΕΣ ΒΟΗΘΟΥΣ, ΓΗΡΟΚΟΜΟΥΣ, ΝΟΣΗΛΕΥΤΕΣ, BABY-SITTERS, ΑΝΘΡΩΠΟΥΣ ΓΙΑ ΚΑΘΕ ΣΑΣ ΑΝΑΓΚΗ ΚΑΙ ΕΡΓΑΣΙΑ. ΑΥΘΗΜΕΡΟΝ ΕΞΥΠΗΡΕΤΗΣΗ, ΕΓΓΥΗΣΕΙΣ, ΣΥΝΕΠΕΙΑ. ΣΑΒΒΑΤΟΚΥΡΙΑΚΟ ΑΝΟΙΧΤΑ. ΠΛΗΡ. ΤΗΛ. 2105203898, FAX 2105203849 ΠΡ53106σ

ΑΓΟΡΑΖΩ
➪ ΧΡΥΣΑΦΙΚΑ
➪ ΚΟΣΜΗΜΑΤΑ
➪ ΝΟΜΙΣΜΑΤΑ
➪ ΧΡΥΣΑ ΔΟΝΤΙΑ
➪ ΜΕΤΟΧΕΣ
➪ ΩΡΟΛΟΓΙΑ
➪ ΑΝΤΙΚΕΣ
Δάνεια επί ενεχύρω
«ΜΠΑΜΠΗΣ»
Δημ. Θεοδωράκη 15 (1ος όροφος) ΡΟΔΟΣ
ΧΠΡ407

ΤΕΧΝΙΚΟ ΓΡΑΦΕΙΟ
ΑΝΑΣΤΑΣΗΣ ΒΑΡΕΛΗΣ
ΑΡΧΙΤΕΚΤΟΝΑΣ
Αναλαμβάνει:
Οικοδομικές άδειες
Μελέτες
Επιβλέψεις
Κατασκευές οικοδομικών έργων
Την υποβολή δικαιολογητικών στην ΔΕΥΑΡ
για την σύνδεσή σας με το ΑΠΟΧΕΤΕΥΤΙΚΟ ΔΙΚΤΥΟ
• Αμεση εξυπηρέτηση
• Καλή δουλειά
• Οικονομικές λύσεις
για κάθε πληροφορία σας:
ΓΡΑΦΕΙΟ:
Μαδρίτης 20, Ρόδος
Τηλ. 22410-61502
κιν. 6977-305126
ΠΡ52038

ΜΕΤΑΦΟΡΕΣ ΥΛΙΚΩΝ
ΤΑΧΕΙΑ ΕΞΥΠΗΡΕΤΗΣΗ
Κώστας & Λευτέρης
ΛΟΓΙΚΕΣ ΤΙΜΕΣ
Τηλ.: 86634, 85977
Κιν: 6932 470404 και 6944361464

ΤΑ ΜΑΓΙΚΑ ΧΑΡΤΙΑ
ΤΑΡΩ
ΣΑΣ ΠΕΡΙΜΕΝΟΥΝ!!!
ΕΧΕΤΕ ΠΡΟΒΛΗΜΑΤΑ; ΕΧΟΥΜΕ ΤΙΣ ΑΠΑΝΤΗΣΕΙΣ!
ΕΡΩΤΑΣ, ΤΥΧΗ, ΚΑΡΙΕΡΑ, ΧΡΗΜΑ!!!
ΟΛΟ ΤΟ 24ΩΡΟ
901 121 0935
Μίλα πολυ, Μίλα φθηνά...η κάρτα μας φέρνει κοντά!
Προμηθεύσου την κάρτα και πληκτρολόγησε 501

ΜΑΘΕ ΤΑ ΠΑΝΤΑ ΓΙΑ ΤΟ ΜΕΛΛΟΝ
ΔΗΓΥΠΤΙΑΚΗ ΣΟΦΙΑ
Γνώριζω πολλά Μπορώ να σε βοηθήσω!
901 121 0934

ΓΙΑ ΚΟΥΒΕΝΤΑ
24 ΩΡΕΣ ΖΩΝΤΑΝΑ
ΤΗΛΕΦΩΝΗΣΕ ΤΩΡΑ!!!
901 121 0932

PARTY LINE
ΑΝΔΡΕΣ ΚΑΙ ΓΥΝΑΙΚΕΣ ΚΑΛΟΥΝΤΟ
901 121 0931

ΣΑΛΙΝΑΝ
Από το βάθη της μακρινής Ηπείρου τα μυστικά των νότιων ωκεανών
Η πολυετής εμπειρία μου με έχει διδάξει πολλά όσα με να σε συμβουλεύσω...
901 121 0928

ΟΝΕΙΡΟΜΑΝΤΕΙΑ
Πες μου τι ονειρεύτηκες να σου πω τι σου επιφυλασσει η σημερινή ημέρα
901 121 0934

ΤΑ ΜΟΝΑΔΙΚΑ ΥΠΕΡΣΥΓΧΡΟΝΑ
ΤΑΠΗΤΟΚΑΘΑΡΙΣΤΗΡΙΑ
ΚΛΕΟΠΑΤΡΑ
Τέλος στα προβλήματα με το πλύσιμο των χαλιών σας.
Η εταιρία μας πρωτοπορεί με το ΝΕΟ υπερσύγχρονο Πλυντήριο Ταπήτων.
Προσφέρουμε άψογο και προσεγμένο πλύσιμο, καθάρισμα, φύλαξη & επιδιορθώσεις σε όλους τους τύπους χαλιών, χειροποίητα χαλιά Μηχανής, ανατολίτικα, μοκέτες, καμπέ, μεταξωτά, φλοκάτες, παπλώματα
ΚΑΙ ΤΟ 2003 Η ΦΥΛΑΞΗ ΔΩΡΕΑΝ
• Επιτόπου καθαρισμούς σαλονιών, μοκετών
• Παραλαβή & παράδοση κατ' οίκον σε όλη την Ρόδο.
• Ενημερωθείτε για την συντήρηση των χαλιών σας.
Τηλ. 2241051996, κιν. 6945793626, Φαξ: 2241051322
ΚΟΥΦΑΛΑΚΗΣ ΣΤΑΥΡΟΣ
ΠΡ49662

ΑΠΟΚΛΕΙΣΤΙΚΗ ΔΙΑΘΕΣΗ
ευσταθίου
ΕΥΡΩΚΤΗΜΑΤΙΚΗ
ΚΤΗΜΑΤΟΜΕΣΙΤΙΚΟ ΓΡΑΦΕΙΟ
Πωλείται κτίριο στην καρδιά του Ροδινιού
ΑΠΟΤΕΛΕΙΤΑΙ ΑΠΟ:
Υπόγειο 637 τ.μ.
Ισόγειο 637 τ.μ.
Α' όροφο 637 τ.μ.
ΒΡΙΣΚΕΤΑΙ:
• Δίπλα από χώρους πρασίνου επί της οδού Κωνσταντινόπολεως
ΔΙΑΘΕΤΕΙ:
• Ιδιόχρηστες θέσεις στάθμευσης
ΕΘΝ. ΑΝΤΙΣΤΑΣΗΣ 83 - ΤΗΛ. 22410 73819, 74917 - FAX: 22410 38641
ΚΙΝ. 6944 374546, 6945 292030 - info@euroktimatiki.gr
η ακίνητη αξία σας!

ΠΛΥΝΤΗΡΙΟ ΧΑΛΙΩΝ
Cleaning Pro



πλένουμε & φυλάμε:
• ΧΑΛΙΑ - ΜΟΚΕΤΕΣ - ΦΛΟΚΑΤΕΣ
• ΠΑΠΛΩΜΑΤΑ - ΚΟΥΒΕΡΤΕΣ

☎ 22410.60585

email: abonis@otenet.gr

ΙΔΙΟΚΤΗΤΕΣ ΕΙΔΙΚΕΣ ΕΓΚΑΤΑΣΤΑΣΕΙΣ:
ΝΙΚΗΦ. ΒΡΕΤΤΑΚΟΥ - ΑΣΓΟΥΡΟΥ

ΑΠΟΦΡΑΞΕΙΣ

ΔΩΔΕΚΑΝΗΣΙΑΚΕΣ ΑΠΟΦΡΑΞΕΙΣ


"ΚΟΛΟΣΣΟΣ"
ΑΠΟΦΡΑΞΕΙΣ ΚΑΘΑΡΙΣΜΟΙ
ΑΠΟΧΕΤΕΥΣΕΩΝ & ΒΟΘΡΩΝ



Αναλαμβάνουμε πάσης φύσεως αποφράξεις οποιουδήποτε μήκους και πλάτους Αναλαμβάνουμε καθαρισμούς αποχετευτικών αγωγών ΔΗΜΩΝ, ΞΕΝ/ΧΕΙΩΝ στρατιωτικών μονάδων ΣΠΙΤΙΩΝ, ΠΟΛΥΚΑΤΟΙΚΙΩΝ καθώς και καθαρισμούς βιολογικών μονάδων με μηχάνημα υψηλής πιέσεως σε όλη την Δωδ/σο

Κ. ΠΗΔΙΑΚΗΣ - Π. ΚΑΣΕΡΗΣ
Πληρ. τηλ. 2241047915-91881,
κιν. 6944/325234 και 6977/717048

ΑΠΟΦΡΑΞΕΙΣ-ΚΑΘΑΡΙΣΜΟΙ





ΑΠΟΦΡΑΞΕΙΣ
ΚΑΘΑΡΙΣΜΟΙ
ΣΥΝΤΗΡΗΣΕΙΣ
ΑΠΟΧΕΤΕΥΣΕΩΝ-
ΕΠΙΦΑΝΕΙΩΝ-
ΚΤΙΡΙΩΝ-
ΠΛΟΙΩΝ-
ΒΙΟΛΟΓΙΚΩΝ

Αναλαμβάνουμε ξενοδοχεία, Δήμους, πολ/κίες κ.λπ. Αντληση πετρελαιοειδών από πλοία καθώς και λιποσυλλεκτών και βιολογικών. ΜΕ ΜΟΝΑΔΙΚΑ ΣΕ ΥΨΟΣ ΠΙΕΣΗΣ ΚΑΙ ΑΝΑΡΡΟΦΗΣΗΣ. ΥΠΕΡΣΥΓΧΡΟΝΑ ΜΗΧΑΝΗΜΑΤΑ ΥΔΡΟΒΟΛΗΣ ΣΕ ΟΛΗ ΤΗ ΔΩΔΕΚΑΝΗΣΟ

ΟΛΟ ΤΟ 24ωρο

ΒΑΡΔΕΛΛΗ Μ. -ΚΡΑΣΟΠΟΥΛΟΣ Δ. Ο.Ε.

Τηλ. 2241035555, Fax: 2241073100, Κιν. 6944/395999

e-mail:metropontikas@excite.com.

ΣΤΙΣ ΠΙΟ ΧΑΜΗΛΕΣ ΤΙΜΕΣ

ΠΑΝΕΛΛΑΔΙΚΟ ΔΙΚΤΥΟ ΤΑΠΗΤΟΚΑΘΑΡΙΣΤΗΡΙΩΝ

ART CLEAN EXPRESS

Είμαστε λίιιι...γο πιο μπροστά από τους άλλους!

ΠΛΥΣΙΜΟ-ΑΠΟΛΥΜΑΝΣΗ- ΦΥΛΑΞΗ

ΧΑΛΙΩΝ- ΜΟΚΕΤΩΝ - ΣΑΛΟΝΙΩΝ
(και επί τόπου)
ΠΑΠΛΩΜΑΤΑ - ΚΟΥΒΕΡΤΕΣ - ΦΛΟΚΑΤΕΣ
ΣΤΕΓΝΟ ΓΙΑ ΜΕΤΑΞΩΤΑ ΚΑΙ ΧΕΙΡΟΠΟΙΗΤΑ
ΑΔΙΑΒΡΟΧΟΠΟΙΗΣΕΙΣ & ΕΠΙΔΙΟΡΘΩΣΕΙΣ ΤΑΠΗΤΩΝ
ΠΑΡΑΛΑΒΗ - ΠΑΡΑΔΟΣΗ ΚΑΤ' ΟΙΚΟΝ
ΤΗΛ. 2241094815-
ΚΙΝ. 6944350247
ΤΗΛ. ΧΩΡΙΣ ΧΡΕΩΣΗ
80011400400
ΑΛΑΦΑΚΗΣ ΤΑΣΟΣ
ΧΠΡ508

PARTY LINE
ΤΗΛΕΦΩΝΗΣΕ ΜΟΥ ΤΩΡΑ ΕΧΟΥΜΕ ΠΟΛΛΑ ΝΑ ΠΟΥΜΕ



901 121 0931
LEXITEL 0.25€/15'+Φ.Π.Α , Τ.Θ. 31730





ΕΡΓΟΛΑΒΟΣ

ΜΑΣΤΟΡΑΣ ΚΩΝΣΤΑΝΤΙΝΟΣ

ΤΙΜΕΣ ΛΟΓΙΚΕΣ

ΑΝΑΛΑΜΒΑΝΩ γενικές κατασκευές κτιρίων, αναπαλαιώσεις, σοβατίσματα, χτισίματα, γκρεμίσματα, βαψίματα, μάρμαρα, γιαλίσματα, πλακάκια, περιφράξεις οικοπέδων, κατασκευές, μελέτες για σοφίτες, ξυλοκατασκευές, τοποθέτηση κεραμίδια
ΓΙΑ ΟΛΗ ΤΗ ΔΩΔΕΚΑΝΗΣΟ
Πληρ. τηλ.
(22410)27255, 6944-823925 όλο το 24ωρο
ΠΡ52272

Top Ringtones ♫ Top Ποιότητα

ΣΟΥΠΕΡ ΜΕΛΩΔΙΕΣ & ΕΙΚΟΝΕΣ ΓΙΑ ΤΟ ΚΙΝΗΤΟ ΣΑΣ

ΚΑΤΑΠΛΗΚΤΙΚΗ ΠΟΙΟΤΗΤΑ RINGTONES ΣΕ SMS ΚΑΙ ΣΥΝΘΕΣΗ
NOKIA, ERICSSON, MOTOROLA, PANASONIC, ALCATEL, SAMSUNG & SENDO

1000 TOP Ελληνικά Ringtones Εβδομάδας — Με τον κωδικό 1000 μπορείτε να παραγγείλετε το TOP Ελληνικό Ringtone σε ζήτηση της Εβδομάδας όπως αυτό έχει διαμορφωθεί από τις προτιμήσεις σας

ΝΕΕΣ ΚΥΚΛΟΦΟΡΙΕΣ
7668 Μόνος Μου - Χατζηγιάννης Μ.
7667 Αν Μου Τηλεφωνούσες - Χατζηγιάννης Μ.
7663 Boom Boom - Καρβέλας & Βίσση
7662 Ξέρω Τι Ζητάω - Hi-5 (popstars)
7661 Ταινία Φαντασίας - Φίλοι Για Πάντα
7670 Mol Lolita - Fame Story
7645 Πάτα Σκανδάλη - Πρωτοψάλτη Α.
7659 Έπεσα Στα Σκαλοπάτια Σου - Τσαλίκης Γ.
7658 Πάλι Θα Αλητέψω - Τσαλίκης Γ.
7657 Θέλω Να Ονειρεύομαι Μαζί Σου - Τσαλίκης Γ.
7656 Ποιο Μονοπάτι - Πλούταρχος Γ.
7653 Αστέρι Μου - Βέρτης Ν.
7650 Masal - Κοκκάνου Έ.
7652 Κοσμοθεωρία - Κοκκάνου Έ.
7651 Θέλω Τόσα Να Σου Πω - Κοκκάνου Έ. & Νίνο
7655 Είμαι Καλά - Ζήνα Π.
7654 Βράδιασε - Βέρτης Ν.
7660 Σταγόνα Στο Αιγαίο - Ευριδίκη
7665 Τα Μικρόβια - Κότσιρας Γ.
7669 Στης Καρδιάς Μου Τα Ανοιχτά - Θαλασσινός Π.
7649 Νιώσε Το Φιλί - Άσπα
7648 Έλα Λάμψε - Άσπα
7664 Εγώ Δε Σε Κατηγορώ - Κότσιρας Γ.
7666 Εγώ Λέω Να Πηγαίνω - Πάριος Γ.
7602 Ρίχτε Στο Γυαλί Φαρμάκι - Σαμίου Α
7601 Σουξέ της εποχής(Θάνατος) - Σαμίου Α
7600 Μην Ανησυχείς - Σαμίου Α
7599 Σκληρό Αγόρι - Σαμίου Α
7598 Τυραννιέμα - Σαμίου Α
7647 Μια Ευκαιρία - Έκτορας Α.
7646 Εϊ - Έκτορας Α.
7592 Φεγγάρι - Θεοδωρίδου Ν.
7632 Έχει Ένα Φεγγάρι - Τερζής Π.
7591 Φεγγάρι Μου Χλωμό - Τερζής Π.
7631 Ταξιδεψέ Με - Σφακιανάκης Ν.
7622 Όλα Τελειώσαν - Fame Story
7625 Βράδια Αξημέρωτα - Βαρθακούρης Χ.
7624 Αδυναμία Μου - Βαρθακούρης Χ.
7569 Η Μελωδία Της Μοναξιάς - Βανδή Δ.
7585 Σ' Αγαπώ - Πρωτοψάλτη . - Ρέμος Α.
7597 Δεν Υπάρχουν Αντίο Στο Δρόμο... - Τσαλίκης
7630 Καθόλου Δε Μοιάζουμε - Λεμπέσης Γ.
7608 Παράδεισέ Μου - Λιβιεράτος Λ. - Ε. Αδάμ
7621 Πες Μου Γιατί - Δυτικές Συνοικίες
7620 Καλοκαιρινά Ραντεβού - Δυτικές Συνοικίες
7616 Φοβάμαι Το Αυρίο - Βαρδής Α.
7626 Η Ζωή - Μπάσης Δ.
7627 Πιάσε Με - Ευριδίκη
7607 Σ' Αγαπάω Κοίτα - Μελάς Ζ.
7568 Σήμερα - Βανδή Δ.
7571 Άντε Γειά - Βανδή Δ.

EUROVISION 2003
7628 Never Let You Go - Μαντώ
7671 Every Way That I Can - Sertab Erener
7677 Ne ver', ne bojsia - TATU
7629 Camera - Σαμπρίνα

ΑΞΕΧΑΣΤΕΣ ΕΠΙΤΥΧΙΕΣ
2164 Ηπά - Δημοτικό
2901 Σείεται Το Ευδοκίας
6446 Ήτανε Μια Φορά - Ξυλούρης Νίκος
2293 Οσο Αξίζεις Εσύ - Καζαντζίδης Στέλιος

6413 Αγριολούλουδο - Καζαντζίδης Στέλιος
2182 Βρέχει φωτιά στη στράτα - Διονυσίου Στρ
6416 Το πιτσιρικάκι - Τσαουσάκης Πρόδρομος
6456 Ποντιακό
2485 Ερωτόκριτος - Κρητικό
3026 Καραγκούνα - Παραδοσιακό
6522 Καλή τύχη όπου κι αν πας - Καζαντζίδης
2713 Τσιφτετέλι - Μπουρνέλης Λεονάρδος
6415 Υπάρχω - Καζαντζίδης Στέλιος
2930 Τσιφτετέλι - Παλιό Λαϊκό
2975 Το βαπόρι απ' τη Περοία - Παλιό Ρεμπέτικο

ΕΛΛΗΝΙΚΑ ΔΙΑΦΟΡΑ
7581 Ναι Θα Πω - Ασλανίδου Μελίνα
7577 Δεν Είσαι Εδώ - Γιαννιάς Γιώργος
7564 Μωρό Μου - Antique
7612 Ευαίσθητος Αλήτης - Γεραλής Νίκος
7609 Τελειώσαμε - Σαμίου Α. - Ζ. Μελάς
7604 Παραπονάκι Μου - Ρήγα Βάσια
7584 Μαγικά Χαλιά - Πανταζής Λευτέρης
7587 Για Σένα Φοβάμαι - Σφακιανάκης Νότης
7611 Πάλεψα - Κωνσταντίνος
7506 Μαρτύριο - Βίσση & Πάριος
7555 Αγάλματα - Σφακιανάκης Νότης

ΤΗΛΕΟΡΑΣΗ - ΣΕΙΡΕΣ
7530 Σήμα της ΕΡΤ (προβατάκια)
6554 Είσαι Το Ταίρι Μου - Σειρά
6552 Huun Huur tu (Διαφ/ση κουρείο)
6555 Περί Ανέμων Και Υδάτων - Σειρά
7518 Όλοι Mega (Διαφ/ση Mega)
6553 Τόσα χρόνια σαν τυφλός (Διαφ/ση ψαράς)
6551 I Lost My Baby (Διαφ/ση σκυλάκι)
6556 Αέρινες Σιωπές - Σειρά
7499 Fake - Raining Pleasure (Κιν Τηλεφωνία)

ΥΜΝΟΙ ΟΜΑΔΩΝ
1095 Υμνος Ολυμπιακού
1052 Υμνος Παναθηναϊκού
1115 Υμνος ΑΕΚ
1042 Υμνος ΠΑΟΚ

ΞΕΝΑ RINGTONES
7672 American Life - Madonna
7674 In Da Club - 50 Cent
7673 Let The Drums Speak - Mighty Dub Katz
7678 Satisfaction - Benny Benassi
7675 Scandalous - Mis-Teeq
7676 Rock Your Body - Justin Timberlake
7637 Not Gonna Get Us - TATU
7635 Mundian To Bach Ke - Panjabi MC
7633 I Drove All Night - Celine Dion
7636 Sunrise - Simply Red
7634 All I Have - Jennifer Lopez

ΛΙΒΙΕΡΑΤΟΣ ΛΑΜΠΗΣ
7644 Που 'ναι Τα Μάτια
7643 Τι Θες Να Κάνω
7642 Δεν Υπάρχω Μακριά Σου
7641 Δακρυσμένα Φιλιά
7640 Τι Κι Αν Πέθανες Για Μένα
7639 Όσο Έφευγες Πονούσα
7638 Παρασύρομαι
Μόνο γι' αυτά τα τραγούδια καλέστε στο:
901 121 1680
LEXITEL € 0,3/15' + Φ.Π.Α Τ.Θ.31730

SUPER KINOYMENA ANIMATED
ΟΤΑΝ ΔΕΝ ΜΟΥ ΔΙΝΕΙΣ ΣΗΜΑΣΙΑ ΜΟΥ ΡΑΓΙΖΕΙΣ ΤΗΝ ΚΑΡΔΙΑ
6558
6547. Εγώ & εσύ για πάντα μαζί
6548. Θέλω να με θυμάσαι
6557. Είσαι η πιο γλυκιά φατσούλα
6568. Έρεξα ένα δάκρυ μου στον ωκεανό
6562. Δεν ξέρω πιο δρόμο να πάρω
6563. Οι φίλοι είναι σαν τα αστέρια
6575. Όταν δεν μου δίνεις σημασία
6579. Αυτό το αστεράκι σε ψάχνει
6590. I miss you
6598. Η καρδιά σου είναι εντάξει

ANIMATED (HOT)
6626. ...μετά από 4 νύχτες
6634. Καληνύχτα και Όνειρα...!
6635. Έχω για σένα κάτι καλό
6638. "Χτύπα"μια...
6640. Δεν μου λες; Όταν...
6641. Αντρικό ΣΤΡΙΠ ΤΙΖΙ
6639. Stay young and sexy
6642. Θέλεις να δεις τι έχω;

Υπηρεσία συμβατή με κινητά που διαθέτουν τις ανάλογες δυνατότητες για logos-ringtones (sms & σύνθεση)
Συνδυάστε εικονομηνύματα με μελωδίες και δημιουργήστε εντυπωσιακά μουσικά εικονομηνύματα.
Ενημερώσου στο site μας : http://www.crazymobile.gr

ΓΡΗΓΟΡΗ ΚΑΙ ΕΥΚΟΛΗ ΠΑΡΑΓΓΕΛΙΑ ΣΕ ΤΡΙΑ ΒΗΜΑΤΑ:
1. Διάλεξε την εικόνα ή μελωδία που σου ταιριάζει.
2. Κάλεσε το διπλανό αριθμό δίνοντας τον κωδικό παραγγελίας.
3. Σε λίγο θα έχεις στο κινητό σου τη μελωδία ή την εικόνα που ζήτησες.

www.crazymobile.gr
ΕΙΚΟΝΟΜΗΝΥΜΑΤΑ & ΜΟΥΣΙΚΑ ΕΙΚΟΝΟΜΗΝΥΜΑΤΑ
NOKIA, SAMSUNG, SENDO & ERICSSON



Κωδικές εικόνες: 6105, 6107, 6112, 6113, 6119, 6124, 6125, 6132, 6133, 6135, 6139

ΛΟΓΟΤΥΠΑ & ΜΟΥΣΙΚΑ ΕΙΚΟΝΟΜΗΝΥΜΑΤΑ
SIEMENS, ERICSSON , ALCATEL

Κωδικές εικόνες: 5625, 5628, 5652, 5653, 5676, 5679, 5682, 5690, 5728

...Κάλεσε από το σταθερό σου τηλέφωνο
901 121 1583
LEXITEL 0.3€/15"+Φ.Π.Α , Τ.Θ. 31730

ΠΕΡΙΦΕΡΕΙΑΚΟ ΠΡΩΤΑΘΛΗΜΑ

ψάχνει τέσσερις...

• Δύο έμπειρους και δύο "μικρούς" ψάχνει ο Απόλλων για να ολοκληρώσει το ρόστερ του

• Αρνητικά απάντησε στους κυανοκίτρινους ο Τσικρικάς

Σαφώς βελτιωμένος σε σχέση με την εικόνα των φιλικών παιχνιδιών παρουσιάσθηκε ο Απόλλων Καλυθιών στο σούπερ καπ με τον Διγενή. Μπορεί να έχασε το τρόπαιο σ' αυτό τον πρώτο τελικό του σούπερ καπ ωστόσο οι ποδοσφαιριστές έδειξαν εντελώς διαφορετική εικόνα σε σχέση με τα φιλικά σε Ιαλυσό και Ρόδο. Προπονητής και διοικούντες έμειναν ευχαριστημένοι από την απόδοσή τους. Χαρακτηριστικές οι δηλώσεις του **Γιώργου Σκαρτάδου:** "Πήγαμε αρκετά καλά σε σχέση με το στάδιο της προετοιμασίας που βρισκόμαστε. Το σούπερ καπ το χάσαμε από δικά μας λάθη που ήταν φυσικό να υπάρξουν. Τα είδαμε, τα καταγράψαμε και υπάρχει χρόνος για να τα διορθώσουμε".

ΑΡΝΗΘΗΚΕ Ο ΤΣΙΚΡΙΚΑΣ

Στο μεταξύ η απάντηση που περίμενε ο Απόλλων από τον **Τσικρικά** που αγωνιζόταν πέρυσι στην Κω ήταν αρνητική. Ο **Γιώργος Σκαρτάδος** βέβαια επιθυμεί την ενδυνάμωση ακόμη περισσότερο του κορμού της ομάδας και για το σκοπό αυτό έχει ενημερώσει ήδη την διοίκηση της ομάδας.

Διοίκηση και προπονητής αναζητούν δύο έμπειρους ποδοσφαιριστές αλλά και δύο "μικρούς" για να ολοκληρώσουν το ρόστερ τους. Αγνωστο πάντως γιατί, **Λαμπριανός και Παπαοικονόμου** πήγαν σε μια προπόνηση, συζήτησαν, συμφώνησαν, αλλά... δεν ξαναπήγαν (!!!) προτιμώντας ίσως την παραμονή τους στον Πετρώνα.

Στο μεταξύ ξεκινάει σήμερα προπονήσεις με την ομάδα, ο **Νίκος Νικολής**, ενώ γύρισε κι ο **Κώστας Πολυχρονίου** παίζοντας μάλιστα για λίγο στο Σούπερ Καπ.

Ο Απόλλων το Σάββατο θα δώσει ακόμα ένα φιλικό παιχνίδι κόντρα στον Ερμή.

Σε καλό δρόμο

• Οι υπογραφές απομένουν για την ολοκλήρωση της μεταγραφής Αντωνόπουλου

ΚΩΣ (Του ανταποκριτού μας Γιώργου Αναγνώστου).

Κανονικά συνεχίζει την προετοιμασία της η ΑΕ Κως. Οι "βυσσινί" του **Βαγγέλη Γούτη** προετοιμάζονται με κάθε σοβαρότητα για το ξεκίνημα του πρωταθλήματος για το οποίο δίνουν ιδιαίτερο βάρος. Ο **Βαγγέλης Γούτης** και οι ποδοσφαιριστές του πιστεύουν ότι είναι σε καλό δρόμο και θα είναι έτοιμοι στο ξεκίνημα του πρωταθλήματος της Δ' Εθνικής. Ο τεχνικός της Κω πιστεύει πως είναι θετική η κλήρωση και χρήζει φαβορί τη Μάνη, τον Αιολικό και την Μύκονο. Η Κως στο μεταξύ συνεχίζει να φροντίζει για την ενίσχυση του ρόστερ της. Ο 21χρονος **Αντώνης Αντωνόπουλος** συνεχίζει να ενδιαφέρει τους Κώους, αλλά μέχρι χθες τουλάχιστον δεν είχαν πέσει ακόμα οι υπογραφές. Οι Κώοι είχαν προχθές οικογενειακό διπλό στο οποίο κλήθηκε ο **Αντωνόπουλος**, αλλά δεν παρουσιάσθηκε λόγω του ότι βρισκόταν σε υπηρεσία.

Από πλευράς φιλικών παιχνιδιών η Κως θα έρθει στη Ρόδο το ερχόμενο Σάββατο για το φιλικό με την περσινή πρωταθλήτρια που φέτος θ' αγωνίζεται στην Γ' Εθνική, ενώ με μεγάλο ενδιαφέρον αναμένεται το φιλικό με το Αιγάλεω.

Ικανοποίηση στα Κοσκινού

• Γκιούντιτσε: "Πρέπει να βρούμε λύσεις στην επίθεση"

• Φιλικό αύριο με την ομάδα του ΑΕΡΑ δίνει ο Διγενής

Ικανοποίηση από την κατάκτηση του τροπαίου έμειναν άπαντες στο Διγενή που σιγά - σιγά βρίσκει το αγωνιστικό πρόσωπο που ζητάει ο προπονητής του **Σαλβατόρε Γκιούντιτσε**. Ο τεχνικός των κυανολεύκων τόνισε χαρακτηριστικά χθες: "Εγινε ένα μέτριο παιχνίδι. Ομολογώ πως είχαμε όμως μερικά πεντάλεπτα στα οποίαπαίξαμε καλό ποδόσφαιρο, απέναντι σε μια ομάδα που είναι της ίδιας κατηγορίας με μας. Βάλαμε γκολ κι είχαμε κι άλλες ευκαιρίες για να διευρύνουμε κι άλλο το σκορ. Η ομάδα μας ήταν σίγουρα καλύτερη απ' ό,τι στα φιλικά. Εμείς πρέπει σίγουρα να βρούμε λύσεις στην επίθεση και το γηπεδικό.

Πιστεύω πως μέχρι να ξεκινήσει το πρωτάθλημα θα τις έχουμε βρει τις λύσεις".

Το ευχάριστο για τον **Σαλβατόρε Γκιούντιτσε** ήταν η απόδοση του **Λιόλιου** και των νέων παικτών σ' αυτό το παιχνίδι.

Στον αντίποδα πρέπει να σημειωθεί πως ο **Παπαχριστοδούλου** εξακολουθεί να αισθάνεται ενοχλήσεις και για τον λόγο αυτό θα επισκεφθεί αυτές τις μέρες τον **Βασίλη Δημητρακόπουλο.**

Με την απουσία του πάντως αφήνει λίγες επιλογές στον **Σαλβατόρε Γκιούντιτσε** που όταν αρχίσει τις εσωτερικές αλλαγές αντιμετωπίζει πρόβλημα στη συνοχή της ομάδας.

Χθες αυτοί που έπαιξαν έκαναν σάουνα, ενώ οι υπόλοιποι γυμνάσθηκαν κανονικά.

Οι κυανόλευκοι θ' αντιμετωπίσουν αύριο στο γήπεδο Κοσκινού τον ΑΕΡΑ. Στο φιλικό αυτό θα δοθεί χρόνος συμμετοχής σ' αυτούς που δεν έχουν παίξει πολύ μέχρι τώρα.

Απών ο Ρουτζιέρης

• Με τη συμμετοχή Ορφανίδη - Παπαδημήτρη γυμνάσθηκαν χθες οι κυανέρυθροι

Κανονικά γυμνάσθηκε χθες ο Διαγόρας. Οι κυανέρυθροι μετά το φιλικό με τον Αρη στον Αρχάγγελο ασκήθηκαν χθες στο βοηθητικό του Εθνικού Σταδίου στον τομέα της φυσικής κατάστασης. Από την χθεσινή απογευματινή προπόνηση απουσίασε ο **Πέτρος Ρουτζιέρης**, ο οποίος παρακολουθεί την σχολή προπονητών και κάνει τα πρωινά πρακτική εξάσκηση.

ΟΙ ΠΑΙΚΤΕΣ ΤΟΥ ΑΝΔΡΕΑ ΣΤΑΥΡΟΥ

Αντίθετα με τον **Ρουτζιέρη** κανονικά γυμνάζονται οι **Μανώλης Παπαδημήτρης** και **Νίκος Ορφανίδης,** ενώ στη Ρόδο είναι και ο **Παναγιώτης Σπάρταλης**. Ολοι δηλαδή οι ποδοσφαιριστές είναι στην διάθεση του κώουτς των κυανέρυθρων που πιστεύει πως ο Διαγόρας θα είναι έτοιμος στην πρεμιέρα του πρωταθλήματος. Ο κώουτς του γηραιού της πόλης μας θεωρεί πως αν ο Διαγόρας είναι σοβαρός μέσα στον αγωνιστικό χώρο δεν έχει να φοβηθεί τίποτα ενώ "φωτογράφισε" σαν φαβορί τη Μάνη, τον Αιολικό και την Κω, αλλά θεωρεί επίσης ενισχυμένο και τον ΑΟ Μυκόνου, ενώ ερωτηματικό αποτελεί για τον προπονητή του Διαγόρα, ο πάλαι ποτέ κραταιός Εθνικός Πειραιώς.



ΚΑΛΛΙΓΑΣ ΑΕΒΕ

Λ. Λίνδου 138

Τηλ. 22410 67440-41 • FAX: 22410 68462

email: Kaligcar@otenet.gr

MITSUBISHI MOTORS

VANIK TOURS

ΓΙΑΝΝΗΣ και ΣΕΒΑ ΒΑΛΣΑΜΙΔΗ

VANIK σημαίνει ΑΛΗΘΕΙΑ

ΑΚΤΗ ΚΑΝΑΡΗ 17, ΨΑΡΟΠΟΥΛΑ - ΑΝΕΤΟ ΠΑΡΚΙΝ

ΑΝΟΙΚΤΑ: ΔΕ-ΣΑ 08.30-14.00 και 16.30-20.30

Τηλ. 2241035191-37621 κιν.τό 6945-798148 FAX 2241029532

Το γραφείο μας πάντα πρώτο σε κρατήσεις ξενοδοχείων εξασφάλισε και σας προσφέρει καταπληκτικές τιμές για τα παρακάτω ξενοδοχεία σε ΠΑΚΕΤΑ (Εκδοση εισιτηρίων R/T) από 1/4 - 31/10/2003

ΑΠΕΥΘΥΝΟΜΑΣΤΕ ΣΕ ΣΑΣ ΠΟΥ ΘΕΛΕΤΕ ΚΑΙ Η ΚΡΑΤΗΣΗ ΣΑΣ ΝΑ ΕΙΝΑΙ ΣΩΣΤΗ ΚΑΙ ΤΟ ΔΩΜΑΤΙΟ ΣΑΣ ΝΑ ΣΑΣ ΠΕΡΙΜΕΝΕΙ

1ον	**HOTEL PRESIDENT Α΄ κατηγορίας**	
	Λεωφόρος Κηφισίας (ΟΛΑ ΑΝΑΚΑΙΝΙΣΜΕΝΑ)	
	ΜΟΝΟΚΛΙΝΟ	€ 58
	Δίκλινο για μονόκλινο	€ 63
	ΔΙΚΛΙΝΟ	€ 68
	ΤΡΙΚΛΙΝΟ	€ 83
2ον	**HOTEL ASTOR Α΄ κατηγορίας**	
	ΠΛΑΤΕΙΑ ΣΥΝΤΑΓΜΑΤΟΣ	
	ΜΟΝΟΚΛΙΝΟ	€ 68
	Δίκλινο για μονόκλινο	€ 78
	ΔΙΚΛΙΝΟ	€ 88
	ΤΡΙΚΛΙΝΟ	€ 108
3ον	**HOTEL ZAFOLIA Α΄ κατηγορίας**	
	Λεωφόρος Αλεξάνδρας	
	ΜΟΝΟΚΛΙΝΟ	€ 99
	ΔΙΚΛΙΝΟ	€ 112
	ΤΡΙΚΛΙΝΟ	€ 133
4ον	**HOTEL ARETHOUSA Β΄ SUPERIOR**	
	Πλατεία Σύνταγμα	
5ον	**HOTEL ELLINIS Β΄ κατηγορίας**	
	ΩΝΑΣΕΙΟ, Λεωφ. Συγγρού	
	ΜΟΝΟΚΛΙΝΟ	€ 60
	ΔΙΚΛΙΝΟ	€ 70
	ΤΡΙΚΛΙΝΟ	€ 80
6ον	**HOTEL TRITON Β΄ κατηγορίας**	
	Κέντρο Πειραιάς	
	ΜΟΝΟΚΛΙΝΟ	€ 55
	ΔΙΚΛΙΝΟ	€ 72
	ΤΡΙΚΛΙΝΟ	€ 93
7ον	**HOTEL LILIA Β΄ κατηγορίας**	
	Πασαλιμάνι Πειραιάς	
	Μονόκλινο	€ 55
	Δίκλινο	€ 70
	Τρίκλινο	€ 88
8ον	**HOTEL ΕΓΝΑΤΙΑ Β΄ κατηγορίας**	
	Θεσσαλονίκη Κέντρο, καινούργιο	
	ΜΟΝΟΚΛΙΝΟ	€ 68
	ΔΙΚΛΙΝΟ	€ 78
	ΤΡΙΚΛΙΝΟ	€ 88
9ον	**HOTEL EGNATIA PALACE Α΄ κατηγορίας**	
	Θεσσαλονίκη Κέντρο, ολοκαίνουργιο	
	ΜΟΝΟΚΛΙΝΟ	€ 90
	ΔΙΚΛΙΝΟ	€ 100
	ΤΡΙΚΛΙΝΟ	€ 125

● Τα παραπάνω ξενοδοχεία διαθέτουν T.V. σε όλα τα δωμάτια
● Στις πιο πάνω τιμές συμπεριλαμβάνεται πρωινό σε μπουφέ
● Ακόμη σε μας θα βρείτε αεροπορικά και ατμοπλοϊκά εισιτήρια όλων των εταιριών.

Χωρίς όρια...

Με ψυχολογία... χρυσοθήρα

• Με μοναδικό στόχο την κατάκτηση του χρυσού μεταλλίου θα λάβει μέρος στο Παγκόσμιο πρωτάθλημα Αρσης Βαρών Βετεράνων η Μάγδα Ροϊλίδου

Για την Σαβάνα της πολιτείας της Τζώρτζια των Η.Π.Α., ετοιμάζει της βαλίτσες της η παγκόσμια πρωταθλήτρια MASTERS Αρσης βαρών και στίβου **Μάγδα Ροϊλίδου**, για να λάβει μέρος στο παγκόσμιο πρωτάθλημα άρσης βαρών από 2-9 Σεπτεμβρίου 2003. Στους αγώνες αυτούς θα λάβουν μέρος συνολικά 8 Ελληνες αθλητές και 2 αθλήτριες. Η Μάγδα μετά το χρυσό μετάλλιο που κατέκτησε στο Μπορντώ της Γαλλίας τον Μάιο, διεκδικεί στην κατηγορία των 63 κιλών, επίσης το χρυσό. Η **Μάγδα** έχει προπονηθεί πολύ, αφού συμμετείχε στο προπονητικό τιμ της εθνικής MASTERS στην Αθήνα, έχει βελτιώσει την τεχνική της και έχει ανεβάσει το σύνολο των κιλών.



Την κυριαρχία της θέλει να επιβεβαιώσει στην Σαβάνα των ΗΠΑ η Μάγδα Ροϊλίδου

Ο ΝΑΟΔ ΣΥΓΧΑΙΡΕΙ

Η πρόεδρος του Νομαρχιακού Αθλητικού Οργανισμού Δωδ/σου (Ν.Α.Ο.Δ.) **Ανδριάνα Μπαφίτη** Νομ. Σύμβουλος, συγχαίρει το Διγενή Κοσκινού για την κατάκτηση του τίτλου του SUPER CUP.

Ενας τίτλος που τιμά την ίδια την ομάδα αλλά και το Δωδεκανησιακό ποδόσφαιρο, αφού ο Διγενής θα είναι η κυπελλούχος ομάδα που θα εκπροσωπήσει τη Δωδ/σο, στο κύπελλο Ελλάδας. Εύχομαι καλή συνέχεια και διαβεβαιώνουμε το Δ.Σ. του Διγενή, ότι ο Ν.Α.Ο.Δ. θα είναι κοντά και θα βοηθήσει ηθικά και οικονομικά το νέο ξεκίνημα της ομάδας στην Δ' Εθνική κατηγορία.

Μπορεί γηπεδικά να μην εξυπηρετήθηκε λόγω συγκυριών και τεχνικών δυσκολιών, είμαστε όμως διατεθειμένοι μέσα στα πλαίσια των δυνατοτήτων μας να συμπαρασταθούμε και να ενισχύσουμε εφόσον μας ζητηθεί.

Επίσης συγχαίρουμε τον Απόλλωνα Καλυθιών για τη δυναμικότητα και την αθλητική ομορφιά που χάρισαν στους φιλάθλους.Πάντα υπάρχει ένας νικητής. Καλή πορεία σ' όλα τα σωματεία της Δ'Εθνικής κατηγορίας του νομού μας και πάντα να κυριαρχεί η αλληλεγγύη και η συναδέλφωση προς το καλό του δωδεκανησιακού ποδοσφαίρου.

Εξάλλου η πρόεδρος του Νομαρχιακού Αθλητικού Οργανισμού Δωδ/σου (Ν.Α.Ο.Δ.) κ. **Ανδριάνα Μπαφίτη** παρευρέθηκε στο τουρνουά ποδοσφαίρου 5Χ5 που διοργάνωσε ο ΔΟΑΝ και η αστική εταιρεία του Δήμου Καλλιθέας στο KALITHEA SOCCER CLUB.

Στο τουρνουά αυτό, ποδοσφαιριστές ήταν δήμαρχοι και δημοτικοί σύμβουλοι, οι οποίοι εκπροσωπούσαν τις ομάδες των Δήμων τους.

Ηταν κάτι πρωτότυπο και συγχαίρουμε τους διοργανωτές που είχαν αυτή την όμορφη αθλητική ιδέα.

Συγχαίρουμε τις ομάδες των Δήμων Καλλιθέας, Αφάντου, Ρόδου και Καρπάθου, που προκρίθηκαν στην επόμενη φάση και ευχόμαστε κάθε επιτυχία.

Τριπλή επιτυχία του NOP



Με το χρυσό μετάλλιο επέστρεψαν από τη Λήμνο οι Ανθούλα Βρατσάλη και Τίνα Ζήφια

Την κατάκτηση τριών μεταλλίων στους Αιγαιοπελαγίτικους αγώνες κωπηλασίας, που πραγματοποιήθηκαν το Σαββατοκύριακο στην Λήμνο, πανηγύρισε ο NOP. Το δίδυμο **Ανθούλα Βρατσάλη-Τίνα Ζήφια** κέρδισαν το χρυσό στην δίκωπο άνευ πηδαλιούχου. Οι **Σωτήρης Αλβανός, Γιάννης Παπαγεωργίου, Γιάννης Καραβέλας** και **Σταύρος Χρυσοχόος** τερμάτισαν στην δεύτερη θέση στην τετράκωπο άνευ πηδαλιούχου, ενώ ο **Σωτήρης Αλβανός** ήταν τρίτος στο μονό σκιφ.

ΠΑΟ ΔΙΑΓΟΡΑΣ

Χειμερινό πρόγραμμα προπονήσεων

Μετά την συνεδρίαση της 22/8/2003, η επιτροπή basket του ΠΑΟ Διαγόρα, διαμόρφωσε το Χειμερινό πρόγραμμα προπονήσεων όλων των τμημάτων Basket του συλλόγου, που όλες ανεξαιρέτως θα διενεργούνται στο Κλειστό γήπεδο, από 1η Σεπτεμβρίου 2003.

Οπως προκύπτει από το παραπάνω πρόγραμμα γηπέδου, ιδιαίτερη έμφαση φέτος δίνεται στα τμήματα των Ακαδημιών **(αγόρια και κορίτσια** ηλικίας άνω των 5 ετών), που αποτελούν το μέλλον του ροδίτικου basket.

Καλούνται όλοι οι γονείς και κηδεμόνες, που επιθυμούν να εγγράψουν τα παιδιά τους στο σύλλογό μας, όπως προσέλθουν το συντομότερο δυνατόν στο Κλειστό γήπεδο, απογευματινές ώρες (από 17.00 και μετά), καθημερινά, προκειμένου να έχουν πληρέστερη ενημέρωση από τους προπονητές του συλλόγου (κ. **Καλαμπόκα, Βαγ. Αθανασιάδη, Μ.Πεταυράκη**) καθώς επίσης και από τους εφόρους όλων των τμημάτων του συλλόγου: **Παν. Μαρκουλή-Μιχ. Σελλά-Γιαν. Κουζουκάκη-Θεμ. Καθοπούλη-Ν. Τσαταλιό-Αρ. Σκιαδόπουλο**.

Η έγκαιρη αυτή διαμόρφωση και δημοσιοποίηση του Χειμερινού Προγράμματος γίνεται, προκειμένου να επιτευχθεί ο καλύτερος δυνατός προγραμματισμός μαθημάτων και ωρών προπόνησης.

ΣΥΓΧΑΡΗΤΗΡΙΟ

Συγχαρητήρια στην **κωπηλατική ομάδα του Ν.Ο.Ρ.**, στον προπονητή τους **Σωτήρη Αλβανό** και στον κ. **Γ. Καραβέλη** για την άψογη συμμετοχή και στις επιδόσεις τους στους 5ους Αιγαιοπελαγίτικους αγώνες Λήμνου.

Ευχόματε και το όνειρο για ένα οργανωμένο κωπηλατοδρόμιο στη Ρόδο να γίνει σύντομα πραγματικότητα.

Η οικογένεια
Εντγκαρ-Αργυρώς
Αργερίκ

Αγκαθι

●●● **Η κούπα ήταν μόνο για το πανηγύρι. Τρία πράγματα βγαίνουν από το ματσάκι στις Καλυθιές.**

●●● *Το πρώτο θα το σχολιάσουμε αύριο. Η Κόδριγκτον κάτι ξέχασε. Και ήταν χοντρό.*

●●● **Οπως το είπε πριν από λίγες μέρες ο Παυλίδης. Τί να περιμένεις από ανθρώπους που ξεχνάνε την ιστορία τους...**

●●● *Το δεύτερο είναι η συνάντηση Κοντού-ρολογά-Σκάρου. Ενδιαφέρουσα. Ψιλοπεσμένος ο Κοντός, χαμογελαστός, ο Σκάρος.*

●●● **Δεν έκατσε το καλό. Να κέρδιζε την κούπα ο Σκάρος, να απουσίαζε ο Κλεό και να έπρεπε να κάνει την απονομή ο Κοντός-ρολογάς.**

●●● *Ηθελα να δω την ψυχραιμία του και πρώτα απ' όλα τα λόγια του. Το ρεζιλίκι στο μεγαλείο του.*

●●● **Οπως και η απίστευτη δικαιολογία που ξεφούρνισε κάπου. Οτι τώρα το μάθανε για το φιλαράκι του.**

●●● *Καλό, όπως και το άλλο με τον Τοτό. Πιθανολογώ ότι ζει σε άλλον πλανήτη ότι φόραγε στολή και τα δόντια δεν τον πόνεσαν.*

●●● **Το τρίτο που βγαίνει είναι το γηπεδικό. Κοσκινιάτες και Καλυθενοί στην ίδια έδρα, που όπως λένε δεν θα αντέξει.**

●●● *Γιατί το γκρέμισμα που έγινε με το πρώτο πάρτι έμεινε και ουδείς ασχολείται.*

●●● **Οι Κοσκινιάτες συνεχίζουν να το κυνηγάνε μήπως και συγκινήσουν την Κόδριγκτον και παράλληλα ετοιμάζονται για μετωπική με τον δήμο.**

●●● *Εκαναν χαρτί, που απορώ γιατί δεν βγήκε προς τα έξω. Ούτε καν προς τα μέσα. Ο Κλεό δεν είχε ιδέα.*

●●● **Ξέρετε ποιός είναι υπεύθυνος, έτσι; Ο Κλεό θέλει γήπεδο για τις Μικτές και δεν τον νοιάζει όπου και να είναι.**

●●● *Αν το καθυστερήσουν κι' άλλο, δεν έχει πρόβλημα να το πάει Κοσκινού.*

●●● **Κάτι που δεν θέλει ούτε να ακούει ο ωρυλά, αλλά ούτε και ο κοντός-ρολογάς.**

●●● *Βάλτε τα όλα μαζί. Καταλήγουμε πάλι στο ίδιο πονηρούτσικο συμπέρασμα.*

●●● **Καλημέρα σας...**

ΑΝΕΚΔΟΤΟ

Ένα ζευγάρι πήγε διακοπές κοντά σε μια όμορφη λίμνη. Ο σύζυγος αγαπούσε το ψάρεμα και του άρεσε να ξεκινάει λίγο πριν φέξει. Η σύζυγος αγαπούσε πολύ το διάβασμα. Ένα πρωί γύρισε ο σύζυγος μετά από αρκετές ώρες ψαρέματος και σκέφτηκε να πάρει έναν υπνάκο. Η κυρία του αποφάσισε να πάρει τη βάρκα, να ανοιχτεί στη λίμνη κι εκεί ν' απολαύσει ένα βιβλίο..

Δεν ήταν βέβαια και εξοικειωμένη με τα της βάρκας, έτσι αφού ανοίχτηκε αρκετά, έριξε άγκυρα, άνοιξε το βιβλίο της και απορροφήθηκε.. Σε λίγο την πλευρίζει η βάρκα με τον ντόπιο μπάτσο:

"Καλημέρα σας, κυρία μου. Τι κάνετε;"

"Διαβάζω το βιβλίο μου", λέει η κυρία ενώ σκέφτεται "Καλά, τυφλός είναι ο τύπος;"

"Κυρία μου είστε σε περιοχή που απαγορεύεται το ψάρεμα."

"Ναι, αλλά δεν ψαρεύω. Δεν το βλέπετε;"



"Το βλέπω, κυρία μου, αλλά έχετε όλα τα απαραίτητα για ψάρεμα. Πρέπει να σας συλλάβω"

"Αν το κάνεις αυτό, θα σε μηνύσω για βιασμό", λέει η κυρία.

"Μα, κυρία μου, εγώ ούτε που σας άγγιξα", απορεί ο μπάτσος.

"Ναι, αλλά έχεις όλα τα απαραίτητα.."

ΜΠΑΣΚΕΤ

Πονηρό ξεκίνημα

• Στις 5 Οκτωβρίου ο Κολοσσός υποδέχεται το ενισχυμένο ICBS και στη συνέχεια αντιμετωπίζει Δάφνη και Πειραϊκό.

• Στον πρώτο γύρο οι «θαλασσί» παίζουν εκτός έδρας με Ελευσίνα, Δάφνη, Σπόρτιγκ και Σιάτιστα!

• Η αυλαία του πρωταθλήματος θα κλείσει και φέτος στο Βενετόκλειο με αντίπαλο την ομάδα των Πατησίων.

Πραγματοποιήθηκε χθες το μεσημέρι σε κεντρικό ξενοδοχείο της Αθήνας η κλήρωση των ελληνικών πρωταθλημάτων μπάσκετ τα οποία ξεκινούν στις 5 Οκτωβρίου. Στην διοργάνωση της Β' εθνικής συμμετέχει και ο φιλόδοξος Κολοσσός ο οποίος δεν στάθηκε τυχερός σε γενικές γραμμές από την κληρωτίδα. Την 1η αγωνιστική υποδέχεται το ενισχυμένο και αρκετά δυνατό ICBS ενώ στη συνέχεια αντιμετωπίζει εκτός έδρας την Δάφνη που ναι μεν παραιτήθηκε από την Α2 αλλά έκανε πολύ καλές μεταγραφές και θέλει να εκεί από όπου υποβιβάστηκε. Δύσκολο θεωρητικά είναι και το τρίτο ματς με τον Πειραϊκό. Ακολουθεί ένα ταξίδι στη Θέρμη για κόντρες με τον νεοφώτιστο Θερμαϊκό και αμέσως μετά δύο συνεχόμενα εντός έδρας με τους επίσης νεοφώτιστους Προοδευτική και Ολυμπιάδα Πατρών. Το ντέρμπι με την Ελευσίνα στο Θράσιο Πεδίο θα διεξαχθεί την 7η αγωνιστική. Στον πρώτο γύρο οι «θαλασσί» έχουν να αντιμετωπίσουν μακριά από τη Ρόδο τη Δάφνη, τον Θερμαϊκό, την Ελευσίνα, τα Τρίκαλα, τη Σιάτιστα και τον Σπόρτιγκ.

Αξίζει να σημειωθεί πως το πρωτάθλημα θα ολοκληρωθεί και φέτος στο Βενετόκλειο με αντίπαλους τους Πατησιώτες. Πέρσι με τον Αίαντα Ευόσμου, το κλείσιμο δεν συνοδεύτηκε από πανηγυρισμούς ανόδου ωστόσο φέτος υπάρχει και πάλι αυτή η αισιοδοξία. Η κληρωτίδα μια φορά βοήθησε σε αυτό.

1η Αγωνιστική - 05/10/03
Αιγάλεω - Ολυμπιάδα
Τρίκαλα 2000 - Σιάτιστα
Μίλωνας - Μαντουλίδης
Πανελευσινιακός - Σπόρτιγκ
Κολοσσός - ICBS
Προοδευτική - Δάφνη
Θερμαικός - Πειραϊκός

2η Αγωνιστική - 12/10/03
Σιάτιστα - Αιγάλεω
Μαντουλίδης - Τρίκαλα 2000
Σπόρτιγκ - Μίλωνας
ICBS - Πανελευσινιακός
Δάφνη - **Κολοσσός**
Πειραϊκός - Προοδευτική
Ολυμπιάδα - Θερμαϊκός

3η Αγωνιστική - 19/10/03
Αιγάλεω - Μαντουλίδης
Τρίκαλα 2000 - Σπόρτιγκ
Μίλωνας - ICBS
Πανελευσινιακός - Δάφνη
Κολοσσός - Πειραϊκός
Προοδευτική - Θερμαϊκός
Ολυμπιάδα - Σιάτιστα

4η Αγωνιστική - 26/10/03
Σπόρτιγκ - Αιγάλεω
ICBS - Τρίκαλα 2000
Δάφνη - Μίλωνας
Πειραϊκός - Πανελευσινιακός
Θερμαϊκός - **Κολοσσός**
Προοδευτική - Ολυμπιάδα
Μαντουλίδης-Σιάτιστα

5η Αγωνιστική - 02/11/03
Αιγάλεω - ICBS
Τρίκαλα 2000 - Δάφνη
Μίλωνας - Πειραϊκός
Πανελευσινιακός - Θερμαϊκός
Κολοσσός - Προοδευτική
Ολυμπιάδα - Μαντουλίδης
Σιάτιστα-Σπόρτιγκ

6η Αγωνιστική - 09/11/03
Δάφνη - Αιγάλεω
Πειραϊκός - Τρίκαλα 2000
Θερμαϊκός - Μίλωνας
Προοδευτική - Πανελευσινιακός
Κολοσσός - Ολυμπιάδα
ICBS - Σιάτιστα
Σπόρτιγκ-Μαντουλίδης

7η Αγωνιστική - 16/11/03
Αιγάλεω - Πειραϊκός
Τρίκαλα 2000 - Θερμαϊκός
Μίλωνας – Προοδευτική
Πανελευσινιακός - **Κολοσσός**
Ολυμπιάδα - Σπόρτιγκ
Σιάτιστα - Δάφνη
Μαντουλίδης - ICBS

8η Αγωνιστική - 23/11/03
Θερμαϊκός - Αιγάλεω
Προοδευτική - Τρίκαλα 2000
Κολοσσός - Μίλωνας
Πανελευσινιακός -Ολυμπιάδα
Πειραϊκός - Σιάτιστα
Δάφνη - Μαντουλίδης
ICBS - Σπόρτιγκ

9η Αγωνιστική - 30/11/03
Αιγάλεω - Προοδευτική
Τρίκαλα 2000 - **Κολοσσός**
Μίλωνας - Πανελευσινιακός
Ολυμπιάδα - ICBS
Σιάτιστα - Θερμαϊκός
Μαντουλίδης - Πειραϊκός
Σπόρτιγκ - Δάφνη

10η Αγωνιστική - 07/12/03
Κολοσσός - Αιγάλεω
Πανελευσινιακός – Τρίκαλα 2000
Μίλωνας - Ολυμπιάδα
Προοδευτική - Σιάτιστα
Θερμαϊκός - Μαντουλίδης
Πειραϊκός - Σπόρτιγκ
Δάφνη - ICBS

11η Αγωνιστική - 14/12/03
Αιγάλεω - Πανελευσινιακός
Τρίκαλα 2000 - Μίλωνας
Ολυμπιάδα - Δάφνη
Σιάτιστα - **Κολοσσός**
Μαντουλίδης - Προοδευτική
Σπόρτιγκ - Θερμαϊκός
ICBS - Πειραϊκός

12η Αγωνιστική - 21/12/03
Μίλωνας - Αιγάλεω
Τρίκαλα 2000 - Ολυμπιάδα
Πανελευσινιακός - Σιάτιστα
Κολοσσός - Μαντουλίδης
Προοδευτική - Σπόρτιγκ
Θερμαϊκός - ICBS
Πειραϊκός - Δάφνη

13η Αγωνιστική - 04/01/04
Αιγάλεω - Τρίκαλα 2000
Ολυμπιάδα - Πειραϊκός
Σιάτιστα - Μίλωνας
Μαντουλίδης - Πανελευσινιακός
Σπόρτιγκ - **Κολοσσός**
ICBS -Προοδευτική
Δάφνη - Θερμαϊκός

14η αγωνιστική – 11/01/04
Ολυμπιάδα - Αιγάλεω
Σιάτιστα - Τρίκαλα 2000
Μαντουλίδης - Μίλωνας
Σπόρτιγκ - Πανελευσινιακός
ICBS - **Κολοσσός**
Δάφνη - Προοδευτική
Πειραϊκός - Θερμαϊκός

15η αγωνιστική – 18/01/04
Αιγάλεω - Σιάτιστα
Τρίκαλα 2000 - Μαντουλίδης
Μίλωνας - Σπόρτιγκ
Πανελευσινιακός - ICBS
Κολοσσός - Δάφνη
Προοδευτική - Πειραϊκός
Θερμαϊκός - Ολυμπιάδα

16η αγωνιστική – 25/01/04
Μαντουλίδης - Αιγάλεω
Σπόρτιγκ - Τρίκαλα 2000
ICBS - Μίλωνας
Δάφνη - Πανελευσινιακός
Πειραϊκός - **Κολοσσός**
Θερμαϊκός - Προοδευτική
Σιάτιστα - Ολυμπιάδα

17η αγωνιστική – 01/02/04
Αιγάλεω - Σπόρτιγκ
Τρίκαλα 2000 - ICBS
Μίλωνας - Δάφνη
Πανελευσινιακός - Πειραϊκός
Κολοσσός - Θερμαϊκός
Ολυμπιάδα - Προοδευτική
Σιάτιστα - Μαντουλίδης

18η αγωνιστική – 08/02/04
ICBS - Αιγάλεω
Δάφνη - Τρίκαλα 2000
Πειραϊκός - Μίλωνας
Θερμαϊκός - Πανελευσινιακός
Προοδευτική - **Κολοσσός**
Μαντουλίδης - Ολυμπιάδα
Σπόρτιγκ - Σιάτιστα

19η αγωνιστική – 15/02/04
Αιγάλεω - Δάφνη
Τρίκαλα 2000 - Πειραϊκός
Μίλωνας - Θερμαϊκός
Πανελευσινιακός - Προοδευτική
Ολυμπιάδα - **Κολοσσός**
Σιάτιστα - ICBS
Μαντουλίδης - Σπόρτιγκ

20ή αγωνιστική – 29/02/04
Πειραϊκός - Αιγάλεω
Θερμαϊκός - Τρίκαλα 2000
Προοδευτική - Μίλωνας
Κολοσσός - Πανελευσινιακός
Σπόρτιγκ - Ολυμπιάδα
Δάφνη - Σιάτιστα
ICBS - Μαντουλίδης

21η αγωνιστική – 07/03/04
Αιγάλεω - Θερμαϊκός
Πανελευσινιακός - ICBS
Κολοσσός - Δάφνη
Προοδευτική - Πειραϊκός
Θερμαϊκός - Ολυμπιάδα

16η αγωνιστική – 25/01/04
Μαντουλίδης - Αιγάλεω
Σπόρτιγκ - Τρίκαλα 2000
ICBS - Μίλωνας
Δάφνη - Πανελευσινιακός
Πειραϊκός - **Κολοσσός**
Θερμαϊκός - Προοδευτική
Σιάτιστα - Ολυμπιάδα

17η αγωνιστική – 01/02/04
Αιγάλεω - Σπόρτιγκ
Τρίκαλα 2000 - ICBS
Μίλωνας - Δάφνη
Πανελευσινιακός - Πειραϊκός
Κολοσσός - Θερμαϊκός
Ολυμπιάδα - Προοδευτική
Σιάτιστα - Μαντουλίδης

18η αγωνιστική – 08/02/04
ICBS - Αιγάλεω
Δάφνη - Τρίκαλα 2000
Πειραϊκός - Μίλωνας
Θερμαϊκός - Πανελευσινιακός
Προοδευτική - **Κολοσσός**
Μαντουλίδης - Ολυμπιάδα
Σπόρτιγκ - Σιάτιστα

19η αγωνιστική – 15/02/04
Αιγάλεω - Δάφνη
Τρίκαλα 2000 - Πειραϊκός
Μίλωνας - Θερμαϊκός
Πανελευσινιακός - Προοδευτική
Ολυμπιάδα - **Κολοσσός**
Σιάτιστα - ICBS
Μαντουλίδης - Σπόρτιγκ

20ή αγωνιστική – 29/02/04
Πειραϊκός - Αιγάλεω
Θερμαϊκός - Τρίκαλα 2000
Προοδευτική - Μίλωνας
Κολοσσός - Πανελευσινιακός
Σπόρτιγκ - Ολυμπιάδα
Δάφνη - Σιάτιστα
ICBS - Μαντουλίδης

21η αγωνιστική – 07/03/04
Αιγάλεω - Θερμαϊκός
Πανελευσινιακός - ICBS
Κολοσσός - Δάφνη
Προοδευτική - Πειραϊκός
Θερμαϊκός - Ολυμπιάδα

22η αγωνιστική – 14/03/04
Προοδευτική - Αιγάλεω
Κολοσσός - Τρίκαλα 2000
Πανελευσινιακός - Μίλωνας
ICBS - Ολυμπιάδα
Θερμαϊκός - Σιάτιστα
Πειραϊκός - Μαντουλίδης
Δάφνη - Σπόρτιγκ

23η αγωνιστική – 21/03/04
Αιγάλεω - **Κολοσσός**
Τρίκαλα 2000 - Πανελευσινιακός
Ολυμπιάδα - Μίλωνας
Σιάτιστα – Προοδευτική
Μαντουλίδης - Θερμαϊκός
Σπόρτιγκ - Πειραϊκός
ICBS - Δάφνη

24η αγωνιστική – 28/03/04
Πανελευσινιακός - Αιγάλεω
Μίλωνας - Τρίκαλα 2000
Δάφνη - Ολυμπιάδα
Κολοσσός - Σιάτιστα
Προοδευτική - Μαντουλίδης
Θερμαϊκός - Σπόρτιγκ
Πειραϊκός - ICBS

25η αγωνιστική – 18/04/04
Αιγάλεω - Μίλωνας
Ολυμπιάδα - Τρίκαλα 2000
Σιάτιστα - Πανελευσινιακός
Μαντουλίδης - **Κολοσσός**
Σπόρτιγκ - Προοδευτική
ICBS - Θερμαϊκός
Δάφνη - Πειραϊκός

26η αγωνιστική – 25/04/04
Τρίκαλα 2000 - Αιγάλεω
Πειραϊκός - Ολυμπιάδα
Μίλωνας - Σιάτιστα
Πανελευσινιακός - Μαντουλίδης
Κολοσσός - Σπόρτιγκ
Προοδευτική - ICBS
Θερμαϊκός – Δάφνη



ΜΠΑΣΚΕΤ

ΚΥΠΕΛΛΟ ΕΛΛΑΔΟΣ

Εφιάλτης στο δρόμο ...της Χαλκίδας

• *Την ΑΓΕΧ θα βρει μπροστά του ο Κολοσσός στην 1η αγωνιστική του θεσμού.*

Πιο σκούρα είναι τα πράγματα για τον Κολοσσό στην κλήρωση του Κυπέλλου. Την πρώτη αγωνιστική θα κληθεί να δοκιμάσει την τύχη του μέσα στην Χαλκίδα κόντρα στην ομώνυμη ομάδα. Η παράδοση πάντως είναι με το μέρος των «θαλασσί».

Πέρσι, όταν συγκρούστηκαν για πρώτη φορά η ομάδα της Ρόδου πέρασε σαν σίφουνας από την ευβοιώτικη πόλη (77-70) και προκρίθηκε. Ακόμα και αν οι «θαλασσί» καταφέρουν και επαναλάβουν την περσινή τους επιτυχία, ο επόμενος αντίπαλος θα είναι ο νικητής της αναμέτρησης του Πανελληνίου με τη ΜΕΝΤ.

Το πρόγραμμα:

1η ΦΑΣΗ
1η ΑΓΩΝΙΣΤΙΚΗ
(13-14/09/03)

1. Σπόρτιγκ – Τρίκαλα 2000
2. Άλιμος – Σιάτιστα
3. Θερμαϊκός-Ξάνθη
4. Μίλων-Αιγάλεω
5. Πανελευσινιακός-Ιωνικός Νικαίας
6. Ηλυσιακός-Δάφνη
7. Λάρισα-Ολυμπιάδα Π.
8. Προοδευτική-Δούκας
9. ΔΑΣΑΛ–ΚΑΟ Δράμας
10. Μαντουλίδης–ICBS
11. Πανελλήνιος–ΜΕΝΤ
12. Νήαρ Ηστ–Πειραϊκός
13. Παπάγου–Ολύμπια Λάρισας
14. ΑΓΕΧ–**Κολοσσός Ρόδου**

2η ΑΓΩΝΙΣΤΙΚΗ (17/09/03)

15. Νικητής 1–Νικητής 9
16. Νικητής 8–Νικητής 7
17. Νικητής 13–Νικητής 12
18. Νικητής 6–Νικητής 10
19. Νικητής 5–Νικητής 2
20. Νικητής 3–Νικητής 4
21. Νικητής 14–Νικητής 11

3η ΑΓΩΝΙΣΤΙΚΗ (20-21/09/03)

22. Νικητής 21-Νικητής 19
23. Νικητής 17–Νικητής 20
24. Νικητής 15–Νικητής 18

Χωρίς αγώνα: Νικητής 16

4η ΑΓΩΝΙΣΤΙΚΗ (24/09/03)

25. Νικητής 24–Νικητής 16
26. Νικητής 23–Νικητής 22

2η ΦΑΣΗ
1η ΑΓΩΝΙΣΤΙΚΗ (27-28/09/03)

27. Μακεδονικός-Πανιώνιος
28. Ηράκλειο-Ολυμπιακός
29. Ηρακλής-Μαρούσι
30. ΠΑΟΚ–ΑΕΚ
31. Άρης-Νικητής 26
32. Π. Φάληρο–Περιστέρι
33. Νικητής 25-Ιωνικός ΝΦ
34. Παναθηναϊκός-Απόλλων Π.

2η ΑΓΩΝΙΣΤΙΚΗ (01/10/03)

35. Νικητής 29-Νικητής 31
36. Νικητής 30-Νικητής 28
37. Νικητής 32-Νικητής 27
38. Νικητής 33-Νικητής 34

Του γύρισε την πλάτη

• *Ανένδοτη η θεά τύχη με τον Ιπποκράτη, τον έστειλε κατευθείαν στα βαθιά.*

Αρκετά δύσκολο είναι το πρόγραμμα για τον Ιπποκράτη τουλάχιστον τις πρώτες αγωνιστικές. Την πρώτη μέρα του πρωταθλήματος η ομάδα της Κω ταξιδεύει στο Σχηματάρι για να αντιμετωπίσει τον τοπικό Ερμή. Αμέσως μετά έχει ρεπό (βάσει κλήρωσης υποδέχεται τον Ιάλυσο ο οποίος όμως δεν θα κατέβει στους αγώνες) και την 3η αγωνιστική πάει στην Νέα Μαγνησία όπου παίζει με τον Ιωνικό. Στη συνέχεια έχει και άλλο εκτός έδρας ματς με το σκληροτράχηλο Παγκράτι το οποίο είναι ένα από τα φαβορί για τον τίτλο.

1η Αγωνιστική - 05/10/03
Ιάλυσος - Ιωνικός Ν. Μαγνησίας
Ερμής Σχηματαρίου - Ιπποκράτης Κω
ΟΦΗ - Παγκράτι
Αγ. Παρασκευή - ΑΕΚΤ
Αρίωνας - Μίνωας
Ταύρος - Ρέθυμνο
Πανερυθραϊκός - Πορφύρας

2η Αγωνιστική - 12/10/03
Ιπποκράτης Κω - Ιάλυσος
Παγκράτι - Ερμής Σχηματαρίου
ΑΕΚΤ - ΟΦΗ
Μίνωας - Αγ. Παρασκευή
Ρέθυμνο - Αρίωνας
Πορφύρας - Ταύρος
Ιωνικός Ν. Μαγνησίας - Πανερυθραϊκός

3η Αγωνιστική - 19/10/03
Ιάλυσος - Παγκράτι
Ερμής Σχηματαρίου - ΑΕΚΤ
ΟΦΗ - Μίνωας
Αγ. Παρασκευή - Ρέθυμνο
Αρίωνας - Πορφύρας
Ταύρος - Πανερυθραϊκός
Ιωνικός Ν. Μαγνησίας - Ιπποκράτης Κω

4η Αγωνιστική - 26/10/03
ΑΕΚΤ - Ιάλυσος
Μίνωας - Ερμής Σχηματαρίου
Ρέθυμνο - ΟΦΗ
Πορφύρας - Αγ. Παρασκευή
Πανερυθραϊκός - Αρίωνας
Ταύρος - Ιωνικός Ν. Μαγνησίας
Παγκράτι - Ιπποκράτης Κω

5η Αγωνιστική - 02/11/03
Ιάλυσος - Μίνωας
Ερμής Σχηματαρίου - Ρέθυμνο
ΟΦΗ - Πορφύρας
Αγ. Παρασκευή - Πανερυθραϊκός
Αρίωνας - Ταύρος
Ιωνικός Ν. Μαγνησίας - Παγκράτι
Ιπποκράτης Κω - ΑΕΚΤ

6η Αγωνιστική - 09/11/03
Ρέθυμνο - Ιάλυσος
Πορφύρας - Ερμής Σχηματαρίου
Πανερυθραϊκός - ΟΦΗ
Ταύρος - Αγ. Παρασκευή
Αρίωνας - Ιωνικός Ν. Μαγνησίας
Μίνωας - Ιπποκράτης Κω
ΑΕΚΤ - Παγκράτι

7η Αγωνιστική - 16/11/03
Ιάλυσος - Πορφύρας
Ερμής Σχηματαρίου - Πανερυθραϊκός
ΟΦΗ - Ταύρος
Αγ. Παρασκευή - Αρίωνας
Ιωνικός Ν. Μαγνησίας - ΑΕΚΤ
Ιπποκράτης Κω - Ρέθυμνο
Παγκράτι - Μίνωας

8η Αγωνιστική - 23/11/03
Πανερυθραϊκός - Ιάλυσος
Ταύρος - Ερμής Σχηματαρίου
Αρίωνας - ΟΦΗ
Αγ. Παρασκευή - Ιωνικός Ν. Μαγνησίας
Πορφύρας - Ιπποκράτης Κω
Ρέθυμνο - Παγκράτι
Μίνωας - ΑΕΚΤ

9η Αγωνιστική - 30/11/03
Ιάλυσος - Ταύρος
Ερμής Σχηματαρίου - Αρίωνας
ΟΦΗ - Αγ. Παρασκευή
Ιωνικός Ν. Μαγνησίας - Μίνωας
Ιπποκράτης Κω - Πανερυθραϊκός
Παγκράτι - Πορφύρας
ΑΕΚΤ - Ρέθυμνο

10η Αγωνιστική - 07/12/03
Αρίωνας - Ιάλυσος
Αγ. Παρασκευή - Ερμής Σχηματαρίου
ΟΦΗ - Ιωνικός Ν. Μαγνησίας
Ταύρος - Ιπποκράτης Κω
Πανερυθραϊκός - Παγκράτι
Πορφύρας - ΑΕΚΤ
Ρέθυμνο - Μίνωας

11η Αγωνιστική - 14/12/03
Ιάλυσος - Αγ. Παρασκευή
Ερμής Σχηματαρίου - ΟΦΗ
Ιωνικός Ν. Μαγνησίας - Ρέθυμνο
Ιπποκράτης Κω - Αρίωνας
Παγκράτι - Ταύρος
ΑΕΚΤ - Πανερυθραϊκός
Μίνωας - Πορφύρας

12η Αγωνιστική - 21/12/03
ΟΦΗ - Ιάλυσος
Ερμής Σχηματαρίου - Ιωνικός Ν. Μαγνησίας
Αγ. Παρασκευή - Ιπποκράτης Κω
Αρίωνας - Παγκράτι
Ταύρος - ΑΕΚΤ
Πανερυθραϊκός - Μίνωας
Πορφύρας - Ρέθυμνο

13η Αγωνιστική - 04/01/04
Ιάλυσος - Ερμής Σχηματαρίου
Ιωνικός Ν. Μαγνησίας - Πορφύρας
Ιπποκράτης Κω - ΟΦΗ
Παγκράτι - Αγ. Παρασκευή
ΑΕΚΤ - Αρίωνας
Μίνωας - Ταύρος
Ρέθυμνο - Πανερυθραϊκός

14η Αγωνιστική - 11/01/04
Ιωνικός Ν. Μαγνησίας - Ιάλυσος
Ιπποκράτης Κω - Ερμής Σχηματαρίου
Παγκράτι - ΟΦΗ
ΑΕΚΤ - Αγ. Παρασκευή
Μίνωας - Αρίωνας
Ρέθυμνο - Ταύρος
Πορφύρας - Πανερυθραϊκός

15η Αγωνιστική - 18/01/04
Ιάλυσος - Ιπποκράτης Κω
Ερμής Σχηματαρίου - Παγκράτι
ΟΦΗ - ΑΕΚΤ
Αγ. Παρασκευή - Μίνωας
Αρίωνας - Ρέθυμνο
Ταύρος - Πορφύρας
Πανερυθραϊκός - Ιωνικός Ν. Μαγνησίας

16η Αγωνιστική - 25/01/04
Παγκράτι - Ιάλυσος
ΑΕΚΤ - Ερμής Σχηματαρίου
Μίνωας - ΟΦΗ
Ρέθυμνο - Αγ. Παρασκευή
Πορφύρας - Αρίωνας
Πανερυθραϊκός - Ταύρος
Ιπποκράτης Κω - Ιωνικός Ν. Μαγνησίας

17η Αγωνιστική - 01/02/04
Ιάλυσος - ΑΕΚΤ
Ερμής Σχηματαρίου - Μίνωας
ΟΦΗ - Ρέθυμνο
Αγ. Παρασκευή - Πορφύρας
Αρίωνας - Πανερυθραϊκός
Ιωνικός Ν. Μαγνησίας - Ταύρος
Ιπποκράτης Κω - Παγκράτι

18η Αγωνιστική - 08/02/04
Μίνωας - Ιάλυσος
Ρέθυμνο - Ερμής Σχηματαρίου
Πορφύρας - ΟΦΗ
Πανερυθραϊκός - Αγ. Παρασκευή
Ταύρος - Αρίωνας
Παγκράτι - Ιωνικός Ν. Μαγνησίας
ΑΕΚΤ - Ιπποκράτης Κω

19η Αγωνιστική - 15/02/04
Ιάλυσος - Ρέθυμνο
Ερμής Σχηματαρίου - Πορφύρας
ΟΦΗ - Πανερυθραϊκός
Αγ. Παρασκευή - Ταύρος
Ιωνικός Ν. Μαγνησίας - Αρίωνας
Ιπποκράτης Κω - Μίνωας
Παγκράτι - ΑΕΚΤ

20η Αγωνιστική - 29/02/04
Πορφύρας - Ιάλυσος
Πανερυθραϊκός - Ερμής Σχηματαρίου
Ταύρος - ΟΦΗ
Αρίωνας - Αγ. Παρασκευή
ΑΕΚΤ - Ιωνικός Ν. Μαγνησίας
Ρέθυμνο - Ιπποκράτης Κω
Μίνωας - Παγκράτι

21η Αγωνιστική - 07/03/04
Ιάλυσος - Πανερυθραϊκός
Ερμής Σχηματαρίου - Ταύρος
ΟΦΗ - Αρίωνας
Ιωνικός Ν. Μαγνησίας - Αγ. Παρασκευή
Ιπποκράτης Κω - Πορφύρας
Παγκράτι - Ρέθυμνο
ΑΕΚΤ - Μίνωας

22η Αγωνιστική - 14/03/04
Ταύρος - Ιάλυσος
Αρίωνας - Ερμής Σχηματαρίου
Αγ. Παρασκευή - ΟΦΗ
Μίνωας - Ιωνικός Ν. Μαγνησίας
Πανερυθραϊκός - Ιπποκράτης Κω
Πορφύρας - Παγκράτι

23η Αγωνιστική - 21/03/04
Ιάλυσος - Αρίωνας
Ερμής Σχηματαρίου - Αγ. Παρασκευή
Ιωνικός Ν. Μαγνησίας - ΟΦΗ
Ιπποκράτης Κω - Ταύρος
Παγκράτι - Πανερυθραϊκός
ΑΕΚΤ - Πορφύρας
Μίνωας - Ρέθυμνο

24η Αγωνιστική - 28/03/04
Αγ. Παρασκευή - Ιάλυσος
ΟΦΗ - Ερμής Σχηματαρίου
Ρέθυμνο - Ιωνικός Ν. Μαγνησίας
Αρίωνας - Ιπποκράτης Κω
Ταύρος - Παγκράτι
Πανερυθραϊκός - ΑΕΚΤ
Πορφύρας - Μίνωας

25η Αγωνιστική - 18/04/04
Ιάλυσος - ΟΦΗ
Ιωνικός Ν. Μαγνησίας - Ερμής Σχηματαρίου
Ιπποκράτης Κω - Αγ. Παρασκευή
Παγκράτι - Αρίωνας
ΑΕΚΤ - Ταύρος
Μίνωας - Πανερυθραϊκός
Ρέθυμνο - Πορφύρας

26η Αγωνιστική - 25/04/04
Ερμής Σχηματαρίου - Ιάλυσος
Πορφύρας - Ιωνικός Ν. Μαγνησίας
ΟΦΗ - Ιπποκράτης Κω
Αγ. Παρασκευή - Παγκράτι
Αρίωνας - ΑΕΚΤ
Ταύρος - Μίνωας
Πανερυθραϊκός - Ρέθυμνο

ΑΝΟΙΞΑΜΕ ΚΑΙ ΣΑΣ ΠΕΡΙΜΕΝΟΥΜΕ!!!

Το εργοστάσιο Επίπλων "ΚΥΝΗΓΑΚΗΣ" ΤΩΡΑ ΚΑΙ ΣΤΗ ΡΟΔΟ!!!

Η πενηντάχρονη πείρα μας δίνει λύσεις σε κάθε σας ανάγκη

Προτείνουμε, σχεδιάζουμε, διακοσμούμε, κατασκευάζουμε, ό,τι μας ζητήσετε, για οικιακό και επαγγελματικό εξοπλισμό.



ΕΠΙΠΛΑ ΚΥΝΗΓΑΚΗΣ

ΕΡΓΟΣΤΑΣΙΟ: Ορφέως 186, Ρουφ, Αθήνα • Τηλ. 210-3468858

ΥΠΟΚ/ΜΑ ΡΟΔΟΥ: 3ο χλμ. ΛΕΩΦ. ΚΑΛΛΙΘΕΑΣ (*έναντι Μαρινόπουλου*)
Τηλ. 22410-67766

Οι επιτυχόντες στα ΑΕΙ και ΤΕΙ

1ο ΕΝΙΑΙΟ ΛΥΚΕΙΟ ΡΟΔΟΥ

ΑΓΓΕΛΟΥ	ΜΑΡΙΑ	ΔΗΜΟΣΙΑΣ ΥΓΙΕΙΝΗΣ ΤΕΙ ΑΘΗΝΑΣ
ΑΜΙΛΕΡ	ΣΑΜΠΑΧΑΤ	ΔΙΕΘΝΟΥΣ ΕΜΠΟΡΙΟΥ ΤΕΙ ΔΥΤ. ΜΑΚ. (ΚΑΣΤΟΡΙΑ)
ΑΝΤΩΝΑΡΑΚΗΣ	ΓΕΩΡΓΙΟΣ	ΠΑΙΔΑΓΩΓΙΚΟ ΔΗΜΟΤΙΚΗΣ ΕΚΠ/ΣΗΣ ΑΙΓΑΙΟΥ (ΡΟΔΟΣ)
ΑΝΤΩΝΑΡΑΚΗΣ	ΕΜΜΑΝΟΥΗΛ	ΤΟΥΡΙΣΤΙΚΩΝ ΕΠΑΓΓΕΛΜΑΤΩΝ ΑΣΤΕ ΡΟΔΟΥ
ΑΡΓΥΡΟΠΟΥΛΟΥ	ΕΙΡΗΝΗ	ΝΟΣΗΛΕΥΤΙΚΗΣ ΤΕΙ ΚΡΗΤΗΣ (ΗΡΑΚΛΕΙΟ)
ΑΡΓΥΡΟΥ	ΣΑΒΒΑΣ	ΟΙΚΟΝΟΜΙΚΩΝ ΕΠΙΣΤΗΜΩΝ ΑΘΗΝΑΣ
ΒΑΡΙΚΑΣ	ΔΗΜΗΤΡΙΟΣ	ΟΔΟΝΤΙΚΗΣ ΤΕΧΝΟΛΟΓΙΑΣ ΤΕΙ ΑΘΗΝΑΣ
ΒΑΣΙΛΕΙΟΥ	ΙΩΑΝΝΗΣ	ΣΧΟΛΗ ΜΗΧΑΝΙΚΩΝ ΕΜΠΟΡΙΚΟΥ ΝΑΥΤΙΚΟΥ
ΒΛΑΣΣΗΣ	ΚΩΝΣΤΑΝΤ.	ΕΥΕΛΠΙΔΩΝ (ΣΣΕ)-ΟΠΛΑ
ΓΕΩΡΓΑ	ΑΙΚΑΤΕΡΙΝΗ	ΑΝΘΟΚΟΜΙΑΣ - ΑΡΧΙΤΕΚΤ. ΤΟΠΙΟΥ ΤΕΙ ΗΠΕΙΡΟΥ (ΑΡΤΑ)
ΓΙΑΝΝΑΡΗ	ΕΥΑΓΓΕΛΙΑ	ΟΙΚΟΝΟΜΙΚΗΣ ΕΠΙΣΤΗΜΗΣ ΠΕΙΡΑΙΑ
ΓΙΑΝΝΕΣΚΗ	ΔΕΣΠΟΙΝΑ	ΛΟΓΙΣΤΙΚΗΣ ΤΕΙ ΚΑΒΑΛΑΣ
ΓΙΑΝΝΕΣΚΗ	ΕΥΤΥΧΙΑ	ΣΥΝΕΤΑΙΡ. ΟΡΓΑΝ. & ΕΚΜΕΤΑΛΛΕΥΣΕΩΝ ΤΕΙ ΚΡΗΤΗΣ (ΗΡΑΚΛΕΙΟ)
ΓΙΑΝΝΙΚΟΣ	ΓΕΩΡΓΙΟΣ	ΣΤΑΤΙΣΤΙΚΗΣ & ΑΝΑΛΟΓΙΣΤΙΚΗΣ ΕΠΙΣΤΗΜΗΣ ΑΙΓΑΙΟΥ (ΣΑΜΟΣ)
ΓΙΑΝΝΙΟΥ	ΝΙΚΟΛΑΟΣ	ΟΙΚΟΝΟΜΙΚΗΣ ΕΠΙΣΤΗΜΗΣ ΟΙΚΟΝΟΜΙΚΟΥ ΠΑΝ. ΑΘΗΝΑΣ
ΔΕΤΣΗ	ΑΝΤΩΝΙΑ	ΣΤΑΤΙΣΤΙΚΗΣ ΟΙΚΟΝΟΜΙΚΟΥ ΠΑΝ. ΑΘΗΝΑΣ
ΔΙΑΚΟΜΑΝΩΛΗ	ΚΑΛΛΙΟΠΗ	ΝΟΣΗΛΕΥΤΙΚΗΣ ΤΕΙ ΛΑΜΙΑΣ
ΔΙΑΚΟΝΙΚΟΛΑΟΥ	ΚΩΝΣΤΑΝΤ.	ΛΟΓΙΣΤΙΚΗΣ ΤΕΙ ΚΑΒΑΛΑΣ
ΖΑΓΟΡΙΑΝΟΥ	ΔΕΣΠΟΙΝΑ	ΔΙΟΙΚΗΣΗΣ ΕΠΙΧΕΙΡΗΣΕΩΝ ΤΕΙ ΠΑΤΡΑΣ
ΖΑΝΝΕΤΙΔΗΣ	ΠΑΥΛΟΣ	ΟΙΚΟΛΟΓΙΑΣ & ΠΕΡΙΒΑΛΛΟΝΤΟΣ ΤΕΙ ΠΑΤΡΑΣ (ΖΑΚΥΝΘΟ)
ΖΙΓΡΟΤΑΚΗ	ΓΕΩΡΓΙΑ	ΠΑΙΔ/ΚΟ ΠΡΟΣΧΟΛΙΚΗΣ ΕΚΠ/ΣΗΣ ΚΡΗΤΗΣ (ΡΕΘΥΜΝΟ)
ΘΥΡΗΣ	ΙΩΑΝΝΗΣ	ΟΙΚΟΝΟΜΙΚΩΝ ΕΠΙΣΤΗΜΩΝ ΑΘΗΝΑΣ
ΘΥΡΗΣ	ΔΗΜΗΤΡΗ	ΜΑΘΗΜΑΤΙΚΩΝ & ΣΤΑΤΙΣΤΙΚΗΣ ΚΥΠΡΟΥ
ΚΑΔΗ	ΧΡΙΣΤΙΝΑ ΣΕΒΑΣ	ΚΟΙΝΩΝΙΚΗΣ ΕΡΓΑΣΙΑΣ ΤΕΙ ΑΘΗΝΑΣ
ΚΑΜΠΟΥΡΗ	ΒΑΣΙΛΕΙΑ	ΘΕΟΛΟΓΙΑΣ ΑΘΗΝΑΣ
ΚΑΝΑΒΟΥ	ΜΕΛΠΟΜΕΝΗ	ΔΙΑΤΡΟΦΗΣ & ΔΙΑΙΤΟΛΟΓΙΑΣ ΤΕΙ ΚΡΗΤΗΣ (ΣΗΤΕΙΑ)
ΚΑΡΑΜΑΡΙΑΣ	ΜΙΚΕΣ	ΜΗΧΑΝΟΛΟΓΩΝ ΜΗΧΑΝΙΚΩΝ ΕΜΠ
ΚΑΡΑΣΑΒΒΑΣ	ΧΡΗΣΤΟΣ	ΦΥΤΙΚΗΣ ΠΑΡΑΓΩΓΗΣ ΤΕΙ ΚΡΗΤΗΣ (ΗΡΑΚΛΕΙΟ)
ΚΑΤΟΙΚΑ	ΡΟΖΑ	ΦΙΛΟΛΟΓΙΑΣ ΚΡΗΤΗΣ (ΡΕΘΥΜΝΟ)
ΚΑΤΡΗΣ	ΝΙΚΟΛΑΟΣ	ΟΡΓΑΝ. ΚΑΙ ΔΙΟΙΚ. ΕΠΙΧΕΙΡΗΣΕΩΝ ΜΑΚ. (ΘΕΣ/ΝΙΚΗ)
ΚΑΤΣΙΛΗΣ	ΕΛΕΥΘΕΡΙΟΣ	ΧΗΜΕΙΑΣ ΑΘΗΝΑΣ
ΚΙΤΡΙΝΑ	ΕΛΕΝΗ	ΑΝΘΟΚΟΜΙΑΣ - ΑΡΧΙΤΕΚΤ. ΤΟΠΙΟΥ ΤΕΙ ΗΠΕΙΡΟΥ (ΑΡΤΑ)
ΚΛΩΝΑΡΗΣ	ΘΕΟΦΙΛΟΣ	ΙΧΘΥΟΚΟΜΕΙΑΣ - ΑΛΙΕΙΑΣ ΤΕΙ ΜΕΣΟΛΟΓΓΙΟΥ
ΚΟΚΙΑΝΤΩΝΗ	ΕΥΑΝΘΙΑ ΧΡΙΣΤΙ	ΤΟΥΡΙΣΤΙΚΩΝ ΕΠΙΧΕΙΡΗΣΕΩΝ ΤΕΙ ΚΡΗΤΗΣ (ΗΡΑΚΛΕΙΟ)
ΚΟΚΚΙΝΙΔΗ	ΣΤΑΜΑΤΙΑ	ΑΙΣΘΗΤΙΚΗΣ & ΚΟΣΜΗΤΟΛΟΓΙΑΣ ΤΕΙ ΑΘΗΝΑΣ
ΚΟΥΚΙΑΣ	ΕΜΜΑΝΟΥΗΛ	ΛΟΓΙΣΤΙΚΗΣ ΤΕΙ ΚΑΒΑΛΑΣ
ΚΟΥΝΑΚΗΣ	ΙΩΑΝΝΗΣ	ΟΙΝΟΛΟΓΙΑΣ &ΤΕΧΝΟΛΟΓΙΑΣ ΠΟΤΩΝ ΤΕΙ ΑΘΗΝΑΣ
ΚΟΥΝΤΟΥΡΗ	ΘΕΑΝΩ	ΦΙΛ/ΦΙΑΣ- ΠΑΙΔ/ΚΗΣ & ΨΥΧ/ΓΙΑΣ ΑΘΗΝΑΣ
ΚΟΥΤΑΛΙΑΝΟΥ	ΦΩΤΕΙΝΗ	ΦΙΛΟΣΟΦΙΑΣ ΠΑΤΡΑΣ
ΚΡΗΤΙΚΟΣ	ΜΑΡΚΟΣ	ΗΛΕΚΤΡΟΛΟΓΙΑΣ ΤΕΙ ΚΡΗΤΗΣ (ΗΡΑΚΛΕΙΟ)
ΚΥΡΙΑΖΗ	ΕΛΕΝΗ	ΤΟΥΡΙΣΤΙΚΩΝ ΕΠΑΓΓΕΛΜΑΤΩΝ ΑΣΤΕ ΡΟΔΟΥ
ΚΥΡΙΑΤΣΟΥΛΗ	ΔΕΣΠΟΙΝΑ	ΛΟΓΟΘΕΡΑΠΕΙΑΣ ΤΕΙ ΗΠΕΙΡΟΥ (ΙΩΑΝΝΙΝΑ)
ΚΩΣΤΑ ΦΩΤΗ	ΣΟΦΙΑ	ΠΟΛΙΤΙΚΩΝ ΜΗΧΑΝΙΚΩΝ ΠΑΤΡΑΣ
ΚΩΣΤΑΡΑ	ΦΑΙΔΡΑ	ΦΙΛΟΣΟΦΙΑΣ ΠΑΤΡΑΣ
ΚΩΣΤΑΣ	ΝΙΚΟΛΑΟΣ	ΙΑΤΡΙΚΗΣ ΘΡΑΚΗΣ (ΑΛΕΞΑΝΔΡΟΥΠΟΛΗ)
ΛΑΖΑΡΟΥ	ΣΤΥΛΙΑΝΗ	ΘΕΡΜΟΚ. ΚΑΛΛΙΕΡΓ. & ΑΝΘΟΚΟΜΙΑΣ ΤΕΙ ΚΡΗΤΗΣ (ΗΡΑΚΛΕΙΟ)
ΛΑΜΠΡΙΑΝΟΥ	ΜΑΡΙΑΝΘΗ	ΜΗΧΑΝΟΛΟΓΙΑΣ ΤΕΙ ΚΑΒΑΛΑΣ
ΛΕΒΕΝΤΖΩΝΗΣ	ΜΙΧΑΗΛ	ΛΟΓΙΣΤΙΚΗΣ ΤΕΙ ΔΥΤ. ΜΑΚΕΔΟΝΙΑΣ (ΚΟΖΑΝΗ)
ΛΕΡΙΑ	ΑΓΓΕΛΙΚΗ	ΛΟΓΙΣΤΙΚΗΣ ΤΕΙ ΘΕΣ/ΝΙΚΗΣ
ΜΑΓΡΙΠΛΗΣ	ΙΩΑΝΝΗΣ	ΘΕΡΜ. ΚΑΛΛ. & ΑΝΘΟΚΟΜΙΑΣ ΤΕΙ ΚΑΛΑΜΑΤΑΣ
ΜΑΖΑΡΑΚΗΣ	ΓΕΡΑΣΙΜΟΣ	ΜΕΣΟΓΕΙΑΚΩΝ ΣΠΟΥΔΩΝ ΑΙΓΑΙΟΥ (ΡΟΔΟΣ)
ΜΑΝΕΣ	ΙΩΑΝΝΗΣ ΑΛΕΞΑΝ	ΜΗΧΑΝΟΛΟΓΙΑΣ ΤΕΙ ΚΡΗΤΗΣ (ΗΡΑΚΛΕΙΟ)
ΜΑΝΙΑΣ	ΠΑΝΑΓΙΩΤΗΣ	ΦΑΡΜΑΚΕΥΤΙΚΗΣ ΑΘΗΝΑΣ
ΜΑΝΟΥΣΑΚΗ	ΜΑΡΙΑ	ΟΙΚΟΛΟΓΙΑΣ & ΠΕΡΙΒΑΛΛΟΝΤΟΣ ΤΕΙ ΠΑΤΡΑΣ (ΖΑΚΥΝΘΟ)
ΜΑΡΚΑΚΗΣ	ΜΙΧΑΗΛ	ΕΠΙΣΤΗΜΗΣ ΚΑΙ ΤΕΧΝΟΛΟΓΙΑΣ ΥΠΟΛΟΓΙΣΤΩΝ ΠΕΛΟΠΟΝΝΗΣΟΥ(ΤΡΙΠΟΛΗ)
ΜΑΤΘΑΙΟΣ	ΕΜΜΑΝΟΥΗΛ	ΠΟΛ. ΔΟΜΙΚΩΝ ΕΡΓΩΝ ΤΕΙ ΠΕΙΡΑΙΑ
ΜΑΤΣΟΥΚΑΣ	ΦΩΤΙΟΣ	ΤΜΗΜΑ ΑΝΘΥΠΟΠΥΡΑΓΩΝ
ΜΑΥΡΗΣ	ΑΝΑΣΤΑΣΙΟΣ	ΦΥΣΙΚΗΣ ΚΡΗΤΗΣ (ΗΡΑΚΛΕΙΟ)
ΜΕΝΤΟΥ	ΕΙΡΗΝΗ ΤΣΑΜΠΙΚ	ΦΥΣΙΚΟΘΕΡΑΠΕΙΑΣ ΤΕΙ ΑΘΗΝΑΣ
ΜΗΝΑΤΣΗ	ΜΑΡΙΑ	ΓΕΩΓΡΑΦΙΑΣ ΑΙΓΑΙΟΥ (ΜΥΤΙΛΗΝΗ)
ΜΠΕΡΙΚΕΤΑΚΗ	ΜΑΡΙΑ-ΤΣΑΜΠΙ	ΤΟΥΡΙΣΤΙΚΩΝ ΕΠΙΧΕΙΡΗΣΕΩΝ ΤΕΙ ΑΘΗΝΑΣ
ΝΑΠΟΛΕΩΝΗ	ΚΑΛΛΙΟΠΗ	ΦΥΣΙΚΩΝ ΠΟΡΩΝ ΚΑΙ ΠΕΡΙΒΑΛΛΟΝΤΟΣ ΤΕΙ ΚΡΗΤΗΣ (ΧΑΝΙΑ)
ΝΤΑΑΝ	ΑΝΝΑ	ΝΟΣΗΛΕΥΤΙΚΗΣ ΤΕΙ ΛΑΡΙΣΑΣ
ΠΑΛΑΙΟΥ	ΚΑΛΛΙΟΠΗ	ΠΑΙΔΑΓΩΓΙΚΟ ΔΗΜΟΤΙΚΗΣ ΕΚΠ/ΣΗΣ ΑΙΓΑΙΟΥ (ΡΟΔΟΣ)
ΠΑΝΤΕΛΑΚΗ	ΒΑΣΙΛΙΚΗ	ΗΛΕΚΤΡΟΛΟΓΙΑΣ ΤΕΙ ΚΡΗΤΗΣ (ΗΡΑΚΛΕΙΟ)
ΠΑΠΑΛΟΥΚΑ	ΕΥΑΓΓΕΛΙΑ	ΠΟΛ. ΔΟΜΙΚΩΝ ΕΡΓΩΝ ΤΕΙ ΚΡΗΤΗΣ (ΗΡΑΚΛΕΙΟ)
ΠΑΠΑΝΔΡΕΟΥ	ΤΣΑΜΠΙΚΑ-ΑΛΕΞΑ	ΠΑΙΔΑΓΩΓΙΚΟ ΝΗΠΙΑΓΩΓΩΝ ΠΑΤΡΑΣ
ΠΑΠΑΣΤΑΜΑΤΙΟΥ	ΔΗΜΗΤΡΙΟΣ	ΟΙΚΟΝΟΜΙΚΗΣ ΕΠΙΣΤΗΜΗΣ ΠΕΙΡΑΙΑ
ΠΑΠΑΣΤΑΜΑΤΙΟΥ	ΕΥΣΤΡΑΤΙΟΣ	ΙΚΑΡΩΝ (ΣΙ) ΙΠΤΑΜΕΝΟΙ
ΠΑΡΑΣΚΟΥΛΑΚΗΣ	ΕΜΜΑΝΟΥΗΛ	ΦΑΡΜΟΣΜΕΝΩΝ ΜΑΘΗΜΑΤΙΚΩΝ ΚΡΗΤΗΣ (ΗΡΑΚΛΕΙΟ)
ΠΕΡΟΥΛΗ	ΑΝΑΣΤΑΣΙΑ	ΠΑΙΔ/ΚΟ ΠΡΟΣΧ.ΕΚΠ/ΣΗΣ ΘΕΣΣΑΛΙΑΣ (ΒΟΛΟΣ)
ΠΕΤΑΛΑ	ΜΑΡΙΑ	ΧΡΗΜΑΤΟΟΙΚΟΝΟΜΙΚΗΣ ΚΑΙ ΕΛΕΓΚΤΙΚΗΣ ΤΕΙ ΚΑΛΑΜΑΤΑΣ
ΠΟΛΙΤΗ	ΜΑΡΙΑ	ΤΟΥΡΙΣΤΙΚΩΝ ΕΠΙΧΕΙΡΗΣΕΩΝ ΤΕΙ ΚΡΗΤΗΣ (ΗΡΑΚΛΕΙΟ)
ΣΑΒΒΑΙΔΗΣ	ΓΕΩΡΓΙΟΣ ΠΑΝΑΓ	ΗΛΕΚΤΡΟΛΟΓΙΑΣ ΤΕΙ ΠΑΤΡΑΣ
ΣΑΒΒΑΙΔΗΣ	ΚΩΝΣΤΑΝΤ.	ΗΛΕΚΤΡΟΛΟΓΙΑΣ ΤΕΙ ΠΑΤΡΑΣ
ΣΠΗΛΙΩΤΟΠΟΥΛΟΣ	ΠΑΡΙΣ	ΜΟΥΣΙΚΗΣ ΤΕΧΝΟΛΟΓΙΑΣ ΚΑΙ ΑΚΟΥΣΤΙΚΗΣ ΤΕΙ ΚΡΗΤΗΣ (ΡΕΘΥΜΝΟ)
ΤΖΑΓΚΑΡΑΚΗΣ	ΓΕΩΡΓΙΟΣ	ΕΥΕΛΠΙΔΩΝ (ΣΣΕ)-ΟΠΛΑ
ΤΖΒΕΤΚΟΒΑ	ΣΒΕΤΛΑ ΠΕΡΣΙΕΒ	ΘΕΑΤΡΙΚΩΝ ΣΠΟΥΔΩΝ ΠΕΛΟΠΟΝΝΗΣΟΥ (ΝΑΥΠΛΙΟ)
ΤΡΙΑΝΤΑΦΥΛΛΟΥ	ΒΑΣΙΛΕΙΟΣ	ΔΑΣΟΠΟΝΙΑΣ ΤΕΙ ΛΑΡΙΣΑΣ (ΚΑΡΔΙΤΣΑ)
ΤΣΑΒΑΡΗΣ	ΜΙΧΑΗΛ	ΔΙΟΙΚΗΣΗΣ ΕΠΙΧΕΙΡΗΣΕΩΝ ΤΕΙ ΛΑΡΙΣΑΣ
ΦΩΤΕΙΝΟΠΟΥΛΟΣ	ΠΑΝΑΓΙΩΤΗΣ	ΤΟΥΡΙΣΤΙΚΩΝ ΕΠΙΧΕΙΡΗΣΕΩΝ ΤΕΙ ΠΑΤΡΑΣ
ΧΑΒΙΑΡΑΣ	ΓΕΩΡΓΙΟΣ	ΕΦΑΡΜΟΣΜΕΝΗΣ ΠΛΗΡΟΦΟΡΙΚΗΣ ΤΕΙ ΚΡΗΤΗΣ (ΗΡΑΚΛΕΙΟ)
ΧΑΡΑΛΑΜΠΑΚΗ	ΜΑΡΙΑ	ΠΟΛΙΤΙΚΗΣ ΕΠΙΣΤΗΜΗΣ & ΙΣΤΟΡΙΑΣ ΠΑΝΤΕΙΟΥ
ΧΑΤΖΗΔΙΑΚΟΥ	ΑΛΕΞΙΑ ΜΑΡΙΑ	ΒΙΒΛΙΟΘΗΚΟΝΟΜΙΑΣ ΤΕΙ ΑΘΗΝΑΣ
ΧΑΤΖΗΔΙΑΚΟΥ	ΕΛΕΝΗ-ΜΙΧΑΛΙ	ΚΟΙΝΩΝΙΟΛΟΓΙΑΣ ΠΑΝΤΕΙΟΥ
ΧΑΤΖΗΚΩΝΣΤΑΝΤΙΝΟΥ	ΜΕΤΑΞΑΣ	ΦΥΤΙΚΗΣ ΠΑΡΑΓΩΓΗΣ ΤΕΙ ΛΑΡΙΣΑΣ
ΧΑΤΖΗΜΑΝΩΛΗ	ΣΤΕΛΛΑ	ΝΟΜΙΚΗΣ ΑΘΗΝΑΣ
ΧΟΥΝΤΟΥΡ	ΑΧΜΕΤ	ΤΟΥΡΙΣΤΙΚΩΝ ΕΠΙΧΕΙΡΗΣΕΩΝ ΤΕΙ ΘΕΣ/ΝΙΚΗΣ
ΧΡΙΣΤΟΔΟΥΛΟΥ	ΙΩΑΝΝΗΣ	ΧΗΜΕΙΑΣ ΚΡΗΤΗΣ (ΗΡΑΚΛΕΙΟ)

Επιτυχόντες Επιλογής Ενιαίου Λυκείου (10%)

ΖΟΥΜΠΟΥΡΛΗΣ	ΕΥΑΓΓΕΛΟΣ	ΒΙΟΜΗΧΑΝΙΚΟΥ ΣΧΕΔΙΑΣΜΟΥ ΤΕΙ ΔΥΤ. ΜΑΚΕΔΟΝΙΑΣ (ΚΟΖΑΝΗ)
ΖΩΓΡΑΦΙΔΗ	ΜΑΡΙΑ	ΔΙΟΙΚΗΣΗΣ ΕΠΙΧΕΙ. ΤΕΙ ΔΥΤ. ΜΑΚΕΔΟΝΙΑΣ (ΚΟΖΑΝΗ)
ΟΡΦΑΝΟΣ	ΣΤΕΦΑΝΟΣ	ΦΥΤΙΚΗΣ ΠΑΡΑΓΩΓΗΣ ΤΕΙ ΚΡΗΤΗΣ (ΗΡΑΚΛΕΙΟ)
ΠΑΠΑΣΤΑΜΑΤΙΟΥ	ΕΥΤΥΧΙΑ	ΕΠΙΣΤ.ΠΡΟΣΧ. ΑΓΩΓΗΣ & ΕΚΠ/ΚΟΥ ΣΧΕΔΙΑΣΜΟΥ ΑΙΓΑΙΟΥ (ΡΟΔΟΣ)
ΠΕΠΠΑ	ΕΛΕΥΘΕΡ	ΤΟΥΡΙΣΤΙΚΩΝ ΕΠΙΧΕΙΡ. ΤΕΙ ΚΡΗΤΗΣ (ΗΡΑΚΛΕΙΟ)
ΣΦΥΡΙΟΥ	ΠΑΝΑΓΙΩΤΗΣ	ΤΟΠΟΓΡΑΦΙΑΣ ΤΕΙ ΑΘΗΝΑΣ
ΤΟΜΑΖΟΥ	ΑΝΝΑ	ΔΙΟΙΚΗΣΗΣ ΕΠΙΧΕΙΡΗΣΕΩΝ ΤΕΙ ΠΑΤΡΑΣ
ΤΣΑΟΥΣΟΓΛΟΥ	ΑΝΤΙΓΟΝΗ	ΛΟΓΙΣΤΙΚΗΣ ΤΕΙ ΚΡΗΤΗΣ (ΗΡΑΚΛΕΙΟ)
ΧΑΡΙΣΟΠΟΥΛΟΥ	ΔΕΣΠΟΙΝΑ	ΕΠΙΣΤ.ΠΡΟΣΧ. ΑΓΩΓΗΣ & ΕΚΠ/ΚΟΥ ΣΧΕΔΙΑΣΜΟΥ ΑΙΓΑΙΟΥ (ΡΟΔΟΣ)
ΧΑΤΖΗΑΛΕΞΙΟΥ	ΜΑΡΙΑΝΘΗ	ΙΣΤΟΡΙΑΣ & ΑΡΧΑΙΟΛΟΓΙΑΣ ΚΡΗΤΗΣ (ΡΕΘΥΜΝΟ)

2ο ΕΝΙΑΙΟ ΛΥΚΕΙΟ ΡΟΔΟΥ

ΑΘΑΝΑΣΟΥΛΗ	ΕΛΕΝΗ ΕΙΡΗΝΗ	ΓΑΛΛΙΚΗΣ ΓΛΩΣΣΑΣ ΚΑΙ ΦΙΛΟΛΟΓΙΑΣ ΑΘΗΝΑΣ
ΑΙΒΑΖΗΣ	ΕΜΜΑΝΟΥΗΛ	ΦΥΣΙΚΗΣ ΘΕΣ/ΝΙΚΗΣ
ΑΝΘΟΠΟΥΛΟΣ	ΙΩΑΝΝΗΣ	ΣΧΟΛΗ ΠΛΟΙΑΡΧΩΝ ΕΜΠΟΡΙΚΟΥ ΝΑΥΤΙΚΟΥ ΓΕΝ.ΣΕΙΡΑ
ΑΝΤΩΝΙΑΔΗΣ	ΓΕΩΡΓΙΟΣ	ΗΛΕΚΤΡΟΛΟΓΙΑΣ ΤΕΙ ΚΡΗΤΗΣ (ΗΡΑΚΛΕΙΟ)
ΑΝΤΩΝΟΓΛΟΥ	ΑΝΑΣΤΑΣΙΑ	ΒΙΟΛΟΓΙΑΣ ΑΘΗΝΑΣ
ΑΠΟΣΤΟΛΟΥ	ΠΑΡΑΣΚΕΥΗ	ΜΟΥΣΙΚΩΝ ΣΠΟΥΔΩΝ ΑΘΗΝΑΣ
ΑΡΑΠΗΣ	ΕΜΜΑΝΟΥΗΛΤΣΑΜΠ	ΗΛΕΚΤΡΟΛΟΓΙΑΣ ΤΕΙ ΚΑΒΑΛΑΣ
ΑΡΒΑΝΙΤΗΣ	ΕΜΜΑΝΟΥΗΛ	ΔΗΜΟΣΙΑΣ ΔΙΟΙΚΗΣΗΣ ΠΑΝΤΕΙΟΥ
ΑΡΓΥΡΙΟΥ	ΑΝΘΟΥΛΑ	ΚΟΙΝΩΝΙΟΛΟΓΙΑΣ ΠΑΝΤΕΙΟΥ
ΑΥΓΟΥΣΤΑΚΗΣ	ΧΡΥΣΟΒΑΛΑΝΤΗΣ	ΠΛΗΡΟΦΟΡΙΚΗΣ ΘΕΣ/ΝΙΚΗΣ
ΑΧΛΑΔΙΩΤΗ	ΑΝΝΑ	ΟΡΓΑΝΩΣΗΣ ΚΑΙ ΔΙΟΙΚ. ΕΠΙΧΕΙΡΗΣΕΩΝ ΠΕΙΡΑΙΑ
ΒΑΣΙΛΑΚΗΣ	ΓΕΩΡΓΙΟΣ	ΜΗΧ/ΚΩΝ ΠΑΡΑΓΩΓΗΣ & ΔΙΟΙΚΗΣΗΣ ΘΡΑΚΗΣ (ΞΑΝΘΗ)
ΒΑΣΙΛΕΙΟΥ	ΕΛΕΥΘΕΡΙΑ	ΠΑΙΔΑΓΩΓΙΚΟ ΔΗΜΟΤΙΚΗΣ ΕΚΠ/ΣΗΣ ΠΑΤΡΑΣ
ΒΑΤΕΝΟΥ	ΔΗΜΗΤΡΑ	ΦΥΤΙΚΗΣ ΠΑΡΑΓΩΓΗΣ ΤΕΙ ΚΡΗΤΗΣ (ΗΡΑΚΛΕΙΟ)
ΒΛΑΣΤΟΥ	ΤΣΑΜΠΙΚΑ	ΛΟΓΙΣΤΙΚΗΣ & ΧΡΗΜΑΤΟΟΙΚΟΝΟΜΙΚΗΣ ΟΙΚΟΝΟΜΙΚΟΥ ΠΑΝ. ΑΘΗΝΑΣ
ΒΛΑΧΑΚΗΣ	ΕΥΘΥΜΙΟΣ	ΟΙΚΟΝΟΜΙΚΗΣ & ΠΕΡΙΦΕΡ. ΑΝΑΠΤΥΞΗΣ ΠΑΝΤΕΙΟΥ
ΒΟΓΙΑΖΗ	ΣΕΒΑΣΤΙΑΝΗ	ΦΥΣΙΚΗΣ ΠΑΤΡΑΣ
ΒΟΓΙΑΤΖΗΔΑΚΗΣ	ΗΛΙΑΣ	ΚΟΙΝΩΝΙΚΗΣ ΑΝΘΡ/ΓΙΑΣ ΚΑΙ ΙΣΤΟΡΙΑΣ ΑΙΓΑΙΟΥ (ΜΥΤΙΛΗΝΗ)
ΒΟΥΛΗ	ΤΣΑΜΠΙΚΑ	ΘΕΟΔΩΡΟΣ 309 ΟΙΚΟΝΟΜ. ΕΠΙΣΤΗΜΩΝ ΑΘΗΝΑΣ
ΓΑΛΟΓΑΒΡΟΣ	ΛΑΖΑΡΟΣ	ΣΥΝΕΤΑΙΡ. ΟΡΓΑΝ. & ΕΚΜΕΤΑΛΛΕΥΣΕΩΝ ΤΕΙ ΚΡΗΤΗΣ (ΗΡΑΚΛΕΙΟ)
ΓΕΩΡΓΙΑΔΗΣ	ΠΑΥΛΟΣ	ΜΗΧ/ΚΩΝ ΔΙΑΧΕΙΡ. ΕΝΕΡΓΕΙΑΚΩΝ ΠΟΡΩΝ ΘΕΣ/ΝΙΚΗΣ (ΚΟΖΑΝΗ)
ΓΙΑΝΝΑΚΙΔΗΣ	ΒΑΣΙΛΕΙΟΣ	ΟΙΚΟΝΟΜΙΚΩΝ ΕΠΙΣΤΗΜΩΝ ΘΕΣ/ΝΙΚΗΣ
ΓΙΑΝΝΑΚΟΠΟΥΛΟΣ	ΑΝΤΩΝΙΟΣ	ΦΥΤΙΚΗΣ ΠΑΡΑΓΩΓΗΣ ΤΕΙ ΘΕΣ/ΝΙΚΗΣ
ΓΙΑΣΙΡΑΝΗ	ΣΤΑΜΑΤΙΑ	ΚΟΙΝ. ΠΟΛΙΤΙΚ. ΚΑΙ ΚΟΙΝΩΝ. ΑΝΘΡ/ΓΙΑΣ ΠΑΝΤΕΙΟΥ
ΔΗΜΗΤΡΙΑΔΗ	ΜΑΡΙΑ	ΧΗΜΙΚΩΝ ΜΗΧΑΝΙΚΩΝ ΘΕΣ/ΝΙΚΗΣ
ΔΙΑΚΟΓΕΩΡΓΙΟΥ	ΜΑΡΙΝΑ	ΠΟΛ. ΔΟΜΙΚΩΝ ΕΡΓΩΝ ΤΕΙ ΠΕΙΡΑΙΑ
ΔΙΑΚΟΛΟΥΚΑΣ	ΠΑΝΑΓΙΩΤΗΣ	ΓΕΩΡΓ. ΜΗΧΑΝ. ΑΡΔΕΥΣΕΩΝ ΤΕΙ ΛΑΡΙΣΑΣ
ΔΙΑΚΟΣΑΒΒΑ	ΑΓΓΕΛΙΚΗ	ΔΙΑΤΡΟΦΗΣ & ΔΙΑΙΤΟΛΟΓΙΑΣ ΤΕΙ ΚΡΗΤΗΣ (ΣΗΤΕΙΑ)
ΔΙΑΚΟΣΑΒΒΑ	ΠΑΟΛΑ ΕΥΧΑΡΙΣ	ΠΟΛΙΤΙΚΩΝ ΕΠΙΣΤΗΜΩΝ ΘΕΣ/ΝΙΚΗΣ
ΔΙΑΜΑΝΤΗ	ΜΑΡΙΝΑ	ΛΟΓΙΣΤΙΚΗΣ ΤΕΙ ΚΡΗΤΗΣ (ΗΡΑΚΛΕΙΟ)
ΔΡΟΣΟΠΟΥΛΟΥ	ΜΑΡΓΑΡΙΤΑ	ΙΣΤΟΡΙΑΣ ΚΑΙ ΑΡΧΑΙΟΛΟΓΙΑΣ ΑΘΗΝΑΣ
ΕΛΕΥΘΕΡΙΟΥ	ΚΩΝΣΤΑΝΤΙΝΟΣ	ΔΙΟΙΚΗΣΗΣ ΕΠΙΧΕΙΡΗΣΕΩΝ ΤΕΙ ΠΑΤΡΑΣ
ΕΛΛΗΝΑ	ΣΕΒΑΣΤΗΕΙΡΗΝΗ	ΦΙΛΟΛΟΓΙΑΣ ΠΑΤΡΑΣ
ΕΥΘΥΜΙΟΥ	ΔΗΜΗΤΡΙΟΣ	ΑΓΡΟΝΟΜΩΝ & ΤΟΠΟΓΡΑΦΩΝ ΜΗΧΑΝΙΚΩΝ ΕΜΠ
ΖΑΦΕΙΡΗΣ	ΓΕΩΡΓΙΟΣ	ΦΥΤΙΚΗΣ ΠΑΡΑΓΩΓΗΣ ΤΕΙ ΛΑΡΙΣΑΣ
ΖΑΧΑΡΙΑΔΗ	ΗΛΙΑΝΑ	ΜΕΣΟΓΕΙΑΚΩΝ ΣΠΟΥΔΩΝ ΑΙΓΑΙΟΥ (ΡΟΔΟΣ)
ΖΕΛΚΑ	ΑΓΓΕΛΙΚΗ	ΕΦΑΡΜΟΣΜΕΝΩΝ ΜΑΘΗΜΑΤΙΚΩΝ ΚΡΗΤΗΣ (ΗΡΑΚΛΕΙΟ)
ΖΗΣΙΜΟΥ	ΙΩΑΝΝΗΣ-ΧΡΗΣΤΟΣ	ΦΥΤΙΚΗΣ ΠΑΡΑΓΩΓΗΣ ΤΕΙ ΚΑΛΑΜΑΤΑΣ
ΖΙΩΓΑ	ΔΕΣΠΟΙΝΑ	ΝΟΜΙΚΗΣ ΑΘΗΝΑΣ
ΚΑΛΛΙΣΤΗΣ	ΑΝΑΣΤΑΣΙΟΣ	ΚΤΗΝΙΑΤΡΙΚΗΣ ΘΕΣ/ΝΙΚΗΣ
ΚΑΜΠΟΥΡΑΚΗ	ΜΑΡΙΑ ΜΑΡΙΝΑ	ΚΟΙΝΩΝΙΟΛΟΓΙΑΣ ΠΑΝΤΕΙΟΥ
ΚΑΜΠΟΥΡΗ	Ζ

ΜΠΟΝΙΑΤΗ	ΣΜΑΡΑΓΔΑ	ΕΠΙΚΟΙΝ. ΜΕΣΩΝ ΚΑΙ ΠΟΛΙΤΙΣΜΟΥ ΠΑΝΤΕΙΟΥ
ΜΥΛΩΝΑΚΗΣ	ΜΕΡΚΟΥΡΗΣ	ΓΕΩΛΟΓΙΑΣ ΠΑΤΡΑΣ
ΝΙΚΟΛΕΤΤΟΣ	ΔΗΜΗΤΡΙΟΣ -ΧΡΥΣ.	ΠΟΛ. ΔΟΜΙΚΩΝ ΕΡΓΩΝ ΤΕΙ ΠΕΙΡΑΙΑ
ΝΙΚΟΛΟΥ	ΣΤΑΥΡΟΥΛΑ	ΒΙΟΛΟΓΙΑΣ ΘΕΣ/ΝΙΚΗΣ
ΝΟΜΙΚΑΡΙΟΣ	ΜΙΚΕΣ	ΦΑΡΜΑΚΕΥΤΙΚΗΣ ΑΘΗΝΑΣ
ΝΤΑΡΑΝΤΟΥΛΗ	ΚΥΡΙΑΚΗ	ΚΟΙΝΩΝΙΟΛΟΓΙΑΣ ΑΙΓΑΙΟΥ (ΜΥΤΙΛΗΝΗ)
ΞΕΠΑΠΑΔΑΚΗΣ	ΓΕΩΡΓΙΟΣ	ΦΥΤΙΚΗΣ ΠΑΡΑΓΩΓΗΣ ΤΕΙ ΚΡΗΤΗΣ (ΗΡΑΚΛΕΙΟ)
ΟΡΦΑΝΙΔΗ	ΑΛΙΝ	ΧΗΜΙΚΩΝ ΜΗΧΑΝΙΚΩΝ ΠΑΤΡΑΣ
ΟΡΦΑΝΟΣ	ΙΩΑΝΝΗΣ	ΔΙΕΘΝΟΥΣ ΕΜΠΟΡΙΟΥ ΤΕΙ ΔΥΤ. ΜΑΚΕΔΟΝΙΑΣ (ΚΑΣΤΟΡΙΑ)
ΠΑΝΑΓΙΩΤΟΠΟΥΛΟΣ	ΓΕΩΡΓΙΟΣ	ΗΛΕΚΤΡΟΝΙΚΗΣ ΤΕΙ ΛΑΜΙΑΣ
ΠΑΠΑΔΑΚΗΣ	ΑΡΙΣΤΕΙΔΗΣ	ΖΩΙΚΗΣ ΠΑΡΑΓΩΓΗΣ ΤΕΙ ΔΥΤ. ΜΑΚΕΔΟΝΙΑΣ (ΦΛΩΡΙΝΑ)
ΠΑΠΑΔΑΚΗΣ	ΕΜΜΑΝΟΥΗΛ	ΔΗΜΟΣΙΑΣ ΔΙΟΙΚΗΣΗΣ ΠΑΝΤΕΙΟΥ
ΠΑΠΑΗΛΙΑ	ΑΣΠΑΣΙΑ	ΙΑΤΡΙΚΗΣ ΑΘΗΝΑΣ
ΠΑΠΑΙΩΑΝΝΟΥ ΜΑΓΚΑΝΗ	ΑΝΑΣΤΑΣΙΑ	ΟΡΓΑΝΩΣΗΣ ΚΑΙ ΔΙΟΙΚ. ΕΠΙΧΕΙΡΗΣΕΩΝ ΠΕΙΡΑΙΑ
ΠΑΠΑΝΙΚΟΛΑΟΥ	ΜΑΡΙΑΝΘΗ	ΘΕΟΛΟΓΙΑΣ ΑΘΗΝΑΣ
ΠΑΠΑΝΤΩΝΙΟΥ	ΔΗΜΗΤΡΙΟΣ	ΟΙΚΟΝΟΜΙΚΩΝ ΕΠΙΣΤΗΜΩΝ ΚΡΗΤΗΣ (ΡΕΘΥΜΝΟ)
ΠΑΧΟΣ	ΜΙΧΑΗΛ	ΕΜΠΟΡΙΑΣ & ΔΙΑΦ/ΣΗΣ ΤΕΙ ΘΕΣ/ΝΙΚΗΣ
ΠΕΡΙΝ	ΠΑΝΑΓΙΩΤΑ	ΛΟΓΙΣΤΙΚΗΣ ΤΕΙ ΧΑΛΚΙΔΑΣ
ΠΕΤΡΩΝΙΑΤΗ	ΧΑΡΙΣΤΟΥΛΑ	ΦΑΡΜΑΚΕΥΤΙΚΗΣ ΑΘΗΝΑΣ
ΠΟΥΛΛΗΣ	ΕΥΣΤΑΘΙΟΣ	ΕΦΑΡΜΟΣΜ. ΠΛΗΡΟΦ. ΚΑΙ ΠΟΛΥΜΕΣΩΝ ΤΕΙ ΚΡΗΤΗΣ (ΗΡΑΚΛΕΙΟ)
ΠΡΩΤΟΨΑΛΤΗΣ	ΕΜΜΑΝΟΥΗΛ	ΒΙΟΜΗΧ. ΣΧΕΔΙ. ΤΕΙ ΔΥΤ. ΜΑΚΕΔΟΝΙΑΣ (ΚΟΖΑΝΗ)
ΡΕΟΥΛΛΑ	ΑΝΤΩΝΙΑ	ΦΙΛΟΛΟΓΙΑΣ ΘΕΣ/ΝΙΚΗΣ
ΡΙΖΟΠΟΥΛΟΥ	ΔΙΚΑΙΑ	ΘΕΡΜΟΚ. ΚΑΛΛΙΕΡΓ. & ΑΝΘΟΚΟΜΙΑΣ ΤΕΙ ΚΡΗΤΗΣ (ΗΡΑΚΛΕΙΟ)
ΡΟΔΙΤΗ	ΜΑΡΙΑ	ΨΥΧΟΛΟΓΙΑΣ ΘΕΣ/ΝΙΚΗΣ
ΡΟΚΚΟΣ	Α.	ΜΗΧΑΝΟΛ. & ΑΕΡΟΝΑΥΠΗΓΩΝ ΜΗΧΑΝΙΚΩΝ ΠΑΤΡΑΣ
ΡΟΥΜΠΗ	ΑΣ.	ΨΥΧΟΛΟΓΙΑΣ ΚΡΗΤΗΣ (ΡΕΘΥΜΝΟ)
ΡΩΜΑΙΟΣ	ΒΑΣΙΛΕΙΟΣ	ΣΧΟΛΗ ΠΛΟΙΑΡΧΩΝ ΕΜΠΟΡ. ΝΑΥΤΙΚΟΥ ΓΕΝ.ΣΕΙΡΑ
ΣΑΡΛΟΣ	ΒΑΣΙΛΕΙΟΣ	ΕΝΕΡΓΕΙΑΚΗΣ ΤΕΧΝΟΛΟΓΙΑΣ ΤΕΙ ΑΘΗΝΑΣ
ΣΑΡΡΗ ΧΑΣΑΝ	ΓΚΙΟΥΛΕΡ	ΛΟΓΙΣΤΙΚΗΣ ΤΕΙ ΚΡΗΤΗΣ (ΗΡΑΚΛΕΙΟ)
ΣΑΡΡΗ ΧΑΣΑΝ	ΝΤΕΝΙΣ ΕΜΙΝΕ	ΚΟΙΝΩΝΙΟΛΟΓΙΑΣ ΑΙΓΑΙΟΥ (ΜΥΤΙΛΗΝΗ)
ΣΑΣΟΠΟΥΛΟΣ	ΝΙΚΟΛΑΟΣ ΜΑΧΑ	ΠΟΛ. ΔΟΜΙΚΩΝ ΕΡΓΩΝ ΤΕΙ ΚΡΗΤΗΣ (ΗΡΑΚΛΕΙΟ)
ΣΟΚΟΔΗΜΟΣ	ΑΝΔΡΕΑΣ	ΦΥΤΙΚΗΣ ΠΑΡΑΓ. ΓΕΩΠΟΝΙΚΟΥ ΠΑΝ. ΑΘΗΝΑΣ
ΣΠΗΛΙΩΤΗΣ	ΑΛΕΞΙΟΣ	ΧΗΜΙΚΩΝ ΜΗΧΑΝΙΚΩΝ ΘΕΣ/ΝΙΚΗΣ
ΣΤΑΥΡΙΑΝΟΣ	ΑΛΕΞΑΝΔΡΟΣ	ΠΑΙΔΑΓ. ΔΗΜΟΤΙΚΗΣ ΕΚΠ/ΣΗΣ ΑΙΓΑΙΟΥ (ΡΟΔΟΣ)
ΣΤΑΥΡΟΥ	ΚΑΛΛΙΟΠΗ ΓΕΩΡΓ	ΔΙΟΙΚΗΣΗΣ ΕΠΙΧΕΙΡΗΣΕΩΝ ΑΙΓΑΙΟΥ (ΧΙΟΣ)
ΣΤΑΥΡΟΥΛΗΣ	ΧΡΗΣΤΟΣ	ΡΑΔΙΟΛΟΓΙΑΣ ΑΚΤΙΝΟΛΟΓΙΑΣ ΤΕΙ ΑΘΗΝΑΣ
ΣΤΡΑΤΑΚΗ	ΧΡΥΣΑΝΘΗ	ΜΗΧ/ΚΩΝ ΠΑΡΑΓ. & ΔΙΟΙΚΗΣΗΣ ΠΟΛΥΤΕΧΝΕΙΟ ΚΡΗΤΗΣ (ΧΑΝΙΑ)
ΣΤΡΑΤΗ	ΒΑΛΑΣΙΑ	ΜΕΣΟΓΕΙΑΚΩΝ ΣΠΟΥΔΩΝ ΑΙΓΑΙΟΥ (ΡΟΔΟΣ)
ΤΟΥΡΝΑΣ	ΔΙΑΜΑΝΤΗΣ	ΕΦΑΡΜΟΣΜ. ΜΑΘΗΜΑΤΙΚΩΝ ΚΡΗΤΗΣ (ΗΡΑΚΛΕΙΟ)
ΤΡΥΦΙΔΗΣ	ΚΩΝ/ΝΟΣ	ΤΜΗΜΑ ΑΝΘΥΠΟΠΥΡΑΓΩΝ ΓΕΝ.ΣΕΙΡΑ
ΤΣΑΜΠΗ	ΑΙΚΑΤΕΡΙΝΗ	ΝΟΜΙΚΗΣ ΑΘΗΝΑΣ
ΤΣΙΜΕΤΤΑΣ	ΧΡΗ	ΔΙΟΙΚΗΣΗΣ ΕΠΙΧΕΙΡΗΣΕΩΝ ΤΕΙ ΚΑΒΑΛΑΣ
ΤΣΙΡΚΑΣ	ΑΝΔΡΕΑΣ	ΑΞΙΟΠ. ΦΥΣΙΚΩΝ ΠΟΡΩΝ ΚΑΙ ΓΕΩΡΓ. ΜΗΧΑΝ. ΓΕΩΠΟΝΙΚΟΥ ΠΑΝ. ΑΘΗΝΑΣ
ΤΣΙΦΤΣΗ	ΣΤΑΥΡΟΥΛ	ΛΟΓΙΣΤΙΚΗΣ ΤΕΙ ΚΡΗΤΗΣ (ΗΡΑΚΛΕΙΟ)
ΤΣΟΠΑΝΑΚΗ	ΕΛΙΣΑΒΕΤ	ΔΙΟΙΚΗΣΗΣ ΕΠΙΧΕΙΡΗΣΕΩΝ ΤΕΙ ΠΑΤΡΑΣ
ΤΣΟΥΚΑΛΑΣ	ΑΘΑΝΑΣΙΟΣ	ΗΛ/ΚΩΝ ΥΠΟΛΟΓ/ΚΩΝ ΣΥΣΤΗΜΑΤΩΝ ΤΕΙ ΠΕΙΡΑΙΑ
ΥΨΗΛΑΝΤΗΣ	ΕΜΠΕΔΟΚΛΗΣ	ΗΛΕΚΤΡΟΛΟΓΙΑΣ ΤΕΙ ΚΡΗΤΗΣ (ΗΡΑΚΛΕΙΟ)
ΦΑΡΜΑΚΙΔΗΣ	ΝΙΚΟΛΑΟΣ	ΙΑΤΡΙΚΗΣ ΚΡΗΤΗΣ (ΗΡΑΚΛΕΙΟ)
ΦΕΣΑΚΗ	ΓΕΩΡΓΙΑ	ΨΥΧΟΛΟΓΙΑΣ ΘΕΣ/ΝΙΚΗΣ
ΧΑΛΙΚΙΑΣ	ΓΕΩΡΓΙΟΣ	ΙΑΤΡΙΚΩΝ ΕΡΓ/ΡΙΩΝ ΤΕΙ ΘΕΣ/ΝΙΚΗΣ
ΧΑΛΚΙΑ	ΙΩΑΝΝΑ	ΛΟΓΙΣΤΙΚΗΣ ΤΕΙ ΣΕΡΡΩΝ
ΧΑΛΚΙΤΗ	ΚΥΡΙΑΚΗ	ΑΙΣΘΗΤΙΚΗΣ & ΚΟΣΜΗΤΟΛΟΓΙΑΣ ΤΕΙ ΘΕΣ/ΝΙΚΗΣ
ΧΑΡΜΠ	ΧΑΝΤΙ	ΦΥΣΙΚΗΣ ΑΘΗΝΑΣ
ΧΑΤΖΗΑΝΑΣΤΑΣΙΟΥ	ΣΠΥΡΙΔΟΥΛΑ	ΨΥΧΟΛΟΓΙΑΣ ΘΕΣ/ΝΙΚΗΣ
ΧΑΤΖΗΚΩΣΤΗΣ	ΚΩΝΣΤΑΝΤΙΝΟΣ	ΚΟΙΝΩΝΙΟΛΟΓΙΑΣ ΑΙΓΑΙΟΥ (ΜΥΤΙΛΗΝΗ)
ΧΑΤΖΗΜΑΡΓΑΡΙΤΗ	ΑΙΚΑΤΕΡΙΝΗ	ΚΟΙΝΩΝΙΚΗΣ ΔΙΟΙΚΗΣΗΣ ΘΡΑΚΗΣ (ΚΟΜΟΤΗΝΗ)
ΧΑΤΖΗΝΙΚΟΛΑΣ	ΚΩΝΣΤΑΝΤΙΝΟΣ	ΣΤΑΤΙΣΤ. & ΑΝΑΛΟΓΙΣΤΙΚΗΣ ΕΠΙΣΤΗΜΗΣ ΑΙΓΑΙΟΥ (ΣΑΜΟΣ)
ΧΑΤΖΗΣΑΒΒΑ	ΚΩΝΣΤΑΝΤΙΝΑ	ΔΙΑΤΡΟΦΗΣ & ΔΙΑΙΤΟΛΟΓΙΑΣ ΤΕΙ ΚΡΗΤΗΣ (ΣΗΤΕΙΑ)
ΧΑΤΖΗΣΤΑΜΑΤΗ	ΑΙΚΑΤΕΡΙΝΗ	ΛΟΓΙΣΤΙΚΗΣ ΤΕΙ ΘΕΣ/ΝΙΚΗΣ
ΧΕΙΜΑΡΙΑ	ΣΟΥΖΑΝ	ΧΗΜΕΙΑΣ ΘΕΣ/ΝΙΚΗΣ
ΧΡΙΣΤΟΦΟΡΙΔΗΣ	ΙΩΑΝΝΗΣ	ΠΟΛΙΤ. ΕΠΙΣΤΗΜΗΣ & ΔΗΜ. ΔΙΟΙΚ. ΑΘΗΝΑΣ
ΧΡΥΣΟΠΟΥΛΟΥ	ΑΓΓΕΛΙΚΗ ΙΟΥΛΙ	ΔΙΟΙΚΗΣΗΣ ΕΠΙΧΕΙΡΗΣΕΩΝ ΤΕΙ ΠΑΤΡΑΣ
ΧΡΥΣΟΧΟΟΥ	ΚΑΛΛΙΟΠΗ	ΦΙΛΟΛΟΓΙΑΣ ΑΘΗΝΑΣ

Επιτυχόντες Επιλογής Ενιαίου Λυκείου 2003 (10%)

ΑΘΑΝΑΣΙΑΔΗΣ	ΙΩΑΝΝΗ	ΦΥΣΙΚΟΘΕΡΑΠΕΙΑΣ ΤΕΙ ΛΑΜΙΑΣ
ΚΛΑΔΑΣ	ΜΙΧΑΗΛ	ΒΙΟΛΟΓΙΑΣ ΠΑΤΡΑΣ
ΚΟΥΜΠΙΑΔΗΣ	ΣΩΤΗΡΙΟΣ	ΕΠΙΣΤ.ΠΡΟΣΧ. ΑΓΩΓΗΣ & ΕΚΠ/ΚΟΥ ΣΧΕΔΙΑΣΜΟΥ ΑΙΓΑΙΟΥ (ΡΟΔΟΣ)
ΚΩΤΑΚΗ	ΜΙΧΑΛΙΤΣΑ-ΔΕΣΠ	ΔΙΑΤΡΟΦΗΣ & ΔΙΑΙΤΟΛΟΓΙΑΣ ΤΕΙ ΚΡΗΤΗΣ (ΣΗΤΕΙΑ)
ΜΑΚΡΑ	ΤΣΑΜΠΙΚΑ	ΛΟΓΟΘΕΡΑΠΕΙΑΣ ΤΕΙ ΗΠΕΙΡΟΥ (ΙΩΑΝΝΙΝΑ)
ΜΑΝΩΛΑΚΗ	ΕΙΡΗΝΗ	ΜΟΥΣ. ΕΠΙΣΤ. & ΤΕΧΝΗΣ ΜΑΚΕΔΟΝΙΑΣ (ΘΕΣ/ΝΙΚΗ)
ΜΗΝΑΣ	ΠΑΝΑΓΙΩΤΗΣ	ΝΟΜΙΚΗΣ ΘΡΑΚΗΣ (ΚΟΜΟΤΗΝΗ)
ΠΑΠΟΥΤΣΗ	ΧΡΥΣΑΝΘΗ	ΒΙΟΛΟΓΙΑΣ ΚΡΗΤΗΣ (ΗΡΑΚΛΕΙΟ)
ΠΑΤΣΙΩΚΑ	ΧΡΙΣΤΙΝΑ	ΥΠΟΠΟΙΗΣΗΣ ΚΑΙ ΔΙΑΚΙΝΗΣΗΣ ΠΡΟΪΟΝΤΩΝ ΤΕΙ ΘΕΣ/ΝΙΚΗΣ (ΚΑΤΕΡΙΝΗ)
ΣΑΜΑΡΤΖΗΣ	ΕΥΑΓΓΕΛΟΣ	ΝΟΜΙΚΗΣ ΑΘΗΝΑΣ
ΣΚΟΥΤΕΛΗ	ΑΛΕΞΑΝΔΡΑ	ΓΕΩΠ. ΒΙΟΤΕΧΝΟΛΟΓΙΑΣ ΓΕΩΠΟΝΙΚΟΥ ΠΑΝ. ΑΘΗΝΑΣ
ΣΤΑΜΑΤΙΑΔΗΣ	ΑΛΕΚΟΣ	ΟΔΟΝΤΙΚΗΣ ΤΕΧΝΟΛΟΓΙΑΣ ΤΕΙ ΑΘΗΝΑΣ
ΤΣΙΜΠΟΥ	ΧΡΙΣΤΙΝΑ	ΑΝΘΟΚΟΜΙΑΣ - ΑΡΧΙΤΕΚΤ. ΤΟΠΙΟΥ ΤΕΙ ΗΠΕΙΡΟΥ (ΑΡΤΑ)

3ο ΕΝΙΑΙΟ ΛΥΚΕΙΟ ΡΟΔΟΥ

ΑΝΑΣΤΑΣΙΑΔΗΣ	ΙΩΑΝΝΗΣ	ΦΥΣΙΚΩΝ ΠΟΡΩΝ ΚΑΙ ΠΕΡΙΒΑΛΛΟΝΤΟΣ ΤΕΙ ΚΡΗΤΗΣ (ΧΑΝΙΑ)
ΑΝΤΩΝΙΑΔΗ	ΜΑΡΑ	ΝΟΜΙΚΗΣ ΘΡΑΚΗΣ (ΚΟΜΟΤΗΝΗ)
ΑΝΤΩΝΙΑΔΗΣ	ΣΩΤΗΡΗΣ	ΔΙΔΑΚΤΙΚΗΣ ΤΗΣ ΤΕΧΝΟΛ. ΚΑΙ ΨΗΦΙΑΚΩΝ ΣΥΣΤΗΜΑΤΩΝ ΠΕΙΡΑΙΑ
ΑΡΒΑΝΙΤΙΔΗΣ	ΚΩΝ ΝΟΣ	ΕΦΑΡΜΟ. ΠΛΗΡΟΦ. ΚΑΙ ΠΟΛΥΜΕΣΩΝ ΤΕΙ ΚΡΗΤΗΣ (ΗΡΑΚΛΕΙΟ)
ΑΡΝΙΘΕΝΟΥ	ΔΙΑΜΑΝΤΟΥΛΑ	ΟΡΓΑΝ. ΚΑΙ ΔΙΟΙΚ. ΕΠΙΧΕΙΡ. ΜΑΚΕΔΟΝΙΑΣ (ΘΕΣ/ΝΙΚΗ)
ΑΤΤΙΤΗΣ	ΓΕΩΡΓΙΟΣ	ΦΑΡΜΑΚΕΥΤΙΚΗΣ ΑΘΗΝΑΣ
ΒΑΛΣΑΜΙΔΗ	ΠΟΛΥΞΕΝΗ	ΙΣΤΟΡΙΑΣ & ΑΡΧΑΙΟΛΟΓΙΑΣ ΚΡΗΤΗΣ (ΡΕΘΥΜΝΟ)
ΒΑΡΒΑΡΗΣ	ΙΩΑΝΝΗΣ	ΜΗΧΑΝ. ΟΡΥΚΤΩΝ ΠΟΡΩΝ ΠΟΛΥΤΕΧΝΕΙΟ ΚΡΗΤΗΣ (ΧΑΝΙΑ)
ΒΑΡΔΑΛΗΣ	ΑΓΓΕΛΟΣ-ΧΡΗΣΤΟ	ΨΥΧΟΛΟΓΙΑΣ ΚΡΗΤΗΣ (ΡΕΘΥΜΝΟ)
ΒΕΛΙΑΔΗΣ	ΑΝΑΣΤΑΣΙΟΣ	ΟΙΚΟΝΟΜΙΚΗΣ ΕΠΙΣΤΗΜΗΣ ΠΕΙΡΑΙΑ
ΒΕΛΩΝΗ	ΚΑΡΜΕΝ ΜΑΡΓΑΡΙ	ΑΙΣΘΗΤΙΚΗΣ & ΚΟΣΜΗΤΟΛΟΓΙΑΣ ΤΕΙ ΑΘΗΝΑΣ
ΒΕΡΔΕΛΛΗΣ	ΓΕΩΡΓΙΟΣ	ΕΠΙΣΤΗΜΗΣ ΦΥΣ. ΑΓΩΓΗΣ & ΑΘΛΗΤΙΣΜΟΥ ΑΘΗΝΑΣ
ΒΛΑΣΤΟΣ	ΓΕΩΡΓΙΟΣ	ΟΙΚΟΝΟΜΙΚΩΝ ΕΠΙΣΤΗΜΩΝ ΘΕΣ/ΝΙΚΗΣ
ΒΟΥΓΙΟΥΚΑ	ΜΑΡΙΑ	ΦΙΛΟΣΟΦΙΑΣ ΠΑΤΡΑΣ
ΓΑΛΟΥΖΗΣ	ΔΑΝΙΗΛ ΟΤΤΟ	ΠΛΗΡΟΦΟΡΙΚΗΣ ΤΕΙ ΑΘΗΝΑΣ
ΓΙΟΡΔΑΜΝΗ	ΕΙΡΗΝΗ	ΛΟΓΙΣΤΙΚΗΣ ΤΕΙ ΠΕΙΡΑΙΑ
ΓΚΑΒΟΓΙΑΝΝΗΣ	ΝΙΚΗΤΑΣ ΔΗΜΗΤΡ	ΑΡΧΙΤΕΚΤΟΝΩΝ ΜΗΧΑΝΙΚΩΝ ΕΜΠ
ΓΟΜΠΟΥ	ΦΩΤΕΙΝΗ-ΣΤΑΥΡΟ	ΙΧΘΥΟΚΟΜΕΙΑΣ - ΑΛΙΕΙΑΣ ΤΕΙ ΜΕΣΟΛΟΓΓΙΟΥ
ΓΟΥΝΑΡΗΣ	ΕΜΜΑΝΟΥΗΛ	ΛΟΓΙΣΤΙΚΗΣ ΤΕΙ ΚΡΗΤΗΣ (ΗΡΑΚΛΕΙΟ)
ΔΑΝΕΖΗΣ	ΕΜΜΑΝΟΥΗΛ	ΜΗΧΑΝΟΛΟΓΙΑΣ ΤΕΙ ΚΡΗΤΗΣ (ΗΡΑΚΛΕΙΟ)
ΔΗΜΗΤΡΑΚΟΠΟΥΛΟΥ	ΑΝΝΑ	ΕΠΙΚΟΙΝΩΝΙΑΣ ΜΕΣΩΝ ΚΑΙ ΠΟΛΙΤΙΣΜΟΥ ΠΑΝΤΕΙΟΥ
ΔΗΜΟΠΟΥΛΟΣ	ΙΩΑΝΝΗΣ	ΟΙΚΟΝΟ. & ΠΕΡΙΦΕΡΕΙΑΚΗΣ ΑΝΑΠΤΥΞΗΣ ΠΑΝΤΕΙΟΥ
ΔΙΑΚΟΜΙΧΑΛΗΣ	ΑΝΔΡΕΑΣ	ΔΙΕΘΝΟΥΣ ΕΜΠΟΡ. ΤΕΙ ΔΥΤ. ΜΑΚΕΔΟΝΙΑΣ (ΚΑΣΤΟΡΙΑ)
ΔΙΚΗΣΣΙΔΗ	ΜΟΣΧΟΥΛΑ	ΧΗΜΕΙΑΣ ΘΕΣ/ΝΙΚΗΣ
ΕΛΙΑΔΑΚΗΣ	ΗΛΙΑΣ	ΟΧΗΜΑΤΩΝ ΤΕΙ ΘΕΣ/ΝΙΚΗΣ
ΕΡΩΤΟΚΡΙΤΟΣ	ΕΜΜΑΝΟΥΗΛ	ΜΕΣΟΓΕΙΑΚΩΝ ΣΠΟΥΔΩΝ ΑΙΓΑΙΟΥ (ΡΟΔΟΣ)
ΕΥΑΓΓΕΛΙΔΟΥ	ΠΑΡΑΣΚΕΥΗ	ΦΥΣΙΚΟΘΕΡΑΠΕΙΑΣ ΤΕΙ ΘΕΣ/ΝΙΚΗΣ
ΕΥΣΤΑΘΙΟΥ	ΖΗΝΟΒΙΑ	ΝΟΜΙΚΗΣ ΘΡΑΚΗΣ (ΚΟΜΟΤΗΝΗ)
ΖΕΡΒΟΣ	ΒΑΣΙΛΕΙΟΣ	ΛΟΓΙΣΤΙΚΗΣ ΤΕΙ ΚΡΗΤΗΣ (ΗΡΑΚΛΕΙΟ)
ΚΑΛΑΒΡΟΣ	ΠΑΝΑΓΙΩΤΗΣ	ΤΟΠΙΚΗΣ ΑΥΤΟΔ/ΣΗΣ ΤΕΙ ΚΑΛΑΜΑΤΑΣ
ΚΑΝΤΗ	ΒΑΡΒΑΡΑ	ΙΑΤΡΙΚΗΣ ΚΡΗΤΗΣ (ΗΡΑΚΛΕΙΟ)
ΚΑΠΠΑ	ΜΑΡΙΑ ΓΙΟΛΑΝΤΑ	ΒΙΟΜΗΧΑΝΙΚΗ ΠΛΗΡΟΦΟΡΙΚΗ ΤΕΙ ΚΑΒΑΛΑΣ
ΚΑΡΑΜΟΥΖΗ	ΕΥΣΤΑΘΙΑ	ΚΟΙΝΩΝ. ΑΝΘΡ/ΓΙΑΣ ΚΑΙ ΙΣΤΟΡΙΑΣ ΑΙΓΑΙΟΥ (ΜΥΤΙΛΗΝΗ)
ΚΑΣΤΑΝΙΔΗ	ΦΛΩΡΑ	ΜΑΘΗΜΑΤΙΚΩΝ ΚΡΗΤΗΣ (ΗΡΑΚΛΕΙΟ)
ΚΑΣΤΡΗΣΙΟΣ	ΔΗΜΗΤΡΙΟΣ ΙΩΑΝ	ΝΟΜΙΚΗΣ ΘΡΑΚΗΣ (ΚΟΜΟΤΗΝΗ)
ΚΑΤΣΙΒΑ	ΒΕΝΕΤΙΑ	ΑΡΧΙΤΕΚΤΟΝΙΚΗΣ ΤΟΠΙΟΥ ΤΕΙ ΚΑΒΑΛΑΣ (ΔΡΑΜΑ)
ΚΟΝΤΟΣ	ΧΡΙΣΤΟΔΟΥΛΟΣ	ΧΡΗΜΑΤΟΟΙΚΟΝΟΜΙΚΩΝ ΕΦΑΡΜ. ΤΕΙ ΔΥΤ. ΜΑΚΕΔΟΝΙΑΣ (ΚΟΖΑΝΗ)
ΚΟΥΓΚΡΑ	ΕΥΑΝΘΙΑ	ΔΙΑΤΡΟΦΗΣ & ΔΙΑΙΤΟΛΟΓΙΑΣ ΤΕΙ ΚΡΗΤΗΣ (ΣΗΤΕΙΑ)
ΚΟΥΜΠΙΑΔΗΣ	ΙΩΑΝΝΗΣ	ΟΙΚΟΝΟΜΙΚΩΝ ΕΠΙΣΤΗΜΩΝ ΚΡΗΤΗΣ (ΡΕΘΥΜΝΟ)
ΚΟΥΜΠΙΑΔΗΣ	ΠΑΝΟΡΜΙΤΗΣ	ΤΗΛΕΠΛΗΡΟΦΟΡΙΚΗΣ ΚΑΙ ΔΙΟΙΚΗΣΗΣ ΤΕΙ ΗΠΕΙΡΟΥ (ΑΡΤΑ)
ΚΟΥΝΑΚΗ	ΠΑΡΑΣΚΕΥΗ	ΦΙΛΟΛΟΓΙΑΣ ΚΡΗΤΗΣ (ΡΕΘΥΜΝΟ)
ΚΟΥΡΔΟΥΝΑΚΗ	ΜΑΡΙΑ	ΠΑΙΔΑΓΩΓΙΚΟ ΔΗΜΟΤΙΚΗΣ ΕΚΠ/ΣΗΣ ΑΙΓΑΙΟΥ (ΡΟΔΟΣ)
ΚΟΥΡΔΟΥΝΑΚΗΣ	ΧΑΡΑΛΑΜΠΟΣ	ΕΠΙΣΤΗΜΗΣ ΥΠΟΛΟΓΙΣΤΩΝ ΚΡΗΤΗΣ (ΗΡΑΚΛΕΙΟ)
ΚΟΥΡΟΥΤΖΑΚΗ	ΧΑΡΙΚΛΕΙΑ	ΘΕΡΜΟΚ. ΚΑΛΛΙΕΡΓ. & ΑΝΘΟΚΟΜΙΑΣ ΤΕΙ ΚΡΗΤΗΣ (ΗΡΑΚΛΕΙΟ)
ΚΟΥΤΣΑΝΕΛΛΟΥ	ΠΙΠΙΝΑ ΜΑΡΙΑ	ΣΤΑΤΙΣΤΙΚΗΣ & ΑΣΦΑΛΙΣΤΙΚΗΣ ΕΠΙΣΤΗΜΗΣ ΠΕΙΡΑΙΑ
ΚΟΥΤΣΕΛΙΝΗ	ΔΗΜΗΤΡΑ ΖΗΝΟΒΙ	ΦΙΛ/ΦΙΑΣ- ΠΑΙΔ/ΚΗΣ & ΨΥΧ/ΓΙΑΣ ΑΘΗΝΑΣ
ΚΡΗΤΙΚΟΥ	ΜΙΚΑΕΛΑ	ΦΥΣΙΚΗΣ ΙΩΑΝΝΙΝΩΝ
ΚΥΠΡΙΩΤΗΣ	ΔΗΜΗΤΡΙΟΣ	ΜΗΧΑΝΟΛΟΓΙΑΣ ΤΕΙ ΚΑΒΑΛΑΣ
ΚΥΡΗ	ΑΝΤΙΓΟΝΗ	ΦΙΛΟΛΟΓΙΑΣ ΙΩΑΝΝΙΝΩΝ
ΚΩΣΤΑΚΗΣ	ΜΙΧΑΗΛ	ΛΑΙΚΗΣ & ΠΑΡΑΔΟΣ. ΜΟΥΣΙΚΗΣ ΤΕΙ ΗΠΕΙΡΟΥ (ΑΡΤΑΣ)
ΚΩΣΤΟΜΟΙΡΗ	ΕΙΡΗΝΗ ΔΑΦΝΗ	ΧΗΜΕΙΑΣ ΚΡΗΤΗΣ (ΗΡΑΚΛΕΙΟ)
ΚΩΤΣΑΔΑΜ	ΕΙΡΗΝΗ	ΖΩΙΚΗΣ ΠΑΡΑΓΩΓΗΣ ΤΕΙ ΗΠΕΙΡΟΥ (ΑΡΤΑ)
ΛΑΘΟΥΡΑΚΗΣ	ΑΝΑΡΓΥΡΟΣ	ΛΟΓΙΣΤΙΚΗΣ ΤΕΙ ΠΕΙΡΑΙΑ
ΛΑΟΥΔΙΚΟΣ	ΠΕΤΡΟΣ	ΛΟΓΙΣΤΙΚΗΣ ΤΕΙ ΠΕΙΡΑΙΑ
ΛΟΥΙΖΙΔΗΣ	ΔΗΜΟΣΘΕΝΗΣ	ΟΔΟΝΤΙΚΗΣ ΤΕΧΝΟΛΟΓΙΑΣ ΤΕΙ ΑΘΗΝΑΣ
ΜΑΚΡΗΣ	ΣΤΕΦΑΝΟΣ	ΛΟΓΙΣΤΙΚΗΣ ΤΕΙ ΚΡΗΤΗΣ (ΗΡΑΚΛΕΙΟ)
ΜΑΜΟΥΖΕΛΟΣ	ΑΛΕΞΑΝΔΡΟΣ	ΜΗΧΑΝ. ΠΛΗΡΟΦΟ. & ΕΠΙΚ/ΝΙΑΚΩΝ ΣΥΣΤΗΜΑΤΩΝ ΑΙΓΑΙΟΥ (ΣΑΜΟΣ)
ΜΑΝΙΑ	ΙΟΥΛΙΕΤΤΑ	ΕΠΙΣΤ.ΠΡΟΣΧ. ΑΓΩΓΗΣ & ΕΚΠ/ΚΟΥ ΣΧΕΔΙΑΣΜΟΥ ΑΙΓΑΙΟΥ (ΡΟΔΟΣ)
ΜΑΣΤΗΣ	ΜΙΧΑΗΛ	ΛΟΓΙΣΤΙΚΗΣ ΤΕΙ ΛΑΡΙΣΑΣ
ΜΑΥΡΙΔΟΥ	ΧΡΙΣΤΙΝΑ	ΔΙΟΙΚΗΣΗΣ ΕΠΙΧΕΙΡΗΣΕΩΝ ΤΕΙ ΛΑΡΙΣΑΣ
ΜΑΥΡΟΥΛΕΑΣ	ΔΗΜΗΤΡΙΟΣ	ΕΠΙΣΤΗΜΩΝ ΤΗΣ ΘΑΛΑΣΣΑΣ ΑΙΓΑΙΟΥ (ΜΥΤΙΛΗΝΗ)
ΜΗΤΣΗ	ΒΑΣΙΛΙΚΗ	ΧΡΗΜΑΤΟΟΙΚΟΝΟΜ. - ΤΡΑΠΕΖ. ΔΙΟΙΚΗΤΙΚ. ΠΕΙΡΑΙΑ
ΜΗΤΣΟΥ	ΓΕΩΡΓΙΟΣ	ΙΑΤΡΙΚΗΣ ΚΡΗΤΗΣ (ΗΡΑΚΛΕΙΟ)
ΜΙΧΑΗΛΟΥ	ΕΥΑΓΓΕΛΙΑ ΣΤΕΛ	ΝΟΜΙΚΗΣ ΘΕΣ/ΝΙΚΗΣ
ΜΟΥΡΟΥΤΣΟΥ	ΛΕΜΟΝΙΑ	ΛΟΓΙΣΤΙΚΗΣ ΤΕΙ ΗΠΕΙΡΟΥ (ΠΡΕΒΕΖΑ)
ΜΠΑΚΑΛΟΥΜΑΣ	ΑΝΑΣΤΑΣΙΟΣ	ΝΟΜΙΚΗΣ ΘΡΑΚΗΣ (ΚΟΜΟΤΗΝΗ)
ΜΠΟΓΔΑΝΗ

4ο ΕΝΙΑΙΟ ΛΥΚΕΙΟ ΡΟΔΟΥ

ΑΝΑΣΤΑΣΑ	ΜΑΡΙΑ-ΕΙΡΗΝΗ	ΦΙΛΟΛΟΓΙΑΣ ΘΕΣ/ΝΙΚΗΣ
ΑΝΑΣΤΑΣΑΚΗ	ΚΑΘΟΛΙΚΗ ΧΡΥΣΟ	ΤΕΧΝΟΛ. ΓΕΩΡΓΙΚΩΝ ΠΡΟΙΟΝΤΩΝ ΤΕΙ ΚΑΛΑΜΑΤΑΣ
ΑΝΤΩΝΙΑΔΗ	ΕΙΡΗΝΗ	ΦΙΛΟΛΟΓΙΑΣ ΚΡΗΤΗΣ (ΡΕΘΥΜΝΟ)
ΑΦΑΝΤΕΝΟΥ	ΑΙΚΑΤΕΡΙΝΗ	ΛΟΓΟΘΕΡΑΠΕΙΑΣ ΤΕΙ ΗΠΕΙΡΟΥ (ΙΩΑΝΝΙΝΑ)
ΓΑΛΑΤΑΣ	ΑΝΑΣΤΑΣΙΟΣ	ΠΟΙΜΑΝΤΙΚΗΣ & ΚΟΙΝΩΝΙΚΗΣ ΘΕΟΛΟΓΙΑΣ ΘΕΣ/ΝΙΚΗΣ
ΓΕΩΡΓΑΚΟΠΟΥΛΟΥ	ΟΥΡΑΝΙΑ	ΔΙΟΙΚ. ΜΟΝΑΔΩΝ ΥΓΕΙΑΣ & ΠΡΟΝΟΙΑΣ ΤΕΙ ΚΑΛΑΜΑΤΑΣ
ΓΙΑΝΝΙΑΣ	ΑΝΤΩΝΙΟΣ	ΣΧΟΛΗ ΜΗΧΑΝΙΚΩΝ ΕΜΠΟΡΙΚΟΥ ΝΑΥΤΙΚΟΥ ΓΕΝ.ΣΕΙΡΑ
ΔΗΜΑΝΗ	ΜΑΡΙΑ	ΤΟΥΡΙΣΤΙΚΩΝ ΕΠΑΓΓΕΛΜΑΤΩΝ ΑΣΤΕ ΡΟΔΟΥ
ΔΗΜΗΤΡΑΚΗΣ	ΙΟΡΔΑΝΗΣ	ΔΙΟΙΚΗΣΗΣ ΕΠΙΧΕΙΡΗΣΕΩΝ ΤΕΙ ΠΑΤΡΑΣ
ΔΙΑΚΟΑΝΑΣΤΑΣΙΟΥ	ΝΕΚΤΑΡΙΑ	ΟΙΚΟΝΟΜΙΚΗΣ ΕΠΙΣΤΗΜΗΣ ΠΕΙΡΑΙΑ
ΔΙΑΜΑΝΤΗ	ΑΛΕΞΑΝΔΡΑ	ΠΟΛ. ΔΟΜΙΚΩΝ ΕΡΓΩΝ ΤΕΙ ΚΡΗΤΗΣ (ΗΡΑΚΛΕΙΟ)
ΖΑΓΟΡΙΑΝΟΣ	ΝΙΚΟΛΑΟΣ	ΜΗΧΑΝΟΛΟΓΙΑΣ ΤΕΙ ΚΡΗΤΗΣ (ΗΡΑΚΛΕΙΟ)
ΚΑΡΥΔΗΣ	ΓΕΩΡΓΙΟΣ	ΗΛΕΚΤΡΟΛΟΓΙΑΣ ΤΕΙ ΚΡΗΤΗΣ (ΗΡΑΚΛΕΙΟ)
ΚΑΣΙΔΑΚΗ	ΑΛΙΚΗ	ΔΙΟΙΚΗΣΗΣ ΚΑΙ ΔΙΑΧΕΙΡΙΣΗΣ ΕΡΓΩΝ ΤΕΙ ΛΑΡΙΣΑΣ
ΚΑΤΣΙΔΩΝΗ	ΓΕΩΡΓΙΑ	ΔΙΑΤΡΟΦΗΣ & ΔΙΑΙΤΟΛΟΓΙΑΣ ΤΕΙ ΘΕΣ/ΝΙΚΗΣ
ΚΑΤΤΑΒΕΝΟΣ	ΚΩΝΣΤΑΝΤΙΝΟΣ	ΟΙΚΟΝΟΜΙΚΩΝ ΕΠΙΣΤΗΜΩΝ ΚΡΗΤΗΣ (ΡΕΘΥΜΝΟ)
ΚΕΡΑΝΗΣ	ΑΝΑΣΤΑΣΙΟΣ	ΧΡΗΜΑΤΟΟΙΚΟΝΟΜΙΚΗΣ ΚΑΙ ΕΛΕΓΚΤΙΚΗΣ ΤΕΙ ΚΑΛΑΜΑΤΑΣ
ΚΟΝΤΟΥ	ΑΝΑΣΤΑΣΙΑ	ΖΩΙΚΗΣ ΠΑΡΑΓ. ΤΕΙ ΔΥΤ. ΜΑΚΕΔΟΝΙΑΣ (ΦΛΩΡΙΝΑ)
ΚΥΡΙΑΚΟΥ	ΑΙΚΑΤΕΡΙΝΗ	ΕΠΙΣΤΗΜΗΣ ΔΙΑΙΤΟΛΟΓΙΑΣ & ΔΙΑΤΡΟΦΗΣ ΧΑΡΟΚΟΠΕΙΟΥ (ΑΘΗΝΑ)
ΚΩΣΤΟΥΛΑΣ	ΓΕΩΡΓΙΟΣ-ΧΡΥΣΟ	ΦΥΤΙΚΗΣ ΠΑΡΑΓΩΓΗΣ ΤΕΙ ΚΡΗΤΗΣ (ΗΡΑΚΛΕΙΟ)
ΚΩΤΣΟΥ	ΣΟΦΙΑ	ΠΑΙΔΑΓΩΓΙΚΟ ΔΗΜΟΤ. ΕΚΠ/ΣΗΣ ΑΙΓΑΙΟΥ (ΡΟΔΟΣ)
ΛΑΤΟΣ	ΛΑΜΠΡΟΣ	ΠΛΗΡΟΦΟΡΙΚΗΣ ΤΕΙ ΘΕΣ/ΝΙΚΗΣ
ΛΕΩΝΙΔΑ	ΒΑΣΙΛΕΙΑ	ΛΟΓΙΣΤΙΚΗΣ ΤΕΙ ΚΡΗΤΗΣ (ΗΡΑΚΛΕΙΟ)
ΛΥΚΟΠΑΝΤΗΣ	ΠΑΝΤΕΛΕΗΜΩΝ	ΛΟΓΙΣΤΙΚΗΣ ΤΕΙ ΚΡΗΤΗΣ (ΗΡΑΚΛΕΙΟ)
ΜΑΚΕΝΤΟΥΔΗ	ΑΓΑΠΗ	ΒΡΕΦΟΝΗΠΙΟΚΟΜΙΑΣ ΤΕΙ ΗΠΕΙΡΟΥ (ΙΩΑΝΝΙΝΑ)
ΜΑΝΤΙΚΟΥ	ΦΩΤΕΙΝΗ	ΛΑΙΚΗΣ & ΠΑΡΑΔΟΣΙΑΚΗΣ ΜΟΥΣΙΚΗΣ ΤΕΙ ΗΠΕΙΡΟΥ (ΑΡΤΑΣ)
ΜΑΡΓΑΡΙΤΗΣ	ΙΩΑΝΝΗΣ ΠΡΟΔΡΟ	ΟΙΚΟΝ. ΕΠΙΣΤΗΜΗΣ ΟΙΚΟΝΟΜΙΚΟΥ ΠΑΝ. ΑΘΗΝΑΣ
ΜΑΡΤΕΝ	ΕΥΑΓΓΕΛΙΑ	ΝΟΣΗΛΕΥΤΙΚΗΣ ΤΕΙ ΚΡΗΤΗΣ (ΗΡΑΚΛΕΙΟ)
ΜΑΡΤΕΝ	ΗΛΙΑΝΑ	ΟΔΟΝΤΙΚΗΣ ΤΕΧΝΟΛΟΓΙΑΣ ΤΕΙ ΑΘΗΝΑΣ
ΜΕΝΤΟΥ	ΕΛΕΥΘΕΡΙΑ	ΓΕΡΜΑΝΙΚΗΣ ΓΛΩΣΣΑΣ ΚΑΙ ΦΙΛΟΛΟΓΙΑΣ ΑΘΗΝΑΣ
ΜΕΡΚΟΥΡΙΟΥ	ΖΑΚΕΛΙΝΑ	ΓΑΛΛΙΚΗΣ ΓΛΩΣΣΑΣ ΚΑΙ ΦΙΛΟΛΟΓΙΑΣ ΘΕΣ/ΝΙΚΗΣ
ΜΠΑΡΔΟΥ	ΦΩΤΕΙΝΗ	ΤΟΠΟΓΡΑΦΙΑΣ ΤΕΙ ΑΘΗΝΑΣ
ΜΥΛΩΝΑΣ	ΜΙΧΑΗΛ-ΧΡΥΣΟΒΑ	ΟΙΚΟΝΟΜΙΚΩΝ ΕΠΙΣΤΗΜΩΝ ΑΘΗΝΑΣ
ΜΩΡΑΙΤΗ	ΑΝΝΑ	ΠΑΙΔΑΓΩΓΙΚΟ ΔΗΜΟΤΙΚΗΣ ΕΚΠ/ΣΗΣ ΑΙΓΑΙΟΥ (ΡΟΔΟΣ)
ΝΟΥΣΗΣ	ΓΙΑΝΝΗΣ	ΗΛΕΚΤΡΟΛΟΓΙΑΣ ΤΕΙ ΚΡΗΤΗΣ (ΗΡΑΚΛΕΙΟ)
ΠΑΚΑΚΗΣ	ΑΛΕΞΙΟΣ	ΕΚΠΑΙΔΕΥΤΙΚΩΝ ΜΗΧΑΝΟΛΟΓΙΑΣ ΑΣΠΑΙΤΕ ΑΘΗΝΑΣ
ΠΑΝΑΓΟΥ	ΜΑΡΙΑ ΝΕΚΤΑΡΙΑ	ΦΥΤΙΚΗΣ ΠΑΡΑΓΩΓΗΣ ΤΕΙ ΛΑΡΙΣΑΣ
ΠΑΠΑΚΩΝΣΤΑΝΤΙΝΟΥ	ΣΟΦΟΚΛΗΣ	ΠΟΛΙΤΙΚΗΣ ΕΠΙΣΤΗΜΗΣ ΚΡΗΤΗΣ (ΡΕΘΥΜΝΟ)
ΠΑΡΔΑΛΟΥ	ΕΙΡΗΝΗ ΧΡΥΣΟΒΑ	ΠΟΙΜΑΝΤΙΚΗΣ & ΚΟΙΝΩΝΙΚΗΣ ΘΕΟΛΟΓΙΑΣ ΘΕΣ/ΝΙΚΗΣ
ΠΟΖΙΟΠΟΥΛΟΣ	ΠΕΡΙΚΛΗΣ	ΕΠΙΣΤΗΜΗΣ ΦΥΣ. ΑΓΩΓΗΣ & ΑΘΛΗΤΙΣΜΟΥ ΑΘΗΝΑΣ
ΣΑΒΒΕΝΑΣ	ΕΥΣΤΑΘΙΟΣ	ΣΧΟΛΗ ΜΗΧΑΝΙΚΩΝ ΕΜΠΟΡΙΚΟΥ ΝΑΥΤΙΚΟΥ ΓΕΝ.ΣΕΙΡΑ
ΣΠΑΡΟΠΟΥΛΟΥ	ΑΝΝΑ	ΦΥΤΙΚΗΣ ΠΑΡΑΓΩΓΗΣ ΤΕΙ ΘΕΣ/ΝΙΚΗΣ
ΤΟΥΛΟΥΜΗΣ	ΑΝΕΣΤΗΣ	ΛΟΓΙΣΤΙΚΗΣ & ΧΡΗΜΑΤΟΟΙΚΟΝΟΜΙΚΗΣ ΜΑΚΕΔΟΝΙΑΣ (ΘΕΣ/ΝΙΚΗ)
ΦΙΛΙΠΠΑΚΗ	ΣΟΦΙΑ	ΠΟΙΜΑΝΤΙΚΗΣ & ΚΟΙΝΩΝΙΚΗΣ ΘΕΟΛΟΓΙΑΣ ΘΕΣ/ΝΙΚΗΣ
ΦΡΑΝΤΖΗ	ΕΙΡΗΝΗ ΧΑΤΖΙΝΑ	ΦΥΤΙΚΗΣ ΠΑΡΑΓΩΓΗΣ ΤΕΙ ΗΠΕΙΡΟΥ (ΑΡΤΑ)
ΧΑΙΔΟΥΛΗΣ	ΚΩΝΣΤΑΝΤΙΝΟΣ	ΗΛΕΚΤΡΟΝΙΚΗΣ ΤΕΙ ΚΡΗΤΗΣ (ΧΑΝΙΑ)
ΧΑΙΔΟΥΛΗΣ	ΝΙΚΟΛΑΟΣ	ΗΛΕΚΤΡΟΛΟΓΙΑΣ ΤΕΙ ΚΡΗΤΗΣ (ΗΡΑΚΛΕΙΟ)
ΧΑΤΖΗΓΕΩΡΓΙΟΥ	ΜΑΓΔΑΛΗΝΗ-ΣΕΒΑ	ΔΙΑΤΡΟΦΗΣ & ΔΙΑΙΤΟΛΟΓΙΑΣ ΤΕΙ ΚΡΗΤΗΣ (ΣΗΤΕΙΑ)
ΧΑΤΖΗΠΕΤΡΟΣ	ΠΕΤΡΟΣ	ΔΗΜΟΣΙΩΝ ΣΧΕΣ. ΚΑΙ ΕΠΙΚΟΙΝΩΝΙΑΣ ΤΕΙ ΔΥΤ. ΜΑΚΕΔΟΝΙΑΣ (ΚΑΣΤΟΡΙΑ)
ΧΙΑΜΠΟΛΗ	ΜΑΡΙΝΑ	ΓΕΡΜΑΝΙΚΗΣ ΓΛΩΣΣΑΣ ΚΑΙ ΦΙΛΟΛΟΓΙΑΣ ΘΕΣ/ΝΙΚΗΣ

Επιτυχόντες Επιλογής Ενιαίου Λυκείου (10%)

ΚΑΡΑΝΔΙΝΟΣ	ΕΜΜΑΝΟΥΗΛ	ΕΦΑΡΜΟΣΜ. ΠΛΗΡΟΦΟΡΙΚΗΣ ΚΑΙ ΠΟΛΥΜΕΣΩΝ ΤΕΙ ΗΡΑΚΛΕΙΟΥ
ΝΙΚΟΛΑΟΥ	ΒΑΝΕΣΣΑ	ΤΟΥΡΙΣΤΙΚΩΝ ΕΠΑΓΓΕΛΜΑΤΩΝ ΑΣΤΕ ΡΟΔΟΥ

ΕΝΙΑΙΟ ΕΣΠΕΡΙΝΟ ΛΥΚΕΙΟ ΡΟΔΟΥ

ΔΙΑΚΟΝΙΚΟΛΑΣ	ΣΑΒΒΑΣ	ΕΠΙΣΤ. ΦΥΣΙΚ. ΑΓΩΓΗΣ ΚΑΙ ΑΘΛΗΤΙΣΜΟΥ ΘΕΣ/ΝΙΚΗΣ
ΚΑΡΑΝΤΑΝΗ	ΣΟΦΙΑ ΤΕΡΕΖΑ	ΔΙΟΙΚ. ΓΕΩΡΓ ΕΚΜ. ΤΕΙ ΘΕΣ/ΝΙΚΗΣ
ΚΑΤΣΑΝΗΣ	ΑΝΔΡΕΑΣ	ΜΑΘΗΜΑΤΙΚΩΝ ΚΡΗΤΗΣ (ΗΡΑΚΛΕΙΟ)
ΚΟΕΝΤΑΣ	ΣΤΑΥΡΟΣ	ΠΛΗΡΟΦΟΡΙΚΗΣ ΚΑΙ ΕΠΙΚΟΙΝΩΝΙΩΝ ΤΕΙ ΣΕΡΡΩΝ
ΛΑΛΟΣ	ΧΡΥΣΟΒΑΛΑΝΤΗΣ	ΑΣΤΕΡΙΟΣ 555 ΙΧΘΥΟΚΟΜΕΙΑΣ - ΑΛΙΕΙΑΣ ΤΕΙ ΜΕΣΟΛΟΓΓΙΟΥ
ΜΑΛΑΝΔΡΗ	ΜΑΡΙΑ	ΦΥΤΙΚΗΣ ΠΑΡΑΓΩΓΗΣ ΤΕΙ ΘΕΣ/ΝΙΚΗΣ
ΠΑΓΚΡΑΤΙΟΥ	ΜΑΡΓΑΡΙΤΑ	ΔΗΜΟΣΙΩΝ ΣΧΕΣΕΩΝ ΚΑΙ ΕΠΙΚΟΙΝΩΝΙΑΣ ΤΕΙ ΔΥΤ. ΜΑΚΕΔ. (ΚΑΣΤΟΡΙΑ)
ΠΑΠΑΘΕΟΔΩΡΟΥ	ΙΩΑΝΝΗΣ	ΜΟΥΣΙΚΗΣ ΤΕΧΝΟΛΟΓΙΑΣ ΚΑΙ ΑΚΟΥΣΤΙΚΗΣ ΤΕΙ ΚΡΗΤΗΣ (ΡΕΘΥΜΝΟ)
ΠΑΠΑΟΙΚΟΝΟΜΟΥ	ΑΝΝΑ	ΦΙΛΟΛΟΓΙΑΣ ΠΑΤΡΑΣ
ΤΣΑΒΑΡΗ	ΝΕΚΤΑΡΙΑ	ΦΥΤΙΚΗΣ ΠΑΡΑΓΩΓΗΣ ΤΕΙ ΔΥΤ. ΜΑΚΕΔΟΝΙΑΣ (ΦΛΩΡΙΝΑ)
ΤΣΟΜΠΑΝΟΠΟΥΛΟΥ	ΜΑΡΙΑ	ΑΓΡΟΤΙΚΗΣ ΑΝΑΠΤΥΞΗΣ ΘΡΑΚΗΣ (ΟΡΕΣΤΙΑΔΑ)

ΜΟΥΣΙΚΟ ΛΥΚΕΙΟ ΡΟΔΟΥ

ΚΡΗΤΙΚΟΥ	ΧΡΙΣΤΙΝΑ	ΚΤΗΝΙΑΤΡΙΚΗΣ ΘΕΣ/ΝΙΚΗΣ
ΝΑΣΤΟΥ	ΠΟΛΥΞΕΝΗ	ΚΟΙΝΩΝΙΚΗΣ ΕΡΓΑΣΙΑΣ ΤΕΙ ΠΑΤΡΑΣ
ΠΑΤΕΝΙΩΤΗΣ	ΙΩΑΝΝΗΣ	ΛΟΓΙΣΤΙΚΗΣ ΤΕΙ ΚΡΗΤΗΣ (ΗΡΑΚΛΕΙΟ)
ΤΣΑΒΑΛΟΥ	ΒΙΚΤΩΡΙΑ	ΜΟΥΣΙΚΗΣ ΤΕΧΝΟΛ. ΚΑΙ ΑΚΟΥΣΤΙΚΗΣ ΤΕΙ ΚΡΗΤΗΣ (ΡΕΘΥΜΝΟ)
ΦΟΥΡΤΙΝΑ	ΜΑΡΙΑ	ΕΦΑΡΜ. ΞΕΝ. ΓΛΩΣ. ΣΤΗ ΔΙΟΙΚ.ΚΑΙ ΣΤΟ ΕΜΠΟΡ. ΤΕΙ ΗΠΕΙΡΟΥ (ΗΓΟΥΜΕΝΙΤΣΑ)

Επιτυχόντες Επιλογής Ενιαίου Λυκείου (10%)

ΚΑΡΑΚΑΤΣΑΝΗΣ	ΙΩΑΝΝΗΣ	ΖΩΙΚΗΣ ΠΑΡΑΓΩΓΗΣ ΤΕΙ ΗΠΕΙΡΟΥ (ΑΡΤΑ)

ΕΝΙΑΙΟ ΛΥΚΕΙΟ ΑΡΧΑΓΓΕΛΟΥ

ΑΝΑΣΤΑΣΑΣ	ΙΑΚΩΒΟΣ	ΤΕΧΝΟΛ. ΗΧΟΥ & ΜΟΥΣΙΚΩΝ ΟΡΓΑΝΩΝ ΤΕΙ ΗΠΕΙΡΟΥ (ΛΗΞΟΥΡΙ)
ΑΡΓΥΡΟΥ	ΠΑΝΑΓΙΩΤΗΣ	ΤΟΠΙΚΗΣ ΑΥΤΟΔ/ΣΗΣ ΤΕΙ ΚΑΛΑΜΑΤΑΣ
ΒΑΣΙΛΗ	ΕΛΛΗ	ΝΟΜΙΚΗΣ ΘΕΣ/ΝΙΚΗΣ
ΔΑΜΙΑΝΟΣ	ΙΑΚΩΒΟΣ-ΣΩΤΗΡΙ	ΕΠΙΣΤ. ΦΥΣ. ΑΓΩΓΗΣ & ΑΘΛΗΤΙΣΜΟΥ ΘΕΣΣΑΛΙΑΣ (ΤΡΙΚΑΛΑ)
ΘΕΟΔΟΣΑΚΗΣ	ΓΕΩΡΓΙΟΣ	ΛΟΓΙΣΤΙΚΗΣ ΤΕΙ ΜΕΣΟΛΟΓΓΙΟΥ
ΚΑΝΑΚΗ	ΧΡΥΣΑΦΙΝΑ	ΜΗΧΑΝΟΛΟΓΙΑΣ ΤΕΙ ΚΡΗΤΗΣ (ΗΡΑΚΛΕΙΟ)
ΚΑΡΑΟΛΑΝΗΣ	ΑΝΤΩΝΙΟΣ	ΠΛΗΡΟΦΟΡΙΚΗΣ ΠΕΙΡΑΙΑ
ΚΛΩΝΑΡΗ	ΧΡΙΣΤΙΝΑ	ΙΜΑΘΗΜΑΤΙΚΩΝ ΠΑΤΡΑΣ
ΚΟΛΙΑΔΗΣ	ΕΜΜΑΝΟΥΗΛ	ΕΠΙΣΤΗΜΗΣ ΦΥΣ. ΑΓΩΓΗΣ & ΑΘΛΗΤΙΣΜΟΥ ΑΘΗΝΑΣ
ΚΟΛΙΟΥ	ΓΕΩΡΓΙΟΣ	ΠΟΛ. ΔΟΜΙΚΩΝ ΕΡΓΩΝ ΤΕΙ ΚΡΗΤΗΣ (ΗΡΑΚΛΕΙΟ)
ΚΟΥΤΟΥΖΗ	ΒΑΣΙΛΕΙΑ	ΑΓΓΛΙΚΗΣ ΓΛΩΣΣΑΣ ΚΑΙ ΦΙΛΟΛΟΓΙΑΣ ΑΘΗΝΑΣ
ΛΑΜΠΗ	ΕΥΦΡΟΣΥΝΗ	ΣΥΝΕΤΑΙΡ. ΟΡΓΑΝ. & ΕΚΜΕΤΑΛΛ. ΤΕΙ ΚΡΗΤΗΣ (ΗΡΑΚΛΕΙΟ)
ΛΕΒΕΝΤΗ	ΑΡΕΤΗ	ΜΗΧΑΝΟΛΟΓΩΝ ΜΗΧΑΝΙΚΩΝ ΘΕΣ/ΝΙΚΗΣ
ΛΟΥΚΑΣ	ΙΩΑΝΝΗΣ	ΟΙΚΟΝΟΜΙΚΩΝ ΕΠΙΣΤΗΜΩΝ ΚΡΗΤΗΣ (ΡΕΘΥΜΝΟ)
ΜΑΓΚΑΦΑΚΗΣ	ΜΙΧΑΗΛ-ΧΡΥΣΟΒ	ΛΟΓΙΣΤΙΚΗΣ ΤΕΙ ΔΥΤ. ΜΑΚΕΔΟΝΙΑΣ (ΚΟΖΑΝΗ)
ΠΑΓΚΑΣ	ΔΗΜΟΣΘΕΝΗΣ	ΧΡΗΜΑΤΟΟΙΚΟΝΟΜΙΚΗΣ ΚΑΙ ΕΛΕΓΚΤΙΚΗΣ ΤΕΙ ΚΑΛΑΜΑΤΑΣ
ΠΑΛΛΑΣ	ΣΤΕΦΑΝΟΣ	ΔΙΟΙΚΗΣΗΣ ΕΠΙΧΕΙΡΗΣΕΩΝ ΤΕΙ ΠΑΤΡΑΣ
ΠΑΠΑΝΙΚΟΛΑΣ	ΓΕΩΡΓΙΟΣ	ΜΗΧΑΝΟΛΟΓΙΑΣ ΤΕΙ ΛΑΡΙΣΑΣ
ΠΑΤΙΝΙΩΤΗ	ΜΕΡΣΙΝΗ	ΦΥΤΙΚΗΣ ΠΑΡΑΓΩΓΗΣ ΤΕΙ ΚΡΗΤΗΣ (ΗΡΑΚΛΕΙΟ)
ΠΑΤΣΑΗΣ	ΠΑΝΑΓΙΩΤΗΣ	ΙΣΤΟΡΙΑΣ & ΕΘΝΟΛΟΓΙΑΣ ΘΡΑΚΗΣ (ΚΟΜΟΤΗΝΗ)
ΠΕΡΟΣ	ΚΥΡΙΑΚΟΣ	ΑΥΤΟΜΑΤΙΣΜΟΥ ΤΕΙ ΘΕΣ/ΝΙΚΗΣ
ΣΤΑΥΡΟΥΛΗ	ΣΤΕΡΓΟΥΛΑ	ΦΙΛΟΣΟΦΙΑΣ ΠΑΤΡΑΣ
ΤΑΡΑΛΗΣ	ΣΤΕΦΑΝΟΣ	ΦΙΛΟΛΟΓΙΑΣ ΚΡΗΤΗΣ (ΡΕΘΥΜΝΟ)
ΦΟΥΤΟΥΛΗ	ΖΑΜΠΕΤΟΥΛΑ	ΝΟΜΙΚΗΣ ΑΘΗΝΑΣ
ΦΡΑΓΚΟΣ	ΣΑΡΑΝΤΗΣ	ΕΥΕΛΠΙΔΩΝ (ΣΣΕ)-ΟΠΛΑ ΕΙΔ.ΚΑΤ70
ΦΡΑΓΚΟΥ-ΠΕΤΑ	ΚΑΘΟΛΙΚΗ	ΦΙΛΟΛΟΓΙΑΣ ΘΕΣ/ΝΙΚΗΣ
ΧΑΛΙΑΣΟΥ	ΧΡΥΣΑΝΘΗ	ΑΓΓΛΙΚΗΣ ΓΛΩΣΣΑΣ ΚΑΙ ΦΙΛΟΛΟΓΙΑΣ ΑΘΗΝΑΣ
ΧΑΤΖΗΝΙΚΟΛΑ	ΕΜΜΑΝΟΥΕΛ	ΓΕΩΛΟΓΙΑΣ ΑΘΗΝΑΣ

Επιτυχόντες Επιλογής Ενιαίου Λυκείου (10%)

ΚΟΖΑΣ	ΔΗΜΗΤΡΙΟΣ	ΕΡΓΩΝ ΥΠΟΔΟΜΗΣ ΤΕΙ ΠΑΤΡΑΣ
ΜΑΥΡΙΟΥ	ΧΡΥΣΑΦΙΝΑ	ΚΟΙΝΩΝ. & ΠΟΛΙΤΙΚΩΝ ΕΠΙΣΤΗΜΩΝ (ΚΟΙΝΩΝΙΚΕΣ ΕΠΙΣΤΗΜΕΣ)ΚΥΠΡΟΥ

ΕΣΠΕΡΙΝΟ ΛΥΚΕΙΟ ΑΡΧΑΓΓΕΛΟΥ

ΛΑΜΠΡΙΑΝΟΣ	ΓΕΩΡΓΙΟΣ	ΙΣΤΟΡΙΑΣ & ΑΡΧΑΙΟΛΟΓΙΑΣ ΘΕΣ/ΝΙΚΗΣ

ΕΝΙΑΙΟ ΛΥΚΕΙΟ ΑΦΑΝΤΟΥ

ΑΓΑΛΙΑΝΟΣ	ΦΩΤΙΟΣ	ΜΗΧ/ΚΩΝ ΠΑΡΑΓΩΓΗΣ & ΔΙΟΙΚΗΣΗΣ ΠΟΛΥΤΕΧΝΕΙΟ ΚΡΗΤΗΣ (ΧΑΝΙΑ)
ΑΠΟΣΤΟΛΑΚΗΣ	ΝΙΚΟΛΑΟΣ	ΔΙΟΙΚΗΣΗΣ ΕΠΙΧΕΙΡΗΣΕΩΝ ΤΕΙ ΚΑΒΑΛΑΣ
ΑΡΒΑΝΙΤΑΚΗ	ΧΡΥΣΟΒΑΛΑΝΤΟΥ	ΔΙΟΙΚΗΣΗΣ ΕΠΙΧΕΙΡΗΣΕΩΝ ΤΕΙ ΛΑΡΙΣΑΣ
ΓΙΑΝΝΟΥΡΗΣ	ΚΩΝΣΤΑΝΤΙΝΟΣ	ΗΛΕΚΤΡΟΛΟΓΙΑΣ ΤΕΙ ΚΡΗΤΗΣ (ΗΡΑΚΛΕΙΟ)
ΓΙΩΡΓΟΥ	ΒΑΣΙΛΕΙΟΣ	ΔΙΟΙΚΗΣΗΣ ΕΠΙΧΕΙΡΗΣΕΩΝ ΤΕΙ ΛΑΡΙΣΑΣ
ΔΟΝΤΑ	ΠΑΡΑΣΚΕΥΗ	ΟΙΚΟΝΟΜΙΚΩΝ ΕΠΙΣΤΗΜΩΝ ΙΩΑΝΝΙΝΩΝ
ΚΑΛΑΝΤΖΗ	ΘΩΜΑΙΣ	ΝΟΜΙΚΗΣ ΑΘΗΝΑΣ
ΚΑΛΟΓΗΡΟΥ	ΑΝΔΡΙΑΝΑ	ΔΙΟΙΚΗΣΗΣ ΕΠΙΧΕΙΡΗΣΕΩΝ ΤΕΙ ΛΑΡΙΣΑΣ
ΚΑΛΟΓΗΡΟΥ	ΧΡΥΣΟΒΑΛΑΝΤΗΣ	ΤΕΧΝΟΛΟΓΙΑΣ ΤΡΟΦΙΜΩΝ ΤΕΙ ΑΘΗΝΑΣ
ΚΑΜΠΑΣΤΑΝΑ	ΜΑΡΙΑ	ΠΛΗΡΟΦΟΡΙΚΗΣ ΟΙΚΟΝΟΜΙΚΟΥ ΠΑΝ. ΑΘΗΝΑΣ
ΚΑΝΥΧΗ	ΣΕΒΑΣΤΗ	ΕΠΙΣΤ.ΠΡΟΣΧ. ΑΓΩΓΗΣ & ΕΚΠ/ΚΟΥ ΣΧΕΔΙΑΣΜΟΥ ΑΙΓΑΙΟΥ (ΡΟΔΟΣ)
ΚΑΡΙΚΗΣ	ΚΩΝΣΤΑΝΤΙΝΟΣ	ΧΗΜΕΙΑΣ ΚΡΗΤΗΣ (ΗΡΑΚΛΕΙΟ)
ΚΟΞΑΡΩΦ	ΓΕΩΡΓΙΑ	ΟΙΚΟΝΟΜΙΚΩΝ ΕΠΙΣΤΗΜΩΝ ΚΡΗΤΗΣ (ΡΕΘΥΜΝΟ)
ΚΡΗΤΙΚΟΣ	ΧΡΗΣΤΟΣ	ΔΑΣΟΛΟΓΙΑΣ & ΦΥΣΙΚΟΥ ΠΕΡ/ΝΤΟΣ ΘΕΣ/ΝΙΚΗΣ
ΚΩΝΣΤΑΝΤΑΚΗ	ΜΙΧΑΛΙΤΣΑ ΕΛΙΣ	ΠΟΛΙΤΙΚΗΣ ΕΠΙΣΤΗΜΗΣ & ΙΣΤΟΡΙΑΣ ΠΑΝΤΕΙΟΥ
ΜΑΝΕΤΤΑ	ΑΝΘΟΥΛΑ	ΚΟΙΝΩΝΙΟΛΟΓΙΑΣ ΑΙΓΑΙΟΥ (ΜΥΤΙΛΗΝΗ)
ΜΟΣΧΟΥΣ	ΣΤΑΜΑΤΙΟΣ	ΟΙΚΟΛΟΓΙΑΣ & ΠΕΡΙΒΑΛ. ΤΕΙ ΠΑΤΡΑΣ (ΖΑΚΥΝΘΟ)
ΜΠΑΚΙΡΗΣ	ΜΙΧΑΗΛ	ΕΜΠΟΡΙΑΣ & ΔΙΑΦΗΜΙΣΗΣ ΤΕΙ ΚΡΗΤΗΣ (ΙΕΡΑΠΕΤΡΑ)
ΝΙΚΟΛΟΠΟΥΛΟΣ	ΝΙΚΟΛΑΟΣ-ΣΤΥΛΙ	ΤΟΥΡΙΣΤΙΚΩΝ ΕΠΙΧΕΙΡΗΣΕΩΝ ΤΕΙ ΘΕΣ/ΝΙΚΗΣ
ΠΑΠΑΝΙΚΟΛΑΟΥ	ΧΡΥΣΑΝΘΗ	ΝΟΣΗΛΕΥΤΙΚΗΣ ΤΕΙ ΚΡΗΤΗΣ (ΗΡΑΚΛΕΙΟ)
ΠΑΥΛΟΥΣ	ΚΑΘΟΛΙΚΗ	ΦΙΛΟΛΟΓΙΑΣ ΠΑΤΡΑΣ
ΠΕΤΡΑΚΗΣ	ΤΣΑΜΠΙΚΟΣ	ΒΙΟΧΗΜΕΙΑΣ & ΒΙΟΤΕΧΝΟΛΟΓΙΑΣ ΘΕΣΣΑΛΙΑΣ (ΛΑΡΙΣΑ)
ΠΟΛΛΑΣ	ΙΩΑΝΝΗΣ	ΑΞΙΩΜΑΤ. ΕΛΛΗΝΙΚΗΣ ΑΣΤΥΝΟΜΙΑΣ (ΑΣΤΥΝΟΜΙΚΟΙ) ΓΕΝ.ΣΕΙΡΑ
ΠΟΤΗΡΗΣ	ΠΑΡΑΣΧΟΣ	ΜΑΘΗΜΑΤΙΚΩΝ ΑΘΗΝΑΣ
ΣΕΡΑΦΙΔΗΣ	ΠΑΝΑΓΙΩΤΗΣ	ΕΠΙΣΤ.ΠΡΟΣΧ. ΑΓΩΓΗΣ & ΕΚΠ/ΚΟΥ ΣΧΕΔΙΑΣΜΟΥ ΑΙΓΑΙΟΥ (ΡΟΔΟΣ)
ΣΠΑΝΟΣ	ΣΩΚΡΑΤΗΣ	ΦΥΤΙΚΗΣ ΠΑΡΑΓΩΓΗΣ ΤΕΙ ΗΠΕΙΡΟΥ (ΑΡΤΑ)
ΤΑΟΥΛΑΣ	ΙΩΑΝΝΗΣ	ΓΕΩΓΡΑΦΙΑΣ ΑΙΓΑΙΟΥ (ΜΥΤΙΛΗΝΗ)
ΤΣΑΚΩΓΙΑ	ΜΟΣΧΟΥΛΑ	ΓΕΡΜΑΝΙΚΗΣ ΓΛΩΣΣΑΣ ΚΑΙ ΦΙΛΟΛΟΓΙΑΣ ΑΘΗΝΑΣ
ΤΣΙΡΟΓΙΑΝΝΗ	ΑΙΚΑΤΕΡΙΝΗ	ΧΡΗΜΑΤΟΟΙΚΟΝΟΜΙΚΗΣ ΚΑΙ ΕΛΕΓΚΤΙΚΗΣ ΤΕΙ ΚΑΛΑΜΑΤΑΣ
ΤΣΟΜΠΑΝΙΔΗ	ΑΝΑΣΤΑΣΙΑ ΜΑΡΙ	ΝΟΣΗΛΕΥΤΙΚΗΣ ΤΕΙ ΠΑΤΡΑΣ
ΤΣΟΥΡΔΙΟΥ	ΑΝΑΣΤΑΣΙΑ	ΜΗΧΑΝ. ΟΡΥΚΤΩΝ ΠΟΡΩΝ ΠΟΛΥΤΕΧΝΕΙΟ ΚΡΗΤΗΣ (ΧΑΝΙΑ)
ΤΣΟΥΡ

Επιτυχόντες Επιλογής Ενιαίου Λυκείου (10%)

ΚΑΡΑΚΟΠΟΥΛΟΥ	ΕΛΕΝΗ	ΕΠΙΣΤΗΜΩΝ ΤΗΣ ΑΓΩΓΗΣ (ΝΗΠΙΑΓΩΓΟΙ) ΚΥΠΡΟΥ
ΣΥΝΤΥΧΑΚΗ	ΔΗΜΗΤΡΑ	ΔΟΜΙΚΩΝ ΕΡΓΩΝ ΤΕΙ ΚΡΗΤΗΣ (ΗΡΑΚΛΕΙΟ)
ΧΟΝΔΡΟΥΔΗΣ	ΓΕΩΡΓΙΟΣ	ΠΛΗΡΟΦΟΡΙΚΗΣ ΘΕΣ/ΝΙΚΗΣ

ΕΝΙΑΙΟ ΛΥΚΕΙΟ ΚΡΕΜΑΣΤΗΣ

ΓΙΑΝΝΑΚΑΚΗ	ΠΑΡΑΣΚΕΥΗ	ΕΦΑΡΜΟΣΜ. ΜΑΘΗΜΑΤΙΚΩΝ ΚΡΗΤΗΣ (ΗΡΑΚΛΕΙΟ)
ΓΙΟΡΔΑΜΝΗ	ΚΥΡΙΑΚΗ-ΣΠΥΡΙΔ	ΒΙΒΛΙΟΘΗΚΟΝΟΜΙΑΣ & ΣΥΣΤΗΜΑΤΩΝ ΠΛΗΡΟΦΟΡ. ΤΕΙ ΘΕΣ/ΝΙΚΗΣ
ΓΙΟΡΔΑΜΝΗΣ	ΣΑΒΒΑΣ ΙΩΣΗΦ	ΤΟΥΡΙΣΤΙΚΩΝ ΕΠΙΧΕΙΡΗΣΕΩΝ ΤΕΙ ΘΕΣ/ΝΙΚΗΣ
ΓΙΩΡΓΙΟΥ ΧΑΤΖΗΒΑΣΙΛΕΙΟΥ	ΙΩΑΝΝΗΣ	ΦΥΣΙΚΗΣ ΘΕΣ/ΝΙΚΗΣ
ΚΑΜΠΟΥΡΑΚΗΣ	ΓΕΩΡΓΙΟΣ	ΦΥΣΙΚΗΣ ΘΕΣ/ΝΙΚΗΣ
ΚΑΣΑΝΗ	ΠΑΡΑΣΚΕΥΗ	ΛΟΓΙΣΤΙΚΗΣ ΤΕΙ ΚΑΒΑΛΑΣ
ΚΑΣΕΚΑ	ΔΕΣΠΟΙΝΑ	ΝΟΣΗΛΕΥΤΙΚΗΣ ΤΕΙ ΠΑΤΡΑΣ
ΚΑΣΙΜΑΤΗ	ΚΑΛΛΙΟΠΗ -ΣΩΤΗΡ	ΙΧΘΥΟΚΟΜΕΙΑΣ - ΑΛΙΕΙΑΣ ΤΕΙ ΜΕΣΟΛΟΓΓΙΟΥ
ΚΑΦΕΝΤΖΑΚΗ	ΑΝΝΑ ΜΑΡΙΑ	ΟΙΚΟΝΟΜ. & ΠΕΡΙΦΕΡΕΙΑΚΗΣ ΑΝΑΠΤΥΞΗΣ ΠΑΝΤΕΙΟΥ
ΚΕΔΡΟΣ	ΠΑΥΛΟΣ	ΔΙΟΙΚ. ΓΕΩΡΓ ΕΚΜ. ΤΕΙ ΘΕΣ/ΝΙΚΗΣ
ΚΛΑΔΑ	ΜΑΡΙΑ	ΦΥΣΙΚΩΝ ΠΟΡΩΝ ΚΑΙ ΠΕΡΙΒΑΛΛΟΝΤΟΣ ΤΕΙ ΚΡΗΤΗΣ (ΧΑΝΙΑ)
ΚΟΥΝΔΟΥΡΑΚΗ	ΑΝΝΑ	ΜΑΘΗΜΑΤΙΚΩΝ ΘΕΣ/ΝΙΚΗΣ
ΚΟΥΤΟΥΖΟΥ	ΑΝΝΑ	ΔΙΟΙΚΗΣΗΣ ΕΠΙΧΕΙΡΗΣΕΩΝ ΤΕΙ ΠΑΤΡΑΣ
ΚΩΝΣΤΑΝΤΙΝΟΥ	ΦΩΤΙΟΣ	ΔΙΟΙΚΗΣΗΣ ΕΠΙΧΕΙΡΗΣΕΩΝ ΤΕΙ ΚΑΒΑΛΑΣ
ΛΑΟΣ	ΠΑΡΑΣΚΕΥΑΣ	ΦΥΤΙΚΗΣ ΠΑΡΑΓΩΓΗΣ ΤΕΙ ΘΕΣ/ΝΙΚΗΣ
ΛΟΛΑΚΗ	ΔΕΣΠΟΙΝΑ	ΤΕΧΝΟΛ. ΑΛΙΕΙΑΣ - ΥΔΑΤΟΚΑΛΛΙΕΡΓΕΙΩΝ ΤΕΙ ΘΕΣ/ΝΙΚΗΣ (ΜΟΥΔΑΝΙΑ)
ΛΥΚΟΠΑΝΤΗ	ΕΙΡΗΝΗ ΔΕΣΠΟΙΝ	ΗΛΕΚΤΡΟΛΟΓΙΑΣ ΤΕΙ ΚΡΗΤΗΣ (ΗΡΑΚΛΕΙΟ)
ΜΑΡΚΟΥ ΝΙΚΑΝΔΡΟΥ	ΤΣΑΜΠΙΚΟΣ	ΜΗΧΑΝΟΛΟΓΙΑΣ ΤΕΙ ΚΡΗΤΗΣ (ΗΡΑΚΛΕΙΟ)
ΜΑΧΛΗ	ΔΕΣΠΟΙΝΑ	ΗΛΕΚΤΡΟΛΟΓΙΑΣ ΤΕΙ ΚΡΗΤΗΣ (ΗΡΑΚΛΕΙΟ)
ΠΑΝΤΟΣ	ΒΑΙΟΣ	ΠΟΛ. ΔΟΜΙΚΩΝ ΕΡΓΩΝ ΤΕΙ ΣΕΡΡΩΝ
ΠΑΠΑΓΡΗΓΟΡΙΟΥ	ΕΜΜΑΝΟΥΕΛΑ	ΚΤΗΝΙΑΤΡΙΚΗΣ ΘΕΣ/ΝΙΚΗΣ
ΠΑΠΑΔΟΠΟΥΛΟΣ	ΓΕΩΡΓΙΟΣ	ΜΑΘΗΜΑΤΙΚΩΝ ΠΑΤΡΑΣ
ΠΑΠΑΚΩΝΣΤΑΝΤΗΣ	ΚΩΝΣΤΑΝΤΙΝΟΣ	ΧΡΗΜΑΤΟΟΙΚΟΝΟΜΙΚΩΝ ΕΦΑΡΜΟΓΩΝ ΤΕΙ ΔΥΤ. ΜΑΚΕΔΟΝΙΑΣ (ΚΟΖΑΝΗ)
ΠΑΠΑΝΙΚΟΛΑ	ΑΝΘΗ	ΕΠΙΣΤ.ΠΡΟΣΧ. ΑΓΩΓΗΣ & ΕΚΠ/ΚΟΥ ΣΧΕΔΙΑΣΜΟΥ ΑΙΓΑΙΟΥ (ΡΟΔΟΣ)
ΠΑΠΑΟΙΚΟΝΟΜΟΥ	ΜΙΧΑΗΛ	ΕΠΙΣΤΗΜΗΣ ΥΠΟΛΟΓΙΣΤΩΝ ΚΡΗΤΗΣ (ΗΡΑΚΛΕΙΟ)
ΠΑΠΑΣΑΒΒΑ	ΜΑΡΙΑ ΠΑΝΑΓΙΩΤ	ΗΛΕΚΤΡΟΛΟΓΙΑΣ ΤΕΙ ΚΡΗΤΗΣ (ΗΡΑΚΛΕΙΟ)
ΠΑΡΑΗΣ	ΠΑΝΑΓΙΩΤΗΣ	ΟΙΚΟΝΟΜΙΚΗΣ ΕΠΙΣΤΗΜΗΣ ΠΕΙΡΑΙΑ
ΠΑΡΑΣΚΕΥΑΣ	ΕΛΕΥΘΕΡΙΟΣ	ΓΕΩΡΓ. ΜΗΧΑΝ. ΑΡΔΕΥΣΕΩΝ ΤΕΙ ΛΑΡΙΣΑΣ
ΠΑΤΤΑ	ΕΥΓΕΝΙΑ	ΙΣΤΟΡΙΑΣ & ΑΡΧΑΙΟΛΟΓΙΑΣ ΘΕΣ/ΝΙΚΗΣ
ΠΑΤΤΑΣ	ΝΙΚΟΛΑΟΣ	ΔΙΟΙΚΗΣΗΣ ΕΠΙΧΕΙΡΗΣΕΩΝ ΤΕΙ ΠΑΤΡΑΣ
ΠΑΥΛΙΔΗΣ	ΝΙΚΟΛΑΟΣ	ΔΙΟΙΚΗΣΗΣ ΕΠΙΧΕΙΡΗΣΕΩΝ ΤΕΙ ΠΑΤΡΑΣ
ΠΕΖΟΥΒΑΝΗΣ	ΝΙΚΟΛΑΟΣ	ΕΠΙΣΤ.ΦΥΣ.ΑΓΩΓ.ΚΑΙ ΑΘΛ. ΘΕΣ/ΝΙΚΗΣ (ΣΕΡΡΕΣ)
ΠΟΤΣΟΥ	ΚΥΡΙΑΚΟΣ	ΙΧΘΥΟΚΟΜΕΙΑΣ - ΑΛΙΕΙΑΣ ΤΕΙ ΜΕΣΟΛΟΓΓΙΟΥ
ΣΑΡΡΗΣ	ΚΩΝΣΤΑΝΤΙΝΟΣ	ΜΗΧΑΝΟΛΟΓΙΑΣ ΤΕΙ ΚΡΗΤΗΣ (ΗΡΑΚΛΕΙΟ)
ΣΟΡΩΝΙΑΤΗ	ΝΙΚΟΛΕΤΤΑ	ΤΕΧΝΟΛ. ΑΛΙΕΙΑΣ - ΥΔΑΤΟΚΑΛΛΙΕΡΓΕΙΩΝ ΤΕΙ ΘΕΣ/ΝΙΚΗΣ (ΜΟΥΔΑΝΙΑ)
ΣΤΑΜΑΤΙΟΥ	ΑΠΟΣΤΟΛΟΣ	ΠΟΛ. ΕΡΓΩΝ ΥΠΟΔΟΜΗΣ ΤΕΙ ΘΕΣ/ΝΙΚΗΣ
ΣΥΡΙΜΗΣ	ΠΕΡΙΚΛΗΣ	ΤΕΧΝΟΛ. ΤΡΟΦΙΜΩΝ ΤΕΙ ΘΕΣ/ΝΙΚΗΣ
ΤΡΙΧΑΣ	ΙΩΑΝΝΗΣ	ΛΟΓΙΣΤΙΚΗΣ & ΧΡΗΜΑΤΟΟΙΚΟΝΟΜΙΚΗΣ ΟΙΚΟΝΟΜΙΚΟΥ ΠΑΝ. ΑΘΗΝΑΣ
ΤΣΕΛΙΟΥ	ΑΙΚΑΤΕΡΙΝΗ	ΓΕΩΛΟΓΙΑΣ ΑΘΗΝΑΣ
ΤΣΙΒΙΤΗΣ	ΜΙΧΑΗΛ	ΗΛΕΚΤΡΟΛΟΓΙΑΣ ΤΕΙ ΚΡΗΤΗΣ (ΗΡΑΚΛΕΙΟ)
ΧΑΣΤΑΛΗΣ	ΣΤΑΥΡΟΣ	ΑΓΡΟΤΙΚΗΣ ΑΝΑΠΤΥΞΗΣ ΘΡΑΚΗΣ (ΟΡΕΣΤΙΑΔΑ)
ΧΑΤΖΗΠΕΤΡΟΥ	ΑΝΑΣΤΑΣΙΑ	ΙΣΤΟΡΙΑΣ & ΑΡΧΑΙΟΛΟΓΙΑΣ ΚΡΗΤΗΣ (ΡΕΘΥΜΝΟ)
ΧΑΤΖΗΣ	ΙΩΑΝΝΗΣ	ΣΤΕΡΙΑΝΟΣ 465 ΜΗΧΑΝΟΛΟΓΙΑΣ ΤΕΙ ΠΑΤΡΑΣ
ΧΟΥΛΗ	ΑΘΗΝΑ ΕΛΕΝΗ	ΙΤΑΛΙΚΗΣ ΓΛΩΣΣΑΣ ΚΑΙ ΦΙΛΟΛΟΓΙΑΣ ΘΕΣ/ΝΙΚΗΣ
ΧΟΥΛΗ	ΣΤΟΡΜ ΝΙΚΟΛΕΤ	ΕΦΑΡΜ. ΞΕΝ. ΓΛΩΣ. ΣΤΗ ΔΙΟΙΚ.ΚΑΙ ΣΤΟ ΕΜΠΟΡ. ΤΕΙ ΗΠΕΙΡΟΥ (ΗΓΟΥΜΕΝΙΤΣΑ)
ΧΡΙΣΤΟΔΟΥΛΟΥ	ΙΩΑΝΝΗΣ	ΔΙΑΧΕΙΡΙΣΗΣ ΠΛΗΡΟΦΟΡΙΩΝ ΤΕΙ ΚΑΒΑΛΑΣ

Επιτυχόντες Επιλογής Ενιαίου Λυκείου (10%)

ΜΠΑΟΥΡΗΣ	ΙΩΑΝΝΗΣ	ΟΙΚΟΝΟΜΙΚΟΥ ΠΑΝ. ΑΘΗΝΑΣ
ΠΑΠΑΟΙΚΟΝΟΜΟΥ	ΣΕΒΑΣΤΗ	ΑΙΣΘΗΤΙΚΗΣ & ΚΟΣΜΗΤΟΛΟΓΙΑΣ ΤΕΙ ΘΕΣ/ΝΙΚΗΣ

ΕΝΙΑΙΟ ΛΥΚΕΙΟ ΣΟΡΩΝΗΣ

ΑΝΔΡΙΚΟΥ	ΔΕΣΠΟΙΝΑ	ΕΠΙΣΤ.ΠΡΟΣΧ. ΑΓΩΓΗΣ & ΕΚΠ/ΚΟΥ ΣΧΕΔΙΑΣΜΟΥ ΑΙΓΑΙΟΥ (ΡΟΔΟΣ)
ΑΡΦΑΡΑΣ	ΧΡΥΣΟΒΑΛΑΝΤΗΣ	ΔΙΟΙΚΗΣΗΣ ΕΠΙΧΕΙΡΗΣΕΩΝ ΤΕΙ ΣΕΡΡΩΝ
ΓΟΥΜΑΡΑΣ	ΙΩΑΝΝΗΣ	ΔΙΟΙΚ. ΜΟΝΑΔΩΝ ΥΓΕΙΑΣ & ΠΡΟΝΟΙΑΣ ΤΕΙ ΚΑΛΑΜΑΤΑΣ
ΖΕΡΒΟΣ	ΗΛΙΑΣ	ΔΑΣΟΠΟΝΙΑΣ ΤΕΙ ΛΑΡΙΣΑΣ (ΚΑΡΔΙΤΣΑ)
ΖΕΡΒΟΥ	ΣΕΒΑΣΤΗ	ΣΥΝΕΤΑΙΡΙΣΤΙΚΩΝ ΟΡΓΑΝ. & ΕΚΜΕΤΑΛ. ΤΕΙ ΜΕΣΟΛΟΓΓΙΟΥ
ΚΑΛΑΜΑΡΑ	ΑΝΝΑ	ΔΙΟΙΚ. ΜΟΝΑΔΩΝ ΥΓΕΙΑΣ & ΠΡΟΝΟΙΑΣ ΤΕΙ ΚΑΛΑΜΑΤΑΣ
ΚΑΣΕΡΗΣ	ΜΗΝΑΣ ΣΙΛΑΣ	ΟΙΚΟΝΟΜΙΚΩΝ ΕΠΙΣΤΗΜΩΝ ΚΡΗΤΗΣ (ΡΕΘΥΜΝΟ)
ΚΟΜΙΖΟΓΛΟΥ	ΙΩΑΝΝΗΣ	ΔΙΟΙΚΗΣΗΣ ΚΑΙ ΔΙΑΧΕΙΡΙΣΗΣ ΕΡΓΩΝ ΤΕΙ ΛΑΡΙΣΑΣ
ΚΥΡΙΑΖΑΚΟΥ	ΣΟΦΙΑ	ΤΟΥΡΙΣΤΙΚΩΝ ΕΠΑΓΓΕΛΜΑΤΩΝ ΑΣΤΕ ΡΟΔΟΥ
ΜΑΓΚΑΝΑΣ	ΣΤΑΥΡΟΣ	ΛΟΓΙΣΤΙΚΗΣ ΤΕΙ ΠΑΤΡΑΣ
ΜΑΓΚΑΝΗ	ΚΩΝΣΤΑΝΤΙΝΑ	ΧΡΗΜΑΤΟΟΙΚΟΝΟΜΙΚΗΣ ΚΑΙ ΑΣΦΑΛ. ΤΕΙ ΚΡΗΤΗΣ (ΑΓ.ΝΙΚΟΛΑΟΣ)
ΜΑΡΙΕΤΤΗΣ	ΑΓΑΠΗΤΟΣ	ΓΕΩΡΓ. ΜΗΧΑΝ. ΑΡΔΕΥΣΕΩΝ ΤΕΙ ΛΑΡΙΣΑΣ
ΜΑΡΙΕΤΤΟΥ	ΜΑΡΙΑ	ΨΥΧΟΛΟΓΙΑΣ ΘΕΣ/ΝΙΚΗΣ
ΜΙΧΑΛΑΚΗ	ΣΠΥΡΙΔΟΥΛΑ	ΔΙΑΤΡΟΦΗΣ & ΔΙΑΙΤΟΛΟΓΙΑΣ ΤΕΙ ΘΕΣ/ΝΙΚΗΣ
ΜΠΕΡΕΤΟΥΛΗΣ	ΔΗΜΗΤΡΙΟΣ -ΕΜΜ	ΠΟΛ. ΕΡΓΩΝ ΥΠΟΔΟΜΗΣ ΤΕΙ ΠΑΤΡΑΣ
ΠΑΠΑΘΕΟΔΩΡΟΥ	ΔΕΣΠΟΙΝΑ	ΤΕΧΝΟΛΟΓΙΑΣ ΓΕΩΡΓΙΚΩΝ ΠΡΟΙΟΝΤΩΝ ΤΕΙ ΚΑΛΑΜΑΤΑΣ
ΠΑΣΧΑΚΗ	ΚΩΝΣΤΑΝΤΙΝΑ	ΔΑΣΟΠΟΝΙΑΣ ΤΕΙ ΛΑΜΙΑΣ (ΚΑΡΠΕΝΗΣΙ)
ΠΕΤΑΥΡΑΚΗ	ΜΙΧΑΛΙΤΣΑ ΧΡΥ	ΝΟΣΗΛΕΥΤΙΚΗΣ ΑΘΗΝΑΣ
ΤΣΑΓΚΑΡΑΚΗ	ΜΙΧΑΛΙΑ	ΟΙΚΟΝΟΜΙΚΩΝ ΕΠΙΣΤΗΜΩΝ ΚΡΗΤΗΣ (ΡΕΘΥΜΝΟ)
ΥΦΑΝΤΗ	ΜΑΡΙΕΤΤΑ	ΦΑΡΜΑΚΕΥΤΙΚΗΣ ΘΕΣ/ΝΙΚΗΣ
ΦΕΣΑΚΗΣ	ΗΛΙΑΣ	ΕΦΑΡΜΟΣΜΕΝΗΣ ΠΛΗΡΟΦΟΡΙΚΗΣ ΚΑΙ ΠΟΛΥΜΕΣΩΝ ΤΕΙ ΚΡΗΤΗΣ (ΗΡΑΚΛΕΙΟ)
ΧΑΤΖΗΚΥΡΙΑΖΗ	ΑΝΝΑ	ΑΙΣΘΗΤΙΚΗΣ & ΚΟΣΜΗΤΟΛΟΓΙΑΣ ΤΕΙ ΘΕΣ/ΝΙΚΗΣ
ΧΑΤΖΗΝΙΚΟΛΑΣ	ΝΙΚΟΛΑΟΣ	ΦΙΛΟΛΟΓΙΑΣ ΚΡΗΤΗΣ (ΡΕΘΥΜΝΟ)
ΧΑΤΖΗΣΑΒΒΑ	ΠΑΡΑΣΚΕΥΗ	ΚΟΙΝ. ΠΟΛΙΤΙΚ. ΚΑΙ ΚΟΙΝΩΝ. ΑΝΘΡ/ΓΙΑΣ ΠΑΝΤΕΙΟΥ

Επιτυχόντες Επιλογής Ενιαίου Λυκείου (10%)

ΣΑΒΒΑΚΗ	ΒΑΣΙΛΙΚΗ	ΕΠΙΣΤ.ΠΡΟΣΧ. ΑΓΩΓΗΣ & ΕΚΠ/ΚΟΥ ΣΧΕΔΙΑΣΜΟΥ ΑΙΓΑΙΟΥ (ΡΟΔΟΣ)

ΛΥΚΕΙΟ ΓΕΝΝΑΔΙΟΥ

ΑΝΤΩΝΙΑΔΗΣ	ΝΙΚΟΛΑΟΣ	ΒΡΕΦΟΝΗΠΙΟΚΟΜΙΑΣ ΤΕΙ ΘΕΣ/ΝΙΚΗΣ
ΔΙΑΚΟΒΑΣΙΛΕΙΟΥ	ΠΑΝΑΓΙΩΤΗΣ	ΗΛΕΚΤΡΟΝΙΚΗΣ ΤΕΙ ΘΕΣ/ΝΙΚΗΣ
ΚΑΝΥΧΗΣ	ΠΑΝΑΓΙΩΤΗΣ	ΔΙΟΙΚΗΣΗΣ ΕΠΙΧΕΙΡΗΣΕΩΝ ΤΕΙ ΔΥΤ. ΜΑΚΕΔΟΝΙΑΣ (ΚΟΖΑΝΗ)
ΚΑΣΙΩΤΗΣ	ΗΛΙΑΣ	ΔΙΕΘΝΟΥΣ ΕΜΠΟΡΙΟΥ ΤΕΙ ΔΥΤ. ΜΑΚΕΔΟΝΙΑΣ (ΚΑΣΤΟΡΙΑ)
ΚΥΠΡΙΑΔΗΣ	ΣΑΒΒΑΣ	ΣΧΟΛΗ ΜΗΧΑΝΙΚΩΝ ΕΜΠΟΡΙΚΟΥ ΝΑΥΤΙΚΟΥ ΓΕΝ. ΣΕΙΡΑ
ΜΑΝΟΥΣΑΚΗΣ	ΦΩΤΙΟΣ	ΠΛΗΡΟΦΟΡΙΚΗΣ ΤΕΙ ΘΕΣ/ΝΙΚΗΣ
ΣΟΥΛΤΣΕ	ΕΛΠΙΔΑ	ΣΥΝΕΤΑΙΡ. ΟΡΓΑΝ. & ΕΚΜΕΤΑΛΛΕΥΣΕΩΝ ΤΕΙ ΚΡΗΤΗΣ (ΗΡΑΚΛΕΙΟ)

ΛΥΚΕΙΟ ΑΠΕΡΙΟΥ ΚΑΡΠΑΘΟΥ

ΑΓΑΠΙΟΣ	ΑΝΔΡΕΑΣ	ΣΧΟΛΗ ΠΛΟΙΑΡΧΩΝ ΕΜΠΟΡΙΚΟΥ ΝΑΥΤΙΚΟΥ ΓΕΝ. ΣΕΙΡΑ
ΑΝΔΡΕΟΥ	ΕΙΡΗΝΗ	ΦΙΛΟΛΟΓΙΑΣ ΚΡΗΤΗΣ (ΡΕΘΥΜΝΟ)
ΑΣΠΡΟΜΜΑΤΗ	ΕΙΡΗΝΗ	ΦΙΛΟΛΟΓΙΑΣ ΚΡΗΤΗΣ (ΡΕΘΥΜΝΟ)
ΒΑΡΔΑΟΥΛΗΣ	ΠΕΤΡΟΣ	ΕΠΙΣΤΗΜΩΝ ΤΗΣ ΘΑΛΑΣΣΑΣ ΑΙΓΑΙΟΥ (ΜΥΤΙΛΗΝΗ)
ΒΑΣΙΛΑΡΑΚΗ	ΒΑΣΙΛΕΙΑ	ΙΣΤΟΡΙΑΣ ΚΑΙ ΑΡΧΑΙΟΛΟΓΙΑΣ ΑΘΗΝΑΣ
ΒΑΣΙΛΕΙΑΔΗΣ	ΒΑΣΙΛΕΙΟΣ	ΦΥΣΙΚΩΝ ΠΟΡΩΝ ΚΑΙ ΠΕΡΙΒΑΛΛΟΝΤΟΣ ΤΕΙ ΚΡΗΤΗΣ (ΧΑΝΙΑ)
ΒΟΓΙΑΤΖΗΔΑΚΗ	ΝΙΚΗ	ΦΥΤΙΚΗΣ ΠΑΡΑΓΩΓΗΣ ΓΕΩΠΟΝΙΚΟΥ ΠΑΝ. ΑΘΗΝΑΣ
ΓΙΑΛΙΖΗ	ΕΥΔΟΞΙΑ	ΕΚΠ/ΣΗΣ & ΑΓΩΓΗΣ ΣΤΗΝ ΠΡΟΣΧ. ΗΛΙΚΙΑ ΑΘΗΝΑΣ
ΓΙΑΛΛΟΥΡΑΚΗΣ	ΚΟΣΜΑΣ	ΜΑΘΗΜΑΤΙΚΩΝ ΑΙΓΑΙΟΥ (ΣΑΜΟΣ)
ΛΑΜΠΡΙΝΟΥ	ΑΝΝΑ	ΘΕΡΜΟΚ. ΚΑΛΛΙΕΡΓ. & ΑΝΘΟΚΟΜΙΑΣ ΤΕΙ ΚΡΗΤΗΣ (ΗΡΑΚΛΕΙΟ)
ΛΑΜΠΡΟΥ	ΜΑΡΙΑ	ΦΑΡΜΑΚΕΥΤΙΚΗΣ ΑΘΗΝΑΣ
ΛΙΓΝΟΣ	ΜΗΝΑΣ	ΛΟΓΙΣΤΙΚΗΣ ΤΕΙ ΠΑΤΡΑΣ
ΛΥΤΟΣ	ΜΗΝΑΣ	ΓΕΩΡΓΙΚΩΝ ΜΗΧΑΝΩΝ & ΑΡΔΡΕΥΣΕΩΝ ΤΕΙ ΜΕΣΟΛΟΓΓΙΟΥ
ΛΩΛΗ	ΙΩΑΝΝΑ	ΚΟΙΝΩΝΙΟΛΟΓΙΑΣ ΚΡΗΤΗΣ (ΡΕΘΥΜΝΟ)
ΜΑΚΡΗ	ΦΩΤΕΙΝΗ	ΦΥΤΙΚΗΣ ΠΑΡΑΓΩΓΗΣ ΤΕΙ ΔΥΤ. ΜΑΚΕΔΟΝΙΑΣ (ΦΛΩΡΙΝΑ)
ΜΑΥΡΟΥ	ΕΥΔΟΚΙΑ	ΛΟΓΙΣΤΙΚΗΣ ΤΕΙ ΚΡΗΤΗΣ (ΗΡΑΚΛΕΙΟ)
ΝΙΚΟΛΛΑ	ΧΡΙΣΤΙΝΑ	ΦΙΛΟΛΟΓΙΑΣ ΠΑΤΡΑΣ
ΠΑΠΑΓΕΩΡΓΙΟΥ	ΡΗΓΟΠΟΥΛΑ	ΒΡΕΦΟΝΗΠΙΟΚΟΜΙΑΣ ΤΕΙ ΗΠΕΙΡΟΥ (ΙΩΑΝΝΙΝΑ)
ΠΑΠΠΑΣ	ΓΕΩΡΓΙΟΣ	ΒΙΟΛΟΓΙΚΗΣ ΓΕΩΡΓΙΑΣ ΤΕΙ ΗΠΕΙΡΟΥ (ΑΡΓΟΣΤΟΛΙ)
ΣΤΑΜΑΤΙΑΔΗΣ	ΘΕΟΧΑΡΗΣ	ΑΝΘΟΚΟΜΙΑΣ - ΑΡΧΙΤΕΚΤ. ΤΟΠΙΟΥ ΤΕΙ ΗΠΕΙΡΟΥ (ΑΡΤΑ)
ΤΑΒΕΡΝΑΡΗ	ΜΑΡΙΑ	ΣΥΝΤΗΡ. ΑΡΧΑΙΟΤ.& ΕΡΓΩΝ ΤΕΧΝΗΣ ΤΕΙ ΑΘΗΝΑΣ
ΧΡΥΣΟΧΟΟΥ	ΣΕΒΑΣΤΗ	ΝΟΣΗΛΕΥΤΙΚΗΣ ΤΕΙ ΗΠΕΙΡΟΥ (ΙΩΑΝΝΙΝΑ)

ΕΠΙΤΥΧΟΝΤΕΣ ΤΕΕ ΔΩΔΕΚΑΝΗΣΟΥ

ΑΓΑΣ	ΝΙΚΟΛΑΟΣ	ΣΧΟΛΗ ΠΛΟΙΑΡΧΩΝ ΕΜΠΟΡΙΚΟΥ ΝΑΥΤΙΚΟΥ ΓΕΝ. ΣΕΙΡΑ
ΑΓΓΕΛΗ	ΕΙΡΗΝΗ	ΔΙΟΙΚΗΣΗΣ ΕΠΙΧΕΙΡΗΣΕΩΝ ΤΕΙ ΚΑΒΑΛΑΣ
ΑΛΕΞΟΠΟΥΛΟΣ	ΠΑΝΟΡΜΙΤΗΣ	ΣΧΟΛΗ ΠΛΟΙΑΡΧΩΝ ΕΜΠΟΡΙΚΟΥ ΝΑΥΤΙΚΟΥ ΓΕΝ.ΣΕΙΡΑ(ΗΜ)
ΑΝΔΡΕΟΓΛΟΥ	ΓΕΩΡΓΙΟΣ	ΗΛΕΚΤΡΟΛΟΓΙΑΣ ΤΕΙ ΧΑΛΚΙΔΑΣ
ΑΝΤΙΦΙΛΙΩΤΗ	ΕΛΕΝΗ	ΛΟΓΙΣΤΙΚΗΣ ΤΕΙ ΚΡΗΤΗΣ (ΗΡΑΚΛΕΙΟ)
ΑΝΤΩΝΟΓΛΟΥ	ΜΙΧΑΗΛ-ΦΑΝΟΥΡΙ	ΗΛΕΚΤΡΟΛΟΓΙΑΣ ΤΕΙ ΧΑΛΚΙΔΑΣ
ΑΣΒΕΣΤΗ	ΕΥΑΓΓΕΛΙΑ	ΔΙΟΙΚΗΣΗΣ ΕΠΙΧΕΙΡΗΣΕΩΝ ΤΕΙ ΠΑΤΡΑΣ
ΑΥΓΟΥΣΤΑΚΗ	ΓΕΩΡΓΙΑ	ΔΙΟΙΚ. ΓΕΩΡΓ ΕΚΜ. ΤΕΙ ΘΕΣ/ΝΙΚΗΣ
ΑΥΓΟΥΣΤΗ	ΑΓΓΕΛΙΚΗ	ΔΙΟΙΚ. ΜΟΝΑΔΩΝ ΥΓΕΙΑΣ & ΠΡΟΝΟΙΑΣ ΤΕΙ ΚΑΛΑΜΑΤΑΣ
ΑΦΑΝΤΕΝΟΣ	ΓΕΩΡΓΙΟΣ	ΤΟΠΙΚΗΣ ΑΥΤΟΔΙΟΙΚΗΣΗΣ ΤΕΙ ΚΑΛΑΜΑΤΑΣ
ΓΕΩΡΓΙΑΔΟΥ	ΑΝΔΡΙΑΝΑ	ΕΦΑΡΜ. ΠΛΗΡΟΦ. ΣΤΗ ΔΙΟΙΚΗΣΗ ΚΑΙ ΟΙΚΟΝΟΜΙΑ ΤΕΙ ΗΠΕΙΡΟΥ (ΑΜΑΛΙΑΔΑ)
ΓΙΑΜΑΙΟΣ	ΜΑΡΙΝΟΣ-ΓΙΑΝΝΗ	ΗΛΕΚΤΡΟΝΙΚΗΣ ΤΕΙ ΠΕΙΡΑΙΑ
ΓΛΥΝΑΤΣΗ	ΔΙΚΑΙΑ-ΤΣΑΜΠΙΚ	ΤΟΥΡΙΣΤΙΚΩΝ ΕΠΑΓΓΕΛΜΑΤΩΝ ΤΕΙ ΡΟΔΟΥ
ΔΗΜΗΤΡΑΔΙΟΥ	ΠΑΡΑΣΚΕΥΗ	ΦΥΤΙΚΗΣ ΠΑΡΑΓΩΓΗΣ ΤΕΙ ΘΕΣ/ΝΙΚΗΣ
ΔΙΑΚΟΦΙΛΙΠΠΗΣ	ΠΑΝΑΓΙΩΤΗΣ	ΧΡΗΜΑΤΟΟΙΚΟΝΟΜΙΚΗΣ ΚΑΙ ΕΛΕΓΚΤΙΚΗΣ ΤΕΙ ΚΑΛΑΜΑΤΑΣ
ΔΟΥΚΙΣΣΗ	ΕΛΕΝΗ	ΔΙΟΙΚΗΣΗΣ ΕΠΙΧΕΙΡΗΣΕΩΝ ΤΕΙ ΛΑΡΙΣΑΣ
ΔΟΥΛΟΥ	ΓΕΩΡΓΙΑ	ΛΟΓΙΣΤΙΚΗΣ ΤΕΙ ΚΑΒΑΛΑΣ
ΕΥΘΥΜΙΟΥ	ΑΓΓΕΛΙΚΗ-ΣΤΑΜΑ	ΙΑΤΡΙΚΩΝ ΕΡΓ/ΡΙΩΝ ΤΕΙ ΘΕΣ/ΝΙΚΗΣ
ΕΥΘΥΜΙΟΥ	ΧΡΗΣΤΟΣ	ΑΥΤΟΜΑΤΙΣΜΟΥ ΤΕΙ ΠΕΙΡΑΙΑ
ΖΗΔΙΑΝΑΚΗ	ΜΑΡΙΑ-ΕΥΡΥΔΙΚΗ	ΛΟΓΙΣΤΙΚΗΣ ΤΕΙ ΧΑΛΚΙΔΑΣ
ΖΟΥΡΟΥΔΗΣ	ΠΑΝΟΡΜΙΤΗΣ	ΣΧΟΛΗ ΜΗΧΑΝΙΚΩΝ ΕΜΠΟΡΙΚΟΥ ΝΑΥΤΙΚΟΥ ΓΕΝ.ΣΕΙΡΑ(ΗΜ)
ΗΛΙΑΣ	ΚΥΡΙΑΚΟΣ	ΕΦΑΡΜΟΣΜΕΝΗΣ ΠΛΗΡΟΦ. ΚΑΙ ΠΟΛΥΜΕΣΩΝ ΤΕΙ ΚΡΗΤΗΣ (ΗΡΑΚΛΕΙΟ)
ΚΑΛΑΦΑΤΗ-ΜΑΤΘΑΙΟΥ	ΜΑΡΙΑ	ΤΟΠΙΚΗΣ ΑΥΤΟΔΙΟΙΚΗΣΗΣ ΤΕΙ ΚΑΛΑΜΑΤΑΣ
ΚΑΛΙΒΟΥΡΗΣ	ΑΠΟΣΤΟΛΟΣ	ΛΟΓΙΣΤΙΚΗΣ ΤΕΙ ΠΑΤΡΑΣ
ΚΑΛΛΙΑΡΟΣ	ΓΕΩΡΓΙΟΣ	ΣΧΟΛΗ ΜΗΧΑΝ. ΕΜΠΟΡΙΚΟΥ ΝΑΥΤΙΚΟΥ ΓΕΝ.ΣΕΙΡΑ(ΗΜ)
ΚΑΛΟΓΕΡΟΠΟΥΛΟΥ	ΧΡΥΣΗ	ΔΙΟΙΚΗΣΗΣ ΕΠΙΧΕΙΡΗΣΕΩΝ ΤΕΙ ΧΑΛΚΙΔΑΣ
ΚΑΡΑΓΙΑΝΝΗΣ	ΑΝΤΩΝΙΟΣ	ΛΟΓΙΣΤΙΚΗΣ ΤΕΙ ΗΠΕΙΡΟΥ (ΠΡΕΒΕΖΑ)
ΚΑΡΑΜΙΧΑΛΑΚΗΣ	ΙΩΑΝΝ

ΣΑΒΒΟΥΛΗ	ΤΣΑΜΠΙΚΑ-ΜΑΡΙΑ	ΤΟΥΡΙΣΤΙΚΩΝ ΕΠΙΧΕΙΡΗΣΕΩΝ ΤΕΙ ΑΘΗΝΑΣ
ΣΑΚΕΛΛΗΣ	ΜΗΝΑΣ	ΓΕΩΡΓ. ΜΗΧΑΝ. & ΑΡΔΕΥΣΕΩΝ ΤΕΙ ΛΑΡΙΣΑΣ
ΣΑΜΙΩΤΗΣ	ΝΙΚΟΛΑΟΣ	ΛΟΓΙΣΤΙΚΗΣ ΤΕΙ ΠΑΤΡΑΣ
ΣΑΜΣΑΛΑΚΗΣ	ΠΑΡΘΕΝΙΟΣ	ΤΟΥΡΙΣΤΙΚΩΝ ΕΠΙΧΕΙΡΗΣΕΩΝ ΤΕΙ ΠΑΤΡΑΣ
ΣΕΛΛΑΒΤΖΗ-ΜΟΥΣΚΑΖΗ	ΑΙΣΕΡ	ΔΙΕΘΝΟΥΣ ΕΜΠΟΡΙΟΥ ΤΕΙ ΔΥΤ. ΜΑΚΕΔΟΝΙΑΣ (ΚΑΣΤΟΡΙΑ)
ΣΙΣΩΗ	ΠΕΤΡΟΥΛΑ-ΦΩΤ.	ΤΕΧΝΟ. ΠΛΗΡΟΦ. & ΤΗΛΕΠΙΚΟΙΝΩΝΙΩΝ ΤΕΙ ΛΑΡΙΣΑΣ
ΣΚΕΥΟΦΥΛΑΞ	ΜΙΧΑΗΛ	ΤΟΥΡΙΣΤΙΚΩΝ ΕΠΙΧΕΙΡΗΣΕΩΝ ΤΕΙ ΛΑΡΙΣΑΣ
ΣΚΟΥΦΕΤΖΗΣ	ΑΝΤΩΝΙΟΣ	ΒΙΒΛΙΟΘΗΚΟΝΟΜΙΑΣ & ΣΥΣΤΗΜΑΤΩΝ ΠΛΗΡΟΦΟΡΗΣΗΣ ΤΕΙ ΘΕΣ/ΝΙΚΗΣ
ΣΜΑΛΗ	ΘΕΟΛΟΓΙΑ	ΤΟΥΡΙΣΤΙΚΩΝ ΕΠΑΓΓΕΛΜΑΤΩΝ ΤΕΙ ΡΟΔΟΥ
ΣΟΡΔΑΚΗΣ	ΙΩΑΝΝΗΣ	ΕΠΙΧΕΙΡΗΜ. ΣΧΕΔ. ΚΑΙ ΠΛΗΡΟΦΟΡΙΑΚΩΝ ΣΥΣΤΗΜΑΤΩΝ ΤΕΙ ΠΑΤΡΑΣ
ΣΠΑΝΟΥΔΑΚΗΣ	ΠΑΝΑΓΙΩΤΗΣ	ΤΟΥΡΙΣΤΙΚΩΝ ΕΠΙΧΕΙΡΗΣΕΩΝ ΤΕΙ ΠΑΤΡΑΣ
ΣΠΙΝΟΣ	ΕΜΜΑΝΟΥΗΛ	ΔΙΟΙΚΗΣΗΣ ΕΠΙΧΕΙΡΗΣΕΩΝ ΤΕΙ ΣΕΡΡΩΝ
ΣΤΑΛΑ	ΕΙΡΗΝΗ	ΔΙΟΙΚΗΣΗΣ ΕΠΙΧΕΙΡΗΣΕΩΝ ΤΕΙ ΠΕΙΡΑΙΑ
ΣΥΜΙΑΝΑΚΗΣ	ΜΑΡΙΟΣ	ΔΙΟΙΚΗΣΗΣ ΕΠΙΧΕΙΡΗΣΕΩΝ ΤΕΙ ΧΑΛΚΙΔΑΣ
ΣΥΡΙΩΤΗΣ	ΜΑΝΩΛΗΣ	ΦΥΣΙΚΩΝ ΠΟΡΩΝ ΚΑΙ ΠΕΡΙΒΑΛΛΟΝΤΟΣ ΤΕΙ ΚΡΗΤΗΣ (ΧΑΝΙΑ)
ΤΑΛΑΡΟΣ	ΙΩΑΝΝΗΣ	ΔΙΟΙΚΗΣΗΣ ΕΠΙΧΕΙΡΗΣΕΩΝ ΤΕΙ ΛΑΡΙΣΑΣ
ΤΡΙΑΝΤΑΦΥΛΛΟΥ	ΜΙΧΑΗΛ	ΔΙΟΙΚΗΣΗΣ ΕΠΙΧΕΙΡΗΣΕΩΝ ΤΕΙ ΛΑΡΙΣΑΣ
ΤΡΙΚΟΙΛΗΣ	ΔΙΟΝΥΣΙΟΣ	ΣΧΟΛΗ ΜΗΧΑΝ. ΕΜΠΟΡΙ. ΝΑΥΤΙΚΟΥ ΓΕΝ.ΣΕΙΡΑ(ΗΜ)
ΤΣΑΜΠΙΚΟΣ	ΑΛΕΞΑΝΔΡΟΣ-ΜΙΚ	ΣΧΕΔΙ. & ΤΕΧΝΟΛ. ΞΥΛΟΥ & ΕΠΙΠΛΟΥ ΤΕΙ ΛΑΡΙΣΑΣ (ΚΑΡΔΙΤΣΑ)
ΤΣΑΜΠΙΚΟΥ ΣΤΕΡΓΑΡΟ	ΔΕΣΠΟΙΝΑ	ΤΟΥΡΙΣΤ. ΕΠΑΓΓΕΛΜΑΤΩΝ ΑΓ.ΝΙΚΟΛΑΟΥ ΤΕΙ ΚΡΗΤΗΣ
ΤΣΙΚΝΗ	ΜΑΡΓΑΡΙΤΑ	ΧΡΗΜΑΤΟΟΙΚΟΝΟΜΙΚΗΣ & ΑΣΦΑΛΙΣΤΙΚΗΣ ΤΕΙ ΚΡΗΤΗΣ (ΑΓ.ΝΙΚΟΛΑΟΣ)
ΤΣΙΤΑ	ΧΡΥΣΟΥΛΑ	ΤΕΧΝΟΛΟΓΙΑΣ ΙΑΤΡΙΚΩΝ ΟΡΓΑΝΩΝ ΤΕΙ ΑΘΗΝΑΣ
ΤΣΟΥΒΑΛΛΑΣ	ΙΩΑΝΝΗΣ	ΣΥΝΕΤΑΙΡ. ΟΡΓΑΝ. & ΕΚΜΕΤΑΛΛ. ΤΕΙ ΚΡΗΤΗΣ (ΗΡΑΚΛΕΙΟ)
ΦΑΝΑΡΗ	ΜΑΡΙΑ	ΚΟΙΝΩΝΙΚΗΣ ΕΡΓΑΣΙΑΣ ΤΕΙ ΚΡΗΤΗΣ (ΗΡΑΚΛΕΙΟ)
ΦΛΩΡΕΝΤΗΣ	ΦΛΩΡΕΝΤΗΣ	ΗΛ/ΚΩΝ ΥΠΟΛ ΣΥΣΤΗΜΑΤΩΝ ΤΕΙ ΠΕΙΡΑΙΑ
ΧΑΡΙΝΟΥ	ΜΑΡΙΑ	ΤΟΠΙΚΗΣ ΑΥΤΟΔΙΟΙΚΗΣΗΣ ΤΕΙ ΚΑΛΑΜΑΤΑΣ
ΧΑΡΙΣΟΠΟΥΛΟΣ	ΔΗΜΗΤΡΙΟΣ	ΛΟΓΙΣΤΙΚΗΣ ΤΕΙ ΜΕΣΟΛΟΓΓΙΟΥ
ΧΑΣΚΑ	ΕΙΡΗΝΗ	ΧΡΗΜΑΤΟΟΙΚΟΝΟΜΙΚΗΣ & ΑΣΦΑΛΙΣΤΙΚΗΣ ΤΕΙ ΚΡΗΤΗΣ (ΑΓ.ΝΙΚΟΛΑΟΣ)
ΧΑΤΖΗΓΕΩΡΓΙΟΥ	ΠΑΡΑΣΚΕΥΗ	ΔΙΟΙΚ. ΜΟΝ. ΥΓΕΙΑΣ & ΠΡΟΝΟΙΑΣ ΤΕΙ ΑΘΗΝΑΣ
ΧΑΤΖΗΓΕΩΡΓΙΟΥ	ΣΤΥΛΙΑΝΟΣ	ΤΟΥΡΙΣΤΙΚΩΝ ΕΠΑΓΓΕΛΜΑΤΩΝ ΤΕΙ ΡΟΔΟΥ
ΧΑΤΖΗΔΑΥΙΔ	ΒΑΣΙΛΕΙΑ	ΔΙΟΙΚΗΣΗΣ ΕΠΙΧΕΙΡΗΣΕΩΝ ΤΕΙ ΣΕΡΡΩΝ
ΧΑΤΖΗΔΡΟΣΟΥ	ΚΑΛΛΙΟΠΗ	ΕΦΑΡΜΟΣ.Σ ΠΛΗΡΟΦ. ΚΑΙ ΠΟΛΥΜΕΣΩΝ ΤΕΙ ΚΡΗΤΗΣ (ΗΡΑΚΛΕΙΟ)
ΧΑΤΖΗΜΑΝΩΛΗΣ	ΚΩΝΣΤΑΝΤΙΝΟΣ	ΤΟΠΙΚΗΣ ΑΥΤΟΔΙΟΙΚΗΣΗΣ ΤΕΙ ΚΑΛΑΜΑΤΑΣ
ΧΑΤΖΗΜΑΡΚΟΣ	ΧΡΥΣΟΒΑΛΑΝΤΗΣ	ΔΙΑΧΕΙΡΙΣΗΣ ΠΛΗΡΟΦΟΡΙΩΝ ΤΕΙ ΚΑΒΑΛΑΣ
ΧΡΙΣΤΟΔΟΥΛΟΥ	ΙΩΑΝΝΗΣ	ΕΦΑΡΜ. ΠΛΗΡΟΦ. ΣΤΗ ΔΙΟΙΚΗΣΗ ΚΑΙ ΟΙΚΟΝΟΜΙΑ ΤΕΙ ΗΠΕΙΡΟΥ (ΓΡΕΒΕΝΑ)
ΧΡΥΣΑΚΗΣ	ΣΤΑΜΑΤΙΟΣ-ΕΥΑΓ	ΣΧΟΛΗ ΜΗΧ. ΕΜΠΟΡ.ΝΑΥΤΙΚΟΥΓΕΝ.ΣΕΙΡΑ(ΗΜ) ΗΜ.

ΛΥΚΕΙΟ ΚΑΣΟΥ

ΚΑΚΟΜΑΝΩΛΗ	ΑΝΝΑ	ΒΡΕΦΟΝΗΠΙΟΚΟΜΙΑΣ ΤΕΙ ΑΘΗΝΑΣ
ΚΑΜΠΟΥΡΗΣ	ΝΙΚΗΤΑΣ	ΘΕΟΛΟΓΙΑΣ ΑΘΗΝΑΣ
ΜΑΝΙΑΣ	ΓΕΩΡΓΙΟΣ	ΣΧΟΛΗ ΜΗΧΑΝΙΚΩΝ ΕΜΠΟΡΙΚΟΥ ΝΑΥΤ. ΓΕΝ.ΣΕΙΡΑ
ΠΑΠΑΜΑΡΚΟΥ	ΚΑΛΛΙΟΠΗ	ΕΜΠΟΡ. ΚΑΙ ΠΟΙΟΤ. ΕΛΕΓΧΟΥ ΑΓΡΟΤ. ΠΡΟΙΟΝΤΩΝ ΤΕΙ ΔΥΤ. ΜΑΚΕΔ.(ΦΛΩΡΙΝΑ)
ΤΣΟΥΚΑΛΑ	ΜΑΓΚΑΦΟΥΛΑ	ΦΑΡΜΑΚΕΥΤΙΚΗΣ ΑΘΗΝΑΣ
ΦΡΑΓΚΟΥΛΗ	ΖΩΓΡΑΦΙΝΙΑ	ΧΗΜΕΙΑΣ ΙΩΑΝΝΙΝΩΝ

ΛΥΚΕΙΟ ΤΗΛΟΥ

ΚΑΜΜΑ	ΑΝΝΑ	ΔΙΑΧΕΙΡΙΣΗΣ ΠΛΗΡΟΦΟΡΙΩΝ ΤΕΙ ΚΑΒΑΛΑΣ

ΛΥΚΕΙΟ ΣΥΜΗΣ

ΑΡΤΙΚΗ	ΧΑΡΙΤΩΜΕΝΗ	ΒΡΕΦΟΝΗΠΙΟΚΟΜΙΑΣ ΤΕΙ ΘΕΣ/ΝΙΚΗΣ
ΔΙΑΚΟΚΟΛΙΟΣ	ΣΤΑΥΡΟΣ	ΣΧΟΛΗ ΜΗΧΑΝ. ΕΜΠΟΡΙΚΟΥ ΝΑΥΤΙΚΟΥ ΓΕΝ.ΣΕΙΡΑ
ΖΟΥΡΟΥΔΗΣ	ΒΑΣΙΛΕΙΟΣ	ΗΛΕΚΤΡΟΝΙΚΗΣ ΤΕΙ ΚΡΗΤΗΣ (ΧΑΝΙΑ)
ΚΑΤΣΙΜΠΡΗΣ	ΠΕΤΡΟΣ	ΙΑΤΡΙΚΗΣ ΘΡΑΚΗΣ (ΑΛΕΞΑΝΔΡΟΥΠΟΛΗ)
ΚΑΨΗ	ΒΑΣΙΛΙΚΗ	ΓΕΩΠΛΗΡΟΦΟΡΙΚΗΣ & ΤΟΠΟΓΡΑΦΙΑΣ ΤΕΙ ΣΕΡΡΩΝ
ΚΡΗΤΙΚΟΣ	ΒΑΣΙΛΕΙΟΣ	ΦΥΤΙΚΗΣ ΠΑΡΑΓΩΓΗΣ ΤΕΙ ΚΑΛΑΜΑΤΑΣ
ΣΤΕΦΑΝΟΥ	ΣΩΤΗΡΙΟΣ	ΣΧΟΛΗ ΠΛΟΙΑΡΧΩΝ ΕΜΠΟΡΙΚΟΥ ΝΑΥΤΙΚ ΓΕΝ.ΣΕΙΡΑ
ΤΣΑΒΑΡΗΣ	ΗΛΙΑΣ	ΔΙΟΙΚ. ΜΟΝΑΔΩΝ ΥΓΕΙΑΣ & ΠΡΟΝΟΙΑΣ ΤΕΙ ΚΑΛΑΜΑΤΑΣ

Επιτυχόντες Επιλογής Ενιαίου Λυκείου (10%)

ΚΑΛΗ	ΣΟΦΙΑ	ΙΑΤΡΙΚΩΝ ΕΡΓ/ΡΙΩΝ ΤΕΙ ΛΑΡΙΣΑΣ

ΛΥΚΕΙΟ ΚΑΣΤΕΛΟΡΙΖΟΥ

ΛΕΛΕΚΗ	ΕΙΡΗΝΗ	ΚΟΙΝΩΝΙΟΛΟΓΙΑΣ ΑΙΓΑΙΟΥ (ΜΥΤΙΛΗΝΗ)
ΜΠΟΓΔΑΝΟΣ	ΜΙΧΑΗΛ	ΕΠΙΣΤ.ΠΡΟΣΧ. ΑΓΩΓΗΣ & ΕΚΠ/ΚΟΥ ΣΧΕΔΙΑΣΜΟΥ ΑΙΓΑΙΟΥ (ΡΟΔΟΣ)
ΝΙΤΗ	ΑΙΚΑΤΕΡΙΝΗ	ΙΧΘΥΟΚΟΜΕΙΑΣ - ΑΛΙΕΙΑΣ ΤΕΙ ΜΕΣΟΛΟΓΓΙΟΥ




ΙΝΣΤΙΤΟΥΤΟ
ΔΙΟΙΚΗΣΗΣ ΕΠΙΧΕΙΡΗΣΕΩΝ
ΕΡΓΑΣΤΗΡΙΑ ΕΛΕΥΘΕΡΩΝ ΣΠΟΥΔΩΝ
ΔΗΜ. ΑΝΑΣΤΑΣΙΑΔΗ 47 ΡΟΔΟΣ 85100

ΘΕΛΕΤΕ ΜΙΑ ΕΞΑΣΦΑΛΙΣΜΕΝΗ ΔΟΥΛΕΙΑ ΣΕ ΓΡΑΦΕΙΟ ΚΑΙ ΔΕΝ ΕΧΕΤΕ ΤΙΣ ΓΝΩΣΕΙΣ !!

ΘΕΛΕΤΕ ΝΑ ΑΠΟΚΤΗΣΕΤΕ ΕΠΑΓΓΕΛΜΑΤΙΚΕΣ, ΓΝΩΣΕΙΣ ΣΤΗΝ ΔΙΟΙΚΗΣΗ ΚΑΙ ΟΡΓΑΝΩΣΗ ΕΠΙΧΕΙΡΗΣΕΩΝ !!

ΓΙΝΕΤΕ ΚΑΙ ΕΣΕΙΣ ΔΥΝΑΜΙΚΟΙ ΧΕΙΡΙΣΤΕΣ ΤΩΝ ΥΠΟΛΟΓΙΣΤΩΝ !!
στα προγράμματα όπως :

→ΛΕΙΤΟΥΡΓΙΚΟ ΣΥΣΤΗΜΑ WINDOWS → ΕΠΕΞΕΡΓΑΣΙΑ ΚΕΙΜΕΝΟΥ WORD ,
→ΛΟΓΙΣΤΙΚΟ ΦΥΛΟ EXCELL, →ΒΑΣΕΙΣ ΔΕΔΟΜΕΝΩΝ ACCES →ΕΚΔΟΤΙΚΑ ΠΑΚΕΤΑ,
☒ INTERNET, ΔΗΜΙΟΥΡΓΙΑ E-MAIL
→ΚΑΙ ΑΛΛΕΣ ΕΜΠΟΡΙΚΕΣ ΕΦΑΡΜΟΓΕΣ

ΣΤΟΝ ΕΤΗΣΙΟ ΚΥΚΛΟ ΣΠΟΥΔΩΝ
ΕΙΔΙΚΕΥΣΗΣ ΚΑΙ ΚΑΤΑΡΤΙΣΗΣ ΣΤΟΥΣ ΤΟΜΕΙΣ :

ΠΛΗΡΟΦΟΡΙΚΗΣ
ΜΗΧΑΝΟΓΡΑΦΗΣΗΣ ΓΡΑΦΕΙΟΥ
ΜΗΧΑΝΟΓΡΑΦΗΜΕΝΗΣ ΛΟΓΙΣΤΙΚΗΣ
ΓΡΑΜΜΑΤΕΩΝ ΔΙΟΙΚΗΣΗΣ

☒ ΔΕΚΤΟΙ ΑΠΟΦΟΙΤΟΙ ΓΥΜΝΑΣΙΟΥ - ΛΥΚΕΙΟΥ
☒ Η ΔΙΔΑΣΚΑΛΙΑ ΓΙΝΕΤΕ ΣΕ ΠΡΟΤΥΠΑ ΑΓΓΛΙΚΩΝ ΚΟΛΕΓΙΩΝ
☒ ΕΦΟΔΙΟ ΓΙΑ ΤΟΥΣ ΜΕΤΕΧΟΝΤΕΣ ΣΕ ΔΙΑΓΩΝΙΣΜΟΥΣ ΤΟΥ ΔΗΜΟΣΙΟΥ ΚΑΙ ΤΟΥ ΙΔΙΩΤΙΚΟΥ ΤΟΜΕΑ.

ΠΛΗΡΟΦΟΡΙΕΣ ΕΓΓΡΑΦΕΣ
→ ΤΗΛ 22410 - 75850 ←
E - mail iderhodo@hotmail.com

Ι.Δ.Ε. ΑΠΟ ΤΟ 1993 ΤΟ ΚΛΕΙΔΙ ΤΗΣ ΠΛΗΡΟΦΟΡΙΚΗΣ !!!

ΚΕΝΤΡΟ ΞΕΝΩΝ ΓΛΩΣΣΩΝ
ΚΑΣΤΡΟΥΝΗ

ΑΓΓΛΙΚΑ
KASTROUNIS
PERSEVERE & SUCCEED
ΙΤΑΛΙΚΑ
ΓΕΡΜΑΝΙΚΑ
ΓΑΛΛΙΚΑ

Οι εγγραφές άρχισαν
ΤΩΡΑ ΝΕΑ ΤΜΗΜΑΤΑ
ΓΕΡΜΑΝΙΚΩΝ
και ΙΤΑΛΙΚΩΝ

Ωρες εγγραφών:
Δευτέρα έως Παρασκευή 10.00-13.00 και 17.00-21.00

Μαραθώνος 11, Ροδίνι • Τηλ. 22410 35840
Kaststav@otenet.gr

ΤΕΕ ΔΟΡΚΑΣ
ΙΔΙΩΤΙΚΟ ΤΕΧΝΙΚΟ ΕΠΑΓΓΕΛΜΑΤΙΚΟ ΕΚΠΑΙΔΕΥΤΗΡΙΟ
ΑΝΑΓΝΩΡΙΣΜΕΝΟ ΑΠΟ ΤΟ ΚΡΑΤΟΣ
(ΦΕΚ 709/2000/τ.Β΄- Α΄ ΚΥΚΛΟΣ ΣΠΟΥΔΩΝ)
(ΦΕΚ 1266/2001/τ.Β΄- Β΄ ΚΥΚΛΟΣ ΣΠΟΥΔΩΝ)
(ΦΕΚ 1281/2002/τ.Β΄- Α΄& Β΄ ΚΥΚΛΟΣ ΣΠΟΥΔΩΝ)

ΤΟΜΕΙΣ & ΕΙΔΙΚΟΤΗΤΕΣ

• ΚΟΜΜΩΤΙΚΗΣ
• ΠΛΗΡΟΦΟΡΙΚΗΣ
• ΑΙΣΘΗΤΙΚΗΣ



- Κρατικό πτυχίο
- Αναβολή στράτευσης
- Συνέχιση σπουδών στα ΤΕΙ
- Σεμινάρια - Μετεκπαιδεύσεις
- Επαγγελματικά δικαιώματα
- Πρόσληψη στο δημόσιο και ιδιωτικό τομέα
- Πρακτική άσκηση ως προϋπηρεσία

ΠΛΗΡΟΦΟΡΙΕΣ - ΕΓΓΡΑΦΕΣ:
Θεσσαλονίκης 18 περιοχή Μήδεια - Ρόδος
Τηλ. 22410/76536 - 29550 - 60554
http://www.dorkas-tee.gr

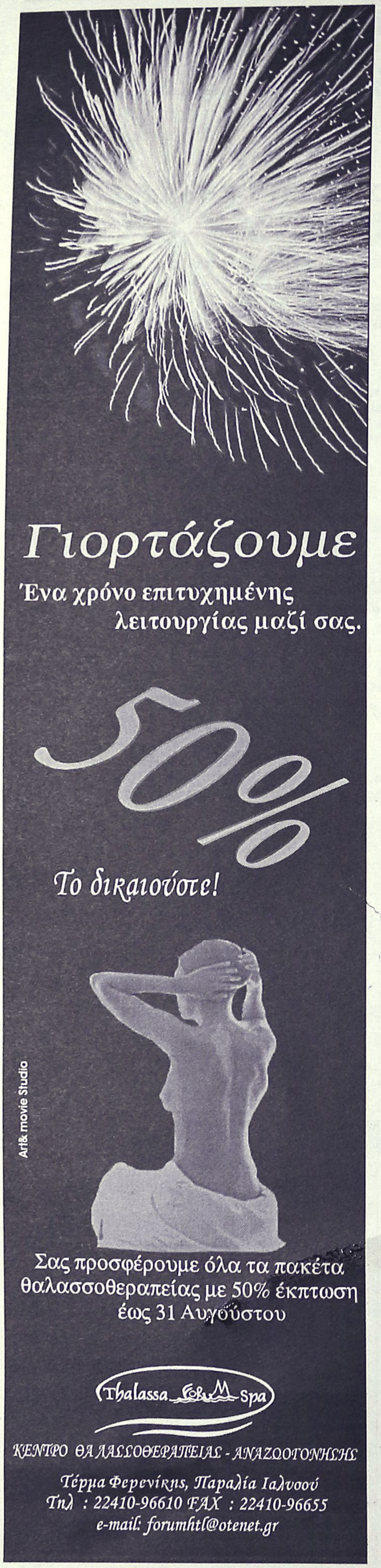

Συνέντευξη με θέμα το ΔΗ.ΠΕ.ΘΕ. Ρόδου

Πολλά τα προβλήματα

Τί είπαν οι συντελεστές της παράστασης «Λεύτερο ζευγάρι»

Εντιμο απέναντι στον τίτλο και τις υποχρεώσεις του ως Δημοτικό Περιφερειακό Θέατρο στάθηκε αυτό της Ρόδου το οποίο με την παράσταση που ανέβασε φέτος το καλοκαίρι, το «Λεύτερο Ζευγάρι», «όργωσε» απ' άκρη σ' άκρη όλο το νησί και παρουσίασε την παράσταση κάτω από τις αντίξοες και «πρωτόγονες» συνθήκες.

Για την εμπειρία τους αυτή αλλά και με την ευκαιρία της παρουσίασης της παράστασης αυτές τις ημέρες στην έδρα του ΔΗΠΕΘΕ στη Ρόδο, μίλησαν χθες, σε συνέντευξη Τύπου που παρεχώρησαν, οι βασικοί συντελεστές της παράστασης και συγκεκριμένα ο σκηνοθέτης και καλλιτεχνικός διευθυντής του ΔΗ.ΠΕ.ΘΕ. Ρόδου κ. Ηλίας Φραγκάκης και οι δύο πρωταγωνιστές, οι γνωστοί ηθοποιοί Μαρία Φιλίππου και Ισίδωρος Σταμούλης.

Παίρνοντας το λόγο ο καλλιτεχνικός διευθυντής του ΔΗ.ΠΕ.ΘΕ. είπε ότι πρόκειται για μία λαϊκή κωμωδία και η επιλογή της δεν είναι τυχαία. Σύμφωνα με τον ίδιο, ο Ροδιακός και ο Δωδεκανησιακός λαός συνδέεται με τον Ιταλικό.

«Δεν χαρίζεται ο Ντάριο Φο, δεν κολακεύει τον κόσμο», τόνισε ο κ. Φραγκάκης.

Στη συνέχεια μίλησε για τη συνεργασία του ΔΗ.ΠΕ.ΘΕ. με την Τοπική Ενωση Δήμων και Κοινοτήτων Δωδεκανήσου (ΤΕΔΚΔ), η συνδρομή της οποίας ήταν πολύτιμη στο να καταφέρουν να κάνουν αυτή την περιοδεία ακόμα και στις πιο απομακρυσμένες περιοχές του νησιού της Ρόδου, όπως είναι η Ιστριος, στις οποίες σαφώς και δεν υπάρχει ούτε η στοιχειώδης υποδομή για το ανέβασμα μιας παράστασης.



«Ενα ΔΗΠΕΘΕ πρέπει να τιμά τον τίτλο και τις υποχρεώσεις του», υπογράμμισε ο κ. Φραγκάκης μιλώντας για την εμπειρία από την περιοδεία τους στα χωριά της Ρόδου.

Είπε χαρακτηριστικά ότι ξεκίνησαν έναν αγώνα δρόμου για να οργώσουν αυτό το νησί και από την επαφή τους με τον κόσμο διαπίστωσαν ότι έχει την διάθεση να παρακολουθήσει θέατρο και ότι το χρειάζεται.

Κατά την περιοδεία τους, πήγαν σε μέρη που οι άνθρωποι είχαν μηδενική επαφή με το θέατρο και παρ' όλα αυτά αγκάλιασαν την παράσταση.

Ωστόσο, ο κ. Φραγκάκης, δεν παρέλειψε ν' αναφερθεί στα προβλήματα διάρθρωσης, οργάνωσης και οικονομικού χαρακτήρα που ταλανίζουν τα ΔΗΠΕΘΕ αλλά και αυτό της Ρόδου.

Σύμφωνα με τα όσα άφησε να διαφανούν, έντονα είναι τα οικονομικά προβλήματα που αντιμετωπίζει το ΔΗ.ΠΕ.ΘΕ. Ρόδου αφού έχουν να πάρουν χρήματα από το υπουργείο Πολιτισμού από τον περασμένο Νοέμβριο!

Οπως είπε, μάλιστα, χαρακτηριστικά, η παράσταση, με ένα έργο αξιώσεων και χωρίς εκπτώσεις, ανέβηκε χάρη στον πατριωτισμό όλων όσοι δουλεύουν στο ΔΗ.ΠΕ.ΘΕ.

Εντονη ήταν η πικρία που άφησαν να διαφανεί και οι τρεις συντελεστές της παράστασης, για τον τρόπο που αντιμετωπίζονται τα ΔΗΠΕΘΕ τα οποία -όπως ειπώθηκε- πρέπει να στηριχθούν κοινωνικά, οικονομικά και πολιτικά.

«Υπάρχει μία κοινωνική «μαγιά» και μια «μαγιά» νεαρών ηλικιών. Εχει και καλλιτεχνικές δυνάμεις η Ρόδος που μπορεί να είναι αξιόλογες αλλά κάποιος πρέπει να ...μας βγάλει από τη ναφθαλίνη!», κατέληξε ο καλλιτεχνικός διευθυντής του ΔΗ.ΠΕ.ΘΕ.

Η κα Φιλίππου εξέφρασε την πικρία της για το γεγονός ότι ενώ η παράσταση θα μπορούσε να σταθεί σε οποιαδήποτε αθηναϊκή σκηνή και ο κόσμος την αγκάλιασε ωστόσο δεν έτυχε ανάλογης ανταπόκρισης. Η γνωστή ηθοποιός υπογράμμισε ότι η Ρόδος αξίζει μιας καλύτερης παρουσίας για το ΔΗ.ΠΕ.ΘΕ. της. Την ίδια άποψη εξέφρασε και ο κ. Σταμούλης.

Πάντως το συμπέρασμα είναι ότι, από την περιοδεία της παράστασης, βγήκαν στην επιφάνεια οι αδυναμίες και τα προβλήματα του ΔΗΠΕΘΕ μας.

Σημειώνεται ότι η παράσταση στη Ρόδο, ανεβαίνει από σήμερα Τρίτη 26 Αυγούστου έως και την Κυριακή 31 του μηνός στις 9 το βράδυ, στο Θέατρο της Μεσαιωνικής Τάφρου «Μελίνα Μερκούρη». Την ερχόμενη Παρασκευή 29 του μηνός το ΔΗ.ΠΕ.ΘΕ. και ο Δήμος Ροδίων μετά από εισήγηση του κ. Φραγκάκη, θα τιμήσουν, σε ειδική τελετή, τη μεταφράστρια κα Αννα Βαρβαρέσου Τζόγια για τη συνολική προσφορά της στο ελληνικό θέατρο.

Η παράσταση θα επαναληφθεί στις 8 και 9 Σεπτεμβρίου για να γίνει μ' αυτό τον τρόπο το πανηγυρικό της κλείσιμο.

Προπώληση εισιτηρίων γίνεται από το ταμείο του Εθνικού Θεάτρου καθημερινές 10.00-13.00 και Σαββατοκύριακο 11.00-13.00. Πληροφορίες στα τηλέφωνα (22410) 36710 και 30668.



ALHAMBRA TRAVEL

Royal Olympic Cruises



7 ημερες κρουαζιέρες...

"Μεσογειακό Μεγαλείο"
με το
OLYMPIA VOYAGER

Ημέρα	Λιμάνι	Αφιξη	Αναχώρηση
Παρασκευή	Πειραιάς		17.00
Σάββατο	Εν πλω		
Κυριακή	Γένοβα (Πορτοφίνο), Ιταλία	07.00	13.00
	Νίκαια (Μόντε Κάρλο) Γαλλία	17.30	01.00
Δευτέρα	Τσιτοβέκια (Ρώμη) Ιταλία	10.30	19.00
Τρίτη	Μεσίνα (Ταορμίνα) Ιταλία	08.00	13.00
Τετάρτη	Κουσάντασι (Εφεσος) Τουρκία	15.00	20.00
	Σάμος - Πυθαγόρειον*	21.30	24.00
Πέμπτη	Ρόδος	07.00	13.00
Παρασκευή	Πειραιάς	09.00	

*Αποβίβαση με βάρκες

"Τεσσάρων θαλασσών" με το
OLYMPIA EXPLORER

Ημέρα	Λιμάνι	Αφιξη	Αναχώρηση
Παρασκευή	Πειραιάς		17.00
Σάββατο	Κέρκυρα	09.00	13.30
Κυριακή	Βενετία, Ιταλία	09.30	18.30
Δευτέρα	Ντουμπρόβνικ, Κροατία	08.30	14.00
Τρίτη	Κατάκολο	07.00	12.30
Τετάρτη	Κων/πολη, Τουρκία	12.30	20.00
Πέμπτη	Μύκονος	09.30	14.00
	Σαντορίνη*	17.30	21.30
Παρασκευή	Πειραιάς	06.00	

* Αποβίβαση με βάρκες

1. Στις τιμές συμπεριλαμβάνεται πλήρης διατροφή (4 γεύματα) επί του πλοίου και το πρόγραμμα διασκέδασης των επιβατών. Δεν συμπεριλαμβάνεται η κατανάλωση ποτών και οι προαιρετικές εκδρομές.
2. Ολοι οι επιβάτες πληρώνουν λιμενικά τέλη. Ολοι οι επιβάτες πρέπει να έχουν ελληνικό διαβατήριο σε ισχύ.
3. Παιδιά έως 15 ετών μοιράζονται την καμπίνα με δύο ενήλικες. Πληρώνουν μόνο τα λιμενικά τέλη ευρώ 145 το άτομο.
4. Μονόκλινες καμπίνες έχουν επιβάρυνση στην τιμή 50%.
5. Από την προσφορά εξαιρούνται οι σουίτες SA, SB, SC.
6. Ο αριθμός των καμπινών είναι περιορισμένος και θα τηρηθεί απόλυτη σειρά προτεραιότητας στην κράτησή τους.

OLYMPIA VOYAGER
Πληροφορίες και Κρατήσεις
ALHAMBRA TRAVEL
ΔΗΜ. ΘΕΟΔΩΡΑΚΗ 13
Τηλ. 22410 37052, 25698

Πρωτοφανείς σε βιαιότητα συγκρούσεις συνεκλόνισαν την πόλη

Φοβερά επεισόδια και χθες στη Ρόδο

Σύσσωμος ο λαός διετράνωσε την αντίθεσή του στην επίσκεψη

Γράφει ο **Γιώτης Παπαθανάσης**

ΡΑΛΛΗΣ: ΛΥΠΗ ΠΡΟΚΑΛΕΙ Η ΕΚΔΗΛΩΣΗ ΣΤΗ ΡΟΔΟ

Κρίσιμες και δύσκολες ώρες έζησε χθες η Ρόδος, μετά την πρόσκληση από την Αθήνα ειδικού σώματος της Χωροφυλακής για ν' αντιμετωπίσει τον Λαό, που διαδήλωνε ειρηνικά από προχθές την αντίδραση και την αγανάκτησή του για την επίσκεψη στα ροδιακά ύδατα μοίρας του έκτου αμερικανικού στόλου και την βίαιη συμπεριφορά των μασκοφόρων χωροφυλάκων, που με δακρυγόνα και κλομπς αντιπαρατάχθηκαν για να διαλύσουν τους διαδηλωτές. Ουδέποτε στην ιστορία της η Ρόδος έζησε τόσο τραγικές στιγμές απαιτούσε να μην πατήσει πόδι αμερικάνικο στο ροδιακό έδαφος και είχε σαν συνέπεια: Την δημιουργία οξύτατου κλίματος, που οδήγησε τους μεν διαδηλωτές σε βίαιες αντιδράσεις, τους δε μασκοφόρους χωροφύλακες να γίνουν περισσότερο σκληροί απέναντι στο Λαό.

ΤΕΛΙΚΑ όμως, ο Ροδιακός Λαός νίκησε! Οι μεν συλληφθέντες αφέθηκαν ελεύθεροι, ενώ οι αμερικάνοι έμειναν στην θάλασσα και δεν πάτησαν το τιμημένο ροδιακό έδαφος. Αλλά: Ο φόρος ήταν βαρύς. Η αξιοπρέπεια του ροδιακού λαού κουρελιάσθηκε. Εγιναν πολλές συλλήψεις. Υπήρξαν πολλά χαρακτηριστικά των χθεσινών βιαιοτήτων που ήσαν: Η εμφάνιση στην πόλη των ειδικά μετακληθέντων από την Αθήνα μασκοφόρων χωροφυλάκων.

Η βίαιη και αψυχολόγητη αντιμετώπιση των διαδηλωτών από τα παραπάνω όργανα, που κατά γενική ομολογία θεωρούνται και ως υπεύθυνα της καταστάσεως.

Η ρίψη δακρυγόνων κατά του φιλήσυχου ροδιακού λαού.

Η στάση της Χωροφυλακής της οποίας ηγείτο ο ταγματάρχης Παπαβασιλείου προς τους βουλευτάς, τον δήμαρχο και το δημοτικό συμβούλιο, εναντίον των οποίων θα εξελίσσοντο ομαλά, φάνηκαν από το πρωί, όταν στους δρόμους παρατάχθηκαν οι μασκοφόροι χωροφύλακες γύρω στους 300 και εμπόδιζαν τον Λαό να κατέβει στο κέντρο. Τελικά, όμως, χιλιάδες κόσμου μπόρεσε και έφθασε στο χώρο από την αγορά μέχρι την νομαρχία, που αποτελούσε και το θέατρο των διαδηλώσεων κατά των αμερικανικών σκαφών. Ο καιρός ήταν συννεφιασμένος. Και κατά τις 10 άρχισε να βρέχει καταρρακτωδώς. Αυτό, όμως δεν μπόρεσε να κάμψει το ηθικό των Ροδίων, που παρέμεινε κάτω από την βροχή, τραγουδώντας και φωνάζοντας διάφορα αντιαμερικανικά συνθήματα και σε καμμιά περίπτωση η αντιπαράθεση με τους διαδηλωτάς των μαρκοφόρων χωροφυλάκων, ήτο ερεθιστική. Στις 12 ακριβώς εδόθη από την Χωροφυλακή το έναυσμα για τα επεισόδια. Ξαφνικά και ενώ μπροστά ήταν ο δήμαρχος της Ρόδου κ. Αυγουστάκης και σύσσωμο το δημοτικό συμβούλιο Ρόδου, η χωροφυλακή άρχισε να ρίχνει δακρυγόνα και τα όργανα της να κινούνται με προτεταμένες τις γυάλινες ασπίδες τους κατά του Λαού.

Από την ενέργεια αυτή της Χωροφυλακής ερεθίστηκε το πλήθος και αντέδρασε κατά τον ίδιο τρόπο. Το Μαντράκι μεταβλήθηκε σε πεδίο μάχης, χωρίς υπερβολή. Από την μια μεριά ο λαός στην άμυνα, κι από την άλλη οι μασκοφόροι χωροφύλακες με δακρυγόνα και κλομπς που έριχναν βροχή τις δακρυγόνες βόμβες εναντίον του. Στις 12.15 η οργή του Λαού ξέσπασε στο αυτοκίνητο του Μητροπολίτη, το οποίο αναποδογυρίσθηκε και έσπασαν τα τζάμια του.

Στις 1.30 το μεσημέρι οι ροδίτες διαδηλωτές ανασυντάχθηκαν, την φορά αυτή σε μεγαλύτερο αριθμό, αφού στο μεταξύ κλείσθηκαν όλα τα καταστήματα της πόλεως. Μέχρι τις 4 το απόγευμα οι χωροφύλακες των δακρυγόνων έριχναν βροχή τις βόμβες τους κατά του πλήθους, το οποίο αμυνόμενο απαντούσε με πέτρες και ξύλα κατά του κτιρίου της Διοικήσεως Χωροφυλακής, της νομαρχίας και της Μητροπόλεως.



Νεαροί διαδηλωτές αποδοκιμάζουν με άσεμνες χειρονομίες και προκαλούν τους ταμπουρωμένους πίσω από τα τείχη χωροφύλακες που τους βομβαρδίζουν με δ. ακρυγόνα



Ανασύνταξη των ΜΑΤ

Στις 4.30 αφίχθησαν στην Ρόδο για να επιληφθούν της καταστάσεως ο υπουργός Προεδρίας κ.Ράλλης και οι βουλευτές κ.κ. Γ.Α. Μαγκάκης, Δημ. Τσάτσος, Σάββας Καραγιάννης, Ευαγγ. Κανόναρχος, Ιππ. Ταυλάριος, Κουτσόγιωργας, Κακλαμάνης και Κάππος. Τα αιτήματα του λαού ήταν:

Να φύγουν οι Αμερικάνοι.

Να φύγουν οι χωροφύλακες με τα δακρυγόνα.

Να αφεθούν ελεύθεροι οι συλληφθέντες.

ΣΤΗ ΝΟΜΑΡΧΙΑ έγινε μεγάλη σύσκεψη, στην οποία εξετάσθηκε η δημιουργηθείσα κατάσταση. Υστερα από δυόμιση ώρες, ο βουλευτής κ. Μαγκάκης βγήκε σε μπαλκόνι της νομαρχίας και με τηλεβόα ανακοίνωσε προς το Λαό, ότι αποφασίσθηκε να αφθεούν αμέσως ελεύθεροι οι συλληφθέντες όπως πράγματι κι έγινε, ότι οι αμερικάνοι δεν θα έβγαιναν στην Ρόδο και ότι οι χωροφύλακες θα έφευγαν. Δυστυχώς, όμως, το τελευταίο δεν έγινε. Αντίθετα μάλιστα: Μεμονωμένοι αστυνομικοί ενώ μιλούσε ακόμη ο κ. Μαγκάκης, και ύστερα από αυτόν ο δήμαρχος κ. Αυγουστάκης, έριξαν νέες δακρυγόνες βόμβες, εναντίον του πλήθους. Λίγο αργότερα και ενώ ο κ. Μαγκάκης μετεφέρετο στους ώμους των διαδηλωτών ερίφθησαν και νέα δακρυγόνα.

Ειδικών μονάδων της χωροφυλακής, ανέβηκαν στις ταράτσες των αστυνομικών κτιρίων και από εκεί έριχναν εκτός από δακρυγόνες βόμβες και πέτρες και σίδερα στο ανυπεράσπιστο πλήθος. Αλλά όργανα με κάμερες κινηματογραφούσαν τις διαδηλώσεις, προφανώς για να επισημάνουν τα πρόσωπα, δηλαδή ολόκληρο το ροδιακό λαό!!!

Τα ίδια επεισόδια με πρωταγωνιστές τους μασκοφόρους χωροφύλακες με τα ρόπαλα και τα δακρυγόνα, έγιναν στις 5.20, στις 5.25, στις 6.05, στις 7.15, στις 7.40 και στις 07.45.

Μετά άρχισαν, με το σκότος να αραιώνουν τόσο οι διαδηλωτές, όσο και οι χωροφύλακες. Εσημειώνοντο μόνο μέχρι αργά και ανεξάρτητα ότι ο Ροδιακός Λαός, βρήκε σφοδρή αντίδραση από τις ισχυρές και πάνοπλες δυνάμεις της χωροφυλακής, κατόρθωσε και διαδήλωσε τα αντιαμερικάνικα αισθήματα του και πέτυχε πόδι αμερικάνικο να μην πατήσει το ροδιακό χώμα.

Ο ΥΠΟΥΡΓΟΣ Προεδρίας κ. Γ. Ράλλης προέβη στην παρακάτω δήλωση:

«Η χθεσινή και σημερινή εκδήλωση στη Ρόδο προξενεί λύπη. Η επίσκεψη της νήσου από πληρώματα οιασδήποτε χώρας θα έπρεπε να είναι ελεύθερη και να μην παρεμποδίζεται διά της βίας.

Μερικοί δεν έχουν αντιληφθεί πως τέτοιου είδους εκδηλώσεις όχι μόνον δε ωφελούν την Δημοκρατίαν, την οποίαν ισχυρίζονται ότι πιστεύουν, αλλά τουναντίον την υπομονεύουν».

www.RodosVitrina.gr/Metropol.htm
METROPOL
ALPHA ODEON
★MULTI-CINEMA★
ΕΒΔΟΜ.ΠΡΟΓΡΑΜΜΑ • WEEKLY PROGRAMME 22/08/2003-28/08/2003

Σε πρώτη Πανελλήνια Προβολή
ΕΞΟΛΟΘΡΕΥΤΗΣ 3
Η ΕΞΕΓΕΡΣΗ ΤΩΝ ΜΗΧΑΝΩΝ
TERMINATOR
IN ENGLISH ACTION - ADVENTURE
Η πολυαναμενόμενη ταινία της χρονιάς με σήμα κατατεθέν την εκρηκτική δράση το χιούμορ και τα εφέ που κόβουν την ανάσα
ΚΑΤ. ΑΠΟ 13 ΕΤΩΝ
ΠΡΩΤΑΓΩΝΙΣΤΕΙ: Ο σαρωτικός ήρωας της οθόνης ΑΡΝΟΛΝΤ ΣΒΑΡΤΖΕΝΕΓΚΕΡ
ΩΡΕΣ ΕΝΑΡΞΗΣ SHOWTIMES 18:00 • 20:30 • 22:45
ΑΙΘΟΥΣΑ: 1

ΤΗΛΕΦΩΝΙΚΟΣ ΘΑΛΑΜΟΣ
PHONE BOOTH
IN ENGLISH - THRILLER
Αγωνία - Απειλή - Αδιέξοδο η ζωή σου κρέμεται απο το ακουστικό.....
ΑΚΑΤΑΛΛΗΛΟ
ΠΡΩΤΑΓΩΝΙΣΤΕΙ: Ο ΚΟΛΙΝ ΦΑΡΕΛ (MINORITY REPORT-DAREDEVIL)
ΩΡΕΣ ΕΝΑΡΞΗΣ SHOWTIMES 18:20 • 20:20 • 22:40
ΑΙΘΟΥΣΑ: 2

TAXI 2
IN FRENCH - COMEDY
Μετά την μεγάλη επιτυχία του TAXI 1 η γνωστή ομάδα επιστρέφει για την δεύτερη κωμική περιπέτεια του Λίκ Μπέσον
ΚΑΤΑΛΛΗΛΟ
"Σαρώνει τους δρόμους με ακόμη μεγαλύτερη ταχύτητα"
ΩΡΕΣ ΕΝΑΡΞΗΣ SHOWTIMES 18:10 • 20:15 • 22:30
ΑΙΘΟΥΣΑ: 3

Shortly • Προσεχώς • Shortly • Προσεχώς • Shortly • Προσεχώς • Short

ΕΡΧΕΤΑΙ
Άψογο μανικιούρ - Αγνή ζωοφιλία η επιστροφή της πιο ξέφρενης ξανθιάς
'Δεν αφήνει τίποτα όρθιο στο πέρασμα της'
Η ΕΚΔΙΚΗΣΗ ΤΗΣ ΞΑΝΘΙΑΣ 2
LEGALLY BLONDE
Πρωταγωνιστούν: Ρίς Γουίδερσπούν, Σάλι Φίλντ Λούκ Γουίλσον.

ΕΡΧΕΤΑΙ
Μια ομάδα στρατιωτών ταράζει τα νέρα σε μια ασυμβίβαστη περιπέτεια
Η ΣΥΜΜΟΡΙΑ ΜΕ ΤΑ ΧΑΚΙ
Buffalo Soldiers
Πρωταγωνιστεί ένα δυνατό κάστ ηθοποιών ΕΝΤ ΧΑΡΙΣ ΣΚΟΤ ΓΚΛΕΝ ΑΝΝΑ ΠΑΚΟΥΙΝ

ΕΡΧΕΤΑΙ
Από τον παραγωγό του 'Αρμαγεδδών' και του 'Περλ Χαρμπορ' η περιπέτεια της χρονιάς
ΟΙ ΠΕΙΡΑΤΕΣ ΤΗΣ ΚΑΡΑΪΒΙΚΗΣ
Η ΚΑΤΑΡΑ ΤΟΥ ΜΑΥΡΟΥ ΜΑΡΓΑΡΙΤΑΡΙΟΥ
PIRATES OF THE CARIBBEAN
ΠΡΩΤΑΓΩΝΙΣΤΟΥΝ Τζόνι Ντέπ, Τζέφρι Ρας, Ορλάντο Μπουμ, Κίρα Νάιτλι

ΕΡΧΕΤΑΙ
Ένα μαγικό παραμύθι για όλες τις ηλικίες
Αγάπη • θάρρος • περιπέτεια σε ένας κόσμο όνειρο
ΤΑΞΙΔΙ ΣΤΗΝ ΧΩΡΑ ΤΩΝ ΘΑΥΜΑΤΩΝ
SPIRITED AWAY
ΟΣΚΑΡ καλύτερης ταινίας κινουμένων σχεδίων

Shortly • Προ Shortly • Προσεχώς • Shortly • Προσεχώς • Short
SCREENS • FULLY AIR-CONDITIONED • DOLBY DIGITAL EX
Πληροφορίες, Κρατήσεις από 17:00 • Information, Reservations after 17:00
22410.28400

Cinemania

ΕΠΙΜΕΛΕΙΑ: ΚΥΡΙΑΚΗ ΠΕΤΡΙΔΟΥ

Η μουσική από τον "Αρχοντα" η καλύτερη για τους Βρετανούς

Τη μουσική της τριλογίας του Τζ.Ρ.Τόλκιν Ο Αρχοντας των Δαχτυλιδιών επέλεξαν οι Βρετανοί ως το καλύτερο μουσικό θέμα (soundtrack) που υπήρξε ποτέ.



Όπως μετέδωσε το BBC, η μουσική του **Χάουαρντ Σορ,** που το 2002 απέσπασε το Όσκαρ καλύτερης μουσικής, **ήρθε πρώτη στις προτιμήσεις 44.000 ακροατών του βρετανικού ραδιοφωνικού σταθμού Classic FM.**

«Ο Χάουαρν Σορ ακολουθεί τα βήματα των Μότσαρτ, Ραχμάνινοφ και Μάλερ, φέρνοντας κοντά στην κλασική μουσική νέους ακροατές» δήλωσε ο Βρετανός παραγωγός ραδιοφώνου Σάιμον Μπέιτς, σχολιάζοντας τα αποτελέσματα της δημοσκόπησης. Είναι η δεύτερη συνεχή χρονιά που η μουσική από την τριλογία του Τόλκιν καταλαμβάνει την πρώτη θέση σε αντίστοιχη δημοσκόπηση.

Στη δεύτερη θέση, φέτος, έρχεται το μουσικό θέμα του ***Μονομάχου*** και ακολουθούν ο ***Πόλεμος των Αστρων, η Λίστα του Σίντλερ*** και το ***Πέρα από την Αφρική.***

(Πηγή: www.in.gr)

Sticky Fingers
Rock Club
(est 1979)
Κυριακές, 22:00 μμ
Rock Nights
Τρίτη, 22:30 μμ
Ναταλί Ελευθερίου & Plays Cool
Τετάρτη, 22:30 μμ
TAKIS & ZAF Unplugged
Πέμπτη, Παρασκευή & Σάββατο, 23:30 μμ
Rock Classics Live!
Δευτέρα 22:30
"Super Monday" Κώστας Ηρακλείδης & the Rottweilers
Ανοιχτά καθημερινά από τις 22:00 μμ.
Ανθούλας Ζερβού 6, ☎ 22410 35744

ΠΑΛΛΑΣ 5 CINEMAS CENTER
AIM adv.
22/08/2003 έως 28/08/2003
Ενημερωθείτε και από το επίσημο site μας
www.cinemapallas.gr

ΑΙΘΟΥΣΑ 5
ΟΙ ΣΥΜΠΕΘΕΡΟΙ
THE IN-LAWS Κωμωδία / Comedy
Σε 1η Πανελλήνια Προβολή!!!
Οι δύο συμπέθεροι, ο ένας πρώην πράκτορας της CIA και ο άλλος ένας απλός καθημερινός άνθρωπος, μπλέκονται σε μια απίθανη κωμωδία καταστάσεων και χαρακτήρων που θα σας ενθουσιάσει! Μην το χάσετε!!!
ΠΡΩΤΑΓΩΝΙΣΤΟΥΝ: MICHAEL DOUGLAS, ALBERT BROOKS
in english
Ώρες Έναρξης: 18:10, 20:15, 22:25

ΑΙΘΟΥΣΑ 4
ΑΚΡΩΣ ΕΜΠΙΣΤΕΥΤΙΚΟ
CONFIDENCE Θρίλερ / thriller
Σε 1η Προβολή!!!
Ένα δυνατό θρίλερ, με τις καλύτερες κριτικές, που συναρπάζει, συγκεντρώνοντας ένα καστ ταλαντούχων πρωταγωνιστών σε ρόλους που ξαφνιάζουν!
ΠΡΩΤΑΓΩΝΙΣΤΟΥΝ: ED BURNS, ANDY GARCIA, DUSTIN HOFFMAN, RACHEL WEISZ
in english
Ώρες Έναρξης: 18:00, 20:10, 22:20

ΑΙΘΟΥΣΑ 3
ΠΙΝΙΕΡΟ
PINIERO Κοινωνικό / drama
Η ιστορία της θυελλώδους, όσο και δημιουργικής ζωής μιας θρυλικής καλλιτεχνικής μορφής του Μιγκέλ Πινιέρο. Οι προσωπικές του σκληρές εμπειρίες από τις απάνθρωπες συνθήκες της φυλακής του Σινγκ - Σινγκ, δίνουν έμπνευση για ένα βραβευμένο έργο.
ΠΡΩΤΑΓΩΝΙΣΤΟΥΝ: BENJAMIN BRATT, TALISA SOTO
in english
Ώρες Έναρξης: 18:20, 20:20, 22:20

ΑΙΘΟΥΣΑ 1
ΜΑΧΗΤΕΣ ΤΩΝ ΔΡΟΜΩΝ
2 FAST 2 FURIOUS Περιπέτεια / action
4η Εβδομάδα Επιτυχίας!!
Η πιο σπιντάτη ταινία του καλοκαιριού σας καλεί να διασκεδάσετε στους εξωφρενικούς ρυθμούς της!
ΠΡΩΤΑΓΩΝΙΣΤΟΥΝ: PAUL WALKER, TYRESE GIBSON, EVA MENDES
in english
Ώρες Έναρξης: 18:15, 20:25, 22:35

ΠΡΟΣΕΧΩΣ
ΗΛΙΘΙΟΣ & ΠΑΝΗΛΗΘΙΟΤΕΡΟΣ
Τους θυμάστε;;; Και όμως, υπήρξαν και ηλιθιότεροι!!!
ΑΛΕΞΙΣΦΑΙΡΟΣ ΚΑΛΟΓΕΡΟΣ
Από τον δημιουργό του Mission Impossible 2 μια ξέφρενη περιπέτεια με τους Τσόου Γιουν Φατ (Τίγρης και Δράκος) και Σων Γουίλλιαμ Σκοτ (American Pie)
Κρατήσεις / Reservations 22410 24475 & 22410 70670

Άρτος (;) Θέαματα (;)...

... Και τηλεόραση (όπως λέμε τηλοψία...)

STAR

06.00 **Παιδικό πρόγραμμα**
10.30 **Οι πεταλούδες ελεύθερες πετούν** (Ε) Νεανική σειρά.
13.00 **Ειδήσεις**
14.00 **Δροσουλίτες** (Ε) Κοινωνική σειρά.
15.00 **Σαν χειμωνιάτικη λιακάδα** (Ε)
16.00 **Ειδήσεις**
16.28 **Ειδήσεις στη νοηματική γλώσσα**
16.30 **Ολα για την Ελενα.** Αισθηματική-κοινωνική σειρά.
17.30 **Παλόμα και Λορέντζο.** Κοινωνική σειρά.
18.30 **Το κλειδί** (Ε) Κωμική σειρά.
19.30 **Ειδήσεις**
21.00 **Ξένη ταινία.** «Ο μάγκας με το δίκυκλο». Κωμωδία.
23.00 **Ξένη ταινία.** «Ο μεγάλος Λεμπόφσκι». Κωμωδία.
01.00 **Νόμος και τάξη: Ειδική ομάδα.** Αστυνομική σειρά.
02.00 **Ειδήσεις**
02.15 **Ξένη ταινία.** «Ο δίγαμος». Δραματική περιπέτεια.
05.00 **Αστέρια στο πεντάγραμμο**

ALTER

06.00 **Alter kids.** Οι μικροί φίλοι του καναλιού μπορούν να παρακολουθήσουν βραβευμένες σειρές κινουμένων σχεδίων που συνδυάζουν τη διασκέδαση, την περιπέτεια και τη γνώση.
11.00 **Γιάγκο**
13.00 **Ειδήσεις**
13.55 **Ο κόσμος του παιδιού**
14.00 **Τα παρατράγουδα** με την Αννίτα Πάνια
16.10 **Διατροφικές αξίες**
16.15 **Τόλμη και γοητεία.** Κοινωνική - αισθηματική σειρά.
16.45 **Ειδήσεις**
17.00 **Ελληνική ταινία.** «Ο γυφτοαριστοκράτης» Κωμωδία.
19.00 **Ειδήσεις**
20.55 **Auto Alter.** Εκπομπή για το αυτοκίνητο.
21.00 **Μήτσι - χώστα** (Ε) Σατιρική εκπομπή με τον Γ. Μητσικώστα.
22.15 **Ειδήσεις**
22.30 **Ξένη ταινία.** «Κυνηγώντας τον Κάρλος». Περιπέτεια δράσης.
00.30 **Αϋπνίες**
02.00 **Ξένη ταινία.** «Στριπ»
03.30 **Ξένη ταινία.** «Ταμπού»
05.15 **Τόλμη και Γοητεία** (Ε)
06.00 **Alter clips**

ΑΙΓΑΙΟΝ

ΑΝΩΝΥΜΗ ΑΣΦΑΛΙΣΤΙΚΗ ΕΤΑΙΡΕΙΑ

ΑΣΦΑΛΙΣΤΡΑ ΟΧΗΜΑΤΩΝ

ΕΙΧ		ΦΙΧ		ΦΙΧ. ΑΓΡΟΤ	
ΙΠΠΟΙ	ΚΟΣΤΟΣ	ΙΠΠΟΙ	ΚΟΣΤΟΣ	ΙΠΠΟΙ	ΚΟΣΤΟΣ
1-6	68,50 €	1-10	99,64 €	1-10	61,59 €
7-8	70,71 €	11-15	126,65 €	11-15	77,14 €
9-10	88,38 €	16-20	141,79 €	16-20	90,63 €
11-12	89,85 €	21-30	154,88 €	21-30	99,23 €
13-14	102,02 €	31-40	170,43 €	31-40	106,19 €
15-20	130,37 €	41-55	740,06 €	41-55	113,55 €
21-25	138,47 €	56-75	867,74 €	56-75	140,97 €
		76 και άνω	970,85 €	76 και άνω	158,16 €

ΜΟΤ/ΤΑ - ΜΟΤ/ΤΕΣ	
ΚΥΒΙΚΑ	ΚΟΣΤΟΣ
50	17,19 €
51-125	30,28 €
126-250	87,98 €
251-650	128,08 €

Ασφάλιστρα στο Β/Μ 03, 6ΜΗΝΟ, με τις εξής καλύψεις: Πυρός για **3.000** € και κάλυψη μεταφερόμενου οχήματος **3.000** €

ΕΙΔΙΚΕΣ ΤΙΜΕΣ ΓΙΑ ΔΗΜΟΣΙΟΥΣ ΥΠΑΛΛΗΛΟΥΣ

ΕΙΧ

ΙΠΠΟΙ	έως 6	7-8	9-10	11-12	13-14	15-20	21-25
ΚΟΣΤΟΣ €	118,57	122.26	152,46	154,68	175,28	223,91	237,91

Ασφάλιστρα στο Β/Μ 03, 12ΜΗΝΟ, με τις εξής καλύψεις: Πυρός για **3.000** € και κάλυψη μεταφερόμενου οχήματος **3.000** €, υλικές ζημιές τρίτων **100.000** €, σωματικές βλάβες τρίτων **500.000** €

ΑΙΓΑΙΟΝ ΑΝΩΝΥΜΗ ΑΣΦΑΛΙΣΤΙΚΗ
ΑΛΕΞ. ΔΙΑΚΟΥ 9 (ENANTI Hondos center)
ΤΗΛ.(22410) 26722, 75701

ET 1

08.00 **Chapi chapeau-Βίνκα.** Παιδική εκπομπή.
08.15 **Ουράνιο τόξο.** Παιδική εκπομπή.
08.45 **Andy pandy.** Παιδική εκπομπή.
08.50 **Τελετάμπις.** Παιδική εκπομπή.
09.15 **Καραγκιόζης.** Παιδική εκπομπή.
09.40 **Τα διδυμάκια.** Παιδική εκπομπή.
10.10 **Ο κήπος με τα αγάλματα**
10.30 **Ιόλη** (Ε)
11.00 **Ο κόσμος του πλούτου.** Ντοκιμαντέρ.
11.30 **Παγκόσμιο πρωτάθλημα στίβου.** Απευθείας μετάδοση από το Παρίσι.
14.00 **Ειδήσεις**
14.30 **Κλήρωση Εθνικού Λαχείου**
14.35 **Οι ατρόμητοι**
15.25 **Τσικιτίτας**
16.30 **Ατίθασα νιάτα.** Δραματική-νεανική σειρά.
17.30 **Ειδήσεις**
18.00 **Αφιερώματα.** Ντίνος Ηλιόπουλος
19.00 **Κλήρωση Λαϊκού Λαχείου**
19.10 **Παγκόσμιο πρωτάθλημα στίβου**
23.00 **Ειδήσεις**
24.00 **Σοπράνος** (Ε)
01.30 **Μάτλοκ.** Αστυνομική σειρά
02.15 **Μάνιξ** (Ε)
03.00 **Ντοκιμαντέρ**

NET

07.00 **Ετσι έχουν τα πράγματα**
10.00 **Το ρίζωμα** (Ε)
10.30 **Ημερολόγιο γυναικών.** Σειρά ντοκιμαντέρ.
11.00 **Μια φορά, ένα νησί.** Ντοκιμαντέρ
12.00 **Ειδήσεις**
13.00 **Ομιλείτε ελληνικά** (Ε)
14.00 **Πόλεις.** Σειρά ντοκιμαντέρ.
15.00 **Ειδήσεις**
16.00 **Διακόσμηση με στυλ.** Σειρά ντοκιμαντέρ.
16.30 **Γεύσεις του κόσμου.** Σειρά ντοκιμαντέρ.
17.00 **Το τρένο της ζωής**
17.30 **Θράκη, χθες, σήμερα, αύριο.** Σειρά ντοκιμαντέρ.
18.00 **Ειδήσεις**
19.00 **Τελευταίοι παράδεισοι.** Ντοκιμαντέρ
20.00 **Στην εντατική.** Δραματική σειρά.
21.00 **Ειδήσεις**
22.00 **Διεθνές τουρουνά μπάσκετ Ακρόπολις**
24.00 **Ιχνη ψυχής**
00.30 **Ειδήσεις**
00.45 **Στο ασανσέρ**
00.50 **Οι μουσικοί του κόσμου.** Σειρά πορτρέτων των σημαντικότερων καλλιτεχνών εθνικής μουσικής.

ET 3

08.01 **Τα αρκουδάκια της αγάπης**
08.30 **Ντοκιμαντέρ**
09.00 **Καινοτομίες Ι και ΙΙ**
09.30 **Ιστορική διαδρομή στη Μακεδονία**
10.30 **Η οικογένεια του πλανήτη μας**
11.00 **Σε είδα Λήμνος**
11.30 **Ιστορικές εποχές στη Μακεδονία Α'**
12.00 **Το Αξιον Εστί στη Θεσσαλονίκη**
13.00 **Η δημοκρατία σε κρίση**
14.00 **Το κάστρο των Ολιβιέ**
14.30 **Οι πρώτες εποχές**
15.00 **Ειδήσεις**
15.30 **Ευρώπη και άνθρωπος**
16.30 **Οι "μοιραίες" γυναίκες του Χόλιγουντ**
17.00 **Οι ήρωες της δράσης στο Χόλιγουντ**
17.30 **Κατάσκοποι - Ηρωες ή προδότες**
18.00 **Το εξπρές της μουσικής**
18.30 **Γαλάτειας και Πυγμαλίωνος**
19.00 **Περίμετρος**
19.30 **Υδρόγειος**
20.00 **Αθλητικό ημίωρο.** Αθλητική εκπομπή.
20.30 **Ειδήσεις**
21.30 **Στόχος το 2004.**
22.00 **Ξένη ταινία.** «Κόμπρα Βέρντε». Δραματική περιπέτεια.
24.00 **Ειδήσεις**
00.30 **Ιερές μουσικές**
01.30 **Σεν Τροπέ**
02.30 **Το σεξ στο ζωικό βασίλειο**
03.00 **SOS έγκλημα**

FILMNET

05.15 **Ξένη ταινία.** «Το σεξ και η Λουσία»
07.50 **Ξένη ταινία.** «WW3 »
09.20 **Ξένη ταινία.** «Spot»
11.00 **Ξένη ταινία.** «Ο γενναίος»
12.30 **Ξένη ταινία.** «Σκέτο ζώον»
14.00 **Ξένη ταινία.** «Δόκιμος Κέλυ»
15.45 **Ξένη ταινία.** «Σίρλεϊ Τεμπλ: το παιδί θαύμα»
17.15 **Προσεχώς στο σινεμά**
17.50 **Ξένη ταινία.** «Κούρσα θανάτου»
19.35 **Ξένη ταινία.** «Η αίθουσα των αξιωματικών»
22.00 **Ξένη ταινία.** «Σας παρακαλώ σκοτώστε τη γυναίκα μου». Κωμική περιπέτεια.
23.40 **Ξένη ταινία.** «Το στήσιμο»
01.15 **Ξένη ταινία.** «Το κοράκι: η λύτρωση»
03.00 **Ξένη ταινία.** «Μια διαφορετική αγάπη»

SUPER SPORT

17.00 **Αγγλικό ποδόσφαιρο**
18.00 **Πορτογαλικό ποδόσφαιρο**
20.00 **Πορτογαλικό ποδόσφαιρο**
20.30 **Αγώνες πυγμαχίας**
21.30 **Τένις**
24.00 **Οποιος αντέξει**
02.00 **Ελληνικό ποδόσφαιρο**
04.00 **Αγγλικό ποδόσφαιρο**

MEGA

06.00 **Στην κόψη του ξυραφιού** (Ε)
07.00 **Πρώτη έκδοση.** Ενημερωτική εκπομπή.
10.00 **Και πάλι φίλοι** (Ε)
11.00 **Βεντέτα** (Ε)
12.00 **Το σημάδι του έρωτα** (Ε)
13.00 **Καρέ της ντάμας** (Ε) Κωμική σειρά.
14.00 **Ειδήσεις**
15.00 **Το ρετιρέ** (Ε)
16.00 **Περί ανέμων και υδάτων** (Ε) Κοινωνική σειρά. Παίζουν: Θανάσης Βέγγος, Δέσποινα Μπεμπεδέλη, Αντιγόνη Βαλάκου, Σπύρος Παπαδόπουλος
16.50 **Η αίθουσα του θρόνου** (Ε)
17.45 **Ματιές στα γεγονότα**
17.50 **Απαγορευμένη αγάπη.** Κοινωνική σειρά. Παίζουν: Νικήτας Τσακίρογλου, Κώστας Αρζόγλου, Μπέτυ Λιβανού.
18.30 **Φιλοδοξίες.** Κοινωνική σειρά.
19.10 **Δέκα λεπτά κήρυγμα** (Ε) Κωμική σειρά. Παίζουν: Κάρμεν Ρουγγέρη, Αριέττα Μουτούση, Δ. Κουρούμπαλη κ.ά.
20.00 **Κεντρικό δελτίο ειδήσεων**
21.00 **Σ' αγαπώ, μ' αγαπάς.** Χιουμοριστική σειρά. Παίζουν: Δήμητρα Παπαδοπούλου, Θοδωρής Αθερίδης.
21.40 **Ξένη ταινία.** «Ανακόντα». Περιπέτεια θρίλερ.
23.30 **Ξένη ταινία.** «Θανάσιμη αντιζηλία». Θρίλερ.
00.15 **Ειδήσεις**
00.30 **Ξένη ταινία.** (Σ)
03.00 **Σκορπιός** (Ε)
04.00 **Μπελάδες για δύο** (Ε) Κωμική σειρά.
05.00 **Η αγάπη της γάτας** (Ε)

ANT 1

06.00 **Ειδήσεις του CBS**
06.20 **Η διπλανή πόρτα** (Ε)
07.00 **Καλημέρα με τον ANT1** Με τον Γιώργο Παπαδόπουλο
10.20 **Της Ελλάδος τα παιδιά** (Ε)
11.00 **Οικογένεια Καραμπελα** (Ε)
12.00 **Και οι παντρεμένοι έχουν ψυχή** (Ε)
13.05 **Super game**
13.15 **Ντάντά για όλες τις δουλειές** (Ε) Κωμική σειρά.
14.00 **Τα νέα του ANT-1**
14.55 **Χρήμα και Χρηματιστήριο**
15.05 **Οι Μεν και οι Δεν** (Ε) Κωμική σειρά.
15.30 **Εκείνες κι εγώ** (Ε) Κωμική σειρά.
16.30 **Κωνσταντίνου και Ελένης** (Ε) Κωμική σειρά. Παίζουν: Χάρης Ρώμας, Ελένη Ράντου, Μαρία Λεκάκη
17.30 **Τα νέα του ANT-1- Ειδήσεις στη νοηματική γλώσσα**
17.40 **Ο καιρός της εβδομάδας.**
17.50 **Καλημέρα ζωή.** Κοινωνική σειρά. Παίζουν: Μίνα Χειμώνα, Γιώργος Βασιλείου, κ.ά.
18.40 **Σοφία ορθή**
19.20 **Η λάμψη.** Καθημερινή κοινωνική σειρά. Παίζουν: Χρήστος Πολίτης, Νίκος Απέργης, κ.ά.
20.00 **Τα νέα του ANT-1**
21.00 **Ακρως οικογενειακόν** (Ε) Κωμική σειρά. Παίζουν: Γιάννης Μπέζος, Ναταλία Τσαλίκη, Αντιγόνη Γλυκοφρύδη, Σοφία Ολυμπίου
22.00 **Τα φιλαράκια** (Ε) Κωμική σειρά.
23.00 **Το πιο γλυκό μου ψέμα** (Ε) Αισθηματική κωμική σειρά.
23.45 **Survivor III**
00.45 **Ειδήσεις**
01.15 **The X-files.** Σειρά επιστημονικής φαντασίας.
02.15 **Εξωγήινη απειλή.** Σειρά επιστημονικής φαντασίας.
03.15 **Mobile fun**
03.40 **Γλυκόξινο κρασί**
04.40 **Τηλεμάρκετινγκ - Τηλεαγορά**

ALPHA

05.45 **Καινούργια μέρα** Ενημερωτική εκπομπή με τη Νικολέτα Κρητικού
06.45 **Πρώτη σελίδα.** Ενημερωτική εκπομπή.
10.00 **Φλίπερ, το δελφίνι.**
12.00 **Νιρβάνα** (Ε)
13.00 **Ο Ιούδας φιλούσε υπέροχα** (Ε)
14.00 **Ειδήσεις**
14.50 **Μαρία.** Κοινωνική σειρά (Ε)
15.45 **Εσμεράλντα** Κοινωνική-αισθηματική σειρά (Ε)
16.45 **Κάτω απ' την Ακρόπολη.** Καθημερινή σειρά, κοινωνική σε σκηνοθεσία Δημήτρη Σοφιανόπουλου-Σταύρου Στάγκου. Παίζουν: Παύλος Χαϊκάλης, Ελένη Γερασιμίδου, Παύλος Ευαγγελόπουλος
17.30 **Ειδήσεις**
18.00 **Μπάσκετ**
20.00 **Ειδήσεις**
21.00 **Πάτρα - Βενετία** (Ε)
22.00 **Αχ! Και να 'ξερες** (Ε) Αστυνομική κωμική σειρά.
23.00 **Ελληνική ταινία.** «Στεφανία». Κοινωνικό δράμα. Παίζουν: Ζωή Λάσκαρη, Σπύρος Φωκάς, Βύρων Πάλλης
01.00 **Ειδήσεις**
01.15 **Ξένη ταινία** (Σ)
02.15 **Το πνεύμα του κακού.** Σειρά επιστημονικής φαντασίας.
02.15 **Νικίτα** (Ε)
03.15 **Στάργκειτ** (Ε)
04.15 **Τηλεαγορές** (Ε)
04.30 **Ο λαβύρινθος του πάθους** (Ε)

ΜΝΗΜΟΣΥΝΑ



Την 27η μηνός Αυγούστου ημέρα Τετάρτη και ώρα 8 π.μ. εις τον Ιερό Ναό Ταξιαρχών Νεκροταφείου Ρόδου, τελούμε 3μηνο μνημόσυνο υπέρ αναπαύσεως της ψυχής του λατρευτού μας συζύγου, πατέρα, παππού και αδελφού

ΝΙΚΟΛΑΟΥ ΑΡΑΠΟΥΔΗ

Η σύζυγος: Δέσποινα

Τα παιδιά και οι λοιποί συγγενείς.



Την 28η μηνός Αυγούστου ημέρα Πέμπτη και ώρα 7.30 π.μ. εις τον Ιερό Ναό Αγίου Γεωργίου (Θεμ. Σοφούλη), τελούμε 6μηνο μνημόσυνο υπέρ αναπαύσεως της ψυχής του λατρευτού μας συζύγου, πατέρα, υιού, παππού, αδελφού και θείου

ΕΜΜΑΝΟΥΗΛ ΧΑΤΖΗΔΗΜΗΤΡΙΟΥ

Η σύζυγος: Πατρίτσια

Τα παιδιά: Paul, Darryl-Lydia

Τα εγγόνια, η μητέρα, ο αδελφός, τ' ανίψια και οι λοιποί συγγενείς.



Την 28η μηνός Αυγούστου ημέρα Πέμπτη και ώρα 8 π.μ. εις τον Ιερό Ναό Αγίου Φανουρίου τελούμε 6μηνο μνημόσυνο υπέρ αναπαύσεως της ψυχής του λατρευτού μας πατέρα, παππού, αδελφού και θείου

ΦΡΑΝΤΖΗ ΨΑΡΟΥ

Τα παιδιά, τα εγγόνια, ο αδελφός, τ' ανίψια και οι λοιποί συγγενείς.



Την 28η μηνός Αυγούστου ημέρα Πέμπτη και ώρα 8.30 π.μ. εις τον Ιερό Ναό Ταξιαρχών Νεκροταφείου Ρόδου, τελούμε 3μηνο μνημόσυνο υπέρ αναπαύσεως της ψυχής του λατρευτού μας συζύγου, πατέρα, παππού, αδελφού και θείου

ΚΥΡΙΑΚΟΥ ΠΙΖΑΝΙΑ

Η σύζυγος: Αικατερίνη

Τα παιδιά: Μαρία-Σάββας

Τα εγγόνια: Κατερίνα-Γιάννης-Ζανέττα

Τ' ανίψια, τ' αδέλφια και οι λοιποί συγγενείς.



Την 29η μηνός Αυγούστου ημέρα Παρασκευή και ώρα 8.30 π.μ. εις τον Ιερό Ναό Αγίου Δημητρίου (παλαιό νεκροταφείο), τελούμε 40ήμερο μνημόσυνο υπέρ αναπαύσεως της ψυχής της λατρευτής μας συζύγου, κόρης, μητέρας, γιαγιάς, αδελφής και θείας

ΜΑΡΙΑΣ ΑΝΤΙΜΙΣΙΑΡΗ
ετών 57

Ο σύζυγος: Κωνσταντίνος

Η μητέρα: Σοφία

Τα παιδιά: Σοφία-Εμμανουήλ, Βασίλειος

Τα εγγόνια, τ' αδέλφια, τ' ανίψια και οι λοιποί συγγενείς.



Την 29η μηνός Αυγούστου ημέρα Παρασκευή και ώρα 8.30 π.μ. εις τον Ιερό Ναό Αγίας Ειρήνης Ορφανοτροφείου Θηλέων Ρόδου, τελούμε ετήσιο μνημόσυνο υπέρ αναπαύσεως της ψυχής της πολυαγαπημένης και αξέχαστης μας συζύγου, κόρης, αδελφής και θείας

ΑΙΚΑΤΕΡΙΝΗΣ ΔΡΑΚΟΥ-ΣΤΕΡΓΟΥ

Ο σύζυγος: Μιχάλης

Οι γονείς: Μαρία Δράκου, Στέργος-Ουρανία Στέργου

Τ' αδέλφια: Σακελλάρης-Σεβαστή Δράκου, Μανώλης-Δέσποινα Στέργου

Οι θείοι, τ' ανίψια, τα εξαδέλφια και οι λοιποί συγγενείς.

ΚΑΘΗΜΕΡΙΝΑ ΟΛΑ ΤΑ ΝΕΑ ΤΗΣ ΔΩΔΕΚΑΝΗΣΟΥ ΣΤΟ INTERNET

www.rodiaki.gr

ΓΕΝΙΚΟ ΕΠΙΤΕΛΕΙΟ ΣΤΡΑΤΟΥ 80 ΑΔΤΕ

ΔΙΑΚΗΡΥΞΗ

Ανακοινώνεται ότι την 09 Σεπτ. 2003, ημέρα Τρίτη και ώρα 10.00 στη ΛΕΘ Κω θα διενεργηθεί Δημόσιος Μειοδοτικός Διαγωνισμός, με ενσφράγιστες έγγραφες προσφορές, με τη δυνατότητα να συνεχισθεί με προφορικές προσφορές για την ανάδειξη Προμηθευτή-(ών) Αυτόματων Πωλητών Θερμών-Ψυχρών Ποτών, για κάλυψη αναγκών των μονάδων της 80 ΑΔΤΕ της Ν. Κω.

Πληροφορίες κάθε εργάσιμη ημέρα και ώρα στα τηλέφ. 22420-22380 και 22420-25355, εσωτ. 6443 80 ΑΔΤΕ/4ο ΕΓ/3.

Εκ της Στρατιωτικής Υπηρεσίας

ΕΥΧΑΡΙΣΤΗΡΙΟ ΠΕΝΘΟΥΣ

Ευχαριστούμε θερμά όσους με οποιονδήποτε τρόπο μας συμπαραστάθηκαν στο βαρύτατό μας πένθος για τον χαμό του λατρευτού μας συζύγου, πατέρα και παππού **ΑΛΦΟΝΣΟΥ ΓΚΟΥΙΝΤΑΛΙΑ.**

Η οικογένειά του

ΕΚΚΛΗΣΙΑΣΤΙΚΗ ΕΠΙΤΡΟΠΗ ΙΕΡΟΥ ΝΑΟΥ "Η ΚΟΙΜΗΣΗ ΤΗΣ ΘΕΟΤΟΚΟΥ" ΑΦΑΝΤΟΥ

Πανήγυρις

Γνωστοποιούμε στο Φιλόθρησκο κοινό ότι την 27-8-2003 ημέρα Τετάρτη, εορτάζουμε τη μνήμη του Αγίου Φανουρίου στ' Αφάντου δίπλα στη γέφυρα προς παραλία.

Την παραμονή 26-8-2003 και ώρα 7.30 μ.μ. θα ψαλεί Μέγας Πανηγυρικός Εσπερινός μετ' αρτοκλασίας τη δε επομένη και ώρα 07.00 πρωινή θα ψαλεί Θεία Λειτουργία.

Εκ της Εκκλησιαστικής Επιτροπής Αφάντου

ΑΠΩΛΕΙΑ

Χάθηκε σκυλάκι ράτσας **κανίς χρώματος καφέ σκούρο** στην περιοχή Γκολφ Αφάντου. **Φοράει κόκκινο περιλαίμιο και ακούει στο όνομα "Εντι".**

Τηλ. (22410) 39188

Ο ευρών θα αμοιφθεί.

ΝΤΕΤΕΚΤΙΒΣ

30 ΧΡΟΝΙΑ ΜΟΝΙΜΑ ΚΑΙ ΣΤΗ ΡΟΔΟ

35354 - 28780

Π.Π. ΓΕΡΜΑΝΟΥ 6 (ΠΛ. ΦΩΚΙΑΛΗ)

- Η ΛΥΣΗ!!! ΣΕ ΚΑΘΕ ΣΑΣ ΠΡΟΒΛΗΜΑ

EXPRESS SECURITY

ΓΡΑΦΕΙΟ ΤΕΛΕΤΩΝ & ΜΝΗΜΟΣΥΝΩΝ ΡΟΔΟΥ ΣΤΕΦΑΝΑ-ΣΤΟΛΙΣΜΟΙ

ΑΜΕΣΗ ΕΞΥΠΗΡΕΤΗΣΗ ΟΛΟ ΤΟ 24 ΩΡΟ

"ΑΜΕΡΙΚΑΝΟΥ"

Αναλαμβάνουμε την τελετή και με τα έξοδα που χορηγούν τα ταμεία χωρίς καμία επιβάρυνση. ΙΚΑ, ΤΕΒΕ, ΤΑΞΥ, ΔΗΜΟΣΙΟΥ, ΛΙΜΕΝΙΚΩΝ, ΟΓΑ και λοιπά ταμεία. Τους ΑΠΟΡΟΥΣ ΔΩΡΕΑΝ.

Πλατεία Βρούχου στην Μητρόπολη
τηλέφωνα: 22410-28901-33400

ΣΥΓΧΑΡΗΤΗΡΙΟ

Τον αγαπημένο μας ανιψιό και εξάδελφο **Νίκο Φαρμακίδη** του Γεωργίου και της Ευαγγελίστριας, που επαξίως εισήχθη στην Ιατρική Σχολή Κρήτης, θερμά συγχαίρουμε.

Οι θείοι Σεβαστή και Μάνος Μικρόπουλος και ο εξάδελφος Κώστας

ΣΥΓΧΑΡΗΤΗΡΙΟ

Συγχαίρουμε θερμά την αγαπημένη μας φίλη **Μίκα Βουλή** του Θεοδώρου και της Νεκταρίας, που εισήχθει επάξια στο Πανεπιστήμιο Οικονομικών Επιστημών Αθήνας (Α.Σ.Ο.Ε.).

Οι φίλοι της Σάββας-Έλλη Τσοπανάκη

Για κάθε καιρό...



ΗΛΙΑΚΑ ΣΥΣΤΗΜΑΤΑ

IDEAL SOLAR

ΑΝΟΞΕΙΔΩΤΗ ΥΠΕΡΟΧΗ A.I.S.I. 316

ΑΠΟΚΛΕΙΣΤΙΚΗ ΔΙΑΘΕΣΗ

Τεχνικό κατάστημα

ΚΟΚΚΙΝΟΣ & Συνεργάτες

Πεπειραμένη τεχνική υποστήριξη για μεταφορά ακόμα και τοποθέτηση

Δημ. Αναστασιάδη 8, Ρόδος • Τηλ./Fax 22410 32181

Delta

ΔΙΑΜΑΝΤΕ ΕΡΓΑΛΕΙΑ



ΚΟΦΤΗ ΧΕΙΡΟΣ



ΔΙΑΤΡΗΤΙΚΑ

6ο χλμ.Ρόδου Λίνδου
Συγκρότημα Μανουσέλη

ΔΙΑΜΑΝΤΟΤΡΥΠΟΤΕΧΝΙΚΗ ΡΟΔΟΥ

ΑΔΑΜΑΝΤΟΦΟΡΟΙ ΔΙΣΚΟΙ ΚΟΠΗΣ ΓΙΑ ΓΡΑΝΙΤΗ, ΜΑΡΜΑΡΟ ΤΟΥΒΛΟ κ.τ.λ.





ΔΡΜΟΚΟΦΤΕΣ

ΤΡΥΠΑΜΕ

ΚΟΒΟΥΜΕ

ΣΠΑΜΕ



ΧΩΡΙΣ ΣΚΟΝΕΣ

ΡΩΓΜΕΣ

ΜΕΡΕΜΕΤΙΑ

ΠΩΛΗΣΕΙΣ

&

ΕΚΤΕΛΕΣΕΙΣ ΕΡΓΑΣΙΩΝ

Η ΠΟΛΥΧΡΟΝΗ ΜΑΣ ΠΕΙΡΑ ΣΤΟ ΕΞΩΤΕΡΙΚΟ ΜΑΣ ΔΙΝΕΙ ΤΗ ΔΥΝΑΤΟΤΗΤΑ ΝΑ ΒΡΙΣΚΟΥΜΕ ΔΥΣΗ ΕΚΕΙ ΠΟΥ ΟΙ ΑΛΛΟΙ ΣΗΚΩΝΟΥΝ ΤΑ ΧΕΡΙΑ ΨΗΛΑ!

ΤΗΛΕΦΩΝΗΣΤΕ ΜΑΣ
22410 69022 - 77986
ΚΙΝΗΤΟ: 0944 380562

ΥΠΕΥΘΥΝΟΣ
Μαρκος Τσεσμετζής

Πάντα με υγείαν...

Καρκίνος μαστού από ορμονική θεραπεία - Συστάσεις

Η επιβεβαίωση με επιστημονική εγκυρότητα του σημαντικού κινδύνου ανάπτυξης καρκίνου μαστού σε γυναίκες που λαμβάνουν ορμονική θεραπεία υποκατάστασης έχει προκαλέσει παγκοσμίως μια σειρά ερωτημάτων. Απαιτείται άμεση διακοπή αυτού του φαρμάκου και στενή παρακολούθηση αυτών των γυναικών; Ποιες είναι οι εναλλακτικές προτάσεις; Η επιτροπή για την Ασφάλεια στη Ιατρική στην Βρετανία με έκτακτο FAX ενημέρωσε όλους τους γιατρούς για το συγκεκριμένο θέμα. Μήπως θα πρέπει αντίστοιχες συστάσεις και οδηγίες να δοθούν και στην Ελλάδα από σχετικό επίσημο φορέα;

Εδώ και τρεις δεκαετίες περίπου εκατομμύρια γυναικών σε όλον τον κόσμο λαμβάνουν θεραπεία ορμονικής υποκατάστασης μετά την εμμηνόπαυση για ανακούφιση από τα συμπτώματα που την συνοδεύουν. Το καλοκαίρι του 2002 έντονες συζητήσεις και αντιδράσεις προκάλεσε δημοσίευση Αμερικανικής μελέτης στο έγκυρο ιατρικό περιοδικό JAMA για τον κίνδυνο ανάπτυξης καρκίνου μαστού. Και εμείς σε άρθρο μας στο Gastric & Breast Cancer (http://www.gastriccancer.net/free/news_views.asp) είχαμε εκφράσει κάποιες επιφυλάξεις για το εάν θα πρέπει να σταματήσει η χορήγηση ορμονών.

Τώρα όμως η πρόσφατη δημοσίευση των αποτελεσμάτων της Βρετανικής μελέτης επιβεβαιώνει με σαφή και επιστημονικά τεκμηριωμένη μεθοδολογία ότι γυναίκες με μακροχρόνια θεραπεία υποκατάστασης έχουν σημαντικά μεγαλύτερο κίνδυνο καρκίνου του μαστού από γυναίκες που δεν κάνουν χρήση αυτών των σκευασμάτων. Για πρώτη φορά επίσης παρέχεται ένδειξη και για αυξημένη θνητότητα από καρκίνο μαστού.

Εκτιμάται ότι 20.000 νέες περιπτώσεις καρκίνου μαστού την περασμένη 10-ετία στην Μ. Βρετανία οφείλονται στην ορμονική θεραπεία.

Στην μελέτη που δημοσιεύθηκε στο τελευταίο τεύχος του Lancet (8 Αυγούστου 2003), και προκάλεσε την αποστολή FAX από την Επιτροπή για την Ασφάλεια στην Ιατρική την ίδια ημέρα σε Ιατρικούς συλλόγους και άλλους φορείς Υγείας για ενημέρωση όλων των επαγγελματιών Υγείας στην Μ. Βρετανία, έλαβαν μέρος 1.084.000 γυναίκες ηλικίας 50-64 ετών και διαπιστώθηκε η σημαντική αύξηση στην συχνότητα καρκίνου του μαστού στις γυναίκες που ελάμβαναν έναντι αυτών που δεν έπαιρναν ορμονική θεραπεία υποκατάστασης.

Υπάρχει σαφή συσχέτιση ορμονικού σκευάσματος (πολύ μεγαλύτερος ο κίνδυνος συνδυασμού οιστρογόνων-προγεστερόνης έναντι οιστρογόνων μόνο) και διάρκειας θεραπείας (μεγαλύτερος ο κίνδυνος μετά τα 5 χρόνια λήψης του φαρμάκου). Υπολογίζεται ότι 10 χρόνια λήψης σκευάσματος συνδυασμού οιστρογόνων-προγεστερόνης προκαλεί 19 επιπλέον περιπτώσεις καρκίνου μαστού ανά 1000 γυναίκες-λήπτες του φαρμάκου.

Η απόφαση για διακοπή ή μη έναρξη ορμονικής θεραπείας είναι δύσκολη, σύνθετη και περιπλέκεται από άλλους παράγοντες ?κίνδυνος ανάπτυξης καρκίνου ενδομητρίου σε θεραπεία με οιστρογόνα μόνο, μικρός κίνδυνος σε βραχυχρόνια λήψη και εξάλειψη κινδύνου μετά από διακοπή, παρενέργειες από το καρδιαγγειακό σύστημα, μη ύπαρξη ικανοποιητικής εναλλακτικής λύσης του προβλήματος που προκαλείται από την εμμηνόπαυση.

Συμπεραίνεται ότι η απόφαση για ορμονική θεραπεία πρέπει να λαμβάνεται εξατομικευμένα για κάθε γυναίκα μετά από συζήτηση για την σχέση οφέλη-κίνδυνοι αφού πρώτα ο οικογενειακός γιατρός ή ο γυναικολόγος έχει ενημερωθεί πλήρως τόσο για τα ευρήματα της μελέτης όσο και για τις οδηγίες-συστάσεις της Επιτροπής Ειδικών Επιστημόνων της Μ. Βρετανίας.

Η βραχυχρόνια χορήγηση (3 μήνες έως 2 χρόνια) σκευάσματος μόνο οιστρογόνων ίσως είναι μια λύση αν και το θέμα περιπλέκεται από τον αυξημένο κίνδυνο καρκίνου ενδομητρίου.

Ένα επίσης σημαντικό πρόβλημα που ανακύπτει είναι ποια πρέπει να είναι η αντιμετώπιση-προσέγγιση των γυναικών που εδώ και χρόνια λαμβάνουν ορμονική θεραπεία.

(Πηγή: www.flash.gr, δημοσίευση περιοδικό CARE)

Ίαση αλλά και ποιότητα ζωής - Νέα επιτεύγματα στην θεραπεία του καρκίνου

Η σημαντική πρόοδος στην κατανόηση της βιολογίας του πρωτοπαθούς (αρχικού) όγκου και της ικανότητάς του να δίνει μεταστάσεις (δευτερογενείς όγκοι), και η ταχεία εξέλιξη της τεχνολογίας αλλάζουν ραγδαία την θεραπευτική στρατηγική της νόσου. Η αύξηση της ανίχνευση του καρκίνου στον μαστό, προστάτη, παχύ έντερο και στομάχι σε αρχικά στάδια επιτρέπει σήμερα σε μεγαλύτερο αριθμό ασθενών να αποκομίζει σημαντικά οφέλη και στην ποιότητα ζωής από τις ελάχιστα επεμβατικές τεχνικές. Ποια είναι τα κριτήρια επιλογής των ασθενών και ποιοι οι κίνδυνοι (υποτροπή ?επανεμφάνιση- του καρκίνου);

Η καλύτερη τεκμηρίωση για την υπεροχή της περιορισμένης έναντι της εκτεταμένης χειρουργικής επέμβασης στην αντιμετώπιση του πρώιμου καρκίνου συμπαγών όγκων αφορά τον καρκίνο του μαστού. Δύο μεγάλες τυχαιοποιημένες Μελέτες από ΗΠΑ και Ιταλία επιβεβαιώνουν τώρα μετά από 20 χρόνια παρακολούθησης ότι η χειρουργική διατήρησης του μαστού έχει ίδια αποτελέσματα στην επιβίωση με την ριζική ολική μαστεκτομή.

Οι εξελίξεις στην έρευνα του φρουρού λεμφαδένα έχουν κάνει σήμερα ευρύτερα αποδεκτή την μέθοδο με αποτέλεσμα πολλοί ασθενείς με καρκίνο μαστού ή μελάνωμα να ωφελούνται σημαντικά από την διεξαγωγή της λεμφαδενεκτομής όταν ο λεμφαδένας φρουρός είναι αρνητικός.

Στον πρώιμο καρκίνο του προστάτη επίσης διαμορφώνεται μια τάση όλο και πιο συντηρητικής αντιμετώπισης. Όταν η διάγνωση γίνεται στα αρχικά στάδια της νόσου, διαπιστώνεται ότι η ολική επιβίωση δεν διαφέρει μεταξύ των ασθενών που υποβάλλονται σε ριζική προστατεκτομή και εκείνων που τίθενται σε στενή επιτήρηση (N Engl J Med) ή σε ακτινοθεραπεία.

Στο παχύ έντερο, στομάχι και γενικά σε ολόκληρο το γαστρεντερικό σύστημα αυξητική είναι τάση για ελάχιστα επεμβατική αντιμετώπιση είτε ενδοσκοπικά είτε και με τις ταχέως εξελισσόμενες λαπαροσκοπικές τεχνικές.

Δεν υπάρχει αμφιβολία ότι η εξειδικευμένη στον συγκεκριμένο ασθενή θεραπευτική στρατηγική προσαρμοσμένη στο στάδιο του καρκίνου (www.gastricbreastcancer.com) αρχίζει πλέον να ξεπερνά τα πλαίσια πειραματικής έρευνας και να εφαρμόζεται στην κλινική πράξη κυρίως σε εξειδικευμένα ογκολογικά νοσοκομειακά Κέντρα.

Όμως ο κίνδυνος της υποτροπής του καρκίνου μετά από περιορισμένη χειρουργική δεν είναι αμελητέος. Τα κριτήρια επιλογής των ασθενών που είναι κατάλληλοι για ελάχιστα επεμβατική αντιμετώπιση δεν έχουν ακόμη καθοριστεί επακριβώς. Τα οριστικά αποτελέσματα των εν εξελίξει τυχαιοποιημένων μελετών πρέπει να αναμένονται.

Μπορούμε όμως μέχρι τότε με βάση τα δεδομένα των σύγχρονων μελετών και με αυστηρή και προσεκτική επιλογή των κριτηρίων να ελαχιστοποιήσουμε τον κίνδυνο αποτυχίας της νέας αυτής θεραπευτικής προσέγγισης;

ΙΑΤΡΙΚΗ ΑΝΑΚΟΙΝΩΣΗ

Ο ΙΑΤΡΟΣ

ΧΕΙΡΟΥΡΓΟΣ - ΟΥΡΟΛΟΓΟΣ

ΘΕΟΔΟΣΙΟΣ Ε. ΤΡΙΑΝΤΑΦΥΛΛΟΥ

Αμερικής 7 (παλαιό ΤΑΞΥ)

Δέχεται: Καθημερινά 09.00-13.00 και 17.30-20.30

(εκτός Σαββάτου)

Τηλ. 2241 0 35235

ΙΑΤΡΙΚΗ ΑΝΑΚΟΙΝΩΣΗ

Το Ιατρείο του Ενδοκρινολόγου - Διαβητολόγου

ΣΤΑΥΡΟΥ ΠΑΠΑΒΕΡΓΗ

Ιερού Λόχου 14, 3ος όροφος

Τηλ. 22410-39430, 76470 & Fax: 22410-70224.

Θα μείνει κλειστό από 25/8/2003 έως 29/8/2003 λόγω συμμετοχής του Ιατρού στο Πανευρωπαϊκό Συνέδριο Διαβητολογίας στο Παρίσι της Γαλλίας.

Θα λειτουργήσει κανονικά από **1/9/2003**.

Τηλέφωνο επικοινωνίας με τον ιατρό: 6932236952

ΙΑΤΡΙΚΗ ΑΝΑΚΟΙΝΩΣΗ

Ο Ιατρός

ΑΝΑΣΤΑΣΙΟΣ ΠΛΑΤΗΣ

Ψυχίατρος

Δέχεται στο ιατρείο του στην οδό Στ. Καζούλη 18

ΩΡΕΣ ΙΑΤΡΕΙΟΥ

09.00 π.μ.-14.00 μ.μ.

(καθημερινά εκτός Σαββάτου-Κυριακής)

Μόνο με ραντεβού: Τηλ. 2241022102

Κέντρο Συμβουλευτικής & Αξιολόγησης Προσωπικότητας Παιδιών & Ενηλίκων

ΠΑΠΑΓΕΩΡΓΙΟΥ ΘΑΝΟΣ

Ψυχολόγος - Ψυχοθεραπευτής

ΠΑΝΕΠΙΣΤΗΜΙΟΥ ΑΘΗΝΩΝ

- **Διερεύνηση Προσωπικότητας (Προφίλ- Δεξιότητες-Αδυναμίες)**
- **Δείκτης Νοημοσύνης Παιδιών και Ενηλίκων**
- **Μαθησιακές Δυσκολίες και Δυσλεξία**
- **Θεραπευτική Αντιμετώπιση Φοβιών-Ειδικών Φοβιών, Κατάθλιψης, Διαταραχής πανικού, Ψυχοσωματικών προβλημάτων, Τραυματικών γεγονότων ζωής (πένθος, χωρισμός, σχολική αποτυχία), Συναισθηματικών διαταραχών, Διαταραχών Διατροφής (βουλιμία-ανορεξία).**
- **Αντιμετώπιση προβλημάτων συμπεριφοράς παιδιών σε σχολείο-σπίτι**
- **Ανάπτυξη Κοινωνικών Δεξιοτήτων**
- **Βελτίωση Σχέσεων-Πρόγραμμα Ελέγχου Συγκρούσεων**
- **Βελτίωση Αυτοεκτίμησης-Αυτοεικόνας**
- **Συμβουλευτική Οικογένιας & Ζεύγους**

Κ. Παλαιολόγου 105 - Ρόδος

Τηλ:22410 78668- Κιν: 6947371250 - Μόνο με Ραντεβού

PRIDART

Εργαστήριο Κλινικής Ψυχολογίας

ΧΡΙΣΤΙΝΑ ΣΑΒΒΑΚΗ-ΓΚΡΑΝΖΑΝ

Κλινική Ψυχολόγος-Ψυχοπαθολόγος (DESS)

- Πτυχιούχος του Πανεπιστημίου Nancy Γαλλίας
- Μεταπτυχιακή ειδίκευση (DESS) στην Κλινική Ψυχολογία Ενηλίκου, Εφήβου και Παιδιού στο Πανεπιστήμιο Reims Γαλλίας

Για τον ενήλικο
- Ψυχοδιαγνωστική
- Ψυχολογική υποστήριξη
- Ατομική και οικογενειακή συνέντευξη
- Ψυχοθεραπεία αναλυτικής εμπνεύσεως

Για το παιδί
- Αξιολόγηση προσωπικότητας (τεστ νοημοσύνης, προβολής)
- Διάγνωση μαθησιακών δυσκολιών και συμπεριφορικών διαταραχών
- Συμβουλευτική επαγγελματικού προσανατολισμού
- Ψυχοθεραπεία μέσω παιχνιδιού και εικαστικών

Δέχεται με ραντεβού

Εθνικής Αντίστασης 15

Τηλ.: 77350-Κιν. 6937684251

ΚΕΝΤΡΟ ΕΙΔΙΚΩΝ ΘΕΡΑΠΕΙΩΝ ΤΟΥ ΠΑΙΔΙΟΥ ΔΩΔΕΚΑΝΗΣΟΥ

ΚΩΝ/ΝΟΣ ΜΠΑΔΑΝΗΣ - ΣΟΥΖΗ ΓΕΩΡΓΙΛΟΠΟΥΛΟΥ

ΕΡΓΟΘΕΡΑΠΕΥΤΗΣ ΠΤΥΧΙΟΥΧΟΣ ΜΕΘΟΔΟΥ BOBATH N.D.T ΜΕΘΟΔΟΣ PORTAGE

ΛΟΓΟΠΑΘΟΛΟΓΟΣ ΜΕΤΑΠΤΥΧΙΑΚΟ ΑΚΟΥΟΛΟΓΙΑΣ

ΑΙΣΘΗΤΗΡΙΑΚΗΣ ΟΛΟΚΛΗΡΩΣΗΣ (S.I.)

ΜΕΤΕΚΠΑΙΔΕΥΣΗ ΣΤΙΣ ΝΕΥΡΟΛΟΓΙΚΕΣ ΚΑΙ ΚΙΝΗΤΙΚΕΣ ΔΙΑΤΑΡΑΧΕΣ

Αποστόλου Παύλου 84, Ρόδος 85100, τηλ. / fax (22410)60999/60579

ΝΤΟΡΑ ΚΩΝΣΤΑΝΤΙΝΟΠΟΥΛΟΥ

ΨΥΧΟΛΟΓΟΣ

Πτυχιούχος του Πανεπιστημίου της Καλιφόρνιας-Λος Αντζελες (UCLA)-Μεταπτυχιακές σπουδές στο Pepperdine University-Malibu California.

➤ Αμεση ψυχολογική υποστήριξη και επαγγελματική φροντίδα από έμπειρη Ψυχολόγο και Οικογενειακή Σύμβουλο.

➤ Η σωστή θεραπευτική σχέση μπορεί να επιφέρει ρεαλιστικές λύσεις για πραγματικά προβλήματα σε θέματα: μοναξιάς, μελαγχολίας, στρες, ανυπομονησίας, φοβίας, εθισμού, οικογενειακών σχέσεων, διαζυγίου, κακομεταχείρισης, συναισθηματικών δυσκολιών, αυτοπεποίθησης, ανασφάλειες, μεταβατικά στάδια ζωής, βουλιμίας, ανορεξίας, απώλειας, πένθους.

Τηλεφωνείστε στα τηλέφωνα:

(22410)35163 και 6944/980550

για ραντεβού και άμεση εξυπηρέτηση.

Διεύθυνση: Καρίας 1

Περιοχή Ροδίνι - Ρόδος

Studio f64

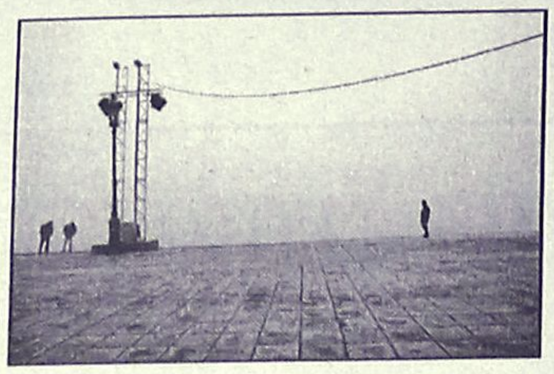

Ερίκος Χατζηνικήτας Τηλ: 2241073491 :6944205979
Website: www.hadzinikitas.com

Φωτογραφίες γάμου & βάφτισης Καλλιτεχνικό πορτρέτο
δημιουργία portfolio, Ειδικευμένος στην μαυρόασπρη φωτογραφία
Αρχιτεκτονική Φωτογραφία: (εσωτερικές & εξωτερικές λήψεις)
Studio φωτογράφιση:(αντικείμενα, κοσμήματα, κλπ..)

ΚΟΜΜΩΤΗΡΙΟ UNISEX
Natural Beauty



Χτενίσματα αέρινα, φίνα... Χτενίσματα με άποψη. Νέες κουπ με στυλ και προσθετική μαλλιών με τη γνωστή υπογραφή της ***Μαρίας***

& κατόπιν ραντεβού
ανοικτά από τις 9.00 έως 17.00

Επίσης για τα μικρά παιδιά ένα ευχάριστο κούρεμα μέσα στο παιδικό αυτοκινητάκι

Παφιάκη Μαρία

Στη νέα διεύθυνση: Ακραμίτου 16,
Ρόδος • Τηλ. 32161
κάθετος Ατταβύρου και Λεωφόρου Καλλιθέας
(παλιά διεύθυνση: προέκταση Αννης Μαρίας)

ΚΑΘΗΜΕΡΙΝΑ ΟΛΑ ΤΑ ΝΕΑ ΤΗΣ ΔΩΔΕΚΑΝΗΣΟΥ ΣΤΟ INTERNET
www.rodiaki.gr



Ρόδος: εἰκῇ καὶ ὡς ἔτυχε...

... Ο Αγιος Φανούριος στην Ψίνθο

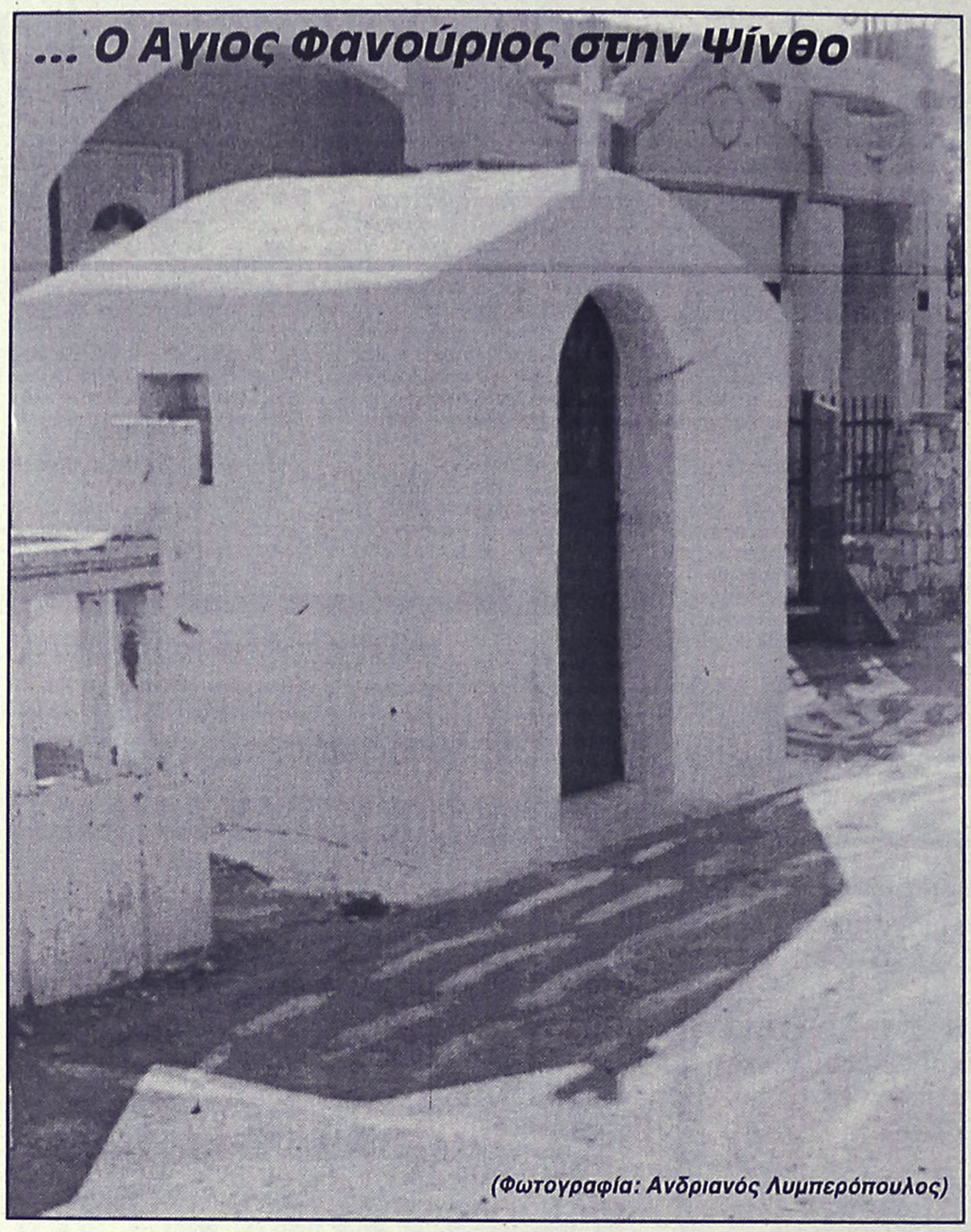

(Φωτογραφία: Ανδριανός Λυμπερόπουλος)

Ο πολιούχος της Ρόδου ο Αγιος Φανούριος δεν είναι "δημοφιλής" μόνον στην πόλη αλλά και στην ύπαιθρο. Εκκλησάκια του υπάρχουν στ' Αφάντου, στο Παραδείσι και, ίσως, το πιο μικροσκοπικό στην Ψίνθο.
Για τον Αγιο Φανούριο ο λαός μας λέει πολλά. «Είναι ο Αγιος», λένε οι ξωμάχοι μας, «που φανερώνει τα κλεμμένα ζα και τα χαμένα πράγματα». Καμιά φορά πιστεύουν πως φέρνει και την καλή τύχη στον άνθρωπο. Του φανερώνει τον δρόμο τον καλό. «Του φέγγει ο Αγιος Φανούριος». Γι' αυτό στις εικόνες παριστάνεται να κρατάει στο χέρι κερί αναμμένο και να φωτίζει.
Για τη μάνα του λένε πως ήταν αμαρτωλή. Γι' αυτό σε πολλά μέρη, και ιδίως στην Παρνασσίδα, λένε: «Αγιέ μου Φανούριε φανέρωσέ μου το... και θα σου κάνω μια κουλούρα για την ψυχή της μάνας σου». Και αλλού: «Θ' ανάψω κερί για την ψυχή της αμαρτωλής μάνας σου».

... Ερχονται οι Αρειανοί

Φέτος ο νυχτερινός ουρανός φωτίζεται ακόμη περισσότερο από τον πλανήτη Αρη, που για πρώτη φορά εδώ και πολλές χιλιάδες χρόνια βρίσκεται στην κοντινότερη απόσταση του από τη Γη. Το φαινόμενο συσχετίζεται με την τροχιά που διαγράφουν Αρης και Γη, η οποία απόψε το βράδυ θα φέρει τους δύο πλανήτης "πολύ κοντά", δηλαδή σε απόσταση 55 εκατομμυρίων χιλιομέτρων.
«Κάθε βράδυ μετά τις 10.30 ανατέλλει ο Αρης, που φέτος είναι το πιο φωτενό αστέρι του ουρανού.
Το συγκεκριμένο φαινόμενο θα συνεχίσει να είναι ορατό - στην ίδια ένταση - και κατά τη διάρκεια του Σεπτεμβρίου, οπότε και ο πλανήτης θα αρχίσει να απομακρύνεται από τη Γη».

... Μπόμπες ποτά στο Φαληράκι;

Διερωτάται αναγνώστης της στήλης:
«Πίνουν που πίνουν σαν σφουγγάρια οι νεαροί Αγγλοι χούλιγκανς στο Φαληράκι. ... Μήπως, όμως, και τα ποτά που κατεβάζουν είναι μπόμπες και απογειώνονται;».

... Χωρίς πεζοδρόμια το Φαληράκι

Εκατομμύρια *"απομυζά"* ο Δήμος Καλλιθέας από την τουριστική περιοχή στο Φαληράκι. *... Κι όμως τα πεζοδρόμια που υπάρχουν στην περιοχή αντιστοιχούν σε μερικές δεκάδες μέτρα, στους υπόλοιπους δρόμους τέτοιες "πολυτέλειες" είναι περιττές!*

Kopa Kai

POLYNESIAN /CHINESE RESTAURANT

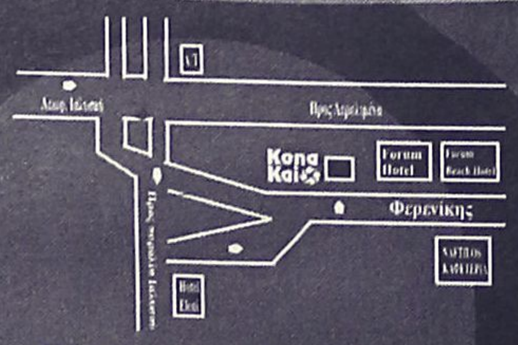

Οδός Φερενίκης - Παραλία Ιαλυσου
Τηλ. 22410 94328
(Ανετο parking Δίπλα απο το Cavo Tango)

Ξέρετε τι είναι το Sushi;
Εάν όχι, ελάτε σε μας. Δοκιμάστε Παπάγια,
Ωμό ψάρι με φύκια τυλιγμένα με γλυκό ξύδι,
στο Sushi Bar.
Εάν δεν χορτάσετε με το Sushi, τότε
άλλες 81 γεύσεις σας περιμένουν.
Εάν θέλετε όλα αυτά και όχι μόνο τότε..

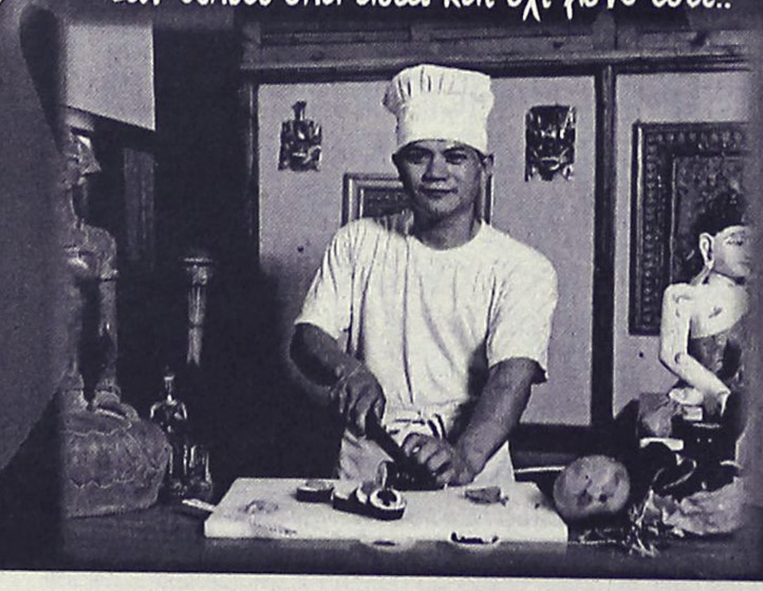



Απόληπτη εγρήγορση όλων
των αισθήσεων στο καλοκαιρινό
ευχάριστο και δροσερό περιβάλλον
που φτιάχτηκε για να υπηρετεί
το NEO TREND του SUSHI
Ανοιχτά κάθε μέρα απο 6'00 εως 12'00

Art & Movie Studio

(εκ)πολιτισμικά παίγνια

... Τα ξεβρακώματα θίξανε την σεμνοτυφία μας

Τα ξεβρακώματα των Εγγλέζων στο Φαληράκι και η αποκάλυψη των πρόωρα μαραμένων βυζιών των υστερικών ανιψιών της κας Θάτσερ, αυτά είναι που θίξανε τα ιερά και τα όσια της εθνικής μας σεμνοτυφίας, και αξιοπρέπειας.

Και δήθεν αγνοούμε ότι αυτά δεν είναι παρά λεπτομέρειες στον παροξυσμό του τουριστικού ευδαιμονισμού, τον οποίο εμείς οι ίδιοι υποσχόμαστε στους επισκέπτες μας. Εξω από τα καταστήματα με σουβενίρ, σε όλες τις γωνιές της Ελλάδας, θα δούμε "σταντ" με καρτ-ποστάλ που απεικονίζουν ηλιοκαμένους ελληνικούς (τρόπος του λέγειν) γυναικείους μαστούς ή οπίσθια και υπόσχονται αν όχι σκληρό σεξ, τουλάχιστον έναν "σοφτ" παράδεισο σεξουαλικής ελευθερίας.

Οπως μας είπε φίλος, *«η πορνογραφία των κακόφημων τουριστικών μας δρόμων είναι συμπλήρωμα της πορνογραφίας της αυθαίρετης δόμησης και της αισχροκέρδειας που βασιλεύουν στις όμορφες παραλίες μας...»*

... Τουρίστες να 'ναι κι ας βαράνε

«Κόλαση, κόλαση, κόλαση». *Ετσι περιέγραψε ένας ντόπιος σε ένα τηλεοπτικό ρεπορτάζ, την κατάσταση στον Κάβο της Κέρκυρας, την περιοχή όπου ξεσαλώνουν οι Βρετανοί τουρίστες ευκαιρίας. Κόλαση στην Κέρκυρα, κόλαση και στη Ρόδο. Τα "έκτροπα των Βρετανών" είναι ένα αβανταδόρικο θέμα στα δελτία, ενώ το CNN πρόβαλε ένα ρεπορτάζ για τα πάθη των ζωηρών επισκεπτών μας. Γονείς ταινίες του Τζέιμς Αϊβορι. Οι περισσότεροι από αυτούς έρχονται από απο-βιομηχανοποιημένες πόλεις, που πλήττονται από την ανεργία, και εκπροσωπούν μια νεολαία χωρίς παιδεία, προοπτική και μέλλον. Οσοι έχουν ταξιδέψει στη Βρετανία ίσως να μην παραξενεύονται από τη χουλιγκάνικη συμπεριφορά που επιδεικνύουν οι γόνοι της άλλοτε κραταιάς αυτοκρατορίας κατά τις μπιροκατανύξεις τους.*

Μόνο που στον τόπο μας δεν καταναλώνουν μόνον μπίρα*, αλλά και αθάνατες ελληνικές μπόμπες. Τα δωμάτια των ξενοδοχείων, τα οποία στοιβάζονται σαν σαρδέλες, νοικιάζονται σε εξευτελιστικά χαμηλές τιμές και, καθώς δεν έχουν θέα στη θάλασσα ή σε μαγευτικούς τόπους, χρησιμεύουν αποκλειστικά για ύπνο - για έναν ύπνο που μοιάζει με κώμα. Οι Βρετανοί νεοβάρβαροι έχουν πολλά κοινά με τους οικονομικούς πρόσφυγες που κατοικούν στα υπόγεια πολυκατοικιών "εφτά νομά σ' ένα δωμά".*

(Μαριάνα Τζιαντζή, από την "Καθημερινή")

... Το "μοντέλο" Φαληράκι

«Αυτή η ιστορία με τους Βρετανούς τουρίστες στο Φαληράκι της Ρόδου*, δεν είναι απλώς ένα συμπτωματικό γεγονός, μια αλληλουχία τυχαίων περιστατικών που προκάλεσαν το ενδιαφέρον των μέσων ενημέρωσης. Είναι ένα μικρό μεν, αλλά καθόλου ασήμαντο δείγμα του σύγχρονου... πολιτισμού των διακοπών, τόσο από την πλευρά των φιλοξενουμένων, όσο και από την πλευρά των φιλοξενούντων.*

Κάποτε οι διακοπές ήταν συνυφασμένες με την ανάπαυλα από την καθημερινότητα, αλλά και με την ανακάλυψη νέων τόπων, τη γνωριμία με τους ανθρώπους και την κουλτούρα τους, τις παραδόσεις, τον τρόπο ζωής τους. Και βέ-



... "Αθλοπαιδιές" βρετανών τουριστών στην Καρδάμαινα της Κω

νεαρών Αγγλων υπερασπίστηκαν τα βλαστάρια τους που αδίκως, κατά τη γνώμη τους, διώκονται από τις ελληνικές αρχές.

Τα ίδια πλάνα με τα τουρλωμένα βρετανικά οπίσθια, *ελαφρώς παραμορφωμένα με την τεχνική του "μωσαϊκού", έχουν προβληθεί δεκάδες φορές από ορισμένα κανάλια, ενώ η πιο προσφιλής εικόνα των τελευταίων ημερών είναι πέντ'-έξι βαρεμένοι Βρετανοί, μεταμφιεσμένοι σε αρχαίους Ελληνες με ένα σεντόνι πάνω από τη βερμούδα, που παρελαύνουν στο Φαληράκι.*

«Η προσβολή προς την ιερή φορεσιά των αρχαίων Ελλήνων είναι μεγάλη», σχολιάζει ο ρεπόρτερ του Alter, αφήνοντά μας σύξυλους, αφού η μεγαλύτερη προσβολή δεν ήταν της "ιερής χλαμύδας", αλλά της ιερότητας της ανθρώπινης ζωής.

Πρόσφατα, ένας ανήλικος Ιρλανδός έχασε τη ζωή του στο Φαληράκι, όταν ένας νεαρός Βρετανός, τύφλα στο μεθύσι, του έκοψε την καρωτίδα με ένα σπασμένο μπουκάλι μπίρας. Το τραγικό αυτό γεγονός εξακολουθεί να στοιχειώνει το "ξέγνοιαστο" Φαληράκι και αλίμονο αν το ξεχάσουμε.

Σε μια μαζική παγκοσμιοποιημένη κουλτούρα *που υμνεί τις ακραίες εμπειρίες, σε ένα διαφημιστικό σύμπαν που μας προσκαλεί να "ζήσουμε έντονα", είναι φυσικό αυτοί οι τουρίστες να μη θυμίζουν τους Βρετανούς που βλέπουμε στις βαια ο τουρισμός δεν αποτελούσε τη μοναδική σχεδόν οικονομική δραστηριότητα ενός τόπου.*

Σήμερα διακοπές για ένα σημαντικότατο τμήμα των τουριστών, *ιδιαίτερα νεαρής ηλικίας, σημαίνει ένα χωρίς όριο "ξεσάλωμα" υπό τους ήχους μια εκκωφαντικής μουσικής και υπό την επήρεια απίστευτων ποσοτήτων αλκοόλ.*

Αυτό επιτάσσει το σύγχρονο "λάιφ στάιλ", αυτή την εικόνα εκτόνωσης και αποχαύνωσης διαμορφώνουν πολλά μέσα ενημέρωσης, αυτόν τον τρόπο ζωής πλασάρουν διαφημίσεις και τουριστικοί πράκτορες, αυτό το κοινό επιδιώκουν να κατακτήσουν ξενοδόχοι και επιχειρηματίες της διασκέδασης.

Προχθές ήταν η Ιμπιζα, χθες ήταν η Αγία Νάπα, σήμερα είναι το Φαληράκι, *αύριο κάποιος άλλος μαζικός τουριστικός προορισμός, όπου η βία και οι προκλήσεις θα δημιουργούν εντάσεις και αντιδράσεις στους "φιλήσυχους" πολίτες και θα δίνουν τροφή στα ΜΜΕ.*

Ομως, ας μην κοροϊδευόμαστε και ας μην παριστάνουμε τις αθώες περιστερές. Αυτό το μοντέλο μαζικού τουρισμού θέλουμε, αυτό πλασάρουμε, μ' αυτό επιβιώνουν, πάρα πολλές επιχειρήσεις.

Είτε μας αρέσει είτε όχι, το "μοντέλο" Φαληράκι δεν αποτελεί την εξαίρεση, αλλά μάλλον τον κανόνα για την τουριστική βιομηχανία μας».

(Σήφης Πολυμίλης, από την "Ελευθεροτυπία")

«ΡΟΔΙΑΚΗ» ΑΠΟ ΤΟ 1915

ΦΛΑΣ ΣΤΟ ΠΑΡΕΛΘΟΝ


ΡΟΔΙΑΚΗ

ΕΒΔΟΜΑΔΙΑΙΑ ΘΕΑΤΡΙΚΗ ΦΩΣ ΚΑΙ ΚΙΝΗΜΑΤΟΓΡΑΦΙΚΗ ΕΦΗΜΕΡΙΣ

ΕΝ ΡΟΔΩ
ΔΕΥΤΕΡΑ 19 ΑΥΓΟΥΣΤΟΥ 1929
ΑΡΙΘ. 1053

ΚΑΘΗΜΕΡΙΝΑ ΣΚΙΤΣΑ

Η Πανήγυρις της Κρεμαστής

Η Κρεμαστή ήρχισε πλέον να συγκεντρώνη τον κόσμον των πανηγυριστών.

Από της παρελθούσης Πέμπτης, εορτής της Κοιμήσεως της Θεοτόκου, και πρώτης ημέρας των εορτών, αι συγκεντρώσεις έγιναν πυκνότεραι, πάσα δε καταβάλλεται μέριμνα εκ μέρους των δημοτικών και κοινοτικών αρχών του χωρίου δια την όσον το δυνατόν καλύτερον διαμονήν των επισκεπτών.

Η κίνησις ήτο ζωηρά ιδίως χθες με την άφιξιν των επισήμων και την διεξαγωγήν των αγώνων, περί ων θα κάμωμεν λόγον εις το προσεχές.

Η συγκοινωνία χάρις εις τα ληφθέντα υπό των αρχών μέτρα, έχει κανονισθή, η δε σχετική υπηρεσία λειτουργεί κανονικώς, ουδενός ευτυχώς επεισοδίου σημειωθέντος κατά τας ημέρας αυτάς. Αρχίζει ούτως ο κόσμος βαθμηδόν να ανακτά την εμπιστοσύνην του, αποβάλλων την εντύπωσιν, την οποίαν τω αφήκεν το τελευταίον αυτοκινητικόν δυστύχημα.

ΔΙΟΙΚΗΤΙΚΑ

Δια Διοικητικού διατάγματος από 15 τρέχοντος κατά την απουσίαν του ταξ. Κουιρίνο Κριβελλάρι, γενικού Γραμματέα, ο κόμης Οκτάβιος Γκλόρια, διευθυντής του Γραφείου της Α.Ε. του Γεν. Διοικητού, αναλαμβάνει από της ημερομηνίας ταύτης τα καθήκοντα του Γεν. Γραμματέως.

(Στα κείμενα από την παλιά "Ροδιακή" διατηρείται η γλώσσα της εποχής και οι τότε ονοματοθεσίες. Τότε η "Ροδιακή" εκδιδόταν υπό καθεστώς παλικής κατοχής).

ΠΙΝΑΚΕΣ ΖΩΓΡΑΦΙΚΗΣ



Σε μας θα βρείτε
ΔΩΡΑ για εσάς και για τους άλλους
ΔΩΡΑ αξίας που φαίνονται και δεν ξεχνιούνται
• ΠΙΝΑΚΕΣ ΖΩΓΡΑΦΙΚΗΣ
• ΒΙΤΡΩ ΓΝΗΣΙΟ και ΜΗ
• ΚΑΘΡΕΠΤΕΣ ΖΩΓΡΑΦΙΣΤΟΙ ΚΙ
ΠΡΟΣΦΟΡΕΣ ΚΑΙ ΕΥΚΟΛΙΕΣ ΠΛΗΡΩΜΗΣ
ΦΩΤΙΖΟΜΕΝΟΙ
• ΚΟΡΝΙΖΕΣ
ΛΙΣΤΑ ΓΑΜΟΥ
Που φτιάχνουν με μεράκι η
Η ΡΟΔΟΥΛΑ & Ο ΑΡΤΑΝ
Μιχ. Πετρίδη 96 κοντά στο ΜΗΔΕΙΑ Τηλ.. 62552

Αντίλαλοι

πολιτικοί και άλλοι...

ΤΑ ΡΟΔΙΤΙΚΑ ΠΡΟΪΟΝΤΑ

Ούτε στο 0,5% επί του συνολικού τζίρου του καταστήματος αφορολογήτων ειδών στο αεροδρόμιο Ρόδου, δεν φθάνει ο τζίρος **για ροδίτικα προϊόντα.**

Αυτό αποκάλυψε χθες ο πρόεδρος της Ομοσπονδίας Επαγγελματοβιοτεχνών **κ. Κ. Ντουβής**, δίνοντας προφανώς απάντηση σ' αυτούς που νομίζουν ότι είμαστε ...αμερικανάκια και μιλάνε **για προώθηση ντόπιων προϊόντων.**

Λ. Μ.

ΠΟΙΟΣ ΑΚΟΥΕΙ;

Για **"σαλταδόρους και για αεριτζήδες"** που δραστηριοποιούνται στον τομέα του εμπορίου και των επιχειρήσεων, έκανε χθες **λόγο ο καλός γνώστης της εμπορικής αγοράς του νησιού μας** και έμπειρο στέλεχος επί σειρά ετών στα συνδικαλιστικά δρώμενα (ΕΒΕΔ και Εμπορικός Σύλλογος) **κ. Γιώργος Σπανός**, τοποθετώντας έτσι στην πραγματική του διάσταση το μέγεθος του προβλήματος, το οποίο δεν είναι άλλο από **τον ασύδοτο υπερεπαγγελματισμό.**

Χρόνια φωνάζει τώρα ο εμπορικός κόσμος για αυτού του είδους τα απαράδεκτα φαινόμενα, που στην κυριολεξία διασύρουν το νησί μας! Ποιος τους ακούει όμως;

Μιχ. Μ.

ΟΥΔΕΝ ΚΑΚΟΝ ΑΜΙΓΕΣ ΚΑΛΟΥ

Δε λέμε, καλά κάνει ο δήμαρχος Καλλιθέας, κ. Γιάννης Ιατρίδης, και διαμαρτύρεται **για το μπαράζ δημοσιευμάτων** με τα οποία μας βομβαρδίζουν κάθε χρόνο, τα βρετανικά ταμπλόιντς, για το Φαληράκι.

Αλλά, όπως ειπώθηκε και στη σύσκεψη της Κυριακής, **ουδέν κακόν αμιγές καλού.** Δηλαδή, από τη στιγμή που γράφεται ...σωστά το όνομα του Φαληρακίου στα βρετανικά έντυπα, έχουμε εξοικονομήσει και μάλιστα δίχως κόστος, μία άνευ προηγουμένου διαφήμιση.

Και εκτός των άλλων, θα συμπληρώναμε εμείς, αυτή τη στιγμή ο κ. Ιατρίδης έχει συχνότερη παρουσία στα βρετανικά έντυπα **ακόμη κι από τον Τόνι Μπλερ!**

Διότι, ποιός άλλος, π.χ. Ελληνας υπουργός, ξεκινάει τη μέρα του μιλώντας ας πούμε στη "Daily Mail" και την τελειώνει δίνοντας συνέντευξη στο ραδιόφωνο του BBC, ενώ στο ενδιάμεσο έχει εμφανιστεί και σ' ένα ρεπορτάζ του CNN;

Κυρ. Π.

Ο ΦΑΚΕΛΟΣ

Λέγεται, ότι επιχειρηματίας που έχει "στριμωχθεί" από την δικαιοσύνη για παραβάσεις που έκανε, **απειλεί** ότι έχει στην κατοχή του φάκελο με παρανομίες 65 τόσων ξενοδόχων.

Ετσι λέγεται και ειλικρινά δεν έχουμε αντίρρηση να δημοσιοποιήσει το περιεχόμενο του φακέλου και να τον καταθέσει επίσης **στον εισαγγελέα**, για τα δέοντα.

Λ. Μ.

Η ΔΙΑΣΤΑΥΡΩΣΗ

Κάποιος αρμόδιος θα πρέπει να ασχοληθεί και με το **θέμα της σήμανσης** στο δρόμο Ρόδου - Καμείρου, στην διασταύρωση προς τις Πεταλούδες.

Οπως επισημαίνει αναγνώστρια, επειδή ακριβώς δεν υπάρχει σήμανση **αρκετοί αλλοδαποί** που οδηγούν αυτοκίνητα και μοτοποδήλατα, αντιλαμβάνονται τελευταία στιγμή την διασταύρωση, με αποτέλεσμα καθημερινά **να συμβαίνουν μικροατυχήματα.**

Αυτονόητο είναι ότι εδώ και χρόνια θα έπρεπε να είχε αντιμετωπιστεί το θέμα, αλλά...

Λ.Μ.

ΤΑ ΙΔΙΑ...

Τελειώνουν και οι εκπτώσεις! Και το συμπέρασμα είναι ότι δεν ικανοποίησαν ιδιαίτερα καμία πλευρά. Το κάθε πέρυσι και καλύτερα σε πλήρη ισχύ, για μία ακόμα φορά!

Β. Μ.

ΤΗΝ ΞΑΝΑΒΡΗΚΕ

Τυχερός στην... ατυχία του στάθηκε ο βουλευτής Δωδεκανήσου **κ. Δ. Κρεμαστινός**. Οπως μάθαμε έχασε την αστυνομική του ταυτότητα, αλλά την ξαναβρήκε.

Του έπεσε στη θάλασσα και βρέθηκε μερικές μέρες αργότερα από συμπατριώτη μας στην παραλία του Μανδρικού. Αυτός την παρέδωσε στον αντινομάρχη κ. Κουσουρνά **και έτσι την ξαναβρήκε** ο κ. Κρεμαστινός.

Λ.Μ.

ΤΟ ΠΑΛΑΤΑΚΙ
παιδικός σταθμός νηπιαγωγείο

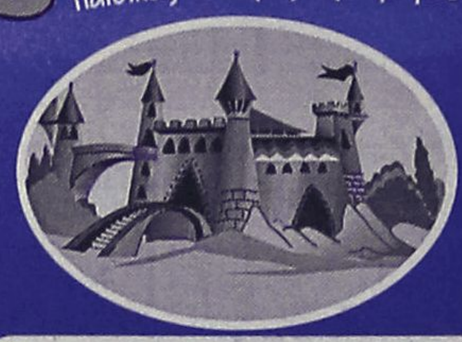

Τώρα και μαθήματα κολύμβησης

ΜΕΤΑΦΟΡΑ ΜΕ ΣΧΟΛΙΚΟ
(περιοχές Ρόδου, Ιξιάς, Κοσκινού)

ΠΛΗΡΟΦΟΡΙΕΣ
ΒΑΛΑΣΙΑ ΒΑΡΔΕΛΛΗ-ΝΗΠΙΑΓΩΓΟΣ
ΤΗΛ.: (22410) 39739, 6972007352

ΑΦΡΟΝΤΙΣΤΗΡΙΟ ΑΝΟΔΟΣ
ΓΙΑ ΟΛΕΣ ΤΙΣ ΤΑΞΕΙΣ
ΓΥΜΝΑΣΙΟΥ–ΕΝΙΑΙΟΥ ΛΥΚΕΙΟΥ–ΤΕΕ

Στο Φροντιστήριό μας διδάσκονται σε ολιγομελή τμήματα από καθηγητές ΠΤΥΧΙΟΥΧΟΥΣ ΠΑΝΕΠΙΣΤΗΜΙΩΝ τα μαθήματα:

✓ ΜΑΘΗΜΑΤΙΚΑ ✓ ΦΥΣΙΚΗ
✓ ΧΗΜΕΙΑ ✓ ΦΙΛΟΛΟΓΙΚΑ
✓ ΟΙΚΟΝΟΜΙΚΑ ✓ ΒΙΟΛΟΓΙΑ

ΕΝΑΡΞΗ
Β', Γ' ΕΝΙΑΙΟΥ ΛΥΚΕΙΟΥ (όλες οι κατευθύνσεις) 18 ΑΥΓΟΥΣΤΟΥ
ΓΥΜΝΑΣΙΟ, Α' ΕΝΙΑΙΟΥ ΛΥΚΕΙΟΥ - ΤΕΕ 1 ΣΕΠΤΕΜΒΡΙΟΥ

Τα χαμηλότερα δίδακτρα της αγοράς με μεγάλα ποσοστά επιτυχίας

Πληροφορίες - Εγγραφές:
Ελένη Ρούσου - Μαργωμένου
Γαριβάλδη 17 • Τηλ.: 22410 28053
www.rodosvitrina.gr/anodos.htm

ΦΡΟΝΤΙΣΤΗΡΙΟ ΜΕΣΗΣ ΕΚΠΑΙΔΕΥΣΗΣ
Η ΔΟΜΗ

ΔΙΕΥΘΥΝΣΗ:
ΝΙΚΗΤΑΣ ΧΑΤΖΗΚΩΝΣΤΑΝΤΙΝΟΥ
ΛΟΥΚΑΣ ΚΩΣΤΑΣ

ΕΝΑΡΞΗ ΜΑΘΗΜΑΤΩΝ:

ΕΝΙΑΙΟ ΛΥΚΕΙΟ
1) Β' & Γ' (γενικής παιδείας & όλες οι κατευθύνσεις): 14 Αυγούστου
Διδάσκονται: ΜΑΘΗΜΑΤΙΚΑ - ΦΥΣΙΚΗ - ΧΗΜΕΙΑ - ΦΙΛΟΛΟΓΙΚΑ - ΑΡΧΕΣ ΟΙΚΟΝΟΜΙΚΗΣ ΘΕΩΡΙΑΣ ΑΝΑΠΤΥΞΗ ΕΦΑΡΜ. ΣΕ ΠΡΟΓΡΑΜ/ΚΟ ΠΕΡΙΒΑΛΛΟΝ

2) Α': : 1 Σεπτέμβρη
Διδάσκονται: ΜΑΘΗΜΑΤΙΚΑ - ΦΥΣΙΚΗ - ΧΗΜΕΙΑ - ΦΙΛΟΛΟΓΙΚΑ - ΑΡΧΕΣ ΟΙΚΟΝΟΜΙΑΣ ΕΦΑΡΜΟΓΕΣ ΠΛΗΡΟΦΟΡΙΚΗΣ

ΓΥΜΝΑΣΙΟ
Τάξεις α' - β' - γ' : 1 Σεπτέμβρη
Διδάσκονται: ΜΑΘΗΜΑΤΙΚΑ - ΦΥΣΙΚΗ - ΧΗΜΕΙΑ- ΦΙΛΟΛΟΓΙΚΑ

ΤΕΕ (β' κύκλος-εξετάσεις εθνικού επιπέδου): 1 Σεπτέμβρη
Διδάσκονται: ΜΑΘΗΜΑΤΙΚΑ-ΝΕΑ ΕΛΛΗΝΙΚΑ

ΕΓΓΡΑΦΕΣ: από 1 Αυγούστου, καθημερινά από 9-1 π.μ. και 6-8 μ.μ., στο τηλέφωνο 2241033988.
Για τα τμήματα πληροφορικής και ΑΟΘ: έως 1/9

ΔΙΕΥΘΥΝΣΗ ΦΡΟΝΤΙΣΤΗΡΙΟΥ
ΔΩΔΕΚΑΝΗΣΙΑΚΗΣ ΝΕΟΛΑΙΑΣ 12 κοντά στον κιν/φο ΠΑΛΛΑΣ

ΚΑΘΗΜΕΡΙΝΑ ΟΛΑ ΤΑ ΝΕΑ ΤΗΣ ΔΩΔΕΚΑΝΗΣΟΥ ΣΤΟ INTERNET
www.rodiaki.gr

Προσφορά expert
ΠΡΟΣ ΦΟΙΤΗΤΕΣ
ΦΟΙΤΗΤΙΚΟ ΠΑΚΕΤΟ
✓ Ψυγείο WHIRLPOOL 1,40 X60X60
✓ TV THOMSON 20'' ιντσών
✓ Φούρνος με 3 εστίες
✓ Ηλεκτρική σκούπα HOOVER
✓ Συμμετοχή σε κλήρωση φορητού υπολογιστή
ΠΑΡΑΔΟΣΗ ΣΕ ΟΛΗ ΤΗΝ ΕΛΛΑΔΑ
expert ΚΩΣΤΑΡΙΔΗΣ
ΚΑΝΑΔΑ 12 • Τηλ. (22410) 22325-20874

Rodos Park SUITES HOTEL
Καλοκαιρινές Προτάσεις

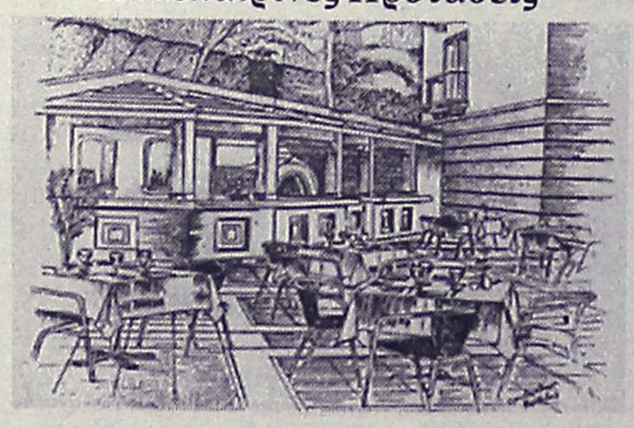

Η Tratoria al Parco του Rodos Park και πάλι κοντά σας αυτό το καλοκαίρι κάθε βράδυ, μέσα σ' ένα δροσερό περιβάλλον δίπλα στην πισίνα, σας δίνει και φέτος μια ξεχωριστή πρόταση δροσιάς.

Από τις 3 Ιουλίου συντροφιά θα σας κρατάει η ΔΑΝΑΗ και ο ΡΕΝΑΤΟ με πλούσιο και ανανεωμένο πρόγραμμα Ανοιχτά καθημερινά από 20.00 έως 24.30

Rodos Park Suites Hotel-Ρήγα Φεραίου 12
Τηλ. 22410-89700