ΕΤΟΣ ΙΔΡΥΣΕΩΣ: 1915
ΙΔΡΥΤΗΣ: ΕΜΜ. ΚΑΛΑΜΠΙΧΗΣ
ΔΙΕΥΘΥΝΤΗΣ: ΑΘ. ΜΑΡΑΣΙΩΤΗΣ

Η ΡΟΔΙΑΚΗ

ΗΜΕΡΗΣΙΑ ΠΡΩΙΝΗ ΕΦΗΜΕΡΙΔΑ ΤΗΣ ΡΟΔΟΥ

ΤΕΤΑΡΤΗ
27 ΑΥΓΟΥΣΤΟΥ 2003
ΑΡ. ΦΥΛΛΟΥ 17.480
ΤΙΜΗ: ΕΥΡΩ 0,70

ΟΠΩΣ ΑΠΕΔΕΙΞΕ Ο ΔΗΜΟΣ ΜΕ ΣΤΟΙΧΕΙΑ

Τα ΚΑΕ παραπλάνησαν και το Δικαστήριο!

Συζήτηση χθες στο Διοικητικό Πρωτοδικείο

Με αδιάσειστα στοιχεία ο Δήμος απέδειξε χθες ότι τα ΚΑΕ στο λιμάνι της Ρόδου λειτουργούν παράνομα και ζήτησε την σφράγισή τους. ΣΕΛΙΔΑ 8

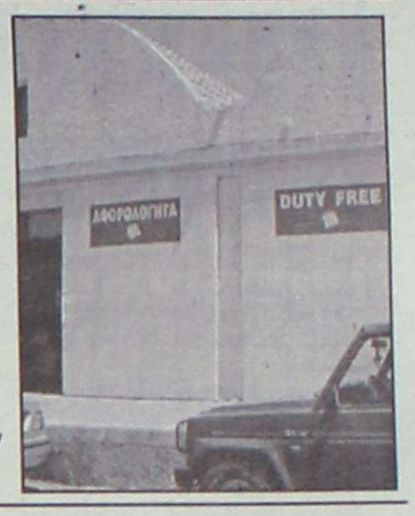

ΓΚΑΛΟΠ ΓΙΑ ΤΟΝ ΕΡΧΟΜΟ ΤΟΥΣ ΣΤΟ ΦΑΛΗΡΑΚΙ!

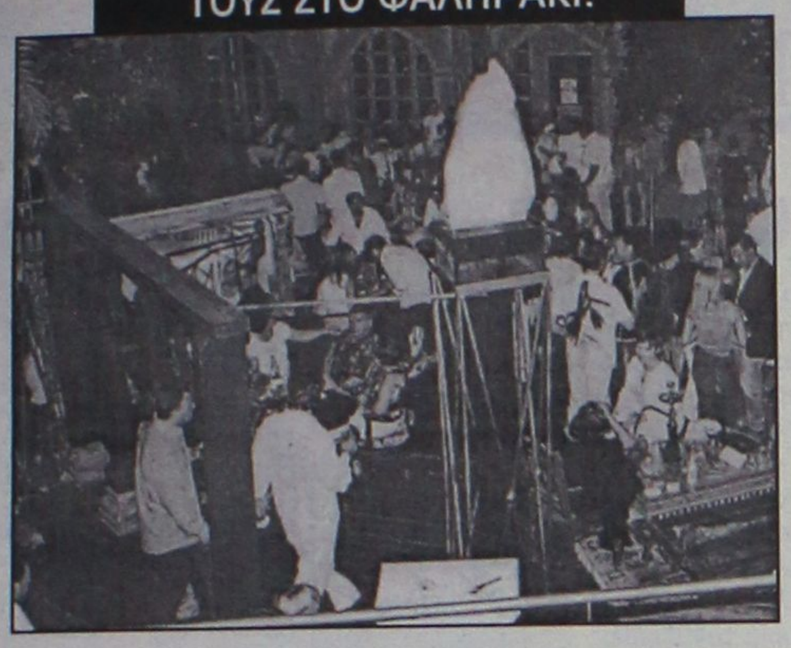

Οι πιο πολλοί βλέπουν με στραβό μάτι τους Άγγλους αστυνομικούς

Η πλειοψηφία χρηστών του διαδικτύου δεν θέλουν τους Βρετανούς αστυνομικούς στο Φαληράκι. Αυτοί όμως μας έρχονται στις 29 Αυγούστου με τις ...ευχές της ΕΛΑΣ. ΣΕΛΙΔΑ 7

ΚΟΒΕΙ ΟΛΑ ΤΑ ΕΠΙΔΟΜΑΤΑ Η ΝΟΜΑΡΧΙΑ ΔΩΔΕΚΑΝΗΣΟΥ

ΠΡΟΝΟΙΑ σε ...καταστολή!

Το ανακοίνωσε ο ίδιος ο Νομάρχης επικαλούμενος την έλλειψη πόρων

ΣΕ ΔΥΣΚΟΛΗ ΘΕΣΗ ΟΙ ΑΝΑΞΙΟΠΑΘΟΥΝΤΕΣ

Σε τραγική κατάσταση περιέρχονται πλέον αναξιοπαθούντες συμπολίτες μας μετά την απόφαση του Νομάρχη να αναστείλει την χορήγηση επιδομάτων πρόνοιας σε δικαιούχους. Αναμένονται αντιδράσεις. ΣΕΛΙΔΑ 3



ΣΥΜΦΩΝΑ ΚΑΙ ΜΕ ΤΙΣ ΕΚΤΙΜΗΣΕΙΣ ΤΟΥ ΔΙΕΥΘΥΝΤΗ Β/ΘΜΙΑΣ ΕΚΠΑΙΔΕΥΣΗΣ

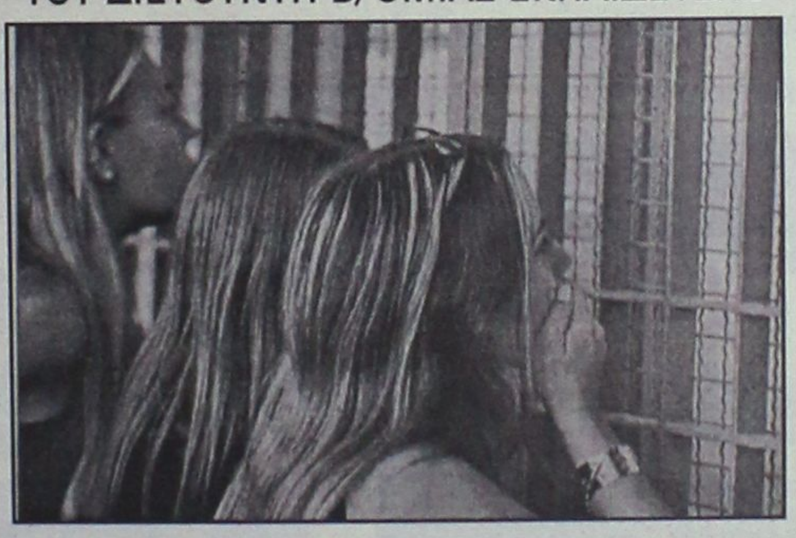

Πήγαν πολύ καλύτερα από πέρυσι οι μαθητές των Λυκείων της Ρόδου

ΠΡΟΒΛΗΜΑΤΙΣΜΟΣ ΓΙΑ ΤΙΣ ΕΠΙΛΟΓΕΣ ΤΩΝ ΥΠΟΨΗΦΙΩΝ

Καλύτερα από πέρυσι πήγαν οι υποψήφιοι για τα ΑΕΙ-ΤΕΙ. Ωστόσο η επιλογή τους να εξασφαλίσουν μέσω των σχολών μια θέση στο Δημόσιο προβληματίζει. ΣΕΛΙΔΑ 5

Πρόσκληση

Στις **27, 28 και 29 Αυγούστου** θα πραγματοποιηθεί διάλεξη με θέμα **"Η θεότητα του Ιησού Χριστού"** από τον παγκοσμίου φήμης θεολόγο **Θεμιστοκλή Κουλούρη.** Ενημερώνουμε τους ενδιαφερόμενους από οποιαδήποτε εκκλησία ότι η διάλεξη θα γίνει στην αίθουσα διαλέξεων της Εκκλησίας Χριστιανών Ελλάδος στην περιοχή Ασγούρου και ώρα **20.00 έως 23.00** τηλέφωνα επικοινωνίας: **22410-95828, 22410-63735, 22410-63286**

ΠΡΟΣΟΧΗ-ΠΡΟΣΕΧΩΣ
ΓΕΡΜΑΝΙΚΑ ΣΤΑ ΚΟΣΚΙΝΟΥ
Ολιγομελή τμήματα, σύγχρονες μέθοδοι (Οπτικοακουστικά, Ηλ. Υπολογ. Πολυμέσα)
Προετοιμασία για **όλα τα διπλώματα** Zertifikat, ZMP, KDS, GDS
Με εγγύηση επιτυχίας την προσωπική διδασκαλία...
...καθηγητή με 10ετή διδ. εμπειρία στη Δ. Γερμανία και την Ελλάδα
Σε εντελώς καινούριο χώρο, κοντα στο σχολείο, δίπλα στην εκκλησία του χωριού.
Πληροφορίες: 22410-60404 και 69 45 65 77 88
Έναρξη μαθημάτων την πρώτη εβδομάδα Οκτωβρίου

ΚΕΝΤΡΑ ΕΚΠΑΙΔΕΥΣΗΣ ΞΕΝΩΝ ΓΛΩΣΣΩΝ
ΑΓΓΛΙΚΑ · ΙΤΑΛΙΚΑ · ΓΕΡΜΑΝΙΚΑ · ΓΑΛΛΙΚΑ · ΙΣΠΑΝΙΚΑ
LA LINGUA
www.lalingua.gr
η δυναμη στην ξενογλωσση εκπαιδευση!
ΡΟΔΟΣ: ΒΕΝΕΤΟΚΛΕΩΝ 37α, Τηλ.: 22074, 25800
ΙΑΛΥΣΟΣ: ΔΗΜΟΚΡΑΤΙΑΣ 60, τηλ.: 90133
ΟΙ ΕΓΓΡΑΦΕΣ ΑΡΧΙΣΑΝ

ΚΕΝΤΡΟ ΞΕΝΩΝ ΓΛΩΣΣΩΝ
ΜΕΡΚΟΥΡΗ ΚΟΝΤΟΥ
Σελ. 12

* ΚΟΥΡΤΙΝΟΞΥΛΑ - ΚΟΥΡΤΙΝΟΒΕΡΓΕΣ
* ΣΤΟΡΙΑ - μεταλλικά-ξύλινα-υφασμάτινα
* ΚΟΡΝΙΖΕΣ πινάκων ΙΤΑΛΙΑΣ
* ΚΟΥΝΟΥΠΙΕΡΕΣ αυτόματες * ΠΑΡΚΕ υψηλής αντοχής
ΑΤΣΑΣ Α.Σ. εμπ. κεν. ΜΗΔΕΙΑ 63602-66339

ΚΕΡΔΙΣΤΕ και εσείς
€ 215.334,83
δόθηκαν σε Jackpots
Χθές στα SLOT MACHINES (ΜΗΧΑΝΑΚΙΑ)
CASINO RODOS
Boutique Hotel & Casino

ΗΜΕΡΟΛΟΓΙΟ

Τετάρτη 27 Αυγούστου 2003
Φανουρίου μεγαλομάρτυρος

Ανατολή ηλίου: 06.50'
Δύση ηλίου: 20.03'
Νέα Σελήνη

ΦΑΡΜΑΚΕΙΑ

Σήμερα διημερεύει το φαρμακείο της κ. Αλαβέρα Ειρ. στην Καναδά 140 και διανυκτερεύει του Φανουράκη (κληρονόμοι) στη Νέα Αγορά.

ΒΕΝΖΙΝΑΔΙΚΑ

Σήμερα διανυκτερεύουν τα βενζινάδικα: Ακρίτας (Γ. Σεφέρη), Τσαγκαράκης-Σαλαμαστράκης (Λ. Καλλιθέας), Τοδουλάκης (Ιαλυσός), Κοντομανώλης (Κρεμαστή), Πάππου (Παραδείσι), Νικολουδάκη (Κρητηνία), Μάστορης (Τσαΐρι), Καλλιθενός (Αρχάγγελος).

ΛΑΪΚΕΣ ΑΓΟΡΕΣ

Τετάρτη : στο Δημοτικό Νεκροταφείο.
Πέμπτη: στην οδό Βύρωνος
Παρασκευή: στην οδό Πτολεμαίων (Ανάληψη)
Σάββατο: στο Δημοτικό Νεκροταφείο.

ΔΡΟΜΟΛΟΓΙΑ ΠΛΟΙΩΝ

Σήμερα αναχωρεί το πλοίο "ΡΟΔΟΣ" στις 15.00 για Σύμη-Τήλο, Κάλυμνο, Λέρο, Πάτμο, Πειραιά και το «ΔΙΑΓΟΡΑΣ» στις 18.00 για Κω-Πειραιά.

ΑΕΡΟΠΟΡΙΚΑ ΔΡΟΜΟΛΟΓΙΑ

ΟΛΥΜΠΙΑΚΗ ΑΕΡΟΠΟΡΙΑ

ΑΠΟ ΡΟΔΟ-ΑΘΗΝΑ
- Καθημερινά 07.10, 13.40
- Πέμπτη 20.10, 22.45
- Καθημερινά πλην Πέμπτης 19.40, 22.25
- Καθημερινά πλην Κυριακής 10.40

ΑΠΟ ΑΘΗΝΑ-ΡΟΔΟ
- Καθημερινά 05.30,12.00
- Πέμπτη 18.30, 21.05
- Καθημερινά πλην Πέμπτης 18.00, 20.45
- Καθημερινά πλην Κυριακής 09.00

ΑΠΟ ΡΟΔΟ-ΘΕΣΣΑΛΟΝΙΚΗ
- Δευτέρα - Τετάρτη 09.45
- Πέμπτη 10.45
- Σάββατο 15.15
- ΔΕΥ-ΤΕΤ-ΠΑΡ-ΚΥΡ 16.10

ΑΠΟ ΡΟΔΟ-ΗΡΑΚΛΕΙΟ
- Δευτέρα-Παρασκευή 14.30, Τετάρτη-Κυριακή 16.30

ΑΠΟ ΡΟΔΟ-ΚΑΡΠΑΘΟ
- ΔΕΥ-ΠΕΜ-ΠΑΡ-ΣΑΒ 07.00, 10.40
- Τετάρτη-Κυριακή 10.40, 14.20

ΑΠΟ ΡΟΔΟ-ΚΑΣΟ
- ΔΕΥ-ΠΕΜ-ΠΑΡ-ΣΑΒ 07.00
- Τετάρτη-Κυριακή 10.40

ΑΠΟ ΡΟΔΟ-ΚΑΣΤΕΛΟΡΙΖΟ
- ΔΕΥ-ΤΕΤ-ΠΑΡ-ΣΑΒ-ΚΥΡ 07.10

ΑΠΟ ΡΟΔΟ-ΧΙΟ
- Τρίτη στις 10.40 και Πέμπτη στις 10.45'

ΡΟΔΟΣ-ΜΥΤΙΛΗΝΗ
- Δευτέρα-Τετάρτη στις 09.45, Τρίτη στις 10.40', Πέμπτη στις 10.45' και Σάββατο στις 15.15

ΡΟΔΟΣ- ΣΑΜΟΣ
- Τρίτη στις 10.40', Σάββατο στις 15.15

ΡΟΔΟΣ-ΛΗΜΝΟΣ
- Δευτέρα-Τετάρτη στις 09.45', Τρίτη στις 10.40', Πέμπτη στις 10.45' και Σάββατο στις 15.15'

AEGEAN AIRLINES & CRONUS

ΑΠΟ ΡΟΔΟ-ΑΘΗΝΑ
Καθημερινά πτήση 201-07.10 πλην Κυριακής. Καθημερινές πτήσεις 209-11.10, 652-16.25, 217-18.10, 219-21.35

ΑΠΟ ΑΘΗΝΑ-ΡΟΔΟ
Καθημερινά πτήση 200-05.30 πλην Κυριακής.
Καθημερινές πτήσεις: 208-09.30, 651-14.45, 216-16.30, 218-19.55

ΑΠΟ ΡΟΔΟ-ΗΡΑΚΛΕΙΟ
Καθημερινά πτήση 763-14.30

ΑΠΟ ΗΡΑΚΛΕΙΟ-ΡΟΔΟ
Καθημερινά πτήση 764-16.05

ΑΠΟ ΡΟΔΟ-ΘΕΣΣΑΛΟΝΙΚΗ
Καθημερινά πτήση 721-17.45

ΑΠΟ ΘΕΣΣΑΛΟΝΙΚΗ-ΡΟΔΟ
Καθημερινά πτήση 720-12.10

Χρήσιμα τηλέφωνα κρατήσεων: (22410) 24400.

Έπώνυμον το ανώνυμον...

Δίνει τα ρέστα του ο πρωθυπουργός

Οι κινήσεις της κυβέρνησης στην πολιτική σκακιέρα δείχνουν ότι ετοιμάζεται για εκλογική αναμέτρηση: παροχές και διορισμοί, κατασκευή εκπλήξεων στην Παιδεία και εντυπώσεων γύρω από τους Ολυμπιακούς Αγώνες, προσπάθεια ιδιωτικοποιήσεων με συνοπτικές διαδικασίες και συνεννόησης με την επιχειρηματική ελίτ, ξεκαθάρισμα εσωκομματικών λογαριασμών, σχέδια επικοινωνιακού ελέγχου. Τα βήματα της κυβέρνησης έρχονται σε απόλυτη αντίθεση με τα δεδομένα της πολιτικής πραγματικότητας: σαφές προβάδισμα της Ν.Δ. σε όλες τις δημοσκοπήσεις τα τελευταία τρία και πλέον χρόνια, συνεχής επιδείνωση της κατάστασης της οικονομίας, σοβαροί εσωκομματικοί κραδασμοί, ενίσχυση της δυσπραγίας για όλο και μεγαλύτερες κοινωνικές ομάδες.

Ο πρωθυπουργός έχει αποδείξει κατ' επανάληψιν ότι το καθοριστικό κριτήριο των πολιτικών του αποφάσεων είναι η κομματική ανάγκη και οι προσωπικοί υπολογισμοί. Δεν είναι το συμφέρον του τόπου, δεν είναι το συλλογικό ζητούμενο, δεν είναι οι ανοχές της οικονομίας.

Ο αιφνιδιασμός των πολιτικών του αντιπάλων, των «συντρόφων» του αλλά και των ίδιων των πολιτών αποτελεί βασικό στοιχείο της πολιτικής του κουλτούρας, όπως απέδειξε, για παράδειγμα, με την αναπάντεχη προκήρυξη εκλογών όταν είχε απέναντί του τον Μιλτιάδη Εβερτ αλλά και το 2000.

Η κυβέρνηση επαναλαμβάνει μονότονα ότι εκλογές θα γίνουν στο τέλος της τετραετίας. Αυτό όχι απλώς δεν τη δεσμεύει, αλλά δεν αποτελεί καν ένδειξη προθέσεων. Η πραγματικότητα είναι ότι εκλογές θα γίνουν οποτεδήποτε ο κ. Σημίτης κρίνει ότι η συγκυρία τον ευνοεί.

Ολα τα ενδεχόμενα είναι ανοιχτά. Και η εξάντληση της τετραετίας εφόσον στις επόμενες δημοσκοπήσεις η «ψαλίδα» παραμείνει σταθερή και ο εκλογικός αιφνιδιασμός εάν ευδοκιμήσει η επιδίωξη του κ. Σημίτη για κοινοτικό αξίωμα ή εάν υπάρξει σχετική αναστροφή του κλίματος και δυνατότητα μετατροπής των εκλογών σε ντέρμπι.

Ο πρωθυπουργός είναι έτοιμος για όλα όσα του υπαγορεύσει το ένστικτο πολιτικής επιβίωσης.

Ενδιαφέρει το επικοινωνιακό αποτέλεσμα

Περισσότερη σημασία από τα ίδια τα μέτρα «κοινωνικής συνοχής και αλληλεγγύης», που προετοιμάζει η κυβέρνηση, αποδίδεται στο πώς και πότε θα ανακοινωθούν. Ο κ. Σημίτης επιδιώκει το μέγιστο δυνατό επικοινωνιακό αποτέλεσμα, γι' αυτό και σκοπεύει να τα παρουσιάσει σε πολλές δόσεις. Η αρχή θα γίνει μια μέρα πριν από την μετάβαση του πρωθυπουργού στη Θεσσαλονίκη, στις 45 Σεπτεμβρίου. Στα εγκαίνια της ΔΕΘ θα δοθεί το γενικό πλαίσιο της «Κοινωνικής Χάρτας», τα συγκεκριμένα μέτρα που θα περιλαμβάνει όμως θα ανακοινωθούν στις 12-13 Σεπτεμβρίου, τις ημέρες δηλαδή που θα βρίσκεται στη ΔΕΘ ο πρόεδρος της Ν.Δ. κ. Κώστας Καραμανλής. Ο στόχος είναι προφανής. Η πολιτική ουσία μετρά για την κυβέρνηση πολύ λιγότερο από τον πόλεμο των εντυπώσεων.

Παρόμοια μέθοδος ακολουθήθηκε και στο ζήτημα του νέου εκλογικού νόμου. Παρά το γεγονός ότι κανένα από τα κόμματα της Αριστεράς και αρκετοί βουλευτές του ΠΑΣΟΚ δεν συμφωνούν με το περιεχόμενο των προτάσεων Σημίτη, η κυβερνητική προπαγάνδα επιμένει να αποδίδει μεγάλη σημασία στο διάλογο για τον εκλογικό νόμο. Ο λόγος είναι ότι μέσω αυτού του διαλόγου επιτυγχάνεται αφενός ένας βολικός, για την κυβέρνηση, αποπροσανατολισμός από προβλήματα που έχει δημιουργήσει με την πολιτική της και αφετέρου καλλιεργείται η εντύπωση στην κοινή γνώμη ότι ο κ. Σημίτης επιδιώκει, μέσω θεσμικών πρωτοβουλιών, την ευρύτερη δυνατή πολιτική συναίνεση. Γι' αυτό , άλλωστε, ο πρωθυπουργός θα επιμείνει στο διάλογο για τον εκλογικό νόμο παρά τις εσωκομματικές τριβές που προκαλεί στο ΠΑΣΟΚ.

ΔΕΧΟΝΤΑΙ ΤΟ ΚΟΙΝΟ

Ο Νομάρχης Δωδεκανήσου **Γιάννης Μαχαιρίδης** και οι Βοηθοί Νομάρχη **Στάθης Κουσουρνάς** και **Νίκος Ζωίδης** δέχονται το κοινό κάθε Τρίτη και Πέμπτη, από τις 11.00-13.00 το μεσημέρι.

ΤΑΞΙ

ΡΑΔΙΟ ΤΑΞΙ: 2241-0-64712, 2241-0-64790.

ΧΡΗΣΙΜΑ ΤΗΛΕΦΩΝΑ

ΝΟΣΟΚΟΜΕΙΟ:	2241-0-80000
ΑΜΕΣΗ ΔΡΑΣΗ ΠΥΡ/ΚΗΣ:	199
ΛΙΜΕΝΑΡΧΕΙΟ:	2241-0-22220, 2241-0-27695
ΒΛΑΒΕΣ Δ.Ε.Η.:	125
ΒΛΑΒΕΣ Ο.Τ.Ε.:	121
ΑΜΕΣΗ ΔΡΑΣΗ:	100
ΒΛΑΒΕΣ ΥΔΡΕΥΣΗΣ:	2241-0-68750, 2241-0-68755
ΝΟΜΑΡΧΙΑ:	2241-0-46502
ΠΕΡ/ΚΗ Δ/ΝΣΗ	2241-0-38174
ΔΗΜΟΣ:	2241-0-46200
ΔΗΜ. ΕΠΙΧ. ΚΑΘΑΡ.:	2241-0-77600
ΥΓΙΗΡ. ΑΠΟΚΟΜΙΔΗΣ:	2241-0-61057
ΤΡΟΧΑΙΑ:	2241-0-26480
ΠΛΗΡΟΦ. Ο.Τ.Ε :	131
ΔΕΛΤΙΟ ΚΑΙΡΟΥ:	149
ΛΑΧΕΙΑ:	1444
ΠΡΟΠΟ - ΛΟΤΤΟ:	1444
ΡΟΔΑ:	2241-0-27462
ΚΤΕΛ:	2241-0-27706
Ο.Α.Ε.Δ.:	2241-0-23265
Ι.ΚΑ.:	2241-0-64912
ΤΑΞ.Υ.:	2241-0-68701, 2241-0-68702
ΟΛΥΜΠΙΑΚΗ:	2241-0-24555
Δ.Α.Ν.Ε.:	2241-0-43150
ΕΡΓΑΤ. ΚΕΝΤΡΟ:	2241-0-24730
CRONUS AIRLINES	2241-0-25444
AEGEAN AIRLINES	2241-0-98345

ΚΤΕΟ

- Από **01/09/2003** έως **31/10/2003** παντός είδος οχήματα **με συνδυασμό γραμμάτων ΡΟΒ 3001** έως και **3500**
- Εξαιρούνται όσα οχήματα είχαν προβλεφθεί να ελεγχθούν με προηγούμενα προγράμματα.
- Υπενθυμίζεται πως κατά το μήνα Αυγουστο δεν διενεργούνται τεχνικοί ελέγχοι οχημάτων από το ΚΤΕΟ

ΤΙΜΕΣ ΣΥΝΑΛΛΑΓΜΑΤΟΣ

ΔΟΛΛΑΡΙΟ Η.Π.Α	1,0899	1,0877
ΛΙΡΑ ΑΓΓΛΙΑΣ	0,69159	0,69021
ΚΟΡΩΝΑ ΔΑΝΙΑΣ	7,4392	7,4244
ΚΟΡΩΝΑ ΣΟΥΗΔΙΑΣ	9,2527	9,2343
ΓΙΕΝ ΙΑΠΩΝΙΑΣ	127,98	127,72
ΦΡΑΓΚΟ ΕΛΒΕΤΙΑΣ	1,5415	1,5385
ΚΟΡΩΝΑ ΝΟΡΒΗΓΙΑΣ	8,3053	8,2887
ΛΙΡΑ ΚΥΠΡΟΥ	0,58524	0,58408
ΔΟΛΛΑΡΙΟ ΚΑΝΑΔΑ	1,5286	1,5256
ΔΟΛΛΑΡΙΟ ΑΥΣΤΡΑΛΙΑΣ	1,674	1,6706

Η ΡΟΔΙΑΚΗ
Ημερήσια Εφημερίδα της Ρόδου
Έτος Ιδρύσεως 1915
ΙΔΡΥΤΗΣ
ΕΜΜ. ΚΑΛΑΜΠΙΧΗΣ
ΙΔΙΟΚΤΗΣΙΑ – ΕΚΔΟΣΗ
ΥΙΟΙ Σ. ΤΣΟΠΑΝΑΚΗ
Η. ΚΩΤΙΑΔΗΣ Ο.Ε.
ΔΙΕΥΘΥΝΤΗΣ
ΑΘ. ΜΑΡΑΣΙΩΤΗΣ
ΣΥΝΤΑΞΗ
Λουκάς Μαστής
Μιχάλης Μαστής
Κυριακή Πετρίδου
Βαρβάρα Μπογδάνου
ΑΘΛΗΤΙΚΑ
Μανόλης Μπάτης,
Νικήτας Κουσκούσης
Κώστας Παντίδος
Παύλος Ντοκουόπιλ
ΓΡΑΦΕΙΑ ΣΥΝΤΑΞΗΣ
Μάρκου Μαλλιαράκη 11
Τηλ.2241-0- 24610,
2241-0-75640
Fax (22410) 75641
ΛΟΓΙΣΤΗΡΙΟ – ΔΙΑΦΗΜΙΣΕΙΣ
Μάρκου Μαλλιαράκη 11
Τηλ. 2241-0-22210
2241-0-75230
Fax (22410) 22471
http://www.rodiaki.gr.
Email: tsopd@otenet.gr & irodiaki@otenet.gr

ΑΦΟΜΟΙΩΣΗ
Φυσική – Χημεία
Μαθηματικά
Μ. ΓΑΡΥΦΑΛΛΗΣ, πτ. Παν/μίου Αθηνών
Νέα Ελληνικά – Έκθεση
Αρχαία Ελληνικά
Λατινικά – Ιστορία
ΦΛΩΡΑ ΡΕΪΣΗ, πτ. Παν/μίου Κρήτης
MSc Παν/μίου Λονδίνου LSE
MA Παν/μίου Λονδίνου IoE
• Β, Γ ΛΥΚΕΙΟΥ από 16 Αυγούστου
• Α ΛΥΚΕΙΟΥ, ΓΥΜΝΑΣΙΟ από 1 Σεπτεμβρίου
Στ. Καζούλη & Δημοκρατίας
☎ 22410 25169
☑ 6μελή τμήματα
τιμές φροντιστηρίου

Tres Jolie
ΠΑΙΔΙΚΑ - ΒΑΠΤΙΣΤΙΚΑ
ΚΟΥΤΑ ΒΑΠΤΙΣΗΣ ΚΟΜΠΛΕ
(ΦΟΡΕΜΑ ή ΚΟΥΣΤΟΥΜΙ - ΠΑΠΟΥΤΣΙΑ - ΛΑΔΟΠΑΝΑ
ΠΕΤΣΕΤΑ - ΕΣΩΡΟΥΧΑ- ΚΑΛΤΣΕΣ
ΣΕΤ ΛΑΔΙΟΥ - ΛΑΜΠΑΔΑ ΚΑΙ ΚΑΛΑΘΙ)
1ο ΠΑΚΕΤΟ:
ΜΟΝΟ!!! 350€ ΔΩΡΟ!!!
30 ΤΕΜΑΧΙΑ ΜΠΟΜΠΟΝΙΕΡΕΣ
2ο ΠΑΚΕΤΟ:
ΜΟΝΟ!!! 399€ ΔΩΡΟ!!!
50 ΤΕΜΑΧΙΑ ΜΠΟΜΠΟΝΙΕΡΕΣ
ΠΡΟΓΡΑΜΜΑΤΙΣΤΕ ΑΠΟ ΤΩΡΑ ΤΗΝ ΒΑΠΤΙΣΗ ΠΟΥ ΠΡΟΚΕΙΤΕ ΝΑ ΚΑΝΕΤΕ ΤΟΥΣ ΕΠΟΜΕΝΟΥΣ ΜΗΝΕΣ ΜΕΧΡΙ ΚΑΙ ΤΟΝ ΣΕΠΤΕΜΒΡΙΟ.
TRES JOLIE
ΚΑΡΠΑΘΟΥ 6 ΡΟΔΟΣ (έναντι Στοάς Ροίκου)
Τηλ: 22410 28785

Στο θέμα της δημιουργίας των ΚΑΕ

Ισορροπιστής ο κ. Μαχαιρίδης

Κράτησε αποστάσεις ίσως για να μην τον "μαλλώσει" το κόμμα

Σε ...δύο βάρκες επιχείρησε να ισορροπήσει χθες ο νομάρχης κ. Γ. Μαχαιρίδης για το θέμα του καταστήματος αφορολογήτων ειδών στο λιμάνι της Ρόδου.

Στην τοποθέτηση που έκανε, στην διάρκεια της συνεδρίασης του νομαρχιακού συμβουλίου κράτησε αποστάσεις γεγονός που προκάλεσε εύλογα σχόλια.



Ο κ. Μαχαιρίδης ναι μεν δεν τάχθηκε υπέρ της λειτουργίας των ΚΑΕ δεν ήταν όμως και ξεκάθαρα αρνητικός.

"Θα πρέπει να σεβαστούμε τη νομιμότητα αλλά είναι υποχρέωσή μας να προστατέψουμε την τοπική οικονομία" επεσήμανε μεταξύ άλλων ο κ. Μαχαιρίδης.

Απαντώντας μάλιστα σ' αυτούς που άσκησαν κριτική στη νομαρχιακή αρχή τόνισε ότι ήδη από τις 12 Αυγούστου, το θέμα των ΚΑΕ έχει σταλλεί στη οικονομική και κοινωνική επιτροπή του νομού για γνωμοδότηση, με σκοπό να πάρει μετά απόφαση το νομαρχιακό συμβούλιο.

Χρειάζονται σοβαρές προτάσεις και δεν πρέπει να παρθούν αποφάσεις εν θερμώ, υποστήριξε επίσης ο κ. Μαχαιρίδης κρατώντας τις αποστάσεις.

Διευκρίνησε όμως ότι εφόσον ο ΟΚΕ τεκμηριώσει ότι η λειτουργία των ΚΑΕ θα είναι επιζήμια για την τοπική οικονομία τότε η νομαρχία θα είναι ασυζητητί στο πλευρό των αντιδρούντων.

Από την πλευρά του ο **εκπρόσωπος της μειοψηφίας κ. Νικ. Τατάκης** αναφέρθηκε στην πολιτική διάσταση του θέματος και έκανε λόγο για αθέμιτο ανταγωνισμό αφού όπως είπε η ΚΑΕ ΑΕ είναι ιδιωτική εταιρεία.

Εάν χρειαστεί, είπε ο κ. Τατάκης, μετά την συνεδρίαση της ΟΚΕ να συγκληθεί εκτάκτως και το νομαρχιακό συμβούλιο.

Αδειασαν τα ταμεία, υποστηρίζει ο Νομάρχης

Σταματά τα επιδόματα Πρόνοιας η Νομαρχία!

Δημιουργείται τεράστιο κοινωνικό πρόβλημα και αναμένεται να υπάρξουν άμεσα αντιδράσεις

Παύση πληρωμών ανακοίνωσε η νομαρχία Δωδεκανήσου σε ό,τι αφορά τα επιδόματα που χορηγούνται από το Τμήμα Πρόνοιας, με αποτέλεσμα μέσα στους προσεχείς μήνες να βρεθούν σε ακόμα πιο δυσχερή θέση εκατοντάδες αναξιοπαθούντες συμπατριώτες μας.

Δυστυχώς εξαντλήθηκαν τα χρήματα, δικαιολογήθηκε ο νομάρχης κ. Γ. Μαχαιρίδης, ανακοινώνοντας τα δυσάρεστα μαντάτα στην χθεσινή συνεδρίαση του νομαρχιακού συμβουλίου εκφράζοντας τους προβληματισμούς του, για το τι θα γίνει στη συνέχεια.

Οπως ανακοίνωσε, από την αρχή του χρόνου μέχρι τώρα η νομαρχιακή αυτοδιοίκηση Δωδεκανήσου κατέβαλε για επιδόματα το ποσό των 7.500.000 ευρώ (περίπου 2.5 δις) με αποτέλεσμα να εξαντληθούν τα χρήματα που υπήρχαν.

Ο κ. Μαχαιρίδης τόνισε ότι το πρόβλημα οφείλεται στο γεγονός ότι αυξήθηκε εντυπωσιακά ο αριθμός των δικαιουμένων επιδομάτων από την Πρόνοια.

Από 2.500 περίπου που ήταν πρόπερσι οι επιδοματούχοι έφθασαν φέτος τους 4.000 (!!) με αποτέλεσμα να τιναχθεί στον αέρα το ταμείο της νομαρχίας, υποστήριξε ο κ. Μαχαιρίδης, προσπαθώντας να δικαιολογήσει την κατάσταση. Εκ των πραγμάτων, πρόκειται να δημιουργηθεί μέγιστο κοινωνικό πρόβλημα με απρόβλεπτες διαστάσεις.

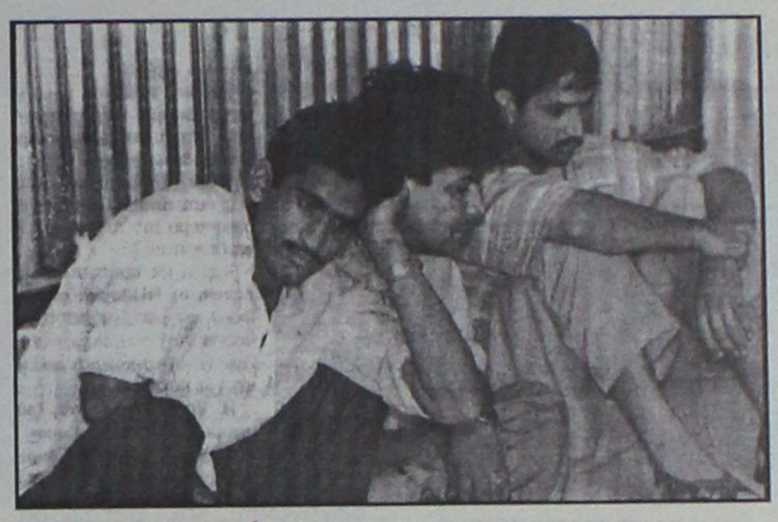

Παρά το γεγονός ότι καθένας μπορεί να "υποψιαστεί" ότι μεταξύ των επιδομάτων της Πρόνοιας υπάρχουν και άτομα που παίρνουν τα χρήματα χαριστικά και χωρίς να τα δικαιούνται, είναι εξίσου σαφές ότι η συντριπτική πλειοψηφία των επιδοματούχων είναι άνθρωποι που έχουν ανάγκη αυτά τα χρήματα.

Σε αρκετούς μάλιστα από αυτούς το επίδομα αυτό αποτελεί το μοναδικό εισόδημα. Αυτό δηλαδή σημαίνει ότι εκατοντάδες Δωδεκανήσιοι θα βρεθούν όχι απλώς στα όρια της φτώχειας, αλλά στα όρια της εξαθλίωσης με ό,τι αυτό συνεπάγεται.

Πιθανολογείται ότι με τις χθεσινές ανακοινώσεις του και με ενέργειες που θα γίνουν στη συνέχεια ο κ. Μαχαιρίδης επιδιώκει ν' ασκήσει πιέσεις στην κεντρική πολιτική ηγεσία, έτσι ώστε να ενισχυθεί οικονομικά η νομαρχία και να πληρωθούν τα επιδόματα.

Στην διάρκεια επίσης της χθεσινής συνεδρίασης του νομαρχιακού συμβουλίου που έγινε στην Αστυπάλαια, εκτός των θεμάτων που αφορούσαν ειδικά την Αστυπάλαια και τα νησιά του Βορείου συγκροτήματος ο κ. Μαχαιρίδης αναφέρθηκε και στο πρόβλημα στελέχωσης που αντιμετωπίζουν οι νομαρχιακές υπηρεσίες.

Βάσει του οργανισμού της νομαρχίας χρειάζονται 811 υπάλληλοι και υπηρετούν μόνο 283, τόνισε μεταξύ άλλων αναφερόμενος στο θέμα ο κ. Μαχαιρίδης.

ΡΟΔΙΩΝ ΠΑΙΔΕΙΑ
Αναδεικνύει Αξίες

Αγαπητοί Γονείς ,

Η ολοκληρωμένη και πολύπλευρη μόρφωση των παιδιών σας αποτελεί την καλύτερη επένδυση για το μέλλον τους.
Από την έναρξη της νέας σχολικής χρονιάς έχετε προβληματιστεί για το σχολείο στο οποίο θα φοιτήσουν τα παιδιά σας ;

Στα Εκπαιδευτήρια «Ροδίων Παιδεία» :

1. Οι κτηριακές εγκαταστάσεις πληρούν τις αυστηρότερες προδιαγραφές ασφαλείας.
2. Αναλαμβάνουμε εξ ολοκλήρου την ευθύνη της μάθησης των παιδιών, με αποτέλεσμα να μη χρειάζονται εξωσχολικά φροντιστηριακά μαθήματα σε κανένα γνωστικό αντικείμενο.
3. Η συνεργασία εκπαιδευτικών από διάφορες βαθμίδες (Δημοτικό, Γυμνάσιο, Λύκειο) και ειδικότητες διασφαλίζει την υλοποίηση μιας ολοκληρωμένης εκπαίδευσης για τα παιδιά σας.
4. Σε κάθε μάθημα Φυσικών Επιστημών τα παιδιά σας σχεδιάζουν και εκτελούν πειράματα στα εργαστήρια του σχολείου.
5. Η βιβλιοθήκη είναι ανοιχτή όλη μέρα και αποτελεί αναπόσπαστο μέρος της διδακτικής διαδικασίας.
6. Οι χώροι υγιεινής διακρίνονται για την άψογη αισθητική και την καθαριότητά τους.
7. Το σχολείο σάς ενημερώνει τακτικά και ουσιαστικά για την εργασία, τις επιδόσεις και την πρόοδο του παιδιού σας.
8. Η παροχή ολοκληρωμένων εκπαιδευτικών υπηρεσιών αφήνει πολύτιμο ελεύθερο χρόνο στα παιδιά σας.

Μήπως είναι καιρός να σκεφτείτε σοβαρά την αλλαγή σχολικού περιβάλλοντος για τα παιδιά σας ;

ΝΕΑ ΤΜΗΜΑΤΑ

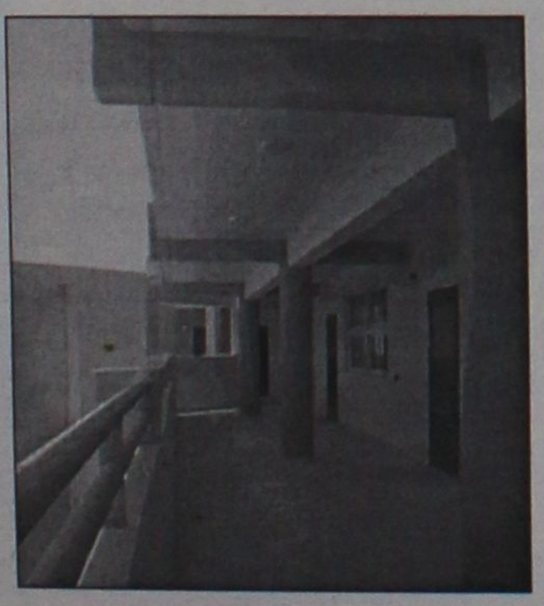

Υπάρχει λύση !

Ελάτε να συζητήσουμε μαζί.

ΕΚΠΑΙΔΕΥΤΗΡΙΑ «ΡΟΔΙΩΝ ΠΑΙΔΕΙΑ»
ΔΗΜΟΤΙΚΟ – ΓΥΜΝΑΣΙΟ – ΛΥΚΕΙΟ
Ηλία Βενέζη – Ηλιούπολη - Ρόδος

Οι εγγραφές συνεχίζονται.

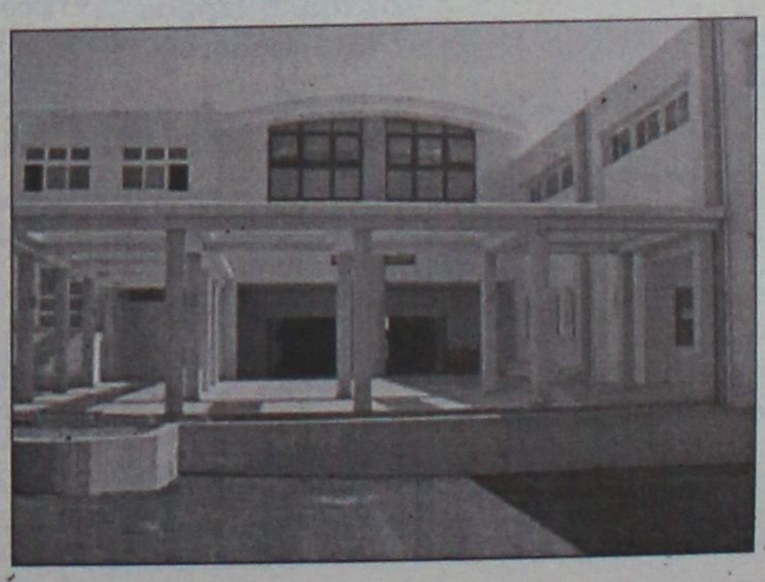

Πληροφορίες καθημερινά στα τηλ. **2241060750 και 2241043210**

ΩΘΗΣΗ

ΜΕΘΟΔΙΚΟ ΦΡΟΝΤΙΣΤΗΡΙΟ

Για όλες τις τάξεις ΓΥΜΝΑΣΙΟΥ-ΛΥΚΕΙΟΥ-ΤΕΕ

Διδάσκονται: ΜΑΘΗΜΑΤΙΚΑ-ΦΥΣΙΚΗ-ΧΗΜΕΙΑ-ΦΙΛΟΛΟΓΙΚΑ-ΑΡΧ. ΟΙΚ. ΘΕΩΡΙΑΣ

Η έναρξη των μαθημάτων για την εφετινή σχολική χρονιά καθορίζεται ως εξής:

• Β', Γ' ΛΥΚΕΙΟΥ *(όλες οι κατευθύνσεις):*	1η Αυγούστου
• Α' ΛΥΚΕΙΟΥ:	18η Αυγούστου
• Α', Β' και Γ' ΓΥΜΝΑΣΙΟΥ:	1η Σεπτεμβρίου
• Τμήματα ΤΕΕ	15η Σεπτεμβρίου

Τα μαθήματα γίνονται σε τμήματα ολιγομελή, η διδασκαλία είναι προσωπική, παρέχονται σημειώσεις και γίνονται συχνά Tests και διαγωνίσματα, εκτός εβδομαδιαίου προγράμματος, για την εμπέδωση της ύλης.

Η 16ετής μας εμπειρία στον φροντιστηριακό χώρο και η συνεχής συνεργασία με τους γονείς των μαθητών μας αποτελούν εγγύηση για το αποτέλεσμα.

Διεύθυνση σπουδών:
ΑΝΤ. ΧΑΤΖΗΑΝΤΩΝΙΟΥ- ΔΗΜ. ΜΑΛΑΤΕΣΤΑΣ
ΕΓΓΡΑΦΕΣ-ΠΛΗΡΟΦΟΡΙΕΣ:
Αν/χου Βολονάκη 14 (Αγ. Ιωάννης)
Τηλ. 22410 76065-76801-74956, ώρες: 10.00-13.00 και 19.00-21.00, κιν. 6974108247-6937229731

ΑΝΟΔΟΣ ΦΡΟΝΤΙΣΤΗΡΙΟ

ΓΙΑ ΟΛΕΣ ΤΙΣ ΤΑΞΕΙΣ ΓΥΜΝΑΣΙΟΥ–ΕΝΙΑΙΟΥ ΛΥΚΕΙΟΥ–ΤΕΕ

Στο Φροντιστήριό μας διδάσκονται σε ολιγομελή τμήματα από καθηγητές ΠΤΥΧΙΟΥΧΟΥΣ ΠΑΝΕΠΙΣΤΗΜΙΩΝ τα μαθήματα:

ΜΑΘΗΜΑΤΙΚΑ · ΦΥΣΙΚΗ · ΧΗΜΕΙΑ · ΦΙΛΟΛΟΓΙΚΑ · ΟΙΚΟΝΟΜΙΚΑ · ΒΙΟΛΟΓΙΑ

ΕΝΑΡΞΗ

Β', Γ' ΕΝΙΑΙΟΥ ΛΥΚΕΙΟΥ (όλες οι κατευθύνσεις)	18 ΑΥΓΟΥΣΤΟΥ
ΓΥΜΝΑΣΙΟ, Α' ΕΝΙΑΙΟΥ ΛΥΚΕΙΟΥ - ΤΕΕ	1 ΣΕΠΤΕΜΒΡΙΟΥ

✓ Πολυετής εμπειρία
✓ Συνεπτυγμένο πρόγραμμα
✓ Συχνή ενημέρωση γονέων
✓ Δωρεάν εκπαιδευτικές εκδρομές
✓ Με κάθε εγγραφή, φροντιστηριακά δώρα

Το χαμηλότερα δίδακτρα της αγοράς με μεγάλα ποσοστά επιτυχίας

Πληροφορίες - Εγγραφές:
Ελένη Ρούσου - Μαργωμένου
Γαριβάλδη 17 • Τηλ. 22410 28053
www.rodosvitrina.gr/anodos.htm

Οι δύο Έλληνες και ο Αλβανός της παρέας

Προφυλακίστηκαν για τα ναρκωτικά!

Κατηγορούνται για μεταφορά και εμπορία 175 γρ. κοκαΐνης και 485 γρ. ηρωίνης • Τί είπαν στον Ανακριτή

Προσωρινά κρατούμενοι κρίθηκαν χθες αμέσως μετά την απολογία τους στον τακτικό ανακριτή Ρόδου οι τρεις εμπλεκόμενοι με την υπόθεση της μεταφοράς κοκαΐνης στο νησί της Ρόδου, οι οποίοι συνελήφθησαν από αστυνομικούς του Τμήματος Δίωξης Ναρκωτικών Ρόδου το πρωί της περασμένης Τετάρτης, κατηγορούμενοι για υπόθεση μεταφοράς, διακίνησης και εμπορίας, 175 γραμμαρίων κοκαΐνης και 485 γραμμαρίων ηρωίνης αντίστοιχα.

Ειδικότερα, εισαγγελέας και ανακριτής αποφάσισαν την προφυλάκιση του Ευάγγελου Συμεωνίδη του Ιορδάνη 30 ετών, κατοίκου Αττικής, του Αλβανού Rustem Gjojdeshi 34 ετών και του Μιχαήλ Ψύλλου του Ελευθερίου 28 ετών αντίστοιχα κατοίκου Ρόδου. Μαζί με την ομάδα των παραπάνω (σε βάρος των οποίων ασκήθηκε ποινική δίωξη σε βαθμό κακουργήματος για συμμετοχή σε εγκληματική οργάνωση και μεταφορά και πώληση ναρκωτικών ουσιών κατ' εξακολούθηση, οι αστυνομικοί είχαν εντοπίσει επίσης και μια ακόμη νεαρή, την Ε. Χ. σε βάρος της οποίας όμως δεν ασκήθηκε δίωξη, καθώς η δικογραφία που διαβιβάστηκε στον εισαγγελέα Ρόδου, δεν περιείχε επιβαρυντικά στοιχεία σε βάρος της.

Οι δύο κατηγορούμενοι συνοδευόμενοι από τους **δικηγόρους τους κ.κ. Μανώλη Κουτσούκο και Άκη Δημητριάδη**, απολογήθηκαν χθες το μεσημέρι, ενώπιον του ανακριτή Ρόδου ενώ ο τρίτος (Συμεωνίδης) δεν όρισε δικηγόρο για να τον εκπροσωπήσει. Και οι τρεις τους, με την σύμφωνη γνώμη εισαγγελέα κ. Γεώργιου Οικονόμου και ανακριτή κ. Αλέξανδρου Οικονόμου αντίστοιχα, πήραν την άγουσα για τις φυλακές, μέχρι την οριστική διεξαγωγή της δίκης.

ΤΙ ΕΙΠΕ ΣΤΟΝ ΑΝΑΚΡΙΤΗ

Ο Αλβανός, που απολογήθηκε, σύμφωνα με πληροφορίες, κατέθεσε στον ανακριτή Ρόδου, ότι δεν έχει καμία απολύτως σχέση με το κύκλωμα διακίνησης ναρκωτικών και αρνήθηκε όλες τις κατηγορίες,

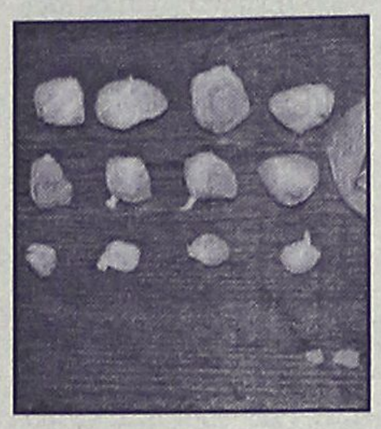

δεδομένου ότι και ο ίδιος ήταν χρήστης ηρωίνης το τελευταίο διάστημα. Υποστήριξε επίσης ότι βρίσκεται στη χώρα μας τα τελευταία 15 χρόνια, ότι έχει δύο παιδιά και ότι εργάζεται ως ελαιοχρωματιστής..

Σε ό,τι αφορά τον Συμεωνίδη ισχυρίστηκε ότι τον γνώρισε από κάποιον φίλο που έκανε χρήση ηρωίνης και προμηθευόταν από αυτόν. Ο Συμεωνίδης του πρότεινε να τον ακολουθήσει στην Ρόδο, όπου όπως του είπε είχε γνωστούς με γνωριμίες και θα μου εύρισκε εύκολα δουλειά και ότι μέχρι να βρει δουλειά θα τον φιλοξενούσε στο δωμάτιό του στο ξενοδοχείο.

Ο Αλβανός, σε κάποια στιγμή, όταν κατάλαβε για τις ποσότητες των ναρκωτικών, του είπε ότι δεν θέλει να έχει καμία ανάμειξη, αλλά ο Συμεωνίδης τον καθησύχασε, λέγοντάς του ότι εάν τυχόν έρθουν αστυνομικοί να πει ότι η ποσότητα αυτή ανήκε σε άλλον Αλβανό και ότι αυτός απλώς την φυλούσε. Σαν δώρο για αυτή την εξυπηρέτηση του υποσχέθηκε ότι θα του έδινε 3.000 ευρώ.

ΜΕ ΧΤΥΠΗΣΑΝ ΣΤΗΝ ΔΙΩΞΗ ΝΑΡΚΩΤΙΚΩΝ

Ο Αλβανός, ισχυρίστηκε επίσης, ότι οι αστυνομικοί τοιν θεώρησαν ένοχοκαι ότι δέχθηκε κτυπήματα ένα εκ των οποίων **του προκάλεσε θλάση του κρανίου και έχω 17 ράμματα**. (Στην έκθεση της αστυνομίας, πάντως, για το γεγονός αυτό επισημαίνεται ότι όταν οι αστυνομικοί έκαναν έφοδο στο δωμάτιο για να τον συλλάβουν, ο ίδιος αντιστάθηκε, επιχείρησε να τους κτυπήσει, και ακολούθησε πάλη, η οποία είχε ως αποτέλεσμα να πέσει και να τραυματιστεί ο Αλβανός.)



Ο ίδιος είπε επίσης στον ανακριτή σύμφωνα με πληροφορίες, ότι οι αστυνομικοί άφησαν ελεύθερη τη φίλη του Συμεωνίδη που με την δήλωσή της και μόνο ότι δεν έχει καμία σχέση με την υπόθεση.

ΔΙΔΑΣΚΟΝΤΕΣ
Χρήστος Μπάρδος – Φυσικός
Ευαγγελία Σταματάρου – Μαθηματικός
Ξένια Λάμπρου – Φιλόλογος-Ιστορικός
Βεατρίκη Σέρβου – Οικονομολογος

• Αυστηρά ολιγομελή τμήματα
• Συνεχής αξιολόγηση των Μαθητών
• Τακτική ενημέρωση των γονέων
• Εβδομαδιαία επαναληπτικά τεστ
• Σύγχρονες μέθοδοι διδασκαλίας
• Λογικές τιμές
• Προσαρμοσμένο στο Ενιαίο Λύκειο

ΣΕ ΟΛΙΓΟΜΕΛΗ ΤΜΗΜΑΤΑ
Α.Ο.Θ. & ΑΝ. ΕΦ. ΠΡΟΓΡ. ΠΕΡΙΒΑΛΛΟΝ

ΕΠΙΛΟΓΗ ΕΠΙΤΥΧΙΑΣ

ΦΡΟΝΤΙΣΤΗΡΙΟ ΜΕΣΗΣ ΕΚΠΑΙΔΕΥΣΗΣ « ΠΛΕΟΝΕΚΤΗΜΑ »

ΕΝΑΡΞΗ ΜΑΘΗΜΑΤΩΝ
Β' & Γ' ΛΥΚΕΙΟΥ 1/08/2003
Α' ΛΥΚΕΙΟΥ 18/08/2003
Γ' ΓΥΜΝΑΣΙΟΥ 25/08/2003
ΤΕΕ 01/09/2003

Πληροφορίες για τις βάσεις & τις σχολές στη σελίδα μας στο internet : www. otenet.gr/pleonektima

ΠΛΕΟΝΕΚΤΗΜΑ

ΤΗΛ.:22410-75577,78252, 25659 & 30631
Email: festam@otenet.gr

ΦΡΟΝΤΙΣΤΗΡΙΟ ΠΡΟΤΥΠΟ

ΠΛΗΡΟΦΟΡΙΕΣ: ΠΛΑΤΕΙΑ ΑΓΙΟΥ ΝΙΚΟΛΑΟΥ 19 - ΡΟΔΟΣ • Τηλ.(22410)25911, 26594

Η διεύθυνση και οι συνεργάτες του φροντιστηρίου μας, συγχαίρουν τους μαθητές που πέτυχαν στις πανελλήνιες εξετάσεις του 2003 και τους εύχονται ΚΑΛΗ ΠΡΟΟΔΟ

1. **Αργυροπούλου Ειρήνη:** Νοσηλευτική ΤΕΙ Κρήτης
2. **Αυγουστάκη Γεωργία:** Διοίκ. Γεωργ. Εκμ. ΤΕΙ Θεσ/κης
3. **Βουλή Μίκα:** Οικονομικών Επιστημών Αθήνας
4. **Γεωργά Αικατερίνη:** Ανθοκομίας-Αρχιτ. Τοπίου ΤΕΙ Ηπείρου (Άρτα)
5. **Γλυνάτση Δικαία:** Τουρ. Επαγγελμάτων ΤΕΙ Ρόδου
6. **Διακολουκάς Παναγιώτης:** Γεωργ. Μηχ. Αρδεύσεων ΤΕΙ Λάρισας
7. **Ζαχαριάδη Ηλιάνα:** Μεσογειακών Σπουδών Αιγαίου (Ρόδος)
8. **Ζηδιανάκη Μαρία:** Λογιστική ΤΕΙ Χαλκίδας
9. **Κατσάνης Ανδρέας:** Μαθηματικών Κρήτης (Ηράκλειο)
10. **Κουγκρά Εβίτα:** Διατροφής και διαιτολογίας ΤΕΙ Κρήτης (Σητεία)
11. **Κωτσαδάμ Ειρήνη:** Ζωικής Παραγωγής ΤΕΙ Ηπείρου
12. **Κωτάκη Δέσποινα:** Διατροφής και Διαιτολογίας ΤΕΙ Κρήτης (Σητεία)
13. **Λαζάρου Στέλλα:** Θερμ. Καλ. και Ανθοκομίας ΤΕΙ Κρήτης (Ηρακλ.)
14. **Μαγγίδου Αναστασία:** Τουρ. Επ/σεων ΤΕΙ Πάτρας
15. **Μακρυνίκας Δημήτρης:** Λογιστική ΤΕΙ Λάρισας
16. **Μόρτζος Γιάννης:** Επιστ. Φυσ. Αγωγής και Αθλητισμού Αθήνας
17. **Μπαριανού Αριστέα:** Οδοντιατρικής Θεσ/κης
18. **Παπαδάκης Μανώλης:** Δημόσιας Διοίκ. Παντείου
19. **Πολυχρόνη Κατερίνα:** Λογιστική ΤΕΙ Θεσ/κης
20. **Τρυφίδης Κω/νος:** Τμήμα Ανθυποπυραγών Γεν. Σειρά
21. **Σακέλλης Μηνάς:** Γεωργ. Μηχ. και Αρδεύσεων ΤΕΙ Λάρισας

ΔΙΕΥΘΥΝΣΗ
ΝΙΚΗΤΑΣ ΨΥΛΛΑΚΗΣ: *Φυσικός* ΑΘΑΝΑΣΙΑ ΓΙΑΝΝΕΖΟΥ: *Μαθηματικός*

Οι υποψήφιοι της Ρόδου πήγαν καλύτερα φέτος σύμφωνα με τον κ. Αναστ. Μαυρόπουλο

Θετικές οι πρώτες εκτιμήσεις!

Προβληματισμός για την στροφή προς τις σχολές που οδηγούν σε υπηρεσίες του Δημοσίου

Πολύ καλά, σύμφωνα με τις πρώτες εκτιμήσεις φαίνεται να τα πήγαν οι υποψήφιοι της Ρόδου, σε ό,τι αφορά την εισαγωγή τους στα Ανώτατα και Ανώτερα Εκπαιδευτικά Ιδρύματα.

Με βάση τ' αποτελέσματα που ανακοινώθηκαν προχθές από το υπουργείο Παιδείας, οι επιτυχίες σε σύγκριση με την προηγούμενη χρονιά ήταν περισσότερες.

Την άποψη αυτή ενστερνίζεται και ο διευθυντής Δευτεροβάθμιας Εκπαίδευσης Δωδεκανήσου κ. Αναστ. Μαυρόπουλος, που σε δηλώσεις του στη "Ροδιακή" επεσήμανε ότι όντως ήταν μια καλή χρονιά, χωρίς αυτό να σημαίνει κάτι περισσότερο για το επίπεδο εκπαίδευσης στην περιοχή μας.

Οπως προκύπτει από τις επισημάνσεις του κ. Μαυρόπουλου τα στοιχεία που συνηγορούν στο ότι φέτος, **στο νότιο συγκρότημα Δωδεκανήσου** η χρονιά ήταν πιο καλή, είναι τα εξής:

- Ότι στα ΑΕΙ και ΤΕΙ πέρασαν 713 συνολικά υποψήφιοι, ενώ πέρυσι είχαν εισαχθεί 682.

Αν μάλιστα αναλογιστεί κανείς ότι πέρυσι οι υποψήφιοι ήταν 970 και φέτος 870 καθίσταται σαφές ότι το ποσοστό επιτυχίας είναι πολύ μεγαλύτερο φέτος.

- Αισθητά αυξημένος είναι ο αριθμός αυτών που πέρασαν στα ΑΕΙ σε σύγκριση με πέρυσι.

Φέτος συγκεκριμένα σε σχολές των ΑΕΙ εισήχθησαν 362 υποψήφιοι ενώ πέρυσι 313.

- Στις κατεξοχήν δύσκολες σχολές λόγω υψηλών βαθμολογιών που απαιτούνται όπως οι Ιατρικές, Κτηνιατρικές, Φαρμακευτικές κ.ά. εισήχθησαν φέτος 24 υποψήφιοι, αριθμός που θεωρείται υψηλός για τα δεδομένα της περιοχής.

Πιστεύω ότι σε γενικές γραμμές το νότιο συγκρότημα τα πήγε καλά, δήλωσε ο κ. Μαυρόπουλος.

Με ανακοίνωσή της η περιφερειάρχης Νοτίου Αιγαίου κ. Μάρθα Σημαντώνη συγχαίρει θερμά όλους τους Δωδεκανήσιους και Δωδεκανήσιες που εισήχθησαν στα ΑΕΙ και ΤΕΙ.

ΤΙ ΦΑΝΕΡΩΝΟΥΝ ΟΙ ΒΑΣΕΙΣ...

Οι βάσεις βγήκαν, οι μαθητές που τα πήγαν καλά ηρέμησαν, οι μαθητές που δεν τα πήγαν καλά ψάχνονται, οι γονείς ξεκουράστηκαν. Οι πολιτικοί, ο Τύπος και οι



Πού θα βρείτε σπίτι;
ΣΕΛΙΔΑ 12

αυτό γύρισαν την πλάτη στις θεωρητικές (ασαφείς) Σχολές και έσπευσαν σε πιο χειροπιαστά πράγματα. Φέτος μπήκαν και πολλοί "κακοί" μαθητές, με βαθμούς κάτω από τη βάση. Οι βάσεις των Παιδαγωγικών και των Στρατιωτικών Σχολών εκτινάχθηκαν.

Και τι σημαίνουν όλα αυτά; Τι συμπεράσματα μπορεί να βγάλει κανείς για δεκαεφτάχρονα παιδιά, που ακόμα δεν ξέρουν τίποτα για τον έξω κόσμο;

Τον κόσμο της Αγοράς και της Ζήτησης, τον κόσμο του βασικού μισθού που δεν ξεπερνά τα 500 ευρώ, τον κόσμο που δεν έχει καμία σχέση με τον ασφαλή μικρόκοσμο του σχολείου και των εξετάσεων; Όχι δεν άλλαξαν πολύ τα πράγματα. Δεν προτίμησαν τα ξενόγλωσσα Τμήματα, γιατί όλοι πια ξέρουν ξένες γλώσσες, όλοι έχουν μάθει και θα μάθουν. Δεν προτίμησαν τις Φιλολογίες, γιατί υπάρχουν τόσοι φιλόλογοι και το αντικείμενο είναι τόσο συγκεκριμένο και πολύ δύσκολα εξαγοράσιμο. Κάτω και οι τουριστικές σχολές. Στη χώρα του Τουρισμού.

Κατά τ' άλλα η Νομική, η Ιατρική, το Πολυτεχνείο παραμένουν σταθερές αξίες. Δικηγόρος, σύμβουλος, πολιτικός, επιχειρηματίας, γιατρός, πολιτικός μηχανικός, αρχιτέκτονας, ηλεκτρολόγος μηχανικός είναι επαγγέλματα που δεν άφησαν αδιάφορους τους εξεταζόμενους. Μεγάλο σουξέ συνέχισαν να έχουν τα τμήματα Μάρκετινγκ, καθώς και τα Χρηματοοικονιμικά. Μια από τα ίδια δηλαδή. Όσο για τους "κακούς" μαθητές που μπήκαν με πολύ χαμηλούς βαθμούς, υπάρχει πάντα η υποψία ότι μέσα στο απαίδευτο Εκπαιδευτικό Σύστημα που έζησαν, ίσως ακριβώς αυτοί να είναι οι πιο ταλαντούχοι.

Όχι μόνο δεν άλλαξαν τα πράγματα, αλλά πήγαν ακόμα πιο πίσω. Δημόσιοι υπάλληλοι θέλουν να γίνουν τα παιδιά. Αυτό που υποτίθεται ότι περιφρονείται ως βαρετό και αντιδημιουργικό, αλλά συγχρόνως αυτό που η ελληνική κοινωνία έχει εδώ και δεκαετίες για Θεό της. Ρουτίνα, σιγουριά, μονιμότητα. "Να γίνω πλούσιος το βλέπω δύσκολο" θα σκέφτηκαν οι μαθητές "ας μπω τουλάχιστον σε μια θεσούλα και βλέπουμε". Πίσω, πολύ πίσω. Αυτό σκέφτηκαν και οι γονείς. "Ας σπουδάσει και τον βάζω εγώ μετά κάπου".

Γιατί στα σχολεία αυτό τους έμαθαν. Οι εφημερίδες αυτό τους έμαθαν. Οι καθημερινές παραστάσεις αυτό τους έμαθαν. Μόνο που δεν τους είπαν τίποτα για το Σύστημα, τίποτα για τα 500 ευρώ. Τίποτα για τη χαρά να σου αρέσει η δουλειά σου. Τίποτα για τη δημιουργία. Τίποτα για τη γυάλα μέσα στην οποία θα ζήσουν, που θα είναι χειρότερη από αυτήν των σχολείων.

Ας μη στεκόμαστε λοιπόν σε παραπλανητικές αναλύσεις για τις Βάσεις. Δεν έχουν σημασία. Απολαύστε το διάλειμμα της φοιτητικής ζωής δημιουργικά, γιατί μετά ο σώζων εαυτό σωθείτο, παιδιά.

ALTERNATIV
ΚΕΝΤΡΟ ΞΕΝΩΝ ΓΛΩΣΣΩΝ

:: ΓΕΡΜΑΝΙΚΑ ::

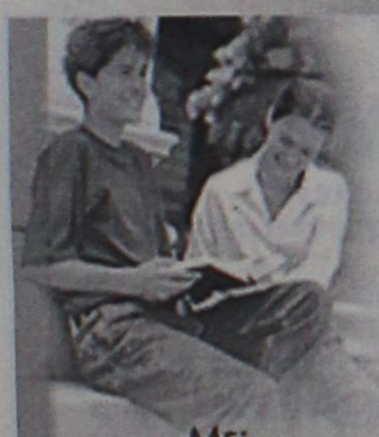

Με **επιτυχίες 100%** στις εξετάσεις όλων των επιπέδων PALSO, στο Zertifikat του GOETHE INSTITUT, αποδείξαμε ότι οι μαθητές μας μπορούν μέσα σε σύντομο χρονικό διάστημα να αποκτήσουν αναγνωρισμένα πτυχία.

Με:
- Σύγχρονες παιδαγωγικές μεθόδους
- Σωστή προσωπική διδασκαλία
- Πρωτοποριακή μέθοδο εκμάθησης
- Τμήματα αυστηρά ολιγομελή
- Ειδικά προγράμματα για παιδιά ηλικίας από 7 ετών
- Σύγχρονα οπτικοακουστικά μέσα

Οι εγγραφές άρχισαν!

Υπεύθυνη: Ζωή Αγιασοφίτη
Πτυχιούχος Γερμανικής Φιλολογίας,
Μ.Α. Γλωσσολογίας Παν/μίου HEIDELBERG

Ρόδος: Αν.Βρόντη 11 (Περιοχή Δασκάλων) - Τηλ. 22410 39826
Παραδείσι: Λεωφ.Δημοκρατίας - Τηλ. 22410 82519 - Κιν. 6945 108021

Designed by: NOISIS

ΦΡΟΝΤΙΣΤΗΡΙΟ ΦΙΛΟΛΟΓΙΚΩΝ ΜΑΘΗΜΑΤΩΝ
ΔΙΑΚΡΙΣΗ

Αναλαμβάνουμε την πλήρη προετοιμασία σε όλα τα φιλολογικά μαθήματα της Β' και Γ' Λυκείου Θεωρητικής κατεύθυνσης και Γενικής Παιδείας που εξετάζονται πανελλαδικά.

Διδάσκονται επίσης τα φιλολογικά μαθήματα
Γυμνασίου, Α' Λυκείου και ΤΕΕ.

✓ Αρχαία Ελληνικά, Νέα Ελληνικά, Έκθεση, Ιστορία, Λατινικά, Φιλοσοφία
✓ Τμήματα ολιγομελή μέχρι 9 άτομα
✓ Άνετο περιβάλλον, κλιματιζόμενες αίθουσες
✓ Τακτική ενημέρωση γονέων.

ΕΝΑΡΞΗ ΜΑΘΗΜΑΤΩΝ: **Β' και Γ' Λυκείου 4 ΑΥΓΟΥΣΤΟΥ**
Α' Λυκείου, Γυμνάσιο, ΤΕΕ 1 ΣΕΠΤΕΜΒΡΙΟΥ

ΠΛΗΡΟΦΟΡΙΕΣ-ΕΓΓΡΑΦΕΣ: **Καθημερινά 12:00-13:00 & 18:00-21:00**

ΚΟΔΡΙΓΚΤΩΝΟΣ 24 - ΡΟΔΟΣ - ΤΗΛ: 22410 37446
ΔΙΕΥΘΥΝΣΗ ΣΠΟΥΔΩΝ: **ΙΟΥΛΙΑ ΚΟΝΙΣΣΗ**

ΠΑΝΤΑ ΜΕ ΣΕΒΑΣΜΟ ΣΤΗΝ ΕΠΙΣΤΗΜΗ, ΣΤΟ ΜΑΘΗΤΗ ΚΑΙ ΣΤΟ ΓΟΝΙΟ!!!

ΦΡΟΝΤΙΣΤΗΡΙΟ
ΕΦΑΡΜΟΓΗ

Η ΠΟΙΟΤΗΤΑ, Η ΕΜΠΕΙΡΙΑ ΚΑΙ Η ΜΕΘΟΔΙΚΟΤΗΤΑ ΜΑΣ ΕΞΑΣΦΑΛΙΖΟΥΝ ΤΗ ΣΙΓΟΥΡΗ ΕΠΙΤΥΧΙΑ.

Λειτουργούν ολιγομελή τμήματα.

15 χρόνια στην φροντιστηριακή εκπαίδευση

Έναρξη Μαθημάτων:

- Β' Λυκείου, Γ' Λυκείου : 18 Αυγούστου.
- Α' Λυκείου, Γυμνάσιο : 1 Σεπτεμβρίου.
- Τ.Ε.Ε. : 1 Σεπτεμβρίου.
- Δημιουργία νέων τμημάτων από 3 Σεπτεμβρίου

Υπευθ. Καθηγητές:
Νίκος Τσιώλης
Σταμάτης Εμμανουήλ
Ελένη Παπαλαζάρου

Διδάσκονται όλα τα μαθήματα για Γυμνάσιο-Λύκειο-ΤΕΕ.

Εκπτωση 10% στα αδέλφια.
Εγγραφές καθημερινά: 10-12 π.μ. και 6-8.30 μ.μ.

Τηλ.: (22410)-43600, 26151, 65013, 6937016543
Διεύθυνση: Βενετοκλέων 59
(Απέναντι από τον κιν/φο Μετροπόλ)

Σε σχέση με αντίστοιχους μήνες προηγούμενων ετών

Αυξημένη κίνηση στο λιμάνι

Τα σύγχρονα και γρήγορα πλοία έκαναν τη διαφορά

Θα ξεπεράσει μέχρι το τέλος του μήνα, τους 60.000 επιβάτες η κίνηση στο λιμάνι της Ρόδου, με τα επιβατηγά-οχηματαγωφά πλοία της γραμμής.

Σύμφωνα με τα στοιχεία, η κίνηση εξελίσσεται ικανοποιητικά και μάλλον θα ξεπεράσει τα περσινά νούμερα, που ήταν ήδη υψηλά σε σχέση με άλλες χρονιές.

Πιο συγκεκριμένα μέχρι και τις 24 του μήνα, ο συνολικός αριθμός των επιβατών που μεταφέρθηκε στη Ρόδο, ανήλθε σε 51.293 άτομα, και εκτιμάται ότι μέχρι το τέλος Αυγούστου ο αριθμός θα φτάσει τα 62.000 άτομα.

Το ίδιο διάστημα, κατά το οποίο κατέπλευσαν στη Ρόδο 190 πλοία, μεταφέρθηκαν μ' αυτά 2.106 φορτηγά και 6.799 αυτοκίνητα.

Σημειώνεται ότι, το περσινό καλοκαίρι, πήγε πάρα πολύ καλά από πλευράς κίνησης, αφού η δρομολόγηση των πλοίων Blue star και ΑΙΟΛΟΣ Κεντέρης έκανε τη διαφορά σε σχέση με το έτος 2001.

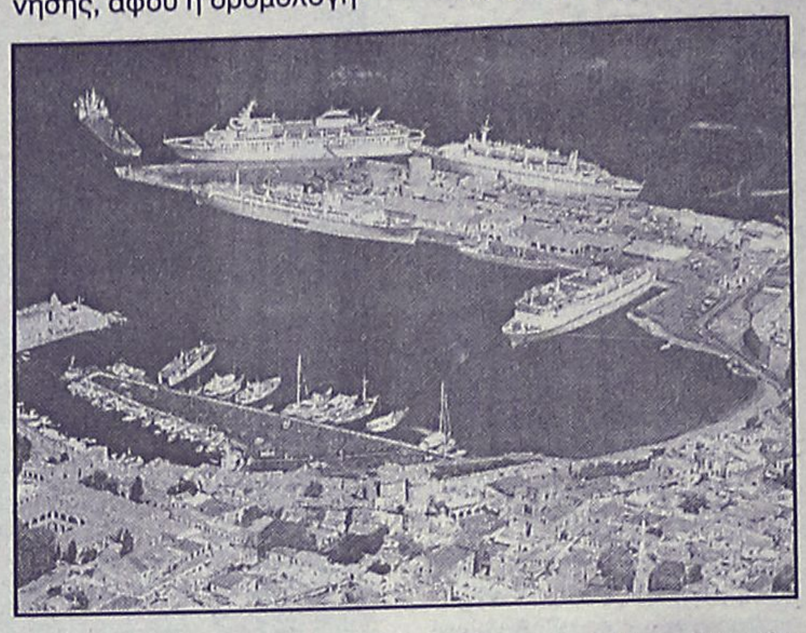

Κατά κοινή ομολογία, πέρυσι και φέτος τα νέα μεγάλα, σύγχρονα και ταχύτατα πλοία, άλλαξαν πλήρως την εικόνα της ακτοπλοΐας, και κατέστησαν τη Ρόδο, έναν προορισμό ευκολοπρόσιτο.

Και τους τρεις καλοκαιρινούς μήνες, το έτος 2001 η συνολική κίνηση επιβατών με τα πλοία της γραμμής ανήλθε σε περίπου 100.000 άτομα, το έτος 2002 σε περίπου 111.000 άτομα, ενώ φέτος θα ξεπεράσουν τις 120.000 άτομα.

Από τη μελέτη των στοιχείων, αποδεικνύεται ότι ο αριθμός των προσεγγίσεων πλοίων αυξήθηκε κατακόρυφα, με αποτέλεσμα προ τριετίας ο Ιούλιος να εμφανίζεται με 149 πλοία, ο περσινός με 194 και ο φετινός με 237.

ΤΟ ΦΡΟΝΤΙΣΤΗΡΙΟ ΠΟΥ ΜΠΟΡΕΙΤΕ ΝΑ ΕΜΠΙΣΤΕΥΕΣΤΕ

ΘΕΤΙΚΟ

ΚΩΝ/ΝΟΥ ΤΣΑΛΔΑΡΗ 2 ΤΗΛ. 22410 75085

Για ένα πάντα ΘΕΤΙΚΟ αποτέλεσμα εμπιστευθείτε όπως πάντα το ΦΡΟΝΤΙΣΤΗΡΙΟ «ΘΕΤΙΚΟ»

Με νέα Διεύθυνση, με τους γνωστούς σας αλλά και με νέους καθηγητές, με υψηλή κατάρτιση, εμπειρία, υπευθυνότητα και μεταδοτικότητα, το Φροντιστήριο ΘΕΤΙΚΟ συνεχίζει την πολύχρονη παραγωγική παρουσία του στο χώρο της φροντιστηριακής εκπαίδευσης Γυμνασίου και Λυκείου.
Με ολιγομελή τμήματα, τον ίδιο πάντα συστηματικό τρόπο και με άριστες συνθήκες διδασκαλίας, συνεχίζουμε να στοχεύουμε όπως πάντα στο ίδιο ΘΕΤΙΚΟ αποτέλεσμα :
Την εμπέδωση των γνώσεων και την επιτυχία των παιδιών που μας εμπιστεύεστε, στα Ανώτερα και Ανώτατα Εκπαιδευτικά Ιδρύματα.

ΣΥΝΕΧΙΖΟΥΜΕ ΤΗΝ ΠΑΡΑΔΟΣΗ ΜΕ ΤΟΝ ΙΔΙΟ ΠΑΝΤΑ ΘΕΤΙΚΟ ΤΡΟΠΟ!

Έναρξη Μαθημάτων

Γ΄ Λυκείου :	Δευτέρα	4 Αυγούστου
Β΄ Λυκείου :	Δευτέρα	4 Αυγούστου
Α΄ Λυκείου :	Δευτέρα	18 Αυγούστου
Γυμνάσιο :	Δευτέρα	25 Αυγούστου

Για μαθητές με υψηλούς στόχους

Εγγραφές καθημερινά από 17:00 – 20:00μ.μ.
Τηλέφωνο: 22410 75085

ΜΑΘΗΜΑΤΙΚΑ
ΝΙΚΟΣ ΥΨΗΛΑΝΤΗΣ
Πτυχιούχος Παν/μίου Αθηνών

Η πολυετής πείρα, η συνέπεια και η μεθοδικότητα σε συνεργασία με γονείς και μαθητές δίνουν τα καλά αποτελέσματα

ΕΝΑΡΞΗ ΜΑΘΗΜΑΤΩΝ:
- Β' και Γ' Λυκείου από 1 Αυγούστου
- Α' Λυκείου από 18 Αυγούστου
- Οι τάξεις του Γυμνασίου από 1 Σεπτεμβρίου

Θα λειτουργήσει και πρωινό τμήμα αποφοίτων

ΕΓΓΡΑΦΕΙΤΕ ΕΓΚΑΙΡΑ!!!

Τηλέφωνα για πληροφορίες:
22410 24670, 22410 29680, 6972 990558

Φυσική - Χημεία
Μαθηματικά
Πληροφορική

ΓΥΜΝΑΣΙΟ – ΛΥΚΕΙΟ – Τ.Ε.Ε.

Πέτρος Κ. Παραγυιός
(Φυσικός)

Αναστ. Αναστασιάδη Μπάκα
(Μαθηματικός)

- Ολιγομελή τμήματα
- Ιδιαίτερα Μαθήματα
- Μεθοδική διδασκαλία
- Προσιτά δίδακτρα

ΕΝΑΡΞΗ ΜΑΘΗΜΑΤΩΝ
4 Αυγούστου : Β' – Γ' Λυκείου
25 Αυγούστου : Α' Λυκείου
1 Σεπτεμβρίου : Α,Β,Γ ΓΥΜΝΑΣΙΟΥ - ΤΕΕ

Δ/νση: Παπαφλέσσα 17 - Μητρόπολη
Έναντι 4ου Γυμνασίου
Τηλ : 22410-22218 & 30880 & 78236
Κιν. Τηλ : 6974313993

ΑΝΑΚΟΙΝΩΣΗ

Το
ΚΕΝΤΡΟ ΞΕΝΩΝ ΓΛΩΣΣΩΝ
ΕΛΕΝΗ ΚΥΡΗ
(Διαγοριδών 40)
έχει μεταφερθεί
στις νέες εγκαταστάσεις του
στην οδό Μεσολογγίου 19
(πάροδος Θεμ. Σοφούλη)

Για οποιαδήποτε πληροφορία
Τηλ. επικοινωνίας
22410 75770

ΓΝΩΜΩΝ
ΦΡΟΝΤΙΣΤΗΡΙΑ
Μ. ΓΙΑΝΝΙΚΟΥΡΗΣ

30 ΧΡΟΝΙΑ ΛΕΙΤΟΥΡΓΙΑΣ

Χεμάρρας 117
Τηλ. 2241025700
2241025250
Διεύθυνση Σπουδών
Μ. ΓΙΑΝΝΙΚΟΥΡΗΣ

Έναρξη Μαθημάτων	ΤΜΗΜΑΤΑ 4ΜΕΛΗ-6ΜΕΛΗ
• Γ' Λυκείου	1 Αυγούστου
• Β' Λυκείου	1 Αυγούστου
• Α' Λυκείου	1 Αυγούστου
• Α-Β-Γ Γυμνασίου	1 Σεπτεμβρίου
• Τ.Ε.Ε.	1 Σεπτεμβρίου
• Τμήματα Αποφοίτων	1 Σεπτεμβρίου

ΕΓΓΡΑΦΕΣ:
Καθημερινά από 10-1 το πρωί και 6-9 το απόγευμα στα τηλέφωνα:
22410-25700, 25250, 25252, 694 88 89 6 89

ΜΑΘΗΜΑΤΙΚΑ-ΦΥΣΙΚΗ-ΧΗΜΕΙΑ-ΦΙΛΟΛΟΓΙΚΑ-ΠΛΗΡΟΦΟΡΙΚΗ
ΑΡΧΕΣ ΟΙΚΟΝΟΜΙΚΗΣ ΘΕΩΡΙΑΣ-ΟΡΓΑΝΩΣΗ & ΔΙΟΙΚΗΣΗ ΕΠΙΧ/ΣΕΩΝ

ΦΡΟΝΤΙΣΤΗΡΙΟ ΓΑΛΛΙΚΗΣ & ΓΕΡΜΑΝΙΚΗΣ ΓΛΩΣΣΑΣ
REVOLUTION
ΥΠΕΥΘΥΝΗ ΣΠΟΥΔΩΝ
Μαίρη Ν. Μακρή

ολιγομελή τμήματα όλων των επιπέδων

ΓΑΛΛΙΚΑ:
DELF I (4 Unités) • DELF II (2 Unités)
DALF (4 Unités) • SORBONNE

ΓΕΡΜΑΝΙΚΑ:
ZERTIFIKAT • MITTELSTUFE
KLEINES SPRACHDIPLOM
GROSSES SPRACHDIPLOM

Εξετάσεις γλωσσομάθειας

50% έκπτωση στη δεύτερη γλώσσα

Εγγραφές: από 26 Αυγούστου
Πληροφορίες: 22410 29469,
πλατεία Αγ. Νικολάου 19



CARRERA CLUB

ΠΡΟΣΦΟΡΑ 10ΗΜΕΡΟΥ

ΑΝΔΡΙΚΑ	ΤΕΜ.	
ΚΟΥΣΤΟΥΜΙΑ	78	85€
ΜΠΟΥΦΑΝ	17	27€
ΠΑΝΤΕΛΟΝΙΑ	65	18€
ΜΠΛΟΥΖΑΚΙΑ	70	15€
ΠΟΥΚΑΜΙΣΑ	90	16€
ΓΥΝΑΙΚΕΙΑ	**ΤΕΜ.**	
ΤΑΓΙΕΡ	28	50€
ΦΟΥΣΤΕΣ	30	10€
ΠΑΝΤΕΛΟΝΙΑ	40	15€
ΜΠΛΟΥΖΑΚΙΑ	35	10€
ΠΟΥΚΑΜΙΣΑ	40	10€
ΠΑΙΔΙΚΑ	**ΤΕΜ.**	
ΠΑΝΤΕΛΟΝΙΑ	50	10€
ΣΕΤ	45	10€
ΜΠΛΟΥΖΕΣ	40	5€

ΣΟΦΟΥΛΗ & ΔΙΑΓΟΡΙΔΩΝ ΓΩΝΙΑ - ΡΟΔΟΣ

Διχασμένες οι απόψεις για την παρουσία τους στο Φαληράκι

Οι Βρετανοί αστυνομικοί έρχονται στη Ρόδο αλλά...

Και γκάλοπ στο «Ιντερνετ» γι' αυτό το θέμα!

Σε ανοικτή γραμμή βρίσκονται από χθες το πρωί, ανώτερα στελέχη της αστυνομίας της περιοχής μας, με συναδέλφους τους από τις αντίστοιχες αστυνομικές υπηρεσίες της Βρετανίας, ενόψει της άφιξης κλιμακίου Βρετανών αστυνομικών, το αργότερο μέχρι το τέλος της εβδομάδας (έρχονται στις 29 Αυγούστου).

Οι αστυνομικοί, που αναμένεται από κοινού να εξετάσουν το θέμα των επεισοδίων που δημιουργούν μεμονωμένες παρέες νεαροί κυρίως Βρετανοί στο Φαληράκι της Ρόδου ζήτησαν σύμφωνα με πληροφορίες, αναλυτικά στοιχεία για τα φαινόμενα αυτά που καταγράφονται στη Ρόδο τα τελευταία χρόνια, έτσι ώστε να έχουν την ευκαιρία να τα επεξεργαστούν πριν να έρθουν στο νησί μας, με τη βοήθεια προφανώς ειδικών συνεργατών τους.

Οι Βρετανοί αξιωματικοί επίσης, αναμένεται να δώσουν στην Ελληνική Αστυνομία στοιχεία για τα πρόσωπα των Βρετανών, που έχουν εμπλακεί στα επεισόδια.

Η επίσκεψη, πραγματοποιείται σε συνέχεια των συναντήσεων που είχε στο νησί της Ρόδου ο γενικός πρόξενος της Μεγάλης Βρετανίας με εκπροσώπους τοπικών φορέων αναφορικά με επεισόδια που δημιουργούν στο Φαληράκι ομάδες νεαρών τουριστών, εξαιτίας κυρίως της υπερβολικής κατανάλωσης αλκοόλ.

Το κλιμάκιο των Βρετανών αστυνομικών, είναι υπεύθυνο για το ειδικό πρόγραμμα «Night Safe» (ασφαλής νύχτα) που εφαρμόζεται στην πόλη του Μπλάκπουλ για την αντιμετώπιση προβλημάτων που σχετίζονται με την υπερβολική κατανάλωση αλκοόλ.

Το αρχηγείο της ΕΛ.ΑΣ. έχει ήδη εγκρίνει τη συνεργασία των αστυνομικών αρχών της Ρόδου με τους Βρετανούς, αλλά ωστόσο, εντονες είναι οι αντιδράσεις που καταγράφονται στην κοινή γνώμη, αλλά και στις τάξεις των αστυνομικών, ορισμένοι από τους οποίους μάλιστα, δεν παρέλειπαν χθες να επισημάνουν σε ιδιωτικές συζητήσεις που είχαν, ότι η ενέργεια αυτή (η άφιξη του κλιμακίου των Βρετανών αστυνομικών στη Ρόδο) συνιστά ενέργεια «καπελώματος» και απαξίωσης των δυνατοτήτων της ελληνικής αστυνομίας, σε ό,τι αφορά την αντιμετώπιση των συγκεκριμένων προβλημάτων.



ΟΧΙ ΣΤΟΥΣ ΒΡΕΤΑΝΟΥΣ ΑΣΤΥΝΟΜΙΚΟΥΣ

Μετά το γκάλοπ που δημοσίευσε πρόσφατα βρετανικό ταμπλόιντ με το οποίο καλούσε τους αναγνώστες του να καταθέσουν την άποψή τους για το αν έπρεπε ή όχι να συλληφθεί η 18χρονη Αγγλίδα που επεδείκνυε τα στήθη της στο Φαληράκι, μία άλλη δημοσκόπηση είδε το φως της δημοσιότητας, ηλεκτρονική αυτή τη φορά, η οποία διεξάγεται από το www.flash.gr!

Φαίνεται ότι το Φαληράκι φέτος, ίσως περισσότερο από κάθε άλλη φορά, μονοπωλεί το ενδιαφέρον των ΜΜΕ κάθε χώρας και κάθε ...είδους!

Μάλιστα, θα μπορούσε κανείς να πει, ότι έχει πια ξεφύγει από τα όρια ενός ακόμα «συνήθους» θέματος που μας απασχολεί κάθε καλοκαίρι και αποτελεί πλέον αντικείμενο προβληματισμού, αναλύσεων και αποφάσεων που δημιουργούν προηγούμενο!

Αυτές τις μέρες, στον διαδικτυακό τόπο www.flash.gr, που έχει μεγάλη επισκεψιμότητα, έκανε την εμφάνισή της μία δημοσκόπηση που διεξάγει και η οποία πάντα αναφέρεται σε ένα θέμα που απασχολεί την επικαιρότητα.

Αυτή τη φορά, λοιπόν, έχει ως αντικείμενό της το Φαληράκι και το ερώτημα που θέτει είναι το εξής: «Θεωρείτε χρήσιμη την παρουσία Βρετανών αστυνομικών στο Φαληράκι της Ρόδου;

Στη συνέχεια, καλεί τους επισκέπτες του να απαντήσουν με «ναι» ή «όχι». Σημειώνεται ότι παρόλο που δεν έχει παρά μόνο μία εβδομάδα που η είδηση έγινε γνωστή -όταν ο γενικός πρόξενος της Αγγλίας στην Αθήνα, κ. Ντόναλτ Χόλντερ μετέφερε, στη σύσκεψη που έγινε στην Καλλιθέα, την πρόταση που του έκανε εκπρόσωπος της Αστυνομικής Αρχής του Μπλάκπουλ για να βοηθήσει τους εδώ συναδέλφους του αστυνομικός από εκεί- ωστόσο, απ' ό,τι φαίνεται, κάτι τέτοιο είναι πρωτόγνωρο για τα ελληνικά δεδομένα και το θέμα πήρε διαστάσεις.

Μέσα, λοιπόν, σ' αυτό το χρονικό διάστημα των μόνο λίγων ημερών, στο γκάλοπ απάντησαν 1762 επισκέπτες του διαδικτυακού τόπου. Από αυτούς το 42%, δηλαδή 737 χρήστες του διαδικτύου, απάντησαν καταφατικά ενώ αρνητικοί προς μία τέτοια προοπτική είναι το 58% δηλαδή 1025 χρήστες.

Το ένα συμπέρασμα, λοιπόν, που βγαίνει είναι οι χρήστες του Διαδικτύου και οι επισκέπτες του συγκεκριμένου site ανταποκρίθηκαν σε μεγάλο βαθμό άρα πρόκειται για ένα θέμα που μπορεί να απασχολήσει έντονα την κοινή γνώμη.

Το άλλο είναι ότι μπορεί μεν μέχρι στιγμής, η προδιάθεση του κόσμου να είναι αρνητική ως προς την προοπτική της παρουσίας Αγγλων αστυνομικών στο Φαληράκι ωστόσο (ένα (καθόλου ευκαταφρόνητο) 43% το βλέπει θετικά!

imagine...
ΦΡΟΝΤΙΣΤΗΡΙΟ ΑΓΓΛΙΚΩΝ
Προετοιμασίες σε όλα τα επίπεδα!

*Δώστε την ευκαιρία στα παιδιά σας να μάθουν σωστά Αγγλικά σ' ένα ευχάριστο περιβάλλον. Με τους **ROB και HELEN Davies***

Γιατί
Εμπνευσή μας είναι τα παιδιά και η επιτυχία τους σκοπός μας

Εγγραφές από 18 Αυγούστου

Δ/νση φροντιστηρίου:
Βασ. Ηρακλείου & Αγίας Λαύρας 74
Επικοινωνήστε μαζί μας
στα τηλ. 22410-39853 ή 73798

ΚΕΝΤΡΟ ΞΕΝΩΝ ΓΛΩΣΣΩΝ & ΜΕΤΑΦΡΑΣΕΩΝ



ΑΓΓΛΙΚΑ - ΓΕΡΜΑΝΙΚΑ
ΧΑΡΗΣ ΜΙΧΑΗΛ
ΒΑΣ. ΙΩΑΝΝΙΔΗ 4
(ΣΥΝΟΙΚΙΣΜΟΣ ΔΑΣΚΑΛΩΝ) ΡΟΔΟΣ
ΤΗΛ.: 0241-77336 - FAX: 32911
E-mail: haris@rho.forthnet.gr

ΦΡΟΝΤΙΣΤΗΡΙΟ
ΜΕΣΗΣ ΕΚΠΑΙΔΕΥΣΗΣ
Παιδεία
Διδάσκονται όλα τα μαθήματα για:
Γυμνάσιο - Ενιαίο Λύκειο - Τ.Ε.Ε.
✓ Διδασκαλία από έμπειρους και εξειδικευμένους καθηγητές
✓ Σκοπός του φροντιστηρίου μας, η εισαγωγή των μαθητών μας στην τριτοβάθμια εκπαίδευση
✓ Επιδίωξή μας για το Γυμνάσιο, η κάλυψη των κενών και η σωστή προετοιμασία για το Λύκειο
✓ Δωρεάν σημειώσεις από αξιόλογους καθηγητές του φροντιστηρίου μας για την ολοκληρωμένη κατανόηση της ύλης
✓ Έκπτωση 10% σε αδέλφια μαθητές.
Έναρξη Μαθημάτων:
Β΄- Γ΄ Ενιαίου Λυκείου 18 Αυγούστου
Α΄ Ενιαίου Λυκείου - Γυμνασίου - Τ.Ε.Ε. 1 Σεπτεμβρίου
Διεύθυνση σπουδών:
Νίκος Σταύρου
(Μαθηματικός)
Μαργαρίτα Τάκκου
(Φιλόλογος)
Εθν. Αντίστασης 1 - Κρεμαστή
Τηλ.: (22410) 96040, 92592
Γιατί ... η Παιδεία οδηγεί στην επιτυχία!!!

ΜΑΘΗΜΑΤΙΚΑ - ΦΥΣΙΚΗ - ΧΗΜΕΙΑ
και ΠΛΗΡΟΦΟΡΙΚΗ
Διδάσκουν:
Χρήστος Εκτ. Ηρακλείδης
Μαθηματικός Εθνικού
και Καποδιστριακού
Πανεπιστημίου Αθηνών
Σταματία Εκτ. Ηρακλείδη
Χημικός Αριστοτελείου
Πανεπιστημίου Θεσσαλονίκης
Νικόλαος Ανδ. Κωνστάκης
Αναλυτής Η/Υ Πανεπιστημίου
Manchester Αγγλίας
Δεκτοί μαθητές Γυμνασίου – Λυκείου και φοιτητές ΤΕΙ – ΑΕΙ. Υπεύθυνη γνώση, μεθοδικότητα, παραστατικότητα και παροχή δακτυλογραφημένων σημειώσεων.
Μαθήματα ιδιαίτερα σε γκρουπ.
✆ 22410 76896 και 6938 492429

Ο Δήμος Ρόδου με αδιάσειστα στοιχεία που κατέθεσε στο

Παραπλάνησαν το

Συζητήθηκε χθες η αίτηση με την οποία

Για παραπλάνηση δικαστηρίου κατηγορεί την εταιρεία ΚΑΕ ΑΕ ο δήμος της Ρόδου, αναφορικά με το θέμα πώλησης ειδών υγιεινομικού ενδιαφέροντος, στο κατάστημά της στο λιμάνι της Ρόδου.

Για τον λόγο αυτό κατέθεσε στο Διοικητικό Πρωτοδικείο Ρόδου αίτηση ανάκλησης της προσωρινής διαταγής που εξεδόθη, ζητώντας να εφαρμοστεί η απόφαση για το σφράγισμα του καταστήματος.

Η αίτηση αυτή συζητήθηκε χθες και όπως έγινε γνωστό πρόκειται να εκδοθεί απόφαση την προσεχή Δευτέρα 1 Σεπτεμβρίου, από το Τριμελές Διοικητικό Πρωτοδικείο που θα συνεδριάσει σε πλήρη σύνθεση.

Ο δήμος Ρόδου αφού προσκόμισε και τα στοιχεία όπου επισήμως προκύπτει ότι πράγματι το ΚΑΕ στο λιμάνι πουλούσε ποτα, ζητά να σφραγιστεί το κατάστημα, μέχρι να εκδικαστεί επί της ουσίας η υπόθεση.

Στη χθεσινή συζήτηση ο δήμος Ρόδου εκπροσωπήθηκε από τον νομικό του σύμβουλο κ. Θ. Φραράκη και η εταιρεία ΚΑΕ ΑΕ από τον κ. Γ. Μαυρομμάτη.

Παρέστησαν επίσης στην συζήτηση ο κ. Κ. Σαρρής εκπροσωπώντας τον σύλλογο καταστηματαρχών Π. Πόλης, ο κ. Σ. Παρασκευάς νομικός σύμβουλος του Λιμενικού Ταμείου καθώς και ο αντιδήμαρχος κ. Χαραλάμπης και ο πρόεδρος καταστηματαρχών Π. Πόλης κ. Κουκούλης.

Στην αίτηση που κατατέθηκε στο Διοικητικό Πρωτοδικείο ο δήμος Ρόδου τα λέει έξω από τα δόντια.

"Όλοι είναι ίσοι, ενώπιον του νόμου" αναφέρει ο δήμος "αλλά ορισμένοι κοινωνοί και διάδικοι" είναι... πιο ίσοι από τους άλλους. Και, όντας πιο... ίσοι, από τους άλλους νομίζουμε ότι δικαιούνται να ψεύδονται και να υβρίζουν ελευθέρως, ακωλύτως, ασυδότως και ατιμωρήτως". Ευθέως επίσης κατηγορείται η ΚΑΕ ΑΕ για Τεχνάσματα που αποσκοπούσαν στην παραπλάνηση του δικαστηρίου.

Ειδικότερα, στην αίτηση

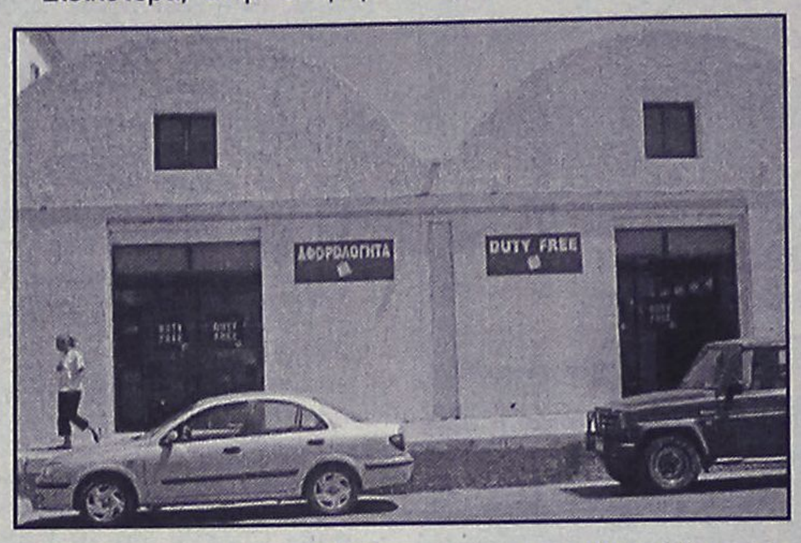

ανακλήσεως του μεταξύ άλλων δήμου Ρόδου αναφέρονται τα εξής:

"Ενώπιον του Διοικητικού Πρωτοδικείου Ρόδου

Αίτηση Ανακλήσεως Προσωρινής Διαταγής

(άρθρου 204 παρ. 3 ν. 2717)

Του Δήμου Ροδίων, που εκπροσωπείται νομίμως από τον Δήμαρχο Γιώργο Γιαννόπουλο

Κατά

Της ανώνυμης εταιρείας με την επωνυμία "Καταστήματα Αφορολογήτων Ειδών ΑΕ" που εδρεύει στην Γλυφάδα Αττικής (Λεωφ. Βουλιαγμένης 4) και εκπροσωπείται νομίμως

Η αντίδικος άσκησε προσφυγή και αίτηση αναστολής ενώπιον αυτού του Δικαστηρίου και στράφηκε κατά της αποφάσεως αριθμ. 926/19.8.2003 του Προϊσταμένου της Δημοτικής Αστυνομίας που αφορά την σφράγιση καταστήματος υγειονομικού ενδιαφέροντος επειδή στερείται της νόμιμης αδείας λειτουργίας.

Μαζί με την αίτηση αναστολής εκτελέσεως υποβλήθηκε αίτημα εκδόσεως προσωρινής διαταγής το οποίο έγινε δεκτό και εκδόθηκε αυτή παρά πόδας της αιτήσεως αναστολής εκτελέσεως. Ο Δήμος μας απέστειλε στο Διοικητικό Πρωτοδικείο τον φάκελλο της υποθέσεως μαζί με τις απόψεις του για τους λόγους της προσφυγής και της αναστολής εκτελέσεως. Το περιεχόμενο των απόψεών του είναι το ακόλουθο:

"Η αντίδικος άσκησε προσφυγή και αίτηση αναστολής ενώπιον αυτού του Δικαστηρίου και στράφηκε κατά της αποφάσεως αριθμ. 926/19.8.2003 του Προϊσταμένου της Δημοτικής Αστυνομίας που αφορά την σφράγιση καταστήματος υγειονομικού ενδιαφέροντος επειδή στερείται της νόμιμης αδείας λειτουργίας.

Η διαφορά που ανοίχθηκε με την αίτηση της αντιδίκου εταιρείας πιστεύουμε ότι είναι νομικώς απλούστατη. Και ότι αυτό θα φαίνει εύκολα ακολούθως. Μόνο η ταυτότητα της αντιδίκου την κατέστησε δήθεν πολύπλοκη. Διότι, όπως είναι γνωστό, όλοι είναι ίσοι ενώπιον του νόμου αλλά ορισμένοι κοινωνοί και διάδικοι είναι... πιο ίσοι από τους άλλους... Και, όντας πιο... ίσοι από τους άλλους, νομίζουν ότι δικαιούνται να ψεύδονται και να υβρίζουν ελευθέρως, ακωλύτως, ασυδότως και ατιμωρήτως. Το παρόν κείμενο δεν έχει την μορφή που συνήθως και κατά καθήκον έχουν οι απόψεις της Δοικήσεως επί αιτήσεων αναστολής εκτελέσεως. Την μεταβολή της μορφής το επέβαλαν οι βαρείς χαρακτηρισμοί που περιέχονται στις 4η και 7η σελίδες της αιτήσεως αναστολής εκτελέσεως της αιτούσης εταιρείας, οι οποίοι αφορούν τον Δήμο και τις πράξεις του.

Ο Δήμος υποστηρίζει πως η αίτηση αναστολής εκτελέσεως δεν πρέπει να γίνει δεκτή για τους ακόλουθους λόγους:

Α-1. Από τις διατάξεις των άρθρων 6 παρ. 3 και 5 παρ. 1 της Υγειονομικής Διατάξεως Α1β/8577/83 μεταξύ άλλων προκύπτει σαφέστατα ότι α) για την ίδρυση και λειτουργία καταστήματος υγειονομικού ενδιαφέροντος απαιτείται άδεια της οικείας Αρχής χορηγούμενη με σύμφωνη γνώμη της αρμόδιας Υγειονομικής Επιτροπής ή Υγειονομικής Υπηρεσίας και β) ότι ως καταστήματα υγειονομικού ενδιαφέροντος νοούνται και αυτά στα οποία γίνεται διάθεση σε πελάτες φαγητών ή γλυκισμάτων ή οποιουδήποτε άλλου παρασκευάσματος τροφίμων και ποτών, ή αποθήκευση ή εμπορία κάθε είδους τροφίμων ή ποτών.

ΚΕΝΤΡΟ ΞΕΝΩΝ ΓΛΩΣΣΩΝ
ΝΑΝΣΥ ΒΑΣΙΛΟΠΟΥΛΟΥ
Master of Arts, Hull University, England
ΑΓΓΛΙΚΑ

ΓΕΡΜΑΝΙΚΑ
Η ποιότητα στην ξενόγλωσση εκπαίδευση
* Η/Υ, Multimedia, Internet *
*Τμήματα όλων των επιπέδων *
* Κρατικό Πτυχίο Γλωσσομάθειας *
ΔΑΜΑΣΚΗΝΟΥ 1 , ΠΛ. ΒΡΟΥΧΟΥ, ΡΟΔΟΣ
Τηλ. 2241 0 70110

ΦΥΣΙΚΗ – ΧΗΜΕΙΑ
ΝΕΣΤΟΡΑΣ Μ. ΟΙΚΟΝΟΜΟΥ
• Ολιγομελή και ομοιογενή τμήματα
• Συνεχής έλεγχος της γνώσης με διαγωνίσματα εκτός των ωρών διδασκαλίας
• Επιπλέον διδακτικές ώρες για την κάλυψη κενών από προηγούμενες τάξεις
• Τακτική ενημέρωση των γονέων
ΛΙΝΔΟΥ 86
Τηλ.: 22410 39018
& 6977 563823
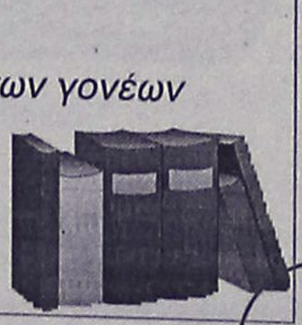

ΜΑΡΙΕΤΤΑ ΔΙΑΚΟΥ
ΟΙΚΟΔΙΔΑΣΚΑΛΕΙΟ ΑΓΓΛΙΚΗΣ ΓΛΩΣΣΑΣ

✔ ΠΟΛΥΕΤΗΣ ΦΡΟΝΤΙΣΤΗΡΙΑΚΗ ΠΕΙΡΑ
✔ ΜΕ ΜΗΤΡΙΚΗ ΤΗΝ ΑΓΓΛΙΚΗ ΓΛΩΣΣΑ
✔ ΑΥΣΤΗΡΑ ΟΛΙΓΟΜΕΛΗ ΤΜΗΜΑΤΑ (ΕΩΣ 6 ΑΤΟΜΑ)
✔ ΧΡΗΣΗ ΟΠΤΙΚΟΑΚΟΥΣΤΙΚΩΝ ΜΕΣΩΝ (COMPUTERS - VIDEO)
✔ ΠΡΟΕΤΟΙΜΑΣΙΑ ΕΞΕΤΑΣΕΩΝ (MICHIGAN - CAMBRIDGE - EDEXCEL)
✔ ΙΔΙΑΙΤΕΡΑ ΕΝΙΣΧΥΤΙΚΑ ΜΑΘΗΜΑΤΑ ΔΩΡΕΑΝ
✔ ΤΑΚΤΙΚΗ ΕΝΗΜΕΡΩΣΗ ΓΟΝΕΩΝ
✔ ΤΙΜΕΣ ΠΡΟΣΙΤΕΣ
ΕΓΓΡΑΦΕΣ ΑΠΟ 18 ΑΥΓΟΥΣΤΟΥ
ΠΕΡΝΟΥ 20 - ΑΦΑΝΤΟΥ
Τηλ: 22410 52340 / 6944470985
ΔΕΥΤΕΡΑ - ΠΑΡΑΣΚΕΥΗ Απο: 6 - 9 Το ΑΠΟΓΕΥΜΑ

Διοικητικό Πρωτοδικείο αποδεικνύει την "κομπίνα"

Δικαστήριο τα ΚΑΕ!

ζητείται η άμεση σφράγιση του καταστήματος

Α-2. Το κατάστημα της αντιδίκου εταιρείας υπάγεται ασφαλέστατα στα καταστήματα υγιεινομικού ενδιαφέροντος.

Σ' αυτό ήσαν (και θα είναι πάλι, μόλις δεν θα είναι επιζήμιο για την αιτούσα) αποθηκευμένα και πωλήθηκαν στο κοινό ποτά και ζαχαρώδη προϊόντα. Τούτο αποδεικνύεται από τα ακόλουθα αποδεικτικά μέσα:

Α2α) Διότι σύμφωνα με πασίδηλο, με την έννοια του άρθρου 144 παρ. 2 κώδικα Διοικητικής Δικονομίας, στην Ελλάδα, αλλά και όλο τον κόσμο, όλα τα ΚΑΕ προσφέρουν κυρίως στους πελάτες τους αφορολόγητα ποτά, τσιγάρα, σοκολάτες και ηλεκτρονικά είδη. Πρωτίστως ποτά.

Δεν υπάρχει άνθρωπος στον κόσμο στοιχειώδους κοινωνικής πείρας (οποιασδήποτε φυλής ή χρώματος ή γλώσσης) ο οποίος να μην έχει αντιμετωπίσει κάποτε την εικόνα ταξιδιωτών να μεταφέρουν πλαστικές διαφημιστικές τσάντες γεμάτες με μπουκάλια ποτών τα οποία έχουν αγοράσει από κάποιο ΚΑΕ.

Ολοι έχουν αυτήν την εικόνα.

Ολοι εκτός, ίσως, όπως φαίνεται από την αίτηση αναστολής εκτελέσεως, από τους αντιδίκους... Το πιθανότερο βέβαια είναι ότι το γνωρίζουν και αυτοί πολύ καλά, αλλά η έπαρση τους κάνει να νομίζουν ότι απευθύνονται σε άτομα με μειωμένη κριση.

Α2β) Διότι τούτο αποδεικνύεται από την βεβαίωση με αριθμ. πρωτ. 14511/18.8.2003 της δημοτικής Αστυνομίας η οποία εξέδωσε την προσβαλλόμενη Πράξη. Το διαπίστωσαν αυτοί που την υπογράφουν. Και βεβαιώνουν ότι ενήργησαν έλεγχο την 16.8.2003.

Α2γ) Διότι ούτε αποδεικνύεται από την προσκομιζόμενη απάντηση του Τελωνείου Ρόδου με αριθμό πρωτοκόλλου 5487/21.-8.2003 η οποία στάλθηκε στον Δήμο έπειτα από την άσκηση της αιτήσεως αναστολής εκτελέσεως και την έκδοση της προσωρινής διαταγής κάτω από αυτήν, και επί τη απειλή αναζητήσεως ποινικών ευθυνών.

Από το έγγραφο αυτό αποδεικνύεται ότι α) φυσικά οι αντίδικοι πωλούσαν ποτά και ζαχαρώδη είδη στο ΚΑΕ του Τελωνείου της Ρόδου, το οποίο χαρακτηρίσθηκε τελωνειακή αποθήκη βάσει αποφάσεως της αρμόδιας Τελωνειακής Αρχής με ημερομηνία 15 Ιουλίου 2003, ότι β) τα αφαίρεσαν το απόγευμα της 17ης Αυγούστου 2003, ότι γ) μετά την αφαίρεση ζήτησαν και έλαβαν σχετική βεβαίωση περί δήθεν ελλείψεως τέτοιων ειδών στην αποθήκη τους, ότι δ) ενήργησαν πωλήσεις ποτών και ζαχαρωδών στις 15, 16 και 17 Αυγούστου 2003, παρατίθεται μάλιστα αναλυτικός κατάλογος των φιαλών ποτών που επώλησαν, ότι ε) η βεβαίωση του Τελωνείου με ημερομηνία 19.8.2003 και αριθμ. πρωτ. 5.400, η οποία χρησιμοποιήθηκε από την αιτούσα την αναστολή στο παρόν δικαστήριο ως αποδεικτικό στοιχείο για την θεμελίωση του αιτήματος χορηγήσεως αναστολής εκτελέσεως είναι αναληθής κατά το αποσιωπούμενο μέρος της πραγματικότητος και ως εκ τούτου παραπειστική, γιατί μόνο την ημέρα εκδόσεως της δεν υπήρχαν τρόφιμα και ποτά, ενώ υπήρχαν τις προηγούμενες και είχαν αφαιρεθεί αμέσως προηγουμένως.

Επομένως οι προσβλητικοί για τον Δήμο ισχυρισμοί της αιτούσης που περιέχονται στις 4η και 7η σελίδες της αιτήσεως αναστολής εκτελέσεως είναι εντελώς άδικοι και προπετείς οι δε διαβεβαιώσεις για το ότι δήθεν δεν πωλήθηκαν ποτέ μέχρι τις 18 Αυγούστου 2003 προϊόντα υγιεινομικού ενδιαφέροντος από το συγκεκριμένο κατάστημα (στην 4η σελίδα, στίχοι 10ος και επόμενοι της αιτήσεως αναστολής) είναι αναληθείς και εγράφησαν εν γνώσει της αναληθείας τους.

Αποδεικνύεται επίσης ότι όλη η κίνηση μεθοδεύτηκε από τον αντίδικο, ότι έγινε τέχνασμα για την παραπλάνηση του Δικαστηρίου. Δηλαδή αφαιρέθηκαν τα τρόφιμα και τα ποτά για τις ανάγκες τις στιγμής, για να παραπλανηθεί το Δικαστήριο, με την ασφαλή προοπτική να τοποθετηθούν πάλι μόλις εκλείψει ο λόγος της αφαιρέσεως.

Γνωρίζουμε δε καλώς, τόσο από την υπηρεσία του Δήμου όσο και από τρίτους, ότι την 10η πρωινή ώρα της 19ης Αυγούστου 2003, έγινε μεταφορά εμπορευμάτων από το κατάστημα του Λιμανιού των ΚΑΕ σε μεγάλο φορτηγό, η δε μεταφορά κράτησε μία τουλάχιστον ώρα.

Συνέχεια στη σελ. 35

UNIVERSAL LANGUAGE CENTRE
ΚΕΝΤΡΟ ΞΕΝΩΝ ΓΛΩΣΣΩΝ

ΕΓΓΡΑΦΕΣ - ΠΛΗΡΟΦΟΡΙΕΣ
Μ. Ζέρβα, Ιαλυσός
Τηλ.: 22410-92549, 92121

- *SUPER COURSE - ταχεία μέθοδος προετοιμασίας αρχαρίων μαθητών με δυνατότητα απόκτησης πτυχίων LOWER στην Α' ή Β' Γυμνασίου*

- *Μεθοδική ταχεία προετοιμασία ενός μόνον έτους ή λιγότερο απ' αυτό (για σπουδαστές με προηγούμενες γνώσεις της γλώσσας) για απόκτηση πτυχίων LOWER και PROFICIENCY διαφόρων τύπων πλήρως αναγνωρισμένων από το ΔΗΜΟΣΙΟ και ΑΣΕΠ.*

LOWER	PROFICIENCY
• F.C.E. Δεκεμ/03 & Ιουν/04	• CAMBRIDGE Δεκ./03 & Ιουν/04
• E.C.C.E. Μάιος/04	• MICHIGAN 30 Νοεμ/03
• EDEXCEL Μάιος/04	• T.O.I.E.C. (advanced) κάθε εβδομάδα
• T.O.I.E.C. κάθε εβδομάδα	• T.O.E.F.E.L. κάθε μήνα

- *Λειτουργεί ΓΛΩΣΣΙΚΟ ΕΡΓΑΣΤΗΡΙ-LAB, ιδιαίτερος χώρος HOME CINEMA και εξειδικευμένα εκπαιδευτικά COMPUTER PROGRAMS.*

- *Δυνατότητα ΙΔΙΑΙΤΕΡΩΝ ΜΑΘΗΜΑΤΩΝ εντός ή εκτός του Φροντιστηρίου.*

Υπεύθυνη Σπουδών: **Ε. Τερζάκη**
Πτυχ. Αγγλικής Φιλολογίας
Βρετ. Πανεπιστημίου

ΙΝΣΤΙΤΟΥΤΟ
ΔΙΟΙΚΗΣΗΣ ΕΠΙΧΕΙΡΗΣΕΩΝ
ΕΡΓΑΣΤΗΡΙΑ ΕΛΕΥΘΕΡΩΝ ΣΠΟΥΔΩΝ
ΔΗΜ. ΑΝΑΣΤΑΣΙΑΔΗ 47 ΡΟΔΟΣ 85100

ΘΕΛΕΤΕ ΜΙΑ ΕΞΑΣΦΑΛΙΣΜΕΝΗ ΔΟΥΛΕΙΑ ΣΕ ΓΡΑΦΕΙΟ ΚΑΙ ΔΕΝ ΕΧΕΤΕ ΤΙΣ ΓΝΩΣΕΙΣ !!

ΘΕΛΕΤΕ ΝΑ ΑΠΟΚΤΗΣΕΤΕ ΕΠΑΓΓΕΛΜΑΤΙΚΕΣ, ΓΝΩΣΕΙΣ ΣΤΗΝ ΔΙΟΙΚΗΣΗ ΚΑΙ ΟΡΓΑΝΩΣΗ ΕΠΙΧΕΙΡΗΣΕΩΝ !!

ΓΙΝΕΤΕ ΚΑΙ ΕΣΕΙΣ ΔΥΝΑΜΙΚΟΙ ΧΕΙΡΙΣΤΕΣ ΤΩΝ ΥΠΟΛΟΓΙΣΤΩΝ !!
στα προγράμματα όπως :

→ΛΕΙΤΟΥΡΓΙΚΟ ΣΥΣΤΗΜΑ WINDOWS → ΕΠΕΞΕΡΓΑΣΙΑ ΚΕΙΜΕΝΟΥ WORD ,
→ΛΟΓΙΣΤΙΚΟ ΦΥΛΟ EXCELL, →ΒΑΣΕΙΣ ΔΕΔΟΜΕΝΩΝ ACCES →ΕΚΔΟΤΙΚΑ ΠΑΚΕΤΑ,
☒ INTERNET, ΔΗΜΙΟΥΡΓΙΑ E-MAIL
→ΚΑΙ ΑΛΛΕΣ ΕΜΠΟΡΙΚΕΣ ΕΦΑΡΜΟΓΕΣ

ΣΤΟΝ ΕΤΗΣΙΟ ΚΥΚΛΟ ΣΠΟΥΔΩΝ
ΕΙΔΙΚΕΥΣΗΣ ΚΑΙ ΚΑΤΑΡΤΙΣΗΣ ΣΤΟΥΣ ΤΟΜΕΙΣ :

ΠΛΗΡΟΦΟΡΙΚΗΣ
ΜΗΧΑΝΟΓΡΑΦΗΣΗΣ ΓΡΑΦΕΙΟΥ
ΜΗΧΑΝΟΓΡΑΦΗΜΕΝΗΣ ΛΟΓΙΣΤΙΚΗΣ
ΓΡΑΜΜΑΤΕΩΝ ΔΙΟΙΚΗΣΗΣ

☒ ΔΕΚΤΟΙ ΑΠΟΦΟΙΤΟΙ ΓΥΜΝΑΣΙΟΥ - ΛΥΚΕΙΟΥ
☒ Η ΔΙΔΑΣΚΑΛΙΑ ΓΙΝΕΤΕ ΣΕ ΠΡΟΤΥΠΑ ΑΓΓΛΙΚΩΝ ΚΟΛΕΓΙΩΝ
☒ ΕΦΟΔΙΟ ΓΙΑ ΤΟΥΣ ΜΕΤΕΧΟΝΤΕΣ ΣΕ ΔΙΑΓΩΝΙΣΜΟΥΣ ΤΟΥ ΔΗΜΟΣΙΟΥ ΚΑΙ ΤΟΥ ΙΔΙΩΤΙΚΟΥ ΤΟΜΕΑ.

ΠΛΗΡΟΦΟΡΙΕΣ ΕΓΓΡΑΦΕΣ
→ ΤΗΛ 22410 - 75850 ←
E - mail iderhodo@hotmail.com

Ι.Δ.Ε. ΑΠΟ ΤΟ 1993 ΤΟ ΚΛΕΙΔΙ ΤΗΣ ΠΛΗΡΟΦΟΡΙΚΗΣ !!!

INTERACTIVE LEARNING
INFOTECH EDUCATION CENTERS

Στέλιου Κωτιάδη 37
85100 ΡΟΔΟΣ
Τηλ./Fax: 2241- 0 - 70611
www.interactive.gr
e-mail: rodos@interactive.gr

ΣΕΜΙΝΑΡΙΟ 100 ΩΡΩΝ ΓΙΑ ΤΟ ΔΗΜΟΣΙΟ ΔΙΑΓΩΝΙΣΜΟ ΤΗΣ ΕΘΝΙΚΗΣ ΤΡΑΠΕΖΑΣ

Η Εθνική Τράπεζα της Ελλάδας προκηρύσσει δημόσιο διαγωνισμό για την πρόσληψη 9 ατόμων του κλάδου κύριου προσωπικού για την κάλυψη αναγκών των μονάδων της στο νησί της Ρόδου. Σύμφωνα με την προκήρυξη αυτή οι υποψήφιοι θα πρέπει:

1. **Να έχουν ελληνική εθνικότητα.**
2. **Να έχουν απολυτήριο Λυκείου από 16 και άνω.**
3. **Να είναι ηλικίας μέχρι 26 ετών.**

Το Interactive Learning Ρόδου έχοντας υπόψη την πιο πάνω προκήρυξη, διοργανώνει σεμινάριο προετοιμασίας για τους υποψήφιους του διαγωνισμού αυτού και στα τρία εξεταζόμενα μαθήματα:

1. **Πρακτική αριθμητική**
2. **Νεοελληνική γλώσσα**
3. **Αγγλικά.**

Το σεμινάριο θα είναι αυτοχρηματοδοτούμενο διάρκειας 100 ωρών και θα γίνει προετοιμασία από εξειδικευμένους καθηγητές στο πνεύμα των θεμάτων του διαγωνισμού (multiple choise).

Έναρξη μαθημάτων: Δευτέρα 1 Σεπτεμβρίου. Τα μαθήματα θα υλοποιηθούν σε ένα κύκλο (Πρωϊνό), στο χώρο του Interactive Learning (Στέλιου Κωτιάδη 37).

Πληροφορίες – Εγγραφές
Interactive Learning
Στέλιου Κωτιάδη 37
Τηλ. 2241 - 0 - 70611
ΡΟΔΟΣ

Κ. Σίμου Γεωργία.

ΦΙΛΟΛΟΓΙΚΑ ΜΑΘΗΜΑΤΑ
ΔΗΜΗΤΡΗΣ ΤΥΡΙΚΟΣ
Αρχαία Ελληνικά-Λατινικά-Νεοελληνική Λογοτεχνία-Ιστορία-Εκθεση
Εναρξη Μαθημάτων:
Β' και Γ' Λυκείου: 4 Αυγούστου.
Α' Λυκείου: 1 Σεπτεμβρίου.
Γυμνασιακά τμήματα: 1 Σεπτεμβρίου.

Παροχή εξειδικευμένων σημειώσεων, λογικές τιμές, αδιάλειπτη επικοινωνία με τους γονείς! 15 χρόνια ενεργούς και ευδόκιμης παρουσίας στη φροντιστηριακή εκπαίδευση!

Μαθηματικά-Φυσική-Χημεία για όλες τις Σχολικές Τάξεις σε συνεργασία με το **Φροντιτήριο Ωθηση, Δ. Μαλατέστας-Α. Χατζηαντωνίου** (Αγίας Σοφίας και Αντ/ρχου Βολονάκη, Αγιος Ιωάννης).
Τηλ. 22410 64020, 6945813196, 22410 76065

Μεμνουνέ Κιαζίμ
ΑΡΙΣΤΟΥΧΟΣ ΔΙΠΛΩΜΑΤΟΥΧΟΣ ΠΙΑΝΟΥ ΚΑΙ ΑΝΩΤΕΡΩΝ ΘΕΩΡΗΤΙΚΩΝ

ΔΙΔΑΣΚΟΝΤΑΙ

ΠΙΑΝΟ:
Μπαρόκ, Κλασικό, Ρομαντικό, Σύγχρονο

ΘΕΩΡΗΤΙΚΑ:
Θεωρία, Σολφέζ, Dicté, Υποχρεωτική Αρμονία, Μορφολογία, Ιστορία Μουσικής

ΑΝΩΤΕΡΑ ΘΕΩΡΗΤΙΚΑ:
Ωδική, Ειδικότητα στην Αρμονία, Αντίστιξη, Φούγκα

ΕΠΙΚΟΙΝΩΝΙΑ: Τηλ. 2241020363
E-MAIL: memnune_kiazim@mgkworld.net
URL: http://memnunekiazim.mgkworld.net

ΚΥΚΛΟΣ
ΦΡΟΝΤΙΣΤΗΡΙΟ ΜΕΣΗΣ ΕΚΠΑΙΔΕΥΣΗΣ
Απαβύρου 49 , Ροδίνι - Ρόδος τηλ.2241032600
ΕΝΑΡΞΗ ΜΑΘΗΜΑΤΩΝ

♦ Β΄-Γ΄ Λυκείου	4 Αυγούστου
♦ Α΄ Λυκείου και Γυμνάσια	28 Αυγούστου
♦ Α΄-Β΄-Γ΄ Τ.Ε.Ε	8 Σεπτεμβρίου
☛ Μετεξεταστέοι Γυμνασίου-Λυκείου	20 Ιουλίου

✓Ολιγομελή Τμήματα ✓Αξιόλογους και έμπειρους καθηγητές
✓Συνεχή ενημέρωση γονέων ✓Εβδομαδιαία διαγωνίσματα

Πλήρη συνεργασία με τα Πανελλαδικώς καταξιωμένα εργαστήρια εκμάθησης πληροφορικής FUTUREKIDS® Ρόδου.

ΚΑΙ ΓΙΑ ΠΡΩΤΗ ΦΟΡΑ ΣΤΗ ΡΟΔΟ
❖Δυνατότητα σχηματισμού *γκρουπ* 2-3 ατόμων
❖ *Υποτροφίες σπουδών* σε άριστους μαθητές
❖ *ΔΩΡΕΑΝ* ιδιαίτερα ενισχυτικά μαθήματα στους αδύναμους μαθητές κάθε τάξης

Διεύθυνση : Κωνσταντάκης Αχιλλέας (Μαθηματικός)
Ρέτσας Νίκος (Φυσικός)

Εξέφρασαν τις απόψεις τους σε δημοσκόπηση

Ανοιξαν τα χαρτιά τους οι δημότες Καλλιθέας

Ενδιαφέροντα στοιχεία από το γκάλοπ που έκανε ο Δήμος

Ενδιαφέροντα και χρήσιμα συμπεράσματα για τις δραστηριότητες του δήμου Καλλιθέας, και για τα προβλήματα της περιοχής, προέκυψαν από την έρευνα που διενήργησε η εταιρεία Market Plan για λογαρισμό του δήμου.

Τα αποτελέσματα της έρευνας-δημοσκόπησης, παρουσιάστηκαν προχθές το βράδυ στην συνεδρίαση του δημοτικού συμβουλίου Καλλιθέας, και θα αξιολογηθούν ανάλογα.

Η εταιρεία διενήργησε την έρευνα στους δημότες του Δήμου, από τις 3 έως τις 9 Ιουνίου, μέσω προσωπικών συνεντεύξεων σ' ένα αντιπροσωπευτικό δείγμα 500 δημοτών άνω των 18 ετών. Τα ερωτήματα που τέθηκαν αφορούσαν κυρίως:

— Το βαθμό ικανοποίησης και τις υφιστάμενες υπηρεσίες και δομές του Δήμου αλλά και γενικά από τη ζωή στο Δήμο.

— Το βαθμό γνώσης και χρήσης δομών και υπηρεσιών του Δήμου.

— Το βαθμό γνώσης των αρμοδιοτήτων του Δήμου.

— Τις απόψεις των δημοτών για σημανιτκά έργα που πρέπει να υλοποιήσει ο Δήμος.

— Ενώ έγινε και καταγραφή των προβλημάτων που αντιμετωπίζουν οι δημότες στα οποία κρίνουν ότι θα πρέπει ο Δήμος να προσφέρει λύσεις.

Η δημοσκόπηση, που είναι η πρώτη που διενεργήθηκε σε ολόκληρη την περιφέρεια Νοτίου Αιγαίου δίνει σαφή εικόνα για την αποτελεσματικότητα των δράσεων της δημοτικής αρχής.

Συγκεκριμένα στο ερώτημα για την ικανοποίηση ή όχι των δημοτών από τη ζωή σήμερα στο Δήμο ποσοστό 14% του συνόλου των ερωτηθέντων απαντά ότι είναι πολύ ικανοποιημένο, ποσοστό 44% θεωρεί ότι είναι ικανοποιημένο, ποσοστό 29% θεωρεί ότι δεν είναι ούτε ικανοποιημένο, ούτε δυσαρεστημένο ενώ αντίθετα ποσοστό 6% θεωρεί ότι είναι δυσαρεστημένο και ποσοστό 6% είναι αρκετά δυσαρεστημένο. Το 1% των ερωτηθέντων δεν απάντησε. Με σύμπτυξη των παραπάνω, ποσοστό 58% κρίνει τη ζωή του ικανοποιητικά, ποσοστό 29% ούτε ικανοποιητικά ούτε δυσαρεστημένα, ενώ ποσοστό 12% εκφράζει κάποιο βαθμό δυσαρέσκειας.

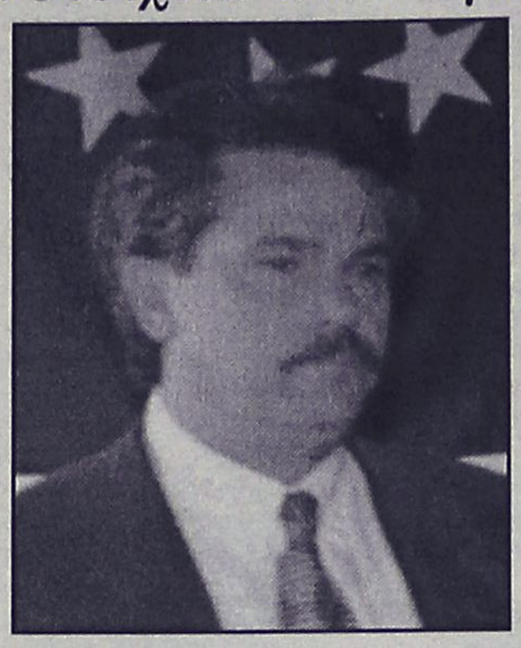

Στο μεταξύ ενδεικτικά αναφέρουμε ότι η Καλλιθέα και η αναβάθμισή της αναφέρεται ως πρώτιστο θέμα από τους δημότες και των τριών δημοτικών διαμερισμάτων ενώ έμφαση δίνουν στα θέματα της καθημερινότητας.

Ζητούν περαιτέρω παρεμβάσεις στο οδικό δίκτυο και το δίκτυο φωτισμού ενώ εντοπίζουν και σε θέματα καθαριότητας.

Ο Δήμος κρίνεται αρκετά ικανοποιητικά και για τις υπηρεσίες που προσφέρει σε επίπεδο Πρόνοιας (Βοήθεια στο σπίτι, Κέντρο Ημερήσιας Φροντίδας Ηλικιωμένων κ.λπ.) αλλά και σε κοινωνικό επίπεδο με τον παιδικό αλλά και τον γυναικείο μαζικό αθλητισμό, τη φιλοξενία παιδιών κ.ά.

Η ΙΚΑΝΟΠΟΙΗΣΗ ΤΩΝ ΔΗΜΟΤΩΝ

Οπως προκύπτει από την έρευνα ποσοστό 11,7% του συνόλου των δημοτών θεωρεί ότι η ζωή σήμερα στο Δήμο έχει βελτιωθεί πολύ σε σχέση με 5 χρόνια πριν, ποσοστό 41,4% θεωρεί ότι έχει βελτιωθεί, ποσοστό 27,9% θεωρεί ότι είναι η ίδια, ενώ αντίθετα ποσοστό 14,4% θεωρεί ότι είναι χειρότερη και ποσοστό 4,6% ότι είναι αρκετά χειρότερη. Με σύμπτυξη των παραπάνω, ποσοστό 53% θεωρεί ότι έχει υπάρξει βελτίωση, ποσοστό 28% ότι είναι η ίδια, ενώ ποσοστό 19% πιστεύει ότι έχει υπάρξει χειροτέρευση. Τα ποσοστά αυτά διαφέρουν μεταξύ δημοτικών διαμερισμάτων αφού το ποσοστό όσων αναφέρουν ότι έχει υπάρξει βελτίωση είναι 60% στη Ψίνθο, 57% στις Καλυθιές, και 44% στα Κοσκινού. Ανάλογες διαφορές υπάρχουν και μεταξύ των περιοχών. Τα ποσοστά επίσης διαφέρουν ανάλογα με την απασχόληση των δημοτών (π.χ. Βελτίωση μεταξύ των αυτοαπασχολούμενων 47% ενώ μεταξύ των υπαλλήλων 59%) καθώς και ανάλογα της ηλικίας (Βελτίωση μεταξύ των έως 24 ετών 63%, ενώ μεταξύ των άνω των 65 ετών 44%).

Οσον αφορά την ικανοποίηση των δημοτών από υφιστάμενες υπηρεσίες και δομές του Δήμου, για την παρουσίαση των αποτελεσμάτων χρησιμοποιήθηκε η κλίμακα 0-10 όπου: Πολύ Ικανοποιημένος: 10, Ικανοποιημένος: 7,5, Ούτε Ικανοποιημένος, ούτε δυσαρεστημένος: 5, Δυσαρεστημένος: 2,5 και Αρκετά Δυσαρεστημένος: 0.

Η ΖΩΗ ΣΤΟΝ ΔΗΜΟ

Σχετικά με τη συνολική ικανοποίηση από τη ζωή των δημοτών στο Δήμο, ποσοστό 14% του συνόλου των δημοτών θεωρεί είναι Πολύ Ικανοποιημένος, ποσοστό 44% θεωρεί ότι είναι Ικανοποιημένος, ποσοστό 29% θεωρεί ότι είναι Ούτε Ικανοποιημένος Ούτε Δυσαρεστημένος, ενώ αντίθετα ποσοστό 6% θεωρεί ότι είναι Δυσαρεστημένος και ποσοστό 6% ότι είναι Αρκετά Δυσαρεστημένος, ενώ 1% δεν απάντησε τη συγκεκριμένη ερώτηση. Με σύμπτυξη των παραπάνω, ποσοστό 58% κρίνει τη ζωή του Ικανοποιητικά, ποσοστό 29% ούτε Ικανοποιητικά ούτε Δυσαρεστημένα, ενώ ποσοστό 12% εκφράζει κάποιο βαθμό Δυσαρέσκειας. Αναγάγοντας τις παραπάνω απαντήσεις στην κλίμακα 0-10 (όπου: Πολύ Ικανοποιημένος: 10, Ικανοποιημένος: 7,5, Ούτε Ικανοποιημένος, ούτε δυσαρεστημένος: 5, Δυσαρεστημένος: 2,5 και Αρκετά Δυσαρεστημένος: 0) παρατηρούμε ότι η άποψη των δημοτών διαφέρει ανάμεσα στις περιοχές (Οικισμός Καλυθιών: 6,78 Φαληράκι: 6,20, και εντός οικισμού Κοσκινού: 5,75 ενώ εκτός οικισμού: 6,8) αλλά και ανάλογα με την απασχόληση των δημοτών (Αυτοαπασχολούμενοι 5,87 ενώ Συνταξιούχοι 7,11).

ΤΑ ΕΡΓΑ

Το σύνολο των δημοτών κρίνει «Πολύ σημαντικά» ή «Σημαντικά» τρία έργα τα οποία και συγκεντρώνουν απαντήσεις στους παραπάνω δύο βαθμούς σημαντικότητας σε ποσοστό άνω του 90%:

- Η αξιοποίηση της περιοχής Καλλιθέας (97%).
- Η κατασκευή κλειστού γυμναστηρίου-αθλητικού κέντρου (95%).
- Η βελτίωση (ανάπλαση) των τουριστικών περιοχών και των παραλιών (94%).

ΦΡΟΝΤΙΣΤΗΡΙΟ ΜΕΣΗΣ ΕΚΠΑΙΔΕΥΣΗΣ
ΑΝΑΛΥΣΗ
ΠΛΑΚΙΩΤΗΣ ΓΙΩΡΓΟΣ

ΦΥΣΙΚΗ, ΧΗΜΕΙΑ, ΜΑΘΗΜΑΤΙΚΑ
- Εναρξη μαθημάτων 20 Αυγούστου
- Ομοιογενή ολιγομελή τμήματα
- Διαρκής ενημέρωση των γονέων
- Τακτά υποχρεωτικά διαγωνίσματα

*Περιοχή **Ανάληψης**, Γιαμαλλή και Πτολεμαίων γωνία (απέναντι από το 18ο Δημοτικό Σχολείο)*

Εγγραφές τηλ. 2241036691, 6977412357

ΕΚΘΕΣΗ ΙΔΕΩΝ
- **Μεθοδολογία**
- **Εξειδικευμένη γνώση του αντικειμένου από τους μαθητές μας, χωρίς παπαγαλία κι αποστήθιση**
- **Σχεδιαγραμματική ανάλυση όλων των θεμάτων**
- **Αριστη παρουσία των μαθητών μας στις Πανελλαδικές εξετάσεις, απόρροια της πολυετούς πείρας μας**
- **Διδάσκεται επίσης το μάθημα της Ιστορίας, με αναλυτικές σημειώσεις και σχεδιαγράμματα για την ουσιαστική κατανόησή της απ' τους μαθητές μας.**

Τμήματα: Γυμνασίου-Λυκείου

Επιμέλεια σπουδών
Θεοδώρα Β. Κανδύλη-Καραμαρίτη
Φιλόλογος
Εκθεσιολόγος
Τ. συνεργάτης φροντιστηρίου "Μεθοδικό" πλατεία Κάνιγγος, Αθήνα - Κολλέγιο Αηδονόπουλου-Αθήνα

Τηλ. 2241069111, 2241029579

ΓΕΡΜΑΝΙΚΑ
ΝΙΚΗΤΑΣ ΝΙΚΗΤΑΡΑΣ
ΚΑΘΗΓΗΤΗΣ ΓΕΡΜΑΝΙΚΗΣ ΓΛΩΣΣΑΣ & ΦΙΛΟΛΟΓΙΑΣ
ΠΤΥΧΙΟΥΧΟΣ ΠΑΝΕΠΙΣΤΗΜΙΟΥ ΑΘΗΝΩΝ
ΜΕ ΕΙΔΙΚΕΥΣΗ ΣΤΗ ΜΕΤΑΦΡΑΣΗ

- Με προσωπική και συστηματική διδασκαλία
- Με σύγχρονες διδακτικές και παιδαγωγικές μεθόδους.
- Με χρήση οπτικοακουστικών μέσων.
- Με ολιγομελή τμήματα για μαθητές Δημοτικού, Γυμνασίου, Λυκείου.
- Με νέα τμήματα για παιδιά Ε' & ΣΤ' Δημοτικού
- Για ΣΩΣΤΗ εκμάθηση της Γερμανικής Γλώσσας, στο ΣΩΣΤΟ χρόνο, για την απόκτηση αναγνωρισμένων πτυχίων του GOETHE INSTITUT (ZERTIFIKAT - MITTELSTUFE - SPRACHDIPLOME)
- Ταχύρυθμα τμήματα για ξενοδοχοϋπαλλήλους και επαγγελματίες.
- Σε νεόκτιστο οίκημα, με όλες τις σύγχρονες προδιαγραφές. (Χώρος αναμονής μαθητών, άνετες αίθουσες διδασκαλίας).

ΝΕΟΙ ΑΝΘΡΩΠΟΙ - ΣΥΓΧΡΟΝΕΣ ΜΕΘΟΔΟΙ

Διεύθυνση: Σμύρνης και Ατταβύρου, ΡΟΔΙΝΙ
Πληροφορίες - Εγγραφές
Τηλ. 22410 22100, 22410 61074, κιν. 6946 268322

ΜΟΥΣΙΚΟΣ ΟΙΚΟΣ - ΣΧΟΛΗ ΠΙΑΝΟΥ
ΛΙΛΙΑΝ ΜΠΕΡΔΗ

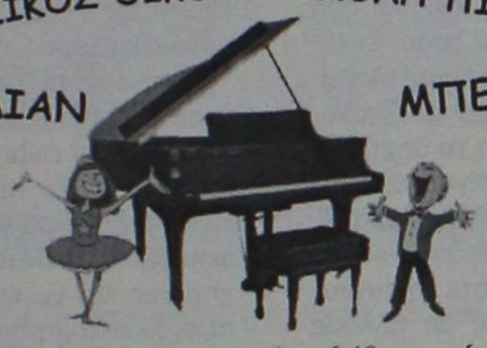

Ένα διαρκές εμπειρικό ταξίδι στη ζωντανή χώρα της μουσικής.

Κάτω από τον υπεύθυνο και έμπειρο τρόπο διδασκαλίας μας παραδίδονται ιδιαίτερα μαθήματα πιάνου, θεωρίας, αρμονίας και solfege σε σπουδαστές από 5 ετών και δίδεται η δυνατότητα κατάκτησης πτυχίου από το ωδείο «Μουσικοί Ορίζοντες», του κυρίου Κωστή Γαϊτάνου.

Διδάσκει η καθηγήτρια μουσικής **Λίλιαν Μπέρδη**, *πτυχιούχος Ελληνικού Ωδείου.*

(Συνεργασία και με παιδικούς σταθμούς.)

Στον ειδικά διαμορφωμένο χώρο μας, μπορείτε να προμηθευτείτε κάθε είδος μουσικής: *Βιβλία, CD κλασικής μουσικής, κλασικά και ηλεκτρικά πιάνα.*

Η μουσική είναι μαγεία ! *Ελάτε κοντά μας να γνωρίσετε τον μαγευτικό της κόσμο.*

Μουσικός Οίκος – Σχολή πιάνου Λίλιαν Μπέρδη.

Στέλιου Κωτιάδη 29
Εγγραφές καθημερινά 09:00 – 13:30 και 17:00-21:00
Πληροφορίες στα τηλέφωνα 2241027868, 6936113126

ΜΑΘΗΜΑΤΙΚΑ
ΚΟΝΤΟΓΙΑΝΝΗΣ ΧΡΗΣΤΟΣ

Εναρξη Μαθημάτων:
Β'-Γ' Λυκείου: 4 Αυγούστου.
Α' Λυκείου: 1 Σεπτεμβρίου.
Γυμνάσιο: 1 Σεπτεμβρίου.

Αγ. Γεωργίου 46-Ρόδος
Τηλ. 22410 23418

Οι δήμαρχοι όλης της χώρας που δεν βλέπουν λύσεις

Απειλούν ότι θα βάλουν λουκέτο στους Δήμους!

Οριστικές αποφάσεις θα πάρει το έκτακτο συνέδριο της ΚΕΔΚΕ που αρχίζει σήμερα

Τα οικονομικά των δήμων της χώρας πρόκειται να απασχολήσουν το διήμερο έκτακτο συνέδριο της Κεντρικής Ένωσης Δήμων και Κοινοτήτων Ελλάδας που θα πραγματοποιηθεί σήμερα και αύριο στην Αθήνα.

Κατά τη διάρκεια του συνεδρίου αναμένονται οι εξαγγελίες του υπουργού Εσωτερικών Κώστα Σκανδαλίδη, καθώς εάν δεν δοθεί λύση στο οικονομικό αδιέξοδο που έχουν περιέλθει, οι δήμαρχοι της χωράς απειλούν να βάλουν "λουκέτο" και να "κλείσουν" στους δήμους και να προχωρήσουν σε μαζικές κινητοποιήσεις.

Χθες συνεδρίασε το Διοικητικό Συμβούλιο της ΚΕΔΚΕ προκειμένου να οριστικοποιήσει την εισήγησή του προς τους συνέδρους.

Ωστόσο, η υπό διαμόρφωση πρόταση όλων των παρατάξεων στην ΚΕΔΚΕ, στηρίζεται σε δύο σημεία:

- Την εφαρμογή του νόμου 1828/89 για την κρατική χρηματοδότηση της Αυτοδιοίκησης.

- Την αύξηση της κρατικής επιχορήγησης για το 2003 κατά 350 εκατ. ευρώ, σε σχέση με την αντίστοιχη του 2002.

Σήμερα επίσης, ο γγ της ΚΕΔΚΕ Χρήστος Παλαιολόγος αναμένεται να καταθέσει πρόταση-πακέτο που περιλαμβάνει 10 σημεία με στόχο την άρση του οικονομικού αδιεξόδου των δήμων.

Η πρόταση προβλέπει:



- Την καταβολή των υπεσχημένων για το 2003 χρημάτων προς την Αυτοδιοίκηση, που ανέρχονται σε 2,35 δισ. ευρώ. Το ποσό αυτό είναι αυξημένο, σε σχέση με το 2002, κατά 350 εκατ. ευρώ.

- Την άμεση και πλήρη εφαρμογή, στην αρχική του μορφή, του νόμου 1828/89, δηλαδή πλήρη απόδοση του 20% του Φόρου Φυσικών και Νομικών Προσώπων, του 50% των τελών κυκλοφορίας, καθώς και του 3% του Φόρου Μεταβίβασης Ακινήτων.

- Την επιπλέον χρηματοδότηση, πέραν των ΚΑΠ, από τον κρατικό προϋπολογισμό των μεταβιβαζόμενων αρμοδιοτήτων (παιδικοί σταθμοί, αθλητικές εγκαταστάσεις, συντήρηση σχολικών κτιρίων, ΚΕΠ, Δημοτική Αστυνομία, πρόγραμμα «Βοήθεια στο σπίτι).

- Την εφαρμογή του νόμου 2539/97 με την άμεση συγχρηματοδότηση του Ειδικού Προγράμματος Τοπικής Αυτοδιοίκησης από τα διάφορα υπουργεία.

- Την απόδοση των παρακρατηθέντων και μη αποδοθέντων χρημάτων από τη μη εφαρμογή του νόμου 1828/89 τα τελευταία δέκα χρόνια και τη σταδιακή απόδοση των χρημάτων αυτών σε βάθος πέντε ετών.

- Την άμεση νομοθετική ρύθμιση για τα χρέη των δήμων και των δημοτικών επιχειρήσεων με χαμηλότοκα δάνεια από το Ταμείο Παρακαταθηκών και Δανείων.

- Την επιπλέον χρηματοδότηση των ειδικών κινήτρων συνενώσεων, αντισταθμιστικών οφελών, κρατικών πολιτικών για τη Θράκη και τα νησιά.

- Την άμεση έναρξη του προγράμματος εκσυγχρονισμού και διαφάνειας των οικονομικών των ΟΤΑ, με πλήρη εφαρμογή του διπλογραφικού συστήματος.

- Την υλοποίηση της βασικής συνταγματικής επιταγής για διαφάνεια στα οικονομικά της Αυτοδιοίκησης, με την καθιέρωση του προληπτικού ελέγχου από το Ελεγκτικό Συνέδριο. Ο έλεγχος να είναι νομιμότητας και όχι σκοπιμότητας.

- Την άμεση διοργάνωση ενός αποτελεσματικού διαλόγου ανάμεσα στην κυβέρνηση, τα κόμματα και την Αυτοδιοίκηση, για να καταλήξει σε μία εθνική συμφωνία.

ΑΝΟΙΞΑΜΕ ΚΑΙ ΣΑΣ ΠΕΡΙΜΕΝΟΥΜΕ

ΣΤΗΝ ΠΑΤΜΟ
στο ξεν/χείο **"PICO BELLO"**,
ένας χώρος ξεχωριστός, διαφορετικός!!!
Βρίσκεται στην παραλία Γροικού
στην πιο ωραία τουριστική ζώνη της Πάτμου.
Διαμερίσματα, φτιαγμένα με μεράκι και αγάπη
για τον πελάτη μας.
Μελετημένοι χώροι, αρμονία χρωμάτων
που κάνουν την διαμονή σας ξεκούραστη,
ευχάριστη και μοναδική.

Περιμένουμε τους Ροδίτες, γιατί είμαστε Ροδίτισσες!

Φιλικότατα
Σέβη και Τζορτζίνα Μαυρίκου



Κρατήσεις στα τηλέφωνα
22410-23282, 22470-33072
6945 610399, 6976 953646

ΟΡΟΣΗΜΟ
ΘΕΜΕΛΙΟ
ΣΥΓΧΡΟΝΑ ΦΡΟΝΤΙΣΤΗΡΙΑ

Vutiraki

- **Εγγραφές από 28 Ιουλίου**
- **Εναρξη μαθημάτων:**
  - Β'- Γ' Λυκείου: 4 Αυγούστου.
  - Α' Λυκείου: 18 Αυγούστου.
  - Γυμνάσιο-ΤΕΕ: 1 Σεπτεμβρίου.
- **Νέα Τμήματα κατεύθυνσης:**
  Θεωρητικής • Θετικής • Τεχνολογικής
  Από 1η Σεπτεμβρίου
- **ΝΕΟ!**
  Δημιουργία γκρούπ 2- 3 ατόμων.

Πληροφορίες-Εγγραφές
Καθημερινά: 10 -1 το πρωί και 5-9 το απόγευμα
Στ.Κωτιάδη 37- Τηλ.22410 75194, 2241076705
www.orosimo-rho.gr

ΕΛΛΗΝΙΚΟ ΩΔΕΙΟ-ΠΑΡ/ΜΑ ΡΟΔΟΥ

Αγαπητοί γονείς,

Δώστε στα παιδιά σας εφόδια . Στο Παράρτημα του Ελληνικού Ωδείου Ρόδου θα μπορέσουν όχι μόνο να γνωρίσουν τον όμορφο κόσμο της μουσικής , αλλά και ν ΄ αποκτήσουν ένα πτυχίο αναγνωρισμένο για σίγουρη επαγγελματική αποκατάσταση .

Εγγύηση γι ΄ αυτό είναι οι έμπειροι πτυχιούχοι και διπλωματούχοι καθηγητές μας , οι επιτυχίες στις Πανελλήνιες εξετάσεις για Μουσικολογία και το πλήθος των αποφοίτων μας που σήμερα διδάσκει όχι μόνο στο παρ/μά μας αλλά και σε Γυμνάσια , Λύκεια , Δημοτικά και σε άλλα Ωδεία και μουσικές σχολές της πόλεώς μας .

Διδάσκονται μαθήματα :



* ΠΙΑΝΟΥ
* ΒΙΟΛΙΟΥ
* ΚΙΘΑΡΑΣ ΚΛΑΣΙΚΗΣ - ΜΟΝΤΕΡΝΑΣ - ΑΤΟΝΙΚΗΣ
* ΜΟΝΩΔΙΑΣ
* ΕΙΔΙΚΟΥ ΩΔΙΚΗΣ
* ΕΙΔΙΚΟΥ ΑΡΜΟΝΙΑΣ
* ΑΝΤΙΣΤΙΞΗΣ
* ΦΟΥΓΚΑΣ
* ΠΝΕΥΣΤΩΝ
* ΕΝΟΡΧΗΣΤΡΩΣΗΣ ΜΠΑΝΤΑΣ
* ΑΡΜΟΝΙΟΥ ΚΛΑΣΙΚΟΥ & ΜΟΝΤΕΡΝΟΥ
* ΑΚΟΡΝΤΕΟΝ
* ΛΥΡΑΣ
* ΕΛΑΦΡΟ ΤΡΑΓΟΥΔΙ
* ΘΕΩΡΙΑΣ - ΑΡΜΟΝΙΑΣ
* SOLFES
* ΙΣΤΟΡΙΑΣ ΤΗΣ ΜΟΥΣΙΚΗΣ
* ΜΟΡΦΟΛΟΓΙΑΣ
* ΧΟΡΩΔΙΑΣ
* ΜΟΥΣΙΚΗ ΠΡΟΠΑΙΔΕΙΑ
* ΜΠΟΥΖΟΥΚΙ

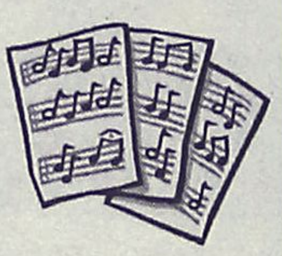

Δηλώστε έγκαιρα την εγγραφή σας στην γραμματεία του Ωδείου που λειτουργεί καθημερινά **5 - 9 μ.μ.** και το **Σάββατο 10 π.μ. - 1μ.μ.** στην διεύθυνση Φιλικής Ένωσης Δωδεκανήσων 7 ή στο τηλ. FAX **22410 / 29635** & τηλ. **22410 / 31830**

Πού μπορούν να απευθυνθούν οι ενδιαφερόμενοι γονείς

Σπίτια για τους φοιτητές

Ειδικά γραφεία σε Πανεπιστήμια • Οδηγίες της ΠΟΜΙΔΑ για την εξεύρεση στέγης των επιτυχόντων στα ΑΕΙ-ΤΕΙ

Η συνεχιζόμενη εκτεταμένη ιδιωτική ανοικοδόμηση σε πολλές πόλεις της χώρας, εξασφαλίζει και για φέτος τον απαραίτητο αριθμό κατοικιών γιά τη στέγαση όλων των φοιτητών, σε λογικές τιμές, επισημαίνεται σε σημερινή ανακοίνωση της Πανελλήνιας Ομοσπονδίας Ιδιοκτητών Ακινήτων (ΠΟΜΙΔΑ), με αφορμή την επικείμενη έναρξη της νέας φοιτητικής περιόδου.

Η ΠΟΜΙΔΑ πάντως στην ανακοίνωση της υπογραμμίζει ότι "δυστυχώς τα Πανεπιστήμια όχι μόνο δεν διαθέτουν φοιτητικές εστίες που να καλύπτουν τουλάχιστον όλους τους πρωτοετείς φοιτητές, αλλά τα περισσότερα ΑΕΙ και ΤΕΙ εξακολουθούν να αρνούνται και να αδιαφορούν πλήρως για το αυτονόητο:Να οργανώσουν Γραφεία Στέγασης των φοιτητών τους σε ιδιωτικές κατοικίες, όπως γίνεται σε όλη την υπόλοιπη Ευρώπη".

Εξαίρεση σύμφωνα με την ΠΟΜΙΔΑ αποτελούν οι παρακάτω περιπτώσεις όπου υπάρχουν Γραφεία Στέγασης:



Αθήνα: Γραφείο Στέγασης Οικονομικού Παν/μίου (ΑΣΟΕΕ), Πατησίων 76, τηλ. 210-8203233 φαξ 8223360.

Ιωάννινα: Γραφείο Στέγασης Πανεπιστημίου Ιωαννίνων, τηλ 26510-97106, φαξ 97024, (www.uoi.gr, «e-Ενοικιάζεται!).

Θεσσαλονίκη: Γραφείο Στέγασης Αριστοτέλειου Παν/μίου: Τηλ. 2310-995132 & 42, φαξ 995112.

Πάτρα: Γραφείο Στέγασης Πανεπιστημίου Πατρών: Τηλ. 2610-997547, (www.upatras.gr).

Στην ανακοίνωση της η ΠΟΜΙΔΑ παραθέτει τις ακόλουθες οδηγίες και συμβουλές προς τους φοιτητές που αναζητούν κατοικία:

- Οργανώστε την αναζήτησή σας και μην σπεύσετε να καταλήξετε στο πρώτο που θα σας δείξουν. Αν σας ζητήσουν υπερβολικό μίσθωμα, πάνω από τα οικονομικά σας, μη το δεχτείτε, θα βρείτε σίγουρα αυτό που ζητάτε λίγο παραπέρα.

- Οργανώστε τη συγκατοίκησή σας με άλλους γνωστούς σας φοιτητές, σε διάρια, τριάρια κλπ. τα οποία σας κοστίζουν πολύ φτηνότερα από τα μικρά διαμερίσματα.

- Ελέγξτε προσεκτικά και χωρίς βιασύνη το σπίτι που βρήκατε για να μισθώσετε, καθώς και την κατάσταση στην οποία βρίσκεται. Αν είναι βράδυ ζητείστε να το δείτε και με το φως της μέρας.

- Συμπληρώστε και υπογράψτε έγγραφο μισθωτήριο τόσο εσείς όσο και ο ενδιαφερόμενος γονέας σας, αλλά προσοχή, μην καταβάλετε ποτέ μισθώματα ή προκαταβολές αν δεν βεβαιωθείτε ότι αυτός που σας τα ζητά είναι πράγματι ο ιδιοκτήτης του σπιτιού που νοικιάζετε.

- Αποφύγετε τα δήθεν γραφεία «πληροφοριών!, τα οποία δεν είναι μεσιτικά γραφεία. Τις περισσότερες φορές οι «πληροφορίες! τους είναι παρωχημένες και χωρίς καμιά αξία. Γενικά μη προκαταβάλετε σε κανένα οποιοδήποτε ποσό ως αμοιβή πριν νοικιάσετε το σπίτι.

ΚΕΝΤΡΑ ΞΕΝΩΝ ΓΛΩΣΣΩΝ ΓΕΡΜΑΝΙΚΑ

ΚΟΝΤΟΥ ΜΕΡΚΟΥΡΗ



Apopsis Design

Φωτό Αναστασία

- 1ο Διδ/ριο: Αγ. Αναργύρων 11Α (στο Βενετόκλειο)
- 2ο Διδ/ριο: Δ. Αναστασιάδη 47 (στους Δασκάλους)
- 3ο Διδ/ριο: Παρισίων 1 και Λονδίνου (στο Ροδίνι)

Πληροφορίες - Εγγραφές ΤΩΡΑ!!!
ΚΑΤΑΤΑΚΤΗΡΙΑ ΤΕΣΤ ΑΠΟ 1η ΣΕΠΤΕΜΒΡΙΟΥ
ΕΝΑΡΞΗ ΜΑΘΗΜΑΤΩΝ 15 ΣΕΠΤΕΜΒΡΙΟΥ

Εμείς στα ΚΕΝΤΡΑ ΞΕΝΩΝ ΓΛΩΣΣΩΝ ΜΕΡΚΟΥΡΗ ΚΟΝΤΟΥ έχουμε κάνει μέχρι τώρα 2 χρόνια **ΓΕΡΜΑΝΙΚΑ .**
Φέτος, τον **3ο χρόνο** θα δώσουμε τις ανεγνωρισμένες εξετάσεις **ZERTIFIKAT ΤΟΥ ΓΚΑΙΤΕ!!!**
τον 4ο χρόνο πάμε για το **MITTELSTUFE** μαζί με το **TEST - DAF** που μας δίνει το δικαίωμα να σπουδάσουμε στη Γερμανία.
Κι όλα αυτά **μέσα στο Γυμνάσιο** πρίν το Λύκειο με τις γνωστές υποχρεώσεις, φροντιστήρια Πανελλήνιες...

Παιδιά, Το μέλλον μιλάει Γερμανικά. Βάλτε τα στο πρόγραμμα!!!

Τηλ. 22410 35289 & 22410 23973

ΚΕΝΤΡΑ ΞΕΝΩΝ ΓΛΩΣΣΩΝ
ΚΟΝΤΟΥ ΜΕΡΚΟΥΡΗ

Απο την εκπαιδευτικη εκδρομη μας στο Μοναχο της Γερμανιας

Apopsis Design



NEUSCHWANSTEIN

Το παλάτι NEUSCHWANSTEIN
του Βασιλιά της Βαυαρίας Λουδοβίκου 2ου.
Η τέχνη σ' όλη της τη μεγαλοπρέπεια.

SALZBURG

Το Σάλτσμπουργκ, η πόλη του Μότσαρτ.
Η μαγεία της μουσικής.

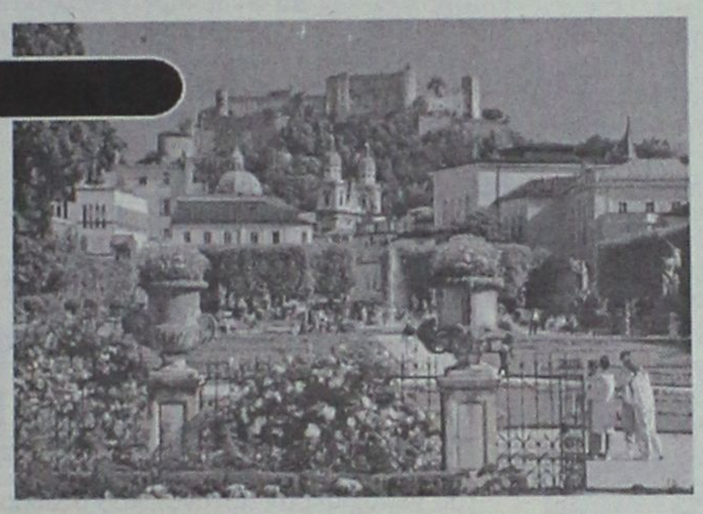



DEUTSCHES MUSEUM

Το μεγαλύτερο τεχνολογικό μουσείο στον κόσμο. Η ιστορία των ανθρωπίνων επιτευγμάτων μέχρι σήμερα.

OLYMPIAPARK

Το Ολυμπιακό πάρκο του Μονάχου
1972 - Ολυμπιακοί αγώνες.





DER ZOO

Ο ζωολογικός κήπος του Μονάχου. Το ζωικό βασίλειο ζωντανό στα μάτια των παιδιών.

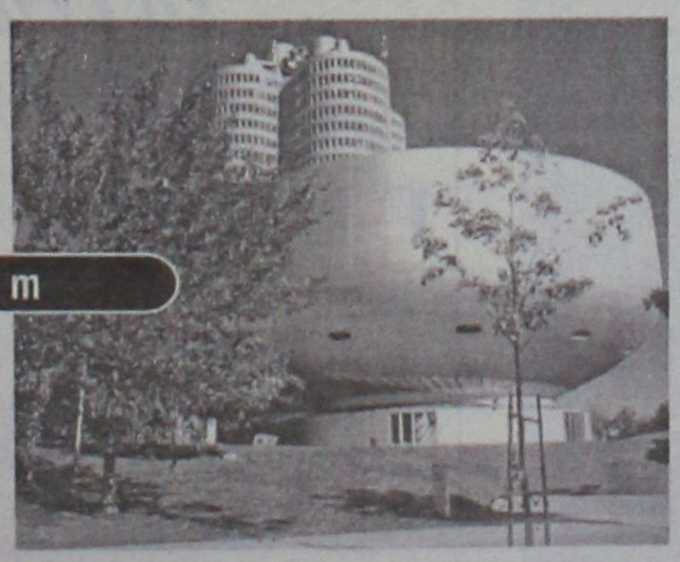

BMW-Museum

Το Μουσείο της BMW.
Η γερμανική αυτοκινητοβιομηχανία
δείχνει στα παιδιά όλες τις εξελίξεις της.

ΠΡΩΤΟΠΟΡΙΑ
ΣΤΗΝ ΕΚΜΑΘΗΣΗ ΞΕΝΩΝ ΓΛΩΣΣΩΝ ΣΤΗ ΡΟΔΟ.

Ζωντανή επαφή των μαθητών μας στον τόπο που την μιλάνε.

Άμεση γνωριμία με τον πολιτισμό, τα τοπία, τους ανθρώπους και την καθημερινή τους ζωή.

Πρότυπα εκμάθησης που ξεπερνούν τα συνηθισμένα και τείνουν να θεωρούνται εφάμιλλα αυτών των προηγμένων εκπαιδευτηρίων της Ευρώπης.

Απόδειξη;

Οι **επιτυχίες των μαθητών μας** στις ανεγνωρισμένες εξετάσεις.
Γι΄αυτές μιλάνε όλοι στη Ρόδο και όχι μόνο...
Εμείς προσπαθούμε. **Η εμπιστοσύνη των γονέων είναι η ανταμοιβή μας.**
Η καταξίωσή μας στην ξενόγλωσση εκπαίδευση δημιουργεί νέες υποχρεώσεις στο μέλλον.

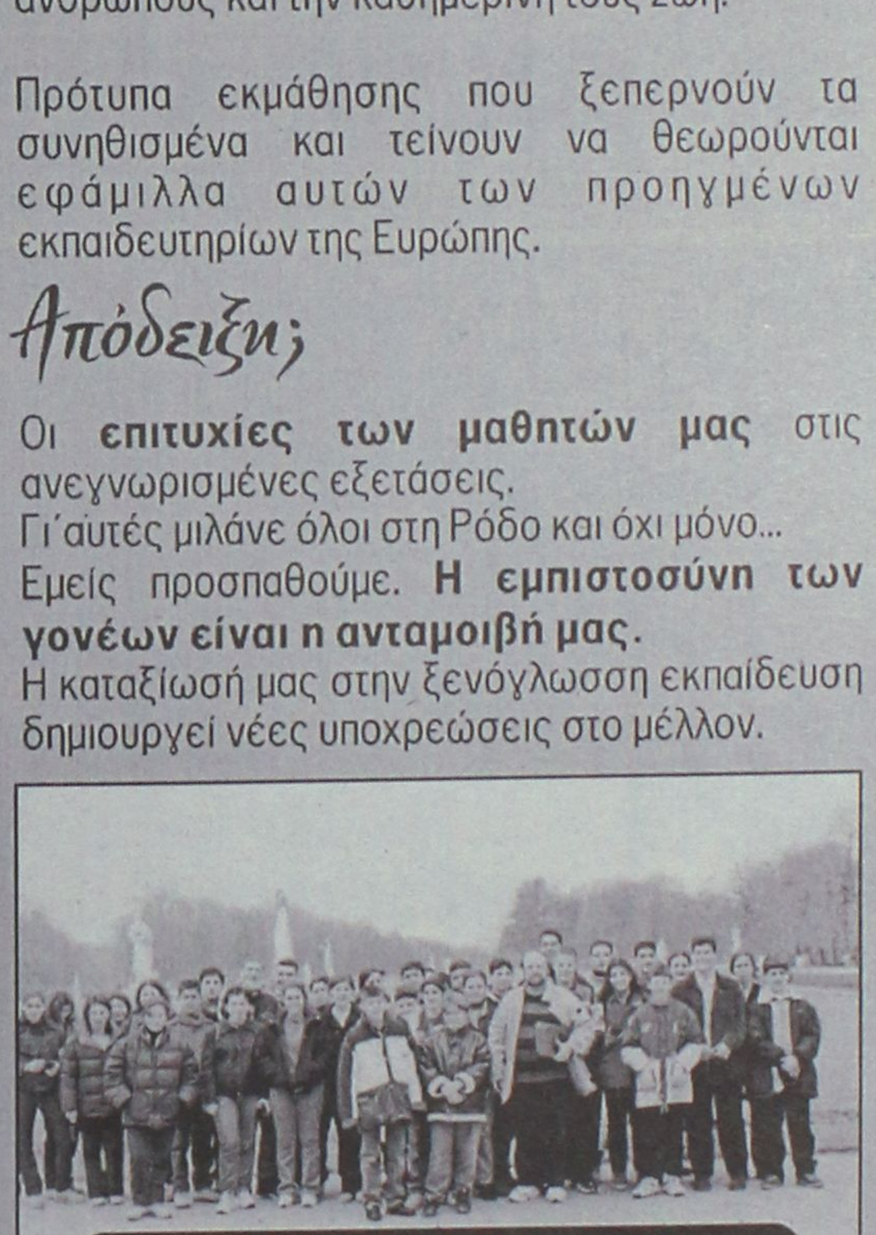

NYMPHENBURG

Αναμνηστική φωτογραφία των μαθητών μας στο παλάτι του Nymphenburg με τον κ. Μερκούρη Κοντό.

1ο Διδ/ριο: Αγίων Αναργύρων 11Α (στο Βενετόκλειο)
2ο Διδ/ριο: Δημητρίου Αναστασιάδη 47 (στους Δασκάλους)
3ο Διδ/ριο: Παρισίων 1 και Λονδίνου (στο Ροδίνι)

Τηλ. 22410 35289 & 22410 23973

ΜΑΘΗΜΑΤΙΚΑ
ΦΥΣΙΚΗ
ΧΗΜΕΙΑ
Τάξεις ΓΥΜΝΑΣΙΟΥ ΛΥΚΕΙΟΥ

Δίκτυα Υπολογιστών
Εφαρμογές σε Προγραμματιστικό περιβάλλον

Πληροφορίες: κα Ματίνα
6977 780295, 22410-66469

Εαν ηλιακός... τότε σίγουρα



ΑΦΟΙ ΑΝΤΩΝΑΚΗ Ο.Ε.
ΨΥΞΗ - ΘΕΡΜΑΝΣΗ - ΗΛΙΑΚΑ
ΡΟΔΟΣ: ΑΛΙΚΑΡΝΑΣΣΟΥ & ΕΦΕΣΣΟΥ ΡΟΔΙΝΙ Τηλ./Φαξ 22410 25448
ΕΜΠΩΝΑΣ: Τηλ. 22460 41350, Κιν. 6977 225112, 6932 223760

Ανακοίνωση της Συντονιστικής Επιτροπής Επιχειρήσεων

Απομονώστε τους διασπαστές

"Εμείς οι Ροδίτες έμποροι δεν πρόκειται να εξαγοραστούμε"!

Να απομονώσουν τα ξενόφερτα στοιχεία που προσπαθούν να προκαλέσουν ρήγματα στην τοπική κοινωνία, καλεί τους ροδίτες με ανακοίνωσή της η Συντονιστική Επιτροπή Συνδικαλιστών Οργάνων Επιχειρήσεων Ρόδου.

Η ανακοίνωση αφορά την ιστορία με το κατάστημα αφορολογήτων ειδών στο λιμάνι της Ρόδου και ειδικότερα επισημαίνονται τα εξής:

"Εμείς οι Ροδίτες Συνδικαλιστές Πρωτοβάθμιων και Δευτεροβάθμιων Συνδικαλιστών Οργανώσεων Εργοδοτών και Αυτοαπασχολουμένων θα θέλαμε να ευχαριστήσουμε δημόσια τον ημερήσιο ροδίτικο Τύπο καθώς και τα ηλεκτρονικά μέσα ενημέρωσης της πόλης για την μέχρι σήμερα σθεναρή τους στάση να στηρίζουν τα συμφέροντά μας που ταυτίζονται με τα συμφέροντα της πόλης μας.

Ο αγώνας μας για την επιβίωση της τοπικής οικονομίας στηρίζεται σε στέρεα επιχειρήματα τα οποία δεν μπορούν να καταρριφθούν από οποιεσδήποτε μεθοδεύσεις και τεχνάσματα.

Εμείς αποφασίσαμε να κατοικούμε στα νησιά μας, να εργαζόμαστε, να προοδεύουμε και να αντιμετωπίζουμε όλες τις αντίξοες συνθήκες.

Προειδοποιούμε ότι κάθε προσπάθεια εκμαυλισμού μας θα πέσει στο κενό. Εμείς οι Ροδίτες είμαστε υπερήφανοι, δεν εξαγοραζόμαστε και θα διεκδικήσουμε με πείσμα τα συμφέροντα του τόπου μας με πρωτοστάτες πάντα τους εκλεγμένους τοπικούς μας άρχοντες.

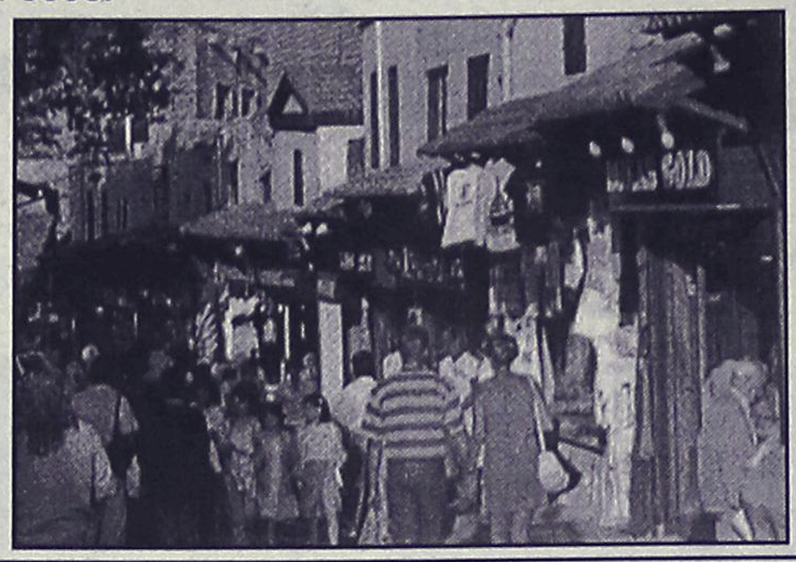

Καλούμε όλους τους Ροδίτες να απομονώσουν τα ξενόφερτα στοιχεία που προσπαθούν να δημιουργήσουν ρήγματα στην κοινωνία μας.

Για την Συντονιστική Επιτροπή Συνδικαλιστικών Οργάνων επιχειρήσεων Ρόδου
Κουκούλης Νικόλαος"

Ετοιμοι για κινητοποιήσεις οι αστυνομικοί υπάλληλοι

Αποφασισμένοι να κλιμακώσουν ακόμη και δυναμικές κινητοποιήσεις είναι τα μέλη της Ένωσης Αστυνομικών Υπαλλήλων Δωδεκανήσου, οι οποίοι είχαν προγραμματίσει για χθες το βράδυ, γενική συνέλευση, κατά την διάρκεια της οποίας επρόκειτο να εξετάσουν διάφορα τρέχοντα προβλήματα και ζητήματα που τους απασχολούν σε τοπικό επίπεδο.

Σύμφωνα με όσα δήλωσε χθες το πρωί, μιλώντας στη «Ροδιακή» ο πρόεδρος της Ένωσης Αστυνομικών Υπαλλήλων Δωδεκανήσου κ. Βασίλης Καψάλης, στη Γενική Συνέλευση, είχαν προγραμματίσει για αργά χθες το βράδυ τα μέλη της Ένωσης Αστυνομικών Υπαλλήλων Δωδεκανήσου, να τεθούν επί τάπητος δύο ζητήματα:

1) το θέμα της στελέχωσης του «εποχιακού» αστυνομικού σταθμού Φαληρακίου και

2) Το θέμα της στελέχωσης επίσης του αστυνομικού σταθμού Αντιμάχειας Κω.

Και στις δύο περιπτώσεις, οι εκπρόσωποι της Ένωσης Αστυνομικών Υπαλλήλων Δωδεκανήσου, θεωρούν ακατανόητη την απόφαση που πάρθηκε για στελέχωση του υπό σύσταση ΑΣ Αφάντου και του ΑΤ Αντιμάχειας Κω, με προσωπικό που θα αποσπάται από τα αστυνομικά τμήματα ή υπηρεσίες άλλων περιοχών και αναμένεται να ζητήσουν και επίσημα την στελέχωση των τμημάτων αυτών, με νέο προσωπικό που θα αποσπάται από άλλες περιοχές της χώρας τους καλοκαιρινούς μήνες σε Ρόδο και Κω αντίστοιχα.



Πρόσφατα, δημοσιεύθηκε στο ΦΕΚ η απόφαση ίδρυσης Αστυνομικού Τμήματος στο Φαληράκι σύμφωνα με την οποία, ο αστυνομικός σταθμός, θα λειτουργεί εποχικά, από την 1η Μαΐου έως και τις 30 Οκτωβρίου, με αστυνομικούς που θα αποσπούνται από άλλες υπηρεσίες της Αστυνομικής Διεύθυνσης. Το συγκεκριμένο αστυνομικό τμήμα θα στελεχωθεί με έναν ανθυπαστυνόμο, 4 αρχιφύλακες και 15 αστυνομικούς.

ΤΕΕ ΔΟΡΚΑΣ
ΙΔΙΩΤΙΚΟ ΤΕΧΝΙΚΟ ΕΠΑΓΓΕΛΜΑΤΙΚΟ ΕΚΠΑΙΔΕΥΤΗΡΙΟ
ΑΝΑΓΝΩΡΙΣΜΕΝΟ ΑΠΟ ΤΟ ΚΡΑΤΟΣ
(ΦΕΚ 709/2000/τ.Β' - Α' ΚΥΚΛΟΣ ΣΠΟΥΔΩΝ)
(ΦΕΚ 1266/2001/τ.Β'- Β' ΚΥΚΛΟΣ ΣΠΟΥΔΩΝ)
(ΦΕΚ 1281/2002/τ.Β'- Α' & Β' ΚΥΚΛΟΣ ΣΠΟΥΔΩΝ)

ΤΟΜΕΙΣ & ΕΙΔΙΚΟΤΗΤΕΣ

• Κομμωτικής
• Πληροφορικής



• Αισθητικής



• Κρατικό πτυχίο
• Αναβολή στράτευσης
• Συνέχιση σπουδών στα ΤΕΙ
• Σεμινάρια - Μετεκπαιδεύσεις
• Επαγγελματικά δικαιώματα
• Πρόσληψη στο δημόσιο και ιδιωτικό τομέα
• Πρακτική άσκηση ως προϋπηρεσία

ΠΛΗΡΟΦΟΡΙΕΣ - ΕΓΓΡΑΦΕΣ:
Θεσσαλονίκης 18 περιοχή Μήδεια - Ρόδος
Τηλ. 22410/76536 - 29550 - 60554
http://www.dorkas-tee.gr

ΚΕΝΤΡΟ ΞΕΝΩΝ ΓΛΩΣΣΩΝ
ΚΑΣΤΡΟΥΝΗ

ΑΓΓΛΙΚΑ
ΓΕΡΜΑΝΙΚΑ
ΙΤΑΛΙΚΑ
ΓΑΛΛΙΚΑ

KASTROUNIS
PERSEVERE & SUCCEED

Οι εγγραφές άρχισαν

ΤΩΡΑ ΝΕΑ ΤΜΗΜΑΤΑ

ΓΕΡΜΑΝΙΚΩΝ
και ΙΤΑΛΙΚΩΝ

Ωρες εγγραφών:
Δευτέρα έως Παρασκευή 10.00-13.00 και 17.00-21.00

Μαραθώνος 11, Ροδίνι • Τηλ. 22410 35840
Kaststav@otenet.gr

ΡΟΔΙΑΚΗ ΑΘΛΗΤΙΚΗ

ΤΕΤΑΡΤΗ
27 ΑΥΓΟΥΣΤΟΥ 2003

ΤΟ ΜΕΓΑΛΟ ΧΩΝΕΥΤΗΡΙ



• Στην Γ' Εθνική ανεβαίνουν από την περίοδο 2004-2005 όλες οι πρωταθλήτριες των ομίλων της Δ' Εθνικής. Δύο οι όμιλοι, ανεβαίνουν και οι δευτεραθλητές μετά από μπαράζ. ΣΕΛ. 32

ΑΛΛΑΞΕ ΗΜΕΡΟΜΗΝΙΑ

• Στις 5 Σεπτεμβρίου τελικά τα "Λαμπάδεια" αφού δεν υπάρχουν ομάδες για να συμπληρωθεί τετράδα.

ΣΕΛ. 18



ΔΥΝΑΤΟ ΦΙΛΙΚΟ ΣΤΟ "ΟΙΚΟΝΟΜΙΔΕΙΟ"

• Ιάλυσος και Διαγόρας δοκιμάζουν τις δυνάμεις τους σήμερα στις 5.30 το απόγευμα

• Σε καλό δρόμο βρίσκεται η οικονομική εξόφληση των "κυανέρυθρων".

ΣΕΛ. 31

ΣΕ ΤΡΙΑ ΜΕΤΩΠΑ

• Σε Φάνες, Κάλαθο και Αγίους Αποστόλους η α' φάση του Σέβεν Σάιντ που θα γίνει την Κυριακή 31 Αυγούστου

ΣΕΛ. 17

ΞΕΧΑΣΑΝ ΚΑΙ... ΚΟΡΟΪΔΕΥΟΥΝ

• Η ΕΠΣΔ αγνόησε την περσινή της απόφαση να δώσει στον θεσμό του Σέβεν Σάιντ το όνομα του αείμνηστου Γιώργου Τσοπανάκη.

• Βεργωτής και Παπαεμμανουήλ προσπάθησαν να δικαιολογήσουν τα αδικαιολόγητα σε τηλεοπτική εκπομπή.

ΣΕΛ. 16

ΠΡΩΤΑΘΗΚΑΝ ΤΑ ΚΑΛΑΒΑΡΔΑ

• Ο Δήμος Καμείρου δέχεται να παραχωρήσει το γήπεδο στην ΕΠΣΔ για το Σπίτι των Μικτών

• Ξεκινάει η περίφραξη του προπονητηρίου στο Φυτώριο.

ΣΕΛ. 16

Ξέχασαν την ιστορία τους

• Πέρυσι η ΕΠΣΔ αποφάσισε να δώσει στον θεσμό του Σούπερ Καπ το όνομα του αείμνηστου προέδρου της Γιώργου Τσοπανάκη. Φέτος θεώρησε σκόπιμο να μην κάνει ούτε μία απλή αναφορά!

Πριν από λίγο καιρό και σχολιάζοντας τον τρόπο που λειτούργησε και συμπεριφέρθηκε η ΕΠΣΔ κατά την διάρκεια της διαδικασίας επιλογής του νέου Ενωσιακού προπονητή, ο τέως Ενωσιακός Τεχνικός **Γιάννης Παυλίδης** είχει πει την φράση "τι να περιμένεις από ανθρώπους που ξεχνούν την ιστορία τους...". Η κουβέντα του **Γιάννη Παυλίδη** γίνεται δυστυχώς και πάλι εξαιρετικά επίκαιρη, το ίδιο και πικρή καθώς η ΕΠΣΔ ξέχασε τον αείμνηστο πρόεδρό της **Γιώργο Τσοπανάκη.** Πέρυσι, όταν και καθιερώθηκε ο αγώνας Σούπερ Καπ ανάμεσα στον πρωταθλητή και τον Κυπελλούχο Δωδεκανήσου, η ΕΠΣΔ είχε αποφασίσει κατ' αρχήν να δώσει στον θεσμό το όνομα του αείμνηστου **Γιώργου Τσοπανάκη** και αφετέρου να διαθέτει τα έσοδα του αγώνα σε φιλανθρωπικούς σκοπούς.

Δυστυχώς την στιγμή που ο Κλεάνθης διοργανώνει το τουρνουά **"Αλέκος Παπαγρηγορίου"** για να τιμήσει την μνήμη του παλιού του ποδοσφαιριστή και η Ρόδος είναι έτοιμη να διοργανώσει τα "Λαμπάδεια" (ακόμα και να μην γίνουν φέτος, έχουν καθιερωθεί) προκειμένου να αποτίσει φόρο τιμής στον αείμνηστο πρόεδρό της **Γιώργο Λαμπάδη,** η Ενωση Ποδοσφαιρικών Σωματείων Δωδεκανήσου ξέχασε την περσινή της απόφαση και δεν θεώρησε σκόπιμο ούτε και να αναφέρει το όνομα του **Γιώργου Τσοπανάκη** στο ενημερωτικό δελτίο Τύπου με το οποίο προανήγγειλε το φετινό ματς ανάμεσα στον Απόλλωνα Καλυθιών και τον Διγενή.

Οσο για τα έσοδα που έπρεπε να διατεθούν σε φιλανθρωπικούς σκοπούς, στο παιχνίδι δεν κόπηκαν εισιτήρια, καθώς η ΕΠΣΔ αποφάσισε πως το παιχνίδι έπρεπε να αποτελεί προσφορά στο φίλαθλο κοινό.



"Το περσινό δημοσίευμα της "Α.Ρ." που στηρίχθηκε στο δελτίο Τύπου της ΕΠΣΔ, και αποδεικνύει πως οι μνήμες εξασθενούν γρήγορα"

"Σφήνα" το γήπεδο Καλαβάρδων

• Ο Δήμος Καμείρου δέχεται να το παραχωρήσει στην ΕΠΣΔ για να κατασκευαστεί εκεί το γήπεδο των Μικτών ομάδων.

Μπορεί η ΕΠΣΔ και η ΕΠΟ να επιμένουν στην κατασκευή του γηπέδου των Μικτών μας ομάδων στο Τσαΐρι, ωστόσο μετά την προσφορά του γηπέδου των Κοσκινού κρατούν πλέον στα χέρια τους και την προσφορά για το γήπεδο Καλαβάρδων!

Ο Δήμος Καμείρου εξέφρασε με επίσημο έγγραφό του την θέλησή του να συνεργαστεί παραχωρώντας το γήπεδο στα Καλαβάρδα στην ΕΠΣΔ, για να δημιουργηθεί εκεί το σπίτι των Μικτών, ποντάροντας στο γεγονός ότι πρόκειται για ένα καινούργιο γήπεδο με σύγχρονες υποδομές, το οποίο συν τοις άλλοις είναι ανεκμετάλλευτο. Βέβαια το μείον της πρότασης είναι η μεγάλη απόσταση από την πόλη της Ρόδου.

Ξεκινάει η περίφραξη

• Αφού δημοπράτησε το έργο ο ΝΑΟΔ, βρήκε τον εργολάβο που αναλαμβάνει να περιφράξει το προπονητήριο στο Φυτώριο. Στις αρχές της άλλης εβδομάδας ξεκινούν οι εργασίες.

• Με επιστολή στην Γ.Γ.Α. ο ΝΑΟΔ ζητάει την οικονομική αρωγή της στις υπόλοιπες εργασίες

Το αργότερο σε σαράντα μέρες θα έχει περιφραχθεί το προπονητήριο του Φυτωρίου, καθώς το έργο δημοπρατήθηκε από τον ΝΑΟΔ με τον **Γιάννη Γιωργάκη** να αναλαμβάνει εργολάβος, αφού μέχρι την λήξη της προθεσμίας δεν υπεβλήθη καμμία ένσταση. Οι εργασίες για την περίφραξη του χώρου, που είναι απαραίτητες για να προστατευθεί ο χώρος και ο ιδιαίτερα ευαίσθητος χλοοτάπητας από τους απρόσκλητους επισκέπτες, είναι πολύ πιθανό να ξεκινήσουν στις αρχές της επόμενης εβδομάδας. Αξίζει να σημειωθεί πως ο ΝΑΟΔ συγκεντρώνει στην παρούσα φάση προσφορές για το σύστημα αυτόματου ποτίσματος που θα τοποθετηθεί, ενώ ο μηχανικός της Νομαρχίας **Κώστας Ζαννετίδης** επιμελείται την μελέτη για την κατασκευή αποδυτηρίων. Σε ό,τι αφορά τον ηλεκτροφωτισμό και τα υπόλοιπα έργα που σκοπεύει να κάνει ο Οργανισμός υπάρχει η ελπίδα να καλυφθούν από την Γενική Γραμματεία Αθλητισμού που ήδη έλαβε σχετική επιστολή-αίτημα. Τέλος το διάστημα που ο ΝΑΟΔ δραστηριοποιείται στον Τομέα της δημιουργίας σύγχρονων και χρηστικών εγκαταστάσεων, δεν έχει ξεκαθαρίσει ακόμα το θέμα της χρήσης τους. Εντός της εβδομάδας η πρόεδρος του ΝΑΟΔ **Ανδριάννα Μπαφίτη** αναμένεται να συναντηθεί με τους εκπροσώπους της Ρόδου και του Διαγόρα προκειμένου να βρεθεί η χρυσή τομή στην διαφωνία των δύο μεγάλων σωματείων της Ρόδου.

Μάλιστα στο τραπέζι δεν αποκλείεται να τεθεί και το θέμα του χλοοτάπητα και των τρόπων που θα μπορούσε να γίνει η αποτελεσματική συντήρησή τού, αφού είναι μυστικό πως το χόρτο στο Φυτώριο είναι υπερ του δεόντος ευαίσθητο και ευάλωτο.

Ιστορίες για αγρίους

• Με την νοημοσύνη του φίλαθλου κόσμου προσπάθησαν να παίξουν οι Βεργωτής και Παπαεμμανουήλ κατά την διάρκεια τηλεοπτικής εκπομπής.

Παρακολουθήσαμε προχθές βράδυ ένα μέρος από την εκπομπή του **Γιώργου Αθανασίου** στο TV ΙΡΙΔΑ στο οποίο καλεσμένοι ήταν ο β' αντιπρόεδρος της ΕΠΣΔ κ. **Παπαεμμανουήλ** κι ο γ.γ. κ. **Βεργωτής.** Και διαπιστώσαμε πόσο ανακόλουθοι είναι στην προσπάθειά τους να δικαιολογήσουν τ' αδικαιολόγητα.

Σε ερώτηση του κ. **Αθανασίου** για τη κακή περυσινή πορεία των Μικτών ο κ. **Βεργωτής** απάντησε πως από τον κορμό της ομάδος απουσίαζαν οι **Βούης, Στεργαλλάς, Φελεγκάκης** που πήραν μεταγραφή. Το ίδιο είχε γίνει πρόπερσι και με τους **Κούτουλο, Ανθούλη** κι εφέτος με τους **Νικολό, Γκάϊδα, Χ"φούντα.** Κατά τον γενικό λοιπόν, οι Μικτές αποδυναμώνονται με την φυγή κάποιων βασικών παικτών.

Αν ανατρέξει κανείς σε πρόσφατη συνέντευξή του δικαιολογώντας την απόρριψη του **Γιώργου Σκαρτάδου** από ενωσιακό προπονητή ο γενικός είπε πως φοβήθηκε μην μανατζάρει παίκτες των Μικτών. Οι παίκτες που φεύγουν κάθε χρόνο ποιον έχουν μάνατζερ; Και τί έκανε ο γενικός για να αποτρέψει αυτή την φυγή; Φυσικά, τίποτα, γιατί δεν μπορεί να κάνει τίποτα και γιατί τους αγώνες των Μικτών παρακολουθούν πολλοί μάνατζερ και σκάουτερς ομάδων. Παράλληλα ο γενικός αναφέρθηκε στην πρόθεση της ΕΠΣΔ να ιδρύσει Ακαδημία ποδοσφαίρου εκθειάζοντας την απόφαση αυτή ως θεμέλιο λίθο για την αναβάθμιση του ροδίτικου ποδ/ρου. Απέφυγε όμως έντεχνα να πει ότι όταν η τεχνική επιτροπή πρότεινε τρεις αντί δύο προπονητές έγινε μάχη και χρειάσθηκε η ψήφος του προέδρου για να περάσει με 6-5.

Οσον αφορά, τώρα την απόρριψη του **Γιώργου Σκαρτάδου** και τον θόρυβο που δημιουργήθηκε ο γενικός με "άλλα λόγια ν' αγαπιόμαστε", προσπάθησε να κάνει το άσπρο-μαύρο υποστηρίζοντας πως όλες οι διαδικασίες ήταν νόμιμες με ανοικτή ψηφοφορία και πως ο πρόεδρος της Τ.Ε. κ. **Τσοπανάκης** θεώρησε τον εαυτό του θιγμένο και παραιτήθηκε.

Κανείς, μα κανείς δεν είπε ότι έγινε κάτι παράνομο στην όλη διαδικασία της επιλογής των ενωσιακών προπονητών. Απλά κατηγορήθηκαν οι έξη για κλίκα για στημένη ψηφοφορία, και το κυριότερο για βεβήλωση της ροδίτικης ποδοσφαιρικής ιστορίας. Κι ο πρόεδρος, όπως ο ίδιος δήλωσε επανειλλημένα δεν παραιτήθηκε θιγόμενος, αλλά αηδιασμένος για τον τρόπο σκέψεων κι ενεργειών των έξη.





ΤΟΠΙΚΟ ΠΟΔΟΣΦΑΙΡΟ

Τριπλό μέτωπο

• Σε Κάλαθο, Φάνες και Αγίους Αποστόλους η διεξαγωγή των αγώνων της α' φάσης του Σέβεν Σάιντ που θα γίνει την ερχόμενη Κυριακή (31/8)

Σε τρία γήπεδα θα διεξαχθεί φέτος η πρώτη φάση του Σέβεν Σάιντ η οποία θα πραγματοποιηθεί την ερχόμενη Κυριακή 31 Αυγούστου. Τα τρία γήπεδα που θα φιλοξενήσουν τις 25 ομάδες που δήλωσαν συμμετοχή στον ετήσιο θεσμό της τοπικής μας Ένωσης, είναι τα γήπεδα, Καλάθου, Φανών και Αγίων Αποστόλων.

Οι 26 ομάδες χωρίσθηκαν σε 3 ομίλους, όσοι και τα γήπεδα. Οι δύο όμιλοι αποτελούνται από 9 ομάδες και ο τρίτος από 8 ομάδες.

Ο διαχωρισμός τους έγινε χθες το μεσημέρι στα γραφεία της ΕΠΣΔ, όπου ταυτόχρονα έγινε και η κλήρωσ των παιχνιδιών.

Αναλτυικά οι τρεις όμιλοι και το πρόγραμμα των παιχνιδιών:

ΓΗΠΕΔΟ ΑΓ. ΑΠΟΣΤΟΛΩΝ

1) ΠΑΟ Διαγόρας
2) Ευαγόρας
3) Απόλλων Καλυθιών
4) ΑΕΡΑ
5) Ορφέας
6) Ερμής
7) Γ.Σ. Διαγόρας
8) Σταυρός Καλυθιών

16.00 ΑΕΡΑ-Ορφέας
16.30 ΠΑΟ Διαγόρας-Γ.Σ. Διαγόρας
17.00 Ευαγόρας-Ερμής Καλυθιών
17.30 Σταυρός Καλυθιών-Απόλλων Καλυθιών

ΓΗΠΕΔΟ ΦΑΝΩΝ

1) Ηρακλής Μαριτσών
2) Κλεάνθης
3) Ιάλυσος
4) Φοίβος
5) Απόλλων Απολλώνων
6) Ακουσίλαος
7) Ευκλής Σορωνής
8 Αστέρας Παστίδας
9) Ηλιος Ιαλυσού

15.30 Προκριματικός: Κλεάνθης-Αστέρας Παστ.
16.00: Ιάλυσος-Φοίβος
16.30: Ηλιος-Ευκλής
17.00: Ακουσίλαος-Ηρακλής Μαριτσών
17.30: Απόλλων Απ.-Νικητής Κλεάνθη-Αστέρα Παστ.

ΓΗΠΕΔΟ ΚΑΛΑΘΟΥ

1) Κλεόβουλος
2) Ασπίς Απολακκιάς
3) Διαγόρας βατίου
4) Αστέρας Μασσάρων
5) Αρης Αρχαγγέλου
6) Α.Ε. Κατταβιάς
7) Θύελλα Πυλώνας
8) ΠΑΣ Ασκληπειού
9) Πετρώνας Αρχαγγέλου

15.30: Προκριματικός: Ασπίς Απολ.-ΠΑΣ Ασκληπειού
16.00: Διαγόρας Βατίου-Αστέρας Μασσάρων
16.30: Πετρώνας-Θύελλα Πυλώνας
17.00: Α.Ε. Κατταβιάς-Κλεόβουλος
17.30: Άρης Αρχ.-Νικητής Ασπίς Απολ.-Ασκληπειού

Στην τελική φάση που θα διεξαχθεί την μεθεπόμενη Κυριακή 7 Σεπτεμβρίου στο γήπεδο Κοσκινού θα προκριθούν 2 ομάδες από κάθε όμιλο (σύνολο 6), ενώ μετά από κλήρωση θα προκριθεί και μια ομάδα από τους έξη ηττημένους των ημιτελικών (των τριών ομίλων) που μαζί με την περυσινή ομάδα που κατέκτησε το τρόπαιο, το Διγενή, θα συμπληρώσουν την 8άδα της τελικής φάσης.

Στην Απολακκιά ο Σάρλης

• Τον έμπειρο μεσοεπιθετικό θα έχει στην διάθεσή του για έναν χρόνο ο προπονητής του συλλόγου Λάκης Ζαχαρίας

Αίσιο τέλος είχε το "φλερτ" της Ασπίδας Απ., με τον έμπειρο μεσοεπιθετικό **Μιχάλη Σάρλη**.

Ο ποδοσφαιριστής που τα τελευταία χρόνια είχε διατελέσει μέλος του ΠΑΟ Διαγόρα και Ηρακλή Μ., ακολουθούσε το τελευταίο διάστημα το πρόγραμμα προετοιμασίας των νεοφώτιστων, συμμμετείχε σε φιλικό παιχνίδι (είχε πετύχει μάλιστα και γκολ) και εφόσον, πήρε τις διαβεβαιώσεις που ήθελε, έδωσε χθες τα "χέρια" με τους ιθύνοντες του συλλόγυο, για την επόμενη χρονιά.

Αισιοδοξία για το μέλλον

• Οι πρόσφατες επιτυχίες στα φιλικά παιχνίδια "ανέβασαν κατακόρυφα το ηθικό των Απολλωνιατών. Πρόβλημα με Μακαρούνα που απέχει των εκδηλώσεων

• Φοίβος, Ακουσίλαος και Ιάλυσος αποτελούν τους επόμενους φιλικούς αντιπάλους του Απόλλωνα

Υπό την επίβλεψη του γυμναστή **Σταμάτη Χατζηνικολάου** και του έμπειρου ποδοσφαιριστή **Χρυσόστομου Χάσταλη,** συνεχίζεται εντός του γηπέδου των Απολλώνων η προετοιμασία του συλλόγου για την νέα χρονιά. Ηδη το πρόγραμμα βρίσκεται στο δεύτερο στάδιο το οποίο περιλαμβάνει φυσική κατάσταση, τακτική, ασκήσεις με μπάλα και βέβαια φιλικά παιχνίδια.

ΠΡΟΒΛΗΜΑ ΜΕ ΜΑΚΑΡΟΥΝΑ

Το μοναδικό πρόβλημα που αντιμετωπίζουν οι κυανόλευκοι έχει να κάνει με την αποχή του προπονητή της ομάδας **Παναγιώτη Μακαρούνα** από τις εκδηλώσεις, λόγω της συμμετοχής του, στο σεμινάριο προπονητικής που πραγματοποιείται στο νησί μας και αναμένεται να τελειώσει στο τέλος της εβδομάδας.

ΑΙΣΙΟΔΟΞΙΑ

Τα δύο τελευταία θετικά αποτελέσματα στους φιλικούς, αγώνες με Αναγέννηση 4-2 και το πρόσφατο με τον Ευκλή 3-0, έχει ανεβάσει κατακόρυφα την ψυχολογία των Απολλωνιατών, καθώς σιγά-σιγά σβύνονται και οι τελευταίες αμφιβολίες για την δυναμικότητα, της ομάδας. Βέβαια είναι αρκετά νωρίς για συμπεράσματα κάτι το οποίο γνωρίζουν αρκετά καλά.

Τα επόμενα φιλικά

Στο γήπεδο της Κρεμαστής και με αντίπαλο τον αρκετά ενισχυμένο Φοίβο για την φετινή περίοδο, θα αντιμετωπίσει σε φιλικό αγώνα την Πέμπτη 28 του μήνα ο Απόλλων. Στο μεταξύ αναβλήθηκε το φιλικό παιχνίδι μ' αντίπαλο τον Ορφέα που είχε προγραμματιστεί για το Σάββατο 30 του μήνα λόγω διεξαγωγής του σέβεν σάιντ.

Αναλυτικά τα επόμενα φιλικά:
28/8 Φοίβος-Απόλλων Απ.
3/9 Ακουσίλαος-Απόλλων Απ.
6/9 Απόλλων Απ.-Φοίβος

ΔΡΟΜΟΛΟΓΙΑ ΤΟΥ ΤΑΧΥΠΛΟΟΥ ΚΑΤΑΜΑΡΑΝ
"ΔΩΔΕΚΑΝΗΣΟΣ ΕΞΠΡΕΣ"
Από 1/08/2003 έως 31/08/2003

ΑΝΑΧΩΡΗΣΗ ΑΠΟ ΡΟΔΟ - ΑΠΟ ΤΗ ΘΕΣΗ "ΚΟΛΩΝΑ"

ΗΜΕΡΑ	ΩΡΑ	ΠΡΟΟΡΙΣΜΟΣ	ΩΡΑ ΑΦΙΞΗΣ ΣΤΗ ΡΟΔΟ
ΚΑΘΕ ΔΕΥΤΕΡΑ	08.30	ΣΥΜΗ-ΚΩ-ΚΑΛΥΜΝΟ-ΛΕΡΟ-ΚΑΛΥΜΝΟ-ΚΩ-ΣΥΜΗ-ΡΟΔΟ	18.30
ΚΑΘΕ ΤΡΙΤΗ	08.30	ΚΩ-ΚΑΛΥΜΝΟ-ΛΕΡΟ-ΠΑΤΜΟ-ΛΕΙΨΟΙ-ΛΕΡΟ-ΚΑΛΥΜΝΟ ΚΩ-ΡΟΔΟ	18.30
ΚΑΘΕ ΤΕΤΑΡΤΗ	08.30	ΚΑΣΤΕΛΟΡΙΖΟ-ΡΟΔΟΣ	18.30
ΚΑΘΕ ΠΕΜΠΤΗ	08.30	ΚΩ-ΚΑΛΥΜΝΟ-ΛΕΡΟ-ΠΑΤΜΟ-ΛΕΡΟ-ΚΑΛΥΜΝΟ-ΚΩ-ΡΟΔΟ	18.30
ΚΑΘΕ ΠΑΡΑΣΚΕΥΗ	08.30	ΣΥΜΗ-ΚΩ-ΚΑΛΥΜΝΟ-ΛΕΡΟ-ΠΑΤΜΟ-ΛΕΡΟ-ΚΑΛΥΜΝΟ ΚΩ-ΣΥΜΗ-ΡΟΔΟ	18.30
ΚΑΘΕ ΣΑΒΒΑΤΟ	08.30	ΚΩ-ΚΑΛΥΜΝΟ-ΛΕΡΟ-ΛΕΙΨΟΙ-ΠΑΤΜΟ-ΛΕΡΟ-ΚΑΛΥΜΝΟ-ΚΩ-ΡΟΔΟ	18.30
ΚΑΘΕ ΚΥΡΙΑΚΗ	08.30	ΚΩ-ΚΑΛΥΜΝΟ-ΛΕΡΟ-ΠΑΤΜΟ-ΛΕΙΨΟΙ-ΛΕΡΟ-ΚΑΛΥΜΝΟ-ΚΩ-ΡΟΔΟ	18.30



Πληροφορίες - Κρατήσεις
ΔΩΔΕΚΑΝΗΣΟΣ ΝΑΥΤΙΛΙΑΚΗ Ν.Ε.
Αυστραλίας 3, 85100 ΡΟΔΟΣ • Τηλ. 22410 70590 • Fax: 22410 70591
E-mail: info@12ne.gr



Κουφώματα **KUNSTSTOFF.** Αξεπέραστη θερμομόνωση, υψηλή ηχομόνωση, απεριόριστη αντοχή στο χρόνο, πάνω από **60 πιστοποιητικά ποιότητας**, μέχρι και **48 δόσεις**. Υπεροχή **KUNSTSTOFF** θα πει υπέροχη ζωή!

KUNSTSTOFF®
www.kunststoff.gr
casaviva
Λεωφ.Ελευθερίας 2Α, 85104 Κρεμαστή Ρόδος Τηλ. 22410 95076, Fax.93775

Γ' ΕΘΝΙΚΗ

Στις 5 Σεπτεμβρίου

• Γι' αυτή την ημερομηνία ανέβαλε η Δ.Ε. της ΠΑΕ Ρόδος τα "Λαμπάδεια"

• Στη Θήβα θα προπονείται ο Σταμάτης Καντιμοίρης

Δεν θα γίνουν οριστικά την προσεχή Κυριακή τα θεσμοθετημένα πια "Λαμπάδεια" που διοργανώνονται κάθε χρόνο στη μνήμη του αείμνηστου **Γιώργου Λαμπάδη** που τόσα πολλά έχει προσφέρει στο Ροδίτικο ποδόσφαιρο και δη στη Ρόδο.

Το τουρνουά σύμφωνα με τη χθεσινή ανακοίνωση της Διοίκησης των "πρασίνων" θα διεξαχθεί στο Εθνικό Στάδιο την Παρασκευή 5 Σεπτεμβρίου.

- Η μία ομάδα που θα πάρει μέρος είναι σίγουρα η διοργανώτρια Ρόδος.

- Θετικά απάντησε και χθες στην πρόταση της Ρόδου ο Διαγόρας.

- Εάν τώρα το τουρνουά θα ελάμβανε χώρα την προσεχή Κυριακή επρόκειτο να πάρει μέρος και η ΑΕ Κως η οποία θα έλθει στη Ρόδο για το φιλικό με τους "πράσινους" το προσεχές Σάββατο. Θα χρειαζόταν μια διανυκτέρευση για να πάρει μέρος και η ομάδα του νησιού του Ιπποκράτη.

Οι αγώνες σέβεν-σάιντ όμως δημιούργησαν σαφές πρόβλημα στην διεξαγωγή του τουρνουά για το οποίο όμως η ΑΕ έδωσε λύση και αναζητεί ακόμα δύο ομάδες για την διεξαγωγή του τουρνουά την Παρασκευή 5 Σεπτεμβρίου.



Ο Σταμάτης Καντιμοίρης θα προπονείται στη Θήβα (ΒΙΚΤΩΡ-ΦΩΤΟ ΜΑΡΚΕΤ-ΙΑΛΥΣΟΣ)

ΘΑ ΠΡΟΠΟΝΕΙΤΑΙ Ο ΣΤ. ΚΑΝΤΙΜΟΙΡΗΣ

Στο μεταξύ οι "πράσινοι" προπονήθηκαν χθες κανονικά με απόντα μόνο τον **Σταμάτη Καντιμοίρη.** Για τον νεαρό επιθετικό όπως έγινε γνωστό ενδιαφέρθηκαν άμεσα διοίκηση και **Δημήτρης Σκούνας.** Ο παίκτης θα παίρνει ειδική άδεια και θα προπονείται στη Θήβα μέχρι να έρθει με μετάθεση στη Ρόδο και να εμπανενταχθεί στους κανονικούς ρυθμούς της ομάδας.

Συμπαράσταση αλλά ...κάποτε

• Το Νομαρχιακό Συμβούλιο αποφάσισε να σταθεί δίπλα στις ομάδες που εκπροσωπούν τον νομό στις Εθνικές κατηγορίες, μόνο που θα το κάνει όταν βρει λεφτά

Την συμπαράσταση της Νομαρχίας αλλά... μελλοντικά και εφόσον αποκτήσει την οικονομική δυνατότητα θα έχουν οι ομάδες που εκπροσωπούν τα Δωδεκάνησα στις Εθνικής κατηγορίες.

Το θέμα έφερε εκτός ημερησίας διάταξης στην χθεσινή συνεδρίαση του Νομαρχιακού Συμβουλίου στην Αστυπάλαια ο νομαρχιακός σύμβουλος και πρώην πρόεδρος του ΝΑΟΔ **Μιχάλης Μπαριανάκης,** με αιχμή του δόρατος το αίτημα που έχει θέσει και προ εβδομάδων και που αφορούσε την συμμετοχή της Νομαρχίας στο μετοχικό κεφάλαιο της ΠΑΕ Ρόδος με την αγορά μετοχών ύψους 20 χιλιάδων ευρώ.

(Το αίτημα είχε απορριφθεί από την Νομαρχιακή Επιτροπή και εν συνεχεία από το Νομαρχιακό Συμβούλιο). Οπως και τότε, έτσι και τώρα ο Νομάρχης **Γιάννης Μαχαιρίδης** έκανε λόγο για οικονομική αδυναμία άμεσης συνδρομής της Νομαρχιακής Αυτοδιοίκησης στις ανάγκες των σωματείων, ωστόσο υπογράμμισε πως μελλοντικά και αφού εξευρεθούν πόροι, η Νομαρχία θα αγοράσει μετοχές της ΠΑΕ Ρόδος και θα συμπαρασταθεί στον Κολοσσό, στον Σταυρό Καλυθιών αλλά και στα υπόλοιπα σωματεία που συμμετέχουν στις Εθνικές κατηγορίες. Η θέση του έγινε ομόφωνα δεκτή από το Νομαρχιακό Συμβούλιο, αν και τουλάχιστον για την περίπτωση της Ρόδου, που στην παρούσα φάση επίγει είναι δώρον άδωρο και απλά μία ανούσια δήλωση καλής διάθεσης. Απλούστατα, το μετοχικό κεφάλαιο της πράσινης ΠΑΕ θα πρέπει να καλυφθεί άμεσα, οπότε μελλοντικά και να θέλει η Νομαρχία, δεν θα μπορέσει να αγοράσει "ελεύθερες" μετοχές.



ΠΟΡΤΕΣ-ΠΑΡΑΘΥΡΑ ΕΤΟΙΜΑ ΣΥΣΤΗΜΑΤΑ ΚΟΥΦΩΜΑΤΩΝ ΑΛΟΥΜΙΝΙΟΥ

EPAL®

ΓΕΡΜΑΝΙΚΩΝ ΠΡΟΔΙΑΓΡΑΦΩΝ ΜΕ ΜΗΧΑΝΙΣΜΟΥΣ ΑΣΦΑΛΕΙΑΣ ROTO ΓΕΡΜΑΝΙΑΣ

ΑΝΤΙΠΡΟΣΩΠΟΣ ΡΟΔΟΥ: **ΑΓΓΕΛΟΣ ΣΤΑΥΡΟΣ**

Λ. ΕΛΕΥΘΕΡΙΑΣ ΚΡΕΜΑΣΤΗ • ΤΗΛ. & FAX: 22410 96377 • ΚΙΝΗΤΟ: 6944/263164

ΑΝΟΙΞΑΜΕ ΚΑΙ ΣΑΣ ΠΕΡΙΜΕΝΟΥΜΕ!!!

Το εργοστάσιο Επίπλων "ΚΥΝΗΓΑΚΗΣ" ΤΩΡΑ ΚΑΙ ΣΤΗ ΡΟΔΟ!!!

Η πενηντάχρονη πείρα μας δίνει λύσεις σε κάθε σας ανάγκη

Προτείνουμε, σχεδιάζουμε, διακοσμούμε, κατασκευάζουμε, ό,τι μας ζητήσετε, για οικιακό και επαγγελματικό εξοπλισμό.



ΕΠΙΠΛΑ ΚΥΝΗΓΑΚΗΣ

ΕΡΓΟΣΤΑΣΙΟ: Ορφέως 186, Ρουφ, Αθήνα • Τηλ. 210-3468858

ΥΠΟΚ/ΜΑ ΡΟΔΟΥ: 3ο χλμ. ΛΕΩΦ. ΚΑΛΛΙΘΕΑΣ (*έναντι Μαρινόπουλου*)
Τηλ. 22410-67766

ΜΙΚΡΕΣ αγγελίες

ΟΙ ΑΓΓΕΛΙΕΣ ΤΗΣ ΡΟΔΙΑΚΗΣ παρουσιάζονται και στο site www.anaggelies.gr

ΜΕΤΑΦΕΡΘΗΚΑΜΕ!
Θα μας βρίσκετε στα κεντρικά μας γραφεία επί της Μαρ. Μαλλιαράκη 11 (τελευταία πάροδος Καναδά). Τα τηλέφωνα παραμένουν τα ίδια: (22410) 22210, (22410) 75230

ενοικιασεις ακινητων & επιχειρησεων

ΚΑΤΑΣΤΗΜΑ στο Ροδίνι με μεγάλη βιτρίνα και εξωτερική αυλή εξοπλισμένη με τέντες κατάλληλο για κάθε επαγγελματική χρήση. Τιμή ενοικίου λογική. Πληρ. τηλ. 22410 81812, 61493. AE53824

ΓΚΑΡΣΟΝΙΕΡΑ, αποτελούμενη από ένα δωμάτιο, κουζίνα, WC, στην περιοχή Καρακόνερο. Πληρ. τηλ. 22410 22031 από 09.00-14.00 και 31440 από 18.00-21.00. AE53825

ΔΙΑΜΕΡΙΣΜΑ, τριάρι 72 τ.μ. στο Γουδί-Αθήνα (150 μ. από την Ιατρική-Οδοντιατρική σχολή-700 μ. από το ΜΕΤΡΟ), υπερυψωμένο, ισόγειο με δύο υπνοδωμάτια, σαλόνι, χωλ, κουζίνα, μπάνιο. Τιμή 450 ευρώ. Τηλ. επικοινωνίας 6938408092 (ώρες 16.30-20.30) και 22410 77089. AE53826

ΔΙΑΜΕΡΙΣΜΑΤΑ δύο, 40 και 35 τ.μ., αντίστοιχα, διαμπερή σε νεόκτιστη οικοδομή (1ος όροφος), με θερμοσίφωνο. Κοντά στο 6ο Δημοτικό σχολείο, Αυστραλίας 94. Προτιμούνται φοιτήτριες-εκπαιδευτικοί. Πληρ. τηλ. 22269. AE53827

ΓΚΑΡΣΟΝΙΕΡΑ, επιπλωμένη κατάλληλη για φοιτήτριες-φοιτητές, πλησίον του Πανεπιστημίου, ισόγεια με air condition επί της Βουλγαροκτόνου 15 και Καλαβρύτων γωνία. Πληρ. τηλ. 22410 52351 πρωί 10.00-13.00 και απόγευμα 17.00-21.00. AE53828

ΔΙΑΜΕΡΙΣΜΑ, 95 τ.μ. επιπλωμένο ή μη κατάλληλο για οικογένεια ή φοιτήτριες-φοιτητές στον 2ο όροφο πολυκατοικίας επί της οδού Βουλγαροκτόνου 15 και Καλαβρύτων γωνία. Πληρ. τηλ. 22410 52351 πρωί 10.00-13.00 και απόγευμα 17.00-21.00. AE53829

ΔΙΑΜΕΡΙΣΜΑΤΑ στην Ιαλυσό. Πληρ. τηλ. 22410 93931 και 22410 94380. AE53830

ΓΚΑΡΣΟΝΙΕΡΑ για φοιτήτρια. Πληρ. τηλ. 22410 26362 από 14.00 έως 16.00. AE53831

ΓΚΑΡΣΟΝΙΕΡΕΣ και STUDIOS, καινούργια πλήρως επιπλωμένα, κοντά στο Πανεπιστήμιο και στα ΙΕΚ. Πληρ. τηλ. 22410 78965. AE53832

ΕΠΙΧ/ΣΗ ΑΝΑΨΥΚΤΗΡΙΟ-ΚΡΕΠΕΡΙ με έξτρα χώρο εργαστήριο-παρασκευαστήριο, στο Ροδίνι, έτοιμο προς λειτουργία και με δυνατότητα τροποποίησης Πιτσαρίας-Οβελιστήριο. Τιμή ενοικίου λογική. Πληρ. τηλ. 22410 81812, 61493. AE53833

STUDIOS επιπλωμένα με κλιματισμό και τηλεόραση στην περιοχή Δασκάλων. Πληρ. τηλ. 22410 29196 και 6946348257. AE53834

ΓΚΑΡΣΟΝΙΕΡΑ, 55 τ.μ. επιπλωμένη, οδός Πρ. Κέννεντυ 64. Πληρ. τηλ. 22410 25673, κιν. 6944639500. AE53835

ΔΙΑΜΕΡΙΣΜΑΤΑ στην Ιξιά, οδός Καΐκη 3, ένα 3άρι μη επιπλωμένο και ένα 2άρι επιπλωμένο. Πληρ. από Δευτέρα έως Παρασκευή 09.00-15.00 κ. Τσαμπίκο, τηλ. 22410 93821-6. AE53836

ΔΩΜΑΤΙΟ ανεξάρτητο, με δικό του ανεξάρτητο μπάνιο, κατάλληλο για σπουδαστή-σπουδάστρια. Για πληροφορίες στο τηλ. 6974397106. AE53837

ΔΙΑΜΕΡΙΣΜΑ, 110 τ.μ., α' ορόφου, σε διόροφη οικοδομή με κεντρική θέρμανση, στην περιοχή Ανάληψης. Πληρ. τηλ. 22410 64453. AE53838

ΔΙΑΜΕΡΙΣΜΑ στην Ανάληψη, πάροδος Δ. Μαλιάκα 9Α, με 3 υπνοδωμάτια, 450 ευρώ το μήνα. Πληρ. τηλ. 6937477575 μετά τις 16.00. AE53839

STUDIOS πλήρως επιπλωμένα, ευρύχωρα με θέα, στην Ανάληψη. Πληρ. τηλ. 22410 66277 και 6945296263. AE53840

ΓΚΑΡΣΟΝΙΕΡΑ, ανεξάρτητη επιπλωμένη, 100 μέτρα από το 1ο ΤΕΕ Ρόδου κατάλληλη για μαθητές και καθηγητές, οδός Καππαδοκίας 15. Πληρ. τηλ. 2241024205, 38327 και κιν. 6932964249. AE53841

ΔΙΑΜΕΡΙΣΜΑ, 90 τ.μ., α' ορόφου, στην Ιαλυσό, επί της Αρη Βελουχιώτη. Πληρ. τηλ. 22410 94251. AE53842

STUDIOS πλήρως επιπλωμένα, με ηλιακό θερμοσίφωνα, σε ήσυχη περιοχή στην Ιξιά. Πληρ. τηλ. 73450, 31084 και κιν. 6973787583. AE53843

ΣΤΗΝ ΑΘΗΝΑ ΕΝΟΙΚΙΑΖΕΤΑΙ ΔΙΑΜΕΡΙΣΜΑ 60 Τ.Μ. ΣΤΗΝ ΟΔΟ ΣΚΥΡΟΥ 100 Μ. ΑΠΟ ΤΗ ΦΩΚΙΩΝΟΣ ΝΕΓΡΗ, ΣΤΟΝ Α' ΟΡΟΦΟ, ΜΕ ΚΕΝΤΡ. ΘΕΡΜΑΝΣΗ ΚΑΙ ΑΣΑΝΣΕΡ, ΦΡΕΣΚΟΒΑΜΜΕΝΟ, ΚΑΙ ΠΡΟΣΦΑΤΑ ΑΝΑΚΑΙΝΙΣΜΕΝΟ, ΚΑΤΑΛΛΗΛΟ ΓΙΑ 1-2 ΦΟΙΤΗΤΕΣ. ΠΛΗΡ. ΤΗΛ. 6972007352 ΚΑΙ 6932278587. ΠΕ53844

ΔΥΑΡΙ καινούργιο, ενοικιάζεται επί της Μιχ. Πετρίδη 17. Πληρ. τηλ. 22410 20341. AE53817

ΕΝΟΙΚΙΑΖΟΝΤΑΙ: Διαμερίσματα για καθηγητές, δασκάλους, φοιτητές, πλήρως επιπλωμένα, εξοπλισμένα (air condition, τηλέφωνο). Μονόχωρα ή δίχωρα εντός Ρόδου: Κωνσταντινίδη 9 περιοχή Ζέφυρος, studio Iskas. Πληρ. τηλ. 22410 30063, κιν. 6972551300. AE53815

ΕΝΟΙΚΙΑΖΟΝΤΑΙ: α) Διαμέρισμα καινούργιο επιπλωμένο στην Πάτρα με δύο (2) υπνοδωμάτια κ.λπ. για έναν ή δύο Ροδίτες φοιτητές-τριες. Ενοίκιο 450 ευρώ. β) Διαμέρισμα επιπλωμένο με δύο (2) υπνοδωμάτια κ.λπ. για έναν ή δύο άτομα κατά προτίμηση, φοιτητές-τριες, στρατιωτικούς. γ) Διαμέρισμα επιπλωμένο με δύο (2) υπνοδωμάτια στις Καλυθιές, Δ. Διαμέρισμα Δήμου Καλλιθέας για ένα ή δύο άτομα στρατιωτικούς ή υπαλλήλους. Πληρ. τηλ. 22410 28685. AE53814

2 ΔΙΑΜΕΡΙΣΜΑΤΑΚΙΑ στ' Αφάντου δίπλα από το ξενοδοχείο «ΟΑΣΗ». Πληρ. τηλ. 2241052318, 53069 και 35186. AE53811

ΕΝΟΙΚΙΑΖΕΤΑΙ ΕΣΤΙΑΤΟΡΙΟ Η ΖΗΤΕΙΤΑΙ ΣΥΝΕΤΑΙΡΟΣ ΓΙΑ ΕΣΤΙΑΤΟΡΙΟ ΜΠΑΡ ΣΤΟ ΦΑΛΗΡΑΚΙ, ΣΕ ΚΑΛΗ ΠΕΡΙΟΧΗ, ΜΕ ΕΞΑΣΦΑΛΙΣΜΕΝΗ ΠΕΛΑΤΕΙΑ. ΜΟΝΟ ΣΟΒΑΡΕΣ ΠΡΟΤΑΣΕΙΣ. ΠΛΗΡ. ΤΗΛ. 6934876456 ΠΕ53752

ΕΝΟΙΚΙΑΖΕΤΑΙ ΣΤΗ ΘΕΣΣΑΛΟΝΙΚΗ γκαρσονιέρα στις Σαράντα Εκκλησιές. Πληρ. τηλ. 2241066252, 6973851581 AE53803

ΕΝΟΙΚΙΑΖΟΝΤΑΙ 2 διαμερίσματα καινούργια Κρεμαστή παλιό αεροδρόμιο. Πληρ. τηλ. 2241047516, 2241048131, 6944177280, 6977953703 AE53809

ΖΗΤΕΙΤΑΙ ΣΥΓΚΑΤΟΙΚΟΣ για Θεσσαλονίκη φοιτητής. Υπάρχει οικία σε καλό μέρος. Πληρ.τηλ. 2244032126 AE53810

ΔΙΑΜΕΡΙΣΜΑ στην Αθήνα Ακαδημία Πλάτωνος για φοιτητές (2,3 φοιτητές). Πληρ. τηλ. 2105147284, 2241047516, 6944177280 AE53808

ΕΝΟΙΚΙΑΖΟΝΤΑΙ πλήρως εξοπλισμένα διαμερίσματα, στον Αρχάγγελο, κοντά στο σχολείο, σε πολύ καλές τιμές. Πληρ. τη. 2244023287, κιν. 6945877217 AE53807

ΤΡΙΑΡΙ 85 τ.μ., 2ος όροφος, Αποστόλου Παύλου 38, Ανάληψη. Πληρ. τηλ. 2241077285, 6974184635 AE53806

ΓΚΑΡΣΟΝΙΕΡΑ στην περιοχή Αγίου Γεωργίου Κάτω. Πληρ. τηλ. 2241074775 AE53805

ΕΝΟΙΚΙΑΖΕΤΑΙ ΣΤΗ ΘΕΣΣΑΛΟΝΙΚΗ διαμέρισμα με 3 υπνοδωμάτια, καθιστικό κ.λπ. και τηλέφωνο. Πληρ.τηλ. 2241066252, 6973851581 AE53804

ΕΝΟΙΚΙΑΖΟΝΤΑΙ α) διώροφο διαμέρισμα στο Ροδίνι, Καρακόνερο, σε ήσυχη περιοχή 150 τ.μ. με 3 υπνοδωμάτια, 2 μπάνια, καλοριφέρ, τζάκι, μεγάλη ανοιχτή κουζίνα, φανταστική θέα, β) ημιυπόγεια αποθήκη πλησίον του Εμπορικού Κέντρου Κορασίδη (Αννης Μαρίας), 100 τ.μ. κατάλληλη και για βιοτεχνία ή εργαστήριο. Πληρ. τηλ. 2241020819, 6944431307 AE53801

TOP PROPERTIES

GEORGE & SAVAS PIPINOS
ΓΕΩΡΓΙΟΣ & ΣΑΒΒΑΣ ΠΙΠΙΝΟΣ
ΣΥΜΒΟΥΛΟΙ ΚΑΙ ΕΚΤΙΜΗΤΕΣ ΑΚΙΝΗΤΩΝ
REAL ESTATE AGENTS • MEMBER OF F.I.A.B.C.I.-NAEA-C.E.I.
Email: gpipinos@otenet.gr URL: www.rhodes-top-properties.com and www.pipinos.gr

Από το 1971



Η "**TOP PROPERTIES**" είναι ατομική επιχείρηση και ανήκει στους Γεώργιο και Σάββα Πιπίνο. Το γραφείο ασχολείται από το 1971 αποκλειστικά και μόνο με επενδύσεις και REAL ESTATE, στο νησί της Ρόδου και στην ευρύτερη περιοχή της Δωδεκανήσου.

ΑΠΕΥΘΥΝΟΜΑΣΤΕ: Στους **σοβαρούς, απαιτητικούς και επιλεκτικούς** επενδυτές-επιχειρηματίες, Ελληνες και ξένους που ενδιαφέρονται να κάνουν μια σοβαρή επένδυση προβολής στο νησί της Ρόδου.

ΠΡΟΣΦΕΡΟΥΜΕ: Α) Υπηρεσίες και πληροφορίες που γίνονται σε προσωπικό επίπεδο με εχεμύθεια, διακριτικότητα και σοβαρότητα.
Β) Μεγάλη γκάμα υψηλής ποιότητας, ακινήτων, όπως:1) Ξενοδοχεία Α' και Β' κατηγορίας των 600-500-350-300 κλινών, 2) Κεντρικά αστικά ακίνητα κατάλληλα για Τράπεζες-καταστήματα-γραφεία, 3) Παραλιακές εκτάσεις, κατάλληλες για τουριστικές επενδύσεις των 150.000-100.000-70.000-50.000-36.000 τ.μ. και 4) Διαμερίσματα και μεζονέτες προβολής, και 5) Αξιόλογες Παραθεριστικές κατοικίες.

ΣΤΟΧΟΣ ΜΑΣ ΕΙΝΑΙ: Να προσφέρουμε στο αγοραστικό μας κοινό υψηλής ποιότητας ακίνητα και ευκαιρίες στο νησί της Ρόδου. Η τριακονταετής και πλέον πείρα μας στον τομέα αυτό αποτελεί εγγύηση.

ΣΥΝΘΗΜΑ ΜΑΣ ΕΙΝΑΙ: Επενδύστε στη ΡΟΔΟ ΤΩΡΑ, σε ακίνητα που ΑΝΤΕΧΟΥΝ ΣΤΟ ΧΡΟΝΟ

Γεώργιος και Σάββας Πιπίνος
ΜΕΣΙΤΕΣ ΑΣΤΙΚΩΝ ΣΥΜΒΑΣΕΩΝ
Γιατί εμείς γνωρίζουμε καλύτερα!

Since 1971

TOP PROPERTIES is a father and son business. The senior, Mr George S. Pipinos, the founder of the office, has carved over the years a reputation for integrity and excellence in the world of Real Estate in the Dodecanese. The junior, Dr. Savas Pipinos, has returned from his studies in the UK to aid in his father´s footsteps.
AT TOP PROPERTIES we try hard to attract important and selective investors, high calibre businessmen/women and discerning professional people, both Greek and foreign, who wish to acquire substantial and valuable property on Rhodes.
We offer our expertise and advice privately, discreetly and in strict confidence.
We keep a comprehensive list of real estate of the highest specifications:
a. A' and B' class hotels (600, 500, 350, 300 beds capacity)
b. Centrally situated office buildings and other business premises.
c. Seaside land, ideal for development (hotels, holiday resorts, etc), of 150.000, 100.000, 70.000, 50.000, 36.000 square metres.
d. Villas, luxury apartments, detached, semi-detached and terraced houses.
e. Holiday and Retirement Homes.
Our aim is to give our clients the opportunity to acquire value for money, first class real estate on Rhodes. Our 30 and more years of experience is our warranty.
Our motto is Invest in Rhodes, Invest in property, It stands the test of time.

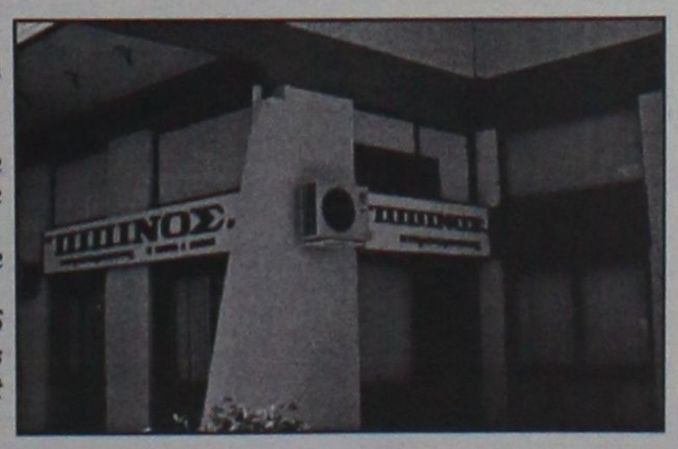

TOP PROPERTIES
George and Savas Pipinos
Because we know best

ΚΕΝΝΕΝΤΥ 38, ΡΟΔΟΣ, 85 100, ΤΗΛ. (22410) 23895,FAX: (22410) 20883
38 KENNEDY STR., RHODES, 85 100, TEL. (22410) 23895, FAX: (22410) 20883

ΣΤΗΝ ΑΘΗΝΑ
ΕΝΟΙΚΙΑΖΕΤΑΙ
Διαμέρισμα στην περιοχή Ανω Ιλισίων, κατάλληλο για φοιτητές.
Πληρ. τηλ. 22410-78801

ΕΝΟΙΚΙΑΖΕΤΑΙ
Ακίνητο κλασικό, για οιανδήποτε χρήση, στο ΝΙΟΧΩΡΙ, συνολικής επιφανείας 450 τ.μ. (150 τ.μ. ανά επίπεδο)

Δεχόμαστε σοβαρές προτάσεις.
Πιπίνος: 22410-23895, 6944 676003 και 6944 390803
gpipinos@otenet.gr

ενοικιασεις

συνέχεια από την προηγούμενη

ΔΙΑΜΕΡΙΣΜΑ επί της οδού Θ. Σοφούλη περιοχή Αραπάκι στο πάρκο. Πληρ. τηλ. 2241037622 AE53800

ΕΝΟΙΚΙΑΖΕΤΑΙ γκαρσονιέρα ρετιρέ επιπλωμένη με 40 τ.μ. βεράντα στην Καλλιθέα Αθήνας (επί της οδού Ανδρομάχης) πλησίον ΗΣΑΠ κατάλληλο για φοιτητές Παντείου Πανεπιστημίου, κέντρου και Πειραιά. Ενοίκιο 250 ευρώ. Πληρ. τηλ. 6973510408 AE53797

ΔΙΑΜΕΡΙΣΜΑ μικρό, ενός υπνοδωματίου και λοιπών χώρων, λουξ κατασκευής επί της οδού Τελχινών 38 περιοχή Καρακόνερο. Πληρ. τηλ. 6937040746, 6932429691, 2241032180 AE53791

ΜΟΝΟΚΑΤΟΙΚΙΑ πλήρως επιπλωμένη 110 τ.μ. στην οδό Σωτήρος (Ιξιά) με υπνοδωμάτιο-σαλόνι-κουζίνα-WC-ξενώνα-εξωτερικό και εσωτερικό κήπο και γκαράζ. Πληρ. τηλ. 2241094809 κα Δέσποινα AE53790

ΓΚΑΡΣΟΝΙΕΡΑ στην περιοχή Δασκάλων. Πληρ. τηλ. 2241023645, 2241077207 AE53786

ΕΝΟΙΚΙΑΖΕΤΑΙ στην Αθήνα (περιοχή Κουκάκι) γκαρσονιέρα δυο δωματιών 1ου ορόφου, πλήρως επιπλωμένη, κατάλληλη για φοιτητές. Πληρ. τηλ. 6944342667 AE53793

ΕΝΟΙΚΙΑΖΕΤΑΙ γκαρσονιέρα στην περιοχή Δασκάλων, ισόγεια, ανεξάρτητη, διαμπερής, καινούργια και πλήρως επιπλωμένη (χωρίς βόθρο και κοινόχρηστα). Πληρ. τηλ. 2241027273 AE53785

ΕΝΟΙΚΙΑΖΕΤΑΙ γκαρσονιέρα επιπλωμένη κατάλληλη για φοιτητές πλησιον Πανεπιστημίου Αιγαίου. Πληρ. τηλ. 2241023301, ώρες 12-2 π.μ. και 5-8 μ.μ. AE53782

ΕΝΟΙΚΙΑΖΟΝΤΑΙ επιπλωμένα στούντιος στην Ρόδου-Λίνδου 4ο χλμ. Πληρ. τηλ. 2241062842, 2241062160, για φοιτητές στρατιωτικούς κ.λπ. AE53781

ΕΝΟΙΚΙΑΖΟΝΤΑΙ επί της πλατείας Κύπρου α' όροφος γραφεία 70 τ.μ. πολυτελούς κατασκευής πάνω από τα Οπτικά Καστελλοριζού. Πληρ. τηλ. 2241026021, 2241024496 AE53783

ΑΜΠΕΛΟΚΗΠΟΙ. Ενοικιάζεται πλησίον ΜΕΤΡΟ στάση Πανόρμου ισόγειος γκαρσονιέρα 40 τ.μ. πλήρως εξοπλισμένη. Πληρ.τηλ. 6942556650 AE53772

ΔΙΑΜΕΡΙΣΜΑ λουξ, 100 τ.μ., 2 υπνοδωματίων, μεγάλο σαλόνι, τραπεζαρία, μεγάλη κουζίνα, βεράντες μπρος και πίσω, στον 2ο όροφο χωρίς κατοικίδια, Καραϊσκάκη 8, Ιαλυσός, δίπλα από το σούπερ μάρκετ Βερόπουλος. Πληρ. τηλ. 22410-91516 AE53764

ΔΙΑΜΕΡΙΣΜΑ 70 τ.μ. υπερυψωμένο ισόγειο σε μονοκατοικία, με βεράντες και κήπο, επιπλωμένο και εξοπλισμένο (θερμοσυσσωρευτές, τηλεόραση, τηλέφωνο κ.λπ.), χωρίς κοινόχρηστα (δύο υπνοδωμάτια, σαλόνι, κουζίνα κ.λπ.), σε ήσυχη πάροδο Κ. Τσαλδάρη 2Β (έναντι Κωτσόβολος), κατάλληλο για συγκατοίκηση δύο ατόμων. Προτιμούνται φοιτητές, εκπαιδευτικοί, στρατιωτικοί, δημόσιοι υπάλληλοι. Ενοίκιο 450 ευρώ. Πληρ. τηλ. 6945417673, 22410-76525 AE53766

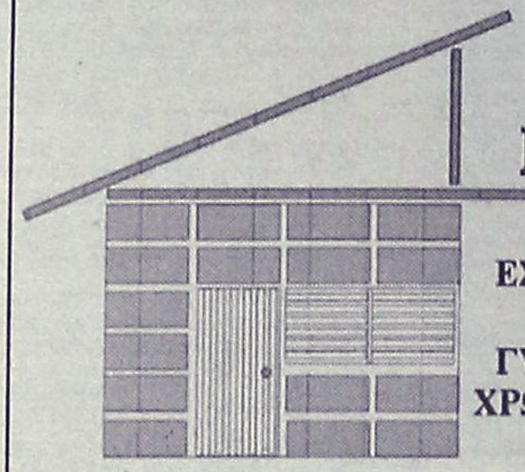

DECO
ΚΑΤΑΣΚΕΥΑΣΤΙΚΗ

ΔΙΑΜΟΡΦΩΣΕΙΣ
ΕΣΩΤΕΡΙΚΩΝ - ΕΞΩΤΕΡΙΚΩΝ ΧΩΡΩΝ
ΧΩΡΙΣΜΑΤΑ - ΨΕΥΔΟΡΟΦΕΣ
ΓΥΨΟΣΑΝΙΔΕΣ - ΤΣΙΜΕΝΤΟΣΑΝΙΔΕΣ
ΧΡΩΜΑΤΙΣΜΟΙ - ΜΟΝΩΣΕΙΣ - ΥΔΡΑΥΛΙΚΑ
ΞΥΛΟΥΡΓΙΚΕΣ ΕΡΓΑΣΙΕΣ

Με ένα τηλεφώνημα κοντά σας **6946-028644**

ΕΝΟΙΚΙΑΖΟΝΤΑΙ

1. **Διαμέρισμα** 100 τ.μ. (3) υπνοδωματίων, στο κέντρο της πόλης, οδός Φλέμιγκ (πίσω από το ξενοδοχείο THERMAI), πλήρως ανακαινισμένο. Μηνιαίο μίσθωμα 470 ευρώ
2. **Διαμέρισμα** 100 τ.μ. α' ορόφου (2) υπνοδωματίων στην Ιαλυσό με μεγάλες βεράντες, σε ήσυχη περιοχή της Ιαλυσού. Μηνιαίο μίσθωμα 400 ευρώ.
3. **Μονοκατοικία** 120 τ.μ. ισόγεια - υπερυψωμένη, (3) υπνοδωματίων στα Ασγούρου, νεόδμητη με τζάκι, εντος οικοπέδου 14.000 τ.μ. σε ήσυχη περιοχή.

Πληρ. ΕΥΣΤΑΘΙΟΥ - ΕΥΡΩΚΤΗΜΑΤΙΚΗ, Εθνικής Αντιστάσεως 83 (πρώην Αννης Μαρίας). Τηλ. 22410 73819-74917, 6946/103929

ΕΝΟΙΚΙΑΖΟΝΤΑΙ

5 πολυτελή STUDIOS για ένα ή δύο άτομα, στην παραλία Ιαλυσού, πλήρως επιπλωμένα, ευρύχωρα, με άνετες βεράντες με πολυκουζινάκι, air-condition, ηλιακό θερμοσίφωνα, ιδιόχρηστη θέση στάθμευσης, δορυφορική κεραία. Μηνιαίο μίσθωμα 325 ευρώ.

Πληρ. ΕΥΣΤΑΘΙΟΥ - ΕΥΡΩΚΤΗΜΑΤΙΚΗ, Εθνικής Αντιστάσεως 83 (πρώην Αννης Μαρίας). Τηλ. 22410 73819-74917, 6946/103929



ευσταθίου
ΕΥΡΩΚΤΗΜΑΤΙΚΗ

ΚΤΗΜΑΤΟΜΕΣΙΤΙΚΟ ΓΡΑΦΕΙΟ

Αγορές, πωλήσεις, εκτιμήσεις, αντιπαροχές, μισθώσεις ακινήτων, επενδυτικές προτάσεις, αρχιτεκτονικές μελέτες
ΞΕΝΟΔΟΧΕΙΑ, ΠΑΡΑΛΙΑΚΕΣ ΕΚΤΑΣΕΙΣ, ΚΕΝΤΡΙΚΑ ΑΚΙΝΗΤΑ, ΟΙΚΟΠΕΔΑ, ΜΟΝΟΚΑΤΟΙΚΙΕΣ, ΔΙΑΜΕΡΙΣΜΑΤΑ, ΑΓΡΟΤΕΜΑΧΙΑ

ΜΟΝΟΚΑΤΟΙΚΙΕΣ - ΜΑΙΖΟΝΕΤΕΣ

	€
65 τ.μ. - Κιοτάρι σε 1000 τ.μ. Οικόπ.	82.172
80 τ.μ. - Μαλώνα σε 110 τ.μ. Οικόπ.	79.889
80 τ.μ. - Πυλώνα σε 2000 τ.μ. Οικόπ.	82.171
89 τ.μ. - Γεννάδι στο κύμα	190.756
110 τ.μ. - Κοσκινού (ημιτελής)	108,584
120 τ.μ. - Ροδίνι (Ημιτελής) σε 300 τ.μ. Οικόπ	130.756
120 τ.μ. - Γεννάδι σε 500 τ.μ. Οικόπ.	205.429
120 τ.μ. - Πυλώνα σε 1000 τ.μ. Οικόπ.	205.429
125 τ.μ. - Ροδίνι σε 300 τ.μ. Οικόπ.	234.776
126 τ.μ. - Ιαλυσός σε 300 τ.μ. Οικόπ	261.189
128 τ.μ. - Ιξιά στους Καστελοριζιούς	161,409
135 τ.μ. - Γεννάδι σε 520 τ.μ. Οικόπ.	190.755
140 τ.μ. - Γεννάδι σε 750 τ.μ. Οικόπ.	176.082
140 τ.μ. - Κοσκινού σε 660 τ.μ. Οικόπ.	205.429
145 τ.μ. - Μόντε Σμιθ σε 220 τ.μ. Οικόπ.	264.123
150 τ.μ. - Ιαλυσός σε 450 τ.μ. Οικόπ. (μπετά)	134.996
150 τ.μ. - Κοσκινού (μπετά) σε 1133 τ.μ. Οικόπ.	117.388
155 τ.μ. - Καλαβάρδα σε 320 τ.μ. Οικόπ.	146.735
157 τ.μ. - Γεννάδι σε 1000 τ.μ. Οικόπ.	255.319
160 τ.μ. - Ιξιά στην Ηρακλειδών (ημιτελής)	255.562
160 τ.μ. - Ιαλυσός (μπετά) σε 400.τ.μ. Οικόπ.	132.062
160 τ.μ. - Πεύκοι κοντά στη θάλασσα σε 900 τ.μ.	308.144
165 τ.μ. - Κάλαθος (Ημιτελής) σε 6200 τ.μ. Οικόπ.	440.205
175 τ.μ. - Ιαλυσός σε 850 τ.μ. Οικόπ.	264.123
175 τ.μ. - Κρεμαστή σε 2725 τ.μ. (εντός Οικισμ.)	586.941
180 τ.μ. - Κανδυλί σε 1330 τ.μ. Οικόπ. (μπετά)	105.645
190 τ.μ. - Ιαλυσός σε 280 τ.μ. Οικόπ.	278.796
200 τ.μ. - Θεολόγος σε 5000 τ.μ. Οικόπ.	366.838
210 τ.μ. - Κοσκινού (μπετά) σε 650 τ.μ. Οικόπ.	129.127
210 τ.μ. - Κοσκινού σε 660 τ.μ. Οικόπ.	308.143
216 τ.μ. - Κοσκινού σε 1000 τ.μ. Οικόπ.	316.947
232 τ.μ. - Πυλώνα σε 5000 τ.μ. Οικόπ.	228.907
255 τ.μ. - Ασγούρου σε 1450 τ.μ. Οικόπ.	176.072
300 τ.μ. - Κοσκινού (ημιτελής) σε 6000 τ.μ. Οικόπ.	253.470
313 τ.μ. - Πυλώνα σε 313 τ.μ. Οικόπ.	352.164
330 τ.μ. - Πυλώνα σε 1500 τ.μ. Οικόπ.	352.164

ΔΙΑΜΕΡΙΣΜΑΤΑ

1 ΥΠΝΟΔΩΜΑΤΙΟ	€
38 τ.μ. Κέννεντυ	49.889
45 τ.μ. Αγ. Δημήτριος	52.825
55 τ.μ. Καρακόνερο	67.498
68 τ.μ. Κοσκινού	39.911
2 ΥΠΝΟΔΩΜΑΤΙΑ	**€**
70 τ.μ. Ιαλυσός	82.172
75 τ.μ. Καρακόνερο	108.548
83 τ.μ. Ιαλυσός	111.519
85 τ.μ. Καρακόνερο	137.051
85 τ.μ. Κόβα	82.172
85 τ.μ. Δασκάλους	102.714
86 τ.μ. Ιξιά	85.106
87 τ.μ. Ροδίνι	126.192
87 τ.μ. Ιαλυσός	88.041
90 τ.μ. Κέντρο της Πόλης	146.735
96 τ.μ. Ζέφυρος	134.996
98 τ.μ. Ζέφυρος	146.735
3 ΥΠΝΟΔΩΜΑΤΙΑ	**€**
100 τ.μ. Ροδίνι	88.041
100 τ.μ. Ιξιά	79.236
105 τ.μ. Ιαλυσός	105.649
110 τ.μ. Αγ. Νικόλαος	88.041
110 τ.μ. Κοσκινού	96.845
110 τ.μ. Ιαλυσός	161.409
114 τ.μ. Δασκάλους	161.409
114 τ.μ. Ανάληψη (12 διαμερίσματα)	181.950
116 τ.μ. Αραπάκι	179.017
117 τ.μ. Ιαλυσός	190.755
118 τ.μ. Αραπάκι	176.082
120 τ.μ. Ανάληψη	181.952
123 τ.μ. Ροδίνι	176.082
125 τ.μ. Μήδια	220.103
135 τ.μ. Κέντρο της Πόλης	211.299
136 τ.μ. Ροδίνι	219.516
155 τ.μ. Μόντε Σμίθ	234.776
160 τ.μ. Αγ. Νικόλαος	211.299
170 τ.μ. Κέννεντυ	322.817

ΟΙΚΟΠΕΔΑ

ΡΟΔΟΣ	€
180 τ.μ - στην Κοραή	82.171
180 τ.μ. - στους Δασκάλους Σ.Δ. 1,2	73.367
300 τ.μ. - στον οικοδ. Συν/σμό "Απόλλων"	79.236
632 τ.μ. - στο Καρακόνερο	146.735
1300 τ.μ. - στο Ροδίνι	305.209
1808 τ.μ. - Οδός Αυσταλίας	1.326.485
3553 τ.μ. - στο Καρακόνερο	777.696
34.000 τ.μ. - στην Ηλιούπολη	1.995.597
ΚΟΣΚΙΝΟΥ	**€**
2100 τ.μ. - επί της Ρόδου Λίνδου	161.408
4.000 τ.μ.- Θέση "Ξηρόκαμπος"	176.082
4000 τ.μ. - Θέση "Πέζουλας"	234.760
4000 τ.μ. - Θέση "παλιά Λατομεία".	164.343
5100 τ.μ. - Στη Θέση "Άγιος Ιωάννης"	267.057
5400 τ.μ .- Θέση "Τσαΐρι"	73.367
8000 τ.μ - Θέση "παλιά Λατομεία"	305.209
8500 τ.μ. - Λεωφ. Τσαΐρι -Αεροδρομίου	174.614
8700 τ.μ. - Επί της Λεωφ. Ρόδου-Λίνδου	381.511
9000 τ.μ .- Θέση "Αγ. Ιωάννης"	475.421
9500 τ.μ. - Θέση "Πύργοι" .	196.625
9700 τ.μ. - Επί της Λεωφ. Ρόδου-Λίνδου	645.634
10.000 τ.μ.- Λεώφ. Ρόδου - Καλλιθέας	440.205
13.770 τ.μ.- Θέση "Τσαΐρι".	161.408
14.800 τ.μ.- Θέση "Τσαΐρι" .	264.123
20.000 τ.μ.-Θέση "Λατομεία-θέα Φαληράκι"	880.410
25.000 τ.μ.-Θέση "Ξυλουργούς" θέα Τσαΐρι	264.123
50.000 τ.μ.- Θέση "Άγιος Ιωάννης"	1.760.821
ΙΑΛΥΣΟΣ	**€**
160 τ.μ.- Θέση "Καστελοριζιούς"	58.694
400 τ.μ.- Εντός σχεδίου Πόλεως	73.367
1000 τ.μ. - Θέση "Βουνάρα"	64.563
3092 τ.μ. - Θέση "Κανδυλί"	117.388
4000 τ.μ.- Θέση "Κανδυλί"	140.865
4230 τ.μ.- Θέση "Κανδυλί"	146.735
4500 τ.μ.- Επί της λεωφόρου Ηρακλειδών	264.123
4660 τ.μ. Επί της λεωφόρου Ηρακλειδών	264.123
5870 τ.μ.- Θέση "Κανδυλί"	205.429
9700 τ.μ.- Θέση "Κανδυλί"	190.755
4230 τ.μ.- Θέση "Κανδυλί"	148.965
4660 τ.μ.- Επί της λεωφόρου Ηρακλειδών	264.123
5870 τ.μ.- Θέση "Κανδυλί"	205.429
9700 τ.μ.- Θέση "Κανδυλί"	190.755
4230 τ.μ.- Θέση "Κανδυλί"	148.965

ΚΑΤΑΣΤΗΜΑΤΑ - ΓΡΑΦΕΙΑ

	€
28 τ.μ. - Ανάληψη	35.216
30 τ.μ. - Κέντρο Πόλεως	352.164
30 τ.μ. - Ακτή Μιαούλη	146.735
30 τ.μ. - Φαληράκι με 30 τ.μ. Υπογειο	146.735
31 τ.μ. - Ακτή Μιαούλη	234.776
30 τ.μ.- Νιοχώρι	111.518
48 τ.μ.- Κέντρο Πόλεως	293.470
50 τ.μ.- Νιοχώρι	146.735
55 τ.μ.- Μαραθώνος	82.171
59 τ.μ.- Ανάληψη	86.573
59 τ.μ.- Ανάληψη	86.573
65 τ.μ. - Ιαλυσός	117.388
85 τ.μ. - Ανάληψη	190.755
88 τ.μ. - Καναδά	176.082
90 τ.μ.- Φαληράκι Κοντά στο κέντρο	220.102
92 τ.μ. - Π. Πόλη σε 257 τ.μ. Οικόπ.	498.899
92 τ.μ. - Καναδά	498.899
100 τ.μ.- Νιοχώρι	264.123
100 τ.μ. - Νιοχώρι	264.123
100 τ.μ. - Ανάληψη	234.776
100 τ.μ.- Ιξιά	76.302
110 τ.μ.- Κέντρο πόλεως	498.899
127 τ.μ.- Σκέυου Ζερβού	111.519
128 τ.μ.- Νιοχώρι	190.755
142 τ.μ. - Πλησίον Εθνικής Αντίστασεως	117.388
160 τ.μ. - Λεωφ. Ρόδου - Λίνδου	469.552

ΖΗΤΟΥΝΤΑΙ ΔΙΑΜΕΡΙΣΜΑΤΑ, ΚΑΤΑΣΤΗΜΑΤΑ, ΟΙΚΟΠΕΔΑ ΕΝΤΟΣ Ή ΕΚΤΟΣ ΠΟΛΕΩΣ, ΟΙΚΟΠΕΔΑ ΓΙΑ ΠΩΛΗΣΗ - ΑΝΤΙΠΑΡΟΧΗ ΔΑΝΕΙΑ ΔΕΚΤΑ, ΕΥΚΟΛΙΕΣ ΠΛΗΡΩΜΗΣ

ΕΘΝ. ΑΝΤΙΣΤΑΣΗΣ 83 - ΤΗΛ. 22410 73819, 74917 - ΚΙΝ. 6944 374546, 6945 292030 - FAX: 22410 38641- info@euroktimatiki.gr

η ακίνητη αξία σας!

ενοικιασεις

συνέχεια από την προηγούμενη

ΓΚΑΡΣΟΝΙΕΡΑ επιπλωμένη, στην Ιαλυσό, με 240 ευρώ μηνιαίως. Στην τιμή συμπεριλαμβάνεται φως, νερό. Πληρ. τηλ. 6944199122
AE53765

ΜΟΝΟΚΑΤΟΙΚΙΑ μικρή, ενός υπνοδωματίου, στην περιοχή Ασγούρου. Πληρ. τηλ. 22410-24966, 76348
AE53753

ΕΝΟΙΚΙΑΖΕΤΑΙ Ή ΠΩΛΕΙΤΑΙ ΕΣΤΙΑΤΟΡΙΟ - ΨΗΣΤΑΡΙΑ, λόγω υγείας, στη Θολό, κοντά στο ξενοδοχείο Ντορέτα. Δυνατότητα για εργασία χειμώνα - καλοκαίρι. Πληρ. τηλ. 6972878604
AE53761

ΔΙΑΜΕΡΙΣΜΑ επιπλωμένο, 100 τ.μ., 2 δωματίων, σαλόνι, κουζίνα, WC, με κεντρική θέρμανση και air condition, σε καθηγητές ή φοιτητές, στην Γρίβα 89, 3ος όροφος, από 1.9.03 έως 30.6.04. Πληρ. τηλ. 22410-36832, 6938885871
AE53762

ΓΚΑΡΣΟΝΙΕΡΑ επί της Αγ. Αναστασίας. Πληρ. τηλ. 6945064853
AE53744

ΔΙΑΜΕΡΙΣΜΑ καινούργιο, επιπλωμένο, με A/C και ηλιακό, στις Καλυθιές. Αποτελείται από 1 υπνοδωμάτιο, σαλόνι, κουζίνα κ.λπ. Πληρ. τηλ. 22410-85380
AE53743

ΜΟΝΟΚΑΤΟΙΚΙΑ ΣΤΟΥΣ ΠΕΥΚΟΥΣ ΠΕΡΙΟΧΗ ΛΟΘΙΑΡΙΚΑ ΛΑΡΔΟΥ ΠΛΗΡΩΣ ΕΠΙΠΛΩΜΕΝΗ ΚΑΙ ΕΞΟΠΛΙΣΜΕΝΗ ΜΕ ΤΖΑΚΙ ΑΠΟ ΣΕΠΤΕΜΒΡΙΟ ΕΩΣ ΙΟΥΝΙΟ. ΠΛΗΡ. ΤΗΛ. 6974015401, 2241061011 κ. ΞΑΝΘΗ ΠΕ53732

ΚΑΤΑΣΤΗΜΑΤΑ-ΓΡΑΦΕΙΑ ΣΤΟ ΜΗΔΕΙΑ, ΣΥΓΚΡΟΤΗΜΑ ΦΤΕΡΟΥΓΑ. ΠΛΗΡ. ΤΗΛ. 22410-67200, κ. ΠΩΡΓΟ ΠΕ53747

ΔΙΑΘΕΣΙΜΑ ΕΠΙΠΛΩΜΕΝΑ ΔΙΑΜΕΡΙΣΜΑΤΑ (ΕΠΙ ΤΗΣ ΚΟΔΡΙΓΚΤΩΝΟΣ, ΠΕΡΙΟΧΗ ΣΤΑΔΙΟΥ ΔΙΑΓΟΡΑ), ΓΙΑ ΔΙΑΣΤΗΜΑ ΑΠΟ 1 ΕΒΔΟΜΑΔΑ ΕΩΣ ΚΑΙ ΓΙΑ 15 ΗΜΕΡΕΣ. ΠΛΗΡ. ΤΗΛ. 2241031756 ΠΕ53708

ΕΝΟΙΚΙΑΖΕΤΑΙ διαμέρισμα 3ου ορόφου 115 τ.μ. επιπλωμένο με ηλιακό και ατομική θέρμανση κοντά στην παραλία Ιαλυσού. Πληρ. τηλ. 2241096797 AE53723

ΕΝΟΙΚΙΑΖΕΤΑΙ ΜΕΣΑ ΣΕ ΜΕΓΑΛΟ ΚΗΠΟ ΣΤΗΝ ΙΞΙΑ (ΤΡΕΙΣ) ΕΝΑ ΚΑΙΝΟΥΡΓΙΟ ΚΑΙ ΠΛΗΡΩΣ ΕΠΙΠΛΩΜΕΝΟ ΔΥΑΡΙ ΜΕ ΤΗΛΕΦΩΝΟ, ΘΕΡΜΑΝΣΗ, ΗΛΙΑΚΟ ΚΑΙ ΗΛΕΚΤΡΙΚΟ ΘΕΡΜΟΣΙΦΩΝΟ, ΑΕΡΟΘΕΡΜΟ ΜΠΑΝΙΟΥ, ΣΙΤΕΣ ΠΑΡΑΘΥΡΩΝ, ΜΕΓΑΛΗ ΒΕΡΑΝΤΑ ΚΑΙ ΠΑΡΚΙΝ. ΠΛΗΡ.ΤΗΛ. 2241092714 ΠΕ53729

ΔΙΑΜΕΡΙΣΜΑ 78 τ.μ. Θεμ. Σοφούλη 40Γ (περιοχή Αραπάκι). Πληρ. τηλ. 2241093848
AE53727

ΕΝΟΙΚΙΑΖΕΤΑΙ ΑΘΗΝΑ ΚΕΝΤΡΟ ΕΠΙ ΧΑΡ. ΤΡΙΚΟΥΠΗ ΚΑΙ ΝΑΥΑΡΙΝΟΥ ΔΙΑΜΕΡΙΣΜΑ 100 Τ.Μ. 5ου ΟΡΟΦΟΥ. ΠΛΗΡ. ΤΗΛ. 2241021955, 2241025151, 6977645354 ΠΕ53740

ΕΝΟΙΚΙΑΖΕΤΑΙ επιπλωμένο και πλήρως κλιματιζόμενο διαμέρισμα 2 υπνοδωματίων και λοιπών βοηθητικών χώρων στην Ιξιά, περιοχή Μίρα Μάρε. Ενοικιάζεται με μηνιαίο μίσθωμα 450 ευρώ μόνο. Πληρ. τηλ. 6972037346
AE53734

ΕΝΟΙΚΙΑΖΕΤΑΙ επιπλωμένη γκαρσονιέρα στον α' όροφο επί των Δελφών 14. Πληρ. τηλ. 2241032943, 6945596443
AE53731

ΕΝΟΙΚΙΑΖΕΤΑΙ στην Κρεμαστή διώροφη μονοκατοικία 90 τ.μ. κοντά σε φούρνο και παντοπωλείο κατάλληλη για σοβαρή ολιγομελή οικογένεια ή ανδρόγυνο. Πληρ. κ. Σπύρο τηλ. 2241043941, 2241061285
AE53720

ΔΙΑΜΕΡΙΣΜΑ 2άρι ρετιρέ, πλατεία Αγ. Νικολάου. Πληρ. τηλ. 2245022548, 2245023239, 6945402984 κα Χρυσάνθη
AE53715

ΔΙΑΜΕΡΙΣΜΑ διαμπερές με δύο υπνοδωμάτια, σαλόνι, χωλ, κουζίνα, λουτρό, σε προνομιούχο θέση, με εξαιρετική θέα. Διεύθυνση Νικ. Καζαντζάκη 10, τηλ. 2241020880, 6945004115
AE53714

ΕΝΟΙΚΙΑΖΕΤΑΙ διαμέρισμα 86 τ.μ. τριάρι οδός Ολύμπου Καρπάθου 2, 1ος όροφος. Πληρ. τηλ. 6946562996 AE53698

ΔΙΑΜΕΡΙΣΜΑ δυάρι, μικρό υπερυψωμένο, στην περιοχή Αγίου Δημητρίου κοντά στο Τεχνικό Λύκειο και στη λαϊκή του Σαββάτου, με δικιά του είσοδο. Χωρίς κοινόχρηστα, χωρίς βόθρο για μόνιμους ντόπιους ενοικιαστές. Πληρ. τηλ. 2241063926
AE53710

ΓΚΑΡΣΟΝΙΕΡΑ επιπλωμένη στην οδό Δαιδάλου 7 στην Κρεμαστή. Πληρ. τηλ. 2241021335, 6945393764
AE53713

ΕΝΟΙΚΙΑΖΟΝΤΑΙ: α) διαμέρισμα α' ορόφου τεσσάρι και β) ισόγειο κατάστημα επιφανείας 80 τ.μ. σε λογικές τιμές σε μικρή οικοδομή επί της οδού Υψηλάντου 2 και Αγίου Γεωργίου (γωνία). Πληρ. τηλ. 6944375322 (9.00-13.00, 18.00-21.00) AE53709

ΠΙΠΙΝΟΣ
ΠΩΛΟΥΝΤΑΙ ΔΙΑΜΕΡΙΣΜΑΤΑ
• 2 και 3 υπνοδωματίων πλησίον ΑΡΑΠΑΚΙ
• 2 υπνοδωματίων στην Ιαλυσό
• 1 και 2 υπνοδωματίων στην Ιξιά έναντι Μίρα Μάρε.
Πληρ. τηλ. 2241023895, 6944390803, 6944676003
www.rhodes-top-properties.com

ΠΙΠΙΝΟΣ
ΠΩΛΟΥΝΤΑΙ ΜΟΝΟΚΑΤΟΙΚΙΕΣ
150 τμ σε οικόπεδο 650τμ στην Ιαλυσσό Ευρώ 220,000
(ή και σε μαρμαροσοβά Ε 138,000 / μπετά Ευρώ 109,000)
με δάνεια έτοιμα!
22410 23895 / 6944 676 003 / 6944 390 803
www.rhodes-top-properties.com

ΓΙΑΝΝΗΣ ΝΙΚΟΛΙΔΑΚΗΣ
Μηχανολόγος- μηχανικός
Γαλλίας 12 - Ρόδος • τηλ. (22410)22291, 35103
ΠΩΛΟΥΝΤΑΙ
Πολυτελή διαμερίσματα με απεριόριστη θέα, ιδιωτικούς χώρους parking και αποθήκες
Επί της οδού Σελλά και Αισχίνη (περιοχή Δασκάλων) 77 τ.μ., 99 τ.μ., 119 τ.μ.
Επί της οδού Κων. Υδραίου (πλησίον Ρόδου-Λίνδου), 135 τ.μ., 95 τ.μ., 147 τ.μ.
Γραφείο 105 τ.μ. επί της οδού Εθνικής Αντιστάσεως και Τσαλδάρη

ΖΗΤΕΙΤΑΙ
ΠΩΛΗΤΡΙΑ
πεπειραμένη για τη μπουτίκ RUBETI UOMO.
Πληρ. τηλ 22410 75712

ΖΗΤΕΙΤΑΙ ΓΙΑ ΑΓΟΡΑ
ΟΙΚΟΔΟΜΙΣΙΜΗ ΕΚΤΑΣΗ
εντός και πέριξ της πόλεως Ρόδου.
Πληρ. τηλ. 6932360390 και 6972226339

ΖΗΤΕΙΤΑΙ
ΟΙΚΟΠΕΔΟ
Κοσκινού, Τριάντα, Παστίδα, Κρεμαστή.
Πληρ. τηλ. 6944745278

ΠΩΛΕΙΤΑΙ
από ιδιώτη ΟΙΚΟΠΕΔΟ 1500 τ.μ. στην επαρχιακή οδό Γενναδίου - Λαχανιάς, με άδεια οικοδομής 170 τ.μ. και 100 μέτρα από τη θάλασσα.
Πληρ. τηλ. 6944777583

Το νέο σας εξοχικό σας περιμένει έτοιμο!



Στην ήρεμη και φιλήσυχη Λάρδο, η Ροδίτικη εταιρεία MIKO INVEST A.E. ολοκλήρωσε την κατασκευή του πρώτου πρότυπου συγκροτήματος εξοχικών κατοικιών στο νησί της Ρόδου. Τα *«Άσπρα Σπίτια της Λάρδου»* αποτελούνται από 25 διώροφες κατοικίες σε τρείς τύπους (87 τμ, 104 τμ και 120 τμ) που συνδυάζουν αρμονικά την παραδοσιακή αρχιτεκτονική με τις σύγχρονες οικιστικές προδιαγραφές: Ευρύχωρο καθιστικό με τζάκι, ανοικτή κουζίνα, δύο ή τρία υπνοδωμάτια, δύο μπάνια, ευρύχωρες βεράντες και οικόπεδο από 300τμ και άνω.

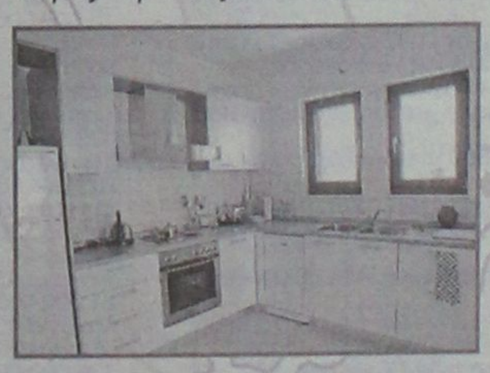



ΟΛΕΣ ΟΙ ΚΑΤΟΙΚΙΕΣ ΕΙΝΑΙ ΠΛΗΡΩΣ ΕΞΟΠΛΙΣΜΕΝΕΣ ΜΕ:

- Κουζίνα εισαγωγής Ιταλίας
- Ηλεκτρ. Εστίες, Φούρνος, Ψυγείο, Πλυντήριο Ρούχων
- Κλιματισμό (Ψύξη / Θέρμανση)
- Ντουλάπες Ιταλίας σε κάθε υπνοδωμάτιο
- Δορυφορική κεραία με παροχές στο living room και σε κάθε υπνοδωμάτιο
- Τηλεφωνικές γραμμές ISDN
- Τζάκι
- Ηλιακό θερμοσίφωνα
- Ξύλινα κουφώματα εισαγωγής ειδικών προδιαγραφών με διπλά τζάμια
- Ιδιωτική πισίνα (προαιρετικά)
- Σύστημα αυτόματου ποτίσματος
- Ιδιωτικό δρόμος με ηλεκτρικά ανοιγόμενες μπάρες ασφαλείας & ιδιωτικό parking
- Υπηρεσίες συντήρησης, καθαριότητας & 24ωρη ιατρική κάλυψη (προαιρετικά)

ΣΑΒΒΑΪΔΗΣ & Συνεργάτες
Μεσίτες & Σύμβουλοι Ακινήτων

ΑΠΟΚΛΕΙΣΤΙΚΗ ΔΙΑΘΕΣΗ:
Για περισσότερες πληροφορίες, αλλά και ξεναγήσεις στα «Ασπρα Σπίτια της Λάρδου» επικοινωνήστε με τον κ. Σάββα Σαββαΐδη, στο τηλέφωνο 22410 26281, Fax: 22410-34663, E-majl: info@rre.gr

ΕΝΟΙΚΙΑΣΕΙΣ

συνέχεια από την προηγούμενη

ΕΝΟΙΚΙΑΖΟΝΤΑΙ επιπλωμένα studios σε ήσυχη περιοχή της Ιαλυσού. Πληρ. τηλ. 6945077678 AE53597

Σε νεόκτιστη οικοδομή, στο κέντρο της πόλης, **ΕΝΟΙΚΙΑΖΟΝΤΑΙ** καινούργια επιπλωμένα studio με: πολυκουζινάκι, ηλιακό θερμοσίφωνα, air condition και διπλά τζάμια. Διευθ.: Γεωργίου Λέοντος και Κρήτης (δίπλα στο ξενοδοχείο Μανούσος). Πληρ. τηλ. 6978837679, 2241076525 AE53696

ΕΝΟΙΚΙΑΖΕΤΑΙ μονοκατοικία με 3 υπνοδωμάτια επιπλωμένη από 1η Σεπτεμβρίου έως τέλος Μαΐου, μόνο για μαθητές ή δασκάλους. Στον Αγιο Γεώργιο Ανω. Πληρ. τηλ. 2241039144 AE53705

ΟΙΚΙΑ 65 τ.μ. με 2 υπνοδωμάτια, κουζίνα και μπάνιο για ζευγάρι με 350 ευρώ μηνιαίως επιπλωμένο ή μη στην Ιαλυσό. Πληρ. τηλ. 6972011731 AE53693

ΕΝΟΙΚΙΑΖΟΝΤΑΙ 2άρια, 3άρια, 4άρια, γκαρσονιέρες, studios, αποθήκες και επιχειρήσεις. Αμεση εξυπηρέτηση. Πληρ. τηλ. 2241067451, 2241067234, 6945471001 AE53681

ΔΙΑΜΕΡΙΣΜΑ 125 τ.μ. πολυτελές επιπλωμένο και λουξ κατασκευής, διαμπερές, με εντοιχιζόμενη κουζίνα και κλιματισμό επί της οδού Δημητρίου Αναστασιάδη, περιοχή Δασκάλων. Πληρ. τηλ. 6947477121 AE53469

ΓΚΑΡΣΟΝΙΕΡΑ μόνο για Ελληνες στο Ροδίνι, καινούργια, πλήρως επιπλωμένη και εξοπλισμένη για ένα άτομο. Πληρ. τηλ. 6947083593 AE53644

ΕΝΟΙΚΙΑΖΕΤΑΙ studios επιπλωμένο τελείως ανεξάρτητο σε ήσυχη περιοχή στην Ιξιά. Πληρ. τηλ. 2241031084, 2241073450, 6973787583 AE53657

ΔΙΑΜΕΡΙΣΜΑΤΑ λουξ επιπλωμένα 2κλινα-3κλινα και 4κλινα με την ημέρα ή το μήνα έως 30 Οκτ. 2003, περιοχή Μητροπόλεως. Πληρ. τηλ. 6977896444, 22410 29452. AE53633

50 Τ.Μ. ΚΑΤΑΣΤΗΜΑ ΜΕ ΠΑΤΑΡΙ ΣΤΗΝ ΟΔΟ ΚΩΝ/ΝΟΥ ΠΑΛΑΙΟΛΟΓΟΥ, ΚΑΤΑΛΛΗΛΟ ΓΙΑ ΟΠΟΙΑΔΗΠΟΤΕ ΧΡΗΣΗ, ΜΕ ΜΗΝΙΑΙΟ ΜΙΣΘΩΜΑ 400 ΕΥΡΩ. ΠΛΗΡ. ΕΥΣΤΑΘΙΟΥ - ΕΥΡΩΚΤΗΜΑΤΙΚΗ, ΕΘΝΙΚΗΣ ΑΝΤΙΣΤΑΣΕΩΣ 83 (ΠΡΩΗΝ ΑΝΝΗΣ ΜΑΡΙΑΣ), ΤΗΛ. 22410-74917, 73819, 6945292030, 6944374546 ΠΕ53615

ΔΙΑΜΕΡΙΣΜΑΤΑ ΕΠΙΠΛΩΜΕΝΑ, ΠΟΛΥΤΕΛΕΙΑΣ, ΜΕ ΘΕΑ ΤΗ ΘΑΛΑΣΣΑ. ΠΛΗΡ. ΤΗΛ. 22410-66212 ΠΕ53624

ΔΙΑΜΕΡΙΣΜΑΤΑ, μικρά επιπλωμένα, δύο δωματίων με πολυκουζινάκι επί της οδού Αποστ. Παπαϊωάννου 18 (Αγιος Νικόλαος). Πληρ. τηλ. 22410 21172 από 12.00-18.00. AE53600

ΚΑΤΑΣΤΗΜΑ 50 τ.μ. με δύο WC, δύο πατάρια, στα οποία υπάρχουν γραφείο και κουζίνα με κρεβάτια, ανακαινισθέν, για κάθε επαγγελματική χρήση (κομμωτήριο, γυμναστήριο, γραφείο τουρισμού κ.λπ.), Γ. Λέοντος 1 και 28ης Οκτωβρίου, πλησίον Ακαδημίας, Ρόδος, τιμή 390 ευρώ. Πληρ. τηλ. 6972818743, 6944142083 AE53626

ΕΝΟΙΚΙΑΖΟΝΤΑΙ ΣΤΟ ΠΑΡΑΔΕΙΣΙ ΕΠΙ ΤΗΣ ΚΕΝΤΡΙΚΗΣ ΛΕΩΦΟΡΟΥ ΕΠΙΠΛΩΜΕΝΑ ΜΙΚΡΑ ΔΙΑΜΕΡΙΣΜΑΤΑ (40 Τ.Μ.) ΠΟΛΥΤΕΛΗ, ΔΙΑΜΠΕΡΗ, ΜΕ ΔΙΠΛΕΣ ΒΕΡΑΝΤΕΣ, ΩΡΑΙΟΤΑΤΗ ΘΕΑ, ΜΕΣΑ ΣΕ ΚΗΠΟ 4000 Τ.Μ. ΚΙΟΣΚΙ, ΑΝΕΤΟ ΠΑΡΚΙΝ, ΗΛΙΑΚΟΥΣ ΘΕΡΜΟΣΙΦΩΝΕΣ, ΩΡΑΙΑ ΑΡΧΙΤΕΚΤΟΝΙΚΗ ΓΙΑ ΔΡΟΣΕΡΗ ΕΥΧΑΡΙΣΤΗ ΔΙΑΜΟΝΗ. ΕΝΟΙΚΙΑΖΟΝΤΑΙ ΜΕ ΤΟ ΜΗΝΑ, ΤΗΝ ΕΒΔΟΜΑΔΑ Ή ΤΗΝ ΗΜΕΡΑ. ΠΡΟΤΙΜΟΥΝΤΑΙ ΕΚΠΑΙΔΕΥΤΙΚΟΙ-ΣΤΡΑΤΙΩΤΙΚΟΙ-ΔΗΜ. ΥΠΑΛΛΗΛΟΙ. ΠΛΗΡ. ΤΗΛ. 2241081175, 2241-032713 ΠΕ53586

ΕΝΟΙΚΙΑΖΟΝΤΑΙ επιπλωμένα studios στην οδό Αρκαδίου 14 (έναντι ξενοδ. Φαίδρα). Πληρ. τηλ. 2241025710 AE53170

ΚΑΤΑΣΤΗΜΑ 30 τ.μ. με πατάρι και χρήση αυλής 40 τ.μ. κατάλληλο για κάθε επαγγελματική χρήση, Γ. Λέοντος 3 και 28ης Οκτωβρίου, πλησίον Ακαδημίας, Ρόδος, τιμή 330 ευρώ. Πληρ. τηλ. 6972818743, 6944142083. AE53625

ΑΠΟΘΗΚΗ ψηλοτάβανη 400 τ.μ. με εύκολη πρόσβαση στην περιοχή Νεκροταφείου. Πληρ. τηλ. 6944361926. AE53599

STUDIOS: Ενοικιάζονται επιπλωμένα στην πιο ήσυχη περιοχή του Φαληρακίου με το μήνα ή το χρόνο (δίπλα στον Αγ. Νεκτάριο). Πληρ. ώρες 9-1 και 6-9, τηλ. 27718 και 6944548683. AE53597

ΕΝΟΙΚΙΑΖΟΝΤΑΙ ΠΟΛΥΤΕΛΗ ΜΙΚΡΑ ΔΙΑΜΕΡΙΣΜΑΤΑ ΤΩΝ 40 Ή 60 Τ.Μ. ΓΙΑ ΕΝΑ Ή ΔΥΟ ΑΤΟΜΑ, ΓΙΑ ΟΛΟ ΤΟ ΧΡΟΝΟ Ή ΜΙΚΡΟΤΕΡΟ ΧΡΟΝΙΚΟ ΔΙΑΣΤΗΜΑ Ή ΚΑΙ ΜΕ ΤΗΝ ΗΜΕΡΑ, ΕΥΡΥΧΩΡΑ ΚΑΙ ΜΕ ΜΕΓΑΛΕΣ ΒΕΡΑΝΤΕΣ. ΖΕΣΤΟ ΝΕΡΟ ΜΕ ΗΛΙΑΚΟΥΣ ΧΕΙΜΩΝΑ-ΚΑΛΟΚΑΙΡΙ, AIR-CONDITION, ΕΥΚΟΛΟ ΠΑΡΚΙΝ ΚΑΙ ΠΛΗΡΩΣ ΕΠΙΠΛΩΜΕΝΑ. ΣΤΟ ΠΑΡΑΔΕΙΣΙ ΤΗΣ ΡΟΔΟΥ. ΤΙΜΕΣ ΚΑΛΕΣ ΓΙΑ ΣΤΡΑΤΙΩΤΙΚΟΥΣ, ΕΚΠΑΙΔΕΥΤΙΚΟΥΣ ΚΑΙ ΓΕΝΙΚΑ ΔΗΜΟΣ. ΥΠΑΛΛ. ΠΛΗΡ. ΤΗΛ. 73807-81210, ΚΙΝ. 6947429235. ΠΕ52153

ΔΙΑΜΕΡΙΣΜΑΤΑ, δίχωρα επιπλωμένα, 50 τ.μ. στην περιοχή της Ιξιάς, με χώρο στάθμευσης, κήπο, θέρμανση και ζεστό νερό, ιδανικά για εκπαιδευτικούς, γιατρούς, δημόσιους υπαλλήλους, φοιτητές, στρατιωτικούς, γιατρούς και οικογένειες. Πληρ. τηλ. 22410 90163 και κινητό 6932482442.

ΠΩΛΗΣΕΙΣ ΑΚΙΝΗΤΩΝ ΑΠΟ ΤΟ 1973

ΔΙΑΜΕΡΙΣΜΑΤΑ
- Πειραιώς 72 τ.μ. 29.000.000 δρχ. - 85.106 €
- Ιαλυσός 100 τ.μ. 45.000.000 δρχ.-132.061 €
- Δασκάλους 115 τ.μ., 52.000.000 δρχ.-152.604 €
- Ροδίνι 135 τ.μ. λουξ κατασκευής 53.000.000 δρχ. - 155.539 €
- Καρακόνερο 110 τ.μ. 43.000.000 δρχ. - 126.192 €
- Κοσκινού 75 τ.μ. λούξ κατασκευής 37.000.000δρχ.-108.584 €
- Κοσκινού 75 τ.μ. λουξ κατασκευής 35.000.000 δρχ. - 102.714€
- Ανάληψη, 116 τ.μ. + 30 τ.μ. γκαράζ 62.000.000 δρχ. λουξ κατασκευής -181,951 €
- Ιαλυσός, 85 τ.μ. 38.000.000 δρχ-111.518 €
- Δασκάλους, 120 τ.μ. 72 εκ. δρχ., λουξ κατασκευής-211.298 €
- Δασκάλους 91 τ.μ. 55 εκ. δρχ. λουξ κατασκευής-161.408 €
- Δασκάλους 85 τ.μ. λουξ κατασκευής
- Δασκάλους 50 τ.μ. λουξ κατασκευής
- Καναδά 115 τ.μ. λουξ κατασκευής
- Καναδά 90 τ.μ. λουξ κατασκευής
- Καναδά 48 τ.μ. λουξ κατασκευής
- Καναδά 78 τ.μ. λουξ κατασκευής
- Ροδίνι 50-60 τ.μ. 14 εκ. δρχ.-17 εκ. δρχ.-41.085 €-49.889 €
- Ρόδου-Λίνδου 127 τ.μ. 45.000.000 δρχ.-132.061 €

ΗΜΙΤΕΛΗ ΔΙΑΜΕΡΙΣΜΑΤΑ
- Διαμέρισμα 85 τ.μ. Ιαλυσός χτισμένο 22 εκ. δρχ.-64.563 €

ΜΕΖΟΝΕΤΕΣ – ΜΟΝΟΚΑΤΟΙΚΙΕΣ
- Γεννάδι 130 τ.μ. μονοκατοικία με 1.000 τ.μ. οικόπεδο 58.000.000 δρχ. - 170.212 €
- 130 τ.μ. διώροφες μονοκατοικίες με 1000 μ. οικόπεδο στην περιοχή Λαχανιά πάνω στο κύμα λουξ κατασκευής
- 125 τ.μ. μεζονέτες με οικόπεδο 400 μ. στην περιοχή Λαχανιάς πολύ κοντά στην θάλασσα με απεριόριστη θέα 37.500.000 δρχ.-110.051 €
- Κιοτάρι μεζονέτες 100 τ.μ. με 500 μ. οικόπεδο τελειωμένες 35.000.000 δρχ.102.714 €
- 280 τ.μ. και 70 τ.μ. υπόγειο με οικόπεδο 700 τ.μ. Ιαλυσός.
- Ημιτελή 200 τ.μ. σε 750 τ.μ. οικόπεδο 55.000.000 δρχ. σε μπετά-161.408 €
- 160 τ.μ. με οικόπεδο 1300 μ. στα Κοσκινού 40.000.000 δρχ. (μπετά)-117.388 €
- Περιοχή Λαχανιάς, 80 τ.μ. μονοκατοικία πάνω στο κύμα 22.000.000 δρχ.-64.563 €
- Σορωνή 109+96 με 2.350 τ.μ. οικόπεδο, 75 εκ. δρχ.-220.102 €
- Σορωνή 109+96 με 1.000 τ.μ. οικόπεδο, 60 εκ. δρχ.-176.082 €

ΟΙΚΟΠΕΔΑ
- Κιοτάρι 800 τ.μ. με άδεια οικοδομής 150 μ. από θάλασσα 14.000.000 δρχ. - 410.55 €
- Κατταβιά 2.150 τ.μ. πάνω στο δρόμο νερό-ρεύμα 5.500.000 δρχ. - 16.140 €
- Λαχανιά 960 τ.μ. άνω στο δρόμο νερό-ρεύμα 3.000.000 δρχ. - 8.804 €
- Κατταβιά 900 τ.μ. εντός οικισμού 5.000.000δρχ. -14.673 €
- Σορωνή 1.850 τ.μ. 22.000.000 δρχ.-64.563 €
- Σορωνή 2.950 τ.μ. 20.000.000 δρχ.-58.694 €
- Γεννάδι 1000 τ.μ. με άδεια οικοδομής 8.500.000 δρχ.-24.944 €
- Ρόδου-Λίνδου 588 τ.μ., 60 εκ. δρχ., συντελεστής 0,8-176.082 €
- Κολύμπια 2.500 στρεμ. 35.000.000-102.714 €
- Παραδείσι, 1500 μ., 8.000.000 δρχ.-23.477 €
- Κατταβιά 650 τ.μ. 4.500.000 δρχ.-13.206 €
- Παραδείσι 170 τ.μ. 6.000.000 δρχ.-17.608 €
- Ρόδος, οδός Γρίβα 240 τ.μ. 140.000.000 δρχ.-410.858 €
- Σορωνή 420 τ.μ. 5.000.000 δρχ.-14.673 €

ΚΑΤΑΣΤΗΜΑΤΑ
- Κατάστημα 55 τ.μ. στους Αγίους Αναργύρους 36.000.000 δρχ. - 105.649 €
- Κιοτάρι καφετέρια - μπαρ - ντισκοτέκ 200 τ.μ. εσωτερικός χώρος και 300 τ.μ. αυλή με απεριόριστη θέα ενδιάμεσα σε μεγάλες ξενοδοχειακές μονάδες
- Κατάστημα 46 τ.μ. στην οδό Σκεύου Ζερβού 24.000.000 δρχ.-70.432 €
- Πωλείται επιχείρηση -αναψυκτήριο
- Επιχείρηση σουβλατζίδικο Νέα Αγορά 20 εκ. δρχ.-58.694 €

ΚΤΗΜΑΤΑ
- Πλημμύρι 9 στρέμματα 100 μ. από θάλασσα 35.000.000 δρχ. -102.714 €
- Κιοτάρι 2.500 τ.μ. 6.000.000 δρχ.-17.608 €
- Κοσκινού 2.130 τ.μ. 6.000.000 δρχ.-17.608 €
- Κιοτάρι 45 στρέμματα πάνω στο κύμα
- Λαχανιά 6.800 τ.μ. νερό-ρεύμα 10.000.000 δρχ.-29.347 €
- Γεννάδι 8 στρέμματα πάνω στο κύμα
- Λαχανά 4.400 τ.μ. 200 μ. από θάλασσα πάνω στο δρόμο 22.000.000 δρχ. - 64.563 €
- Κατταβιά 4.500 τ.μ. νερό-ρεύμα 6.000.000 δρχ. - 17.608 €
- Πλημμύρι 4.500 τ.μ. 7.500.000 δρχ. - 22.010 €
- Λαχανιά 4.440 τ.μ. νερό-ρεύμα 4.000.000 δρχ. - 11.738 €
- Λαχανιά 600 τ.μ. πάνω στο δρόμο 1.500.000 δρχ. - 4.402 €
- Λαχανιά 2.390 τ.μ. 2.500.000 δρχ. - 7.336 €
- Λαχανιά 560 τ.μ. 1.500.000 δρχ. - 4.402 €
- Κοσκινού 4.800 τ.μ. 23.000.000 δρχ. - 67.498 €
- Γεννάδι 20 στρέμματα νερό - ρεύμα και 200 ελιές 15.000.000 δρχ. - 44.020 €
- Γεννάδι 4.500 τ.μ. με άδεια οικοδομής 260 τ.μ. νερό - ρεύμα 25.000.000 δρχ. 73.367 €
- Κιοτάρι 1.000 τ.μ. 4.000.000 δρ.χ - 11.738 €
- Κιοτάρι 12 στρέμματα πάνω στο δρόμο 144.000.000 δρχ. - 422.597 €
- Ελεούσα 20.50 στρέμματα 25.000.000 δρχ. - 73.367 €
- Τσαΐρι 4.800 τ.μ. 55.000.000 δρχ. - 161.408 €
- Κιοτάρι 45 στρέμματα κοντά στην θάλασσα σε ύψωμα 135.000.000 δρχ.-396.184 €
- Κιοτάρι 20 στρέμματα 40.000.000 δρχ.-117.388 €
- Λαχανιά 7 στρέμματα πάνω στον δρόμο νερό, ρεύμα 21.000.000 δρχ.-61.628 €
- Λαχανιά 45 στρέμματα 67.500.000 δρχ.-198.092 €
- Λαχανιά 45 στρέμματα 200 μ. από την θάλασσα 135.000.000 δρχ.-396.184 €
- Κανδυλί 4.700 τ.μ. 33.000.000 δρχ.-96.845 €
- Σορωνή 9.500 τ.μ. παραλία 70.000.000 δρχ.-205,429 €
- Φάνες 11.250 στρ. παραλία 80.000.000 δρχ.-234,776 €
- Φάνες 6 στρ. παραλία 42.000.000 δρχ.-123,257 €
- Λάρδος 2 στρ. 20 ελιές 3.000.000 δρχ.-8.804 €
- Λαχανιά 3.500 τ.μ., 3.500.000 δρχ.-10.271 €
- Κιοτάρι 4.500 τ.μ. με θέα 15.000.000 δρχ.-44.020 €
- Κιοτάρι 50 στρέμματα 225.000.000 δρχ.-660.308 €

ΑΠΟΘΗΚΕΣ
- Ασγούρου 180 τ.μ. ισόγειο βιοτεχνικός χώρος 30.000.000 δρχ.-88.041 €
- Ροδίνι 88 τ.μ. ισόγεια 13.000.000 δρχ. - 38.151 €
- Αννης Μαρίας 72 τ.μ. υπόγεια 7.000.000 δρχ. - 20.542 €
- Μητρόπολη 130 τ.μ. ημιυπόγειο 18.000.000 δρχ. - 52.824 €

- ΖΗΤΟΥΝΤΑΙ ΜΕΤΑΧΕΙΡΙΣΜΕΝΑ ΔΙΑΜΕΡΙΣΜΑΤΑ-ΑΜΕΣΗ ΠΩΛΗΣΗ
- ΠΩΛΟΥΝΤΑΙ αποθήκες και βιοτεχνικοί χώροι.
- ΔΑΝΕΙΑ ΔΕΚΤΑ - ΕΥΚΟΛΙΕΣ ΠΛΗΡΩΜΗΣ
- ΑΝΑΛΑΜΒΑΝΟΥΜΕ ΑΝΤΙΠΑΡΟΧΕΣ

ΣΤΑΜΑΤΗΣ ΜΑΝΩΛΑΚΟΣ

ΩΡΕΣ ΓΡΑΦΕΙΟΥ 8.30-1.00 π.μ. και 5-8 μ.μ.

ΔΗΜ. ΑΝΑΣΤΑΣΙΑΔΗ 45 (παραπλεύρως ΥΠΕΡΑΓΟΡΑΣ ΠΑΠΑΚΥΡΙΑΚΟΥ-ΣΥΝΟΙΚΙΑ ΔΑΣΚΑΛΩΝ)

Τηλέφωνα: 2241023815-78275, 6944698056, 6945769958



ΚΤΗΜΑΤΟΜΕΣΙΤΙΚΟ ΓΡΑΦΕΙΟ

ΑΙΓΑΙΟΚΤΗΜΑΤΙΚΗ

ΠΩΛΟΥΝΤΑΙ

- ΔΙΑΜΕΡΙΣΜΑΤΑ-ΜΟΝΟΚΑΤΟΙΚΙΕΣ

- (ΔΔ)=ΔΑΝΕΙΑ ΔΕΚΤΑ

- 35 τ.μ. Ιαλυσό (studio) 30.000 €.(ΔΔ)
- 53 τ.μ. (2 υπν.) λουξ Δασκάλους (26 εκ.) - 76.302 €
- 60 τ.μ. καινούργιο Καρακόνερο 30 εκ. - 88.041 € (ΔΔ).
- 70 τ.μ. μον/κία με 100 τ.μ. αυλή, κοντά στο Ρολόι, Π. Πόλη, 28 εκ.-82.171 € (ΔΔ)
- 72 τ.μ. (2 υπν.) Ανάληψη καινούργιο (36 εκ.) 105.649 € (ΔΔ).
- 74 τ.μ. Πειραιώς (2 υπν.) 30 εκ. 88.410 € (ΔΔ)
- 74 τ.μ. α' ορ. (2 υπν.) Σεμερτζίδη 32 εκ. 94.000 € (ΔΔ)
- 77τ.μ. καινούργιο Ιαλυσός 32 εκ. - 53.910 € (ΔΔ)
- 77 τ.μ. (2 υπν.) καινούργιο Καναδά (46 εκ), 134.996 € (ΔΔ).
- 80 τ.μ. καινούργιο Καρακόνερο (39 εκ.) 114.453 € (ΔΔ)
- 80 τ.μ. μονοκατοικία Π. Πόλη Ρολόι με αυλή (45 εκ.) - 132.061 € (ΔΔ)
- 80 τ.μ. μον/κία στα Κρητικά, 100.000 € (ΔΔ)
- 80 τ.μ. Αισχύνη (β' όρ.) 29 εκ.-85.106 € (ΔΔ)
- 80 τ.μ. Δενδρινού (υπ.) 70.000 €
- 80 τ.μ. μον/κία με αυλή 7 Χουρμαδιές με οικόπεδο και έξτρα δόμηση 45 εκ.-132.061 € (ΔΔ)
- 82 τ.μ. β' ορ. διαμ/σμα στο Εθνικό θέατρο 95.000 €
- 86 τ.μ. Στ. Κωτιάδη (28 εκ.) - 82.177 € (ΔΔ)
- 90 τ.μ. μον/κία διόροφη Παραδείσι με τζάκι 22 εκ. - 64.563 € (ΔΔ)
- 96 τ.μ., υπν., καινούργιο Ιαλυσό (42 εκ.) 123.257 € (ΔΔ)
- 93 τ.μ., υπν., καινούργιο, Ροδίνι, 46 εκ. - 135.000 € (ΔΔ)
- 90 τ.μ. (υπ.) μαρμ/βά Ροδίνι, 15 εκ.-44.020 €
- 96 τ.μ. Ιαλυσό (2 υπν.) 26 εκ. 76.302 € (ΔΔ)
- 97 τ.μ., α' όρ., Μητρόπολη (35 εκ.) 102.714 € (ΔΔ)
- 100 τ.μ. Αντισμ. Βολονάκη (3 υπν.) 30 εκ. 88.041 € (ΔΔ)
- 101 τ.μ. (3 υπν.) καινούργιο Ροδίνι με γκαράζ (50 εκ.) - 170.375 € (ΔΔ)
- 116 τ.μ. (3 υπν.) 1ος ορ. Αγ. Αναργύρους 88.041 € -30 εκ. (ΔΔ)
- 116 τ.μ. (ισ. υπ/νο) 3 υπν. Πτολεμαίων 58 εκ.-170.212 € (ΔΔ)
- 118 τμ. σε σοβά Δασκάλους, 32 εκ. -93.910 € (ΔΔ)
- 120 τ.μ. καινούργιο πλησίον Μ. Πετρίδη (ισ.), (3 υπν.), 54 εκ. - 158.473 € (ΔΔ)
- 120 τ.μ. μεζ/τα Ροδίνι 80 εκ. 234.776 € (ΔΔ)
- 120 τ.μ. (4 υπν.) Παν. Ροδίου (50 εκ.) 146.735 € (ΔΔ)
- 120 τ.μ. (3 υπν.) λουξ Δασκάλους ρετιρέ (84 εκ.)-246.515 € (ΔΔ)
- 123 τ.μ. (3 υπν.) καινούργιο Καναδά 73 εκ. 214.000 € (Δ.Δ.)
- 132 τ.μ. μεζ/τα κοντά Μίρα Μάρε (75 εκ.)-20.229 € (Δ.Δ.)
- 140 τ.μ. μον/κία σε μπετά στους Τρεις σε 1.400 τ.μ. οικόπεδο 32 εκ-93.910 € (ΔΔ).
- 140 τ.μ. μεζ/τα σε 340 μ. οικόπεδο Ιξιά (85 εκ)-243.449 € (Δ.Δ.)
- 140 τ.μ. μον/κία σε μπετά Κοσκινού 38 εκ.-115.518 ευρώ.
- 150 τ.μ. διώροφη πανσιόν Π. Πόλη 35 εκ. 102.714 € (ΔΔ)
- 150 τ.μ. μον/κία σε 2 στρ. στην Ιαλυσό 100 εκ.-293.470 € (ΔΔ)
- 185 τ.μ. (3 υπν.) Μιχ. Πετρίδη Ρετιρέ 85 εκ.-249.449 ευρώ (ΔΔ).
- 180 τ.μ. μον/κία μπετά Τρεις 100.000 €
- 160 τ.μ. κολώνες διαμ/σμα Δασκάλους 32 εκ.-93.910 €.
- 183 τ.μ. μεζ/τα στο Καρακόνερο 57 εκ. - 167.300 €. (ΔΔ)
- 203 τ.μ. διαμ/σμα Μήδεια 85 εκ.-250.000 € (ΔΔ)
- 210 τ.μ. μον/κία σε 500 τ.μ. οικ/δο κοντά Κορδικτώνος 110 εκ. 322.000 € (ΔΔ)
- 210 τ.μ. μεζ/τα. Κοσκινού 220.102 €-75 εκ. (ΔΔ)

ΚΑΤΑΣΤΗΜΑΤΑ-ΑΠΟΘΗΚΕΣ- ΓΡΑΦΕΙΑ
- 35 τ.μ. α' ορ. γραφείο Εθν. Μακαρίου (17 εκ.) - 50.000 €
- 31 τ.μ. κατάστημα στο Νηρέα 22 εκ. - 64.563 € (ΔΔ)
- 39 τ.μ. κατάστημα Αγ. Αναστασίας 12 εκ.-35.216 €
- 40 τ.μ. (ισόγ.) αποθήκη σαν κατάστημα Σεμερτζίδη 37.000 €
- 55 τ.μ. κατάστημα Βασ. Ηρακλείου 35 εκ.-102.714 € (ΔΔ)
- 77 τ.μ. υπόγεια απ/η με ράμπα Αννης Μαρίας 8 εκ. 23.477 €
- 80 τ.μ. Π. Πόλη Ρολόι με αυλή (45 εκ.)-132.061 € (ΔΔ)
- 80 τ.μ. υπ/γεια απ/κη Κένεντυ 12 εκ. 35.216€
- 82 τ.μ. β' ορ. Μανδράκι γραφείο 95.000 €
- 90 τ.μ. (2 απ/κες) 10 εκ.- Δασκάλους 29.347 €
- 127 τ.μ.πανσιόν 6 δωματίων Φώκιαλη (45 εκ.) 132.061 €
- 150 τ.μ. 6 δωμ. πανσιόν στην Π. Πόλη (35 εκ.) 102.714 €
- 175 τ.μ. κατάστημα Λεωφ. Ρόδου-Λίνδου 70 εκ.-205.429 € (ΔΔ)
- 180 τ.μ. αποθήκη ισόγ. κατάστημα Ροδίνι 132.061 €-45 εκ.
- 320 τ.μ. αποθήκη Ασγούρου 44 εκ.-129.126 €
- Δυόροφο κεντρικό κτίριο στο Νιοχώρι.

ΟΙΚΟΠΕΔΑ-ΑΓΡΟΤΕΜΑΧΙΑ
- 400 τ.μ. Δημ. Αναστασιάδη Σ.Δ. 1 -180.000 €
- 440 τ.μ. Ροδίνι (Σ.Δ. 0,8) 220.000 €
- 620 τ.μ. Σ.Δ. 1,2 Αγ. Αναστασίας
- 2.082 στους Τρεις, κτίζει 220 τ.μ. (60 εκ.)-170.082 € (Δ.Δ.)
- 4.940 τ.μ. όρια Κρεμαστής 30 εκ.-88.041 €
- 28.280 τ.μ. πάνω στο κύμα Πλημμύρι Χ15.000 το τ.μ 244.900 . €

ΕΝΟΙΚΙΑΣΕΙΣ:
- Πύργος-Αρχοντικό στην Ιαλυσό 300 τ.μ. σε 5 στρ. 1.200 €
- Αποθήκη 6ο χλ. Λεωφόρο Ρόδου Καλιθέας 400 τ.μ. ενοίκιο 440 €

ΑΝΑΛΑΜΒΑΝΟΥΜΕ ΤΗΝ ΕΝΟΙΚΙΑΣΗ ΤΟΥ ΔΙΑΜΕΡΙΣΜΑΤΟΣ ΣΑΣ ΣΕ ΠΟΛΥ ΣΥΝΤΟΜΟ ΧΡΟΝΙΚΟ ΔΙΑΣΤΗΜΑ

ΡΕΝΑ ΒΑΖΟΥΚΟΥ

(ΜΕΣΙΤΗΣ ΑΣΤΙΚΩΝ ΣΥΜΒΑΣΕΩΝ)

ΔΙΕΥΘ. ΓΡΑΦΕΙΟΥ ΔΗΜ. ΘΕΟΔΩΡΑΚΗ 3

9-1 το πρωί και 6.30-9 απ/τα

Δευτέρας-Πέμπτης εκτός Σαβ. και Κυρ.

Τηλ. (22410) 22943-28838 FAX: 28838

email.vazoukou@otenet.gr.

ΡΟΔΟΣ

ενοικιασεις

συνέχεια από την προηγούμενη

ΔΙΑΜΕΡΙΣΜΑ 60 τ.μ. στο Παραδείσι, με ηλιακό θερμοσίφωνα και κεντρική θέρμανση. Πληρ. τηλ. 6946466089. AE52255

Σε σύγχρονο Βιοτεχνικό Συγκρότημα ενοικιάζεται **ΑΠΟΘΗΚΗ** 100 τ.μ. σε κεντρικό δρόμο (Ασγούρου). Με πάρκιν, φως, νερό, ράμπα και απόβαθρο για την φορτοεκφόρτωση με κλαρκ. Πληρ. τηλ. 22410 68360 και 6945380404. AE53578

Για ευχάριστες και δροσερές διακοπές **ΕΝΟΙΚΙΑΖΟΥΜΕ** studios (2 ατόμων) και διαμερισματάκια (4 ή 5 ατόμων) σε ήσυχη περιοχή στην Κρεμαστή, με πολυκουζινάκι, WC-ντους, μπαλκόνια, κήπο με γκαζόν, πάρκιν, σαλονάκι με TV, καθαρισμός δωματίων. Τιμή studios 140 ευρώ το μήνα ή 18 ευρώ την ημέρα. Διαμερίσματα 280 ευρώ το μήνα ή 25 ευρώ την ημέρα. Πληρ. τηλ. 6937606824, 2241048038, 2241095487. AE53364

ΔΙΑΜΕΡΙΣΜΑΤΑ καινούργια στην Κρεμαστή, με δυνατότητα επίπλωσης, 1 τριάρι και 2 δυάρια με μεγάλο κήπο και πάρκιν, κοντά στα σχολεία και στη θάλασσα. Πληρ. τηλ. 22410-94822, 6946671053 AE53558

ΕΝΟΙΚΙΑΖΕΤΑΙ στην περιοχή Αγγελή Κοσκινού διώροφη βίλα 260 τ.μ. με κήπο 4 στρέμματα πισίνα, γκαράζ και υπέροχη θέα. Πληρ. τηλ. 6974059949, 2310419306. AE53537

ΚΑΤΑΣΤΗΜΑ 75 τ.μ. με βιτρίνα 6,50 μ. σε εμπορικό δρόμο της Παλιάς Πόλης της Ρόδου. Πληρ. τηλ. 69.44.88.11.22 και 2241037753. XAE111

ΟΙΚΟΔΟΜΗ ΡΟΔΟΥ

ΤΕΧΝΙΚΗ–ΚΑΤΑΣΚΕΥΑΣΤΙΚΗ ΕΤΑΙΡΕΙΑ

ΠΩΛΟΥΝΤΑΙ

1) **Καταστήματα, διαμερίσματα και οροφοδιαμερίσματα** στην οδό Αμστερνταμ, Βερολίνου και Μαδρίτης στο Ροδίνι διαφόρων μεγεθών (σε συγκρότημα 9 πολυκατοικιών)
2) **Μονοκατοικίες** 150 τ.μ. η κάθε μία σε κτήμα 2.000 τ.μ. (υπό κατασκευή)
3) **Μονοκατοικίες** στο Κιοτάρι Ασκληπειού (στο κύμα) 120 τ.μ. σε κτήμα 1.300 τ.μ. εκάστη (υπό κατασκευή)
4) **Διώροφες μονοκατοικίες** των 100 τ.μ. στο Γεννάδι, 200 μέτρα από τη θάλασσα σε κτήμα 1.300 τ.μ. (υπό κατασκευή)

ΟΙΚΟΔΟΜΗ ΡΟΔΟΥ

Δεκτά δάνεια και ευκολίες πληρωμής έχουμε τις καλύτερες τιμές της αγοράς.

Καμύνδου 4- Ρόδος-85100 Τηλ.: 22410/60460- 2 Fax: 22410/60463

ΜΑΝΟΛΗΣ ΣΠΥΡΙΔΗΣ
Πολιτικός Μηχανικός Δ.Π.Θ.
(Κιν:693 6660460)

ΚΩΣΤΑΣ ΚΩΝΣΤΑΝΤΙΝΙΔΗΣ
εργολάβος
(ΚΙΝ.: 694 6999906)

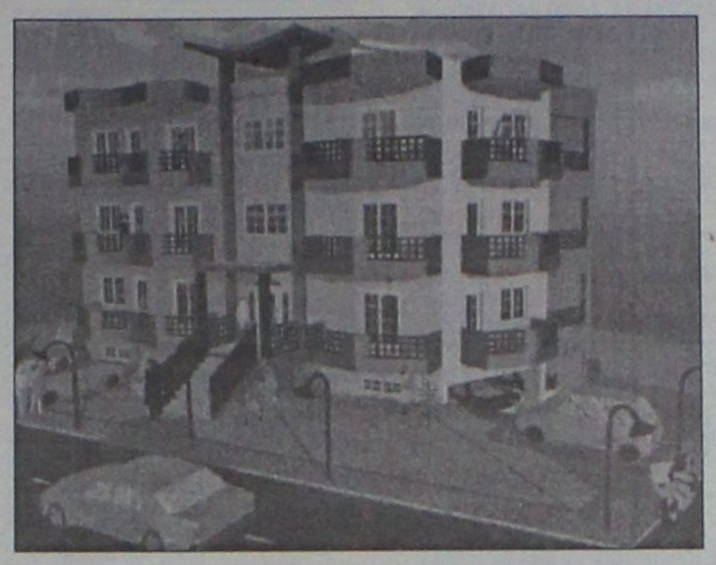

ΠΩΛΟΥΝΤΑΙ

Διαμερίσματα λουξ κατασκευής των 82 τ.μ. και των 93 τ.μ. σε νεόκτιστη οικοδομή με ασανσέρ και ιδιωτικό πάρκιν στην οδό Σμύρνης, περιοχή Ροδίνι

ΖΗΤΟΥΝΤΑΙ

οικόπεδα για αντιπαροχή ή ανταλλαγή

ΑΝΑΛΑΜΒΑΝΟΥΜΕ

ιδιωτικά έργα πάσης φύσεως οικοδομικών εργασιών

ΧΑΤΖΗΜΙΧΑΛΗΣ ΚΩΝΣΤΑΝΤΙΝΟΣ
ΔΟΜΙΚΟΣ ΕΡΓΟΛΑΒΟΣ ΔΗΜΟΣΙΩΝ ΚΑΙ ΙΔΙΩΤΙΚΩΝ ΕΡΓΩΝ
ΤΗΛ. (22410)21834, 6936609834, 6974198504

ΖΑΜΠΕΛΛΑΚΗΣ

ΠΩΛΟΥΝΤΑΙ

ΔΙΑΜΕΡΙΣΜΑΤΑ-ΚΑΤΑΣΤΗΜΑΤΑ-ΜΟΝΟΚΑΤΟΙΚΙΕΣ
Αποστόλου Παύλου και Γιαμαλή Φίλιππα
Πληρ. τηλ. 2241094236, 22410 28476
Κιν. 6945366692

ΠΩΛΟΥΝΤΑΙ

ΟΙΚΟΠΕΔΑ ΣΤΟ ΓΕΝΝΑΔΙ
κοντά στην θάλασσα, πωλούνται από ιδιώτη, τρία οικόπεδα των 4000 τ.μ το κάθε ένα, με δρόμο και νερό.
Για τοποθεσία, σχεδιαγράμματα, πανοραμική θέα, επισκεφθείτε την διεύθυνση: **http://users.in.gr/panangel**
Τηλ. 2241028007- 6944522149

Π Ω Λ Ο Υ Ν Τ Α Ι

από ιδιώτη ιδιοκτήτη,
μονοκατοικίες,
μεζονέτες 100 τ.μ.
στην παραλία Αφάντου
επί του κύματος.

Πληρ. τηλ. 6942089864

Vitzileos

ΚΤΗΜΑΤΟΜΕΣΙΤΙΚΟ ΓΡΑΦΕΙΟ - REAL ESTATE AGENCY

ΜΑΡΙΟΣ Κ. ΒΙΤΖΗΛΑΙΟΣ
Μεσίτης Αστικών Συμβάσεων - Real Estate agent

ΕΚΤΙΜΗΣΕΙΣ-ΑΓΟΡΕΣ-ΠΩΛΗΣΕΙΣ
ΚΑΤΑΣΤΗΜΑΤΑ
ΟΙΚΟΠΕΔΑ-ΧΩΡΑΦΙΑ
ΚΤΗΜΑΤΙΚΕΣ-ΣΥΜΒΟΥΛΕΣ
ΕΝΟΙΚΙΑΣΕΙΣ-ΔΙΑΧΕΙΡΙΣΕΙΣ
ΣΠΙΤΙΑ-ΔΙΑΜΕΡΙΣΜΑΤΑ

ΚΑΤΑΣΤΗΜΑΤΑ – ΓΡΑΦΕΙΑ – ΕΠΙΧΕΙΡΗΣΕΙΣ €

Επιχ/ση Ειδών Δώρων και Ασημικών σε τουριστ. περιοχή στην Π. Πόλη 30.000
Επιχ/ση Πλυντήρια – Στεγνωτήρια σε πλήρη λειτουργία 20 000
Επιχ/ση BAR σε κατάστημα 300 τ.μ.+300 τ.μ. υπογ. κοντά στην μαρίνα147.000
15 τ.μ. κατάστημα στην Α. Διάκου 30 000
45 τ.μ. ισόγ. + 90 τ.μ.υπογ. Καρακόνερο 88 000
50 τ.μ. μαγαζί κοντά στο Μαντράκι (νοικιασμένο) .....294 .000
155 τ.μ. ακίνητο στην Ψαροπούλα στην θάλασσα 220.000
170τ.μ. αποθήκη σε μπετά. Καρακόνερο .....71 .000
180 τ.μ. αποθήκη στην Π. Ροδίου 82.000
300 τ.μ.Κατ/μα ετοιμοπ. σε 1000τ.μ.οικόπ. Παστίδα βιοτ. χώρος .....147 .000
1000 τ.μ.εργοστάσιο στο Καλαμώνα έτοιμο σε οικοπ. 6400 τ.μ. .....587 .000
1155τ.μ.ακίνητο σε οικόπ. 817 τ.μ. στο κέντρο της Ρόδου .....763 .000
12 apartmens πλήρως εξοπλισμένα στο Κιοτάρι .....440 .000
Ξενοδ. Α κατ., στην πόλη, 180 κλίνες + 4 καταστήματα .....6. 200 .000
8 apart. Χ 2 δωμάτια πλήρως εξοπλισμένα και δύο μαγαζιά 250τ.μ. στην παραλία Τριαντών, στην θάλασσα .....338 .000
Ξενοδ. Β' κατ. 95 δωμ. Σε 13 στρεμ. Στην παραλία Ιαλυσού .....2 640 .000
Ξενοδ. Γ' κατ. 37 δωμ., 74 κλίνες, δισκοθήκη 250 τ.μ. 1.261.922
μπαρ, στην πόλη της Ρόδου, παραλία

ΔΙΑΜΕΡΙΣΜΑΤΑ

35 τ.μ. γκαρσονιέρα στα Τριάντα 30. 000
45 τ.μ. στην πλατεία Βάθης , Αθήνα, στον 5ο όροφο 39. 000
50 τ.μ. στην Ανάληψη γκαρσονιέρα 64.000
50 τ.μ. στα Τριάντα γκαρσονιέρα με θέα 50. 000
50 τ.μ. στο Γεννάδι με 2 υπνοδωμ. Φανταστική θέα .....44 .000
60 τ.μ. στο Γεννάδι,γκαρσονιέρα με θέα .....47 .000
80 τ.μ. στην Αταβύρου με 2 υπνοδωμ. στο 3ο όροφο .....85 .000
85 τ.μ. στα Κοσκινού 2ος όροφος , ημιτελές .....47 .000
85 τ.μ. στα Τριάντα με θέα. Καινούργιο .....117 .400
90 τ.μ. στην Αγ. Αναστασία σε διώροφη οικοδομή με θέα .....85 .200
100 τ.μ. στην Βολονάκη με 3 υπνοδωμ. στο 2ο όροφο .88.000
110 τ.μ.κοντά στην πλατεία Κοσκινού .....117 .000
110 τ.μ. κοντά στην πλατεία Κοσκινού, ισόγειο, ημιτελές .....47 .000
116τ.μ. στην Ανάληψη, γκαράζ, αποθήκη, κεντ. θερμ. Lux κατασκευής .....182 .000
186τ.μ.Παραδοσιακό διαμέρισμα απέναντι Καζίνο .....147 .000
200 τ.μ. διατηρητέο ισογ. διαμέρισμα στο Μόντε Σμίθ 235 .000

ΜΕΖΟΝΕΤΕΣ – ΜΟΝΟΚΑΤΟΙΚΙΕΣ €

62τ.μ. μονοκατοικία με τζάκι, με φανταστική θέα, στην Π. Πόλη 125.000
68τ.μ.μονοκατοικία με αυλή 90τ.μ. στα Μαριτσά 59. 000
100 τ.μ. μεζονέτα με τρία υπνοδωμάτια +30 τ.μ. .....147.00 σοφίτα, Ιξιά
100 τ.μ. μονοκατοικία σε 500τ.μ. οικόπεδο. Κατταβιά 59 000
120 τ.μ. μονοκατοικία στις Καλυθιές με 600τ.μ. οικόπ 147 000
125 τ.μ. μονοκατοικία στο Γεννάδι, Villa super lux, 10 δωματ. 293 500
130 τ.μ. μονοκατοικία σε οικόπεδο 200 τ.μ. στον Αγ. Ιωάννη 76 300
130 τ.μ.μεζονέτα σε μπετά, οικοπ. 350 τ.μ. Τριάντα 110 000
134 τ.μ.προνομιακή, με φανταστική θέα διώρ. Μονοκατ. Καστέλο 323 000
135τ.μ.μονοκατ. με 700τ.μ. κήπο στα Κρητικά, πανοραμικό 191 000
167τ.μ. ισόγειο – οροφοδιαμέρισμα σε διπλοκατοικία με 285τ.μ. οικόπεδο στο κέντρο της πόλης, διατηρητέο. Παρκιν. 440. 300
170 τ.μ. μεζονέτα σε μπετά, οικοπ. 450τ.μ. Τριάντα 140. 000
170 τ.μ. μεζονέτα +170τ.μ.μεζονέτα + 120τ.μ. οροφοδιαμέρισμα σε οικοπ. 5000τ.μ. εντός οικισμού στην Παστίδα 426 000
180 τ.μ. μεζονέτα στα Κοσκινού 185.000
180 τ.μ. μονοκατ. ημιτελής στο Γεννάδι σε οικόπ. 750τ.μ. Φανταστική θέα 161. 000
187 τ.μ. βίλα με οικόπεδο 4780τ.μ. στην Παστίδα 310. 000
190τ.μ. μεζονέτα σε οικόπεδο στα Κοσκινού με φανταστική θέα 191. 000
210 τ.μ. Μονοκατοικία με αυλή στην Π. Πόλη 323.000
230 τ.μ.Βίλα στην Λάρδο σε 7700τ.μ. οικόπ. 750 οπωροφ. δέντρα 323. 000
250 τ.μ. Βίλα στο κέντρο της Κω σε 4000τ.μ. οικόπεδο με δένδρα, Lux κατασκευής,γκαράζ, καινούργια 352. 000
600 τ.μ. μονοκατοικία στο Ροδίνι lux κατασκευή γκαράζ, κήπο, φανταστική θέα 730.000

ΟΙΚΟΠΕΔΑ €

4160 τ.μ. φανταστικό οικόπ. πάνω στο κύμα Σ.Δ. 0,8 Σύμη. Τιμή- μεγάλη ευκαιρία.
412 τ.μ. στον Αγ. Νικόλαο Σ.Δ. 1.20 .....220. 100
750 τ.μ.στο Γεννάδι, εντός σχεδίου 18. 000
2000 τ.μ. στα Μαριτσά. Εντός σχεδίου, Σ.Δ.0,50 120.000
2000 τ.μ. στα Τριάντα 147. 000
2500 τ.μ.πάνω στο δρόμο Ελαιώνας –Φουρνάκι. Γεννάδι 24. 000
3080 τ.μ. στο Πλημμύρι 23. 500
4000 τ.μ. κοντά στο Βερόπουλο με φανταστική θέα 176. 000
4000 τ.μ. στην Παστίδα 56. 000
4100 τ.μ. στο Λειβάδι – Κρεμαστή 82. 200
4400 τ.μ. στην Κρεμαστή 76. 000
4800 τ.μ. στο Κανδηλί 76. 000
5000 τ.μ. στα Αφάντου 103. 000
5500 τ.μ. στα Μαριτσά, εντός σχεδίου, Σ.Δ. 0,1 250. 000
6000 τ.μ. στην Παστίδα + αποθήκη .....144 .000
6500 τ.μ. στην λεωφόρο Ρόδος –Κρεμαστή ...323. 000
6500 τ.μ.στο Φαληράκι κοντά στην θάλασσα, προνομιακό 500. 000
6720 τ.μ. στον Θόλαρο, Παραδείσι 82. 200
8000 τ.μ.στο Φαληράκι 176. 000
8300 τ.μ. στα Βληχά – Κάλαθος 367. 000
8500 τ.μ.+6500 τ.μ. στην παραλία Αφάντου ..18 τ. τ.μ.
9000 τ.μ. στα Μαριτσά εντός ζώνης 132.000
9345 τ.μ. στα Ασγούρου με θέα 205. 000
12000 τ.μ. στην Αφάντου, πάνω στο κύμα 520. 000
13000 τ.μ. στα Μαριτσά 123. 000
14000 τ.μ. αγροτεμάχιο στην Διμυλιά 65. 000
15000 τ.μ. στην Πάρο με θέα την θάλασσα 73. 000
25000 τ.μ. στα Καλαβάρδα 295. 000
30000 τ.μ. στην παραλία Αφάντου 1 060. 000
30000 τ.μ. στο Τσαΐρι 352. 000
32000 τ.μ. στην Θολό, πάνω στο κύμα 587. 000
38000 τ.μ. στο Γεννάδι, πάνω στο κύμα 2. 230. 000
46000 τ.μ. στο Τσαΐρι 405. 000
50000 τ.μ. στο Τσαΐρι 360. 000

Εθν. Μακαρίου 45 (3ος όροφος • Τηλ.: 22410 24900, 25545 • Fax: 22410 25544 • Κιν.: 6932704919

ΣΧΟΛΗ ΟΔΗΓΩΝ
ΚΟΥΣΗ ΠΑΝΤΕΛΗ

- ΔΙΠΛΩΜΑΤΑ
- ΕΡΑΣΙΤΕΧΝΙΚΑ
- ΕΠΑΓΓΕΛΜΑΤΙΚΑ
- ΜΟΤΟΣΙΚΛΕΤΑΣ
- ΜΑΘΗΜΑΤΑ ΘΕΩΡΗΤΙΚΗΣ ΔΙΔΑΣΚΑΛΙΑΣ



-Επεκτάσεις όλων των κατηγοριών -Αναθεωρήσεις ληγμένων αδειών -Μετατροπές ξένων αδειών σε ελληνικές

Οδός Βαλαωρίτου 9
(έναντι HOTEL SEMIRAMIS ΠΙΣΩ ΑΠΟ ΤΟ ΠΑΛΑΙΟ ΝΟΣΟΚΟΜΕΙΟ
e-mail: kousisp@acn.gr

ΕΚΠΑΙΔΕΥΤΙΚΟ ΑΥΤΟΚΙΝΗΤΟ:
TOYOTA YARIS 1300 cc
AIR CONDITIONED
(ΠΡΟΣΟΧΗ): ΜΑΘΗΜΑΤΑ
α. Μοτοσικλέτας μεγάλου κυβισμού από 125 cc έως ανεξαρτήτου
β. Μοτ/τας έως 125 cc
γ. Μοτοποδηλάτου 50 cc
Διαθέτουμε επίσης κι αυτόματες μοτοσικλέτες 125 cc

Πληρ. τηλ.
(22410)29157-73820-94777
ΚΑΙ ΑΝΑ ΠΑΣΑ ΣΤΙΓΜΗ ΣΤΑ ΚΙΝΗΤΑ τηλ.
6944/511313-6944/203343

Στην κατηγορία ανεξαρτήτου κυβισμού η εκπαίδευση γίνεται με μοτοσικλέτα 500 cc
Παραλαβή των μαθητών μας και από τις οικίες τους
"Η σωστή και μεθοδική εκπαίδευση στα σύγχρονα οχήματά μας, βάζει γερά θεμέλια για τη δημιουργία ενός καλού νέου οδηγού"

ΠΡΟΣΟΧΗ
Στη σχολή μας παραδίδονται και μαθήματα θεωρητικής διδασκαλίας

ΠΜ53435

ενοικιασεις

συνέχεια από την προηγούμενη

ΔΙΑΜΕΡΙΣΜΑ επιπλωμένο 110 τ.μ., από 1/9/2003, στην Σοφούλη 103, 4ος όροφος, κατάλληλο για συγκατοίκηση. 3 υπνοδωμάτια, σαλόνι, κουζίνα, μπάνιο, αποθήκη. Τιμή για δύο άτομα 600 ευρώ με κοινόχρηστα πληρωμένα. Πληρ. τηλ. 2241033488 ώρες καταστήματος. ΑΕ53508

ΚΑΤΑΣΤΗΜΑ 100 Τ.Μ. ΕΠΙ ΤΗΣ ΚΛΑΥΔΙΟΥ ΠΕΠΠΕΡ 1 ΑΝΑΜΕΣΑ ΣΤΟ ΞΕΝΟΔΟΧΕΙΟ STEVI ΚΑΙ ΤΑ ΨΑΡΙΑ ΑΙΓΑΙΟΥ ΚΑΙ ΕΝΑΝΤΙ ΤΗΣ ΛΑΪΚΗΣ ΑΓΟΡΑΣ ΤΟΥ ΣΑΒΒΑΤΟΥ. ΠΛΗΡ. ΤΗΛ. 6944775999 ΠΕ53468

ΔΥΑΡΙ 50 τ.μ. στην Ιαλυσό-Φιλέρημος. Πληρ. τηλ. 2241094707. ΑΕ52918

ΧΩΡΟΙ ΑΠΟΘΗΚΕΥΣΗΣ ΕΝΟΙΚΙΑΖΟΝΤΑΙ ΠΕΡΙΦΡΑΓΜΕΝΟΙ, ΑΣΦΑΛΕΙΣ, ΥΠΑΙΘΡΙΟΙ, ΗΜΙΥΠΑΙΘΡΙΟΙ, ΚΑΙ ΚΛΕΙΣΤΟΙ ΚΑΤΑΛΛΗΛΟΙ ΓΙΑ ΑΠΟΘΗΚΕΥΣΗ ΕΝΟΙΚΙΑΖΟΜΕΝΩΝ ΑΥΤΟΚΙΝΗΤΩΝ ΚΑΙ ΠΟΥΛΜΑΝ. ΠΛΗΡ. ΤΗΛ. (22410)38400 ΩΡΕΣ 08.00-15.00 κ. ΓΙΩΤΑ ΧΠΕ1913

ΕΝΟΙΚΙΑΖΕΤΑΙ χώρος οικοπέδου δια την τοποθέτηση περιπτέρου. Πληρ. τηλ. 2241025242 ΧΑΕ097

ΑΠΟΘΗΚΕΣ ΣΤΗΝ ΙΑΛΥΣΟ, ΕΝΟΙΚΙΑΖΟΝΤΑΙ 1) ΑΠΟΘΗΚΕΥΤΙΚΟΙ ΧΩΡΟΙ ΑΠΟ 100 ΕΩΣ 2000 Τ.Μ. ΚΑΙ ΥΨΟΣ 8 Μ. ΑΣΦΑΛΕΙΣ ΜΕ ΜΕΓΑΛΟΥΣ ΧΩΡΟΥΣ ΔΙΑΚΙΝΗΣΗΣ ΦΟΡΤΩΣΗΣ ΚΑΙ ΕΚΦΟΡΤΩΣΗΣ ΠΡΟΪΟΝΤΩΝ, 2) ΥΠΑΙΘΡΙΟΙ ΧΩΡΟΙ ΠΕΡΙΦΡΑΓΜΕΝΟΙ, ΑΣΦΑΛΕΙΣ, ΚΑΤΑΛΛΗΛΟΙ ΓΙΑ ΑΠΟΘΗΚΕΥΣΗ ΠΡΟΪΟΝΤΩΝ ΣΕ ΠΑΛΕΤΕΣ. ΠΛΗΡ. ΤΗΛ. (22410)38400 ΑΠΟ ΔΕΥΤΕΡΑ ΕΩΣ ΠΑΡΑΣΚΕΥΗ 08.00-15.00 κ. ΓΙΩΤΑ ΧΠΕ1912

ΕΝΟΙΚΙΑΖΟΝΤΑΙ ΔΙΧΩΡΑ ΕΠΙΠΛΩΜΕΝΑ ΔΙΑΜΕΡΙΣΜΑΤΑ 50 Τ.Μ. ΣΤΗΝ ΠΕΡΙΟΧΗ ΤΗΣ ΙΞΙΑΣ, ΜΕ ΧΩΡΟ ΣΤΑΘΜΕΥΣΗΣ, ΚΗΠΟ, ΠΙΣΙΝΑ, ΘΕΡΜΑΝΣΗ ΚΑΙ ΖΕΣΤΟ ΝΕΡΟ, ΙΔΑΝΙΚΑ ΓΙΑ ΕΚΠΑΙΔΕΥΤΙΚΟΥΣ, ΓΙΑΤΡΟΥΣ, ΣΤΡΑΤΙΩΤΙΚΟΥΣ. ΠΛΗΡ. ΤΗΛ. 2241093172, ΚΙΝ. 6944658034 www.eleonas.net ΧΠΕ017

ΕΝΟΙΚΙΑΖΟΝΤΑΙ STUDIOS ΜΕ ΤΟ ΜΗΝΑ Ή ΜΕ ΤΗΝ ΗΜΕΡΑ ΠΛΗΡΩΣ ΕΠΙΠΛΩΜΕΝΑ ΜΕ ΠΟΛΥΚΟΥΖΙΝΑΚΙ, ΨΥΓΕΙΟ, ΝΤΟΥΣ, WC, ΤΗΛΕΦΩΝΟ, ΜΠΑΛΚΟΝΙ, ΖΕΣΤΟ ΝΕΡΟ ΕΠΙ 24ΩΡΟΥ ΒΑΣΕΩΣ ΣΤΗΝ ΠΙΟ ΗΣΥΧΗ ΠΕΡΙΟΧΗ ΤΗΣ ΠΟΛΗΣ ΡΟΔΟΥ (ΠΕΡΙΟΧΗ ΔΑΣΚΑΛΩΝ), ΟΔΟΣ ΜΑΝΩΛΗ ΠΑΠΑΜΑΝΩΛΗ ΑΡΙΘΜ. 12 ΚΑΘΕΤΟΣ ΕΠΙ ΤΗΣ ΣΤΕΛΙΟΥ ΚΩΤΙΑΔΗ. ΠΛΗΡ. ΤΗΛ. (22410)37244 ΧΠΕ283

ΓΚΑΡΣΟΝΙΕΡΑ ΑΠΟΤΕΛΟΥΜΕΝΗ ΑΠΟ ΚΥΡΙΩΣ ΔΩΜΑΤΙΟ, ΠΡΟΘΑΛΑΜΟ, ΜΠΑΝΙΟ, ΒΕΡΑΝΤΑ, ΣΤΟΝ Α' ΟΡΟΦΟ, ΚΑΤΑΛΛΗΛΗ ΜΟΝΟ ΓΙΑ ΕΠΑΓΓΕΛΜΑΤΙΚΗ ΧΡΗΣΗ (ΓΡΑΦΕΙΟ-ΙΑΤΡΕΙΟ Κ.ΛΠ.), Κ. ΠΑΛΑΙΟΛΟΓΟΥ 105 (ΠΑΡΚΟ ΑΓ. ΙΩΑΝΝΟΥ). ΠΛΗΡ. κ. ΕΥΑΓΓΕΛΙΑ ΤΗΛ. (22410)81540, 81541 ΧΠΕ112

PUB-ΚΑΦΕΤΕΡΙΑ στο τουριστικό κέντρο-πλησίον νέου καζίνο. Πλήρως εξοπλισμένη ανακαινισμένη, η καλύτερη στο είδος της. Συμβόλαιο 12ετές. Πληροφορίες άλλες δεν θα δοθούν στο τηλέφωνο. Συζητείται και η πώληση. Πληρ. για συνεννόηση τηλ. 2241078392, 6977/339669, 6936/607154 μετά τις 12 το μεσημέρι. ΧΑΕ1501

πωλησεις-αγορες ακινητων & επιχειρησεων

ΕΠΙΧΕΙΡΗΣΗ, εξοπλισμένο κομμωτήριο, σε κεντρικό σημείο της πόλης. Πληρ. τηλ. 22410 25556. ΑΟ53845

ΠΩΛΕΙΤΑΙ από ιδιοκτήτη οικόπεδο δύο στρεμμάτων στην Παστίδα, στους πρόποδες Φιλερήμου με άδεια έτοιμη για 240 τ.μ. κτίσμα, με φως και νερό. Πληρ. τηλ. 2241069455, 6997188794 ΑΟ53812

ΖΗΤΕΙΤΑΙ ΜΙΚΡΗ ΞΕΝΟΔΟΧΕΙΑΚΗ ΜΟΝΑΔΑ Η ΠΑΝΣΙΟΝ ΓΙΑ ΕΝΟΙΚΙΑΣΗ/ΑΓΟΡΑ ΣΕ ΗΣΥΧΗ ΠΕΡΙΟΧΗ ΚΟΝΤΑ ΣΤΗΝ ΘΑΛΑΣΣΑ. ΠΛΗΡ. ΤΗΛ. 2241036271, 12.00-16.00. ΟΧΙ ΜΕΣΙΤΕΣ ΠΟ53771

ΒΙΛΕΣ 400 Τ.Μ. Η ΚΑΘΕ ΜΙΑ ΣΕ ΟΙΚΟΠΕΔΟ 3 ΣΤΡΕΜΜΑΤΩΝ, ΣΤΗΝ ΙΞΙΑ. ΙΔΑΝΙΚΟΣ ΧΩΡΟΣ ΚΑΙ ΓΙΑ ΕΠΑΓΓΕΛΜΑΤΙΚΗ ΣΤΕΓΗ. ΠΛΗΡ. ΤΗΛ. 6944326533 ΠΟ53748

ΠΩΛΕΙΤΑΙ οικόπεδο 500 τ.μ. στην Ρόδο Σ.Δ. 0,8, β) πωλούνται στο Ροδίνι ετοιμοπαράδοτα διαμερίσματα των 2 υπνοδωματίων. Πληρ κα. Μαρίνα "ΚΤΗΜΑΤΙΚΗ ΠΡΟΟΠΤΙΚΗ" τηλ. 2241037906, 6972292958 ΑΟ53796

ΠΩΛΟΥΝΤΑΙ στην Ιαλυσό διαμερίσματα των 100-108 τ.μ. υπό κατασκευή. Τιμές προσιτές, β) Πωλείται στην Ιαλυσό διαμέρισμα 90 τ.μ. στην στάση Παρασκευά. Πληρ κα. Μαρίνα "ΚΤΗΜΑΤΙΚΗ ΠΡΟΟΠΤΙΚΗ" τηλ. 2241037906, 6972292958 ΑΟ53795

ΠΩΛΕΙΤΑΙ στην Ρόδο περιοχή Καναδά μεταχειρισμένο διαμέρισμα 84 τ.μ. Τιμή 82.000 ευρώ, β) πωλούνται μονοκατοικίες στην Ιαλυσό, γ) πωλούνται στο Καντιλί μονοκατοικίες 200 τ.μ. σε 1 στρέμμα οικόπεδο. Τιμή 102.000 ευρώ σε μπετά. Πληρ κα. Μαρίνα "ΚΤΗΜΑΤΙΚΗ ΠΡΟΟΠΤΙΚΗ" τηλ. 2241037906, 6972292958 ΑΟ53794

ΠΩΛΟΥΝΤΑΙ α) Μεζονέτα στα μπετά ή τελειωμένη 130 τ.μ. και με οικόπεδο 1000 τ.μ. περιοχή Κοσκινού με θέα απέραντη στην θάλασσα και το Φαληράκι. ΠΡΟΛΑΒΕΤΕ, β) οικόπεδο παραθαλάσσιο 3.400 τ.μ. (Αφάντου) 150 μέτρα από το κύμα. Πληρ. κ. Καργάκο Νίκο, Θ. Σοφούλη 59 Ρόδος τηλ. 2241030397, 6946049179 ΑΟ53778

ΜΟΝΟΚΑΤΟΙΚΙΑ 200 Τ.Μ. ΣΕ ΟΙΚΟΠΕΔΟ 5 ΣΤΡΕΜΜΑΤΩΝ, ΣΤΗΝ ΙΞΙΑ. ΠΛΗΡ. ΤΗΛ. 22410-67200, κ. ΓΙΩΡΓΟ ΠΟ53749

ΠΩΛΕΙΤΑΙ ισόγειος εσωτερικός χώρος με πατάρι 42 τ.μ. συνολικά στο κέντρο της πόλης πλησίον Ακαδημίας κατάλληλο για γραφείο. Πληρ. τηλ. 2241095056 ΑΟ53770

ΣΑΡΙ ΔΙΑΜΕΡΙΣΜΑ β' ορόφου, στην περιοχή Καναδά, από ιδιοκτήτη, 28.000.000 δρχ. Πληρ. τηλ. 6945991024, ώρες 6 μ.μ. - 9 μ.μ.

ΞΕΝΟΔΟΧΕΙΟ-APARTMENTS ΣΤΗΝ ΙΞΙΑ, ΔΥΝΑΜΙΚΟΤΗΤΑΣ 70 ΚΛΙΝΩΝ. ΠΛΗΡ. ΤΗΛ. 6944326533 ΠΟ53746

ΕΠΙΧΕΙΡΗΣΗ ΧΡΥΣΟΧΟΕΙΟ ΣΕ ΚΕΝΤΡΙΚΟ ΣΗΜΕΙΟ ΤΗΣ ΠΑΛΙΑΣ ΠΟΛΗΣ. ΠΛΗΡ. ΤΗΛ. 6944326533 ΠΟ53750

ΠΩΛΕΙΤΑΙ διαμέρισμα τριάρι (2 υπν.) 75 τ.μ. α' ορόφου στην Σεμερτζίδη τιμή 32 εκ. - 94.000 ευρώ. Επίσης στην ίδια οικοδομή στο ισόγειο αποθήκη σαν κατάστημα 44 τ.μ. ιδανικό και για γραφείο. Τιμή 12,6 εκ. - 37.000 ευρώ. Πληρ. τηλ. 2241028838, 2241022943 ΑΟ53729

ΣΧΟΛΗ ΟΔΗΓΩΝ
ΠΟΡΤΣΕΛΛΗΣ ΣΤΕΦΑΝΟΣ
Διπλ. εκπαιδευτής υποψηφίων οδηγών μέλος της Ε.Σ.Ο.Π. Ο.Ε.

- Διπλώματα αυτοκινήτου, μοτοσικλέτας, φορτηγού, λεωφορείου, νταλίκας
- Αναθεωρήσεις ληγμένων αδειών
- Θεωρητικά μαθήματα ΚΟΚ και Μηχανολογίας
- Μετατροπές ξένων διπλωμάτων σε ελληνικά
- Διπλώματα αυτόματου αυτοκινήτου



ΝΕΑ ΔΙΕΥΘΥΝΣΗ: ΕΘΝΙΚΗΣ ΑΝΤΙΣΤΑΣΗΣ 73 (ΠΡΩΗΝ ΑΝΝΗΣ ΜΑΡΙΑΣ)
ΤΗΛ. 2241034497, 6945463635

κεφάλαιο
Κτηματομεσιτικό - Συμβουλευτικό Γραφείο

ΔΙΑΜΕΡΙΣΜΑΤΑ ΠΩΛΟΥΝΤΑΙ

- ❑ 30 τ.μ , ρετιρέ γκαρσονιέρα, Ιξιά, 11εκ-32.281 €
- ❑ 53 τ.μ,ισόγειο, 1 υπν/τιου, Ροδίνι, 22εκ- 64.563 €
- ❑ 55 τ.μ, ημ/γειο,1 υπν/τιου καινούριο, Κοσκινού 22εκ-64.563 €
- ❑ 58 τ.μ,ισόγειο,1 υπν/τιου, καινούριο, Ροδίνι, 30εκ-88.041€
- ❑ 73 τ.μ, 1ου, 2 υπν/τιων καινούριο, Ιξιά, 33εκ - 96.845 €
- ❑ 75 τ.μ, 2ου, 2 υπν/τιων καινούριο, Καρακόνερο, 37.5εκ-110.051 €
- ❑ 77τ.μ 2ου, 2 υπν/τιων, καινούριο, πάρκινκ , Αγ.Νικόλαο, 46 εκ-134.996€
- ❑ 80 τ.μ 2ου, 2υπν/τιων, γκαράζ,καινούριο , πολυτελές , Ροδίνι ,40εκ-117.388 €
- ❑ 81 τ.μ, 2ου, 2 υπν/τιων κατάλληλο για γραφειακό χώρο, Κέντρο, 40εκ-117.388€
- ❑ 82 τ.μ, ισόγειο, 2υπν/τιων, καινούριο, Τριάντα 31 εκ-90.000 €
- ❑ 83 τ.μ,1ου,2 υπν/τιων καινούριο Ιξιά 36εκ-105.649 €
- ❑ 85 τ.μ ,ισόγειο, 2υπν/τιων, αυλή ,καινούριο,Τριάντα 38 εκ- 111.518 €
- ❑ 87 τ.μ 1ου,2υπν/τιων, γκαράζ, καινούριο, πολυτελές, Ροδίνι, 42 εκ-123.257€
- ❑ 91 τ.μ ,ισόγειο, 2υπν/τιων, καινούριο,Τριάντα 38 εκ-111.518 €
- ❑ 103 τ.μ , 1ου ,2υπν/τιων , Ανάληψη 34 εκ-99.780 €
- ❑ 103 τ.μ ,οροφοδια/μα 1ου ,3υπν/τιων,καινούριο,πάρκινκ,34τ.μ. Καρακόνερο, 52,5εκ-154.072 €
- ❑110τ.μ,ισόγειο,2υπν/τιων καινούριο,πάρκινκ Καρακόνερο 44εκ-129.126 €
- ❑ 117 τ.μ ,οροφοδια/μα ισόγειο,3υπν/τιων,καινούριο Ανάληψη 55εκ-161.408 €
- ❑119τ.μ,ισόγειο,3υπν/τιων, καινούριο,Πειραιώς ,54εκ-158.473 €
- ❑120τ.μ 2ου, 3 υπν/τιων, καινούριο, Ροδίνι, 60 εκ –176.082 €
- ❑120τ.μ,ισόγειο,3υπν/τιων, Ακαδημία , κατάλληλο για επαγγελματική χρήση 100 εκ –293.470 €
- ❑128τ.μ 2ου, 3 υπν/τιων, καινούριο, Ροδίνι, 62 εκ-181.951 €
- ❑ 123τ.μ 1ου, 3 υπν/τιων, καινούριο, πάρκινκ , Αγ.Νικόλαο, 73 εκ-214.233€

ΜΕΖΟΝΕΤΕΣ- ΜΟΝ/ΚΙΕΣ ΠΩΛΟΥΝΤΑΙ

- ❑ 72τ.μ,μονοκατοικία ,1 υπν/τιου, βοηθητικού χώρου αυλήΚρητικά,30εκ-88.041€
- ❑ 78 τ.μ ,μεζονέτα εσωτερι- κή, 2 υπν/τιων , Τριάντα 38εκ-11.518€
- ❑112τ.μ, μον/κία , 2υπν/τιων αυλή, Λίνδος, 68εκ-199.560€
- ❑ 148 τ.μ ,μεζονέτα , 3υπν/τιων , 300 τ.μ αυλή Τριάντα 83 εκ-243.580 €
- ❑ 189 , τ.μ , μεζονέτα , 3 υπν/τιων ,Ανάληψη,60εκ-105.649 €
- ❑ 170 τ.μ ,μεζονέτα ,μπετά σε 1.350 τ.μ οικόπεδο Κοσκινού 40εκ-117.388 €
- ❑ 195 τ.μ ,μεζονέτα , 3υπν/τιων,Τριάντα 52εκ-152.604€

- ❑ 200 τ.μ ,μεζονέτα μ/σοβά, 3 υπν/τιων, 300 τ.μ οικόπεδο Τριάντα 50εκ-146.735 €
- ❑ 210 τ.μ ,μεζονέτα ,μπετά σε 650 τ.μ οικόπεδο Κοσκινού 38εκ-111.518 €

ΟΙΚΟΠΕΔΑ ΠΩΛΟΥΝΤΑΙ

- ❑ 4.100 τ.μ,θέα , Κοσκινού 60εκ-176.082 €
- ❑ 4.300 τ.μ, , Κολύμπια 24εκ-70.432 €

ΕΠΙΧΕΙΡΗΣΕΙΣ & ΕΠΑΓΓΕΛΜΑΤΙΚΟΙ ΧΩΡΟΙ

- ❑81 τ.μ,2ου,2 υπν/τιων κατάλληλο για γραφειακό χώρο Κέντρο,117.388 €
- ❑ Κατάστημα 45 τ.μ κύρια χρήση με 120 τ.μ αποθήκη στο ίδιο επίπεδο και 30 τ.μ πατάρι,πλησίον Σ.Κωτιάδη 50 εκ-146.735 €
- ❑ Αποθήκη 95τ.μ ,σοβά ,ράμπα, Καρακόνερο 16 εκ-46.955 €
- ❑120τ.μ,ισόγειο,διαμέρισμα,3υπν/τιων, Ακαδημία , κατάλληλο για επαγ/ματική χρήση 100 εκ –293.470 €
- ❑ Αποθήκη 125 τ.μ συν 20 τ.μ βοηθητικά , πλησίον Αν. Μαρίας,20εκ-58.694€
- ❑ 850τ.μ,σε 4 επίπεδα , Ανάληψη ,300εκ–880.410 €

ΕΝΟΙΚΙΑΣΕΙΣ ΑΚΙΝΗΤΩΝ

- ❑ 100τ.μ, διαμέρισμα 1ου, 3υπν/τιων,κάθετος Ορφανίδου, 400 €

ΖΗΤΟΥΝΤΑΙ ΚΑΤΟΙΚΙΕΣ & ΟΙΚΟΠΕΔΑ ΕΝΤΟΣ & ΕΚΤΟΣ ΠΟΛΕΩΣ

ΤΣΟΥΡΟΥΝΑΚΗΣ Ι. ΑΝΤΩΝΙΟΣ (B.Sc.-MKT)
ΤΗΛ.:2241060060 (3 γραμμές) FAX: 2241060062
ΚΙΝ.:6945 949882
e-mail: kefaleo@rho.forthnet.gr
Γ. Σεφέρη 12
(παραπλεύρως ΜΗΔΕΙΑ)
Ρόδος
www.e-kefaleo.com

ΔΗΜΗΤΡΑ
κέντρο ενημέρωσης & επιμόρφωσης

ΑΝΑΚΟΙΝΩΣΗ

ΕΠΙΔΟΤΟΥΜΕΝΑ ΠΡΟΓΡΑΜΜΑΤΑ ΕΠΑΓΓΕΛΜΑΤΙΚΗΣ ΚΑΤΑΡΤΙΣΗΣ ΑΝΕΡΓΩΝ

Η **"ΔΗΜΗΤΡΑ" Κέντρο Ενημέρωσης και Επιμόρφωσης Α.Ε** πρόκειται να υλοποιήσει στο αμέσως προσεχές διάστημα (έναρξη τέλη Σεπτεμβρίου 2003) προγραμμάματα κατάρτισης στο πλαίσιο του μέτρου 3 του Επιχειρησιακού Προγράμματος «Απασχόληση και Επαγγελματική Κατάρτιση» που χρηματοδοτείται κατά 75% από το ΕΚΤ και κατά 25% από Εθνικούς πόρους. Τα προγράμματα αυτά απευθύνονται σε εγγεγραμμένους/ες στα μητρώα ανέργων του ΟΑΕΔ, ανεξάρτητα αν λαμβάνουν επίδομα ανεργίας ή όχι και σε άτομα προερχόμενα από ευπαθείς κοινωνικά ομάδες.

α/α	Θεματική πεδίο	Τίτλος Προγράμματος	Αριθμός κατ/μένων	Σύνολο ωρών	Επίπεδο εκπαίδευσης	Τόπος υλοποίησης
1.	Τουρισμός και παροχή υπηρεσιών	Service καταστημάτων μαζικής εστίασης	19	350	ΛΥΚΕΙΟ	ΡΟΔΟΣ

Οι ενδιαφερόμενοι για να συμμετάσχουν στο πρόγραμμα πρέπει να συμπληρώσουν Εντυπο Εξατομικευμένης Παρέμβασης στα **Κέντρα Προώθησης Απασχόλησης του ΟΑΕΔ προκειμένου να προμηθευτούν το σχετικό παραπεμπτικό σημείωμα** και παράλληλα καλούνται να συμπληρώσουν μια ΑΙΤΗΣΗ ΣΥΜΜΕΤΟΧΗΣ (παραλαμβάνεται από το φορέα), προσκομίζοντας τα κάτωθι δικαιολογητικά:
1. Μιά φωτοτυπία αστυνομικής ταυτότητας
2. Ένα σύντομο βιογραφικό σημείωμα
3. Κάρτα ανεργίας του ΟΑΕΔ ή επικυρωμένο φωτοαντίγραφο αυτής
4. Παραπεμπτικό σημείωμα (παραλαμβάνεται από τον ΟΑΕΔ)
5. Επικυρωμένο φωτοαντίγραφο Πιστοποιητικού Σπουδών
6. Απολυτήριο στρατού ή άλλου εγγράφου νόμιμης απαλλαγής (για άρρενες)
7. Μια πρόσφατη φωτογραφία
8. Υπεύθυνη Δήλωση Ν 1589/86 ότι δεν παρακολουθείτε ή έχετε παρακολουθήσει άλλο πρόγραμμα κατά το τελευταίο τετράμηνο που προηγείται της ημερομηνίας υποβολής της αίτησης
9. Δικαιολογητικά υποψηφίου εφόσον ανήκει σε ευπαθείς κοινωνικά ομάδες

Το πρόγραμμα θα υλοποιηθεί από το Κ.Ε.Κ. ΔΗΜΗΤΡΑ Κ.Ε.Ε. Α.Ε. στις εγκαταστάσεις του ΚΕΚ «ΓΕΩΡΓΙΟΣ ΓΕΝΝΗΜΑΤΑΣ».

Πληροφορίες και υποβολές αιτήσεων στα γραφεία του συνεργαζόμενου ΚΕΚ «ΓΕΩΡΓΙΟΣ ΓΕΝΝΗΜΑΤΑΣ»
(Κα Βασίλα Ειρήνη, Κανδυλάκη Ελένη, Πάρκο Ροδίνι, Ρόδος, τηλ. 22410/70616, 70357)
κατά τις εργάσιμες μέρες και ώρες: 10.00-14.00

Ε.Π. "ΑΠΑΣΧΟΛΗΣΗ ΚΑΙ ΕΠΑΓΓΕΛΜΑΤΙΚΗ ΚΑΤΑΡΤΙΣΗ"

πωλήσεις

συνέχεια από την προηγούμενη

ΠΩΛΕΙΤΑΙ ΑΠΟ ΙΔΙΩΤΗ, ΔΙΑΜΕΡΙΣΜΑ 85 Τ.Μ. ΜΕ ΔΥΟ ΥΠΝΟΔΩΜΑΤΙΑ, ΣΤΗΝ ΠΕΡΙΟΧΗ ΙΞΙΑ.
ΠΛΗΡ. ΤΗΛ. 6947110710
ΠΟ53725

ΠΩΛΕΙΤΑΙ διαμέρισμα 80 τ.μ. στο Ροδίνι, με 2 υπνοδωμάτια και ηλιακό θερμοσίφωνο στον γ' όροφο πολυκατοικίας με φανταστική και απεριόριστη θέα της πόλης μεγάλη συνεχόμενη βεράντα, ηλιόλουστα δωμάτια και σύνδεση με το αποχετευτικό. Προλάβετε τη λογική τιμή του. Πληρ. τηλ. 2241043941, 2241061285 κ. Σπύρο
ΑΟ53716

ΠΩΛΕΙΤΑΙ διώροφη κατοικία στο Γιαλό Σύμης. Πληρ. τηλ. 2241091372 ώρες καταστημάτων
ΑΟ53703

ΠΩΛΕΙΤΑΙ στην Αθήνα (Ζωγράφου) οδός Παπανδρέου 52-54 πλήρως επιπλωμένο διαμέρισμα 1ου ορόφου 6 μ. ύψος από δρόμο, με τεράστιο μπαλκόνι και θέα πράσινο. Πληρ. τηλ. 2241033926, ώρες 8.00-13.00 και 17.00-22.00
ΑΟ53702

ΖΗΤΕΙΤΑΙ συνέταιρος ή **ΠΩΛΕΙΤΑΙ** επιχείρηση (που μπορεί να μετατραπεί σε οποιοδήποτε είδος) στην Παλιά Πόλη της Ρόδου. Δεκτές μόνο σοβαρές προτάσεις. Πληρ. τηλ. 6934884379
ΑΟ53711

ΚΟΜΜΩΤΗΡΙΟ καινούργιο, πλήρως εξοπλισμένο σε εμπορικό κέντρο στην Ιξιά, σε τιμή ευκαιρίας. Πληρ. τηλ. 90690 και 90288. ΑΟ53512

ΠΩΛΕΙΤΑΙ ΕΠΙΧΕΙΡΗΣΗ ΣΤΑ 100 ΜΑΓΑΖΙΑ. ΠΛΗΡ.ΤΗΛ. (22410)35092, 73100
ΧΠΟ294

ΩΛΟΥΝΤΑΙ τα κάτωθι ακίνητα από ιδιοκτήτη: α) Στη Μιχ. Πετρίδη, διαμέρισμα 110 τ.μ. με γκαράζ και 30 τ.μ. αποθήκη. Τιμή 140.000 ευρώ, β) Κοντά σε πευκόφυτη περιοχή διόροφη μονοκατοικία με υπόγειο 270 τ.μ. μικτά σε οικόπεδο 2 στρεμμάτων. Τιμή 132.000 ευρώ, γ) 3όροφες μονοκατοικίες των 250 τ.μ. επί του συνόλου εντός οικοπέδου ενός στρέμματος. Τιμή 112.000 ευρώ. Πληρ. τηλ. 2241091617, 6974310156. ΑΟ53579

ΕΠΙΧΕΙΡΗΣΗ με είδη ρουχισμού, επί της οδού Μιχ. Πετρίδη. Πληρ. τηλ. 6936915616, 2241073711.
ΑΟ53134

ΠΩΛΕΙΤΑΙ επώνυμη επιχείρηση στο κέντρο της Ρόδου (Μαντράκι). Πληρ. τηλ. 2241039333, 2241061809

ΠΩΛΕΙΤΑΙ

ΟΙΚΟΠΕΔΟ στην επαρχιακή οδό Γεννάδι-Λαχανιάς, 1.500 τ.μ. με άδεια οικοδομής 170 τ.μ., 100 μέτρα από τη θάλασσα.

Πληρ. τηλ. 6944 777583

ΟΙΚΟΔΟΜΙΚΕΣ ΕΠΙΧΕΙΡΗΣΕΙΣ

ΔΙΑΚΟΓΕΩΡΓΙΟΥ ΚΑΛΛΙΣΤΟΣ

ΕΘΝ. ΑΝΤΙΣΤΑΣΕΩΣ 11 (πρώην Αννης Μαρίας)

ΠΩΛΗΣΕΙΣ ΔΙΑΜΕΡΙΣΜΑΤΩΝ - ΚΑΤΑΣΤΗΜΑΤΑ - ΑΠΟΘΗΚΕΣ - ΑΝΤΑΛΛΑΓΕΣ ΑΚΙΝΗΤΩΝ - ΑΓΟΡΕΣ ΟΙΚΟΠΕΔΩΝ ΑΝΑΛΑΜΒΑΝΟΥΜΕ ΑΝΤΙΠΑΡΟΧΕΣ

ΠΩΛΟΥΝΤΑΙ διαμερίσματα λουξ κατασκευής, με απεριόριστη θέα. Τα διαμερίσματα διαθέτουν θωρακισμένες πόρτες-εντοιχισμένες κουζίνες-ντουλάπες-εντοιχισμένο νιπτήρα με ντουλάπι-κεντρική θέρμανση αυτόνομη-ανοιγόμενα ανακλινόμενα κουφώματα με διπλά τζάμια, σίτες, ρολά-υδραυλικό ασανσέρ-τριφασικό ρεύμα.
Ολοι οι χώροι σπατουλαριστοί - εσωτερικές πόρτες MDF με σχέδιο

ΔΙΑΜΕΡΙΣΜΑΤΑ

Επί της
1) Χρ. Φέσσα (κάθετος Αποστ. Παύλου)
90 τ.μ. τριάρια
Επίσης οροφοδιαμερίσματα των 90 τ.μ.
(οικοδομή μόνο τριών διαμερισμάτων)
2) Οικοδομή Πτολεμαίων και Χρ. Φέσσα
των 117-125 τ.μ.
3) Οικοδομή υπό ανέγερση
επί της οδού Ρήγα Φεραίου στο Πάρκο
Διαμερίσματα τριάρια-τεσσάρια
4) Οικοδομή υπό ανέγερση
επί της οδού Κ. Παλαιολόγου και Θεοτοκοπούλου
Διαμερίσματα δυάρια-τριάρια-τεσσάρια-καταστήματα
5) Επί της οδού Β. Ηρακλείου
οικοδομή τεσσάρων διαμερισμάτων
οροφοδιαμερίσματα των 133 τ.μ.
Η οικοδομή έχει πυλωτή για πάρκιν

ΓΡΑΦΕΙΑ - ΙΑΤΡΕΙΑ

1) Επί της οδού Μ. Κων/νου και Κων/νου Παλαιολόγου των 80 τ.μ.
2) Επί της οδού Κων/νου Παλαιολόγου και Θεοτοκοπούλου 60-80 τ.μ.
3) Επί της οδού Ρήγα Φεραίου στο πάρκο 60-80-100 τ.μ.

ΚΑΤΑΣΤΗΜΑΤΑ

1) Επί της οδού Κ. Παλαιολόγου και Θεοτοκοπούλου των 60-80-100 τ.μ.
2) Επί της Λεωφόρου Καλλιθέας (Καρακόνερο) 90 τ.μ.

ΑΠΟΘΗΚΕΣ

1) Πλησίον Στέλιου Κωτιάδη των 130 τ.μ.
2) Επί της Λεωφόρου Καλλιθέας (Καρακόνερο) των 80-300 τ.μ.

• Οι πωλήσεις μπορούν να γίνουν και με όλα τα δάνεια τράπεζας και οργανισμών

• Αναλαμβάνουμε αντιπαροχές και αγορές οικοπέδων

• Δεχόμαστε ανταλλαγές ακινήτων

ΠΛΗΡΟΦΟΡΙΕΣ

ΔΙΑΚΟΓΕΩΡΓΙΟΥ ΚΑΛΛΙΣΤΟΣ

Τηλ. (22410)29318-34598, 78501-75802

ΠΩΛΟΥΝΤΑΙ

Διώροφες αυτόνομες μονοκατοικίες με κήπο στον Δήμο Ιαλυσού, πολυτελούς κατασκευής.
- Διαστάσεις 130 τ.μ. και 168 τ.μ.
- Αριστη κατασκευή
- Δυνατότητα τραπεζικής χρηματοδότησης με ευνοικούς όρους

Πληρ. Εμμανουήλ Κρανίδης
Αμερικής 50- Ρόδος
Τηλ. 2241027082-26476, 6944347405

Σ.Κ.Ε.Π.Η.

ΠΡΟΚΑΤ - ΑΝΤΙΠΑΡΟΧΕΣ - ΕΡΓΟΛΑΒΙΕΣ



1) Βάση από μπετόν
2) Κατασκευή σπιτιού
3) Πλακάκια
4) Χρώματα
5) Είδη υγιεινής
6) Ξυλοκατασκευές (ντουλάπια, ντουλάπες, πόρτες εσωτερικές) από οξυά ή ανιγκρέ
7) Εξωτερικά κουφώματα από αλουμίνιο με ρολλά και σίτες
8) Ηλεκτρολογική και υδραυλική εγκατάσταση
Παράδοση εντός τριών μηνών με το κλειδί στο χέρι

ΤΙΜΕΣ

• 100 τ.μ. . .49.500 €	**• 70 τ.μ. ..38.000 €**
• 90 τ.μ. . . .46.200 €	**• 60 τ.μ. ..33.500 €**
• 80 τ.μ. . . .42.250 €	**• 50 τ.μ. ..28.500 €**

- **ΑΝΑΛΑΜΒΑΝΟΥΜΕ** ιδιωτικά έργα πάσης φύσεως οικοδομικών εργασιών (πέργκολες, κιόσκια, κ.λπ.)
- **ΠΩΛΟΥΝΤΑΙ** οικόπεδα **Ή ΑΝΤΑΛΛΑΣΣΟΝΤΑΙ** σε Ρόδο- Καστελόριζο Σύμη, Τήλο
- **ΖΗΤΟΥΝΤΑΙ** οικόπεδα για αντιπαροχή

Δ/ΝΣΗ Παν. Ροδίου 87 Ρόδος
Τηλ. 2241078766/21884 κιν. 6942408624

ΚΤΗΜΑΤΟΜΕΣΙΤΙΚΟ ΓΡΑΦΕΙΟ

ΖΑΦΕΙΡΗΣ Μ. ΚΑΡΑΓΙΑΝΝΗΣ Δ. Ο.Ε.

Πωλήσεις ακινήτων. Τηλ. (2241060380-60381)
18.00-21.00 μ.μ. Δευτέρα-Παρασκευή
e-mail: zaf.kar@panafonet.gr

- 20.383 τ.μ. Αγροτεμάχιο (πανοραμική θέα) 500 μ. από τον οικισμό Θολού
- 4.770 τ.μ. } Αγροτεμάχια συνοριακών μερίδων
- 2.348 τ.μ. } (150 μ.) Από την Λεωφόρο)
- 11.520 τ.μ. Αγρομετάχιο (Αφάντου)
- 5.080 τ.μ. (1/2) Αγροτεμάχιο (Αφάντου) με ελαιόδεντρα
- 10.200 τ.μ. Αγροτεμάχιο με πανοραμική θέα (Κολύμπια)
- 840 τ.μ. Αγροτεμάχιο (Αφάντου)
- 4.969 τ.μ. Αγροτεμάχιο περιοχή Κολυμπίων
- 22.400 τ.μ. Αγροτεμάχιο (με 200 ελαιόδεντρα) περιοχή Ψίνθου
- 19.840 τ.μ. αγροτεμάχιο με πανοραμική θέα (Ψίνθο)
- 5.800 τ.μ. (περιοχή ΤΡΑΠΕΖΙΑ)
- 22.400 τ.μ. Οικόπεδο επί της Λεωφόρου Ρόδου-Λίνδου, με υπό κατασκευή ξενοδοχειακή μονάδα (Α' κατηγορίας) σε μπετά
- 1.250 τ.μ. Οικόπεδο εντός οικισμού, με πανοραμική θέα
- 105 τ.μ. Κατοικία σε μπετά εντός οικισμού Αφάντου
- 80 τ.μ. Μονοκατοικία εντός οικισμού Αφάντου)
- 50 τ.μ. Μονοκατοικία εντός οικισμού Αφάντου
- 50 τ.μ. Μονοκατοικία εντός οικισμού Αφάντου

ΖΗΤΕΙΤΑΙ ΕΠΙΣΤΗΜΟΝΙΚΟΣ ΣΥΝΕΡΓΑΤΗΣ

Πολυεθνική Φαρμακευτική Εταιρία με ηγετική θέση στην αγορά, ενδιαφέρεται για την άμεση πρόσληψη Επιστημονικού Συνεργάτη, που θα καλύψει κενή θέση στο Τμήμα Πωλήσεων του γραφείου της στο Ηράκλειο με έδρα την Ρόδο.

Ο ιδανικός υποψήφιος θα πρέπει να είναι πτυχιούχος, κατά προτίμηση φαρμακοποιός - βιολόγος - χημικός. Η γνώση Αγγλικών και Η/Υ επιθυμητή καθώς και προϋπηρεσία τουλάχιστον 2 έτη σε ανάλογη θέση.

Προσφέρεται ανταγωνιστικός μισθός, προοπτική εξέλιξης αναλόγως προσόντων, αυτοκίνητο και ιατροφαρμακευτική περίθαλψη.

Ενα σύντομο αλλά πλήρες βιογραφικό σημείωμά σας, παρακαλούμε να σταλεί στην :

ΤΑΧ. ΘΥΡΙΔΑ 62106 – 152 10 ΑΘΗΝΑ

ΖΗΤΕΙΤΑΙ ΥΠΑΛΛΗΛΟΣ

Για το τμήμα μηχανογράφησης με τα εξής προσόντα:
Να γνωρίζει:
1. Τεχνικές γνώσεις ηλεκτρονικών υπολογιστών και εκτυπωτών
2. Τοπικά δίκτυα LAN
3. Χρήση MS Office
4. Χρήση λειτουργικών Microsoft Windows (98, NT & 2000)
5. Αγγλική γλώσσα
6. Χωρίς στρατιωτικές υποχρεώσεις (άνδρας)

Πενθήμερο - Δωδεκάμηνη εργασία - Αποδοχές ικανοποιητικές

Αποστολή βιογραφικών: ΣΑΒΒΑΣ ΜΑΤΣΗΣ
POST RESTANT
85100 ΡΟΔΟΣ

ΖΗΤΟΥΝΤΑΙ

ΠΩΛΗΤΡΙΕΣ για καταστήματα εντός πόλεως.
Μόνιμη απασχόληση.

Πληρ. τηλ. 22410-74443

AXON
ΔΙΕΘΝΕΣ ΔΙΚΤΥΟ ΣΠΟΥΔΩΝ

Το Διεθνές Δίκτυο Σπουδών AXON, στα πλαίσια της επέκτασής του, ζητά να προσλάβει για την επόμενη εκπαιδευτική περίοδο **καθηγητές Αγγλικής, Γερμανικής, Γαλλικής, Ιταλικής, Ισπανικής γλώσσας** όπως και **καθηγητές Πληροφορικής** με τα απαραίτητα προσόντα.
Αριστο περιβάλλον εργασίας, προοπτικές εξέλιξης.

Βιογραφικά: fax 2241070903
e-mail: axon-rodos@axon.gr
Follow up: 2241077656-2241070902

ΑΠΟ ΜΕΓΑΛΑ ΚΕΝΤΡΑ ΞΕΝΩΝ ΓΛΩΣΣΩΝ

ΖΗΤΕΙΤΑΙ

α. γραμματέας διεύθυνσης με άριστη γνώση Αγγλικής γλώσσας και Η/Υ (WINDOWS, WORD, EXCEL) με ευχέρεια στην επικοινωνία

Πληρ. τηλ. 6944557415
ή αποστείλατε βιογραφικό σημείωμα στο **2241025800**

πωλήσεις

συνέχεια από την προηγούμενη

ΑΠΟΘΗΚΗ υπόγεια, με ράμπα, 71 τ.μ., προέκταση Άννης Μαρίας μόνο 8 εκ. (23.477 ευρώ). Επίσης γραφείο-κατάστημα 31 τ.μ. κοντά στο Νηρέα (22 εκ.) 64.563 ευρώ. ΑΙΓΑΙΟΚΤΗΜΑΤΙΚΗ τηλ. 2241022943 και 6945466773. ΑΟ53605

ΕΥΚΑΙΡΙΑ ΣΤΟ ΓΕΝΝΑΔΙ ΠΩΛΟΥΝΤΑΙ α) τμήμα οικοπέδου 800 τ.μ., με άδεια οικοδομής 104 τ.μ., περιοχή Περίολος (μετά τον Αη Γιώργη), επί του επαρχιακού δρόμου, με θέα και απόσταση 150 μέτρα από τη θάλασσα. Τιμή 27.000 ευρώ, β) τμήμα οικοπέδου 500 τ.μ., με άδεια οικοδομής 70 τ.μ., πριν τον Αη Γιώργη, με πρόσοψη 18 μέτρα απί του επαρχιακού δρόμου και με πρόσβαση στην παραλία. Τιμή 23.500 ευρώ. Πληρ. τηλ. 6937225269, 6937225268 ΑΟ52923

ΤΡΙΑΡΙ, 2 υπνοδωματίων, 54 τ.μ. με 2 αιρκοντίσιον, β' ορόφου, με ασανσέρ, λουξ κατασκευής στους Δασκάλους. Τιμή (26 εκ.)-76.302 ευρώ. ΑΙΓΑΙΟΚΤΗΜΑΤΙΚΗ, τηλ. 2241022943 και 6945466773. ΑΟ53604

ΜΟΝΟΚΑΤΟΙΚΙΑ στο Κανδυλί, τριώροφη, σε μπετά ή τελειωμένη. Αποτελείται από υπόγειο, ισόγειο, 1ο όροφο, 210 τ.μ., σε 2.000 τ.μ. οικόπεδο, σε καταπράσινη και ήσυχη περιοχή, τιμή 129.000 ευρώ. Πληρ. τηλ. 6944532822, 6946179869 ΑΟ53559

ΜΟΝΟΚΑΤΟΙΚΙΑ στην παραλία Ιαλυσού 185 τ.μ. σε 410 μέτρα οικόπεδο. Πληρ. τηλ. 22410 68436, 6977838323. ΑΟ53538

ΚΑΤΑΣΤΗΜΑΤΑ ΕΤΟΙΜΟΠΑΡΑΔΟΤΑ ΣΤΟ ΜΕΓΑΛΥΤΕΡΟ ΣΥΓΚΡΟΤΗΜΑ ΚΑΤΑΣΤΗΜΑΤΩΝ ΣΤΗΝ ΠΑΡΑΛΙΑΚΗ ΛΕΩΦΟΡΟ ΙΑΛΥΣΟΥ ΑΠ' ΕΥΘΕΙΑΣ ΑΠΟ ΤΟΝ ΚΑΤΑΣΚΕΥΑΣΤΗ ΠΟΛ. ΜΗΧΑΝΙΚΟ ΣΤΕΛΙΟ ΜΑΚΕΣΤΑ. ΕΞΑΣΦΑΛΙΣΗ ΔΑΝΕΙΟΥ, ΕΥΚΟΛΙΕΣ ΠΛΗΡΩΜΗΣ. ΑΠΟ 10.350.000 ΔΡΧ. ΠΛΗΡ. ΤΗΛ. 2241021347 ΧΠΟ205

ΕΠΙΧΕΙΡΗΣΗ νυκτερινού κέντρου διασκέδασης στο κέντρο της πόλης, full εξοπλισμένο. Πληρ. τηλ. 6946402626 ώρες επικ. 09-00-14.00 και 18.00-22.00. ΧΑΟ101

εργασιες

ΝΕΟΣ με δίπλωμα Γ' κατηγορίας, από αντιπροσωπεία απορρυπαντικών και τροφίμων, για τη θέση του οδηγού. Πληροφορίες στο τηλ. 22410 60552 από 08.00 έως 16.00. AZ53846

ΠΩΛΗΤΡΙΑ για τουριστικό κατάστημα στην Παλιά Πόλη, απογευματινό ωράριο. Πληρ. τηλ. 22410 76992. AZ53847

ΣΕΡΒΙΤΟΡΑ για μερική απασχόληση για γυράδικο στο κέντρο της πόλης. Πληρ. τηλ. 22410 70520. AZ53848

ΣΕΡΒΙΤΟΡΑ και ΨΗΣΤΗΣ, στα 100 Μαγαζιά, από γνωστό γυροπωλείο. Πληρ. τηλ. 6937207080. AZ53849

ΓΡΑΜΜΑΤΕΑΣ, βοηθός, για εργασία σε οδοντιατρείο. Πληρ. τηλ. 22410 27373 και 22410 30055. AZ53850

ΚΟΠΕΛΑ Ελληνίδα, μέχρι 30 ετών για να εργασθεί σε καφετέρια στην Κοδριγκτώνος. Μισθός ικανοποιητικός, ασφάλεια και BONUS. Πληρ. τηλ. 22410 29551 και 6936699602. AZ53851

ΚΟΠΕΛΕΣ για καφετέρια στο Ροδίνι για πρωινή ή απογευματινή εργασία. Πληρ. τηλ. 22410 20282. AZ53852

ΠΩΛΗΤΡΙΑ πεπειραμένη, για κατάστημα ενδυμάτων. Πληρ. τηλ. 22410 66277. AZ53854

ΚΟΠΕΛΕΣ από ΣΝΑΚ-ΜΠΑΡ στην πόλη. Πληρ. τηλ. 6938736683. AZ53853

ΖΗΤΕΙΤΑΙ

ΚΟΠΕΛΑ ΒΟΗΘΟΣ ΣΕΡΒΙΤΟΡΟΥ, με λίγη προϋπηρεσία για πρωινή εργασία από 11.00-15.00.
Πληροφορίες: Εστιατόριο «ΒΙΚΤΩΡΙΑ»
οδός Γ. Παπανικολάου 21 (έναντι CASINO)
Πληρ. τηλ. 22410 36048 κ. Βογιατζή

ΞΕΝΟΔΟΧΕΙΟ KRESTEN PALACE
6ο ΧΛΜ. ΛΕΩΦΟΡΟΥ ΡΟΔΟΥ-ΚΑΛΛΙΘΕΑΣ

ΖΗΤΕΙΤΑΙ

ΣΥΝΤΗΡΗΤΗΣ

Πληροφορίες καθημερινά:
Πρωί: 10.00-13.00. Απόγευμα: 19.30-20.30.
Τηλ.: 22410 62714 fax 22410 65976

ΑΠΟ ΕΤΑΙΡΕΙΑ ΜΗΧΑΝΟΓΡΑΦΗΣΗΣ

ΖΗΤΕΙΤΑΙ

ΤΕΧΝΙΚΟΣ-ΗΛΕΚΤΡΟΝΙΚΟΣ

για το τμήμα φωτοτυπικών και ταμειακών μηχανών, με γνώσεις Αγγλικών και χρήση Η/Υ.
Απαραίτητη η κατοχή άδειας οδήγησης αυτοκινήτου.
Πληρ. 22410 24858

ΖΗΤΕΙΤΑΙ ΣΤΕΛΕΧΟΣ ΠΩΛΗΣΕΩΝ

Επιθυμητά προσόντα
1. Προϋπηρεσία στο χώρο των πωλήσεων
2. Πτυχίο ανωτέρας σχολής (επιθυμητό)
3. Άνεση στην επικοινωνία, προθυμία, εργατικότητα, ήθος
4. Άδεια οδήγησης
5. Βασικές γνώσεις Η/Υ
6. Ηλικία έως 28 ετών

Προσφέρονται
1. Μισθός αναλόγως προσόντων
2. Αυτοκίνητο
3. Κινητό
4. Διαρκή εκπαίδευση

Αποστείλατε Βιογραφικό σημείωμα
στο e-mail: add@aias.gr
Τηλ. επικοινωνίας: 2241076710

ΖΗΤΕΙΤΑΙ

ΞΕΝΟΓΛΩΣΣΟ ΠΡΟΣΩΠΙΚΟ
για **θέση πωλήτριας** στα σουηδικά καταστήματα SWEDCO.

Αιτήσεις γίνονται
στην **οδό Δημοκρατίας και Δωδ/κής Ν. γωνία**
από 07.00-15.00
Τηλ. 2241027375, 2241027575

ΖΗΤΕΙΤΑΙ

ΚΑΘΗΓΗΤΗΣ-ΚΑΘΗΓΗΤΡΙΑ Γερμανικών για την επόμενη σχολική σαιζόν (Σεπτ. 2003) από το κέντρο Ξένων Γλωσσών
Μ. Μελισσουργού.

Τηλ. 22410 26926,
Βιογραφικό σημείωμα fax: 2241048205
email: melissam@otenet.gr

ΖΗΤΟΥΝΤΑΙ

κομμώτριες με άδεια ασκήσεως επαγγέλματος και προϋπηρεσία, κοπέλα για την θέση υποδοχής, **διαιτολόγος, γυμναστές aerobic**- βάρη απόφοιτοι ΤΕΦΑΑ ή ιδιωτικής σχολής - **φυσιοθεραπευτές ή αισθητικοί** για μυοχαλαρωτικό μασάζ, **άτομα (άνδρας ή γυναίκα)** για δημόσιες σχέσεις, για να στελεχώσουν πολυδύναμο χώρο.
Πληρ. τηλ.2241070510-11 από 13.00-23.00 κ. Σπύρος

Από το **ΑΥΤΟΕΠΙΛΟΓΕΣ**

ΖΗΤΕΙΤΑΙ

ΝΕΟΣ για μερική απασχόληση στην προετοιμασία των αυτοκινήτων.
Απαραίτητα δίπλωμα αυτοκινήτου.
Πληρ. τηλ. 22410 60910, κ. Κωστή

ΟΡΓΑΝΩΜΕΝΟ ΦΡΟΝΤΙΣΤΗΡΙΟ ΜΕΣΗΣ ΕΚΠΑΙΔΕΥΣΗΣ

ΖΗΤΑΕΙ

ΚΑΘΗΓΗΤΕΣ
Φυσικούς, Χημικούς, Βιολόγους,
Οικονομολόγους, Μαθηματικούς
Πληρ. τηλ. 6976886822, 6945990747

Τα ζαχαροπλαστεία "ΣΤΑΝΗ"

ΖΗΤΟΥΝ ΠΩΛΗΤΡΙΕΣ

Απαιτούμενα προσόντα:
- Τελειόφοιτοι λυκείου
- Γνώση Η/Υ
- Αγγλική γλώσσα

Πληρ. τηλ. 2241032267, 2241031991
Για αιτήσεις Αγ. Αναστασίας 28 από 08.00-16.00

Από γραφείο αντιπροσωπειών των εταιρειών:
BIC - ADAMS - CADBURY'S - ΕΥΡΗΚΑ - ΚΑΛΑΣ

ΖΗΤΕΙΤΑΙ

ΑΠΟΘΗΚΑΡΙΟΣ
με δίπλωμα Γ' κατηγορίας, έως 30 ετών.
Παρέχονται:
Εργασία όλο το χρόνο, πλήρη ασφαλιστική κάλυψη και αυτοκίνητο της εταιρείας.
Πληρ.
Ν. ΤΕΡΖΗΣ - Μ. ΚΑΡΑΓΙΑΝΝΗΣ & ΣΙΑ ΟΕ
Αγγέλου Σικελιανού - Ασγούρου
Τηλ. 2241069450, 2241069451, κιν. 6945754255

ΑΠΟ ΑΝΤΙΠΡΟΣΩΠΕΙΑ ΑΥΤΟΚΙΝΗΤΩΝ

ΖΗΤΕΙΤΑΙ

ΠΩΛΗΤΗΣ

Απαιτούμενα προσόντα:
- Άνεση στην επικοινωνία
- Προηγούμενη εμπειρία
- Καλή χρήση Η/Υ.

Πληρ. τηλ. επικοινωνίας 22410 62775

Από αλυσίδα καταστημάτων γρήγορης εστίασης

ΖΗΤΟΥΝΤΑΙ

α. **υπεύθυνος καταστήματος** για νυκτερινό ωράριο
β. **βοηθός ψήστη**
γ. **βοηθός σερβιτόρου**
δ. **καθαρίστρια**
ε. **άτομο για ταμπλό**
στ. **μάστορας**
Πληρ. τηλ. 2241033969 ώρες 10.00-16.00

ΖΗΤΟΥΝΤΑΙ
από το CITY HALL restaurant
Πεπειραμένοι βοηθοί κουζίνας
για αποκλειστική απασχόληση όλο το χρόνο.
Πληρ. τηλ. 2241-0-70200 από τις 11.00 έως τις 15.00

Crete's Rhodes
CAPSIS
Convention Centers & Resort Hotels

ΤΟ ΞΕΝΟΔΟΧΕΙΟ ΚΑΙ ΣΥΝΕΔΡΙΑΚΟ ΚΕΝΤΡΟ SOFITEL CAPSIS ΡΟΔΟΥ

ΖΗΤΑΕΙ

ΕΜΠΕΙΡΟΥΣ ΣΕΡΒΙΤΟΡΟΥΣ και ΒΟΗΘΟΥΣ ΣΕΡΒΙΤΟΡΩΝ
Για μερική και συνεχή απασχόληση
ΕΡΓΑΤΗ ΑΠΟΘΗΚΗΣ
Με γνώσεις κλαρκ
ΕΜΠΕΙΡΟ ΗΛΕΚΤΡΟΛΟΓΟ
Με πτυχίο ηλεκτρολόγου
Προσφέρονται πολύ καλές αμοιβές.
Οι ενδιαφερόμενοι μπορούν να απευθυνθούν καθημερινά κατά τις ώρες 10.00-14.00 στο Γραφείο Προσωπικού του Ξενοδοχείου

Για περισσότερες πληροφορίες
Υπόψη: κυρίου Τηλέμαχου
Τηλ.: 22410-25015
Φαξ: 22410-20909
Ξενοδοχείο Sofitel Capsis
Ιξιά 85100, Ρόδος

Ζαριφόπουλος Α.Ε.

ΑΣΦΑΛΕΙΑ - ΠΥΡΟΠΡΟΣΤΑΣΙΑ - ΕΛΕΓΧΟΙ

ΖΗΤΑ ΗΛΕΚΤΡΟΛΟΓΟ ΜΗΧΑΝΙΚΟ

Η εταιρεία πρωτοπόρος στον κλάδο της, λόγω της ραγδαίας εξέλιξής της, ζητά δραστήριο μηχανικό για την περαιτέρω στελέχωση του τμήματος μελετών - πωλήσεων.
Καλή γνώση Αγγλικής γλώσσας καθώς και χρήση Υπολογιστών, θεωρούνται απαραίτητα προσόντα.
Η εταιρεία, προσφέρει ελκυστικό πακέτο αποδοχών και εξέλιξη αναλόγως προσόντων.

Αποστολή βιογραφικού σημειώματος
ΤΡΙΑΝΤΑΦΥΛΛΙΔΗ ΑΣΓΟΥΡΟΥ, 85100 ΡΟΔΟΣ
ΥΠΟΨΗ Κας ΑΝΔΡΙΑΝΑΣ ΝΤΕΛΗ
ΤΗΛ.: 2241066607 FAX : 2241(0)67092
E-MAIL: inforod@zarifopoulos.com

Pizza Hut

ΖΗΤΕΙΤΑΙ

ΥΠΑΛΛΗΛΟΣ ΚΟΥΖΙΝΑΣ!!!
Νέος-νέα έως 35 ετών
12μηνη απασχόληση!!

Πληρ. τηλ. 2241078570

εργασιες

συνέχεια από την προηγούμενη

ΠΑΛΛΗΛΟΙ από γνωστό κατάστη- α γρήγορης εστίασης για να καλύ- ουν τις θέσεις: α) σερβιτόρου, β) ήστη. Πληρ. τηλ. επικοινωνίας 937207080, κ. Γρεβένη.
AZ53856

ΕΑΡΟΣ ηλικίας 23-25 με γνώσεις γγλικής και γερμανικής, κάτοχος τυχίου ανωτέρας σχολής για μόνι- η εργασία σε κατάστημα οπτικών. λήρ. τηλ. 22410 33886.
AZ53820

ΟΠΕΛΑ για καφέ-μπαρ στην Κρε- αστή. Πληρ. τηλ. 6978036262.
AZ53819

ΙΑΓΕΙΡΑΣ για να εργασθεί χειμώ- α-καλοκαίρι σε πιτσαρία-εστιατό- ιο. Πληρ. τηλ. 22410 67112 και 944180296.
AZ53818

ΟΠΕΛΑ έως 25 ετών για εργασία ε κατάστημα, φωτογραφικών ει- ών. Απαραίτητες οι γνώσεις Αγ- λικής, πλεονέκτημα οι γνώσεις I/Y-Windows. Πληρ. τηλ. 22410 3640.
AZ53816

ΗΤΕΙΤΑΙ βοηθ. σερβιτόρου για ερ- ασία βραδινή με προϋπηρεσία και γγλική γλώσσα. Πληρ. τηλ. 241032421 από ώρα 17.00-20.00 Z53789

ΗΤΕΙΤΑΙ γυναίκα να επιβλέπει ηλι- ωμένη κυρία. Πληρ. τηλ. 241091853, 6937661328
AZ53784

ΗΤΟΥΝΤΑΙ άτομα για οβελιστήριο την Ιαλυσό για μερική απασχόλη- η. 1) Ψησταρίς και 2) τυλικτής α- ό 8 έως 12. Πληρ. τηλ. 241090911, 2241090562. Να μας άρουν μόνο Ελληνες
AZ53779

ΕΧΝΟΛΟΓΟΣ μηχανικός, μηχανο- όγος ή ηλεκτρολόγος, από Τεχνι- ή Εταιρία. Μισθός αναλόγως προ- όντων. Πληρ. τηλ. 22410-67180.
AZ53767

ΗΤΕΙΤΑΙ ΣΕΡΒΙΤΟΡΟΣ/ ΣΕΡΒΙΤΟ- Α για να εργασθεί σε καφετέρια στην περιοχή Κολυμπίων. Ωρες ερ- ασίας 5 μ.μ.-1 π.μ.. Πληρ. τηλ. 241056516
AZ53812

ΑΠΟ ΤΟ ΕΞΟΥΣΙΟΔΟΤΗΜΕΝΟ SERVICE ΤΗΣ SONY ΣΤΑ ΔΩΔ/ΣΑ ΖΗΤΟΥΝΤΑΙ Α) ΥΠΑΛΛΗΛΟΣ ΓΡΑΦΕΙΟΥ ΜΕ ΓΝΩΣΕΙΣ Η/Υ ΚΑΙ ΔΙΠΛΩΜΑ ΟΔΗΓΗΣΗΣ, Β) ΤΕΧΝΙΚΟΣ ΓΙΑ ΗΛΕΚΤΡΟΝΙΚΑ ΕΙΔΗ. ΠΛΗΡ. ΤΗΛ. 6944107508, 2241022408
ΠΖ53777

Από Ιταλικό Εστιατόριο στην Κρεμαστή ζητείται **ΠΙΤΣΑΓΙΟΛΟΣ ή ΒΟΗΘΟΣ ΠΙΤΣΑΓΙΟΛΟΥ**. Πληρ. τηλ. 22410-98302, απογευματινές ώρες και 95633 πρωινές ώρες
AZ53758

ΓΥΝΑΙΚΕΣ για μπαρ, για απογευματινή και βραδυνή απασχόληση. Πληρ. τηλ. 6942274191, 6946641774
AZ53768

ΚΟΠΕΛΑ εμφανίσιμη, για να εργασθεί σε καφέ μπαρ κοντά στην πόλη, απογευματινές ώρες. Πληρ. τηλ. 22410-62182, 62701, κ. Σταύρο.
AZ53769

Είστε άνω των 25 ετών; Δραστήρια και φιλόδοξα άτομα ζητούνται για μερική - πλήρη απασχόληση, 550-3.800 ευρώ/μήνα. Αποστέλλεται δωρεάν ενημερωτικό έντυπο. Καλέστε 2310-203499
AZ53759

ΠΡΟΣΩΠΙΚΟ, ζητείται στη Ρόδο και στα Δωδεκάνησα, από ανώνυμη εταιρία με έδρα στην Αθήνα. Προσφέρονται: ετήσια συνεργασία, δυνατότητα γρήγορης επαγγελματικής εξέλιξης. Υψηλά εισοδήματα. Για ραντεβού τηλεφωνήστε καθημερινά στο 6977946940, υπεύθυνος κύριος Σαντορινιός Ευστάθιος.
AZ53751

ΚΟΜΜΩΤΡΙΕΣ ΓΙΑ ΤΟ ΚΟΜΜΩΤΗΡΙΟ FIGARO. ΠΛΗΡ. ΤΗΛ. 22410-20914
ΠΖ53745

ΚΟΠΕΛΑ ΒΟΗΘΟΣ ΓΡΑΦΕΙΟΥ ΓΙΑ ΜΕΡΙΚΗ ΑΠΑΣΧΟΛΗΣΗ. ΑΠΑΡΑΙΤΗΤΑ ΝΑ ΓΝΩΡΙΖΕΙ ΚΑΛΑ ΑΓΓΛΙΚΑ ΚΑΙ ΠΡΟΫΠΗΡΕΣΙΑ ΣΕ ΑΝΑΛΟΓΗ ΘΕΣΗ. ΑΠΟΣΤΕΙΛΑΤΕ ΒΙΟΓΡΑΦΙΚΟ ΣΗΜΕΙΩΜΑ ΣΤΟ FAX: 22410 90878.
ΠΖ53855

ΖΗΤΕΙΤΑΙ ΚΟΠΕΛΑ ΚΑΤΑ ΠΡΟΤΙΜΗΣΗ ΗΘΟΠΟΙΟΣ, ΠΟΛΥ ΕΜΦΑΝΙΣΙΜΗ ΓΙΑ ΤΙΣ ΑΝΑΓΚΕΣ ΓΥΡΙΣΜΑΤΩΝ ΔΙΑΦΗΜΙΣΤΙΚΩΝ SPOT. ΠΛΗΡ. ΤΗΛ. 2241078887
ΠΖ53736

ΖΗΤΕΙΤΑΙ ΥΠΑΛΛΗΛΟΣ ΥΠΟΔΟΧΗΣ ΣΤΟ ΞΕΝΟΔΟΧΕΙΟ ΦΙΛΕΡΗΜΟΣ. ΠΛΗΡ. ΤΗΛ. 2241092933, 2241094062 κο ΔΡΑΚΟ ΝΙΚΟ
ΠΖ53733

Από Λογιστικό Φοροτεχνικό γραφείο **ΖΗΤΕΙΤΑΙ** βοηθός λογιστηρίου για πλήρη απασχόληση. Εμπειρία σε μισθοδοσία θα ληφθεί σοβαρά υπ' όψιν. Πληρ. κ. Καραγιάννη Παναγιώτη κιν. 6944639500, fax 2241033169
AZ53741

ΖΗΤΕΙΤΑΙ κοπέλα για απογευματινή εργασία στο Video Club FANTASY. Πληρ. τηλ. 2241027801 AZ53737

ΖΗΤΕΙΤΑΙ ΥΠΑΛΛΗΛΟΣ ΓΙΑ ΜΕΓΑΛΟ ΤΟΥΡΙΣΤΙΚΟ ΚΑΤΑΣΤΗΜΑ ΣΤΟ ΦΑΛΗΡΑΚΙ. ΑΓΓΛΙΚΑ, ΛΙΓΑ ΓΕΡΜΑΝΙΚΑ. ΜΙΣΘΟΣ ΙΚΑΝΟΠΟΙΗΤΙΚΟΣ, ΣΥΝΕΧΗΣ ΣΥΝΕΡΓΑΣΙΑ (ΑΝΑΛΟΓΩΣ ΠΡΟΣΟΝΤΩΝ). ΠΛΗΡ. ΤΗΛ. 6944796011 ΠΖ53726

ΖΗΤΟΥΝΤΑΙ άτομα να εργαστούν σε fast food στην Ιαλυσό για τυλικτή πίτα ή ψήστης για βραδινή απασχόληση. Μόνο Ελληνες. Πληρ. τηλ. 2241090911, 2241090562, 2241092597 AZ53722

ΖΗΤΕΙΤΑΙ νέος κατέχων δίπλωμα αυτοκινήτου και μηχανής για διανομές σε εταιρεία ταχυμεταφορών. Πληρ. τηλ. 2241070999
AZ53742

ΖΗΤΕΙΤΑΙ εργάτης αποθήκης από εμπορική επιχείρηση με δίπλωμα οδήγησης. Πληρ. τηλ. 2241047768, 6944799511 AZ53707

ΖΗΤΕΙΤΑΙ ΠΡΟΣΩΠΙΚΟ στα MARKS AND SPENCER για πενθήμερη ημιαπασχόληση. Απαραίτητα προσόντα: Απόφοιτοι Λυκείου, καλή γνώση Αγγλικής γλώσσας, ευγένεια, διάθεση για εργασία. Τα άτομα θα απασχοληθούν όλο το χρόνο. Αιτήσεις στο κατάστημα: Αλ. Διάκου 8 Πληρ. τηλ. 2241035679
AZ53695

Από γνωστό κομμωτήριο **ΖΗΤΕΙΤΑΙ** κομμωτής/τρια για μόνιμη απασχόληση. Πληρ. τηλ. 6944439333
AZ53712

ΖΗΤΕΙΤΑΙ ΒΟΗΘΟΣ ΛΟΓΙΣΤΗ (ΝΕΟΣ Ή ΝΕΑ) ΜΕ ΓΝΩΣΕΙΣ Η/Υ ΚΑΙ ΣΧΕΤΙΚΗ ΠΕΙΡΑ ΣΕ ΒΙΒΛΙΑ Β' & Γ ΚΑΤΗΓΟΡΙΑΣ ΧΩΡΙΣ ΣΤΡΑΤΙΩΤΙΚΕΣ ΥΠΟΧΡΕΩΣΕΙΣ ΓΙΑ ΠΛΗΡΗ ΑΠΑΣΧΟΛΗΣΗ. ΠΛΗΡ. ΒΙΟΓΡΑΦΙΚΑ ΕΘΝΙΚΗΣ ΑΝΤΙΣΤΑΣΕΩΣ 18 (ΠΡΩΗΝ ΑΝΝΗΣ ΜΑΡΙΑΣ) 6 μ.μ.-9 μ.μ. ΤΗΛ. 2241039841 κος ΚΑΡΑΜΙΧΑΛΗΣ
ΠΖ53694

ΑΤΟΜΑ δραστήρια και δυναμικά, από μεγάλη εταιρία στον χώρο του εμπορίου. Ημιαπασχόληση 1000 ευρώ, πλήρης απασχόληση 5.000 ευρώ. Πληρ. τηλ. 22410-32161, 30078, 6977 472091 AZ53425

ΚΟΠΕΛΕΣ για να εργασθούν ως μπαργούμαν για το κλαμπ ΡΑΦΑΕΛ. Πληρ. τηλ. 6946703336
AZ53573

Από γυμναστήριο **ΖΗΤΕΙΤΑΙ** γυμναστής για spinning και aerobic. Πληρ. τηλ. 2241062481, 6944656836
AZ53659

ΖΗΤΟΥΝΤΑΙ δύο γυναίκες για να εργασθούν στο εστιατόριο του Πανορμίτη. Πληρ. τηλ. 2246071305, 2246072553 AZ53652

ΓΙΝΕΤΕ ΕΠΙΧΕΙΡΗΜΑΤΙΑΣ ΑΠΟ ΤΟ ΧΩΡΟ ΕΠΙΛΟΓΗΣ ΣΑΣ ΜΕ ΕΛΑΧΙΣΤΟ ΚΕΦΑΛΑΙΟ ΚΑΙ ΕΚΠΑΙΔΕΥΣΗ. ΜΕΡΙΚΗ Ή ΠΛΗΡΗΣ ΑΠΑΣΧΟΛΗΣΗ, ΧΡΗΣΗ INTERNET. ΑΜΕΣΟ ΞΕΚΙΝΗΜΑ. ΚΕΡΔΗ 500-3.000 ΕΥΡΩ. ΚΑΛΕΣΤΕ ΓΙΑ ΔΩΡΕΑΝ ΦΥΛΛΑΔΙΟ. ΠΛΗΡ. ΤΗΛ. 2310-729425, 6972238412 ΠΖ53570

ΖΗΤΟΥΝΤΑΙ εμφανίσιμες κοπέλες για εργασία μέσα από το Bar και έξω στο club FEVER 15ο χλμ. Ρόδου-Λίνδου στάση γκολφ. Πληρ. τηλ. 6938246660.
AZ53463

ΑΝΔΡΑΣ ή ΓΥΝΑΙΚΑ για να εργασθεί σε φούρνο της πόλης (μάστορας ή βοηθός). Πληρ. τηλ. 22410-31053, 29939 AZ53628

ΥΠΑΛΛΗΛΟΙ να εργασθούν εποχιακά για την καλοκαιρινή περίοδο σε Super Market-τουριστικό κατάστημα στην περιοχή Ξενοδ. Blue Bay στην Κρεμαστή. Απαραίτητη τουλάχιστον η γνώση της Αγγλικής. Πληρ. τηλ. 2241091836, 2241094684, κ. Γιώργος.
AZ53306

ΠΩΛΗΤΡΙΑ ΕΥΠΑΡΟΥΣΙΑΣΤΗ ΕΩΣ 25 ΕΤΩΝ ΜΕ ΓΝΩΣΕΙΣ ΑΓΓΛΙΚΩΝ, ΤΕΛΕΙΟΦΟΙΤΗ ΛΥΚΕΙΟΥ, ΓΙΑ ΜΟΝΙΜΗ ΑΠΑΣΧΟΛΗΣΗ ΣΕ ΚΑΤΑΣΤΗΜΑ ΑΝΔΡΙΚΩΝ ΕΝΔΥΜΑΤΩΝ ΣΤΗΝ ΠΟΛΗ. ΩΡΑΡΙΟ ΚΑΤΑΣΤΗΜΑΤΩΝ. ΠΛΗΡ. ΤΗΛ. 22410-70402
ΠΖ53415

Η Οδική Βοήθεια Ρόδου HELLAS SERVICE **ΖΗΤΕΙ** συνεργάτες για την στελέχωση του τμήματος πωλήσεων. Απαραίτητα προσόντα: Ικανότητα επικοινωνίας, ευχάριστη προσωπικότητα, δίπλωμα οδήγησης οχήματος, προϋπηρεσία στο χώρο. Προσφέρονται: ανταγωνιστικό πακέτο αποδοχών (μισθός - προμήθεια - bonus), προοπτικές εξέλιξης, εξαιρετικό περιβάλλον εργασίας. Πληρ. Στ. Καζούλη 82, τηλ. (22410)22490
ΧΑΖ252

Από κομμωτήριο στο κέντρο της πόλης **ΖΗΤΕΙΤΑΙ** έμπειρος κομμωτής /τρια για συνεργασία κατά την καλοκαιρινή σεζόν. Πληρ. τηλ. 6938443121 ΧΑΖ305

διαφορα

ΠΩΛΟΥΝΤΑΙ ηλεκτρονικές κατασκευές, μικροπομποί, μικροκάμερες και ότι αφορά την ηλεκτρονική παρακολούθηση. Ασύρματα και ενσύρματα. Πληρ. τηλ. 6947572119.
ΑΔ53864

ΠΩΛΟΥΝΤΑΙ, εμπορεύματα, από επιχείρηση ψιλικών ειδών, λόγω διακοπής εργασιών, σε τιμές κάτω του κόστους. Πληρ. τηλ. 31908 και 30081. ΑΔ53865

ΠΩΛΕΙΤΑΙ σαλόνι αποτελούμενο από τετραθέσιο καναπέ και τέσσερις πολυθρόνες λόγω αναχώρησης. Τιμή 120 ευρώ. Πληρ. τηλ. 6932743037 ΑΔ53799

ΠΩΛΕΙΤΑΙ Playstation 1 pocket σε υπεράριστη κατάσταση, τσιπαρισμένο, με δύο μοχλούς, 1 memory card και 10 παιχνίδια. Τιμή 150 ευρώ. Πληρ. τηλ. 6934884508
ΑΔ53760

ΠΩΛΟΥΝΤΑΙ ξύλινο μονό κρεβάτι με το στρώμα του, 2 κομοδίνα, ξύλινο, γραφείο έπιπλο, καναπές, τραπεζάκι σαλόνι, τραπεζάκι τηλεόρασης, κ.ά. μικροέπιπλα σε τιμές αναχώρησης. Πληρ. τηλ. 2241043941, 2241061285 κ. Σπύρο
ΑΔ53718

ΠΩΛΕΙΤΑΙ γνήσιο και ανόθευτο ελαιόλαδο, φετινής παραγωγής, από Κρεμαστή. Πληρ. τηλ. 2241043941, 2241061285 κ. Σπύρο
ΑΔ53719

ΠΩΛΕΙΤΑΙ σαλόνι δερμάτινο NATUZZI 3θέσιος-διθέσιος σε άριστη κατάσταση 2 1/2 ετών χρώματος μουσταρδί από 2.800 ευρώ μόνο 1.300 ευρώ. Πληρ. κ. Αντώνης τηλ. 6945139702, 2241024811, 2241073075
ΑΔ53669

ΠΩΛΕΙΤΑΙ βάρκα 4,30 μέτρα με εξωλέμβια YAMAHA 25 HP, τρέιλερ και όλο τον εξοπλισμό. Τιμή 3.000 ευρώ. Πληρ. τηλ. 2241074190
ΑΔ53653

Εγκαταλείπω το κυνήγι και πουλώ **ΔΥΟ (2) ΛΑΓΟΣΚΥΛΑ (αρσ. και θυλ.)** καλά ξεκινημένα σε λογική τιμή. Πληρ. τηλ. 6978581137.
ΑΔ53638

ΠΩΛΕΙΤΑΙ ΤΑΧΥΠΛΟΟ ΣΚΑΦΟΣ BEST 4,85 ΜΕΤΡ. ΜΕ ΤΡΕΙΛΕΡ ΚΑΙ ΜΗΧΑΝΗ YAMAHA 80 HP, ΣΕ ΑΡΙΣΤΗ ΚΑΤΑΣΤΑΣΗ. ΠΛΗΡ. ΤΗΛ. 2241085231-6945461564.
ΧΠΔ707

ΕΞΟΠΛΙΣΜΟΣ ΦΡΟΝΤΙΣΤΗΡΙΟΥ σε καλή κατάσταση, λόγω αλλαγής δραστηριότητας (πίνακες μαρκαδόρου, θρανία, καθίσματα, γραφείο, βιβλιοθήκες, φωτοτυπικό). Πληρ. τηλ. 2241094710. ΑΔ53403

ΠΩΛΕΙΤΑΙ έπιπλο σύνθετο. Πληρ. τηλ. 6932086635
ΑΔ53278

ΓΙΑ ΤΥΠΟΓΡΑΦΟΥΣ: ΠΩΛΕΙΤΑΙ ΠΙΕΣΤΗΡΙΟ OFFSET AUTO MULTI (30X42) ΚΑΙ ΜΗΧΑΝΗΜΑ ΓΙΑ ΚΑΤΑΣΚΕΥΗ ΣΦΡΑΓΙΔΩΝ. ΚΑΙ ΤΑ ΔΥΟ ΜΑΖΙ ΣΤΗΝ ΜΟΝΑΔΙΚΗ ΤΙΜΗ ΤΩΝ 4.500 ΕΥΡΩ!!! ΠΛΗΡ. ΤΗΛ. 6937756878 κ. ΝΙΚΟ
ΧΠΔ201

ΜΙΚΡΟΕΠΙΠΛΑ ΠΩΛΟΥΝΤΑΙ συρταριέρες-παπουτσοθήκες, κρεμάστρες-καθρέπτες, ντουλάπες, κομοδίνα, κρεβάτια, σύνθετα, τραπέζια, καρέκλες, γραφεία, έπιπλα κουζίνας, πάγκοι, χρώματα, πλακάκια, φελιζόλ κ.ά. σε τιμές μοναδικές στο 5ο χλ. Ρόδου-Λίνδου, Πλατής - ΡΟΔΟΧΡΩΜ τηλ. 2241062037, 2241065065
ΑΔ52956

ΤΡΑΠΕΖΑΡΙΑ καινούργια μοντέρνας γραμμής με 6 καρέκλες (ή χωρίς). Τιμή προσιτή. Πληρ. τηλ. 2241053291
ΧΑΔ135

μαθήματα

ΔΑΣΚΑΛΑ, έμπειρη, παραδίδει ιδιαίτερα μαθήματα σε μαθητές Δημοτικού. Υπεύθυνη εργασία, προσιτές τιμές. Πληρ. τηλ. 6974108113.
AM53858

ΚΑΘΗΓΗΤΡΙΑ ΑΓΓΛΙΚΩΝ, παραδίδει μαθήματα Αγγλικών κατ' οίκον. Είναι απόφοιτος του Αμερικανικού Κολλέγιου Αθηνών και με μεταπτυχιακό στο TEFL (Teaching English & Foreign Language-Διδασκαλία Αγγλικής Γλώσσας σαν ξένη γλώσσα) από το Πανεπιστήμιο Exeter της Αγγλίας. Πληρ. στο τηλ. 6932601914.
AM53859

ΜΑΘΗΜΑΤΑ Αγγλικών κατ' οίκον. Ταχύρυθμα τμήματα αρχαρίων, τμήματα σε όλα τα επίπεδα. Κερδίστε χρόνο και χρήματα. Δωρεάν ΤΕΣΤ κατάταξης, το πρώτο μάθημα δωρεάν. Πληρ. τηλ. 22410 66829 και κιν. 6978605445. AM53860

ΙΔΙΑΙΤΕΡΑ: ΦΥΣΙΚΗΣ - ΧΗΜΕΙΑΣ-ΜΑΘΗΜΑΤΙΚΩΝ ΑΠΟ ΚΑΘΗΓΗΤΗ ΜΕ ΟΥΣΙΑΣΤΙΚΑ ΠΡΟΣΟΝΤΑ ΓΙΑ ΣΟΒΑΡΗ ΠΡΟΕΤΟΙΜΑΣΙΑ ΚΑΙ ΑΜΕΣΟ ΑΠΟΤΕΛΕΣΜΑ. ΠΛΗΡ.ΤΗΛ. 2241024369, 6973025100 ΠΜ53706

ΚΑΘΗΓΗΤΡΙΑ ΑΓΓΛΙΚΩΝ ΠΑΡΑΔΙΔΕΙ ΜΑΘΗΜΑΤΑ ΣΕ ΜΙΚΡΑ ΓΚΡΟΥΠ Ή ΑΤΟΜΙΚΑ. ΑΠΟ ΤΑ ΠΡΩΤΑ ΒΗΜΑΤΑ ΕΩΣ ΤΟ PROFICIENCY. ΒΟΗΘΕΙΑ ΚΑΙ ΣΤΑ ΣΧΟΛΙΚΑ ΜΑΘΗΜΑΤΑ ΤΩΝ ΑΓΓΛΙΚΩΝ. ΤΗΛΕΦΩΝΟ ΕΠΙΚΟΙΝΩΝΙΑΣ: 22410 28004 ΚΙΝΗΤΟ: 6946751564
ΠΜ53823

ΜΑΘΗΜΑΤΙΚΟΣ έμπειρη, πτυχιούχος, παραδίδει ιδιαίτερα μαθήματα σε μαθητές Γυμνασίου, Λυκείου και ΤΕΕ. Πληρ. τηλ. 6942262565.
AM53610

ΦΟΙΤΗΤΡΙΑ του Πανεπιστημίου Αιγαίου, αναλαμβάνει το διάβασμα παιδιών δημοτικού καθώς και μαθήματα παιδιών γυμνασίου στα Φιλολογικά. Πληρ. τηλ. 6944595966, Αθηνά. AM53822

ΦΙΛΟΛΟΓΟΣ, ΑΠΟΦΟΙΤΟΣ ΤΗΣ ΦΙΛΟΣΟΦΙΚΗΣ ΣΧΟΛΗΣ ΤΟΥ Α.Π.Θ., ΠΑΡΑΔΙΔΕΙ ΜΑΘΗΜΑΤΑ ΣΕ ΜΑΘΗΤΕΣ ΓΥΜΝΑΣΙΟΥ ΚΑΙ ΛΥΚΕΙΟΥ. ΠΛΗΡ. ΤΗΛ. 22410 76780 ΚΑΙ 6974407067.
ΠΜ53821

ΔΑΣΚΑΛΑ παραδίδει ιδιαίτερα μαθήματα σε παιδιά δημοτικού και γυμνασίου. Πληρ. τηλ. 6937316626
AM53802

ΚΑΘΗΓΗΤΡΙΑ πτυχιούχος Φιλοσοφικής Σχολής Θεσ/νίκης παραδίδει (ιδιαίτερα) μαθήματα σε μαθητές Γυμνασίου-Λυκείου. Πληρ. τηλ. 2241033981, 6936529990
AM53787

ΚΑΘΗΓΗΤΗΣ ΑΓΓΛΙΚΩΝ ΚΑΙ ΓΑΛΛΙΚΩΝ απόφοιτος Καναδικού Παν/μίου παραδίδει ιδιαίτερα μαθήματα κατ' οίκον σε μαθητές όλων των επιπέδων. Τιμές προσιτές. Πληρ. τηλ. 2241064079, 6976196036 AM53773

ΣΧΕΔΙΑΣΤΗΣ/ΤΡΙΑ, με γνώσεις προγραμμάτων ηλεκτρονικής σχεδίασης, ζητείται από τεχνικό γραφείο, για μόνιμη απασχόληση.

Πληρ. τηλ. 22410 33825

Από το SUPER MARKET ΣΠΑΝΟΣ

ΖΗΤΕΙΤΑΙ

Κρεοπώλης

Πληρ. τηλ. 2241032335

JUMBO

BOOKIE BEBE TOYS

Το κατάστημα **JUMBO** Ρόδου ζητά άτομα Δημιουργικά για την στελέχωσή του

1. ΠΩΛΗΤΕΣ/ΤΡΙΕΣ
2. ΤΑΜΙΕΣ
3. ΒΟΗΘ. ΑΠΟΘΗΚΗΣ

ΑΠΑΡΑΙΤΗΤΑ ΠΡΟΣΟΝΤΑ:
- Απόφοιτοι Λυκείου
- Χρήση Η/Υ
- Εμπειρία σε ανάλογη θέση θεωρείται προσόν
- Ομαδικό πνεύμα συνεργασίας
- Ανάπτυξη πρωτοβουλιών

Προοπτική εξέλιξης
Αιτήσεις δεκτές καθημερινά 9 π.μ.-9 μ.μ.
στο JUMBO Ρόδου

ΑΝΑΚΟΙΝΩΣΗ
ΜΑΘΗΜΑΤΑ
*** Computer ***
PROGRAM COMPUTER PM
ΕΓΓΡΑΦΕΣ
** ΤΩΡΑ **
Τμήματα για:
Παιδιά - Ενήλικες
Αρχάριους - Μαθητές
Επαγγελματίες
Ανεύρεση Εργασίας
Διδάσκει πτυχιούχος Πανεπιστημίου Αμερικής
ΜΑΝΩΛΗΣ Ι. ΣΟΦΙΛΛΑΣ
Κοδριγκτώνος 91
Τηλ. (22410) 31761
ΠΙΣΤΟΠΟΙΗΤΙΚΟ ΓΝΩΣΕΩΝ
ΕΠΙΣΗΜΟ ΕΞΕΤΑΣΤΙΚΟ ΚΕΝΤΡΟ ΤΗΣ ECDL HELLAS

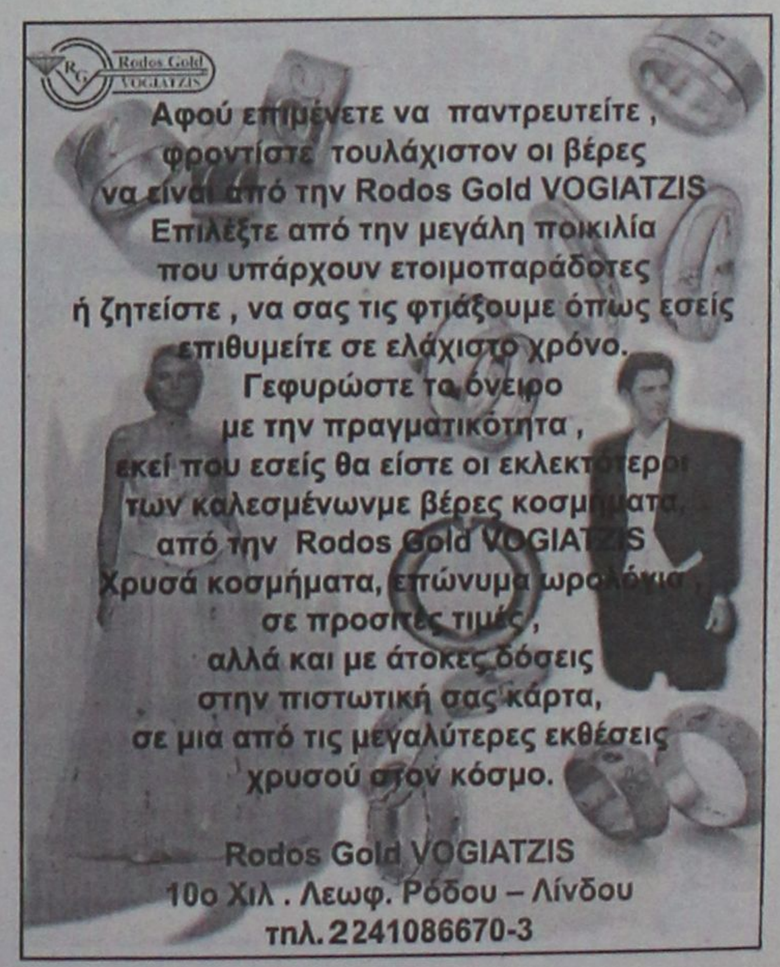

μαθηματα

συνέχεια από την προηγούμενη

ΑΓΓΛΙΚΑ. ΜΑΘΗΜΑΤΑ παραδίδονται από πεπειραμένη καθηγήτρια Πανεπιστημίου Λονδίνου, σε όλα τα επίπεδα, αρχαρίων και προχωρημένων παιδιών. Επίσης παραδίδονται μαθήματα Ελληνικής γλώσσας, σε παιδιά Δημοτικού και Γυμνασίου. Πληρ. τηλ. 22410-69572, 6946051681, κα Κατερίνα.
AM53755

ΠΑΡΑΔΙΔΟΝΤΑΙ "ΑΡΧΕΣ ΟΙΚΟΝΟΜΙΚΗΣ ΘΕΩΡΙΑΣ" ΣΕ ΜΑΘΗΤΕΣ Γ' ΛΥΚΕΙΟΥ. ΑΠΟ ΠΤΥΧΙΟΥΧΟ ΤΟΥ ΟΙΚΟΝΟΜΙΚΟΥ ΠΑΝΕΠΙΣΤΗΜΙΟΥ ΑΘΗΝΩΝ (Α.Σ.Ο.Ε.Ε.) ΜΕ ΜΕΤΑΠΤΥΧΙΑΚΕΣ ΣΠΟΥΔΕΣ ΣΤΟ UNIVERSITY OF WALES. ΟΛΙΓΟΜΕΛΗ ΤΜΗΜΑΤΑ. ΥΠΕΥΘΥΝΗ ΠΡΟΕΤΟΙΜΑΣΙΑ. ΣΥΧΝΑ ΕΠΑΝΑΛΗΠΤΙΚΑ ΤΕΣΤ. ΤΙΜΕΣ ΠΡΟΣΙΤΕΣ. ΠΛΗΡ. ΤΗΛ. 6938440568 ΠΜ53701

Οργανωμένο φροντιστήριο Μέσης Εκπαίδευσης **ΖΗΤΑΕΙ ΚΑΘΗΓΗΤΕΣ** Φυσικούς, Χημικούς, Βιολόγους, Οικονομολόγους, Μαθηματικούς Πληρ. τηλ. 6976886822, 6945990747 AM53738

ΚΑΘΗΓΗΤΡΙΑ Αγγλικών, απόφοιτος Αγγλικού Παν/μίου με MASTER παραδίδει ιδιαίτερα μαθήματα σε μαθητές όλων των επιπέδων. Υπεύθυνη προετοιμασία για τις εξετάσεις Cambridge (FCE, CAE, CPE), Michigan (ECCE, ECPE). Τμήματα μονομελή-τριμελή. Τιμές λογικές. Πληρ. τηλ. 2241022886
AM53700

ΜΑΘΗΜΑΤΙΚΟΣ παραδίδει ιδιαίτερα μαθήματα σε μαθητές Γυμνασίου-Λυκείου. Υπεύθυνη εργασία, προσιτές τιμές. Πληρ. τηλ. 2241081765, 6976436973
AM53656

ΚΑΘΗΓΗΤΗΣ ΠΤΥΧΙΟΥΧΟΣ Αριστοτελείου Πανεπιστημίου Θεσ/κης, παραδίδει μαθήματα Φυσικής - Χημείας - Μαθηματικών σε μετεξεταστέους Γυμνασίου - Λυκείου, για τη νέα σχολική χρονιά. Παραδίδονται ιδιαίτερα μαθήματα ή σε ολιγομελή τμήματα. Τιμές προσιτές. Πληρ. τηλ. 6936972088, 22410-63298
AM53621

ΕΚΘΕΣΗ-ΙΣΤΟΡΙΑ-ΑΡΧΕΣ ΟΙΚΟΝΟΜΙΑΣ για μαθητές Γυμνασίου-Λυκείου από καθηγήτρια πτυχιούχο με μεταπτυχιακές σπουδές, πολύχρονη φροντιστηριακή πείρα και επιτυχίες στις Πανελλήνιες εξετάσεις. Πληρ. τηλ. 2241027329 και 6945984346.
AM53611

ΦΥΣΙΚΗ - ΧΗΜΕΙΑ ΠΑΡΑΔΙΔΟΝΤΑΙ ΣΕ ΜΑΘΗΤΕΣ ΓΥΜΝΑΣΙΟΥ ΚΑΙ ΛΥΚΕΙΟΥ ΑΠΟ ΧΗΜΙΚΟ Α.Π.Θ. ΕΡΓΑΣΙΑ ΥΠΕΥΘΥΝΗ. ΤΙΜΕΣ ΛΟΓΙΚΕΣ. ΠΛΗΡ. ΤΗΛ. 6972742744 ΠΜ53620

ΑΓΓΛΙΚΑ - ΙΤΑΛΙΚΑ - ΙΣΠΑΝΙΚΑ ΚΑΘΗΓΗΤΗΣ, ΚΑΤΟΧΟΣ ΜΕΤΑΠΤΥΧΙΑΚΟΥ ΤΙΤΛΟΥ ΠΑΡΑΔΙΔΕΙ ΜΑΘΗΜΑΤΑ ΚΑΤ' ΟΙΚΟΝ ΣΕ ΑΡΧΑΡΙΟΥΣ, ΠΡΟΧΩΡΗΜΕΝΟΥΣ, ΞΕΝΟΔΟΧΟΥΠΑΛΛΗΛΟΥΣ. ΠΡΟΕΤΟΙΜΑΣΙΑ ΕΞΕΤΑΣΕΩΝ CAMBRIDGE, EDEXCEL, MICHIGAN, TOEIC, TOEFL, PALSO ΚΑΘΩΣ ΚΑΙ INICIAL ,BASICO, SUPERIOR ΤΗΣ ΙΣΠΑΝΙΚΗΣ ΓΛΩΣΣΑΣ. ΕΚΠΑΙΔΕΥΤΙΚΗ ΜΕΘΟΔΟΣ ΕΙΣΑΓΩΓΗΣ ΣΕ ΒΡΕΤΑΝΙΚΑ ΚΑΙ ΙΤΑΛΙΚΑ ΠΑΝΕΠΙΣΤΗΜΙΑ. ΤΙΜΕΣ ΛΟΓΙΚΕΣ. ΜΕΤΑΦΡΑΣΕΙΣ ΔΕΚΤΕΣ. ΠΛΗΡ. ΤΗΛ. 2241025133 ΠΜ53329

ΜΑΘΗΜΑΤΙΚΑ-ΦΥΣΙΚΗ-ΧΗΜΕΙΑ-ΦΙΛΟΛΟΓΙΚΑ, ιδιαίτερα ή σε ολιγομελή τμήματα από έμπειρους καθηγητές Γυμνασίου-Λυκείου-ΤΕΕ. Πληρ. τηλ. 2241077944 και 6945256593
AM53613

ΜΑΘΗΜΑΤΑ Δημοτικού-Γυμνασίου παραδίδονται από καθηγήτρια με δύο πτυχία και πολυετή διδακτική πείρα. Πληρ. τηλ. 27329 και 6945984346.
AM53612

ΜΑΘΗΜΑΤΙΚΑ: ΕΜΠΕΙΡΟΣ ΚΑΘΗΓΗΤΗΣ ΠΑΡΑΔΙΔΕΙ ΙΔΙΑΙΤΕΡΑ ΜΑΘΗΜΑΤΑ ΜΑΘΗΜΑΤΙΚΩΝ ΣΕ ΜΕΜΟΝΩΜΕΝΟΥΣ ΜΑΘΗΤΕΣ (Ή ΣΕ ΓΚΡΟΥΠ 2-3 ΑΤΟΜΩΝ). ΥΠΕΥΘΥΝΗ ΚΑΙ ΜΕΘΟΔΙΚΗ ΕΡΓΑΣΙΑ. ΔΕΚΤΟΙ ΜΑΘΗΤΕΣ ΓΥΜΝΑΣΙΟΥ-ΛΥΚΕΙΟΥ-ΤΕΕ. ΣΤΑΘΗΣ ΟΡΦΑΝΟΣ. ΠΛΗΡ. ΤΗΛ. 2241029315, 6945953570
ΠΜ53585

ΦΙΛΟΛΟΓΟΣ πτυχιούχος Φιλοσοφικής σχολής Πανεπιστημίου Θεσσαλονίκης παραδίδει μαθήματα σε μαθητές Γυμνασίου και Λυκείου. Πληρ. τηλ. 2241062424, 6934779935
AM53339

ΜΑΘΗΜΑΤΙΚΟΣ παραδίδει ιδιαίτερα μαθήματα σε μαθητές Γυμνασίου - Ενιαίου Λυκείου - ΤΕΕ. Πληρ. τηλ. 22410-38378, 6946740778
AM53563

ΠΑΡΑΔΙΔΟΝΤΑΙ ΙΔΙΑΙΤΕΡΑ ΜΑΘΗΜΑΤΑ ΓΕΡΜΑΝΙΚΩΝ ΣΕ ΟΛΑ ΤΑ ΕΠΙΠΕΔΑ. ΠΛΗΡ. ΤΗΛ. 6947219816
ΠΜ52975

πωλησεις αυτοκινητων & μοτοσικλετων

MINIBUS 15 θέσεων FORD (του '90), ευρώ 11.500. Πληρ. τηλ. 22410 27481, από 09.00-13.00.
AA53857

ΠΩΛΟΥΝΤΑΙ KAZIR 115 CC 2 ΕΤΩΝ 1.300 ΕΥΡΩ, ADDRESS 100 CC ΜΕ 24.000 ΧΛΜ. 800 ΕΥΡΩ. ΠΛΗΡ. ΤΗΛ. 2241066098, ΚΙΝ. 6945067313 ΠΑ53775

HYUNDAI LANDRA 1600 cc μοντέλο 93 με 110.000 χλμ. τιμή 2500 ευρώ. Πληρ. τηλ. 2241022014
AA53792

NISSAN PRIMERA 2000 cc με σειριακό κιβώτιο, μοντέλο 2000, 4 αερόσακους, ABS, full extra σε πολύ καλή τιμή. Δεκτός κάθε έλεγχος. Πληρ. τηλ. 6972739087 AA53788

ΠΩΛΕΙΤΑΙ KAWASAKI KLE 500 μοντέλο 01, dragstar 400 του '99 TW200. Πληρ. τηλ. 6946370022
AA53780

ΠΩΛΕΙΤΑΙ MERCEDES C-180 μοντ. lαν. 95 με clima, ζαντες αλουμινίου, σπορ ανάρτηση, λευκό, 185.000 χλμ. Τιμή 18.000 ευρώ. Δόσεις γίνονται δεκτές. Πληρ. τηλ. 6944774627 AA53776

ΠΩΛΕΙΤΑΙ μοτοσικλέτα APRILIA CAPONORD 1000 cc με 6000 χλμ. α' άδεια Σεπτ. '02. Φυλάσσεται σε γκαράζ. Τιμή 9.500 ευρώ (καινούργια 11.500 ευρώ). Πληρ.τηλ. 6947905605 κ. Δημήτρη
AA53774

HONDA CIVIC, 1400cc, μοντ. 2001, 11.000 χλμ., ασημί, full extra, A/C, 2 airbags, ράδιο CD, ηλεκτρ. παράθυρα - κλειδαριές. Πληρ. τηλ. 6934038397
AA53763

ΦΟΡΤΗΓΟ MERCEDES ΑΝΑΤΡΕΠΟΜΕΝΟ ΤΥΠΟΣ 1619 ΜΕΤΡΗΤΟΙΣ. ΠΛΗΡ. ΤΗΛ. 6942408464.

ΜΗΧΑΝΗ AFRICA Twin, 750cc, με 16.000χλμ. Πληρ. τηλ. 6944 353954
AA53757

HONDA GLX 50 cc (παπάκι) σε άριστη κατάσταση. Πληρ. τηλ. 2241091818 AA53735

ΑΥΤΟΚΙΝΗΤΟ μάρκας ALFA ROMEO με υδραυλικό τιμόνι και αιρκοντίσιον. Πληρ. τηλ. 6944924889, ώρες 08.00-14.00
AA53739

ΠΩΛΕΙΤΑΙ μηχανή Καβασάκι ZZR 400 με 36.000 χιλιόμετρα για 2.500 ευρώ σε άριστη κατάσταση. Πληρ. τηλ. 6973696750 AA53730

ΠΩΛΕΙΤΑΙ αυτοκίνητο IX όπελ κόρσα λευκό, σε καλή κατάσταση και λογική τιμή. Πληρ. τηλ. 2241043941, 2241061285 κ. Σπύρο
AA53717

ΠΩΛΕΙΤΑΙ HONDA CIVIC SEDAN 1200 cc 16 valv μοντ. '89 με εξωτερικές ατέλιες, μηχανικά άριστο για ανταλλακτικά. Τιμή 1000 ευρώ συζητήσιμη. Πληρ. τηλ. 6946489596
AA53704

YAMAHA WR 400 F super motor σε τέλεια κατάσταση. Πληρ. τηλ. 6944100186
AA53667

ΑΥΤΟΚΙΝΗΤΟ κλουβάκι πετρέλαιο 1800 cc FORD COURIER '97 μοντέλο, αερόσακος, υδρ. τιμόνι σε καλή κατάσταση. Πληρ. τηλ. 6944100186
AA53668

ΠΩΛΕΙΤΑΙ YAMAHA Dragstar 400 cc σε άριστη κατάσταση. Πληρ. τηλ. 2241075590, 6946833751
AA53692

ΠΩΛΕΙΤΑΙ HONDA TRANSALP 400 CC ΜΟΝΤ. 1998 ΣΕ ΥΠΕΡΑΡΙΣΤΗ ΚΑΤΑΣΤΑΣΗ ΜΕ ΜΕΓΑΛΟ ΒΑΛΙΤΣΑΚΙ. ΔΕΚΤΟΣ ΚΑΘΕ ΕΛΕΓΧΟΣ ΧΛΜ. 30.000 ΦΥΛΑΣΣΟΜΕΝΗ ΣΕ ΓΚΑΡΑΖ. ΜΟΝΟ ΣΟΒΑΡΕΣ ΠΡΟΤΑΣΕΙΣ. ΤΙΜΗ 4.400 ΕΥΡΩ. ΠΛΗΡ. ΤΗΛ. 6945991220, ΑΠΟ 9 Π.Μ.-20.00 Μ.Μ. ΠΑ53662

ΖΗΤΗΣΗ ΕΡΓΑΣΙΑΣ

ΚΥΡΙΑ 33 ετών, με 14ετή πείρα στις τουριστικές επιχειρήσεις και με άριστες συστάσεις, **ΖΗΤΑΕΙ ΑΜΕΣΑ ΕΡΓΑΣΙΑ** σε επιχείριση με προοπτικές εξέλιξης. Οργανωτική, κοινωνική και με καταπληκτικές ικανότητες στις δημόσιες σχέσεις.
Απόφοιτη ανωτέρας τουριστικής σχολής εξωτερικού, άριστη γνώση αγγλικής, δημιουργίας ιστοσελίδων, άριστο χειρισμό προγραμμάτων, office, macromedia, Corel κ.ά.

Πληρ. τηλ. 6942497309

ΖΗΤΕΙΤΑΙ

από Φροντιστήριο Γερμανικών
ΚΑΘΗΓΗΤΗΣ/ΤΡΙΑ ΓΕΡΜΑΝΙΚΩΝ
Πληρ. τηλ. 6945108021, ώρες 6-9 μ.μ.

ΠΩΛΕΙΤΑΙ

ΔΙΠΛΩΤΙΚΗ ΜΗΧΑΝΗ
MB0 50X70 εισαγωγής.
Είναι σε άριστη κατάσταση
και σε λειτουργία. Είναι ηλεκτρονική.
Πληρ. τηλ. 6945991069

ΠΑΡΑΔΙΔΟΝΤΑΙ ΜΑΘΗΜΑΤΑ

Καθηγητής αριστούχος του τμήματος Βιολογίας με άριστη μεταδοτικότητα παραδίδει μαθήματα
ΒΙΟΛΟΓΙΑΣ
σε μεμονωμένους μαθητές
ή σε γκρουπ 2-3 ατόμων
Υπεύθυνη και μεθοδική εργασία
Δεκτοί μαθητές Γυμνασίου-Λυκείου-ΤΕΕ

τηλ. 2241069561, κιν. 6973204892

ΠΑΡΑΔΙΔΟΝΤΑΙ ΜΑΘΗΜΑΤΑ

Εμπειρος καθηγητής κάτοχος και μεταπτυχιακού τίτλου παραδίδει μαθήματα
ΦΥΣΙΚΗΣ- ΧΗΜΕΙΑΣ
σε μεμονωμένους μαθητές
σε γκρουπ 2-3 ατόμων
Υπεύθυνη και μεθοδική εργασία
Δεκτοί μαθητές Γυμνασίου-Λυκείου - ΤΕΕ

Περιοχή Αγίου Νικολάου
τηλ. 2241093848, κιν. 6942409185

Μια πρόταση για όλους τους επαγγελματίες

*Η **3Τ ΑΕΒΕ** σας ανοίγει δρόμο με τις μακροχρόνιες μισθώσεις αυτοκινήτων γρήγορα και σωστά, προσφέροντας σας περισσότερα πλεονεκτήματα.*

***ΕΠΩΦΕΛΗΘΕΙΤΕ ΤΩΡΑ** από τα δυναμικά μας προγράμματα και αποκτήστε το αυτοκίνητο που επιθυμείτε για σας και για τον στόλο της εταιρίας σας.*

8 σημαντικοί λόγοι που σας συμφέρουν!

1. **Το 100% των μισθωμάτων** μπαίνουν στα έξοδα της επιχείρησής σας
2. **Εχετε φορολογική απαλλαγή** από τα τεκμήρια αγοράς (πόθεν έσχες)
3. **Αποκτάτε αυτοκίνητο χωρίς προκαταβολή** διατηρώντας το κεφάλαιο σας
4. **Πλήρη απαλλαγή από κόστος συντήρησης**
5. **Εχετε πάντα καινούργιο αυτοκίνητο.** Με την λήξη της μίσθωσης μπορείτε να το αντικαταστήσετε
6. **Αποδέσμευση κεφαλαίων** που θα θέλατε για την αγορά του αυτοκινήτου, αξιοποιώντας τα σε άλλους παραγωγικούς τομείς
7. **Εχετε κεφαλαιακή ρευστότητα** αφού μπορείτε να πουλήσετε τοα υτοκίνητο και να το εκμισθώσετε πάλι (Lease back)
8. **Εξοικονόμηση χρόνου και χρήματος** για σας και την επιχείρησή σας

Γιατί να αγοράσετε ένα αυτοκίνητο όταν μπορείτε να το ενοικιάσετε;

3Τ ΑΕΒΕ
6ο χλμ. Ρόδου-Λίνδου, Ρόδος
Τηλ. 2241068000 • fax 2241068010

AUTO ΕΠΙΛΟΓΕΣ

ΚΟΥΚΟΥΡΑΣ ΑΛΕΞΑΝΔΡΟΣ
ΛΕΩΦ. ΡΟΔΟΥ-ΛΙΝΔΟΥ 255 • ΤΗΛ. (22410)60910
www.autoepiloges.com

ΑΓΟΡΑ-ΠΩΛΗΣΗ-ΑΝΤΑΛΛΑΓΗ ΜΕΤΑΧΕΙΡΙΣΜΕΝΩΝ ΑΥΤΟΚΙΝΗΤΩΝ

1. **VW GOLF GTI 1800 cc, TURBO 200 HP, μοντ. 2001** - κεντρ. κλειδ., ηλ. παραθ., υδρ. τιμόνι, klima,6 αερόσακοι, ABS, SPR, ESP, ζάντες αλουμινίου, ηχοσύστημα.
2. **BMW 316, 1600 cc, μοντ. 1993, βυσσινί-** κεντ. κλειδ., ηλ. παράθ., υδρ. τιμόνι, ABS, ηλ. καθρέπτες, προβ. ομίχλης και ηχοσύστημα.
3. **AUDI A4 1600 cc, μοντ. 2000, μπλε-**κεντρ. κλειδ., ηλ. παράθ., υδρ. τιμόνι, klima, αεροσ. οδηγού-συνοδηγού, ζάντες αλουμινίου, προβ. ομίχλης και ηχοσύστημα.
4. **MERCEDES 320SL, 3200 cc, μοντ. 1991, θαλασσί-** full extra.
5. **AUDI A3 1800 cc HP TURBO, μοντ. 1999, ασημί-**clarion και συναγερμός viper.
6. **MAZDA MX-5, 1600 cc, μοντ. 1992, κόκκινο-**κεντ. κλειδ., ηλ. παράθ., υδρ. τιμ. και ηχοσύστημα.
7. **NISSAN PRIMERA 1600 cc, μοντ. 2000, μαύρο-**κεντρ. κλειδ., ηλ. παράθ., υδρ. τιμ. και ηχοσύστημα.
8. **FORD FOCUS 1400 cc, μοντ. 2001, μπλε-**κεντρ. κλειδ., ηλ. παράθ., υδρ. τιμόνι, A/C, αεροσ. οδηγού-συνοδηγού, ABS και ηχοσύστημα.
9. **ALFA ROMEO 164 TURBO, 2000 cc, μοντ. 1995**, κεντρ. κλειδ., ηλ. παράθ., υδρ. τιμόνι, A/C, αερόσακοι, ABS, δερμάτινο σαλόνι, ζάντες αλουμινίου και ηχοσύστημα.
10. **FIAT BRAVA, 1242 cc., μοντ. 2000, μαύρο-**κεντρ. κλειδ., ηλ. παράθ., υδρ. τιμόνι, A/C, αεροσ. οδηγού-συνοδηγού, ABS, και ηχοσύστημα.
11. **CITROEN SAXO 1100 cc, μοντ. 2001, κόκκινο-**αεροσ. οδηγού, κεντρ. κλειδ., ηλ. παράθ. και ηχοσύστημα.
12. **FIAT PUNTO, 1242 cc, μοντ. 2001, κόκκινο-**κεντρ. κλειδ., ηλ. παράθ., υδρ. τιμόνι, A/C, αερόσ. οδηγού και ηχοσύστημα.
13. **RENAULT MEGANE 1400 cc, μοντ. 2000, κόκκινο-**αεροσ. οδηγού-συνοδηγού, πλευρ. αερόσακοι, κεντρ. κλειδ., ηλ. παράθ., υδρ. τιμόνι, air condition, ABS και ηχοσύστημα.
14. **FIAT BRAVO 20V, 2000 cc, 169 HP, μοντ. 1998 κόκκινο-**κεντρ. κλειδ., ηλ. παράθ., υδρ. τιμόνι, klima, αεροσ. οδηγού-συνοδηγού, ζάντες αλουμινίου, προβ. ομίχλης, αεροτομή, ηλιοροφή και ηχοσύστημα.
15. **OPEL VECTRA, 1600 cc, μοντ. 1992, μπορντώ-**υδρ. τιμ. και ηχοσύστημα.
16. **FIAT PUNTO 1242 cc, μοντ. 1998, άσπρο-**air condition και ηχοσύστημα.
17. **RENAULT 19 CABRIO, 1800 cc, μοντ. 1993, μαύρο-**κεντρ. κλειδ., ηλ. παράθ., υδρ. τιμ. και ηχοσύστημα.

ΑΠΟ 0% ΠΡΟΚΑΤΑΒΟΛΗ ΕΩΣ ΚΑΙ 60 ΜΗΝΙΑΙΕΣ ΔΟΣΕΙΣ ΜΕ ΤΑ ΧΑΜΗΛΟΤΕΡΑ ΕΠΙΤΟΚΙΑ ΤΗΣ ΑΓΟΡΑΣ

auto-moto

συνέχεια από την προηγούμενη

KAWASAKI - KLE 500 μοντέλο 93-94 όχι εισαγωγής- άριστα συντηρημένο, πρόσφατο σέρβις, πραγματικά χιλιόμετρα στο κοντέρ-κάγκελα προστασίας- εξάτιμηση laser - μπαγκαζιέρα - φυλασσόμενη σε γκαράζ. Τιμή ευκαιρίας 3.200 ευρώ. Πληρ. τηλ. 2241031093 AA53287

APRILIA PEGASOS 650 cc μοντέλο '99 40.000 χλμ. σε καλή κατάσταση. Πληρ. τηλ. 6942463996 και 22410 76590. AA53584

HONDA CB 400SF μοντ. '98, πρόσφατο σέρβις, χρώμα κόκκινο, τιμή 3.500€. Πληρ. τηλ. 22410-76335, 6946048669 AA53551

MERCEDES 200 ΜΟΝΤ. '79 ΣΕ ΚΑΛΗ ΚΑΤΑΣΤΑΣΗ. ΤΙΜΗ 1700 ΕΥΡΩ. ΠΛΗΡ. ΤΗΛ. 2241085231 ΩΡΕΣ 09.30-14.30

ΧΠΑ707

ΠΩΛΟΥΝΤΑΙ ΜΕΤΑΧΕΙΡΙΣΜΕΝΑ ΦΟΡΤΗΓΑ ΑΥΤΟΚΙΝΗΤΑ ΕΙΣΑΓΩΓΗΣ ΟΛΩΝ ΤΩΝ ΤΥΠΩΝ, ΓΙΑ ΑΓΡΟΤΙΚΗ ΚΑΙ ΕΠΑΓΓΕΛΜΑΤΙΚΗ ΧΡΗΣΗ, ΚΑΘΩΣ ΕΠΙΣΗΣ ΚΑΙ Ι.Χ. ΕΠΙΒΑΤΙΚΑ. ΕΤΟΙΜΟΠΑΡΑΔΟΤΑ Ή ΚΑΤΟΠΙΝ ΠΑΡΑΓΓΕΛΙΑΣ. ΜΕ ΤΙΜΕΣ ΓΕΡΜΑΝΙΑΣ. ΠΑΡΕΧΟΥΜΕ ΓΡΑΠΤΗ ΕΓΓΥΗΣΗ ΕΝΟΣ ΧΡΟΝΟΥ. ΕΙΣΑΓΩΓΕΙΣ ΜΕΤΑΧΕΙΡΙΣΜΕΝΩΝ ΑΥΤΟΚΙΝΗΤΩΝ: Δ. ΜΠΟΥΝΤΟΥΡΗΣ-Ε. ΠΑΠΑΠΟΣΤΟΛΟΥ Ο.Ε. ΕΚΘΕΣΗ: ΕΘΝΙΚΗ ΟΔΟΣ ΛΑΡΙΣΑΣ-ΙΩΑΝΝΙΝΩΝ, ΤΡΙΚΑΛΑ ΘΕΣΣΑΛΙΑΣ, ΤΗΛΕΦΩΝΑ: 24310-74709, 24310-27008, ΚΙΝ.: 6974456200-6977395269.

γνωριμιες

ΚΥΡΙΟΣ 56 ετών χήρος καλού χαρακτήρος, σοβαρός επιθυμεί γνωριμία με κυρία από 47 έως 54 ετών με σκοπό την γνωριμία και το γάμο. (Αποκλειόνται αλλοδαπές). Παρακαλώ τηλ. στον κ. Νίκο 6947913565 ΑΓ53724

προσφορές εργασίας

ΚΥΡΙΑ, διπλωματούχος μασέρ κάνει θεραπευτικό, χαλαρωτικό κλασικό, αθλητικό, αισθητικό μασάζ, REYKYSIATSU με αρωματοθεραπεία. Πληρ. τηλ. 6932501924, 2241020833. AP53861

ΚΟΠΕΛΑ από Μολδαβία, ψάχνει εργασία. Πληρ. τηλ. 6934927718. AP53862

ΚΥΡΙΑ, Ελληνίδα, αναλαμβάνει την φροντίδα παιδιών και ηλικιωμένων ατόμων. Πληρ. τηλ. 6946264313. AP53863

ΚΥΡΙΑ ζητά εργασία (για οικιακή βοηθός - καθαρισμό ή σιδέρωμα). Πληρ. τηλ. 6934592078 AP53756

ΓΙΑ ΤΟΠΟΘΕΤΗΣΗ ΚΑΙ ΕΠΙΣΚΕΥΗ ΘΥΡΟΤΗΛΕΦΩΝΩΝ οι ηλεκτρολόγοι Αθανάσιος Κελεπούρης, Μανώκης Αλευροφάς. Πληρ. τηλ. κιν. 6942405463, 6947231128 (Δημπεράκη 97) και Ορφανίδου γωνία τηλ. 2241021546 AP53699

ΚΥΡΙΑ με ανάλογη εμπειρία στην περιποίηση και φύλαξη ηλικιωμένων ατόμων ζητά εργασία. Πληρ. τηλ. 22410-26570 από 10-12 πρωί και 5-9 απόγευμα. AP53721

HELLAS ΚΕΝΤΡΟ ΑΠΑΣΧΟΛΗΣΗΣ ΑΝΘΡΩΠΙΝΟΥ ΔΥΝΑΜΙΚΟΥ. ΔΙΑΘΕΤΟΥΜΕ ΑΜΕΣΑ ΟΙΚΙΑΚΕΣ ΒΟΗΘΟΥΣ, ΓΗΡΟΚΟΜΟΥΣ, ΝΟΣΗΛΕΥΤΕΣ, BABY-SITTERS, ΑΝΘΡΩΠΟΥΣ ΓΙΑ ΚΑΘΕ ΣΑΣ ΑΝΑΓΚΗ ΚΑΙ ΕΡΓΑΣΙΑ. ΑΥΘΗΜΕΡΟΝ ΕΞΥΠΗΡΕΤΗΣΗ, ΕΓΓΥΗΣΕΙΣ, ΣΥΝΕΠΕΙΑ. ΣΑΒΒΑΤΟΚΥΡΙΑΚΟ ΑΝΟΙΧΤΑ. ΠΛΗΡ. ΤΗΛ. 2105203898, FAX 2105203849

ΠΡ53106σ

ΤΕΧΝΙΚΟ ΓΡΑΦΕΙΟ

ΑΝΑΣΤΑΣΗΣ ΒΑΡΕΛΗΣ

ΑΡΧΙΤΕΚΤΟΝΑΣ

Αναλαμβάνει:

-- Οικοδομικές άδειες
- Μελέτες
- Επιβλέψεις
- Κατασκευές οικοδομικών έργων
- Την υποβολή δικαιολογητικών στην **ΔΕΥΑΡ**

για την σύνδεσή σας με το **ΑΠΟΧΕΤΕΥΤΙΚΟ ΔΙΚΤΥΟ**

• Αμεση εξυπηρέτηση
• Καλή δουλειά
•Οικονομικές λύσεις

για κάθε πληροφορία σας:

ΓΡΑΦΕΙΟ:
Μαδρίτης 20, Ρόδος
Τηλ. 22410-61502
κιν. 6977-305126

ΠΡ52038

ΥΔΡΑΥΛΙΚΑ – ΚΑΛΟΡΙΦΕΡ

Γιάννης ο Ατλάσης

ΕΓΚΑΤΑΣΤΑΣΕΙΣ
ΑΝΑΚΑΙΝΙΣΕΙΣ
ΣΥΝΤΗΡΗΣΕΙΣ

2241029898, 6973610779

ΠΡ53798

ΑΓΟΡΑΖΩ

- ΧΡΥΣΑΦΙΚΑ
- ΚΟΣΜΗΜΑΤΑ
- ΝΟΜΙΣΜΑΤΑ
- ΧΡΥΣΑ ΔΟΝΤΙΑ
- ΜΕΤΟΧΕΣ
- ΩΡΟΛΟΓΙΑ
- ΑΝΤΙΚΕΣ

Δάνεια επί ενεχύρω

«ΜΠΑΜΠΗΣ»

Δημ. Θεοδωράκη 15 (1ος όροφος) ΡΟΔΟΣ

ΧΠΡ407

ΜΕΤΑΦΟΡΕΣ ΛΥΜΑΤΩΝ

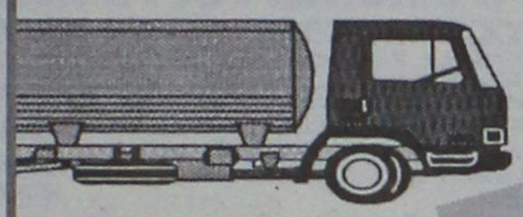

ΤΑΧΕΙΑ ΕΞΥΠΗΡΕΤΗΣΗ

Κώστας & Λευτέρης

ΛΟΓΙΚΕΣ ΤΙΜΕΣ

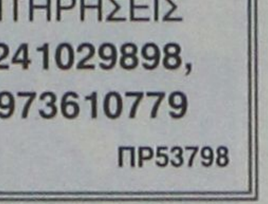

Τηλ.: 86634, 85977
Κιν: 6932 470404 και 6944361464











ΤΑ ΜΟΝΑΔΙΚΑ ΥΠΕΡΣΥΓΧΡΟΝΑ

ΤΑΠΗΤΟΚΑΘΑΡΙΣΤΗΡΙΑ

ΚΛΕΟΠΑΤΡΑ

Τέλος στα προβλήματα με το πλύσιμο των χαλιών σας.

Η εταιρία μας πρωτοπορεί με το ΝΕΟ υπερσύγχρονο Πλυντήριο Ταπήτων.
Προσφέρουμε άψογο και προσεγμένο πλύσιμο, καθάρισμα, φύλαξη & επιδιορθώσεις σε όλους τους τύπους χαλιών, χειροποίητα χαλιά Μηχανής, ανατολίτικα, μοκέτες, καμπέ, μεταξωτά, φλοκάτες, παπλώματα

ΚΑΙ ΤΟ 2003 Η ΦΥΛΑΞΗ ΔΩΡΕΑΝ

- *Επιτόπου καθαρισμούς σαλονιών, μοκετών*
- *Παραλαβή & παράδοση κατ' οίκον σε όλη την Ρόδο.*
- *Ενημερωθείτε για την συντήρηση των χαλιών σας.*

Τηλ. **2241051996, κιν. 6945793626, Φαξ: 2241051322**
ΚΟΥΦΑΛΑΚΗΣ ΣΤΑΥΡΟΣ

ΠΡ49662

ΑΠΟΚΛΕΙΣΤΙΚΗ ΔΙΑΘΕΣΗ

ευσταθίου ΕΥΡΩΚΤΗΜΑΤΙΚΗ

ΚΤΗΜΑΤΟΜΕΣΙΤΙΚΟ ΓΡΑΦΕΙΟ

Πωλείται κτίριο στην καρδιά του Ροδινιού



ΑΠΟΤΕΛΕΙΤΑΙ ΑΠΟ:

Υπόγειο 637 τ.μ.
Ισόγειο 637 τ.μ.
Α' όροφο 637 τ.μ.

ΒΡΙΣΚΕΤΑΙ:

- Δίπλα από χώρους πρασίνου επί της οδού Κωνσταντινουπόλεως

ΔΙΑΘΕΤΕΙ:

- Ιδιόχρηστες Θέσεις στάθμευσης

ΕΘΝ. ΑΝΤΙΣΤΑΣΗΣ 83 - ΤΗΛ. 22410 73819, 74917 - FAX: 22410 38641
ΚΙΝ. 6944 374546, 6945 292030 - info@euroktimatiki.gr

η ακίνητη αξία σας!

ΠΑΥΝΤΗΡΙΟ ΧΑΛΙΩΝ
Cleaning Pro



πλένουμε & φυλάμε:
• ΧΑΛΙΑ - ΜΟΚΕΤΕΣ - ΦΛΟΚΑΤΕΣ
• ΠΑΠΛΩΜΑΤΑ - ΚΟΥΒΕΡΤΕΣ

☎ 22410.60585

email: abonis@otenet.gr

ΙΔΙΟΚΤΗΤΕΣ ΕΙΔΙΚΕΣ ΕΓΚΑΤΑΣΤΑΣΕΙΣ:
ΝΙΚΗΦ. ΒΡΕΤΤΑΚΟΥ - ΑΣΓΟΥΡΟΥ

ΑΠΟΦΡΑΞΕΙΣ

ΔΩΔΕΚΑΝΗΣΙΑΚΕΣ ΑΠΟΦΡΑΞΕΙΣ



"ΚΟΛΟΣΣΟΣ"
ΑΠΟΦΡΑΞΕΙΣ ΚΑΘΑΡΙΣΜΟΙ
ΑΠΟΧΕΤΕΥΣΕΩΝ & ΒΟΘΡΩΝ



Αναλαμβάνουμε πάσης φύσεως αποφράξεις οποιουδήποτε μήκους και πλάτους Αναλαμβάνουμε καθαρισμούς αποχετευτικών αγωγών ΔΗΜΩΝ, ΞΕΝ/ΧΕΙΩΝ στρατιωτικών μονάδων ΣΠΙΤΙΩΝ, ΠΟΛΥΚΑΤΟΙΚΙΩΝ καθώς και καθαρισμούς βιολογικών μονάδων με μηχάνημα υψηλής πιέσεως σε όλη την Δωδ/σο

Κ. ΠΗΔΙΑΚΗΣ - Π. ΚΑΣΕΡΗΣ
Πληρ. τηλ. 2241047915-91881,
κιν. 6944/325234 και 6977/717048

ΑΠΟΦΡΑΞΕΙΣ-ΚΑΘΑΡΙΣΜΟΙ





ΑΠΟΦΡΑΞΕΙΣ
ΚΑΘΑΡΙΣΜΟΙ
ΣΥΝΤΗΡΗΣΕΙΣ
ΑΠΟΧΕΤΕΥΣΕΩΝ-
ΕΠΙΦΑΝΕΙΩΝ-
ΚΤΙΡΙΩΝ-
ΠΛΟΙΩΝ-
ΒΙΟΛΟΓΙΚΩΝ

Αναλαμβάνουμε ξενοδοχεία, Δήμους, πολ/κίες κ.λπ. Αντληση πετρελαιοειδών από πλοία καθώς και λιποσυλλεκτών και βιολογικών. ΜΕ ΜΟΝΑΔΙΚΑ ΣΕ ΥΨΟΣ ΠΙΕΣΗΣ ΚΑΙ ΑΝΑΡΡΟΦΗΣΗΣ. ΥΠΕΡΣΥΓΧΡΟΝΑ ΜΗΧΑΝΗΜΑΤΑ ΥΔΡΟΒΟΛΗΣ ΣΕ ΟΛΗ ΤΗ ΔΩΔΕΚΑΝΗΣΟ

ΟΛΟ ΤΟ 24ωρο

ΒΑΡΔΕΛΛΗ Μ. -ΚΡΑΣΟΠΟΥΛΟΣ Δ. Ο.Ε.

Τηλ. 2241035555, Fax: 2241073100, Κιν. 6944/395999

e-mail:metropontikas@excite.com.

ΣΤΙΣ ΠΙΟ ΧΑΜΗΛΕΣ ΤΙΜΕΣ

ΠΑΝΕΛΛΑΔΙΚΟ ΔΙΚΤΥΟ ΤΑΠΗΤΟΚΑΘΑΡΙΣΤΗΡΙΩΝ
ART CLEAN EXPRESS
Είμαστε λίιιι...γο πιο μπροστά από τους άλλους!
ΠΛΥΣΙΜΟ-ΑΠΟΛΥΜΑΝΣΗ- ΦΥΛΑΞΗ
ΧΑΛΙΩΝ- ΜΟΚΕΤΩΝ - ΣΑΛΟΝΙΩΝ
(και επί τόπου)
ΠΑΠΛΩΜΑΤΑ - ΚΟΥΒΕΡΤΕΣ - ΦΛΟΚΑΤΕΣ
ΣΤΕΓΝΟ ΓΙΑ ΜΕΤΑΞΩΤΑ ΚΑΙ ΧΕΙΡΟΠΟΙΗΤΑ
ΑΔΙΑΒΡΟΧΟΠΟΙΗΣΕΙΣ & ΕΠΙΔΙΟΡΘΩΣΕΙΣ ΤΑΠΗΤΩΝ
ΠΑΡΑΛΑΒΗ - ΠΑΡΑΔΟΣΗ ΚΑΤ' ΟΙΚΟΝ
ΤΗΛ. 2241094815-
ΚΙΝ. 6944350247
ΤΗΛ. ΧΩΡΙΣ ΧΡΕΩΣΗ
80011400400
ΑΛΑΦΑΚΗΣ ΤΑΣΟΣ
ΧΠΡ508

PARTY LINE
ΤΗΛΕΦΩΝΗΣΕ ΜΟΥ ΤΩΡΑ ΕΧΟΥΜΕ ΠΟΛΛΑ ΝΑ ΠΟΥΜΕ



901 121 0931
LEXITEL 0.25€/15'+Φ.Π.Α., Τ.Θ. 31730



Άντρες - γυναίκες καλούν στο:
901 121 0932
LEXITEL 0.25€/15'+Φ.Π.Α., Τ.Θ. 31730



ΕΡΓΟΛΑΒΟΣ
ΜΑΣΤΟΡΑΣ ΚΩΝΣΤΑΝΤΙΝΟΣ
ΤΙΜΕΣ ΛΟΓΙΚΕΣ
ΑΝΑΛΑΜΒΑΝΩ γενικές κατασκευές κτιρίων, αναπαλαιώσεις, σοβατίσματα, χτισίματα, γκρεμίσματα, βαψίματα, μάρμαρα, γιαλίσματα, πλακάκια, περιφράξεις οικοπέδων, κατασκευές, μελέτες για σοφίτες, ξυλοκατασκευές, τοποθέτηση κεραμίδια
ΓΙΑ ΟΛΗ ΤΗ ΔΩΔΕΚΑΝΗΣΟ
Πληρ. τηλ.
(22410)27255, 6944-823925 όλο το 24ωρο
ΠΡ52272

Top Ringtones ♫ Top Ποιότητα

ΣΟΥΠΕΡ ΜΕΛΩΔΙΕΣ & ΕΙΚΟΝΕΣ ΓΙΑ ΤΟ ΚΙΝΗΤΟ ΣΑΣ

ΚΑΤΑΠΛΗΚΤΙΚΗ ΠΟΙΟΤΗΤΑ RINGTONES ΣΕ SMS ΚΑΙ ΣΥΝΘΕΣΗ
NOKIA, ERICSSON, MOTOROLA, PANASONIC, ALCATEL, SAMSUNG & SENDO

1000 TOP Ελληνικά Ringtones Εβδομάδας

Με τον κωδικό 1000 μπορείτε να παραγγείλετε το TOP Ελληνικό Ringtone σε ζήτηση της Εβδομάδας όπως αυτό έχει διαμορφωθεί από τις προτιμήσεις σας

ΝΕΕΣ ΚΥΚΛΟΦΟΡΙΕΣ
7668 Μόνος Μου - Χατζηγιάννης Μ.
7667 Αν Μου Τηλεφωνούσες - Χατζηγιάννης Μ.
7663 Boom Boom - Καρβέλας & Βίσση
7662 Ξέρω Τι Ζητάω - Hi-5 (popstars)
7661 Ταινία Φαντασίας - Φίλοι Για Πάντα
7670 Mol Lolita - Fame Story
7645 Πάτα Σκανδάλη - Πρωτοψάλτη Α.
7659 Έπεσα Στα Σκαλοπάτια Σου - Τσαλίκης Γ.
7658 Πάλι Θα Αλητέψω - Τσαλίκης Γ.
7657 Θέλω Να Ονειρεύομαι Μαζί Σου - Τσαλίκης Γ.
7656 Ποιο Μονοπάτι - Γλούταρχος Γ.
7653 Αστέρι Μου - Βέρτης Ν.
7650 Masal - Κοκκίνου Έ.
7652 Κοσμοθεωρία - Κοκκίνου Έ.
7651 Θέλω Τόσα Να Σου Πω - Κοκκίνου Έ. & Νίνο
7655 Είμαι Καλά - Ζήνα Π.
7654 Βράδιασε - Βέρτης Ν.
7660 Σταγόνα Στο Αιγαίο - Ευριδίκη
7665 Τα Μικρόβια - Κότσιρας Γ.
7669 Στης Καρδιάς Μου Τα Ανοιχτά - Θαλασσινός Π.
7649 Νιώσε Το Φιλί - Άσπα
7648 Έλα Λάμψε - Άσπα
7664 Εγώ Δε Σε Κατηγορώ - Κότσιρας Γ.
7666 Εγώ Λέω Να Πηγαίνω - Πάριος Γ.
7602 Ρίχτε Στο Γυαλί Φαρμάκι - Σαμίου Α.
7601 Σουξέ της εποχής(Θάνατος) - Σαμίου Α.
7600 Μην Ανησυχείς - Σαμίου Α.
7599 Σκληρό Αγόρι - Σαμίου Α.
7598 Τυραννιέμα - Σαμίου Α.
7647 Μια Ευκαιρία - Έκτορας Α.
7646 Εϊ - Έκτορας Α.
7592 Φεγγάρι - Θεοδωρίδου Ν.
7632 Έχει Ένα Φεγγάρι - Τερζής Π.
7591 Φεγγάρι Μου Χλωμό - Τερζής Π.
7631 Ταξιδεψέ Με - Σφακιανάκης Ν.
7622 Όλα Τελειώσαν - Fame Story
7625 Βράδια Αξημέρωτα - Βαρθακούρης Χ.
7624 Αδυναμία Μου - Βαρθακούρης Χ.
7569 Η Μελωδία Της Μοναξιάς - Βανδή Δ.
7585 Σ' Αγαπώ - Πρωτοψάλτη , - Ρέμος Α.
7597 Δεν Υπάρχουν Αντίο Στο Δράμα... - Τσαλίκης
7630 Καθόλου Δε Μοιάζουμε - Λεμπέσης Γ.
7608 Παράδεισέ Μου - Λιβεράτος Λ. - Ε. Αδάμ
7621 Πες Μου Γιατί - Δυτικές Συνοικίες
7620 Καλοκαιρινά Ραντεβού - Δυτικές Συνοικίες
7616 Φοβάμαι Το Αυρίο - Βαρδής Α.
7626 Η Ζωή - Μπάσης Δ.
7627 Πιάσε Με - Ευριδίκη
7607 Σ' Αγαπάω Κοfra - Μελάς Ζ.
7568 Σήμερα - Βανδή Δ.
7571 Άντε Γειά - Βανδή Δ.

EUROVISION 2003
7628 Never Let You Go - Μαντώ
7671 Every Way That I Can - Sertab Erener
7677 Ne ver', ne bojsia - TATU
7629 Camera - Σαμπρίνα

ΑΞΕΧΑΣΤΕΣ ΕΠΙΤΥΧΙΕΣ
2164 Ιπά - Δημοτικό
2901 Ζεϊμπέκικο της Ευδοκίας
6446 Ήτανε Μια Φορά - Ξυλούρης Νίκος
2293 Οσο Αξίζεις Εσύ - Καζαντζίδης Στέλιος
6413 Αγριολούλουδο - Καζαντζίδης Στέλιος
2182 Βρέχει φωτιά στη στράτα - Διονυσίου Στρ
6416 Το πιτσιρικάκι - Τσαουσάκης Πρόδρομος
6456 Ποντιακό
2485 Ερωτόκοπος - Κρητικό
3026 Καραγκούνα - Παραδοσιακό
6522 Καλή τύχη όπου κι αν πας - Καζαντζίδης
2713 Τσιφτετέλι - Μπουρνέλης Λεονάρδος
6415 Υπάρχω - Καζαντζίδης Στέλιος
2930 Τσιφτετέλι - Παλιό Λαϊκό
2975 Το βαπόρι απ' τη Περοία - Παλιό Ρεμπέτικο

ΕΛΛΗΝΙΚΑ ΔΙΑΦΟΡΑ
7581 Ναι Θα Πω - Ασλανίδου Μελίνα
7577 Δεν Είσαι Εδώ - Γιαννιάς Γιώργος
7564 Μωρό Μου - Antique
7612 Ευαίσθητος Αλήτης - Γεραλής Νίκος
7609 Τελειώσαμε - Σαμίου Α. - Ζ. Μελάς
7604 Παραπονάκι Μου - Ρήγα Βάσια
7584 Μαγικά Χαλιά - Πανταζής Λευτέρης
7587 Για Σένα Φοβάμαι - Σφακιανάκης Νότης
7611 Πάλεψα - Κωνσταντίνος
7506 Μαρτύριο - Βίσση & Πάριος
7555 Αγάλματα - Σφακιανάκης Νότης

ΤΗΛΕΟΡΑΣΗ - ΣΕΙΡΕΣ
7530 Σήμα της ΕΡΤ (προβατάκια)
6554 Είσαι Το Ταίρι Μου - Σειρά
6552 Huun Huur tu (Διαφ/ση κουρείο)
6555 Περί Ανέμων Και Υδάτων - Σειρά
7518 Όλοι Mega (Διαφ/ση Mega)
6553 Τόσα χρόνια σαν τυφλός (Διαφ/ση ψαράς)
6551 I Lost My Baby (Διαφ/ση σκυλάκι)
6556 Αέρινες Σιωπές - Σειρά
7499 Fake - Raining Pleasure (Κιν Τηλεφωνία)

ΥΜΝΟΙ ΟΜΑΔΩΝ
1095 Ύμνος Ολυμπιακού
1052 Ύμνος Παναθηναϊκού
1115 Ύμνος ΑΕΚ
1042 Ύμνος ΠΑΟΚ

ΞΕΝΑ RINGTONES
7672 American Life - Madonna
7674 In Da Club - 50 Cent
7673 Let The Drums Speak - Mighty Dub Katz
7678 Satisfaction - Benny Benassi
7675 Scandalous - Mis-Teeq
7676 Rock Your Body - Justin Timberlake
7637 Not Gonna Get Us - TATU
7635 Mundian To Bach Ke - Panjabi MC
7633 I Drove All Night - Celine Dion
7636 Sunrise - Simply Red
7634 All I Have - Jennifer Lopez

ΛΙΒΙΕΡΑΤΟΣ ΛΑΜΠΗΣ
7644 Που 'ναι Τα Μάτια
7643 Τι Θες Να Κάνω
7642 Δεν Υπάρχω Μακριά Σου
7641 Δακρυσμένα Φιλιά
7640 Τι Κι Αν Πέθανες Για Μένα
7639 Όσο Έρευγες Πονούσα
7638 Παρασύρομαι
Μόνο γι' αυτά τα τραγούδια καλέστε στο:
901 121 1680
LEXITEL € 0,3/15' + Φ.Π.Α Τ.Θ.31730

SUPER KINOYMENA ANIMATED
...ΟΤΑΝ ΔΕΝ ΜΟΥ ΔΙΝΕΙΣ ΣΗΜΑΣΙΑ ΜΟΥ ΡΑΓΙΖΕΙΣ ΤΗΝ ΚΑΡΔΙΑ
6558
6547. Εγώ & εσύ για πάντα μαζί
6548. Θέλω να με θυμάσαι
6557. Είσαι η πιο γλυκιά φασουλάκι
6559. Έρεξα ένα δάκρυ μου στον ωκεανό
6562. Δεν έχρω πια όραμα να πάρω
6563. Οι φίλοι είναι σαν τα αστέρια
6575. Όταν δεν μου δίνεις σημασία
6579. Αυτό το αστεράκι σε ψάχνει
6590. I miss you
6598. Η καρδιά σου είναι εντάξει

ANIMATED
HOT
6626. ...μετά από 4 νύχτες
6634. Καληνύχτα και Όνειρα...!
6635. Έχω για σένα κάτι καλό
6638. "Κτύπα"μια...
6640. Δεν μου λες; Όταν...
6641. Αντρικό ΣΤΡΙΠ TIZI
6639. Stay young and sexy
6642. Θέλεις να δεις τι έχω;

Υπηρεσία συμβατή με κινητά που διαθέτουν τις ανάλογες δυνατότητες για logos-ringtones (sms & σύνθεση) Συνδυάστε εικονομηνύματα με μελωδίες και δημιουργήστε εντυπωσιακά μουσικά εικονομηνύματα. Ενημερώσου στο site μας : http://www.crazymobile.gr

ΓΡΗΓΟΡΗ ΚΑΙ ΕΥΚΟΛΗ ΠΑΡΑΓΓΕΛΙΑ ΣΕ ΤΡΙΑ ΒΗΜΑΤΑ:
1. Διάλεξε την εικόνα ή μελωδία που σου ταιριάζει.
2. Κάλεσε το διπλανό αριθμό δίνοντας τον κωδικό παραγγελίας.
3. Σε λίγο θα έχεις στο κινητό σου τη μελωδία ή την εικόνα που ζήτησες.

www.crazymobile.gr
ΕΙΚΟΝΟΜΗΝΥΜΑΤΑ & ΜΟΥΣΙΚΑ ΕΙΚΟΝΟΜΗΝΥΜΑΤΑ
NOKIA, SAMSUNG, SENDO & ERICSSON



ΛΟΓΟΤΥΠΑ & ΜΟΥΣΙΚΑ ΕΙΚΟΝΟΜΗΝΥΜΑΤΑ
SIEMENS, ERICSSON , ALCATEL

Κωδικές εικόνες: 5625, 5628, 5652, 5653, 5676, 5679, 5682, 5690, 5728

...Κάλεσε από το σταθερό σου τηλέφωνο
901 121 1583
LEXITEL 0.3€/15'+Φ.Π.Α., Τ.Θ. 31730

ΠΕΡΙΦΕΡΕΙΑΚΟ

Ιάλυσος-Διαγόρας

• Σήμερα στις 17.30 στο «Οικονομίδειο»
• Σε καλό δρόμο η οικονομική εξόρμηση του συλλόγου.

Στην οικονομική εξόρμηση ρίχνει το βάρος τώρα ο Διαγόρας. Οι αμοιβές προπονητών και παικτών «τρέχουν» αλλά και η καλύτερη δυνατόν οργάνωση των τμημάτων υποδομής απαιτεί κάποια έξοδα. Ετσι λοιπόν η διοίκηση του **Βασίλη Μητσοστέργιου** και τα μέλη της πέρα από τις εισφορές των μελών που έχουν να παίρνουν, έχουν ήδη ξεκινήσει τις επαφές τους με επίλεκτα επιχειρηματικά στελέχη της Ροδίτικης κοινωνίας ενώ προωθούν στην αγορά και τα εισιτήρια διαρκείας του φετινού πρωταθλήματος, τα οποία παρουσιάζουν κίνηση στις τάξεις των φίλων του συλλόγου.

ΦΙΛΙΚΟ ΣΤΗΝ ΙΑΛΥΣΟ

Στο μεταξύ σήμερα ο Διαγόρας θα δώσει ένα ακόμα φιλικό παιχνίδι. Θα αντιμετωπίσει στις 17.30 στο «Οικονομίδειο» την ομάδα του Ιάλυσου που φέτος που έχει πρωταγωνιστικές βλέψεις.

Οι «κυανέρυθροι» προπονήθηκαν χθες κανονικά στο βοηθητικό του Εθνικού σταδίου. Ο **Ανδρέας Σταύρου** δεν είχε για μια ακόμη φορά στη διάθεσή του τον **Πέτρο Ρουτζιέρη** ο οποίος παρακολουθεί αυτό τον καιρό τα μαθήματα της σχολής προπονητών και θα το κάνει μέχρι την ερχόμενη Κυριακή. Επίσης στρατεύθηκε χθες ο νεαρός **Δημητρόπουλος**.

Αντίθετα παρόντες ήσαν οι στρατευμένοι **Ορφανίδης, Σπάρταλης, Παπαδημήτρης** που δεν αποκλείεται να χρησιμοποιηθούν στο σημερινό φιλικό εφόσον το θεωρήσει σωστό ο **Ανδρέας Σταύρου**.

ΣΥΓΧΑΡΗΤΗΡΙΑ ΤΟΥ ΔΙΑΓΟΡΑ

Η διοίκηση του συλλόγου αισθάνεται την υποχρέωση να συγχαρεί και δημόσια τους επιτυχόντες σε ΑΕΙ και ΤΕΙ και να τους ευχηθεί ακόμα καλύτερη συνέχεια.

Ιδιαίτερα συγχαίρει τα μέλη της οικογένειας του Διαγόρα
— **Ι. Δημόπουλο**
— **Κ. Μπαλασκά** και
— **Ε. Τσοπανάκη**.

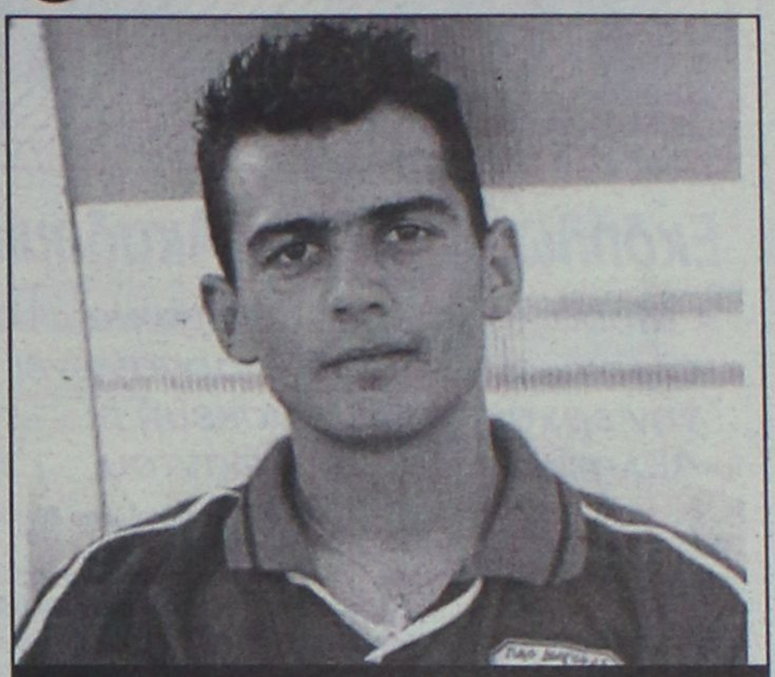

Στρατεύθηκε χθες ο νεαρός Δημητρόπουλος (ΒΙΚΤΩΡ-ΦΩΤΟ ΜΑΡΚΕΤ-ΙΑΛΥΣΟΣ)

Διγενής-ΑΕΡΑ

• Ακόμα ένα τεστ για τους κυανόλευκους σήμερα στις 6 το απόγευμα στο γήπεδο των Καλυθιών.

Στον απόηχο της κατάκτησης του SUPER CUP συνεχίζεται σε εντατικούς ρυθμούς η προετοιμασία του Διγενή στο γήπεδο του BLUE SEA.

Ο προπονητής της ομάδας **Σαλβατόρε Γκιούντιτσε** έχει σχεδόν όλους τους ποδοσφαιριστές στην διάθεσή του για το σημερινό φιλικό παιχνίδι που θα πραγματοποιηθεί στις Καλυθιές στις 6 μ.μ. μ' αντίπαλο τον ΑΕΡΑ πλην του **Παπαχριστοδούλου**, που εξακολουθεί να ταλαιπωρείται από τον πρόσφατο τραυματισμό του. Σύμφωνα με τους ιθύνοντες του συλλόγου ο νεαρός φορ θα επισκεφτεί το ιατρείο του κ.**Κυβερνητάκη** για τα περαιτέρω.

Η μαγευτική περιοχή του Αϊ-Γιάννη Κοσκινού, θα αποτελέσει πηγή εσόδων για τον σύλλογο, καθώς οι υπεύθυνοι. έχουν αναλάβει εξ' ολοκλήρου την διοργάνωση του πανηγυριού.

Το πρόγραμμα περιλαμβάνει ζωντανή ορχήστρα, άφθονο ποτό, νόστιμο σουβλάκι και αρκετό κέφι.

Βάρος στη φυσική κατάσταση

• Μέσα στο επόμενο διήμερο θα υπάρξουν εξελίξεις στα μεταγραφικά.

Συνεχίζεται σε εντατικούς ρυθμούς η προετοιμασία του Απόλλωνα Καλυθιών υπό τις οδηγίες του **Γιώργου Σκαρτάδου**. Καθώς απομένουν 18 περίπου μέρες για τη σέντρα του περιφερειακού πρωταθλήματος ο κώουτς των κυανοκίτρινων εντείνει τις προσπάθειές του για ν' ανεβάσει κι άλλο τον δείκτη της φυσικής κατάστασης των παικτών του. Εκεί ρίχνει το βάρος στην παρούσα φάση. Η διακοπή των προπονήσεων στην προετοιμασία φέρνει πολύ πίσω τον ποδοσφαιριστή κι ο **Γιώργος Σκαρτάδος** το γνωρίζει πολύ καλά αυτό.

Από την προσεχή Δευτέρα οι ποδοσφαιριστές θ' αρχίσουν σπριντ και ενδυνάμωση ενώ ο τεχνικός της ομάδας θάχει να δει πολλά στο φιλικό παιχνίδι του Σαββάτου κόντρα στον Ερμή. Το φιλικό θα ξεκινήσει στις 17.30.

ΤΑ ΜΕΤΑΓΡΑΦΙΚΑ

Οι επαφές για την μεταγραφική ενίσχυση συνεχίζονται, ωστόσο, μέχρι χθες δεν υπήρξε κανένα αποτέλεσμα. Η διοίκηση του Απόλλωνα έχει στα χέρια της την εισήγηση του τεχνικού της και κάνει τις επαφές της προς αυτή την κατεύθυνση. Οπως χαρακτηριστικά έγινε γνωστό αναμένεται να υπάρξουν αποτελέσματα μέσα στο επόμενο διήμερο.

Δύο μήνες εκτός η Δελαπόρτα

• Η διοίκηση του Σταυρού έθεσε τη νεαρή παίκτρια εκτός προπονήσεων για δύο μήνες.

Κανονικά συνεχίζει την προετοιμασία του εν όψει του πρωταθλήματος της Α' εθνικής γυναικών ο Σταυρός στο γήπεδο Καλυθιών.

Η ομάδα του **Νίκου Ταχραμάνη** διανύει την δεύτερη εβδομάδα της προετοιμασίας της, στην οποία -όπως και στην προηγούμενη- ασχολείται με ασκήσεις φυσικής κατάστασης.

Οσον αφορά τα φιλικά που θα δώσουν οι «πράσινες» πριν το πρωτάθλημα θα αρχίσουν να πραγματοποιούνται από την τέταρτη εβδομάδα της προετοιμασίας.

Εν τω μεταξύ η **Αθηνά Δελαπόρτα,** η οποία είχε κληθεί σε απολογία, δεν παρουσιάστηκε προκειμένου να απολογηθεί έτσι τιμωρήθηκε από τη διοίκηση της Καλυθενής ομάδας.

Συγκεκριμένα ο Σταυρός έθεσε την νεαρή παίκτρια εκτός προπονήσεων για δύο μήνες.

Παράλληλα στις προπονήσεις συμμετέχουν κανονικά όλες οι υπόλοιπες παίκτριες πλην της **Κοτσάνη** που είναι τραυματίας και της **Παπαδοπούλου**, η οποία βρίσκεται στην ιδιαίτερη πατρίδα της με άδεια.

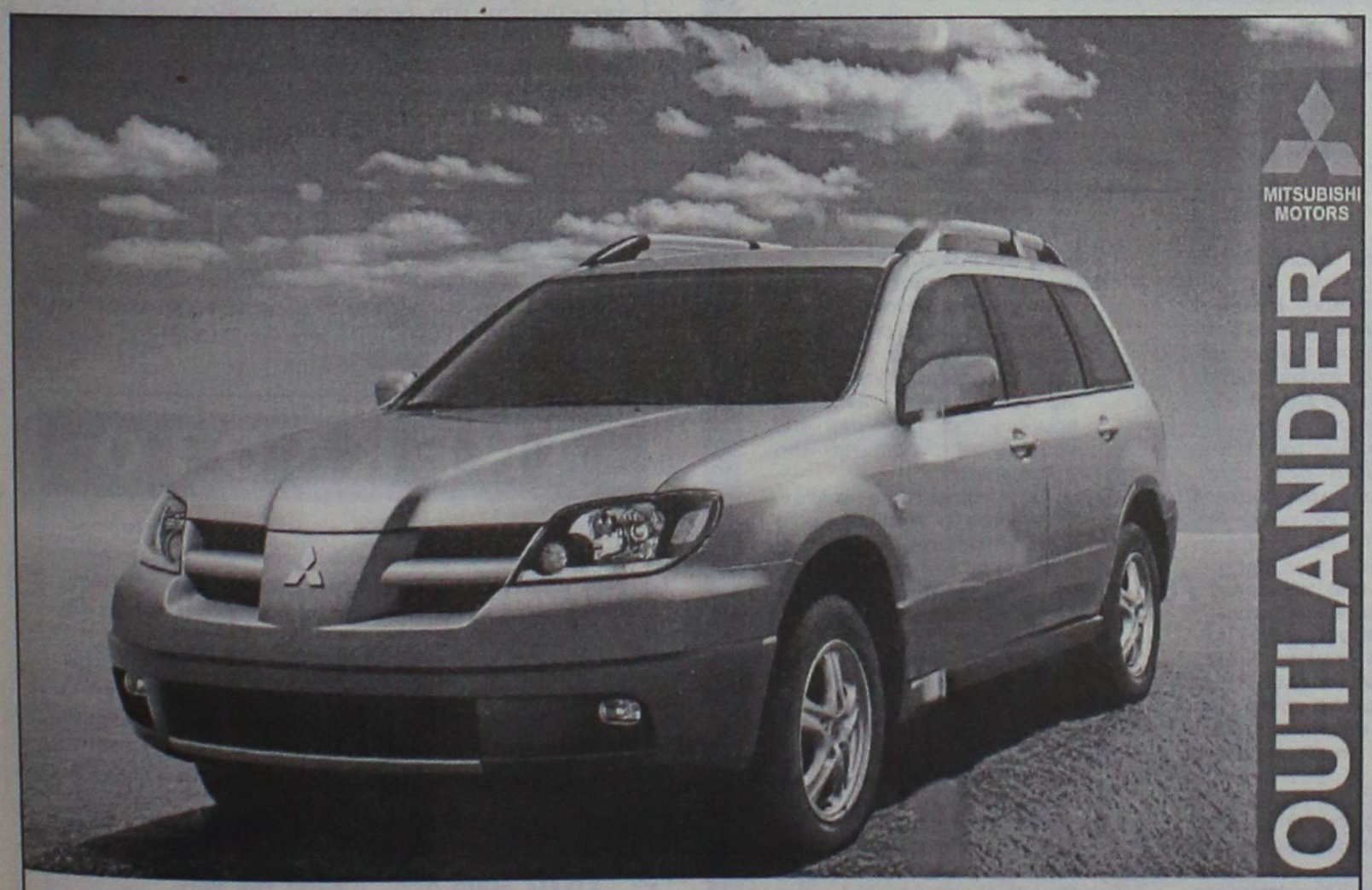

ΚΑΛΛΙΓΑΣ ΑΕΒΕ
Λ. Λίνδου 138
Τηλ. 22410 67440-41 • FAX: 22410 68462
email: Kaligcar@otenet.gr

MITSUBISHI MOTORS

VANIK TOURS
ΓΙΑΝΝΗΣ και ΣΕΒΑ ΒΑΛΣΑΜΙΔΗ
VANIK σημαίνει ΑΛΗΘΕΙΑ
ΑΚΤΗ ΚΑΝΑΡΗ 17, ΨΑΡΟΠΟΥΛΑ - ΑΝΕΤΟ ΠΑΡΚΙΝ
ΑΝΟΙΚΤΑ: ΔΕ-ΣΑ 08.30-14.00 και 16.30-20.30
Τηλ. 2241035191-37621 κιν.τό 6945-798148 FAX 2241029532
Το γραφείο μας πάντα πρώτο σε κρατήσεις ξενοδοχείων εξασφάλισε και σας προσφέρει καταπληκτικές τιμές για τα παρακάτω ξενοδοχεία σε ΠΑΚΕΤΑ (Εκδοση εισιτηρίων R/T) από 1/4 - 31/10/2003

ΑΠΕΥΘΥΝΟΜΑΣΤΕ ΣΕ ΣΑΣ ΠΟΥ ΘΕΛΕΤΕ ΚΑΙ Η ΚΡΑΤΗΣΗ ΣΑΣ ΝΑ ΕΙΝΑΙ ΣΩΣΤΗ ΚΑΙ ΤΟ ΔΩΜΑΤΙΟ ΣΑΣ ΝΑ ΣΑΣ ΠΕΡΙΜΕΝΕΙ

1ον	HOTEL PRESIDENT Α΄ κατηγορίας	
	Λεωφόρος Κηφισίας (ΟΛΑ ΑΝΑΚΑΙΝΙΣΜΕΝΑ)	
	ΜΟΝΟΚΛΙΝΟ	€ 58
	Δίκλινο για μονόκλινο	€ 63
	ΔΙΚΛΙΝΟ	€ 68
	ΤΡΙΚΛΙΝΟ	€ 83
2ον	HOTEL ASTOR Α΄ κατηγορίας	
	ΠΛΑΤΕΙΑ ΣΥΝΤΑΓΜΑΤΟΣ	
	ΜΟΝΟΚΛΙΝΟ	€ 68
	Δίκλινο για μονόκλινο	€ 78
	ΔΙΚΛΙΝΟ	€ 88
	ΤΡΙΚΛΙΝΟ	€ 108
3ον	HOTEL ZAFOLIA Α΄ κατηγορίας	
	Λεωφόρος Αλεξάνδρας	
	ΜΟΝΟΚΛΙΝΟ	€ 99
	ΔΙΚΛΙΝΟ	€ 112
	ΤΡΙΚΛΙΝΟ	€ 133
4ον	HOTEL ARETHOUSA Β΄ SUPERIOR	
	Πλατεία Σύνταγμα	
5ον	HOTEL ELLINIS Β΄ κατηγορίας	
	ΩΝΑΣΕΙΟ, Λεωφ. Συγγρού	
	ΜΟΝΟΚΛΙΝΟ	€ 60
	ΔΙΚΛΙΝΟ	€ 70
	ΤΡΙΚΛΙΝΟ	€ 80
6ον	HOTEL TRITON Β΄ κατηγορίας	
	Κέντρο Πειραιάς	
	ΜΟΝΟΚΛΙΝΟ	€ 55
	ΔΙΚΛΙΝΟ	€ 72
	ΤΡΙΚΛΙΝΟ	€ 93
7ον	HOTEL LILIA Β΄ κατηγορίας	
	Πασαλιμάνι Πειραιάς	
	Μονόκλινο	€ 55
	Δίκλινο	€ 70
	Τρίκλινο	€ 88
8ον	HOTEL EGNATIA Β΄ κατηγορίας	
	Θεσσαλονίκη Κέντρο, καινούργιο	
	ΜΟΝΟΚΛΙΝΟ	€ 68
	ΔΙΚΛΙΝΟ	€ 78
	ΤΡΙΚΛΙΝΟ	€ 88
9ον	HOTEL EGNATIA PALACE Α΄ κατηγορίας	
	Θεσσαλονίκη Κέντρο, ολοκαίνουργιο	
	ΜΟΝΟΚΛΙΝΟ	€ 90
	ΔΙΚΛΙΝΟ	€ 100
	ΤΡΙΚΛΙΝΟ	€ 125

● Τα παραπάνω ξενοδοχεία διαθέτουν T.V. σε όλα τα δωμάτια
● Στις πιο πάνω τιμές συμπεριλαμβάνεται πρωινό σε μπουφέ
● Ακόμη σε μας θα βρείτε αεροπορικά και ατμοπλοϊκά εισιτήρια όλων των εταιριών.

Χωρίς όρια...

Δύο όμιλοι στη Γ' εθνική από τη νέα σεζόν

Οριστικά και αμετάκλητα το ποδοσφαιρικό πρωτάθλημα της Τρίτης Εθνικής κατηγορίας θα διεξαχθεί σε δύο ομίλους των 16 ομάδων κατά την περίοδο 2004-2005, επανέλαβε το βράδυ της Δευτέρας από το Ηράκλειο, ο πρόεδρος της επιτροπής διεξαγωγής του περιφερειακού πρωταθλήματος Σταύρος Ψαρόπουλος, στην κλήρωση του Κρητικού ομίλου του περιφερειακού. Ωστόσο όπως είπε δεν έχει ληφθεί ακόμα τελική απόφαση για την μορφή του νέου πρωταθλήματος αν δηλαδή είναι καθαρά επαγγελματικό ή η νέα Γ' Εθνική θα είναι ημιεπαγγελματική κατηγορία. Ο κύριος Ψαρόπουλος επανέλαβε ότι όλοι οι αγώνες του περιφερειακού θα γίνονται σε γήπεδα με χόρτο, η συμμετοχή δύο ποδοσφαιριστών κάτω των 20 ετών είναι υποχρεωτική ενώ η ΕΠΟ θα ασκήσει πιέσεις προς την πολιτεία ώστε να πάρουν τα σωματεία του περιφερειακού όλο το υπόλοιπο της περυσινής επιχορήγησης.

Από το φετινό περιφερειακό θα ανέβουν στην Γ' Εθνική όλοι οι πρωταθλητές των 10 ομίλων ενώ οι δέκα δεύτεροι, θα δώσουν αγώνες μπαράζ σε ζευγάρια των πέντε για την άνοδο των νικητών στην τρίτη επαγγελματική κατηγορία.

Εκδήλωση για την Ακαδημία

• Μουσική βραδιά-αφιέρωμα στο ελληνικό τραγούδι διοργανώνει την ερχόμενη Παρασκευή ο Αθλητικός Ομιλος Αφάντου.

Ο Αθλητικός Ομιλος Γκολφ Αφάντου Ρόδου διοργανώνει την Παρασκευή 29 Αυγούστου 2003 και ώρα 21.00 στο χώρο του γηπέδου γκολφ, μια ιδιαίτερη μουσική βραδιά με τίτλο: Αφιέρωμα στο Ελληνικό τραγούδι «Ολο το άσπρο και το μπλε της οικουμένης».

Ο συνθέτης **Θοδωρής Ξυδιάς**, με οκταμελή ορχήστρα, θα μας ταξιδέψει με τα ωραιότερα τραγούδια των μεγαλυτέρων Ελλήνων συνθετών και ποιητών, όπως ο **Μ. Χατζηδάκις**, ο **Μ. Θεοδωράκης**, ο **Μ. Λοΐζος**, ο **Στ. Ξαρχάκος**, ο **Γ. Μαρκόπουλος**, ο **Στ. Κουγιουμτζής**, ο **Δ. Μούτσης** κ.ά.

Επίσης, θα ακουστούν τραγούδια από την προσωπική, σημαντική δουλειά του ίδιου του συνθέτη.

Θα τραγουδήσουν ο **Νίκος Δημητράτος**, η **Κορίνα Βένη**, ο **Γιάννης Λάρδης** κι η **Αντιγόνη Ευστρατόγλου**.

Τα έσοδα της εκδήλωσης θα διατεθούν για την κάλυψη των αναγκών της νεοσύστατης Ακαδημίας των μικρών αθλητών του ομίλου ηλικίας 7-14 ετών.

Την όλη οργάνωση της εκδήλωσης στηρίζουν με την ενεργό συμμετοχή τους η ΕΤΑ Α.Ε. (Ελληνικά Τουριστικά Ακίνητα) και οι Δήμοι Αφάντου και Καλλιθέας.

Τιμή εισιτηρίου: 10 ευρώ.

Προπώληση εισιτηρίων: Γκολφ Αφάντου, Κεντρικά Δισκοπωλεία Ρόδου.

Ευγενείς χορηγοί: ΕΡΜΗΣ SECURITY, AEGEAN AIRLINES, PARADISE ROYAL MARE, TSIKKIS SECURITY, GRUPPO PAGONI, AUTO CENTER ΜΑΝΩΛΗΣ ΚΩΣΤΑΚΗΣ ΑΕΒΕ, ΟΜΙΛΟΣ ΚΑΣΤΕΛΟΡΙΖΟ, THE COCA COLA COMPANY, ΝΕΟ ΡΟΔΟΓΑΛ, ALGIDA, ΠΕΡΙΟΔΙΚΟ GOLF IN GREECE, ΠΡΟΤΟΥΡ, ΒΑΠ Π. ΚΟΥΓΙΟΣ ΑΒΕΕ, FM PROMOTION. Χορηγοί επικοινωνίας: ΠΑΛΜΟΣ, ΡΑΔΙΟ ΛΥΧΝΑΡΙ, ΡΑΔΙΟ ΑΡΧΑΓΓΕΛΟΣ, LOVE NRG RADIO, ΕΡΑ, TV4, ΡΟΔΙΑΚΗ, ΔΗΜΟΚΡΑΤΙΚΗ, ΠΡΟΟΔΟΣ, ΔΩΔΕΚΑΝΗΣΟΣ, ΑΓΓΕΛΙΑ, RODOSMIRROR COM.

Φορτωμένο ποδαρικό για την Πειθαρχική

Με τις κλήσεις πέντε ΠΑΕ σε απολογία (ΑΕΚ, Ηρακλή, ΠΑΟΚ, Καλαμαριά και Φωστήρα), καθώς και του προπονητή του δικέφαλου του βορρά, Αγγελου Αναστασιάδη, κάνει ...ποδαρικό στο νέο πρωτάθλημα η Πειθαρχική Επιτροπή της ΕΠΑΕ.

Οι πέντε ΠΑΕ κλήθηκαν σε απολογία, την Πέμπτη 28 Αυγούστου, για τους εξής λόγους:

- Η ΑΕΚ, για επεισόδια των οπαδών της στον αγώνα με το Αιγάλεω. Σύμφωνα με το κατηγορητήριο, οπαδοί της έριξαν αντικείμενα εντός του αγωνιστικού χώρου στο 60' με στόχο τον β' βοηθό διαιτητή, ενώ στο 67' πέτυχε τον τελευταίο ένα μπουκάλι, με αποτέλεσμα να διακοπεί για ένα λεπτό το παιχνίδι.

- Ο Ηρακλής, για αντικείμενα που έριξαν οπαδοί του στον αγωνιστικό χώρο, στην διάρκεια του αγώνα με τον ΟΦΗ.

- Ο ΠΑΟΚ και ο Άγγελος Αναστασιάδης, για ανάρμοστη συμπεριφορά του τελευταίου προς τον διαιτητή και τον α' βοηθό διαιτητή του παιχνιδιού με τον Ολυμπιακό.

- Η Καλαμαριά για επεισόδια οπαδών της στο παιχνίδι με τον Εθνικό Αστέρα. Σύμφωνα με το κατηγορητήριο, ο αγώνας διακόπηκε δύο φορές, στο 47' και στο 51' με αποτέλεσμα την προσωρινή διακοπή του για 2 και 5 λεπτά, αντίστοιχα.

- Ο Φωστήρας για την συμπεριφορά παράγοντά του προς ποδοσφαιριστή του Πατραϊκού, στο 83'του αγώνα.

Στο μεταξύ, ο ποδοσφαιριστής Νίκος Παπαδόπουλος κατέθεσε προσφυγή κατά της ΠΑΕ Άρης στην Επιτροπή Επίλυσης Οικονομικών Διαφορών , λόγω οικονομικών οφειλών.

Στο ΑΕΚ-Πανιώνιος ο Φραγκίνης

• Θα είναι δεύτερος βοηθός στο Κυριακάτικο ματς της 2ης αγωνιστικής του πρωταθλήματος της Α' Εθνικής, με παρατηρητή διαιτησίας τον Γιάννη Τριανταφύλλου

Δεύτερος βοηθός στο ματς της 2ης αγωνιστικής του πρωταθλήματος της Α' Εθνικής ανάμεσα στην ΑΕΚ και τον Ιωνικό, που θα πραγματοποιηθεί στις 21 Αυγούστου στο γήπεδο της Νέας Σμύρνης, θα είναι ο **Μιχάλης Φραγκίνης**.

Διαιτητής θα είναι ο **Κεμπερίδης** από την Θεσσαλονίκη, πρώτος βοηθός ο **Διαμαντόπουλος** από τον ίδιο σύνδεσμο, τέταρτος διαιτητής ο **Καρατζάς** από την Εύβοια και παρατηρητής διαιτησίας ο **Γιάννης Τριανταφύλλου** από τον Σύνδεσμο Δωδεκανήσου.

Ο αγώνας θα ξεκινήσει την ερχόμενη Κυριακή στις 9.15 το βράδυ και θα καλυφθεί τηλεοπτικά, οπότε ο **Μιχάλης Φραγκίνης** θα έχει την δυνατότητα να παραδώσει ρεσιτάλ εποπτείας σε πανελλήνια μετάδοση. Αλλωστε, στο παρελθόν έχει αποδείξει πως στο τηλεοπτικό γυαλί "γράφει" άριστα!

ΠΑΟ ΔΙΑΓΟΡΑΣ

ΧΕΙΜΕΡΙΝΟ ΠΡΟΓΡΑΜΜΑ ΠΡΟΠΟΝΗΣΕΩΝ

Οι Ακαδημίες Ποδοσφαίρου του ΔΙΑΓΟΡΑ αρχίζουν προπονήσεις από 1ης Σεπτεμβρίου του 2003 για παιδιά γεννηθέντα από το 1991 έως το 1997.

Για εγγραφές και λοιπές πληροφορίες οι γονείς ας απευθύνονται στη Λέσχη του Διαγόρα καθημερινώς από τις 18.00 έως τις 19.30.

Τα ΠΕΡΣΙΝΑ ΤΜΗΜΑΤΑ των υποδομών έχουν συγκέντρωση την Παρασκευή 29 Αυγούστου στη Λέσχη του Διαγόρα στις 7 το βράδυ.

Από το Δ.Σ. του ΔΙΑΓΟΡΑ

Ο ΔΩΡΙΕΑΣ ΕΥΧΑΡΙΣΤΕΙ

Το Διοικητικό Συμβούλιο του ΔΑΝΣ Δωριείς εκφράζει και δημόσια της ευχαριστίες του στον Κυριάκο Χονδρό συγγραφέα του βιβλίου "Η μεγάλη ιστορία της θρυλικής ομάδας ΔΑΝΣ ΔΩΡΙΕΣ".

Αγκαθι

●●● **Καλά ο κοντός ρολογάς είναι απίστευτος. Από τον δάσκαλο δεν έχεις και ιδιαίτερες απαιτήσεις, γιατί στις σοβαρές αποφάσεις είναι σκέτο ρομάντζο και δίνει απλά μία... φιλοσοφική νότα στο ντεκόρ του ανθοπωλείου.**

●●● *Εδώ βγήκε και είπε ότι είναι άδικο να τα βάζουν μαζί του, επειδή λέει δεν χάνει συνεδρίαση.*

●●● **Μπράβο. Να μπει και απουσιολόγος στην τάξη και σημαιοφόρος στο σχολείο.**

●●● *Δηλαδή εγώ άμα δεν χάσω εσπερινό για εσπερινό και λειτουργία για λειτουργία, θα μου δώσει ο Χριστόδουλος και πάσης Ελλάδος το κολάι για να κάνω γάμους, βαφτήσια και κηδείες;*

●●● **Θα γίνω καλός παπάς;**

●●● *Ο κοντός-ρολογάς είναι το θέμα και απορώ πώς ορισμένοι άνθρωποι κάνουν την λουμπινιά τους, τους κράζει όλος ο κόσμος και έχουν μετά και το θράσος να βγαίνουν στο γυαλί και να καμαρώνουν, λες και απευθύνονται σε τίποτα χαχόλους.*

●●● **Ελεος δηλαδή, Ε-λ-ε-ος. Οι δημοκρατικές και ολοφάνερες διαδικασίες τους μάραναν και τις κάνουν σημαία.**

●●● *Αυτό είναι το πιο προκλητικό και φανερώνει το μέγεθος της ξεφτίλας τους. Ούτε τα προσχήματα δεν κράτησαν. Καθαρά και ξάστερα έκαναν την Κόδριγκτον Φαληρικό Δέλτα και έχουν το θράσος να λένε πως δεν τρέχει τίποτα από την στιγμή που το έκαναν δημοκρατικά.*

●●● **Μήπως τους ρώτησε κανείς πώς το έκαναν; Τί έκαναν τους ρωτάει όλος ο κόσμος αλλά εκεί ο κοντός-ρολογάς και η υπόλοιπη κομπανία κάνουν πα πα πα στην λιακάδα.**

●●● *Εδώ ξέχασαν τον συγχωρεμένο, δείχνοντας με ποιά μυαλά κουμαντάρουν το ποδόσφαιρο.*

●●● **Εδώ την Κυριακή στο πρώτο επίσημο τρεις παίκτες έπαιξαν με άλλα δελτία, ήταν εκεί, το ήξεραν αλλά έκαναν ξανά την πάπια.**

●●● *Ειδικά ο κοντός-ρολογάς, που ανακατεύεται με τον χαρτούρα και είναι μανούλα σ' αυτά τα θέματα. Ηξερε και δεν κουνήθηκε, προφανώς για να μπαλώσει την λαδιά που έκανε σε άνθρωπο. Από γραμμάτιο σε γραμμάτιο πάει η Κόδριγκτον.*

●●● **Ούτε ταμιευτήριο να ήταν. Στην μέση ο κακομοίρης, ο Κλεό να προσπαθεί να ισορροπήσει με όλους αυτούς και να δουλέψει για να μην συνδεθεί το όνομά του με μια αποτυχημένη διοίκηση.**

●●● *Τζάμπα κόπος και είναι κρίμα.*

●●● **Υπάρχει και το θέμα με τους Κοσκινιάτες. Οι ίδιοι λένε ότι έστειλαν χαρτί, στην Κόδριγκτον, λένε ότι δεν έστειλαν τίποτα.**

●●● *Αν δεν έστειλαν, προσπάθησαν να πιέσουν καταστάσεις και να κάνουν θάρυβο. Ομως αν έστειλαν, ετοιμαστείτε για γλέντια τρικούβερτα.*

●●● **Καλημέρα σας.**

ΑΝΕΚΔΟΤΟ

Κάνοντας ανασκαφή στην έρημο του Ισραήλ, ένας αρχαιολόγος ανακαλύπτει μια σαρκοφάγο που έχει μέσα μια μούμια. Αφού την εξετάζει, τηλεφωνεί ενθουσιασμένος στο μουσείο της Ιερουσαλήμ.

"Ανακάλυψα μια μούμια που πέθανε πριν τρεις χιλιάδες χρόνια από καρδιακή προσβολή".

"Δεν καταλαβαίνω πώς μπορέσατε να βγάλετε τόσο ακριβή συμπεράσματα", του λέει ο υπεύθυνος του μουσείου, "αλλά στείλτε την εδώ και θα δούμε".

Μετά από μια εβδομάδα, ο υπεύθυνος τηλεφωνεί και λέει στον αρχαιολόγο:

"Είχατε δίκιο όσον αφορά την ηλικία της μούμιας και την αιτία του θανάτου. Πώς το καταλάβατε;"

"Κοιτάξτε", λέει ο αρχαιολόγος, "η μούμια κρατούσε στο χέρι της μια απόδειξη στοιχήματος που έγραφε: 100 χρυσά στον Γολιάθ".



ΤΟΠΙΚΟ ΠΟΔΟΣΦΑΙΡΟ

Με ίδιο προφίλ

• Πραγματοποιήθηκε χθες στα γραφεία της ΕΠΣΔ η κλήρωση του εφηβικού πρωταθλήματος με την συμμετοχή 16 ομάδων.

Με την συμμετοχή δεκαέξι ομάδων πραγματοποιήθηκε χθες το μεσημέρι στα γραφεία της ΕΠΣΔ, η κλήρωση του εφηβικού πρωταθλήματος για την τρέχουσα αγωνιστική περίοδο.

Ο μεγάλος απών της κλήρωσης αποτελεί ο περσινός πρωταθλητής και νικητής του διανησιακού αγώνα Διαγόρας Β. που παρεχώρησε την θέση του στον ΠΑΟ Διαγόρα. Το αύριο του Δωδεκανησιακού ποδοσφαίρου καλείται να υπερασπιστεί για μία ακόμη φορά τον τίτλο της ποδοσφαιρομάνας που φέρει ο νομός μας με το ταλέντο τους, το ήθος και τις περίτεχνες ενέργειές τους. Η έναρξη του πρωταθλήματος χρονολογείται για το δεύτερο Σαββατοκύριακο του Σεπτέμβρη, ημερομηνία έναρξης και της Α' τοπικής κατηγορίας. Αναλυτικά το πρόγραμμα έχει ως εξής:

1η–16η αγωνιστική

ΠΑΣ Ασκληπειού-Αρης Αρχ.
Κατταβιά-Ορφέας
Ρόδος-Ηρακλής Μ.
ΑΕΡΑ-Κλεάνθης
Φοίβος-Αστέρας Π.
Ερμής-ΠΑΟ Διαγόρας
Ζευς-Απόλλων Απ.
Πετρώνας-Αναγέννηση Εμπ.

2η–17η αγωνιστική

Κατταβιά-ΠΑΣ Ασκληπειού
Αρης-Αρχαγγέλου-Ρόδος
Ορφέας-ΑΕΡΑ
Ηρακλής Μ.-Φοίβος
Κλεάνθης-Ερμής
Αστέρας Π.-Ζευς
ΠΑΟ Διαγόρας-Αναγέννηση Εμπ.
Απόλλων Απ.-Πετρώνας

3η–18η αγωνιστική

ΠΑΣ Ασκληπειού-Ρόδος
ΑΕΡΑ-Κατταβιά
Φοίβος-Αρης Αρχ.
Ερμής-Ορφέας
Ζευς-Ηρακλής Μ.
Αναγέννηση Εμπ.-Κλεάνθης
Πετρώνας-Αστέρας Π.
ΠΑΟ Διαγόρας-Απόλλων Απ.

4η–19η αγωνιστική

ΑΕΡΑ-ΠΑΣ Ασκληπειού
Ρόδος-Φοίβος
Κατταβιά-Ερμής
Αρης Αρχ.-Ζευς
Ορφέας-Αναγέννηση Εμπ.
Ηρακλής Μ.-Πετρώνας
Κλεάνθης-Απόλλων Απ.
Αστέρας Π.-ΠΑΟ Διαγόρας

5η–20η αγωνιστική

ΠΑΣ Ασκληπειού-Φοίβος
Ερμής-ΑΕΡΑ
Ζευς-Ρόδος
Αναγέννηση Εμπ.-Κατταβιά
Πετρώνας-Αρης
Απόλλων Απ.-Ορφέας
ΠΑΟ Διαγόρας-Ηρακλής Μ.
Κλεάνθης-Αστέρας Π.

6η–21η αγωνιστική

Ερμής-ΠΑΣ Ασκληπειού
Φοίβος-Ζευς
ΑΕΡΑ-Αναγέννηση Εμπ.
Ρόδος-Πετρώνας
Κατταβιά-Απόλλων Απ.
Αρης-ΠΑΟ Διαγόρας
Ορφέας-Αστέρας Π.
Ηρακλής Μ.-Κλεάνθης

7η–22η αγωνιστική

ΠΑΣ Ασκληπειού-Ζευς
Αναγέννηση Εμπ.-Ερμή
Πετρώνας-Φοίβος
Απόλλων Απ.-ΑΕΡΑ
ΠΑΟ Διαγόρας-Ρόδος
Αστερας Π.-Κατταβιά
Κλεάνθης-Αρης Αρχ.
Ορφέας-Ηρακλής Μ.

8η–23η αγωνιστική

Αναγέννηση Εμπ.-ΠΑΣ Ασκληπειού
Ζευς-Πετρώνας
Ερμής-Απολλων Απ.
Φοίβος-ΠΑΟ Διαγόρας
ΑΕΡΑ-Αστέρας Π.
Ρόδος-Κλεάνθης
Κατταβιά-Ηρακλής Μ.
Αρης-Ορφέας

9η–24η αγωνιστική

ΠΑΣ Ασκληπειού-Πετρώνας
Απόλλων Απ.-Αναγέννηση Εμπ.
ΠΑΟ Διαγόρας-Ζευς
Αστέρας Π.-Ερμής
Κλεάνθης-Φοίβος
Ηρακλής Μ.-Α.Ε.Ρ.Α
Ορφέας-Ρόδος
Αρης-Κατταβιά

10η–25η αγωνιστική

Απόλλων Απ.-ΠΑΣ Ασκληπειού
Πετρώνας-ΠΑΟ Διαγόρας
Αναγέννηση Εμπ.-Αστέρας Π.
Ζευς-Κλεάνθης
Ερμής-Ηρακλής Μ.
Φοίβος-Ορφέας
Α.Ε.Ρ.Α.-Αρης Αρχ.
Ρόδος-Κατταβιά

11η–26η αγωνιστική

ΠΑΣ Ασκληπειού-ΠΑΟ Διαγόρας
Αστέρας Π.-Απόλλων Απ.
Κλεάνθης-Πετρώνας
Ηρακλής Μ.-Αναγέννηση Εμπ.
Ορφέας-Ζευς
Αρης Αρχ.-Ερμής
Κατταβιά-Φοίβος
Ρόδος-Α.Ε.Ρ.Α.

12η–27η αγωνιστική

Αστέρας Π.-ΠΑΣ Ασκληπειού
ΠΑΟ Διαγόρας-Κλεάνθηςς
Απόλλων Απ.-Ηρακλής Μ.
Πετρώνας-Ορφέας
Αναγέννηση Εμπ.-Αρης
Ζευς-Κατταβιά
Ερμής-Ρόδος
Φοίβος Α.Ε.Ρ.Α.

13η–28η αγωνιστική

ΠΑΣ Ασκληπείού-Κλεάνθης
Ηρακλής Μ.-Αστέρας Π.
Ορφέας-ΠΑΟ Διαγόρας
Αρης-Απόλλων Απ.
Κατταβιά-Πετρώνας
Ρόδος-Αναγέννηση Εμπ.
Α.Ε.Ρ.Α-Ζευς
Φοίβος-Ερμής

14η–29η αγωνιστική

Ηρακλής Μ.-ΠΑΣ Ασκληπειού
Κλεάνθης-Ορφέας
Αστέρας Π.-Αρης Αρχ.
ΠΑΟ Διαγόρας-Κατταβιά
Απόλλων Απ.-Ρόδος
Πετρώνας-Α.Ε.Ρ.Α.
Αναγέννηση Εμπ.-Φοίβος
Ζευς-Ερμής

15η–30ή αγωνιστική

ΠΑΣ Ασκληπειού-Ορφέας
Αρης Αρχ.-Ηρακλής Μ.
Κατταβιά-Κλεάνθης
Ρόδος-Αστέρας Π.
Α.Ε.Ρ.Α.-ΠΑΟ Διαγόρας
Φοίβος-Απόλλων Απ.
Ερμής-Πετρώνας
Ζευς-Αναγέννηση Εμπ.

...Σε ξένο αχυρώνα

• Φιλική «σύγκρουση» σήμερα στους Αγίους Αποστόλους μεταξύ Διαγόρα Β. και Ηρακλή Μ.

Μια φιλική αναμέτρηση πρόκειται να διεξαχθεί σήμερα στις 4 μ.μ. στο γήπεδο των Αγίων Αποστόλων. Εκεί Διαγόρας Β. και Ηρακλής Μ. θα αναμετρήσουν τις δυνάμεις τους, εν όψει της έναρξης του πρωταθλήματος που ξεκινάει σ' ένα 20ήμερο περίπου.

Γιάννης Καμπούρης και **Σάββας Ορφανίδης** θα έχουν την ευκαιρία να δοκιμάσουν κάποιο σχήμα μιας και το φιλικό θεωρείται από τα δυνατά της παρούσας περιόδου. Οι Βατενοί το διάστημα αυτό δεν έχουν στη διάθεσή τους τον **Γιώργο Καράμπη** ο οποίος για επαγγελματικούς λόγους ακολουθεί ατομικό πρόγραμμα.

Από πλευράς Ηρακλή τραυματίες είναι οι **Γιακούμαρος, Κούρος, Αναγνώστου, Καλούδης** και **Πετρίδενας**.

Αντίθετα ο **Σάββας Ορφανίδης** θα έχει στη διάθεσή του, τους **Λορέντζο, Μπιλιά, Π"κωσταντή** και **Τσιαντούλα** που αποθεραπεύτηκαν καθώς και τον νεοαποκτηθέντα τερματοφύλακα **Π"δόπουλο**.

ΑΡΧΙΣΕ Η ΔΙΑΘΕΣΗ ΤΩΝ ΔΙΑΡΚΕΙΑΣ

Ξεκινάει από σήμερα η διάθεση των εισιτηρίων διαρκείας των αγώνων πρωταθλήματος και κυπέλλου του Ηρακλή Μ.

Η διοίκηση και οι ποδοσφαιριστές του συλλόγου καλούν τους φιλάθλους της ομάδας να προμηθευτούν την ειδική κάρτα ενισχύοντας έτσι οικονομικά την ομάδα.

ΠΡΟΣΦΟΡΑ

ΜΗΧΑΝΙΣΜΟΣ ΣΗΜΑΝΣΗΣ ΤΙΜΟΛΟΓΙΩΝ

ή

ΦΟΡΟΛΟΓΙΚΗ ΤΑΜΕΙΑΚΗ ΜΗΧΑΝΗ EUROSMART



ΕΜΠΟΡΙΚΟ ΠΡΟΓΡΑΜΜΑ

INTELLIGENT SOFTWARE Sunsoft®

— Εμπορική Διαχείριση INFINITE LITE σε WINDOWS
—Εγκατάσταση & Εκπαίδευση
Εγγύηση 12 μηνών στο μηχανισμό
— Εγκατάσταση & Εκπαίδευση & Υποστήριξη INFINITE LITE

950 €

* TAX-LINE 1000 (Γερμανικός Μηχαν. Σήμανσης τιμολ.)
* Ταμειακές Μηχ.ΤΕC
* Επαγγελματικές ζυγαριές BIZERBA
* Ρολόγια προσωπικού AMANO
* fax
* Αναλώσιμα

ΑΞΙΟΠΙΣΤΙΑ & ΕΓΓΥΗΣΗ & ΠΟΙΟΤΗΤΑ & ΣΕΡΒΙΣ

ΑΠΟΣΤΟΛΑΣ ΒΑΣΙΛΕΙΟΣ
ΚΟΛΟΚΟΤΡΩΝΗ 91 (έναντι κιν/φου ΤΙΤΑΝΙΑ)-ΡΟΔΟΣ τηλ.: 22410 38089,κιν. 6944262880

PIAGGIO



0% προκαταβολή

Από 29 € το μήνα

ΕΩΣ 60 ΔΟΣΕΙΣ

Νέα VESPA 200 cc

2 χρόνια εγγύηση

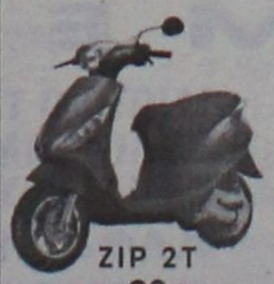

ZIP 2T ΑΠΟ 29€ το μήνα



LIBERTY 4T ΑΠΟ 39€ το μήνα



VESPA ET4 50cc ΑΠΟ 50€ το μήνα



RUNNER 50cc 2T ΑΠΟ 49€ το μήνα

ΑΒΕΤΕ Κ. ΚΩΣΤΑΡΙΔΗΣ
Καναδά 12 • Τηλ.: 22410 78577

ΜΠΑΣΚΕΤ

ΕΡΓΑΣΙΑΚΟ ΤΟΥΡΝΟΥΑ

Η ώρα των ημιτελικών

- *Οικονομολόγοι, Δήμος Ροδίων, Εργαζόμενοι Casino και Hilton διεκδικούν τα δύο εισιτήρια για τον τελικό της διοργάνωσης.*
- *Σήμερα και αύριο οι αναμετρήσεις που οδηγούν στο τίτλο*

Ολοκληρώθηκε η α' φάση του 13ου Εργασιακού Τουρνουά Καλαθοσφαίρισης που διοργανώνει ο ΔΟΝΑ Ροδίων. Η τελική κατάταξη μετά τις εφτά αγωνιστικές φέρνουν στην πρώτη θέση τον αήττητο Δήμο Ροδίων και εν συνεχεία τους τροπαιούχους Οικονομολόγους με μία ήττα από τον πρωτοπόρο και τους Εργαζομένους Casino, Hilton.

Σήμερα και αύριο θα διεξαχθούν στο κλειστό γυμναστήριο του Βενετοκλείου η ημιτελική και τελική φάση της διοργάνωσης απ' όπου θα αναδειχθεί και ο φετινός πρωταθλητής των υπηρεσιών και επιχειρήσεων.

Αποτελέσματα 7ης αγωνιστικής:

• Aldemar / Paradise – Δήμος Ροδίων	49 - 55
• Hilton – Οικονομολόγοι	26-35
• Καρακόνερο 2003 – Νομαρχία	20-0 (αα)

Ο βαθμολογικός πίνακας:

Ομάδες	Αγώνες	Νίκες	Ήττες	Βαθμοί	Πόντοι
1. Δήμος Ροδίων	6	6	0	12	369-286
2. Οικονομολόγοι	6	5	1	11	260-182
3. Εργαζόμενοι Casino	6	4	2	10	172-174
4. Hilton	6	3	3	9	237-196
5. Aldemar / Paradise	6	2	4	8	261-287
6. Καρακόνερο 2003	6	1	5	7	219-231
7. Νομαρχία	6	0	6	3	110-272

Ζ Η Νομαρχία έχει τρεις μηδενισμούς.

Τα ζευγάρια της ημιτελικής φάσης:

1. Δήμος Ροδίων – Hilton
2. Οικονομολόγοι – Εργαζόμενοι Casino

Το σημερινό πρόγραμμα:

- Βενετόκλειο (16.00') Οικονομολόγοι – Εργαζόμενοι Casino
- Βενετόκλειο (21.00') Δήμος Ροδίων – Hilton

Το πρόγραμμα των τελικών (αύριο):

- Βενετόκλειο (16.00') μικρός τελικός (θέσεις 3-4)
- Βενετόκλειο (21.00') μεγάλος τελικός (θέσεις 1-2)

Χορηγός του τουρνουά είναι η Coca – Cola 3Ε.

Ούτε κρύο, ούτε ζέστη

- *Η κλήρωση του πρωταθλήματος της Β' εθνικής δεν συγκίνησε ιδιαίτερα τους ανθρώπους του Κολοσσού που επιμένουν ότι εξαρτάται από τους ίδιους να εκμεταλλευτούν το πρόγραμμα των αγώνων.*
- *Το Κύπελλο δεν άφησε καθόλου περιθώρια για χαμόγελα.*
- *Την επόμενη εβδομάδα τελικά η επίσημη παρουσίαση των «θαλασσί»*

Πολύ ψύχραιμα δέχθηκαν οι «θαλασσί» την κλήρωση του πρωταθλήματος της Β' εθνικής κατηγορίας που πραγματοποιήθηκε προχθές το μεσημέρι στην Αθήνα. Το ζητούμενο είναι η ομάδα να είναι πανέτοιμη όταν έρθει η ώρα του πρώτου επίσημου τζάμπολ στις 5 Οκτωβρίου.

Το πρόγραμμα των αγώνων είναι βατό ενώ εξυπηρετεί και το γεγονός ότι η πρεμιέρα θα διεξαχθεί στο «κάστρο» του Κολοσσού. Αλλά όπως συμβαίνει συνήθως, η πρεμιέρα κρύβει πάντα εκπλήξεις αφού οι ομάδες είτε συγκαταλέγονται στους πρωταγωνιστές είτε στους θεωρητικά αδύναμους αντιπάλους, δεν έχουν προλάβει να ξεμουδιάσουν από την σκληρή τους προετοιμασία και χρειάζονται χρόνο να ρολάρουν.

Αυτό που δεν αφήνει καθόλου περιθώρια για χαμόγελα είναι η κλήρωση του Κυπέλλου Ελλάδος. Η ΑΓΕ Χαλκίδας είναι μια έμπειρη ομάδα ενώ αγωνίζεται σε ανώτερη κατηγορία εδώ και αρκετές σεζόν. Αποτελούσε πάντα υπολογίσιμο αντίπαλο για οποιαδήποτε ομάδα που την έβρισκε στον δρόμο της. Πάντως, ο περσινός θρίαμβος επιτρέπει συγκρατημένη αισιοδοξία.

Η ΠΑΡΟΥΣΙΑΣΗ

Χθες το βράδυ συνεδρίασε το διοικητικό συμβούλιο του Κολοσσού αντί για την Δευτέρα και αναμενόταν να παρθούν οι τελικές αποφάσεις για την επίσημη παρουσίαση της ομάδας. Πιθανότατα, η εκδήλωση θα πραγματοποιηθεί μέχρι την άλλη Τετάρτη (3/9).

Η ΠΡΟΕΤΟΙΜΑΣΙΑ

Από αυτή την εβδομάδα οι «θαλασσί» προπονούνται πρωί – απόγευμα στο Βενετόκλειο ενώ την Παρασκευή ξεκινά το τουρνουά «Ιβίσκος 2003» στο οποίο και συμμετέχουν μαζί με τον Ιπποκράτη, τον Παντηλιακό και φυσικά τον διοργανωτή Ιβίσκο.

- Την ειδική προκήρυξη με τις ώρες των αγώνων περιμένουν οι ιθύνοντες του Κολοσσού και ο προπονητής της ομάδας Βασίλης Φραγκιάς. Όπως έγινε γνωστό, ο έμπειρος τεχνικός επιθυμεί να αποφύγουν οι «θαλασσί» τις πρωινές αναμετρήσεις (12.00') με τις ομάδες της περιφέρειας και της Θεσσαλονίκης και τα ματς να γίνονται 16.00' ή 17.00'. Αρκεί βέβαια να εξυπηρετούν και τα δρομολόγια της επιστροφής.

Κρίση; Ποια κρίση;

- *Ο Γιώργος Βασιλακόπουλος θεωρεί ότι το μπάσκετ βρίσκεται και πάλι σε τροχιά επιτυχιών βάσει των διακρίσεων των εθνικών ομάδων σε πρόσφατες διοργανώσεις.*

Ο πρόεδρος της FIBA-Europe, Γιώργος Βασιλακόπουλος και ο πρόεδρος της Ελληνικής Ομοσπονδίας Καλαθοσφαίρισης Ανδρέας Μιαούλης προλόγισαν την κλήρωση των πρωταθλημάτων που διοργάνωσε η Ομοσπονδία σε κεντρικό ξενοδοχείο της Αθήνας προχθές. «Το μπάσκετ δεν περνάει κρίση» τόνισε μεταξύ άλλων ο Βασιλακόπουλος, ενώ ο Μιαούλης υποσχέθηκε πως η ΕΟΚ θα κάνει ό,τι μπορεί για να μεγαλουργήσει και πάλι το ελληνικό μπάσκετ.

«Το ελληνικό μπάσκετ κατάφερε να σταθεί όρθιο, χάρη στην προσήλωση που επέδειξαν τα σωματεία στις δύσκολες στιγμές. Το άθλημα δεν περνάει κρίση, παρόλο που κάποιοι επιτήδειοι θέλησαν να παγιώσουν μια αρνητική εικόνα του προς τα έξω. Μην ξεχνάμε τις πρόσφατες επιτυχίες των αντιπροσωπευτικών μας συγκροτημάτων εφήβων και νέων. Για το προσεχές Ευρωμπάσκετ είμαι σίγουρος, πως η ελληνική ομάδα θα αποδείξει ότι οι προηγούμενες αποτυχίες ήταν καθαρά συγκυριακές. Πιστεύω ότι θα πρωταγωνιστήσουμε. Σε ό,τι αφορά στη νέα αγωνιστική περίοδο, έχω την πεποίθηση πως θα είναι απολύτως εποικοδομητική» δήλωσε ο Γιώργος Βασιλακόπουλος. Από την πλευρά του ο πρόεδρος της ΕΟΚ, Ανδρέας Μιαούλης είπε απευθυνόμενος προς τους εκπροσώπους των συλλόγων αλλά και αυτούς του Τύπου: «Η ΕΟΚ θα συμβάλλει τα μέγιστα για να μεγαλουργήσει και πάλι το μπάσκετ, σε μια χρονιά που 'σημαδεύεται' από τους Ολυμπιακούς αγώνες της Αθήνας».

Μεγάλο Κατάστημα
Κάγκαρης
ΑΝΑΚΟΙΝΩΣΗ
Τώρα
Λόγω τέλους εποχής
Ρούχα και Παπούτσια
σε τιμές κόστους
Μεγάλο Κατάστημα Κάγκαρης

ΑΛΦΑ
ΜΕΓΑ
ΙΔΙΩΤΙΚΟ ΤΕΧΝΙΚΟ ΕΠΑΓΓΕΛΜΑΤΙΚΟ ΕΚΠΑΙΔΕΥΤΗΡΙΟ
ΑΛΦΑ - ΜΕΓΑ
ΑΝΑΓΝΩΡΙΣΜΕΝΟ ΑΠΟ ΤΟ ΚΡΑΤΟΣ
(Φ.Ε.Κ. 584/ΒΤ/93)
Οι εγγραφές άρχισαν
ΑΝΑΓΝΩΡΙΣΜΕΝΟ ΑΠΟ ΤΟ ΚΡΑΤΟΣ
ΙΔΙΩΤΙΚΟ ΕΠΑΓΓΕΛΜΑΤΙΚΟ ΕΚΠΑΙΔΕΥΤΗΡΙΟ
(ΦΕΚ.584/Β.Τ93)
ΕΙΔΙΚΟΤΗΤΕΣ
○ ΚΟΜΜΩΤΙΚΗΣ
○ ΑΙΣΘΗΤΙΚΗΣ
○ ΤΟΥΡΙΣΤΙΚΩΝ ΕΠΑΓΓΕΛΜΑΤΩΝ
Α' ΚΥΚΛΟΣ 1109 ΤΒ 23-08-2001
Β' ΚΥΚΛΟΣ 1278 ΤΒ 01-10-2002
ΡΟΔΟΣ ΙΩΝΟΣ ΔΡΑΓΟΥΜΗ 7
ΤΗΛ. (22410) 20730-86502 ΚΙΝ. 6932647367

Συνέχεια από σελ. 9

ΠΑΡΑΠΛΑΝΗΣΑΝ ΤΟ ΔΙΚΑΣΤΗΡΙΟ

Α2δ) Αλλά υπάρχει κάτι ακόμη πιο φανερό, που καθιστά την συμπεριφορά της αιτούσης περίπου σκανδαλώδη: όπως αποδεικνύεται από τέσσερα φύλλα τοπικών εφημερίδων, η αντίδικος δημοσίευσε πριν από την έκδοση της πράξεως, την ημέρα εκδόσεως της πράξεως και μετά από αυτήν, σε διαφορετικές ημέρες, δημόσια πρόσκληση προς παραγωγούς και εμπόρους της Ρόδου να της κάμουν προσφορά να της πωλούν ποτά και άλλα τρόφιμα τοπικής παραγωγής για να τα πωλεί στο συγκεκριμένο αυτό κατάστημα!!

Την ίδια ημέρα δηλαδή που η αιτούσα αρνιόταν ότι πωλεί είδη υγειονομικού ενδιαφέροντος στο κατάστημα του Λιμανιού της Ρόδου, και μάλιστα το αρνιόταν με έμφαση και με βαρείς χαρακτηρισμούς κατά του Δήμου, την ίδια ακριβώς ημέρα δημοσίευε πρόσκληση να αγοράσει αυτά ακριβώς τα είδη των οποίων την πώληση υποτίθεται ότι ούτε είχε σκεφθεί να πραγματοποιήσει ποτέ...

Επειτα από αυτά αφήνεται στην κρίση καθενός, και μάλιστα του Δικαστηρίου, η αξιοπιστία και η σοβαρότητα της αντίδικης πλευράς. Ας χαρακτηρίσει ο αναγνώστης αυτών των αποδεικτικών στοιχείων την αντίδικο και τις μεθόδους της με τον χαρακτηρισμό που ταιριάζει.

Β. Το επιχείρημα της αιτούσης ότι δήθεν δεν έχει υποχρέωση να λάβει άδεια υγειονομικού ενδιαφέροντος είναι νόμω αβάσιμο και πάντως αλυσιτελές γιατί από τις διατάξεις των άρθρων 6 παρ. 3 και 2 της Υγειονομικής Διατάξεως Α1β/8577/83 προκύπτει ότι τούτο θα συνέβαινε μόνο εάν η άδεια του υπουργού Οικονομικών είχε εκδοθεί έπειτα από έλεγχο και σύμφωνη γνώμη της αρμόδιας Υγειονομικής Αρχής, κάτι που δεν συνέβη. Σε κάθε άλλη περίπτωση, όπως η παρούσα, η άδεια υγειονομικού ενδιαφέροντος πρέπει να είχε ληφθεί πριν από την έκδοση της άλλης αδείας που ενδεχομένως προβλέπεται από άλλη νομοθεσία.

Γ. Οι διατάξεις των νόμων που καθιερώνουν την υποχρέωση κτήσεως αδείας λειτουργίας στα καταστήματα υγειονομικού ενδιαφέροντος, έπειτα από έλεγχο της Υπηρεσίας για την συνδρομή ορισμένων προϋποθέσεων προστασίας της δημοσίας υγείας, ασφαλείας από πυρκαϊά κ.λπ. είναι κατ' εξοχήν δημοσίας τάξεως. Βέβαια αυτά υποτιμώνται προτού να συμβεί κάποιο ανεπιθύμητο γεγονός (π.χ. πυρκαϊά σε χώρο που ελλείπει έξοδος κινδύνου ή έχει επενδυθεί με εύφλεκτα υλικά ή δημοσιοποίηση του ενδεχόμενου γεγονότος ότι το αφοδευτήριο όζει κ.λπ.). Οταν όμως το ανεπιθύμητο γεγονός συμβεί όλοι θα στρέφονται εναντίον εκείνου που κατά νόμον ώφειλε να είχε προβεί σε έλεγχο, χορηγήσει άδεια και είχε παραλείψει να το πράξει.

Τόσο, λοιπόν, από τον σκοπό και τον χαρακτήρα αυτών των διατάξεων όσο και από την συγκεκριμένη λειτουργία τους στην επιχείρηση της αιτούσης προκύπτει πως συντρέχουν λόγοι δημοσίου συμφέροντος για την εκτέλεση της πράξεως της οποίας ζητείται η αναστολή.

Μάλιστα καθήκον τηρήσεως από την υπηρεσία του Δήμου στοιχειώδους ισότητος απέναντι στους καταστηματάρχες επέβαλλε την έκδοση της πράξεως της οποίας ζητήθηκε η αναστολή: όταν ζητείται η άδεια αυτή ακόμη και από το τελευταίο περίπτερο ή συνοικιακό μαγαζάκι της πόλεως επειδή πωλεί σοκολάτες, τσιπς και αναψυκτικά, καθήκον ισότητος επέβαλλε να ζητείται και από την επιχείρηση της αντιδίκου, η οποία ώφειλε να είχε ζητήσει την έκδοσή της προτού να αρχίσει να λειτουργεί το κατάστημά της.

Αλλο ζήτημα βέβαια ότι δεν ήθελε να ζητήσει την χορήγησή της, επειδή άρχισε να λειτουργεί το βράδυ της αργίας του Δεκαπενταύγουστου για να δημιουργήσει τετελεσμένα γεγονότα. Ομως η πρόθεσή της αυτή την απήλλασασε, άραγε από την υποχρέωση τηρήσεως της υγειονομικής νομοθεσίας; Πουθενά δεν στηρίζεται η καταφατική απάντηση.

Εξ' άλλου η βλάβη που ενδεχομένως θα υποστεί η αντίδικος από την εκτέλεση της πράξεως ασφαλώς δεν είναι ηθική, δεν μπορεί να υποστηρίζεται αυτό σοβαρώς, είναι μόνο υλική, και αυτή, μόνη της, δεν μπορεί να θεμελιώσει την αναστολή εκτελέσεως.

Η οικονομική ζημιά, μόνη της δεν συνιστά ανεπανόρθωτη ή δυσχερώς επανορθώσιμη βλάβη, πολύ περισσότερο όταν πρόκειται για μεγάλη επιχείρηση, όπως η ίδια η αντίδικος εμφανίζει τον εαυτό της.

Επι πλέον η βλάβη αυτή είναι και νόμιμη και γι' αυτό συντρέχει περίπτωση απορρίψεως της αιτήσεως και για τον λόγο του άρθρου 202 παρ. 2 περίπτωση γ του Κώδικα Διοικητικής Δικονομίας.

Είναι αλήθεια ότι ο Δήμος δεν ευνοεί την ύπαρξη του καταστήματος της αντιδίκου στο λιμάνι της Ρόδου γιατί ενεργεί αθέμιτο ανταγωνισμό στους επαγγελματίες της πόλεως που εμπορεύονται ομοειδή εμπορεύματα. Εχει το δικαίωμα να εκφράζει την γνώμη του γι' αυτό, σύμφωνα με το άρθρο 106 παρ. 3 του Δημοτικού και Κοινοτικού Κώδικα το οποίο παρέχει την εξουσία στο δημοτικό συμβούλιο να παίρνει θέση σε θέματα τοπικού ενδιαφέροντος, και τέτοιο είναι ολοφάνερα το προκείμενο. Υπάρχει επίσης ένα πολιτικό πεδίο δραστηριότητας της Δημοτικής Αρχής, που δεν αφορά την εφαρμογή νόμων. Στα πλαίσια αυτά εκφράσθηκε η γνώμη του Δήμου για το συγκεκριμένο κατάστημα των ΚΑΕ. Αλλά η γνώμη αυτή δεν επηρέασε ούτε κατ' ελάχιστον την νόμιμη εφαρμογή της κειμένης νομοθεσίας εις βάρος της αιτούσης εταιρείας. Αλλά δεν θα την επηρεάσει ούτε και υπέρ αυτής, εξασφαλίζοντας την ασυδοσία, ή ευνοϊκή προνομιακή μεταχείριση, όπως η ίδια θέλει!.

Για τους λόγους αυτούς, ζητούμε:

Την ανάκληση της προσωρινής διαταγής την οποία εξέδωσε το δικαστήριό σας κάτω από την αίτηση αναστολής εκτελέσεως της αντιδίκου με αριθμ. κατάθ. 1051/-20.8.2003.

Ο πληρεξούσιος δικηγόρος
Θεόδωρος Εμ. Φραράκης

ΣΕ ΣΥΝΕΡΓΑΣΙΑ ΜΕ ΤΟ LONDON CITY and GUILDS

MISS ANNA

Μαθήματα Μούλτι Μήντια
Ταχύρυθμα τμήματα
Παιχνίδια στην Αγγλική γλώσσα με Ηλεκτρονικό Υπολογιστή
Εξτρα μαθήματα εφόσον χρειάζονται
Ασκήσεις Αγγλικών στην κατανόηση βίντεο
Ολοι οι μαθητές πρέπει να μιλούν στ' αγγλικά σε κάθε μάθημα

ENGLISH Miss Anna

ΠΟΙΟΤΙΚΑ ΠΡΟΣΟΝΤΑ
ΑΠΑΙΤΟΥΝ ΠΟΙΟΤΙΚΗ ΕΚΠΑΙΔΕΥΣΗ

ΓΙΑΤΙ Μ' ΕΜΑΣ; ΔΙΟΤΙ

Ο Διευθυντής του φροντιστηρίου μας έχει πανεπιστημιακό πτυχίο στην αγγλική γλώσσα/λογοτεχνία καθώς και παιδαγωγικά προσόντα.

★ *Μια καλή αρχή οδηγεί στην καλή πρόοδο.*
★ ***Εμείς προσφέρουμε τον πιο γρήγορο, σίγουρο και αναγνωρισμένο στην Ε.Ε. δρόμο προς την επιτυχία στα πτυχία***
CAMBRIDGE FIRST-CERTIFICATE και PROFICIENCY, PITMAN, LONDON, E.E. DEVEL ORMENT DIRECTORY No 026553/650780 TRINITY COLLEGE LONDON *(προφορικές)*
★ *Βρετανοί επαγγελματίες εκπαιδευτικοί με όλα τα προσόντα.*
★ *Ολες οι τελευταίες μέθοδοι διδασκαλίας.*
★ *Ολιγομελή τμήματα.*
★ *Εγγυημένη είσοδος στα Βρετανικά Πανεπιστήμια με το "Pitman Advanced".*
★ *Μάθετε αγγλικά με ειδικούς-πρωτοπόρους στην Ελλάδα.*

MISS ANNA

**** D. HORNSBY B.A (ENGLISH HONOURS), P.G.C.E. UNIVERSITY OF LIVERPOOL ENGLAND (πρώην εξεταστής CAMBRIDGE)***
**** ANN HORNSBY B.A. CERT ED, DIP. COUNS, UNIVERSITY OF ASTON, ENGLAND***
**** ΚΑΒΟΥΚΛΗ ΟΥΡΑΝΙΑ***
ΚΕΝΤΡΙΚΟ ΓΡΑΦΕΙΟ: Πλατεία Αγ. Νικολάου 7- πρώτος όροφος, 85100-ΡΟΔΟΣ
Τηλ. 22410 36771-29028

ΟΡΟΣΗΜΟ
ΘΕΜΕΛΙΟ
ΣΥΓΧΡΟΝΑ ΦΡΟΝΤΙΣΤΗΡΙΑ

Στους παρακάτω μαθητές του φροντιστηρίου μας που πέτυχαν στα Ανώτατα και Τεχνολογικά Εκπαιδευτικά ιδρύματα, διατηρώντας την παράδοση του φροντιστηρίου σε υψηλά ποσοστά επιτυχίας....

1. Αναστασάκη Καθολική	ΤΕΧΝΟΛΟΓΙΑ ΓΕΩΡΓΙΚΩΝ ΠΡΟΪΟΝΤΩΝ ΚΑΛΑΜΑΤΑΣ
2. Αντωναράκης Γεώργιος	ΠΑΙΔΑΓΩΓΙΚΟ ΔΗΜΟΤΙΚΗΣ ΕΚΠ/ΣΗΣ ΑΙΓΑΙΟΥ
3. Αντωναράκης Εμμανουήλ	ΤΟΥΡΙΣΤΙΚΩΝ ΕΠΑΓΓΕΛΜΑΤΩΝ ΑΣΤΕ ΡΟΔΟΥ
4. Αποστόλου Παρασκευή	ΜΟΥΣΙΚΩΝ ΣΠΟΥΔΩΝ ΑΘΗΝΑΣ
5. Βελώνη Κάρμεν	ΑΙΣΘΗΤΙΚΗΣ & ΚΟΣΜΗΤΟΛΟΓΙΑΣ ΤΕΙ ΑΘΗΝΑΣ
6. Βλαχάκης Ευθύμιος	ΟΙΚΟΝΟΜΙΚΗΣ & ΠΕΡΙΦΕΡΕΙΑΚΗΣ ΑΝΑΠΤΥΞΗΣ ΠΑΝΤΕΙΟΥ
7. Βλαστού Τσαμπίκα	ΛΟΓΙΣΤΙΚΗΣ & ΧΡΗΜΑΤΟΟΙΚΟΝΟΜΙΚΗΣ ΟΙΚΟΝΟΜΙΚΟΥ ΠΑΝ. ΑΘΗΝΑΣ
8. Γεωργακοπούλου Ουρανία	ΔΙΟΙΚ. ΜΟΝΑΔΩΝ ΥΓΕΙΑΣ & ΠΡΟΝΟΙΑΣ ΤΕΙ ΚΑΛΑΜΑΤΑΣ
9. Γιάνναρη Ευαγγελία	ΟΙΚΟΝΟΜΙΚΗΣ ΕΠΙΣΤΗΜΗΣ ΠΕΙΡΑΙΑ
10. Γιαννεσκή Δέσποινα	ΛΟΓΙΣΤΙΚΗΣ ΤΕΙ ΚΑΒΑΛΑΣ
11. Γιαννεσκή Ευτυχία	ΣΥΝΕΤΑΙΡ. ΟΡΓΑΝ. & ΕΚΜΕΤΑΛΛΕΥΣΕΩΝ ΤΕΙ ΚΡΗΤΗΣ
12. Γιαννίκος Γεώργιος	ΣΤΑΤΙΣΤΙΚΗΣ & ΑΝΑΛΟΓΙΣΤΙΚΗΣ ΕΠΙΣΤΗΜΗΣ ΑΙΓΑΙΟΥ
13. Δέτση Αντωνία	ΣΤΑΤΙΣΤΙΚΗΣ ΟΙΚΟΝΟΜΙΚΟΥ ΠΑΝ. ΑΘΗΝΑΣ
14. Διακοσάββα Αγγελική	ΔΙΑΤΡΟΦΗΣ & ΔΙΑΙΤΟΛΟΓΙΑΣ ΤΕΙ ΚΡΗΤΗΣ
15. Διαμαντή Μαρίνα	ΛΟΓΙΣΤΙΚΗΣ ΤΕΙ ΚΡΗΤΗΣ
16. Ζαγοριανού Δέσποινα	ΔΙΟΙΚΗΣΗΣ ΕΠΙΧΕΙΡΗΣΕΩΝ ΤΕΙ ΠΑΤΡΑΣ
17. Ζαννετίδης Παύλος	ΟΙΚΟΛΟΓΙΑΣ & ΠΕΡΙΒΑΛΛΟΝΤΟΣ ΤΕΙ ΠΑΤΡΑΣ
18. Ζαφείρης Γεώργιος	ΦΥΤΙΚΗΣ ΠΑΡΑΓΩΓΗΣ ΤΕΙ ΛΑΡΙΣΑΣ
19. Ζιγροτάκη Γεωργία	ΠΑΙΔ/ΚΟ ΠΡΟΣΧΟΛΙΚΗΣ ΕΚΠ/ΣΗΣ ΚΡΗΤΗΣ
20. Ζιώγα Δέσποινα	ΝΟΜΙΚΗΣ ΑΘΗΝΑΣ
21. Καδή Χριστίνα	ΚΟΙΝΩΝΙΚΗΣ ΕΡΓΑΣΙΑΣ ΤΕΙ ΑΘΗΝΑΣ
22. Κανύχης Παναγιώτης	ΔΙΟΙΚΗΣΗΣ ΕΠΙΧΕΙΡΗΣΕΩΝ ΤΕΙ ΔΥΤ. ΜΑΚΕΔΟΝΙΑΣ
23. Καρανδινός Εμμανουήλ	ΕΦΑΡΜΟΣΜ. ΠΛΗΡΟΦΟΡΙΚΗΣ ΚΑΙ ΠΟΛΥΜΕΣΩΝ ΤΕΙ ΗΡΑΚΛΕΙΟΥ
24. Καραμούζη Ευσταθία	ΚΟΙΝΩΝΙΚΗΣ ΑΝΘΡ/ΓΙΑΣ ΚΑΙ ΙΣΤΟΡΙΑΣ ΑΙΓΑΙΟΥ
25. Κασιώτης Ηλίας	ΔΙΕΘΝΟΥΣ ΕΜΠΟΡΙΟΥ ΤΕΙ ΔΥΤ. ΜΑΚΕΔΟΝΙΑΣ
26. Κουτσανέλλου Πιπίνα –Μαρία	ΣΤΑΤΙΣΤΙΚΗΣ & ΑΣΦΑΛΙΣΤΙΚΗΣ ΕΠΙΣΤΗΜΗΣ ΠΕΙΡΑΙΑ
27. Κύρη Χαρίκλεια	ΝΟΣΗΛΕΥΤΙΚΗ ΤΕΙ ΠΑΤΡΑΣ
28. Κωστούλας Γεώργιος	ΦΥΤΙΚΗΣ ΠΑΡΑΓΩΓΗΣ ΤΕΙ ΚΡΗΤΗΣ
29. Λαμπριανού Μαριάνθη	ΜΗΧΑΝΟΛΟΓΙΑΣ ΤΕΙ ΚΑΒΑΛΑΣ
30. Λάτος Λάμπρος	ΠΛΗΡΟΦΟΡΙΚΗΣ ΤΕΙ ΘΕΣ/ΝΙΚΗΣ
31. Λυκοπάντη Ειρήνη	ΗΛΕΚΤΡΟΛΟΓΙΑΣ ΤΕΙ ΚΡΗΤΗΣ
32. Λυκοπάντης Παντελεήμων	ΛΟΓΙΣΤΙΚΗΣ ΤΕΙ ΚΡΗΤΗΣ
33. Μαϊλλης Σεβαστιανός	ΜΗΧΑΝΙΚΩΝ Η/Υ ΚΑΙ ΠΛΗΡΟΦΟΡΙΚΗΣ ΠΑΤΡΑΣ
34. Μαλανδρή Μαρία	ΦΥΤΙΚΗΣ ΠΑΡΑΓΩΓΗΣ ΤΕΙ ΘΕΣ/ΝΙΚΗΣ
35. Μανές Ιωάννης	ΜΗΧΑΝΟΛΟΓΙΑΣ ΤΕΙ ΚΡΗΤΗΣ
36. Μανέττας Αλέξανδρος	ΜΑΘΗΜΑΤΙΚΩΝ ΘΕΣ/ΝΙΚΗΣ
37. Μαρτέν Ευαγγελία	ΝΟΣΗΛΕΥΤΙΚΗΣ ΤΕΙ ΚΡΗΤΗΣ
38. Μαυρής Αναστάσιος	ΦΥΣΙΚΗΣ ΚΡΗΤΗΣ
39. Μέντου Ειρήνη –Τσαμπίκα	ΦΥΣΙΚΟΘΕΡΑΠΕΙΑΣ ΤΕΙ ΑΘΗΝΑΣ
40. Μέντου Ελευθερία	ΓΕΡΜΑΝΙΚΗΣ ΓΛΩΣΣΑΣ ΚΑΙ ΦΙΛΟΛΟΓΙΑΣ ΑΘΗΝΑΣ
41. Μηνατσή Μαρία	ΓΕΩΡΓΡΑΦΙΑΣ ΑΙΓΑΙΟΥ
42. Μιχελάκης Γεώργιος	ΦΥΣΙΚΟΘΕΡΑΠΕΙΑΣ ΤΕΙ ΛΑΜΙΑΣ
43. Μπερικετάκη Μαρία	ΤΟΥΡΙΣΤΙΚΩΝ ΕΠΙΧΕΙΡΗΣΕΩΝ ΤΕΙ ΑΘΗΝΑΣ
44. Μωραΐτη Νεκταρία	ΘΕΟΛΟΓΙΑΣ ΑΘΗΝΑΣ
45. Νιοτής Νικόλαος	ΜΗΧΑΝΟΛΟΓΙΑΣ ΤΕΙ ΚΑΒΑΛΑΣ
46. Πακάκης Αλέξης	ΕΚΠΑΙΔΕΥΤΙΚΩΝ ΜΗΧΑΝΟΛΟΓΙΑΣ ΑΣΠΑΙΤΕ ΑΘΗΝΑΣ
47. Παναγιωτόπουλος Γεώργιος	ΗΛΕΚΤΡΟΝΙΚΗΣ ΤΕΙ ΛΑΜΙΑΣ
48. Παπαηλία Ασπασία	ΙΑΤΡΙΚΗΣ ΑΘΗΝΑΣ
49. Πατενιώτης Ιωάννης	ΛΟΓΙΣΤΙΚΗΣ ΤΕΙ ΚΡΗΤΗΣ
50. Πέρου Χρυσάνθη	ΕΠΙΣΤ. ΠΡΟΣΧ.ΑΓΩΓΗΣ & ΤΟΥ ΕΚΠΑΙΔΕΥΤΙΚΟΥ ΣΧΕΔΙΑΣΜΟΥ ΑΙΓΑΙΟΥ
51. Ποζιόπουλος Περικλής	ΕΠΙΣΤΗΜΗΣ ΦΥΣ. ΑΓΩΓΗΣ & ΑΘΛΗΤΙΣΜΟΥ ΑΘΗΝΑΣ
52. Πουλλής Ευστάθιος	ΕΦΑΡΜΟΣΜΕΝΗΣ ΠΛΗΡΟΦΟΡΙΚΗΣ ΚΑΙ ΠΟΛΥΜΕΣΩΝ ΚΡΗΤΗΣ
53. Σπανού Σοφία	ΣΥΝΕΤΑΙΡ. ΟΡΓΑΝ. & ΕΚΜΕΤΑΛΛΕΥΣΕΩΝ ΤΕΙ ΚΡΗΤΗΣ
54. Στεργάκη Χριστίνα	ΓΕΩΠΛΗΡΟΦΟΡΙΚΗΣ ΚΑΙ ΤΟΠΟΓΡΑΦΙΑΣ ΣΕΡΡΩΝ
55. Ταραβήρα Βασιλική	ΠΑΙΔΑΓΩΓΙΚΟ ΔΗΜΟΤΙΚΗΣ ΕΚΠ/ΣΗΣ ΑΙΓΑΙΟΥ
56. Τουλούμης Ανέστης	ΛΟΓΙΣΤΙΚΗΣ & ΧΡΗΜΑΤΟΟΙΚΟΝΟΜΙΚΗΣ ΜΑΚΕΔΟΝΙΑΣ
57. Τριανταφύλλου Βασίλειος	ΔΑΣΟΠΟΝΙΑΣ ΤΕΙ ΛΑΡΙΣΑΣ
58. Τσαβαρής Μιχαήλ	ΔΙΟΙΚΗΣΗΣ ΕΠΙΧΕΙΡΗΣΕΩΝ ΤΕΙ ΛΑΡΙΣΑΣ
59. Τσίρκας Ανδρέας	ΑΞΙΟΠ. ΦΥΣΙΚΩΝ & ΓΕΩΡΓΙΚΗΣ ΜΗΧΑΝΙΚΗΣ ΓΕΩΠΟΝΙΚΟΥ ΠΑΝ. ΑΘΗΝΑ
60. Φύλλη Μαρία	ΝΟΣΗΛΕΥΤΙΚΗΣ ΤΕΙ ΚΡΗΤΗΣ
61. Χαλικιάς Γεώργιος	ΙΑΤΡΙΚΩΝ ΕΡΓ/ΡΙΩΝ ΤΕΙ ΘΕΣ/ΝΙΚΗΣ
62. Χατζηδιάκου Αλεξία –Μαρία	ΒΙΒΛΙΟΘΗΚΟΝΟΜΙΑΣ & ΣΥΣΤΗΜΑΤΩΝ ΠΛΗΡΟΦΟΡΙΚΗΣ ΤΕΙ ΑΘΗΝΑΣ
63. Χατζηδιάκου Ελένη –Μιχαλίτσα	ΚΟΙΝΩΝΙΟΛΟΓΙΑΣ ΠΑΝΤΕΙΟΥ
64. Χουντούρ Αχμέτ	ΤΟΥΡΙΣΤΙΚΩΝ ΕΠΙΧΕΙΡΗΣΕΩΝ ΤΕΙ ΘΕΣ/ΝΙΚΗΣ

....με επιδόσεις που....ξεχωρίζουν !!!

ΔΙΕΥΘΥΝΣΗ ΣΠΟΥΔΩΝ:
ΒΥΡΙΝΗΣ ΑΘ. –ΠΑΠΑΝΙΚΟΛΑΟΥ. ΧΡ. –ΦΕΪΖΙΔΗΣ ΚΩΝ/ΝΟΣ

Συνεχίζονται μέχρι να συμπληρωθεί ο αριθμός

Οι εγγραφές μαθητών στο ΤΕΕ της Ρόδου

Ποιοί τομείς και ειδικότητες θα λειτουργήσουν

Το ΤΕΕ Ρόδου ανακοινώνει ότι οι εγγραφές μαθητών συνεχίζονται μέχρις ότου συμπληρωθεί ο απαιτούμενος αριθμός.

Θα εισαχθούν εκατόν πενήντα (150) μαθητές-τριες στους ακόλουθους Τομείς και Ειδικότητες:

ΤΟΜΕΑΣ ΜΗΧΑΝΟΛΟΓΙΚΟΣ

Α. Μηχανών και Συστημάτων Αυτοκινήτου

Β. Θερμικών και Υδραυλικών Εγκαταστάσεων

Γ. Ψυκτικών Εγκαταστάσεων και Κλιματισμού

ΤΟΜΕΑΣ ΗΛΕΚΤΡΟΛΟΓΙΚΟΣ

Α. Ηλεκτρολογικών Εγκαταστάσεων Κτιρίων

ΤΟΜΕΑΣ ΓΕΩΠΟΝΙΑΣ, ΤΡΟΦΙΜΩΝ ΚΑΙ ΠΕΡΙΒΑΛΛΟΝΤΟΣ

Α. Μαγειρικής Τέχνης

ΤΟΜΕΑΣ ΟΙΚΟΝΟΜΙΑΣ ΚΑΙ ΔΙΟΙΚΗΣΗΣ

Α. Υπαλλήλων Οικονομικών Υπηρεσιών

Οι σχολές μαθητείας του ΟΑΕΔ ανήκουν στην Δευτεροβάθμια-μεταγυμνασιακή εκπαίδευση (Ν. 2640/98) είναι ΤΕΕ Μαθητείας Α' κύκλου, η φοίτηση σ' αυτές διαρκεί τρία χρόνια (6 εξάμηνα).

ΠΑΡΟΧΕΣ

1. Η φοίτηση παρέχεται εντελώς δωρεάν.

2. Κατά την διάρκεια της πρακτικής εξάσκησης οι εκπαιδευόμενοι αμείβονται από τους εργοδότες για τους οποίους ο ΟΑΕΔ έχει θεσπίσει κίνητρα, προκειμένου να διερευνηθεί ο αριθμός των απασχολούμενων μαθητών.

3. Καθιέρωση σπουδαστικής άδειας μέχρι 30 ημέρες με αποδοχές.

4. Επίδομα στέγασης και σίτισης, σε όσους έχουν τις προϋποθέσεις.

5. Ιατροφαρμακευτική περίθαλψη για το Α' έτος σπουδών στους ανασφάλιστους μαθητές.

6. Αναβολή στρατού

ΔΙΚΑΙΟΛΟΓΗΤΙΚΑ

Η αίτηση υποψηφιότητας θα πρέπει να συνοδεύεται από τα εξής δικαιολογητικά:

Α) Απολυτήριο γυμνασίου ή Λυκείου (φωτοτυπία επικυρωμένη) ή Πιστοποιητικό Σπουδών (στην περίπτωση που οι υποψήφιοι έχουν φοιτήσει και σε κάποια τάξη του Λυκείου) ή οποιονδήποτε άλλο Σχολικό Τίτλο, που να αποδεικνύει τη μαθητική κατάσταση του υποψηφίου, οπωσδήποτε με βαθμό.

Οι τίτλοι, στους οποίους δεν αναγράφεται βαθμός, κατά την διαδικασία μοριοδότησης θα μηδενίζονται, εκτός αν προσκομισθούν (με βαθμό), μέχρι την έκδοση των αποτελεσμάτων.

Β) Πιστοποιητικό Γέννησης Δήμου ή Κοινότητας ή επικυρωμένο φωτοαντίγραφο ταυτότητας.

Γ) Τρεις (3) φωτογραφίες.

Δ) Επίσημα έγγραφα ή επικυρωμένα φωτοαντίγραφα τους που να αποδεικνύουν τα δηλωθέντα από τον υποψήφιο στην αίτησή του, σχετικά με την οικογενειακή, κοινωνική και οικονομική του κατάσταση.

Β' ΚΥΚΛΟΣ

Επίσης το ΤΕΕ Ρόδου Β' κύκλου ανακοινώνει ότι οι εγγραφές μαθητών συνεχίζονται μέχρις ότου συμπληρωθεί ο απαιτούμενος αριθμός.

Δικαίωμα εγγραφής έχουν οι απόφοιτοι-ες ΤΕΕ Μαθητείας Α' κύκλου του ΟΑΕΔ οι απόφοιτοι ΤΕΕ Α' κύκλου του υπουργείου Παιδείας ή άλλων ισότιμων Σχολών, καθώς και οι απόφοιτοι των ΤΕΣ ή των Σχολών Μαθητείας του ΟΑΕΔ του Ν. 1346/83, ανεξαρτήτως ορίου ηλικίας.

ΔΙΚΑΙΟΛΟΓΗΤΙΚΑ

Α) Πιστοποιητικό Γέννησης Δήμου ή Κοινότητας ή επικυρωμένο φωτοαντίγραφο ταυτότητας.

Β) Επικυρωμένο φωτοαντίγραφο Τίτλου Σπουδών, δηλαδή πτυχίο, ΤΕΕ Μαθητείας Α' κύκλου ή ΤΕΕ Α' κύκλου ή Σχολών Μαθητείας του Ν. 1346/83 ή άλλων ισότιμων σχολών.

Γ) Τρεις (3) φωτογραφίες.

Θα εισαχθούν πενήντα (50) άτομα στους ακόλουθους Τομείς και ειδικότητες:

ΤΟΜΕΑΣ ΜΗΧΑΝΟΛΟΓΙΑΣ

1. Ειδικότητα μηχανών και συστημάτων αυτοκινήτου είκοσι πέντε (25) άτομα.

Δικαίωμα εγγραφής έχουν οι πτυχιούχοι ΤΕΕ Α' κύκλου ειδικοτήτων Μηχανών & Συστημάτων Αυτοκινήτων, Τεχνιτών Αμαξωμάτων, καθώς και οι πτυχιούχοι ΤΕΣ και Σχολών Μαθητείας ειδικοτήτων Τεχνικός Μηχανών Εσωτερικής Καύσης, Μηχανοτεχνιτών Αυτοκινήτων, μηχανών αυτοκινήτων, Τεχνιτών αμαξωμάτων και μηχανικού μέρους αυτοκινήτου.

Σημειώνουμε ότι στην ως άνω ειδικότητα το 80% του αριθμού εισακτέων θα καλυφθεί από πτυχιούχους ειδικοτήτων Μηχανών & Συστημάτων Αυτοκινήτου, Μηχανών αυτοκινήτου και το υπόλοιπο 20% από πτυχιούχους αμαξωμάτων και Τεχνιτών Αμαξωμάτων.

2. Ειδικότητα συντηρητών κεντρικής θέρμανσης είκοσι πέντε (25) άτομα.

Δικαίωμα εγγραφής έχουν οι πτυχιούχοι ΤΕΕ Α' κύκλου ειδικότητας θερμικών & Υδραυλικών Εγκαταστάσεων, Ψυκτικού, Ναυπηγικής Βιομηχανίας καθώς και οι πτυχιούχοι ΤΕΣ και Σχολών Μαθητείας ειδικότητας Υδραυλικού-Θερμοϋδραυλικού ή Υδραυλικού, Υδραυλικών Εγκαταστάσεων.

ΤΟΜΕΑΣ ΑΙΣΘΗΤΙΚΗΣ-ΚΟΜΜΩΤΙΚΗΣ

1. Ειδικότητα αισθητικής τέχνης είκοσι πέντε (25) άτομα.

Δικαίωμα εγγραφής έχουν οι πτυχιούχοι ΤΕΕ Α' κύκλου ειδικότητας Αισθητικής Τέχνης καθώς και οι πτυχιούχοι ΤΕΣ και Σχολών Μαθητείας ειδικότητας Αισθητικής.

ΠΡΟΣΗΜΟ
ΦΡΟΝΤΙΣΤΗΡΙΟ ΜΕΣΗΣ ΕΚΠΑΙΔΕΥΣΗΣ
ΠΡΟΣΩΠΙΚΗ ΔΙΔΑΣΚΑΛΙΑ
ΟΛΙΓΟΜΕΛΗ ΤΜΗΜΑΤΑ
ΔΩΡΕΑΝ ΣΗΜΕΙΩΣΕΙΣ
ΠΡΟΣΙΤΑ ΔΙΔΑΚΤΡΑ
ΑΡΝΙΚΙΟΥ ΔΗΜΗΤΡΗΣ
ΠΤΥΧΙΟΥΧΟΣ ΠΑΝ/ΜΙΟΥ ΑΘΗΝΩΝ
ΦΥΣΙΚΗ - ΧΗΜΕΙΑ
ΜΑΘΗΜΑΤΙΚΑ
ΓΥΜΝΑΣΙΟ - ΕΝΙΑΙΟ ΛΥΚΕΙΟ - Τ.Ε.Ε.
ΕΝΑΡΞΗ ΜΑΘΗΜΑΤΩΝ
Β΄, Γ΄ ΛΥΚΕΙΟΥ : 18 - 8 - 2003
ΓΥΜΝΑΣΙΟ - Α΄ ΛΥΚΕΙΟΥ - ΤΕΕ : 1 - 9 - 2003
ΠΛΗΡΟΦΟΡΙΕΣ - ΕΓΓΡΑΦΕΣ
ΚΑΘΗΜΕΡΙΝΑ 6:00μμ - 8:30 μμ
ΒΕΝΕΤΟΚΛΕΩΝ 79 ΡΟΔΟΣ
ΤΗΛ. 22410 73998 - 6932680937
Επιλέγοντας "Π Ρ Ο Σ Η Μ Ο" επενδύεις στην μόρφωση που είναι το μοναδικό εφόδιο για τον σημερινό μαθητή που θα τον ακολουθεί, οποιαδήποτε στιγμή σε όλη του τη ζωή.

Ασκήθηκαν από τον εισαγγελέα κ. Γ. Οικονόμου

Ποινικές διώξεις για παράνομα δρομολόγια

Παραπέμπονται μέλη του Δ.Σ. του Λιμενικού Ταμείου και αξιωματικοί του Λιμενικού

Σειρά ποινικών διώξεων κατά παντός υπευθύνου, άσκησε σύμφωνα με πληροφορίες, χθες το πρωί, ο προϊστάμενος της Εισαγγελίας Πλημμελειοδικών Ρόδου κ. Γεώργιος Οικονόμου, μετά την ολοκλήρωση της Προκαταρκτικής Εξέτασης που είχε διαταχθεί πριν από δύο περίπου μήνες, με αφορμή το υπόμνημα – καταγγελία που είχε καταθέσει στην Εισαγγελία, ο ιδιοκτήτης της Εταιρίας «Δωδεκάνησος Ναυτιλιακή» κ. Γεώργιος Σπανός.



Οι καταγγελίες αυτές, που κατέληξαν τελικά στην άσκηση ποινικών διώξεων, αφορούσαν μεταξύ των άλλων παρατυπίες στην εκτέλεση δρομολογίων με πλοία συμβατικά, που είχαν δρομολογηθεί από τη Ρόδο για τη Σύμη, την Τήλο και άλλα μικρά νησιά του νομού μας.

Σύμφωνα με τις ίδιες πληροφορίες, οι διώξεις ασκήθηκαν με βάση τις διατάξεις περί «διατάραξης ασφάλειας συγκοινωνιών πλοίων» κατά των υπευθύνων των εταιριών τα σκάφη των οποίων ελλιμενίζονται στις περιοχές της Κολώνας και του Μαντρακίου (πλην της εταιρίας του κ. Σπανού) καθώς επίσης και κατά παντός άλλου υπευθύνου.

Η δίωξη, αφορά επίσης διάφορες παρατυπίες που διαπιστώθηκαν στα δρομολόγια των πλοίων αυτών, στην φόρτωσή τους καθώς και στην έκδοση εισιτηρίων, περιλαμβανομένου, του τρόπου που αυτά εκδίδονταν, καθώς επίσης και της χρέωσής τους έναντι των επιβατών – ταξιδιωτών.

Ποινικές διώξεις επίσης, ασκήθηκαν κατά των ιδιωτών που μετείχαν στην σύνθεση της προηγούμενης διοίκησης του Λιμενικού Ταμείου Δωδεκανήσου (παράβαση καθήκοντος και ηθική αυτουργία).

Η δικογραφία, σε ό,τι αφορά τους εκπροσώπους του Κεντρικού Λιμεναρχείου της Ρόδου, διαβιβάστηκε σύμφωνα με πληροφορίες στον εισαγγελέα του Ναυτοδικείου Πειραιά, ενώ αντίστοιχα η δικογραφία που αφορά παρόμοιες παρατυπίες για ελλημενισμό σκαφών και ελέγχους από Κλιμάκιο Επιθεώρησης Εμπορικών Πλοίων στο νησί της Λέρου, διαβιβάστηκε στην προϊσταμένη της Εισαγγελίας Κω κ. Όλγα Σμυρλή.

Αποβίβαση λαθρομεταναστών

Είκοσι τέσσερις λαθρομετανάστες διαφόρων εθνικοτήτων (20 άνδρες και 4 γυναίκες) περισυνελέγησαν τις πρώτες πρωινές ώρες της Δευτέρας από περιπολικό σκάφος της Λιμενικής Αρχής Πάτμου στη θαλάσσια περιοχή κοντά στις ακτές του Αγαθονησίου.

Ο Τούρκος ιδιοκτήτης της ξύλινης λέμβου συνελήφθη, ενώ οι λαθρομετανάστες μεταφέρθηκαν στην Πάτμο, όπου η τοπική Λιμενική Αρχή διενεργεί προανάκριση.

Εξαφανίστηκε 52χρονη

Χωρίς αποτέλεσμα ήταν οι έρευνες που πραγματοποιήθηκαν εκ νέου τις τελευταίες μέρες, στην ευρύτερη περιοχή της ανατολικής πλευράς Ρόδου (από Λίνδο έως και Αρχάγγελο) για τον εντοπισμό μιας 52χρονης αγγλίδας τουρίστριας που εξαφανίστηκε από την περιοχή Αφάντου όπου διέμενε στις 25 Ιουλίου.

Οι έρευνες, πραγματοποιήθηκαν μετά από αίτημα της οικογένειάς το οποίο διαβίβασε στους αστυνομικούς του ΑΤ της περιοχής, ο πρόξενος της Μεγάλης Βρετανίας, στη Ρόδο, κ. Δημητριάδης.

Η αλλοδαπή τουρίστρια, που ήρθε στη Ρόδο για να περάσει τις διακοπές της, από τα μέσα Ιουλίου, αναχώρησε από το ξενοδοχείο της περιοχής Αφάντου το πρωί της 25ης του περασμένου μήνα, όπου διέμενε, και από τότε δεν έδωσε σημεία ζωής.

Η 52χρονη βρετανίδα, η οποία έπασχε από κατάθλιψη και βρίσκονταν υπό θεραπευτική και φαρμακευτική αγωγή, ονομάζεται Heys Yuonne-Anne και φορούσε όταν εξαφανίστηκε γκρι σορτς, αθλητικά άσπρα παπούτσια, κόκκινο ολόσωμο μαγιό και έφερε μαζί της λευκή πετσέτα.

ΕΚΘΕΣΗ–ΕΚΦΡΑΣΗ και ΑΡΧΑΙΑ ΕΛΛΗΝΙΚΑ

διδάσκονται σε επίπεδο τριμελών τμημάτων ή ιδιαίτερου μαθήματος

σε: I) ΕΝΙΑΙΟ ΛΥΚΕΙΟ

II) Τ.Ε.Ε.

III) ΓΥΜΝΑΣΙΟ

Εγγυημένα αποτελέσματα

Η διδάσκουσα: ΤΖΙΝΑ ΔΑΒΙΛΑ

Φιλόλογος-Θεολόγος

Τηλ.: 22410 39806 και 693 701 6 701

ΦΡΟΝΤΙΣΤΗΡΙΟ ΜΕΣΗΣ ΕΚΠΑΙΔΕΥΣΗΣ

ΜΕΘΟΔΙΚΟ

ΣΤΗΝ ΚΡΕΜΑΣΤΗ

συγχαίρει όλα τα παιδιά που πέτυχαν την εισαγωγή τους στις σχολές της τριτοβάθμιας εκπαίδευσης.

Ιδιαιτέρως συγχαίρουμε τους μαθητές μας:

1. Διακομιχάλης Μιχάλης	Πολιτικών Μηχανικών Θεσ/νίκης
2. Κυριακέας Αλέξανδρος	Λογιστικής και Χρηματοοικονομικής Οικονομικού Πανεπιστημίου Αθήνας.
3. Λαζαρίδης Σταύρος	Φυσικής Κρήτης
4. Ορφανός Νικόλαος	Μοριακής Βιολογίας και Γενετικής Θράκης.
5. Σαχίνη Σταματία	Επιστήμης Φυσικής Αγωγής και Αθλητισμού Θεσ/νίκης.
6. Τζωρτζή Δέσποινα	Φαρμακευτικής Αθήνας
7. Γιαννακάκη Παρασκευή	Εφαρμοσμένων μαθηματικών Κρήτης
8. Γιωργιού-Χ"βασιλείου Ιώάννης	Φυσικής Θεσσαλονίκης
9. Καφεντζάκη Αννα-Μαρία	Οικονομικής και Περιφερειακής Ανάπτυξης Παντείου.
10. Κουνδουράκη Αννα	Μαθηματικών Θεσ/νίκης
11. Παπαγρηγορίου Εμμανουέλα	Κτηνιατρικής Θεσ/νίκης
12. Παπαδόπουλος Γεώργιος	Μαθηματικών Πάτρας
13. Παπανικόλα Ανθή	Επιστήμης προσχολικής αγωγής και εκπ/κού σχεδιασμού Αιγαίου.
14. Παπαοικονόμου Μιχαήλ	Επιστήμης Υπολογιστών Κρήτης
15. Παραής Παναγιώτης	Οικονομικής επιστήμης Πειραιά
16. Πάττα Ευγενία	Ιστορίας και Αρχαιολογίας Θεσ/νίκης
17. Πεζουβάνης Νικόλαος	Επιστήμης Φυσικής Αγωγής και Αθλητισμού Θεσ/νίκης
18. Τριχάς Ιωάννης	Λογιστικής και Χρηματοκοικονομικής Οικονομικού Πανεπιστημίου Αθήνας
19. Τσέλιου Κατερίνα	Γεωλογίας Αθήνας
20. Χασταλής Σταύρος	Αγροτικής Ανάπτυξης Θράκης
21. Χατζηπέτρου Αναστασία	Ιστορίας και Αρχαιολογίας Κρήτης
22. Μπαούρης Ιωάννης	Στατιστικής Οικονομικού Παν. Αθήνας
23. Καλλιστής Αναστάσιος	Κτηνιατρικής Θεσ/νίκης
24. Δελημανώλης Ζαφείρης	Αξιωματικών Ελληνικής Αστυνομίας
25. Αγάς Νικόλαος	Πλοιάρχων Εμπορικού Ναυτικού
26. Αμπελιώτης Αθανάσιος	Τεχνολογίας Τροφίμων Θεσ/νίκης
27. Ατσικνούδα Αικατερίνη	Διακοσμητικής Αθήνας
28. Γκόγκου Καλλιρόη	Βιβλιοθηκονομίας και συστημάτων πληροφόρησης Θεσ/νίκης
29. Μαστροχρήστος Παντελής	Αστυφυλάκων
30. Παΐσογλου Ιορδάνης	Οχημάτων Θεσ/νίκης
31. Παρασκευά Χρυσοβαλάντη	Τοπικής αυτοδιοίκησης Καλαμάτας
32. Πιλατέρη Φραγκούλα	Διατροφής και Διαιτολογίας Θεσ/νίκης
33. Ρούσσος Ιωάννης	Τοπικής αυτοδιοίκησης Καλαμάτας
34. Σμαραγδιού Εμμανουήλ	Λογιστικής Θεσ/νίκης
35. Τσερώνης Φοίβος-Θωμάς	Ηλεκτρονικής Πειραιά
36. Κασανή Παρασκευή	Λογιστικής Καβάλας
37. Κασιμάτη Καλλιόπη	Ιχθυοκομείας Μεσολογγίου
38. Κλαδά Μαρία	Φυσικών πόρων και περιβάλλοντος Κρήτης
39. Κουτούζου Αννα	Διοίκησης Επιχειρήσεων Πάτρας
40. Λολάκη Δέσποινα	Τεχνολογίας αλιείας και Υδατοκαλλιεργιών Θεσ/νίκης
41. Μάρκου-Νικάνδρου Τσαμπίκος	Μηχανολογίας Κρήτης
42. Πάντος Βάιος	Πολιτικών Δομικών Εργων Σερρών
43. Παπακωνσταντής Κων/νος	Χρηματοοικονομικών Εφαρμογών Δυτικής Μακεδονίας
44. Πάττας Νικόλαος	Διοίκησης Επιχειρήσεων Πάτρας
45. Πότσου Κυριάκος	Ιχθυοκομείας Μεσολογγίου
46. Σορωνιάτη Νικολέττα	Τεχνολογίας αλιείας-Υδατοκαλλιεργειών Θεσ/νίκης
47. Σταματίου Αποστόλης	Πολιτικών Εργων Υποδομής Θεσ/νίκης
48. Συρίμης Περικλής	Τεχνολογίας Τροφίμων Θεσ/νίκης
49. Τσιβίτης Μιχαήλ	Ηλεκτρολογίας Κρήτης
50. Χατζής Ιωάννης	Μηχανολογίας Πάτρας
51. Χούλη Στόρμη	Εφαρμογών Ξένων γλωσσών στην διοίκηση και στο εμπόριο Ηπείρου.
52. Παπαοικονόμου Σεβαστή	Αισθητικής και Κοσμητολογίας Θεσ.
53. Ζερβός Ηλίας	Δασοπονίας Λάρισας
54. Ασβέστη Ευαγγελία	Διοίκησης Επιχειρήσεων Πάτρας
55. Δούλου Γεωργία	Λογιστικής Καβάλας
56. Καραγιάννης Αντώνιος	Λογιστικής Ηπείρου
57. Κλαδίτη Κων/να	Διοίκησης Επιχειρήσεων Πάτρας
58. Μπιλλιά Παρασκευή	Λογιστικής Κρήτης
59. Συμιανάκης Μάριος	Διοίκηση Μονάδων Υγείας και Πρόνοιας Αθήνας.
60. Χατζηγεωργίου Παρασκευή	Διοίκηση Μονάδων Υγείας και Πρόνοιας Αθήνας
61. Παπασσάβα Μαρία	Ηλεκτρολογίας Κρήτης

...ευχόμαστε σε όλους καλές σπουδές και συνέχεια στις επιτυχίες

Φροντιστήριο ΜΕΘΟΔΙΚΟ η... μέθοδος της επιτυχίας!

ΣΥΓΧΑΡΗΤΗΡΙΑ

Στην πολυαγαπημένη μας θυγατέρα **Φαίη Καρακατσάνη** για την εισαγωγή της στην Παιδαγωγική Ακαδημία Ρόδου, ευχόμαστε καλή πρόοδο από τα βάθη της ψυχής μας.

Με άπειρη αγάπη οι γονείς
Νίκος-Πόπη Καρακατσάνη
Τ' αδέλφια
Βασίλης, Χρήστος

— · — · —

Στην πολυαγαπημένη μας ανιψιά **Φαίη Καρακατσάνη** ευχόμαστε καλή πρόοδο και συγχαρητήρια για την εισαγωγή της στη Παιδαγωγική Ακαδημία Ρόδου.

Με άπειρη αγάπη οι θείοι
Γιάννης-Ρούλα Σεΐτη
Τα εξαδέλφια
Χρήστος, Κατερίνα

— · — · —

Στον αγαπημένο μας υιό και αδελφό **Μερκούρη Μυλωνάκη** που πέρασε στο Τμήμα Γεωλογίας του Πανεπιστημίου Πάτρας, ευχόμεθα καλή σταδιοδρομία

Οι γονείς του
Θοδωρής και Φωτεινή
Ο αδελφός
Γιώργος

— · — · —

Στον αγαπημένο μου εγγονό **Μερκούρη Μυλωνάκη** που πέρασε στο Τμήμα Γεωλογίας του Πανεπιστημίου Πάτρας, εύχομαι καλή σταδιοδρομία.

Η γιαγιά του
Ελένη Παπαμιχαήλ

— · — · —

Συγχαρητήρια στους α) **Καραμιχαλάκη Ιωάννη** του **Μιχαήλ** που πέτυχε στο Τμήμα (Εφαρμ. Πληροφ. στη διοίκηση και στην Οικονομία ΤΕΙ Μεσολογγίου)
και β) **Καρπάθιο Γαβριήλ** του **Ιωάννη** που πέτυχε στο Τμήμα (Βιομηχανική πληροφορική ΤΕΙ Καβάλας) και τους ευχόμαστε καλή πρόοδο στις σπουδές τους).

Οι οικογένειες
Γιωργιού Γεωργίου και Αικατερίνης
Κουλουμπρή Εμμανουήλ και Παρασκευής

— · — · —

Θερμά συγχαρητήρια στην **Σταματία Σαχίνη** του **Γεωργίου** και της **Βασιλικής** που πέτυχε στο τμήμα Επιστημ. Φυσ. αγωγής και αθλητισμού Θεσ/νίκης (Σέρρες) και ευχόμεθα καλή πρόοδο.

Η οικογένεια
Κουλουμπρή Εμμανουήλ και Παρασκευής

— · — · —

Στην αγαπημένη μας ανιψιά **Σταυρούλα Νικολού** του **Σάββα** και της **Μαρίας** που εισήχθη επαξίως στο τμήμα Βιολογίας του Πανεπιστημίου Θεσσαλονίκης, ευχόμαστε καλή πρόοδο.

Οι θείοι
Τάσος-Σοφία
Χατζηγεωργίου και
ο ξάδελφος Ραφαήλ

— · — · —

Στην αγαπημένη μας αδελφή **Σταυρούλα Νικολού** του **Σάββα** και της **Μαρίας** που εισήχθη επαξίως στο Τμήμα Βιολογίας του Πανεπιστημίου Θεσσαλονίκης, ευχόμαστε καλή πρόοδο.

Στέργος-Σωτήρης
Νικολού

— · — · —

Στην αγαπημένη μας εγγονή **Σταυρούλα Νικολού** του **Σάββα** και της **Μαρίας,** που εισήχθη επαξίως στο Τμήμα Βιολογίας του Πανεπιστημίου Θεσσαλονίκης, ευχόμαστε καλή πρόοδο.

Ο παππούς και η γιαγιά
Σωτήρης-Σταυρούλα
Σωτηράκη

— · — · —

Στον αγαπημένο μας **Νικόλαο Σκορδή** του **Μπάμπη** και της **Μαριάνθης** που πέρασε επάξια στο Τμήμα Οργάνωσης και διοικ. Επιχειρήσεων Πειραιά.

Η οικογένεια
Δημητρίου Καμουτσή

— · — · —

Στην αγαπημένη μας ανιψιά και εξαδέλφη **Εφη Κατταβενού** που πέρασε επιτυχώς στα ΤΕΙ Λογιστικής Πειραιά της ευχόμαστε ολόψυχα καλή συνέχεια στις σπουδές της και πάντα επιτυχίες.

Οι θείοι της
Μανώλης-Δέσποινα
ο ξάδελφος Αλέξανδρος

Στην αγαπημένη μας εγγονή **Εφη Κατταβενού** που πέρασε επιτυχώς στα ΤΕΙ Λογιστικής Πειραιά, ευχόμαστε ολόψυχα πάντα επιτυχίες και καλές σπουδές.

Ο παππούς Αλέκος
η γιαγιά Αικατερίνη

— · — · —

Στον αγαπημένο μας εξάδελφο **Γεώργιο Μητσού** του **Δημητρίου** και της **Δέσποινας** που επαξίως εισήχθη στην Ιατρική Σχολή Κρήτης, θερμά συγχαίρουμε και του ευχόμαστε καλή σταδιοδρομία.

Τα ξαδέλφια
Γιώργος, Σόνια Μητσού
και Μαρία, Ευαγγελία Μητσού

— · — · —

Τον αγαπημένο μας ανιψιό **Γιάννη Τάουλα** του **Λεωνίδα** και της **Μαρούλας** που επαξίως εισήχθη στη Γεωγραφία Αιγαίου-Μυτιλήνης, θερμά συγχαίρουμε.

Οι θείοι
Γιώργος και Ανθούλα Χατζάκη
Τα ξαδέλφια
Μίκα και Νικόλας

— · — · —

Την αγαπημένη μας **Αντριάνα Καλογήρου** του **Γιώργου** και της **Δέσποινας** που εισήχθη επάξια στη Διοίκηση Επιχειρήσεων Λάρισας θερμά συγχαίρουμε.

Οι συγγενείς
Γιώργος-Ανθούλα-Μίκα
και Νικόλας Χατζάκης

— · — · —

Την πολυαγαπημένη μας κόρη κι αδελφή **Σοφία-Μαρία Σπανού** που εισήχθη στο ΤΕΙ Συνεταιριστικών Οργανώσεων κι Εκμεταλλεύσεων Ηρακλείου Κρήτης, θερμά συγχαίρουμε και της ευχόμαστε πάντα επιτυχίες.

Οι γονείς
Δημήτρης-Βάσω
Η αδελφή Βάλια

— · — · —

Την πολυαγαπημένη μας εγγονή **Σοφία-Μαρία Σπανού** συγχαίρουμε για την επιτυχία της στο ΤΕΙ Συνεταιριστικών Οργανώσεων κι Εκμεταλλεύσεων Ηρακλείου Κρήτης και της ευχόμαστε πάντα επιτυχίες.

Ο παππούς Κων/νος
Η γιαγιά Σοφία Μονογιούδη

— · — · —

Την αγαπημένη μας εξαδέλφη **Μαρία Κουμούλη** του **Μανόλη** και της **Ευδοκίας,** που εισήχθη στο Τμήμα Φιλοσοφία Παιδαγωγικής και Ψυχολογίας του Πανεπιστημίου Αθηνών, συγχαίρουμε θερμά και ευχόμαστε καλή πρόοδο.

Οικογένεια
Σταύρου Ηρακλείδη

— · — · —

Την αγαπημένη μας εξαδέλφη **Μαρία Κουμούλη** του **Μανόλη** και της **Ευδοκίας,** που εισήχθη στο Τμήμα Φιλοσοφία Παιδαγωγικής και Ψυχολογίας του Πανεπιστημίου Αθηνών, συγχαίρουμε θερμά και ευχόμαστε καλή επιτυχία.

Γιούλη και Παντελής
Τσίγκος

— · — · —

Την αγαπημένη μας ανιψιά **Ειρήνη Αντωνιάδου** που πέρασε στη Φιλολογική Σχολή του Πανεπιστημίου Ρεθύμνου Κρήτης, συγχαίρουμε θερμά και της ευχόμαστε πάντα επιτυχίες.

Οι θείοι
Κώστας κι Ουρανία
Φανίτσα

— · — · —

Τον αγαπημένο μας ανιψιό και εξάδελφο **Μιχάλη Κορναρόπουλο** του **Νικολάου,** συγχαίρουμε θερμά για την εισαγωγή του στην Ιατρική Σχολή Θεσσαλονίκης και του ευχόμεθα καλή πρόοδο στις σπουδές του.

Οικογένεια
Μάνου Κόκκινου

— · — · —

Τα θερμά μας συγχαρητήρια στην αγαπημένη μας ανιψιά και ξαδέλφη **Πωλίνα Διακοσάββα** για την επιτυχία της στο Πολιτικό Τμήμα του Πανεπιστημίου Θεσσαλονίκης.

Οι θείοι της
Παύλος και Μαρουσία Καμπούρη
Γιώργος και Νίκη
Νουμερόπουλου
και η ξαδέλφη
Μαριάννα και Σεβαστή
Νουμερόπουλου

Στην **Λαζάρου Στυλιανή,** τα συγχαρητήριά μας για την εισαγωγή της στο ΤΕΙ Κρήτης Θερμ. Καλλιέργειας και Ανθοκομίας.

Η οικογένεια
Μιχαήλ Ταμπρατζή

— · — · —

Στον αγαπημένο μας ξάδελφο **Εμμανουήλ Αϊβάζη** τα συγχαρητήριά μας για την εισαγωγή του στο Πανεπιστήμιο Φυσικής Θεσσαλονίκης.

Η οικογένεια
Ταμπρατζή Μιχαήλ

— · — · —

Τα θερμά μας συγχαρητήρια στον ανιψιό μας **Μάρκου Νικάνδρου Τσαμπίκο,** ο οποίος πέρασε Μηχανολογία στο ΤΕΙ Κρήτης.

Οικογένεια
Μάρκου-Νικάνδρου
Εμμανουήλ

— · — · —

Στον κουμπάρο μας **Αϊβάζη Εμμανουήλ,** που πέρασε στο Πανεπιστήμιο Φυσικής Θεσσαλονίκης, τα θερμά μας συγχαρητήρια.

Οικογένεια
Μάρκου Νικάνδρου
Εμμανουήλ

— · — · —

Στην αγαπημένη μας ανιψιά **Μαρία-Μαρίνα Καμπουράκη** που εισήχθη επάξια στο Τμήμα Κοινωνιολογίας του Παντείου Πανεπιστημίου, ευχόμαστε στην ζωή της πάντα επιτυχίες.

Οι θείοι της
Πέτρος-Κάτια

— · — · —

Στην αγαπημένη μας ανιψιά **Διαμαντούλα Αρνιθενού** του **Κυριάκου** που πέρασε στο Τμήμα Οργάνωσης και Διοίκησης Επιχειρήσεων Μακεδονίας (Θεσσαλονίκη), ευχόμαστε ολόψυχα καλές σπουδές.

Οικογένεια
Νικολάου Αρνιθενού

— · — · —

Στην **Αννα Δημητρακόπουλου** του **Βασίλη** και της **Μαίρης** που πέρασε στο Τμήμα Επικοινωνίας Μέσων και Πολιτισμού Παντείου, ευχόμαστε ολόψυχα καλές σπουδές.

Μιχάλης-Μαρίτα

— · — · —

Στην **Μάρα Αντωνιάδη** του **Τάσου** και της **Κλυτίας** που πέρασε στην Νομική Θράκης, ευχόμαστε ολόψυχα καλές σπουδές.

Μιχάλης-Μαρίτα

— · — · —

Στον **Γεώργιο Κωνσταντινίδη** του Κων/νου και της Δήμητρας που πέρασε στο Τμήμα Πολιτικών Μηχανικών Θεσ/κης, ευχόμαστε ολόψυχα καλές σπουδές.

Οικογένεια
Γεωργίου Κοκολάκη

— · — · —

Τον αγαπημένο μας εγγονό **Μιχάλη Κορναρόπουλο** που επάξια εισήχθη στην Ιατρική Σχολή του Πανεπιστημίου Θεσσαλονίκης, συγχαίρουμε θερμά και του ευχόμαστε κάθε επιτυχία.

Ο παππούς και η γιαγιά
Μιχάλης και Αμαλία Κόκκινου

— · — · —

Ο Σύλλογος του Ενιαίου Λυκείου Ιαλυσού και η Δ/ντρια συγχαίρουν θερμά τους αποφοίτους που εισήχθησαν στα διάφορα ΑΕΙ και ΤΕΙ της χώρας και τους εύχονται "καλή σταδιοδρομία".

— · — · —

ΕΥΧΑΡΙΣΤΗΡΙΟ

Εκφράζουμε τις θερμές μας ευχαριστίες στους καθηγητές του Α' Λυκείου Ρόδου και του φροντιστηρίου "Πυθαγόρας"

Ασημίνα και Ναπολέων
Βλάσσης

"ΑΜΠΕΜΠΑΜΠΛΟΜ"

Ιδιωτικός Παιδικός Σταθμός

Το παιδί σας, το παιδί της προσχολικής ηλικίας χρειάζεται ένα σχολείο που να το νιώθει σαν σπίτι του. Χρειάζεται αγάπη, στοργή και κατανόηση.
Η διδασκαλία γίνεται μέσα σε ειδικά μελετημένες, χαρούμενες, ηλιόλουστες και υγιεινές αίθουσες διαμορφωμένες ανάλογα με την ηλικία και τις ανάγκες των παιδιών.

Στο "ΑΜΠΕΜΠΑΜΠΛΟΜ"

ΔΙΑΘΕΤΟΥΜΕ

— *400 τ.μ. κήπο για ασφαλή άθληση και ψυχαγωγία με υπαίθρια όργανα παιδικής χαράς*
— *Πλούσιο παιδαγωγικό υλικό*
— *Υπεύθυνη ιατρική παρακολούθηση*
— *Διδασκαλία Αγγλικής γλώσσας*
— *TAE KWON DO*
— *Μπαλέτο*
— *Μουσική*
— *Παιδοψυχολογική παρακολούθηση*
— *Καθημερινή επαφή και ενημέρωση των γονέων.*
— *Προετοιμασία σχολικής ετοιμότητας για ομαλή μετάβαση στο Δημοτικό.*

"ΑΜΠΕΜΠΑΜΠΛΟΜ"

• *Αγάπη* • *Στοργή* • *Κατανόηση*

Για εγγραφές και πληροφορίες
κα ΑΝΝΑ ΝΤΟΒΕΛΛΟΥ-ΜΥΡΙΑΛΛΑΚΗ
Οδός Καναδά 33, Ρόδος • Τηλ. 22410-39339



Απόψεις για τα συμβαίνοντα στο Φαληράκι

Ναι, στους Βρετανούς όχι όμως στους αλήτες

Τί αναφέρει σε επιστολή του ιδιοκτήτης μικρού ξενοδοχείου της περιοχής

Επειδή εδώ και 14 χρόνια ζω και εργάζομαι στο Φαληράκι έχοντας κι εγώ ένα μικρό οικογενειακό κατάλυμα 30 ενοικ/νων διαματίων τα οποία ενοικιάζω εποχιακά σε "βρετανούς τουρίστες" μετά τα όσα θλιβερά γεγονότα συνέβησαν φέτος στην περιοχή μας, και θέλοντας κι εγώ να εκφράσω τις απόψεις μου, σας απευθύνω την παρούσα μου επιστολή και σας παρακαλώ για την δημοσίευσή της.



Οπωσδήποτε θα ξεκινήσω από τα θετικά ...των βρετανών τουριστών (λέω Βρετανών γιατί είναι Άγγλοι-Σκοτσέζοι-Ιρλανδοί) που προτιμούν τα μικρά οικογενειακά μας συγκροτήματα που δεν έχουν να ζηλέψουν τίποτα από τα μεγάλα ξενοδοχεία της περιοχής μας, καθ' ότι τα περισσότερα από τα καταλύματά μας διαθέτουν air contition, πισίνες, snack bar κ.λπ. καθώς επίσης και οικογενειακή ατμόσφαιρα όπου οι πελάτες έχουν την δυνατότητα να γνωριστούν μεταξύ τους στον χώρο της πισίνας-bar όπου και ξοδεύουν τον περισσότερο χρόνο τους.

Αυτοί οι πελάτες λοιπόν αφήνουν στην κυριολεξία αρκετό συνάλλαγμα στην περιοχή μας, αφού αυτοί είναι που μπαινοβγαίνουν από τα σούπερ μάρκετ, εστιατόρια, μπαρ, ταξί κ.λπ.

Γενικά λοιπόν θα ήθελα να πω ότι είμαστε ικανοποιημένοι από τους βρετανούς τουρίστες. Άλλωστε μπορεί να μας πει κάποιος εάν δεν βάλουμε Βρετανούς, ποιούς τουρίστες θα βρούμε να φιλοξενήσουμε στα διαμερίσματά μας τα οποία φτιάξαμε με δικά μας έξοδα και στερήσεις; Τώρα, μεταξύ των χιλιάδων τουριστών, επόμενο είναι και ειδικά τους μήνες Ιούλιο-Αύγουστο, να έρχονται και αρκετοί νεαροί, που ορισμένοι από αυτούς είναι "αλητοτουρίστες".

Για όλα όμως τα έκτροπα που δημιουργούνα υτοί οι νεαροί, εγώ νομίζω προσωπικά ότι φταίει πάνω απ' όλα η υπερκατανάλωση "αλκοόλ" και το νεαρό της ηλικίας, αφού και οι ίδιοι λένε ότι πίνουν κάθε βράδυ "over the top".

Θα παραθέσω 2 περιστατικά που συνέβησαν φέτος και 1 πέρυσι, έτσι για να αντιληφθείτε τί μπορούν να κάνουν κάτω από την επίρρεια του "αλκοόλ" δίπλα στα διαμερίσματά μου ("Faliraki Holidays") βρίσκονται τα διαμερίσματα "κατίνα".

Πριν 10 ημέρες περίπου ένα πρωί βλέπω τον γείτονά μου και ιδιοκτήτη του "Κατίνα" σε έξαλλη κατάσταση να τα έχει με ένα νεαρό Βρετανό πελάτη του, ο οποίος πέταξε έξω απ' το μπαλκόνι του, κάτω στον ακάλυπτο χώρο (αυλή) όλη σχεδόν την επίπλωση του διαμερίσματός του, τραπέζια-κομοδίνα, καρέκλες κ.λπ. Βέβαια αφού κλήθηκε η ξεναγός του πρακτορείου, και αφού πλήρωσε την ανάλογη ζημιά απεμακρύνθη και μεταφέρθηκε σε άλλο κατάλυμα, όμως....

Στα δικά μου διαμερίσματα τώρα, πριν 2 εβδομάδες αφίχθηκαν μεταξύ των άλλων και 2 κυρίες περίπου 55 χρόνων, οι οποίες μου δήλωσαν ότι ήταν φίλες εδώ και 30 χρόνια.

Πράγματι έδειχναν πολύ αγαπημένες αφού ήταν πάντα μαζί στο πρωινό-πισίνα και το βράδυ έβγαιναν μαζί για αναζήτηση νυχτερινής ...διασκέδασης.

Μια μέρα λοιπόν εκεί στα καλά καθούμενα στο χώρο της πισίνας βούτηξε η μία την άλλη απ' τα μαλλιά, την έριξε κάτω και την γρονθοκοπούσε. Παρενέβησαν βέβαια οι ψυχραιμότεροι και τις χώρισαν. Ήλθε κι εδώ η ξεναγός που απεμάκρυνε την μία από τις 2 σε άλλα διαμερίσματα.

Και να σκεφτεί κανείς ότι ήταν 30 χρόνια φίλες, έπιναν όμως την "βότκα" από το πρωί σαν νερό. Θα αναφερθώ, και σ' ένα γεγονός που έγινε πέρυσι στον ξενοδοχείο "Ideal" που βρίσκεται στο "Bar Street". Ένας δικός μου πελάτης (νεαρός) αφού γνώρισε μια Αγγλιδούλα που έμεινε στο "Ideal" πήγε να ανέβει μαζί της στο δωμάτιό της κάποια ώρα την αυγή.

Ο ρεσεψιονίστας όμως τον εμπόδισε, λέγοντάς του ότι εδώ είναι ξενοδοχείο και εκ του νόμου απαγορεύεται να ανέβεις πάνω στο δωμάτιο της δεσποινίδας. Ο νεαρός τότε χωρίς πολλά-πολλά τον γρονθοκόπησε στο πρόσωπο, με αποτέλεσμα να χάσει τις αισθήσεις του ο ρεσεψιονίστας (νυκτερινός) και να μεταφερθεί στο νοσοκομείο που παρέμεινε 2 ημέρες ευρισκόμενος σε αμνησία.

Τελικά όταν η υπόθεση έφθασε στο δικαστήριο, ρώτησε ο δικαστής τον νεαρό: Γιατί παιδί μου χτύπησες τον άνθρωπο και κόντεψε να είναι μακαρίτης σήμερα; Ο νεαρός βέβαια απήντησε το γνωστό: ήμουν μεθυσμένος και δεν ήξερα τί έκανα.

Τότε ο δικαστής του λέει, εντάξει ανέβα επάνω να πληρώσεις το σχετικό πρόστιμο, και να μην το ξανακάνεις παιδί μου. Μα είναι νόμοι αυτοι; Ο άνθρωπος έφαγε το ξύλο-ταλαιπωρήθηκε στο νοσοκομείο 2 ημέρες, έβαλε δικηγόρο τον οποίο πλήρσε στο δικαστήριο, και να εισπράξει το χρήμα ...το δημόσιο;

Μα δεν μπορούσε ο νόμος να πει, πλήρωσε τόσα στον άνθρωπο τον οποίο κόντεψες να στείλεις στον άλλο κόσμο; Αλλά έπρεπε λέει ...ο νόμος, ο άνθρωπος να υποβάλει άλλη μήνυση που να ζητάει ψυχική οδύνη; και να δικαστεί η υπόθεση στο μέλλον, εάν και εφ' όσον ευαρεστηθεί ο νεαρός τουρίστας να έλθει από την Αγγλία.Μα είναι πράγματα αυτά; Μήπως τελικά και η ελαστικότητα των Νόμων, τους δίνει κάποιο θάρρος να συμπεριφέρονται με τέτοιο θράσος σε μια φιλόξενη χώρα όπως η Ελλάδα; Και τελευταία θα αναφερθώ στο θλιβερό συμβάν που έγινε σε γνωστό νυκτερινό κέντρο διασκέδασης όπου ένας νεαρός Βρετανός τουρίστας έχασε τη ζωή του από έναν άλλο νεαρό που φαίνεται να ήταν εκτός εαυτού λόγω υπερκατανάλωσης αλκοόλ.

Γι' αυτό το θλιβερό συμβάν σε καμμία περίπτωση δεν θα μπορούσαμε να κατηγορήσουμε τον ιδιοκτήτη-επιχειρηματία του εν λόγω νεκτερινού κέντρου, ούτε και την ασφάλειά του που ασφαλώς και διαθέτει, καθ' ότι αυτό θα μπορούσε να είχε συμβεί σε οποιοδήποτε νυκτερινό κέντρο ή disco ή ακόμη-ακόμη και έξω στον δρόμο "που συχνά τσακώνονται" μεταξύ τους για διάφορους λόγους. Μήπως όμως για την αποφυγή τέτοιων δυσμενών γεγονότων στο μέλλον, θα μπορούσε να επιβληθεί δια νόμου στις τουριστικές περιοχές όπως το Φαληράκι και ειδικά στα μπαρ-disco-νυχτερινά κέντα τα αλκοολούχα ποτά να σερβίρονται σε χάρτινα ποτήρια ή πλαστικά;

Λέω μήπως...

Ευχαριστώ για την φιλοξενία
Περίδης Γεώργιος



Κατά τη χθεσινή συνεδρίαση του Χρηματιστηρίου

Σημαντικές απώλειες είχαν οι περισσότερες μετοχές!

Υποχώρηση του Γενικού Δείκτη σε ποσοστό 1,80%

Εντονες πιέσεις δέχθηκαν χθες οι τιμές των μετοχών καθώς οι επενδυτές προχώρησαν σε ρευστοποιήσεις για κατοχύρωση μέρους των μεγάλων κερδών που είχαν καταγραφεί το προηγούμενο διάστημα.

Το χρηματιστήριο σήμερα "αφέθηκε ελεύθερο" να διολισθήσει σε μία άσκηση "πανικού" από ισχυρά χαρτοφυλάκια, κυρίως μέσω των ρευστοποιήσεων στο χώρο των τραπεζών.

Πάντως η χθεσινή κίνηση, απετέλεσε την πρώτη ουσιαστική διόρθωση, μετά από αρκετές συνεδριάσεις, στη διάρκεια των οποίων η αγορά κατοχύρωνε υψηλότερα επίπεδα και ως εκ τούτου χαρακτηρίζεται ως απόλυτα αναμενόμενη και φυσιολογική, ενώ δεν ήταν τόσο η μεγάλη προσφορά που πίεσε τις τιμές των μετοχών όσο η αποχή των αγοραστών.

Από τις τραπεζικές μετοχές η Εθνική έκλεισε με πτώση 3,88%, η Εμπορική έκλεισε με απώλειες 3,37%, η Eurobank υποχώρησε κατά 3,44% και η Alpha Bank υποχώρησε σε ποσοστό 2,51%.

Μεγαλύτερη αντισταση στην πτώση εμφάνισε ο κλάδος των τηλεπικοινωνιών, με τη μετοχή του ΟΤΕ να κλείνει αμετάβλητη και τις μετοχές της Panafon και της Cosmote να υποχωρούν σε ποσοστό 0,34% και 0,93% αντιστοίχως.

Ο Γενικός Δείκτης έκλεισε στις 2.251,48 μονάδες έναντι 2.293,37 μονάδων της προηγουμένης, σημειώνοντας απώλειες 41,32 μονάδων ή σε ποσοστό 1,80%.

Ο δείκτης FTSE/ASE 20 έκλεισε στις 1.136,83 μονάδες, με απώλειες σε ποσοστό 2,09%, ενώ ο δείκτης FTSE/ASE 40 έκλεισε στις 250,32 μονάδες, καταγράφοντας απώλειες σε ποσοστό 1,27%.

Ο δείκτης FTSE/ASE SMALLCAP 80 έκλεισε στις 705,71 μονάδες, με απώλειες σε ποσοστό 2,06%, ενώ ο δείκτης FTSE 140 έκλεισε στις 2.680,24 μονάδες, με απώλειες σε ποσοστό 1,95%.

Από τις 366 μετοχές που διαπραγματεύθηκαν, 40 κινήθηκαν ανοδικά, 307 πτωτικά, ενώ η τιμή 19 μετοχών παρέμεινε αμετάβλητη.

Οι επιμέρους κλαδικοί δείκτες έκλεισαν ως εξής:

Τραπεζικός:	4.022,22	-3,21%
Τηλεπικοινωνιών:	882,30	–0,36%
Ασφαλειών:	889,53	–1,25%
Επενδύσεων:	767,94	–3,06%
Κατασκευαστικών:	1.008,97	–2,47%
Κλωστοϋφαντουργίας:	502,88	–2,68%
Βιομηχανιών:	1.268,80	–1,42%
Συμμετοχών:	1.412,48	–2,74%
Βασικών Μετάλλων:	510,15	–2,45%
Μη μεταλλικών Ορυκτών:	819,30	–1,13%
Εκδόσεις- Εκτυπώσεις:	565,56	–1,43%
Λιανικού Εμπορίου:	1.050,18	+0,42%
Πληροφορικής:	526,49	–1,41%
Ειδών Λύσεων Πληροφορικής:	325,24	–1,17%
Χονδρικό εμπόριο:	539,39	-1,87%
Τρόφιμα- ποτά:	548,38	-2,09%
Παράλληλης Αγοράς:	174,04	–0,80%
Διυλιστήρια:	1.071,87	–1,54%
Διαχείρισης Ακίνητης Περιουσίας:	922,81	–1,14%

Τη μεγαλύτερη ποσοστιαία άνοδο σημείωσαν οι μετοχές των εταιρειών: Θεμελιοδομή +15,72%, Cyclon +7,01%, Ράδιο Κορασίδης +6,90%, Αλυσίδα (κ) +5,71%, Moda Bagno +5,33%, Ιπποτούρ (κα) +5,32%, Λαννέτ +5,16%, Φιερατέξ +5,14%, Ηλεκτρονική Αθηνών +4,80% και Περσεύς +4,36%.

Αντιθέτως τις μεγαλύτερες απώλειες σημείωσαν οι μετοχές των εταιρειών: Βιοσώλ (πο) – 10,89%, Κορφίλ (πο) –10,68%, Αλυσίδα (πα) –10,00%, Ελφίκο –8,75%, Plias –8.15%, Τασόγλου –7,89%, Βιοσώλ (κο) –7,53%, Μουριάδης –7,32%, Κορφίλ (κο) –6,80% και Κλωστουφαντουργία Ναυπάκτου –6,56%.

Η αξία των συναλλαγών ανήλθε στα 189,6 εκατ. ευρώ, εκ των οποίων το 32,77 εκατ. ευρώ αποτέλεσαν προσυμφωνημένα πακέτα συναλλαγών.

Το μεγαλύτερο όγκο συναλλαγών πραγματοποίησαν οι μετοχές: Notos Com με 20.792.714 τεμάχια, Altec με 1.269.328, Θεμελιοδομή με 1.220.046, Ασπίς Πρόνοια (κο) με 1.146.732 και Τράπεζα Κύπρου με 1.083.824 τεμάχια.

Την μεγαλύτερη αξία συναλλαγών πραγματοποίησαν οι μετοχές των εταιριών: Εθνική Τράπεζα με 14,295, Alpha Bank με 10,034, ΟΤΕ με 9,718, Notos με 9,129, Coca Cola με 6.741 εκατ. ευρώ.



ALHAMBRA TRAVEL

Royal Olympic Cruises



7ήμερες κρουαζιέρες...

"Μεσογειακό Μεγαλείο"
με το
OLYMPIA VOYAGER

Ημέρα	Λιμάνι	Αφιξη	Αναχώρηση
Παρασκευή	Πειραιάς		17.00
Σάββατο	Εν πλω		
Κυριακή	Γένοβα (Πορτοφίνο), Ιταλία	07.00	13.00
	Νίκαια (Μόντε Κάρλο) Γαλλία	17.30	01.00
Δευτέρα	Τσιτοβέκια (Ρώμη) Ιταλία	10.30	19.00
Τρίτη	Μεσίνα (Ταορμίνα) Ιταλία	08.00	13.00
Τετάρτη	Κουσάντασι (Εφεσος) Τουρκία	15.00	20.00
	Σάμος - Πυθαγόρειον*	21.30	24.00
Πέμπτη	Ρόδος	07.00	13.00
Παρασκευή	Πειραιάς	09.00	

*Αποβίβαση με βάρκες

"Τεσσάρων θαλασσών" με το
OLYMPIA EXPLORER

Ημέρα	Λιμάνι	Αφιξη	Αναχώρηση
Παρασκευή	Πειραιάς		17.00
Σάββατο	Κέρκυρα	09.00	13.30
Κυριακή	Βενετία, Ιταλία	09.30	18.30
Δευτέρα	Ντουμπρόβνικ, Κροατία	08.30	14.00
Τρίτη	Κατάκολο	07.00	12.30
Τετάρτη	Κων/πολη, Τουρκία	12.30	20.00
Πέμπτη	Μύκονος	09.30	14.00
	Σαντορίνη*	17.30	21.30
Παρασκευή	Πειραιάς	06.00	

* Αποβίβαση με βάρκες

1. Στις τιμές συμπεριλαμβάνεται πλήρης διατροφή (4 γεύματα) επί του πλοίου και το πρόγραμμα διασκέδασης των επιβατών. Δεν συμπεριλαμβάνεται η κατανάλωση ποτών και οι προαιρετικές εκδρομές.
2. Ολοι οι επιβάτες πληρώνουν λιμενικά τέλη. Ολοι οι επιβάτες πρέπει να έχουν ελληνικό διαβατήριο σε ισχύ.
3. Παιδιά έως 15 ετών μοιράζονται την καμπίνα με δύο ενήλικες. Πληρώνουν μόνο τα λιμενικά τέλη ευρώ 145 το άτομο.
4. Μονόκλινες καμπίνες έχουν επιβάρυνση στην τιμή 50%.
5. Από την προσφορά εξαιρούνται οι σουίτες SA, SB, SC.
6. Ο αριθμός των καμπινών είναι περιορισμένος και θα τηρηθεί απόλυτη σειρά προτεραιότητας στην κράτησή τους.

ΕΙΔΙΚΗ ΠΡΟΣΦΟΡΑ

Το πρακτορείο ALHAMBRA και η ROYAL OLYMPIC CRUSES προσφέρουν δύο υπέροχες κρουαζιέρες στους Ελληνες επιβάτες.
Η κρουαζιέρα ΜΑΥΡΗ ΘΑΛΑΣΣΑ ξεκινά από ΠΕΙΡΑΙΑ στις 3/10/2003 και προσφέρεται σε ιδιαίτερα ελκυστική τιμή (το δεύτερο άτομο ΔΩΡΕΑΝ).
Η κρουαζιέρα 4 ΘΑΛΑΣΣΩΝ με το υπερπολυτελές OLYMPIA EXPLORER το ταχύτερο κρουαζιερόπλοιο στον κόσμο ξεκινά από ΠΕΙΡΑΙΑ στις 24/10/2003 και μπορεί να συνδυασθεί με την αργία της 28ης Οκτωβρίου.

1. 7ήμερη κρουαζιέρα "ΜΑΥΡΗ ΘΑΛΑΣΣΑ" με το ΤΡΙΤΩΝ 3-10/10/2003
Πειραιάς-Μυτιλήνη-Κων/πολη-Διάπλους Βοσπόρου, Νέσεμπουρ Βουλγαρίας, Οδησσός Ουκρανία, Γιάλτα Ουκρανίας, Διάπλους Βοσπόρου, Πειραιάς.
ΤΙΜΗ ΑΠΟ ΕΥΡΩ 314,00 ΤΟ ΑΤΟΜΟ
(ΤΟ ΔΕΥΤΕΡΟ ΑΤΟΜΟ ΤΑΞΙΔΕΥΕΙ ΔΩΡΕΑΝ)

2. 7ήμερη κρουαζιέρα "4 ΘΑΛΑΣΣΩΝ" με το υπερπολυτελές "OLYMPIA EXPLORER" 24-31/10/2003
Πειραιάς, Κέρκυρα, Βενετία, Ντουμπροβνικ, Κατάκολο, Κων/πολη, Μύκονος, Σαντορίνη, Πειραιάς
ΤΙΜΗ ΑΠΟ ΕΥΡΩ 650,00 ΤΟ ΑΤΟΜΟ

OLYMPIA VOYAGER
Πληροφορίες και Κρατήσεις
ALHAMBRA TRAVEL
ΔΗΜ. ΘΕΟΔΩΡΑΚΗ 13
Τηλ. 22410 37052, 25698

Για την άφιξη πολεμικών του 6ου στόλου στη Ρόδο

Εντονες διαμαρτυρίες φορέων

Γέμισε με τραυματίες το Νοσοκομείο της Ρόδου

Ο ΔΙΚΗΓΟΡΙΚΟΣ ΣΥΛΛΟΓΟΣ

Το Διοικητικό Συμβούλιο του Δικηγορικού Συλλόγου Ρόδου, σε έκτακτη συνεδρίασή του επί τη αγγελία της αφίξεως μοίρας του έκτου αμερικανικού στόλου εις τον λιμένα Ρόδου εξέδωκεν την κάτωθι διαμαρτυρίαν-ψήφισμά του-.

Η Ελλάς πρώτη ύψωσεν βωμόν εις τον Ξένιον Δία και έδωσε δια μέσου των αιώνων τα υψηλότερα δείγματα τοιαύτης λατρείας. Υπεράνω όμως αρχών έθεσε τας ακαλύτους αξίας της τιμής και της ελευθερίας με τας οποίας είναι συνδεδεμένη η τρισχιλιετής ιστορία της.

Εν ονόματι των αιωνίων αυτών αξιών ο Δωδεκανησιακός Λαός που καθηγίασεν με τους αγώνας του την ελευθερία του χαρακτηρίζει ανεπιθύμητο την άφιξη εις τους λιμένας του του στόλου μιας κυβερνήσεως που παρά τα εγνωσμένα αισθήματα του φίλου αμερικανικού λαού προς την ελευθερία και την δημοκρατίαν υπήρξεν ο ηθικός υπεύθυνος της τελευταίας εθνικής μας τραγωδίας και του συνεχιζόμενου κυπριακού δράματος και ο μηχανοράφος των σατανικών σχεδίων του αλλοπρόσαλλου τουρκικού επεκτατισμού στο Αιγαίο.

Καλεί την Αμερικανικήν Κυβέρνησιν όπως συνειδητοποιούσα τας ευθύνας των Ηνωμένων Πολιτειών ως ηγέτιδος χώρας του Ελεύθερου Κόσμου αποκηρύξη την πολιτικήν των ιεράκων του Πενταγώνου της, και αναθεωρούσα την έναντι της Ελλάδος πολιτική της υπηρετ΄ξση ειλικρινώς και ανιδιοτελώς την υπόθεσιν της ειρήνης ανά τον κόσμο και ιδία εις την ευαίσθητον περιοχή της Ανατολικής Μεσογείου. Καλεί τον λαόν της Ρόδου εις πάνδημη διαμαρτυρία και κινητοποίηση αποδοκιμάζοντας έτσι την εγκληματική στάση της Αμερικανικής εξωτερικής Πολιτικής και του Αμερικανικού Πενταγώνου έναντι της Κύπρου και της Ελλάδος.

Ο Πρόεδρος
Εμμ. Πάππου
Ο Γεν. Γραμματέας
Εμμ. Κόκκινος

Η Διοίκηση του Σωματείου Οικοδόμων Ρόδου συμπαρίσταται στους συλληφθέντες συμπολίτες μας (μεταξύ των οποίων και ο πρόεδρος του Σωματείου μας Γ. Καραγιάννης) που ειρηνικά διεδήλωσαν την αντίθεσή τους στην άφιξη των Αμερικανών στο νησί μας.

Η παρουσία τους στην Ρόδο με τον 6ο Στόλο και την Φωνή της Αμερικής μας βρίσκει αντίθετους και μαζί με όλους τους Ροδίους ζητούμε:

α) Να αφεθούν ελεύθεροι οι συλληφθέντες συμπολίτες μας.

β) Να φύγουν οι Αμερικάνοι από την Ελλάδα και η Φωνή της Αμερικής από τη Ρόδο.

Η Διοίκηση του Σωματείου Οικοδόμων Ρόδου

ΡΟΔΙΑΚΗ ΕΝΩΣΙΣ ΚΑΤΑΣΤΗΜΑΤΑΡΧΩΝ ΕΙΔΩΝ ΕΛΛ. ΛΑΪΚΗΣ ΤΕΧΝΗΣ

Το Δ.Σ. της Ενώσεως συνεδρίασε εκτάκτως σήμερον την 24ην Μαΐου και ώρα 7ην μ.μ. και εξέτασε την σοβαράν και επικίνδυνον κατάστασιν που δημιούργησε η προκλητική επιμονή του 6ου Αμερικανικού Στόλου να αποβιβασθή στη Ρόδο παρά την έντονη αντίδραση του Ροδιακού Λαού και την απόφαση του Δημοτικού Συμβουλίου

Καλεί:

Τα μέλη της Ενώσεως και όλους τους εμπόρους και βιοτέχνας ανεξαρτήτως των θέσεων που πήραν οι ηγεσίες τους όπως αύριον (σήμερον) 25/05/76 και από ώραν 7ην π.μ. έως 1 μ.μ. απόσχουν από τις εργασίες τους σε ένδειξη διαμαρτυρίας.

Εκ του
Διοικητικού Συμβουλίου

Η Διοίκηση του Εργατοϋπαλληλικού Κέντρου Δωδ/σου συνελθούσα εκτάκτως σήμερον 24ην Μαΐου 1976 και ώραν 18.00 επί τη αφίξει εις Ρόδον μοίρας του Αμερικανικού Στόλου διερμηνεύουσα τα αισθήματα των Δωδεκανησίων Εργατοϋπαλλήλων,

Αποφασίζει ομοφώνως:

1) Θεωρεί ανεπιθύμητον τουλάχιστον προς το παρόν την επίσκεψιν εις Ρόδον του Αμερικανικού Στόλου, διότι αι παρούσαι συνθήκαι δεν ευνοούν τοιαύτην επίσκεψιν, παρά τα φιλικά αισθήματα του Ελληνικού Λαού προς τον Αμερικανικόν.

2) Εις το διάβημα τούτο η Διοίκηση του Ε.Κ.Δ. προβαίνει εις ένδειξη διαμαρτυρίας δια την στάσιν της Αμερικανικής Κυβερνήσεως έναντι των δικαίων του Ελληνικού και του Κυπριακού Λαού.

3) Το παρόν ψήφισμα να δημοσιευθεί εις τον τοπικό Τύπο.

Εντολή Διοικήσεως
Ο Πρόεδρος
Μ. Π"Θεοδωράκης
Ο Γεν. Γραμματέας
Μ. Κατσαράς

ΙΑΤΡΙΚΟΣ ΣΥΛΛΟΓΟΣ ΡΟΔΟΥ

Το διοικητικόν συμβούλιον του Ιατρικού Συλλόγου συνελθόν εκτάκτως σήμερον, εξαιτίας της αφίξεως μονάδων του Εκτου Αμερικανικού Στόλου λαβόν υπ' όψιν τας τραγικάς επιπτώσεις επί του όλου εθνικού μας θέματος, εκ της ανθελληνικής μέχρι σήμερον πολιτικής της Αμερικανικής Κυβερνήσεως αποφασίζει ομοφώνως:

Να θεωρήση ως ανεπιθύμητον την επίσκεψιν των ναυτικών μονάδων εις το δωδεκανησιακόν θαλάσσιον χώρον, παρά τα παγκοίνως γνωστά φιλόξενα αισθήματα του Δωδεκανησιακού Λαού.

Εκ του Ιατρικού Συλλόγου Ρόδου
ΓΕΜΙΣΕ ΤΟ ΝΟΣΟΚΟΜΕΙΟ ΤΗΣ ΡΟΔΟΥ

Πολλοί τραυματίες από τα χθεσινά σοβαρά επεισόδια στη Ρόδο. Υπολογίζεται ότι από το νοσοκομείο πέρασαν πάνω από 50 άτομα εκρατήθηκαν για νοσηλεία περίπου 20 τραυματίες. Οπως έγινε γνωστό, κανένας τραυματίας δεν βρίσκεται σε κίνδυνο.

Στο μεταξύ διαψεύσθηκαν κατηγορηματικά οι φήμες που κυκλοφορούσαν στη Ρόδο και σύμφωνα με τις οποίες υπέκυψε στα τραύματά του ένα κοριτσάκι 13 χρονών.

Μεταξύ των τραυματισθέντων περιλαμβάνεται ο φινλανδός τουρίστας Ολάβι Κουστρέρα, 25 χρονών, ο οποίος χτύπησε σοβαρά στο μάτι από δακρυγόνο. Σοβαρά επίσης τραυματίστηκε κατά τα επεισόδια ο πρώην γυμνασιάρχης κ. Εμμ. Παπαμανώλης, ο οποίος έπαθε κάταγμα της λεκάνης. Ο κ. Παπαμανώλης όπως έγινε γνωστό παρεσύρθη από το πλήθος που αποχωρούσε όταν έρριχναν τα δακρυγόνα, και έπεσε καταγής με αποτέλεσμα να τραυματισθεί στη λεκάνη.

Οι περισσότεροι από τους τραυματισθέντες αφού πήραν τις πρώτες βοήθειες από τους γιατρούς του Νοσοκομείου, ανεχώρησαν για τα σπίτια τους. Αξιοσημείωτο είναι το γεγονός ότι οι περισσότεροι από τους τραυματίες που μεταφέρθηκαν στο Νοσοκομείο, υπέφεραν από τα μάτια τους είναι οι εξής:

Τσόπας Κυριάκος, Γκοντινίδης Χρήστος, Μαυρωνάς Σταμάτιος, Γερμανίος Πολυχρόνης, Τσιγδαλής Δημήτριος, Σχίζα Μαρία, Αρβανιτάκη Μαρία, Αποδιολλάκου Αργυρώ, Γαμπιεράκη Ιωάννα, Θρήσκος Μιχαήλ, Κοκκινομάγουλος Νικ., Αγαπητού Ευαγγελία, Γαλανάκη Μαρία, Κεφάλα Κυριακή, Καρακατσάνη Ευαγγελία, Παπαμανώλης Εμμαν., Κλαδογένης Κυριάκος, Χατζηπέτρου Ελευθερία, Κουστέρα Ολανί, Παπανικολάου Χριστόφ., Γαβριλέλης Μιχαήλ, Διακοβασίλη Χριστίνα, Μηνάς Νικόλαος, Ξενιδάκη Ρίτα, Παπαδοπούλου Αικατερ., Μπεράβος Δημήτριος, Χατζηκούτρου Βασίλειος, Φωτεινός Λεριάς, Γιμούκη Αμαλία, Χατζησάββας Αθανάσιος, Δήμος Νικόλαος, Φωταράς Μιχαήλ, Γιάννου Μιχαήλ, Σαράντης Βασίλειος, Στάλιος Παύλος, Αγκάς Βασίλειος, Νταλγαρίδης Αθανάσ., Αποστολάτος Μιλτιάδης, Εύα Μαρία Σβέννεμπουρ.

Γράφει ο **Γιώτης Παπαθανάσης**



Διαβουλεύσεις μεταξύ διαδηλωτών και οργάνων της τάξεως

www.RodosVitrina.gr/Metropol.htm
METROPOL
ALPHA ODEON
★MULTI-CINEMA★
ΕΒΔΟΜ.ΠΡΟΓΡΑΜΜΑ • WEEKLY PROGRAMME 22/08/2003-28/08/2003

Σε πρώτη Πανελλήνια Προβολή
ΕΞΟΛΟΘΡΕΥΤΗΣ 3 Η ΕΞΕΓΕΡΣΗ ΤΩΝ ΜΗΧΑΝΩΝ TERMINATOR
IN ENGLISH ACTION - ADVENTURE
Η πολυαναμενόμενη ταινία της χρονιάς με σήμα κατατεθέν την εκρηκτική δράση το χιούμορ και τα εφέ που κόβουν την ανάσα
ΚΑΤ. ΑΠΟ 13 ΕΤΩΝ
ΠΡΩΤΑΓΩΝΙΣΤΕΙ: Ο σαρωτικός ήρωας της οθόνης ΑΡΝΟΛΝΤ ΣΒΑΡΤΖΕΝΕΓΚΕΡ
ΩΡΕΣ ΕΝΑΡΞΗΣ SHOWTIMES 18:00 • 20:30 • 22:45
ΑΙΘΟΥΣΑ: 1

IN ENGLISH - THRILLER
ΤΗΛΕΦΩΝΙΚΟΣ ΘΑΛΑΜΟΣ PHONE BOOTH
Αγωνία - Απειλή - Αδιέξοδο η ζωή σου κρέμεται απο το ακουστικό.....
ΑΚΑΤΑΛΛΗΛΟ
ΠΡΩΤΑΓΩΝΙΣΤΕΙ: Ο ΚΟΛΙΝ ΦΑΡΕΛ (MINORITY REPORT-DAREDEVIL)
ΩΡΕΣ ΕΝΑΡΞΗΣ SHOWTIMES 18:20 • 20:20 • 22:40
ΑΙΘΟΥΣΑ: 2

IN FRENCH - COMEDY
TAXI 2
Μετά την μεγάλη επιτυχία του TAXI1 η γνωστή ομάδα επιστρέφει για την δεύτερη κωμική περιπέτεια του Λίκ Μπέσον
ΚΑΤΑΛΛΗΛΟ
"Σαρώνει τους δρόμους με ακόμη μεγαλύτερη ταχύτητα"
ΩΡΕΣ ΕΝΑΡΞΗΣ SHOWTIMES 18:10 • 20:15 • 22:30
ΑΙΘΟΥΣΑ: 3

Shortly • Προσεχώς • Shortly • Προσεχώς • Shortly • Προσεχώς • Shortly
ΕΡΧΕΤΑΙ
Άψογο μανικιούρ - Αγνή ζωοφιλία η επιστροφή της πιο ξέφρενης ξανθιάς
'Δεν αφήνει τίποτα όρθιο στο πέρασμα της'
Η ΕΚΔΙΚΗΣΗ ΤΗΣ ΞΑΝΘΙΑΣ 2 LEGALLY BLONDE
Πρωταγωνιστούν: Ρίς Γουίδερσπούν, Σάλι Φίλντ Λούκ Γουίλσον.
ΡΙΣ ΓΟΥΙΘΕΡΣΠΟΥΝ
ΕΡΧΕΤΑΙ
Μια ομάδα στρατιωτών ταράζει τα νέρα σε μια ασυμβίβαστη περιπέτεια
Η ΣΥΜΜΟΡΙΑ ΜΕ ΤΑ ΧΑΚΙ Buffalo Soldiers
Πρωταγωνιστεί ένα δυνατό κάστ ηθοποιών ΕΝΤ ΧΑΡΙΣ ΣΚΟΤ ΓΚΛΕΝ ΑΝΝΑ ΠΑΚΟΥΙΝ
ΕΡΧΕΤΑΙ
Από τον παραγωγό του 'Αρμαγεδδών' και του 'Περλ Χαρμπορ' η περιπέτεια της χρονιάς
ΟΙ ΠΕΙΡΑΤΕΣ ΤΗΣ ΚΑΡΑΪΒΙΚΗΣ
Η ΚΑΤΑΡΑ ΤΟΥ ΜΑΥΡΟΥ ΜΑΡΓΑΡΙΤΑΡΙΟΥ
PIRATES OF THE CARIBBEAN
ΠΡΩΤΑΓΩΝΙΣΤΟΥΝ Τζόνι Ντέπ, Τζέφρι Ρας, Ορλάντο Μπουμ, Κίρα Νάιτλι
ΕΡΧΕΤΑΙ
Ένα μαγικό παραμύθι για όλες τις ηλικίες
Αγάπη • θάρρος • περιπέτεια σε ένας κόσμο όνειρο
ΤΑΞΙΔΙ ΣΤΗΝ ΧΩΡΑ ΤΩΝ ΘΑΥΜΑΤΩΝ SPIRITED AWAY
ΟΣΚΑΡ καλύτερης ταινίας ΚΙΝΟΥΜΕΝΩΝ ΣΧΕΔΙΩΝ
Shortly • Προσεχώς • Shortly • Προσεχώς • Shortly • Προσεχώς • Shortly
SCREENS • FULLY AIR-CONDITIONED • DOLBY DIGITAL EX
Πληροφορίες, Κρατήσεις από 17:00 • Information, Reservations after 17:00
22410.28400

cine MANIA

ΕΠΙΜΕΛΕΙΑ: *ΚΥΡΙΑΚΗ ΠΕΤΡΙΔΟΥ*

Τηλεοπτικός αστέρας ο Σβαρτζενέγκερ!

Ο Αρνολντ Σβαρτζενέγκερ μπορεί να έχει εγκαταλείψει προσωρινά τα κινηματογραφικά στούντιος καθώς είναι υποψήφιος για κυβερνήτης της Καλιφόρνιας, αλλά οι τηλεοπτικοί σταθμοί επηρεάζονται απο την παρουσία του και μετατρέπουν αναλόγως τα προγράμματά τους.

Το τηλεοπτικό δίκτυο ABC ανακοίνωσε προχθές ότι θα προσαρμόσει το πρόγραμμα των ωρών υψηλής τηλεθέασης στην

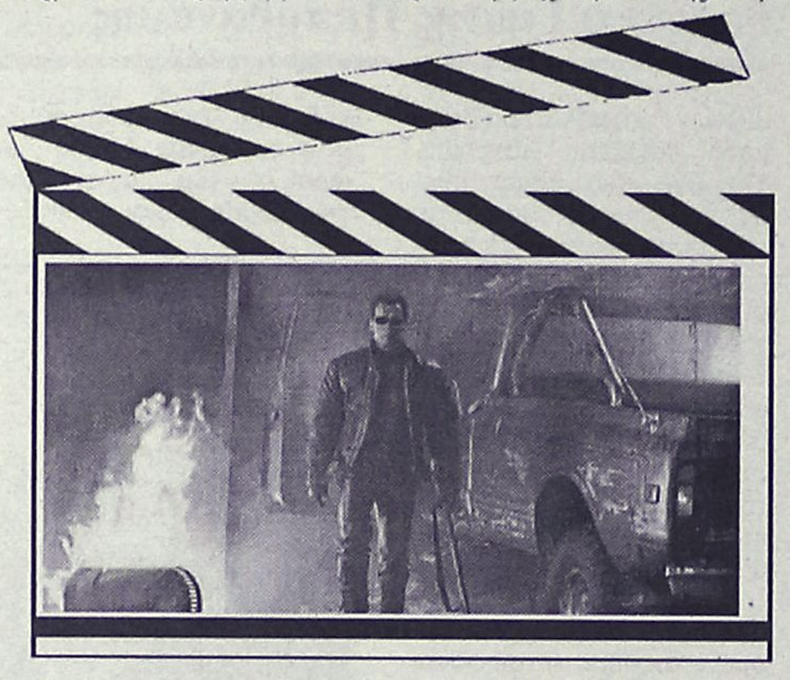

Καλιφόρνια, μπορεί και σε άλλες πολιτείες, ανάλογα με τις ανάγκες της ανακοίνωσης των εκλογικών αποτελεσμάτων στις 7 Οκτωβρίου.

Η πρεμιέρα για τη νέα τηλεοπτική περίοδο της επιτυχημένης τηλεοπτικής σειράς **"Less than Perfect"** και της νέας σειράς **" I'm with her"** του ABC μεταφέρονται κατά μια εβδομάδα, δηλαδή από τις 23 στις 30 Σεπτεμβρίου.

Εκπρόσωπος του τηλεοπτικού δικτύου ανακοίνωσε ότι η αλλαγή αυτή θα επιτρέψει και στις δύο σειρές να προσελκύσουν το ενδιαφέρον των τηλεθεατών με την προβολή δύο επεισοδίων πριν απο τη διακοπή της Τρίτης το βράδυ για τη μετάδοση των εκλογικών αποτελεσμάτων.

Ο Σβαρτζενέγκερ, υποψήφιος των Ρεμπουπλικάνων, είναι ένας απο τους 130 υποψηφίους για τη ανάδειξη του νέου κυβερνήτη της Καλιφόρνιας που θα αντικαταστήσει τον μη δημοφιλή Δημοκρατικό Γκρέι Ντέηβις.

Sticky Fingers Rock Club est 1979
Κυριακές, 22:00 μμ
Rock Nights
Τρίτη, 22:30 μμ
Ναταλί Ελευθερίου & Plays Cool
Τετάρτη, 22:30 μμ
TAKIS & ZAF Unplugged
Πέμπτη, Παρασκευή & Σάββατο, 23:30 μμ
Rock Classics Live!
Δευτέρα 22:30
"Super Monday" Κώστας Ηρακλείδης & the Rottweilers
Ανοιχτά καθημερινά από τις 22:00 μμ.
Ανθούλας Ζερβού 6, ☎ 22410 35744

ΔΗ 2ελ.
ΠΑΛΛΑΣ 5 CINEMAS CENTER
22/08/2003 έως 28/08/2003
Ενημερωθείτε και από το επίσημο site μας
www.cinemapallas.gr

ΑΙΘΟΥΣΑ 5
ΟΙ ΣΥΜΠΕΘΕΡΟΙ
THE IN-LAWS Κωμωδία / Comedy
Σε 1η Πανελλήνια Προβολή!!!
Οι δύο συμπέθεροι, ο ένας πρώην πράκτορας της CIA και ο άλλος ένας απλός καθημερινός άνθρωπος, μπλέκονται σε μια απίθανη κωμωδία καταστάσεων και χαρακτήρων που θα σας ενθουσιάσει! Μην το χάσετε!!!
ΠΡΩΤΑΓΩΝΙΣΤΟΥΝ: MICHAEL DOUGLAS, ALBERT BROOKS
THE IN-LAWS in english
Ώρες Έναρξης: 18:10, 20:15, 22:25

ΑΙΘΟΥΣΑ 4
ΑΚΡΩΣ ΕΜΠΙΣΤΕΥΤΙΚΟ
CONFIDENCE Θρίλερ / thriller
Σε 1η Προβολή!!!
Ένα δυνατό θρίλερ, με τις καλύτερες κριτικές, που συναρπάζει, συγκεντρώνοντας ένα καστ ταλαντούχων πρωταγωνιστών σε ρόλους που ξαφνιάζουν!
ΠΡΩΤΑΓΩΝΙΣΤΟΥΝ: ED BURNS, ANDY GARCIA, DUSTIN HOFFMAN, RACHEL WEISZ
BURNS WEISZ GARCIA HOFFMAN in english
Ώρες Έναρξης: 18:00, 20:10, 22:20

ΑΙΘΟΥΣΑ 3
ΠΙΝΙΕΡΟ
PINIERO Κοινωνικό / drama
Η ιστορία της θυελλώδους, όσο και δημιουργικής ζωής μιας θρυλικής καλλιτεχνικής μορφής του Μιγκέλ Πινιέρο. Οι προσωπικές του σκληρές εμπειρίες από τις απάνθρωπες συνθήκες της φυλακής του Σινγκ - Σινγκ, δίνουν έμπνευση για ένα βραβευμένο έργο.
ΠΡΩΤΑΓΩΝΙΣΤΟΥΝ: BENJAMIN BRATT, TALISA SOTO
in english
Ώρες Έναρξης: 18:20, 20:20, 22:20

ΑΙΘΟΥΣΑ 1
ΜΑΧΗΤΕΣ ΤΩΝ ΔΡΟΜΩΝ
2 FAST 2 FURIOUS Περιπέτεια / action
4η Εβδομάδα Επιτυχίας!!
Η πιο σπιντάτη ταινία του καλοκαιριού σας καλεί να διασκεδάσετε στους εξωφρενικούς ρυθμούς της!
ΠΡΩΤΑΓΩΝΙΣΤΟΥΝ: PAUL WALKER, TYRESE GIBSON, EVA MENDES
2 FAST 2 FURIOUS in english
Ώρες Έναρξης: 18:15, 20:25, 22:35

ΠΡΟΣΕΧΩΣ
The Evolution of Dumb.
DUMB AND DUMBERER WHEN HARRY MET LLOYD
ΗΛΙΘΙΟΣ & ΠΑΝΗΛΗΘΙΟΤΕΡΟΣ
Τους θυμάστε;;; Και όμως, υπήρξαν και ηλιθιότεροι!!!
BULLET PROOF
BULLETPROOF MONK
ΑΛΕΞΙΣΦΑΙΡΟΣ ΚΑΛΟΓΕΡΟΣ
Από τον δημιουργό του Mission Impossible 2 μια ξέφρενη περιπέτεια με τους Τσόου Γιουν Φατ (Τίγρης και Δράκος) και Σων Γουίλλιαμ Σκοτ (American Pie)
Κρατήσεις / Reservations 22410 24475 & 22410 70670

Άρτος (;) Θεάματα (;)...

... Και τηλεόραση (όπως λέμε τηλοψία...)

STAR

06:00 **Παιδικό πρόγραμμα.** Σειρές κινουμένων σχεδίων
10:30 **Οι πεταλούδες ελεύθερες πετούν** (Ε)
13:00 **Ειδήσεις**
14:00 **Δροσουλίτες** (Ε). Ελληνική Σειρά
15:00 **Σαν χειμωνιάτικη λιακάδα** (Ε). Ελληνική Σειρά
16:00 **Ειδήσεις**
16:30 **Ολα για την Ελενα**
17:30 **Παλόμα και Λορέντζο**
18:30 **Το κλειδί.** (Ε) Ελληνική Σειρά
19:30 **Ειδήσεις**
21:00 **Ξένη Ταινία.** "Το κυνήγι της μεγάλης περιπέτειας".Περιπέτεια. Παίζουν: Σον Οστιν, Τζος Μπρόλιν
23:00 **Ξένη Ταινία.** "Ενέδρα". Περιπέτεια. Παίζουν: Κόρτνεϊ Βανς, Τζέρεμι Λίλιοτ
01:00 **Ξένη Σειρά.** "Γραφείο κηδειών Φισερ". Δραματική
02:00 **Ειδήσεις**
02:15 **Ξένη Ταινία.** "Mumbo jumbo". Κωμωδία. Παίζουν: Ρις Μαλντούν, Ελεν Ντάλιμορ
04:15 **Αστέρια στο πεντάγραμμο.** Μουσική εκπομπή

ALTER

06:00 **Alter kids.** Κινούμενα σχέδια
10:55 **Τα μυστικά της υγείας.** Ενημερωτική εκπομπή
11:00 **Γιάγκο.** Σαπουνόπερα
13:00 **Ειδήσεις**
13:55 **Τρώω υγιεινά.** Ενημερωτική εκπομπή
14:00 **Τα παρατράγουδα.** (Ε) Ψυχαγωγική εκπομπή
16:15 **Τόλμη και γοητεία.** Σαπουνόπερα
16:45 **Ειδήσεις**
17:00 **Ελληνική Ταινία.** "Ο εραστής". Κωμωδία. Παίζουν: Στάθης Ψάλτης, Χριστίνα Παππά
19:00 **Ειδήσεις**
20:55 **Auto Alter.** Ενημερωτική εκπομπή
21:00 **Μήτσι - Χώστα.** (Ε) Ψυχαγωγική εκπομπή
22:15 **Ειδήσεις**
22:30 **Ξένη Ταινία.** "Σκιά εγκλήματος". Δράσης με τους Παμ Γκρίερ, Ρούτγκερ Χάουερ
00:30 **Αϋπνίες με την Αννίτα Πάνια.** (Ε). Ψυχαγωγική εκπομπή
02:00 **Ξένη ταινία.** "Το χρυσό κορίτσι".
03:30 **Ξένη ταινία.** "Ερωτικό κορμί"
05:15 **Τόλμη και γοητεία.** (Ε)
05:45 **Alter Clips**



ΑΙΓΑΙΟΝ
ΑΝΩΝΥΜΗ ΑΣΦΑΛΙΣΤΙΚΗ ΕΤΑΙΡΕΙΑ
ΑΣΦΑΛΙΣΤΡΑ ΟΧΗΜΑΤΩΝ

ΕΙΧ		ΦΙΧ		ΦΙΧ. ΑΓΡΟΤ	
ΙΠΠΟΙ	ΚΟΣΤΟΣ	ΙΠΠΟΙ	ΚΟΣΤΟΣ	ΙΠΠΟΙ	ΚΟΣΤΟΣ
1-6	68,50 €	1-10	99,64 €	1-10	61,59 €
7-8	70,71 €	11-15	126,65 €	11-15	77,14 €
9-10	88,38 €	16-20	141,79 €	16-20	90,63 €
11-12	89,85 €	21-30	154,88 €	21-30	99,23 €
13-14	102,02 €	31-40	170,43 €	31-40	106,19 €
15-20	130,37 €	41-55	740,06 €	41-55	113,55 €
21-25	138,47 €	56-75	867,74 €	56-75	140,97 €
		76 και άνω	970,85 €	76 και άνω	158,16 €

ΜΟΤ/ΤΑ - ΜΟΤ/ΤΕΣ	
ΚΥΒΙΚΑ	ΚΟΣΤΟΣ
50	17,19 €
51-125	30,28 €
126-250	87,98 €
251-650	128,08 €

Ασφάλιστρα στο Β/Μ 03, 6ΜΗΝΟ, με τις εξής καλύψεις: Πυρός για **3.000** € και κάλυψη μεταφερόμενου οχήματος **3.000** €

ΕΙΔΙΚΕΣ ΤΙΜΕΣ ΓΙΑ ΔΗΜΟΣΙΟΥΣ ΥΠΑΛΛΗΛΟΥΣ
ΕΙΧ

ΙΠΠΟΙ	έως 6	7-8	9-10	11-12	13-14	15-20	21-25
ΚΟΣΤΟΣ €	118,57	122.26	152,46	154,68	175,28	223,91	237,91

Ασφάλιστρα στο Β/Μ 03, 12ΜΗΝΟ, με τις εξής καλύψεις: Πυρός για **3.000** € και κάλυψη μεταφερόμενου οχήματος **3.000** €, υλικές ζημιές τρίτων **100.000** €, σωματικές βλάβες τρίτων **500.000** €

ΑΙΓΑΙΟΝ ΑΝΩΝΥΜΗ ΑΣΦΑΛΙΣΤΙΚΗ
ΑΛΕΞ. ΔΙΑΚΟΥ 9 (ENANTI Hondos center)
ΤΗΛ.(22410) 26722, 75701

ΕΤ-1

07:00 **Γεννημένα ελεύθερα.** (Ε). Ξένη Σειρά
08:00 **Chapi chapeau - Βίνκα.** Κινούμενα σχέδια
08:15 **Ουράνιο τόξο.** Παιδική Εκπομπή
08:45 **Andy Pandy.** Κινούμενα σχέδια
08:50 **Παγκόσμιο Πρωτάθλημα Στίβου.** Αθλητική μετάδοση. Απευθείας μετάδοση
14:30 **Σπορ και αντοχή.** Ντοκιμαντέρ
15:00 **Παγκόσμιο Πρωτάθλημα Στίβο.** Αθλητική μετάδοση
23:25 **Κλήρωση Λόττο**
23:30 **Αθλητική εκπομπή**
00:30 **Sport events 2004 - Ιστιοπλοΐα**
01:30 **Μάτλοκ.** Ξένη Σειρά
02:15 **ΜΑΝΙΞ.** Ξένη Σειρά
03:00 **Δίκτυο με τη ΝΕΤ**

ΝΕΤ

07:00 **Ετσι έχουν τα πράγματα.** Ενημερωτική εκπομπή
10:00 **Το ρίζωμα.** Ντοκιμαντέρ
10:30 **Ημερολόγιο γυναικών.** Ντοκιμαντέρ
11:00 **Μια φορά, ένα νησί.** Ντοκιμαντέρ
12:00 **Ειδήσεις**
13:00 **Ομιλείτε Ελληνικά.** Ντοκιμαντέρ
14:00 **Πόλεις**
15:00 **Ειδήσεις**
16:00 **Καταδύσεις.** Ντοκιμαντέρ
16:30 **Ζήτημα γεύσης**
17:00 **Το τρένο της ζωής μου.** Ψυχαγωγική εκπομπή
17:30 **Θράκη, χθες, σήμερα, αύριο.** Ντοκιμαντέρ
18:00 **Ειδήσεις**
19:00 **Τελευταίοι παράδεισοι.** Ντοκιμαντέρ
20:00 **Στην ενταντική.** Ξένη Σειρά
21:00 **Ειδήσεις**
22:00 **Ελλάδα - Σλοβενία.** Αθλητική μετάδοση Απευθείας μετάδοση από τη Γλυφάδα διεθνές τουρνουά μπάσκετ Ακρόπολις
24:00 **Ιχνη ψυχής.** Ντοκιμαντέρ
00:30 **Ειδήσεις**
00:45 **Στο ασανσέρ**
00:50 **Οι μουσικοί του κόσμου**

ΕΤ-3

08:00 **Εναρξη προγράμματος**
08:01 **Στόχος το 2004.** (Ε) Ενημερωτική εκπομπή
08:30 **Μαθηματικά για την τεχνολογία.** Ντοκιμαντέρ
08:45 **Ο κόσμος των ζωντανών οργανισμών**
09:00 **Κτίζοντας γέφυρες συνεργασίας.**
09:30 **Ερευνα στον κόσμο της μουσικής.** Ντοκιμαντέρ
10:00 **Αρχαιολογική σκαπάνη.** Ντοκιμαντέρ
10:30 **Αρχαιολογική έρευνα.**
11:00 **Χρυσές μελωδίες.** (Ε)
11:30 **Ιστορικές εποχές στη Μακεδονία.** Ντοκιμαντέρ
12:00 **Για ένα φιλότιμο.** Ντοκιμαντέρ
12:30 **Τίποτε δεν είναι για πέταμα.** Ντοκιμαντέρ
13:00 **MIXER - Η ανταρσία του ΒΕΛΟΣ 25 Μαΐου 1973, το κίνημα του Πολεμικού Ναυτικού.** Ντοκιμαντέρ
14:00 **Το κάστρο των Ολιβιέ.** Ξένη Σειρά
15:00 **Ειδήσεις**
15:30 **Λαϊκή ζωγραφική της Μακεδονίας ΕΤ3.** Ντοκιμαντέρ
16:00 **Τροχιοδρομώντας Εναντίον του.** Από το 2ο Φεστιβάλ Καλύτερων Τηλεοπτικών Προγραμμάτων 2000-2001
16:30 **Πνευματικό ταξίδι.**Ντοκιμαντέρ
17:00 **Υγεία.** (Ε)
18:00 **Design 100%**
18:30 **Γαλατείας και Πυγμαλίωνος.** Ελληνική Σειρά Κοινωνική
19:00 **Περίμετρος.** Ενημερωτική εκπομπή
19:30 **Υδρόγειος.** Ενημερωτική εκπομπή
20:00 **Αθλητικό ημίωρο**
20:30 **Ειδήσεις**
21:30 **Ταξιδιώτες**
22:00 **ΡΕΑΛ - ΜΑΓΙΟΡΚΑ.** Αθλητική μετάδοση Αγώνας Ποδοσφαίρου (απευθείας μετάδοση)
24:00 **Ειδήσεις**
00:30 **ΜΠΕΝΦΙΚΑ - ΛΑΤΣΙΟ.** Αθλητική μετάδοση Ποδοσφαιρικός Αγώνας (μαγνητοσκοπημένη μετάδοση)
02:00 **Elvis Costello - Live a case for song.**

FILMNET

07:20 **Ξένη Ταινία.** "Δολοφόνος ή ντετέκτιβ. Αστυνομική
08:40 **E! Entertainment**
09:15 **Ξένη Ταινία.** "Phar lap". Δράμα
11:10 **Ξένη Ταινία.** "Ο πλανήτης των πιθήκων". Περιπέτεια επιστημονικής φαντασίας
13:15 **Ξένη Ταινία.** "Τα ζιζάνια". Αισθηματική κωμωδία
14:50 **Ξένη Ταινία.** "Τρελές περιπέτειες στη Λοξολάνδη". Κωμωδία
16:25 **Ξένη Ταινία.** "Φαντάσματα από το παρελθόν". Δράμα
18:05 **Videofashion**
20:25 **Ελληνική Ταινία.** "Το μόνον της ζωής μου ταξείδιον". Δράμα
22:00 **Ξένη Ταινία.** "CQ". Δράμα
23:35 **Ξένη Ταινία.** "Η μαντόνα των δολοφόνων". Αστυνομική
01:20 **Ξένη Ταινία.** "Σχολή ιππασίας" -
03:30 **Ξένη Ταινία.** "Μπλέ ιγκουάνα". Δράμα
05:35 **E! Entertainment**

SUPERSPORT

06:00 **Υδάτινα σπορ απ' όλο τον κόσμο.** (Ε)
07:00 **Supersport**
17:00 **Extreme Sports**
17:30 **Κύπελλο Ελλάδος 2003/04**
21:30 **Αγώνες αυτοκινήτου**
22:00 **Πρεμιερσιπ - Μάντσεστερ Γ. - Εβερτον**
24:00 **Οποιος αντέξει**
02:00 **Πρεμιερσιπ - Μάντσεστερ Γ. - Εβερτον**
04:00 **Πορτογαλικά στιγμιότυπα**
04:30 **Παγκόσμιο γκραν πρί βόλεϊ γυναικών**

MEGA

06:00 **Στην κόψη του ξυραφιού.** (Ε) Ελληνική Σειρά
07:00 **Πρώτη έκδοση.** Ενημερωτική εκπομπή
10:00 **Και πάλι φίλοι.** (Ε) Ελληνική Σειρά
11:00 **Βεντέττα.** (Ε) Ελληνική Σειρά
12:00 **Το σημάδι του έρωτα** (Ε). Ελληνική Σειρά
13:00 **Καρέ της ντάμας.** (Ε) Ελληνική Σειρά
14:00 **Δελτίο ειδήσεων**
15:00 **Το ρετιρέ.** (Ε) Ελληνική Σειρά
16:00 **Περί ανέμων και υδάτων.** (Ε) Ελληνική Σειρά
16:50 **Η αίθουσα του θρόνου.** (Ε) Ελληνική Σειρά
17:45 **Ματιές στα γεγονότα**
17:50 **Απαγορευμένη αγάπη.** (Ε) Ελληνική Σειρά
18:30 **Φιλοδοξίες.** (Ε) Ελληνική Σειρά
19:10 **Δέκα λεπτά κήρυγμα.** (Ε) Ελληνική Σειρά
20:00 **Κεντρικό δελτίο ειδήσεων**
21:00 **Σ' αγαπώ - Μ' αγαπάς .** (Ε) Ελληνική Σειρά
21:40 **Κλείσε τα μάτια.** (Ε) Ελληνική Σειρά
22:40 **Ξένη Ταινία.** "Ενοχος σαν αμαρτία ". Δικαστικό Δράμα με τους Ρεμπέκα Ντε Μορνέ, Ντον Τζόνσον
00:15 **Τελευταία γεγονότα**
00:30 **Ξένη Ταινία.** "Ενοχος σαν αμαρτία". (Σ)
01:30 **Ξένη Ταινία.** "Τρελοί και παλαβοί μπάτσοι". Περιπέτεια με τους Μπο Μπρίτζες, Μπάμπα Σμιθ
03:30 **Τηλεμάρκετινγκ**
04:00 **Μπελάδες για δύο.** (Ε) Ελληνική Σειρά
05:00 **Η αγάπη της γάτας.** (Ε). Ελληνική Σειρά

ANT-1

06:20 **Η διπλανή πόρτα.** (Ε) Ελληνική Σειρά
07:00 **Καλημέρα με τον ANT-1**
10:20 **Της Ελλάδος τα παιδιά.** (Ε) Ελληνική Σειρά
11:00 **Οικογένεια Καραμπελα.** (Ε) Ελληνική Σειρά
12:00 **Και οι παντρεμένοι έχουν ψυχή.** (Ε) Ελληνική Σειρά
13:05 **Super game**
13:15 **Νταντά για όλες τις δουλειές.** (Ε) Ελληνική Σειρά
14:00 **Τα νέα του ΑΝΤ1**
14:55 **Χρήμα και Χρηματιστήριο**
15:05 **Οι μεν και οι δεν.** (Ε) Ελληνική Σειρά
15:25 **Super game.** Τηλεπαιχνίδι
15:30 **Εκείνες κι εγώ.** (Ε) Ελληνική Σειρά
16:30 **Κωνσταντίνου και Ελένης.** (Ε) Ελληνική Σειρά
17:30 **Ειδήσεις**
17:40 **Ο καιρός της εβδομάδας**
17:45 **Super game.** Τηλεπαιχνίδι
17:50 **Καλημέρα ζωή**
18:40 **Σοφία ορθή.** (Ε) Ελληνική Σειρά
19:20 **Η λάμψη**
20:00 **Τα νέα του ΑΝΤ1**
21:00 **Ακρως οικογενειακόν.** (Ε) Ελληνική Σειρά
22:00 **Τα φιλαράκια.** (Ε) Ελληνική Σειρά
23:00 **Το πιο γλυκό μου ψέμα.** (Ε) Ελληνική Σειρά
23:45 **Survivor 3.** Τηλεπαιχνίδι
00:45 **Ειδήσεις**
01:15 **The X - Files.** Ξένη Σειρά
02:15 **Εξωγήινη απειλή.** Ξένη Σειρά
03:15 **Mobile fun**
03:40 **Γλυκόξινο κρασί** (Ε) Ελληνική Σειρά

ALPHA

06:45 **Καινούρια ημέρα.** Ενημερωτική εκπομπή
10:00 **Φλίπερ, το δελφίνι.**
12:00 **Νιρβάνα.** (Ε) Ελληνική Σειρά
13:00 **Ο Ιούδας φιλούσε υπέροχα.** (Ε) Ελληνική Σειρά
14:00 **Ειδήσεις**
14:50 **Μαρία**
15:45 **Εσμεράλντα**
16:45 **Κάτω από την Ακρόπολη.** (Ε) Ελληνική Σειρά
17:30 **Ειδήσεις**
17:35 **Κάτω από την Ακρόπολη.** (Ε) Ελληνική Σειρά.Συνέχεια
19:00 **Μαριμάρ**
20:00 **Ειδήσεις**
21:00 **Ελλάδα - Σλοβενία.** Αθλητική μετάδοση Αγώνας μπάσκετ για το τουρνουά. Ζωντανή μετάδοση
23:00 **Ξένη Ταινία .** "Ο θρύλος της Ντακότα". Γουέστερν με τους Τζεφ Μπρίτζες, Ελεν Μπάρκιν
01:00 **Ειδήσεις**
01:15 **Το πνεύμα του κακού** (Ε). Ξένη σειρά
02:15 **Νικίτα**
04:15 **Τηλεαγορές**
04:30 **Ο λαβύρινθος του πάθους.** Ξένη Σειρά
05:45 **Καινούρια ημέρα.** Ενημερωτική εκπομπή

ΚΗΔΕΙΑ



Την λατρευτή μας σύζυγο, κόρη, μητέρα, θεία και γιαγιά
ΠΑΡΑΣΚΕΥΗ ΠΑΠΑΣΑΒΒΑ
ετών 56
θανούσα χθες, κηδεύουμε σήμερα Τετάρτη 27 Αυγούστου 2003 και ώρα 2 μ.μ. εκ του Ιερού Ναού Αγίου Νικολάου Παστίδας
Ο σύζυγος: Εμμανουήλ
Ο πατέρας: Πολυχρόνης Σπάρταλης
Τα παιδιά: Μαρία-Λευτέρης Μιχαήλ, Μιχαλίτσα-Γιάννης Παπασάββας
Τα εγγόνια, τ' ανίψια και οι λοιποί συγγενείς.

ΜΝΗΜΟΣΥΝΑ

Την 29η μηνός Αυγούστου ημέρα Παρασκευή και ώρα 8.30 π.μ. εις τον Ιερό Ναό Αγίας Ειρήνης Ορφανοτροφείου Θηλέων Ρόδου, τελούμε 9ήμερο μνημόσυνο υπέρ αναπαύσεως της ψυχής του λατρευτού μας αδελφού και θείου
ΔΗΜΗΤΡΙΟΥ ΚΑΣΦΙΚΗ
Τ' αδέλφια: Απόστολος-Ευγενία Μαρίνου
Τ' ανίψια και οι λοιποί συγγενείς

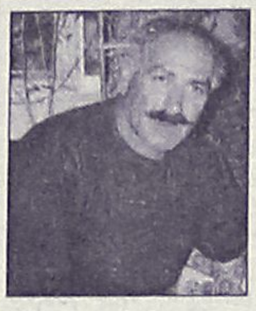

Την 28η μηνός Αυγούστου ημέρα Πέμπτη και ώρα 7.30 π.μ. εις τον Ιερό Ναό Αγίου Γεωργίου (Θεμ. Σοφούλη), τελούμε 6μηνο μνημόσυνο υπέρ αναπαύσεως της ψυχής του λατρευτού μας συζύγου, πατέρα, υιού, παππού, αδελφού και θείου
ΕΜΜΑΝΟΥΗΛ ΧΑΤΖΗΔΗΜΗΤΡΙΟΥ
Η σύζυγος: Πατρίτσια
Τα παιδιά: Paul, Darryl-Lydia
Τα εγγόνια, η μητέρα, ο αδελφός, τ' ανίψια και οι λοιποί συγγενείς.



Την 28η μηνός Αυγούστου ημέρα Πέμπτη και ώρα 8 π.μ. εις τον Ιερό Ναό Αγίου Φανουρίου τελούμε 6μηνο μνημόσυνο υπέρ αναπαύσεως της ψυχής του λατρευτού μας πατέρα, παππού, αδελφού και θείου
ΦΡΑΝΤΖΗ ΨΑΡΟΥ
Τα παιδιά, τα εγγόνια, ο αδελφός, τ' ανίψια και οι λοιποί συγγενείς.



Την 28η μηνός Αυγούστου ημέρα Πέμπτη και ώρα 8.30 π.μ. εις τον Ιερό Ναό Ταξιαρχών Νεκροταφείου Ρόδου, τελούμε 3μηνο μνημόσυνο υπέρ αναπαύσεως της ψυχής του λατρευτού μας συζύγου, πατέρα, παππού, αδελφού και θείου
ΚΥΡΙΑΚΟΥ ΠΙΖΑΝΙΑ
Η σύζυγος: Αικατερίνη
Τα παιδιά: Μαρία-Σάββας
Τα εγγόνια: Κατερίνα-Γιάννης-Ζανέττα
Τ' ανίψια, τ' αδέλφια και οι λοιποί συγγενείς.



Την 29η μηνός Αυγούστου ημέρα Παρασκευή και ώρα 8.30 π.μ. εις τον Ιερό Ναό Αγίας Ειρήνης Ορφανοτροφείου Θηλέων Ρόδου, τελούμε ετήσιο μνημόσυνο υπέρ αναπαύσεως της ψυχής της πολυαγαπημένης και αξέχαστης μας συζύγου, κόρης, αδελφής και θείας
ΑΙΚΑΤΕΡΙΝΗΣ ΔΡΑΚΟΥ-ΣΤΕΡΓΟΥ
Ο σύζυγος: Μιχάλης
Οι γονείς: Μαρία Δράκου, Στέργος-Ουρανία Στέργου
Τ' αδέλφια: Σακελλάρης-Σεβαστή Δράκου, Μανώλης-Δέσποινα Στέργου
Οι θείοι, τ' ανίψια, τα εξαδέλφια και οι λοιποί συγγενείς.



Την 29η μηνός Αυγούστου ημέρα Παρασκευή και ώρα 8.30 π.μ. εις τον Ιερό Ναό Αγίου Δημητρίου (παλαιό νεκροταφείο), τελούμε 40ήμερο μνημόσυνο υπέρ αναπαύσεως της ψυχής της λατρευτής μας συζύγου, κόρης, μητέρας, γιαγιάς, αδελφής και θείας
ΜΑΡΙΑΣ ΑΝΤΙΜΙΣΙΑΡΗ
ετών 57
Ο σύζυγος: Κωνσταντίνος
Η μητέρα: Σοφία
Τα παιδιά: Σοφία-Εμμανουήλ, Βασίλειος
Τα εγγόνια, τ' αδέλφια, τ' ανίψια και οι λοιποί συγγενείς.

ΔΩΡΕΕΣ ΕΙΣ ΜΝΗΜΗ

Το Δ. Συμβούλιο "Αγ. Ειρήνης "Η ΟΡΦΑΝΟΤΡΟΦΟΣ" ευχαριστεί τους πιο κάτω κυρίους που πρόσφεραν:
Α) Εις μνήμη **Αλφόνσο Γκουϊντάλια**
1. Η οικ. κ. Ιωάννη Τζωρτζή 50,00 ευρώ
Β) Εις μνήμη **Ανδρέα Καραγιάννη**
1. Η κ. Ευδοκία Γανωτάκη 50,00 ευρώ
2. Η οικ. κ. Χάρη Γανωτάκη 50,00 ευρώ
Γ) Εις μνήμη **Αικατερίνης Κουταλιανού**
1. Η κ. Δούκισσα Χατζηστα-μάτη 100,00 ευρώ

ΕΥΧΑΡΙΣΤΗΡΙΟ ΠΕΝΘΟΥΣ

Ευχαριστούμε θερμά τον πανοσιολογιότατο Πρωτοσύγκελο κ.κ. Παΐσιο, τον εδεσιμώτατο ιερέα πατέρα Ιωάννη Χαλκιά και όλους όσοι με οποιοδήποτε τρόπο μας συμπαραστάθηκαν στο βαρύτατο πένθος μας για τον χαμό του πολυαγαπημένου μας αδελφού και θείου
ΔΗΜΗΤΡΙΟΥ ΚΑΣΦΙΚΗ
Τ' αδέλφια του: Απόστολος και Ευγενία Μαρίνου
Τ' ανίψια και οι λοιποί συγγενείς.

ΕΥΧΑΡΙΣΤΗΡΙΟ

Θα θέλαμε να εκφράσουμε την μεγάλη μας ευγνωμοσύνη και τα ευχαριστήριά μας στον διακεκριμένο χειρούργο Δρ. **Κώστα Κουτσόπουλο** της Β' Χειρουργικής Κλινικής του Γενικού Νοσοκομείου Ρόδου και στον εξαίρετο συνεργάτη του Δρ. **Μανώλη Καράλλα,** για την μεγάλη τους φροντίδα στην πρόσφατη ιατρική περιπέτεια της μητέρας και συζύγου μας. Η άψογη επιστημονική τους κατάρτιση, η αφοσίωσή τους στο ιατρικό λειτούργημα, και πάνω από όλα η ανθρωπιά τους τιμούν το Νοσοκομείο μας και την πόλη μας, και δίνουν εγγύηση για όσο πιο καλύτερη ιατρική φροντίδα μπορεί να περιμένει κανείς. Τους ευχαριστούμε ολόθερμα.
Οικογένεια
Γιάννη Γιώρτσου
Αντιπρύτανη Πολυτεχνικής Σχολής
University of Southern California

ΕΥΧΑΡΙΣΤΗΡΙΟ

Επιθυμώ να ευχαριστήσω και δημόσια όλους όσοι συμμετείχαν καθ' οιονδήποτε τρόπο στο βαρύ μας πένθος για τον χαμό της αγαπημένης μου μητέρας
ΠΑΝΑΓΙΩΤΑΣ ΧΡΗΣΤΟΥ ΣΠΑΝΟΥ
Ειδικότερα θερμές ευχαριστίες από τα βάθη της ψυχής μου στους εργαζόμενους των επιχειρήσεων Σπανού για τη συγκινητική συμμετοχή τους στη νεκρώσιμη ακολουθία.
Γεώργιος Χρ. Σπανός

ΕΥΧΑΡΙΣΤΗΡΙΟ

Η εκκλησιαστική επιτροπή του Ιερού Μητροπολιτικού Ναού Ρόδου Εισόδια της Θεοτόκου, εκφράζει τις θερμές της ευχαριστίες στην οικογένεια του **Ιωάννη** και **Πελαγίας Γιαννοπούλου,** για την προσφορά του ποσού των ευρώ πεντακοσίων 500,00 σαν δωρεά για τις ανάγκες της εκκλησίας, εις μνήμη Αικατερίνης Κουταλιανού.
Η εκκλησιαστική επιτροπή

ΙΕΡΑ ΜΗΤΡΟΠΟΛΙΣ ΡΟΔΟΥ
ΙΕΡΟΝ ΝΑΪΔΡΙΟΝ
ΑΓ. ΙΩΑΝΝΟΥ (ΚΑΤΑΚΟΜΒΗ)
ΠΟΛΕΩΣ ΡΟΔΟΥ



ΠΑΝΗΓΥΡΗΣ

Γνωστοποιείται στο φιλόθρησκο κοινό της Ρόδου, ότι την 29ην Αυγούστου εορτάζει το Ιερό Ναΐδριο του Αγίου Ιωάννου (Κατακόμβη) πόλεως Ρόδου, της ενορίας του Αγίου Γεωργίου (Κάτω). Αφ' εσπέρας Πέμπτη 28 Αυγούστου και ώρα 7 μ.μ. θα ψαλή πανηγυρικός Εσπερινός και στη συνέχεια θα γίνει περιφορά και λιτάνευση της Ιεράς Εικόνας του Αγίου. Το πρωί της Παρασκευής 29 Αυγούστου θα τελεσθεί πανηγυρική Θεία Λειτουργία και το εσπέρας ώρα 7 μ.μ. θα ψαλή ο Παρακλητικός Κανόνας του Αγίου Ιωάννου.

Παρακαλούνται οι ευσεβείς Χριστιανοί όπως προσέλθουν στις Ιερές ακολουθίες τιμώντες τον Αγιον Ιωάννην.
Εκ του Εκκλησιαστικού Συμβουλίου

ΚΑΘΗΜΕΡΙΝΑ ΟΛΑ ΤΑ ΝΕΑ ΤΗΣ ΔΩΔΕΚΑΝΗΣΟΥ ΣΤΟ INTERNET
www.rodiaki.gr

ΔΙΕΥΘΥΝΣΗ ΔΑΣΩΝ ΔΩΔΕΚΑΝΗΣΟΥ

ΑΝΑΚΟΙΝΩΣΗ

Γνωστοποιείται κατά το άρθρο. 14 του Ν. 998/79, η αποστολή για ανάρτηση στον Δήμο Καλλιθέας της αριθμ. 4849/11-08-03 Πράξης χαρακτηρισμού έκτασης που εκδόθηκε από τον Δ/ντή Δασών Δωδ/σου. Η Κ.Μ. 9 γαιών Ψίνθου χαρακτηρίζεται ως δάσος, δασική, γεωργική και χορτολιβαδική έκταση.
Ο Δ/ντής Δασών
Δωδεκανήσου
Κοντίτσης Φίλιππος
Δασολόγος με βαθμό Δ/ντή

ΔΗΜΟΣΙΟΠΟΙΗΣΗ

Με την υπ' αριθμ. Πρωτ. 843/914 469 της 11/08/03 απόφαση της Νομαρχιακής Αυτοδιοίκησης Δωδ/σου-Τμήμα Ορυκτού Πλούτου Βιοτεχνίας και Βιομηχανίας, χορηγήθηκε άδεια εγκατάστασης για κτιριακή επέκταση, στην Βιομηχανία παραγωγής ΒΑΠ ΠΑΝΤΕΛΗΣ ΚΟΥΓΙΟΣ Α.Β.Ε.Ε. στη θέση Τσαΐρι του Δήμου Καλλιθέας Δωδεκανήσου.

ΕΝΩΣΗ ΕΛΛΗΝΩΝ ΧΗΜΙΚΩΝ
ΝΟΜΙΚΟ ΠΡΟΣΩΠΟ ΔΗΜΟΣΙΟΥ ΔΙΚΑΙΟΥ Ν. 1804/1988
ΠΕΡΙΦ. ΤΜΗΜΑ ΝΟΤΙΟΥ ΑΙΓΑΙΟΥ

ΠΡΟΣΚΛΗΣΗ ΣΕ ΓΕΝΙΚΗ ΣΥΝΕΛΕΥΣΗ

Καλούνται τα μέλη του Περιφερειακού Τμήματος Νοτίου Αιγαίου σε Γενική Συνέλευση που θα πραγματοποιηθεί το Σάββατο 30 Αυγούστου 2003 στα γραφεία του Περ. Τμήματος, Κλαυδίου Πέπερ 1, Ρόδος.

Ωρα έναρξης: 19.00

Σε περίπτωση μη απαρτίας, η συνέλευση θα πραγματοποιηθεί οριστικά το **Σάββατο 06 Σεπτεμβρίου 2003,** την ίδια ώρα στον ίδιο χώρο και με την ίδια ημερήσια διάταξη.

ΘΕΜΑΤΑ

1. Διοικητικός & Οικονομικός απολογισμός
2. Εκλογή Τοπικής Εφορευτικής Επιτροπής για τις αρχαιρεσίες της ΕΕΧ της 2ας Νοεμβρίου 2003.

Ο Πρόεδρος **Ο Γεν. Γραμματέας**
Δημήτρης Οικονομίδης **Φιλήμονας Ασπρής**

ΑΝΑΚΟΙΝΩΣΗ

Σεμινάριο Καθηγητών Ξένων Γλωσσών
Suzanne Antonaros,
Σύμβουλος-Εκπαιδεύτρια Καθηγητών

Σάββατο 11 Οκτωβρίου, 7-10 μ.μ.

"The order of Things: A Child' s First Foreign Language Experience" Starting out young means starting right! A look at the whole child (Neuro-Linguistic Programming and the Multiple Untelligences Theory): help your puplis develop effective learning strategies, identify their individual strengths and assess their progress effectively. Memorable multi-sensory activities that integrate movement and play-acting while maintaining order in class.

Κυριακή 12 Οκτωβρίου 10 π.μ.-1 μ.μ.

"Success For All: Use Multiple Exam Strategies"

An analysis of the test items in ASEP-approved exams, suggestions on exam strategies and ideas on fair classroom testing and assessment practices. An exploration into Gardner' s theory of Multiple Intelligenses to consider ways to diversify teaching techniques to complement our learners' wide range of learning styles.

Θα δοθεί βεβαίωση παρακολούθησης:

Δηλώσεις συμμετοχής έως 02/09/03
Τιμή Συμμετοχής:
- 25,00 € για μέλη και καθηγητές τους
- 30,00 € για μέλη

Τόπος διεξαγωγής:
Γραφεία Συλλόγου Ι.Κ.Ξ.Γ. Δωδεκανήσου
Εργάνης Αθηνάς 26 τ.κ. 85100
τηλ. 22410-36620/28475
www.palsodod.gr e-mail: palso-dod@hol.gr
& palsodod@yahoo.gr

Περιορισμένος αριθμός συμμετεχόντων

ΑΠΩΛΕΙΑ

Χάθηκε σκυλάκι ράτσας **κανίς χρώματος καφέ σκούρο στην περιοχή Γκολφ Αφάντου. Φοράει κόκκινο περιλαίμιο και ακούει στο όνομα "Εντι".**
Τηλ. (22410) 39188
Ο ευρών θα αμοιφθεί.

ΣΥΓΧΑΡΗΤΗΡΙΑ

Στην αγαπημένη μας ανιψιά **Αντωνία Ρεουλλά** του **Εμμανουήλ** που πέτυχε στη Φιλολογική Σχολή του Αριστοτελείου Παν/μίου Θεσσαλονίκης, θερμά συγχαρητήρια.

Οικογένεια
Νικήτα Καβάσιλα

— · — · —

Την αγαπητή μας ανιψιά **Χαρούλα Κύρρη** που πέρασε στη Νοσηλευτική Σχολή Πατρών, θερμά συγχαίρουμε κι ευχόμαστε καλή σταδιοδρομία.

Οι θείοι και τ' εξαδέλφια
Αντ. και Νίνας Βυζαντίνη

— · — · —

Την αγαπημένη μας ανιψιά **Εφη Πέτρου Κατταβενού** που πέρασε στα ΤΕΙ Πειραιώς Τμήμα Λογιστικής, θερμά συγχαίρουμε ευχόμενοι καλή πρόοδο.

Οικογένεια
Αναστασίου Ζήφου

— · — · —

Τον αγαπημένο μας ανιψιό και εξάδελφο **Σταύρο Λαζαρίδη,** που εισήχθη στο Τμήμα Φυσικής του Πανεπιστημίου Κρήτης, θερμά συγχαίρουμε και του ευχόμαστε καλή πρόοδο και καλές σπουδές.

Οι θείοι: Μανώλης-Αγγελική
Εξαδάκτυλου
Τα εξαδέλφια
Φώτης, Σταύρος, Σωτήρης

— · — · —

Τον αγαπημένο μας ανιψιό και εξάδελφο **Σταύρο Λαζαρίδη,** που εισήχθη στο Τμήμα Φυσικής του Πανεπιστημίου Κρήτης, θερμά συγχαίρουμε και του ευχόμαστε καλή πρόοδο και καλές σπουδές.

Οι θείοι: Γιώργος & Χριστίνα Πατούνα
Οι ξαδέλφες
Διονυσία, Ματίνα

— · — · —

Τον αγαπημένο μας εγγονό **Σταύρο Λαζαρίδη,** που εισήχθη στο Τμήμα Φυσικής του Πανεπιστημίου Κρήτης, θερμά συγχαίρουμε και του ευχόμαστε καλή πρόοδο και καλές σπουδές.

Ο παππούς και η γιαγιά
Σταύρος-Σταματία Πατούνα

— · — · —

Στον **Μερκούρη Μυλωνάκη** του **Θοδωρή** και της **Φωτεινής** που πέρασε στο Τμήμα Γεωλογίας Πανεπιστημίου Πάτρας ευχόμαστε ολόψυχα καλές σπουδές.

Οικογένεια
Γεωργίου Κοκολάκη

— · — · —

Θερμά συγχαρητήρια στον εγγονό μας **Κωνσταντίνο Βλάσση** του **Ναπολέοντα** που πέτυχε στη Σχολή Ευελπίδων.

Βλάσσης Θεόφιλος
Βλάσση Κωνσταντίνα
Τριανταφύλλου Κωνσταντίνος
Τριανταφύλλου Μαρία

— · — · —

Την αγαπημένη μας **Λία Κολλίγρη** του **Χρήστου** και της **Μερόπης** συγχαίρουμε ολόψυχα για την εισαγωγή της στη Σχολή Μηχανικών Μεταλλείων του Εθνικού Μετσόβιου Πολυτεχνείου και της ευχόμαστε καλές σπουδές.

Ο παππούς
Ηλίας Καρακατσάνης
Οι θείοι
Γιώργος-Τσαμπίκα Καρακατσάνη
Τα εξαδέλφια
Ηλίας, Κυριάκος

— · — · —

Την αγαπητή μας ανιψιά και εξαδέλφη **Μαρίζα Παπανικολάου** του **Γρηγορίου** και της **Βαλασίας** που εισάγεται στη Θεολογική Σχολή του Πανεπιστημίου Αθηνών, θερμά συγχαίρουμε ευχόμενοι και καλή πρόοδο.

Με αγάπη
Οι θείοι
Γιώργος-Βασούλα
Τα εξαδέλφια
Χρήστος-Φαίδρα
Μιχάλης-Ντώρα
Μπάρδου

— · — · —

Η Γενικός Γραμματέας της Περιφέρειας Νοτίου Αιγαίου κ. **Μάρθα Σημαντώνη** συγχαρεί θερμά όλους τους Δωδεκανήσιους και Δωδεκανήσιες που εισήχθησαν στα ΑΕΙ και ΤΕΙ της χώρας και τους εύχεται καλή σταδιοδρομία και ακαδημαϊκή θητεία.

Θέλει επίσης να συγχαίρει τους καθηγητές των Σχολείων Μέσης Εκπαίδευσης που βοήθησαν τα παιδιά να περάσουν με επιτυχία στις Πανελλήνιες Εξετάσεις καθώς και τους γονείς των παιδιών για την ηθική και υλική συμπαράστασή τους σ' αυτό τον αγώνα.

Το μεγάλο ποσοστό επιτυχίας δείχνει την πολύ καλή δουλειά που γίνεται στα Δημοτικά, Γυμνάσια και Λύκεια της περιοχής μας καθώς και το υψηλό επίπεδο των νέων μας που με τη σοβαρή προσπάθεια που καταβάλλουν, κατακτούν τους στόχους καθορίζοντας και το μέλλον τους.

Τέλος, για τα παιδιά που δεν πέτυχαν στην παρούσα περίοδο, θέλω να τονίσω ότι η προσπάθεια και ο αγώνας πρέπει να συνεχιστεί και ότι η αποτυχία πρέπει να χαλυβδώνει και δυναμώνει τη θέλησή τους.

Η απώλεια μιας μάχης δεν σημαίνει απώλεια του πολέμου. Αξίζει μια προσπάθεια ακόμα, για την οποία ευχόμαστε καλή δύναμη.

Θερμά συγχαρητήρια
Η Γενικός Γραμματέας
Μάρθα Σημαντώνη

— · — · —

Η ανακοίνωση των αποτελεσμάτων για την εισαγωγή των μαθητών στα Ανώτερα και Ανώτατα Εκπαιδευτικά Ιδρύματα, με πλημμύρισε χαρά και αισιοδοξία, όχι μόνο για την τεράστια επιτυχία της μαθητικής νεολαίας του Δήμου μας αλλά και για το μέλλον του τόπου μας.

Για μια ακόμη χρονιά, ο μεγάλος αριθμός των εισακτέων σε ΑΕΙ και ΤΕΙ αποδεικνύει τη δίψα των νέων και των οικογενειών τους για μόρφωση αλλά και το υψηλό επίπεδο εκπαίδευσης στα σχολεία μας.

Θέλω να συγχαρώ τους επιτυχόντες, τους εύχομαι καλές σπουδές και είμαι πεπεισμένος ότι θα αποτελέσουν τους αυριανούς στυλοβάτες που θα ωθήσουν τον τόπο μας σε ακόμη μεγαλύτερη πρόοδο και ευημερία. Οσο γι' αυτούς που αγωνίστηκαν σκληρά αλλά δεν τα κατάφεραν, δεν έχω καμία αμφιβολία ότι αυτή η δοκιμασία θα αποτελέσει το πιο χρήσιμο εφόδιο στην αυριανή τους επιτυχία.

Ο Δήμαρχος Αρχαγγέλου
Αλέξανδρος Παπουράς

— · — · —

Θερμά συγχαρητήρια στο **Νίκο Σκορδή** του **Μπάμπη** και της **Μαριάνθης** για την επιτυχή είσοδό του στο Πανεπιστήμιο Πειραιά στο Τμήμα Οργάνωσης και διοίκησης Επιχειρήσεων.

Η οικογένεια
Ιων και Δέσποινας
Γκόνου

— · — · —

Στον αγαπημένο μας ανιψιό **Γιάννη Βαρβάρη** του **Νικολάου** που πέρασε στο Πολυτεχνείο Κρήτης, ευχόμαστε καλή πρόοδο.

Οικογένεια
Βυζαντίου Χρυσοβέργη

ΕΛΛΗΝΙΚΗ ΔΗΜΟΚΡΑΤΙΑ
ΠΕΡΙΦΕΡΕΙΑ Ν. ΑΙΓΑΙΟΥ
ΝΟΜΟΣ ΔΩΔΕΚΑΝΗΣΟΥ
ΔΗΜΟΣ ΚΑΡΠΑΘΟΥ

ΕΡΓΟ: Βελτίωση απόληψης ύδατος στη γεώτρηση Φ-1

ΠΡΟΣΚΛΗΣΗ ΕΚΔΗΛΩΣΗΣ ΕΝΔΙΑΦΕΡΟΝΤΟΣ

Ο Δήμαρχος Καρπάθου έχοντας υπόψη τα αναφερόμενα στην εγκύκλιο 1/αρ. 63/2-1-03 του ΥΠ.ΕΣ.Δ.Δ.Α. και την παρ. 1α του άρθρου 12 του Ν. 3074/02, προσκαλεί τους ενδιαφερόμενους εργολήπτες να εκδηλώσουν εγγράφως το ενδιαφέρον τους, για την εκτέλεση του έργου: "Βελτίωση απόληψης ύδατος στη γεώτρηση Φ-1", προϋπολογισμού 3864,60 ευρώ, συμπεριλαμβανομένου του ΦΠΑ.

Η απόφαση για την απευθείας ανάθεση, θα ληφθεί από τη Δημαρχιακή Επιτροπή σύμφωνα με τα οριζόμενα στο άρθρο 15 παρ. 1 του Π.Δ. 171/87 όπως τροποποιήθηκε από το άρθρο 1 του Π.Δ. 171/87 όπως τροποποιήθηκε από το άρθρο 1 του Π.Δ. 229/99 και τα αναφερόμενα στο Π.Δ. 410/95 όπως τροποποιήθηκε και συμπληρώθηκε από το Ν. 2753/99.

1. Οι ενδιαφερόμενοι εργολήπτες καλούνται να δηλώσουν το ενδιαφέρον τους, με έγγραφο που θα απευθύνεται στην Τεχνική Υπηρεσία του Δήμου έως από τη δημοσίευση της παρούσας.

Δικαίωμα εκδήλωσης ενδιαφέροντος έχουν οι εργοληπτικές επιχειρήσεις, εγγεγραμμένες στο ΜΕΕΠ, για έργα και εξειδικευμένες εργασίες κατηγορίας Γεωτρήσεων.

Κατάταξη α): 1ης τάξης

Τον ανάδοχο του έργου βαρύνουν όλες οι νόμιμες κρατήσεις υπέρ του Δημοσίου, τρίτων, εισφορές ΙΚΑ κλπ.

Ο ΦΠΑ βαρύνει τον κύριο του έργου.

Οι δαπάνες δημοσίευσης της παρούσας βαρύνουν τον ανάδοχο του έργου.

Ο Δήμαρχος
Μιχαήλ Γ. Ιωαννίδης

ΕΛΛΗΝΙΚΗ ΔΗΜΟΚΡΑΤΙΑ
ΠΕΡΙΦΕΡΕΙΑ Ν. ΑΙΓΑΙΟΥ
ΝΟΜΟΣ ΔΩΔΕΚΑΝΗΣΟΥ
ΔΗΜΟΣ ΚΑΡΠΑΘΟΥ

ΕΡΓΟ: Βελτίωση απόληψης ύδατος-τοποθέτηση αντλητικού συγκροτήματος

ΠΡΟΣΚΛΗΣΗ ΕΚΔΗΛΩΣΗΣ ΕΝΔΙΑΦΕΡΟΝΤΟΣ

Ο Δήμαρχος Καρπάθου έχοντας υπόψη τα αναφερόμενα στην εγκύκλιο 1/αρ. 63/2-1-03 του ΥΠ.ΕΣ.Δ.Δ.Α. και την παρ. 1α του άρθρου 12 του Ν. 3074/02, προσκαλεί τους ενδιαφερόμενους εργολήπτες να εκδηλώσουν εγγράφως το ενδιαφέρον τους, για την εκτέλεση του έργου: "Βελτίωση απόληψης ύδατος-τοποθέτηση αντλητικού συγκροτήματος", προϋπολογισμού 3649,90 ευρώ, συμπεριλαμβανομένου του ΦΠΑ. Η απόφαση για την απευθείας ανάθεση, θα ληφθεί από τη Δημαρχιακή Επιτροπή σύμφωνα με τα οριζόμενα στο άρθρο 15 παρ. 1 του Π.Δ. 171/87 όπως τροποποιήθηκε από το άρθρο 1 του Π.Δ. 171/87 όπως τροποποιήθηκε από το άρθρο 1 του Π.Δ. 229/99 και τα αναφερόμενα στο Π.Δ. 410/95 όπως τροποποιήθηκε και συμπληρώθηκε από το Ν. 2753/99.

1. Οι ενδιαφερόμενοι εργολήπτες καλούνται να δηλώσουν το ενδιαφέρον τους, με έγγραφο που θα απευθύνεται στην Τεχνική Υπηρεσία του Δήμου έως από τη δημοσίευση της παρούσας.

Δικαίωμα εκδήλωσης ενδιαφέροντος έχουν οι εργοληπτικές επιχειρήσεις, εγγεγραμμένες στο ΜΕΕΠ, για έργα και εξειδικευμένες εργασίες κατηγορίας Γεωτρήσεων.

Κατάταξη α): 1ης τάξης

Τον ανάδοχο του έργου βαρύνουν όλες οι νόμιμες κρατήσεις υπέρ του Δημοσίου, τρίτων, εισφορές ΙΚΑ κλπ.

Ο ΦΠΑ βαρύνει τον κύριο του έργου.

Οι δαπάνες δημοσίευσης της παρούσας βαρύνουν τον ανάδοχο του έργου.

Ο Δήμαρχος
Μιχαήλ Γ. Ιωαννίδης

ΑΚΟΥΣΤΙΚΑ ΒΑΡΗΚΟΪΑΣ

ΕΠΙΣΚΕΨΗ ΣΤΗ ΡΟΔΟ
Δευτέρα 1 Σεπτεμβρίου
Τρίτη 2 Σεπτεμβρίου
Ξενοδοχείο "ΔΕΣΠΩ", τηλ. 22571

Νέα αφανή και μικροσκοπικά μοντέλα ακουστικών, αυτάκια και όλο μέσα στο αυτί για όλες τις παθήσεις και για παιδικές βαρηκοΐες. ΑΜΕΡΙΚΑΝΙΚΩΝ ΚΑΙ ΕΥΡΩΠΑΪΚΩΝ εργοστασίων.

BIOREHAB-HELLAS ΓΑΛΙΩΤΟΣ
ΑΘΗΝΑ ΒΕΡΑΝΖΕΡΟΥ 22-(3ος όροφος)
τηλ. (210) 5220.747

ΞΕΠΟΥΛΗΜΑ

CHIC
ΑΦΑΝΤΟΥ, Περνού 80
Τηλ., 2241052429

Μπλουζάκια από 5€
Παντελόνια από 10€

ΧΕΙΜΕΡΙΝΑ
Μπλούζες από 20€
Τζιν παντελόνια από 25€

ΑΝΔΡΙΚΑ
Μπλούζες από 15€
Παντελόνια από 20€
Πουκάμισα από 15€

Σετ εσώρουχα από -50%
Μαγιό όλα 20€

CHIC
Δ. Θέμελη 63
ΡΟΔΟΣ
Τηλ. 2241037255

Studio f64

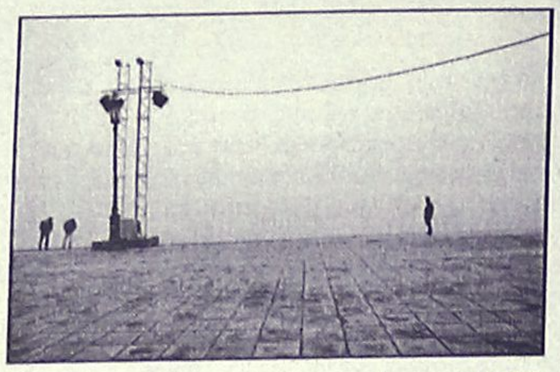

Ερίκος Χατζηνικήτας Τηλ: 2241073491 :6944205979
Website: www.hadzinikitas.com

Φωτογραφίες γάμου & βάφτισης Καλλιτεχνικό πορτρέτο
δημιουργία portfolio, Ειδικευμένος στην μαυρόασπρη φωτογραφία
Αρχιτεκτονική Φωτογραφία: (εσωτερικές & εξωτερικές λήψεις)
Studio φωτογράφιση:(αντικείμενα, κοσμήματα, κλπ..)

ΚΟΜΜΩΤΗΡΙΟ UNISEX
Natural Beauty



Χτενίσματα αέρινα, φίνα... Χτενίσματα με άποψη. Νέες κουπ με στυλ και προσθετική μαλλιών με τη γνωστή υπογραφή της ***Μαρίας***

& κατόπιν ραντεβού
ανοικτά από τις 9.00 έως 17.00

Επίσης για τα μικρά παιδιά ένα ευχάριστο κούρεμα μέσα στο παιδικό αυτοκινητάκι

Παφιάκη Μαρία

Στη νέα διεύθυνση: Ακραμίτου 16,
Ρόδος • Τηλ. 32161
κάθετος Ατταβύρου και Λεωφόρου Καλλιθέας
(παλιά διεύθυνση: προέκταση Αννης Μαρίας)

ΚΑΘΗΜΕΡΙΝΑ ΟΛΑ ΤΑ ΝΕΑ ΤΗΣ ΔΩΔΕΚΑΝΗΣΟΥ ΣΤΟ ΙΝΤΕΡΝΕΤ
www.rodiaki.gr



Ρόδος: εἰκῇ καὶ ὡς ἔτυχε...

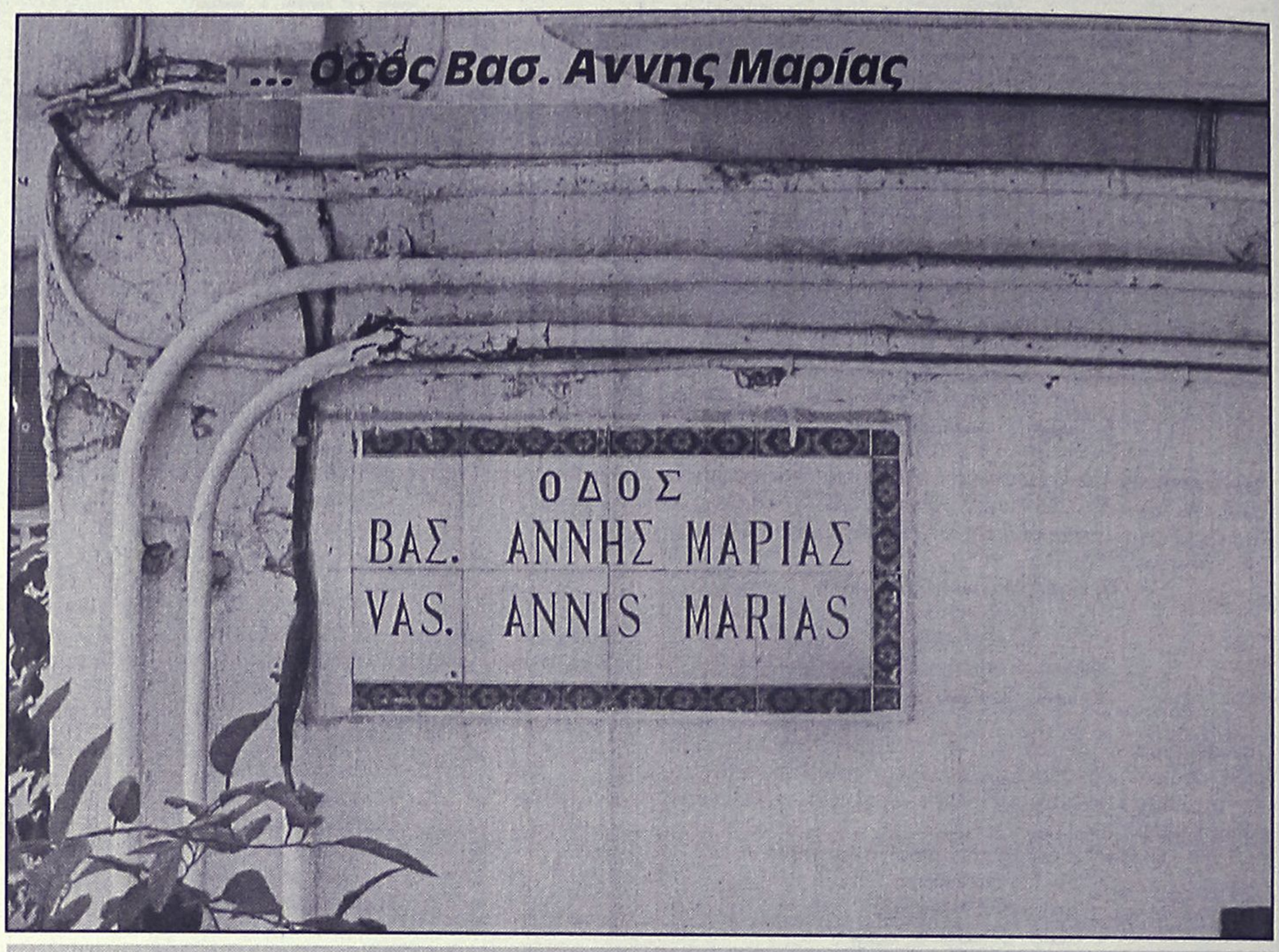

"Επτάψυχη" είναι, ως βασίλισσα, η συμπαθής **Αννα Μαρία**, αφού ακόμη υπάρχει εντοιχισμένη η πινακίδα με το όνομά της και το πρώην επάγγελμά της.
Οσο για την **"Εθνικής Αντιστάσεως"** εμάς δεν μας λέει και πολλά πράγματα. Λες και υπήρξε, σε αντιδιαστολή, και **"Αντεθνική Αντίσταση"** κατά των Γερμανών ναζιστών και των Ιταλών φασιστών.
...Εκτός και αν έχουμε εντρυφήσει στην "ιδεολογία" του συμμοριτοπολέμου!

... Προεκλογικά ταξίματα

Φύσηξε αεράκι προεκλογικό και αρχίσαν τα ταξίματα και οι δηλώσεις κούφιας αισιοδοξίας.

Σύμφωνα με τον αντινομάρχη Στάθη Κουσουρνά σε δύο χρόνια από σήμερα θα είναι έτοιμες όλες οι λιμενικές εγκαταστάσεις στην Ακαντιά με κόστος τρία τρισ. δρχ.

...Εδώ, ο θεμέλιος λίθος μπήκε πριν από 40 χρόνια, ξοδεύτηκαν δεκάδες πολλαπλάσια "τρισ.", στα δύο χρόνια θα κολλήσουμε;

... Δώστε και σώστε

Τώρα, για να πούμε και του *"τραπεζικού"* το δίκιο μάλλον δεν είναι θρασύς ο τοπικός άρχοντας από τη νότια Ρόδο που απαιτεί να σιτίζεται και από την τράπεζα, όπου είναι υπάλληλος, χωρίς να εργάζεται φυσικά.

...Τόσοι και τόσοι τα παίρνουν ή τα πήραν σ' αυτόν βρήκαν να κάνουν οικονομίες;

... Αντώνης Σαμαράκης, επίτιμος δημότης Ρόδου

«Από τους πολυδιαβασμένους και πολυμεταφρασμένους Ελληνες συγγραφείς, ο Αντώνης Σαμαράκης, είχε το προνόμιο ν' απολαύσει εν ζωή όλων των τιμών (τις οποίες ουδόλως καταφρονούσε): να πολυβραβευτεί από ανώτατα πνευματικά ιδρύματα, αλλά και απλούς οργανισμούς και ιδρύματα, ν' ανακηρυχθεί (μοναδικό ρεκόρ) επίτιμος δημότης σε 37 πόλεις της Ελλάδας και της Κύπρου».

Μεταξύ των πόλεων που τον τίμησαν με τον τίτλο του "επίτιμου δημότη" ήταν και η πόλη της Ρόδου.

...Αν και εκεί στο δήμο μάταια περιμένουν χρόνια τώρα μια τυπική, έστω, επιστολή ευχαριστιών από τον τιμηθέντα, που ουδέποτε απέστειλε!

Kona Kai

POLYNESIAN /CHINESE RESTAURANT

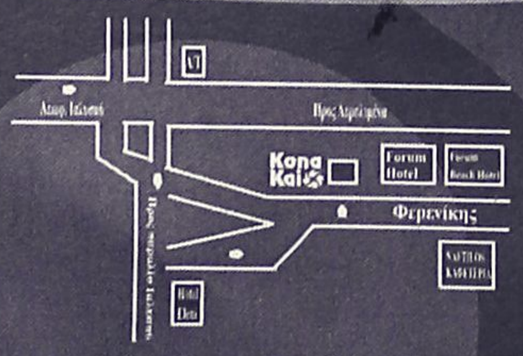

Οδός Φερενίκης - Παραλία Ιαλυσου
Τηλ. 22410 94328
(Αντικρυ parking Δίπλα απο το Cavo Tango)

Ξέρετε τι είναι το Sushi;
Εάν όχι, ελάτε σε μας. Δοκιμάστε Παπάγια,
Ωμό ψάρι με φύκια τυλιγμένα με γλυκό ξύδι,
στο Sushi Bar.
Εάν δεν χορτάσετε με το Sushi, τότε
άλλες 81 γεύσεις σας περιμένουν.
Εάν θέλετε όλα αυτά και όχι μόνο τότε..

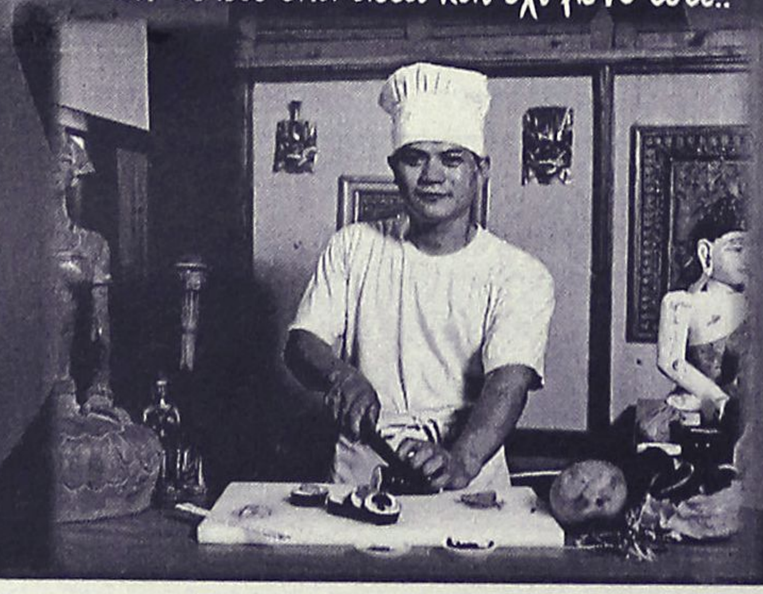



Απόλυτη εχρήγορση όλων
των αισθήσεων στο καλοκαιρινό
ευχάριστο και δροσερό περιβάλλον
που φτιάχτηκε για να υπηρετεί
το NEO TREND του SUSHI
Ανοιχτά κάθε μέρα απο 6'00 εως 12'00

Art & Movie Studio

(εκ)πολιτισμικά παίγνια

... Αγιος Φανούρης, ο φανερωτής

Γιορτάζει σήμερα ο πολιούχος της Ρόδου Αγιος Φανούριος, που έγινε γνωστός από την εικόνα του που βρέθηκε τυχαία το 14ο αιώνα στη Ρόδο, σε έναν αρχαίο ναό από το Μητροπολίτη Ρόδου Νείλο τον Διασπωρινό (1355-1369). Στον αρχαίο ναό τα πάντα ήταν κατεστραμμένα, εκτός από την εικόνα ενός νεαρού στρατιώτη, ο οποίος κρατούσε στο δεξί του χέρι το σταυρό και λαμπάδα αναμμένη. Γύρω στην εικόνα υπάρχουν δώδεκα μικρές εικόνες με τα μαρτύριά του. Τον αρχαίο ναό στον οποίο βρήκαν την εικόνα του Αγίου τον ονόμασαν στο όνομά του.

Σύμφωνα με την παράδοση, όταν ο πιστός χριστιανός ψάχνει να βρει κάποιο χαμένο πράγμα, τότε ζητάει από τον Αγιο Φανούριο να του το «φανερώσει», τάζοντάς του μία πίτα ή (σε κάποιες περιοχές της Ελλάδας), μία κουλούρα. Πρόκειται για τη φανουρόπιτα, την οποία οι πιστοί παρασκευάζουν με περισσή φροντίδα. Πολλοί πιστεύουν ότι η μητέρα του αγίου ήταν ιδιαιτέρως αμαρτωλή και γι' αυτό το λόγο αναφέρουν στην προσευχή τους: «Αγιε μου Φανούριε, φανέρωσέ μου το... και θα σου φτιάξω μια πίτα για την ψυχή της μάνας σου!».

Η αλήθεια είναι ότι στα συναξάρια δεν γίνεται καμιά τέτοιου είδους αναφορά, αντίθετα τα στοιχεία που διατίθενται για το βίο του αγίου είναι ανεπαρκή για να έχουμε σαφή εικόνα. Η Εκκλησία μας τιμά την μνήμη του στις 27 Αυγούστου. Πάντως για όσους επιμένουν στη φανουρόπιτα προτείνουμε μία από τις πολλές συνταγές που υπάρχουν, όπως την αναφέρει το βιβλίο «Ελλήνων Χρόνος» των Γ. Κοντογιάννη, Παναγιώτη Βολάκη και Σοφίας Χίντζιου-Κοντογιάννη (εκδ. «Παπαδημητρίου»):

Τα υλικά:

1 ποτήρι λάδι, 1/2 κιλό αλεύρι που φουσκώνει μόνο του, 1 1/2 ποτήρι ζάχαρη, 1 ποτήρι χυμό πορτοκαλιού, 1 κουταλάκι κανέλλα, 1 ποτηράκι του λικέρ κονιάκ, 1/2 ποτήρι σταφίδες ξανθές, 1/2 ποτήρι καρύδια χοντροκομμένα.

Ο τρόπος παρασκευής: *Χτυπήστε όλα τα υλικά και τις σταφίδες στο μίξερ ή με το σύρμα ώστε να γίνουν αφράτα. Ανακατέψτε μια κουταλιά αλεύρι με τις σταφίδες και τα καρύδια και προσθέστε στο μίγμα. Αδειάστε το σε λαδωμένο ταψάκι και ψήστε σε προθερμασμένο φούρνο στους 200°C μέχρι να πήξει. Βάλτε στο κέντρο της πίτας ένα μαχαίρι, αν αυτό βγει καθαρό, τότε η πίτα μας είναι έτοιμη. Οταν η πίτα κρυώσει, κοσκινίστε στην επιφάνεια ζάχαρη άχνη και κανέλλα (αν θέλετε).*

... Οι ταινίες του «Ecocinema»

Ο δημοσιογράφος **Κώστας Ζαλίγκας** μας ενημερώνει από τις στήλες του **«Ελεύθερου Τύπου»** για το πρόγραμμα προβολών του **«Ecocinema»**, το φεστιβάλ οικολογικού και περιβαλλοντικού κινηματογράφου που διοργανώνεται εφέτος στην πόλη μας από τις 9 έως τις 14 Σεπτεμβρίου.

«Από τα Επτάνησα στα Δωδεκάνησα και από τη Ζάκυνθο στη Ρόδο. Οχι δεν πρόκειται για πρόγραμμα διακοπών αλλά για το **διεθνές φεστιβάλ περιβαλλοντικού κινηματογράφου «Ecocinema»** που θα φιλοξενηθεί στην πόλη της Ρόδου από τις 9 έως τις 14 Σεπτεμβρίου. Φέτος είναι η τρίτη χρονιά ζωής και δραστηριοποίησης του φεστιβάλ που διοργανώνεται από τον αυτόνομο πολιτιστικό φορέα **«Κινηματογράφος και Περιβάλλον»** και ήδη προκαλεί το ενδιαφέρον των κινηματογραφιστών από διάφορες μεριές του κόσμου. Αυτό αντικατοπτρίζεται στις πολυάριθμες συμμετοχές των, μεγάλου και μικρού μήκους, ταινιών αλλά και την παρουσία πολλών εκ των σκηνοθετών στη Ρόδο κατά τη διάρκεια του φεστιβάλ.

Οι προβολές θα πραγματοποιούνται σε δύο χώρους, το Δημοτικό Θέατρο και το θερινό κινηματογράφο «Ρόδον» και η έναρξη θα γίνει στο «Ρόδον» στις 9 Σεπτεμβρίου στις 21.30 με την προβολή της ταινίας του Σουηδού Gunnar Bergdahl «Η φωνή της Λιουντμίλα». Παρών στην προβολή θα είναι και ο σκηνοθέτης ο οποίος είναι και ο κινηματογραφικός βιογράφος του Ινγκμαρ Μπέργκμαν.

Οι θεματικές ενότητες του φεστιβάλ περιλαμβάνουν στην κατηγορία «Ten minutes» με δεκάλεπτες δημιουργίες γνωστών σκηνοθετών όπως του Ακι Καουρισμάκι (Τα σκυλιά δεν πάνε στην κόλαση), του Τζιμ Τζάρμους (Εσωτερικό, Τροχόσπιτο, Νύχτα), του Σπάικ Λι (Μας λήστεψαν), του Τσεν Κάιγκε (100 λουλούδια βαθιά κρυμμένα), του Βιμ Βέντερς (Δώδεκα μίλια ως την Trona), του Victor Erice (Η γραμμή της ζωής) και του Werner Herzog (Δέκα χιλιάδες χρόνια μεγαλύτεροι).

Ενα από τα αφιερώματα του φεστιβάλ αφορά στον Thomas Schultze-Westrum και θα προβληθούν τέσσερις ταινίες του διάρκειας 45 και 55 λεπτών (Πράσινη Ερημος, Αχελώος, Ποταμός και Θεός, Η Ακτή Με τις Φώκιες και το Το Νησί των Μάγων) ενώ το παρών στη Ρόδο θα δώσει ο ίδιος.

Τα διαγωνιστικά τμήματα χωρίζονται σε αυτά των μικρού και μεγάλου μήκους με 18 και 29 συμμετοχές, αντίστοιχα με Ελληνες και ξένους δημιουργούς από διάφορες γωνιές του κόσμου.



Δημοτικός Θερινός Κινηματογράφος «Ρόδων»: «Λουλούδια που έχουν φυτρώσει στο τσιμέντο, ανάμεσα στα καθίσματα».

Υπάρχει επίσης ξεχωριστή ενότητα για τα κινούμενα σχέδια με επτά ταινίες, ενώ τέλος υπάρχει και το **ενημερωτικό** τμήμα του φεστιβάλ στο οποίο εντάσσονται δεκαπέντε προβολές οι οποίες θα πραγματοποιηθούν την τελευταία ημέρα του φεστιβάλ στο Δημοτικό Θέατρο.

Ενδιαφέρον παρουσιάζουν και τρεις ταινίες που θα προβληθούν εκτός συναγωνισμού. Πρόκειται για το «Ενα τεράστιο άλμα» (1 giant leap) του Jamie Catto και του Duncan Bridgeman, το «Ο Αλεξέι και η πηγή» του Ιάπωνα Seiicho Motohashi που είχε διακριθεί το 1997 στο Φεστιβάλ του Βερολίνου με μια άλλη ταινία του, το «Χωριό της Νάντια», και το γνωστό από τη φετινή του πορεία στις ελληνικές αίθουσες «Ο μακρύς δρόμος του γυρισμού» του Φίλιπ Νόις.

Πρέπει να σημειώσουμε πως οι δημιουργοί του «1 Giant Leap» θα βρίσκονται το Σάββατο 13 και την Κυριακή 14 Σεπτεμβρίου στη Ρόδο στην προβολή της ταινίας αλλά και σε μια ημερίδα παρουσίασης του τρόπου με τον οποίο τη δημιούργησαν αφού για τις ανάγκες της ταξίδεψαν σε όλο τον κόσμο.

Το βράδυ του Σαββάτου 13 Σεπτεμβρίου στις 22.00 θα ξεκινήσει η τελετή βράβευσης ενώ θα ακολουθήσει μουσική εκδήλωση με το ιταλικό συγκρότημα «Νίνο Ρότα» που θα κινηθεί στο πλαίσιο της κινηματογραφικής μουσικής».

«ΡΟΔΙΑΚΗ» ΑΠΟ ΤΟ 1915

ΦΛΑΣ ΣΤΟ ΠΑΡΕΛΘΟΝ


ΡΟΔΙΑΚΗ

ΕΒΔΟΜΑΔΙΑΙΑ ΘΕΑΤΡΙΚΗ ΦΥΛΛΗ ΚΑΙ ΕΠΙΣΗΜΟΣ ΕΦΗΜΕΡΙΣ

ΕΝ ΡΟΔΩ
ΔΕΥΤΕΡΑ 19 ΑΥΓΟΥΣΤΟΥ 1929
ΑΡΙΘ. 1053

ΡΟΔΙΑΚΑ ΧΡΟΝΙΚΑ

ΔΗΜΑΡΧΙΑΚΑ

Το Δημαρχείον κάμνει γνωστόν ότι από της 15 τρέχοντος οι δημαρχιακοί οδοκαθαρισταί θα παραλαμβάνωσι μόνον τας ακαθαρσίας αι οποίαι θα τοις παραδίδονται εις την δημόσιαν οδόν ή εις μέρος υποδειχθησόμενον πλησίον της οδού.

Επί τη ευκαιρία υπομιμνήσκεται εις τους πολίτας η απαγόρευσις τού να ρίπτωσιν ακαθαρσίας εις τας δημοσίας οδούς.

Επίσης υπομιμνήσκει ότι συμφώνως προς τας ισχυούσας διατάξεις απαγορεύεται απολύτως η διατήρησις εν ταις οικίαις αποθηκευμάτων ευφλέκτων υλών, πετρελαίου, βενζίνης, νάφθης κ.τλ.

Οι παραβάται υπόκεινται εις αυστηροτάτας ποινάς.

ΕΙΔΟΠΟΙΗΣΙΣ

Η Δημαρχία Μανδρακίου Νισύρου ειδοποιεί ότι τα Κοινοτικά λουτρά θα παραμένωσιν ανοικτά και θα δέχονται πελάτες και μέχρι τέλους Οκτωβρίου.

Διά περισσοτέρας πληροφορίας αποταθήτωσαν εις τον εν Ρόδω αντιπρόσωπόν μας κ. Ν. Φρατζιδάκην.

Εκ της Δημαρχίας Μανδρακίου Νισύρου.

ΒΑΠΤΙΣΙΣ

Την 11 τρέχοντος εν στενωτάτω οικογενειακώ κύκλω η αξ. δις Ουρανία Λουϊζίδου ανεδέχθη από της ιεράς κολυμβήθρας το αγοράκι του κ. Ιωάννου Πεζουβανάκη, ονομάσασα αυτό Παναγιωτάκην.

Εις τε του γονείς και την ανάδοχον ευχόμεθα να τοις ζήση.

(Στα κείμενα από την παλιά "Ροδιακή" διατηρείται η γλώσσα της εποχής και οι τότε ονοματοθεσίες. Τότε η "Ροδιακή" εκδιδόταν υπό καθεστώς παλικής κατοχής).

ΠΙΝΑΚΕΣ ΖΩΓΡΑΦΙΚΗΣ



Σε μας θα βρείτε
ΔΩΡΑ για εσάς και για τους άλλους
ΔΩΡΑ αξίας που φαίνονται και δεν ξεχνιούνται
• ΠΙΝΑΚΕΣ ΖΩΓΡΑΦΙΚΗΣ
• ΒΙΤΡΩ ΓΝΗΣΙΟ και ΜΗ
• ΚΑΘΡΕΠΤΕΣ ΖΩΓΡΑΦΙΣΤΟΙ ΚΙ
ΠΡΟΣΦΟΡΕΣ ΚΑΙ ΕΥΚΟΛΙΕΣ ΠΛΗΡΩΜΗΣ
ΦΩΤΙΖΟΜΕΝΟΙ
• ΚΟΡΝΙΖΕΣ
ΛΙΣΤΑ ΓΑΜΟΥ
Που φτιάχνουν με μεράκι η
Η ΡΟΔΟΥΛΑ & Ο ΑΡΤΑΝ
Μιχ. Πετρίδη 96 κοντά στο ΜΗΔΕΙΑ Τηλ.. 62552

Αντίλαλοι

πολιτικοί και άλλοι...

ΑΥΤΟΙ ΔΕΝ ΣΥΝΕΒΑΛΑΝ;

"Βροχή" πέφτουν τις τελευταίες μέρες, τα δημόσια συγχαρητήρια για τους μαθητές εκείνους από τη Δωδεκάνησο, που κατάφεραν **να εξασφαλίσουν μια θέση στα Ανώτερα και Τεχνολογικά Ιδρύματα της χώρας.** Και πολύ καλά κάνουν βεβαίως οι τοπικοί μας εκπρόσωποι, που αναφέρονται, **με τα θερμότερα λόγια** στους κόπους των μαθητών και των γονέων τους. Έχουμε την εντύπωση όμως, ότι και οι εκπαιδευτικοί συνέβαλαν αναμφισβήτητα στις όποιες επιτυχίες είχαμε. Δεν είναι λιγάκι **αδικία να...παραβλέπεται το γεγονός, σε μια εποχή μάλιστα που η δημόσια εκπαίδευση** δοκιμάζεται σκληρά;

Μιχ. Μ.

ΑΠΟΡΙΑ!

Αλήθεια, όποτε Βρετανοί δημιουργούν επεισόδια σε διάφορα τουριστικά θέρετρα (κι είναι πολλά αυτά) ξεσηκώνονται ...οι συμπατριώτες τους αστυνομικοί για να τα επισκεφθούν και να ...συσκεφθούν με τους εκεί συναδέλφους τους; Πολύ θα θέλαμε να μάθουμε το αποτέλεσμα ανάλογων τέτοιων συνεργασιών, γιατί έχουμε μια επιφύλαξη για το είδος των ...συμβουλών και την αποτελεσματικότητά τους!

Β.Μ.

ΞΕΝΟΦΕΡΤΟΙ

Να απομονώσουν τα ξενόφερτα στοιχεία καλεί τους ροδίτες η συντονιστική επιτροπή συνδικαλιστικών οργάνων επιχειρήσεων Ρόδου, με αφορμή το θέμα του καταστήματος αφορολογήτων ειδών στο λιμάνι και έχουμε την εντύπωση ότι ...καλά τα λέει!

Με κίνδυνο να χαρακτηριστούμε ρατσιστές θα επισημάνουμε απλώς ότι σε λίγο θα καταντήσουμε... φιλοξενούμενοι στον τόπο μας! Και σε πολιτικό και σε κοινωνικό και σε οικονομικό και σε πολιτιστικό επίπεδο!

Καιρός να συστήσουμε τον σύλλογο ροδιτών που έλεγε παλαιότερα και ο κ. Τ. Διάκος!

Λ.Μ.

Αρμόδιος για την Βιομηχανία είναι ο υφυπουργός Ανάπτυξης κ. Καλαφάτης που θα βρίσκεται σήμερα στην Ρόδο και ...ελπίζουμε ότι δεν θ' ασχοληθεί με το αντικείμενό του! Εκτός κι αν νομίζει ότι υπάρχουν βιομηχανίες στη Ρόδο!

Λ.Μ.

ΚΑΙ ΓΚΑΛΟΠ

Ενδεικτικό των διαστάσεων που πήρε το θέμα με τη συνδρομή αστυνομικών από την Αγγλία στις εδώ Αρχές ώστε να αντιμετωπισθεί αποτελεσματικότερα η συμπεριφορά των νεαρών Άγγλων τουριστών είναι ότι μέσα σε λίγες μέρες έκανε την εμφάνισή του ως και... γκάλοπ σε ελληνικό site!

Συγκεκριμένα, το www.flash.gr - το οποίο σημειωτέον έχει μεγάλη επισκεψιμότητα- διεξάγει δημοσκόπηση με την οποία ζητά από τους επισκέπτες του να απαντήσουν με ναι ή όχι εάν θεωρούν χρήσιμη την παρουσία Βρετανών αστυνομικών στο Φαληράκι! Πάντως, το συμπέρασμα που βγαίνει, είναι ότι το διάσημο τουριστικό θέρετρο της Ρόδου, με τον ένα ή τον άλλο τρόπο, δεν σταματά να τροφοδοτεί την επικαιρότητα!

Κυρ. Π.

ΓΕΡΜΑΝΙΚΑ

ΘΕΛΕΤΕ ΝΑ ΜΙΛΗΣΕΤΕ ΓΕΡΜΑΝΙΚΑ;
ΜΙΛΗΣΤΕ ΠΡΩΤΑ ΜΑΖΙ ΜΑΣ.

Εμπιστευτείτε το παιδί σας σε εμάς γιά τρείς βασικούς λόγους:

- Διδάσκουμε αποκλειστικά καί εξειδικευμένα μόνο την γερμανική γλώσσα
- Διδάσκουν απόφοιτοι γερμανικής φιλολογίας γερμανικών πανεπιστημίων ικανοί καί υπεύθυνοι μέ μακρόχρονη πείρα καί εμπειρία
- Έχουμε τα υψηλότερα ποσοστά επιτυχίας στις εξετάσεις Goethe - PALSO σέ χρόνο ρεκόρ καί πάνω απ'ολα χωρίς άγχος και ταλαιπωρία.

ΥΠΕΥΘΥΝΟΙ ΚΑΘΗΓΗΤΕΣ:
Barbara Schultze - Grzimek (M.A. Βερολίνου)
Ν. Μεσαναγρενός (M.A. Αμβούργου)

ΡΩΤΗΣΤΕ ΓΙΑ ΜΑΣ ΕΜΠΙΣΤΕΥΤΗΤΕ ΤΟ ΠΑΙΔΙ ΣΑΣ ΣΕ ΜΑΣ

ΜΕΣΑΝΑΓΡΕΝΟΣ
Η ΔΥΝΑΜΙΚΗ ΔΙΔΑΣΚΑΛΙΑ ΤΗΣ ΓΕΡΜΑΝΙΚΗΣ
Τμήματα γιά όλα τα επίπεδα
Δημοτικού
Γυμνασίου
Λυκείου
για επαγγελματίες & εντατικά Σεν/λων κ'ενηλίκων

Το παιδί σας κοντά μας μιλάει από τήν πρώτη στιγμή τήν γερμανική σέ άρτια εξοπλισμένες αίθουσες σε ένα άνετο περιβάλλον.

Ειδικότητα μας τα προχωρημένα επίπεδα Γερμανικών Mittelstufe, Kleines - Großes Sprachdiplom
ΚΕΝΤΡΟ ΓΕΡΜΑΝΙΚΗΣ ΓΛΩΣΣΑΣ
Μεσαναγρενός Νίκος & ΣΙΑ Ο.Ε.
ΠΛΗΡΟΦΟΡΙΕΣ - ΕΓΓΡΑΦΕΣ Τηλ. 2241036744-43614



Προσφορά expert

ΠΡΟΣ ΦΟΙΤΗΤΕΣ
ΦΟΙΤΗΤΙΚΟ ΠΑΚΕΤΟ

- ✓ Ψυγείο WHIRLPOOL 1,40 X60X60
- ✓ TV THOMSON 20'' ιντσών
- ✓ Φούρνος με 3 εστίες
- ✓ Ηλεκτρική σκούπα HOOVER
- ✓ Συμμετοχή σε κλήρωση φορητού υπολογιστή

ΠΑΡΑΔΟΣΗ ΣΕ ΟΛΗ ΤΗΝ ΕΛΛΑΔΑ

expert ΚΩΣΤΑΡΙΔΗΣ
ΚΑΝΑΔΑ 12 • Τηλ. (22410) 22325-20874

- **ΠΩΛΟΥΝΤΑΙ** πολυτελή διαμερίσματα των 77-90-122 τ.μ. στο δήμο Τριαντών (πίσω από το Δημαρχείο) νέα κατασκευή.
- **ΕΝΟΙΚΙΑΖΟΝΤΑΙ** 2 καταστήματα 30 και 35 τ.μ. επί της Ανθ. Ζερβού (περιοχή Ψαροπούλας) νέα κατασκευή.

Πληροφορίες: ΚΤΙΡΙΟΔΟΜΗ Ο.Ε.
(Α. ΦΡΑΓΚΟΣ - Α. ΖΟΥΜΠΑΣ Ο.Ε.)
ΤΗΛ. 22410-36604, 22410-24208, 6944 338277 κ. Φράγκο

«ΕΚΠΑΙΔΕΥΤΙΚΗ ΠΑΡΕΜΒΑΣΗ»
ΠΡΟΤΥΠΗ ΕΚΠΑΙΔΕΥΤΙΚΗ ΜΟΝΑΔΑ

1. Φροντιστηριακά μαθήματα σε μαθητές ΔΗΜΟΤΙΚΟΥ - ΓΥΜΝΑΣΙΟΥ - Α' ΛΥΚΕΙΟΥ
   - *Διδασκαλία όλων των μαθημάτων*
   - *Πλήρης προετοιμασία για την επόμενη μέρα*
   - *Γκρουπ 3 ατόμων*
2. Δυνατότητα διδασκαλίας μαθημάτων κατ' επιλογή σε μαθητές ΓΥΜΝΑΣΙΟΥ - Α' ΛΥΚΕΙΟΥ
   - *Επιλογή των μαθημάτων που σας ενδιαφέρουν*
   - *Γκρουπ 5 ατόμων*
3. Διδασκαλία Αγγλικής Γλώσσας. Πλήρης προετοιμασία για τα διπλώματα του Cambridge (YL, KET, PET, FCE, PROFICIENCY). *Γκρουπ 5 ατόμων.*
4. Ειδικά θερινά προγράμματα για μετεξεταστέους ΓΥΜΝΑΣΙΟΥ. *Αμεσο ξεκίνημα.*

ΕΓΓΡΑΦΕΣ ΚΑΘΗΜΕΡΙΝΑ

Πληροφορίες: Νίκου Καραγιάννη 3, Ανάληψη
Τηλ. 22410-66256

Διεύθυνση Σπουδών:
ΧΑΤΖΗΔΙΑΚΟΣ ΙΩΑΝΝΗΣ - ΧΑΤΖΗΣΑΒΒΑΣ ΣΑΒΒΑΣ

ΦΡΟΝΤΙΣΤΗΡΙΟ ΜΕΣΗΣ ΕΚΠΑΙΔΕΥΣΗΣ

Η ΔΟΜΗ

ΔΙΕΥΘΥΝΣΗ:
ΝΙΚΗΤΑΣ ΧΑΤΖΗΚΩΝΣΤΑΝΤΙΝΟΥ
ΛΟΥΚΑΣ ΚΩΣΤΑΣ

ΕΝΑΡΞΗ ΜΑΘΗΜΑΤΩΝ:

ΕΝΙΑΙΟ ΛΥΚΕΙΟ

1) Β' & Γ' (γενικής παιδείας & όλες οι κατευθύνσεις): 14 Αυγούστου
Διδάσκονται: ΜΑΘΗΜΑΤΙΚΑ - ΦΥΣΙΚΗ - ΧΗΜΕΙΑ - ΦΙΛΟΛΟΓΙΚΑ - ΑΡΧΕΣ ΟΙΚΟΝΟΜΙΚΗΣ ΘΕΩΡΙΑΣ ΑΝΑΠΤΥΞΗ ΕΦΑΡΜ. ΣΕ ΠΡΟΓΡΑΜ/ΚΟ ΠΕΡΙΒΑΛΛΟΝ

2) Α': : 1 Σεπτέμβρη
Διδάσκονται: ΜΑΘΗΜΑΤΙΚΑ - ΦΥΣΙΚΗ - ΧΗΜΕΙΑ - ΦΙΛΟΛΟΓΙΚΑ - ΑΡΧΕΣ ΟΙΚΟΝΟΜΙΑΣ ΕΦΑΡΜΟΓΕΣ ΠΛΗΡΟΦΟΡΙΚΗΣ

ΓΥΜΝΑΣΙΟ

Τάξεις α' - β' - γ' : 1 Σεπτέμβρη
Διδάσκονται: ΜΑΘΗΜΑΤΙΚΑ - ΦΥΣΙΚΗ - ΧΗΜΕΙΑ- ΦΙΛΟΛΟΓΙΚΑ

ΤΕΕ (β' κύκλος-εξετάσεις εθνικού επιπέδου): 1 Σεπτέμβρη
Διδάσκονται: ΜΑΘΗΜΑΤΙΚΑ-ΝΕΑ ΕΛΛΗΝΙΚΑ

ΕΓΓΡΑΦΕΣ: από 1 Αυγούστου, *καθημερινά από 9-1 π.μ. και 6-8 μ.μ., στο τηλέφωνο* ***2241033988.***
Για τα τμήματα πληροφορικής και ΑΟΘ: έως 1/9

ΔΙΕΥΘΥΝΣΗ ΦΡΟΝΤΙΣΤΗΡΙΟΥ
ΔΩΔΕΚΑΝΗΣΙΑΚΗΣ ΝΕΟΛΑΙΑΣ 12 κοντά στον κιν/φο ΠΑΛΛΑΣ

