ΕΤΟΣ ΙΔΡΥΣΕΩΣ: 1915
ΙΔΡΥΤΗΣ: ΕΜΜ. ΚΑΛΑΜΠΙΧΗΣ
ΔΙΕΥΘΥΝΤΗΣ: ΑΘ. ΜΑΡΑΣΙΩΤΗΣ

Η ΡΟΔΙΑΚΗ

ΕΛΤΑ
ΠΕΜΠΤΗ
4 ΣΕΠΤΕΜΒΡΙΟΥ 2003
ΑΡ. ΦΥΛΛΟΥ 17.487
ΤΙΜΗ: ΕΥΡΩ 0,70

ΗΜΕΡΗΣΙΑ ΠΡΩΙΝΗ ΕΦΗΜΕΡΙΔΑ ΤΗΣ ΡΟΔΟΥ

Συναγερμός στη ΔΕΗ τη Δευτέρα και Τρίτη

Σε διαρκές μπλάκ άουτ η Ρόδος από του χρόνου

ΑΔΥΝΑΤΟ ΝΑ ΚΑΛΥΦΘΕΙ Η ΑΥΞΗΜΕΝΗ ΖΗΤΗΣΗ

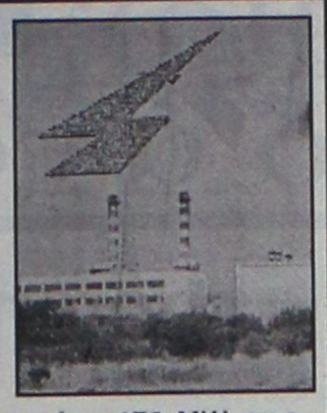

Το ανώτατο όριο ασφαλείας στην καθημερινή παραγωγή ηλεκτρικής ενέργειας είναι 170 MW, προχθές φθάσαμε τα 166, του χρόνου θα είναι σίγουρα πάνω από 175 MW! ΣΕΛΙΔΑ 3

Διεθνής διασυρμός προχθές Τρίτη

Ρεζιλίκια στην Αρχαία Κάμειρο!

ΣΤ' ΑΠΟΛΛΩΝΑ ΤΡΑΓΩΔΙΑ ΜΕ ΑΝΑΠΗΡΟ

Τα θαλάσσωσε ο δήμαρχος του φερώνυμου Δήμου, καθώς εξακολουθεί να λειτουργεί ως παντογνώστης, ενώ στην πραγματικότητα μόνο για το στείρο πείσμα του διακρίνεται. ΣΕΛ. 4 και 8

ΠΡΟΧΩΡΟΥΝ ΡΑΓΔΑΙΑ

"Ζυμώσεις" και διαβουλεύσεις για υποψηφίους





Οι προσωπικές επαφές τρέχουν πιο γρήγορα από τις εσωκομματικές διαδικασίες. Το παιχνίδι παίζεται στα παρασκήνια. ΣΕΛΙΔΑ 5

Ολοι θα μείνουν άναυδοι από τα ονόματα που θ' ακουσθούν

ΚΑΝΟΝΙΑ

θα σκάσουν στην αγορά!

Οι τράπεζες προχωρούν σε κατασχέσεις και ετοιμάζονται για πλειστηριασμούς, ακόμη και για επί πολλά χρόνια πελάτες τους. Θα χαθούν και πολλές θέσεις εργασίας. ΣΕΛΙΔΑ 5



ΗΜΕΡΟΜΗΝΙΕΣ κ.λ.π.

Οι κυνηγοί να είναι προσεκτικοί σε όλα

Υπάρχουν συγκεκριμένοι περιορισμοί που δεν πρέπει να παραβιάζονται, επισημαίνει ο Κυνηγετικός Σύλλογος. ΣΕΛΙΔΑ 10

ΡΟΔΙΩΝ ΠΑΙΔΕΙΑ
Αναδεικνύει Αξίες

Η νέα εποχή στην εκπαίδευση ξεκινά εδώ !

Ανοιχτή πρόσκληση σε γονείς και μαθητές

Τα νέα Εκπαιδευτήρια ανοίγουν τις πύλες τους

ΤΕΤΑΡΤΗ 3 Σεπτεμβρίου 2003 από τις 6 έως τις 9 μ.μ
Ημέρα γνωριμίας με το σχολείο. Ελάτε να ξεναγηθείτε στις εγκαταστάσεις του και να ενημερωθείτε για την υψηλής ποιότητας εκπαίδευση που θα παρέχει.

ΠΕΜΠΤΗ 4 Σεπτεμβρίου 2003 από τις 6 έως τις 9 μ.μ
Ημέρα διοργάνωσης του
1ου Πανηγυριού της Επιστήμης για παιδιά

ΕΚΠΑΙΔΕΥΤΗΡΙΑ "ΡΟΔΙΩΝ ΠΑΙΔΕΙΑ"
ΔΗΜΟΤΙΚΟ - ΓΥΜΝΑΣΙΟ - ΛΥΚΕΙΟ
Τηλ.. 22410 60750

ΜΕΤΑΦΟΡΙΚΗ "EXPRESS HELLAS"

ΑΓΓΕΛΟΣ ΣΠΥΡ. ΡΗΓΑΚΟΣ & ΣΙΑ Ο.Ε.



4ο χλμ. Ρόδου - Λίνδου, οδός Γιάννη Ψυχάρη, Ασγούρου
Τηλ.: 22410-60540, 22410-60542



ΓΕΡΜΑΝΙΚΑ

ΘΕΛΕΤΕ ΝΑ ΜΙΛΗΣΕΤΕ ΓΕΡΜΑΝΙΚΑ;
ΜΙΛΗΣΤΕ ΠΡΩΤΑ ΜΑΖΙ ΜΑΣ.

Εμπιστευτείτε το παιδί σας σε εμάς γιά τρείς βασικούς λόγους:
- Διδάσκουμε αποκλειστικά καί εξειδικευμένα μόνο την γερμανική γλώσσα
- Διδάσκουν απόφοιτοι γερμανικής φιλολογίας γερμανικών πανεπιστημίων ικανοί καί υπεύθυνοι μέ μακρόχρονη πείρα καί εμπειρία.
- Έχουμε τα υψηλότερα ποσοστά επιτυχίας στις εξετάσεις Goethe - PALSO σέ χρόνο ρεκόρ καί πάνω απ'όλα χωρίς άγχος και ταλαιπωρία.

ΥΠΕΥΘΥΝΟΙ ΚΑΘΗΓΗΤΕΣ:
Barbara Schultze - Grzimek (M.A. Βερολίνου)
Ν. Μεσαναγρενός (M.A. Αμβούργου)

ΡΩΤΗΣΤΕ ΓΙΑ ΜΑΣ ΕΜΠΙΣΤΕΥΤΕΙΤΕ ΤΟ ΠΑΙΔΙ ΣΑΣ ΣΕ ΜΑΣ

ΜΕΣΑΝΑΓΡΕΝΟΣ

Η ΔΥΝΑΜΙΚΗ ΔΙΔΑΣΚΑΛΙΑ ΤΗΣ ΓΕΡΜΑΝΙΚΗΣ
Τώρα σε νέα σύγχρονα εκπαιδευτήρια

Δημοτικού
Γυμνασίου
Λυκείου
για επαγγελματίες & εντατικά ξεν/λων κ'ενηλίκων

Το παιδί σας κοντά μας μιλάει από την πρώτη στιγμή την γερμανική σέ άρτια εξοπλισμένες αίθουσες σε ένα άνετο περιβάλλον.

Ειδικότητα μας τα προχωρημένα επίπεδα Γερμανικών Mittelstufe, Kleines - Großes Sprachdiplom
ΚΕΝΤΡΟ ΓΕΡΜΑΝΙΚΗΣ ΓΛΩΣΣΑΣ
Μεσαναγρενός Νίκος & ΣΙΑ Ο.Ε.
ΠΛΗΡΟΦΟΡΙΕΣ - ΕΓΓΡΑΦΕΣ Τηλ. 2241036744-43614

ALTERNATIV
ΚΕΝΤΡΟ ΞΕΝΩΝ ΓΛΩΣΣΩΝ

:: ΓΕΡΜΑΝΙΚΑ ::
Υπεύθυνη: Ζωή Αγιασοφίτη
Πτυχιούχος Γερμανικής Φιλολογίας,
Μ.Α. Γλωσσολογίας Παν/μίου HEIDELBERG

Ρόδος:
Αν.Βρόντη 11 (Περιοχή Δασκάλων) - Τηλ. 22410 39826
Παραδείσι:
Λεωφ.Δημοκρατίας - Τηλ. 22410 82519 - Κιν. 6945 108021

ΗΜΕΡΟΛΟΓΙΟ

Πέμπτη 4 Σεπτεμβρίου 2003
Βαβάλα κρομ., Ερμώνης

Ανατολή ηλίου: 06.57'
Δύση ηλίου: 19.51'
Σελήνη 8 ημερών

ΦΑΡΜΑΚΕΙΑ

Σήμερα διημερεύει το φαρμακείο του κ. Μιχαλάκη στην Αγίας Αναστασίας 81 και διανυκτερεύει των κ. Πάππου-Σταυρόπουλου στην πλατεία Ακαδημίας.

ΒΕΝΖΙΝΑΔΙΚΑ

Σήμερα διανυκτερεύουν τα βενζινάδικα: Ακρίτας (Γ. Σεφέρη), Τσαγαράκης-Σαλαμαστράκης (Λ. Καλλιθέας), Κορωναίος (Ιαλυσός), Πισσαδάκης (Παραδείσι), Πάππου (Παραδείσι), Νικολουδάκη (Κρητηνία), Σαλαμαστράκης (Φαληράκι), Νέγρος (Μάσσαρι).

ΛΑΪΚΕΣ ΑΓΟΡΕΣ

Τετάρτη : στο Δημοτικό Νεκροταφείο.
Πέμπτη: στην οδό Βύρωνος
Παρασκευή: στην οδό Πτολεμαίων (Ανάληψη)
Σάββατο: στο Δημοτικό Νεκροταφείο.

ΔΡΟΜΟΛΟΓΙΑ ΠΛΟΙΩΝ

Σήμερα αναχωρεί το πλοίο "ΡΟΔΟΣ" στις 15.00 για Κω-Κάλυμνο-Λέρο-Πάτμο-Πειραιά.

ΑΕΡΟΠΟΡΙΚΑ ΔΡΟΜΟΛΟΓΙΑ

ΟΛΥΜΠΙΑΚΗ ΑΕΡΟΠΟΡΙΑ

ΑΠΟ ΡΟΔΟ-ΑΘΗΝΑ
- Καθημερινά 07.10, 13.40
- Πέμπτη 20.10, 22.45
- Καθημερινά πλην Πέμπτης 19.40, 22.25
- Καθημερινά πλην Κυριακής 10.40

ΑΠΟ ΑΘΗΝΑ-ΡΟΔΟ
- Καθημερινά 05.30,12.00
- Πέμπτη 18.30, 21.05
- Καθημερινά πλην Πέμπτης 18.00, 20.45
- Καθημερινά πλην Κυριακής 09.00

ΑΠΟ ΡΟΔΟ-ΘΕΣΣΑΛΟΝΙΚΗ
- Δευτέρα - Τετάρτη 09.45
- Πέμπτη 10.45
- Σάββατο 15.15
- ΔΕΥ-ΤΕΤ-ΠΑΡ-ΚΥΡ 16.10

ΑΠΟ ΡΟΔΟ-ΗΡΑΚΛΕΙΟ
- Δευτέρα-Παρασκευή 14.30, Τετάρτη-Κυριακή 16.30

ΑΠΟ ΡΟΔΟ-ΚΑΡΠΑΘΟ
- ΔΕΥ-ΠΕΜ-ΠΑΡ-ΣΑΒ 07.00, 10.40
- Τετάρτη-Κυριακή 10.40, 14.20

ΑΠΟ ΡΟΔΟ-ΚΑΣΟ
- ΔΕΥ-ΠΕΜ-ΠΑΡ-ΣΑΒ 07.00
- Τετάρτη-Κυριακή 10.40

ΑΠΟ ΡΟΔΟ-ΚΑΣΤΕΛΟΡΙΖΟ
- ΔΕΥ-ΤΕΤ-ΠΑΡ-ΣΑΒ-ΚΥΡ 07.10

ΑΠΟ ΡΟΔΟ-ΧΙΟ
- Τρίτη στις 10.40 και Πέμπτη στις 10.45'

ΡΟΔΟΣ-ΜΥΤΙΛΗΝΗ
- Δευτέρα-Τετάρτη στις 09.45, Τρίτη στις 10.40', Πέμπτη στις 10.45' και Σάββατο στις 15.15

ΡΟΔΟΣ- ΣΑΜΟΣ
- Τρίτη στις 10.40', Σάββατο στις 15.15

ΡΟΔΟΣ-ΛΗΜΝΟΣ
- Δευτέρα-Τετάρτη στις 09.45', Τρίτη στις 10.40', Πέμπτη στις 10.45' και Σάββατο στις 15.15'

AEGEAN AIRLINES & CRONUS

ΑΠΟ ΡΟΔΟ-ΑΘΗΝΑ
Καθημερινά πτήση 201-07.10 πλην Κυριακής. Καθημερινές πτήσεις 209-11.10, 652-16.25, 217-18.10, 219-21.35

ΑΠΟ ΑΘΗΝΑ-ΡΟΔΟ
Καθημερινά πτήση 200-05.30 πλην Κυριακής.
Καθημερινές πτήσεις: 208-09.30, 651-14.45, 216-16.30, 218-19.55

ΑΠΟ ΡΟΔΟ-ΗΡΑΚΛΕΙΟ
Καθημερινά πτήση 763-14.30

ΑΠΟ ΗΡΑΚΛΕΙΟ-ΡΟΔΟ
Καθημερινά πτήση 764-16.05

ΑΠΟ ΡΟΔΟ-ΘΕΣΣΑΛΟΝΙΚΗ
Καθημερινά πτήση 721-17.45

ΑΠΟ ΘΕΣΣΑΛΟΝΙΚΗ-ΡΟΔΟ
Καθημερινά πτήση 720-12.10

Χρήσιμα τηλέφωνα κρατήσεων: (22410) 24400.

Επώνυμον το ανώνυμον...

Προεκλογική στροφή στην κοινωνία

Το λεγόμενο "κοινωνικό πακέτο" που εξήγγειλε χθες ο πρωθυπουργός υπερακοντίζει σε "γενναιόδωρες" υποσχέσεις και παροχές κάθε προηγούμενο, και ο λόγος είναι προφανής. Ουδέποτε άλλοτε το κλίμα ήταν τόσο πολύ αρνητικό σε βάρος της κυβέρνησης και του ΠΑΣΟΚ. Ετσι, είναι προφανές ότι σε αυτό το πακέτο ο κ. Σημίτης επενδύει ό,τι έχει και δεν έχει για να διατηρηθεί στην εξουσία. Επιχειρεί μια καθυστερημένη στροφή στην κοινωνία και στις ασθενέστερες τάξεις του πληθυσμού που πλήρωσαν και το ακριβότερο τίμημα της ουσιαστικής απόκλισης, η οποία παρουσιαζόταν σαν σύγκλιση και ανάπτυξη της οικονομίας.

Ορθές πέρα για πέρα οι επισημάνσεις που έκανε ο πρόεδρος της Νέας Δημοκρατίας Κώστας Καραμανλής με αφορμή την εξαγγελία του "κοινωνικού πακέτου" από τον κ. Σημίτη. Τα στοιχεία που πιστοποιούν τη δραματική απόκλιση της Ελλάδας από τους μέσους όρους της Ευρωπαϊκής Ενωσης και της ευρωζώνης όχι μόνον έχουν παρουσιαστεί κατ' επανάληψη από τον αρχηγό της αξιωματικής αντιπολίτευσης, αλλά δεν είναι υπερβολή να λεχθεί ότι τα βιώνουν καθημερινά οι πολίτες και ιδιαίτερα οι ασθενέστερες ομάδες της κοινωνίας, οι χαμηλόμισθοι και χαμηλοσυνταξιούχοι, οι άνεργοι και οι νέοι που δεν βρίσκουν δουλειά, οι αγρότες και ένα σημαντικό ποσοστό των μικρομεσαίων επαγγελματοβιοτεχνών και εμπόρων.

Πράγματι, όσοι έχουν παιδιά σε σχολείο ή σε ανώτερες και σε ανώτατες σχολές γνωρίζουν πολύ καλά ότι τα περί δωρεάν παιδείας αποτελούν πλέον μύθο και εμπαιγμό. Και μπορεί να αγνοούν ενδεχομένως ότι οι κρατικές δαπάνες για την παιδεία στην Ελλάδα βρίσκονται σήμερα στο 60% του μέσου κοινοτικού όρου, αλλά ξέρουν τι τους στοιχίζει η μόρφωση των παιδιών τους και ποιους συνδυασμούς υποχρεώνονται να κάνουν, προσφεύγοντας ακόμη και σε δανεισμό, για να ανταποκριθούν στα φροντιστήρια. Γιατί με το επίπεδο της παρεχομένης παιδείας μόνο στη γυμναστική δεν κάνουν σήμερα φροντιστήριο τα παιδιά!..

Γνωρίζουν κάλλιστα οι "μη προνομιούχοι Ελληνες" όχι βέβαια τους κρίσιμους κοινωνικούς δείκτες που κατατάσσουν την Ελάδα ουραγό της Ευρώπης, αλλά το τι αντιμετωπίζουν στους τομείς της υγείας, της εργασίας και της ασφάλειας. Το πόσο υποβαθμισμένες είναι οι υπηρεσίες υγείας το διαπιστώνουν οσάκις προσέρχονται στα κρατικά νοσοκομεία και τα ιατρεία του ΙΚΑ. Και τα δραματικά προβλήματα της ανεργίας και της εξεύρεσης εργασίας δεν "ξορκίζονται" με ποσοστά που παρουσιάζουν κάμψη στη στρατιά των ανέργων. Μόλις προχθές η ΓΣΕΕ αποκάλυψε ότι το 41% των ανέργων είναι μακροχρόνιοι άνεργοι, δηλαδή έχουν υπερβεί το 12μηνο στην ανεργία και - κατά συνέπεια - δεν παίρνουν επίδομα! Και γι' αυτούς, αν δεν αποτώμαι, δεν ανακοινώθηκε κάποια ιδιαίτερη μέριμνα.

Οπως υπογράμμισε χθες ο Καραμανλής ο κ. Σημίτης προσπαθεί και πάλι να παραπλανήσει τους οικονομικά ασθενέστερους πολίτες. Σε αυτούς απευθύνεται με το λεγόμενο "κοινωνικό πακέτο". Και τη δική τους ψήφο επιχειρεί να διεκδικήσει και πάλι. Και δεν είναι καθόλου τυχαίο ότι δεν δίστασε να συμπεριλάβει κυριολεκτικά την τελευταία στιγμή σε αυτό το πακέτο μέτρα που χρόνια τώρα πρότεινε η Νέα Δημοκρατία για τη μείωση του κόστους παραγωγής των αγροτικών προϊόντων και την ενίσχυση των φοιτητών.

Το επεσήμανε και αυτό ο Καραμανλής, δίνοντας δύο παραδείγματα: «Χρόνια τώρα προτείνουμε μέτρα για τη μείωση του κόστους παραγωγής των αγροτικών προϊόντων. Για τη μείωση της τιμής του πετρελαίου και τη μείωση (από 18% σε 8%) του ΦΠΑ για την αγορά αγροτικών μηχανημάτων. Επί χρόνια το απέρριπτε. Το θυμήθηκε τώρα, που μπήκαμε σε προεκλογική περίοδο. Σαφέστερο δείγμα των προθέσεών του δεν υπάρχει. Το όδιο απορριπτικός ήταν και με την ενίσχυση των φοιτητών που περιλαμβάνεται στο Κυβερνητικό Πρόγραμμα της Νέας Δημοκρατίας. Ξαφνικά σήμερα άλλαξε γνώμη και γι' αυτό. Είναι προφανείς οι λόγοι».

Η Νέα Δημοκρατία πρέπει να βγει μπροστά από όλα τα "πακέτα παροχών" και τους "χάρτες σύγκλισης" του κ. Σημίτη και της κυβέρνησης. Οχι βέβαια, με πλειοδοσία εξαγγελιών, κάτι που άλλωστε έχει αποκλείσει κατηγορηματικά ο Καραμανλής αλλά με πειστικές απαντήσεις και επιχειρήματα στο Λαό, που αυτή τη φορά θα αποτρέψουν την παγίδευση τμημάτων του εκλογικού σώματος. Και το γεγονός ότι κάποιες από τις παροχές θα αρχίσουν να δίνονται τμηματικά πριν από τις εκλογές - για προφανείς λόγους - επιβάλει να είναι ιδιαίτερα σαφείς οι απαντήσεις και οι θέσεις του κόμματος.

ΜΑΘΗΜΑΤΑ ΓΕΡΜΑΝΙΚΗΣ ΓΛΩΣΣΑΣ

- **Τμήματα:** παιδικά, εφηβικά, ενηλίκων και για επαγγελματίες
- **Πτυχία:** Zertifikat (3 χρόνια)
  Mittelstufe (1 χρόνο)
  Kleines Sprachdiplom
  Grosses Sprachdiplom
- Αυστηρά **ολιγομελή** τμήματα
- **Οπτικοακουστικά μέσα** (PC, Video)
- Δανειστική βιβλιοθήκη
- **Extra** μαθήματα σε περίοδο σχολικών εξετάσεων



Πληροφορίες: Ευαγγελία Παλογιαννίδη
Απόφοιτος Ελβετικού Πανεπιστημίου Freiburg
Τηλ.: **2241 0 25196, 6946 926050**

ΕΓΓΡΑΦΕΣ ΚΑΘΗΜΕΡΙΝΑ ΑΠΟ 1 ΣΕΠΤΕΜΒΡΙΟΥ
Ωρες: 11.00 - 13.00
18.00 - 20.00

ΚΥΚΛΟΣ

ΦΡΟΝΤΙΣΤΗΡΙΟ ΜΕΣΗΣ ΕΚΠΑΙΔΕΥΣΗΣ
Απαβύρου 49 , Ροδίνι - Ρόδος τηλ.2241032600
ΕΝΑΡΞΗ ΜΑΘΗΜΑΤΩΝ

♦ Β΄-Γ΄ Λυκείου	4 Αυγούστου
♦ Α΄ Λυκείου και Γυμνάσια	28 Αυγούστου
♦ Α΄-Β΄-Γ΄ Τ.Ε.Ε	8 Σεπτεμβρίου
☛ **Μετεξεταστέοι** Γυμνασίου-Λυκείου	**20 Ιουλίου**

Ολιγομελή Τμήματα ✓*Αξιόλογους και έμπειρους καθηγητές*
Συνεχή ενημέρωση γονέων ✓*Εβδομαδιαία διαγωνίσματα*

Πλήρη συνεργασία με τα Πανελλαδικώς καταξιωμένα εργαστήρια εκμάθησης πληροφορικής FUTUREKIDS® Ρόδου.

ΚΑΙ ΓΙΑ ΠΡΩΤΗ ΦΟΡΑ ΣΤΗ ΡΟΔΟ

- ❖ Δυνατότητα σχηματισμού ***γκρουπ*** 2-3 ατόμων
- ❖ ***Υποτροφίες σπουδών*** σε άριστους μαθητές
- ❖ ***ΔΩΡΕΑΝ*** ιδιαίτερα ενισχυτικά μαθήματα στους αδύναμους μαθητές κάθε τάξης

Διεύθυνση : Κωνσταντάκης Αχιλλέας (Μαθηματικός)
Ρέτσας Νίκος (Φυσικός)

ΔΕΧΟΝΤΑΙ ΤΟ ΚΟΙΝΟ

Ο Νομάρχης Δωδεκανήσου **Γιάννης Μαχαιρίδης** και οι Βοηθοί Νομάρχη **Στάθης Κουσουρνάς** και **Νίκος Ζαΐδης** δέχονται το κοινό κάθε Τρίτη και Πέμπτη, από τις 11.00-13.00 το μεσημέρι.

ΤΑΞΙ

ΡΑΔΙΟ ΤΑΞΙ: 2241-0-64712, 2241-0-64790.

ΧΡΗΣΙΜΑ ΤΗΛΕΦΩΝΑ

ΝΟΣΟΚΟΜΕΙΟ:	2241-0-80000
ΑΜΕΣΗ ΔΡΑΣΗ ΠΥΡ/ΚΗΣ:	199
ΛΙΜΕΝΑΡΧΕΙΟ:	2241-0-22220, 2241-0-27695
ΒΛΑΒΕΣ Δ.Ε.Η.:	125
ΒΛΑΒΕΣ Ο.Τ.Ε.:	121
ΑΜΕΣΗ ΔΡΑΣΗ:	100
ΒΛΑΒΕΣ ΥΔΡΕΥΣΗΣ:	2241-0-68750, 2241-0-68755
ΝΟΜΑΡΧΙΑ:	2241-0-46502
ΠΕΡ/ΚΗ Δ/ΝΣΗ	2241-0-38174
ΔΗΜΟΣ:	2241-0-46200
ΔΗΜ. ΕΠΙΧ. ΚΑΘΑΡ.:	2241-0-77600
ΥΓΙΗΡ. ΑΠΟΚΟΜΙΔΗΣ:	2241-0-61057
ΤΡΟΧΑΙΑ:	2241-0-26480
ΠΛΗΡΟΦ. Ο.Τ.Ε :	131
ΔΕΛΤΙΟ ΚΑΙΡΟΥ:	149
ΛΑΧΕΙΑ:	1444
ΠΡΟΠΟ - ΛΟΤΤΟ:	1444
ΡΟΔΑ:	2241-0-27462
ΚΤΕΛ:	2241-0-27706
Ο.Α.Ε.Δ.:	2241-0-23265
Ι.Κ.Α.:	2241-0-64912
ΤΑΞ.Υ.:	2241-0-68701, 2241-0-68702
ΟΛΥΜΠΙΑΚΗ:	2241-0-24555
Δ.Α.Ν.Ε.:	2241-0-43150
ΕΡΓΑΤ. ΚΕΝΤΡΟ:	2241-0-24730
CRONUS AIRLINES	2241-0-25444
AEGEAN AIRLINES	2241-0-98345

ΚΤΕΟ

- Από **01/09/2003** έως **31/10/2003** παντός είδος οχήματα **με συνδυασμό γραμμάτων ΡΟΒ 3001** έως και **3500**
- Εξαιρούνται όσα οχήματα είχαν προβλεφθεί να ελεγχθούν με προηγούμενα προγράμματα.
- Υπενθυμίζεται πως κατά το μήνα Αυγουστο δεν διενεργούνται τεχνικοί ελέγχοι οχημάτων από το ΚΤΕΟ

ΤΙΜΕΣ ΣΥΝΑΛΛΑΓΜΑΤΟΣ

ΔΟΛΛΑΡΙΟ Η.Π.Α	1,0976	1,0954
ΛΙΡΑ ΑΓΓΛΙΑΣ	0,6988	0,6974
ΚΟΡΩΝΑ ΔΑΝΙΑΣ	7,4327	7,4179
ΚΟΡΩΝΑ ΣΟΥΗΔΙΑΣ	9,1805	9,1621
ΓΙΕΝ ΙΑΠΩΝΙΑΣ	127,71	127,45
ΦΡΑΓΚΟ ΕΛΒΕΤΙΑΣ	1,5385	1,5355
ΚΟΡΩΝΑ ΝΟΡΒΗΓΙΑΣ	8,2332	8,2168
ΛΙΡΑ ΚΥΠΡΟΥ	0,58452	0,58336
ΔΟΛΛΑΡΙΟ ΚΑΝΑΔΑ	1,5133	1,5103
ΔΟΛΛΑΡΙΟ ΑΥΣΤΡΑΛΙΑΣ	1,6998	1,6964

Η ΡΟΔΙΑΚΗ
Ημερήσια Εφημερίδα της Ρόδου
Ετος Ιδρύσεως 1915
ΙΔΡΥΤΗΣ
ΕΜΜ. ΚΑΛΑΜΠΙΧΗΣ
ΙΔΙΟΚΤΗΣΙΑ – ΕΚΔΟΣΗ
ΥΙΟΙ Σ. ΤΣΟΠΑΝΑΚΗ
Η. ΚΩΤΙΑΔΗΣ Ο.Ε.
ΔΙΕΥΘΥΝΤΗΣ
ΑΘ. ΜΑΡΑΣΙΩΤΗΣ
ΣΥΝΤΑΞΗ
Λουκάς Μαστής
Μιχάλης Μαστής
Κυριακή Πετρίδου
Βαρβάρα Μπογδάνου
ΑΘΛΗΤΙΚΑ
Μανόλης Μπάτης,
Νυσήτας Κουσκούσης
Κώστας Παντίδος
Παύλος Ντοκουόγιλ
ΓΡΑΦΕΙΑ ΣΥΝΤΑΞΗΣ
Μάρκου Μαλλιαράκη 11
Τηλ.2241-0- 24610,
2241-0-75640
Fax (22410) 75641
ΛΟΓΙΣΤΗΡΙΟ – ΔΙΑΦΗΜΙΣΕΙΣ
Μάρκου Μαλλιαράκη 11
Τηλ. 2241-0-22210
2241-0-75230
Fax (22410) 22471
http://www.rodiaki.gr.
Email: tsopd@otenet.gr & rodiaki@otenet.gr

Ρεκόρ κατανάλωσης όλων των εποχών τη Δευτέρα και την Τρίτη

Στα όρια του συναγερμού η ΔΕΗ, ολοταχώς για μπλακ άουτ το 2004!

Στο φουλ συνεχώς όλες οι μηχανές με κίνδυνο να τεθούν εκτός λειτουργίας

Μια... ανάσα από τα επίπεδα «συναγερμού» έφθασαν το τελευταίο διήμερο τα φορτία κατανάλωσης του ηλεκτρικού ρεύματος στο νησί της Ρόδου, γεγονός που έκανε τους αρμόδιους του εργοστασίου της ΔΕΗ να... καρδιοχτυπήσουν για τα καλά , αλλά παράλληλα να συνειδητοποιήσουν κιόλας για ακόμα μια φορά, πόσο οριακά διαμορφώνονται πλέον τα δεδομένα.

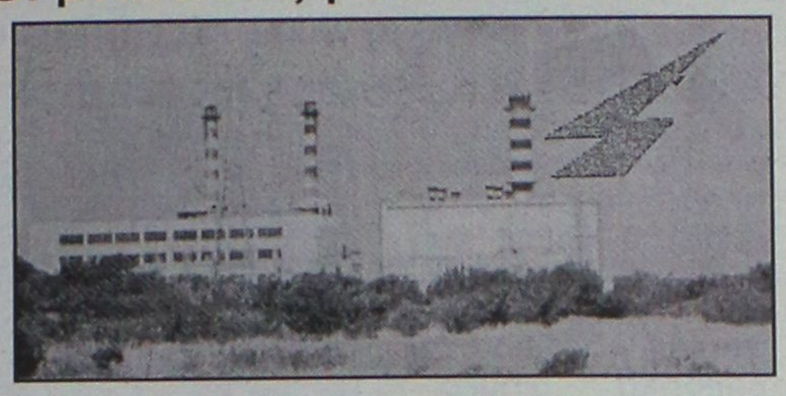

Του ΜΙΧΑΛΗ ΜΑΣΤΗ

Σύμφωνα με πληροφορίες, τα φορτία κατανάλωσης, κατέρριψαν κάθε εκτίμηση και προηγούμενο ρεκόρ, δεδομένου ότι κατέγραψαν σε ώρα αιχμής την περασμένη Δευτέρα και Τρίτη, **κατανάλωση της τάξης των 166 Μεγαβάτ(!)** μόλις δηλαδή 4 έως 9 Μεγαβάτ πριν από το όριο ασφαλείας ουσιαστικά, στο οποίο θα μπορούσε να αντεπεξέλθει το εργοστάσιο παραγωγής ηλεκτρικού ρεύματος. Όπως είναι γνωστό, η πραγματική ισχύς του εργοστασίου της ΔΕΗ, κάτω από πλήρες συνθήκες καταπόνησης των μηχανών και κάτω από αυτές τις καιρικές συνθήκες των τελευταίων ημερών, **σε καμία περίπτωση δεν μπορεί να ξεπεράσει τα 170 έως 175 Μεγαβάτ!**

Για να επιτευχθεί κάτι τέτοιο, να αποφευχθούν διακοπές του ρεύματος και να συνεχιστεί ομαλά η ρευματοδότηση σε ολόκληρο το νησί της Ρόδου, **άνθρωποι και μηχανές, ξεπέρασαν στην κυριολεξία τα όριά τους**, δίνοντας στην κυριολεξία σκληρή μάχη, η οποία τελικά είχε –ευτυχώς - θετικό αποτέλεσμα.

ΑΙΤΙΑ Η ΖΕΣΤΗ

Τα δεδομένα, έφθασαν στο πλέον δύσκολο σημείο της τελευταίας δεκαετίας για το εργοστάσιο της ΔΕΗ του νησιού μας, αφού τα φορτία ζήτησης του ηλεκτρικού ρεύματος τόσο την περασμένη Δευτέρα όσο και την Τρίτη άγγιξαν στην κυριολεξία «κόκκινο» λόγω της μεγάλης ζήτησης που παρουσιάστηκε.

Έμπειροι τεχνικοί του εργοστασίου της ΔΕΗ στη Σορωνή, απέδωσαν την εκτίναξη αυτή στα ύψη της ζήτησης της ηλεκτρικής ενέργειας, **στην υπερβολική για την εποχή ζέστη**, που έκανε τα κλιματιστικά στα ξενοδοχειακά συγκροτήματα, τα σπίτια, τα καταστήματα και τα γραφεία, **να λειτουργήσουν στο φουλ για να προσφέρουν την απαραίτητη δροσιά**.

Οι ώρες αιχμής, που έφεραν σε οριακό σημείο την παραγωγή με την κατανάλωση της ηλεκτρικής ενέργειας στο νησί της Ρόδου, δημιουργώντας έτσι προϋποθέσεις για ένα μπλακ – άουτ, καταγράφτηκαν αργά το μεσημέρι της Δευτέρας και Τρίτης καθώς επίσης και λίγο μετά τις 9 το βράδυ της Δευτέρας αντίστοιχα.

ΠΟΣΟ ΘΑ ΑΝΤΕΞΟΥΜΕ;

Αρμόδιοι τεχνικοί της ΔΕΗ του νησιού μας, πάντως, χαρακτήρισαν άκρως ανησυχητική την εκτίναξη της ζήτησης του ηλεκτρικού ρεύματος σε αυτά τα επίπεδα, αφού εκ των πραγμάτων, **για πρώτη φορά στην ιστορία του το εργοστάσιο της ΔΕΗ στη Ρόδο, φθάνει σε αυτά τα επίπεδα, που σε κάθε περίπτωση θεωρούνται οριακά.**

Οι ίδιοι μάλιστα, με δηλώσεις που έκαναν χθες μιλώντας στη «Ροδιακή» υπογράμμισαν ότι για να μπορέσει το εργοστάσιο της ΔΕΗ να ανταποκριθεί σε αυτή την αυξημένη ζήτηση, λειτούργησαν στο φουλ όλες οι μηχανές παραγωγής ηλεκτρικού ρεύματος που διαθέτει το εργοστάσιο. Στην περίπτωση πάντως που το χρονικό διάστημα αιχμής της ηλεκτρικής ζήτησης ήταν μεγαλύτερο από αυτό που κυριάρχησε το τελευταίο διάστημα, τότε, τα πράγματα θα ήταν ακόμη πιο οριακά και επικίνδυνα, δεδομένου ότι θα έφερναν πιο κοντά το ενδεχόμενο αλυσιδωτών επιπλοκών στην ομαλή ηλεκτροδότηση.

ΕΝΤΟΝΟΣ ΠΡΟΒΛΗΜΑΤΙΣΜΟΣ

Με αυτά τα δεδομένα των τελευταίων ημερών, ανώτερα στελέχη της ΔΕΗ στη Ρόδο, εκφράζουν πλέον ανοιχτά τον έντονο προβληματισμό τους για το τι πραγματικά θα γίνει μέσα στο αμέσως επόμενο διάστημα. **Οι ίδιοι, εκτιμούν ότι είναι πλέον απαραίτητο (με τη σύμφωνη γνώμη και των αρμοδίων φορέων της περιοχής – οι οποίοι όπως είναι γνωστό αντιδρούν έντονα) να ξεκινήσει άμεσα διαδικασία ενίσχυσης του υφιστάμενου εργοστασίου με μηχανές που θα τοποθετηθούν ως εφεδρικές,** και οι οποίες ωστόσο θα είναι ικανές να ανταποκριθούν σε συνθήκες παρόμοιες με τις προχθεσινές, ενισχύοντας τη συνολική παραγωγή ηλεκτρικού ρεύματος στη Ρόδο και απομακρύνοντας έτσι αντίστοιχα τον κίνδυνο ενός μπλακ άουτ!

ΔΙΕΘΝΕΣ ΔΙΚΤΥΟ ΣΠΟΥΔΩΝ

AXON®

ΠΙΣΤΟΠΟΙΗΣΗ ΠΟΙΟΤΗΤΑΣ ISO 9001

όχι άραξον

ΑΧΟΝ ΞΕΝΕΣ ΓΛΩΣΣΕΣ

Happy Language 5-12 ετών
Με προγράμματα ειδικά προσαρμοσμένα στις απαιτήσεις της παιδικής ηλικίας.

Language Teens 12-18 ετών
Με προηγμένες μεθόδους διδασκαλίας και σύγχρονη τεχνολογία.

Language for All για ενηλίκους
Με προγράμματα σχεδιασμένα για τις ανάγκες των ενηλίκων.

Business Language για επαγγελματίες & στελέχη επιχειρήσεων
Εξειδικευμένα προγράμματα για κάθε επαγγελματική απαίτηση.

T.O.E.F.L. I.E.L.T.S
GMAT TOIEC

ΑΧΟΝ ΠΛΗΡΟΦΟΡΙΚΗ

Happy Compunet 5-12 ετών
Η πιο ευχάριστη, απλή και φιλική 'εισαγωγή' στον κόσμο των computer.

Compunet Teens 12-18 ετών
Προγράμματα computer, INTERNET, τυφλό σύστημα πληκτρολόγησης.

Compunet for All για ενηλίκους
Προγράμματα βασικού χειρισμού και εξειδικευμένα, INTERNET, τυφλό σύστημα πληκτρολόγησης.

Business Compunet για επαγγελματίες & στελέχη επιχειρήσεων
Εξειδικευμένα προγράμματα, τυφλό σύστημα πληκτρολόγησης, επιδοτούμενα σεμινάρια.

Μηχανογραφημένη Λογιστική

ΕΠΙΣΗΜΟ ΕΞΕΤΑΣΤΙΚΟ ΚΕΝΤΡΟ Microsoft
ΠΡΟΓΡΑΜΜΑΤΑ ΓΙΑ ΠΙΣΤΟΠΟΙΗΣΗ ΑΠΟ ΤΟ CAMBRIDGE & ECDL

Smart Studies

ΣΤΕΛΕΧΗ ΔΙΟΙΚΗΣΗΣ ΚΑΙ ΟΙΚΟΝΟΜΙΑΣ
ΣΤΕΛΕΧΗ ΤΟΥΡΙΣΤΙΚΩΝ ΕΠΙΧΕΙΡΗΣΕΩΝ
ΣΤΕΛΕΧΗ ΓΡΑΜΜΑΤΕΙΑΚΗΣ ΥΠΟΣΤΗΡΙΞΗΣ

ΠΤΥΧΙΑ ΠΑΝΕΠΙΣΤΗΜΙΟΥ CAMBRIDGE

Καμείρου 2, Ρόδος, Τηλ: 2241077656, 2241070902, Fax: 2241070903
e-mail: axon-rodos@axon.gr http:www.axon.gr

ΚΕΝΤΡΟ ΞΕΝΩΝ ΓΛΩΣΣΩΝ

ΑΝΑΣΤΑΣΙΑΔΗ ΔΩΡΟΘΕΑ

ΚΑΛΛΙΠΑΤΕΙΡΑΣ 18 - ΚΑΡΑΚΟΝΕΡΟ
ΤΗΛ. 22410-61375

ΕΓΓΡΑΦΕΣ ΑΠΟ 1 ΣΕΠΤΕΜΒΡΙΟΥ
Καθημερινά 11 π.μ. - 1 μ.μ. & 6 μ.μ. - 8 μ.μ.

ΕΝΑΡΞΗ ΜΑΘΗΜΑΤΩΝ
8
Σεπτεμβρίου

ΩΘΗΣΗ

ΜΕΘΟΔΙΚΟ ΦΡΟΝΤΙΣΤΗΡΙΟ

Για όλες τις τάξεις ΓΥΜΝΑΣΙΟΥ-ΛΥΚΕΙΟΥ-ΤΕΕ

Διδάσκονται: ΜΑΘΗΜΑΤΙΚΑ-ΦΥΣΙΚΗ-ΧΗΜΕΙΑ-ΦΙΛΟΛΟΓΙΚΑ-ΑΡΧ. ΟΙΚ. ΘΕΩΡΙΑΣ

Η έναρξη των μαθημάτων για την εφετινή σχολική χρονιά καθορίζεται ως εξής:

• Β', Γ' ΛΥΚΕΙΟΥ (όλες οι κατευθύνσεις):	1η Αυγούστου
• Α' ΛΥΚΕΙΟΥ:	18η Αυγούστου
• Α', Β' και Γ' ΓΥΜΝΑΣΙΟΥ:	1η Σεπτεμβρίου
• Τμήματα ΤΕΕ	15η Σεπτεμβρίου

Τα μαθήματα γίνονται σε τμήματα ολιγομελή, η διδασκαλία είναι προσωπική, παρέχονται σημειώσεις και γίνονται συχνά Tests και διαγωνίσματα, εκτός εβδομαδιαίου προγράμματος, για την εμπέδωση της ύλης.

Η 16ετής μας εμπειρία στον φροντιστηριακό χώρο και η συνεχής συνεργασία με τους γονείς των μαθητών μας αποτελούν εγγύηση για το αποτέλεσμα.

Διεύθυνση σπουδών:

ΑΝΤ. ΧΑΤΖΗΑΝΤΩΝΙΟΥ- ΔΗΜ. ΜΑΛΑΤΕΣΤΑΣ

ΕΓΓΡΑΦΕΣ-ΠΛΗΡΟΦΟΡΙΕΣ:

Αν/χου Βολονάκη 14 (Αγ. Ιωάννης)

Τηλ. 22410 76065-76801-74956, ώρες: 10.00-13.00 και 19.00-21.00, κιν. 6974108247-6937229731

ΦΡΟΝΤΙΣΤΗΡΙΟ ΑΝΟΔΟΣ

ΓΙΑ ΟΛΕΣ ΤΙΣ ΤΑΞΕΙΣ ΓΥΜΝΑΣΙΟΥ–ΕΝΙΑΙΟΥ ΛΥΚΕΙΟΥ–ΤΕΕ

Στο Φροντιστήριό μας διδάσκονται σε ολιγομελή τμήματα από καθηγητές ΠΤΥΧΙΟΥΧΟΥΣ ΠΑΝΕΠΙΣΤΗΜΙΩΝ τα μαθήματα:

✓ ΜΑΘΗΜΑΤΙΚΑ ✓ ΦΥΣΙΚΗ

✓ ΧΗΜΕΙΑ ✓ ΦΙΛΟΛΟΓΙΚΑ

✓ ΟΙΚΟΝΟΜΙΚΑ ✓ ΒΙΟΛΟΓΙΑ

ΕΝΑΡΞΗ

Β', Γ' ΕΝΙΑΙΟΥ ΛΥΚΕΙΟΥ (όλες οι κατευθύνσεις)	18 ΑΥΓΟΥΣΤΟΥ
ΓΥΜΝΑΣΙΟ, Α' ΕΝΙΑΙΟΥ ΛΥΚΕΙΟΥ - ΤΕΕ	1 ΣΕΠΤΕΜΒΡΙΟΥ

✓ Πολυετής εμπειρία
✓ Συνεπτυγμένο πρόγραμμα
✓ Συχνή ενημέρωση γονέων
✓ Δωρεάν εκπαιδευτικές εκδρομές
✓ Με κάθε εγγραφή, φροντιστηριακά δώρα



Το χαμηλότερα δίδακτρα της αγοράς με μεγάλα ποσοστά επιτυχίας

Πληροφορίες - Εγγραφές:

Ελένη Ρούσου - Μαργωμένου

Γαριβάλδη 17 • Τηλ. 22410 28053

www.rodosvitrina.gr/anodos.htm

Πλήρης ανικανότητα του ομώνυμου δήμου και για τα απλά προβλήματα

Μεγάλα τα ρεζιλίκια στην Αρχαία Κάμειρο!

Γεμάτοι οι κάδοι, σωρός τα σκουπίδια, αφόρητη δυσοσμία, και μέρα μεσημέρι γινόταν αποκομιδή ανάμεσα σε εκατοντάδες τουρίστες !

Ανίκανος ακόμη και για την αποκομιδή των σκουπιδιών αποδεικνύεται στην πράξη ο Δήμος Καμείρου. Παράπονα και διαμαρτυρίες φθάνουν απ' όλα τα δημοτικά διαμερίσματα (Σορωνή, Φάνες, Καλαβάρδα, Σάλακος, Απόλλωνα, Διμυλιά, Πλατάνια και Ελεούσα), αλλά αυτό που συνέβη την περασμένη Τρίτη στην Αρχαία Κάμειρο δεν είχε προηγούμενο. Κυριολεκτικά η Ρόδος έγινε ρεζίλι στα μάτια εκατοντάδων τουριστών.



Οπως κατήγγειλαν ξεναγοί και τουριστικοί πράκτορες, την περασμένη Τρίτη το απορριμματοφόρο του Δήμου Καμείρου έφθασε στον αρχαιολογικό χώρο της Καμείρου για την ανακομιδή των σκουπιδιών στη 1 η ώρα το μεσημέρι. Την ώρα αυτή ήταν παρκαρισμένα πολλά πούλμαν και αποβίβαζαν ξένους τουρίστες, με αποτέλεσμα να βρεθούν μπροστά σ' ένα θλιβερό θέαμα σκουπιδιών και δυσοσμίας. Και βέβαια άρχισαν να διαμαρτύρονται έντονα, καθώς δεν μπορούσαν να καταλάβουν ποιοί φαεινοί εγκέφαλοι βγάζουν τέτοια προγράμματα. Σημειώνεται δε ότι η προηγούμενη φορά που έγινε ανακομιδή σκουπιδιών από τον ίδιο χώρο ήταν πέντε μέρες πριν από την Τρίτη, γεγονός που είχε ως αποτέλεσμα να ξεχειλίσουν οι κάδοι και να δημιουργηθούν γύρω από αυτούς σωροί σκουπιδιών, οι οποίοι έπρεπε να μαζευτούν με τα χέρια! Οπως ανέφερε χαρακτηριστικά ξεναγός πολλοί τουρίστες ζήτησαν να φύγουν εσπευσμένα μη αντέχοντας να βλέπουν ένα άθλιο θέαμα και να μυρίζουν μια αφόρητη δυσοσμία από τα αλλοιωμένα σκουπίδια περίπου μιας εβδομάδας.

- Το ίδιο πρόβλημα αντιμετωπίζουν και οι παραλιακές ταβέρνες από τα Καλαβάρδα μέχρι την Κάμειρο, αφού η αποκομιδή των σκουπιδιών γίνεται μεσημέρι, λίγα μόλις μέτρα από τα τραπέζια όπου δεκάδες τουρίστες γευματίζουν! Αλλά πολλά παράπονα εκφράζονται και από άλλους επαγγελματίες απ' όλα τα δημοτικά διαμερίσματα του δήμου Καμείρου.

Το γενικότερο πρόβλημα της αποκομιδής των σκουπιδιών στο Δήμο Καμείρου δημιουργήθηκε εδώ και δύο εβδομάδες όταν ο δήμαρχος αποφάσισε ν' αλλάξει το ωράριο των εργαζομένων στην Υπηρεσία Καθαριότητας. Μέχρι πρότινος η αποκομιδή των σκουπιδιών ξεκινούσε ξημερώματα και έτσι πολύ πριν το μεσημέρι όλα ήταν τακτοποιημένα και βέβαια το προσωπικό σχολούσε - όπως άλλωστε γίνεται σ' όλες τις πόλεις (πού ξανακούσθηκε να γίνεται αποκομιδή σκουπιδιών το μεσημέρι;). Ομως αυτό δεν άρεσε στο δήμαρχο κ. Στεφ. Δημητρά και επειδή ...πείσμωσε όρισε να γίνεται η αποκομιδή των σκουπιδιών σύμφωνα με το ωράριο των υπαλλήλων που εργάζονται στα γραφεία! Και φυσικά με μια τέτοια απόφαση επόμενο ήταν να προκληθούν τεράστια προβλήματα σ' όλο το δήμο, με αποκορύφωμα το μεγάλο ρεζιλίκι που συνέβη προχθές Τρίτη στην Αρχαία Κάμειρο.

Κατά τα άλλα στο Δήμο Καμείρου (πέραν του ότι από πλευράς έργων εκτελούνται μόνο κάποια μερεμέτια...) συμβαίνουν πολλά και διάφορα, που άλλα είναι για γέλια και άλλα για κλάματα..

ΦΡΟΝΤΙΣΤΗΡΙΟ ΠΡΟΤΥΠΟ

ΕΓΓΡΑΦΕΣ ΚΑΙ ΠΛΗΡΟΦΟΡΙΕΣ ΚΑΘΗΜΕΡΙΝΑ 10.00-12.00 & 18.00-20.00

ΠΛΗΡΟΦΟΡΙΕΣ: ΠΛΑΤΕΙΑ ΑΓΙΟΥ ΝΙΚΟΛΑΟΥ 19 - ΡΟΔΟΣ • Τηλ.(22410)25911, 26594

- ΠΟΛΥΕΤΗΣ ΕΜΠΕΙΡΙΑ
- ΥΨΗΛΑ ΠΟΣΟΣΤΑ ΕΠΙΤΥΧΙΑΣ
- ΟΛΙΓΟΜΕΛΗ ΤΜΗΜΑΤΑ
- ΜΕΘΟΔΙΚΗ ΔΙΔΑΣΚΑΛΙΑ
- ΠΡΟΣΙΤΑ ΔΙΔΑΚΤΡΑ
- ΣΥΧΝΗ ΕΝΗΜΕΡΩΣΗ ΓΟΝΕΩΝ

ΕΝΑΡΞΗ ΜΑΘΗΜΑΤΩΝ

• Γ' ΛΥΚΕΙΟΥ	1 ΑΥΓΟΥΣΤΟΥ
• Β' ΛΥΚΕΙΟΥ	1 ΑΥΓΟΥΣΤΟΥ
• Α'-Β'-Γ' ΓΥΜΝΑΣΙΟΥ	1 ΣΕΠΤΕΜΒΡΙΟΥ
• Α' ΛΥΚΕΙΟΥ	25 ΑΥΓΟΥΣΤΟΥ
• Τ.Ε.Ε	1 ΣΕΠΤΕΜΒΡΙΟΥ

ΔΙΕΥΘΥΝΣΗ

ΝΙΚΗΤΑΣ ΨΥΛΛΑΚΗΣ: *Φυσικός* ΑΘΑΝΑΣΙΑ ΓΙΑΝΝΕΖΟΥ: *Μαθηματικός*

ΔΙΔΑΣΚΟΝΤΕΣ

Χρήστος Μπάρδος
Φυσικός

Ευαγγελία Σταματάρου
Μαθηματικός

Ξένια Λάμπρου
Φιλόλογος-Ιστορικός

Βεατρίκη Σέρβου
Οικονομολόγος

- Αυστηρά ολιγομελή τμήματα
- Συνεχής αξιολόγηση των Μαθητών
- Τακτική ενημέρωση των γονέων
- Εβδομαδιαία επαναληπτικά τεστ
- Σύγχρονες μέθοδοι διδασκαλίας
- Λογικές τιμές
- Προσαρμοσμένο στο Ενιαίο Λύκειο

ΣΕ ΟΛΙΓΟΜΕΛΗ ΤΜΗΜΑΤΑ
Α.Ο.Θ. & ΑΝ. ΕΦ. ΠΡΟΓΡ. ΠΕΡΙΒΑΛΛΟΝ

ΕΠΙΛΟΓΗ ΕΠΙΤΥΧΙΑΣ

ΦΡΟΝΤΙΣΤΗΡΙΟ ΜΕΣΗΣ ΕΚΠΑΙΔΕΥΣΗΣ « ΠΛΕΟΝΕΚΤΗΜΑ »

ΕΝΑΡΞΗ ΜΑΘΗΜΑΤΩΝ

Β' & Γ' ΛΥΚΕΙΟΥ	1/08/2003
Α' ΛΥΚΕΙΟΥ	18/08/2003
Γ' ΓΥΜΝΑΣΙΟΥ	25/08/2003
ΤΕΕ	01/09/2003

Πληροφορίες για τις βάσεις & τις σχολές στη σελίδα μας στο Internet : www. otenet.gr/pleonektima

ΠΛΕΟΝΕΚΤΗΜΑ

ΤΗΛ:22410-75577,78252, 25659 & 30631
Email: festam@otenet.gr

"Κραχ" απειλεί το σύνολο της τοπικής οικονομίας

Μεγάλα κανόνια θα σκάσουν σε δύο μήνες στη Ρόδο!

Οι τράπεζες δεν καταλαβαίνουν τίποτα και κάνουν ό,τι μπορούν για να διαλυθούν επιχειρήσεις!

Σε λιγότερο από δύο μήνες θα αρχίσουν να ακούγονται οι πρώτες κανονιές στο χώρο των επιχειρηματιών της Ρόδου. Αυτά που λέγονται και φημολογούνται από την αρχή της φετινής (κακής) σεζόν δεν είναι τίποτα μπροστά σ' αυτά που θ' ακολουθήσουν. Μόλις αρχίσουν οι κατασχέσεις και οι πλειστηριασμοί πολλοί θα μείνουν άφωνοι από τις γνωστότατες επιχειρήσεις που θα βρεθούν στο στόχαστρο των κανονιών.



Υπολογίζεται μάλιστα ότι το 40% ειδικών κατηγοριών επιχειρήσεων (του ευρύτερου εμπορικού τομέα) θα τιναχθούν στον αέρα και οι κόποι μιας ζωής θα γίνουν αέρας μέσα σε μια μέρα. Οι τράπεζες γνωρίζουν πολύ καλά το εν λόγω πρόβλημα, αλλά αντί να βοηθήσουν σπρώχνουν, ακόμη και παλαιούς πελάτες τους, στο γκρεμό ολοκληρωτικά. Οπως καταγγέλλεται από συγκεκριμένους επιχειρηματίες, δυνατά ονόματα της αγοράς, το μόνο που ενδιαφέρει τα εν Ρόδω υποκαταστήματα των τραπεζών είναι να προχωρήσουν σε κατασχέσεις ακινήτων μεγάλης αξίας τα οποία έχουν υποθηκευμένα για να εξασφαλίσουν τις απαιτήσεις τους. Για τις γενικότερες συνέπειες δεν τους καίγεται καρφί, ίσως μάλιστα και να βολεύονται κάποιοι αφού μέσα από τις κατασχέσεις και τους πλειστηριασμούς πολλά και διάφορα συμβαίνουν στις περισσότερες των περιπτώσεων... Οπως χαρακτηριστικά επισημαίνεται από επιχειρηματίες που βρίσκονται σε αδιέξοδο, υπάρχουν διευθυντικά στελέχη τραπεζών, τα οποία ενώ γνωρίζουν ότι η αδυναμία πελατών τους να ανταποκριθούν σε δανειακές υποχρεώσεις τους είναι προσωρινή και ενώ διαθέτουν ικανή ακίνητη περιουσία, αρνούνται με διάφορα προσχήματα να ανανεώσουν τα ληξιπρόθεσμα δάνειά τους μέχρι να ανασάνουν και να είναι και πάλι συνεπείς στις υποχρεώσεις τους. Αυτή δε η "στρατηγική" ξεκίνησε από το 2001 με αποτέλεσμα τα τότε δάνεια να διογκωθούν από τόκους και πανωτόκια και σήμερα να έχουν γίνει ...σαρανταποδαρούσες.

Στην κατάσταση αυτή βρίσκονται δεκάδες επιχειρήσεις μεσαίας κατηγορίας, αλλά και μεγαλύτερες, ενώ για τις μικρές η κατάσταση είναι ακόμη χειρότερη. Πολλές από τις εν λόγω μικρές επιχειρήσεις θα βάλουν το χειμώνα λουκέτο χωρίς καμιά δυνατότητα και προοπτική επαναλειτουργίας τους. Η κατάσταση είναι πραγματικά άσχημη και το κόστος θα το πληρώσουν ακριβά και οι εργαζόμενοι, οι οποίοι από τη στιγμή που οι επιχειρήσεις θα κατεβάσουν ρολά, αναπόφευκτα θα βρεθούν χωρίς δουλειά.

Το Επιμελητήριο, ο Εμπορικός Σύλλογος αλλά και οι λοιποί εκπρόσωποι φορέων και πολιτικής θα πρέπει να έρθουν σε συνεννόηση και από κοινού να χαράξουν κοινή γραμμή πλεύσης προκειμένου να αναζητηθεί κάποια αποτελεσματική λύση και να αποφευχθεί το επερχόμενο "κραχ" που σίγουρα θ' αγγίζει το σύνολο της τοπικής οικονομίας και φυσικά της κοινωνίας. Εκείνο που πρέπει να γίνει αντιληπτό είναι ότι δεν υπάρχει δόλος από πλευράς επιχειρήσεων ως προς την εξυπηρέτηση των υποχρεώσεών τους στις τράπεζες, τα ασφαλιστικά ταμεία, ακόμη και έναντι τρίτων.

Η αδυναμία τους έγκειται στο γεγονός ότι η οικονομική ύφεση των δύο τελευταίων χρόνων δημιούργησε έναν φαύλο κύκλο μέσα στον οποίο ο ένας οφείλει στον άλλο με αποτέλεσμα όλοι μαζί να μην μπορούν να βρουν άκρη. Εάν δε τα πράγματα αφεθούν στη τύχη τους το μόνο βέβαιο είναι ότι θα προκληθεί μια μεγάλη καταστροφή από την οποία δεν θα βγει κανένας κερδισμένος, ούτε δε και οι τράπεζες, που προφανέστατα ακολουθούν λάθος τακτική.

INFORMATIQUE
ΕΚΠΑΙΔΕΥΣΗ ΣΤΗΝ ΠΛΗΡΟΦΟΡΙΚΗ
ΕΡΓΑΣΤΗΡΙΟ ΕΛΕΥΘΕΡΩΝ ΣΠΟΥΔΩΝ
ΡΟΔΟΣ ΑΝΝΗΣ ΜΑΡΙΑΣ 72 ΤΗΛ. 21887, FAX. 31258

ΠΙΣΤΟΠΟΙΗΜΕΝΟ ΕΞΕΤΑΣΤΙΚΟ ΚΕΝΤΡΟ ΤΗΣ ECDL HELLAS ΓΙΑ ΤΑ ΔΙΠΛΩΜΑΤΑ ECDL
ΠΙΣΤΟΠΟΙΗΜΕΝΟ ΕΞΕΤΑΣΤΙΚΟ ΚΕΝΤΡΟ ΤΟΥ C.I.E. ΓΙΑ ΤΑ ΔΙΠΛΩΜΑΤΑ CAMBRIDGE

ΕΝΑΡΞΗ ΕΓΓΡΑΦΩΝ

ΓΙΑ ΤΜΗΜΑΤΑ ΕΚΜΑΘΗΣΗΣ
ΗΛΕΚΤΡΟΝΙΚΩΝ ΥΠΟΛΟΓΙΣΤΩΝ

ΤΜΗΜΑΤΑ

- ΜΑΘΗΤΙΚΑ: ΔΗΜΟΤΙΚΟΥ, ΓΥΜΝΑΣΙΟΥ, ΛΥΚΕΙΟΥ
- ΠΑΝΕΛΛΗΝΙΩΝ ΕΞΕΤΑΣΕΩΝ (ΑΝΑΠΤΥΞΗ ΕΦΑΡΜΟΓΩΝ)
- ΕΠΑΓΓΕΛΜΑΤΙΚΑ

ΔΥΝΑΤΟΤΗΤΑ ΑΠΟΚΤΗΣΗΣ ΔΙΠΛΩΜΑΤΩΝ

- ECDL (START, BASIC, ADVANCED)
- CAMBRIDGE (STARTER, IT SKILLS, ICT CAREER)

Με εξετάσεις στην Ελληνική γλώσσα

Μάθετε τους Ηλεκτρονικούς Υπολογιστές Σωστά

INFORMATIQUE :ΑΠΟ ΤΟ 1991

ΥΠΕΥΘΥΝΟΣ ΕΚΠΑΙΔΕΥΣΗΣ
ΗΛΙΑΣ ΚΟΛΛΑΤΟΣ

FUTUREKIDS®

150 ΕΚΠΑΙΔΕΥΤΙΚΑ ΚΕΝΤΡΑ ΠΛΗΡΟΦΟΡΙΚΗΣ ΣΕ ΟΛΗ ΤΗΝ ΕΛΛΑΔΑ

- ΕΙΔΙΚΑ ΕΚΠΑΙΔΕΥΜΕΝΟΙ ΚΑΘΗΓΗΤΕΣ ΠΛΗΡΟΦΟΡΙΚΗΣ
- 3 ΧΡΟΝΙΑ ΣΤΗΝ ΡΟΔΟ ΕΧΟΥΜΕ ΕΠΙΤΥΧΕΙ:
  - ΤΟ ΜΕΓΑΛΥΤΕΡΟ ΑΡΙΘΜΟ ΜΑΘΗΤΩΝ
  - ΠΟΣΟΣΤΑ ΕΠΙΤΥΧΙΑΣ ΣΤΙΣ ΕΞΕΤΑΣΕΙΣ ECDL 91%
    ΚΑΙ ΣΤΙΣ ΕΞΕΤΑΣΕΙΣ ΤΟΥ
    CAMBRIDGE INTERNATIONAL EXAMINATIONS 95%
- Η ΜΟΝΑΔΙΚΗ ΑΛΥΣΙΔΑ ΠΛΗΡΟΦΟΡΙΚΗΣ
  ΠΟΥ ΣΑΣ ΠΑΡΕΧΕΙ
  3 ΔΙΑΦΟΡΕΤΙΚΕΣ ΠΙΣΤΟΠΟΙΗΣΕΙΣ

CAMBRIDGE INTERNATIONAL EXAMINATIONS
OLD DOMINION UNIVERSITY
ECDL

- ΔΗΜΟΤΙΚΟ, ΓΥΜΝΑΣΙΟ, ΛΥΚΕΙΟ, ΕΝΗΛΙΚΕΣ, ΕΠΑΓΓΕΛΜΑΤΙΕΣ
- Windows, Word, Excel, Internet, Power Point, Access,
  E-mail, Βασικές Έννοιες της Πληροφορικής,
  Advanced Word-Excel,Autocad,Dreamweaver
- ΤΩΡΑ ΚΑΙ ΔΙΔΑΣΚΑΛΙΑ ΠΛΗΡΟΦΟΡΙΚΗΣ ΓΥΜΝΑΣΙΟΥ-ΛΥΚΕΙΟΥ-ΤΕΕ
  ΣΕ ΣΥΝΕΡΓΑΣΙΑ ΜΕ ΤΟ ΦΡΟΝΤΙΣΤΗΡΙΟ ΚΥΚΛΟΣ (ΡΟΔΙΝΙ ΤΗΛ:22410 32600)

Λεμεσού 29 (κοντά στο Βενετόκλειο) Τηλ. 2241070431
20% Εκπτωση σε Φοιτητές-Ανέργους
Στοκχόλμης 16 (στο Ροδίνι) Τηλ. 2241060918

ΠΑΝΤΑ ΜΕ ΣΕΒΑΣΜΟ ΣΤΗΝ ΕΠΙΣΤΗΜΗ, ΣΤΟ ΜΑΘΗΤΗ ΚΑΙ ΣΤΟ ΓΟΝΙΟ!!!

ΦΡΟΝΤΙΣΤΗΡΙΟ

ΕΦΑΡΜΟΓΗ

Η ΠΟΙΟΤΗΤΑ, Η ΕΜΠΕΙΡΙΑ ΚΑΙ Η ΜΕΘΟΔΙΚΟΤΗΤΑ ΜΑΣ ΕΞΑΣΦΑΛΙΖΟΥΝ ΤΗ ΣΙΓΟΥΡΗ ΕΠΙΤΥΧΙΑ.

Λειτουργούν ολιγομελή τμήματα.

15 χρόνια στην φροντιστηριακή εκπαίδευση

Έναρξη Μαθημάτων:

- Β' Λυκείου, Γ' Λυκείου : 18 Αυγούστου.
- Α' Λυκείου, Γυμνάσιο : 1 Σεπτεμβρίου.
- Τ.Ε.Ε. : 1 Σεπτεμβρίου.
- Δημιουργία νέων τμημάτων από 3 Σεπτεμβρίου

Υπευθ. Καθηγητές:

Νίκος Τσιώλης
Σταμάτης Εμμανουήλ
Ελένη Παπαλαζάρου

Διδάσκονται όλα τα μαθήματα για Γυμνάσιο-Λύκειο-ΤΕΕ.

Έκπτωση 10% στα αδέλφια.

Εγγραφές καθημερινά: 10-12 π.μ. και 3-8.30 μ.μ.

Τηλ.: (22410)-43600, 26151, 65013, 6937016543

Διεύθυνση: Βενετοκλέων 59
(Απέναντι από τον κιν/φο Μετροπόλ)

ΟΙΚΟΔΙΔΑΣΚΑΛΕΙΟ
ΛΑΖΑΡΟΥ ΛΑΖΑΡΙΔΗ
ΦΡΟΝΤΙΣΤΗ - ΚΑΘΗΓΗΤΗ ΓΕΡΜΑΝΙΚΗΣ

ΙΑΛΥΣΟΣ, λεωφ. Ηρακλειδών 2α, γ' όροφος (άνωθεν Εμπορικής Τράπεζας), τηλ. 22410 91163

Αυστηρά ολιγομελή τμήματα και προσωπική διδασκαλία εγγυούνται, όπως πάντα, τη ΣΩΣΤΗ εκμάθηση της γλώσσας, ζωντανά και γρήγορα.

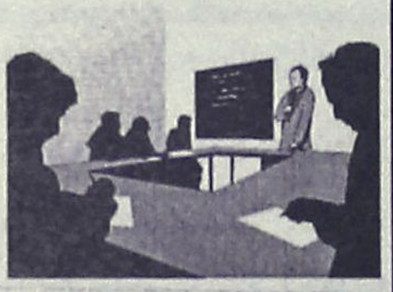

ΜΑΘΗΜΑΤΙΚΑ
ΙΔΙΑΙΤΕΡΑ ΜΑΘΗΜΑΤΑ

Παραδίδονται ιδιαίτερα μαθήματα σε μαθητές:

- Α' Β', Γ' ΛΥΚΕΙΟΥ
- Α', Β', Γ' ΓΥΜΝΑΣΙΟΥ
- Τ.Ε.Ε.

Υπεύθυνη προετοιμασία για τις εξετάσεις σε όλες τις κατευθύνσεις.

ΣΤΑΘΗΣ ΟΡΦΑΝΟΣ

Πληρ. 6945 953570, 22410 75790

(κατόπιν συνεννοήσεως γίνονται δεκτά και γκρουπ 2-3 ατόμων)

Συνεχίζονται τα προβλήματα στο Δήμο Ιαλυσού

Κοράκιασαν χωρίς νερό!

Επί έξι εβδομάδες οι βρύσες ούτε στάζουν!

Στα όρια της απόγνωσης έχουν φθάσει ορισμένοι κάτοικοι περιοχής του Δήμου Ιαλυσού οι οποίοι, εδώ και έξι εβδομάδες, δεν έχουν σχεδόν καθόλου νερό στα σπίτια τους! Για τους ίδιους είναι αναμενόμενο να γίνονται πολύωρες διακοπές στο νερό κάθε χρόνο τον Αύγουστο για δέκα με δώδεκα ημέρες.

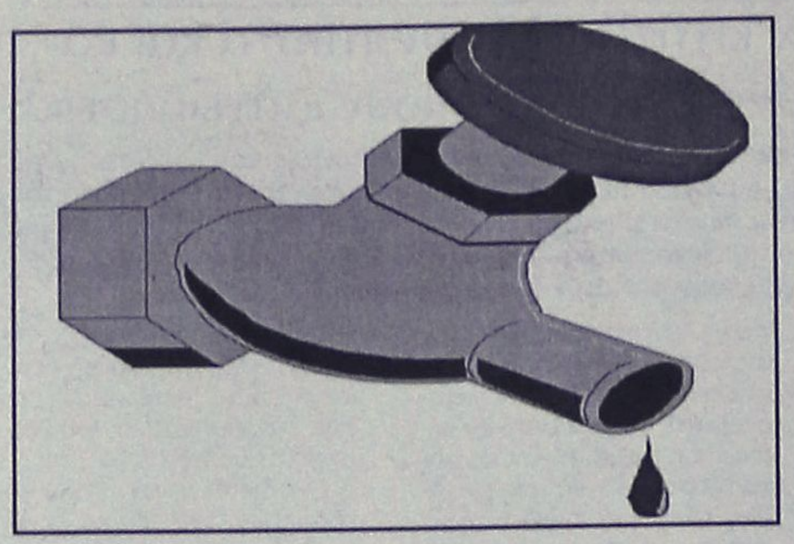

Φέτος, όμως, η διακοπή φαίνεται ότι, σε κάποιες περιοχές, ξεπέρασε κάθε προηγούμενο με αποτέλεσμα αρκετοί κάτοικοι να ζουν μία εφιαλτική κατάσταση. Εξι ολόκληρες εβδομάδες είναι χωρίς νερό πέντε με έξι σπίτια στον οικισμό «Καστελοριζιοί» στο Δήμο Ιαλυσού και παρά τις συνεχείς εκκλήσεις τους στις αρμόδιες υπηρεσίες, η κατάσταση αυτή συνεχίζει να υφίσταται.

Οι ίδιοι το αποδίδουν στο ότι οι ανάγκες για νερό στα μεγάλα ξενοδοχειακά συγκροτήματα που υπάρχουν στην περιοχή είναι μεγάλες και αυτός είναι ο λόγος που τους κόβουν το νερό κάθε χρόνο τέτοια εποχή!

Φέτος, όμως, η κατάσταση για τους ίδιους έγινε πραγματικά δραματική αφού ο καθένας αντιλαμβάνεται τα προβλήματα που δημιουργούνται όταν δεν έχουν νερό στο σπίτι τους για τόσο μεγάλο χρονικό διάστημα.

Τα υπόλοιπα σπίτια στην περιοχή παίρνουν νερό από άλλο δίκτυο και έτσι δεν αντιμετωπίζουν το πρόβλημα σε τέτοια διάσταση. Αυτό τουλάχιστον τους απαντούν οι αρμόδιες υπηρεσίες που πάντως, σύμφωνα με τους ίδιους, επιρρίπτουν ο ένας την ευθύνη στον άλλο.

Η κατάσταση δεν πάει άλλο, σύμφωνα με τους ίδιους τους κατοίκους της περιοχής αυτής, οι οποίοι έχουν αγανακτήσει. Καταρχάς αντιμετωπίζουν έντονο πρόβλημα υγιεινής και ούτε λόγος, βέβαια για όσους έχουν ζώα, για τα φυτά κ.τλ.

Αυτό που ζητούν είναι να τους δοθεί μία ξεκάθαρη και υπεύθυνη απάντηση από τους αρμοδίους και βέβαια να δοθεί άμεσα λύση στο πρόβλημά τους.

ΜΑΘΗΜΑΤΙΚΑ
½ ΝΙΚΟΣ ΥΨΗΛΑΝΤΗΣ
Πτυχιούχος Παν/μίου Αθηνών

Η πολυετής πείρα, η συνέπεια και η μεθοδικότητα σε συνεργασία με γονείς και μαθητές δίνουν τα καλά αποτελέσματα

ΕΝΑΡΞΗ ΜΑΘΗΜΑΤΩΝ:

- Β' και Γ' Λυκείου από 1 Αυγούστου
- Α' Λυκείου από 18 Αυγούστου
- Οι τάξεις του Γυμνασίου από 1 Σεπτεμβρίου

Θα λειτουργήσει και πρωινό τμήμα αποφοίτων

ΕΓΓΡΑΦΕΙΤΕ ΕΓΚΑΙΡΑ!!!

Τηλέφωνα για πληροφορίες:
22410 24670, 22410 29680, 6972 990558

ΦΡΟΝΤΙΣΤΗΡΙΑ

ΜΑΘΗΜΑΤΙΚΑ-ΦΥΣΙΚΗ-ΧΗΜΕΙΑ-ΦΙΛΟΛΟΓΙΚΑ

ΙΔΙΑΙΤΕΡΑ Ή ΣΕ ΟΛΙΓΟΜΕΛΗ ΤΜΗΜΑΤΑ 2 ΕΩΣ 3 ΑΤΟΜΩΝ ΓΙΑ ΜΑΘΗΤΕΣ ΓΥΜΝΑΣΙΟΥ-ΛΥΚΕΙΟΥ-ΤΕΕ-ΧΡΗΣΗ Η/Υ-PROJECTOR.

- ΑΡΙΣΤΗ ΚΑΤΑΝΟΗΣΗ-ΕΜΠΕΔΩΣΗ ΤΗΣ ΔΙΔΑΚΤΕΑΣ ΥΛΗΣ
- ΤΑΚΤΙΚΗ ΕΝΗΜΕΡΩΣΗ ΓΟΝΕΩΝ
- ΣΥΧΝΑ ΤΕΣΤ ΚΑΙ ΔΙΑΓΩΝΙΣΜΑΤΑ
- ΣΥΣΤΗΜΑΤΙΚΗ ΠΑΡΟΧΗ ΣΗΜΕΙΩΣΕΩΝ-ΑΣΚΗΣΕΩΝ.

ΥΠΕΥΘΥΝΟΙ ΣΠΟΥΔΩΝ:

ΡΟΥΣΟΣ ΜΙΧΑΛΗΣ, ΦΥΣΙΚΟΣ ΠΑΝ. ΑΘΗΝΩΝ.
ΡΟΥΣΟΣ ΙΩΑΝΝΗΣ, ΜΑΘΗΜΑΤΙΚΟΣ ΠΑΝ. ΑΘΗΝΩΝ
ΜΠΡΟΚΟΥ ΑΓΓΕΛΙΚΗ, ΦΙΛΟΛΟΓΟΣ ΠΑΝ. ΚΡΗΤΗΣ.

ΤΗΛ.: 22410 77944, 30220, 6945256593

ΑΝΑΚΟΙΝΩΣΗ

Το
ΚΕΝΤΡΟ ΞΕΝΩΝ ΓΛΩΣΣΩΝ
ΕΛΕΝΗ ΚΥΡΗ
(Διαγοριδών 40)

έχει μεταφερθεί στις νέες εγκαταστάσεις του στην οδό Μεσολογγίου 19
(πάροδος Θεμ. Σοφούλη)

Για οποιαδήποτε πληροφορία Τηλ. επικοινωνίας
22410 75770

ΓΝΩΜΩΝ
ΦΡΟΝΤΙΣΤΗΡΙΑ
Μ. ΓΙΑΝΝΙΚΟΥΡΗΣ

30 ΧΡΟΝΙΑ ΛΕΙΤΟΥΡΓΙΑΣ

Χεμάρρας 117
Τηλ. 2241025700
2241025250
Διεύθυνση Σπουδών
Μ. ΓΙΑΝΝΙΚΟΥΡΗΣ

Έναρξη Μαθημάτων	ΤΜΗΜΑΤΑ 4ΜΕΛΗ-6ΜΕΛΗ
• Γ' Λυκείου	1 Αυγούστου
• Β' Λυκείου	1 Αυγούστου
• Α' Λυκείου	1 Αυγούστου
• Α-Β-Γ Γυμνασίου	1 Σεπτεμβρίου
• Τ.Ε.Ε.	1 Σεπτεμβρίου
• Τμήματα Αποφοίτων	1 Σεπτεμβρίου

ΕΓΓΡΑΦΕΣ:
Καθημερινά από 10-1 το πρωί και 6-9 το απόγευμα στα τηλέφωνα:
22410-25700, 25250, 25252, 694 88 89 6 89

ΜΑΘΗΜΑΤΙΚΑ-ΦΥΣΙΚΗ-ΧΗΜΕΙΑ-ΦΙΛΟΛΟΓΙΚΑ-ΠΛΗΡΟΦΟΡΙΚΗ
ΑΡΧΕΣ ΟΙΚΟΝΟΜΙΚΗΣ ΘΕΩΡΙΑΣ-ΟΡΓΑΝΩΣΗ & ΔΙΟΙΚΗΣΗ ΕΠΙΧ/ΣΕΩΝ

ΑΓΓΛΙΚΑ
ΔΙΑΚΟΜΙΧΑΛΗ ΕΥΤΥΧΙΑ

Ολιγομελή τμήματα όλων των επιπέδων

Προετοιμασία για όλα τα αναγνωρισμένα πτυχία

Προσωπική και υπεύθυνη διδασκαλία από την κα Διακομιχάλη σε όλα τα επίπεδα

ΕΓΓΡΑΦΕΣ από 1η Σεπτεμβρίου
καθημερινά 6 μ.μ.- 8.30 μ.μ.

Γ. Παπανδρέου 9, Ανάληψη Ρόδος
Τηλ. 22410 28533, 64077

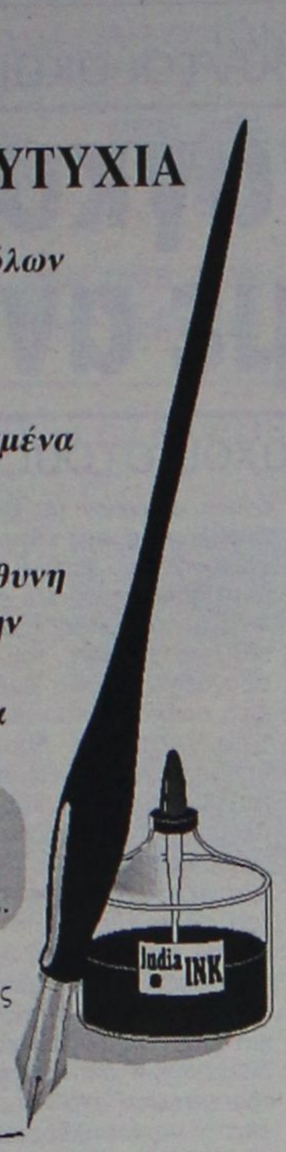

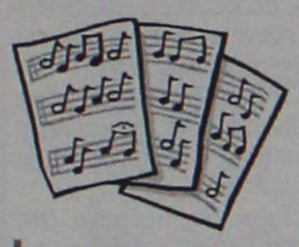

ΩΔΕΙΟ
Μουσικοί Ορίζοντες
Ιδρυτής: Κωστής Γαϊτάνος

Οι εγγραφές για το Α' εξάμηνο του σχολικού έτους 2003-2004 άρχισαν για όλους όσους είναι πάνω από 6 ετών...

Διδάσκουμε:
- **Πιάνο**
- **Αρμόνιο**
- **Θεωρία Μουσικής, Solfege, Αρμονία.**

Με εκτίμηση
Ελένη Καραβία
Καθηγήτρια μουσικής - συνεργάτης του Ωδείου "Μουσικοί Ορίζοντες", με πολυετή πείρα σε ωδείο της Τιφλίδας (πρώην Σοβιετική Ενωση)

ΑΥΣΤΗΡΑ εφαρμόζεται το πρόγραμμα του ΩΔΕΙΟΥ

Πληροφορίες: Ελένη Καραβία, τηλ. 22410-32805 κιν. 6945 443071

Α Γ Γ Λ Ι Κ Α



ΡΑΝΙΑ ΥΨΗΛΑΝΤΗ
πτυχιούχος Αμερικανικού Κολλεγίου

ΠΡΟΓΡΑΜΜΑΤΑ για ΑΥΣΤΗΡΩΣ ολιγομελή τμήματα

- **ΠΡΟΣΧΟΛΙΚΑ** (από 4 ετών)
- **ΠΑΙΔΙΚΑ - ΕΦΗΒΙΚΑ** (προετοιμασία για εξετάσεις PALSO, CAMBRIDGE FCE, CAE,CPE MICHIGAN, ALTE, KET, PET, EDEXCEL, TOEIC)
- **ΕΞΕΙΔΙΚΕΥΜΕΝΑ επαγγελματικά Αγγλικά** στους τομείς: Τουριστικά - Ξενοδοχειακά - Εμπορικά - Διαφήμιση - Οικονομικά - Γραμματείας

Διδάσκει αποκλειστικά η ειδικά εκπαιδευμένη και έμπειρη καθηγήτρια **Ράνια Υψηλάντη**
Πληροφορίες στο τηλ. **76070, Κένεντυ 5, Ρόδος**

Σε πλήρη ετοιμότητα όλοι οι υποψήφιοι

Κόσμος πάει κι έρχεται από ...τα υηφοδέλτια!

Πώς διαμορφώνεται η κατάσταση στο Νομό μας

Η εκφρασθείσα, και επίσημα πλέον, πρόθεση του κ. Γιάννη Παρασκευά να διεκδικήσει μία από τις έξι θέσεις στο ψηφοδέλτιο του ΠΑΣΟΚ στη Δωδεκάνησο, δημιούργησε ένα νέο σκηνικό που μοιραία επεκτάθηκε και σε συζητήσεις και εκδοχές, γύρω από την σύνθεση των ψηφοδελτίων των άλλων κομμάτων.

Οι συζητήσεις μάλιστα αυτές εντείνονται μέρα με την μέρα με αφορμή τις έντονες προετοιμασίες των κομμάτων τα οποία, μηδέ του ΠΑΣΟΚ εξαιρουμένου, δεν αποκλείουν την διεξαγωγή εκλογών μέσα στο τρίτο δεκαήμερο του Νοεμβρίου, ημερομηνία, που σύμφωνα με έγκυρες πληροφορίες, κρίνεται ως πλέον κατάλληλη και από την Διεθνή Ολυμπιακή Επιτροπή η οποία συνεχίζει να αντιδρά στο γεγονός της διεξαγωγής εκλογών τις παραμονές έναρξης των Ολυμπιακών Αγώνων της Αθήνας. Με αυτό το σκηνικό σαν φόντο, κόμματα και υποψήφιοι άρχισαν κινήσεις, προετοιμασίες προκειμένου να αποφύγουν τον αιφνιδιασμό.

ΤΟ ΠΑΣΟΚ

Στο ΠΑΣΟΚ τα πράγματα είναι πιο μπερδεμένα από ό,τι ήταν προχθές μετά την ανακοίνωση της απόφασης του κ. Παρασκευά, να διεκδικήσει μια θέση στο ψηφοδέλτιο. Και μπορεί ο κ. Παρασκευάς να δήλωσε ότι θα πειθαρχήσει στις αποφάσεις των οργάνων, αλλά όλοι γνωρίζουν ότι δύσκολα θα αποδεχθεί τον αποκλεισμό του. Άλλωστε, στην προχθεσινή συνέντευξή του, ο κ. Γ. Παρασκευάς αναφέρθηκε μεν στο καταστατικό του κόμματος και στις διαδικασίες που προβλέπονται για την επιλογή των υποψηφίων, αλλά δεν παρέλειψε να αναφερθεί και στις «ισχύουσες αποφάσεις της Κεντρικής Επιτροπής". Υπενθύμισε δηλαδή ότι τα μέλη της Κεντρικής Επιτροπής, όπως είναι ο ίδιος μετέχουν στο ψηφοδέλτιο "αριστίνδην", διάταξη που άλλωστε εφαρμόστηκε στις προηγούμενες εκλογές στην περίπτωση του κ. Δημήτρη Κρεμαστινού. Μεγάλο ερωτηματικό παραμένει η στάση που θα τηρήσει ο κ. Δημ. Κρεμαστινός. Πληροφορίες αναφέρουν ότι αν ο κ. Κρεμαστινός διοριστεί, όπως ο ίδιος επιθυμεί, στη θέση του Διευθυντή της Καρδιολογικής Κλινικής του νέου Πανεπιστημιακού Νοσοκομείου στο Χαϊδάρι, δεν θα είναι υποψήφιος αφού θα ισχύει πλέον και το ασυμβίβαστο.

Αν όχι, τότε η πιο πιθανή, εξέλιξη είναι να συμπεριληφθεί στο ψηφοδέλτιο της Δωδεκανήσου.

Σε μια τέτοια περίπτωση δημιουργείται το "αδιαχώρητο" στο ψηφοδέλτιο του ΠΑΣΟΚ αφού θέσεις εκτός του κ. Κρεμαστινού έχουν



εξασφαλίσει και οι κ. Σφυρίου, Παπανικόλας, Καΐσερλης, Νικητιάδης και Σεβαστής και βάσει των αποφάσεων της Κεντρικής Επιτροπής ο κ. Παρασκευάς. Περισσεύει δηλαδή ένας ή δύο αν εφαρμοστεί και η απόφαση για συμμετοχή μιας γυναίκας στο ψηφοδέλτιο (ακούγονται τα ονόματα της κ. Σ. Ευθυμίου και της Τ. Μοροπούλου). Αν έτσι έρθουν τα πράγματα, τότε θα υλοποιηθεί πιο εύκολα το όνειρο του κ. Κοσμά Σφυρίου να μεταπηδήσει στην Ευρωβουλή.

Η Ν.Δ.

Τα πράγματα στην Νέα Δημοκρατία είναι ακόμα πιο μπερδεμένα και κανείς δεν μπορεί να προεξοφλήσει τις αποφάσεις του κόμματος.

Εκτός από τους κ.κ. Αρ. Παυλίδη και Αν. Καραμάριο που πρέπει να θεωρούνται σίγουροι, θέση στο ψηφοδέλτιο διεκδικούν οι πολιτευτές κ. Χρύσης και Νισύριος, ο πρόεδρος του Δικηγορικού Συλλόγου κ. Σαρρής, ο κ. Δρ. Ταυλάριος, ο κ. Μ. Καμπουρόπουλος και ο κ. Ν. Τατάκης. Ανοικτό, σύμφωνα με πληροφορίες, παραμένει το θέμα του γνωστού ιατρού κ. Πέρου ενώ ο στενός συνεργάτης του κ. Καραμανλή, ο κ. Βολονάκης μάλλον θα είναι σε εκλόγιμη θέση στο ψηφοδέλτιο Επικρατείας της Ν.Δ.

Η περίπτωση του τέως νομάρχη Σ. Καραγιάννη θα πρέπει να αποκλεισθεί παρά τη συνεχιζόμενη φημολογία, αφού ο ίδιος, σε κάθε ευκαιρία, απορρίπτει τη συμμετοχή του σ' ένα ψηφοδέλτιο της Νέας Δημοκρατίας.

Ο ΣΥΝ

Ο Συνασπισμός ανακοίνωσε ήδη έναν υποψήφιο

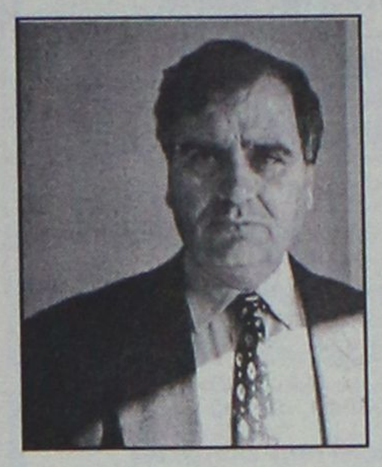

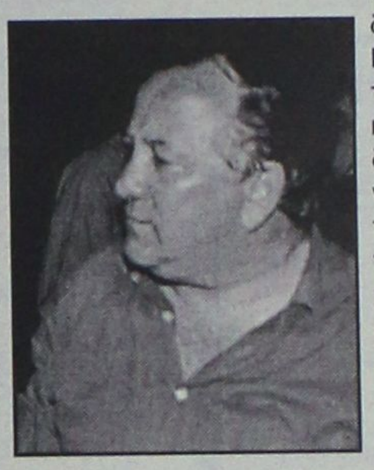

του στη Δωδεκάνησο. Πρόκειται για το δικηγόρο κ. Μάνο Θεοδωρίδη τέως νομάρχη Μυτιλήνης και τέως έπαρχου Κω και επί σειρά ετών κορυφαίου στελέχους του ΠΑΣΟΚ στα Δωδεκάνησα.

Ο Συναπισμός επιδιώκοντας να επωφεληθεί από τα τερτίπια του εκλογικού νόμου, ο οποίος δίνει έδρες σε κόμματα και υποψηφίους εκεί που δεν το περιμένεις, προσπαθεί να "ανοίξει" το ψηφοδέλτιό του συμπεριλαμβάνοντας σ' αυτό στελέχη από άλλους πολιτικούς χώρους. Η προσπάθεια αυτή βρίσκεται σε εξέλιξη και από τα αποτελέσματά της θα εξαρτηθεί αν συμπεριληφθούν, εκτός του κ. Θεοδωρίδη και άλλα ονόματα εκτός Συνασπισμού ή θα επιστρατευθούν τελικά τα γνωστά στελέχη.

ΤΟ ΚΚΕ

Στο ΚΚΕ τα προβλήματα, όπως πάντα, δεν υπάρχουν. Την ώρα που θα κληθεί ως η πλέον κατάλληλη, θα επιστρατευτούν τα στελέχη που θα επιλέξει το κόμμα για το ψηφοδέλτιο.

Φυσικά, και όπως συμβαίνει πάντα στις εκλογές , θα λάβουν μέρος και άλλα κόμματα με υποψηφίους και στη Δωδεκάνησο. Το πιθανότερο είναι να έχουμε ένα πλήρες ψηφοδέλτιο από το ΔΗΚΚΙ. Πληροφορίες όμως για τα κόμματα αυτά δεν υπάρχουν αφού τα ψηφοδέλτιά τους κατά κανόνα είναι "ψηφοδέλτια ανάγκης" και κλείνουν την τελευταία στιγμή.

ΚΕΝΤΡΟ ΞΕΝΩΝ ΓΛΩΣΣΩΝ & ΜΕΤΑΦΡΑΣΕΩΝ



Οι εγγραφές άρχισαν

ΑΓΓΛΙΚΑ - ΓΕΡΜΑΝΙΚΑ

ΧΑΡΗΣ ΜΙΧΑΗΛ
ΒΑΣ. ΙΩΑΝΝΙΔΗ 4
(ΣΥΝΟΙΚΙΣΜΟΣ ΔΑΣΚΑΛΩΝ) ΡΟΔΟΣ
ΤΗΛ.: 0241-77336 - FAX: 32911
E-mail: haris@rho.forthnet.gr

*Το ΚΕΝΤΡΟ ΞΕΝΩΝ ΓΛΩΣΣΩΝ **ΧΑΡΗΣ ΜΙΧΑΗΛ** συγχαίρει τους μαθητές του για την επιτυχία τους στις εξετάσεις **PALSO, EDEXCEL, CAMBRIDGE***

ΦΡΟΝΤΙΣΤΗΡΙΟ
ΜΕΣΗΣ ΕΚΠΑΙΔΕΥΣΗΣ
Παιδεία
Διδάσκονται όλα τα μαθήματα για:
Γυμνάσιο - Ενιαίο Λύκειο - Τ.Ε.Ε.
✓ Διδασκαλία από έμπειρους και εξειδικευμένους καθηγητές
✓ Σκοπός του φροντιστηρίου μας, η εισαγωγή των μαθητών μας στην τριτοβάθμια εκπαίδευση
✓ Επιδίωξή μας για το Γυμνάσιο, η κάλυψη των κενών και η σωστή προετοιμασία για το Λύκειο
✓ Δωρεάν σημειώσεις από αξιόλογους καθηγητές του φροντιστηρίου μας για την ολοκληρωμένη κατανόηση της ύλης
✓ Έκπτωση 10% σε αδέλφια μαθητές.
Έναρξη Μαθημάτων:
Β΄-Γ΄ Ενιαίου Λυκείου 18 Αυγούστου
Α΄ Ενιαίου Λυκείου - Γυμνασίου - Τ.Ε.Ε. 1 Σεπτεμβρίου
Διεύθυνση σπουδών:
Νίκος Σταύρου
(Μαθηματικός)
Μαργαρίτα Τάκκου
(Φιλόλογος)
Εθν. Αντίστασης 1 - Κρεμαστή
Τηλ: (22410) 96040, 92592
Γιατί ... η Παιδεία οδηγεί στην επιτυχία!!!

ΜΑΘΗΜΑΤΙΚΑ - ΦΥΣΙΚΗ - ΧΗΜΕΙΑ
και ΠΛΗΡΟΦΟΡΙΚΗ
Διδάσκουν:
Χρήστος Εκτ. Ηρακλείδης
Μαθηματικός Εθνικού
και Καποδιστριακού
Πανεπιστημίου Αθηνών
Σταματία Εκτ. Ηρακλείδη
Χημικός Αριστοτελείου
Πανεπιστημίου Θεσσαλονίκης
Νικόλαος Ανδ. Κωνστάκης
Αναλυτής Η/Υ Πανεπιστημίου
Manchester Αγγλίας
Δεκτοί μαθητές Γυμνασίου – Λυκείου και **φοιτητές ΤΕΙ – ΑΕΙ**. Υπεύθυνη γνώση, μεθοδικότητα, παραστατικότητα και παροχή δακτυλογραφημένων σημειώσεων.
Μαθήματα ιδιαίτερα σε γκρουπ.
✆ 22410 76896, 30778, 6938 492429 και 6944 732923

ΚΕΝΤΡΟ ΞΕΝΩΝ ΓΛΩΣΣΩΝ
ΝΑΝΣΥ ΒΑΣΙΛΟΠΟΥΛΟΥ
Master of Arts, Hull University, England
ΑΓΓΛΙΚΑ

ΓΕΡΜΑΝΙΚΑ
Η ποιότητα στην
ξενόγλωσση εκπαίδευση
* Η/Υ, Multimedia, Internet *
*Τμήματα όλων των επιπέδων *
* Κρατικό Πτυχίο Γλωσσομάθειας *
ΔΑΜΑΣΚΗΝΟΥ 1 , ΠΛ. ΒΡΟΥΧΟΥ , ΡΟΔΟΣ
Τηλ. 2241 0 70110

ΦΥΣΙΚΗ – ΧΗΜΕΙΑ
ΝΕΣΤΟΡΑΣ Μ. ΟΙΚΟΝΟΜΟΥ
• Ολιγομελή και ομοιογενή τμήματα
• Συνεχής έλεγχος της γνώσης με διαγωνίσματα εκτός των ωρών διδασκαλίας
• Επιπλέον διδακτικές ώρες για την κάλυψη κενών από προηγούμενες τάξεις
• Τακτική ενημέρωση των γονέων
ΛΙΝΔΟΥ 86
Τηλ.: 22410 39018
& 6977 563823
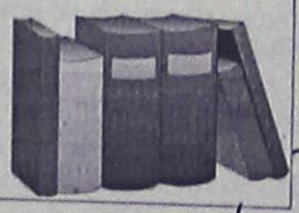

ΜΑΡΙΕΤΤΑ ΔΙΑΚΟΥ
ΟΙΚΟΔΙΔΑΣΚΑΛΕΙΟ
ΑΓΓΛΙΚΗΣ ΓΛΩΣΣΑΣ

✔ ΠΟΛΥΕΤΗΣ ΦΡΟΝΤΙΣΤΗΡΙΑΚΗ ΠΕΙΡΑ
✔ ΜΕ ΜΗΤΡΙΚΗ ΤΗΝ ΑΓΓΛΙΚΗ ΓΛΩΣΣΑ!
✔ ΑΥΣΤΗΡΑ ΟΛΙΓΟΜΕΛΗ ΤΜΗΜΑΤΑ (ΕΩΣ 6 ΑΤΟΜΑ)
✔ ΧΡΗΣΗ ΟΠΤΙΚΟΑΚΟΥΣΤΙΚΩΝ ΜΕΣΩΝ (COMPUTERS - VIDEO)
✔ ΠΡΟΕΤΟΙΜΑΣΙΑ ΕΞΕΤΑΣΕΩΝ (MICHIGAN - CAMBRIDGE - EDEXCEL)
✔ ΙΔΙΑΙΤΕΡΑ ΕΝΙΣΧΥΤΙΚΑ ΜΑΘΗΜΑΤΑ ΔΩΡΕΑΝ
✔ ΤΑΚΤΙΚΗ ΕΝΗΜΕΡΩΣΗ ΓΟΝΕΩΝ
✔ ΤΙΜΕΣ ΠΡΟΣΙΤΕΣ
ΕΓΓΡΑΦΕΣ ΑΠΟ 18 ΑΥΓΟΥΣΤΟΥ
ΠΕΡΝΟΥ 20 - ΑΦΑΝΤΟΥ
Τηλ: 22410 52340 / 6944470985
ΔΕΥΤΕΡΑ - ΠΑΡΑΣΚΕΥΗ Από: 6 - 9 Το ΑΠΟΓΕΥΜΑ

Οργή στ' Απόλλωνα, απειλούνται ακόμη και επεισόδια

Τραγικό θύμα αγκυλώσεων ηλικιωμένος με αναπηρία!

Εκδικητική μανία του δημάρχου στους μη ημέτερους

Κλίμα έντονου εκνευρισμού επικρατεί στ' Απόλλωνα ύστερα από το σοβαρό τραυματισμό ενός ηλικιωμένου, ο οποίος μάλιστα ανήκει στην κατηγορία Ατόμων με ειδικές ανάγκες. Ο τραυματισμός προκλήθηκε εξαιτίας της ανένδοτης στάσης του δημάρχου Καμείρου κ. Στεφ. Δημητρά να επιτρέψει την κατασκευή ράμπας μπροστά στην είσοδο του σπιτιού του άτυχου δημότη.

Ολο κι' όλο ένα πεζοδρόμιο κατασκευάζει ο Δήμος Καμείρου στ' Απόλλωνα από... πέρυσι και αυτό κινδυνεύει να αποβεί μοιραίο για τη ζωή ενός ανθρώπου, που λόγω της αναπηρίας του είναι υποχρεωτική από το νόμο η εξυπηρέτησή του. Κατά μήκος του κατασκευαζόμενου πεζοδρομίου (μέγιστον το έργον!..) έγιναν ράμπες στις εισόδους όλων των σπιτιών, πλην του κ. Γιάννη Μαργιέλου που πάσχει από σοβαρή αναπηρία στα κάτω άκρα και για να περπατήσει χρησιμοποιεί μπαστούνι. Παρά τις εκκλήσεις και τις παρακλήσεις του να γίνει ράμπα και στην είσοδο του δικού του σπιτιού, ο δήμαρχος Καμείρου έμεινε ανένδοτος στην άρνησή του. Σημειώνεται δε ότι την κατασκευή της ράμπας εισηγήθηκε στο δήμαρχο εγγράφως και ο μηχανικός του Δήμου από τον περασμένο Απρίλιο, αλλά ούτε και αυτό στάθηκε ικανό να κάμψει τις ειδικές γνώσεις επί παντός επιστητού του δημάρχου!

Την Πέμπτη 28 Αυγούστου ο ηλικιωμένος ανάπηρος δεν μπόρεσε να ανέβει στο υπερυψωμένο πεζοδρόμιο, το μπαστούνι δεν τον βοήθησε, τα πόδια του δεν τον σήκωσαν και κατέπεσε με το κεφάλι στο τσιμεντένιο δάπεδο με αποτέλεσμα να χάσει τις αισθήσεις του και να μεταφερθεί στο Κέντρο Υγείας Εμπωνας και ακολούθως στο νοσοκομείο όπου και νοσηλεύεται. Χθες επρόκειτο να υποβληθεί σε αξονική τομογραφία καθώς εκφράζονται φόβοι ότι από την πτώση του μπορεί να του προκλήθηκε αιμάτωμα στο κεφάλι. Τα παιδιά του τραυματισθέντος ηλικιωμένου είναι οργισμένα και απειλούνται ακόμη και επεισόδια, ενώ είναι αποφασισμένα να υποβάλλουν και μηνύσεις.

ΓΙΑ ΤΟ ΣΟΒΑΡΟ αυτό θέμα (για το οποίο ενδιαφέρθηκε προ καιρού χωρίς αποτέλεσμα και ο σύλλογος Ατόμων με Ειδικές Ανάγκες) ο επικεφαλής της μειοψηφίας στο δημοτικό συμβούλιο Καμείρου κ. Θ. Μαρασιώτης, έστειλε χθες το πρωί στον δήμαρχο την παρακάτω επιστολή:

«Κύριε δήμαρχε,

Κατά την τελευταία συνεδρίαση του δημοτικού συμβουλίου, τη Δευτέρα 25 Αυγούστου 2003, όταν τέθηκαν προς ενημέρωση προβλήματα που ανέκυψαν κατά την κατασκευή πεζοδρομίου στ' Απόλλωνα, διαβεβαιώσατε το Σώμα ότι στην πραγματικότητα δεν υφίσταται κανένα πρόβλημα και πως όλα οφείλονταν σε δυστροπία της οικογένειας του κ. **Γιάννη Μαργιέλου**. Αφήσατε μάλιστα να εννοηθεί ότι αν συνεχίζονταν οι διαφωνίες της εν λόγω οικογένειας για την κατασκευή του πεζοδρομίου, θα προχωρούσατε στη λήψη άλλων (;) μέτρων.

Η ενημέρωση που κάνατε στο δημοτικό συμβούλιο ήταν ελλειπής και παραπλανητική. Διότι από επιτόπια εξέταση προέκυψε ότι η κατασκευή ράμπας στην είσοδο του σπιτιού του κ. Γιάννη Μαργιέλου, είναι απαραίτητη δεδομένου ότι ο εν λόγω δημότης μας είναι άτομο ειδικών αναγκών με σοβαρά προβλήματα στα κάτω άκρα (γεγονός που φυσικά γνωρίζετε πολύ καλά) και επομένως η πρόσβασή του προς και από το σπίτι του, είναι αδύνατη χωρίς να κινδυνεύει η σωματική του ακεραιότητα. Αυτό δε δυστυχώς αποδείχθηκε την Πέμπτη 28 Αυγούστου 2003 κατά τον πλέον τραγικό τρόπο. Την εν λόγω ημέρα ο κ. Γιάννης Μαργιέλος στην προσπάθειά του να ανέβει με το μπαστούνι του στο υπερυψωμένο πεζοδρόμιο μπροστά στην είσοδο του σπιτιού του, κατέπεσε στο τσιμεντένιο δάπεδο, με αποτέλεσμα να τραυματιστεί στο κεφάλι και έκτοτε να νοσηλεύεται στην Α' Παθολογική κλινική του Νοσοκομείου της Ρόδου με σοβαρή διάγνωση.

Για το εν λόγω τραγικό γεγονός ενός ανθρώπου ειδικών αναγκών, έχετε εξ ολοκλήρου βαρύτατες ευθύνες, καθότι πεισματικά αρνηθήκατε την κατασκευή της ράμπας που επί έξι μήνες ζητούσε η οικογένεια Μαργιέλου. Επικαλεσθήκατε βέβαια στο δημοτικό συμβούλιο (και) τεχνικούς λόγους, αλλά σε μένα και σε πολλούς άλλους έχει δημιουργηθεί η πεποίθηση ότι η πεισματικά αρνητική, μέχρι τώρα, στάση σας, οφείλεται στο γεγονός ότι ένα μέλος της οικογένειας Μαργιέλου ήταν υποψήφιο με τον δικό μου συνδυασμό στις εκλογές του Οκτωβρίου 2002. Η πεποίθησή μας δε αυτή ενισχύεται και από δύο άλλα αδιαμφισβήτητα γεγονότα:

1) Κατά την κατασκευή του ίδιου πεζοδρομίου ικανοποιήθηκαν όλα τα αιτήματα (για ράμπες κ.λπ.) δημοτών προσκείμενων σε σας τον ίδιο.

2) Οτι και σ' άλλες περιπτώσεις διαφόρων εξυπηρετήσεων, ακόμη δε και πρόσληψης από «το παράθυρο» εργατοϋπαλλήλικού προσωπικού, λαμβάνεται πρωτίστως υπόψην αν οι ενδιαφερόμενοι σας υποστήριξαν στις εκλογές ή όχι.

Ακριβώς σ' αυτή την απαράδεκτη νοοτροπία σας, προσέκρουσε και η εξυπηρέτηση της οικογένειας Μαργιέλου. Είναι δε και ζήτημα ντροπής να προτάσσονται ταπεινά ελατήρια ακόμη και όταν πρόκειται για την εξυπηρέτηση του οποιουδήποτε δημότη μας που ανήκει στην κατηγορία των ατόμων με ειδικές ανάγκες.

Μετά τον τραυματισμό του κ. Γιάννη Μαργιέλου, η κατασκευή της ράμπας στην είσοδο του σπιτιού του, έρχεται σε δεύτερη μοίρα, καθώς προέχει φυσικά η κατάσταση της υγείας του.

Πλέον όμως τούτων είστε υποχρεωμένος να απαντήσετε στα εξής δύο ερωτήματα:

- Γιατί δεν φέρατε στο δημοτικό συμβούλιο την αίτηση που σας κατέθεσε πριν από ένα μήνα ο ατυχής δημότης μας, προκειμένου να συζητηθεί και να ληφθεί σχετική απόφαση;
- Είναι αλήθεια ή όχι ότι υπάρχει έγγραφο του μηχανικού του δήμου, στο οποίο επισημαίνεται ότι είναι αναγκαία η κατασκευή της συγκεκριμένης ράμπας;

Κύριε δήμαρχε,

εντελώς άδικα και αδικαιολόγητα δημιουργήσατε σοβαρό πρόβλημα σε μια ολόκληρη οικογένεια, καθόλα σοβαρή και αξιοπρεπή. Επιτέλους πρέπει να κατανοήσετε ότι είστε δήμαρχος όλων των δημοτών και όχι γενικός δερβέναγας, για να λειτουργείτε σύμφωνα με τα προσωπικά σας συναισθήματα και τις εκάστοτε παρορμήσεις σας και ειδικότερες σκοπιμότητες».

Δεν βρίσκουν ανταπόκριση οι τοπικοί φορείς

Πολλά προβλήματα άλυτα στα νησιά μας

Οι έμποροι της Πάτμου ασφαλίζονται στο ΤΕΒΕ αλλά δεν έχουν ιατρική περίθαλψη!

Συνεχίζοντας την περιοδεία του στα νησιά του Νομού ο Βουλευτής Α. Παυλίδης επισκέφθηκε την Πάτμο και το Αγαθονήσι.

Στην Πάτμο ο κ. Παυλίδης είχε συνεργασία με τον Δήμαρχο Πάτμου κ. Γρ. Καμπόσο, τον Αντιδήμαρχο κ. Ε. Γρύλλη οι οποίοι και τον ενημέρωσαν για τοπικά θέματα. Στην συνέχεια επισκέφθηκε το Κέντρο Υγείας Πάτμου όπου διεπιστώθη η απολύτως πλημμελής λειτουργία του, λόγω έλλειψης τόσον ιατρικού, όσον και Νοσηλευτικού προσωπικού, ενώ είχε συνάντηση και με εκπροσώπους ασφαλισμένων του ΤΕΒΕ, οι οποίοι καλούνται να πληρώσουν υπέρογκα ποσά, λόγω της πρόσφατης Νομοθετικής ρύθμισης, της οποίας κύρια αδυναμία είναι ότι χαρακτηρίζει ολόκληρη την Πάτμο ως οικισμό και ως εκ τούτου υποχρεώνει τους πάντες, με αναδρομική, μάλιστα, ισχύ, να ασφαλισθούν στο ΤΕΒΕ, χωρίς να τους παρέχει υπηρεσίες περίθαλψης, αφού δεν υπάρχει εκεί ιατρός συμβεβλημένος με τον ασφαλιστικό αυτό οργανισμό. Ο κ. Παυλίδης παρακολούθησε επίσης την εναρκτήρια εκδήλωση του Φεστιβάλ Εκκλησιαστικής Μουσικής, εκπροσωπών, παράλληλα, τον πρόεδρο της ΝΔ κ. Κ. Καραμανλή.



Χωρίς τίτλους ιδιοκτησίας ακόμη το Αγαθονήσι

Στο Αγαθονήσι είχε συνάντηση με τον κοινοτάρχη κ. Ε. Κατσουλιέρη και κοινοτικούς συμβούλους, με κύριο θέμα των συζητήσεων το ιδιοκτησιακό ζήτημα, για το οποίο το Υπουργείο Οικονομικών έχει εξαντλήσει την αυστηρότητά του, αρνούμενο να παραχωρήσει "στέγη" στους κατοίκους του ακριτικού αυτού νησιού.

ΠΑΙΔΑΓΩΓΙΚΟ ΕΡΓΑΣΤΗΡΙ ΤΕΧΝΗΣ

Μαθήματα "Μουσικής Προπαιδείας" και "Μουσικής Ευαισθητοποίησης"

για παιδιά από 3 εώς 8 χρόνων



με στοιχεία από τα συστήματα ORFF, DALCROZE, KODALY κ.α. (μέθοδος του ΕΚΛΕΚΤΙΚΙΣΜΟΥ)

το ΠΑΙΧΝΙΔΙ και η ΚΙΝΗΣΗ θα μας οδηγήσουν:
- στη βίωση μουσικών εννοιών
- τη γνωριμία με τα μουσικά όργανα
- σε ρυθμικές εμπειρίες
- στην προσέγγιση της Ελληνικής, της "έντεχνης" Δυτικής και της παραδοσιακής μουσικής άλλων λαών
- στη γνωριμία με την Ιστορία και τη Μορφολογία της μουσικής

ΕΙΔΙΚΟ ΕΡΓΑΣΤΗΡΙ ΓΙΑ ΓΟΝΕΙΣ

στα πλαίσια των μαθημάτων των παιδιών, για να καταστούν αυτοί, "Εμψυχωτές - μουσικοί" στο σπίτι

ΣΥΝΑΥΛΙΕΣ ΓΙΑ ΠΑΙΔΙΑ

υιοθετώντας την αρχή του "μουσικού - επισκέπτη" στην "τάξη", προγραμματίζονται μικρής χρονικής διάρκειας συναυλίες, με μουσικοπαιδαγωγικές προεκτάσεις

Διδάσκουν: ***Γιώργος Σακελλαρίδης***
Μουσικοπαιδαγωγός-(Επιμελητής του προγράμματος)
Σταυρούλα Μαγκαφά-Γιακουμάκη
(Νηπιαγωγός-ειδικευμένη στη Μουσική προπαιδεία)

ΑΙΘΟΥΣΕΣ ΜΟΥΣΙΚΗΣ ΣΧΟΛΗΣ ΔΩΔΕΚΑΝΗΣΙΑΚΟΥ ΜΟΥΣΙΚΟΥ ΟΜΙΛΟΥ
Οδός Ιπποτών (κάτω από το Ιταλικό Προξενείο)

Πληροφορίες-εγγραφες στα τηλεφωνα: 22410 78100 - 22410 24301 - 22410 26411
ΕΝΑΡΞΗ ΜΑΘΗΜΑΤΩΝ ΤΕΤΑΡΤΗ 17 ΣΕΠΤΕΜΒΡΙΟΥ 2003

imagine...

ΦΡΟΝΤΙΣΤΗΡΙΟ ΑΓΓΛΙΚΩΝ

Προετοιμασίες σε όλα τα επίπεδα!

Δώστε την ευκαιρία στα παιδιά σας να μάθουν σωστά Αγγλικά σ' ένα ευχάριστο περιβάλλον. Με τους ***ROB και HELEN Davies***

ΚΑΝΤΕ ΤΗ ΣΩΣΤΗ ΑΡΧΗ ΤΩΡΑ!
ΜΗ ΧΑΝΕΤΕ ΧΡΟΝΟ ΚΑΙ ΧΡΗΜΑΤΑ!

Γιατί ***Εμπνευσή μας είναι τα παιδιά και η επιτυχία τους σκοπός μας***

Υπ. Σπουδών
Rob Davies (αριστούχος Αγγλ. Φιλολογίας και Γλωσσολογίας)

Δ/νση φροντιστηρίου:
Βασ. Ηρακλείου & Αγίας Λαύρας 74

Επικοινωνήστε μαζί μας
στα τηλ. **22410-39853 ή 73798**

Για κάθε καιρό...



ΗΛΙΑΚΑ ΣΥΣΤΗΜΑΤΑ
IDEAL SOLAR
ΑΝΟΞΕΙΔΩΤΗ ΥΠΕΡΟΧΗ A.I.S.I. 316

ΑΠΟΚΛΕΙΣΤΙΚΗ ΔΙΑΘΕΣΗ
Τεχνικό κατάστημα
ΚΟΚΚΙΝΟΣ & Συνεργάτες
Πεπειραμένη τεχνική υποστήριξη για μεταφορά ακόμα και τοποθέτηση
Δημ. Αναστασιάδη 8, Ρόδος • Τηλ./Fax 22410 32181

Το μέλλον των παιδιών σας ...στα καλύτερα χέρια!



Αγγλικά

Γερμανικά

Για σίγουρα αποτελέσματα σημειώστε Σοφία Οικονόμου!

Γιατί εδώ όλα γίνονται κατανοητά, μέσα από τα πιο εξελιγμένα προγράμματα διδασκαλίας, μα πάνω από όλα, με την προσωπική της φροντίδα που διδάσκει η ίδια σε όλα τα επίπεδα, κάνοντας τα παιδιά σας πρώτα μαθητές και μετά φίλους

Σοφία Οικονόμου! Η γνώση των παιδιών σας στα καλύτερα χέρια!

- ✓ Ολιγομελή τμήματα όλων των επιπέδων
- ✓ Προετοιμασία εξετάσεων Goethe, Michigan, Cambridge, Edexcell
- ✓ Για παιδιά και ενήλικες. Ειδικά τμήματα για φοιτητές
- ✓ Έκπτωση σε αδέλφια, και σε παιδιά που επιλέγουν και 2η γλώσσα

ΚΕΝΤΡΟ ΞΕΝΩΝ ΓΛΩΣΣΩΝ
ΣΟΦΙΑ ΟΙΚΟΝΟΜΟΥ

B.A in English, Deree College
Grosses Deutsches Sprachdiplom, Goethe Institut

Έναρξη μαθημάτων 15/09/03

Έγγραφές από 1η Σεπτεμβρίου, 11:00-13:00 & 18:00-20:00
Πληροφορίες:Λεμεσού 34 • τηλ. 2241020535, κιν. 6944718720

ΠΡΟΣΗΜΟ

ΦΡΟΝΤΙΣΤΗΡΙΟ ΜΕΣΗΣ ΕΚΠΑΙΔΕΥΣΗΣ

ΠΡΟΣΩΠΙΚΗ ΔΙΔΑΣΚΑΛΙΑ
ΟΛΙΓΟΜΕΛΗ ΤΜΗΜΑΤΑ
ΔΩΡΕΑΝ ΣΗΜΕΙΩΣΕΙΣ
ΠΡΟΣΙΤΑ ΔΙΔΑΚΤΡΑ

ΑΡΝΙΚΙΟΥ ΔΗΜΗΤΡΗΣ
ΠΤΥΧΙΟΥΧΟΣ ΠΑΝ/ΜΙΟΥ ΑΘΗΝΩΝ

ΦΥΣΙΚΗ - ΧΗΜΕΙΑ
ΜΑΘΗΜΑΤΙΚΑ
ΓΥΜΝΑΣΙΟ - ΕΝΙΑΙΟ ΛΥΚΕΙΟ - Τ.Ε.Ε.

ΕΝΑΡΞΗ ΜΑΘΗΜΑΤΩΝ
Β΄, Γ΄ ΛΥΚΕΙΟΥ : 18 - 8 - 2003
ΓΥΜΝΑΣΙΟ - Α΄ ΛΥΚΕΙΟΥ - ΤΕΕ : 1 - 9 - 2003

ΠΛΗΡΟΦΟΡΙΕΣ - ΕΓΓΡΑΦΕΣ
ΚΑΘΗΜΕΡΙΝΑ 6:00μμ - 8:30 μμ
ΒΕΝΕΤΟΚΛΕΩΝ 79 ΡΟΔΟΣ
ΤΗΛ. 22410 73998 - 6932680937

Επιλέγοντας "Π Ρ Ο Σ Η Μ Ο" επενδύεις στην μόρφωση που είναι το μοναδικό εφόδιο για τον σημερινό μαθητή που θα τον ακολουθεί, οποιαδήποτε στιγμή σε όλη του τη ζωή.

ΕΚΘΕΣΗ-ΕΚΦΡΑΣΗ και ΑΡΧΑΙΑ ΕΛΛΗΝΙΚΑ

διδάσκονται σε επίπεδο τριμελών τμημάτων ή ιδιαίτερου μαθήματος

σε: I) ΕΝΙΑΙΟ ΛΥΚΕΙΟ
II) Τ.Ε.Ε.
III) ΓΥΜΝΑΣΙΟ

Εγγυημένα αποτελέσματα

Η διδάσκουσα: ΤΖΙΝΑ ΔΑΒΙΛΑ
Φιλόλογος-Θεολόγος

Τηλ.: 22410 39806 και 693 701 6 701

Φυσική - Χημεία
Μαθηματικά
Πληροφορική

ΓΥΜΝΑΣΙΟ – ΛΥΚΕΙΟ – Τ.Ε.Ε.
Πέτρος Κ. Παραγυιός
(Φυσικός)
Αναστ. Αναστασιάδη Μπάκα
(Μαθηματικός)
Δ/νση: Παπαφλέσσα 17 - Μητρόπολη
Έναντι 4ου Γυμνασίου
Τηλ : 22410-22218 & 30880 & 78236
Κιν. Τηλ : 6974313993

Μεμμουνέ Κιαζίμ
ΑΡΙΣΤΟΥΧΟΣ ΔΙΠΛΩΜΑΤΟΥΧΟΣ ΣΟΛΙΣΤΑ
ΠΙΑΝΟΥ
ΚΑΙ ΑΡΙΣΤΟΥΧΟΣ ΠΤΥΧΙΟΥΧΟΣ
ΑΝΩΤΕΡΩΝ ΘΕΩΡΗΤΙΚΩΝ

ΔΙΔΑΣΚΕΙ:

ΠΙΑΝΟ
ΘΕΩΡΗΤΙΚΑ
ΑΝΩΤΕΡΑ ΘΕΩΡΗΤΙΚΑ
ΟΛΩΝ ΤΩΝ ΕΠΙΠΕΔΩΝ

ΣΕ ΣΥΝΕΡΓΑΣΙΑ ΜΕ:
ΤΗΝ ΜΟΥΣΙΚΗ ΣΧΟΛΗ ΤΟΥ ΔΩΔΕΚΑΝΗΣΙΑΚΟΥ ΟΜΙΛΟΥ
ΚΑΙ ΤΟ ΑΤΤΙΚΟ ΩΔΕΙΟ ΑΘΗΝΩΝ
- ΑΝΑΓΝΩΡΙΣΜΕΝΑ ΑΠΟ ΤΟ ΚΡΑΤΟΣ -

ΕΠΙΚΟΙΝΩΝΙΑ: Τηλ. 2241020363
E-MAIL: memnune_kiazim@mgkworld.net
URL: http://memnunekiazim.mgkworld.net

Εκκληση του Κυνηγετικού Συλλόγου Ρόδου

Να τηρούνται αυστηρά οι ημέρες κυνηγιού

Τί προβλέπει για το Νομό Δωδεκανήσου η Δασική Ρυθμιστική Διάταξη

Εκκληση προς όλους τους κυνηγούς κάνει ο Κυνηγετικός Σύλλογος Ρόδου, αναφορικά με τις ημερομηνίες που πρέπει να τηρηθούν στην άσκηση θήρας.

Οπως έγινε συγκεκριμένα γνωστό, θα πρέπει να ακολουθήσουν τα μέλη κατά γράμμα τα νέα δεδομένα, προκειμένου να αποφευχθούν τυχόν παρατράγουδα ως προς τις ημερομηνίες που ανακοινώθηκαν στις 25 Αυγούστου από τη Δ/νση Δασών.

Συγκεκριμένα, σύμφωνα με τον πρόεδρο του συλλόγου κ. Νίκο Κανέλη, από **20 Αυγούστου**, ημέρα έναρξης του κυνηγιού έως **16 Σεπτεμβρίου** περιορίζεται η άσκηση θήρας στο τρυγόνι, τη φάσσα και το ορτύκι εντός των ζωνών διάβασης τρυγονιών-ορτυκιών και από **17 Σεπτεμβρίου** σε όλες τις επιτρεπόμενες περιοχές, σύμφωνα με την απόφαση του Δασαρχείου.

Οπως τόνισε, ο Κυνηγετικός Σύλλογος Ρόδου, δεν είχε λάβει γνώση της Δασικής Ρυθμιστικής Διάταξης Θήρας του Δασαρχείου με ημερομηνία 14/8/2003 για να ενημερώσει έγκαιρα τα μέλη του (την έλαβε στις 25/8/2003) και να γίνουν τυχόν αλλαγές στην άσκηση θήρας όπως γίνεται σύμφωνα με την υπουργική απόφαση σε όλη την Ελλάδα.



Ετσι, λοιπόν παρά το γεγονός ότι αιφνιδιάστηκαν οι κυνηγοί θα πρέπει για να μην έχουν κυρώσεις να δεχτούν την απόφαση της δασικής υπηρεσίας και την έκκληση του συλλόγου.

Η ΑΠΟΦΑΣΗ

Η απόφαση έχει μεταξύ άλλων ως εξής:

Α. 1. Ορίζουμε σε όλο το Νομό Δωδεκανήσου, (πλην των νήσων Κω, Λέρου, Καλύμνου, Νισύρου, Αστυπάλαιας, Ψερίμου, Πάτμου, Λειψών, Αρκιών, Αγαθονησίου) ημερομηνία έναρξης του κυνηγιού, για την κυνηγετική περίοδο 2003-2004, την 20ήν Αυγούστου 2003 μόνον εντός των ζωνών διάβασης αποδημητικών.

2. Ορίζουμε για τις νήσους Κω, Λέρο, Κάλυμνο, Αστυπάλαια, Ψέριμο, Πάτμο, Λειψούς, Αρκιούς, Αγαθονήσι ως ημερομηνία έναρξης του κυνηγιού την 17η Σεπτεμβρίου 2003.

3. Ορίζουμε για τη νήσο Νίσυρο ημερομηνία έναρξης του κυνηγιού την 20ήν Οκτωβρίου 2003.

4. Ορίζουμε σαν ημερομηνία λήξης του κυνηγιού για όλο τον Νομό Δωδεκανήσου την ημερομηνία που καθορίζεται με την ανωτέρω υπουργική απόφαση, εκτός από την ημερομηνία λήξης του κυνηγιού που αφορά το αγριοκούνελο, την οποία καθορίζουμε την 10η Ιανουαρίου 2004 μαζί με την ημερομηνία λήξης κυνηγιού, που αφορά τον λαγό.

5. Ορίζουμε ημέρες κυνηγιού σε όλο το νομό Δωδεκανήσου, πλην των νήσων Κω, Λέρου, Καλύμνου, Νισύρου, Αστυπάλαιας, Ψερίμου, Πάτμου, Λειψών, Αρκιών, Αγαθονησίου, αυτές που ορίζονται στην ανωτέρω απόφαση του Υπ. Γεωργίας. Για τις νήσους Κω, Λέρο, Νίσυρο, Πάτμο, Αρκιούς, Αγαθονήσι, περιορίζουμε τις ημέρες κυνηγιού από την ημέρα έναρξής έως 30 Νοεμβρίου 2003, σε τρεις ημέρες την εβδομάδα δηλαδή Τετάρτη, Σάββατο και Κυριακή, για όλα τα θηράματα που επιτρέπεται να κυνηγηθούν.

6. Για τις Ν. Κάλυμνο-Αστυπάλαια-Ψέριμο, περιορίζουμε τις ημέρες κυνηγιού από την ημέρα έναρξης τους έως 30 Οκτωβρίου 2003 σε τρεις ημέρες την εβδομάδα δηλ.Τετάρτη και Σαββατοκύριακο για όλα τα θηράματα που επιτρέπεται να κυνηγηθούν.

7. Περιορίζουμε το κυνήγι του αγριοκούνελο από 17-9-2003 έως 10-1-04 σε όλο το Ν. Δωδ/σου σε τρεις φορές την εβδομάδα, ήτοι Τετάρτη και Σαββατοκύριακο.

Νέοι αριθμοί τηλεφώνων στη Διεύθυνση Τουρισμού

Νέοι αριθμοί τηλεφώνων ισχύουν πλέον από προχθές για την Διεύθυνση Τουρισμού Δωδεκανήσου, για την επικοινωνία των πολιτών, των επισκεπτών – τουριστών και των επιχειρηματιών του νησιού μας.

Όπως ανακοίνωσε χθες η νέα διευθύντρια κ. Αποστολάκη, οι νέοι αριθμοί τηλεφώνων για το Τμήμα της Γραμματείας, είναι οι εξής: 22410-44330 και για για τα άλλα τμήματα από 22410-44334 έως και 44348.

Ο αριθμός επικοινωνίας με το fax της υπηρεσίας του ΕΟΤ παραμένει ο ίδιος (22410-26995).

ΣΧΟΛΗ ΧΟΡΟΥ Έλλης Παρασκευά
ΡΟΔΟΣ ΑΦΑΝΤΟΥ

ΑΓΓΛΙΚΑ
ΓΕΡΜΑΝΙΚΑ



11 χρονια
επιτυχημένης
πορείας

Εγγραφές:1-15
Σεπτεμβρίου.
Ώρες:11-1 & 6-9μ.μ.

ΒΕΡΓΙΝΑΣ&ΔΗΛΟΥ
Τηλ: 22410 38000
(Ροδίνι - Καρακόνερο)

Εγγύηση τα εκπληκτικά ποσοστά επιτυχίας των μαθητών μας στις εξετάσεις για διπλώματα γλωσσομάθειας!

Διεύθυνση σπουδών
Μελισσουργού Μαίρη
Πτυχ/χος Αγγλικής Φιλολογίας (Παν. Αθηνών), Master in Education
Teachers'training-University of Lancaster & Durham University

ΓΕΡΜΑΝΙΚΑ
ΝΙΚΗΤΑΣ ΝΙΚΗΤΑΡΑΣ
ΚΑΘΗΓΗΤΗΣ ΓΕΡΜΑΝΙΚΗΣ ΓΛΩΣΣΑΣ & ΦΙΛΟΛΟΓΙΑΣ
ΠΤΥΧΙΟΥΧΟΣ ΠΑΝΕΠΙΣΤΗΜΙΟΥ ΑΘΗΝΩΝ
ΜΕ ΕΙΔΙΚΕΥΣΗ ΣΤΗ ΜΕΤΑΦΡΑΣΗ

- Με προσωπική και συστηματική διδασκαλία
- Με σύγχρονες διδακτικές και παιδαγωγικές μεθόδους.
- Με χρήση οπτικοακουστικών μέσων.
- Με ολιγομελή τμήματα για μαθητές Δημοτικού, Γυμνασίου, Λυκείου.
- Με νέα τμήματα για παιδιά Ε' & ΣΤ' Δημοτικού
- Για ΣΩΣΤΗ εκμάθηση της Γερμανικής Γλώσσας, στο ΣΩΣΤΟ χρόνο, για την απόκτηση αναγνωρισμένων πτυχίων του GOETHE INSTITUT (ZERTIFIKAT - MITTELSTUFE - SPRACHDIPLOME)
- Ταχύρυθμα τμήματα για ξενοδοχοϋπαλλήλους και επαγγελματίες.
- Σε νεόκτιστο οίκημα, με όλες τις σύγχρονες προδιαγραφές. (Χώρος αναμονής μαθητών, άνετες αίθουσες διδασκαλίας).

ΝΕΟΙ ΑΝΘΡΩΠΟΙ - ΣΥΓΧΡΟΝΕΣ ΜΕΘΟΔΟΙ

Διεύθυνση: Σμύρνης και Ατταβύρου, ΡΟΔΙΝΙ
Πληροφορίες - Εγγραφές
Τηλ. 22410 22100, 22410 61074, κιν. 6946 268322

ΜΟΥΣΙΚΟΣ ΟΙΚΟΣ - ΣΧΟΛΗ ΠΙΑΝΟΥ
ΛΙΛΙΑΝ ΜΠΕΡΔΗ



Ένα διαρκές εμπειρικό ταξίδι στη ζωντανή χώρα της μουσικής.

Κάτω από τον υπεύθυνο και έμπειρο τρόπο διδασκαλίας μας παραδίδονται ιδιαίτερα μαθήματα πιάνου, θεωρίας, αρμονίας και solfege σε σπουδαστές από 5 ετών και δίδεται η δυνατότητα κατάκτησης πτυχίου από το ωδείο «Μουσικοί Ορίζοντες», του κυρίου Κωστή Γαϊτάνου.

Διδάσκει η καθηγήτρια μουσικής **Λίλιαν Μπέρδη**, *πτυχιούχος Ελληνικού Ωδείου.*

(Συνεργασία και με παιδικούς σταθμούς.)

Στον ειδικά διαμορφωμένο χώρο μας, μπορείτε να προμηθευτείτε κάθε είδος μουσικής: *Βιβλία, CD κλασικής μουσικής, κλασικά και ηλεκτρικά πιάνα.*

Η μουσική είναι μαγεία ! *Ελάτε κοντά μας να γνωρίσετε τον μαγευτικό της κόσμο.*

Μουσικός Οίκος – Σχολή πιάνου Λίλιαν Μπέρδη.

Στέλιου Κωτιάδη 29
Εγγραφές καθημερινά 09:00 – 13:30 και 17:00-21:00
Πληροφορίες στα τηλέφωνα 2241027868, 6936113126

ΜΑΘΗΜΑΤΙΚΑ
ΚΟΝΤΟΓΙΑΝΝΗΣ ΧΡΗΣΤΟΣ

Εναρξη Μαθημάτων:
Β'-Γ' Λυκείου: 4 Αυγούστου.
Α' Λυκείου: 1 Σεπτεμβρίου.
Γυμνάσιο: 1 Σεπτεμβρίου.

Αγ. Γεωργίου 46-Ρόδος
Τηλ. 22410 23418

Για την Περιφερειακή αναδιάρθρωση

Εμπνεύσεις Σκανδαλίδη και ο... Θεός βοηθός

Αιρετός περιφερειάρχης, υφυπουργός, Περιφέρειας και Νομάρχης χωρίς Νομαρχιακό Συμβούλιο

Το σχέδιο για την περιφερειακή αναδιάρθρωση της χώρας ολοκληρώνει ο υπουργός Εσωτερικών Κ. Σκανδαλίδης. Οι βασικότερες αλλαγές που επιφέρει στη διοικητική πυραμίδα, το σχέδιο Σκανδαλίδη, είναι:

- Μείωση του αριθμού των περιφερειών από 12 σε 8, δηλαδή: Ανατολικής Μακεδονίας-Θράκης, Κεντρικής και Δυτικής Μακεδονίας, Ηπείρου και Ιονίων Νήσων Κεντρικής Ελλάδας, Κρήτης, Αιγαίου, Πελοποννήσου και Αττικής. Για να καμφθούν οι αντιδράσεις ισχυρών πολιτικών παραγόντων των καταργουμένων περιφερειών, το υπουργείο Εσωτερικών εξετάζει διάφορα σενάρια, όπως της διπλής έδρας. Δηλαδή, θα καθιερωθεί διοικητική και ιστορική έδρα, π.χ. στην Πελοπόννησο, διοικητική έδρα μπορεί να είναι η Πάτρα και ιστορική έδρα η Τρίπολη.
- Καθιέρωση αιρετού περιφερειάρχη και Περιφερειακού Συμβουλίου, κάτι που αποτελεί πάγιο αίτημα της Αυτοδιοίκησης μετά τη μεταπολίτευση. Ο αιρετός περιφερειάρχης θα έχει την ευθύνη για την αναπτυξιακή πολιτική στην περιφέρεια και ο διορισμένος την ευθύνη για τη λειτουργία των κρατικών υπηρεσιών στο νομό.

Οι νομαρχίες παραμένουν ως διοικητικές οντότητες αλλά δεν εκλέγουν πια Νομαρχιακό Συμβούλιο. Εκλέγουν, πιθανότατα με απλή αναλογική, τους εκπροσώπους τους στο Περιφερειακό Συμβούλιο, το οποίο συγκροτείται από τους αιρετούς εκπροσώπους όλων των νομών της Περιφέρειας. Ο θεσμός του νομάρχη συνεχίζει

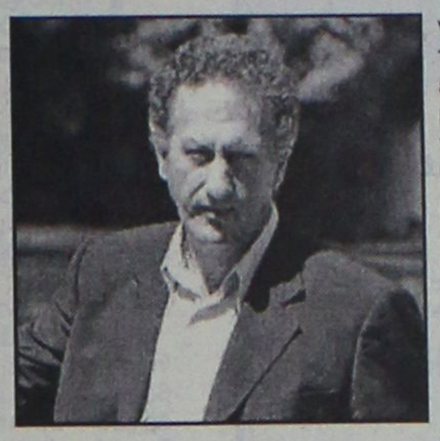

να υφίσταται, αλλά ως εκτελεστικού οργάνου πλέον του Περιφερειακού Συμβουλίου στο νομό.

- Διορισμός υφυπουργού Περιφέρειας, από τους βουλευτές της περιοχής που εκλέγονται με σταυρό.

Η Κεντρική Ενωση Δήμων και Κοινοτήτων Ελλάδας (ΚΕΔΚΕ), αναμένεται να προβάλλει σοβαρές αντιδράσεις στο σχέδιο της κυβέρνησης να διορίσει υφυπουργό Περιφέρειας. Παρά τις επιμέρους επιφυλάξεις της, η ΚΕΔΚΕ προτείνει τη θεσμοθέτηση του Β' Βαθμού Αυτοδιοίκησης σε επίπεδο Περιφέρειας, με αιρετό περιφερειάρχη και Περιφερειακό Συμβούλιο.

Το Περιφερειακό Ταμείο - σύμφωνα με τον αρχικό σχεδιασμό- παραμένει στην αρμοδιότητα του υφυπουργού Περιφέρειας.

ΚΩΝΣΤΑΝΤΙΝΟΣ ΜΗΤΣΟΤΑΚΗΣ

Ανεύθυνη κυβέρνηση

Η μόνη λύση η προσφυγή στις κάλπες

Πράξεις εγκληματικής πολιτικής ανευθυνότητας» χαρακτήρισε τις εξαγγελίες του πρωθυπουργού για το κοινωνικό πακέτο παροχών ο επίτιμος πρόεδρος της ΝΔ Κωνσταντίνος Μητσοτάκης, σε δηλώσεις που έκανε την Τετάρτη. Συντάχθηκε δε με το αίτημα του Κώστα Καραμανλή για επίσπευση των εκλογών.

Ο κ. Μητσοτάκης άσκησε σκληρή κριτική στην κυβέρνηση και τον πρωθυπουργό, ενώ, τασσόμενος στο πλευρό του προέδρου της

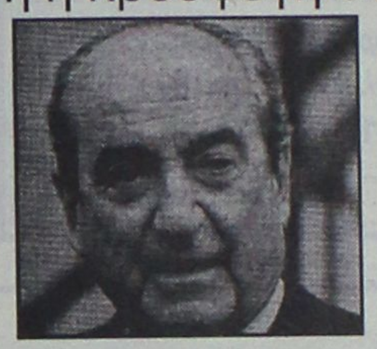

ΝΔ, τόνισε: «Έχει δίκιο ο κ. Καραμανλής που ζητάει εκλογές άμεσα. Η παραμονή μιας ανεύθυνης κυβέρνησης, η οποία θυσιάζει τα πάντα στην απελπισμένη προσπάθειά της να γαντζωθεί στην εξουσία, για μακρούς μήνες ακόμα, είναι όχι μόνο εθνικά επιζήμια, είναι εθνικά επικίνδυνη».

Ο πρώην πρωθυπουργός εκτίμησε ακόμη ότι ο Κώστας Σημίτης «όχι μόνο υπόσχεται παροχές με χρήματα που δεν έχει και κάνει κοινωνική πολιτική -κατά παγκόσμιο πρωτοτυπία- με δανεικά, επιβαρύνοντας το δημόσιο χρέος, αλλά ταυτόχρονα με την άφρονα δήλωση ότι 'ήλθε η ώρα της συγκομιδής', προκαλεί και όλες τις άλλες κατηγορίες των Ελλήνων που έχουν δίκαια αιτήματα να τα ζητήσουν και να κινητοποιηθούν αγωνιστικά για να τα πετύχουν».



ΦΡΟΝΤΙΣΤΗΡΙΟ ΑΓΓΛΙΚΩΝ
ΣΕΒΗ KAZANA

(Καθηγήτρια αγγλικών, αριστούχα πτυχιούχος Αμερικανικού Κολλεγίου Αθηνών, B.A. English, Deree College)

✔ ***ΑΥΣΤΗΡΑ ΟΛΙΓΟΜΕΛΗ ΤΜΗΜΑΤΑ όλων των επιπέδων, για μαθητές δημοτικού - γυμνασίου - λυκείου***
✔ ***Ολα τα τμήματα διδάσκονται από την ιδιοκτήτρια του φροντιστηρίου.***
✔ ***Τακτική ενημέρωση των γονέων για την πρόοδο των μαθητών***
✔ ***Προετοιμασία για όλες τις αναγνωρισμένες εξετάσεις (MICHIGAN ECCE & ECPE, CAMBRIDGE FCE & CPE, TOEFL κ.ά.).***
✔ ***Υψηλότατα ετήσια ποσοστά επιτυχίας στις εξετάσεις MICHIGAN, CAMBRIDGE και TOEFL.***

ΕΓΓΡΑΦΕΣ ΚΑΘΗΜΕΡΙΝΑ
11-1 και 6-8 μ.μ.

Εθνικής Αντίστασης 39
Τηλ. 22410 76077, 22410 31758

ΟΡΟΣΗΜΟ
ΘΕΜΕΛΙΟ
ΣΥΓΧΡΟΝΑ ΦΡΟΝΤΙΣΤΗΡΙΑ

Vutraki

- Εγγραφές από 28 Ιουλίου
- Εναρξη μαθημάτων:
  Β'- Γ' Λυκείου: 4 Αυγούστου.
  Α' Λυκείου: 18 Αυγούστου.
  Γυμνάσιο-ΤΕΕ: 1 Σεπτεμβρίου.
- Νέα Τμήματα κατεύθυνσης:
  Θεωρητικής • Θετικής • Τεχνολογικής
  Από 1η Σεπτεμβρίου
- ΝΕΟ!
  Δημιουργία γκρούπ 2- 3 ατόμων.

Πληροφορίες-Εγγραφές
Καθημερινά: 10 -1 το πρωί και 5-9 το απόγευμα
Στ.Κωτιάδη 37- Τηλ.22410 75194, 2241076705
www.orosimo-rho.gr

ΦΡΟΝΤΙΣΤΗΡΙΟ ΑΓΓΛΙΚΩΝ
ΝΙΚΗΣ ΣΤΑΜΑΤΙΑΔΗ
στην ΙΑΛΥΣΟ

- Τμήματα για αρχάριους και προχωρημένους
- Προετοιμασία για εξετάσεις MICHIGAN - CAMBRIDGE - PALSO

Εγγραφές καθημερινά
18.30 - 20.00

Δ/νση: ΙΑΛΥΣΟΣ (Πάροδος Ν. Μακρή και Γ. Παπανδρέου γωνία), έναντι πρώην Ο.Τ.Ε.
Πληροφορίες τηλ. 22410/95654 και 96626

Αύριο το μεσημέρι με φορτωμένη ημερήσια διάταξη

Συνεδριάζει η Νομαρχιακή

Κατάρτιση προϋπολογισμού της Νομαρχίας, παράταση προθεσμίας για τον αγωγό προς τον Βιολογικό κ.λπ.

Με εικοσιδύο θέματα στην ημερήσια διάταξη πρόκειται να συνεδριάσει αύριο, Παρασκευή 5 Σεπτεμβρίου, στις 1.30 το μεσημέρι, η Νομαρχιακή Επιτροπή.

Τα θέματα που θα απασχολήσουν τη συνεδρίαση αφορούν κυρίως έγκριση μελετών για εργασίες και συντήρηση διαφόρων δημοσίων κτιρίων στο νομό, έγκριση λογαριασμών για διάφορα έργα καθώς και η κατάρτιση προϋπολογισμού για το οικονομικό έτος 2004 της Νομαρχιακής Αυτοδιοίκησης Δωδεκανήσου.

Στα θέματα που καλείται να εγκρίνει η ν.ε. περιλαμβάνεται και η μελέτη του έργου "Συντήρηση Νοτιοδυτικής πτέρυγας της Παιδαγωγικής Ακαδημίας Ρόδου".

Ο προϋπολογισμός του ανέρχεται στα 75.000 ευρώ.

Αναλυτικά τα θέματα της συνεδρίασης έχουν ως εξής:

• Εγκριση μελέτης και επαναδημοπράτηση του έργου "Βελτίωση βατότητας οδών Μεσοχωρίου" προϋπ. 65.000 €.

• Εγκριση μελέτης του έργου "Συντήρηση Νοτιοδυτικής πτέρυγας της Παιδαγωγικής Ακαδημίας Ρόδου" προϋπ. 75.000 €.

• Εγκριση πρακτικών δημοπρασίας του έργου "Μόνωση δώματος στο Γυμνάσιο Εμπωνας" προϋπ. 12.000 €.

• Εγκριση πρακτικών δημοπρασίας του έργου "Επισκευή-Συντήρηση κτιρίου Επαρχείου Καλύμνου" προϋπ. 160.000 €.

• Εγκριση πρακτικών δημοπρασίας του έργου "Περίφραξη γηπέδου φυτωρίου 28.500 €.

• Εγκριση 1ου Λογ/σμού του έργου "Κατασκευή διθέσιου Νηπιαγωγείου Μασσάρων" (Οικοδομικές εργασίες και Η/Μ εγκαταστάσεις).

• Εγκριση 1ου Λογ/σμού του έργου "Αποκατάσταση ζημιών στο επαρχιακό δίκτυο Σιάννα-Μονόλιθος".

• Εγκριση 1ου Λογ/σμού της μελέτης "Τοπογράφηση-Κτηματογράφηση Εθνικής οδού Τσαΐρι-Παστίδα-Βάρη Νήσου Ρόδου".

• Εγκριση 1ου Λογ/σμού του έργου "Διαγράμμιση Επαρχιακού οδικού δικτύου Νήσου Ρόδου και Κω".

• Εγκριση 1ου Α.Π., 1ου ΠΚΤΜΝΕ και χορήγηση παράτασης περαίωσης των εργασιών του έργου "Διαπλάτυνση της επαρχιακής οδού Εμπωνας-Σιάνα στην είσοδο του ΔΔ Εμπωνας Δήμου Αταβύρου".

• Εγκριση χορήγησης παράτασης προθεσμίας περαίωσης των εργασιών του έργου "Αγωγός μεταφοράς λυμάτων των Δήμων Αρχαγγέλου- Αφάντου και των κοινοτήτων Καλυθιές-Κοσκινού στο κέντρο Βιολογικού καθαρισμού του Δήμου Ρόδου στη θέση Βόδι".

• Εγκριση χορήγησης παράτασης προθεσμίας του έργου "Συμπληρωματικές εργασίες στον περιβάλλοντα χώρο του σχολείου στη Ψιλλιανή".

• Εγκριση χορήγησης παράτασης προθεσμίας περαίωσης των εργασιών της 1ης ΣΣ του έργου "Βελτίωση-ολοκλήρωση δρόμου Σκάλια-Παλιόνησος Καλύμνου".

• Εγκριση του 1ου Α.Π. του 2ου ΠΚΤΜΝΕ της 1ης ΣΣ του έργου "Κατασκευή Νηπιαγωγείου Κεφάλου Ν. Κω".

• Εγκριση του 1ου και 2ου ΠΚΤΜΝΕ του 1ου Α.Π. της 1ης ΣΣ και χορήγηση παράτασης προθεσμίας περαίωσης του έργου "Κατασκευή δύο αιθουσών διδασκαλίας και τουαλετών στο Δημοτικό Σχολείο Λακκίου Ν. Λέρου".

• Εγκριση του 1ου και 2ου ΠΚΤΜΝΕ του 1ου Α.Π. της 1ης ΣΣ και χορήγηση παράτασης προθεσμίας περαίωσης του έργου "Κατασκευή δύο αιθουσών διδασκαλίας στο ΤΕ Λακκίου Ν. Λέρου".

• Εγκριση διακήρυξης ανοικτού δημόσιου μειοδοτικού διαγωνισμού ανάδειξης μειοδότη προμήθειας ετοίμου φαγητού για τη σίτιση των μαθητών του Μουσικού Γυμνασίου Ρόδου για το Σχολικό έτος 2003-2004 και ορισμός επιτροπής αξιολόγησης προσφορών.

• Εγκριση διακήρυξης διεθνή δημόσιου μειοδοτικού διαγωνισμού ανάδειξης μειοδότη μεταφοράς πόσιμου νερού στα άνυδρα νησιά του νομού Δωδ/σου με υδροφόρα πλοία κατά το χρονικό διάστημα από Νοέμβριο 2003 έως Νοέμβριο 2004 και ορισμό επιτροπής αξιολόγησης προσφορών.

• Κατάρτιση προϋπολογισμού Οικ. έτους 2004 της Ν.Α. Δωδ/σου.

• Ψήφιση διαφόρων πιστώσεων.

• Εγκριση μετακινήσεων.

• Κατανομή χρηματοδότησης υπουργείου Παιδείας για συντήρηση Σχολικών κτιρίων.

ΚΕΝΤΡΑ ΞΕΝΩΝ ΓΛΩΣΣΩΝ
ΚΟΝΤΟΥ ΜΕΡΚΟΥΡΗ

ΓΕΡΜΑΝΙΚΑ



Φωτό Αναστασία

- 1ο Διδ/ριο: Αγ. Αναργύρων 11Α (στο Βενετόκλειο)
- 2ο Διδ/ριο: Δ. Αναστασιάδη 47 (στους Δασκάλους)
- 3ο Διδ/ριο: Παρισίων 1 και Λονδίνου (στο Ροδίνι)

Πληροφορίες - Εγγραφές ΤΩΡΑ!!!
ΚΑΤΑΤΑΚΤΗΡΙΑ ΤΕΣΤ ΑΠΟ 1η ΣΕΠΤΕΜΒΡΙΟΥ
ΕΝΑΡΞΗ ΜΑΘΗΜΑΤΩΝ 15 ΣΕΠΤΕΜΒΡΙΟΥ

Εμείς στα ΚΕΝΤΡΑ ΞΕΝΩΝ ΓΛΩΣΣΩΝ ΜΕΡΚΟΥΡΗ ΚΟΝΤΟΥ έχουμε κάνει μέχρι τώρα 2 χρόνια **ΓΕΡΜΑΝΙΚΑ .**
Φέτος, τον **3ο χρόνο** θα δώσουμε τις ανεγνωρισμένες εξετάσεις **ZERTIFIKAT ΤΟΥ ΓΚΑΙΤΕ!!!**
τον 4ο χρόνο πάμε για το **MITTELSTUFE** μαζί με το **TEST - DAF** που μας δίνει το δικαίωμα να σπουδάσουμε στη Γερμανία.
Κι όλα αυτά **μέσα στο Γυμνάσιο** πρίν το Λύκειο με τις γνωστές υποχρεώσεις, φροντιστήρια Πανελλήνιες...

Παιδιά,
Το μέλλον μιλάει Γερμανικά.
Βάλτε τα στο πρόγραμμα!!!

Τηλ. 22410 35289 & 22410 23973

Apopsis Design



ΕΡΓΑΣΤΗΡΙ ΓΛΩΣΣΑΣ
(με χρήση ασύρματων ακουστικών υψηλής τεχνολογίας

ΠΡΟΒΟΛΗ SLIDES
για καλλιέργεια διαλόγου

VIDEO-ΜΑΘΗΜΑΤΑ
για ζωντανή αφομοίωση της γλώσσας

ΣΥΓΧΡΟΝΟ ΕΚΠΑΙΔΕΥΤΙΚΟ ΥΛΙΚΟ
με βιβλία και κασέτες

ΧΡΗΣΗ COMPUTER
για ευχάριστη εξάσκηση της γραμματικής

ΕΚΠΑΙΔΕΥΤΙΚΑ ΤΑΞΙΔΙΑ
γνωριμία με Γερμανία - Αγγλία

ΕΞΤΡΑ ΜΑΘΗΜΑΤΑ
για ακόμη καλύτερη εμπέδωση της ύλης

ΑΛΛΗΛΟΓΡΑΦΙΑ
με παιδιά στη Γερμανία και Αγγλία

ΘΕΑΤΡΙΚΕΣ ΠΑΡΑΣΤΑΣΕΙΣ
στα Γερμανικά και Αγγλικά

ΔΑΝΕΙΣΤΙΚΗ ΒΙΒΛΙΟΘΗΚΗ
για εμπλουτισμό γνώσεων

ΠΡΟΣΒΑΣΗ ΣΤΟ INTERNET
για επίσκεψη των χωρών, όπου χρησιμοποιούνται τα Γερμανικά και Αγγλικά

1ο Διδ/ριο: Αγίων Αναργύρων 11Α (στο Βενετόκλειο)
2ο Διδ/ριο: Δημητρίου Αναστασιάδη 47 (στους Δασκάλους)
3ο Διδ/ριο: Παρισίων 1 και Λονδίνου (στο Ροδίνι)

Τηλ. 22410 35289 & 22410 23973

Πληροφορίες - Εγγραφές ΤΩΡΑ!!!
ΚΑΤΑΤΑΚΤΗΡΙΑ ΤΕΣΤ ΑΠΟ 1η ΣΕΠΤΕΜΒΡΙΟΥ
ΕΝΑΡΞΗ ΜΑΘΗΜΑΤΩΝ 15 ΣΕΠΤΕΜΒΡΙΟΥ

ΚΕΝΤΡΑ ΞΕΝΩΝ ΓΛΩΣΣΩΝ
ΚΟΝΤΟΥ ΜΕΡΚΟΥΡΗ
ΓΕΡΜΑΝΙΚΑ - ΑΓΓΛΙΚΑ

Η ΦΙΛΟΣΟΦΙΑ ΜΑΣ

- Οι ξένες γλώσσες γίνονται εφόδια ζωής για τους μαθητές μας.
- Οι προσδοκίες των γονέων εκπληρώνονται
- Ανθρώπινο δυναμικό, υλικοτεχνική υποδομή άψογα συνδυασμένα επιτυγχάνουν τους στόχους μας.

ΟΙ ΜΕΘΟΔΟΙ ΔΙΔΑΣΚΑΛΙΑΣ

Δοκιμασμένα πρότυπα εκμάθησης εφάμιλλα των προηγμένων εκπαιδευτηρίων της Ευρώπης.
- Μέσα διδασκαλίας, εργαλεία για την αποτελεσματικότερη εμπέδωση του μαθήματος
- Σοβαρότητα, συνέπεια, χωρίς πειραματισμούς και βεβιασμένες μεθόδους.
- Εξομοίωση πραγματικών συνθηκών χρήσης της ξένης γλώσσας.

ΟΙ ΕΓΚΑΤΑΣΤΑΣΕΙΣ



Σε κλιματιζόμενες, άνετες αίθουσες, **τρία φροντιστήρια** σε καίρια σημεία της πόλης κάνουν ευχάριστη την παραμονή κατά τη διάρκεια της διδασκαλίας και εξάσκησης

ΟΙ ΚΑΘΗΓΗΤΕΣ

Εμπειροι και καταξιωμένοι καθηγητές με υψηλό επαγγελματισμό και αφοσίωση στο εκπαιδευτικό έργο, φροντίζουν για την τέλεια εκμάθηση των Γερμανικών και Αγγλικών.

ΠΤΥΧΙΑ

Στα φροντιστήριά μας, οι υποψήφιοι προετοιμάζονται τέλεια. με ακριβή εκτέλεση διδακτικού προγράμματος και σε καθορισμένο χρόνο οδηγούνται στην απόκτηση των πιο κάτω πτυχίων:

α) ZERTIFIKAT - MITTELSTUFE - SPRACHDIPLOME - TEST DAF του GOETHE INSTITUT
β) Κρατικά Πτυχία γλωσσομάθειας (Γερμανικά - Αγγλικά)
γ) LOWER - PROFICIENCY των CAMBRIDGE - MICHIGAN

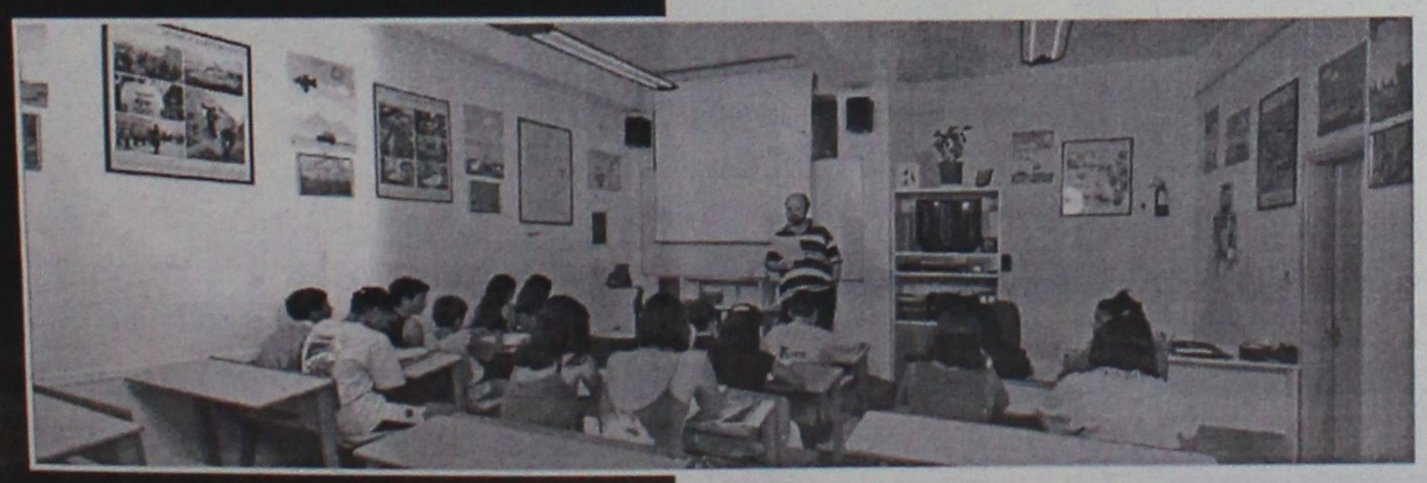

ΕΠΙΤΥΧΟΝΤΕΣ

Ζωντανή απόδειξη των αποτελεσματικών εκπαιδευτικών μεθόδων, αποτελούν οι επιτυχόντες των εξετάσεων σε ποσοστά που πλησιάζουν και συχνά αγγίζουν το 100%

ΠΡΟΓΡΑΜΜΑΤΑ

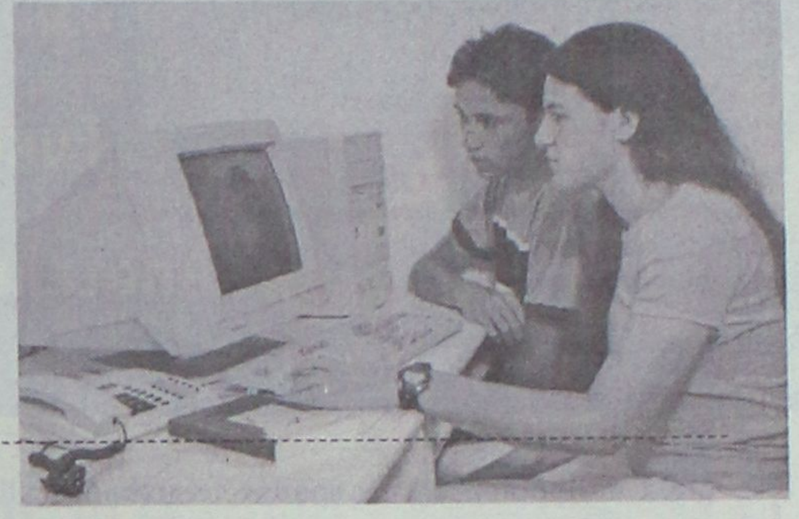

ΓΕΡΜΑΝΙΚΑ:
3 Χρόνια Zertifikat!!!
1 Χρόνο Mittelstufe!!

ΑΓΓΛΙΚΑ

6 Χρόνια Lower (Αρχίζοντας στην Γ' Δημοτικού πάμε στη Β' Γυμνασίου στις εξετάσεις Lower)
1,5 Χρόνο Proficiency (Michigan)



ΤΜΗΜΑΤΑ

Τα Φροντιστήρια Ξένων Γλωσσών Μερκούρη Κοντού, γνωρίζουν τις ανάγκες σας, γι'αυτό έχουν δημιουργήσει τμήματα και προγράμματα για όλες τις κατηγορίες των ενδιαφερομένων για εκμάθηση Γερμανικών και Αγγλικών

ΠΑΙΔΙΚΑ Γ', Δ', Ε', ΣΤ', Δημοτικού (Γερμανικά - Αγγλικά)

ΕΦΗΒΙΚΑ Α', Β', Γ', Γυμνασίου (Γερμανικά - Αγγλικά)

ΕΝΗΛΙΚΩΝ (Γερμανικά - Αγγλικά)

Απόλυτη εξειδίκευση - Πρωτοπορία

ΓΕΡΜΑΝΙΚΑ ΓΙΑ ΕΠΑΓΓΕΛΜΑΤΙΕΣ
Ειδικά γιά
1) Ξενοδοχοϋπαλλήλους
2) Πωλητές Τουριστικών Καταστημάτων
(Σουβενίρς, mini - markets, Rent a Car, ρουχισμού, δέρματος)
3) Για όλους τους κλάδους του τουρισμού

ΥΠΕΡΕΝΤΑΤΙΚΑ (εξετάσεων)

ΥΠΟΨΗΦΙΩΝ ΓΙΑ ΓΕΡΜΑΝΙΚΑ ΠΑΝΕΠΙΣΤΗΜΙΑ



Μέθοδος Callan ®
Η ιδανική μέθοδος
Αγγλικών
για ενήλικες:



Γρήγορα,
Εύκολα &
Αποτελεσματικά!

Το 1997 αποφασίσαμε να φέρουμε τη μέθοδο Callan® για πρώτη φορά στη Ρόδο, γιατί είναι πραγματικά, η πιο γρήγορη και η πιο αποτελεσματική μέθοδος εκμάθησης Αγγλικών.
Η μοναδικότητα της μεθόδου Callan® είναι ότι κατά τη διάρκεια του μαθήματος κάθε μαθητής μιλά την Αγγλική πολύ περισσότερο απ' ότι στις παραδοσιακές μεθόδους διδασκαλίας.
Το γεγονός αυτό είναι ιδιαίτερα σημαντικό, αφού ο μοναδικός τρόπος για να μάθει κανείς μια ξένη γλώσσα είναι να την μιλά όσο το δυνατόν περισσότερο.
Η γρήγορη εκμάθηση και η ελάχιστη εργασία στο σπίτι κάνουν το RAPID LEARNING CENTRE την ιδανική επιλογή για τους ενήλικες, είτε πρόκειται για μια απλή συντήρηση της γλώσσας ή την απόκτηση ενός ξενόγλωσσου πτυχίου. Ειδικά στους ενήλικες, τα αποτελέσματα είναι εντυπωσιακά αφού από τα πρώτα μαθήματα θα μπορείτε να μιλήσετε!
Δεν είναι τυχαίο ότι μεγάλες εταιρείες στο εξωτερικό, όπως π.χ. οι IBM, FIAT, OLIVETTI, PHILLIPS, NESTLE, χρησιμοποιούν τη μέθοδο Callan®, για να διδάξουν στους υπαλλήλους τους Αγγλικά μέσα σε ελάχιστο χρονικό διάστημα!
Τα προγράμματα στο RLC είναι όλα οργανωμένα ειδικά για ενήλικες. Οτι και αν επιλέξετε, θα είμαστε κοντά σας για να βρείτε αυτό που ταιριάζει στις δικές σας ανάγκες!

ΤΜΗΜΑΤΑ ΑΡΧΑΡΙΩΝ:
- Με τη μέθοδο Callan ®

ΕΞΕΤΑΣΤΙΚΑ ΤΜΗΜΑΤΑ:
- Cambridge First Certificate
- Cambridge Advanced
- Cambridge Proficiency
- Michigan ECCE
- Michigan Proficiency

ΓΙΑ ΣΠΟΥΔΕΣ ΣΤΟ ΕΞΩΤΕΡΙΚΟ & ΜΕΤΑΠΤΥΧΙΑΚΑ ΠΡΟΓΡΑΜΜΑΤΑ:
- TOEFL
- IELTS

ΑΝΑΓΝΩΡΙΣΜΕΝΑ ΑΠΟ ΤΟ ΑΣΕΠ:
- TOEIC
- EDEXEL / London Examinations

RAPID LEARNING CENTRE
ΣΥΣΤΗΜΑ ΕΝΑΛΛΑΚΤΙΚΗΣ ΤΑΧΥΡΥΘΜΗΣ ΔΙΔΑΣΚΑΛΙΑΣ ΑΓΓΛΙΚΩΝ

Υπεύθυνη Σπουδών: ΑΛΙΚΗ ΔΙΑΚΟΣΑΒΒΑ - ΠΕΡΙΔΗ

Κωνσταντίνου Υδραίου 5, Ρόδος
Τηλ.: 22410 37946, 32001, FAX: 22410 37946

Εγγραφές: 1-9 Σεπτεμβρίου
(Δευτέρα- Παρασκευή 11:00-13:00 & 18:00-20:00)
Έναρξη Μαθημάτων: Τετάρτη 10 Σεπτεμβρίου 2003

ΣΥΝΕΧΗΣ ΔΗΜΙΟΥΡΓΙΑ ΝΕΩΝ ΤΜΗΜΑΤΩΝ

Αναδρομικά από τον Απρίλιο του 2002

Μείωση επιτοκίων στα στεγαστικά δάνεια του ΟΕΚ

Ατοκα δάνεια 90.000 ευρώ σε πολύτεκνους

Φθηναίνουν τα στεγαστικά δάνεια που χορηγεί ο ΟΕΚ μέσω των τραπεζών (με αύξηση, αναδρομικά από τον Απρίλιο του 2002, κατά 7% - 17%, ανάλογα με την οικογενειακή κατάσταση και το εισόδημα του ενδιαφερομένου, του ποσοστού επιδότησης του επιτοκίου) ενώ και δεύτερο δάνειο θα μπορούν να λαμβάνουν όσοι δικαιούχοι είχαν δανειοδοτηθεί προ 20ετίας και δεν «καλύπτουν» σήμερα τις στεγαστικές τους ανάγκες.

Τις 2 αυτές αλλαγές αποφάσισαν να προωθήσουν η ηγεσία του υπουργείου Εργασίας και Κοινωνικών Ασφαλίσεων και ο ΟΕΚ παράλληλα με τα άλλα μέτρα στεγαστικής συνδρομής υπέρ των ανέργων (αυξημένα κατά 50% επιδόματα ενοικίου, αναστολή καταβολής δόσεων) τα οποία έχουν ανακοινωθεί και θα θεσμοθετηθούν άμεσα στο πλαίσιο της πολιτικής στήριξης των ασθενέστερων ομάδων του πληθυσμού. Σύμφωνα με τα σχέδια των τελικών αποφάσεων τα μέτρα που θα εφαρμοστούν με αυτοχρηματοδότηση (από τις ήδη καταβαλλόμενες εισφορές των εργαζομένων και με επιβάρυνση του προϋπολογισμού του Οργανισμού) είναι:

- Αυξάνονται αναδρομικά από τις 30 Απριλίου του 2002 τα ποσοστά επιδότησης του επιτοκίου των χορηγούμενων, από κεφάλαια των τραπεζών, στεγαστικών δανείων του ΟΕΚ και διαμορφώνονται σε 40% για τον άγαμο με ετήσιο εισόδημα μέχρι 10.271,46 ευρώ, σε 42% για τον έγγαμο με το ίδιο εισόδημα, σε 49% για έγγαμο με 1 παιδί και εισόδημα μέχρι 11.738,8 ευρώ, 51% για έγγαμο με 2 παιδιά και εισόδημα μέχρι 13.206,16 ευρώ και σε 56% για έγγαμο με 3 παιδιά και εισόδημα μέχρι 14.673,51 ευρώ και για έγγαμο με 4 παιδιά και εισόδημα μέχρι 17.608,21 ευρώ. Για κάθε προστατευόμενο παιδί πέραν των 4 το πιο πάνω εισόδημα θα προσαυξάνεται κατά 2.934,7 ευρώ.

Ανάλογες αυξήσεις θα ισχύσουν και για τα ποσοστά επιδότησης του επιτοκίου των άλλων κατηγοριών δικαιούχων (με υψηλότερα εισοδήματα κ.ά.). Μετά την αύξηση της επιδότησης το πραγματικό επιτόκιο του δανείου με 5,35% ονομαστικό επιτόκιο διαμορφώνεται, ανάλογα με την κατηγορία του δικαιούχου και τον τύπο του δανείου (εάν επιδοτείται και από το Δημόσιο) από 0% έως 3,48%!

- Αυξάνονται από τα 60.000 ευρώ στα 90.000 ευρώ τα ποσά των άτοκων δανείων που χορηγεί ο ΟΕΚ σε πολύτεκνους (με 4 παιδιά και πάνω) ή σε όσους προστατεύουν ανάπηρα μέλη της οικογενείας τους για την αγορά κατοικίας. Το ποσό του δανείου που χορηγείται σε δικαιούχους αναπήρους θα είναι 76.500 ευρώ, ενώ για την ανέγερση κατοικίας σε ιδιόκτητο οικόπεδο το ποσό του δανείου αυξάνεται από τα 586 ευρώ σε 900 ευρώ για κάθε τ.μ.
- Δίδεται η δυνατότητα λήψης και δεύτερου δανείου σε δικαιούχους που είχαν δανειοδοτηθεί προς 20ετίας και των οποίων έχει μεταβληθεί η οικογενειακή κατάσταση, εφόσον το πρώτο δάνειο έχει εξοφληθεί ολοσχερώς.
- Θα χορηγείται αυξημένο κατά 50% επίδομα ενοικίου στους χαμηλόμισθους (με αμοιβή την κατώτατη της Εθνικής Γενικής Συλλογικής Σύμβασης Εργασίας), στους χαμηλοσυνταξιούχους (με εισόδημα 6.457 ευρώ) καθώς και στους μακροχρόνια άνεργους και σε όσους άνεργους μετακινούνται για την αναζήτηση εργασίας σε περιοχές με υψηλά ποσοστά ανέργων.
- Αναστέλλονται από 1/1/2003 και μέχρι 31/12/2003 οι οφειλές δικαιούχων του ΟΕΚ από δάνεια και επιμηκύνεται αντίστοιχα η συνολική διάρκεια αποπληρωμής (χωρίς επιβάρυνση με τόκους υπερημερίας) για όσους απολύονται και μένουν άνεργοι.

ΔΙΑΚΡΙΣΗ
ΦΡΟΝΤΙΣΤΗΡΙΟ ΦΙΛΟΛΟΓΙΚΩΝ ΜΑΘΗΜΑΤΩΝ

Αναλαμβάνουμε την πλήρη προετοιμασία σε όλα τα φιλολογικά μαθήματα της Β' και Γ' Λυκείου Θεωρητικής κατεύθυνσης και Γενικής Παιδείας που εξετάζονται πανελλαδικά.

Διδάσκονται επίσης τα φιλολογικά μαθήματα
Γυμνασίου, Α' Λυκείου και ΤΕΕ.

✓ Αρχαία Ελληνικά, Νέα Ελληνικά, Έκθεση, Ιστορία, Λατινικά, Φιλοσοφία
✓ Τμήματα ολιγομελή μέχρι 9 άτομα
✓ Άνετο περιβάλλον, κλιματιζόμενες αίθουσες
✓ Τακτική ενημέρωση γονέων.

ΕΝΑΡΞΗ ΜΑΘΗΜΑΤΩΝ: **Β' και Γ' Λυκείου 4 ΑΥΓΟΥΣΤΟΥ**
Α' Λυκείου, Γυμνάσιο, ΤΕΕ 1 ΣΕΠΤΕΜΒΡΙΟΥ

ΠΛΗΡΟΦΟΡΙΕΣ-ΕΓΓΡΑΦΕΣ: **Καθημερινά 12:00-13:00 & 18:00-21:00**

ΚΟΔΡΙΓΚΤΩΝΟΣ 24 - ΡΟΔΟΣ - ΤΗΛ: 22410 37446
ΔΙΕΥΘΥΝΣΗ ΣΠΟΥΔΩΝ: **ΙΟΥΛΙΑ ΚΟΝΙΣΣΗ**

Συνάντηση με την Γ.Γ. Πολιτικής Προστασίας

Υψηλός κίνδυνος πυρκαγιάς σήμερα

Σε ετοιμότητα όλες οι υπηρεσίες του Νομού για κάθε ενδεχόμενο...



Πολύ υψηλός ο κίνδυνος πυρκαγιάς για σήμερα για τις περιοχές Χίου, Σάμου, Κυκλάδων, Δωδεκανήσου, Λασιθίου και Ευβοίας, προειδοποιεί η Γενική Γραμματεία Πολιτικής Προστασίας, διευκρινίζοντας ότι οι κρατικές υπηρεσίες, καθώς και οι Οργανισμοί Τοπικής και Νομαρχιακής Αυτοδιοίκησης στις παραπάνω περιοχές, έχουν ειδοποιηθεί και βρίσκονται σε αυξημένη ετοιμότητα, προκειμένου να αντιμετωπίσουν άμεσα τυχόν επεισόδια πυρκαγιών. Με βάση τα προβλεπόμενα, η ΓΓΠΠ παρακαλεί τους πολίτες να αποφύγουν ενέργειες στην ύπαιθρο που μπορεί να προκαλέσουν πυρκαγιά από αμέλεια, όπως κάψιμο ξερών χόρτων και κλαδιών, χρήση μηχανημάτων που προκαλούν σπινθήρες (δισκοπρίονα, συσκευές συγκόλλησης κλπ) ρίψη αναμμένων τσιγάρων.

Στο μεταξύ συνεχίζονται οι περιπολίες του Στρατού στις δασικές περιοχές του νησιού καθώς και οι περιπολίες με αυτοκίνητα και μοτοσικλέτες των ειδικών ομάδων της Τοπικής Ενωσης Δήμων και Κοινοτήτων Δωδεκανήσου.

Θα πρέπει να υπενθυμίσουμε ότι εξακολουθούν να ισχύουν τα απαγορευτικά μέτρα κυκλοφορίας σε αγροτικούς δρόμους κατά τις νυχτερινές ώρες.

ΑΝΑΚΟΙΝΩΣΗ

Σας ενδιαφέρει ένα επάγγελμα που θα σας χαρίσει

ΑΜΕΣΑ ΚΕΡΔΗ ΚΑΙ ΛΑΜΠΡΟ ΜΕΛΛΟΝ; ΑΝ ΝΑΙ!!!

ΣΠΟΥΔΑΣΤΕ ΚΟΜΜΩΤΙΚΗ

ΕΡΓΑΣΤΗΡΙΟ ΕΛΕΥΘΕΡΩΝ ΣΠΟΥΔΩΝ ΚΟΜΜΩΤΙΚΗΣ

ΣΑΚΚΑ ΠΟΠΗ

ΓΡΙΒΑ 41 ΤΗΛ. 22410 22810

ΠΡΟΣΦΕΡΟΥΜΕ:

✔ ΣΥΝΤΟΜΗ ΕΚΜΑΘΗΣΗ: ΜΟΝΟ 10 ΜΗΝΕΣ
✔ ΜΕΤΕΚΠΑΙΔΕΥΣΗ ΣΤΑ ΕΡΓΑΣΤΗΡΙΑ ΜΑΣ
✔ ΕΞΑΣΦΑΛΙΣΜΕΝΗ ΕΡΓΑΣΙΑ
✔ ΔΥΝΑΤΟΤΗΤΑ ΣΥΝΕΧΙΣΗΣ ΣΠΟΥΔΩΝ ΣΤΗ ΓΑΛΛΙΑ



EPAL®

ΣΥΣΤΗΜΑΤΑ ΚΟΥΦΩΜΑΤΩΝ

...“σφραγίζει” τις απαιτήσεις σας!

Μόνον τα κουφώματα της EPAL, διαθέτουν κατ' αποκλειστικότητα, ΧΥΤΗ ΘΕΡΜΟΓΕΦΥΡΑ AMERICAN SYSTEM THERMOBREAK που αντισταθμίζει την θερμοαγωγιμότητα του αλουμινίου, εκμηδενίζει τις θερμικές απώλειες και εξασφαλίζει τέλεια θερμοηχομόνωση σε όλο το μήκος του κουφώματος.

ΔΙΕΘΝΕΣ ΒΡΑΒΕΙΟ ΠΟΙΟΤΗΤΟΣ & ΤΕΧΝΟΜΟΡΦΗΣ ΜΑΔΡΙΤΗ 2000

TÜV CERT ISO 9002

τέλειο προφίλ

ΜΑΣΙΦ ΧΥΤΗ ΘΕΡΜΟΔΙΑΚΟΠΗ

ΠΟΡΤΕΣ-ΠΑΡΑΘΥΡΑ ΕΤΟΙΜΑ ΣΥΣΤΗΜΑΤΑ ΚΟΥΦΩΜΑΤΩΝ ΑΛΟΥΜΙΝΙΟΥ

EPAL®

ΓΕΡΜΑΝΙΚΩΝ ΠΡΟΔΙΑΓΡΑΦΩΝ ΜΕ ΜΗΧΑΝΙΣΜΟΥΣ ΑΣΦΑΛΕΙΑΣ ROTO ΓΕΡΜΑΝΙΑΣ

ΑΝΤΙΠΡΟΣΩΠΟΣ ΡΟΔΟΥ: **ΑΓΓΕΛΟΣ ΣΤΑΥΡΟΣ**

Λ. ΕΛΕΥΘΕΡΙΑΣ ΚΡΕΜΑΣΤΗ • ΤΗΛ. & FAX: 22410 96377 • ΚΙΝΗΤΟ: 6944/263164

ALTERNATIV

ΚΕΝΤΡΟ ΞΕΝΩΝ ΓΛΩΣΣΩΝ

:: ΓΕΡΜΑΝΙΚΑ ::



Με **επιτυχίες 100%** στις εξετάσεις όλων των επιπέδων PALSO, στο Zertifikat του GOETHE INSTITUT, αποδείξαμε ότι οι μαθητές μας μπορούν μέσα σε σύντομο χρονικό διάστημα να αποκτήσουν αναγνωρισμένα πτυχία.

Με:

- Σύγχρονες παιδαγωγικές μεθόδους·
- Σωστή προσωπική διδασκαλία
- Πρωτοποριακή μέθοδο εκμάθησης
- Τμήματα αυστηρά ολιγομελή
- Ειδικά προγράμματα για παιδιά ηλικίας από 7 ετών
- Σύγχρονα οπτικοακουστικά μέσα

Οι εγγραφές άρχισαν!

Υπεύθυνη: Ζωή Αγιασοφίτη
Πτυχιούχος Γερμανικής Φιλολογίας,
Μ.Α. Γλωσσολογίας Παν/μίου HEIDELBERG

Ρόδος: Αν.Βρόντη 11 (Περιοχή Δασκάλων) - Τηλ. 22410 39826
Παραδείσι: Λεωφ.Δημοκρατίας - Τηλ. 22410 82519 - Κιν. 6945 108021

Designed by: NOISIS

ΜΑΘΗΜΑΤΑ ΑΓΓΛΙΚΩΝ
ΙΔΙΑΙΤΕΡΑ και ΟΛΙΓΟΜΕΛΗ
από ΠΤΥΧΙΟΥΧΟ ΚΑΘΗΓΗΤΡΙΑ
ΑΓΓΛΙΚΗΣ ΦΙΛΟΛΟΓΙΑΣ

ΜΑΡΙΑ Ν. ΤΣΙΜΕΤΑ

- Παραδίδονται μαθήματα ΑΓΓΛΙΚΩΝ σε ΟΛΑ ΤΑ ΕΠΙΠΕΔΑ
- ΣΥΣΤΗΜΑΤΙΚΗ ΠΡΟΕΤΟΙΜΑΣΙΑ ΓΙΑ ΤΙΣ ΕΞΕΤΑΣΕΙΣ

LOWER (FCE), TOEFL, PROFICIENCY (CPE, MICHIGAN)

- ΤΑΧΥΡΥΘΜΑ ΤΜΗΜΑΤΑ
- ΠΡΟΕΤΟΙΜΑΣΙΑ για εισαγωγή σε ΒΡΕΤΑΝΙΚΑ και ΑΜΕΡΙΚΑΝΙΚΑ ΠΑΝΕΠΙΣΤΗΜΙΑ

ΜΕ

- ΠΡΟΣΩΠΙΚΗ ΠΑΡΑΚΟΛΟΥΘΗΣΗ
- ΑΝΤΙΚΕΙΜΕΝΙΚΗ ΕΝΗΜΕΡΩΣΗ ΓΟΝΕΩΝ και ΔΕΛΤΙΑ ΠΡΟΟΔΟΥ

Επιτυχία μας η ΜΕΘΟΔΟΛΟΓΙΑ ΔΙΔΑΣΚΑΛΙΑΣ της ΑΓΓΛΙΚΗΣ ΓΛΩΣΣΑΣ του St. MICHAEL'S COLLEGE, VERMONT, USA

Εκτελούνται ΜΕΤΑΦΡΑΣΕΙΣ

Πληροφορίες
στα τηλέφωνα:
6976706181, 22434
Ωρες: 5.30 μ.μ. - 9 μ.μ.

ΕΓΓΡΑΦΕΣ από 27 ΑΥΓΟΥΣΤΟΥ

Επί της Βασιλέως Ηρακλείου 68 (πλησίον ΡΟΔΑ)

Με κατηγορούμενους γιατρούς και νοσηλευτές του Νοσοκομείου

Προσδιορίστηκε η δίκη για το θάνατο Βρετανού

Θα γίνει στις 25 Σεπτεμβρίου παρουσία εκπροσώπων του Βρετανικού Κοινοβουλίου και Βρετανών δημοσιογράφων

Ειδικό... δικαστήριο, θα θυμίζει και πάλι στις 24 Σεπτεμβρίου το δικαστικό μέγαρο της Ρόδου, καθώς κάμερες, φωτογράφοι, διπλωματικοί υπάλληλοι, μέχρι και... εκπρόσωποι του Βρετανικού Κοινοβουλίου, αναμένεται να κατακλύσουν τους χώρους, μέσα κι έξω από την δικαστική αίθουσα όπου πρόκειται να εκδικαστεί η πολύκροτη υπόθεση του νεαρού τουρίστα Κρίστοφερ Ρόντζενστερ, ο οποίος έχασε τη μάχη για τη ζωή πριν από δύο περίπου χρόνια, νοσηλευόμενος στο νοσοκομείο της Ρόδου, έπειτα από πτώση που είχε από το μπαλκόνι του ξενοδοχείου όπου διέμενε.

Η εξέταση της υπόθεσης με κατηγορούμενους τρεις γιατρούς και δύο νοσηλευτές του νοσοκομείου της Ρόδου για ανθρωποκτονία από αμέλεια, είχε αναβληθεί για δεύτερη συνεχόμενη φορά στις 14 Μαΐου 2003, προκαλώντας τότε τις έντονες αντιδράσεις των συγγενών του Άγγλου, που είχαν έρθει στη Ρόδο συνοδευόμενοι από... Βρετανούς δημοσιογράφους για την διεξαγωγή της δίκης.



Η υπόθεση, επρόκειτο αρχικά να εξεταστεί από το Τριμελές Πλημμελειοδικείο της Ρόδου, στις 18 Σεπτεμβρίου 2002, από το ίδιο δικαστήριο, αλλά αναβλήθηκε και πάλι δεδομένου ότι ο ένας εκ των τριών γιατρών που κατηγορούνταν απουσίαζε στο εξωτερικό.

Το αρμόδιο δικαστήριο, θα εξετάσει την υπόθεση αυτή στις 24 Σεπτεμβρίου με κατηγορούμενους για ανθρωποκτονία από αμέλεια, τους γιατρούς Παυλίδη Σέργιο, Καραβόλια Γεώργιο, Σοκορέλο Μιχάλη και τους νοσηλευτές Στέργο Κουκιά και Δέσποινα Καζάκη.

Ως μάρτυρες, έχουν κληθεί, εκπρόσωποι του συλλόγου των νοσοκομειακών γιατρών Ρόδου, καθώς επίσης και ο τότε πρόεδρος του Γενικού Νομαρχιακού Νοσοκομείου της Ρόδου κ. Μιχάλης Μπαλάνος.

Το θέμα του 23 χρονου που έχασε τη ζωή του στη Ρόδο ενώ έκανε τις διακοπές του το καλοκαίρι του 2000 **μετά από πτώση που είχε από το μπαλκόνι του ξενοδοχείου όπου διέμενε**, αξίζει να σημειωθεί ότι έφθασε μέχρι το Βρετανικό Κοινοβούλιο, ενώ με το θέμα είχαν ασχοληθεί επίσης στο σύνολο τους οι βρετανικές εφημερίδες, εξαπολύοντας συντονισμένη επίθεση κατά της χώρας μας, έπειτα από καταγγελία της οικογένειας του νεαρού Βρετανού.

Μεταφορά ασθενή ναυτικού

Με το ελικόπτερο Σούπερ Πούμα διακομίστηκε χθες το πρωί μέσα από πλοίο που βρίσκονταν εν πλω, 60 μίλια ανοιχτά της Ρόδου, ένας 36χρονος νοτιοκορεάτης, ο οποίος αντιμετώπισε σοβαρό πρόβλημα υγείας και κρίθηκε απαραίτητη η μεταφορά του σε νοσοκομείο των Αθηνών. Σύμφωνα με όσα ανακοίνωσε το Υπουργείο Εμπορικής Ναυτιλίας, επρόκειτο για τον Α' Μηχανικό του πλοίου "Xhemstar Ace" με σημαία Παναμά, το οποίο εκείνη την ώρα έπλεε 60 ναυτικά μίλια νότια της Ρόδου.

ΓΕΡΜΑΝΙΚΑ

ΜΑΚΡΗΣ - ΜΑΝΩΛΑΣ

- Τμήματα για κάθε ηλικία και επίπεδο .
- Τέλεια προετοιμασία για άνετη απόκτηση αναγνωρισμένων πτυχίων .

ΔΙΔΑΣΚΟΥΝ :

ΜΑΚΡΗΣ ΤΑΣΟΣ
(Καθηγητής Γερμανικής Γλώσσας & Φιλολογίας)

ΜΑΝΩΛΑΣ ΚΩΝ/ΝΟΣ
(Αριστούχος Πτυχιούχος Γερμανικής)

ΕΝΑΡΞΗ ΕΓΓΡΑΦΩΝ :

1 Σεπτεμβρίου, καθημερινές, 10.00 - 13.00 & 17.00 - 20.00

ΕΝΑΡΞΗ ΜΑΘΗΜΑΤΩΝ :

15 Σεπτεμβρίου



deutsch aktiv
Ο σωστός δρόμος .

ZERTIFIKAT ΣΕ 3 ΧΡΟΝΙΑ

MITTELSTUFE ΣΕ 1 ΧΡΟΝΟ ΜΕ 150 ΩΡΕΣ ΑΝΤΙ 350 - 400 !

- ΔΗΜΟΚΡΑΤΙΑΣ 38 (Πάρκο Σαν Φρανσίσκο) – τηλ 22410 34 060
- ΜΑΡΑΘΩΝΟΣ 10 (Άνω Ροδίνι) – τηλ. 22410 77 005

ΕΥΡΩΓΝΩΣΗ®

Ειδικό Σύστημα Επιτυχίας


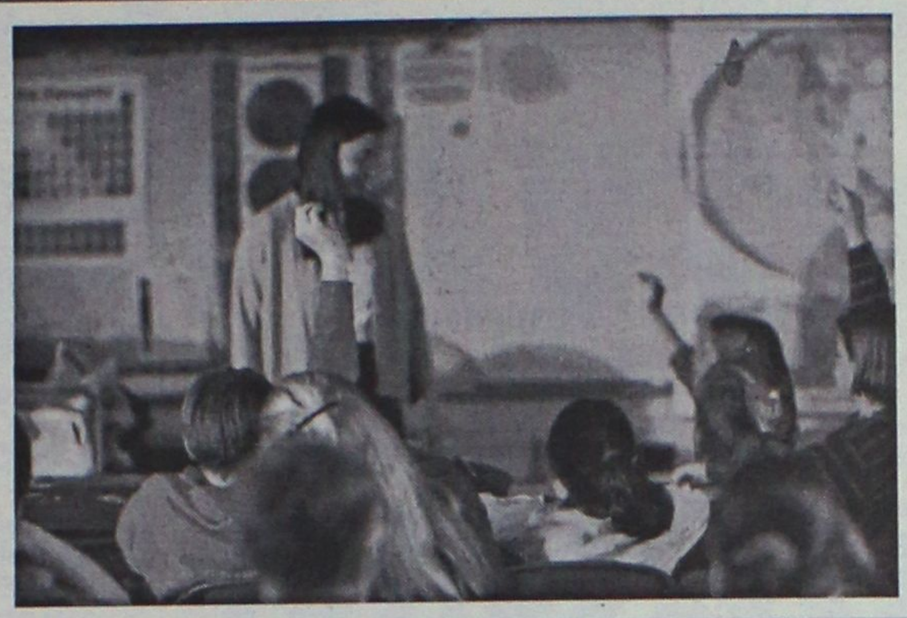
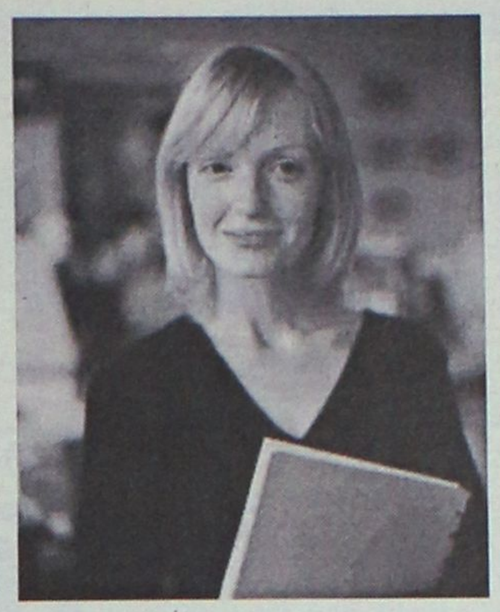


ΑΓΓΛΙΚΑ - ΓΑΛΛΙΚΑ - ΓΕΡΜΑΝΙΚΑ - ΙΤΑΛΙΚΑ - ΙΣΠΑΝΙΚΑ

Babies [Από 3-4 ετών]
Ένα συναρπαστικό τμήμα, σχεδιασμένο με αγάπη και απόλυτη αρμονία για παιδιά νηπιακής ηλικίας, τα οποία κάνουν τα πρώτα τους βήματα στις ξένες γλώσσες.

Juniors [Από 5-7 ετών]
Το τελειότερο σύστημα εκμάθησης για παιδιά, έτσι ώστε να ξεκινήσουν τις ξένες γλώσσες με τον πιο ευχάριστο και δημιουργικό τρόπο.

Kids [Από 8-11 ετών]
Αποκλειστικά προγράμματα εκπαίδευσης, ποικιλία μεθόδων διδασκαλίας και άριστα καταρτισμένοι εκπαιδευτές, τοποθετούν τις ισχυρότερες βάσεις για τη σωστή εκμάθηση των ξένων γλωσσών.

Teens [Από 12-17 ετών]
Για τους έφηβους, τα προγράμματα Teens έχουν ως στόχο την τελειοποίηση της γλώσσας και την εξοικείωση με τις πτυχιακές εξετάσεις μέσα από συνεχή εξάσκηση και ενισχυτική διδασκαλία.

Seniors [Από 18 ετών]
Ευέλικτα, ενδιαφέροντα & αποτελεσματικά προγράμματα, ειδικά σχεδιασμένα με γνώμονα τον ενήλικα σπουδαστή και τις ανάγκες του.

in BUSINESS
Εξειδικευμένα προγράμματα επιχειρηματικής ορολογίας σε εταιρείες

Γίνε τώρα μέλος στο ΕΥΡΩΓΝΩΣΗ club και απόλαυσε Maximum Benefits

Life Time®
Δικαίωμα δια βίου γλωσσικής υποστήριξης

Guarantee Plus®
Πρόγραμμα εγγύησης απόκτησης πτυχίου



Summer Camp®
Προγράμματα Ανταλλαγής Σπουδαστών

Social Club®
Προσφορές και Εκπτώσεις σε πάνω από 2000 καταστήματα

Best Friend®
Μοναδικά δώρα και προνόμια στους φίλους των σπουδαστών

Διάλεξε το δικό σου πρόγραμμα τώρα!
Τηλεφώνησε στο 800-111-8888

180 ΚΕΝΤΡΑ ΞΕΝΩΝ ΓΛΩΣΣΩΝ ΣΕ ΕΛΛΑΔΑ ΚΑΙ ΚΥΠΡΟ

TÜV CERT

1ο ΚΕΝΤΡΟ: Εθνικής Αντίστασης 48, τηλ. 2241073303
2ο ΚΕΝΤΡΟ: Κορδιγκτώνος 51, τηλ. 2241033710

ΠΙΣΤΟΠΟΙΗΣΗ ΠΟΙΟΤΗΤΟΣ ISO 9001 ΠΡΟΓΡΑΜΜΑΤΟΣ & ΔΙΔΑΣΚΑΛΙΑΣ

ΦΡΟΝΤΙΣΤΗΡΙΟ ΜΕΣΗΣ ΕΚΠΑΙΔΕΥΣΗΣ

ΠΛΕΟΝΕΚΤΗΜΑ

ΕΠΙΛΟΓΗ ΕΠΙΤΥΧΙΑΣ

ΤΟΥΣ ΕΥΧΟΜΑΣΤΕ

ΚΑΛΗ ΣΤΑΔΙΟΔΡΟΜΙΑ !!

1. ΑΝΤΩΝΙΑΔΗ ΜΑΡΑ	ΝΟΜΙΚΗΣ ΘΡΑΚΗΣ (ΚΟΜΟΤΗΝΗ)
2. ΑΝΑΣΤΑΣΙΑΔΗΣ ΓΙΑΝΝΗΣ	ΦΥΣ.ΠΟΡΩΝ & ΠΕΡΙΒΑΛΛ.(ΧΑΝΙΑ)
3. ΒΟΥΛΗ ΜΙΚΑ	ΟΙΚΟΝ.ΕΠΙΣΤΗΜΩΝ (ΑΘΗΝΑ)
4. ΔΗΜΟΠΟΥΛΟΣ ΓΙΑΝΝΗΣ	ΟΙΚΟΝ.& ΠΕΡΙΦ.ΑΝΑΠΤ.ΠΑΝΤΕΙΟΥ
5. ΔΙΑΚΟΜΑΝΩΛΗ ΠΟΠΗ	ΝΟΣΗΛΕΥΤΙΚΗΣ (ΛΑΜΙΑ)
6. ΔΙΑΚΟΣΑΒΒΑ ΑΝΤΖΕΛΑ	ΔΙΑΤΡΟΦΗΣ & ΔΙΑΙΤΟΛ/ΣΗΤΕΙΑ)
7. ΚΑΜΠΟΥΡΗ ΖΩΗ	ΧΡΗΜ/ΟΙΚΟΝΟΜΙΚΗΣ(ΠΡΕΒΕΖΑ)
8. ΚΑΝΤΗΛΙΕΡΑΚΗ ΚΑΤΕΡΙΝΑ	ΘΕΡΜ.ΚΑΛΛ& ΑΝΘΟΚ. (ΗΡΑΚΛ)
9. ΚΑΡΑΒΙΔΑΣ ΝΙΚΟΣ	ΙΑΤΡΙΚΗΣ (ΘΕΣ/ΝΙΚΗΣ)
10. ΚΩΝΣΤΑΝΤΙΝΙΔΗ ΚΩΣΤΟΥΛΑ	ΕΠΙΣΤ. ΠΡΟΣΧ.ΑΓΩΓΗΣ (ΡΟΔΟΣ)
11. ΛΕΡΙΑ ΑΓΓΕΛΙΚΗ	ΛΟΓΙΣΤΙΚΗΣ (ΘΕΣ/ΝΙΚΗ)
12. ΜΑΝΟΥΣΑΚΗ ΜΑΡΙΑ	ΟΙΚΟΛ. & ΠΕΡΙΒΑΛΛ. (ΠΑΤΡΑ)
13. ΜΑΝΤΙΚΟΥ ΦΩΤΕΙΝΗ	ΛΑΪΚΗΣ & ΠΑΡΑΔ.ΜΟΥΣΙΚΗΣ(ΑΡΤΑ)
14. ΜΗΝΑΣ ΓΙΑΝΝΗΣ	ΦΙΛΟΣΟΦΙΑΣ (ΠΑΤΡΑ)
15. ΜΗΝΑΣ ΠΑΝΑΓΙΩΤΗΣ	ΝΟΜΙΚΗΣ ΘΡΑΚΗΣ (ΚΟΜΟΤΗΝΗ)
16. ΜΠΟΓΔΑΝΗ ΕΛΕΝΑ	ΓΕΡΜΑΝΙΚΗΣ ΦΙΛΟΛ.(ΘΕΣ/ΝΙΚΗ)
17. ΜΠΟΝΙΑΤΗ ΜΑΓΔΑ	ΕΠΙΚΟΙΝ. & ΜΕΣΩΝ ΠΟΛΙΤΙΣΜΟΥ ΠΑΝΤΕΙΟΥ
18. ΠΑΠΑΛΟΥΚΑ ΕΥΑΓΓΕΛΙΑ	ΠΟΛ.ΔΟΜΙΚΩΝ ΕΡΓΩΝ (ΗΡΑΚΛΕΙΟ)
19. ΠΑΠΑΝΙΚΟΛΑΟΥ ΜΑΡΙΖΑ	ΘΕΟΛΟΓΙΑΣ (ΑΘΗΝΑ)
20. ΡΩΜΑΙΟΣ ΒΑΣΙΛΗΣ	ΣΧΟΛΗ ΠΛΟΙΑΡ.ΕΜΠΟΡ.ΝΑΥΤΙΚΟΥ ΓΕΝΣΕΡΑ
21. ΣΤΡΑΤΗ ΒΑΛΑΣΙΑ	ΜΕΣΟΓΕΙΑΚΩΝ ΣΠΟΥΔΩΝ (ΡΟΔΟΣ)
22. ΤΣΟΠΑΝΑΚΗ ΛΙΖΑ	ΔΙΟΙΚΗΣΗΣ ΕΠΙΧΕΙΡΗΣΕΩΝ (ΠΑΤΡΑ)
23. ΦΟΥΡΤΙΝΑ ΜΑΡΙΑ	ΕΦΑΡΜ.ΞΕΝΩΝ ΓΛΩΣΣΩΝ ΔΙΟΙΚ.ΕΠΙΧ.(ΗΓΟΥΜΕΝ.)
24. ΧΑΤΖΗΝΙΚΟΛΑΣ ΚΩΣΤΑΣ	ΣΤΑΤΙΣΤ. & ΑΝΑΛΟΓ.ΕΠΙΣΤΗΜΗΣ (ΣΑΜΟΣ)
25. ΧΡΙΣΤΟΔΟΥΛΟΣΓΙΑΝΝΗΣ(ΤΕΕ)	ΕΦΑΡΜΟΣΜ. ΠΛΗΡΟΦΟΡΙΚΗΣ (ΓΡΕΒΕΝΑ)
26. ΚΑΤΙΝΑΚΗ ΚΑΤΕΡΙΝΑ (ΤΕΕ)	ΛΟΓΙΣΤΙΚΗΣ (ΛΑΡΙΣΑ)

Κων/νου Υδραίου & Αποστ. Ιωάννη (Περιοχή Δασκάλων)
Τηλ. 22410-75577 - 78252 - 25659 - 30631
email: festam@otenet.gr

ΚΕΝΤΡΟ ΣΠΟΥΔΩΝ ΧΟΡΟΥ

ΜΑΙΡΗΣ

ΜΑΡΚΟΥ - ΒΕΛΙΔΑΚΗ

(Διπλωματούχου: R.A.D. & A.I.S.T.D. - T.C. & T.D.)
Ειδικότητα στη διδασκαλία μικρών παιδιών
***Royal Academy of Dance (London)* και**
Imperial Society of Teachers of Dance

Η μόνη επίσημα εγγεγραμμένη σχολή χορού στη Ρόδο, που εκπροσωπεί την Βασιλική Ακαδημία Χορού, με δικαίωμα ετησίων εξετάσεων και στα δύο επίπεδα (Grades & Majors), διοργανώτρια το Βρετανικό Συμβούλιο Αθηνών.

Διδάσκονται:

★ Ρυθμική
★ Κλασσικό Μπαλέτο ★ Κλακέτες
★ Jazz ★ Μοντέρνο (I.S.T.D.)
★ Σύγχρονο (Limon & Graham)
★ Κάρακτερ ★ Ελεύθερη κίνηση
★ Δημιουργικό εργαστήρι
★ Προ-επαγγελματικά τμήματα
★ Επαγγελματικό
(προετοιμασία για Teachers Certificate)
★ Χορευτική Γυμναστική
★ Νεο-Ελληνικοί Χοροί
(χασάπικο - συρτάκι - ζεϊμπέκικο).

Εγγραφές 1 Σεπτεμβρίου 2003
Έναρξη: 15 Σεπτεμβρίου 2003
Ώρες εγγραφών: 11-1 π.μ. και 6-9 μ.μ., εκτός Σαββάτου - Κυριακής
Τηλέφωνα: 22410 27383, 92790

Διεύθυνση:
1. Παναγιώτου Ροδίου 77, Ρόδος
2. Μυκηνών 4, Ιαλυσός

ΓΕΡΜΑΝΙΚΑ

ΜΑΡΙΑ Γ. ΣΩΤΗΡΑΚΗ
ΑΘΗΝΩΝ & ΘΕΣΣΑΛΟΝΙΚΗΣ 20
ΑΝΑΛΗΨΗ, ΤΗΛ. 22410 66705



ΛΕΙΤΟΥΡΓΟΥΝ ΟΛΙΓΟΜΕΛΗ
ΤΜΗΜΑΤΑ 12 ΑΤΟΜΩΝ ΓΙΑ...
*ΑΡΧΑΡΙΟΥΣ &
*ΠΡΟΧΩΡΗΜΕΝΟΥΣ
ΟΛΩΝ ΤΩΝ ΕΠΙΠΕΔΩΝ



ΠΡΟΕΤΟΙΜΑΣΙΑ ΕΞΕΤΑΣΕΩΝ ΓΙΑ
*ZERTIFIKAT, * MITTELSTUFE,
*KDS & *GDS ΤΟΥ ΙΝΣΤΙΤΟΥΤΟΥ
ΓΚΑΙΤΕ, ΑΝΑΓΝΩΡΙΣΜΕΝΑ ΑΠΟ ΤΟ ΔΗΜΟΣΙΟ



*ΟΠΤΙΚΟΑΚΟΥΣΤΙΚΑ ΜΕΣΑ
*ΔΙΑΦΑΝΕΙΕΣ
*ΣΥΓΧΡΟΝΑ ΒΙΒΛΙΑ
*VIDEO
*ΜΑΘΗΜΑΤΑ ΣΤΟ COMPUTER
*ΠΡΟΣΩΠΙΚΗ & ΥΠΕΥΘΥΝΗ ΔΙΔΑΣΚΑΛΙΑ

ΕΓΓΡΑΦΕΣ ΑΠΟ 1. ΣΕΠΤΕΜΒΡΙΟΥ, ΚΑΘΗΜΕΡΙΝΑ 6-8μμ

ΠΡΟΤΥΠΟ ΑΝΑΓΝΩΡΙΣΜΕΝΟ ΩΔΕΙΟ

ΩΔΕΙΟ



A. Corelli

ΑΝΑΓΝΩΡΙΣΜΕΝΟ ΑΠΟ ΤΟ ΚΡΑΤΟΣ **Αρ. αδείας 27506**

Α. ΚΑΡΑΤΖΙΑ

Ευχάριστη και αποτελεσματική καλλιτεχνική εκπαίδευση με τη σφραγίδα της οργάνωσης και του προγραμματισμού.
ΒΕΒΑΙΟΤΗΤΑ για την ΠΟΙΟΤΗΤΑ των σπουδών και ΕΓΓΥΗΣΗ για το ΑΠΟΤΕΛΕΣΜΑ.
Τίτλους σπουδών με ουσιαστική αξία και αδιαμφισβήτητο κύρος, όπως και η μεγαλύτερη δυνατή εξασφάλιση για επαγγελματική αποκατάσταση μέσω του Πανελλήνιου δικτύου των ΠΡΟΤΥΠΩΝ ΑΝΑΓΝΩΡΙΣΜΕΝΩΝ ΩΔΕΙΩΝ.
Στο Ωδείο διδάσκουν έμπειροι και εξειδικευμένοι καθηγητές.

Διδάσκονται τα εξής τμήματα:
• ΠΙΑΝΟ
• ΒΙΟΛΙ
• ΚΙΘΑΡΑ *(κλασική - μοντέρνα)*
• ΑΡΜΟΝΙΟ *(κλασικό - μοντέρνο)*
• ΜΟΝΩΔΙΑΣ
• ΠΝΕΥΣΤΩΝ
• ΚΡΟΥΣΤΩΝ
• ΠΑΡΑΔΟΣΙΑΚΑ ΟΡΓΑΝΑ *(βιολί - σαντούρι - λύρα - ούτι - λαούτο)*
• ΜΠΟΥΖΟΥΚΙ - ΜΑΝΤΟΛΙΝΟ
• ΓΕΝΙΚΑ ΥΠΟΧΡΕΩΤΙΚΑ ΜΑΘΗΜΑΤΑ ΘΕΩΡΙΑΣ - ΣΟΛΦΕΖ - ΑΡΜΟΝΙΑ - ΕΙΔΙΚΟ ΑΡΜΟΝΙΑΣ
• ΑΝΩΤΕΡΑ ΘΕΩΡΗΤΙΚΑ ΜΑΘΗΜΑΤΑ - ΑΝΤΙΣΤΙΞΗ - ΦΟΥΓΚΑ - ΙΣΤΟΡΙΑ ΜΟΥΣΙΚΗΣ - ΜΟΡΦΟΛΟΓΙΑ - ΧΟΡΩΔΙΑ - ΣΥΝΘΕΣΗ
• ΕΙΔΙΚΟ ΤΜΗΜΑ ΠΡΟΠΑΙΔΕΙΑΣ *(για παιδιά 4-6 ετών)* - ΜΟΥΣΙΚΟΚΙΝΗΤΙΚΗΣ ΑΓΩΓΗΣ ΣΥΣΤΗΜΑ ORF - Z. KODALY - DALCROZE.
• ΤΜΗΜΑ ΡΥΘΜΙΚΗΣ - ΧΟΡΟΥ *(κλασικού και μοντέρνου)*

Για παιδιά προσχολικής ηλικίας και τμήμα για μεγάλους

Εγγραφές και πληροφορίες: καθημερινά από 10.00-13.00 και 17.00-20.00, Σάββατο 10.00-13.00
ΕΓΓΡΑΦΕΣ από **1η Σεπτεμβρίου**
Εναρξη μαθημάτων **10/9/2003**
Διεύθυνση: Λίνδου 66 • Τηλ.: (22410) 39647

ΩΔΕΙΟ ΡΟΔΟΥ ΚΑΙΤΗ ΚΑΣΤΡΟΥΝΗ ΕΤΟΣ ΙΔΡΥΣΗΣ 1998

ΩΔΕΙΟ ΡΟΔΟΥ ΚΑΙΤΗ ΚΑΣΤΡΟΥΝΗ

• ΠΟΙΟΤΗΤΑ ΣΠΟΥΔΩΝ
• ΑΝΑΔΕΙΚΝΥΕΙ ΤΑΛΕΝΤΑ
• ΣΤΟΧΕΥΕΙ ΤΗΝ ΤΕΛΕΙΟΤΗΤΑ

Εναρξη Εγγραφών: Δευτέρα 1η Σεπτεμβρίου
• Μαθημάτων: 11 Σεπτεμβρίου 2003
Πληροφορίες - Εγγραφές καθημερινά 16.00 έως 20.30, Απ. Παύλου 30, Ανάληψη
Τηλ.-Fax: 22410 65430, κιν. 6936 359775

ΝΑΥΤΙΚΗ ΕΤΑΙΡΕΙΑ
ΤΗΛΟΣ 21ος ΑΙΩΝΑΣ

ΔΡΟΜΟΛΟΓΙΑ "SEA STAR"

ΚΥΡΙΑΚΗ

ΛΙΜΑΝΙ	ΑΦΙΞΗ	ΑΝΑΧΩΡΗΣΗ
ΡΟΔΟΣ		07.15
ΤΗΛΟΣ	08.35	08.50
ΡΟΔΟΣ	10.10	17.00
ΤΗΛΟΣ	18.20	18.30
ΡΟΔΟΣ	19.50	

ΔΕΥΤΕΡΑ

ΛΙΜΑΝΙ	ΑΦΙΞΗ	ΑΝΑΧΩΡΗΣΗ
ΡΟΔΟΣ		08.30
ΤΗΛΟΣ	09.50	14.30
ΝΙΣΥΡΟΣ	15.00	17.30
ΤΗΛΟΣ	18.00	18.10
ΡΟΔΟΣ	19.30	

ΤΡΙΤΗ

ΛΙΜΑΝΙ	ΑΦΙΞΗ	ΑΝΑΧΩΡΗΣΗ
ΡΟΔΟΣ		08.30
ΤΗΛΟΣ	09.50	17.00
ΡΟΔΟΣ	18.20	

ΤΕΤΑΡΤΗ

ΛΙΜΑΝΙ	ΑΦΙΞΗ	ΑΝΑΧΩΡΗΣΗ
ΡΟΔΟΣ		07.00
ΤΗΛΟΣ	08.20	08.40
ΡΟΔΟΣ	10.00	18.00
ΤΗΛΟΣ	19.20	19.30
ΡΟΔΟΣ	20.50	

ΠΕΜΠΤΗ

ΛΙΜΑΝΙ	ΑΦΙΞΗ	ΑΝΑΧΩΡΗΣΗ
ΡΟΔΟΣ		08.30
ΤΗΛΟΣ	09.50	14.30
ΝΙΣΥΡΟΣ	15.00	17.30
ΤΗΛΟΣ	18.00	18.10
ΡΟΔΟΣ	19.30	

ΠΑΡΑΣΚΕΥΗ

ΛΙΜΑΝΙ	ΑΦΙΞΗ	ΑΝΑΧΩΡΗΣΗ
ΡΟΔΟΣ		08.30
ΤΗΛΟΣ	09.50	14.30
ΝΙΣΥΡΟΣ	15.00	17.30
ΤΗΛΟΣ	18.00	18.10
ΡΟΔΟΣ	19.30	

Τηλ.: 2246044000 • FAX: 2246044044

ΩΔΕΙΟ ΡΟΔΟΥ ΚΑΙΤΗ ΚΑΣΤΡΟΥΝΗ ΕΤΟΣ ΙΔΡΥΣΗΣ 1998

ΩΔΕΙΟ ΡΟΔΟΥ ΚΑΙΤΗ ΚΑΣΤΡΟΥΝΗ

• ΣΥΓΧΡΟΝΟ
• ΑΝΑΝΕΩΜΕΝΟ
• ΠΡΩΤΟΠΟΡΙΑΚΟ

Εναρξη Εγγραφών: Δευτέρα 1η Σεπτεμβρίου
• Μαθημάτων: 11 Σεπτεμβρίου 2003
Πληροφορίες - Εγγραφές καθημερινά 16.00 έως 20.30, Απ. Παύλου 30, Ανάληψη
Τηλ.-Fax: 22410 65430, κιν. 6936 359775

ΑΘΛΗΤΙΚΗ ΡΟΔΙΑΚΗ

ΠΕΜΠΤΗ
4 ΣΕΠΤΕΜΒΡΙΟΥ 2003

Κοινή αντίδραση

• Με έγγραφά τους, ΣΔΠΔ και ΕΠΣΔ θα ζητήσουν από την ΕΠΟ να επαναφέρει τους "καρατομημένους" παρατηρητές διαιτησίας

Με επιστολές προς την ΕΠΟ, τον πρόεδρό της **Βασίλη Γκαγκάτση,** τον γενικό γραμματέα της **Γιάννη Οικονομίδη** και προς την ΚΕΔ/ΕΠΟ θα απαντήσουν τουλάχιστον σε πρώτη φάση η ΕΠΣΔ και ο ΣΔΠΔ στην καρατόμηση των τεσσάρων παρατηρητών διαιτησίας του Συνδέσμου μας, που δεν έλαβαν μέρος στο πρόσφατο σεμινάριο το οποίο διοργανώθηκε στην Αθήνα.

Τουλάχιστον αυτό αποφασίστηκε στην συνάντηση που είχαν προχθές το βράδυ ο πρόεδρος του ΣΔΠΔ **Δημήτρης Κάπρος** και ο πρόεδρος της ΕΠΣΔ **Κλεόβουλος Χατζηγεωργίου,** ο σύνδεσμος που είναι αναστατωμένος, θα έχει την αμέριστη συμπαράσταση της Ένωσης που όπως αναφέρουν οι πληροφορίες, θα μεταφέρει στην επιστολή της την εμπιστοσύνη της στο πρόσωπο του **Δημήτρη Κάπρου** και στα λεγόμενά του. Οπως είναι γνωστό, ο τελευταίος υποστηρίζει πως κατά την διάρκεια της επικοινωνίας του με το μέλος τη ΚΕΔ/ΕΠΟ **Γιώργο Γιαννόπουλο** έλαβε την διαβεβαίωση πως οι παρατηρητές που δεν θα συμμετείχαν στο σεμινάριο δεν θα είχαν πρόβλημα, όπως συνέβη κι άλλες φορές στο παρελθόν, ή έστω πως θα υπήρχε κάλυψη με την κατάθεση δικαιολογητικών.

Η ΚΕΔ/ΕΠΟ ήταν αμείλικτη και συνολικά "καθάρισε" από τους πίνακες περίπου είκοσι παρατηρητές διαιτησίας από όλους τους συνδέσμους της χώρας.

Πάντως, αν η απόφασή της δεν αλλάξει, ο ΣΔΠΔ είναι αποφασισμένος να προχωρήσει σε κινητοποιήσεις, σε πρώτη φάση με την παραίτηση του ιδίου του **Δημήτρη Κάπρου** από την θέση του παρατηρητή.

Διαψεύδουν εαυτούς!

• Στην τελευταία συνεδρίαση της ΕΠΣΔ οι Γιάννης Κασέρης και Νίκος Παπαεμμανουήλ προσπάθησαν να πείσουν πως δεν ...μίλησαν για χαμηλό επίπεδο της "Α.Ρ."

Αλλα είπα, άλλα εννοούσα και άλλα λέω! Αλλα λόγια ν' αγαπιόμαστε δηλαδή, από τους συμβούλους της ΕΠΣΔ, που ενώ στην συνεδρίαση της 26ης Αυγούστου εξαπέλυσαν σφοδρή επίθεση εναντίον της "Α.Ρ." και των συντακτών της, κάνοντας λόγο για χαμηλό επίπεδο, το βράδυ της περασμένης Δευτέρας επιχείρησαν να μαζέψουν τα ίδια τους τα λεγόμενα, προσπαθώντας να πείσουν πως δεν μίλησαν για χαμηλό επίπεδο, αλλά οι τοποθετήσεις τους ...παρερμηνεύτηκαν!!!

Η ανακολουθία και η απουσία θάρρους για την ανάληψη της ευθύνης των λεγομένων τους στο μεγαλείο τους δηλαδή. Οπως και η σταθερότητα σε θέσεις και απόψεις επίσης.

Τόσο ο **Γιάννης Κασέρης,** όσο και ο **Νίκος Παπαεμμανουήλ** δεν μίλησαν, όπως είπαν προχθές, για χαμηλό επίπεδο. Μίλησαν, λένε, για τις ύβρεις που συνεχίζουν να υποστηρίζουν πως έγραψε η "Α.Ρ.", βαφτίζοντας έτσι τη σκληρή κριτική. Το έχουμε πει και το έχουμε γράψει αμέτρητες φορές. Αν νομίζουν πως τους βρίσαμε, ας προσφύγουν στη δικαιοσύνη. Δεν το έχουν κάνει μέχρι σήμερα οι δυό τους, γιατί προφανώς γνωρίζουν πως δεν τους βρίσαμε αλλά αυτό τους βολεύει να λένε για να ξεφύγουν από την ουσία της κριτικής.

Αν, δε, πιστεύουν πραγματικά πως τους βρίσαμε αλλά δεν προσπαθούν να δικαιωθούν με τις δυνατότητες που τους παρέχει ο νόμος, τότε λυπούμαστε, αλλά είναι άξιοι της μοίρας τους.

Στην συνεδρίαση, λοιπόν, της 26ης Αυγούστου, ο **Κασέρης** και ο **Παπαεμμανουήλ** ουδέποτε είπαν πως η "Α.Ρ." παρερμήνευσε τα λεγόμενά τους στην συνεδρίαση που "καθάρισαν" μαζί με τους υπόλοιπους τέσσερις τον **Γιώργο Σκαρτάδο.** Τα είχαν με το ύφος της "Α.Ρ.". Το βράδυ της Δευτέρας μετά τις ύβρεις ανακάλυψαν και την "παρερμηνεία", θα επιχειρήσουμε να τους φρεσκάρουμε την μνήμη, επαναλαμβάνοντας τα όσα είπαν στις 26 Αυγούστου και τα οποία ουδέποτε βγήκαν να διαψεύσουν, ως όφειλαν, αν υποτίθεται πως ειπώθηκαν διαφορετικά. Εκτός κι αν υποτιμούν πλέον τόσο πολύ την νοημοσύνη μας, που τα παρακάτω που είπαν προσπαθούν να πείσουν πως δεν αναφέρονται σε χαμηλό επίπεδο.

Νίκος Παπαεμμανουήλ: "Είμαι συντετριμμένος. Από το 1984 παλεύουμε με δύσκολες συνθήκες. Ακούσαμε πολλές φορές και σκληρή κριτική. Αλλά αυτό το επίπεδο της βρομιάς, να μας ρίχνουν λάσπη, δεν μπορεί κανείς να το βαθμολογήσει. Είναι ντροπή για την εφημερίδα με τόσους αγώνες να κατεβαίνει σ' αυτό το επίπεδο με τέτοια ταπεινά ελατήρια. Δεν καθρεπτίζεται καθόλου το επίπεδο των ανθρώπων που τα γράφουν αυτά. Το επίπεδό τους είναι πολύ χαμηλότερο".

Γιάννης Κασέρης: "Είναι επαίσχυντος ο τρόπος της εφημερίδας. Δεν είναι δυνατόν να υβρίζουν εκλεγμένα μέλη του Δ.Σ. και να έρχεται ο πρώτος τυχόν και να μας αποκαλεί λούγκρες. Το σκέφτομαι αν θα κατέβω σ' αυτό το επίπεδο και να προβώ στις νόμιμες διαδικασίες".

Κατά τα άλλα, ούτε ο ένας, ούτε ο άλλος δεν μίλησε για χαμηλό επίπεδο. Κι εδώ τα συμπεράσματα δικά σας.

Ανοιχτές οι συνεδριάσεις

• Ελεύθερα θα παρακολουθούνται μετά από σχετική επιβεβαίωση της ΕΠΣΔ. Ο μόνος που πρότεινε να κλείσουν οι πόρτες ήταν ο γ.γ. Βεργωτής

Ενα από τα ζητήματα που έθεσε προς συζήτηση ο πρόεδρος της ΕΠΣΔ **Κλεόβουλος Χατζηγεωργίου** προς το τέλος της Δευτεριάτικης συνεδρίασης του Δ.Σ. ήταν το κατά πόσο θα έπρεπε οι συνεδριάσεις να παραμείνουν ανοιχτές ή κλειστές.

Ο **Χατζηγεωργίου** ζήτησε από τα μέλη της διοίκησης να τοποθετηθούν και πρώτα-πρώτα από τον γενικό γραμματέα **Μιχάλη Βεργωτή,** που δήλωσε την προτίμησή του οι συνεδριάσεις να μετατραπούν σε κλειστές, για να μην διαστρεβλώνονται, όπως, είπε, τα λεγόμενα!

Οταν, δε, ήρθε η σειρά των **Νίκου Παπαεμμανουήλ** και **Γιάννη Κασέρη,** και οι δύο υποστήριξαν πως εφόσων υπάρχει δημοκρατία και έτσι λειτουργεί το Δ.Σ., οι συνεδριάσεις θα πρέπει να παραμένουν ανοιχτές. Αλλοι σύμβουλοι δεν τοποθετήθηκαν καθώς ουδείς πλην του **Βεργωτή** θεώρησε πως οι πύλες θα πρέπει να κλείσουν, οπότε τόσο οι εκπρόσωποι του Τύπου, όσο και οι παράγοντες των σωματείων θα μπορούν να συνεχίσουν να παρακολουθούν από κοντά τις συνεδριάσεις του Δ.Σ.

Η άποψη του **Μιχάλη Βεργωτή** συγκρούεται με την ίδια την απόφαση που έλαβε η διοίκηση λίγα λεπτά νωρίτερα ως προς την καταγραφή των λεγομένων στις συνεδριάσεις σε κασέτα και την αναλυτική, τήρηση πρακτικών, ακριβώς για να μην παρερμηνεύονται τα όσα λέγονται. Οπότε η στάση του ...**Βεργωτή** είναι το λιγότερο περίεργη και μάλιστα δεν συμπλέει με τα όσα ο ίδιος έλεγε δικαιολογόντας το "φάγωμα" του **Γιώργου Σκαρτάδου** και το "καπέλωμα" της Τεχνικής Επιτροπής. Αποφεύγοντας τότε να απαντήσει επί της ουσίας στα ερωτήματα που τέθηκαν, ο **Βεργωτής** είχε υπεραμυνθεί των δικαιωμάτων του στο πλαίσιο του Δ.Σ. και είχε κάνει λόγο για σεβασμό των δημοκρατικών διαδικασιών.

Η ελεύθερη παρακολούθηση των συνεδριάσεων εντάσσεται στο πλαίσιο της ελεύθερης ενημέρωσης του φίλαθλου κόσμου και είναι βασικό συστατικό των δημοκρατικών διαδικασιών που επικαλέστηκε ο γενικός γραμματέας της ΕΠΣΔ τότε. Τώρα προφανώς δεν είναι βολικό.

Περιορίζονται στις συστάσεις

• Οπως είπε ο Κλεόβουλος Χατζηγεωργίου, ο Κώστας Λεπτοκαρίδης του ζήτησε άδεια να δώσει συνέντευξη. Δεν καλείται σε απολογία, θα του γίνουν συστάσεις

Σε απλές συστάσεις θα αρκεστεί η ΕΠΣΔ προς τον τρίτο Ενωσιακό προπονητή **Κώστα Λεπτοκαρίδη** για τα όσα είπε ο τελευταίος σε συνέντευξη Τύπου εις βάρος των προηγούμενων μελών της Τεχνικής Επιτροπής.

Το θέμα έφερε στην συνεδρίαση ο **Γιάννης Κάτρης,** που μάλιστα κάλεσε τον γενικό γραμματέα **Μιχάλη Βεργωτή** να επιληφθεί του θέματος, καθώς όπως υποστήριξε, όφειλε να έχει ενημερωθεί από τον **Τύπο.** Βάσει του καταστατικού, στις υποχρεώσεις του Γενικού Γραμματέα δεν είναι η ανάγνωση των εφημερίδων, ενώ καταλυτική ήταν η παρέμβαση του **Κλεόβουλου Χατζηγεωργίου,** που αποκάλυψε πως ο **Λεπτοκαρίδης** τον επισκέφθηκε στο ιατρείο του και του ζήτησε την άδεια να δώσει συνέντευξη. Ο πρόεδρος του την έδωσε διευκρινίζοντάς του, πάντως, πως θα πρέπει να περιορίσει την θεματολογία του ως προς το άτομό του.

Ο **Χατζηγεωργίου** θέλοντας να χαμηλώσει τους τόνους, είπε πως δεν επιθυμεί το θέμα να φτάσει στην απολογία και απλά να γίνουν συστάσεις.

ΤΟΠΙΚΟ ΠΟΔΟΣΦΑΙΡΟ

Ξέσπασε στην επανάληψη

• Με γκολ των Τσαλώλη και Τσιαντούλα Α. ο Ηρακλής Μαρ. επικράτησε σε χθεσινό φιλικό του Κλεόβουλου με 2-0

ΠΑΣΤΙΔΑ

Με ξέσπασμα στο δεύτερο ημίχρονο ο Ηρακλής Μαριτσών κατάφερε να επικρατήσει χθες το απόγευμα του Κλεόβουλου με 2-0. Στο πρώτο μέρος το ματς ήταν απόλυτα μοιρασμένο και δεν μπορεί να γίνει λόγος για καλό ποδόσφαιρο, καθώς οι προσπάθειες των ποδοσφαιριστών δυσκολεύτηκαν από τον δυνατό αέρα. Στην επανάληψη όμως οι Μαριτσενοί τον εκμεταλλεύτηκαν και μέσα σ' ένα δεκάλεπτο έφτασαν στα δύο τέρματα που του χάρισαν την νίκη.

-ΦΑΣΕΙΣ ΚΑΙ ΓΚΟΛ-

5'. Κεφαλιά του **Εγγλέζου** έφυγε ελάχιστα άουτ.

10'. Κοντινό σουτ του **Κούρου** απέκρουσε σε κόρνερ ο Ναούμ.

15'. Νέο "όχι" του **Ναούμ** σε σουτ του **Σκαφίδα.**

25'. Ο **Λεντής** πλάσαρε άουτ από θέση τέτ-α-τετ.

30'. Ο **Κοκκάρης** απέκρουσε επικίνδυνο φάουλ του **Εγγλέζου.**

50'. Εκμεταλλευόμενος βαθιά μπαλιά του **Τρούλη,** ο **Τσαλώλης** άνοιξε το σκορ με μονοκόμματο σουτ.

60'. Ο **Τσιαντούλας** διαμόρφωσε με δυνατό σουτ από το ύψος της περιοχής το τελικό 2-0.

70'. Δυνατό σουτ του **Κούρου** πέρασε ελάχιστα άουτ.

75'. Ο **Πόλος** δεν κατάφερε να σκοράρει προ κενής εστίας.

80'. Δυνατό σουτ του **Ματθαίου** έφυγε ελάχιστα άουτ.

85'. Την ίδια τύχη είχε πλασέ του **Χατζηκωνσταντή Ε.** από θέση τετ-α-τετ.

Καλύτεροι του Ηρακλή ήταν οι **Μανωλάς, Λορέντζος Θ., Τσιαντούλας Α.** και **Κούρος,** ενώ από πλευράς Κλεόβουλου άρεσαν οι **Πόλος, Τριανταφύλλου, Εγγλέζος** και **Μαννάκης.**

Διαιτητής του αγώνα ήταν πο **Αστέρης.**

Οι συνθέσεις:

ΗΡΑΚΛΗΣ ΜΑΡ.: *Κοκκάρης (55' Παπασάββας), Μανωλάς, Αναγνώστου (46' Παπακωνσταντής 80' λτ., Χατζηκωνσταντής Κυρ.), Λορέντζος Τ. (60' Σκόρπος), Λορέντζος Θ., Σκαφίδας (46' Ματθαίος), Τσιάντουλας Α. (70' Λαυράκης), Τρούλης (55' Γιακουμάρος), Λεντής (65' Χατζηκωνσταντής Ε.), Κούρος, Τσαλώλης.*

ΚΛΕΟΒΟΥΛΟΣ: *Ναούμ, Χωρίτης, Μιμιγιάνης, Οικονομάκης, Λάμπης, Πόλος, Τριανταφύλλου, Ξένος, Πιζήμολας, Εγγλέζος, Μανάκης*

Επαιξαν και οι: *Αθανασάς, Ψαρός, Διάκουλας, Παραφέντης.*

Είχαν από ένα ημίχρονο

• Ισόπαλοι 1-1 αναδείχθηκαν χθες Δαμάγητος και Ευκλής σε φιλικό

Στο Θεολόγο διασταύρωσαν τα "ξίφη" τους χθες σε φιλικό αγώνα ο Δαμάγητος με τον Ευκλή.

Το παιχνίδι σε γενικές γραμμές ήταν αμφίρροπο όπως φανερώνει και το τελικό 1-1, ενώ υπήρχαν και αρκετές φάσεις μπροστά στις δύο εστίες.

Σαν μια γενική εικόνα του παιχνιδιού μπορούμε να πούμε ότι οι γηπεδούχοι είχαν μια ελαφρά υπεροχή στο πρώτο σαρανταπεντάλεπτο, ενώ στο δεύτερο μέρος η ομάδα της Σορωνής ανέβηκε πίεσε για την ισοφάριση και τελικά κατάφερε να φτάσει σ' αυτή.

-ΤΑ ΓΚΟΛ-

2'. Ο **Αθανασίου** με ψηλοκρεματό σουτ έξω από τη περιοχή έκανε το 1-0.

76'. Ο Ευκλής ισοφάρισε σε 1-1 με αυτογκόλ του **Αναστασου.**

Ακόμα μοντάρεται

• Μέτριος ο Ευαγόρας, παραχώρησε χθες ισοπαλία 2-2 στους Παλαίμαχους πόλεως Ρόδου

ΑΓ. ΑΠΟΣΤΟΛΟΙ (Ιδιαίτερη ανταπόκριση)

Σε φύση μονταρίσματος βρίσκεται ακόμα ο Ευαγόρας όπως αποδείχτηκε και στο φιλικό παιχνίδι που έδωσε χθες το απόγευμα στο γήπεδο των Αγίων Αποστόλων κόντρα στους Παλαίμαχους ποδοσφαιριστές Πόλεως Ρόδου.

Οι "πράσινοι" παραχώρησαν ισοπαλία 2-2 μετά από μία μέτρια εμφάνιση που φανέρωσε πως χρειάζονται ακόμα πολύ δουλειά. Οι Ευαγορίτες προηγήθηκαν στο 8' με τον **Γερούτση,** στο 30' ο **Κελέσογλου** ισοφάρισε, στο 50' και πάλι ο **Γερούτσης** έδωσε το προβάδισμα στον Ευαγόρα για να διαμορφώσει το τελικό 2-2 ο **Σαντίκ** πέντε λεπτά αργότερα.

-ΤΡΑΥΜΑΤΙΑΣ Ο ΓΕΩΡΓΑΛΗΣ-

Τρεις εβδομάδες αναμένεται να απουσιάσει από τις υποχρεώσεις του Ευαγόρα, ο **Αντώνης Γεωργαλής,** που υπέστη ράγισμα σκαφοειδούς στο αριστερό του χέρι και του τοποθετήθηκε γύψος.

Χαστούκι από Αγιο

• Νίκη 4-1 του Αγίου Γεωργίου επί του Αρη

ΜΑΛΩΝΑ

Φιλικό "χαστούκι" του Αγίου Γεωργίου στον συμπολίτη του Αρη. Τον κέρδισε σε χθεσινό φικικό με 4-1.

Στο 10' ο **Κισανάκης** με πλασέ άνοιξε το σκορ 1-0

Στο 22' ο **Σ. Σκυλλαράκης** με σουτ έκανε το 2-0 και ο ίδιος παίκτης με κεφαλιά το 3-0.

Στο 35' μείωσε 3-1 ο **Κοτσίκος** με σουτ και στο 55' ο Κισανάκης με τον ίδιο τρόπο διαμόρφωσε το τελικό 4-1.

Οι ομάδες:

ΑΓ. ΓΕΩΡΓΙΟΣ: *Γ. Κούτρης, Χατζησταμάτης, Παπαδόπουλος, Μπαλογιάννης, Ν. Κούτρης, Κισανάκης, Γκίνος, Σ. Σκυλλαράκης, Γκισλής, Φαρμακίδης, Μαυρομούστακος (Χ. Σκυλαλαράκης Α., Σακελλάρης, Χατζημανώλης).*

ΑΡΗΣ: *Παπαναγιώτου, Υ. Μπαρμπαντώνης, Στ. Μαγιόγλου, Φουτούλης, Στ. Παρδαλός, Αμύγδαλος, Φλεβάρης, Κοτσίκος, Παπαοικονόμου, Χατζηνικόλας Γ.Μ. Κοντογιάννος (Γ. Στ. Κοντόγιαννος, Παπανικόλας).*

Φοίβος 5-0 την Κατταβιά

Νέα φιλική νίκη πέτυχε ο Φοίβος. Κέρδισε στη Κρεμαστή την Κατταβιά με 5-0.

Το 1-0 πέτυχε ο **Κυπριώτης** με σουτ μετά από μπαλιά του **Μαχαιρίδη.**

Σε σέντρα του Κυπριώτη ο **Καραΐσκος** με κεφαλιά έκανε το 2-0 και το 3-0 με πλασέ ο **Μάτσης** μετά από μπαλιά του **Καλημέρη** ο οποίος πέτυχε το 4-0 με ατομική προσπάθεια. Το τελικό 5-0 διαμόρφωσε ο **Μάνος** με δυνατό σουτ.

Οι συνθέσεις:

ΦΟΙΒΟΣ: *α' ημίχρονο: Κουμνάκης, Τζήμας, Χαρκιόπουλος, Καραγιάννης, Χατζηπέτρος, Μαχαιρίδης, Πολιάς, Κυπριώτης, Μαγκάνης, Καλημέρης, Καραΐσκος.*

β' ημίχρονο: Μάτσης, Αρφαράς, Καρύδης, Κώνστας, Μάτσης, Αμπελάς, Κιούσης, Μάνος, Γρηγοριάδης, Ζουρούδης, Χατζηπέτρος

ΚΑΤΤΑΒΙΑ: *Στεφανάκης, Κωνσταντόπουλος, Πέτρου, Παπαϊωάννου, Κατσαμπάς, Κουμπιού (46' Τερεζάκης), Νισύριος (46' Στεφανάκης Β.), Παντερής, Σβίνος, Κυπριώτης, Καβουκλής*





ΤΟΠΙΚΟ ΠΟΔΟΣΦΑΙΡΟ

Τέλος ο "Στιβ"

- *Μετά από τρία συνεχόμενα χρόνια επικεφαλής της ηγεσίας του Αστέρα Π. ο Σταύρος Μοσχής άνοιξε τον δρόμο της διαδοχής του*
- *Κρούση για την ανάληψη της τεχνικής ηγεσίας έγινε στον Βασίλη Αθανασίου*

Μετά από τρία συνεχή χρόνια στο "τιμόνι" της ηγεσίας του Αστέρα Π. ο **Σταύρος Μοσχής** έκανε γνωστή την πρόθεσή του να σταματήσει να ηγείται της προσπάθειας, ανοίγοντας μ' αυτόν τον τρόπο τον δρόμο της διαδοχής του.

Ολα συνέβησαν προχθές το βράδυ στην προγραμματισμένη Γενική Συνέλευση του Συλλόγου που πραγματοποιήθηκε στο Πνευματικό Κέντρο του χωριού, που παρουσία αρκετών μελών, ο **Μοσχής** έκανε γνωστές τις προθέσεις του. Βέβαια η απόφαση αυτή, για όσους γνώριζαν από κοντά τα της ομάδας, ήταν αναμενόμενη, καθώς είχε γίνει προεργασία για το ποιά μέλη θα αναλάβουν τις τύχες του συλλόγου για την συνέχεια. Μέχρι στιγμής έχουν εκδηλώσει το ενδιαφέρον τους οι εξής:

Κοσμάς Μιχάλης, Κορκίδας Παναγιώτης, Μιχελαράκης Γιάννης, Μπάρκας Αλέξανδρος, Αυγενικός Σάββας, Πάττας Ευγένιος, Σπάρταλης Βασίλης, Αθανασίου Δημήτρης, Λιδάκης Παναγιώτης, Κοσμάς Δημήτρης και ο **Μοσχής Σταμάτης,** ενώ δεν αποκλείεται ο αριθμός των εμπλεκόμενων να είναι μεγαλύτερος, καθώς υπάρχει μεγάλο ενδιαφέρον και από άλλα μέλη. Το σίγουρο είναι πως ο δρόμος των νεοεκλεγέντων, δεν είναι στρωμένος με "ροδοπέταλα", καθώς οι επιλογές πλέον είναι περιορισμένες. Η μεταγραφική περίοδο έχει τελειώσει που σημαίνει πως ο Αστέρας δεν θα έχει την δυνατότητα της μεταγραφικής ενίσχυσης, ενώ θα στερηθεί τις υπηρεσίες των **Σκόρπου, Παπασάββα,** που μεταγράφηκαν σε σωματεία του νησιού.

ΨΑΧΝΟΥΝ ΠΡΟΠΟΝΗΤΗ

Στο μεταξύ σύμφωνα με έγκυρες πληροφορίες έχει γίνει κρούση για την ανάληψη της τεχνικής ηγεσίας στον πρώην προπονητή του Ηρακλή Μ. **Βασίλη Αθανασίου,** χωρίς όμως να έχουν γίνει γνωστά τα αποτελέσματα των διαπραγματεύσεων.

Για το μεγάλο άλμα

- *Την άνοδο στην α' κατηγορία θα επιδιώξει φέτος ο Ασκληπιός Κω που την τελευταία ημέρα των μεταγραφών απέκτησε τους Μ. Πήττα και Πουλημά*

ΚΩΣ (Γιώργος Αναγνώστου)

Βουτιά στα βαθιά, πρόκειται να κάνει φέτος ο Ασκληπιός, που μετά από ένα χρόνο παρουσίας στην Β' κατηγορία Δωδεκανήσου, φέτος βάζει σαν στόχο την άνοδο της ομάδας (για πρώτη φορά στην ιστορία της) στην Α' κατηγορία.

Η απόφαση για την δημιουργία αυτού του στόχου, πάρθηκε μετά από συζήτηση που είχε το Δ.Σ. με τους ποδοσφαιριστές της ομάδας, πριν από ένα μήνα περίπου.

Ο πρόεδρος της ομάδας **Γιώργος Χαλκιδιός** και ο αντιπρόεδρος **Πέτρος Πέτσιος,** μαζί με τους προπονητές της μεγάλης ομάδας **Μιχάλη Παπαγιαννόπουλο** και των Ακαδημιών **Γιάννη Μανούσογλου,** παρουσίασαν την Δευτέρα σε συνέντευξη Τύπου τις κινήσεις που έχει κάνει μέχρι τώρα η ομάδα αλλά και το σχεδιασμό της για το μέλλον.

ΜΕΓΑΛΗ ΕΠΙΤΥΧΙΑ

Μεγάλη μεταγραφική επιτυχία σημείωσε την τελευταία ημέρα της καλοκαιρινής περιόδου των μεταγραφών ο Ασκληπιός, που συμφώνησε με τον πρώτο σκόρερ του περσινού πρωταθλήματος **Μιχάλη Πήττα,** ο οποίος είχε μείνει ελεύθερος από τον Ανταγόρα και τον παίκτη της Εθνικής ομάδας των Κωφών **Γεράσιμο Πουλημά** που είχε μείνει ελεύθερος από την ΑΕ Κω.

ΕΜΦΑΣΗ ΣΤΙΣ ΑΚΑΔΗΜΙΕΣ

Αναδιοργανώνεται με απόφαση του Δ.Σ. η Ακαδημία του Ασκληπιού, με στόχο την αύξηση του αριθμού των παιδιών που θα συμμετέχουν σε αυτή, που θα έχει σαν αποτέλεσμα την ενδυνάμωση της ομάδας με δικά της παιδιά τα επόμενα χρόνια.

Για τον λόγο αυτό ξεκίνησε η συνεργασία με τον **Γιάννη Μανούσογλου** (διπλωματούχο προπονητή) που μαζί με τον **Μιχάλη Παπαγιαννόπουλο** και τον **Μάκη Καραγιάννη,** θα έχουν την αρμοδιότητα να μάθουν στους πιτσιρικάδες τα μυστικά της μπάλας.

Τα τμήματα που θα λειτουργήσουν φέτος στην Ακαδημία του Ασκληπιού είναι τα παρακάτω:

Α. Μύησης (Ηλικίες 6-8 ετών)

Β. Τζούνιορ (Ηλικίες 8-10 ετών)

Γ. Προπαιδικό (Ηλικίες 10-12 ετών)

Δ. Παιδικό (Ηλικίες 12-14 ετών)

Ε. Εφηβικό (Ηλικίες 14-16 ετών)

Το πρώτο κάλεσμα για όσα παιδιά είναι εγγεγραμμένα ή θέλουν να γραφτούν στα τμήματα των Ακαδημιών είναι το Σάββατο 14 Σεπτεμβρίου στις 11 το πρωί στο νέο στάδιο "Ανταγόρας".

Αποδέχθηκε ο Μανωλάκης

- *Απάντησε θετικά στην πρόσκληση της ΕΠΣΔ και καλύπτει την θέση του παραιτηθέντος Δημήτρη Τσοπανάκη στο Δ.Σ.*

Μετά από την μη αποδοχή εισόδου στο Δ.Σ. των **Μάχλη Μιχ.** (για ανειλημμένες υποχρεώσεις) και **Αχλαδιώτη Νικόλαου** (για δεοντολογικούς λόγους), ο **Πέτρος Μανωλάκης** ως ο επόμενος επιλαχών απεδέχθη τη σχετική έγγραφη πρόσκληση του Δ.Σ. και καλύπτει την κενωθείσα θέση που προέκυψε από την παραίτηση του **Δημητρίου Τσοπανάκη.**

IRENE
ΚΕΝΤΡΟ ΞΕΝΩΝ ΓΛΩΣΣΩΝ
ΑΓΓΛΙΚΑ Επειδή η εκπαίδευση ΓΕΡΜΑΝΙΚΑ
κι οι απαιτήσεις
αλλάζουν, επειδή η ξενόγλωσση
εκπαίδευση χρειάζεται συνετές βάσεις.

ΕΜΕΙΣ είμαστε έτοιμοι, σε νέες υπερσύγχρονες εγκαταστάσεις 200 τ.μ. να σας προσφέρουμε ό,τι καλύτερο στο χώρο αυτό, με διδακτικό προσωπικό Πανεπιστημιακού επιπέδου:

■ Γερμανικά. Ολα τα επίπεδα
○ PALSO -TOEFL, FIRST CERTIFICATE, PROFICIENCY
○ Interactive multimedia, εικόνα - ήχος
○ Αυστηρά ολιγομελή τμήματα
○ Αίθουσα αναμονής για γονείς με TV, VIDEO, παρέα με καφέ-αναψυκτικό
○ Αθλητικές, κοινωνικές και εκπαιδευτικές εκδηλώσεις

ΔΙΔΑΣΚΟΥΝ:
ΑΓΓΛΙΚΑ, ΕΙΡΗΝΗ ΓΕΩΡΓΙΟΥ-ΗΡΑΚΛΕΙΔΗ, ΠΤ. ΠΑΝ. MARYLAND USA, ΓΙΟΥΛΗ ΗΡΑΚΛΕΙΔΗ, ΓΛΩΣΣΟΛΟΓΟΣ ΠΤ. ΠΑΝ. READING UK
ΓΕΡΜΑΝΙΚΑ, ΚΩΣΤΑΣ ΒΡΑΚΑΣ, ΠΤ. ΓΕΡΜ. ΦΙΛΟΛΟΓΙΑΣ ΠΑΝ. ΜΑΝΝΗΕΙΜ

Πληρ. Στ. Καζούλη 12, τηλ. (22410)34184,70488 fax (22410)74530

ΚΑΤΑΣΤΗΜΑ ΗΛΕΚΤΡΙΚΩΝ ΕΙΔΩΝ
ΧΑΡΑΛΑΜΠΑΚΗΣ
ΕΘΝΙΚΗΣ ΑΝΤΙΣΤΑΣΕΩΣ 75, Τηλ.: 22410 32117

ΠΡΟΣΟΧΗ ΦΟΙΤΗΤΙΚΟ ΠΑΚΕΤΟ

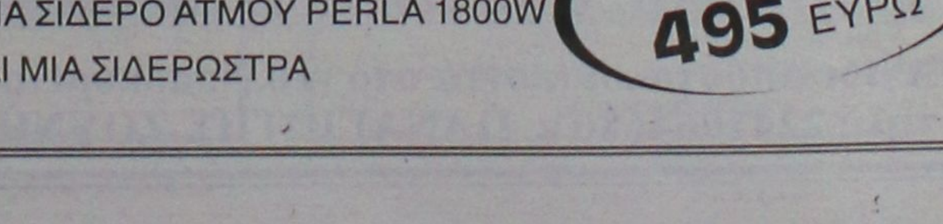

ΠΡΟΪΟΝΤΑ ΦΟΙΤΗΤΙΚΟΥ ΠΑΚΕΤΟΥ
• ΨΥΓΕΙΟ 5,5 κ.π. RRN 1671 WINSON
• ΦΟΥΡΝΑΚΙ ΜΕ ΤΡΕΙΣ ΕΣΤΙΕΣ WINSON
• ΤΗΛΕΟΡΑΣΗ 14" WINSON

ΔΩΡΟ
• ΜΙΑ ΗΛΕΚΤΡΙΚΗ ΣΚΟΥΠΑ WINSON ΝΚ101Α 1700W
• ΕΝΑ ΣΙΔΕΡΟ ΑΤΜΟΥ PERLA 1800W
• ΚΑΙ ΜΙΑ ΣΙΔΕΡΩΣΤΡΑ

ΤΙΜΗ ΠΑΚΕΤΟΥ 495 ΕΥΡΩ

ΤΟΠΙΚΟ ΠΟΔΟΣΦΑΙΡΟ

Υπάρχει ελπίδα;

• Σε χειρότερη μοίρα από τις δύο προηγούμενες χρονιές η τύχη του Καλυμνιακού, που μόνο με θαύμα θα παρουσιασθεί στο φετινό πρωτάθλημα.

• Ο πρόεδρος της ομάδας Στέφανος Χ"μιχάλης, δηλώνει κουρασμένος και επαγγελματικά φορτωμένος για να συνεχίσει να προσφέρει, ενώ διαψεύδει ότι οι ποδοσφαιριστές είναι απλήρωτοι.

• Ο Δήμος είχε δώσει υποσχέσεις για βοήθεια αλλά έμεινε στα λόγια.

Σε χειρότερη μοίρα απ' ότι βρισκόταν τα δύο προηγούμενα καλοκαίρια βρίσκεται φέτος η ομάδα του Καλυμνιακού καθώς το ενδεχόμενο να μην κατέβει στο φετινό πρωτάθλημα της α' κατηγορίας φαντάζει ως πραγματικό.

Τις δύο προηγούμενες χρονιές πάντα βρισκόταν η λύση της τελευταίας στιγμής που ακούει στο όνομα, **Στέφανος Χ"μιχάλης**. Ο πρόεδρος της Καλυμνιακής ομάδας προσπάθησε να βρει διάδοχη κατάσταση και να παραδώσει τις τύχες της ομάδας σ' άλλους που θα ήθελαν ν' αναλάβουν, ισχυριζόμενος ότι κουράσθηκε όλα αυτά τα χρόνια και επίσης λόγω αυξημένων επαγγελματικών δραστηριοτήτων δεν υπάρχει ο απαιτούμενος χρόνος.

Ομως την τελευταία στιγμή δεχόμενος πιέσεις και λόγω της μεγάλης του αγάπης για την ομάδα, και τις δύο φορές υπέκυψε και συνέχισε να ηγείται της προσπάθειας χωρίς όμως τις απαραίτητες βοήθειες που τους υποσχόντουσαν, αφού μετά από μια εβδομάδα όλα εξαφανιζόντουσαν.

Φέτος λοιπόν ο **Στέφανος Χ"μιχάλης** φαίνεται αποφασισμένος να μην υποκύψει στις οποίες πιέσεις αν και πριν δύο μήνες είχε άλλα σχέδια για τον Καλυμνιακό.

Σε επικοινωνία που είχαμε μαζί του μας ενημέρωσε πως ο Δήμος (μέλη του οποίου είχαν σχέση με τον Καλυμνιακό και το Καλύμνικο ποδόσφαιρο) του είχε υποσχεθεί πως φέτος θα αναλάμβανε τα έξοδα των μετακινήσεων της ομάδας, και πως η ομάδα θα πλαισιωνόταν με άτομα που θα μπορούσαν να βοηθήσουν.

Μ' αυτή την υπόσχεση ο **Χ"μιχάλης** σκέφτηκε, εφόσον η ομάδα δεν θα είχε έξοδα για τις μετακινήσεις του, να ενισχύσει το έμψυχο υλικό της αποκτώντας κάποιους έμπειρους ποδοσφαιριστές.

Μάλιστα ο πρόεδρος του Καλυμνιακού συμφώνησε με πέντε ποδοσφαιριστές από την Κω για τους οποίους έχει γράψει η «Α.Ρ.» (**Μιχάλης Σκαλέρης, Ζαχαρία** και **Γεράσιμο Μποϊλή, Κατσίρη** και άλλον ένα).

Ομως βλέποντας πως ο Δήμος άρχισε να «μασάει» τα λόγια του έκανε πίσω κι οι ποδοσφαιριστές που είχε προφορικά συμφωνήσει μαζί τους να μεταγραφούν σ' άλλες ομάδες.

Σε συνδυασμό με τη γενική αδιαφορία του Καλύμνικου λαού αποφάσισε να γίνει οριστικά παρελθόν για τον Καλυμνιακό.

Στην επικοινωνία μας, μας δήλωσε πως δύσκολα θα κατέβει ο Καλυμνιακός στο πρωτάθλημα και πως αυτός από τη δική του πλευρά αποκλείει το ενδεχόμενο να βγάλει την ομάδα από το αδιέξοδο, λόγω έλελιψης χρόνου.

Τελειώνοντας διέψευσε το ρεπορτάζ της «Α.Γ.» σχετικά με τον Καλυμνιακό όπου έγινε λόγος για απλήρωτους ποδοσφαιριστές.

«Ολοι οι ποδοσφαιριστές είναι πληρωμένοι όσο εγώ ασχολήθηκα με την ομάδα. Οι παίκτες πληροφορήθηκαν το δημοσίευμα και θα εκδώσουν ανακοίνωση».

Με νέο πρόσωπο

• Εξέλεξε νέα διοίκηση ο Αντίμαχος, με πρόεδρο τον Ζαχαρία Διακονικολάου.

• Πιο δυνατός φέτος με την απόκτηση των Τσιτσι λιάγκου, Μ. Σκαλέρη και την επιστροφή στην δράση των Τριτσάρη, Κώμπου.

Κως (Γιώργος Αναγνώστου)

Εστω και με μεγάλη καθυστέρηση, βρέθηκε τελικά λύση στο διοικητικό πρόβλημα που αντιμετώπιζε φέτος το καλοκαίρι ο Αντίμαχος.

Την περασμένη Τετάρτη, πραγματοποιήθηκαν εκλογές και αναδείχθηκε το νέο διοικητικό συμβούλιο της ομάδας, το οποίο αποτελείται από νέους παράγοντες που όλα δείχνουν ότι έχουν όρεξη να βοηθήσουν την ομάδα και να την κάνουν πάλι μία από τις πιο υπολογίσιμες δυνάμεις του δωδεκανησιακού ποδοσφαίρου.

Πρόεδρος εξελέγη ο κ. **Διακονικολάου Ζαχαρίας** και στις υπόλοιπες θέσεις του Δ.Σ. οι εξής:

Αντιπρόεδρος: **Αγρέλλης Γιώργος**.

Γενικός Γραμματέας: **Χανδακάρος Δαυΐδ**.

Ειδικός Γραμματέας: **Αγγελής Βαγγέλης**.

Ταμίας: **Τσιτσάρης Παναγιώτης**.

Μέλη: **Φραζής Νίκος, Σακέλης Θωμάς, Κουτρούμπας Βασίλειος, Πέτρου Κυριάκος**.

Προπονητής της ομάδας θα είναι και φέτος ο **Γιώργος Σταμάτης** (ο οποίος παρακολούθησε και την σχολή προπονητών που πραγματοποιήθηκε στην Ρόδο).

Η προετοιμασία της ομάδας ξεκίνησε (και αυτή με μεγάλη καθυστέρηση) προχθές Τρίτη.

Στη μεταγραφική περίοδο ο Αντίμαχος, απέκτησε τους **Σκαλέρη Μιχάλη** και **Τσιτσιλιάγκο Στέλιο**, ενώ σημαντική βοήθεια αναμένεται να δώσουν στην ομάδα και οι **Κατσίρης Γιώργος, Κώμπος Χαράλαμπος** και **Τσιτσάρης** που μετά από την αποχή τους την περσινή περίοδο επανέρχονται στην ενεργό δράση.

ΚΥΠΕΛΛΟ

Αλλαγές στο πρόγραμμα...

• Λόγω προβλήματος του γηπέδου Καλυθιών.

Μετά από πρόβλημα που προέκυψε στο γήπεδο Καλυθιών, ο αγώνας κυπέλλου για την α' φάση του ομίλου Ρόδου, μεταξύ του Ερμή και του Αρη μετατέθηκε μια εβδομάδα αργότερα κάτι που είχε ως συνέπεια τη μετάθεση ορισμένων ακόμη παιχνιδιών.

Αναλυτικά το πρόγραμμα της α' φάσης διαμορφώθηκε ως εξής:

ΤΕΤΑΡΤΗ 24/9/2003

Διγενής-Ακουσίλαος
ΑΣ Ρόδος-Κλεάνθης
Αγ. Γεώργιος-Δόξα Ψινίου
Διαγόρας Βατ.-Ορφέας
Ηρακλής Μαρ.-Ευκλής

ΤΕΤΑΡΤΗ 1/10/2003

Ερμής Καλ.-Αρης Αρχ.
Δαμάγητος-ΑΕΡΑ
ΠΑΟ Διαγόρας-ΟΦΙ
Εθνικός Αρχ.-Ευαγόρας
ΓΣ Διαγόρας-ΓΑΣ Ιάλυσος
Ασπίδα Σαλ.-Αστέρας Μασ.

ΚΥΡΙΑΚΗ 5/10/2003

Αγ. Ισίδωρος-Αστέρας Παστ.

ΤΕΤΑΡΤΗ 8/10/2003

Απόλλων Απολ.-Ροδιακός
Ηλιος Ιαλ.-Ασπις Απολ.
Αναγέννηση Ν.Ρ.-Αναγέννηση Εμπ.
Κλεόβουλος-Αλθαιμένης
ΠΑΣ Ασκληπειού-ΑΕ Κατταβιάς
Θύελλα Πυλ.-Πετρώνας

OASIS SOCCER CLUB

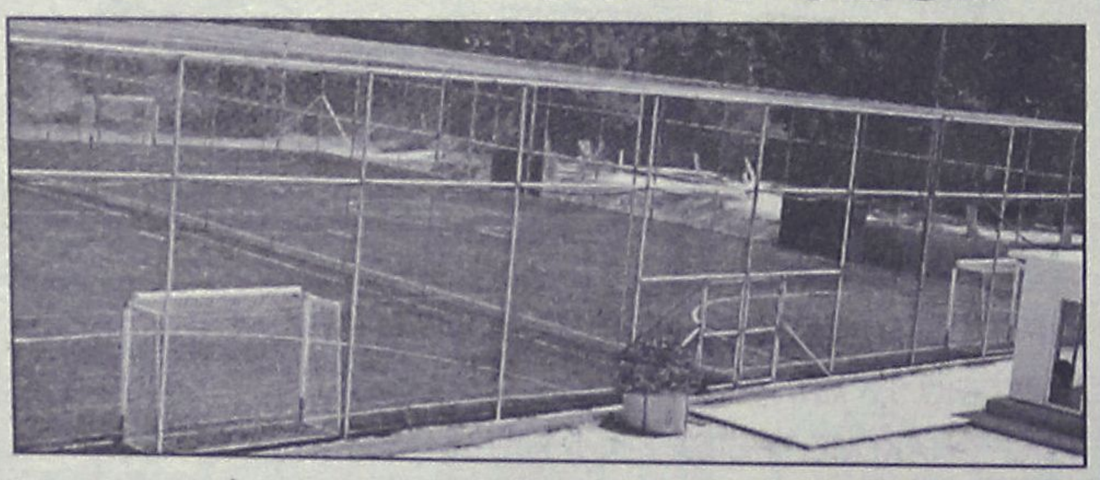

5X5
...το άλλο ποδόσφαιρο

ΑΝΑΚΟΙΝΩΣΗ
ΟΙ ΕΓΓΡΑΦΕΣ ΓΙΑ ΤΙΣ ΑΚΑΔΗΜΙΕΣ ΠΟΔΟΣΦΑΙΡΟΥ ΑΡΧΙΣΑΝ

Αγιοι Απόστολοι (κοντά στο νέο Νοσοκομείο)
τηλ.: 2241064680 κ. ΠΑΝΑΓΙΩΤΗΣ ΖΟΥΝΗΣ

ΚΕΝΤΡΟ ΞΕΝΩΝ ΓΛΩΣΣΩΝ
ΚΑΣΤΡΟΥΝΗ

ΑΓΓΛΙΚΑ
ΓΕΡΜΑΝΙΚΑ
ΙΤΑΛΙΚΑ
ΓΑΛΛΙΚΑ

KASTROUNIS
PERSEVERE & SUCCEED

Οι εγγραφές άρχισαν

ΤΩΡΑ ΝΕΑ ΤΜΗΜΑΤΑ

ΓΕΡΜΑΝΙΚΩΝ
και ΙΤΑΛΙΚΩΝ

Ωρες εγγραφών:
Δευτέρα έως Παρασκευή 10.00-13.00 και 17.00-21.00

Μαραθώνος 11, Ροδίνι • Τηλ. 22410 35840
Kaststav@otenet.gr

ΜΙΚΡΕΣ αγγελίες

ΟΙ ΑΓΓΕΛΙΕΣ ΤΗΣ ΡΟΔΙΑΚΗΣ παρουσιάζονται και στο site www.anaggelies.gr

ΜΕΤΑΦΕΡΘΗΚΑΜΕ!
Θα μας βρίσκετε στα κεντρικά μας γραφεία επί της Μαρ. Μαλλιαράκη 11 (τελευταία πάροδος Καναδά). Τα τηλέφωνα παραμένουν τα ίδια:
(22410) 22210, (22410) 75230

ΕΝΟΙΚΙΑΣΕΙΣ ΑΚΙΝΗΤΩΝ & ΕΠΙΧΕΙΡΗΣΕΩΝ

ΓΡΑΦΕΙΑ επί της πλατείας Κύπρου (πάνω από τα ΟΠΤΙΚΑ ΚΑΣΤΕΛΛΟΡΙΖΟΣ) α' όροφος 75 τ.μ. Πληρ. τηλ. 2241026021 και ώρα 7-9 2241027890 AE54060

ΔΙΑΜΕΡΙΣΜΑ επιπλωμένο δύο δωματίων 40 τ.μ. πλήρως εξοπλισμένο με δίπορτο ψυγείο - φούρνο - TV - ηλιακό θερμοσίφωνο - ηλεκτρικό καλοριφέρ - αερόθερμο - εγκατάσταση για πλυντήριο ρούχων - βεράντα 12 τ.μ. - άνετος χώρος παρκαρίσματος - μονωμένη οροφή και άλλες παροχές. Τηλέφωνο και τηλεφωνητής για να αφήσετε μήνυμα σε περίπτωση απουσίας 2241096742. Το διαμέρισμα ευρίσκεται στην Κρεμαστή AE54092

ΔΥΑΡΙ διαμπερές επί της Πετράκη Γιαλλούρη 11 προέκταση Βενετοκλέων για φοιτητές φοιτήτριες ανδρόγυνα. Εγγύηση 1 μήνα. Πληρ. τηλ. 2241074775 κα Ιωάννα AE54085

ΔΙΑΜΕΡΙΣΜΑ επιπλωμένο (πολ/κία νέα) για δύο φοιτήτριες Αγ Ιωάννου 46 β' όροφος απέναντι από το Παν/μιο αμέσως μετά τα ξενοδοχεία. Πληρ. εντός κ. Ιωαν. Πετρίδη. Επίσης τηλ. 2241027823 ώρες 10.30-13.00, 18.00-20.00 καθώς και στο κατάστημα Πλυντήριο ρούχων εμπρός στην πολυκατοικία AE54080

ΓΚΑΡΣΟΝΙΕΡΑ επί της Μιχαήλ Πετρίδη και Πειραιώς 1. Πληρ. τηλ. 2241028686, 6945298844 AE54084

ΓΚΑΡΣΟΝΙΕΡΑ στην οδό Κένεντυ 31. Πληρ. τηλ. 2245022287, 2245022594 κα Φωτεινή AE54083

ΜΟΝΟΚΑΤΟΙΚΙΑ (μεζονέτα) 160 τ.μ. με κήπο, ηλιακό κ.λπ. στην περιοχή Ασγούρου (Αγ. Γεώργιος). Πληρ. τηλ. 2241062518 AE54081

ΖΗΤΕΙΤΑΙ ΣΥΓΚΑΤΟΙΚΟΣ φοιτητής για Θεσ/κη. Υπάρχει καλό σπίτι. Πληρ. τηλ. 2244032126 AE54078

ΚΑΤΑΣΤΗΜΑ για οποιαδήποτε χρήση 40 τ.μ. επί τση οδού Στρατηγού Μακρυγιάννη 3 Ιαλυσός. Πληρ. τηλ. 2241077293, 6945364791 AE54076

Στο παραδοσιακό χωριό Ασκληπειό **ΕΝΟΙΚΙΑΖΕΤΑΙ** μονοκατοικία 130 τ.μ. με αυλή επιπλωμένο. Πληρ. τηλ. 2241064453 AE54075

ΔΙΑΜΕΡΙΣΜΑ τριάρι 80 τ.μ. στο κέντρο της πόλης, κοντά στα γραφεία της Ολυμπιακής Αεροπορίας, οδός Νικηφόρου Μανδηλαρά 21, 2ος όροφος με πλήρη επίπλωση και εξοπλισμό (2 υπνοδωμάτια με κρεβάτια, κομοδίνα, ντουλάπες, σαλόνι επιπλωμένο, με τηλεόραση, χωλ, κουζίνα με ψυγείο, ηλεκτρική κουζίνα, πλυντήριο, WC). Πληρ. τηλ. 2241026055, 6944159261 AE54074

ΔΙΑΜΕΡΙΣΜΑ δύο υπνοδωματίων, σαλοτραπεζαρίας και λοιπών βοηθητικών χώρων, στον α' όροφο επί της Παπαλουκά 17. (περιοχή Παλιού Νοσοκομείου). Πληρ. τηλ. 2241035464 AE54071

ΔΩΜΑΤΙΑ επιπλωμένα με πολυκουζινάκι και θέρμανση στην Π. Πόλη της Ρόδου, κατάλληλα για φοιτητές, δασκάλους κ.λπ. Πληρ. τηλ. 2241031813 AE54066

STUDIOS καινούργια πλήρως επιπλωμένα σε ήσυχη περιοχή της Ιαλυσού. Πληρ.τηλ. 6945077678 AE54059

ΔΙΑΜΕΡΙΣΜΑ δυάρι επιπλωμένο με ηλιακό θερμοσίφωνα, καινούργιο άνετο πάρκιν επί της Λεωφ. Ρόδου-Καμείρου, περιοχή Θεολόγος. Πληρ. τηλ. 2241020675 AE54058

ΣΠΙΤΙ 97 Τ.Μ. ΜΕ AIR CONDITION ΠΛΗΡΩΣ ΕΠΙΠΛΩΜΕΝΟ ΓΙΑ ΦΟΙΤΗΤΕΣ ΚΟΝΤΑ ΣΤΟ ΠΑΝΕΠΙΣΤΗΜΙΟ ΕΠΙ ΤΗΣ ΣΟΦΟΥΛΗ. ΠΛΗΡ. ΤΗΛ. 2241029657, ΩΡ. ΕΡΓΑΣ. 2241077715 ΠΕ54079

ΔΙΑΜΕΡΙΣΜΑΤΑ ΕΠΙΠΛΩΜΕΝΑ, ΠΟΛΥΤΕΛΕΙΑΣ, ΜΕ ΘΕΑ ΤΗ ΘΑΛΑΣΣΑ. ΠΛΗΡ. ΤΗΛ. 2241066212 ΠΕ54006

ΕΝΟΙΚΙΑΖΟΝΤΑΙ ΚΑΙΝΟΥΡΓΙΑ ΔΙΑΜΕΡΙΣΜΑΤΑ ΕΠΙΠΛΩΜΕΝΑ ΣΤΗΝ ΙΞΙΑ ΜΕ ΠΙΣΙΝΑ ΚΑΙ ΚΗΠΟ, ΑΣΑΝΣΕΡ, ΘΕΡΜΑΝΣΗ, ΨΥΞΗ, ΑΠΟΤΕΛΕΙΤΑΙ ΑΠΟ ΥΠΝΟΔΩΜΑΤΙΟ, ΣΑΛΟΝΙ-ΚΟΥΖΙΝΑ ΕΝΙΑΙΟ. ΕΝΟΙΚΙΟ 300 ΕΥΡΩ ΤΟ ΜΗΝΑ, ΧΩΡΙΣ ΕΠΙΒΑΡΥΝΣΗ ΗΛΕΚΤΡΙΚΟΥ ΚΑΙ ΝΕΡΟΥ. ΠΛΗΡ. ΤΗΛ. 2241096388, ΩΡΕΣ 08.00-11.00 6947221389 ΠΕ53989

ΔΙΑΜΕΡΙΣΜΑΤΑ επιπλωμένα πλήρως εξοπλισμένα επί της Λ. Ιαλυσού-Ιαλυσός. Πληρ. τηλ. 2241035283 AE54055

ΓΚΑΡΣΟΝΙΕΡΕΣ επιπλωμένες για εκπαιδευτικούς. Πληρ. τηλ. 2241039212 κος Λευτέρης AE54051

ΓΚΑΡΣΟΝΙΕΡΑ επιπλωμένη καινούργια επί της οδού Καποδιστρίου 72. Πληρ. τηλ. 2241029475 οικία, 2241043916 γραφείο κος ή κα Τουρνά AE54037

ΓΚΑΡΣΟΝΙΕΡΕΣ επιπλωμένες επί της Λεωφ. Ελευθερίας στην Κρεμαστή. Πληρ. τηλ. 2241094689 AE54043

ΑΠΟΘΗΚΗ ψηλοτάβανη (5 μ. ύψος) 400 τ.μ. στην περιοχή ΙΚΑ-ΡΟΣ. Πληρ. τηλ. 6944361926 AE54045

ΓΚΑΡΣΟΝΙΕΡΑ δίχωρη lux κατασκευής επιπλωμένη με κεντρική θέρμανση μέσα σε κήπο στην περιοχή Ιξιάς-Ιαλυσού. Πληρ. τηλ. 2241094792 AE54047

ΔΙΑΜΕΡΙΣΜΑ τεσσάρι στην περιοχή Συνοικισμού Δασκάλων. Πληρ. τηλ. 2241068108 AE54049

ΔΙΑΜΕΡΙΣΜΑ 3άρι (2 υπνοδωματίων και λοιπών χώρων) 90 τ.μ. επιπλωμένο στην Ανάληψη (οδός Λειβαδιάς 16). Πληρ. τηλ. 2241094867, 6945312740 AE54038

ΕΝΟΙΚΙΑΖΟΝΤΑΙ δύο νεόκτιστα δυάρια στην Ιαλυσό κατάλληλα για φοιτητές σε πλεονεκτική θέση για τη μετακίνηση στο Πανεπιστήμιο. Πληρ. τηλ. 2241095815, 2241095657 AE54035

ΔΙΑΜΕΡΙΣΜΑ κοντά στο Μήδεια. Προτιμούνται φοιτητές. Πληρ. τηλ. 2241023368, 2241033475 AE54034

ΓΚΑΡΣΟΝΙΕΡΑ γ' ορόφου ρετιρέ 43 τ.μ. επιπλωμένη σε εργένη επί της Λ. Λίνδου 217. Εχει πέργκολα μεγάλη και θέα την θάλασσα, χρονική περίοδος 1-9-03 με 1-7-04. Πληρ. τηλ. 6976289904, 2241023717 AE54009

STUDIO επιπλωμένο επί της Καθοπούλη 60. Πληρ. τηλ. 2241029727 AE54031

ΓΚΑΡΣΟΝΙΕΡΑ καινούργια επιπλωμένη στην οδό Σμύρνης στο Ροδίνι. Τιμή 250 ευρώ. Πληρ. τηλ. 2241023815, 6945769958 AE54028

TOP PROPERTIES

GEORGE & SAVAS PIPINOS
ΓΕΩΡΓΙΟΣ & ΣΑΒΒΑΣ ΠΙΠΙΝΟΣ
ΣΥΜΒΟΥΛΟΙ ΚΑΙ ΕΚΤΙΜΗΤΕΣ ΑΚΙΝΗΤΩΝ
REAL ESTATE AGENTS • MEMBER OF F.I.A.B.C.I.-NAEA-C.E.I.
Email: gpipinos@otenet.gr **URL:** www.rhodes-top-properties.com **and** www.pipinos.gr

Από το 1971



Η "**TOP PROPERTIES**" είναι ατομική επιχείρηση και ανήκει στους Γεώργιο και Σάββα Πιπίνο. Το γραφείο ασχολείται από το 1971 αποκλειστικά και μόνο με επενδύσεις και REAL ESTATE, στο νησί της Ρόδου και στην ευρύτερη περιοχή της Δωδεκανήσου.

ΑΠΕΥΘΥΝΟΜΑΣΤΕ: Στους **σοβαρούς, απαιτητικούς και επιλεκτικούς** επενδυτές-επιχειρηματίες, Ελληνες και ξένους που ενδιαφέρονται να κάνουν μια σοβαρή επένδυση προβολής στο νησί της Ρόδου.

ΠΡΟΣΦΕΡΟΥΜΕ: Α) Υπηρεσίες και πληροφορίες που γίνονται σε προσωπικό επίπεδο με εχεμύθεια, διακριτικότητα και σοβαρότητα.
Β) Μεγάλη γκάμα υψηλής ποιότητας, ακινήτων, όπως:1) Ξενοδοχεία Α' και Β' κατηγορίας των 600-500-350-300 κλινών, 2) Κεντρικά αστικά ακίνητα κατάλληλα για Τράπεζες-καταστήματα-γραφεία, 3) Παραλιακές εκτάσεις, κατάλληλες για τουριστικές επενδύσεις των 150.000-100.000-70.000-50.000-36.000 τ.μ. και 4) Διαμερίσματα και μεζονέτες προβολής, και 5) Αξιόλογες Παραθεριστικές κατοικίες.

ΣΤΟΧΟΣ ΜΑΣ ΕΙΝΑΙ: Να προσφέρουμε στο αγοραστικό μας κοινό υψηλής ποιότητας ακίνητα και ευκαιρίες στο νησί της Ρόδου. Η τριακονταετής και πλέον πείρα μας στον τομέα αυτό αποτελεί εγγύηση.
ΣΥΝΘΗΜΑ ΜΑΣ ΕΙΝΑΙ: Επενδύστε στη ΡΟΔΟ ΤΩΡΑ, σε ακίνητα που ΑΝΤΕΧΟΥΝ ΣΤΟ ΧΡΟΝΟ

Γεώργιος και Σάββας Πιπίνος
ΜΕΣΙΤΕΣ ΑΣΤΙΚΩΝ ΣΥΜΒΑΣΕΩΝ
Γιατί εμείς γνωρίζουμε καλύτερα!

Since 1971

TOP PROPERTIES is a father and son business. The senior, Mr George S. Pipinos, the founder of the office, has carved over the years a reputation for integrity and excellence in the world of Real Estate in the Dodecanese. The junior, Dr. Savas Pipinos, has returned from his studies in the UK to aid in his father´s footsteps.
AT TOP PROPERTIES we try hard to attract important and selective investors, high calibre businessmen/women and discerning professional people, both Greek and foreign, who wish to acquire substantial and valuable property on Rhodes.
We offer our expertise and advice privately, discreetly and in strict confidence.
We keep a comprehensive list of real estate of the highest specifications:
a. A' and B' class hotels (600, 500, 350, 300 beds capacity)
b. Centrally situated office buildings and other business premises.
c. Seaside land, ideal for development (hotels, holiday resorts, etc), of 150.000, 100.000, 70.000, 50.000, 36.000 square metres.
d. Villas, luxury apartments, detached, semi-detached and terraced houses.
e. Holiday and Retirement Homes.
Our aim is to give our clients the opportunity to acquire value for money, first class real estate on Rhodes. Our 30 and more years of experience is our warranty.
Our motto is Invest in Rhodes, Invest in property, It stands the test of time.



TOP PROPERTIES
George and Savas Pipinos
Because we know best

ΚΕΝΝΕΝΤΥ 38, ΡΟΔΟΣ, 85 100, ΤΗΛ. (22410) 23895,FAX: (22410) 20883
38 KENNEDY STR., RHODES, 85 100, TEL. (22410) 23895, FAX: (22410) 20883

ΕΝΟΙΚΙΑΖΕΤΑΙ

εστιατόριο πλήρως εξοπλισμένο στο Φαληράκι επί της Εθνικής οδού Ρόδου-Λίνδου με εξασφαλισμένη πελατεία.
Πληρ. τηλ. 2241085501 μετά τις 5 μ.μ. **6942240076**

ΕΝΟΙΚΙΑΣΕΙΣ ΓΡΑΦΕΙΩΝ

πολυτελή νέα γραφεία στην πλ. Κύπρου επί της οδού Καρπάθου και Τάρπον Σπρινγκς με ασανσέρ, ξυλινο δάπεδο, τζαμαρίες, ή ηχομονωτικές με στόρια, κλιματισμό, γυψοσανίδα οροφή με ανάλογο φωτισμό γραφείου
α) Γραφείο β' ορόφου 60 τ.μ. μηνιαίο μίσθωμα 790 ευρώ
β) Γραφείο β' ορόφου 75 τ.μ. μηνιαίο μίσθωμα 980 ευρώ.
Πληρ. κ. Δανέζη τηλ. 6944790696

ΕΝΟΙΚΙΑΖΕΤΑΙ

Ακίνητο κλασικό, για οιανδήποτε χρήση, στο ΝΙΟΧΩΡΙ, συνολικής επιφανείας 450 τ.μ. (150 τ.μ. ανά επίπεδο)

Δεχόμαστε σοβαρές προτάσεις.
Πιπίνος: 22410-23895, 6944 676003 και 6944 390803
gpipinos@otenet.gr

ΕΝΟΙΚΙΑΣΕΙΣ

συνέχεια από την προηγούμενη

ΔΥΑΡΙ επιπλωμένο β' ορόφου ευάερο, ευήλιο, air condition, θέα στην περιοχή Αγ. Νικολάου απο 15/9 Ολες οι ευκολίες πλησίον. Πληρ. τηλ. 6972812184 AE54024

ΔΙΑΜΕΡΙΣΜΑ επιπλωμένο δυάρι στην Αγίου Ιωάννου 131. Απέχει πέντε λεπτά από το Πανεπιστήμιο Αιγαίου και των συγκροτημάτων Νηπιαγωγείων, Δημοτικών, Γυμνασίων και Λυκείων των περιοχών Καμινηνών και Κωνσταντίνου Παλαιολόγου κατάλληλο για φοιτητές και αναπληρωτές εκπαιδευτικούς. Πληρ. τηλ. 2241027145 AE54023

ΔΩΜΑΤΙΑ επιπλωμένα διπλά και μονά με πολυκουζινάκι με χρόνο σε δημόσιους υπαλλήλους επί της Λεωφ. Ιαλυσού 35 δίπλα στο ξενοδοχείο CORALI από 5/9/03 και μετά. Πληρ.τηλ. 2241092802 AE54021

ΣΤΗΝ ΚΡΕΜΑΣΤΗ μικρή ανεξάρτητη κατοικία δύο δωματίων, πλήρως επιπλωμένη. Πληρ. τηλ. 2241021335, 6945393764 AE54007

ΕΝΟΙΚΙΑΖΕΤΑΙ στους Δασκάλους, δυάρι πλήρως επιπλωμένο, κατάλληλο για φοιτητές. Πληρ. τηλ. 6932716280 AE54017

ΔΙΑΜΕΡΙΣΜΑ κοντά στον ΟΤΕ 130 τ.μ. 3 υπνοδωμάτια, 2 μπάνια, μεγάλη κουζίνα και σαλοτραπεζαρία, ηλιακό θερμοσίφωνας, κεντρική θέρμανση, 3ος όροφος, ασανσέρ. Πληρ. τηλ. (22410)28928, 90596, 6944198200 AE54016

ΓΚΑΡΣΟΝΙΕΡΑ επιπλωμένη στο κέντρο της Ρόδου. Πληρ. τηλ. 2241094377, 2241096266, 6945329314 AE54008

ΣΠΙΤΙ στην Παλιά Πόλη πλήρως εξοπλισμένο με έπιπλα και ηλεκτρ. συσκευές με ηλιακό θερμοσίφωνο. Εχει δύο δωμάτια που μπορούν να ανεξαρτητοποιηθούν (σε περίπτωση συγκατοίκησης) σαλόνι, κουζίνα, μπάνιο, μεγάλη αυλή. Ενοίκιο 320 ευρώ. Πληρ. τηλ. 6974500202 AE54005

ΔΙΑΜΕΡΙΣΜΑ στην Αθήνα Ακαδημία Πλάτωνος για φοιτητές (2,3 φοιτητές). Πληρ. τηλ. 2105147284, 2241047516, 6944177280 AE54003

ΕΝΟΙΚΙΑΖΟΝΤΑΙ 2 διαμερίσματα καινούργια Κρεμαστή παλιό αεροδρόμιο. Πληρ. τηλ. 2241047516, 2241048131, 6944177280, 6977953703 AE54004

ΔΙΑΜΕΡΙΣΜΑ επιπλωμένο στην οδό Αγίου Νικολάου 29, κατάλληλο για δύο ή και τρεις φοιτητές. Πληρ. τηλ. 2241035619, 6945053514 τις ώρες 16.00 και μετά AE53993

ΕΝΟΙΚΙΑΣΕΙΣ ΚΑΤΑΣΤΗΜΑΤΩΝ: 1. Ενοικιάζεται - πωλείται επιχείρηση κεντρική 32 τ.μ. στα "Εκατό Μαγαζιά", 2) Ενοικιάζεται στην Ψαροπούλα κατάστημα γωνιακό 55 τ.μ. με μηνιαίο μίσθωμα 880 ευρώ, 3) Στην ακτή Μιαούλη κατάστημα 207 τ.μ. με πρόσοψη στον κεντρικό δρόμο κατάλληλο για μπαρ καφετέρια και εμπορεία τουριστικών ειδών. Πληρ. Σαββαΐδης & Συνεργάτες, τηλ. (22410)26281 AE53998

ΕΝΟΙΚΙΑΖΕΤΑΙ 'Η ΖΗΤΕΙΤΑΙ ΣΥΝΕΤΑΙΡΟΣ ΓΙΑ ΕΣΤΙΑΤΟΡΙΟ-ΠΙΤΣΑΡΙΑ-ΜΠΑΡ ΣΤΟ ΦΑΛΗΡΑΚΙ ΜΕ ΕΞΑΣΦΑΛΙΣΜΕΝΗ ΠΕΛΑΤΕΙΑ. ΠΛΗΡ. ΤΗΛ. 6934876456 ΠΕ54001

ΕΝΟΙΚΙΑΖΕΤΑΙ μια μικρή γκαρσονιέρα στην οδό Αλέκου Παναγούλη 14. Πληρ. τηλ. 2241021997, 6946508189 AE53988

ΣΠΙΤΙ 2άρι επιπλωμένο κοντά στο Πανεπιστήμιο για μία ή δύο φοιτήτριες. Πληρ. τηλ. 2241070157, 2241032521 AE53991

ΕΝΟΙΚΙΑΖΟΝΤΑΙ ένα δυάρι επιπλωμένο στην Ιξιά Ιαλυσού, 700 μ. από την παραλία και ένα δυάρι ισόγειο επί της 28ης Οκτωβρίου αρ. 18, δίπλα στην πλατεία Ακαδημίας. Πληρ. τηλ. 2241023544, 6947737800 AE53992

ΔΙΑΜΕΡΙΣΜΑ 3άρι στην οδό Λάρισας 9 (Ανάληψη). Πληρ. τηλ. 2241031519, 6976643041 AE53987

Γυναίκες εκπαιδευτικοί, φοιτήτριες. **ΕΝΟΙΚΙΑΖΕΤΑΙ** επιπλωμένη αυτοτελής γκαρσονιέρα στην Μητρόπολη - Δρακιδου. Ενοίκιο 235 ευρώ. Πληρ. τηλ. 2241074846, κιν. 6972/212708 AE53982

ΜΕΖΟΝΕΤΑ 100 τ.μ. τριών υπνοδωματίων στην Ιξιά Τελχινών 13. Πληρ. τηλ. 6977703415. AE53955

ΕΝΟΙΚΙΑΖΟΝΤΑΙ τα παρακάτω επιπλωμένα και πλήρως εξοπλισμένα **ΔΙΑΜΕΡΙΣΜΑΤΑ** κατάλληλα για φοιτητές-τριες, απο 1-10-2003, κοντά στο Παν/μιο: 1) Δύο διαμερίσματα των 40 τ.μ., σε δεύτερο όροφο, αποτελούμενα από υπνοδωμάτιο, καθιστικό, κουζίνα, WC και 2) Ενα διαμερισματάκι των 20 τ.μ. ισόγειο studio. Πληρ. τηλ. 22410-25468, Μυστρά 34, Ρόδος AE53957

STUDIO ενοικιάζονται με το μήνα πολυτελείας επιπλωμένα στ' Αφάντου-Λεωφόρος Ρόδου-Λίνδου μπροστά στο Hotel IRIS. Διαθέτουν ηλιακό θερμοσίφωνα και air condition κατάλληλα για δασκάλους και στρατιωτικούς. Πληρ. τηλ. 22410 29660. AE53956

ΔΙΑΜΕΡΙΣΜΑ 100 τ.μ. επί της οδού Θεμιστοκλέους Σοφούλη (κοντά στο Πανεπιστήμιο Αιγαίου). Τιμή ενοικίου 450 ευρώ. Πληρ. τηλ. 6977387444 κ. Γιώργο. AE53961

ΔΙΑΜΕΡΙΣΜΑ επιπλωμένο ή μη με κεντρική θερμανση πλησίον Πανεπιστημίου αποτελούμενο από δύο υπνοδωμάτια, σαλόνι, κουζίνα και μπάνιο. Πληρ. τηλ. 22410 75511, 6944666182. AE53959

ΔΥΑΡΙ επιπλωμένο στην Ιξιά, Απολλωνίου Ροδίου 1, επιπλωμένο. Πληρ. τηλ. 2241090685, 2241090018 AE53952

ΣΤΗΝ ΚΡΕΜΑΣΤΗ δυάρι ολοκαίνουργιο, λουξ κατασκευής, μεγάλη βεράντα, κήπος, χώρος πάρκιν. Πληρ. τηλ. 6976687817 AE53948

ΘΕΣΣΑΛΟΝΙΚΗ, ΠΕΡΙΟΧΗ ΚΑΣΣΑΝΔΡΟΥ- ΠΛ. ΠΕΡΙΣΤΕΡΙΩΝ. ΔΙΑΜΕΡΙΣΜΑ 75 Τ.Μ. ΜΕ ΥΠΝΟΔΩΜΑΤΙΟ, ΣΑΛΟΤΡΑΠΕΖΑΡΙΑ, ΚΟΥΖΙΝΑ, ΧΩΛ, ΜΠΑΝΙΟ ΚΑΙ WC. Γ' ΟΡΟΦΟΣ, ΕΥΗΛΙΟ, ΠΛΗΡΩΣ ΕΠΙΠΛΩΜΕΝΟ ΜΕ ΟΛΑ ΤΑ ΗΛΕΚΤΡΙΚΑ ΑΤΟΜΙΚΟ ΚΑΛΟΡΙΦΕΡ ΚΑΙ ΗΛΙΑΚΟ ΕΝΟΙΚΙΟ 300 ΕΥΡΩ. ΠΛΗΡ. ΤΗΛ. 22410 48167, 6974 979837. ΠΕ53963

ΕΝΟΙΚΙΑΖΟΝΤΑΙ

πολυτελή επιπλωμένα διαμερίσματα των 55 τ.μ. στο κέντρο της πόλης (πάροδος Αμερικής). Παρέχουν όλο τον απαραίτητο εξοπλισμό.

Πληρ. τηλ. 2241085502 κ. Φανιουδάκη

ΕΝΟΙΚΙΑΖΟΝΤΑΙ

5 πολυτελή STUDIOS για ένα ή δύο άτομα, στην παραλία Ιαλυσού, πλήρως επιπλωμένα, ευρύχωρα, με άνετες βεράντες με πολυκουζινάκι, air-condition, ηλιακό θερμοσίφωνα, ιδιόχρηστη θέση στάθμευσης, δορυφορική κεραία. Μηνιαίο μίσθωμα 325 ευρώ.

Πληρ. ΕΥΣΤΑΘΙΟΥ - ΕΥΡΩΚΤΗΜΑΤΙΚΗ, Εθνικής Αντιστάσεως 83 (πρώην Αννης Μαρίας). Τηλ. 22410 73819-74917, 6946/103929



ευσταθίου ΕΥΡΩΚΤΗΜΑΤΙΚΗ

ΚΤΗΜΑΤΟΜΕΣΙΤΙΚΟ ΓΡΑΦΕΙΟ

Αγορές, πωλήσεις, εκτιμήσεις, αντιπαροχές, μισθώσεις ακινήτων, επενδυτικές προτάσεις, αρχιτεκτονικές μελέτες

ΞΕΝΟΔΟΧΕΙΑ, ΠΑΡΑΛΙΑΚΕΣ ΕΚΤΑΣΕΙΣ, ΚΕΝΤΡΙΚΑ ΑΚΙΝΗΤΑ, ΟΙΚΟΠΕΔΑ, ΜΟΝΟΚΑΤΟΙΚΙΕΣ, ΔΙΑΜΕΡΙΣΜΑΤΑ, ΑΓΡΟΤΕΜΑΧΙΑ

ΜΟΝΟΚΑΤΟΙΚΙΕΣ - ΜΑΙΖΟΝΕΤΕΣ

	€
65 τ.μ. - Κιοτάρι σε 1000 τ.μ. Οικόπ.	82.172
80 τ.μ. - Μαλώνα σε 110 τ.μ. Οικόπ.	79.889
80 τ.μ. - Πυλώνα σε 2000 τ.μ. Οικόπ.	82.171
89 τ.μ. - Γεννάδι στο κύμα	190.756
110 τ.μ. - Κοσκινού (ημιτελής)	108,584
120 τ.μ. - Ροδίνι (Ημιτελής) σε 300 τ.μ. Οικόπ	130.756
120 τ.μ. - Γεννάδι σε 500 τ.μ. Οικόπ.	205.429
120 τ.μ. - Πυλώνα σε 1000 τ.μ. Οικόπ.	205.429
125 τ.μ. - Ροδίνι σε 300 τ.μ. Οικόπ.	234.776
126 τ.μ. - Ιαλυσός σε 300 τ.μ. Οικόπ	261.189
128 τ.μ. - Ιξιά στους Καστελοριζιούς	161,409
135 τ.μ. - Γεννάδι σε 520 τ.μ. Οικόπ.	190.755
140 τ.μ. - Γεννάδι σε 750 τ.μ. Οικόπ.	176.082
140 τ.μ. - Κοσκινού σε 660 τ.μ. Οικόπ.	205.429
145 τ.μ. - Μόντε Σμιθ σε 220 τ.μ. Οικόπ.	264.123
150 τ.μ. - Ιαλυσός σε 450 τ.μ. Οικόπ. (μπετά)	134.996
150 τ.μ. - Κοσκινού (μπετά) σε 1133 τ.μ. Οικόπ.	117.388
155 τ.μ. - Καλαβάρδα σε 320 τ.μ. Οικόπ.	146.735
157 τ.μ. - Γεννάδι σε 1000 τ.μ. Οικόπ.	255.319
160 τ.μ. - Ιξιά στην Ηρακλειδών (ημιτελής)	255.562
160 τ.μ. - Ιαλυσός (μπετά) σε 400 τ.μ. Οικόπ.	132.062
160 τ.μ. - Πευκοι κοντά στη θάλασσα σε 900 τ.μ.	308.144
165 τ.μ. - Κάλαθος (Ημιτελής) σε 6200 τ.μ. Οικόπ.	440.205
175 τ.μ. - Ιαλυσός σε 850 τ.μ. Οικόπ.	264.123
175 τ.μ. - Κρεμαστή σε 2725 τ.μ. (εντός Οικισμ.)	586.941
180 τ.μ. - Κανδυλί σε 1330 τ.μ. Οικόπ. (μπετά)	105.645
190 τ.μ. - Ιαλυσός σε 280 τ.μ. Οικόπ.	278.796
200 τ.μ. - Θεολόγος σε 5000 τ.μ. Οικόπ.	366.838
210 τ.μ. - Κοσκινού (μπετά) σε 650 τ.μ. Οικόπ.	129.127
210 τ.μ. - Κοσκινού σε 660 τ.μ. Οικόπ.	308.143
216 τ.μ. - Κοσκινού σε 1000 τ.μ. Οικόπ.	316.947
232 τ.μ. - Πυλώνα σε 5000 τ.μ. Οικόπ.	228.907
255 τ.μ. - Ασγούρου σε 1450 τ.μ. Οικόπ.	176.072
300 τ.μ. - Κοσκινού (ημιτελής) σε 6000 τ.μ. Οικόπ.	253.470
313 τ.μ. - Πυλώνα σε 313 τ.μ. Οικόπ.	352.164
330 τ.μ. - Πυλώνα σε 1500 τ.μ. Οικόπ.	352.164

ΔΙΑΜΕΡΙΣΜΑΤΑ

1 ΥΠΝΟΔΩΜΑΤΙΟ	€
38 τ.μ. Κέννεντυ	49.889
45 τ.μ. Αγ. Δημήτριος	52.825
55 τ.μ. Καρακόνερο	67.498
68 τ.μ. Κοσκινού	39.911

2 ΥΠΝΟΔΩΜΑΤΙΑ	€
70 τ.μ. Ιαλυσός	82.172
75 τ.μ. Καρακόνερο	108.548
83 τ.μ. Ιαλυσός	111.519
85 τ.μ. Καρακόνερο	137.051
85 τ.μ. Κόβα	82.172
85 τ.μ. Δασκάλους	102.714
86 τ.μ. Ιξιά	85.106
87 τ.μ. Ροδίνι	126.192
87 τ.μ. Ιαλυσός	88.041
90 τ.μ. Κέντρο της Πόλης	146.735
96 τ.μ. Ζέφυρος	134.996
98 τ.μ. Ζέφυρος	146.735

3 ΥΠΝΟΔΩΜΑΤΙΑ	€
100 τ.μ. Ροδίνι	88.041
100 τ.μ. Ιξιά	79.236
105 τ.μ. Ιαλυσός	105.649
110 τ.μ. Αγ. Νικόλαος	88.041
110 τ.μ. Κοσκινού	96.845
110 τ.μ. Ιαλυσός	161.409
114 τ.μ. Δασκάλους	161.409
114 τ.μ. Ανάληψη (12 διαμερίσματα)	181.950
116 τ.μ. Αραπάκι	179.017
117 τ.μ. Ιαλυσός	190.755
118 τ.μ. Αραπάκι	176.082
120 τ.μ. Ανάληψη	181.952
123 τ.μ. Ροδίνι	176.082
125 τ.μ. Μήδια	220.103
135 τ.μ. Κέντρο της Πόλης	211.299
136 τ.μ. Ροδίνι	219.516
155 τ.μ. Μόντε Σμίθ	234.776
160 τ.μ. Αγ. Νικόλαος	211.299
170 τ.μ. Κέννεντυ	322.817

ΟΙΚΟΠΕΔΑ

ΡΟΔΟΣ	€
180 τ.μ - στην Κοραή	82.171
180 τ.μ. - στους Δασκάλους Σ.Δ. 1,2	73.367
300 τ.μ. - στον οικοδ. Συν/σμό "Απόλλων"	79.236
632 τ.μ. - στο Καρακόνερο	146.735
1300 τ.μ. - στο Ροδίνι	305.209
1808 τ.μ. - Οδός Αυσταλίας	1.326.485
3553 τ.μ. - στο Καρακόνερο	777.696
34.000 τ.μ. - στην Ηλιούπολη	1.995.597

ΚΟΣΚΙΝΟΥ	€
2100 τ.μ. - επί της Ρόδου Λίνδου	161.408
4.000 τ.μ.- Θέση "Ξηρόκαμπος"	176.082
4000 τ.μ. - Θέση "Πέζουλας"	234.760
4000 τ.μ. - Θέση "παλιά Λατομεία".	164.343
5100 τ.μ. - Στη Θέση "Αγιος Ιωάννης"	267.057
5400 τ.μ .- Θέση "Τσαΐρι"	73.367
8000 τ.μ - Θέση "παλιά Λατομεία"	305.209
8500 τ.μ. - Λεωφ. Τσαΐρι -Αεροδρομίου	174.614
8700 τ.μ. - Επί της Λεωφ. Ρόδου-Λίνδου	381.511
9000 τ.μ .- Θέση "Αγ. Ιωάννης"	475.421
9500 τ.μ. - Θέση "Πύργοι" .	196.625
9700 τ.μ. - Επί της Λεωφ. Ρόδου-Λίνδου	645.634
10.000 τ.μ.- Λεώφ. Ρόδου - Καλλιθέας	440.205
13.770 τ.μ.- Θέση "Τσαΐρι".	161.408
14.800 τ.μ.- Θέση "Τσαΐρι" .	264.123
20.000 τ.μ.-Θέση "Λατομεία-Θέα Φαληράκι"	880.410
25.000 τ.μ.-Θέση "Ξυλουργούς" θέα Τσαΐρι	264.123
50.000 τ.μ.- Θέση "Αγιος Ιωάννης"	1.760.821

ΙΑΛΥΣΟΣ	€
160 τ.μ.- Θέση "Καστελοριζιούς"	58.694
400 τ.μ.- Εντός σχεδίου Πόλεως	73.367
1000 τ.μ. - Θέση "Βουνάρα"	64.563
3092 τ.μ. - Θέση "Κανδυλί"	117.388
4000 τ.μ.- Θέση "Κανδυλί"	140.865
4230 τ.μ.- Θέση "Κανδυλί"	146.735
4500 τ.μ.- Επί της λεωφόρου Ηρακλειδών	264.123
4660 τ.μ. Επί της λεωφόρου Ηρακλειδών	264.123
5870 τ.μ.- Θέση "Κανδυλί"	205.429
9700 τ.μ.- Θέση "Κανδυλί"	190.755
4230 τ.μ.- Θέση "Κανδυλί"	148.965
4660 τ.μ.- Επί της λεωφόρου Ηρακλειδών	264.123
5870 τ.μ.- Θέση "Κανδυλί"	205.429
9700 τ.μ.- Θέση "Κανδυλί"	190.755
4230 τ.μ.- Θέση "Κανδυλί"	148.965

ΚΑΤΑΣΤΗΜΑΤΑ - ΓΡΑΦΕΙΑ

	€
28 τ.μ. - Ανάληψη	35.216
30 τ.μ. - Κέντρο Πόλεως	352.164
30 τ.μ. - Ακτή Μιαούλη	146.735
30 τ.μ. - Φαληράκι με 30 τ.μ. Υπογειο	146.735
31 τ.μ. - Ακτή Μιαούλη	234.776
30 τ.μ.- Νιοχώρι	111.518
48 τ.μ.- Κέντρο Πόλεως	293.470
50 τ.μ.- Νιοχώρι	146.735
55 τ.μ.- Μαραθώνος	82.171
59 τ.μ.- Ανάληψη	86.573
59 τ.μ.- Ανάληψη	86.573
65 τ.μ. - Ιαλυσός	117.388
85 τ.μ. - Ανάληψη	190.755
88 τ.μ. - Καναδά	176.082
90 τ.μ.- Φαληράκι Κοντά στο κέντρο	220.102
92 τ.μ. - Π. Πόλη σε 257 τ.μ. Οικόπ.	498.899
92 τ.μ. - Καναδά	498.899
100 τ.μ.- Νιοχώρι	264.123
100 τ.μ. - Νιοχώρι	264.123
100 τ.μ. - Ανάληψη	234.776
100 τ.μ.- Ιξιά	76.302
110 τ.μ.- Κέντρο πόλεως	498.899
127 τ.μ.- Σκεύου Ζερβού	111.519
128 τ.μ.- Νιοχώρι	190.755
142 τ.μ. - Πλησίον Εθνικής Αντίστασεως	117.388
160 τ.μ. - Λεωφ. Ρόδου - Λίνδου	469.552

ΖΗΤΟΥΝΤΑΙ ΔΙΑΜΕΡΙΣΜΑΤΑ, ΚΑΤΑΣΤΗΜΑΤΑ, ΟΙΚΟΠΕΔΑ ΕΝΤΟΣ Ή ΕΚΤΟΣ ΠΟΛΕΩΣ, ΟΙΚΟΠΕΔΑ ΓΙΑ ΠΩΛΗΣΗ - ΑΝΤΙΠΑΡΟΧΗ ΔΑΝΕΙΑ ΔΕΚΤΑ, ΕΥΚΟΛΙΕΣ ΠΛΗΡΩΜΗΣ

ΕΘΝ. ΑΝΤΙΣΤΑΣΗΣ 83 - ΤΗΛ. 22410 73819, 74917 - ΚΙΝ. 6944 374546, 6945 292030 - FAX: 22410 38641- info@euroktimatiki.gr

η ακίνητη αξία σας!

ενοικιασεις

συνέχεια από την προηγούμενη

ΔΙΑΜΕΡΙΣΜΑ 100 τ.μ. στην Ιαλυσό με 2 υπνοδωμάτια, επιπλωμένο σε άριστη κατάσταση, μεγάλες βεράντες, απεριόριστη θέα. Πληρ. τηλ., 22410 95424. AE53960

ΡΕΤΙΡΕ ΔΙΑΜΕΡΙΣΜΑ 2 δωματίων, 4ου ορόφου, διαμπερές, μεγάλο μπαλκόνι, θέα Λυκαβητός, πλήρως επιπλωμένο, κλιματιζόμενο, συναγερμός, περιοχή Νεάπολις Αθηνών (πάνω από τα Εξάρχεια), ιδανικό για φοιτητή/τρια, ενοικιάζεται από τον Οκτώβριο και μετά. Τηλεφωνείστε για ραντεβού στο 210/4801211 12.30-14.30 εκτός Σαββάτου και Κυριακές ή στο 210/6429276 τα απογεύματα. AE53962

ΕΝΟΙΚΙΑΖΟΝΤΑΙ: α) studios επιπλωμένα στην οδό Λειψών (κάθετος της Τσαλδάρη) β) studios επιπλωμένα στην οδό Στρατηγού Ζήση. Πληρ. τηλ. 2241095148, 2241091617 AE53953

ΕΝΟΙΚΙΑΖΟΝΤΑΙ επιπλωμένα στούντιος και διαμερίσματα στ' Αφάντου στον κεντρικό δρόμο. Πληρ. τηλ. 2241051888, 2241052016, 6938060340 AE53944

ΣΠΙΤΙ στην Σύμη χωρισμένο σε 2 διαμερίσματα καινούργιο, μεγάλες αυλές και θέα κατάλληλο για δασκάλους, εκπαιδευτικούς, στρατιωτικούς. Πληρ. τηλ. 2241033849, 6976276917 AE53949

ΚΑΤΑΣΤΗΜΑ ΔΙΩΡΟΦΟ 51 Τ.Μ. ΙΣΟΓΕΙΟ, 53 Τ.Μ. ΣΤΟΝ ΠΡΩΤΟ ΟΡΟΦΟ, ΜΕ ΒΕΡΑΝΤΑ 31 Τ.Μ. ΣΤΗΝ ΡΟΔΟ (ΟΔΟΣ ΓΕΩΡΓΙΟΥ ΛΕΟΝΤΟΣ) ΚΟΝΤΑ ΣΤΑ ΞΕΝ. ΜΑΝΟΥΣΟΣ ΚΑΙ ΑΘΗΝΑ, ΚΑΤΑΛΛΗΛΟ ΓΙΑ ΕΣΤΙΑΤΟΡΙΟ, ΚΑΦΕΤΕΡΙΑ, ΓΡΑΦΕΙΟ ΤΑΞΙΔΙΩΝ, ΚΟΜΜΩΤΗΡΙΟ, ΦΑΡΜΑΚΕΙΟ, ΑΝΘΟΠΩΛΕΙΟ, ΦΩΤΟΓΡΑΦΕΙΟ, ΟΔΟΝΤΙΑΤΡΕΙΟ, ΤΕΧΝΙΚΟ ΓΡΑΦΕΙΟ Ή ΟΠΟΙΑΔΗΠΟΤΕ ΑΛΛΗ ΧΡΗΣΗ. ΠΛΗΡ. ΤΗΛ. 2241035450, 6977781111 ΑΠΟ 09.00 ΕΩΣ 13.00 ΚΑΙ ΑΠΟ 19.00-21.00 ΠΕ53924

ΔΙΑΜΕΡΙΣΜΑΤΑΚΙΑ STUDIOS ΕΠΙΠΛΩΜΕΝΑ ΜΕ ΠΛΗΡΗ ΕΞΟΠΛΙΣΜΟ, ΑΙΡΚΟΝΤΙΣΙΟΝ, ΨΥΞΗ, ΘΕΡΜΑΝΣΗ, ΣΕ ΗΣΥΧΟ ΜΕΡΟΣ ΣΤΗΝ ΚΡΕΜΑΣΤΗ ΓΙΑ ΕΚΠΑΙΔΕΥΤΙΚΟΥΣ. ΠΛΗΡ. ΤΗΛ. 2241094316, 6976712783 ΠΕ53918

ΚΑΤΑΣΤΗΜΑ 79 Τ.Μ. ΜΕ ΔΩΜΑΤΙΟ 21 Τ.Μ. ΣΤΟΝ ΠΡΩΤΟ ΟΡΟΦΟ, ΣΤΗΝ ΡΟΔΟ (ΟΔΟΣ ΟΡΦΑΝΙΔΟΥ) ΚΑΤΑΛΛΗΛΟ ΓΙΑ ΜΠΑΡ, ΚΕΝΤΡΟ ΔΙΑΣΚΕΔΑΣΕΩΣ, ΣΟΥΒΛΑΤΖΙΔΙΚΟ, ΠΙΤΣΕΡΙΑ, ΜΙΝΙ ΜΑΡΚΕΤ, ΚΑΦΕΤΕΡΙΑ, ΠΡΑΚΤΟΡΕΙΟ ΠΡΟΠΟ, ΚΟΜΜΩΤΗΡΙΟ Ή ΟΠΟΙΑΔΗΠΟΤΕ ΑΛΛΗ ΧΡΗΣΗ. ΠΛΗΡ. ΑΠΟ 09.00-13.00 ΚΑΙ ΑΠΟ 19.00-21.00 ΣΤΑ ΤΗΛ. 2241035450, 6977781111 ΠΕ53925

ΣΤΟΥΝΤΙΟ 32 τ.μ. στην οδό Πειραιώς πάροδος Μιχ. Πετρίδη επιπλωμένο με τουαλέτα ενοίκιο 205 ευρώ. Αποκλείονται αλλοδαποί. Πληρ. τηλ. 2241020098, 2241075612 AE53938

ΣΕ ΝΕΟΚΤΙΣΤΟ ΚΤΙΡΙΟ ΣΤΗΝ ΚΡΕΜΑΣΤΗ ΕΝΟΙΚΙΑΖΟΝΤΑΙ STUDIOS ΚΙ ΕΠΙΠΛΩΜΕΝΑ ΔΙΑΜΕΡΙΣΜΑΤΑ ΜΕ ΤΟΝ ΜΗΝΑ ΣΕ ΕΙΔΥΛΛΙΑΚΟ ΠΕΡΙΒΑΛΛΟΝ ΚΑΤΑΛΛΗΛΟ ΓΙΑ ΦΟΙΤΗΤΕΣ, ΔΑΣΚΑΛΟΥΣ ΚΑΙ ΣΤΡΑΤΙΩΤΙΚΟΥΣ. ΠΛΗΡ. ΤΗΛ. 6973310194, 6976622874 ΠΕ53882

ΤΟ ΞΕΝΟΔΟΧΕΙΟ ΠΑΡΘΕΝΩΝ ΠΡΟΣΦΕΡΕΙ ΕΙΔΙΚΕΣ ΤΙΜΕΣ ΣΕ ΦΟΙΤΗΤΕΣ ΓΙΑ ΟΛΙΓΟΗΜΕΡΗ ΔΙΑΜΟΝΗ Ή ΜΕ ΜΗΝΙΑΙΑ ΠΑΡΑΜΟΝΗ. ΒΡΙΣΚΟΜΑΣΤΕ ΣΤΗΝ ΨΑΡΟΠΟΥΛΑ ΕΠΙ ΤΗΣ ΟΔΟΥ ΑΝΘΟΥΛΑ ΖΕΡΒΟΥ 4. ΠΛΗΡ. ΤΗΛ. 2241028112, 6944844177ΠΕ53916

ΑΘΗΝΑ. ΕΝΟΙΚΙΑΖΕΤΑΙ ΔΙΑΜΕΡΙΣΜΑ ΣΤΗΝ ΠΕΡΙΟΧΗ ΚΥΨΕΛΗ 100 Τ.Μ. ΑΠΟ ΤΗΝ ΦΩΚΙΩΝΟΣ ΝΕΓΡΗ 60 Τ.Μ. ΣΤΟΝ Α' ΟΡΟΦΟ ΜΕ ΑΣΑΝΣΕΡ ΚΑΙ ΚΕΝΤΡΙΚΗ ΘΕΡΜΑΝΣΗ, ΠΡΟΣΦΑΤΑ ΑΝΑΚΑΙΝΙΣΜΕΝΟ ΚΑΙ ΦΡΕΣΚΟΒΑΜΜΕΝΟ. ΠΛΗΡ. ΤΗΛ. 6972007352, 6932278587 ΠΕ53874

ΔΩΜΑΤΙΟ στην οδό Σοφοκλέους Παλιά Πόλη. Πληρ.τηλ. 2241038557 AE53927

ΔΩΜΑΤΙΑ επιπλωμένα με πολυκουζινάκι, ατομική τουαλέτα σε τιμές λογικές. Πληρ. τηλ. 2241029552, 2241022127 AE53942

ΔΙΑΜΕΡΙΣΜΑ επιπλωμένο λουξ σε φοιτήτριες. Πληρ. τηλ. 6973753556 AE53907

ΔΙΑΜΕΡΙΣΜΑ στην Θεσσαλονίκη 75 τ.μ. ανακαινισμένο πλήρως κλιματιζόμενο κατάλληλο για φοιτητές, κοντά στο σταθμό του ΟΣΕ. Πληρ. τηλ. 6945544788 AE53931

ΜΟΝΟΚΑΤΟΙΚΙΑ επιπλωμένη στο χωριό Κοσκινού. Πληρ. τηλ. 6945556625 AE53934

ΔΙΑΜΕΡΙΣΜΑΤΑΚΙ στο κέντρο της πόλης κοντά στη θάλασσα επιπλωμένο, κατάλληλο για φοιτητες απέχει 10 λεπτά από το Πανεπιστήμιο Αιγαίου. Τιμή 260 ευρώτο μήνα. Πληρ. τηλ. 6947073167 AE53928

ΕΝΟΙΚΙΑΖΕΤΑΙ από 10/9 ισόγεια γκαρσονιέρα επιπλωμένη μόνο σε Ελληνες. Πληρ. τηλ. 2241025447, 6944361899 AE53926

ΣΤΟ ΒΥΡΩΝΑ (ΑΘΗΝΑ) διαμέρισμα 62 τ.μ. (2ος όροφος), με έπιπλα, αυτόνομη θέρμανση και κλιματισμό, κατάλληλο και για φοιτητές. Πληρ. τηλ. 6974120689, 2108066367 (7-10 μ.μ.) AE53866

ΓΚΑΡΣΟΝΙΕΡΑ πλήρως επιπλωμένη, ψυγείο, κουζίνα, ηλιακό θερμοσίφωνα. Πληρ. τηλ. 2241066475, 6945797129 AE53919

ΕΝΟΙΚΙΑΖΟΝΤΑΙ δύο μικρά διαμερίσματα στο Ροδίνι πλήρως επιπλωμένα σε νεοδιόριστους εκπαιδευτικούς. Πληρ. τηλ. 6942635390 AE53922

ΔΙΑΜΕΡΙΣΜΑ λουξ κατασκευής 2 υπνοδωματίων, κουζίνα κ.λπ. α' όροφος στην περιοχή Αγίου Νικολάου. Πληρ. τηλ. (22410)33774, 34123 AE53909

ΠΩΛΕΙΤΑΙ

διαμέρισμα α' ορόφου επί της οδού Αγ. Παρασκευής και Σοφοκλέους γωνία (περιοχή Αγ. Αναργύρων) στην Αθήνα δίπλα στον Πύργο Βασιλίσσης.

Πληρ. τηλ. 2241023057 ώρες καταστήματος, **6972211227**

ΠΙΠΙΝΟΣ

ΠΩΛΟΥΝΤΑΙ ΜΟΝΟΚΑΤΟΙΚΙΕΣ

150 τμ σε οικόπεδο 650τμ στην Ιαλυσσό Ευρώ 220,000 (ή και σε μαρμαροσοβά Ε 138,000 / μπετά Ευρώ 109,000)

με δάνεια έτοιμα!

22410 23895 / 6944 676 003 / 6944 390 803

www.rhodes-top-properties.com

ΓΙΑΝΝΗΣ ΝΙΚΟΛΙΔΑΚΗΣ

Μηχανολόγος- μηχανικός

Γαλλίας 12 - Ρόδος • τηλ. (22410)22291, 35103

ΠΩΛΟΥΝΤΑΙ

Πολυτελή διαμερίσματα με απεριόριστη θέα, ιδιωτικούς χώρους parking και αποθήκες

Επί της οδού Σελλά και Αισχίνη (περιοχή Δασκάλων) 77 τ.μ., 99 τ.μ., 119 τ.μ.

Επί της οδού Κων. Υδραίου (πλησίον Ρόδου-Λίνδου), 135 τ.μ., 95 τ.μ., 147 τ.μ.

Γραφείο 105 τ.μ. επί της οδού Εθνικής Αντιστάσεως και Τσαλδάρη

ΠΙΠΙΝΟΣ

ΠΩΛΟΥΝΤΑΙ ΔΙΑΜΕΡΙΣΜΑΤΑ

- 2 και 3 υπνοδωματίων πλησίον ΑΡΑΠΑΚΙ
- 2 υπνοδωματίων στην Ιαλυσό
- 1 και 2 υπνοδωματίων στην Ιξιά έναντι Μίρα Μάρε.

Πληρ. τηλ. 2241023895, 6944390803, 6944676003

www.rhodes-top-properties.com

ΖΗΤΕΙΤΑΙ ΓΙΑ ΑΓΟΡΑ

ΚΤΗΜΑ

Πληρ. τηλ. 6932360390 και 6972226339

ΖΗΤΕΙΤΑΙ

ΟΙΚΟΠΕΔΟ

Κοσκινού, Τριάντα, Παστίδα, Κρεμαστή.

Πληρ. τηλ. 6944745278

Το νέο σας εξοχικό σας περιμένει έτοιμο!



Στην ήρεμη και φιλήσυχη Λάρδο, η Ροδίτικη εταιρεία ΜΙΚΟ INVEST Α.Ε. ολοκλήρωσε την κατασκευή του πρώτου πρότυπου συγκροτήματος εξοχικών κατοικιών στο νησί της Ρόδου. Τα *«Άσπρα Σπίτια της Λάρδου»* αποτελούνται από 25 διώροφες κατοικίες σε τρείς τύπους (87 τμ, 104 τμ και 120 τμ) που συνδυάζουν αρμονικά την παραδοσιακή αρχιτεκτονική με τις σύγχρονες οικιστικές προδιαγραφές: Ευρύχωρο καθιστικό με τζάκι, ανοικτή κουζίνα, δύο ή τρία υπνοδωμάτια, δύο μπάνια, ευρύχωρες βεράντες και οικόπεδο από 300τμ και άνω.

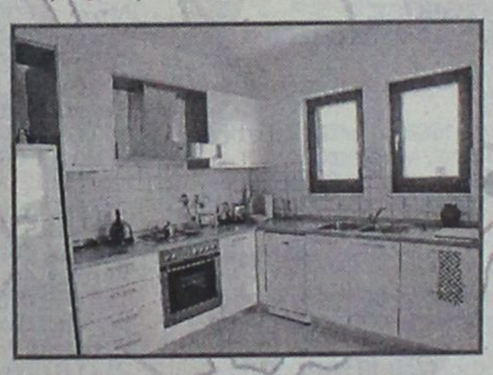

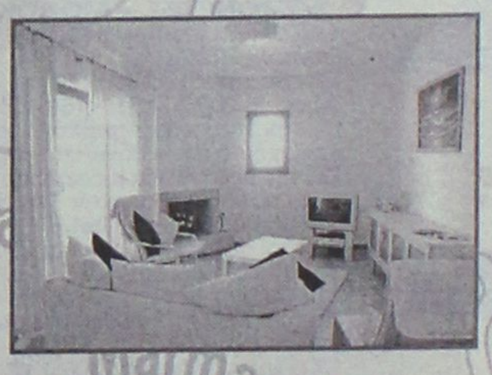

ΟΛΕΣ ΟΙ ΚΑΤΟΙΚΙΕΣ ΕΙΝΑΙ ΠΛΗΡΩΣ ΕΞΟΠΛΙΣΜΕΝΕΣ ΜΕ:

- Κουζίνα εισαγωγής Ιταλίας
- Ηλεκτρ. Εστίες, Φούρνος, Ψυγείο, Πλυντήριο Ρούχων
- Κλιματισμό (Ψύξη / Θέρμανση)
- Ντουλάπες Ιταλίας σε κάθε υπνοδωμάτιο
- Δορυφορική κεραία με παροχές στο living room και σε κάθε υπνοδωμάτιο
- Τηλεφωνικές γραμμές ISDN
- Τζάκι
- Ηλιακό θερμοσίφωνα
- Ξύλινα κουφώματα εισαγωγής ειδικών προδιαγραφών με διπλά τζάμια
- Ιδιωτική πισίνα (προαιρετικά)
- Σύστημα αυτόματου ποτίσματος
- Ιδιωτικό δρόμος με ηλεκτρικά ανοιγόμενες μπάρες ασφαλείας & ιδιωτικό parking
- Υπηρεσίες συντήρησης, καθαριότητας & 24ωρη ιατρική κάλυψη (προαιρετικά)

Market Plan+Tsirigas

ΣΑΒΒΑΪΔΗΣ & Συνεργάτες

Μεσίτες & Σύμβουλοι Ακινήτων

ΑΠΟΚΛΕΙΣΤΙΚΗ ΔΙΑΘΕΣΗ:

Για περισσότερες πληροφορίες, αλλά και ξεναγήσεις στα «Ασπρα Σπίτια της Λάρδου» επικοινωνήστε με τον κ. Σάββα Σαββαΐδη, στο τηλέφωνο 22410 26281, Fax: 22410-34663, E-mail: info@rre.gr

ενοικιασεις

συνέχεια από την προηγούμενη

ΣΤΗΝ ΘΕΣΣΑΛΟΝΙΚΗ ενοικιάζεται επιπλωμένο διαμέρισμα στην περιοχή Χαριλάου, 3 στάσεις από το Πανεπιστήμιο 120 τ.μ. με κεντρική θέρμανση κατάλληλο για δύο φοιτητές/τριες. Πληρ. τηλ. 2241034308 AE53901

ΔΙΑΜΕΡΙΣΜΑ ισόγειο ενός υπνοδωματίου με αυλή καινούργιο στην περιοχή της Ανάληψης. Τιμή 330 ευρώ. Πληρ. τηλ. 6944873502 και 2241060060 AE53921

ΣΑΡΙ καινούργιο στην Κρεμαστή με μεγάλο κήπο, πάρκιν, κοντά στα σχολεία, θάλασσα. Πληρ. τηλ. 2241094822, 6946671053 AE53914

ΕΝΟΙΚΙΑΖΟΝΤΑΙ επιπλωμένα διαμερίσματα, δύο δωματίων, κουζίνα, στο κέντρο της πόλης, χειμώνα-καλοκαίρι. Πληρ. τηλ.. (22410)27608, 73647 AE53900

ΕΝΟΙΚΙΑΖΟΝΤΑΙ επαγγελματικοί χώροι σε προνομιακή τουριστική τοποθεσία (λεωφόρος Ρόδου-Καλλιθέας έναντι ξενοδοχείου "Paradise") μαζί με την αντίστοιχη αυλή τους (ιδανικό σημείο γιά ταβέρνα μαγαζιά). Πληρ. τηλ. 6944780053, 6944416001, 2241028650 AE53888

ΕΝΟΙΚΙΑΖΕΤΑΙ μονοκατοικία με 3 υπνοδωμάτια επιπλωμένη από 1η Σεπτεμβρίου έως τέλος Μαΐου, μόνο για μαθητές ή δασκάλους. Στον Αγιο Γεώργιο Ανω. Πληρ. τηλ. 2241039144 AE53903

ΕΝΟΙΚΙΑΖΟΝΤΑΙ: Διαμερίσματα για καθηγητές, δασκάλους, φοιτητές, πλήρως επιπλωμένα, εξοπλισμένα (air condition, τηλέφωνο). Μονόχωρα ή δίχωρα εντός Ρόδου: Κωνσταντινίδη 9 περιοχή Ζέφυρος, studio Iskas. Πληρ. τηλ. 22410 30063, κιν. 6972551300. AE53815

ΟΡΟΦΟΔΙΑΜΕΡΙΣΜΑ με κλιματισμό σε δύο φοιτήτριες στο κέντρο της πόλης, πλήρως εξοπλισμένο, τιμή προσιτή. Πληρ. τηλ. 6976822628 AE53899

ΔΙΑΜΕΡΙΣΜΑ τριάρι αποτελούμενο από 2 υπνοδωμάτια, σαλόνι, κουζίνα, τουαλέτα, 2 μπαλκόνια (δίπλα στην καφετέρια Μανχάταν) στην Ιαλυσό. Πληρ. τηλ. 2241090472 και 6938285908 AE53897

ΓΚΑΡΣΟΝΙΕΡΕΣ και STUDIOS, καινούργια πλήρως επιπλωμένα, κοντά στο Πανεπιστήμιο και στα ΙΕΚ. Πληρ. τηλ. 22410 78965. AE53832

ΔΙΑΜΕΡΙΣΜΑ, 95 τ.μ. επιπλωμένο ή μη κατάλληλο για οικογένεια ή φοιτήτριες-φοιτητές στον 2ο όροφο πολυκατοικίας επί της οδού Βουλγαροκτόνου 15 και Καλαβρύτων γωνία. Πληρ. τηλ. 22410 52351 πρωί 10.00-13.00 και απόγευμα 17.00-21.00. AE53829

ΦΑΛΗΡΑΚΙ από τη νέα τουριστική σεζόν (2004) ενοικιάζεται το κατάστημα "BIZ" (70 τ.μ.) επί της οδού Απόλλωνος (μπιζού-αξεσουάρ-δερμάτινα). Επίσης δίδεται ξεχωριστά το εμπόρευμα και ο εξοπλισμός. Πληρ. εντός τηλ. 6974562147 AE53896

ΔΙΑΜΕΡΙΣΜΑ 100 τ.μ. α' ορόφου δύο υπνοδωματίων, σαλόνι, κουζίνα, μπάνιο, επί της οδού Β, Ιωαννίδη 4. Πληρ. τηλ. 2241037817, 6942468642 AE53880

STUDIOS Α' κατηγορίας περιοχή Ακαδημίας κοντά σε όλες τις ευκολίες για φοιτητές, καθηγήτριες έως τέλη Ιουνίου, θέρμανση, ζεστό νερό 24 ώρες, πολυκουζινάκι, μπαλκόνια, TV, 300 ευρώ, όλα πληρωμένα. Πληρ. τηλ. 2241037158 AE55875

ΣΤΗΝ ΑΘΗΝΑ ενοικιάζεται γκαρσονιέρα ρετιρέ 4ου ορόφου, με θέα επί της πλατ. Κυψέλης, ανακαινισμένη, λουξ και επιπλωμένη, κατάλληλη για φοιτητές. Πληρ. τηλ. 6944414547 ΧΑΕ288

STUDIOS επιπλωμένα με κλιματισμό και τηλεόραση στην περιοχή Δασκάλων. Πληρ. τηλ. 22410 29196 και 6946348257. AE53834

ΔΙΑΜΕΡΙΣΜΑΤΑ στην Ιξιά, οδός Καΐκη 3, ένα 3άρι μη επιπλωμένο και ένα 2άρι επιπλωμένο. Πληρ. από Δευτέρα έως Παρασκευή 09.00-15.00 κ. Τσαμπίκο, τηλ. 22410 93821-6. AE53836

ΔΙΑΜΕΡΙΣΜΑ, 110 τ.μ., α' ορόφου, σε διώροφη οικοδομή με κεντρική θέρμανση, στην περιοχή Ανάληψης. Πληρ. τηλ. 22410 64453. AE53838

ΔΥΑΡΙ καινούργιο, ενοικιάζεται επί της Μιχ. Πετρίδη 17. Πληρ. τηλ. 22410 20341. AE53817

2 ΔΙΑΜΕΡΙΣΜΑΤΑΚΙΑ στ' Αφάντου δίπλα από το ξενοδοχείο «ΟΑΣΗ». Πληρ. τηλ. 22410 52318, 53069 και 35186. AE53811

ΓΚΑΡΣΟΝΙΕΡΑ επί της Αγ. Αναστασίας. Πληρ. τηλ. 6945064853 AE53744

ΕΝΟΙΚΙΑΖΕΤΑΙ Ή ΠΩΛΕΙΤΑΙ ΕΣΤΙΑΤΟΡΙΟ - ΨΗΣΤΑΡΙΑ, λόγω υγείας, στη Θολό, κοντά στο ξενοδοχείο Ντορέτα. Δυνατότητα για εργασία χειμώνα - καλοκαίρι. Πληρ. τηλ. 6972878604 AE53761

ΔΙΑΘΕΣΙΜΑ ΕΠΙΠΛΩΜΕΝΑ ΔΙΑΜΕΡΙΣΜΑΤΑ (ΕΠΙ ΤΗΣ ΚΟΔΡΙΓΚΤΩΝΟΣ, ΠΕΡΙΟΧΗ ΣΤΑΔΙΟΥ ΔΙΑΓΟΡΑ), ΓΙΑ ΔΙΑΣΤΗΜΑ ΑΠΟ 1 ΕΒΔΟΜΑΔΑ ΕΩΣ ΚΑΙ ΓΙΑ 15 ΗΜΕΡΕΣ. ΠΛΗΡ. ΤΗΛ. 2241031756 ΠΕ53708



ΚΤΗΜΑΤΟΜΕΣΙΤΙΚΟ ΓΡΑΦΕΙΟ

ΑΙΓΑΙΟΚΤΗΜΑΤΙΚΗ

ΠΩΛΟΥΝΤΑΙ

- ΔΙΑΜΕΡΙΣΜΑΤΑ-ΜΟΝΟΚΑΤΟΙΚΙΕΣ

- (ΔΔ)=ΔΑΝΕΙΑ ΔΕΚΤΑ

- 35 τ.μ. Ιαλυσό (studio) 30.000 €.(ΔΔ)
- 53 τ.μ. (2 υπν.) λουξ Δασκάλους (26 εκ.) - 76.302 €
- 60 τ.μ. καινούργιο Καρακόνερο 30 εκ. - 88.041 € (ΔΔ).
- 70 τ.μ. μον/κία με 100 τ.μ. αυλή, κοντά στο Ρολόι, Π. Πόλη, 28 εκ.-82.171 € (ΔΔ)
- 72 τ.μ. (2 υπν.) Ανάληψη καινούργιο (36 εκ.) 105.649 € (ΔΔ).
- 74 τ.μ. Πειραιώς (2 υπν.) 30 εκ. 88.410 € (ΔΔ)
- 74 τ.μ. α' ορ. (2 υπν.) Σεμερτζίδη 32 εκ. 94.000 € (ΔΔ)
- 77τ.μ. καινούργιο Ιαλυσός 32 εκ. - 53.910 € (ΔΔ)
- 77 τ.μ. (2 υπν.) καινούργιο Καναδά (46 εκ), 134.996 € (ΔΔ).
- 80 τ.μ. καινούργιο Καρακόνερο (39 εκ.) 114.453 € (ΔΔ)
- 80 τ.μ. μονοκατοικία Π. Πόλη Ρολόι με αυλή (45 εκ.) - 132.061 € (ΔΔ)
- 80 τ.μ. μον/κία στα Κρητικά, 100.000 € (ΔΔ)
- 80 τ.μ. Αισχύνη (β' όρ.) 29 εκ.-85.106 € (ΔΔ)
- 80 τ.μ. Δενδρινού (υπ.) 70.000 €
- 80 τ.μ. μον/κία με αυλή 7 Χουρμαδιές με οικόπεδο και έξτρα δόμηση 45 εκ.-132.061 € (ΔΔ)
- 82 τ.μ. β' ορ. διαμ/σμα στο Εθνικό θέατρο 95.000 €
- 86 τ.μ. Στ. Κωτιάδη (28 εκ.) - 82.177 € (ΔΔ)
- 90 τ.μ. μον/κία διόροφη Παραδείσι με τζάκι 22 εκ. - 64.563 € (ΔΔ)
- 96 τ.μ., υπν., καινούργιο Ιαλυσό (42 εκ.) 123.257 € (ΔΔ)
- 93 τ.μ., υπν., καινούργιο, Ροδίνι, 46 εκ. - 135.000 € (ΔΔ)
- 90 τ.μ. (υπ.) μαρμ/βά Ροδίνι, 15 εκ.-44.020 €
- 96 τ.μ. Ιαλυσό (2 υπν.) 26 εκ. 76.302 € (ΔΔ)
- 97 τ.μ., α' όρ., Μητρόπολη (35 εκ.) 102.714 € (ΔΔ)
- 100 τ.μ. Αντισμ. Βολονάκη (3 υπν.) 30 εκ. 88.041 € (ΔΔ)
- 101 τ.μ. (3 υπν.) καινούργιο Ροδίνι με γκαράζ (50 εκ.) - 170.375 € (ΔΔ)
- 116 τ.μ. (3 υπν.) 1ος ορ. Αγ. Αναργύρους 88.041 € -30 εκ. (ΔΔ)
- 116 τ.μ. (ισ. υπ/νο) 3 υπν. Πτολεμαίων 58 εκ.-170.212 € (ΔΔ)
- 118 τμ. σε σοβά Δασκάλους, 32 εκ. -93.910 € (ΔΔ)
- 120 τ.μ. καινούργιο πλησίον Μ. Πετρίδη (ισ.), (3 υπν.), 54 εκ. - 158.473 € (ΔΔ)
- 120 τ.μ. μεζ/τα Ροδίνι 80 εκ. 234.776 € (ΔΔ)
- 120 τ.μ. (4 υπν.) Παν. Ροδίου (50 εκ.) 146.735 € (ΔΔ)
- 120 τ.μ. (3 υπν.) λουξ Δασκάλους ρετιρέ (84 εκ.)-246.515 € (ΔΔ)
- 123 τ.μ. (3 υπν.) καινούργιο Καναδά 73 εκ. 214.000 € (Δ.Δ.)
- 132 τ.μ. μεζ/τα κοντά Μίρα Μάρε (75 εκ.)-20.229 € (Δ.Δ.)
- 140 τ.μ. μον/κία σε μπετά στους Τρεις σε 1.400 τ.μ. οικόπεδο 32 εκ-93.910 € (ΔΔ).
- 140 τ.μ. μεζ/τα σε 340 μ. οικόπεδο Ιξιά (85 εκ)-243.449 € (Δ.Δ.)
- 140 τ.μ. μον/κία σε μπετά Κοσκινού 38 εκ.-115.518 ευρώ.
- 150 τ.μ. διώροφη πανσιόν Π. Πόλη 35 εκ. 102.714 € (ΔΔ)
- 150 τ.μ. μον/κία σε 2 στρ. στην Ιαλυσό 100 εκ.-293.470 € (ΔΔ)
- 185 τ.μ. (3 υπν.) Μιχ. Πετρίδη Ρετιρέ 85 εκ.-249.449 ευρώ (ΔΔ).
- 180 τ.μ. μον/κία μπετά Τρεις 100.000 €
- 160 τ.μ. κολώνες διαμ/σμα Δασκάλους 32 εκ.-93.910 €.
- 183 τ.μ. μεζ/τα στο Καρακόνερο 57 εκ. - 167.300 €. (ΔΔ)
- 203 τ.μ. διαμ/σμα Μήδεια 85 εκ.-250.000 € (ΔΔ)
- 210 τ.μ. μον/κία σε 500 τ.μ. οικ/δο κοντά Κορδικτώνος 110 εκ. 322.000 € (ΔΔ)
- 210 τ.μ. μεζ/τα. Κοσκινού 220.102 €-75 εκ. (ΔΔ)

ΚΑΤΑΣΤΗΜΑΤΑ-ΑΠΟΘΗΚΕΣ- ΓΡΑΦΕΙΑ

- 35 τ.μ. α' ορ. γραφείο Εθν. Μακαρίου (17 εκ.) - 50.000 €
- 31 τ.μ. κατάστημα στο Νηρέα 22 εκ. - 64.563 € (ΔΔ)
- 39 τ.μ. κατάστημα Αγ. Αναστασίας 12 εκ.-35.216 €
- 40 τ.μ. (ισόγ.) αποθήκη σαν κατάστημα Σεμερτζίδη 37.000 €
- 55 τ.μ. κατάστημα Βασ. Ηρακλείου 35 εκ.-102.714 € (ΔΔ)
- 77 τ.μ. υπόγεια απ/η με ράμπα Αννης Μαρίας 8 εκ. 23.477 €
- 80 τ.μ. Π. Πόλη Ρολόι με αυλή (45 εκ.)-132.061 € (ΔΔ)
- 80 τ.μ. υπ/γεια απ/κη Κένεντυ 12 εκ. 35.216€
- 82 τ.μ. β' ορ. Μανδράκι γραφείο 95.000 €
- 90 τ.μ. (2 απ/κες) 10 εκ.- Δασκάλους 29.347 €
- 127 τ.μ.πανσιόν 6 δωματίων Φώκιαλη (45 εκ.) 132.061 €
- 150 τ.μ. 6 δωμ. πανσιόν στην Π. Πόλη (35 εκ.) 102.714 €
- 175 τ.μ. κατάστημα Λεωφ. Ρόδου-Λίνδου 70 εκ.-205.429 € (ΔΔ)
- 180 τ.μ. αποθήκη ισόγ. κατάστημα Ροδίνι 132.061 €-45 εκ.
- 320 τ.μ. αποθήκη Ασγούρου 44 εκ.-129.126 €
- Δυόροφο κεντρικό κτίριο στο Νιοχώρι.

ΟΙΚΟΠΕΔΑ-ΑΓΡΟΤΕΜΑΧΙΑ

- 400 τ.μ. Δημ. Αναστασιάδη Σ.Δ. 1 -180.000 €
- 440 τ.μ. Ροδίνι (Σ.Δ. 0,8) 220.000 €
- 620 τ.μ. Σ.Δ. 1,2 Αγ. Αναστασίας
- 2.082 στους Τρεις, κτίζει 220 τ.μ. (60 εκ.)-170.082 € (Δ.Δ.)
- 4.940 τ.μ. όρια Κρεμαστής 30 εκ.-88.041 €
- 28.280 τ.μ. πάνω στο κύμα Πλημμύρι Χ15.000 το τ.μ 244.900 . €

ΕΝΟΙΚΙΑΣΕΙΣ:

- Πύργος-Αρχοντικό στην Ιαλυσό 300 τ.μ. σε 5 στρ. 1.200 €
- Αποθήκη 6ο χλ. Λεωφόρο Ρόδου Καλιθέας 400 τ.μ. ενοίκιο 440 €

ΑΝΑΛΑΜΒΑΝΟΥΜΕ ΤΗΝ ΕΝΟΙΚΙΑΣΗ ΤΟΥ ΔΙΑΜΕΡΙΣΜΑΤΟΣ ΣΑΣ ΣΕ ΠΟΛΥ ΣΥΝΤΟΜΟ ΧΡΟΝΙΚΟ ΔΙΑΣΤΗΜΑ

ΡΕΝΑ ΒΑΖΟΥΚΟΥ

(ΜΕΣΙΤΗΣ ΑΣΤΙΚΩΝ ΣΥΜΒΑΣΕΩΝ)

ΔΙΕΥΘ. ΓΡΑΦΕΙΟΥ ΔΗΜ. ΘΕΟΔΩΡΑΚΗ 3

9-1 το πρωί και 6.30-9 απ/τα

Δευτέρας-Πέμπτης εκτός Σαθ. και Κυρ.

Τηλ. (22410) 22943-28838 FAX: 28838

email.vazoukou@otenet.gr.

ΡΟΔΟΣ

ΠΩΛΗΣΕΙΣ ΑΚΙΝΗΤΩΝ ΑΠΟ ΤΟ 1973

ΔΙΑΜΕΡΙΣΜΑΤΑ

- Πειραιώς 72 τ.μ. 29.000.000 δρχ. - 85.106 €
- Ιαλυσός 100 τ.μ. 45.000.000 δρχ.-132.061 €
- Δασκάλους 115 τ.μ., 52.000.000 δρχ.-152.604 €
- Ροδίνι 135 τ.μ. λουξ κατασκευής 53.000.000 δρχ. - 155.539 €
- Καρακόνερο 110 τ.μ. 43.000.000 δρχ. - 126.192 €
- Κοσκινού 75 τ.μ. λούξ κατασκευής 37.000.000δρχ.-108.584 €
- Κοσκινού 75 τ.μ. λουξ κατασκευής 35.000.000 δρχ. - 102.714€
- Ανάληψη, 116 τ.μ. + 30 τ.μ. γκαράζ 62.000.000 δρχ. λουξ κατασκευής -181,951 €
- Ιαλυσός, 85 τ.μ. 38.000.000 δρχ-111.518 €
- Δασκάλους, 120 τ.μ. 72 εκ. δρχ., λουξ κατασκευής-211.298 €
- Δασκάλους 91 τ.μ. 55 εκ. δρχ. λουξ κατασκευής-161.408 €
- Δασκάλους 85 τ.μ. λουξ κατασκευής
- Δασκάλους 50 τ.μ. λουξ κατασκευής
- Καναδά 115 τ.μ. λουξ κατασκευής
- Καναδά 90 τ.μ. λουξ κατασκευής
- Καναδά 48 τ.μ. λουξ κατασκευής
- Καναδά 78 τ.μ. λουξ κατασκευής
- Ροδίνι 50-60 τ.μ. 14 εκ. δρχ.-17 εκ. δρχ.-41.085 €-49.889 €
- Ρόδου-Λίνδου 127 τ.μ. 45.000.000 δρχ.-132.061 €

ΗΜΙΤΕΛΗ ΔΙΑΜΕΡΙΣΜΑΤΑ

- Διαμέρισμα 85 τ.μ. Ιαλυσός χτισμένο 22 εκ. δρχ.-64.563 €

ΜΕΖΟΝΕΤΕΣ – ΜΟΝΟΚΑΤΟΙΚΙΕΣ

- Κανδυλί 200 τ.μ. με 1.300 τ.μ. οικόπεδο 35.000.000 δρχ. (μπετά) - 102.714 €
- Αγια Βαρβάρα (Τσαΐρι) 120 τ.μ. με 1.000 τ.μ. οικόπεδο σε ύψωμα 55.000.000 δρ. - 161.408 €
- 130 τ.μ. διώροφες μονοκατοικίες με 1000 μ. οικόπεδο στην περιοχή Λαχανιά πάνω στο κύμα λουξ κατασκευής
- 125 τ.μ. μεζονέτες με οικόπεδο 400 μ. στην περιοχή Λαχανιάς πολύ κοντά στην θάλασσα με απεριόριστη θέα 37.500.000 δρχ.-110.051 €
- Κιοτάρι μεζονέτες 100 τ.μ. με 500 μ. οικόπεδο τελειωμένες 35.000.000 δρχ.102.714 €
- 280 τ.μ. και 70 τ.μ. υπόγειο με οικόπεδο 700 τ.μ. Ιαλυσός.
- Ημιτελή 200 τ.μ. σε 750 τ.μ. οικόπεδο 55.000.000 δρχ. σε μπετά-161.408 €
- 160 τ.μ. με οικόπεδο 1300 μ. στα Κοσκινού 40.000.000 δρχ. (μπετά)-117.388 €
- Περιοχή Λαχανιάς, 80 τ.μ. μονοκατοικία πάνω στο κύμα 22.000.000 δρχ.-64.563 €
- Σορωνή 109+96 με 2.350 τ.μ. οικόπεδο, 75 εκ. δρχ.-220.102 €
- Σορωνή 109+96 με 1.000 τ.μ. οικόπεδο, 60 εκ. δρχ.-176.082 €

ΟΙΚΟΠΕΔΑ

- Κιοτάρι 2.250 τ.μ. με δύο άδειες οικοδομής, 100 μ. από την θάλασσα 25.000.000 δρχ. - 73.367 €
- Κιοτάρι 800 τ.μ. με άδεια οικοδομής 150 μ. από θάλασσα 14.000.000 δρχ. - 410.55 €
- Κατταβιά 2.150 τ.μ. πάνω στο δρόμο νερό-ρεύμα 5.500.000 δρχ. - 16.140 €
- Λαχανιά 960 τ.μ. άνω στο δρόμο νερό-ρεύμα 3.000.000 δρχ. - 8.804 €
- Κατταβιά 900 τ.μ. εντός οικισμού 5.000.000δρχ. -14.673 €
- Σορωνή 1.850 τ.μ. 22.000.000 δρχ.-64.563 €
- Σορωνή 2.950 τ.μ. 20.000.000 δρχ.-58.694 €
- Γεννάδι 1000 τ.μ. με άδεια οικοδομής 8.500.000 δρχ.-24.944 €
- Ρόδου-Λίνδου 588 τ.μ., 60 εκ. δρχ., συντελεστής 0,8-176.082 €
- Κολύμπια 2.500 στρεμ. 35.000.000-102.714 €
- Παραδείσι, 1500 μ., 8.000.000 δρχ.-23.477 €
- Κατταβιά 650 τ.μ. 4.500.000 δρχ.-13.206 €
- Παραδείσι 170 τ.μ. 6.000.000 δρχ.-17.608 €
- Ρόδος, οδός Γρίβα 240 τ.μ. 140.000.000 δρχ.-410.858 €
- Σορωνή 420 τ.μ. 5.000.000 δρχ.-14.673 €

ΚΑΤΑΣΤΗΜΑΤΑ

- Κατάστημα 55 τ.μ. στους Αγίους Αναργύρους 36.000.000 δρχ. - 105.649 €
- Κιοτάρι καφετέρια - μπαρ - ντισκοτέκ 200 τ.μ. εσωτερικός χώρος και 300 τ.μ. αυλή με απεριόριστη θέα ενδιάμεσα σε μεγάλες ξενοδοχειακές μονάδες
- Κατάστημα 46 τ.μ. στην οδό Σκεύου Ζερβού 24.000.000 δρχ.-70.432 €
- Πωλείται επιχείρηση -αναψυκτήριο
- Επιχείρηση σουβλατζίδικο Νέα Αγορά 20 εκ. δρχ.-58.694 €

ΚΤΗΜΑΤΑ

- Πλημμύρι 9 στρέμματα 100 μ. από θάλασσα 35.000.000 δρχ. -102.714 €
- Κιοτάρι 2.500 τ.μ. 6.000.000 δρχ.-17.608 €
- Κιοτάρι 45 στρέμματα πάνω στο κύμα
- Λαχανιά 6.800 τ.μ. νερό-ρεύμα 10.000.000 δρχ.-29.347 €
- Γεννάδι 8 στρέμματα πάνω στο κύμα
- Λαχανά 4.400 τ.μ. 200 μ. από θάλασσα πάνω στο δρόμο 22.000.000 δρχ. - 64.563 €
- Κατταβιά 4.500 τ.μ. νερό-ρεύμα 6.000.000 δρχ. - 17.608 €
- Πλημμύρι 4.500 τ.μ. 7.500.000 δρχ. - 22.010 €
- Λαχανιά 4.440 τ.μ. νερό-ρεύμα 4.000.000 δρχ. - 11.738 €
- Λαχανιά 600 τ.μ. πάνω στο δρόμο 1.500.000 δρχ. - 4.402 €
- Λαχανιά 2.390 τ.μ. 2.500.000 δρχ. - 7.336 €
- Λαχανιά 560 τ.μ. 1.500.000 δρχ. - 4.402 €
- Κοσκινού 4.800 τ.μ. 23.000.000 δρχ. - 67.498 €
- Γεννάδι 20 στρέμματα νερό - ρεύμα και 200 ελιές 15.000.000 δρχ. - 44.020 €
- Κιοτάρι 1.000 τ.μ. 4.000.000 δρ.χ - 11.738 €
- Κιοτάρι 12 στρέμματα πάνω στο δρόμο 144.000.000 δρχ. - 422.597 €
- Ελεούσα 20.50 στρέμματα 25.000.000 δρχ. - 73.367 €
- Ταΐρι 4.800 τ.μ. 55.000.000 δρχ. - 161.408 €
- Κιοτάρι 45 στρέμματα κοντά στην θάλασσα σε ύψωμα 135.000.000 δρχ.-396.184 €
- Κιοτάρι 20 στρέμματα 40.000.000 δρχ.-117.388 €
- Λαχανιά 7 στρέμματα πάνω στον δρόμο νερό, ρεύμα 21.000.000 δρχ.-61.628 €
- Λαχανιά 45 στρέμματα 67.500.000 δρχ.-198.092 €
- Λαχανιά 45 στρέμματα 200 μ. από την θάλασσα 135.000.000 δρχ.-396.184 €
- Κανδυλί 4.700 τ.μ. 33.000.000 δρχ.-96.845 €
- Σορωνή 9.500 τ.μ. παραλία 70.000.000 δρχ.-205,429 €
- Φάνες 11.250 στρ. παραλία 80.000.000 δρχ.-234,776 €
- Φάνες 6 στρ. παραλία 42.000.000 δρχ.-123,257 €
- Λάρδος 2 στρ. 20 ελιές 3.000.000 δρχ.-8.804 €
- Κιοτάρι 4.500 τ.μ. με θέα 15.000.000 δρχ.-44.020 €
- Κιοτάρι 50 στρέμματα 225.000.000 δρχ.-660.308 €

ΑΠΟΘΗΚΕΣ

- Ασγούρου 180 τ.μ. ισόγειο βιοτεχνικός χώρος 30.000.000 δρχ.-88.041 €
- Ροδίνι 88 τ.μ. ισόγεια 13.000.000 δρχ. - 38.151 €
- Αννης Μαρίας 72 τ.μ. υπόγεια 7.000.000 δρχ. - 20.542 €
- Μητρόπολη 130 τ.μ. ημιυπόγειο 18.000.000 δρχ. - 52.824 €

- ΖΗΤΟΥΝΤΑΙ ΜΕΤΑΧΕΙΡΙΣΜΕΝΑ ΔΙΑΜΕΡΙΣΜΑΤΑ-ΑΜΕΣΗ ΠΩΛΗΣΗ
- ΠΩΛΟΥΝΤΑΙ αποθήκες και βιοτεχνικοί χώροι.
- ΔΑΝΕΙΑ ΔΕΚΤΑ - ΕΥΚΟΛΙΕΣ ΠΛΗΡΩΜΗΣ
- ΑΝΑΛΑΜΒΑΝΟΥΜΕ ΑΝΤΙΠΑΡΟΧΕΣ

ΣΤΑΜΑΤΗΣ ΜΑΝΩΛΑΚΟΣ

ΩΡΕΣ ΓΡΑΦΕΙΟΥ 8.30-1.00 π.μ. και 5-8 μ.μ.

ΔΗΜ. ΑΝΑΣΤΑΣΙΑΔΗ 45 (παραπλεύρως ΥΠΕΡΑΓΟΡΑΣ ΠΑΠΑΚΥΡΙΑΚΟΥ-ΣΥΝΟΙΚΙΑ ΔΑΣΚΑΛΩΝ)

Τηλέφωνα: 2241023815-78275, 6944698056, 6945769958

ΕΝΟΙΚΙΑΣΕΙΣ

συνέχεια από την προηγούμενη

ΟΙΚΙΑ 65 τ.μ. με 2 υπνοδωμάτια, κουζίνα και μπάνιο για ζευγάρι με 350 ευρώ μηνιαίως επιπλωμένο ή μη στην Ιαλυσό. Πληρ. τηλ. 6972011731 AE53693

ΕΝΟΙΚΙΑΖΕΤΑΙ διαμέρισμα 3ου ορόφου 115 τ.μ. επιπλωμένο με ηλιακό και ατομική θέρμανση κοντά στην παραλία Ιαλυσού. Πληρ. τηλ. 2241096797 AE53723

ΕΝΟΙΚΙΑΖΕΤΑΙ στην Κρεμαστή διώροφη μονοκατοικία 90 τ.μ. κοντά σε φούρνο και παντοπωλείο κατάλληλη για σοβαρή ολιγομελή οικογένεια ή ανδρόγυνο. Πληρ. κ. Σπύρο τηλ. 2241043941, 2241061285 AE53720

ΕΝΟΙΚΙΑΖΕΤΑΙ ΑΘΗΝΑ ΚΕΝΤΡΟ ΕΠΙ ΧΑΡ. ΤΡΙΚΟΥΠΗ ΚΑΙ ΝΑΥΑΡΙΝΟΥ ΔΙΑΜΕΡΙΣΜΑ 100 Τ.Μ. 5ου ΟΡΟΦΟΥ. ΠΛΗΡ. ΤΗΛ. 2241021955, 2241025151, 6977645354 ΠΕ53740

Σε νεόκτιστη οικοδομή, στο κέντρο της πόλης, **ΕΝΟΙΚΙΑΖΟΝΤΑΙ** καινούργια επιπλωμένα studio με: πολυκουζινάκι, ηλιακό θερμοσίφωνα, air condition και διπλά τζάμια. Διευθ.: Γεωργίου Λέοντος και Κρήτης (δίπλα στο ξενοδοχείο Μανούσος). Πληρ. τηλ. 6978837679, 2241076525 AE53696

ΕΝΟΙΚΙΑΖΟΝΤΑΙ 2άρια, 3άρια, 4άρια, γκαρσονιέρες, studios, αποθήκες και επιχειρήσεις. Άμεση εξυπηρέτηση. Πληρ. τηλ. 2241067451, 2241067234, 6945471001 AE53681

ΔΙΑΜΕΡΙΣΜΑ 125 τ.μ. πολυτελές επιπλωμένο και λουξ κατασκευής, διαμπερές, με εντοιχιζόμενη κουζίνα και κλιματισμό επί της οδού Δημητρίου Αναστασιάδη, περιοχή Δασκάλων. Πληρ. τηλ. 6947477121 AE53968

ΕΝΟΙΚΙΑΖΟΝΤΑΙ ΣΤΟ ΠΑΡΑΔΕΙΣΙ ΕΠΙ ΤΗΣ ΚΕΝΤΡΙΚΗΣ ΛΕΩΦΟΡΟΥ ΕΠΙΠΛΩΜΕΝΑ ΜΙΚΡΑ ΔΙΑΜΕΡΙΣΜΑΤΑ (40 Τ.Μ.) ΠΟΛΥΤΕΛΗ, ΔΙΑΜΠΕΡΗ, ΜΕ ΔΙΠΛΕΣ ΒΕΡΑΝΤΕΣ, ΩΡΑΙΟΤΑΤΗ ΘΕΑ, ΜΕΣΑ ΣΕ ΚΗΠΟ 4000 Τ.Μ. ΚΙΟΣΚΙ, ΑΝΕΤΟ ΠΑΡΚΙΝ, ΗΛΙΑΚΟΥΣ ΘΕΡΜΟΣΙΦΩΝΕΣ, ΩΡΑΙΑ ΑΡΧΙΤΕΚΤΟΝΙΚΗ ΓΙΑ ΔΡΟΣΕΡΗ ΕΥΧΑΡΙΣΤΗ ΔΙΑΜΟΝΗ. ΕΝΟΙΚΙΑΖΟΝΤΑΙ ΜΕ ΤΟ ΜΗΝΑ, ΤΗΝ ΕΒΔΟΜΑΔΑ Ή ΤΗΝ ΗΜΕΡΑ. ΠΡΟΤΙΜΟΥΝΤΑΙ ΕΚΠΑΙΔΕΥΤΙΚΟΙ-ΣΤΡΑΤΙΩΤΙΚΟΙ-ΔΗΜ. ΥΠΑΛΛΗΛΟΙ. ΠΛΗΡ. ΤΗΛ. 2241081175, 2241032713ΠΕ53586

STUDIOS: Ενοικιάζονται επιπλωμένα στην πιο ήσυχη περιοχή του Φαληρακίου με το μήνα ή το χρόνο (δίπλα στον Αγ. Νεκτάριο). Πληρ. ώρες 9-1 και 6-9, τηλ. 27718 και 6944548683. AE53597



ΠΩΛΟΥΝΤΑΙ

Διαμερίσματα λουξ κατασκευής των 82 τ.μ. και των 93 τ.μ. σε νεόκτιστη οικοδομή με ασανσέρ και ιδιωτικό πάρκιν στην οδό Σμύρνης, περιοχή Ροδίνι

ΖΗΤΟΥΝΤΑΙ

οικόπεδα για αντιπαροχή ή ανταλλαγή

ΑΝΑΛΑΜΒΑΝΟΥΜΕ

ιδιωτικά έργα πάσης φύσεως οικοδομικών εργασιών

ΧΑΤΖΗΜΙΧΑΛΗΣ ΚΩΝΣΤΑΝΤΙΝΟΣ
ΔΟΜΙΚΟΣ ΕΡΓΟΛΑΒΟΣ ΔΗΜΟΣΙΩΝ ΚΑΙ ΙΔΙΩΤΙΚΩΝ ΕΡΓΩΝ
ΤΗΛ. (22410)21834, 6936609834, 6974198504

ΖΑΜΠΕΛΛΑΚΗΣ

ΠΩΛΟΥΝΤΑΙ

ΔΙΑΜΕΡΙΣΜΑΤΑ-ΚΑΤΑΣΤΗΜΑΤΑ-ΜΟΝΟΚΑΤΟΙΚΙΕΣ
Αποστόλου Παύλου και Γιαμαλή Φίλιππα
Πληρ. τηλ. 2241094236, 22410 28476
Κιν. 6945366692

Π Ω Λ Ο Υ Ν Τ Α Ι

από ιδιώτη ιδιοκτήτη,
μονοκατοικίες,
μεζονέτες 100 τ.μ.
στην παραλία Αφάντου
επί του κύματος.

Πληρ. τηλ. 6942089864

ΟΙΚΟΔΟΜΗ ΡΟΔΟΥ

ΤΕΧΝΙΚΗ–ΚΑΤΑΣΚΕΥΑΣΤΙΚΗ ΕΤΑΙΡΕΙΑ
ΠΩΛΟΥΝΤΑΙ

1) **Καταστήματα, διαμερίσματα και οροφοδιαμερίσματα** στην οδό Αμστερνταμ, Βερολίνου και Μαδρίτης στο Ροδίνι διαφόρων μεγεθών (σε συγκρότημα 9 πολυκατοικιών)
2) **Μονοκατοικίες** 150 τ.μ. η κάθε μία σε κτήμα 2.000 τ.μ. (υπό κατασκευή)
3) **Μονοκατοικίες** στο Κιοτάρι Ασκληπειού (στο κύμα) 120 τ.μ. σε κτήμα 1.300 τ.μ. εκάστη (υπό κατασκευή)
4) **Διώροφες μονοκατοικίες** των 100 τ.μ. στο Γεννάδι, 200 μέτρα από τη θάλασσα σε κτήμα 1.300 τ.μ. (υπό κατασκευή)

ΟΙΚΟΔΟΜΗ ΡΟΔΟΥ

Δεκτά δάνεια και ευκολίες πληρωμής έχουμε τις καλύτερες τιμές της αγοράς.

Καμύνδου 4- Ρόδος-85100 Τηλ.: 22410/60460- 2 Fax: 22410/60463

ΜΑΝΟΛΗΣ ΣΠΥΡΙΔΗΣ
Πολιτικός Μηχανικός Δ.Π.Θ.
(Κιν:693 6660460)

ΚΩΣΤΑΣ ΚΩΝΣΤΑΝΤΙΝΙΔΗΣ
εργολάβος
(ΚΙΝ.: 694 6999906)

Vitzileos

ΚΤΗΜΑΤΟΜΕΣΙΤΙΚΟ ΓΡΑΦΕΙΟ - REAL ESTATE AGENCY

ΜΑΡΙΟΣ Κ. ΒΙΤΖΗΛΑΙΟΣ
Μεσίτης Αστικών Συμβάσεων - Real Estate agent

ΕΚΤΙΜΗΣΕΙΣ-ΑΓΟΡΕΣ-ΠΩΛΗΣΕΙΣ
ΚΑΤΑΣΤΗΜΑΤΑ
ΟΙΚΟΠΕΔΑ-ΧΩΡΑΦΙΑ
ΚΤΗΜΑΤΙΚΕΣ-ΣΥΜΒΟΥΛΕΣ
ΕΝΟΙΚΙΑΣΕΙΣ-ΔΙΑΧΕΙΡΙΣΕΙΣ
ΣΠΙΤΙΑ-ΔΙΑΜΕΡΙΣΜΑΤΑ

ΚΑΤΑΣΤΗΜΑΤΑ – ΓΡΑΦΕΙΑ – ΕΠΙΧΕΙΡΗΣΕΙΣ €

Επιχ/ση Ειδών Δώρων και Ασημικών σε τουριστ. περιοχή στην Π. Πόλη 30.000
Επιχ/ση Πλυντήρια – Στεγνωτήρια σε πλήρη λειτουργία 20 000
Επιχ/ση BAR σε κατάστημα 300 τ.μ.+300 τ.μ. υπογ. κοντά στην μαρίνα147.000
15 τ.μ. κατάστημα στην Α. Διάκου 30 000
45 τ.μ. ισόγ. + 90 τ.μ.υπογ. Καρακόνερο 88 000
50 τ.μ. μαγαζί κοντά στο Μαντράκι (νοικιασμένο) .....294 .000
155 τ.μ. ακίνητο στην Ψαροπούλα στην θάλασσα 220.000
170τ.μ. αποθήκη σε μπετά. Καρακόνερο .....71 .000
180 τ.μ. αποθήκη στην Π. Ροδίου 82.000
300 τ.μ.Κατ/μα ετοιμοπ. σε 1000τ.μ.οικόπ. Παστίδα βιοτ. χώρος .....147 .000
1000 τ.μ.εργοστάσιο στο Καλαμώνα έτοιμο σε οικοπ. 6400 τ.μ. .....587 .000
1155τ.μ.ακίνητο σε οικόπ. 817 τ.μ. στο κέντρο της Ρόδου .....763 .000
12 apartmens πλήρως εξοπλισμένα στο Κιοτάρι .....440 .000
Ξενοδ. Α κατ., στην πόλη, 180 κλίνες + 4 καταστήματα .....6. 200 .000
8 apart. Χ 2 δωμάτια πλήρως εξοπλισμένα και δύο μαγαζιά 250τ.μ. στην παραλία Τριαντών, στην θάλασσα .....338 .000
Ξενοδ. Β' κατ. 95 δωμ. Σε 13 στρεμ. Στην παραλία Ιαλυσού .....2 640 .000
Ξενοδ. Γ' κατ. 37 δωμ., 74 κλίνες, δισκοθήκη 250 τ.μ. 1.261.922
μπαρ, στην πόλη της Ρόδου, παραλία

ΔΙΑΜΕΡΙΣΜΑΤΑ

35 τ.μ. γκαρσονιέρα στα Τριάντα 30. 000
45 τ.μ. στην πλατεία Βάθης , Αθήνα, στον 5ο όροφο 39. 000
50 τ.μ. στην Ανάληψη γκαρσονιέρα 64.000
50 τ.μ. στα Τριάντα γκαρσονιέρα με θέα 50. 000
50 τ.μ. στο Γεννάδι με 2 υπνοδωμ. Φανταστική θέα .....44 .000
60 τ.μ. στο Γεννάδι,γκαρσονιέρα με θέα .....47 .000
80 τ.μ. στην Αταβύρου με 2 υπνοδωμ. στο 3ο όροφο .....85 .000
85 τ.μ. στα Κοσκινού 2ος όροφος , ημιτελές .....47 .000
85 τ.μ. στα Τριάντα με θέα. Καινούργιο .....117 .400
90 τ.μ. στην Αγ. Αναστασία σε διώροφη οικοδομή με θέα .....85 .200
100 τ.μ. στην Βολονάκη με 3 υπνοδωμ. στο 2ο όροφο .88.000
110 τ.μ.κοντά στην πλατεία Κοσκινού .....117 .000
110 τ.μ. κοντά στην πλατεία Κοσκινού, ισόγειο, ημιτελές .....47 .000
116τ.μ. στην Ανάληψη, γκαράζ, αποθήκη, κεντ. θερμ. Lux κατασκευής .....182 .000
186τ.μ.Παραδοσιακό διαμέρισμα απέναντι Καζίνο .....147 .000
200 τ.μ. διατηρητέο ισογ. διαμέρισμα στο Μόντε Σμίθ 235 .000



ΜΕΖΟΝΕΤΕΣ – ΜΟΝΟΚΑΤΟΙΚΙΕΣ €

62τ.μ. μονοκατοικία με τζάκι, με φανταστική θέα, στην Π. Πόλη 125.000
68τ.μ.μονοκατοικία με αυλή 90τ.μ. στα Μαριτσά 59. 000
100 τ.μ. μεζονέτα με τρία υπνοδωμάτια +30 τ.μ. .....147.00 σοφίτα, Ιξιά
100 τ.μ. μονοκατοικία σε 500τ.μ. οικόπεδο. Κατταβιά 59 000
120 τ.μ. μονοκατοικία στις Καλυθιές με 600τ.μ. οικόπ 147 000
125 τ.μ. μονοκατοικία στο Γεννάδι, Villa super lux, 10 δωματ. 293 500
130 τ.μ. μονοκατοικία σε οικόπεδο 200 τ.μ. στον Αγ. Ιωάννη 76 300
130 τ.μ.μεζονέτα σε μπετά, οικοπ. 350 τ.μ. Τριάντα 110 000
134 τ.μ.προνομιακή, με φανταστική θέα διώρ. Μονοκατ. Καστέλο 323 000
135τ.μ.μονοκατ. με 700τ.μ. κήπο στα Κρητικά, πανοραμικό 191 000
167τ.μ. ισόγειο – οροφοδιαμέρισμα σε διπλοκατοικία με 285τ.μ. οικόπεδο στο κέντρο της πόλης, διατηρητέο. Παρκιν. 440. 300
170 τ.μ. μεζονέτα σε μπετά, οικοπ. 450τ.μ. Τριάντα 140. 000
170 τ.μ. μεζονέτα +170τ.μ.μεζονέτα + 120τ.μ. οροφοδιαμέρισμα σε οικοπ. 5000τ.μ. εντός οικισμού στην Παστίδα 426 000
180 τ.μ. μεζονέτα στα Κοσκινού 185.000
180 τ.μ. μονοκατ. ημιτελής στο Γεννάδι σε οικόπ. 750τ.μ. Φανταστική θέα 161. 000
187 τ.μ. βίλα με οικόπεδο 4780τ.μ. στην Παστίδα 310. 000
190τ.μ. μεζονέτα σε οικόπεδο στα Κοσκινού με φανταστική θέα 191. 000
210 τ.μ. Μονοκατοικία με αυλή στην Π. Πόλη 323.000
230 τ.μ.Βίλα στην Λάρδο σε 7700τ.μ. οικόπ. 750 οπωροφ. δέντρα 323. 000
250 τ.μ. Βίλα στο κέντρο της Κω σε 4000τ.μ. οικόπεδο με δένδρα, Lux κατασκευής,γκαράζ, καινούργια 352. 000
600 τ.μ. μονοκατοικία στο Ροδίνι lux κατασκευή γκαράζ, κήπο, φανταστική θέα 730.000

ΟΙΚΟΠΕΔΑ €

4160 τ.μ. φανταστικό οικόπ. πάνω στο κύμα Σ.Δ. 0,8 Σύμη. Τιμή- μεγάλη ευκαιρία.
412 τ.μ. στον Αγ. Νικόλαο Σ.Δ. 1.20 .....220. 100
750 τ.μ.στο Γεννάδι, εντός σχεδίου 18. 000
2000 τ.μ. στα Μαριτσά. Εντός σχεδίου, Σ.Δ.0,50 120.000
2000 τ.μ. στα Τριάντα 147. 000
2500 τ.μ.πάνω στο δρόμο Ελαιώνας –Φουρνάκι. Γεννάδι 24. 000
3080 τ.μ. στο Πλημμύρι 23. 500
4000 τ.μ. κοντά στο Βερόπουλο με φανταστική θέα 176. 000
4000 τ.μ. στην Παστίδα 56. 000
4100 τ.μ. στο Λειβάδι – Κρεμαστή 82. 200
4400 τ.μ. στην Κρεμαστή 76. 000
4800 τ.μ. στο Κανδηλί 76. 000
5000 τ.μ. στα Αφάντου 103. 000
5500 τ.μ. στα Μαριτσά, εντός σχεδίου, Σ.Δ. 0,1 250. 000
6000 τ.μ. στην Παστίδα + αποθήκη .....144 .000
6500 τ.μ. στην λεωφόρο Ρόδος –Κρεμαστή ...323. 000
6500 τ.μ.στο Φαληράκι κοντά στην θάλασσα, προνομιακό 500. 000
6720 τ.μ. στον Θόλαρο, Παραδείσι 82. 200
8000 τ.μ.στο Φαληράκι 176. 000
8300 τ.μ. στα Βληχά – Κάλαθος 367. 000
8500 τ.μ.+6500 τ.μ. στην παραλία Αφάντου ..18 τ. τ.μ.
9000 τ.μ. στα Μαριτσά εντός ζώνης 132.000
9345 τ.μ. στα Ασγούρου με θέα 205. 000
12000 τ.μ. στην Αφάντου, πάνω στο κύμα 520. 000
13000 τ.μ. στα Μαριτσά 123. 000
14000 τ.μ. αγροτεμάχιο στην Διμυλιά 65. 000
15000 τ.μ. στην Πάρο με θέα την θάλασσα 73. 000
25000 τ.μ. στα Καλαβάρδα 295. 000
30000 τ.μ. στην παραλία Αφάντου 1 060. 000
30000 τ.μ. στο Τσαΐρι 352. 000
32000 τ.μ. στην Θολό, πάνω στο κύμα 587. 000
38000 τ.μ. στο Γεννάδι, πάνω στο κύμα 2. 230. 000
46000 τ.μ. στο Τσαΐρι 405. 000
50000 τ.μ. στο Τσαΐρι 360. 000

Εθν. Μακαρίου 45 (3ος όροφος • Τηλ.: 22410 24900, 25545 • Fax: 22410 25544 • Κιν.: 6932704919

ΕΝΟΙΚΙΑΣΕΙΣ

συνέχεια από την προηγούμενη

ΕΝΟΙΚΙΑΖΟΝΤΑΙ ΠΟΛΥΤΕΛΗ ΜΙΚΡΑ ΔΙΑΜΕΡΙΣΜΑΤΑ ΤΩΝ 40 Ή 60 Τ.Μ. ΓΙΑ ΕΝΑ Ή ΔΥΟ ΑΤΟΜΑ, ΓΙΑ ΟΛΟ ΤΟ ΧΡΟΝΟ Ή ΜΙΚΡΟΤΕΡΟ ΧΡΟΝΙΚΟ ΔΙΑΣΤΗΜΑ Ή ΚΑΙ ΜΕ ΤΗΝ ΗΜΕΡΑ, ΕΥΡΥΧΩΡΑ ΚΑΙ ΜΕ ΜΕΓΑΛΕΣ ΒΕΡΑΝΤΕΣ. ΖΕΣΤΟ ΝΕΡΟ ΜΕ ΗΛΙΑΚΟΥΣ ΧΕΙΜΩΝΑ-ΚΑΛΟΚΑΙΡΙ, AIR-CONDITION, ΕΥΚΟΛΟ ΠΑΡΚΙΝ ΚΑΙ ΠΛΗΡΩΣ ΕΠΙΠΛΩΜΕΝΑ. ΣΤΟ ΠΑΡΑΔΕΙΣΙ ΤΗΣ ΡΟΔΟΥ. ΤΙΜΕΣ ΚΑΛΕΣ ΓΙΑ ΣΤΡΑΤΙΩΤΙΚΟΥΣ, ΕΚΠΑΙΔΕΥΤΙΚΟΥΣ ΚΑΙ ΓΕΝΙΚΑ ΔΗΜΟΣ. ΥΠΑΛΛ. ΠΛΗΡ. ΤΗΛ. 73807-81210, ΚΙΝ. 6947429235. ΠΕ52153

ΔΙΑΜΕΡΙΣΜΑΤΑ, δίχωρα επιπλωμένα, 50 τ.μ. στην περιοχή της Ιξιάς, με χώρο στάθμευσης, κήπο, θέρμανση και ζεστό νερό, ιδανικά για εκπαιδευτικούς, γιατρούς, δημόσιους υπαλλήλους, φοιτητές, στρατιωτικούς, γιατρούς και οικογένειες. Πληρ. τηλ. 22410 90163 και κινητό 6932482442.

ΕΝΟΙΚΙΑΖΕΤΑΙ στην περιοχή Αγγελή Κοσκινού διώροφη βίλα 260 τ.μ. με κήπο 4 στρέμματα πισίνα, γκαράζ και υπέροχη θέα. Πληρ. τηλ. 6974059949, 2310419306. ΑΕ53537

ΚΑΤΑΣΤΗΜΑ 75 τ.μ. με βιτρίνα 6,50 μ. σε εμπορικό δρόμο της Παλιάς Πόλης της Ρόδου. Πληρ. τηλ. 69.44.88.11.22 και 2241037753. ΧΑΕ111

ΔΥΑΡΙ 50 τ.μ. στην Ιαλυσό-Φιλέρημος. Πληρ. τηλ. 2241094707. ΑΕ52918

ΧΩΡΟΙ ΑΠΟΘΗΚΕΥΣΗΣ ΕΝΟΙΚΙΑΖΟΝΤΑΙ ΠΕΡΙΦΡΑΓΜΕΝΟΙ, ΑΣΦΑΛΕΙΣ, ΥΠΑΙΘΡΙΟΙ, ΗΜΙΥΠΑΙΘΡΙΟΙ, ΚΑΙ ΚΛΕΙΣΤΟΙ ΚΑΤΑΛΛΗΛΟΙ ΓΙΑ ΑΠΟΘΗΚΕΥΣΗ ΕΝΟΙΚΙΑΖΟΜΕΝΩΝ ΑΥΤΟΚΙΝΗΤΩΝ ΚΑΙ ΠΟΥΛΜΑΝ. ΠΛΗΡ. ΤΗΛ. (22410)38400 ΩΡΕΣ 08.00-15.00 κ. ΓΙΩΤΑ ΧΠΕ1913

ΕΝΟΙΚΙΑΖΕΤΑΙ χώρος οικοπέδου δια την τοποθέτηση περιπτέρου. Πληρ. τηλ. 2241025242 ΧΑΕ097

ΑΠΟΘΗΚΕΣ ΣΤΗΝ ΙΑΛΥΣΟ, ΕΝΟΙΚΙΑΖΟΝΤΑΙ 1) ΑΠΟΘΗΚΕΥΤΙΚΟΙ ΧΩΡΟΙ ΑΠΟ 100 ΕΩΣ 2000 Τ.Μ. ΚΑΙ ΥΨΟΣ 8 Μ. ΑΣΦΑΛΕΙΣ ΜΕ ΜΕΓΑΛΟΥΣ ΧΩΡΟΥΣ ΔΙΑΚΙΝΗΣΗΣ ΦΟΡΤΩΣΗΣ ΚΑΙ ΕΚΦΟΡΤΩΣΗΣ ΠΡΟΪΟΝΤΩΝ, 2) ΥΠΑΙΘΡΙΟΙ ΧΩΡΟΙ ΠΕΡΙΦΡΑΓΜΕΝΟΙ, ΑΣΦΑΛΕΙΣ, ΚΑΤΑΛΛΗΛΟΙ ΓΙΑ ΑΠΟΘΗΚΕΥΣΗ ΠΡΟΪΟΝΤΩΝ ΣΕ ΠΑΛΕΤΕΣ. ΠΛΗΡ. ΤΗΛ. (22410)38400 ΑΠΟ ΔΕΥΤΕΡΑ ΕΩΣ ΠΑΡΑΣΚΕΥΗ 08.00-15.00 κ. ΓΙΩΤΑ ΧΠΕ1912

ΕΝΟΙΚΙΑΖΟΝΤΑΙ ΔΙΧΩΡΑ ΕΠΙΠΛΩΜΕΝΑ ΔΙΑΜΕΡΙΣΜΑΤΑ 50 Τ.Μ. ΣΤΗΝ ΠΕΡΙΟΧΗ ΤΗΣ ΙΞΙΑΣ, ΜΕ ΧΩΡΟ ΣΤΑΘΜΕΥΣΗΣ, ΚΗΠΟ, ΠΙΣΙΝΑ, ΘΕΡΜΑΝΣΗ ΚΑΙ ΖΕΣΤΟ ΝΕΡΟ, ΙΔΑΝΙΚΑ ΓΙΑ ΕΚΠΑΙΔΕΥΤΙΚΟΥΣ, ΠΑΤΡΟΥΣ, ΣΤΡΑΤΙΩΤΙΚΟΥΣ. ΠΛΗΡ. ΤΗΛ. 2241093172, ΚΙΝ. 6944658034 www.eleonas.net ΧΠΕ017

ΕΝΟΙΚΙΑΖΟΝΤΑΙ STUDIOS ΜΕ ΤΟ ΜΗΝΑ Ή ΜΕ ΤΗΝ ΗΜΕΡΑ ΠΛΗΡΩΣ ΕΠΙΠΛΩΜΕΝΑ ΜΕ ΠΟΛΥΚΟΥΖΙΝΑΚΙ, ΨΥΓΕΙΟ, ΝΤΟΥΣ, WC, ΤΗΛΕΦΩΝΟ, ΜΠΑΛΚΟΝΙ, ΖΕΣΤΟ ΝΕΡΟ ΕΠΙ 24ΩΡΟΥ ΒΑΣΕΩΣ ΣΤΗΝ ΠΙΟ ΗΣΥΧΗ ΠΕΡΙΟΧΗ ΤΗΣ ΠΟΛΗΣ ΡΟΔΟΥ (ΠΕΡΙΟΧΗ ΔΑΣΚΑΛΩΝ), ΟΔΟΣ ΜΑΝΩΛΗ ΠΑΠΑΜΑΝΩΛΗ ΑΡΙΘΜ. 12 ΚΑΘΕΤΟΣ ΕΠΙ ΤΗΣ ΣΤΕΛΙΟΥ ΚΩΤΙΑΔΗ. ΠΛΗΡ. ΤΗΛ. (22410)37244 ΧΠΕ283

PUB-ΚΑΦΕΤΕΡΙΑ στο τουριστικό κέντρο-πλησίον νέου καζίνο. Πλήρως εξοπλισμένη ανακαινισμένη, η καλύτερη στο είδος της. Συμβόλαιο 12ετές. Πληροφορίες άλλες δεν θα δοθούν στο τηλέφωνο. Συζητείται και η πώληση. Πληρ. για συνεννόηση τηλ. 2241078392, 6977/339669, 6936/607154 μετά τις 12 το μεσημέρι. ΧΑΕ1501

ΕΝΟΙΚΙΑΣΗ ΔΙΑΜΕΡΙΣΜΑΤΟΣ: Ενοικιάζεται διαμέρισμα ρετιρέ κοντά στην "Ακαδημία" 180 τ.μ. ανακαινισμένο πλήρως αρίστης κατασκευής με θέρμανση καλοριφέρ και τζάκι με σαλοτραπεζαρία μεγάλη, 2 τουαλέτες και 3 υπνοδωμάτια άνετα και με δάπεδο παρκέ μηνιαίο μίσθωμα 850 ευρώ. 2. Περιοχή "Οικισμού Καστελλοριζίων" ενοικιάζονται 2 διαμερίσματα νεόκτιστα α' ορόφου 70 τ.μ. με μηνιαίο μίσθωμα 400 ευρώ και β' ορόφου 70 τ.μ. με μηνιαίο μίσθωμα 400 ευρώ. Πληρ. Σαββαΐδης & Συνεργάτες, τηλ. (22410)26281. ΑΕ53979

ΕΝΟΙΚΙΑΣΕΙΣ ΓΡΑΦΕΙΩΝ. Ενοικιάζονται πολυτελή γραφεία στο κτίριο "ΚΩΤΣΟΒΟΛΟΥ" επί της Εθνικής Αντιστάσεως - Θεμ. Σοφούλη γωνία: α) Γραφείο α' ορόφου 104 τ.μ. μηνιαίο μίσθωμα 940 ευρώ και γραφείο α' ορόφου 52 τ.μ. μηνιαίο μίσθωμα 470 ευρώ, β) Γραφείο β' ορόφου 104 τ.μ. μηνιαίο μίσθωμα 940 ευρώ και γραφείο β' ορόφου 52 τ.μ. μηνιαίο μίσθωμα 470 ευρώ. Πληρ. Ανέστη & Σάββας Σαββαΐδης τηλ. (22410)26281. ΑΕ53980

ΓΚΑΡΣΟΝΙΕΡΑ ΑΠΟΤΕΛΟΥΜΕΝΗ ΑΠΟ ΚΥΡΙΩΣ ΔΩΜΑΤΙΟ, ΠΡΟΘΑΛΑΜΟ, ΜΠΑΝΙΟ, ΒΕΡΑΝΤΑ, ΣΤΟΝ Α' ΟΡΟΦΟ, ΚΑΤΑΛΛΗΛΗ ΜΟΝΟ ΓΙΑ ΕΠΑΓΓΕΛΜΑΤΙΚΗ ΧΡΗΣΗ (ΓΡΑΦΕΙΟ-ΙΑΤΡΕΙΟ Κ.ΛΠ.), Κ. ΠΑΛΑΙΟΛΟΓΟΥ 105 (ΠΑΡΚΟ ΑΓ. ΙΩΑΝΝΟΥ). ΠΛΗΡ. κ. ΕΥΑΓΓΕΛΙΑ ΤΗΛ. (22410)81540, 81541 ΧΠΕ112

πωλησεις– αγορες ακινητων & επιχειρησεων

ΜΕΓΑΛΗ ΕΥΚΑΙΡΙΑ ΠΩΛΕΙΤΑΙ επιχείρηση εστιατορίου με υπερπλήρη εξοπλισμό και σε άριστη κατάσταση για οποιοδήποτε είδος φαγητού στην αναπτυσσόμενη περιοχή της Ιξιάς - Ιαλυσός σε πάρα πολύ λογική τιμή λόγω φόρτου εργασίας!! Δεν χρειάζεται να συμπληρώσετε τίποτα υπάρχουν τα πάντα!!! Μικρές ευκολίες. Πληρ. τηλ 6945883335 ΑΟ54070

ΔΙΑΜΕΡΙΣΜΑ γ' ορόφου λουξ κατασκευής καινουργιο 123 τ.μ. με θέση πάρκιν. Τιμή 220.000 ευρώ (75.000.000). Στην περιοχή Αγ. Νικολάου Πληρ. τηλ. 2241060060, 6944873502 ΑΟ54064

ΔΙΑΜΕΡΙΣΜΑ β' ορόφου λουξ κατασκευής καινούργιο 117 τ.μ. με 30 τ.μ. ισόγειο γκαράζ στην περιοχή της Ανάληψης. Τιμή 182.000 ευρώ (62.000.000). Πληρ. τηλ. 2241060060, 6944873502 ΑΟ54063

ΔΙΑΜΕΡΙΣΜΑ β' ορόφου λουξ κατασκευής καινούργιο 115 τ.μ. με 40 τ.μ. ισόγειο γκαράζ στην περιοχή της Ανάληψης. Τιμή 190.000 ευρώ (65.000.000). Πληρ. τηλ. 2241060060, 6944873502 ΑΟ54062

ΔΙΑΜΕΡΙΣΜΑ α' ορόφου λουξ κατασκευής 77 τ.μ. καινούργιο. Τιμή 135.000 ευρώ (46.000.000) στην περιοχή Αγ. Νικολάου. Πληρ. τηλ. 2241060060, 6944873502 ΑΟ54061

ΠΩΛΕΙΤΑΙ καφε μπαρ εντός πόλεως. Πληρ. τηλ. 2241039516, 6944889677 κος Μανώλης ΑΟ54046

ΠΩΛΟΥΝΤΑΙ ένα σπίτι δίπατο στη Ρόδο κι ένα σπίτι στο Γεννάδι. Πληρ.τηλ. 2241065886 ΑΟ54050

ΔΙΑΜΕΡΙΣΜΑ στην Αθήνα 2 υπνοδωμάτια, χωλ, κουζίνα, μπάνιο 50 τ.μ. Ανω Ιλίσια έναντι Πανεπιστημιούπολης, θέα κολυμβητήριο και πάρκο. Ιδανικό για φοιτητές. Ευκαιρία 75.000 ευρώ. Πληρ. τηλ. 2241031093 ΑΟ54020

ΠΩΛΗΣΕΙΣ ΟΙΚΟΠΕΔΩΝ ΕΝΤΟΣ ΣΧΕΔΙΟΥ ΚΑΙ ΟΙΚΙΣΜΟΥ: 1. Κρεμαστή 191 τ.μ. τίμημα 35.220 ευρώ με συντελεστή δόμησης 1 οικοδομικότητα 191 τ.μ., 2. Πυλώνα 400 τ.μ. τίμημα 17.608 ευρώ με συντελεστή δόμησης 1 και είναι εντός οικισμου΄, 3. Γεννάδι 974 τ.μ. με άδεια οικοδομής εντός οικισμού τίμημα 60.000 ευρώ. Πληρ. Σαββαΐδης & Συνεργάτες, τηλ. (22410)26281 ΑΟ53995

ΠΩΛΗΣΕΙΣ ΚΑΤΑΣΤΗΜΑΤΩΝ: 1. Ηρώων Πολυτεχνείου 315 τ.μ. με μεγάλη αυλή προνομιακό, 2. Σοφ. Βενιζέλου "εκατό μαγαζιά" κεντρικό 32 τ.μ. με πατάρι 16 τ.μ. 3. Μιχ. Πετρίδη 35 τ.μ. στην τιμή των 58.700 ευρώ, 4. Παλαιολόγου 75 τ.μ. τίμημα 117.400 ευρώ, 5. Στρατηγού Ζήση ισόγειο και υπόγειο 145 τ.μ. γωνιακό τίμημα 190.000 ευρώ. Πληρ. Σαββαΐδης & Συνεργάτες, τηλ. (22410)26281 ΑΟ53996

ΠΩΛΗΣΕΙΣ ΜΟΝΟΚΑΤΟΙΚΙΩΝ: 1) Ιαλυσό: Μονοκατοικίες σε μπετά - α) Κανδυλί 164 τ.μ. σε οικόπεδο 4.000 τ.μ. τίμημα 190.755 ευρώ, β) Περιοχή Τρεις 180 τ.μ. σε οικόπεδο 1000 τ.μ. τίμημα 102.704 ευρώ, γ) Μονοκατοικίες πολυτελούς κατασκευής 120 τ.μ. και 132 τ.μ. εντός οικισμού Ιαλυσού, δ) Στην Ιξιά 160 τ.μ. αρίστης κατασκευής με 4 υπνοδωμάτια θέρμανση "Καλοριφέρ" με τζάκι και λοιπά ε) Περιοχή "Συρινέλες" 150 τ.μ. πολυτελούς κατασκευής και με άριστες προδιαγραφές, στ) Στους "Τρεις" μονοκατοικία 206 τ.μ. σε οικόπεδο 4.800 τ.μ. πολυτελούς κατασκευής με πισίνα, ζ) Στην παραλαία Τριαντών 280 τ.μ. πολυτελούς κατασκευής 748.500 ευρώ. 2. Στη Ρόδο περιοχή α) Παπαλουκά μονοκατοικία σε μπετά 270 τ.μ. με πανοραμική θέα τίμημα 220.102 ευρώ, β) Στην Π. Πόλη 160 τ.μ. τίμημα 400.000 ευρώ γ) Στο Νιοχώρι 150 τ.μ. πολυτελούς κατασκευής τίμημα 500.000 ευρώ, 3) Στ' Αφάντου 220 τ.μ. σε οικόπεδο 6.200 τ.μ. αρίστης κατασκευής και 4)Κοσκινού παραδοσιακό σπίτι 77 τ.μ. τίμημα 50.000 ευρώ, 5) Στο Γεννάδι εξοχικές μονοκατοικίες 104 τ.μ. αρίστης κατασκευής κοντά στην παραλία τίμημα 180.000 ευρώ., Πληρ. Σαββαΐδης & Συνεργάτες, τηλ. (22410)26281 ΑΟ53997

ΠΩΛΕΙΤΑΙ από ιδιοκτήτη οικόπεδο δύο στρεμμάτων στην Παστίδα, στους πρόποδες Φιλερήμου με άδεια έτοιμη για 240 τ.μ. κτίσμα, με φως και νερό. Πληρ. τηλ. 2241069455, 6997188794 ΑΟ53994

ΠΩΛΕΙΤΑΙ ΣΥΝΕΤΑΙΡΙΚΗ ΜΕΡΙΔΑ Του Οικοδομικού Συνεταιρισμού "Ο ΒΑΚΧΟΣ" στη περιοχή "ΚΑΝΑΜΑΤ" έναντι Μαρινόπουλου με πανοραμική θέα στην οποία αντιστοιχεί οικόπεδο 400 τ.μ. με συντελεστή δόμησης 0,6 (ανέγερση κατοικίας 240 τ.μ. συν το υπόγειο της) τίμημα 76.302 ευρώ. Πληρ. Σαββαΐδης & Συνεργάτες, τηλ. (22410)26281 ΑΟ53999

ΠΩΛΗΣΕΙΣ ΚΤΙΡΙΩΝ: Πωλούνται κτίρια κεντρικά και προνομιακά μικρά και μεγάλα. Πληρ. Σαββαΐδης & Συνεργάτες, τηλ. (22410) 26281. ΑΟ53976

ΠΩΛΗΣΕΙΣ ΞΕΝΟΔΟΧΕΙΩΝ: Πωλούνται ξενοδοχεία μικρά και μεγάλα προνομιακά. Πληρ. Σαββαΐδης & Συνεργάτες, τηλ. (22410) 26281. ΑΟ53977

ΠΩΛΗΣΕΙΣ ΟΙΚΟΠΕΔΩΝ ΕΚΤΟΣ ΣΧΕΔΙΟΥ. 1. Κολύμπια κοντά στη παραλία 9.000 τ.μ. τίμημα 211.298 ευρώ τ.μ. 2. Λίνδο Πεύκοι περιοχή Φώκια 5.000 τίμημα 161.408 ευρώ 3. Στο Γεννάδι περιοχή Αη Γιώργη 4.000 τ.μ. σε απόσταση 300 μέτρων από τη παραλία κατάλληλο για μονοκατοικία τίμημα 35.216 ευρώ 4. Στο Κιοτάρι οικόπεδο 4.000 τ.μ. τίμημα 83.000 ευρώ. 5. Στη Ρόδο α) περιοχή Μόντε Σμθ 2000 τ.μ. με πανορμαική θέα 2.000 τ.μ. τίμημα 400.000 ευρώ β) περιοχή Βερόπουλου 4.000 τ.μ. με πανοραμική θέα 4.000 τ.μ. τίμημα 600.000 ευρώ, 6. Παραδείσι οικόπεδο παραλιακό "στο κύμα" 6.180 τ.μ. τίμημα 120.000 ευρώ. Πληρ. Σαββαΐδης & Συνεργάτες, τηλ. (22410)26281 ΑΟ54000

ΕΠΙΧΕΙΡΗΣΗ στην Κάλυμνο πιτσαρία ψησταριά, απόσβεση χρημάτων σε 6 μήνες. Πληρ. τηλ. 2243050515 ΑΟ53917

ΟΙΚΟΠΕΔΟ εντός σχεδίου πόλεως Ρόδου οδός Δημ. Αναστασιάδη 46, Ο.Τ. 274, άρτιο και οικοδομήσιμο εμβαδού 401,06 τ.μ. με συντελεστή δόμησης 1, Τιμή 180.000 ευρώ. Πληρ. τηλ. 210-6742648, κιν. 6945-994321. ΑΟ53706

ΠΩΛΗΣΕΙΣ ΟΙΚΟΠΕΔΩΝ ΠΑΡΑΛΙΑΚΩΝ: 1. Στη Θολό 74.944 τ.μ. 2. Κολύμπια 28.500 τ.μ. 3. Λίνδο α) Περιοχή Πεύκοι 28.000 τ.μ. β) Περιοχή Ψαρτος 9.000 τ.μ. γ) Περιοχή Βληχά 4.000 τ.μ. τίμημα 117.400 ευρώ, 4. Ασκληπειό Περιοχή "Μεγάλη Γη" 34.490 τ.μ. στο "κύμα" προνομιακό με μεγάλη φάτσα στη παραλία κατάλληλο για μεγάλη ξενοδοχειακή μονάδα. Πληρ. Σαββαΐδης & Συνεργάτες, τηλ. (22410)26281. ΑΟ53978

ΟΙΚΟΠΕΔΟ στην Ιξιά Δήμου Ιαλυσού εντός του οικοδομικού συνεταιρισμού Καστελοριζίων, οδός Ομήρου 17, 160 τ.μ. (κτίζει 128 τ.μ. σε δύο ορόφους). Τιμή 60.000 ευρώ. Πληρ. τηλ. 210-6742648, κιν. 6945 994321. ΑΟ53974

ΔΙΑΜΕΡΙΣΜΑ 2 υπνοδωματίων 110 τ.μ. και λοιπών χώρων στους Δασκάλους. Τιμή 161.500 ευρώ. τηλ. 2241034355 ΑΟ53891

ΕΠΙΧΕΙΡΗΣΗ super market στην Ακτή Μιαούλη (Ψαροπούλα) κοντα΄στην παραλία σε πολύ καλή τιμή. Πληρ. τηλ. 2241030828, ώρες 09.00-22.00 ΑΟ53930

ΑΓΡΟΣ 2,5 στρεμμάτων στην Κρεμαστή, περιοχή Λιβάδι. Πληρ. τηλ. 2241092758 ΑΟ53913

ΔΙΑΜΕΡΙΣΜΑ 3 υπνοδωματίων σε τριώροφη πολυκατοικία ένα σε κάθε όροφο στην Ανάληψη 104 τ.μ. πολύ καλή τιμή. Τιμή 110.000 ευρώ. Πληρ. τηλ. 2241034355 ΑΟ53892

RESTAURANT ZUM VERKAUF. Gute lage in der name vom Ialissos strand. Tel. 2241034355 ΑΟ53890

RESTAURANT FOR SALE. Good location near the beach Ialyssos. Tel. 2241034355 ΑΟ53889

ΠΩΛΕΙΤΑΙ οικόπεδο 500 τ.μ. στην Ρόδο Σ.Δ. 0,8, β) πωλούνται στο Ροδίνι ετοιμοπαράδοτα διαμερίσματα των 2 υπνοδωματίων. Πληρ κα. Μαρίνα "ΚΤΗΜΑΤΙΚΗ ΠΡΟΟΠΤΙΚΗ" τηλ. 2241037906, 6972292958 ΑΟ53796

ΠΩΛΟΥΝΤΑΙ στην Ιαλυσό διαμερίσματα των 100-108 τ.μ. υπό κατασκευή. Τιμές προσιτες, β) Πωλείται στην Ιαλυσό διαμέρισμα 90 τ.μ. στην στάση Παρασκευά. Πληρ κα. Μαρίνα "ΚΤΗΜΑΤΙΚΗ ΠΡΟΟΠΤΙΚΗ" τηλ. 2241037906, 6972292958 ΑΟ53795

κεφάλαιο

Κτηματομεσιτικο - Συμβουλευτικό Γραφείο

ΔΙΑΜΕΡΙΣΜΑΤΑ ΠΩΛΟΥΝΤΑΙ

- ❑ 30 τ.μ , ρετιρέ γκαρσονιέρα, Ιξιά, 11εκ-32.281 €
- ❑ 53 τ.μ,ισόγειο, 1 υπν/τιου, Ροδίνι, 22εκ- 64.563 €
- ❑ 55 τ.μ, ημ/γειο,1 υπν/τιου καινούριο, Κοσκινού 22εκ-64.563 €
- ❑ 58 τ.μ,ισόγειο,1 υπν/τιου, καινούριο, Ροδίνι, 30εκ-88.041€
- ❑ 73 τ.μ, 1ου, 2 υπν/τιων καινούριο, Ιξιά, 33εκ - 96.845 €
- ❑ 75 τ.μ, 2ου, 2 υπν/τιων καινούριο, Καρακόνερο, 37.5εκ-110.051 €
- ❑ 77τ.μ 2ου, 2 υπν/τιων, καινούριο, πάρκινκ , Αγ.Νικόλαο, 46 εκ-134.996€
- ❑ 80 τ.μ 2ου, 2υπν/τιων, γκαράζ,καινούριο , πολυτελές , Ροδίνι ,40εκ-117.388 €
- ❑ 81 τ.μ, 2ου, 2 υπν/τιων κατάλληλο για γραφειακό χώρο, Κέντρο, 40εκ-117.388€
- ❑ 82 τ.μ, ισόγειο, 2υπν/τιων, καινούριο, Τριάντα 31 εκ-90.000 €
- ❑ 83 τ.μ,1ου,2 υπν/τιων καινούριο Ιξιά 36εκ-105.649 €
- ❑ 85 τ.μ ,ισόγειο, 2υπν/τιων, αυλή ,καινούριο,Τριάντα 38 εκ- 111.518 €
- ❑ 87 τ.μ 1ου,2υπν/τιων, γκαράζ, καινούριο, πολυτελές, Ροδίνι, 42 εκ-123.257€
- ❑ 91 τ.μ ,ισόγειο, 2υπν/τιων, καινούριο,Τριάντα 38 εκ-111.518 €
- ❑ 103 τ.μ , 1ου ,2υπν/τιων , Ανάληψη 34 εκ-99.780 €
- ❑ 103 τ.μ ,οροφοδια/μα 1ου ,3υπν/τιων,καινούριο,πάρκινκ,34τ.μ. Καρακόνερο, 52,5εκ-154.072 €
- ❑110τ.μ,ισόγειο,2υπν/τιων καινούριο,πάρκινκ Καρακόνερο 44εκ-129.126 €
- ❑ 117 τ.μ ,οροφοδια/μα ισόγειο,3υπν/τιων,καινούριο Ανάληψη 55εκ-161.408 €
- ❑119τ.μ,ισόγειο,3υπν/τιων, καινούριο,Πειραιώς ,54εκ-158.473 €
- ❑120τ.μ 2ου, 3 υπν/τιων, καινούριο, Ροδίνι, 60 εκ –176.082 €
- ❑120τ.μ,ισόγειο,3υπν/τιων, Ακαδημία , κατάλληλο για επαγγελματική χρήση 100 εκ –293.470 €
- ❑128τ.μ 2ου, 3 υπν/τιων, καινούριο, Ροδίνι, 62 εκ-181.951 €
- ❑ 123τ.μ 1ου, 3 υπν/τιων, καινούριο, πάρκινκ , Αγ.Νικόλαο, 73 εκ-214.233€

ΜΕΖΟΝΕΤΕΣ- ΜΟΝ/ΚΙΕΣ ΠΩΛΟΥΝΤΑΙ

- ❑ 72τ.μ,μονοκατοικία , 1 υπν/τιου, βοηθητικού χώρου αυλήΚρητικά,30εκ-88.041€
- ❑ 78 τ.μ ,μεζονέτα εσωτερι- κή, 2 υπν/τιων , Τριάντα 38εκ-11.518€
- ❑112τ.μ, μον/κία , 2υπν/τιων αυλή, Λίνδος, 68εκ-199.560€
- ❑ 148 τ.μ ,μεζονέτα , 3υπν/τιων , 300 τ.μ αυλή Τριάντα 83 εκ-243.580 €
- ❑ 189 , τ.μ , μεζονέτα , 3 υπν/τιων ,Ανάληψη,60εκ-105.649 €
- ❑ 170 τ.μ ,μεζονέτα ,μπετά σε 1.350 τ.μ οικόπεδο Κοσκινού 40εκ-117.388 €
- ❑ 195 τ.μ ,μεζονέτα , 3υπν/τιων,Τριάντα 52εκ-152.604€

- ❑ 200 τ.μ ,μεζονέτα μ/σοβά, 3 υπν/τιων, 300 τ.μ οικόπεδο Τριάντα 50εκ-146.735 €
- ❑ 210 τ.μ ,μεζονέτα ,μπετά σε 650 τ.μ οικόπεδο Κοσκινού 38εκ-111.518 €

ΟΙΚΟΠΕΔΑ ΠΩΛΟΥΝΤΑΙ

- ❑ 4.100 τ.μ,θέα , Κοσκινού 60εκ-176.082 €
- ❑ 4.300 τ.μ, , Κολύμπια 24εκ-70.432 €

ΕΠΙΧΕΙΡΗΣΕΙΣ & ΕΠΑΓΓΕΛΜΑΤΙΚΟΙ ΧΩΡΟΙ

- ❑81 τ.μ,2ου,2 υπν/τιων κατάλληλο για γραφειακό χώρο Κέντρο,117.388 €
- ❑ Κατάστημα 45 τ.μ κύρια χρήση με 120 τ.μ αποθήκη στο ίδιο επίπεδο και 30 τ.μ πατάρι,πλησίον Σ.Κωτιάδη 50 εκ-146.735 €
- ❑ Αποθήκη 95τ.μ ,σοβά ,ράμπα, Καρακόνερο 16 εκ-46.955 €
- ❑120τ.μ,ισόγειο,διαμέρισμα,3υπν/τιων, Ακαδημία , κατάλληλο για επαγ/ματική χρήση 100 εκ –293.470 €
- ❑ Αποθήκη 125 τ.μ συν 20 τ.μ βοηθητικά , πλησίον Αν. Μαρίας,20εκ-58.694€
- ❑ 850τ.μ,σε 4 επίπεδα , Ανάληψη ,300εκ–880.410 €

ΕΝΟΙΚΙΑΣΕΙΣ ΑΚΙΝΗΤΩΝ

- ❑ 100τ.μ, διαμέρισμα 1ου, 3υπν/τιων,κάθετος Ορφανίδου, 400 €

ΖΗΤΟΥΝΤΑΙ ΚΑΤΟΙΚΙΕΣ & ΟΙΚΟΠΕΔΑ ΕΝΤΟΣ & ΕΚΤΟΣ ΠΟΛΕΩΣ

ΤΣΟΥΡΟΥΝΑΚΗΣ Ι. ΑΝΤΩΝΙΟΣ (B.Sc.-MKT)

ΤΗΛ.:2241060060 (3 γραμμές) FAX: 2241060062
ΚΙΝ.:6945 949882
e-mail: kefaleo@rho.forthnet.gr

Γ. Σεφέρη 12
(παραπλεύρως ΜΗΔΕΙΑ)
Ρόδος

www.e-kefaleo.com

ΣΧΟΛΗ ΟΔΗΓΩΝ

ΠΟΡΤΣΕΛΛΗΣ ΣΤΕΦΑΝΟΣ

Διπλ. εκπαιδευτής υποψηφίων οδηγών μέλος της Ε.Σ.Ο.Ρ. Ο.Ε.

- Διπλώματα αυτοκινήτου, μοτοσικλέτας,φορτηγού, λεωφορείου, νταλίκας
- Αναθεωρήσεις ληγμένων αδειών
- Θεωρητικά μαθήματα ΚΟΚ και Μηχανολογίας
- Μετατροπές ξένων διπλωμάτων σε ελληνικά
- Διπλώματα αυτόματου αυτοκινήτου



ΝΕΑ ΔΙΕΥΘΥΝΣΗ: ΕΘΝΙΚΗΣ ΑΝΤΙΣΤΑΣΗΣ 73 (ΠΡΩΗΝ ΑΝΝΗΣ ΜΑΡΙΑΣ)
ΤΗΛ. 2241034497, 6945463635

πωλήσεις

συνέχεια από την προηγούμενη

ΠΩΛΕΙΤΑΙ στην Ρόδο περιοχή Καναδά μεταχειρισμένο διαμέρισμα 84 τ.μ. Τιμή 82.000 ευρώ, β) πωλούνται μονοκατοικίες στην Ιαλυσό, γ) πωλούνται στο Καντλί μονοκατοικίες 200 τ.μ. σε 1 στρέμμα οικόπεδο. Τιμή 102.000 ευρώ σε μπετά. Πληρ κα. Μαρίνα "ΚΤΗΜΑΤΙΚΗ ΠΡΟΟΠΤΙΚΗ" τηλ. 2241037906, 6972292958 AO53794

ΠΩΛΟΥΝΤΑΙ α) Μεζονέτα στα μπετά ή τελειωμένη 130 τ.μ. και με οικόπεδο 1000 τ.μ. περιοχή Κοσκινού με θέα απέραντη στην θάλασσα και το Φαληράκι. ΠΡΟΛΑΒΕΤΕ, β) οικόπεδο παραθαλάσσιο 3.400 τ.μ. (Αφάντου) 150 μέτρα από το κύμα. Πληρ. κ. Καργάκο Νίκο, Θ. Σοφούλη 59 Ρόδος τηλ. 2241030397, 6946049179 AO53778

ΠΩΛΕΙΤΑΙ ισόγειος εσωτερικός χώρος με πατάρι 42 τ.μ. συνολικά στο κέντρο της πόλης πλησίον Ακαδημίας κατάλληλο για γραφείο. Πληρ. τηλ. 2241095056 AO53770

ΔΑΡΙ ΔΙΑΜΕΡΙΣΜΑ β' ορόφου, στην περιοχή Καναδά, από ιδιοκτήτη, 28.000.000 δρχ. Πληρ. τηλ. 6945991024, ώρες 6 μ.μ. - 9 μ.μ.

ΠΩΛΕΙΤΑΙ ΑΠΟ ΙΔΙΩΤΗ, ΔΙΑΜΕΡΙΣΜΑ 85 Τ.Μ. ΜΕ ΔΥΟ ΥΠΝΟΔΩΜΑΤΙΑ, ΣΤΗΝ ΠΕΡΙΟΧΗ ΙΞΙΑ. ΠΛΗΡ. ΤΗΛ. 6947110710 ΠΟ53725

ΠΩΛΕΙΤΑΙ διαμέρισμα 80 τ.μ. στο Ροδίνι, με 2 υπνοδωμάτια και ηλιακό θερμοσίφωνο στον γ' όροφο πολυκατοικίας με φανταστική και απεριόριστη θέα της πόλης μεγάλη συνεχόμενη βεράντα, ηλιόλουστα δωμάτια και σύνδεση με το αποχετευτικό. Προλάβετε τη λογική τιμή του. Πληρ. τηλ. 2241043941, 2241061285 κ. Σπύρο AO53716

ΠΩΛΕΙΤΑΙ διαμέρισμα τριάρι (2 υπν.) 75 τ.μ. α' ορόφου στην Σεμερτζίδη τιμή 32 εκ. - 94.000 ευρώ. Επίσης στην ίδια οικοδομή στο ισόγειο αποθήκη σαν κατάστημα 44 τ.μ. ιδανικό και για γραφείο. Τιμή 12,6 εκ. - 37.000 ευρώ. Πληρ. τηλ. 2241028838, 2241022943 AO53729

ΠΩΛΟΥΝΤΑΙ τα κάτωθι ακίνητα από ιδιοκτήτη: α) Στη Μιχ. Πετρίδη, διαμέρισμα 110 τ.μ. με γκαράζ και 30 τ.μ. αποθήκη. Τιμή 140.000 ευρώ, β) Κοντά σε πευκόφυτη περιοχή διόροφη μονοκατοικία με υπόγειο 270 τ.μ. μικτά σε οικόπεδο 2 στρεμμάτων. Τιμή 132.000 ευρώ, γ) 3όροφες μονοκατοικίες των 250 τ.μ. επί του συνόλου εντός οικοπέδου ενός στρέμματος. Τιμή 112.000 ευρώ. Πληρ. τηλ. 2241091617, 6974310156. AO53579

ΠΩΛΕΙΤΑΙ διώροφη κατοικία στο Γιαλό Σύμης. Πληρ. τηλ. 2241091372 ώρες καταστημάτων AO53703

ΠΩΛΕΙΤΑΙ επώνυμη επιχείρηση με είδη οικιακής χρήσεως στο κέντρο της Ρόδου (Μαντράκι). Πληρ. τηλ. 2241039333, 2241061809

ΠΩΛΕΙΤΑΙ ΕΠΙΧΕΙΡΗΣΗ ΣΤΑ 100 ΜΑΓΑΖΙΑ. ΠΛΗΡ.ΤΗΛ. (22410)35092, 73100 ΧΠΟ294

ΕΠΙΧΕΙΡΗΣΗ με είδη ρουχισμού, επί της οδού Μιχ. Πετρίδη. Πληρ. τηλ. 6936915616, 2241073711. AO53134

ΜΟΝΟΚΑΤΟΙΚΙΑ στην παραλία Ιαλυσού 185 τ.μ. σε 410 μέτρα οικόπεδο. Πληρ. τηλ. 22410 68436, 6977838323. AO53538

ΚΑΤΑΣΤΗΜΑΤΑ ΕΤΟΙΜΟΠΑΡΑΔΟΤΑ ΣΤΟ ΜΕΓΑΛΥΤΕΡΟ ΣΥΓΚΡΟΤΗΜΑ ΚΑΤΑΣΤΗΜΑΤΩΝ ΣΤΗΝ ΠΑΡΑΛΙΑΚΗ ΛΕΩΦΟΡΟ ΙΑΛΥΣΟΥ ΑΠ' ΕΥΘΕΙΑΣ ΑΠΟ ΤΟΝ ΚΑΤΑΣΚΕΥΑΣΤΗ ΠΟΛ. ΜΗΧΑΝΙΚΟ ΣΤΕΛΙΟ ΜΑΚΕΣΤΑ. ΕΞΑΣΦΑΛΙΣΗ ΔΑΝΕΙΟΥ, ΕΥΚΟΛΙΕΣ ΠΛΗΡΩΜΗΣ. ΑΠΟ 10.350.000 ΔΡΧ. ΠΛΗΡ. ΤΗΛ. 2241021347 ΧΠΟ205

ΕΠΙΧΕΙΡΗΣΗ νυκτερινού κέντρου διασκέδασης στο κέντρο της πόλης, full εξοπλισμένο. Πληρ. τηλ. 6946402626 ώρες επικ. 09-00-14.00 και 18.00-22.00. XAO101

εργασιες

ΖΗΤΟΥΝΤΑΙ ΑΠΟ ΤΕΧΝΙΚΗ ΕΤΑΙΡΕΙΑ Α) ΑΡΧΙΤΕΚΤΩΝ Ή ΠΟΛΙΤΙΚΟΣ ΜΗΧΑΝΙΚΟΣ ΑΕΙ/ΤΕΙ, Β) ΣΧΕΔΙΑΣΤΗΣ/ΤΡΙΑ ΓΙΑ ΜΟΝΙΜΗ Η ΚΑΤ' ΑΠΟΚΟΠΗ ΑΠΑΣΧΟΛΗΣΗ. ΠΛΗΡ. ΤΗΛ. 2241073475, 6932285608 ΠΖ54056

ΖΗΤΕΙΤΑΙ ΥΠΑΛΛΗΛΟΣ ΜΕ ΒΑΣΙΚΕΣ ΓΝΩΣΕΙΣ ΗΛΕΚΤΡΟΝΙΚΟΥ ΚΑΙ ΕΚΠΛΗΡΩΜΕΝΕΣ ΣΤΡΑΤΙΩΤΙΚΕΣ ΥΠΟΧΡΕΩΣΕΙΣ, ΓΙΑ ΚΑΤΑΣΤΗΜΑ ΜΕ ΕΙΔΗ ΠΛΗΡΟΦΟΡΙΚΗΣ. ΠΛΗΡ. ΤΗΛ. ΤΗΛ. 6944717926 ΠΖ54073

ΑΤΟΜΑ δραστήρια και δυναμικά από μεγάλη εταιρία στον χώρο του εμπορίου. Ημιαπασχόληση 1000 ευρώ, πλήρης απασχόληση 5000 ευρώ. Πληρ. τηλ. 2241032161, 30078, 6977472091 AZ54094

ΖΗΤΕΙΤΑΙ κοπέλα για καφετέρια. Πληρ. τηλ. 6932645139 AZ54086

ΚΟΠΕΛΑ για απογευματινή απασχόληση ως σερβιτόρα. Πληρ. τηλ. 6947438921 AZ54093

ΠΩΛΟΥΝΤΑΙ

Διώροφες αυτόνομες μονοκατοικίες με κήπο στον Δήμο Ιαλυσού, πολυτελούς κατασκευής.

- Διαστάσεις 130 τ.μ. και 168 τ.μ.
- Αριστη κατασκευή
- Δυνατότητα τραπεζικής χρηματοδότησης με ευνοϊκούς όρους

Πληρ. Εμμανουήλ Κρανίδης
Αμερικής 50- Ρόδος
Τηλ. 2241027082-26476, 6944347405

ΚΤΗΜΑΤΟΜΕΣΙΤΙΚΟ ΓΡΑΦΕΙΟ
ΖΑΦΕΙΡΗΣ Μ. ΚΑΡΑΓΙΑΝΝΗΣ Δ. Ο.Ε.

Πωλήσεις ακινήτων. Τηλ. (2241060380-60381)
18.00-21.00 μ.μ. Δευτέρα-Παρασκευή
e-mail: zaf.kar@panafonet.gr

- 20.383 τ.μ. Αγροτεμάχιο (πανοραμική θέα) 500 μ. από τον οικισμό Θολού
- 4.770 τ.μ. } Αγροτεμάχια συνοριακών μερίδων
- 2.348 τ.μ. } (150 μ.) Από την Λεωφόρο)
- 11.520 τ.μ. Αγρομετάχιο (Αφάντου)
- 5.080 τ.μ. (1/2) Αγροτεμάχιο (Αφάντου) με ελαιόδεντρα
- 10.200 τ.μ. Αγροτεμάχιο με πανοραμική θέα (Κολύμπια)
- 840 τ.μ. Αγροτεμάχιο (Αφάντου)
- 4.969 τ.μ. Αγροτεμάχιο περιοχή Κολυμπίων
- 22.400 τ.μ. Αγροτεμάχιο (με 200 ελαιόδεντρα) περιοχή Ψίνθου
- 19.840 τ.μ. αγροτεμάχιο με πανοραμική θέα (Ψίνθο)
- 5.800 τ.μ. (περιοχή ΤΡΑΠΕΖΙΑ)
- 22.400 τ.μ. Οικόπεδο επί της Λεωφόρου Ρόδου-Λίνδου, με υπό κατασκευή ξενοδοχειακή μονάδα (Α' κατηγορίας) σε μπετά
- 1.250 τ.μ. Οικόπεδο εντός οικισμού, με πανοραμική θέα
- 105 τ.μ. Κατοικία σε μπετά εντός οικισμού Αφάντου
- 80 τ.μ. Μονοκατοικία εντός οικισμού Αφάντου)
- 50 τ.μ. Μονοκατοικία εντός οικισμού Αφάντου
- 50 τ.μ. Μονοκατοικία εντός οικισμού Αφάντου

ΠΩΛΕΙΤΑΙ

οικόπεδο στην Παστίδα εντός σχεδίου 250 τ.μ. με δυνατότητα κατασκευής οικίας προκάτ 100 τ.μ. και τα δύο μαζί 88.000 ευρώ.

- **ΠΩΛΟΥΝΤΑΙ ΟΙΚΟΠΕΔΑ** στην Παστίδα εντός σχεδίου 10000 τ.μ. ή 500 τ.μ. ή 250 τ..
- **ΠΩΛΟΥΝΤΑΙ** στην Παστίδα οικόπεδα των 2000 τ.μ. με άδεια οικοδομής τιμή 38.150 ευρώ
- **ΠΩΛΟΥΝΤΑΙ ΜΕΖΟΝΕΤΕΣ** στα Κοσκινού περιοχή Καβουράκια στα μπετά 158 τ.μ. τιμή 102.700 ευρώ
- **ΠΛΩΕΙΤΑΙ ΟΙΚΟΠΕΔΟ** στην Τήλο στα Ριστα Εριστου 12.000 τ.μ. τιμή 58.700 ευρώ

Πληρ. τηλ. 2241078766, 2241021884, 6942408624

RODIAN AMATHUS BEACH · HOTEL RHODES - GREECE ★★★★★

Το Ξενοδοχείο
Rodian Amathus Beach Hotel
ζητά για πρόσληψη στο
AMATHUSIA SPA CENTER

AMATHUSIA CENTRE INDOOR POOL SPA • HEALTH & FITNESS CLUB

τα παρακάτω άτομα:

- **Γυμναστή & Γυμνάστρια**
- **Βοηθούς Αισθητικού**
- **Υποδοχή - Τηλεφωνήτρια**

Για διαρκή απασχόληση
Χειμώνα-Καλοκαίρι

Οι ενδιαφερόμενοι παρακαλούνται
όπως απευθυνθούν
στα ακόλουθα τηλέφωνα
(22410)89906
& (22410)89900
στην υπεύθυνη του
Amathusia Spa Center
κα Σάντρα Μπαρλαβά

Σ.Κ.Ε.Π.Η.

ΠΡΟΚΑΤ - ΑΝΤΙΠΑΡΟΧΕΣ - ΕΡΓΟΛΑΒΙΕΣ

1) Βάση από μπετόν
2) Κατασκευή σπιτιού
3) Πλακάκια
4) Χρώματα
5) Είδη υγιεινής
6) Ξυλοκατασκευές (ντουλάπια, ντουλάπες, πόρτες εσωτερικές) από οξυά ή ανιγκρέ
7) Εξωτερικά κουφώματα από αλουμίνιο με ρολλά και σίτες
8) Ηλεκτρολογική και υδραυλική εγκατάσταση

Παράδοση εντός τριών μηνών με το κλειδί στο χέρι

ΤΙΜΕΣ

- **100 τ.μ. . .49.500 €**
- **90 τ.μ. . . .46.200 €**
- **80 τ.μ. . . .42.250 €**
- **70 τ.μ. ..38.000 €**
- **60 τ.μ. ..33.500 €**
- **50 τ.μ. ..28.500 €**

- **ΑΝΑΛΑΜΒΑΝΟΥΜΕ** ιδιωτικά έργα πάσης φύσεως οικοδομικών εργασιών (πέργκολες, κιόσκια, κ.λπ.)
- **ΠΩΛΟΥΝΤΑΙ** οικόπεδα **Ή ΑΝΤΑΛΛΑΣΣΟΝΤΑΙ** σε Ρόδο- Καστελόριζο Σύμη, Τήλο
- **ΖΗΤΟΥΝΤΑΙ** οικόπεδα για αντιπαροχή

Δ/ΝΣΗ Παν. Ροδίου 87 Ρόδος
Τηλ.. 2241078766/21884 κιν. 6942408624

ΖΗΤΕΙΤΑΙ ΕΠΙΣΤΗΜΟΝΙΚΟΣ ΣΥΝΕΡΓΑΤΗΣ

Πολυεθνική Φαρμακευτική Εταιρία με ηγετική θέση στην αγορά, ενδιαφέρεται για την άμεση πρόσληψη Επιστημονικού Συνεργάτη, που θα καλύψει κενή θέση στο Τμήμα Πωλήσεων του γραφείου της στο Ηράκλειο με έδρα την Ρόδο.

Ο ιδανικός υποψήφιος θα πρέπει να είναι πτυχιούχος, κατά προτίμηση φαρμακοποιός - βιολόγος - χημικός. Η γνώση Αγγλικών και Η/Υ επιθυμητή καθώς και προϋπηρεσία τουλάχιστον 2 έτη σε ανάλογη θέση.

Προσφέρεται ανταγωνιστικός μισθός, προοπτική εξέλιξης αναλόγως προσόντων, αυτοκίνητο και ιατροφαρμακευτική περίθαλψη.

Ενα σύντομο αλλά πλήρες βιογραφικό σημείωμά σας, παρακαλούμε να σταλεί στην :

ΤΑΧ. ΘΥΡΙΔΑ 62106 – 152 10 ΑΘΗΝΑ

ΖΗΤΕΙΤΑΙ ΥΠΑΛΛΗΛΟΣ

Για το τμήμα μηχανογράφησης με τα εξής προσόντα:
Να γνωρίζει:
1. Τεχνικές γνώσεις ηλεκτρονικών υπολογιστών και εκτυπωτών
2. Τοπικά δίκτυα LAN
3. Χρήση MS Office
4. Χρήση λειτουργικών Microsoft Windows (98, NT & 2000)
5. Αγγλική γλώσσα
6. Χωρίς στρατιωτικές υποχρεώσεις (άνδρας)

Πενθήμερο - Δωδεκάμηνη εργασία - Αποδοχές ικανοποιητικές

Αποστολή βιογραφικών: ΣΑΒΒΑΣ ΜΑΤΣΗΣ
POST RESTANT
85100 ΡΟΔΟΣ

ΖΗΤΟΥΝΤΑΙ

ΠΩΛΗΤΡΙΕΣ για καταστήματα εντός πόλεως.
Μόνιμη απασχόληση.

Πληρ. τηλ. 22410-74443

AXON
ΔΙΕΘΝΕΣ ΔΙΚΤΥΟ ΣΠΟΥΔΩΝ

Το Διεθνές Δίκτυο Σπουδών AXON, στα πλαίσια της επέκτασής του, ζητά να προσλάβει για την επόμενη εκπαιδευτική περίοδο **καθηγητές Αγγλικής, Γερμανικής, Γαλλικής, Ιταλικής, Ισπανικής γλώσσας** όπως και **καθηγητές Πληροφορικής** με τα απαραίτητα προσόντα.
Αριστο περιβάλλον εργασίας, προοπτικές εξέλιξης.

Βιογραφικά: fax 2241070903
e-mail: axon-rodos@axon.gr
Follow up: 2241077656-2241070902

ΑΠΟ ΜΕΓΑΛΑ ΚΕΝΤΡΑ ΞΕΝΩΝ ΓΛΩΣΣΩΝ

ΖΗΤΕΙΤΑΙ

α. γραμματέας διεύθυνσης με άριστη γνώση Αγγλικής γλώσσας και Η/Υ (WINDOWS, WORD, EXCEL) με ευχέρεια στην επικοινωνία

Πληρ. τηλ. 6944557415
ή αποστείλατε βιογραφικό σημείωμα στο **2241025800**

εργασιες

συνέχεια από την προηγούμενη

Από κατάστημα ανδρικών ενδυμάτων **ΖΗΤΕΙΤΑΙ** πωλήτρια ευπαρουσίαστη με γνώσεις Αγγλικών- Γερμανικών έως 25 ετών. 12μηνη απασχόληση. Ωράριο καταστημάτων. Πληρ. τηλ. 2241070402 (μπουτίκ Ciao) ΑΖ54091

ΥΠΑΛΛΗΛΟΣ σε πρατήριο υγρών καυσίμων έμπειρος. Πληρ. τηλ. 2241062050 ΑΖ54089

ΣΕΡΒΙΤΟΡΟΣ ή **σερβιτόρα** για άμεση πρόσληψη για εστιατόριο στην Ιαλυσό. Πληρ. τηλ. 6947805995 ΑΖ54088

Από Μεταφορική Εταιρία **ΖΗΤΕΙΤΑΙ** οδηγός με δίπλωμα 5ης κατηγορίας και εμπειρία στη ρυμούλκηση συρόμενων και επικαθήμενων. Πληρ.τηλ. 2103478517-21, 2271023485 (κ. Κασσουδάκη)

ΑΖ54087

ΖΗΤΕΙΤΑΙ βοηθός λογιστού για πλήρη απασχόληση, συνεχές ωράριο. Πληρ.τηλ. 2241067200 ΑΖ54065

ΠΩΛΗΤΗΣ-ΟΔΗΓΟΣ κάτοχος επαγγελματικού διπλώματος με στοιχειώδη γνώσεις Η/Υ. Πληρ. από 08.00-15.00 τηλ. 2241032070 ΑΖ54054

ΜΠΑΡΓΟΥΜΑΝ για καφέ μπαρ εντός πόλεως. Ώρες εργασίας 22.00-03.00. Πληρ. τηλ. 6945671551, 2241074066 ΑΖ54053

ΚΟΠΕΛΕΣ να εργασθούν στο κατάστημα SCARABEE απαραίτητη η γνώση αγγλικής γλώσσας. Πληρ. τηλ. 2241074511 ΑΖ54044

ΚΥΡΙΑ Ή ΔΕΣΠΟΙΝΙΔΑ Ελληνίδα για την φύλαξη τριών παιδιών ηλικίας 8, 4,5 και 2,5 κατά τις απογευματινές ώρες από 14.30-20.00 Πληρ. τηλ. (22410)73798, 39853

ΑΖ54032

ΔΥΟ ΑΤΟΜΑ για αποθήκη για το Idea Bagno. Πληρ. τηλ. 2241022204 ΑΖ54030

ΝΕΑΡΕΣ για μερική απασχόληση με δυνατότητα ολικής σε κεντρική Internet καφε. Πληρ. τηλ. 2241024564 ΑΖ54027

ΒΟΗΘΟΣ ΓΡΑΦΕΙΟΥ που να γνωρίζει καλά Αγγλικά. Πληρ. τηλ. 2241029028, 10 π.μ.-1 μ.μ. και 5 μ.μ.-8 μ.μ. ΑΖ54026

ΓΡΑΜΜΑΤΕΑΣ για απογευματινή απασχόληση από Κέντρο Ξένων γλωσσών. Απαραίτητη προϋπόθεση: Γνώση computer και Αγγλικής. Άμεση πρόσληψη. Πληρ. τηλ. (22410)21709, 65645 ΑΖ54018

ΠΙΤΣΑΓΙΟΛΟΣ ή βοηθός πιτσαγιόλου με γνώσεις στον ξυλόφουρνο. Πληρ. τηλ. 2241095633 πρωί, 2241098302 απογ. ΑΖ54015

ΕΠΙΧΕΙΡΗΣΗ στην Λεωφ. Λίνδου **ΖΗΤΑΕΙ ΑΤΟΜΑ** για μόνιμη και πολυετή απασχόληση. Απαραίτητη προϋπόθεση γνώση ηλ. υπολογιστή. Πληρ. Λεωφ. Ρόδου-Λίνδου 215, τηλ. 2241067032, 6936370952 ΑΖ54012

ΠΡΟΣΩΠΙΚΟ από κέντρο διασκέδασης. Πληρ. τηλ. 6946212141 ώρες 10.00-14.00 και 18.00-24.00 ΑΖ54011

ΖΗΤΟΥΝΤΑΙ δύο γυναίκες για το εστιατόριο στον Πανορμίτη. Πληρ. τηλ. 2241071305, 2241072553

ΑΖ54002

ΥΠΑΛΛΗΛΟΣ νέος έως 30 ετών με γνώσεις ηλεκτρολογίας και δίπλωμα οδήγησης. Πληρ. τηλ. 2241032117 ΑΖ53986

ΖΗΤΕΙΤΑΙ κοπέλα για απογευματινή απασχόληση στο VIDEO CLUB FANTASY. Πληρ. τηλ. 2241027801 ΑΖ53985

ΖΗΤΟΥΝΤΑΙ εμφανίσιμες κοπέλες για επώνυμη cafeteria bar εκτός Ρόδου. Ωράριο εργ. 18.00-12.00. Μισθός 35 ευρώ. Οχι αλλοδαπές-Μεταφορά δική μας. Πληρ. τηλ. 6973049254, 6972137652 απογευματινές ώρες ΑΖ54010

ΚΟΠΕΛΑ για το κυλικείο του Νοσοκομείου με προϋπηρεσία ωράριο σπαστό. Πληρ. τηλ. 22410 80116. ΑΖ53965

ΖΗΤΟΥΝΤΑΙ από ψητοπωλείο: α) νεαρός με μηχανάκι για διανομέας (delivery), β) νεαρά για ταμπλό, γ) λαντζιέρα. Πληρ. μόνο τις ώρες 13.00-20.00, τηλ. 22410 64708. ΑΖ53964

ΟΔΗΓΟΣ με δίπλωμα Ε' κατηγορίας για μόνιμη απασχόληση. Πληρ.τηλ. 6945791109 ΑΖ53873

ΚΟΠΕΛΑ με γνώσεις αγγλικών και χειρισμό Ηλεκτρονικού υπολογιστή για εργασία σε κατάστημα στη Μ. Πετρίδη. Πληρ. τηλ. 22410 60775. ΑΖ53966

Από κατάστημα παιδικών ενδυμάτων ζητείται **ΠΩΛΗΤΡΙΑ** που να έχει σχετική εμπειρία και να μιλά Αγγλικά. Πληρ. τηλ. 22410 29040 ή 23455 ή στο κατάστημα Νικ. Πλαστήρα 17, έναντι ξεν/χείου Σπάρταλη. ΑΖ53967

Από την
AUTOCENTER - ΜΑΝΩΛΗΣ ΚΩΣΤΑΚΗΣ ΑΕΒΕ
Αντιπροσωπεία αυτοκινήτων
FIAT- LANCIA - ALFA ROMEO

ΖΗΤΟΥΝΤΑΙ

α. Υπάλληλοι για το τμήμα ανταλλακτικών
β. Βοηθός βαφέα

Για πληροφορίες παρακαλούμε να απευθύνεστε στον κο Κυριάκο στα τηλ. **2241082000-3** καθημερινά, ώρες 9 π.μ.-5 μ.μ.

ΤΑ ΖΑΧΑΡΟΠΛΑΣΤΕΙΑ "ΣΤΑΝΗ"

ΖΗΤΟΥΝ ΠΩΛΗΤΡΙΕΣ

Απαιτούμενα προσόντα:
- Τελειόφοιτοι λυκείου
- Γνώση Η/Υ
- Αγγλική γλώσσα

Πληρ. (22410)32267, 31991
Για αιτήσεις Αγ. Αναστασίας 28 από 08.00-16.00

WACKENHUT SECURITY HANDLING S.A.

Για την στελέχωση του τεχνικού τμήματος

ΖΗΤΕΙΤΑΙ

Τεχνικός για εγκαταστάσεις συναγερμών και πυρασφάλεια.

Απαραίτητα προσόντα:
- Πτυχίο τεχνικής σχολής
- Γνώσεις αγγλικής γλώσσας
- Χειρισμός ηλεκτρονικών υπολογιστών και συστημάτων αυτοματισμού
- Δίπλωμα αυτοκινήτου
- Άνεση στην επικοινωνία
- Θα εκτιμηθεί ιδιαίτερα η προϋπηρεσία σαν επιπλέον προσόν, εάν υπάρχει.

Η εταιρεία προσφέρει:
- 12μηνη απασχόληση
- Συνεχή εκπαίδευση σ' έναν συνεχώς εξελισσόμενο όμιλο εταιρειών με προϋποθέσεις καριέρας

Πληροφορίες - αιτήσεις:
Λ. Ηρακλειδών, εντός
εμπορικού κέντρου "Rhodesland" No 19
Ιξιά Ρόδου
Τηλ. 2241096913/14 (08.00-15.00)
Fax 2241096915
email: wacken@otenet.gr

Ζαριφόπουλος Α.Ε.

ΑΣΦΑΛΕΙΑ - ΠΥΡΟΠΡΟΣΤΑΣΙΑ - ΕΛΕΓΧΟΙ

ΖΗΤΑ ΗΛΕΚΤΡΟΛΟΓΟ ΜΗΧΑΝΙΚΟ

Η εταιρεία πρωτοπόρος στον κλάδο της, λόγω της ραγδαίας εξέλιξής της, ζητά δραστήριο μηχανικό για την περαιτέρω στελέχωση του τμήματος μελετών - πωλήσεων.
Καλή γνώση Αγγλικής γλώσσας καθώς και χρήση Υπολογιστών, θεωρούνται απαραίτητα προσόντα.
Η εταιρεία, προσφέρει ελκυστικό πακέτο αποδοχών και εξέλιξη αναλόγως προσόντων.

Αποστολή βιογραφικού σημειώματος
ΤΡΙΑΝΤΑΦΥΛΛΙΔΗ ΑΣΓΟΥΡΟΥ, 85100 ΡΟΔΟΣ
ΥΠΟΨΗ Κας ΑΝΔΡΙΑΝΑΣ ΝΤΕΛΗ
ΤΗΛ.: 2241066607 FAX : 2241(0)67092
E-MAIL: inforod@zarifopoulos.com

ΤΟ ΠΟΛΥΣΙΝΕΜΑ
ΜΕΤΡΟΠΟΛ ALPHA ODEON

ΖΗΤΑΕΙ

ΤΑΜΙΑ!!

Με γνώσεις Η/Υ.
12μηνη απασχόληση
Πληρ. 2241028400 (14), ή 6945370504

ΑΠΟ ΕΤΑΙΡΕΙΑ ΜΗΧΑΝΟΓΡΑΦΗΣΗΣ

ΖΗΤΕΙΤΑΙ

ΤΕΧΝΙΚΟΣ-ΗΛΕΚΤΡΟΝΙΚΟΣ

για το τμήμα φωτοτυπικών και ταμειακών μηχανών, με γνώσεις Αγγλικών και χρήση Η/Υ.
Απαραίτητη η κατοχή άδειας οδήγησης αυτοκινήτου.
Πληρ. 22410 24858

ΖΗΤΕΙΤΑΙ

βοηθός λογιστή
με γνώσεις εμπορικού προγράμματος για να εργασθεί σε εμπορική επιχείρηση στη Σύμη.
Μισθός ικανοποιητικός, αναλόγως προσόντων.

Πληρ. τηλ. 2241030259, 2241029039
Λογιστικό γραφείο
ΠΑΝΑΓΙΩΤΗ ΠΑΠΑΚΩΝΣΤΑΝΤΙΝΟΥ

Από το Ξενοδοχείο ΔΙΟΝΥΣΟΣ
ΙΞΙΑ - ΡΟΔΟΣ

ΖΗΤΕΙΤΑΙ

Β' ΜΑΓΕΙΡΑΣ

με προϋπηρεσία.
Πληρ. 2241023021

Από το Dell Δανέζης

ΖΗΤΕΙΤΑΙ

Νέος

στο κατάστημα Αλλαντικών - Τυριών απόφ. Λυκείου και με δίπλωμα αυτοκινήτου και μηχανάκι, σπαστό ωράριο για 12 μήνες απασχόληση και γνώση Αγγλικών.
Πληρ. κ. Δανέζη τηλ. 6944790696

Από το SUPER MARKET ΣΠΑΝΟΣ

ΖΗΤΕΙΤΑΙ

Κρεοπώλης
Πληρ. τηλ. 2241032335

ΖΗΤΟΥΝΤΑΙ

Από εταιρία διανομών τροφίμων:
ΟΔΗΓΟΣ επαγγελματίας, κάτοχος διπλώματος Γ' κατηγορίας.
Απαραίτητες συστάσεις.
Αιτήσεις γίνονται δεκτές στην έδρα της εταιρίας καθημερινά από τις 08.00 ως τις 15.00.
Διεύθυνση: 6ο χλμ. Ρόδου-Λίνδου
Πληρ. τηλ. 2241068111-64440

ΑΠΟ ΕΤΑΙΡΕΙΑ ΜΗΧΑΝΟΓΡΑΦΗΣΗΣ

ΖΗΤΟΥΝΤΑΙ

από το CITY HALL restaurant

α. Πεπειραμένοι βοηθοί κουζίνας
β. Διανομείς

για αποκλειστική απασχόληση όλο το χρόνο.
Πληρ. τηλ. 2241-0-70200 από τις 11.00-17.00

ΑΠΟ ΑΝΤΙΠΡΟΣΩΠΕΙΑ ΑΥΤΟΚΙΝΗΤΩΝ

ΖΗΤΕΙΤΑΙ

ΠΩΛΗΤΗΣ

Απαιτούμενα προσόντα:
- Άνεση στην επικοινωνία
- Προηγούμενη εμπειρία
- Καλή χρήση Η/Υ.

Πληρ. τηλ. επικοινωνίας 22410 62775

Από αλυσίδα καταστημάτων γρήγορης εστίασης

ΖΗΤΟΥΝΤΑΙ

α. υπεύθυνος καταστήματος για νυκτερινό ωράριο
β. βοηθός ψήστη
γ. βοηθός σερβιτόρου
δ. καθαρίστρια
ε. άτομο για ταμπλό
στ. μάστορας
Πληρ. τηλ. 2241033969 ώρες 10.00-16.00

CAPSIS
Convention Centers & Resort Hotels

ΤΟ ΞΕΝΟΔΟΧΕΙΟ ΚΑΙ ΣΥΝΕΔΡΙΑΚΟ ΚΕΝΤΡΟ SOFITEL CAPSIS ΡΟΔΟΥ

ΖΗΤΑΕΙ

ΕΜΠΕΙΡΟΥΣ ΣΕΡΒΙΤΟΡΟΥΣ και ΒΟΗΘΟΥΣ ΣΕΡΒΙΤΟΡΩΝ
Για μερική και συνεχή απασχόληση
Οι ενδιαφερόμενοι μπορούν να απευθυνθούν καθημερινά κατά τις ώρες 10.00-14.00 στο Γραφείο Προσωπικού του Ξενοδοχείου

Για περισσότερες πληροφορίες
Υπόψη: κυρίου Τηλέμαχου
Τηλ.: 22410-25015
Φαξ: 22410-20909
Ξενοδοχείο Sofitel Capsis
Ιξιά 85100, Ρόδος

εργασιες

συνέχεια από την προηγούμενη

ΖΗΤΕΙΤΑΙ έμπειρος οδηγός ταξί για 12μηνη συνεργασία. Πληρ. τηλ. 6932639693 AZ53984

ΠΩΛΗΤΕΣ-ΠΩΛΗΤΡΙΕΣ για πολυκατάστημα ελληνικής καταγωγής. Πληρ. για αιτήσεις τηλ. 2241020037 AZ53941

ΖΗΤΕΙΤΑΙ ΠΕΠΕΙΡΑΜΕΝΟΣ -Η ΚΟΜΜΩΤΗΣ - ΤΡΙΑ ΓΙΑ ΜΟΝΙΜΗ ΕΡΓΑΣΙΑ. ΠΛΗΡ. ΤΗΛ. 2241036680, 2241031973 ΠΖ53943

ΜΗΧΑΝΟΛΟΓΟΣ Ή ΗΛΕΚΤΡΟΛΟΓΟΣ ΜΗΧΑΝΙΚΟΣ ΖΗΤΕΙΤΑΙ ΑΠΟ ΤΕΧΝΙΚΗ ΕΤΑΙΡΕΙΑ ΓΙΑ ΜΟΝΙΜΗ ΑΠΑΣΧΟΛΗΣΗ ΣΤΗ ΡΟΔΟ. ΑΠΑΡΑΙΤΗΤΗ Η ΚΑΛΗ ΓΝΩΣΗ Η/Υ (MS OFFICE). ΑΠΟΣΤΕΙΛΑΤΕ ΒΙΟΓΡΑΦΙΚΟ ΣΤΟ FAX 2106817051 ΠΖ53935

ΖΗΤΟΥΝΤΑΙ εμφανίσιμες κοπέλες για να εργασθούν σε καφέ -μπαρ. Πληρ. τηλ. 2241037612 (πρωινές ώρες) και 2241020831 (ώρες μπαρ) AZ53954

ΖΗΤΟΥΝΤΑΙ φυσιοθεραπευτές, μασέρ και γυμναστές. Πληρ. τηλ. 2241023110 AZ53951

ΖΗΤΕΙΤΑΙ γυμναστής/α και φυσιοθεραπευτής/α για μερική απασχόληση σε γυμναστήριο. Πληρ. τηλ. 2241073712 AZ53950

ΚΟΠΕΛΕΣ ευπαρουσίαστες για καφετέρια εντός πόλεως. Πληρ. τηλ. 6947875946 κ. Νίκο AZ53933

ΓΥΝΑΙΚΑ από ανδρόγυνο Ελληνίδα για ελαφριά οικιακή βοηθό χωρίς παιδιά για χειμώνα καλύτερη ελαφρά εργασία, φαγητό και ύπνο, κόπος και μισθό 350 ευρώ το μήνα. Πληρ. τηλ. 2241027858 AZ53932

ΥΠΑΛΛΗΛΟΣ για σούπερ - μάρκετ στο Φαληράκι στη θέση αλλαντικών, 12μηνη απασχόληση. Απαραίτητη η προϋπηρεσία. Πληρ. τηλ. 2241087982 από 8-10 π.μ. κυρ. Γιάννη AZ53929

ΚΑΘΗΓΗΤΗΣ ΓΕΡΜΑΝΙΚΩΝ επιθυμεί συνεργασία με Κέντρο Ξένων γλωσσών στη Ρόδο. Πληρ. τηλ. 6977787264 AZ53923

ΚΟΜΜΩΤΗΣ-ΚΟΜΜΩΤΡΙΑ για να εργασθεί σε κομμωτήριο εντός πόλεως. Πληρ. τηλ. 2241077555 AZ53911

ΝΗΠΙΑΓΩΓΟΣ για μόνιμη εργασία σε παιδικό σταθμό. Πληρ. τηλ. 2241077276 AZ53910

ΚΟΠΕΛΑ για να εργασθεί σε καφενείο. Πληρ. τηλ. 2241026504 AZ53898

ΚΟΠΕΛΑ με γνώσεις ηλεκτρονικού υπολογιστή εμπορικού προγράμματος 2 ξένων γλωσσών (απαραίτητα τα Αγγλικά). Πληρ. τηλ. 2241062481, 2241037282 AZ53895

ΑΝΔΡΕΣ ΚΑΘΑΡΙΣΤΕΣ από συνεργείο καθαρισμού για να εργαστούν στο αεροδρόμιο. Πληρ. τηλ. 2241088798, 6944534366 AZ53894

ΚΟΠΕΛΑ Ελληνίδα, μέχρι 30 ετών για να εργασθεί σε καφετέρια στην Κοδριγκτώνος. Μισθός ικανοποιητικός, ασφάλεια και BONUS. Πληρ. τηλ. 22410 29551 και 6936699602. AZ53851

ΚΟΠΕΛΕΣ για καφετέρια στο Ροδίνι για πρωινή ή απογευματινή εργασία. Πληρ. τηλ. 22410 20282. AZ53852

ΝΕΑΡΟΣ ηλικίας 23-25 με γνώσεις αγγλικής και γερμανικής, κάτοχος πτυχίου ανωτέρας σχολής για μόνιμη εργασία σε κατάστημα οπτικών. Πληρ. τηλ. 22410 33886. AZ53820

ΚΟΠΕΛΑ για καφέ-μπαρ στην Κρεμαστή. Πληρ. τηλ. 6978036262. AZ53819

ΖΗΤΕΙΤΑΙ ΣΕΡΒΙΤΟΡΟΣ/ ΣΕΡΒΙΤΟΡΑ για να εργασθεί σε καφετέρια στην περιοχή Κολυμπίων. Ώρες εργασίας 5 μ.μ.-1 π.μ.. Πληρ. τηλ. 2241056516 AZ53812

ΑΠΟ ΤΟ ΕΞΟΥΣΙΟΔΟΤΗΜΕΝΟ SERVICE ΤΗΣ SONY ΣΤΑ ΔΩΔ/ΣΑ ΖΗΤΟΥΝΤΑΙ Α) ΥΠΑΛΛΗΛΟΣ ΓΡΑΦΕΙΟΥ ΜΕ ΓΝΩΣΕΙΣ Η/Υ ΚΑΙ ΔΙΠΛΩΜΑ ΟΔΗΓΗΣΗΣ, Β) ΤΕΧΝΙΚΟΣ ΓΙΑ ΗΛΕΚΤΡΟΝΙΚΑ ΕΙΔΗ. ΠΛΗΡ. ΤΗΛ. 6944107508, 2241022408 ΠΖ53777

ΖΗΤΕΙΤΑΙ ΥΠΑΛΛΗΛΟΣ ΓΙΑ ΜΕΓΑΛΟ ΤΟΥΡΙΣΤΙΚΟ ΚΑΤΑΣΤΗΜΑ ΣΤΟ ΦΑΛΗΡΑΚΙ. ΑΓΓΛΙΚΑ, ΛΙΓΑ ΓΕΡΜΑΝΙΚΑ. ΜΙΣΘΟΣ ΙΚΑΝΟΠΟΙΗΤΙΚΟΣ, ΣΥΝΕΧΗΣ ΣΥΝΕΡΓΑΣΙΑ (ΑΝΑΛΟΓΩΣ ΠΡΟΣΟΝΤΩΝ). ΠΛΗΡ. ΤΗΛ. 6944796011 ΠΖ53726

ΖΗΤΕΙΤΑΙ ΒΟΗΘΟΣ ΛΟΓΙΣΤΗ (ΝΕΟΣ Ή ΝΕΑ) ΜΕ ΓΝΩΣΕΙΣ Η/Υ ΚΑΙ ΣΧΕΤΙΚΗ ΠΕΙΡΑ ΣΕ ΒΙΒΛΙΑ Β' & Γ' ΚΑΤΗΓΟΡΙΑΣ ΧΩΡΙΣ ΣΤΡΑΤΙΩΤΙΚΕΣ ΥΠΟΧΡΕΩΣΕΙΣ ΓΙΑ ΠΛΗΡΗ ΑΠΑΣΧΟΛΗΣΗ. ΠΛΗΡ. ΒΙΟΓΡΑΦΙΚΑ ΕΘΝΙΚΗΣ ΑΝΤΙΣΤΑΣΕΩΣ 18 (ΠΡΩΗΝ ΑΝΝΗΣ ΜΑΡΙΑΣ) 6 μ.μ.-9 μ.μ. ΤΗΛ. 2241039841 κος ΚΑΡΑΜΙΧΑΛΗΣ ΠΖ53694

Από γυμναστήριο **ΖΗΤΕΙΤΑΙ** γυμναστής για spinning και aerobic. Πληρ. τηλ. 2241062481, 6944656836 AZ53659

ΖΗΤΟΥΝΤΑΙ εμφανίσιμες κοπέλες για εργασία μέσα από το Bar και έξω στο club FEVER 15ο χλμ. Ρόδου-Λίνδου στάση γκολφ. Πληρ. τηλ. 6938246660. AZ53463

Η Οδική Βοήθεια Ρόδου HELLAS SERVICE **ΖΗΤΕΙ** συνεργάτες για την στελέχωση του τμήματος πωλήσεων. Απαραίτητα προσόντα: Ικανότητα επικοινωνίας, ευχάριστη προσωπικότητα, δίπλωμα οδήγησης οχήματος, προϋπηρεσία στο χώρο. Προσφέρονται: ανταγωνιστικό πακέτο αποδοχών (μισθός - προμήθεια - bonus), προοπτικές εξέλιξης, εξαιρετικό περιβάλλον εργασίας. Πληρ. Στ. Καζούλη 82, τηλ. (22410)22490 XAZ252

Από κομμωτήριο στο κέντρο της πόλης **ΖΗΤΕΙΤΑΙ** έμπειρος κομμωτής /τρια για συνεργασία κατά την καλοκαιρινή σεζόν. Πληρ. τηλ. 6938443121 XAZ305

διαφορα

ΠΩΛΕΙΤΑΙ εξοπλισμός νοικοκυριού (μικροέπιπλα, σκεύη κουζίνας, ηλεκτρικά είδη) σε πολύ καλή κατάσταση. Επίσης ένα μηχανάκι 50 cc. Πληρ. τηλ. 2241061419, 6932834868 ΑΔ54072

Λόγω αναχώρησης στο εξωτερικό **ΠΩΛΟΥΝΤΑΙ** οικιακές συσκευές και έπιπλα σε τιμή ευκαιρίας. Πληρ. τηλ. 6946449341, 2241024252 ΑΔ54068

ΠΩΛΟΥΝΤΑΙ καρέκλες "σκηνοθέτη" και μπαμπού. Πληρ. τηλ. 6947141728 ΑΔ54042

JET SKI YAMAHA X LT 1200 CC 135 HP 3θέσιο από ιδιώτη σε άριστη κατάσταση πολλά εξτρά. Πληρ. τηλ. 6937292713 ΑΔ54040

ΠΩΛΕΙΤΑΙ έπιπλο σύνθετο σε άριστη κατάσταση σε τιμή ευκαιρίας 300 ευρώ. Πληρ. τηλ. 6932086635 ΑΔ53990

ΕΞΟΠΛΙΣΜΟΣ ΦΡΟΝΤΙΣΤΗΡΙΟΥ πλήρης και μοντέρνος με μαγνητικό ασπροπίνακα, γραφείο, μαθητικά τραπέζια και καρέκλες και άλλα συμπληρωματικά έπιπλα. Πληρ. τηλ. 2241091163, Ιαλυσός, Γεωργίου Παπανδρέου 3 ΑΔ53983

ΡΑΠΤΟΜΗΧΑΝΗ ΤΕΚΕΛΙ "ΡΙΜΟΥΛΝΤΙ", σε πολύ καλή τιμή λόγω ανακαίνισης. Πληρ. τηλ. 22410-69557 ΑΔ53975

ΠΩΛΕΙΤΑΙ α) πλυντήριο πιάτων 150 ευρώ, β) βιτρίνα - ψυγείο 250 ευρώ, γ) air condition 250 ευρώ. Πληρ. τηλ. 2241092561 ΑΔ53940

ΠΩΛΕΙΤΑΙ 3θέσιος καναπές-κρεβάτι με μηχανισμό σε πολύ καλή κατάσταση, τιμή 300 ευρώ. Πληρ. τηλ. 6937380990, ώρες 10.00-14.00 και 19.00-22.00 ΑΔ53915

ΠΩΛΟΥΝΤΑΙ τα κάτωθι μεταχειρισμένα σε καλή κατάσταση και σε καλές τιμές: Τραπεζάκια από 30 έως 45 ευρώ, καρέκλες 30 ευρώ, στέρεο ραδιοκασετόφωνο 40 ευρώ, ηχεία 20 ευρώ, ηλεκτρική σκούπα 60 ευρώ, αερόθερμα 30 ευρώ, σώμα καλοριφέρ ηλεκτρικό 30 ευρώ, φωτιστικά διάφορα από 30 ευρώ, έπιπλο TV και cd και video (ιταλικό) 200 ευρώ, βιβλιοθήκες από 20 ευρώ, ντουλάπες από 25 ευρώ, επίσης έπιπλο bar αντίκα, καθρέπτες αντίκα, 6 καρέκλες γαλλικές για σαλόνι ή τραπεζαρία κ.λπ. Πληρ. τηλ. 2241095498 ώρες 9-12 π.μ. και 7-10 μ.μ. ΑΔ53906

ΠΩΛΟΥΝΤΑΙ ΗΛΕΚΤΡΟΝΙΚΕΣ ΚΑΤΑΣΚΕΥΕΣ, ΜΙΚΡΟΠΟΜΠΟΙ, ΜΙΚΡΟΚΑΜΕΡΕΣ ΚΑΙ Ο,ΤΙ ΑΦΟΡΑ ΤΗΝ ΗΛΕΚΤΡΟΝΙΚΗ ΠΑΡΑΚΟΛΟΥΘΗΣΗ. ΑΣΥΡΜΑΤΑ ΚΑΙ ΕΝΣΥΡΜΑΤΑ. ΠΛΗΡ. ΤΗΛ. 6947572119. ΠΔ53864

ΠΩΛΟΥΝΤΑΙ ξύλινο μονό κρεβάτι με το στρώμα του, 2 κομοδίνα, ξύλινο, γραφείο έπιπλο, καναπές, τραπεζάκι σαλόνι, τραπεζάκι τηλεόρασης, κ.ά. μικροέπιπλα σε τιμές αναχώρησης. Πληρ. τηλ. 2241043941, 2241061285 κ. Σπύρο ΑΔ53718

ΠΩΛΕΙΤΑΙ γνήσιο και ανόθευτο ελαιόλαδο, φετινής παραγωγής, από Κρεμαστή. Πληρ. τηλ. 2241043941, 2241061285 κ. Σπύρο ΑΔ53719

ΠΩΛΕΙΤΑΙ σαλόνι δερμάτινο NATUZZI 3θέσιος-διθέσιος σε άριστη κατάσταση 2 1/2 ετών χρώματος μουσταρδί από 2.800 ευρώ μόνο 1.300 ευρώ. Πληρ. κ. Αντώνης τηλ. 6945139702, 2241024811, 2241073075 ΑΔ53669

ΕΞΟΠΛΙΣΜΟΣ ΦΡΟΝΤΙΣΤΗΡΙΟΥ σε καλή κατάσταση, λόγω αλλαγής δραστηριότητας (πίνακες μαρκαδόρου, θρανία, καθίσματα, γραφείο, βιβλιοθήκες, φωτοτυπικό). Πληρ. τηλ. 2241094710. ΑΔ53403

ΠΩΛΕΙΤΑΙ ΤΑΧΥΠΛΟΟ ΣΚΑΦΟΣ BEST 4,85 ΜΕΤΡ. ΜΕ ΤΡΕΪΛΕΡ ΚΑΙ ΜΗΧΑΝΗ YAMAHA 80 HP, ΣΕ ΑΡΙΣΤΗ ΚΑΤΑΣΤΑΣΗ. ΠΛΗΡ. ΤΗΛ. 2241085231-6945461564. ΧΠΔ707

ΓΙΑ ΤΥΠΟΓΡΑΦΟΥΣ: ΠΩΛΕΙΤΑΙ ΠΙΕΣΤΗΡΙΟ OFFSET AUTO MULTI (30X42) ΚΑΙ ΜΗΧΑΝΗΜΑ ΓΙΑ ΚΑΤΑΣΚΕΥΗ ΣΦΡΑΓΙΔΩΝ. ΚΑΙ ΤΑ ΔΥΟ ΜΑΖΙ ΣΤΗΝ ΜΟΝΑΔΙΚΗ ΤΙΜΗ ΤΩΝ 4.500 ΕΥΡΩ!!! ΠΛΗΡ. ΤΗΛ. 6937756878 κ. ΝΙΚΟΧΠΔ201

ΜΙΚΡΟΕΠΙΠΛΑ ΠΩΛΟΥΝΤΑΙ συρταριέρες-παπουτσοθήκες, κρεμάστρες-καθρέπτες, ντουλάπες, κομοδίνα, κρεβάτια, σύνθετα, τραπέζια, καρέκλες, γραφεία, έπιπλα κουζίνας, πάγκοι, χρώματα, πλακάκια, φελιζόλ κ.ά. σε τιμές μοναδικές στο 5ο χλ. Ρόδου-Λίνδου, Πλατής - ΡΟΔΟΧΡΩΜ τηλ. 2241062037, 2241065065 ΑΔ52956

ΤΡΑΠΕΖΑΡΙΑ καινούργια μοντέρνας γραμμής με 6 καρέκλες (ή χωρίς). Τιμή προσιτή. Πληρ. τηλ. 2241053291 ΧΑΔ135

μαθήματα

ΔΑΣΚΑΛΑ ΜΕ ΠΕΙΡΑ, ΑΠΟΦΟΙΤΗ ΤΟΥ ΠΑΝΕΠΙΣΤΗΜΙΟΥ ΑΙΓΑΙΟΥ, ΠΑΡΑΔΙΔΕΙ ΙΔΙΑΙΤΕΡΑ ΜΑΘΗΜΑΤΑ ΣΕ ΜΑΘΗΤΕΣ ΔΗΜΟΤΙΚΟΥ. ΠΛΗΡ. ΤΗΛ. 6946180698 ΠΜ54036

ΙΔΙΑΙΤΕΡΑ: ΦΥΣΙΚΗΣ-ΧΗΜΕΙΑΣ-ΜΑΘΗΜΑΤΙΚΩΝ ΑΠΟ ΚΑΘΗΓΗΤΗ ΜΕ ΟΥΣΙΑΣΤΙΚΑ ΠΡΟΣΟΝΤΑ ΓΙΑ ΣΟΒΑΡΗ ΠΡΟΕΤΟΙΜΑΣΙΑ ΚΑΙ ΑΜΕΣΟ ΑΠΟΤΕΛΕΣΜΑ. ΠΛΗΡ. ΤΗΛ. 2241024369, 6973025100. ΠΜ53970

ΚΑΘΗΓΗΤΗΣ ΠΛΗΡΟΦΟΡΙΚΗΣ ΑΠΟΦΟΙΤΟΣ ΕΛΛΗΝΙΚΟΥ ΠΑΝΕΠΙΣΤΗΜΙΟΥ ΠΑΡΑΔΙΔΕΙ ΙΔΙΑΙΤΕΡΑ ΜΑΘΗΜΑΤΑ ΣΤΟ ΜΑΘΗΜΑ "ΑΝΑΠΤΥΞΗ ΕΦΑΡΜΟΓΩΝ ΣΕ ΠΡΟΓΡΑΜΜΑΤΙΣΤΙΚΟ ΠΕΡΙΒΑΛΛΟΝ". ΠΛΗΡ. ΤΗΛ. 22410 30740 (8-2 ΠΡΩΙ), ΚΙΝ.: 6997080232 (5-8 ΑΠΟΓΕΥΜΑ). ΠΜ53971

ΜΑΘΗΜΑΤΑ ΠΛΗΡΟΦΟΡΙΚΗΣ: Εφαρμογές σε προγραματιστικό περιβάλλον. Δίκτυα Υπολογιστών. Μαθητές ΤΕΕ, Ενιαίου Λυκείου. Πληρ. κα Ματίνα τηλ. 6977780295, 2241066469 AM54057

3D ANIMATOR καθηγητής Πληροφορικής με MASTER από Αμερική παραδίδει μαθήματα με δωρεάν επανεκπαίδευση για: MAYA, 3D MAX, PHOTOSHOP, ILLUSTRATOR, QUARKXPRESS, OFFICE 2000. Πληρ.τηλ. 6996988888 AM54039

ΚΑΘΗΓΗΤΡΙΑ ΦΙΛΟΛΟΓΟΣ απόφοιτος του Πανεπιστημίου Αθηνών, με μεγάλη φροντιστηριακή πείρα, παραδίδει μαθήματα Αρχαίων Ελληνικών, Εκθεσης, Ιστορίας, Λατινικών και Νεοελληνικής Λογοτεχνίας σε μαθητές Λυκείου (Α' Λυκείου και Β', Γ' Λυκείου Θεωρητικής, Τεχνολογικής, Θετικής κατεύθυνσης). Πληρ. τηλ. 2241031370, 6945713765 AM54025

ΚΑΘΗΓΗΤΡΙΑ ΑΓΓΛΙΚΩΝ με 20ετή πείρα με μητρική γλώσσα την Αγγλική με άριστη προφορά, παραδίδει ιδιαίτερα μαθήματα σε μεμονωμένους ή σε μικρά γκρουπ (4 ατόμων) ή σε ενήλικες για να μάθουν την γλώσσα για τη δουλειά τους ή τα παιδιά της πρώτης τάξης του Δημοτικού, σε αρχάριους και προχωρημένους με εξασφαλισμένη επιτυχία εξετάσεων FIRST CERTIFICATE (LOWER), PROFICIENCY. Οργανωμένη και άρτια διδακτική ύλη- προβολές video και κασέτα, συστηματική ενημέρωση γονέων, υπεύθυνη εργασία και τιμές λογικές. Πληρ. τηλ. 2241075959, κιν. 6972912196 AM54022

ΚΑΘΗΓΗΤΡΙΑ ΦΙΛΟΛΟΓΟΣ πτυχιούχος του Πανεπιστημίου Κρήτης παραδίδει ιδιαίτερα μαθήματα σε παιδιά Δημοτικού, Γυμνασίου και Λυκείου. Πληρ. τηλ. 2241075936, 6972172375 AM54014

ΦΙΛΟΛΟΓΟΣ ΚΑΘΗΓΗΤΡΙΑ απόφοιτη του Πανεπιστημίου Αθηνών, παραδίδει ιδιαίτερα μαθήματα Αρχαίων και Νέων Ελληνικών-Εκθεση σε προσιτές τιμές. Πληρ. τηλ. 6944698120, 2241027334 AM54013

ΠΑΡΑΔΙΔΟΝΤΑΙ ΜΑΘΗΜΑΤΑ ΓΑΛΛΙΚΩΝ ΚΑΤ' ΟΙΚΟΝ ΑΠΟ ΔΙΠΛΩΜΑΤΟΥΧΟ ΓΙΑ ΟΛΑ ΤΑ ΕΠΙΠΕΔΑ. ΠΛΗΡ. ΤΗΛ. (22410) 94336, 6976786091. ΠΜ53972

ΑΝΑΚΟΙΝΩΣΗ
ΜΑΘΗΜΑΤΑ
*** Computer ***
PROGRAM COMPUTER PM
ΕΓΓΡΑΦΕΣ
** ΤΩΡΑ **
Τμήματα για:
Παιδιά - Ενήλικες
Αρχάριους - Μαθητές
Επαγγελματίες
Ανεύρεση Εργασίας
Διδάσκει πτυχιούχος
Πανεπιστημίου Αμερικής
ΜΑΝΩΛΗΣ Ι. ΣΟΦΙΛΛΑΣ
Κοδριγκτώνος 91
Τηλ. (22410) 31761
ΠΙΣΤΟΠΟΙΗΤΙΚΟ ΓΝΩΣΕΩΝ
ECDL
ΕΠΙΣΗΜΟ ΕΞΕΤΑΣΤΙΚΟ ΚΕΝΤΡΟ ΤΗΣ ECDL HELLAS

ΠΑΡΑΔΙΔΟΝΤΑΙ ΙΔΙΑΙΤΕΡΑ ΜΑΘΗΜΑΤΑ ΚΑΤ' ΟΙΚΟΝ ΦΥΣΙΚΗΣ, ΧΗΜΕΙΑΣ, ΜΑΘΗΜΑΤΙΚΩΝ ΣΕ ΜΑΘΗΤΕΣ ΓΥΜΝΑΣΙΟΥ-ΛΥΚΕΙΟΥ. ΠΛΗΡ. ΤΗΛ. 2241062217, 6947705716 ΠΜ53871

ΚΑΘΗΓΗΤΡΙΑ ΑΓΓΛΙΚΩΝ ΠΑΡΑΔΙΔΕΙ ΜΑΘΗΜΑΤΑ ΣΕ ΜΙΚΡΑ ΓΚΡΟΥΠ Ή ΑΤΟΜΙΚΑ. ΑΠΟ ΤΑ ΠΡΩΤΑ ΒΗΜΑΤΑ ΕΩΣ ΤΟ PROFICIENCY. ΒΟΗΘΕΙΑ ΚΑΙ ΣΤΑ ΣΧΟΛΙΚΑ ΜΑΘΗΜΑΤΑ ΤΩΝ ΑΓΓΛΙΚΩΝ. ΤΗΛΕΦΩΝΟ ΕΠΙΚΟΙΝΩΝΙΑΣ: 22410 28004 ΚΙΝΗΤΟ: 6946751564 ΠΜ53823

ΦΙΛΟΛΟΓΟΣ καθηγήτρια με εμπειρία και μεταδοτικότητα, παραδίδει μαθήματα σε μαθητές Γυμνασίου-Λυκειου, ιδιαίτερα ή σε ολιγομελή τμήματα. Πληρ. τηλ. 2241035825, 6946132826 AM53981

ΑΠΟΦΟΙΤΟΣ Α.Π.Θ. ΤΜΗΜΑΤΟΣ ΜΑΘΗΜΑΤΙΚΩΝ παραδίδει μαθήματα Μαθηματικών-Φυσικής-Χημείας σε μαθητές Γυμνασίου-Λυκείου. Πληρ. τηλ. 6947401508, 22410 21963. AM53963

ΦΟΙΤΗΤΡΙΑ του Πανεπιστημίου Αιγαίου με πείρα στα ιδιαίτερα παραδίδει μαθήματα σε παιδιά δημοτικού και γυμνασίου. Υπεύθυνη εργασία. Πληρ. τηλ. 6938817588 AM53946

ΚΑΘΗΓΗΤΡΙΑ ΠΤΥΧΙΟΥΧΟΣ Πανεπιστημίου Ιωαννίνων με φροντιστηριακή πείρα παραδίδει μαθήματα Αρχαία-Νέα Ελληνικά-Εκθεση-Ιστορία σε μεμονωμένους μαθητές ή σε γκρουπ 2-3 ατόμων. Υπεύθυνη και μεθοδική εργασία. Πληρ. τηλ. 2241022997, 6945816686 AM53912

ΑΡΧΕΣ ΟΙΚΟΝΟΜΙΚΗΣ ΘΕΩΡΙΑΣ. Αρχές οικονομίας, παραδίδονται ιδιαίτερα μαθήματα κατ' οίκον είτε σε ολιγομελή τμήματα 2-3 ατόμων από καθηγητή απόφοιτο Οικονομικού Πανεπιστημίου σε εξαιρετικά προσιτές τιμές. Πληρ. τηλ. 2241021024, 6972710326 AM53902

ΓΕΡΜΑΝΙΚΑ. Καθηγήτρια Γερμανικών παραδίδει ιδιαίτερα μαθήματα 1-2-3 ατόμων και βοηθάει μαθητές και φοιτητές στην γλώσσα για όλη τη Ρόδο (και περιοχή Ιξιάς). Πληρ. τηλ. 6977782828AM53881

ΜΑΘΗΜΑΤΑ Αγγλικών κατ' οίκον. Ταχύρυθμα τμήματα αρχαρίων, τμήματα σε όλα τα επίπεδα. Κερδίστε χρόνο και χρήματα. Δωρεάν ΤΕΣΤ κατάταξης, το πρώτο μάθημα δωρεάν. Πληρ. τηλ. 22410 66829 και κιν. 6978605445. AM53860

ΜΑΘΗΜΑΤΑ Δημοτικού-Γυμνασίου παραδίδονται από καθηγήτρια με δύο πτυχία και πολυετή διδακτική πείρα. Πληρ. τηλ. 27329 και 6945984346. AM53612

ΦΙΛΟΛΟΓΟΣ, ΑΠΟΦΟΙΤΟΣ ΤΗΣ ΦΙΛΟΣΟΦΙΚΗΣ ΣΧΟΛΗΣ ΤΟΥ Α.Π.Θ., ΠΑΡΑΔΙΔΕΙ ΜΑΘΗΜΑΤΑ ΣΕ ΜΑΘΗΤΕΣ ΓΥΜΝΑΣΙΟΥ ΚΑΙ ΛΥΚΕΙΟΥ. ΠΛΗΡ. ΤΗΛ. 22410 76780 ΚΑΙ 6974407067. ΠΜ53821

ΠΑΡΑΔΙΔΟΝΤΑΙ "ΑΡΧΕΣ ΟΙΚΟΝΟΜΙΚΗΣ ΘΕΩΡΙΑΣ" ΣΕ ΜΑΘΗΤΕΣ Γ' ΛΥΚΕΙΟΥ. ΑΠΟ ΠΤΥΧΙΟΥΧΟ ΤΟΥ ΟΙΚΟΝΟΜΙΚΟΥ ΠΑΝΕΠΙΣΤΗΜΙΟΥ ΑΘΗΝΩΝ (Α.Σ.Ο.Ε.Ε.) ΜΕ ΜΕΤΑΠΤΥΧΙΑΚΕΣ ΣΠΟΥΔΕΣ ΣΤΟ UNIVERSITY OF WALES. ΟΛΙΓΟΜΕΛΗ ΤΜΗΜΑΤΑ. ΥΠΕΥΘΥΝΗ ΠΡΟΕΤΟΙΜΑΣΙΑ. ΣΥΧΝΑ ΕΠΑΝΑΛΗΠΤΙΚΑ ΤΕΣΤ. ΤΙΜΕΣ ΠΡΟΣΙΤΕΣ. ΠΛΗΡ. ΤΗΛ. 6938440568 ΠΜ53701

ΚΑΘΗΓΗΤΡΙΑ Αγγλικών, απόφοιτος Αγγλικού Παν/μίου με MASTER παραδίδει ιδιαίτερα μαθήματα σε μαθητές όλων των επιπέδων. Υπεύθυνη προετοιμασία για τις εξετάσεις Cambridge (FCE, CAE, CPE), Michigan (ECCE, ECPE). Τμήματα μονομελή-τριμελή. Τιμές λογικές. Πληρ. τηλ. 2241022886 AM53700

ΜΑΘΗΜΑΤΙΚΟΣ παραδίδει ιδιαίτερα μαθήματα σε μαθητές Γυμνασίου-Λυκείου. Υπεύθυνη εργασία, προσιτές τιμές. Πληρ. τηλ. 2241081765, 6976436973 AM53656

ΚΑΘΗΓΗΤΗΣ ΠΤΥΧΙΟΥΧΟΣ Αριστοτελείου Πανεπιστημίου Θεσ/κης, παραδίδει μαθήματα Φυσικής - Χημείας - Μαθηματικών σε μετεξεταστέους Γυμνασίου - Λυκείου, για τη νέα σχολική χρονιά. Παραδίδονται ιδιαίτερα μαθήματα ή σε ολιγομελή τμήματα. Τιμές προσιτές. Πληρ. τηλ. 6936972088, 22410-63298 AM53621

ΕΚΘΕΣΗ-ΙΣΤΟΡΙΑ-ΑΡΧΕΣ ΟΙΚΟΝΟΜΙΑΣ για μαθητές Γυμνασίου-Λυκείου από καθηγήτρια πτυχιούχο με μεταπτυχιακές σπουδές, πολύχρονη φροντιστηριακή πείρα και επιτυχίες στις Πανελλήνιες εξετάσεις. Πληρ. τηλ. 2241027329 και 6945984346. AM53611

ΦΥΣΙΚΗ - ΧΗΜΕΙΑ ΠΑΡΑΔΙΔΟΝΤΑΙ ΣΕ ΜΑΘΗΤΕΣ ΓΥΜΝΑΣΙΟΥ ΚΑΙ ΛΥΚΕΙΟΥ ΑΠΟ ΧΗΜΙΚΟ Α.Π.Θ. ΕΡΓΑΣΙΑ ΥΠΕΥΘΥΝΗ. ΤΙΜΕΣ ΛΟΓΙΚΕΣ. ΠΛΗΡ. ΤΗΛ. 6972742744 ΠΜ53620

ΑΓΓΛΙΚΑ - ΙΤΑΛΙΚΑ - ΙΣΠΑΝΙΚΑ
ΚΑΘΗΓΗΤΗΣ, ΚΑΤΟΧΟΣ ΜΕΤΑΠΤΥΧΙΑΚΟΥ ΤΙΤΛΟΥ ΠΑΡΑΔΙΔΕΙ ΜΑΘΗΜΑΤΑ ΚΑΤ' ΟΙΚΟΝ ΣΕ ΑΡΧΑΡΙΟΥΣ, ΠΡΟΧΩΡΗΜΕΝΟΥΣ, ΞΕΝΟΔΟΧΟΫΠΑΛΛΗΛΟΥΣ. ΠΡΟΕΤΟΙΜΑΣΙΑ ΕΞΕΤΑΣΕΩΝ CAMBRIDGE, EDEXCEL, MICHIGAN, TOEIC, TOEFL, PALSO ΚΑΘΩΣ ΚΑΙ INICIAL ,BASICO, SUPERIOR ΤΗΣ ΙΣΠΑΝΙΚΗΣ ΓΛΩΣΣΑΣ. ΕΚΠΑΙΔΕΥΤΙΚΗ ΜΕΘΟΔΟΣ ΕΙΣΑΓΩΓΗΣ ΣΕ ΒΡΕΤΑΝΙΚΑ ΚΑΙ ΙΤΑΛΙΚΑ ΠΑΝΕΠΙΣΤΗΜΙΑ. ΤΙΜΕΣ ΛΟΓΙΚΕΣ. ΜΕΤΑΦΡΑΣΕΙΣ ΔΕΚΤΕΣ. ΠΛΗΡ. ΤΗΛ. 2241025133 ΠΜ53329

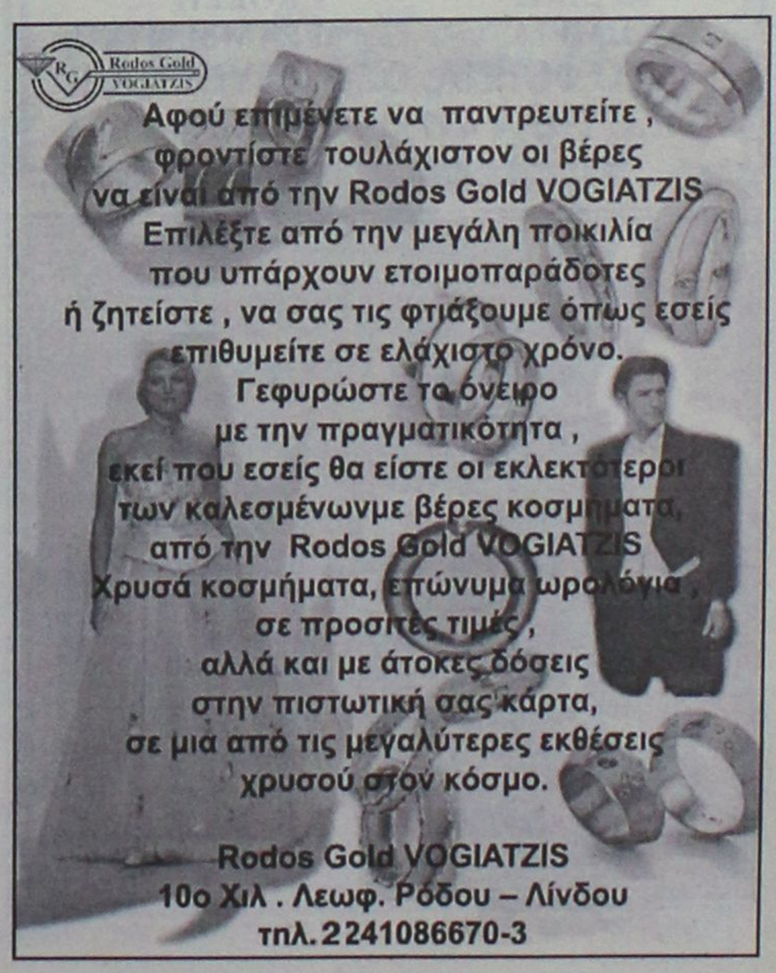

μαθηματα

συνέχεια από την προηγούμενη

ΚΑΘΗΓΗΤΡΙΑ πτυχιούχος Φιλοσοφικής Σχολής Θεσ/νίκης παραδίδει (ιδιαίτερα) μαθήματα σε μαθητές Γυμνασίου-Λυκείου. Πληρ. τηλ. 2241033981, 6936529990 ΑΜ53787

ΦΙΛΟΛΟΓΟΣ πτυχιούχος Φιλοσοφικής σχολής Πανεπιστημίου Θεσσαλονίκης παραδίδει μαθήματα σε μαθητες Γυμνασίου και Λυκείου. Πληρ. τηλ. 2241062424, 6934779935 ΑΜ53339

πωλησεις αυτοκινητων & μοτοσικλετων

ΠΩΛΕΙΤΑΙ GILERA RUNNER, 50 CC, ΣΕ ΑΡΙΣΤΗ ΚΑΤΑΣΤΑΣΗ ΧΡΩΜΑ ΚΟΚΚΙΝΟ ΑΣΗΜΙ, ΜΟΝΤΕΛΟ 2002 ΜΕ 6500 ΧΛΜ. ΤΙΜΗ ΕΥΚΑΙΡΙΑΣ!!! ΠΛΗΡ. ΤΗΛ. 6946046158 κ. ΜΙΧΑΛΗ ΠΑ53947

ΠΩΛΟΥΝΤΑΙ ΤΑ ΚΑΤΩΘΙ ΑΥΤΟΚΙΝΗΤΑ ΣΕ ΑΡΙΣΤΗ ΚΑΤΑΣΤΑΣΗ ΣΕ ΠΡΟΣΙΤΕΣ ΤΙΜΕΣ ΚΑΙ ΜΕ ΕΥΚΟΛΕΣ ΠΛΗΡΩΜΗΣ. ΧΡΗΜΑΤΟΔΟΤΗΣΗ ΜΕΣΩ ΤΡΑΠΕΖΑΣ: FIAT SEICENTO MONT. 1999, FIAT SEICENTO MONT. 2001, CITROEN SAXO AIR COND MONT. 2001, HYUNDAI ATOS MONT. 1999, HYUNDAI ATOS AIR COND MONT. 2001, FIAT PUNTO 1,2 AIR COND MONT. 2001, OPEL CORSA 1.0 AIR COND. MONT. 2001, SEAT IBIZA 1,4 AIR COND. MONT. 2001, FIAT BRAVA 1,4 AIR COND MONT. 1998, SEAT CORDOBA 1,4 AIR COND MONT. 2001, FORD FOCUS 1,4 AIR COND. MONT. 2001, SEAT ALAMBRA 1,8 MINI BUS MONT. 2001, RENAULT TWINGO OPEN TOP MONT. 2000, NISSAN SERENA 1,6 MINI BUS MONT. 2000. ΔΕΚΤΟΣ ΚΑΘΕ ΕΛΕΓΧΟΣ ΣΤΙΣ ΕΓΚΑΤΑΣΤΑΣΕΙΣ ΤΗΣ ΕΤΑΙΡΕΙΑΣ ΣΤΟ 12ο ΧΛΜ. ΡΟΔΟΥ - ΚΑΜΕΙΡΟΥ (ΠΡΙΝ ΤΟ ΑΕΡΟΔΡΟΜΙΟ). ΠΛΗΡ. ΤΗΛ. 2241098200, 2241021819 ΠΑ53936

ΑΥΤΟΚΙΝΗΤΟ ΜΑΡΚΑΣ MAZDA MX-5 CABRIO ΗΛ. ΠΑΡΑΘ. ΥΔΡ. ΤΙΜ. ΗΧΟΣΥΣΤΗΜΑ ΠΩΛΕΙΤΑΙ ΣΕ ΠΡΟΣΙΤΗ ΤΙΜΗ. ΠΛΗΡ. ΤΗΛ. 6942864555 ΑΠΟΓΕΥΜΑΤΙΝΕΣ ΩΡΕΣ ΠΑ53904

ΜΗΧΑΝΗ HARLEY DAVIDSON 883 20000 χλμ. σε άριστη κατάσταση. Τιμή 6.000 ευρώ. Πληρ. τηλ. 6978310523 ΑΑ54090

BMW 318 '93 μοντέλο L2500 και full extra χρώμα κόκκινο και αγρατζούνιστο. Πληρ. τηλ. 6978349505 ΑΑ54082

ΑΥΤΟΚΙΝΗΤΟ HONDA CRX V-TEC 180 HP σε άριστη κατάσταση με ηχοσύστημα και full extra. Δεκτός κάθε έλεγχος. Πληρ. τηλ. 6946449341, 2241024252 ΑΑ54069

FORD PUMA 1700 cc μοντέλο 2001, full extra, χρώματος ασημί 15.000 χλμ. σε άριστη κατάσταση με Σουηδικούς αριθμούς, πωλείται σε τιμή 13.500 ευρώ. Πληρ. τηλ. 6945326719 ΑΑ54067

ΜΗΧΑΝΗ SUZUKI INTRUDER 400 cc μοντ. 96 σε καλή κατάσταση. Τιμή συζητήσιμη. Πληρ. τηλ. 6944989705 ΑΑ54048

ΠΩΛΕΙΤΑΙ αυτοκίνητο μάρκας HYUNDAI LADRA 1600 κυβικά 110.000 χλ. σε καλή κατάσταση τιμή 2000 ευρώ. Πληρ. τηλ. 2241022014, 6947857697 ΑΑ54041

ΠΩΛΕΙΤΑΙ τρακαρισμένο αυτοκίνητο CITROEN ZX 1600 cc μοντ. 1992 για ανταλλακτικά. Τιμή 1200 ευρώ. Πληρ. τηλ. 6936474989 ΑΑ54033

ALFA ROMEO 147 σε άριστη κατάσταση full extra και δερμάτινο σαλόνι. Πληρ. τηλ. 6944395718 κ. Γιάννης ΑΑ54019

ΠΩΛΕΙΤΑΙ μηχανή τσόπερ SAVAGE 650 cc μονοκύλινδρο σε άριστη κατάσταση. Δεκτές ευκολίες πληρωμής. Επίσης πωλείται αυτοκίνητο KIA PRIME μοντέλο '96, 1300 cc με 30.000 χλμ. χρώμα ασημί σε άριστη κατάσταση. Δεκτές ευκολίες. **ΖΗΤΩ ΝΑ ΑΓΟΡΑΣΩ** μηχανή BMW 850 GS, 1100 GS, 1150 GS τοις μετρητοίς. Πληρ. τηλ. 6944696378 ΑΑ53905

ΠΩΛΟΥΝΤΑΙ KAZIR 115 CC 2 ΕΤΩΝ 1.300 ΕΥΡΩ, ADDRESS 100 CC ΜΕ 24.000 ΧΛΜ. 800 ΕΥΡΩ. ΠΛΗΡ. ΤΗΛ. 2241066098, ΚΙΝ. 6945067313 ΠΑ53775

ΦΟΡΤΗΓΟ Mercedes τύπου MB 100 Diesel για επαγγελματική χρήση. Πληρ. τηλ. 2241066398 ΑΑ53945

ΠΩΛΕΙΤΑΙ βέσπα ET4 150 κυβικά, χρώματος ασημί 11.000 χιλιόμετρα σε άριστη κατάσταση. Πληρ. τηλ. 6974010237 ΑΑ53937

NISSAN PRIMERA 2000 cc με σειριακό κιβώτιο, μοντέλο 2000, 4 αερόσακους, ABS, full extra σε πολύ καλή τιμή. Δεκτός κάθε έλεγχος. Πληρ. τηλ. 6972739087 ΑΑ53788

ΠΩΛΕΙΤΑΙ MERCEDES C-180 μοντ. Ιαν. 95 με clima, ζαντες αλουμινίου, σπορ ανάρτηση, λευκό, 185.000 χλμ. Τιμή 18.000 ευρώ. Δόσεις γίνονται δεκτές. Πληρ. τηλ. 6944774627 ΑΑ53776

ΦΟΡΤΗΓΟ MERCEDES ΑΝΑΤΡΕΠΟΜΕΝΟ ΤΥΠΟΣ 1619 ΜΕΤΡΗΤΟΙΣ. ΠΛΗΡ. ΤΗΛ. 6942408464.

ΠΩΛΕΙΤΑΙ YAMAHA Dragstar 400 cc σε άριστη κατάσταση. Πληρ. τηλ. 2241075590, 6946833751 ΑΑ53692

ΠΩΛΟΥΝΤΑΙ ΜΕΤΑΧΕΙΡΙΣΜΕΝΑ ΦΟΡΤΗΓΑ ΑΥΤΟΚΙΝΗΤΑ ΕΙΣΑΓΩΓΗΣ ΟΛΩΝ ΤΩΝ ΤΥΠΩΝ, ΓΙΑ ΑΓΡΟΤΙΚΗ ΚΑΙ ΕΠΑΓΓΕΛΜΑΤΙΚΗ ΧΡΗΣΗ, ΚΑΘΩΣ ΕΠΙΣΗΣ ΚΑΙ Ι.Χ. ΕΠΙΒΑΤΙΚΑ. ΕΤΟΙΜΟΠΑΡΑΔΟΤΑ Ή ΚΑΤΟΠΙΝ ΠΑΡΑΓΓΕΛΙΑΣ. ΜΕ ΤΙΜΕΣ ΓΕΡΜΑΝΙΑΣ. ΠΑΡΕΧΟΥΜΕ ΓΡΑΠΤΗ ΕΓΓΥΗΣΗ ΕΝΟΣ ΧΡΟΝΟΥ. ΕΙΣΑΓΩΓΕΙΣ ΜΕΤΑΧΕΙΡΙΣΜΕΝΩΝ ΑΥΤΟΚΙΝΗΤΩΝ: Δ. ΜΠΟΥΝΤΟΥΡΗΣ-Ε. ΠΑΠΑΠΟΣΤΟΛΟΥ Ο.Ε. ΕΚΘΕΣΗ: ΕΘΝΙΚΗ ΟΔΟΣ ΛΑΡΙΣΑΣ-ΙΩΑΝΝΙΝΩΝ, ΤΡΙΚΑΛΑ ΘΕΣΣΑΛΙΑΣ, ΤΗΛΕΦΩΝΑ: 24310-74709, 24310-27008, ΚΙΝ.: 6974456200-6977395269.

ΠΩΛΕΙΤΑΙ αυτοκίνητο ΙΧ όπελ κόρσα λευκό, σε καλή κατάσταση και λογική τιμή. Πληρ. τηλ. 2241043941, 2241061285 κ. Σπύρο ΑΑ53717

MERCEDES 200 MONT. '79 ΣΕ ΚΑΛΗ ΚΑΤΑΣΤΑΣΗ. ΤΙΜΗ 1700 ΕΥΡΩ. ΠΛΗΡ. ΤΗΛ. 2241085231 ΩΡΕΣ 09.30-14.30 ΧΠΑ707

προσφορες εργασιας

Μαθήματα Πληροφορικής

• Εφαρμογές σε Προγραμματιστικό περιβάλλον
• Δίκτυα Υπολογιστών

Μαθητές ΤΕΕ, Ενιαίου Λυκείου

Πληροφορίες: κα Ματίνα
6977 780295, 22410-66469

ΠΡΟΛΑΒΕΤΕ!!!!

ΕΙΜΑΣΤΕ ΠΡΩΤΟΠΟΡΟΙ!
έχουμε την άμεση
και αποτελεσματική λύση
στο πρόβλημα
ΟΛΩΝ ΤΩΝ ΜΑΘΗΤΩΝ
ΦΡΟΝΤΙΣΤΗΡΙΟ ΚΑΤ' ΟΙΚΟΝ
ΣΤΑ ΜΑΘΗΜΑΤΑ

ΜΑΘΗΜΑΤΙΚΑ,	ΝΕΑ ΕΛΛΗΝΙΚΑ
ΦΥΣΙΚΗ	ΕΚΘΕΣΗ
ΧΗΜΕΙΑ	ΓΡΑΜΜΑΤΙΚΗ

ΤΟΣΟ ΦΘΗΝΑ, ΟΣΟ ΠΟΥΘΕΝΑ!!!
ΤΗΛ. ΤΩΡΑ 6977295545 Κα ΦΩΦΗ

ΠΑΡΑΔΙΔΟΝΤΑΙ ΜΑΘΗΜΑΤΑ

Καθηγητής αριστούχος του τμήματος Βιολογίας με άριστη μεταδοτικότητα παραδίδει μαθήματα

ΒΙΟΛΟΓΙΑΣ

σε μεμονωμένους μαθητές
ή σε γκρουπ 2-3 ατόμων
Υπεύθυνη και μεθοδική εργασία
Δεκτοί μαθητές Γυμνασίου-Λυκείου-ΤΕΕ

τηλ. 2241069561, κιν. 6973204892

ΖΗΤΕΙΤΑΙ

από Φροντιστήριο Γερμανικών
ΚΑΘΗΓΗΤΗΣ/ΤΡΙΑ ΓΕΡΜΑΝΙΚΩΝ
Πληρ. τηλ. 6945108021, ώρες 6-9 μ.μ.

ΠΩΛΕΙΤΑΙ

ΔΙΠΛΩΤΙΚΗ ΜΗΧΑΝΗ

MB0 50X70 εισαγωγής.
Είναι σε άριστη κατάσταση
και σε λειτουργία. Είναι ηλεκτρονική.
Πληρ. τηλ. 6945991069

Μια πρόταση για όλους τους επαγγελματίες

Η 3Τ ΑΕΒΕ σας ανοίγει δρόμο με τις μακροχρόνιες μισθώσεις αυτοκινήτων γρήγορα και σωστά, προσφέροντας σας περισσότερα πλεονεκτήματα.

***ΕΠΩΦΕΛΗΘΕΙΤΕ ΤΩΡΑ** από τα δυναμικά μας προγράμματα και αποκτήστε το αυτοκίνητο που επιθυμείτε για σας και για τον στόλο της εταιρίας σας.*

8 σημαντικοί λόγοι που σας συμφέρουν!

1. **Το 100% των μισθωμάτων** μπαίνουν στα έξοδα της επιχείρησής σας
2. **Εχετε φορολογική απαλλαγή** από τα τεκμήρια αγοράς (πόθεν έσχες)
3. **Αποκτάτε αυτοκίνητο χωρίς προκαταβολή** διατηρώντας το κεφάλαιο σας
4. **Πλήρη απαλλαγή από κόστος συντήρησης**
5. **Εχετε πάντα καινούργιο αυτοκίνητο.** Με την λήξη της μίσθωσης μπορείτε να το αντικαταστήσετε
6. **Αποδέσμευση κεφαλαίων** που θα θέλατε για την αγορά του αυτοκινήτου, αξιοποιώντας τα σε άλλους παραγωγικούς τομείς
7. **Εχετε κεφαλαιακή ρευστότητα** αφού μπορείτε να πουλήσετε τοα υτοκίνητο και να το εκμισθώσετε πάλι (Lease back)
8. **Εξοικονόμηση χρόνου και χρήματος** για σας και την επιχείρησή σας

Γιατί να αγοράσετε ένα αυτοκίνητο όταν μπορείτε να το ενοικιάσετε;

3Τ ΑΕΒΕ
6ο χλμ. Ρόδου-Λίνδου, Ρόδος
Τηλ. 2241068000 • fax 2241068010

ΠΩΛΕΙΤΑΙ

ΦΟΡΤΗΓΑΚΙ DAIHATSU μοντέλο 1982 πετρέλαιο με ανατροπή. Μικτ. βάρος 3000 kgr. Τιμή 4.000 ευρώ μετρητά.
Πληρ. κ. Παναγιώτης τηλ. 6945791063

AUTO ΕΠΙΛΟΓΕΣ

ΚΟΥΚΟΥΡΑΣ ΑΛΕΞΑΝΔΡΟΣ
ΛΕΩΦ. ΡΟΔΟΥ-ΛΙΝΔΟΥ 255 • ΤΗΛ. (22410)60910
www.autoepiloges.com

ΑΓΟΡΑ-ΠΩΛΗΣΗ-ΑΝΤΑΛΛΑΓΗ ΜΕΤΑΧΕΙΡΙΣΜΕΝΩΝ ΑΥΤΟΚΙΝΗΤΩΝ

1. **BMW 316, 1600 cc, μοντ. 2001, M LOOK, ασημί**
- κεντ. κλειδ., ηλ. παράθ., υδρ. τιμόνι, klima, ABS, ζάντες BBS, bucket καθίσματα, σπόιλερ, αεροτομή, ηλ. καθρέπτες, προβ. ομίχλης και ηχοσύστημα.
2. **VW GOLF 1800 GTI , TURBO 20 V, 200 HP, μοντ. 2001, μαύρο**
- κεντρ. κλειδ., ηλ. παραθ., υδρ. τιμόνι, klima,6 αερόσακοι, ABS, ESP, ζάντες αλουμινίου, ηλεκτρική ηλιοροφή, προβ. ομίχλης και ηχοσύστημα.
3. **AUDI A4 1600 cc, μοντ. 2000, μπλε**
-κεντρ. κλειδ., ηλ. παράθ., υδρ. τιμόνι, klima, αεροσ. οδηγού-συνοδηγού, ζάντες αλουμινίου, προβ. ομίχλης και ηχοσύστημα.
4. **BMW 316, 1600 cc, μοντ. 1992, κόκκινο**
- κεντ. κλειδ., ηλ. παράθ., ζάντες αλουμινίου, προβ. ομίχλης και ηχοσύστημα.
5. **FIAT PUNTO, GT, 1400 cc, 136 HP, TURBO, μοντ. 1996, μαύρο**
-κεντρ. κλειδ., ηλ. παράθ., υδρ. τιμόνι, air condition, αερόσακος. οδηγού, ζάντες αλουμινόυ, προβ. ομίχλης και ηχοσύστημα.
6. **DAEWOO LANOS 1400 cc, μοντ. 2002, ασημί**
- κεντρ. κλειδ., ηλ. παράθ., υδρ. τιμόνι, air condition και ηχοσύστημα
7. **NISSAN PRIMERA 1600 cc, μοντ. 2000, μαύρο**
-κεντρ. κλειδ., ηλ. παράθ., υδρ. τιμ. klima, αερόσκαλοι και ηχοσύστημα.
8. **FORD FOCUS 1400 cc, μοντ. 2001, μπλε**
- κεντρ. κλειδ., ηλ. παράθ., υδρ. τιμόνι, A/C, αεροσ. οδηγού-συνοδηγού, ABS και ηχοσύστημα.
9. **ALFA ROMEO 164 TURBO, 2000 cc, μοντ. 1995,**
- κεντρ. κλειδ., ηλ. παράθ., υδρ. τιμόνι, A/C, αερόσακοι, ABS, δερμάτινο σαλόνι, ζάντες αλουμινίου και ηχοσύστημα.
10. **FIAT BRAVA, 1242 cc., μοντ. 2000, μαύρο**
-κεντρ. κλειδ., ηλ. παράθ., υδρ. τιμόνι, A/C, αεροσ. οδηγού-συνοδηγού, ABS, και ηχοσύστημα.
11. **FIAT PUNTO, 1242 cc, μοντ. 2001, κόκκινο**
-κεντρ. κλειδ., ηλ. παράθ., υδρ. τιμόνι, A/C, αερόσ. οδηγού και ηχοσύστημα.
12. **RENAULT MEGANE 1400 cc, μοντ. 2000, κόκκινο**
-αεροσ. οδηγού-συνοδηγού, πλευρ. αερόσακοι, κεντρ. κλειδ., ηλ. παράθ., υδρ. τιμόνι, air condition, ABS και ηχοσύστημα.
13. **FIAT BRAVO 20V, 2000 cc, 169 HP, μοντ. 1998 κόκκινο**
-κεντρ. κλειδ., ηλ. παράθ., υδρ. τιμόνι, klima, αεροσ. οδηγού-συνοδηγού, ζάντες αλουμινίου, προβ. ομίχλης, αεροτομή, ηλιοροφή και ηχοσύστημα.
14. **OPEL VECTRA, 1600 cc, μοντ. 1992, μπορντώ**
-υδρ. τιμ. και ηχοσύστημα.
15. **RENAULT 19 CABRIO, 1800 cc, μοντ. 1993, μαύρο**
-κεντρ. κλειδ., ηλ. παράθ., υδρ. τιμ. και ηχοσύστημα.

ΑΠΟ 0% ΠΡΟΚΑΤΑΒΟΛΗ ΕΩΣ ΚΑΙ 60 ΜΗΝΙΑΙΕΣ ΔΟΣΕΙΣ ΜΕ ΤΑ ΧΑΜΗΛΟΤΕΡΑ ΕΠΙΤΟΚΙΑ ΤΗΣ ΑΓΟΡΑΣ

προσφορες

συνέχεια από την προηγούμενη

ΚΥΡΙΑ ΔΙΠΛΩΜΑΤΟΥΧΟΣ μασέρ κάνει θεραπευτικό, χαλαρωτικό, κλασικό, αθλητικό, αισθητικό μασάζ με αρωματοθεραπεία, ρέικι και σιάτσου. Πληρ. τηλ. 2241020833, 6932501924 AP54077

ΚΟΠΕΛΑ ΖΗΤΑ ΔΟΥΛΕΙΑ ως βοη-

ΤΕΧΝΙΚΟ ΓΡΑΦΕΙΟ

ΑΝΑΣΤΑΣΗΣ ΒΑΡΕΛΗΣ
ΑΡΧΙΤΕΚΤΟΝΑΣ

Αναλαμβάνει:
-- Οικοδομικές άδειες
- Μελέτες
- Επιβλέψεις
- Κατασκευές οικοδομικών έργων
- Την υποβολή δικαιολογητικών στην **ΔΕΥΑΡ**

για την σύνδεσή σας με το **ΑΠΟΧΕΤΕΥΤΙΚΟ ΔΙΚΤΥΟ**

• Αμεση εξυπηρέτηση
• Καλή δουλειά
•Οικονομικές λύσεις

για κάθε πληροφορία σας:
ΓΡΑΦΕΙΟ:
Μαδρίτης 20, Ρόδος
Τηλ. 22410-61502
κιν. 6977-305126

ΠΡ52038

ΤΑ ΜΟΝΑΔΙΚΑ ΥΠΕΡΣΥΓΧΡΟΝΑ

ΤΑΠΗΤΟΚΑΘΑΡΙΣΤΗΡΙΑ

ΚΛΕΟΠΑΤΡΑ

Τέλος στα προβλήματα με το πλύσιμο των χαλιών σας.

Η εταιρία μας πρωτοπορεί με το ΝΕΟ υπερσύγχρονο Πλυντήριο Ταπήτων.
Προσφέρουμε άψογο και προσεγμένο πλύσιμο, καθάρισμα, φύλαξη & επιδιορθώσεις σε όλους τους τύπους χαλιών, χειροποίητα χαλιά Μηχανής, ανατολίτικα, μοκέτες, καμπέ, μεταξωτά, φλοκάτες, παπλώματα

ΚΑΙ ΤΟ 2003 Η ΦΥΛΑΞΗ ΔΩΡΕΑΝ

• Επιτόπου καθαρισμούς σαλονιών, μοκετών
• Παραλαβή & παράδοση κατ' οίκον σε όλη την Ρόδο.
• Ενημερωθείτε για την συντήρηση των χαλιών σας.

Τηλ. **2241051996, κιν. 6945793626 , Φαξ: 2241051322**
ΚΟΥΦΑΛΑΚΗΣ ΣΤΑΥΡΟΣ

ΠΡ49662

ΥΔΡΑΥΛΙΚΑ – ΚΑΛΟΡΙΦΕΡ

Γιάννης ο Ατλάσης

ΕΓΚΑΤΑΣΤΑΣΕΙΣ

ΑΝΑΚΑΙΝΙΣΕΙΣ

ΣΥΝΤΗΡΗΣΕΙΣ

2241029898,

6973610779

ΠΡ53798

θός μάγειρα, μπουφέ, λάντζα, καμαριέρα. Πληρ. τηλ. 6972464749 AP54052

ΚΥΡΙΑ, Ελληνίδα, αναλαμβάνει την φροντίδα παιδιών και ηλικιωμένων ατόμων. Πληρ. τηλ. 6946264313. AP53863

HELLAS ΚΕΝΤΡΟ ΑΠΑΣΧΟΛΗΣΗΣ ΑΝΘΡΩΠΙΝΟΥ ΔΥΝΑΜΙΚΟΥ. ΔΙΑΘΕΤΟΥΜΕ ΑΜΕΣΑ ΟΙΚΙΑΚΕΣ ΒΟΗΘΟΥΣ, ΓΗΡΟΚΟΜΟΥΣ, ΝΟΣΗΛΕΥΤΕΣ, BABY-SITTERS, ΑΝΘΡΩΠΟΥΣ ΓΙΑ ΚΑΘΕ ΣΑΣ ΑΝΑΓΚΗ ΚΑΙ ΕΡΓΑΣΙΑ. ΑΥΘΗΜΕΡΟΝ

ΟΝΕΙΡΟΜΑΝΤΕΙΑ



Πες μου τι ονειρεύτηκες να σου πω τι σου επιφυλάσσει η σημερινή ημέρα!

901 121 0934
LEXITEL 0,25€/15'+Φ.Π.Α., Τ.Θ. 31730

ΝΕΡΟ! ΒΡΕΙΤΕ ΝΕΡΟ

Ραδιοαισθητικός, αναλαμβάνει την ανεύρεση υδάτινων πόρων στο χώρο σας έναντι αμοιβής. Διαθέτουμε μηχανήματα για την διάνοιξη γεωτρήσεων και ανόρυξη νερού.

ΕΡΓΑΣΙΑ ΕΓΓΥΗΜΕΝΗ. ΤΙΜΕΣ ΛΟΓΙΚΕΣ.
Πληρ. τηλ. 0945-981382
βραδινές ώρες
ΠΡ42081

"ΑΜΕΣΟΣ" ΚΕΝΤΡΟ ΕΡΓΑΣΙΑΣ

ΧΑΜΗΛΟΜΙΣΘΕΣ ΕΛΛΗΝΟΡΩΣΟΠΟΝΤΙΕΣ, ΕΛΛΗΝΟΒΟΥΛΓΑΡΕΣ, ΟΙΚΟΝΟΣΟΚΟΜΕΣ, ΟΙΚΟΚΑΘΑΡΙΣΤΡΙΕΣ, ΒΡΕΦΟΝΗΠΙΑΓΩΓΟΥΣ, ΛΑΤΖΕΡΟΜΑΓΕΙΡΙΣΣΕΣ, ΞΕΝΟΔΟΧΟΥΠΑΛΛΗΛΟΥΣ, ΣΥΝΟΔΟΥΣ ΗΛΙΚΙΩΜΕΝΩΝ, ΖΕΥΓΑΡΙΑ ΑΛΛΟΔΑΠΩΝ, ΑΓΡΟΤΙΚΩΝ ΕΡΓΑΣΙΩΝ ΑΠΟΣΤΕΛΟΥΜΕ ΑΥΘΗΜΕΡΟΝ. ΣΑΒΒΑΤΟΚΥΡΙΑΚΑ ΕΡΓΑΖΟΜΑΣΤΕ
Πληρ. τηλ. 210-5241633, 210-5241265, Fax: 210-5241634
ΧΠΡ43

ΕΞΥΠΗΡΕΤΗΣΗ, ΕΓΓΥΗΣΕΙΣ, ΣΥΝΕΠΕΙΑ. ΣΑΒΒΑΤΟΚΥΡΙΑΚΟ ΑΝΟΙΧΤΑ. ΠΛΗΡ. ΤΗΛ. 2105203898, FAX 2105203849 ΠΡ53106

γνωριμιες

ΚΥΡΙΟΣ 56 ετών χήρος καλού χαρακτήρος, σοβαρός επιθυμεί γνωριμία με κυρία από 47 έως 54 ετών με σκοπό την γνωριμία και το γάμο. (Αποκλειόνται αλλοδαπές). Παρακαλώ τηλ. στον κ. Νίκο 6947913565 ΑΓ53724

ΑΓΟΡΑΖΩ
- ΧΡΥΣΑΦΙΚΑ
- ΚΟΣΜΗΜΑΤΑ
- ΝΟΜΙΣΜΑΤΑ
- ΧΡΥΣΑ ΔΟΝΤΙΑ
- ΜΕΤΟΧΕΣ
- ΩΡΟΛΟΓΙΑ
- ΑΝΤΙΚΕΣ

Δάνεια επί ενεχύρω

«ΜΠΑΜΠΗΣ»

Δημ. Θεοδωράκη 15 (1ος όροφος) ΡΟΔΟΣ

ΧΠΡ407















ΑΠΟΚΛΕΙΣΤΙΚΗ ΔΙΑΘΕΣΗ

ευσταθίου ΕΥΡΩΚΤΗΜΑΤΙΚΗ

ΚΤΗΜΑΤΟΜΕΣΙΤΙΚΟ ΓΡΑΦΕΙΟ

Πωλείται κτίριο στην καρδιά του Ροδινιού

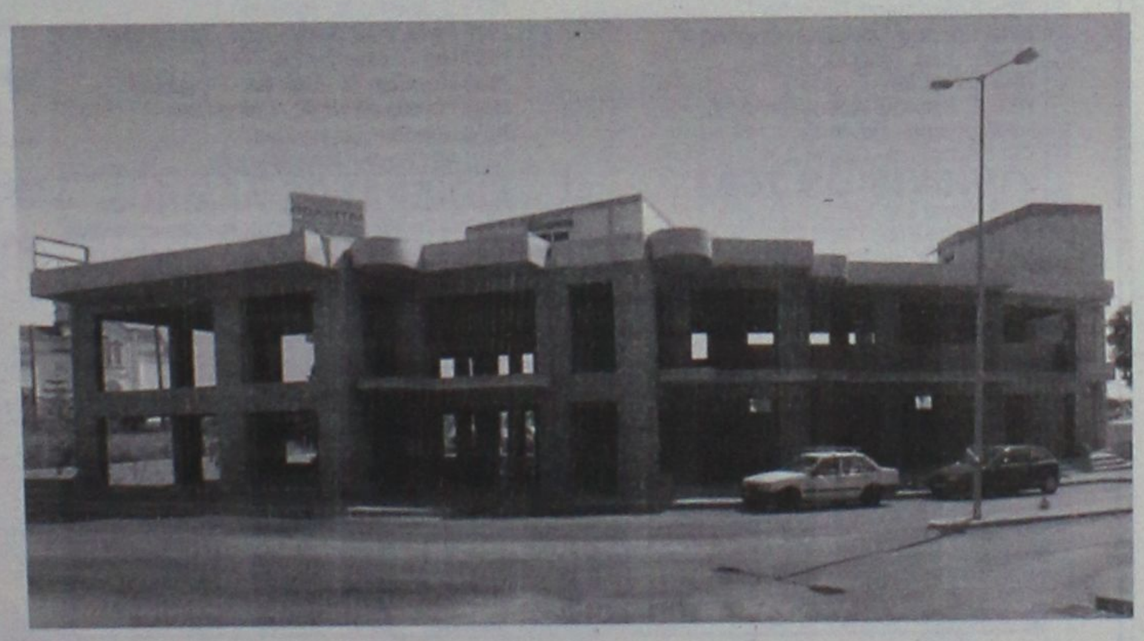

ΑΠΟΤΕΛΕΙΤΑΙ ΑΠΟ:

Υπόγειο 637 τ.μ.
Ισόγειο 637 τ.μ.
Α' όροφο 637 τ.μ.

ΒΡΙΣΚΕΤΑΙ:

- Δίπλα από χώρους πρασίνου επί της οδού Κωνσταντινουπόλεως

ΔΙΑΘΕΤΕΙ:

- Ιδιόχρηστες Θέσεις στάθμευσης

ΕΘΝ. ΑΝΤΙΣΤΑΣΗΣ 83 - ΤΗΛ. 22410 73819, 74917 - FAX: 22410 38641
ΚΙΝ. 6944 374546, 6945 292030 - info@euroktimatiki.gr

η ακίνητη αξία σας!

ΠΑΥΝΤΗΡΙΟ ΧΑΛΙΩΝ
Cleaning Pro



πλένουμε & φυλάμε:
• ΧΑΛΙΑ - ΜΟΚΕΤΕΣ - ΦΛΟΚΑΤΕΣ
• ΠΑΠΛΩΜΑΤΑ - ΚΟΥΒΕΡΤΕΣ

☎ 22410.60585

email: abonis@otenet.gr

ΙΔΙΟΚΤΗΤΕΣ ΕΙΔΙΚΕΣ ΕΓΚΑΤΑΣΤΑΣΕΙΣ:
ΝΙΚΗΦ. ΒΡΕΤΤΑΚΟΥ - ΑΣΓΟΥΡΟΥ

ΑΠΟΦΡΑΞΕΙΣ

ΔΩΔΕΚΑΝΗΣΙΑΚΕΣ ΑΠΟΦΡΑΞΕΙΣ
"ΚΟΛΟΣΣΟΣ"
ΑΠΟΦΡΑΞΕΙΣ ΚΑΘΑΡΙΣΜΟΙ
ΑΠΟΧΕΤΕΥΣΕΩΝ & ΒΟΘΡΩΝ



Αναλαμβάνουμε πάσης φύσεως αποφράξεις οποιουδήποτε μήκους και πλάτους Αναλαμβάνουμε καθαρισμούς αποχετευτικών αγωγών ΔΗΜΩΝ, ΞΕΝ/ΧΕΙΩΝ στρατιωτικών μονάδων ΣΠΙΤΙΩΝ, ΠΟΛΥΚΑΤΟΙΚΙΩΝ καθώς και καθαρισμούς βιολογικών μονάδων με μηχάνημα υψηλής πιέσεως σε όλη την Δωδ/σο

Κ. ΠΗΔΙΑΚΗΣ - Π. ΚΑΣΕΡΗΣ
Πληρ. τηλ. 2241047915-91881,
κιν. 6944/325234 και 6977/717048

ΑΠΟΦΡΑΞΕΙΣ-ΚΑΘΑΡΙΣΜΟΙ



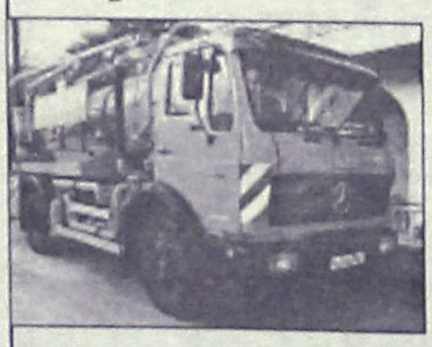

ΑΠΟΦΡΑΞΕΙΣ
ΚΑΘΑΡΙΣΜΟΙ
ΣΥΝΤΗΡΗΣΕΙΣ
ΑΠΟΧΕΤΕΥΣΕΩΝ-
ΕΠΙΦΑΝΕΙΩΝ-
ΚΤΙΡΙΩΝ-
ΠΛΟΙΩΝ-
ΒΙΟΛΟΓΙΚΩΝ

Αναλαμβάνουμε ξενοδοχεία, Δήμους, πολ/κίες κ.λπ. Αντληση πετρελαιοειδών από πλοία καθώς και λιποσυλλεκτών και βιολογικών. ΜΕ ΜΟΝΑΔΙΚΑ ΣΕ ΥΨΟΣ ΠΙΕΣΗΣ ΚΑΙ ΑΝΑΡΡΟΦΗΣΗΣ. ΥΠΕΡΣΥΓΧΡΟΝΑ ΜΗΧΑΝΗΜΑΤΑ ΥΔΡΟΒΟΛΗΣ ΣΕ ΟΛΗ ΤΗ ΔΩΔΕΚΑΝΗΣΟ

ΟΛΟ ΤΟ 24ωρο

ΒΑΡΔΕΛΛΗ Μ. -ΚΡΑΣΟΠΟΥΛΟΣ Δ. Ο.Ε.

Τηλ. 2241035555, Fax: 2241073100, Κιν. 6944/395999

e-mail:metropontikas@excite.com.

ΣΤΙΣ ΠΙΟ ΧΑΜΗΛΕΣ ΤΙΜΕΣ

ΠΑΝΕΛΛΑΔΙΚΟ ΔΙΚΤΥΟ ΤΑΠΗΤΟΚΑΘΑΡΙΣΤΗΡΙΩΝ
ART CLEAN EXPRESS
Είμαστε λίιιι...γο πιο μπροστά από τους άλλους!
ΠΛΥΣΙΜΟ-ΑΠΟΛΥΜΑΝΣΗ- ΦΥΛΑΞΗ
ΧΑΛΙΩΝ- ΜΟΚΕΤΩΝ - ΣΑΛΟΝΙΩΝ
(και επί τόπου)
ΠΑΠΛΩΜΑΤΑ - ΚΟΥΒΕΡΤΕΣ - ΦΛΟΚΑΤΕΣ
ΣΤΕΓΝΟ ΓΙΑ ΜΕΤΑΞΩΤΑ ΚΑΙ ΧΕΙΡΟΠΟΙΗΤΑ
ΑΔΙΑΒΡΟΧΟΠΟΙΗΣΕΙΣ & ΕΠΙΔΙΟΡΘΩΣΕΙΣ ΤΑΠΗΤΩΝ
ΠΑΡΑΛΑΒΗ - ΠΑΡΑΔΟΣΗ ΚΑΤ' ΟΙΚΟΝ
ΤΗΛ. 2241094815-
ΚΙΝ. 6944350247
ΤΗΛ. ΧΩΡΙΣ ΧΡΕΩΣΗ
80011400400
ΑΛΑΦΑΚΗΣ ΤΑΣΟΣ
ΧΠΡ508

PARTY LINE
ΤΗΛΕΦΩΝΗΣΕ ΜΟΥ ΤΩΡΑ ΕΧΟΥΜΕ ΠΟΛΛΑ ΝΑ ΠΟΥΜΕ



901 121 0931
LEXITEL 0.25€/15'+Φ.Π.Α., Τ.Θ. 31730





ΕΡΓΟΛΑΒΟΣ
ΜΑΣΤΟΡΑΣ ΚΩΝΣΤΑΝΤΙΝΟΣ
ΤΙΜΕΣ ΛΟΓΙΚΕΣ
ΑΝΑΛΑΜΒΑΝΩ γενικές κατασκευές κτιρίων, αναπαλαιώσεις, σοβατίσματα, χτισίματα, γκρεμίσματα, βαψίματα, μάρμαρα, γιαλίσματα, πλακάκια, περιφράξεις οικοπέδων, κατασκευές, μελέτες για σοφίτες, ξυλοκατασκευές, τοποθέτηση κεραμίδια
ΓΙΑ ΟΛΗ ΤΗ ΔΩΔΕΚΑΝΗΣΟ
Πληρ. τηλ.
(22410)27255, 6944-823925 όλο το 24ωρο
ΠΡ52272

Top Ringtones ♫ Top Ποιότητα
ΣΟΥΠΕΡ ΜΕΛΩΔΙΕΣ & ΕΙΚΟΝΕΣ ΓΙΑ ΤΟ ΚΙΝΗΤΟ ΣΑΣ

ΚΑΤΑΠΛΗΚΤΙΚΗ ΠΟΙΟΤΗΤΑ RINGTONES ΣΕ SMS ΚΑΙ ΣΥΝΘΕΣΗ
NOKIA, ERICSSON, MOTOROLA, PANASONIC, ALCATEL, SAMSUNG & SENDO

1000 TOP Ελληνικά Ringtones Εβδομάδας

Με τον κωδικό 1000 μπορείτε να παραγγείλετε το TOP Ελληνικό Ringtone σε ζήτηση της Εβδομάδας όπως αυτό έχει διαμορφωθεί από τις προτιμήσεις σας

ΝΕΕΣ ΚΥΚΛΟΦΟΡΙΕΣ
7668 Μόνος Μου - Χατζηγιάννης Μ.
7667 Αν Μου Τηλεφωνούσες - Χατζηγιάννης Μ.
7663 Boom Boom - Καρβέλας & Βίσση
7662 Ξέρω Τι Ζητάω - Hi-5 (popstars)
7661 Ταινία Φαντασίας - Φίλοι Για Πάντα
7670 Moi Lolita - Fame Story
7645 Πάτα Σκανδάλη - Πρωτοψάλτη Α.
7659 Έπεσα Στα Σκαλοπάτια Σου - Τσαλίκης Γ.
7658 Πάλι Θα Αλητέψω - Τσαλίκης Γ.
7657 Θέλω Να Ονειρεύομαι Μαζί Σου - Τσαλίκης Γ.
7656 Ποιο Μονοπάτι - Πλούταρχος Γ.
7653 Αστέρι Μου - Βέρτης Ν.
7650 Masai - Κακκάνου Έ.
7652 Κοσμοθεωρία - Κακκάνου Έ.
7651 Θέλω Τόσα Να Σου Πω - Κακκάνου Έ. & Νίνο
7655 Είμαι Καλά - Ζήνα Π.
7654 Βράδιασε - Βέρτης Ν.
7660 Σταγόνα Στο Αιγαίο - Ευριδίκη
7665 Τα Μικρόβια - Κότσιρας Γ.
7669 Στης Καρδιάς Μου Τα Ανοιχτά - Θαλασσινός Π.
7649 Νιώσε Το Φως - Άσπα
7648 Έλα Λάμψε - Άσπα
7664 Εγώ Δε Σε Καπηγορώ - Κότσιρας Γ.
7666 Εγώ Λέω Να Πηγαίνω - Πάριος Γ.
7602 Ρίχτε Στο Γυαλί Φαρμάκι - Σαμίου Α
7601 Σουξέ της εποχής(Θάνατος) - Σαμίου Α
7600 Μην Ανησυχείς - Σαμίου Α
7599 Σκληρό Αγόρι - Σαμίου Α
7598 Τυραννιέμαι - Σαμίου Α
7647 Μια Ευκαιρία - Έκτορας Α.
7646 Εϊ - Έκτορας Α.
7592 Φεγγάρι - Θεοδωρίδου Ν.
7632 Έχει Ένα Φεγγάρι - Τερζής Π.
7591 Φεγγάρι Μου Χλωμό - Τερζής Π.
7631 Ταξιδεψέ Με - Σφακιανάκης Ν.
7622 Όλα Τελειώσαν - Fame Story
7625 Βράδια Αξημέρωτα - Βαρθακούρης Χ.
7624 Αδυναμία Μου - Βαρθακούρης Χ.
7569 Η Μελωδία Της Μοναξιάς - Βανδή Δ.
7585 Σ' Αγαπώ - Πρωτοψάλτη . - Ρέμος Α.
7597 Δεν Υπάρχουν Αντίο Στο Δρόμο... - Τσαλίκης
7630 Καθόλου Δε Μοιάζουμε - Λεμπέσης Γ.
7608 Παράδεισέ Μου - Λιβεράτος Λ. - Ε. Αδάμ
7621 Πες Μου Γιατί - Δυτικές Συνοικίες
7620 Καλοκαιρινά Ραντεβού - Δυτικές Συνοικίες
7616 Φοβάμαι Το Αυρίο - Βαρδής Α.
7626 Η Ζωή - Μπάσης Δ.
7627 Πιάσε Με - Ευριδίκη
7607 Σ' Αγαπάω Κοπρα - Μελάς Ζ.
7568 Σήμερα - Βανδή Δ.
7571 Άντε Γειά - Βανδή Δ.

EUROVISION 2003
7628 Never Let You Go - Μαντώ
7671 Every Way That I Can - Sertab Erener
7677 Ne ver', ne bojsia - TATU
7629 Camera - Σαμπρίνα

ΑΞΕΧΑΣΤΕΣ ΕΠΙΤΥΧΙΕΣ
2164 Ιπά - Δημοτικό
2901 Σεϊμπέκικο της Ευδοκίας
6446 Ήτανε Μια Φορά - Ξυλούρης Νίκος
2293 Οσο Αξίζεις Εσύ - Καζαντζίδης Στέλιος
6413 Αγριολούλουδο - Καζαντζίδης Στέλιος
2182 Βρέχει φωτιά στη στράτα - Διονυσίου Στρ
6416 Το πιτσιρικάκι - Τσαουσάκης Πρόδρομος
6456 Ποντιακό
2485 Ερωτόκριτος - Κρητικό
3026 Καραγκούνα - Παραδοσιακό
6522 Καλή τύχη όπου κι αν πας - Καζαντζίδης
2713 Τσιφτετέλι - Μπουρνέλης Λεονάρδος
6415 Υπάρχω - Καζαντζίδης Στέλιος
2930 Τσιφτετέλι - Πολύ Λαϊκό
2975 Το βαπόρι απ' τη Περαία - Πολύ Ρεμπέτικο

ΕΛΛΗΝΙΚΑ ΔΙΑΦΟΡΑ
7581 Ναι Θα Πω - Ασλανίδου Μελίνα
7577 Δεν Είσαι Εδώ - Γιαννιάς Γιώργος
7564 Μωρό Μου - Antique
7612 Ευαίσθητος Αλήτης - Γεραλής Νίκος
7609 Τελειώσαμε - Σαμίου Α. - Ζ. Μελάς
7604 Παραπονάκια Μου - Ρήγα Βάσια
7584 Μαγικά Χαλιά - Πανταζής Λευτέρης
7587 Για Σένα Φοβάμαι - Σφακιανάκης Νότης
7611 Πάλεψα - Κωνσταντίνος
7506 Μαρτύριο - Βίσση & Πάριος
7555 Αγάλματα - Σφακιανάκης Νότης

ΤΗΛΕΟΡΑΣΗ - ΣΕΙΡΕΣ
7530 Σήμα της ΕΡΤ (προβατάκια)
6554 Είσαι Το Ταίρι Μου - Σειρά
6552 Huun Huur tu (Διαφ/ση κουρείο)
6555 Περί Ανέμων Και Υδάτων - Σειρά
7518 Όλοι Mega (Διαφ/ση Mega)
6553 Τόσα χρόνια σαν τυφλός (Διαφ/ση ψαράς)
6551 I Lost My Baby (Διαφ/ση σκυλάκι)
6556 Αέρινες Σκιπές - Σειρά
7499 Fake - Raining Pleasure (Κιν Τηλεφωνία)

ΥΜΝΟΙ ΟΜΑΔΩΝ
1095 Ύμνος Ολυμπιακού
1052 Ύμνος Παναθηναϊκού
1115 Ύμνος ΑΕΚ
1042 Ύμνος ΠΑΟΚ

ΞΕΝΑ RINGTONES
7672 American Life - Madonna
7674 In Da Club - 50 Cent
7673 Let The Drums Speak - Mighty Dub Katz
7678 Satisfaction - Benny Benassi
7675 Scandalous - Mis-Teeq
7676 Rock Your Body - Justin Timberlake
7637 Not Gonna Get Us - TATU
7635 Mundian To Bach Ke - Panjabi MC
7633 I Drove All Night - Celine Dion
7636 Sunrise - Simply Red
7634 All I Have - Jennifer Lopez

ΛΙΒΙΕΡΑΤΟΣ ΛΑΜΠΗΣ
7644 Που 'ναι Τα Μάτια
7643 Τι Θες Να Κάνω
7642 Δεν Υπάρχω Μακριά Σου
7641 Δακρυσμένα Φιλιά
7610 Τι Κι Αν Πέθανες Για Μένα
7639 Όσο Έρευγες Πονούσα
7638 Παρασύρομαι
Μόνο γι'αυτά τα τραγούδια καλέστε στο:
901 121 1680
LEXITEL 0,3/15' + Φ.Π.Α Τ.Θ.31730

SUPER KINOYMENA ANIMATED
ΟΤΑΝ ΔΕΝ ΜΟΥ ΔΙΝΕΙΣ ΣΗΜΑΣΙΑ ΜΟΥ ΡΑΓΙΖΕΙΣ ΤΗΝ ΚΑΡΔΙΑ
6558
6547. Εγώ & εσύ για πάντα μαζί
6548. Θέλω να με θυμάσαι
6557. Είσαι η πιο γλυκιά φατσούλα
6568. Έρεβε ένα δάκρυ μου στον ωκεανό
6562. Δεν βρω πιο δρόμο να πάρω
6563. Οι φίλοι είναι σαν τα αστέρια
6575. Όταν δεν μου δίνεις σημασία
6579. Αυτό το αστεράκι σε ψάχνει
6590. I miss you
6598. Η καρδιά σου είναι εντάξει

ANIMATED (HOT)
6626. ...μετά από 4 νύχτες
6634. Καληνύχτα και Όνειρα...!
6635. Έχω για σένα κάτι καλό
6638. "Χτύπα"μια...
6640. Δεν μου λες; Όταν...
6641. Αντρικό ΣΤΡΙΠ ΤΙΖΙ
6639. Stay young and sexy
6642. Θέλεις να δεις τι έχω;

Υπηρεσία συμβατή με κινητά που διαθέτουν τις ανάλογες δυνατότητες για logos-ringtones (sms & σύνθεση) Συνδυάστε εικονομηνύματα με μελωδίες και δημιουργήστε εντυπωσιακά μουσικά εικονομηνύματα. Ενημερωσου στο site μας : http://www.crazymobile.gr

ΓΡΗΓΟΡΗ ΚΑΙ ΕΥΚΟΛΗ ΠΑΡΑΓΓΕΛΙΑ ΣΕ ΤΡΙΑ ΒΗΜΑΤΑ:
1. Διάλεξε την εικόνα ή μελωδία που σου ταιριάζει.
2. Κάλεσε το διπλανό αριθμό δίνοντας τον κωδικό παραγγελίας.
3. Σε λίγο θα έχεις στο κινητό σου τη μελωδία ή την εικόνα που ζήτησες.

www.crazymobile.gr
ΕΙΚΟΝΟΜΗΝΥΜΑΤΑ & ΜΟΥΣΙΚΑ ΕΙΚΟΝΟΜΗΝΥΜΑΤΑ
NOKIA, SAMSUNG, SENDO & ERICSSON



Κωδικός εικόνας: 6105, 6107, 6112, 6113, 6118, 6124, 6125, 6132, 6133, 6135, 6139

ΛΟΓΟΤΥΠΑ & ΜΟΥΣΙΚΑ ΕΙΚΟΝΟΜΗΝΥΜΑΤΑ
SIEMENS, ERICSSON , ALCATEL

Κωδικός εικόνας: 5625, 5628, 5652, 5653, 5676, 5679, 5682, 5690, 5728

...Κάλεσε από το σταθερό σου τηλέφωνο
901 121 1583
LEXITEL 0.3€/15'+Φ.Π.Α., Τ.Θ. 31730

ΦΙΛΙΚΟΙ ΑΓΩΝΕΣ

Σε καλό δρόμο

• Η Ρόδος νίκησε τον Ιάλυσο 3-0 πιστοποιώντας την καλή της κατάσταση

Σε καλό επίπεδο έδειξαν να βρίσκονται και οι δύο ομάδες. Και η Ρόδος που ήταν η νικήτρια του χθεσινού φιλικού με 3-0 ενόψει της πρεμιέρας του πρωταθλήματος της Γ' Εθνικής αλλά κι ο Ιάλυσος άφησε πολύ καλές εντυπώσεις γι' άλλη μια φορά και θ' αποτελέσει κατά τα φαινόμενα υπολογίσιμη δύναμη στο χώρο της Α' κατηγορίας.

Ο **Δημήτρης Σκούνας** ξεκίνησε το χθεσινό τεστ με τους παίκτες που είχαν λίγο χρόνο συμμετοχής στα μέχρι τώρα φιλικά και επίσημα παιχνίδια. Για 67' λεπτά πρέπει να τον ικανοποίησαν τόσο αυτοί όσο κι εκείνοι που θεωρούνται βασικοί στα εικοσιτρία λεπτά παιχνιδιού που συμμετείχαν.

Ο **Θόδωρας Θεοδώρου** είδε με τη σειρά του τους παίκτες του να βρίσκονται σε καλό αγωνιστικό επίπεδο ενόψει του ξεκινήματος της άλλης εβδομάδας στον μαραθώνιο των τοπικών κατηγοριών.

ΓΚΟΛ ΚΑΙ ΔΟΚΑΡΙΑ

Στο 3' ο **Μόσχου** με δυνατό συρτό σουτ νίκησε τον **Αλεξανδρίδη** γράφοντας το 0-1.

Στο 75' ο **Α. Μακρυδημήτρης** με δυνατό γυριστό σουτ έστειλε τη μπάλα πρώτα στο κάθετο δοκάρι και μετά στα δίχτυα (0-2).

Στο 87' ο **Τσουκαλίδης** με απευθείας χτύπημα φάουλ έστειλε τη μπάλα στο κάθετο δοκάρι. Η μπάλα γύρισε στον **Κλοκίδη** που σκόραρε αλλά ο κ. **Γρεβένης** ακύρωσε το γκολ με υπόδειξη τον επόπτη **Ασημακόπουλου.**

Στο 88' συρτό σουτ του **Ναλμπάντη** βρήκε το δεξί κάθετο του **Αλεξανδρίδη** κι έφυγε άουτ.

Το 0-3 ήρθε στο 91' με ωραία προσπάθεια και δυνατό συρτό σουτ του **Α. Μακρυδημήτρη.** Ο κ. **Γρεβένης** υπέδειξε στους δύο προπονητές την αλλαγή των **Αθανασίου** (μπήκε το 58' βγήκε στο 59') και του **Ντεντέλκοβιτς** στο 80' για εξύβριση.

Η Ρόδος πάντως συνέχισε με δέκα μέχρι το τέλος του αγώνα:

Οι ομάδες:

ΡΟΔΟΣ: *Μπιλιάς (46' Ροδανάκης, 67' Θέμελης), Μητράκας (67' Μαλλιάκας), Μαΐλης (67' Νάκου), Σαλαμαστράκης (67' Γιόνοβιτς), Μακρυδημήτρης Δ. (67' Πάττας), Ισκάς (67' Ναλμπάντης), Βασιλόπουλος (67' Νικηφόρος), Μαθιός (50' Δράκος, 67' Τσουκαλίδης), Μόσχου (67' Δ. Μακρυδημήτρης), Γεωργαλής (67' Κλοκίδης), Καντιμοίρης Γ. (67' Νεντέλκοβιτς)*

ΙΑΛΥΣΟΣ: *Αλεξανδρίδης, Πατρός (78' Κατσαράς), Κακλαμάνος (88' Σταματίου), Κοσμάς, Γιαλλούσης, Κωνσταντάκης, Δράκος (46' Γκορτζίλας), Πιτσουρδάκης (56' Αθανασίου, 58' Μυλωνάς), Ράιος, Μαυράκης (46' Τζαφέρης), Κούτρας*



Σε καλή κατάσταση έδειξε να είναι και χθες η Ρόδος (ΒΙΚΤΩΡ-ΦΩΤΟ ΜΑΡΚΕΤ-ΙΑΛΥΣΟΣ)

Επικράτησε στο τέλος

• Ο Διαγόρας κέρδισε 4-1 τον Απόλλωνα Κ.
• Μέχρι το 70' ήταν 1-1
• Δύο γκολ ο Πέτρος Ρουτζιέρης

Χρειάστηκε να περάσουν εβδομήντα λεπτά αγώνα για να μπορέσει ο Διαγόρας να ξεπεράσει ανώδυνα την αντίσταση του μαχητικού Απόλλωνα Κ. και να τον υποτάξει μέσα στο σπίτι του κερδίζοντας με 4-1 στη χθεσινή φιλική αναμέτρηση.

Η ΕΙΚΟΝΑ ΤΟΥ ΑΓΩΝΑ

Στα πρώτα εβδομήντα λεπτά της αναμέτρησης το παιχνίδι ήταν αμφίρροπο. Οι κυανέρυθροι είχαν την πρωτοβουλία των κινήσεων, χωρίς όμως να μπορέσουν να βρουν διαδρόμους στην αντίπαλη εστία. Ετσι κάθε επίθεση που εκδήλωναν σταματούσε έξω από την περιοχή των κυανοκίτρινων. Στην αντίπερα όχθη οι γηπεδούχοι προσπάθησαν να αιφνιδιάσουν στο ξεκίνημα του αγώνα και στην συνέχεια αρκέστηκαν σε παιχνίδι αντεπιθέσεων. Στα τελευταία είκοσι λεπτά οι φιλοξενούμενοι κατάφεραν να κυριαρχήσουν σ' όλα τα μήκη και τα πλάτη του γηπέδου που είχε ως αποτέλεσμα να τους αποφέρουν τρία ακόμη γκολ, δίνοντας μ' αυτό τον τρόπο διαστάσεις θριάμβου στην νίκη τους.

ΦΑΣΕΙΣ-ΓΚΟΛ

1'. Απευθείας εκτέλεση κόρνερ του **Πολυχρονίου,** ασταθής απόκρουση του **Κεφάλα,** από κοντά ο **Κυριαζής** δεν μπόρεσε να νικήσει τον νεαρό τερματοφύλακα του Διαγόρα που με δεύτερη προσπάθεια αποσοβησε τον κίνδυνο.

5'. Δυνατό σουτ του **Πολυχρονίου,** η μπάλα πέρασε μόλις άουτ.

10'. Η απάντηση των "κυανέρυθρων" ήρθε από τον **Ρουτζιέρη** που ανάγκασε τον **Κώστα** να διώξει εντυπωσιακά σε κόρνερ.

30'. Συρτή σέντρα του **Ρουτζιέρη** στην πορεία της μπάλας βρέθηκε ο **Καστρουνής** που με προβολή έστειλε την μπάλα στα δίκτυα 0-1.

32'. Δυνατό σουτ του **Σάββενα** μόλις άουτ.

43'. Σύγχιση στα καρέ του Διαγόρα, ο **Πολυχρονίου** με τακουνάκι έδωσε ασίστ στον **Καρτάλη** που σε κενή εστία δεν δυσκολεύτηκε να φέρει τα ματς στα ίσα ισοφαρίζοντας 1-1.

61'. Πλασέ του Καρτάλη μόλις άουτ.

Στο επόμενο λεπτό ο **Σπάρταλης** από θέση τετ-α-τετ δεν μπόρεσε να νικήσει τον **Κεφάλα.**

64'. Απευθείας εκτέλεση φάουλ του **Γαλανού,** μόλις άουτ.

70'. Από θέση βολής ο **Αγγελόπουλος** με δυνατό σουτ, έδωσε εκ νέου το προβάδισμα στην ομάδα του 1-2.

75'. Σέντρα του **Καραμαλίκη,** πλασέ του **Αγγελόπουλου,** μόλις άουτ.

76'. Ασίστι του **Αγγελόπουλου** στον **Ρουτζιέρη,** που με πλασέ δεν δυσκολεύτηκε να νικήσει τον Κώστα.

90' Και πάλι ο αμυντικός των κυανέρυθρων με πλασέ, έγραψε το τελικό 1-4.

Διαιτητές της συνάντησης ήταν οι **Κόκκινος, Γουλάρας** και **Τσουρούτης.**

Οι συνθέσεις:

ΑΠΟΛΛΩΝ Κ.: *Κώστας, Κουρμαδιάς, Κυριαζής, Δημητριάδης, Μαριάς, Πάλλας, Πλύγκος, Πιτσουρδάκης, Πολυχρονίου, Καρτάλης, Σπάρταλης*

Επαιξαν και οι Χατζηπέτρος, Γκιζλής, Λιάνη, Πρισνοβάλης, Διακοναστάσης, Σκόρπος, Τζόγιας, Γρηγοράς, Κουφαλάκης.

ΔΙΑΓΟΡΑΣ: *Κεφάλας, Καραβόλιας, Ρουτζιέρης, Παπαδημήτρης, Σάββενας, Κρομμύδας, Καστρουνής, Ελληνας, Αμπελάς, Ξύπας, Αγγελόπουλος*

Επαιξαν και οι Βασιλάκης, Γαλανός, Χατζηθεοδωράκης, Σπάρταλης, Ορφανίδης, Καραμαλίκης, Κωστάκης.



ΚΑΛΛΙΓΑΣ ΑΕΒΕ
Λ. Λίνδου 138
Τηλ. 22410 67440-41 • FAX: 22410 68462
email: Kaligcar@otenet.gr
MITSUBISHI MOTORS

VANIK TOURS
ΓΙΑΝΝΗΣ και ΣΕΒΑ ΒΑΛΣΑΜΙΔΗ
VANIK σημαίνει ΑΛΗΘΕΙΑ
ΑΚΤΗ ΚΑΝΑΡΗ 17, ΨΑΡΟΠΟΥΛΑ - ΑΝΕΤΟ ΠΑΡΚΙΝ
ΑΝΟΙΚΤΑ: ΔΕ-ΣΑ 08.30-14.00 και 16.30-20.30
Τηλ. 2241035191-37621 κιν.τό 6945-798148 FAX 2241029532
Το γραφείο μας πάντα πρώτο σε κρατήσεις ξενοδοχείων εξασφάλισε και σας προσφέρει καταπληκτικές τιμές για τα παρακάτω ξενοδοχεία σε ΠΑΚΕΤΑ (Εκδοση εισιτηρίων R/T) από 1/4 - 31/10/2003

ΑΠΕΥΘΥΝΟΜΑΣΤΕ ΣΕ ΣΑΣ ΠΟΥ ΘΕΛΕΤΕ ΚΑΙ Η ΚΡΑΤΗΣΗ ΣΑΣ ΝΑ ΕΙΝΑΙ ΣΩΣΤΗ ΚΑΙ ΤΟ ΔΩΜΑΤΙΟ ΣΑΣ ΝΑ ΣΑΣ ΠΕΡΙΜΕΝΕΙ

1ον	**HOTEL PRESIDENT Α΄ κατηγορίας**	
	Λεωφόρος Κηφισίας (ΟΛΑ ΑΝΑΚΑΙΝΙΣΜΕΝΑ)	
	ΜΟΝΟΚΛΙΝΟ	€ 58
	Δίκλινο για μονόκλινο	€ 63
	ΔΙΚΛΙΝΟ	€ 68
	ΤΡΙΚΛΙΝΟ	€ 83
2ον	**HOTEL ASTOR Α΄ κατηγορίας**	
	ΠΛΑΤΕΙΑ ΣΥΝΤΑΓΜΑΤΟΣ	
	ΜΟΝΟΚΛΙΝΟ	€ 68
	Δίκλινο για μονόκλινο	€ 78
	ΔΙΚΛΙΝΟ	€ 88
	ΤΡΙΚΛΙΝΟ	€ 108
3ον	**HOTEL ZAFOLIA Α΄ κατηγορίας**	
	Λεωφόρος Αλεξάνδρας	
	ΜΟΝΟΚΛΙΝΟ	€ 99
	ΔΙΚΛΙΝΟ	€ 112
	ΤΡΙΚΛΙΝΟ	€ 133
4ον	**HOTEL ARETHOUSA Β΄ SUPERIOR**	
	Πλατεία Σύνταγμα	
5ον	**HOTEL ELLINIS Β΄ κατηγορίας**	
	ΩΝΑΣΕΙΟ, Λεωφ. Συγγρού	
	ΜΟΝΟΚΛΙΝΟ	€ 60
	ΔΙΚΛΙΝΟ	€ 70
	ΤΡΙΚΛΙΝΟ	€ 80
6ον	**HOTEL TRITON Β΄ κατηγορίας**	
	Κέντρο Πειραιάς	
	ΜΟΝΟΚΛΙΝΟ	€ 55
	ΔΙΚΛΙΝΟ	€ 72
	ΤΡΙΚΛΙΝΟ	€ 93
7ον	**HOTEL LILIA Β΄ κατηγορίας**	
	Πασαλιμάνι Πειραιάς	
	Μονόκλινο	€ 55
	Δίκλινο	€ 70
	Τρίκλινο	€ 88
8ον	**HOTEL ΕΓΝΑΤΙΑ Β΄ κατηγορίας**	
	Θεσσαλονίκη Κέντρο, καινούργιο	
	ΜΟΝΟΚΛΙΝΟ	€ 68
	ΔΙΚΛΙΝΟ	€ 78
	ΤΡΙΚΛΙΝΟ	€ 88
9ον	**HOTEL EGNATIA PALACE Α΄ κατηγορίας**	
	Θεσσαλονίκη Κέντρο, ολοκαίνουργιο	
	ΜΟΝΟΚΛΙΝΟ	€ 90
	ΔΙΚΛΙΝΟ	€ 100
	ΤΡΙΚΛΙΝΟ	€ 125

● Τα παραπάνω ξενοδοχεία διαθέτουν T.V. σε όλα τα δωμάτια
● Στις πιο πάνω τιμές συμπεριλαμβάνεται πρωινό σε μπουφέ
● Ακόμη σε μας θα βρείτε αεροπορικά και ατμοπλοϊκά εισιτήρια όλων των εταιριών.

ΕΥΧΕΤΗΡΙΟ ΤΟΥ Σ.Δ.Π.Δ.

Ο Πρόεδρος και το Δ.Σ. του ΣΔΠΔ εύχονται στον διαιτητή **Κατσιδώνη Παναγιώτη** που πρόσφατα νυμφεύτηκε να είναι καλορίζικοι.
Επίσης εύχεται στον υιό του μέλους **Τριανταφύλλου Γιάννη**, **Τριαντάφυλλο** που πρόσφατα νυμφεύθηκε να είναι καλορίζικοι.

Χωρίς όριο...

Ο Αντζας ακολούθησε κανονικά την αποστολή

Στο Ερεβάν για τον κρίσιμο αγώνα του Σαββάτου (19.00) κόντρα στην Αρμενία βρίσκονται από το μεσημέρι της Τετάρτης τα Εθνικά συγκροτήματα ποδοσφαίρου Ανδρών και Ελπίδων. Η Εθνική Ανδρών αναχώρησε χωρίς τον Βασίλη Τσιάρτα ο οποίος εξετάστηκε την Τρίτη από το ιατρικό επιτελείο του αντιπροσωπευτικού συγκροτήματος, το οποίο και διέγνωσε πως ο παίκτης της ΑΕΚ δεν μπορεί να προσφέρει τις υπηρεσίες του και έτσι έμεινε στην Αθήνα. Απουσίες είχε και η αποστολή της Εθνικής Ελπίδων αφού στην Αθήνα έμεινε ο Βαγγέλης Τσιώλης επίσης λόγω τραυματισμού .

Αντιθέτως, κανονικά «πέταξαν» για το Ερεβάν οι Παρασκευάς Αντζας και Στέλιος Γιαννακόπουλος με τους Ανδρες και ο Δημήτρης Παπαδόπουλος με τις Ελπίδες. Και οι τρεις ποδοσφαιριστές έχουν προβλήματα με τραυματισμούς, ωστόσο οι ομοσπονδιακοί προπονητές αποφάσισαν να τους πάρουν μαζί τους στην Αρμενία. Οσον αφορά τον Αντζα, την Τρίτη δεν συμμετείχε στην τελευταία επί ελληνικού εδάφους προπόνηση, θα συνεχίσει και στην Αρμενία τη θεραπευτική αγωγή και σύμφωνα με τις εκτιμήσεις του ιατρικού επιτελείου θα είναι έτοιμος για τον αγώνα του Σαββάτου. Το ίδιο ισχύει για τον Στέλιο Γιαννακόπουλο, ο οποίος ναι μεν ακολούθησε ατομικό πρόγραμμα τη Τρίτη, αλλά η κατάσταση της υγείας του δεν εμπνέει ανησυχία. Ατομικό πρόγραμμα έκανε την τρίτη και ο Δημήτρης Παπαδόπουλος, χωρίς μάλιστα να αισθανθεί ενοχλήσεις και υπάρχει αισιοδοξία ότι μπορεί να προλάβει την αναμέτρηση των Ελπίδων την Παρασκευή. Τα πάντα και για τους τρεις διεθνείς αναμένεται να ξεκαθαρίσουν εντός της ημέρας ίσως και την Πέμπτη στις προπονήσεις επί αρμενικού εδάφους.

«Πρόκειται για τη μεγάλη ευκαιρία του ελληνικού ποδοσφαίρου και δεν πρέπει να την αφήσουμε να πάει χαμένη», επεσήμανε ο Παρασκευάς Αντζας λίγο πριν πετάξουν οι ελληνικές αποστολές. «Ευκαιρία για το ελληνικό ποδόσφαιρο», συμφώνησε ο Στέλιος Γιαννακόπουλος.

Παρά την απώλεια του Βασίλη Τσάρτα και τα προβλήματα τραυματισμών που αντιμετωπίζει η Εθνική Ανδρών οι διεθνείς μας και ο Οτο Ρεχάγκελ είναι αποφασισμένοι να αντεπεξέλθουν στις απαιτήσεις της -έως τώρα- μεγαλύτερης πρόκλησης της διεθνούς ποδοσφαιρικής τους καριέρας. Νίκη ισοδυναμεί με πρόκριση για την Ελλάδα που είναι επικεφαλής του 6ου ομίλου, μπροστά από Ισπανία, Ουκρανία, Αρμενία και Β.Ιρλανδία, καθώς στην τελευταία της «υποχρέωση» (11/10) υποδέχεται την ουραγό και σαφέστατα υποδεέστερη Βόρεια Ιρλανδία.

ΤΟ ΠΡΟΓΡΑΜΜΑ

Η Εθνική Ομάδα Ανδρών την Τετάρτη και την Πέμπτη και ώρες 19.30 και 19.00 Αρμενίας (ώρες Ελλάδας 17.30 και 17.00 αντίστοιχα) θα προπονηθεί στις εγκαταστάσεις «Malatia» ενώ την Παρασκευή 05/09/2003 και ώρα 21.00 Αρμενίας (19.00 Ελλάδας) θα προπονηθεί (κλειστή για τα ΜΜΕ) στο «Republican Stadium of Yerevan», όπου και θα διεξαχθεί το Σάββατο 06/09/2003 και ώρα 21.00 Αρμενίας (19.00 Ελλάδος) ο επίσημος αγώνας με διαιτητή τον Ολλανδό Ρενέ Τέμινκ. Η αποστολή της Εθνικής Ανδρών θα επιστρέψει στην Ελλάδα την Κυριακή 07/09/2003 και ώρα 01.00 (Ελλάδας).

Η Εθνική Ομάδα Ελπίδων σήμερα και ώρα 18.00 Αρμενίας (ώρα Ελλάδας 16.00) θα προπονηθεί στις εγκαταστάσεις Malatia ενώ την Πέμπτη 04/09/2003 και ώρα 18.00 Αρμενίας (16.00 Ελλάδας) θα προπονηθεί στο Gyumri Stadium, όπου και θα διεξαχθεί την Παρασκευή 05/09/2003 και ώρα 18.00 Αρμενίας (16.00 Ελλάδος) ο επίσημος αγώνας με διαιτητή τον Γερμανό Πέτερ Σίπελ. Η αποστολή της Εθνικής Ελπίδων θα επιστρέψει στην Ελλάδα την Κυριακή 07/09/2003 και ώρα 01.00 (Ελλάδας).

ΨΗΦΙΣΜΑ

Οι Βετεράνοι ποδοσφαιριστές Ρόδου και Διαγόρα σε έκτακτη συνεδρίαση με αφορμή το θάνατο του **Ζωάνου Παντελή** πατέρα του μέλους μας **Ζωάνου Μέντου**, αποφάσισε ομόφωνα:

Να εκφράσει τα συλλυπητήρια προς την οικογένεια του εκλιπόντος.

Να παρακολουθήσει σύσσωμο το συμβούλιο την νεκρώσιμη ακολουθία.

Να κατατεθεί το ποσό των 50 ευρώ στο ίδρυμα υποτροφιών του Δήμου Ρόδου στη μνήμη του.

ΣΥΓΧΑΡΗΤΗΡΙΟ

Ο πρόεδρος και τα μέλη του Δ.Σ. συγχαίρουν την **Ελισάβετ Τσοπανάκη** κόρη του αείμνηστου προέδρου της ΕΠΣΔ **Γιώργου** που εισήχθη στο Τμήμα Διοίκησης Επιχειρήσεων Πάτρας και της εύχονται ΚΑΛΗ ΠΡΟΟΔΟ.

ΕΛΛΗΝΙΚΗ ΔΗΜΟΚΡΑΤΙΑ
ΝΟΜΟΣ ΔΩΔΕΚΑΝΗΣΟΥ
ΔΗΜΟΣ ΑΦΑΝΤΟΥ

ΣΥΓΧΑΡΗΤΗΡΙΟ

Ο Δήμαρχος Αφάντου και τα μέλη του Διοικητικού Συμβουλίου εκφράζουν τα θερμά τους συγχαρητήρια στη δημότη μας **Γεωργία Κουμνάκη** του Ιωάννη και δηλώνουν την ιδιαίτερη υπερηφάνειά τους για τη συμμετοχή της στο Παγκόσμιο Πρωτάθλημα Στίβου 2003- που διεξήχθη στο Παρίσι -με την Εθνική Ομάδα Ελλάδος, στο αγώνισμα της σκυταλοδρομίας (4Χ400), καθώς επίσης και την αμέριστη συμπαράστασή τους στην επίμονη προσπάθεια που καταβάλλει για τη συμμετοχή της στους Ολυμπιακούς Αγώνες 2004.

Ο Δήμαρχος Αφάντου
Σταμάτιος Γ. Καβάδας

Ο ΣΔΠΔ ΣΥΓΧΑΙΡΕΙ

Ο Πρόεδρος και το Δ.Σ. του συνδέσμου διαιτητών ποδοσφαίρου συγχαίρουν τα παιδιά των συναδέλφων διαιτητών **Καρίκη Κώστα** του **Δημητρίου** και **Καταθενό Κώστα** του **Στέλιου** για την εισαγωγή τους στα ανώτατα ιδρύματα και εύχονται ολόψυχα. Καλές σπουδές και πάντα επιτυχίες.

Ο ΣΔΠΔ καλεί διαιτητές

Ο ΣΔΠΔ προσκαλεί τους διαιτητές που θα ορισθούν να διευθύνουν παιχνίδια την πρώτη αγωνιστική του πρωταθλήματος Α' τοπικής κατηγορίας να προσέλθουν στα γραφεία του συνδέσμου την Παρασκευή 12/9/03 και ώρα 20.00 για την παραλαβή των φύλλων αγώνων και να ενημερωθούν σχετικά για τις νέες τροποποιήσεις του Κ.Α.Π.

Ο ΣΔΠΔ ανακοινώνει ότι η πρώτη επίσημη συγκέντρωση των μελών του θα πραγματοποιηθεί την Δευτέρα 15 Σεπτεμβρίου και ώρα 21.00 όπου θα δοθούν οδηγίες τόσο στους διαιτητές όσο και στους παρατηρητές διαιτησίας για την νέα ποδοσφαιρική περίοδο σε θέματα κανονισμών διαιτησίας και τροποποίηση του νέου ΚΑΠ. Η παρουσία όλων είναι ΑΠΑΡΑΙΤΗΤΗ.

Αγκαθι

●●● **Χρόνια και χρόνια η ίδια νοοτροπία στην Κορδιγκτώνος. Δε λέω μόνο για τη σημερινή διοίκηση. Οπότε στριμώχνονται από τους δημοσιογράφους, κάποιοι βρίσκονται πάντα για να ζητήσουν συνεδριάσεις κεκλεισμένων των θυρών.**

●●● *Εμένα δε με πολυπειράζει. Ισα-ίσα που γουστάρω να ανοίγω τις πόρτες. Οι κλειστές συνεδριάσεις γίνονται μόνο σε συμβούλια που έχουν κάτι να κρύψουν ή σ' αυτά που δεν λειτουργούν σωστά. Και κυρίως δεν ταιριάζει σε δημοκρατικά καθεστώτα.*

●●● **Τόσο μεγάλο βάρος σε ρεπορτάζ ΕΠΣ που έχουμε δώσει δεν υπάρχει σε κανένα άλλο μέρος. Ο δημοσιογράφος μας τρώει ώρες ολόκληρες εκεί για να μεταφέρει στους αναγνώστες μας, την εικόνα της συνεδρίασης. Σελίδες ολόκληρες αφιερώνουμε για την Κορδιγκτώνος και για το τοπικό μας ποδόσφαιρο.**

●●● *Αντί να τους χαροποιεί, τους τρομοκρατεί και θέλουν ή καλύτερα ήθελαν να κλείσουν τις πόρτες. Αν είναι δυνατό. Εχει κάτι ιδέες ο γραμματέας. Συγκρούονται μεταξύ τους. Τη μία θέλει δημοκρατία και την άλλη φασισμό. Μία έτσι, μία γιουβέτσι...*

●●● **Και παλαιότερα είχε γίνει αυτό και αναγκαστήκαμε να ξοδευτούμε καταφεύγοντας σε ηλεκτρονικά μέσα, για να μπορέσουμε να κάνουμε τη δουλειά μας.**

●●● *Εσείς τί λέτε, ότι δεν γνώριζαν για τη νέα μορφή της πειθαρχικής; Ηξεραν και παραήξεραν. Απλά ξέχασαν να το περάσουν στο καταστατικό. Ανθρώπινο λάθος, όπως και με την απόφαση για τον αείμνηστο Γιώργο Τσοπανάκη.*

●●● **Δηλαδή αν δώσει οκέι η Συγγρού, θα λειτουργεί η πειθαρχική όπως είναι; Κι' αν κάποιος την προσβάλει, η απόφασή της, ποιός θα τους σώσει; Η Συγγρού;**

●●● *Αν δεν συγκροτηθεί σύμφωνα με το νόμο πως λέγεται; Παράνομη...*

●●● **Αυτή η Συγγρού και τα... ακόλουθα της δεν παίζονται. Εριξαν σε παγίδα τους παρατηρητές και τους καθάρισαν, ξέχασαν Κορδιγκτώνος και Παπαζαχαρίου να τους ευχαριστήσουν για την ενέργειά τους, όπως κάνουν συνήθως.**

ΑΝΕΚΔΟΤΟ

Σε ένα μικρό χωριό ο παπάς που εξομολογεί τις γυναίκες υποψιάζεται ότι ο καντηλανάφτης ,που είναι και μεγάλος κουτσομπόλης , υποκλέπτει τις εξομολογήσεις. Αποφασίζει να μαζέψει όλες τις γυναίκες του χωριού και τους λέει:

- Ακούστε γυναίκες επειδή υποψιάζομαι ότι κάποιος με παρακολουθεί τη ώρα που σας εξομολογώ θα σας δώσω την παρακάτω συμβουλή : Όταν εξομολογείστε το αμάρτημα της μοιχείας δε θα λέτε «κεράτωσα τον άντρα μου» αλλά θα λέτε «γλίστρησα».

Μετά από κάποια χρόνια και ενώ το τέχνασμα αυτό απέδιδε στην εντέλεια , ο παπάς αποφασίζει να αποσυρθεί και να εγκαταλείψει το χωριό. Ενημερώνει τον πρόεδρο του χωριού για τη σημασία της λέξης «γλίστρημα» στη εξομολόγηση και φεύγει.

Όταν έρχεται ο νέος ιερέας να αναλάβει καθήκοντα ο πρόεδρος από αμέλεια δεν του υπενθυμίζει τη συνθηματική λέξη.

Έτσι όταν ακούει τις γυναίκες του χωριού να «γλιστράνε» τους δίνει συμβουλές όπως «μη φοράτε ψηλά τακούνια» ή «να αποφεύγετε το περπάτημα μετά τη βροχή» κλπ.

Υποψιάζεται όμως ότι κάτι τρέχει και τρέχει να πει τα συμπεράσματά του στον πρόεδρο.

-Πρόεδρε, του λέει ,πρέπει να βελτιώσεις τα καλντερίμια του χωριού .Όλες οι πιστές μου παραπονιούνται ότι γλιστρούν συνέχεια.

Ο πρόεδρος καταλαβαίνει την παρεξήγηση που έχει δημιουργηθεί και βάζει τα γέλια.

-Πρόεδρε μη γελάς, του λέει ο παπάς, μη γελάς καθόλου. Το ξέρεις ότι η γυναίκα σου μόνο την περασμένη εβδομάδα γλίστρησε τρεις φορές;

ΠΕΡΙΦΕΡΕΙΑΚΟ

Μπαίνει στο γήπεδο

• Δύο φορές στα εντός έδρας και μια στα εκτός θα χρησιμοποιεί τον χλοοτάπητα των Καλυθιών ο Διγενής

• Με τετραήμερη άδεια στην ιδιαίτερη πατρίδα του πάει ο Λιόλιος

Σύσκεψη πραγματοποιήθηκε την Τετάρτη το απόγευμα στον δήμο της Καλλιθέας με αφορμή το γηπεδικό πρόβλημα που παρουσιάσθηκε στον Διγενή. Ως γνωστόν κάποια "βλάβη" που παρουσιάσθηκε στον αγωνιστικό χώρο του BLUE SEA ανάγκασε τους υπευθύνους να "εξώσουν" την ομάδα που ζήτησε λύσεις από τον δήμαρχο Καλλιθέας **Γιάννη Ιατρίδη** και τους ανθρώπους του.

Η διοίκηση Ηλιάδη συζήτησε μαζί τους την χρήση του γηπέδου των Καλυθιών που είναι το μοναδικό με χλοοτάπητα στον δήμο. Πάρθηκαν αποφάσεις που αφορούν κυρίως τον μήνα Σεπτέμβριο. Σύμφωνα λοιπόν με αυτές:

- Την εβδομάδα που ο Διγενής θα παίζει εντός έδρας θα χρησιμοποιεί τον χλοοτάπητα του γηπέδου των Καλυθιών, δύο φορές την εβδομάδα ενώ τις υπόλοιπες ημέρες θα χρησιμοποιεί το βοηθητικό για προπονήσεις.

- Τις εβδομάδες που ο σύλλογος των Κοσκινού θα παίζει εκτός θα προπονείται μια μόνο φορά στο γήπεδο και τις υπόλοιπες προπονήσεις θα τις κάνει στο βοηθητικό.

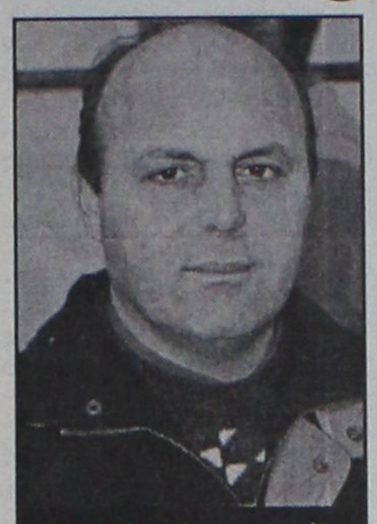

"Προβάρει" την ενδεκάδα του πρωταθλήματος το Σάββατο , ο Σαλβαντόρε Γκιούντιτσε (ΒΙΚΤΩΡ-ΦΩΤΟ ΜΑΡΚΕΤ-ΙΑΛΥΣΟΣ)

ΦΙΛΙΚΟ ΜΕ ΤΗ ΡΟΔΟ

Στον αγωνιστικό τομέα τώρα ο Διγενής το Σάββατο το απόγευμα στις 17.30 στο γήπεδο Καλυθιών, θ' αντιμετωπίσει σ' ένα ιδιαίτερα γερό φιλικό τεστ τη Ρόδο στο οποίο ο **Σαλβαντόρε Γκιούντιτσε** θα "προβάρει" ίσως την ενδεκάδα που θα παρατάξει κάντρα στον Διαγόρα στην πρεμιέρα του Περιφερειακού πρωταθλήματος.

Οσον αφορά τους κυανόλευκους τώρα ο **Λιόλιος** φεύγει σήμερα για την ιδιαίτερη πατρίδα του με τετραήμερη άδεια για προσωπικούς του λόγους.

Εγγραφές στην ακαδημία της Ρόδου

Σας ενημερώνουμε ότι οι εγγραφές των ποδοσφαιρικών τμημάτων των Ακαδημιών της ΠΑΕ Ρόδος ξεκινούν την Πέμπτη 4/9/03 έως και 20/9/03. Στην Ακαδημία ποδοσφαίρου μπορούν να εγγραφούν και να συμμετέχουν αγόρια 6-11 ετών. Τα μαθήματα και οι προπονήσεις θα διεξάγονται τρεις φορές την εβδομάδα στα γήπεδα 5Χ5 του Δήμου Ροδίων και Πανεπιστημίου Αιγαίου.

Οι υπεύθυνοι και δραστήριοι προπονητές έχουν θέληση και πείρα για να διδάξουν και να μεταφέρουν στα παιδιά τις πολύτιμες γνώσεις τους για ποδόσφαιρο.

Εγγραφές στα τηλέφωνα: 6937380990 (Παπαντωνίου Μιχάλης, καθηγητής Φυσικής Αγωγής και προπονητής ποδοσφαίρου), 6973339316 (Σαρικάκης Δημήτρης, καθηγητής Φυσικής Αγωγής και προπονητής ποδοσφαίρου).

Με εκτίμηση και αγάπη ο πρόεδρος των Τμημάτων Υποδομής **Χοροζίδης Ηρακλής.**

Πρόβα τζενεράλε

• Η Κως υποδέχεται την Κυριακή στις 8 το βράδυ το Αιγάλεω του Γιώργου Χατζάρα

Κως (του ανταποκριτού μας **Γιώργου Αναγνώστου).**

Ξεκίνησαν ήδη με πυρετώδη ρυθμό οι ετοιμασίες των ανθρώπων της ΑΕ Κω για το Κυριακάτικο μεγάλο παιχνίδι των "βυσσινί". Οι παίκτες του **Βαγγέλη Γούτη** αντιμετωπίζουν στις 8 το βράδυ της Κυριακής στο Δημοτικό Στάδιο "Ανταγόρας" το Αιγάλεω της Α' Εθνικής και του **Γιώργου Χατζάρα.** Ο τεχνικός των "βυσσινί" θα κάνει ίσως στο ματς αυτό την πρόβα τζενεράλε ενόψει του περιφερειακού πρωταθλήματος.

Οι παίκτες της ΑΕ Κω πάντως δείχνουν πως συνέρχονται μετά την ψυχρολουσία του 4-0 του φιλικού με τη Ρόδο. Στις προπονήσεις υπάρχει διάθεση και όρεξη κι όλοι δείχνουν πως η Κως θ' αποτελέσει ένα απ' τα φαβορί του πρωταθλήματος της Δ' Εθνικής.

Ο **Βαγγέλης Γούτης** μάλιστα από σήμερα δεν θ' αντιμετωπίσει κανένα πρόβλημα καθώς επιστρέφει κι ο νεαρός **Φούκης** που εξετάσθηκε από τον **Αργύρη Μήτσου** και ακολούθησε ολιγοήμερη θεραπευτική αγωγή και ειδικό πρόγραμμα προπόνησης.

Πρώτα οι Ροδίτες πρέπει να χαίρονται την Νότια Ρόδο

HOTEL EKATERINI APARTMENTS

ΕΙΔΙΚΗ ΠΡΟΣΦΟΡΑ στο Κιοτάρι

35 ευρώ το διαμέρισμα για 2 έως 4 άτομα

Ειδικές τιμές για Σαββατοκύριακα

Το **HOTEL EKATERINI** διαθέτει:
• Bar • Snack Bar • Πισίνα • Mini Market
• Αίθουσα με TV και μπιλιάρδο

Τηλ. 22440 47131, 47139
Fax 22440 47048

Μεγάλο Κατάστημα Κάγκαρης

ΑΝΑΚΟΙΝΩΣΗ

Τώρα *Λόγω τέλους εποχής*

Ρούχα και **Παπούτσια** σε τιμές κόστους

Μεγάλο Κατάστημα Κάγκαρης
5ο χλμ. Ρόδου-Λίνδου • Τηλ. 2241064356

MULTIBETON ΘΕΡΜΑΝΣΗ ΔΑΠΕΔΟΥ
Η πρωτοπόρος

...Η ΘΕΡΜΑΝΣΗ ΠΟΥ ΑΠΕΥΘΥΝΕΤΑΙ ΣΤΟΥΣ ΑΠΑΙΤΗΤΙΚΟΥΣ

ΠΛΕΟΝΕΚΤΗΜΑΤΑ ΜΕ ΤΗ ΘΕΡΜΑΝΣΗ ΔΑΠΕΔΟΥ MULTIBETON®

ISO 9002
TÜV CERT

1. ΥΓΙΕΙΝΟΤΕΡΗ ΘΕΡΜΑΝΣΗ
2. ΑΠΟΛΥΤΗ ΕΛΕΥΘΕΡΙΑ ΣΤΗ ΔΙΑΡΡΥΘΜΙΣΗ & ΔΙΑΚΟΣΜΗΣΗ ΧΩΡΟΥ
3. ΠΑΝΩ ΑΠΟ 25% ΕΞΟΙΚΟΝΟΜΗΣΗ ΕΝΕΡΓΕΙΑΣ
4. ΕΓΓΥΗΜΕΝΗ ΜΕΛΕΤΗ & ΕΓΚΑΤΑΣΤΑΣΗ ΜΕ ΠΙΣΤΟΠΟΙΗΣΗ ISO 9002
5. ΔΥΝΑΤΟΤΗΤΑ ΧΡΗΣΙΜΟΠΟΙΗΣΗΣ ΚΑΘΕ ΠΗΓΗΣ ΕΝΕΡΓΕΙΑΣ

Η ΘΕΡΜΑΝΣΗ ΔΑΠΕΔΟΥ ΜΠΑΙΝΕΙ ΠΑΝΤΟΥ

• Μονοκατοικίες • Αίθουσες με κινητά χωρίσματα • Μεγάλα καταστήματα
• Γυμναστήρια • Σχολεία • Πολυώροφα κτίρια • Πισίνες • Εκκλησίες
• Διάδρομοι - Αεροδρομίων • Πεζόδρομοι

ΓΡΑΠΤΗ ΕΓΓΥΗΣΗ ΓΙΑ: ΜΕΛΕΤΗ • ΥΛΙΚΑ • ΤΟΠΟΘΕΤΗΣΗ

ΣΠΑΡΤΑΛΗΣ Ε. ΣΤΑΥΡΟΣ
Δ. ΑΝΑΣΤΑΣΙΑΔΗ 1, ΡΟΔΟΣ • ΤΗΛ.: 22410 33640, ΚΙΝ. 6944 721573
http://www.multibeton.gr e-mail: info@multibeton.gr

ΜΠΑΣΚΕΤ

Το άκρον άωτον της ανευθυνότητας

• Από αύριο σε αύριο κατάντησε και η επισημοποίηση της απόφασης του Αλίμου.
• Σε πολύ δύσκολη θέση ο Κολοσσός.

Τοι πιο σημαντικές κινήσεις καθυστερούν αδικαιολόγητα και έχουν βάλει σε μπελάδες δύο πρωταθλήματα. Από την περασμένη Δευτέρα αναμένεται να κοινοποιηθεί επίσημα στον Άλιμο η απόφαση της Επιτροπής Επαγγελματικού Αθλητισμού σχετικά με το σκεπτικό να μην χορηγηθεί πιστοποιητικό συμμετοχής στην Α2 λόγω της γνωστής ιστορίας με το πλαστό έγγραφο και μέχρι χθες δεν είχε γίνει κάτι τέτοιο. Αυτό σημαίνει πως και ο Άλιμος δεν μπορεί να κινηθεί για την προσφυγή του στο Συμβούλιο Επικρατείας. Η υπόθεση έχει αναστατώσει τόσο την Α2 όσο και την Β' εθνική αφού επηρεάζονται άμεσα από την εξέλιξη.

Η απίστευτη αυτή καθυστέρηση αφ' ενός στενεύει ακόμα περισσότερο τα χρονικά περιθώρια (ένας μήνας απομένει για το πρώτο επίσημο τζάμπολ της σεζόν) και αφ' ετέρου φορτώνει με άγχος τον Άλιμο και τον Κολοσσό.

Κυρίως τον δεύτερο γιατί όπως φαίνεται θα τρέχει και δεν θα φτάνει τις τελευταίες μέρες πριν το πρωτάθλημα. Δεν του δίνουν τα περιθώρια να βάλει σωστές βάσεις για καλή παρουσία στην Α2 αφού απαιτείται ενίσχυση και μάλιστα σημαντική.

Το θέμα είναι πως αν η απόφαση δεν βγει και σήμερα το πρωί, η καθυστέρηση θα είναι μεγαλύτερη καθώς σύσσωμο το συμβούλιο της Ελληνικής Ομοσπονδίας Καλαθοσφαίρισης αναχωρεί για την Σουηδία όπου θα διεξαχθεί το Πανευρωπαϊκό Πρωτάθλημα. Αυτό συνεπάγεται με επιστροφή στις 15 Σεπτεμβρίου!

Κανείς δεν ενδιαφέρεται για την κατάσταση των δύο ομάδων και για τα προβλήματα που θα δημιουργηθούν αν καταντήσει και αυτή η υπόθεση σίριαλ, πέρα από τους ίδιους τους παράγοντες των δύο σωματείων που έχουν μπλέξει σε ένα τραγελαφικό γαϊτανάκι.

Ο Άλιμος εξάλλου στηρίζεται στις διαβεβαιώσεις των μελών της ΕΟΚ.

Συγκεκριμένα, τόσο ο επίτιμος πρόεδρος της Ομοσπονδίας **Ζαχαρίας Αλεξάνδρου** όσο και ο αντιπρόεδρος **Μιχάλης Βιντζηλαίος** τονίζουν πως είναι στο πλευρό του Αλίμου όσο γίνονται οι απαιτούμενες ενέργειες για αναστολή της απόφασης περί υποβιβασμού τουλάχιστον σε πρώτη φάση ώστε να αποκτηθεί δικαίωμα συμμετοχής στην Α2. Με άλλα λόγια, ο σύλλογος των νοτίων προαστείων έχει συμμάχους μέσα από την Ελληνική Ομοσπονδία Καλαθοσφαίρισης που θεωρούν άδικη και σκληρή την απόφαση της ΕΕΑ.

ΦΙΛΙΚΟ ΜΕ ΙΒΙΣΚΟ

Μπορεί το μυαλό όλων των «θαλασσί» να είναι στην υπόθεση του Αλίμου, δεν έχουν όμως πολυτέλειες να ασχοληθούν αποκλειστικά με αυτό. Η προετοιμασία της ομάδας συνεχίζεται κανονικά και μάλιστα σήμερα το απόγευμα γύρω στις 18.30' ο Κολοσσός θα αντιμετωπίσει τον Ιβίσκο στο Βενετόκλειο.

Από χθες ο **Βασίλης Φραγκιάς** έχει έναν λόγο να χαμογελάει αφού επέστρεψε από τη Θεσσαλονίκη ο **Γιάννης Μαρουλλάκης** και ξεκίνησε προπονήσεις.

Δεν συμπληρώνει πεντάδα

• Τέσσερις παίκτες συμμετέχουν καθημερινά στην προετοιμασία του Διαγόρα.
• Πολλά τα προβλήματα στους «κυανέρυθρους».

Δύσκολη φαίνεται να είναι η αγωνιστική περίοδος για τον Διαγόρα τουλάχιστον από ό,τι δείχνει μέχρι τώρα η εικόνα της προετοιμασίας. Ο **Σάκης Καλαμπόκας** έχει καθημερινά στην διάθεσή του μόλις τέσσερις παίκτες, τους **Τσαλικίδη, Σκορδάλη, Σπανουδάκη** και **Γεωργοπάλλη.** Ο **Κώστας Γκόνος** συμμετέχει μία ή δύο φορές στην καλύτερη περίπτωση στις προπονήσεις την εβδομάδα λόγω επαγγελματικών υποχρεώσεων και κατόπιν συνεννόησης με τον τεχνικό των «κυανέρυθρων» οπότε ούτε λόγος για σωστή δουλειά εν όψει πρωταθλήματος. Η συγκεκριμένη τετράδα θα είναι έτοιμη για τους αγώνες της Α' κατηγορίας αλλά το μπάσκετ παίζεται με πέντε και χρειάζεται και πάγκο. Ο Διαγόρας προς το παρόν αντιμετωπίζει προβλήματα ενώ δεν υπάρχουν ορατές λύσεις.

Ο **Μανώλης Αποκούραστος** μετά από μία εβδομάδα αποχής από τις προπονήσεις, επέστρεψε και αμέσως τραυματίστηκε στο δάχτυλο του χεριού. Ο νάρθηκας που του τοποθετήθηκε θα μείνει περίπου τρεις εβδομάδες, γεγονός που τον αφήνει για πολύ καιρό εκτός προετοιμασίας και είναι λογικό να μείνει πολύ πίσω από τους υπόλοιπους συμπαίκτες του.

Ο **Κατσαλίγκος** έχει υποχρεώσεις στο Πανεπιστήμιο Αιγαίου (δίνει εξετάσεις) που σημαίνει ότι για την παρούσα περίοδο μένει και αυτός εκτός προπονήσεων. Επίσης, ο Χαλβατζής παρουσιάστηκε πριν 15 μέρες στο στρατό και ακόμα δεν είναι οριστικό ότι θα πάρει μετάθεση στη Ρόδο. Και αν αυτό συμβεί, ο **Σάκης Καλαμπόκας** τον περιμένει τέλος Σεπτεμβρίου.

Τα μόνα ευχάριστα αφορούν τον Καρτάνο και τον Πολυχρόνη που ενδέχεται να μπουν σύντομα σε ρυθμούς προετοιμασίας.

Προτάσεις για ενίσχυση

• Αρκετοί παίκτες της Α' εθνικής εκδήλωσαν ενδιαφέρον να έρθουν στη Ρόδο και να μεταγραφούν στη Δωδεκάνησο.
• Χθες το απόγευμα πραγματοποιήθηκε η πρώτη συγκέντρωση της ομάδας εν όψει της νέας σεζόν, παρουσία του Μανώλη Ευσταθίου.

Η συστηματική προσπάθεια για ανάπτυξη και οι σωστές συνθήκες εργασίας αναγνωρίζονται και αυτό αποδεικνύεται από το ενδιαφέρον που εκδηλώνεται σε κάθε ευκαιρία. Κατά τη διάρκεια της παραμονής τους στην Αθήνα για την προετοιμασία της εθνικής ανδρών, τόσο ο **Μανώλης Ευσταθίου** όσο και ο **Μιχάλης Χατζηδημητρίου** έχουν δεχθεί πολλά κολακευτικά σχόλια για την Δωδεκάνησο ενώ πολλοί αθλητές από ομάδες της Α' εθνικής κατηγορίας εξέφρασαν την επιθυμία τους να μετακομίσουν στην Ρόδο και να αγωνιστούν στην μοναδική εκπρόσωπο του νησιού στα πρωταθλήματα μπάσκετ σε καρότσι. Είναι λοιπόν ανοιχτό το ενδεχόμενο μέχρι να ξεκινήσει η προετοιμασία της Δωδεκανήσου για τους αγώνες της Α' εθνικής, να υπάρξουν σημαντικές προσθήκες στην ομάδα.

Πολύ ενθαρρυντικό στοιχείο για το άθλημα στο νησί των Ιπποτών αποτελεί ο αριθμός των ενδιαφερομένων για νέες εγγραφές στο σύλλογο, τόσο από άνδρες όσο και από γυναίκες.

Στη Ρόδο βρέθηκε για λίγα 24ωρα ο προπονητής της Δωδεκανήσου και βοηθός πλέον του **Μάνου Ζαχαράκη** στην εθνική, **Μανώλης Ευσταθίου** και υπό την παρουσία του έγινε χθες το απόγευμα η πρώτη συγκέντρωση της ομάδας στο Βενετόκλειο εν όψει της νέας χρονιάς στα μεγάλα «σαλόνια».

Από σήμερα θα βρίσκεται και πάλι στην Αθήνα όπου το αντιπροσωπευτικό μας συγκρότημα συνεχίζει την προετοιμασία για το Πανευρωπαϊκό Πρωτάθλημα. Ο πρώτος αγώνας είναι στις 9 Σεπτεμβρίου και η τελική 12αδα θα ανακοινωθεί παραμονές της αναμέτρησης.

ΤΟΠΙΚΟ ΜΠΑΣΚΕΤ

Τέλος Οκτωβρίου η Β'

• Η δεύτερη τη τάξει κατηγορία της Δωδεκανήσου καθώς και τα γυναικεία πρωταθλήματα θα ξεκινήσουν τέλος του επόμενου μήνα

Ένα μήνα μετά την έναρξη της Α' κατηγορίας ανδρών θα ξεκινήσει το πρωτάθλημα της Β'.

Τέλος Οκτωβρίου και όχι στις 26/9 όπως ανακοινώθηκε εκ παραδρομής χθες. Τις ίδιες ημερομηνίες θα αρχίσουν και τα πρωταθλήματα γυναικών, νεανίδων και κορασίδων.



Ξεφαντώστε με ένα κεφάτο πρόγραμμα
με τους ΜΙΧΑΛΗ, ΣΤΡΑΤΟ, ΙΟΥΛΙΑ, ΣΤΑΥΡΟ
και ΜΙΧΑΛΗ
ΑΝΑΝΕΩΜΕΝΟ ΠΡΟΓΡΑΜΜΑ
από 1/4/2003 έως 31/8/2003
Η αίθουσα διατίθεται για κάθε εκδήλωση (250 άτομα)
Ειδικές τιμές για όλες τις εκδηλώσεις
ΛΙΝΔΟΥ & ΒΡΥΞΕΛΛΩΝ 211
(πίσω από τη ΔΕΥΑΡ), στο Ροδίνι
ΤΗΛ. 67674 • Κιν. 0932-635007

ΑΛΦΑ ΜΕΓΑ
ΙΔΙΩΤΙΚΟ ΤΕΧΝΙΚΟ ΕΠΑΓΓΕΛΜΑΤΙΚΟ ΕΚΠΑΙΔΕΥΤΗΡΙΟ
ΑΛΦΑ - ΜΕΓΑ
ΑΝΑΓΝΩΡΙΣΜΕΝΟ ΑΠΟ ΤΟ ΚΡΑΤΟΣ
(Φ.Ε.Κ. 584/ΒΤ/93)
Οι εγγραφές άρχισαν
ΑΝΑΓΝΩΡΙΣΜΕΝΟ ΑΠΟ ΤΟ ΚΡΑΤΟΣ
ΙΔΙΩΤΙΚΟ ΕΠΑΓΓΕΛΜΑΤΙΚΟ ΕΚΠΑΙΔΕΥΤΗΡΙΟ
(ΦΕΚ.584/Β.Τ93)
ΕΙΔΙΚΟΤΗΤΕΣ
○ ΚΟΜΜΩΤΙΚΗΣ
○ ΑΙΣΘΗΤΙΚΗΣ
○ ΤΟΥΡΙΣΤΙΚΩΝ ΕΠΑΓΓΕΛΜΑΤΩΝ
Α' ΚΥΚΛΟΣ 1109 ΤΒ 23-08-2001
Β' ΚΥΚΛΟΣ 1278 ΤΒ 01-10-2002
ΡΟΔΟΣ ΙΩΝΟΣ ΔΡΑΓΟΥΜΗ 7
ΤΗΛ. (22410) 20730-86502 ΚΙΝ. 6932647367

ΜΕΣ
ΣΧΟΛΗ ΧΟΡΟΥ
ΣΟΦΙΑ
ΜΕΛΙΣΣΟΥΡΓΟΥ
ΑΝΑΓΝΩΡΙΣΜΕΝΗ ΑΠΟ ΤΟ ΚΡΑΤΟΣ

ΚΛΑΣΣΙΚΟ ΜΠΑΛΕΤΟ
- Ρώσικο σύστημα Vaganova.

ΣΥΓΧΡΟΝΟΣ ΧΟΡΟΣ
- Σύστημα M. Graham, J. Limon.

JAZZ - Τμήματα παιδικά-ενηλίκων.

ΡΥΘΜΙΚΗ ΚΙΝΗΤΙΚΗ ΑΓΩΓΗ
- Σύστημα Dalcroze και Μ. Κυνηγού.

ΜΟΥΣΙΚΗ ΠΡΟΠΑΙΔΕΙΑ
- Διδάσκει ειδικευμένη μουσικοπαιδαγωγός Master in Music Education.

ΕΙΔΙΚΗ ΠΡΟΣΦΟΡΑ: Έκπτωση 50% σε μαθητές που παρακολουθούν και μπαλέτο.

ΤΑΞΗ POINTS ΜΠΑΛΕΤΟΥ
- Προετοιμασία για επαγγελματικές σχολές.

LATIN - ΑΡΓΕΝΤΙΝΙΚΟ TANGO

FLAMENCO - Η πρώτη σχολή στη Ρόδο από το 1995 που το καθιέρωσε και το διδάσκει με επιτυχία καθημερινά και συστηματικά (τμήματα ανδρών-γυναικών).

ΙΣΠΑΝΙΚΟΙ ΧΟΡΟΙ - Pasodobles, Sevillanas, Fandangos técnica de castañuelas y abanicos.

ΣΕΜΙΝΑΡΙΑ από διεθνούς φήμης χορευτές.

ΣΟΦΙΑ ΜΕΛΙΣΣΟΥΡΓΟΥ: Απόφ. Ανωτ. Επ. Σχ. Χορού "Ραλλού Μάνου", διπλ. "Escuela Carmen de las Cuevas" Γρανάδας, "Escuela Relatores-Mercedes y Albano" Μαδρίτης, μετεκπ. στην Αν. Επ. Σχ. "Matilde Coral" της Σεβίλλης - Μέλος της Ακαδημίας Ισπανικών Χορών "Sociedad de Baile Español", μέλος Διεθνούς Συμβουλίου Χορού UNESCO.



Εγγραφές καθημερινά
Δευτ. - Παρ.
ΩΡΕΣ: 5:30 - 9:30μ.μ.

ΒΕΡΓΙΝΑΣ 84Α
ΤΗΛ: 02410 31000 · FAX: 02410 78500
E-MAIL: sofimel@otenet.gr

ΚΕΝΤΡΑ ΞΕΝΩΝ ΓΛΩΣΣΩΝ
ΑΓΓΕΛΙΚΗ ΤΥΡΑΔΕΛΛΗ ΚΑΚΑΚΙΟΥ
LANGUAGES TYRADELLIS 1985
PALSO

ΔΕΝ ΥΠΟΣΧΟΜΑΣΤΕ ΠΡΑΓΜΑΤΟΠΟΙΟΥΜΕ ΔΙΑΦΗΜΙΣΕΙΣ

Αν θέλετε αποτελέσματα και όχι απλές υποσχέσεις τότε ελάτε σε μας

Προσωπική διδασκαλία σε ολιγομελή τμήματα με σύγχρονες μεθόδους σε κλιματιζόμενες αίθουσες.
Χρήση ηλεκτρονικών υπολογιστών με ειδικευμένα προγράμματα multimedia και πρόσβαση στο internet.
Χρήση οπτικοακουστικών μέσων (βίντεο)..

Τμήματα: Junior, Senior ABCD, Palso, Lower, Advanced, Proficiency, T.o.e.f.l.

Εγγραφές καθημερινά απο 1 Σεπτεμβρίου
18:00 - 20:00 εκτός Σαββάτου Κυριακής
Έναρξη μαθημάτων 15 Σεπτεμβρίου

Κεντρικό: Αχίας Λαύρας 52,56 (πίσω από Καπνοβιομηχανία) Τηλ.: 35355
2° Διδακτήριο : Συν/μος Καστελλοριζιών Ερμή 10 Ιξία (Τρεις) Τηλ.: 95862



Σε πόσα χρόνια μάθατε να μιλάτε Αγγλικά;

Το παιδί σας, στο RLC μπορεί να μάθει έως και 3 φορές γρηγορότερα!



Τα Αγγλικά στο RLC μαθαίνονται γρήγορα, αλλα με σωστές βάσεις και με λιγότερη εργασία στο σπίτι, αφου ακολουθούμε τη φυσική μέθοδο εκμάθησης, δηλαδή τόσο απλά όσο μαθαίνει ένα παιδί τη μητρική του γλώσσα: Πρώτα ακούει, μετά προφέρει, στη συνέχεια διαβάζει και τέλος γράφει.

Το παιδί σας στο RLC, ξεκινώντας στη Β΄ ή Γ΄ Δημοτικού μπορεί να φθάσει στο FCE στο τέλος της Α΄ Γυμνασίου, παρέχοντας του έτσι την δυνατότητα να ολοκληρώσει τον κύκλο σπουδών του έως και το επίπεδο Proficiency πριν φθάσει στο Λύκειο. Δίνουμε πάντα ιδιαίτερη σημασία στην ανάπτυξη του προφορικού λόγου, γιατί στόχος μας είναι όχι μόνο η απόκτηση ξενόγλωσσων πτυχίων, αλλά και η επάξια ανταπόκριση στις σημερινές αλλά και μελλοντικές φοιτητικές, εργασιακές και επαγγελματικές απαιτήσεις.

Στο RLC μπορούν να φοιτήσουν ΑΡΧΑΡΙΟΙ και ΠΡΟΧΩΡΗΜΕΝΟΙ. Ειδικά οι προχωρημένοι, αφού περάσουν το test αξιολόγησης θα είναι σε θέση να φθάσουν στις εξετάσεις FCE έως και 3 φορές γρηγορότερα σε σχέση με οποιαδήποτε άλλη μέθοδο Αγγλικών.

ΝΕΟ ΤΜΗΜΑ: PRE-JUNIOR (Α΄ & Β΄ Δημοτικού)

Ειδικό τμήμα προετοιμασίας των παιδιών της Α' ή Β' Δημοτικού για την εκμάθηση της Αγγλικής γλώσσας, μέσα από παιχνίδια, τραγούδια και χειροτεχνία στα Αγγλικά!

ΑΓΓΛΙΚΑ: ΓΡΗΓΟΡΑ – ΕΥΚΟΛΑ - ΑΠΟΤΕΛΕΣΜΑΤΙΚΑ

RAPID LEARNING CENTRE
ΣΥΣΤΗΜΑ ΕΝΑΛΛΑΚΤΙΚΗΣ ΤΑΧΥΡΥΘΜΗΣ ΔΙΔΑΣΚΑΛΙΑΣ ΑΓΓΛΙΚΩΝ

Market Plan+Tsirigas

Υπεύθυνη Σπουδών: ΑΛΙΚΗ ΔΙΑΚΟΣΑΒΒΑ - ΠΕΡΙΔΗ

Κωνσταντίνου Υδραίου 5, Ρόδος
Τηλ.: 22410 37946, 32001, FAX: 22410 37946

Εγγραφές: 1-9 Σεπτεμβρίου
(Δευτέρα- Παρασκευή 11:00-13:00 & 18:00-20:00)
Έναρξη Μαθημάτων: Τετάρτη 10 Σεπτεμβρίου 2003

ΣΥΝΕΧΗΣ ΔΗΜΙΟΥΡΓΙΑ ΝΕΩΝ ΤΜΗΜΑΤΩΝ

ΓΥΜΝΑΣΤΗΡΙΟ

BioKinηση

ΚΕΝΤΡΟ ΔΙΟΡΘΩΤΙΚΗΣ ΓΥΜΝΑΣΤΙΚΗΣ

- ΔΙΟΡΘΩΤΙΚΗ ΓΥΜΝΑΣΤΙΚΗ ΓΙΑ:
  ☑ ΣΚΟΛΙΩΣΗ ☑ ΚΥΦΩΣΗ ☑ ΛΟΡΔΩΣΗ
- ΕΝΟΡΓΑΝΗ ΓΥΜΝΑΣΤΙΚΗ
  για παιδιά ΠΡΟΣΧΟΛΙΚΗΣ - - ΣΧΟΛΙΚΗΣ ΗΛΙΚΙΑΣ
- PERSONAL TRAINING
  (ΑΤΟΜΙΚΗ ΕΚΓΥΜΝΑΣΗ)

Καννή Άννα Μαρία
ΚΑΘ. ΦΥΣΙΚΗΣ ΑΓΩΓΗΣ - ΔΙΟΡΘΩΤΙΚΗΣ ΓΥΜΝΑΣΤΙΚΗΣ

Καλαποδάκης Βασίλης
ΚΑΘΗΓΗΤΗΣ ΦΥΣΙΚΗΣ ΑΓΩΓΗΣ

Εμπορικό Κέντρο Φώκιαλη, ΡΟΔΟΣ
Τηλ.: 22410 39830, FAX: 22410 39831

Στέλιου Καπτάδη 37
85100 ΡΟΔΟΣ
Τηλ.:22410-70611
Fax.:22410-70611

INTERACTIVE LEARNING

Σεπτέμβριος 2003

Αγαπητέ/ή Μαθητή/τρια... - Φοιτητή/τρια...

Καταρχάς, συγχαίρουμε θερμά τους μαθητές που εισάγονται στα ΑΕΙ και ΑΤΕΙ της χώρας και ευχόμαστε καλές σπουδές και μια λαμπρή σταδιοδρομία. Οι μαθητές που ίσως δεν τα κατάφεραν αυτή τη φορά πρέπει να ξέρουν ότι μπορεί να χάθηκε μια μάχη αλλά όχι και ο πόλεμος. Θα υπάρξουν πολλές ευκαιρίες με τις οποίες θα αναδείξουν την πραγματική τους αξία.

Επειδή η χρήση των Η/Υ είναι απαραίτητη σε όλα τα στάδια της εκπαιδευτικής πορείας και πολύ περισσότερο στις σπουδές μετά το Λύκειο, στις οποίες οι νέες τεχνολογίες έχουν πλέον καταστεί βασικό εργαλείο, προτείνουμε...

Για τους μαθητές που πέτυχαν στο Β΄ εξάμηνο να αξιοποιήσουν το χρόνο που μεσολαβεί μέχρι την έναρξη των σπουδών τους παρακολουθώντας στη σχολή μας το παρακάτω πρόγραμμα πληροφορικής:

- **Σεμινάριο 130 ωρών** *(Διδάσκονται: Εισαγωγή στους Η/Υ, Windows, Word, Excel, Access, PowerPoint, Internet)*

Για τους μαθητές που θα παραμείνουν αυτόν το χρόνο στη Ρόδο αξιοποιώντας τον ίσως για εντατικότερη προετοιμασία να εκμεταλλευτούν την ευκαιρία για εκμάθηση Η/Υ με τα παρακάτω προγράμματα μας:

- **Σεμινάριο 130 ωρών** *(Διδάσκονται: Εισαγωγή στους Η/Υ, Windows, Word, Excel, Access, PowerPoint, Internet)*
- **Σεμινάριο 200 ωρών** *(Διδάσκονται: Εισαγωγή στους Η/Υ, Windows, Word, Excel, Access, PowerPoint, Internet, Visual Basic, FrontPage)*
- **Σεμινάριο 400 ωρών** *(Διδάσκονται: Εισαγωγή στους Η/Υ, Windows, Word, Excel, Access, PowerPoint, Internet, Visual Basic, Visual C++, FrontPage, Flash, Δίκτυα, Πολυμέσα)*

Οι σπουδαστές της Interactive Learning γίνονται αποδέκτες σύγχρονων μεθόδων εκμάθησης και αξιολόγησης αλλά και οδηγούνται στην πιστοποίηση των γνώσεων τους με το σχεδιασμό και την εγγύηση του **Τμήματος Πληροφορικής του Α.Π.Θ.**

Το μέλλον ανήκει σε αυτούς που το προετοιμάζουν

ΕΠΙΜΟΡΦΩΤΙΚΑ ΚΕΝΤΡΑ ΞΕΝΩΝ ΓΛΩΣΣΩΝ

ΟΜΗΡΟΣ

από το 1946

ΑΓΓΛΙΚΑ - ΓΑΛΛΙΚΑ - ΓΕΡΜΑΝΙΚΑ - ΙΤΑΛΙΚΑ

Δυναμικός εκπαιδευτικός οργανισμός
σε συνεχή ανοδική πορεία
με 115 παραρτήματα σ' όλη την Ελλάδα
και 25.000 σπουδαστές κάθε χρόνο

- *Ολιγομελή τμήματα*
- *Ενιαίο πρόγραμμα (Syllabus) που καταρτίζεται από 10μελές Εκπαιδευτικό Συμβούλιο*
- *Συνεχής έλεγχος προόδου με τακτικά test τάξης και επίσημα test semester 1, semester 2, και final από το Εκπαιδευτικό Συμβούλιο.*
- *Πτυχία CAMBRIDGE F.C.E. - CAMBRIDGE PROFICIENCY - KET - PET - STARTERS - MOVERS - FLYERS*
- *Προγράμματα Business English*
- *Ειδικά τμήματα: εντατικά - θερινά - ενηλίκων*
- *Εγγραφή νέων σπουδαστών με κατατακτήρια test*
- *Υποτροφίες - εκπτώσεις*
- *Δανειστική βιβλιοθήκη*
- *Computer Lab - Belt MM - English Discoveries*

Δ/νση σπουδών:
Σοφία Κ. Λάμπρου

Πληροφορίες - εγγραφές:
Μιχαήλ Πετρίδη 19 • Ρόδος • Τηλ. 2241028229, 20792

ΕΚΔΡΟΜΗ ΣΤΗΝ

ΤΗΝΟ

ΙΕΡΟ ΠΡΟΣΚΥΝΗΜΑ
ΣΤΗΝ ΜΕΓΑΛΟΧΑΡΗ
ΜΕ ΤΟ *BLUE STAR 1*

ΑΝΑΧΩΡΗΣΗ ΑΠΟ ΡΟΔΟ 9/9/03 ΚΑΙ ΩΡΑ 20.00
ΕΠΙΣΤΡΟΦΗ ΣΤΗ ΡΟΔΟ 13/9/03 ΚΑΙ ΩΡΑ 07.45

ΜΟΝΟ ΜΕ 189,00 ΕΥΡΩ

ΣΤΗΝ ΤΙΜΗ ΠΕΡΙΛΑΜΒΑΝΟΝΤΑΙ:

1. ΤΑ ΑΚΤΟΠΛΟΪΚΑ ΕΙΣΙΤΗΡΙΑ ΡΟΔΟ-ΜΥΚΟΝΟ-ΤΗΝΟ-ΜΥΚΟΝΟ-ΡΟΔΟ ΣΕ Γ' ΘΕΣΗ (ΑΕΡΟΠΟΡΙΚΟΥ ΤΥΠΟΥ ΚΑΘΙΣΜΑΤΑ-ΣΑΛΟΝΙΑ).
2. ΤΡΕΙΣ ΔΙΑΝΥΚΤΕΡΕΥΣΕΙΣ ΣΕ ΕΠΙΛΕΓΜΕΝΑ ΞΕΝΟΔΟΧΕΙΑ ΣΤΗΝ ΤΗΝΟ ΣΕ ΔΙΚΛΙΝΑ-ΤΡΙΚΛΙΝΑ ΔΩΜΑΤΙΑ, ΜΕ ΠΡΩΪΝΟ.
3. ΜΙΑ ΟΛΟΗΜΕΡΗ ΕΚΔΡΟΜΗ ΣΤΗΝ ΤΗΝΟ (ΓΥΡΟΣ ΝΗΣΙΟΥ).
4. ΟΙ ΜΕΤΑΦΟΡΕΣ ΛΙΜΑΝΙ-ΞΕΝΟΔΟΧΕΙΟ-ΛΙΜΑΝΙ ΣΤΗΝ ΤΗΝΟ.

Συνοδός της εκδρομής ο κ. Μαχαιράκης

ΔΗΛΩΣΤΕ ΑΜΕΣΩΣ ΣΥΜΜΕΤΟΧΗ-ΘΕΣΕΙΣ ΠΕΡΙΟΡΙΣΜΕΝΕΣ

Πληροφορίες-εγγραφές-προγράμματα
ΚΥΡΙΑΚΟΣ Μ. ΜΑΧΑΙΡΑΚΗΣ
ISIS TRAVEL ΓΡΑΦΕΙΟ ΓΕΝΙΚΟΥ ΤΟΥΡΙΣΜΟΥ
ΛΕΩΦΟΡΟΣ ΡΟΔΟΥ-ΛΙΝΔΟΥ, ΦΑΛΗΡΑΚΙ
ΤΗΛ. 22410 87595

ΜΕΓΑΛΗ ΕΚΔΡΟΜΗ ΣΤΑ
ΙΕΡΟΣΟΛΥΜΑ
ΓΙΑ ΤΗΝ ΜΕΓΑΛΗ ΓΙΟΡΤΗ ΤΗΣ
ΥΨΩΣΕΩΣ ΤΟΥ ΤΙΜΙΟΥ ΣΤΑΥΡΟΥ
ΙΕΡΟ ΠΡΟΣΚΥΝΗΜΑ
των ΑΓΙΩΝ ΤΟΠΩΝ
ΑΕΡΟΠΟΡΙΚΩΣ
κατευθείαν από Ρόδο
21/09/03 - 28/09/03

ΞΕΝΟΔΟΧΕΙΑ – ΠΕΡΙΗΓΗΣΕΙΣ
– ΕΚΔΡΟΜΕΣ – ΞΕΝΑΓΗΣΕΙΣ

ΓΙΑ ΤΟ ΤΑΞΙΔΙ
ΧΡΕΙΑΖΕΤΑΙ ΔΙΑΒΑΤΗΡΙΟ

Δηλώστε αμέσως συμμετοχή

Πληροφορίες-εγγραφές-προγράμματα
ΚΥΡΙΑΚΟΣ Μ. ΜΑΧΑΙΡΑΚΗΣ
ISIS TRAVEL ΓΡΑΦΕΙΟ ΓΕΝΙΚΟΥ ΤΟΥΡΙΣΜΟΥ
ΛΕΩΦΟΡΟΣ ΡΟΔΟΥ-ΛΙΝΔΟΥ, ΦΑΛΗΡΑΚΙ
ΤΗΛ. 22410 87595

ΠΡΟΓΡΑΜΜΑ ΑΙΜΟΛΗΨΙΩΝ ΣΕΠΤΕΜΒΡΙΟΥ

Το πρόγραμμα εξωτερικών αιμοληψιών του Νοσοκομείου Ρόδου για τον μήνα Σεπτέμβριο έχει ως εξής:

• **Κυριακή 7 Σεπτεμβρίου:** Σορωνή με εξυπηρετούμενες Κοινότητες: Φάνες, Καλαβάρδα, Διμυλιά, Ελεούσα.

• **Κυριακή 21 Σεπτεμβρίου :** Απόλλωνα με εξυπηρετούμενες Κοινότητες: Σάλακος, Πλατάνια.

Διοργανωτής: Ιδρυτική Επιτροπή Συλλόγου Εθελοντών Αιμοδοτών Δ. Καμείρου

Μία ημέρα πριν τις αιμοληψίες θα διενεργηθούν από τον Πρόεδρο της Ένωσης Συλλόγων ΕΘελοντών Αιμοδοτών Δωδεκανήσου ομιλίες με προβολή διαφανειών, με θέμα «Σημασία και αναγκαιότητα της εθελοντικής αιμοδοσίας» όπου θα ακολουθήσει συζήτηση προκειμένου να απαντηθούν οι απορίες του κοινού.

Επίσης, θα μας απαντήσει σε όλες τις απορίες μας.

Παρασκευή-Σάββατο-Κυριακή 26-27-28 Κυριακή 28 Σεπτεμβρίου: Σύμη

Διοργανωτής Σ. Ε. Α. Σύμης

Όλες οι εξορμήσεις υποστηρίζονται και συντονίζονται από την Ε. Σ. Ε. Α. Δ.

Ανέλαβε πιθανότατα από προχθές

Νέα διοίκηση στο Κ.Υ. της Καρπάθου

Υποσχέσεις για καλύτερη παροχή υπηρεσιών και εξυπηρέτηση των πολιτών

Καθήκοντα ανέλαβε από 1η Σεπτεμβρίου, η νέα τριμελής διοικούσα επιτροπή του Κέντρου Υγείας Καρπάθου. Στην τελετή παράδοσης-παραλαβής έγινε ένας σύντομος απολογισμός του έργου της παρελθούσας διοίκησης, ενώ ακολούθησε συνεδρίαση για την εξέταση διαφόρων θεμάτων.

Τη νέα επιτροπή αποτελούν οι: Γεώργιος Δήμαρχος πρόεδρος (δασονόμος), Στέλιος Τσακίρογλου αντιπρόεδρος (φαρμακοποιός) και Μιχάλης Ιωαννίδης, μέλος (δήμαρχος Καρπάθου).

Αναφερόμενος στο έργο της προηγούμενης διοικούσας επιτροπής ο απελθών πρόεδρος Γ. Χαροκόπος τόνισε ότι τίποτα δεν ήταν εύκολο. "Εμείς προσπαθήσαμε να διοικήσουμε αμερόληπτα και ακριβοδίκαια για την εξυπηρέτηση των ασθενών, συνεργαστήκαμε με όλους και ουσιαστική διαφορά δεν υπήρξε με κανέναν. Προσπαθήσαμε να βρούμε τη χρυσή τομή για την ομαλή λειτουργία του Κέντρου Υγείας", είπε ο κ. Χαροκόπος.

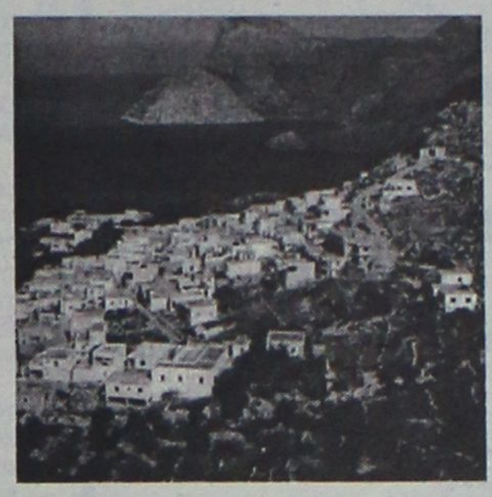

Μάλιστα, υπογράμμισε ότι ίσως η διοικούσα ήταν αντιπαραθετική, αυτό όμως συνέβη για την καλή εξυπηρέτηση των πολιτών, ενώ δεν παρέλειψε να σημειώσει ότι το Κ.Υ. σήμερα λειτουργεί πολύ καλύτερα από πριν.

Αναφορά έγινε στο γεγονός ότι υπάρχουν τρεις αγροτικοί γιατροί καθώς και δύο επικουρικοί ενώ έγινε επίσης γνωστό, ότι αναμένεται συνεργείο από το Νοσοκομείο της Ρόδου για την ανακαίνιση του κτιρίου και το νέο ιατρείο του Κ.Υ.

Τέλος, ο κ. Χαροκόπος αναφερόμενος στο δήμαρχο Καρπάθου, είπε ότι η παρουσία του στη Δ.Ε. θα διεκολύνει περισσότερο τις σχέσεις Κ.Υ. και δήμου.

Παίρνοντας το λόγο, ο νέος πρόεδρος της Δ.Ε κ. Γιώργος Δήμαρχος, υποσχέθηκε μια καλή διοίκηση και τόνισε ότι αν διαπιστώσει αδυναμία από πλευράς του, στην άσκηση των καθηκόντων του, τότε πρόθυμα θα αποχωρήσει από την επιτροπή. Επίσης έκανε δημόσια γνωστό ότι, δεν πρόκειται να συγχωρήσει την ανάρμοστη συμπεριφορά στην πολίτη, την άρνηση εργασίας προς αυτόν και την αδικαιολόγητη απουσία του προσωπικού.

ΣΕ ΣΥΝΕΡΓΑΣΙΑ ΜΕ ΤΟ LONDON CITY and GUILDS

MISS ANNA

Μαθήματα Μούλτι Μήντια
Ταχύρυθμα τμήματα
Παιχνίδια στην Αγγλική γλώσσα με Ηλεκτρονικό Υπολογιστή
Εξτρα μαθήματα εφόσον χρειάζονται
Ασκήσεις Αγγλικών στην κατανόηση βίντεο
Ολοι οι μαθητές πρέπει να μιλούν στ' αγγλικά σε κάθε μάθημα

ENGLISH Miss Anna

MISS ANNA

* D. HORNSBY B.A (ENGLISH HONOURS), P.G.C.E. UNIVERSITY OF LIVERPOOL ENGLAND (πρώην εξεταστής CAMBRIDGE)
* ANN HORNSBY B.A. CERT ED, DIP. COUNS, UNIVERSITY OF ASTON, ENGLAND

ΩΡΕΣ:
10.00-13.00
17.00-20.00

* ΚΑΒΟΥΚΛΗ ΟΥΡΑΝΙΑ
ΚΕΝΤΡΙΚΟ ΓΡΑΦΕΙΟ: Πλατεία Αγ. Νικολάου 7- πρώτος όροφος, 85100-ΡΟΔΟΣ
Τηλ. 22410 36771-29028

ΟΙ ΕΓΓΡΑΦΕΣ ΑΡΧΙΣΑΝ

ΠΟΙΟΤΙΚΑ ΠΡΟΣΟΝΤΑ
ΑΠΑΙΤΟΥΝ
ΠΟΙΟΤΙΚΗ
ΕΚΠΑΙΔΕΥΣΗ

ΓΙΑΤΙ Μ' ΕΜΑΣ;
ΔΙΟΤΙ

Ο Διευθυντής του φροντιστηρίου μας έχει πανεπιστημιακό πτυχίο στην αγγλική γλώσσα/λογοτεχνία καθώς και παιδαγωγικά προσόντα.

★ Μια καλή αρχή οδηγεί στην καλή πρόοδο.
★ ***Εμείς προσφέρουμε τον πιο γρήγορο, σίγουρο και αναγνωρισμένο στην Ε.Ε. δρόμο προς την επιτυχία στα πτυχία***
CAMBRIDGE FIRST-CERTIFICATE και PROFICIENCY, PITMAN, LONDON, E.E. DEVEL ORMENT DIRECTORY No 026553/650780 TRINITY COLLEGE LONDON (προφορικές)
★ Βρετανοί επαγγελματίες εκπαιδευτικοί με όλα τα προσόντα.
★ Ολες οι τελευταίες μέθοδοι διδασκαλίας.
★ Ολιγομελή τμήματα.
★ Εγγυημένη είσοδος στα Βρετανικά Πανεπιστήμια με το "Pitman Advanced".
★ Μάθετε αγγλικά με ειδικούς-πρωτοπόρους στην Ελλάδα.

ΜΟΥΣΙΚΟ ΕΡΓΑΣΤΗΡΙ
ΥΨΗΛΑΝΤΗ
Κέννεντυ 5, Ρόδος τηλ.74797

ΑΡΜΟΝΙΟ
ΠΙΑΝΟ
ΚΙΘΑΡΑ
ΤΡΑΓΟΥΔΙ
ΑΝΩΤΕΡΑ ΘΕΩΡΗΤΙΚΑ
ΦΩΝΗΤΙΚΗ

ΔΙΔΑΣΚΕΤΑΙ ΜΟΥΣΙΚΗ ΣΕ ΠΑΙΔΙΑ ΑΠΟ ΤΡΙΩΝ (3) ΕΤΩΝ ΚΑΙ ΑΝΩ

ΣΥΓΧΡΟΝΗ ΕΥΡΩΠΑΪΚΗ ΔΙΔΑΣΚΑΛΙΑ
ΓΡΗΓΟΡΗ ΕΚΜΑΘΗΣΗ
ΕΥΧΑΡΙΣΤΟ ΠΕΡΙΒΑΛΛΟΝ

Η πολύχρονη συμμετοχή μας σε σεμινάρια των Συστημάτων:

ORF - Schulwerk
KODALY
DALCROZE

και παράλληλα η 21ετή μας πείρα στα συστήματα αυτά απέδειξαν ότι παιδιά από 3 ετών και άνω αφομοιώνουν αβίαστα όλα τα στοιχεία της μουσικής

ΕΝΑΡΞΗ ΜΑΘΗΜΑΤΩΝ 1η ΣΕΠΤΕΜΒΡΙΟΥ
ΠΕΡΙΟΡΙΣΜΕΝΟΣ ΑΡΙΘΜΟΣ ΜΑΘΗΤΩΝ
ΔΗΛΩΣΤΕ ΕΓΚΑΙΡΑ ΣΥΜΜΕΤΟΧΗ

Καταγγελίες από τη «Δωδ/σος Ναυτιλιακή» του κ. Γ. Σπανού

Φτάσαμε στο σημείο να μας συκοφαντούν οι παράνομοι!

Βολές κατά των εταιρειών «Τήλος-21ος Αιώνας» και ΑΝΕΣ

Από την εταιρεία «Δωδ/σος Ναυτιλιακή» πήραμε και δημοσιεύουμε την παρακάτω επιστολή:

«Κύριε διευθυντά,

Στο τελευταίο διάστημα η εταιρεία μας «Δωδεκάνησος Ναυτιλιακή» βρίσκεται συνεχώς υποχρεωμένη να δίνει τη μάχη της νομιμότητας, σε όλα τα επίπεδα, η οποία, σε άλλες ευνομούμενες χώρες θεωρείται αυτονόητη.

Δυστυχώς, στον χώρο της ακτοπλοΐας, για πολλούς λόγους, η νομιμότητα, παρά την ύπαρξη πολλών και αυστηρών νόμων, κάτω και από τις οδηγίες της Ευρωπαικής Ενωσης, παραμένει ζητούμενο.

Ευθύνη, βεβαίως, φέρουν τόσο η Λιμενική Αρχή όσο και οι εταιρείες, οι οποίες αντί σ' ένα ανταγωνιστικό περιβάλλον, να βελτιώνονται και να εκσυγχρονίζονται αναβαθμίζοντας τις παρεχόμενες υπηρεσίες τους προκειμένου να επιβιώσουν και ν' αναπτυχθούν, επιλέγουν την οδό του παράνομου προστατευτισμού και του χαμηλού οικονομικού κόστους σε βάρος και αυτής ακόμα της ασφάλειας των πλόων και των επιβατών.

Ολο το φάσμα των παρανομιών που συντελούνται στον χώρο της δωδεκανησιακής ακτοπλοΐας και στον άγριο χώρο των ημεροπλοίων που εκτελούν περιηγητικούς πλόες στα γειτονικά νησιά και την Τουρκία τις έχουμε καταγγείλει υπευθύνως και με στοιχεία, κάθε φορά, στις αρμόδιες αρχές και, από τον περασμένο Ιούνιο, στην Εισαγγελική Αρχή, με συνέπεια τις πρόσφατες ποινικές διώξεις κατά παντός υπευθύνου που άσκησε ο εισαγγελέας κ. Γ. Οικονόμου.

Οι περιπτώσεις των εταιρειών «Τήλος-21ος αιώνας» και ΑΝΕΣ είναι χαρακτηριστικές. Τα πλοία τους «Sea Star» και «Πανορμίτης» αντίστοιχα είναι συμβατικά, σύμφωνα με τα πιστοποιητικά ασφάλειας, επειδή δεν πληρούν τις αυστηρές οδηγίες του Κώδικα Ταχυπλόων πλοίων και του Διεθνή Κώδικα Ταχυπλόων (IMO). Λειτουργούν, όμως, παρανόμως ως ταχύπλοα εκθέτοντας σε κίνδυνο την ασφάλεια των επιβατών.

Σύμφωνα με την ισχύουσα νομοθεσία, επίσης, είναι χαρακτηρισμένα ως ημερόπλοια. Εκτελούν, δηλαδή, περιηγητικούς πλόες συγκεκριμένων κατηγοριών. Με βάση την ίδια νομοθεσία απαγορεύεται να επιβιβάζουν μεμονωμένους επιβάτες, αλλά κι αυτό παραβιάζεται καθημερινά από τις εταιρείες, με την ανοχή της Λιμενικής Αρχής. Η κατάσταση αυτή αφενός δημιουργεί συνθήκες αθέμιτου ανταγωνισμού στην εταιρεία μας, η οποία εκτελεί τακτικά δρομολόγια, βάση της ετήσιας δήλωσης τακτικής δρομολόγησης που υποβάλλει το Υπουργείο Αιγαίου, με το ταχύπλοο καταμαράν «Δωδεκάνησος Εξπρές» συνδέοντας καθημερινά τη Ρόδο με τα νησιά Σύμη, Κω, Κάλυμνο, Λέρο, Λειψούς, Πάτμο και Καστελλόριζο και αφετέρου αποβαίνει σε βάρος των επιβατών οι οποίοι πληρώνουν ναύλο ταχυπλόου, ενώ πρόκειται για συμβατικό. Για παράδειγμα ο ναύλος για Σύμη με συμβατικό πλοίο είναι 6 ευρώ αλλά ο «Πανορμίτης» εισπράττει 12 ευρώ από τους μεμονωμένους επιβάτες, όπως προκύπτει από τα εισιτήρια ή τις αποδείξεις ταμειακής μηχανής που εκδίδει.

Προχθές Δευτέρα το πλοίο μας «Δωδεκάνησος Εξπρές» προσέγγιζε στη Σύμη και παρανόμως η «ΑΝΕΣ» επιβίβαζε μεμονωμένους επιβάτες προς Σύμη στο «Πανορμίτης» με συνέπεια να επέμβει το Λιμεναρχείο και να τους αποβιβάσει. Το εκπληκτικό, όμως, είναι ότι οι εκπρόσωποι της «ΑΝΕΣ» και δυστυχώς, και ορισμένα όργανα του Λιμεναρχείου έστρεφαν τους επιβάτες εναντίον της εταιρείας μας λέγοντας «δεν μπορούμε να σας πάρουμε γιατί μας καταγγέλλει ο Σπανός».

Δηλαδή η εταιρεία μας πέφτει θύμα μιας συκοφαντικής εκστρατείας μόνο και μόνο επειδή αγωνίζεται για την επιβολή της νομιμότητας.

Μας συκοφαντούν οι παράνομοι, αυτοί που έμαθαν να επιβιώνουν με την καταστρατήγηση των νόμων. Μας λυπεί, όμως, γιατί σ' αυτή τη συκοφαντική εκστρατεία συμμετέχουν και άνδρες του Λιμεναρχείου, οι οποίοι, είναι αυτονόητο, έχουν χρέος να εφαρμόζουν τους νόμους προς πάσαν κατεύθυνση.

Τους προειδοποιούμε, όμως, ότι θα λογοδοτήσουν ενώπιον της Δικαιοσύνης αν συνεχίσουν την κατασυκοφάντιση της εταιρείας μας.

Εμείς έχουμε χρέος να αγωνιζόμαστε για την νομιμότητα και για την προστασία της επένδυσής μας. Εμείς επενδύουμε δεκάδες εκατομμυρίων δραχμών κάθε χρόνο για την ασφάλεια του πλοίου μας και των επιβατών και για να παρέχουμε υψηλού επιπέδου υπηρεσίες στο επιβατικό κοινό πράγμα που ήδη μας αναγνωρίζει με την προτίμησή του. Πρόσφατα ακόμα επενδύσαμε εκατομμύρια για την εγκατάσταση του συστήματος VDR («μαύρο κουτί») σύμφωνα με τις αυστηρές οδηγίες της Ευρωπαικής Ενωσης.

Είτε αρέσει, λοιπόν, είτε όχι στον κ. Λιμενάρχη και ορισμένους αξιωματικούς του ΚΛΡ η νομιμότητα θα επιβληθεί. Δεν μπορεί η «πειρατεία» να συνεχίζεται. Δεν μπορεί ο κ. Αλιφέρης, επειδή έχει πολιτικούς προστάτες να παρανομεί. Δεν μπορεί η ΑΝΕΣ επικαλούμενη το «συμιακό λόμπι» να έχει ασυλία στην παρανομία.

Για μας η ασφάλεια των επιβατών είναι πάνω απ' όλα γιατί η θάλασσα δεν είναι παίξε-γέλασε, και δεν θέλει μαιμουδιές «για να τ' αρπάξουμε». Απαιτεί υπευθυνότητα, σοβαρότητα και σεβασμό στην ανθρώπινη ζωή.

Γιατί φαίνεται, δυστυχώς, ότι το «Σάμινα» και τα απανωτά ατυχήματα με «δελφίνια» που είτε παίρνουν φωτιά, είτε πέφτουν σε ξέρες δεν έχουν διδάξει κανένα.

Δεν μπορεί «δελφίνια»που διασχίζουν τις τοπικές ιδιόμορφες θάλασσες μας να επισκευάζονται πρόχειρα, να γίνονται συγκολλήσεις πτερυγίων από μη βεβαιωμένους τεχνίτες, χωρίς κανένα έλεγχο και, το σπουδαιότερο, να στήνονται όπως-όπως παράνομες ναυπηγοεπισκευαστικές μονάδες. Ποία είναι, λοιπόν, η αξία της ανθρώπινης ζωής.

Η εταιρεία μας σε ό,τι την αφορά θα πασχίζει πάντοτε να διατηρεί, ως έχει υποχρέωση, υψηλά στάνταρς ασφάλειας των επιβατών της και να αγωνίζεται για την νομιμότητα, έστω και αν υφίσταται τις συνέπειες της εκδικητικής μανίας των εντεταλμένων οργάνων του Λιμεναρχείου.

Θα αγωνίζεται για την εξυγίανση του χώρου της ακτοπλοΐας. Γιατί χωρίς εξυγίανση δεν μπορεί ν' αναβαθμιστεί ο χώρος της ακτοπλοΐας και των ημεροπλοίων.

Δεν μπορεί να γίνουν σοβαρές επενδύσεις και για την επίλυση του δωδεκανησιακού ακτοπλοϊκού προβλήματος. **ΓΕΩΡΓΙΟΣ ΣΠΑΝΟΣ».**

ΣΧΟΛΗ ΧΟΡΟΥ
ΑΝΑΓΝΩΡΙΣΜΕΝΗ ΑΠΟ ΤΟ ΚΡΑΤΟΣ
Μαρί Γκίκα

- Διπλωματούχος Ανώτερης Επαγγελματικής Σχολής Χορού "Ραλλού Μανού" και Ακαδημίας Χορού Βάρνας - Βουλγαρίας
- Αποκλειστική επίσημος αντιπρόσωπος Δωδεκανήσου της International Ballet Academy of Varna - Bulgaria του συστήματος "VAGANOVA" με δικαίωμα χορηγήσεως μετά από εξετάσεις διπλωμάτων όλων των βαθμίδων (Preparatoire, Elementaire, Moyen, Avance, Superieur).
- Μέλος Διεθνούς Συμβ. Χορού της UNESCO.
- Μέλος Σ.Ι.Σ.Χ.Ε. (Σωματείο Ιδιοκτητών Σχολών Χορού Ελλάδος)

από το 1984

Διανύοντας τον **εικοστό** χρόνο λειτουργίας μας, με γνώμονα τη **ΓΝΩΣΗ**, την **ΕΜΠΕΙΡΙΑ**, το **ΜΕΡΑΚΙ** και το **ΕΠΙΛΕΓΜΕΝΟ ΔΙΔΑΚΤΙΚΟ ΠΡΟΣΩΠΙΚΟ**, συνεχίζουμε να συμβάλλουμε δυναμικά στην εξελικτική πορεία της τέχνης του χορού στο νησί μας.



ΔΙΔΑΣΚΟΜΕΝΑ ΜΑΘΗΜΑΤΑ :
● Κλασσικό Μπαλλέτο (Συστ. Vaganova) ● Ακαδημαϊκό Κλασσικό Μπαλλέτο ● Ρυθμική Κινητική Αγωγή Νηπίων ● Σύγχρονος Χορός (σύστημα Martha's Graham, Cunninghamm, Limon) ● Jazz (παιδιών-ενηλίκων) ● Χορευτική Γυμναστική Ενηλίκων ● Μικρών & Μεγάλων Μαζορετών ● Αυτοσχεδιασμός ● Κάρακτερ ● Προετοιμασία για εισαγωγικές επαγ/τικών σχολών ΥΠ.ΠΟ ● Flamenco - Ισπανικοί χοροί

ΔΕΚΤΑ ΠΑΙΔΙΑ ΑΠΟ 3,5 ΕΤΩΝ
ΕΓΓΡΑΦΕΣ: Καθημερινά από 4/9 εκτός Σαββάτου - Κυριακής 5:30-9:00 το απόγευμα ΕΝΑΡΞΗ ΜΑΘΗΜΑΤΩΝ 15/9/2003
● ΡΟΔΟΣ: ΔΕΝΔΡΙΝΟΥ 19 , ΤΗΛ: 22410 35351 ● ΑΡΧΑΓΓΕΛΟΣ: ΤΗΛ: 22440 22290

HOBBY TIME
CLUB
ΤΩΡΑ ΚΑΙ ΣΤΗ ΡΟΔΟ

Δώστε την ευκαιρία στα παιδιά σας να αφιερώσουν τον ελεύθερό τους χρόνο σε δημιουργικές κατασκευές από
υαλοχαρακτική - ξυλοχαρακτική - πυρογραφία - ψηφιδωτό - γύψο - πηλό - ζωγραφική σε χαρτί - ύφασμα - γυαλί

Ολιγομελή τμήματα για μικρούς και μεγάλους

Πληροφορίες στο τηλ. 22410 74797
Κέννεντυ 5, ΡΟΔΟΣ

Οπως ανακοινώθηκε χθες από τον ΔΟΠ

Ανοιξαν οι Παιδικοί Σταθμοί

Δεν ικανοποιήθηκαν όλα τα αιτήματα

Από τον Δημοτικό Οργανισμό Πρόνοιας, στη δικαιοδοσία του οποίου υπάγονται οι Παιδικοί Σταθμοί του Δήμου Ροδίων, ανακοινώθηκε ότι όλοι οι Παιδικοί Σταθμοί άρχισαν κανονικά τη λειτουργία τους από την 1η Σεπτεμβρίου και ότι όλες οι θέσεις έχουν συμπληρωθεί.

Ο πρόεδρος του ΔΟΠ και αντιδήμαρχος κ. Μανώλης



Γλυνός, με δηλώσεις του, ευχαρίστησε τους γονείς που έδειξαν και φέτος την εμπιστοσύνη τους προς τους Παιδικούς Σταθμούς του Δήμου Ροδίων και εξέφρασε την ελπίδα, από τη στιγμή που η ζήτηση είναι πολλαπλάσια της προσφοράς, να είναι σε θέση ο Δήμος να καλύψει τις ανάγκες και όσων δημοτών δεν μπόρεσαν να εξασφαλίσουν έγκαιρα θέση για τα παιδιά τους.

Δημοπρασία εργων στη Νομαρχία

Η δημοπρασία για την ανάδοχο σε τρία έργα που θα εκτελέσει η Νομαρχία βρισκόταν χθες σε εξέλιξη στο Νομαρχιακό Μέγαρο.

Οπως έγινε γνωστό, αυτά είναι καταρχάς η επισκευή του κτιρίου που στεγάζεται η Νομαρχία Δωδεκανήσου. Ο προϋπολογισμός των εργασιών πού απαιτούνται ανέρχεται στα 160.000 ευρώ.

Η κατασκευή γεφυριού στην επαρχιακή οδό Σαλάκου-Διμυλιάς-Ελεούσας είναι ένα ακόμη έργο που δημοπρατήθηκε ο προϋπολογισμός του οποίου ανέρχεται στις 110.000 ευρώ.

Δημοπρατήθηκε, τέλος, και η κατασκευή γεφυριού στην Ιρλανδική διάβαση πριν από το Βάτι. Ο προϋπολογισμός του ανέρχεται στις 180.000 ευρώ.

Κυκλοφορούσε παράνομα

Με... αυτοσχέδιες πινακίδες κυκλοφορίας, χωρίς δίπλωμα και χωρίς ασφαλιστήριο συμβόλαιο, συνελήφθη προχθές αργά το βράδυ στο 4ο χιλιόμετρο της Εθνικής Οδού Ρόδου – Λίνδου, ένας 23χρονος από τη Ρόδο.

Οι τροχονόμοι, εντόπισαν μεταξύ των άλλων, ότι ο νεαρός, οδηγούσε το ιχ. φορτηγό αυτοκίνητό του, έχοντας αντικαταστήσει τις νόμιμες πινακίδες με αυτοσχέδιες. Σε βάρος του επιβλήθηκαν τα σχετικά πρόστιμα που προβλέπονται από την διαδικασία του ΚΟΚ.

Εργα στην επαρχιακή οδό

Ο ΟΤΕ Α.Ε. (Τηλεπ. Διαμέρισμα Δωδ/σου), ανακοίνωσε ότι την 06/9/2003 ημέρα Σάββατο, θα εκτελεσθούν χωματουργικές εργασίες (1 εγκάρσια τομή οδού σε δύο χρονικές φάσεις) επί της Ε.Ο. Τσαΐρι προς Αεροδρόμιο (200 μέτρα πριν την είσοδο του εργοστασίου Θράκη), με αποτέλεσμα την προσαρμογή της κυκλοφορίας στο ήμισυ της παραπάνω οδού από τις 08.00 έως 12.00 μ.μ. Ζητώντας την κατανόηση όλων ο ΟΤΕ παρακαλεί όπως επιδειχθεί η πρέπουσα προσοχή κατά τη διάρκεια εκτέλεσης των εργασιών και οι κ.κ. οδηγοί να αποφεύγουν τη διέλευση από την παραπάνω οδό.

Παρακαλούνται επίσης να ακολουθούν τις κυκλοφοριακές ρυθμίσεις και σημάνσεις που θα ισχύσουν για την παραπάνω ημέρα.

Το απόγευμα του Σαββάτου

Συνεδριάζει το Επαρχιακό Συμβούλιο Καρπάθου στο Δημαρχείο Κάσου

Εντεκα θέματα στην ημερήσια διάταξη

Συνεδριάζει το Σάββατο στις 6.30 το απόγευμα, στο Δημαρχείο Κάσου, το Επαρχιακό Συμβούλιο Καρπάθου με 11 θέματα στην ημερήσια διάταξη.

Συγκεκριμένα θα συζητηθούν τα εξής:

- Ενημέρωση προέδρου και μελών Επαρχιακού Συμβουλίου.
- Θέματα Κάσου.
- Συνάντηση Επαρχων στην Κάρπαθο.
- Αξιοποίηση προγραμμάτων ΟΠΑΑΧ.
- Εξέταση αιτήματος αθλητικού σωματείου Μεσοχωρίου.
- Εξέταση αιτήματος Ι. Ν. Μεσοχωρίου.
- Εξέταση αιτήματος Λυκείου Ελληνίδων Καρπάθου.
- Εξέταση αιτήματος βιβλιοθήκης του μαθηματικού Συνεταιρισμού του Δ.Σ.
- Εξέταση αιτήματος Καρπαθιακού Κέντρου Ερευνας και Πολιτισμού.
- Εξέταση αιτήματος του Δημοκρίτειου Πανεπιστημίου Θράκης (Ε. Μελάς).
- Προτάσεις-Διάφορα.

UNIVERSAL LANGUAGE CENTRE
ΚΕΝΤΡΟ ΞΕΝΩΝ ΓΛΩΣΣΩΝ

ΕΓΓΡΑΦΕΣ - ΠΛΗΡΟΦΟΡΙΕΣ
Μ. Ζέρβα, Ιαλυσός
Τηλ.: 22410-92549, 92121

- ***SUPER COURSE – ταχεία μέθοδος προετοιμασίας αρχαρίων μαθητών με δυνατότητα απόκτησης πτυχίων LOWER στην Α' ή Β' Γυμνασίου***

- ***Μεθοδική ταχεία προετοιμασία ενός μόνον έτους ή λιγότερο απ' αυτό (για σπουδαστές με προηγούμενες γνώσεις της γλώσσας) για απόκτηση πτυχίων LOWER και PROFICIENCY διαφόρων τύπων πλήρως αναγνωρισμένων από το ΔΗΜΟΣΙΟ και ΑΣΕΠ.***

LOWER	PROFICIENCY
• F.C.E. Δεκεμ/03 & Ιουν/04	• CAMBRIDGE Δεκ./03 & Ιουν/04
• E.C.C.E. Μάιος/04	• MICHIGAN 30 Νοεμ/03
• EDEXCEL Μάιος/04	• T.O.I.E.C. (advanced) κάθε εβδομάδα
• T.O.I.E.C. κάθε εβδομάδα	• T.O.E.F.E.L. κάθε μήνα

- ***Λειτουργεί ΓΛΩΣΣΙΚΟ ΕΡΓΑΣΤΗΡΙ-LAB, ιδιαίτερος χώρος HOME CINEMA και εξειδικευμένα εκπαιδευτικά COMPUTER PROGRAMS.***

- ***Δυνατότητα ΙΔΙΑΙΤΕΡΩΝ ΜΑΘΗΜΑΤΩΝ εντός ή εκτός του Φροντιστηρίου.***

Υπεύθυνη Σπουδών: **Ε. Τερζάκη**
Πτυχ. Αγγλικής Φιλολογίας
Βρετ. Πανεπιστημίου

ΙΝΣΤΙΤΟΥΤΟ
ΔΙΟΙΚΗΣΗΣ ΕΠΙΧΕΙΡΗΣΕΩΝ
ΕΡΓΑΣΤΗΡΙΑ ΕΛΕΥΘΕΡΩΝ ΣΠΟΥΔΩΝ
ΔΗΜ. ΑΝΑΣΤΑΣΙΑΔΗ 47 ΡΟΔΟΣ 85100

ΘΕΛΕΤΕ ΜΙΑ ΕΞΑΣΦΑΛΙΣΜΕΝΗ ΔΟΥΛΕΙΑ ΣΕ ΓΡΑΦΕΙΟ ΚΑΙ ΔΕΝ ΕΧΕΤΕ ΤΙΣ ΓΝΩΣΕΙΣ !!

ΘΕΛΕΤΕ ΝΑ ΑΠΟΚΤΗΣΕΤΕ ΕΠΑΓΓΕΛΜΑΤΙΚΕΣ, ΓΝΩΣΕΙΣ ΣΤΗΝ ΔΙΟΙΚΗΣΗ ΚΑΙ ΟΡΓΑΝΩΣΗ ΕΠΙΧΕΙΡΗΣΕΩΝ !!

ΓΙΝΕΤΕ ΚΑΙ ΕΣΕΙΣ ΔΥΝΑΜΙΚΟΙ ΧΕΙΡΙΣΤΕΣ ΤΩΝ ΥΠΟΛΟΓΙΣΤΩΝ !!
στα προγράμματα όπως :

→ΛΕΙΤΟΥΡΓΙΚΟ ΣΥΣΤΗΜΑ WINDOWS → ΕΠΕΞΕΡΓΑΣΙΑ ΚΕΙΜΕΝΟΥ WORD,
→ΛΟΓΙΣΤΙΚΟ ΦΥΛΟ EXCELL, →ΒΑΣΕΙΣ ΔΕΔΟΜΕΝΩΝ ACCES →ΕΚΔΟΤΙΚΑ ΠΑΚΕΤΑ,
☒ INTERNET, ΔΗΜΙΟΥΡΓΙΑ E-MAIL
→ΚΑΙ ΑΛΛΕΣ ΕΜΠΟΡΙΚΕΣ ΕΦΑΡΜΟΓΕΣ

ΣΤΟΝ ΕΤΗΣΙΟ ΚΥΚΛΟ ΣΠΟΥΔΩΝ
ΕΙΔΙΚΕΥΣΗΣ ΚΑΙ ΚΑΤΑΡΤΙΣΗΣ ΣΤΟΥΣ ΤΟΜΕΙΣ :

ΠΛΗΡΟΦΟΡΙΚΗΣ
ΜΗΧΑΝΟΓΡΑΦΗΣΗΣ ΓΡΑΦΕΙΟΥ
ΜΗΧΑΝΟΓΡΑΦΗΜΕΝΗΣ ΛΟΓΙΣΤΙΚΗΣ
ΓΡΑΜΜΑΤΕΩΝ ΔΙΟΙΚΗΣΗΣ

☒ ΔΕΚΤΟΙ ΑΠΟΦΟΙΤΟΙ ΓΥΜΝΑΣΙΟΥ - ΛΥΚΕΙΟΥ
☒ Η ΔΙΔΑΣΚΑΛΙΑ ΓΙΝΕΤΕ ΣΕ ΠΡΟΤΥΠΑ ΑΓΓΛΙΚΩΝ ΚΟΛΕΓΙΩΝ
☒ ΕΦΟΔΙΟ ΓΙΑ ΤΟΥΣ ΜΕΤΕΧΟΝΤΕΣ ΣΕ ΔΙΑΓΩΝΙΣΜΟΥΣ ΤΟΥ ΔΗΜΟΣΙΟΥ ΚΑΙ ΤΟΥ ΙΔΙΩΤΙΚΟΥ ΤΟΜΕΑ.

ΠΛΗΡΟΦΟΡΙΕΣ ΕΓΓΡΑΦΕΣ
→ ΤΗΛ 22410 - 75850 ←
E - mail iderhodo@hotmail.com

Ι.Λ.Ε. ΑΠΟ ΤΟ 1993 ΤΟ ΚΛΕΙΔΙ ΤΗΣ ΠΛΗΡΟΦΟΡΙΚΗΣ !!!

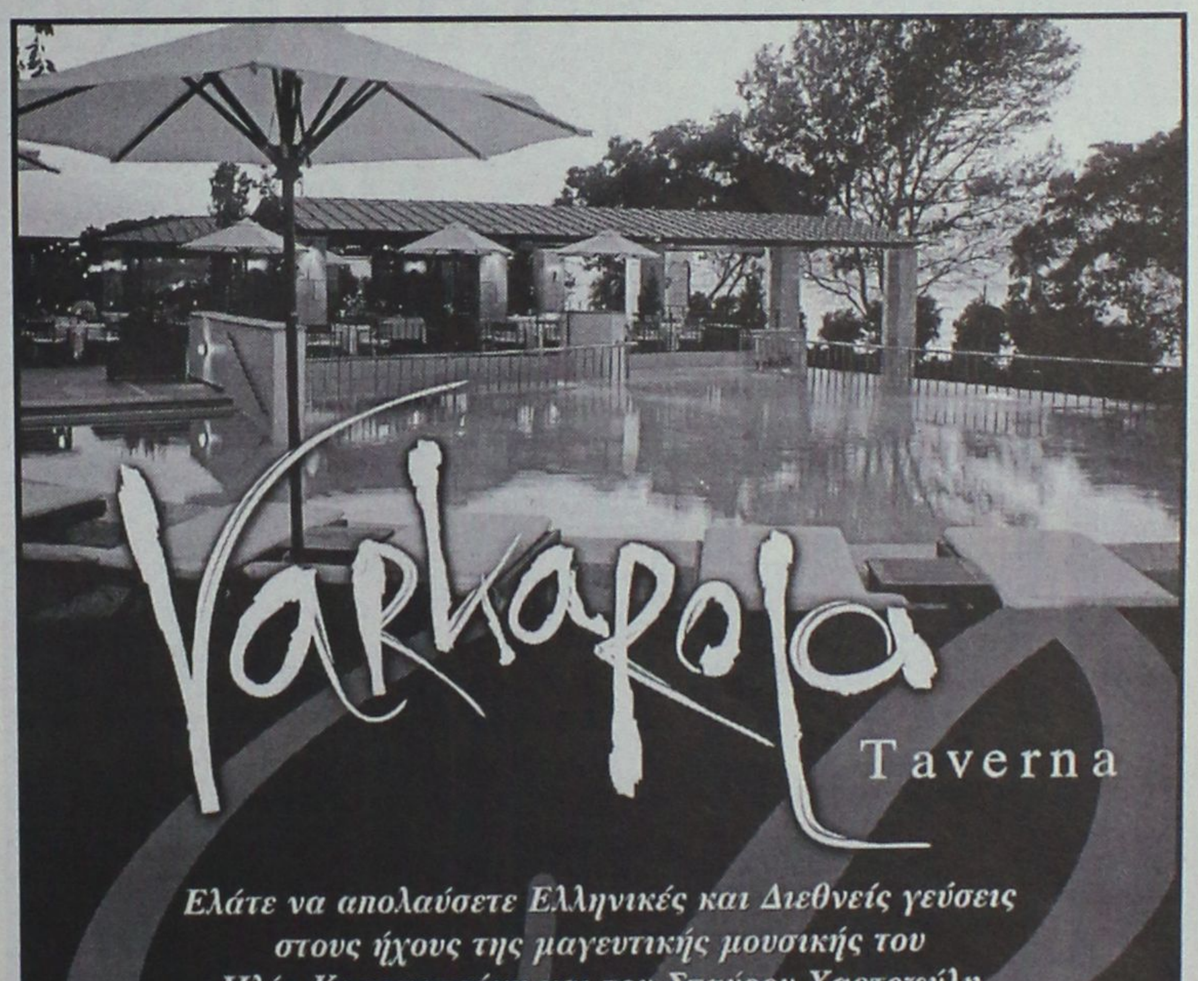

Ελάτε να απολαύσετε Ελληνικές και Διεθνείς γεύσεις στους ήχους της μαγευτικής μουσικής του Ηλία Καρακατσάνη και του Σταύρου Χαρτοφύλη

Κάθε Παρασκευή βιολί, Γιάννης Μπαριανός
και κάθε Σάββατο σαξόφωνο, Γιάννης Καρακατσάνης

RODIAN AMATHUS
BEACH · HOTEL
RHODES - GREECE
★ ★ ★ ★ ★

Κάθε βράδυ εκτός Δευτέρας & Τρίτης

Για κρατήσεις: Τηλ. 22410 89900
Λεωφόρος Ηρακλειδών 100, Ιξιά 85101 Ρόδος,
Internet:http://www.rodian-beach.gr e-mail: rodian-beach@rodosnet.gr



Υποφέρετε από το ΣΤΡΕΣ;



Νοιώθετε:	Έχετε:	Νομίζετε ότι:
Αγωνία;	Πονοκεφάλους;	Έχετε συχνές συγκρούσεις με τους άλλους;
Άγχος;	Ταχυπαλμίες;	Δεν τελειώνετε μια συζήτηση;
Φοβίες;	Χρόνια Κούραση;	Διακόπτετε τους άλλους;
Ένταση;	Υψηλή πίεση;	Δεν έχετε υπομονή να περιμένετε;
Θυμό;	Αϋπνία;	Δεν μπορείτε να ανταπεξέλθετε στις καταστάσεις της ζωής;
Εκνευρισμό;	Πεπτικές ενοχλήσεις;	Δεν αντέχετε άλλο;

Εάν έχετε απαντήσει θετικά σε μία ή περισσότερες από τις παραπάνω ερωτήσεις, είναι πιθανόν να υποφέρετε από ΣΤΡΕΣ!!!

Οι προσωπικές και εμπιστευτικές συνεδρίες της **Θεραπευτικής Αντιστρές,** στοχεύουν στο να δώσουν απαντήσεις σε καυτά ερωτήματα που αφορούν συγκεκριμένα προβλήματα , και κυρίως στο να εφοδιάσουν με εύκολους στην εφαρμογή τους μεθόδους επίτευξης **μιας ζωής χωρίς στρες, με ένα προσωπικό σχέδιο δράσης.**

Με αυτόν τον τρόπο, το ΣΤΡΕΣ μπορεί να γίνει από όπλο που σκοτώνει **ένα κλειδί επιτυχίας!!!**



Για περισσότερες πληροφορίες, επικοινωνείστε με το

Κέντρο Ειδικών Θεραπειών

Στρατηγού Ζήση 50, Ρόδος

Τηλ. /Φαξ: 22410 20421

Υπεύθυνη: Ντίνα Σαντορινιού

Ειδική Σύμβουλος / Εκπαιδεύτρια /Εναλλακτική Θεραπεύτρια

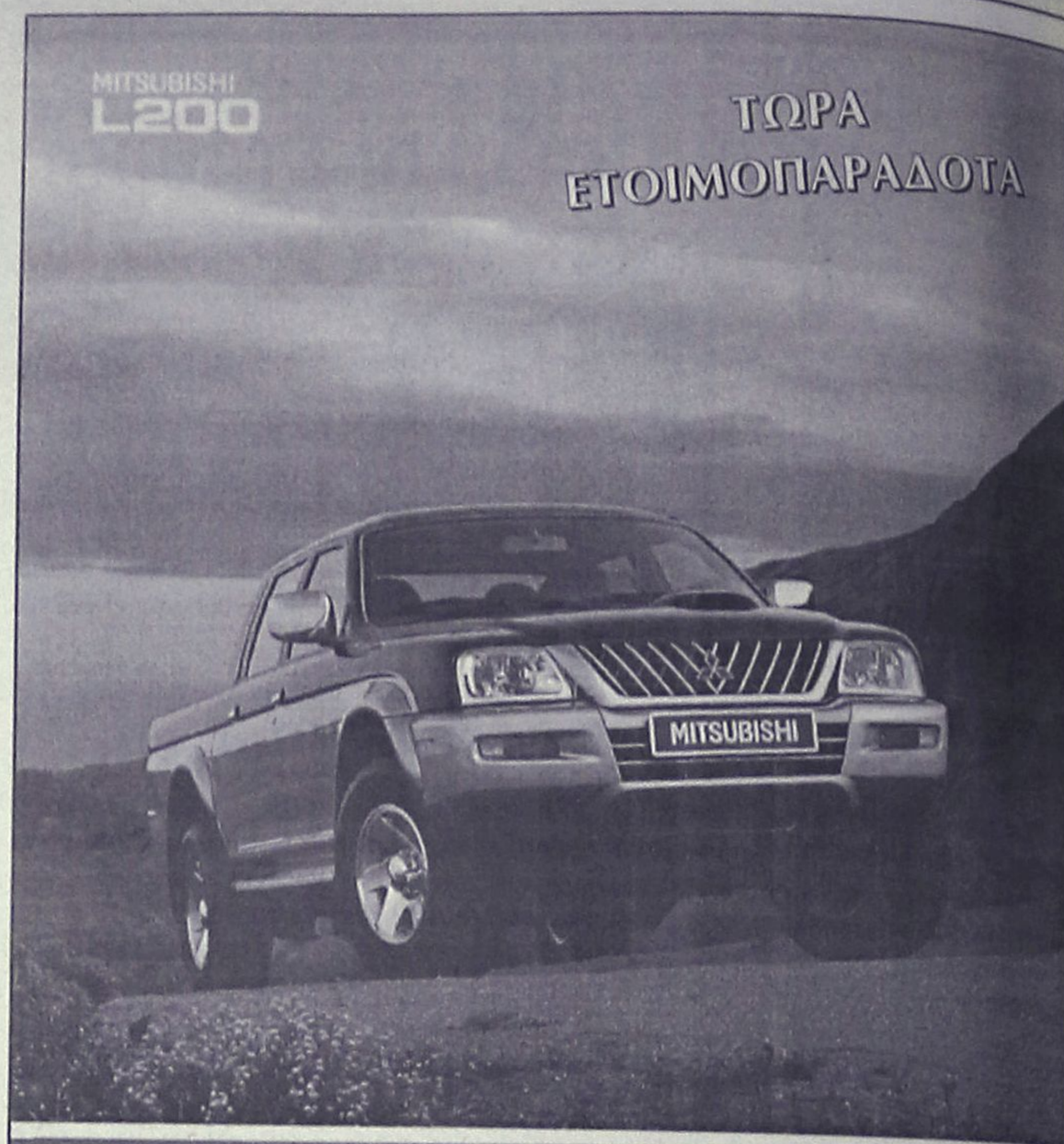

ΚΑΛΛΙΓΑΣ ΑΕΒΕ

Λ. Λίνδου 138

Τηλ. 22410 67440-41 • FAX: 22410 68462

email: Kaligcar@otenet.gr



ΓΙ' ΑΥΤΟ ΤΟ ΚΑΛΟΚΑΙΡΙ...

Σφηνάκι παγωμένο, σκέτο ή με παγάκια και μια φέτα λεμόνι - πορτοκάλι

JÄGER-TONIC

40 ml Γιέγκερμαϊστερ, σε ποτήρι - σωλήνα, προσθέτουμε μία φέτα λεμόνι και γεμίζουμε το ποτήρι με TONIC WATER

ΠΡΟΣΦΟΡΑ

ΜΗΧΑΝΙΣΜΟΣ ΣΗΜΑΝΣΗΣ ΤΙΜΟΛΟΓΙΩΝ

ή

ΦΟΡΟΛΟΓΙΚΗ ΤΑΜΕΙΑΚΗ ΜΗΧΑΝΗ EUROSMART



ΕΜΠΟΡΙΚΟ ΠΡΟΓΡΑΜΜΑ

INTELLIGENT SOFTWARE Sunsoft®

— Εμπορική Διαχείριση INFINITE LITE σε WINDOWS
—Εγκατάσταση & Εκπαίδευση
Εγγύηση 12 μηνών στο μηχανισμό
— Εγκατάσταση & Εκπαίδευση & Υποστήριξη INFINITE LITE

950 €

* *TAX-LINE 1000 (Γερμανικός Μηχαν. Σήμανσης τιμολ.)*
* *Ταμειακές Μηχ.ΤΕC*
* *Επαγγελματικές ζυγαριές BIZERBA*
* *Ρολόγια προσωπικού AMANO*
* *fax*
* *Αναλώσιμα*

ΑΞΙΟΠΙΣΤΙΑ & ΕΓΓΥΗΣΗ & ΠΟΙΟΤΗΤΑ & ΣΕΡΒΙΣ

ΑΠΟΣΤΟΛΑΣ ΒΑΣΙΛΕΙΟΣ

ΚΟΛΟΚΟΤΡΩΝΗ 91 (έναντι κιν/φου ΤΙΤΑΝΙΑ)-ΡΟΔΟΣ τηλ.: 22410 38089,κιν. 6944262880

Συνοδεύει άψογα...
τα πάρτυ, τις εκδηλώσεις, τις γιορτές!



Απο τις πιο προσωπικές σας στιγμές μέχρι τις πιο κοινωνικές σας εκδηλώσεις εμπιστευθείτε την οργάνωση στον Mike's. Ζεστά και κρύα πιάτα, γλυκά και αλμυρά, ψητά ή μαγειρευτά, ακόμα και γουρουνόπουλα, νοστιμότατα μεζεδάκια, εδέσματα ή ότι άλλο εσείς παραγγείλετε στολίζουν την εκδήλωση σας και ικανοποιούν τους καλεσμένους σας!



Mike's®
Executive Catering

Γεωργίου Σεφέρη 108
Τηλ. 2241066510 - 60075

Θα πραγματοποιηθεί το Σάββατο

Γιορτή κρασιού και φέτος στον Έμπωνα

Και λαϊκό πανηγύρι στην Αμαρτο

Πλήθος κόσμου αναμένεται να δώσει και φέτος το παρόν στην καθιερωμένη πλέον γιορτή κρασιού Έμπωνα που θα πραγματοποιηθεί το Σάββατο 6 Σεπτεμβρίου.

Οπως δήλωσε στη "Ροδιακή" η πρόεδρος του Δημοτικού Συμβουλίου Αταβύρου κ. Σταματία Ζιάκη που είναι υπεύθυνη για τη φετινή διοργάνωση της γιορτής, κάτοικοι από κάθε γωνιά του νησιού επισκέπτονται τον Έμπωνα, αφού έχει πλέον καθιερωθεί να διεξάγεται αυτό το διάστημα κάθε χρόνο η "γιορτή κρασιού".

Οι εκδηλώσεις θα ξεκινήσουν στις 8 το βράδυ και σε όσους τις παρακολουθήσουν, θα δοθεί δωρεάν κρασί, μουσταλευριά, σταφύλια καθώς και αναμνηστικό ποτήρι. Επίσης θα συμμετάσχει και το χορευτικό συγκρότημα του Πολιτιστικού Συλλόγου Έμπωνας.

Εξάλλου, αύριο Παρασκευή 5 Σεπτεμβρίου στις 8 το βράδυ, στο γυμνάσιο του Έμπωνα θα πραγματοποιηθεί ενημέρωση, από στελέχη της ΑΝΔΩ για τα προγράμματα ολοκληρωμένης ανάπτυξης αγροτικού χώρου-κοινοτική πρωτοβουλία LEADER.

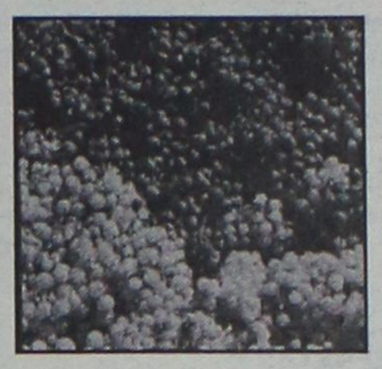

Επίσης την Κυριακή 7 του μήνα, στην περιοχή της Αμάρτου, μετά την τέλεση του εσπερινού, για το Γενέσιο της Θεοτόκου, θα ακολουθήσει λαϊκό πανηγύρι με ζωντανή μουσική.

Τέλος, σύμφωνα με την κ. Ζιάκη, την Κυριακή 14 Σεπτεμβρίου στις 7 μ.μ. στο Γυμνάσιο του Έμπωνα θα γίνει ενημέρωση του γυναικείου πληθυσμού, από τον όμιλο εθελοντών κατά του καρκίνου. Ειδικό κλιμάκιο που θα αποτελείται από γυναικολόγο, χειρουργό, ψυχολόγο, κοινωνικό λειτουργό, θα αναφερθεί στην έγκαιρη διάγνωση του γυναικολογικού καρκίνου και του καρκίνου του μαστού.

Σημειώνεται ότι καθ' όλη τη διάρκεια του Αυγούστου είχαν διεξαχθεί στα δημοτικά διαμερίσματα του Αταβύρου θεατρικές παραστάσεις και συγκεκριμένα:

- Από το Σύλλογο Γυναικών Κοσκινού η θεατρική παράσταση "Ζώα και άνθρωποι μπλεγμένοι" στο Δ.Δ. Αγίου Ισιδώρου και Κρητηνίας.
- Από το Θέατρο Νοτίου Αιγαίου η παράσταση "ριάλιτι-ριάλιτι και η Ελλάς παράλυτη" σε Έμπωνα-Κρητηνία.
- Από το ΔΗΠΕΘΕ η παράσταση "Λεύτερο Ζευγάρι" σε Έμπωνα-Κρητηνία.

ΡΟΔΙΩΝ ΠΑΙΔΕΙΑ
Αναδεικνύει Αξίες

Η νέα εποχή στην εκπαίδευση ξεκινά εδώ!

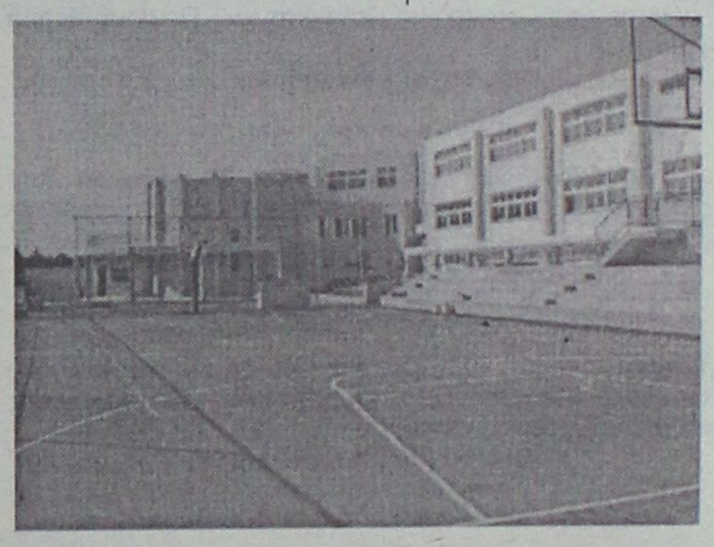

Ανοιχτή πρόσκληση για όλους τους γονείς και μαθητές της Ρόδου

Τα νέα Εκπαιδευτήρια ανοίγουν τις πύλες τους

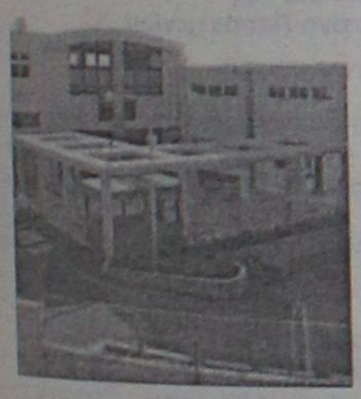



ΤΕΤΑΡΤΗ 3 Σεπτεμβρίου 2003 από τις 6 έως τις 9 μ.μ. Ημέρα γνωριμίας με το σχολείο. Ελάτε να ξεναγηθείτε στις εγκαταστάσεις του και να ενημερωθείτε για την υψηλής ποιότητας εκπαίδευση που θα παρέχει.

ΠΕΜΠΤΗ 4 Σεπτεμβρίου 2003 από τις 6 έως τις 9 μ.μ. Ημέρα διοργάνωσης 1ου Πανηγυριού της Επιστήμης για παιδιά.





ΕΚΠΑΙΔΕΥΤΗΡΙΑ «ΡΟΔΙΩΝ ΠΑΙΔΕΙΑ»
ΔΗΜΟΤΙΚΟ – ΓΥΜΝΑΣΙΟ – ΛΥΚΕΙΟ
Ηλία Βενέζη – Ηλιούπολη – Ρόδος
τηλ. 22410 60750



ΣΥΓΧΑΡΗΤΗΡΙΑ

Στην αγαπημένη μας **Ζακελίνα Μερκουρίου** του **Κων/νου** και της **Μαίρης** που εισήχθη επάξια στην **Γαλλική Φιλολογία Θεσ/νίκης**, θερμά συγχαρητήρια και της ευχόμαστε καλή πρόοδο και καλές σπουδές.

Οι θείοι της
Παναγιώτης και Παναγιώτα
τα εξαδέλφια της
Μιχάλης και Μαριλένα
Παλαιολόγου

••••••••••••••

Στην αγαπημένη μας ξαδέλφη **Αναστασία Παπαϊωάννου** που πέρασε στο Οικονομικό Πανεπιστήμιο Πειραιά, θερμά συγχαρητήρια.

Νίκος - Γιάννης Φρόνας

••••••••••••••

Στην αγαπημένη μας ξαδέλφη **Εφη Κατταθενού** που πέρασε στα Τ.Ε.Ι. Λογιστικής Πειραιά, θερμά συγχαρητήρια.

Νίκος-Γιάννης Φρόνας

••••••••••••••

Στην αγαπημένη μας ξαδέλφη **Ρίτα Χατζηαναστασίου** που πέρασε στο Πανεπιστήμιο Ψυχολογίας Θεσσαλονίκης, θερμά συγχαρητήρια.

Νίκος - Γιάννης Φρόνας

••••••••••••••

Στην αγαπημένη μας ξαδέλφη **Αναστασία Παπαϊωάννου** που πέρασε στο Οικονομικό Πανεπιστήμιο Πειραιά, θερμά συγχαρητήρια.

Οικ. Ιωάννη Φρόνα

••••••••••••••

Στην αγαπημένη μας ξαδέλφη **Εφη Κατταθενού** που πέρασε στα Τ.Ε.Ι. Λογιστικής Πειραιά, θερμά συγχαρητήρια.

Οικ. Ιωάννη Φρόνα

••••••••••••••

Στην αγαπημένη μας ξαδέλφη **Ρίτα Χατζηαναστασίου** που πέρασε στο Πανεπιστήμιο Ψυχολογίας Θεσσαλονίκης, θερμά συγχαρητήρια.

Οικ. Ιωάννη Φρόνα

••••••••••••••

Στην αγαπημένη μας ξαδέλφη **Αναστασία Παπαϊωάννου** που πέρασε στο Οικονομικό Πανεπιστήμιο Πειραιά, θερμά συγχαρητήρια.

Οικ. Μιχαήλ Καραβόλια

••••••••••••••

Στην αγαπημένη μας ξαδέλφη **Εφη Κατταθενού** που πέρασε στα Τ.Ε.Ι. Λογιστικής Πειραιά, θερμά συγχαρητήρια.

Οικ. Μιχαήλ Καραβόλια

••••••••••••••

Στην αγαπημένη μας ξαδέλφη **Ρίτα Χατζηαναστασίου** που πέρασε στο Πανεπιστήμιο Ψυχολογίας, Θεσσαλονίκης θερμά συγχαρητήρια.

Οικ. Μιχαήλ Καραβόλια

••••••••••••••

Στην αγαπημένη μας **Λίζα Γ. Τσοπανάκη** που πέρασε στα ΤΕΙ Πάτρας Τμήμα Διοίκησης Επιχειρήσεων, συγχαίρουμε θερμά και ευχόμεθα καλή πρόοδο.

Οικ. Γ. Ιωαννίδη

••••••••••••••

Την αγαπημένη μας ανιψιά **Πολυξένη Τσαμπ. Μαστρομιχάλη** που πέρασε στο Πανεπιστήμιο Αιγαίου τμήμα Παιδαγωγικό, θερμά συγχαίρουμε και της ευχόμαστε καλή πρόοδο.

Οι θείοι της
Εμμανουήλ και Βασιλεία
Μαστρομιχάλη

••••••••••••••

Θερμά συγχαρητήρια στον αγαπημένο μας εγγονό και ανιψιό **Μιχάλη Κουτσούκο** του **Δημητρίου** και της **Νίνας**, που εισήχθη στη σχολή Μεταλ/γων του Εθν. Μετσ. Πολυτεχν. Αθηνών.

Η γιαγιά
Φανή Κουτσούκου
ο θείος Ηλίας Κουτσούκος

••••••••••••••

Ο Δήμαρχος Πεταλούδων **Μιχάλης Κορδίνας και το Δημοτικό Συμβούλιο** συγχαίρουν τον μαθητή **Σταύρο Λαζαρίδη** ο οποίος εισήχθη στο ΑΕΙ Ηρακλείου στον κλάδο της Φυσικής.

Ο Δήμαρχος Μιχάλης Κορδίνας

••••••••••••••

Τον αγαπημένο μας ανιψιό και εξάδελφο **Μιχάλη Κουτσούκο** του **Δημητρίου** και της **Νίνας**, συγχαίρουμε θερμά για την εισαγωγή του στο Εθν. Μετσ. Πολυτεχνείο Αθηνών. Καλή πρόοδο και πάντα επιτυχίες.

Οι θείοι του
Γιώργος-Κική Τσιάλτα
Τα εξαδέλφια του:
Αντώνης-Μαρία-Βασίλης

••••••••••••••

Ο Δήμαρχος και το Δημοτικό Συμβούλιο Καλλιθέας συγχαίρουν τους νεοεισαχθέντες δημότες τους στα ΑΕΙ και ΤΕΙ της χώρας και τους εύχονται καλή πρόοδο.

ΑΕΙ

Αιβάζης Εμμανουήλ του **Αναστασίου** - Φυσικής Θεσσαλονίκης
Αναστασά Μαρία-Ειρήνη του **Αναστασίου** - Φιλολογίας Θεσσαονίκης
Αντωνιάδη Ειρήνη του **Κωνσταντίνου-Ιωάννη** - Φιλολογίας Κρήτης
Αντώνογλου Αναστασία του **Μιχαήλ** - Βιολογίας Αθήνας
Αργυρού Σάββας του **Μιχαήλ** - Οικονομικών Επιστημών Αθήνας
Γαλατάς Αναστάσιος του **Κυριάκου** - Ποιμαντικής και Κοιν. Θεολ. Θεσσαλονίκη
Γκαβογιάννης Νικήτας - Δημήτρης του **Παναγιώτη** - Αρχιτεκτόνων Μηχανικών ΕΜΠ Αθήνας
Δικησσίδη Μοσχούλα του **Σταματίου** - Χημείας Θεσσαλονίκης
Κανύχη Σεβαστή του **Ελευθερίου** - Επιστ. Προσχ. Αγωγής και Εκπαιδ. Σχεδ. Αιγαίου
Καρίκης Κωνσταντίνος του **Δημητρίου** - Χημείας Κρήτης
Κατσιγάννη Ουρανία του **Συρίδωνα** - Φυσικής Θεσσαλονίκης
Κατταθενός Κωνσταντίνος του **Στυλιανού** - Οικονομικών Επιστημών Κρήτης
Κωνσταντάκη Μιχαλίτσα Ελις του **Παύλου** - Πολιτικής Επιστήμης και Ιστορίας Παντείου
Κώστα-Φώτη Σοφία του **Φωτίου** - Πολιτικών Μηχανικών Πάτρας
Κωστομοίρη Ειρήνη - Δάφνη του **Ιωάννη** - Χημείας Κρήτης
Μανιάς Παναγιώτης του **Σάββα** - Φαρμακευτικής Αθήνας
Νικολού Σταυρούλα του **Σάββα** - Βιολογίας Θεσσαλονίκης
Νταραντούλη Κυριακή του **Ανδρέα** - Κοινωνιολογίας Αιγαίου
Ορφανός Νικόλαος του **Κωνστ.** - Μοριακής Βιολογίας και Γενετικής Θράκης Αλεξανδρούπολη
Ποτήρης Παράσχος του **Αντωνίου** - Μαθηματικών Αθήνας
Τσούλλου Δέσποινα του **Ιωάννη** - Μεσογειακών Σπουδών Αιγαίου Ρόδος

ΤΕΙ

Αναστασιάδης Ιωάννης του **Σέργιου** - Φυσικών Πόρων και Περιβάλλοντος ΤΕΙ Κρήτης
Δημητραδιού Παρασκευή του **Φωτίου** - Φυτικής Παραγωγής Θεσσαλονίκης
Ελιαδάκης Ηλίας του **Βασιλείου**- Οχημάτων ΤΕΙ Θεσσαλονίκης
Κλωνάρης Θεόφιλος του **Γεωργίου** - Ιχθυοκομείας Αλιείας ΤΕΙ Μεσολογγίου
Κοκκινίδη Σταματία του **Γεωργίου**-Αισθητικής και Κοσμηματολογίας ΤΕΙ Αθήνας
Κοντού Αναστασία του **Στέργου**- Ζωϊκής Παραγ. ΤΕΙ Δυτ. Μακεδονίας Φλώρινα.
Κωστομοίρη Χρυσοβαλάντου του **Κωνσταντίνου** - Νοσηλευτικής ΤΕΙ Αθήνας
Λαζάρου Στέλλα του **Γεωργίου** - Θερμοκ. Καλλιέργειας και Ανθοκομ. ΤΕΙ Κρήτης
Μαρκάκης Μιχαήλ του **Ιωάννη** - Επιστήμης και Τεχνολ. Υπολογιστών Πελοποννήσου
Μορφωπού Θεοδώρα του **Νικήτα** - Γεωτεχνολογίας και Περιβαλ. ΤΕΙ Δυτ. Μακεδονίας
Μπάρδου Φωτεινή του **Περικλή** - Τοπογραφίας ΤΕΙ Αθήνας
Νικολούλια Μαριάνθη Γαλατ. Γεωργίου - Βιβλιοθηκονομίας και Συστημάτων Πληροφόρησης ΤΕΙ Θεσσαλ.
Ορφανός Στέφανος του **Κωνσταντίνου** - Φυτικής Παραγωγής ΤΕΙ Κρήτης
Παπανικολάου Μαρία του **Σάββα** - Γεωργ. Μηχανών και Αρδεύσεων ΤΕΙ Μεσολογγίου
Παπανικολάου Χρυσάνθη του **Νικολάου** - Νοσηλευτικής ΤΕΙ Κρήτης
Πολυχρόνη Αικατερίνη του **Παντελέων** - Λογιστικής ΤΕΙ Θεσσαλονίκης
Σαββούλη Τσαμπίκα-Μαρία του **Στέργου** - Τουριστικών Επιχειρήσεων ΤΕΙ Αθήνας
Τσάβαλου Βικτώρια του **Σωτηρίου** - Μουσικής Τεχνολ. και Ακουστικής ΤΕΙ Κρήτης
Φωτεινόπουλος Παναγιώτης του **Γεωργίου** - Τουριστικών Επιχειρήσεων ΤΕΙ Πάτρας
Χαϊδούλης Νικόλαος του **Μιχαήλ** - Ηλεκτρολογίας ΤΕΙ Κρήτης
Χατζηγεωργίου Μαγδαληνή - Σέβα του **Αθηναγόρα** - Διατροφής και Διαιτολογίας ΤΕΙ Κρήτης

Ο Δήμαρχος
Γιάννης Ιατρίδης

••••••••••••••

Στην αγαπημένη μας **Κούλα**, κόρη της **Παρής** και του **Μιχάλη Καντή**, που πέτυχε στο τμήμα Γαλλικής Γλώσσας και Φιλολογίας του Πανεπιστημίου Αθηνών, συγχαίρουμε θερμά και της ευχόμαστε καλή πρόοδο στις σπουδές της.

Οικογένεια
Κατερίνας και Στέφανου Χρύσαλλου

••••••••••••••

Στην αγαπημένη μας **Παναγιώτα Ιωάννου Παπαδημήτρη** που πήρε το πτυχίο Lower στην Αγγλική γλώσσα από το Cambridge University, ευχόμαστε ολόψυχα συγχαρητήρια και πάντα επιτυχίες.

Με αγάπη οι φίλοι της
Κατερίνα και Δημήτρης Κοιλιάς

••••••••••••••

Στην αγαπημένη μας **Μαρία Κρητικού** του **Μιχάλη** που πήρε επάξια το πτυχίο της από την Φυσικομαθηματική Σχολή της Πάτρας, ευχόμαστε ολόψυχα καλή σταδιοδρομία και πάντα επιτυχίες.

Με αγάπη
Δημήτρης και Κατερίνα Κοιλιά

••••••••••••••

Τις αγαπητές μας ανιψιές **Μαρία Καμπουράκη** που πέτυχε στο Τμήμα Κοινωνιολογίας Παντείου και **Διαμαντούλα Αρνιθενού** που πέτυχε στο Τμήμα Οργάνωσης και Διοικ. Επιχειρήσεων Μακεδονίας (Θεσ/κη), θερμά συγχαίρουμε και τις ευχόμαστε καλές σπουδές.

Οικ. Σωτήρη Σωτηρίου

••••••••••••••

Την αγαπητή μας **Αναστασία Παπαϊωάννου** του Ιωάννη που πέτυχε στην Πανεπιστημιακή Σχολή Οργάνωσης και Διοικ. Επιχειρήσεων Πειραιά, θερμά συγχαίρουμε και τις ευχόμαστε καλές σπουδές.

Οικ. Θανάση Μαρασιώτη

••••••••••••••

Την αγαπητή μας ξαδέλφη **Δέσποινα Παπαθεοδώρου** του Παντελή που πέτυχε στο Τμήμα Τεχνολογίας Γεωργικών Προϊόντων ΤΕΙ Καλαμάτας, θερμά συγχαίρουμε και τις ευχόμαστε καλές σπουδές.

Οικ. Θανάση Μαρασιώτη

••••••••••••••

Στον αγαπημένο μας ανιψιό **Σταμάτη Παπαντωνίου** του Ιωάννη και της Χριστίνας που εισήχθη στο Εθνικό Μετσόβιο Πολυτεχνείο στο Τμήμα Αγρονόμων-Τοπογράφων Μηχανικών, ευχόμαστε θερμά συγχαρητήρια και καλή πρόοδο.

Οικογένεια Κώστα-Μόσχας Καπνουλά

••••••••••••••

Στην αγαπημένη μας ανιψιά **Μαρία Κουμούλη** του Εμμανουήλ και της Ευδοκίας που εισήχθη στο Καποδιστριακό Πανεπιστήμιο Αθηνών στο Τμήμα Φιλοσοφίας Παιδαγωγικής και Ψυχολογίας, θερμά συγχαρητήρια.

Η θεία της Παρασκευή Παπαντωνίου

••••••••••••••

Στην αγαπημένη μας εξαδέλφη **Μαρία Κουμούλη** του Εμμανουήλ και της Ευδοκίας που εισήχθη επαξίως στο Καποδιστριακό Πανεπιστήμιο Αθηνών στο Τμήμα Φιλοσοφίας Παιδαγωγικής και Ψυχολογίας, θερμά συγχαρητήρια και καλή πρόοδο.

Τα εξαδέλφια της
Γιάννης και Χριστίνα Παπαντωνίου

••••••••••••••

Τον αγαπημένο μας **Σταμάτη Παπαντωνίου** του Ιωάννη και της Χριστίνας που πέρασε στο Τμήμα Αγρονόμων-Τοπογράφων ΕΜΠ Αθηνών, συγχαίρουμε και του ευχόμαστε καλή πρόοδο.

Οικ. Γιάννη-Ελένης Καμπούρη

••••••••••••••

Στους αγαπημένους μου φίλους:
- **Νίκο Καραβίδα** (Ιατρική Θεσ/κης)
- **Γιώργο Κωνσταντινίδη** (Πολιτικών Μηχανικών Θεσ/κης)
- **Τάσο Μπακαλούμα** (Νομική Κομοτηνής)
- **Ελένη Μπουκουβάλα** (Τμήμα Εφαρμοσμένων Μαθηματικών και Φυσικών Επιστημών ΕΜΠ)
- **Μερκούρη Μυλωνάκη** (Γεωλογία Πατρών)

θερμά συγχαρητήρια για την εισαγωγή σας στα ΑΕΙ και σας ευχόμαστε καλή πρόοδο και καλή τύχη.

Ο φίλος σας
Σταμάτης Παπαντωνίου

••••••••••••••

Τους αγαπητούς μας **Μηνά Κασέρη** του Κώστα που πέτυχε στην Πανεπιστημιακή Σχολή Οικονομικών Επιστημών Κρήτης (Ρέθυμνο), **Μιχαλίτσα Πεταυράκη** που πέτυχε στο Τμήμα Νοσηλευτικής Αθηνών και **Αγαπητό Μαριεττή** που πέτυχε στο Τμήμα Γεωργ. αρδεύσεων ΤΕΙ Λάρισας, θερμά συγχαίρουμε και τους ευχόμαστε καλές σπουδές.

Οικ. Θανάση Μαρασιώτη

ΣΥΓΧΑΡΗΤΗΡΙΑ

Τις αγαπητές μας **Σεβαστή Ζερβού** του Φώτη που πέτυχε στο Τμήμα Συνεταιριστικών Οργαν. και Εκμετ. ΤΕΙ Μεσολογγίου και **Άννα Καλαμαρά** του Παναγιώτη που πέτυχε στο Τμήμα Διοικ. Μονάδων Υγείας και Πρόνοιας ΤΕΙ Καλαμάτας, θερμά συγχαίρουμε και τις ευχόμαστε καλές σπουδές.

Οικ. Θανάση Μαρασιώτη

•••••••••••••

Την αγαπημένη μας ανιψιά και βαφτιστικιά **Αναστασία Ιω. Παπαϊωάννου** που πέρασε στην Πανεπιστημιακή Σχολή Οργάνωσης και Διοίκησης Επιχειρήσεων Πειραιά, συγχαίρουμε θερμά και της ευχόμαστε να έχει πάντα επιτυχίες στη ζωή της.

Ο θείος της Λευτέρης Παπαϊωάννου
Η θεία και νονά της
Μαίρη Παπαϊωάννου

•••••••••••••

Την αγαπημένη μας εξαδέλφη **Μαρία Κουμούλη** του Μανώλη και της Ευδοκίας, συγχαίρουμε θερμά για την επιτυχία της να εισαχθεί στο Τμήμα Παιδαγωγικής-Ψυχολογίας του Πανεπιστημίου Αθηνών και της ευχόμαστε καλή πρόοδο.

Κώστας και Νίτσα Παπαηλία
Οικογενειακώς

•••••••••••••

Στον αγαπητό μας **Γιώργο Μητσού,** γυιό των αγαπημένων φίλων μας Δημήτρη και Δέσποινας που πέτυχε στην Ιατρική Σχολή Ηρακλείου του Πανεπιστημίου Κρήτης, συγχαίρουμε θερμά και ευχόμαστε πάντα επιτυχίες.

Οικ. Κυριάκου-Ελένης Χονδρού

•••••••••••••

Στην αγαπημένη μας **Βίκυ Ριζοπούλου** του Ιωάννη για την εισαγωγή της στο Τμήμα Ανθοκομίας ΤΕΙ Ηρακλείου, θερμά συγχαρητήρια και καλές σπουδές.

Τάσος-Αφροδίτη Αϊβάζη

•••••••••••••

Την αγαπητή μας **Βίκυ Ριζοπούλου** του Ιωάννη, η οποία εισήχθη στο Τμήμα Ανθοκομίας ΤΕΙ Ηρακλείου, συγχαίρουμε θερμά ευχόμενοι καλή πρόοδο στις σπουδές της.

Οικογένεια
Βασιλείου Ολυμπίτη

•••••••••••••

Την αγαπητή μας **Μαρίζα Γρηγορίου Παπανικολάου,** για την εισαγωγή της στην Θεολογική Σχολή Πανεπ. Αθηνών, θερμά συγχαίρουμε.

Οικ. Μιχάλη Λέργου

•••••••••••••

Τον αγαπημένο μας ανιψιό **Νικόλαο Φαρμακίδη** του Γεωργίου και της Ευαγγελίας που πέτυχε στην Ιατρική Σχολή Ηρακλείου Κρήτης, συγχαίρουμε θερμά και του ευχόμαστε καλή πρόοδο.

Οικ. Βασιλείου-Καλλιόπης
Δουλαπτσή

ΣΥΓΧΑΡΗΤΗΡΙΑ

Ο **Ιατρικός Σύλλογος Ρόδου,** συγχαίρει και εύχεται καλή πρόοδο και σταδιοδρομία στους παρακάτω μαθητές και μαθήτριες, παιδιά μελών του Ιατρικού Συλλόγου Ρόδου που εισήχθησαν στα Ανώτατα Εκπαιδευτικά και Τεχνολογικά Ιδρύματα της χώρας.

Αντωνιάδη Μάρα του **Αναστασίου**: Νομική Θράκης.
Αργυρού Σάββας του **Μιχαήλ:** Οικονομικών επιστημών Αθήνας.
Αττιτής Γεώργιος του **Κων/νου:** Φαρμακευτική Αθηνών.
Βασιλάκης Γεώργιος του **Ιωάννη:** Μηχανικών παραγωγής και Διοίκησης Θράκης
Δημητρακοπούλου Άννα του **Βασιλείου**: Επικοινωνίας, Μέσων και Πολιτισμού Παντείου .
Καντή Βαρβάρα του **Παντελή:** Ιατρική Κρήτης .
Κατσίλλης Ελευθέριος του **Κώστα**: Χημείας Αθήνας .
Νομικάριος Μικές του **Δημητρίου** Φαρμακευτική Αθηνών .
Παπανικολάου Μαριάνθη του **Γρηγόρη**: Θεολογία Αθηνών.
Πετρωνιάτη Χαριστούλα του **Νικολάου**: Φαρμακευτική Αθηνών .
Σταυρούλης Χρήστος του **Στεφάνου**: Ραδιολογίας – Ακτινολογίας ΤΕΙ Αθήνας.
Τσαμπικάκη Ειρήνη του **Γεωργίου**: Ιατρική Αθηνών .

Για το Διοικητικό Συμβούλιο του
Ιατρικού Συλλόγου Ρόδου
Ο Πρόεδρος — **Ο Γεν. Γραμματέας**
Δρ. Νικόλαος Τ. Φρόνας — **Χρήστος Απ. Μαντάς**

ΣΥΓΧΑΡΗΤΗΡΙΑ

Ο Δήμαρχος Νότιας Ρόδου Μανώλης Σαββής συγχαίρει θερμά όλους τους μαθητές για την εισαγωγή τους στην Τριτοβάθμια Εκπαίδευση.
Ιδιαίτερα θέλει να συγχαρεί τους μαθητές και τους καθηγητές του Λυκείου Γενναδίου για την επιτυχία τους. Μια επιτυχία που δείχνει την σοβαρή προσπάθεια και την πολύ καλή δουλειά που επιτελείται στο σχολείο μας παρά τις δυσκολίες και τις ανισότητες.
Θέλω να εκφράσω τις ευχές μου σε όλα τα παιδιά, που με την αξιέπαινη προσπάθεια τους κατέκτησαν τους στόχους τους, ένα μέλλον γεμάτο επιτυχίες.

Ο Δήμαρχος Νότιας Ρόδου
Μανώλης Σαββής
Ο Πρόεδρος Επιτροπής Παιδείας
Δήμου Νότιας Ρόδου
Χατζηλαζάρου Αγαπητός

ΣΥΓΧΑΡΗΤΗΡΙΑ

Το φροντιστήριο MISS ANNA

συγχαίρει τους μαθητές του για την πρόσφατη επιτυχία τους στις ακόλουθες εξετάσεις **ΟΙ ΟΠΟΙΕΣ ΕΙΝΑΙ ΑΝΑΓΝΩΡΙΣΜΕΝΕΣ ΣΤΗΝ ΕΥΡΩΠΑΪΚΗ ΕΝΩΣΗ THE ENGLISH SPEAKING UNION'S SCALE**

Επίπεδο 7 Pitman Advanced
Πέτρος-Μιχαήλ Νικολάου Παρίσης
Πολυξένη Νικολάου Παρίση
Μαρία-Ελίζα Νικολάου Θεοδώρου
Αναστασία Ιωάννου Παπαδοπούλου

Επίπεδο 6 CAMBRIDGE Proficiency/Pitman Higher Intermediate
Φοίβος Γεωργίου Καπερώνης
Νικόλαος Κωνσταντίνου Καστελλοριζιός
Πολυξένη Νικολάου Παρίση
Σταματία Γεωργίου Πατούνα
Μαρία-Ελίζα Νικολάου Θεοδώρου
Αναστασία Ιωάννου Παπαδοπούλου

Επίπεδο 5 CAMBRIDGE First Cerificate/Pitman Intermediate
Καλλιόπη Μιχαήλ Ζουρούδη
Παναγιώτα Ιωάννου Παπαδημήτρη
Αννα Νικολάου Καπνουδάκη
Καθολική-Κυρά Ιωάννου Παπακωνσταντίνου
Γεωργία-Ελένη Τσαμπίκου Παπαβασιλείου
Κωνσταντίνος Τσαμπίκου Παπαβασιλείου
Χρυσόστομος Φιλίππου Πεζουβάνης
Ειρήνη-Αλκμήνη Γεωργίου Σταυρίδη
Σάββας Σπυρίδωνος Χρυσοβέργης
Στυλιανός Δημητρίου Θεοχάρης

Επίπεδο 3 Pitman Elementary
Στρατής Σταματίου Βασιλειάδης
Ραφαέλλα Κωνσταντίνου Γκιουλόγλου
Στέργος Ιωσήφ Καλλιγάς
Φίλιππος Ιωάννου Κασιώτης
Πατρίκ Εμμανουήλ Ποτσάκης

ΤΟ ΚΕΝΤΡΟ ΞΕΝΩΝ ΓΛΩΣΣΩΝ

ALTERNATIV
ΚΕΝΤΡΟ ΞΕΝΩΝ ΓΛΩΣΣΩΝ

συγχαίρει τους μαθητές του, για την επιτυχία τους στις εξετάσεις PALSO, που διεξήχθησαν τον Μάιο 2003:

• Deutsch für Anfänger:
1. Αυγουστάκη Καθολική
2. Βογιατζής Ηλίας
3. Βογιατζή Παρασκευή
4. Μιχαήλ Γεώργιος
5. Παπαγρηγορίου Μιχαέλα
6. Πατσουράκης Ιωάννης
7. Σπάρταλης Χαράλαμπος
8. Σταμάτη Καλλιόπη
9. Σταυριά Ελένη
10. Σταυριά Κων/να
11. Χατζηδιάκου Αργυρώ
12. Χατζηδιάκου Μαριέτα
13. Χατζηδιάκου Νικολέττα

100% ΕΠΙΤΥΧΙΑ

• Elementarstufe:
1. Γιαννακόπουλος Παναγιώτης
2. Λουκάς Γεώργιος
3. Μαλτέζος Ορέστης
4. Μιχαήλογλου Κυριαζής
5. Παπαγρηγορίου Τσαμπίκα
6. Σαμαράς Ιωάννης

• Grundstufe:
1. Αράπης Μιχάλης
2. Δημητρίου Ευτυχία
3. Σταυλάς Ρωσσέτος
4. Σταυριανού Σταματία
5. Χατζηελευθέρη Δέσποινα
6. Χατζηκαλημέρης Μιχάλης
7. Χονδρόπουλος Κων/νος

Η καθηγήτριά τους
Ζωή Αγιασοφίτη

ΕΛΛΗΝΙΚΗ ΔΗΜΟΚΡΑΤΙΑ
ΠΕΡΙΦΕΡΕΙΑ ΝΟΤΙΟΥ ΑΙΓΑΙΟΥ
ΔΙΕΥΘΥΝΣΗ ΓΕΩΡΓΙΚΗΣ ΑΝΑΠΤΥΞΗΣ

ΕΥΡΩΠΑΪΚΗ ΕΝΩΣΗ

Γ' ΚΟΙΝΟΤΙΚΟ ΠΛΑΙΣΙΟ ΣΤΗΡΙΞΗΣ 2000-2006
ΕΠΙΧΕΙΡΗΣΙΑΚΟ ΠΡΟΓΡΑΜΜΑ Α.Α.Α.Υ.
ΠΕΠ ΝΟΤΙΟΥ ΑΙΓΑΙΟΥ 2002-2006
ΜΕΤΡΑ ΓΙΑ ΤΑ ΚΑΘΕΣΤΩΤΑ ΕΝΙΣΧΥΣΕΩΝ ΓΙΑ ΕΠΕΝΔΥΣΕΙΣ ΣΤΙΣ ΓΕΩΡΓΙΚΕΣ ΕΚΜΕΤΑΛΛΕΥΣΕΙΣ (ΣΧΕΔΙΑ ΒΕΛΤΙΩΣΗΣ)

ΠΡΟΣΚΛΗΣΗ ΕΚΔΗΛΩΣΗΣ ΕΝΔΙΑΦΕΡΟΝΤΟΣ

Για την υποβολή φακέλων υποψηφιότητας των ενδιαφερομένων που πληρούν τις προϋποθέσεις και επιθυμούν να ενταχθούν στα καθεστώτα ενισχύσεων στις Γεωργικές Εκμεταλλεύσεις.

Η Διεύθυνση Γεωργικής Ανάπτυξης της Περιφέρειας Νοτίου Αιγαίου καλεί όλους τους ενδιαφερόμενους για ένταξη στα παρακάτω καθεστώτα ενίσχυσης να υποβάλλουν αίτηση εκδήλωσης ενδιαφέροντος και σχετικό φάκελο υποψηφιότητας στο Δήμο ή Κοινοτικό του τόπου μόνιμης κατοικίας τους. Η προθεσμία υποβολής λήγει στις 25 Σεπτεμβρίου 2003 με βάση τη νέα απλοποιημένη κοινή υπουργική απόφαση (ΚΥΑ) 532/2003.

ΣΤΟΧΟΙ ΤΩΝ ΚΑΘΕΣΤΩΤΩΝ ΕΝΙΣΧΥΣΗΣ

Στόχος των ενισχύσεων είναι η αειφόρος ανάπτυξη του γεωργικού τομέα με σκοπό τη βελτίωση της οικονομικής κατάστασης και των συνθηκών διαβίωσης, εργασίας παραγωγής των κατοίκων της υπαίθρου και ιδίως των γεωργών και των οικογενειών τους.

Μέτρο 1.1. "Ενίσχυση των επενδύσεων στις γεωργικές εκμεταλλεύσεις κύριας παραγωγικής κατεύθυνσης κτηνοτροφικής παραγωγής" του Ε.Π. "Αγροτική Ανάπτυξη-Ανασυγκρότηση της Υπαίθρου".

ΚΑΘΕΣΤΩΤΑ ΕΝΙΣΧΥΣΗΣ

1. Καθεστώς ενίσχυσης των επενδύσεων, κυρίως στην κτηνοτροφία σε γεωργικές εκμεταλλεύσεις που εμφανίζουν ενδείξεις οικονομικής βιωσιμότητας (μία εκμετάλλευση νοείται ότι πραγματοποιεί επενδύσεις στην κτηνοτροφία εφόσον το ύψος των προβλεπόμενων επενδύσεων στον τομέα αυτόν υπερβαίνει το 50% του συνολικού ύψους των επενδύσεων του Σχεδίου Βελτίωσης).
2. Καθεστώς Ενισχύσεων για την Ευθάρρυνση Δημιουργίας Πρότυπων Αγροκτημάτων.
3. Καθεστώς Ενισχύσεων για την Προώθηση Δράσεων.

ΔΙΑΘΕΣΙΜΕΣ ΠΙΣΤΩΣΕΙΣ

Η δημόσια δαπάνη ανέρχεται σε 2.600.000 ευρώ η οποία θα διατεθεί σε ενισχύσεις για επενδύσεις στις γεωργικές εκμεταλλεύσεις κύριας παραγωγικής κατεύθυνσης ζωικής παραγωγής με ενδείξεις οικονομικής βιωσιμότητας, στα πρότυπα αγροκτήματα και τις καινοτόμες δράσεις.

Μέτρο 5.3 "Ενίσχυση αγροτικών δραστηριοτήτων-Επενδύσεις στις γεωργικές εκμεταλλεύσεις" (κύριας παραγωγικής κατεύθυνσης στη φυτική παραγωγή) του ΠΕΠ Νοτίου Αιγαίου 2000-2006.

ΚΑΘΕΣΤΩΤΑ ΕΝΙΣΧΥΣΗΣ

Ενίσχυση επενδύσεων σε γεωργικές εκμεταλλεύσεις για επενδύσεις κυρίως στη φυτική παραγωγή που εμφανίζουν ενδείξεις βιωσιμότητας (μία εκμετάλλευση νοείται ότι πραγματοποιεί επενδύσεις στην φυτική παραγωγή εφόσον το ύψος των προβελπόμενων επενδύσεων στον τομέα αυτόν υπερβαίνει το 50% του συνολικού ύψους των επενδύσεων του Σχεδίου Βελτίωσης).

ΔΙΑΘΕΣΙΜΕΣ ΠΙΣΤΩΣΕΙΣ

Η δημόσια δαπάνη ανέρχεται σε 10.381.000 ευρώ η οποία θα διατεθεί για ενισχύσεις επενδύσεων σε γεωργικές εκμεταλλεύσεις κύριας παραγωγικής κατεύθυνσης στη φυτική παραγωγή με ενδείξεις οικονομικής βιωσιμότητας.

Μέτρο 5.4.1 (Αγροτουρισμός): "Επενδύσεις διαφοροποίησης αγροτικού εισοδήματος" του ΠΕΠ Νοτίου Αιγαίου 2000-2006.

ΚΑΘΕΣΤΩΤΑ ΕΝΙΣΧΥΣΕΙΣ

Ενίσχυση επενδύσεων για την προώθηση της πολυαπασχόλησης στη Γεωργική Εκμετάλλευση με την Ανάπτυξη Αγροτουριστικών, Χειροτεχνικών κ.ά. δραστηριοτήτων

ΔΙΑΘΕΣΙΜΕΣ ΠΙΣΤΩΣΕΙΣ

Η δημόσια δαπάνη ανέρχεται σε 555.000 ευρώ η οποία θα διατεθεί για ενισχύσεις επενδύσεων σε γεωργικές εκμεταλλεύσεις που αποσκοπούν στη διαφοροποίηση των δραστηριοτήτων, με στόχο τη δημιουργία της πολύ-απασχόλησης και εναλλακτικών εισοδημάτων στις περιοχές εκτός των Ολοκληρωμένων Προγραμμάτων Αγροτικής Ανάπτυξης του Υπ. Γεωργίας και του ΠΕΠ Νοτίου Αιγαίου.

Τα Μέτρα σύγχρηματοδοτούνται από το Ευρωπαικό Γεωργικό Ταμείο Προσανατολισμού και Εγγυήσεων-Τμήμα Προσανατολισμού, αποστολή του οποίου είναι τα εξής:

"Καθιέρωση της σχέσης μεταξύ πολυλειτουργικής γεωργίας και ιδιαίτερης περιοχής Ενδυνάμωση και στηριξη της ανταγωνιστικότητας της γεωργίας ως δραστηριότητας-κλειδί των αγροτικών περιοχών. Διευκόλυνση της συγκράτησης του πληθυσμού στις αγροτικές ζώνες. Διαφύλαξη και βελτίωση του περιβάλλοντος, του τοπίου και της κληρονομιάς".

Το ποσοστό της συγχρηματοδότησης από το Ευρωπαϊκό Γεωργικό Ταμείο Προσανατολισμού και Εγγυήσεων Τμήμα Προσανατολισμού είναι έως 35% του συνολικού κόστους.

Οι όροι και οι προϋποθέσεις ένταξης στα καθεστώτα ενίσχυσης (δικαιούχοι των ενισχύσεων επιλέξιμες εκμεταλλεύσεις, επιλέξιμες επενδύσεις, τα ποσά και τα ποσοστά ενίσχυσης καθώς και οι διαδικασίες και το χρονοδιάγραμμα αξιολόγησης των φακέλων υποψηφιότητας περιλαμβάνονται στην αναλυτική προκήρυξη την οποία οι ενδιαφερόμενοι μπορούν να προμηθευτούν μαζί με το υπόλοιπο έντυπο υλικό (οδηγός εφαρμογής, φάκελος υποψηφιότητας).

1. Από τη Διεύθυνση Γεωργικής Ανάπτυξης της Περιφέριας Νοτίου Αιγαίου-Επτανήσου 55, Ερμούπολη Σύρος, Τ.Κ. 84100, Τηλ. 22810-96204, Φαξ: 22810-85090, 79273.
2. Από τις Διευθύνσεις Αγροτικής Ανάπτυξης των Νομαρχιακών Αυτοδιοικήσεων της Περιφέρειας.
3. Από τους Καποδιστριακούς Δήμους και Κοινότητες της Περιφέρειας.
4. Από την ηλεκτρονική διεύθυνση του Υπ. Γεωργίας (www.minagric.gr).
5. Από την ηλεκτρονική διεύθυνση της Υπηρεσίας Διαχείρισης του ΠΕΠ Νοτίου Αιγαίου 2000-2006 (www.notioaigaio.gr).

Η Γενικός Γραμματέας
Μάρθα Σημαντώνη

ΝΤΕΤΕΚΤΙΒΣ ΑΘΗΝΩΝ

Αναλαμβάνουμε υποθέσεις ανηλίκων, προσωπικές, οικογενειακές εμποροβιομηχανικές
Διαθέτουμε τα καλύτερα ηλεκτρονικά σύγχρονα οπτικοακουστικά μέσα
Εχεμύθεια 100%
Τα 30 χρόνια πείρα είναι η εγγύησή μας

ΤΗΛ. 6977 632963 & 6945 319796

ΘΕΑΤΡΙΚΟ ΕΡΓΑΣΤΗΡΙ
ΚΩΝ/ΝΟΥ ΤΡΕΧΑ

ΠΡΟΓΡΑΜΜΑΤΑ ΔΙΔΑΣΚΑΛΙΑΣ

1) *Επιμορφωτικό σεμινάριο* για όλες τις ηλικίες με θέμα: «ΤΟ ΘΕΑΤΡΟ ΩΣ ΨΥΧΑΓΩΓΙΑ»
2) *Εντατικά Σεμινάρια* για: Φωτογραφία, VIDEO, Σεναριογραφία, Δημοσιογραφία, Φωνητική, Ελεύθερο Σχέδιο, Θεατρική Τεχνική, Κουκλοθέατρο, Θέατρο Σκιών, COMMEDIA DELL' ARTE.
3) Σχολή Μίμου και Παντομίμας.
– Ειδικά τμήματα για εκπαιδευτικούς.
– Δίνεται πιστοποιητικό συμμετοχής

Οργάνωση Πολιτιστικών Εκδηλώσεων

Ψυχαγωγικά προγράμματα με τον **ΚΛΟΟΥΝ ΚΙΚΟ** και άλλους εμψυχωτές για παιδικά πάρτυ, παιδικές και άλλες εκδηλώσεις, παντός τύπου, παιδική ψυχαγωγία ξενοδοχείων, Καλλιτεχνικά Φεστιβάλ.

ΔΗΜ. ΑΝΑΣΤΑΣΙΑΔΗ 47, ΡΟΔΟΣ.
ΤΗΛ.: 22410 66477, 38873, ΚΙΝ.: 6972 847299

Χωρίς κανένα ιδιαίτερο λόγο επιμένει αρνητικά

Νέα πτώση της Σοφοκλέους παρά το καλό γενικά κλίμα

Πτώση 0,36% του Γενικού Δείκτη για τέταρτη συνεχή χρονιά

Η Σοφοκλέους δεν μπόρεσε και χθες να λάβει μέρος στο «πάρτιφ των διεθνών αγορών, καταγράφοντας νέα πτώση, για τέταρτη συνεχή συνεδρίαση, η οποία, όπως ανέφεραν χρηματιστηριακοί αναλυτές, δεν είχε κανένα «άλλοθι».

Η συμπεριφορά της Σοφοκλέους κατά τις τελευταίες συνεδριάσεις έρχεται σε πλήρη διάσταση με το θετικό κλίμα που επικρατεί στις διεθνείς και πιο ώριμες αγορές, οι οποίες συνεχίζουν να προεξοφλούν ανάπτυξη των οικονομιών τους. Το ερώτημα είναι πώς θα συμπεριφερθεί η ελληνική χρηματιστηριακή αγορά, όταν αρχίσουν να «διορθώνουν» οι διεθνείς αγορές.

Η αδυναμία του ΟΤΕ να κρατήσει τα αρχικά του κέρδη, αλλά και οι νέες πιέσεις που δέχθηκαν η μετοχή της Εθνικής και της Εμπορικής, «γύρισαν» την αγορά σε αρνητικό έδαφος, παρά την αρχική άνοδο του δείκτη έως και ποσοστό 1,52%. Η μετοχή του ΟΤΕ έκλεισε με πτώση 0,40%, κάτω από τα 10 ευρώ (9,94 ευρώ), ενώ η μετοχή της Εθνικής και της Εμπορικής κατέγραψαν σημαντικές απώλειες σε ποσοστό 3,22% και 2,13% αντιστοίχως.

Αντιθέτως, από τα "βαριά χαρτιά" καλή εικόνα παρουσίασαν οι μετοχές της Vodafone-Panafon (+3,01%), της Cosmote (+1,53%), της Ιντρακόμ (+2,69%) και των ΕΛΠΕ (+1,55%). Ο Γενικός Δείκτης έκλεισε στις 2.142,67 μονάδες έναντι 2.150,48 μονάδων της προηγουμένης μέρας, σημειώνοντας πτώση 7,81 μονάδων και σε ποσοστό 0,36%.

Ο δείκτης FTSE/ASE 20 έκλεισε στις 1.075,81 μονάδες, με απώλειες σε ποσοστό 0,74%, ενώ ο δείκτης FTSE/ASE 40 έκλεισε στις 230,68 μονάδες, καταγράφοντας απώλειες σε ποσοστό 0,52%. Ο δείκτης FTSE/ASE SMALLCAP 80 έκλεισε στις 629,83 μονάδες, με απώλειες σε ποσοστό 0,52%, ενώ ο δείκτης FTSE 140 έκλεισε στις 2.508,74 μονάδες, με απώλειες σε ποσοστό 0,68%.

Οι επιμέρους κλαδικοί δείκτες έκλεισαν ως εξής:

Τραπεζικός:	3.732,66	–1,15%
Τηλεπικοινωνιών:	850,39	+1,11%
Ασφαλειών:	739,93	–1,94%
Επενδύσεων:	720,41	+0,27%
Κατασκευαστικών:	918,23	–1,52%
Κλωστοϋφαντουργίας:	448,98	+0,11%
Βιομηχανιών:	1.219,87	–0,30%
Συμμετοχών:	1.289,36	–0,85%
Βασικών Μετάλλων:	445,40	+0,32%
Μη μεταλλικών Ορυκτών:	795,65	–0,91%
Εκδόσεις- Εκτυπώσεις: 5	05,87	–2,05%
Λιανικού Εμπορίου: 1	.034,70	+0,19%
Πληροφορικής:	468,32	–0,20%,
Ειδών Λύσεων Πληροφορικής:	280,70	–2,12%
Χονδρικό εμπόριο:	497,91	+0,59%
Τρόφιμα- ποτά:	496,16	+0,08%
Παράλληλης Αγοράς:	159,96	–0,50%
Διυλιστήρια:	1.047,37	+1,00%
Διαχείρισης Ακίνητης Περιουσίας:	896,98	+0,71%.

Από τις 365 μετοχές που διαπραγματεύθηκαν, 146 κινήθηκαν ανοδικά, 174 πτωτικά, ενώ η τιμή 45 μετοχών παρέμεινε αμετάβλητη. Τη μεγαλύτερη ποσοστιαία άνοδο σημείωσαν οι μετοχές των εταιριών: Κορφίλ (κο) +17,99%, Ελβέ Ενδυμάτων +17,89%, Κορφίλ (πο) +12,00%, Ελφίκο (κο) +11,59%, Plias +11,59%, Intersat +11,43%, Εργάς +10,94%, Alpha Trust Asset +9,13%, Ζάμπα +8,52% και Ειδησεοφωνική +7,81%.

Αντιθέτως τις μεγαλύτερες απώλειες σημείωσαν οι μετοχές των εταιριών: Εμπορικός Δεσμός (πο) –11,49%, Ξυλεμπορία (πα) –10,76%, Ιντεάλ (πο) –10,67%, ΒΙΣ (πο) –8,95%, Τρία Αλφα (πο) –7,41%,

Χατζηκρανιώτη –7,10%, Μύλοι Κεπενού –6,79%, Infoquest –5,76%, Ευρωπαϊκή Πίστη (κο) –5,56% και Χ.Ρόκας –4,91%.

Η αξία των συναλλαγών ανήλθε στα 185,2 εκατ. ευρώ, εκ των οποίων το 16,3 εκατ. ευρώ αποτέλεσαν προσυμφωνημένα πακέτα συναλλαγών.

Αναλυτικότερα, πραγματοποιήθηκαν δύο πακέτα των 250.000 τεμαχίων της Ηλεκτρονικής Αθηνών στα 5,38 ευρώ, ένα πακέτο 100.000 τεμάχια της Panafon στα 6,10 ευρώ και ένα πακέτο 80 τεμάχια της ΟΠΑΠ στα 11 ευρώ.

Επίσης, έγινε ένα πακέτο 50.000 τεμάχια της ΔΕΗ στα 17,38 ευρώ, ένα πακέτο της Τράπεζας Κύπρου στα 2,47 ευρώ, ένα πακέτο 1.480.000 τεμάχια της ΑΛΚΟ στα 1,75 ευρώ και ένα πακέτο 417.200 τεμάχια της Πρόοδος στα 2,73 ευρώ. Ακόμα, ένα πακέτο 270.000 τεμάχια της Alpha Bank στα 18,30 ευρώ, ένα πακέτο 100.000 τεμάχια του ΟΠΑΠ στα 10,86 ευρώ και τέλος ένα πακέτο 150.000 τεμάχια του ΟΤΕ στα 10,08 ευρώ.

Τον μεγαλύτερο όγκο συναλλαγών κατέγραψαν η Vodafone με 2.201.318 τεμάχια, ο ΟΤΕ με 1.823.163 τεμάχια, η Ειδησεοφωνική Ελλάς με 1.717.680 τεμάχια, η Αλκο με 1.543.393 τεμάχια και η Ηλεκτρονική Αθηνών με 752.576 τεμάχια. Την μεγαλύτερη αξία συναλλαγών σημείωσαν ο ΟΤΕ με 18,398 εκατ. ευρώ, η Alpha Bank με 13,545 εκατ. ευρώ, η Vodafone με 13,477. ευρώ, η Εθνική Τράπεζα με 9,118 εκατ. ευρώ και η ΔΕΗ με 9,085 εκατ. ευρώ.

Η συνολική κεφαλαιοποίηση της αγοράς διαμορφώνεται στα 83,1 δισ. ευρώ.

ΚΑΤΑΣΤΗΜΑ ΦΩΤΙΣΤΙΚΩΝ

Φως Φαναρι

Για την νέα σχολική χρονιά διαθέτουμε φωτιστικά γραφείου σε μεγάλη ποικιλία χρωμάτων και σχεδίων. Και φυσικά σε χαμηλές τιμές.

Καλή σχολική χρονιά.....

Για τον παιδικό τους κόσμο ο πιο μαγικός φωτισμός

Αγίας Αναστασίας 30
Απέναντι απο τήν
ΣΤΑΝΗ
ΤΗΛ: 22410-34250
FAX: 22410-34251
Email: man1@otenet.gr

Δεν χρειάζεται να ρίχνουμε φως παντού όπου όμως χρειάζεται ας ρίξουμε το σωστό.

Ολα μας τα είδη είναι μοναδικά κομψά πρωτότυπα και ξεχωριστά που κερδίζουν τις εντυπώσεις. **ΕΝΩ ΕΣΕΙΣ ΚΕΡΔΙΖΕΤΕ ΣΕ ΤΙΜΕΣ**
ΜΙΧΑΛΗΣ ΜΑΝΝΑΚΗΣ

ΦΡΟΝΤΙΣΤΗΡΙΟ ΓΑΛΛΙΚΗΣ & ΓΕΡΜΑΝΙΚΗΣ ΓΛΩΣΣΑΣ
REVOLUTION

ΥΠΕΥΘΥΝΗ ΣΠΟΥΔΩΝ
Μαίρη Ν. Μακρή

ολιγομελή τμήματα όλων των επιπέδων

ΓΑΛΛΙΚΑ:
DELF I (4 Unités) • DELF II (2 Unités)
DALF (4 Unités) • SORBONNE

ΓΕΡΜΑΝΙΚΑ:
ZERTIFIKAT • MITTELSTUFE
KLEINE SPRACHDIPLOM
GROSSES SPRACHDIPLOM

Εξετάσεις γλωσσομάθειας

50% έκπτωση στη δεύτερη γλώσσα

Εγγραφές: από **26 Αυγούστου**
Πληροφορίες: **22410 29469**,
πλατεία Αγ. Νικολάου 19

ΑΝΟΙΞΑΜΕ ΚΑΙ ΣΑΣ ΠΕΡΙΜΕΝΟΥΜΕ
ΣΤΗΝ ΠΑΤΜΟ
στο ξεν/χείο "PICO BELLO",
ένας χώρος ξεχωριστός, διαφορετικός!!!
Βρίσκεται στην παραλία Γροικού
στην πιο ωραία τουριστική ζώνη της Πάτμου.
Διαμερίσματα, φτιαγμένα με μεράκι και αγάπη
για τον πελάτη μας.
Μελετημένοι χώροι, αρμονία χρωμάτων
που κάνουν την διαμονή σας ξεκούραστη,
ευχάριστη και μοναδική.
Περιμένουμε τους Ροδίτες, γιατί είμαστε Ροδίτισσες!
Ειδικές τιμές για Ροδίτες
Φιλικότατα
Σέβη και Τζορτζίνα Μαυρίκου

Κρατήσεις στα τηλέφωνα
22410-23282, 22470-33072
6945 610399, 6976 953646

KYDON TOURS
ΕΚΔΡΟΜΕΣ KYDON
FETHIYE (ΜΑΚΡΗ–ΛΥΒΙΣΙ)
ANTALYA – KAS – MYPA (ΑΓΙΟΣ ΝΙΚΟΛΑΟΣ) – FINIKAS
ΡΟΔΟ-FETHIYE 11/9, FETHIYE - ΡΟΔΟ 16/9
Η πιο όμορφη εποχή να γνωρίσετε τις πατρίδες των πατεράδων μας, την όμορφη ANTALYA, που θεωρείται η ΡΙΒΙΕΡΑ της Ανατολής. Να προσκυνήσετε στον ΑΓΙΟ. ΝΙΚΟΛΑΟ και στην ΠΑΝΑΓΙΑ στο ΛΥΒΙΣΙ.
Πλούσιο πρόγραμμα - Επιλεγμένα ξενοδοχεία - Ημιδιατροφή - Ξεναγήσεις - Εισιτήρια - Φόρους - Ασφάλεια - Διασκέδαση - ORIENTAL στο FETHIYE και στο περίφημο CE-CE bar της ANTALYAS.
Συνοδός η κ. ΕΛΕΝΗ ΨΥΛΛΑΚΗ
ΚΕΦΑΛΟΝΙΑ – ΖΑΚΥΝΘΟ – ΠΑΤΡΑ – ΚΑΛΑΒΡΥΤΑ – ΑΙΓΙΝΑ
26/9 F/B ΔΙΑΓΟΡΑΣ 3/10 BLUE STAR
Μια υπέροχη εκδρομή στα όμορφα νησιά. Ξεναγήσεις - προσκύνημα Αγιος Γεράσιμος - Αγιος Διονύσιος - Αγιος Ανδρέας Πάτρα - διασκέδαση με την υπέροχη μουσική της Ζακύνθου. Ξενοδοχεία α' κατηγορίας - ημιδιατροφή - ασφάλεια ταξιδιού - ημερήσια εκδρομή στην Αίγινα στις 3/10 (το Blue Star αναχωρεί 20.00).
Συνοδός η κ. ΕΛΕΝΗ ΨΥΛΛΑΚΗ
Συμμετέχει ο πρωτοσύγκελος Ρόδου πατήρ Παΐσιος
ΠΡΟΣΟΧΗ: Οργανώσαμε εκδρομές με charter κατ' ευθείαν από Ρόδο. Καταπληκτικές τιμές. Καινούργια αεροπλάνα
1. ΠΡΑΓΑ 18/11–21/11/03 CHARTER
4 ημέρες γεμάτες. Ξενοδοχείο 5 αστέρων. Ημιδιατροφή - ασφάλεια - εκδρομή ΚΑΡΛΟΒΥ - ΒΑΡΥ - ξεναγήσεις - εισιτήρια - φόροι - μεταφορές - ΦΠΑ. Καταπληκτική τιμή. Ελάτε για πρόγραμμα. ΡΟΔΟ - ΠΡΑΓΑ 08.00-09.30, ΠΡΑΓΑ-ΡΟΔΟ 20.00-22.00.
Προλάβετε, θέσεις περιορισμένες. Δεχόμαστε κάρτα πιστωτική
Συνοδός η κ. ΕΛΕΝΗ ΨΥΛΛΑΚΗ
2. ΜΑΛΤΑ 26/11 – 30/11/03 CHARTER
3. ΧΡΙΣΤΟΥΓΕΝΝΑ
ΙΣΠΑΝΙΑ – ΒΑΡΚΕΛΩΝΗ – ΜΑΓΙΟΡΚΑ
ΠΡΑΚΤΟΡΕΙΟ ΚΥΔΩΝ ΙΑΤΑ
Εισιτήρια αεροπορικά - ακτοπλοϊκά με όλες τις εταιρίες.
ΠΑΚΕΤΑ εκδρομή. ΠΕΙΡΑ 30 ετών!!!
Τηλ. 22410 23000, 27900, 27722

Ο εκλογικός νόμος

Για την εξυγίανση του πολιτικού συστήματος

Η συνταγματική επιταγή για πάγιο εκλογικό σύστημα απαλλάσσει τη χώρα και την πολιτική ζωή του τόπου από προσπάθειες αλλοίωσης της βούλησης του εκλογικού σώματος, και διαμορφώνει πάγιους κανόνες πολιτικής λειτουργίας.

Η νέα πραγματικότητα και η συνθετότητα των κοινωνικών προβλημάτων απαιτούν λύση με ευρύτερες συναινέσεις των Πολιτικών Δυνάμεων.

Ο εκλογικός Νόμος δεν αποτελεί μηχανιστικό θεσμό εκλογής εκπροσώπων του Λαού αλλά θεσμό ο οποίος διαμορφώνει τα πολιτικά χαρακτηριστικά την πολιτική λειτουργία και την συμπεριφορά πολιτικών κομμάτων και πολιτών.

Το εκλογικό σύστημα οφείλει να αποτυπώνει επακριβώς τη διάθεση –βούληση του εκλογικού σώματος, οφείλει να ελαχιστοποιεί τα φαινόμενα διαφθοράς συναλλαγής και διακίνησης του λεγόμενου πολιτικού χρήματος, οφείλει να προστατεύει την τιμή και την αξιοπρέπεια του πολιτικού κόσμου, οφείλει να προασπίζει την πολιτική και τη συμμετοχή στα κοινά ως υπέρτατη υποχρέωση του πολίτη, οφείλει να αναδεικνύει κυβερνητικά σχήματα ισχυρά, ικανά για την άσκηση πολιτικής και υλοποίησης των προγραμματικών τους δεσμεύσεων, χωρίς πολιτικούς κλυδωνισμούς.

Το ισχύον εκλογικό σύστημα έκλεισε τον ιστορικό του κύκλο.

Την κατάθεση εκ μέρους της κυβέρνησης πρότασης για τη θέσπιση νέου εκλογικού Νόμου οφείλουμε να την αποσυνδέσουμε από τις προσεχείς μελλοντικές πολιτικές-εκλογικές εξελίξεις.

Ο νέος εκλογικός Νόμος πρέπει να δίνει απάντηση-λύση στα υπαρκτά προβλήματα, αναλογικότητας, ανάδειξης κυβερνητικών σχημάτων, ισοδυναμίας ψήφου κατά περιφέρεια, διαφάνεια χρηματοδοτήσεων, συναλλαγή, πελατειακές σχέσεις.

Αναλογικότητα δεν σημαίνει άκριτη αποδοχή της λεγόμενης "απλής – άδολης αναλογικής" γιατί στην ουσία αποτελεί ιδεολόγημα χωρίς δυνατότητες εφαρμογής με ικανοποιητικά αποτελέσματα.

Οι Ιστορικές καταβολές κάθε χώρας, η νοοτροπία των πολιτών, η υφή των υφιστάμενων προβλημάτων, η μέχρι σήμερα πρακτική, η λειτουργία των κομμάτων δεν επιτρέπουν την αποδοχή αυτού του εκλογικού συστήματος.

Στόχος του υπό συζήτηση εκλογικού νόμου είναι η απάλειψη των αρνητικών φαινομένων που προκαλεί το ισχύον εκλογικό σύστημα και διαμόρφωση προϋποθέσεων για προγραμματικές συγκλίσεις και όχι συμφωνίες κορυφής την επομένη των εκλογών με κυρίαρχο στοιχείο την συναλλαγή.

Η συναλλαγή, οι πελατειακές σχέσεις, το πολιτικό χρήμα, η διαφθορά εμφανίζονται όπου εμφανίζονται και έχουν γενεσιουργό αιτία όχι την πολιτική-κομματική αντιπαράθεση αλλά



Του κ. ΓΙΑΝΝΗ ΠΑΡΑΣΚΕΥΑ, πρώην νομάρχη και βουλευτή Δωδ/σου

τον συναγωνισμό και ανταγωνισμό των υποψηφίων του ίδιου του ψηφοδελτίου.

Η απάλειψη του φαινομένου του ανταγωνισμού μειώνει την ένταση της προεκλογικής προσπάθειας σε προσωπικό επίπεδο με αντίστοιχη μείωση των εξόδων που διατίθενται για προσωπική προβολή και συμβάλλει στην υγιή πολιτική αντιπαράθεση των Πολιτικών δυνάμεων.

ΕΚΛΟΓΙΚΟ ΣΥΣΤΗΜΑ

Η πρόταση κινείται στην κατεύθυνση υλοποίησης της αρχής της αναλογικότητας της ψήφου και στην πιστότερη καταγραφή της βούλησης του εκλογικού σώματος.

1) Δικαίωμα συμμετοχής έχουν πολιτικά σχήματα ανεξαρτήτως του αριθμού των εκλογικών περιφερειών στις οποίες καταθέτουν συνδυασμό.

2) Δικαίωμα συμμετοχής έχουν συνασπισμοί κομμάτων και ανεξάρτητοι υποψήφιοι.

3) Ελάχιστο εκλογικό ποσοστό κόμματος για την συμμετοχή του στην κατανομή των βουλευτικών εδρών 2%.

4) Ελάχιστο εκλογικό ποσοστό Συνασπισμού κόμματος για την συμμετοχή του στην κατανομή των Βουλευτικών εδρών 5%.

5) Ανεξάρτητος υποψήφιος εκλέγεται με την κάλυψη του εκλογικού μέτρου της περιφέρειας στην οποία συμμετέχει χωρίς τη δέσμευση του ελάχιστου ποσοστού.

6) Κατάργηση του θεσμού των βουλευτών επικρατείας.(δεν χρησιμοποιήθηκε η σχετική διάταξη σύμφωνα με το πνεύμα του Νομοθέτη).

7) Θεσμοθέτηση ψηφοδελτίου επικρατείας για το 1/6 του συνόλου των εδρών.(300/6=50)

8) Η εκλογή των Βουλευτών επικρατείας από κοινό Πανελλαδικό ψηφοδέλτιο με σταυροδότηση από το σύνολο των εκλογέων. Αριθμός σταυρών προτίμησης 5.

9) Κατανομή στα κόμματα και στους Συνασπισμούς κομμάτων των εδρών του ψηφοδελτίου επικρατείας κατά απόλυτη αναλογία του εκλογικού ποσοστού κάθε κόμματος και Συνασπισμού κομμάτων.

10) Θεσμοθέτηση εκλογικών περιφερειών με αντικειμενικό στόχο την ισοδυναμία της ψήφου. Ο αριθμός των εγγεγραμμένων στους εκλογικούς καταλόγους κάθε περιφέρειας να ισοδυναμεί με το πηλίκο του συνόλου των εκλογέων της επικράτειας δια του αριθμού των εδρών(250).

11) Μονοεδρικές εκλογικές περιφέρειες για όλη τη χώρα πλην των δύο μεγάλων αστικών κέντρων ΑΘΗΝΑΣ και ΘΕΣ/ΚΗΣ.

12) Στα αστικά κέντρα δημιουργία εκλογικών περιφερειών κατά Δήμο με αριθμό εκλογέων το πολλαπλάσιο του πηλίκου της παρ. 10 και όχι μεγαλύτερες των 5 εδρών.

13) Στις μονοεδρικές περιφέρειες εκλέγεται ο πλειοψηφήσας υποψήφιος με ποσοστό άνω του 40% των εγκύρων ψηφοδελτίων.

14) Η πρώτη κατανομή των εδρών των πολυεδρικών περιφερειών εφαρμόζεται σε ποσοστό 100%.

15) Οι αδιάθετες έδρες των πολυεδρικών περιφερειών και των μονοεδρικών στις οποίες κανένας υποψήφιος δεν συμπλήρωσε το 40% κατανέμονται αναλογικά σ' όλα τα κόμματα Αριθμός Αδιαθέτων εδρών/ ποσοστό κόμματος= Αριθμός εδρών που αναλογεί σε κάθε κόμμα . Κάθε κόμμα παίρνει την έδρα ή τις έδρες που του αναλογούν στις περιφέρειες που έχει το μεγαλύτερο ποσοστό μέχρι συμπληρώσεως του Αριθμού των εδρών που δικαιούται.

16) Οι ετεροδημότες ψηφίζουν στον τόπο διαμονής τους μετά την κατάθεση της σχετικής αίτησης που προβλέπει ο Νόμος και επιλέγει υποψηφίους της περιφέρειας στην οποία ψηφίζει.

17) Ο αριθμός των υποψηφίων στις πολυεδρικές περιφέρειες αριθμός των εδρών +20% (5+20%*5=6). Στις μονοεδρικές ένας υποψήφιος.

18) Κατάργηση όλων των ασυμβιβάστων για την εκλογή βουλευτών.

19) Η εφαρμογή του συστήματος των μονοεδρικών περιφερειών και του Πανελλαδικού ψηφοδελτίου επιβάλλει την δημοκρατική Λειτουργία των κομμάτων.

20) Τα καταστατικά των κομμάτων και οι εσωτερικοί κανονισμοί Λειτουργίας περιβάλλονται με την ισχύ Νόμου για τη διασφάλιση τήρησης των όρων και των διαδικασιών που προβλέπουν και αποτρέπουν την αυθαιρεσία των ηγετικών ομάδων των κομμάτων.

Αναβαθμίζεται η λειτουργία των κομμάτων και η αξιοπιστία τους ως θεσμών του Δημοκρατικού κοινοβουλευτικού συστήματος.

21) Έλεγχος των οικονομικών των κομμάτων από ανεξάρτητη αρχή ελέγχου, θεσμοθέτηση όρων και διαδικασιών είσπραξης οικονομικών εισφορών-ενισχύσεων.

Η αποδοχή και εφαρμογή της πρότασης ''εν' όλω ή εν μέρει'' προϋποθέτει την Νομοτεχνική της επεξεργασία ως προς τις λεπτομέρειες εφαρμογής της. Στοχεύει στην αναβάθμιση της πολιτικής λειτουργίας των κομμάτων, στη Δημοκρατική τους λειτουργία, στη συμμετοχή των πολιτών στα πολιτικά και κομματικά δρώμενα, στην εξυγίανση του πολιτικού συστήματος από τις κατά γενική ομολογία παθογένειες που το χαρακτηρίζουν, στην ανάδειξη βουλευτών ικανών, αξίων, αποδεχτών από τις τοπικές κοινωνίες, βουλευτών που γνωρίζουν τα προβλήματα της περιοχής τους και έχουν στενές σχέσεις με το εκλογικό σώμα.

METROPOL
ALPHA ODEON
★MULTI-CINEMA★
www.RodosVitrina.gr/Metropol.htm
ΕΒΔΟΜ.ΠΡΟΓΡΑΜΜΑ • WEEKLY PROGRAMME
29/08/2003 -04/09/2003

Σε πρώτη Πανελλήνια Προβολή
ΕΞΟΛΟΘΡΕΥΤΗΣ 3
Η ΕΞΕΓΕΡΣΗ ΤΩΝ ΜΗΧΑΝΩΝ
TERMINATOR
Η πολυαναμενόμενη ταινία της χρονιάς με σήμα κατατεθέν την εκρηκτική δράση το χιούμορ και τα εφέ που κόβουν την ανάσα
ΚΑΤ. ΑΠΟ 13 ΕΤΩΝ
ΠΡΩΤΑΓΩΝΙΣΤΕΙ: Ο σαρωτικός ήρωας της οθόνης ΑΡΝΟΛΝΤ ΣΒΑΡΤΖΕΝΕΓΚΕΡ
ΩΡΕΣ ΕΝΑΡΞΗΣ SHOWTIMES 18:00 • 20:30 • 22:45
ΑΙΘΟΥΣΑ: 1

Η ΣΥΜΜΟΡΙΑ... ΜΕ ΤΑ ΧΑΚΙ
Buffalo Soldiers
Μια ομάδα στρατιωτών ταράζει τα νέρα σε μια ασυμβίβαστη περιπέτεια...
ΑΚΑΤΑΛΛΗΛΟ
Πρωταγωνιστεί ένα δυνατό κάστ ηθοποιών ΕΝΤ ΧΑΡΙΣ ΣΚΟΤ ΓΚΛΕΝ ΑΝΝΑ ΠΑΚΟΥΙΝ
ΩΡΕΣ ΕΝΑΡΞΗΣ SHOWTIMES 18:30 • 20:30 • 22:30
ΑΙΘΟΥΣΑ: 3

TAXI 2
Μετά την μεγάλη επιτυχία του TAXI1 η γνωστή ομάδα επιστρέφει για την δεύτερη κωμική περιπέτεια του Λίκ Μπέσον
ΚΑΤΑΛΛΗΛΟ
"Σαρώνει τους δρόμους με ακόμη μεγαλύτερη ταχύτητα"
ΩΡΕΣ ΕΝΑΡΞΗΣ SHOWTIMES 18:20 • 20:20
ΑΙΘΟΥΣΑ: 2

ΤΗΛΕΦΩΝΙΚΟΣ ΘΑΛΑΜΟΣ
PHONE BOOTH
Αγωνία - Απειλή - Αδιέξοδο η ζωή σου κρέμεται απο το ακουστικό.....
ΚΑΤΑΛΛΗΛΟ
ΠΡΩΤΑΓΩΝΙΣΤΕΙ Ο ΚΟΛΙΝ ΦΑΡΕΛ (MINORITY REPORT-DAREDEVIL)
ΩΡΑ ΕΝΑΡΞΗΣ SHOWTIME 22:40
ΑΙΘΟΥΣΑ: 2

Shortly • Προσεχώς • Shortly • Προσεχώς • Shortly • Προσεχώς • Shortly • Προσεχώς
ΕΡΧΕΤΑΙ
Άφογο μανικιούρ - Αγνή ζωοφρίδα η επιστροφή της πιο ξέφρενης ξανθιάς
'Δεν αφήνει τίποτα όρθιο στο πέρασμα της'
Η ΕΚΔΙΚΗΣΗ ΤΗΣ ΞΑΝΘΙΑΣ
LEGALLY BLONDE
Πρωταγωνιστούν: Ρις Γουίδερσπούν, Σάλι Φίλντ
Η αστυνομική περιπέτεια με πλούσια δράση και απίθανες κωμικές καταστάσεις
ΟΙ ΜΠΑΤΣΟΙ ΤΟΥ ΧΟΛΛΥΓΟΥΝΤ
HOLLYWOOD HOMICIDE
Το εκρηκτικό δίδυμο που ανεβάζει την ΑΔΡΕΝΑΛΙΝΗ στα ύψη
ΕΡΧΕΤΑΙ
Από τον παραγωγό του 'Αρμαγεδώνα' και του 'Πιερ Χάρμπορ' η περιπέτεια της χρονιάς
ΟΙ ΠΕΙΡΑΤΕΣ ΤΗΣ ΚΑΡΑΙΒΙΚΗΣ
Η ΚΑΤΑΡΑ ΤΟΥ ΜΑΥΡΟΥ ΜΑΡΓΑΡΙΤΑΡΙΟΥ
ΠΡΩΤΑΓΩΝΙΣΤΟΥΝ Τζόνι Ντεπ, Τζέφρι Ρας, Ορλάντο Μπλουμ
PIRATES OF THE CARIBBEAN
ΕΡΧΕΤΑΙ
Shortly • Προσεχώς • Shortly • Προσεχώς • Shortly • Προσεχώς • Shortly • Προσεχώς
• 3LUXURY DESIGN SCREENS •
• DOLBY DIGITAL EX • FULLY AIR-CONDITIONED •
Πληροφορίες, Κρατήσεις • Information, Reservations
✆ 22410.28400

Cinemania

ΕΠΙΜΕΛΕΙΑ: *ΚΥΡΙΑΚΗ ΠΕΤΡΙΔΟΥ*

Οι ταινίες της Παρασκευής

Σε ...χειμωνιάτικους ρυθμούς μπαίνουμε κινηματογραφικά και στη Ρόδο αφού όχι μόνο αυξάνονται οι πρεμιέρες στις σκοτεινές αίθουσες της πόλης -και αυτές που είναι σε α' πανελλήνια προβολή- αλλά και οι ταινίες που βγαίνουν είναι, αν μη τι άλλο, πιο ενδιαφέρουσες και ελκυστικές για το κοινό!

Τέσσερις ταινίες κάνουν πρεμιέρα από τα σινεμά της Ρόδου κατά την κινηματογραφική εβδομάδα που ξεκινάει από αύριο Παρασκευή 5 Σεπτεμβρίου έως και την Πέμπτη 11 του μηνός.

Συνολικά, κατά το παραπάνω χρονικό διάστημα, στη Ρόδο θα προβάλλονται 10 ταινίες. Αναλυτικά:

• Από το «ΜΕΤΡΟΠΟΛ ALPHA ODEON»,

Δύο ταινίες, από τις οποίες η μία σε α' πανελλήνια προβολή, κάνουν πρεμιέρα από το πολυσινεμά τη νέα κινηματογραφική εβδομάδα ενώ θα συνεχισθεί η προβολή 2 ακόμη. Συγκεκριμένα:

— Η εκδίκηση της Ξανθιάς 2
(Legally Blonde 2)

Πρόκειται για το **σίκουελ** της κωμωδίας **«Η εκδίκηση της ξανθιάς»** σε σκηνοθεσία **Τσαρλς Χέρμαν Γούρμφελντ**. Την ...ξανθιά ερμηνεύει για ακόμα μία φορά η ανερχόμενη **Ριζ Γουίδερσπουν** («Ο Γάμος είναι της μόδας») ενώ εμφανίζονται ακόμη οι πολύ καλοί **Σάλι Φιλντ και Λουκ Γουίλσον.**

— Ταξίδι στη χώρα των θαυμάτων
(Spirited Away)

Σε α' πανελλήνια προβολή θα προβληθεί και στη Ρόδο η **ταινία κινουμένων σχεδίων που κέρδισε το Οσκαρ στην κατηγορία της για το 2003.**

Πρόκειται για ένα **παραμύθι** που απευθύνεται σε μικρούς και μεγάλους από τον κορυφαίο Ιάπωνα δημιουργό **Χαγιάο Μιγιαζάκι**. Σημειώνεται ότι η ταινία προβάλλεται μόνο στη **μεταγλωτισμένη βερσιόν.**

— Παράλληλα, από το «Μετροπόλ», συνεχίζεται η προβολή των ταινιών: **«Εξολοθρευτής 3: Η εξέγερση των μηχανών»** και **«Η Συμμορία με τα Χακί».**

• Από το «ΠΑΛΛΑΣ 5 cinemas center»

Δύο νέες ταινίες κάνουν πρεμιέρα από τον πολυκινηματογράφο, την ερχόμενη εβδομάδα και παράλληλα συνεχίζεται η προβολή 4 ακόμα ταινιών. Συγκεκριμένα.

— Hulk

Πρόκειται για την πρώτη **κινηματογραφική** μεταφορά του ομώνυμου δημοφιλούς **κόμικ της Marvel** σε σκηνοθεσία **Ανγκ Λι** και με πρωταγωνιστές τους **Ερικ Μπάνα, Τζένιφερ Κόνελι, Νικ Νόλτε** και **Σάμ Ελιοτ.**

— Αλεξίσφαιρος καλόγερος
(Bulletproof Monk)

Περιπέτεια φαντασίας σε σκηνοθεσία **Ιθαν Ρέιφ** και **Σάιρους Βόρις** και με πρωταγωνιστή τον γνωστό **Τόσου Γιούν Φατ** («Τίγρης και Δράκος»). Εμφανίζονται ακόμη οι **Σιν Γουίλιαμ Σκοτ, Τζέιμι Κινγς, Κάρελ Ρόντεν** κ.ά.

— Παράλληλα από το «Παλλάς», συνεχίζεται η προβολή των ταινιών: **«Ηλίθιος και Πανηλιθιότερος», «Οι Συμπέθεροι», «Οι Μαχητές των Δρόμων»** και **«Ακρως Εμπιστευτικό».**

Τηλεφωνικός θάλαμος (Phone Booth)

Ψυχολογικό θρίλερ σε σκηνοθεσία σε σκηνοθεσία Τζόελ Σουμάχερ («8 mm») το οποίο προβάλλεται σήμερα, για τελευταία μέρα, από το «Μετροπόλ ALPHA ODEON».

Προλαβαίνετε, όσοι θέλετε, να δείτε μία από τις πιο ενδιαφέρουσες ταινίες που βγήκαν το καλοκαίρι στις αίθουσες. Πρωταγωνιστής ο νέος σταρ του Χόλιγουντ Κόλιν Φάρελ τον οποίο έχουμε δει σε ουκ ολίγες ταινίες φέτος, μεταξύ των οποίων το «Daredevil» και «Η Δοκιμασία». Παίζουν, επίσης, η Κέιτι Χολμς, ο Φόρεστ Γουίτακερ κ.ά.

Πρόκειται για ένα «δυνατό» ψυχολογικό παιχνίδι με απίστευτη χλιμάκωση αλλά δυστυχώς «χλιαρό» τέλος. Ωστόσο, η ταινία αποτελεί μία πολύ καλή επιλογή.

Η υπόθεση: Ο Στου Σέπαρντ είναι ένας επιτυχημένος δημοσιοσχετίστας που περνάει την περισσότερη ώρα στο τηλέφωνο. Οταν μπαίνει σ' ένα τηλεφωνικό θάλαμο για να καλέσει την ερωμένη του δεν φαντάζεται τι τον περιμένει...

ΠΑΛΛΑΣ 5 CINEMAS CENTER
29/08/2003 έως 04/09/2003
Ενημερωθείτε και από το επίσημο site μας
www.cinemapallas.gr

ΑΙΘΟΥΣΑ 5
Ο ΗΛΙΘΙΟΣ ΚΑΙ Ο ΠΑΝΗΛΙΘΙΟΤΕΡΟΣ
DUMB AND DUMBERER
κωμωδία / comedy
Κρατηθείτε από την καρέκλα σας!! Η ασυγκράτητη κωμωδία που αποδεικνύει ότι ο Ηλίθιος και ο Πανηλίθιος (Τζιμ Κάρεϊ, Τζεφ Ντάνιελς) υπήρξαν και πιο ...ηλίθιοι!!! Κάντε έγκαιρα τις κρατήσεις σας!!! ΠΡΩΤΑΓΩΝΙΣΤΟΥΝ: ERIC CHRISTIAN OLSEN, DEREK RICHARDSON
in english
Ώρες Έναρξης: 18:20, 20:25, 22:40

ΑΙΘΟΥΣΑ 2
ΓΥΑΛΙΑ ΚΑΡΦΙΑ
LE BOULET κωμική περιπέτεια / action comedy
...Δύο φυλακισμένοι, ένα Λόττο, 15 εκατομμύρια δολάρια και μια απόδραση, οδηγούν σε ένα ξέφρενο κυνηγητό, σε μια κωμωδία ακραίων καταστάσεων, μες τις ερήμους της Αφρικής, στη διαδρομή του ράλι Παρίσι - Ντακάρ. ΠΡΩΤΑΓΩΝΙΣΤΟΥΝ: GERARD LANVIN, BENOIT POELVOORDE, JOSE GARCIA
in french
Ώρες Έναρξης: 18:00, 20:20, 22:40

ΑΙΘΟΥΣΑ 1
ΟΙ ΣΥΜΠΕΘΕΡΟΙ
THE IN-LAWS Κωμωδία / Comedy
Οι δύο συμπέθεροι, ο ένας πρώην πράκτορας της CIA και ο άλλος ένας απλός καθημερινός άνθρωπος, μπλέκονται σε μια απίθανη κωμωδία καταστάσεων και χαρακτήρων που θα σας ενθουσιάσει! Μην το χάσετε!!! ΠΡΩΤΑΓΩΝΙΣΤΟΥΝ: MICHAEL DOUGLAS, ALBERT BROOKS
in english
Ώρες Έναρξης: 18:10, 20:15, 22:25

ΑΙΘΟΥΣΑ 4
ΑΚΡΩΣ ΕΜΠΙΣΤΕΥΤΙΚΟ
CONFIDENCE Θρίλερ / thriller
1η Προβολή!!!
Ένα δυνατό αστυνομικό θρίλερ, με τις καλύτερες κριτικές, που συναρπάζει, συγκεντρώνοντας ένα καστ ταλαντούχων πρωταγωνιστών σε ρόλους που ξαφνιάζουν! ΠΡΩΤΑΓΩΝΙΣΤΟΥΝ: ED BURNS, ANDY GARCIA, DUSTIN HOFFMAN, RACHEL WEISZ
BURNS WEISZ GARCIA HOFFMAN
in english
Ώρες Έναρξης: 18:20, 20:30, 22:40

ΑΙΘΟΥΣΑ 3
ΜΑΧΗΤΕΣ ΤΩΝ ΔΡΟΜΩΝ
2 FAST 2 FURIOUS Περιπέτεια / action
5η Εβδομάδα Επιτυχίας!!
Η πιο σπιντάτη ταινία του καλοκαιριού σας καλεί να διασκεδάσετε στους εξωφρενικούς ρυθμούς της! ΠΡΩΤΑΓΩΝΙΣΤΟΥΝ: PAUL WALKER, TYRESE GIBSON, EVA MENDES
in english
Ώρες Έναρξης: 18:15, 20:25, 22:35

ΠΡΟΣΕΧΩΣ - COMING SOON
THE HULK
ΕΡΧΕΤΑΙ!!! Ο Ανγκ Λι μεταφέρει στη μεγάλη οθόνη, τον τρομερό πράσινο γίγαντα, τον απίθανο Hulk του δημοφιλούς κόμικ της Marvel. Κάντε έγκαιρα τις κρατήσεις σας!!!
ΑΛΕΞΙΣΦΑΙΡΟΣ ΚΑΛΟΓΕΡΟΣ
Από τον δημιουργό του Mission Impossible 2 μια ξέφρενη περιπέτεια με τους Τσόου Γιουν Φατ (Τίγρης και Δράκος) και Σων Γουίλλιαμ Σκοτ (American Pie)
ΣΥΝΟΔΟΣ ΚΥΡΙΩΝ
Ο Άντυ Γκαρσία σε μια δυνατή κοινωνική ταινία μαζί με τους Μικ Τζάγκερ, Τζέιμς Κόμπιουρν.
Κρατήσεις / Reservations 22410 24475 & 22410 70670

Άρτος (;) Θεάματα (;)...

... Και τηλεόραση (όπως λέμε τηλοψία...)

STAR

06.00 **Παιδικό πρόγραμμα**
07.00 **Κάθε μέρα καλημέρα.** Νέα ενημερωτική εκπομπή με τον Τέρενς Κουίκ.
10.00 **Λόγια Starata.** Μαγκαζίνο ποικίλης ύλης με τον Γιώργο Βαρεμένο.
12.00 **Εχω θέμα.** Ενημερωτική εκπομπή με την Νανά Παλαιτσάκη.
13.00 **Ειδήσεις**
14.00 **Super star.** Με τη Χριστίνα Λαμπίρη.
16.00 **Ειδήσεις**
16.28 **Ειδήσεις στη νοηματική γλώσσα**
16.30 **Ολα για την Ελενα.** Αισθηματική-κοινωνική σειρά.
17.30 **Λάουρα.** Κοινωνική σειρά.
18.30 **Μονομάχος.** Τηλεπαιχνίδι με τον Χρήστο Φερεντίνο.
19.30 **Ειδήσεις**
20.40 **Αθλητικές ειδήσεις**
21.00 **Ξένη ταινία.** «Απειλή στον αέρα»
23.00 **Ξένη ταινία.** «Στα ίχνη της ρώσικης μαφίας». Περιπέτεια.
01.00 **Νόμος και τάξη: Ειδική ομάδα.** Αστυνομική σειρά.
02.00 **Ειδήσεις**
02.15 **Ξένη ταινία.** «Συμμορία δολοφόνων»
05.00 **Αστέρια στο πεντάγραμμο**

ALTER

06.00 **Alter kids.** Οι μικροί φίλοι του καναλιού μπορούν να παρακολουθήσουν βραβευμένες σειρές κινουμένων σχεδίων που συνδυάζουν τη διασκέδαση, την περιπέτεια και τη γνώση.
11.00 **Γιάγκο** (Ε)
13.00 **Ειδήσεις**
13.55 **Διατροφικές αξίες**
14.00 **Τα παρατράγουδα** (Ε) Με την Αννίτα Πάνια.
16.15 **Τόλμη και γοητεία.** Κοινωνική - αισθηματική σειρά.
16.45 **Ειδήσεις**
17.00 **Ελληνική ταινία.** «Η βαλίτσα του παπά». Κωμωδία.
19.00 **Ειδήσεις.**
20.55 **Auto ALTER**
21.00 **Μήτσι - χώστα** (Ε) Σατιρική εκπομπή.
22.15 **Ειδήσεις**
22.30 **Ξένη ταινία.** «Ο εκβιασμός». Θρίλερ.
03.00 **Αϋπνίες** (Ε) Με την Αννίτα Πάνια.
02.00 **Ξένη ταινία.** «Εμμανουέλλα: το νόημα του έρωτα»
03.40 **Ξένη ταινία.** «Εξαψη τα μεσάνυχτα»



ΑΙΓΑΙΟΝ
ΑΝΩΝΥΜΗ ΑΣΦΑΛΙΣΤΙΚΗ ΕΤΑΙΡΕΙΑ
ΑΣΦΑΛΙΣΤΡΑ ΟΧΗΜΑΤΩΝ

ΕΙΧ		ΦΙΧ		ΦΙΧ. ΑΓΡΟΤ	
ΙΠΠΟΙ	ΚΟΣΤΟΣ	ΙΠΠΟΙ	ΚΟΣΤΟΣ	ΙΠΠΟΙ	ΚΟΣΤΟΣ
1-6	68,50 €	1-10	99,64 €	1-10	61,59 €
7-8	70,71 €	11-15	126,65 €	11-15	77,14 €
9-10	88,38 €	16-20	141,79 €	16-20	90,63 €
11-12	89,85 €	21-30	154,88 €	21-30	99,23 €
13-14	102,02 €	31-40	170,43 €	31-40	106,19 €
15-20	130,37 €	41-55	740,06 €	41-55	113,55 €
21-25	138,47 €	56-75	867,74 €	56-75	140,97 €
		76 και άνω	970,85 €	76 και άνω	158,16 €

ΜΟΤ/ΤΑ - ΜΟΤ/ΤΕΣ ΚΥΒΙΚΑ	ΚΟΣΤΟΣ
50	17,19 €
51-125	30,28 €
126-250	87,98 €
251-650	128,08 €

Ασφάλιστρα στο Β/Μ 03, 6ΜΗΝΟ, με τις εξής καλύψεις: Πυρός για **3.000** € και κάλυψη μεταφερόμενου οχήματος **3.000** €

ΕΙΔΙΚΕΣ ΤΙΜΕΣ ΓΙΑ ΔΗΜΟΣΙΟΥΣ ΥΠΑΛΛΗΛΟΥΣ
ΕΙΧ

ΙΠΠΟΙ	έως 6	7-8	9-10	11-12	13-14	15-20	21-25
ΚΟΣΤΟΣ €	118,57	122.26	152,46	154,68	175,28	223,91	237,91

Ασφάλιστρα στο Β/Μ 03, 12ΜΗΝΟ, με τις εξής καλύψεις: Πυρός για **3.000** € και κάλυψη μεταφερόμενου οχήματος **3.000** €, υλικές ζημιές τρίτων **100.000** €, σωματικές βλάβες τρίτων **500.000** €

ΑΙΓΑΙΟΝ ΑΝΩΝΥΜΗ ΑΣΦΑΛΙΣΤΙΚΗ
ΑΛΕΞ. ΔΙΑΚΟΥ 9 (ΕΝΑΝΤΙ Hondos center)
ΤΗΛ.(22410) 26722, 75701

ΕΤ-1

08.00 **Chapi chapeau-Βίνκα.** Παιδική εκπομπή.
08.15 **Ουράνιο τόξο.** Παιδική εκπομπή.
08.45 **Andy pandy.** Παιδική εκπομπή.
08.50 **Τελετάμπις.** Παιδική εκπομπή.
09.15 **Καραγκιόζης.** Παιδική εκπομπή.
09.40 **Τα διδυμάκια.** Παιδική εκπομπή.
10.10 **Ο κήπος με τα αγάλματα**
10.30 **Ιόλη** (Ε)
11.00 **Τα παρασκήνια της μόδας.** Ντοκιμαντέρ.
11.30 **Ξεχωριστοί τόποι**
12.00 **Ο γύρος του κόσμου με κέικ**
12.30 **Μαριάντα, ένας αγνός έρωτας** (Ε) Κοινωνική σειρά.
14.00 **Ειδήσεις**
14.30 **Οι ατρόμητοι**
15.25 **Τσικιτίτας**
16.30 **Ατίθασα νιάτα.** Δραματική-νεανική σειρά.
17.30 **Ειδήσεις**
18.00 **Ελληνική ταινία.** «Ο καλός μας άγγελος». Κωμωδία.
20.00 **Οι φίλοι μου...**
21.00 **Ξένη ταινία.** «Οχι χωρίς την κόρη μου». Περιπέτεια.
23.00 **Ειδήσεις**
24.00 **Σοπράνος** (Ε)
01.00 **Μάτλοκ.** Αστυνομική σειρά
02.00 **Μάνιξ** (Ε)
03.00 **Ντοκιμαντέρ**

NET

07.00 **Ετσι έχουν τα πράγματα**
10.00 **Ενας άνθρωπος, ένας τόπος**
10.30 **Ενθάδε κείμεθα.** Σειρά ντοκιμαντέρ.
11.00 **Ταξιδεύοντας στον πλανήτη με τον Σ. Πέιρον**
12.00 **Ειδήσεις**
13.00 **Ομιλείτε ελληνικά** (Ε)
14.00 **Αναζητώντας τους προγόνους.** Σειρά ντοκιμαντέρ.
15.00 **Ειδήσεις**
16.00 **Καταδύσεις.** Σειρά ντοκιμαντέρ.
16.30 **Ο Ολιβερ μαγειρεύει.** Σειρά ντοκιμαντέρ.
17.00 **Το τρένο της ζωής μου** (Ε)
17.30 **Αθήνα χειροποίητη πόλη.** Σειρά ντοκιμαντέρ.
18.00 **Ειδήσεις**
19.00 **Ταξίδια.** Ντοκιμαντέρ
20.00 **Ποιός θέλει να γίνει εκατομμυριούχος.** Με τον Σπύρο Παπαδόπουλο.
21.00 **Ειδήσεις**
22.00 **Τεχνόπολις**
23.00 **Ρεπορτάζ χωρίς σύνορα** (Ε)
24.00 **Ιχνη ψυχής**
00.30 **Ειδήσεις**
00.45 **Στο ασανσέρ**
00.50 **Οι μουσικοί του κόσμου.**

ΕΤ-3

08.00 **Υπεραστικές διαδρομές**
09.00 **Καινοτομίες Ι και ΙΙ**
09.30 **Ντοκιμαντέρ**
10.00 **Ντοκιμαντέρ**
10.30 **Ο πλανήτης πιέζεται.** Ντοκιμαντέρ
11.00 **Ανοιχτοί ορίζοντες** (Ε)
11.30 **Ατελιέ σόου**
12.30 **Τίποτα δεν είναι για πέταμα**
13.00 **Ειδήσεις**
14.00 **Ο κόσμος των σπορ**
14.30 **Με μια τρίτη ματιά.** Ενημερωτική εκπομπή.
15.00 **Ειδήσεις**
15.30 **Mixer**
16.30 **Μοιραίες γυναίκες του Χόλιγουντ**
17.00 **Το κάστρο των Οιβιέ**
18.00 **Το εξπρές της μουσικής**
18.30 **Γαλάτεια και Πυγμαλίων**
19.00 **Περίμετρος**
19.30 **Υδρόγειος**
20.00 **Αθλητικό ημίωρο.** Αθλητική εκπομπή.
20.30 **Ειδήσεις**
21.30 **Ρεμπέτικη ιστορία**
22.30 **Ξένη ταινία.** «Ο παράξενος Τζιοβάνι». Δραματική κομεντί.
24.00 **Ειδήσεις**
00.30 **Οι πατριώτες.** Ντοκιμαντέρ.
01.30 **Ζαν Μισέλ Ζαρ**
02.30 **Με μια τρίτη ματιά** (Ε)

FILMNET

05.10 **Ξένη ταινία.** «Πριν πέσει η νύχτα». Δράμα.
08.10 **Ξένη ταινία.** «Εγώ και οι γυναίκες». Κωμωδία.
09.35 **Ξένη ταινία.** «Η 6η μέρα». Θρίλερ επιστημονικής φαντασίας.
11.45 **Ξένη ταινία.** «Αλέξης Ζορμπάς». Δράμα.
14.10 **Ξένη ταινία.** «Ο γιατρός ξανατρελάθηκε». Οικογενειακή κωμωδία.
15.45 **Ξένη ταινία.** «Walking life». Δράμα.
17.35 **Στα παρασκήνια του Χόλιγουντ**
18.00 **Ξένη ταινία.** «Σύγκρουση Τιτάνων». Βιογραφικό δράμα.
20.00 **Ξένη ταινία.** «Τρίτη και φαρμακερή». Κωμωδία.
22.00 **Ξένη ταινία.** «Αγριο καλοκαίρι». Δράμα.
24.00 **Ξένη ταινία.** «Το σεξ και η Λουσία». Δράμα.
02.05 **Ξένη ταινία.** «Γαλλικό φιλί»

SUPER SPORT

17.00 **Υδάτινα σπορ**
18.00 **Παγκόσμιο πρωτάθλημα μπάσκετ 2003**
20.00 **Αγωνες μπιλιάρδου**
21.30 **X-Games**
22.30 **Αγώνες πυγμαχίας**
24.00 **Οποιος αντέξει**
02.00 **Γερμανικά στιγμιότυπα**
03.00 **Παγκόσμιο Γκραν Πρι Βόλεϊ Γυναικών**
05.00 **X-Games**

MEGA

06.30 **Ενημερωτική εκπομπή.**
07.00 **Πρώτη έκδοση.** Ενημερωτική εκπομπή.
10.00 **Ομορφος κόσμος** (Ε) Ψυχαγωγική εκπομπή με τον Γρηγόρη Αρναούτογλου.
11.00 **Και πάλι φίλοι** (Ε)
11.45 **Κάπου σε ξέρω** (Ε)
13.10 **Καρέ της ντάμας** (Ε) Κωμική σειρά.
14.00 **Ειδήσεις**
15.00 **Το ρετιρέ** (Ε)
16.00 **Στην κουζίνα ολοταχώς** Τηλεπαιχνίδι με τον Ηλία Μαμαλάκη.
16.50 **Δύο ξένοι** (Ε) Κωμική αισθηματική σειρά. Παίζουν: Εβελίνα Παπούλια, Νίκος Σεργιανόπουλος, Ντίνα Κώνστα.
17.45 **Ματιές στα γεγονότα**
17.50 **Απαγορευμένη αγάπη.** Κοινωνική σειρά. Παίζουν: Νικήτας Τσακίρογλου, Κώστας Αρζόγλου, Μπέτυ Λιβανού.
18.30 **Φιλοδοξίες.** Κοινωνική σειρά.
19.10 **Δέκα λεπτά κήρυγμα** (Ε) Κωμική σειρά. Παίζουν: Κάρμεν Ρουγγέρη, Αριέττα Μουτούση, Δ. Κουρούμπαλη κ.ά.
20.00 **Κεντρικό δελτίο ειδήσεων**
21.00 **Σ' αγαπώ, μ' αγαπάς.** Χιουμοριστική σειρά. Παίζουν: Δήμητρα Παπαδοπούλου, Θοδωρής Αθερίδης.
21.40 **Ξένη ταινία.** «Γκοτζίλα». Περιπέτεια φαντασίας.
00.15 **Ειδήσεις**
00.30 **Ξένη ταινία.** ((Σ)
01.00 **Μουσικό αφιέρωμα**
01.40 **Ξένη ταινία.** «Οικογενειακή εκδίκηση». Περιπέτεια.
03.45 **Τηλεμάρκετινγκ**
04.00 **Ενοχή αγάπη** (Ε)
05.00 **Οι φρουροί της Αχαΐας** (Ε)

ANT-1

06.30 **Παιδικό πρόγραμμα**
07.00 **Καλημέρα Ελλάδα.** Ενημερωτική εκπομπή με τον Γιώργο Παπαδάκη.
10.00 **Πρωινός καφές.** Ψυχαγωγική εκπομπή με την Ελένη Μενεγάκη.
13.05 **Super game**
13.15 **Νταντά για όλες τις δουλειές** (Ε) Κωμική σειρά.
14.00 **Τα νέα του ANT-1**
14.55 **Χρήμα και Χρηματιστήριο**
15.05 **Οι Μεν και οι Δεν** (Ε) Κωμική σειρά.
15.30 **Εκείνες κι εγώ** (Ε) Κωμική σειρά.
16.30 **Εγκλήματα** (Ε) Κωμική σειρά.
17.30 **Τα νέα του ANT-1- Ειδήσεις στη νοηματική γλώσσα**
17.40 **Ο καιρός της εβδομάδας.**
17.50 **Καλημέρα ζωή.** Κοινωνική σειρά. Παίζουν: Μίνα Χειμώνα, Γιώργος Βασιλείου, κ.ά.
18.40 **Θησαυροφυλάκιο.** Τηλεπαιχνίδι με τον Ανδρέα Μικρούτσικο.
19.20 **Η λάμψη.** Καθημερινή κοινωνική σειρά. Παίζουν: Χρήστος Πολίτης, Νίκος Απέργης, κ.ά.
20.00 **Τα νέα του ANT-1**
21.00 **Ακρως οικογενειακόν** (Ε) Κωμική σειρά. Παίζουν: Γιάννης Μπέζος, Ναταλία Τσαλίκη, Αντιγόνη Γλυκοφρύδη, Σοφία Ολυμπίου
22.00 **Λευκός οίκος** (Ε) Κωμική σειρά. Παίζουν: Αντώνης Καφετζόπουλος, Σμαράγδα Καρύδη, Θοδωρής Αθερίδης
23.00 **Το πιο γλυκό μου ψέμα** (Ε) Αισθηματική κωμική σειρά.
23.45 **Survivor III**
00.45 **Ειδήσεις**
01.15 **The X-files.** Σειρά επιστημονικής φαντασίας.
02.15 **Εξωγήινη απειλή.** Σειρά επιστημονικής φαντασίας.
03.15 **Mobile fun**
03.40 **Γλυκόξινο κρασί**
04.40 **Τηλεμάρκετινγκ -**

ALPHA

05.45 **Καινούργια μέρα** Ενημερωτική εκπομπή με τη Νικολέτα Κρητικού
06.45 **Πρώτη σελίδα.** Ενημερωτική εκπομπή.
10.00 **Ελληνική ταινία.** «Ο παρθένος». Κωμωδία.
12.00 **Νιρβάνα** (Ε)
13.00 **Ο Ιούδας φιλούσε υπέροχα** (Ε)
14.00 **Ειδήσεις**
14.50 **Μαρία.** Κοινωνική σειρά (Ε)
15.45 **Εσμεράλντα** Κοινωνική-αισθηματική σειρά (Ε)
16.45 **Κάτω απ' την Ακρόπολη.** Καθημερινή σειρά, κοινωνική σε σκηνοθεσία Δημήτρη Σοφιανόπουλου-Σταύρου Στάγκου. Παίζουν: Παύλος Χαϊκάλης, Ελένη Γερασιμίδου, Παύλος Ευαγγελόπουλος
17.30 **Ειδήσεις**
17.35 **Κάτω από την Ακρόπολη** (Ε)
19.00 **Μαριμάρ**
20.00 **Ειδήσεις**
21.00 **Πάτρα - Βενετία** (Ε) Κωμική σειρά.
22.00 **Αχ! Και να 'ξερες** (Ε) Αστυνομική κωμική σειρά.
23.00 **Ξένη ταινία.** «Εντολή εν λευκώ».
01.00 **Ειδήσεις**
01.45 **Ξένη ταινία** «Πάλη μέχρι θανάτου Νο 2»
03.30 **Μυστικές διαδρομές** (Ε)
04.30 **Τηλεαγορές**

ΜΝΗΜΟΣΥΝΑ



Την 5η μηνός Σεπτεμβρίου, ημέρα Παρασκευή και ώρα 8 π.μ. εις τον Ιερό Ναό Ταξιαρχών (Νεκροταφείου) τελούμε 9ήμερο μνημόσυνο υπέρ αναπαύσεως της ψυχής της λατρευτής μας συζύγου, μητέρας, γιαγιάς, αδελφής και θείας

ΑΝΑΣΤΑΣΙΑΣ ΑΣΤΥΠΑΛΙΤΗ

Ο σύζυγος: Νικήτας.
Τα παιδιά: Ελένη-Δανιήλ Μπακίρη, Ανδρέας-Βασιλεία, Μαρία-Δημήτρης Αρνικίου.
Τα εγγόνια, τ' αδέλφια, τ'ανίψια και οι λοιποί συγγενείς.



Το Σάββατο 6 Σεπτεμβρίου και ώρα 8.30 π.μ. εις τον Ιερό Ναό Αγίου Φανουρίου πόλεως Ρόδου τελούμε 40ήμερο μνημόσυνο υπέρ αναπαύσεως της ψυχής της λατρευτής μας συζύγου, μητέρας και γιαγιάς

ΕΛΕΥΘΕΡΙΑΣ ΤΣΙΚΚΗ
ετών 76

Ο σύζυγος: Σάββας.
Τα παιδιά: Θεόδωρος-Κωνσταντίνα.
Τα εγγόνια, τ' αδέλφια, τ' ανίψια και οι λοιποί συγγενείς.
Σ' ένα μεγάλο αστέρι που έσβησε, πάντα θα μας φωτίζεις στα μακρινά μας ταξίδια. Αγάπη μας μεγάλη, γεια!



Την 5η μηνός Σεπτεμβρίου ημέρα Παρασκευή και ώρα 8 π.μ. εις τον Ιερό Ναό Αγίου Δημητρίου (Παλαιού Νεκροταφείου) τελούμε 9ήμερο μνημόσυνο υπέρ αναπαύσεως της ψυχής του λατρευτού μας συζύγου, πατέρα, παππού, αδελφού και θείου

ΣΤΕΦΑΝΟΥ ΧΑΤΖΗΑΝΤΩΝΙΟΥ

Η σύζυγος: Καλλιόπη.
Τα παιδιά: Ιωάννης-Αικατερίνη, Ειρήνη, Γιώργος-Καθολική.
Τα εγγόνια, τ' αδέλφια, τ' ανίψια και οι λοιποί συγγενείς.



Την 6η μηνός Σεπτεμβρίου ημέρα Σάββατο και ώρα 8 π.μ. εις τον Ιερό Ναό Αγίας Ειρήνης Ορφανοτροφείου Θηλέων, τελούμε 3μηνο μνημόσυνο υπέρ αναπαύσεως της ψυχής της λατρευτής μας μητέρας, γιαγιάς, προγιαγιάς, αδελφής και θείας

ΧΡΥΣΑΝΘΗΣ Γ. ΦΡΑΓΚΟΥ

Τα παιδιά: Μάγδα-Γιώργος Χοντρόπουλος, Βέρα-Γιάννης Τσιάμη, Βασιλική-Κώστας Θάνου, Αχιλλέας-Παρασκευή Φράγκου, Παναγιώτης
Τα εγγόνια, το δισέγγονο, τ' αδέλφια, τ' ανίψια και οι λοιποί συγγενείς.



Την 6η μηνός Σεπτεμβρίου ημέρα Σάββατο και ώρα 8 π.μ. εις τον Ιερό Ναό Υψώσεως Τιμίου Σταυρού Καλυθιών, τελούμε 9ήμερον μνημόσυνο υπέρ αναπαύσεως της ψυχής της λατρευτής μας μητέρας, αδελφής και γιαγιάς

ΔΕΣΠΟΙΝΑΣ Β. ΣΩΤΡΙΛΛΗ

Τα παιδιά: Μαργιέττα-Φώτης, Αναστασία-Γιώργος, Θωμάς-Αλίκη
Τα εγγόνια, τ' αδέλφια και οι λοιποί συγγενείς.



Την 6η μηνός Σεπτεμβρίου ημέρα Σάββατο και ώρα 8 π.μ. εις τον Ιερό Ναό Ταξιαρχών Νεκροταφείου Ρόδου, τελούμε 3μηνο μνημόσυνο υπέρ αναπαύσεως της ψυχής του λατρευτού μας πατέρα, παππού, αδελφού και θείου

ΜΙΧΑΗΛ ΛΥΚΟΠΑΝΤΗ

Τα παιδιά: Γιώργος-Χρυσούλα, Νεκτάριος-Αννα
Τα εγγόνια, τ' αδέλφια, τ' ανίψια και οι λοιποί συγγενείς.



Την 6η μηνός Σεπτεμβρίου ημέρα Σάββατο και ώρα 8 π.μ. εις τον Ιερό Ναό Αγίας Ειρήνης Ορφανοτροφείου Θηλέων, τελούμε 6μηνο μνημόσυνο υπέρ αναπαύσεως της ψυχής του λατρευτού μας συζύγου, πατέρα, παππού, αδελφού και θείου

ΣΑΒΒΑ ΣΑΛΒΑΡΗ

Η σύζυγος: Αγλαΐα
Τα παιδιά: Ευάγγελος-Πάμελα, Μαίρη-Παντελής, Χρήστος
Τα εγγόνια, τ' αδέλφια, τ' ανίψια και οι λοιποί συγγενείς.



Την 7η μηνός Σεπτεμβρίου ημέρα Κυριακή και ώρα 9 π.μ. εις τον Ιερό Ναό Αγίας Αναστασίας, τελούμε 6μηνο και 5ετές μνημόσυνο υπέρ αναπαύσεως των ψυχών των πολυαγαπημένων και λατρευτών αλησμονήτων γονέων μας, παπούλη και γιαγιούλας, αδελφού, αδελφής, θείου και θείας

ΕΜΜΑΝΟΥΗΛ Γ. ΠΑΥΛΗ ή ΠΑΥΛΙΔΗ
ΕΛΕΝΗΣ ΕΜΜ. ΠΑΥΛΗ ή ΠΑΥΛΙΔΗ
(το γένος Καμπουράκη)

Τα παιδιά: Σταύρος-Ζηνοβία-Κοκώνα Κακά
Ο εγγονός: Πάρης Κακάς
Τ' αδέλφια, τ' ανήψια και οι λοιποί συγγενείς



Την 7η μηνός Σεπτεμβρίου ημέρα Κυριακή και ώρα 8 π.μ. εις τον Ιερό Ναό Εισοδίων Θεοτόκου Νεοχωρίου, τελούμε 40ήμερο μνημόσυνο υπέρ αναπαύσεως της ψυχής της αγαπημένης μας αδελφής και θείας

ΒΑΡΒΑΡΑΣ Κ. ΚΑΣΤΡΟΥΝΗ
το γένος
ΔΗΜΤΡΙΟΥ Δ. ΓΙΑΛΛΟΥΣΗ

Τ' αδέλφια: Αγγελος Δ. Γιαλλούσης, Νικόλαος Δ. Γιαλλούση
Τ' ανίψια και οι λοιποί συγγενείς.



Την 7η μηνός Σεπτεμβρίου ημέρα Κυριακή και ώρα 8.30 π.μ. εις τον Ιερό Ναό Υψωσης Τιμίου Σταυρού Καλυθιών τελούμε ετήσιο μνημόσυνο υπέρ αναπαύσεως της ψυχής της λατρευτής μας συζύγου, μητέρας, γιαγιάς, αδελφής και θείας

ΔΕΣΠΟΙΝΑΣ ΣΑΒΒΑΚΗ

Ο σύζυγος: Αναστάσιος.
Τα παιδιά: Σταμάτης-Σμαραγδή, Παντελής.
Τα εγγόνια, τ' αδέλφια, τ' ανίψια και οι λοιποί συγγενείς.



Την 7η μηνός Σεπτεμβρίου ημέρα Κυριακή και ώρα 8.30 π.μ. εις τον Ιερό Ναό Ταξιαρχών Νεκροταφείου Ρόδου, τελούμε 3ετές μνημόσυνο υπέρ αναπαύσεως της ψυχής του λατρευτού μας συζύγου, πατέρα, παππού και αδελφού

ΕΜΜΑΝΟΥΗΛ ΟΙΚΟΥΤΑ

Η σύζυγος: Κωνσταντίνα
Τα παιδιά: Μιχάλης-Νεκταρία, Μαρία-Φώτης
Τα εγγόνια, τ' αδέλφια, τ' ανίψια και οι λοιποί συγγενείς.

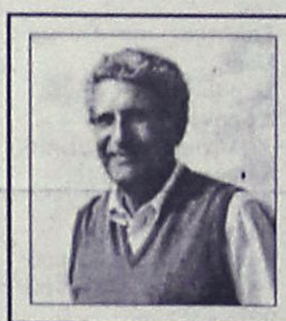

Σε όσους τον αγάπησαν
Υπενθυμίζω ότι ο **ΑΝΑΣΤΑΣΗΣ**
Μας έφυγε τέτοιες ημέρες πριν 3 χρόνια.
Παρακαλώ για μια ευχή υπέρ του
Και μια μικρή στιγμή ανάμνησης

Η σύζυγος ΥΒΟΝΗ

ΙΕΡΑ ΜΗΤΡΟΠΟΛΙΣ ΡΟΔΟΥ
ΕΛΛΗΝΙΚΗ ΟΡΘΟΔΟΞΟΣ
ΚΟΙΝΟΤΗΣ ΡΟΔΟΥ

ΨΗΦΙΣΜΑ

Εν Ρόδω σήμερον την 31ην Αυγούστου 2003 ημέραν Κυριακήν και ώρα 6ην μ.μ. η Διοικητική Επιτροπή της Ελληνικής Ορθοδόξου Κοινότητος Ρόδου, συνελθούσα εκτάκτως εις τα Γραφεία της Ιεράς Μητροπόλεως Ρόδου, επί τω θλιβερώ αγγέλματι του θανάτου του μέλους αυτής **Δημητρίου Βενετοκλή** και λαβούσα υπ' όψει τας προς την Κοινότητα, πολυτίμους υπηρεσίας του μεταστάντος και την εν γένει προσφοράν αυτού εις την Ροδιακήν Κοινωνίαν

ΨΗΦΙΖΕΙ

1. Οπως παρακολουθήση την εξόδιον ακολουθίαν
2. Οπως καταθέση εις τα Ευαγές Ιδρυμα της Ιεράς Μητροπόλεως Ρόδου το ποσόν των Πεντήκοντα (50.00) ευρώ.
3. Οπως το παρόν δημοσιευθή εις τον ημερήσιον τοπικόν Τύπο και επιδοθή αντίγραφον τούτου εις τους οικείους του εκλιπόντος

Εφ' ω συνετάγη το παρόν, υπογράφεται ως έπεται
Ο Πρόεδρος της Δ.Ε.
Ο Ρόδου Απόστολος

ΥΠΟΥΡΓΕΙΟ ΠΟΛΙΤΙΣΜΟΥ
ΤΑΜΕΙΟ ΔΙΑΧΕΙΡΙΣΗΣ ΠΙΣΤΩΣΕΩΝ ΓΙΑ ΤΗΝ ΕΚΤΕΛΕΣΗ ΑΡΧ/ΚΩΝ ΕΡΓΩΝ
ΕΠΙΤΡΟΠΗ ΣΤΕΡΕΩΣΕΩΣ ΚΑΙ ΑΝΑΣΤΗΛΩΣΕΩΣ ΜΝΗΜΕΙΩΝ ΑΚΡΟΠΟΛΕΩΣ ΡΟΔΟΥ

ΕΠΑΝΑΠΡΟΚΗΡΥΞΗ

Το Ν.Π.Ι.Δ. με την επωνυμία «Τ.Δ.Π.Ε.Α.Ε.» (Ν. 2021/92) πρόκειται να προβεί κατόπιν εγκρίσεως από το Δ.Σ. του Τ.Δ.Π.Ε.Α.Ε. στη συνεδρίαση 136/30-7-2003 για λογαριασμό της «Επιτροπής Στερέωσης Αναστήλωσης Μνημείων Ακρόπολης Λίνδου» στην πρόσληψη ενός (1) συντηρητή ΠΕ ή ΤΕ ή Τεχνικού Συντήρησης Εργων Τέχνης ΙΕΚ ειδικευμένου στη συντήρηση λίθου (ομάδα Α') με σχέση εργασίας ιδιωτικού δικαίου ορισμένου χρόνου για ένα έτος με δυνατότητα παράτασης ή ανανέωσης μέχρι περαίωσης του έργου σύμφωνα με τις διατάξεις του άρθρου 7 παρ. 12 του Ν.2557/97, με τις οποίες επεκτάθηκαν και εφαρμόζονται ανάλογα στα έργα που εκτελούνται από το Τ.Δ.Π.Ε.Α.Ε. οι διατάξεις του άρθρου 81 του Ν. 1958/91 όπως τροποποιήθηκαν με το άρθρο 6 του Ν. 2833/2000 και με το άρθρο 19 παρ. 27 του Ν. 2947/2001 (ΦΕΚ Α' 228/9-10-2001) «Θέματα Ολυμπιακής Φιλοξενίας, Εργων Ολυμπιακής Υποδομής και άλλες διατάξεις» και με έδρα την Λίνδο, προκειμένου να αντιμετωπισθούν οι ανάγκες του παραπάνω έργου. Η αμοιβή του ανωτέρω θα προσδιορίζεται σύμφωνα με την αντίστοιχη Συλλογική Σύμβαση Εργασίας (Σ.Σ.Ε.) που ισχύει σήμερα και με παροχή ποσού μηνιαίου ύψους 150,93 ευρώ που θα χορηγείται ως κίνητρο προσέλευσης προκειμένου να καλυφθεί η εν λόγω θέση.
Για την παραπάνω ειδικότητα οι υποψήφιοι πρέπει να είναι κάτοχοι πτυχίου Συντηρητών ΠΕ ή ΤΕ της ημεδαπής ή της αλλοδαπής αναγνωρισμένο ως αντίστοιχο ή ισότιμο από την Ελληνική Δημοκρατία (π.χ. ΔΙΚΑΤΣΑ ή άλλος αρμόδιος φορέας), ή κάτοχοι πτυχίου Τεχνικού Συντήρησης Εργων Τέχνης ΙΕΚ.
Διευκρινίζεται ότι θα προτιμηθούν οι υποψήφιοι με εμπειρία στη συντήρηση ασβεστολίθων και ασβεστιτικών ψαμμιτών, η οποία θα πρέπει να δηλώνεται με επικυρωμένη υπεύθυνη δήλωση του Ν.1599/86 ή με ανάλογη επίσημη επικυρωμένη βεβαίωση της υπηρεσίας στην οποία απασχολήθηκαν.
Οσοι επιθυμούν να προσληφθούν, καλούνται να υποβάλουν αίτηση σε απλό χαρτί, μέσα σε προθεσμία δέκα (10) ημερών, από την ημερομηνία τοιχοκόλλησης της ανακοίνωσης αυτής στα Γραφεία της ΚΒ' Εφορείας Προιστορικών και Κλασσικών Αρχαιοτήτων, οδός Ιπποτών-Ρόδος τηλ.. 22410 76766.
Οι ενδιαφερόμενοι πρέπει:
α) Να έχουν συμπληρώσει το 18ο έτος της ηλικίας τους και να μην έχουν υπερβεί το 60ο έτος.
β) Να υποβάλουν μαζί με την αίτησή τους τα παρακάτω:
— Επικυρωμένο φωτοαντίγραφο του Δελτίου Αστυνομικής Ταυτότητας.
— Επικυρωμένο φωτοαντίγραφο τίτλου σπουδών.
— Υπεύθυνη δήλωση Ν.1599/86 στην οποία να δηλώνουν ότι δεν υπάρχει γι' αυτούς κώλυμα από ποινική καταδίκη, απαγόρευση ή δικαστική αντίληψη, κατά τα οριζόμενα στο άρθρο 22 του Π.Δ. 611/77.
Η επιλογή θα γίνει ύστερα από αξιολόγηση των παραπάνω στοιχείων από επιτροπή που έχει οριστεί.
Οποιοι επιλεγούν για τις παραπάνω θέσεις υποχρεούται να υποβάλουν:
α) Απόσπασμα ποινικού μητρώου τύπου Α και
β) Πιστοποιητικό στρατολογικής κατάστασης (για τους άνδρες).

Ο Πρόεδρος του Δ.Σ.
Καθ. Β. Λαμπρινουδάκης

ΕΛΛΗΝΙΚΗ ΔΗΜΟΚΡΑΤΙΑ
ΠΕΡΙΦΕΡΕΙΑ ΝΟΤΙΟΥ ΑΙΓΑΙΟΥ
ΝΟΜΟΣ ΔΩΔΕΚΑΝΗΣΟΥ
ΔΗΜΟΣ ΚΑΛΛΙΘΕΑΣ

ΑΚΥΡΩΣΗ ΔΗΜΟΠΡΑΣΙΑΣ

Από τον Δήμο Καλλιθέας

Ρόδου ανακοινώνεται ότι η δημοπρασία η οποία επρόκειτο να διεξαχθεί στα γραφεία του Δήμου την Τετάρτη 3 Σεπτεμβρίου και ώρα 10 π.μ. για την κατασκευή του έργου: "Ανόρθωση Υποβαθμισμένου Δάσους Καλλιθέας" ακυρώνεται.

Ο Δήμαρχος
Ιωάννης Ιατρίδης

ΕΛΛΗΝΙΚΗ ΔΗΜΟΚΡΑΤΙΑ
ΝΟΜΟΣ ΔΩΔΕΚΑΝΗΣΟΥ
ΔΗΜΟΣ ΝΙΣΥΡΟΥ
Αρ. Πρωτ.: 2086/3.9.2003

ΠΕΡΙΛΗΨΗ ΔΙΑΚΗΡΥΞΗΣ

Του έργου "Ανακατασκευή Αγωνιστικού Χώρου Δημοτικού Γηπέδου Νισύρου"

Ο Δήμαρχος Νισύρου προκηρύσσει ανοιχτή δημοπρασία του έργου "Ανακατασκευή Αγωνιστικού Χώρου Δημοτικού Γηπέδου Νισύρου", προϋπολογισμού 350.640,00 ευρώ συν ΦΠΑ 45.583,20 ευρώ.
Η δημοπρασία θα διενεργηθεί στο Δημοτικό Κατάστημα στις 24 Σεπτεμβρίου 2003 ημέρα Τετάρτη και ώρα 10-11 π.μ.
Εγγύηση για τη συμμετοχή στο διαγωνισμό ορίζεται σε 2% επί του προϋπολογισμού δηλ. σε 7.012,80 ευρώ.
Στη δημοπρασία γίνονται δεκτές εργοληπτικές επιχειρήσεις δημοσίων έργων, Εταιρικής μορφής, ατομικές ή σε κοινοπραξία Ελληνικές ή Αλλοδαπές από Χώρες μέλη της Ε.Ε. και του ΕΟΧ εγγεγραμμένες στο ΜΕΕΠ για έργα "ΟΔΟΠΟΙΙΑΣ" Α2 έως 2η τάξη ανεξάρτητα Νομού και Α2 έως 3η για εντός Νομού και 1 γειτονικό Νομό, όπως και επιχειρήσεις γραμμένες στα Νομαρχιακά Μητρώα αντίστοιχης κατηγορίας με την ανάλογη διαβάθμιση.
Προθεσμία περάτωσης του έργου ορίζεται σε 2 μήνες.
Για περισσότερες πληροφορίες μπορείτε να απευθύνεστε στο Δήμο Μανδρακίου Νισύρου (22420) 31-171 τις εργάσιμες μέρες.

Ο Δήμαρχος
Παν. Κατσιματίδης

ΕΛΛΗΝΙΚΗ ΔΗΜΟΚΡΑΤΙΑ
ΝΟΜΟΣ ΔΩΔΕΚΑΝΗΣΟΥ
ΔΗΜΟΣ ΙΑΛΥΣΟΥ
ΤΕΧΝΙΚΕΣ ΥΠΗΡΕΣΙΕΣ

ΑΝΑΚΟΙΝΩΣΗ

Από την Τρίτη 2/9/03 έως και 17/9/03 θα αναρτηθούν στον Δήμο Ιαλυσού τα στοιχεία που αφορούν το ελαιοκομικό μητρώο των ελαιοπαραγωγών της περιοχής.
Οσοι ενδιαφέρονται να ενημερωθούν για τα στοιχεία αυτά καθώς και να υποβάλλουν τυχόν ενστάσεις μπορούν να απευθύνονται στον γεωπόνο του Δήμου ή να τηλεφωνούν στο 22410-98439.

Ο Δήμαρχος
Στέργος Στάγκας

ΕΝΩΣΗ ΠΟΛΥΤΕΚΝΩΝ
ΝΟΜΟΥ ΔΩΔΕΚΑΝΗΣΟΥ
ΝΕΑ ΑΓΟΡΑ 2-3, 1ος όροφος
Τ.Θ. 386-85100 ΡΟΔΟΣ

ΠΡΟΣΚΛΗΣΗ ΓΕΝΙΚΗΣ ΣΥΝΕΛΕΥΣΗΣ

Καλούνται τα μέλη της Ενωσης Πολυτέκνων Νομού Δωδεκανήσου, όπως παραστούν στη Γενική Συνέλευση της Ενώσεως που θα γίνει στις 6 Σεπτεμβρίου 2003 στο Εθνικό Θέατρο Ρόδου και ώρα 18.00 με θέμα την εκλογή Εφορευτικής Επιτροπής, για την διεξαγωγή των εκλογών.

Στη Γενική Συνέλευση θα βραβευθούν παιδιά μέλη πολύτεκνων οικογενειών που έχουν αριστεύσει σε Γυμνάσια-Λύκεια και φοιτούν σε Ανώτερα και Ανώτατα Εκπαιδευτικά Ιδρύματα της χώρας και για το λόγο αυτό παρακαλούνται οι ενδιαφερόμενοι να επικοινωνήσουν με τα γραφεία μας μέχρι τις 2 Σεπτεμβρίου 2003.

Η παρουσία σας κρίνεται απαραίτητη.

Μετά τιμής
Το Προσωρινό Διοικητικό Συμβούλιο
Ο πρόεδρος
π. Κυριάκος Αν. Μανέττας
Ο Γεν. Γραμματέας
Ελευθερίου Γεώργιος

ΚΑΡΜΕΝ ΡΟΥΓΓΕΡΗ



ΣΩΜΑ ΕΛΛΗΝΙΔΩΝ ΟΔΗΓΩΝ

ΤΟΠΙΚΟ ΤΜΗΜΑ ΡΟΔΟΥ

Το Τοπικό Τμήμα του Σώματος Ελληνίδων Οδηγών οργανώνει την παιδική παράσταση της

ΚΑΡΜΕΝ ΡΟΥΓΓΕΡΗ,

το παραμύθι με τα παραμύθια

"ΕΡΧΕΣΑΙ ΜΑΖΙ ΜΟΥ:"

το Σάββατο 6 Σεπτεμβρίου 2003 στις 8.30 μ.μ. στο θέατρο Μεσαιωνικής Τάφρου

Τιμή εισόδου 15 ευρώ

Εισιτήρια προπωλούνται στο κινηματοθέατρο "ΡΟΔΟΝ" 9.00-13.00 και 17.00-20.00

Με τη στήριξη του Π.Ο.Δ.Ρ.

ΧΟΡΗΓΟΣ: Ξενοδοχείο Κάμειρος

ΚΑΘΗΜΕΡΙΝΑ ΟΛΑ ΤΑ ΝΕΑ ΤΗΣ ΔΩΔΕΚΑΝΗΣΟΥ ΣΤΟ INTERNET

www.rodiaki.gr

ΙΑΤΡΙΚΟΣ ΣΥΛΛΟΓΟΣ ΡΟΔΟΥ

ΨΗΦΙΣΜΑ

Στην θλιβερή αναγγελία θανάτου του
ΣΑΒΒΑ ΑΡΓΥΡΟΥ
Πατέρα του εκλεκτού συναδέλφου μέλους του ΙΣΡ Μιχάλη Αργυρού

Το Δ.Σ. συνήλθε εκτάκτως και απεφάσισε τα κάτωθι:

1. Να εκφράσει τα θερμά συλλυπητήριά του, στο συνάδελφο και στην οικογένεια του εκλιπόντος
2. Να παραστεί αντιπροσωπεία του Δ.Σ. με τον Πρόεδρο, τον Γενικό Γραμματέα και μέλη του στην νεκρώσιμη ακολουθία.
3. Να κατατεθεί στο ίδρυμα Θηλέων Αγία Αικατερίνη το ποσό των 80 ευρώ στην μνήμη του μεταστάντος πατέρα του συναδέλφου μας .
4. Το παρόν ψήφισμα να δημοσιευθεί στο τοπικό Τύπο και στην εφημερίδα του συλλόγου μας .

Για το Δ.Σ.

Ο Πρόεδρος — **Δρ. Νικόλαος Τ. Φρόνας**
Ο Γεν. Γραμματέας — **Χρήστος Απ. Μαντάς**

ΕΛΛΗΝΙΚΗ ΔΗΜΟΚΡΑΤΙΑ
ΠΕΡΙΦΕΡΕΙΑ ΝΟΤΙΟΥ ΑΙΓΑΙΟΥ
ΝΟΜΟΣ ΔΩΔΕΚΑΝΗΣΟΥ
ΜΕΚΤΟ ΔΗΜΟΥ ΚΑΛΛΙΘΕΑΣ

ΠΡΟΣΚΛΗΣΗ

Ο Πολιτιστικός Οργανισμός του Δήμου Καλλιθέας φιλοξενεί στις αρχές του Σεπτεμβρίου, τον Πολιτιστικό Σύλλογο του Δήμου Νέας Καλλικράτειας Χαλκιδικής, στα πλαίσια των Πολιτιστικών Ανταλλαγών που έχει εδραιώσει τα τελευταία χρόνια και σας προσκαλεί να τιμήσετε με την παρουσία σας τις εκδηλώσεις του.

• **Δ.Δ. Κοσκινού**
Τετάρτη 3 Σεπτεμβρίου 2003 και ώρα 20.30
Χορευτικό Συγκρότημα από τον Δήμο Νέας Καλλικράτειας Χαλκιδικής.
Εργαστήρι Παραδοσιακής Μουσικής ΜΕΚΤΟ Δήμου Καλλιθέας.

• **Δ.Δ. Καλυθιών**
Πέμπτη 4 Σεπτεμβρίου 2003 και ώρα 20.30
Χορευτικό Συγκρότημα από το Δήμο Νέας Καλλικράτειας Χαλκιδικής.
Εργαστήρι Παραδοσιακών Χορών ΜΕΚΤΟ Δήμου Καλλιθέας.
Εργαστήρι Παραδοσιακής Μουσικής ΜΕΚΤΟ Δήμου Καλλιθέας.

Δ.Δ. Ψίνθου
Παρασκευή 5 Σεπτεμβρίου και ώρα 20.30
Χορευτικό συγκρότημα από τον Δήμο Νέας Καλλικράτειας Χαλκιδικής.
Εργαστήρι Παραδοσιακής Μουσικής ΜΕΚΤΟ Δήμου Καλλιθέας.

Για το Δ.Σ. ΜΕΚΤΟ
Δήμου Καλλιθέας
Ο Πρόεδρος
Τσαμπίκος Αϊβάζης

Γυναίκες Χωρίς Σύνορα — 2001 ΡΟΔΟΣ - ΡΟΔΟΣ — **Women Without Frontiers**

ΑΝΑΚΟΙΝΩΣΗ

Καλούνται τα μέλη της Οργάνωσής μας και όσοι επιθυμούν να συμμετάσχουν στο ταξίδι που θα γίνει στις χώρες της Μέσης Ανατολής για την ίδρυση των παραρτημάτων

ΚΥΠΡΟ - ΛΙΒΑΝΟ - ΣΥΡΙΑ - ΑΙΓΥΠΤΟΣ
5νθήμερη από **25/9 - 30/9**
7ήμερη από **25/9 - 4/10**

Πληροφορίες στα τηλέφωνα 37052 - 25698

Τιμές κατ' άτομο:
180€ - 495€+45€ φόροι *(πενθήμερη)*
Από 250€ - 695€ + 55€ φόροι *(επταήμερη)*

Από το Δ.Σ.

ΕΛΛΗΝΙΚΗ ΔΗΜΟΚΡΑΤΙΑ
ΝΟΜΟΣ ΔΩΔΕΚΑΝΗΣΟΥ
ΔΗΜΟΣ ΑΦΑΝΤΟΥ
ΔΗΜΟΤΙΚΟΣ ΟΡΓΑΝΙΣΜΟΣ
ΝΕΟΛΑΙΑΣ ΑΘΛΗΣΗΣ

ΑΝΑΚΟΙΝΩΣΗ

Ο ΔΟΝΑ Αφάντου ανακοινώνει ότι στις 6 Σεπτεμβρίου 2003 ημέρα Σαββάτο και ώρα 18.00 θα πραγματοποιηθεί στην έδρα του Δήμου Λαϊκός Ποδηλατικός Γύρος Αφάντου με την επωνυμία "2ος Λαϊκός Ποδηλατικός Γύρος Αφάντου 2003" και καλεί όσους επιθυμούν να λάβουν μέρος, να παρευρίσκονται στη πύλη του Γκολφ μισή ώρα νωρίτερα (με τα ποδήλατά τους).

Πληροφορίες στα τηλ.: 22410/51316-52010.

ΔΙΑΔΡΟΜΗ: Αφετηρία από την πύλη του Γκολφ και τερματισμός στην πλατεία Ελευθερίας.

ΔΙΚΑΙΩΜΑ ΣΥΜΜΕΤΟΧΗΣ: Δικαίωμα συμμετοχής στο Λαϊκό Ποδηλατικό Γύρο έχουν όλοι ανεξάρτητα από ηλικία και φύλο.

Σαν έπαθλα θα κληρωθούν 10 ποδήλατα και θα δοθούν αναμνηστικά διπλώματα σε όλους τους συμμετέχοντες.

Ο Πρόεδρος του ΔΟΝΑ
Μπακίρης Δανιήλ

ΑΝΑΚΟΙΝΩΣΗ

Το Ωδείο του Πολιτιστικού Οργανισμού Δήμου Ρόδου πληροφορεί το φιλόμουσο κοινό της Ρόδου για την έναρξη των εγγραφών της νέας σχολικής χρονιάς, 2003-2004.

Στο Ωδείο διδάσκουν έμπειροι και καταξιωμένοι στο μουσικό χώρο καθηγητές και λειτουργούν τα κάτωθι τμήματα:

- πιάνου
- κλασικής κιθάρας
- βιολιού
- φλάουτου
- Βυζαντινής Μουσικής
- λύρας
- παραδοσιακού βιολιού
- λαούτου
- σαντουριού
- μαντολίνου
- φλογέρας
- κρουστών

Τα μαθήματα στα μουσικά όργανα είναι αυστηρά ατομικά.

Ακόμη, **λειτουργούν τα τμήματα μουσικής προπαιδείας (Μουσικοκινητική Αγωγή – Σύστημα Carl Orff),** για παιδιά ηλικίας 4-7 ετών.

Διδάσκονται θεωρητικά μαθήματα μουσικής **σε ολιγομελή τμήματα:**

- Θεωρία
- Αρμονία
- Αντίστιξη
- Φούγκα
- Ιστορία της μουσικής
- Μορφολογία
- Χορωδία

Πληροφορίες στα τηλέφωνα 22410 33343, 23993.
Τα μαθήματα ξεκινούν στις 10 Σεπτεμβρίου και οι εγγραφές γίνονται στη Ροδιακή Έπαυλη 08:00-20:00.

Επίσης από 1η Σεπτεμβρίου ξεκινούν **οι εγγραφές στα εργαστήρια ζωγραφικής, παραδοσιακών χορών, κεραμικής, διακοσμητικής, αγγειοπλαστικής, μικτής χορωδίας, παιδικής -νεανικής χορωδίας, πειραματικής χορωδίας και φιλαρμονικής.**

Οι εγγραφές για τα εργαστήρια θα γίνονται στα γραφεία του Π.Ο.Δ.Ρ., (τηλ. 22410 27427, 21622) κατά τις εργάσιμες ημέρες και ώρες.

Από τον Π.Ο.Δ.Ρ.

ΞΕΠΟΥΛΗΜΑ

CHIC
ΑΦΑΝΤΟΥ, Περνού 80
Τηλ. 2241052429

Μπλουζάκια από 5€
Παντελόνια από 10€

ΧΕΙΜΕΡΙΝΑ
Μπλούζες από 20€
Τζιν παντελόνια από 25€

ΑΝΔΡΙΚΑ
Μπλούζες από 15€
Παντελόνια από 20€
Πουκάμισα από 15€

Σετ εσώρουχα από -50%
Μαγιό όλα 20€

CHIC
Δ. Θέμελη 63
ΡΟΔΟΣ
Τηλ. 2241037255

Studio f64



Ερίκος Χατζηνικήτας Τηλ: 2241073491 :6944205979
Website: www.hadzinikitas.com

Φωτογραφίες γάμου & βάφτισης Καλλιτεχνικό πορτρέτο
δημιουργία portfolio, Ειδικευμένος στην μαυρόασπρη φωτογραφία
Αρχιτεκτονική Φωτογραφία: (εσωτερικές & εξωτερικές λήψεις)
Studio φωτογράφιση.(αντικείμενα, κοσμήματα, κλπ..)

ΚΟΜΜΩΤΗΡΙΟ UNISEX
Natural Beauty



Χτενίσματα αέρινα, φίνα...
Χτενίσματα με άποψη. Νέες κουπ με στυλ και προσθετική μαλλιών με τη γνωστή υπογραφή της **Μαρίας**

& κατόπιν ραντεβού
ανοικτά από τις 9.00 έως 17.00

Επίσης για τα μικρά παιδιά ένα ευχάριστο κούρεμα μέσα στο παιδικό αυτοκινητάκι

Π

Στη νέα διεύθυνση: Ακραμίτου 16,
Ρόδος • Τηλ. 32161
κάθετος Ατταβύρου και Λεωφόρου Καλλιθέας
(παλιά διεύθυνση: προέκταση Αννης Μαρίας)

ΚΑΘΗΜΕΡΙΝΑ ΟΛΑ ΤΑ ΝΕΑ ΤΗΣ ΔΩΔΕΚΑΝΗΣΟΥ ΣΤΟ INTERNET
www.rodiaki.gr



Ρόδος: είχῃ καὶ ὡς ἔτυχε...



Το 'χουμε γράψει, το ξαναγράφουμε μην τυχόν και ενδιαφερθεί κάποιος από τους αρμόδιους...
Δεν είναι κατανοητό μια πόλη όπως η Ρόδος να γίνεται έρμαιο δύο - τριών *"προστατών"* που εκμεταλλεύονται μικρά παιδιά και τα εξαναγκάζουν να ζητιανεύουν στα φανάρια των κόμβων στην Ρόδου-Λίνδου και στο Ροδίνι.
... Μέχρι σ' αυτό το σημείο αδιαφορίας έχει φθάσει η δήθεν ευαισθησία μας;

... Σύμη–Ντάτσα και ελληνοτουρκική φιλία

«Ακουγα χθες σε όλους τους ραδιοφωνικούς σταθμούς - και το βράδυ και στα τηλεοπτικά δελτία - να εμφανίζεται ως μέγα θέμα το γεγονός ότι κάποιοι συμπατριώτες μας από τη Σύμη και κάποιοι Τούρκοι πολίτες από την Ντάτσα διέσκισαν τα γαλανά νερά του Αιγαίου και συναντήθηκαν στα μέσα της διαδρομής.

Ειλικρινά, τέτοιου είδους εκδηλώσεις τις βρίσκω και χαριτωμένες και χρήσιμες. Αλλά δεν μπορώ να μην επισημάνω την αμετροέπεια όσων προσπαθούσαν να μας πείσουν ότι αυτή είναι "μια θαυμαστή, μοναδική πορεία ειρήνης" ή είναι "μια μεγίστη πράξη αδελφοποίησης των δύο λαών".

Πρώτα - πρώτα, τι πορεία να είναι όταν η διαδρομή είναι θαλάσσια...

Αλλά δεν είμαστε και σε εμπόλεμη κατάσταση με την Τουρκία ώστε το κοινό κολύμπι των Τούρκων και των Ελλήνων να προβάλλεται ως μία συμβολική πράξη στην υπόθεση της ειρήνης ανάμεσα στις δύο χώρες...

Φυσικά, τώρα υπάρχει ένα καλύτερο κλίμα στις ελληνοτουρκικές σχέσεις. Και, υποθέτω, εφόσον η επίσημη Τουρκία προσβλέπει σε βάθος χρόνου στην ένταξή της στην Ευρωπαϊκή Ενωση, αυτό το κλίμα συνεχώς θα βελτιώνεται. Αλλά υπάρχουν προβλήματα τα οποία κάθε φορά που η Τουρκία επιθυμεί να πιέσει διάφορες καταστάσεις είτε προς την Αμερική είτε προς την Ευρώπη έρχονται στο προσκήνιο κατά τον πλέον απειλητικό τρόπο.

Δηλαδή, τι θέλουμε να πούμε τώρα, ότι η Τουρκία δεν αποβλέπει σε κάποια διευθέτηση στο Αιγαίο σύμφωνα με τα συμφέροντά της; Ή ότι οι προχθεσινοί κολυμβητές στο Αιγαίο θα μοιράσουν αναλόγως και την... υφαλοκρηπίδα;»
(Αννα Παναγιωταρέα, από το "Εθνος")

... Οι σαχλαμαρίτσες του ΟΤΕ και το Καστελλόριζο

Στον **"Χρυσό συν-οδηγό"** που κυκλοφόρησε πρόσφατα ο **ΟΤΕ**, ένας εξειδικευμένος τηλεφωνικός κατάλογος για το αυτοκίνητο και την μοτοσικλέτα, στον χάρτη της Δωδεκανήσου μην προσπαθήσετε να βρείτε το **Καστελλόριζο.**

... Οι προκομμένοι του Οργανισμού ελαφρά τη καρδία απλούστατα το εξαφάνισαν από προσώπου γης!

... Πεζοπορία στην Ακρόπολη της Ρόδου

Ο Δωδεκανησιακός Σύλλογος **"Αυτοάνοσων Νοσημάτων Αρθρίτιδας και Λύκου"** μας προσκαλεί σε μια πεζοπορία την Κυριακή 14 Σεπτεμβρίου στις 6 το απόγευμα.

*... Ο τόπος συνάντησης είναι η **Ακρόπολη της Ρόδου**, αν και οι διοργανωτές επιμένουν λαθεμένα να γράφουν **"Μόντε Σμιθ"!***

Kona Kai

POLYNESIAN /CHINESE RESTAURANT

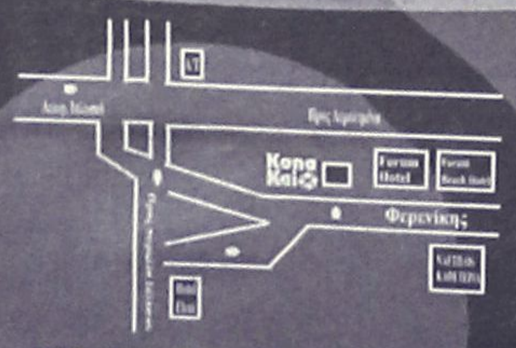

Οδός Φερενίκης - Παραλία Ιαλυσου
Τηλ. 22410 94328
(Ανετο parking Δίπλα απο το Cavo Tango)

Ξέρετε τι είναι το Sushi;
Εάν όχι, ελάτε σε μας. Δοκιμάστε Παπάγια,
Ωμό ψάρι με φύκια τυλιγμένα με γλυκό ξύδι,
στο Sushi Bar.
Εάν δεν χορτάσετε με το Sushi, τότε
άλλες 81 γεύσεις σας περιμένουν.
Εάν θέλετε όλα αυτά και όχι μόνο τότε..

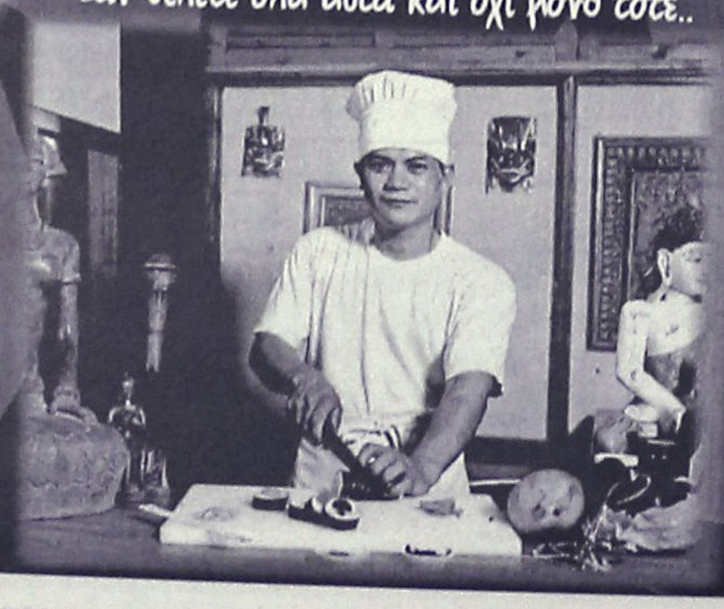



Απόληπτη εχρήσορση όλων
των αισθήσεων στο καλοκαιρινό
ευχάριστο και δροσερό περιβάλλον
που φτιάχτηκε για να υπηρετεί
το NEO TREND του SUSHI
Ανοιχτά κάθε μέρα απο 6'00 εως 12'00

Art & Movie Studio

(εκ)πολιτισμικά παίγνια

... Ταξίδι με τον Μακρυγιάννη: "3 Σεπτεμβρίου 1843- Εθνική Συνέλευση - Σύνταγμα"

Γράφει ο στρατηγός Μακρυγιάννης, πρωτεργάτης της λαϊκής εξέγερσης στις 3 Σεπτεμβρίου 1843, για το Σύνταγμα της Ελλάδας και την κατάλυση του καθεστώτος της αυθαιρεσίας των Βαυαρών και του Οθωνα.

***«Σηκώθηκα και πήγα εις τις εικόνες** και κάνω την προ-*



Ο στρατηγός Μακρυγιάννης, πρωτεργάτης της εξέγερσης στις 3 Σεπτεμβρίου 1843, για το Σύνταγμα της Ελλάδας και την κατάλυση των αυθαιρεσιών των Βαυαρών και του Οθωνα.

σευχή μου και λέγω: "Κύριε, βλέπεις σε τι κατάστασιν έφτασα. Ο μόνος σωτήρας είναι η παντοδυναμία σου και η εσπλαχνία σου σ' εμάς οπού κιντυνεύομεν καιεις την ματοκυλισμένη μας πατρίδα". Τότε η άπειρη εσπλαχνία του Θεού και η αγαθότης του μου 'δωσε φώτισιν και θάρρος.

***Πιάνω και φκειάνω μίανσημαία και γράφω: "Εθνική Συνέλεψη, Σύνταμα".** Λέγω: "Εις το όνομα του Θεού και της βασιλείας του σηκώνεται η σημαία της πατρίδος!".*

... Λίγο αργότερα η στρατιωτική φρουρά των Αθηνών στασίασε και μαζί με πλήθος λαού βρέθηκε μπροστά στα ανάκτορα, την σημερινή Βουλή, ζητώντας από τον Οθωνα την παραχώρηση Συντάγματος

••• Ταξίδι στην Κω: "Με την "αρκιχρονιά" του Σεπτέμβρη"

*«Η πρώτη Σεπτεμβρίου **-Πρωτοσταυριά-** ορίστηκε από το 313 μ.Χ. ως αρχή των θρησκευτικών δεκαπεντάχρονων περιόδων της λεγόμενης **Ινδίκτου**. Τις Ινδικτιώνες τις καθιέρωσαν οι Αγιοι Πατέρες -επηρεασμένοι από τους Ρωμαίους- για φορολογικούς κυρίως σκοπούς.*

*Την **Πρωτοσεπτεμπριά** οι αγρότες **«καλούσαν»** με διάφορους τρόπους και τεχνικές που θυμίζουν αρχαία θεσμοφόρια, το **«πνεύμα της βλαστήσεως»**. Ο σπόρος που ήταν προορισμένος για τη σπορά «στέλλεται εις την εκκλησίαν διά να ευλογηθεί».*

*Στην **Κω** κρεμούν στο εικονοστάσι το σύμβολο της **«Αρκιχρονιάς»**: μια αρμαθιά από ρόδι, σταφύλι, κυδώνι, σκόρδο και **φύλλο από τον πλάτανο του Ιπποκράτη...»***

(Νίκος Βαρδιάμπασης, από την "Ελευθεροτυπία")

• Ταξίδι στην Σαμάλα

Ο **Νικόλας Ρόεριχ** (1874-1947) με το βιβλίο του **"Σαμπάλα"** πυροδότησε το 1928 στη Δύση το μυστηριώδες ζήτημα γι' αυτό το μυστικό βασίλειο που βρίσκεται στην "Κούφια Γη" ή σε ένα εξωκοσμικό πεδίο, για το οποίο η πρόσβαση κρύβεται κάτω στις ερημιές των Ιμαλαΐων, του Θιβέτ ή της Μογγολίας.

Και ο συγγραφέας αναζητεί τη "Σαμπάλα" μέσα από μια περιήγηση σε μυστικά μέρη του κόσμου και σε απόκρυφους θρύλους, μυστικιστικές αποκαλύψεις και παράδοξες περιπέτειες.

«Η σανσκριτική λέξη "Σαμπάλα" σημαίνει "ο τόπος της ειρήνης, της ηρεμίας". Φήμες και ιστορίες γι' αυτόν τον επίγειο παράδεισο έφταναν στη Δύση και τον Φιλόστρατο το φιλόσοφο, που μαζί με τον Απολλώνιο Τυανέα τα-

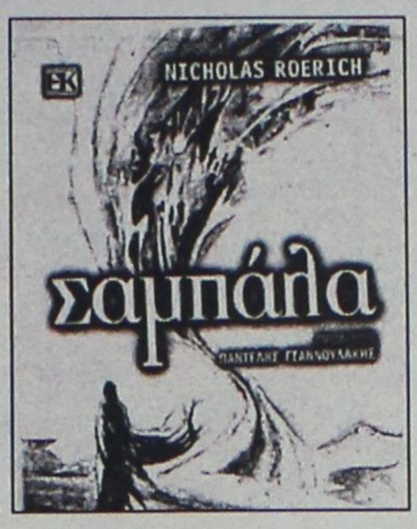

ξίδεψε στις ερημιές των Ιμαλαΐων του Θιβέτ και κατέγραψε την περιοχή ως "η Απαγορευμένη Χώρα των Θεών".

Αργότερα, πληροφορίες σχετικές με την περιοχή έδιναν οι πρώτοι χριστιανοί ιεραπόστολοι. Η χώρα της Σαμπάλα αναφερόταν ακόμη και σ' ένα χάρτη της Ασίας που εκδόθηκε από τις Καθολικές αρχές στο Αντβερτ (1625). Εκατό χρόνια αργότερα ο Ούγγρος φιλόσοφος Κούμα Ντε Κόρος έδωσε την άκριβή γεωγραφική της θέση. Και έπεται συνέχεια από μελετητές, φιλοσόφους, ερευνητές, συγγραφείς, εθνολόγους και εξερευνητές, που καταγράφουν και προσθέτουν μέχρι σήμερα πληροφορίες για τη μυθική "Σαμπάλα".

...

**** Nicholas Roerich: "Σαμπάλα", πρόλογος: Παντελής Γιαννουλάκης, μεταφραση: Κωνσταντίνα Πέγιου, εκδόσεις "Αρχέτυπο", σελ. 272, Θεσσαλονίκη 2003, τιμή:15 ευρώ.***

••• Ταξίδι στην Αστυπάλαια: "Το τελευταίο φιλί του καλοκαιριού"

«Σου 'χει τύχει να πηγαίνεις κάπου με μισή καρδιά και να φεύγεις χωρίς καρδιά;

Να έρχεται το πλοίο νύχτα και να φορτώνεσαι επάνω



(Σκίτσο του Ηλία Ταμπακέα: "Στον τροπικό του καλοκαιριού")

σεψή μου και λέγω: "Κύριε, βλέπεις σε τι κατάστασιν έφτασα. Ο μόνος σωτήρας είναι η παντοδυναμία σου και η εσπλαχνία σου σ' εμάς οπού κιντυνεύομεν καιεις την ματοκυλισμένη μας πατρίδα". Τότε η άπειρη εσπλαχνία του Θεού και η αγαθότης του μου 'δωσε φώτισιν και θάρρος.

***Πιάνω και φκειάνω μίανσημαία και γράφω: "Εθνική Συνέλεψη, Σύνταμα".** Λέγω: "Εις το όνομα του Θεού και της βασιλείας του σηκώνεται η σημαία της πατρίδος!".*

... Λίγο αργότερα η στρατιωτική φρουρά των Αθηνών στασίασε και μαζί με πλήθος λαού βρέθηκε μπροστά στα ανάκτορα, την σημερινή Βουλή, ζητώντας από τον Οθωνα την παραχώρηση Συντάγματος

του για Πειραιά σαν σακί με κόκκαλα; Αδειο.

Να έχεις αφήσει σε έναν ξερό τόπο όλα σου τα λουλούδια και να προσεύχεσαι να ζήσουν για πάντα;

Εχεις αγαπήσει έναν τόπο μόνο και μόνο επειδή εκεί γεννήθηκε και μεγάλωσε ένα Ρ;

Επειδή πήγαινε κάποτε σχολείο περνώντας χειμώνα από τις παραλίες που τώρα εσύ απλώς λιάζεσαι; Ερήμην σου μεγάλωνε. Πού διάολο ήσουν; Τι νόμιζες ότι έκανες; Καριέρα;

Να έχουν περάσει όλοι οι βοριάδες του Αιγαίου από τα μαλλιά της και να σου λέει μην τα χαϊδεύεις απόψε, είναι άλουστα. Τι λες; Θέλεις να μας τρελάνεις;

Πώς γλιτώνεις από αυτό που έρχεται με δύναμη προς τα πάνω σου; Θα βγάλουμε χειμώνα έτσι;

Αν η απάντηση σε όλα αυτά είναι θετική, αν έχεις ευλογηθεί από αυτές τις καταφάσεις έστω και λίγο, τότε κάνε μου μια χάρη σε παρακαλώ.

Σταμάτα ρε βλάκα να γκρινιάζεις. Σε βαρέθηκα.

Υ.Γ. Για την Αστυπάλαια το τελευταίο φιλί του καλοκαιριού. Κούκλα μου!»

(Οδυσσέας Ιωάννου, "Στη Ρ.", από την "Καθημερινή")

«ΡΟΔΙΑΚΗ» ΑΠΟ ΤΟ 1915

ΦΛΑΣ ΣΤΟ ΠΑΡΕΛΘΟΝ


ΡΟΔΙΑΚΗ
PERIODICO SETTIMANALE

ΕΝ ΡΟΔΩ
ΔΕΥΤΕΡΑ 19 ΑΥΓΟΥΣΤΟΥ 1929
ΑΡΙΘ. 1053

ΡΟΔΙΑΚΑ ΧΡΟΝΙΚΑ
Η Πανήγυρις της Κρεμαστής

Η Κρεμαστή ήρχισε πλέον να συγκεντρώνη τον κόσμον των πανηγυριστών.

Από της παρελθούσης Πέμπτης, εορτής της Κοιμήσεως της Θεοτόκου και πρώτης ημέρας των εορτών, αι συγκεντρώσεις έγειναν πυκνότεραι, πάσα δε καταβάλλεται μέριμνα εκ μέρους των δημοτικών και κοινοτικών αρχών του χωρίου δια την όσον το δυνατόν καλυτέραν διαμονήν των επισκεπτών.

Η κίνησις ήτο ζωηρά ιδίως χθες με την άφιξιν των επισήμων και την διεξαγωγήν των αγώνων, περί ων θα κάμωμεν λόγον εις το προσεχές.

Η συγκοινωνία χάρις εις τα ληφθέντα υπό των αρχών μέτρα, έχει κανονισθή, η δε σχετική υπηρεσία λειτουργεί κανονικώς, ουδενός ευτυχώς επεισοδίου σημειωθέντος κατά τας ημέρας αυτάς.

Αρχίζει ούτως ο κόσμος βαθμηδόν να ανακτά την εμπιστοσύνην του, αποβάλλων την εντύπωσιν, την οποίαν τω αφήκεν το τελευταίον αυτοκινητικόν δυστύχημα.

ΔΙΟΙΚΗΤΙΚΑ

Δια Διοικητικού διατάγματος από 13 τρέχοντος κατά την απουσίαν του ταξ. Κουϊρινο Κριβελλάρι, γενικού Γραμματέως, ο κόμης Οκτάβιος Γκλόρια, διευθυντής του Γραφείου της Α.Ε. του Γεν. Διοικητού, αναλαμβάνει από της ημερομηνίας ταύτης τα καθήκοντα του Γεν. Γραμματέως.

(Στα κείμενα από την παλιά "Ροδιακή" διατηρείται η γλώσσα της εποχής και οι τότε ονοματοθεσίες. Τότε η "Ροδιακή" εκδιδόταν υπό καθεστώς ιταλικής κατοχής).

ΠΙΝΑΚΕΣ ΖΩΓΡΑΦΙΚΗΣ

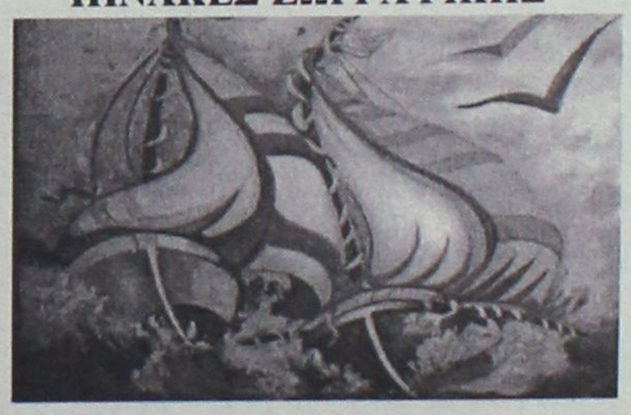

Σε μας θα βρείτε
ΔΩΡΑ για εσάς και για τους άλλους
ΔΩΡΑ αξίας που φαίνονται και δεν ξεχνιούνται
• ΠΙΝΑΚΕΣ ΖΩΓΡΑΦΙΚΗΣ
• ΒΙΤΡΩ ΓΝΗΣΙΟ και ΜΗ
• ΚΑΘΡΕΠΤΕΣ ΖΩΓΡΑΦΙΣΤΟΙ ΚΙ ΦΩΤΙΖΟΜΕΝΟΙ
• ΚΟΡΝΙΖΕΣ
ΠΡΟΣΦΟΡΕΣ ΚΑΙ ΕΥΚΟΛΙΕΣ ΠΛΗΡΩΜΗΣ
ΛΙΣΤΑ ΓΑΜΟΥ
Που φτιάχνουν με μεράκι η
Η ΡΟΔΟΥΛΑ & Ο ΑΡΤΑΝ
Μιχ. Πετρίδη 96 κοντά στο ΜΗΔΕΙΑ Τηλ. 62552

Αντίλαλοι

...πολιτικοί και άλλοι...

Προς κ. Γιάννη Παρασκευά, μέλος Κ.Ε.



ΠΑΣΟΚ: *Σε είδαμε, σε ακούσαμε και σε θαυμάσαμε στην πρόσφατη συνέντευξη Τύπου που παρουσίασες τις θέσεις και τις απόψεις σου. Μερικοί σύντροφοί σου μαθαίνουμε μόνο ότι... θορυβήθηκαν, επειδή μάλλον άνοιξες πρώτος την προεκλογική αυλαία.* **Μιχ. Μ.**

Προς κ. Μάνο Θεοδωρίδη, Κω: Εμείς, ξέρουμε ότι "τυχαία" επέλεξε να επισκεφθεί το νησί της Κω, ο πρόεδρος του Συνασπισμού κ. Νίκος Κωνσταντόπουλος. Εσύ, μήπως ξέρεις να μας πεις, αν το... γραφείο που στάλθηκε το "φαξ" από την Κω στα ΜΜΕ, έχει σχέση μαζί σου;

Μιχ. Μ.



Προς κ. Γιάννη Μαχαιρίδη, Νομάρχη:



Πως ακριβώς είπες Γιάννη μου ότι θα συνεχίσεις να... διατηρείς τη ροή των επιδομάτων Πρόνοιας; Με... περικοπή κονδυλίων από... αναπτυξιακά έργα; Εχε το νου σου καλού-κακού πάντως, γιατί φαντάζομαι γνωρίζεις τί έπαθε συνάδελφός σου της Τοπικής Αυτοδιοίκησης που επιχείρησε να πράξει σχεδόν το ίδιο!

Μιχ. Μ.

ΑΛΛΑΞΕ!

Ιδιαίτερη είναι η στήριξη που παρέχει τους τελευταίους μήνες στο Κέντρο Υγείας Καρπάθου, ο δ/ντής του Νοσοκομείου Ρόδου **Δημ. Μάτσιας.** Το γεγονός επισημάνθηκε και σχολιάστηκε θετικά αφού, τα πράγματα δεν πήγαιναν και τόσο καλά στις σχέσεις τους το προηγούμενο διάστημα. Μέχρι... πλυντήριο και κλιματιστικά έδωσε...

Β. Μ.

ΕΚΚΛΗΣΗ

Ικανοποίησε η εξέλιξη για τα επιδόματα της Πρόνοιας, αλλά κυρίως οι δηλώσεις **Μαχαιρίδη** για τη στήριξη των αναξιοπαθούντων.

Πολλοί όμως κάνουν έκκληση, όταν θα γίνει η διερεύνηση για τους πραγματικούς δικαιούχους, να μην παρατηρηθούν ακραίες καταστάσεις, όπως στο παρελθόν.

Γιατί, υπάρχουν περιπτώσεις ανθρώπων που κάθε λίγο και λιγάκι **ταλαιπωρούνται** προκειμένου να εξεταστούν από επιτροπή, ενώ πρόκειται για βαριές περιπτώσεις ασθενειών, για τις οποίες δεν υπάρχει καμία ελπίδα βελτίωσης.

Β. Μ.

Πολλοί στο ΠΑΣΟΚ, σε κεντρικό αλλά και σε τοπικό επίπεδο, αναφέρουν συχνά το τελευταίο διάστημα το όνομα του Ανδρέα Παπανδρέου.

Οι καλοπροαίρετοι θα μπορούσαν να το αποδώσουν στην επέτειο της 3ης του Σεπτέμβρη.

Οι κακοπροαίρετοι, όμως, στο ότι πλησιάζουν οι εκλογές και ήδη... άρχισαν τα όργανα!

Κυρ. Π.

ΜΕΖΕΔΟΠΩΛΕΙΟ

Παρδαλός Κόκορας

ΚΑΘΕ ΜΕΡΑ από τις 18:00
ΚΟΚΟΡΟ...ΠΕΡΠΑΤΗΜΑΤΑ
στο μαγευτικό **ΚΗΠΟ**
(3 στρέμματα και άνετο πάρκιν)
για φαγητό ή ποτό

ΚΑΘΕ ΠΕΜΠΤΗ:
Η ΒΑΛΙΑ & Η ΙΡΙΣ στο πιάνο & τραγούδι

ΚΑΘΕ ΠΑΡΑΣΚΕΥΗ & ΣΑΒΒΑΤΟ
παραδοσιακά & ρεμπέτικα
(από 21:30-24:30)

Λεωφ. Ηρακλειδών 19 • Τηλ. 22410 98335

ΦΡΟΝΤΙΣΤΗΡΙΟ ΜΕΣΗΣ ΕΚΠΑΙΔΕΥΣΗΣ

ΜΕΘΟΔΙΚΟ

ΣΤΗΝ ΚΡΕΜΑΣΤΗ

ΟΛΑ ΤΑ ΜΑΘΗΜΑΤΑ ΓΙΑ
ΓΥΜΝΑΣΙΟ - ΕΝΙΑΙΟ ΛΥΚΕΙΟ - Τ.Ε.Ε.

ΔΙΕΥΘΥΝΣΗ ΣΠΟΥΔΩΝ:
ΚΟΥΚΙΑΣ ΝΙΚΟΣ - ΑΝΑΝΙΑΣ ΑΓΓΕΛΟΣ

ΓΙΑ ΠΛΗΡΟΦΟΡΙΕΣ-ΕΓΓΡΑΦΕΣ
ΚΑΘΗΜΕΡΙΝΑ
10.00-13.00 ΚΑΙ
18.00-21.00

ΕΝΑΡΞΗ ΜΑΘΗΜΑΤΩΝ
Γ' ΛΥΚΕΙΟΥ 4 ΑΥΓΟΥΣΤΟΥ
Β' ΛΥΚΕΙΟΥ 18 ΑΥΓΟΥΣΤΟΥ
Ολα τα υπόλοιπα τμήματα
1 ΣΕΠΤΕΜΒΡΙΟΥ

ΦΡΟΝΤΙΣΤΗΡΙΟ ΜΕΘΟΔΙΚΟ
Η ...μέθοδος της επιτυχίας

ΗΡΩΩΝ ΠΟΛΥΤΕΧΝΕΙΟΥ 17 ΤΗΛ. 90233 - 96378 - 91781
www. methodiko.edu.gr

ΖΗΤΕΙΤΑΙ

έκταση 4-6 στρεμμάτων στην περιοχή Ασγούρου - Ηλιούπολη, προς αγορά, όχι απαραίτητα σε κεντρικό δρόμο, αλλά προσβάσιμη σε μεγάλα οχήματα. Εξαιρούνται μεσίτες. Μόνο ιδιώτες

Πληροφορίες, τηλ. 6974829295, 6932703502

aprilia Γνωστοποίηση

Ενημερώνουμε τους φίλους μοτοσικλετιστές πως η ΜΟΝΑΔΙΚΗ ΕΠΙΣΗΜΗ ΑΝΤΙΠΡΟΣΩΠΕΙΑ ΓΙΑ ΤΙΣ ΜΟΤΟΣΙΚΛΕΤΕΣ aprilia ΣΤΗ ΡΟΔΟ ΕΙΝΑΙ Η ΕΤΑΙΡΕΙΑ

ΟΙ ΔΥΟ ΤΡΟΧΟΙ
ΕΜΜ. ΠΑΠΑΜΑΝΩΛΗΣ-ΙΩΑΝ. ΜΑΓΚΑΦΑΣ Ο.Ε.

Η APRILIA δεν έχει καμία σχέση πλέον με την προηγούμενη αντιπροσωπεία.

ΕΓΓΥΗΣΕΙΣ - ΠΩΛΗΣΕΙΣ -
ΣΥΝΤΗΡΗΣΕΙΣ - ΑΝΤΑΛΛΑΚΤΙΚΑ

ΟΙ ΔΥΟ ΤΡΟΧΟΙ
Μητροπολίτου Αποστόλου 52 (πάροδος Κορδιγκτώνος)
Τηλ./Fax 2241024788 e-mail: twowheel@otenet.gr

Lindia Thalassa
RESORT BEACH HOTEL

Στην μαγευτική **Λίνδο,** στην περιοχή **Πεύκοι** δημιουργήσαμε ένα πανέμορφο ξενοδοχείο διατηρώντας την αρχιτεκτονική της Λίνδου και την φυσική ομορφιά της περιοχής.
Στόχος μας είναι να ικανοποιήσουμε τις ανάγκες των πελατών που ενδιαφέρονται για ξεκούραση, θάλασσα αλλά και νυχτερινή ζωή στην πανέμορφη Λίνδο.
Το ξενοδοχείο **"LINDIA THALASSA"** βρίσκεται δίπλα στη θάλασσα και αποτελείται από **επιπλωμένα διαμερίσματα 2-4 ατόμων,** με ***αυτόνομο κλιματισμό, δορυφορική τηλεόραση, τηλέφωνο, πολυκουζινάκι, ψυγείο.***
Στις εγκαταστάσεις μας θα βρείτε **την καταπληκτική πισίνα μας, το Snack Bar, Pool Bar και Mini Market.**



Για κρατήσεις - πληροφορίες, μη διστάσετε να επικοινωνήσετε μαζί μας στα τηλέφωνα: 22440-29380-1, 22440-48181-3
Fax: 22440-48416/22440-48184

Paradise art & taste ΛΙΝΔΟΣ

Η ιστορία της μουσικής με τον...

ΓΙΩΡΓΟ ΠΟΛΥΧΡΟΝΙΟΥ

...για όσους την γνωρίζουν
& για όσους θέλουν να την γνωρίσουν!

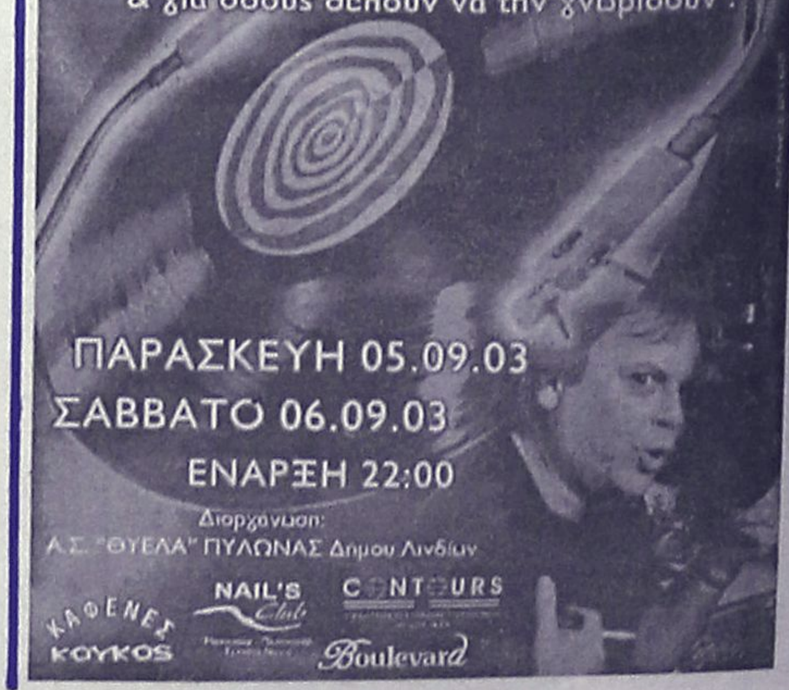

ΠΑΡΑΣΚΕΥΗ 05.09.03
ΣΑΒΒΑΤΟ 06.09.03
ΕΝΑΡΞΗ 22:00

Διοργάνωση:
Α.Σ. "ΘΥΕΛΛΑ" ΠΥΛΩΝΑΣ Δήμου Λινδίων

ΚΑΦΕΝΕΣ ΚΟΥΚΟΣ NAIL'S Club CONTOURS Boulevard