ΕΤΟΣ ΙΔΡΥΣΕΩΣ: 1915
ΙΔΡΥΤΗΣ: ΕΜΜ. ΚΑΛΑΜΠΙΧΗΣ
ΔΙΕΥΘΥΝΤΗΣ: ΑΘ. ΜΑΡΑΣΙΩΤΗΣ

Η ΡΟΔΙΑΚΗ

ΕΛΤΑ
ΠΑΡΑΣΚΕΥΗ
5 ΣΕΠΤΕΜΒΡΙΟΥ 2003
ΑΡ. ΦΥΛΛΟΥ 17.488
ΤΙΜΗ: ΕΥΡΩ 0,70

ΗΜΕΡΗΣΙΑ ΠΡΩΙΝΗ ΕΦΗΜΕΡΙΔΑ ΤΗΣ ΡΟΔΟΥ

ΜΕ ΣΤΕΡΓΟ ΠΑΡΑΣΚΕΥΑ



Προς αλλαγή σκηνικού στην Τράπεζα Δωδ/σου

Αγνωστες ακόμη οι προθέσεις του κ. Βασ. Μηναΐδη. Δεν αποκλείεται να αποσυρθεί. Στις 25 Οκτωβρίου οι εκλογές.
ΣΕΛΙΔΑ 4

ΤΟΝ ΛΥΓΙΣΕ Η ΕΠΑΡΑΤΟΣ

Εφυγε ο Ευα. Γιαννόπουλος

• *Μια ζωή αγώνες.* ΣΕΛ. 43

Η Ν.Δ. ξεσκεπάζει τη μεγάλη απάτη του προεκλογικού πακέτου

ΒΑΣΙΛΑΣ ολόγυμνος!



Η ακρίβεια φουντώνει και εξαθλιώνει τα νοικοκυριά!

Ο ΔΕ κ. ΣΗΜΙΤΗΣ ΜΟΙΡΑΖΕΙ ΜΠΟΥΡΜΠΟΥΑΡ!

Σημείο προς σημείο αντικρούονται οι εξαγγελίες του πρωθυπουργού που τελικά αποδεικνύεται ότι δεν είναι τίποτα άλλο παρά μία καλοστημένη επιχείρηση παραπλάνησης του λαού. Στον Καραμανλή κατέφυγαν χθες οι Οργανώσεις Καταναλωτών για την ακρίβεια που φουντώνει. ΣΕΛΙΔΕΣ 3 και 42



ΤΑΧΥΔΡΟΜΙΚΩΣ



Δέμα με 336 γραμμάρια ηρωίνης!

Συνελήφθησαν δύο ροδίτες 29 και 39 ετών. Ασκήθηκαν ποινικές διώξεις. ΣΕΛΙΔΑ 7

ΖΗΤΟΥΝ ΑΥΞΗΣΕΙΣ



Απεργίες από δασκάλους και καθηγητές

Θα ξεκινήσουν μετά τις 15 του μήνα. Δεδομένη η αναταραχή και στα πανεπιστήμια.
ΣΕΛΙΔΑ 11

Αναστολή στο πρόστιμο των 2,8 δις

Απόφαση του Διοικητικού Εφετείου Πειραιά.
ΣΕΛΙΔΑ 6



ΜΕ ΤΗ ΝΕΑ ΟΛΥΜΠΙΑΚΗ

Προβλήματα στις πτήσεις

Μεγάλη η ταλαιπωρία των ταξιδιωτών, κανένας δεν γνωρίζει τί θα γίνει... ΣΕΛΙΔΑ 9

ΚΕΡΔΙΣΤΕ
και εσείς
€ 97.208,90
δόθηκαν σε Jackpots
Χθές στα SLOT MACHINES
(ΜΗΧΑΝΑΚΙΑ)
CASINO RODOS
GRANDE ALBERGO delle ROSE
Boutique Hotel & Casino

ΜΕΤΑΦΟΡΙΚΗ
"EXPRESS HELLAS"
ΑΓΓΕΛΟΣ ΣΠΥΡ. ΡΗΓΑΚΟΣ & ΣΙΑ Ο.Ε.

4ο χλμ. Ρόδου - Λίνδου, οδός Γιάννη Ψυχάρη, Ασγούρου
Τηλ.: 22410-60540, 22410-60542



ΓΕΡΜΑΝΙΚΑ
ΘΕΛΕΤΕ ΝΑ ΜΙΛΗΣΕΤΕ ΓΕΡΜΑΝΙΚΑ;
ΜΙΛΗΣΤΕ ΠΡΩΤΑ ΜΑΖΙ ΜΑΣ.
Εμπιστευτείτε το παιδί σας σε εμάς γιά τρείς βασικούς λόγους:
• Διδάσκουμε αποκλειστικά καί εξειδικευμένα μόνο την γερμανική γλώσσα
• Διδάσκουν απόφοιτοι γερμανικής φιλολογίας γερμανικών πανεπιστημίων ικανοί καί υπεύθυνοι μέ μακρόχρονη πείρα καί εμπειρία
• Έχουμε τα υψηλότερα ποσοστά επιτυχίας στις εξετάσεις Goethe - PALSO σέ χρόνο ρεκόρ καί πάνω απ'ολα χωρίς άγχος και ταλαιπωρία.
ΥΠΕΥΘΥΝΟΙ ΚΑΘΗΓΗΤΕΣ:
Barbara Schultze - Grzimek (M.A. Βερολίνου)
Ν. Μεσαναγρενός (M.A. Αμβούργου)
ΡΩΤΗΣΤΕ ΓΙΑ ΜΑΣ ΕΜΠΙΣΤΕΥΤΕΙΤΕ ΤΟ ΠΑΙΔΙ ΣΑΣ ΣΕ ΜΑΣ
ΜΕΣΑΝΑΓΡΕΝΟΣ
Η ΔΥΝΑΜΙΚΗ ΔΙΔΑΣΚΑΛΙΑ ΤΗΣ ΓΕΡΜΑΝΙΚΗΣ
Τμήματα για όλα τα επίπεδα:
Δημοτικού
Γυμνασίου
Λυκείου
για επαγγελματίες
& εντατικά ξεν/λων κ'ενηλίκων
Το παιδί σας κοντά μας μιλάει από τήν πρώτη στιγμή τήν γερμανική σέ άρτια εξοπλισμένες αίθουσες σε ένα άνετο περιβάλλον.
Ειδικότητα μας τα προχωρημένα επίπεδα Γερμανικών Mittelstufe, Kleines - Großes Sprachdiplom
ΚΕΝΤΡΟ ΓΕΡΜΑΝΙΚΗΣ ΓΛΩΣΣΑΣ
Μεσαναγρενός Νίκος & ΣΙΑ Ο.Ε.
ΠΛΗΡΟΦΟΡΙΕΣ - ΕΓΓΡΑΦΕΣ Τηλ. 2241036744-43614

ALTERNATIV
ΚΕΝΤΡΟ ΞΕΝΩΝ ΓΛΩΣΣΩΝ
:: ΓΕΡΜΑΝΙΚΑ ::
Υπεύθυνη: Ζωή Αγιασοφίτη
Πτυχιούχος Γερμανικής Φιλολογίας,
Μ.Α. Γλωσσολογίας Παν/μίου HEIDELBERG
Ρόδος:
Αν.Βρόντη 11 (Περιοχή Δασκάλων) - Τηλ. 22410 39826
Παραδείσι:
Λεωφ.Δημοκρατίας - Τηλ. 22410 82519 - Κιν. 6945 108021

ΗΜΕΡΟΛΟΓΙΟ

Παρασκευή 5 Σεπτεμβρίου 2003
Ζαχαρίου προφήτου

Ανατολή ηλίου: 05.58'
Δύση ηλίου: 18.49'
Σελήνη 9 ημερών

ΦΑΡΜΑΚΕΙΑ

Σήμερα διημερεύει το φαρμακείο της Βαρβαρέσου Λίνας στην οδό Ιωνος Δραγούμη 29 (Νιοχώρι) και διανυκτερεύει της Σταματίου Αδελ. στην οδό Σεφέρη.

ΒΕΝΖΙΝΑΔΙΚΑ

Σήμερα διανυκτερεύουν τα βενζινάδικα: Ριζόπουλου Νικ. (Καναδά 1), Πασχαλίδης-Μοσχής Ο.Ε. (4ο χλμ. Ρόδου-Λίνδου), Παναγιωτίδης (Κρεμαστή), Πισσαδάκη Σεβαστή (Παραδείσι), Σαββάκης Μ. (Θεολόγος), Θεουλάκης Ι. (Εμπωνα), Κούτρης Δ. (17ο χλμ. Ρόδου-Λίνδου), Καλλιθενός Π. (Αρχάγγελος)

ΛΑΪΚΕΣ ΑΓΟΡΕΣ

Τετάρτη: στο Δημοτικό Νεκροταφείο.
Πέμπτη: στην οδό Βύρωνος
Παρασκευή: στην οδό Πτολεμαίων (Ανάληψη)
Σάββατο: στο Δημοτικό Νεκροταφείο.

ΔΡΟΜΟΛΟΓΙΑ ΠΛΟΙΩΝ

Σήμερα αναχωρεί το πλοίο "ΠΑΤΜΟΣ" στις 11.00 για Κω-Σάμο-Θεσσαλονίκη και το "ΔΙΑΓΟΡΑΣ" στις 15.00 για Νίσυρο-Κω-Κάλυμνο-Λέρο-Πάτμο-Πειραιά.

ΑΕΡΟΠΟΡΙΚΑ ΔΡΟΜΟΛΟΓΙΑ

ΟΛΥΜΠΙΑΚΗ ΑΕΡΟΠΟΡΙΑ

ΑΠΟ ΡΟΔΟ-ΑΘΗΝΑ
- Καθημερινά 07.10, 13.40
- Πέμπτη 20.10, 22.45
- Καθημερινά πλην Πέμπτης 19.40, 22.25
- Καθημερινά πλην Κυριακής 10.40

ΑΠΟ ΑΘΗΝΑ-ΡΟΔΟ
- Καθημερινά 05.30,12.00
- Πέμπτη 18.30, 21.05
- Καθημερινά πλην Πέμπτης 18.00, 20.45
- Καθημερινά πλην Κυριακής 09.00

ΑΠΟ ΡΟΔΟ-ΘΕΣΣΑΛΟΝΙΚΗ
- Δευτέρα - Τετάρτη 09.45
- Πέμπτη 10.45
- Σάββατο 15.15
- ΔΕΥ-ΤΕΤ-ΠΑΡ-ΚΥΡ 16.10

ΑΠΟ ΡΟΔΟ-ΗΡΑΚΛΕΙΟ
- Δευτέρα-Παρασκευή 14.30, Τετάρτη-Κυριακή 16.30

ΑΠΟ ΡΟΔΟ-ΚΑΡΠΑΘΟ
- ΔΕΥ-ΠΕΜ-ΠΑΡ-ΣΑΒ 07.00, 10.40
- Τετάρτη-Κυριακή 10.40, 14.20

ΑΠΟ ΡΟΔΟ-ΚΑΣΟ
- ΔΕΥ-ΠΕΜ-ΠΑΡ-ΣΑΒ 07.00
- Τετάρτη-Κυριακή 10.40

ΑΠΟ ΡΟΔΟ-ΚΑΣΤΕΛΟΡΙΖΟ
- ΔΕΥ-ΤΕΤ-ΠΑΡ-ΣΑΒ-ΚΥΡ 07.10

ΑΠΟ ΡΟΔΟ-ΧΙΟ
- Τρίτη στις 10.40 και Πέμπτη στις 10.45'

ΡΟΔΟΣ-ΜΥΤΙΛΗΝΗ
- Δευτέρα-Τετάρτη στις 09.45, Τρίτη στις 10.40', Πέμπτη στις 10.45' και Σάββατο στις 15.15

ΡΟΔΟΣ- ΣΑΜΟΣ
- Τρίτη στις 10.40', Σάββατο στις 15.15

ΡΟΔΟΣ-ΛΗΜΝΟΣ
- Δευτέρα-Τετάρτη στις 09.45', Τρίτη στις 10.40', Πέμπτη στις 10.45' και Σάββατο στις 15.15'

AEGEAN AIRLINES & CRONUS

ΑΠΟ ΡΟΔΟ-ΑΘΗΝΑ
Καθημερινά πτήση 201-07.10 πλην Κυριακής. Καθημερινές πτήσεις 209-11.10, 652-16.25, 217-18.10, 219-21.35

ΑΠΟ ΑΘΗΝΑ-ΡΟΔΟ
Καθημερινά πτήση 200-05.30 πλην Κυριακής.
Καθημερινές πτήσεις: 208-09.30, 651-14.45, 216-16.30, 218-19.55

ΑΠΟ ΡΟΔΟ-ΗΡΑΚΛΕΙΟ
Καθημερινά πτήση 763-14.30

ΑΠΟ ΗΡΑΚΛΕΙΟ-ΡΟΔΟ
Καθημερινά πτήση 764-16.05

ΑΠΟ ΡΟΔΟ-ΘΕΣΣΑΛΟΝΙΚΗ
Καθημερινά πτήση 721-17.45

ΑΠΟ ΘΕΣΣΑΛΟΝΙΚΗ-ΡΟΔΟ
Καθημερινά πτήση 720-12.10

Χρήσιμα τηλέφωνα κρατήσεων: (22410) 24400.

Επώνυμον το ανώνυμον...

Προφίλ σοβαρού εθνικού ηγέτη

Με προφίλ σοβαρού εθνικού ηγέτη, ο οποίος υπερβαίνει διαχωριστικές γραμμές, πλησιάζει τους αντίπαλους πολιτικούς χώρους και δεν έχει κανένα κόμπλεξ να αναγνωρίσει την προσφορά τους στη μεταπολιτευτική Ελλάδα, εμφανίστηκε χθες ο πρόεδρος της Ν.Δ. Κώστας Καραμανλής. Αντιθέτως, ο κατέχων το αξίωμα του πρωθυπουργού της χώρας Κώστας Σημίτης, με την ομιλία του στην κομματική επέτειο του ΠΑΣΟΚ απεδείχθη ότι είναι ένας ηγέτης με περιορισμένους ορίζοντες.

Με ένα ρεσιτάλ λαϊκισμού και κομματικής εμπάθειας επιτέθηκε με δριμύτητα στη φιλελεύθερη παράταξη, ενώ επεφύλαξε για το κόμμα του το χαρακτηρισμό της περιούσιας παράταξης, η οποία προώρισται να κυβερνά για πάντα τον τόπο.

Η ομιλία του πρωθυπουργού είχε αμιγώς καθεστωτικά χαρακτηριστικά και περιείχε αξιώματα που δεν συναντώνται στις χώρες όπου υπάρχει ένα μίνιμουμ πολιτικού πολιτισμού.

Την ώρα που ο Καραμανλής έτεινε χείρα φιλίας στους οπαδούς του ΠΑΣΟΚ, ο κ. Σημίτης κάθιδρος, φανατισμένος και εμπαθής εξέδιδε τη γνωμοδότησή του. «Η αντιπολίτευση δεν μπορεί να κυβερνήσει τη χώρα». Την ώρα που ο επικεφαλής της αντίπαλης παράταξης σε μία σπάνια επίδειξη πολιτικού ήθους, τιμούσε το ΠΑΣΟΚ, ο Σημίτης επέλεγε να υβρίσει τη Ν.Δ. Το κοντράστ ήταν αποκαλυπτικό.

Ο πρόεδρος της Ν.Δ. εκπροσωπεί μία πολιτική σχολή που πάντοτε σεβόταν και τιμούσε τους ιδεολογικούς αντιπάλους της.

Ο Εθνάρχης μολονότι εξαπατήθηκε από τον Ανδρέα Παπανδρέου συνεργάστηκε μαζί του αρμονικά στη δεύτερη θητεία του στην Ηρώδου του Αττικού μαζί του. Εβαλε το εθνικό συμφέρον πάνω από εγωισμούς και μικροψυχίες. Τα ίδια βήματα ακολουθεί και ο πρόεδρος της Ν.Δ.

Ο Κώστας Σημίτης και το ΠΑΣΟΚ συνολικά δεν έχει αυτή την πολιτική αρχοντιά της αστικής παράταξης. Δυσκολεύεται να αναγνωρίσει το έργο της. Είναι ίδιον του συνόλου της Δημοκρατικής Αριστεράς. Γι' αυτό και οι συγκρίσεις μεταξύ των δύο ηγετών ήταν χθες καταλυτικές.

Ενας αγώνας με γνωστό το μεγάλο φαβορί

Οι προσεχείς εκλογές μοιάζουν με έναν αγώνα μπάσκετ. Πλησιάζοντας προς τη λήξη του αγώνα η μία ομάδα (Ν.Δ.) προηγείται σαφώς με 20 πόντους (8 μονάδες στις δημοσκοπήσεις) και η άλλη (ΠΑΣΟΚ) μη έχοντας τι άλλο να κάνει αρχίζει τα απελπισμένα τρίποντα (τις παροχές). Εχοντας μαζί της και τη διαιτησία (ΜΜΕ) προσπαθεί έτσι να φέρει το παιχνίδι στα ίσα και να το οδηγήσει τουλάχιστον στην παράταση. Μερικά από αυτά τα τυφλά τίποτα θα "μπουν" στο καλάθι και η διαφορά θα μειωθεί. Ας μην αμφιβάλλουμε γι' αυτό.

Φθάνουν όμως για την ανατροπή; Η εμπειρία από τους αγώνες μπάσκετ δείχνει πως μία απελπισμένη αντεπίθεση δεν φτάνει, αν η ομάδα που προηγείται και δέχεται την πίεση δείξει "χαρακτήρα".

Τις περισσότερες φορές οι ομάδες που προσπαθούν να μειώσουν τη διαφορά, αν και τα καταφέρνουν για λίγο, στο τέλος καταρρέουν από την υπερπροσπάθεια και η ψαλίδα της διαφοράς, όταν αφυρίξει η κόρνα της γραμματείας, είναι πολύ μεγάλη.

Για να αντέξει, λοιπόν, την πίεση, η ομάδα που προηγείται και να μη χάσει τη βέβαιαη νίκη μέσα από τα χέρια της χρειάζεται να παίζει με

- Πίστη για τη νίκη (Περισσότερη από αυτήν που έχει ο αντίπαλος)
- Πειθαρχία (αυτοσχεδιασμοί δεν επιτρέπονται)
- Συλλογικότητα (όχι προσωπικοί ερασιτεχνισμοί)
- Εμπνευση (για να αιφνιδιάζει)
- Ενιαίο τρόπο σκέψης και λειτουργίας (κοινώς σύστημα)

Το πιο σημαντικό από όλα όμως είναι η ψυχολογία. Σ' αυτήν τη φάση βρισκόμαστε σήμερα. Το ΠΑΣΟΚ επιχειρεί να ξαναβρεί την ψυχολογία του από το τίποτα. Η Ν.Δ. όμως δεν πρέπει να του επιτρέψει να διανοηθεί ότι μπορεί να ξαναμπεί στο παιχνίδι.

Αυτή τη φορά το παιχνίδι, θα κριβεί αποκλειστικά από τη Ν.Δ.

ΜΑΘΗΜΑΤΑ ΓΕΡΜΑΝΙΚΗΣ ΓΛΩΣΣΑΣ

- **Τμήματα:** παιδικά, εφηβικά, ενηλίκων και για επαγγελματίες
- **Πτυχία:** **Zertifikat** (3 χρόνια)
  Mittelstufe (1 χρόνο)
  Kleines Sprachdiplom
  Grosses Sprachdiplom
- Αυστηρά **ολιγομελή** τμήματα
- **Οπτικοακουστικά μέσα** (PC, Video)
- Δανειστική βιβλιοθήκη
- **Extra** μαθήματα σε περίοδο σχολικών εξετάσεων



Πληροφορίες: Ευαγγελία Παλογιαννίδη
Απόφοιτος Ελβετικού Πανεπιστημίου Freiburg
Τηλ.: **2241 0 25196, 6946 926050**

ΕΓΓΡΑΦΕΣ ΚΑΘΗΜΕΡΙΝΑ ΑΠΟ 1 ΣΕΠΤΕΜΒΡΙΟΥ
Ωρες: 11.00 - 13.00
18.00 - 20.00

ΚΥΚΛΟΣ

ΦΡΟΝΤΙΣΤΗΡΙΟ ΜΕΣΗΣ ΕΚΠΑΙΔΕΥΣΗΣ
Απαβύρου 49, Ροδίνι - Ρόδος τηλ.2241032600

ΕΝΑΡΞΗ ΜΑΘΗΜΑΤΩΝ

♦ Β΄-Γ΄ Λυκείου	4 Αυγούστου
♦ Α΄ Λυκείου και Γυμνάσια	28 Αυγούστου
♦ Α΄-Β΄-Γ΄ Τ.Ε.Ε	8 Σεπτεμβρίου
☛ **Μετεξεταστέοι** Γυμνασίου-Λυκείου	**20 Ιουλίου**

✓*Ολιγομελή Τμήματα* ✓*Αξιόλογους και έμπειρους καθηγητές*
✓*Συνεχή ενημέρωση γονέων* ✓*Εβδομαδιαία διαγωνίσματα*

Πλήρη συνεργασία με τα Πανελλαδικώς καταξιωμένα εργαστήρια εκμάθησης πληροφορικής FUTUREKIDS® Ρόδου.

ΚΑΙ ΓΙΑ ΠΡΩΤΗ ΦΟΡΑ ΣΤΗ ΡΟΔΟ

❖ Δυνατότητα σχηματισμού ***γκρουπ*** 2-3 ατόμων
❖ ***Υποτροφίες σπουδών*** σε άριστους μαθητές
❖ ***ΔΩΡΕΑΝ*** ιδιαίτερα ενισχυτικά μαθήματα στους αδύναμους μαθητές κάθε τάξης

Διεύθυνση: Κωνσταντάκης Αχιλλέας (Μαθηματικός)
Ρέτσας Νίκος (Φυσικός)

ΔΕΧΟΝΤΑΙ ΤΟ ΚΟΙΝΟ

Ο Νομάρχης Δωδεκανήσου **Γιάννης Μαχαιρίδας** και οι Βοηθοί Νομάρχη **Στάθης Κουσουρνάς** και **Νίκος Ζωίδης** δέχονται το κοινό κάθε Τρίτη και Πέμπτη, από τις 11.00-13.00 το μεσημέρι.

ΤΑΞΙ

ΡΑΔΙΟ ΤΑΞΙ: 2241-0-64712, 2241-0-64790.

ΧΡΗΣΙΜΑ ΤΗΛΕΦΩΝΑ

ΝΟΣΟΚΟΜΕΙΟ:	2241-0-80000
ΑΜΕΣΗ ΔΡΑΣΗ ΠΥΡ/ΚΗΣ:	199
ΛΙΜΕΝΑΡΧΕΙΟ:	2241-0-22220, 2241-0-27695
ΒΛΑΒΕΣ Δ.Ε.Η.:	125
ΒΛΑΒΕΣ Ο.Τ.Ε.:	121
ΑΜΕΣΗ ΔΡΑΣΗ:	100
ΒΛΑΒΕΣ ΥΔΡΕΥΣΗΣ:	2241-0-68750, 2241-0-68755
ΝΟΜΑΡΧΙΑ:	2241-0-46502
ΠΕΡ/ΚΗ Δ/ΝΣΗ	2241-0-38174
ΔΗΜΟΣ:	2241-0-46200
ΔΗΜ. ΕΠΙΧ. ΚΑΘΑΡ.:	2241-0-77600
ΥΠΗΡ. ΑΠΟΚΟΜΙΔΗΣ:	2241-0-61057
ΤΡΟΧΑΙΑ:	2241-0-26480
ΠΛΗΡΟΦ. Ο.Τ.Ε:	131
ΔΕΛΤΙΟ ΚΑΙΡΟΥ:	149
ΛΑΧΕΙΑ:	1444
ΠΡΟΠΟ - ΛΟΤΤΟ:	1444
ΡΟΔΑ:	2241-0-27462
ΚΤΕΛ:	2241-0-27706
Ο.Α.Ε.Δ.:	2241-0-23265
Ι.Κ.Α.:	2241-0-64912
ΤΑΞ.Υ.:	2241-0-68701, 2241-0-68702
ΟΛΥΜΠΙΑΚΗ:	2241-0-24555
Δ.Α.Ν.Ε.:	2241-0-43150
ΕΡΓΑΤ. ΚΕΝΤΡΟ:	2241-0-24730
CRONUS AIRLINES	2241-0-25444
AEGEAN AIRLINES	2241-0-98345

ΚΤΕΟ

- Από **01/09/2003** έως **31/10/2003** παντός είδος οχήματα **με συνδυασμό γραμμάτων ΡΟΒ 3001** έως και **3500**
- Εξαιρούνται όσα οχήματα είχαν προβλεφθεί να ελεγχθούν με προηγούμενα προγράμματα.
- Υπενθυμίζεται πως κατά το μήνα Αυγουστο δεν διενεργούνται τεχνικοί ελέγχοι οχημάτων από το ΚΤΕΟ

ΤΙΜΕΣ ΣΥΝΑΛΛΑΓΜΑΤΟΣ

ΔΟΛΛΑΡΙΟ Η.Π.Α	1,0976	1,0954
ΛΙΡΑ ΑΓΓΛΙΑΣ	0,6988	0,6974
ΚΟΡΩΝΑ ΔΑΝΙΑΣ	7,4327	7,4179
ΚΟΡΩΝΑ ΣΟΥΗΔΙΑΣ	9,1805	9,1621
ΓΙΕΝ ΙΑΠΩΝΙΑΣ	127,71	127,45
ΦΡΑΓΚΟ ΕΛΒΕΤΙΑΣ	1,5385	1,5355
ΚΟΡΩΝΑ ΝΟΡΒΗΓΙΑΣ	8,2332	8,2168
ΛΙΡΑ ΚΥΠΡΟΥ	0,58452	0,58336
ΔΟΛΛΑΡΙΟ ΚΑΝΑΔΑ	1,5133	1,5103
ΔΟΛΛΑΡΙΟ ΑΥΣΤΡΑΛΙΑΣ	1,6998	1,6964

Η ΡΟΔΙΑΚΗ

Ημερήσια Εφημερίδα της Ρόδου
Ετος Ιδρύσεως 1915
ΙΔΡΥΤΗΣ
ΕΜΜ. ΚΑΛΑΜΠΙΧΗΣ
ΙΔΙΟΚΤΗΣΙΑ – ΕΚΔΟΣΗ
ΥΙΟΙ Σ. ΤΣΟΠΑΝΑΚΗ
Η. ΚΩΤΙΑΔΗΣ Ο.Ε.
ΔΙΕΥΘΥΝΤΗΣ
ΑΘ. ΜΑΡΑΣΙΩΤΗΣ
ΣΥΝΤΑΞΗ
Λουκάς Μαστής
Μιχάλης Μαστής
Κυριακή Πετρίδου
Βαρβάρα Μπογδάνου
ΑΘΛΗΤΙΚΑ
Μανόλης Μπάτης,
Νικήτας Κουσκούσης
Κώστας Παντίδος
Παύλος Ντοκουόπιλ
ΓΡΑΦΕΙΑ ΣΥΝΤΑΞΗΣ
Μάρκου Μαλλιαράκη 11
Τηλ.2241-0- 24610,
2241-0-75640
Fax (22410) 75641
ΛΟΓΙΣΤΗΡΙΟ – ΔΙΑΦΗΜΙΣΕΙΣ
Μάρκου Μαλλιαράκη 11
Τηλ. 2241-0-22210
2241-0-75230
Fax (22410) 22471
http://www.rodiaki.gr.
Email: tsopd@otenet.gr & rodiaki@otenet.gr

Επί Σημίτη βούλιαξαν η χώρα στα χρέη και οι πολίτες στη φτώχεια • Και τώρα άρχισαν τα γυχικά!

Η Ν.Δ. ξεσκεπάζει τη ΜΕΓΑΛΗ απάτη του προεκλογικού πακέτου

Μικρές αλήθειες και μεγάλα ψέματα με σκοπό να παραμείνει γαντζωμένος στην εξουσία

Σε συνεντεύξεις του στην τηλεόραση της «ΝΕΤ» και στο Ρ/Σ «9,84», για τα οικονομικά μέτρα που εξήγγειλε ο Πρωθυπουργός, ο Κοινοβουλευτικός Εκπρόσωπος της Νέας Δημοκρατίας Καθηγητής κ. Προκόπης Παυλόπουλος επισήμανε, μεταξύ άλλων, και τα εξής:

Τα μέτρα που εξήγγειλε ο Πρωθυπουργός για, δήθεν, σύγκλιση και αναδιανομή του εισοδήματος καταδεικνύουν την αμηχανία, στην οποία έχει περιέλθει η Κυβέρνηση Σημίτη από τη διάχυτη λαϊκή δυσαρέσκεια εξαιτίας, κυρίως, της κραυγαλέας αποτυχίας της κυβερνητικής πολιτικής και της συνακόλουθης οικονομικής δυσπραγίας που ταλανίζει το μεγαλύτερο μέρος του κοινωνικού συνόλου. Πέραν τούτου, η Κυβέρνηση Σημίτη επιχειρεί, με απαράδεκτες προπαγανδιστικές μεθοδεύσεις, να «σβήσει» τις βαριές αμαρτίες του παρελθόντος της που μένουν, όμως, ανεξίτηλες στη μνήμη του Ελληνικού Λαού. Θέλουν δεν θέλουν οι Κυβερνήσεις του ΠΑΣΟΚ και, κυρίως, οι Κυβερνήσεις Σημίτη θα παραδεχθούν – και, φυσικά, θα δώσουν τις δέουσες εξηγήσεις γι' αυτό - τουλάχιστον τ' ακόλουθα σε ό,τι αφορά την αντιφατικότητα και την αναποτελεσματικότητα της οικονομικής τους πολιτικής:

ΕΛΛΕΙΨΗ ΚΟΙΝΩΝΙΚΗΣ ΔΙΚΑΙΟΣΥΝΗΣ

Τα οικονομικά μέτρα που εξήγγειλε ο Πρωθυπουργός όχι μόνο δεν ενισχύουν την κοινωνική δικαιοσύνη, αλλά, όλως αντιθέτως, την πλήττουν καιρίως. Ουσιαστικά τα μέτρα αυτά θέλουν να κρύψουν, μέσα από ψιχία που διανέμει η Κυβέρνηση προεκλογικώς, το ότι επιχειρείται ένας απαράδεκτος και άδικος επιμερισμός των δημόσιων βαρών, που ασυλλόγιστα σωρεύει η Κυβέρνηση Σημίτη, σε καθένα από τους πολίτες και, ιδίως, στους οικονομικά ασθενέστερους. Αντιθέτως ενισχύεται και γιγαντώνεται η διαπλοκή, με την ανοχή της Κυβέρνησης Σημίτη, ανταποδίδοντάς της βεβαίως στη συνέχεια την αμέριστη στήριξή της με τα ΜΜΕ που ελέγχει. Και εξηγούμαι:

● Σύμφωνα με τα επίσημα στοιχεία του Υπουργείου Οικονομικών, το δημόσιο χρέος αυξήθηκε μέσα στο πρώτο εξάμηνο του 2003 κατά 9,6 δις Ευρώ (περίπου 3,4 τρις δραχμές). Αν σ' αυτά προστεθούν τα 4 δις Ευρώ (περίπου 1,3 τρις δραχμές), που έχει υπεξαιρέσει η Κυβέρνηση από τους Οργανισμούς Τοπικής Αυτοδιοίκησης, προκύπτει συνολικό βάρος για το κοινωνικό σύνολο 13,6 περίπου δις Ευρώ, ήτοι 4,6 τρις δραχμές. Χρέος το οποίο, όπως ήδη τόνισα, βαρύνει τις πλάτες του φορολογούμενου.

● Σύμφωνα επίσης με τις εξαγγελίες του κ. Σημίτη, το οικονομικό πακέτο της Κυβέρνησης ανέρχεται σε 2,4 δις Ευρώ, ήτοι περίπου 1 τρις δραχμές, ενώ σύμφωνα με τα επίσημα στοιχεία της Ευρωπαϊκής Κεντρικής Τράπεζας, το κόστος της διαπλοκής και της παραοικονομίας για την ελληνική οικονομία ανέρχεται σε 10 δις Ευρώ, ήτοι περίπου 3,5 τρις δραχμές. Τούτο σημαίνει ότι η Κυβέρνηση επιβαρύνει, με τον ένα ή άλλο τρόπο, τον Έλληνα φορολογούμενο με περίπου 5 τρις δραχμές για να του αποδώσει τελικώς το ένα, ενώ τα άλλα 3,5 τρις πηγαίνουν στη διαπλοκή! Με απλές λέξεις και σε Ευ-



ρώ, ο φορολογούμενος πληρώνει πέντε Ευρώ για να πάρει πίσω το ένα και να «τροφοδοτήσει» με 3,5 Ευρώ την διαπλοκή, που στηρίζει την προπαγάνδα Σημίτη! Και αυτό το ονομάζει «Κοινωνική Δικαιοσύνη» ο κ. Σημίτης! Γεγονός το οποίο καταδικάζεται και από το ίδια τα στελέχη της, όπως έκαναν με δημόσιες δηλώσεις τους προσφάτως ο κ. Λαλιώτης και ο κ. Πάγκαλος.

ΤΑ ΗΜΙΜΕΤΡΑ ΓΙΑ ΤΟΥΣ ΑΓΡΟΤΕΣ

Το μέγεθος της κυβερνητικής αναξιοπιστίας φαίνεται, κυρίως, και απ' όσα υποστήριζαν τον Ιούλιο του 2003 ο κ. Σημίτης και τα μέλη της Κυβέρνησής του, κατά την παρουσίαση του προγράμματος της Νέας Δημοκρατίας για την αγροτική πολιτική. Τότε η Κυβέρνηση απέρριψε στο σύνολό του το πρόγραμμα της Νέας Δημοκρατίας:

1) Για το θέμα της απαλλαγής των φόρων μεταβίβασης περιουσίας των αγροτών, η Κυβέρνηση διαβεβαίωνε τότε ψευδώς ότι αυτή ήδη εφαρμόζεται.

2) Ως προς τη μείωση του ΦΠΑ στα αγροτικά μηχανήματα από 18% σε 8%, ο



Υπουργός Γεωργίας δήλωνε τότε ότι «η ΕΕ δεν επιτρέπει μειώσεις στους συντελεστές ΦΠΑ! και ότι «αντίθετη ρύθμιση θ' αποτελούσε κοινοτική παράβαση με συνέπειες για τη Χώρα μας!

Σήμερα, δύο μήνες μετά την παρουσίαση του προγράμματος της Νέας Δημοκρατίας και τη συνακόλουθη απόρριψή του από την Κυβέρνηση του ΠΑΣΟΚ, ο κ. Σημίτης έρχεται να υιοθετήσει τις προτάσεις μας για μείωση του ΦΠΑ, με την επιφύλαξη όμως της έγκρισής τους από την Ευρωπαϊκή Επιτροπή. Διερωτάται όμως εύλογα κανείς αν η εξαγγελία για τη μείωση του ΦΠΑ είναι προϊόν μακροπρόθεσμου σχεδιασμού της Κυβέρνησής του, όπως ισχυρίζεται ο κ. Σημίτης, για ποιο λόγο δεν εξασφάλισε από την Ευρωπαϊκή Ένωση την έγκριση της μείωσης του συντελεστή ΦΠΑ για τα αγροτικά μηχανήματα κατά τη διάρκεια της Ελληνικής Προεδρίας; Ή, τουλάχιστον, γιατί δεν έθεσε καν το θέμα τότε, που είχε όχι μόνο την δυνατότητα αλλά και την ευχέρεια, ως Προεδρεύων της Ευρωπαϊκής Ένωσης; Άρα δύο τινά συμβαίνουν: Ή τότε δεν το γνώριζε, πράγμα που δείχνει την προχειρότητά του ή το γνώριζε αλλά δεν ήθελε να το κάνει. Οπότε εμπαίζει σήμερα τους αγρότες.

ΦΟΙΤΗΤΙΚΑ ΕΠΙΔΟΜΑΤΑ

Σε ό,τι αφορά την οικονομική ενίσχυση των οικογενειών των φοιτητών, η Νέα Δημοκρατία χαίρεται για τη μεταστροφή της Κυβέρνησης, καθώς έτσι υιοθετείται η σχετική πρότασή που έχει περιλάβει στο πρόγραμμά της. Διερωτάται όμως κανείς εύλογα για ποιο λόγο η Κυβέρνηση, ενώ πριν από δύο μήνες χαρακτήριζε το πρόγραμμα της Νέας Δημοκρατίας ως Πρόγραμμα «Κουρελού», έρχεται σήμερα να εξαγγείλει τις προτάσεις του Προγράμματος αυτού, έστω και αποσπασματικά;

ΔΗΜΟΣΙΑ ΕΡΓΑ

Σε ό,τι αφορά την εκτέλεση των δημόσιων έργων πρέπει να επισημανθεί ιδιαίτερα ότι το ΠΑΣΟΚ, μετά από μία περίοδο έντονης κριτικής και υπονόμευσης σχετικά με έργα που σχεδίασε, προγραμμάτισε και ξεκίνησε η Κυβέρνηση της Νέας Δημοκρατίας, όπως είναι η Δυτική Περιφερειακή Λεωφόρος του Υμηττού στις αρχές της δεκαετίας του '90 και το νέο Αεροδρόμιο των Σπάτων, ο κ. Σημίτης καλείται σήμερα να εγκαινιάσει αρκετά απ' αυτά, ύστερα όμως από πολύχρονη καθυστέρηση και μετά από μία σημαντικότατη αύξηση του προϋπολογισμού τους. Και μάλιστα πρέπει να τονίσει κανείς τη μικροψυχία του κ. Σημίτη, που κατά τα εγκαίνια αυτά δεν βρήκε να πει μια λέξη για όσους εμπνεύστηκαν και σχεδίασαν τα αντίστοιχα έργα, την ίδια ώρα που αυτός και οι ομοιδεάτες του τα πολεμούσαν, περιπλανώμενοι στα σοκάκια του τριτοκοσμικού τους σοσιαλισμού. Επισημαίνεται δε ιδίως ότι, αν τα έργα είχαν τελειώσει στην ώρα τους και με τον προϋπολογισμό τους, τούτο θα επέτρεπε να έχουμε σήμερα και άλλα σημαντικά έργα στην Αττική. Επιπλέον πρέπει να τονισθεί ότι σε καμία άλλη ευρωπαϊκή πόλη δεν προβλέπεται υποχρέωση των οδηγών να πληρώνουν διόδια στους δρόμους εντός της πόλης καθώς και σ' αυτούς που οδηγούν στο αεροδρόμιο. Και εμείς πληρώνουμε διόδια, και μάλιστα ανεξάρτητα από το μέγεθος της διαδρομής, λόγω ετεροβαρών ρυθμίσεων της σχετικής σύμβασης από τις Κυβερνήσεις του ΠΑΣΟΚ, όπως ομολόγησε η κ. Παπανδρέου. Είστε υπερήφανος γι' αυτά κ. Σημίτη;

ΠΑΡΟΧΕΣ ΣΤΑ ΑΥΤΟΚΙΝΗΤΑ

Όσον αφορά τις, δήθεν, ελαφρύνσεις στη φορολογία των αυτοκινήτων, αυτές αφορούν, σχεδόν αποκλειστικά, τα αυτοκίνητα μεγάλου κυβισμού. Πιστεύει λοιπόν ο κ. Σημίτης ότι με το να μειώνει τις τιμές των πολυτελών αυτοκινήτων ανταποκρίνεται στους όρους της «Κοινωνικής Δικαιοσύνης»; Πέραν δε τούτου, σήμερα κιόλας φάνηκε το «μέγεθος» της μείωσης της φορολογίας για αυτοκίνητα μικρού κυβισμού. Πριν καν εφαρμοσθεί το μέτρο της μείωσης αυξάνεται η τιμή της βενζίνης. Να η λογική της Κυβέρνησης Σημίτη:

ΣΥΝΕΧΕΙΑ ΣΤΗ ΣΕΛ. 47

ΠΑΙΔΑΓΩΓΙΚΟ ΕΡΓΑΣΤΗΡΙ ΤΕΧΝΗΣ
ΤΜΗΜΑΤΑ ΔΗΜΙΟΥΡΓΙΚΗΣ ΓΡΑΦΗΣ
Λογοτεχνία για Παιδιά
μέσα από Μορφές Τέχνης
για παιδιά από 8 χρόνων
Τα παιδιά μέσα από ασκήσεις φαντασίας, ανάπτυξης της Δημιουργικότητας, συγκέντρωσης, χαλάρωσης κ.α. θα οδηγηθούν από τον προφορικό στο Γραπτό Λόγο, θα ευαισθητοποιηθούν στην Τέχνη του Λόγου, θα εκφραστούν και θα επικοινωνήσουν. Θα τους δοθεί η ευκαιρία μέσα από συζητήσεις και ποικίλες δημιουργικές δραστηριότητες να γνωρίσουν σημαντικά έργα Ελλήνων και Ξένων Λογοτεχνών, να τα συνδέσουν με έργα Ζωγράφων, Μουσικών Συνθετών, Θεατρικών Συγγραφέων κ.α. και να γράψουν τα δικά τους κείμενα, ιστορίες, παραμύθια, ποιήματα κ.τ.λ. Θα εικονογραφήσουν και θα δημιουργήσουν τα δικά τους βιβλία.
Στα πλαίσια του προγράμματος θα επικοινωνήσουν και θα συζητήσουν με γνωστούς Συγγραφείς και Εικονογράφους.
Υπεύθυνη: Μυρσίνη Λενούδια Σακελλαρίδου
Πληροφορίες - εγγραφες στα τηλέφωνα:
02410 78100 - 02410 24301 - 02410 25411

Βελτιώστε την υγεία σας απλά και φυσικά
ΜΑΘΗΜΑΤΑ YOGA

Αρχίζουν 8 Σεπτεμβρίου στο ξενοδοχείο Hilton
Δασκάλα: ΚΟΥΛΙΑΝΟΥ ΕΙΡΗΝΗ
(Η Κουλιανού έχει διδάξει στην Αυστραλία, Αμερική, Αγγλία, Γερμανία, Ινδίες, Ελλάδα).
Επίσης κάνει μαθήματα Siatsu, Massage, Makrobiotics, Personal Fitness.
Για περισσότερες πληροφορίες τηλ. 694-691-2682

ΚΕΝΤΡΟ ΞΕΝΩΝ ΓΛΩΣΣΩΝ
ΑΝΑΣΤΑΣΙΑΔΗ ΔΩΡΟΘΕΑ
ΚΑΛΛΙΠΑΤΕΙΡΑΣ 18 - ΚΑΡΑΚΟΝΕΡΟ
ΤΗΛ. 22410-61375
ΕΓΓΡΑΦΕΣ ΑΠΟ 1 ΣΕΠΤΕΜΒΡΙΟΥ
Καθημερινά 11 π.μ. - 1 μ.μ. & 6 μ.μ. - 8 μ.μ.
ΕΝΑΡΞΗ ΜΑΘΗΜΑΤΩΝ
8
Σεπτεμβρίου

ΩΘΗΣΗ

ΜΕΘΟΔΙΚΟ ΦΡΟΝΤΙΣΤΗΡΙΟ

Για όλες τις τάξεις ΓΥΜΝΑΣΙΟΥ-ΛΥΚΕΙΟΥ-ΤΕΕ

Διδάσκονται: ΜΑΘΗΜΑΤΙΚΑ-ΦΥΣΙΚΗ-ΧΗΜΕΙΑ-ΦΙΛΟΛΟΓΙΚΑ-ΑΡΧ. ΟΙΚ. ΘΕΩΡΙΑΣ

Η έναρξη των μαθημάτων για την εφετινή σχολική χρονιά καθορίζεται ως εξής:

• Β', Γ' ΛΥΚΕΙΟΥ *(όλες οι κατευθύνσεις):*	1η Αυγούστου
• Α' ΛΥΚΕΙΟΥ:	18η Αυγούστου
• Α', Β' και Γ' ΓΥΜΝΑΣΙΟΥ:	1η Σεπτεμβρίου
• Τμήματα ΤΕΕ	15η Σεπτεμβρίου

Τα μαθήματα γίνονται σε τμήματα ολιγομελή, η διδασκαλία είναι προσωπική, παρέχονται σημειώσεις και γίνονται συχνά Tests και διαγωνίσματα, εκτός εβδομαδιαίου προγράμματος, για την εμπέδωση της ύλης.

Η 16ετής μας εμπειρία στον φροντιστηριακό χώρο και η συνεχής συνεργασία με τους γονείς των μαθητών μας αποτελούν εγγύηση για το αποτέλεσμα.

Διεύθυνση σπουδών:

ΑΝΤ. ΧΑΤΖΗΑΝΤΩΝΙΟΥ- ΔΗΜ. ΜΑΛΑΤΕΣΤΑΣ

ΕΓΓΡΑΦΕΣ-ΠΛΗΡΟΦΟΡΙΕΣ:

Αν/χου Βολονάκη 14 (Αγ. Ιωάννης)

Τηλ. 22410 76065-76801-74956, ώρες: 10.00-13.00 και 19.00-21.00, κιν. 6974108247-6937229731

ΑΝΟΔΟΣ ΦΡΟΝΤΙΣΤΗΡΙΟ

ΓΙΑ ΟΛΕΣ ΤΙΣ ΤΑΞΕΙΣ
ΓΥΜΝΑΣΙΟΥ–ΕΝΙΑΙΟΥ ΛΥΚΕΙΟΥ–ΤΕΕ

Στο Φροντιστήριό μας διδάσκονται σε ολιγομελή τμήματα από καθηγητές ΠΤΥΧΙΟΥΧΟΥΣ ΠΑΝΕΠΙΣΤΗΜΙΩΝ τα μαθήματα:

ΜΑΘΗΜΑΤΙΚΑ · ΦΥΣΙΚΗ · ΧΗΜΕΙΑ · ΦΙΛΟΛΟΓΙΚΑ · ΟΙΚΟΝΟΜΙΚΑ · ΒΙΟΛΟΓΙΑ

ΕΝΑΡΞΗ

Β', Γ' ΕΝΙΑΙΟΥ ΛΥΚΕΙΟΥ (όλες οι κατευθύνσεις)	18 ΑΥΓΟΥΣΤΟΥ
ΓΥΜΝΑΣΙΟ, Α' ΕΝΙΑΙΟΥ ΛΥΚΕΙΟΥ - ΤΕΕ	1 ΣΕΠΤΕΜΒΡΙΟΥ

✓ *Πολυετής εμπειρία*
✓ *Συνεπτυγμένο πρόγραμμα*
✓ *Συχνή ενημέρωση γονέων*
✓ *Δωρεάν εκπαιδευτικές εκδρομές*
✓ *Με κάθε εγγραφή, φροντιστηριακά δώρα*



Το χαμηλότερα δίδακτρα της αγοράς με μεγάλα ποσοστά επιτυχίας

Πληροφορίες - Εγγραφές:
Ελένη Ρούσου - Μαργωμένου
Γαριβάλδη 17 • Τηλ. 22410 28053
www.rodosvitrina.gr/anodos.htm

Στις 25 Οκτωβρίου θα γίνουν οι εκλογές για νέα Διοίκηση

Προς αλλαγή σκηνικού στην Τράπεζα Δωδ/σου

Προχωρεί ο δικηγόρος κ. Στέργος Παρασκευάς με ισχυρή ομάδα, άγνωστο ακόμη τί θα πράξει ο κ. Βασ. Μηναΐδης

Στις 25 Οκτωβρίου θα πραγματοποιηθούν οι εκλογές στην Τράπεζα Δωδ/σου για την ανάδειξη νέου διοικητικού συμβουλίου, καθώς και των άλλων οργάνων της. Οι εν λόγω εκλογές προμηνύονται «θερμές» και ήδη χαρακτηρίζονται ως οι κρισιμότερες από της ιδρύσεως του Δωδεκανησιακού Πιστωτικού Ιδρύματος.

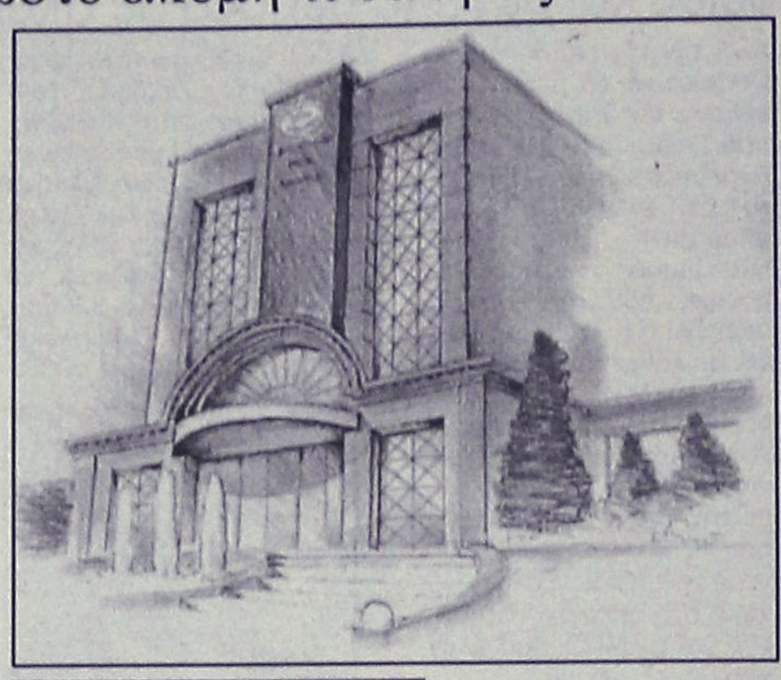

Σύμφωνα με τα μέχρι τώρα δεδομένα ο πρόεδρος του Δ.Σ. της Τράπεζας κ. Βασ. Μηναΐδης φέρεται αποφασισμένος να είναι και πάλι υποψήφιος. Δεν αποκλείεται όμως να αποσυρθεί ανοίγοντας το δρόμο για ανανέωση των διοικητικών πραγμάτων της. Αυτό θα εξαρτηθεί κυρίως από το κατά πόσο θα αξιολογήσει ορθά τις διαθέσεις των μετόχων της Τράπεζας, αλλά και γενικότερα της κοινής γνώμης της Δωδεκανήσου. Στις προηγούμενες εκλογές της Τράπεζας Δωδ/σου πρώτος σε σταυρούς ήρθε ο δικηγόρος κ. Στέργος Παρασκευάς, που κατέχει τη θέση του αντιπροέδρου. Σύμφωνα με έγκυρες πληροφορίες ο κ. Στέργος Παρασκευάς θα είναι υποψήφιος και στις προσεχείς εκλογές.

Σημειώνεται ότι η εκλογή προέδρου, αντιπροέδρου και η κάλυψη άλλων θέσεων είναι έμμεση, δηλαδή εκλέγονται τα εννέα μέλη του διοικητικού συμβουλίου και αυτά στη συνέχεια εκλέγουν πρόεδρο, αντιπρόεδρο κ.λπ. Στις προηγούμενες εκλογές ο κ. Στέργος Παρασκευάς μετά και την εκλογή του με το μεγαλύτερο αριθμό ψήφων (φυσικά δείγμα εμπιστοσύνης των μετόχων στο πρόσωπό του), ήταν αποφασισμένος να διεκδικήσει την θέση του Προέδρου της Τράπεζας, αλλά λόγω διαφόρων πιέσεων και παρακλήσεων και προκειμένου να μη διαταραχθεί η ομοιογένεια και η συνοχή της Διοίκησης απέσυρε το ενδιαφέρον του. Σ' αυτό, όπως αναφέρουν οι πληροφορίες, συνέλαβε και η δέσμευση του κ. Βασ. Μηναΐδη, ότι θα ήταν η τελευταία θητεία του στη θέση του προέδρου. Ετσι ο κ. Παρασκευάς εξελέγη στη θέση του αντιπροέδρου.



Μία εκ νέου υποψηφιότητα του κ. Μηναΐδη έχει ξενίσει ήδη πολλούς, καθώς γίνεται και πάλι επίκληση του επιχειρήματος της «τελευταίας θητείας»!

Την υποψηφιότητα του κ. Στέργου Παρασκευά στηρίζουν αξιόλογα στελέχη της ροδιακής κοινωνίας, αλλά και άλλων νησιών και όπως όλα δείχνουν στις εκλογές θα συνασπισθούν γύρω του, προκειμένου να αποκτήσουν την πλειοψηφία στο εννεαμελές διοικητικό συμβούλιο, ώστε ακολούθως να είναι εξασφαλισμένη η εκλογή του στη θέση του προέδρου. Σημειώνεται ότι γύρω από τον κ. Παρασκευά συσπειρώνονται και μέλη της τωρινής διοίκησης του διοικητικού συμβουλίου της Τράπεζας, ενώ άλλα μέλη της έχουν εκφράσει την πρόθεση να μην είναι εκ νέου υποψήφιοι, κατανοώντας προφανώς ότι είναι ώριμος ο χρόνος για ριζικότερη ανανέωση -και όχι μόνο στη θέση του προέδρου. Σε μια τέτοια περίπτωση ο κ. Βασ. Μηναΐδης είναι υποχρεωμένος να αναζητήσει νέους, προσκείμενους στον ίδιο συνεργάτες-συμβούλους. Εκτός και αν αποφασίσει να μην είναι υποψήφιος, σύμφωνα με τα προαναφερθέντα.

Αλλωστε είναι πρόεδρος στην Ενωση Ξενοδόχων Ρόδου, τον ΠΡΟΤΟΥΡ, την Πανελλήνια Ομοσπονδία Ξενοδόχων, ενώ μετέχει και σε άλλα συμβούλια με αποτέλεσμα να μην έχει τον απαραίτητο χρόνο που απαιτεί μια επισταμένη και εκ του πλησίον διοίκηση της Τράπεζας Δωδ/σου. Μέχρι στιγμής ο κ. Μηναΐδης δεν έχει επισημοποιήσει το ενδεχόμενο ενδιαφέρον του για μία νέα θητεία στην Τράπεζα Δωδ/σου, αλλά αυτό θα γίνει ούτως ή άλλως με την δημοσιοποίηση της προκήρυξης των εκλογών.

ΦΡΟΝΤΙΣΤΗΡΙΟ ΠΡΟΤΥΠΟ

ΡΟΔΟΣ • Τηλ.(22410)25911, 26594

ΕΓΓΡΑΦΕΣ ΚΑΙ ΠΛΗΡΟΦΟΡΙΕΣ
ΚΑΘΗΜΕΡΙΝΑ
10.00-12.00 & 18.00-20.00

- ΠΟΛΥΕΤΗΣ ΕΜΠΕΙΡΙΑ
- ΥΨΗΛΑ ΠΟΣΟΣΤΑ ΕΠΙΤΥΧΙΑΣ
- ΟΛΙΓΟΜΕΛΗ ΤΜΗΜΑΤΑ
- ΜΕΘΟΔΙΚΗ ΔΙΔΑΣΚΑΛΙΑ
- ΠΡΟΣΙΤΑ ΔΙΔΑΚΤΡΑ
- ΣΥΧΝΗ ΕΝΗΜΕΡΩΣΗ ΓΟΝΕΩΝ

ΕΝΑΡΞΗ ΜΑΘΗΜΑΤΩΝ

• Γ' ΛΥΚΕΙΟΥ	1 ΑΥΓΟΥΣΤΟΥ
• Β' ΛΥΚΕΙΟΥ	1 ΑΥΓΟΥΣΤΟΥ
• Α'-Β'-Γ' ΓΥΜΝΑΣΙΟΥ	1 ΣΕΠΤΕΜΒΡΙΟΥ
• Α' ΛΥΚΕΙΟΥ	25 ΑΥΓΟΥΣΤΟΥ
• Τ.Ε.Ε	1 ΣΕΠΤΕΜΒΡΙΟΥ

ΔΙΕΥΘΥΝΣΗ

ΝΙΚΗΤΑΣ ΨΥΛΛΑΚΗΣ: *Φυσικός* **ΑΘΑΝΑΣΙΑ ΓΙΑΝΝΕΖΟΥ:** *Μαθηματικός*

ΠΛΗΡΟΦΟΡΙΕΣ: ΠΛΑΤΕΙΑ ΑΓΙΟΥ ΝΙΚΟΛΑΟΥ 19 - ΡΟΔΟΣ

ΔΙΔΑΣΚΟΝΤΕΣ

Χρήστος Μπάρδος — Φυσικός
Ευαγγελία Σταματάρου — Μαθηματικός
Ξένια Λάμπρου — Φιλόλογος-Ιστορικός
Βεατρίκη Σέρβου — Οικονομολόγος

- Αυστηρά ολιγομελή τμήματα
- Συνεχής αξιολόγηση των Μαθητών
- Τακτική ενημέρωση των γονέων
- Εβδομαδιαία επαναληπτικά τεστ
- Σύγχρονες μέθοδοι διδασκαλίας
- Λογικές τιμές
- Προσαρμοσμένο στο Ενιαίο Λύκειο

ΣΕ ΟΛΙΓΟΜΕΛΗ ΤΜΗΜΑΤΑ
Α.Ο.Θ. & ΑΝ. ΕΦ. ΠΡΟΓΡ. ΠΕΡΙΒΑΛΛΟΝ

ΕΠΙΛΟΓΗ ΕΠΙΤΥΧΙΑΣ

ΦΡΟΝΤΙΣΤΗΡΙΟ ΜΕΣΗΣ ΕΚΠΑΙΔΕΥΣΗΣ « *ΠΛΕΟΝΕΚΤΗΜΑ* »

ΕΝΑΡΞΗ ΜΑΘΗΜΑΤΩΝ

Β' & Γ' ΛΥΚΕΙΟΥ	1/08/2003
Α' ΛΥΚΕΙΟΥ	18/08/2003
Γ' ΓΥΜΝΑΣΙΟΥ	25/08/2003
ΤΕΕ	01/09/2003

Πληροφορίες για τις βάσεις & τις σχολές στη σελίδα μας στο Internet : www. otenet.gr/pleonektima

ΠΛΕΟΝΕΚΤΗΜΑ

ΤΗΛ.:22410-75577,78252, 25659 & 30631
Email: festam@otenet.gr

Οι γονείς πρέπει να είναι προσεκτικοί στις αγορές τους

Διακυμάνσεις στις τιμές των σχολικών ειδών

Αν θέλουν φίρμες ας πληρώσουν

Το Γραφείο Ενημέρωσης Καταναλωτή του Δήμου Ροδίων (Γ.Ε.Κ.) εφιστά την προσοχή των γονιών στην αγορά των σχολικών ειδών, εν όψει της νέας σχολικής χρονιάς.

Τα σχολικά είδη χωρίζονται σε τρεις κατηγορίες και η κάθε μια απαιτεί ιδιαίτερη προσοχή:

1. Είδη ένδυσης (ρούχα, παπούτσια κτλ)
2. Σχολικά είδη απαραίτητα (τσάντες, τετράδια, κασετίνες, μολύβια κτλ)
3. Αξεσουάρ (μπρελόκ, παιχνίδια-σχολικά κτλ)



ΕΙΔΗ ΕΝΔΥΣΗΣ

✔ Αξιολόγηση των ειδών της προηγούμενης χρονιάς (τι κρατάμε, τι είναι περιττό)

✔ Προγραμματισμός για τα είδη ένδυσης (χειμερινά - αθλητικά) που θα αγοράσουμε

✔ Σύγκριση τιμών πριν καταλήξουμε στις αγορές μας

✔ Αποφυγή των πολύ «μοδάτων» ρούχων, γιατί την επόμενη χρονιά ίσως δεν φορεθούν

✔ Δημιουργία εβδομαδιαίας γκαρνταρόμπας και συνδυασμός ρούχων για τις πρώτες ημέρες ώστε να αποφεύγονται έξοδα της τελευταίας στιγμής

ΣΧΟΛΙΚΑ ΕΙΔΗ

✔ Έλεγχος λίστας που θα δοθεί από το σχολείο και έπειτα προμήθεια των συγκεκριμένων απαραίτητων ειδών (τετράδια, μολύβια, στυλό, μαρκαδόροι)

✔ Προσοχή στην ποιότητα (συσκευασία, υλικό) των προϊόντων (τσάντες, σετ γραφείου), και κυρίως στην ανθεκτικότητά τους, ιδιαίτερα όταν ακολουθεί και άλλο παιδί στην οικογένεια με μικρή διαφορά ηλικίας, ώστε να αποφεύγονται διπλές αγορές

✔ Σχολικά είδη σε οικογένειες με ένα παιδί, καλό είναι να μην αχρηστεύονται αλλά να δίνονται σε γνωστούς και φίλους που έχουν παιδιά και θα τους χρησιμεύσουν

✔ Ανταλλαγή προϊόντων, που μπορούν να χρησιμοποιηθούν ξανά όπως τσάντες, κασετίνες με φίλους τους

ΑΞΕΣΟΥΑΡ

✔ Ιδιαίτερη προσοχή στις συσκευασίες όπου υπάρχει προσφορά και δώρο, γιατί συνήθως είναι περιττά και η τιμή τους είναι υψηλή

✔ Διαφημιστικά και παιχνίδια–σχολικά καλό είναι να αποφεύγονται καθώς δεν είναι χρηστικά

✔ Αποφυγή αγοράς πολλών παιχνιδιών κατά την διάρκεια της σχολικής χρονιάς

Ως προς το οικονομικό μέρος της προετοιμασίας για τη νέα σχολική χρονιά, οι τιμές στα σχολικά είδη κινούνται στα ίδια επίπεδα με πέρυσι, ενώ σε αρκετές περιπτώσεις διαπιστώνονται ακόμα και μειώσεις.

ΣΧΟΛΙΚΑ ΕΙΔΗ	ΚΑΤΩΤΕΡΗ ΤΙΜΗ	ΑΝΩΤΑΤΗ ΤΙΜΗ
Τσάντα (απλή)	8,00	41,90
Κασετίνα	1,50	8,00
Τετράδια – μπλε	0,36	0,90
Τετράδια – σπιράλ	1,40	8,10
Μολύβια	0,15	0,50
Στυλό	0,20	1,05
Μαρκαδόροι (χρωματιστοί)	0,50	2,97
Μαρκαδόροι υπογράμμισης	0,40	2,09
Σβύστρα	0,26	0,35
Ξύστρα	0,15	0,32
Διορθωτικό	0,79	3,17
Χάρακες	0,49	2,65
Πλαστελίνη	1,32	3,05
Ντοσιέ/ Κλασέρ	1,20	5,60
Μπλοκ Ζωγραφικής	0,60	3,80
Σετ γραφείου	3,00	6,80
Καλάθι αχρήστων γραφείου	2,35	9,70
Καρέκλα γραφείου	30,00	129,00
Φωτιστικό γραφείου	9,95	51,90
Αριθμομηχανή	4,70	20,24

Ενδεικτικά, αναφέρουμε κάποιες τιμές σχολικών ειδών ώστε να είναι προετοιμασμένοι οι γονείς για το τι θα αντιμετωπίσουν στην αγορά.

ΣΗΜΕΙΩΣΗ: Οι ανωτέρω τιμές δεν αφορούν επώνυμα προϊόντα και φίρμες.

● Εάν πρόκειται να γίνει αγορά ηλεκτρονικού υπολογιστή για το παιδί, να πραγματοποιηθεί πρώτα μια έρευνα αγοράς, καθώς υπάρχει πληθώρα προσφορών.

● Εάν παρατηρηθεί ότι το παιδί έχει ιδιαίτερη κλίση σε κάτι, όπως τη φωτογραφία, τη ζωγραφική, καλό είναι να ενθαρρύνεται και να του παρέχεται ό,τι είναι απαραίτητο για να εκδηλώσει το ενδιαφέρον-ταλέντο του.

✔ Προγραμματισμός και έρευνα αγοράς πρέπει να γίνεται μαζί με το παιδί ώστε και εκείνο να μάθει και να συνειδητοποιήσει το κόστος ζωής.

INFORMATIQUE
ΕΚΠΑΙΔΕΥΣΗ ΣΤΗΝ ΠΛΗΡΟΦΟΡΙΚΗ
ΕΡΓΑΣΤΗΡΙΟ ΕΛΕΥΘΕΡΩΝ ΣΠΟΥΔΩΝ
ΡΟΔΟΣ ΑΝΝΗΣ ΜΑΡΙΑΣ 72 ΤΗΛ. 21887, FAX. 31258

ΠΙΣΤΟΠΟΙΗΜΕΝΟ ΕΞΕΤΑΣΤΙΚΟ ΚΕΝΤΡΟ ΤΗΣ ECDL HELLAS ΓΙΑ ΤΑ ΔΙΠΛΩΜΑΤΑ **ECDL**
ΠΙΣΤΟΠΟΙΗΜΕΝΟ ΕΞΕΤΑΣΤΙΚΟ ΚΕΝΤΡΟ ΤΟΥ C.I.E. ΓΙΑ ΤΑ ΔΙΠΛΩΜΑΤΑ **CAMBRIDGE**

« ΑΝΑΠΤΥΞΗ ΕΦΑΡΜΟΓΩΝ
ΣΕ ΠΡΟΓΡΑΜΜΑΤΙΣΤΙΚΟ ΠΕΡΙΒΑΛΛΟΝ »

ΓΙΑ ΜΑΘΗΤΕΣ Γ' ΛΥΚΕΙΟΥ

ΕΓΓΡΑΦΕΣ ΑΠΟ 1/9/2003

ΥΠΕΥΘΥΝΟΣ ΕΚΠΑΙΔΕΥΣΗΣ
ΗΛΙΑΣ ΚΟΛΛΑΤΟΣ

FUTUREKIDS®

150 ΕΚΠΑΙΔΕΥΤΙΚΑ ΚΕΝΤΡΑ ΠΛΗΡΟΦΟΡΙΚΗΣ ΣΕ ΟΛΗ ΤΗΝ ΕΛΛΑΔΑ

■ ΕΙΔΙΚΑ ΕΚΠΑΙΔΕΥΜΕΝΟΙ ΚΑΘΗΓΗΤΕΣ ΠΛΗΡΟΦΟΡΙΚΗΣ

■ 3 ΧΡΟΝΙΑ ΣΤΗΝ ΡΟΔΟ ΕΧΟΥΜΕ ΕΠΙΤΥΧΕΙ:
● ΤΟ ΜΕΓΑΛΥΤΕΡΟ ΑΡΙΘΜΟ ΜΑΘΗΤΩΝ
● ΠΟΣΟΣΤΑ ΕΠΙΤΥΧΙΑΣ ΣΤΙΣ ΕΞΕΤΑΣΕΙΣ ECDL 91%
ΚΑΙ ΣΤΙΣ ΕΞΕΤΑΣΕΙΣ ΤΟΥ
CAMBRIDGE INTERNATIONAL EXAMINATIONS 95%

■ Η ΜΟΝΑΔΙΚΗ ΑΛΥΣΙΔΑ ΠΛΗΡΟΦΟΡΙΚΗΣ
ΠΟΥ ΣΑΣ ΠΑΡΕΧΕΙ
3 ΔΙΑΦΟΡΕΤΙΚΕΣ ΠΙΣΤΟΠΟΙΗΣΕΙΣ

CAMBRIDGE INTERNATIONAL EXAMINATIONS
OLD DOMINION UNIVERSITY
ECDL

■ ΔΗΜΟΤΙΚΟ, ΓΥΜΝΑΣΙΟ, ΛΥΚΕΙΟ, ΕΝΗΛΙΚΕΣ, ΕΠΑΓΓΕΛΜΑΤΙΕΣ

■ Windows, Word, Excel, Internet, Power Point, Access,
E-mail, Βασικές Έννοιες της Πληροφορικής,
Advanced Word-Excel,Autocad,Dreamweaver

■ ΤΩΡΑ ΚΑΙ ΔΙΔΑΣΚΑΛΙΑ ΠΛΗΡΟΦΟΡΙΚΗΣ ΓΥΜΝΑΣΙΟΥ-ΛΥΚΕΙΟΥ-ΤΕΕ
ΣΕ ΣΥΝΕΡΓΑΣΙΑ ΜΕ ΤΟ ΦΡΟΝΤΙΣΤΗΡΙΟ ΚΥΚΛΟΣ (ΡΟΔΙΝΙ ΤΗΛ:22410 32600)

Λεμεσού 29 (κοντά στο Βενετόκλειο) Τηλ. 2241070431

20% Έκπτωση σε Φοιτητές-Ανέργους

Στοκχόλμης 16 (στο Ροδίνι) Τηλ. 2241060918

ΠΑΝΤΑ ΜΕ ΣΕΒΑΣΜΟ ΣΤΗΝ ΕΠΙΣΤΗΜΗ, ΣΤΟ ΜΑΘΗΤΗ ΚΑΙ ΣΤΟ ΓΟΝΙΟ!!!

ΦΡΟΝΤΙΣΤΗΡΙΟ

ΕΦΑΡΜΟΓΗ

Η ΠΟΙΟΤΗΤΑ, Η ΕΜΠΕΙΡΙΑ ΚΑΙ Η ΜΕΘΟΔΙΚΟΤΗΤΑ ΜΑΣ ΕΞΑΣΦΑΛΙΖΟΥΝ ΤΗ ΣΙΓΟΥΡΗ ΕΠΙΤΥΧΙΑ.

Λειτουργούν ολιγομελή τμήματα.

15 χρόνια στην φροντιστηριακή εκπαίδευση

Έναρξη Μαθημάτων:

- Β' Λυκείου, Γ' Λυκείου : 18 Αυγούστου.
- Α' Λυκείου, Γυμνάσιο : 1 Σεπτεμβρίου.
- Τ.Ε.Ε. : 1 Σεπτεμβρίου.
- Δημιουργία νέων τμημάτων από 3 Σεπτεμβρίου

Υπευθ. Καθηγητές:

Νίκος Τσιώλης
Σταμάτης Εμμανουήλ
Ελένη Παπαλαζάρου

Διδάσκονται όλα τα μαθήματα για Γυμνάσιο-Λύκειο-ΤΕΕ.

Εκπτωση 10% στα αδέλφια.

Εγγραφές καθημερινά: 10-12 π.μ. και 3-8.30 μ.μ.

Τηλ.: (22410)-43600, 26151, 65013, 6937016543

Διεύθυνση: Βενετοκλέων 59
(Απέναντι από τον κιν/φο Μετροπόλ)

ΟΙΚΟΔΙΔΑΣΚΑΛΕΙΟ
ΛΑΖΑΡΟΥ ΛΑΖΑΡΙΔΗ
ΦΡΟΝΤΙΣΤΗ - ΚΑΘΗΓΗΤΗ ΓΕΡΜΑΝΙΚΗΣ

ΙΑΛΥΣΟΣ, λεωφ. Ηρακλειδών 2α, γ' όροφος (άνωθεν Εμπορικής Τράπεζας), τηλ. 22410 91163

Αυστηρά ολιγομελή τμήματα και προσωπική διδασκαλία εγγυούνται, όπως πάντα, τη ΣΩΣΤΗ εκμάθηση της γλώσσας, ζωντανά και γρήγορα.

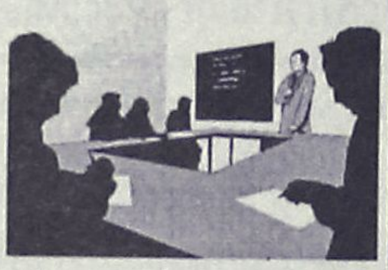

ΜΑΘΗΜΑΤΙΚΑ
ΙΔΙΑΙΤΕΡΑ ΜΑΘΗΜΑΤΑ

Παραδίδονται ιδιαίτερα μαθήματα σε μαθητές:

- Α' Β', Γ' ΛΥΚΕΙΟΥ
- Α', Β', Γ' ΓΥΜΝΑΣΙΟΥ
- Τ.Ε.Ε.

Υπεύθυνη προετοιμασία για τις εξετάσεις σε όλες τις κατευθύνσεις.

ΣΤΑΘΗΣ ΟΡΦΑΝΟΣ

Πληρ. 6945 953570, 22410 75790

(κατόπιν συνεννοήσεως γίνονται δεκτά και γκρουπ 2-3 ατόμων)

Από το Δ/κό Εφετείο Πειραιά για το "Ατλάντικα"

Αναστολή στο πρόστιμο

Δεν θα γίνει βεβαίωσή του στο Δημόσιο Ταμείο, μέχρι να αποφανθούν άλλα δικαστήρια για τα 2,8 δισ. δρχ.

Αναστέλλεται με προσωρινή απόφαση του προέδρου του Διοικητικού Εφετείου Πειραιά, , η εκτέλεση οποιασδήποτε ενέργειας επί του προστίμου των 2,8 δις δρχ. που έχει επιβάλει η Πολεοδομία της Νομαρχίας στον μεγαλοεπιχειρηματία Νικολή Νικολαΐδη για το ξενοδοχείο «Ατλάντικα» στα Κολύμπια.

Την πληροφορία, επιβεβαίωσε χθες μιλώντας στη «Ροδιακή» ο ένας εκ των νομικών συμβούλων του επιχειρηματία κ. Νίκου Νικολαΐδη, κ. Σταύρος Σταυρής, ενώ σε δηλώσεις που έκανε χθες μιλώντας στον «Παλμό» και ο έτερος των νομικών συμβούλων του κ. Νικολαΐδη κ. Γιώργος Χαραλαμπόπουλος επισήμανε ότι «με την απόφαση αυτή του Διοικητικού Εφετείου Πειραιά, αναστέλλεται ουσιαστικά κάθε ενέργεια, μέχρι να συζητηθεί η αίτηση της αναστολής εκτελέσεως της απόφασης για την καταβολή του προστίμου», κάτι που αναμένεται να γίνει μέσα στο 2003.

Όπως είναι γνωστό, στις 20 Αυγούστου, η Επιτροπή Κρίσεως Αυθαιρέτων δεν είχε δεχθεί την αίτηση του επιχειρηματία για αναστολή πληρωμής του προστίμου, με αποτέλεσμα να προσφύγει στο αρμόδιο δικαστήριο.

Σημειώνεται ότι ήδη χθες, η συγκεκριμένη απόφαση του Διοικητικού Εφετείου Πειραιά , επιδόθηκε στην Νομαρχία και σε όλους τους συναρμόδιους φορείς, προκειμένου να ενημερωθούν και να ασκήσουν τα όποια ένδικα μέσα δικαιούνται.

Πάντως καιρός είναι ο κ. Νικολαΐδης και οι συνήγοροί του ν' αφήσουν το κρυφτούλι και να δημοσιοποιήσουν όσα ψιθυρίζουν εδώ κι' εκεί περί άλλων παράνομων ξενοδοχείων, πιέσεων, εκβιασμών και λοιπά του είδους. Διαφορετικά είναι πολύ πιθανό να τους προκύψουν κι' άλλοι, εξίσου σοβαροί μπελάδες.

Εκείνο που πρέπει να σημειωθεί είναι ότι οι αναστολές που δίδονται στον κ. Νικολαΐδη, δεν συνιστούν τίποτα άλλο παρά παράταση των εκκρεμοτήτων μέχρι να αποφασίσουν επί της ουσίας τα αρμόδια δικαστήρια. Τα δικαστήρια θα κρίνουν αν συντελέσθηκαν παρανομίες στα ξενοδοχεία "Ατλάντικα" ή όχι. Ολα τ' άλλα είναι προσωρινά.

ΜΑΘΗΜΑΤΙΚΑ
½ ΝΙΚΟΣ ΥΨΗΛΑΝΤΗΣ
Πτυχιούχος Παν/μίου Αθηνών

Η πολυετής πείρα, η συνέπεια και η μεθοδικότητα σε συνεργασία με γονείς και μαθητές δίνουν τα καλά αποτελέσματα

ΕΝΑΡΞΗ ΜΑΘΗΜΑΤΩΝ:

- Β' και Γ' Λυκείου από 1 Αυγούστου
- Α' Λυκείου από 18 Αυγούστου
- Οι τάξεις του Γυμνασίου από 1 Σεπτεμβρίου

Θα λειτουργήσει και πρωινό τμήμα αποφοίτων

ΕΓΓΡΑΦΕΙΤΕ ΕΓΚΑΙΡΑ!!!

Τηλέφωνα για πληροφορίες:
22410 24670, 22410 29680, 6972 990558

PYRAMIDA

ΜΑΘΗΜΑΤΙΚΑ-ΦΥΣΙΚΗ-ΧΗΜΕΙΑ-ΦΙΛΟΛΟΓΙΚΑ

ΙΔΙΑΙΤΕΡΑ Ή ΣΕ ΟΛΙΓΟΜΕΛΗ ΤΜΗΜΑΤΑ 2 ΕΩΣ 3 ΑΤΟΜΩΝ ΓΙΑ ΜΑΘΗΤΕΣ ΓΥΜΝΑΣΙΟΥ-ΛΥΚΕΙΟΥ-ΤΕΕ-ΧΡΗΣΗ Η/Υ-PROJECTOR.

- ΑΡΙΣΤΗ ΚΑΤΑΝΟΗΣΗ-ΕΜΠΕΔΩΣΗ ΤΗΣ ΔΙΔΑΚΤΕΑΣ ΥΛΗΣ
- ΤΑΚΤΙΚΗ ΕΝΗΜΕΡΩΣΗ ΓΟΝΕΩΝ
- ΣΥΧΝΑ ΤΕΣΤ ΚΑΙ ΔΙΑΓΩΝΙΣΜΑΤΑ
- ΣΥΣΤΗΜΑΤΙΚΗ ΠΑΡΟΧΗ ΣΗΜΕΙΩΣΕΩΝ-ΑΣΚΗΣΕΩΝ.

ΥΠΕΥΘΥΝΟΙ ΣΠΟΥΔΩΝ:

ΡΟΥΣΟΣ ΜΙΧΑΛΗΣ, ΦΥΣΙΚΟΣ ΠΑΝ. ΑΘΗΝΩΝ.
ΡΟΥΣΟΣ ΙΩΑΝΝΗΣ, ΜΑΘΗΜΑΤΙΚΟΣ ΠΑΝ. ΑΘΗΝΩΝ
ΜΠΡΟΚΟΥ ΑΓΓΕΛΙΚΗ, ΦΙΛΟΛΟΓΟΣ ΠΑΝ. ΚΡΗΤΗΣ.

ΤΗΛ.: 22410 77944, 30220, 6945256593

ΑΝΑΚΟΙΝΩΣΗ

Το
ΚΕΝΤΡΟ ΞΕΝΩΝ ΓΛΩΣΣΩΝ
ΕΛΕΝΗ ΚΥΡΗ
(Διαγοριδών 40)

έχει μεταφερθεί στις νέες εγκαταστάσεις του στην οδό Μεσολογγίου 19
(πάροδος Θεμ. Σοφούλη)

Για οποιαδήποτε πληροφορία Τηλ. επικοινωνίας
22410 75770

ΓΝΩΜΩΝ
ΦΡΟΝΤΙΣΤΗΡΙΑ
Μ. ΓΙΑΝΝΙΚΟΥΡΗΣ

30 ΧΡΟΝΙΑ ΛΕΙΤΟΥΡΓΙΑΣ

Χεμάρρας 117
Τηλ. 2241025700
2241025250
Διεύθυνση Σπουδών
Μ. ΓΙΑΝΝΙΚΟΥΡΗΣ

Έναρξη Μαθημάτων	ΤΜΗΜΑΤΑ 4ΜΕΛΗ-6ΜΕΛΗ
• Γ' Λυκείου	1 Αυγούστου
• Β' Λυκείου	1 Αυγούστου
• Α' Λυκείου	1 Αυγούστου
• Α-Β-Γ Γυμνασίου	1 Σεπτεμβρίου
• Τ.Ε.Ε.	1 Σεπτεμβρίου
• Τμήματα Αποφοίτων	1 Σεπτεμβρίου

ΕΓΓΡΑΦΕΣ:
Καθημερινά από 10-1 το πρωί και 6-9 το απόγευμα στα τηλέφωνα:
22410-25700, 25250, 25252, 694 88 89 6 89

ΜΑΘΗΜΑΤΙΚΑ-ΦΥΣΙΚΗ-ΧΗΜΕΙΑ-ΦΙΛΟΛΟΓΙΚΑ-ΠΛΗΡΟΦΟΡΙΚΗ
ΑΡΧΕΣ ΟΙΚΟΝΟΜΙΚΗΣ ΘΕΩΡΙΑΣ-ΟΡΓΑΝΩΣΗ & ΔΙΟΙΚΗΣΗ ΕΠΙΧ/ΣΕΩΝ

ΑΓΓΛΙΚΑ
ΔΙΑΚΟΜΙΧΑΛΗ ΕΥΤΥΧΙΑ

Ολιγομελή τμήματα όλων των επιπέδων

Προετοιμασία για όλα τα αναγνωρισμένα πτυχία

Προσωπική και υπεύθυνη διδασκαλία από την κα Διακομιχάλη σε όλα τα επίπεδα

ΕΓΓΡΑΦΕΣ από 1η Σεπτεμβρίου
καθημερινά 6 μ.μ.- 8.30 μ.μ.

Γ. Παπανδρέου 9, Ανάληψη Ρόδος
Τηλ. 22410 28533, 64077

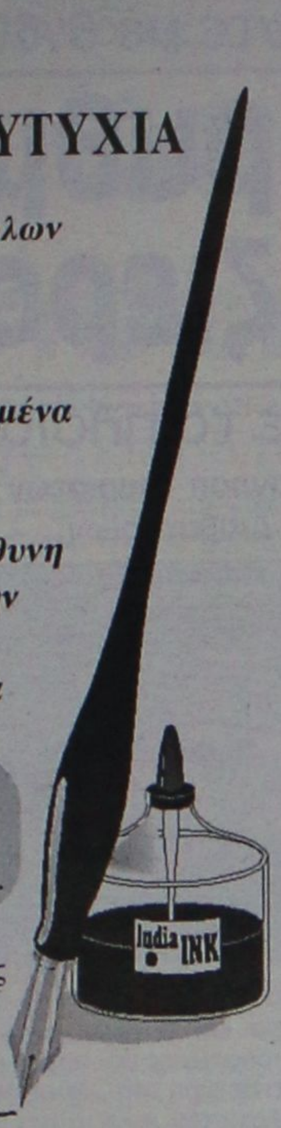

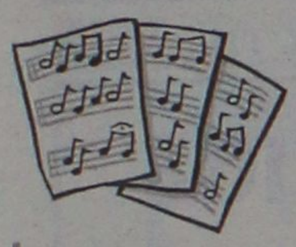

ΩΔΕΙΟ
Μουσικοί Ορίζοντες
Ιδρυτής: Κωστής Γαϊτάνος

Οι εγγραφές για το Α' εξάμηνο του σχολικού έτους 2003-2004 άρχισαν για όλους όσους είναι πάνω από 6 ετών...

Διδάσκουμε:
- **Πιάνο**
- **Αρμόνιο**
- **Θεωρία Μουσικής, Solfege, Αρμονία.**

ΑΥΣΤΗΡΑ εφαρμόζεται το πρόγραμμα του ΩΔΕΙΟΥ

Με εκτίμηση
Ελένη Καραβία
Καθηγήτρια μουσικής - συνεργάτης του Ωδείου "Μουσικοί Ορίζοντες", με πολυετή πείρα σε ωδείο της Τιφλίδας (πρώην Σοβιετική Ενωση)

Πληροφορίες: Ελένη Καραβία, τηλ. 22410-32805 κιν. 6945 443071



Α Γ Γ Λ Ι Κ Α

ΡΑΝΙΑ ΥΨΗΛΑΝΤΗ
πτυχιούχος Αμερικανικού Κολλεγίου

ΠΡΟΓΡΑΜΜΑΤΑ για ΑΥΣΤΗΡΩΣ ολιγομελή τμήματα

- **ΠΡΟΣΧΟΛΙΚΑ** (από 4 ετών)
- **ΠΑΙΔΙΚΑ - ΕΦΗΒΙΚΑ** (προετοιμασία για εξετάσεις PALSO, CAMBRIDGE FCE, CAE,CPE MICHIGAN, ALTE, KET, PET, EDEXCEL, TOEIC)
- **ΕΞΕΙΔΙΚΕΥΜΕΝΑ επαγγελματικά Αγγλικά** στους τομείς: Τουριστικά - Ξενοδοχειακά - Εμπορικά - Διαφήμιση - Οικονομικά - Γραμματείας

Διδάσκει αποκλειστικά η ειδικά εκπαιδευμένη και έμπειρη καθηγήτρια **Ράνια Υψηλάντη**
Πληροφορίες στο τηλ. **76070, Κένεντυ 5, Ρόδος**

ΠΡΟΧΘΕΣ ΤΑ ΞΗΜΕΡΩΜΑΤΑ

Νέα θρασύτατη διάρρηξη σε χρυσοχοείο της Λίνδου

Οι δράστες άρπαξαν κοσμήματα αξίας 30.000 ευρώ και έφυγαν ανενόχλητοι

Νέα θρασύτατη διάρρηξη σε κοσμηματοπωλείο της περιοχής Λίνδου αυτή τη φορά, σημειώθηκε προχθές τα ξημερώματα, γεγονός που έχει κινητοποιήσει τις αρμόδιες διωκτικές αρχές. Οι δράστες, κατάφεραν μέσα σε ελάχιστα δευτερόλεπτα, να «βουτήξουν» χρυσαφικά και κοσμήματα αξίας 30.000 ευρώ τουλάχιστον, φεύγοντας έτσι ανενόχλητοι με έναν θησαυρό στην κατοχή τους!

Αξίζει να σημειωθεί ότι πριν από πέντε μέρες ανάλογη διάρρηξη έγινε και σε κοσμηματοπωλείο της Ιξιάς, σε μια από τις πολυσύχναστες περιοχές. Κοινό χαρακτηριστικό και των δύο διαρρήξεων, ήταν ότι τα κοσμηματοπωλεία, ήταν σε τουριστικές περιοχές, εκτός πόλεως Ρόδου και επίσης ότι είτε δεν είχαν, είτε δεν λειτούργησαν τα συστήματα ασφαλείας!

Σε κάθε περίπτωση, αρμόδιοι αστυνομικοί της Υποδιεύθυνσης Ασφάλειας Ρόδου, που ασχολούνται τις



τελευταίες μέρες με τις δύο νέες υποθέσεις διαρρήξεων σε κοσμηματοπωλεία της Ρόδου, αφήνουν ανοικτά όλα τα ενδεχόμενα και κάνουν λόγο για θρασύτατους διαρρήκτες οι οποίοι (δεν αποκλείουν να πρόκειται για τους ίδιους) πάντως έδρασαν με αποφασιστικότητα και μελετημένες κινήσεις και στις δύο περιπτώσεις. Σύμφωνα με όσα ανακοίνωσε η Αστυνομική Διεύθυνση Δωδεκανήσου, ο ιδιοκτήτης του κοσμηματοπωλείου Σ. Κ. του Σ. 29 ετών, κατήγγειλε προχθές το πρωί στον αστυνομικό σταθμό της Λίνδου ότι τα ξημερώματα της ίδιας μέρας, άγνωστος ή άγνωστοι δράστες διέρρηξαν την είσοδο του καταστήματος του χρυσοχοείου του και αφαίρεσαν κοσμήματα συνολικής αξίας 30.000 ευρώ περίπου. Σύμφωνα με τις πρώτες εκτιμήσεις των αρμοδίων αξιωματικών της αστυνομίας, οι δράστες, λειτούργησαν αστραπιαία, με συντονισμένες και μεθοδικές κινήσεις, χωρίς να γίνουν αντιληπτοί από τους επισκέπτες ή τους κατοίκους της Λίνδου, σε μια περιοχή μάλιστα που σφύζει από κόσμο ολόκληρο σχεδόν το 24ωρο.

Έρευνες για την συγκέντρωση στοιχείων που θα οδηγήσουν ενδεχομένως στον εντοπισμό και τη σύλληψη των δραστών, ανέλαβε και διενεργεί η υποδιεύθυνση ασφάλειας Ρόδου.

Την παρέλαβαν δύο ροδίτες που συνελήφθησαν

Ηρωίνη με... το ταχυδρομείο

Ηταν βάρους 336 gr και ήταν κρυμμένη σε ηχεία

Ποινική Δίωξη για παράβαση του νόμου περί ναρκωτικών, άσκησε χθες το μεσημέρι η αντεισαγγελέας Πλημμελειοδικών Ρόδου κ. Παναγιώτα Βασλάμου, σε βάρος δύο Ροδιτών, ηλικίας 29 και 39 ετών αντίστοιχα, παραπέμποντάς τους έτσι στον αρμόδιο ανακριτή Ρόδου.

Σύμφωνα με όσα ανακοίνωσε η αστυνομία, ο 39χρονος, πιάστηκε επ' αυτοφώρω από τους αστυνομικούς την ώρα που παραλάμβανε δέμα από εταιρία ταχυμεταφορών, το οποίο περιείχε δύο ηχεία όπου μέσα σε αυτά είχαν τοποθετηθεί επιμελώς 5 αυτοσχέδιες πλαστικές συσκευασίες που περιείχαν συνολικά ηρωίνη συνολικού βάρους 326 γραμμάρια.

Η σύλληψή τους, έγινε μετά από απόλυτα συντονισμένη επιχείρηση των αστυνομικών του Τμήματος Δίωξης Ναρκωτικών Ρόδου, οι οποίοι είχαν στήσει καρτέρι στον 39χρονο τον οποίο και συνέλαβαν επιτόπου. Από την έρευνα των αστυνομικών επίσης, προέκυψε ότι ο 39χρονος, μαζί με τον 29χρονο Ροδίτη, είχαν μεταβεί από κοινού στην Αθήνα, στις 2 Σεπτεμβρίου και αγόρασαν από άγνωστο Αλβανό ποσότητα 100 γραμμαρίων ηρωίνης ο πρώτος και 226 γραμμαρίων ο δεύτερος την οποία απέστειλαν ταχυδρομικώς στη Ρόδο, με σκοπό την παραλαβή τους την επόμενη μέρα. Οι αστυνομικοί, σε έρευνα που έκαναν βρήκαν επίσης στην κατοχή του δεύτερου και μία ηλεκτρονική ζυγαριά ασφαλείας.

ΣΥΝΕΛΗΦΘΗ ΒΡΕΤΑΝΟΣ

Έχοντας μαζί του τη... δόση του ήρθε στη Ρόδο για να κάνει τις διακοπές του, ένας 26χρονος Άγγλος τουρίστας, ο οποίος όμως συνελήφθη στο αεροδρόμιο της Ρόδου, αμέσως μετά την άφιξή του. Η σύλληψή του έγινε από αστυνομικούς του ΑΤ αεροδρομίου, οι οποίοι σε έρευνα που έκαναν βρήκαν στην κατοχή του Βρετανού μια νάιλον συσκευασία που περιείχε κατεργασμένη κάνναβη συνολικού βάρους 2, 2 γραμμαρίων. Σε βάρος του ακολουθήθηκε η προβλεπόμενη από τις διατάξεις του νόμου διαδικασία για την παραπομπή του στη δικαιοσύνη.

ΝΤΕΤΕΚΤΙΒΣ
Συνταξιούχος Αστυνομικός Ασφάλειας
ΑΝΑΛΑΜΒΑΝΟΥΜΕ
Υποθέσεις ανηλίκων, οικογενειακές, προσωπικές κ.τλ.
ΔΙΑΘΕΤΟΥΜΕ ΤΑ ΠΛΕΟΝ ΣΥΓΧΡΟΝΑ ΟΠΤΙΚΟΑΚΟΥΣΤΙΚΑ ΣΥΣΤΗΜΑΤΑ
100% ΕΧΕΜΥΘΕΙΑ
ΡΩΜΗΣ 22 - ΡΟΔΙΝΙ • ΤΗΛ. 22410 68985
ΚΙΝ. 6946997967

ΚΕΝΤΡΟ ΞΕΝΩΝ ΓΛΩΣΣΩΝ & ΜΕΤΑΦΡΑΣΕΩΝ

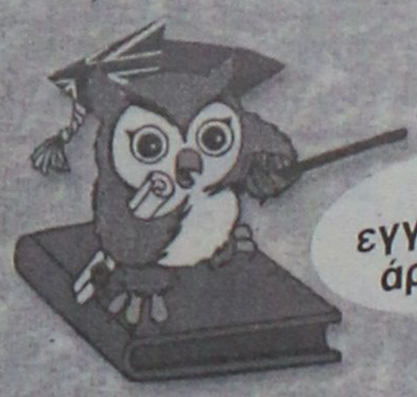

ΑΓΓΛΙΚΑ - ΓΕΡΜΑΝΙΚΑ

ΧΑΡΗΣ ΜΙΧΑΗΛ
ΒΑΣ. ΙΩΑΝΝΙΔΗ 4
(ΣΥΝΟΙΚΙΣΜΟΣ ΔΑΣΚΑΛΩΝ) ΡΟΔΟΣ
ΤΗΛ.: 0241-77336 - FAX: 32911
E-mail: haris@rho.forthnet.gr

*Το ΚΕΝΤΡΟ ΞΕΝΩΝ ΓΛΩΣΣΩΝ **ΧΑΡΗΣ ΜΙΧΑΗΛ** συγχαίρει τους μαθητές του για την επιτυχία τους στις εξετάσεις **PALSO, EDEXCEL, CAMBRIDGE***

ΦΡΟΝΤΙΣΤΗΡΙΟ
ΜΕΣΗΣ ΕΚΠΑΙΔΕΥΣΗΣ
Παιδεία
Διδάσκονται όλα τα μαθήματα για:
Γυμνάσιο - Ενιαίο Λύκειο - Τ.Ε.Ε.
✓ Διδασκαλία από έμπειρους και εξειδικευμένους καθηγητές
✓ Σκοπός του φροντιστηρίου μας, η εισαγωγή των μαθητών μας στην τριτοβάθμια εκπαίδευση
✓ Επιδίωξή μας για το Γυμνάσιο, η κάλυψη των κενών και η σωστή προετοιμασία για το Λύκειο
✓ Δωρεάν σημειώσεις από αξιόλογους καθηγητές του φροντιστηρίου μας για την ολοκληρωμένη κατανόηση της ύλης
✓ Έκπτωση 10% σε αδέλφια μαθητές.
Έναρξη Μαθημάτων:
Β΄-Γ΄ Ενιαίου Λυκείου 18 Αυγούστου
Α΄ Ενιαίου Λυκείου - Γυμνασίου - Τ.Ε.Ε. 1 Σεπτεμβρίου
Διεύθυνση σπουδών:
Νίκος Σταύρου
(Μαθηματικός)
Μαργαρίτα Τάκκου
(Φιλόλογος)
Εθν. Αντίστασης 1 - Κρεμαστή
Τηλ.: (22410) 96040, 92592
Γιατί ... η Παιδεία οδηγεί στην επιτυχία!!!

ΜΑΘΗΜΑΤΙΚΑ - ΦΥΣΙΚΗ - ΧΗΜΕΙΑ
και ΠΛΗΡΟΦΟΡΙΚΗ
Διδάσκουν:
Χρήστος Εκτ. Ηρακλείδης
Μαθηματικός Εθνικού
και Καποδιστριακού
Πανεπιστημίου Αθηνών
Σταματία Εκτ. Ηρακλείδη
Χημικός Αριστοτελείου
Πανεπιστημίου Θεσσαλονίκης
Νικόλαος Ανδ. Κωνστάκης
Αναλυτής Η/Υ Πανεπιστημίου
Manchester Αγγλίας
Δεκτοί μαθητές Γυμνασίου – Λυκείου και **φοιτητές ΤΕΙ – ΑΕΙ**. Υπεύθυνη γνώση, μεθοδικότητα, παραστατικότητα και παροχή δακτυλογραφημένων σημειώσεων.
Μαθήματα ιδιαίτερα σε γκρουπ.
✆ **22410 76896, 30778, 6938 492429** και **6944 732923**

ΚΕΝΤΡΟ ΞΕΝΩΝ ΓΛΩΣΣΩΝ
ΝΑΝΣΥ ΒΑΣΙΛΟΠΟΥΛΟΥ
Master of Arts, Hull University, England
ΑΓΓΛΙΚΑ

ΓΕΡΜΑΝΙΚΑ
Η ποιότητα στην
ξενόγλωσση εκπαίδευση
* Η/Υ, Multimedia, Internet *
*Τμήματα όλων των επιπέδων *
* Κρατικό Πτυχίο Γλωσσομάθειας *
ΔΑΜΑΣΚΗΝΟΥ 1 , ΠΛ. ΒΡΟΥΧΟΥ , ΡΟΔΟΣ
Τηλ. 2241 0 70110

ΦΥΣΙΚΗ – ΧΗΜΕΙΑ
ΝΕΣΤΟΡΑΣ Μ. ΟΙΚΟΝΟΜΟΥ
• Ολιγομελή και ομοιογενή τμήματα
• Συνεχής έλεγχος της γνώσης με διαγωνίσματα εκτός των ωρών διδασκαλίας
• Επιπλέον διδακτικές ώρες για την κάλυψη κενών από προηγούμενες τάξεις
• Τακτική ενημέρωση των γονέων
ΛΙΝΔΟΥ 86
Τηλ.: 22410 39018
& 6977 563823
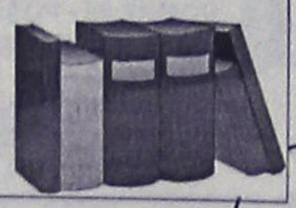

ΜΑΡΙΕΤΤΑ ΔΙΑΚΟΥ
ΟΙΚΟΔΙΔΑΣΚΑΛΕΙΟ
ΑΓΓΛΙΚΗΣ ΓΛΩΣΣΑΣ

✔ ΠΟΛΥΕΤΗΣ ΦΡΟΝΤΙΣΤΗΡΙΑΚΗ ΠΕΙΡΑ
✔ ΜΕ ΜΗΤΡΙΚΗ ΤΗΝ ΑΓΓΛΙΚΗ ΓΛΩΣΣΑ
✔ ΑΥΣΤΗΡΑ ΟΛΙΓΟΜΕΛΗ ΤΜΗΜΑΤΑ (ΕΩΣ 6 ΑΤΟΜΑ)
✔ ΧΡΗΣΗ ΟΠΤΙΚΟΑΚΟΥΣΤΙΚΩΝ ΜΕΣΩΝ (COMPUTERS - VIDEO)
✔ ΠΡΟΕΤΟΙΜΑΣΙΑ ΕΞΕΤΑΣΕΩΝ (MICHIGAN - CAMBRIDGE - EDEXCEL)
✔ ΙΔΙΑΙΤΕΡΑ ΕΝΙΣΧΥΤΙΚΑ ΜΑΘΗΜΑΤΑ ΔΩΡΕΑΝ
✔ ΤΑΚΤΙΚΗ ΕΝΗΜΕΡΩΣΗ ΓΟΝΕΩΝ
✔ ΤΙΜΕΣ ΠΡΟΣΙΤΕΣ
ΕΓΓΡΑΦΕΣ ΑΠΟ 18 ΑΥΓΟΥΣΤΟΥ
ΠΕΡΝΟΥ 20 - ΑΦΑΝΤΟΥ
Τηλ: 22410 52340 / 6944470985
ΔΕΥΤΕΡΑ - ΠΑΡΑΣΚΕΥΗ Από: 6 - 9 Το ΑΠΟΓΕΥΜΑ

Χθες ήρθαν συνολικά πέντε με 5.609 επιβάτες

Στους ίδιους ρυθμούς οι αφίξεις κρουαζιεροπλοίων

Μειωμένη όμως η κίνηση με τα πλοία της γραμμής

Συνεχίζονται τα ικανοποιητικά ποσοστά στη διακίνηση τουριστών μέσω του λιμανιού της Ρόδου και συγκεκριμένα μέσω του γραφείου ελέγχου Διαβατηρίων.

Οι κατάπλοι των κρουαζιεροπλοίων, γίνονται κανονικά και μάλιστα οι ρυθμοί είναι οι ίδιοι, παρά το γεγονός ότι έχουμε περάσει στο Σεπτέμβριο. Φαίνεται ότι το καλοκαίρι που πήγε... αρκετά πίσω, θα κρατήσει ακόμα για πολύ σε αντίθετη περίπτωση με τα πλοία της γραμμής στα οποία τα ποσοστά έχουν «κατέβει» αισθητά.

Χθες, μέρα Πέμπτη, παρατηρήθηκε για μία ακόμα φορά, μεγάλη κίνηση στο λιμάνι της Ρόδου από πλευράς κρουαζιεροπλοίων και παρατηρήθηκε επίσης για μία ακόμα φορά, η έλλειψη σε σύγχρονες και ικανοποιητικές λιμενικές εγκαταστάσεις.

Συνολικά με τα πέντε κρουαζιερόπλοια, που κατέπλευσαν χθες στο λιμάνι της Ρόδου, μεταφέρθηκαν 5.609 άτομα.

Πιο συγκεκριμένα η κίνηση για κάθε πλοίο ήταν:

— Olympia Voyager: 750 άτομα.
— Melody: 1.129 άτομα.
— Sapphire: 499 άτομα.
— Aida: 1.383 άτομα.
— European Vision: 1.848 άτομα.

Σύνολο: 5.609 άτομα.

Οσον αφορά την κίνηση στη γραμμή Τουρκίας, χθες με το Marmaris Express ήρθαν στη Ρόδο 371 άτομα ενώ αναχώρησαν με το King Saron για τα απέναντι παράλια 300 άτομα.

Ε-Γ/Ο-Γ

Σύμφωνα με τα επίσημα στοιχεία των αρχών, η κίνηση στα επιβατηγά πλοία της γραμμής Δωδ/σου παρατηρείται μειωμένη, γεγονός αναμενόμενο, αφού κάθε χρόνο το φαινόμενο επαναλαμβάνεται.

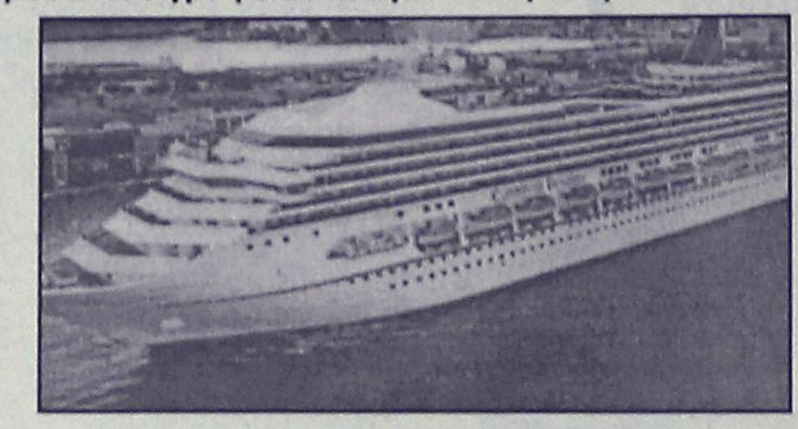

Αμέσως μετά τον Αύγουστο, που θεωρείται μήνας διακοπών για τους Ελληνες, η κίνηση πέφτει κατακόρυφα καθώς ανοίγουν τα σχολεία και οι εκδρομείς επιστρέφουν στις αρχές του Σεπτέμβρη στη... βάση τους. Ελάχιστοι είναι αυτοί που συνεχίζουν να έρχονται στη Ρόδο, και η κίνηση περιορίζεται πλέον στους συνήθεις ρυθμούς.

Απόδειξη, ο αριθμός των επιβατών, που ήρθαν και χθες ακτοπλοικώς. Συγκεκριμένα, τρία Ε/Γ-Ο/Γ κατέπλευσαν στη Ρόδο, το Blue Star, το «ΡΟΔΟΣ» και το «ΜΑΡΙΝΑ». Το πρώτο έφερε 581 άτομα, 50 φορτηγά και 62 Ι.Χ. ενώ το δεύτερο 86 άτομα, 15 φορτηγά και 10 Ι.Χ. Το «ΜΑΡΙΝΑ» μέχρι το μεσημέρι δεν είχε δώσει στις αρχές τα νούμερα επιβατών και οχημάτων που μετέφερε.

Σύμφωνα με τα επίσημα στοιχεία της ΥΠΑ

Με μείωση έκλεισε ο Αύγουστος στην Κω

Αντίθετα αυξήθηκαν οι Ελληνες τουρίστες

Με μείωση έκλεισε ο τελευταίος μήνας του καλοκαιριού στην Κω, σύμφωνα με τα επίσημα στοιχεία που ανακοίνωσε το αεροδρόμιο του νησιού.

Ειδικότερα πτώση 2,73% στην τουριστική κίνηση καθώς με τις πτήσεις τσάρτερ, μεταφέρθηκαν στο νησί 135.008 τουρίστες έναντι 138.803 πέρσι τον ίδιο μήνα.

Φέτος δηλαδή το επισκέφθηκαν 3.795 λιγότερα άτομα.

Πρώτη δύναμη αναδείχθηκαν για το μήνα που πέρασε οι Αγγλοι, ενώ ακολούθησαν οι Γερμανοί, οι Ιταλοί, οι Ολλανδοί και οι Αυστριακοί.

Συγκεκριμένα:
- Αγγλοι: 47.771 άτομα
- Γερμανοί: 25.298 άτομα
- Ιταλοί: 10.537 άτομα
- Ολλανδοί: 10.412 άτομα
- Αυστριακοί: 9.914 άτομα

ΟΙ ΕΛΛΗΝΕΣ

Αντιθέτως πολύ καλά πήγε η κίνηση με τους έλληνες επισκέπτες καθώς τα ποσοστά σημείωσαν αύξηση σε σχέση με πέρσι.

Ετσι λοιπόν τον προηγούμενο μήνα με τις πτήσεις της Ολυμπιακής Αερπορίας (δεν δραστηριοποιείται στο νησί καμία άλλη εταιρία) μεταφέρθηκαν στην Κω 11.727 άτομα, έναντι 10.781 τον ίδιο μήνα πέρσι.

Σημειώθηκε δηλαδή διαφορά της τάξης των 946 ατόμων, που διαμόρφωσε το ποσοστό της αύξησης στο 8,77%.

Λόγω... αιφνίδιας ασθένειας του προσωπικού

Ματαιώθηκαν όλες οι πτήσεις της ΟΑ!

Ταλαιπωρία για επιβάτες στο αεροδρόμιο της Ρόδου

Σε ταλαιπωρία για δεκάδες επιβάτες που είχαν προγραμματίσει να ταξιδέψουν χθες προς και από τη Ρόδο, κατέληξαν οι... κόντρες που έχουν ξεσπάσει τις τελευταίες μέρες, μεταξύ του Υπουργείου Μεταφορών και των μελών της Ομοσπονδίας Συλλόγων Πολιτικής Αεροπορίας.



Η κατάσταση που επικράτησε χθες τόσο στο αεροδρόμιο των Σπάτων, όσο και σε άλλα περιφερειακά αεροδρόμια ήταν στην κυριολεξία «χαοτική» καθώς εκατοντάδες επιβάτες (έλληνες και ξένοι στην πλειοψηφία τους τουρίστες) εμπέδωσαν για... τα καλά τι σημαίνουν κινητοποιήσεις.

Στη Ρόδο, ματαιώθηκαν όλες οι προγραμματισμένες πτήσεις εσωτερικού της ΟΑ, μετά τις 9 το πρωί έως και αργά το απόγευμα.

Μέχρι το μεσημέρι είχαν ματαιωθεί τουλάχιστον 14 πτήσεις της Ολυμπιακής Αεροπορίας, οκτώ εξωτερικού και έξι εσωτερικού, εξαιτίας της αιφνίδιας ασθένειας που δήλωσαν το πρωί πολλά μέλη της Ένωσης Ιπταμένων Συνοδών-Φροντιστών, αμέσως μετά την απόφαση του δικαστηρίου που έκρινε παράνομη και καταχρηστική την απεργία που είχε εξαγγείλει για χθες η ΟΣΠΑ.

Ωστόσο, παρά την απεργία, από το πρωί χθες είχαν εκτελεστεί 30 πτήσεις, μετά από τις συντονισμένες προσπάθειες της διοίκησης της εταιρίας.

Το γεγονός προκάλεσε την έντονη αντίδραση του Υπουργού Μεταφορών κ. Χρήστου Βερελή, ο οποίος σε δήλωση που έκανε επισήμανε ότι «Θα αποδοθούν ευθύνες για το χάος που επικράτησε σήμερα με τις πτήσεις της Ολυμπιακής».

Το πρωί, μέλη της ΟΣΠΑ και της ΕΙΣΦ πραγματοποίησαν συγκέντρωση έξω από τη Βουλή, ζητώντας να αποσυρθεί η τροπολογία που αναμένεται να ψηφιστεί σήμερα και προβλέπει τη δημιουργία της Νέας Ολυμπιακής Αεροπορίας.

ΠΑΙΔΑΓΩΓΙΚΟ ΕΡΓΑΣΤΗΡΙ ΤΕΧΝΗΣ
Μαθήματα "Μουσικής Προπαιδείας" και "Μουσικής Ευαισθητοποίησης"
για παιδιά από 3 εώς 8 χρόνων
με στοιχεία από τα συστήματα ORFF, DALCROZE, KODALY κ.α. (μέθοδος του ΕΚΛΕΚΤΙΚΙΣΜΟΥ)
το ΠΑΙΧΝΙΔΙ και η ΚΙΝΗΣΗ θα μας οδηγήσουν:
• στη βίωση μουσικών εννοιών
• τη γνωριμία με τα μουσικά όργανα
• σε ρυθμικές εμπειρίες
• στην προσέγγιση της Ελληνικής, της "έντεχνης" Δυτικής και της παραδοσιακής μουσικής άλλων λαών
• στη γνωριμία με την Ιστορία και τη Μορφολογία της μουσικής
ΕΙΔΙΚΟ ΕΡΓΑΣΤΗΡΙ ΓΙΑ ΓΟΝΕΙΣ
στα πλαίσια των μαθημάτων των παιδιών, για να καταστούν αυτοί, "Εμψυχωτές - μουσικοί" στο σπίτι
ΣΥΝΑΥΛΙΕΣ ΓΙΑ ΠΑΙΔΙΑ
υιοθετώντας την αρχή του "μουσικού - επισκέπτη" στην "τάξη", προγραμματίζονται μικρής χρονικής διάρκειας συναυλίες, με μουσικοπαιδαγωγικές προεκτάσεις
Διδάσκουν: Γιώργος Σακελλαρίδης
Μουσικοπαιδαγωγός-(Επιμελητής του προγράμματος)
Σταυρούλα Μαγκαφά-Γιακουμάκη
(Νηπιαγωγός-ειδικευμένη στη Μουσική προπαιδεία)
ΑΙΘΟΥΣΕΣ ΜΟΥΣΙΚΗΣ ΣΧΟΛΗΣ ΔΩΔΕΚΑΝΗΣΙΑΚΟΥ ΜΟΥΣΙΚΟΥ ΟΜΙΛΟΥ
Οδός Ιπποτών (κάτω από το Ιταλικό Προξενείο)
Πληροφορίες-εγγραφές στα τηλέφωνα: 22410 78100 - 22410 24301 - 22410 25411
ΕΝΑΡΞΗ ΜΑΘΗΜΑΤΩΝ ΤΕΤΑΡΤΗ 17 ΣΕΠΤΕΜΒΡΙΟΥ 2003

imagine...
ΦΡΟΝΤΙΣΤΗΡΙΟ ΑΓΓΛΙΚΩΝ
Προετοιμασίες σε όλα τα επίπεδα!
Δώστε την ευκαιρία στα παιδιά σας να μάθουν σωστά Αγγλικά σ' ένα ευχάριστο περιβάλλον. Με τους ROB και HELEN Davies
ΚΑΝΤΕ ΤΗ ΣΩΣΤΗ ΑΡΧΗ ΤΩΡΑ!
ΜΗ ΧΑΝΕΤΕ ΧΡΟΝΟ ΚΑΙ ΧΡΗΜΑΤΑ!
Γιατί Εμπνευσή μας είναι τα παιδιά και η επιτυχία τους σκοπός μας
Υπ. Σπουδών
Rob Davies (αριστούχος Αγγλ. Φιλολογίας και Γλωσσολογίας)
Δ/νση φροντιστηρίου:
Βασ. Ηρακλείου & Αγίας Λαύρας 74
Επικοινωνήστε μαζί μας
στα τηλ. 22410-39853 ή 73798

Για κάθε καιρό...


ΗΛΙΑΚΑ ΣΥΣΤΗΜΑΤΑ
IDEAL SOLAR
ΑΝΟΞΕΙΔΩΤΗ ΥΠΕΡΟΧΗ A.I.S.I. 316
ΑΠΟΚΛΕΙΣΤΙΚΗ ΔΙΑΘΕΣΗ
Τεχνικό κατάστημα
ΚΟΚΚΙΝΟΣ & Συνεργάτες
Πεπειραμένη τεχνική υποστήριξη για μεταφορά ακόμα και τοποθέτηση
Δημ. Αναστασιάδη 8, Ρόδος • Τηλ./Fax 22410 32181

Το μέλλον των παιδιών σας ...στα καλύτερα χέρια!

Αγγλικά
Γερμανικά
Για σίγουρα αποτελέσματα σημειώστε Σοφία Οικονόμου!
Γιατί εδώ όλα γίνονται κατανοητά, μέσα από τα πιο εξελιγμένα προγράμματα διδασκαλίας, μα πάνω από όλα, με την προσωπική της φροντίδα που διδάσκει η ίδια σε όλα τα επίπεδα, κάνοντας τα παιδιά σας πρώτα μαθητές και μετά φίλους
Σοφία Οικονόμου! Η γνώση των παιδιών σας στα καλύτερα χέρια!
✓ Ολιγομελή τμήματα όλων των επιπέδων
✓ Προετοιμασία εξετάσεων Goethe, Michigan, Cambridge, Edexcell
✓ Για παιδιά και ενήλικες. Ειδικά τμήματα για φοιτητές
✓ Έκπτωση σε αδέλφια, και σε παιδιά που επιλέγουν και 2η γλώσσα
ΚΕΝΤΡΟ ΞΕΝΩΝ ΓΛΩΣΣΩΝ
ΣΟΦΙΑ ΟΙΚΟΝΟΜΟΥ
B.A in English, Deree College
Grosses Deutsches Sprachdiplom, Goethe Institut
Έναρξη μαθημάτων 15/09/03
Έγγραφές από 1η Σεπτεμβρίου, 11:00-13:00 & 18:00-20:00
Πληροφορίες:Λεμεσού 34 • τηλ. 2241020535, κιν. 6944718720

ΠΡΟΣΗΜΟ
ΦΡΟΝΤΙΣΤΗΡΙΟ ΜΕΣΗΣ ΕΚΠΑΙΔΕΥΣΗΣ
ΠΡΟΣΩΠΙΚΗ ΔΙΔΑΣΚΑΛΙΑ
ΟΛΙΓΟΜΕΛΗ ΤΜΗΜΑΤΑ
ΔΩΡΕΑΝ ΣΗΜΕΙΩΣΕΙΣ
ΠΡΟΣΙΤΑ ΔΙΔΑΚΤΡΑ
ΑΡΝΙΚΙΟΥ ΔΗΜΗΤΡΗΣ
ΠΤΥΧΙΟΥΧΟΣ ΠΑΝΜΙΟΥ ΑΘΗΝΩΝ
ΦΥΣΙΚΗ - ΧΗΜΕΙΑ
ΜΑΘΗΜΑΤΙΚΑ
ΓΥΜΝΑΣΙΟ - ΕΝΙΑΙΟ ΛΥΚΕΙΟ - Τ.Ε.Ε.
ΕΝΑΡΞΗ ΜΑΘΗΜΑΤΩΝ
Β΄, Γ΄ ΛΥΚΕΙΟΥ : 18 - 8 - 2003
ΓΥΜΝΑΣΙΟ - Α΄ ΛΥΚΕΙΟΥ - ΤΕΕ : 1 - 9 - 2003
ΠΛΗΡΟΦΟΡΙΕΣ - ΕΓΓΡΑΦΕΣ
ΚΑΘΗΜΕΡΙΝΑ 6:00μμ - 8:30 μμ
ΒΕΝΕΤΟΚΛΕΩΝ 79 ΡΟΔΟΣ
ΤΗΛ. 22410 73998 - 6932680937
Επιλέγοντας "Π Ρ Ο Σ Η Μ Ο" επενδύεις στην μόρφωση που είναι το μοναδικό εφόδιο για τον σημερινό μαθητή που θα τον ακολουθεί, οποιαδήποτε στιγμή σε όλη του τη ζωή.

ΕΚΘΕΣΗ-ΕΚΦΡΑΣΗ και ΑΡΧΑΙΑ ΕΛΛΗΝΙΚΑ
διδάσκονται σε επίπεδο τριμελών τμημάτων ή ιδιαίτερου μαθήματος
σε: I) ΕΝΙΑΙΟ ΛΥΚΕΙΟ
II) Τ.Ε.Ε.
III) ΓΥΜΝΑΣΙΟ
Εγγυημένα αποτελέσματα
Η διδάσκουσα: ΤΖΙΝΑ ΔΑΒΙΛΑ
Φιλόλογος-Θεολόγος
Τηλ.: 22410 39806 και 693 701 6 701

Φυσική - Χημεία
Μαθηματικά
Πληροφορική

ΓΥΜΝΑΣΙΟ – ΛΥΚΕΙΟ – Τ.Ε.Ε.
Πέτρος Κ. Παραγυιός
(Φυσικός)
Αναστ. Αναστασιάδη Μπάκα
(Μαθηματικός)
Δ/νση: Παπαφλέσσα 17 - Μητρόπολη
Έναντι 4ου Γυμνασίου
Τηλ : 22410-22218 & 30880 & 78236
Κιν. Τηλ : 6974313993

Μεμμουνέ Κιαζίμ
ΑΡΙΣΤΟΥΧΟΣ ΔΙΠΛΩΜΑΤΟΥΧΟΣ ΣΟΛΙΣΤΑ ΠΙΑΝΟΥ
ΚΑΙ ΑΡΙΣΤΟΥΧΟΣ ΠΤΥΧΙΟΥΧΟΣ ΑΝΩΤΕΡΩΝ ΘΕΩΡΗΤΙΚΩΝ

ΔΙΔΑΣΚΕΙ:

ΠΙΑΝΟ
ΘΕΩΡΗΤΙΚΑ
ΑΝΩΤΕΡΑ ΘΕΩΡΗΤΙΚΑ
ΟΛΩΝ ΤΩΝ ΕΠΙΠΕΔΩΝ

ΣΕ ΣΥΝΕΡΓΑΣΙΑ ΜΕ:
ΤΗΝ ΜΟΥΣΙΚΗ ΣΧΟΛΗ ΤΟΥ ΔΩΔΕΚΑΝΗΣΙΑΚΟΥ ΟΜΙΛΟΥ
ΚΑΙ ΤΟ ΑΤΤΙΚΟ ΩΔΕΙΟ ΑΘΗΝΩΝ
- ΑΝΑΓΝΩΡΙΣΜΕΝΑ ΑΠΟ ΤΟ ΚΡΑΤΟΣ -

ΕΠΙΚΟΙΝΩΝΙΑ: Τηλ. 2241020363
E-MAIL: memnune_kiazim@mgkworld.net
URL: http://memnunekiazim.mgkworld.net

Και στη Ρόδο με πρωτοβουλία της Λέσχης Λάιονς

Ολυμπιακές εκδηλώσεις

Ετοιμο το πρόπλασμα του «Θριάμβου του Διαγόρα»

Πραγματοποιήθηκε τη Δευτέρα 1 Σεπτεμβρίου, συνάντηση μεταξύ του προέδρου του Γραφείου Ολυμπιακής Υποστήριξης (ΓΟΥ) της ΤΕΔΚ και του αντίστοιχου γραφείου του Δήμου Ροδίων κυρίου Κάλλιστου Διακογεωργίου, του Προέδρου του Πολιτιστικού Οργανισμού του Δήμου Ροδίων κυρίου Μανόλη Αντώνογλου, του Προέδρου της Λέσχης Λάιονς Ρόδου L. Βασίλη Ροδίτη, του Προέδρου της Επιτροπής για την κατασκευή του Συμπλέγματος του ΔΙΑΓΟΡΑ L. Ευαγόρα Νικολάου και του Γραμματέα της Επιτροπής L. Δημήτρη Δημητριάδη, με σκοπό το συντονισμό των εκδηλώσεων που θα γίνουν στο χρονικό διάστημα που απομένει μέχρι τους Ολυμπιακούς Αγώνες του 2004.

Οι εκδηλώσεις που προγραμματίστηκαν από τη Λέσχη Λάιονς Ρόδου και έγιναν ομόφωνα αποδεκτές είναι:

1. Το Νοέμβριο να γίνει διαγωνισμός αφίσας με θέμα τους Ολυμπιακούς Αγώνες, για παιδιά έκτης Δημοτικού και των τριών τάξεων του Γυμνασίου. Τα παιδιά θα προέρχονται από σχολεία της Ρόδου, Κω, Αλεξανδρούπολης, Μυτιλήνης και Κύπρου. Στα παιδιά που θα πάρουν μέρος θα προσφερθεί από το Γραφείο Ολυμπιακής Υποστήριξης, ένα βιβλίο με θέμα Ρόδιοι Ολυμπιονίκες.

2. 30 Ιανουαρίου, θα βραβευθούν οι 15 καλύτεροι μαθητές της Β' Λυκείου του σχολικού έτους 2002-2003 και οι 5 πρώτοι μαθητές που εισάγονται στην τριτοβάθμια εκπαίδευση, από όλα τα λύκεια του νησιού. Στην ίδια εκδήλωση θα τιμηθούν παιδιά που διακρίνονται στη μουσική το χορό και το τραγούδι, οι πρώτοι 5 από το διαγωνισμό αφίσας με θέμα τους Ολυμπιακούς Αγώνες και οι μεγαλύτεροι Ρόδιοι αθλητές. Η εκδήλωση θα γίνει στο Εθνικό Θέατρο Ρόδου και θα συνοδεύεται με καλλιτεχνικό πρόγραμμα.



3. Τα αποκαλυπτήρια του Συμπλέγματος του Θριάμβου του ΔΙΑΓΟΡΑ, ύστερα από πρόταση του «Αθήνα 2004» θα πραγματοποιηθούν την παραμονή της άφιξης της Ολυμπιακής Φλόγας στη Ρόδο, παρουσία των ξένων και Ελλήνων δημοσιογράφων οι οποίοι θα βρίσκονται στο νησί σε αναμονή της Ολυμπιακής Φλόγας. Οι εκδηλώσεις θα οργανωθούν με ευθύνη του ΓΟΥ και του Πολιτιστικού Οργανισμού του Δήμου, σε συνεργασία με τη Λέσχη Λάιονς Ρόδου, η οποία θέτει τα μέλη της στη διάθεση του ΓΟΥ. Μετά τα αποκαλυπτήρια θα ακολουθήσει δεξίωση προς τιμή των χορηγών και συντελεστών του έργου, των Ελλήνων και ξένων δημοσιογράφων.

4. Αποφασίστηκε επίσης η προώθηση της ιδέας της κατασκευής από τον «Αθήνα 2004» καρφίτσας με την παράσταση του ΔΙΑΓΟΡΑ.

Από τους εκπροσώπους του Δήμου αναγνωρίστηκε η σημασία του εθελοντισμού και συμφωνήθηκε η στενή συνεργασία μεταξύ ΓΟΥ, Πολιτιστικού Οργανισμού και Λέσχης Λάιονς Ρόδου.

ΕΤΟΙΜΟ ΤΟ ΑΓΑΛΜΑ ΤΟΥ ΔΙΑΓΟΡΑ

Ολοκληρώθηκε η κατασκευή του προπλάσματος του συμπλέγματος του Θριάμβου του Διαγόρα από το γλύπτη Ηρακλή Ξανθόπουλο. Το τελικό του ύψος είναι 3,55 μέτρα χωρίς τη βάση.

Την Τρίτη 2 Σεπτεμβρίου επισκέφθηκε το εργαστήριο του γλύπτη στην Αθήνα, προκειμένου να διαπιστώσει την ολοκλήρωση της πρώτης φάσης του έργου και να εγκρίνει τη μεταφορά του στο χυτήριο, κλιμάκιο αποτελούμενο από τους:

- Αντώνη Μαυρίκιο, αρχιτέκτονα και γλύπτη, τεχνικό σύμβουλο της Λέσχης Λάιονς Ρόδου.
- Γιώργο Καρυδάκη, αρχιτέκτονα, έφορο νεοτέρων μνημείων, εκπρόσωπο του Δήμου Ροδίων.
- Βασίλη Ροδίτη, πρόεδρο της Λέσχης Λάιονς Ρόδου.
- Ευαγόρα Νικολάου, πρόεδρο της επιτροπής για την κατασκευή του Συμπλέγματος του Διαγόρα, γραμματέα της Λέσχης Λάιονς Ρόδου.

Η επιτροπή διαπίστωσε ότι το έργο έγινε σύμφωνα με τις οδηγίες που δόθηκαν στο γλύπτη και κοινή διαπίστωση όλων των μελών του κλιμακίου είναι ότι πρόκειται για ένα μεγαλειώδες έργο που θα είναι αντάξιο της Ιστορίας της Ρόδου.

Το έργο θα μεταφερθεί εντός του Σεπτεμβρίου στο χυτήριο, και αναμένεται η ολοκλήρωσή του μέχρι το τέλος Φεβρουαρίου 2004.

Η Λέσχη Λάιονς Ρόδου με την ευκαιρία της ολοκλήρωσης της πρώτης φάσης του Συμπλέγματος του Διαγόρα, διοργανώνει σήμερα συνεστίαση στο ξενοδοχείο Rodos Palace προς τιμήν των χορηγών, με την παρουσία των τοπικών αρχών.

ΣΧΟΛΗ ΧΟΡΟΥ Ελλης Παρασκευα
ΡΟΔΟΣ ΑΦΑΝΤΟΥ

ΑΓΓΛΙΚΑ
ΓΕΡΜΑΝΙΚΑ



11 χρονια
επιτυχημένης
πορείας

Εγγραφές:1-15
Σεπτεμβρίου.
Ώρες:11-1 & 6-9μ.μ.

ΒΕΡΓΙΝΑΣ&ΔΗΛΟΥ
Τηλ: 22410 38000
(Ροδίνι - Καρακόνερο)

Εγγύηση τα εκπληκτικά ποσοστά επιτυχίας των μαθητών μας στις εξετάσεις για διπλώματα γλωσσομάθειας!

Διεύθυνση σπουδών
Μελισσουργού Μαίρη
Πτυχ/χος Αγγλικής Φιλολογίας (Παν. Αθηνών), Master in Education
Teachers'training-University of Lancaster & Durham University

ΓΕΡΜΑΝΙΚΑ
ΝΙΚΗΤΑΣ ΝΙΚΗΤΑΡΑΣ
ΚΑΘΗΓΗΤΗΣ ΓΕΡΜΑΝΙΚΗΣ ΓΛΩΣΣΑΣ & ΦΙΛΟΛΟΓΙΑΣ
ΠΤΥΧΙΟΥΧΟΣ ΠΑΝΕΠΙΣΤΗΜΙΟΥ ΑΘΗΝΩΝ
ΜΕ ΕΙΔΙΚΕΥΣΗ ΣΤΗ ΜΕΤΑΦΡΑΣΗ

- Με προσωπική και συστηματική διδασκαλία
- Με σύγχρονες διδακτικές και παιδαγωγικές μεθόδους.
- Με χρήση οπτικοακουστικών μέσων.
- Με ολιγομελή τμήματα για μαθητές Δημοτικού, Γυμνασίου, Λυκείου.
- Με νέα τμήματα για παιδιά Ε' & ΣΤ' Δημοτικού
- Για ΣΩΣΤΗ εκμάθηση της Γερμανικής Γλώσσας, στο ΣΩΣΤΟ χρόνο, για την απόκτηση αναγνωρισμένων πτυχίων του GOETHE INSTITUT (ZERTIFIKAT - MITTELSTUFE - SPRACHDIPLOME)
- Ταχύρυθμα τμήματα για ξενοδοχοϋπαλλήλους και επαγγελματίες.
- Σε νεόκτιστο οίκημα, με όλες τις σύγχρονες προδιαγραφές. (Χώρος αναμονής μαθητών, άνετες αίθουσες διδασκαλίας).

ΝΕΟΙ ΑΝΘΡΩΠΟΙ - ΣΥΓΧΡΟΝΕΣ ΜΕΘΟΔΟΙ

Διεύθυνση: Σμύρνης και Ατταβύρου, ΡΟΔΙΝΙ
Πληροφορίες - Εγγραφές
Τηλ. 22410 22100, 22410 61074, κιν. 6946 268322

ΜΟΥΣΙΚΟΣ ΟΙΚΟΣ - ΣΧΟΛΗ ΠΙΑΝΟΥ
ΛΙΛΙΑΝ ΜΠΕΡΔΗ

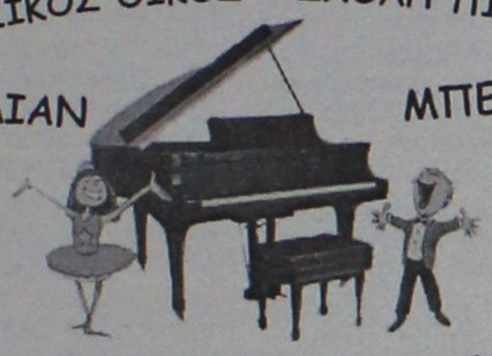

Ένα διαρκές εμπειρικό ταξίδι στη ζωντανή χώρα της μουσικής.

Κάτω από τον υπεύθυνο και έμπειρο τρόπο διδασκαλίας μας παραδίδονται ιδιαίτερα μαθήματα πιάνου, θεωρίας, αρμονίας και solfege σε σπουδαστές από 5 ετών και δίδεται η δυνατότητα κατάκτησης πτυχίου από το ωδείο «Μουσικοί Ορίζοντες», του κυρίου Κωστή Γαϊτάνου.

Διδάσκει η καθηγήτρια μουσικής **Λίλιαν Μπέρδη**, *πτυχιούχος Ελληνικού Ωδείου.*

(Συνεργασία και με παιδικούς σταθμούς.)

Στον ειδικά διαμορφωμένο χώρο μας, μπορείτε να προμηθευτείτε κάθε είδος μουσικής: *Βιβλία, CD κλασικής μουσικής, κλασικά και ηλεκτρικά πιάνα.*

Η μουσική είναι μαγεία ! *Ελάτε κοντά μας να γνωρίσετε τον μαγευτικό της κόσμο.*

Μουσικός Οίκος – Σχολή πιάνου Λίλιαν Μπέρδη.
Στέλιου Κωτιάδη 29
Εγγραφές καθημερινά 09:00 – 13:30 και 17:00-21:00
Πληροφορίες στα τηλέφωνα 2241027868, 6936113126

ΜΑΘΗΜΑΤΙΚΑ
ΚΟΝΤΟΓΙΑΝΝΗΣ ΧΡΗΣΤΟΣ

Εναρξη Μαθημάτων:
Β'-Γ' Λυκείου: 4 Αυγούστου.
Α' Λυκείου: 1 Σεπτεμβρίου.
Γυμνάσιο: 1 Σεπτεμβρίου.

Αγ. Γεωργίου 46-Ρόδος
Τηλ. 22410 23418

Αν δεν ικανοποιηθούν τα οικονομικά αιτήματά τους

Ετοιμάζονται για απεργίες δάσκαλοι και καθηγητές

Αναταραχή αναμένεται και σ' όλα τα Πανεπιστήμια

Αποφασισμένοι να προχωρήσουν σε αποχή από τα καθήκοντά τους από τις 15 Σεπτεμβρίου είναι οι πανεπιστημιακοί δάσκαλοι, εάν η κυβέρνηση δεν αποδεχθεί -έως τότε- το πόρισμα της Επιτροπής Διαλόγου που προβλέπει αύξηση κατά 20% στις μεικτές αποδοχές τους.

Τα μέλη της εκτελεστικής γραμματείας της ΠΟΣΔΕΠ ΑΕΙ (Πανελλήνια Ομοσπονδία Συλλόγων ΔΕΠ), κατά τη διάρκεια της χθεσινής πολύωρης συνεδρίασής τους, αποφάσισαν να δώσουν μία τελευταία «διορία» στην κυβέρνηση και να εισηγηθούν προς τον κλάδο τη διενέργεια απεργιακών κινητοποιήσεων μετά τις 15 Σεπτεμβρίου.

Η πρόταση της ΠΟΣΔΕΠ ΑΕΙ θα τεθεί υπό την κρίση των συλλόγων μελών ΔΕΠ των πανεπιστημίων της χώρας στις γενικές συνελεύσεις που θα πραγματοποιηθούν μέσα στις επόμενες δέκα ημέρες.

Ο υπουργός Παιδείας, πάντως, σε μία προσπάθεια να βάλει φρένο στις κινητοποιήσεις των πανεπιστημιακών, είχε τονίσει πρόσφατα ότι το μισθολογικό ζήτημα θα επιλυθεί νομοθετικά εντός του Οκτωβρίου ή του Νοεμβρίου, ώστε οι όποιες αποφάσεις να τεθούν σε ισχύ από 1ης Ιανουαρίου 2004. Την ίδια ώρα, σε επιφυλακή βρίσκονται δάσκαλοι και καθηγητές.

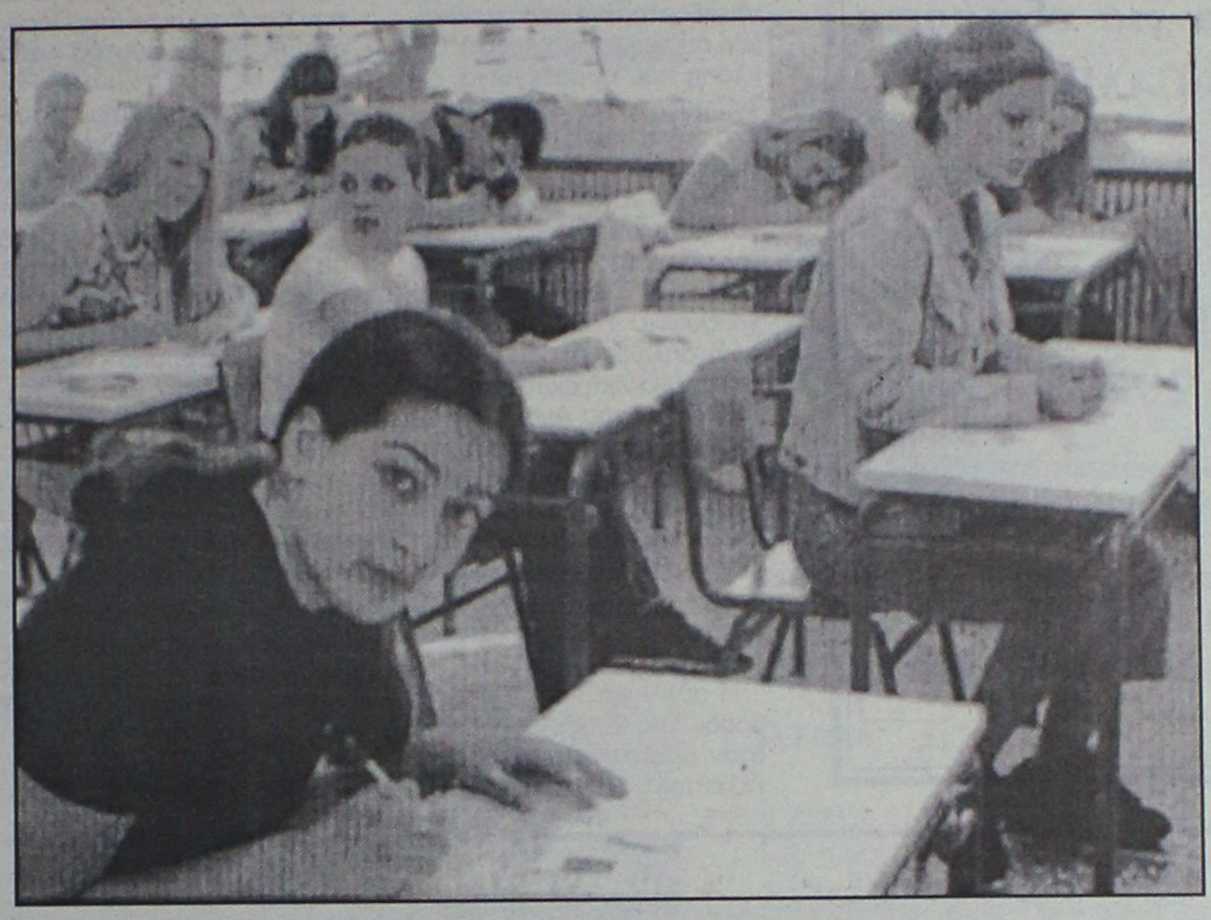

Τα μέλη του διοικητικού συμβουλίου της ομοσπονδίας των καθηγητών (ΟΛΜΕ) έχουν ανοίξει κύκλο επαφών με εκπροσώπους των κομμάτων και σήμερα το πρωί θα έχουν συνάντηση με τον γραμματέα του ΠΑΣΟΚ, Μιχάλη Χρυσοχοΐδη προκειμένου να τον ενημερώσουν για τα αιτήματά τους. Η ΟΛΜΕ θα διαμορφώσει το πρόγραμμα δράσης που θα εισηγηθεί προς τον κλάδο στις 15 Σεπτεμβρίου.

Οι δάσκαλοι, από την πλευρά τους, προσανατολίζονται σε απεργιακές κινητοποιήσεις προς το τέλος του μήνα. Τα μέλη του διοικητικού συμβουλίου της ομοσπονδίας (ΔΟΕ) συνεδρίασαν εκ νέου χθες, χωρίς όμως να λάβουν συγκεκριμένη απόφαση. Η επόμενη συνεδρίασή τους ορίστηκε για την επόμενη Τετάρτη.

Δάσκαλοι και καθηγητές διεκδικούν αύξηση των αποδοχών τους κατά 25%, καθώς και τη χορήγηση του επιδόματος των 176 ευρώ που έχει ήδη δοθεί στις υπόλοιπες κατηγορίες των δημοσίων υπαλλήλων.

Μάλιστα, έχουν συμφωνήσει να συντονίσουν τη δράση τους και το προσεχές Σάββατο 6 Σεπτεμβρίου θα συμμετάσχουν στο συλλαλητήριο των συνδικάτων στη Θεσσαλονίκη.



ΦΡΟΝΤΙΣΤΗΡΙΟ ΑΓΓΛΙΚΩΝ
ΣΕΒΗ ΚΑΖΑΝΑ

(Καθηγήτρια αγγλικών, αριστούχα πτυχιούχος Αμερικανικού Κολλεγίου Αθηνών, B.A. English, Deree College)

✔ ***ΑΥΣΤΗΡΑ ΟΛΙΓΟΜΕΛΗ ΤΜΗΜΑΤΑ όλων των επιπέδων, για μαθητές δημοτικού - γυμνασίου - λυκείου***
✔ ***Ολα τα τμήματα διδάσκονται από την ιδιοκτήτρια του φροντιστηρίου.***
✔ ***Τακτική ενημέρωση των γονέων για την πρόοδο των μαθητών***
✔ ***Προετοιμασία για όλες τις αναγνωρισμένες εξετάσεις (MICHIGAN ECCE & ECPE, CAMBRIDGE FCE & CPE, TOEFL κ.ά.).***
✔ ***Υψηλότατα ετήσια ποσοστά επιτυχίας στις εξετάσεις MICHIGAN, CAMBRIDGE και TOEFL.***

ΕΓΓΡΑΦΕΣ ΚΑΘΗΜΕΡΙΝΑ
11-1 και 6-8 μ.μ.

Εθνικής Αντίστασης 39
Τηλ. 22410 76077, 22410 31758

ΟΡΟΣΗΜΟ
ΘΕΜΕΛΙΟ
ΣΥΓΧΡΟΝΑ ΦΡΟΝΤΙΣΤΗΡΙΑ

Vutiraki

■ **Εγγραφές** από 28 Ιουλίου

■ **Εναρξη** μαθημάτων:
Β'- Γ' Λυκείου: 4 Αυγούστου.
Α' Λυκείου: 18 Αυγούστου.
Γυμνάσιο-ΤΕΕ: 1 Σεπτεμβρίου.

■ **Νέα Τμήματα** κατεύθυνσης:
Θεωρητικής • Θετικής • Τεχνολογικής
Από 1η Σεπτεμβρίου

■ **ΝΕΟ!**
Δημιουργία γκρούπ 2- 3 ατόμων.

Πληροφορίες-Εγγραφές
Καθημερινά: 10 -1 το πρωί και 5-9 το απόγευμα
Στ.Κωτιάδη 37- Τηλ.22410 75194, 2241076705
www.orosimo-rho.gr

ΦΡΟΝΤΙΣΤΗΡΙΟ ΑΓΓΛΙΚΩΝ
ΝΙΚΗΣ ΣΤΑΜΑΤΙΑΔΗ
στην ΙΑΛΥΣΟ

- Τμήματα για αρχάριους και προχωρημένους
- Προετοιμασία για εξετάσεις MICHIGAN - CAMBRIDGE - PALSO

Εγγραφές καθημερινά
18.30 - 20.00

Δ/νση: ΙΑΛΥΣΟΣ (Πάροδος Ν. Μακρή και Γ. Παπανδρέου γωνία), έναντι πρώην Ο.Τ.Ε.
Πληροφορίες τηλ. 22410/95654 και 96626

Ο ένας από τους πέντε διαρρήκτες που συνελήφθησαν

Ελεύθερος με εγγύηση

Σειρά για τον ανακριτή παίρνουν τώρα άλλοι τέσσερις

Ελεύθερος με περιοριστικούς όρους (καταβολή εγγύησης 1.000 ευρώ) αφέθηκε χθες το μεσημέρι, μετά την απολογία του στον τακτικό ανακριτή Ρόδου κ. Αλέξανδρο Οικονόμου, ο 29χρονος από την Κρεμαστή, ο οποίος κατηγορούνταν μαζί με άλλα άτομα για κλοπή από οικία της περιοχής, με την προτροπή 48χρονης από τα Μαριτσά, η οποία γνώριζε τους ιδιοκτήτες και το γεγονός ότι απουσίαζαν σε διακοπές μέσα στον Αύγουστο.

Ο 29χρονος, συνοδευόμενος από το δικηγόρο του κ. Άκη Δημητριάδη, αρνήθηκε τις κατηγορίες που του αποδόθηκαν, από την δικογραφία που σχημάτισε σε βάρος του η Υποδιεύθυνση Ασφαλείας Ρόδου, παραδέχθηκε ότι είναι εξαρτημένο από ναρκωτικές ουσίες άτομο και ότι την κλοπή που παραδέχθηκε ότι διέπραξε την έκανε κάτω από την επήρεια των ναρκωτικών αυτών ουσιών.

Αξίζει να σημειωθεί πάντως, ότι και η παθούσα (από το σπίτι της οποίας είχαν αφαιρεθεί κοσμήματα και χρυσαφικά 1.500 ευρώ περίπου) δήλωσε ότι δεν επιθυμεί την ποινική δίωξή του.

Ενώπιον του Ανακριτή Ρόδου αναμένεται επίσης να οδηγηθούν για την ίδια υπόθεση, και άλλα τέσσερα άτομα, μεταξύ των οποίων και η 48χρονη η οποία σύμφωνα με τις μαρτυρίες ήταν αυτή που συντόνιζε τις... επιχειρήσεις.

Η σύλληψή τους, έγινε το βράδυ της 29ης Αυγούστου, όταν οι αστυνομικοί, που το τελευταίο διάστημα είχαν κλιμακώσει τους ελέγχους τους στην ευρύτερη περιοχή της Ρόδου για τον εντοπισμό των δραστών που χτυπούσε διαμερίσματα και σπίτια αφαιρώντας κυρίως χρυσαφικά και κοσμήματα, έφθασαν πιο κοντά στους δράστες, μετά την καταγγελία που έγινε το πρωί της Παρασκευής 29 Αυγούστου , από την Β. Μ. του Π, κάτοικο Ρόδου, ότι στο διάστημα μεταξύ 11 έως 27 Αυγούστου, άγνωστος δράστης, αφού παραβίασε την μπαλκονόπορτα της οικίας της μπήκε σε αυτήν και κατάφερε να αφαιρέσει χρυσά κοσμήματα αξίας 39.000 ευρώ(!) τουλάχιστον. Κλοπή από το διαμέρισμά του, στο ίδιο διάστημα, κατήγγειλε επίσης και ο αδελφός της παθούσας, ο οποίος με τον ίδιο τρόπο, έχασε κοσμήματα και χρυσά νομίσματα από το σπίτι του, αξίας 31.000 ευρώ περίπου.

Από την έρευνα των αστυνομικών της Ασφάλειας, προέκυψε ότι οι δράστες των κλοπών που έγιναν ήταν οι:

1) Τ. Γ. του Κ. 24 ετών, κάτοικος Κρεμαστής Ρόδου και

2) Μ. Ε του Σ. 48 ετών, κάτοικος Μαριτσών Ρόδου, η οποία μάλιστα, γνώριζε ότι οι παθόντες απουσίαζαν από τα σπίτια τους σε διακοπές στο συγκεκριμένο χρονικό διάστημα και είχε παροτρύνει τον πρώτο δράστη να διαπράξει τις κλοπές αυτές.

Η 48χρονη, τους παρείχε ακόμη άμεση συνέργια και κάλυψη, υποδεικνύοντας τα σπίτια των παθόντων, καθώς και τον τρόπο διάπραξης των κλοπών. Οι δράστες, μετέβαιναν από κοινού στη συνέχεια στο σπίτι του Μ. Α. του Χ. 31 ετών κάτοικου Ιαλυσού, όπου παρουσία και της συζύγου του, Μ.Κ. του Α. 27 ετών, μοίραζαν τα κλοπιμαία.

Αρχικά η 48χρονη από τα Μαριτσά, είχε παροτρύνει ανεπιτυχώς έναν 29χρονο από την Κρεμαστή να διαπράξει αυτός τις κλοπές. Στην κατοχή του πρώτου δράστη πάντως, βρέθηκε και κατασχέθηκε ποσότητα 2 γραμμαρίων χασίς, 26 χρυσά δαχτυλίδια, 3 μενταγιόν, 3 χρυσά βραχιόλια, 16 χρυσές καδένες, σκουλαρίκια, περιδέραια και διάφορα χαρτονομίσματα, καθώς και συλλογή ελληνικών και αμερικανικών κερμάτων που αντιστοιχεί στο 1/3 των κλοπιμαίων.

Από την έρευνα της αστυνομίας επίσης, βρέθηκαν και κατασχέθηκαν στα χέρια του Χ. Η του Κ. χρυσοχόου της Ρόδου, τρία βραχιόλια, τα οποία είχε πουλήσει προ ημερών ο ίδιος, έναντι του ποσού των 1.300 ευρώ.

Στην κατοχή των άλλων τριών δραστών, βρέθηκε μέρος των κλοπιμαίων, ενώ στην κατοχή του 29χρονου βρέθηκε πλαστικό δοχείο που περιείχε 24 συσκευασίες ακατέργαστης κάνναβης βάρους 10 γραμμαρίων η κάθε μια, κι ένα μεταλλικό κουτί που περιείχε ποσότητα 20 γραμμαρίων ακατέργαστης κάνναβης και ποσότητα ενδυμάτων αξίας 1.500 ευρώ, τα οποία αφαίρεσε από το κατάστημα της Γ.Δ. του Ι. κατοίκου Κρεμαστής Ρόδου, στις 8 Αυγούστου 2003 αφού διέρρηξε την πόρτα της εισόδου. Όλα τα κλοπιμαία αποδόθηκαν στους παθόντες ενώ οι ναρκωτικές ουσίες κατασχέθηκαν.

ΚΕΝΤΡΑ ΞΕΝΩΝ ΓΛΩΣΣΩΝ ΓΕΡΜΑΝΙΚΑ
ΚΟΝΤΟΥ ΜΕΡΚΟΥΡΗ


Apopsis Design
Φωτό Αναστασία

- 1ο Διδ/ριο: Αγ. Αναργύρων 11Α (στο Βενετόκλειο)
- 2ο Διδ/ριο: Δ. Αναστασιάδη 47 (στους Δασκάλους)
- 3ο Διδ/ριο: Παρισίων 1 και Λονδίνου (στο Ροδίνι)

Πληροφορίες - Εγγραφές ΤΩΡΑ!!!
ΚΑΤΑΤΑΚΤΗΡΙΑ ΤΕΣΤ ΑΠΟ 1η ΣΕΠΤΕΜΒΡΙΟΥ
ΕΝΑΡΞΗ ΜΑΘΗΜΑΤΩΝ 15 ΣΕΠΤΕΜΒΡΙΟΥ

Εμείς στα ΚΕΝΤΡΑ ΞΕΝΩΝ ΓΛΩΣΣΩΝ ΜΕΡΚΟΥΡΗ ΚΟΝΤΟΥ έχουμε κάνει μέχρι τώρα 2 χρόνια **ΓΕΡΜΑΝΙΚΑ .**
Φέτος, τον **3ο χρόνο** θα δώσουμε τις ανεγνωρισμένες εξετάσεις **ZERTIFIKAT ΤΟΥ ΓΚΑΙΤΕ!!!**
τον 4ο χρόνο πάμε για το **MITTELSTUFE** μαζί με το **TEST - DAF** που μας δίνει το δικαίωμα να σπουδάσουμε στη Γερμανία.
Κι όλα αυτά **μέσα στο Γυμνάσιο** πρίν το Λύκειο με τις γνωστές υποχρεώσεις, φροντιστήρια Πανελλήνιες...

Παιδιά,
Το μέλλον μιλάει Γερμανικά.
Βάλτε τα στο πρόγραμμα!!!

Τηλ. 22410 35289 & 22410 23973

ΚΕΝΤΡΑ ΞΕΝΩΝ ΓΛΩΣΣΩΝ
ΚΟΝΤΟΥ ΜΕΡΚΟΥΡΗ
ΓΕΡΜΑΝΙΚΑ - ΑΓΓΛΙΚΑ

Apopsis Design



ΕΡΓΑΣΤΗΡΙ ΓΛΩΣΣΑΣ
(με χρήση ασύρματων ακουστικών υψηλής τεχνολογίας

ΠΡΟΒΟΛΗ SLIDES
για καλλιέργεια διαλόγου

VIDEO-ΜΑΘΗΜΑΤΑ
για ζωντανή αφομοίωση της γλώσσας

ΣΥΓΧΡΟΝΟ ΕΚΠΑΙΔΕΥΤΙΚΟ ΥΛΙΚΟ
με βιβλία και κασέτες

ΧΡΗΣΗ COMPUTER
για ευχάριστη εξάσκηση της γραμματικής

ΕΚΠΑΙΔΕΥΤΙΚΑ ΤΑΞΙΔΙΑ
γνωριμία με Γερμανία - Αγγλία

ΕΞΤΡΑ ΜΑΘΗΜΑΤΑ
για ακόμη καλύτερη εμπέδωση της ύλης

ΑΛΛΗΛΟΓΡΑΦΙΑ
με παιδιά στη Γερμανία και Αγγλία

ΘΕΑΤΡΙΚΕΣ ΠΑΡΑΣΤΑΣΕΙΣ
στα Γερμανικά και Αγγλικά

ΔΑΝΕΙΣΤΙΚΗ ΒΙΒΛΙΟΘΗΚΗ
για εμπλουτισμό γνώσεων

ΠΡΟΣΒΑΣΗ ΣΤΟ INTERNET
για επίσκεψη των χωρών, όπου χρησιμοποιούνται τα Γερμανικά και Αγγλικά

1ο Διδ/ριο: Αγίων Αναργύρων 11Α (στο Βενετόκλειο)
2ο Διδ/ριο: Δημητρίου Αναστασιάδη 47 (στους Δασκάλους)
3ο Διδ/ριο: Παρισίων 1 και Λονδίνου (στο Ροδίνι)

Τηλ. 22410 35289 & 22410 23973

Πληροφορίες - Εγγραφές ΤΩΡΑ!!!
ΚΑΤΑΤΑΚΤΗΡΙΑ ΤΕΣΤ ΑΠΟ 1η ΣΕΠΤΕΜΒΡΙΟΥ
ΕΝΑΡΞΗ ΜΑΘΗΜΑΤΩΝ 15 ΣΕΠΤΕΜΒΡΙΟΥ

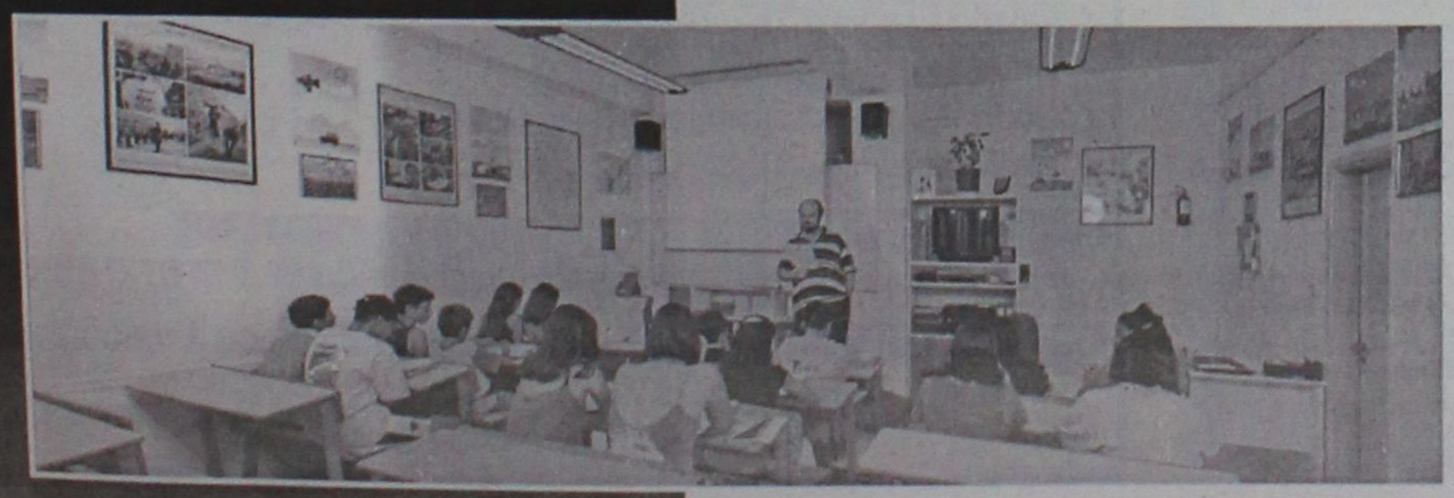

Η ΦΙΛΟΣΟΦΙΑ ΜΑΣ

- Οι ξένες γλώσσες γίνονται εφόδια ζωής για τους μαθητές μας.
- Οι προσδοκίες των γονέων εκπληρώνονται
- Ανθρώπινο δυναμικό, υλικοτεχνική υποδομή άψογα συνδυασμένα επιτυγχάνουν τους στόχους μας.

ΟΙ ΜΕΘΟΔΟΙ ΔΙΔΑΣΚΑΛΙΑΣ

Δοκιμασμένα πρότυπα εκμάθησης εφάμιλλα των προηγμένων εκπαιδευτηρίων της Ευρώπης.
- Μέσα διδασκαλίας, εργαλεία για την αποτελεσματικότερη εμπέδωση του μαθήματος
- Σοβαρότητα, συνέπεια, χωρίς πειραματισμούς και βεβιασμένες μεθόδους.
- Εξομοίωση πραγματικών συνθηκών χρήσης της ξένης γλώσσας.

ΟΙ ΕΓΚΑΤΑΣΤΑΣΕΙΣ



Σε κλιματιζόμενες, άνετες αίθουσες, **τρία φροντιστήρια** σε καίρια σημεία της πόλης κάνουν ευχάριστη την παραμονή κατά τη διάρκεια της διδασκαλίας και εξάσκησης

ΟΙ ΚΑΘΗΓΗΤΕΣ

Εμπειροι και καταξιωμένοι καθηγητές με υψηλό επαγγελματισμό και αφοσίωση στο εκπαιδευτικό έργο, φροντίζουν για την τέλεια εκμάθηση των Γερμανικών και Αγγλικών.

ΠΤΥΧΙΑ

Στα φροντιστήριά μας, οι υποψήφιοι προετοιμάζονται τέλεια. με ακριβή εκτέλεση διδακτικού προγράμματος και σε καθορισμένο χρόνο οδηγούνται στην απόκτηση των πιο κάτω πτυχίων:

α) ZERTIFIKAT - MITTELSTUFE - SPRACHDIPLOME - TEST DAF του GOETHE INSTITUT
β) Κρατικά Πτυχία γλωσσομάθειας (Γερμανικά - Αγγλικά)
γ) LOWER - PROFICIENCY των CAMBRIDGE - MICHIGAN

ΕΠΙΤΥΧΟΝΤΕΣ

Ζωντανή απόδειξη των αποτελεσματικών εκπαιδευτικών μεθόδων, αποτελούν οι επιτυχόντες των εξετάσεων σε ποσοστά που πλησιάζουν και συχνά αγγίζουν το 100%

ΠΡΟΓΡΑΜΜΑΤΑ

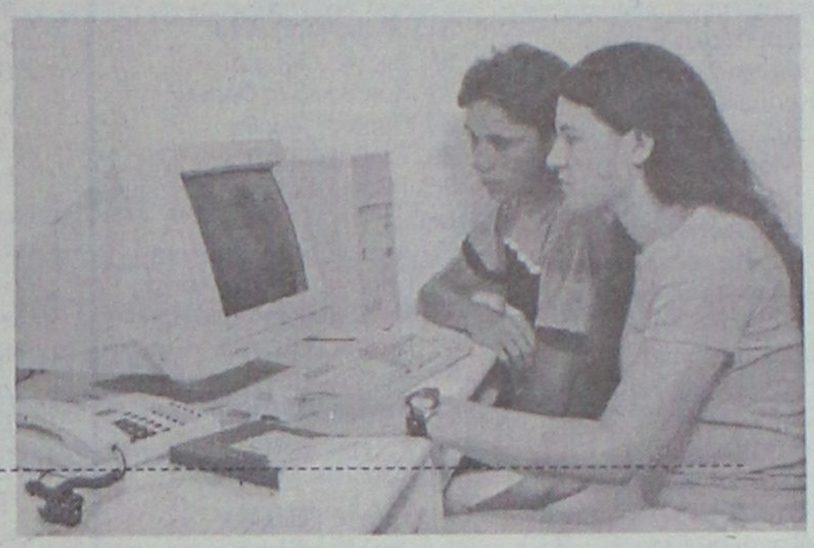

ΓΕΡΜΑΝΙΚΑ:
3 Χρόνια Zertifikat!!!
1 Χρόνο Mittelstufe!!

ΑΓΓΛΙΚΑ

6 Χρόνια Lower (Αρχίζοντας στην Γ' Δημοτικού πάμε στη Β' Γυμνασίου στις εξετάσεις Lower)
1,5 Χρόνο Proficiency (Michigan)



ΤΜΗΜΑΤΑ

Τα Φροντιστήρια Ξένων Γλωσσών Μερκούρη Κοντού, γνωρίζουν τις ανάγκες σας, γι'αυτό έχουν δημιουργήσει τμήματα και προγράμματα για όλες τις κατηγορίες των ενδιαφερομένων για εκμάθηση Γερμανικών και Αγγλικών

ΠΑΙΔΙΚΑ Γ', Δ', Ε', ΣΤ', Δημοτικού (Γερμανικά - Αγγλικά)

ΕΦΗΒΙΚΑ Α', Β', Γ', Γυμνασίου (Γερμανικά - Αγγλικά)

ΕΝΗΛΙΚΩΝ (Γερμανικά - Αγγλικά)

Απόλυτη εξειδίκευση - Πρωτοπορία

ΓΕΡΜΑΝΙΚΑ ΓΙΑ ΕΠΑΓΓΕΛΜΑΤΙΕΣ
Ειδικά γιά
1) Ξενοδοχοϋπαλληλους
2) Πωλητές Τουριστικών Καταστημάτων
(Σουβενίρς, mini - markets, Rent a Car, ρουχισμού, δέρματος)
3) Για όλους τους κλάδους του τουρισμού

ΥΠΕΡΕΝΤΑΤΙΚΑ (εξετάσεων)

ΥΠΟΨΗΦΙΩΝ ΓΙΑ ΓΕΡΜΑΝΙΚΑ ΠΑΝΕΠΙΣΤΗΜΙΑ

ΤΟ ΚΕΝΤΡΟ ΣΠΟΥΔΩΝ ΧΟΡΟΥ ΜΑΙΡΗΣ ΜΑΡΚΟΥ - ΒΕΛΙΔΑΚΗ

Ανακοινώνει τις βαθμολογίες των μαθητριών, από την ετήσια εξέταση. Ευχαριστούμε την εξεταστρια κα Phillipa Richards, την πιανίστρια κα Σάσσα Σαρρή και το Βρετανικό Συμβούλιο. Ευχομαι καλή πρόοδο και πάντα επιτυχίες στις μαθήτριές μου.

Η διευθύντρια Μ.Μ. Βελιδάκη

ΣΥΓΧΑΡΗΤΗΡΙΑ

Distinction (έπαινος)

1. Παπαδάκη Διαμάντω
2. Μανέττα Ασπασία
3. Χατζηνικόλα Αστερόπη
4. Καρακατσάνη Τζοβάννα
5. Τσαγγαράκη Βάσω
6. Παπαντωνίου Βάλσα
7. Δερμιτζάκη Ειρήνη
8. Μάτση Τίνα
9. Kormaier Sidonie
10. Κωσταλία Ελισάβετ
11. Μαυρογιώργη Ευτυχία
12. Παναγιά Στέλλα
13. Πατινιώτη Μαρία
14. Κουρδουμπά Ειρήνη
15. Καραμούτα Νατάσα
16. Ψαρομιχαλάκη Λυδία
17. Πόκια Ειρήνη
18. Κυριακάκη Χαρίκλεια
19. Σιγανού Πόπη
20. Γανωτάκη Λίλυ
21. Φελέκη Μαριάννα
22. Σαντορινιού Χρυσάνθη
23. Κρητικού Ειρήνη
24. Πακίδη Νατάσα
25. Παρασκευά Ευαγγελία
26. Κανταρζόγλου Κάλλια
27. Στεφάνου Ελίνα
28. Κώστα Μαριέττα
29. Κακάκη Καίτη
30. Πήλιου - Τζεδάκη Φαίδρα
31. Λιανουδάκη Αννα
32. Παπαελευθερίου Κυριακή
33. Μπράτιτση Δέσποινα
34. Χριστοφάκη Εμμανουέλα
35. Παντελή Καίτη
36. Παπαβασιλεία Μαρία - Χριστ.
37. Χαραλάμπους Μαρία
38. Χατζηκων/νου Ειρήνη
39. Καρακωνσταντή Κατερίνα
40. Μαραμενίδου Τάνια
41. Βικάτου Θεανώ
42. Παπαιωάννου Ειρήνη
43. Θεοχάρη Ιωάννα
44. Πόκια Εύα
45. Καραβελατζή Φλώρα
46. Ισκά Μίνα
47. Σορωνιάτη Σμάρω
48. Λαχανίδη Κων/να
49. Παπαιωάννου Φιλιώ
50. Σηφάκη Μαρία- Αντζελα
51. Κυπριώτη Κατερίνα
52. Πολυταρίδη Μαρία
53. Τσιόλκα Βαγγελία
54. Νεσγού Κονδία.
55. Μαργούτα Αναστασία

Commended (Διάκριση)

1. Κοντού Βίβιαν
2. Βογιατζή Κυριακή
3. Κλαδά Ευαγγελία
4. Δέτση Ιουλία
5. Δήμου Ελένη
6. Αρφαρά Χριστίνα
7. Κονόμη Ράνια
8. Σάββα Στέλλα
9. Δηλμπεράκη Χρυσάνθη
10. Παπαβασιλείου Μαρία
11. Κουτσαφά Σταματία
12. Μπακαρή Στέλλα
13. Σμαραγδιού Αννα
14. Διακοσάββα Αλεξάνδρα
15. Τσάβαλου Αντωνία
16. Στεφανάρου Ανθούλα
17. Μιχαήλ Μαρία - Ιωάννα
18. Κολοβού Μαρία
19. Ροδίτη Αθηνά
20. Παντελίδη Εύη
21. Κολαινή Κυριακή
22. Καζούλη Μαρία - Χριστίνα
23. Λεμονή Αννα - Μαρία
24. Θεοχάρη Βαλασία
25. Λουιζίδου Σοφία
26. Χατζηφώτη Μιχαέλα
27. Μπούκλα Κατερίνα
28. Παπαγεωργίου Μαρία
29. Παπαντωνίου Αναστασία
30. Ζαννή Μαρία
31. Μαλανδρή Βίκυ
32. Βικάτου Μαρία
33. Χριστοφάκη Φρόσω
34. Πυράκη Μάρθα
35. Ταμβακά Τέτα
36. Mooren Ευαγγελία - Δήμητρα
37. Δουλγάρογλου Ελίνα
38. Καραγιάννη Δέσποινα
39. Χατζηκοσμά Γεωργία
40. Κατσαρά Κλυτώ
41. Morton Κία
42. Πατλάκα Θεανώ

Merit (Λίαν Καλώς)

1. Λεβέντη Γεωργία
2. Μιχαλάκη Ελένη
3. Ζαννή Εύη
4. Ζερβού Ελένη
5. Χατουμανίδου Σταυρούλα
6. Παπαιωάννου Εμμανουέλα
7. Κοκιαντώνη Μαίρη
8. Μοράρη Αννα
9. Παπαελευθερίου Αναστασία
10. Φραγκιαδάκη Ξένια
11. Μπίνη Ελενα
12. Χατζηαλεξίου Αννα
13. Αναστάση Χριστίνα
14. Μώρου Ζωή
15. Αλειφέρη Σοφία
16. Αθανασίου Χρύσα
17. Διακοσάββα Μάρα
18. Φουκά Κάτια
19. Γαλατά Αθανασία
20. Καλημέρη Ιωάννα
21. Νικολαΐδη Μαριετία
22. Παναγιά Κατερίνα
23. Τσιράκου Βαλσαμίνα
24. Παπανικολάου Φαίδρα

Pass (Προβίβαση)

1. Γεωργαρέλη Ασημίνα
2. Χατζημανώλη Ελπίδα
3. Σιμάτη Χαριτωμένη
4. Μπορμπόκη Δήμητρα
5. Χατζηγιάννη Πόλυ
6. Κοκκονού Παναγιώτα
7. Μέρτικα Μαρία
8. Νάκου Μαριάννα
9. Παπανικολάου Λουκία
10. Γαλατά Σταματία
11. Τσιλικιώτη Μαριάννα
12. Σουλούνια Φαίδρα

Pre–Primary Assesmant

(Ελεγχος άνευ βαθμολογίας)

1. Κυριακάκη Τριανταφυλλιά
2. Παρασκευά Φλώρα
3. Βασιλοπούλου Χριστίνα
4. Περγαντίνα Αντελίνα
5. Ντελλάκη Κατερίνα
6. Αλβανάκη Εύη
7. Μαρκάκη Χριστίνα
8. Ταμπουρά Δέσποινα
9. Μοράρη Καθολική
10. Θεοχάρη Μαρία
11. Κατσιμπράκη Μαριτίνα
12. Νικολέρη Ελένη
13. Μπαράκα Κάριν
14. Κουφού Δώρα
15. Αντωναράκη Τσαμπίκα
16. Λεμονή Ρία
17. Μπαρίση Σοφία
18. Μπαρίση Βικτώρια
19. Μαχαιράκη Γεωργία

Απάντηση από την εταιρεία

Η απαγόρευση εισόδου στο Καζίνο της Ρόδου

Οι αποφάσεις παίρνονται για την ευπρεπή και εύρυθμη διεξαγωγή των παιγνίων

Από τη Διοίκηση του Καζίνο Ρόδου εκδόθηκε η παρακάτω ανακοίνωση:

Κατά τη διάρκεια των τελευταίων ημερών στον αθηναϊκό Τύπο γενικότερα και στον τοπικό Τύπο της Ρόδου ειδικότερα, έλαβαν χώρα δημοσιεύματα με βάση τα οποία δεχθήκαμε ακραία κριτική λόγω του γεγονότος ότι το Καζίνο Ρόδου απαγόρευσε την είσοδο στους χώρους τυχερών παιγνίων μόνο (και όχι στους χώρους του ξενοδοχείου και των εστιατορίων) σε κάποιους πελάτες.

Αυτή η κριτική είναι ανεξήγητη και ιδιαίτερα άδικη. Η απαγόρευση εισόδου σε χώρους τυχερών παιγνίων ενός καζίνο αποτελεί σοβαρό θέμα για τη διοίκηση οποιασδήποτε τέτοιας επιχείρησης.

Συνήθως η απόφαση αυτή και στη δική μας επιχείρηση πάντα, λαμβάνεται μετά από μακρά εξέταση και σοβαρή ανάλυση των γεγονότων που έλαβαν χώρα αφού ληφθούν υπόψη όλοι οι παράγοντες και όλες οι εμπλεκόμενες πλευρές.

Η απόφαση της απαγόρευσης λαμβάνεται από διοικητική επιτροπή αποτελούμενη από διευθυντικά στελέχη, σοβαρούς και εξειδικευμένους επαγγελματίες.

Ανάμεσα στους πιο σημαντικούς παράγοντες τους οποίους μια διοικητική επιτροπή, όπως αναφέρεται ανωτέρω, λαμβάνει υπόψη είναι η προστασία των συμφερόντων των επισκεπτών-πελατών του καζίνο και η προστασία της εύρυθμης λειτουργίας των παιγνίων ώστε να διεξάγονται με ακεραιότητα και σύμφωνα με τις διαδικασίες που υπαγορεύουν οι κανονισμοί και η νομοθεσία της χώρας όπου εδρεύει η επιχείρηση καζίνο.

Επιπλέον με την απόφασή της αυτή η επιτροπή πρέπει να διασφαλίσει ότι επιτρέπεται σε όλους τους επισκέπτες να διεξάγουν τις δραστηριότητες παιγνίων με ευχαρίστηση και άνευ οχλήσεως καθ' όλη τη διάρκεια της επίσκεψής τους.

Τέλος ένας άλλος παράγοντας που λαμβάνεται υπόψη είναι η προστασία του προσωπικού, εις τρόπον ώστε αυτό να εκτελεί τα καθήκοντά του απρόσκοπτα με ηρεμία και ομαλότητα, και βέβαια χωρίς εκφοβισμό από κανένα.

Αρα μία απόφαση απαγόρευσης εισόδου σε πελάτη αποτελεί μία πολύ



σοβαρή απόφαση για την εταιρεία και αυτή λαμβάνεται μόνο αφού ληφθούν σοβαρά υπόψη όλοι οι παράγοντες και κατόπιν ακρόασης όλων των ενδιαφερομένων.

Κατόπιν τούτων θεωρούμε ότι δήλωση σχετικά με το ότι τα καζίνο γενικά κάνουν ευπρόσδεκτους μόνο αυτούς που χάνουν, αποτελεί δήλωση άνευ σοβαρότητας και λογικής λόγω του γεγονότος ότι όλοι οι επιχειρηματίες γνωρίζουν ότι μία επιχείρηση χωρίς ικανοποιημένους και ευχαριστημένους πελάτες δεν μπορεί να επιβιώσει και η ύπαρξή της σταματάει άμεσα, συνεπώς η ανωτέρω αναφερόμενη δήλωση είναι παντελώς άσχετη με την επιχειρηματική φιλοσοφία και διαδικασίες οποιουδήποτε καζίνο.

Τα ποικίλα συστήματα που χρησιμοποιούν οι διάφοροι παίκτες για να αυξήσουν τις πιθανότητες κέρδους τους (όπως η απομνημόνευση καρτών κατά τη διάρκεια του παιχνιδιού) είναι γνωστά παγκοσμίως και έχουν χρησιμοποιηθεί επί σχεδόν έναν αιώνα από επαγγελματίες παίκτες ανά τον κόσμο.

Αυτά τα συστήματα δεν είναι αξιόπιστα επειδή δεν μπορούν υπό οποιεσδήποτε συνθήκες να προβλέψουν ή να κάνουν να εκλείψει ο παράγοντας τύχη.

Είναι συνεπώς γελοίο να πιστεύει κανείς ότι λόγοι σαν και αυτούς που αναφέρονται στα δημοσιεύματα θα μπορούσαν να ισχύουν ως λόγοι απαγόρευσης εισόδου ενός παίκτη στο χώρο τυχερών παιγνίων ενός οιουδήποτε καζίνο οπουδήποτε.

Αντίθετα οι επιχειρήσεις καζίνο χορηγούν ελεύθερα το δικαίωμα στους παίκτες-πελάτες τους να "απαγορεύσουν" στον εαυτό τους την είσοδο στους χώρους παιγνίων ενώ αντίστροφα διατηρούν το δικαίωμα αυτό για τον εαυτό τους μόνο στην περίπτωση που οι παίκτες-πελάτες παραβαίνουν τους νόμους και τους κανονισμούς που προβλέπονται για την ευπρεπή και εύρυθμη διεξαγωγή των παιγνίων.

Μετά τα ανωτέρω θεωρούμε ότι η απόλυτα καθαρή και ξεκάθαρη θέση μας δεν χωρεί παρερμηνείες και δηλώνουμε ότι σε περίπτωση που τέτοια δημοσιεύματα συνεχιστούν θα προβούμε σε όλες τις νόμιμες ενέργειες για την προάσπιση των δικαιωμάτων μας.

ΔΙΑΚΡΙΣΗ
ΦΡΟΝΤΙΣΤΗΡΙΟ ΦΙΛΟΛΟΓΙΚΩΝ ΜΑΘΗΜΑΤΩΝ

Αναλαμβάνουμε την πλήρη προετοιμασία σε όλα τα φιλολογικά μαθήματα της Β' και Γ' Λυκείου Θεωρητικής κατεύθυνσης και Γενικής Παιδείας που εξετάζονται πανελλαδικά.

Διδάσκονται επίσης τα φιλολογικά μαθήματα Γυμνασίου, Α' Λυκείου και ΤΕΕ.

✓ Αρχαία Ελληνικά, Νέα Ελληνικά, Έκθεση, Ιστορία, Λατινικά, Φιλοσοφία
✓ Τμήματα ολιγομελή μέχρι 9 άτομα
✓ Άνετο περιβάλλον, κλιματιζόμενες αίθουσες
✓ Τακτική ενημέρωση γονέων.

ΕΝΑΡΞΗ ΜΑΘΗΜΑΤΩΝ: Β' και Γ' Λυκείου 4 ΑΥΓΟΥΣΤΟΥ
Α' Λυκείου, Γυμνάσιο, ΤΕΕ 1 ΣΕΠΤΕΜΒΡΙΟΥ

ΠΛΗΡΟΦΟΡΙΕΣ-ΕΓΓΡΑΦΕΣ: Καθημερινά 12:00-13:00 & 18:00-21:00

ΚΟΔΡΙΓΚΤΩΝΟΣ 24 - ΡΟΔΟΣ - ΤΗΛ: 22410 37446
ΔΙΕΥΘΥΝΣΗ ΣΠΟΥΔΩΝ: ΙΟΥΛΙΑ ΚΟΝΙΣΣΗ

Των Δήμων Λέρου και Αρχαγγέλου

Στο πρόγραμμα ΕΠΤΑ εντάχθηκαν δύο έργα

Στοχεύουν στην αποκατάσταση ζημιών από θεομηνίες

Στο Ειδικό Πρόγραμμα Τοπικής Αυτοδιοίκησης (ΕΠΤΑ) εντάχθηκαν έργα χρηματοδοτούμενα από το Υπουργείο Οικονομίας και Οικονομικών δύο Δήμων του Νομού Δωδεκανήσου, με πρόσφατες αποφάσεις της Επιτροπής Παρακολούθησης του ΕΠΤΑ.

Οπως ανακοινώθηκε από την Περιφέρεια Νοτίου Αιγαίου, αυτό γίνεται στα πλαίσια των αποφάσεων της Επιτροπής Παρακολούθησης του ΕΠΤΑ για την ένταξη σ' αυτό έργων Χρηματοδοτούμενων από το Υπουργείο Οικονομίας και Οικονομικών που αφορούν στην οικονομική ενίσχυση Δήμων της Περιφέρειας για την αποκατάσταση των ζημιών που προκλήθηκαν από τις θεομηνίες του περασμένου Φεβρουαρίου.

Πρόκειται για την ένταξη χρηματοδότησης δύο Δήμων του Νομού Δωδεκανήσου με συνολικό ποσό 350.000 ευρώ με σκοπό την "Αποκατάσταση ζημιών σε υποδομές του Δήμου από τις θεομηνίες του Φεβρουαρίου 2003".

Πιο συγκεκριμένα, ο Δήμος Λέρου πρόκειται να χρηματοδοτηθεί με το ποσό των 140.000 ευρώ και ο Δήμος Αρχαγγέλου με το ποσό των 210.000 ευρώ για τον παραπάνω σκοπό.

Πηγή της χρηματοδότησης των εν λόγω έργων είναι οι πόροι του Υπουργείου Οικονομίας και Οικονομικών αφού τα έργα του ΕΠΤΑ χρηματοδοτούνται κατά 100% από εθνικούς πόρους.

Σημειώνεται ότι, το ΕΠΤΑ, έχει ως στόχο την ενίσχυση των Οργανισμών Τοπικής Αυτοδιοίκησης, μέσα από έργα τεχνικών υποδομών, με κοινωνικές υποδομές και δράσεις καθώς και με την κάλυψη λειτουργικών δαπανών αλλά και έκτακτων αναγκών των Δήμων και των Κοινοτήτων.

Το πρόγραμμα καταρτίζεται με βάσει τις προτάσεις που υποβάλλονται από τους ίδιους τους ΟΤΑ, οι οποίες αξιολογούνται από τις Επιτροπές Παρακολούθησης του ΕΠΤΑ σε Περιφερειακό και εθνικό επίπεδο.

Παράλληλα, στο ΕΠΤΑ εντάσσονται και τα έργα των Προγραμμάτων "Ελλάδα 2004" και "Ελλάδα 2004-Δίκτυο Ολυμπιακών Προπονητηρίων" που έχουν ως στόχο τη δημιουργία αθλητικών υποδομών σε όλη την Ελλάδα, ενόψει των Ολυμπιακών Αγώνων του 2004.



ΚΥΚΛΟΣ

ΦΡΟΝΤΙΣΤΗΡΙΟ ΜΕΣΗΣ ΕΚΠΑΙΔΕΥΣΗΣ

Απταβύρου 49, Ροδίνι - Ρόδος τηλ.2241032600

ΓΥΜΝΑΣΙΟ - ΛΥΚΕΙΟ - ΤΕΕ

Μαθηματικά - Φυσική - Χημεία - Βιολογία

Φιλολογικά - Αρχές Οικονομικής Θεωρίας - Πληροφορική

Η διεύθυνση και οι συνεργάτες του φροντιστηρίου ΚΥΚΛΟΣ συγχαίρουν τους μαθητές τους για την εισαγωγή τους στην ανώτερη και ανώτατη εκπαίδευση και για μια ακόμη χρονιά είμαστε έτοιμοι να ανταποκριθούμε στους υψηλούς στόχους των μαθητών μας .

Το 2003:

- ✓ ***Το 95% των μαθητών μας εισάγεται στην τριτοβάθμια εκπαίδευση σε τμήματα των ΑΕΙ και ΤΕΙ.***
- ✓ ***Το 40% των μαθητών μας εισάγεται στις σχολές της πρώτης τους επιλογής.***
- ✓ ***Το 25% των μαθητών μας βρίσκεται στις 10 πρώτες θέσεις των εισαχθέντων κάθε τμήματος.***

Διεύθυνση : Κωνσταντάκης Αχιλλέας (Μαθηματικός)
Ρέτσας Νίκος (Φυσικός)

Τα όνειρά σας ... στόχοι μας!!!
Οι στόχοι σας ... επιθυμίες μας!!!

ALTERNATIV

ΚΕΝΤΡΟ ΞΕΝΩΝ ΓΛΩΣΣΩΝ

:: ΓΕΡΜΑΝΙΚΑ ::



Με **επιτυχίες 100%** στις εξετάσεις όλων των επιπέδων PALSO, στο Zertifikat του GOETHE INSTITUT, αποδείξαμε ότι οι μαθητές μας μπορούν μέσα σε σύντομο χρονικό διάστημα να αποκτήσουν αναγνωρισμένα πτυχία.

Με:

- Σύγχρονες παιδαγωγικές μεθόδους
- Σωστή προσωπική διδασκαλία
- Πρωτοποριακή μέθοδο εκμάθησης
- Τμήματα αυστηρά ολιγομελή
- Ειδικά προγράμματα για παιδιά ηλικίας από 7 ετών
- Σύγχρονα οπτικοακουστικά μέσα

Οι εγγραφές άρχισαν!

Υπεύθυνη: Ζωή Αγιασοφίτη
Πτυχιούχος Γερμανικής Φιλολογίας,
Μ.Α. Γλωσσολογίας Παν/μίου HEIDELBERG

Ρόδος: Αν.Βρόντη 11 (Περιοχή Δασκάλων) - Τηλ. 22410 39826
Παραδείσι: Λεωφ.Δημοκρατίας - Τηλ. 22410 82519 - Κιν. 6945 108021

Designed by: NOISIS

ΜΑΘΗΜΑΤΑ ΑΓΓΛΙΚΩΝ
ΙΔΙΑΙΤΕΡΑ και ΟΛΙΓΟΜΕΛΗ
από ΠΤΥΧΙΟΥΧΟ ΚΑΘΗΓΗΤΡΙΑ
ΑΓΓΛΙΚΗΣ ΦΙΛΟΛΟΓΙΑΣ

ΜΑΡΙΑ Ν. ΤΣΙΜΕΤΑ

- Παραδίδονται μαθήματα ΑΓΓΛΙΚΩΝ σε ΟΛΑ ΤΑ ΕΠΙΠΕΔΑ
- ΣΥΣΤΗΜΑΤΙΚΗ ΠΡΟΕΤΟΙΜΑΣΙΑ ΓΙΑ ΤΙΣ ΕΞΕΤΑΣΕΙΣ

LOWER (FCE), TOEFL, PROFICIENCY (CPE, MICHIGAN)

- ΤΑΧΥΡΥΘΜΑ ΤΜΗΜΑΤΑ
- ΠΡΟΕΤΟΙΜΑΣΙΑ για εισαγωγή σε ΒΡΕΤΑΝΙΚΑ και ΑΜΕΡΙΚΑΝΙΚΑ ΠΑΝΕΠΙΣΤΗΜΙΑ

ΜΕ

- ΠΡΟΣΩΠΙΚΗ ΠΑΡΑΚΟΛΟΥΘΗΣΗ
- ΑΝΤΙΚΕΙΜΕΝΙΚΗ ΕΝΗΜΕΡΩΣΗ ΓΟΝΕΩΝ και ΔΕΛΤΙΑ ΠΡΟΟΔΟΥ

Επιτυχία μας η ΜΕΘΟΔΟΛΟΓΙΑ ΔΙΔΑΣΚΑΛΙΑΣ της ΑΓΓΛΙΚΗΣ ΓΛΩΣΣΑΣ του St. MICHAEL'S COLLEGE, VERMONT, USA

Εκτελούνται ΜΕΤΑΦΡΑΣΕΙΣ

Πληροφορίες
στα τηλέφωνα:
6976706181, 22434
Ωρες: 5.30 μ.μ. - 9 μ.μ.

ΕΓΓΡΑΦΕΣ από 27 ΑΥΓΟΥΣΤΟΥ

Επί της Βασιλέως Ηρακλείου 68 *(πλησίον ΡΟΔΑ)*

Μετά την συνάντησή τους στην Ασίζη της Ιταλίας

Στη Ρόδο πρώην μαθητές των Λασαλιανών Σχολών

Την Κυριακή θα γίνει λειτουργία στη Μονή Φιλερήμου

Με συγκίνηση και νοσταλγία, επισκέφθηκαν για μία ακόμα φορά το νησί μας οι πρώην μαθητές Ρόδου των Λασαλιανών Σχολών, που ανελλιπώς πραγματοποιούν το ταξίδι αυτό, κάθε χρόνο για να δουν τα μέρη που γεννήθηκαν και μεγάλωσαν και τους ανθρώπους που γνώρισαν.

Πρόκειται στην πλειοψηφία τους για Ιταλούς υπηκόους που γεννήθηκαν στη Ρόδο, ή στα άλλα νησιά της Δωδ/σου, πήγαν στο σχολείο και γενικά μεγάλωσαν κατά την περίοδο της Ιταλοκρατίας στα Δωδ/σα.

Πολλοί απ' αυτούς σήμερα ζουν και σε άλλα μέρη του κόσμου, και κάθε χρόνο το μήνα Μάϊο συναντιούνται στην Ασίζη της Ιταλίας, όπου διεξάγεται παγκόσμιο συνέδριο και γίνονται εκδηλώσεις με τη συμμετοχή του δήμου και άλλων οργανώσεων της Ιταλίας.

Μάλιστα, σ' αυτό το ταξίδι συμμετέχουν και πολλοί Ροδίτες οι οποίοι έχουν αναπτύξει όλα αυτά τα χρόνια στενούς δεσμούς φιλίας, ενώ σημειώνεται ότι προστάτιδα του συλλόγου των μαθητών είναι η Παναγία του Φιλερήμου.

Ετσι λοιπόν και φέτος, στα τέλη Αυγούστου περίπου 60 άτομα, ήρθαν στην Ρόδο για παραμονή 2 εβδομάδων. Χτες τους Ιταλούς υποδέχθηκε στη νομαρχία ο νομάρχης Δωδ/σου Γιάννης Μαχαιρίδης ενώ παρέστησαν η έπαρχος Κω Μαρία Κυπραίου, νομαρχιακοί σύμβουλοι και η εκπρόσωπος των μαθητών στη Ρόδο κ. Χρυσούλα Καιλλή.

Η ατμόσφαιρα ήταν ιδιαίτερα συγκινητική καθώς ο νομάρχης καλωσόρισε τους επισκέπτες στα Ιταλικά και ακολούθησε η ανταλλαγή δώρων.

Μιλώντας ο παγκόσμιος πρόεδρος των Λασαλιανών Σχολών των πρώην μαθητών Ρόδου, κ. Ρικάρντο Κολάρι επεσήμανε τη ζεστασιά που αισθάνονται στο νησί μας το οποίο θεωρούν-και δικαιολογημένα-δεύτερη πατρίδα τους.

"Οποιο δρόμο κι αν περάσουμε έχουμε σ' αυτόν αναμνήσεις από τα παιδικά μας χρόνια", είπε και κάλεσε τον κ. Μαχαιρίδη, να επισκεφθεί την Ασίζη του χρόνου. Μάλιστα πήρε το θάρρος μετά από ποτροπή του κ. νομάρχη να παρακαλέσει για την ανάδειξη της Δωρικής βρύσης που βρίσκεται κοντά στη μονή της Παναγίας Φιλερήμου.

Παίρνοντας το λόγο ο πατήρ Φραντσέσκο υπεύθυνος της εκκλησίας Παναγίας των Αγγέλων στην Ασίζη είπε συγκινημένος ότι στα χώματα της Ρόδου, περπάτησε πριν από 70 χρόνια και εδώ πέρασε τις πιο ωραίες στιγμές.

"Ηλθαμε πολύ κοντά· ειδικά μετά το Β' Παγκόσμιο Πόλεμο και μέσα στην Ενωμένη Ευρώπη γίναμε σαν μια οικογένεια" είπε ο κ. Μαχαιρίδης, καλώντας τους να επισκέπτονται συχνά τη Ρόδο σαν φίλοι καλοδεχούμενοι.

Σημειώνεται ότι τη Δευτέρα οι πρώην μαθητές των σχολών μεταξύ των οποίων και κάποιοι που ήρθαν από τις ΗΠΑ και την Αυστραλία επισκέφθηκαν την Κω, όπου η έπαρχος Μαρία Κυπραίου τους επεφύλαξε θερμή υποδοχή.

Μάλιστα υπήρξε ιδιαίτερη συγκίνηση καθώς έγινε αναπαράσταση του όρκου του Ιπποκράτη στο Ασκληπειό, ενώ κάποιοι που γεννήθηκαν στην Κω έσκυψαν με νοσταλγία και φίλησαν τη γη!

Τέλος για την Κυριακή, είχε προγραμματιστεί θεία λειτουργία στη μονή Φιλερήμου στις 11 το πρωί ενώ θα ακολουθήσει μικρή δεξίωση από το Δήμο Ιαλυσού.

ΓΕΡΜΑΝΙΚΑ

ΜΑΚΡΗΣ - ΜΑΝΩΛΑΣ

- Τμήματα για κάθε ηλικία και επίπεδο .
- Τέλεια προετοιμασία για άνετη απόκτηση αναγνωρισμένων πτυχίων .

ΔΙΔΑΣΚΟΥΝ :

ΜΑΚΡΗΣ ΤΑΣΟΣ
(Καθηγητής Γερμανικής Γλώσσας & Φιλολογίας)

ΜΑΝΩΛΑΣ ΚΩΝ/ΝΟΣ
(Αριστούχος Πτυχιούχος Γερμανικής)

ΕΝΑΡΞΗ ΕΓΓΡΑΦΩΝ :

1 Σεπτεμβρίου, καθημερινές, 10.00 - 13.00 & 17.00 - 20.00

ΕΝΑΡΞΗ ΜΑΘΗΜΑΤΩΝ :

15 Σεπτεμβρίου



deutsch aktiv
Ο σωστός δρόμος .

ZERTIFIKAT ΣΕ 3 ΧΡΟΝΙΑ

MITTELSTUFE ΣΕ 1 ΧΡΟΝΟ ΜΕ 150 ΩΡΕΣ ΑΝΤΙ 350 - 400 !

- ΔΗΜΟΚΡΑΤΙΑΣ 38 (Πάρκο Σαν Φρανσίσκο) – τηλ 22410 34 060
- ΜΑΡΑΘΩΝΟΣ 10 (Άνω Ροδίνι) – τηλ. 22410 77 005

ΕΥΡΩΓΝΩΣΗ®

Ειδικό Σύστημα Επιτυχίας






ΑΓΓΛΙΚΑ - ΓΑΛΛΙΚΑ - ΓΕΡΜΑΝΙΚΑ - ΙΤΑΛΙΚΑ - ΙΣΠΑΝΙΚΑ

Babies [Από 3-4 ετών]
Ένα συναρπαστικό τμήμα, σχεδιασμένο με αγάπη και απόλυτη αρμονία για παιδιά νηπιακής ηλικίας, τα οποία κάνουν τα πρώτα τους βήματα στις ξένες γλώσσες.

Juniors [Από 5-7 ετών]
Το τελειότερο σύστημα εκμάθησης για παιδιά, έτσι ώστε να ξεκινήσουν τις ξένες γλώσσες με τον πιο ευχάριστο και δημιουργικό τρόπο.

Kids [Από 8-11 ετών]
Αποκλειστικά προγράμματα εκπαίδευσης, ποικιλία μεθόδων διδασκαλίας και άριστα καταρτισμένοι εκπαιδευτές, τοποθετούν τις ισχυρότερες βάσεις για τη σωστή εκμάθηση των ξένων γλωσσών.

Teens [Από 12-17 ετών]
Για τους έφηβους, τα προγράμματα Teens έχουν ως στόχο την τελειοποίηση της γλώσσας και την εξοικείωση με τις πτυχιακές εξετάσεις μέσα από συνεχή εξάσκηση και ενισχυτική διδασκαλία.

Seniors [Από 18 ετών]
Ευέλικτα, ενδιαφέροντα & αποτελεσματικά προγράμματα, ειδικά σχεδιασμένα με γνώμονα τον ενήλικα σπουδαστή και τις ανάγκες του.

in BUSINESS
Εξειδικευμένα προγράμματα επιχειρηματικής ορολογίας σε εταιρείες

Γίνε τώρα μέλος στο ΕΥΡΩΓΝΩΣΗ club και απόλαυσε Maximum Benefits

Life Time®
Δικαίωμα δια βίου γλωσσικής υποστήριξης

Guarantee Plus®
Πρόγραμμα εγγύησης απόκτησης πτυχίου



Summer Camp®
Προγράμματα Ανταλλαγής Σπουδαστών

Social Club®
Προσφορές και Εκπτώσεις σε πάνω από 2000 καταστήματα

Best Friend®
Μοναδικά δώρα και προνόμια στους φίλους των σπουδαστών

Διάλεξε το δικό σου πρόγραμμα τώρα!
Τηλεφώνησε στο 800-111-8888

180 ΚΕΝΤΡΑ ΞΕΝΩΝ ΓΛΩΣΣΩΝ ΣΕ ΕΛΛΑΔΑ ΚΑΙ ΚΥΠΡΟ

TÜV CERT

1ο ΚΕΝΤΡΟ: Εθνικής Αντίστασης 48, τηλ. 2241073303
2ο ΚΕΝΤΡΟ: Κορδιγκτώνος 51, τηλ. 2241033710

ΠΙΣΤΟΠΟΙΗΣΗ ΠΟΙΟΤΗΤΟΣ ISO 9001 ΠΡΟΓΡΑΜΜΑΤΟΣ & ΔΙΔΑΣΚΑΛΙΑΣ

ΣΥΓΧΑΡΗΤΗΡΙΑ

Τα ΚΕΝΤΡΑ ΞΕΝΩΝ ΓΛΩΣΣΩΝ ΚΟΥΛΑ ΓΙΑΚΟΥΜΑΚΗ

συγχαίρουν τους παρακάτω μαθητές για την επιτυχία τους στις εξετάσεις του CAMBRIDGE UNIVERSITY και PALSO.

CAMBRIDGE ADVANCED

ΜΑΡΙΑ ΙΩΑΝΝΟΥ ΡΙΖΑ
ΤΣΑΜΠΙΚΑ ΜΙΧΑΗΛ ΜΑΥΡΟΥΔΗ
ΒΙΚΥ-ΧΡΙΣΤΙΝΑ ΓΕΩΡΓΙΟΥ ΤΑΣΙΚΑ
ΦΩΤΕΙΝΗ ΧΡΥΣΑΝΘΟΥ ΘΕΟΧΑΡΗ
ΓΕΩΡΓΙΟΣ ΔΗΜΗΤΡΙΟΥ ΣΤΑΥΡΟΥΛΗΣ
ΙΩΑΝΝΗΣ ΚΥΡΙΑΚΟΥ ΦΩΤΕΙΝΗΣ
ΜΑΛΑΝΔΡΗΣ ΕΜΜΑΝΟΥΗΛ ΔΙΑΚΟΜΑΝΩΛΗΣ

CAMBRIDGE FIRST CERTIFICATE (LOWER)

ΚΑΛΟΤΙΝΑ ΕΜΜΑΝΟΥΗΛ ΔΙΑΚΟΓΙΩΡΓΑΚΗ
ΔΙΚΑΙΑ ΑΝΤΩΝΙΟΥ ΠΕΡΑΚΗ
ΣΤΕΡΓΙΑ ΙΩΑΝΝΟΥ ΔΙΑΚΟΓΕΩΡΓΙΟΥ
ΧΑΡΙΚΛΕΙΑ ΕΜΜΑΝΟΥΗΛ ΚΥΡΗ
ΑΝΑΣΤΑΣΙΟΣ ΣΩΤΗΡΙΟΥ ΦΤΑΚΛΑΣ
ΦΩΤΕΙΝΗ ΙΩΑΝΝΟΥ ΝΕΔΕΛΟΓΛΟΥ
ΥΨΗΛΑΝΤΗΣ ΑΝΤΩΝΙΟΥ ΜΠΑΡΜΠΑΝΤΩΝΗΣ
ΧΡΥΣΟΥΛΑ ΛΟΥΚΑ ΨΑΘΑ
ΚΩΝΣΤΑΝΤΙΝΟΣ ΓΕΩΡΓΙΟΥ ΧΟΥΡΔΑΚΗΣ
ΝΙΚΟΛΑΟΣ ΣΥΜΕΩΝ ΧΑΤΖΗΦΩΤΗΣ
ΙΩΑΝΝΗΣ ΝΙΚΟΛΑΟΥ ΚΩΝΣΤΑΝΤΙΝΙΔΗΣ
ΦΛΩΡΑ ΓΑΒΡΙΗΛ ΚΑΡΑΓΙΑΝΝΗ
ΣΑΒΒΑΣ ΗΛΙΑ ΛΕΡΓΟΣ
ΑΛΕΞΑΝΔΡΟΣ ΣΤΑΜΑΤΙΟΥ ΔΙΑΚΟΣΑΒΒΑΣ

CAMBRIDGE P.E.T. (PRELIMINARY)

ΑΝΤΩΝΙΟΣ ΑΝΑΣΤΑΣΙΟΥ ΧΑΤΖΗΝΙΚΟΛΟΥ
ΒΑΣΙΛΕΙΟΣ ΙΩΑΝΝΟΥ ΝΙΣΥΡΙΟΣ
ΕΥΑΓΓΕΛΟΣ ΜΙΧΑΗΛ ΚΑΡΑΒΕΛΑΝΤΖΗΣ
ΓΕΩΡΓΙΟΣ ΚΛΕΟΒΟΥΛΟΥ ΠΑΠΑΚΩΝΣΤΑΝΤΙΝΟΥ
ΔΕΣΠΟΙΝΑ ΚΥΡΙΑΚΟΥ ΦΩΤΕΙΝΗ
ΤΣΑΜΠΙΚΑ ΝΙΚΟΛΑΟΥ ΨΑΡΑ
ΑΓΑΠΗ ΒΑΣΙΛΕΙΟΥ ΘΥΡΗ
ΑΛΕΞΑΝΔΡΟΣ ΑΝΑΣΤΑΣΙΟΥ ΑΝΘΟΥΛΙΑΣ -ΤΟΠΑΣ

PALSO ELEMENTARY

ΑΝΑΠΛΙΩΤΗΣ ΣΤΕΦΑΝΟΣ Ι.
ΕΜΜΑΝΟΥΗΛΙΔΗ ΑΡΧΟΝΤΙΑ Δ.
ΜΑΥΡΟΥ ΤΡΙΑΝΤΑΦΥΛΛΙΑ Μ.
ΝΤΟΥΡΟΥΤΛΗΣ ΓΕΩΡΓΙΟΣ Θ.
ΧΑΤΖΗΧΡΥΣΟΥ ΕΥΘΥΜΙΑ Γ.
ΤΡΙΤΣΑΡΗ ΣΕΒΑΣΤΗ Ε.
ΜΟΥΝΤΖΟΥΡΗ ΕΙΡΗΝΗ Θ.
ΚΑΡΑΒΕΛΑΝΤΖΗ ΦΛΩΡΑ Μ.
ΑΝΤΩΝΙΑΔΗ ΜΑΡΙΑ Π.
ΒΟΥΤΣΗΣ ΓΕΩΡΓΙΟΣ Ν.
ΣΤΑΥΛΑΣ ΙΩΑΝΝΗΣ Γ.
ΚΕΡΑΝΗΣ ΣΤΥΛΙΑΝΟΣ Χ.
ΔΙΑΚΟΓΕΩΡΓΑΚΗΣ ΜΙΧΑΗΛ. Ε.
ΝΙΚΟΛΙΚΟΣ ΝΙΚΟΛΑΟΣ Μ.
ΜΙΚΙΟΥ ΔΗΜΗΤΡΗΣ Ι.
ΔΑΛΑΚΑΣ ΑΘΑΝΑΣΙΟΣ Α.
ΓΚΟΡΙΤΣΑΣ ΧΡΗΣΤΟΣ Α.
ΧΑΤΖΗΝΙΚΟΛΑΣ ΓΕΩΡΓΙΟΣ Ε.
ΤΑΛΑΡΟΣ ΝΙΚΟΛΑΟΣ Α.
ΚΑΖΑΚΟΥ ΤΣΑΜΠΙΚΑ Α.
ΚΥΠΡΑΙΟΣ ΜΕΡΚΟΥΡΙΟΣ Ι.
ΠΑΡΔΑΛΟΥ ΤΣΑΜΠΙΚΑ Ν.
ΜΑΚΙΑΡΗΣ ΕΜΜΑΝΟΥΗΛ Σ.

PALSO BASIC

ΚΟΣΜΟΥ ΑΝΝΑ Π.
ΔΑΒΑΡΗ ΙΑΚΩΒΙΝΑ Γ.
ΠΑΠΑΔΟΠΟΥΛΟΥ ΜΑΡΙΑ Ε.
ΑΥΓΕΡΙΝΟΥ ΑΡΕΤΗ Ε.
ΠΟΖΙΟΠΟΥΛΟΣ ΘΕΟΔΩΡΗΣ Β.
ΚΑΡΑΒΑΣΙΛΗΣ ΗΛΙΑΣ Μ.
ΓΙΑΝΝΟΥΛΑΚΗΣ ΙΩΑΝΝΗΣ Ν.
ΚΩΣΤΑΡΑΣ ΧΡΥΣΟΒΑΛΑΝΤΗΣ Ι.
ΘΕΟΔΩΡΙΔΗΣ ΚΩΝΣΤΑΝΤΙΝΟΣ Ν.
ΚΩΝΣΤΑΝΤΟΥΡΑ ΜΑΡΙΑ-ΧΡΥΣΟΥΛΑ Ε.
ΚΑΣΤΕΛΟΡΙΟΥ ΠΟΛΥΧΕΝΗ Ι.
ΣΤΑΜΟΥΛΗ ΕΙΡΗΝΗ Α.
ΜΠΟΥΡΛΙΔΗ ΑΝΝΑ Μ.
ΦΛΩΡΟΥ ΚΑΤΕΡΙΝΑ Θ.
ΛΟΥΚΑΚΗ ΛΥΔΑ Π.
ΜΑΘΙΟΣ ΣΤΑΥΡΟΣ Ε.
ΠΑΥΛΙΔΗΣ ΣΩΚΡΑΤΗΣ Κ.
ΦΕΓΓΟΥ ΤΣΑΜΠΙΚΑ Ε.
ΔΙΟΝΥΣΙΟΥ ΑΝΑΣΤΑΣΙΑ Α.
ΜΟΥΧΟΥ ΔΟΡΙΝΑ-ΣΤΕΛΛΑ Β.

CAMBRIDGE YOUNG LEARNERS STARTERS

ΚΑΡΑΝΙΚΟΛΑ ΕΛΕΥΘΕΡΙΟΥ ΤΣΑΜΠΙΚΑ
ΚΑΤΣΟΥΡΑΚΗΣ ΔΗΜΗΤΡΙΟΥ ΑΝΤΩΝΙΟΣ
ΣΤΕΡΙΟΠΟΥΛΟΣ ΜΙΛΤΙΑΔΗΣ ΧΡΗΣΤΟΣ
ΒΑΛΕΡΙΟΥ ΜΙΧΑΗΛ-ΜΑΡΙΟΥ ΙΛΙΑΝΝΑ-ΕΛΕΥΘΕΡΙΑ
ΕΠΙΦΑΝΗΣ ΑΝΑΣΤΑΣΙΟΥ ΧΑΡΑΛΑΜΠΟΣ
ΜΙΚΚΙΟΥ ΙΩΑΝΝΟΥ ΓΕΩΡΓΙΟΣ
ΚΟΖΑ ΙΑΚΩΒΟΥ ΡΑΦΑΕΛΙΑ
ΠΕΝΤΡΑΝΤΗΣ ΙΩΑΝΝΟΥ ΜΙΧΑΗΛ
ΣΤΑΥΛΑΣ ΓΕΩΡΓΙΟΥ ΔΗΜΗΤΡΙΟΣ
ΟΙΚΟΝΟΜΟΥ ΝΙΚΟΛΑΟΥ ΑΡΤΕΜΙΣ
ΣΠΑΝΟΥ ΝΙΚΟΛΑΟΥ ΣΤΑΜΑΤΙΑ
ΚΩΝΣΤΑΝΤΟΥΡΑΣ ΕΜΜΑΝΟΥΗΛ ΓΕΩΡΓΙΟΣ
ΚΕΤΣΕΣ ΜΙΧΑΗΛ ΑΝΤΩΝΙΟΣ
ΤΣΑΓΓΑΡΗΣ ΣΤΕΡΓΟΥ ΙΩΑΝΝΗΣ
ΚΝΕΙΦΑΤ ΧΑΙΕΚ ΜΟΧΑΜΕΤ ΛΟΥΕΙ
ΦΙΛΙΠΠΟΥ ΜΙΧΑΗΛ ΣΩΤΗΡΗΣ
ΣΤΑΥΡΑ ΝΙΚΟΛΑΟΥ ΚΑΘΟΛΙΚΗ
ΒΟΛΑ ΕΥΑΓΓΕΛΟΥ ΠΑΡΑΣΚΕΥΗ
ΒΑΣΙΛΕΙΑΔΗ ΕΛΕΥΘΕΡΙΟΥ ΑΝΤΩΝΙΑ
ΣΑΚΕΛΑΡΗΣ ΜΙΧΑΗΛ ΙΟΡΔΑΝΗΣ
ΣΑΚΕΛΑΡΗΣ ΜΙΧΑΗΛ ΝΙΚΟΛΑΟΣ
ΣΤΡΟΛΟΓΓΑΣ ΗΛΙΑΣ ΑΛΕΞΑΝΔΡΟΣ
ΣΤΡΟΛΟΓΓΑΣ ΗΛΙΑ ΙΩΑΝΝΗΣ
ΔΙΟΝΥΣΙΑΔΟΥ ΓΕΩΡΓΙΟΥ ΧΑΡΟΥΛΑ
ΣΕΡΕΤΗΣ ΕΥΑΓΓΕΛΟΥ ΔΗΜΗΤΡΙΟΥ
ΨΑΘΑ ΠΑΝΑΓΙΩΤΟΥ ΤΣΑΜΠΙΚΑ
ΠΑΡΔΑΛΟΣ ΝΙΚΟΛΑΟΥ ΜΑΡΙΟΣ
ΦΟΥΤΟΥΛΗ ΝΙΚΟΛΑΟΥ ΜΑΡΙΑ
ΣΙΑΝΝΗΣ ΣΤΑΥΡΟΥ ΣΠΥΡΙΔΩΝ
ΓΙΑΚΟΥΜΑΚΗ ΑΝΤΩΝΙΟΥ ΜΑΡΙΑ
ΠΛΑΤΗ ΘΑΡΕΝΟΥ ΠΑΡΑΣΚΕΥΗ
ΓΙΑΣΣΙΡΑΝΗ ΑΝΑΣΤΑΣΙΟΥ ΤΣΑΜΠΙΚΑ
ΙΑΤΡΙΔΗΣ ΣΤΕΦΑΝΟΥ ΓΕΩΡΓΙΟΣ
ΚΑΡΑΟΛΑΝΗΣ ΒΑΣΙΛΕΙΟΥ ΓΕΩΡΓΙΟΣ
ΣΙΝΟΣ ΑΝΔΡΕΑ ΓΕΩΡΓΙΟΣ

YOUNG LEARNERS MOVERS

ΨΑΡΟΠΟΥΛΟΣ ΜΙΛΤΙΑΔΗ ΑΛΕΞΑΝΔΡΟΣ
ΒΑΡΒΑΤΟΥ ΙΩΑΝΝΟΥ ΙΩΑΝΝΑ
ΚΑΡΠΑΤΣΗΣ ΙΩΑΝΝΟΥ ΓΕΩΡΓΙΟΥ
ΡΟΥΣΣΟΥ ΕΜΜΑΝΟΥΗΛ ΜΑΡΙΑ
ΡΟΥΣΣΟΥ ΕΜΜΑΝΟΥΗΛ ΑΝΑΣΤΑΣΙΑ
ΚΑΡΙΩΤΗ ΣΤΑΜΑΤΙΟΥ ΚΥΡΙΑΚΗ
ΚΑΤΡΗ ΠΟΘΗΤΟΥ ΑΝΝΑ
ΦΙΛΙΠΠΟΥ ΜΙΧΑΗΛ ΝΙΚΟΛΑΟΣ
ΝΙΚΟΛΙΚΟΣ ΜΙΧΑΗΛ ΑΛΕΞΑΝΔΡΟΣ
ΒΑΣΙΛΕΙΑΔΗ ΕΛΕΥΘΕΡΙΟΥ ΤΣΑΜΠΙΚΑ
ΜΑΝΙΚΑΡΟΣ ΙΩΑΝΝΟΥ ΕΜΜΑΝΟΥΗΛ
ΣΑΡΙΚΑΣ ΣΤΕΦΑΝΟΥ ΒΑΣΙΛΕΙΟΣ
ΧΑΤΖΗΝΙΚΟΛΑ ΤΣΑΜΠΙΚΟΥ ΑΡΤΕΜΙΣ
ΒΑΡΕΛΗΣ ΣΤΥΛΙΑΝΟΥ ΜΙΧΑΗΛ
ΓΕΡΟΝΤΑ ΤΣΑΜΠΙΚΟΥ ΕΙΡΗΝΗ
ΚΑΝΑΚΗ ΙΚΑΡΟΥ ΚΑΛΛΙΟΠΗ
ΚΑΡΑΟΛΑΝΗ ΕΜΜΑΝΟΥΗΛ ΤΣΑΜΠΙΚΑ
ΚΑΤΣΟΥΡΑΚΗΣ ΙΩΑΝΝΟΥ ΧΡΗΣΤΟΣ
ΚΩΝΣΤΑΝΤΙΝΙΔΗ ΣΤΥΛΙΑΝΟΥ ΜΑΡΙΑ-ΔΑΦΝΗ
ΑΓΓΕΛΙΝΑΚΗ ΡΟΥΣΣΟΥ ΕΙΡΗΝΗ
ΔΙΑΚΟΦΩΤΗ ΠΑΝΑΓΙΩΤΟΥ ΖΑΧΑΡΟΥΛΑ
ΝΙΚΟΛΙΚΟΥ ΜΙΧΑΗΛ ΠΑΝΑΓΙΩΤΑ

YOUNG LEARNERS FLYERS

ΣΠΑΝΟΣ ΝΙΚΟΛΑΟΥ ΜΙΧΑΗΛ
ΣΠΑΝΟΣ ΝΙΚΟΛΑΟΥ ΑΓΓΕΛΟΣ
ΚΟΖΑΣ ΙΑΚΩΒΟΥ ΣΤΕΡΓΟΣ
ΟΙΚΟΝΟΜΟΥ ΝΙΚΟΛΑΟΥ ΕΛΕΝΗ
ΛΟΥΛΟΥΔΑΚΗ ΕΛΕΥΘΕΡΙΟΥ ΜΑΡΙΑ
ΕΥΓΕΝΙΚΟΣ ΜΙΧΑΗΛ ΘΕΟΛΟΓΟΣ
ΔΙΑΚΟΜΑΝΩΛΗΣ ΕΜΜΑΝΟΥΗΛ ΒΑΣΙΛΕΙΟΣ
ΚΟΥΦΟΥ ΑΝΤΩΝΙΟΥ ΔΕΣΠΟΙΝΑ
ΚΟΥΦΟΣ ΑΝΤΩΝΙΟΥ ΚΩΝΣΤΑΝΤΙΝΟΣ
ΣΑΚΕΛΛΗΣ ΓΕΩΡΓΙΟΥ ΣΕΡΑΦΕΙΜ
ΣΑΚΕΛΛΗΣ ΓΕΩΡΓΙΟΥ ΝΙΚΟΛΑΟΣ
ΦΤΑΚΛΑ ΣΩΤΗΡΙΟΥ ΖΩΗ
ΚΟΥΛΑΡΟΣ ΧΡΗΣΤΟΥ ΝΙΚΟΛΑΟΣ
ΚΟΝΝΙΣΗΣ ΧΡΗΣΤΟΥ ΠΕΤΡΟΣ
ΝΙΚΟΛΙΚΟΣ ΓΕΩΡΓΙΟΥ ΜΙΧΑΗΛ
ΠΑΠΑΚΩΝΣΤΑΝΤΙΝΟΥ ΚΛΕΟΒΟΥΛΟΥ ΑΘΑΝΑΣΙΑ
ΠΑΠΑΚΩΝΣΤΑΝΤΙΝΟΥ ΚΛΕΟΒΟΥΛΟΥ ΔΗΜΗΤΡΙΟΣ
ΜΗΝΑ ΔΗΜΗΤΡΙΟΥ ΜΑΡΙΑ
ΜΗΝΑ ΔΗΜΗΤΡΙΟΥ ΚΑΛΛΙΟΠΗ
ΒΛΑΜΟΥ ΣΑΚΕΛΛΑΡΙΟΥ ΝΙΚΟΛΑΟΣ
ΒΛΑΜΟΣ ΣΑΚΕΛΛΑΡΙΟΥ ΚΑΤΕΡΙΝΑ
ΜΑΚΙΑΡΗ ΣΑΒΒΑ ΦΩΤΕΙΝΗ
ΧΑΤΖΗΓΕΩΡΓΙΟΥ ΓΡΗΓΟΡΙΟΥ ΗΛΙΑΣ
ΣΠΑΝΟΥ ΝΙΚΟΛΑΟΥ ΦΑΙΔΡΑ
ΓΙΑΣΣΙΡΑΝΗΣ ΤΣΑΜΠΙΚΟΥ ΙΑΚΩΒΟΣ
ΧΑΤΖΗΝΙΚΟΛΑΣ ΕΜΜΑΝΟΥΗΛ ΔΗΜΗΤΡΙΟΣ
ΧΡΥΣΟΣΤΟΜΑΚΗΣ ΧΡΥΣΟΣΤΟΜΟΥ ΠΑΝΑΓΙΩΤΗΣ

ΑΘΛΗΤΙΚΗ ΡΟΔΙΑΚΗ

ΠΑΡΑΣΚΕΥΗ
5 ΣΕΠΤΕΜΒΡΙΟΥ 2003

Αλησμόνητος

• Ξεκινούν στις 18.30 στο Εθνικό Στάδιο τα "Λαμπάδεια 2003" που συνδιοργανώνουν ΠΑΕ Ρόδος και ΝΑΟΔ.

• Εκτακτη Γ.Σ. και συνέντευξη Τύπου αποφάσισε η Δ.Ε. της Ρόδου για την πληρέστερη ενημέρωση στο φλέγον ζήτημα του μετοχικού κεφαλαίου

Ξεκινάει σήμερα στο Εθνικό Στάδιο της πόλης μας στις 18.30 το ποδοσφαιρικό τουρνουά "Λαμπάδεια 2003" το οποίο συνδιοργανώνουν ο ΝΑΟΔ και η ΠΑΕ Ρόδος.

Τα "Λαμπάδεια" περιλαμβάνουν παιχνίδια σαρανταπέντε λεπτών μεταξύ της Ρόδου, του Διαγόρα Ρόδου, του Απόλλωνα Καλυθιών και του ΑΕΡΑ που συμμετέχουν στο τουρνουά που διοργανώνεται για να τιμηθεί ο αείμνηστος **Γιώργος Λαμπάδης.**

Είναι ένα τουρνουά που η Ρόδος έχει καταστήσει θεσμό που μπορεί μελλοντικά ν' αποκτήσει μεγαλύτερη αίγλη με την συμμετοχή ομάδων από την υπόλοιπη Ελλάδα, ακόμη και μεγαλύτερων κατηγοριών.

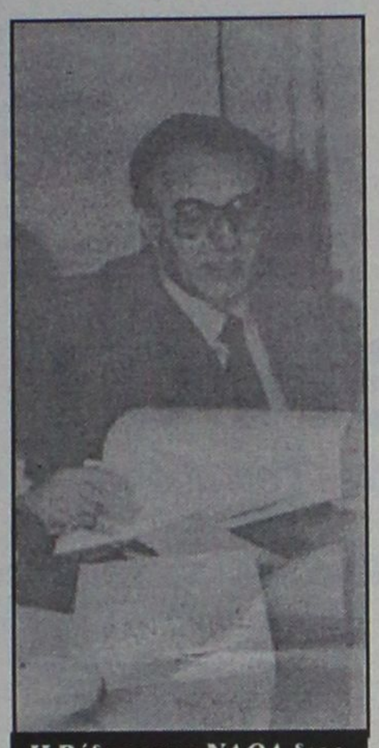

Η Ρόδος και ο ΝΑΟΔ διοργανώνουν σήμερα τα "Λαμπάδεια 2003" στη μνήμη του μεγάλου προέδρου (ΒΙΚΤΩΡ-ΦΩΤΟ ΜΑΡΚΕΤ-ΙΑΛΥΣΟΣ)

-ΤΟ ΠΡΟΓΡΑΜΜΑ-

Αναλυτικά το πρόγραμμα των "Λαμπαδείων του 2003" έχει ως εξής:

1ος αγώνας 45 λεπτών
Ρόδος-ΑΕΡΑ
ώρα 18.30
2ος αγώνας 45 λεπτών
Διαγόρας Ρ.-Απόλλων Κ.
ώρα 19.15
3ος αγώνας 45 λεπτών
(μικρός τελικός)
ώρα 20.00
4ος αγώνας 45 λεπτών
(τελικός)
ώρα 21.00

Πριν το τελικό των "Λαμπαδείων" όπως χαρακτηριστικά ανακοίνωσαν οι συνδιοργανωτές θα τιμηθούν:

1. Ο Δήμαρχος Ροδίων κ. **Γιαννόπουλος Γεώργιος** για τη προσφορά του στο αθλητισμό και την μέγιστη συμβολή του στην άνοδο της ομάδας σε επαγγελματικές κατηγορίες.

2. Ο **Στέφανος Δημητράς,** παλαίμαχος ποδοσφαιριστής του Α.Σ. Ρόδος και Δήμαρχος Δήμου Καμείρου και

3. Θα απονεμηθούν τιμητικά κύπελλα σε όλες τις ομάδες που θα λάβουν μέρος στο τουρνουά.

-ΕΚΤΑΚΤΗ ΓΕΝΙΚΗ ΣΥΝΕΛΕΥΣΗ-

Στο μεταξύ πέρα από την άψογη διοργάνωση των "Λαμπαδείων" η Διοικούσα Επιτροπή της ΠΑΕ Ρόδος ασχολήθηκε και με άλλα θέματα που άπτονται της αρμοδιότητάς της.

Η Δ.Ε. αποφάσισε χαρακτηριστικά τα εξής:

- Το Σάββατο 06/09/03 και ώρα 15.00 να δοθεί συνέντευξη Τύπου εφ' όλης της ύλης από την Διοικούσα Επιτροπή στην αίθουσα του ΔΟΝΑ Ρόδου.

- Η Διοικούσα Επιτροπή διευρυμένη και από τα υπόλοιπα μέλη του Δ.Σ. του Α.Σ. Ρόδος αποφάσισε να συγκαλέσει έκτακτη Γενική Συνέλευση των μελών στην αίθουσα του ΔΟΝΑ Ρόδου με θέμα την ενημέρωσή τους γύρω από τις διαδικασίες και ενέργειες σύστασης και λειτουργίας της νεοϊδρυθείσας Ποδοσφαιρικής Ανώνυμης Εταιρείας με την επωνυμία Α.Σ. Ρόδος ΠΑΕ.

- Να ενταθούν οι προσπάθειες από όλα τα μέλη της Διοικούσας Επιτροπής καθώς και από όλους τους φίλους της ομάδας γύρω από το θέμα της κάλυψης του μετοχικού κεφαλαίου.

Αποφασίζουν για την σέντρα

Στην επόμενη συνεδρίαση της ΕΠΑΕ που θα πραγματοποιηθεί την ερχόμενη Τρίτη 9 του μήνα στα γραφεία της Ενωσης, θα αποφασιστεί η ημερομηνία της έναρξης του Πρωταθλήματος της Γ' Εθνικής κατηγορίας

Χωρίς τέσσερις ο Διαγόρας

• Παίρνει σήμερα μέρος στο τουρνουά του Εθνικού Σταδίου

Ο Διαγόρας είναι η μία από τις τέσσερις ομάδες που παίρνουν μέρος στα σημερινά "Λαμπάδεια 2003".

Οι κυανέρυρθοι θάχουν την ευκαιρία νι' άλλη μια φορά να δείξουν καλή εικόνα στους φίλους τους και του προπονητή τους που λίγες μέρες πριν την έναρξη του πρωταθλήματος της Δ' εθνικής αναζητεί την ιδανικότερη ενδεκάδα που θα ξεκινήσει αυτή την προσπάθεια.

Ο **Ανδρέας Σταύρου** θα στερηθεί σήμερα των υπηρεσιών τεσσάρων ποδοσφαιριστών του.

- Ο **Γιώργος Κολιάδης** εδώ και μερικές μέρες δεν γυμνάζεται εξαιτίας του ότι προσβλήθηκε από γαστρεντερίτιδα.

- Ο **Παναγιώτης Σπάρταλης** δεν προπονήθηκε χθες αφού δεν μπόρεσε να εξασφαλίσει άδεια από την μονάδα που υπηρετεί.

- Ο **Παναγιώτης Φωτεινής** με τον **Σάββα Παφιάκη** ακολουθούν ειδικό πρόγραμμα εξαιτίας κάποιων ενοχλήσεων που αισθάνονται.

Οι υπόλοιποι θα είναι κανονικά στη διάθεση του τεχνικού των κυανέρυθρων.

Ψάχνει εναγωνίως...

• Την απόκτηση οργανωτή ζητούν επιβεβλημένα στον Απόλλωνα Καλυθιών

Ετοιμάζεται σιγά-σιγά ο Απόλλων Καλυθιών παρά τα προβλήματα που υπάρχουν.

Η ομάδα του **Γιώργου Σκαρτάδου** πιστεύεται πως θα είναι έτοιμη το μεθεπόμενο Σαββατοκύριακο να ξεκινήσει την προσπάθεια που θα την έρει στον φετινό στόχο που δεν είναι άλλος από την παραμονή πλέον στο Περιφερειακό πρωτάθλημα.

Διοίκηση και κώουτς "τα είπαν" για άλλη μια φορά αυτές τις μέρες με μοναδικό στόχο την απόκτηση ενός οργανωτή τον οποίο ήδη αναζητούν πανελληνίως.

Θα τον "ψάξουν" μέχρι τα τέλη του Οκτώβρη. Αν δεν βρεθεί τότε θα θελήσουν να τον αποκτήσουν την περίοδο του Ιανουαρίου.

Στον αγωνιστικό τομέα τώρα ο Απόλλων θα πάρει μέρος σήμερα στα "Λαμπάδεια". Ο τεχνικός των κυανοκίτρινων θάχει την ευκαιρία να δει για άλλη μιά φορά τους παίκτες του ενώ μέχρι χθες ήταν άγνωστο αν θα είχε στη διάθεσή του τους **Πλύγκο, Διακαναστάση, Δαηλιάνη,** που είναι στρατευμένοι και τον **Μπούργκο** που υπηρετεί στη Σύμη.

Βαδίζει προς τροποποίηση

• Σε αδιέξοδο οδηγείται η ΕΠΣΔ στην υπόθεση της Πειθαρχικής Επιτροπής. Ηδη καλλιεργείται η σκέψη για νέα τροποποίηση του καταστατικού και την εκ νέου μετατροπή της Π.Ε. σε εισηγητικό όργανο.

Η τροποποίηση του... τροποποιημένου καταστατικού της ΕΠΣΔ αρχίζει να μοιάζει πλέον με την πιθανότερη λύση στο πρόβλημα που προέκυψε με την Πειθαρχική επιτροπή.

Οπως είναι γνωστό, βάσει του καταστατικού που ενέκριναν πρόσφατα τα σωματεία η Π.Ε. είναι εντελώς ανεξάρτητη από το υπόλοιπο Δ.Σ., το οποίο δεν έχει το δικαίωμα να αναμειγνύεται με τις αποφάσεις. Βασική προϋπόθεση είναι τα μέλη της Πειθαρχικής Επιτροπής να είναι εξωδιοικητικά, κάτι που δεν ισχύει στην σημερινή της ΕΠΣΔ, καθώς η παρουσία του **Κλεόβουλου Χατζηγεωργίου** και **Γιάννη Κάτρη** συγκρούεται ευθέως με το καταστατικό.

Με άλλα λόγια, η σύνθεση της Π.Ε., από την στιγμή που πέρασε η τροποποίηση του καταστατικού, είναι παράνομη και η Ενωση επιρρίπτει τις ευθύνες στην ΕΠΟ για την παράλειψη να συμπεριλάβει στο σχέδιο που της απέστειλε την παραπάνω ουσιώδη διευκρίνιση.

Θα ζητηθεί, δε από την Ομοσπονδία να επιτρέψει το ασυμβίβαστο μέχρι νεωτέρας και συγκεκριμένα μέχρι να βρεθούν και να εκπαιδευτούν ικανοί εξωδιοικητικοί παράγοντες στην θέση των **Χατζηγεωργίου** και **Κάτρη**.

Η παραπάνω λύση, όμως, δημιουργεί έναν πονοκέφαλο και ένα μεγάλο ερωτηματικό.

Πρώτα ο πονοκέφαλος.

Εχει την δυνατότητα η ΕΠΟ να παγώσει με το έτσι θέλω ένα καταστατικό που έχει εγκριθεί από την Γενική Συνέλευση των Σωματείων και το οποίο σύν τοις άλλοις αποτελεί την βάση των δικών της αποφάσεων. Με ποιόν τρόπο μπορεί να είναι σίγουρη η ΕΠΣΔ ότι θα την καλύψει η ΕΠΟ σε περίπτωση που σωματείο προσβάλει απόφαση με το επιχείρημα ότι η σύνθεση της Πειθαρχικής Επιτροπής δεν είναι σύννομη;

Το δε ερωτηματικό, το οποίο έχει ήδη τεθεί από τον πρόεδρο **Κλεόβουλο Χατζηγεωργίου**, έχει να κάνει με τα περιθώρια που υπάρχουν να βρεθούν πρόσωπα που θα έχουν τον χρόνο, την διάθεση και την εμπειρία να αντιμετωπίσουν -και μάλιστα αφιλοκερδώς- με συνέπεια τις υποχρεώσεις τους στην Πειθαρχική Επιτροπή, που απαιτεί πολύ χρόνο και αφοσίωση.

Η ΕΠΣΔ δεν έχει την δυνατότητα να ξοδέψει χρήματα σε αμοιβές κατά τα πρότυπα της ΕΠΟ και ως εκ τούτου είναι δύσκολο να βρει εγγυήσεις για την άψογη λειτουργία της Π.Ε. με εξωδιοικητικούς παράγοντες. Συν τοις άλλοις, φοβάται και την απειρία ειδικά στις λεπτές και πολύπλοκες υποθέσεις που απαιτούν και γνώση των ποδοσφαιρικών δεδομένων, επομένως θέλει να διατηρήσει την εποπτεία. Οπως άλλωστε κάνουν οι περισσότερες ενώσεις της χώρας που ωστόσο σε αντίθεση με την ΕΠΣ Δωδεκανήσου, δεν έχουν τροποποιήσει το καταστατικό τους ως προς την ανεξαρτησία της Π.Ε.

Ετσι, ως πιθανότερη εξέλιξη προβάλλει πλέον η σύγκλιση νέας έκτακτης Γ.Σ. των σωματείων για την τροποποίηση του καταστατικού και την εκ νέου μετατροπή της Π.Ε. σε εισηγητικό όργανο.

Κάτι, δηλαδή, από το οποίο ήθελε να ξεφύγει ο πρόεδρος της ΕΠΣΔ.

ΑΘΛΗΤΙΚΗ ΓΝΩΜΗ

Ο Ρασήτ Μαρασλής παρουσιάζει τον Φοίβο Κρεμαστής από το 1990 και μετά.

Θα είναι έτοιμος...

• Πιστεύει ο Κώστας Π"οικονόμου, ο Φοίβος στο ματς της πρεμιέρας μ' αντίπαλο τον Ανταγόρα.

• Ηρθε και το δελτίο του Μαχαιρίδη ενώ παραμένει τραυματίας ο Γιαννικάκης.

Στην τελική ευθεία έχει μπει η ομάδα του Φοίβου η οποία ετοιμάζεται να ριχτεί στη «μάχη» του πρωταθλήματος, που ξεκινάει σε 8 ημέρες ακριβώς (13/9).

Ο **Κώστας Π"οικονόμου** πιστεύει πως η ομάδα του θα είναι έτοιμη κατά μεγάλο ποσοστό και θα ξεκινήσει θετικά το πρωτάθλημα.

Πρώτος αντίπαλος της ομάδας της Κρεμαστής θα είναι ο Ανταγόρας ο οποίος αναμένεται να παρουσιασθεί ενισχυμένος φέτος μετά τις μεταγραφικές κινήσεις του καλοκαιριού.

Οι του Φοίβου το γνωρίζουν αυτό και βλέπουν το παιχνίδι της 1ης αγωνιστικής με ιδιαίτερη σοβαρότητα.

Το ευχάριστο για τον προπονητή του Φοίβου είναι ότι έχει αυτή τη στιγμή όλους τους ποδοσφαιριστές στη διάθεσή του πλην του τραυματία (προσαγωγούς) **Γιάννη Γιαννικάκη**.

Η μοναδική εκκρεμότητα που υπήρχε με τα δελτία των νέων ποδοσφαιριστών στην ομάδα διευθετήθηκε κι αυτή καθώς ήρθε και το δελτίο του νεαρού **Μιχάλη Μαχαιρίδη**.

Ως γνωστόν ο Φοίβος την Κυριακή θα λάβει μέρος στην τελική φάση του Σέβεν Σάιντ κι έτσι το προχθεσινό φιλικό μ' αντίπαλο την Κατταβιά ήταν το τελευταίο εν όψει της έναρξης του πρωταθλήματος. Γι' αύριο οι ποδοσφαιριστές του Φοίβου θα έχουν ρεπό, ενώ από Δευτέρα θα συνεχισθούν οι καθημερινές προπονήσεις που θα ισχύουν και κατά τη διάρκεια του πρωταθλήματος.

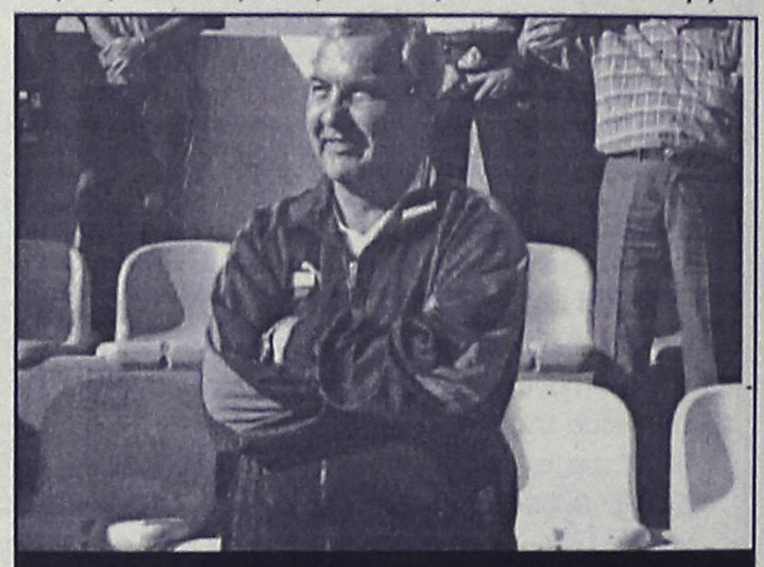

Σ' ετοιμότητα πιστεύει πως θα είναι η ομάδα του, στην πρεμιέρα, ο Κώστας Παπαοικονόμου

η ΜΕΓΑΛΥΤΕΡΗ ΕΠΙΘΥΜΙΑ ΜΟΥ... ...ΕΙΝΑΙ ΜΟΝΟ Diagoras Club

LIFESTYLE SPORTSWEAR WORKWEAR - JEANSWEAR - SHOES

ΕΚΠΤΩΣΕΙΣ!!!

Τα καλύτερα ρούχα και παπούτσια για τον άνδρα και τη γυναίκα στις καλύτερες τιμές!!!

adidas POLO le coq sportif reebok DOWN TOWN EXIST EVOLUTION EXT STREET LO BYLOT Jeans union trade

Λεωφ. Ηρακλειδών 373, Ιαλυσός Ρόδος, τηλ. 22410 92744
(Μπροστά από το Λύκειο Ιαλυσού)

ΤΑ ΚΑΤΑΣΤΗΜΑΤΑ ΤΗΣ
ΝΙΚΟΣ Π. ΜΑΝΝΑΚΗΣ Α.Ε.

ΕΧΟΥΝ ΝΑ ΠΑΡΟΥΣΙΑΣΟΥΝ:

Ο,ΤΙ ΝΕΟΤΕΡΟ

Ο,ΤΙ ΚΑΛΥΤΕΡΟ

Ο,ΤΙ ΦΘΗΝΟΤΕΡΟ

Ο,ΤΙ ΣΤΑ ΜΕΤΡΑ ΣΑΣ

ΚΑΙ Ο,ΤΙ

ΕΧΕΙ ΝΑ ΠΑΡΟΥΣΙΑΣΕΙ Η ΑΓΟΡΑ ΣΤΑ **ΦΩΤΙΣΤΙΚΑ**
ΣΤΟΝ **ΦΩΤΙΣΜΟ** ΚΑΙ ΣΤΟ **ΗΛΕΚΤΡΟΛΟΓΙΚΟ ΥΛΙΚΟ**

ΜΟΝΟ ΣΤΑ ΚΑΤΑΣΤΗΜΑΤΑ
ΝΙΚΟΣ Π. ΜΑΝΝΑΚΗΣ Α.Ε.

ΣΕ ΤΡΙΑ ΣΗΜΕΙΑ ΣΤΗΝ ΠΟΛΗ ΜΑΣ

ΓΙΑ ΤΩΡΑ, ΓΙΑ ΠΑΝΤΑ ΚΟΝΤΑ ΣΑΣ

ΕΥΧΑΡΙΣΤΟΥΜΕ ΓΙΑ ΤΗΝ ΠΡΟΤΙΜΗΣΗ ΣΑΣ

ΤΟΠΙΚΟ ΠΟΔΟΣΦΑΙΡΟ

Τελευταίο τεστ

• Τον Ορφέα θα φιλοξενήσει αύριο στο Παραδείσι ο Κλεάνθης στο τελευταίο φιλικό εν όψει της έναρξης του πρωταθλήματος.

• Ξεκινούν οι εργασίες στο γήπεδο Παραδεισίου για την τοποθέτηση χλοοτάπητα.

• Παραμένει στον Κλεάνθη ο Δημήτρης Γκάιδας ο οποίος θα παρακολουθείται από άνθρωπο του ΠΑΟ

Το τελευταίο του φιλικό παιχνίδι πρόκειται να δώσει αύριο τ' απόγευμα, ο Κλεάνθης στο πλαίσιο της προετοιμασίας του, εν όψει της έναρξης του πρωταθλήματος που θα γίνει το μεθεπόμενο Σάββατο.

Ο **Γιώργος Γκάιδας** θα έχει την ευκαιρία να τσεκάρει τους ποδοσφαιριστές του για τελευταία φορά και να προβάρει την ενδεκάδα στο ματς της πρεμιέρας με τον ΑΕΡΑ στ' Αφάντου.

Το αυριανό φιλικό έχει ξεχωριστή σημασία για τους ποδοσφαιριστές του Κλεάνθη, όχι από αγωνιστικής άποψης, αλλά για συναισθηματικούς λόγους, καθώς ίσως είναι η τελευταία φορά που θα μπουν φέτος στον αγωνιστικό χώρο, αφού θα ξεκινήσουν οι εργασίες για την τοποθέτηση του χλοοτάπητα.

Τις πρώτες 10 ημέρες οι Παραδεισιώτες θ'αναγκαστούν να μετακινούνται σε Δαματριά ή Θολό για τις προπονήσεις τους ωσότου ετοιμαστεί το βοηθητικό γήπεδο, δίπλα από το κυρίως γήπεδο του Παραδεισίου.

Συγκεκριμένα το χώμα που θα αφαιρεθεί από το γήπεδο του Παραδεισίου ώστε να ετοιμασθεί για την τοποθέτηση του χλοοτάπητα, θα μεταφερθεί δίπλα στο χώρο όπου θα κατασκευασθεί το βοηθητικό. Αφού στρωθεί και πατηθεί το χώμα, η ομάδα του Κλεάνθη θα συνεχίσει τις προπονήσεις της σ' αυτό ώσπου να τελειώσει το στάδιο.



Στον Κλεάνθη θ' αγωνίζεται και φέτος ο Δημήτρης Γκάιδας

Οσο για τα παιχνίδια του πρωταθλήματος θα τα δίνει στο γήπεδο Κρεμαστής αν και αρχικά υπήρχε η σκέψη για χρησιμοποίηση του γηπέδου Φανών.

ΠΑΡΕΜΕΙΝΕ Ο Δ. ΓΚΑΪΔΑΣ

Οριστικά στον Κλεάνθη θα παραμείνει και γι' αυτήν την σαιζόν ο **Δημήτρης Γκάιδας** ο οποίος ήταν να μεταπηδήσει στην Παιανία και στις ακαδημίες του Παναθηναϊκού.

Η μετακόμιση της ανδρικής ομάδας στην Παιανία, δημιούργησε πρόβλημα στην Ακαδημία αφού δεν μπορούν να διαμένουν πολλά παιδιά εκεί.

Γι' αυτό το λόγο δεν θα μεταπηδήσει στον Παναθηναϊκό ο οποίος τον τοποθετεί στο πρόγραμμα παρακολούθησης μαζί με άλλους ποδοσφαιριστές.

Από φέτος η Αθηναϊκή ΠΑΕ θα λειτουργεί με διαφορετικό τρόπο.

Προπονητές σ' όλη την χώρα θα παρακολουθούν τους νεαρούς ποδοσφαιριστές που ενδιαφέρουν την ακαδημία.

Ετσι λοιπόν ο **Δ. Γκάιδας** θα παρακολουθείται για την ερχόμενη σαιζόν από υπεύθυνο άνθρωπο του Παναθηναϊκού τόσο στους αγώνες της Μικτής στην οποία αναμένεται να κληθεί, όσο και σ' αυτούς του Κλεάνθη, στο πρωτάθλημα της Α' κατηγορίας.

Τουρνουά στην Παστίδα...

• Με τη συμμετοχή των παιδικών ομάδων του Διαγόρα του Κλεάνθη, του Απόλλωνα Κ., του Αστέρα Π., Δήμητρας και της ακαδημίας του ΔΟΝΑ Λινδίων.

Ο Δ.Ο.Ν.Α. του Δήμου Πεταλούδων στα πλαίσια της πολιτιστικής εβδομάδας του Δημοτικού Διαμερίσματος Παστίδας, διοργανώνει τουρνουά ποδοσφαίρου με παιδιά γεννηθέντα από το 1989 και μικρότερα, σήμερα Παρασκευή και αύριο Σάββατο.

Στο τουρνουά θα συμμετέχουν οι ομάδες του Κλεάνθη Παραδεισίου, Δήμητρας Δαματριάς, Π.Α.Ο. Διαγόρα, Απόλλων Καλυθιών, του Αστέρα Παστίδας και η ακαδημία του ΔΟΝΑ Λινδίων.

1. Οι προκριματικοί θα πραγματοποιηθούν σήμερα στις 5 μ.μ
2. Οι ομάδες θα πρέπει να βρίσκονται στο γήπεδο Παστίδας στις 4 μ.μ.
3. Οι αγώνες θα πραγματοποιηθούν στα δύο ήμισυ του γηπέδου (κατά πλάτος).
4. Κάθε ομάδα θα αγωνίζεται με 8 ποδοσφαιριστές (7+1 τερματοφύλακα).
5. Κατά την διάρκεια του αγώνα μπορούν να γίνουν απεριόριστες αλλαγές, χωρίς όμως να έχει δικαίωμα να αγωνιστεί ξανά παίκτης, που έχει ήδη αντικατασταθεί.
6. Η διάρκεια του κάθε αγώνα θα είναι 20 λεπτά (10+10) με 10' ανάπαυλα.
7. Οι αγώνες θα διεξαχθούν με κλήρωση.
8. Κάθε ομάδα έχει δικαίωμα να δηλώσει μέχρι και 16 παιδιά.

Σε όλες τις ομάδες θα δοθούν αναμνηστικά κύπελλα και έπαινοι.

IRENE
ΚΕΝΤΡΟ ΞΕΝΩΝ ΓΛΩΣΣΩΝ
ΑΓΓΛΙΚΑ Επειδή η εκπαίδευση ΓΕΡΜΑΝΙΚΑ
κι οι απαιτήσεις
αλλάζουν, επειδή η ξενόγλωσση
εκπαίδευση χρειάζεται συνετές βάσεις.

ΕΜΕΙΣ είμαστε έτοιμοι, σε νέες υπερσύγχρονες εγκαταστάσεις 200 τ.μ. να σας προσφέρουμε ό,τι καλύτερο στο χώρο αυτό, με διδακτικό προσωπικό Πανεπιστημιακού επιπέδου:

- Γερμανικά. Ολα τα επίπεδα
- PALSO -TOEFL, FIRST CERTIFICATE, PROFICIENCY
- Interactive multimedia, εικόνα - ήχος
- Αυστηρά ολιγομελή τμήματα
- Αίθουσα αναμονής για γονείς με TV, VIDEO, παρέα με καφέ-αναψυκτικό
- Αθλητικές, κοινωνικές και εκπαιδευτικές εκδηλώσεις

ΔΙΔΑΣΚΟΥΝ:
ΑΓΓΛΙΚΑ, ΕΙΡΗΝΗ ΓΕΩΡΓΙΟΥ-ΗΡΑΚΛΕΙΔΗ, ΠΤ. ΠΑΝ. MARYLAND USA, ΓΙΟΥΛΗ ΗΡΑΚΛΕΙΔΗ, ΓΛΩΣΣΟΛΟΓΟΣ ΠΤ. ΠΑΝ. READING UK
ΓΕΡΜΑΝΙΚΑ, ΚΩΣΤΑΣ ΒΡΑΚΑΣ, ΠΤ. ΓΕΡΜ. ΦΙΛΟΛΟΓΙΑΣ ΠΑΝ. ΜΑΝΝΗΕΙΜ

Πληρ. Στ. Καζούλη 12, τηλ. (22410)34184,70488 fax (22410)74530

ΚΑΤΑΣΤΗΜΑ ΗΛΕΚΤΡΙΚΩΝ ΕΙΔΩΝ
ΧΑΡΑΛΑΜΠΑΚΗΣ
ΕΘΝΙΚΗΣ ΑΝΤΙΣΤΑΣΕΩΣ 75, Τηλ.: 22410 32117

ΠΡΟΣΟΧΗ ΦΟΙΤΗΤΙΚΟ ΠΑΚΕΤΟ



ΠΡΟΪΟΝΤΑ ΦΟΙΤΗΤΙΚΟΥ ΠΑΚΕΤΟΥ
- ΨΥΓΕΙΟ 5,5 κ.π. RRN 1671 WINSON
- ΦΟΥΡΝΑΚΙ ΜΕ ΤΡΕΙΣ ΕΣΤΙΕΣ WINSON
- ΤΗΛΕΟΡΑΣΗ 14" WINSON

ΔΩΡΟ
- ΜΙΑ ΗΛΕΚΤΡΙΚΗ ΣΚΟΥΠΑ WINSON NK101A 1700W
- ΕΝΑ ΣΙΔΕΡΟ ΑΤΜΟΥ PERLA 1800W
- ΚΑΙ ΜΙΑ ΣΙΔΕΡΩΣΤΡΑ

ΤΙΜΗ ΠΑΚΕΤΟΥ 495 ΕΥΡΩ

Περιμένουν αποκατάσταση

• Χθες έστειλαν τις επιστολές τους για το θέμα των "καρατομημένων" παρατηρητών διαιτησίας ΕΠΣΔ και ΣΔΠΔ

• Αν δεν αποκατασταθούν τα πράγματα, Κάπρος και Αργυρίου θα προχωρήσουν σε παράσταση και θα θέσουν συνολικά το θέμα της αντιμετώπισης του ΣΔΠΔ από την ΚΕΔ/ΕΠΟ

Χθες το πρωί απέστειλαν στον πρόεδρο της ΕΠΟ **Βασίλη Γκαγκάτση**, τον γ.γ. **Γιάννη Οικονομίδη** και την ΚΕΔ/ΕΠΟ τις επιστολές τους ο ΣΔΠΔ και η ΕΠΣΔ στο πλαίσιο της πρώτης τους αντίδρασης για την "καρατόμηση" τεσσάρων παρατηρητών διαιτησίας μας από τους σχετικούς πίνακες, με την δικαιολογία ότι δεν έδωσαν το παρόν στο σεμινάριο που διοργανώθηκε πρόσφατα στην Αθήνα.

Η Ενωση υπογραμμίζει στην επιστολή της την αμέριστη συμπαράστασή της στον πρόεδρο του Συνδέσμου **Δημήτρη Κάπρο,** την εμπιστοσύνη της προς το πρόσωπό του και τονίζει τις άριστες σχέσεις συνεργασίας που υπάρχουν. Ζητάει δε να εξετάσει η ΕΠΟ με την δέουσα προσοχή το αίτημα του **Κάπρου** για την επαναφορά των τεσσάρων παρατηρητών με βάση τα επιχειρήματα που αναπτύσσει στην δική του επιστολή, στην οποία κάνει λόγο για την διαβεβαίωση που πήρε από το μέλος της ΚΕΔ **Γιώργο Γιαννόπουλο** πως δεν θα υπήρχε πρόβλημα σε περίπτωση απουσίας των παρατηρητών, από το σεμινάριο. Επιπλέον, ο πρόεδρος του Συνδέσμου υπενθυμίζει το πρόσφατο "καθάρισμα" άλλων δύο δωδεκανήσιων παρατηρητών, των **Μιχάλη Καλαθενού** και **Μιχάλη Ερωτόκριτου**.

Ο ΣΔΠΔ θα περιμένει την έγγραφη επίσημη απάντηση της ΚΕΔ/ΕΠΟ. Αν τα αιτήματά του δεν ικανοποιηθούν, τόσο ο **Δημήτρης Κάπρος** όσο και ο αρχιδιαιτητής **Παντελής Αργυρίου** θα μεταβούν στην Αθήνα, προκειμένου να κάνουν παράσταση. Οχι μόνο για το θέμα των παρατηρητών, αλλά για τον τρόπο που αντιμετωπίζεται συνολικά ο ΣΔΠΔ, συμπεριλαμβανομένων των υποθέσεων του **Παντελή Μιχαλάκη** και του **Βασίλη Τσαγγάρη.**

Τέλος, πληροφορίες αναφέρουν πως για το θέμα έχει ενημερωθεί λεπτομερέστατα ο γ.γ. της ΕΠΟ, **Γιάννης Οικονομίδης**, που φέρεται να δήλωσε πως σε περίπτωση απόδειξης των διαβεβαιώσεων από πλευράς **Γιαννόπουλου,** θα ζητηθούν ευθύνες από την ΚΕΔ/ΕΠΟ.

Με πολλά προβλήματα

• Σε απόγνωση ο Στέργος Παρδαλός που έχει πρόβλημα κατάρτισης ενδεκάδας στο ματς του Αρη με αντίπαλο τον Ευαγόρα, στην πρεμιέρα

Με πολλά προβλήματα συνεχίζεται η προετοιμασία της ομάδας του Αρη που έχει πολλούς ποδοσφαιριστές απόντες, λόγω τραυματισμών και στρατού.

Ο **Στέργος Παρδαλός** βρίσκεται σε απόγνωση καθώς βλέπει τη μισή του ομάδα να βρίσκεται νοκ άουτ.

Συγκεκριμένα ατομικό πρόγραμμα προπόνησης ακολουθούν λόγω τραυματισμών οι **Τραχανάς, Παντίδος, Τσ. Παρδαλός** και **Τσ. Μπαρμπαντώνης** που προσπαθούν να προλάβουν το ματς της πρεμιέρας που είναι εκτός έδρας με τον Ευαγόρα.

Επίσης τραυματίας είναι και ο **Μιχάλης Πευκιανάκης** που συν τοις άλλοις αυτός έχει χάσει μεγάλο μέρος της προετοιμασίας, λόγω παρουσίας του στο στρατό.

Στους παραπάνω προστίθενται και οι **Κοτσίκος, Γ.Μ. Κοντόγιαννος, Τσ. Κωστάκης** που επίσης η προετοιμασία τους είναι ελλειπής κι αυτών λόγω στρατού.

Τέλος ο **Μανώλης Λεβέντης** ακολουθεί πρόγραμμα αποθεραπείας λόγω τραυματισμού (διάστρεμμα), όπως επίσης και ο **Εμίλ Μπιγκό** που συνεχίζει τις θεραπείες και το ατομικό πρόγραμμα εκγύμνασης.

Ως συνέπεια ο προπονητής του Αρη έχει πρόβλημα στο να καταρτίσει ικανή ενδεκάδα στο παιχνίδι του μεθεπόμενου Σαββάτου εάν κάποιοι από τους παραπάνω ποδοσφαιριστές δεν επιστρέψουν στο κανονικό πρόγραμμα της ομάδας.

Στα όλα προβλήματα έρχεται να προστεθεί και το γηπεδικό, αφού ο Αρης δεν έχει στη διάθεσή του όποτε θέλει το γήπεδο Αρχαγγέλου κι έτσι αναγκάζεται να προπονείται πότε στο γήπεδο Μασσάρων και πότε στο γήπεδο Μαλώνας, δυσκολεύοντας ακόμη περισσότερο την προετοιμασία του.



Οι τραυματίες, οι φαντάροι και το γήπεδο προβληματίζουν τον Στέργο Παρδαλό

Νοσοκομείο ο Απόλλων

Στον αγώνα του Απόλλωνα Απ. με τον Ακουσίλαο οι Απολλωνιάτες είχαν την ατυχία να συμπληρώσουν στη λίστα των τραυματιών τέσσερις ποδοσφαιριστές, που η σοβαρότητα της κατάστασής τους θα γινόταν γνωστή χθες αργά το βράδυ. Πρόκειται για τους **Σταύρο Παλάζη** (έγινε "τσίμπημα" στους προσαγωγούς), **Αντώνη Διακαντώνη** (είχε ενοχλήσεις στη μέση), **Γιάννη Μακαρούνα** (κτύπημα στον αστράγαλο) και **Βασίλη Μακαρούνα** (εξάρθρωση κλείδας).

Ξεκινάει ο Δωριέας

Την προσεχή Δευτέρα ξεκινάει η προετοιμασία της ανδρικής ομάδας ποδοσφαίρου του Δωριέα, προπονητής της οποίας είναι ο **Νίκος Ζάγκος.** Η συνάντηση θα γίνει στις 17.00 στο γήπεδο μπάσκετ του συλλόγου.

OASIS SOCCER CLUB

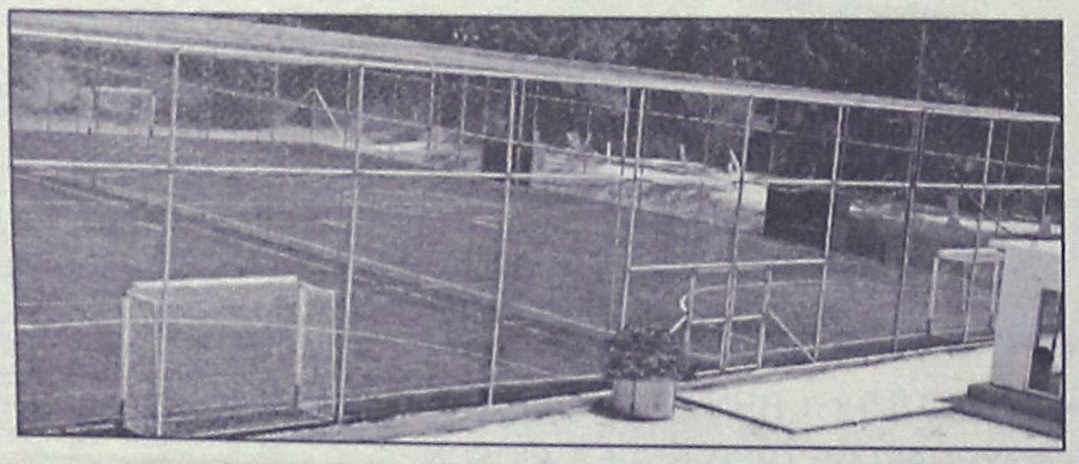

5X5
...το άλλο ποδόσφαιρο

ΑΝΑΚΟΙΝΩΣΗ
ΟΙ ΕΓΓΡΑΦΕΣ ΓΙΑ ΤΙΣ ΑΚΑΔΗΜΙΕΣ ΠΟΔΟΣΦΑΙΡΟΥ ΑΡΧΙΣΑΝ

Αγιοι Απόστολοι (κοντά στο νέο Νοσοκομείο)
τηλ.: 2241064680 κ. ΠΑΝΑΓΙΩΤΗΣ ΖΟΥΝΗΣ

ΚΕΝΤΡΟ ΞΕΝΩΝ ΓΛΩΣΣΩΝ
ΚΑΣΤΡΟΥΝΗ

ΑΓΓΛΙΚΑ
ΓΕΡΜΑΝΙΚΑ
ΙΤΑΛΙΚΑ
ΓΑΛΛΙΚΑ

Οι εγγραφές άρχισαν

ΤΩΡΑ ΝΕΑ ΤΜΗΜΑΤΑ

ΓΕΡΜΑΝΙΚΩΝ
και ΙΤΑΛΙΚΩΝ

Ωρες εγγραφών:
Δευτέρα έως Παρασκευή 10.00-13.00 και 17.00-21.00

Μαραθώνος 11, Ροδίνι • Τηλ. 22410 35840
Kaststav@otenet.gr

ΜΙΚΡΕΣ αγγελίες

ΟΙ ΑΓΓΕΛΙΕΣ ΤΗΣ ΡΟΔΙΑΚΗΣ παρουσιάζονται και στο site www.anaggelies.gr

ΜΕΤΑΦΕΡΘΗΚΑΜΕ!
Θα μας βρίσκετε στα κεντρικά μας γραφεία επί της Μαρ. Μαλλιαράκη 11 (τελευταία πάροδος Καναδά). Τα τηλέφωνα παραμένουν τα ίδια:
(22410) 22210, (22410) 75230

ΕΝΟΙΚΙΑΣΕΙΣ ΑΚΙΝΗΤΩΝ & ΕΠΙΧΕΙΡΗΣΕΩΝ

ΓΚΑΡΣΟΝΙΕΡΑ επιπλωμένη πλησίον Πανεπιστημίου Αιγαίου (περιοχή Μετροπόλ) επί της οδού Βενετοκλέων 67 κατάλληλη για φοιτητές. Πληρ. τηλ. 2241023301 ώρες 11.00-14.00 και 17.00-20.00 AE54108

ΕΝΟΙΚΙΑΖΕΤΑΙ από 01/10/03 καινούργια επιπλωμένη γκαρσονιέρα 35 τ.μ. με μεγάλη αυλή, κουζίνα εντοιχισμένη, με ηλεκτρικές συσκευές, υπνοδωμάτιο, μπάνιο, περιοχή Καρακόνερο, Μονή Πανορμίτου 10. Πληρ. από 09.00-13.00 τηλ. 2241068187, 6976037352 από 17.00-21.00 μόνο στο κινητό AE54106

ΕΝΟΙΚΙΑΖΕΤΑΙ επαγγελματικός (αποθηκευτικός) χώρος 130 τ.μ. με ειδικό χώρο γραφείου και WC επί της οδού Αθηνών 122 και Γαβριήλ Μισιού (γωνία) για κάθε είδους επαγγελματική χρήση. Πληρ. τηλ. 2241037468, 6974461691 AE54102

4ΑΡΙ πλήρως εξοπλισμένο στην περιοχή της Ανάληψης. Πληρ. τηλ. 2241065583 AE54110

ΣΤΟΥΝΤΙΟΣ πολυτελούς κατασκευής πλήρως επιπλωμένα για ένα άτομο κατά προτίμηση στρατιωτικούς για όλο το χρόνο. Τιμή 250 ευρώ το μήνα με ρεύμα - κοινόχρηστα στην τιμή. Πληρ. κο Βασίλη τηλ. 2241031708 AE54114

ΕΝΟΙΚΙΑΖΟΝΤΑΙ: α) οροφοδιαμέρισμα 160 τ.μ. επί της Κοδριγκτώνος ανεξάρτητο με κεντρική θέρμανση, τζάκι λουξ, β) διαμέρισμα 120 τ.μ. λουξ νεόκτιστο με θέρμανση, θέα περιόριστη εντοιχιζόμενη κουζίνα και με ηλεκτρικά σκεύη. Πληρ. Κτημ/κό Γραφείο Ελένης Βαζούκου τηλ. 2241065300, 6945105362 AE54097

ΓΚΑΡΣΟΝΙΕΡΑ ισόγεια 2 δωματίων πλησίον Αννης Μαρίας. Πληρ. τηλ. 2241025447 AE54096

Στην πανέμορφη βίλλα OLYMPIA στα Κοσκινού **ΕΝΟΙΚΙΑΖΩ STUDIOS** πλήρως εξοπλισμένα και διαμέρισμα θέα, παρκιν απεριόριστα. Πληρ. τηλ. 2241062523 AE54105

ΔΙΑΜΕΡΙΣΜΑ επιπλωμένο δυάρι στην Αγίου Ιωάννου 131. Απέχει πέντε λεπτά από το Πανεπιστήμιο Αιγαίου και των συγκροτημάτων Νηπιαγωγείων, Δημοτικών, Γυμνασίων και Λυκείων των περιοχών Κομνηνών και Κωνσταντίνου Παλαιολόγου κατάλληλο για φοιτητές και αναπληρωτές εκπαιδευτικούς. Πληρ. τηλ. 2241027145 AE54023

ΕΝΟΙΚΙΑΖΟΝΤΑΙ μονόχωρα studios στην πιο ήσυχη περιοχή του Φαληρακίου (δίπλα στην εκκλησία του Αγ. Νεκταρίου) με το μήνα ή το χρόνο. Ενοίκιο 250 ευρώ το μήνα. Πληρ. τηλ. 6944548683 ώρες 9 π.μ.-2 μ.μ. και 6 μ.μ.-9 μ.μ. AE54095

ΓΡΑΦΕΙΑ επί της πλατείας Κύπρου (πάνω από τα ΟΠΤΙΚΑ ΚΑΣΤΕΛΟΡΙΖΟΣ) α' όροφος 75 τ.μ. Πληρ. τηλ. 2241026021 και ώρα 7-9 2241027890 AE54060

ΔΥΑΡΙ διαμπερές επί της Πετράκη Γιαλλούρη 11 προέκταση Βενετοκλέων για φοιτητές φοιτήτριες ανδρόγυνα. Εγγύηση 1 μήνα. Πληρ. τηλ. 2241074775 κα Ιωάννα AE54085

ΓΚΑΡΣΟΝΙΕΡΑ επί της Μιχαήλ Πετρίδη και Πειραιώς 1. Πληρ. τηλ. 2241028686, 6945298844 AE54084

ΔΙΑΜΕΡΙΣΜΑ επιπλωμένο δύο δωματίων 40 τ.μ. πλήρως εξοπλισμένο με δίπορτο ψυγείο - φούρνο - TV - ηλιακό θερμοσίφωνο - ηλεκτρικό καλοριφέρ - αερόθερμο - εγκατάσταση για πλυντήριο ρούχων - βεράντα 12 τ.μ. - άνετος χώρος παρκαρίσματος - μονωμένη οροφή και άλλες παροχές. Τηλέφωνο και τηλεφωνητής για να αφήσετε μήνυμα σε περίπτωση απουσίας 2241096742. Το διαμέρισμα ευρίσκεται στην Κρεμαστή AE54092

ΔΙΑΜΕΡΙΣΜΑ επιπλωμένο (πολ/κία νέα) για δύο φοιτήτριες Αγ Ιωάννου 46 β' όροφος απέναντι από το Παν/μιο αμέσως μετά τα ξενοδοχεία. Πληρ. εντός κ. Ιωαν. Πετρίδη. Επίσης τηλ. 2241027823 ωρες 10.30-13.00, 18.00-20.00 καθώς και στο κατάστημα Πλυντήριο ρούχων εμπρός στην πολυκατοικία AE54080

ΓΚΑΡΣΟΝΙΕΡΑ στην οδό Κένεντυ 31. Πληρ. τηλ. 2245022287, 2245022594 κα Φωτεινή AE54083

ΜΟΝΟΚΑΤΟΙΚΙΑ (μεζονέτα) 160 τ.μ. με κήπο, ηλιακό κ.λπ. στην περιοχή Ασγούρου (Αγ. Γεώργιος). Πληρ. τηλ. 2241062518 AE54081

ΖΗΤΕΙΤΑΙ ΣΥΓΚΑΤΟΙΚΟΣ φοιτητής για Θεσ/κη. Υπάρχει καλό σπίτι. Πληρ. τηλ. 2244032126 AE54078

ΔΩΜΑΤΙΑ επιπλωμένα με πολυκουζινάκι και θέρμανση στην Π. Πόλη της Ρόδου, κατάλληλα για φοιτητές, δασκάλους κ.λπ. Πληρ. τηλ. 2241031813 AE54066

ΚΑΤΑΣΤΗΜΑ για οποιαδήποτε χρήση 40 τ.μ. επί τση οδού Στρατηγού Μακρυγιάννη 3 Ιαλυσός. Πληρ. τηλ. 2241077293, 6945364791 AE54076

Στο παραδοσιακό χωριό Ασκληπειό **ΕΝΟΙΚΙΑΖΕΤΑΙ** μονοκατοικία 130 τ.μ. με αυλή επιπλωμένο. Πληρ. τηλ. 2241064453 AE54075

ΕΝΟΙΚΙΑΣΕΙΣ ΓΡΑΦΕΙΩΝ

πολυτελή νέα γραφεία στην πλ. Κύπρου επί της οδού Καρπάθου και Τάρπον Σπρινγκς με ασανσέρ, ξυλινο δάπεδο, τζαμαρίες, ή ηχομονωτικές με στόρια, κλιματισμό, γυψοσανίδα οροφή με ανάλογο φωτισμό γραφείου
α) Γραφείο β' ορόφου 60 τ.μ. μηνιαίο μίσθωμα 790 ευρώ
β) Γραφείο β' ορόφου 75 τ.μ. μηνιαίο μίσθωμα 980 ευρώ.
Πληρ. κ. Δανέζη τηλ. 6944790696

ΕΝΟΙΚΙΑΖΕΤΑΙ

εστιατόριο πλήρως εξοπλισμένο στο Φαληράκι επί της Εθνικής οδού Ρόδου-Λίνδου με εξασφαλισμένη πελατεία.
Πληρ. τηλ. 2241085501 μετά τις 5 μ.μ. **6942240076**

ΕΝΟΙΚΙΑΖΕΤΑΙ

Ακίνητο κλασικό, για οιανδήποτε χρήση, στο ΝΙΟΧΩΡΙ, συνολικής επιφανείας 450 τ.μ. (150 τ.μ. ανά επίπεδο)

Δεχόμαστε σοβαρές προτάσεις.
Πιπίνος: 22410-23895, 6944 676003 και 6944 390803
gpipinos@otenet.gr

Vitzileos

ΚΤΗΜΑΤΟΜΕΣΙΤΙΚΟ ΓΡΑΦΕΙΟ - REAL ESTATE AGENCY

ΜΑΡΙΟΣ Κ. ΒΙΤΖΗΛΑΙΟΣ
Μεσίτης Αστικών Συμβάσεων - Real Estate agent

ΕΚΤΙΜΗΣΕΙΣ-ΑΓΟΡΕΣ-ΠΩΛΗΣΕΙΣ
ΚΑΤΑΣΤΗΜΑΤΑ
ΟΙΚΟΠΕΔΑ-ΧΩΡΑΦΙΑ
ΚΤΗΜΑΤΙΚΕΣ-ΣΥΜΒΟΥΛΕΣ
ΕΝΟΙΚΙΑΣΕΙΣ-ΔΙΑΧΕΙΡΙΣΕΙΣ
ΣΠΙΤΙΑ-ΔΙΑΜΕΡΙΣΜΑΤΑ

ΚΑΤΑΣΤΗΜΑΤΑ – ΓΡΑΦΕΙΑ – ΕΠΙΧΕΙΡΗΣΕΙΣ €

Επιχ/ση Ειδών Δώρων και Ασημικών σε τουριστ. περιοχή στην Π. Πόλη 30.000
Επιχ/ση Πλυντήρια – Στεγνωτήρια σε πλήρη λειτουργία 20 000
Επιχ/ση BAR σε κατάστημα 300 τ.μ.+300 τ.μ. υπογ. κοντά στην μαρίνα147.000
15 τ.μ. κατάστημα στην Α. Διάκου 30 000
45 τ.μ. ισόγ. + 90 τ.μ.υπογ. Καρακόνερο 88 000
50 τ.μ. μαγαζί κοντά στο Μαντράκι (νοικιασμένο) .....294 .000
155 τ.μ. ακίνητο στην Ψαροπούλα στην θάλασσα 220.000
170τ.μ. αποθήκη σε μπετά. Καρακόνερο .....71 .000
180 τ.μ. αποθήκη στην Π. Ροδίου 82.000
300 τ.μ.Κατ/μα ετοιμοπ. σε 1000τ.μ.οικόπ. Παστίδα βιοτ. χώρος .....147 .000
1000 τ.μ.εργοστάσιο στο Καλαμώνα έτοιμο σε οικοπ. 6400 τ.μ. .....587 .000
1155τ.μ.ακίνητο σε οικόπ. 817 τ.μ. στο κέντρο της Ρόδου .....763 .000
12 apartmens πλήρως εξοπλισμένα στο Κιοτάρι .....440 .000
Ξενοδ. Α κατ., στην πόλη, 180 κλίνες + 4 καταστήματα .....6. 200 .000
8 apart. Χ 2 δωμάτια πλήρως εξοπλισμένα και δύο μαγαζιά 250τ.μ. στην παραλία Τριαντών, στην θάλασσα .....338 .000
Ξενοδ. Β' κατ. 95 δωμ. Σε 13 στρεμ. Στην παραλία Ιαλυσού .....2 640 .000
Ξενοδ. Γ' κατ. 37 δωμ., 74 κλίνες, δισκοθήκη 250 τ.μ. 1.261.922
μπαρ, στην πόλη της Ρόδου, παραλία

ΔΙΑΜΕΡΙΣΜΑΤΑ

35 τ.μ. γκαρσονιέρα στα Τριάντα 30. 000
45 τ.μ. στην πλατεία Βάθης , Αθήνα, στον 5ο όροφο 39. 000
50 τ.μ. στην Ανάληψη γκαρσονιέρα 64.000
50 τ.μ. στα Τριάντα γκαρσονιέρα με θέα 50. 000
50 τ.μ. στο Γεννάδι με 2 υπνοδωμ. Φανταστική θέα .....44 .000
60 τ.μ. στο Γεννάδι,γκαρσονιέρα με θέα .....47 .000
80 τ.μ. στην Αταβύρου με 2 υπνοδωμ. στο 3ο όροφο .....85 .000
85 τ.μ. στα Κοσκινού 2ος όροφος , ημιτελές .....47 .000
85 τ.μ. στα Τριάντα με θέα. Καινούργιο .....117 .400
90 τ.μ. στην Αγ. Αναστασία σε διώροφη οικοδομή με θέα .....85 .200
100 τ.μ. στην Βολονάκη με 3 υπνοδωμ. στο 2ο όροφο .88.000
110 τ.μ.κοντά στην πλατεία Κοσκινού .....117 .000
110 τ.μ. κοντά στην πλατεία Κοσκινού, ισόγειο, ημιτελές .....47 .000
116τ.μ. στην Ανάληψη, γκαράζ, αποθήκη, κεντ. θερμ. Lux κατασκευής .....182 .000
186τ.μ.Παραδοσιακό διαμέρισμα απέναντι Καζίνο .....147 .000
200 τ.μ. διατηρητέο ισογ. διαμέρισμα στο Μόντε Σμιθ 235 .000

ΜΕΖΟΝΕΤΕΣ – ΜΟΝΟΚΑΤΟΙΚΙΕΣ €

62τ.μ. μονοκατοικία με τζάκι, με φανταστική θέα, στην Π. Πόλη 125.000
68τ.μ.μονοκατοικία με αυλή 90τ.μ. στα Μαριτσά 59. 000
100 τ.μ. μεζονέτα με τρία υπνοδωμάτια +30 τ.μ. .....147.00 σοφίτα, Ιξιά
100 τ.μ. μονοκατοικία σε 500τ.μ. οικόπεδο. Κατταβιά 59 000
120 τ.μ. μονοκατοικία στις Καλυθιές με 600τ.μ. οικόπ 147 000
125 τ.μ. μονοκατοικία στο Γεννάδι, Villa super lux, 10 δωματ. 293 500
130 τ.μ. μονοκατοικία σε οικόπεδο 200 τ.μ. στον Αγ. Ιωάννη 76 300
130 τ.μ.μεζονέτα σε μπετά, οικοπ. 350 τ.μ. Τριάντα 110 000
134 τ.μ.προνομιακή, με φανταστική θέα διώρ. Μονοκατ. Καστέλο 323 000
135τ.μ.μονοκατ. με 700τ.μ. κήπο στα Κρητικά, πανοραμικό 191 000
167τ.μ. ισόγειο – οροφοδιαμέρισμα σε διπλοκατοικία με 285τ.μ. οικόπεδο στο κέντρο της πόλης, διατηρητέο. Παρκιν. 440. 300
170 τ.μ. μεζονέτα σε μπετά, οικοπ. 450τ.μ. Τριάντα 140. 000
170 τ.μ. μεζονέτα +170τ.μ.μεζονέτα + 120τ.μ. οροφοδιαμέρισμα σε οικοπ. 5000τ.μ. εντός οικισμού στην Παστίδα 426 000
180 τ.μ. μεζονέτα στα Κοσκινού 185.000
180 τ.μ. μονοκατ. ημιτελής στο Γεννάδι σε οικόπ. 750τ.μ. Φανταστική θέα 161. 000
187 τ.μ. βίλα με οικόπεδο 4780τ.μ. στην Παστίδα 310. 000
190τ.μ. μεζονέτα σε οικόπεδο στα Κοσκινού με φανταστική θέα 191. 000
210 τ.μ. Μονοκατοικία με αυλή στην Π. Πόλη 323.000
230 τ.μ.Βίλα στην Λάρδο σε 7700τ.μ. οικόπ. 750 οπωροφ. δέντρα 323. 000
250 τ.μ. Βίλα στο κέντρο της Κω σε 4000τ.μ. οικόπεδο με δένδρα, Lux κατασκευής,γκαράζ, καινούργια 352. 000
600 τ.μ. μονοκατοικία στο Ροδίνι lux κατασκευή γκαράζ, κήπο, φανταστική θέα 730.000

ΟΙΚΟΠΕΔΑ €

4160 τ.μ. φανταστικό οικόπ. πάνω στο κύμα Σ.Δ. 0,8 Σύμη. Τιμή- μεγάλη ευκαιρία.
412 τ.μ. στον Αγ. Νικόλαο Σ.Δ. 1.20 .....220. 100
750 τ.μ.στο Γεννάδι, εντός σχεδίου 18. 000
2000 τ.μ. στα Μαριτσά. Εντός σχεδίου, Σ.Δ.0,50 120.000
2000 τ.μ. στα Τριάντα 147. 000
2500 τ.μ.πάνω στο δρόμο Ελαιώνας –Φουρνάκι. Γεννάδι 24. 000
3080 τ.μ. στο Πλημμύρι 23. 500
4000 τ.μ. κοντά στο Βερόπουλο με φανταστική θέα 176. 000
4000 τ.μ. στην Παστίδα 56. 000
4100 τ.μ. στο Λειβάδι – Κρεμαστή 82. 200
4400 τ.μ. στην Κρεμαστή 76. 000
4800 τ.μ. στο Κανδηλί 76. 000
5000 τ.μ. στα Αφάντου 103. 000
5500 τ.μ. στα Μαριτσά, εντός σχεδίου, Σ.Δ. 0,1 250. 000
6000 τ.μ. στην Παστίδα + αποθήκη .....144 .000
6500 τ.μ. στην λεωφόρο Ρόδος –Κρεμαστή ...323. 000
6500 τ.μ.στο Φαληράκι κοντά στην θάλασσα, προνομιακό 500. 000
6720 τ.μ. στον Θόλαρο, Παραδείσι 82. 200
8000 τ.μ.στο Φαληράκι 176. 000
8300 τ.μ. στα Βληχά – Κάλαθος 367. 000
8500 τ.μ.+6500 τ.μ. στην παραλία Αφάντου ..18 τ. τ.μ.
9000 τ.μ. στα Μαριτσά εντός ζώνης 132.000
9345 τ.μ. στα Ασγούρου με θέα 205. 000
12000 τ.μ. στην Αφάντου, πάνω στο κύμα 520. 000
13000 τ.μ. στα Μαριτσά 123. 000
14000 τ.μ. αγροτεμάχιο στην Διμυλιά 65. 000
15000 τ.μ. στην Πάρο με θέα την θάλασσα 73. 000
25000 τ.μ. στα Καλαβάρδα 295. 000
30000 τ.μ. στην παραλία Αφάντου 1 060. 000
30000 τ.μ. στο Τσαΐρι 352. 000
32000 τ.μ. στην Θολό, πάνω στο κύμα 587. 000
38000 τ.μ. στο Γεννάδι, πάνω στο κύμα 2. 230. 000
46000 τ.μ. στο Τσαΐρι 405. 000
50000 τ.μ. στο Τσαΐρι 360. 000

Εθν. Μακαρίου 45 (3ος όροφος • Τηλ.: 22410 24900, 25545 • Fax: 22410 25544 • Κιν.: 6932704919

ΕΝΟΙΚΙΑΣΕΙΣ

συνέχεια από την προηγούμενη

ΔΙΑΜΕΡΙΣΜΑ τριάρι 80 τ.μ. στο κέντρο της πόλης, κοντά στα γραφεία της Ολυμπιακής Αεροπορίας, οδός Νικηφόρου Μανδηλαρά 21, 2ος όροφος με πλήρη επίπλωση και εξοπλισμό (2 υπνοδωμάτια με κρεβάτια, κομοδίνα, ντουλάπες, σαλόνι επιπλωμένο, με τηλεόραση, χωλ, κουζίνα με ψυγείο, ηλεκτρική κουζίνα, πλυντήριο, WC). Πληρ. τηλ. 2241026055, 6944159261 AE54074

ΔΙΑΜΕΡΙΣΜΑ δύο υπνοδωματίων, σαλοτραπεζαρίας και λοιπών βοηθητικών χώρων, στον α' όροφο επί της Παπαλουκά 17. (περιοχή Παλιού Νοσοκομείου). Πληρ. τηλ. 2241035464 AE54071

STUDIOS καινούργια πλήρως επιπλωμένα σε ήσυχη περιοχή της Ιαλυσού. Πληρ.τηλ. 6945077678 AE54059

ΔΙΑΜΕΡΙΣΜΑ δυάρι επιπλωμένο με ηλιακό θερμοσίφωνα, καινούργιο άνετο πάρκιν επί της Λεωφ. Ρόδου-Καμείρου, περιοχή Θεολόγος. Πληρ. τηλ. 2241020675 AE54058

ΣΠΙΤΙ 97 Τ.Μ. ΜΕ AIR CONDITION ΠΛΗΡΩΣ ΕΠΙΠΛΩΜΕΝΟ ΓΙΑ ΦΟΙΤΗΤΕΣ ΚΟΝΤΑ ΣΤΟ ΠΑΝΕΠΙΣΤΗΜΙΟ ΕΠΙ ΤΗΣ ΣΟΦΟΥΛΗ. ΠΛΗΡ. ΤΗΛ. 2241029657, ΩΡ. ΕΡΓΑΣ. 2241077715 ΠΕ54079

ΔΙΑΜΕΡΙΣΜΑΤΑ ΕΠΙΠΛΩΜΕΝΑ, ΠΟΛΥΤΕΛΕΙΑΣ, ΜΕ ΘΕΑ ΤΗ ΘΑΛΑΣΣΑ. ΠΛΗΡ. ΤΗΛ. 2241066212 ΠΕ54006

ΕΝΟΙΚΙΑΖΟΝΤΑΙ ΚΑΙΝΟΥΡΓΙΑ ΔΙΑΜΕΡΙΣΜΑΤΑ ΕΠΙΠΛΩΜΕΝΑ ΣΤΗΝ ΙΞΙΑ ΜΕ ΠΙΣΙΝΑ ΚΑΙ ΚΗΠΟ, ΑΣΑΝΣΕΡ, ΘΕΡΜΑΝΣΗ, ΨΥΞΗ, ΑΠΟΤΕΛΕΙΤΑΙ ΑΠΟ ΥΠΝΟΔΩΜΑΤΙΟ, ΣΑΛΟΝΙ-ΚΟΥΖΙΝΑ ΕΝΙΑΙΟ. ΕΝΟΙΚΙΟ 300 ΕΥΡΩ ΤΟ ΜΗΝΑ, ΧΩΡΙΣ ΕΠΙΒΑΡΥΝΣΗ ΗΛΕΚΤΡΙΚΟΥ ΚΑΙ ΝΕΡΟΥ. ΠΛΗΡ. ΤΗΛ. 2241096388, ΩΡΕΣ 08.00-11.00 6947221389 ΠΕ53989

ΔΙΑΜΕΡΙΣΜΑΤΑ επιπλωμένα πλήρως εξοπλισμένα επί της Λ. Ιαλυσού-Ιαλυσός. Πληρ. τηλ. 2241035283 AE54055

ΓΚΑΡΣΟΝΙΕΡΕΣ επιπλωμένες για εκπαιδευτικούς. Πληρ. τηλ. 2241039212 κος Λευτέρης AE54051

ΓΚΑΡΣΟΝΙΕΡΑ επιπλωμένη καινούργια επί της οδού Καποδιστρίου 72. Πληρ. τηλ. 2241029475 οικία, 2241043916 γραφείο κος ή κα Τουρνά AE54037

ΓΚΑΡΣΟΝΙΕΡΕΣ επιπλωμένες επί της Λεωφ. Ελευθερίας στην Κρεμαστή. Πληρ. τηλ. 2241094689 AE54043

ΑΠΟΘΗΚΗ ψηλοτάβανη (5 μ. ύψος) 400 τ.μ. στην περιοχή ΙΚΑΡΟΣ. Πληρ. τηλ. 6944361926 AE54045

ΓΚΑΡΣΟΝΙΕΡΑ δίχωρη lux κατασκευής επιπλωμένη με κεντρική θέρμανση μέσα σε κήπο στην περιοχή Ιξιάς-Ιαλυσού. Πληρ. τηλ. 2241094792 AE54047

ΔΙΑΜΕΡΙΣΜΑ τεσσάρι στην περιοχή Συνοικισμού Δασκάλων. Πληρ. τηλ. 2241068108 AE54049

ΔΙΑΜΕΡΙΣΜΑ 3άρι (2 υπνοδωματίων και λοιπών χώρων) 90 τ.μ. επιπλωμένο στην Ανάληψη (οδός Λειβαδιάς 16). Πληρ. τηλ. 2241094867, 6945312740 AE54038

ΕΝΟΙΚΙΑΖΟΝΤΑΙ δύο νεόκτιστα δυάρια στην Ιαλυσό κατάλληλα για φοιτητές σε πλεονεκτική θέση για τη μετακίνηση στο Πανεπιστήμιο. Πληρ. τηλ. 2241095815, 2241095657 AE54035

ΔΙΑΜΕΡΙΣΜΑ κοντά στο Μήδεια. Προτιμούνται φοιτητές. Πληρ. τηλ. 2241023368, 2241033475 AE54034

STUDIO επιπλωμένο επί της Καθοπούλη 60. Πληρ. τηλ. 2241029727 AE54031

ΓΚΑΡΣΟΝΙΕΡΑ καινούργια επιπλωμένη στην οδό Σμύρνης στο Ροδίνι. Τιμή 250 ευρώ. Πληρ. τηλ. 2241023815, 6945769958 AE54028

ΔΥΑΡΙ επιπλωμένο β' ορόφου ευάερο, ευήλιο, air condition, θέα στην περιοχή Αγ. Νικολάου από 15/9 Όλες οι ευκολίες πλησίον. Πληρ. τηλ. 6972812184 AE54024

ΔΩΜΑΤΙΑ επιπλωμένα δίπλά και μονά με πολυκουζινάκι με χρόνο σε δημόσιους υπαλλήλους επί της Λεωφ. Ιαλυσού 35 δίπλα στο ξενοδοχείο CORALI από 5/9/03 και μετά. Πληρ.τηλ. 2241092802 AE54021

ΣΤΗΝ ΚΡΕΜΑΣΤΗ μικρή ανεξάρτητη κατοικία δύο δωματίων, πλήρως επιπλωμένη. Πληρ. τηλ. 2241021335, 6945393764 AE54007

ΕΝΟΙΚΙΑΖΕΤΑΙ στους Δασκάλους, δυάρι πλήρως επιπλωμένο, κατάλληλο για φοιτητές. Πληρ. τηλ. 6932716280 AE54017

ΔΙΑΜΕΡΙΣΜΑ κοντά στον ΟΤΕ 130 τ.μ. 3 υπνδωμάτια, 2 μπάνια, μεγάλη κουζίνα και σαλοτραπεζαρία, ηλιακό θερμοσίφωνας, κεντρική θέρμαναη, 3ος όροφος, ασανσέρ. Πληρ. τηλ. (22410)28928, 90596, 6944198200 AE54016

ΓΚΑΡΣΟΝΙΕΡΑ επιπλωμένη στο κέντρο της Ρόδου. Πληρ. τηλ. 2241094377, 2241096266, 6945329314 AE54008

ΣΠΙΤΙ στην Παλιά Πόλη πλήρως εξοπλισμένο με έπιπλα και ηλεκτρ. συσκευές με ηλιακό θερμοσίφωνο. Εχει δύο δωμάτια που μπορούν να ανεξαρτητοποιηθούν (σε περίπτωση συγκατοίκησης) σαλόνι, κουζίνα, μπάνιο, μεγάλη αυλή. Ενοίκιο 320 ευρώ. Πληρ. τηλ. 6974500202 AE54005

ΕΝΟΙΚΙΑΣΕΙΣ ΚΑΤΑΣΤΗΜΑΤΩΝ: 1, Ενοικιάζεται - πωλείται επιχείρηση κεντρική 32 τ.μ. στα "Εκατό Μαγαζιά", 2) Ενοικιάζεται στην Ψαροπούλα κατάστημα γωνιακό 55 τ.μ. με μηνιαίο μίσθωμα 880 ευρώ, 3) Στην ακτή Μιαούλη κατάστημα 207 τ.μ. με πρόσοψη στον κεντρικό δρόμο κατάλληλο για μπαρ καφετέρια και εμπορεία τουριστικών ειδών. Πληρ. Σαββαΐδης & Συνεργάτες, τηλ. (22410)26281 AE53998

ΔΙΑΜΕΡΙΣΜΑ στην Αθήνα Ακαδημία Πλάτωνος για φοιτητές (2,3 φοιτητές). Πληρ. τηλ. 2105147284, 2241047516, 6944177280 AE54003

STUDIO ενοικιάζονται με το μήνα πολυτελείας επιπλωμένα στ' Αφάντου-Λεωφόρος Ρόδου-Λίνδου μπροστά στο Hotel IRIS. Διαθέτουν ηλιακό θερμοσίφωνα και air condition κατάλληλα για δασκάλους και στρατιωτικούς. Πληρ. τηλ. 22410 29660. AE53956

ΕΝΟΙΚΙΑΖΟΝΤΑΙ ένα δυάρι επιπλωμένο στην Ιξιά Ιαλυσού, 700 μ. από την παραλία και ένα δυάρι ισόγειο επί της 28ης Οκτωβρίου αρ. 18, δίπλα στην πλατεία Ακαδημίας. Πληρ. τηλ. 2241023544, 6947737800 AE53992

ΕΝΟΙΚΙΑΖΟΝΤΑΙ

πολυτελή επιπλωμένα διαμερίσματα των 55 τ.μ. στο κέντρο της πόλης (πάροδος Αμερικής). Παρέχουν όλο τον απαραίτητο εξοπλισμό.

Πληρ. τηλ. 2241085502 κ. Φανιουδάκη

ΕΝΟΙΚΙΑΖΟΝΤΑΙ

5 πολυτελή STUDIOS για ένα ή δύο άτομα, στην παραλία Ιαλυσού, πλήρως επιπλωμένα, ευρύχωρα, με άνετες βεράντες με πολυκουζινάκι, air-condition, ηλιακό θερμοσίφωνα, ιδιόχρηστη θέση στάθμευσης, δορυφορική κεραία. Μηνιαίο μίσθωμα 325 ευρώ.

Πληρ. ΕΥΣΤΑΘΙΟΥ - ΕΥΡΩΚΤΗΜΑΤΙΚΗ, Εθνικής Αντιστάσεως 83 (πρώην Αννης Μαρίας). Τηλ. 22410 73819-74917, 6946/103929



ευσταθίου ΕΥΡΩΚΤΗΜΑΤΙΚΗ

ΚΤΗΜΑΤΟΜΕΣΙΤΙΚΟ ΓΡΑΦΕΙΟ

Αγορές, πωλήσεις, εκτιμήσεις, αντιπαροχές, μισθώσεις ακινήτων, επενδυτικές προτάσεις, αρχιτεκτονικές μελέτες

ΞΕΝΟΔΟΧΕΙΑ, ΠΑΡΑΛΙΑΚΕΣ ΕΚΤΑΣΕΙΣ, ΚΕΝΤΡΙΚΑ ΑΚΙΝΗΤΑ, ΟΙΚΟΠΕΔΑ, ΜΟΝΟΚΑΤΟΙΚΙΕΣ, ΔΙΑΜΕΡΙΣΜΑΤΑ, ΑΓΡΟΤΕΜΑΧΙΑ

ΜΟΝΟΚΑΤΟΙΚΙΕΣ - ΜΑΙΖΟΝΕΤΕΣ

	€
65 τ.μ. - Κιοτάρι σε 1000 τ.μ. Οικόπ.	82.172
80 τ.μ. - Μαλώνα σε 110 τ.μ. Οικόπ.	79.889
80 τ.μ. - Πυλώνα σε 2000 τ.μ. Οικόπ.	82.171
89 τ.μ. - Γεννάδι στο κύμα	190.756
110 τ.μ. - Κοσκινού (ημιτελής)	108,584
120 τ.μ. - Ροδίνι (Ημιτελής) σε 300 τ.μ. Οικόπ	130.756
120 τ.μ. - Γεννάδι σε 500 τ.μ. Οικόπ.	205.429
120 τ.μ. - Πυλώνα σε 1000 τ.μ. Οικόπ.	205.429
125 τ.μ. - Ροδίνι σε 300 τ.μ. Οικόπ.	234.776
126 τ.μ. - Ιαλυσός σε 300 τ.μ. Οικόπ	261.189
128 τ.μ. - Ιξιά στους Καστελοριζιούς	161,409
135 τ.μ.- Γεννάδι σε 520 τ.μ. Οικόπ.	190.755
140 τ.μ. - Γεννάδι σε 750 τ.μ. Οικόπ.	176.082
140 τ.μ. - Κοσκινού σε 660 τ.μ. Οικόπ.	205.429
145 τ.μ. - Μόντε Σμιθ σε 220 τ.μ. Οικόπ.	264.123
150 τ.μ. - Ιαλυσός σε 450 τ.μ. Οικόπ. (μπετά)	134.996
150 τ.μ. - Κοσκινού (μπετά) σε 1133 τ.μ. Οικόπ.	117.388
155 τ.μ. - Καλαβάρδα σε 320 τ.μ. Οικόπ.	146.735
157 τ.μ. - Γεννάδι σε 1000 τ.μ. Οικόπ.	255.319
160 τ.μ. - Ιξιά στην Ηρακλειδών (ημιτελής)	255.562
160 τ.μ. - Ιαλυσός (μπετά) σε 400 τ.μ. Οικόπ.	132.062
160 τ.μ. - Πεύκοι κοντά στη θάλασσα σε 900 τ.μ.	308.144
165 τ.μ. - Κάλαθος (Ημιτελής) σε 6200 τ.μ. Οικόπ.	440.205
175 τ.μ. - Ιαλυσός σε 850 τ.μ. Οικόπ.	264.123
175 τ.μ. - Κρεμαστή σε 2725 τ.μ. (εντός Οικισμ.)	586.941
180 τ.μ. - Κανδυλί σε 1330 τ.μ. Οικόπ. (μπετά)	105.645
190 τ.μ. - Ιαλυσός σε 280 τ.μ. Οικόπ.	278.796
200 τ.μ. - Θεολόγος σε 5000 τ.μ. Οικόπ.	366.838
210 τ.μ. - Κοσκινού (μπετά) σε 650 τ.μ. Οικόπ.	129.127
210 τ.μ. - Κοσκινού σε 660 τ.μ. Οικόπ.	308.143
216 τ.μ. - Κοσκινού σε 1000 τ.μ. Οικόπ.	316.947
232 τ.μ. - Πυλώνα σε 5000 τ.μ. Οικόπ.	228.907
255 τ.μ. - Ασγούρου σε 1450 τ.μ. Οικόπ.	176.072
300 τ.μ. - Κοσκινού (ημιτελής) σε 6000 τ.μ. Οικόπ.	253.470
313 τ.μ. - Πυλώνα σε 313 τ.μ. Οικόπ.	352.164
330 τ.μ. - Πυλώνα σε 1500 τ.μ. Οικόπ.	352.164

ΔΙΑΜΕΡΙΣΜΑΤΑ

1 ΥΠΝΟΔΩΜΑΤΙΟ	€
38 τ.μ. Κέννεντυ	49.889
45 τ.μ. Αγ. Δημήτριος	52.825
55 τ.μ. Καρακόνερο	67.498
68 τ.μ. Κοσκινού	39.911
2 ΥΠΝΟΔΩΜΑΤΙΑ	**€**
70 τ.μ. Ιαλυσός	82.172
75 τ.μ. Καρακόνερο	108.548
83 τ.μ. Ιαλυσός	111.519
85 τ.μ. Καρακόνερο	137.051
85 τ.μ. Κόβα	82.172
85 τ.μ. Δασκάλους	102.714
86 τ.μ. Ιξιά	85.106
87 τ.μ. Ροδίνι	126.192
87 τ.μ. Ιαλυσός	88.041
90 τ.μ. Κέντρο της Πόλης	146.735
96 τ.μ. Ζέφυρος	134.996
98 τ.μ. Ζέφυρος	146.735
3 ΥΠΝΟΔΩΜΑΤΙΑ	**€**
100 τ.μ. Ροδίνι	88.041
100 τ.μ. Ιξιά	79.236
105 τ.μ. Ιαλυσός	105.649
110 τ.μ. Αγ. Νικόλαος	88.041
110 τ.μ. Κοσκινού	96.845
110 τ.μ. Ιαλυσός	161.409
114 τ.μ. Δασκάλους	161.409
114 τ.μ. Ανάληψη (12 διαμερίσματα)	181.950
116 τ.μ. Αραπάκι	179.017
117 τ.μ. Ιαλυσός	190.755
118 τ.μ. Αραπάκι	176.082
120 τ.μ. Ανάληψη	181.952
123 τ.μ. Ροδίνι	176.082
125 τ.μ. Μήδια	220.103
135 τ.μ. Κέντρο της Πόλης	211.299
136 τ.μ. Ροδίνι	219.516
155 τ.μ. Μόντε Σμίθ	234.776
160 τ.μ. Αγ. Νικόλαος	211.299
170 τ.μ. Κέννεντυ	322.817

ΟΙΚΟΠΕΔΑ

ΡΟΔΟΣ	€
180 τ.μ - στην Κοραή	82.171
180 τ.μ. - στους Δασκάλους Σ.Δ. 1,2	73.367
300 τ.μ. - στον οικοδ. Συν/σμό "Απόλλων"	79.236
632 τ.μ. - στο Καρακόνερο	146.735
1300 τ.μ. - στο Ροδίνι	305.209
1808 τ.μ. - Οδός Αυσταλίας	1.326.485
3553 τ.μ. - στο Καρακόνερο	777.696
34.000 τ.μ. - στην Ηλιούπολη	1.995.597
ΚΟΣΚΙΝΟΥ	**€**
2100 τ.μ. - επί της Ρόδου Λίνδου	161.408
4.000 τ.μ.- Θέση "Ξηρόκαμπος"	176.082
4000 τ.μ. - Θέση "Πέζουλας"	234.760
4000 τ.μ. - Θέση "παλιά Λατομεία".	164.343
5100 τ.μ. - Στη Θέση "Αγιος Ιωάννης"	267.057
5400 τ.μ .- Θέση "Τσαΐρι"	73.367
8000 τ.μ - Θέση "παλιά Λατομεία"	305.209
8500 τ.μ. - Λεωφ. Τσαΐρι -Αεροδρομίου	174.614
8700 τ.μ. - Επί της Λεωφ. Ρόδου-Λίνδου	381.511
9000 τ.μ .- Θέση "Αγ. Ιωάννης"	475.421
9500 τ.μ. - Θέση "Πύργοι" .	196.625
9700 τ.μ. - Επί της Λεωφ. Ρόδου-Λίνδου	645.634
10.000 τ.μ.- Λεώφ. Ρόδου - Καλλιθέας	440.205
13.770 τ.μ.- Θέση "Τσαΐρι".	161.408
14.800 τ.μ.- Θέση "Τσαΐρι" .	264.123
20.000 τ.μ.-Θέση "Λατομεία-θέα Φαληράκι"	880.410
25.000 τ.μ.-Θέση "Ξυλουργούς" θέα Τσαΐρι	264.123
50.000 τ.μ.- Θέση "Αγιος Ιωάννης"	1.760.821
ΙΑΛΥΣΟΣ	**€**
160 τ.μ.- Θέση "Καστελοριζιούς"	58.694
400 τ.μ.- Εντός σχεδίου Πόλεως	73.367
1000 τ.μ. - Θέση "Βουνάρα"	64.563
3092 τ.μ. - Θέση "Κανδυλί"	117.388
4000 τ.μ.- Θέση "Κανδυλί"	140.865
4230 τ.μ.- Θέση "Κανδυλί"	146.735
4500 τ.μ.- Επί της λεωφόρου Ηρακλειδών	264.123
4660 τ.μ. Επί της λεωφόρου Ηρακλειδών	264.123
5870 τ.μ.- Θέση "Κανδυλί"	205.429
9700 τ.μ.- Θέση "Κανδυλί"	190.755
4230 τ.μ.- Θέση "Κανδυλί"	148.965
4660 τ.μ.- Επί της λεωφόρου Ηρακλειδών	264.123
5870 τ.μ.- Θέση "Κανδυλί"	205.429
9700 τ.μ.- Θέση "Κανδυλί"	190.755
4230 τ.μ.- Θέση "Κανδυλί"	148.965

ΚΑΤΑΣΤΗΜΑΤΑ - ΓΡΑΦΕΙΑ

	€
28 τ.μ. - Ανάληψη	35.216
30 τ.μ. - Κέντρο Πόλεως	352.164
30 τ.μ. - Ακτή Μιαούλη	146.735
30 τ.μ. - Φαληράκι με 30 τ.μ. Υπογειο	146.735
31 τ.μ. - Ακτή Μιαούλη	234.776
30 τ.μ.- Νιοχώρι	111.518
48 τ.μ.- Κέντρο Πόλεως	293.470
50 τ.μ.- Νιοχώρι	146.735
55 τ.μ.- Μαραθώνος	82.171
59 τ.μ.- Ανάληψη	86.573
59 τ.μ.- Ανάληψη	86.573
65 τ.μ. - Ιαλυσός	117.388
85 τ.μ. - Ανάληψη	190.755
88 τ.μ. - Καναδά	176.082
90 τ.μ.- Φαληράκι Κοντά στο κέντρο	220.102
92 τ.μ. - Π. Πόλη σε 257 τ.μ. Οικόπ.	498.899
92 τ.μ. - Καναδά	498.899
100 τ.μ.- Νιοχώρι	264.123
100 τ.μ. - Νιοχώρι	264.123
100 τ.μ. - Ανάληψη	234.776
100 τ.μ.- Ιξιά	76.302
110 τ.μ.- Κέντρο πόλεως	498.899
127 τ.μ.- Σκέυου Ζερβού	111.519
128 τ.μ.- Νιοχώρι	190.755
142 τ.μ. - Πλησίον Εθνικής Αντίστασεως	117.388
160 τ.μ. - Λεωφ. Ρόδου - Λίνδου	469.552

ΖΗΤΟΥΝΤΑΙ ΔΙΑΜΕΡΙΣΜΑΤΑ, ΚΑΤΑΣΤΗΜΑΤΑ, ΟΙΚΟΠΕΔΑ ΕΝΤΟΣ Ή ΕΚΤΟΣ ΠΟΛΕΩΣ, ΟΙΚΟΠΕΔΑ ΓΙΑ ΠΩΛΗΣΗ - ΑΝΤΙΠΑΡΟΧΗ ΔΑΝΕΙΑ ΔΕΚΤΑ, ΕΥΚΟΛΙΕΣ ΠΛΗΡΩΜΗΣ

ΕΘΝ. ΑΝΤΙΣΤΑΣΗΣ 83 - ΤΗΛ. 22410 73819, 74917 - ΚΙΝ. 6944 374546, 6945 292030 - FAX: 22410 38641- info@euroktimatiki.gr

η ακίνητη αξία σας!

ενοικιασεις

συνέχεια από την προηγούμενη

ΕΝΟΙΚΙΑΖΟΝΤΑΙ 2 διαμερίσματα καινούργια Κρεμαστή παλιό αεροδρόμιο. Πληρ. τηλ. 2241047516, 2241048131, 6944177280, 6977953703 AE54004

ΔΙΑΜΕΡΙΣΜΑ επιπλωμένο στην οδό Αγίου Νικολάου 29, κατάλληλο για δύο ή και τρεις φοιτητές. Πληρ. τηλ. 2241035619, 6945053514 τις ώρες 16.00 και μετά AE53993

ΕΝΟΙΚΙΑΖΕΤΑΙ Ή ΖΗΤΕΙΤΑΙ ΣΥΝΕΤΑΙΡΟΣ ΓΙΑ ΕΣΤΙΑΤΟΡΙΟ-ΠΙΤΣΑΡΙΑ-ΜΠΑΡ ΣΤΟ ΦΑΛΗΡΑΚΙ ΜΕ ΕΞΑΣΦΑΛΙΣΜΕΝΗ ΠΕΛΑΤΕΙΑ. ΠΛΗΡ. ΤΗΛ. 6934876456
ΠΕ54001

ΕΝΟΙΚΙΑΖΕΤΑΙ μια μικρή γκαρσονιέρα στην οδό Αλέκου Παναγούλη 14. Πληρ. τηλ. 2241021997, 6946508189 AE53988

ΣΠΙΤΙ 2άρι επιπλωμένο κοντά στο Πανεπιστήμιο για μία ή δύο φοιτήτριες. Πληρ. τηλ. 2241070157, 2241032521 AE53991

ΔΙΑΜΕΡΙΣΜΑ 3άρι στην οδό Λάρισας 9 (Ανάληψη). Πληρ. τηλ. 2241031519, 6976643041 AE53987

Γυναίκες εκπαιδευτικοί, φοιτήτριες. **ΕΝΟΙΚΙΑΖΕΤΑΙ** επιπλωμένη αυτοτελής γκαρσονιέρα στην Μητρόπολη - Δρακίδου. Ενοίκιο 235 ευρώ. Πληρ. τηλ. 2241074846, κιν. 6972/212708 AE53982

ΜΕΖΟΝΕΤΑ 100 τ.μ. τριών υπνοδωματίων στην Ιξιά Τελχινών 13. Πληρ. τηλ. 6977703415. AE53955

ΕΝΟΙΚΙΑΖΟΝΤΑΙ τα παρακάτω επιπλωμένα και πλήρως εξοπλισμένα **ΔΙΑΜΕΡΙΣΜΑΤΑ** κατάλληλα για φοιτητές-τριες, απο 1-10-2003, κοντά στο Παν/μιο: 1) Δύο διαμερίσματα των 40 τ.μ., σε δεύτερο όροφο, αποτελούμενα από υπνοδωμάτιο, καθιστικό, κουζίνα, WC και 2) Ενα διαμερισματάκι των 20 τ.μ. ισόγειο studio. Πληρ. τηλ. 22410-25468, Μυστρά 34, Ρόδος AE53957

ΔΙΑΜΕΡΙΣΜΑ 100 τ.μ. στην Ιαλυσό με 2 υπνοδωμάτια, επιπλωμένο σε άριστη κατάσταση, μεγάλες βεράντες, απεριόριστη θέα. Πληρ. τηλ., 22410 95424. AE53960

ΔΙΑΜΕΡΙΣΜΑ 100 τ.μ. επί της οδού Θεμιστοκλέους Σοφούλη (κοντά στο Πανεπιστήμιο Αιγαίου). Τιμή ενοικίου 450 ευρώ. Πληρ. τηλ. 6977387444 κ. Γιώργο. AE53961

ΔΙΑΜΕΡΙΣΜΑ επιπλωμένο ή μη με κεντρική θερμανση πλησίον Πανεπιστημίου αποτελούμενο από δύο υπνοδωμάτια, σαλόνι, κουζίνα και μπάνιο. Πληρ. τηλ. 22410 75511, 6944666182. AE53959

ΔΥΑΡΙ επιπλωμένο στην Ιξιά, Απολλωνίου Ροδίου 1, επιπλωμένο. Πληρ. τηλ. 2241090685, 2241090018 AE53952

ΣΤΗΝ ΚΡΕΜΑΣΤΗ δυάρι ολοκαίνουργιο, λουξ κατασκευής, μεγάλη βεράντα, κήπος, χώρος πάρκιν. Πληρ. τηλ. 6976687817 AE53948

ΘΕΣΣΑΛΟΝΙΚΗ, ΠΕΡΙΟΧΗ ΚΑΣΣΑΝΔΡΟΥ- ΠΛ. ΠΕΡΙΣΤΕΡΙΩΝ. ΔΙΑΜΕΡΙΣΜΑ 75 Τ.Μ. ΜΕ ΥΠΝΟΔΩΜΑΤΙΟ, ΣΑΛΟΤΡΑΠΕΖΑΡΙΑ, ΚΟΥΖΙΝΑ, ΧΩΛ, ΜΠΑΝΙΟ ΚΑΙ WC. Γ' ΟΡΟΦΟΣ, ΕΥΗΛΙΟ, ΠΛΗΡΩΣ ΕΠΙΠΛΩΜΕΝΟ ΜΕ ΟΛΑ ΤΑ ΗΛΕΚΤΡΙΚΑ ΑΤΟΜΙΚΟ ΚΑΛΟΡΙΦΕΡ ΚΑΙ ΗΛΙΑΚΟ ΕΝΟΙΚΙΟ 300 ΕΥΡΩ. ΠΛΗΡ. ΤΗΛ. 22410 48167, 6974 979837. ΠΕ53963

ΕΝΟΙΚΙΑΖΟΝΤΑΙ: α) studios επιπλωμένα στην οδό Λειψών (κάθετος της Τσαλδάρη) β) studios επιπλωμένα στην οδό Στρατηγού Ζήση. Πληρ. τηλ. 2241095148, 2241091617 AE53953

ΡΕΤΙΡΕ ΔΙΑΜΕΡΙΣΜΑ 2 δωματίων, 4ου ορόφου, διαμπερές, μεγάλο μπαλκόνι, θέα Λυκαβητός, πλήρως επιπλωμένο, κλιματιζόμενο, συναγερμός, περιοχή Νεάπολις Αθηνών (πάνω από τα Εξάρχεια), ιδανικό για φοιτητή/τρια, ενοικιάζεται από τον Οκτώβριο και μετά. Τηλεφωνείστε για ραντεβού στο 210/4801211 12.30-14.30 εκτός Σαββάτου και Κυριακές ή στο 210/6429276 τα απογεύματα. AE53962

ΕΝΟΙΚΙΑΖΟΝΤΑΙ επιπλωμένα στούντιος και διαμερίσματα στ' Αφάντου στον κεντρικό δρόμο. Πληρ. τηλ. 2241051888, 2241052016, 6938060340 AE53944

ΣΠΙΤΙ στην Σύμη χωρισμένο σε 2 διαμερίσματα καινούριγο, μεγάλες αυλές και θέα κατάλληλο για δασκάλους, εκπαιδευτικούς, στρατιωτικούς. Πληρ. τηλ. 2241033849, 6976276917 AE53949

ΚΑΤΑΣΤΗΜΑ ΔΙΩΡΟΦΟ 51 Τ.Μ. ΙΣΟΓΕΙΟ, 53 Τ.Μ. ΣΤΟΝ ΠΡΩΤΟ ΟΡΟΦΟ, ΜΕ ΒΕΡΑΝΤΑ 31 Τ.Μ. ΣΤΗΝ ΡΟΔΟ (ΟΔΟΣ ΓΕΩΡΓΙΟΥ ΛΕΝΤΟΣ) ΚΟΝΤΑ ΣΤΑ ΞΕΝ. ΜΑΝΟΥΣΟΣ ΚΑΙ ΑΘΗΝΑ, ΚΑΤΑΛΛΗΛΟ ΓΙΑ ΕΣΤΙΑΤΟΡΙΟ, ΚΑΦΕΤΕΡΙΑ, ΓΡΑΦΕΙΟ ΤΑΞΙΔΙΩΝ, ΚΟΜΜΩΤΗΡΙΟ, ΦΑΡΜΑΚΕΙΟ, ΑΝΘΟΠΩΛΕΙΟ, ΦΩΤΟΓΡΑΦΕΙΟ, ΟΔΟΝΤΙΑΤΡΕΙΟ, ΤΕΧΝΙΚΟ ΓΡΑΦΕΙΟ Ή ΟΠΟΙΑΔΗΠΟΤΕ ΑΛΛΗ ΧΡΗΣΗ. ΠΛΗΡ. ΤΗΛ. 2241035450, 6977781111 ΑΠΟ 09.00 ΕΩΣ 13.00 ΚΑΙ ΑΠΟ 19.00-21.00
ΠΕ53924

ΔΙΑΜΕΡΙΣΜΑΤΑΚΙΑ STUDIOS ΕΠΙΠΛΩΜΕΝΑ ΜΕ ΠΛΗΡΗ ΕΞΟΠΛΙΣΜΟ, ΑΙΡΚΟΝΤΙΣΙΟΝ, ΨΥΞΗ, ΘΕΡΜΑΝΣΗ, ΣΕ ΗΣΥΧΟ ΜΕΡΟΣ ΣΤΗΝ ΚΡΕΜΑΣΤΗ ΓΙΑ ΕΚΠΑΙΔΕΥΤΙΚΟΥΣ. ΠΛΗΡ. ΤΗΛ. 2241094316, 6976712783
ΠΕ53918

ΚΑΤΑΣΤΗΜΑ 79 Τ.Μ. ΜΕ ΔΩΜΑΤΙΟ 21 Τ.Μ. ΣΤΟΝ ΠΡΩΤΟ ΟΡΟΦΟ, ΣΤΗΝ ΡΟΔΟ (ΟΔΟΣ ΟΡΦΑΝΙΔΟΥ) ΚΑΤΑΛΛΗΛΟ ΓΙΑ ΜΠΑΡ, ΚΕΝΤΡΟ ΔΙΑΣΚΕΔΑΣΕΩΣ, ΣΟΥΒΛΑΤΖΙΔΙΚΟ, ΠΙΤΣΕΡΙΑ, MINI MARKET, ΚΑΦΕΤΕΡΙΑ, ΠΡΑΚΤΟΡΕΙΟ ΠΡΟΠΟ, ΚΟΜΜΩΤΗΡΙΟ Ή ΟΠΟΙΑΔΗΠΟΤΕ ΑΛΛΗ ΧΡΗΣΗ. ΠΛΗΡ. ΑΠΟ 09.00-13.00 ΚΑΙ ΑΠΟ 19.00-21.00 ΣΤΑ ΤΗΛ. 2241035450, 6977781111
ΠΕ53925

ΣΤΟΥΝΤΙΟ 32 τ.μ. στην οδό Πειραιώς πάροδος Μιχ. Πετρίδη επιπλωμένο με τουαλέτα ενοίκιο 205 ευρώ. Αποκλείονται αλλοδαποί. Πληρ. τηλ. 2241020098, 2241075612AE53938

ΣΕ ΝΕΟΚΤΙΣΤΟ ΚΤΙΡΙΟ ΣΤΗΝ ΚΡΕΜΑΣΤΗ ΕΝΟΙΚΙΑΖΟΝΤΑΙ STUDIOS ΚΙ ΕΠΙΠΛΩΜΕΝΑ ΔΙΑΜΕΡΙΣΜΑΤΑ ΜΕ ΤΟΝ ΜΗΝΑ ΣΕ ΕΙΔΥΛΛΙΑΚΟ ΠΕΡΙΒΑΛΛΟΝ ΚΑΤΑΛΛΗΛΟ ΓΙΑ ΦΟΙΤΗΤΕΣ, ΔΑΣΚΑΛΟΥΣ ΚΑΙ ΣΤΡΑΤΙΩΤΙΚΟΥΣ. ΠΛΗΡ. ΤΗΛ. 6973310194, 6976622874 ΠΕ53882

ΤΟ ΞΕΝΟΔΟΧΕΙΟ ΠΑΡΘΕΝΩΝ ΠΡΟΣΦΕΡΕΙ ΕΙΔΙΚΕΣ ΤΙΜΕΣ ΣΕ ΦΟΙΤΗΤΕΣ ΓΙΑ ΟΛΙΓΟΗΜΕΡΗ ΔΙΑΜΟΝΗ Ή ΜΕ ΜΗΝΙΑΙΑ ΠΑΡΑΜΟΝΗ. ΒΡΙΣΚΟΜΑΣΤΕ ΣΤΗΝ ΨΑΡΟΠΟΥΛΑ ΕΠΙ ΤΗΣ ΟΔΟΥ ΑΝΘΟΥΛΑ ΖΕΡΒΟΥ 4. ΠΛΗΡ. ΤΗΛ. 2241028112, 6944844177 ΠΕ53916

ΑΘΗΝΑ. ΕΝΟΙΚΙΑΖΕΤΑΙ ΔΙΑΜΕΡΙΣΜΑ ΣΤΗΝ ΠΕΡΙΟΧΗ ΚΥΨΕΛΗ 100 Τ.Μ. ΑΠΟ ΤΗΝ ΦΩΚΙΩΝΟΣ ΝΕΓΡΗ 60 Τ.Μ. ΣΤΟΝ Α' ΟΡΟΦΟ ΜΕ ΑΣΑΝΣΕΡ ΚΑΙ ΚΕΝΤΡΙΚΗ ΘΕΡΜΑΝΣΗ, ΠΡΟΣΦΑΤΑ ΑΝΑΚΑΙΝΙΣΜΕΝΟ ΚΑΙ ΦΡΕΣΚΟΒΑΜΜΕΝΟ. ΠΛΗΡ. ΤΗΛ. 6972007352, 6932278587 ΠΕ53874

ΠΙΠΙΝΟΣ

ΠΩΛΟΥΝΤΑΙ ΜΟΝΟΚΑΤΟΙΚΙΕΣ

150 τμ σε οικόπεδο 650τμ στην Ιαλυσσό Ευρώ 220,000
(ή και σε μαρμαροσοβά Ε 138,000 / μπετά Ευρώ 109,000)
με δάνεια έτοιμα!
22410 23895 / 6944 676 003 / 6944 390 803
www.rhodes-top-properties.com

ΓΙΑΝΝΗΣ ΝΙΚΟΛΙΔΑΚΗΣ
Μηχανολόγος- μηχανικός
Γαλλίας 12 - Ρόδος • τηλ. (22410)22291, 35103

ΠΩΛΟΥΝΤΑΙ

Πολυτελή διαμερίσματα με απεριόριστη θέα, ιδιωτικούς χώρους parking και αποθήκες
Επί της οδού Σελλά και Αισχίνη (περιοχή Δασκάλων) 77 τ.μ., 99 τ.μ., 119 τ.μ.
Επί της οδού Κων. Υδραίου (πλησίον Ρόδου-Λίνδου), 135 τ.μ., 95 τ.μ., 147 τ.μ.
Γραφείο 105 τ.μ. επί της οδού Εθνικής Αντιστάσεως και Τσαλδάρη

ΠΙΠΙΝΟΣ

ΠΩΛΟΥΝΤΑΙ ΔΙΑΜΕΡΙΣΜΑΤΑ

- 2 και 3 υπνοδωματίων πλησίον ΑΡΑΠΑΚΙ
- 2 υπνοδωματίων στην Ιαλυσό
- 1 και 2 υπνοδωματίων στην Ιξιά έναντι Μίρα Μάρε.

Πληρ. τηλ. 2241023895, 6944390803, 6944676003
www.rhodes-top-properties.com

ΠΩΛΕΙΤΑΙ

διαμέρισμα α' ορόφου επί της οδού Αγ. Παρασκευής και Σοφοκλέους γωνία (περιοχή Αγ. Αναργύρων) στην Αθήνα δίπλα στον Πύργο Βασιλίσσης.
Πληρ. τηλ. 2241023057 ώρες καταστήματος,
6972211227

ΖΗΤΕΙΤΑΙ ΓΙΑ ΑΓΟΡΑ

ΚΤΗΜΑ

Πληρ. τηλ. 6932360390 και 6972226339

Το νέο σας εξοχικό σας περιμένει έτοιμο!



Στην ήρεμη και φιλήσυχη Λάρδο, η Ροδίτικη εταιρεία MIKO INVEST A.E. ολοκλήρωσε την κατασκευή του πρώτου πρότυπου συγκροτήματος εξοχικών κατοικιών στο νησί της Ρόδου. Τα *«Άσπρα Σπίτια της Λάρδου»* αποτελούνται από 25 διώροφες κατοικίες σε τρείς τύπους (87 τμ, 104 τμ και 120 τμ) που συνδυάζουν αρμονικά την παραδοσιακή αρχιτεκτονική με τις σύγχρονες οικιστικές προδιαγραφές: Ευρύχωρο καθιστικό με τζάκι, ανοικτή κουζίνα, δύο ή τρία υπνοδωμάτια, δύο μπάνια, ευρύχωρες βεράντες και οικόπεδο από 300τμ και άνω.

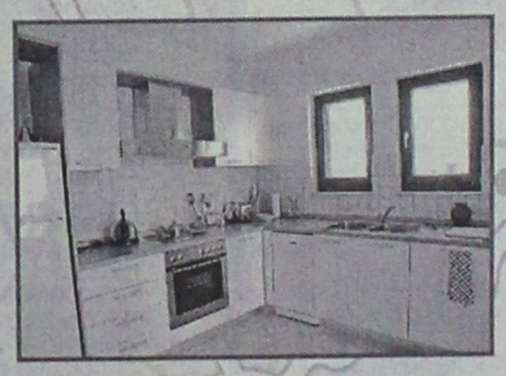



Market Plan+Tsirigas

ΟΛΕΣ ΟΙ ΚΑΤΟΙΚΙΕΣ ΕΙΝΑΙ ΠΛΗΡΩΣ ΕΞΟΠΛΙΣΜΕΝΕΣ ΜΕ:

- Κουζίνα εισαγωγής Ιταλίας
- Ηλεκτρ. Εστίες, Φούρνος, Ψυγείο, Πλυντήριο Ρούχων
- Κλιματισμό (Ψύξη / Θέρμανση)
- Ντουλάπες Ιταλίας σε κάθε υπνοδωμάτιο
- Δορυφορική κεραία με παροχές στο living room και σε κάθε υπνοδωμάτιο
- Τηλεφωνικές γραμμές ISDN
- Τζάκι
- Ηλιακό θερμοσίφωνα
- Ξύλινα κουφώματα εισαγωγής ειδικών προδιαγραφών με διπλά τζάμια
- Ιδιωτική πισίνα (προαιρετικά)
- Σύστημα αυτόματου ποτίσματος
- Ιδιωτικό δρόμος με ηλεκτρικά ανοιγόμενες μπάρες ασφαλείας & ιδιωτικό parking
- Υπηρεσίες συντήρησης, καθαριότητας & 24ωρη ιατρική κάλυψη (προαιρετικά)

ΣΑΒΒΑΪΔΗΣ & Συνεργάτες
Μεσίτες & Σύμβουλοι Ακινήτων

ΑΠΟΚΛΕΙΣΤΙΚΗ ΔΙΑΘΕΣΗ:
Για περισσότερες πληροφορίες, αλλά και ξεναγήσεις στα «Ασπρα Σπίτια της Λάρδου» επικοινωνήστε με τον κ. Σάββα Σαββαΐδη, στο τηλέφωνο 22410 26281, Fax: 22410-34663, E-mail: info@rre.gr

ενοικιάσεις

συνέχεια από την προηγούμενη

ΟΙΚΙΑ 65 τ.μ. με 2 υπνοδωμάτια, κουζίνα και μπάνιο για ζευγάρι με 350 ευρώ μηνιαίως επιπλωμένο ή μη στην Ιαλυσό. Πληρ. τηλ. 6972011731 AE53693

ΕΝΟΙΚΙΑΖΕΤΑΙ διαμέρισμα 3ου ορόφου 115 τ.μ. επιπλωμένο με ηλιακό και ατομική θέρμανση κοντά στην παραλία Ιαλυσού. Πληρ. τηλ. 2241096797 AE53723

ΕΝΟΙΚΙΑΖΕΤΑΙ στην Κρεμαστή διώροφη μονοκατοικία 90 τ.μ. κοντά σε φούρνο και παντοπωλείο κατάλληλη για σοβαρή ολιγομελή οικογένεια ή ανδρόγυνο. Πληρ. κ. Σπύρο τηλ. 2241043941, 2241061285AE53720

ΕΝΟΙΚΙΑΖΕΤΑΙ ΑΘΗΝΑ ΚΕΝΤΡΟ ΕΠΙ ΧΑΡ. ΤΡΙΚΟΥΠΗ ΚΑΙ ΝΑΥΑΡΙΝΟΥ ΔΙΑΜΕΡΙΣΜΑ 100 Τ.Μ. 5ου ΟΡΟΦΟΥ. ΠΛΗΡ. ΤΗΛ. 2241021955, 2241025151, 6977645354 ΠΕ53740

ΕΝΟΙΚΙΑΖΟΝΤΑΙ 2άρια, 3άρια, 4άρια, γκαρσονιέρες, studios, αποθήκες και επιχειρήσεις. Άμεση εξυπηρέτηση. Πληρ. τηλ. 2241067451, 2241067234, 6945471001 AE53681

Σε νεόκτιστη οικοδομή, στο κέντρο της πόλης, **ΕΝΟΙΚΙΑΖΟΝΤΑΙ** καινούργια επιπλωμένα studio με: πολυκουζινάκι, ηλιακό θερμοσίφωνα, air condition και διπλά τζάμια. Διευθ.: Γεωργίου Λέοντος και Κρήτης (δίπλα στο ξενοδοχείο Μανούσος). Πληρ. τηλ. 6978837679, 2241076525 AE53696

ΔΙΑΜΕΡΙΣΜΑ 125 τ.μ. πολυτελές επιπλωμένο και λουξ κατασκευής, διαμπερές, με εντοιχιζόμενη κουζίνα και κλιματισμό επί της οδού Δημητρίου Αναστασιάδη, περιοχή Δασκάλων. Πληρ. τηλ. 6947477121 AE53968

ΕΝΟΙΚΙΑΖΟΝΤΑΙ ΣΤΟ ΠΑΡΑΔΕΙΣΙ ΕΠΙ ΤΗΣ ΚΕΝΤΡΙΚΗΣ ΛΕΩΦΟΡΟΥ ΕΠΙΠΛΩΜΕΝΑ ΜΙΚΡΑ ΔΙΑΜΕΡΙΣΜΑΤΑ (40 Τ.Μ.) ΠΟΛΥΤΕΛΗ, ΔΙΑΜΠΕΡΗ, ΜΕ ΔΙΠΛΕΣ ΒΕΡΑΝΤΕΣ, ΩΡΑΙΟΤΑΤΗ ΘΕΑ, ΜΕΣΑ ΣΕ ΚΗΠΟ 4000 Τ.Μ. ΚΙΟΣΚΙ, ΑΝΕΤΟ ΠΑΡΚΙΝ, ΗΛΙΑΚΟΥΣ ΘΕΡΜΟΣΙΦΩΝΕΣ, ΩΡΑΙΑ ΑΡΧΙΤΕΚΤΟΝΙΚΗ ΓΙΑ ΔΡΟΣΕΡΗ ΕΥΧΑΡΙΣΤΗ ΔΙΑΜΟΝΗ. ΕΝΟΙΚΙΑΖΟΝΤΑΙ ΜΕ ΤΟ ΜΗΝΑ, ΤΗΝ ΕΒΔΟΜΑΔΑ Ή ΤΗΝ ΗΜΕΡΑ. ΠΡΟΤΙΜΟΥΝΤΑΙ ΕΚΠΑΙΔΕΥΤΙΚΟΙ-ΣΤΡΑΤΙΩΤΙΚΟΙ-ΔΗΜ. ΥΠΑΛΛΗΛΟΙ. ΠΛΗΡ. ΤΗΛ. 2241081175, 2241-032713 ΠΕ53586

STUDIOS: Ενοικιάζονται επιπλωμένα στην πιο ήσυχη περιοχή του Φαληρακίου με το μήνα ή το χρόνο (δίπλα στον Αγ. Νεκτάριο). Πληρ. ώρες 9-1 και 6-9, τηλ. 27718 και 6944548683. AE53597

ΕΝΟΙΚΙΑΖΟΝΤΑΙ ΠΟΛΥΤΕΛΗ ΜΙΚΡΑ ΔΙΑΜΕΡΙΣΜΑΤΑ ΤΩΝ 40 Ή 60 Τ.Μ. ΓΙΑ ΕΝΑ Ή ΔΥΟ ΑΤΟΜΑ, ΓΙΑ ΟΛΟ ΤΟ ΧΡΟΝΟ Ή ΜΙΚΡΟΤΕΡΟ ΧΡΟΝΙΚΟ ΔΙΑΣΤΗΜΑ Ή ΚΑΙ ΜΕ ΤΗΝ ΗΜΕΡΑ, ΕΥΡΥΧΩΡΑ ΚΑΙ ΜΕ ΜΕΓΑΛΕΣ ΒΕΡΑΝΤΕΣ. ΖΕΣΤΟ ΝΕΡΟ ΜΕ ΗΛΙΑΚΟΥΣ ΧΕΙΜΩΝΑ-ΚΑΛΟΚΑΙΡΙ, AIR-CONDITION, ΕΥΚΟΛΟ ΠΑΡΚΙΝ ΚΑΙ ΠΛΗΡΩΣ ΕΠΙΠΛΩΜΕΝΑ. ΣΤΟ ΠΑΡΑΔΕΙΣΙ ΤΗΣ ΡΟΔΟΥ. ΤΙΜΕΣ ΚΑΛΕΣ ΓΙΑ ΣΤΡΑΤΙΩΤΙΚΟΥΣ, ΕΚΠΑΙΔΕΥΤΙΚΟΥΣ ΚΑΙ ΓΕΝΙΚΑ ΔΗΜΟΣ. ΥΠΑΛΛ. ΠΛΗΡ. ΤΗΛ. 73807-81210, ΚΙΝ. 6947429235. ΠΕ52153

ΔΙΑΜΕΡΙΣΜΑΤΑ, δίχωρα επιπλωμένα, 50 τ.μ. στην περιοχή της Ιξιάς, με χώρο στάθμευσης, κήπο, θέρμανση και ζεστό νερό, ιδανικά για εκπαιδευτικούς, γιατρούς, δημόσιους υπαλλήλους, φοιτητές, στρατιωτικούς, γιατρούς και οικογένειες. Πληρ. τηλ. 22410 90163 και κινητό 6932482442.

ΕΝΟΙΚΙΑΖΕΤΑΙ στην περιοχή Αγγελή Κοσκινού διώροφη βίλα 260 τ.μ. με κήπο 4 στρέμματα πισίνα, γκαράζ και υπέροχη θέα. Πληρ. τηλ. 6974059949, 2310419306. AE53537

ΚΑΤΑΣΤΗΜΑ 75 τ.μ. με βιτρίνα 6,50 μ. σε εμπορικό δρόμο της Παλιάς Πόλης της Ρόδου. Πληρ. τηλ. 69.44.88.11.22 και 2241037753. ΧΑΕ111

ΔΥΑΡΙ 50 τ.μ. στην Ιαλυσό-Φιλέρημος. Πληρ. τηλ. 2241094707. AE52918

ΧΩΡΟΙ ΑΠΟΘΗΚΕΥΣΗΣ ΕΝΟΙΚΙΑΖΟΝΤΑΙ ΠΕΡΙΦΡΑΓΜΕΝΟΙ, ΑΣΦΑΛΕΙΣ, ΥΠΑΙΘΡΙΟΙ, ΗΜΙΥΠΑΙΘΡΙΟΙ, ΚΑΙ ΚΛΕΙΣΤΟΙ ΚΑΤΑΛΛΗΛΟΙ ΓΙΑ ΑΠΟΘΗΚΕΥΣΗ ΕΝΟΙΚΙΑΖΟΜΕΝΩΝ ΑΥΤΟΚΙΝΗΤΩΝ ΚΑΙ ΠΟΥΛΜΑΝ. ΠΛΗΡ. ΤΗΛ. (22410)38400 ΩΡΕΣ 08.00-15.00 κ. ΓΙΩΤΑ ΧΠΕ1913

ΕΝΟΙΚΙΑΖΕΤΑΙ χώρος οικοπέδου δια την τοποθέτηση περιπτέρου. Πληρ. τηλ. 2241025242 ΧΑΕ097

ΕΝΟΙΚΙΑΖΟΝΤΑΙ ΔΙΧΩΡΑ ΕΠΙΠΛΩΜΕΝΑ ΔΙΑΜΕΡΙΣΜΑΤΑ 50 Τ.Μ. ΣΤΗΝ ΠΕΡΙΟΧΗ ΤΗΣ ΙΞΙΑΣ, ΜΕ ΧΩΡΟ ΣΤΑΘΜΕΥΣΗΣ, ΚΗΠΟ, ΠΙΣΙΝΑ, ΘΕΡΜΑΝΣΗ ΚΑΙ ΖΕΣΤΟ ΝΕΡΟ, ΙΔΑΝΙΚΑ ΓΙΑ ΕΚΠΑΙΔΕΥΤΙΚΟΥΣ, ΓΙΑΤΡΟΥΣ, ΣΤΡΑΤΙΩΤΙΚΟΥΣ. ΠΛΗΡ. ΤΗΛ. 2241093172, ΚΙΝ. 6944658034 www.eleonas.net ΧΠΕ017

ΖΑΜΠΕΛΛΑΚΗΣ

ΠΩΛΟΥΝΤΑΙ

ΔΙΑΜΕΡΙΣΜΑΤΑ-ΚΑΤΑΣΤΗΜΑΤΑ-ΜΟΝΟΚΑΤΟΙΚΙΕΣ

Αποστόλου Παύλου και Γιαμαλή Φίλιππα

Πληρ. τηλ. 2241094236, 22410 28476

Κιν. 6945366692

ΠΩΛΟΥΝΤΑΙ

από ιδιώτη ιδιοκτήτη,

μονοκατοικίες,

μεζονέτες 100 τ.μ.

στην παραλία Αφάντου

επί του κύματος.

Πληρ. τηλ. 6942089864

TOP PROPERTIES

GEORGE & SAVAS PIPINOS
ΓΕΩΡΓΙΟΣ & ΣΑΒΒΑΣ ΠΙΠΙΝΟΣ
ΣΥΜΒΟΥΛΟΙ ΚΑΙ ΕΚΤΙΜΗΤΕΣ ΑΚΙΝΗΤΩΝ
REAL ESTATE AGENTS • MEMBER OF F.I.A.B.C.I.-NAEA-C.E.I.

Email: gpipinos@otenet.gr URL: www.rhodes-top-properties.com and www.pipinos.gr

Από το 1971

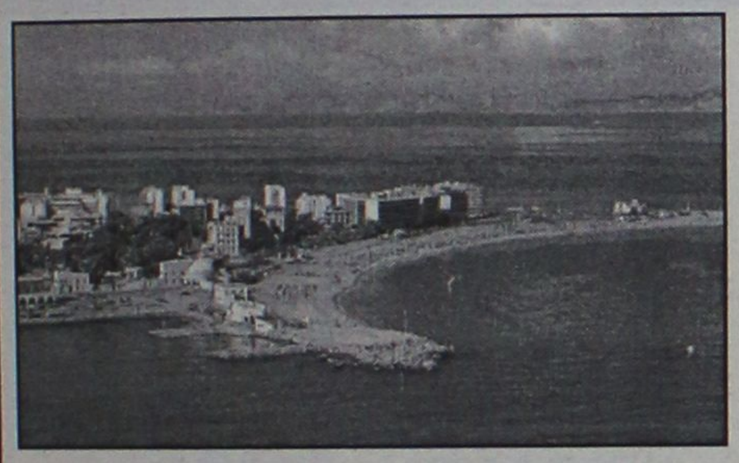

Η **"TOP PROPERTIES"** είναι ατομική επιχείρηση και ανήκει στους Γεώργιο και Σάββα Πιπίνο. Το γραφείο ασχολείται από το 1971 αποκλειστικά και μόνο με επενδύσεις και REAL ESTATE, στο νησί της Ρόδου και στην ευρύτερη περιοχή της Δωδεκανήσου.

ΑΠΕΥΘΥΝΟΜΑΣΤΕ: Στους **σοβαρούς, απαιτητικούς και επιλεκτικούς** επενδυτές-επιχειρηματίες, Ελληνες και ξένους που ενδιαφέρονται να κάνουν μια σοβαρή επένδυση προβολής στο νησί της Ρόδου.

ΠΡΟΣΦΕΡΟΥΜΕ: Α) Υπηρεσίες και πληροφορίες που γίνονται σε προσωπικό επίπεδο με εχεμύθεια, διακριτικότητα και σοβαρότητα.
Β) Μεγάλη γκάμα υψηλής ποιότητας, ακινήτων, όπως:1) Ξενοδοχεία Α' και Β' κατηγορίας των 600-500-350-300 κλινών, 2) Κεντρικά αστικά ακίνητα κατάλληλα για Τράπεζες-καταστήματα-γραφεία, 3) Παραλιακές εκτάσεις, κατάλληλες για τουριστικές επενδύσεις των 150.000-100.000-70.000-50.000-36.000 τ.μ. και 4) Διαμερίσματα και μεζονέτες προβολής, και 5) Αξιόλογες Παραθεριστικές κατοικίες.

ΣΤΟΧΟΣ ΜΑΣ ΕΙΝΑΙ: Να προσφέρουμε στο αγοραστικό μας κοινό υψηλής ποιότητας ακίνητα και ευκαιρίες στο νησί της Ρόδου. Η τριακονταετής και πλέον πείρα μας στον τομέα αυτό αποτελεί εγγύηση.

ΣΥΝΘΗΜΑ ΜΑΣ ΕΙΝΑΙ: Επενδύστε στη ΡΟΔΟ ΤΩΡΑ, σε ακίνητα που ΑΝΤΕΧΟΥΝ ΣΤΟ ΧΡΟΝΟ

Γεώργιος και Σάββας Πιπίνος
ΜΕΣΙΤΕΣ ΑΣΤΙΚΩΝ ΣΥΜΒΑΣΕΩΝ
Γιατί εμείς γνωρίζουμε καλύτερα!

Since 1971

TOP PROPERTIES is a father and son business. The senior, Mr George S. Pipinos, the founder of the office, has carved over the years a reputation for integrity and excellence in the world of Real Estate in the Dodecanese. The junior, Dr. Savas Pipinos, has returned from his studies in the UK to aid in his father´s footsteps.
AT TOP PROPERTIES we try hard to attract important and selective investors, high calibre businessmen/women and discerning professional people, both Greek and foreign, who wish to acquire substantial and valuable property on Rhodes.
We offer our expertise and advice privately, discreetly and in strict confidence.
We keep a comprehensive list of real estate of the highest specifications:
a. A' and B' class hotels (600, 500, 350, 300 beds capacity)
b. Centrally situated office buildings and other business premises.
c. Seaside land, ideal for development (hotels, holiday resorts, etc), of 150.000, 100.000, 70.000, 50.000, 36.000 square metres.
d. Villas, luxury apartments, detached, semi-detached and terraced houses.
e. Holiday and Retirement Homes.
Our aim is to give our clients the opportunity to acquire value for money, first class real estate on Rhodes. Our 30 and more years of experience is our warranty.
Our motto is Invest in Rhodes, Invest in property, It stands the test of time.

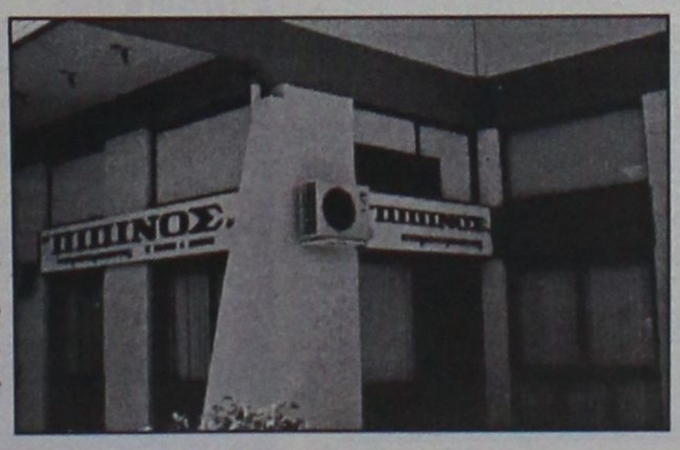

TOP PROPERTIES
George and Savas Pipinos
Because we know best

ΚΕΝΝΕΝΤΥ 38, ΡΟΔΟΣ, 85 100, ΤΗΛ. (22410) 23895,FAX: (22410) 20883
38 KENNEDY STR., RHODES, 85 100, TEL. (22410) 23895, FAX: (22410) 20883

ΟΙΚΟΔΟΜΗ ΡΟΔΟΥ

ΤΕΧΝΙΚΗ-ΚΑΤΑΣΚΕΥΑΣΤΙΚΗ ΕΤΑΙΡΕΙΑ

ΠΩΛΟΥΝΤΑΙ

1) **Καταστήματα, διαμερίσματα και οροφοδιαμερίσματα** στην οδό Αμστερνταμ, Βερολίνου και Μαδρίτης στο Ροδίνι διαφόρων μεγεθών (σε συγκρότημα 9 πολυκατοικιών)
2) **Μονοκατοικίες** 150 τ.μ. η κάθε μία σε κτήμα 2.000 τ.μ. (υπό κατασκευή)
3) **Μονοκατοικίες** στο Κιοτάρι Ασκληπειού (στο κύμα) 120 τ.μ. σε κτήμα 1.300 τ.μ. εκάστη (υπό κατασκευή)
4) **Διώροφες μονοκατοικίες** των 100 τ.μ. στο Γεννάδι, 200 μέτρα από τη θάλασσα σε κτήμα 1.300 τ.μ. (υπό κατασκευή)

ΟΙΚΟΔΟΜΗ ΡΟΔΟΥ

Δεκτά δάνεια και ευκολίες πληρωμής έχουμε τις καλύτερες τιμές της αγοράς.

Καμύνδου 4- Ρόδος-85100 Τηλ.: 22410/60460- 2 Fax: 22410/60463

ΜΑΝΟΛΗΣ ΣΠΥΡΙΔΗΣ
Πολιτικός Μηχανικός Δ.Π.Θ.
(Κιν:693 6660460)

ΚΩΣΤΑΣ ΚΩΝΣΤΑΝΤΙΝΙΔΗΣ
εργολάβος
(ΚΙΝ.: 694 6999906)

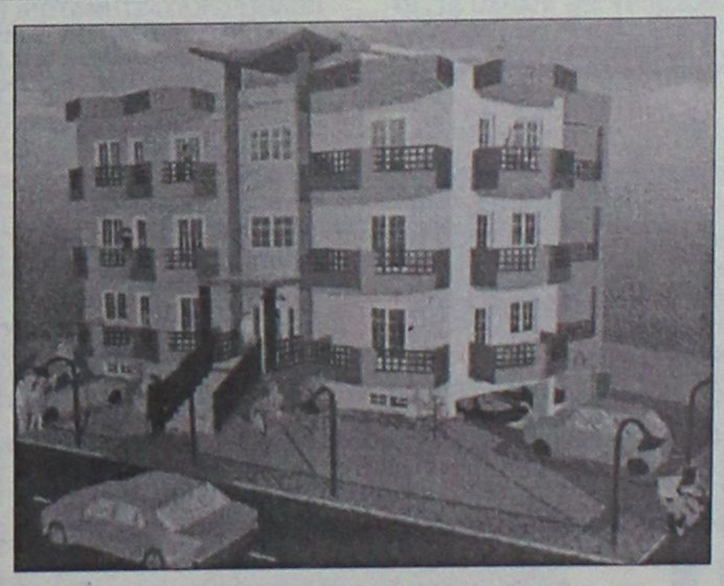

ΠΩΛΟΥΝΤΑΙ

Διαμερίσματα λουξ κατασκευής των 82 τ.μ. και των 93 τ.μ. σε νεόκτιστη οικοδομή με ασανσέρ και ιδιωτικό πάρκιν στην οδό Σμύρνης, περιοχή Ροδίνι

ΖΗΤΟΥΝΤΑΙ

οικόπεδα για αντιπαροχή ή ανταλλαγή

ΑΝΑΛΑΜΒΑΝΟΥΜΕ

ιδιωτικά έργα πάσης φύσεως οικοδομικών εργασιών

ΧΑΤΖΗΜΙΧΑΛΗΣ ΚΩΝΣΤΑΝΤΙΝΟΣ
ΔΟΜΙΚΟΣ ΕΡΓΟΛΑΒΟΣ ΔΗΜΟΣΙΩΝ ΚΑΙ ΙΔΙΩΤΙΚΩΝ ΕΡΓΩΝ
ΤΗΛ. (22410)21834, 6936609834, 6974198504

ΕΝΟΙΚΙΑΣΕΙΣ

συνέχεια από την προηγούμενη

ΔΩΜΑΤΙΟ στην οδό Σοφοκλέους Παλιά Πόλη. Πληρ.τηλ. 2241038557 AE53927

ΔΩΜΑΤΙΑ επιπλωμένα με πολυκουζινάκι, ατομική τουαλέτα σε τιμές λογικές. Πληρ. τηλ. 2241029552, 2241022127 AE53942

ΔΙΑΜΕΡΙΣΜΑ στην Θεσσαλονίκη 75 τ.μ. ανακαινισμένο πλήρως κλιματιζόμενο καταλληλο για φοιτητές, κοντά στο σταθμό του ΟΣΕ. Πληρ. τηλ. 6945544788 AE53931

ΜΟΝΟΚΑΤΟΙΚΙΑ επιπλωμένη στο χωριό Κοσκινού. Πληρ. τηλ. 6945556625 AE53934

ΔΙΑΜΕΡΙΣΜΑΤΑΚΙ στο κέντρο της πόλης κοντά στη θάλασσα επιπλωμένο, κατάλληλο για φοιτητες απέχει 10 λεπτά από το Πανεπιστήμιο Αιγαίου. Τιμή 260 ευρωτο μήνα. Πληρ. τηλ. 6947073167 AE53928

ΕΝΟΙΚΙΑΖΕΤΑΙ από 10/9 ισόγεια γκαρσονιέρα επιπλωμένη μόνο σε Ελληνες. Πληρ. τηλ. 2241025447, 6944361899 AE53926

ΣΤΟ ΒΥΡΩΝΑ (ΑΘΗΝΑ) διαμέρισμα 62 τ.μ. (2ος όροφος), με έπιπλα, αυτόνομη θέρμανση και κλιματισμό, κατάλληλο και για φοιτητές. Πληρ. τηλ. 6974120689, 2108066367 (7-10 μ.μ.) AE53866

ΕΝΟΙΚΙΑΖΟΝΤΑΙ δύο μικρά διαμερίσματα στο Ροδίνι πλήρως επιπλωμένα σε νεοδιόριστους εκπαιδευτικούς. Πληρ. τηλ. 6942635390 AE53922

ΣΤΗΝ ΘΕΣΣΑΛΟΝΙΚΗ ενοικιάζεται επιπλωμένο διαμέρισμα στην περιοχή Χαριλάου, 3 στάσεις από το Πανεπιστήμιο 120 τ.μ. με κεντρική θέρμανση κατάλληλο για δύο φοιτητές/τριες. Πληρ. τηλ. 2241034308 AE53901

3ΑΡΙ καινούργιο στην Κρεμαστή με μεγάλο κήπο, πάρκαν, κοντά στα σχολεία, θάλασσα. Πληρ. τηλ. 2241094822, 6946671053 AE53914

ΕΝΟΙΚΙΑΖΟΝΤΑΙ επιπλωμένα διαμερίσματα, δύο δωματίων, κουζίνα, στο κέντρο της πόλης, χειμώνα-καλοκαίρι. Πληρ. τηλ.. (22410)27608, 73647 AE53900

ΕΝΟΙΚΙΑΖΟΝΤΑΙ επαγγελματικοί χώροι σε προνομιακή τουριστική τοποθεσία (λεωφόρος Ρόδου-Καλλιθέας έναντι ξενοδοχείου "Paradise") μαζί με την αντίστοιχη αυλή τους (ιδανικό σημείο για ταβέρνα μαγαζιά). Πληρ. τηλ. 6944780053, 6944416001, 2241028650AE53888

ΕΝΟΙΚΙΑΖΟΝΤΑΙ: Διαμερίσματα για καθηγητές, δασκάλους, φοιτητές, πλήρως επιπλωμένα, εξοπλισμένα (air condition, τηλέφωνο). Μονόχωρα ή δίχωρα εντός Ρόδου: Κωνσταντινίδη 9 περιοχή Ζέφυρος, studio Iskas. Πληρ. τηλ. 22410 30063, κιν. 6972551300. AE53815

ΟΡΟΦΟΔΙΑΜΕΡΙΣΜΑ με κλιματισμό σε δύο φοιτήτριες στο κέντρο της πόλης, πλήρως εξοπλισμένο, τιμή προσιτή. Πληρ. τηλ. 6976822628 AE53899

ΔΙΑΜΕΡΙΣΜΑΤΑ στην Ιξιά, οδός Καΐκη 3, ένα 3άρι μη επιπλωμένο και ένα 2άρι επιπλωμένο. Πληρ. από Δευτέρα έως Παρασκευή 09.00-15.00 κ. Τσαμπίκο, τηλ. 22410 93821-6. AE53836

ΓΚΑΡΣΟΝΙΕΡΕΣ και STUDIOS, καινούργια πλήρως επιπλωμένα, κοντά στο Πανεπιστήμιο και στα ΙΕΚ. Πληρ. τηλ. 22410 78965. AE53832

ΔΙΑΜΕΡΙΣΜΑ, 95 τ.μ. επιπλωμένο ή μη κατάλληλο για οικογένεια ή φοιτήτριες-φοιτητές στον 2ο όροφο πολυκατοικίας επί της οδού Βουλγαροκτόνου 15 και Καλαβρύτων γωνία. Πληρ. τηλ. 22410 52351 πρωί 10.00-13.00 και απόγευμα 17.00-21.00. AE53829

ΔΙΑΜΕΡΙΣΜΑ 100 τ.μ. α' ορόφου δύο υπνοδωματίων, σαλόνι, κουζίνα, μπάνιο, επί της οδού Β, Ιωαννίδη 4. Πληρ. τηλ. 2241037817, 6942468642 AE53880

STUDIOS Α' κατηγορίας περιοχή Ακαδημίας κοντά σε όλες τις ευκολίες για φοιτητές, καθηγήτριες έως τέλη Ιουνίου, θέρμανση, ζεστό νερό 24 ώρες, πολυκουζινάκι, μπαλκόνια, TV, 300 ευρώ, όλα πληρωμένα. Πληρ. τηλ. 2241037158 AE55875

ΣΤΗΝ ΑΘΗΝΑ ενοικιάζεται γκαρσονιέρα ρετιρέ 4ου ορόφου, με θέα επί της πλατ. Κυψέλης, ανακαινισμένη, λουξ και επιπλωμένη, κατάλληλη για φοιτητές. Πληρ. τηλ. 6944414547 ΧΑΕ288

STUDIOS επιπλωμένα με κλιματισμό και τηλεόραση στην περιοχή Δασκάλων. Πληρ. τηλ. 22410 29196 και 6946348257. AE53834

ΔΙΑΜΕΡΙΣΜΑ, 110 τ.μ., α' ορόφου, σε διώροφη οικοδομή με κεντρική θέρμανση, στην περιοχή Ανάληψης. Πληρ. τηλ. 22410 64453. AE53838

ΔΥΑΡΙ καινούργιο, ενοικιάζεται επί της Μιχ. Πετρίδη 17. Πληρ. τηλ. 22410 20341. AE53817

2 ΔΙΑΜΕΡΙΣΜΑΤΑΚΙΑ στ' Αφάντου δίπλα από το ξενοδοχείο «ΟΑΣΗ». Πληρ. τηλ. 22410 52318, 53069 και 35186. AE53811

ΓΚΑΡΣΟΝΙΕΡΑ επί της Αγ. Αναστασίας. Πληρ. τηλ. 6945064853 AE53744

ΕΝΟΙΚΙΑΖΕΤΑΙ Ή ΠΩΛΕΙΤΑΙ ΕΣΤΙΑΤΟΡΙΟ - ΨΗΣΤΑΡΙΑ, λόγω υγείας, στη Θολό, κοντά στο ξενοδοχείο Ντορέτα. Δυνατότητα για εργασία χειμώνα - καλοκαίρι. Πληρ. τηλ. 6972878604 AE53761

ΔΙΑΘΕΣΙΜΑ ΕΠΙΠΛΩΜΕΝΑ ΔΙΑΜΕΡΙΣΜΑΤΑ (ΕΠΙ ΤΗΣ ΚΟΔΡΙΓΚΤΩΝΟΣ, ΠΕΡΙΟΧΗ ΣΤΑΔΙΟΥ ΔΙΑΓΟΡΑ), ΓΙΑ ΔΙΑΣΤΗΜΑ ΑΠΟ 1 ΕΒΔΟΜΑΔΑ ΕΩΣ ΚΑΙ ΓΙΑ 15 ΗΜΕΡΕΣ. ΠΛΗΡ. ΤΗΛ. 2241031756
ΠΕ53708

ΠΩΛΗΣΕΙΣ ΑΚΙΝΗΤΩΝ ΑΠΟ ΤΟ 1973

ΔΙΑΜΕΡΙΣΜΑΤΑ
- Πειραιώς 72 τ.μ. 29.000.000 δρχ. - 85.106 €
- Ιαλυσός 100 τ.μ. 45.000.000 δρχ.-132.061 €
- Δασκάλους 115 τ.μ., 52.000.000 δρχ.-152.604 €
- Ροδίνι 135 τ.μ. λουξ κατασκευής 53.000.000 δρχ. - 155.539 €
- Καρακόνερο 110 τ.μ. 43.000.000 δρχ. - 126.192 €
- Κοσκινού 75 τ.μ. λούξ κατασκευής 37.000.000δρχ.-108.584 €
- Κοσκινού 75 τ.μ. λουξ κατασκευής 35.000.000 δρχ. - 102.714€
- Ανάληψη, 116 τ.μ. + 30 τ.μ. γκαράζ 62.000.000 δρχ. λουξ κατασκευής -181,951 €
- Ιαλυσός, 85 τ.μ. 38.000.000 δρχ-111.518 €
- Δασκάλους, 120 τ.μ. 72 εκ. δρχ., λουξ κατασκευής-211.298 €
- Δασκάλους 91 τ.μ. 55 εκ. δρχ. λουξ κατασκευής-161.408 €
- Δασκάλους 85 τ.μ. λουξ κατασκευής
- Δασκάλους 50 τ.μ. λουξ κατασκευής
- Καναδά 115 τ.μ. λουξ κατασκευής
- Καναδά 90 τ.μ. λουξ κατασκευής
- Καναδά 48 τ.μ. λουξ κατασκευής
- Καναδά 78 τ.μ. λουξ κατασκευής
- Ροδίνι 50-60 τ.μ. 14 εκ. δρχ.-17 εκ. δρχ.-41.085 €-49.889 €
- Ρόδου-Λίνδου 127 τ.μ. 45.000.000 δρχ.-132.061 €

ΗΜΙΤΕΛΗ ΔΙΑΜΕΡΙΣΜΑΤΑ
- Διαμέρισμα 85 τ.μ. Ιαλυσός χτισμένο 22 εκ. δρχ.-64.563 €

ΜΕΖΟΝΕΤΕΣ – ΜΟΝΟΚΑΤΟΙΚΙΕΣ
- Κανδυλί 200 τ.μ. με 1.300 τ.μ. οικόπεδο 35.000.000 δρχ. (μπετά) - 102.714 €
- Αγια Βαρβάρα (Τσαΐρι) 120 τ.μ. με 1.000 τ.μ. οικόπεδο σε ύψωμα 55.000.000 δρ. - 161.408 €
- 130 τ.μ. διώροφες μονοκατοικίες με 1000 μ. οικόπεδο στην περιοχή Λαχανιά πάνω στο κύμα λουξ κατασκευής
- 125 τ.μ. μεζονέτες με οικόπεδο 400 μ. στην περιοχή Λαχανιάς πολύ κοντά στην θάλασσα με απεριόριστη θέα 37.500.000 δρχ.-110.051 €
- Κιοτάρι μεζονέτες 100 τ.μ. με 500 μ. οικόπεδο τελειωμένες 35.000.000 δρχ.102.714 €
- 280 τ.μ. και 70 τ.μ. υπόγειο με οικόπεδο 700 τ.μ. Ιαλυσός.
- Ημιτελή 200 τ.μ. σε 750 τ.μ. οικόπεδο 55.000.000 δρχ. σε μπετά-161.408 €
- 160 τ.μ. με οικόπεδο 1300 μ. στα Κοσκινού 40.000.000 δρχ. (μπετά)-117.388 €
- Περιοχή Λαχανιάς, 80 τ.μ. μονοκατοικία πάνω στο κύμα 22.000.000 δρχ.-64.563 €
- Σορωνή 109+96 με 2.350 τ.μ. οικόπεδο, 75 εκ. δρχ.-220.102 €
- Σορωνή 109+96 με 1.000 τ.μ. οικόπεδο, 60 εκ. δρχ.-176.082 €

ΟΙΚΟΠΕΔΑ
- Κιοτάρι 2.250 τ.μ. με δύο άδειες οικοδομής, 100 μ. από την θάλασσα 25.000.000 δρχ. - 73.367 €
- Κιοτάρι 800 τ.μ. με άδεια οικοδομής 150 μ. από θάλασσα 14.000.000 δρχ. - 410.55 €
- Κατταβιά 2.150 τ.μ. πάνω στο δρόμο νερό-ρεύμα 5.500.000 δρχ. - 16.140 €
- Λαχανιά 960 τ.μ. άνω στο δρόμο νερό-ρεύμα 3.000.000 δρχ. - 8.804 €
- Κατταβιά 900 τ.μ. εντός οικισμού 5.000.000δρχ. -14.673 €
- Σορωνή 1.850 τ.μ. 22.000.000 δρχ.-64.563 €
- Σορωνή 2.950 τ.μ. 20.000.000 δρχ.-58.694 €
- Γεννάδι 1000 τ.μ. με άδεια οικοδομής 8.500.000 δρχ.-24.944 €
- Ρόδου-Λίνδου 588 τ.μ., 60 εκ. δρχ., συντελεστής 0,8-176.082 €
- Κολύμπια 2.500 στρεμ. 35.000.000-102.714 €
- Παραδείσι, 1500 μ., 8.000.000 δρχ.-23.477 €
- Κατταβιά 650 τ.μ. 4.500.000 δρχ.-13.206 €
- Παραδείσι 170 τ.μ. 6.000.000 δρχ.-17.608 €
- Ρόδος, οδός Γρίβα 240 τ.μ. 140.000.000 δρχ.-410.858 €
- Σορωνή 420 τ.μ. 5.000.000 δρχ.-14.673 €

ΚΑΤΑΣΤΗΜΑΤΑ
- Κατάστημα 55 τ.μ. στους Αγίους Αναργύρους 36.000.000 δρχ. - 105.649 €
- Κιοτάρι καφετέρια - μπαρ - ντισκοτέκ 200 τ.μ. εσωτερικός χώρος και 300 τ.μ. αυλή με απεριόριστη θέα ενδιάμεσα σε μεγάλες ξενοδοχειακές μονάδες
- Κατάστημα 46 τ.μ. στην οδό Σκεύου Ζερβού 24.000.000 δρχ.-70.432 €
- Πωλείται επιχείρηση -αναψυκτήριο
- Επιχείρηση σουβλατζίδικο Νέα Αγορά 20 εκ. δρχ.-58.694 €

ΚΤΗΜΑΤΑ
- Πλημμύρι 9 στρέμματα 100 μ. από θάλασσα 35.000.000 δρχ. -102.714 €
- Κιοτάρι 2.500 τ.μ. 6.000.000 δρχ.-17.608 €
- Κιοτάρι 45 στρέμματα πάνω στο κύμα
- Λαχανιά 6.800 τ.μ. νερό-ρεύμα 10.000.000 δρχ.-29.347 €
- Γεννάδι 8 στρέμματα πάνω στο κύμα
- Λαχανά 4.400 τ.μ. 200 μ. από θάλασσα πάνω στο δρόμο 22.000.000 δρχ. - 64.563 €
- Κατταβιά 4.500 τ.μ. νερό-ρεύμα 6.000.000 δρχ. - 17.608 €
- Πλημμύρι 4.500 τ.μ. 7.500.000 δρχ. - 22.010 €
- Λαχανιά 4.440 τ.μ. νερό-ρεύμα 4.000.000 δρχ. - 11.738 €
- Λαχανιά 600 τ.μ. πάνω στο δρόμο 1.500.000 δρχ. - 4.402 €
- Λαχανιά 2.390 τ.μ. 2.500.000 δρχ. - 7.336 €
- Λαχανιά 560 τ.μ. 1.500.000 δρχ. - 4.402 €
- Κοσκινού 4.800 τ.μ. 23.000.000 δρχ. - 67.498 €
- Γεννάδι 20 στρέμματα νερό - ρεύμα και 200 ελιές 15.000.000 δρχ. - 44.020 €
- Κιοτάρι 1.000 τ.μ. 4.000.000 δρ.χ - 11.738 €
- Κιοτάρι 12 στρέμματα πάνω στο δρόμο 144.000.000 δρχ. - 422.597 €
- Ελεούσα 20.50 στρέμματα 25.000.000 δρχ. - 73.367 €
- Τσαΐρι 4.800 τ.μ. 55.000.000 δρχ. - 161.408 €
- Κιοτάρι 45 στρέμματα κοντά στην θάλασσα σε ύψωμα 135.000.000 δρχ.-396.184 €
- Κιοτάρι 20 στρέμματα 40.000.000 δρχ.-117.388 €
- Λαχανιά 7 στρέμματα πάνω στον δρόμο νερό, ρεύμα 21.000.000 δρχ.-61.628 €
- Λαχανιά 45 στρέμματα 67.500.000 δρχ.-198.092 €
- Λαχανιά 45 στρέμματα 200 μ. από την θάλασσα 135.000.000 δρχ.-396.184 €
- Κανδυλί 4.700 τ.μ. 33.000.000 δρχ.-96.845 €
- Σορωνή 9.500 τ.μ. παραλία 70.000.000 δρχ.-205,429 €
- Φάνες 11.250 στρ. παραλία 80.000.000 δρχ.-234,776 €
- Φάνες 6 στρ. παραλία 42.000.000 δρχ.-123,257 €
- Λάρδος 2 στρ. 20 ελιές 3.000.000 δρχ.-8.804 €
- Κιοτάρι 4.500 τ.μ. με θέα 15.000.000 δρχ.-44.020 €
- Κιοτάρι 50 στρέμματα 225.000.000 δρχ.-660.308 €

ΑΠΟΘΗΚΕΣ
- Ασγούρου 180 τ.μ. ισόγειο βιοτεχνικός χώρος 30.000.000 δρχ.-88.041 €
- Ροδίνι 88 τ.μ. ισόγεια 13.000.000 δρχ. - 38.151 €
- Αννης Μαρίας 72 τ.μ. υπόγεια 7.000.000 δρχ. - 20.542 €
- Μητρόπολη 130 τ.μ. ημιυπόγειο 18.000.000 δρχ. - 52.824 €

- ΖΗΤΟΥΝΤΑΙ ΜΕΤΑΧΕΙΡΙΣΜΕΝΑ ΔΙΑΜΕΡΙΣΜΑΤΑ-ΑΜΕΣΗ ΠΩΛΗΣΗ
- ΠΩΛΟΥΝΤΑΙ αποθήκες και βιοτεχνικοί χώροι.
- ΔΑΝΕΙΑ ΔΕΚΤΑ - ΕΥΚΟΛΙΕΣ ΠΛΗΡΩΜΗΣ
- ΑΝΑΛΑΜΒΑΝΟΥΜΕ ΑΝΤΙΠΑΡΟΧΕΣ

ΣΤΑΜΑΤΗΣ ΜΑΝΩΛΑΚΟΣ

ΩΡΕΣ ΓΡΑΦΕΙΟΥ 8.30-1.00 π.μ. και 5-8 μ.μ.
ΔΗΜ. ΑΝΑΣΤΑΣΙΑΔΗ 45 (παραπλεύρως ΥΠΕΡΑΓΟΡΑΣ ΠΑΠΑΚΥΡΙΑΚΟΥ-ΣΥΝΟΙΚΙΑ ΔΑΣΚΑΛΩΝ)
Τηλέφωνα: 2241023815-78275, 6944698056, 6945769958



ΚΤΗΜΑΤΟΜΕΣΙΤΙΚΟ ΓΡΑΦΕΙΟ

ΑΙΓΑΙΟΚΤΗΜΑΤΙΚΗ

ΠΩΛΟΥΝΤΑΙ

- ΔΙΑΜΕΡΙΣΜΑΤΑ-ΜΟΝΟΚΑΤΟΙΚΙΕΣ
- (ΔΔ)=ΔΑΝΕΙΑ ΔΕΚΤΑ

- 35 τ.μ. Ιαλυσό (studio) 30.000 €.(ΔΔ)
- 53 τ.μ. (2 υπν.) λουξ Δασκάλους (26 εκ.) - 76.302 €
- 60 τ.μ. καινούργιο Καρακόνερο 30 εκ. - 88.041 € (ΔΔ).
- 70 τ.μ. μον/κία με 100 τ.μ. αυλή, κοντά στο Ρολόι, Π. Πόλη, 28 εκ.-82.171 € (ΔΔ)
- 72 τ.μ. (2 υπν.) Ανάληψη καινούργιο (36 εκ.) 105.649 € (ΔΔ).
- 74 τ.μ. Πειραιώς (2 υπν.) 30 εκ. 88.410 € (ΔΔ)
- 74 τ.μ. α' ορ. (2 υπν.) Σεμερτζίδη 32 εκ. 94.000 € (ΔΔ)
- 77τ.μ. καινούργιο Ιαλυσός 32 εκ. - 53.910 € (ΔΔ)
- 77 τ.μ. (2 υπν.) καινούργιο Καναδά (46 εκ), 134.996 € (ΔΔ).
- 80 τ.μ. καινούργιο Καρακόνερο (39 εκ.) 114.453 € (ΔΔ)
- 80 τ.μ. μονοκατοικία Π. Πόλη Ρολόι με αυλή (45 εκ.) - 132.061 € (ΔΔ)
- 80 τ.μ. μον/κία στα Κρητικά, 100.000 € (ΔΔ)
- 80 τ.μ. Αισχύνη (β' όρ.) 29 εκ.-85.106 € (ΔΔ)
- 80 τ.μ. Δενδρινού (υπ.) 70.000 €
- 80 τ.μ. μον/κία με αυλή 7 Χουρμαδιές με οικόπεδο και έξτρα δόμηση 45 εκ.-132.061 € (ΔΔ)
- 82 τ.μ. β' ορ. διαμ/σμα στο Εθνικό θέατρο 95.000 €
- 86 τ.μ. Στ. Κωτιάδη (28 εκ.) - 82.177 € (ΔΔ)
- 90 τ.μ. μον/κία διόροφη Παραδείσι με τζάκι 22 εκ. - 64.563 € (ΔΔ)
- 96 τ.μ., υπν., καινούργιο Ιαλυσό (42 εκ.) 123.257 € (ΔΔ)
- 93 τ.μ., υπν., καινούργιο, Ροδίνι, 46 εκ. - 135.000 € (ΔΔ)
- 90 τ.μ. (υπ.) μαρμ/βά Ροδίνι, 15 εκ.-44.020 €
- 96 τ.μ. Ιαλυσό (2 υπν.) 26 εκ. 76.302 € (ΔΔ)
- 97 τ.μ., α' όρ., Μητρόπολη (35 εκ.) 102.714 € (ΔΔ)
- 100 τ.μ. Αντισμ. Βολονάκη (3 υπν.) 30 εκ. 88.041 € (ΔΔ)
- 101 τ.μ. (3 υπν.) καινούργιο Ροδίνι με γκαράζ (50 εκ.) - 170.375 € (ΔΔ)
- 116 τ.μ. (3 υπν.) 1ος ορ. Αγ. Αναργύρους 88.041 € -30 εκ. (ΔΔ)
- 116 τ.μ. (ισ. υπ/νο) 3 υπν. Πτολεμαίων 58 εκ.-170.212 € (ΔΔ)
- 118 τμ. σε σοβά Δασκάλους, 32 εκ. -93.910 € (ΔΔ)
- 120 τ.μ. καινούργιο πλησίον Μ. Πετρίδη (ισ.), (3 υπν.), 54 εκ. - 158.473 € (ΔΔ)
- 120 τ.μ. μεζ/τα Ροδίνι 80 εκ. 234.776 € (ΔΔ)
- 120 τ.μ. (4 υπν.) Παν. Ροδίου (50 εκ.) 146.735 € (ΔΔ)
- 120 τ.μ. (3 υπν.) λουξ Δασκάλους ρετιρέ (84 εκ.)-246.515 € (ΔΔ)
- 123 τ.μ. (3 υπν.) καινούργιο Καναδά 73 εκ. 214.000 € (Δ.Δ.)
- 132 τ.μ. μεζ/τα κοντά Μίρα Μάρε (75 εκ.)-20.229 € (Δ.Δ.)
- 140 τ.μ. μον/κία σε μπετά στους Τρεις σε 1.400 τ.μ. οικόπεδο 32 εκ-93.910 € (ΔΔ).
- 140 τ.μ. μεζ/τα σε 340 μ. οικόπεδο Ιξιά (85 εκ)-243.449 € (Δ.Δ.)
- 140 τ.μ. μον/κία σε μπετά Κοσκινού 38 εκ.-115.518 ευρώ.
- 150 τ.μ. διώροφη πανσιόν Π. Πόλη 35 εκ. 102.714 € (ΔΔ)
- 150 τ.μ. μον/κία σε 2 στρ. στην Ιαλυσό 100 εκ.-293.470 € (ΔΔ)
- 185 τ.μ. (3 υπν.) Μιχ. Πετρίδη Ρετιρέ 85 εκ.-249.449 ευρώ (ΔΔ).
- 180 τ.μ. μον/κία μπετά Τρεις 100.000 €
- 160 τ.μ. κολώνες διαμ/σμα Δασκάλους 32 εκ.-93.910 €.
- 183 τ.μ. μεζ/τα στο Καρακόνερο 57 εκ. - 167.300 €. (ΔΔ)
- 203 τ.μ. διαμ/σμα Μήδεια 85 εκ.-250.000 € (ΔΔ)
- 210 τ.μ. μον/κία σε 500 τ.μ. οικ/δο κοντά Κορδικτώνος 110 εκ. 322.000 € (ΔΔ)
- 210 τ.μ. μεζ/τα. Κοσκινού 220.102 €-75 εκ. (ΔΔ)

ΚΑΤΑΣΤΗΜΑΤΑ-ΑΠΟΘΗΚΕΣ- ΓΡΑΦΕΙΑ
- 35 τ.μ. α' ορ. γραφείο Εθν. Μακαρίου (17 εκ.) - 50.000 €
- 31 τ.μ. κατάστημα στο Νηρέα 22 εκ. - 64.563 € (ΔΔ)
- 39 τ.μ. κατάστημα Αγ. Αναστασίας 12 εκ.-35.216 €
- 40 τ.μ. (ισόγ.) αποθήκη σαν κατάστημα Σεμερτζίδη 37.000 €
- 55 τ.μ. κατάστημα Βασ. Ηρακλείου 35 εκ.-102.714 € (ΔΔ)
- 77 τ.μ. υπόγεια απ/η με ράμπα Αννης Μαρίας 8 εκ. 23.477 €
- 80 τ.μ. Π. Πόλη Ρολόι με αυλή (45 εκ.)-132.061 € (ΔΔ)
- 80 τ.μ. υπ/γεια απ/κη Κένεντυ 12 εκ. 35.216€
- 82 τ.μ. β' ορ. Μανδράκι γραφείο 95.000 €
- 90 τ.μ. (2 απ/κες) 10 εκ.- Δασκάλους 29.347 €
- 127 τ.μ.πανσιόν 6 δωματίων Φώκιαλη (45 εκ.) 132.061 €
- 150 τ.μ. 6 δωμ. πανσιόν στην Π. Πόλη (35 εκ.) 102.714 €
- 175 τ.μ. κατάστημα Λεωφ. Ρόδου-Λίνδου 70 εκ.-205.429 € (ΔΔ)
- 180 τ.μ. αποθήκη ισόγ. κατάστημα Ροδίνι 132.061 €-45 εκ.
- 320 τ.μ. αποθήκη Ασγούρου 44 εκ.-129.126 €
- Διόροφο κεντρικό κτίριο στο Νιοχώρι.

ΟΙΚΟΠΕΔΑ-ΑΓΡΟΤΕΜΑΧΙΑ
- 400 τ.μ. Δημ. Αναστασιάδη Σ.Δ. 1 -180.000 €
- 440 τ.μ. Ροδίνι (Σ.Δ. 0,8) 220.000 €
- 620 τ.μ. Σ.Δ. 1,2 Αγ. Αναστασίας
- 2.082 στους Τρεις, κτίζει 220 τ.μ. (60 εκ.)-170.082 € (Δ.Δ.)
- 4.940 τ.μ. όρια Κρεμαστής 30 εκ.-88.041 €
- 28.280 τ.μ. πάνω στο κύμα Πλημμύρι Χ15.000 το τ.μ 244.900 . €

ΕΝΟΙΚΙΑΣΕΙΣ:
- Πύργος-Αρχοντικό στην Ιαλυσό 300 τ.μ. σε 5 στρ. 1.200 €
- Αποθήκη 6ο χλ. Λεωφόρο Ρόδου Καλιθέας 400 τ.μ. ενοίκιο 440 €

ΑΝΑΛΑΜΒΑΝΟΥΜΕ ΤΗΝ ΕΝΟΙΚΙΑΣΗ ΤΟΥ ΔΙΑΜΕΡΙΣΜΑΤΟΣ ΣΑΣ ΣΕ ΠΟΛΥ ΣΥΝΤΟΜΟ ΧΡΟΝΙΚΟ ΔΙΑΣΤΗΜΑ

ΡΕΝΑ ΒΑΖΟΥΚΟΥ

(ΜΕΣΙΤΗΣ ΑΣΤΙΚΩΝ ΣΥΜΒΑΣΕΩΝ)
ΔΙΕΥΘ. ΓΡΑΦΕΙΟΥ ΔΗΜ. ΘΕΟΔΩΡΑΚΗ 3
9-1 το πρωί και 6.30-9 απ/τα
Δευτέρας-Πέμπτης εκτός Σαβ. και Κυρ.
Τηλ. (22410) 22943-28838 FAX: 28838
email.vazoukou@otenet.gr.
ΡΟΔΟΣ

πωλησεις

συνέχεια από την προηγούμενη

ΠΩΛΕΙΤΑΙ ΕΠΙΧΕΙΡΗΣΗ ΣΤΑ 100 ΜΑΓΑΖΙΑ. ΠΛΗΡ.ΤΗΛ. (22410)35092, 73100 ΧΠΟ294

ΕΠΙΧΕΙΡΗΣΗ με είδη ρουχισμού, επί της οδού Μιχ. Πετρίδη. Πληρ. τηλ. 6936915616, 2241073711. ΑΟ53134

ΕΠΙΧΕΙΡΗΣΗ νυκτερινού κέντρου διασκέδασης στο κέντρο της πόλης, full εξοπλισμένο. Πληρ. τηλ. 6946402626 ώρες επικ. 09-00-14.00 και 18.00-22.00. ΧΑΟ101

εργασιες

ΓΙΝΕΤΕ ΕΠΙΧΕΙΡΗΜΑΤΙΕΣ ΜΕΣΑ ΑΠΟ ΤΟΝ ΧΩΡΟ ΣΑΣ ΧΩΡΙΣ ΩΡΑΡΙΟ -ΑΦΕΝΤΙΚΟ (ΟΧΙ ΝΤΗΛΕΡ-ΥΠΑΛΛΗΛΟΙ) ΚΕΡΔΗ ΑΠΟ 500 ΕΥΡΩ - 10000 ΕΥΡΩ ΤΟ ΜΗΝΑ. ΠΛΗΡ. ΤΗΛ. 2310/419397 e-mail: www.my-e-business.com ΠΖ24101

ΖΗΤΟΥΝΤΑΙ ΑΠΟ ΤΕΧΝΙΚΗ ΕΤΑΙΡΕΙΑ Α) ΑΡΧΙΤΕΚΤΟΝ Ή ΠΟΛΙΤΙΚΟΣ ΜΗΧΑΝΙΚΟΣ ΑΕΙ/ΤΕΙ, Β) ΣΧΕΔΙΑΣΤΗΣ/ΤΡΙΑ ΓΙΑ ΜΟΝΙΜΗ Η ΚΑΤ' ΑΠΟΚΟΠΗ ΑΠΑΣΧΟΛΗΣΗ. ΠΛΗΡ. ΤΗΛ. 2241073475, 6932285608 ΠΖ54056

ΖΗΤΕΙΤΑΙ ΥΠΑΛΛΗΛΟΣ ΜΕ ΒΑΣΙΚΕΣ ΓΝΩΣΕΙΣ ΗΛΕΚΤΡΟΝΙΚΟΥ ΚΑΙ ΕΚΠΛΗΡΩΜΕΝΕΣ ΣΤΡΑΤΙΩΤΙΚΕΣ ΥΠΟΧΡΕΩΣΕΙΣ, ΓΙΑ ΚΑΤΑΣΤΗΜΑ ΜΕ ΕΙΔΗ ΠΛΗΡΟΦΟΡΙΚΗΣ. ΠΛΗΡ. ΤΗΛ. ΤΗΛ. 6944717926 ΠΖ54073

ΖΗΤΕΙΤΑΙ από **Β. ΑΡΦΑΡΑ ΑΕ** οδηγός κάτοχος διπλωματος Γ' οδήγησης και μηχανακιού. Ωράριο συνεχές, εργασία όλο το χρόνο. Πληρ. κ. Βασίλη τηλ. 2241031708 ΑΖ54113

ΚΟΠΕΛΕΣ εμφανίσιμες για καφέ μπαρ στην Ιαλυσό. Πληρ. τηλ. 6942063556 ΑΖ54119

ΚΟΠΕΛΑ για γραμματειακή υποστήριξη σε γραφείο πολ. μηχανικού που να γωνρίζει Η/Υ και να έχει μηχανάκι. Πληρ. τηλ. 2241034540, 6944534577 ΑΖ54109

ΚΟΠΕΛΑ από ανδρόγυνο ως οικιακή βοηθός. Προτιμάται Ελληνίδα. Ελαφριά εργασία, φαγητό, όπως και 460 ευρώ το μήνα. Πληρ. τηλ. 2241027858 ΑΖ54104

ΑΤΟΜΟ για διανομές και Ελληνίδα από 25 έως 40 ετών γαι ψητοπωλείο - γυράδικο στην περοχή Ιαλυσού. Πληρ. απογευματινές ώρες τηλ. 2241096446 ΑΖ54103

ΑΤΟΜΑ δραστήρια και δυναμικά από μεγάλη εταιρία στον χώρο του εμπορίου. Ημιαπασχόληση 1000 ευρώ, πλήρης απασχόληση 5000 ευρώ. Πληρ. τηλ. 2241032161, 30078, 6977472091 ΑΖ54094

ΖΗΤΕΙΤΑΙ κοπέλα για καφετέρια. Πληρ. τηλ. 6932645139 ΑΖ54086

ΚΟΠΕΛΑ για απογευματινή απασχόληση ως σερβιτόρα. Πληρ. τηλ. 6947438921 ΑΖ54093

Από κατάστημα ανδρικών ενδυμάτων **ΖΗΤΕΙΤΑΙ** πωλήτρια ευπαρουσίαστη με γνώσεις Αγγλικών- Γερμανικών έως 25 ετών. 12μηνη απασχόληση. Ωράριο καταστημάτων. Πληρ. τηλ. 2241070402 (μπουτίκ Ciao) ΑΖ54091

ΥΠΑΛΛΗΛΟΣ σε πρατήριο υγρών καυσίμων έμπειρος. Πληρ. τηλ. 2241062050 ΑΖ54089

ΣΕΡΒΙΤΟΡΟΣ ή **σερβιτόρα** για άμεση πρόσληψη για εστιατόριο στην Ιαλυσό. Πληρ. τηλ. 6947805995 ΑΖ54088

Από Μεταφορική Εταιρία **ΖΗΤΕΙΤΑΙ** οδηγός με δίπλωμα 5ης κατηγορίας και εμπειρία στη ρυμούλκηση συρόμενων και επικαθήμενων. Πληρ.τηλ. 2103478517-21, 2271023485 (κ. Κασσουδάκη) ΑΖ54087

ΖΗΤΕΙΤΑΙ βοηθός λογιστού για πλήρη απασχόληση, συνεχές ωράριο. Πληρ.τηλ. 2241067200 ΑΖ54065

ΠΩΛΗΤΗΣ-ΟΔΗΓΟΣ κάτοχος επαγγελματικού διπλώματος με στοιχειώδη γνώσεις Η/Υ. Πληρ. από 08.00-15.00 τηλ. 2241032070 ΑΖ54054

ΜΠΑΡΓΟΥΜΑΝ για καφέ μπαρ εντός πόλεως. Ωρες εργασίας 22.00-03.00. Πληρ. τηλ. 6945671551, 2241074066 ΑΖ54053

ΚΟΠΕΛΕΣ να εργασθούν στο κατάστημα SCARABEE απαραίτητη η γνώση αγγλικής γλώσσας. Πληρ. τηλ. 2241074511 ΑΖ54044

ΚΥΡΙΑ Ή ΔΕΣΠΟΙΝΙΔΑ Ελληνίδα για την φύλαξη τριών παιδιών ηλικίας 8, 4,5 και 2,5 κατά τις απογευματινές ώρες από 14.30-20.00 Πληρ. τηλ. (22410)73798, 39853 ΑΖ54032

ΔΥΟ ΑΤΟΜΑ για αποθήκη για το Idea Bagno. Πληρ. τηλ. 2241022204 ΑΖ54030

ΝΕΑΡΕΣ για μερική απασχόληση με δυνατότητα ολικής σε κεντρική Internet καφε. Πληρ. τηλ. 2241024564 ΑΖ54027

ΒΟΗΘΟΣ ΓΡΑΦΕΙΟΥ που να γνωρίζει καλά Αγγλικά. Πληρ. τηλ. 2241029028, 10 π.μ.-1 μ.μ. και 5 μ.μ.-8 μ.μ. ΑΖ54026

ΓΡΑΜΜΑΤΕΑΣ για απογευματινή απασχόληση από Κέντρο Ξένων γλωσσών. Απαραίτητη προϋπόθεση: Γνώση computer και Αγγλικής. Αμεση πρόσληψη. Πληρ. τηλ. (22410)21709, 65645 ΑΖ54018

ΠΙΤΣΑΠΟΛΟΣ ή βοηθός πιτσαγιόλου με γνώσεις στον ξυλόφουρνο. Πληρ. τηλ. 2241095633 πρωί, 2241098302 απογ. ΑΖ54015

ΠΩΛΟΥΝΤΑΙ

Διώροφες αυτόνομες μονοκατοικίες με κήπο στον Δήμο Ιαλυσού, πολυτελούς κατασκευής.

- Διαστάσεις 130 τ.μ. και 168 τ.μ.
- Αριστη κατασκευή
- Δυνατότητα τραπεζικής χρηματοδότησης με ευνοϊκούς όρους

Πληρ. Εμμανουήλ Κρανίδης
Αμερικής 50- Ρόδος
Τηλ. 2241027082-26476, 6944347405

ΚΤΗΜΑΤΟΜΕΣΙΤΙΚΟ ΓΡΑΦΕΙΟ
ΖΑΦΕΙΡΗΣ Μ. ΚΑΡΑΓΙΑΝΝΗΣ Δ. Ο.Ε.

Πωλήσεις ακινήτων. Τηλ. (2241060380-60381)
18.00-21.00 μ.μ. Δευτέρα-Παρασκευή
e-mail: zaf.kar@panafonet.gr

- 20.383 τ.μ. Αγροτεμάχιο (πανοραμική θέα) 500 μ. από τον οικισμό Θολού
- 4.770 τ.μ. } Αγροτεμάχια συνοριακών μερίδων
- 2.348 τ.μ. } (150 μ.) Από την Λεωφόρο)
- 11.520 τ.μ. Αγρομετάχιο (Αφάντου)
- 5.080 τ.μ. (1/2) Αγροτεμάχιο (Αφάντου) με ελαιόδεντρα
- 10.200 τ.μ. Αγροτεμάχιο με πανοραμική θέα (Κολύμπια)
- 840 τ.μ. Αγροτεμάχιο (Αφάντου)
- 4.969 τ.μ. Αγροτεμάχιο περιοχή Κολυμπίων
- 22.400 τ.μ. Αγροτεμάχιο (με 200 ελαιόδεντρα) περιοχή Ψίνθου
- 19.840 τ.μ. αγροτεμάχιο με πανοραμική θέα (Ψίνθο)
- 5.800 τ.μ. (περιοχή ΤΡΑΠΕΖΙΑ)
- 22.400 τ.μ. Οικόπεδο επί της Λεωφόρου Ρόδου-Λίνδου, με υπό κατασκευή ξενοδοχειακή μονάδα (Α' κατηγορίας) σε μπετά
- 1.250 τ.μ. Οικόπεδο εντός οικισμού, με πανοραμική θέα
- 105 τ.μ. Κατοικία σε μπετά εντός οικισμού Αφάντου
- 80 τ.μ. Μονοκατοικία εντός οικισμού Αφάντου)
- 50 τ.μ. Μονοκατοικία εντός οικισμού Αφάντου
- 50 τ.μ. Μονοκατοικία εντός οικισμού Αφάντου

ΠΩΛΕΙΤΑΙ

οικόπεδο στην Παστίδα εντός σχεδίου 250 τ.μ. με δυνατότητα κατασκευής οικίας προκάτ 100 τ.μ. και τα δύο μαζί 88.000 ευρώ.

- **ΠΩΛΟΥΝΤΑΙ ΟΙΚΟΠΕΔΑ** στην Πστίδα εντός σχεδίου 10000 τ.μ. ή 500 τ.μ. ή 250 τ..
- **ΠΩΛΟΥΝΤΑΙ** στην Παστίδα οικόπεδα των 2000 τ.μ. με άδεια οικοδομής τιμή 38.150 ευρώ
- **ΠΩΛΟΥΝΤΑΙ ΜΕΖΟΝΕΤΕΣ** στα Κοσκινού περιοχή Καβουράκια στα μπετά 158 τ.μ. τιμή 102.700 ευρώ
- **ΠΛΩΕΙΤΑΙ ΟΙΚΟΠΕΔΟ** στην Τήλο στα Ριστα Εριστου 12.000 τ.μ. τιμή 58.700 ευρώ

Πληρ. τηλ. 2241078766, 2241021884, 6942408624

RODIAN AMATHUS BEACH · HOTEL RHODES - GREECE ★★★★★

Το Ξενοδοχείο
Rodian Amathus Beach Hotel
ζητά για πρόσληψη στο
AMATHUSIA SPA CENTER

AMATHUSIA CENTRE INDOOR POOL SPA · HEALTH & FITNESS CLUB

τα παρακάτω άτομα:

- **Γυμναστή & Γυμνάστρια**
- **Βοηθούς Αισθητικού**
- **Υποδοχή - Τηλεφωνήτρια**

Για διαρκή απασχόληση
Χειμώνα-Καλοκαίρι

Οι ενδιαφερόμενοι παρακαλούνται όπως απευθυνθούν στα ακόλουθα τηλέφωνα **(22410)89906 & (22410)89900** στην υπεύθυνη του Amathusia Spa Center κα Σάντρα Μπαρλαβά

Σ.Κ.Ε.Π.Η.

ΠΡΟΚΑΤ - ΑΝΤΙΠΑΡΟΧΕΣ - ΕΡΓΟΛΑΒΙΕΣ



1) Βάση από μπετόν
2) Κατασκευή σπιτιού
3) Πλακάκια
4) Χρώματα
5) Είδη υγιεινής
6) Ξυλοκατασκευές (ντουλάπια, ντουλάπες, πόρτες εσωτερικές) από οξυά ή ανιγκρέ
7) Εξωτερικά κουφώματα από αλουμίνιο με ρολλά και σίτες
8) Ηλεκτρολογική και υδραυλική εγκατάσταση

Παράδοση εντός τριών μηνών με το κλειδί στο χέρι

ΤΙΜΕΣ

- **100 τ.μ. . .49.500 €**
- **90 τ.μ. . . .46.200 €**
- **80 τ.μ. . . .42.250 €**
- **70 τ.μ. ..38.000 €**
- **60 τ.μ. ..33.500 €**
- **50 τ.μ. ..28.500 €**

- **ΑΝΑΛΑΜΒΑΝΟΥΜΕ** ιδιωτικά έργα πάσης φύσεως οικοδομικών εργασιών (πέργκολες, κιόσκια, κ.λπ.)
- **ΠΩΛΟΥΝΤΑΙ** οικόπεδα **Ή ΑΝΤΑΛΛΑΣΣΟΝΤΑΙ** σε Ρόδο- Καστελόριζο Σύμη, Τήλο
- **ΖΗΤΟΥΝΤΑΙ** οικόπεδα για αντιπαροχή

Δ/ΝΣΗ Παν. Ροδίου 87 Ρόδος
Τηλ. 2241078766/21884 κιν. 6942408624

ΖΗΤΕΙΤΑΙ
ΕΠΙΣΤΗΜΟΝΙΚΟΣ ΣΥΝΕΡΓΑΤΗΣ

Πολυεθνική Φαρμακευτική Εταιρία με ηγετική θέση στην αγορά, ενδιαφέρεται για την άμεση πρόσληψη Επιστημονικού Συνεργάτη, που θα καλύψει κενή θέση στο Τμήμα Πωλήσεων του γραφείου της στο Ηράκλειο με έδρα την Ρόδο.

Ο ιδανικός υποψήφιος θα πρέπει να είναι πτυχιούχος, κατά προτίμηση φαρμακοποιός - βιολόγος - χημικός. Η γνώση Αγγλικών και Η/Υ επιθυμητή καθώς και προϋπηρεσία τουλάχιστον 2 έτη σε ανάλογη θέση.

Προσφέρεται ανταγωνιστικός μισθός, προοπτική εξέλιξης αναλόγως προσόντων, αυτοκίνητο και ιατροφαρμακευτική περίθαλψη.

Ενα σύντομο αλλά πλήρες βιογραφικό σημείωμά σας, παρακαλούμε να σταλεί στην :

ΤΑΧ. ΘΥΡΙΔΑ 62106 – 152 10 ΑΘΗΝΑ

ΖΗΤΕΙΤΑΙ ΥΠΑΛΛΗΛΟΣ

Για το τμήμα μηχανογράφησης με τα εξής προσόντα:
Να γνωρίζει:

1. Τεχνικές γνώσεις ηλεκτρονικών υπολογιστών και εκτυπωτών
2. Τοπικά δίκτυα LAN
3. Χρήση MS Office
4. Χρήση λειτουργικών Microsoft Windows (98, NT & 2000)
5. Αγγλική γλώσσα
6. Χωρίς στρατιωτικές υποχρεώσεις (άνδρας)

Πενθήμερο - Δωδεκάμηνη εργασία - Αποδοχές ικανοποιητικές

Αποστολή βιογραφικών: ΣΑΒΒΑΣ ΜΑΤΣΗΣ
POST RESTANT
85100 ΡΟΔΟΣ

ΖΗΤΟΥΝΤΑΙ

ΠΩΛΗΤΡΙΕΣ για καταστήματα εντός πόλεως. Μόνιμη απασχόληση.

Πληρ. τηλ. 22410-74443

AXON ΔΙΕΘΝΕΣ ΔΙΚΤΥΟ ΣΠΟΥΔΩΝ

Το Διεθνές Δίκτυο Σπουδών AXON, στα πλαίσια της επέκτασής του, ζητά να προσλάβει για την επόμενη εκπαιδευτική περίοδο **καθηγητές Αγγλικής, Γερμανικής, Γαλλικής, Ιταλικής, Ισπανικής γλώσσας** όπως και **καθηγητές Πληροφορικής** με τα απαραίτητα προσόντα. Αριστο περιβάλλον εργασίας, προοπτικές εξέλιξης.

Βιογραφικά: fax 2241070903
e-mail: axon-rodos@axon.gr
Follow up: 2241077656-2241070902

ΑΠΟ ΜΕΓΑΛΑ ΚΕΝΤΡΑ ΞΕΝΩΝ ΓΛΩΣΣΩΝ

ΖΗΤΕΙΤΑΙ

α. γραμματέας διεύθυνσης με άριστη γνώση Αγγλικής γλώσσας και Η/Υ (WINDOWS, WORD, EXCEL) με ευχέρεια στην επικοινωνία

Πληρ. τηλ. 6944557415
ή αποστείλατε βιογραφικό σημείωμα στο **2241025800**

ΕΝΟΙΚΙΑΣΕΙΣ

συνέχεια από την προηγούμενη

ΑΠΟΘΗΚΕΣ ΣΤΗΝ ΙΑΛΥΣΟ, ΕΝΟΙΚΙΑΖΟΝΤΑΙ 1) ΑΠΟΘΗΚΕΥΤΙΚΟΙ ΧΩΡΟΙ ΑΠΟ 100 ΕΩΣ 2000 Τ.Μ. ΚΑΙ ΥΨΟΣ 8 Μ. ΑΣΦΑΛΕΙΣ ΜΕ ΜΕΓΑΛΟΥΣ ΧΩΡΟΥΣ ΔΙΑΚΙΝΗΣΗΣ ΦΟΡΤΩΣΗΣ ΚΑΙ ΕΚΦΟΡΤΩΣΗΣ ΠΡΟΪΟΝΤΩΝ, 2) ΥΠΑΙΘΡΙΟΙ ΧΩΡΟΙ ΠΕΡΙΦΡΑΓΜΕΝΟΙ, ΑΣΦΑΛΕΙΣ, ΚΑΤΑΛΛΗΛΟΙ ΓΙΑ ΑΠΟΘΗΚΕΥΣΗ ΠΡΟΪΟΝΤΩΝ ΣΕ ΠΑΛΕΤΕΣ. ΠΛΗΡ. ΤΗΛ. (22410)38400 ΑΠΟ ΔΕΥΤΕΡΑ ΕΩΣ ΠΑΡΑΣΚΕΥΗ 08.00-15.00 κ. ΓΙΩΤΑ
ΧΠΕ1912

ΕΝΟΙΚΙΑΖΟΝΤΑΙ STUDIOS ΜΕ ΤΟ ΜΗΝΑ Ή ΜΕ ΤΗΝ ΗΜΕΡΑ ΠΛΗΡΩΣ ΕΠΙΠΛΩΜΕΝΑ ΜΕ ΠΟΛΥΚΟΥΖΙΝΑΚΙ, ΨΥΓΕΙΟ, ΝΤΟΥΣ, WC, ΤΗΛΕΦΩΝΟ, ΜΠΑΛΚΟΝΙ, ΖΕΣΤΟ ΝΕΡΟ ΕΠΙ 24ΩΡΟΥ ΒΑΣΕΩΣ ΣΤΗΝ ΠΙΟ ΗΣΥΧΗ ΠΕΡΙΟΧΗ ΤΗΣ ΠΟΛΗΣ ΡΟΔΟΥ (ΠΕΡΙΟΧΗ ΔΑΣΚΑΛΩΝ), ΟΔΟΣ ΜΑΝΩΛΗ ΠΑΠΑΜΑΝΩΛΗ ΑΡΙΘΜ. 12 ΚΑΘΕΤΟΣ ΕΠΙ ΤΗΣ ΣΤΕΛΙΟΥ ΚΩΤΙΑΔΗ. ΠΛΗΡ. ΤΗΛ. (22410)37244
ΧΠΕ283

PUB-ΚΑΦΕΤΕΡΙΑ στο τουριστικό κέντρο-πλησίον νέου καζίνο. Πλήρως εξοπλισμένη ανακαινισμένη, η καλύτερη στο είδος της. Συμβόλαιο 12ετές. Πληροφορίες άλλες δεν θα δοθούν στο τηλέφωνο. Συζητείται και η πώληση. Πλήρ. για συνεννόηση τηλ. 2241078392, 6977/339669, 6936/607154 μετά τις 12 το μεσημέρι.
ΧΑΕ1501

ΕΝΟΙΚΙΑΣΗ ΔΙΑΜΕΡΙΣΜΑΤΟΣ: Ενοικιάζεται διαμέρισμα ρετιρέ κοντά στην "Ακαδημία" 180 τ.μ. ανακαινισμένο πλήρως αρίστης κατασκευής με θερμαναση καλοριφέρ και τζάκι με σαλοτραπεζαρία μεγάλη, 2 τουαλέτες και 3 υπνοδωμάτια άνετα και με δαπεδο παρκέ μηνιαίο μίσθωμα 850 ευρώ. 2. Περιοχή "Οικισμού Καστελλοριζίων" ενοικιάζονται 2 διαμερίσματα νεόκτιστα α' ορόφου 70 τ.μ. με μηνιαίο μίσθωμα 400 ευρώ και β' ορόφου 70 τ.μ. με μηνιαίο μίσθωμα 400 ευρώ. Πλήρ. Σαββαΐδης & Συνεργάτες, τηλ. (22410)26281.
ΑΕ53979

ΕΝΟΙΚΙΑΣΕΙΣ ΓΡΑΦΕΙΩΝ. Ενοικιάζονται πολυτελή γραφεία στο κτίριο "ΚΩΤΣΟΒΟΛΟΥ" επί της Εθνικής Αντιστάσεως - Θεμ. Σοφούλη γωνία: α) Γραφείο α' ορόφου 104 τ.μ. μηνιαίο μίσθωμα 940 ευρώ και γραφείο α' ορόφου 52 τ.μ. μηνιαίο μίσθωμα 470 ευρώ, β) Γραφείο β' ορόφου 104 τ.μ. μηνιαίο μίσθωμα 940 ευρώ και γραφείο β' ορόφου 52 τ.μ. μηνιαίο μίσθωμα 470 ευρώ. Πληρ. Ανέστη & Σάββας Σαββαΐδης τηλ. (22410)26281.
ΑΕ53980

ΓΚΑΡΣΟΝΙΕΡΑ ΑΠΟΤΕΛΟΥΜΕΝΗ ΑΠΟ ΚΥΡΙΩΣ ΔΩΜΑΤΙΟ, ΠΡΟΘΑΛΑΜΟ, ΜΠΑΝΙΟ, ΒΕΡΑΝΤΑ, ΣΤΟΝ Α' ΟΡΟΦΟ, ΚΑΤΑΛΛΗΛΗ ΜΟΝΟ ΓΙΑ ΕΠΑΓΓΕΛΜΑΤΙΚΗ ΧΡΗΣΗ (ΓΡΑΦΕΙΟ-ΙΑΤΡΕΙΟ Κ.ΛΠ.), Κ. ΠΑΛΑΙΟΛΟΓΟΥ 105 (ΠΑΡΚΟ ΑΓ. ΙΩΑΝΝΟΥ). ΠΛΗΡ. κ. ΕΥΑΓΓΕΛΙΑ ΤΗΛ. (22410)81540, 81541 ΧΠΕ112

πωλησεις– αγορες ακινητων & επιχειρησεων

ΠΩΛΟΥΝΤΑΙ: α) οικόπεδα εντός πόλεως κτίρια αυτοτελή προς εκμετάλλευση, β) αγρόκτημα Κοσκινού 5.800 τ.μ. με θέα και πράσινο σε τιμή ευκαιρίας, γ) μονοκατοικία έτοιμη προς κατοίκηση εντός οικισμού Κοσκινού, δ) καταστήματα προς πώληση ή ενοικιαση στην Παλιά Πόλη, Αγ. Αναργύρους, Αγ. Νικόλαο, ετοιμοπαράδοτα, Λεωφ. Ρόδου-Λίνδου, Εκατό Μαγαζιά, Ψαροπούλα. Πληρ. Κτημ/κό Γραφείο κ. Ελένης Βρατσάλη τηλ. 2241065300/63834, 6945105362
ΑΟ54098

ΜΕΓΑΛΗ ΕΥΚΑΙΡΙΑ ΠΩΛΕΙΤΑΙ επιχείρηση εστιατορίου με υπερπλήρη εξοπλισμό και σε άριστη κατάσταση για οποιοδήποτε είδος φαγητού στην αναπτυσσόμενη περιοχή της Ιξιάς - Ιαλυσός σε πάρα πολύ λογική τιμή λόγω φόρτου εργασίας!! Δεν χρειάζεται να συμπληρώσετε τίποτα υπάρχουν τα πάντα!!! Μικρές ευκολίες. Πληρ. τηλ 6945883335
ΑΟ54070

ΔΙΑΜΕΡΙΣΜΑ γ' ορόφου λουξ κατασκευής καινουργιο 123 τ.μ. με θέση πάρκιν. Τιμή 220.000 ευρώ (75.000.000). Στην περιοχή Αγ. Νικολάου Πληρ. τηλ. 2241060060, 6944873502
ΑΟ54064

ΔΙΑΜΕΡΙΣΜΑ β' ορόφου λουξ κατασκευής καινούργιο 117 τ.μ. με 30 τ.μ. ισόγειο γκαράζ στην περιοχή της Αναλήψης. Τιμή 182.000 ευρώ (62.000.000). Πληρ. τηλ. 2241060060, 6944873502
ΑΟ54063

ΔΙΑΜΕΡΙΣΜΑ β' ορόφου λουξ κατασκευής καινούργιο 115 τ.μ. με 40 τ.μ. ισόγειο γκαράζ στην περιοχή της Αναλήψης. Τιμή 190.000 ευρώ (65.000.000). Πληρ. τηλ. 2241060060, 6944873502
ΑΟ54062

ΔΙΑΜΕΡΙΣΜΑ α' ορόφου λουξ κατασκευής 77 τ.μ. καινούργιο. Τιμή 135.000 ευρώ (46.000.000) στην περιοχή Αγ. Νικολάου. Πληρ. τηλ. 2241060060, 6944873502
ΑΟ54061

ΠΩΛΕΙΤΑΙ καφε μπαρ εντός πόλεως. Πληρ. τηλ. 2241039516, 6944889677 κος Μανώλης
ΑΟ54046

ΠΩΛΟΥΝΤΑΙ ένα σπίτι δίπατο στη Ρόδο κι ένα σπίτι στο Γεννάδι. Πληρ.τηλ. 2241065886
ΑΟ54050

ΔΙΑΜΕΡΙΣΜΑ στην Αθήνα 2 υπνοδωμάτια, χωλ, κουζίνα, μπάνιο 50 τ.μ. Ανω Ιλίσια έναντι Πανεπιστημιούπολης, θέα κολυμβητήριο και πάρκο. Ιδανικό για φοιτητές. Ευκαιρία 75.000 ευρώ. Πληρ. τηλ. 2241031093
ΑΟ54020

ΠΩΛΗΣΕΙΣ ΟΙΚΟΠΕΔΩΝ ΕΝΤΟΣ ΣΧΕΔΙΟΥ ΚΑΙ ΟΙΚΙΣΜΟΥ: 1. Κρεμαστή 191 τ.μ. τίμημα 35.220 ευρώ με συντελεστή δόμησης 1 οικοδομικότητα 191 τ.μ., 2. Πυλώνα 400 τ.μ. τίμημα 17.608 ευρώ με συντελεστή δόμησης 1 και είναι εντός οικισμου΄, 3. Γεννάδι 974 τ.μ. με άδεια οικοδομής εντός οικισμού τίμημα 60.000 ευρώ. Πληρ. Σαββαΐδης & Συνεργάτες, τηλ. (22410)26281
ΑΟ53995

ΠΩΛΗΣΕΙΣ ΚΑΤΑΣΤΗΜΑΤΩΝ: 1. Ηρώων Πολυτεχνείου 315 τ.μ. με μεγάλη αυλή προνομιακό, 2. Σοφ. Βενιζέλου "εκατό μαγαζιά" κεντρικό 32 τ.μ. με πατάρι 16 τ.μ. 3. Μιχ. Πετρίδη 35 τ.μ. στην τιμή των 58.700 ευρώ, 4. Παλαιολόγου 75 τ.μ. τίμημα 117.400 ευρώ, 5. Στρατηγού Ζήση ισόγειο και υπόγειο 145 τ.μ. γωνιακό τίμημα 190.000 ευρώ. Πληρ. Σαββαΐδης & Συνεργάτες, τηλ. (22410)26281
ΑΟ53996

ΠΩΛΗΣΕΙΣ ΜΟΝΟΚΑΤΟΙΚΙΩΝ: 1) Ιαλυσό: Μονοκατοικίες σε μπετά - α) Κανδυλί 164 τ.μ. σε οικόπεδο 4.000 τ.μ. τίμημα 190.755 ευρώ, β) Περιοχή Τρεις 180 τ.μ. σε οικόπεδο 1000 τ.μ. τίμημα 102.704 ευρώ, γ) Μονοκατοικίες πολυτελούς κατασκευής 120 τ.μ. και 132 τ.μ. εντός οικισμού Ιαλυσού, δ) Στην Ιξιά 160 τ.μ. αρίστης κατασκευής με 4 υπνοδωμάτια θέρμανση "Καλοριφέρ" με τζάκι και λοιπά ε) Περιοχή "Συρινέλες" 150 τ.μ. πολυτελούς κατασκευής και με άριστες προδιαγραφές, στ) Στους "Τρεις" μονοκατοικία 206 τ.μ. σε οικόπεδο 4.800 τ.μ. πολυτελούς κατασκευής με πισίνα, ζ) Στην παραλαία Τριαντων 280 τ.μ. πολυτελούς κατασκευής 748.500 ευρώ. 2. Στη Ρόδο περιοχή α) Παπαλουκά μονοκατοικία σε μπετά 270 τ.μ. με πανοραμική θέα τίμημα 220.102 ευρώ, β) Στην Π. Πόλη 160 τ.μ. τίμημα 400.000 ευρώ γ) Στο Νιοχώρι 150 τ.μ. πολυτελούς κατασκευής τίμημα 500.000 ευρώ, 3) Στ' Αφάντου 220 τ.μ. σε οικόπεδο 6.200 τ.μ. αρίστης κατασκευής και 4)Κοσκινού παραδοσιακό σπίτι 77 τ.μ. τίμημα 50.000 ευρώ, 5) Στο Γενάδι εξοχικές μονοκατοικίες 104 τ.μ. αρίστης κατασκευής κοντά στην παραλία τίμημα 180.000 ευρώ., Πληρ. Σαββαΐδης & Συνεργάτες, τηλ. (22410)26281
ΑΟ53997

ΠΩΛΕΙΤΑΙ από ιδιοκτήτη οικόπεδο δύο στρεμμάτων στην Παστίδα, στους πρόποδες Φιλερήμου με άδεια έτοιμη για 240 τ.μ. κτίσμα, με φως και νερό. Πληρ. τηλ. 2241069455, 6997188794
ΑΟ53994

ΠΩΛΕΙΤΑΙ ΣΥΝΕΤΑΙΡΙΚΗ ΜΕΡΙΔΑ Του Οικοδομικού Συνεταιρισμού "Ο ΒΑΚΧΟΣ" στη περιοχή "ΚΑΝΑΜΑΤ" έναντι Μαρινόπουλου με πανοραμική θέα στην οποία αντιστοιχεί οικόπεδο 400 τ.μ. με συντελεστή δόμησης 0,6 (ανέγερση κατοικίας 240 τ.μ. συν το υπόγειο της) τίμημα 76.302 ευρώ. Πληρ. Σαββαΐδης & Συνεργάτες, τηλ. (22410)26281
ΑΟ53999

ΠΩΛΗΣΕΙΣ ΚΤΙΡΙΩΝ: Πωλούνται κτίρια κεντρικά και προνομιακά μικρά και μεγάλα. Πληρ. Σαββαΐδης & Συνεργάτες, τηλ. (22410) 26281.
ΑΟ53976

ΠΩΛΗΣΕΙΣ ΞΕΝΟΔΟΧΕΙΩΝ: Πωλούνται ξενοδοχεία μικρά και μεγάλα προνομιακά. Πληρ. Σαββαΐδης & Συνεργάτες, τηλ. (22410) 26281.
ΑΟ53977

ΠΩΛΗΣΕΙΣ ΟΙΚΟΠΕΔΩΝ ΕΚΤΟΣ ΣΧΕΔΙΟΥ. 1. Κολύμπια κοντά στη παραλία 9.000 τ.μ. τίμημα 211.298 ευρώ τ.μ. 2. Λίνδο Πεύκοι περιοχή Φώκια 5.000 τίμημα 161.408 ευρώ 3. Στο Γεννάδι περιοχή Αη Γιώργη 4.000 τ.μ. σε απόσταση 300 μέτρων από τη παραλία κατάλληλο για μονοκατοικία τίμημα 35.216 ευρώ 4. Στο Κιοτάρι οικόπεδο 4.000 τ.μ. τίμημα 83.000 ευρώ. 5. Στη Ρόδο α) περιοχή Μόντε Σμθ 2000 τ.μ. με πανορμαική θέα 2.000 τ.μ. τίμημα 400.000 ευρώ β) περιοχή Βερόπουλου 4.000 τ.μ. με πανοραμική θέα 4.000 τ.μ. τίμημα 600.000 ευρώ, 6. Παραδείσι οικόπεδο παραλιακό "στο κύμα" 6.180 τ.μ. τίμημα 120.000 ευρώ. Πληρ. Σαββαΐδης & Συνεργάτες, τηλ. (22410)26281
ΑΟ54000

ΕΠΙΧΕΙΡΗΣΗ στην Κάλυμνο πιτσαρία ψησταριά, απόσβεση χρημάτων σε 6 μήνες. Πληρ. τηλ. 2243050515
ΑΟ53917

ΟΙΚΟΠΕΔΟ εντός σχεδίου πόλεως Ρόδου οδός Δημ. Αναστασιάδη 46, Ο.Τ. 274, άρτιο και οικοδομήσιμο εμβαδού 401,06 τ.μ. με συντελεστή δόμησης 1. Τιμή 180.000 ευρώ. Πληρ. τηλ. 210-6742648, κιν. 6945-994321.
ΑΟ53706

ΠΩΛΗΣΕΙΣ ΟΙΚΟΠΕΔΩΝ ΠΑΡΑΛΙΑΚΩΝ: 1. Στη Θολό 74.944 τ.μ. 2. Κολύμπια 28.500 τ.μ. 3. Λίνδο α) Περιοχή Πεύκοι 28.000 τ.μ. β) Περιοχή Ψαρτος 9.000 τ.μ. γ) Περιοχή Βληχά 4.000 τ.μ. τίμημα 117.400 ευρώ, 4. Ασκληπειό Περιοχή "Μεγάλη Γη" 34.490 τ.μ. στο "κύμα" προνομιακό με μεγάλη φάτσα στη παραλία κατάλληλο για μεγάλη ξενοδοχειακή μονάδα. Πληρ. Σαββαΐδης & Συνεργάτες, τηλ. (22410)26281.
ΑΟ53978

ΟΙΚΟΠΕΔΟ στην Ιξιά Δήμου Ιαλυσού εντός του οικοδομικού συνεταιρισμού Καστελοριζίων, οδός Ομήρου 17, 160 τ.μ. (κτίζει 128 τ.μ. σε δύο ορόφους). Τιμή 60.000 ευρώ. Πληρ. τηλ. 210-6742648, κιν. 6945 994321.
ΑΟ53974

ΔΙΑΜΕΡΙΣΜΑ 2 υπνοδωματίων 110 τ.μ. και λοιπών χώρων στους Δασκάλους. Τιμή 161.500 ευρώ. τηλ. 2241034355
ΑΟ53891

ΕΠΙΧΕΙΡΗΣΗ super market στην Ακτή Μιαούλη (Ψαροπούλα) κοντα στην παραλία σε πολύ καλή τιμή. Πληρ. τηλ. 2241030828, ώρες 09.00-22.00
ΑΟ53930

ΑΓΡΟΣ 2,5 στρεμμάτων στην Κρεμαστή, περιοχή Λιβάδι. Πληρ. τηλ. 2241092758
ΑΟ53913

ΔΙΑΜΕΡΙΣΜΑ 3 υπνοδωματίων σε τριώροφη πολυκατοικία ένα σε κάθε όροφο στην Ανάληψη 104 τ.μ. πολύ καλή τιμή. Τιμή 110.000 ευρώ. Πληρ. τηλ. 2241034355
ΑΟ53892

RESTAURANT ZUM VERKAUF. Gute lage in der name vom lalissos strand. Tel. 2241034355
ΑΟ53890

RESTAURANT FOR SALE. Good location near the beach lalyssos. Tel. 2241034355
ΑΟ53889

ΠΩΛΕΙΤΑΙ οικόπεδο 500 τ.μ. στην Ρόδο Σ.Δ. 0,8, β) πωλούνται στο Ροδίνι ετοιμοπαράδοτα διαμερίσματα των 2 υπνοδωματίων. Πληρ κα. Μαρίνα "ΚΤΗΜΑΤΙΚΗ ΠΡΟΟΠΤΙΚΗ" τηλ. 2241037906, 6972292958
ΑΟ53796

ΠΩΛΟΥΝΤΑΙ στην Ιαλυσό διαμερίσματα των 100-108 τ.μ. υπό κατασκευή. Τιμές προσιτές, β) Πωλείται στην Ιαλυσό διαμέρισμα 90 τ.μ. στην στάση Παρασκευά. Πληρ κα. Μαρίνα "ΚΤΗΜΑΤΙΚΗ ΠΡΟΟΠΤΙΚΗ" τηλ. 2241037906, 6972292958
ΑΟ53795

ΠΩΛΕΙΤΑΙ στην Ρόδο περιοχή Καναδά μεταχειρισμένο διαμέρισμα 84 τ.μ. Τιμή 82.000 ευρώ, β) πωλούνται μονοκατοικίες στην Ιαλυσό, γ) πωλούνται στο Καντιλί μονοκατοικίες 200 τ.μ. σε 1 στρέμμα οικόπεδο. Τιμή 102.000 ευρώ σε μπετά. Πληρ κα. Μαρίνα "ΚΤΗΜΑΤΙΚΗ ΠΡΟΟΠΤΙΚΗ" τηλ. 2241037906, 6972292958
ΑΟ53794

ΠΩΛΟΥΝΤΑΙ α) Μεζονέτα στα μπετά ή τελειωμένη 130 τ.μ. και με οικόπεδο 1000 τ.μ. περιοχή Κοσκινού με θέα απέραντη στην θάλασσα και το Φαληράκι. ΠΡΟΛΑΒΕΤΕ, β) οικόπεδο παραθαλάσσιο 3.400 τ.μ. (Αφάντου) 150 μέτρα από το κύμα. Πληρ. κ. Καργάκο Νίκο, Θ. Σοφούλη 59 Ρόδος τηλ. 2241030397, 6946049179
ΑΟ53778

ΠΩΛΕΙΤΑΙ ισόγειος εσωτερικός χώρος με πατάρι 42 τ.μ. συνολικά στο κέντρο της πόλης πλησίον Ακαδημίας κατάλληλο για γραφείο. Πληρ. τηλ. 2241095056
ΑΟ53770

ΖΑΡΙ ΔΙΑΜΕΡΙΣΜΑ β' ορόφου, στην περιοχή Καναδά, από ιδιοκτήτη, 28.000.000 δρχ. Πληρ. τηλ. 6945991024, ώρες 6 μ.μ. - 9 μ.μ.

ΠΩΛΕΙΤΑΙ διαμέρισμα 80 τ.μ. στο Ροδίνι, με 2 υπνοδωμάτια και ηλιακό θερμοσίφωνο στον γ' όροφο πολυκατοικίας με φανταστική και απεριόριστη θέα της πόλης μεγάλη συνεχόμενη βεράντα, ηλιόλουστα δωμάτια και σύνδεση με το αποχετευτικό. Προλάβετε τη λογική τιμή του. Πληρ. τηλ. 2241043941, 2241061285 κ. Σπύρο
ΑΟ53716

ΠΩΛΕΙΤΑΙ διαμέρισμα τριάρι (2 υπν.) 75 τ.μ. α' ορόφου στην Σεμερτζίδη τιμή 32 εκ. - 94.000 ευρώ. Επίσης στην ίδια οικοδομή στο ισόγειο αποθήκη σαν κατάστημα 44 τ.μ. ιδανικό και για γραφείο. Τιμή 12,6 εκ. - 37.000 ευρώ. Πληρ. τηλ. 2241028838, 2241022943
ΑΟ53729

ΠΩΛΟΥΝΤΑΙ τα κάτωθι ακίνητα από ιδιοκτήτη: α) Στη Μιχ. Πετρίδη, διαμέρισμα 110 τ.μ. με γκαράζ και 30 τ.μ. αποθήκη. Τιμή 140.000 ευρώ, β) Κοντά σε πευκόφυτη περιοχή διόροφη μονοκατοικία με υπόγειο 270 τ.μ. μικτά σε οικόπεδο 2 στρεμμάτων. Τιμή 132.000 ευρώ, γ) 3όροφες μονοκατοικίες των 250 τ.μ. επί του συνόλου εντός οικοπέδου ενός στρέμματος. Τιμή 112.000 ευρώ. Πληρ. τηλ. 2241091617, 6974310156.
ΑΟ53579

ΠΩΛΕΙΤΑΙ διώροφη κατοικία στο Γιαλό Σύμης. Πληρ. τηλ. 2241091372 ώρες καταστημάτων
ΑΟ53703

ΠΩΛΕΙΤΑΙ επώνυμη επιχείρηση με είδη οικιακής χρήσεως στο κέντρο της Ρόδου (Μαντράκι). Πληρ. τηλ. 2241039333, 2241061809

ΜΟΝΟΚΑΤΟΙΚΙΑ στην παραλία Ιαλυσού 185 τ.μ. σε 410 μέτρα οικόπεδο. Πληρ. τηλ. 22410 68436, 6977838323.
ΑΟ53538

ΚΑΤΑΣΤΗΜΑΤΑ ΕΤΟΙΜΟΠΑΡΑΔΟΤΑ ΣΤΟ ΜΕΓΑΛΥΤΕΡΟ ΣΥΓΚΡΟΤΗΜΑ ΚΑΤΑΣΤΗΜΑΤΩΝ ΣΤΗΝ ΠΑΡΑΛΙΑΚΗ ΛΕΩΦΟΡΟ ΙΑΛΥΣΟΥ ΑΠ' ΕΥΘΕΙΑΣ ΑΠΟ ΤΟΝ ΚΑΤΑΣΚΕΥΑΣΤΗ ΠΟΛ. ΜΗΧΑΝΙΚΟ ΣΤΕΛΙΟ ΜΑΚΕΣΤΑ. ΕΞΑΣΦΑΛΙΣΗ ΔΑΝΕΙΟΥ, ΕΥΚΟΛΙΕΣ ΠΛΗΡΩΜΗΣ. ΑΠΟ 10.350.000 ΔΡΧ. ΠΛΗΡ. ΤΗΛ. 2241021347
ΧΠΟ205

κεφάλαιο

Κτηματομεσιτικο - Συμβουλευτικο Γραφειο

ΔΙΑΜΕΡΙΣΜΑΤΑ ΠΩΛΟΥΝΤΑΙ

- ❑ 30 τ.μ , ρετιρέ γκαρσονιέρα, Ιξιά, 11εκ-32.281 €
- ❑ 53 τ.μ,ισόγειο, 1 υπν/τιου, Ροδίνι, 22εκ- 64.563 €
- ❑ 55 τ.μ, ημ/γειο,1 υπν/τιου καινούριο, Κοσκινού 22εκ-64.563 €
- ❑ 58 τ.μ,ισόγειο,1 υπν/τιου, καινούριο, Ροδίνι, 30εκ-88.041€
- ❑ 73 τ.μ, 1ου, 2 υπν/τιων καινούριο, Ιξιά, 33εκ - 96.845 €
- ❑ 75 τ.μ, 2ου, 2 υπν/τιων καινούριο, Καρακόνερο, 37.5εκ-110.051 €
- ❑ 77τ.μ 2ου, 2 υπν/τιων, καινούριο, πάρκινκ , Αγ.Νικόλαο, 46 εκ-134.996€
- ❑ 80 τ.μ 2ου, 2υπν/τιων, γκαράζ,καινούριο , πολυτελές , Ροδίνι ,40εκ-117.388 €
- ❑ 81 τ.μ, 2ου, 2 υπν/τιων κατάλληλο για γραφειακό χώρο, Κέντρο, 40εκ-117.388€
- ❑ 82 τ.μ, ισόγειο, 2υπν/τιων, καινούριο, Τριάντα 31 εκ-90.000 €
- ❑ 83 τ.μ,1ου,2 υπν/τιων καινούριο Ιξιά 36εκ-105.649 €
- ❑ 85 τ.μ ,ισόγειο, 2υπν/τιων, αυλή ,καινούριο,Τριάντα 38 εκ- 111.518 €
- ❑ 87 τ.μ 1ου,2υπν/τιων, γκαράζ, καινούριο, πολυτελές, Ροδίνι, 42 εκ-123.257€
- ❑ 91 τ.μ ,ισόγειο, 2υπν/τιων, καινούριο,Τριάντα 38 εκ-111.518 €
- ❑ 103 τ.μ , 1ου ,2υπν/τιων , Ανάληψη 34 εκ-99.780 €
- ❑ 103 τ.μ ,οροφοδια/μα 1ου ,3υπν/τιων,καινούριο,πάρκινκ,34τ.μ. Καρακόνερο, 52,5εκ-154.072 €
- ❑110τ.μ,ισόγειο,2υπν/τιων καινούριο,πάρκινκ Καρακόνερο 44εκ-129.126 €
- ❑ 117 τ.μ ,οροφοδια/μα ισόγειο,3υπν/τιων,καινούριο Ανάληψη 55εκ-161.408 €
- ❑119τ.μ,ισόγειο,3υπν/τιων, καινούριο,Πειραιώς ,54εκ-158.473 €
- ❑120τ.μ 2ου, 3 υπν/τιων, καινούριο, Ροδίνι, 60 εκ –176.082 €
- ❑120τ.μ,ισόγειο,3υπν/τιων, Ακαδημία , κατάλληλο για επαγγελματική χρήση 100 εκ –293.470 €
- ❑128τ.μ 2ου, 3 υπν/τιων, καινούριο, Ροδίνι, 62 εκ-181.951 €
- ❑ 123τ.μ 1ου, 3 υπν/τιων, καινούριο, πάρκινκ , Αγ.Νικόλαο, 73 εκ-214.233€

ΜΕΖΟΝΕΤΕΣ- ΜΟΝ/ΚΙΕΣ ΠΩΛΟΥΝΤΑΙ

- ❑ 72τ.μ,μονοκατοικία ,1 υπν/τιου, βοηθητικού χώρου αυλήΚρητικά,30εκ-88.041€
- ❑ 78 τ.μ ,μεζονέτα εσωτερι- κή, 2 υπν/τιων , Τριάντα 38εκ-11.518€
- ❑112τ.μ, μον/κία , 2υπν/τιων αυλή, Λίνδος, 68εκ-199.560€
- ❑ 148 τ.μ ,μεζονέτα , 3υπν/τιων , 300 τ.μ αυλή Τριάντα 83 εκ-243.580 €
- ❑ 189 , τ.μ , μεζονέτα , 3 υπν/τιων ,Ανάληψη,60εκ-105.649 €
- ❑ 170 τ.μ ,μεζονέτα ,μπετά σε 1.350 τ.μ οικόπεδο Κοσκινού 40εκ-117.388 €
- ❑ 195 τ.μ ,μεζονέτα , 3υπν/τιων,Τριάντα 52εκ-152.604€

- ❑ 200 τ.μ ,μεζονέτα μ/σοβά, 3 υπν/τιων, 300 τ.μ οικόπεδο Τριάντα 50εκ-146.735 €
- ❑ 210 τ.μ ,μεζονέτα ,μπετά σε 650 τ.μ οικόπεδο Κοσκινού 38εκ-111.518 €

ΟΙΚΟΠΕΔΑ ΠΩΛΟΥΝΤΑΙ

- ❑ 4.100 τ.μ,θέα , Κοσκινού 60εκ-176.082 €
- ❑ 4.300 τ.μ, , Κολύμπια 24εκ-70.432 €

ΕΠΙΧΕΙΡΗΣΕΙΣ & ΕΠΑΓΓΕΛΜΑΤΙΚΟΙ ΧΩΡΟΙ

- ❑81 τ.μ,2ου,2 υπν/τιων κατάλληλο για γραφειακό χώρο Κέντρο,117.388 €
- ❑ Κατάστημα 45 τ.μ κύρια χρήση με 120 τ.μ αποθήκη στο ίδιο επίπεδο και 30 τ.μ πατάρι,πλησίον Σ.Κωτιάδη 50 εκ-146.735 €
- ❑ Αποθήκη 95τ.μ ,σοβά ,ράμπα, Καρακόνερο 16 εκ-46.955 €
- ❑120τ.μ,ισόγειο,διαμέρισμα,3υπν/τιων, Ακαδημία , κατάλληλο για επαγ/ματική χρήση 100 εκ –293.470 €
- ❑ Αποθήκη 125 τ.μ συν 20 τ.μ βοηθητικά , πλησίον Αν. Μαρίας,20εκ-58.694€
- ❑ 850τ.μ,σε 4 επίπεδα , Ανάληψη ,300εκ–880.410 €

ΕΝΟΙΚΙΑΣΕΙΣ ΑΚΙΝΗΤΩΝ

- ❑ 100τ.μ, διαμέρισμα 1ου, 3υπν/τιων,κάθετος Ορφανίδου, 400 €

ΖΗΤΟΥΝΤΑΙ ΚΑΤΟΙΚΙΕΣ & ΟΙΚΟΠΕΔΑ ΕΝΤΟΣ & ΕΚΤΟΣ ΠΟΛΕΩΣ

ΤΣΟΥΡΟΥΝΑΚΗΣ Ι. ΑΝΤΩΝΙΟΣ (B.Sc.-ΜΚΤ)

ΤΗΛ.:2241060060 (3 γραμμές) FAX: 2241060062
ΚΙΝ.:6945 949882
e-mail: kefaleo@rho.forthnet.gr

Γ. Σεφέρη 12
(παραπλεύρως ΜΗΔΕΙΑ)
Ρόδος

www.e-kefaleo.com

ΣΧΟΛΗ ΟΔΗΓΩΝ
ΠΟΡΤΣΕΛΛΗΣ ΣΤΕΦΑΝΟΣ
Διπλ. εκπαιδευτής υποψηφίων οδηγών μέλος της Ε.Σ.Ο.Ρ. Ο.Ε.

- Διπλώματα αυτοκινήτου, μοτοσικλέτας,φορτηγού, λεωφορείου, νταλίκας
- Αναθεωρήσεις ληγμένων αδειών
- Θεωρητικά μαθήματα ΚΟΚ και Μηχανολογίας
- Μετατροπές ξένων διπλωμάτων σε ελληνικά
- Διπλώματα αυτόματου αυτοκινήτου



ΝΕΑ ΔΙΕΥΘΥΝΣΗ: ΕΘΝΙΚΗΣ ΑΝΤΙΣΤΑΣΗΣ 73 (ΠΡΩΗΝ ΑΝΝΗΣ ΜΑΡΙΑΣ)
ΤΗΛ. 2241034497, 6945463635

εργασιες

συνέχεια από την προηγούμενη

ΚΟΠΕΛΑ με γνώσεις ηλεκτρονικού υπολογιστή εμπορικού προγράμματος 2 ξένων γλωσσών (απαραίτητα τα Αγγλικά). Πληρ. τηλ. 2241062481, 2241037282 ΑΖ53895

ΚΟΠΕΛΑ Ελληνίδα, μέχρι 30 ετών για να εργασθεί σε καφετέρια στην Κοδριγκτώνος. Μισθός ικανοποιητικός, ασφάλεια και BONUS. Πληρ. τηλ. 22410 29551 και 6936699602. ΑΖ53851

ΝΕΑΡΟΣ ηλικίας 23-25 με γνώσεις αγγλικής και γερμανικής, κάτοχος πτυχίου ανωτέρας σχολής για μόνιμη εργασία σε κατάστημα οπτικών. Πληρ. τηλ. 22410 33886. ΑΖ53820

ΚΟΠΕΛΕΣ για καφετέρια στο Ροδίνι για πρωινή ή απογευματινή εργασία. Πληρ. τηλ. 22410 20282. ΑΖ53852

ΚΟΠΕΛΑ για καφέ-μπαρ στην Κρεμαστή. Πληρ. τηλ. 6978036262. ΑΖ53819

ΖΗΤΕΙΤΑΙ ΣΕΡΒΙΤΟΡΟΣ/ ΣΕΡΒΙΤΟΡΑ για να εργασθεί σε καφετέρια στην περιοχή Κολυμπίων. Ωρες εργασίας 5 μ.μ.-1 π.μ.. Πληρ. τηλ. 2241056516 ΑΖ53812

ΑΠΟ ΤΟ ΕΞΟΥΣΙΟΔΟΤΗΜΕΝΟ SERVICE ΤΗΣ SONY ΣΤΑ ΔΩΔ/ΣΑ ΖΗΤΟΥΝΤΑΙ Α) ΥΠΑΛΛΗΛΟΣ ΓΡΑΦΕΙΟΥ ΜΕ ΓΝΩΣΕΙΣ Η/Υ ΚΑΙ ΔΙΠΛΩΜΑ ΟΔΗΓΗΣΗΣ, Β) ΤΕΧΝΙΚΟΣ ΓΙΑ ΗΛΕΚΤΡΟΝΙΚΑ ΕΙΔΗ. ΠΛΗΡ. ΤΗΛ. 6944107508, 2241022408 ΠΖ53777

ΖΗΤΕΙΤΑΙ ΥΠΑΛΛΗΛΟΣ ΓΙΑ ΜΕΓΑΛΟ ΤΟΥΡΙΣΤΙΚΟ ΚΑΤΑΣΤΗΜΑ ΣΤΟ ΦΑΛΗΡΑΚΙ. ΑΓΓΛΙΚΑ, ΛΙΓΑ ΓΕΡΜΑΝΙΚΑ. ΜΙΣΘΟΣ ΙΚΑΝΟΠΟΙΗΤΙΚΟΣ, ΣΥΝΕΧΗΣ ΣΥΝΕΡΓΑΣΙΑ (ΑΝΑΛΟΓΩΣ ΠΡΟΣΟΝΤΩΝ). ΠΛΗΡ. ΤΗΛ. 6944796011 ΠΖ53726

ΖΗΤΕΙΤΑΙ ΒΟΗΘΟΣ ΛΟΓΙΣΤΗ (ΝΕΟΣ Ή ΝΕΑ) ΜΕ ΓΝΩΣΕΙΣ Η/Υ ΚΑΙ ΣΧΕΤΙΚΗ ΠΕΙΡΑ ΣΕ ΒΙΒΛΙΑ Β' & Γ' ΚΑΤΗΓΟΡΙΑΣ ΧΩΡΙΣ ΣΤΡΑΤΙΩΤΙΚΕΣ ΥΠΟΧΡΕΩΣΕΙΣ ΓΙΑ ΠΛΗΡΗ ΑΠΑΣΧΟΛΗΣΗ. ΠΛΗΡ. ΒΙΟΓΡΑΦΙΚΑ ΕΘΝΙΚΗΣ ΑΝΤΙΣΤΑΣΕΩΣ 18 (ΠΡΩΗΝ ΑΝΝΗΣ ΜΑΡΙΑΣ) 6 μ.μ.-9 μ.μ. ΤΗΛ. 2241039841 κος ΚΑΡΑΜΙΧΑΛΗΣ ΠΖ53694

Από γυμναστήριο **ΖΗΤΕΙΤΑΙ** γυμναστής για spinning και aerobic. Πληρ. τηλ. 2241062481, 6944656836 ΑΖ53659

ΖΗΤΟΥΝΤΑΙ εμφανίσιμες κοπέλες για εργασία μέσα από το Bar και έξω στο club FEVER 15ο χλμ. Ρόδου-Λίνδου στάση γκολφ. Πληρ. τηλ. 6938246660. ΑΖ53463

Η Οδική Βοήθεια Ρόδου HELLAS SERVICE **ΖΗΤΕΙ** συνεργάτες για την στελέχωση του τμήματος πωλήσεων. Απαραίτητα προσόντα: Ικανότητα επικοινωνίας, ευχάριστη προσωπικότητα, δίπλωμα οδήγησης οχήματος, προϋπηρεσία στο χώρο. Προσφέρονται: ανταγωνιστικό πακέτο αποδοχών (μισθός - προμήθεια - bonus), προοπτικές εξέλιξης, εξαιρετικό περιβάλλον εργασίας. Πληρ. Στ. Καζούλη 82, τηλ. (22410)22490 ΧΑΖ252

Από κομμωτήριο στο κέντρο της πόλης **ΖΗΤΕΙΤΑΙ** έμπειρος κομμωτής /τρια για συνεργασία κατά την καλοκαιρινή σεζόν. Πληρ. τηλ. 6938443121 ΧΑΖ305

διαφορα

ΠΩΛΟΥΝΤΑΙ δέρματα λόγω συνταξιοδότησης. Τιμή 2000 ευρώ κ. Σοφία τηλ. 2241037005 ΑΔ54111

ΕΠΑΓΓΕΛΜΑΤΙΚΟΣ ΕΞΟΠΛΙΣΜΟΣ σε άριστη κατάσταση για αναψυκτήριο-ζαχαροπλαστείο. Πληρ. τηλ. 6944613524 ΑΔ54100

ΠΩΛΕΙΤΑΙ εξοπλισμός νοικοκυριού (μικροέπιπλα, σκεύη κουζίνας, ηλεκτρικά είδη) σε πολύ καλή κατάσταση. Επίσης ένα μηχανάκι 50 cc. Πληρ. τηλ. 2241061419, 6932834868 ΑΔ54072

Λόγω αναχώρησης στὸ εξωτερικό **ΠΩΛΟΥΝΤΑΙ** οικιακές συσκευές και έπιπλα σε τιμή ευκαιρίας. Πληρ. τηλ. 6946449341, 2241024252 ΑΔ54068

ΠΩΛΟΥΝΤΑΙ καρέκλες "σκηνοθέτη" και μπαμπού. Πληρ. τηλ. 6947141728 ΑΔ54042

JET SKI YAMAHA X LT 1200 CC 135 HP 3θέσιο από ιδιώτη σε άριστη κατάσταση πολλά εξτρά. Πληρ. τηλ. 6937292713 ΑΔ54040

ΠΩΛΕΙΤΑΙ έπιπλο σύνθετο σε άριστη κατάσταση σε τιμή ευκαιρίας 300 ευρώ. Πληρ. τηλ. 6932086635 ΑΔ53990

ΕΞΟΠΛΙΣΜΟΣ ΦΡΟΝΤΙΣΤΗΡΙΟΥ πλήρης και μοντέρνος με μαγνητικό ασπροπίνακα, γραφείο, μαθητικά τραπέζια και καρέκλες και άλλα συμπληρωματικά έπιπλα. Πληρ. τηλ. 2241091163, Ιαλυσός, Γεωργίου Παπανδρέου 3 ΑΔ53983

ΡΑΠΤΟΜΗΧΑΝΗ ΤΕΚΕΛΙ "ΡΙΜΟΥΛΝΤΙ", σε πολύ καλή τιμή λόγω ανακαίνισης. Πληρ. τηλ. 22410-69557 ΑΔ53975

ΠΩΛΕΙΤΑΙ α) ηλυντήριο πιάτων 150 ευρώ, β) βιτρίνα - ψυγείο 250 ευρώ, γ) air condition 250 ευρώ. Πληρ. τηλ. 2241092561 ΑΔ53940

ΠΩΛΕΙΤΑΙ 3θέσιος καναπές-κρεβάτι με μηχανισμό σε πολύ καλή κατάσταση, τιμή 300 ευρώ. Πληρ. τηλ. 6937380990, ώρες 10.00-14.00 και 19.00-22.00 ΑΔ53915

ΠΩΛΟΥΝΤΑΙ ΗΛΕΚΤΡΟΝΙΚΕΣ ΚΑΤΑΣΚΕΥΕΣ, ΜΙΚΡΟΠΟΜΠΟΙ, ΜΙΚΡΟΚΑΜΕΡΕΣ ΚΑΙ Ο,ΤΙ ΑΦΟΡΑ ΤΗΝ ΗΛΕΚΤΡΟΝΙΚΗ ΠΑΡΑΚΟΛΟΥΘΗΣΗ. ΑΣΥΡΜΑΤΑ ΚΑΙ ΕΝΣΥΡΜΑΤΑ. ΠΛΗΡ. ΤΗΛ. 6947572119. ΠΔ53864

ΠΩΛΟΥΝΤΑΙ ξύλινο μονό κρεβάτι με το στρώμα του, 2 κομοδίνα, ξύλινο, γραφείο έπιπλο, καναπές, τραπεζάκι σαλόνι, τραπεζάκι τηλεόρασης, κ.ά. μικροέπιπλα σε τιμές ανοχώρησης. Πληρ. τηλ. 2241043941, 2241061285 κ. Σπύρο ΑΔ53718

ΠΩΛΕΙΤΑΙ γνήσιο και ανόθευτο ελαιόλαδο, φετινής παραγωγής, από Κρεμαστή. Πληρ. τηλ. 2241043941, 2241061285 κ. Σπύρο ΑΔ53719

ΠΩΛΕΙΤΑΙ σαλόνι δερμάτινο NATUZZI 3θέσιος-διθέσιος σε άριστη κατάσταση 2 1/2 ετών χρώματος μουσταρδί από 2.800 ευρώ μόνο 1.300 ευρώ. Πληρ. κ. Αντώνης τηλ. 6945139702, 2241024811, 2241073075 ΑΔ53669

ΕΞΟΠΛΙΣΜΟΣ ΦΡΟΝΤΙΣΤΗΡΙΟΥ σε καλή κατάσταση, λόγω αλλαγής δραστηριότητας (πίνακες μαρκαδόρου, θρανία, καθίσματα, γραφείο, βιβλιοθήκες, φωτοτυπικό). Πληρ. τηλ. 2241094710. ΑΔ53403

ΠΩΛΕΙΤΑΙ ΤΑΧΥΠΛΟΟ ΣΚΑΦΟΣ BEST 4,85 ΜΕΤΡ. ΜΕ ΤΡΕΪΛΕΡ ΚΑΙ ΜΗΧΑΝΗ YAMAHA 80 HP, ΣΕ ΑΡΙΣΤΗ ΚΑΤΑΣΤΑΣΗ. ΠΛΗΡ. ΤΗΛ. 2241085231-6945461564. ΧΠΔ707

ΓΙΑ ΤΥΠΟΓΡΑΦΟΥΣ: ΠΩΛΕΙΤΑΙ ΠΙΕΣΤΗΡΙΟ OFFSET AUTO MULTI (30X42) ΚΑΙ ΜΗΧΑΝΗΜΑ ΓΙΑ ΚΑΤΑΣΚΕΥΗ ΣΦΡΑΓΙΔΩΝ. ΚΑΙ ΤΑ ΔΥΟ ΜΑΖΙ ΣΤΗΝ ΜΟΝΑΔΙΚΗ ΤΙΜΗ ΤΩΝ 4.500 ΕΥΡΩ!!! ΠΛΗΡ. ΤΗΛ. 6937756878 κ. ΝΙΚΟ ΧΠΔ201

ΜΙΚΡΟΕΠΙΠΛΑ ΠΩΛΟΥΝΤΑΙ συρταριέρες-παπουτσοθήκες, κρεμάστρες-καθρέπτες, ντουλάπες, κομοδίνα, κρεβάτια, σύνθετα, τραπέζια, καρέκλες, γραφεία, έπιπλα κουζίνας, πάγκοι, χρώματα, πλακάκια, φελιζόλ κ.ά. σε τιμές μοναδικές στο 5ο χλ. Ρόδου-Λίνδου, Πλατής - ΡΟΔΟΧΡΩΜ τηλ. 2241062037, 2241065065 ΑΔ52956

ΤΡΑΠΕΖΑΡΙΑ καινούργια μοντέρνας γραμμής με 6 καρέκλες (ή χωρίς). Τιμή προσιτή. Πληρ. τηλ. 2241053291 ΧΑΔ135

μαθήματα

ΔΑΣΚΑΛΑ ΜΕ ΠΕΙΡΑ, ΑΠΟΦΟΙΤΗ ΤΟΥ ΠΑΝΕΠΙΣΤΗΜΙΟΥ ΑΙΓΑΙΟΥ, ΠΑΡΑΔΙΔΕΙ ΙΔΙΑΙΤΕΡΑ ΜΑΘΗΜΑΤΑ ΣΕ ΜΑΘΗΤΕΣ ΔΗΜΟΤΙΚΟΥ. ΠΛΗΡ. ΤΗΛ. 6946180698 ΠΜ54036

ΙΔΙΑΙΤΕΡΑ: ΦΥΣΙΚΗΣ-ΧΗΜΕΙΑΣ-ΜΑΘΗΜΑΤΙΚΩΝ ΑΠΟ ΚΑΘΗΓΗΤΗ ΜΕ ΟΥΣΙΑΣΤΙΚΑ ΠΡΟΣΟΝΤΑ ΓΙΑ ΣΟΒΑΡΗ ΠΡΟΕΤΟΙΜΑΣΙΑ ΚΑΙ ΑΜΕΣΟ ΑΠΟΤΕΛΕΣΜΑ. ΠΛΗΡ. ΤΗΛ. 2241024369, 6973025100. ΠΜ53970

ΚΑΘΗΓΗΤΗΣ ΠΛΗΡΟΦΟΡΙΚΗΣ ΑΠΟΦΟΙΤΟΣ ΕΛΛΗΝΙΚΟΥ ΠΑΝΕΠΙΣΤΗΜΙΟΥ ΠΑΡΑΔΙΔΕΙ ΙΔΙΑΙΤΕΡΑ ΜΑΘΗΜΑΤΑ ΣΤΟ ΜΑΘΗΜΑ "ΑΝΑΠΤΥΞΗ ΕΦΑΡΜΟΓΩΝ ΣΕ ΠΡΟΓΡΑΜΜΑΤΙΣΤΙΚΟ ΠΕΡΙΒΑΛΛΟΝ". ΠΛΗΡ. ΤΗΛ. 22410 30740 (8-2 ΠΡΩΙ), ΚΙΝ.: 6997080232 (5-8 ΑΠΟΓΕΥΜΑ). ΠΜ53971

ΠΑΡΑΔΙΔΟΝΤΑΙ μαθήματα Γερμανικών όλων των επιπέδων. Πληρ. τηλ. (22410)68083, 65847 ΑΜ54107

ΜΑΘΗΜΑΤΑ ΠΛΗΡΟΦΟΡΙΚΗΣ: Εφαρμογές σε προγραματιστικό περιβάλλον. Δίκτυα Υπολογιστών. Μαθητές ΤΕΕ, Ενιαίου Λυκείου. Πληρ. κα Ματίνα τηλ. 6977780295, 2241066469 ΑΜ54057

3D ANIMATOR καθηγητής Πληροφορικής με MASTER από Αμερική παραδίδει μαθήματα με δωρεάν επανεκπαίδευση για: MAYA, 3D MAX, PHOTOSHOP, ILLUSTRATOR, QUARKXPRESS, OFFICE 2000. Πληρ.τηλ. 6996988888 ΑΜ54039

ΚΑΘΗΓΗΤΡΙΑ ΦΙΛΟΛΟΓΟΣ απόφοιτος του Πανεπιστημίου Αθηνών, με μεγάλη φροντιστηριακή πείρα, παραδίδει μαθήματα Αρχαίων Ελληνικών, Εκθεσης, Ιστορίας, Λατινικών και Νεοελληνικής Λογοτεχνίας σε μαθητές Λυκείου (Α' Λυκείου και Β', Γ' Λυκείου Θεωρητικής, Τεχνολογικής, Θετικής κατεύθυνσης). Πληρ. τηλ. 2241031370, 6945713765 ΑΜ54025

ΚΑΘΗΓΗΤΡΙΑ ΑΓΓΛΙΚΩΝ με 20ετή πείρα με μητρική γλώσσα την Αγγλική με άριστη προφορά, παραδίδει ιδιαίτερα μαθήματα σε μεμονωμένους ή σε μικρά γκρουπ (4 ατόμων) ή σε ενήλικες για να μάθουν την γλώσσα για τη δουλειά τους ή τα παιδιά της πρώτης τάξης του Δημοτικού, σε αρχάριους και προχωρημένους με εξασφαλισμένη επιτυχία εξετάσεων FIRST CERTIFICATE (LOWER), PROFICIENCY. Οργανωμένη και άρτια διδακτική ύλη- προβολές video και κασέτα, συστηματική ενημέρωση γονέων, υπεύθυνη εργασία και τιμές λογικές. Πληρ. τηλ. 2241075959, κιν. 6972912196 ΑΜ54022

ΦΙΛΟΛΟΓΟΣ ΚΑΘΗΓΗΤΡΙΑ απόφοιτη του Πανεπιστημίου Αθηνών, παραδίδει ιδιαίτερα μαθήματα Αρχαίων και Νέων Ελληνικών-Εκθεση σε προσιτές τιμές. Πληρ. τηλ. 6944698120, 2241027334 ΑΜ54013

ΚΑΘΗΓΗΤΡΙΑ ΦΙΛΟΛΟΓΟΣ πτυχιούχος του Πανεπιστημίου Κρήτης παραδίδει ιδιαίτερα μαθήματα σε παιδιά Δημοτικού, Γυμνασίου και Λυκείου. Πληρ. τηλ. 2241075936, 6972172375 ΑΜ54014

ΠΑΡΑΔΙΔΟΝΤΑΙ ΜΑΘΗΜΑΤΑ ΓΑΛΛΙΚΩΝ ΚΑΤ' ΟΙΚΟΝ ΑΠΟ ΔΙΠΛΩΜΑΤΟΥΧΟ ΓΙΑ ΟΛΑ ΤΑ ΕΠΙΠΕΔΑ. ΠΛΗΡ. ΤΗΛ. (22410) 94336, 6976786091. ΠΜ53972

ΠΑΡΑΔΙΔΟΝΤΑΙ ΙΔΙΑΙΤΕΡΑ ΜΑΘΗΜΑΤΑ ΚΑΤ' ΟΙΚΟΝ ΦΥΣΙΚΗΣ, ΧΗΜΕΙΑΣ, ΜΑΘΗΜΑΤΙΚΩΝ ΣΕ ΜΑΘΗΤΕΣ ΓΥΜΝΑΣΙΟΥ-ΛΥΚΕΙΟΥ. ΠΛΗΡ. ΤΗΛ. 2241062217, 6947705716 ΠΜ53871

ΚΑΘΗΓΗΤΡΙΑ ΑΓΓΛΙΚΩΝ ΠΑΡΑΔΙΔΕΙ ΜΑΘΗΜΑΤΑ ΣΕ ΜΙΚΡΑ ΓΚΡΟΥΠ Ή ΑΤΟΜΙΚΑ. ΑΠΟ ΤΑ ΠΡΩΤΑ ΒΗΜΑΤΑ ΕΩΣ ΤΟ PROFICIENCY. ΒΟΗΘΕΙΑ ΚΑΙ ΣΤΑ ΣΧΟΛΙΚΑ ΜΑΘΗΜΑΤΑ ΤΩΝ ΑΓΓΛΙΚΩΝ. ΤΗΛΕΦΩΝΟ ΕΠΙΚΟΙΝΩΝΙΑΣ: 22410 28004 ΚΙΝΗΤΟ: 6946751564 ΠΜ53823

ΦΙΛΟΛΟΓΟΣ καθηγήτρια με εμπειρία και μεταδοτικότητα, παραδίδει μαθήματα σε μαθητές Γυμνασίου-Λυκειου, ιδιαίτερα ή σε ολιγομελή τμήματα. Πληρ. τηλ. 2241035825, 6946132826 ΑΜ53981

ΑΠΟΦΟΙΤΟΣ Α.Π.Θ. ΤΜΗΜΑΤΟΣ ΜΑΘΗΜΑΤΙΚΩΝ παραδίδει μαθήματα Μαθηματικών-Φυσικής-Χημείας σε μαθητές Γυμνασίου-Λυκείου. Πληρ. τηλ. 6947401508, 22410 21963. ΑΜ53963

ΦΟΙΤΗΤΡΙΑ του Πανεπιστημίου Αιγαίου με πείρα στα ιδιαίτερα παραδίδει μαθήματα σε παιδιά δημοτικού και γυμνασίου. Υπεύθυνη εργασία. Πληρ. τηλ. 6938817588 ΑΜ53946

ΑΡΧΕΣ ΟΙΚΟΝΟΜΙΚΗΣ ΘΕΩΡΙΑΣ. Αρχές οικονομίας, παραδίδονται ιδιαίτερα μαθήματα κατ' οίκον είτε σε ολιγομελή τμήματα 2-3 ατόμων από καθηγητή απόφοιτο Οικονομικού Πανεπιστημίου σε εξαιρετικά προσιτές τιμές. Πληρ. τηλ. 2241021024, 6972710326 ΑΜ53902

ΓΕΡΜΑΝΙΚΑ. Καθηγήτρια Γερμανικών παραδίδει ιδιαίτερα μαθήματα 1-2-3 ατόμων και βοηθάει μαθητές και φοιτητές στην γλώσσα για όλη τη Ρόδο (και περιοχή Ιξιάς). Πληρ. τηλ. 6977782828 ΑΜ53881

ΜΑΘΗΜΑΤΑ Αγγλικών κατ' οίκον. Ταχύρυθμα τμήματα αρχαρίων, τμήματα σε όλα τα επίπεδα. Κερδίστε χρόνο και χρήματα. Δωρεάν ΤΕΣΤ κατάταξης, το πρώτο μάθημα δωρεάν. Πληρ. τηλ. 22410 66829 και κιν. 6978605445. ΑΜ53860

ΜΑΘΗΜΑΤΑ Δημοτικού-Γυμνασίου παραδίδονται από καθηγήτρια με δύο πτυχία και πολυετή διδακτική πείρα. Πληρ. τηλ. 27329 και 6945984346. ΑΜ53612

ΦΙΛΟΛΟΓΟΣ, ΑΠΟΦΟΙΤΟΣ ΤΗΣ ΦΙΛΟΣΟΦΙΚΗΣ ΣΧΟΛΗΣ ΤΟΥ Α.Π.Θ., ΠΑΡΑΔΙΔΕΙ ΜΑΘΗΜΑΤΑ ΣΕ ΜΑΘΗΤΕΣ ΓΥΜΝΑΣΙΟΥ ΚΑΙ ΛΥΚΕΙΟΥ. ΠΛΗΡ. ΤΗΛ. 22410 76780 ΚΑΙ 6974407067. ΠΜ53821

ΖΗΤΕΙΤΑΙ

Οδηγός για σχολικά λεωφορεία
από τα Ιδιωτικά Εκπαιδευτήρια
"ΡΟΔΙΩΝ ΠΑΙΔΕΙΑ"
κάτοχος άδειας οδήγησης κατηγορίας Δ'.
Εμπειρία και αντίστοιχη προϋπηρεσία θα συνεκτιμηθούν.
Αιτήσεις - δικαιολογητικά υποβάλλονται στην γραμματεία των εκπαιδευτηρίων.
Οδός Ηλία Βενέζη - Ηλιούπολη Ρόδου καθημερινά
09.00-14.00 και 18.00-21.00
Πληρ. **τηλ. 2241060750, 2241060752**

A. E. B. E.
ΔΟΜΗΣΗ ΡΟΔΟΥ

Από τη ΔΟΜΗΣΗ ΡΟΔΟΥ , εταιφεία με ηγετική θέση στον κλάδο των δομικών υλικών ,

ΖΗΤΟΥΝΤΑΙ

1. **ΥΠΑΛΛΗΛΟΣ ΑΠΟΘΗΚΗΣ**
2. **ΟΔΗΓΟΣ**
3. **ΠΩΛΗΤΗΣ** (Εσωτερικός)

ΑΠΑΙΤΟΥΜΕΝΑ ΠΡΟΣΟΝΤΑ:

- Αξιόλογη προυπηρεσία σε ανάλογη θέση.
- Επαγγελματικό δίπλωμα (για τη θέση του οδηγού.)

Η εταιρεία εγγυάται για το άριστο εργασιακό περιβάλλον καθώς και για ανταγωνιστικό πακέτο αποδοχών.

Αποστολή βιογραφικών ή επίσκεψη στα γραφεία μας, επί της οδού: 3ο χλμ Ρόδου –Λίνδου

Πληροφορίες στο τηλέφωνο: 22410 68140
(Κο Αλέξη Παπαγρηγορίου)

ΛΕΒΕΝΤΗΣ
PIZZA-RESTAURANT

Το εστιατόριο ΛΕΒΕΝΤΗΣ επιθυμεί να προσλάβει για 12-μηνη απασχόληση:

Σερβιτόρες και Διανομείς

Οι ενδιαφερόμενες σερβιτόρες θα πρέπει να γνωρίζουν άριστα την Ελληνική γλώσσα καθώς και βασικές γνώσεις στη χρήση ηλεκτρονικού υπολογιστή.

Προσφέρεται δυνατότητα για 12-μηνη απασχόληση είτε σε πλήρη, είτε σε part time βάση, άριστο εργασιακό περιβάλλον, ανταγωνιστικές αποδοχές αναλόγως της εμπειρίας και δυνατότητες εξέλιξης.

Οι ενδιαφερόμενοι (-ες) μπορούν να επικοινωνήσουν με τον κ. Γεώργιο Χαλκιάδη, καθημερινά μετά τις 18:00 στο τηλέφωνο 22410 22375

ΦΑΓΗΤΟ ΜΕ ΠΟΙΟΤΗΤΑ & ΓΕΥΣΗ

ΑΝΑΚΟΙΝΩΣΗ
ΜΑΘΗΜΑΤΑ
*** Computer ***
PROGRAM COMPUTER PM
ΕΓΓΡΑΦΕΣ
** ΤΩΡΑ **
Τμήματα για:
ECDL
Παιδιά - Ενήλικες
Αρχάριους - Μαθητές
Επαγγελματίες
Ανεύρεση Εργασίας
Διδάσκει πτυχιούχος Πανεπιστημίου Αμερικής
ΜΑΝΩΛΗΣ Ι. ΣΟΦΙΛΛΑΣ
Κοδριγκτώνος 91
Τηλ. (22410) 31761
ΠΙΣΤΟΠΟΙΗΤΙΚΟ ΓΝΩΣΕΩΝ
ECDL
ΕΠΙΣΗΜΟ ΕΞΕΤΑΣΤΙΚΟ ΚΕΝΤΡΟ ΤΗΣ ECDL HELLAS

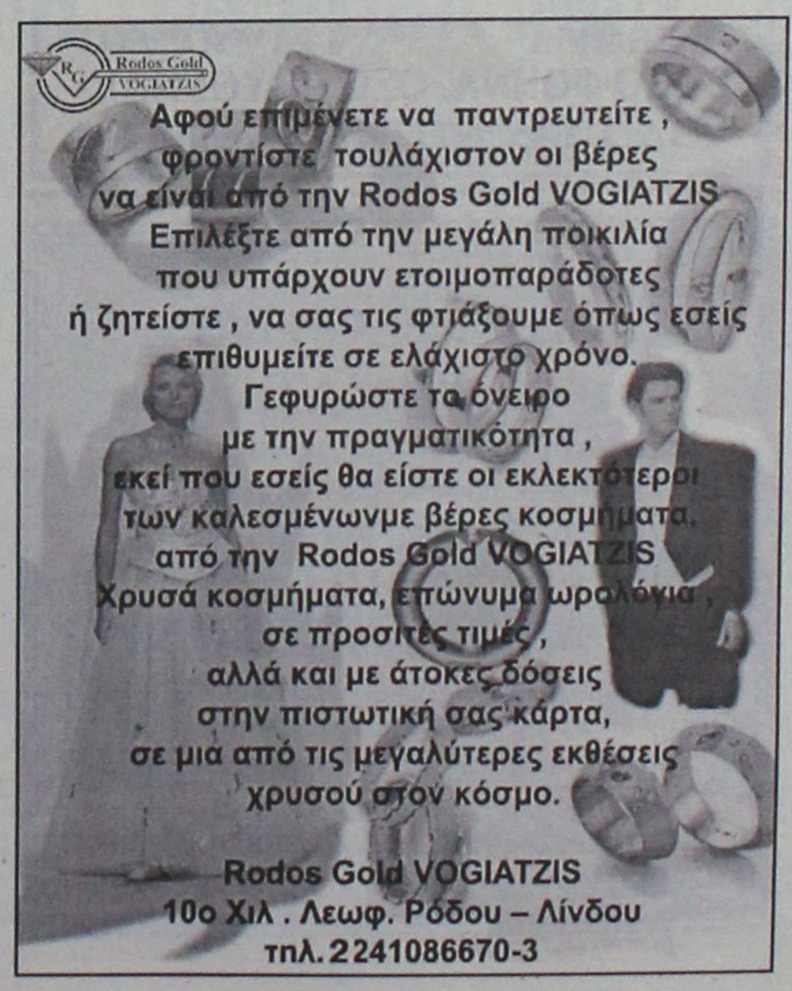

μαθηματα

συνέχεια από την προηγούμενη

ΠΑΡΑΔΙΔΟΝΤΑΙ "ΑΡΧΕΣ ΟΙΚΟΝΟΜΙΚΗΣ ΘΕΩΡΙΑΣ" ΣΕ ΜΑΘΗΤΕΣ Γ' ΛΥΚΕΙΟΥ. ΑΠΟ ΠΤΥΧΙΟΥΧΟ ΤΟΥ ΟΙΚΟΝΟΜΙΚΟΥ ΠΑΝΕΠΙΣΤΗΜΙΟΥ ΑΘΗΝΩΝ (Α.Σ.Ο.Ε.Ε.) ΜΕ ΜΕΤΑΠΤΥΧΙΑΚΕΣ ΣΠΟΥΔΕΣ ΣΤΟ UNIVERSITY OF WALES. ΟΛΙΓΟΜΕΛΗ ΤΜΗΜΑΤΑ. ΥΠΕΥΘΥΝΗ ΠΡΟΕΤΟΙΜΑΣΙΑ. ΣΥΧΝΑ ΕΠΑΝΑΛΗΠΤΙΚΑ ΤΕΣΤ. ΤΙΜΕΣ ΠΡΟΣΙΤΕΣ. ΠΛΗΡ. ΤΗΛ. 6938440568 ΠΜ53701

ΚΑΘΗΓΗΤΡΙΑ Αγγλικών, απόφοιτος Αγγλικού Παν/μίου με MASTER παραδίδει ιδιαίτερα μαθήματα σε μαθητές όλων των επιπέδων. Υπεύθυνη προετοιμασία για τις εξετάσεις Cambridge (FCE, CAE, CPE), Michigan (ECCE, ECPE). Τμήματα μονομελή-τριμελή. Τιμές λογικές. Πληρ. τηλ. 2241022886 ΑΜ53700

ΜΑΘΗΜΑΤΙΚΟΣ παραδίδει ιδιαίτερα μαθήματα σε μαθητές Γυμνασίου-Λυκείου. Υπεύθυνη εργασία, προσιτές τιμές. Πληρ. τηλ. 2241081765, 6976436973 ΑΜ53656

ΚΑΘΗΓΗΤΗΣ ΠΤΥΧΙΟΥΧΟΣ Αριστοτελείου Πανεπιστημίου Θεσ/νίκης, παραδίδει μαθήματα Φυσικής - Χημείας - Μαθηματικών σε μετεξεταστέους Γυμνασίου - Λυκείου, για τη νέα σχολική χρονιά. Παραδίδονται ιδιαίτερα μαθήματα ή σε ολιγομελή τμήματα. Τιμές προσιτές. Πληρ. τηλ. 6936972088, 22410-63298 ΑΜ53621

ΕΚΘΕΣΗ-ΙΣΤΟΡΙΑ-ΑΡΧΕΣ ΟΙΚΟΝΟΜΙΑΣ για μαθητές Γυμνασίου-Λυκείου από καθηγήτρια πτυχιούχο με μεταπτυχιακές σπουδές, πολύχρονη φροντιστηριακή πείρα και επιτυχίες στις Πανελλήνιες εξετάσεις. Πληρ. τηλ. 2241027329 και 6945984346. ΑΜ53611

ΦΥΣΙΚΗ - ΧΗΜΕΙΑ ΠΑΡΑΔΙΔΟΝΤΑΙ ΣΕ ΜΑΘΗΤΕΣ ΓΥΜΝΑΣΙΟΥ ΚΑΙ ΛΥΚΕΙΟΥ ΑΠΟ ΧΗΜΙΚΟ Α.Π.Θ. ΕΡΓΑΣΙΑ ΥΠΕΥΘΥΝΗ. ΤΙΜΕΣ ΛΟΓΙΚΕΣ. ΠΛΗΡ. ΤΗΛ. 6972742744 ΠΜ53620

ΑΓΓΛΙΚΑ - ΙΤΑΛΙΚΑ - ΙΣΠΑΝΙΚΑ ΚΑΘΗΓΗΤΗΣ, ΚΑΤΟΧΟΣ ΜΕΤΑΠΤΥΧΙΑΚΟΥ ΤΙΤΛΟΥ ΠΑΡΑΔΙΔΕΙ ΜΑΘΗΜΑΤΑ ΚΑΤ' ΟΙΚΟΝ ΣΕ ΑΡΧΑΡΙΟΥΣ, ΠΡΟΧΩΡΗΜΕΝΟΥΣ, ΞΕΝΟΔΟΧΟΥΠΑΛΛΗΛΟΥΣ. ΠΡΟΕΤΟΙΜΑΣΙΑ ΕΞΕΤΑΣΕΩΝ CAMBRIDGE, EDEXCEL, MICHIGAN, TOEIC, TOEFL, PALSO ΚΑΘΩΣ ΚΑΙ INICIAL ,BASICO, SUPERIOR ΤΗΣ ΙΣΠΑΝΙΚΗΣ ΓΛΩΣΣΑΣ. ΕΚΠΑΙΔΕΥΤΙΚΗ ΜΕΘΟΔΟΣ ΕΙΣΑΓΩΓΗΣ ΣΕ ΒΡΕΤΑΝΙΚΑ ΚΑΙ ΙΤΑΛΙΚΑ ΠΑΝΕΠΙΣΤΗΜΙΑ. ΤΙΜΕΣ ΛΟΓΙΚΕΣ. ΜΕΤΑΦΡΑΣΕΙΣ ΔΕΚΤΕΣ. ΠΛΗΡ. ΤΗΛ. 2241025133 ΠΜ53329

ΚΑΘΗΓΗΤΡΙΑ πτυχιούχος Φιλοσοφικής Σχολής Θεσ/νίκης παραδίδει (ιδιαίτερα) μαθήματα σε μαθητές Γυμνασίου-Λυκείου. Πληρ. τηλ. 2241033981, 6936529990 ΑΜ53787

ΦΙΛΟΛΟΓΟΣ πτυχιούχος Φιλοσοφικής σχολής Πανεπιστημίου Θεσσαλονίκης παραδίδει μαθήματα σε μαθητές Γυμνασίου και Λυκείου. Πληρ. τηλ. 2241062424, 6934779935 ΑΜ53339

πωλησεις αυτοκινητων & μοτοσικλετων

ΠΩΛΕΙΤΑΙ GILERA RUNNER, 50 CC, ΣΕ ΑΡΙΣΤΗ ΚΑΤΑΣΤΑΣΗ ΧΡΩΜΑ ΚΟΚΚΙΝΟ ΑΣΗΜΙ, ΜΟΝΤΕΛΟ 2002 ΜΕ 6500 ΧΛΜ. ΤΙΜΗ ΕΥΚΑΙΡΙΑΣ!!! ΠΛΗΡ. ΤΗΛ. 6946046158 κ. ΜΙΧΑΛΗ ΠΑ53947

ΠΩΛΟΥΝΤΑΙ ΤΑ ΚΑΤΩΘΙ ΑΥΤΟΚΙΝΗΤΑ ΣΕ ΑΡΙΣΤΗ ΚΑΤΑΣΤΑΣΗ ΣΕ ΠΡΟΣΙΤΕΣ ΤΙΜΕΣ ΚΑΙ ΜΕ ΕΥΚΟΛΕΣ ΠΛΗΡΩΜΗΣ. ΧΡΗΜΑΤΟΔΟΤΗΣΗ ΜΕΣΩ ΤΡΑΠΕΖΑΣ: FIAT SEICENTO MONT. 1999, FIAT SEICENTO MONT. 2001, CITROEN SAXO AIR COND MONT. 2001, HYUNDAI ATOS MONT. 1999, HYUNDAI ATOS AIR COND MONT. 2001, FIAT PUNTO 1,2 AIR COND MONT. 2001, OPEL CORSA 1.0 AIR COND. MONT. 2001, SEAT IBIZA 1,4 AIR COND. MONT. 2001, FIAT BRAVA 1,4 AIR COND MONT. 1998, SEAT CORDOBA 1,4 AIR COND MONT. 2001, FORD FOCUS 1,4 AIR COND. MONT. 2001, SEAT ALAMBRA 1,8 MINI BUS MONT. 2001, RENAULT TWINGO OPEN TOP MONT. 2000, NISSAN SERENA 1,6 MINI BUS MONT. 2000. ΔΕΚΤΟΣ ΚΑΘΕ ΕΛΕΓΧΟΣ ΣΤΙΣ ΕΓΚΑΤΑΣΤΑΣΕΙΣ ΤΗΣ ΕΤΑΙΡΕΙΑΣ ΣΤΟ 12ο ΧΛΜ. ΡΟΔΟΥ - ΚΑΜΕΙΡΟΥ (ΠΡΙΝ ΤΟ ΑΕΡΟΔΡΟΜΙΟ). ΠΛΗΡ. ΤΗΛ. 2241098200, 2241021819 ΠΑ53936

ΑΥΤΟΚΙΝΗΤΟ ΜΑΡΚΑΣ MAZDA MX-5 CABRIO ΗΛ. ΠΑΡΑΘ. ΥΔΡ. ΤΙΜ. ΗΧΟΣΥΣΤΗΜΑ ΠΩΛΕΙΤΑΙ ΣΕ ΠΡΟΣΙΤΗ ΤΙΜΗ. ΠΛΗΡ. ΤΗΛ. 6942864555 ΑΠΟΓΕΥΜΑΤΙΝΕΣ ΩΡΕΣ ΠΑ53904

FORD PUMA 1700 cc μοντέλο 2001, full extra, χρώματος ασημί 15.000 χλμ. σε άριστη κατάσταση με Σουηδικούς αριθμούς, πωλείται σε τιμή 13.500 ευρώ. Πληρ. τηλ. 6945326719 ΑΑ54067

ΜΗΧΑΝΗ HARLEY DAVIDSON 883 20000 χλμ. σε άριστη κατάσταση. Τιμή 6.000 ευρώ. Πληρ. τηλ. 6978310523 ΑΑ54090

BMW 318 '93 μοντέλο L2500 και full extra χρώμα κόκκινο και αγρατζούνιστο. Πληρ. τηλ. 6978349505 ΑΑ54082

ΜΗΧΑΝΗ σε άριστη κατάσταση XT 600. Πληρ. τηλ. 6944583757 ΑΑ54099

ΑΥΤΟΚΙΝΗΤΟ HONDA CRX V-TEC 180 HP σε άριστη κατάσταση με ηχοσύστημα και full extra. Δεκτός κάθε έλεγχος. Πληρ. τηλ. 6946449341, 2241024252 ΑΑ54069

ΜΗΧΑΝΗ SUZUKI INTRUDER 400 cc μοντ. 96 σε καλή κατάσταση. Τιμή συζητήσιμη. Πληρ. τηλ. 6944989705 ΑΑ54048

ΠΩΛΕΙΤΑΙ αυτοκίνητο μάρκας HYUNDAI LADRA 1600 κυβικά 110.000 χλ. σε καλή κατάσταση τιμή 2000 ευρώ. Πληρ. τηλ. 2241022014, 6947857697 ΑΑ54041

ΠΩΛΕΙΤΑΙ τρακαρισμένο αυτοκίνητο CITROEN ZX 1600 cc μοντ. 1992 για ανταλλακτικά. Τιμή 1200 ευρώ. Πληρ. τηλ. 6936474989 ΑΑ54033

ALFA ROMEO 147 σε άριστη κατάσταση full extra και δερμάτινο σαλόνι. Πληρ. τηλ. 6944395718 κ. Γιάννης ΑΑ54019

ΠΩΛΕΙΤΑΙ μηχανή τσόπερ SAVAGE 650 cc μονοκύλινδρο σε άριστη κατάσταση. Δεκτές ευκολίες πληρωμής. Επίσης πωλείται αυτοκίνητο KIA PRIME μοντέλο '96, 1300 cc με 30.000 χλμ. χρώμα ασημί σε άριστη κατάσταση. Δεκτές ευκολίες. **ΖΗΤΩ ΝΑ ΑΓΟΡΑΣΩ** μηχανή BMW 850 GS, 1100 GS, 1150 GS τοις μετρητοίς. Πληρ. τηλ. 6944696378 ΑΑ53905

ΦΟΡΤΗΓΟ Mercedes τύπου MB 100 Diesel για επαγγελματική χρήση. Πληρ. τηλ. 2241066398 ΑΑ53945

ΠΩΛΕΙΤΑΙ βέσπα ET4 150 κυβικά, χρώματος ασημί 11.000 χιλιόμετρα σε άριστη κατάσταση. Πληρ. τηλ. 6974010237 ΑΑ53937

ΠΩΛΕΙΤΑΙ YAMAHA Dragstar 400 cc σε άριστη κατάσταση. Πληρ. τηλ. 2241075590, 6946833751 ΑΑ53692

NISSAN PRIMERA 2000 cc με σειριακό κιβώτιο, μοντέλο 2000, 4 αερόσακους, ABS, full extra σε πολύ καλή τιμή. Δεκτός κάθε έλεγχος. Πληρ. τηλ. 6972739087 ΑΑ53788

Μαθήματα Πληροφορικής

• Εφαρμογές σε Προγραμματιστικό περιβάλλον
• Δίκτυα Υπολογιστών

Μαθητές ΤΕΕ, Ενιαίου Λυκείου

Πληροφορίες: κα Ματίνα
6977 780295, 22410-66469

ΠΡΟΛΑΒΕΤΕ!!!!

ΕΙΜΑΣΤΕ ΠΡΩΤΟΠΟΡΟΙ!
έχουμε την άμεση
και αποτελεσματική λύση
στο πρόβλημα
ΟΛΩΝ ΤΩΝ ΜΑΘΗΤΩΝ
ΦΡΟΝΤΙΣΤΗΡΙΟ ΚΑΤ' ΟΙΚΟΝ
ΣΤΑ ΜΑΘΗΜΑΤΑ

ΜΑΘΗΜΑΤΙΚΑ,	ΝΕΑ ΕΛΛΗΝΙΚΑ
ΦΥΣΙΚΗ	ΕΚΘΕΣΗ
ΧΗΜΕΙΑ	ΓΡΑΜΜΑΤΙΚΗ

ΤΟΣΟ ΦΘΗΝΑ, ΟΣΟ ΠΟΥΘΕΝΑ!!!
ΤΗΛ. ΤΩΡΑ 6977295545 Κα ΦΩΦΗ

ΠΑΡΑΔΙΔΟΝΤΑΙ ΜΑΘΗΜΑΤΑ

Καθηγητής αριστούχος του τμήματος Βιολογίας με άριστη μεταδοτικότητα παραδίδει μαθήματα

ΒΙΟΛΟΓΙΑΣ

σε μεμονωμένους μαθητές
ή σε γκρουπ 2-3 ατόμων
Υπεύθυνη και μεθοδική εργασία
Δεκτοί μαθητές Γυμνασίου-Λυκείου-ΤΕΕ

τηλ. 2241069561, κιν. 6973204892

ΖΗΤΕΙΤΑΙ

από Φροντιστήριο Γερμανικών
ΚΑΘΗΓΗΤΗΣ/ΤΡΙΑ ΓΕΡΜΑΝΙΚΩΝ
Πληρ. τηλ. 6945108021, ώρες 6-9 μ.μ.

ΠΩΛΕΙΤΑΙ

ΔΙΠΛΩΤΙΚΗ ΜΗΧΑΝΗ

MB0 50X70 εισαγωγής.
Είναι σε άριστη κατάσταση
και σε λειτουργία. Είναι ηλεκτρονική.
Πληρ. τηλ. 6945991069

Μια πρόταση για όλους τους επαγγελματίες

*Η **3Τ ΑΕΒΕ** σας ανοίγει δρόμο με τις μακροχρόνιες μισθώσεις αυτοκινήτων γρήγορα και σωστά, προσφέροντας σας περισσότερα πλεονεκτήματα.*

***ΕΠΩΦΕΛΗΘΕΙΤΕ ΤΩΡΑ** από τα δυναμικά μας προγράμματα και αποκτήστε το αυτοκίνητο που επιθυμείτε για σας και για τον στόλο της εταιρίας σας.*

8 σημαντικοί λόγοι που σας συμφέρουν!

1. **Το 100% των μισθωμάτων** μπαίνουν στα έξοδα της επιχείρησής σας
2. **Εχετε φορολογική απαλλαγή** από τα τεκμήρια αγοράς (πόθεν έσχες)
3. **Αποκτάτε αυτοκίνητο χωρίς προκαταβολή** διατηρώντας το κεφάλαιο σας
4. **Πλήρη απαλλαγή από κόστος συντήρησης**
5. **Εχετε πάντα καινούργιο αυτοκίνητο.** Με την λήξη της μίσθωσης μπορείτε να το αντικαταστήσετε
6. **Αποδέσμευση κεφαλαίων** που θα θέλατε για την αγορά του αυτοκινήτου, αξιοποιώντας τα σε άλλους παραγωγικούς τομείς
7. **Εχετε κεφαλαιακή ρευστότητα** αφού μπορείτε να πουλήσετε τοα υτοκίνητο και να το εκμισθώσετε πάλι (Lease back)
8. **Εξοικονόμηση χρόνου και χρήματος** για σας και την επιχείρησή σας

Γιατί να αγοράσετε ένα αυτοκίνητο όταν μπορείτε να το ενοικιάσετε;

3Τ ΑΕΒΕ
6ο χλμ. Ρόδου-Λίνδου, Ρόδος
Τηλ. 2241068000 • fax 2241068010

ΠΩΛΕΙΤΑΙ

ΦΟΡΤΗΓΑΚΙ DAIHATSU μοντέλο 1982 πετρέλαιο με ανατροπή. Μικτ. βάρος 3000 kgr. Τιμή 4.000 ευρώ μετρητά.
Πληρ. κ. Παναγιώτης τηλ. 6945791063

AUTO ΕΠΙΛΟΓΕΣ

ΚΟΥΚΟΥΡΑΣ ΑΛΕΞΑΝΔΡΟΣ
ΛΕΩΦ. ΡΟΔΟΥ-ΛΙΝΔΟΥ 255 • ΤΗΛ. (22410)60910
www.autoepiloges.com

ΑΓΟΡΑ-ΠΩΛΗΣΗ-ΑΝΤΑΛΛΑΓΗ ΜΕΤΑΧΕΙΡΙΣΜΕΝΩΝ ΑΥΤΟΚΙΝΗΤΩΝ

1. **BMW 316, 1600 cc, μοντ. 2001, M LOOK, ασημί**
- κεντρ. κλειδ., ηλ. παράθ., υδρ. τιμόνι, klima, ABS, ζάντες BBS, bucket καθίσματα, σπόιλερ, αεροτομή, ηλ. καθρέπτες, προβ. ομίχλης και ηχοσύστημα.
2. **VW GOLF 1800 GTI , TURBO 20 V, 200 HP, μοντ. 2001, μαύρο**
- κεντρ. κλειδ., ηλ. παραθ., υδρ. τιμόνι, klima,6 αερόσακοι, ABS, ESP, ζάντες αλουμινίου, ηλεκτρική ηλιοροφή, προβ. ομίχλης και ηχοσύστημα.
3. **AUDI A4 1600 cc, μοντ. 2000, μπλε**
-κεντρ. κλειδ., ηλ. παράθ., υδρ. τιμόνι, klima, αεροσ. οδηγού-συνοδηγού, ζάντες αλουμινίου, προβ. ομίχλης και ηχοσύστημα.
4. **BMW 316, 1600 cc, μοντ. 1992, κόκκινο**
- κεντρ. κλειδ., ηλ. παράθ., ζάντες αλουμινίου, προβ. ομίχλης και ηχοσύστημα.
5. **FIAT PUNTO, GT, 1400 cc, 136 HP, TURBO, μοντ. 1996, μαύρο**
-κεντρ. κλειδ., ηλ. παράθ., υδρ. τιμόνι, air condition, αερόσακος. οδηγού, ζάντες αλουμινόυ, προβ. ομίχλης και ηχοσύστημα.
6. **DAEWOO LANOS 1400 cc, μοντ. 2002, ασημί**
- κεντρ. κλειδ., ηλ. παράθ., υδρ. τιμόνι, air condition και ηχοσύστημα
7. **NISSAN PRIMERA 1600 cc, μοντ. 2000, μαύρο**
-κεντρ. κλειδ., ηλ. παράθ., υδρ. τιμ. klima, αερόσκαλοι και ηχοσύστημα.
8. **FORD FOCUS 1400 cc, μοντ. 2001, μπλε**
- κεντρ. κλειδ., ηλ. παράθ., υδρ. τιμόνι, A/C, αεροσ. οδηγού-συνοδηγού, ABS και ηχοσύστημα.
9. **ALFA ROMEO 164 TURBO, 2000 cc, μοντ. 1995,**
- κεντρ. κλειδ., ηλ. παράθ., υδρ. τιμόνι, A/C, αερόσακοι, ABS, δερμάτινο σαλόνι, ζάντες αλουμινίου και ηχοσύστημα.
10. **FIAT BRAVA, 1242 cc., μοντ. 2000, μαύρο**
-κεντρ. κλειδ., ηλ. παράθ., υδρ. τιμόνι, A/C, αεροσ. οδηγού-συνοδηγού, ABS, και ηχοσύστημα.
11. **FIAT PUNTO, 1242 cc, μοντ. 2001, κόκκινο**
-κεντρ. κλειδ., ηλ. παράθ., υδρ. τιμόνι, A/C, αερόσ. οδηγού και ηχοσύστημα.
12. **RENAULT MEGANE 1400 cc, μοντ. 2000, κόκκινο**
-αεροσ. οδηγού-συνοδηγού, πλευρ. αερόσακοι, κεντρ. κλειδ., ηλ. παράθ., υδρ. τιμόνι, air condition, ABS και ηχοσύστημα.
13. **FIAT BRAVO 20V, 2000 cc, 169 HP, μοντ. 1998 κόκκινο**
-κεντρ. κλειδ., ηλ. παράθ., υδρ. τιμόνι, klima, αεροσ. οδηγού-συνοδηγού, ζάντες αλουμινίου, προβ. ομίχλης, αεροτομή, ηλιοροφή και ηχοσύστημα.
14. **OPEL VECTRA, 1600 cc, μοντ. 1992, μπορντώ**
-υδρ. τιμ. και ηχοσύστημα.
15. **RENAULT 19 CABRIO, 1800 cc, μοντ. 1993, μαύρο**
-κεντρ. κλειδ., ηλ. παράθ., υδρ. τιμ. και ηχοσύστημα.

ΑΠΟ 0% ΠΡΟΚΑΤΑΒΟΛΗ ΕΩΣ ΚΑΙ 60 ΜΗΝΙΑΙΕΣ ΔΟΣΕΙΣ ΜΕ ΤΑ ΧΑΜΗΛΟΤΕΡΑ ΕΠΙΤΟΚΙΑ ΤΗΣ ΑΓΟΡΑΣ

auto-moto

συνέχεια από την προηγούμενη

ΠΩΛΕΙΤΑΙ MERCEDES C-180 μοντ. Ιαν. 95 με clima, ζαντες αλουμινίου, σπορ ανάρτηση, λευκό, 185.000 χλμ. Τιμή 18.000 ευρώ. Δόσεις γίνονται δεκτές. Πληρ. τηλ. 6944774627 AA53776

ΠΩΛΟΥΝΤΑΙ ΜΕΤΑΧΕΙΡΙΣΜΕΝΑ ΦΟΡΤΗΓΑ ΑΥΤΟΚΙΝΗΤΑ ΕΙΣΑΓΩΓΗΣ ΟΛΩΝ ΤΩΝ ΤΥΠΩΝ, ΓΙΑ ΑΓΡΟΤΙΚΗ ΚΑΙ ΕΠΑΓΓΕΛΜΑΤΙΚΗ ΧΡΗΣΗ, ΚΑΘΩΣ ΕΠΙΣΗΣ ΚΑΙ Ι.Χ. ΕΠΙΒΑΤΙΚΑ. ΕΤΟΙΜΟΠΑΡΑΔΟΤΑ Ή ΚΑΤΟΠΙΝ ΠΑΡΑΓΓΕΛΙΑΣ. ΜΕ ΤΙΜΕΣ ΓΕΡΜΑΝΙΑΣ. ΠΑΡΕΧΟΥΜΕ ΓΡΑΠΤΗ ΕΓΓΥΗΣΗ ΕΝΟΣ ΧΡΟΝΟΥ. ΕΙΣΑΓΩΓΕΙΣ ΜΕΤΑΧΕΙΡΙΣΜΕΝΩΝ ΑΥΤΟΚΙΝΗΤΩΝ: Δ. ΜΠΟΥΝΤΟΥΡΗΣ-Ε. ΠΑΠΑΠΟΣΤΟΛΟΥ Ο.Ε. ΕΚΘΕΣΗ: ΕΘΝΙΚΗ ΟΔΟΣ ΛΑΡΙΣΑΣ-ΙΩΑΝΝΙΝΩΝ, ΤΡΙΚΑΛΑ ΘΕΣΣΑΛΙΑΣ, ΤΗΛΕΦΩΝΑ: 24310-74709, 24310-27008, ΚΙΝ.: 6974456200-6977395269.

ΦΟΡΤΗΓΟ MERCEDES ΑΝΑΤΡΕΠΟΜΕΝΟ ΤΥΠΟΣ 1619 ΜΕΤΡΗΤΟΙΣ. ΠΛΗΡ. ΤΗΛ. 6942408464.

ΠΩΛΕΙΤΑΙ αυτοκίνητο IX όπελ κόρσα λευκό, σε καλή κατάσταση και λογική τιμή. Πληρ. τηλ. 2241043941, 2241061285 κ. Σπύρο AA53717

MERCEDES 200 ΜΟΝΤ. '79 ΣΕ ΚΑΛΗ ΚΑΤΑΣΤΑΣΗ. ΤΙΜΗ 1700 ΕΥΡΩ. ΠΛΗΡ. ΤΗΛ. 2241085231 ΩΡΕΣ 09.30-14.30 ΧΠΑ707

προσφορές εργασίας

ΚΥΡΙΑ ΔΙΠΛΩΜΑΤΟΥΧΟΣ μασέρ κάνει θεραπευτικό, χαλαρωτικό, κλασικό, αθλητικό, αισθητικό μασάζ με αρωματοθεραπεία, ρέικι και σιάτσου. Πληρ. τηλ. 2241020833, 6932501924 AP54077

ΚΟΠΕΛΑ ΖΗΤΑ ΔΟΥΛΕΙΑ ως βοηθός μάγειρα, μπουφέ, λάντζα, καμαριέρα. Πληρ. τηλ. 6972464749 AP54052

ΚΥΡΙΑ, Ελληνίδα, αναλαμβάνει την φροντίδα παιδιών και ηλικιωμένων ατόμων. Πληρ. τηλ. 6946264313. AP53863

HELLAS ΚΕΝΤΡΟ ΑΠΑΣΧΟΛΗΣΗΣ ΑΝΘΡΩΠΙΝΟΥ ΔΥΝΑΜΙΚΟΥ. ΔΙΑΘΕΤΟΥΜΕ ΑΜΕΣΑ ΟΙΚΙΑΚΕΣ ΒΟΗΘΟΥΣ, ΓΗΡΟΚΟΜΟΥΣ, ΝΟΣΗΛΕΥΤΕΣ, BABY-SITTERS, ΑΝΘΡΩΠΟΥΣ ΓΙΑ ΚΑΘΕ ΣΑΣ ΑΝΑΓΚΗ ΚΑΙ ΕΡΓΑΣΙΑ. ΑΥΘΗΜΕΡΟΝ ΕΞΥΠΗΡΕΤΗΣΗ, ΕΓΓΥΗΣΕΙΣ, ΣΥΝΕΠΕΙΑ. ΣΑΒΒΑΤΟΚΥΡΙΑΚΟ ΑΝΟΙΧΤΑ. ΠΛΗΡ. ΤΗΛ. 2105203898, FAX 2105203849 ΠΡ53106

γνωριμίες

ΚΥΡΙΟΣ 56 ετών χήρος καλού χαρακτήρος, σοβαρός επιθυμεί γνωριμία με κυρία από 47 έως 54 ετών με σκοπό την γνωριμία και το γάμο. (Αποκλειόνται αλλοδαπές). Παρακαλώ τηλ. στον κ. Νίκο 6947913565 ΑΓ53724

ΤΕΧΝΙΚΟ ΓΡΑΦΕΙΟ
ΑΝΑΣΤΑΣΗΣ ΒΑΡΕΛΗΣ
ΑΡΧΙΤΕΚΤΟΝΑΣ
Αναλαμβάνει:
-- Οικοδομικές άδειες
- Μελέτες
- Επιβλέψεις
- Κατασκευές οικοδομικών έργων
- Την υποβολή δικαιολογητικών στην ΔΕΥΑΡ
για την σύνδεσή σας με το ΑΠΟΧΕΤΕΥΤΙΚΟ ΔΙΚΤΥΟ
• Αμεση εξυπηρέτηση
• Καλή δουλειά
•Οικονομικές λύσεις
για κάθε πληροφορία σας:
ΓΡΑΦΕΙΟ:
Μαδρίτης 20, Ρόδος
Τηλ. 22410-61502
κιν. 6977-305126
ΠΡ52038

ΥΔΡΑΥΛΙΚΑ – ΚΑΛΟΡΙΦΕΡ
Γιάννης ο Ατλάσης
ΕΓΚΑΤΑΣΤΑΣΕΙΣ
ΑΝΑΚΑΙΝΙΣΕΙΣ
ΣΥΝΤΗΡΗΣΕΙΣ
2241029898,
6973610779
ΠΡ53798















ΑΓΟΡΑΖΩ
➪ ΧΡΥΣΑΦΙΚΑ
➪ ΚΟΣΜΗΜΑΤΑ
➪ ΝΟΜΙΣΜΑΤΑ
➪ ΧΡΥΣΑ ΔΟΝΤΙΑ
➪ ΜΕΤΟΧΕΣ
➪ ΩΡΟΛΟΓΙΑ
➪ ΑΝΤΙΚΕΣ
Δάνεια επί ενεχύρω
«ΜΠΑΜΠΗΣ»
Δημ. Θεοδωράκη 15 (1ος όροφος) ΡΟΔΟΣ
ΧΠΡ407

ΤΑ ΜΟΝΑΔΙΚΑ ΥΠΕΡΣΥΓΧΡΟΝΑ
ΤΑΠΗΤΟΚΑΘΑΡΙΣΤΗΡΙΑ
ΚΛΕΟΠΑΤΡΑ
Τέλος στα προβλήματα με το πλύσιμο των χαλιών σας.
Η εταιρία μας πρωτοπορεί με το ΝΕΟ υπερσύγχρονο Πλυντήριο Ταπήτων.
Προσφέρουμε άψογο και προσεγμένο πλύσιμο, καθάρισμα, φύλαξη & επιδιορθώσεις σε όλους τους τύπους χαλιών, χειροποίητα χαλιά Μηχανής, ανατολίτικα, μοκέτες, καμπέ, μεταξωτά, φλοκάτες, παπλώματα.
ΚΑΙ ΤΟ 2003 Η ΦΥΛΑΞΗ ΔΩΡΕΑΝ
• Επιτόπου καθαρισμούς σαλονιών, μοκετών
• Παραλαβή & παράδοση κατ' οίκον σε όλη την Ρόδο.
• Ενημερωθείτε για την συντήρηση των χαλιών σας.
Τηλ. 2241051996, κιν. 6945793626, Φαξ: 2241051322
ΚΟΥΦΑΛΑΚΗΣ ΣΤΑΥΡΟΣ
ΠΡ49662



ΑΠΟΚΛΕΙΣΤΙΚΗ ΔΙΑΘΕΣΗ
ευσταθίου
ΕΥΡΩΚΤΗΜΑΤΙΚΗ
ΚΤΗΜΑΤΟΜΕΣΙΤΙΚΟ ΓΡΑΦΕΙΟ
Πωλείται κτίριο στην καρδιά του Ροδινιού



ΑΠΟΤΕΛΕΙΤΑΙ ΑΠΟ:
Υπόγειο 637 τ.μ.
Ισόγειο 637 τ.μ.
Α' όροφο 637 τ.μ.
ΒΡΙΣΚΕΤΑΙ:
• Δίπλα από χώρους πρασίνου επί της οδού Κωνσταντινόπολεως
ΔΙΑΘΕΤΕΙ:
• Ιδιόχρηστες θέσεις στάθμευσης
ΕΘΝ. ΑΝΤΙΣΤΑΣΗΣ 83 - ΤΗΛ. 22410 73819, 74917 - FAX: 22410 38641
ΚΙΝ. 6944 374546, 6945 292030 - info@euroktimatiki.gr
η ακίνητη αξία σας!

ΠΛΥΝΤΗΡΙΟ ΧΑΛΙΩΝ
Cleaning Pro



πλένουμε & φυλάμε:
• ΧΑΛΙΑ - ΜΟΚΕΤΕΣ - ΦΛΟΚΑΤΕΣ
• ΠΑΠΛΩΜΑΤΑ - ΚΟΥΒΕΡΤΕΣ

☎ 22410.60585

email: abonis@otenet.gr

ΙΔΙΟΚΤΗΤΕΣ ΕΙΔΙΚΕΣ ΕΓΚΑΤΑΣΤΑΣΕΙΣ:
ΝΙΚΗΦ. ΒΡΕΤΤΑΚΟΥ - ΑΣΓΟΥΡΟΥ

ΠΑΝΕΛΛΑΔΙΚΟ ΔΙΚΤΥΟ ΤΑΠΗΤΟΚΑΘΑΡΙΣΤΗΡΙΩΝ
ART CLEAN EXPRESS
Είμαστε λίιι...γο πιο μπροστά από τους άλλους!
ΠΛΥΣΙΜΟ-ΑΠΟΛΥΜΑΝΣΗ- ΦΥΛΑΞΗ
ΧΑΛΙΩΝ- ΜΟΚΕΤΩΝ - ΣΑΛΟΝΙΩΝ
(και επί τόπου)
ΠΑΠΛΩΜΑΤΑ - ΚΟΥΒΕΡΤΕΣ - ΦΛΟΚΑΤΕΣ
ΣΤΕΓΝΟ ΓΙΑ ΜΕΤΑΞΩΤΑ ΚΑΙ ΧΕΙΡΟΠΟΙΗΤΑ
ΑΔΙΑΒΡΟΧΟΠΟΙΗΣΕΙΣ & ΕΠΙΔΙΟΡΘΩΣΕΙΣ ΤΑΠΗΤΩΝ
ΠΑΡΑΛΑΒΗ - ΠΑΡΑΔΟΣΗ ΚΑΤ' ΟΙΚΟΝ
ΤΗΛ. 2241094815-
ΚΙΝ. 6944350247
ΤΗΛ. ΧΩΡΙΣ ΧΡΕΩΣΗ
80011400400
ΑΛΑΦΑΚΗΣ ΤΑΣΟΣ
ΧΠΡ508

PARTY LINE
ΤΗΛΕΦΩΝΗΣΕ ΜΟΥ ΤΩΡΑ ΕΧΟΥΜΕ ΠΟΛΛΑ ΝΑ ΠΟΥΜΕ



901 121 0931
LEXITEL 0.25€/15'+Φ.Π.Α., Τ.Θ. 31730





ΕΡΓΟΛΑΒΟΣ
ΜΑΣΤΟΡΑΣ ΚΩΝΣΤΑΝΤΙΝΟΣ
ΤΙΜΕΣ ΛΟΓΙΚΕΣ
ΑΝΑΛΑΜΒΑΝΩ γενικές κατασκευές κτιρίων, αναπαλαιώσεις, σοβατίσματα, χτισίματα, γκρεμίσματα, βαψίματα, μάρμαρα, γιαλίσματα, πλακάκια, περιφράξεις οικοπέδων, κατασκευές, μελέτες για σοφίτες, ξυλοκατασκευές, τοποθέτηση κεραμίδια
ΓΙΑ ΟΛΗ ΤΗ ΔΩΔΕΚΑΝΗΣΟ
Πληρ. τηλ.
(22410)27255, 6944-823925 όλο το 24ωρο
ΠΡ52272

ΑΠΟΦΡΑΞΕΙΣ

ΔΩΔΕΚΑΝΗΣΙΑΚΕΣ ΑΠΟΦΡΑΞΕΙΣ
"ΚΟΛΟΣΣΟΣ"
ΑΠΟΦΡΑΞΕΙΣ ΚΑΘΑΡΙΣΜΟΙ
ΑΠΟΧΕΤΕΥΣΕΩΝ & ΒΟΘΡΩΝ

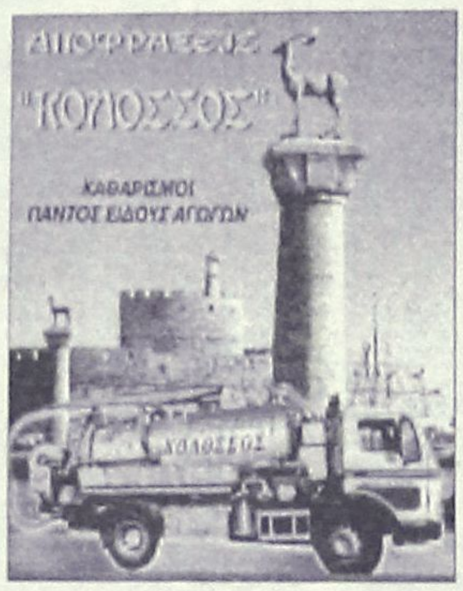

Αναλαμβάνουμε πάσης φύσεως αποφράξεις οποιουδήποτε μήκους και πλάτους Αναλαμβάνουμε καθαρισμούς αποχετευτικών αγωγών ΔΗΜΩΝ, ΞΕΝ/ΧΕΙΩΝ στρατιωτικών μονάδων ΣΠΙΤΙΩΝ, ΠΟΛΥΚΑΤΟΙΚΙΩΝ καθώς και καθαρισμούς βιολογικών μονάδων με μηχάνημα υψηλής πιέσεως σε όλη την Δωδ/σο

Κ. ΠΗΔΙΑΚΗΣ - Π. ΚΑΣΕΡΗΣ
Πληρ. τηλ. 2241047915-91881,
κιν. 6944/325234 και 6977/717048

ΑΠΟΦΡΑΞΕΙΣ-ΚΑΘΑΡΙΣΜΟΙ





ΑΠΟΦΡΑΞΕΙΣ
ΚΑΘΑΡΙΣΜΟΙ
ΣΥΝΤΗΡΗΣΕΙΣ
ΑΠΟΧΕΤΕΥΣΕΩΝ-
ΕΠΙΦΑΝΕΙΩΝ-
ΚΤΙΡΙΩΝ-
ΠΛΟΙΩΝ-
ΒΙΟΛΟΓΙΚΩΝ

Αναλαμβάνουμε ξενοδοχεία, Δήμους, πολ/κίες κ.λπ. Αντληση πετρελαιοειδών από πλοία καθώς και λιποσυλλεκτών και βιολογικών. ΜΕ ΜΟΝΑΔΙΚΑ ΣΕ ΥΨΟΣ ΠΙΕΣΗΣ ΚΑΙ ΑΝΑΡΡΟΦΗΣΗΣ. ΥΠΕΡΣΥΓΧΡΟΝΑ ΜΗΧΑΝΗΜΑΤΑ ΥΔΡΟΒΟΛΗΣ ΣΕ ΟΛΗ ΤΗ ΔΩΔΕΚΑΝΗΣΟ

ΟΛΟ ΤΟ 24ωρο

ΒΑΡΔΕΛΛΗ Μ. -ΚΡΑΣΟΠΟΥΛΟΣ Δ. Ο.Ε.

Τηλ. 2241035555, Fax: 2241073100, Κιν. 6944/395999
e-mail:metropontikas@excite.com.

ΣΤΙΣ ΠΙΟ ΧΑΜΗΛΕΣ ΤΙΜΕΣ

Top Ringtones ♫ Top Ποιότητα

ΣΟΥΠΕΡ ΜΕΛΩΔΙΕΣ & ΕΙΚΟΝΕΣ ΓΙΑ ΤΟ ΚΙΝΗΤΟ ΣΑΣ

ΚΑΤΑΠΛΗΚΤΙΚΗ ΠΟΙΟΤΗΤΑ RINGTONES ΣΕ SMS ΚΑΙ ΣΥΝΘΕΣΗ
NOKIA, ERICSSON, MOTOROLA, PANASONIC, ALCATEL, SAMSUNG & SENDO

1000 TOP Ελληνικά Ringtones Εβδομάδας
Με τον κωδικό 1000 μπορείτε να παραγγείλετε το TOP Ελληνικό Ringtone σε ζήτηση της Εβδομάδας όπως αυτό έχει διαμορφωθεί από τις προτιμήσεις σας

ΝΕΕΣ ΚΥΚΛΟΦΟΡΙΕΣ
7668 Μόνος Μου - Χατζηγιάννης Μ.
7667 Αν Μου Τηλεφωνούσες - Χατζηγιάννης Μ.
7663 Boom Boom - Καρβέλας & Βίσση
7662 Ξέρω Τι Ζητάω - Hi-5 (popstars)
7661 Ταινία Φαντασίας - Φίλοι Για Πάντα
7670 Moi Lolita - Fame Story
7645 Πάτα Σκανδάλη - Πρωτοψάλτη Α.
7659 Έπεσα Στα Σκαλοπάτια Σου - Τσαλίκης Γ.
7658 Πάλι Θα Αλητέψω - Τσαλίκης Γ.
7657 Θέλω Να Ονειρεύομαι Μαζί Σου - Τσαλίκης Γ.
7656 Ποιο Μονοπάτι - Πλούταρχος Γ.
7653 Αστέρι Μου - Βέρτης Ν.
7650 Masal - Κοκκίνου Έ.
7652 Κοσμοθεωρία - Κοκκίνου Έ.
7651 Θέλω Τόσα Να Σου Πω - Κοκκίνου Έ. & Νίνο
7655 Είμαι Καλά - Ζήνα Π.
7654 Βράδιασε - Βέρτης Ν.
7660 Σταγόνα Στο Αιγαίο - Ευριδίκη
7665 Τα Μικρόβια - Κότσιρας Γ.
7669 Στης Καρδιάς Μου Τα Ανοιχτά - Θαλασσινός Π.
7649 Νικώσε Το Φιλί - Άσπα
7648 Έλα Λάμψε - Άσπα
7664 Εγώ Δε Σε Καταγορώ - Κότσιρας Γ.
7666 Εγώ Λέω Να Πηγαίνω - Πάριος Γ.
7602 Ρίχτε Στο Γυαλί Φαρμάκι - Σαμίου Α.
7601 Σουξέ της εποχής(Θάνατος) - Σαμίου Α.
7600 Μην Ανησυχείς - Σαμίου Α.
7599 Σκληρό Αγόρι - Σαμίου Α.
7598 Τυραννιέμαι - Σαμίου Α.
7647 Μια Ευκαιρία - Έκτορας Α.
7646 Εϊ - Έκτορας Α.
7592 Φεγγάρι - Θεοδωρίδου Ν.
7632 Έχει Ένα Φεγγάρι - Τερζής Π.
7591 Φεγγάρι Μου Χλωμό - Τερζής Π.
7631 Ταξιδεψέ Με - Σφακιανάκης Ν.
7622 Όλα Τελειώσαν - Fame Story
7625 Βράδια Αξημέρωτα - Βαρθακούρης Χ.
7624 Αδυναμία Μου - Βαρθακούρης Χ.
7569 Η Μελωδία Της Μοναξιάς - Βανδή Δ.
7585 Σ' Αγαπώ - Πρωτοψάλτη . - Ρέμος Α.
7597 Δεν Υπάρχουν Αντίο Στο Δρόμο... - Τσαλίκης
7630 Καθόλου Δε Μοιάζουμε - Λεμπέσης Γ.
7606 Παράδεισέ Μου - Λιβιεράτος Λ. - Ε. Αδάμ
7621 Πες Μου Γιατί - Δυτικές Συνοικίες
7620 Καλοκαιρινά Ραντεβού - Δυτικές Συνοικίες
7616 Φοβάμαι Το Αυριό - Βαρδής Α.
7626 Η Ζωή - Μπάσης Δ.
7627 Πιάσε Με - Ευριδίκη
7607 Σ' Αγαπάω Κοίτα - Μελάς Ζ.
7568 Σήμερα - Βανδή Δ.
7571 Άντε Γειά - Βανδή Δ.

EUROVISION 2003
7628 Never Let You Go - Μαντώ
7671 Every Way That I Can - Sertab Erener
7677 Ne ver', ne bojsia - TATU
7629 Camera - Σαμπρίνα

ΑΞΕΧΑΣΤΕΣ ΕΠΙΤΥΧΙΕΣ
2164 Ήτα - Δημοτικό
2901 Ζεϊμπέκικο της Ευδοκίας
6446 Ήτανε Μια Φορά - Ξυλούρης Νίκος
2293 Οσο Αξίζεις Εσύ - Καζαντζίδης Στέλιος
6413 Αγριολούλουδο - Καζαντζίδης Στέλιος
2182 Βρέχει φωτιά στη στράτα - Διονυσίου Στρ
6416 Το πιτσιρίκι - Τσαουσάκης Πρόδρομος
6456 Ποντιακό
2485 Ερωτόκριτος - Κρητικό
3026 Καραγκούνα - Παραδοσιακό
6522 Καλή τύχη όπου κι αν πας - Καζαντζίδης
2713 Τσιφτετέλι - Μπουρνέλης Λεονάρδος
6415 Υπάρχω - Καζαντζίδης Στέλιος
2930 Τσιφτετέλι - Παλιό Λαϊκό
2975 Το βαπόρι απ' τη Περαία - Παλιό Ρεμπέτικο

ΕΛΛΗΝΙΚΑ ΔΙΑΦΟΡΑ
7581 Ναι Θα Πω - Ασλανίδου Μελίνα
7577 Δεν Είσαι Εδώ - Γιαννιάς Γιώργος
7564 Μωρό Μου - Antique
7612 Ευαίσθητος Αλήτης - Γεραλής Νίκος
7609 Τελειώσαμε - Σαμίου Α. - Ζ. Μελάς
7604 Παραπονάκια Μου - Ρήγα Βάσια
7584 Μαγικά Χαλιά - Πανταζής Λευτέρης
7587 Για Σένα Φοβάμαι - Σφακιανάκης Νότης
7611 Πάλεψα - Κωνσταντίνος
7506 Μαρτύριο - Βίσση & Πάριος
7555 Αγάλματα - Σφακιανάκης Νότης

ΤΗΛΕΟΡΑΣΗ - ΣΕΙΡΕΣ
7530 Σήμα της ΕΡΤ (προβατάκια)
6554 Είσαι Το Ταίρι Μου - Σειρά
6552 Huun Huur tu (Διαφ/ση κουρείο)
6555 Περί Ανέμων Και Υδάτων - Σειρά
7518 Όλοι Mega (Διαφ/ση Mega)
6553 Τόσα χρόνια σαν τυφλός (Διαφ/ση ψαρός)
6551 I Lost My Baby (Διαφ/ση σκυλάκι)
6556 Αέρινες Σιωπές - Σειρά
7499 Fake - Raining Pleasure (Κν Τηλεφωνία)

ΥΜΝΟΙ ΟΜΑΔΩΝ
1095 Υμνος Ολυμπιακού
1052 Υμνος Παναθηναϊκού
1115 Υμνος ΑΕΚ
1042 Υμνος ΠΑΟΚ

ΞΕΝΑ RINGTONES
7672 American Life - Madonna
7674 In Da Club - 50 Cent
7673 Let The Drums Speak - Mighty Dub Katz
7678 Satisfaction - Benny Benassi
7675 Scandalous - Mis-Teeq
7676 Rock Your Body - Justin Timberlake
7637 Not Gonna Get Us - TATU
7635 Mundian To Bach Ke - Panjabi MC
7633 I Drove All Night - Celine Dion
7636 Sunrise - Simply Red
7634 All I Have - Jennifer Lopez

ΛΙΒΙΕΡΑΤΟΣ ΛΑΜΠΗΣ
7644 Που 'ναι Τα Μάτια
7643 Τι Θες Να Κάνω
7642 Δεν Υπάρχω Μακριά Σου
7641 Δακρυσμένα Φιλιά
7640 Τι Κι Αν Πέθαινες Για Μένα
7639 Όσο Έρευγες Πονούσα
7638 Παρασύρομαι
Μόνο γι'αυτά τα τραγούδια καλέστε στο:
901 121 1680
LEXITEL € 0,3/15' + Φ.Π.Α Τ.Θ.31730

SUPER KINOYMENA ANIMATED
ΟΤΑΝ ΔΕΝ ΜΟΥ ΔΙΝΕΙΣ ΣΗΜΑΣΙΑ ΜΟΥ ΡΑΓΙΖΕΙΣ ΤΗΝ ΚΑΡΔΙΑ
6558
6547. Εγώ & εσύ για πάντα μαζί
6548. Θέλω να με θυμάσαι
6557. Είσαι η πιο γλυκιά φατσούλα
6559. Έριξα ένα δάκρυ μου στον ωκεανό
6562. Δεν έχω πιο όμορφο να πάρω
6563. Οι φίλοι είναι σαν τα αστέρια
6575. Όταν δεν μου δίνεις σημασία
6579. Αυτό το αστεράκι σε ψάχνει
6590. I miss you
6598. Η καρδιά σου είναι εντάξει

ANIMATED (HOT)
6626. ...μετά από 4 νύχτες
6634. Καληνύχτα και Όνειρα...!
6635. Έχω για σένα κάτι καλό
6638. "Χτύπα"μια...
6640. Δεν μου λες; Όταν...
6641. Αντρικό ΣΤΡΙΠ ΤΙΖ!
6639. Stay young and sexy
6642. Θέλεις να δεις τι έχω;

Υπηρεσία συμβατή με κινητά που διαθέτουν τις ανάλογες δυνατότητες για logos-ringtones (sms & σύνθεση)
Συνδυάστε εικονομηνύματα με μελωδίες και δημιουργήστε εντυπωσιακά μουσικά εικονομηνύματα.
Ενημερωθείτε στο site μας : http://www.crazymobile.gr

ΓΡΗΓΟΡΗ ΚΑΙ ΕΥΚΟΛΗ ΠΑΡΑΓΓΕΛΙΑ ΣΕ ΤΡΙΑ ΒΗΜΑΤΑ:
1. Διάλεξε την εικόνα ή μελωδία που σου ταιριάζει.
2. Κάλεσε το διπλανό αριθμό δίνοντας τον κωδικό παραγγελίας.
3. Σε λίγο θα έχεις στο κινητό σου τη μελωδία ή την εικόνα που ζήτησες.

www.crazymobile.gr
ΕΙΚΟΝΟΜΗΝΥΜΑΤΑ & ΜΟΥΣΙΚΑ ΕΙΚΟΝΟΜΗΝΥΜΑΤΑ
NOKIA, SAMSUNG, SENDO & ERICSSON



ΛΟΓΟΤΥΠΑ & ΜΟΥΣΙΚΑ ΕΙΚΟΝΟΜΗΝΥΜΑΤΑ
SIEMENS, ERICSSON , ALCATEL

...Κάλεσε από το σταθερό σου τηλέφωνο
901 121 1583
LEXITEL 0.3€/15"+Φ.Π.Α., Τ.Θ. 31730

ΤΟΠΙΚΟ ΠΟΔΟΣΦΑΙΡΟ

Επεισόδιο με...τέλος

• Φραστική διαμάχη εξελίχθηκε στα αποδυτήρια του Ηρακλή Μ. με πρωταγωνιστές τους Παναγιώτη Κοκκάρη και Μανώλη Τρούλη.

• Το Σάββατο θα πραγματοποιηθεί το τελευταίο φιλικό του συλλόγου στους Αγ. Αποστόλους με αντίπαλο τον Ευαγόρα.

• Βγήκαν οι αρχηγοί για τη νέα χρονιά.

Χωρίς να υπάρξουν δυσάρεστες εξελίξεις με την βοήθεια των ψυχραιμότερων τελείωσε η φραστική διαμάχη ανάμεσα σε δύο ποδοσφαιριστές του Ηρακλή Μ., τους **Παναγιώτη Κοκκάρη** και **Μανώλη Τρούλη**. Το συμβάν θεωρείται λήξαν, ενώ αναμένεται από την διοίκηση του συλλόγου να επιβληθεί η ανάλογη τιμωρία στους «παραστρατημένους».

ΠΡΟΒΑ ΤΖΕΝΕΡΑΛΕ

Πρόβα τζενεράλε αναμένεται να αποτελέσει το Σαββατιάτικο παιχνίδι του Ηρακλή, στο γήπεδο των Αγίων Αποστόλων μ' αντίπαλο τον Ευαγόρα.

ΒΓΗΚΑΝ ΟΙ ΑΡΧΗΓΟΙ

Με επιτυχία ολοκληρώθηκε η διαδικασία των εκλογών του σωματείου για την ανάδειξη των αρχηγών για την νέα ποδοσφαιρική περίοδο, οι οποίοι είναι οι εξής κατά σειρά των αποτελεσμάτων.

Μιχάλης Μανωλάς, Νίκος Αναγνώστου, Τσαμπίκος Λορέντζος, Δήμος Σιδηρόπουλος και **Στέργος Γιακουμάρος.**

Φούλαρε στην επανάληψη

• Ο,τι δεν κατάφερε να πετύχει στο πρώτο μέρος, το πέτυχε στην επανάληψη η Ασπίδα Απ. επικρατώντας εκτός έδρας του Ορφέα με 4-0.

ΑΓΙΟΙ ΑΠΟΣΤΟΛΟΙ

Χωρίς να αντιμετωπίσει ιδιαίτερα προβλήματα η Ασπίδα Απ., κατάφερε να ξεπεράσει ανώδυνα το εμπόδιο του Ορφέα και να επιβληθεί με 4-0.

Το παιχνίδι δεν είναι άξιο ιδιαίτερης κριτικής, καθώς οι φιλοξενούμενοι ήταν οι απόλυτοι κυρίαρχοι της αναμέτρησης, όπου σε κανένα σημείο του αγώνα δεν ένιωσαν την απειλή. Βέβαια το γκολ θεωρητικά άργησε να έρθει, αλλά αυτό δεν αντικατοπτρίζει και την απόδοση των νεοφώτιστων, καθώς δημιούργησαν αρκετές επικίνδυνες καταστάσεις μπροστά από τα καρέ των γηπεδούχων, χωρίς όμως ουσιαστικά αποτελέσματα. Στο δεύτερο μέρος, οι Απολακκιάτες κατάφεραν να προηγηθούν σχετικά νωρίς και από εκεί και μετά συνεχίζοντας στον ίδιο ρυθμό μετέτρεψαν τη νίκη σε περίπατο.

ΦΑΣΕΙΣ - ΓΚΟΛ

50'. Κοντινό πλασέ του **Ματθαίου**, 0-1

65'. Ο ίδιος παίκτης με εύστοχο χτύπημα πέναλτι, έκανε δύο τα προσωπικά του τέρματα και της ομάδας του, 0-2.

72'. Διαγώνιο πλασέ του **Γεωργαλή**, 0-3.

81'. Τον χορό των γκολ έκλεισε με δυνατό σουτ ο **Φράγκος**, 0-4.

Διαιτητής της συνάντησης ήταν ο **Κετσές.**

ΟΡΦΕΑΣ: *Μαχραμάς, Λυκάκης, Δήμας, Μπουμπουλάκης, Τανίδης, Καρπαθάκης, Θυριάκης, Καρούσος, Χατζηνικήτας Μ., Χατζηδημητρίου, Αλαφάκης.* Επαιξαν και οι: *Στεφανάκης, Καμαράτος, Τζωρτζής, Φτάρας, Τρόκα.*

ΑΣΠΙΔΑ ΑΠ.: *Χατζηχριστοδούλου, Κήτσος, Καλόγλου, Κανάκης, Αποκούραστος, Σάρλης, Μάκρας, Καψαλάκης, Βαρδόπουλος, Ματθαίος.*Επαιξαν και οι: *Σουλούνιας, Λύμουρας, Ζάταρας, Γιωργαλής, Καντής, Παπαϊωάννου, Σαράγιας, Μενάγιας, Ζαχαρίας.*

Εσπασε το αήττητο

• Την πρώτη ήττα γνώρισε ο Ακουσίλαος 3-1 σε φιλικό παιχνίδι με αντίπαλο τον Απόλλωνα Απ.

ΑΠΟΛΛΩΝΑ

Την πρώτη του ήττα στους φιλικούς αγώνες προετοιμασίας γνώρισε ο Ακουσίλαος (3-1) από τον Απόλλωνα Απ.

Οι γηπεδούχοι που ξεκίνησαν να προσθέτουν και νέα στοιχεία στο παιχνίδι τους (δύναμη, πάθος) κατάφεραν να κερδίσουν τις περισσότερες μάχες στον χώρο της μεσαίας γραμμής και έχοντας ως σύμμαχο το δυνατό αέρα στο πρώτο ημίχρονο, κατάφεραν να προηγηθούν με σκορ ασφαλείας 3-0.

Από την πλευρά τους οι φιλοξενούμενοι προσπάθησαν να αιφνιδιάσουν στα πρώτα λεπτά της συνάντησης χωρίς όμως επιτυχία,

Στην επανάληψη ο προπονητής των Φανενών **Ηλίας Βασιλαράκης** ρίσκαρε καθώς παρέταξε την ομάδα του με επιθετικό σχήμα και η κίνησή του αυτή επιβραβεύτηκε με το γκολ της μείωσης, το οποίο όμως δεν ήταν αρκετό για την απόσπαση θετικού αποτελέσματος.

-ΦΑΣΕΙΣ ΚΑΙ ΓΚΟΛ-

25'. Από τα 60 μ.περίπου η βολία του **Καραμανώλη** καρφώθηκε στο βάθος της εστίας του **Καρπάθιου**, 1-0.

36'.Ηταν η σειρά του **Γκαρή** με δυνατό σουτ να νικήσει τον **Καρπάθιο** και να ανεβάσει τον δείκτη του σκορ με 2-0.

44'. Κοντινό πλασέ του **Ντάλκουρα** 3-0.

55'. Από θέση βολής ο **Στάππας** δεν είχε πρόβλημα να νικήσει τον **Μιχαλάκη** και να μειώσει 3-1.

Οι συνθέσεις

ΑΠΟΛΛΩΝ ΑΠ.: *Μιχαλάκης, Παλάζης Σ., Πετρίδης, Μακαρούνας Β., Μακαρούνας Ι., Καραμανώλης, Ντάλκουρας, Γιαννακόπουλος, Αρβανίτης, Σεντονάς.*

Επαιξαν και οι: *Μακαρούνας Μ., Παλάζης Τ., Τσαουσίδης, Γουμαράς, Κυριαζάκος, Πλάτσης*

ΑΚΟΥΣΙΛΑΟΣ: *Καρπαθίου, Καλαεντζής, Κορκίδας, Καρίπης, Γιορδαμνής Ν., Μπαλής, Σάββενας, Γιορδαμνής, Κάβουρας, Χατζηπέτρος, Στάππας.*

Επαιξαν και οι: *Αρφαράς, Γιορδαμνής Μ., Καρασάββας, Σάββας, Παπουρδάνος, Θεοδοσίου*

ΠΡΟΣΚΛΗΣΗ ΕΝΔΙΑΦΕΡΟΝΤΟΣ

Καλούνται όλοι όσοι ενδιαφέρονται για την απόκτηση της ιδρυθείσας Ποδοσφαιρικής Ανώνυμης Εταιρίας με την επωνυμία «Αθλητικός Σύλλογος Ρόδος, Ποδοσφαιρική Ανώνυμη Εταιρεία» και διακριτικό τίτλο «Π.Α.Ε. Ρόδος», να προβούν στην απόκτηση τούτων εντός 15 ημερών από τη δημοσίευση της παρούσης, για την κάλυψη με δημοσία εγγραφή του υπολειπόμενου μέρους του μετοχικού κεφαλαίου με ταυτόχρονη καταβολή, ολοσχερώς σε μετρητά της αξίας, των μετοχών που επιθυμούν να αποκτήσουν, διά καταθέσεως στον τραπεζικό λογαριασμό υπ' αριθμόν 8400002320003878, σε όλα τα καταστήματα της ALPHA BANK. Η ονομαστική αξία έεκάστης μετοχής, ανέρχεται στο ποσόν των 30 ευρώ.

Ο Πρόεδρος της διοικούσας επιτροπής της Π.Α.Ε. Ρόδος
Θωμάς Ντουρουτλής



ΚΑΛΛΙΓΑΣ ΑΕΒΕ
Λ. Λίνδου 138
Τηλ. 22410 67440-41 • FAX: 22410 68462
email: Kaligcar@otenet.gr

MITSUBISHI MOTORS

VANIK TOURS
ΓΙΑΝΝΗΣ και ΣΕΒΑ ΒΑΛΣΑΜΙΔΗ
VANIK σημαίνει ΑΛΗΘΕΙΑ
ΑΚΤΗ ΚΑΝΑΡΗ 17, ΨΑΡΟΠΟΥΛΑ - ΑΝΕΤΟ ΠΑΡΚΙΝ
ΑΝΟΙΚΤΑ: ΔΕ-ΣΑ 08.30-14.00 και 16.30-20.30
Τηλ. 2241035191-37621 κιν.τό 6945-798148 FAX 2241029532
Το γραφείο μας πάντα πρώτο σε κρατήσεις ξενοδοχείων εξασφάλισε και σας προσφέρει καταπληκτικές τιμές για τα παρακάτω ξενοδοχεία σε ΠΑΚΕΤΑ (Εκδοση εισιτηρίων R/T) από 1/4 - 31/10/2003

ΑΠΕΥΘΥΝΟΜΑΣΤΕ ΣΕ ΣΑΣ ΠΟΥ ΘΕΛΕΤΕ ΚΑΙ Η ΚΡΑΤΗΣΗ ΣΑΣ ΝΑ ΕΙΝΑΙ ΣΩΣΤΗ ΚΑΙ ΤΟ ΔΩΜΑΤΙΟ ΣΑΣ ΝΑ ΣΑΣ ΠΕΡΙΜΕΝΕΙ

1ον	**HOTEL PRESIDENT Α΄ κατηγορίας**	
	Λεωφόρος Κηφισίας (ΟΛΑ ΑΝΑΚΑΙΝΙΣΜΕΝΑ)	
	ΜΟΝΟΚΛΙΝΟ	€ 58
	Δίκλινο για μονόκλινο	€ 63
	ΔΙΚΛΙΝΟ	€ 68
	ΤΡΙΚΛΙΝΟ	€ 83
2ον	**HOTEL ASTOR Α΄ κατηγορίας**	
	ΠΛΑΤΕΙΑ ΣΥΝΤΑΓΜΑΤΟΣ	
	ΜΟΝΟΚΛΙΝΟ	€ 68
	Δίκλινο για μονόκλινο	€ 78
	ΔΙΚΛΙΝΟ	€ 88
	ΤΡΙΚΛΙΝΟ	€ 108
3ον	**HOTEL ZAFOLIA Α΄ κατηγορίας**	
	Λεωφόρος Αλεξάνδρας	
	ΜΟΝΟΚΛΙΝΟ	€ 99
	ΔΙΚΛΙΝΟ	€ 112
	ΤΡΙΚΛΙΝΟ	€ 133
4ον	**HOTEL ARETHOUSA Β΄ SUPERIOR**	
	Πλατεία Σύνταγμα	
5ον	**HOTEL ELLINIS Β΄ κατηγορίας**	
	ΩΝΑΣΕΙΟ, Λεωφ. Συγγρού	
	ΜΟΝΟΚΛΙΝΟ	€ 60
	ΔΙΚΛΙΝΟ	€ 70
	ΤΡΙΚΛΙΝΟ	€ 80
6ον	**HOTEL TRITON Β΄ κατηγορίας**	
	Κέντρο Πειραιάς	
	ΜΟΝΟΚΛΙΝΟ	€ 55
	ΔΙΚΛΙΝΟ	€ 72
	ΤΡΙΚΛΙΝΟ	€ 93
7ον	**HOTEL LILIA Β΄ κατηγορίας**	
	Πασαλιμάνι Πειραιάς	
	Μονόκλινο	€ 55
	Δίκλινο	€ 70
	Τρίκλινο	€ 88
8ον	**HOTEL ΕΓΝΑΤΙΑ Β΄ κατηγορίας**	
	Θεσσαλονίκη Κέντρο, καινούργιο	
	ΜΟΝΟΚΛΙΝΟ	€ 68
	ΔΙΚΛΙΝΟ	€ 78
	ΤΡΙΚΛΙΝΟ	€ 88
9ον	**HOTEL EGNATIA PALACE Α΄ κατηγορίας**	
	Θεσσαλονίκη Κέντρο, ολοκαίνουργιο	
	ΜΟΝΟΚΛΙΝΟ	€ 90
	ΔΙΚΛΙΝΟ	€ 100
	ΤΡΙΚΛΙΝΟ	€ 125

● Τα παραπάνω ξενοδοχεία διαθέτουν T.V. σε όλα τα δωμάτια
● Στις πιο πάνω τιμές συμπεριλαμβάνεται πρωινό σε μπουφέ
● Ακόμη σε μας θα βρείτε αεροπορικά και ατμοπλοϊκά εισιτήρια όλων των εταιριών.

ΑΝΕΔΕΙΞΑΝ ΝΕΑ ΔΙΟΙΚΗΣΗ

Τα μέλη του Συνδέσμου Προπονητών Ποδοσφαίρου Δωδεκανήσου ανέδειξαν το νέο τους εννιαμελές Δ.Σ. Οι προπονητές που εξελέγησαν είναι οι: **Μικιόζος, Λοΐζος, Λαζαρίδης, Μπρόκος, Βλασσόπουλος, Κασσιώτης, Σαριδάκης, Παπαντωνίου και Μαντικός.**

Χωρίς όρια...

Πατάει στο βάθρο

• Ο Γιάννης Κουτσελίνης τερμάτισε 3ος και 2ος στις χθεσινές ιστιοδρομίες του Περιφερειακού Πρωταθλήματος και βρίσκεται στην πρώτη τριάδα της γενικής κατάταξης

Πολύ κοντά στην κατάκτηση ενός μεταλλίου στο Περιφερειακό Πρωτάθλημα Ιστιοπλοΐας βρίσκεται από χθες ο **Γιάννης Κουτσελίνης**. Κατά την διάρκεια της τρίτης μέρας της διοργάνωσης που διεξάγεται στην Πάρο, ο αθλητής του Ναυτικού Ομίλου Ρόδου τερμάτισε στην 3η και 2η θέση αντίστοιχα, στις δύο ιστιοδρομίες που πραγματοποιήθηκαν το απόγευμα (και όχι το πρωί) κάτω από αντίξοες συνθήκες. Ο **Κουτσελίνης** καταλαμβάνει μία περίοπτη θέση στην γενική κατάταξη των laser radial στην οποία προηγείται ο **Αντώνης Τζώρτζης** του Ομίλου Σύρου. Πρόκειται για αθλητή με πολλές διακρίσεις στο ενεργητικό του και με τον καλύτερο ίσως εξοπλισμό στους αγώνες.

Το Περιφερειακό Πρωτάθλημα ολοκληρώνεται σήμερα.

ΕΤΟΙΜΟΙ ΟΙ ΔΙΕΘΝΕΙΣ ΜΑΣ

Χαλάρωμα περιλάμβανε η χθεσινή προπόνηση της εθνικής ανδρών στο Ερεβάν. Οι διεθνείς γυμνάστηκαν περίπου δύο ώρες σε ένα από τα τέσσερα γήπεδα στις εγκαταστάσεις «Μαλάτια» και μετά από δυο γύρους τρέξιμο, το κλίμα έγινε πολύ πιο χαλαρό και εύθυμο τόσο με τις ασκήσεις που περιλάμβαναν «εναέριες μονομαχίες_ (καθώς προέκυψαν ζευγάρια όπως Νικολαΐδης-Δέλλας και Γιαννακόπουλος-Νταμπίζας) όσο και με το... παραδοσιακό «κορόιδο». Ακολούθησε διπλό 10 εναντίον 10 στο μισό γήπεδο, με τη συμμετοχή του Παρασκευά Αντζα και του Στέλιου Γιαννακόπουλου. Ωστόσο, η εντολή του Ρεχάγκελ ήταν οι δύο παίκτες να μην μπαίνουν δυνατά στις φάσεις αφού μέχρι χθες ακολουθούσαν ατομικό πρόγραμμα. Αμφίβολη παραμένει η συμμετοχή τους στον αγώνα του Σαββάτου (19.00, ALPHA) με την Αρμενία, στο γήπεδο «Ρεπουμπλικάν» και όλα θα εξαρτηθούν από την αυριανή και τελευταία προπόνηση.

«Αυτό που θα μετρήσει θα είναι η ομάδα. Αν λειτουργήσουμε καλά όλοι μαζί τότε δεν υπάρχει διαχωρισμός άμυνας-επίθεσης και δεν μας φοβίζει τίποτα», είπε ο Αντώνης Νικοπολίδης αμέσως μετά την ολοκλήρωση της προπόνησης. Και συνέχισε: «Η πρόκριση στους τελικούς του Euro 2004, σίγουρα είναι όνειρο καριέρας για τον καθένα από εμάς αλλά και για το ελληνικό ποδόσφαιρο που δεν έχει γευτεί παρόμοιες χαρές. Κάθε ματς είναι διαφορετικό και ξέρουμε ότι αυτό του Σαββάτου είναι οριακό για μας όμως η ψυχολογία μας είναι πολύ καλή». Οταν κλήθηκε να διαλέξει μεταξύ Παναθηναικού και εθνικής σχετικά με το αν το καλοκαίρι θα ήθελε να βρίσκεται στα γήπεδα της Πορτογαλίας ή να είναι πρωταθλητής Ελλάδας δεν το πολυσκέφτηκε: «Μα φυσικά και τα δύο».

Κάλεσμα στα παιδιά...

• Απευθύνει ο Διαγόρας προκειμένου να εγγραφούν στο τμήμα του στίβου του

Ξεκίνησαν οι εγγραφές στο τμήμα στίβου του Διαγόρα και οι "κυανέρυθροι" καλούν να εγγραφούν στις τάξεις τους αγόρια και κορίτσια τα οποία θα αποτελέσουν το μέλλον του κλασικού αθλητισμού, του "γηραιού" μέσα από τήν ευγενή άμιλλα και τις αξίες του Ολυμπισμού.

1. Ακαδημία Στίβου: αγόρια και κορίτσια της Α', Β', Γ' και Δ' Δημοτικού.

2. Τμήμα Υποδομής: αγόρια και κορίτσια της Ε', Στ' Δημοτικού, καθώς και Α', Β' Γυμνασίου.

Να σημειώσουμε ότι οι εγγραφές γίνονται καθημερινά 6-7 μ.μ. στα γραφεία του συλλόγου Πλ. Διαγόρα 1, τηλ. 22410-28577.

Αγκαθι

●●● Αυτό το θέμα με τους παρατηρητές είναι πολύ καυτό και εκτεθειμένος φαίνεται ο μεγάλος της Παπαζαχαρίου. Αυτός επικοινώνησε με τον Κεδίτη αστυνομικό, ο οποίος του είπε να μην πάνε οι παρατηρητές στο σεμινάριο.

●●● Ηταν αίτημά τους και έγινε αποδεκτό. Λόγω επαγγελματικών υποχρεώσεων δεν μπορούσαν να πάνε. Το οκέι όμως σήμαινε φάγωμα. Γιατί έτσι τους βόλευε, από τη στιγμή που αποφάσισαν να καθαρίσουν πολύ κόσμο. Είχαν την βολική καρατόμηση. Δεν ήρθαν στο σεμινάριο, κόβονται.

●●● Ελα σου, όμως, που εκτεθειμένος στους διαιτητές είναι ο μεγάλος. Δεν ξέρω, ο ίδιος πήγε στο σεμινάριο; Γιατί οι κακές γλώσσες λένε ότι δεν πήγε.

●●● Γι' αυτό έχει αγριέψει και είναι έτοιμος να κατεβάσει όλο τον κόσμο σε αποχή, αλλά και να παραιτηθεί ο ίδιος, αν δεν αποκατασταθεί η αδικία.

●●● Οσοι έβαζαν στοίχημα σε χωριό ότι η όγδοη ομάδα θα ήταν ο Κλεόβουλος, πρέπει να ενημερωθούν ότι έπεσαν μέσα στην ομάδα, έξω στον ...τρόπο κλήρωσης. Και όσους δεν καταλαβαίνουν ελληνικά, το κράτος έχει θεσμοθετήσει τα σχολεία στήριξης.

●●● Η κλήρωση έγινε παρουσία μελών της επιτροπής των δύο ενωσιακών και μερικών παρευρισκομένων. Οπότε έπεσαν έξω και τους έμεινε η ...κακία.

●●● Ακου τέλος ο Στηθ. Μερικές ανάσες θα πάρει και σε δύο χρονάκια και κάτι θα είναι πάλι στο προσκήνιο. Χρόνια ολόκληρα ακολουθεί αυτή την τακτική.

●●● Καλά οι διαιτητές θα ενημερωθούν για τις τροποποιήσεις του ΚΑΠ μερικές ώρες πριν σφυρίξουν! Αλλο πάλι κι' αυτό. Ετσι λέει η ανακοίνωση της Παπαζαχαρίου! Πάλι καλά που δεν θα τους ενημερώσουν πριν ξεκινήσουν τα παιχνίδια. Ολοι οι άλλοι θα ενημερωθούν μετά δύο μέρες!!!

●●● Εσείς τι λέτε ότι η Συγγρού θα αποδεχθεί το αίτημα της Κοδριγκτώνος για να μπει... ασπίδα στην Πειθαρχική. Δεν νομίζω, γιατί όλες οι αποφάσεις της ανά πάσα στιγμή μπορεί να τιναχθούν τον αέρα και η Συγγρού να θρεθεί εκτεθειμένη. Εδώ τα εύκολα δεν τα έκανε, θα κάνει τα δύσκολα;

●●● Καλημέρα σε εχθρούς και φίλους...

ΕΥΧΑΡΙΣΤΗΡΙΟ

Η διοίκηση του Ηρακλή εκφράζει τις ευχαριστίες της και συνάμα συγχαίρει τους Μαριτσενούς ποδοσφαιριστές για την κατανόηση που έδειξαν στον φετινό σχεδιασμό λειτουργίας της ομάδας ελλείψει και του γηπέδου και ειδικότερα στα οικονομικά πλάνα που έχει θέσει η διοίκηση αποδεικνύοντας την αγάπη τους για την ομάδα βοηθώντας την διοίκηση στο δύσκολο έργο της, τα παραπάνω απεφασίσθησαν στη χθεσινή κοινή συνάντηση που είχε η Διοίκηση με τους ποδοσφαιριστές. Η απόφαση αυτή τους τιμά ιδιαιτέρως.

Η διοίκηση του Συλλόγου παρακαλεί τους φίλους της ομάδας να προμηθευτούν από μια κάρτα διαρκείας, που έχουν κυκλοφορήσει ενισχύοντας την ομάδα.

Η διοίκηση του Ηρακλή συγχαίρει το προσωπικό της ΕΠΣΔ για την άψογη εξυπηρέτηση των Σωματείων στο θέμα παράδοσης των νέων δελτίων.

ΣΥΓΧΑΡΗΤΗΡΙΟ

Ο Δημοτικός Οργανισμός Πολιτισμού και Αθλησης του δήμου Καμείρου συγχαίρει όλους τους μαθητές του Λυκείου Σορωνής για την εισαγωγή τους στα Ανώτατα και Ανώτερα Εκπαιδευτικά Πανεπιστημιακά Ιδρύματα της χώρας και τους εύχεται καλή επιτυχία στις πανεπιστημιακές τους σπουδές.

Ο πρόεδρος του Δημοτικού Οργανισμού Πολιτισμού & Αθλησης
Θωμάτος Κωνσταντίνος

Ο ΑΕΡΑ συγχαίρει

Τα μέλη του Δ.Σ., ο προπονητής και οι ποδοσφαιριστές του ΑΕΡΑ συγχαίρουν την κόρη του πρέδρου τους, **Γιάννη Κουμνάκη, Γεωργία** για τη συμμετοχή της στο παγκόσμιο πρωτάθλημα στίβου που διεξήχθη στο Παρίσι με την Εθνική ομάδα, στο αγώνισμα της σκυταλοδρομίας (4Χ400).

Ευχές από τον Πολύστρατο

• Ξεκινάει αύριο προετοιμασία η ομάδα των Λαέρμων

Ο Α.Σ. "Πολύστρατος" Λαέρμων με την ευκαιρία της έναρξης των πρωταθλημάτων, εύχεται σ' όλο τον αθλητικό κόσμο καλή αγωνιστική χρονιά με υγεία σ' όλους τους αθλητές χωρίς προβλήματα στους παράγοντες και σε όσα λιγότερα λάθη γίνεται στους διαιτητές.

Επίσης εύχεται ο κόσμος να σταθεί δίπλα στις ομάδες και να γεμίσει τα γήπεδα.

Να σημειώσουμε ότι η προετοιμασία της ομάδας αρχίζει το Σάββατο 6 Σεπτεμβρίου και ώρα 17.30 στο γήπεδο Λαέρμων.

Παρακαλούνται όλοι οι αθλητές της ομάδας να βρίσκονται εκεί.

ΑΝΕΚΔΟΤΟ

Ένας παππούς 80 χρονών πάει στο γιατρό για γενικό τσεκάπ, και ο γιατρός τον ρωτάει:

"Πώς αισθάνεσθε;"

"Ποτέ δεν ένοιωσα καλύτερα! Είμαι παντρεμένος με μια 25χρονη, με την οποία περνάω θαυμάσια, και μάλιστα είναι και έγκυος! Μου ετοιμάζει παιδί!"

Ο ιατρός αφού τον κοιτάει για λίγα δευτερόλεπτα σκεπτικός, του λέει:

"Να σας πω μια ιστορία... Ήταν ένας φίλος μου κυνηγός, ο οποίος καθώς έφευγε από το σπίτι του, αντί να πάρει το όπλο του, πήρε την ομπρέλλα. Αφού περπατούσε για κάμποση ώρα στο δάσος, είδε μπροστά του ξαφνικά μια τεράστια αρκούδα. Σηκώνει λοπόν την ομπρέλλα του και κάνει να πυροβολήσει, αλλά ΦΡΑΠ! ανοίγει η ομπρέλλα. Παρόλα αυτά η αρκούδα έπεσε κάτω νεκρή, τέζα!"

"Αποκλείεται!" φωνάζει ο παππούς, "κάποιος άλλος την πυροβόλησε!"

"Και εγώ βασικά εκεί το πήγαινα..." του λέει και ο γιατρός..



ΠΕΡΙΦΕΡΕΙΑΚΟ

Υπάρχει κανείς;

• Δεν ενδιαφέρεται κανένας αρμόδιος για το ότι ο Διγενής προπονείται και παίζει μπάλα στην Τάφρο;

• Στην Αθήνα για εγχείριση ο Παπαχριστοδούλου. Τέσσερις μέρες άδεια στον Λιόλιο

Αποτελεί την ωμή αλήθεια... Ετσι το θέλουν ορισμένοι είτε όχι, και κυρίως αυτοί που κόπτονται για τις τύχες του Δωδεκανησιακού ποδοσφαίρου πρέπει να ξέρουν πως ο Διγενής αποτελεί τον ένα απ' τους τέσσερις εκπροσώπους του χώρου στο περιφερειακό πρωτάθλημα αφού αναδείχθηκε πέρυσι πρωταθλητής Δωδεκανήσου.

Εκτοτε όμως αναζητεί στέγη καθώς ο νόμος και η προκήρυξη του περιφερειακού είναι σαφής:

- Για να συμμετάσχει κανείς σύλλογος σ' αυτό πρέπει να διαθέτει γήπεδο με χλοοτάπητα. Κι ο Διγενής από τον Μάιο κάνει εισηγήσεις επί εισηγήσεων και προτάσεις επί προτάσεων για να κάνει "αγωνιστικό" το δικό του γήπεδο.

Από πουθενά όμως δεν εισακούσθηκε και κανείς δεν έλαβε τις εισηγήσεις υπ' όψιν.

Το αποτέλεσμα;

- Να χρησιμοποιήσει το γήπεδο του Blue Sea και νάναι καλά ο ιδιοκτήτης του για την παραχώρησή του. Η συνεχής χρήση όμως έφερε πρόβλημα. Κι ο Διγενής αναγκάσθηκε να ζητήσει απ' τον Δήμο Καλλιθέας στον οποίο ανήκει το Διαμέρισμα Κοσκινού τη χρήση του γηπέδου Καλυθιών. Ο Δήμος Καλλιθέας το παραχώρησε δύο φορές την εβδομάδα στα εντός έδρας παιχνίδια και μία στα εκτός.

Παρόλα αυτά-κι όπως αναφέρεται σε άλλη στήλη έχει ξεκινήσει πόλεμος ανακοινώσεων και επιστολών για τον λόγο αυτό. Το ερώτημα λοιπόν που απασχολεί τους φίλους του Διγενή και τους υγιείς σκεπτόμενους φίλους του ποδοσφαίρου είναι ένα και ζητά άμεσα απάντηση απ' τους ιθύνοντες. Είτε αυτός λέγεται ΝΑΟΔ, είτε ΕΠΣΔ, είτε οποιοσδήποτε άλλος:

- ΔΕΝ ΕΝΔΙΑΦΕΡΕΤΑΙ ΚΑΝΕΙΣ ΑΠ' ΑΥΤΟΥΣ ΓΙΑ ΤΟ ΓΕΓΟΝΟΣ ΤΟΥ ΟΤΙ Ο ΕΝΑΣ ΕΚΠΡΟΣΩΠΟΣ ΤΟΥ ΔΩΔΕΚΑΝΗΣΙΑΚΟΥ ΠΟΔΟΣΦΑΙΡΟΥ ΠΡΟΠΟΝΕΙΤΑΙ ΚΑΙ ΠΑΙΖΕΙ ΜΠΑΛΑ ΣΤΗΝ ΤΑΦΡΟ;

(Σ.Σ.: Ζητείται απάντηση!)

ΣΤΟ ΚΑΤ Ο ΠΑΠΑΧΡΙΣΤΟΔΟΥΛΟΥ

Στο μεταξύ ο νεαρός **Παπαχριστοδούλου** θα κάνει τελικά στην Αθήνα την επέμβαση στην κλείδα. Ο φορ του Διγενή θα χειρουργηθεί στο ΚΑΤ από τον κ. **Βαλλιανάτο** ύστερα από ενέργειες του συμπατριώτη μας γιατρού **Γιάννη Οικονομίδη.** Πάντως:

- Το Δ.Σ. του Διγενή ευχαριστεί θερμά τον τέως α' αντιπρόεδρο της ΕΠΣΔ **Δημήτρη Τσοπανάκη** για τον αμέριστο ενδιαφέρον του στην περίπτωση του **Παπαχριστοδούλου**

- Αλλά και τον γενικό γραμματέα της ΕΠΟ **Γιάννη Οικονομίδη** για τις άμεσες ενέργειές του στο πρόβλημα του παίκτη.

ΕΦΥΓΕ Ο ΛΙΟΛΙΟΣ

Στον αγωνιστικό τομέα τώρα Διοίκηση και προπονητής έδωσαν τετραήμερη άδεια στον **Λιόλιο** για να πάει στην ιδιαίτερη πατρίδα του και να επιστρέψει την Κυριακή το πρωί. Αύριο στις 17.30 στο γήπεδο Καλυθιών ο Διγενής θ' αντιμετωπίσει σε μία πρόβα τζενεράλε την Ρόδο κι ο **Σαλβατόρε Γκιούντιτσε** θα μπορέσει να μετρήσει τις δυνάμεις των παικτών του απέναντι σ' ένα δυνατό αντίπαλο.

Ευχαριστημένος ο Ταχραμάνης

• Ο κώουτς του Σταυρού δηλώνει, ικανοποιημένος από την διάθεση των παικτριών του στη προετοιμασία

Κανονικά συνεχίζεται η προετοιμασία του Σταυρού εν όψει του φετινού πρωταθλήματος της Α' Εθνικής γυναικών.

Ο τεχνικός των "πρασίνων" **Νίκος Ταχραμάνης** δεν αντιμετωπίζει κάποιο νέο πρόβλημα, ενώ παράλληλα είναι ευχαριστημένος από τη διάθεση που δείχνουν οι παίκτριές του στις προπονήσεις. Οσον αφορά τα φιλικά που θα δώσει η Καλυθενή ομάδα πριν το πρωτάθλημα θα αρχίσουν όπως αναμένεται από την επόμενη εβδομάδα. Παράλληλα η νεαποκτηθείς ποδοσφαιριστίνα του Σταυρού **Μάρθα Μπαλάφα** εξασφάλισε άδεια από τη διοίκηση της ομάδας και αναχώρησε προχθές για την ιδιαίτερη πατρίδα της από την οποία θα επιστρέψει τη Δευτέρα ολοκληρώνοντας τη μετακόμισή της. Αναφορικά με μια άλλη νεαποκτηθείσα, τη **Παπαδοπούλου,** η οποία διανύει εξεταστική περίοδο και βρίσκεται στη Χαλκίδα, αναμένεται να επιστρέψει και να ενσωματωθεί με την υπόλοιπη ομάδα γύρω στις 10 του μηνός.

Στα πρόθυρα "εμφυλίου"

• Αντίθετο βρίσκει τον Απόλλων Κ. η απόφαση της Δημοτικής Αρχής για την παραχώρηση του βοηθητικού γηπέδου και στον συμπολίτη Διγενή

• Εντός των ημερών αναμένεται επιστολή διαμαρτυρίας από Ερμή και Σταυρό Καλυθιών

Σημαντικό πρόβλημα προέκυψε για τις ποδοσφαιρικές ομάδες του Δήμου Καλλιθέας, μετά την απόφαση της Δημοτικής Αρχής να παραχωρήσει το βοηθητικό γήπεδο των Καλυθιών και στον Διγενή.

Μέχρι στιγμής το γήπεδο γίνεται χρήση από τις ομάδες του Απόλλωνα Κ., Ερμή, της γυναικείας ομάδας του Σταυρού, της εφηβικής του Ερμή και της παιδικής του Απόλλωνα Κ..

Οι ώρες διεξαγωγής των προπονήσεων λίγο πολύ συμπίπτουν, καθώς το γήπεδο στερείται ηλεκτροφωτισμού και δεν επιτρέπει στις ομάδες να το κάνουν χρήση κατά την διάρκεια των βραδυνών ωρών.

Η προσθήκη και μίας ακόμη ομάδας στο ήδη βεβαρυμένο πρόγραμμα, προκαλεί πρόβλημα στην ομαλή διεξαγωγή του προγράμματος, αλλά και επιπτώσεις στον χλοοτάπητα του γηπέδου.

Βέβαια και το σωματείο του Διγενή που εδρεύει στον δήμο Καλλιθέας, θα πρέπει με την σειρά του να εξυπηρετηθεί και δικαίως εφόσον το γήπεδό του δεν μπορεί στην παρούσα φάση να καλύψει τις ανάγκες του, μοιραίως οι ιθύνοντες της ομάδας προσπαθούν να βρουν την καλύτερη δυνατή λύση.

Σε ανακοίνωση διαμαρτυρίας που εξέδωσε το Δ.Σ. του Απόλλων Κ. αναφέρει τα εξής:

"Πληροφορηθήκαμε με έκπληξη την απόφαση της Δημοτικής Αρχής στο να παραχωρήσει το βοηθητικό στάδιο των Καλυθιών και στο φίλο σωματείο του Διγενή. Αυτή η απόφαση είναι προϊόν προχειρότητας και άγνοιας των αρμοδίων, για την κατάσταση που επικρατεί στο υπάρχον γήπεδο, που στην παρούσα φάση φιλοξενεί σε καθημερινή βάση τις ακόλουθες ομάδες Απόλλων Κ., Ερμή, Σταυρό, Εφηβικό Ερμή και την παιδική ομάδα του Απόλλων.

Δεν μπορούμε να γνωρίζουμε το σκεπτικό αυτής της απόφασης και με ποιά κριτήρια έχει παρθεί αλλά το σίγουρο είναι πως δεν μπορεί να αποτελεί λύση παρά μόνο να δημιουργήσει προβλήματα".

Με εκτίμηση το Δ.Σ.
του Απόλλων Κ.

Στο μεταξύ εντός των ημερών αναμένεται να εκδώσουν επιστολή διαμαρτυρίας ο Ερμής όπως και ο Σταυρός που κι αυτοί αντιδρούν.

Πρώτα οι Ροδίτες πρέπει να χαίρονται την Νότια Ρόδο

HOTEL EKATERINI APARTMENTS

ΕΙΔΙΚΗ ΠΡΟΣΦΟΡΑ
στο Κιοτάρι

35 ευρώ το διαμέρισμα για 2 έως 4 άτομα

Ειδικές τιμές για Σαββατοκύριακα

Το HOTEL EKATERINI διαθέτει:
• Bar • Snack Bar • Πισίνα • Mini Market
• Αίθουσα με TV και μπιλιάρδο

Τηλ. 22440 47131, 47139
Fax 22440 47048

Μεγάλο Κατάστημα Κάγκαρης

ΑΝΑΚΟΙΝΩΣΗ

Τώρα
Λόγω τέλους εποχής

Ρούχα και **Παπούτσια**
σε τιμές κόστους

Μεγάλο Κατάστημα Κάγκαρης
5ο χλμ. Ρόδου-Λίνδου • Τηλ. 2241064356

MULTIBETON ΘΕΡΜΑΝΣΗ ΔΑΠΕΔΟΥ
Η πρωτοπόρος

...Η ΘΕΡΜΑΝΣΗ ΠΟΥ ΑΠΕΥΘΥΝΕΤΑΙ ΣΤΟΥΣ ΑΠΑΙΤΗΤΙΚΟΥΣ

ΠΛΕΟΝΕΚΤΗΜΑΤΑ ΜΕ ΤΗ ΘΕΡΜΑΝΣΗ ΔΑΠΕΔΟΥ MULTIBETON®

1. ΥΓΙΕΙΝΟΤΕΡΗ ΘΕΡΜΑΝΣΗ
2. ΑΠΟΛΥΤΗ ΕΛΕΥΘΕΡΙΑ ΣΤΗ ΔΙΑΡΡΥΘΜΙΣΗ & ΔΙΑΚΟΣΜΗΣΗ ΧΩΡΟΥ
3. ΠΑΝΩ ΑΠΟ 25% ΕΞΟΙΚΟΝΟΜΗΣΗ ΕΝΕΡΓΕΙΑΣ
4. ΕΓΓΥΗΜΕΝΗ ΜΕΛΕΤΗ & ΕΓΚΑΤΑΣΤΑΣΗ ΜΕ ΠΙΣΤΟΠΟΙΗΣΗ ISO 9002
5. ΔΥΝΑΤΟΤΗΤΑ ΧΡΗΣΙΜΟΠΟΙΗΣΗΣ ΚΑΘΕ ΠΗΓΗΣ ΕΝΕΡΓΕΙΑΣ

Η ΘΕΡΜΑΝΣΗ ΔΑΠΕΔΟΥ ΜΠΑΙΝΕΙ ΠΑΝΤΟΥ

• Μονοκατοικίες • Αίθουσες με κινητά
• Γυμναστήρια • Σχολεία • Πολυώροφα κτίρια • Πισίνες • Εκκλησίες
• Διάδρομοι - Αεροδρομίων • Πεζόδρομοι

ΓΡΑΠΤΗ ΕΓΓΥΗΣΗ ΓΙΑ: ΜΕΛΕΤΗ • ΥΛΙΚΑ • ΤΟΠΟΘΕΤΗΣΗ



ΣΠΑΡΤΑΛΗΣ Ε. ΣΤΑΥΡΟΣ
Δ. ΑΝΑΣΤΑΣΙΑΔΗ 1, ΡΟΔΟΣ • ΤΗΛ.: 22410 33640, κιν. 6944 721573
http://www.multibeton.gr e-mail: info@multibeton.gr

ΜΠΑΣΚΕΤ

Στα όρια της κοροϊδίας

• Την επόμενη Πέμπτη ενημέρωσαν οι αρμόδιοι τους ανθρώπους του Κολοσσού ότι θα ανακοινωθεί η απόφαση του αθλητικού δικαστή για τον Άλιμο!

• Έξω φρενών οι «θαλασσί», εναποθέτουν τις ελπίδες τους στην δικαιοσύνη.

• Στην Αθήνα για φιλικά η ομάδα της Ρόδου. Ηλυσιακός, Παπάγου και Νήαρ Ηστ οι αντίπαλοι.

Η φράση «στην Ελλάδα ζουμε» είναι η μόνιμη δικαιολογία όταν σοβαρές υποθέσεις μετατρέπονται σε γελοίες ή καλύτερα αντιμετωπίζονται με γελοίους χειρισμούς. Σε θέματα αθλητισμού, το φαινόμενο αυτό είναι πιο σύνηθες. Ο Κολοσσός βρίσκεται εκτεθειμένος σε μια ανάλογη περίπτωση που δεν συγκινεί κανέναν από τους μεγαλοπαράγοντες του μπάσκετ.

Χθες συμπληρώθηκε μία εβδομάδα από την απόφαση της Επιτροπής Επαγγελματικού Αθλητισμού να μην χορηγήσει πιστοποιητικό συμμετοχής στον Άλιμο. Η υπόθεση ανήκει πλέον στον αθλητικό δικαστή ο οποίος υποτίθεται ότι θα έπαιρνε οριστικές αποφάσεις αυτές τις μέρες.

Η πρώτη ενημέρωση έλεγε για Δευτέρα, η Δευτέρα έγινε Τρίτη και ούτω κάθ' εξής. Τελικά, χθες αργά το απόγευμα οι αρμόδιοι ενημέρωσαν τους ανθρώπους του Κολοσσού ότι η απόφαση από την οποία κρέμεται η τύχη δύο συλλόγων θα ανακοινωθεί την επόμενη Πέμπτη!! Μάλιστα, αξίζει να σημειωθεί πως ακόμα και η περίπτωση της Παναχαικής η οποία ήδη αγωνίζεται στο πρωτάθλημα της Β' εθνικής κατηγορίας ποδοσφαίρου δεν εκδικάστηκε χθες και μετατέθηκε για την Τρίτη 9 Σεπτεμβρίου. Ακόμα χειρότερα τα πράγματα εκεί δηλαδή.

Όπως φαίνεται μάλλον περιμένουν να ξεκινήσουν και τα πρωταθλήματα της Α2 και Β' εθνικής μπάσκετ για να ασχοληθούν πιο σοβαρά με την υπόθεση του υποβιβασμού του Αλίμου. Η δικαιοσύνη λένε είναι τυφλή όχι κουτσή για να καθυστερεί τόσο!

ΑΓΡΙΕΜΕΝΟΙ ΟΙ «ΘΑΛΑΣΣΙ»

Τι πιο λογικό από το να είναι οι παράγοντες του Κολοσσού έξαλλοι από την γελοία αυτή κατάσταση. Αγανακτισμένοι, προβληματισμένοι και τρελά αγχωμένοι αφού δεν είναι σε θέση να γνωρίζουν το μέλλον της ίδιας τους της ομάδας. «Περιμένουμε να λάμψει η δικαιοσύνη» ήταν το μόνο που μπόρεσε να ξεστομίσει ο β' αντιπρόεδρος και υπεύθυνος Τύπου του συλλόγου **Γιάννης Γιαννάς** μετά το άκουσμα της είδησης περί νέας καθυστέρησης. Όλα αυτά βέβαια είναι και πρώτης τάξεως μαθήματα για τους «θαλασσί».

ΓΙΑ ΦΙΛΙΚΑ ΣΤΗΝ ΑΘΗΝΑ

Μέσα σε όλα, η ομάδα της Ρόδου πρέπει να μείνει συγκεντρωμένη στην προετοιμασία της η οποία μπαίνει σιγά – σιγά στην τελική της φάση.

Την ερχόμενη εβδομάδα και συγκεκριμένα στις 9, 10 και 11 Σεπτεμβρίου (Τρίτη – Τετάρτη- Πέμπτη) οι «θαλασσί» θα βρίσκονται στην Αθήνα για μια σειρά φιλικών αγώνων με την Νήαρ Ηστ του **Νίκου Λινάρδου,** τον Ηλυσιακό και τον Παπάγου στον οποίο αγωνίζεται ένας παλιός γνώριμος του Κολοσσού, ο **Μάνος Χαλκιαδάκης.**

Οι Ροδίτες θα παρατείνουν την παραμονή τους στην πρωτεύουσα μέχρι και τις 13 του μήνα. Θα προπονούνται κανονικά μέχρι το ταξίδι τους στη Χαλκίδα για την 1η αγωνιστική του Κυπέλλου Ελλάδος (14/9).

Τις επόμενες μέρες αναμένεται να ανακοινωθούν και οι λεπτομέρειες του τουρνουά «Τάσος Κουταλιανός» το οποίο θα διεξαχθεί το τελευταίο δεκαήμερο του Σεπτέμβρη.

Φιλική αναμέτρηση παίδων

Το Σάββατο το μεσημέρι (13.30'), στο γήπεδο του Διαγόρα θα διεξαχθεί ένας φιλικός αγώνας ανάμεσα στις παιδικές ομάδες του «γηραιού» και του Δωριέα. Όπως έγινε γνωστό, το πρωτάθλημα παίδων θα ξεκινήσει στις 26 Σεπτεμβρίου μαζί με την Α' κατηγορία ανδρών.

«Μοντάρισμα» με φιλικά

• Ο Παντηλιακός αντιμετωπίζει σήμερα το βράδυ τον Διγενή στο Βενετόκλειο ενώ υπάρχει σκέψη για ταξίδι στην Κω.

• Πρόβλημα με τις εξόδους των στρατευμένων αυτή την εβδομάδα.

Δεν περίμενε να βγάλει χρήσιμα συμπεράσματα από την παρουσία του Παντηλιακού στο τουρνουά του Ιβίσκου ο **Γιάννης Τσακίρης.**

Η ομάδα ήταν ανέτοιμη καθώς ούτε αρκετές προπονήσεις είχε κάνει στο κλειστό ούτε μπόρεσε να έχει όλους τους παίκτες στην διάθεσή του από την αρχή της προετοιμασίας. «Είδαμε κάποια πράγματα και τώρα δουλεύουμε πάνω σε αυτά» τόνισε ο τεχνικός του Παντηλιακού.

Η συνέχεια της προετοιμασίας περιλαμβάνει κυρίως φιλικά για το καλύτερο δυνατό μοντάρισμα. Σήμερα στις 21.00' στο κλειστό του Βενετοκλείου αντιμετωπίζει τον Διγενή ενώ υπό συζήτηση είναι μια σκέψη για ταξίδι στην Κω και φιλικά με την ΑΕ Δικαίου αλλά και τον Ιπποκράτη εφόσον βρεθούν βολικές ημερομηνίες.

Αυτό που προβληματίζει τον νεαρό προπονητή του Παντηλιακού είναι οι στρατευμένοι. Την εβδομάδα που διανύουμε δεν μπόρεσαν να εξασφαλίσουν άδεια για να προπονηθούν ωστόσο υπάρχει η σχετική αισιοδοξία ότι από την ερχόμενη Δευτέρα θα βρεθεί λύση και θα μπορέσει να τους έχει κανονικά.

Εξάλλου, σε λίγες μέρες ο **Γιάννης Τσακίρης** περιμένει να δει και τον **Χρήστο Καρανικόλα** να ενσωματώνεται με την υπόλοιπη ομάδα και να ξεκινάει προπονήσεις εν όψει της νέας σεζόν. «Η ομάδα θα είναι έτοιμη όταν πρέπει» δήλωσε χαρακτηριστικά ο τεχνικός των Τηλίων.

Στη 12αδα ο Χατζηδημητρίου

• Σύμφωνα με πληροφορίες, ο παίκτης του Α.Σ. Δωδεκάνησος θα είναι μέσα στην αποστολή της εθνικής ανδρών για το Πανευρωπαϊκό.

Την ερχόμενη εβδομάδα ανοίγει η αυλαία του Πανευρωπαϊκού Πρωταθλήματος μπάσκετ σε καρότσι το οποίο θα αποτελέσει ένα καλό τεστ της εθνικής ανδρών εν όψει των Παραολυμπιακών Αγώνων του 2004.

Η προετοιμασία του αντιπροσωπευτικού μας συγκροτήματος έχει ξεκινήσει εδώ και 1 ½ μήνα περίπου με τη συμμετοχή πολλών αθλητών. Ο **Μάνος Ζαχαράκης** θα καταστάλαξει στην τελική 12αδα παραμονές της διοργάνωσης όμως σύμφωνα με πληροφορίες ο **Μιχάλης Χατζηδημητρίου,** πρόεδρος και παίκτης του Α. Σ. Δωδεκάνησος θα είναι μέσα στους 12 εκλεκτούς του ομοσπονδιακού προπονητή. Η παρουσία του στην περίοδο της προετοιμασίας άφησε πολύ καλές εντυπώσεις και ο **Μάνος Ζαχαράκης** αναμένεται να του εμπιστευθεί μία θέση στην αποστολή της εθνικής. Χθες δεν έλαβε μέρος στις προπονήσεις λόγω μίας ίωσης που τον ταλαιπωρεί μαζί με άλλους δύο συναθλητές του.

Πρώτο συστατικό ο ενθουσιασμός

• Ομαλά συνεχίζεται η προετοιμασία του Ζέφυρου για το πρωτάθλημα της Β' κατηγορίας.

• Ο πολύ χαμηλός μέσος όρος ηλικίας βάζει σε προτεραιότητα την αποκόμιση εμπειριών από τους φετινούς αγώνες.

Δύο εβδομάδες προετοιμασίας μετράει ήδη η ομάδα του Ζέφυρου η οποία θα παρουσιαστεί φέτος στο πρωτάθλημα της Β' κατηγορίας ανδρών πολύ ανανεωμένη και άκρως νεανική. Ο **Γιάννης Τσακίρης** έχει να λέει για την διάθεση και την όρεξη των παικτών κατά τη διάρκεια των προπονήσεων ενώ δεν αντιμετωπίζει ιδιαίτερα προβλήματα πλην της οργάνωσης.

Ο ενθουσιασμός θα είναι το βασικό στοιχείο που θα διακρίνει την ομάδα στους αγώνες του πρωταθλήματος λόγω του μικρού μέσου όρου ηλικίας. «Δεν έχουμε πρωταγωνιστικούς στόχους. Εμείς θέλουμε να παίξουμε μπάσκετ. Να αποκομίσουν τα παιδιά εμπειρίες» εξέφρασε ο προπονητής του Ζέφυρου.

Μετά από αρκετά χρόνια απουσίας από τις ανδρικές κατηγορίες, ο Ζέφυρος επιστρέφει με το έμψυχο υλικό να αποτελείται από έφηβους στην συντριπτική του πλειοψηφία.



Ξεφαντώστε με ένα κεφάτο πρόγραμμα
με τους ΜΙΧΑΛΗ, ΣΤΡΑΤΟ, ΙΟΥΛΙΑ, ΣΤΑΥΡΟ
ΜΙΧΑΛΗ
ΑΝΑΝΕΩΜΕΝΟ ΠΡΟΓΡΑΜΜΑ
από 1/4/2003 έως 31/8/2003
Η αίθουσα διατίθεται για κάθε εκδήλωση (250 άτομα)
Ειδικές τιμές για όλες τις εκδηλώσεις
ΛΙΝΔΟΥ & ΒΡΥΞΕΛΛΩΝ 211
(πίσω από τη ΔΕΥΑΡ), στο Ροδίνι
ΤΗΛ. 67674 • Κιν. 0932-635007

ΑΛΦΑ ΜΕΓΑ
ΙΔΙΩΤΙΚΟ ΤΕΧΝΙΚΟ ΕΠΑΓΓΕΛΜΑΤΙΚΟ ΕΚΠΑΙΔΕΥΤΗΡΙΟ
ΑΛΦΑ - ΜΕΓΑ
ΑΝΑΓΝΩΡΙΣΜΕΝΟ ΑΠΟ ΤΟ ΚΡΑΤΟΣ
(Φ.Ε.Κ. 584/ΒΤ/93)
Οι εγγραφές άρχισαν
ΑΝΑΓΝΩΡΙΣΜΕΝΟ ΑΠΟ ΤΟ ΚΡΑΤΟΣ
ΙΔΙΩΤΙΚΟ ΕΠΑΓΓΕΛΜΑΤΙΚΟ ΕΚΠΑΙΔΕΥΤΗΡΙΟ
(ΦΕΚ.584/Β.Τ93)
ΕΙΔΙΚΟΤΗΤΕΣ
○ ΚΟΜΜΩΤΙΚΗΣ
○ ΑΙΣΘΗΤΙΚΗΣ
○ ΤΟΥΡΙΣΤΙΚΩΝ
ΕΠΑΓΓΕΛΜΑΤΩΝ
Α' ΚΥΚΛΟΣ 1109 ΤΒ 23-08-2001
Β' ΚΥΚΛΟΣ 1278 ΤΒ 01-10-2002
ΡΟΔΟΣ ΙΩΝΟΣ ΔΡΑΓΟΥΜΗ 7
ΤΗΛ. (22410) 20730-86502 ΚΙΝ. 6932647367

ΜΣ
ΣΧΟΛΗ ΧΟΡΟΥ
ΣΟΦΙΑ
ΜΕΛΙΣΣΟΥΡΓΟΥ
ΑΝΑΓΝΩΡΙΣΜΕΝΗ ΑΠΟ ΤΟ ΚΡΑΤΟΣ

ΚΛΑΣΣΙΚΟ ΜΠΑΛΕΤΟ
- Ρώσικο σύστημα Vaganova.

ΣΥΓΧΡΟΝΟΣ ΧΟΡΟΣ
- Σύστημα M. Graham, J. Limon.

JAZZ - Τμήματα παιδικά-ενηλίκων.

ΡΥΘΜΙΚΗ ΚΙΝΗΤΙΚΗ ΑΓΩΓΗ
- Σύστημα Dalcroze και Μ. Κυνηγού.

ΜΟΥΣΙΚΗ ΠΡΟΠΑΙΔΕΙΑ
- Διδάσκει ειδικευμένη μουσικοπαιδαγωγός Master in Music Education.

ΕΙΔΙΚΗ ΠΡΟΣΦΟΡΑ: Έκπτωση 50% σε μαθητές που παρακολουθούν και μπαλέτο.

ΤΑΞΗ POINTS ΜΠΑΛΕΤΟΥ
- Προετοιμασία για επαγγελματικές σχολές.

LATIN - ΑΡΓΕΝΤΙΝΙΚΟ TANGO

FLAMENCO - Η πρώτη σχολή στη Ρόδο από το 1995 που το καθιέρωσε και το διδάσκει με επιτυχία καθημερινά και συστηματικά (τμήματα ανδρών-γυναικών).

ΙΣΠΑΝΙΚΟΙ ΧΟΡΟΙ - Pasodobles, Sevillanas, Fandangos técnica de castañuelas y abanicos.

ΣΕΜΙΝΑΡΙΑ από διεθνούς φήμης χορευτές.

ΣΟΦΙΑ ΜΕΛΙΣΣΟΥΡΓΟΥ: Απόφ. Ανωτ. Εη. Σχ. Χορού "Ραλλού Μάνου", διπλ. "Escuela Carmen de las Cuevas" Γρανάδας, "Escuela Relatores-Mercedes y Albano" Μαδρίτης, μετεκπ. στην Αν. Εη. Σχ. "Matilde Coral" της Σεβίλλης - Μέλος της Ακαδημίας Ισπανικών Χορών "Sociedad de Baile Español", μέλος Διεθνούς Συμβουλίου Χορού UNESCO.



Εγγραφές καθημερινά
Δευτ. - Παρ.
ΩΡΕΣ: 5:30 - 9:30μ.μ.

ΒΕΡΓΙΝΑΣ 84Α
ΤΗΛ: 02410 31000 · FAX: 02410 78500
E-MAIL: sofimel@otenet.gr

ΤΕΕ ΔΟΡΚΑΣ
ΙΔΙΩΤΙΚΟ ΤΕΧΝΙΚΟ ΕΠΑΓΓΕΛΜΑΤΙΚΟ ΕΚΠΑΙΔΕΥΤΗΡΙΟ
ΑΝΑΓΝΩΡΙΣΜΕΝΟ ΑΠΟ ΤΟ ΚΡΑΤΟΣ
(ΦΕΚ 709/2000/τ.Β' - Α' ΚΥΚΛΟΣ ΣΠΟΥΔΩΝ)
(ΦΕΚ 1266/2001/τ.Β' - Β' ΚΥΚΛΟΣ ΣΠΟΥΔΩΝ)
(ΦΕΚ 1281/2002/τ.Β' - Α' & Β' ΚΥΚΛΟΣ ΣΠΟΥΔΩΝ)

ΤΟΜΕΙΣ & ΕΙΔΙΚΟΤΗΤΕΣ

- *Κομμωτικής*
- *Πληροφορικής*



- *Αισθητικής*



- Κρατικό πτυχίο
- Αναβολή στράτευσης
- Συνέχιση σπουδών στα ΤΕΙ
- Σεμινάρια - Μετεκπαιδεύσεις
- Επαγγελματικά δικαιώματα
- Πρόσληψη στο δημόσιο και ιδιωτικό τομέα
- Πρακτική άσκηση ως προϋπηρεσία

ΜΑΚΕΤΑ ΑΡΑΜΠΑΤΖΗ ΕΜΜΑΝΟΥΕΛΑ

ΠΛΗΡΟΦΟΡΙΕΣ - ΕΓΓΡΑΦΕΣ:
Θεσσαλονίκης 18 περιοχή Μήδεια - Ρόδος
Τηλ. 22410/76536 - 29550 - 60554
http://www.dorkas-tee.gr

ΚΕΝΤΡΑ ΞΕΝΩΝ ΓΛΩΣΣΩΝ
ΑΓΓΕΛΙΚΗ ΤΥΡΑΔΕΛΛΗ ΚΑΚΑΚΙΟΥ

LANGUAGES TYRADELLIS 1985
PALSO

ΠΡΑΓΜΑΤΟΠΟΙΟΥΜΕ ΔΕΝ ΥΠΟΣΧΟΜΑΣΤΕ

Αν θέλετε αποτελέσματα και όχι απλές υποσχέσεις τότε ελάτε σε μας

Προσωπική διδασκαλία σε ολιγομελή τμήματα με σύγχρονες μεθόδους σε κλιματιζόμενες αίθουσες.
Χρήση ηλεκτρονικών υπολογιστών με εξειδικευμένα προγράμματα multimedia και πρόσβαση στο internet.
Χρήση οπτικοακουστικών μέσων (βίντεο)..

Τμήματα: Junior, Senior ABCD, Palso, Lower, Advanced, Proficiency, T.o.e.f.l.

Εγγραφές καθημερινά απο 1 Σεπτεμβρίου
18:00 - 20:00 εκτός Σαββάτου Κυριακής
Έναρξη μαθημάτων 15 Σεπτεμβρίου

Κεντρικό: Αχίας Λαύρας 52,56 (πίσω από Καπνοβιομηχανία) Τηλ.: 35355
2° Διδακτήριο : Συν/μος Καστελλοριζιών Ερμή 10 Ιξία (Τρείς) Τηλ.: 95862

Συνοδεύει άψογα...
τα πάρτυ, τις εκδηλώσεις, τις γιορτές!



Απο τις πιο προσωπικές σας στιγμές μέχρι τις πιο κοινωνικές σας εκδηλώσεις εμπιστευθείτε την οργάνωση στον **Mike's**. Ζεστά και κρύα πιάτα, γλυκά και αλμυρά, ψητά ή μαγειρευτά, ακόμα και γουρουνόπουλα, νοστιμότατα μεζεδάκια, εδέσματα ή ότι άλλο εσείς παραγγείλετε στολίζουν την εκδήλωση σας και ικανοποιούν τους καλεσμένους σας!

Mike's®
Executive Catering

Γεωργίου Σεφέρη 108
Τηλ. 2241066510 - 60075



ΜΕΓΑΛΗ ΕΚΔΡΟΜΗ ΣΤΑ
ΙΕΡΟΣΟΛΥΜΑ
ΓΙΑ ΤΗΝ ΜΕΓΑΛΗ ΓΙΟΡΤΗ ΤΗΣ
ΥΨΩΣΕΩΣ ΤΟΥ ΤΙΜΙΟΥ ΣΤΑΥΡΟΥ
ΙΕΡΟ ΠΡΟΣΚΥΝΗΜΑ
των ΑΓΙΩΝ ΤΟΠΩΝ
ΑΕΡΟΠΟΡΙΚΩΣ
κατευθείαν από Ρόδο
21/09/03 - 28/09/03

ΞΕΝΟΔΟΧΕΙΑ – ΠΕΡΙΗΓΗΣΕΙΣ
– ΕΚΔΡΟΜΕΣ – ΞΕΝΑΓΗΣΕΙΣ

ΓΙΑ ΤΟ ΤΑΞΙΔΙ
ΧΡΕΙΑΖΕΤΑΙ ΔΙΑΒΑΤΗΡΙΟ

Δηλώστε αμέσως συμμετοχή

Πληροφορίες-εγγραφές-προγράμματα
ΚΥΡΙΑΚΟΣ Μ. ΜΑΧΑΙΡΑΚΗΣ
ISIS TRAVEL ΓΡΑΦΕΙΟ ΓΕΝΙΚΟΥ ΤΟΥΡΙΣΜΟΥ
ΛΕΩΦΟΡΟΣ ΡΟΔΟΥ-ΛΙΝΔΟΥ, ΦΑΛΗΡΑΚΙ
ΤΗΛ. 22410 87595

Με υπόμνημα στον υπουργό Εσωτερικών

Διαμαρτυρία Ομοσπονδίας Ενοικιαζομένων δωματίων

Καταγγέλλεται η αυθαίρετη είσπραξη τέλους 2%

Υπόμνημα με το οποίο καταγγέλλει την αυθαίρετη απαίτηση από ορισμένους Δήμους της περιοχής μας του τέλους παρεπιδημούντων 2% από επιχειρήσεις που διαθέτουν μέχρι 7 δωμάτια, απέστειλε προς τον υπουργό Εσωτερικών Κώστα Σκανδαλίδη, η Ομοσπονδία Ενοικιαζομένων δωματίων-διαμερισμάτων Δωδεκανήσου.

Οπως αναφέρεται στο υπόμνημα, το οποίο κοινοποιήθηκε στον πρωθυπουργό, το Σώμα ελεγκτών Δημόσιας Διοίκησης, τη Συνομοσπονδία Ενοικιαζομένων δωματίων-διαμερισμάτων Ελλάδος και τις υπόλοιπες ομοσπονδίες μέλη της Σ.Ε.Ε.Δ.Δ.Ε., βάσει του νόμου, οι επιχειρήσεις που διαχειρίζονται μέχρι 7 δωμάτια απαλλάσσονται από την υποχρέωση της τήρησης βιβλίων του Κώδικα Βιβλίων και Στοιχείων (ΚΒΣ) και έτσι εξαντλείται η φορολογική τους υποχρέωση για τη δραστηριότητα αυτή.

Πολλοί, Δήμοι, όμως-υπογραμμίζεται στο υπόμνημα-αγνοούν αυτή τη διάσταση μεταξύ της καταβολής συγκεκριμένου φόρου και του τεκμαρτού εισοδήματος για επιχειρήσεις μέχρι 7 δωμάτια και απαιτούν το ποσοστό 2%, που αντιστοιχεί στο φόρο παρεπιδημούντων, να υπολογίζεται στο τεκμαρτό εισοδημα. Για τον λόγο αυτό και ζητούν από τον υπουργό να επιληφθεί του θέματος και να στείλει σχετική εγκύκλιο στους Δήμους.

Στο υπόμνημά της η Ομοσπονδία "Ενοικιαζομένων δωματίων-διαμερισμάτων Δωδ/σου, μεταξύ άλλων αναφέρει:

"κ. Υπουργέ

Με το παρόν επιθυμούμε να σας θέσουμε ένα πρόβλημα που αντιμετωπίζουν τα μέλη μας με σκοπό την διευθέτησή του έτσι ώστε να σταματήσει η αυθαίρετη ερμηνεία και εφαρμογή του Νόμου από ΟΤΑ της περιοχής μας.

Οπως σαφώς ορίζεται από τις διατάξεις του άρθρου 6 του ν. 1080/80, όπως τροποποιήθηκε και ισχύει, το τέλος διαμονής παρεπιδημούντων, υπολογίζεται σε ποσοστό 2% επί του μισθώματος της κλίνης, δωματίου, θέσεις κάμπιν κ.λπ.

Με το άρθρο 7 του Ν. 2753/99, οι επιχειρήσεις που διαχειρίζονται μέχρι 7 δωμάτια, απαλλάσσονται της υποχρέωσης τήρησης βιβλίων του ΚΒΣ.

Επισημαίνεται ότι ο υπολογισμός του τέλους παρεπιδημούντων με βάση τους πίνακες τεκμαρτού εισοδήματος, του υπουργείου Οικονομίας & Οικονομικών, δεν προβλέπεται από την κείμενη νομοθεσία. Με τον παραπάνω Ν. 2753/99 όπως προαναφέρθηκε οι επιχειρήσεις του κλάδου μας που διαθέτουν μέχρι 7 δωμάτια δεν υποχρεούνται στην τήρηση βιβλίων του Κώδικα Βιβλίων και Στοιχείων και έτσι εξαντλείται η φορολογική τους υποχρέωση για την δραστηριότητα αυτή".

... Πολλοί Δήμοι αγνοώντας αυτήν την διάσταση μεταξύ της καταβολής συγκεκριμένου φόρου και του τεκμαρτού εισοδήματος για επιχειρήσεις μέχρι 7 δωμάτια, απαιτούν το ποσοστό 2% που αντιστοιχεί στο φόρο παρεπιδημούντων να υπολογίζεται στο τεκμαρτό εισόδημα, δηλαδή με άλλα λόγια μια επιχείρηση που διαθέτει ένα δωμάτιο και που καταβάλλει τεκμαρτό φόρο 23.000 (67,49 ευρώ), θα πρέπει να καταβάλλει φόρο παρεπιδημούντων 51.000 δρχ. (146.66 ευρώ) το οποίο ποσό έχει υπολογιστεί από το τεκμαρτό εισόδημα του πίνακα του υπουργείου Οικονομικών που είναι 2.560.000 δρχ. (7.512 ευρώ), ενώ θα έπρεπε και αν ακόμη δεχθούμε ότι και στις περιπτώσεις των συγκροτημάτων μέχρι επτά (7) δωμάτια υφίσταται υποχρέωση καταβολής φόρου παρεπιδημούντων (κάτι που προβλέπεται από τον Ν. 1080/80 σε συνδυασμό με τον Ν. 2753/99), το ποσοστό αυτό να υπολογιστεί στις 153.000 δρχ. (449 ευρώ) που είναι το καθαρό εισόδημα που δέχεται το υπουργείο ανά δωμάτιο που προστίθεται στον αντίστοιχο πίνακα φόρου και εισοδήματος του υπουργείου Οικονομικών, διαφορετικά θα παρατηρηθεί το φαινόμενο ο φόρος παρεπιδημούντων να είναι μεγαλύτερος, κατά πολύ, του φόρου εισοδήματος.

Γι' αυτό και ζητούμε από εσάς να επιληφθείτε του θέματος και να στείλετε σχετική εγκύκλιο στους Δήμους, έτσι ώστε να σταματήσουν την αυθαίρετη χρέωση με υπέρογκα ποσά για φόρο παρεπιδημούντων των επιχειρήσεων αυτών δηλ. μέχρι επτά (7) δωμάρια-διαμερίσματα".

ΣΕ ΣΥΝΕΡΓΑΣΙΑ ΜΕ ΤΟ LONDON CITY and GUILDS

MISS ANNA

Μαθήματα Μούλτι Μήντια
Ταχύρυθμα τμήματα
Παιχνίδια στην Αγγλική γλώσσα με Ηλεκτρονικό Υπολογιστή
Εξτρα μαθήματα εφόσον χρειάζονται
Ασκήσεις Αγγλικών στην κατανόηση βίντεο
Ολοι οι μαθητές πρέπει να μιλούν στ' αγγλικά σε κάθε μάθημα

ENGLISH Miss Anna

MISS ANNA

* D. HORNSBY B.A (ENGLISH HONOURS), P.G.C.E. UNIVERSITY OF LIVERPOOL ENGLAND (πρώην εξεταστής CAMBRIDGE)
* ANN HORNSBY B.A. CERT ED, DIP. COUNS, UNIVERSITY OF ASTON, ENGLAND
* ΚΑΒΟΥΚΛΗ ΟΥΡΑΝΙΑ

ΩΡΕΣ:
10.00-13.00
17.00-20.00

ΚΕΝΤΡΙΚΟ ΓΡΑΦΕΙΟ: Πλατεία Αγ. Νικολάου 7-
πρώτος όροφος, 85100-ΡΟΔΟΣ
Τηλ. 22410 36771-29028

ΟΙ ΕΓΓΡΑΦΕΣ ΑΡΧΙΣΑΝ

ΠΟΙΟΤΙΚΑ ΠΡΟΣΟΝΤΑ
ΑΠΑΙΤΟΥΝ
ΠΟΙΟΤΙΚΗ
ΕΚΠΑΙΔΕΥΣΗ

ΓΙΑΤΙ Μ' ΕΜΑΣ;
ΔΙΟΤΙ

Ο Διευθυντής του φροντιστηρίου μας έχει πανεπιστημιακό πτυχίο στην αγγλική γλώσσα/λογοτεχνία καθώς και παιδαγωγικά προσόντα.

★ *Μια καλή αρχή οδηγεί στην καλή πρόοδο.*
★ ***Εμείς προσφέρουμε τον πιο γρήγορο, σίγουρο και αναγνωρισμένο στην Ε.Ε. δρόμο προς την επιτυχία στα πτυχία***
CAMBRIDGE FIRST-CERTIFICATE και PROFICIENCY, PITMAN, LONDON, E.E. DEVEL ORMENT DIRECTORY No 026553/650780 TRINITY COLLEGE LONDON *(προφορικές)*
★ *Βρετανοί επαγγελματίες εκπαιδευτικοί με όλα τα προσόντα.*
★ *Ολες οι τελευταίες μέθοδοι διδασκαλίας.*
★ *Ολιγομελή τμήματα.*
★ *Εγγυημένη είσοδος στα Βρετανικά Πανεπιστήμια με το "Pitman Advanced".*
★ *Μάθετε αγγλικά με ειδικούς-πρωτοπόρους στην Ελλάδα.*

ΓΥΜΝΑΣΤΗΡΙΟ

BioKinηση

ΚΕΝΤΡΟ ΔΙΟΡΘΩΤΙΚΗΣ ΓΥΜΝΑΣΤΙΚΗΣ

■ ΔΙΟΡΘΩΤΙΚΗ ΓΥΜΝΑΣΤΙΚΗ ΓΙΑ:
☑ ΣΚΟΛΙΩΣΗ ☑ ΚΥΦΩΣΗ ☑ ΛΟΡΔΩΣΗ

■ ΕΝΟΡΓΑΝΗ ΓΥΜΝΑΣΤΙΚΗ
για παιδιά ΠΡΟΣΧΟΛΙΚΗΣ - ΣΧΟΛΙΚΗΣ ΗΛΙΚΙΑΣ

■ PERSONAL TRAINING
(ΑΤΟΜΙΚΗ ΕΚΓΥΜΝΑΣΗ)

Καννή Άννα Μαρία
ΚΑΘ. ΦΥΣΙΚΗΣ ΑΓΩΓΗΣ - ΔΙΟΡΘΩΤΙΚΗΣ ΓΥΜΝΑΣΤΙΚΗΣ

Καλαποδάκης Βασίλης
ΚΑΘΗΓΗΤΗΣ ΦΥΣΙΚΗΣ ΑΓΩΓΗΣ

Εμπορικό Κέντρο Φώκιαλη, ΡΟΔΟΣ
Τηλ.: 22410 39830, FAX: 22410 39831

Στέλιου Κυπτιάδη 37
85100 ΡΟΔΟΣ
Τηλ.:22410-70611
Fax.:22410-70611

INTERACTIVE LEARNING

ISO 9001:2000

Σεπτέμβριος 2003

Αγαπητέ/ή Μαθητή/τρια... - Φοιτητή/τρια...

Καταρχάς, συγχαίρουμε θερμά τους μαθητές που εισάγονται στα ΑΕΙ και ΑΤΕΙ της χώρας και ευχόμαστε καλές σπουδές και μια λαμπρή σταδιοδρομία. Οι μαθητές που ίσως δεν τα κατάφεραν αυτή τη φορά πρέπει να ξέρουν ότι μπορεί να χάθηκε μια μάχη αλλά όχι και ο πόλεμος. Θα υπάρξουν πολλές ευκαιρίες με τις οποίες θα αναδείξουν την πραγματική τους αξία.

Επειδή η χρήση των Η/Υ είναι απαραίτητη σε όλα τα στάδια της εκπαιδευτικής πορείας και πολύ περισσότερο στις σπουδές μετά το Λύκειο, στις οποίες οι νέες τεχνολογίες έχουν πλέον καταστεί βασικό εργαλείο, προτείνουμε...

Για τους μαθητές που πέτυχαν στο Β' εξάμηνο να αξιοποιήσουν το χρόνο που μεσολαβεί μέχρι την έναρξη των σπουδών τους παρακολουθώντας στη σχολή μας το παρακάτω πρόγραμμα πληροφορικής:

- **Σεμινάριο 130 ωρών** *(Διδάσκονται: Εισαγωγή στους Η/Υ, Windows, Word, Excel, Access, PowerPoint, Internet)*

Για τους μαθητές που θα παραμείνουν αυτόν το χρόνο στη Ρόδο αξιοποιώντας τον ίσως για εντατικότερη προετοιμασία να εκμεταλλευτούν την ευκαιρία για εκμάθηση Η/Υ με τα παρακάτω προγράμματα μας:

- **Σεμινάριο 130 ωρών** *(Διδάσκονται: Εισαγωγή στους Η/Υ, Windows, Word, Excel, Access, PowerPoint, Internet)*
- **Σεμινάριο 200 ωρών** *(Διδάσκονται: Εισαγωγή στους Η/Υ, Windows, Word, Excel, Access, PowerPoint, Internet, Visual Basic, FrontPage)*
- **Σεμινάριο 400 ωρών** *(Διδάσκονται: Εισαγωγή στους Η/Υ, Windows, Word, Excel, Access, PowerPoint, Internet, Visual Basic, Visual C++, FrontPage, Flash, Δίκτυα, Πολυμέσα)*

Οι σπουδαστές της Interactive Learning γίνονται αποδέκτες σύγχρονων μεθόδων εκμάθησης και αξιολόγησης αλλά και οδηγούνται στην πιστοποίηση των γνώσεων τους με το σχεδιασμό και την εγγύηση του **Τμήματος Πληροφορικής του Α.Π.Θ.**

Το μέλλον ανήκει σε αυτούς που το προετοιμάζουν

ΕΠΙΜΟΡΦΩΤΙΚΑ ΚΕΝΤΡΑ ΞΕΝΩΝ ΓΛΩΣΣΩΝ

ΟΜΗΡΟΣ

από το 1946

ΑΓΓΛΙΚΑ - ΓΑΛΛΙΚΑ - ΓΕΡΜΑΝΙΚΑ - ΙΤΑΛΙΚΑ

Δυναμικός εκπαιδευτικός οργανισμός
σε συνεχή ανοδική πορεία
με 115 παραρτήματα σ' όλη την Ελλάδα
και 25.000 σπουδαστές κάθε χρόνο

- *Ολιγομελή τμήματα*
- *Ενιαίο πρόγραμμα (Syllabus) που καταρτίζεται από 10μελές Εκπαιδευτικό Συμβούλιο*
- *Συνεχής έλεγχος προόδου με τακτικά test τάξης και επίσημα test semester 1, semester 2, και final από το Εκπαιδευτικό Συμβούλιο.*
- *Πτυχία CAMBRIDGE F.C.E. - CAMBRIDGE PROFICIENCY - KET - PET - STARTERS - MOVERS - FLYERS*
- *Προγράμματα Business English*
- *Ειδικά τμήματα: εντατικά - θερινά - επιλίκων*
- *Εγγραφή νέων σπουδαστών με κατατακτήρια test*
- *Υποτροφίες - εκπτώσεις*
- *Δανειστική βιβλιοθήκη*
- *Computer Lab - Belt MM - English Discoveries*

Δ/νση σπουδών:
Σοφία Κ. Λάμπρου

Πληροφορίες - εγγραφές:
Μιχαήλ Πετρίδη 19 • Ρόδος • Τηλ. 2241028229, 20792

ΕΚΔΡΟΜΗ ΣΤΗΝ

ΤΗΝΟ

ΙΕΡΟ ΠΡΟΣΚΥΝΗΜΑ
ΣΤΗΝ ΜΕΓΑΛΟΧΑΡΗ
ΜΕ ΤΟ *BLUE STAR 1*

ΑΝΑΧΩΡΗΣΗ ΑΠΟ ΡΟΔΟ 9/9/03 ΚΑΙ ΩΡΑ 20.00
ΕΠΙΣΤΡΟΦΗ ΣΤΗ ΡΟΔΟ 13/9/03 ΚΑΙ ΩΡΑ 07.45

ΜΟΝΟ ΜΕ 189,00 ΕΥΡΩ

ΣΤΗΝ ΤΙΜΗ ΠΕΡΙΛΑΜΒΑΝΟΝΤΑΙ:
1. ΤΑ ΑΚΤΟΠΛΟΪΚΑ ΕΙΣΙΤΗΡΙΑ ΡΟΔΟ-ΜΥΚΟΝΟ-ΤΗΝΟ-ΜΥΚΟΝΟ-ΡΟΔΟ ΣΕ Γ' ΘΕΣΗ (ΑΕΡΟΠΟΡΙΚΟΥ ΤΥΠΟΥ ΚΑΘΙΣΜΑΤΑ-ΣΑΛΟΝΙΑ).
2. ΤΡΕΙΣ ΔΙΑΝΥΚΤΕΡΕΥΣΕΙΣ ΣΕ ΕΠΙΛΕΓΜΕΝΑ ΞΕΝΟΔΟΧΕΙΑ ΣΤΗΝ ΤΗΝΟ ΣΕ ΔΙΚΛΙΝΑ-ΤΡΙΚΛΙΝΑ ΔΩΜΑΤΙΑ, ΜΕ ΠΡΩΪΝΟ.
3. ΜΙΑ ΟΛΟΗΜΕΡΗ ΕΚΔΡΟΜΗ ΣΤΗΝ ΤΗΝΟ (ΓΥΡΟΣ ΝΗΣΙΟΥ).
4. ΟΙ ΜΕΤΑΦΟΡΕΣ ΛΙΜΑΝΙ-ΞΕΝΟΔΟΧΕΙΟ-ΛΙΜΑΝΙ ΣΤΗΝ ΤΗΝΟ.

Συνοδός της εκδρομής ο κ. Μαχαιράκης

ΔΗΛΩΣΤΕ ΑΜΕΣΩΣ ΣΥΜΜΕΤΟΧΗ-ΘΕΣΕΙΣ ΠΕΡΙΟΡΙΣΜΕΝΕΣ

Πληροφορίες-εγγραφές-προγράμματα
ΚΥΡΙΑΚΟΣ Μ. ΜΑΧΑΙΡΑΚΗΣ
ISIS TRAVEL ΓΡΑΦΕΙΟ ΓΕΝΙΚΟΥ ΤΟΥΡΙΣΜΟΥ
ΛΕΩΦΟΡΟΣ ΡΟΔΟΥ-ΛΙΝΔΟΥ, ΦΑΛΗΡΑΚΙ
ΤΗΛ. 22410 87595

Ενας πραγματικός αγωνιστής της Δημοκρατίας και της Δικαιοσύνης

Πέθανε χθες το πρωί ο Ευα. Γιαννόπουλος

Εχασε τη μάχη με την επάρατο ύστερα από μακροχρόνια πάλη

Φόρο τιμής στη μνήμη του Ευάγγελου Γιαννόπουλου, που άφησε την τελευταία πνοή του χθες στις 6 το πρωί στο Ιατρικό Κέντρο, ύστερα από μακροχρόνια μάχη με την επάρατο, απέτισε η Βουλή. Όπως τόνισε ο πρόεδρος του σώματος Απ. Κακλαμάνης, ο Ευ. Γιαννόπουλος ήταν υπόδειγμα πολιτικού. Δεν απουσίασε ποτέ από καμία δύσκολη περίοδο του τόπου, ενώ συμμετείχε σε όλους τους εθνικούς και πολιτικούς αγώνες έχοντας μάλιστα επιπτώσεις στην υγεία του, ως τραυματίας στον πόλεμο του '40 ή ως δεσμώτης στην περίοδο της επταετίας είπε ο κ. Κακλαμάνης. Στάθηκε ιδιαιτέρως στον πολιτικό που προσέφερε κυρίως από τις θέσεις του υπουργού Εργασίας και Δικαιοσύνης αλλά και που τιμήθηκε από το λαό στις πρώτες θέσεις της Β' Αθηνών από το 1977.

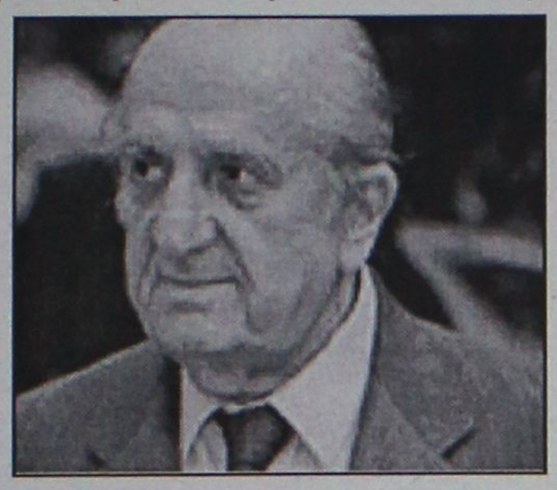

Τον αγωνιστή της δημοκρατίας και της δικαιοσύνης τίμησαν και οι εκπρόσωποι των κομμάτων. Υπήρξε μαχητικός υπερασπιστής των ιδεών του και των συμφερόντων του λαού, είπε ο βουλευτής του ΠΑΣΟΚ Ηλίας Βλαχόπουλος και πρόσθεσε: «Η έως τώρα απουσία του, έδειχνε καθημερινά ότι κάτι έλειπε από την αίθουσα: Η ζωντάνια του, ο αυθορμητισμός του και η τόλμη του να υπερασπίζεται τις απόψεις του".

Είχε πάθος που έφθανε στην οξύτητα αλλά και ειλικρινή πρόθεση να υπηρετήσει τις ιδέες του και τη δημοκρατία, τόνισε ο κοινοβουλευτικός εκπρόσωπος της ΝΔ Πρ. Παυλόπουλος και σημείωσε: Έφυγε σχεδόν ανήμερα που το ΠΑΣΟΚ κλείνει 30 έτη από την ίδρυσή του αλλά και «εν ενεργεία, όπως το ήθελε, όχι απόμαχος». Υπογράμμισε επίσης την τελευταία μεγάλη συμβολή του Ευ. Γιαννόπουλου κατά την αναθεώρηση του συντάγματος και δήλωσε ότι δεν θα ξεχάσει «την τελευταία φορά, που με δυσκολία ανέβηκε τα σκαλιά της Βουλής για να υπερασπιστεί τις απόψεις του επί της διάταξης (για το ασυμβίβαστο) που είχε αντίρρηση αρχής και που δεν δίστασε να έρθει σε αντιπαράθεση ακόμα και με κόμμα του".

Τα θερμά συλλυπητήρια του ΚΚΕ προς την οικογένεια του εκλιπώντος εξέφρασε από την πλευρά τού ο βουλευτής Δ.Τσιόγκας και ακολούθως ο βουλευτής του ΣΥΝ Π. Λαφαζάνης εξήρε τον Ευ. Γιαννόπουλο για τη συμμετοχή του στην αντίσταση, στη μετεμφυλιακή περίοδο, στην ανατροπή της δικτατορίας και στις προσπάθειες της χώρας για ένα καλύτερο μέλλον.

Τέλος, ο παριστάμενος υπουργός Μεταφορών & Επικοινωνιών Χρ. Βερελής εγκωμίασε τον αγωνιστή της δημοκρατίας και το επιφανές στέλεχος της Βουλής και του ΠΑΣΟΚ Ευ. Γιαννόπουλο τονίζοντας ότι ήταν λαϊκός «με τη σωστότερη έννοια» καθώς δι΄ αυτού εκφραζόταν ο παλμός των λαϊκών στρωμάτων της ελληνικής κοινωνίας.

Στη μνήμη του Ευ. Γιαννόπουλου κρατήθηκε ενός λεπτού σιγή.

Ο ΠΡΟΕΔΡΟΣ ΤΗΣ ΝΔ

Εξάλλου, ο Πρόεδρος της ΝΔ Κώστας Καραμανλής, έκανε την ακόλουθη δήλωση:

"Ο Βαγγέλης Γιαννόπουλος υπήρξε σε όλη του τη ζωή αγωνιστής. Η μακρόχρονη πολιτική σταδιοδρομία του και η θητεία του σε δημόσια αξιώματα ανέδειξαν τη μαχητικότητά του και τη βαθειά προσήλωση στις ιδέες του.

Ο Βαγγέλης Γιαννόπουλος υπήρξε ένας σκληρός πολιτικός και ιδεολογικός μας αντίπαλος. Ο σεβασμός μας, όμως, στη συνέπειά του είναι δεδομένος. Στην οικογένειά του και τους πολιτικούς συντρόφους του εκφράζω τα ειλικρινή μου συλλυπητήρια".

UNIVERSAL LANGUAGE CENTRE
ΚΕΝΤΡΟ ΞΕΝΩΝ ΓΛΩΣΣΩΝ

ΕΓΓΡΑΦΕΣ - ΠΛΗΡΟΦΟΡΙΕΣ
Μ. Ζέρβα, Ιαλυσός
Τηλ.: 22410-92549, 92121

- *SUPER COURSE - ταχεία μέθοδος προετοιμασίας αρχαρίων μαθητών με δυνατότητα απόκτησης πτυχίων LOWER στην Α' ή Β' Γυμνασίου*

- *Μεθοδική ταχεία προετοιμασία ενός μόνον έτους ή λιγότερο απ' αυτό (για σπουδαστές με προηγούμενες γνώσεις της γλώσσας) για απόκτηση πτυχίων LOWER και PROFICIENCY διαφόρων τύπων πλήρως αναγνωρισμένων από το ΔΗΜΟΣΙΟ και ΑΣΕΠ.*

LOWER	PROFICIENCY
• F.C.E. Δεκεμ/03 & Ιουν/04	• CAMBRIDGE Δεκ./03 & Ιουν/04
• E.C.C.E. Μάιος/04	• MICHIGAN 30 Νοεμ/03
• EDEXCEL Μάιος/04	• T.O.I.E.C. (advanced) κάθε εβδομάδα
• T.O.I.E.C. κάθε εβδομάδα	• T.O.E.F.E.L. κάθε μήνα

- *Λειτουργεί ΓΛΩΣΣΙΚΟ ΕΡΓΑΣΤΗΡΙ-LAB, ιδιαίτερος χώρος HOME CINEMA και εξειδικευμένα εκπαιδευτικά COMPUTER PROGRAMS.*

- *Δυνατότητα ΙΔΙΑΙΤΕΡΩΝ ΜΑΘΗΜΑΤΩΝ εντός ή εκτός του Φροντιστηρίου.*

Υπεύθυνη Σπουδών: **Ε. Τερζάκη**
Πτυχ. Αγγλικής Φιλολογίας
Βρετ. Πανεπιστημίου

ΙΝΣΤΙΤΟΥΤΟ
ΔΙΟΙΚΗΣΗΣ ΕΠΙΧΕΙΡΗΣΕΩΝ
ΕΡΓΑΣΤΗΡΙΑ ΕΛΕΥΘΕΡΩΝ ΣΠΟΥΔΩΝ
ΔΗΜ. ΑΝΑΣΤΑΣΙΑΔΗ 47 ΡΟΔΟΣ 85100

ΘΕΛΕΤΕ ΜΙΑ ΕΞΑΣΦΑΛΙΣΜΕΝΗ ΔΟΥΛΕΙΑ ΣΕ ΓΡΑΦΕΙΟ ΚΑΙ ΔΕΝ ΕΧΕΤΕ ΤΙΣ ΓΝΩΣΕΙΣ !!

ΘΕΛΕΤΕ ΝΑ ΑΠΟΚΤΗΣΕΤΕ ΕΠΑΓΓΕΛΜΑΤΙΚΕΣ, ΓΝΩΣΕΙΣ ΣΤΗΝ ΔΙΟΙΚΗΣΗ ΚΑΙ ΟΡΓΑΝΩΣΗ ΕΠΙΧΕΙΡΗΣΕΩΝ !!

ΓΙΝΕΤΕ ΚΑΙ ΕΣΕΙΣ ΔΥΝΑΜΙΚΟΙ ΧΕΙΡΙΣΤΕΣ ΤΩΝ ΥΠΟΛΟΓΙΣΤΩΝ !!
στα προγράμματα όπως :

→ΛΕΙΤΟΥΡΓΙΚΟ ΣΥΣΤΗΜΑ WINDOWS → ΕΠΕΞΕΡΓΑΣΙΑ ΚΕΙΜΕΝΟΥ WORD,
→ΛΟΓΙΣΤΙΚΟ ΦΥΛΟ EXCELL, →ΒΑΣΕΙΣ ΔΕΔΟΜΕΝΩΝ ACCES →ΕΚΔΟΤΙΚΑ ΠΑΚΕΤΑ,
☒ INTERNET, ΔΗΜΙΟΥΡΓΙΑ E-MAIL
→ΚΑΙ ΑΛΛΕΣ ΕΜΠΟΡΙΚΕΣ ΕΦΑΡΜΟΓΕΣ

ΣΤΟΝ ΕΤΗΣΙΟ ΚΥΚΛΟ ΣΠΟΥΔΩΝ
ΕΙΔΙΚΕΥΣΗΣ ΚΑΙ ΚΑΤΑΡΤΙΣΗΣ ΣΤΟΥΣ ΤΟΜΕΙΣ :

ΠΛΗΡΟΦΟΡΙΚΗΣ
ΜΗΧΑΝΟΓΡΑΦΗΣΗΣ ΓΡΑΦΕΙΟΥ
ΜΗΧΑΝΟΓΡΑΦΗΜΕΝΗΣ ΛΟΓΙΣΤΙΚΗΣ
ΓΡΑΜΜΑΤΕΩΝ ΔΙΟΙΚΗΣΗΣ

☒ ΔΕΚΤΟΙ ΑΠΟΦΟΙΤΟΙ ΓΥΜΝΑΣΙΟΥ - ΛΥΚΕΙΟΥ
☒ Η ΔΙΔΑΣΚΑΛΙΑ ΓΙΝΕΤΕ ΣΕ ΠΡΟΤΥΠΑ ΑΓΓΛΙΚΩΝ ΚΟΛΕΓΙΩΝ
☒ ΕΦΟΔΙΟ ΓΙΑ ΤΟΥΣ ΜΕΤΕΧΟΝΤΕΣ ΣΕ ΔΙΑΓΩΝΙΣΜΟΥΣ ΤΟΥ ΔΗΜΟΣΙΟΥ ΚΑΙ ΤΟΥ ΙΔΙΩΤΙΚΟΥ ΤΟΜΕΑ.

ΠΛΗΡΟΦΟΡΙΕΣ ΕΓΓΡΑΦΕΣ
→ ΤΗΛ 22410 - 75850 ←
E - mail iderhodo@hotmail.com

Ι.Δ.Ε. ΑΠΟ ΤΟ 1993 ΤΟ ΚΛΕΙΔΙ ΤΗΣ ΠΛΗΡΟΦΟΡΙΚΗΣ !!!



Ελάτε να απολαύσετε Ελληνικές και Διεθνείς γεύσεις στους ήχους της μαγευτικής μουσικής του Ηλία Καρακατσάνη και του Σταύρου Χαρτοφύλη

Κάθε Παρασκευή βιολί, Γιάννης Μπαριανός
και κάθε Σάββατο σαξόφωνο, Γιάννης Καρακατσάνης

RODIAN AMATHUS
BEACH · HOTEL
RHODES - GREECE
★ ★ ★ ★ ★

Κάθε βράδυ εκτός Δευτέρας & Τρίτης

Για κρατήσεις: Τηλ. 22410 89900
Λεωφόρος Ηρακλειδών 100, Ιξιά 85101 Ρόδος,
Internet:http://www.rodian-beach.gr e-mail: rodian-beach@rodosnet.gr

ΜΟΥΣΙΚΟ ΕΡΓΑΣΤΗΡΙ
ΥΨΗΛΑΝΤΗ
Κέννεντυ 5, Ρόδος τηλ.74797

ΑΡΜΟΝΙΟ
ΠΙΑΝΟ
ΚΙΘΑΡΑ
ΤΡΑΓΟΥΔΙ
ΑΝΩΤΕΡΑ ΘΕΩΡΗΤΙΚΑ
ΦΩΝΗΤΙΚΗ

ΔΙΔΑΣΚΕΤΑΙ ΜΟΥΣΙΚΗ ΣΕ ΠΑΙΔΙΑ ΑΠΟ ΤΡΙΩΝ (3) ΕΤΩΝ ΚΑΙ ΑΝΩ

ΣΥΓΧΡΟΝΗ ΕΥΡΩΠΑΪΚΗ ΔΙΔΑΣΚΑΛΙΑ
ΓΡΗΓΟΡΗ ΕΚΜΑΘΗΣΗ
ΕΥΧΑΡΙΣΤΟ ΠΕΡΙΒΑΛΛΟΝ

Η πολύχρονη συμμετοχή μας σε σεμινάρια των Συστημάτων:

ORF - Schulwerk
KODALY
DALCROZE

και παράλληλα η 21ετή μας πείρα στα συστήματα αυτά απέδειξαν ότι παιδιά από 3 ετών και άνω αφομοιώνουν αβίαστα όλα τα στοιχεία της μουσικής

ΕΝΑΡΞΗ ΜΑΘΗΜΑΤΩΝ 1η ΣΕΠΤΕΜΒΡΙΟΥ
ΠΕΡΙΟΡΙΣΜΕΝΟΣ ΑΡΙΘΜΟΣ ΜΑΘΗΤΩΝ
ΔΗΛΩΣΤΕ ΕΓΚΑΙΡΑ ΣΥΜΜΕΤΟΧΗ

Jeanne-Crystale
ΝΥΦΙΚΑ-ΒΑΠΤΙΣΤΙΚΑ
ΑΜΠΙΓΙΕ

(ΛΑΔΟΠΑΝΑ • ΠΕΤΣΕΤΑ • ΕΣΩΡΟΥΧΑ • ΚΑΛΤΣΕΣ • ΛΑΜΠΑΔΑ • ΚΑΛΑΘΙ • ΣΕΤ ΛΑΔΙΟΥ • ΦΟΡΕΜΑ ή ΚΟΥΣΤΟΥΜΙ)
ΚΟΥΤΑ ΒΑΠΤΙΣΗΣ ΚΟΜΠΛΕ
ΜΟΝΟ !!! 300 €

Από σήμερα έως και τον Οκτώβριο!!
ΕΛΑΤΕ ΤΩΡΑ *σε μας και για την ωραιότερη μέρα της ζωής σας*

ΝΥΦΙΚΑ
ΜΟΝΟ !!! 300 €
(ΕΝΟΙΚΙΑΣΗ ή ΠΩΛΗΣΗ ΠΡΟΛΑΒΕΤΕ (ΤΕΜ. 20)

ΙΑΛΥΣΟΣ
(Μετά την Κεντρική Εκκλησία) ΦΙΛΕΡΗΜΟΥ 32

ΓΙΑ ΚΑΛΥΤΕΡΗ ΕΞΥΠΗΡΕΤΗΣΗ ΣΑΣ
ΤΗΛΕΦΩΝΗΣΤΕ ΜΑΣ ΣΤΟ
22410-92783 ή 6974301200

Συνάντηση Καραμανλή με τις Οργανώσεις των Καταναλωτών

Η ακρίβεια φουντώνει και εξαθλιώνει τα νοικοκυριά

Τιμές ευρωπαϊκές, αλλά οι μισθοί ελληνικοί!

Ο πρόεδρος της Νέας Δημοκρατίας κ. Κώστας Καραμανλής, συναντήθηκε σήμερα, στα κεντρικά γραφεία του κόμματος, με τα Προεδρεία του ΙΝΚΑ, (Ινστιτούτου Καταναλωτών), της Ένωσης Καταναλωτών Ελλάδος, του Κέντρου Προστασίας Καταναλωτή και του ΕΚΠΟΙΖΩ.



Στη συνάντηση μετείχαν ο Γενικός Γραμματέας της Κοινοβουλευτικής Ομάδας κ. Δ. Σιούφας, ο Γραμματέας της Κεντρικής Επιτροπής κ. Ευ. Μειμαράκης, ο Συντονιστής της ΟΔΕ Οικονομικών Υποθέσεων κ. Γ. Αλογοσκούφης, ο Συντονιστής της ΟΔΕ Παραγωγής και Εμπορίου κ. Γ. Σαλαγκούδης, ο υπεύθυνος του Τομέα Ανάπτυξης κ. Αθ. Νάκος, ο αρμόδιος του Τομέα Ανάπτυξης για θέματα προστασίας καταναλωτή κ. Αν. Αγγελής και ο Εκπρόσωπος Τύπου του κόμματος κ. Θ. Ρουσόπουλος.

Ο κ. Κ. Καραμανλής μετά τη συνάντηση, έκανε την ακόλουθη δήλωση:

«Συναντήθηκα σήμερα με τις Ενώσεις Καταναλωτών – που είναι ανεξάρτητες Μη Κυβερνητικές Οργανώσεις – γιατί ήθελα να γνωρίζω τις απόψεις τους, για το κύμα της ακρίβειας που πλήττει τους πολίτες. Η έκρηξη των τιμών είναι ένα από τα μεγαλύτερα προβλήματα που αντιμετωπίζουν καθημερινά οι Ελληνίδες και οι Έλληνες.

Στο μέτωπο της καταπολέμησης του πληθωρισμού και της ακρίβειας, καταγράφεται μια από της μεγαλύτερες, η σημαντικότερη ίσως, αποτυχία της Κυβέρνησης Σημίτη.

Οι πολίτες έχουν να αντιμετωπίσουν καθημερινά, στη λαική, στο σούπερ μάρκετ, στις υπηρεσίες, τιμές ευρωπαϊκές, με μισθούς, όμως, το ύψος των οποίων βρίσκεται μόλις στο 57% του κοινοτικού μέσου όρου.

Ο κ. Σημίτης, πριν από τέσσερα χρόνια, στις προγραμματικές του δηλώσεις, έθετε ως στόχο της τετραετίας 2000-4 τη συμπίεση του πληθωρισμού, σε επίπεδα κάτω του 2%. Η πραγματικότητα είναι ότι απέτυχε.

Πέρυσι ο πληθωρισμός διαμορφώθηκε στο 3,9% και φέτος αναμένεται να κλείσει γύρω στο 3,5%, δυο μονάδες πάλι πάνω από τον μέσο όρο της Ευρωπαϊκής Ένωσης. Επί των ημερών του κ. Σημίτη, οδηγηθήκαμε στο εξωφρενικό σημείο, να πληρώνουμε για ένα λίτρο εμφιαλωμένο νερό περισσότερα απ' όσα για ένα λίτρο βενζίνης. Τώρα, λίγο πριν τις εκλογές, την ώρα που το πορτοφόλι και το καλάθι της νοικοκυράς αδειάζουν, ο κ. Σημίτης το μόνο που κάνει είναι να στήνει τηλεοπτικά σόου κατά της ακρίβειας. Όλα αυτά είναι εμπαιγμός. Είναι κοροϊδία στους πολίτες. Είναι βαριά προσβολή απέναντι σε ανθρώπους που πιέζονται σήμερα και αγωνιούν για το αύριο.



Ο κ. Σημίτης, μάταια ψάχνει να βρει τρόπους ώστε να εξιλεωθεί για την ανυπαρξία κοινωνικής ευαισθησίας του. Ο ίδιος και η Κυβέρνησή του φέρουν αποκλειστικά την ευθύνη: Για το γεγονός ότι οι Έλληνες έχουν το χαμηλότερο κατά κεφαλήν εισόδημα σε όλη την Ευρώπη. Για το γεγονός ότι έχουμε τη υψηλότερη ανεργία, με έναν στους τρεις νέους δίπλα μας άνεργο. Για το γεγονός ότι 2.500.000 Έλληνες πολίτες ζουν κάτω από το όριο της φτώχειας.

Για μια ακόμη φορά θέλω να επισημάνω ότι η κοινωνική πολιτική είναι μόνιμη υποχρέωση, είναι εθνικό χρέος για οποιαδήποτε Κυβέρνηση. Δεν μπορεί να είναι σημαία ευκαιρίας».



Ο ΗΛΙΑΚΟΣ ΘΕΡΜΟΣΙΦΩΝΑΣ
που τιμά ΔΙΕΘΝΩΣ την ΕΛΛΑΔΑ.

από πραγματικά ανοξείδωτο ατσάλι A.I.S.I. 316
(πιστοποιητικό ISO 9002 & CE)

ΤΩΡΑ ΚΑΙ GLASS
ΧΩΡΙΣ ΠΡΟΚΑΤΑΒΟΛΗ
36 ΜΗΝΕΣ ΕΞΟΦΛΗΣΗ
ΑΠΟ 27 ΕΥΡΩ ΤΟ ΜΗΝΑ

Πληρ. Βενετοκλέων 71, Ρόδος • Τηλ. (22410)32802

HOBBY TIME
CLUB
ΤΩΡΑ ΚΑΙ ΣΤΗ ΡΟΔΟ

Δώστε την ευκαιρία στα παιδιά σας να αφιερώσουν τον ελεύθερό τους χρόνο σε δημιουργικές κατασκευές από
υαλοχαρακτική - ξυλοχαρακτική - πυρογραφία - ψηφιδωτό - γύψο - πηλό - ζωγραφική σε χαρτί - ύφασμα - γυαλί

Ολιγομελή τμήματα για μικρούς και μεγάλους

Πληροφορίες στο τηλ. 22410 74797
Κέννεντυ 5, ΡΟΔΟΣ

ΦΡΟΝΤΙΣΤΗΡΙΟ ΜΕΣΗΣ ΕΚΠΑΙΔΕΥΣΗΣ

ΠΛΕΟΝΕΚΤΗΜΑ

ΕΠΙΛΟΓΗ ΕΠΙΤΥΧΙΑΣ

ΤΟΥΣ ΕΥΧΟΜΑΣΤΕ

ΚΑΛΗ ΣΤΑΔΙΟΔΡΟΜΙΑ !!

1. ΑΝΤΩΝΙΑΔΗ ΜΑΡΑ	ΝΟΜΙΚΗΣ ΘΡΑΚΗΣ (ΚΟΜΟΤΗΝΗ)
2. ΑΝΑΣΤΑΣΙΑΔΗΣ ΓΙΑΝΝΗΣ	ΦΥΣ.ΠΟΡΩΝ & ΠΕΡΙΒΑΛΛ.(ΧΑΝΙΑ)
3. ΒΟΥΛΗ ΜΙΚΑ	ΟΙΚΟΝ.ΕΠΙΣΤΗΜΩΝ (ΑΘΗΝΑ)
4. ΔΗΜΟΠΟΥΛΟΣ ΓΙΑΝΝΗΣ	ΟΙΚΟΝ.& ΠΕΡΙΦ.ΑΝΑΠΤ.ΠΑΝΤΕΙΟΥ
5. ΔΙΑΚΟΜΑΝΩΛΗ ΠΟΠΗ	ΝΟΣΗΛΕΥΤΙΚΗΣ (ΛΑΜΙΑ)
6. ΔΙΑΚΟΣΑΒΒΑ ΑΝΤΖΕΛΑ	ΔΙΑΤΡΟΦΗΣ & ΔΙΑΙΤΟΛ(ΣΗΤΕΙΑ)
7. ΚΑΜΠΟΥΡΗ ΖΩΗ	ΧΡΗΜ/ΟΙΚΟΝΟΜΙΚΗΣ(ΠΡΕΒΕΖΑ)
8. ΚΑΝΤΗΛΙΕΡΑΚΗ ΚΑΤΕΡΙΝΑ	ΘΕΡΜ.ΚΑΛΛ& ΑΝΘΟΚ. (ΗΡΑΚΛ)
9. ΚΑΡΑΒΙΔΑΣ ΝΙΚΟΣ	ΙΑΤΡΙΚΗΣ (ΘΕΣ/ΝΙΚΗΣ)
10. ΚΩΝΣΤΑΝΤΙΝΙΔΗ ΚΩΣΤΟΥΛΑ	ΕΠΙΣΤ. ΠΡΟΣΧ.ΑΓΩΓΗΣ (ΡΟΔΟΣ)
11. ΛΕΡΙΑ ΑΓΓΕΛΙΚΗ	ΛΟΓΙΣΤΙΚΗΣ (ΘΕΣ/ΝΙΚΗ)
12. ΜΑΝΟΥΣΑΚΗ ΜΑΡΙΑ	ΟΙΚΟΛ. & ΠΕΡΙΒΑΛΛ. (ΠΑΤΡΑ)
13. ΜΑΝΤΙΚΟΥ ΦΩΤΕΙΝΗ	ΛΑΪΚΗΣ & ΠΑΡΑΔ.ΜΟΥΣΙΚΗΣ(ΑΡΤΑ)
14. ΜΗΝΑΣ ΓΙΑΝΝΗΣ	ΦΙΛΟΣΟΦΙΑΣ (ΠΑΤΡΑ)
15. ΜΗΝΑΣ ΠΑΝΑΓΙΩΤΗΣ	ΝΟΜΙΚΗΣ ΘΡΑΚΗΣ (ΚΟΜΟΤΗΝΗ)
16. ΜΠΟΓΔΑΝΗ ΕΛΕΝΑ	ΓΕΡΜΑΝΙΚΗΣ ΦΙΛΟΛ.(ΘΕΣ/ΝΙΚΗ)
17. ΜΠΟΝΙΑΤΗ ΜΑΓΔΑ	ΕΠΙΚΟΙΝ. & ΜΕΣΩΝ ΠΟΛΙΤΙΣΜΟΥ ΠΑΝΤΕΙΟΥ
18. ΠΑΠΑΛΟΥΚΑ ΕΥΑΓΓΕΛΙΑ	ΠΟΛ.ΔΟΜΙΚΩΝ ΕΡΓΩΝ (ΗΡΑΚΛΕΙΟ)
19. ΠΑΠΑΝΙΚΟΛΑΟΥ ΜΑΡΙΖΑ	ΘΕΟΛΟΓΙΑΣ (ΑΘΗΝΑ)
20. ΡΩΜΑΙΟΣ ΒΑΣΙΛΗΣ	ΣΧΟΛΗ ΠΛΟΙΑΡ. ΕΜΠΟΡ.ΝΑΥΤΙΚΟΥ ΓΕΝΣΕΡΑ
21. ΣΤΡΑΤΗ ΒΑΛΑΣΙΑ	ΜΕΣΟΓΕΙΑΚΩΝ ΣΠΟΥΔΩΝ (ΡΟΔΟΣ)
22. ΤΣΟΠΑΝΑΚΗ ΛΙΖΑ	ΔΙΟΙΚΗΣΗΣ ΕΠΙΧΕΙΡΗΣΕΩΝ (ΠΑΤΡΑ)
23. ΦΟΥΡΤΙΝΑ ΜΑΡΙΑ	ΕΦΑΡΜ.ΞΕΝΩΝ ΓΛΩΣΣΩΝ ΔΙΟΙΚ.ΕΠΙΧ.(ΗΓΟΥΜΕΝ.)
24. ΧΑΤΖΗΝΙΚΟΛΑΣ ΚΩΣΤΑΣ	ΣΤΑΤΙΣΤ. & ΑΝΑΛΟΓ.ΕΠΙΣΤΗΜΗΣ (ΣΑΜΟΣ)
25. ΧΡΙΣΤΟΔΟΥΛΟΣ ΓΙΑΝΝΗΣ(ΤΕΕ)	ΕΦΑΡΜΟΣΜ. ΠΛΗΡΟΦΟΡΙΚΗΣ (ΓΡΕΒΕΝΑ)
26. ΚΑΤΙΝΑΚΗ ΚΑΤΕΡΙΝΑ (ΤΕΕ)	ΛΟΓΙΣΤΙΚΗΣ (ΛΑΡΙΣΑ)

Κων/νου Υδραίου & Αποστ. Ιωάννη (Περιοχή Δασκάλων)
Τηλ. 22410-75577 - 78252 - 25659 - 30631
email: festam@otenet.gr

ΚΕΝΤΡΟ ΣΠΟΥΔΩΝ ΧΟΡΟΥ ΜΑΙΡΗΣ

ΜΑΡΚΟΥ - ΒΕΛΙΔΑΚΗ

(Διπλωματούχου: R.A.D. & A.I.S.T.D. - T.C. & T.D.)
Ειδικότητα στη διδασκαλία μικρών παιδιών
***Royal Academy of Dance (London)* και**
Imperial Society of Teachers of Dance

Η μόνη επίσημα εγγεγραμμένη σχολή χορού στη Ρόδο, που εκπροσωπεί την Βασιλική Ακαδημία Χορού, με δικαίωμα ετησίων εξετάσεων και στα δύο επίπεδα (Grades & Majors), διοργανώτρια το Βρετανικό Συμβούλιο Αθηνών.

Διδάσκονται:

★ Ρυθμική
★ Κλασσικό Μπαλέτο ★ Κλακέτες
★ Jazz ★ Μοντέρνο (I.S.T.D.)
★ Σύγχρονο (Limon & Graham)
★ Κάρακτερ ★ Ελεύθερη κίνηση
★ Δημιουργικό εργαστήρι
★ Προ-επαγγελματικά τμήματα
★ Επαγγελματικό
(προετοιμασία για Teachers Certificate)
★ Χορευτική Γυμναστική
★ Νεο-Ελληνικοί Χοροί
(χασάπικο - συρτάκι - ζεϊμπέκικο).

Εγγραφές 1 Σεπτεμβρίου 2003
Έναρξη: 15 Σεπτεμβρίου 2003
Ώρες εγγραφών: 11-1 π.μ. και 6-9 μ.μ., εκτός Σαββάτου - Κυριακής
Τηλέφωνα: 22410 27383, 92790

Διεύθυνση:
1. Παναγιώτου Ροδίου 77, Ρόδος
2. Μυκηνών 4, Ιαλυσός

ΓΕΡΜΑΝΙΚΑ

ΜΑΡΙΑ Γ. ΣΩΤΗΡΑΚΗ
ΑΘΗΝΩΝ & ΘΕΣΣΑΛΟΝΙΚΗΣ 20
ΑΝΑΛΗΨΗ, ΤΗΛ. 22410 66705



ΛΕΙΤΟΥΡΓΟΥΝ ΟΛΙΓΟΜΕΛΗ
ΤΜΗΜΑΤΑ 12 ΑΤΟΜΩΝ ΓΙΑ...
*ΑΡΧΑΡΙΟΥΣ &
*ΠΡΟΧΩΡΗΜΕΝΟΥΣ
ΟΛΩΝ ΤΩΝ ΕΠΙΠΕΔΩΝ



ΠΡΟΕΤΟΙΜΑΣΙΑ ΕΞΕΤΑΣΕΩΝ ΓΙΑ
*ZERTIFIKAT, * MITTELSTUFE,
*KDS & *GDS ΤΟΥ ΙΝΣΤΙΤΟΥΤΟΥ
ΓΚΑΙΤΕ, ΑΝΑΓΝΩΡΙΣΜΕΝΑ ΑΠΟ ΤΟ ΔΗΜΟΣΙΟ



*ΟΠΤΙΚΟΑΚΟΥΣΤΙΚΑ ΜΕΣΑ
*ΔΙΑΦΑΝΕΙΕΣ
*ΣΥΓΧΡΟΝΑ ΒΙΒΛΙΑ
*VIDEO
*ΜΑΘΗΜΑΤΑ ΣΤΟ COMPUTER
*ΠΡΟΣΩΠΙΚΗ & ΥΠΕΥΘΥΝΗ ΔΙΔΑΣΚΑΛΙΑ

ΕΓΓΡΑΦΕΣ ΑΠΟ 1. ΣΕΠΤΕΜΒΡΙΟΥ, ΚΑΘΗΜΕΡΙΝΑ 6-8μμ

ΠΡΟΤΥΠΟ ΑΝΑΓΝΩΡΙΣΜΕΝΟ ΩΔΕΙΟ

ΩΔΕΙΟ



A. Corelli

ΑΝΑΓΝΩΡΙΣΜΕΝΟ ΑΠΟ ΤΟ ΚΡΑΤΟΣ Αρ. αδείας 27506

Α. ΚΑΡΑΤΖΙΑ

Ευχάριστη και αποτελεσματική καλλιτεχνική εκπαίδευση με τη σφραγίδα της οργάνωσης και του προγραμματισμού.
ΒΕΒΑΙΟΤΗΤΑ για την ΠΟΙΟΤΗΤΑ των σπουδών και ΕΓΓΥΗΣΗ για το ΑΠΟΤΕΛΕΣΜΑ.
Τίτλους σπουδών με ουσιαστική αξία και αδιαμφισβήτητο κύρος, όπως και η μεγαλύτερη δυνατή εξασφάλιση για επαγγελματική αποκατάσταση μέσω του Πανελλήνιου δικτύου των ΠΡΟΤΥΠΩΝ ΑΝΑΓΝΩΡΙΣΜΕΝΩΝ ΩΔΕΙΩΝ.
Στο Ωδείο διδάσκουν έμπειροι και εξειδικευμένοι καθηγητές.

Διδάσκονται τα εξής τμήματα:
• ΠΙΑΝΟ
• ΒΙΟΛΙ
• ΚΙΘΑΡΑ *(κλασική - μοντέρνα)*
• ΑΡΜΟΝΙΟ *(κλασικό - μοντέρνο)*
• ΜΟΝΩΔΙΑΣ
• ΠΝΕΥΣΤΩΝ
• ΚΡΟΥΣΤΩΝ
• ΠΑΡΑΔΟΣΙΑΚΑ ΟΡΓΑΝΑ *(βιολί - σαντούρι - λύρα - ούτι - λαούτο)*
• ΜΠΟΥΖΟΥΚΙ - ΜΑΝΤΟΛΙΝΟ
• ΓΕΝΙΚΑ ΥΠΟΧΡΕΩΤΙΚΑ ΜΑΘΗΜΑΤΑ ΘΕΩΡΙΑΣ - ΣΟΛΦΕΖ - ΑΡΜΟΝΙΑ - ΕΙΔΙΚΟ ΑΡΜΟΝΙΑΣ
• ΑΝΩΤΕΡΑ ΘΕΩΡΗΤΙΚΑ ΜΑΘΗΜΑΤΑ - ΑΝΤΙΣΤΙΞΗ - ΦΟΥΓΚΑ - ΙΣΤΟΡΙΑ ΜΟΥΣΙΚΗΣ - ΜΟΡΦΟΛΟΓΙΑ - ΧΟΡΩΔΙΑ - ΣΥΝΘΕΣΗ
• ΕΙΔΙΚΟ ΤΜΗΜΑ ΠΡΟΠΑΙΔΕΙΑΣ *(για παιδιά 4-6 ετών)* - ΜΟΥΣΙΚΟΚΙΝΗΤΙΚΗΣ ΑΓΩΓΗΣ ΣΥΣΤΗΜΑ ORF - Z. KODALY - DALCROZE.
• ΤΜΗΜΑ ΡΥΘΜΙΚΗΣ - ΧΟΡΟΥ *(κλασικού και μοντέρνου)*

Για παιδιά προσχολικής ηλικίας και τμήμα για μεγάλους

Εγγραφές και πληροφορίες: καθημερινά από 10.00-13.00 και 17.00-20.00, Σάββατο 10.00-13.00
ΕΓΓΡΑΦΕΣ από **1η Σεπτεμβρίου**
Εναρξη μαθημάτων **10/9/2003**
Διεύθυνση: Λίνδου 66 • Τηλ.: (22410) 39647

ΩΔΕΙΟ ΡΟΔΟΥ ΚΑΙΤΗ ΚΑΣΤΡΟΥΝΗ
ΕΤΟΣ ΙΔΡΥΣΗΣ 1998

ΩΔΕΙΟ ΡΟΔΟΥ ΚΑΙΤΗ ΚΑΣΤΡΟΥΝΗ

• ΠΟΙΟΤΗΤΑ ΣΠΟΥΔΩΝ
• ΑΝΑΔΕΙΚΝΥΕΙ ΤΑΛΕΝΤΑ
• ΣΤΟΧΕΥΕΙ ΤΗΝ ΤΕΛΕΙΟΤΗΤΑ

Εναρξη Εγγραφών: Δευτέρα 1η Σεπτεμβρίου
• Μαθημάτων: 11 Σεπτεμβρίου 2003
Πληροφορίες - Εγγραφές καθημερινά 16.00 έως 20.30, Απ. Παύλου 30, Ανάληψη
Τηλ.-Fax: 22410 65430, κιν. 6936 359775

ΝΑΥΤΙΚΗ ΕΤΑΙΡΕΙΑ
ΤΗΛΟΣ 21ος ΑΙΩΝΑΣ

ΔΡΟΜΟΛΟΓΙΑ "SEA STAR"

ΚΥΡΙΑΚΗ

ΛΙΜΑΝΙ	ΑΦΙΞΗ	ΑΝΑΧΩΡΗΣΗ
ΡΟΔΟΣ		07.15
ΤΗΛΟΣ	08.35	08.50
ΡΟΔΟΣ	10.10	17.00
ΤΗΛΟΣ	18.20	18.30
ΡΟΔΟΣ	19.50	

ΔΕΥΤΕΡΑ

ΛΙΜΑΝΙ	ΑΦΙΞΗ	ΑΝΑΧΩΡΗΣΗ
ΡΟΔΟΣ		08.30
ΤΗΛΟΣ	09.50	14.30
ΝΙΣΥΡΟΣ	15.00	17.30
ΤΗΛΟΣ	18.00	18.10
ΡΟΔΟΣ	19.30	

ΤΡΙΤΗ

ΛΙΜΑΝΙ	ΑΦΙΞΗ	ΑΝΑΧΩΡΗΣΗ
ΡΟΔΟΣ		08.30
ΤΗΛΟΣ	09.50	17.00
ΡΟΔΟΣ	18.20	

ΤΕΤΑΡΤΗ

ΛΙΜΑΝΙ	ΑΦΙΞΗ	ΑΝΑΧΩΡΗΣΗ
ΡΟΔΟΣ		07.00
ΤΗΛΟΣ	08.20	08.40
ΡΟΔΟΣ	10.00	18.00
ΤΗΛΟΣ	19.20	19.30
ΡΟΔΟΣ	20.50	

ΠΕΜΠΤΗ

ΛΙΜΑΝΙ	ΑΦΙΞΗ	ΑΝΑΧΩΡΗΣΗ
ΡΟΔΟΣ		08.30
ΤΗΛΟΣ	09.50	14.30
ΝΙΣΥΡΟΣ	15.00	17.30
ΤΗΛΟΣ	18.00	18.10
ΡΟΔΟΣ	19.30	

ΠΑΡΑΣΚΕΥΗ

ΛΙΜΑΝΙ	ΑΦΙΞΗ	ΑΝΑΧΩΡΗΣΗ
ΡΟΔΟΣ		08.30
ΤΗΛΟΣ	09.50	14.30
ΝΙΣΥΡΟΣ	15.00	17.30
ΤΗΛΟΣ	18.00	18.10
ΡΟΔΟΣ	19.30	

Τηλ.: 2246044000 • FAX: 2246044044

ΩΔΕΙΟ ΡΟΔΟΥ ΚΑΙΤΗ ΚΑΣΤΡΟΥΝΗ
ΕΤΟΣ ΙΔΡΥΣΗΣ 1998

ΩΔΕΙΟ ΡΟΔΟΥ ΚΑΙΤΗ ΚΑΣΤΡΟΥΝΗ

• ΣΥΓΧΡΟΝΟ
• ΑΝΑΝΕΩΜΕΝΟ
• ΠΡΩΤΟΠΟΡΙΑΚΟ

Εναρξη Εγγραφών: Δευτέρα 1η Σεπτεμβρίου
• Μαθημάτων: 11 Σεπτεμβρίου 2003
Πληροφορίες - Εγγραφές καθημερινά 16.00 έως 20.30, Απ. Παύλου 30, Ανάληψη
Τηλ.-Fax: 22410 65430, κιν. 6936 359775



Υποφέρετε από το ΣΤΡΕΣ;



Νοιώθετε:	Έχετε:	Νομίζετε ότι:
Αγωνία;	Πονοκεφάλους;	Έχετε συχνές συγκρούσεις με τους άλλους;
Άγχος;	Ταχυπαλμίες;	Δεν τελειώνετε μια συζήτηση;
Φοβίες;	Χρόνια Κούραση;	Διακόπτετε τους άλλους;
Ένταση;	Υψηλή πίεση;	Δεν έχετε υπομονή να περιμένετε;
Θυμό;	Αυπνία;	Δεν μπορείτε να ανταπεξέλθετε στις καταστάσεις της ζωής;
Εκνευρισμό;	Πεπτικές ενοχλήσεις;	Δεν αντέχετε άλλο;

Εάν έχετε απαντήσει θετικά σε μία ή περισσότερες από τις παραπάνω ερωτήσεις, είναι πιθανόν να υποφέρετε από ΣΤΡΕΣ!!!

Οι προσωπικές και εμπιστευτικές συνεδρίες της **Θεραπευτικής Αντιστρές,** στοχεύουν στο να δώσουν απαντήσεις σε καυτά ερωτήματα που αφορούν συγκεκριμένα προβλήματα , και κυρίως στο να εφοδιάσουν με εύκολους στην εφαρμογή τους μεθόδους επίτευξης **μιας ζωής χωρίς στρες, με ένα προσωπικό σχέδιο δράσης.**



Με αυτόν τον τρόπο, το ΣΤΡΕΣ μπορεί να γίνει από όπλο που σκοτώνει **ένα κλειδί επιτυχίας!!!**

Για περισσότερες πληροφορίες, επικοινωνείστε με το

Κέντρο Ειδικών Θεραπειών

Στρατηγού Ζήση 50, Ρόδος

Τηλ. /Φαξ: 22410 20421

Υπεύθυνη: Ντίνα Σαντορινιού

Ειδική Σύμβουλος / Εκπαιδεύτρια /Εναλλακτική Θεραπεύτρια



ΚΑΛΛΙΓΑΣ ΑΕΒΕ

Λ. Λίνδου 138

Τηλ. 22410 67440-41 • FAX: 22410 68462

email: Kaligcar@otenet.gr



ΓΙ' ΑΥΤΟ ΤΟ ΚΑΛΟΚΑΙΡΙ...

Σφηνάκι παγωμένο, σκέτο ή με παγάκια και μια φέτα λεμόνι - πορτοκάλι

JÄGER-TONIC

40 ml Γιέγκερμαϊστερ, σε ποτήρι - σωλήνα, προσθέτουμε μία φέτα λεμόνι και γεμίζουμε το ποτήρι με TONIC WATER



ΑΝΑΚΟΙΝΩΣΗ

Σας ενδιαφέρει ένα επάγγελμα που θα σας χαρίσει

ΑΜΕΣΑ ΚΕΡΔΗ ΚΑΙ ΛΑΜΠΡΟ ΜΕΛΛΟΝ; ΑΝ ΝΑΙ!!!

ΣΠΟΥΔΑΣΤΕ ΚΟΜΜΩΤΙΚΗ

ΕΡΓΑΣΤΗΡΙΟ ΕΛΕΥΘΕΡΩΝ ΣΠΟΥΔΩΝ ΚΟΜΜΩΤΙΚΗΣ

ΣΑΚΚΑ ΠΟΠΗ

ΓΡΙΒΑ 41 ΤΗΛ. 22410 22810

ΠΡΟΣΦΕΡΟΥΜΕ:

- ✔ ΣΥΝΤΟΜΗ ΕΚΜΑΘΗΣΗ: ΜΟΝΟ 10 ΜΗΝΕΣ
- ✔ ΜΕΤΕΚΠΑΙΔΕΥΣΗ ΣΤΑ ΕΡΓΑΣΤΗΡΙΑ ΜΑΣ
- ✔ ΕΞΑΣΦΑΛΙΣΜΕΝΗ ΕΡΓΑΣΙΑ
- ✔ ΔΥΝΑΤΟΤΗΤΑ ΣΥΝΕΧΙΣΗΣ ΣΠΟΥΔΩΝ ΣΤΗ ΓΑΛΛΙΑ



ΑΣΤΙΚΗ ΜΗ ΚΕΡΔΟΣΚΟΠΙΚΗ ΕΤΑΙΡΕΙΑ "ΑΘΗΝΑ" ΔΗΜΟΥ ΣΥΜΗΣ
Αριθ. Πρωτ. 16

ΑΝΑΚΟΙΝΩΣΗ

Πρόσληψης τεσσάρων (4) θέσεων με σύμβαση εργασίας ιδιωτικού δικαίου ορισμένου χρόνου της Αστικής μη Κερδοσκοπικής Εταιρείας "ΑΘΗΝΑ" που εδρεύει στο Δήμο Σύμης.

Εχοντας υπόψη:
1. Τις διατάξεις του άρθρου 21 του ν. 2190/1994, όπως ισχύει μετά τις τροποποιήσεις και συμπληρώσεις των Ν. 2225/1994, 2247/1994, 2266/1994, 2349/1995, 2527/1997, 2738/1999 και 3051/2002.
2. Την υπ' αριθμ. 2/2003 απόφαση του Διοικητικού Συμβουλίου της Αστικής μη Κερδοσκοπικής εταιρείας "ΑΘΗΝΑ", η οποία επικυρώθηκε με την υπ' αριθμ. 8509/28-07-2003 έγκριση του Γ.Γ. της Περιφέρειας Νοτίου Αιγαίου.
3. Την παρ. 6 της υπ' αριθ. 55/1998 Π.Υ.Σ. όπως ισχύει. (Προκειμένου για τις επιχειρήσεις των ΟΤΑ, της παρ. 3 του άρθρου 1 του Ν. 2527/1997).
4. Τον Οργανισμό Εσωτερικής Υπηρεσίας με την υπ' αριθμ. 2/2002 απόφαση του Διοικητικού Συμβουλίου της εταιρείας και την επικύρωση αυτής με την υπ' αριθμ. 206/2002 απόφαση του Δημοτικού Συμβουλίου του Δήμου Σύμης και τον έλεγχο αυτής από την Περιφέρεια Νοτίου Αιγαίου με αριθμ. πρωτ. 19324/11-11-2002.

Ανακοινώνει

Την πρόσληψη προσωπικού με σύμβαση εργασίας ιδιωτικού δικαίου ορισμένου χρόνου, ενός (1) έτους με την δυνατότητα παράτασης έως τη λήξη του προγράμματος, συνολικού αριθμού (4) ατόμων για την κάλυψη παροδικών αναγκών των υπηρεσιών του Βρεφονηπιακού Σταθμού στη περιοχή "Κάστρο" του Δήμου Σύμης για τις εξής, κατά αριθμό ατόμων, ειδικότητες και με τα αντίστοιχα τυπικά προσόντα.

Ειδικότητα: Διευθυντή/ντρια
Αριθ. Ατόμων: 1
Τυπικά Προσόντα: ΠΕ Νηπιαγωγών, ελλείψει αυτού ΤΕ Βρεφονηπιοκόμων, ελλείψει αυτού ΤΕ Κοινωνικών Λειτουργών.

Ειδικότητα: Νηπιαγωγός
Αριθ. Ατόμων: 1
Τυπικά Προσόντα: ΠΕ Νηπιαγωγών, ελλείψει αυτού ΤΕ Βρεφονηπιοκόμων, ελλείψει αυτού ΤΕ Κοινωνικών Λειτουργών, ελλείψει αυτού ΔΕ Βοηθών Βρεφοκόμων/Παιδοκόμων

Ειδικότητα: Βρεφονηπιοκόμος
Αριθ. Ατόμων: 1
Τυπικά Προσόντα: ΤΕ/ΔΕ Βρεφονηπιοκόμων

Ειδικότητα: Υπάλληλος Καθαριότητας
Αριθ. Ατόμων: 1
Τυπικά Προσόντα: ΥΕ

Οι υποψήφιοι πρέπει να είναι από 18 ετών και άνω.

Για περισσότερες πληροφορίες στο Δημοτικό κατάστημα του Δήμου Σύμης και στο τηλέφωνο 22460 70129.

Ο Πρόεδρος της εταιρείας
Παπακαλοδούκας Ελευθέριος
Δήμαρχος

ΕΛΛΗΝΙΚΗ ΔΗΜΟΚΡΑΤΙΑ
ΠΕΡΙΦΕΡΕΙΑ ΝΟΤΙΟΥ ΑΙΓΑΙΟΥ
ΝΟΜΟΣ ΔΩΔΕΚΑΝΗΣΟΥ
ΚΟΙΝΟΤΗΤΑ ΑΓΑΘΟΝΗΣΙΟΥ
Αριθ. Πρωτ. 1188

ΠΕΡΙΛΗΨΗ ΠΡΟΚΗΡΥΞΗΣ

Για την πρόσληψη προσωπικού 1/2003 με σύμβαση εργασίας Ιδ. Δικαίου ορισμένου χρόνου που δημοσιεύθηκε στην Εφημερίδα της Κυβέρνησης (Τεύχος Προκηρύξεων ΑΣΕΠ) ΦΕΚ 331/18-08-2003

Ο Πρόεδρος της Κοινότητας Αγαθονησίου

ΠΡΟΚΗΡΥΣΣΕΙ

Την πλήρωση με σειρά προτεραιότητας μίας (1) συνολικώς θέσεων της κατηγορίας Δευτεροβάθμιας Εκπαίδευσης (ΔΕ) κλάδου ΔΕ1 Διοικητικού-Λογιστικού με σχέση εργασίας Ιδιωτικού Δικαίου Ορισμένου Χρόνου τριετούς (3) διάρκειας, για την εφαρμογή του Προγράμματος Διοικητικής Εξυπηρέτησης Πολιτών του Αιγαίου "Αστερίας", της Κοινότητας Αγαθονησίου.

Οι προς πλήρωση θέσεις κατά κατηγορία, κλάδο-ειδικότητα και αριθμό είναι οι εξής:

ΚΑΤΗΓΟΡΙΑ ΔΕΥΤΕΡΟΒΑΘΜΙΑΣ ΕΚΠΑΙΔΕΥΣΗΣ
ΔΕ1 Διοικητικού-Λογιστικού θέση μία (1)

ΠΡΟΣΟΝΤΑ ΔΙΟΡΙΣΜΟΥ

Οι υποψήφιοι πρέπει:

1. Να είναι Έλληνες πολίτες.
Για όσους έχουν αποκτήσει την Ελληνική Ιθαγένεια με πολιτογράφηση θα πρέπει να έχει παρέλθει ένα (1) τουλάχιστον έτος από την απόκτησή της, μέχρι την ημερομηνία λήξεως της προθεσμίας υποβολής των αιτήσεων.
Εξαίρεση: Δικαιούνται να είναι υποψήφιοι και πολίτες των κρατών της Ευρωπαϊκής Ενώσεως.
Για τους πολίτες αυτούς απαιτείται η άριστη γνώση της Ελληνικής Γλώσσας σε βαθμό επαρκή για την άσκηση των καθηκόντων του οικείου κλάδου, η οποία αποδεικνύεται με πιστοποιητικό Ελληνομάθειας (Ν. 2413/1996 άρθρο 10 παρ. 1) που χορηγείται από το Κέντρο Ελληνικής Γλώσσας (τηλ. (2310) 459101/5 και (210) 9273112) Τ επιπέδου.
Επίσης αποδεικνύεται με αντίστοιχο πιστοποιητικό του Σχολείου της Νέας Ελληνικής Γλώσσας του Αριστοτελείου Πανεπιστημίου Θεσσαλονίκης (Πανεπιστημιούπολη Θεσσαλονίκης Τ.Κ. 54006 τηλ. 2310/997571-72-76), το οποίο χορηγείται ύστερα από σχετική εξέταση του υποψηφίου.
Δικαιούνται επίσης να είναι υποψήφιοι και όσοι απέκτησαν την Ελληνική Ιθαγένεια με Πολιτογράφηση αλλά δεν έχει παρέλθει έτος από την απόκτησή της, εφόσον, μέχρι την απόκτησή της ήταν υπήκοοι Κράτους Μέλους της Ευρωπαϊκής Ενώσεως.
2. Ως κατώτατο όριο ηλικίας διορισμού ορίζεται το 21ο για τις κατηγορίες ΠΕ, ΤΕ, ΔΕ και το 20ό για την κατηγορία ΥΕ, δηλαδή να έχουν γεννηθεί κατά τα έτη 1982 ή 1983 αντίστοιχα.
3. Να είναι υγιείς αρτιμελείς και να έχουν φυσική καταλληλότητα για την εκτέλεση των καθηκόντων της θέσεως που επιλέγουν.
4. Κατά τον χρόνο λήξεως της προθεσμίας υποβολής των αιτήσεων και κατά τον χρόνο του διορισμού να μην έχουν κώλυμα διορισμού για λόγους που αναφέρονται στο άρθρο 16 του Ν. 1188/1981.
Σημείωση: Η απονομή χάριτος δεν αίρει το κώλυμα από ποινική καταδίκη του υποψηφίου για διορισμό, εφόσον μέχρι την τελευταία ημέρα υποβολής των αιτήσεων δεν έχει εκδοθεί το κατά το άρθρο 47 παρ. 1 του Συντάγματος, διάταγμα που να αίρει το σχετικό κώλυμα για το συγκεκριμένο υποψήφιο.
5. Οι άνδρες μέχρι την λήξη της προθεσμίας υποβολής των αιτήσεων να έχουν εκπληρώσει τις στρατιωτικές τους υποχρεώσεις ή να έχουν απαλλαγεί νόμιμα από αυτές.
Εξαίρεση: Δεν απαιτείται εκπλήρωση των στρατιωτικών υποχρεώσεων για τους πολίτες κράτους της Ευρωπαϊκής Ενωσης, για τους οποίους δεν προβλέπεται στη χώρα τους τέτοιο κώλυμα.
Σημείωση: Σε κάθε περίπτωση εφαρμογής του άρθρου 18 του Ν. 2190/1994, όπως ισχύει τακτικοί υπάλληλοι του Δημοσίου, ΝΠΔΔ και ΟΤΑ α' και β' βαθμίδας που διορίσθηκαν με τις διατάξεις του Ν. 2190/1994 δεν έχουν δικαίωμα συμμετοχής στη διαδικασία πλήρωσης των θέσεων της παρούσας προκήρυξης, εάν μέχρι τη λήξη της προθεσμίας υποβολής των αιτήσεων δεν έχει παρέλθει πενταετία από την ημερομηνία διορισμού τους (παρ. 5 άρθρο 10 του Ν. 2839/2000).

ΤΥΠΙΚΑ ΠΡΟΣΟΝΤΑ ΔΙΟΡΙΣΜΟΥ ΚΑΤΑ ΚΑΤΗΓΟΡΙΑ ΚΑΙ ΚΛΑΔΟ Ή ΕΙΔΙΚΟΤΗΤΑ

ΚΑΤΗΓΟΡΙΑ ΔΕΥΤΕΡΟΒΑΘΜΙΑΣ ΕΚΠΑΙΔΕΥΣΗΣ (ΔΕ)
ΚΛΑΔΟΣ ΕΙΔΙΚΟΤΗΤΑ: ΔΕ 1 Διοικητικού-Λογιστικού
1. Προσόν διορισμού στον εισαγωγικό βαθμό ορίζεται:
- Δίπλωμα Επαγγελματικής Κατάρτισης ΙΕΚ, οποιασδήποτε ειδικότητας του τομέα Χρηματοπιστωτικών και Διοικητικών Υπηρεσιών (πρώην Οικονομίας και Διοίκησης) ή
- Πτυχίο Α' ή Β' κύκλου Σπουδών Τεχνικού Επαγγελματικού Εκπαιδευτηρίου οποιασδήποτε ειδικότητας του Τομέα Οικονομίας και Διοίκησης ή
- Απολυτήριος τίτλος:
- Ενιαίο Πολυκλαδικό Λύκειο, κλάδων:
Α) Διοικητικών Υπηρεσιών-Γραμματέων
Β) Οικονομίας
Γ) Βιβλιοθηκονομίας ή
- Τεχνικού Επαγγελματικού Λυκείου των Τμημάτων
Α) Ξενοδοχειακών Επιχειρήσεων
Β) Υπαλλήλων Επιχειρήσεων Μεταφορών
Γ) Υπαλλήλων Λογιστηρίου
Δ) Υπαλλήλων Διοίκησης
Ε) Εμπορικών Επιχειρήσεων ή
- Λυκείου Γενικής Κατεύθυνσης ή άλλος ισότιμος και αντίστοιχος τίτλος σχολικής μονάδας της ημεδαπής ή αλλοδαπής.
Πρόσθετα προσόντα:
Η γνώση επεξεργασίας κειμένων και πινάκων σε Ηλεκτρονικό υπολογιστή.
Προϋπηρεσία:
Απαιτούμενη Προϋπηρεσία, τουλάχιστον τριάντα (30) μήνες στο Πρόγραμμα "ΑΣΤΕΡΙΑΣ" ή σε αντίστοιχα ή παρεμφερή Προγράμματα.

ΑΙΤΗΣΕΙΣ-ΔΙΑΔΙΚΑΣΙΑ

Η αίτηση απευθύνεται στη Κοινότητα Αγαθονησίου και υποβάλλεται στην Γραμματεία Κοινότητας Αγαθονησίου, υπόψη κ. Κατσουλιέρη Ευθυμίου τηλ. 22470-29009.
Για την ίδια προκήρυξη επιτρέπεται η υποβολή μίας μόνο αιτήσεως.
Με την κατάθεση της αιτήσεως επισυνάπτεται και παράβολο 5 ευρώ που εκδίδεται από Δημόσιο Ταμείο αλλιώς η αίτηση δεν λαμβάνεται υπόψη.
Η αίτηση επέχει θέση υπεύθυνης δήλωσης του άρθρου 8 του Ν. 1599/1986 και η ανακρίβεια των δηλουμένων στοιχείων επισύρει τις προβλεπόμενες ποινικές κυρώσεις.
Η προθεσμία υποβολής της αίτησης είναι είκοσι (20) ημερών και αρχίζει από την επόμενη της τελευταίας δημοσίευσης της περίληψης της παρούσας προκήρυξης στις εφημερίδες, η οποία γίνεται μετά από δέκα ημέρες τουλάχιστον από τη δημοσίευσή της στην Εφημερίδα της Κυβέρνησης, Τεύχος προκηρύξεων ΑΣΕΠ, δηλαδή από 6 Σεπτεμβρίου έως 26 Σεπτεμβρίου 2003.

Ο Πρόεδρος της Κοινότητας
Ευθύμιος Κατσουλιέρης

Η Ν.Δ. ξεσκεπάζει τη ΜΕΓΑΛΗ απάτη του προεκλογικού πακέτου

ΣΥΝΕΧΕΙΑ από τη σελ. 3

Με το ένα χέρι θα τα δώσουμε και με το άλλο τα έχουμε ήδη πάρει προκαταβολικά.

Ο ΑΝΑΞΙΟΠΙΣΤΟΣ Κ. ΣΗΜΙΤΗΣ

Την αξιοπιστία όμως του κ. Σημίτη αλλά και του πακέτου που εξήγγειλε προεκλογικώς, καταβαραθρώνει η πλήρης αναντιστοιχία μεταξύ όσων εξήγγειλε στις 22 Απριλίου 2000, όταν παρουσίαζε στη Βουλή τις προγραμματικές δηλώσεις της Κυβέρνησής του για την τρέχουσα τετραετία, και των σημερινών επιδόσεών του. Αναφέρω, εντελώς ενδεικτικά, τα εξής:

Α. Βιοτικό Επίπεδο: Ο κ. Σημίτης, στις 22 Απριλίου του 2000, στην ομιλία του στη Βουλή υποσχόταν ότι «Επιδίωξη μας είναι να προσεγγίσουμε το 80% του βιοτικού επιπέδου της Ευρώπης των 15 το 2004». Σήμερα, το κεφαλήν εισόδημα των Ελλήνων φθάνει μόλις στο 67,8%. Η Χώρα μας κατατάσσεται στην τελευταία θέση της Ευρωπαϊκής Ένωσης, ενώ έχει σημειώσει μείωση 1,2 μονάδες σε σχέση ακόμη και με τη θέση της Ελλάδος το 1981, που έφθανε το 70%, χωρίς οι Κυβερνήσεις της Νέας Δημοκρατίας να έχουν πάρει ούτε μία δραχμή κοινοτικών πόρων!

Β. Πληθωρισμός: Στις 22 Απριλίου του 2000, ο κ. Σημίτης, κατά την παρουσίαση των προγραμματικών δηλώσεων της Κυβέρνησής του στη Βουλή έλεγε: «Επιδιώκουμε επίσης τη διαρκή συμπίεση του πληθωρισμού προς το 2% ?! Σήμερα, ο πληθωρισμός στη Χώρα μας έχει κινείται στο 4% και είναι διπλάσιος όχι μόνο της ως άνω πρόβλεψης αλλά και του αντίστοιχου μέσου όρου της Ευρωπαϊκής Ένωσης.

Γ. Ανεργία: Στις 22 Απριλίου του 2000, ο κ. Σημίτης, κατά την παρουσίαση των προγραμματικών δηλώσεων της Κυβέρνησής του στη Βουλή έλεγε: «Η δέσμευσή μας για 300.000 νέες ευκαιρίες απασχόλησης, άλλες 300.000 αμειβόμενης κατάρτισης για ανέργους και 300.000 θέσεις κατάρτισης και επανακατάρτισης μέχρι το τέλος της τετραετίας είναι οδηγός της δράσης μας!. Σήμερα, 3,5 χρόνια μετά, όχι μόνο δεν έχουν δημιουργηθεί 300.000 νέες θέσεις απασχόλησης, αλλά, σύμφωνα με τα στοιχεία της Εθνικής Στατιστικής Υπηρεσίας, την περίοδο 1998-2002 χάθηκαν συνολικά 13.000 θέσεις εργασίας. Την μεγάλη αυτή απόκλιση προσπαθεί να συγκαλύψει σήμερα η Κυβέρνηση με τη θέσπιση των ημιμέτρων της μερικής απασχόλησης.

Δ. Περιφερειακή ανάπτυξη: Στις 22 Απριλίου του 2000, ο κ. Σημίτης, κατά την παρουσίαση των προγραμματικών δηλώσεων της Κυβέρνησής του στη Βουλή έλεγε: «Για τα επόμενα επτά χρόνια έχουμε σχεδιάσει τη διάθεση 15,7 τρις δραχμές από το Γ΄ ΚΠΣ, από τα οποία το 80% θα πάει στην περιφέρεια!. Σήμερα, 6 στις 10 πιο υποβαθμισμένες περιφέρειες της Ευρωπαϊκής Ένωσης είναι ελληνικές.

Ε. Δημόσιο Χρέος: Στις 22 Απριλίου του 2000, ο κ. Σημίτης, κατά την παρουσίαση των προγραμματικών δηλώσεων της Κυβέρνησής του στη Βουλή υποσχόταν: «? μέχρι το 2002 μείωση του χρέους του δημόσιου τομέα ως ποσοστό του ΑΕΠ κατά 6 περίπου ποσοστιαίες μονάδες!. Σήμερα, το δημόσιο χρέος όχι μόνο δεν έχει μειωθεί κατά 6 ποσοστιαίες μονάδες, αλλά, όλως αντιθέτως, αυξήθηκε κατά 7%. Μόνο κατά το πρώτο 6μηνο του 2003 το δημόσιο χρέος αυξήθηκε, όπως ήδη τόνισα κατά 9,6 δις Ευρώ (περίπου 3,4 τρις δραχμές). Στο σημείο δε αυτό θέλω να επισημάνω και κάτι άλλο: Η Κυβέρνηση δεν μπορεί να εκτελέσει ούτε τον τρέχοντα Προϋπολογισμό, αφού οι δαπάνες τρέχουν με υπερδιπλάσιο ρυθμό από τον προβλεπόμενο, ενώ τα έσοδα υπολείπονται δραματικά των αρχικών σχεδιασμών.

ΣΤ. Ανταγωνιστικότητα: Στις 22 Απριλίου του 2000, ο κ. Σημίτης, κατά την παρουσίαση των προγραμματικών δηλώσεων της Κυβέρνησής του στη Βουλή έλεγε: «Η ανταγωνιστικότητα ήταν και παραμένουν γνώμονας των πολιτικών μας και για την επόμενη τετραετία!. Όχι μόνο δεν συνέβη αυτό, αλλά πέσαμε από τη 19 στη 26 θέση ακριβώς γιατί η Κυβέρνηση Σημίτη, θεσμοθετώντας την διαπλοκή οδήγησε την Ελλάδα στο θλιβερό φαύλο κύκλο των ολιγοπωλίων ή και των μονοπωλίων, ιδίως στον ευαίσθητο χώρο των δημόσιων συμβάσεων.

Απ' όσα προαναφέρθηκαν, και για να παραφράσω τη ρήση του Γεωργίου Παπανδρέου, μία μόνο προπαίδεια γνωρίζει ο κ. Σημίτης: Προσθέτει βάρη, αφαιρεί εισοδήματα, πολλαπλασιάζει τα προβλήματα και διαιρεί τον Ελληνικό Λαό.



ΕΛΛΗΝΙΚΗ ΔΗΜΟΚΡΑΤΙΑ
ΠΕΡΙΦΕΡΕΙΑ ΝΟΤΙΟΥ ΑΙΓΑΙΟΥ
ΝΟΜΟΣ ΔΩΔΕΚΑΝΗΣΟΥ
ΝΟΜΑΡΧΙΑΚΗ ΑΥΤ/ΣΗ ΔΩΔ/ΣΟΥ

ΕΚΔΗΛΩΣΗ ΕΝΔΙΑΦΕΡΟΝΤΟΣ ΓΙΑ ΜΙΣΘΩΣΗ ΑΚΙΝΗΤΟΥ

Η "ΦΥΤΩΡΕΙΟ Α.Ε." ζητεί προς ενοικίαση γραφείο επιφανείας μέτρων τετραγωνικών 60-80 εντός του ιστορικού Κέντρου της Ρόδου κατά προτίμηση σε διατηρητέο κτίριο για την στέγαση της υπηρεσίας περιβάλλοντος και αρχιτεκτονικής κληρονομιάς του Υπουργείου Αιγαίου.
Διάρκεια του χρόνου μίσθωσης 4 μήνες.

Για την Φυτώρειο Α.Ε.
Ο πρόεδρος
Νικόλαος Ζωΐδης

ΔΩΡΕΕΣ ΕΙΣ ΜΝΗΜΗ

Το Δ. Συμβούλιο Αγίας Ειρήνης "Η Ορφανοτρόφος" ευχαριστεί τους πιο κάτω κυρίους που πρόσφεραν:

Α) Εις μνήμη **ΔΗΜΗΤΡΙΟΥ ΒΕΝΕΤΟΚΛΗ**
Η οικ. κ. Βασ. Καστελλοριζού 300 ευρώ.
Η οικ. κ. Ιωάν. Οικονομίδη 50 ευρώ.
Η οικ. κ. Κωνστ. Μικροπαντρεμένου 50 ευρώ.
Η οικ. κ. Θρασυβούλου Βαρδαλή 50 ευρώ.

Β) Εις μνήμη Α' προέδρου Συνδέσμου Αιγυπτιωτών Δωδ/σου **ΓΕΩΡΓΙΟΥ ΒΗΣΣΑΡΙΔΗ**
Ο Σύνδεσμος Αιγυπτιωτών Δωδ/σου 100 ευρώ.

Γ) Εις μνήμη **ΔΗΜΗΤΡΙΟΥ ΤΣΑΛΙΚΗ**
Η οικ. κ. Νικήτα Τσαλίκη 100 ευρώ.

ΣΥΓΧΑΡΗΤΗΡΙΑ

Στον αγαπητό μας **Μιχάλη Πάχο** του Ιωάννη που εισήχθη στη Σχολή Εμπορίας και Διαφήμισης Θεσσαλονίκης, θερμότατα συγχαίρουμε και του ευχόμαστε καλή πρόοδο.

Παναγιώτης και Μαίρη Θεοχάρη

•••••••••••••

Στην αγαπημένη μας ξαδέλφη **Βίκυ Ριζοπούλου** του Γιάννη και της Λιλής, θερμές ευχές και καλή πρόοδο για την εισαγωγή της στη Σχολή Θερμοκ. Καλλιέργιας και Ανθοκομίας ΤΕΙ Ηράκλειο Κρήτης.

Ευθύμιος, Χαρούλα
Φωτούλα, Δέσποινα
Μαντικού

•••••••••••••

Στην αγαπημένη μας ξαδέλφη **Βίκυ Ριζοπούλου** του Γιάννη και της Λιλής, θερμές ευχές και καλή πρόοδο για την εισαγωγή της στη Σχολή Θερμοκ. Καλλιέργιας και Ανθοκομία ΤΕΙ Ηράκλειο Κρήτης.

Πέτρος-Ελένη
Παναγιώτης-Δώρα
Κουνάκη

•••••••••••••

Θερμά συγχαρητήρια στους **Μικέ Νομικάριο** του Δημητρίου, **Μιχάλη Κορναρόπουλο** του Νικολάου, **Σεβαστιανό Μαΐλλη** του Γεωργίου, **Μάρα Αντωνιάδου** του Τάσου, **Βέρα Καντή** του Παντελή, **Ειρήνη Τσαμπικάκη** του Γεωργίου, **Αλέξανδρο Χαρίση** του Χρήστου, **Κων/νο Βλάση** του Ναπολέων, **Σουλτάνα Τουρκομανώλη** του Γεωργίου, **Διαμαντούλα Αρνιθενού** του Κυριάκου, **Μανώλη Ερωτόκριτο** του Μιχαήλ, **Μιχαήλ Κουτσούκο** του Δημητρίου, **Γιάννη Κουμπιάδη** του Λευτέρη για την επιτυχία τους στις σχολές προτιμήσεών των, ευχόμεθα καλές σπουδές.

Οικογένεια Μαρτίνου Κανελλάκη

•••••••••••••

Στην αγαπημένη μας **Αντωνία Ρεουλλά** του Εμμανουήλ που πέρασε Φιλολογία Θεσσαλονίκης, ευχόμαστε καλή πρόοδο και πάντα επιτυχίες.

Βιργινία Καραγιαννάκη-Κωνσταντινίδη
Δέσποινα Κατσαφάνα-Παρασκευά

•••••••••••••

Στον αγαπητό μας **Κοσμά Μπαλασκά** του Μηνά, που πέρασε Λογιστική Καβάλας, ευχόμαστε καλή πρόοδο στις σπουδές του.

Νίκος-Βιργινία Κωνσταντινίδη

•••••••••••••

Στον αγαπητό μας **Κοσμά Μπαλασκά** του Μηνά που εισήχθη στη Λογιστική Καβάλας, ευχόμαστε πάντα επιτυχίες.

Μηνάς-Μάγκυ Δασκαλάκη

•••••••••••••

Στον αγαπημένο μας **Νίκο Καραβίδα** του Κώστα και της Βιβής που εισήχθη επάξια στην Ιατρική Σχολή Θεσ/κης, θερμά συγχαρητήρια και πάντοτε επιτυχίες.

Οικογένεια
Αθαν. Θανασιά
Ιατρού

•••••••••••••

Στην αγαπημένη μας, ανιψιά και βαπτιστικιά **Στέλλα Αντωνίου Χατζημανώλη** που εισήχθη επάξια στη Νομική Σχολή Αθήνας, θερμά συγχαρητήρια και πάντοτε επιτυχίες.

Οικογένεια
Αθαν. Θανασιά
Ιατρού

ΠΑΝΗΓΥΡΗ

Ενημερώνουμε το φιλόθρησκο κοινό ότι την Δευτέρα 8 Σεπτεμβρίου εορτάζει η Ιερά Μονή Τσαμπίκας.
Το απόγευμα της Κυριακής θα ψαλεί Μέγας Πανηγυρικός εσπερινός (7 μ.μ.) χοροστατούντος του σεβασμιωτάτου Μητροπολίτου Ρόδου κ.κ. Αποστόλου.
Το πρωί δε της Δευτέρας θα ψαλεί θεία Λειτουργία μετ' αρτοκλασίας.

Από την Εκκλησιαστική Επιτροπή

ΣΥΓΧΑΡΗΤΗΡΙΑ

Το φροντιστήριο MISS ANNA

συγχαίρει τους μαθητές του για την πρόσφατη επιτυχία τους στις ακόλουθες εξετάσεις **ΟΙ ΟΠΟΙΕΣ ΕΙΝΑΙ ΑΝΑΓΝΩΡΙΣΜΕΝΕΣ ΣΤΗΝ ΕΥΡΩΠΑΪΚΗ ΕΝΩΣΗ THE ENGLISH SPEAKING UNION' S SCALE**

Επίπεδο 7 Pitman Advanced
Πέτρος-Μιχαήλ Νικολάου Παρίσης
Πολυξένη Νικολάου Παρίση
Μαρία-Ελίζα Νικολάου Θεοδώρου
Αναστασία Ιωάννου Παπαδοπούλου

Επίπεδο 6 CAMBRIDGE Proficiency/Pitman Higher Intermediate
Φοίβος Γεωργίου Καπερώνης
Νικόλαος Κωνσταντίνου Καστελλοριζιός
Πολυξένη Νικολάου Παρίση
Σταματία Γεωργίου Πατούνα
Μαρία-Ελίζα Νικολάου Θεοδώρου
Αναστασία Ιωάννου Παπαδοπούλου

Επίπεδο 5 CAMBRIDGE First Cerificate/Pitman Intermediate
Καλλιόπη Μιχαήλ Ζουρούδη
Παναγιώτα Ιωάννου Παπαδημήτρη
Αννα Νικολάου Καπνουδάκη
Καθολική-Κυρά Ιωάννου Παπακωνσταντίνου
Γεωργία-Ελένη Τσαμπίκου Παπαβασιλείου
Κωνσταντίνος Τσαμπίκου Παπαβασιλείου
Χρυσόστομος Φιλίππου Πεζουβάνης
Ειρήνη-Αλκμήνη Γεωργίου Σταυρίδη
Σάββας Σπυρίδωνος Χρυσοβέργης
Στυλιανός Δημητρίου Θεοχάρης

Επίπεδο 3 Pitman Elementary
Στρατής Σταματίου Βασιλειάδης
Ραφαέλλα Κωνσταντίνου Γκιουλόγλου
Στέργος Ιωσήφ Καλλιγάς
Φίλιππος Ιωάννου Κασιώτης
Πατρίκ Εμμανουήλ Ποτσάκης

ΤΟ ΚΕΝΤΡΟ ΞΕΝΩΝ ΓΛΩΣΣΩΝ

ALTERNATIV
ΚΕΝΤΡΟ ΞΕΝΩΝ ΓΛΩΣΣΩΝ

συγχαίρει τους μαθητές του, για την επιτυχία τους στις εξετάσεις PALSO, που διεξήχθησαν τον Μάιο 2003:

• Deutsch für Anfänger:
1. Αυγουστάκη Καθολική
2. Βογιατζής Ηλίας
3. Βογιατζή Παρασκευή
4. Μιχαήλ Γεώργιος
5. Παπαγρηγορίου Μιχαέλα
6. Πατσουράκης Ιωάννης
7. Σπάρταλης Χαράλαμπος
8. Σταμάτη Καλλιόπη
9. Σταυριά Ελένη
10. Σταυριά Κων/να
11. Χατζηδιάκου Αργυρώ
12. Χατζηδιάκου Μαριέτα
13. Χατζηδιάκου Νικολέττα

100% ΕΠΙΤΥΧΙΑ

• Elementarstufe:
1. Γιαννακόπουλος Παναγιώτης
2. Λουκάς Γεώργιος
3. Μαλτέζος Ορέστης
4. Μιχαήλογλου Κυριαζής
5. Παπαγρηγορίου Τσαμπίκα
6. Σαμαράς Ιωάννης

• Grundstufe:
1. Αράπης Μιχάλης
2. Δημητρίου Ευτυχία
3. Σταυλάς Ρωσσέτος
4. Σταυριανού Σταματία
5. Χατζηελευθέρη Δέσποινα
6. Χατζηκαλημέρης Μιχάλης
7. Χονδρόπουλος Κων/νος

Η καθηγήτριά τους
Ζωή Αγιασοφίτη

ΕΥΧΑΡΙΣΤΗΡΙΟ

Αισθανόμαστε την ανάγκη να ευχαριστήσουμε τους αξιωματικούς, το προσωπικό και ιδιαίτερα τον διοικητή της Υποδιεύθυνσης Ασφαλείας Ρόδου κ. **Ναπολέοντα Βλάση** που με την προσωπική του προσπάθεια και την εξαίρετη δουλειά του κατάφερε να εξιχνιάσει άμεσης την κλοπή που έγινε στο σπίτι μας.
Τέτοιοι αξιωματικοί κοσμούν σήμερα την Ελληνική Αστυνομία και τους αξίζουν συγχαρητήρια.

ΒΟΝΙΑΣ ΜΟΥΣΤΑΦΑΣ
ΜΥΪΣΛΗ ΟΥΜΑΧΑΝ

ΕΥΧΑΡΙΣΤΗΡΙΟ

Ευχαριστούμε τη Σχολή Χορού **Σοφίας Μελισσουργού** για την υποτροφία που προσέφερε στη μαθήτριά της **ΓΕΩΡΓΙΑ ΘΕΟΔΟΣΙΟΥ** και της ευχόμαστε να δημιουργεί πάντοτε ταλαντούχες μπαλαρίνες.

Με εκτίμηση
Μιχάλης-Μαρία
Θεοδοσίου

ΣΥΓΧΑΡΗΤΗΡΙΑ

Ο **Σύλλογος Γονέων και Κηδεμόνων του Ενιαίου Λυκείου Ιαλυσού** συγχαίρει θερμά όλους τους παρακάτω μαθητές/τριες που εισήχθησαν στα ΑΕΙ και ΤΕΙ της χώρας και τους εύχεται να ανταπεξέλθουν με σθένος και φρόνηση στις απαιτήσεις της ακαδημαϊκής τους θητείας

ΑΕΙ
Βαγιανάκη Μοσχούλα Θεολογίας Θεσ/νίκης
Διακομιχάλης Μιχαήλ Πολιτικών Μηχανικών Θεσ/νίκης
Κυριακέας Αλέξανδρος Λογιστ. και Χρηματοοικονομικής Επιστήμης Αθηνών
Λαζαρίδης Σταύρος Φυσικής Ηρακλείου Κρήτης
Μαστροχρήστος Παντελής-Μιχ. Αστυφυλάκων
Μαυρικάκη Μαρία-Υπακοή Ψυχολογίας Ρεθύμνου Κρήτης
Ορφανός Νικόλαος Μοριακής Τεχνολογίας και Γενετικής Θράκης (Αλεξ/λη)
Σαχίνη Σταματία Επιστ. Φυσ. Αγ. και Αθλητισμού Θεσ/νίκης (Σέρρες)
Τζωρτζή Δέσποινα Φαρμακευτική Αθήνας
Τζωρτζή Παρασκευή Επιστ. Προσχ. Αγ. & Εκπ/κού Σχεδιασμού Αιγαίου (Ρόδος)
Χριστοφάκη Τριανταφυλλιά Μαθηματικών Αιγαίου (Σάμος)
Χριστοφάκης Κων/νος Επιστ. Φυσ. Αγ. και Αθλητισμού Αθήνας

ΤΕΙ
Αμπελιώτης Αθανάσιος Τεχν. Τροφίμων Θεσ/νίκης
Ατσικνούδα Αικατερίνη Διακοσμητικής Αθήνας
Γκόγκου Καλλιρόη Βιβλιοθηκονομίας και Συστημάτων Πληροφόρησης Θεσ/νίκης
Κεφαλάς Σωτήρης Λογιστικής Ηρακλείου Κρήτης
Κορωναίος Γεώργιος Λογιστικής Ηρακλείου Κρήτης
Κουλούμπρης Ιωάννης Διοίκησης Επιχ/σεων Χαλκίδας
Μπάτη Ιωάννα Ζωικής Παραγωγής Λάρισας
Παΐσογλου Ιορδάνης Οχημάτων Θεσ/νίκης
Παναγιωτοπούλου Μαρία Συνετ. Οργ. & Εκμεταλλεύσεων Ηρακλείου Κρήτης
Παπαδημητρίου Γουλιέλμος Πληροφορικής Θεσ/νίκης
Παρασκευά Χρυσοβαλάντου Τοπικής Αυτοδ/σης Καλαμάτας
Πιλατέρη Φραγκούλα Διατροφής και Διατ/γίας Θεσ/νίκης
Ρούσσος Ιωάννης-Χρήστος Τοπικής Αυτοδ/σης Καλαμάτας
Σμαραγδιού Εμμανουήλ Λογιστικής Θεσ/νίκης
Σπάρταλη Μαριέττα Συνετ. Οργ. & Εκμεταλλεύσεων Ηρακλείου Κρήτης
Σπίννου Εμμανουήλ Λογιστικής Δυτ. Μακεδονίας (Κοζάνη)
Τσερώνης Φοίβος-Θωμάς Ηλεκτρονικής Πειραιά
Φανάρη Αρχοντούλα Οικολογίας και Περιβάλ. Πάτρας (Ζάκυνθος)
Φύλλη Μαρία Νοσηλευτικής Ηρακλείου Κρήτης

Επιτυχόντες Επιλογής Ενιαίου Λυκείου (10%)
Καρακοπούλου Ελένη Επιστημών Αγωγής (Νηπιαγωγοί) Κύπρου
Συντυχάκη Δήμητρα Δομικών Εργων ΤΕΙ Ηρακλείου Κρήτης
Χονδρούλης Γεώργιος Πληροφορικής Θεσ/νίκης

Η Πρόεδρος **Η Γραμματέας**
Κασσιανή Διακομιχάλη **Αθηνά Λαζαρίδη**

ΚΑΘΗΜΕΡΙΝΑ ΟΛΑ ΤΑ ΝΕΑ ΤΗΣ ΔΩΔΕΚΑΝΗΣΟΥ ΣΤΟ INTERNET
www.rodiaki.gr

ΑΝΟΙΞΑΜΕ ΚΑΙ ΣΑΣ ΠΕΡΙΜΕΝΟΥΜΕ
ΣΤΗΝ ΠΑΤΜΟ
στο ξεν/χείο "PICO BELLO",
ένας χώρος ξεχωριστός, διαφορετικός!!!
Βρίσκεται στην παραλία Γροικού
στην πιο ωραία τουριστική ζώνη της Πάτμου.
Διαμερίσματα, φτιαγμένα με μεράκι και αγάπη
για τον πελάτη μας.
Μελετημένοι χώροι, αρμονία χρωμάτων
που κάνουν την διαμονή σας ξεκούραστη,
ευχάριστη και μοναδική.
Περιμένουμε τους Ροδίτες, γιατί είμαστε Ροδίτισσες!
Ειδικές τιμές για Ροδίτες
Φιλικότατα
Σέβη και Τζορτζίνα Μαυρίκου

Κρατήσεις στα τηλέφωνα
22410-23282, 22470-33072
6945 610399, 6976 953646

KYDON TOURS
ΕΚΔΡΟΜΕΣ KYDON
FETHIYE (ΜΑΚΡΗ–ΛΥΒΙΣΙ)
ANTALYA – KAS – MYPA (ΑΓΙΟΣ ΝΙΚΟΛΑΟΣ) – FINIKAS
ΡΟΔΟ-FETHIYE 11/9, FETHIYE - ΡΟΔΟ 16/9
Η πιο όμορφη εποχή να γνωρίσετε τις πατρίδες των πατεράδων μας, την όμορφη ANTALYA, που θεωρείται η ΡΙΒΙΕΡΑ της Ανατολής. Να προσκυνήσετε στον ΑΓΙΟ ΝΙΚΟΛΑΟ και στην ΠΑΝΑΓΙΑ στο ΛΥΒΙΣΙ.
Πλούσιο πρόγραμμα - Επιλεγμένα ξενοδοχεία - Ημιδιατροφή - Ξεναγήσεις - Εισιτήρια - Φόρους - Ασφάλεια - Διασκέδαση - ORIENTAL στο FETHIYE και στο περίφημο CE-CE bar της ANTALYAS.
Συνοδός η κ. ΕΛΕΝΗ ΨΥΛΛΑΚΗ
ΚΕΦΑΛΟΝΙΑ – ΖΑΚΥΝΘΟ – ΠΑΤΡΑ – ΚΑΛΑΒΡΥΤΑ – ΑΙΓΙΝΑ
26/9 F/B ΔΙΑΓΟΡΑΣ 3/10 BLUE STAR
Μια υπέροχη εκδρομή στα όμορφα νησιά. Ξεναγήσεις - προσκύνημα Αγιος Γεράσιμος - Αγιος Διονύσιος - Αγιος Ανδρέας Πάτρα - διασκέδαση με την υπέροχη μουσική της Ζακύνθου. Ξενοδοχεία α' κατηγορίας - ημιδιατροφή - ασφάλεια ταξιδιού - ημερήσια εκδρομή στην Αίγινα στις 3/10 (το Blue Star αναχωρεί 20.00).
Συνοδός η κ. ΕΛΕΝΗ ΨΥΛΛΑΚΗ
Συμμετέχει ο πρωτοσύγκελος Ρόδου πατήρ Παΐσιος
ΠΡΟΣΟΧΗ: Οργανώσαμε εκδρομές με charter κατ' ευθείαν από Ρόδο. Καταπληκτικές τιμές. Καινούργια αεροπλάνα
1. ΠΡΑΓΑ 18/11–21/11/03 CHARTER
4 ημέρες γεμάτες. Ξενοδοχείο 5 αστέρων. Ημιδιατροφή - ασφάλεια - εκδρομή ΚΑΡΛΟΒΥ - ΒΑΡΥ - ξεναγήσεις - εισιτήρια - φόροι - μεταφορές - ΦΠΑ. Καταπληκτική τιμή. Ελάτε για πρόγραμμα. ΡΟΔΟ - ΠΡΑΓΑ 08.00-09.30, ΠΡΑΓΑ-ΡΟΔΟ 20.00-22.00.
Προλάβετε, θέσεις περιορισμένες. Δεχόμαστε κάρτα πιστωτική
Συνοδός η κ. ΕΛΕΝΗ ΨΥΛΛΑΚΗ
2. ΜΑΛΤΑ 26/11 – 30/11/03 CHARTER
3. ΧΡΙΣΤΟΥΓΕΝΝΑ
ΙΣΠΑΝΙΑ – ΒΑΡΚΕΛΩΝΗ – ΜΑΓΙΟΡΚΑ
ΠΡΑΚΤΟΡΕΙΟ ΚΥΔΩΝ ΙΑΤΑ
Εισιτήρια αεροπορικά - ακτοπλοϊκά με όλες τις εταιρίες.
ΠΑΚΕΤΑ εκδρομή. ΠΕΙΡΑ 30 ετών!!!
Τηλ. 22410 23000, 27900, 27722

Απέδωσε την εμπλοκή του στους Αμερικάνους!

Αρνήθηκε κάθε ανάμιξή του στη 17Ν ο Αλ. Γιωτόπουλος

«Διαφωνώ, αλλά δεν καταδικάζω τις ενέργειές της»

"Δεν συμφωνώ με τις ενέργειες της "17 Νοέμβρη" αλλά και δεν τις καταδικάζω. Η δράση της οργάνωσης αποτελεί ένοπλη πολιτική πάλη, που είχε στόχο την ανατροπή του συστήματος. Μία τέτοια δράση που δεν αναπτύχθηκε σε αγγελική κοινωνία,δεν μπορεί να κρίνεται με βάση τον ποινικό κώδικα",τόνισε στην απολογία του ο Α.Γιωτόπουλος.

Ο Γιωτόπουλος αρνείται κατηγορηματικά κάθε σχέση του με τη "17 Νοέμβρη" και αποδίδει την εμπλοκή του στην υπόθεση σε ένα καλοστημένο επικοινωνιακό σχέδιο των Αγγλων και των Αμερικάνων,με στόχο να υποβιβαστεί μία συγκεκριμένη πολιτική δράση και να εμπλακούν στην υπόθεση της τρομοκρατίας άνθρωποι που ανέπτυξαν αντιδικτακτορική δράση και παρέμειναν ασύλληπτοι.

Ο Γιωτόπουλος διαβάζοντας χειρόγραφες σημειώσεις του υποστήριξε ότι το γεγονός πως ουδέποτε συνελήφθη στην διάρκεια της δικτακτορίας, παρόλο που ανέπτυξε εντονότατη δραστηριότητα κατά της χούντας μέσω της οργάνωσης ΛΕΑ, αποτέλεσε το ευάλωτο σημείο του, καθώς παρέμεινε πολιτικά ανένταχτος μετά τη μεταπολίτευση. "Οι περισσότεροι αντιστασιακοί -είπε- απέκτησαν φήμη μετά τη σύλληψη και την καταδίκη τους".

Οπως είπε ο κατηγορούμενος άλλαξε το όνομά του χρησιμοποιώντας το όνομα Μιχάλης Οικονόμου το 1971,όταν οι γαλλικές αρχές εντόπισαν σε διαμέρισμα στο Παρίσι βαλίτσα με αρχεία της ΛΕΑ. Μετά τη μεταπολίτευση, όπως είπε, επέλεξε να κρατήσει το ψεύτικό όνομα, γιατί ήδη είχε αναπτύξει σχέσεις μ' αυτό, αλλά κυρίως απο φόβο ότι θα εντοπιστεί και θα υποστεί τις συνέπειες της δράσης του, που είχε στραφεί κυρίως κατά των Αμερικανών. Ο Γιωτόπουλος υποστήριξε ότι είναι ο μόνος απο τους κατηγορούμενους που το όνομά του δεν προέκυψε μετά την έκρηξη στον Πειραιά, αλλά ήταν γνωστό στις αγγλικές και αμερικανικές μυστικές υπηρεσίες απο το 2000.

Οπως είπε το πρόσωπό του εξυπηρετούσε το επικοινωνιακό σχέδιο των Αγγλοαμερικάνων, γιατί συγκέντρωνε τρία βασικά στοιχεία: την ιστορία του πατέρα του, το γεγονός ότι δεν είχε καμ Ο Γιωτόπουλος τόνισε στο δικαστήριο ότι ολόκληρο το επικοινωνιακό σχέδιο για τη "17 Νοέμβρη" εκπονήθηκε απο ξένους ειδικούς και στηρίχθηκε στην παρουσία αρχηγού. "Οποιοσδήποτε Ελληνας θα είχε γνώση του χώρου της Αριστεράς και θα ήξερε ότι αυτός ο χώρος ήταν κατ'εξοχήν αντιαρχηγικός. Ξένοι που έχουν σαν μοντέλο τους τον IRA και απευθύνονται στην αγγλοσαξωνική κοινή γνώμη που δεν μπορεί να δεχθεί εξάρθρωση χωρίς σύλληψη αρχηγού, εκπόνησαν αυτό το



σχέδιο".

Ανέφερε επίσης ότι στόχος αυτού του σχεδίου ήταν και να υποβιβασθεί και να απαξιωθεί μία ολόκληρη κοινωνική δράση κατά τα αγγλοσαξωνικά πρότυπα των ψυχοπαθολογικών προσωπικοτήτων,των σήριαλ κίλερς. Ετσι, όπως είπε ο Γιωτόπουλος, όταν συνελήφθη του έλεγαν στην Ασφάλεια ότι οι Αμερικανοί ζήτησαν την έκδοσή του και επειδή προέβλεπαν ότι ο κ. Σημίτης θα ενδώσει στο αίτημα, του πρότειναν να αναλάβει την ευθύνη για τις τρείς πρώτες ενέργειες της οργάνωσης (δολοφονίες Γουέλς, Μάλιου και Πέτρου και Σταμούλη) που είναι παραγγεγραμμένες. Ο Γιωτόπουλος είπε ότι σε αντίστοιχη προτροπή θα πρέπει να ενέδωσε ο Παύλος Σερίφης,ο οποίος προανακριτικά αναφέρθηκε στην υπόθεση Γουέλς, εξυπηρετώντας ουσιαστικά την ανάγκη των αρχών να καλύψουν το πλήρες σκοτάδι που έχουν για την ίδρυση της "17 Νοέμβρη" και τις πρώτες της ενέργειες.

Στο πλαίσιο αυτό του σχεδίου, σύμφωνα με τον Γιωτόπουλο, καλλιεργήθηκε επιμελώς και ο μύθος της δεσπόζουσας προσωπικότητας στην οργάνωση,ώστε να δικαιολογηθεί η παρουσία του αρχηγού. Οπως είπε ο κατηγορούμενος, επτά απο τους συγκατηγορουμένους του ανήκουν σε ανώτερο μορφωτικό επίπεδο απο το δικό του, γεγονός που κατά την εκτίμησή του, καταρρίπτει ολόκληρο το σχέδιο: "ο μύθος της δεσπόζουσας προσωπικότητας είναι καταφανές ψέμα, για να επιτρέψει την γελοία ταχυδακτυλουργία: υπερέχει,άρα είναι αρχηγός".

Ο Γιωτόπουλος τόνισε ότι καμμία ολιγομελής αριστερή οργάνωση δεν έχει αρχηγούς,ενώ ακόμη και οι λεγόμενοι καθοδηγητές βρίσκονται πάντα στην πρώτη γραμμή. Αν συνέβαινε το ίδιο και μ'αυτόν, όπως είπε, θα έπρεπε να υπάρχουν δεκάδες μάρτυρες που τον αναγνωρίζουν σε διάφορες ενέργειες.

Είπε επίσης ότι όπως αποδείχθηκε η "17 Νοέμβρη" λειτουργούσε με ένα μοντέλο οριζόντιων πυρήνων,που αποφάσιζαν μόνοι τους για την δράση τους. Αναφερόμενος στα αποτύπωματά του, που εντοπίστηκαν στα κρυσφήγετα της "17 Νοέμβρη", ο Γιωτόπουλος υπογράμμισε στο δικαστήριο ότι αφορούν αποκλειστικά κινητά αντικείμενα και ότι επίσης ο αριθμός τους είναι υπερβολικά μεγάλος, αν συγκριθεί με αυτά του Σάββα Ξηρού και του Δημήτρη Κουφοντίνα, οι οποίοι αποδέχονται ότι πήγαιναν στις γιάφκες. "Τα τοποθέτησαν στα κρυσφήγετα -είπε ο Γιωτόπουλος για τα αποτυπώματα και τα χειρόγραφά του- και έβαλαν τον Σάββα να τα πει".

Επισήμανε επίσης,χαρακτηρίζοντας όλα τα ευρήματα a priori ύποπτα, ότι δεν εντοπίστηκε κανένα δικό του δείγμα βιολογικού υλικού στα επίμαχα διαμερίσματα, υποστηρίζοντας ότι ο Εισαγγελέας κ. Ιωάννης Διώτης όταν συνελήφθη του είχε πει «δεν με ενδιαφέρει αν αρνείσε, η επιστήμη έχει κάνει προόδους. Για τις προανακριτικές ομολογίες του Σάββα Ξηρού, ο Γιωτόπουλος υποστήριξε ότι αποτελούν προϊόν χρήσης φαρμάκων και ψυχαναγκασμών, ενώ παραλήλισε τον συγκατηγορούμενό του με τον Αμπντουλάχ Οτσαλάν, μετά τη σύλληψή του απο τις τουρκικές αρχές. Ο Γιωτόπουλος έκανε ειδική μνεία στην κατάθεση του δημοσιογράφου Κώστα Μπακατσέλου (σ.σ. αυτόπτη μάρτυρα στην δολοφονία Μομφεράτου) χαρακτηρίζοντάς την ψευδή."Η περίπτωσή του είναι διαφωτιστική για το πως κατασκευάζεται ένας ψευδομάρτυρας,αλλά για το πως το δικαστήριο είναι έτοιμο να στηρίξει την δικανική του πεποίθηση σ'αυτήν την ψευδομαρτυρία".

Για την ομολογία του Πάτροκλου Τσελέντη, την οποία χαρακτήρισε, δόλια και γεμάτη αντιφάσεις,ο Γιωτόπουλος υποστήριξε ότι ο συγκατηγορούμενός του "προσέφερε υπηρεσία στις αρχές". Οπως είπε, όσα αναφέρει ο Τσελέντης γι'αυτόν αποδεικνύουν ότι δεν τον γνωρίζει. Υποστήριξε μάλιστα ότι ο Τσελέντης είναι κάποιος που μάλλον θα έπειθε και σίγουρα δεν θα παρασυρόταν, αφού ήταν πολιτικά συνειδητοποιημένος και όχι αφελής.

Ο Γιωτόπουλος τόνισε ότι ο Τσελέντης και ο Κουφοντίνας αποτελούσαν ισχυρό πόλο μέσα στην οργάνωση και τους χαρακτήρισε "δίδυμο που δεν θα μπορούσε κανείς να πείσει να μετέχει σε μία δολοφονία". Κλείνοντας την ανάγνωση των σημειώσεών του ο Γιωτόπουλος επανέλαβε ότι είναι αθώος,κάτι,που,όπως είπε,γνωρίζει η συντριπτική πλειοψηφία του ελληνικού λαού,γεγονός που προκύπτει,όπως είπε,απο δημοσκόπηση, σύμφωνα με την οποία, μόνο το 20% τον θεωρεί αρχηγό "παρά την πλύση εγκεφάλου των ΜΜΕ". Κατήγγειλε επίσης ότι οι δικαστές δεν έχουν περιθώριο ανεξάρτητης κρίσης,αλλά έρχονται να επικυρώσουν μία απόφαση.

ΔΕΝ ΔΕΧΘΗΚΕ ΝΑ ΑΠΑΝΤΗΣΕΙ

Επικαλούμενος την πρόθεση που όπως είπε έχουν οι συνήγοροι πολιτικής αγωγής να πετύχουν την καταδίκη του δεν δέχτηκε ο Αλέξανδρος Γιωτόπουλος να απαντήσει στις ερωτήσεις τους.

Ο κατηγορούμενος μάλιστα αρνήθηκε και να παραμείνει στο βήμα, όταν ήρθε η σειρά της πολιτικής αγωγής να υποβάλει ερωτήσεις, ενώ στην αίθουσα του δικαστηρίου σχολιάστηκε αρκετά η άρνησή του, καθώς ανάλογη στάση με αυτή είχε τηρήσει και ο Δημήτρης Κουφοντίνας έναντι των εκπροσώπων των θυμάτων της "17 Νοέμβρη". Ο αναπληρωτής εισαγγελέας έδρας Βασίλης Μαρκής, ζήτησε εκ νέου από το δικαστήριο να εξεταστεί κατ`αντιπαράσταση ο Αλέξανδρος Γιωτόπουλος με τον Πάτροκλο Τσελέντη και τον Σωτήρη Κονδύλη, θέμα που θα κριθεί από το δικαστήριο. Η εξέταση του Αλέξανδρου Γιωτόπουλου θα συνεχιστεί και σήμερα.

ΝΤΕΤΕΚΤΙΒΣ ΑΘΗΝΩΝ

Αναλαμβάνουμε υποθέσεις ανηλίκων, προσωπικές, οικογενειακές εμποροβιομηχανικές
Διαθέτουμε τα καλύτερα ηλεκτρονικά σύγχρονα οπτικοακουστικά μέσα
Εχεμύθεια 100%
Τα 30 χρόνια πείρα είναι η εγγύησή μας
ΤΗΛ. 6977 632963 & 6945 319796

ΘΕΑΤΡΙΚΟ ΕΡΓΑΣΤΗΡΙ
ΚΩΝ/ΝΟΥ ΤΡΕΧΑ
ΠΡΟΓΡΑΜΜΑΤΑ ΔΙΔΑΣΚΑΛΙΑΣ
1) Επιμορφωτικό σεμινάριο για όλες τις ηλικίες με θέμα: «ΤΟ ΘΕΑΤΡΟ ΩΣ ΨΥΧΑΓΩΓΙΑ»
2) Εντατικά Σεμινάρια για: Φωτογραφία, VIDEO, Σεναριογραφία, Δημοσιογραφία, Φωνητική, Ελεύθερο Σχέδιο, Θεατρική Τεχνική, Κουκλοθέατρο, Θέατρο Σκιών, COMMEDIA DELL' ARTE.
3) Σχολή Μίμου και Παντομίμας.
– Ειδικά τμήματα για εκπαιδευτικούς.
– Δίνεται πιστοποιητικό συμμετοχής
Οργάνωση Πολιτιστικών Εκδηλώσεων
Ψυχαγωγικά προγράμματα με τον **ΚΛΟΟΥΝ ΚΙΚΟ** και άλλους εμψυχωτές για παιδικά πάρτυ, παιδικές και άλλες εκδηλώσεις, παντός τύπου, παιδική ψυχαγωγία ξενοδοχείων, Καλλιτεχνικά Φεστιβάλ.
ΔΗΜ. ΑΝΑΣΤΑΣΙΑΔΗ 47, ΡΟΔΟΣ.
ΤΗΛ.: 22410 66477, 38873, ΚΙΝ.: 6972 847299

Κατά τη χθεσινή συνεδρίαση του Χρηματιστηρίου

Εντονη νευρικότητα και τελικά αρνητικό πρόσημο

Οριακή πτώση του Γενικού Δείκτη σε ποσοστό 0,18%

Μετά από συνεχείς εναλλαγές προσήμου και έντονη νευρικότητα, ο Γενικός Δείκτης έκλεισε χθες σε ελαφρώς χαμηλότερα επίπεδα, κινούμενος σε πτωτική τροχιά, για πέμπτη συνεχή συνεδρίαση.

Ομως παρά την πτώση του βασικού δείκτη, η πλειοψηφία των μετοχών έκλεισε σε υψηλότερα επίπεδα, ενώ σε σχετικά χαμηλά επίπεδα κυμάνθηκε ο όγκος των συναλλαγών. Η αγορά δείχνει να αναζητά νέα επίπεδα ισορροπίας, ενώ τεχνικά η Σοφοκλέους είναι αυτή την περίοδο η πιο "υπερπουλημένη", όπως αναφέρει σε σημερινή της έκθεση η Merrill Lynch.

Η χρηματιστηριακή αγορά δείχνει κάποιες τάσεις αντίδρασης, έστω και περιορισμένης έκτασης, μόλις προσεγγίζει τα επίπεδα των 2.120 μονάδων, το κάτω όριο του ανοδικού καναλιού, ενώ οι μετοχές της υψηλής κεφαλαιοποίησης έδειξαν να έχουν απορροφήσει την προσφορά των προηγούμενων ημερών. Η μετοχή του ΟΤΕ, ο αδύναμος κρίκος των προηγούμενων ημερών, έκλεισε σήμερα με άνοδο 0,60%, ενώ αντίθετα με πτώση 2,45% και 0,65% αντιστοίχως έκλεισαν οι μετοχές της Cosmote και της Panafon. Η μετοχή της Εθνικής Τράπεζας υποχώρησε σε ποσοστό 0,43%, ενώ αντιθέτως με άνοδο 0,99% και 0,42% αντιστοίχως έκλεισαν οι μετοχές της Alpha Bank και της Eurobank. Με σημαντικά κέρδη, από την υψηλή κεφαλαιοποίηση, 2,75% και 1,46% αντιστοίχως έκλεισαν τα ΕΛΠΕ και η Ιντρακόμ. Ο Γενικός Δείκτης έκλεισε στις 2.138,91 μονάδες έναντι 2.142,67 μονάδων της προηγουμένης, σημειώνοντας πτώση 3,76 μονάδων και σε ποσοστό 0,18%. Ο δείκτης FTSE/ASE 20 έκλεισε στις 1.076,53 μονάδες, με άνοδο σε ποσοστό 0,07%, ενώ ο δείκτης FTSE/ASE 40 έκλεισε στις 229,02 μονάδες, καταγράφοντας απώλειες σε ποσοστό 0,72%. Ο δείκτης FTSE/ASE SMALLCAP 80 έκλεισε στις 633,70 μονάδες, με άνοδο σε ποσοστό 0,61%, ενώ ο δείκτης FTSE 140 έκλεισε στις 2.508,58 μονάδες, με απώλειες σε ποσοστό 0,01%. Από τις 369 μετοχές που διαπραγματεύθηκαν, 163 κινήθηκαν ανοδικά, 151 πτωτικά, ενώ η τιμή 55 μετοχών παρέμεινε αμετάβλητη. Τη μεγαλύτερη ποσοστιαία άνοδο σημείωσαν οι μετοχές των εταιρειών: Εβροφάρμα +17,75%, Λαντεκ +17,11%, Domus +15,52%, Κρι-Κρι +11,76%, Κεράνης Συμμετοχών +11,48%, Hitech +10,91%, Ελφίκο +10,60%, Ελβέ Ενδυμάτων +10,51%, Μπουτάρης +10,32% και Ιντερσάτ +10,26%. Αντιθέτως τις μεγαλύτερες απώλειες σημείωσαν οι μετοχές των εταιρειών:Τρία Αλφα (κο) –11,83%, Ξιφίας (πα) –11,48%, Εμπορικός Δεσμός (πο) –10,39%, Αφοί Κορδέλλου –9,85%, Βερνίκος Κόττερα –7,63%, Ζάμπα –5,95%, ΕΧΑΕ –5,77%, Hellas Can –5,48%, Paperpack –4,80% και Αλκο –4,76%. Η αξία των συναλλαγών ανήλθε στα 154,1 εκατ. ευρώ, εκ των οποίων το 17,40 εκατ. ευρώ αποτέλεσαν προσυμφωνημένα πακέτα συναλλαγών.

Αναλυτικότερα, πραγματοποιήθηκαν τέσσερα πακέτα των 200.000, 100.000, 100.000 και 100.000 τεμαχίων της Alpha Bank στα 18.44 ευρώ τα δύο πρώτα και τα δύο δεύτερα στα 18,38 και 18,36 ευρώ αντίστοιχα, ένα πακέτο 213.300 της Cosmote στα 10,34 ευρώ και δύο πακέτα 200.000 και 100.000 τεμαχιών της ΟΠΑΠ στα 10,85 και 10,86 ευρώ αντίστοιχα. Επίσης, ένα πακέτο 209.847 τεμαχίων της Panafon στα 6,18 ευρώ, ένα πακέτο 245.000 τεμαχίων της Θεμελιοδομής στα 3,30 ευρώ, ένα πακέτο 109.937 τεμαχίων της Τηλέτυπος στα 5,68 ευρώ και ένα πακέτο 10 τεμαχίων της ΕΤΒΑ στα 3,58 ευρώ. Τον μεγαλύτερο όγκο συναλλαγών κατέγραψαν οι μετοχές των: ΟΤΕ με 1.182.057 τεμάχια, ο Cosmote με 938.210 τεμάχια, η Alpha Bank με 905.705 τεμάχια, η Vodafone με 887.610 τεμάχια και ο ΟΠΑΠ με 769.791 τεμάχια. Την μεγαλύτερη αξία συναλλαγών σημείωσαν οι μετοχές των εταιριών: Alpha Bank με 16,678 εκατ. ευρώ, ο ΟΤΕ με 11,914 εκατ. ευρώ, η Εθνική Τράπεζα με 11,357. ευρώ, η Cosmote με 9,705 εκατ. ευρώ και ο ΟΠΑΠ με 8,646 εκατ. ευρώ. Η συνολική κεφαλαιοποίηση της αγοράς διαμορφώνεται στα 83,1 δισ. ευρώ.

Η τιμή των μετοχών του δείκτη MSCI έκλεισε ως εξής:

Alpha Bank:	18,44
Coca Cola:	17,32
Eurobank:	14,46
Panafon:	6,12
Αλουμίνιο Ελλάδος:	18,26
Βιοχάλκο:	4,90
ΔΕΗ:	17,28
Εθνική:	18,54
ΕΛΠΕ:	6,72
Ελληνική Τεχνοδομική:	4,84
Εμπορική:	17,50
Επιχειρήσεις Αττικής:	2,78
ΕΥΔΑΠ:	6,08
Ιντρακόμ:	6,96
ΚΑΕ:	14,16
ΟΤΕ:	10,00
Τεχνική Ολυμπιακή:	4,00
Πειραιώς:	8,22
Τιτάν:	33,06
Motor Oil:	7,50
Folli-Follie:	17,62

Οι επιμέρους κλαδικοί δείκτες έκλεισαν ως εξής:

Τραπεζικός:	3.739,61	+0,19%
Τηλεπικοινωνιών:	844,84	–0,65%
Ασφαλειών:	730,64	–1,26%
Επενδύσεων:	721,31	+0,12%
Κατασκευαστικών:	920,08	+0,20%
Κλωστοϋφαντουργίας:	449,13	+0,03%
Βιομηχανιών:	1.223,85	+0,33%
Συμμετοχών:	1.264,29	–1,94%
Βασικών Μετάλλων:	446,05	+0,15%
Μη μεταλλικών Ορυκτών:	786,09	–1,20%
Εκδόσεις- Εκτυπώσεις:	505,18	–0,14%
Λιανικού Εμπορίου:	1.011,40	–2,25%
Πληροφορικής:	471,92	+0,77%
Λύσεων Πληροφορικής:	287,49	+2,42%
Χονδρικό εμπόριο:	499,64	+0,35%
Τρόφιμα- ποτά:	499,17	+0,61%
Παράλληλης Αγοράς:	161,08	+0,70%
Διυλιστήρια:	1.067,89	+1,96%
Διαχ. Ακ. Περιουσίας:	895,06	–0,21%

ΚΑΤΑΣΤΗΜΑ ΦΩΤΙΣΤΙΚΩΝ
Φως Φαναρι
Για την νέα σχολική χρονιά διαθέτουμε φωτιστικά γραφείου σε μεγάλη ποικιλία χρωμάτων και σχεδίων. Και φυσικά σε χαμηλές τιμές.
Καλή σχολική χρονιά.....
Για τον παιδικό τους κόσμο ο πιο μαγικός φωτισμός
Αγίας Αναστασίας 30
Απέναντι απο τήν
ΣΤΑΝΗ
ΤΗΛ: 22410-34250
FAX: 22410-34251
Email: man1@otenet.gr
Δεν χρειάζεται να ρίχνουμε φως παντού όπου όμως χρειάζεται ας ρίξουμε το σωστό.
Ολα μας τα είδη είναι μοναδικά κομψά πρωτότυπα και ξεχωριστά που κερδίζουν τις εντυπώσεις. **ΕΝΩ ΕΣΕΙΣ ΚΕΡΔΙΖΕΤΕ ΣΕ ΤΙΜΕΣ**
ΜΙΧΑΛΗΣ ΜΑΝΝΑΚΗΣ

ΦΡΟΝΤΙΣΤΗΡΙΟ ΓΑΛΛΙΚΗΣ & ΓΕΡΜΑΝΙΚΗΣ ΓΛΩΣΣΑΣ
REVOLUTION
ΥΠΕΥΘΥΝΗ ΣΠΟΥΔΩΝ
Μαίρη Ν. Μακρή
ολιγομελή τμήματα όλων των επιπέδων
ΓΑΛΛΙΚΑ:
DELF I (4 Unités) • DELF II (2 Unités)
DALF (4 Unités) • SORBONNE
ΓΕΡΜΑΝΙΚΑ:
ZERTIFIKAT • MITTELSTUFE
KLEINE SPRACHDIPLOM
GROSSES SPRACHDIPLOM
Εξετάσεις γλωσσομάθειας
50% έκπτωση στη δεύτερη γλώσσα
Εγγραφές: από 26 Αυγούστου
Πληροφορίες: 22410 29469,
πλατεία Αγ. Νικολάου 19

Άρτος (;) Θεάματα (;)...

... Και τηλεόραση (όπως λέμε τηλοψία...)

STAR

06.00 Παιδικό πρόγραμμα
07.00 **Κάθε μέρα καλημέρα.** Νέα ενημερωτική εκπομπή με τον Τέρενς Κουίκ.
10.00 **Λόγια Starata.** Μαγκαζίνο ποικίλης ύλης με τον Γιώργο Βαρεμένο.
12.00 **Εχω θέμα.** Ενημερωτική εκπομπή με την Νανά Παλαιτσάκη.
13.00 **Ειδήσεις**
14.00 **Super star.** Με τη Χριστίνα Λαμπίρη.
16.00 **Ειδήσεις**
16.28 **Ειδήσεις στη νοηματική γλώσσα**
16.30 **Ολα για την Ελενα.** Αισθηματική-κοινωνική σειρά.
17.30 **Λάουρα.** Κοινωνική σειρά.
18.30 **Μονομάχος.** Τηλεπαιχνίδι με τον Χρήστο Φερεντίνο.
19.30 **Ειδήσεις**
20.40 **Αθλητικές ειδήσεις**
21.00 **Ξένη ταινία.** «Η ροζ Κάντιλακ». Κωμωδία. Παίζουν: Κλιντ Ιστγουντ, Μπερναντέτ Πίτερς, Τίμοθι Κόρχαρτ.
23.30 **Ξένη ταινία.** «Μαύρο άσπρο». Θρίλερ.
01.30 **Χαμένες ψυχές.** Σειρά φαντασίας.
02.30 **Ειδήσεις**
02.45 **Ξένη ταινία.** «Η συνωμοσία της συμφοράς»
05.30 **Αστέρια στο πεντάγραμμο**

ALTER

06.00 **Alter kids.** Οι μικροί φίλοι του καναλιού μπορούν να παρακολουθήσουν βραβευμένες σειρές κινουμένων σχεδίων που συνδυάζουν τη διασκέδαση, την περιπέτεια και τη γνώση.
10.55 **Τα μυστικά της υγείας**
11.00 **Γιάγκο** (Ε)
13.00 **Ειδήσεις**
13.55 **Τρώω υγιεινά**
14.00 **Τα παρατράγουδα** (Ε) Με την Αννίτα Πάνια.
16.15 **Τόλμη και γοητεία.** Κοινωνική - αισθηματική σειρά.
16.45 **Ειδήσεις**
17.00 **Ελληνική ταινία.** «Γαμήλιες περιπέτειες». Κωμωδία.
19.00 **Ειδήσεις.**
20.55 **Auto ALTER**
21.00 **Μήτσι - χώστα** (Ε) Σατιρική εκπομπή.
22.15 **Ειδήσεις**
22.30 **Ξένη ταινία.** «Νεκροταφείο ζώων». Θρίλερ.
03.00 **Αϋπνίες** (Ε) Με την Αννίτα Πάνια.
02.00 **Ξένη ταινία.**
03.40 **Ξένη ταινία.** «Ο τελειος εραστής»



ΑΙΓΑΙΟΝ

ΑΝΩΝΥΜΗ ΑΣΦΑΛΙΣΤΙΚΗ ΕΤΑΙΡΕΙΑ

ΑΣΦΑΛΙΣΤΡΑ ΟΧΗΜΑΤΩΝ

ΕΙΧ		ΦΙΧ		ΦΙΧ. ΑΓΡΟΤ	
ΙΠΠΟΙ	ΚΟΣΤΟΣ	ΙΠΠΟΙ	ΚΟΣΤΟΣ	ΙΠΠΟΙ	ΚΟΣΤΟΣ
1-6	68,50 €	1-10	99,64 €	1-10	61,59 €
7-8	70,71 €	11-15	126,65 €	11-15	77,14 €
9-10	88,38 €	16-20	141,79 €	16-20	90,63 €
11-12	89,85 €	21-30	154,88 €	21-30	99,23 €
13-14	102,02 €	31-40	170,43 €	31-40	106,19 €
15-20	130,37 €	41-55	740,06 €	41-55	113,55 €
21-25	138,47 €	56-75	867,74 €	56-75	140,97 €
		76 και άνω	970,85 €	76 και άνω	158,16 €

ΜΟΤ/ΤΑ - ΜΟΤ/ΤΕΣ	
ΚΥΒΙΚΑ	ΚΟΣΤΟΣ
50	17,19 €
51-125	30,28 €
126-250	87,98 €
251-650	128,08 €

Ασφάλιστρα στο Β/Μ 03, 6ΜΗΝΟ, με τις εξής καλύψεις: Πυρός για **3.000** € και κάλυψη μεταφερόμενου οχήματος **3.000** €

ΕΙΔΙΚΕΣ ΤΙΜΕΣ ΓΙΑ ΔΗΜΟΣΙΟΥΣ ΥΠΑΛΛΗΛΟΥΣ

ΕΙΧ

ΙΠΠΟΙ	έως 6	7-8	9-10	11-12	13-14	15-20	21-25
ΚΟΣΤΟΣ €	118,57	122.26	152,46	154,68	175,28	223,91	237,91

Ασφάλιστρα στο Β/Μ 03, 12ΜΗΝΟ, με τις εξής καλύψεις: Πυρός για **3.000** € και κάλυψη μεταφερόμενου οχήματος **3.000** €, υλικές ζημιές τρίτων **100.000** €, σωματικές βλάβες τρίτων **500.000** €

ΑΙΓΑΙΟΝ ΑΝΩΝΥΜΗ ΑΣΦΑΛΙΣΤΙΚΗ
ΑΛΕΞ. ΔΙΑΚΟΥ 9 (ΕΝΑΝΤΙ Hondos center)
ΤΗΛ.(22410) 26722, 75701

ET 1

08.00 **Chapi chapeau.** Παιδική εκπομπή.
08.15 **Ουράνιο τόξο.** Παιδική εκπομπή.
08.45 **Andy pandy** Παιδική εκπομπή.
08.50 **Τελετάμπις.** Παιδική εκπομπή.
09.15 **Καραγκιόζης.** Παιδική εκπομπή.
09.40 **Τα διδυμάκια.** Παιδική εκπομπή.
10.10 **Ο όμορφος κόσμος μιας ξεχασμένης αυτοκρατορίας**
10.30 **Στο βυθό της θάλασσας**
11.00 **Τα παρασκήνια της μόδας.** Ντοκιμαντέρ.
11.30 **Ξεχωριστοί τόποι.** Ντοκιμαντέρ.
12.00 **Ο γύρος του κόσμου με κέικ.** Ντοκιμαντέρ.
12.30 **Μαριάνα, ένας αγνός έρωτας** (Ε) Ξένη σειρά.
14.00 **Ειδήσεις**
14.30 **Οι ατρόμητοι**
15.20 **Τσικιτίτας**
16.30 **Ατίθασα νιάτα**
17.30 **Ειδήσεις**
18.00 **Νομάδες στο διάστημα**
19.00 **Ευρωπαϊκό πρωτάθλημα μπάσκετ**
21.00 **Αθλητική εκπομπή**
22.00 **Ευρωπαϊκό πρωτάθλημα μπάσκετ**
23.50 **Αθλητική εκπομπή**
00.30 **Σοπράνος**
01.30 **Μάτλοκ.** (Ε) Αστυνομική σειρά.
02.30 **Μάνιξ** (Ε)

NET

07.00 **Ετσι έχουν τα πράγματα**
10.00 **Ενας άνθρωπος, ένας τόπος.** Ντοκιμαντέρ.
10.30 **Ενθάδε κείμεθα.** Σειρά ντοκιμαντέρ.
11.00 **Ταξιδεύοντας στον πλανήτη με τον Σ. Πέιρον.** Ντοκιμαντέρ.
12.00 **Ειδήσεις**
13.00 **Ομιλείτε ελληνικά** (Ε) Τηλεπαιχνίδι με την Μαρία Χούκλη.
14.00 **Αναζητώντας τους προγόνους.** Σειρά ντοκιμαντέρ.
15.00 **Ειδήσεις**
16.00 **Καταδύσεις.** Σειρά ντοκιμαντέρ.
16.30 **Ο Ολιβερ μαγειρεύει.** Σειρά ντοκιμαντέρ.
17.00 **Το τρένο της ζωής μου** (Ε) Σειρά ντοκιμαντέρ με προσωπικές μαρτυρίες και αφηγήσεις.
17.30 **Αθήνα χειροποίητη πόλη.** Σειρά ντοκιμαντέρ.
18.00 **Ειδήσεις**
19.00 **Ταξίδια.** Ντοκιμαντέρ
20.00 **Εγκαίνια Δ.Ε.Θ.**
22.00 **Μπερνάρ Ερμάν.** Ντοκιμαντέρ.
23.00 **Ξένη ταινία.** «Η τρέλα του Γεωργίου του 3ου». Ιστορικό δράμα.
00.30 **Ειδήσεις**
00.45 **Ξένη ταινία** (Σ)

ET 3

08.00 **Υπεραστικές διαδρομές**
09.00 **Καινοτομίες Ι και ΙΙ**
09.30 **Ντοκιμαντέρ**
10.00 **Ντοκιμαντέρ**
10.30 **Ο πλανήτης πιέζεται.** Ντοκιμαντέρ
11.00 **Οι ήρωες της δράσης στο Χόλιγουντ** (Ε)
11.30 **Κατάσκοποι ήρωες ή προδότες**
12.00 **Ανοιχτοί ορίζοντες**
12.30 **Τίποτα δεν είναι για πέταμα**
13.00 **Ειδήσεις**
14.00 **Ο κόσμος των σπορ**
14.30 **Με μια τρίτη ματιά.** Ενημερωτική εκπομπή.
15.00 **Ειδήσεις**
16.30 **Μοιραίες γυναίκες του Χόλιγουντ**
17.00 **Το κάστρο των Οιβιέ**
18.00 **Design world** (Ε)
18.30 **Εγνατία οδός: ενώνει κόσμους.** Ντοκιμαντέρ.
19.00 **Εγκαίνια Δ.Ε.Θ.**
22.30 **Ανιχνεύσεις** (Ε)
24.00 **Ειδήσεις**
00.30 **Ξένη ταινία.** «Η απαγωγή»
02.00 **Ντοκιμαντέρ**

FILMNET

05.05 **Ξένη ταινία.** «Μπίλι Μπαθγκέιτ». Αστυνομικό δράμα.
07.50 **Ξένη ταινία.** «Κάτω από την άμμο». Δράμα.
09.30 **Ξένη ταινία.** «Οικογενειακή απώλεια»
11.05 **Ξένη ταινία.** «Καν καν
13.20 **Ξένη ταινία.** «S.O.S. Πεντάγωνο καλεί Μόσχα»
15.00 **Ξένη ταινία.** «Ο θρύλος του Μπάγκερ Βανς»
17.05 **Σκηνές από τον κινηματογράφο**
17.40 **Ξένη ταινία.** «Ο Πολ, ο Μικ και οι άλλοι»
19.25 **Ξένη ταινία.** «Γκλόρι, ο δρόμος για τη δόξα»
22.00 **Ξένη ταινία.** «Ο δαίμονας»
24.00 **Ξένη ταινία.** «Το χρυσό εργαλείο»
01.35 **Ξένη ταινία.** «Φανταστικές ερωτικές ιστορίες»
03.00 **Ξένη ταινία.** «Storytelling»

SUPER SPORT

17.00 **X-games**
18.00 **Μπάσκετ**
20.00 **Πρωτάθλημα Αργεντινής**
22.00 **Supersport drive**
22.30 **Λίγο πριν από την αγωνιστική**
23.00 **Οι μεγάλοι της πυγμαχίας**
24.00 **Οποιος αντέξει**
02.00 **Υδάτινα σπορ**
03.00 **Βόλεϊ**
05.00 **X-Games**
05.30 **Αγώνες σκαφών**

MEGA

06.30 **Ενημερωτική εκπομπή.**
07.00 **Πρώτη έκδοση.** Ενημερωτική εκπομπή.
10.00 **Ομορφος κόσμος** (Ε) Ψυχαγωγική εκπομπή με τον Γρηγόρη Αρναούτογλου.
11.00 **Και πάλι φίλοι** (Ε)
11.45 **Κάπου σε ξέρω** (Ε)
13.10 **Καρέ της ντάμας** (Ε) Κωμική σειρά.
14.00 **Ειδήσεις**
15.00 **Το ρετιρέ** (Ε)
16.00 **Στην κουζίνα ολοταχώς** Τηλεπαιχνίδι με τον Ηλία Μαμαλάκη.
16.50 **Δύο ξένοι** (Ε) Κωμική αισθηματική σειρά. Παίζουν: Εβελίνα Παπούλια, Νίκος Σεργιανόπουλος, Ντίνα Κώνστα.
17.45 **Ματιές στα γεγονότα**
17.50 **Απαγορευμένη αγάπη.** Κοινωνική σειρά. Παίζουν: Νικήτας Τσακίρογλου, Κώστας Αρζόγλου, Μπέτυ Λιβανού.
18.30 **Φιλοδοξίες.** Κοινωνική σειρά.
19.10 **Δέκα λεπτά κήρυγμα** (Ε) Κωμική σειρά. Παίζουν: Κάρμεν Ρουγγέρη, Αριέττα Μουτούση, Δ. Κουρούμπαλη κ.ά.
20.00 **Κεντρικό δελτίο ειδήσεων**
21.00 **Σ' αγαπώ, μ' αγαπάς.** Χιουμοριστική σειρά. Παίζουν: Δήμητρα Παπαδοπούλου, Θοδωρής Αθερίδης.
21.40 **Ξένη ταινία.** «Αναζητώντας τη δικαιοσύνη 3». Θρίλερ.
24.00 **Ραντεβού για σινεμά**
00.15 **Ειδήσεις**
00.45 **Ξένη ταινία.** «Αδίστακτοι εκτελεστές». Περιπέτεια θρίλερ.
03.00 **Παράλληλοι δρόμοι**
04.00 **Ενοχή αγάπη** (Ε)
05.00 **Οι φρουροί της Αχαΐας** (Ε)

ANT 1

06.30 **Παιδικό πρόγραμμα**
07.00 **Καλημέρα Ελλάδα.** Ενημερωτική εκπομπή με τον Γιώργο Παπαδάκη.
10.00 **Πρωινός καφές.** Ψυχαγωγική εκπομπή με την Ελένη Μενεγάκη.
13.05 **Super game**
13.15 **Νταντά για όλες τις δουλειές** (Ε) Κωμική σειρά.
14.00 **Τα νέα του ΑΝΤ-1**
14.55 **Χρήμα και Χρηματιστήριο**
15.05 **Οι Μεν και οι Δεν** (Ε) Κωμική σειρά. Παίζουν: Χάρης Ρώμας, Τζόυς Ευρίδη, Στέλιος Μάινας
15.30 **Εκείνες κι εγώ** (Ε) Κωμική σειρά.
16.30 **Εγκλήματα** (Ε) Κωμική σειρά.
17.30 **Τα νέα του ΑΝΤ-1- Ειδήσεις στη νοηματική γλώσσα**
17.40 **Ο καιρός της εβδομάδας.**
17.50 **Καλημέρα ζωή.** Κοινωνική σειρά. Παίζουν: Μίνα Χειμώνα, Γιώργος Βασιλείου, κ.ά.
18.40 **Θησαυροφυλάκιο.** Τηλεπαιχνίδι με τον Ανδρέα Μικρούτσικο.
19.20 **Η λάμψη.** Καθημερινή κοινωνική σειρά. Παίζουν: Χρήστος Πολίτης, Νίκος Απέργης, κ.ά.
20.00 **Τα νέα του ΑΝΤ-1**
21.00 **ΙΑΑF GOLDEN LEAGUE 2003.**
23.30 **Το πιο γλυκό μου ψέμα** (Ε) Αισθηματική κωμική σειρά. Παίζουν: Σοφία Αλιμπέρτη, Θάνης Ευθυμιάδης, Κώστας Κρομμύδας, Νίκος Ορφανός
00.15 **Ειδήσεις**
00.45 **Ξένη ταινία.** «Αλλη μια μέρα στον Παράδεισο». Περιπέτεια.
02.40 **Mobile fun**
03.00 **Τηλεμάρκετινγκ - Τηλεαγορά**
03.40 **Ξένη ταινία** «Το καθαρόαιμο». Περιπέτεια.

ALPHA

05.45 **Καινούργια μέρα** Ενημερωτική εκπομπή με τη Νικολέτα Κρητικού
06.45 **Πρώτη σελίδα.** Ενημερωτική εκπομπή.
10.00 **Ελληνική ταινία.** «Εφοπλιστής με το ζόρι». Κωμωδία.
12.00 **Miss Νταίζη** (Ε)
13.00 **Ο Ιούδας φιλούσε υπέροχα** (Ε)
14.00 **Ειδήσεις**
14.50 **Μαρία.** Κοινωνική σειρά (Ε)
15.45 **Εσμεράλντα** Κοινωνική-αισθηματική σειρά (Ε)
16.45 **Κάτω απ' την Ακρόπολη.** Καθημερινή σειρά, κοινωνική σε σκηνοθεσία Δημήτρη Σοφιανόπουλου-Σταύρου Στάγκου. Παίζουν: Παύλος Χαϊκάλης, Ελένη Γερασιμίδου, Παύλος Ευαγγελόπουλος
17.30 **Ειδήσεις**
17.35 **Κάτω από την Ακρόπολη** (Ε)
19.00 **Μαριμάρ**
20.00 **Ειδήσεις**
21.00 **Πάτρα - Βενετία** (Ε) Κωμική σειρά.
22.00 **Αχ! Και να 'ξερες** (Ε) Αστυνομική κωμική σειρά.
23.00 **Ξένη ταινία.** «Η μεγάλη απόφαση». Αστυνομική δραματική περιπέτεια.
01.00 **Ειδήσεις**
01.15 **Ξένη ταινία** «Κίνδυνος στο παράδεισο». Περιπέτεια.
03.30 **Μυστικές διαδρομές** (Ε)
04.30 **Τηλεαγορές**

METROPOL
ALPHA ODEON
★MULTI-CINEMA★
www.RodosVitrina.gr/Metropol.htm
ΕΒΔΟΜ.ΠΡΟΓΡΑΜΜΑ • WEEKLY PROGRAMME
05/09/2003 -11/09/2003

Κάντε έγκαιρα τις κρατήσεις σας
Η ΕΚΔΙΚΗΣΗ ΤΗΣ.....
ΞΑΝΘΙΑΣ 2 LEGALLY BLONDE
Άψογο μανικιούρ - Αγνή ζωοφιλία η επιστροφή της πιο ξέφρενης ξανθιάς
Δεν αφήνει τίποτα όρθιο στο πέρασμα της
ΚΑΤΑΛΛΗΛΟ
Σε πρώτη Πανελλήνια Προβολή
Πρωταγωνιστούν: Ρις Γουίδερσπούν, Σάλι Φίλντ
ΩΡΕΣ ΕΝΑΡΞΗΣ SHOWTIMES 18:20 • 20:30 • 22:40
ΑΙΘΟΥΣΑ: 1

Κάντε έγκαιρα τις κρατήσεις σας
ΤΑΞΙΔΙ ΣΤΗΝ ΧΩΡΑ ΤΩΝ ΘΑΥΜΑΤΩΝ
SPIRITED AWAY
Περιπέτεια κινουμένων σχεδίων
Αγάπη • θάρρος • περιπέτεια
Ένα μαγικό παραμύθι για όλες τις ηλικίες σε έναν κόσμο όνειρο
ΚΑΤΑΛΛΗΛΟ
Σε πρώτη Πανελλήνια Προβολή
Στα Ελληνικά
ΟΣΚΑΡ καλύτερης ταινίας κινουμένων σχεδίων
ΩΡΕΣ ΕΝΑΡΞΗΣ SHOWTIMES 17:30 • 20:00
ΑΙΘΟΥΣΑ: 2

ΕΞΟΛΟΘΡΕΥΤΗΣ 3
Η ΕΞΕΓΕΡΣΗ ΤΩΝ ΜΗΧΑΝΩΝ
TERMINATOR 3
Η πολυαναμενόμενη ταινία της χρονιάς με σήμα κατατεθέν την εκρηκτική δράση το χιούμορ και τα εφέ που κόβουν την ανάσα
ΚΑΤ. ΑΠΟ 13 ΕΤΩΝ
ΠΡΩΤΑΓΩΝΙΣΤΕΙ: Ο σαρωτικός ήρωας της οθόνης ΑΡΝΟΛΝΤ ΣΒΑΡΤΖΕΝΕΓΚΕΡ
ΩΡΕΣ ΕΝΑΡΞΗΣ SHOWTIMES 18:00 • 20:20 • 22:45
ΑΙΘΟΥΣΑ: 3

Η ΣΥΜΜΟΡΙΑ...
Buffalo Soldiers ΜΕ ΤΑ ΧΑΚΙ
Μια ομάδα στρατιωτών ταράζει τα νέρα σε μια ασυμβίβαστη περιπέτεια...
ΑΚΑΤΑΛΛΗΛΟ
Πρωταγωνιστεί ένα δυνατό κάστ ηθοποιών
ΕΝΤ ΧΑΡΙΣ
ΣΚΟΤ ΓΚΛΕΝ
ΑΝΝΑ ΠΑΚΟΥΙΝ
ΩΡΑ ΕΝΑΡΞΗΣ SHOWTIME 22:30
ΑΙΘΟΥΣΑ: 2

ΕΡΧΕΤΑΙ ΑΠΟ 12 ΣΕΠΤΕΜΒΡΙΟΥ
Από τον παραγωγό του 'Αρμαγεδδών' και του 'Περλ Χαρμπορ' η περιπέτεια της χρονιάς
Τζόνι Ντέπ
Τζέφρι Ρας
Ορλάντο Μπουμ
ΟΙ ΠΕΙΡΑΤΕΣ ΤΗΣ ΚΑΡΑΙΒΙΚΗΣ
Η ΚΑΤΑΡΑ ΤΟΥ ΜΑΥΡΟΥ ΜΑΡΓΑΡΙΤΑΡΙΟΥ
PIRATES OF THE CARIBBEAN

Shortly • Προσεχώς • Shortly • Προσεχώς • Shortly • Προσεχώς • Shortly • Προσεχώς • Shortly • Προσεχώς
COMING SOON
Η αστυνομική περιπέτεια με πλούσια δράση και απίθανες κωμικές καταστάσεις
ΟΙ ΜΠΑΤΣΟΙ ΤΟΥ ΧΟΛΛΥΓΟΥΝΤ
HOLLYWOOD HOMICIDE
Το εκρηκτικό δίδυμο που ανεβάζει την ΑΔΡΕΝΑΛΙΝΗ στα ύψη!!
ΧΑΡΙΣΟΝ ΦΟΡΝΙ • ΤΖΟΣ ΧΑΡΤΝΕΤ
Η Συνέχεια της μεγάλης επιτυχίας από τον Τζέρι Μπουκχάιμερ
Ασταμάτητη Δράση από το πρώτο Λεπτό
BAD BOYS 2
Τα Κακά Παιδιά 2
Πρωταγωνιστούν το πιο δεδομένο δίδυμο Γουίλ Σμιθ, Μάρτιν Λορένς
COMING SOON
Shortly • Προσεχώς • Shortly • Προσεχώς • Shortly • Προσεχώς • Shortly • Προσεχώς • Shortly • Προσεχώς
• 3LUXURY DESIGN SCREENS •

Cine Mania
ΕΠΙΜΕΛΕΙΑ: ΚΥΡΙΑΚΗ ΠΕΤΡΙΔΟΥ

Από Ιταλίδα θαυμάστριά του

Πρόταση γάμου στον Τζορτζ Κλούνεϊ!

Στο Λίντο της Βενετίας

Συνέβη και αυτό. Πρόταση γάμου από μία Ιταλίδα θαυμάστριά του δέχθηκε ο Τζορτζ Κλούνι την Τετάρτη στη Βενετία, κατά τη διάρκεια της παρουσίασης της ταινίας Αβάσταχτη Γοητεία (Intolerable Cruelty), των Τζόελ και Ίθαν Κοέν, στην οποία συμπρωταγωνιστεί με την επίσης παρούσα στο Λίντο Κάθριν Ζέτα Τζοουνς.

Όπως αναφέρουν τα Νέα την Πέμπτη, ψύχραιμος, ο Αμερικανός κινηματογραφικός αστέρας **είπε το «ναι», μπροστά στους έκπληκτους δημοσιογράφους, και έδωσε το χέρι του στη νεαρή θαυμάστριά του για να του περάσει τη βέρα.**



Όσον αφορά στην ταινία, οι αδελφοί Κοέν σκηνοθετούν μία διασκεδαστική ταινία, με έξυπνους διαλόγους, στην οποία ωστόσο πολλές καταστάσεις παραμένουν κοινότοπες.

Μια πανούργα γυναίκα (Κάθριν Ζέτα Τζόουνς), που θεωρεί ότι αδικήθηκε από το δικηγόρο υπεράσπισης (Τζορτζ Κλούνι) του συζύγου της στην υπόθεση διαζυγίου τους αποφασίζει να εκδικηθεί τον δικηγόρο, βάζοντας μπροστά ένα πανέξυπνο σχέδιο. Ιστορία που φέρνει στο νου τις «τρελές» κωμωδίες του Χόλιγουντ, των δεκαετιών του '30 και '40, συγγενική στα θέματα με τις άλλες κωμωδίες των αδελφών Κοέν («Αριζόνα Τζούνιορ» και «Ο κύριος χούλα-χουπ»).

Με μεγάλο ενδιαφέρον αναμένεται σήμερα, Πέμπτη, η παρουσίαση της ταινία του **Μάρκο Μπελόκιο «Καλημέρα, νύχτα»**, που αναφέρεται στη δολοφονία του Ιταλού πρωθυπουργού **Αλντο Μόρο** από τις **«Ερυθρές Ταξιαρχίες»**.

(Πηγή: www.in.gr)

ΝΤΕΤΕΚΤΙΒΣ
30 ΧΡΟΝΙΑ ΜΟΝΙΜΑ ΚΑΙ ΣΤΗ ΡΟΔΟ
35354 - 28780
Π.Π. ΓΕΡΜΑΝΟΥ 6 (ΠΛ. ΦΩΚΙΑΛΗ)
- Η ΛΥΣΗ!!!
ΣΕ ΚΑΘΕ ΣΑΣ ΠΡΟΒΛΗΜΑ
EXPRESS SECURITY

ΠΑΛΛΑΣ 5 CINEMAS CENTER
05/09/2003 έως 11/09/2003
Ενημερωθείτε και από το επίσημο site μας
www.cinemapallas.gr

ΑΙΘΟΥΣΑ 5, 1
HULK
ΣΕ 1η ΠΑΝΕΛΛΗΝΙΑ ΠΡΟΒΟΛΗ!!!
Η ΥΠΕΡΠΕΡΙΠΕΤΕΙΑ ΠΟΥ ΟΛΟΙ ΠΕΡΙΜΕΝΑΤΕ!
Ο Άνγκ Λι μεταφέρει στη μεγάλη οθόνη, τον τρομερό πράσινο γίγαντα, τον απίθανο Hulk του δημοφιλούς κόμικ της Marvel. Κάντε έγκαιρα τις κρατήσεις σας!!!
ΠΡΩΤΑΓΩΝΙΣΤΟΥΝ: ERIC BANA, JENNIFER CONNELLY, SAM ELLIOT, NICK NOLTE
in english
Ώρες Έναρξης: 17:50, 20:00, 22:45

ΑΙΘΟΥΣΑ 2
ΑΛΕΞΙΣΦΑΙΡΟΣ ΚΑΛΟΓΕΡΟΣ BULLETPROOF MONK
ΣΕ 1η ΠΡΟΒΟΛΗ!!!
Μια κωμική περιπέτεια με καταιγιστικές σκηνές δράσης με τους Τσόου Γιουν Φατ (Τίγρης και Δράκος) και Σων Γουίλλιαμ Σκοτ (American Pie) να εγγυώνται τη διασκέδαση σας!
Ώρες Έναρξης: 18:10, 20:25, 22:40
in english

ΑΙΘΟΥΣΑ 1, 5
Ο ΗΛΙΘΙΟΣ ΚΑΙ Ο ΠΑΝΗΛΙΘΙΟΤΕΡΟΣ DUMB AND DUMBERER
κωμωδία / comedy
Κρατηθείτε από την καρέκλα σας!! Η ασυγκράτητη κωμωδία που αποδεικνύει ότι ο Ηλίθιος και ο Πανηλίθιος (Τζιμ Κάρεϊ, Τζεφ Ντάνιελς) υπήρξαν και πιο ...ηλίθιοι!!! Κάντε έγκαιρα τις κρατήσεις σας!!!
ΠΡΩΤΑΓΩΝΙΣΤΟΥΝ: ERIC CHRISTIAN OLSEN, DEREK RICHARDSON
in english
Ώρες Έναρξης: 18:00, 20:35, 22:35

ΑΙΘΟΥΣΑ 3
ΜΑΧΗΤΕΣ ΤΩΝ ΔΡΟΜΩΝ 2 FAST 2 FURIOUS
Περιπέτεια / action
6η Εβδομάδα Επιτυχίας!!
Η πιο σπιντάτη ταινία του καλοκαιριού σας καλεί να διασκεδάσετε στους εξωφρενικούς ρυθμούς της!
ΠΡΩΤΑΓΩΝΙΣΤΟΥΝ:PAUL WALKER, TYRESE GIBSON
in english
Ώρες Έναρξης: 20:25, 22:35

ΑΙΘΟΥΣΑ 4
ΟΙ ΣΥΜΠΕΘΕΡΟΙ / THE IN-LAWS
Κωμωδία / Comedy
Οι δύο συμπέθεροι, ο ένας πρώην πράκτορας της CIA και ο άλλος ένας απλός καθημερινός άνθρωπος, μπλέκονται σε μια απίθανη κωμωδία καταστάσεων και χαρακτήρων που θα σας ενθουσιάσει! Μην το χάσετε!!!
ΠΡΩΤΑΓΩΝΙΣΤΟΥΝ: MICHAEL DOUGLAS, ALBERT BROOKS
in english
Ώρες Έναρξης: 18:10, 20:15

ΑΙΘΟΥΣΑ 3, 4
ΑΚΡΩΣ ΕΜΠΙΣΤΕΥΤΙΚΟ CONFIDENCE
Θρίλερ / thriller
Ένα δυνατό αστυνομικό θρίλερ, με τις καλύτερες κριτικές, που συναρπάζει, συγκεντρώνοντας ένα καστ ταλαντούχων πρωταγωνιστών σε ρόλους που ξαφνιάζουν!
ΠΡΩΤΑΓΩΝΙΣΤΟΥΝ: ED BURNS, ANDY GARCIA, DUSTIN HOFFMAN, RACHEL WEISZ
in english
Ώρες Έναρξης: 18:15, 22:25

ΠΡΟΣΕΧΩΣ - COMING SOON
ΑΛΕΞ & ΕΜΜΑ
Μια απίθανη ρομαντική κομεντί από τον σκηνοθέτη του "Όταν ο Χάρι γνώρισε τη Σάλι".
Ερωτευμένοι ή μήπως το φαντάζονται;
ΘΕΟΣ ΓΙΑ ΜΙΑ ΕΒΔΟΜΑΔΑ
ΠΡΕΜΙΕΡΑ 19/09/03
ΕΡΧΕΤΑΙ Η ΚΩΜΩΔΙΑ ΤΗΣ ΧΡΟΝΙΑΣ!
Εσύ αν γινόσουν θεός για 1 εβδομάδα τί θα έκανες;
ΣΥΝΟΔΟΣ ΚΥΡΙΩΝ
Ο Άντυ Γκαρσία σε μια δυνατή κοινωνική ταινία μαζί με τους Μικ Τζάγκερ, Τζέιμς Κόμπιουρν.
Κρατήσεις / Reservations 22410 [illegible]75 & 22410 70670

ΕΛΛΗΝΙΚΗ ΔΗΜΟΚΡΑΤΙΑ
ΠΕΡΙΦΕΡΕΙΑ ΝΟΤ. ΑΙΓΑΙΟΥ
ΝΟΜΟΣ ΔΩΔΕΚΑΝΗΣΟΥ
ΔΗΜΟΣ ΠΕΤΑΛΟΥΔΩΝ

ΓΝΩΣΤΟΠΟΙΗΣΗ ΓΑΜΟΥ

Γνωστοποιείται, σύμφωνα με το άρθρο 1369 του Αστικού Κώδικα, όπως τροποποιήθηκε με το Ν. 1250/1982, ότι:
Ο **Βλαχόπουλος Ελευθέριος** του **Παναγιώτη** και της **Βασιλικής** που γεννήθηκε στο Μόντρεαλ Καναδά και κατοικεί στο Δημοτικό Διαμέρισμα Κρεμαστής του Δήμου Πεταλούδων του Νομού Δωδεκανήσου επαγγέλματος Στρατιωτικός και η **Μαγνήσαλη Παρασκευή** του **Ηλία** και της **Ζαμπέτας** που γεννήθηκε στην Αμαλιάδα Ν. Ηλείας επαγγέλματος οικιακά και κατοικεί στο Δημοτικό Διαμέρισμα Κρεμαστής του Δήμου Πεταλούδων, πρόκειται να παντρευθούν στο Δημαρχείο του Δήμου Πεταλούδων.

Κρεμαστή 29/08/2003
Ο Δήμαρχος
Μιχάλης Κορδίνας

ΥΠΟΥΡΓΕΙΟ ΠΟΛΙΤΙΣΜΟΥ
ΤΑΜΕΙΟ ΔΙΑΧΕΙΡΙΣΗΣ ΠΙΣΤΩΣΕΩΝ ΓΙΑ ΤΗΝ ΕΚΤΕΛΕΣΗ ΑΡΧ/ΚΩΝ ΕΡΓΩΝ
ΕΠΙΤΡΟΠΗ ΣΤΕΡΕΩΣΕΩΣ ΚΑΙ ΑΝΑΣΤΗΛΩΣΕΩΣ ΜΝΗΜΕΙΩΝ ΑΚΡΟΠΟΛΕΩΣ ΡΟΔΟΥ

ΕΠΑΝΑΠΡΟΚΗΡΥΞΗ

Το Ν.Π.Ι.Δ. με την επωνυμία «Τ.Δ.Π.Ε.Α.Ε.» (Ν. 2021/92) πρόκειται να προβεί κατόπιν εγκρίσεως από το Δ.Σ. του Τ.Δ.Π.Ε.Α.Ε. στη συνεδρίαση 136/30-7-2003 για λογαριασμό της «Επιτροπής Στερέωσης Αναστήλωσης Μνημείων Ακρόπολης Λίνδου» στην πρόσληψη ενός (1) συντηρητή ΠΕ ή ΤΕ ή Τεχνικού Συντήρησης Εργων Τέχνης ΙΕΚ ειδικευμένου στη συντήρηση λίθου (ομάδα Α') με σχέση εργασίας ιδιωτικού δικαίου ορισμένου χρόνου για ένα έτος με δυνατότητα παράτασης ή ανανέωσης μέχρι περαίωσης του έργου σύμφωνα με τις διατάξεις του άρθρου 7 παρ. 12 του Ν.2557/97, με τις οποίες επεκτάθηκαν και εφαρμόζονται ανάλογα στα έργα που εκτελούνται από το Τ.Δ.Π.Ε.Α.Ε. οι διατάξεις του άρθρου 81 του Ν. 1958/91 όπως τροποποιήθηκαν με το άρθρο 6 του Ν. 2833/2000 και με το άρθρο 19 παρ. 27 του Ν. 2947/2001 (ΦΕΚ Α' 228/9-10-2001) «Θέματα Ολυμπιακής Φιλοξενίας, Εργων Ολυμπιακής Υποδομής και άλλες διατάξεις» και με έδρα την Λίνδο, προκειμένου να αντιμετωπισθούν οι ανάγκες του παραπάνω έργου. Η αμοιβή του ανωτέρω θα προσδιορίζεται σύμφωνα με την αντίστοιχη Συλλογική Σύμβαση Εργασίας (Σ.Σ.Ε.) που ισχύει σήμερα και με παροχή ποσού μηνιαίου ύψους 150,93 ευρώ που θα χορηγείται ως κίνητρο προσέλευσης προκειμένου να καλυφθεί η εν λόγω θέση.
Για την παραπάνω ειδικότητα οι υποψήφιοι πρέπει να είναι κάτοχοι πτυχίου Συντηρητών ΠΕ ή ΤΕ της ημεδαπής ή της αλλοδαπής αναγνωρισμένο ως αντίστοιχο ή ισότιμο από την Ελληνική Δημοκρατία (π.χ. ΔΙΚΑΤΣΑ ή άλλος αρμόδιος φορέας), ή κάτοχοι πτυχίου Τεχνικού Συντήρησης Εργων Τέχνης ΙΕΚ.
Διευκρινίζεται ότι θα προτιμηθούν οι υποψήφιοι με εμπειρία στη συντήρηση ασβεστολίθων και ασβεστιτικών ψαμμιτών, η οποία θα πρέπει να δηλώνεται με επικυρωμένη υπεύθυνη δήλωση του Ν.1599/86 ή με ανάλογη επίσημη επικυρωμένη βεβαίωση της υπηρεσίας στην οποία απασχολήθηκαν.
Οσοι επιθυμούν να προσληφθούν, καλούνται να υποβάλουν αίτηση σε απλό χαρτί, μέσα σε προθεσμία δέκα (10) ημερών, από την ημερομηνία τοιχοκόλλησης της ανακοίνωσης αυτής στα Γραφεία της ΚΒ' Εφορείας Προϊστορικών και Κλασσικών Αρχαιοτήτων, οδός Ιπποτών-Ρόδος τηλ.. 22410 76766.
Οι ενδιαφερόμενοι πρέπει:
α) Να έχουν συμπληρώσει το 18ο έτος της ηλικίας τους και να μην έχουν υπερβεί το 60ο έτος.
β) Να υποβάλουν μαζί με την αίτησή τους τα παρακάτω:
— Επικυρωμένο φωτοαντίγραφο του Δελτίου Αστυνομικής Ταυτότητας.
— Επικυρωμένο φωτοαντίγραφο τίτλου σπουδών.
— Υπεύθυνη δήλωση Ν.1599/86 στην οποία να δηλώνουν ότι δεν υπάρχει γι' αυτούς κώλυμα από ποινική καταδίκη, απαγόρευση ή δικαστική αντίληψη, κατά τα οριζόμενα στο άρθρο 22 του Π.Δ. 611/77.
Η επιλογή θα γίνει ύστερα από αξιολόγηση των παραπάνω στοιχείων από επιτροπή που έχει οριστεί.
Οποιοι επιλεγούν για τις παραπάνω θέσεις υποχρεούται να υποβάλουν:
α) Απόσπασμα ποινικού μητρώου τύπου Α και
β) Πιστοποιητικό στρατολογικής κατάστασης (για τους άνδρες).

Ο Πρόεδρος του Δ.Σ.
Καθ. Β. Λαμπρινουδάκης

ΕΛΛΗΝΙΚΗ ΔΗΜΟΚΡΑΤΙΑ
ΝΟΜΟΣ ΔΩΔΕΚΑΝΗΣΟΥ
ΔΗΜΟΣ ΙΑΛΥΣΟΥ
ΤΕΧΝΙΚΕΣ ΥΠΗΡΕΣΙΕΣ

ΑΝΑΚΟΙΝΩΣΗ

Από την Τρίτη 2/9/03 έως και 17/9/03 θα αναρτηθούν στον Δήμο Ιαλυσού τα στοιχεία που αφορούν το ελαιοκομικό μητρώο των ελαιοπαραγωγών της περιοχής.
Οσοι ενδιαφέρονται να ενημερωθούν για τα στοιχεία αυτά καθώς και να υποβάλλουν τυχόν ενστάσεις μπορούν να απευθύνονται στον γεωπόνο του Δήμου ή να τηλεφωνούν στο 22410-98439.

Ο Δήμαρχος
Στέργος Στάγκας

ΕΛΛΗΝΙΚΗ ΔΗΜΟΚΡΑΤΙΑ
ΔΗΜΟΣ ΡΟΔΟΥ
ΕΠΑΡΧΙΑ ΡΟΔΟΥ
ΝΟΜΟΣ ΔΩΔΕΚΑΝΗΣΟΥ

ΓΝΩΣΤΟΠΟΙΗΣΗ ΓΑΜΟΥ

Γνωστοποιείται, σύμφωνα με το άρθρο 1369 του Αστικού Κώδικα, όπως τροποποιήθηκε με το Ν. 1250/1982, ότι:
Ο **Ανδρέας Κατσαράς** του **Θεοδώρου** και της **Μαρίας** που γεννήθηκε στην Ρόδο του Νομού Δ/σου και κατοικεί στη Ρόδο του Νομού Δ/σου επαγγέλματος αρτοποιός και η **Μαρία Μάστορη** του **Δημητρίου** και της **Παναγιώτας** που γεννήθηκε στους Αγίους Αναργύρους Αττικής και κατοικεί στη Ρόδο επαγγέλματος Ιδιωτική Υπάλληλος πρόκειται να παντρευθούν στο Δημαρχείο του Δήμου Ροδίων.

Ρόδος 04/09/2003
Ο Δήμαρχος
Γεώργιος Γιαννόπουλος

ΣΩΜΑΤΕΙΟΝ ΕΣΤΙΑΤΟΡΩΝ ΡΟΔΟΥ "Η ΠΡΩΤΟΠΟΡΕΙΑ"

ΨΗΦΙΣΜΑ

Αλησμόνητε **Δήμαρχε Βενετοκλή**
Εφυγες από το μάταιο κόσμο, τη στιγμή που η Ρόδος χρειάζεται όλους τους **"ΜΕΓΑΛΟΥΣ ΤΗΣ"**, δημιουργώντας ένα δυσαναπλήρωτο κενό.
Στην μνήμου σου που θα την έχουμε πάντα μαζί μας, το διοικητικό συμβούλιο του Σωματείου μας
1. Συλλυπάται την οικογένειά σου βαθύτατα
2. Καταθέτει 100 ευρώ στη μνήμη σου υπέρ του Κέντρου Πρόληψης Ναρκωτικών.

Για το Δ.Σ.

Ο πρόεδρος **Ο γραμματέας**
Κ. Σαρρής **Στ. Ζουρούδης**

ΕΝΩΣΗ ΠΟΛΥΤΕΚΝΩΝ
ΝΟΜΟΥ ΔΩΔΕΚΑΝΗΣΟΥ
ΝΕΑ ΑΓΟΡΑ 2-3, 1ος όροφος
Τ.Θ. 386-85100 ΡΟΔΟΣ

ΠΡΟΣΚΛΗΣΗ ΓΕΝΙΚΗΣ ΣΥΝΕΛΕΥΣΗΣ

Καλούνται τα μέλη της Ενωσης Πολυτέκνων Νομού Δωδεκανήσου, όπως παραστούν στη Γενική Συνέλευση της Ενώσεως που θα γίνει στις 6 Σεπτεμβρίου 2003 στο Εθνικό Θέατρο Ρόδου και ώρα 18.00 με θέμα την εκλογή Εφορευτικής Επιτροπής, για την διεξαγωγή των εκλογών.
Στη Γενική Συνέλευση θα βραβευθούν παιδιά μέλη πολύτεκνων οικογενειών που έχουν αριστεύσει σε Γυμνάσια-Λύκεια και φοιτούν σε Ανώτερα και Ανώτατα Εκπαιδευτικά Ιδρύματα της χώρας και για το λόγο αυτό παρακαλούνται οι ενδιαφερόμενοι να επικοινωνήσουν με τα γραφεία μας μέχρι τις 2 Σεπτεμβρίου 2003.
Η παρουσία σας κρίνεται απαραίτητη.

Μετά τιμής
Το Προσωρινό Διοικητικό Συμβούλιο
Ο πρόεδρος
π. Κυριάκος Αν. Μανέττας
Ο Γεν. Γραμματέας
Ελευθερίου Γεώργιος

ΕΝΩΣΗ ΕΛΛΗΝΩΝ ΧΗΜΙΚΩΝ
ΝΟΜΙΚΟ ΠΡΟΣΩΠΟ ΔΗΜΟΣΙΟΥ ΔΙΚΑΙΟΥ Ν. 1804/1998
ΠΕΡΙΦΕΡ. ΤΜΗΜΑ ΝΟΤΙΟΥ ΑΙΓΑΙΟΥ
ΚΛΑΥΔΙΟΥ ΠΕΠΕΡ 1

ΠΡΟΣΚΛΗΣΗ ΣΕ ΓΕΝΙΚΗ ΣΥΝΕΛΕΥΣΗ

Καλούνται τα μέλη του Περιφερειακού Τμήματος Νοτίου Αιγαίου σε Γενική Συνέλευση που θα πραγματοποιηθεί το Σάββατο 30 Αυγούστου 2003, στα γραφεία του Περ. Τμήματος, Κλαυδίου Πέπερ 1, Ρόδος.
Ωρα έναρξης 19.00
Σε περίπτωση μη απαρτίας, η συνέλευση θα πραγματοποιηθεί οριστικά το **Σάββατο 06 Σεπτεμβρίου 2003**, την ίδια ώρα, στον ίδιο χώρο και με την ίδια Ημερήσια Διάταξη.

ΘΕΜΑΤΑ
1. Διοικητικός και Οικονομικός απολογισμός
2. Εκλογή Τοπικής Εφορευτικής Επιτροπής για τις αρχαιρεσίες της ΕΕΧ της 2ας Νομεβρίου 2003.

Ο Πρόεδρος **Ο Γεν. Γραμματέας**
Δημήτρης Οικονομίδης **Φιλήμονας Ασπρής**

ΕΛΛΗΝΙΚΗ ΔΗΜΟΚΡΑΤΙΑ
ΝΟΜΟΣ ΔΩΔΕΚΑΝΗΣΟΥ
ΔΗΜΟΣ ΑΦΑΝΤΟΥ
ΔΗΜΟΤΙΚΟΣ ΟΡΓΑΝΙΣΜΟΣ ΝΕΟΛΑΙΑΣ ΑΘΛΗΣΗΣ

ΑΝΑΚΟΙΝΩΣΗ

Ο ΔΟΝΑ Αφάντου ανακοινώνει ότι στις 6 Σεπτεμβρίου 2003 ημέρα Σαββάτο και ώρα 18.00 θα πραγματοποιηθεί στην έδρα του Δήμου Λαϊκός Ποδηλατικός Γύρος Αφάντου με την επωνυμία "2ος Λαϊκός Ποδηλατικός Γύρος Αφάντου 2003" και καλεί όσους επιθυμούν να λάβουν μέρος, να παρευρίσκονται στη πύλη του Γκολφ μισή ώρα νωρίτερα (με τα ποδήλατά τους).
Πληροφορίες στα τηλ.: 22410/51316-52010.
ΔΙΑΔΡΟΜΗ: Αφετηρία από την πύλη του Γκολφ και τερματισμός στην πλατεία Ελευθερίας.
ΔΙΚΑΙΩΜΑ ΣΥΜΜΕΤΟΧΗΣ: Δικαίωμα συμμετοχής στο Λαϊκό Ποδηλατικό Γύρο έχουν όλοι ανεξάρτητα από ηλικία και φύλο.
Σαν έπαθλα θα κληρωθούν 10 ποδήλατα και θα δοθούν αναμνηστικά διπλώματα σε όλους τους συμμετέχοντες.

Ο Πρόεδρος του ΔΟΝΑ
Μπακίρης Δανιήλ

ΕΛΛΗΝΙΚΗ ΔΗΜΟΚΡΑΤΙΑ
ΠΕΡΙΦΕΡΕΙΑ ΝΟΤΙΟΥ ΑΙΓΑΙΟΥ
ΝΟΜΟΣ ΔΩΔΕΚΑΝΗΣΟΥ
ΜΕΚΤΟ ΔΗΜΟΥ ΚΑΛΛΙΘΕΑΣ

ΠΡΟΣΚΛΗΣΗ

Ο Πολιτιστικός Οργανισμός του Δήμου Καλλιθέας φιλοξενεί στις αρχές του Σεπτεμβρίου, τον Πολιτιστικό Σύλλογο του Δήμου Νέας Καλλικράτειας Χαλκιδικής, στα πλαίσια των Πολιτιστικών Ανταλλαγών που έχει εδραιώσει τα τελευταία χρόνια και σας προσκαλεί να τιμήσετε με την παρουσία σας τις εκδηλώσεις του.

• Δ.Δ. Κοσκινού
Τετάρτη 3 Σεπτεμβρίου 2003 και ώρα 20.30
Χορευτικό Συγκρότημα από τον Δήμο Νέας Καλλικράτειας Χαλκιδικής.
Εργαστήρι Παραδοσιακής Μουσικής ΜΕΚΤΟ Δήμου Καλλιθέας.

• Δ.Δ. Καλυθιών
Πέμπτη 4 Σεπτεμβρίου 2003 και ώρα 20.30
Χορευτικό Συγκρότημα από το Δήμο Νέας Καλλικράτειας Χαλκιδικής.
Εργαστήρι Παραδοσιακών Χορών ΜΕΚΤΟ Δήμου Καλλιθέας.
Εργαστήρι Παραδοσιακής Μουσικής ΜΕΚΤΟ Δήμου Καλλιθέας.

Δ.Δ. Ψίνθου
Παρασκευή 5 Σεπτεμβρίου και ώρα 20.30
Χορευτικό συγκρότημα από τον Δήμο Νέας Καλλικράτειας Χαλκιδικής.
Εργαστήρι Παραδοσιακής Μουσικής ΜΕΚΤΟ Δήμου Καλλιθέας.

Για το Δ.Σ. ΜΕΚΤΟ
Δήμου Καλλιθέας
Ο Πρόεδρος
Τσαμπίκος Αϊβάζης

Γυναίκες Χωρίς Σύνορα 2001 Women Without Frontiers
ΡΟΔΟΣ - ΡΟΔΟΣ

ΑΝΑΚΟΙΝΩΣΗ

Καλούνται τα μέλη της Οργάνωσής μας και όσοι επιθυμούν να συμμετάσχουν στο ταξίδι που θα γίνει στις χώρες της Μέσης Ανατολής για την ίδρυση των παραρτημάτων

ΚΥΠΡΟ - ΛΙΒΑΝΟ - ΣΥΡΙΑ - ΑΙΓΥΠΤΟΣ
5νθήμερη από **25/9 - 30/9**
7ήμερη από **25/9 - 4/10**

Πληροφορίες στα τηλέφωνα 37052 - 25698

Τιμές κατ' άτομο:
180€ - 495€+45€ φόροι *(πενθήμερη)*
Από 250€ - 695€ + 55€ φόροι *(επταήμερη)*

Από το Δ.Σ.

ΞΕΠΟΥΛΗΜΑ

CHIC
ΑΦΑΝΤΟΥ, Περνού 80
Τηλ.. 2241052429

Μπλουζάκια από 5€
Παντελόνια από 10€

ΧΕΙΜΕΡΙΝΑ
Μπλούζες από 20€
Τζιν παντελόνια από 25€

ΑΝΔΡΙΚΑ
Μπλούζες από 15€
Παντελόνια από 20€
Πουκάμισα από 15€

Σετ εσώρουχα από -50%
Μαγιό όλα 20€

CHIC
Δ. Θέμελη 63
ΡΟΔΟΣ
Τηλ. 2241037255

ΚΗΔΕΙΕΣ



Τον λατρευτό μας αδελφό και θείο
ΔΗΜΗΤΡΗ ΤΣΑΛΙΚΗ
ετών 92
θανόντα κηδεύουμε σήμερα Παρασκευή 5 Σεπτεμβρίου 2003 και ώρα 4 μ.μ. από τον Ιερό Ναό Ταξιαρχών Νεκροταφείου Ρόδου.
Τα αδέλφια, τ' ανίψια και οι λοιποί συγγενείς.

Τον λατρευτό μας σύζυγο, πατέρα, παππού, αδελφό και θείο
ΠΑΝΑΓΙΩΤΗ ΠΑΝΑΓΟ
ετών 78
θανόντα κηδεύουμε σήμερα Παρασκευή 5 Σεπτεμβρίου 2003 και ώρα 2 μ.μ. από τον Ιερό Ναό Αγίου Γεωργίου Ανω Ρόδου.
Η σύζυγος: Ζωή
Τα παιδιά: Σοφία, Χρυσάνθη, Ελευθερία-Αντώνης, Ευανθία- Νίκος
Τ' αδέλφια: Μαρία, Ιωάννης-Αθηνά, Μανόλης-Γεωργία, Δικαία
Τα εγγόνια, τ' ανίψια και οι λοιποί συγγενείς.

ΜΝΗΜΟΣΥΝΑ



Το Σάββατο 6 Σεπτεμβρίου και ώρα 8.30 π.μ. εις τον Ιερό Ναό Αγίου Φανουρίου πόλεως Ρόδου τελούμε 40ήμερο μνημόσυνο υπέρ αναπαύσεως της ψυχής της λατρευτής μας συζύγου, μητέρας και γιαγιάς
ΕΛΕΥΘΕΡΙΑΣ ΤΣΙΚΚΗ
ετών 76
Ο σύζυγος: Σάββας.
Τα παιδιά: Θεόδωρος-Κωνσταντίνα.
Τα εγγόνια, τ' αδέλφια, τ' ανίψια και οι λοιποί συγγενείς.
Σ' ένα μεγάλο αστέρι που έσβησε, πάντα θα μας φωτίζεις στα μακρινά μας ταξίδια. Αγάπη μας μεγάλη, γεια!



Την 5η μηνός Σεπτεμβρίου ημέρα Παρασκευή και ώρα 8 π.μ. εις τον Ιερό Ναό Αγίου Δημητρίου (Παλαιού Νεκροταφείου) τελούμε 9ήμερο μνημόσυνο υπέρ αναπαύσεως της ψυχής του λατρευτού μας συζύγου, πατέρα, παππού, αδελφού και θείου
ΣΤΕΦΑΝΟΥ ΧΑΤΖΗΑΝΤΩΝΙΟΥ
Η σύζυγος: Καλλιόπη.
Τα παιδιά: Ιωάννης-Αικατερίνη, Ειρήνη, Γιώργος-Καθολική.
Τα εγγόνια, τ' αδέλφια, τ' ανίψια και οι λοιποί συγγενείς.



Την 6η μηνός Σεπτεμβρίου ημέρα Σάββατο και ώρα 8 π.μ. εις τον Ιερό Ναό Αγίας Ειρήνης Ορφανοτροφείου Θηλέων, τελούμε 3μηνο μνημόσυνο υπέρ αναπαύσεως της ψυχής της λατρευτής μας μητέρας, γιαγιάς, προγιαγιάς, αδελφής και θείας
ΧΡΥΣΑΝΘΗΣ Γ. ΦΡΑΓΚΟΥ
Τα παιδιά: Μάγδα-Γιώργος Χοντρόπουλος, Βέρα-Γιάννης Τσιάμη, Βασιλική-Κώστας Θάνου, Αχιλλέας-Παρασκευή Φράγκου, Παναγιώτης
Τα εγγόνια, το δισέγγονο, τ' αδέλφια, τ' ανίψια και οι λοιποί συγγενείς.



Την 6η μηνός Σεπτεμβρίου ημέρα Σάββατο και ώρα 8 π.μ. εις τον Ιερό Ναό Ταξιαρχών Νεκροταφείου Ρόδου, τελούμε 3μηνο μνημόσυνο υπέρ αναπαύσεως της ψυχής του λατρευτού μας πατέρα, παππού, αδελφού και θείου
ΜΙΧΑΗΛ ΛΥΚΟΠΑΝΤΗ
Τα παιδιά: Γιώργος-Χρυσούλα, Νεκτάριος-Αννα
Τα εγγόνια, τ' αδέλφια, τ' ανίψια και οι λοιποί συγγενείς.



Την 6η μηνός Σεπτεμβρίου ημέρα Σάββατο και ώρα 8 π.μ. εις τον Ιερό Ναό Αγίας Ειρήνης Ορφανοτροφειου Θηλέων, τελούμε 6μηνο μνημόσυνο υπέρ αναπαύσεως της ψυχής του λατρευτού μας συζύγου, πατέρα, παππού, αδελφσύ και θείου
ΣΑΒΒΑ ΣΑΛΒΑΡΗ
Η σύζυγος: Αγλαΐα
Τα παιδιά: Ευάγγελος-Πάμελα, Μαίρη-Παντελής, Χρήστος
Τα εγγόνια, τ' αδέλφια, τ' ανίψια και οι λοιποί συγγενείς.



Την 6η μηνός Σεπτεμβρίου ημέρα Σάββατο και ώρα 8 π.μ. εις τον Ιερό Ναό Υψώσεως Τιμίου Σταυρού Καλυθιών, τελούμε 9ήμερον μνημόσυνο υπέρ αναπαύσεως της ψυχής της λατρευτής μας μητέρας, αδελφής και γιαγιάς
ΔΕΣΠΟΙΝΑΣ Β. ΣΩΤΡΙΛΛΗ
Τα παιδιά: Μαργιέττα-Φώτης, Αναστασία-Γιώργος, Θωμάς-Αλίκη
Τα εγγόνια, τ' αδέλφια και οι λοιποί συγγενείς.



Την 6η μηνός Σεπτεμβρίου ημέρα Σάββατο και ώρα 8.30 π.μ. εις τον Ιερό Ναό Αγίου Γερασίμου Πυλώνας τελούμε ετήσιο μνημόσυνο υπέρ αναπαύσεως της ψυχής της λατρευτής μας συζύγου, μητέρας, γιαγιάς, αδελφής και θείας
ΣΤΑΜΑΤΙΑΣ ΑΓΚΑ
Ο σύζυγος: Σταμάτης
Τα παιδιά: Γιώργος-Αλεξάνδρα, Χρυσάνθη-Γιάννης, Αγγελος-Αννα και Μιχάλης
Τα εγγόνια, τ' αδέλφια, τ' ανίψια και οι λοιποί συγγενείς.





Την 7η μηνός Σεπτεμβρίου ημέρα Κυριακή και ώρα 9 π.μ. εις τον Ιερό Ναό Αγίας Αναστασίας, τελούμε 6μηνο και 5ετές μνημόσυνο υπέρ αναπαύσεως των ψυχών των πολυαγαπημένων και λατρευτών αλησμονήτων γονέων μας, παπούλη και γιαγιούλας, αδελφού, αδελφής, θείου και θείας
ΕΜΜΑΝΟΥΗΛ Γ. ΠΑΥΛΗ ή ΠΑΥΛΙΔΗ
ΕΛΕΝΗΣ ΕΜΜ. ΠΑΥΛΗ ή ΠΑΥΛΙΔΗ
(το γένος Καμπουράκη)
Τα παιδιά: Σταύρος-Ζηνοβία-Κοκώνα Κακά
Ο εγγονός: Πάρης Κακάς
Τ' αδέλφια, τ' ανήψια και οι λοιποί συγγενείς



Την 7η μηνός Σεπτεμβρίου ημέρα Κυριακή και ώρα 8.30 π.μ. εις τον Ιερό Ναό Υψωσης Τιμίου Σταυρού Καλυθιών τελούμε ετήσιο μνημόσυνο υπέρ αναπαύσεως της ψυχής της λατρευτής μας συζύγου, μητέρας, γιαγιάς, αδελφής και θείας
ΔΕΣΠΟΙΝΑΣ ΣΑΒΒΑΚΗ
Ο σύζυγος: Αναστάσιος.
Τα παιδιά: Σταμάτης-Σμαραγδή, Παντελής.
Τα εγγόνια, τ' αδέλφια, τ' ανίψια και οι λοιποί συγγενείς.



Την 7η μηνός Σεπτεμβρίου ημέρα Κυριακή και ώρα 8.30 π.μ. εις τον Ιερό Ναό Αγίας Σκέπης (Φανερωμένη) τελούμε 3μηνο μνημόσυνο υπέρ αναπαύσεως της ψυχής της λατρευτής μας μητέρας και γιαγιάς
ΘΕΑΝΩΣ ΚΑΜΠΕΡΙΔΟΥ
Τα παιδιά: Δημήτρης-Ευτυχία, Γιώργος-Δήμητρα
Τα εγγόνια και οι λοιποί συγγενείς.



Την 7η μηνός Σεπτεμβρίου ημέρα Κυριακή και ώρα 8.30 π.μ. εις τον Ιερό Ναό Ταξιαρχών Νεκροταφείου Ρόδου, τελούμε 3ετές μνημόσυνο υπέρ αναπαύσεως της ψυχής του λατρευτού μας συζύγου, πατέρα, παππού και αδελφού
ΕΜΜΑΝΟΥΗΛ ΟΙΚΟΥΤΑ
Η σύζυγος: Κωνσταντίνα
Τα παιδιά: Μιχάλης-Νεκταρία, Μαρία-Φώτης
Τα εγγόνια, τ' αδέλφια, τ' ανίψια και οι λοιποί συγγενείς.



Σε όσους τον αγάπησαν
Υπενθυμίζω ότι ο **ΑΝΑΣΤΑΣΗΣ**
Μας έφυγε τέτοιες ημέρες πριν 3 χρόνια.
Παρακαλώ για μια ευχή υπέρ του
Και μια μικρή στιγμή ανάμνησης
Η σύζυγος ΥΒΟΝΗ



Την 7η μηνός Σεπτεμβρίου ημέρα Κυριακή και ώρα 8 π.μ. εις τον Ιερό Ναό Εισοδίων Θεοτόκου Νεοχωρίου, τελούμε 40ήμερο μνημόσυνο υπέρ αναπαύσεως της ψυχής της αγαπημένης μας αδελφής και θείας
ΒΑΡΒΑΡΑΣ Κ. ΚΑΣΤΡΟΥΝΗ
το γένος
ΔΗΜΗΤΡΙΟΥ Δ. ΓΙΑΛΛΟΥΣΗ
Τ' αδέλφια: Αγγελος Δ. Γιαλλούσης, Νικόλαος Δ. Γιαλλούση
Τ' ανίψια και οι λοιποί συγγενείς.



Την 7η μηνός Σεπτεμβρίου ημέρα Κυριακή και ώρα 8.30 π.μ. εις τον Ιερό Ναό Ταξιαρχών (Νεκροταφείου Ρόδου), τελούμε 2ετές μνημόσυνο υπέρ αναπαύσεως της ψυχής της λατρευτής μας συζύγου, μητέρας, γιαγιάς, κόρης και αδελφής
ΤΣΑΜΠΙΚΑΣ ΚΑΛΑΕΝΤΖΗ
Ο σύζυγος: Αναστάσιος
Η μητέρα: Στυλιανή
Τα παιδιά: Σάββας-Χρυσούλα, Χρήστος-Μάρθα
Τα εγγόνια και οι λοιποί συγγενείς.



Την 7η μηνός Σεπτεμβρίου ημέρα Κυριακή και ώρα 8.30 π.μ. εις τον Ιερό Ναό Αγίου Νεκταρίου Φαληρακίου τελούμε ετήσιο μνημόσυνο υπέρ αναπαύσεως της ψυχής του λατρευτού μας συζύγου, υιού, πατέρα, αδελφού και θείου
ΙΩΑΝΝΟΥ ΒΑΣΙΛΑΚΗ
Η σύζυγος: Αναστασία
Οι γονείς: Κυριάκος-Σταματία
Τα παιδιά: Κυριάκος-Αννα
Τα αδέλφια: Γεωργία-Ανδρέας
Τ' ανίψια και οι λοιποί συγγενείς.

ΕΥΧΑΡΙΣΤΗΡΙΟ ΠΕΝΘΟΥΣ

Θέλουμε να ευχαριστήσουμε και δημόσια όλους όσους με κάθε τρόπο μας συμπαραστάθηκαν στο πένθος μας για το χαμό της αγαπημένης μας μητέρας, γιαγιάς, αδελφής και θείας
ΔΕΣΠΟΙΝΑΣ ΣΩΤΡΙΛΛΗ
Η οικογένειά της

ΕΥΧΑΡΙΣΤΗΡΙΟ ΠΕΝΘΟΥΣ

Θεωρούμε υποχρέωσή μας να ευχαριστήσουμε και δημόσια όσους μας συμπαραστάθηκαν στο βαρύ πένθος μας για τον απροσδόκητο θάνατο του πατέρα και αδελφού μας **Δημήτρη Βενετοκλή.**
Ιδιαιτέρως θέλουμε να ευχαριστήσουμε τον Δήμαρχο Ροδίων κ. Γιώργο Γιαννόπουλο, τον Πρόεδρο του Δημοτικού Συμβουλίου κ. Γιάννη Τσιγάρο, τα Μέλη του Δημοτικού Συμβουλίου Ρόδου, τον Δήμαρχο Αφάντου κ. Σταμάτη Καβάδα, το Δημοτικό Συμβούλιο Αφάντου, τον Διοικητή της 95 ΑΔΤΕ, τον Πρόεδρο και τον σύλλογο εργαζομένων του Δήμου Ροδίων, τους αιμοδότες Ρόδου και Αφάντου για την προσφορά αίματος, τον διοικητή του Περιφερειακού Νοσοκομείου Ρόδου κ. Μάτσια και το τμήμα αιμοδοσίας του Ιδρύματος.
Η οικογένειά του

ΔΩΔΕΚΑΝΗΣΙΑΚΟ ΙΔΡΥΜΑ ΥΠΟΤΡΟΦΙΩΝ

ΔΩΡΕΕΣ ΕΙΣ ΜΝΗΜΗ

Το Δωδεκανησιακό Ιδρυμα Υποτροφιών ευχαριστεί για τις παρακάτω δωρεές στη μνήμη του **ΔΗΜΗΤΡΗ ΒΕΝΕΤΟΚΛΗ**
Την οικ. Ευθυμίου Θεοδώρου 100 ευρώ.
Την οικ. Αναστασίου-Κλυτίας Αντωνιάδη 100 ευρώ.
Την οικ. Παναγιώτη-Τερέζας Μαρκουλή 100 ευρώ.
Την κ. Αγγελική Σταματιάδου 50 ευρώ.
Την οικ. Πέτρου Βενετοκλή 50 ευρώ.
Την οικ. Δέσποινας Δήμα 30 ευρώ.
Την οικ. Τάκη Δασκαλοπούλου (Χολαργός-Αθήνα) 20 ευρώ.
Την οικ. Γεωργίου Μπαρμπαλή (Αφάντου) 50 ευρώ
Την οικ. Ελένης Καραγιάννης 30 ευρώ.
Στη μνήμη **ΜΑΡΙΑΣ ΤΗΛΙΑΚΟΥ**
Την οικ. Τάσου Αντωνιάδη 50 ευρώ.
Την κ. Αγγελική Σταματιάδου 30 ευρώ.
Στη μνήμη **ΖΩΑΝΝΟΥ ΠΑΝΤΕΛΗ**
Τον Σύλλογο Βετεράνων ποδοσφαιριστών Ρόδου-Διαγόρα 50 ευρώ.

Studio fos



Ερίκος Χατζηνικήτας Τηλ: 2241073491 :6944205979
Website: www.hadzinikitas.com

Φωτογραφίες γάμου & βάφτισης Καλλιτεχνικό πορτρέτο
δημιουργία portfolio, Ειδικευμένος στην μαυρόασπρη φωτογραφία
Αρχιτεκτονική Φωτογραφία: (εσωτερικές & εξωτερικές λήψεις)
Studio φωτογράφιση (αντικείμενα, κοσμήματα, κλπ..)

ΚΟΜΜΩΤΗΡΙΟ UNISEX
Natural Beauty



Χτενίσματα αέρινα, ψίνα...
Χτενίσματα με άποψη. Νέες κουπ με στυλ και προσθετική μαλλιών με τη γνωστή υπογραφή της **Μαρίας**

& κατόπιν ραντεβού
ανοικτά από τις 9.00 έως 17.00

Επίσης για τα μικρά παιδιά ένα ευχάριστο κούρεμα μέσα στο παιδικό αυτοκινητάκι

Παφιάκη Μαρία
Στη νέα διεύθυνση: Ακραμίτου 16, Ρόδος • Τηλ. 32161
κάθετος Ατταβύρου και Λεωφόρου Καλλιθέας
(παλιά διεύθυνση: προέκταση Αννης Μαρίας)

Εαν ηλιακός... τότε σίγουρα

10 ΧΡΟΝΙΑ ΕΓΓΥΗΣΗ



Ο ηλιακός που εγγυάται άφθονο ζεστό νερό για πάντα

ΑΦΟΙ ΑΝΤΩΝΑΚΗ Ο.Ε.
ΨΥΞΗ - ΘΕΡΜΑΝΣΗ - ΗΛΙΑΚΑ
ΡΟΔΟΣ: ΑΛΙΚΑΡΝΑΣΣΟΥ & ΕΦΕΣΣΟΥ ΡΟΔΙΝΙ Τηλ./Φαξ 22410 25448
ΕΜΠΩΝΑΣ: Τηλ. 22460 41350, Κιν. 6977 225112, 6932 223760



Ρόδος: εἰκῇ καὶ ὡς ἔτυχε...

... Τα στατικά των σχολείων

Μπορούν να πληροφορήσουν υπεύθυνα, οι διάφοροι αρμόδιοι του Δήμου και της Νομαρχίας, τους γονείς και τους μαθητές, για το τι έχουν κάνει με τα σχολεία που δεν πληρούν ασφαλείς όρους στατικότητας εξαιτίας κυρίως της παλαιότητάς τους;

... Αν δεν το 'χουν πάρει χαμπάρι τα σχολεία ανοίγουν σε καμμιά δεκαριά μέρες!

... Το "Σουβλάκι – Γκίνες", εκλάμψεις φαιδρότητας

***«Θυμάστε που κάποτε ο Στυλιανός (κοινώς Στέλιος) Πατακός**, ένας εκ των τριών κορυφαίων της απριλιανής χούντας και το κωμικό της σύμβολο, ήθελε να αναπαραστήσει... τη ναυμαχία της Σαλαμίνας; Μάζευε μερικές ψαρόβαρκες, από την Κούλουρη και τις γύρω περιοχές, κατέβαζε και δύο λόχους χαχανιζόντων και πλακατζήδων στρατιωτών, τους χώριζε σε δύο ομάδες, οι μεν γενναίοι Ελληνες, οι δε δειλοί Πέρσες, τους έντυνε καταλλήλως με χλαμύδες και ποδήρεις χιτώνες, τους... εξόπλιζε με χάρτινες ασπίδες, περικεφαλαίες και δόρατα, τους επιβίβαζε στις ψαρόβαρκες και τους έλεγε, τώρα παίξτε τη ναυμαχία της... Σαλαμίνας!*

Αγαπητοί μου, είμαι πλέον πεπεισμένος ότι η θεία πρόνοια φροντίζει να ποικίλλει τις πιο μεγάλες δυστυχίες και τις πιο ζοφερές μέρες μας με πράγματι πρωτότυπες και αναπάντεχες φαιδρότητες, ώστε να μπορέσουμε να τις αντέξουμε. Το φαιδρό προκύπτει από την παράλογη υπερβολή (τοπικό παράδειγμα, ο γιγαντιαίος σούβλακας που σχεδιάζουν να ψήσουν στο Μαντράκι οι τοπικοί άρχοντες ώστε να μας... γράψει το βιβλίο "Γκίνες") *με αναπότρεπτο αποτέλεσμα την πλήρη γελοιοποίηση.*

Τι το θέλετε, περνάμε την εποχή της φιέστας και της γκλαμουριάς, ξοδεύοντας σε γελοιότητες και τις οικονομίες μας. Επιστρατεύουμε τα πάντα που θα μπορούσαν να συνθέσουν εύκολο και κωμικό εντυπωσιασμό: γεωλογικά συμβάντα, γαστρονομικά δρώμενα, πανσελήνους, ηλιοβασιλέματα και άλλα αστρονομικά φαινόμενα».

(Αντώνης Καρκαγιάννης, από την "Καθημερινή")

... Προχτές τα φύτεψαν, ξεράθηκαν κιόλας

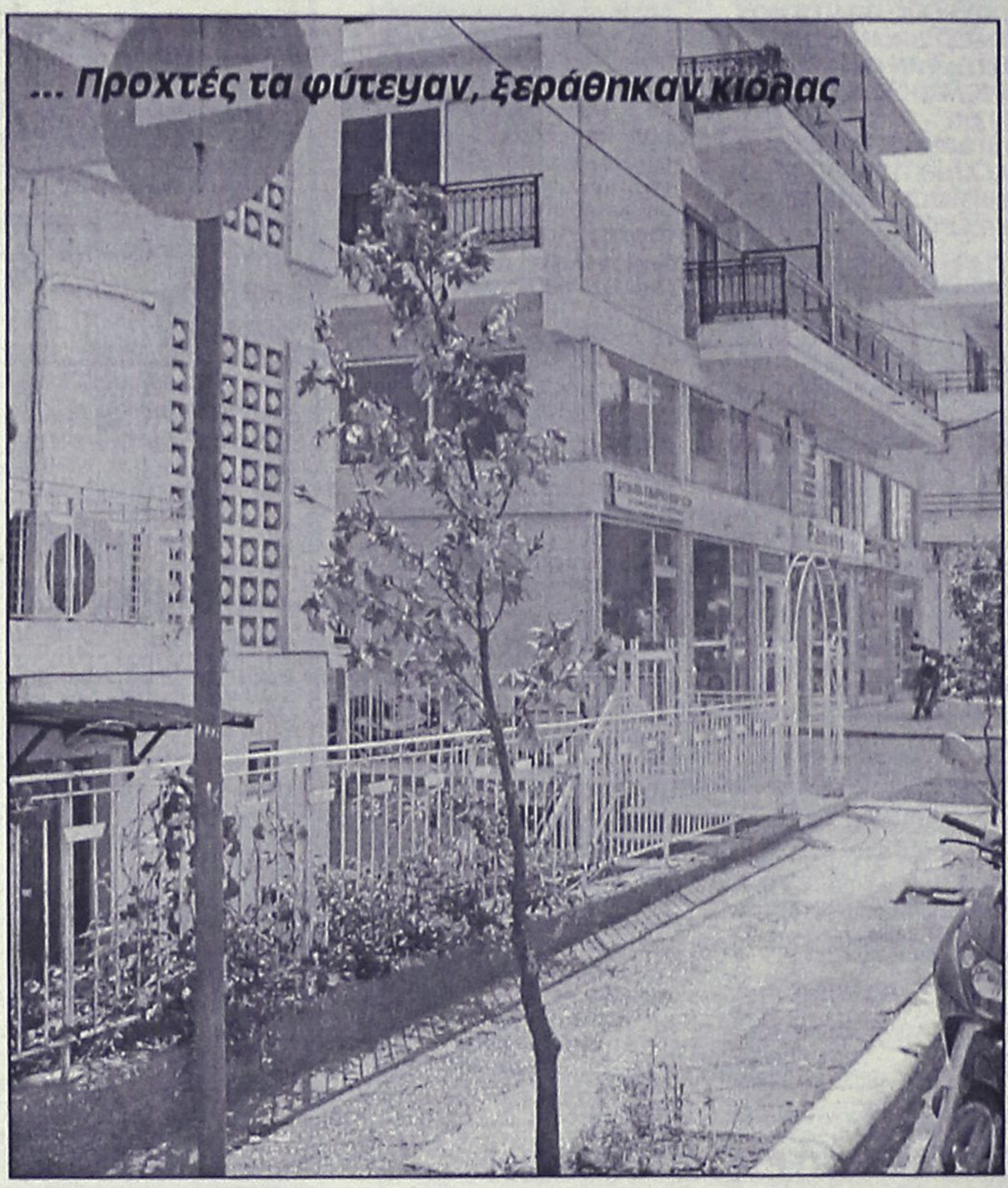

Δεν έχει περάσει ένας μήνας από τότε που η αρμόδια υπηρεσία του Δήμου *"ξεπάστρεψε"* στην κυριολεξία όλα τα δέντρα στην οδό Βενετοκλέων, αφήνοντας άναυδους τους πολίτες που κατοικούν στον δρόμο αυτό.
Φυσικά ήταν έτοιμη και η σχετική δικαιολογία.
«Τα δέντρα έχουν γεράσει *(... μια χαρά ήτανε!)* θα βάλουμε φρέσκα, καινούργια!».
... Ηδη μερικά από αυτά τα «φρέσκα» έχουν κιόλας ξεραθεί!

Κορα Καισ
POLYNESIAN /CHINESE RESTAURANT

Ξέρετε τι είναι το Sushi;
Εάν όχι, ελάτε σε μας. Δοκιμάστε Παπάγια,
Ωμό ψάρι με φύκια τυλιγμένα με γλυκό ξύδι,
στο Sushi Bar.
Εάν δεν χορτάσετε με το Sushi, τότε
άλλες 81 γεύσεις σας περιμένουν.
Εάν θέλετε όλα αυτά και όχι μόνο τότε..

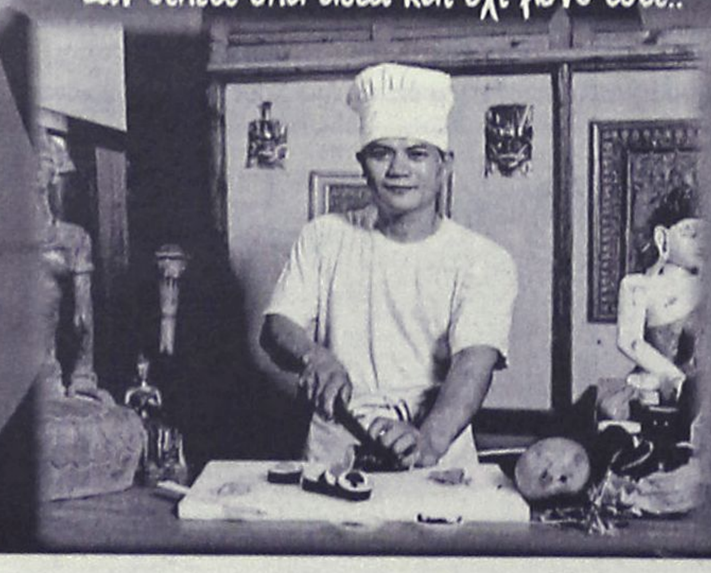

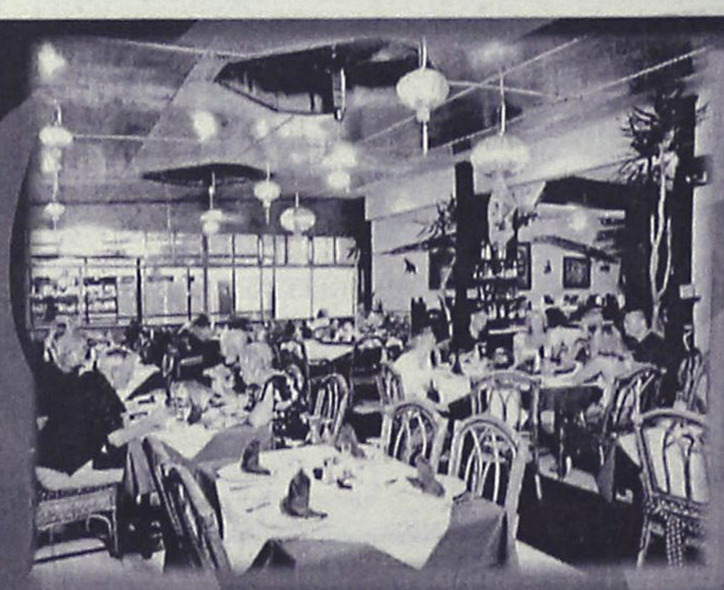

Απόλυτη εχρήγορση όλων
των αισθήσεων στο καλοκαιρινό
ευχάριστο και δροσερό περιβάλλον
που φτιάχτηκε για να υπηρετεί
το NEO TREND του SUSHI
Ανοιχτά κάθε μέρα απο 6'00 εως 12'00

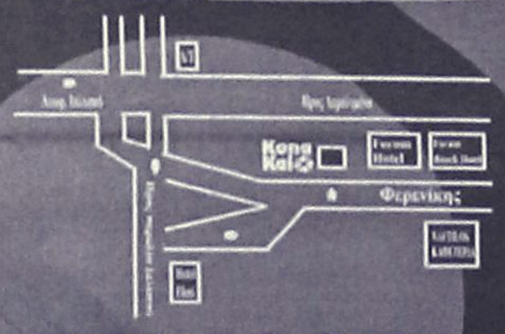

Οδός Φερενίκης - Παραλία Ιαλυσσου
Τηλ. 22410 94328
(Ανετο parking Δίπλα απο το Cavo Tango)

Art & Movie Studio

(εκ)πολιτισμικά παίγνια

... Μια εξαφανισμένη ορχιδέα της Ρόδου



• ***Κομπέρα η κομπεριανή (Comperia comperiana).*** Σπάνιο ασιατικό είδος ορχιδέας με δυτικότερο όριο κατανομής λίγα νησιά του Αν. Αιγαίου. Μικροί πληθυσμοί της επιζούν στον Ολυμπο της Λέσβου, πιθανώς υπάρχει στη Σάμο και στην Κω και θεωρείται εξαφανισθείσα στη Ρόδο. Στην Τουρκία, όπου χρησιμοποιούν τους κονδύλους της στην κατασκευή παγωτών, απειλείται σοβαρά.

... Ο τουρισμός βλάπτει σοβαρά την παιδεία

«Αν παρατηρήσει κανείς τα αποτελέσματα των Γενικών Εξετάσεων των τελευταίων χρόνων, *θα διαπιστώσει ότι οι πιο τουριστικοί νομοί της χώρας (Κυκλάδες, Δωδεκάνησα, Κρήτη, Ζάκυνθος) έχουν τον μικρότερο αριθμό εισαγωγής φοιτητών στα ΑΕΙ και τα ΤΕΙ. Σ' αυτές τις εύφορες κοιλάδες του Τουρισμού οι νέοι και οι νέες δεν είναι εκ φύσεως πιο τεμπέληδες από τους συναδέλφους τους άλλων περιοχών, ούτε τα σχολεία τους είναι περισσότερο αποδιοργανωμένα ούτε έχει γίνει ειδική επιλογή εκπαιδευτικών με χαμηλό μορφωτικό επίπεδο. Ισχύει και στα τουριστικά μέρη πάνω - κάτω ό,τι ισχύει παντού.*

Εκείνο που τα κάνει να ξεχωρίζουν στον πίνακα *των αποτελεσμάτων είναι ότι οι νέοι (και οι οικογένειές τους) έχουν "αποφασίσει" ήδη από το Γυμνάσιο να μην σπουδάσουν. Εξ απαλών ονύχων προορίζονται για τα τουριστικά επαγγέλματα. Αλλά γι' αυτά τα επαγγέλματα δεν χρειάζεται 19 στα Μαθηματικά και στα Αρχαία. Η δουλειά είναι έτοιμη και αρκετά προσοδοφόρα, πολύ περισσότερο που θα δουλεψουν σε δικές τους δουλειές.*

Υπάρχει, λοιπόν, μια συγκεκριμένη στρατηγική των τοπικών κοινωνιών *(και των οικογενειών) που προορίζει τα παιδιά της για τα τουριστικά επαγγέλματα. Η στρατηγική αυτή αποκλείει το πολύ διάβασμα, αποκλείει, ως αξία και πρακτική, εκείνη την πολύχρονη, επίμονη και επίπονη, προσπάθεια από την αρχή του Γυμνασίου, αποκλείει ή υποβαθμίζει αισθητά το "παίδεμα" με τα γράμματα και τα διαβάσματα.*

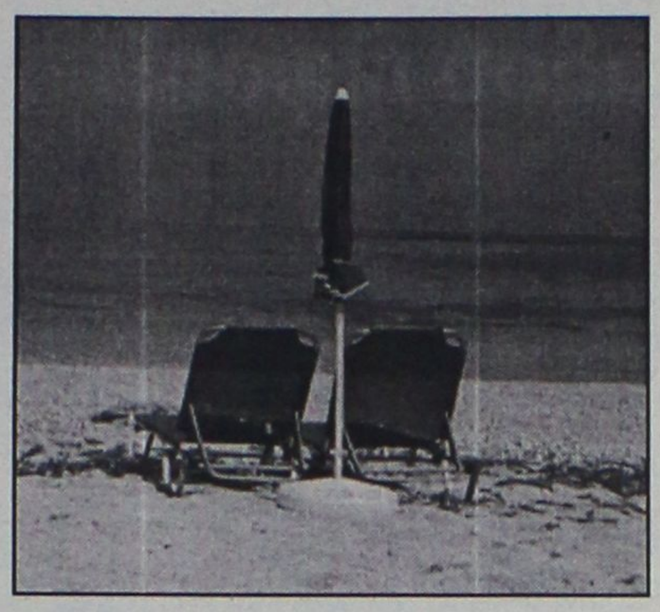

Η γυαλιστερή τουριστική επιφάνεια είναι πολύ πιο ελκτική *από το σκύψιμο πάνω σε βιβλία και χαρτιά. Γιατί -κι αυτό το ξέρει ο καθένας- μόνο μ' αυτή την επίπονη δουλειά δημιουργείται η μορφωτική συσσώρευση που αξιολογείται στο τέλος με τους υψηλούς βαθμούς. Παρ' όλο που το εξεταστικό σύστημα πάσχει από πολλές μεριές, ωστόσο δεν μπορεί να πάρει μαθητές του 19 και να τους ρίξει μαζικά στο 5 (ούτε βέβαια το αντίστροφο). Απλώς οι μαθητές των περιοχών αυτών δεν διάβασαν. Δεν είχαν σκοπό να φοιτήσουν στο Πολυτεχνείο ή στην Ιατρική. Ο τουρισμός από μορφωτική άποψη δεν απαιτεί παρά μόνο τα στοιχειώδη, μαζί με κάποια αγγλικά βέβαια.*

Το ίδιο συμπέρασμα –για τον τουρισμό- *μπορεί να βγάλει κανείς κι από μια άλλη σκοπιά. Φέτος, στις Σχολές Τουριστικών Επαγγελμάτων οι βάσεις κινήθηκαν περί το 3,3 με άριστα το 20. Έτσι, οι μέλλοντες επαγγελματικοί διαχειριστές του τουρισμού, ενός ανώτερου, υποτίθεται, επιπέδου, πιστοποιημένου με πτυχίο ανωτέρας ή ανωτάτης σχολής, ξεκινούν την επαγγελματική τους εκπαίδευση χωρίς καν τη στοιχειώδη μορφωτική υποδομή. Και βέβαια τα τέσσερα χρόνια φοίτησης που θ' ακολουθήσουν δεν πρόκειται ν' αναπληρώσουν το κενό.*

Ο τουρισμός βέβαια φέρνει χρήμα, πολύ χρήμα. *Γι' αυτό όλος ο κόσμος έχει στραμμένα τα μάτια στα τσάρτερ και τα γιγαντιαία ταχύπλοα. Γι' αυτό ο τουρισμός είναι ο τυφλοσούρτης για κάθε πρόγραμμα οικονομικής ανάπτυξης. Δεκατρία περίπου εκατομμύρια οι ξένοι τουρίστες που θα φτάσουν στον τόπο μας ώς το τέλος της περιόδου. Μαζί μ' αυτούς και χρήμα πολύ.*

Καλό είναι, ωστόσο, να παίρνουμε υπόψη ότι, *εκτός από την οικονομική ανάπτυξη, υπάρχει, ή θα έπρεπε να υπάρχει, και μια άλλη ανάπτυξη: εκείνη που έχει να κάνει με τη μόρφωση. Κι αυτή δεν είναι συνώνυμη με τα μπαγκαλόους, ούτε με τα ταχύπλοα και τα συναφή τουριστικά επαγγέλματα».*

(Αγγελος Ελεφάντης, από την "Αυγή")

«ΡΟΔΙΑΚ Φ ΛΑΣ ΣΤΟ ΠΑΡΕΛΘΟΝ



ΡΟΔΙΑΚΗ

PERIODICO SETTIMANALE

ΕΝ ΡΟΔΩ
ΔΕΥΤΕΡΑ 19 ΑΥΓΟΥΣΤΟΥ 1929
ΑΡΙΘ. 1053

ΡΟΔΙΑΚΑ ΧΡΟΝΙΚΑ

Ευχαριστίαι

Τους οπωσδήποτε συμμετασχόντας εις το βαρύ πένθος μας επί τω θανάτω του προσφιλούς μας συζύγου, πατρός, αδελφού και πάππου ΙΩΑΝΝΟΥ Α. ΚΟΝΤΗ ευχαριστούμεν θερμώς.

Κως τη 10-8-1929

Οικογένειαι, Κόντη Παρθενιάδη Μυλωνά, Αναστάσογλου, Λουιζίδου, Μπελλάνη, Παντελίδου

Δια τους μετανάστας δια Αμερικήν

Την 22 Αυγούστου αναχωρεί εκ Πειραιώς το "Αλέξια", υπερωκεάνειον θαυμάσιον και μγαλοπρεπές με καμπίνας πολυτελείς. Επίσης την 4 Σεπτεμβρίου αναχωρεί ο "Βύρων" κατ' ευθείαν δια Ν. Υόρκη.

Ευκαιρίαι δια τους θέλοντες να αναχωρήσωσιν εις Αμερικήν.

Δια πλείονας πληροφορίας εις τα Γραφεία της "Ροδιακής".

Κοινωνική κίνησις

Ανεχώρησεν εις Αίγυπτον μετά ολιγοήμερον ενταύθα διαμονήν ο αξ. συμπολίτης κ. Μιχαήλ Σ. Σωτηρόπουλος.

Επίσης εις Αίγυπτον ο κ. Ευάγγελος Σ. Παπανδρέου.

Βάπτισις

Την 11 τρέχοντος εν στενωτάτω οικογενειακώ κύκλω η αξ. δις Ουρανία Λουιζίδου ανεδέχθη από της ιεράς κολυμβήθρας το αγοράκι του κ. Ιωάννου Πεζουβανάκη ονομάσασα αυτό Παναγιωτάκην.

Εις τε τους γονείς και την ανάδοχον ευχόμεθα να τοις ζήση.

(Στα κείμενα από την παλιά "Ροδιακή" διατηρείται η γλώσσα της εποχής και οι τότε ονοματοθεσίες. Τότε η "Ροδιακή" εκδιδόταν υπό καθεστώς παλικής κατοχής).

•Ρυθμική Κινησιολογική Αγωγή) - Δημιουργική κίνηση - Αυτοσχεδιασμός (από 3.5 ετών)
•Κλασσικό μπαλλέτο (σύστημα VAGANOVA)
•JAZZ
•Σύγχρονος χορός
•FLAMENCO
•Caractére
•Χορευτική γυμναστική
•Εντατικό Προεπαγγελματικό

Από φέτος ειδικά τμήματα ΑΡΓΕΝΤΙΝΙΚΟ ΤΑΝΓΚΟ

ΕΓΓΡΑΦΕΣ - ΠΛΗΡΟΦΟΡΙΕΣ
Από 4/9/2003 κάθε μέρα εκτός Σαββάτου & Κυριακής 11-1 το πρωΐ και 6-8 το απόγευμα

ΣΕΜΙΝΑΡΙΑ
Κατά τη διάρκεια της χρονιάς από διακεκριμένους χορογράφους διεθνώς αναγνωρισμένους

ΣΧΟΛΗ ΧΟΡΟΥ Έλλης Παρασκευά

Αναγνωρισμένη από το ΥΠΠΟ Αριθμός Αδειας 6993/70

ΕΝΑΡΞΗ ΜΑΘΗΜΑΤΩΝ 15/09/03

Βενετοκλέων 61 - Τηλ: 22410 20.780/24.050

Η σχολή τώρα και στο διαδίκτυο:
www.elliparaskeva.gr • e-mail: ellipar@otenet.gr

ΔΙΔΑΣΚΟΥΝ

•ΕΛΛΗ ΠΑΡΑΣΚΕΥΑ
απόφ. επ. σχ. Ραλλούς Μάνου, Μεταπτ. RAD - Place Λονδίνου Ιδρυτικό μέλος Διεθνούς Συμβουλίου Χορού της UNESCO, μέλος της Ενωσης Χοροθεραπευτών Ελλάδος.

•ΦΩΤΕΙΝΗ ΤΕΡΡΑΝΟΒΑ
Απόφ. Κρατικής Σχολής Ορχηστικής Τέχνης, Μεταπτυχιακές σπουδές στη σχολή ALVIN AILEY της Νέας Υόρκης.

•ΝΑΤΑΛΙ ΣΕΡΒΟΥ
Απόφ. Κρατικής Σχολής Ορχηστικής Τέχνης Αθηνών.

•ΣΕΒΗ ΑΡΓΥΡΟΥ
Απόφ. Ανώτερης Επαγγελματικής Σχολής Χορού Δ. Γρηγοριάδου. Μεταπτυχιακές σπουδές στο Παρίσι.

•ΣΤΑΥΡ. ΓΕΩΡΓΟΠΑΠΑΔΑΚΟΥ
Απόφ. Ανώτερης Επαγγελματικής Σχολής Χορού Amparo De Triana. Μεταπτυχιακές σπουδές Flamenco στη Σεβίλλη, Μαδρίτη, Βερολίνο

ΠΑΡΑΡΤΗΜΑ ΑΦΑΝΤΟΥ
Περνού 147 - Τηλ: 52780
Εγγραφές κάθε Τρίτη και Παρασκευή 6.00 - 8.00 μ.μ.
Εναρξη μαθημάτων 16/09/2003

ΠΙΝΑΚΕΣ ΖΩΓΡΑΦΙΚΗΣ



Σε μας θα βρείτε
ΔΩΡΑ για εσάς και για τους άλλους
ΔΩΡΑ αξίας που φαίνονται και δεν ξεχνιούνται
• ΠΙΝΑΚΕΣ ΖΩΓΡΑΦΙΚΗΣ
• ΒΙΤΡΩ ΓΝΗΣΙΟ και ΜΗ
• ΚΑΘΡΕΠΤΕΣ ΖΩΓΡΑΦΙΣΤΟΙ ΚΙ
ΠΡΟΣΦΟΡΕΣ ΚΑΙ ΕΥΚΟΛΙΕΣ ΠΛΗΡΩΜΗΣ
ΦΩΤΙΖΟΜΕΝΟΙ • ΚΟΡΝΙΖΕΣ
ΛΙΣΤΑ ΓΑΜΟΥ
Που φτιάχνουν με μεράκι η
Η ΡΟΔΟΥΛΑ & Ο ΑΡΤΑΝ
Μιχ. Πετρίδη 96 κοντά στο ΜΗΔΕΙΑ Τηλ. 62552