ΕΤΟΣ ΙΔΡΥΣΕΩΣ: 1915
ΙΔΡΥΤΗΣ: ΕΜΜ. ΚΑΛΑΜΠΙΧΗΣ
ΔΙΕΥΘΥΝΤΗΣ: ΑΘ. ΜΑΡΑΣΙΩΤΗΣ

Η ΡΟΔΙΑΚΗ

ΣΑΒΒΑΤΟ
6 ΣΕΠΤΕΜΒΡΙΟΥ 2003
ΑΡ. ΦΥΛΛΟΥ 17.489
ΤΙΜΗ: ΕΥΡΩ 0,70

ΗΜΕΡΗΣΙΑ ΠΡΩΙΝΗ ΕΦΗΜΕΡΙΔΑ ΤΗΣ ΡΟΔΟΥ

ΠΡΟΚΡΙΘΗΚΕ Η "ΘΕΜΕΛΙΟΔΟΜΗ"



Κτίζεται ιδιωτικό νοσοκομείο στη Ρόδο

Μεγαλομέτοχος (60%) ο κ. Θ. Λιακουνάκος. Το υπόλοιπο 40% κατέχουν 80 γιατροί της Ρόδου και 20 της Αθήνας. Δυναμικότητας 123 κλινών και όλα με την τελευταία λέξη της τεχνολογίας. ΣΕΛΙΔΑ 3

Συγκλονιστικά στοιχεία από έρευνα σε διάφορα σχολεία

ΜΑΘΗΤΕΣ στα ναρκωτικά!

Το 11% έχει δοκιμάσει!



ΞΕΚΙΝΟΥΝ ΑΠΟ ΕΙΣΠΝΕΟΜΕΝΕΣ ΟΥΣΙΕΣ, ΜΕ ΕΠΟΜΕΝΟ ΣΤΑΔΙΟ ΤΟ ΧΑΣΙΣ ΣΕ ΜΕΓΑΛΟ ΠΟΣΟΣΤΟ



Αυτό είναι το μείζον πρόβλημα της κοινωνίας μας (και όλα τ' άλλα έρχονται φυσικά σε δεύτερη μοίρα) καθώς αγγίζει ηλικίες από 13-16 χρόνων και τις οδηγεί με μαθηματική ακρίβεια σε θάλαμο από τον οποίο δεν έχει επιστροφή. Παρ' όλα αυτά το πρόβλημα έχει αφεθεί στην τύχη του και ουδείς ενδιαφέρεται συστηματικά για αντιμετώπισή του. ΣΕΛΙΔΑ 7

ΜΕ ΜΑΪΜΟΥ ΤΣΑΝΤΕΣ "ΛΟΥΙ ΒΙΤΤΟΝ"



Παριζιάνικη κομπίνα πολυτελείας!

Υπολογίζεται ότι διοχετεύθηκαν στην αγορά για διάθεση. Η τιμή των γνήσιων προϊόντων "Λουί Βιττόν", ξεκινά από 100.000 δρχ.! ΣΕΛΙΔΑ 9

ΚΡΑΤΟΣ ΠΡΟΝΟΙΑΣ!

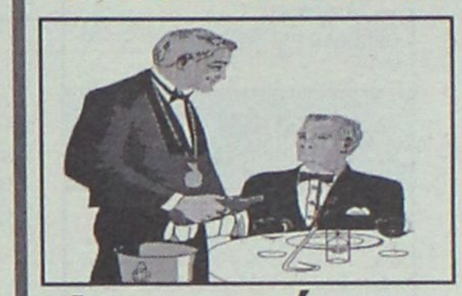

Δεν παίρνει σύνταξη για ...4 ένσημα!

Οι αρμόδιοι δεν βρίσκουν λύση και σήκωσαν τα χέρια ψηλά! Ιδού ο νέος γόρδιος δεσμός! Σαν δεν ντρεπόμαστε... ΣΕΛΙΔΑ 8

Ανω κάτω αεροπλάνα και πλοία

Από τη μια τα μποφόρ και από την άλλη οι ομαδικές αρρώστιες στην Ολυμπιακή. ΣΕΛΙΔΑ 12



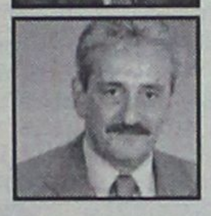

ΣΤΟ ΔΗΜΟ ΡΟΔΟΥ

Αγιμαχίες για μαρίνα

Στην αντεπίθεση ο δήμαρχος κ. Γ. Γιαννόπουλος, επικρίσεις από τον κ. Χατζή Χατζηευθυμίου. ΣΕΛ. 3 και 4

ΑΓΓΛΙΚΑ · ΙΤΑΛΙΚΑ · ΓΕΡΜΑΝΙΚΑ · ΓΑΛΛΙΚΑ · ΙΣΠΑΝΙΚΑ
ΚΕΝΤΡΑ ΕΚΠΑΙΔΕΥΣΗΣ ΞΕΝΩΝ ΓΛΩΣΣΩΝ
LA LINGUA
www.lalingua.gr
η δυναμη στην ξενογλωσση εκπαιδευση!
ΡΟΔΟΣ: ΒΕΝΕΤΟΚΛΕΩΝ 37α, Τηλ.: 22074, 25800
ΙΑΛΥΣΟΣ: ΔΗΜΟΚΡΑΤΙΑΣ 60, τηλ.: 90133
ΟΙ ΕΓΓΡΑΦΕΣ ΑΡΧΙΣΑΝ

ΠΡΟΣΟΧΗ-ΠΡΟΣΕΧΩΣ
ΓΕΡΜΑΝΙΚΑ ΣΤΑ ΚΟΣΚΙΝΟΥ
Ολιγομελή τμήματα, Προετοιμασία για σύγχρονες μέθοδοι (Οπτικοακουστικά, Ηλ.Υπολογ. Πολυμέσα) όλα τα διπλώματα Zertifikat, ZMP,KDS,GDS
Με εγγύηση επιτυχίας την προσωπική διδασκαλία...
...καθηγητή με 10ετή διδ. εμπειρία στη Δ. Γερμανία και την Ελλάδα
Σε εντελώς καινούριο χώρο, κοντα στο σχολείο, δίπλα στην εκκλησία του χωριού.
Πληροφορίες: 22410-60404 και 69 45 65 77 88
Έναρξη μαθημάτων την πρώτη εβδομάδα Οκτωβρίου

Live
ΣΑΒΒΑΤΟ 6 ΣΕΠΤΕΜΒΡΙΟΥ
ΣΑΜΠΡΙΝΑ
POSIDONIO
ΕΜΠΟΡΙΚΟ ΚΕΝΤΡΟ ΠΑΝΑΓΟΥ - Γ. ΣΕΦΕΡΗ 108
ΡΟΔΟΣ - ΤΗΛ. ΚΡΑΤΗΣΕΩΝ 22410 62537

ΓΕΡΜΑΝΙΚΑ
ΘΕΛΕΤΕ ΝΑ ΜΙΛΗΣΕΤΕ ΓΕΡΜΑΝΙΚΑ; ΜΙΛΗΣΤΕ ΠΡΩΤΑ ΜΑΖΙ ΜΑΣ.
Εμπιστευτείτε το παιδί σας σε εμάς γιά τρείς βασικούς λόγους:
● Διδάσκουμε αποκλειστικά καί εξειδικευμένα μόνο την γερμανική γλώσσα
● Διδάσκουν απόφοιτοι γερμανικής φιλολογίας γερμανικών πανεπιστημίων ικανοί καί υπεύθυνοι μέ μακρόχρονη πείρα καί εμπειρία
● Έχουμε τα υψηπότερα ποσοστά επιτυχίας στις εξετάσεις Goethe - PALSO σέ χρόνο ρεκόρ καί πάνω απ'όλα χωρίς άγχος και ταλαιπωρία.
ΥΠΕΥΘΥΝΟΙ ΚΑΘΗΓΗΤΕΣ:
Barbara Schultze - Grzimek (M.A. Βερολίνου)
Ν. Μεσαναγρενός (M.A. Αμβούργου)
ΡΩΤΗΣΤΕ ΓΙΑ ΜΑΣ ΕΜΠΙΣΤΕΥΤΕΙΤΕ ΤΟ ΠΑΙΔΙ ΣΑΣ ΣΕ ΜΑΣ
ΜΕΣΑΝΑΓΡΕΝΟΣ
Η ΔΥΝΑΜΙΚΗ ΔΙΔΑΣΚΑΛΙΑ ΤΗΣ ΓΕΡΜΑΝΙΚΗΣ
Δημοτικού Γυμνασίου Λυκείου για επαγγελματίες & εντατικά ξεν/γλων κ'ενηλίκων
Το παιδί σας κοντά μας μιλάει από τήν πρώτη στιγμή τήν γερμανική σέ άρτια εξοπλισμένες αίθουσες σε ένα άνετο περιβάλλον.
Ειδικότητα μας τα προχωρημένα επίπεδα Γερμανικών Mittelstufe, Kleines - Großes Sprachdiplom
-ΚΕΝΤΡΟ ΓΕΡΜΑΝΙΚΗΣ ΓΛΩΣΣΑΣ
Μεσαναγρενός Νίκος & ΣΙΑ Ο.Ε.
ΠΛΗΡΟΦΟΡΙΕΣ - ΕΓΓΡΑΦΕΣ Τηλ. 2241036744-43614

ALTERNATIV
ΚΕΝΤΡΟ ΞΕΝΩΝ ΓΛΩΣΣΩΝ
:: ΓΕΡΜΑΝΙΚΑ ::
Υπεύθυνη: Ζωή Αγιασοφίτη
Πτυχιούχος Γερμανικής Φιλολογίας, Μ.Α. Γλωσσολογίας Παν/μίου HEIDELBERG
Ρόδος:
Αν.Βρόντη 11 (Περιοχή Δασκάλων) - Τηλ. 22410 39826
Παραδείσι:
Λεωφ.Δημοκρατίας - Τηλ. 22410 82519 - Κιν. 6945 108021

ΗΜΕΡΟΛΟΓΙΟ

Σάββατο 6 Σεπτεμβρίου 2003
Ανάμνησις του εν Χώναις θαύμα Αρχαγγέλου Μιχαήλ
Ανατολή ηλίου: 05.59'
Δύση ηλίου: 18.48'
Σελήνη 10 ημερών

ΦΑΡΜΑΚΕΙΑ

Σήμερα διημερεύει το φαρμακείο της Χαντζάρα Ελένης στην οδό Κ. Υδραίου 45 (Ανάληψη) και διανυκτερεύει του Γλεντά Κων/νου στην οδό Π. Μελά 40.

ΒΕΝΖΙΝΑΔΙΚΑ

Σήμερα διανυκτερεύουν τα βενζινάδικα: Σταυριανάκης Π. (Ψαρόπούλα), Τζωρτζής (Ροδίνι), Πίπος Σταμάτης (Ιξιά), Παπαστέργου Ανδρέας (Κρεμαστή), Καραγιάννης Ευστ. (Σορωνή), Διακοστεργάκης Γ. (Μανδρικά), Κωνσταντινίδης (Αφάντου), Οίκουτας Μ. (Αρχάγγελος).

ΛΑΪΚΕΣ ΑΓΟΡΕΣ

Τετάρτη : στο Δημοτικό Νεκροταφείο.
Πέμπτη: στην οδό Βύρωνος
Παρασκευή: στην οδό Πτολεμαίων (Ανάληψη)
Σάββατο: στο Δημοτικό Νεκροταφείο.

ΔΡΟΜΟΛΟΓΙΑ ΠΛΟΙΩΝ

Σήμερα ανοιχωρεί το "ΠΑΤΜΟΣ" στις 11.00 για Κω-Σάμο-Θεσσαλονίκη και το "ΔΙΑΓΟΡΑΣ" στις 15.00 για Νίσυρο-Κω-Κάλυμνο-Λέρο-Πάτμο-Παραιά.

ΑΕΡΟΠΟΡΙΚΑ ΔΡΟΜΟΛΟΓΙΑ

ΟΛΥΜΠΙΑΚΗ ΑΕΡΟΠΟΡΙΑ

ΑΠΟ ΡΟΔΟ-ΑΘΗΝΑ
- Καθημερινά 07.10, 13.40
- Πέμπτη 20.10, 22.45
- Καθημερινά πλην Πέμπτης 19.40, 22.25
- Καθημερινά πλην Κυριακής 10.40

ΑΠΟ ΑΘΗΝΑ-ΡΟΔΟ
- Καθημερινά 05.30,12.00
- Πέμπτη 18.30, 21.05
- Καθημερινά πλην Πέμπτης 18.00, 20.45
- Καθημερινά πλην Κυριακής 09.00

ΑΠΟ ΡΟΔΟ-ΘΕΣΣΑΛΟΝΙΚΗ
- Δευτέρα - Τετάρτη 09.45
- Πέμπτη 10.45
- Σάββατο 15.15
- ΔΕΥ-ΤΕΤ-ΠΑΡ-ΚΥΡ 16.10

ΑΠΟ ΡΟΔΟ-ΗΡΑΚΛΕΙΟ
- Δευτέρα-Παρασκευή 14.30, Τετάρτη-Κυριακή 16.30

ΑΠΟ ΡΟΔΟ-ΚΑΡΠΑΘΟ
- ΔΕΥ-ΠΕΜ-ΠΑΡ-ΣΑΒ 07.00, 10.40
- Τετάρτη-Κυριακή 10.40, 14.20

ΑΠΟ ΡΟΔΟ-ΚΑΣΟ
- ΔΕΥ-ΠΕΜ-ΠΑΡ-ΣΑΒ 07.00
- Τετάρτη-Κυριακή 10.40

ΑΠΟ ΡΟΔΟ-ΚΑΣΤΕΛΟΡΙΖΟ
- ΔΕΥ-ΤΕΤ-ΠΑΡ-ΣΑΒ-ΚΥΡ 07.10

ΑΠΟ ΡΟΔΟ-ΧΙΟ
- Τρίτη στις 10.40 και Πέμπτη στις 10.45'

ΡΟΔΟΣ-ΜΥΤΙΛΗΝΗ
- Δευτέρα-Τετάρτη στις 09.45, Τρίτη στις 10.40', Πέμπτη στις 10.45' και Σάββατο στις 15.15

ΡΟΔΟΣ- ΣΑΜΟΣ
- Τρίτη στις 10.40', Σάββατο στις 15.15

ΡΟΔΟΣ-ΛΗΜΝΟΣ
- Δευτέρα-Τετάρτη στις 09.45', Τρίτη στις 10.40', Πέμπτη στις 10.45' και Σάββατο στις 15.15'

AEGEAN AIRLINES & CRONUS

ΑΠΟ ΡΟΔΟ-ΑΘΗΝΑ
Καθημερινά πτήση 201-07.10 πλην Κυριακής, Καθημερινές πτήσεις 209-11.10, 652-16.25, 217-18.10, 219-21.35

ΑΠΟ ΑΘΗΝΑ-ΡΟΔΟ
Καθημερινά πτήση 200-05.30 πλην Κυριακής.
Καθημερινές πτήσεις 208-09.30, 651-14.45, 216-16.30, 218-19.55

ΑΠΟ ΡΟΔΟ-ΗΡΑΚΛΕΙΟ
Καθημερινά πτήση 763-14.30

ΑΠΟ ΗΡΑΚΛΕΙΟ-ΡΟΔΟ
Καθημερινά πτήση 764-16.05

ΑΠΟ ΡΟΔΟ-ΘΕΣΣΑΛΟΝΙΚΗ
Καθημερινά πτήση 721-17.45

ΑΠΟ ΘΕΣΣΑΛΟΝΙΚΗ-ΡΟΔΟ
Καθημερινά πτήση 720-12.10

Χρήσιμα τηλέφωνα κρατήσεων: (22410) 24400.

Επώνυμον το ανώνυμον...

Ξεθώριασε η μνήμη του κ. Σημίτη

Να πώς επιβεβαιώνεται η πρόσφατη διάγνωσή μας για τον εκσυγχρονισμό της δημόσιας εικόνας του πρωθυπουργού: Σημίτης και ΠΑΣΟΚ στοχεύουν πλέον στην ψυχή του Ελληνα γι' αυτό και αποποιούνται κάθε σύνδεση με την ψυχρή δυτικοευρωπαϊκή εικόνα της τεχνοκρατικής και απρόσωπης μηχανής, που τόσα χρόνια έθρεψε το οικοδόμημα του μετα-παπανδρεϊκού κινήματος. Η επικοινωνιακή τακτική επιτάσσει τώρα την επιστροφή στην αισθητική της δεκαετίας του '80, τότε που οι ηγέτες έσταζαν από τον ιδρώτα πάνω από τις μάζες που παραληρούσαν. Και ιδού το αποτέλεσμα: το μουλιασμένο πουκάμισο του πρωθυπουργού, έτσι όπως στράγγιζε το δέρμα, η βραχνιασμένη φωνή, που μετά βίας έφτανε στο μικρόφωνο, η κάτωχρη όψη ενός ανθρώπου κουρασμένου από τη δουλειά, αλλά πάντα στην αιχμή του καθήκοντος, συγκρότησαν το ψηφιδωτό της προεκλογικής επιλογής. Είναι η ώρα να αποδείξουν ότι είναι άνθρωποι ανάμεσα σε ανθρώπους και όχι θεοί εγκλωβισμένοι για είκοσι χρόνια στο ανάκτορο της πολιτικής εξουσίας τους.

Διακρίνει όμως κανείς μια σειρά από ενδείξεις που δεν πείθουν, όσο καλοσχεδιασμένες κι αν είναι. Ο μέχρι πρότινος, ψυχρός κ. Σημίτης άλλαξε ξαφνικά ρότα και μπόλιασε την ιδιοσυγκρασία του με τον παλμό της παπανδρεϊκής σχολής. «Είμαστε περήφανοι», είπε δεκαεπτά φορές. «Αγωνιζόμαστε» φώναξε έντεκα φορές - ενώ τη λέξη "Νίκη" τη χρησιμοποίησε δέκα φορές. Το ακαδημαϊκό του προφίλ, με ένα στίγμα τόσο έντονο που τον ώθησε κάποτε να πει πως χαιρετάει μονάχα όσους γνωρίζει και όχι όσους του τείνουν χειραψία, αλλοιώθηκε σε τέτοιο βαθμό, σχεδόν διαστρεβλώθηκε, καθώς η στιβαρή, απόμακρη αύρα του παραχώρησε τη θέση της σε ένα παρωχημένο μοντέλο, στα όρια του λαϊκισμού, που τόσο πολύ πολέμησε ο ίδιος τα προηγούμενα χρόνια. Φαίνεται ότι είναι πανικοβλημένος. Φαίνεται ότι δεν πιστεύει σε ένα ευοίωνο, για τον ίδιο μέλλον. Ακόμα και το προσκλητήριο των νεκρών, η αναπάντεχη εκείνη αποστροφή για τη Μελίνα Μερκούρη, τον Γώργο Γεννηματά και τον Πέτρο Μόραλη, οριοθετούν τον επικοινωνιακό άξονα της αφύπνισης του κλασικού ΠΑΣΟΚ, επιτείνουν την ανάγκη για επιστροφή στις "παλιές, καλές μέρες", τότε που τα μουστάκια έδιναν το στίγμα του πρασινοφρουρού και ο εκσυγχρονισμός δεν ήταν παρά μια πολύ μακρινή προοπτική. Οσο για τις αναφορές στον Ανδρέα Παπανδρέου; Εκεί μπορεί κανείς να ολοκληρώσει την εικόνα του. Η ανάγκη του Κώστα Σημίτη να συγκινήσει και να σημαδέψει, θρυμματίζεται από την ίδια την ιστορία. Ο πρωθυπουργός, μέσα στον παλμό των γενεθλίων του κόμματος, δεν λησμόνησε τον ιδρυτή, δεν λησμόνησε τις μέρες του. Το μόνο που λησμόνησε ήταν εκείνο το γεύμα στο σπίτι της Βάσως Παπανδρέου, στο Χαλάνδρι, μέρες του 1995, όπου μαζί με την οικοδέσποινα, τον Θόδωρο Πάγκαλο και τον Παρασκευά Αυγερινό, συνέστησαν την περίφημη "ομάδα των τεσσάρων" κάνοντας τις τελευταίες μέρες του Ανδρέα Παπανδρέου ακόμα πιο δύσκολες σε πολιτικό επίπεδο.

Οι κάλπες θα ανοίξουν πολύ σύντομα

«Αγωνιζόμαστε για τη δημιουργία μιας νέας ισορροπίας ανάμεσα στην οικονομία, στην κοινωνία, στο πολιτικό σύστημα και στον Πολιτισμό». Αυτή η αποστροφή του λόγου του πρωθυπουργού Κ. Σημίτη, καταδεικνύει τη δυνατότητα του ΠΑΣΟΚ να αφομοιώνει και να προσαρμόζεται γρήγορα στη συγκυρία. Μπορεί μεταξύ του λόγου του κ. Σημίτη και της μέχρι τούδε κυβερνητικής πρακτικής να υπάρχει η άβυσσος, αλλά το γεγονός ότι ενσωματώνει πρώτος στον πολιτικό του λόγο το πρόβλημα της επικυριαρχίας της οικονομίας επί της πολιτικής του, δίνει τη δυνατότητα να οικειοποιείται και τη λύση του. Το ΠΑΣΟΚ δημιούργησε την παλιά ισορροπία μέσω της "διαπλοκής" το ίδιο το ΠΑΣΟΚ έρχεται τώρα να "αγωνιστεί" εναντίον του εαυτού του και να επιτύχει μια νέα ισορροπία υπέρ των ξεχασμένων "μη προνομιούχων", υπό τους ήχους των παπανδρεικών και λαλιωτικών Carmina Burana! Η πολιτική δομείται και αναδομείται μέσω και δια των θεσμών κατά το δοκούν. Πολυσχιδές, πρόσωπο, χαμαιλεοντισμός, πανικός - καιροσκοπισμός, μακιαβελισμος, ό,τι και αν χαρακτηρίζει το σημερινό ΠΑΣΟΚ, το βέβαιον είναι πως δίνει για μία ακόμη φορά την εκλογική του μάχη με πολλές πιθανότητες επτυχίας.

Αυτή η άποψη, που αντιβαίνει στης δημοσκοπήσεις και πιθανόν να ξενίσει, βασίζεται στην περίφημη Path Dependency, σύμφωνα με την οποία τα κοινωνικοπολιτικά φαινόμενα προσδιορίζονται αποφασιστικά από συγκυριακούς και εξωγενείς παράγοντες, από τους οποίους πολλοί είναι θεσμικής φύσεως.

Με άλλα λόγια, οι θεσμοί, όπως επί παραδείγματι το κράτος και τα μέσα μαζικής ενημέρωσης, δημιουργούν μία δυναμική που συχνά δεν είναι προβλέψιμη.

Ηδη υποψιασμένοι αρθρογράφοι αναφέρονταν χθες στην "ψυχολογική διάρκεια" των παροχών και κατά πόσο θα διατηρηθούν στον "αφρό" της επικαιρότητας. πρόκειται για τους λεγόμενους μηχανισμούς ενδυνάμωσης ενός μηνύματος (positive feedback), οι οποίοι σε συνδυασμό με το ότι τα ΜΜΕ ως θεσμοί διαχέουν και το νόημα των μηνυμάτων, δημιουργούν ένα συγκριτικό πλεονέκτημα υπέρ του ΠΑΣΟΚ, λόγω της κυριαρχίας στα μέσα ενημέρωσης. Η περιρρέουσα ατμόσφαιρα θα αλλάξει, το ζήτημα είναι πόσο αυτό θα κρατήσει. Και γι' αυτό από τον προσεχή Νοέμβριο, οι εκλογές μπορούν να γίνουν οποτεδήποτε.

ΜΑΘΗΜΑΤΑ ΓΕΡΜΑΝΙΚΗΣ ΓΛΩΣΣΑΣ

- **Τμήματα:** παιδικά, εφηβικά, ενηλίκων και για επαγγελματίες
- **Πτυχία:** **Zertifikat** (3 χρόνια), **Mittelstufe** (1 χρόνο), **Kleines Sprachdiplom**, **Grosses Sprachdiplom**



- Αυστηρά **ολιγομελή** τμήματα
- **Οπτικοακουστικά μέσα** (PC, Video)
- Δανειστική βιβλιοθήκη
- **Extra** μαθήματα σε περίοδο σχολικών εξετάσεων

Πληροφορίες: Ευαγγελία Παλογιαννίδη
Απόφοιτος Ελβετικού Πανεπιστημίου Freiburg
Τηλ.: **2241 0 25196, 6946 926050**

ΕΓΓΡΑΦΕΣ ΚΑΘΗΜΕΡΙΝΑ ΑΠΟ 1 ΣΕΠΤΕΜΒΡΙΟΥ
Ωρες: 11.00 - 13.00
18.00 - 20.00

ΚΥΚΛΟΣ

ΦΡΟΝΤΙΣΤΗΡΙΟ ΜΕΣΗΣ ΕΚΠΑΙΔΕΥΣΗΣ
Απαβύρου 49 , Ροδίνι - Ρόδος τηλ.2241032600

ΕΝΑΡΞΗ ΜΑΘΗΜΑΤΩΝ

♦ Β΄-Γ΄ Λυκείου	4 Αυγούστου
♦ Α΄ Λυκείου και Γυμνάσια	28 Αυγούστου
♦ Α΄-Β΄-Γ΄ Τ.Ε.Ε	8 Σεπτεμβρίου
☛ **Μετεξεταστέοι** Γυμνασίου-Λυκείου	**20 Ιουλίου**

✓*Ολιγομελή Τμήματα* ✓*Αξιόλογους και έμπειρους καθηγητές*
✓*Συνεχή ενημέρωση γονέων* ✓*Εβδομαδιαία διαγωνίσματα*

Πλήρη συνεργασία με τα Πανελλαδικώς καταξιωμένα εργαστήρια εκμάθησης πληροφορικής FUTUREKIDS® Ρόδου.

ΚΑΙ ΓΙΑ ΠΡΩΤΗ ΦΟΡΑ ΣΤΗ ΡΟΔΟ

❖ Δυνατότητα σχηματισμού *γκρουπ* 2-3 ατόμων
❖ *Υποτροφίες σπουδών* σε άριστους μαθητές
❖ *ΔΩΡΕΑΝ* ιδιαίτερα ενισχυτικά μαθήματα στους αδύναμους μαθητές κάθε τάξης

Διεύθυνση : Κωνσταντάκης Αχιλλέας (Μαθηματικός)
Ρέτσας Νίκος (Φυσικός)

ΔΕΧΟΝΤΑΙ ΤΟ ΚΟΙΝΟ

Ο Νομάρχης Δωδεκανήσου **Γιάννης Μαχαιρίδης** και οι Βοηθοί Νομάρχη **Στάθης Κουσουρνάς** και **Νίκος Ζωίδης** δέχονται το κοινό κάθε Τρίτη και Πέμπτη, από τις 11.00-13.00 το μεσημέρι.

ΤΑΞΙ

ΡΑΔΙΟ ΤΑΞΙ: 2241-0-64712, 2241-0-64790.

ΧΡΗΣΙΜΑ ΤΗΛΕΦΩΝΑ

ΝΟΣΟΚΟΜΕΙΟ:	2241-0-80000
ΑΜΕΣΗ ΔΡΑΣΗ ΠΥΡ/ΚΗΣ:	199
ΛΙΜΕΝΑΡΧΕΙΟ:	2241-0-22220, 2241-0-27695
ΒΑΛΒΕΣ Δ.Ε.Η.:	125
ΒΑΛΒΕΣ Ο.Τ.Ε.:	121
ΑΜΕΣΗ ΔΡΑΣΗ:	100
ΒΑΛΒΕΣ ΥΔΡΕΥΣΗΣ:	2241-0-68750, 2241-0-68755
ΝΟΜΑΡΧΙΑ:	2241-0-46502
ΠΕΡ/ΚΗ Δ/ΝΣΗ	2241-0-38174
ΔΗΜΟΣ:	2241-0-46200
ΔΗΜ. ΕΠΙΧ. ΚΑΘΑΡ.:	2241-0-77600
ΥΠΗΡ. ΑΠΟΚΟΜΙΔΗΣ:	2241-0-61057
ΤΡΟΧΑΙΑ:	2241-0-26480
ΠΛΗΡΟΦ. Ο.Τ.Ε:	131
ΔΕΛΤΙΟ ΚΑΙΡΟΥ:	149
ΛΑΧΕΙΑ:	1444
ΠΡΟΠΟ - ΛΟΤΤΟ:	1444
ΡΟΔΑ:	2241-0-27462
ΚΤΕΛ:	2241-0-27706
Ο.Α.Ε.Δ.:	2241-0-23265
Ι.Κ.Α.:	2241-0-64912
ΤΑΞ.Υ.:	2241-0-68701, 2241-0-68702
ΟΛΥΜΠΙΑΚΗ:	2241-0-24555
Δ.Α.Ν.Ε.:	2241-0-43150
ΕΡΓΑΤ. ΚΕΝΤΡΟ:	2241-0-24730
CRONUS AIRLINES	2241-0-25444
AEGEAN AIRLINES	2241-0-98345

ΚΤΕΟ

- Από **01/09/2003** έως **31/10/2003** παντός είδος οχήματα **με συνδυασμό γραμμάτων ΡΟΒ 3001** έως και **3500**
- Εξαιρούνται όσα οχήματα είχαν προβλεφθεί να ελεγχθούν με προηγούμενα προγράμματα.
- Υπενθυμίζεται πως κατά το μήνα Αυγουστο δεν διενεργούνται τεχνικοί ελέγχοι οχημάτων από το ΚΤΕΟ

ΤΙΜΕΣ ΣΥΝΑΛΛΑΓΜΑΤΟΣ

ΔΟΛΛΑΡΙΟ Η.Π.Α	1,0934	1,0912
ΛΙΡΑ ΑΓΓΛΙΑΣ	0,69259	0,69121
ΚΟΡΩΝΑ ΔΑΝΙΑΣ	7,4338	7,419
ΚΟΡΩΝΑ ΣΟΥΗΔΙΑΣ	9,1291	9,1109
ΓΙΕΝ ΙΑΠΩΝΙΑΣ	127,77	127,51
ΦΡΑΓΚΟ ΕΛΒΕΤΙΑΣ	1,542	1,539
ΚΟΡΩΝΑ ΝΟΡΒΗΓΙΑΣ	8,2447	8,2283
ΛΙΡΑ ΚΥΠΡΟΥ	0,58323	0,58207
ΔΟΛΛΑΡΙΟ ΚΑΝΑΔΑ	1,5017	1,4987
ΔΟΛΛΑΡΙΟ ΑΥΣΤΡΑΛΙΑΣ	1,701	1,6976

Η ΡΟΔΙΑΚΗ
Ημερήσια Εφημερίδα της Ρόδου
Ετος Ιδρύσεως 1915
ΙΔΡΥΤΗΣ
ΕΜΜ. ΚΑΛΑΜΠΙΧΗΣ
ΙΔΙΟΚΤΗΣΙΑ – ΕΚΔΟΣΗ
ΥΙΟΙ Σ. ΤΣΟΠΑΝΑΚΗ
Η. ΚΩΤΙΑΔΗΣ Ο.Ε.
ΔΙΕΥΘΥΝΤΗΣ
ΑΘ. ΜΑΡΑΣΙΩΤΗΣ
ΣΥΝΤΑΞΗ
Λουκάς Μαστής
Μιχάλης Μαστής
Κυριακή Πετρίδου
Βαρβάρα Μπογδάνου
ΑΘΛΗΤΙΚΑ
Μανόλης Μπάτης,
Νικήτας Κουσκούσης
Κώστας Παντίδος
Παύλος Ντοκουόπιλ
ΓΡΑΦΕΙΑ ΣΥΝΤΑΞΗΣ
Μάρκου Μαλλιαράκη 11
Τηλ.2241-0- 24610,
2241-0-75640
Fax (22410) 75641
ΛΟΓΙΣΤΗΡΙΟ – ΔΙΑΦΗΜΙΣΕΙΣ
Μάρκου Μαλλιαράκη 11
Τηλ. 2241-0-22210
2241-0-75230
Fax (22410) 22471
http://www.rodiaki.gr.
Email: tsopd@otenet.gr & irodiaki@otenet.gr

Η "Θεμελιοδομή" προκρίθηκε μεταξύ 25 εταιριών

Ξεκινά η ανέγερση του ιδιωτικού νοσοκομείου

Στις 123 κλίνες η δυναμικότητά του. Μέτοχοι ο κ. Λιακουνάκος (60%) και 100 γιατροί από τη Ρόδο και την Αθήνα

Το αργότερο σε 18 μήνες θα είναι έτοιμο να λειτουργήσει ιδιωτικό νοσοκομείο στη Ρόδο, το οποίο θα καλύπτει σχεδόν όλες τις ειδικότητες και θα είναι εξοπλισμένο με τα πλέον σύγχρονα ιατρικά μηχανήματα. Το εν λόγω νοσοκομείο θα είναι συμβεβλημένο και με τα περισσότερα από τα Ασφαλιστικά Ταμεία -και διευκρινίζεται αυτό για να μη θεωρηθεί ότι θα είναι ένα νοσηλευτικό Ίδρυμα μόνο για εκείνους που θα έχουν για να πληρώνουν.

Πρόκειται για τη Γενική Κλινική EUROMETICA και οι εγκαταστάσεις της θ' αρχίσουν να ανεγείρονται πολύ σύντομα στην περιοχή Κοσκινού, σε κοντινή απόσταση από το Μουσικό Γυμνάσιο Ρόδου. Την ανέγερση του νοσοκομείου ανέλαβε η γνωστή μεγάλη τεχνική εταιρία της Θεσσαλονίκης "Θεμελιοδομή", η οποία προκρίθηκε μεταξύ 25 κατασκευαστικών εταιριών που έλαβαν μέρος στο σχετικό διαγωνισμό. Στην ευθεία της τελικής επιλογής προκρίθηκαν η "Θεμελιοδομή" και η CURBACO (εταιρία του Ομίλου Λανίτη), η οποία όπως είναι γνωστό έκτισε τον πρώτο οικισμό παραθεριστικών κατοικιών στην Κάλαθο. Σημειώνεται ότι η επιλογή της "Θεμελιοδομής" για την ανέγερση του νοσοκομείου έγινε παρά το γεγονός ότι η προσφορά της ήταν ακριβότερη κατά 800.000 ευρώ από εκείνην της CURBACO. Μεγαλομέτοχος της εταιρίας που θα κτίσει και θα λειτουργήσει το ιδιωτικό νοσοκομείο είναι ο γνωστός μεγαλοεπιχειρηματίας κ. Θ. Λιακουνάκος, με 60%. Το υπόλοιπο 40% του μετοχικού κεφαλαίου ανήκει σε 80 γιατρούς από τη Ρόδο και 20 γιατρούς από την Αθήνα.

Η δυναμικότητα της Γενικής Κλινικής EUROMETICA θα είναι 123 κλίνες, δηλαδή κατά τι μικρότερο από το μισό του Γενικού Κρατικού Νοσοκομείου της Ρόδου.

Μετά την ολοκλήρωση των διαδικασιών του διαγωνισμού, οι εργασίες ανέγερσης του ιδιωτικού νοσοκομείου αναμένεται .ν' αρχίσουν περίπου σ' ένα μήνα, το δε χρονοδιάγραμμα για την αποπεράτωσή του είναι 18-20 μήνες.

Οπως έγινε γνωστό η στελέχωσή του σε επιστημονικό προσωπικό θα γίνει με γιατρούς από τη Ρόδο και την Αθήνα, σε ό,τι δε αφορά το νοσηλευτικό και διοικητικό προσωπικό, κυρίως από τη Ρόδο.



Ο κ. Θ. Λιακουνάκος που σύμφωνα με πληροφορίες έχει και άλλα επενδυτικά σχέδια για τη Ρόδο

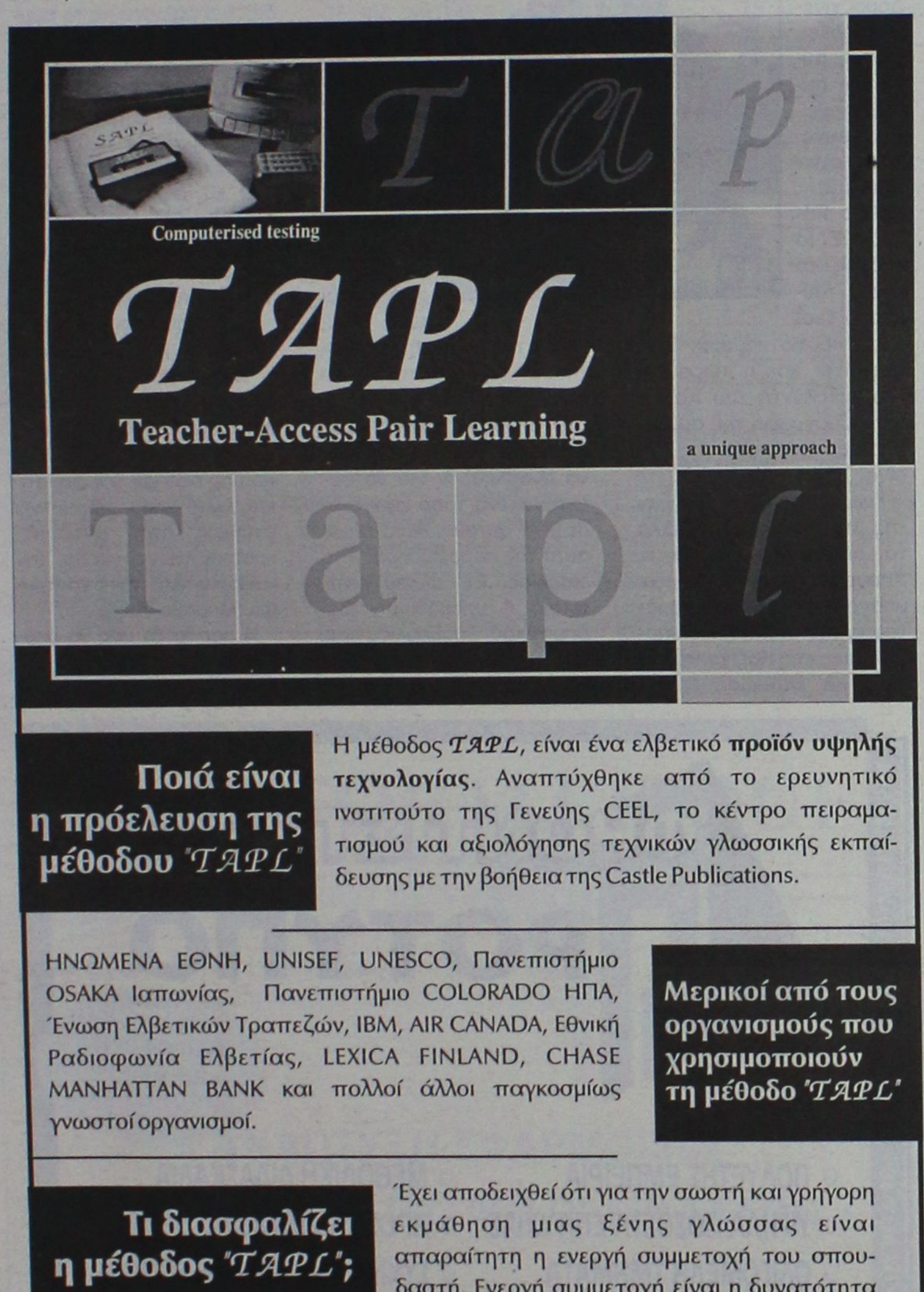

Ποιά είναι η πρόελευση της μέθοδου 'TAPL'

Η μέθοδος *TAPL*, είναι ένα ελβετικό **προϊόν υψηλής τεχνολογίας**. Αναπτύχθηκε από το ερευνητικό ινστιτούτο της Γενεύης CEEL, το κέντρο πειραματισμού και αξιολόγησης τεχνικών γλωσσικής εκπαίδευσης με την βοήθεια της Castle Publications.

Μερικοί από τους οργανισμούς που χρησιμοποιούν τη μέθοδο 'TAPL'

ΗΝΩΜΕΝΑ ΕΘΝΗ, UNISEF, UNESCO, Πανεπιστήμιο OSAKA Ιαπωνίας, Πανεπιστήμιο COLORADO ΗΠΑ, Ένωση Ελβετικών Τραπεζών, IBM, AIR CANADA, Εθνική Ραδιοφωνία Ελβετίας, LEXICA FINLAND, CHASE MANHATTAN BANK και πολλοί άλλοι παγκοσμίως γνωστοί οργανισμοί.

Τι διασφαλίζει η μέθοδος 'TAPL';

Έχει αποδειχθεί ότι για την σωστή και γρήγορη εκμάθηση μιας ξένης γλώσσας είναι απαραίτητη η ενεργή συμμετοχή του σπουδαστή. Ενεργή συμμετοχή είναι η δυνατότητα του σπουδαστή **να χρησιμοποιεί την γλώσσα σε όλη την διάρκεια του μαθήματος.**

Η μέθοδος *TAPL* στηρίζεται σ' αυτή την αρχή και **αξιοποιεί στο μέγιστο τον χρόνο παραμονής** στο χώρο διδασκαλίας. Τα γκρούπ αποτελούνται από **δύο σπουδαστές** που εργάζονται με την βοήθεια καθηγητή (co-ordinator) ο οποίος διασφαλίζει την σωστή λειτουργία της μεθόδου και βοηθά όπου είναι αναγκαίο.

Διεύθυνση Σπουδών:
Αλακιώτου-Ανθοπούλου Μαριτάνα

ADULT EDUCATION CENTRE
Αυστραλίας 5, 85100 Rhodes
Τηλ.: 22410 70545, 6946 501615



Σήμερα όλοι χρειάζονται "μαθήματα επιβίωσης"

Μαθαίνοντας υπολογιστές αποκτάτε ένα πολύτιμο εφόδιο που στην εποχή μας πλέον είναι τρόπος επιβίωσης. Τα Κέντρα Εκμάθησης TECHNOKIDS - TECHNOPLUS διαθέτουν το διεθνώς αναγνωρισμένο σύστημα εκπαίδευσης για να "ξεκλειδώσετε" γρήγορα και εύκολα όλα τα μυστικά των ηλεκτρονικών υπολογιστών.

TECHNOKids®
για παιδιά 4-16 ετών

Τα TECHNOKIDS απευθύνονται σε παιδιά (4-16 ετών) με τον κατάλληλο κύκλο μαθημάτων για κάθε ηλικία.

TECHNOPLUS®
για ενήλικες

Τα TECHNOPLUS απευθύνονται σε ενήλικες προσφέροντας πιστοποιημένη γνώση και ειδικούς κύκλους σεμιναρίων για κάθε ανάγκη.

ΑΠΟ €49 ΤΟ ΜΗΝΑ*

* Με επιλεγμένες πιστωτικές κάρτες

TECHNOKids® TECHNOPLUS®
ΔΙΕΘΝΗ ΚΕΝΤΡΑ ΕΚΜΑΘΗΣΗΣ ΥΠΟΛΟΓΙΣΤΩΝ
Όλοι μαθαίνουν σε μας

Εθν. Αντιστάσεως 18, Ρόδος, Τηλ.: 22410 70880

Authorized Testing Center

ΣΕ 20 ΧΩΡΕΣ ΣΕ ΟΛΟ ΤΟΝ ΚΟΣΜΟ ΚΑΙ ΣΕ 36 ΣΗΜΕΙΑ ΣΤΗΝ ΕΛΛΑΔΑ

ΩΘΗΣΗ
ΜΕΘΟΔΙΚΟ ΦΡΟΝΤΙΣΤΗΡΙΟ
Για όλες τις τάξεις ΓΥΜΝΑΣΙΟΥ-ΛΥΚΕΙΟΥ-ΤΕΕ
Διδάσκονται: ΜΑΘΗΜΑΤΙΚΑ-ΦΥΣΙΚΗ-ΧΗΜΕΙΑ-ΦΙΛΟΛΟΓΙΚΑ-ΑΡΧ. ΟΙΚ. ΘΕΩΡΙΑΣ
Η έναρξη των μαθημάτων για την εφετινή σχολική χρονιά καθορίζεται ως εξής:
• Β', Γ' ΛΥΚΕΙΟΥ (όλες οι κατευθύνσεις): 1η Αυγούστου
• Α' ΛΥΚΕΙΟΥ: 18η Αυγούστου
• Α', Β' και Γ' ΓΥΜΝΑΣΙΟΥ: 1η Σεπτεμβρίου
• Τμήματα ΤΕΕ 15η Σεπτεμβρίου
Τα μαθήματα γίνονται σε τμήματα ολιγομελή, η διδασκαλία είναι προσωπική, παρέχονται σημειώσεις και γίνονται συχνά Tests και διαγωνίσματα, εκτός εβδομαδιαίου προγράμματος, για την εμπέδωση της ύλης.
Η 16ετής μας εμπειρία στον φροντιστηριακό χώρο και η συνεχής συνεργασία με τους γονείς των μαθητών μας αποτελούν εγγύηση για το αποτέλεσμα.
Διεύθυνση σπουδών:
ΑΝΤ. ΧΑΤΖΗΑΝΤΩΝΙΟΥ- ΔΗΜ. ΜΑΛΑΤΕΣΤΑΣ
ΕΓΓΡΑΦΕΣ-ΠΛΗΡΟΦΟΡΙΕΣ:
Αν/χου Βολονάκη 14 (Αγ. Ιωάννης)
Τηλ. 22410 76065-76801-74956, ώρες: 10.00-13.00 και 19.00-21.00, κιν. 6974108247-6937229731

ΑΝΟΔΟΣ ΦΡΟΝΤΙΣΤΗΡΙΟ
ΓΙΑ ΟΛΕΣ ΤΙΣ ΤΑΞΕΙΣ ΓΥΜΝΑΣΙΟΥ–ΕΝΙΑΙΟΥ ΛΥΚΕΙΟΥ–ΤΕΕ
Στο Φροντιστήριό μας διδάσκονται σε ολιγομελή τμήματα από καθηγητές ΠΤΥΧΙΟΥΧΟΥΣ ΠΑΝΕΠΙΣΤΗΜΙΩΝ τα μαθήματα:
ΜΑΘΗΜΑΤΙΚΑ · ΦΥΣΙΚΗ · ΧΗΜΕΙΑ · ΦΙΛΟΛΟΓΙΚΑ · ΟΙΚΟΝΟΜΙΚΑ · ΒΙΟΛΟΓΙΑ
ΕΝΑΡΞΗ
Β', Γ' ΕΝΙΑΙΟΥ ΛΥΚΕΙΟΥ (όλες οι κατευθύνσεις) 18 ΑΥΓΟΥΣΤΟΥ
ΓΥΜΝΑΣΙΟ, Α' ΕΝΙΑΙΟΥ ΛΥΚΕΙΟΥ - ΤΕΕ 1 ΣΕΠΤΕΜΒΡΙΟΥ
✓ Πολυετής εμπειρία
✓ Συνεπτυγμένο πρόγραμμα
✓ Συχνή ενημέρωση γονέων
✓ Δωρεάν εκπαιδευτικές εκδρομές
✓ Με κάθε εγγραφή, φροντιστηριακά δώρα
Το χαμηλότερα δίδακτρα της αγοράς με μεγάλα ποσοστά επιτυχίας
Πληροφορίες - Εγγραφές:
Ελένη Ρούσου - Μαργωμένου
Γαριβάλδη 17 • Τηλ. 22410 28053
www.rodosvitrina.gr/anodos.htm

ΔΙΔΑΣΚΟΝΤΕΣ
Χρήστος Μπάρδος, Φυσικός
Ευαγγελία Σταματάρου, Μαθηματικός
Ξένια Λάμπρου, Φιλόλογος-Ιστορικός
Βεατρίκη Σέρβου, Οικονομολόγος
• Αυστηρά ολιγομελή τμήματα
• Συνεχής αξιολόγηση των Μαθητών
• Τακτική ενημέρωση των γονέων
• Εβδομαδιαία επαναληπτικά τεστ
• Σύγχρονες μέθοδοι διδασκαλίας
• Λογικές τιμές
• Προσαρμοσμένο στο Ενιαίο Λύκειο
ΣΕ ΟΛΙΓΟΜΕΛΗ ΤΜΗΜΑΤΑ
Α.Ο.Θ. & ΑΝ. ΕΦ. ΠΡΟΓΡ. ΠΕΡΙΒΑΛΛΟΝ
ΕΠΙΛΟΓΗ ΕΠΙΤΥΧΙΑΣ
ΦΡΟΝΤΙΣΤΗΡΙΟ ΜΕΣΗΣ ΕΚΠΑΙΔΕΥΣΗΣ « ΠΛΕΟΝΕΚΤΗΜΑ »
ΕΝΑΡΞΗ ΜΑΘΗΜΑΤΩΝ
Β' & Γ' ΛΥΚΕΙΟΥ 1/08/2003
Α' ΛΥΚΕΙΟΥ 18/08/2003
Γ' ΓΥΜΝΑΣΙΟΥ 25/08/2003
ΤΕΕ 01/09/2003
Πληροφορίες για τις βάσεις & τις σχολές στη σελίδα μας στο Internet : www. otenet.gr/pleonektima
ΠΛΕΟΝΕΚΤΗΜΑ
ΤΗΛ.:22410-75577,78252, 25659 & 30631
Email: festam@otenet.gr

Για το καζίνο, τη μαρίνα, το Δήμο και τα 20 δισ για έργα

Ερωτήματα και "κατηγορώ" από τον κ. Χατζηευθυμίου

Γιατί δεν συγκλήθηκε το δημοτικό συμβούλιο;

Τις απόψεις της για το θέμα που δημιουργήθηκε γύρω από την παράταση που δόθηκε στην εταιρεία που εκμεταλλεύεται το Καζίνο για την εκτέλεση έργων αξίας 20 δισ στη Ρόδο, εκφράζει με ανακοίνωσή της η Δημοτική Παράταξη "Πρώτα η Ρόδος".

Στην ανακοίνωση αναφέρεται ότι η Δημοτική Αρχή γνώριζε τις εξελίξεις ότι υπάρχει σχέδιο παραχώρησης της μαρίνας στο Καζίνο και κατηγορεί την Δημοτική Αρχή ότι απέκρυψε την αλήθεια.

Το πλήρες κείμενο της ανακοίνωσης έχει ως εξής:

"Οι Δημοτικοί Σύμβουλοι της παράταξης "Πρώτα η Ρόδος" εκφράζουμε την απογοήτευσή μας διότι για μια ακόμη φορά βρισκόμαστε στην δυσάρεστη θέση να καταδικάσουμε ενέργειες της Δημοτικής Αρχής που δυστυχώς κινούνται σε λάθος κατεύθυνση και είναι εις βάρος των συμφερόντων της πόλης και των κατοίκων της.

Ειλικρινά μας στεναχωρεί το ότι αναγκαζόμαστε να ακολουθούμε αυτή την τακτική όμως είμαστε αναγκασμένοι εκ των πραγμάτων να το κάνουμε. Κατ' επανάληψη έχουμε δηλώσει ότι θα τιμήσουμε την ψήφο εκείνων που μας τίμησαν και δεν θα αποτελέσουμε ένα ακόμη κρίκο αλυσίδα των εξαρτημένων της Δημοτικής Αρχής.

Δυστυχώς σήμερα είμαστε αναγκασμένοι να αναφερθούμε στο θέμα που δημιουργήθηκε με την παράταση που δόθηκε στην εταιρεία Καζίνο Ρόδου Α.Ε. για την εκτέλεση της Συμβατικής της υποχρέωσης για εκτέλεση έργων 20 δις δρχ. στην πόλη μας. Στο ιστορικό της υπόθεσης αυτής δεν θα αναφερθούμε σήμερα, είναι γνωστό σε όλους, θα αναφερθούμε όμως στις ενέργειες της Δημοτικής Αρχής και του υπουργού κ. Γεωργακόπουλου που μας θεωρούν ως φαίνεται άτομα μειωμένης νοητικής αντίληψης.

Σύμφωνα με όσα ο ίδιος ο κ. Υπουργός δημόσια σήμερα δήλωσε τόσον ο ίδιος όσον και ο Δήμος Ροδίων γνώριζαν ότι η παραχώρηση της Μαρίνας στον Δήμο γίνεται προκειμένου αυτή να παραχωρηθεί στην συνέχεια στην εταιρεία Καζίνο Ρόδου Α.Ε. (ο κόσμος το έχει τούμπανο και εμείς κρυφό καμάρι). Ετσι εξηγείται και η παρουσία του Διευθυντή του Καζίνο στην υπογραφή της σύμβασης παραχώρησης της Μαρίνας στον Δήμο.

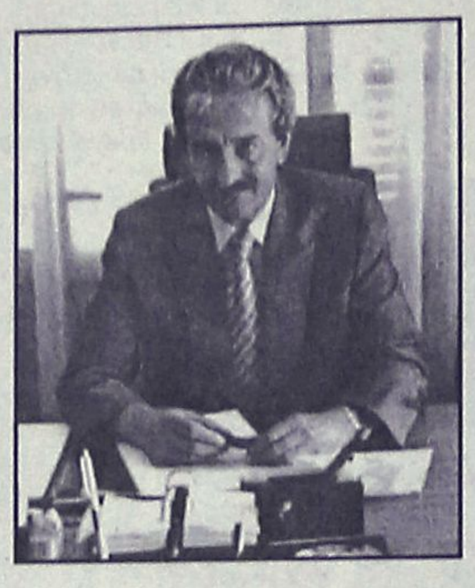

Γνώριζαν επίσης οι κύριοι της Δημοτικής Αρχής, αλλά το απέκρυψαν, ότι ο κ. Υπουργός Ανάπτυξης είχε υπογράψει απόφαση παράτασης της συμβατικής υποχρέωσης της Καζίνο Ρόδου Α.Ε. για εκτέλεση έργων 20 δις δρχ. έτσι ώστε να υπάρξει ο απαιτούμενος χρόνος να αναλάβει την κατασκευή της Μαρίνας. Ετσι εξηγείται και η άνεση με την οποία αντιμετώπιζαν τις αναφορές μας για τον κίνδυνο να χαθούν 20 δις δρχ. για την πόλη. Αλλά γιατί συνδυάζουν τα 20 δις με τη Μαρίνα; Ενώ λοιπόν όλοι γνώριζαν τα ανωτέρω κανείς τους δεν μπήκε στον κόπο να ενημερώσει και τους Δημότες της πόλης ή να συζητήσουν το θέμα στο Δημοτικό Συμβούλιο. Φαίνεται ότι υπήρχαν σοβαρότερα θέματα που δεν μπορούσαν να αναβληθούν για να συζητηθεί ένα τόσο επουσιώδες, γι' αυτούς, θέμα όπως αυτό της παραχώρησης της Μαρίνας. Εξ' άλλου είναι τέτοια η υποβάθμιση του Δημοτικού Συμβουλίου και του ρόλου του Δημοτικού Συμβούλου που δεν μπορεί να υποβαθμιστεί περισσότερο.

Αυτό που δεν καταλαβαίνουμε είναι πως θα μεθοδευτεί ο Διεθνής διαγωνισμός που προβλέπεται από την σύμβαση για την ανάδειξη του αναδόχου.

Αλλά εδώ μεθοδεύτηκε η παράταση, ή η ακύρωση, του χρόνου εκτέλεσης της συμβατικής υποχρέωσης για την επένδυση των 20 δις και μάλιστα με τη σύμφωνη γνώμη ενός Υπουργού, σε ένα διαγωνισμό θα σκαλώσουν;

Θα βρεθεί ο τρόπος, αλλά σύμφωνα με τις σημερινές δηλώσεις του κ. Υπουργού ο τρόπος πρέπει να έχει βρεθεί απλά θα το ανακοινώσουν και στους Ιθαγενείς, όταν αυτοί κρίνουν ότι ήρθε η ώρα.

Εμείς από την πλευρά μας θέλουμε να συγχαρούμε τόσο τον κ. Υπουργό για την ειλικρίνειά του κάτι που μάλλον δεν περίμεναν στο Δήμο μας όσο και την Δημοτική Αρχή που παραμένει σταθερή στην αντιδημοκρατική λειτουργία και την καθεστωτική της νοοτροπία. Μπράβο σας!!

Η παράταξή μας θα επανέλθει την Δευτέρα για πλήρη ενημέρωση όλων".

ΠΡΟΤΥΠΟ ΦΡΟΝΤΙΣΤΗΡΙΟ
ΠΛΗΡΟΦΟΡΙΕΣ: ΠΛΑΤΕΙΑ ΑΓΙΟΥ ΝΙΚΟΛΑΟΥ 19 - ΡΟΔΟΣ • Τηλ.(22410)25911, 26594
ΕΓΓΡΑΦΕΣ ΚΑΙ ΠΛΗΡΟΦΟΡΙΕΣ ΚΑΘΗΜΕΡΙΝΑ 10.00-12.00 & 18.00-20.00
ΠΟΛΥΕΤΗΣ ΕΜΠΕΙΡΙΑ
ΜΕΘΟΔΙΚΗ ΔΙΔΑΣΚΑΛΙΑ
ΥΨΗΛΑ ΠΟΣΟΣΤΑ ΕΠΙΤΥΧΙΑΣ
ΠΡΟΣΙΤΑ ΔΙΔΑΚΤΡΑ
ΟΛΙΓΟΜΕΛΗ ΤΜΗΜΑΤΑ
ΣΥΧΝΗ ΕΝΗΜΕΡΩΣΗ ΓΟΝΕΩΝ
ΕΝΑΡΞΗ ΜΑΘΗΜΑΤΩΝ
• Γ' ΛΥΚΕΙΟΥ 1 ΑΥΓΟΥΣΤΟΥ
• Β' ΛΥΚΕΙΟΥ 1 ΑΥΓΟΥΣΤΟΥ
• Α'-Β'-Γ' ΓΥΜΝΑΣΙΟΥ 1 ΣΕΠΤΕΜΒΡΙΟΥ
• Α' ΛΥΚΕΙΟΥ 25 ΑΥΓΟΥΣΤΟΥ
• Τ.Ε.Ε 1 ΣΕΠΤΕΜΒΡΙΟΥ
ΔΙΕΥΘΥΝΣΗ
ΝΙΚΗΤΑΣ ΨΥΛΛΑΚΗΣ: Φυσικός ΑΘΑΝΑΣΙΑ ΓΙΑΝΝΕΖΟΥ: Μαθηματικός

Ξέσπασε στις επιθέσεις για μαρίνα, καζίνο και τα έργα των 20 δισ. του καζίνο

Αντεπίθεση Γιαννόπουλου!

«Δεν υπάρχει τίποτα πονηρό, όλα είναι διαφανή, δεν δέχομαι εκπτώσεις στην τιμή μου»

Στην αντεπίθεση πέρασε χθες σε συνέντευξη Τύπου που παρεχώρησε, ο δήμαρχος Ροδίων, κ. Γιώργος Γιαννόπουλος, αναφορικά με το θέμα που προέκυψε σχετικά με την παράταση που δόθηκε από την επιτροπή Καζίνο για την πραγματοποίηση επενδύσεων ανταποδοτικού χαρακτήρα, ύψους 20 δις δρχ., στην πόλη της Ρόδου, από την Καζίνο Ρόδου Α.Ε.



Ο κ. Γιαννόπουλος εξαπέλυσε τα βέλη του εναντίον όλων εκείνων που ασκούν κριτική κατά του Δήμου για το συγκεκριμένο θέμα. Αναλυτικά, ο δήμαρχος χαρακτήρισε την όλη συζήτηση «και προσβλητική και κουραστική γιατί στο τέλος φαίνεται ότι υπάρχει μια συνειδητή προσπάθεια παραπλάνησης, που γίνεται και για της οποίας τα ελατήρια ενώ έχω μία συγκεκριμένη εκτίμηση προσωπική, θα μου επιτρέψετε σ' αυτή τη φάση να μην κάνω αναφορά. Είμαι, όμως, σε θέση και τέτοια αναφορά να κάνω αν θα χρειασθεί».

Ο κ. Γιαννόπουλος υπενθύμισε ότι η υποχρέωση της Εμπορικής Τράπεζας για την πραγματοποίηση των επενδύσεων αυτών, προκύπτει από δέσμευση την οποία μονομερώς είχε αναλάβει ο τότε διοικητής της Τράπεζας, κ. Πουλλής, όταν γινόταν η διαδικασία για την επιλογή επιχειρηματικού γκρουπ που θα αναλάμβανε τη λειτουργία του Καζίνο της Ρόδου.

Αυτό -συνέχισε ο δήμαρχος- με παρέμβαση του Δήμου αποτέλεσε συμβατική υποχρέωση του αναδόχου της αδείας απέναντι στο Ελληνικό Δημόσιο. Δηλαδή, η εταιρεία που πήρε την άδεια για να λειτουργεί το Καζίνο, ανέλαβε, με συμβόλαιο, υποχρέωση απέναντι στο Ελληνικό Δημόσιο, να πραγματοποιήσει, για λογαριασμό της εταιρείας αυτής, η Εμπορική Τράπεζα.

Σύμφωνα με τον ίδιο, τα έργα αυτά υποδομής ονοματίζονταν στην επιστολή του τότε διοικητή της Εμπορικής Τράπεζας και αυτό που ζητούσε είναι να κατασκευάσει τα έργα και να τα διαχειρισθεί με ένα νομικό πρόσωπο που θα συνιστούσε για το κάθε έργο που θα έφτιαχνε ώστε να κάνει απόσβεση των κεφαλαίων που θα επένδυε.

Αυτό ήταν το σχήμα σύμφωνα με το δήμαρχο Ροδίων ο οποίος είπε χαρακτηριστικά: «Αυτό, βεβαίως, σκοπίμως πολλοί έχουν επιχειρήσει να σερβίρουν, παρά τη θέληση του Δήμου, ως υποχρέωση της Τράπεζας ή του Καζίνο να χαρίσει λεφτά στην πόλη..

Ο κ. Γιαννόπουλος υπογράμμισε ότι αυτό δεν υπήρχε πουθενά γραμμένο ούτε κανείς το έχει πει. Μάλιστα, προκάλεσε οποιονδήποτε να φέρει δήλωση της Δημοτικής Αρχής ή προσωπική δική του που να λέει άλλα.

«Κι επειδή δεν υπάρχει - συνέχισε- αυτοί που επιχειρούν να διαστρεβλώσουν τα πράγματα έχουν σκοτεινά ελατήρια και πιο σκοτεινούς στόχους. Και καλό θα είναι να πάψουν να κρίνουν εξ ιδίων τα αλλότροια γιατί είναι γνωστή η διαδρομή του καθενός σ' αυτή την κοινωνία που ζούμε».

Ο δήμαρχος είπε, ακόμη, ότι μετά την «πολύ ευτυχή εξέλιξη» της παραχώρησης της χρήσης της μαρίνας της Ρόδου στο Δήμο Ροδίων, από το υπουργείο Ανάπτυξης, το πλαίσιο για την ανάπτυξη επενδύσεων άλλαξε. Ενα από τα έργα τα οποία ονοματίζονταν στην επιστολή Πουλλή, σύμφωνα με τον ίδιο, έχει τη δυνατότητα να γίνει έτσι όπως επιτάσσει η Ευρωπαϊκή Ενωση, με τη μέθοδο της αυτοχρηματοδότησης ή της συγχρηματοδότησης, με ιδιωτικά δηλαδή κεφάλαια τα οποία θα αποσβεσθούν σε βάθος χρόνου για λογαριασμό του επενδυτή!

«Αν τώρα έχει ανακαλύψει κανείς, πολιτικός ή άλλος, το μαγικό τρόπο να βρίσκει χαριστές χρημάτων, να μας τον υποδείξει κι εμάς να τον εφαρμόσουμε», είπε χαρακτηριστικά και συμπλήρωσε: «Το αισχρό στη συζήτηση η οποία έχει ξεκινήσει είναι ότι μία απόφαση της επιτροπής των Καζίνο, για την παράταση της προθεσμίας που δίνεται απ' τη σύμβαση με το Ελληνικό Δημόσιο για την πραγματοποίηση των επενδυτών η οποία μνημονεύεται σε επιστολή του υπουργού προς το Δήμο ο οποίος ζητά να έχει και τη σύμφωνη γνώμη του Δήμου προκειμένου να προχωρήσει στην υλοποίηση της απόφασης της επιτροπής, αυτή ψευδώς και κακοπροαίρετα αποδίδεται στον Δήμο και σ' εμένα προσωπικά».

Ο κ. Γιαννόπουλος, μάλιστα, είπε ότι πρόκειται για ένα θέμα το οποίο, μετά την παράκληση του υπουργού, θα έρθει στο δημοτικό συμβούλιο για ν' αποφανθεί. Τόνισε, μάλιστα, ότι «κανείς δεν έχει να κρύψει τίποτα».

Ανέβασε, μάλιστα, τους τόνους λέγοντας: «Από 'κει και μέχρι να υπάρχει έστω και υπόνοια ότι μπορεί έργο τέτοιας σημασίας και μεγέθους να μεθοδευθεί, να πάει σε συγκεκριμένο επενδυτή, είναι και αισχρό και αναξιοπρεπές και ποινικά κολάσιμο και εκεί θα προσφύγω, εφόσον χρειασθεί, για να προστατέψω και την τιμή και την υπόληψή μου, στις οποίες βεβαίως και δεν κάνω έκπτωση».

Καταλήγοντας, ο κ. Γιαννόπουλος, δήλωσε ότι λυπάται που αναλόγων υπονοούμενων δήλωση έγινε και από τον βουλευτή κ. Αριστοτέλη Παυλίδη και είπε χαρακτηριστικά ότι αυτά δεν τον αφορούν και λυπάται πάρα πολύ γι' αυτά αφού θα μπορούσε να είχε έρθει σε επαφή με τη Δημοτική αρχή για οποιαδήποτε πληροφορία.

«Αν αυτός είναι ο δρόμος που έχει επιλέξει, δεν έχω κανένα πρόβλημα να τον ακολουθήσω κι εγώ», είπε ο κ. Γιαννόπουλος, ο οποίος κατέληξε λέγοντας: «Ζητήματα που αφορούν το καλό της πόλης, δεν πρόκειται να επιτρέψω να μπουν στην διαδικασία μιας μακροχρόνιας προεκλογικής περιόδου που ξεκινάει. Είναι καθαρά τα πράγματα, πιο καθαρά δεν γίνεται να είναι και δυστυχώς γι' αυτούς που επιχειρούν να τα θολώσουν δεν μπορούν να θολωθούν».

INFORMATIQUE
ΕΚΠΑΙΔΕΥΣΗ ΣΤΗΝ ΠΛΗΡΟΦΟΡΙΚΗ
ΕΡΓΑΣΤΗΡΙΟ ΕΛΕΥΘΕΡΩΝ ΣΠΟΥΔΩΝ
ΡΟΔΟΣ ΑΝΝΗΣ ΜΑΡΙΑΣ 72 ΤΗΛ. 21887, FAX. 31258

ΠΙΣΤΟΠΟΙΗΜΕΝΟ ΕΞΕΤΑΣΤΙΚΟ ΚΕΝΤΡΟ ΤΗΣ ECDL HELLAS ΓΙΑ ΤΑ ΔΙΠΛΩΜΑΤΑ ECDL
ΠΙΣΤΟΠΟΙΗΜΕΝΟ ΕΞΕΤΑΣΤΙΚΟ ΚΕΝΤΡΟ ΤΟΥ C.I.E. ΓΙΑ ΤΑ ΔΙΠΛΩΜΑΤΑ CAMBRIDGE

« ΑΝΑΠΤΥΞΗ ΕΦΑΡΜΟΓΩΝ
ΣΕ ΠΡΟΓΡΑΜΜΑΤΙΣΤΙΚΟ ΠΕΡΙΒΑΛΛΟΝ »

ΓΙΑ ΜΑΘΗΤΕΣ Γ' ΛΥΚΕΙΟΥ

ΕΓΓΡΑΦΕΣ ΑΠΟ 1/9/2003

ΥΠΕΥΘΥΝΟΣ ΕΚΠΑΙΔΕΥΣΗΣ
ΗΛΙΑΣ ΚΟΛΛΑΤΟΣ

FUTUREKIDS®

150 ΕΚΠΑΙΔΕΥΤΙΚΑ ΚΕΝΤΡΑ ΠΛΗΡΟΦΟΡΙΚΗΣ ΣΕ ΟΛΗ ΤΗΝ ΕΛΛΑΔΑ

- ΕΙΔΙΚΑ ΕΚΠΑΙΔΕΥΜΕΝΟΙ ΚΑΘΗΓΗΤΕΣ ΠΛΗΡΟΦΟΡΙΚΗΣ
- 3 ΧΡΟΝΙΑ ΣΤΗΝ ΡΟΔΟ ΕΧΟΥΜΕ ΕΠΙΤΥΧΕΙ:
  - ΤΟ ΜΕΓΑΛΥΤΕΡΟ ΑΡΙΘΜΟ ΜΑΘΗΤΩΝ
  - ΠΟΣΟΣΤΑ ΕΠΙΤΥΧΙΑΣ ΣΤΙΣ ΕΞΕΤΑΣΕΙΣ ECDL 91% ΚΑΙ ΣΤΙΣ ΕΞΕΤΑΣΕΙΣ ΤΟΥ CAMBRIDGE INTERNATIONAL EXAMINATIONS 95%
- Η ΜΟΝΑΔΙΚΗ ΑΛΥΣΙΔΑ ΠΛΗΡΟΦΟΡΙΚΗΣ ΠΟΥ ΣΑΣ ΠΑΡΕΧΕΙ 3 ΔΙΑΦΟΡΕΤΙΚΕΣ ΠΙΣΤΟΠΟΙΗΣΕΙΣ

CAMBRIDGE INTERNATIONAL EXAMINATIONS · OLD DOMINION UNIVERSITY · ECDL®

- ΔΗΜΟΤΙΚΟ, ΓΥΜΝΑΣΙΟ, ΛΥΚΕΙΟ, ΕΝΗΛΙΚΕΣ, ΕΠΑΓΓΕΛΜΑΤΙΕΣ
- Windows, Word, Excel, Internet, Power Point, Access, E-mail, Βασικές Έννοιες της Πληροφορικής, Advanced Word-Excel,Autocad,Dreamweaver
- ΤΩΡΑ ΚΑΙ ΔΙΔΑΣΚΑΛΙΑ ΠΛΗΡΟΦΟΡΙΚΗΣ ΓΥΜΝΑΣΙΟΥ-ΛΥΚΕΙΟΥ-ΤΕΕ ΣΕ ΣΥΝΕΡΓΑΣΙΑ ΜΕ ΤΟ ΦΡΟΝΤΙΣΤΗΡΙΟ ΚΥΚΛΟΣ (ΡΟΔΙΝΙ ΤΗΛ:22410 32600)

Λεμεσού 29 (κοντά στο Βενετόκλειο) Τηλ. 2241070431

20% Εκπτωση σε φοιτητές-Ανέργους

Στοκχόλμης 16 (στο Ροδίνι) Τηλ. 2241060918

Συνεχίζονται από ειδικούς επιθεωρητές εργασίας

Ελεγχοι σε εργοτάξια

Μόνο μικροπροβλήματα διαπιστώθηκαν μέχρι τώρα

Της ΒΑΡΒΑΡΑΣ ΜΠΟΓΔΑΝΟΥ

Θα συνεχιστούν και την επόμενη εβδομάδα οι έλεγχοι που διενεργούν τις τελευταίες μέρες σε χώρους εργασίας στο νησί της Ρόδου, μικτά συνεργεία αποτελούμενα από ειδικούς επιθεωρητές του υπουργείου Εργασίας, των τοπικών αρμοδίων αρχών και της διοίκησης του Εργατικού Κέντρου Ρόδου.

Σύμφωνα με όσα έγιναν γνωστά από τους δειγματοληπτικούς αλλά εκτεταμένους ελέγχους που διενεργήθηκαν, οι αρμόδιοι του υπουργείου διαπίστωσαν ότι, στον τομέα υγιεινής, ασφάλειας και εργασιακών σχέσεων η Ρόδος, βρίσκεται σε **ικανοποιητικό επίπεδο.**

Η γενική εκτίμηση των επιθεωρητών, οι οποίοι σημειωτέον είναι έμπειροι σε τέτοια ζητήματα και διενεργούν ανάλογους ελέγχους σε όλη τη χώρα, είναι ότι σε τοπικό επίπεδο πάμε πολύ καλά, αν και υπάρχουν μικροπροβλήματα όσον αφορά θέματα αποδοχών, υπερωριών, επιδομάτων κ.λπ.

Συγκεκριμένα, τα συνεργεία που αποτελούνται από ειδικούς του υπουργείου Εργασίας πάνω σε θέματα υγιεινής και ασφάλειας, από τους αρμόδιους των τοπικών υπηρεσιών, και από μέλη της διοίκησης του ΕΚΡ καθώς και εκπροσώπους σωματείων, έλεγξαν τη λειτουργία ιδιωτικών και δημοσίων επιχειρήσεων, το κλίμα που επικρατεί σ' αυτές καθώς και τα μέσα προστασίας της εργαζομένων.

Ειδικότερα όλες αυτές τις μέρες επισκέφθηκαν λατομεία, εργοστάσια σκυροδέματος, δεξαμενές πετρελαιοειδών και υγρών καυσίμων, το φράγμα Γαδουρά, μεγάλους οικοδομικούς χώρους, ξενοδοχεία, εμπορικές επιχειρήσεις (σούπερ μάρκετ), τη ΔΕΗ και το καζίνο.

Από τους ελέγχους **δεν διαπιστώθηκαν κραυγαλέες περιπτώσεις παραβάσεων, για την επιβολή προστίμων ή τη λήψη μέτρων, όμως έγιναν αρκετές συστάσεις και δόθηκαν οδηγίες απαραίτητες για την καλύτερη λειτουργία των χώρων εργασίας.**

Περισσότερο επρόκειτο για επισημάνσεις στα πλαίσια παραλείψεων που δεν έγιναν εσκεμμένα αλλά θεωρούνται συνήθεις σε εθνικό επίπεδο!

Οπως επισημάνθηκε η Ρόδος δεν ανήκει στην κατηγορία εκείνη με τα υψηλά επίπεδα παραβάσεων και παραβιάσεων, καθώς εφαρμόζονται πλέον νέοι θεσμοί όπως η απασχόληση τεχνικού ασφαλείας, τα εκπαιδευτικά σεμινάρια κ.α.

Αλλωστε και οι ίδιοι οι εκπρόσωποι των εργαζομένων διαπιστώνουν ότι σε σχέση με τα προηγούμενα χρόνια, υπάρχει μια βελτίωση στους εργασιακούς χώρους, αυτό όμως δε σημαίνει ότι οι έλεγχοι θα σταματήσουν.

ΠΑΝΤΑ ΜΕ ΣΕΒΑΣΜΟ ΣΤΗΝ ΕΠΙΣΤΗΜΗ, ΣΤΟ ΜΑΘΗΤΗ ΚΑΙ ΣΤΟ ΓΟΝΙΟ!!!

ΦΡΟΝΤΙΣΤΗΡΙΟ
ΕΦΑΡΜΟΓΗ

Η ΠΟΙΟΤΗΤΑ, Η ΕΜΠΕΙΡΙΑ ΚΑΙ Η ΜΕΘΟΔΙΚΟΤΗΤΑ ΜΑΣ ΕΞΑΣΦΑΛΙΖΟΥΝ ΤΗ ΣΙΓΟΥΡΗ ΕΠΙΤΥΧΙΑ.

Λειτουργούν ολιγομελή τμήματα.

15 χρόνια στην φροντιστηριακή εκπαίδευση

Εναρξη Μαθημάτων:

- Β' Λυκείου, Γ' Λυκείου : 18 Αυγούστου.
- Α' Λυκείου, Γυμνάσιο : 1 Σεπτεμβρίου.
- Τ.Ε.Ε. : 1 Σεπτεμβρίου.
- Δημιουργία νέων τμημάτων από 3 Σεπτεμβρίου

Υπευθ. Καθηγητές:
Νίκος Τσιώλης
Σταμάτης Εμμανουήλ
Ελένη Παπαλαζάρου

Διδάσκονται όλα τα μαθήματα για Γυμνάσιο-Λύκειο-ΤΕΕ.

Εκπτωση 10% στα αδέλφια.

Εγγραφές καθημερινά: 10-12 π.μ. και 3-8.30 μ.μ.

Τηλ.: (22410)-43600, 26151, 65013, 6937016543

Διεύθυνση: Βενετοκλέων 59
(Απέναντι από τον κιν/φο Μετροπόλ)

ΟΙΚΟΔΙΔΑΣΚΑΛΕΙΟ
ΛΑΖΑΡΟΥ
ΛΑΖΑΡΙΔΗ
ΦΡΟΝΤΙΣΤΗ - ΚΑΘΗΓΗΤΗ ΓΕΡΜΑΝΙΚΗΣ

ΙΑΛΥΣΟΣ, λεωφ. Ηρακλειδών 2α, γ' όροφος (άνωθεν Εμπορικής Τράπεζας), τηλ. 22410 91163

Αυστηρά ολιγομελή τμήματα και προσωπική διδασκαλία εγγυούνται, όπως πάντα, τη ΣΩΣΤΗ εκμάθηση της γλώσσας, ζωντανά και γρήγορα.



ΜΑΘΗΜΑΤΙΚΑ
ΙΔΙΑΙΤΕΡΑ ΜΑΘΗΜΑΤΑ

Παραδίδονται ιδιαίτερα μαθήματα σε μαθητές:

- Α' Β', Γ' ΛΥΚΕΙΟΥ
- Α', Β', Γ' ΓΥΜΝΑΣΙΟΥ
- Τ.Ε.Ε.

Υπεύθυνη προετοιμασία για τις εξετάσεις σε όλες τις κατευθύνσεις.

ΣΤΑΘΗΣ ΟΡΦΑΝΟΣ

Πληρ. 6945 953570, 22410 75790

(κατόπιν συνεννοήσεως γίνονται δεκτά και γκρουπ 2-3 ατόμων)

ΜΑΘΗΜΑΤΙΚΑ
12 ΝΙΚΟΣ
ΥΨΗΛΑΝΤΗΣ
Πτυχιούχος Παν/μίου Αθηνών

Η πολυετής πείρα, η συνέπεια και η μεθοδικότητα σε συνεργασία με γονείς και μαθητές δίνουν τα καλά αποτελέσματα

ΕΝΑΡΞΗ ΜΑΘΗΜΑΤΩΝ:

- Β' και Γ' Λυκείου από 1 Αυγούστου
- Α' Λυκείου από 18 Αυγούστου
- Οι τάξεις του Γυμνασίου από 1 Σεπτεμβρίου

Θα λειτουργήσει και πρωινό τμήμα αποφοίτων

ΕΓΓΡΑΦΕΙΤΕ ΕΓΚΑΙΡΑ!!!

Τηλέφωνα για πληροφορίες:
22410 24670, 22410 29680, 6972 990558

ΓΡΑΜΜΑ

ΜΑΘΗΜΑΤΙΚΑ-ΦΥΣΙΚΗ-ΧΗΜΕΙΑ-ΦΙΛΟΛΟΓΙΚΑ

ΙΔΙΑΙΤΕΡΑ Ή ΣΕ ΟΛΙΓΟΜΕΛΗ ΤΜΗΜΑΤΑ 2 ΕΩΣ 3 ΑΤΟΜΩΝ ΓΙΑ ΜΑΘΗΤΕΣ ΓΥΜΝΑΣΙΟΥ-ΛΥΚΕΙΟΥ-ΤΕΕ-ΧΡΗΣΗ Η/Υ-PROJECTOR.

- ΑΡΙΣΤΗ ΚΑΤΑΝΟΗΣΗ-ΕΜΠΕΔΩΣΗ ΤΗΣ ΔΙΔΑΚΤΕΑΣ ΥΛΗΣ
- ΤΑΚΤΙΚΗ ΕΝΗΜΕΡΩΣΗ ΓΟΝΕΩΝ
- ΣΥΧΝΑ ΤΕΣΤ ΚΑΙ ΔΙΑΓΩΝΙΣΜΑΤΑ
- ΣΥΣΤΗΜΑΤΙΚΗ ΠΑΡΟΧΗ ΣΗΜΕΙΩΣΕΩΝ-ΑΣΚΗΣΕΩΝ.

ΥΠΕΥΘΥΝΟΙ ΣΠΟΥΔΩΝ:
ΡΟΥΣΟΣ ΜΙΧΑΛΗΣ, ΦΥΣΙΚΟΣ ΠΑΝ. ΑΘΗΝΩΝ.
ΡΟΥΣΟΣ ΙΩΑΝΝΗΣ, ΜΑΘΗΜΑΤΙΚΟΣ ΠΑΝ. ΑΘΗΝΩΝ
ΜΠΡΟΚΟΥ ΑΓΓΕΛΙΚΗ, ΦΙΛΟΛΟΓΟΣ ΠΑΝ. ΚΡΗΤΗΣ.

ΤΗΛ.: 22410 77944, 30220, 6945256593

ΑΝΑΚΟΙΝΩΣΗ

Το
ΚΕΝΤΡΟ ΞΕΝΩΝ ΓΛΩΣΣΩΝ
ΕΛΕΝΗ ΚΥΡΗ
(Διαγοριδών 40)

έχει μεταφερθεί στις νέες εγκαταστάσεις του στην οδό Μεσολογγίου 19
(πάροδος Θεμ. Σοφούλη)

Για οποιαδήποτε πληροφορία Τηλ. επικοινωνίας
22410 75770

ΓΝΩΜΩΝ
ΦΡΟΝΤΙΣΤΗΡΙΑ
Μ. ΓΙΑΝΝΙΚΟΥΡΗΣ

30 ΧΡΟΝΙΑ ΛΕΙΤΟΥΡΓΙΑΣ

Χεμάρρας 117
Τηλ. 2241025700
2241025250
Διεύθυνση Σπουδών
Μ. ΓΙΑΝΝΙΚΟΥΡΗΣ

Εναρξη Μαθημάτων	ΤΜΗΜΑΤΑ 4ΜΕΛΗ-6ΜΕΛΗ
• Γ' Λυκείου	1 Αυγούστου
• Β' Λυκείου	1 Αυγούστου
• Α' Λυκείου	1 Αυγούστου
• Α-Β-Γ Γυμνασίου	1 Σεπτεμβρίου
• Τ.Ε.Ε.	1 Σεπτεμβρίου
• Τμήματα Αποφοίτων	1 Σεπτεμβρίου

ΕΓΓΡΑΦΕΣ:
Καθημερινά από 10-1 το πρωί και 6-9 το απόγευμα στα τηλέφωνα:
22410-25700, 25250, 25252, 694 88 89 6 89

ΜΑΘΗΜΑΤΙΚΑ-ΦΥΣΙΚΗ-ΧΗΜΕΙΑ-ΦΙΛΟΛΟΓΙΚΑ-ΠΛΗΡΟΦΟΡΙΚΗ
ΑΡΧΕΣ ΟΙΚΟΝΟΜΙΚΗΣ ΘΕΩΡΙΑΣ-ΟΡΓΑΝΩΣΗ & ΔΙΟΙΚΗΣΗ ΕΠΙΧ/ΣΕΩΝ

Ανησυχητικά στοιχεία για τα νέα παιδιά μας

Το 11% των μαθητών έχει κάνει χρήση ναρκωτικών ουσιών!

Τα εισπνεόμενα είναι η πρώτη και η πιο δημοφιλής ουσία με την οποία πειραματίζονται οι μαθητές και ακολουθεί το χασίς

Ανησυχητικά στοιχεία έρχονται στο φως, καθώς το 11% των μαθητών έχει κάνει χρήση ναρκωτικών ουσιών, ενώ η ηλικία έναρξης της χρήσης τα τελευταία χρόνια μειώνεται σταδιακά, αγγίζοντας πλέον τα 12,3 έτη σύμφωνα με την τελευταία ετήσια έκθεση του Κέντρου Τεκμηρίωσης και Πληροφόρησης για τα ναρκωτικά και την Τοξικομανία.

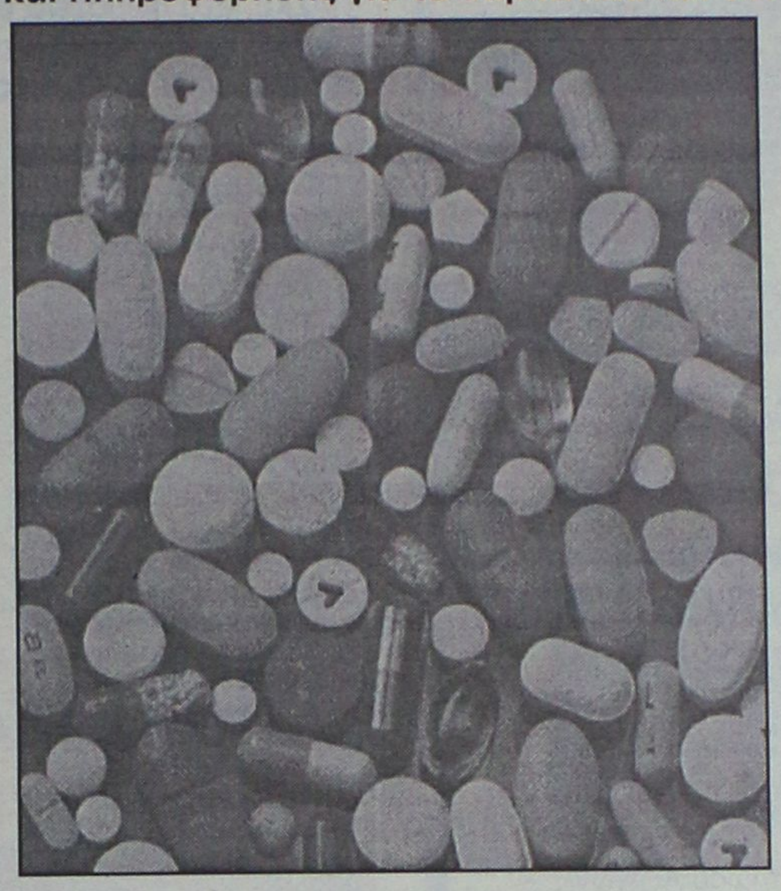

Η έκθεση περιλάμβανε, μεταξύ άλλων, και έρευνα με θέμα «Συμπεριφορά υγείας των μαθητών», η οποία πραγματοποιήθηκε σε μαθητές που φοιτούν στην ΣΤ' Δημοτικού, τη Β' Γυμνασίου και την Α' Λυκείου.

Τα εισπνεόμενα είναι η πρώτη και η πιο δημοφιλής ουσία με την οποία πειραματίζονται οι μαθητές. Ακολουθεί το χασίς, ενώ ο πειραματισμός με το «έκσταση» και άλλες ουσίες παρουσιάζουν πολύ χαμηλά ποσοστά.

ΚΑΝΝΑΒΗ, ΕΙΣΠΝΕΟΜΕΝΑ, «ΕΚΣΤΑΣΗ»...

• Σύμφωνα με τα στοιχεία της έρευνας, περίπου 1 στους 10 μαθητές (11%) έχει δοκιμάσει ή έχει κάνει χρήση κάποιας από τις ουσίες.

• Διπλάσιο ποσοστό αγοριών (15,2%) απ' ό,τι κοριτσιών (7,1%) δηλώνει ότι έχει εμπειρία με κάποια ουσία.

• Από τους 15χρονους μαθητές που δήλωσαν ότι έχουν εμπειρία χρήσης κάποιας ουσίας, σχεδόν ένας στους τρεις (27,2%) έχει πειραματιστεί με περισσότερες από μία ουσίες.

• Τα αγόρια επίσης σε αναλογία 2 προς 1 με τα κορίτσια.

• Η πιο διαδεδομένη ουσία για τους 15χρονους μαθητές είναι τα εισπνεόμενα (ποσοστό 6,4%). Τα εισπνεόμενα είναι ουσίες τεχνικά κατασκευασμένες, οι οποίες κυκλοφορούν ελεύθερα στο εμπόριο. Η εισπνοή τους προκαλεί αρχικά ευφορία, όμως η κακή και υπερβολική χρήση τους μπορεί να προκαλέσει παρενέργειες (π.χ. καταστροφή των νευρώνων του νευρικού συστήματος, του μυελού των οστών, των νεφρικών και ηπατικών κυττάρων).

Τέτοιες ουσίες είναι οι κόλλες, οι διαλύτες, τα αεροζόλ, το φρέον, η κηροζίνη, το βενζόλιο και τα γνωστά γκαζάκια.

• Το χασίς ακολουθεί οριακά στις προτιμήσεις των μαθητών (ποσοστό 5,2%).

• Η ουσία «έκταση» έχει χρησιμοποιηθεί από το 1,7% των μαθητών, ενώ το 3,3% έχει χρησιμοποιήσει άλλες ουσίες.

• Η αναλογία μεταξύ αγοριών και κοριτσιών είναι σχεδόν 3 προς 1 όσον αφορά χασίς και «έκσταση», ενώ η αναλογία μετατρέπεται σε 2 προς 1 όταν πρόκειται για χρήση εισπνεομένων.

• Από την έρευνα συνεπάγεται ότι 15χρονοι μαθητές πειραματίστηκαν για πρώτη φορά με κάποια από τις ουσίες κάποια στιγμή μετά τη συμπλήρωση του 12ου έτους (μέση ηλικία 12,3 έτη).

• Τα αγόρια αρχίζουν και πειραματίζονται με τις ουσίες λίγο νωρίτερα από τα κορίτσια (μέση ηλικία 12 έτη).

Οι εισπνεόμενες είναι οι πρώτες ουσίες με τις οποίες οι 15χρονοι μαθητές έρχονται σε επαφή για πρώτη φορά στη ζωή τους (12,3 έτη), γεγονός αναμενόμενο, δεδομένου ότι είναι νόμιμες και εύκολα προσβάσιμες ουσίες, ενώ η πρώτη επαφή με το χασίς και το «έκσταση» θα ξεκινήσει όταν θα είναι τουλάχιστον κατά ένα έτος μεγαλύτεροι 13,4 έτη για την ουσία «έκταση» και 3,8 έτη για το χασίς.

ΑΓΓΛΙΚΑ
ΔΙΑΚΟΜΙΧΑΛΗ ΕΥΤΥΧΙΑ

Ολιγομελή τμήματα όλων των επιπέδων

Προετοιμασία για όλα τα αναγνωρισμένα πτυχία

Προσωπική και υπεύθυνη διδασκαλία από την κα Διακομιχάλη σε όλα τα επίπεδα

ΕΓΓΡΑΦΕΣ από 1η Σεπτεμβρίου
καθημερινά 6 μ.μ.- 8.30 μ.μ.

Γ. Παπανδρέου 9, Ανάληψη Ρόδος
Τηλ. 22410 28533, 64077



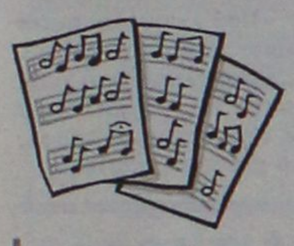

ΩΔΕΙΟ
Μουσικοί Ορίζοντες
Ιδρυτής: Κωστής Γαϊτάνος

Οι εγγραφές για το Α' εξάμηνο του σχολικού έτους 2003-2004 άρχισαν για όλους όσους είναι πάνω από 6 ετών...

Διδάσκουμε:
- **Πιάνο**
- **Αρμόνιο**
- **Θεωρία Μουσικής, Solfege, Αρμονία.**

ΑΥΣΤΗΡΑ εφαρμόζεται το πρόγραμμα του ΩΔΕΙΟΥ

Με εκτίμηση
Ελένη Καραβία
Καθηγήτρια μουσικής - συνεργάτης του Ωδείου "Μουσικοί Ορίζοντες", με πολυετή πείρα σε ωδείο της Τιφλίδας (πρώην Σοβιετική Ενωση)

Πληροφορίες: Ελένη Καραβία, τηλ. 22410-32805 κιν. 6945 443071

Α Γ Γ Λ Ι Κ Α



ΡΑΝΙΑ ΥΨΗΛΑΝΤΗ
πτυχιούχος Αμερικανικού Κολλεγίου

ΠΡΟΓΡΑΜΜΑΤΑ για ΑΥΣΤΗΡΩΣ ολιγομελή τμήματα

- **ΠΡΟΣΧΟΛΙΚΑ** (από 4 ετών)
- **ΠΑΙΔΙΚΑ - ΕΦΗΒΙΚΑ** (προετοιμασία για εξετάσεις PALSO, CAMBRIDGE FCE, CAE,CPE MICHIGAN, ALTE, KET, PET, EDEXCEL, TOEIC)
- **ΕΞΕΙΔΙΚΕΥΜΕΝΑ επαγγελματικά Αγγλικά** στους τομείς: Τουριστικά - Ξενοδοχειακά - Εμπορικά - Διαφήμιση - Οικονομικά - Γραμματείας

Διδάσκει αποκλειστικά η ειδικά εκπαιδευμένη και έμπειρη καθηγήτρια **Ράνια Υψηλάντη**
Πληροφορίες στο τηλ. **76070, Κένεντυ 5, Ρόδος**

ΚΕΝΤΡΟ ΞΕΝΩΝ ΓΛΩΣΣΩΝ
ΑΝΑΣΤΑΣΙΑΔΗ ΔΩΡΟΘΕΑ
ΚΑΛΛΙΠΑΤΕΙΡΑΣ 18 - ΚΑΡΑΚΟΝΕΡΟ
ΤΗΛ. 22410-61375

ΕΓΓΡΑΦΕΣ ΑΠΟ 1 ΣΕΠΤΕΜΒΡΙΟΥ
Καθημερινά 11 π.μ. - 1 μ.μ. & 6 μ.μ. - 8 μ.μ.

ΕΝΑΡΞΗ ΜΑΘΗΜΑΤΩΝ
8
Σεπτεμβρίου

ΚΕΝΤΡΟ ΞΕΝΩΝ ΓΛΩΣΣΩΝ & ΜΕΤΑΦΡΑΣΕΩΝ

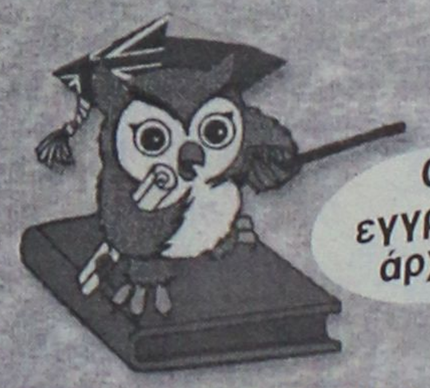

ΑΓΓΛΙΚΑ - ΓΕΡΜΑΝΙΚΑ

ΧΑΡΗΣ ΜΙΧΑΗΛ
ΒΑΣ. ΙΩΑΝΝΙΔΗ 4
(ΣΥΝΟΙΚΙΣΜΟΣ ΔΑΣΚΑΛΩΝ) ΡΟΔΟΣ
ΤΗΛ.: 0241-77336 - FAX: 32911
E-mail: haris@rho.forthnet.gr

*Το ΚΕΝΤΡΟ ΞΕΝΩΝ ΓΛΩΣΣΩΝ **ΧΑΡΗΣ ΜΙΧΑΗΛ** συγχαίρει τους μαθητές του για την επιτυχία τους στις εξετάσεις **PALSO, EDEXCEL, CAMBRIDGE***

ΦΡΟΝΤΙΣΤΗΡΙΟ
ΜΕΣΗΣ ΕΚΠΑΙΔΕΥΣΗΣ
Παιδεία
Διδάσκονται όλα τα μαθήματα για:
Γυμνάσιο - Ενιαίο Λύκειο - Τ.Ε.Ε.
✓ Διδασκαλία από έμπειρους και εξειδικευμένους καθηγητές
✓ Σκοπός του φροντιστηρίου μας, η εισαγωγή των μαθητών μας στην τριτοβάθμια εκπαίδευση
✓ Επιδίωξή μας για το Γυμνάσιο, η κάλυψη των κενών και η σωστή προετοιμασία για το Λύκειο
✓ Δωρεάν σημειώσεις από αξιόλογους καθηγητές του φροντιστηρίου μας για την ολοκληρωμένη κατανόηση της ύλης
✓ Έκπτωση 10% σε αδέλφια μαθητές.
Έναρξη Μαθημάτων:
Β΄ - Γ΄ Ενιαίου Λυκείου 18 Αυγούστου
Α΄ Ενιαίου Λυκείου - Γυμνασίου - Τ.Ε.Ε. 1 Σεπτεμβρίου
Διεύθυνση σπουδών:
Νίκος Σταύρου
(Μαθηματικός)
Μαργαρίτα Τάκκου
(Φιλόλογος)
Εθν. Αντίστασης 1 - Κρεμαστή
Τηλ.: (22410) 96040, 92592
Γιατί ... η Παιδεία οδηγεί στην επιτυχία!!!

ΜΑΘΗΜΑΤΙΚΑ - ΦΥΣΙΚΗ - ΧΗΜΕΙΑ
και ΠΛΗΡΟΦΟΡΙΚΗ
Διδάσκουν:
Χρήστος Εκτ. Ηρακλείδης
Μαθηματικός Εθνικού
και Καποδιστριακού
Πανεπιστημίου Αθηνών
Σταματία Εκτ. Ηρακλείδη
Χημικός Αριστοτελείου
Πανεπιστημίου Θεσσαλονίκης
Νικόλαος Ανδ. Κωνστάκης
Αναλυτής Η/Υ Πανεπιστημίου
Manchester Αγγλίας
Δεκτοί μαθητές Γυμνασίου – Λυκείου και **φοιτητές ΤΕΙ – ΑΕΙ**. Υπεύθυνη γνώση, μεθοδικότητα, παραστατικότητα και παροχή δακτυλογραφημένων σημειώσεων.
Μαθήματα ιδιαίτερα σε γκρουπ.
✆ **22410 76896, 30778, 6938 492429** και **6944 732923**

ΚΕΝΤΡΟ ΞΕΝΩΝ ΓΛΩΣΣΩΝ
ΝΑΝΣΥ ΒΑΣΙΛΟΠΟΥΛΟΥ
Master of Arts, Hull University, England
ΑΓΓΛΙΚΑ

ΓΕΡΜΑΝΙΚΑ
Η ποιότητα στην
ξενόγλωσση εκπαίδευση
* Η/Υ, Multimedia, Internet *
*Τμήματα όλων των επιπέδων *
* Κρατικό Πτυχίο Γλωσσομάθειας *
ΔΑΜΑΣΚΗΝΟΥ 1 , ΠΛ. ΒΡΟΥΧΟΥ , ΡΟΔΟΣ
Τηλ. 2241 0 70110

ΦΥΣΙΚΗ – ΧΗΜΕΙΑ
ΝΕΣΤΟΡΑΣ Μ. ΟΙΚΟΝΟΜΟΥ
• Ολιγομελή και ομοιογενή τμήματα
• Συνεχής έλεγχος της γνώσης με διαγωνίσματα εκτός των ωρών διδασκαλίας
• Επιπλέον διδακτικές ώρες για την κάλυψη κενών από προηγούμενες τάξεις
• Τακτική ενημέρωση των γονέων
ΛΙΝΔΟΥ 86
Τηλ.: 22410 39018
& 6977 563823




✔ ΠΟΛΥΕΤΗΣ ΦΡΟΝΤΙΣΤΗΡΙΑΚΗ ΠΕΙΡΑ
✔ ΜΕ ΜΗΤΡΙΚΗ ΤΗΝ ΑΓΓΛΙΚΗ ΓΛΩΣΣΑ
✔ ΑΥΣΤΗΡΑ ΟΛΙΓΟΜΕΛΗ ΤΜΗΜΑΤΑ (ΕΩΣ 6 ΑΤΟΜΑ)
✔ ΧΡΗΣΗ ΟΠΤΙΚΟΑΚΟΥΣΤΙΚΩΝ ΜΕΣΩΝ (COMPUTERS - VIDEO)
✔ ΠΡΟΕΤΟΙΜΑΣΙΑ ΕΞΕΤΑΣΕΩΝ (MICHIGAN - CAMBRIDGE - EDEXCEL)
✔ ΙΔΙΑΙΤΕΡΑ ΕΝΙΣΧΥΤΙΚΑ ΜΑΘΗΜΑΤΑ ΔΩΡΕΑΝ
✔ ΤΑΚΤΙΚΗ ΕΝΗΜΕΡΩΣΗ ΓΟΝΕΩΝ
✔ ΤΙΜΕΣ ΠΡΟΣΙΤΕΣ
ΕΓΓΡΑΦΕΣ ΑΠΟ 18 ΑΥΓΟΥΣΤΟΥ
ΠΕΡΝΟΥ 20 - ΑΦΑΝΤΟΥ
Τηλ: 22410 52340 / 6944470985
ΔΕΥΤΕΡΑ - ΠΑΡΑΣΚΕΥΗ Από: 6 - 9 Το ΑΠΟΓΕΥΜΑ

Οταν το κοινωνικό κράτος τρέχει από τα μπατζάκια μας

Κινδυνεύει να μην πάρει σύνταξη για... 4 ένσημα!

Ολες οι υπηρεσίες σήκωσαν ψηλά τα χέρια απέναντι σ' αυτό το ...δυσθεώρητο πρόβλημα που αντιμετωπίζει ξεν/λος, παλιός συνδικαλιστής!

Χωρίς σύνταξη κινδυνεύει να μείνει ένας 60χρονος ξενοδοχοϋπάλληλος, για 4 μόλις ένσημα(!) ο οποίος μάλιστα είχε διατελέσει για 16 ολόκληρα χρόνια συνδικαλιστικό στέλεχος της ΠΑΣΚΕ, στα σωματεία των ξενοδοχοϋπαλλήλων, αγωνιζόμενος έτσι με αυτό τον τρόπο για τα συμφέροντα του κλάδου του!

Του ΜΙΧΑΛΗ ΜΑΣΤΗ

Πρόκειται για τον παλιό συνδικαλιστή κ. Γεώργιο Πάττα του Σάββα, ο οποίος βρέθηκε στην κυριολεξία στο... έλεος του Θεού, καθώς υπηρεσίες και φορείς, σηκώνουν... ψηλά τα χέρια και τον στέλνουν από τον Άννα στον Καιάφα, ξεκαθαρίζοντάς του ότι επειδή την τελευταία δεκαετία του... λείπουν 4 μόλις ένσημα, δεν δικαιούται να συνταξιοδοτηθεί! Ο ίδιος επιχείρησε να εξαγοράσει τον αριθμό των ενσήμων αυτών, προκειμένου να βγει από την περιπέτεια, όμως οι αρμόδιες υπηρεσίες, του ξεκαθάρισαν ότι εάν προχωρήσει σε πλασματική εξαγορά (έστω και των ελάχιστων αυτών ημερομισθίων) επειδή ανήκουν στην κατηγορία των βαρέων θα έχει οπωσδήποτε κυρώσεις!

Το εξωφρενικό αυτό περιστατικό που έχει φέρει στα όρια της απόγνωσης τον 60χρονο Ροδίτη ξενοδοχοϋπάλληλο, είναι χαρακτηριστικό των... απίστευτων διατάξεων που διέπουν την εργατική και ασφαλιστική νομοθεσία και ασφαλώς δεν θα είναι η μοναδική των περιπτώσεων.

Με επιστολή του στη «Ροδιακή» ο κ. Πάττας εξηγεί συγκεκριμένα τους λόγους για τους οποίους ο ίδιος έχει φθάσει στα όρια της απόγνωσης:

«Είμαι ασφαλισμένος στο ΙΚΑ από το 1961. Από το 1972 μέχρι το 1995 ήμουνα στον κλάδο των ξενοδοχοϋπαλλήλων και συγκεκριμένα στο χώρο των σερβιτόρων. Επίσης, από το 1978 μέχρι το 1994, εκλεγόμουν συνέχεια, στην διοίκηση των σερβιτόρων, και αντιπρόσωπος στην ομοσπονδία τουρισμού επισιτισμού της ΠΑΣΚΕ. Το 1995, με απολύσανε από την επιχείρηση στην οποία εργαζόμουνα. Προσέφυγα στη δικαιοσύνη και βέβαια δικαιώθηκα.



Χάρη στη δική μου προσφυγή τότε, έγιναν νόμος οι επαναπροσλήψεις, αλλά όπου κι αν πήγα στην συνέχεια οι πόρτες ήταν κλειστές για μένα και για να εργαστώ.

Την 1η Μαρτίου 2003, έκλεισα τα 60 μου χρόνια και πήγα στο ΙΚΑ για να καταθέσω τα χαρτιά μου για σύνταξη. «Δυστυχώς, δεν δικαιούσαι, - μου είπαν- γιατί τα τελευταία 13 χρόνια, έπρεπε να είχες 1000 ενσημα, ενώ εσύ έχεις 996!»

Στο σύνολο, για να κατανοήσετε το μέγεθος του παραλογισμού, έχω 6.500 ένσημα, τα τελευταία 5.000 είναι βαρέα και εδώ είναι το παράλογο: **Ενώ κάποιος που έχει κλείσει τα 60- και δεν έχει τα απαιτούμενα ένσημα μπορεί να τα εξαγοράσει, εγώ που έχω και με το παραπάνω δεν δικαιούμαι να τα εξαγοράσω, γιατί είναι βαρέα και δεν εξαγοράζονται όπως μου είπαν, επειδή θα είναι πλασματικά και θα έχω έτσι κυρώσεις!** Μετά από όλα αυτά, με έντονη απογοήτευση, δημοσιοποιώντας παράλληλα το πρόβλημά μου, θα ήθελα να ρωτήσω: **«Πού είναι όλοι αυτοί οι κύριοι που... στηρίξαμε την εργατική πολιτική τους όλα αυτά τα χρόνια; Όπου κι αν πήγα εγώ πάντως... βρήκα κλειστές πόρτες!»**

Το πρόγραμμα επισκέψεων του πλωτού ιατρείου

Ανακοινώθηκε το πρόγραμμα των δρομολογίων που θα εκτελέσει το πλωτό πολυιατρείο «Δελφίνι Ζωής και Ελπίδας» για το χρονικό διάστημα από Δευτέρα 8 Σεπτεμβρίου έως και Παρασκευή 12 του μηνός.

Αναλυτικά, το πρόγραμμα των δρομολογίων του έχει ως εξής:

- Δευτέρα 8/9/03 Νίσυρος.
- Τρίτη 9/9/03 Λειψοί (διανυκτέρευση Λειψοί).
- Τετάρτη 10/9/03 Πάτμο.

- Πέμπτη 11/9/03 Χάλκη.
- Παρασκευή 12/9/03 Μεγίστη.

Αυτή την εβδομάδα, το ιατρικό προσωπικό του πλωτού πολυιατρείου απο-τελείται από: Οφθαλμίατρο, οδοντίατρο, παθολόγο, παιδίατρο, καρδιολόγο, ορθοπεδικό, πνευμονολόγο, γυναικολόγο.

Παράλληλα εντός του πλοίου λειτουργεί μονάδα ακτινολογικού και βιοχημικού-αιματολογικού βάσει τακτικού προγράμματος.

Σημειώνεται, πάντως, ότι στο παραπάνω πρόγραμμα ενδέχεται να υπάρξουν αλλαγές, λόγω δυσμενών καιρικών συνθηκών.

Κατασκευάζονταν και κυκλοφορούσαν στη Ρόδο

"Μαϊμού" πολυτελείας!

Κατασχέθηκαν 1000 τσάντες απομίμησης της γνωστής φίρμας Louis Voitton αξίας 35.000 ευρώ!

Μια από τις μεγαλύτερες υποθέσεις ειδών – μαϊμού, που κυκλοφορούσαν και κατασκευάζονταν στο νησί της Ρόδου, εντόπισε η Υποδιεύθυνση Ασφαλείας Ρόδου πριν από δύο μέρες, και σύμφωνα με πληροφορίες κατέσχεσε 1000 περίπου τσάντες απομίμησης, αξίας μεγαλύτερης των 35.000 ευρώ.

Η επιτυχία των αρμοδίων αστυνομικών της Υποδιεύθυνσης Ασφαλείας Ρόδου, σε κάθε περίπτωση συμβάλει στην καταπολέμηση του φαινομένου των απομιμήσεων, ενώ παράλληλα διέσωσε τόσο την τοπική αγορά της Ρόδου όσο και τη χώρα μας, από βέβαιο διασυρμό, δεδομένου ότι οι εκπρόσωποι της πολυεθνικής που εδρεύει στη Γαλλία, θα μπορούσαν να κλιμακώσουν εκστρατεία κατασυκοφάντησης σε βάρος μας.

Σύμφωνα με πληροφορίες, η συντονισμένη επιχείρηση των αρμοδίων αστυνομικών της Υποδιεύθυνσης Ασφαλείας Ρόδου, έγινε αρχικά το απόγευμα της περασμένης Πέμπτης παρουσία εκπροσώπων και νομικών συμβούλων της εταιρίας, οι οποίοι ήρθαν στη Ρόδο για τον σκοπό αυτό.

Οι έλεγχοι, έγιναν σε κατάστημα της Παλιάς Πόλης και κατασχέθηκαν μεταξύ των άλλων 1.000 τουλάχιστον τσάντες διαφόρων ειδών ταξιδιού, οι οποίες ήταν όμως απομιμήσεις των γνωστών (και των πλέον πανάκριβων σε όλο τον κόσμο) τσαντών LOUIS VOITTON!



Η συγκεκριμένη κατάσχεση, ειδών απομίμησης για τα είδη της συγκεκριμένης εταιρίας, είναι η μεγαλύτερη που έγινε στη χώρα μας. Ωστόσο, οι έμποροι σύμφωνα με πληροφορίες, ισχυρίζονται ότι εξαπατήθηκαν από χονδρέμπορο που τους πούλησε τα είδη αυτά, ισχυριζόμενος ότι είναι γνήσια, γεγονός που αναμένεται τώρα να ξεκαθαρίσει στα δικαστήρια.

Αξίζει να σημειωθεί πάντως, ότι οι εκπρόσωποι της εταιρίας, ισχυρίζονται ότι εκτός από τα καταστήματα που εντοπίστηκαν να πωλούν είδη απομίμησης, εντοπίστηκε και βιοτεχνία παραγωγής των ειδών αυτών.

Εκπρόσωποι της εταιρίας τέλος, επισημαίνουν ότι ενόψει των Ολυμπιακών αγώνων και δεδομένης της εξέχουσας θέσης της Ρόδου στην ελληνική τουριστική αγορά, η LOUIS VOITTON, θα εντείνει την προσπάθειά της για την προστασία των σημάτων της μεταξύ των οποίων θα είναι και τα FENDI. Το πρόβλημα των «ειδών απομίμησης» πάντως, απασχολεί έντονα και τις τοπικές αρχές καθώς η εξάπλωσή του είναι ένα ανησυχητικό φαινόμενο, που εκθέτει μεταξύ των άλλων και την τουριστική – εμπορική αγορά του νησιού μας.

ΠΑΙΔΑΓΩΓΙΚΟ ΕΡΓΑΣΤΗΡΙ ΤΕΧΝΗΣ
Μαθήματα "Μουσικής Προπαιδείας" και "Μουσικής Ευαισθητοποίησης"
για παιδιά από 3 εώς 8 χρόνων
με στοιχεία από τα συστήματα ORFF, DALCROZE, KODALY κ.α. (μέθοδος του ΕΚΛΕΚΤΙΚΙΣΜΟΥ)
το ΠΑΙΧΝΙΔΙ και η ΚΙΝΗΣΗ θα μας οδηγήσουν:
• στη βίωση μουσικών εννοιών
• τη γνωριμία με τα μουσικά όργανα
• σε ρυθμικές εμπειρίες
• στην προσέγγιση της Ελληνικής, της "έντεχνης" Δυτικής και της παραδοσιακής μουσικής άλλων λαών
• στη γνωριμία με την Ιστορία και τη Μορφολογία της μουσικής
ΕΙΔΙΚΟ ΕΡΓΑΣΤΗΡΙ ΓΙΑ ΓΟΝΕΙΣ
στα πλαίσια των μαθημάτων των παιδιών, για να καταστούν αυτοί, "Εμψυχωτές - μουσικοί" στο σπίτι
ΣΥΝΑΥΛΙΕΣ ΓΙΑ ΠΑΙΔΙΑ
υιοθετώντας την αρχή του "μουσικού - επισκέπτη" στην "τάξη", προγραμματίζονται μικρής χρονικής διάρκειας συναυλίες, με μουσικοπαιδαγωγικές προεκτάσεις
Διδάσκουν: Γιώργος Σακελλαρίδης (Μουσικοπαιδαγωγός-Επιμελητής του προγράμματος)
Σταυρούλα Μαγκαφά-Γιακουμάκη (Νηπιαγωγός-ειδικευμένη στη Μουσική προπαιδεία)
ΑΙΘΟΥΣΕΣ ΜΟΥΣΙΚΗΣ ΣΧΟΛΗΣ ΔΩΔΕΚΑΝΗΣΙΑΚΟΥ ΜΟΥΣΙΚΟΥ ΟΜΙΛΟΥ
Οδός Ιπποτών (κάτω από το Ιταλικό Προξενείο)
Πληροφορίες-εγγραφές στα τηλέφωνα: 22410 78100 - 22410 24301 - 22410 25411
ΕΝΑΡΞΗ ΜΑΘΗΜΑΤΩΝ ΤΕΤΑΡΤΗ 17 ΣΕΠΤΕΜΒΡΙΟΥ 2003

imagine...
ΦΡΟΝΤΙΣΤΗΡΙΟ ΑΓΓΛΙΚΩΝ
Προετοιμασίες σε όλα τα επίπεδα!
Δώστε την ευκαιρία στα παιδιά σας να μάθουν σωστά Αγγλικά σ' ένα ευχάριστο περιβάλλον. Με τους ROB και HELEN Davies
ΚΑΝΤΕ ΤΗ ΣΩΣΤΗ ΑΡΧΗ ΤΩΡΑ!
ΜΗ ΧΑΝΕΤΕ ΧΡΟΝΟ ΚΑΙ ΧΡΗΜΑΤΑ!
Γιατί Εμπνευσή μας είναι τα παιδιά και η επιτυχία τους σκοπός μας
Υπ. Σπουδών
Rob Davies (αριστούχος Αγγλ. Φιλολογίας και Γλωσσολογίας)
Δ/νση φροντιστηρίου:
Βασ. Ηρακλείου & Αγίας Λαύρας 74
Επικοινωνήστε μαζί μας στα τηλ. 22410-39853 ή 73798

Βελτιώστε την υγεία σας απλά και φυσικά
ΜΑΘΗΜΑΤΑ YOGA
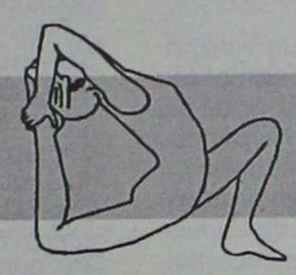
Αρχίζουν 8 Σεπτεμβρίου στο ξενοδοχείο Hilton
Δασκάλα: ΚΟΥΛΙΑΝΟΥ ΕΙΡΗΝΗ
(Η Κουλιανού έχει διδάξει στην Αυστραλία, Αμερική, Αγγλία, Γερμανία, Ινδίες, Ελλάδα).
Επίσης κάνει μαθήματα Siatsu, Massage, Makrobiotics, Personal Fitness.
Για περισσότερες πληροφορίες τηλ. 694-691-2682

Το μέλλον των παιδιών σας ...στα καλύτερα χέρια!

Αγγλικά
Γερμανικά
Για σίγουρα αποτελέσματα σημειώστε Σοφία Οικονόμου!
Γιατί εδώ όλα γίνονται κατανοητά, μέσα από τα πιο εξελιγμένα προγράμματα διδασκαλίας, μα πάνω από όλα, με την προσωπική της φροντίδα που διδάσκει η ίδια σε όλα τα επίπεδα, κάνοντας τα παιδιά σας πρώτα μαθητές και μετά φίλους
Σοφία Οικονόμου! Η γνώση των παιδιών σας στα καλύτερα χέρια!
✓ Ολιγομελή τμήματα όλων των επιπέδων
✓ Προετοιμασία εξετάσεων Goethe, Michigan, Cambridge, Edexcell
✓ Για παιδιά και ενήλικες. Ειδικά τμήματα για φοιτητές
✓ Έκπτωση σε αδέλφια, και σε παιδιά που επιλέγουν και 2η γλώσσα
ΚΕΝΤΡΟ ΞΕΝΩΝ ΓΛΩΣΣΩΝ
ΣΟΦΙΑ ΟΙΚΟΝΟΜΟΥ
B.A in English, Deree College
Grosses Deutsches Sprachdiplom, Goethe Institut
Έναρξη μαθημάτων 15/09/03
Έγγραφές από 1η Σεπτεμβρίου, 11:00-13:00 & 18:00-20:00
Πληροφορίες: Λεμεσού 34 • τηλ. 2241020535, κιν. 6944718720

ΠΡΟΣΗΜΟ
ΦΡΟΝΤΙΣΤΗΡΙΟ ΜΕΣΗΣ ΕΚΠΑΙΔΕΥΣΗΣ
ΠΡΟΣΩΠΙΚΗ ΔΙΔΑΣΚΑΛΙΑ ΟΛΙΓΟΜΕΛΗ ΤΜΗΜΑΤΑ ΔΩΡΕΑΝ ΣΗΜΕΙΩΣΕΙΣ ΠΡΟΣΙΤΑ ΔΙΔΑΚΤΡΑ
ΑΡΝΙΚΙΟΥ ΔΗΜΗΤΡΗΣ
ΠΤΥΧΙΟΥΧΟΣ ΠΑΝ/ΜΙΟΥ ΑΘΗΝΩΝ
ΦΥΣΙΚΗ - ΧΗΜΕΙΑ
ΜΑΘΗΜΑΤΙΚΑ
ΓΥΜΝΑΣΙΟ - ΕΝΙΑΙΟ ΛΥΚΕΙΟ - Τ.Ε.Ε.
ΕΝΑΡΞΗ ΜΑΘΗΜΑΤΩΝ
Β΄, Γ΄ ΛΥΚΕΙΟΥ : 18 - 8 - 2003
ΓΥΜΝΑΣΙΟ - Α΄ ΛΥΚΕΙΟΥ - ΤΕΕ : 1 - 9 - 2003
ΠΛΗΡΟΦΟΡΙΕΣ - ΕΓΓΡΑΦΕΣ
ΚΑΘΗΜΕΡΙΝΑ 6:00μμ - 8:30 μμ
ΒΕΝΕΤΟΚΛΕΩΝ 79 ΡΟΔΟΣ
ΤΗΛ. 22410 73998 - 6932680937
Επιλέγοντας "ΠΡΟΣΗΜΟ" επενδύεις στην μόρφωση που είναι το μοναδικό εφόδιο για τον σημερινό μαθητή που θα τον ακολουθεί, οποιαδήποτε στιγμή σε όλη του τη ζωή.

ΕΚΘΕΣΗ–ΕΚΦΡΑΣΗ και ΑΡΧΑΙΑ ΕΛΛΗΝΙΚΑ
διδάσκονται σε επίπεδο τριμελών τμημάτων ή ιδιαίτερου μαθήματος
σε: I) ΕΝΙΑΙΟ ΛΥΚΕΙΟ
II) Τ.Ε.Ε.
III) ΓΥΜΝΑΣΙΟ
Εγγυημένα αποτελέσματα
Η διδάσκουσα: ΤΖΙΝΑ ΔΑΒΙΛΑ
Φιλόλογος-Θεολόγος
Τηλ.: 22410 39806 και 693 701 6 701

Φυσική - Χημεία
Μαθηματικά
Πληροφορική

ΓΥΜΝΑΣΙΟ – ΛΥΚΕΙΟ – Τ.Ε.Ε.
Πέτρος Κ. Παραγυιός
(Φυσικός)
Αναστ. Αναστασιάδη Μπάκα
(Μαθηματικός)
Δ/νση: Παπαφλέσσα 17 - Μητρόπολη
Έναντι 4ου Γυμνασίου
Τηλ : 22410-22218 & 30880 & 78236
Κιν. Τηλ : 6974313993

Μεμνουνέ Κιαζίμ
ΑΡΙΣΤΟΥΧΟΣ ΔΙΠΛΩΜΑΤΟΥΧΟΣ ΣΟΛΙΣΤΑ
ΠΙΑΝΟΥ
ΚΑΙ ΑΡΙΣΤΟΥΧΟΣ ΠΤΥΧΙΟΥΧΟΣ
ΑΝΩΤΕΡΩΝ ΘΕΩΡΗΤΙΚΩΝ

ΔΙΔΑΣΚΕΙ:

ΠΙΑΝΟ
ΘΕΩΡΗΤΙΚΑ
ΑΝΩΤΕΡΑ ΘΕΩΡΗΤΙΚΑ
ΟΛΩΝ ΤΩΝ ΕΠΙΠΕΔΩΝ

ΣΕ ΣΥΝΕΡΓΑΣΙΑ ΜΕ:
ΤΗΝ ΜΟΥΣΙΚΗ ΣΧΟΛΗ ΤΟΥ ΔΩΔΕΚΑΝΗΣΙΑΚΟΥ ΟΜΙΛΟΥ
ΚΑΙ ΤΟ ΑΤΤΙΚΟ ΩΔΕΙΟ ΑΘΗΝΩΝ
- ΑΝΑΓΝΩΡΙΣΜΕΝΑ ΑΠΟ ΤΟ ΚΡΑΤΟΣ -

ΕΠΙΚΟΙΝΩΝΙΑ: Τηλ. 2241020363
E-MAIL: memnune_kiazim@mgkworld.net
URL: http://memnunekiazim.mgkworld.net

Εκδόθηκε απόφαση από το Υπουργείο Γεωργίας

Απαγορεύεται το χύμα λάδι από 1η Νοεμβρίου

Πώληση μόνο σε συσκευασίες έως και πέντε λίτρων

Από την 1η Νοεμβρίου 2003, η διάθεση ελαιολάδων προς πώληση, επιτρέπεται μόνο σε συσκευασίες μέχρι πέντε λίτρων, με σήμανση και με σύστημα ανοίγματος το οποίο καταστρέφεται μετά την πρώτη χρήση του. Ηδη βρίσκεται υπό έκδοση απόφαση συμπληρωματικών μέτρων για την εφαρμογή του κανονισμού (ΕΚ) 1019/02 που, μεταξύ άλλων, θα προβλέπει τις λεπτομέρειες για την εφαρμογή και τον έλεγχο του ανωτέρω μέτρου.

Το υπουργείο Γεωργίας από την πλευρά του συστήνει στον καταναλωτή να προτιμά το επώνυμο συσκευασμένο ελαιόλαδο, το οποίο σε κάθε περίπτωση είναι ασφαλέστερο, χωρίς μάλιστα να είναι και το ακριβότερο. Βεβαίως, η «νέα» αυτή πρακτική θα έχει άμεση επίπτωση στο εισόδημα των παραγωγών, που μέχρι σήμερα είχαν τη δυνατότητα να εμπορεύονται την παραγωγή τους, εισπράττοντας σχετικές υπεραξίες.

Το πρόβλημα όμως που θα αντιμετωπίσει ο τομέας του λαδιού είναι η διαπραγμάτευση για τη νέα ΚΟΑ, που θα γίνει με βάση τις αλλαγές στο σύστημα στήριξης της αγροτικής οικονομίας στην Ευρώπη, μετά την πρόσφατη αναθεώρηση της Κοινής Αγροτικής πολιτικής.

Την ίδια στιγμή «οργιάζουν» τα κυκλώματα του λαδιού στη χώρα μας σε μία προσπάθεια να περάσουν ως πραγματικές ποσότητες, που ουδέποτε έχουν παραχθεί και βεβαίως να καρπωθούν επιδοτήσεις, τις οποίες δεν δικαιούνται. Η τάση, που καταγράφεται από τις



δηλώσεις που υποβλήθηκαν είναι σαφώς αυξητική και εντοπίζεται διάθεση συγκεκριμένων κυκλωμάτων να «πανωγράψουν» και πάλι, πλήττοντας τη χώρα, το ίδιο το προϊόν αλλά το εισόδημα των παραγωγών.

Πάντως με βάση τις προβλέψεις όσων εμπλέκονται θεσμικά στο σύστημα, η κατάσταση δεν θα ξεφύγει από τα όρια της νομιμότητας και η τελική ποσότητα, που θα επιδοτηθεί δεν θα ξεπερνά κατά πολύ τους 435.000 τόνους.

Πάντως οι εξελίξεις επί της διαπραγμάτευσης, που αρχίζει τις επόμενες ημέρες αναμένονται ταχύτατες καθώς:

— Η επιτροπή έχει ετοιμάσει τις προτάσεις της, στο πλαίσιο της νέας ΚΑΠ, προτάσεις που προβλέπουν τη ριζική αλλαγή της σημερινής κατάστασης και σύμφωνα με πληροφορίες, προτείνεται:

— Μερική αποδέσμευση της επιδότησης από την παραγωγή. Οι ελαιοπαραγωγοί θα παίρνουν ως προσωπική ενίσχυση το 60% της επιδότησης που έπαιρναν από την παραγωγή λαδιού. Ως έτος αναφοράς ορίζεται ο μέσος όρος παραγωγής της πενταετίας 1997-2001. Η πρόταση αυτή είναι σχεδόν καλή, καθώς η Ελλάδα την περίοδο αυτή είχε ρεκόρ παραγωγής.

Το υπόλοιπο 40% της επιδότησης θα κατανέμεται με βάση μια σειρά από κριτήρια (π.χ. βιολογική καλλιέργεια), ενέργειες προώθησης πωλήσεων, προγράμματα μάρκετινγκ (ένα 5% ετησίως), διαφήμιση. Το λάδι είναι ένα εθνικό προϊόν που αφορά σχεδόν τα 2/3 των αγροτών μας.. Επιδότηση για το λάδι παίρνουν κάθε χρόνο γύρω στους 700.000 αγρότες ή μη, όταν για το βαμβάκι ο αριθμός των παραγωγών φτάνει τους 85.000.

ΣΧΟΛΗ ΧΟΡΟΥ
Έλλης Παρασκευά
ΡΟΔΟΣ ΑΦΑΝΤΟΥ

ΑΓΓΛΙΚΑ
ΓΕΡΜΑΝΙΚΑ
Μ.ΜΕΛΙΣΣΟΥΡΓΟΥ





Εγγραφές:1-15 Σεπτεμβρίου.
Ώρες:11-1 & 6-9μ.μ
ΒΕΡΓΙΝΑΣ&ΔΗΛΟΥ
Τηλ:22410 38000
(Ροδίνι - Καρακόνερο)

11 χρονια
επιτυχημένης
πορείας

Εγγύηση τα εκπληκτικά ποσοστά επιτυχίας των μαθητών μας στις εξετάσεις για διπλώματα γλωσσομάθειας!

Διεύθυνση σπουδών
Μελισσουργού Μαίρη
Πτυχ/χος Αγγλικής Φιλολογίας (Παν. Αθηνών), Master in Education
Teachers'training-University of Lancaster & Durham University

ΓΕΡΜΑΝΙΚΑ
ΝΙΚΗΤΑΣ ΝΙΚΗΤΑΡΑΣ
ΚΑΘΗΓΗΤΗΣ ΓΕΡΜΑΝΙΚΗΣ ΓΛΩΣΣΑΣ & ΦΙΛΟΛΟΓΙΑΣ
ΠΤΥΧΙΟΥΧΟΣ ΠΑΝΕΠΙΣΤΗΜΙΟΥ ΑΘΗΝΩΝ
ΜΕ ΕΙΔΙΚΕΥΣΗ ΣΤΗ ΜΕΤΑΦΡΑΣΗ

- Με προσωπική και συστηματική διδασκαλία
- Με σύγχρονες διδακτικές και παιδαγωγικές μεθόδους.
- Με χρήση οπτικοακουστικών μέσων.
- Με ολιγομελή τμήματα για μαθητές Δημοτικού, Γυμνασίου, Λυκείου.
- Με νέα τμήματα για παιδιά Ε' & ΣΤ' Δημοτικού
- Για ΣΩΣΤΗ εκμάθηση της Γερμανικής Γλώσσας, στο ΣΩΣΤΟ χρόνο, για την απόκτηση αναγνωρισμένων πτυχίων του GOETHE INSTITUT (ZERTIFIKAT - MITTELSTUFE - SPRACHDIPLOME)
- Ταχύρυθμα τμήματα για ξενοδοχοϋπαλλήλους και επαγγελματίες.
- Σε νεόκτιστο οίκημα, με όλες τις σύγχρονες προδιαγραφές. (Χώρος αναμονής μαθητών, άνετες αίθουσες διδασκαλίας).

ΝΕΟΙ ΑΝΘΡΩΠΟΙ - ΣΥΓΧΡΟΝΕΣ ΜΕΘΟΔΟΙ

Διεύθυνση: Σμύρνης και Ατταβύρου, ΡΟΔΙΝΙ
Πληροφορίες - Εγγραφές
Τηλ. 22410 22100, 22410 61074, κιν. 6946 268322

ΜΟΥΣΙΚΟΣ ΟΙΚΟΣ - ΣΧΟΛΗ ΠΙΑΝΟΥ
ΛΙΛΙΑΝ ΜΠΕΡΔΗ

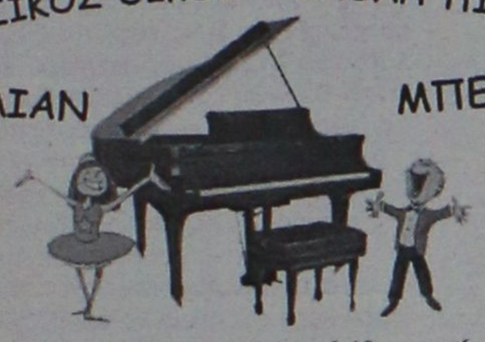

Ένα διαρκές εμπειρικό ταξίδι στη ζωντανή χώρα της μουσικής.

Κάτω από τον υπεύθυνο και έμπειρο τρόπο διδασκαλίας μας παραδίδονται ιδιαίτερα μαθήματα πιάνου, θεωρίας, αρμονίας και solfege σε σπουδαστές από 5 ετών και δίδεται η δυνατότητα κατάκτησης πτυχίου από το ωδείο «Μουσικοί Ορίζοντες», του κυρίου Κωστή Γαϊτάνου.

Διδάσκει η καθηγήτρια μουσικής **Λίλιαν Μπέρδη**, *πτυχιούχος Ελληνικού Ωδείου.*

(Συνεργασία και με παιδικούς σταθμούς.)

Στον ειδικά διαμορφωμένο χώρο μας, μπορείτε να προμηθευτείτε κάθε είδος μουσικής: *Βιβλία, CD κλασικής μουσικής, κλασικά και ηλεκτρικά πιάνα.*

Η μουσική είναι μαγεία ! *Ελάτε κοντά μας να γνωρίσετε τον μαγευτικό της κόσμο.*

Μουσικός Οίκος – Σχολή πιάνου Λίλιαν Μπέρδη.
Στέλιου Κωτιάδη 29
Εγγραφές καθημερινά 09:00 – 13:30 και 17:00-21:00
Πληροφορίες στα τηλέφωνα 2241027868, 6936113126

ΜΑΘΗΜΑΤΙΚΑ
ΚΟΝΤΟΓΙΑΝΝΗΣ ΧΡΗΣΤΟΣ

Εναρξη Μαθημάτων:
Β'-Γ' Λυκείου: 4 Αυγούστου.
Α' Λυκείου: 1 Σεπτεμβρίου.
Γυμνάσιο: 1 Σεπτεμβρίου.

Αγ. Γεωργίου 46-Ρόδος
Τηλ. 22410 23418

Συνέδρια, συμπόσια και διεθνή φεστιβάλ

Σημαντικά γεγονότα στην πόλη αυτό το μήνα

Υπουργοί, τέως Πρωθυπουργοί, προσωπικότητες της παγκόσμιας σκηνής στη Ρόδο για να το παρακολουθήσουν

Η έναρξη του ετήσιου διεθνούς συνεδρίου του Ιδρύματος της Ρωσίας «Center of National Glory of Russia», το οποίο τελεί υπό την αιγίδα του προέδρου της Ρωσίας Βλαντιμίρ Πούτιν και του Πατριάρχη Αλεξίου, πραγματοποιήθηκε, με πανηγυρική τελετή, την Τετάρτη 3 Σεπτεμβρίου, στο Παλάτι του Μεγάλου Μαγίστρου.

Θέμα του συνεδρίου είναι «Ο πολιτισμικός και θρησκευτικός διάλογος μεταξύ των λαών» και εργασίες του ξεκίνησαν χθες στο ξενοδοχείο «Ρόδος Πάλας», με τη συμμετοχή πολλών προσωπικοτήτων.

Ανάμεσα τους ξεχωρίζουν αυτές των πολιτικών όπως ο πρόεδρος της Λιθουανίας, πρώην πρωθυπουργών, όπως αυτός της Ινδίας, εν ενεργεία υπουργών κ.ά. Παρόντες είναι επίσης ο δήμαρχος της Μόσχας, εκπρόσωποι των Πατριαρχειών Ρωσίας, Αντιοχείας και Αλεξανδρείας, εκπρόσωποι από το Ισραήλ και το Ιράν, εκπρόσωποι διεθνών οργανισμών, πανεπιστημιακοί καθηγητές και πρυτάνεις απ' όλο τον κόσμο, διευθυντές διεθνών ινστιτούτων, διπλωμάτες και προσωπικότητες από τον επιχειρηματικό και τον πνευματικό κόσμο.

Κατά την έναρξη του συνεδρίου, ο δήμαρχος Ροδίων, κ. Γιώργος Γιαννόπουλος, υπογράμμισε, στο χαιρετισμό του, την αξία του διαλόγου ως αντίβαρου στην απειλή του φονταμενταλισμού και του φανατισμού που αναζωπυρώνεται στις μέρες μας.



Ο κ. Γιαννόπουλος, αναφέρθηκε σ' αυτό το συνέδριο, καθώς και σε άλλα σημαντικά πολιτιστικά γεγονότα που λαμβάνουν χώρα στη Ρόδο, κατά τη συνέντευξη Τύπου που παρεχώρησε χθες.

Σύμφωνα με τον ίδιο, στα πλαίσια του συνεδρίου αυτού, επιχειρείται ένας διάλογος ανάμεσα στους λαούς, με ζητούμενο την ειρήνη. Αυτοί που μετέχουν στην συνάντηση είναι εξέχουσες προσωπικότητες από όλο τον κόσμο και έχουν τιμηθεί με την ανώτατη διάκριση του ρωσικού κράτους, το παράσημο του τάγματος του Αγίου Ανδρέα.

«Θεωρώ ότι η ύπαρξη τόσου μεγάλου αριθμού προσωπικοτήτων από όλο τον κόσμο και ο διάλογος που αναπτύσσεται ανάμεσα στους πολιτισμούς, εδώ στη Ρόδο, σηματοδοτεί, για άλλη μια φορά το γεγονός της αλλαγής του γνωστού χαρακτήρα της περιοχής μας ως τουριστικού θερέτρου μόνο.

Αλλαγής που επιδιώκαμε για να αποδείξουμε ότι είναι ένας τόπος όπου μπορούν να λαμβάνουν χώρα και συναντήσεις πολιτιστικές, πολιτικές και άλλες μεγάλου διαμετρήματος», δήλωσε χαρακτηριστικά ο δήμαρχος.

Στο διεθνές φεστιβάλ οικολογικού κινηματογράφου, «ecocinema 2003» που ξεκινάει την ερχόμενη Τρίτη έκανε επίσης αναφορά ο κ. Γιαννόπουλος και το χαρακτήρισε τεράστιας σημασίας εκδήλωση που αν τελικά δεθεί τοπωνυμικά με την πόλη, μπορεί να οφελήσει πολλαπλά τον τόπο μας.**Ηδη, είπε, θα μείνουμε με υποδομές κινηματογράφου, όσον αφορά στο Δήμο, πολύ καλύτερες από αυτές που είχαμε αφού και το δημοτικό θέατρο εκσυγχρονίζεται και το κινηματοθέατρο «Ρόδον» ανακαινίζεται.**

Αμέσως μετά, στις 23 Σεπτεμβρίου, ακολουθεί **το 7ο Συμπόσιο Πόλεων Παγκόσμιας Κληρονομιάς.** «Αυτός ο Σεπτέμβρης είναι ένας Σεπτέμβρης μεγάλων γεγονότων για την περιοχή που βοηθούν να αναβαθμιστεί ο χαρακτήρας της πόλης μας και σηματοδοτούν τη διαφοροποίηση του χαρακτήρα της με τον πιο απόλυτο και καθαρό τρόπο», κατέληξε ο δήμαρχος.



ΦΡΟΝΤΙΣΤΗΡΙΟ ΑΓΓΛΙΚΩΝ
ΣΕΒΗ ΚΑΖΑΝΑ

(Καθηγήτρια αγγλικών, αριστούχα πτυχιούχος Αμερικανικού Κολλεγίου Αθηνών, B.A. English, Deree College)

- ✔ ***ΑΥΣΤΗΡΑ ΟΛΙΓΟΜΕΛΗ ΤΜΗΜΑΤΑ όλων των επιπέδων, για μαθητές δημοτικού - γυμνασίου - λυκείου***
- ✔ ***Ολα τα τμήματα διδάσκονται από την ιδιοκτήτρια του φροντιστηρίου.***
- ✔ ***Τακτική ενημέρωση των γονέων για την πρόοδο των μαθητών***
- ✔ ***Προετοιμασία για όλες τις αναγνωρισμένες εξετάσεις (MICHIGAN ECCE & ECPE, CAMBRIDGE FCE & CPE, TOEFL κ.ά.).***
- ✔ ***Υψηλότατα ετήσια ποσοστά επιτυχίας στις εξετάσεις MICHIGAN, CAMBRIDGE και TOEFL.***

ΕΓΓΡΑΦΕΣ ΚΑΘΗΜΕΡΙΝΑ
11-1 και 6-8 μ.μ.

Εθνικής Αντίστασης 39
Τηλ. 22410 76077, 22410 31758

ΟΡΟΣΗΜΟ
ΘΕΜΕΛΙΟ
ΣΥΓΧΡΟΝΑ ΦΡΟΝΤΙΣΤΗΡΙΑ

Vutiraki

- **Εγγραφές από 28 Ιουλίου**
- **Εναρξη μαθημάτων:**
  - Β'- Γ' Λυκείου: 4 Αυγούστου.
  - Α' Λυκείου: 18 Αυγούστου.
  - Γυμνάσιο-ΤΕΕ: 1 Σεπτεμβρίου.
- **Νέα Τμήματα κατεύθυνσης:**
  Θεωρητικής • Θετικής • Τεχνολογικής
  Από 1η Σεπτεμβρίου
- **ΝΕΟ!**
  Δημιουργία γκρούπ 2- 3 ατόμων.

Πληροφορίες-Εγγραφές
Καθημερινά: 10 -1 το πρωί και 5-9 το απόγευμα
Στ.Κωτιάδη 37- Τηλ.22410 75194, 2241076705
www.orosimo-rho.gr

ΦΡΟΝΤΙΣΤΗΡΙΟ ΑΓΓΛΙΚΩΝ
ΝΙΚΗΣ ΣΤΑΜΑΤΙΑΔΗ
στην ΙΑΛΥΣΟ

- Τμήματα για αρχάριους και προχωρημένους
- Προετοιμασία για εξετάσεις MICHIGAN - CAMBRIDGE - PALSO

Εγγραφές καθημερινά
18.30 - 20.00

Δ/νση: ΙΑΛΥΣΟΣ (Πάροδος Ν. Μακρή και Γ. Παπανδρέου γωνία), έναντι πρώην Ο.Τ.Ε.
Πληροφορίες τηλ. 22410/95654 και 96626

Λόγω καιρού και ομαδικής ασθένειας αντίστοιχα!

Προβλήματα και χθες σε πλοία και αεροπλάνα

Σε ετοιμότητα εξακολουθεί να βρίσκεται η Πυροσβεστική

Προβλήματα στα προγραμματισμένα δρομολόγια των πλοίων προς και από τα λιμάνια της Δωδεκανήσου και καθυστερήσεις στις πτήσεις των αεροσκαφών προκάλεσαν οι θυελλώδεις άνεμοι που επικράτησαν στο νησί της Ρόδου το τελευταίο διήμερο, η ένταση των οποίων μάλιστα ξεπέρασε ακόμη και τα 9 μποφόρ.

Σε πλήρη ετοιμότητα, βρέθηκε επίσης και η Πυροσβεστική Υπηρεσία της Ρόδου για το ενδεχόμενο εκδήλωσης περιστατικού πυρκαγιάς, ενώ κατά την διάρκεια της χθεσινής νύχτας, αρκετές ήταν οι περιπτώσεις όπου τα συνεργεία της πυροσβεστικής αναγκάστηκαν να παρέμβουν σε περιπτώσεις απομάκρυνσης σπασμένων δέντρων, κυρίως στην πόλη της Ρόδου, έτσι ώστε να αποκατασταθεί η κυκλοφορία. Από νωρίς χθες το πρωί πάντως, εξαιτίας των ανέμων που επικρατούσαν τόσο στην περιοχή της Δωδεκανήσου όσο και σε ολόκληρο σχεδόν το Αιγαίο, όλα τα επιβατηγά πλοία, παρέμειναν δεμένα στα λιμάνια της Ρόδου, της Λέρου και της Καλύμνου. Λίγο μετά τις 4 το απόγευμα και μετά από μερική άρση του απαγορευτικού που δόθηκε από Κεντρικό Λιμεναρχείο του Πειραιά, τα πλοία ξεκίνησαν και πάλι κανονικά την εκτέλεση των δρομολογίων τους.

Μικροκαθυστερήσεις, που οφείλονταν στην κακοκαιρία κυρίως παρατηρήθηκε και στην εκτέλεση των προγραμματισμένων πτήσεων προς και από το νησί της Ρόδου.

Αξίζει να σημειωθεί τέλος, ότι η Πυροσβεστική Υπηρεσία που θα εξακολουθήσει να βρίσκεται σε πλήρη ετοιμότητα και το Σαββατοκύριακο χρειάστηκε να παρέμβει σε τρεις τουλάχιστον περιπτώσεις για να απομακρύνει σπασμένα δέντρα στην πόλη της Ρόδου και συγκεκριμένα στις περιοχές (Αμφιτρίτης 114, στην Οδό Καναδά και Βενετοκλέων καθώς επίσης και στην περιοχή Αγίας Αναστασίας στην συμβολή της οδού Π. Π. Γερμανού).

Στη Ρόδο σήμερα ο πρόεδρος των Πολυτέκνων Ελλάδος

Ο πρόεδρος της ανωτάτης συνομοσπονδίας πολυτέκνων Ελλάδος, κ. Βασίλειος Θεοτοκάτος, θα βρίσκεται σήμερα στη Ρόδο, προκειμένου να ενημερώσει τους πολύτεκνους της περιοχής μας για τις εκλογές του Οκτωβρίου και τις δραστηριότητες του διοικητικού συμβουλίου.

Ο κ. Θεοτοκάτος, μάλιστα θα δώσει συνέντευξη Τύπου σήμερα στις 12.30 το μεσημέρι, στα γραφεία της Ενωσης Πολυτέκνων (Νέα Αγορά 1ος όροφος, γραφεία 2-3).

Επίσης σήμερα, στις 6.30 το απόγευμα, θα πραγματοποιηθεί στο Εθνικό Θέατρο εκδήλωση κατά την οποία θα τιμηθούν οι αριστούχοι μαθητές, παιδιά πολυτέκνων οικογενειών. Στην ίδια εκδήλωση θα λάβει χώρα και η Γενική Συνέλευση της Ενωσης Πολυτέκνων Νομού Δωδεκανήσου κατά την οποία θα γίνει και η εκλογή Εφορευτικής Επιτροπής για τις εκλογές του Οκτωβρίου.

Σημειώνεται, τέλος, ότι στις 27 Σεπτεμβρίου, στις 7.00 το απόγευμα, στα πλαίσια της εορτής των Αγίων Προστατών των Πολυτέκνων θα γίνει μουσικοχορευτική εκδήλωση στην εκκλησία του Πανεπιστημίου Αιγαίου κατά την οποία θα τιμηθούν διατελέσαντες πρόεδροι και πολλά μέλη της Ενωσης.

ΚΕΝΤΡΑ ΞΕΝΩΝ ΓΛΩΣΣΩΝ ΓΕΡΜΑΝΙΚΑ
ΚΟΝΤΟΥ ΜΕΡΚΟΥΡΗ


Apopsis Design
Φωτό Αναστασία

- 1ο Διδ/ριο: Αγ. Αναργύρων 11Α (στο Βενετόκλειο)
- 2ο Διδ/ριο: Δ. Αναστασιάδη 47 (στους Δασκάλους)
- 3ο Διδ/ριο: Παρισίων 1 και Λονδίνου (στο Ροδίνι)

Πληροφορίες - Εγγραφές ΤΩΡΑ!!!
ΚΑΤΑΤΑΚΤΗΡΙΑ ΤΕΣΤ ΑΠΟ 1η ΣΕΠΤΕΜΒΡΙΟΥ
ΕΝΑΡΞΗ ΜΑΘΗΜΑΤΩΝ 15 ΣΕΠΤΕΜΒΡΙΟΥ

Εμείς στα ΚΕΝΤΡΑ ΞΕΝΩΝ ΓΛΩΣΣΩΝ ΜΕΡΚΟΥΡΗ ΚΟΝΤΟΥ
έχουμε κάνει μέχρι τώρα 2 χρόνια **ΓΕΡΜΑΝΙΚΑ .**
Φέτος, τον **3ο χρόνο** θα δώσουμε τις ανεγνωρισμένες εξετάσεις **ZERTIFIKAT ΤΟΥ ΓΚΑΙΤΕ!!!**
τον 4ο χρόνο πάμε για το **MITTELSTUFE** μαζί με το **TEST - DAF** που μας δίνει το δικαίωμα να σπουδάσουμε στη Γερμανία.
Κι όλα αυτά **μέσα στο Γυμνάσιο** πρίν το Λύκειο με τις γνωστές υποχρεώσεις, φροντιστήρια Πανελλήνιες...

Παιδιά,
Το μέλλον μιλάει Γερμανικά.
Βάλτε τα στο πρόγραμμα!!!

Τηλ. 22410 35289 & 22410 23973

ΚΕΝΤΡΑ ΞΕΝΩΝ ΓΛΩΣΣΩΝ
ΚΟΝΤΟΥ ΜΕΡΚΟΥΡΗ
ΓΕΡΜΑΝΙΚΑ - ΑΓΓΛΙΚΑ

Apopsis Design



ΕΡΓΑΣΤΗΡΙ ΓΛΩΣΣΑΣ
(με χρήση ασύρματων ακουστικών υψηλής τεχνολογίας

ΠΡΟΒΟΛΗ SLIDES
για καλλιέργεια διαλόγου

VIDEO-ΜΑΘΗΜΑΤΑ
για ζωντανή αφομοίωση της γλώσσας

ΣΥΓΧΡΟΝΟ ΕΚΠΑΙΔΕΥΤΙΚΟ ΥΛΙΚΟ
με βιβλία και κασέτες

ΧΡΗΣΗ COMPUTER
για ευχάριστη εξάσκηση της γραμματικής

ΕΚΠΑΙΔΕΥΤΙΚΑ ΤΑΞΙΔΙΑ
γνωριμία με Γερμανία - Αγγλία

ΕΞΤΡΑ ΜΑΘΗΜΑΤΑ
για ακόμη καλύτερη εμπέδωση της ύλης

ΑΛΛΗΛΟΓΡΑΦΙΑ
με παιδιά στη Γερμανία και Αγγλία

ΘΕΑΤΡΙΚΕΣ ΠΑΡΑΣΤΑΣΕΙΣ
στα Γερμανικά και Αγγλικά

ΔΑΝΕΙΣΤΙΚΗ ΒΙΒΛΙΟΘΗΚΗ
για εμπλουτισμό γνώσεων

ΠΡΟΣΒΑΣΗ ΣΤΟ INTERNET
για επίσκεψη των χωρών, όπου χρησιμοποιούνται τα Γερμανικά και Αγγλικά

1ο Διδ/ριο: Αγίων Αναργύρων 11Α (στο Βενετόκλειο)
2ο Διδ/ριο: Δημητρίου Αναστασιάδη 47 (στους Δασκάλους)
3ο Διδ/ριο: Παρισίων 1 και Λονδίνου (στο Ροδίνι)

Τηλ. 22410 35289 & 22410 23973

Πληροφορίες - Εγγραφές ΤΩΡΑ!!!
ΚΑΤΑΤΑΚΤΗΡΙΑ ΤΕΣΤ ΑΠΟ 1η ΣΕΠΤΕΜΒΡΙΟΥ
ΕΝΑΡΞΗ ΜΑΘΗΜΑΤΩΝ 15 ΣΕΠΤΕΜΒΡΙΟΥ

Η ΦΙΛΟΣΟΦΙΑ ΜΑΣ

- Οι ξένες γλώσσες γίνονται εφόδια ζωής για τους μαθητές μας.
- Οι προσδοκίες των γονέων εκπληρώνονται
- Ανθρώπινο δυναμικό, υλικοτεχνική υποδομή άψογα συνδυασμένα επιτυγχάνουν τους στόχους μας.

ΟΙ ΜΕΘΟΔΟΙ ΔΙΔΑΣΚΑΛΙΑΣ

Δοκιμασμένα πρότυπα εκμάθησης εφάμιλλα των προηγμένων εκπαιδευτηρίων της Ευρώπης.
- Μέσα διδασκαλίας, εργαλεία για την αποτελεσματικότερη εμπέδωση του μαθήματος
- Σοβαρότητα, συνέπεια, χωρίς πειραματισμούς και βεβιασμένες μεθόδους.
- Εξομοίωση πραγματικών συνθηκών χρήσης της ξένης γλώσσας.

ΟΙ ΕΓΚΑΤΑΣΤΑΣΕΙΣ



Σε κλιματιζόμενες, άνετες αίθουσες, **τρία φροντιστήρια** σε καίρια σημεία της πόλης κάνουν ευχάριστη την παραμονή κατά τη διάρκεια της διδασκαλίας και εξάσκησης

ΟΙ ΚΑΘΗΓΗΤΕΣ

Εμπειροι και καταξιωμένοι καθηγητές με υψηλό επαγγελματισμό και αφοσίωση στο εκπαιδευτικό έργο, φροντίζουν για την τέλεια εκμάθηση των Γερμανικών και Αγγλικών.

ΠΤΥΧΙΑ

Στα φροντιστήριά μας, οι υποψήφιοι προετοιμάζονται τέλεια. με ακριβή εκτέλεση διδακτικού προγράμματος και σε καθορισμένο χρόνο οδηγούνται στην απόκτηση των πιο κάτω πτυχίων:

α) ZERTIFIKAT - MITTELSTUFE - SPRACHDIPLOME - TEST DAF του GOETHE INSTITUT
β) Κρατικά Πτυχία γλωσσομάθειας (Γερμανικά - Αγγλικά)
γ) LOWER - PROFICIENCY των CAMBRIDGE - MICHIGAN

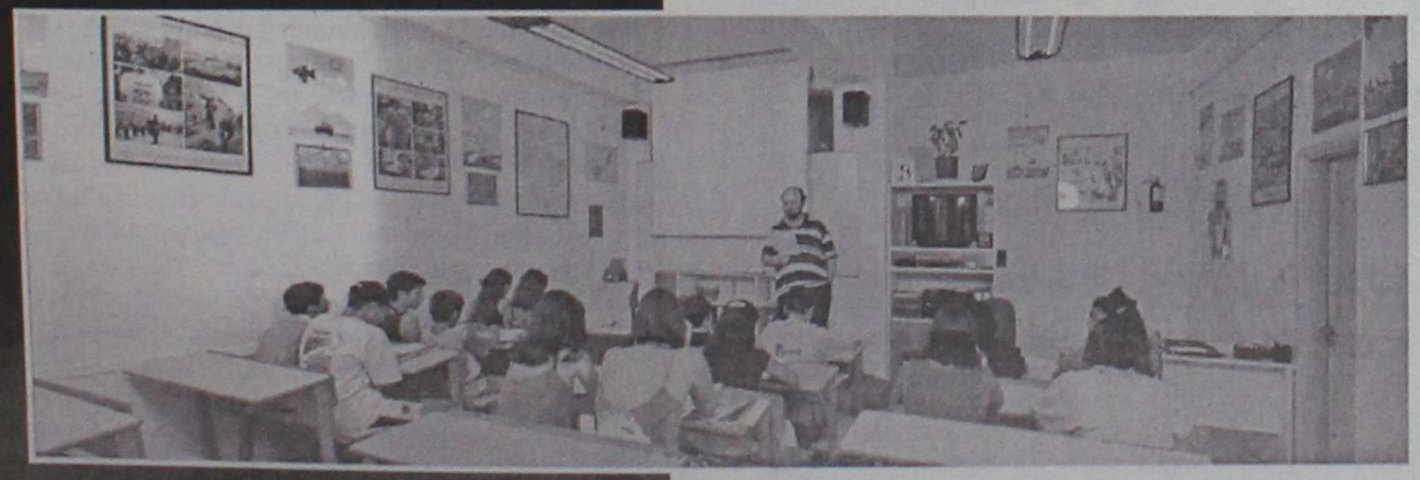

ΕΠΙΤΥΧΟΝΤΕΣ

Ζωντανή απόδειξη των αποτελεσματικών εκπαιδευτικών μεθόδων, αποτελούν οι επιτυχόντες των εξετάσεων σε ποσοστά που πλησιάζουν και συχνά αγγίζουν το 100%

ΠΡΟΓΡΑΜΜΑΤΑ



ΓΕΡΜΑΝΙΚΑ:
3 Χρόνια Zertifikat!!!
1 Χρόνο Mittelstufe!!

ΑΓΓΛΙΚΑ

6 Χρόνια Lower (Αρχίζοντας στην Γ' Δημοτικού πάμε στη Β' Γυμνασίου στις εξετάσεις Lower)
1,5 Χρόνο Proficiency (Michigan)

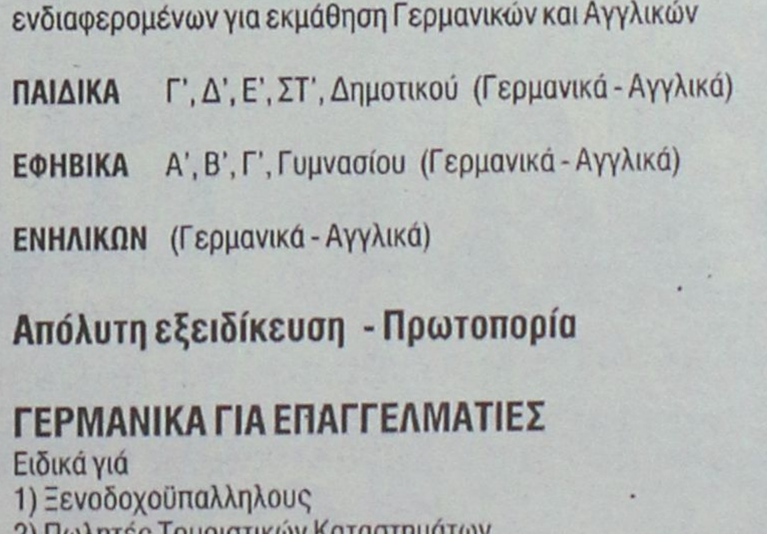

ΤΜΗΜΑΤΑ

Τα Φροντιστήρια Ξένων Γλωσσών Μερκούρη Κοντού, γνωρίζουν τις ανάγκες σας, γι'αυτό έχουν δημιουργήσει τμήματα και προγράμματα για όλες τις κατηγορίες των ενδιαφερομένων για εκμάθηση Γερμανικών και Αγγλικών

ΠΑΙΔΙΚΑ Γ', Δ', Ε', ΣΤ', Δημοτικού (Γερμανικά - Αγγλικά)

ΕΦΗΒΙΚΑ Α', Β', Γ', Γυμνασίου (Γερμανικά - Αγγλικά)

ΕΝΗΛΙΚΩΝ (Γερμανικά - Αγγλικά)

Απόλυτη εξειδίκευση - Πρωτοπορία

ΓΕΡΜΑΝΙΚΑ ΓΙΑ ΕΠΑΓΓΕΛΜΑΤΙΕΣ
Ειδικά γιά
1) Ξενοδοχοϋπαλληλους
2) Πωλητές Τουριστικών Καταστημάτων
(Σουβενίρς, mini - markets, Rent a Car, ρουχισμού, δέρματος)
3) Για όλους τους κλάδους του τουρισμού

ΥΠΕΡΕΝΤΑΤΙΚΑ (εξετάσεων)

ΥΠΟΨΗΦΙΩΝ ΓΙΑ ΓΕΡΜΑΝΙΚΑ ΠΑΝΕΠΙΣΤΗΜΙΑ

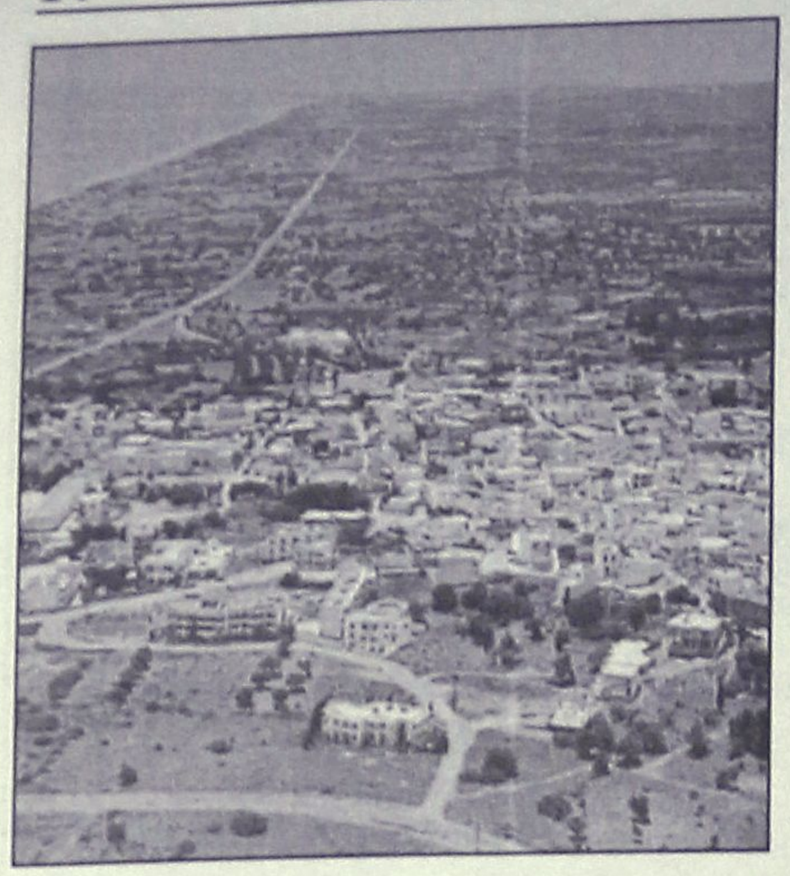

Επιδότηση μέσα από έξι προγράμματα του ΕΟΤ

Λίφτινγκ σε ξενοδοχεία όλων των κατηγοριών

Από τα πολυτελείας μέχρι τα Δ' και Ε' κατηγορίας, ακόμη και για spa και συνεδριακά κέντρα

Αλλάζουν πρόσωπο τα ξενοδοχεία και τα μικρά καταλύματα, καθώς εκσυγχρονίζονται και ανακαινίζονται, ενώ παράλληλα δημιουργούνται νέες τουριστικές υποδομές-όπως είναι τα κέντρα θαλασσοθεραπείας και spa, τα γήπεδα γκολφ, τα συνεδριακά κέντρα, οι μαρίνες-που θα προσελκύουν "ακριβούς" τουρίστες, αλλά και θα συντελέσουν στην επιμήκυνση της τουριστικής περιόδου.

Οι παραπάνω τουριστικές επενδύσεις επιδοτούνται με περισσότερα από 515 εκ. ευρώ από τα προγράμματα του ΕΟΤ (τα οποία είναι ενταγμένα στο Γ' ΚΠΣ) και στόχο έχουν την ποιοτική αναβάθμιση του τουριστικού προϊόντος της χώρας, αλλά και την ενίσχυση της ανταγωνιστικότητας των ελληνικών τουριστικών επιχειρήσεων, επισημαίνει ο πρόεδρος του ΕΟΤ κ. Γιάννης Πατέλης.

Ειδικότερα "τρέχουν" :

- Πρόγραμμα ύψους 121,37 εκ. ευρώ για τον εκσυγχρονισμό των κτιριακών εγκαταστάσεων και την ανακαίνιση των ξενοδοχείων πολυτελείας Α', Β' και Γ' κατηγορίας, καθώς και των κάμπινγκ Α', Β', Γ' κατηγορίας σε όλη τη χώρα.

Το πρόγραμμα λήγει τον Ιούνιο 2006. Μέχρι φέτος τον Ιούνιο είχαν εγκριθεί 29 αιτήσεις για τον εκσυγχρονισμό 29 ξενοδοχειακών μονάδων δυναμικότητας 9.533 κλινών.

- Πρόγραμμα ύψους 110,34 εκ. ευρώ για τον εκσυγχρονισμό των μικρών καταλυμάτων και συγκεκριμένα ξενοδοχείων Δ' και Ε' κατηγορίας, ενοικιαζόμενων δωματίων, τουριστικών ενοικιαζόμενων κατοικιών και επαύλεων.

Μέχρι σήμερα έχουν εγκριθεί 2.029 προτάσεις, ενώ το πρόγραμμα λήγει τον Ιούνιο 2006.

- Με 121,37 εκ. ευρώ επιδοτούνται ξενοδοχεία, ενοικιαζόμενα δωμάτια, κάμπινγκ και τουριστικά γραφεία για την προβολή και διαφήμισή τους, την ηλεκτρονική δικτύωσή τους, τη δημιουργία κοινών τουριστικών πακέτων. Το πρόγραμμα λήγει το 2006.

ΥΠΟΔΟΜΕΣ

Πρόγραμμα ύψους 123,41 εκ. ευρώ θα "τρέχει" μέχρι το τέλος του 2006 για τη δημιουργία εγκαταστάσεων ειδικής τουριστικής υποδομής και την ανάπτυξη των θεματικών μορφών τουρισμού, όπως είναι: μαρίνες, συνεδριακά κέντρα, γήπεδα γκολφ, κέντρα θαλασσοθεραπείας και spa, χιονοδρομικά κέντρα κ.λπ.

Ηδη έχουν εγκριθεί 13 προτάσεις (για τη δημιουργία συνεδριακών κέντρων και κέντρων θαλασσοθεραπείας).

Στα 14,7 εκ. ευρώ ανέρχεται ο προϋπολογισμός του προγράμματος για την καθιέρωση και διάδοση της ελληνικής κουζίνας. Εχουν υποβληθεί μέχρι τώρα 1.051 προτάσεις, ενώ η υλοποίηση των προτάσεων πρέπει να έχει ολοκληρωθεί μέχρι το τέλος του 2004.

Έλεσαν στόχους..! Τους πέτυχαν..!! Συχαρητήρια!!!

Palso (Beginners)



Δημητράκη Μαρία | Δουλχαροχλου Συμώνη | Ζιάκη Δικαία | Κιαουρτζή Ελπίδα | Κιούρδης Μανώλης | Κωσταντάκης Αλέξανδρος | Μπελχκίνα Γιούλη | Παπαμανώλη Στεργούλα



Ροδίτης Θεοδόσης | Σαμαράς Χρήστος | Σπανός Φώτης | Φούκας Κώστας | Χατζηχνατίου Γιώργος | Χατζηπαντελής Γιώργος

Διακοναστάση Βασιλεία

Palso (Elementary)



Καλπακτζίδη Ελένη | Κυρχιαφίνης Γιώργος | Σαμαρά Ειρήνη | Σταμάτης Κώστας | Τσδουλάκης Γιώργος | Τσαμπής Γιάννης

Palso (Basic)



Κυζάλας Σταύρος | Παπαμανώλη Μαρία | Τσίπης Αντώνης | Τσουκαλάς Νίκος | Χρυσοχόος Βασίλης

Edexel

(Level 2)



Αυχουστή Δέσποινα | Γκιουρα Ελευθερία

Παπαμανώλη Μαρία

(Level 3)



Πετρά Ιωάννα | Σαλπιγγίδου Ελένη | Σπανός Γιάννης | Τσαμπή Γεωργία

Παπανικολάου Μαρία

(Level 4)



Ζουρουδη Καλλιόπη

CAMBRIDGE (FCE)



Βαντούλη Μαρία | Χατζηπαντελή Βασιλεία

Η θεωρία... στην πράξη!

Κέντρο Ξένων Γλωσσών Αντωνάκη Ν. Φανή
Θεμ. Σοφούλη 101 Β 22410 38496

ΠΑΙΔΑΓΩΓΙΚΟ ΕΡΓΑΣΤΗΡΙ ΤΕΧΝΗΣ

ΤΜΗΜΑΤΑ ΔΗΜΙΟΥΡΓΙΚΗΣ ΓΡΑΦΗΣ

Λογοτεχνία για Παιδιά μέσα από Μορφές Τέχνης

για παιδιά από 8 χρόνων

Τα παιδιά μέσα από ασκήσεις φαντασίας, ανάπτυξης της Δημιουργικότητας, συγκέντρωσης, χαλάρωσης κ.α. θα οδηγηθούν από τον προφορικό στο Γραπτό Λόγο, θα ευαισθητοποιηθούν στην Τέχνη του Λόγου, θα εκφραστούν και θα επικοινωνήσουν. Θα τους δοθεί η ευκαιρία μέσα από συζητήσεις και ποικίλες δημιουργικές δραστηριότητες να γνωρίσουν σημαντικά έργα Ελλήνων και Ξένων Λογοτεχνών, να τα συνδέσουν με έργα Ζωγράφων, Μουσικών Συνθετών, Θεατρικών Συγγραφέων κ.α. και να γράψουν τα δικά τους κείμενα, ιστορίες, παραμύθια, ποιήματα κ.τ.λ. Θα εικονογραφήσουν και θα δημιουργήσουν τα δικά τους βιβλία.
Στα πλαίσια του προγράμματος θα επικοινωνήσουν και θα συζητήσουν με γνωστούς Συγγραφείς και Εικονογράφους.

Υπεύθυνη: ***Μυρσίνη Λενούδια Σακελλαρίδου***

Πληροφορίες - εγγραφές στα τηλέφωνα:
02410 78100 - 02410 24301 - 02410 25411

Παρουσιάσθηκαν χθες στη Νομαρχία

Επιασαν δουλειά οι εποχικοί υπάλληλοι

Ποιοί κατέλαβαν τις θέσεις που είχαν προκηρυχθεί από το ΑΣΕΠ

Τους νεοπροσληφθέντες στη Νομαρχία Δωδεκανήσου με οκτάμηνη σύμβαση, για την κάλυψη εποχικών αναγκών, δέχθηκε χθες το πρωί ο κ. Γιάννης Μαχαιρίδης, τους οποίους καλωσόρισε, ευχόμενος καλή συνεργασία και παραγωγικό έργο.

Οι προσλήψεις έγιναν στα πλαίσια του νόμου και με απόλυτη διαφάνεια, κάτι που επισημάνθηκε και από τους νεοπροσληφθέντες υπαλλήλους, οι οποίοι ανέλαβαν από χθες καθήκοντα.

Τα ονόματα των προσληφθέντων είναι τα εξής:

ΚΑΤΗΓΟΡΙΑ ΔΕ

Α. ΔΕ Διοικ. Λογιστικού

● Εδρα Νομού (θέσεις 5)
- Σπάρταλη Αθηνά του Κυριάκου
- Νικολάκη Αναστασία του Εμμανουήλ
- Πεστλίκη Τσαμπίκα του Ιακώβου
- Μάντζαρη Αθανασία του Πέτρου
- Σαρούκου Χρυσοβαλάντη του Μιχαήλ

● Επαρχείο Καλύμνου (θέσεις 2)
- Ασημακοπούλου Βασιλική του Βασιλείου
- Πλάτση Καλλιόπη του Ιωάννη

● Επαρχείο Καρπάθου (θέσεις 2)
- Φουντής Μηνάς του Γεωργίου
- Πύλιαρη Σταυρίτσα του Μιχαήλ

Β. ΔΕ ΧΕΙΡΙΣΤΩΝ Η/Υ

● Εδρα Νομού (θέσεις 4)
- Φωτεινής Ειρήνη του Παρασκευά
- Κωσταρά Ειρήνη του Μιχαήλ
- Κλαδίτη Δέσποινα του Σάββα
- Χαρτοφύλη Μαριέτα του Γεωργίου

● Επαρχείο Κω (θέσεις 3)
- Παντελίδη Ειρήνη του Ιωάννη
- Ντακουμής Εμμανουήλ του Αθανασίου
- Χατζηδημητρίου Μαρία του Νικολάου

● Επαρχείο Καλύμνου (θέση 1)
- Χαλιπίλια Νίκη του Παντελή.

● Επαρχείο Καρπάθου (θέση 1)
- Μπιζέκης Νικόλαος του Δημητρίου

Γ. ΔΕ Εργοδηγού Δομικών Εργων

● Εδρα Νομού (θέση 1)
- Κομιζόγλου Δικαίου του Παντελή

Δ. ΔΕ Τεχνικού Μηχανοτεχνίτη Αυτ/των (θέσεις 3)
- Κυζιρίδης Παύλος του Παναγιώτη

Ε. ΥΕ Προσωπικού Καθαριότητας

● Εδρα Νομού (θέση 1)
- Παπαχρήστου Καθολική του Ευσταθίου

● Επαρχείο Καλύμνου (θέσεις 2)
- Πιλάτου Μαρία του Αντωνίου
- Παστρικού Θεοδώρα του Ιωάννη.

ΑΓΓΛΙΚΑ

ΤΙΝΑ ΔΙΑΚΟΓΙΑΝΝΗ

ΣΤΡΑΤΗΓΟΥ ΖΗΣΗ 24

(Λίγα μέτρα μετά την πλατεία Αγ. Νικολάου, πίσω από το Ζαχ/στείο ΚΑΝΤΙΟ)

Τηλ./Fax: **22410 31055**

ΕΓΓΡΑΦΕΣ ΚΑΘΗΜΕΡΙΝΑ

ΠΡΩΙ: 11–1 ΑΠΟΓΕΥΜΑ: 6.30–9

ΤΜΗΜΑΤΑ ΓΙΑ ΟΛΑ ΤΑ ΕΠΙΠΕΔΑ

Προετοιμασία για FCE – ECCE (LOWER) και PROFICIENCY Βρετανικό και Αμερικάνικο (τα μόνα αναγνωρισμένα).

ΕΙΔΙΚΑ ΤΜΗΜΑΤΑ ΓΙΑ ΕΝΗΛΙΚΕΣ

για προετοιμασία στο TOEIC (αναγνωρισμένο από ΑΣΕΠ)
Οι περισσότεροι από τους μαθητές μας στο TOEIC έχουν πετύχει σκορ πάνω από 650 μονάδες (Αυτό είναι το σκορ που απαιτούν στην πλειοψηφία τους οι Δημόσιες Υπηρεσίες). Προετοιμασία για EDEXCEL (Αναγνωρισμένο από ΑΣΕΠ).

ΕΝΑΡΞΗ ΜΑΘΗΜΑΤΩΝ
9 Σεπτεμβρίου

ΓΙΑ ΜΕΓΑΛΥΤΕΡΗ ΔΙΕΥΚΟΛΥΝΣΗ ΤΩΝ ΜΑΘΗΤΩΝ (ΕΙΔΙΚΑ ΤΟΥ ΔΗΜΟΤΙΚΟΥ) ΤΑ ΜΑΘΗΜΑΤΑ ΚΑΤΑ ΤΗΝ ΔΙΑΡΚΕΙΑ ΤΗΣ ΣΧΟΛΙΚΗΣ ΧΡΟΝΙΑΣ ΘΑ ΑΡΧΙΖΟΥΝ ΑΠΟ ΤΙΣ 4 ΤΟ ΑΠΟΓΕΥΜΑ

ΚΥΚΛΟΣ

ΦΡΟΝΤΙΣΤΗΡΙΟ ΜΕΣΗΣ ΕΚΠΑΙΔΕΥΣΗΣ
Απταβύρου 49, Ροδίνι - Ρόδος τηλ.2241032600
ΓΥΜΝΑΣΙΟ - ΛΥΚΕΙΟ - ΤΕΕ
Μαθηματικά - Φυσική - Χημεία - Βιολογία
Φιλολογικά - Αρχές Οικονομικής Θεωρίας - Πληροφορική

Η διεύθυνση και οι συνεργάτες του φροντιστηρίου ΚΥΚΛΟΣ συγχαίρουν τους μαθητές τους για την εισαγωγή τους στην ανώτερη και ανώτατη εκπαίδευση και για μια ακόμη χρονιά είμαστε έτοιμοι να ανταποκριθούμε στους υψηλούς στόχους των μαθητών μας.

Το 2003:
- ✓ ***Το 95% των μαθητών μας εισάγεται στην τριτοβάθμια εκπαίδευση σε τμήματα των ΑΕΙ και ΤΕΙ.***
- ✓ ***Το 40% των μαθητών μας εισάγεται στις σχολές της πρώτης τους επιλογής.***
- ✓ ***Το 25% των μαθητών μας βρίσκεται στις 10 πρώτες θέσεις των εισαχθέντων κάθε τμήματος.***

Διεύθυνση: Κωνσταντάκης Αχιλλέας (Μαθηματικός)
Ρέτσας Νίκος (Φυσικός)

Τα όνειρά σας ... στόχοι μας!!!
Οι στόχοι σας ... επιθυμίες μας!!!

ALTERNATIV
ΚΕΝΤΡΟ ΞΕΝΩΝ ΓΛΩΣΣΩΝ

:: ΓΕΡΜΑΝΙΚΑ ::

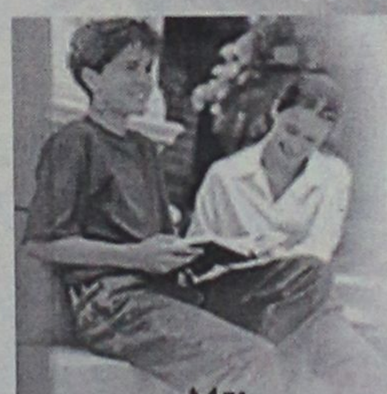

Με **επιτυχίες 100%** στις εξετάσεις όλων των επιπέδων PALSO, στο Zertifikat του GOETHE INSTITUT, αποδείξαμε ότι οι μαθητές μας μπορούν μέσα σε σύντομο χρονικό διάστημα να αποκτήσουν αναγνωρισμένα πτυχία.

Με:
- Σύγχρονες παιδαγωγικές μεθόδους
- Σωστή προσωπική διδασκαλία
- Πρωτοποριακή μέθοδο εκμάθησης
- Τμήματα αυστηρά ολιγομελή
- Ειδικά προγράμματα για παιδιά ηλικίας από 7 ετών
- Σύγχρονα οπτικοακουστικά μέσα

Οι εγγραφές άρχισαν!

Υπεύθυνη: Ζωή Αγιασοφίτη
Πτυχιούχος Γερμανικής Φιλολογίας,
Μ.Α. Γλωσσολογίας Παν/μίου HEIDELBERG

Ρόδος: Αν.Βρόντη 11 (Περιοχή Δασκάλων) - Τηλ. 22410 39826
Παραδείσι: Λεωφ.Δημοκρατίας - Τηλ. 22410 82519 - Κιν. 6945 108021

Designed by: NOISIS

ΜΑΘΗΜΑΤΑ ΑΓΓΛΙΚΩΝ
ΙΔΙΑΙΤΕΡΑ και ΟΛΙΓΟΜΕΛΗ
από ΠΤΥΧΙΟΥΧΟ ΚΑΘΗΓΗΤΡΙΑ
ΑΓΓΛΙΚΗΣ ΦΙΛΟΛΟΓΙΑΣ

ΜΑΡΙΑ Ν. ΤΣΙΜΕΤΑ

- Παραδίδονται μαθήματα ΑΓΓΛΙΚΩΝ σε ΟΛΑ ΤΑ ΕΠΙΠΕΔΑ
- ΣΥΣΤΗΜΑΤΙΚΗ ΠΡΟΕΤΟΙΜΑΣΙΑ ΓΙΑ ΤΙΣ ΕΞΕΤΑΣΕΙΣ

LOWER (FCE), TOEFL, PROFICIENCY (CPE, MICHIGAN)

- ΤΑΧΥΡΥΘΜΑ ΤΜΗΜΑΤΑ
- ΠΡΟΕΤΟΙΜΑΣΙΑ για εισαγωγή σε ΒΡΕΤΑΝΙΚΑ και ΑΜΕΡΙΚΑΝΙΚΑ ΠΑΝΕΠΙΣΤΗΜΙΑ

ΜΕ

- ΠΡΟΣΩΠΙΚΗ ΠΑΡΑΚΟΛΟΥΘΗΣΗ
- ΑΝΤΙΚΕΙΜΕΝΙΚΗ ΕΝΗΜΕΡΩΣΗ ΓΟΝΕΩΝ και ΔΕΛΤΙΑ ΠΡΟΟΔΟΥ

Επιτυχία μας η ΜΕΘΟΔΟΛΟΓΙΑ ΔΙΔΑΣΚΑΛΙΑΣ της ΑΓΓΛΙΚΗΣ ΓΛΩΣΣΑΣ του St. MICHAEL'S COLLEGE, VERMONT, USA

Εκτελούνται ΜΕΤΑΦΡΑΣΕΙΣ

Πληροφορίες
στα τηλέφωνα:
6976706181, 22434
Ωρες: 5.30 μ.μ. - 9 μ.μ.

ΕΓΓΡΑΦΕΣ από 27 ΑΥΓΟΥΣΤΟΥ

Επί της Βασιλέως Ηρακλείου 68 [illegible]

Στη Βουλή από το υπουργείο Οικονομικών

Κατατέθηκε νέος νόμος για το πλανόδιο εμπόριο

Τί προβλέπει για τις λαϊκές αγορές και τους εμπόρους

Κατατέθηκε στη Βουλή το σχέδιο νόμου του υπουργείου Οικονομικών για το υπαίθριο εμπόριο, το οποίο αποσκοπεί στη θέσπιση ενιαίων κανόνων, προϋποθέσεων και όρων λειτουργίας του υπαίθριου εμπορίου σε ολόκληρη την επικράτεια, όπως επίσης και στον εκσυγχρονισμό του θεσμού των λαϊκών αγορών, την εξασφάλιση της σταθερότητας των τιμών και τη σύγχρονη οργάνωση της χονδρεμπορίας.

Έτσι, ανάμεσα στα άλλα, το σχέδιο νόμου προβλέπει την έκδοση των αδειών πλανόδιου εμπορίου από την οικεία νομαρχιακή αυτοδιοίκηση, αφού διατυπωθεί η γνώμη επιτροπής αδειοδότησης στην οποία συμμετέχουν και οι φορείς των ενδιαφερομένων.

Η νομαρχιακή αυτοδιοίκηση επίσης, ορίζει εντός των δύο πρώτων μηνών κάθε έτους, τον αριθμό των αδειών του πλανόδιου εμπορίου που μπορούν να χορηγηθούν για το έτος αυτό. Σημειώνεται, ωστόσο, ότι γίνεται και διάκριση ανάμεσα στις άδειες που θα χορηγούνται σε δήμους κάτω των 15.000 κατοίκων, και στις υπόλοιπες.

Η άσκηση υπαίθριων στάσιμων εμπορικών δραστηριοτήτων περιορίζεται σε μεμονωμένες θέσεις και όχι σε ομαδικές, ενώ κατά προτεραιότητα χορηγούνται άδειες σε άτομα με αναπηρία ποσοστού άνω του 67%, σε Βορειοηπειρώτες, Ποντίους και ομογενείς από την πρώην Σοβιετική Ενωση.

Σε περίπτωση παράβασης της νομοθεσίας, τα πρόστιμα αυξάνονται σε σχέση με το παρελθόν, (και σε περίπτωση υποτροπής διπλασιάζονται), ενώ επιταχύνεται η διαδικασία επιβολής τους.



Ειδικότερα για τις λαϊκές αγορές, προβλέπεται η συγκρότηση κλιμακίων ελέγχου στο υπουργείο Ανάπτυξης, απαρτιζόμενα από υπαλλήλους της τοπικής αυτοδιοίκησης, όπως επίσης και η σύσταση κλιμακίων ελέγχου της τουριστικής αγοράς.

Η θητεία των ελεγκτών είναι διετής, μετά την πάροδο της οποίας, λήγει αυτοδικαίως και δεν επιτρέπεται παράτασή της, παρά μόνον μετά την πάροδο δύο ετών από τη λήξη της προηγούμενης θητείας. Σημειώνεται, επίσης, η καθιέρωση τήρησης μητρώου χονδρεμπόρων και χονδρεμπορικών επιχειρήσεων με υποχρεωτική την εγγραφή όλων των χονδρεμπόρων σ' αυτό, και η έκδοση τριπλότυπου δελτίου αποστολής (αντί του διπλότυπου που προβλεπόταν μέχρι σήμερα) με στόχο την περαιτέρω διαφάνεια στον κλάδο. Τέλος, αξίζει να σημειωθεί και η προβλεπόμενη σύσταση Επιτροπής σε κάθε περιφέρεια, με τη συμμετοχή του γενικού της γραμματέα, εκπροσώπων της Νομαρχιακής Αυτοδιοίκησης, της Τοπικής Ενωσης Δήμων και Κοινοτήτων, των Επιμελητηρίων, της ΠΑΣΕΓΕΣ και όλων των παραγωγικών τάξεων, η οποία θα συνεδριάζει υποχρεωτικά κάθε τέσσερις τουλάχιστον μήνες, με σκοπό την παρακολούθηση της νομοθεσίας του υπαίθριου εμπορίου και των λαϊκών αγορών και την εισήγηση στον υπουργό Ανάπτυξης, κάθε πρόσφορου μέτρου για την εύρυθμη λειτουργία τους.

ΓΕΡΜΑΝΙΚΑ

ΜΑΚΡΗΣ - ΜΑΝΩΛΑΣ

- Τμήματα για κάθε ηλικία και επίπεδο .
- Τέλεια προετοιμασία για άνετη απόκτηση αναγνωρισμένων πτυχίων .

ΔΙΔΑΣΚΟΥΝ :

ΜΑΚΡΗΣ ΤΑΣΟΣ
(Καθηγητής Γερμανικής Γλώσσας & Φιλολογίας)

ΜΑΝΩΛΑΣ ΚΩΝ/ΝΟΣ
(Αριστούχος Πτυχιούχος Γερμανικής)

ΕΝΑΡΞΗ ΕΓΓΡΑΦΩΝ :

1 Σεπτεμβρίου, καθημερινές, 10.00 - 13.00 & 17.00 - 20.00

ΕΝΑΡΞΗ ΜΑΘΗΜΑΤΩΝ :

15 Σεπτεμβρίου



deutsch aktiv
Ο σωστός δρόμος .

ZERTIFIKAT ΣΕ 3 ΧΡΟΝΙΑ

MITTELSTUFE ΣΕ 1 ΧΡΟΝΟ ΜΕ 150 ΩΡΕΣ ΑΝΤΙ 350 - 400 !

- ΔΗΜΟΚΡΑΤΙΑΣ 38 (Πάρκο Σαν Φρανσίσκο) – τηλ 22410 34 060
- ΜΑΡΑΘΩΝΟΣ 10 (Άνω Ροδίνι) – τηλ. 22410 77 005

ΕΥΡΩΓΝΩΣΗ®

Ειδικό Σύστημα Επιτυχίας


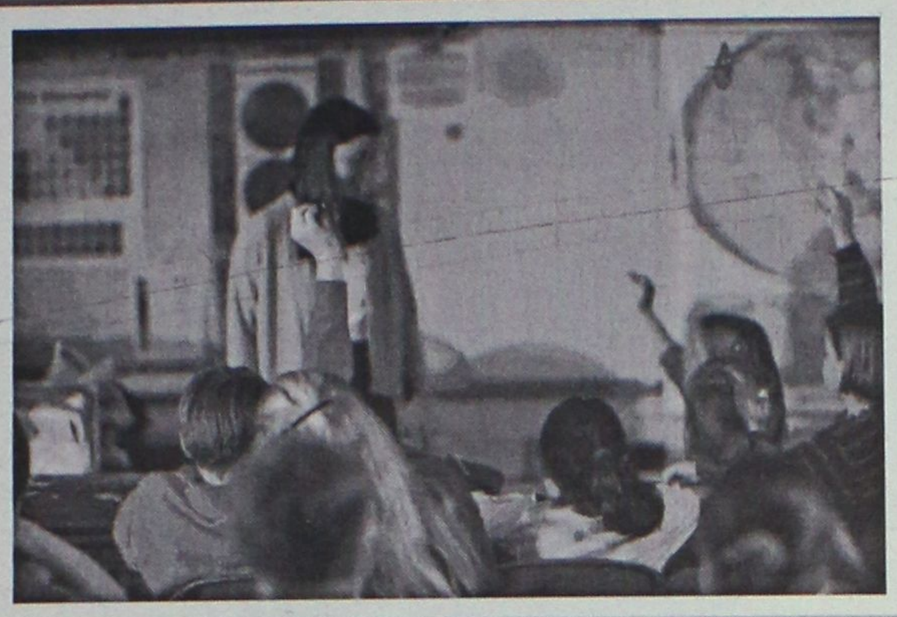



ΑΓΓΛΙΚΑ - ΓΑΛΛΙΚΑ - ΓΕΡΜΑΝΙΚΑ - ΙΤΑΛΙΚΑ - ΙΣΠΑΝΙΚΑ

Babies [Από 3-4 ετών]
Ένα συναρπαστικό τμήμα, σχεδιασμένο με αγάπη και απόλυτη αρμονία για παιδιά νηπιακής ηλικίας, τα οποία κάνουν τα πρώτα τους βήματα στις ξένες γλώσσες.

Juniors [Από 5-7 ετών]
Το τελειότερο σύστημα εκμάθησης για παιδιά, έτσι ώστε να ξεκινήσουν τις ξένες γλώσσες με τον πιο ευχάριστο και δημιουργικό τρόπο.

Kids [Από 8-11 ετών]
Αποκλειστικά προγράμματα εκπαίδευσης, ποικιλία μεθόδων διδασκαλίας και άριστα καταρτισμένοι εκπαιδευτές, τοποθετούν τις ισχυρότερες βάσεις για τη σωστή εκμάθηση των ξένων γλωσσών.

Teens [Από 12-17 ετών]
Για τους έφηβους, τα προγράμματα Teens έχουν ως στόχο την τελειοποίηση της γλώσσας και την εξοικείωση με τις πτυχιακές εξετάσεις μέσα από συνεχή εξάσκηση και ενισχυτική διδασκαλία.

Seniors [Από 18 ετών]
Ευέλικτα, ενδιαφέροντα & αποτελεσματικά προγράμματα, ειδικά σχεδιασμένα με γνώμονα τον ενήλικα σπουδαστή και τις ανάγκες του.

in BUSINESS
Εξειδικευμένα προγράμματα επιχειρηματικής ορολογίας σε εταιρείες

Γίνε τώρα μέλος στο ΕΥΡΩΓΝΩΣΗ club και απόλαυσε Maximum Benefits

Life Time®
Δικαίωμα δια βίου γλωσσικής υποστήριξης

Guarantee Plus®
Πρόγραμμα εγγύησης απόκτησης πτυχίου



Summer Camp®
Προγράμματα Ανταλλαγής Σπουδαστών

Social Club®
Προσφορές και Εκπτώσεις σε πάνω από 2000 καταστήματα

Best Friend®
Μοναδικά δώρα και προνόμια στους φίλους των σπουδαστών

Διάλεξε το δικό σου πρόγραμμα τώρα!

Τηλεφώνησε στο 800-111-8888

180 ΚΕΝΤΡΑ ΞΕΝΩΝ ΓΛΩΣΣΩΝ ΣΕ ΕΛΛΑΔΑ ΚΑΙ ΚΥΠΡΟ

TÜV CERT

1ο ΚΕΝΤΡΟ: Εθνικής Αντίστασης 48, τηλ. 2241073303
2ο ΚΕΝΤΡΟ: Κορδιγκτώνος 51, τηλ. 2241033710

ΠΙΣΤΟΠΟΙΗΣΗ ΠΟΙΟΤΗΤΟΣ ISO 9001 ΠΡΟΓΡΑΜΜΑΤΟΣ & ΔΙΔΑΣΚΑΛΙΑΣ

Κύρος και υπεροχή στην ξενόγλωσση εκπαίδευση!

Fluent in... learning!

ΑΓΓΛΙΚΑ
ΓΑΛΛΙΚΑ
ΓΕΡΜΑΝΙΚΑ
ΙΤΑΛΙΚΑ

- Εξετάσεις CAMBRIDGE - MICHIGAN TOEFL - PALSO - EDEXCEL - GOETHE, με υψηλά ποσοστά επιτυχίας.
- Τμήματα ενηλίκων, αρχάριων και προχωρημένων.
- Τμήματα για παιδιά ηλικίας 5-6 ετών με ημιδιατροφή.

- **Προετοιμασία** για προπανεπιστημιακές, πανεπιστημιακές και μεταπτυχιακές σπουδές (όλοι οι κλάδοι και ειδικότητες)σε Βρετανικά παν/μια.
- **Προετοιμασία** για απόφοιτους γυμνασίου και Α' ή Β' Λυκείου για IELTS, TOEFLS ή επαγγελματικές σπουδές.
- **Ταχύρρυθμα** προγραμματα για Ξένες Γλώσσες σε Ευρωπαϊκά Κολλέγια όλο το χρόνο.
- **Εκπαιδευτικά** προγράμματα με συνδυασμό χρήσης Η/Υ και Internet.
- **Επαγγελματικά** προγράμματα Αγγλικών για εργαζόμενους στον ξενοδοχειακό και τουριστικό τομέα.

ΚΕΝΤΡΑ ΞΕΝΩΝ ΓΛΩΣΣΩΝ
ΚΟΥΛΑ ΓΙΑΚΟΥΜΑΚΗ

ΠΤΥΧΙΟΥΧΟΣ A.A.B.A.
UNIVERSITY OF BALTIMORE, USA
Μέλος UCAS number 48846

ΟΙ ΕΓΓΡΑΦΕΣ ΑΡΧΙΣΑΝ

Πειραιώς 7α - Ρόδος
Τηλ: 2241032633 - 2241074755
Αρχάγγελος-Τηλ: 2244023053

CMF - Vafiraki

Με συνέπεια στο εκπαιδευτικό έργο και προσήλωση σε υψηλά διδακτικά πρότυπα, τα Κέντρα Ξένων Γλωσσών **ΚΟΥΛΑ ΓΙΑΚΟΥΜΑΚΗ** , συμβάλλουν διαρκώς στην αναβάθμιση της ξενόγλωσσης εκπαίδευσης στη Ρόδο!

Μέσα από πρωτοποριακά προγράμματα εκμάθησης, με τη βοήθεια πεπειραμένων καθηγητών, πάντα με ολιγομελή τμήματα σε άρτια εξοπλισμένες κλιματιζόμενες αίθουσες και εργαστήρια!
Και πάνω απ'όλα με απόλυτο σεβασμό στις ιδιαιτερότητες και τις ...αναζητήσεις της παιδικής ηλικίας!

Συνεχίζοντας τη δημιουργική μας πορεία, προσφέρουμε σε όλους τους μαθητές μας μια σειρά από προνόμια και δωρεάν extra παροχές:

- Ψυχαγωγικά ταξίδια στο Λονδίνο.
- Μειωμένες τιμές διδάκτρων.
- Συμμετοχή σε Special Events.
- Ελεύθερη πρόσβαση στα εργαστήρια Η/Υ.
- Δώρα έκπληξη με την εγγραφή.

Τεστ Αγγλικών του CAMBRIDGE για Μικρούς Μαθητές (Cambridge Young Learners English Tests)

Ολοι οι μικροί μαθητές αγγλικών, ηλικίας 7 έως 12 ετών, μπορούν να πάρουν μέρος σε ειδικά σχεδιασμένα tests, στα οποία δεν υπάρχει η έννοια της αποτυχίας αφού όλοι επιβραβεύονται για τη συμμετοχή και την προσπάθειά τους, παίρνοντας το αντίστοιχο ενδεικτικό (Starters, Movers, Flyers). Οι εξετάσεις πραγματοποιούνται στη Ρόδο, με τη συνεργασία των Κέντρων Ξένων Γλωσσών **ΚΟΥΛΑ ΓΙΑΚΟΥΜΑΚΗ**, από εξεταστές του Βρετανικού Συμβουλίου.

ΡΟΔΙΑΚΗ ΑΘΛΗΤΙΚΗ

ΣΑΒΒΑΤΟ
6 ΣΕΠΤΕΜΒΡΙΟΥ 2003

ΤΗΝ ΑΓΝΟΟΥΝ

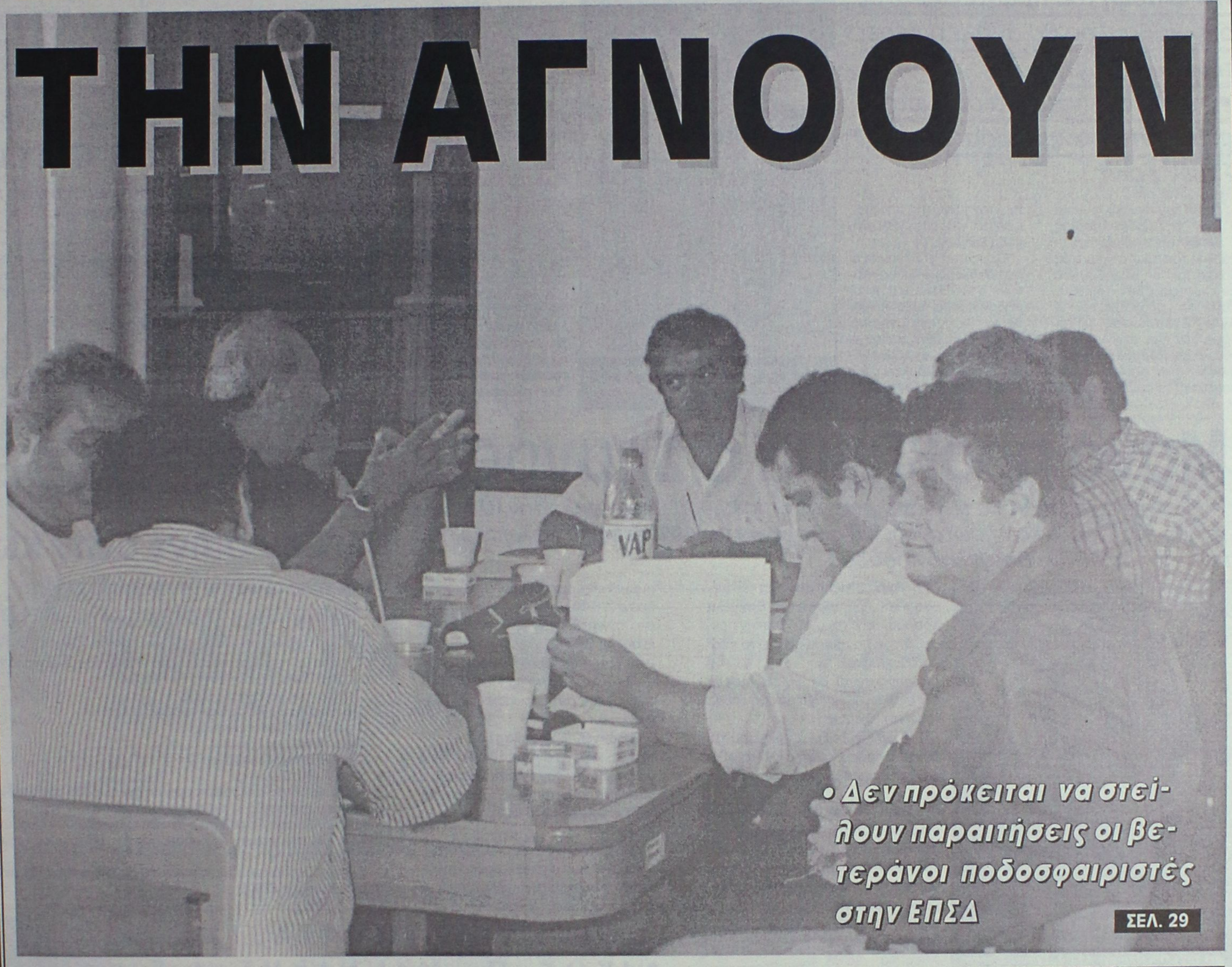

• *Δεν πρόκειται να στείλουν παραιτήσεις οι βετεράνοι ποδοσφαιριστές στην ΕΠΣΔ*

ΣΕΛ. 29

Ο ΚΟΛΟΣΣΟΣ ΣΤΗΝ ΚΑΛΥΜΝΟ

• *Θα δώσει φιλικό με την ΕΑΚΑ στη μνήμη του αδικοχαμένου Σπύρου Μαΐλη.*

ΣΕΛ. 38

ΑΝΑΨΕ ΚΟΚΚΙΝΟ

• *Βολές του προέδρου του Καλυμνιακού Στέφανου Χατζημιχάλη*

ΣΕΛ. 21

ΔΙΓΕΝΗΣ: Ο ΜΙΧΕΛΑΡΑΚΗΣ ΕΚΒΙΑΣΕ ΤΗ ΔΙΟΙΚΗΣΗ ΤΗΣ ΡΟΔΟΥ!

ΣΕΛ. 35

ΣΥΝΕΝΤΕΥΞΗ ΤΗΣ ΡΟΔΟΥ ΓΙΑ ΤΟ ΜΕΤΟΧΙΚΟ ΚΕΦΑΛΑΙΟ

ΣΕΛ. 35

ΤΟΠΙΚΟ ΠΟΔΟΣΦΑΙΡΟ

Πρόβα με "Αγιο"

• Στο τελευταίο του φιλικό πριν την έναρξη του πρωταθλήματος ο Κλεόβουλος θα αντιμετωπίσει τον Αγιο Γεώργιο

• Αύριο οι Λίνδιοι θα συμμετάσχουν στην τελική φάση του Σέβεν Σάιντ

Στην τελική ευθεία της προετοιμασίας του εν όψει της έναρξης του πρωταθλήματος βρίσκεται ο Κλεόβουλος που ωστόσο δεν του λείπουν τα προβλήματα. Ο **Ακης Δελαπόρτας** μέχρι τώρα δεν είχε στη διάθεσή του, τους **Κορνάρο** και **Ιωαννίδη**, των οποίων η παρουσία ήταν μηδαμινή στις προπονήσεις της προετοιμασίας για επαγγελματικούς λόγους.

Ομως από σήμερα και οι δύο θα ενσωματωθούν κανονικά στο δυναμικό της ομάδας και θα παρακολουθούν τις προπονήσεις. Αλλο ένα πρόβλημα που αντιμετωπίζει ο προπονητής του Κλεόβουλου είναι οι **Σακκάς** και **Οικονομάκης.** Ο πρώτος έχει ένα αιμάτωμα στο μηρό ενώ ο δεύτερος έχει ενοχλήσεις στον αστράγαλο. Ευτυχώς, όμως, δεν είναι τόσο σοβαροί οι τραυματισμοί τους και πιστεύεται ότι θα είναι παρόντες το ματς της πρεμιέρας που θα είναι με τον Απόλλωνα Απ. στο γήπεδο Καλάθου, έδρα του Κλεόβουλου, ωσότου ετοιμαστεί το γήπεδο της Λίνδου.



Ενα αιμάτωμα στον τετρακέφαλο άφησε εκτός προπονήσεων τον Βασίλη Σακκά

Αύριο ο Κλεόβουλος θα λάβει μέρος στην τελική φάση του Σέβεν Σάιντ, ενώ τη Δευτέρα θα δώσει το τελευταίο του φιλικό παιχνίδι ενόψει της έναρξης του πρωταθλήματος. Στο γήπεδο Καλάθου θα αντιμετωπίσει τον Αγιο Γεώργιο κι αναλόγως με την αυριανή του παρουσία στο Σέβεν Σάιντ, θα κατέβει στο φιλικό της Δευτέρας.

Εάν αποκλεισθεί από το πρώτο παιχνίδι στο ματς του φιλικού θα παραταχθεί κανονικά προβάροντας την ενδεκάδα της πρεμιέρας, ενώ εάν αύριο παίξει περισσότερα παιχνίδια, τότε στο φιλικό θα παίξει με ποδοσφαιριστές πιο ξεκούραστους.

Οσον αφορά την ετοιμότητα της ομάδας στο παιχνίδι της πρώτης αγωνιστικής, ο **Ακης Δελαπόρτας** ελπίζει η ομάδα ότι θα είναι έτοιμη όχι όμως 100%, λόγω των προβλημάτων που αντιμετώπισε η ομάδα στην προετοιμασία.

Φιλικό στο Βάτι

• Δίνει σήμερα ο τοπικός Διαγόρας αντιμετωπίζοντας την Κατταβιά

Το τελευταίο του φιλικό στο πλαίσιο της προετοιμασίας του για την έναρξη του πρωταθλήματος, δίνει σήμερα ο Διαγόρας Β. Στο γήπεδο Βατίου θα φιλοξενήσει την ομάδα της Κατταβιάς προβάροντας την ενδεκάδα για το παιχνίδι του μεθεπόμενου Σαββάτου μ' αντίπαλο την Αναγέννηση Εμπωνας.

Ο **Γιάννης Καμπούρης** έχει στη διάθεσή του όλους τους ποδοσφαιριστές, πλην του **Γιώργου Καράμπη** και του **Σάββα Τσοπανάκη.** Ο **Καράμπης** λόγω εργασίας κάνει προπονήσεις σ' ωράριο που τον εξυπηρετεί, ενώ ο **Τσοπανάκης** λόγω στρατού δεν μπορεί να παρακολουθήσει το πρόγραμμα της προετοιμασίας. Σε επικοινωνία που είχαμε με τον προπονητή του Διαγόρα, **Γιάννη Καμπούρη** μας διαβεβαίωσε πως η ομάδα του πιστεύει πως θα είναι έτοιμη στο παιχνίδι της 1ης αγωνιστικής.

"Πιστεύω πως θα είμαστε έτοιμοι στο παιχνίδι με την Αναγέννηση. Η ομάδα έχει απαιτήσεις από τους ποδοσφαιριστές καθώς ο Διαγόρας είναι ομάδα που κάθε χρόνο πρωταγωνιστεί."

Μόνο πρόβλημα ο Σπανός...

• Που πιστεύεται ότι θα είναι έτοιμος στην πρεμιέρα μ' αντίπαλο τον Κλεάνθη

• "Με την έναρξη του πρωταθλήματος θα είμαστε 100% έτοιμοι" δήλωσε ο προπονητής του ΑΕΡΑ, Βαγγέλης Χοσάδας

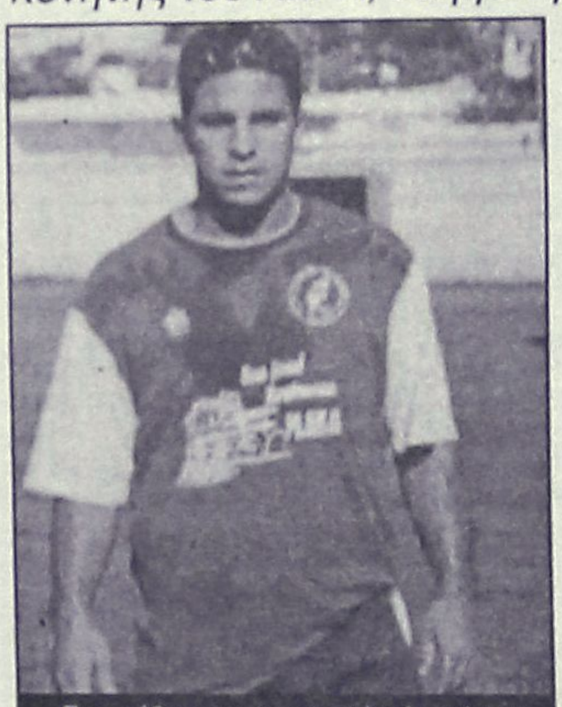

Ενα τράβηγμα στον τετρακέφαλο ταλαιπωρεί τον επιθετικό του ΑΕΡΑ, Γιάννη Σπανό

Σε πλήρη ετοιμότητα πιστεύεται, βάσει του προπονητή του **Βαγγέλη Χοσάδα**, θα είναι ο ΑΕΡΑ στην πρεμιέρα του πρωταθλήματος το επόμενο Σάββατο.

Οι Αφαντενοί θα φιλοξενήσουν την συγκεκριμένη ημέρα στην έδρα τους τον Κλεάνθη.

"Στα φιλικά δείξαμε πως είμαστε σε καλό δρόμο, όμως άλλο τα φιλικά. Στο πρωτάθλημα τώρα θα δούμε.

Πιστεύω, όμως, ότι την 1η αγωνιστική θα είμαστε 100% έτοιμοι".

Μ' αυτά τα λόγια ο προπονητής του ΑΕΡΑ απάντησε στην ερώτησή μας κατά πόσο έτοιμη θα είναι η ομάδα του στο πρώτο της φετινό επίσημο ματς. Χθες ο ΑΕΡΑ συμμετείχε στο τουρνουά της Ρόδου στο Εθνικό Στάδιο, "Λαμπάδεια" στο τελευταίο του τεστ εν όψει της έναρξης του πρωταθλήματος. Από Δευτέρα η ομάδα θα αφοσιωθεί αποκλειστικά στο να παρουσιασθεί έτοιμη για ν' αντιμετωπίσει τον Κλεάνθη.

Ο **Βαγγέλης Χοσάδας** δεν αντιμετωπίζει κανένα αγωνιστικό πρόβλημα πλην αυτό του **Γιάννη Σπανού,** ο οποίος τραυματίσθηκε (τράβηγμα τετρακέφαλου) στο φιλικό με το Διγενή.

Ως το επόμενο Σάββατο, όμως, θα είναι σ' ετοιμότητα κι ο προπονητής του θα τον έχει στη διάθεσή του.

Σέβεν σάιντ στην Κω

• Μετά το τέλος του θα πραγματοποιηθεί η κλήρωση του πρωταθλήματος της Γ' κατηγορίας (όμιλος νήσων) και του κυπέλλου νήσων

Σήμερα θα πραγματοποιηθεί στο Νέο Στάδιο Ανταγόρα Κω το Σέβεν Σάιντ για τον όμιλο των νήσων.

Το πρόγραμμα έχει ως εξής:

Ωρα 17.00: Συγκέντρωση ομάδων-αγιασμός.
Ωρα 17.30: Προκριματικός
Ωρα 18.00: 1ος αγώνας.
Ωρα 18.30: 2ος αγώνας
Ωρα 19.00: Τελικός.

Μετά το τέλος του σέβεντ σάιντ στην αίθουσα του σταδίου θα πραγματοποιηθεί η κλήρωση του πρωτ/τος Γ' κατηγορίας (Ομίλου Νήσων). Παράλληλα δεν θα ενημερωθούν οι εκπρόσωποι των σωματείων των νήσων για τις τελευταίες τροποποιήσεις του ΚΑΠ.

Για τον σκοπό αυτό μεταβαίνει το Σάββατο στην Κω αντιπροσωπεία της ΕΠΣΔ.



ΤΑ ΚΑΤΑΣΤΗΜΑΤΑ ΤΗΣ
ΝΙΚΟΣ Π. ΜΑΝΝΑΚΗΣ Α.Ε.

ΕΧΟΥΝ ΝΑ ΠΑΡΟΥΣΙΑΣΟΥΝ:

Ο,ΤΙ ΝΕΟΤΕΡΟ
Ο,ΤΙ ΚΑΛΥΤΕΡΟ
Ο,ΤΙ ΦΘΗΝΟΤΕΡΟ
Ο,ΤΙ ΣΤΑ ΜΕΤΡΑ ΣΑΣ

και Ο,ΤΙ

ΕΧΕΙ ΝΑ ΠΑΡΟΥΣΙΑΣΕΙ Η ΑΓΟΡΑ ΣΤΑ **ΦΩΤΙΣΤΙΚΑ**
ΣΤΟΝ **ΦΩΤΙΣΜΟ** ΚΑΙ ΣΤΟ **ΗΛΕΚΤΡΟΛΟΓΙΚΟ ΥΛΙΚΟ**

ΜΟΝΟ ΣΤΑ ΚΑΤΑΣΤΗΜΑΤΑ
ΝΙΚΟΣ Π. ΜΑΝΝΑΚΗΣ Α.Ε.

ΣΕ ΤΡΙΑ ΣΗΜΕΙΑ ΣΤΗΝ ΠΟΛΗ ΜΑΣ

ΓΙΑ ΤΩΡΑ, ΓΙΑ ΠΑΝΤΑ ΚΟΝΤΑ ΣΑΣ

ΕΥΧΑΡΙΣΤΟΥΜΕ ΓΙΑ ΤΗΝ ΠΡΟΤΙΜΗΣΗ ΣΑΣ

ΤΟΠΙΚΟ ΠΟΔΟΣΦΑΙΡΟ

Αναγε κόκκινο

• Τον κώδωνα του κινδύνου χτύπησε με επιστολή του προς τα ΜΜΕ ο επί δεκαεπτά συναπτά έτη στο τιμόνι του Καλυμνιακού Στέφανος Χατζημιχάλης που τονίζει την αδιαφορία της Δημοτικής αρχής

Επιστολή διαμαρτυρίας προς τα ΜΜΕ εξέδωσε χθες το μεσημέρι ο επί δεκαεπταετίας πρόεδρος του Καλυμνιακού.

Εκτοξεύει βολές προς κάθε υπεύθυνο για την κατάσταση που έχει περιέλθει το καλυμνιακό ποδόσφαιρο, αλλά και στην υπάρχουσα Δημοτική Αρχή που τον "περιέλουσε" με υποσχέσεις, παραμονές των εκλογών οι οποίες έμειναν μέχρι στιγμής απραγματοποίητες. Τέλος αφήνει ανοιχτό το "παραθυράκι" να συνεχίσει να προσφέρει στον σύλλογο, με την προϋπόθεση πως θα έχει άξιους συμπαραστάτες.

Αυτούσια η επιστολή του είναι η εξής:

"Κύριε Διευθυντά

Στον τοπικό Τύπο διάβασα την επιστολή του φιλάθλου και παλιού ποδοσφαιριστού κ. Δαρκαδάκη Βασίλη, με την οποία απευθύνει το ερώτημα προς εμένα, τον δήμαρχο Καλυμνίων κ. Ρούσσο καθώς και "σε όλους τους υπόλοιπους φορείς", σχετικά με την τύχη του καλυμνιακού ποδοσφαίρου και ειδικότερα του Α.Ο. Καλυμνιακού.

Ως γνωστόν ασχολούμαι επί δέκα εφτά (17) συναπτά έτη με την Διοίκηση του συλλόγου Α.Ο. Καλυμνιακός.

Τα τελευταία δύο (2) χρόνια, είχα αποφασίσει να μην ασχοληθώ με το ποδόσφαιρο και να αφοσιωθώ στην οικογένειά μου, αλλά υπερισχύοντας πάντοτε η αγάπη μου για τον σύλλογο και το ποδόσφαιρο, με έκαναν να συνεχίζω να προσφέρω τις υπηρεσίες μου.

Αλλά αλίμονο!!! Τόσα χρόνια προσέφερα στο ποδόσφαιρο, αλλά τα τελευταία τουλάχιστον ΔΕΚΑ χρόνια δεν βρέθηκαν παράγοντες να βοηθήσουν την ομάδα και εμένα προσωπικά.

Ο Δήμος Καλυμνίων ανέλαβε την ανακατασκευή του Δημοτικού σταδίου Καλύμνου και την τοποθέτηση πλαστικού χλοοτάπητα 4ης γενιάς, αλλά ακόμη να περατωθούν οι εργασίες.

Ετσι ο σύλλογος αναγκάζεται να χρησιμοποιεί το σχεδόν ακατάλληλο γήπεδο Βαθύ, με αποτέλεσμα να μην μπορεί να αποδώσει τα αναμενόμενα και με δεδομένη της απουσίας των φιλάθλων λόγω της απόφασης να μην έχει την ηθική και υλική συμπαράστασή τους.

Πριν τις Δημοτικές εκλογές, ο νεοκλεγείς δήμαρχος κ. **Ρούσσος** καθώς και ο νυν αντιδήμαρχος κ. **Ψαρράς** υπόσχονταν γενναία οικονομική ενίσχυση τονίζοντάς μου μάλιστα σε όλους τους τόνους ότι "μπορεί να μην εκτελεστεί άλλο έργο στην Κάλυμνο" αλλά οι υποσχέσεις μας θα υλοποιηθούν.

Τους τελευταίους πέντε (5) μήνες διαρκώς υπόσχονται, αλλά ακόμη περιμένω να δω τί θα γίνει. Ουδεμία οικονομική ενίσχυση έλαβε ο σύλλογος και το γήπεδο έχει καταντήσει ανέκδοτο σαν "Το γιοφύρι της Άρτας", το οποίο συνεχώς επαναλαμβάνουν οι φίλαθλοι.

Τελικά το γήπεδο και να τελειώσει κάποτε, θα είναι έργο ημιτελές και ακατάλληλο για ποδόσφαιρο γιατί οι διαστάσεις του παρόλες τις διαβεβαιώσεις του Τεχνικού Μηχανικού του Δήμου για επιμήκυνση των διαστάσεών του, αυτές θα είναι πολύ μικρές.

Παρά τις επανειλημμένες συναντήσεις μου με τον κ. Δήμαρχο και την Δημοτική ομάδα και τις υποσχέσεις για γενναία οικονομική ενίσχυση, αυτή ποτέ δεν ήρθε και ούτε προβλέπεται φως στον ορίζοντα να έρθει.

"Αν τελικά ο Δήμος φανεί συνεπής στις υποσχέσεις του, βρεθούν παράγοντες με οικονομική επιφάνεια να βοηθήσουν τον σύλλογο, προτίθεμαι να βοηθήσω οικονομικά τον σύλλογό μου, σε διαφορετική περίπτωση σας δηλώνω και θα ήθελα να ενημερώσω τους φιλάθλους της Καλύμνου και όλης της Δωδεκανήσου, ότι εγκαταλείπω με λύπη μου τον σύλλογο που αγάπησα και αφήνω στην κρίση τους τα σχετικά με την προσφορά".

Ευχαριστώ
για την φιλοξενία
Με τιμή
Στέφανος
Χατζημιχάλης".

Πρόβλημα οι φαντάροι

• Μπρόκος, Θαρρενός και Φλοσκάκης ο πονοκέφαλος για τον προπονητή της Αναγέννησης, Γιάννη Κρητικό

Μία εβδομάδα απέμεινε για την έναρξη του πρωταθλήματος κι ο προπονητής της Αναγέννησης Εμπωνας, **Γιάννης Κρητικός** αντιμετωπίζει ορισμένα προβλήματα που δυστυχώς γι' αυτόν δεν μπορούν να ξεπερασθούν έως το ματς της πρεμιέρας με τον Διαγόρα στο Βάτι.

Συγκεκριμένα ο **Μπρόκος** ακόμη βρίσκεται εκτός Ρόδου αφού πρόσφατα παρουσιάσθηκε στο στρατό.

Αναμένεται να μετατεθεί στο νησί μας μετά τις 15 Σεπτεμβρίου. Επίσης πριν λίγες ημέρες μετατέθηκαν στη Ρόδο οι **Θαρρενός** και **Φλοσκάκης** που όμως δεν θα είναι έτοιμοι ως το μεθεπόμενο Σάββατο.

Σ' αυτά τα προβλήματα έρχονται να προστεθούν και κάποια άλλα με ποδοσφαιριστές του χωριού οι οποίοι λόγω εποχής (τρίγος) δεν μπορούν να είναι παρόντες σ' όλες τις προπονήσεις. Ωστόσο ο **Γιάννης Κρητικός** είναι αισιόδοξος για την ομάδα του και πιστεύει πως θα είναι έτοιμη για το ματς της πρεμιέρας. Χθες οι παίκτες του είχαν ρεπό ενώ από σήμερα θα συνεχισθούν και πάλι οι προπονήσεις.

IRENE
ΚΕΝΤΡΟ ΞΕΝΩΝ ΓΛΩΣΣΩΝ
ΑΓΓΛΙΚΑ Επειδή η εκπαίδευση ΓΕΡΜΑΝΙΚΑ
κι οι απαιτήσεις
αλλάζουν, επειδή η ξενόγλωσση
εκπαίδευση χρειάζεται συνετές βάσεις.

ΕΜΕΙΣ είμαστε έτοιμοι, σε νέες υπερσύγχρονες εγκαταστάσεις 200 τ.μ. να σας προσφέρουμε ό,τι καλύτερο στο χώρο αυτό, με διδακτικό προσωπικό Πανεπιστημιακού επιπέδου:

■ Γερμανικά. Ολα τα επίπεδα
○ PALSO -TOEFL, FIRST CERTIFICATE, PROFICIENCY
○ Interactive multimedia, εικόνα - ήχος
○ Αυστηρά ολιγομελή τμήματα
○ Αίθουσα αναμονής για γονείς με TV, VIDEO, παρέα με καφέ-αναψυκτικό
○ Αθλητικές, κοινωνικές και εκπαιδευτικές εκδηλώσεις

ΔΙΔΑΣΚΟΥΝ:
ΑΓΓΛΙΚΑ, ΕΙΡΗΝΗ ΓΕΩΡΓΙΟΥ-ΗΡΑΚΛΕΙΔΗ, ΠΤ. ΠΑΝ. MARYLAND USA, ΓΙΟΥΛΗ ΗΡΑΚΛΕΙΔΗ, ΓΛΩΣΣΟΛΟΓΟΣ ΠΤ. ΠΑΝ. READING UK
ΓΕΡΜΑΝΙΚΑ, ΚΩΣΤΑΣ ΒΡΑΚΑΣ, ΠΤ. ΓΕΡΜ. ΦΙΛΟΛΟΓΙΑΣ ΠΑΝ. ΜΑΝΝΗΕΙΜ

Πληρ. Στ. Καζούλη 12, τηλ. (22410)34184,70488 fax (22410)74530

ΚΑΤΑΣΤΗΜΑ ΗΛΕΚΤΡΙΚΩΝ ΕΙΔΩΝ
ΧΑΡΑΛΑΜΠΑΚΗΣ
ΕΘΝΙΚΗΣ ΑΝΤΙΣΤΑΣΕΩΣ 75, Τηλ.: 22410 32117

ΠΡΟΣΟΧΗ
ΦΟΙΤΗΤΙΚΟ
ΠΑΚΕΤΟ



ΠΡΟΪΟΝΤΑ ΦΟΙΤΗΤΙΚΟΥ ΠΑΚΕΤΟΥ
• ΨΥΓΕΙΟ 5,5 κ.π. RRN 1671 WINSON
• ΦΟΥΡΝΑΚΙ ΜΕ ΤΡΕΙΣ ΕΣΤΙΕΣ WINSON
• ΤΗΛΕΟΡΑΣΗ 14" WINSON

ΔΩΡΟ
• ΜΙΑ ΗΛΕΚΤΡΙΚΗ ΣΚΟΥΠΑ WINSON NK101A 1700W
• ΕΝΑ ΣΙΔΕΡΟ ΑΤΜΟΥ PERLA 1800W
• ΚΑΙ ΜΙΑ ΣΙΔΕΡΩΣΤΡΑ

ΤΙΜΗ ΠΑΚΕΤΟΥ 495 ΕΥΡΩ

Ανένδοτοι οι βετεράνοι

• Η ΕΠΣΔ περιμένει τις επίσημες παραιτήσεις τους για να προχωρήσει σε αλλαγές σε τρεις επιτροπές, ωστόσο θα υποχρεωθεί να το κάνει ούτως ή άλλως, αφού ο Γιώργος Τανίδης επαναλαμβάνει την λέξη «αποχωρήσαμε».

Κατά την τελευταία του συνεδρίαση το Δ.Σ. της ΕΠΣΔ άλλαξε το σχήμα μόνο της τεχνικής και της πειθαρχικής επιτροπής, από τις οποίες υπήρξαν επίσημες παραιτήσεις.

Δεν προχώρησε, όμως, σε αλλαγές στις επιτροπές πρωταθλήματος, Καλλιέργειας και Πρόληψης της Βίας, με την αιτιολογία πως ναι μεν οι παλαίμαχοι ποδοσφαιριστές αποφάσισαν να αποσυρθούν απ' όλες τις επιτροπές διαμαρτυρόμενοι για τα όσα συνέβησαν στην διαδικασία ανάδειξης των νέων ενωσιακών προπονητών, ωστόσο το ανακοίνωσαν διά του Τύπου και όχι με επίσημο έγγραφο προς την ΕΠΣΔ.

Επομένως τυπικά παραμένουν στις επιτροπές, τουλάχιστον βάσει του σκεπτικού του Δ.Σ. της Ενωσης.

Οχι, όμως και ουσιαστικά, καθώς όπως δήλωσε χθες στην «Α.Ρ.» ο πρόεδρος του Συνδέσμου Βετεράνων **Γιώργος Τανίδης**, η απόφασή τους είναι αμετάκλητη, γνωστή και δεν θεωρούν απαραίτητο να συντάξουν επιστολή παραίτησης των μελών τους.

«Οταν δεχθήκαμε την πρόταση να συμμετάσχουμε στις επιτροπές, ήταν σε προφορικό επίπεδο, οπότε σε προφορικό επίπεδο, δηλώνουμε και την αποχώρησή μας. Τα πάντα έγιναν διαλόγου.

Δεν χρειάζεται τίποτα άλλο», υπογράμμισε ο **Τανίδης**, πιστοποιώντας ξανά τα όσα είχαν αποφασίσει οι βετεράνοι. Τυπικά, λοιπόν, η ΕΠΣΔ μπορεί να θεωρεί πως οι Παλαίμαχοι παραμένουν στις επιτροπές της, ωστόσο στην ουσία του πράγματος οι επιτροπές πρωταθλήματος, καλλιέργειας και πρόληψης της βίας, χρειάζονται νέα πρόσωπα. Στην επιτροπή πρωταθλήματος συμμετείχε ο **Γιάννης Καραντάνης**, στην επιστροπή καλλιέργειας οι **Μικές Ζωάννου** και **Γιάννης Μαλλιάκας**, ενώ οι **Γιάννης Παυλίδης** και **Ανδρέας Τσακμακίδης** ήταν μέλη της επιτροπής πρόληψης της βίας. Αυτό πρακτικά σημαίνει πως όλοι τους θα πρέπει να αντικατασταθούν για να μην στερηθούν οι παραπάνω επιτροπές ανθρώπων.

Το πρώτο ραντεβού

• Την ερχόμενη Δευτέρα θα πραγματοποιηθούν οι πρώτες προπονήσεις των Μικτών ομάδων νέων και παίδων.

Με προπόνηση που θα πραγματοποιηθεί την προσεχή Δευτέρα 8 Σεπτεμβρίου στο Δημοτικό Στάδιο της πόλης μας «Ο Διαγόρας», αρχίζουν τις υποχρεώσεις τους ενόψει της νέας αγωνιστικής περιόδου, οι Μικτές ομάδες Παίδων και Νέων της Ενωσης Ποδοσφαιρικών Σωματείων Δωδεκανήσου. Οι παίκτες που θα συμμετάσχουν είναι αυτοί που είχαν κληθεί κατά την διάρκεια της περσινής περιόδου αλλά εξυπακούεται ότι μόλις ξεκινήσουν τα τοπικά πρωταθλήματα της ΕΠΣ Δωδεκανήσου θα υπάρξει πρόσκληση και για άλλους.

Αυτοί που καλούνται να δώσουν το παρόν την προσεχή Δευτέρα είναι οι ακόλουθοι (οι Παίδες πρέπει να βρίσκονται στο γήπεδο στις 3μ.μ και οι Νέοι μια ώρα αργότερα) :

ΠΑΙΔΕΣ: **Κουρμαδιάς** (Αστέρα Μασσάρων) **Λαμπριανός** (Πετρώνα), **Δελαπόρτας** (Ρόδου), **Χατζηπέτρος** (Ακουσιλάου), **Ζωάννου** (Διαγόρα), **Αντωνιάδης** (Διαγόρα), **Γαιτάνος** (Ρόδου) **Σ.Παπαοικονόμου** (Πετρώνα), **Τσαγγάρης** (Ρόδου), **Βογιατζής** (Φοίβου), **Ζάχαλος** (Κλεάνθη), **Θεοδώρου** (Ρόδου), **Πολίτης** (ΑΕΡΑ), **Κουφού** (Ηλιου), **Σαράντης** (Δία), **Φαρμακίδης** (Ιάλυσου '97), **Κουτσάγιας** (Ευαγόρα), **Μ.Παπαδόπουλος** (Ιάλυσου), **Καλημέρης** (Διαγόρα), **Κοντουδιός** (Διαγόρα), **Παπαχριστοδούλου** (Νήσου Ρόδου), **Χατζηαντωνίου** (Κλεάνθη), **Χριστοδούλου** (Φοίβου), **Νικολής** (ΑΕΡΑ), **Καλιόζης** (Άρη Αρχαγγέλου), **Ματσίγκος** (Άρη Αρχαγγέλου), **Μέντος** (Διαγόρα), **Χατζηγεωργίου** (Ερμή), **Ευγενικός** (Διαγόρα), **Πλαγγέντης** (Ρόδου), **Χατζηδιάκος** (Κλεάνθη), **Κιλασίν** (Ηλιου), **Μπερετούλης** (Ευκλή), **Μακαρούνας** (Απόλλων Απολλώνων) και **Πλύγκος** (Δόξα Ψίνθου)

ΝΕΟΙ: **Αγγελόπουλος** (Ρόδου), **Αθανασίου** (Διαγόρας), **Κατσιδώνης** (ΑΕΡΑ), **Κοσμάς** (Διαγόρα), **Κώτσος** (Διγενή), **Παπανθύμου** (ΑΕΡΑ), **Δ. Παπαοικονόμου** (Πετρώνα), **Τριπολίτης** (Ρόδου), **Τσακίρης** (Ρόδου), **Χατζηνικόλας** (Άρη Αρχαγγέλου), **Καραγιάννης** (Ρόδου), **Τηλιακός** (Ιάλυσος '97), **Αναστασάς** (Διαγόρα Βατίου), **Γκάιδας** (Κλεάνθη), **Πιζήμολας** (Κλεόβουλου), **Τσοπανάκης** (Διαγόρα), **Νικολός** (Ερμή), **Χατζηθαλσάμης** (Ιάλυσος '97), **Καππάκας** (ΑΕΡΑ), **Καρπαθάκης** (Διαγόρας Βατίου), **Τσαγγαράκης** (Ασπίδα Σαλάκου), **Πάττας** (Κλεάνθη), **Κασταμούλας** (Ερμή), **Κουμπιός** (Ατρόμητος Διμυλιάς), **Στρατής** (Φοίβου), **Λαθούρης** (Κλεάνθη), **Μπρισνοβάλης** (Απόλλων Καλυθιών), **Ιωαννίδης** (Ρόδος), **Μαργαρίτης** (Εθνικός Αρχίπολης), **Λεπτοκαρίδης** (Ιάλυσου), **Ατσίδης** (Ορφέα), **Καρίκης** (Κλεάνθη), **Καλημέρης** (Διαγόρα Βατίου), **Τσαλώλης** (Ηρακλή Μαριτσών) **Πετρίδενας** (Ηρακλή Μαριτσών), **Αναστασάκης** (Ρόδου) και **Παπαγεωργίου** (Ερμή Καλυθιών) και **Αγγελάκης** (Διαγόρας Β.)

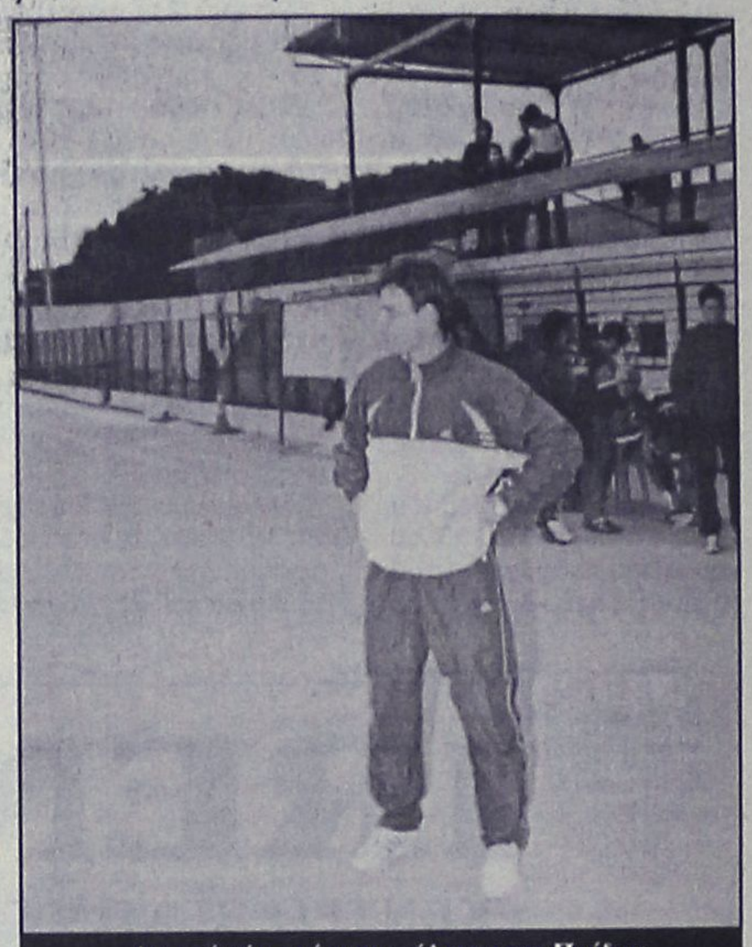

Αρκετά νέα πρόσωπα κάλεσε στην Παίδων ο Γιώργος Μποσγανάς

OASIS SOCCER CLUB

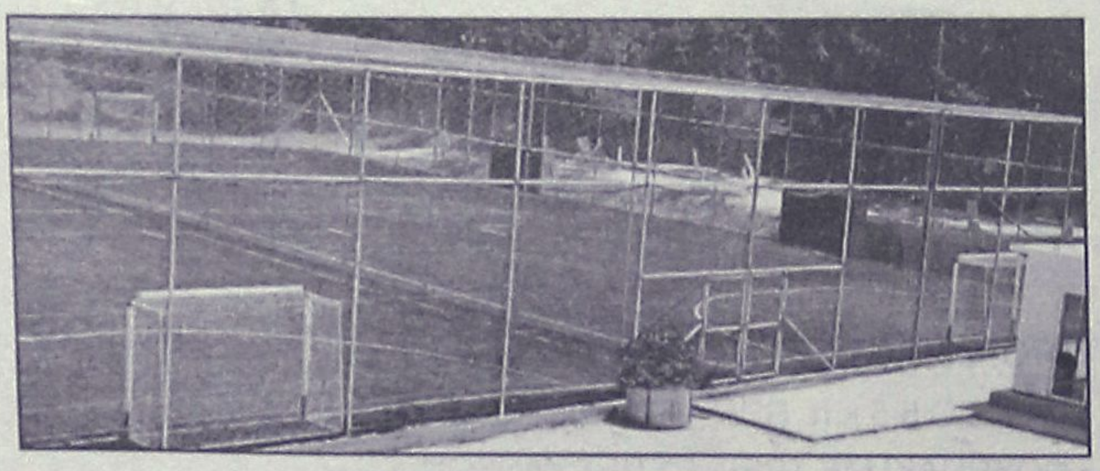

5X5
...το άλλο ποδόσφαιρο

ΑΝΑΚΟΙΝΩΣΗ
ΟΙ ΕΓΓΡΑΦΕΣ ΓΙΑ ΤΙΣ ΑΚΑΔΗΜΙΕΣ ΠΟΔΟΣΦΑΙΡΟΥ ΑΡΧΙΣΑΝ

Αγιοι Απόστολοι (κοντά στο νέο Νοσοκομείο)
τηλ.: 2241064680 κ. ΠΑΝΑΓΙΩΤΗΣ ΖΟΥΝΗΣ

ΚΕΝΤΡΟ ΞΕΝΩΝ ΓΛΩΣΣΩΝ
ΚΑΣΤΡΟΥΝΗ

ΑΓΓΛΙΚΑ
ΙΤΑΛΙΚΑ
ΓΕΡΜΑΝΙΚΑ
ΓΑΛΛΙΚΑ

Οι εγγραφές άρχισαν

ΤΩΡΑ ΝΕΑ ΤΜΗΜΑΤΑ
ΓΕΡΜΑΝΙΚΩΝ
και ΙΤΑΛΙΚΩΝ

Ωρες εγγραφών:
Δευτέρα έως Παρασκευή 10.00-13.00 και 17.00-21.00

Μαραθώνος 11, Ροδίνι • Τηλ. 22410 35840
Kaststav@otenet.gr

ΜΙΚΡΕΣ αγγελίες

ΟΙ ΑΓΓΕΛΙΕΣ ΤΗΣ ΡΟΔΙΑΚΗΣ παρουσιάζονται και στο site www.anaggelies.gr

ΜΕΤΑΦΕΡΘΗΚΑΜΕ!
Θα μας βρίσκετε στα κεντρικά μας γραφεία επί της **Μαρ. Μαλλιαράκη 11** (τελευταία πάροδος Καναδά).
Τα τηλέφωνα παραμένουν τα ίδια:
(22410) 22210, (22410) 75230

ενοικιάσεις ακινήτων & επιχειρησεων

ΚΑΤΑΣΤΗΜΑ ΣΤΗΝ ΟΔΟ ΑΘΗΝΩΝ 32 -ΑΝΑΛΗΨΗ. ΠΛΗΡ. ΤΗΛ. 2241067372, 6944242418 κα ΓΙΑΚΡΑ ΣΟΦΙΑ ΠΕ54136

ΔΙΑΜΕΡΙΣΜΑ 100 τ.μ. σε πολύ ωραία τοποθεσία δίπλα από το Βερόπουλο στο δεύτερο όροφο lux 2 μεγάλα υπνοδωμάτια, σαλόνι, τραπεζαρία, κουζίνα, μπάνιο μπροστά πίσω βεράντες κ.ά. χωρίς κατοικίδια. Πληρ. τηλ. 2241091516 AE54133

ΣΤΗΝ ΑΘΗΝΑ - ΚΥΨΕΛΗ ενοικιάζεται ήσυχο διαμέρισμα α' ορόφου προσόψεως, 2 δωματίων λουξ - ανακαινισμένο. Πληρ. τηλ. 2108629633, κιν. 6977653622 ΧΑΕ068

ΚΑΤΑΣΤΗΜΑ γωνιακό 30 τ.μ. στην οδό Δαμασκηνού 93 και Νικηταρά 1 (πλ. Αγίου Νικολάου) πλήρως ανακαινισμένο κατάλληλο για κάθε χρήση, με πολύ καλή μίσθωση. Πληρ. τηλ. 2241090117, 2241024868 AE54132

ΣΤΗΝ ΚΡΕΜΑΣΤΗ σε ήσυχη περιοχή studios (ευρώ 140) και μικρά διαμερίσματα (ευρώ 250) με το μήνα, επιπλωμένα με πολυκουζινάκι, WC, ντους, ζεστό νερό, μπαλκόνι, κήπο με γκαζόν και άνετο πάρκιν. Πληρ. τηλ. 6937606824, 2241095695, 2241095487 AE54129

ΚΡΕΜΑΣΤΗ ενοικιάζονται καινούργια 1 στούντιο επιπλωμένο με θέα τη θάλασσα, 1 τριάρι με δυνατότητα επίπλωσης με κήπο και πάρκιν, κοντά σε όλα τα σχολεία της περιοχής. Πληρ. τηλ. 2241094822, 6946671053 AE54126

ΜΟΝΟΚΑΤΟΙΚΙΑ με 3 υπνοδωμάτια επιπλωμένη από 1η Σεπτεμβρίου έως τέλος Μαΐου, μόνο για μαθητές ή δασκάλους. Στον Αγιο Γεώργιο Ανω. Πληρ. τηλ. 2241039144 AE54119

ΔΙΑΜΕΡΙΣΜΑΤΑΚΙ 45 τ.μ. κουζίνα, υπνοδωμάτιο, καινούργια κατασκευή πλήρως επιπλωμένα ψύξη θέρμανση και TV, περιοχή Ιαλυσός. Πληρ. τηλ. 2241094850, 6978631342 AE54115

ΓΚΑΡΣΟΝΙΕΡΑ επιπλωμένη πλησίον Πανεπιστημίου Αιγαίου (περιοχή Μετροπόλ) επί της οδού Βενετοκλέων 67 κατάλληλη για φοιτητές. Πληρ. τηλ. 2241023301 ώρες 11.00-14.00 και 17.00-20.00 AE54108

ΕΝΟΙΚΙΑΖΕΤΑΙ από 01/10/03 καινούργια επιπλωμένη γκαρσονιέρα 35 τ.μ. με μεγάλη αυλή, κουζίνα εντοιχισμένη, με ηλεκτρικές συσκευές, υπνοδωμάτιο, μπάνιο, περιοχή Καρακόνερο, Μονή Πανορμίτου 10. Πληρ. από 09.00-13.00 τηλ. 2241068187, 6976037352 από 17.00-21.00 μόνο στο κινητό AE54106

ΕΝΟΙΚΙΑΖΕΤΑΙ επαγγελματικός (αποθηκευτικός) χώρος 130 τ.μ. με ειδικό χώρο γραφείου και WC επί της οδού Αθηνών 122 και Γαβριήλ Μισιού (γωνία) για κάθε είδους επαγγελματική χρήση. Πληρ. τηλ. 2241037468, 6974461691 AE54102

4ΑΡΙ πλήρως εξοπλισμένο στην περιοχή της Ανάληψης. Πληρ. τηλ. 2241065583 AE54110

ΣΤΟΥΝΤΙΟΣ πολυτελούς κατασκευής πλήρως επιπλωμένα για ένα άτομο κατά προτίμηση στρατιωτικούς για όλο το χρόνο. Τιμή 250 ευρώ το μήνα με ρεύμα - κοινόχρηστα στην τιμή. Πληρ. κο Βασίλη τηλ. 2241031708 AE54114

ΕΝΟΙΚΙΑΖΟΝΤΑΙ: α) οροφοδιαμέρισμα 160 τ.μ. επί της Κοδριγκτώνος ανεξάρτητο με κεντρική θέρμανση, τζάκι λουξ, β) διαμέρισμα 120 τ.μ. λουξ νεόκτιστο με θέρμανση, θέα περιόριστη εντοιχιζόμενη κουζίνα και με ηλεκτρικά σκεύη. Πληρ. Κτημ/κό Γραφείο Ελένης Βρατσάλη τηλ. 2241065300, 6945105362 AE54097

ΓΚΑΡΣΟΝΙΕΡΑ ισόγεια 2 δωματίων πλησίον Αννης Μαρίας. Πληρ. τηλ. 2241025447 AE54096

Στην πανέμορφη βίλλα OLYMPIA στα Κοσκινού **ΕΝΟΙΚΙΑΖΩ STUDIOS** πλήρως εξοπλισμένα και διαμέρισμα θέα, παρκιν απεριόριστα. Πληρ. τηλ. 2241062523 AE54105

ΔΙΑΜΕΡΙΣΜΑ επιπλωμένο δυάρι στην Αγίου Ιωάννου 131. Απέχει πέντε λεπτά από το Πανεπιστήμιο Αιγαίου και των συγκροτημάτων Νηπιαγωγείων, Δημοτικών, Γυμνασίων και Λυκείων των περιοχών Κομνηνών και Κωνσταντίνου Παλαιολόγου κατάλληλο για φοιτητές και αναπληρωτές εκπαιδευτικούς. Πληρ. τηλ. 2241027145 AE54023

ΓΚΑΡΣΟΝΙΕΡΑ επί της Μιχαήλ Πετρίδη και Πειραιώς 1. Πληρ. τηλ. 2241028686, 6945298844 AE54084

ΓΡΑΦΕΙΑ επί της πλατείας Κύπρου (πάνω από τα ΟΠΤΙΚΑ ΚΑΣΤΕΛΟΡΙΖΟΣ) α' όροφος 75 τ.μ. Πληρ. τηλ. 2241026021 και ώρα 7-9 2241027890 AE54060

ΔΥΑΡΙ διαμπερές επί της Πετράκη Γιαλλούρη 11 προέκταση Βενετοκλέων για φοιτητές φοιτήτριες ανδρόγυνα. Εγγύηση 1 μήνα. Πληρ. τηλ. 2241074775 κα Ιωάννα AE54085

ΔΙΑΜΕΡΙΣΜΑ επιπλωμένο δύο δωματίων 40 τ.μ. πλήρως εξοπλισμένο με δίπορτο ψυγείο - φούρνο - TV - ηλιακό θερμοσίφωνο - ηλεκτρικό καλοριφέρ - αερόθερμο - εγκατάσταση για πλυντήριο ρούχων - βεράντα 12 τ.μ. - άνετος χώρος παρκαρίσματος - μονωμένη οροφή και άλλες παροχές. Τηλέφωνο και τηλεφωνητής για να αφήσετε μήνυμα σε περίπτωση απουσίας 2241096742. Το διαμέρισμα ευρίσκεται στην Κρεμαστή AE54092

ΕΝΟΙΚΙΑΣΕΙΣ ΓΡΑΦΕΙΩΝ

πολυτελή νέα γραφεία στην πλ. Κύπρου επί της οδού Καρπάθου και Τάρπον Σπρινγκς με ασανσέρ, ξυλινο δάπεδο, **τζαμαρίες, ή ηχομονωτικές** με στόρια, κλιματισμό, γυψοσανίδα οροφή με ανάλογο φωτισμό γραφείου
α) Γραφείο β' ορόφου 60 τ.μ. μηνιαίο μίσθωμα 790 ευρώ
β) Γραφείο β' ορόφου 75 τ.μ. μηνιαίο μίσθωμα 980 ευρώ.
Πληρ. κ. Δανέζη τηλ. 6944790696

ΕΝΟΙΚΙΑΖΕΤΑΙ

εστιατόριο πλήρως εξοπλισμένο στο Φαληράκι επί της Εθνικής οδού Ρόδου-Λίνδου με εξασφαλισμένη πελατεία.
Πληρ. τηλ. 2241085501 μετά τις 5 μ.μ. **6942240076**

ΕΝΟΙΚΙΑΖΕΤΑΙ

Ακίνητο κλασικό, για οιανδήποτε χρήση, στο ΝΙΟΧΩΡΙ, συνολικής επιφανείας 450 τ.μ. (150 τ.μ. ανά επίπεδο)

Δεχόμαστε σοβαρές προτάσεις.
Πιπίνος: 22410-23895, 6944 676003 και 6944 390803
gpipinos@otenet.gr

Vitzileos

ΚΤΗΜΑΤΟΜΕΣΙΤΙΚΟ ΓΡΑΦΕΙΟ - REAL ESTATE AGENCY

ΜΑΡΙΟΣ Κ. ΒΙΤΖΗΛΑΙΟΣ
Μεσίτης Αστικών Συμβάσεων - Real Estate agent

ΕΚΤΙΜΗΣΕΙΣ-ΑΓΟΡΕΣ-ΠΩΛΗΣΕΙΣ
ΚΑΤΑΣΤΗΜΑΤΑ
ΟΙΚΟΠΕΔΑ-ΧΩΡΑΦΙΑ
ΚΤΗΜΑΤΙΚΕΣ-ΣΥΜΒΟΥΛΕΣ
ΕΝΟΙΚΙΑΣΕΙΣ-ΔΙΑΧΕΙΡΙΣΕΙΣ
ΣΠΙΤΙΑ-ΔΙΑΜΕΡΙΣΜΑΤΑ

ΚΑΤΑΣΤΗΜΑΤΑ – ΓΡΑΦΕΙΑ – ΕΠΙΧΕΙΡΗΣΕΙΣ €

Επιχ/ση Ειδών Δώρων και Ασημικών σε τουριστ. περιοχή στην Π. Πόλη 30.000
Επιχ/ση Πλυντήρια – Στεγνωτήρια σε πλήρη λειτουργία 20 000
Επιχ/ση BAR σε κατάστημα 300 τ.μ.+300 τ.μ. υπογ. κοντά στην μαρίνα147.000
15 τ.μ. κατάστημα στην Α. Διάκου 30 000
45 τ.μ. ισόγ. + 90 τ.μ.υπογ. Καρακόνερο 88 000
50 τ.μ. μαγαζί κοντά στο Μαντράκι (νοικιασμένο) .....294 .000
155 τ.μ. ακίνητο στην Ψαροπούλα στην θάλασσα 220.000
170τ.μ. αποθήκη σε μπετά. Καρακόνερο .....71 .000
180 τ.μ. αποθήκη στην Π. Ροδίου 82.000
300 τ.μ.Κατ/μα ετοιμοπ. σε 1000τ.μ.οικόπ. Παστίδα βιοτ. χώρος .....147 .000
1000 τ.μ.εργοστάσιο στο Καλαμώνα έτοιμο σε ρικοπ. 6400 τ.μ. .....587 .000
1155τ.μ.ακίνητο σε οικόπ. 817 τ.μ. στο κέντρο της Ρόδου .....763 .000
12 apartmens πλήρως εξοπλισμένα στο Κιοτάρι .....440 .000
Ξενοδ. Α κατ., στην πόλη, 180 κλίνες + 4 καταστήματα .....6. 200 .000
8 apart. Χ 2 δωμάτια πλήρως εξοπλισμένα και δύο μαγαζιά 250τ.μ. στην παραλία Τριαντών, στην θάλασσα .....338 .000
Ξενοδ. Β' κατ. 95 δωμ. Σε 13 στρεμ. Στην παραλία Ιαλυσού .....2 640 .000
Ξενοδ. Γ' κατ. 37 δωμ., 74 κλίνες, δισκοθήκη 250 τ.μ. 1.261.922
μπαρ, στην πόλη της Ρόδου, παραλία

ΔΙΑΜΕΡΙΣΜΑΤΑ

35 τ.μ. γκαρσονιέρα στα Τριάντα 30. 000
45 τ.μ. στην πλατεία Βάθης , Αθήνα, στον 5ο όροφο 39. 000
50 τ.μ. στην Ανάληψη γκαρσονιέρα 64.000
50 τ.μ. στα Τριάντα γκαρσονιέρα με θέα 50. 000
50 τ.μ. στο Γεννάδι με 2 υπνοδωμ. Φανταστική θέα .....44 .000
60 τ.μ. στο Γεννάδι,γκαρσονιέρα με θέα .....47 .000
80 τ.μ. στην Αταβύρου με 2 υπνοδωμ. στο 3ο όροφο .....85 .000
85 τ.μ. στα Κοσκινού 2ος όροφος , ημιτελές .....47 .000
85 τ.μ. στα Τριάντα με θέα. Καινούργιο .....117 .400
90 τ.μ. στην Αγ. Αναστασία σε διώροφη οικοδομή με θέα .....85 .200
100 τ.μ. στην Βολονάκη με 3 υπνοδωμ. στο 2ο όροφο .88.000
110 τ.μ.κοντά στην πλατεία Κοσκινού .....117 .000
110 τ.μ. κοντά στην πλατεία Κοσκινού, ισόγειο, ημιτελές .....47 .000
116τ.μ. στην Ανάληψη, γκαράζ, αποθήκη, κεντ. θερμ. Lux κατασκευής .....182 .000
186τ.μ.Παραδοσιακό διαμέρισμα απέναντι Καζίνο .....147 .000
200 τ.μ. διατηρητέο ισογ. διαμέρισμα στο Μόντε Σμίθ 235 .000

ΜΕΖΟΝΕΤΕΣ – ΜΟΝΟΚΑΤΟΙΚΙΕΣ €

62τ.μ. μονοκατοικία με τζάκι, με φανταστική θέα, στην Π. Πόλη 125.000
68τ.μ.μονοκατοικία με αυλή 90τ.μ. στα Μαριτσά 59. 000
100 τ.μ. μεζονέτα με τρία υπνοδωμάτια +30 τ.μ. .....147.00 σοφίτα, Ιξιά
100 τ.μ. μονοκατοικία σε 500τ.μ. οικόπεδο. Κατταβιά 59 000
120 τ.μ. μονοκατοικία στις Καλυθιές με 600τ.μ. οικόπ 147 000
125 τ.μ. μονοκατοικία στο Γεννάδι, Villa super lux, 10 δωματ. 293 500
130 τ.μ. μονοκατοικία σε οικόπεδο 200 τ.μ. στον Αγ. Ιωάννη 76 300
130 τ.μ.μεζονέτα σε μπετά, οικοπ. 350 τ.μ. Τριάντα 110 000
134 τ.μ.προνομιακή, με φανταστική θέα διώρ. Μονοκατ. Καστέλο 323 000
135τ.μ.μονοκατ. με 700τ.μ. κήπο στα Κρητικά, πανοραμικό 191 000
167τ.μ. ισόγειο – οροφοδιαμέρισμα σε διπλοκατοικία με 285τ.μ. οικόπεδο στο κέντρο της πόλης, διατηρητέο. Παρκιν. 440. 300
170 τ.μ. μεζονέτα σε μπετά, οικοπ. 450τ.μ. Τριάντα 140. 000
170 τ.μ. μεζονέτα +170τ.μ.μεζονέτα + 120τ.μ. οροφοδιαμέρισμα σε οικοπ. 5000τ.μ. εντός οικισμού στην Παστίδα 426 000
180 τ.μ. μεζονέτα στα Κοσκινού 185.000
180 τ.μ. μονοκατ. ημιτελής στο Γεννάδι σε οικόπ. 750τ.μ. Φανταστική θέα 161. 000
187 τ.μ. βίλα με οικόπεδο 4780τ.μ. στην Παστίδα 310. 000
190τ.μ. μεζονέτα σε οικόπεδο στα Κοσκινού με φανταστική θέα 191. 000
210 τ.μ. Μονοκατοικία με αυλή στην Π. Πόλη 323.000
230 τ.μ.Βίλα στην Λάρδο σε 7700τ.μ. οικόπ. 750 οπωροφ. δέντρα 323. 000
250 τ.μ. Βίλα στο κέντρο της Κω σε 4000τ.μ. οικόπεδο με δένδρα, Lux κατασκευής,γκαράζ, καινούργια 352. 000
600 τ.μ. μονοκατοικία στο Ροδίνι lux κατασκευή γκαράζ, κήπο, φανταστική θέα 730.000

ΟΙΚΟΠΕΔΑ €

4160 τ.μ. φανταστικό οικόπ. πάνω στο κύμα Σ.Δ. 0,8 Σύμη. Τιμή- μεγάλη ευκαιρία.
412 τ.μ. στον Αγ. Νικόλαο Σ.Δ. 1.20 .....220. 100
750 τ.μ.στο Γεννάδι, εντός σχεδίου 18. 000
2000 τ.μ. στα Μαριτσά. Εντός σχεδίου, Σ.Δ.0,50 120.000
2000 τ.μ. στα Τριάντα 147. 000
2500 τ.μ.πάνω στο δρόμο Ελαιώνας –Φουρνάκι. Γεννάδι 24. 000
3080 τ.μ. στο Πλημμύρι 23. 500
4000 τ.μ. κοντά στο Βερόπουλο με φανταστική θέα 176. 000
4000 τ.μ. στην Παστίδα 56. 000
4100 τ.μ. στο Λειβάδι – Κρεμαστή 82. 200
4400 τ.μ. στην Κρεμαστή 76. 000
4800 τ.μ. στο Κανδηλί 76. 000
5000 τ.μ. στα Αφάντου 103. 000
5500 τ.μ. στα Μαριτσά, εντός σχεδίου, Σ.Δ. 0,1 250. 000
6000 τ.μ. στην Παστίδα + αποθήκη .....144 .000
6500 τ.μ. στην λεωφόρο Ρόδος –Κρεμαστή ...323. 000
6500 τ.μ.στο Φαληράκι κοντά στην θάλασσα, προνομιακό 500. 000
6720 τ.μ. στον Θόλαρο, Παραδείσι 82. 200
8000 τ.μ.στο Φαληράκι 176. 000
8300 τ.μ. στα Βληχά – Κάλαθος 367. 000
8500 τ.μ.+6500 τ.μ. στην παραλία Αφάντου ..18 τ. τ.μ.
9000 τ.μ. στα Μαριτσά εντός ζώνης 132.000
9345 τ.μ. στα Ασγούρου με θέα 205. 000
12000 τ.μ. στην Αφάντου, πάνω στο κύμα 520. 000
13000 τ.μ. στα Μαριτσά 123. 000
14000 τ.μ. αγροτεμάχιο στην Διμυλιά 65. 000
15000 τ.μ. στην Πάρο με θέα την θάλασσα 73. 000
25000 τ.μ. στα Καλαβάρδα 295. 000
30000 τ.μ. στην παραλία Αφάντου 1 060. 000
30000 τ.μ. στο Τσαΐρι 352. 000
32000 τ.μ. στην Θολό, πάνω στο κύμα 587. 000
38000 τ.μ. στο Γεννάδι, πάνω στο κύμα 2. 230. 000
46000 τ.μ. στο Τσαΐρι 405. 000
50000 τ.μ. στο Τσαΐρι 360. 000

Εθν. Μακαρίου 45 (3ος όροφος • Τηλ.: 22410 24900, 25545 • Fax: 22410 25544 • Κιν.: 6932704919

ΕΝΟΙΚΙΑΣΕΙΣ

συνέχεια από την προηγούμενη

ΕΝΟΙΚΙΑΖΟΝΤΑΙ μονόχωρα studios στην πιο ήσυχη περιοχή του Φαληρακίου (δίπλα στην εκκλησία του Αγ. Νεκταρίου) με το μήνα ή το χρόνο. Ενοίκιο 250 ευρώ το μήνα. Πληρ. τηλ. 6944548683 ώρες 9 π.μ.-2 μ.μ. και 6 μ.μ.-9 μ.μ. AE54095

ΔΙΑΜΕΡΙΣΜΑ επιπλωμένο (πολ/κία νέα) για δύο φοιτήτριες Αγ Ιωάννου 46 β' όροφος απέναντι από το Πανήμιο αμέσως μετά τα ξενοδοχεία. Πληρ. εντός κ. Ιωαν. Πετρίδη. Επίσης τηλ. 2241027823 ώρες 10.30-13.00, 18.00-20.00 καθώς και στο κατάστημα Πλυντήριο ρουχων εμπρός στην πολυκατοικία AE54080

ΜΟΝΟΚΑΤΟΙΚΙΑ (μεζονέτα) 160 τ.μ. με κήπο, ηλιακό κ.λπ. στην περιοχή Ασγούρου (Αγ. Γεώργιος). Πληρ. τηλ. 2241062518 AE54081

ΖΗΤΕΙΤΑΙ ΣΥΓΚΑΤΟΙΚΟΣ φοιτητής για Θεσ/κη. Υπάρχει καλό σπίτι. Πληρ. τηλ. 2244032126 AE54078

ΓΚΑΡΣΟΝΙΕΡΑ στην οδό Κένεντυ 31. Πληρ. τηλ. 2245022287, 2245022594 κα Φωτεινή AE54083

ΔΩΜΑΤΙΑ επιπλωμένα με πολυκουζινάκι και θέρμανση στην Π. Πόλη της Ρόδου, κατάλληλα για φοιτητές, δασκάλους κ.λπ. Πληρ. τηλ. 2241031813 AE54066

ΚΑΤΑΣΤΗΜΑ για οποιαδήποτε χρήση 40 τ.μ. επί τζη οδού Στρατηγού Μακρυγιάννη 3 Ιαλυσός. Πληρ. τηλ. 2241077293, 6945364791 AE54076

Στο παραδοσιακό χωριό Ασκληπειό **ΕΝΟΙΚΙΑΖΕΤΑΙ** μονοκατοικία 130 τ.μ. με αυλή επιπλωμένο. Πληρ. τηλ. 2241064453 AE54075

ΔΙΑΜΕΡΙΣΜΑ τριάρι 80 τ.μ. στο κέντρο της πόλης, κοντά στα γραφεία της Ολυμπιακής Αεροπορίας, οδός Νικηφόρου Μανδηλαρά 21, 2ος όροφος με πλήρη επίπλωση και εξοπλισμό (2 υπνοδωμάτια με κρεβάτια, κομοδίνα, ντουλάπες, σαλόνι επιπλωμένο, με τηλεόραση, χωλ, κουζίνα με ψυγείο, ηλεκτρική κουζίνα, πλυντήριο, WC). Πληρ. τηλ. 2241026055, 6944159261 AE54074

ΔΙΑΜΕΡΙΣΜΑ δύο υπνοδωματίων, σαλοτραπεζαρίας και λοιπών βοηθητικών χώρων, στον α' όροφο επί της Παπαλουκά 17. (περιοχή Παλιού Νοσοκομείου). Πληρ. τηλ. 2241035464 AE54071

STUDIOS καινούργια πλήρως επιπλωμένα σε ήσυχη περιοχή της Ιαλυσού. Πληρ.τηλ. 6945077678 AE54059

ΔΙΑΜΕΡΙΣΜΑ δυάρι επιπλωμένο με ηλιακό θερμοσίφωνα, καινούργιο άνετο πάρκιν επί της Λεωφ. Ρόδου-Καμείρου, περιοχή Θεολόγος. Πληρ. τηλ. 2241020675 AE54058

ΔΙΑΜΕΡΙΣΜΑΤΑ ΕΠΙΠΛΩΜΕΝΑ, ΠΟΛΥΤΕΛΕΙΑΣ, ΜΕ ΘΕΑ ΤΗ ΘΑΛΑΣΣΑ. ΠΛΗΡ. ΤΗΛ. 2241066212 ΠΕ54006

ΕΝΟΙΚΙΑΖΟΝΤΑΙ ΚΑΙΝΟΥΡΓΙΑ ΔΙΑΜΕΡΙΣΜΑΤΑ ΕΠΙΠΛΩΜΕΝΑ ΣΤΗΝ ΙΞΙΑ ΜΕ ΠΙΣΙΝΑ ΚΑΙ ΚΗΠΟ, ΑΣΑΝΣΕΡ, ΘΕΡΜΑΝΣΗ, ΨΥΞΗ, ΑΠΟΤΕΛΕΙΤΑΙ ΑΠΟ ΥΠΝΟΔΩΜΑΤΙΟ, ΣΑΛΟΝΙ-ΚΟΥΖΙΝΑ ΕΝΙΑΙΟ. ΕΝΟΙΚΙΟ 300 ΕΥΡΩ ΤΟ ΜΗΝΑ, ΧΩΡΙΣ ΕΠΙΒΑΡΥΝΣΗ ΗΛΕΚΤΡΙΚΟΥ ΚΑΙ ΝΕΡΟΥ. ΠΛΗΡ. ΤΗΛ. 2241096388, ΩΡΕΣ 08.00-11.00 6947221389 ΠΕ53989

ΣΠΙΤΙ 97 Τ.Μ. ΜΕ AIR CONDITION ΠΛΗΡΩΣ ΕΠΙΠΛΩΜΕΝΟ ΓΙΑ ΦΟΙΤΗΤΕΣ ΚΟΝΤΑ ΣΤΟ ΠΑΝΕΠΙΣΤΗΜΙΟ ΕΠΙ ΤΗΣ ΣΟΦΟΥΛΗ. ΠΛΗΡ. ΤΗΛ. 2241029657, ΩΡ. ΕΡΓΑΣ. 2241077715 ΠΕ54079

ΔΙΑΜΕΡΙΣΜΑΤΑ επιπλωμένα πλήρως εξοπλισμένα επί της Λ. Ιαλυσού-Ιαλυσός. Πληρ. τηλ. 2241035283 AE54055

ΓΚΑΡΣΟΝΙΕΡΕΣ επιπλωμένες για εκπαιδευτικούς. Πληρ. τηλ. 2241039212 κος Λευτέρης AE54051

ΓΚΑΡΣΟΝΙΕΡΕΣ επιπλωμένες επί της Λεωφ. Ελευθερίας στην Κρεμαστή. Πληρ. τηλ. 2241094689 AE54043

ΓΚΑΡΣΟΝΙΕΡΑ επιπλωμένη καινούργια επί της οδού Καποδιστρίου 72. Πληρ. τηλ. 2241029475 οικία, 2241043916 γραφείο κος ή κα Τουρνά AE54037

ΑΠΟΘΗΚΗ ψηλοτάβανη (5 μ. ύψος) 400 τ.μ. στην περιοχή ΙΚΑΡΟΣ. Πληρ. τηλ. 6944361926 AE54045

ΕΝΟΙΚΙΑΖΕΤΑΙ

Στο ξενοδοχείο ΣΠΑΡΤΑΛΗΣ
δωμάτια με το μήνα
με A/C, ψυγείο, τηλεόραση, σε εκπαιδευτικούς στρατιωτικούς, φοιτητές. Τιμές λογικές, στο κέντρο της πόλης.

Πληρ. τηλ. 2241024371 ώρες 08.00-16.00

ΕΝΟΙΚΙΑΖΟΝΤΑΙ

πολυτελή επιπλωμένα διαμερίσματα των 55 τ.μ. στο κέντρο της πόλης (πάροδος Αμερικής). Παρέχουν όλο τον απαραίτητο εξοπλισμό.
Πληρ. τηλ. 2241085502 κ. Φανιουδάκη

ΕΝΟΙΚΙΑΖΕΤΑΙ Ή ΠΩΛΕΙΤΑΙ

ΣΤΗΝ ΚΗΦΙΣΙΑ (ΑΘΗΝΑ) διαμέρισμα διαμπερές με αυτόνομη θέρμανση και με μεγάλες βεράντες με θέα σε έναν από τους μεγαλύτερους και ομορφότερους κήπους της Κηφισιάς. Βρίσκεται σε ήσυχη περιοχή κοντά στο κέντρο της Κηφισιάς. Το διαμέρισμα αποτελείται από δύο επίπεδα 170 τ.μ. στον πρώτο όροφο και περιλαμβάνει:
- 3 υπνοδωμάτια εκ των οποίων ένα είναι master
- 2 λουτρά και 1 WC
- Ανετη κουζίνα
- Ευάερη και ευήλια σαλοτραπεζαρία με τζάκι.

Το ισόγειο περιλαμβάνει (60 τ.μ.)
- Ενα WC
- Ενιαίο χώρο

Πληρ. τηλ.6944520626

ΕΝΟΙΚΙΑΖΟΝΤΑΙ

4 πολυτελή STUDIOS για ένα ή δύο άτομα, στην παραλία Ιαλυσού, πλήρως επιπλωμένα, ευρύχωρα, με άνετες βεράντες με πολυκουζινάκι, air-condition, ηλιακό θερμοσίφωνα, ιδιόχρηστη θέση στάθμευσης. Μηνιαίο μίσθωμα 300 ευρώ.
Πληρ. ΕΥΣΤΑΘΙΟΥ - ΕΥΡΩΚΤΗΜΑΤΙΚΗ,
Εθνικής Αντιστάσεως 83 (πρώην Αννης Μαρίας).
Τηλ. 22410 73819-74917, 6946/103929



ευσταθίου
ΕΥΡΩΚΤΗΜΑΤΙΚΗ

ΚΤΗΜΑΤΟΜΕΣΙΤΙΚΟ ΓΡΑΦΕΙΟ

Αγορές, πωλήσεις, εκτιμήσεις, αντιπαροχές, μισθώσεις ακινήτων, επενδυτικές προτάσεις, αρχιτεκτονικές μελέτες
ΞΕΝΟΔΟΧΕΙΑ, ΠΑΡΑΛΙΑΚΕΣ ΕΚΤΑΣΕΙΣ, ΚΕΝΤΡΙΚΑ ΑΚΙΝΗΤΑ, ΟΙΚΟΠΕΔΑ, ΜΟΝΟΚΑΤΟΙΚΙΕΣ, ΔΙΑΜΕΡΙΣΜΑΤΑ, ΑΓΡΟΤΕΜΑΧΙΑ

ΜΟΝΟΚΑΤΟΙΚΙΕΣ - ΜΑΙΖΟΝΕΤΕΣ

	€
65 τ.μ. - Κιοτάρι σε 1000 τ.μ. Οικόπ.	82.172
80 τ.μ. - Μαλώνα σε 110 τ.μ. Οικόπ.	79.889
80 τ.μ. - Πυλώνα σε 2000 τ.μ. Οικόπ.	82.171
89 τ.μ. - Γεννάδι στο κύμα	190.756
110 τ.μ. - Κοσκινού (ημιτελής)	108,584
120 τ.μ. - Ροδίνι (Ημιτελής) σε 300 τ.μ. Οικόπ	130.756
120 τ.μ. - Γεννάδι σε 500 τ.μ. Οικόπ.	205.429
120 τ.μ. - Πυλώνα σε 1000 τ.μ. Οικόπ.	205.429
125 τ.μ. - Ροδίνι σε 300 τ.μ. Οικόπ.	234.776
126 τ.μ. - Ιαλυσός σε 300 τ.μ. Οικόπ	261.189
128 τ.μ. - Ιξιά στους Καστελοριζιούς	161.409
135 τ.μ. - Γεννάδι σε 520 τ.μ. Οικόπ.	190.755
140 τ.μ. - Γεννάδι σε 750 τ.μ. Οικόπ.	176.082
140 τ.μ. - Κοσκινού σε 660 τ.μ. Οικόπ.	205.429
145 τ.μ. - Μόντε Σμιθ σε 220 τ.μ. Οικόπ.	264.123
150 τ.μ. - Ιαλυσός σε 450 τ.μ. Οικόπ. (μπετά)	134.996
150 τ.μ. - Κοσκινού (μπετά) σε 1133 τ.μ. Οικόπ.	117.388
155 τ.μ. - Καλαβάρδα σε 320 τ.μ. Οικόπ.	146.735
157 τ.μ. - Γεννάδι σε 1000 τ.μ. Οικόπ.	255.319
160 τ.μ. - Ιξιά στην Ηρακλειδών (ημιτελής)	255.562
160 τ.μ. - Ιαλυσός (μπετά) σε 400 τ.μ. Οικόπ.	132.062
160 τ.μ. - Πεύκοι κοντά στη θάλασσα σε 900 τ.μ.	308.144
165 τ.μ. - Κάλαθος (Ημιτελής) σε 6200 τ.μ. Οικόπ.	440.205
175 τ.μ. - Ιαλυσός σε 850 τ.μ. Οικόπ.	264.123
175 τ.μ. - Κρεμαστή σε 2725 τ.μ. (εντός Οικισμ.)	586.941
180 τ.μ. - Κανδυλί σε 1330 τ.μ. Οικόπ. (μπετά)	105.645
190 τ.μ. - Ιαλυσος σε 280 τ.μ. Οικόπ.	278.796
200 τ.μ. - Θεολόγος σε 5000 τ.μ. Οικόπ.	366.838
210 τ.μ. - Κοσκινού (μπετά) σε 650 τ.μ. Οικόπ.	129.127
210 τ.μ. - Κοσκινού σε 660 τ.μ. Οικόπ.	308.143
216 τ.μ. - Κοσκινού σε 1000 τ.μ. Οικόπ.	316.947
232 τ.μ. - Πυλώνα σε 5000 τ.μ. Οικόπ.	228.907
255 τ.μ. - Ασγούρου σε 1450 τ.μ. Οικόπ.	176.072
300 τ.μ. - Κοσκινού (ημιτελής) σε 6000 τ.μ. Οικόπ.	253.470
313 τ.μ. - Πυλώνα σε 313 τ.μ. Οικόπ.	352.164
330 τ.μ. - Πυλώνα σε 1500 τ.μ. Οικόπ.	352.164

ΔΙΑΜΕΡΙΣΜΑΤΑ

1 ΥΠΝΟΔΩΜΑΤΙΟ	€
38 τ.μ. Κέννεντυ	49.889
45 τ.μ. Αγ. Δημήτριος	52.825
55 τ.μ. Καρακόνερο	67.498
68 τ.μ. Κοσκινού	39.911

2 ΥΠΝΟΔΩΜΑΤΙΑ	€
70 τ.μ. Ιαλυσός	82.172
75 τ.μ. Καρακόνερο	108.548
83 τ.μ. Ιαλυσός	111.519
85 τ.μ. Καρακόνερο	137.051
85 τ.μ. Κόβα	82.172
85 τ.μ. Δασκάλους	102.714
86 τ.μ. Ιξιά	85.106
87 τ.μ. Ροδίνι	126.192
87 τ.μ. Ιαλυσός	88.041
90 τ.μ. Κέντρο της Πόλης	146.735
96 τ.μ. Ζέφυρος	134.996
98 τ.μ. Ζέφυρος	146.735

3 ΥΠΝΟΔΩΜΑΤΙΑ	€
100 τ.μ. Ροδίνι	88.041
100 τ.μ. Ιξιά	79.236
105 τ.μ. Ιαλυσός	105.649
110 τ.μ. Αγ. Νικόλαος	88.041
110 τ.μ. Κοσκινού	96.845
110 τ.μ. Ιαλυσός	161.409
114 τ.μ. Δασκάλους	161.409
114 τ.μ. Ανάληψη (12 διαμερίσματα)	181.950
116 τ.μ. Αραπάκι	179.017
117 τ.μ. Ιαλυσός	190.755
118 τ.μ. Αραπάκι	176.082
120 τ.μ. Ανάληψη	181.952
123 τ.μ. Ροδίνι	176.082
125 τ.μ. Μήδια	220.103
135 τ.μ. Κέντρο της Πόλης	211.299
136 τ.μ. Ροδίνι	219.516
155 τ.μ. Μόντε Σμίθ	234.776
160 τ.μ. Αγ. Νικόλαος	211.299
170 τ.μ. Κέννεντυ	322.817

ΟΙΚΟΠΕΔΑ

ΡΟΔΟΣ	€
180 τ.μ - στην Κοραή	82.171
180 τ.μ. - στους Δασκάλους Σ.Δ. 1,2	73.367
300 τ.μ. - στον οικοδ. Συν/σμό "Απόλλων"	79.236
632 τ.μ. - στο Καρακόνερο	146.735
1300 τ.μ. - στο Ροδίνι	305.209
1808 τ.μ. - Οδός Αυσταλίας	1.326.485
3553 τ.μ. - στο Καρακόνερο	777.696
34.000 τ.μ. - στην Ηλιούπολη	1.995.597

ΚΟΣΚΙΝΟΥ	€
2100 τ.μ. - επί της Ρόδου Λίνδου	161.408
4.000 τ.μ.- Θέση "Ξηρόκαμπος"	176.082
4000 τ.μ. - Θέση "Πέζουλας"	234.760
4000 τ.μ. - Θέση "παλιά Λατομεία".	164.343
5100 τ.μ. - Στη Θέση "Άγιος Ιωάννης"	267.057
5400 τ.μ .- Θέση "Τσαΐρι"	73.367
8000 τ.μ - Θέση "παλιά Λατομεία"	305.209
8500 τ.μ. - Λεωφ. Τσαΐρι -Αεροδρομίου	174.614
8700 τ.μ. - Επί της Λεωφ. Ρόδου-Λίνδου	381.511
9000 τ.μ .- Θέση "Αγ. Ιωάννης"	475.421
9500 τ.μ. - Θέση "Πύργοι" .	196.625
9700 τ.μ. - Επί της Λεωφ. Ρόδου-Λίνδου	645.634
10.000 τ.μ.- Λεώφ. Ρόδου - Καλλιθέας	440.205
13.770 τ.μ.- Θέση "Τσαΐρι".	161.408
14.800 τ.μ.- Θέση "Τσαΐρι" .	264.123
20.000 τ.μ.-Θέση "Λατομεία-Θέα Φαληράκι"	880.410
25.000 τ.μ.-Θέση "Ξυλουργούς" θέα Τσαΐρι	264.123
50.000 τ.μ.- Θέση "Άγιος Ιωάννης"	1.760.821

ΙΑΛΥΣΟΣ	€
160 τ.μ.- Θέση "Καστελοριζιούς"	58.694
400 τ.μ.- Εντός σχεδίου Πόλεως	73.367
1000 τ.μ. - Θέση "Βουνάρα"	64.563
3092 τ.μ. - Θέση "Κανδυλί"	117.388
4000 τ.μ.- Θέση "Κανδυλί"	140.865
4230 τ.μ.- Θέση "Κανδυλί"	146.735
4500 τ.μ.- Επί της λεωφόρου Ηρακλειδών	264.123
4660 τ.μ. Επί της λεωφόρου Ηρακλειδών	264.123
5870 τ.μ.- Θέση "Κανδυλί"	205.429
9700 τ.μ.- Θέση "Κανδυλί"	190.755
4230 τ.μ.- Θέση "Κανδυλί"	148.965
4660 τ.μ.- Επί της λεωφόρου Ηρακλειδών	264.123
5870 τ.μ.- Θέση "Κανδυλί"	205.429
9700 τ.μ.- Θέση "Κανδυλί"	190.755
4230 τ.μ.- Θέση "Κανδυλί"	148.965

ΚΑΤΑΣΤΗΜΑΤΑ - ΓΡΑΦΕΙΑ

	€
28 τ.μ. - Ανάληψη	35.216
30 τ.μ. - Κέντρο Πόλεως	352.164
30 τ.μ. - Ακτή Μιαούλη	146.735
30 τ.μ. - Φαληράκι με 30 τ.μ. Υπογειο	146.735
31 τ.μ. - Ακτή Μιαούλη	234.776
30 τ.μ.- Νιοχώρι	111.518
48 τ.μ.- Κέντρο Πόλεως	293.470
50 τ.μ.- Νιοχώρι	146.735
55 τ.μ.- Μαραθώνος	82.171
59 τ.μ.- Ανάληψη	86.573
59 τ.μ.- Ανάληψη	86.573
65 τ.μ. - Ιαλυσός	117.388
85 τ.μ. - Ανάληψη	190.755
88 τ.μ. - Καναδά	176.082
90 τ.μ.- Φαληράκι Κοντά στο κέντρο	220.102
92 τ.μ. - Π. Πόλη σε 257 τ.μ. Οικόπ.	498.899
92 τ.μ. - Καναδά	498.899
100 τ.μ.- Νιοχώρι	264.123
100 τ.μ. - Νιοχώρι	264.123
100 τ.μ. - Ανάληψη	234.776
100 τ.μ.- Ιξιά	76.302
110 τ.μ.- Κέντρο πόλεως	498.899
127 τ.μ.- Σκέυου Ζερβού	111.519
128 τ.μ.- Νιοχώρι	190.755
142 τ.μ. - Πλησίον Εθνικής Αντίστασεως	117.388
160 τ.μ. - Λεωφ. Ρόδου - Λίνδου	469.552

ΖΗΤΟΥΝΤΑΙ ΔΙΑΜΕΡΙΣΜΑΤΑ, ΚΑΤΑΣΤΗΜΑΤΑ, ΟΙΚΟΠΕΔΑ ΕΝΤΟΣ Ή ΕΚΤΟΣ ΠΟΛΕΩΣ, ΟΙΚΟΠΕΔΑ ΓΙΑ ΠΩΛΗΣΗ - ΑΝΤΙΠΑΡΟΧΗ ΔΑΝΕΙΑ ΔΕΚΤΑ, ΕΥΚΟΛΙΕΣ ΠΛΗΡΩΜΗΣ

ΕΘΝ. ΑΝΤΙΣΤΑΣΗΣ 83 - ΤΗΛ. 22410 73819, 74917 - ΚΙΝ. 6944 374546, 6945 292030 - FAX: 22410 38641- info@euroktimatiki.gr

η ακίνητη αξία σας!

ενοικιασεις

συνέχεια από την προηγούμενη

ΓΚΑΡΣΟΝΙΕΡΑ δίχωρη lux κατασκευής επιπλωμένη με κεντρική θέρμανση μέσα σε κήπο στην περιοχή Ιξιάς-Ιαλυσού. Πληρ. τηλ. 2241094792 AE54047

ΔΙΑΜΕΡΙΣΜΑ τεσσάρι στην περιοχή Συνοικισμού Δασκάλων. Πληρ. τηλ. 2241068108 AE54049

ΔΙΑΜΕΡΙΣΜΑ 3άρι (2 υπνοδωματίων και λοιπών χώρων) 90 τ.μ. επιπλωμένο στην Ανάληψη (οδός Λειβαδιάς 16). Πληρ. τηλ. 2241094867, 6945312740 AE54038

ΕΝΟΙΚΙΑΖΟΝΤΑΙ δύο νεόκτιστα δυάρια στην Ιαλυσό κατάλληλα για φοιτητές σε πλεονεκτική θέση για τη μετακίνηση στο Πανεπιστήμιο. Πληρ. τηλ. 2241095815, 2241095657 AE54035

ΔΙΑΜΕΡΙΣΜΑ κοντά στο Μήδεια. Προτιμούνται φοιτητές. Πληρ. τηλ. 2241023368, 2241033475 AE54034

STUDIO επιπλωμένο επί της Καθοπούλη 60. Πληρ. τηλ. 2241029727 AE54031

ΔΥΑΡΙ επιπλωμένο β' ορόφου ευάερο, ευήλιο, air condition, θέα στην περιοχή Αγ. Νικολάου από 15/9 Ολες οι ευκολίες πλησίον. Πληρ. τηλ. 6972812184 AE54024

ΔΩΜΑΤΙΑ επιπλωμένα διπλά και μονά με πολυκουζινάκι με χρόνο σε δημόσιους υπαλλήλους επί της Λεωφ. Ιαλυσού 35 δίπλα στο ξενοδοχείο CORALI από 5/9/03 και μετά. Πληρ.τηλ. 2241092802 AE54021

ΣΤΗΝ ΚΡΕΜΑΣΤΗ μικρή ανεξάρτητη κατοικία δύο δωματίων, πλήρως επιπλωμένη. Πληρ. τηλ. 2241021335, 6945393764 AE54007

ΔΙΑΜΕΡΙΣΜΑ κοντά στον ΟΤΕ 130 τ.μ. 3 υπνδωμάτια, 2 μπάνια, μεγάλη κουζίνα και σαλοτραπεζαρία, ηλιακό θερμοσίφωνας, κεντρική θέρμανση, 3ος όροφος, ασανσέρ. Πληρ. τηλ. (22410)28928, 90596, 6944198200 AE54016

ΣΠΙΤΙ στην Παλιά Πόλη πλήρως εξοπλισμένο με έπιπλα και ηλεκτρ. συσκευές με ηλιακό θερμοσίφωνο. Εχει δύο δωμάτια που μπορούν να ανεξαρτητοποιηθούν (σε περίπτωση συγκατοίκησης) σαλόνι, κουζίνα, μπάνιο, μεγάλη αυλή. Ενοίκιο 320 ευρώ. Πληρ. τηλ. 6974500202 AE54005

ΓΚΑΡΣΟΝΙΕΡΑ επιπλωμένη στο κέντρο της Ρόδου. Πληρ. τηλ. 2241094377, 2241096266, 6945329314 AE54008

ΕΝΟΙΚΙΑΣΕΙΣ ΚΑΤΑΣΤΗΜΑΤΩΝ: 1. Ενοικιάζεται - πωλείται επιχείρηση κεντρική 32 τ.μ. στα "Εκατό Μαγαζιά", 2) Ενοικιάζεται στην Ψαροπούλα κατάστημα γωνιακό 55 τ.μ. με μηνιαίο μίσθωμα 880 ευρώ, 3) Στην ακτή Μιαούλη κατάστημα 207 τ.μ. με πρόσοψη στον κεντρικό δρόμο κατάλληλο για μπαρ καφετέρια και εμπορεία τουριστικών ειδών. Πληρ. Σαββαΐδης & Συνεργάτες, τηλ. (22410)26281 AE53998

ΔΙΑΜΕΡΙΣΜΑ στην Αθήνα Ακαδημία Πλάτωνος για φοιτητές (2,3 φοιτητές). Πληρ. τηλ. 2105147284, 2241047516, 6944177280 AE54003

STUDIO ενοικιάζονται με το μήνα πολυτελείας επιπλωμένα στ' Αφάντου-Λεωφόρος Ρόδου-Λίνδου μπροστά στο Hotel IRIS. Διαθέτουν ηλιακό θερμοσίφωνα και air condition κατάλληλα για δασκάλους και στρατιωτικούς. Πληρ. τηλ. 22410 29660. AE53956

ΕΝΟΙΚΙΑΖΟΝΤΑΙ ένα δυάρι επιπλωμένο στην Ιξιά Ιαλυσού, 700 μ. από την παραλία και ένα δυάρι ισόγειο επί της 28ης Οκτωβρίου αρ. 18, δίπλα στην πλατεία Ακαδημίας. Πληρ. τηλ. 2241023544, 6947737800 AE53992

ΕΝΟΙΚΙΑΖΟΝΤΑΙ 2 διαμερίσματα καινούργια Κρεμαστή παλιό αεροδρόμιο. Πληρ. τηλ. 2241047516, 2241048131, 6944177280, 6977953703 AE54004

ΔΙΑΜΕΡΙΣΜΑ επιπλωμένο στην οδό Αγίου Νικολάου 29, κατάλληλο για δύο ή και τρεις φοιτητές. Πληρ. τηλ. 2241035619, 6945053514 τις ώρες 16.00 και μετά AE53993

ΕΝΟΙΚΙΑΖΕΤΑΙ 'Η ΖΗΤΕΙΤΑΙ ΣΥΝΕΤΑΙΡΟΣ ΓΙΑ ΕΣΤΙΑΤΟΡΙΟ-ΠΙΤΣΑΡΙΑ-ΜΠΑΡ ΣΤΟ ΦΑΛΗΡΑΚΙ ΜΕ ΕΞΑΣΦΑΛΙΣΜΕΝΗ ΠΕΛΑΤΕΙΑ. ΠΛΗΡ. ΤΗΛ. 6934876456 ΠΕ54001

ΕΝΟΙΚΙΑΖΕΤΑΙ μια μικρή γκαρσονιέρα στην οδό Αλέκου Παναγούλη 14. Πληρ. τηλ. 2241021997, 6946508189 AE53988

ΣΠΙΤΙ 2άρι επιπλωμένο κοντά στο Πανεπιστήμιο για μία ή δύο φοιτήτριες. Πληρ. τηλ. 2241070157, 2241032521 AE53991

ΔΙΑΜΕΡΙΣΜΑ 3άρι στην οδό Λάρισας 9 (Ανάληψη). Πληρ. τηλ. 2241031519, 6976643041 AE53987

ΕΝΟΙΚΙΑΖΟΝΤΑΙ τα παρακάτω επιπλωμένα και πλήρως εξοπλισμένα **ΔΙΑΜΕΡΙΣΜΑΤΑ** κατάλληλα για φοιτητές-τριες, απο 1-10-2003, κοντά στο Παν/μιο: 1) Δύο διαμερίσματα των 40 τ.μ., σε δεύτερο όροφο, αποτελούμενα από υπνοδωμάτιο, καθιστικό, κουζίνα, WC και 2) Ενα διαμερισματάκι των 20 τ.μ. ισόγειο studio. Πληρ. τηλ. 22410-25468, Μυστρά 34, Ρόδος AE53957

Γυναίκες εκπαιδευτικοί, φοιτήτριες. **ΕΝΟΙΚΙΑΖΕΤΑΙ** επιπλωμένη αυτοτελής γκαρσονιέρα στην Μητρόπολη - Δρακιδου. Ενοίκιο 235 ευρώ. Πληρ. τηλ. 2241074846, κιν. 6972/212708 AE53982

ΜΕΖΟΝΕΤΑ 100 τ.μ. τριών υπνοδωματίων στην Ιξιά Τελχινών 13. Πληρ. τηλ. 6977703415. AE53955

ΔΙΑΜΕΡΙΣΜΑ 100 τ.μ. στην Ιαλυσό με 2 υπνοδωμάτια, επιπλωμένο σε άριστη κατάσταση, μεγάλες βεράντες, απεριόριστη θέα. Πληρ. τηλ., 22410 95424. AE53960

ΔΥΑΡΙ επιπλωμένο στην Ιξιά, Απολλωνίου Ροδίου 1, επιπλωμένο. Πληρ. τηλ. 2241090685, 2241090018 AE53952

ΔΙΑΜΕΡΙΣΜΑ 100 τ.μ. επί της οδού Θεμιστοκλέους Σοφούλη (κοντά στο Πανεπιστήμιο Αιγαίου). Τιμή ενοικίου 450 ευρώ. Πληρ. τηλ. 6977387444 κ. Γιώργο. AE53961

ΖΗΤΩ ΝΑ ΑΓΟΡΑΣΩ

οικόπεδο 2.000 μέχρι 4.000 τ.μ. με πρόσοψη επί της κύριας οδού στις παρακάτω περιοχές: **1) ΦΑΛΗΡΑΚΙ:** επί της οδού Καλλιθέας-Φαληράκι από ξενοδοχείο Paladium μέχρι κέντρο Φαληρακίου, **2) ΠΕΥΚΟΙ:** Επί της οδού Πεύκοι-Λάρδος (περιοχή Λοθιάρικα) ή μέσα στο χωριό **3) ΛΙΝΔΟΣ:** Περιοχή parking Λεωφορείων

Πληρ. τηλ. 697487940 κ. Στέλιο,
ώρες 10 π.μ.-2 μ.μ. και 6 μ.μ.-9 μ.μ.

ΠΩΛΕΙΤΑΙ

διαμέρισμα α' ορόφου επί της οδού Αγ. Παρασκευής και Σοφοκλέους γωνία (περιοχή Αγ. Αναργύρων) στην Αθήνα δίπλα στον Πύργο Βασιλίσσης.

Πληρ. τηλ. 2241023057 ώρες καταστήματος,
6972211227

ΠΙΠΙΝΟΣ
ΠΩΛΟΥΝΤΑΙ ΜΟΝΟΚΑΤΟΙΚΙΕΣ

150 τμ σε οικόπεδο 650τμ στην Ιαλυσσό Ευρώ 220,000
(ή και σε μαρμαροσοβά Ε 138,000 / μπετά Ευρώ 109,000)
με δάνεια έτοιμα!
22410 23895 / 6944 676 003 / 6944 390 803
www.rhodes-top-properties.com

ΓΙΑΝΝΗΣ ΝΙΚΟΛΙΔΑΚΗΣ

Μηχανολόγος- μηχανικός
Γαλλίας 12 - Ρόδος • τηλ. (22410)22291, 35103

ΠΩΛΟΥΝΤΑΙ

Πολυτελή διαμερίσματα με απεριόριστη θέα, ιδιωτικούς χώρους parking και αποθήκες
Επί της οδού Σελλά και Αισχίνη (περιοχή Δασκάλων) 77 τ.μ., 99 τ.μ., 119 τ.μ.
Επί της οδού Κων. Υδραίου (πλησίον Ρόδου-Λίνδου), 135 τ.μ., 95 τ.μ., 147 τ.μ.
Γραφείο 105 τ.μ. επί της οδού Εθνικής Αντιστάσεως και Τσαλδάρη

ΠΙΠΙΝΟΣ
ΠΩΛΟΥΝΤΑΙ ΔΙΑΜΕΡΙΣΜΑΤΑ

- 2 και 3 υπνοδωματίων πλησίον ΑΡΑΠΑΚΙ
- 2 υπνοδωματίων στην Ιαλυσό
- 1 και 2 υπνοδωματίων στην Ιξιά έναντι Μίρα Μάρε.

Πληρ. τηλ. 2241023895, 6944390803, 6944676003
www.rhodes-top-properties.com

ΖΗΤΕΙΤΑΙ ΓΙΑ ΑΓΟΡΑ

ΚΤΗΜΑ

Πληρ. τηλ. 6932360390 και 6972226339

Το νέο σας εξοχικό σας περιμένει έτοιμο!



Στην ήρεμη και φιλήσυχη Λάρδο, η Ροδίτικη εταιρεία ΜΙΚΟ INVEST Α.Ε. ολοκλήρωσε την κατασκευή του πρώτου πρότυπου συγκροτήματος εξοχικών κατοικιών στο νησί της Ρόδου. Τα *«Άσπρα Σπίτια της Λάρδου»* αποτελούνται από 25 διώροφες κατοικίες σε τρείς τύπους (87 τμ, 104 τμ και 120 τμ) που συνδυάζουν αρμονικά την παραδοσιακή αρχιτεκτονική με τις σύγχρονες οικιστικές προδιαγραφές: Ευρύχωρο καθιστικό με τζάκι, ανοικτή κουζίνα, δύο ή τρία υπνοδωμάτια, δύο μπάνια, ευρύχωρες βεράντες και οικόπεδο από 300τμ και άνω.

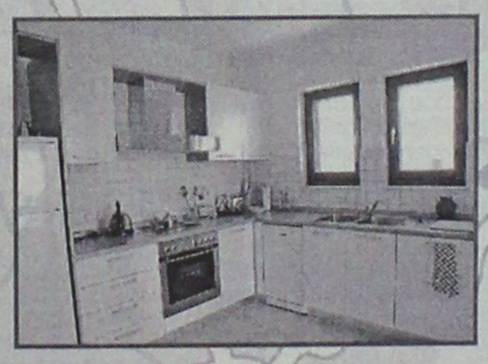

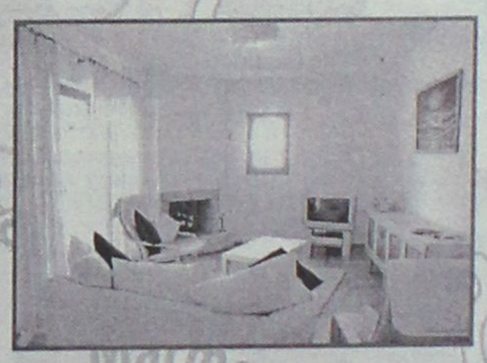

Market Plan+Tsirigas

ΟΛΕΣ ΟΙ ΚΑΤΟΙΚΙΕΣ ΕΙΝΑΙ ΠΛΗΡΩΣ ΕΞΟΠΛΙΣΜΕΝΕΣ ΜΕ:

- Κουζίνα εισαγωγής Ιταλίας
- Ηλεκτρ. Εστίες, Φούρνος, Ψυγείο, Πλυντήριο Ρούχων
- Κλιματισμό (Ψύξη / Θέρμανση)
- Ντουλάπες Ιταλίας σε κάθε υπνοδωμάτιο
- Δορυφορική κεραία με παροχές στο living room και σε κάθε υπνοδωμάτιο
- Τηλεφωνικές γραμμές ISDN
- Τζάκι
- Ηλιακό θερμοσίφωνα
- Ξύλινα κουφώματα εισαγωγής ειδικών προδιαγραφών με διπλά τζάμια
- Ιδιωτική πισίνα (προαιρετικά)
- Σύστημα αυτόματου ποτίσματος
- Ιδιωτικό δρόμος με ηλεκτρικά ανοιγόμενες μπάρες ασφαλείας & ιδιωτικό parking
- Υπηρεσίες συντήρησης, καθαριότητας & 24ωρη ιατρική κάλυψη (προαιρετικά)

ΣΑΒΒΑΪΔΗΣ & Συνεργάτες
Μεσίτες & Σύμβουλοι Ακινήτων

ΑΠΟΚΛΕΙΣΤΙΚΗ ΔΙΑΘΕΣΗ:
Για περισσότερες πληροφορίες, αλλά και ξεναγήσεις στα «Ασπρα Σπίτια της Λάρδου» επικοινωνήστε με τον κ. Σάββα Σαββαΐδη, στο τηλέφωνο 22410 26281, Fax: 22410-34663, E-mail: info@rre.gr

ΜΙΚΟ INVEST

ΕΝΟΙΚΙΑΣΕΙΣ

συνέχεια από την προηγούμενη

ΔΙΑΜΕΡΙΣΜΑ επιπλωμένο ή μη με κεντρική θέρμανση πλησίον Πανεπιστημίου αποτελούμενο από δύο υπνοδωμάτια, σαλόνι, κουζίνα και μπάνιο. Πληρ. τηλ. 22410 75511, 6944666182. ΑΕ53959

ΘΕΣΣΑΛΟΝΙΚΗ, ΠΕΡΙΟΧΗ ΚΑΣΣΑΝΔΡΟΥ- ΠΛ. ΠΕΡΙΣΤΕΡΙΩΝ. ΔΙΑΜΕΡΙΣΜΑ 75 Τ.Μ. ΜΕ ΥΠΝΟΔΩΜΑΤΙΟ, ΣΑΛΟΤΡΑΠΕΖΑΡΙΑ, ΚΟΥΖΙΝΑ, ΧΩΛ, ΜΠΑΝΙΟ ΚΑΙ WC. Γ' ΟΡΟΦΟΣ, ΕΥΗΛΙΟ, ΠΛΗΡΩΣ ΕΠΙΠΛΩΜΕΝΟ ΜΕ ΟΛΑ ΤΑ ΗΛΕΚΤΡΙΚΑ ΑΤΟΜΙΚΟ ΚΑΛΟΡΙΦΕΡ ΚΑΙ ΗΛΙΑΚΟ ΕΝΟΙΚΙΟ 300 ΕΥΡΩ. ΠΛΗΡ. ΤΗΛ. 22410 48167, 6974 979837. ΠΕ53963

ΕΝΟΙΚΙΑΖΟΝΤΑΙ: α) studios επιπλωμένα στην οδό Λειψών (κάθετος της Τσαλδάρη) β) studios επιπλωμένα στην οδό Στρατηγού Ζήση. Πληρ. τηλ. 2241095148, 2241091617 ΑΕ53953

ΡΕΤΙΡΕ ΔΙΑΜΕΡΙΣΜΑ 2 δωματίων, 4ου ορόφου, διαμπερές, μεγάλο μπαλκόνι, θέα Λυκαβητός, πλήρως επιπλωμένο, κλιματιζόμενο, συναγερμός, περιοχή Νεάπολις Αθηνών (πάνω από τα Εξάρχεια), ιδανικό για φοιτητή/τρια, ενοικιάζεται από τον Οκτώβριο και μετά. Τηλεφωνείστε για ραντεβού στο 210/4801211 12.30-14.30 εκτός Σαββάτου και Κυριακές ή στο 210/6429276 τα απογεύματα. ΑΕ53962

ΣΠΙΤΙ στην Σύμη χωρισμένο σε 2 διαμερίσματα καινούργιο, μεγάλες αυλές και θέα κατάλληλο για δασκάλους, εκπαιδευτικούς, στρατιωτικούς. Πληρ. τηλ. 2241033849, 6976276917 ΑΕ53949

ΚΑΤΑΣΤΗΜΑ ΔΙΩΡΟΦΟ 51 Τ.Μ. ΙΣΟΓΕΙΟ, 53 Τ.Μ. ΣΤΟΝ ΠΡΩΤΟ ΟΡΟΦΟ, ΜΕ ΒΕΡΑΝΤΑ 31 Τ.Μ. ΣΤΗΝ ΡΟΔΟ (ΟΔΟΣ ΓΕΩΡΓΙΟΥ ΛΕΟΝΤΟΣ) ΚΟΝΤΑ ΣΤΑ ΞΕΝ. ΜΑΝΟΥΣΟΣ ΚΑΙ ΑΘΗΝΑ, ΚΑΤΑΛΛΗΛΟ ΓΙΑ ΕΣΤΙΑΤΟΡΙΟ, ΚΑΦΕΤΕΡΙΑ, ΓΡΑΦΕΙΟ ΤΑΞΙΔΙΩΝ, ΚΟΜΜΩΤΗΡΙΟ, ΦΑΡΜΑΚΕΙΟ, ΑΝΘΟΠΩΛΕΙΟ, ΦΩΤΟΓΡΑΦΕΙΟ, ΟΔΟΝΤΙΑΤΡΕΙΟ, ΤΕΧΝΙΚΟ ΓΡΑΦΕΙΟ Ή ΟΠΟΙΑΔΗΠΟΤΕ ΑΛΛΗ ΧΡΗΣΗ. ΠΛΗΡ. ΤΗΛ. 2241035450, 6977781111 ΑΠΟ 09.00 ΕΩΣ 13.00 ΚΑΙ ΑΠΟ 19.00-21.00 ΠΕ53924

ΔΙΑΜΕΡΙΣΜΑΤΑΚΙΑ STUDIOS ΕΠΙΠΛΩΜΕΝΑ ΜΕ ΠΛΗΡΗ ΕΞΟΠΛΙΣΜΟ, ΑΙΡΚΟΝΤΙΣΙΟΝ, ΨΥΞΗ, ΘΕΡΜΑΝΣΗ, ΣΕ ΗΣΥΧΟ ΜΕΡΟΣ ΣΤΗΝ ΚΡΕΜΑΣΤΗ ΓΙΑ ΕΚΠΑΙΔΕΥΤΙΚΟΥΣ. ΠΛΗΡ. ΤΗΛ. 2241094316, 6976712783 ΠΕ53918

ΚΑΤΑΣΤΗΜΑ 79 Τ.Μ. ΜΕ ΔΩΜΑΤΙΟ 21 Τ.Μ. ΣΤΟΝ ΠΡΩΤΟ ΟΡΟΦΟ, ΣΤΗΝ ΡΟΔΟ (ΟΔΟΣ ΟΡΦΑΝΙΔΟΥ) ΚΑΤΑΛΛΗΛΟ ΓΙΑ ΜΠΑΡ, ΚΕΝΤΡΟ ΔΙΑΣΚΕΔΑΣΕΩΣ, ΣΟΥΒΛΑΤΖΙΔΙΚΟ, ΠΙΤΣΕΡΙΑ, ΜΙΝΙ ΜΑΡΚΕΤ, ΚΑΦΕΤΕΡΙΑ, ΠΡΑΚΤΟΡΕΙΟ ΠΡΟΠΟ, ΚΟΜΜΩΤΗΡΙΟ Ή ΟΠΟΙΑΔΗΠΟΤΕ ΑΛΛΗ ΧΡΗΣΗ. ΠΛΗΡ. ΑΠΟ 09.00-13.00 ΚΑΙ ΑΠΟ 19.00-21.00 ΣΤΑ ΤΗΛ. 2241035450, 6977781111 ΠΕ53925

ΣΕ ΝΕΟΚΤΙΣΤΟ ΚΤΙΡΙΟ ΣΤΗΝ ΚΡΕΜΑΣΤΗ ΕΝΟΙΚΙΑΖΟΝΤΑΙ STUDIOS ΚΙ ΕΠΙΠΛΩΜΕΝΑ ΔΙΑΜΕΡΙΣΜΑΤΑ ΜΕ ΤΟΝ ΜΗΝΑ ΣΕ ΕΙΔΥΛΛΙΑΚΟ ΠΕΡΙΒΑΛΛΟΝ ΚΑΤΑΛΛΗΛΟ ΓΙΑ ΦΟΙΤΗΤΕΣ, ΔΑΣΚΑΛΟΥΣ ΚΑΙ ΣΤΡΑΤΙΩΤΙΚΟΥΣ. ΠΛΗΡ. ΤΗΛ. 6973310194, 6976622874 ΠΕ53882

ΤΟ ΞΕΝΟΔΟΧΕΙΟ ΠΑΡΘΕΝΩΝ ΠΡΟΣΦΕΡΕΙ ΕΙΔΙΚΕΣ ΤΙΜΕΣ ΣΕ ΦΟΙΤΗΤΕΣ ΓΙΑ ΟΛΙΓΟΗΜΕΡΗ ΔΙΑΜΟΝΗ Ή ΜΕ ΜΗΝΙΑΙΑ ΠΑΡΑΜΟΝΗ. ΒΡΙΣΚΟΜΑΣΤΕ ΣΤΗΝ ΨΑΡΟΠΟΥΛΑ ΕΠΙ ΤΗΣ ΟΔΟΥ ΑΝΘΟΥΛΑ ΖΕΡΒΟΥ 4. ΠΛΗΡ. ΤΗΛ. 2241028112, 6944844177 ΠΕ53916

ΑΘΗΝΑ. ΕΝΟΙΚΙΑΖΕΤΑΙ ΔΙΑΜΕΡΙΣΜΑ ΣΤΗΝ ΠΕΡΙΟΧΗ ΚΥΨΕΛΗ 100 Τ.Μ. ΑΠΟ ΤΗΝ ΦΩΚΙΩΝΟΣ ΝΕΓΡΗ

60 Τ.Μ. ΣΤΟΝ Α' ΟΡΟΦΟ ΜΕ ΑΣΑΝΣΕΡ ΚΑΙ ΚΕΝΤΡΙΚΗ ΘΕΡΜΑΝΣΗ, ΠΡΟΣΦΑΤΑ ΑΝΑΚΑΙΝΙΣΜΕΝΟ ΚΑΙ ΦΡΕΣΚΟΒΑΜΜΕΝΟ. ΠΛΗΡ. ΤΗΛ. 6972007352, 6932278587 ΠΕ53874

ΔΩΜΑΤΙΟ στην οδό Σοφοκλέους Παλιά Πόλη. Πληρ.τηλ. 2241038557 ΑΕ53927

ΔΩΜΑΤΙΑ επιπλωμένα με πολυκουζινάκι, ατομική τουαλέτα σε τιμές λογικές. Πληρ. τηλ. 2241029552, 2241022127 ΑΕ53942

ΔΙΑΜΕΡΙΣΜΑ στην Θεσσαλονίκη 75 τ.μ. ανακαινισμένο πλήρως κλιματιζόμενο κατάλληλο για φοιτητές, κοντά στο σταθμό του ΟΣΕ. Πληρ. τηλ. 6945544788 ΑΕ53931

ΠΩΛΕΙΤΑΙ

ΣΤΗΝ ΚΗΦΙΣΙΑ (ΑΘΗΝΑ) διαμέρισμα διαμπερές με αυτόνομη θέρμανση και με μεγάλες βεράντες με θέα σε έναν από τους μεγαλύτερους και ομορφότερους κήπους της Κηφισιάς. Βρίσκεται σε ήσυχη περιοχή κοντά στο κέντρο της Κηφισιάς. Το διαμέρισμα (163 τ.μ.) αποτελείται από:

- 3 υπνοδωμάτια εκ των οποίων ένα είναι master
- 2 λουτρά και 1 WC
- Δωμάτιο υπηρεσίας
- Ανετη κουζίνα
- Ευάερη και ευήλια σαλοτραπεζαρία με τζάκι.

Πληρ. τηλ.6944520626



ΚΤΗΜΑΤΟΜΕΣΙΤΙΚΟ ΓΡΑΦΕΙΟ
ΑΙΓΑΙΟΚΤΗΜΑΤΙΚΗ
ΠΩΛΟΥΝΤΑΙ

- ΔΙΑΜΕΡΙΣΜΑΤΑ-ΜΟΝΟΚΑΤΟΙΚΙΕΣ

- (ΔΔ)=ΔΑΝΕΙΑ ΔΕΚΤΑ

- 35 τ.μ. Ιαλυσό (studio) 30.000 €.(ΔΔ)
- 53 τ.μ. (2 υπν.) λουξ Δασκάλους (26 εκ.) - 76.302 €
- 60 τ.μ. καινούργιο Καρακόνερο 30 εκ. - 88.041 € (ΔΔ).
- 70 τ.μ. μον/κία με 100 τ.μ. αυλή, κοντά στο Ρολόι, Π. Πόλη, 28 εκ.-82.171 € (ΔΔ)
- 72 τ.μ. (2 υπν.) Ανάληψη καινούργιο (36 εκ.) 105.649 € (ΔΔ).
- 74 τ.μ. Πειραιώς (2 υπν.) 30 εκ. 88.410 € (ΔΔ)
- 74 τ.μ. α' ορ. (2 υπν.) Σεμερτζίδη 32 εκ. 94.000 € (ΔΔ)
- 77τ.μ. καινούργιο Ιαλυσός 32 εκ. - 53.910 € (ΔΔ)
- 77 τ.μ. (2 υπν.) καινούργιο Καναδά (46 εκ), 134.996 € (ΔΔ).
- 80 τ.μ. καινούργιο Καρακόνερο (39 εκ.) 114.453 € (ΔΔ)
- 80 τ.μ. μονοκατοικία Π. Πόλη Ρολόι με αυλή (45 εκ.) - 132.061 € (ΔΔ)
- 80 τ.μ. μον/κία στα Κρητικά, 100.000 € (ΔΔ)
- 80 τ.μ. Αισχύνη (β' όρ.) 29 εκ.-85.106 € (ΔΔ)
- 80 τ.μ. Δενδρινού (υπ.) 70.000 €
- 80 τ.μ. μον/κία με αυλή 7 Χουρμαδιές με οικόπεδο και έξτρα δόμηση 45 εκ.-132.061 € (ΔΔ)
- 82 τ.μ. β' ορ. διαμ/σμα στο Εθνικό θέατρο 95.000 €
- 86 τ.μ. Στ. Κωτιάδη (28 εκ.) - 82.177 € (ΔΔ)
- 90 τ.μ. μον/κία διόροφη Παραδείσι με τζάκι 22 εκ. - 64.563 € (ΔΔ)
- 96 τ.μ., υπν., καινούργιο Ιαλυσό (42 εκ.) 123.257 € (ΔΔ)
- 93 τ.μ., υπν., καινούργιο, Ροδίνι, 46 εκ. - 135.000 € (ΔΔ)
- 90 τ.μ. (υπ.) μαρμ/βά Ροδίνι, 15 εκ.-44.020 €
- 96 τ.μ. Ιαλυσό (2 υπν.) 26 εκ. 76.302 € (ΔΔ)
- 97 τ.μ., α' όρ., Μητρόπολη (35 εκ.) 102.714 € (ΔΔ)
- 100 τ.μ. Αντισμ. Βολονάκη (3 υπν.) 30 εκ. 88.041 € (ΔΔ)
- 101 τ.μ. (3 υπν.) καινούργιο Ροδίνι με γκαράζ (50 εκ.) - 170.375 € (ΔΔ)
- 116 τ.μ. (3 υπν.) 1ος ορ. Αγ. Αναργύρους 88.041 € -30 εκ. (ΔΔ)
- 116 τ.μ. (ισ. υπ/νο) 3 υπν. Πτολεμαίων 58 εκ.-170.212 € (ΔΔ)
- 118 τμ. σε σοβά Δασκάλους, 32 εκ. -93.910 € (ΔΔ)
- 120 τ.μ. καινούργιο πλησίον Μ. Πετρίδη (ισ.), (3 υπν.), 54 εκ. - 158.473 € (ΔΔ)
- 120 τ.μ. μεζ/τα Ροδίνι 80 εκ. 234.776 € (ΔΔ)
- 120 τ.μ. (4 υπν.) Παν. Ροδίου (50 εκ.) 146.735 € (ΔΔ)
- 120 τ.μ. (3 υπν.) λουξ Δασκάλους ρετιρέ (84 εκ.)-246.515 € (ΔΔ)
- 123 τ.μ. (3 υπν.) καινούργιο Καναδά 73 εκ. 214.000 € (Δ.Δ.)
- 132 τ.μ. μεζ/τα κοντά Μίρα Μάρε (75 εκ.)-20.229 € (Δ.Δ.)
- 140 τ.μ. μον/κία σε μπετά στους Τρεις σε 1.400 τ.μ. οικόπεδο 32 εκ-93.910 € (ΔΔ).
- 140 τ.μ. μεζ/τα σε 340 μ. οικόπεδο Ιξιά (85 εκ)-243.449 € (Δ.Δ.)
- 140 τ.μ. μον/κία σε μπετά Κοσκινού 38 εκ.-115.518 ευρώ.
- 150 τ.μ. διώροφη πανσιόν Π. Πόλη 35 εκ. 102.714 € (ΔΔ)
- 150 τ.μ. μον/κία σε 2 στρ. στην Ιαλυσό 100 εκ.-293.470 € (ΔΔ)
- 185 τ.μ. (3 υπν.) Μιχ. Πετρίδη Ρετιρέ 85 εκ.-249.449 ευρώ (ΔΔ).
- 180 τ.μ. μον/κία μπετά Τρεις 100.000 €
- 160 τ.μ. κολώνες διαμ/σμα Δασκάλους 32 εκ.-93.910 €.
- 183 τ.μ. μεζ/τα στο Καρακόνερο 57 εκ. - 167.300 €. (ΔΔ)
- 203 τ.μ. διαμ/σμα Μήδεια 85 εκ.-250.000 € (ΔΔ)
- 210 τ.μ. μον/κία σε 500 τ.μ. οικ/δο κοντά Κορδικτώνος 110 εκ. 322.000 € (ΔΔ)
- 210 τ.μ. μεζ/τα. Κοσκινού 220.102 €-75 εκ. (ΔΔ)

ΚΑΤΑΣΤΗΜΑΤΑ-ΑΠΟΘΗΚΕΣ- ΓΡΑΦΕΙΑ

- 35 τ.μ. α' ορ. γραφείο Εθν. Μακαρίου (17 εκ.) - 50.000 €
- 31 τ.μ. κατάστημα στο Νηρέα 22 εκ. - 64.563 € (ΔΔ)
- 39 τ.μ. κατάστημα Αγ. Αναστασίας 12 εκ.-35.216 €
- 40 τ.μ. (ισόγ.) αποθήκη σαν κατάστημα Σεμερτζίδη 37.000 €
- 55 τ.μ. κατάστημα Βασ. Ηρακλείου 35 εκ.-102.714 € (ΔΔ)
- 77 τ.μ. υπόγεια απ/η με ράμπα Αννης Μαρίας 8 εκ. 23.477 €
- 80 τ.μ. Π. Πόλη Ρολόι με αυλή (45 εκ.)-132.061 € (ΔΔ)
- 80 τ.μ. υπ/γεια απ/κη Κένεντυ 12 εκ. 35.216€
- 82 τ.μ. β' ορ. Μανδράκι γραφείο 95.000 €
- 90 τ.μ. (2 απ/κες) 10 εκ.- Δασκάλους 29.347 €
- 127 τ.μ.πανσιόν 6 δωματίων Φώκιαλη (45 εκ.) 132.061 €
- 150 τ.μ. 6 δωμ. πανσιόν στην Π. Πόλη (35 εκ.) 102.714 €
- 175 τ.μ. κατάστημα Λεωφ. Ρόδου-Λίνδου 70 εκ.-205.429 € (ΔΔ)
- 180 τ.μ. αποθήκη ισόγ. κατάστημα Ροδίνι 132.061 €-45 εκ.
- 320 τ.μ. αποθήκη Ασγούρου 44 εκ.-129.126 €
- Δυόροφο κεντρικό κτίριο στο Νιοχώρι.

ΟΙΚΟΠΕΔΑ-ΑΓΡΟΤΕΜΑΧΙΑ

- 400 τ.μ. Δημ. Αναστασιάδη Σ.Δ. 1 -180.000 €
- 440 τ.μ. Ροδίνι (Σ.Δ. 0,8) 220.000 €
- 620 τ.μ. Σ.Δ. 1,2 Αγ. Αναστασίας
- 2.082 στους Τρεις, κτίζει 220 τ.μ. (60 εκ.)-170.082 € (Δ.Δ.)
- 4.940 τ.μ. όρια Κρεμαστής 30 εκ.-88.041 €
- 28.280 τ.μ. πάνω στο κύμα Πλημμύρι Χ15.000 το τ.μ 244.900 . €

ΕΝΟΙΚΙΑΣΕΙΣ:

- Πύργος-Αρχοντικό στην Ιαλυσό 300 τ.μ. σε 5 στρ. 1.200 €
- Αποθήκη 6ο χλ. Λεωφόρο Ρόδου Καλιθέας 400 τ.μ. ενοίκιο 440 €

ΑΝΑΛΑΜΒΑΝΟΥΜΕ ΤΗΝ ΕΝΟΙΚΙΑΣΗ ΤΟΥ ΔΙΑΜΕΡΙΣΜΑΤΟΣ ΣΑΣ ΣΕ ΠΟΛΥ ΣΥΝΤΟΜΟ ΧΡΟΝΙΚΟ ΔΙΑΣΤΗΜΑ

ΡΕΝΑ ΒΑΖΟΥΚΟΥ

(ΜΕΣΙΤΗΣ ΑΣΤΙΚΩΝ ΣΥΜΒΑΣΕΩΝ)

ΔΙΕΥΘ. ΓΡΑΦΕΙΟΥ ΔΗΜ. ΘΕΟΔΩΡΑΚΗ 3

9-1 το πρωί και 6.30-9 απ/τα

Δευτέρας-Πέμπτης εκτός Σαβ. και Κυρ.

Τηλ. (22410) 22943-28838 FAX: 28838

email.vazoukou@otenet.gr.

ΡΟΔΟΣ

ΠΩΛΗΣΕΙΣ ΑΚΙΝΗΤΩΝ ΑΠΟ ΤΟ 1973

○ ΔΙΑΜΕΡΙΣΜΑΤΑ

- Πειραιώς 72 τ.μ. 29.000.000 δρχ. - 85.106 €
- Ιαλυσός 100 τ.μ. 45.000.000 δρχ.-132.061 €
- Δασκάλους 115 τ.μ., 52.000.000 δρχ.-152.604 €
- Ροδίνι 135 τ.μ. λουξ κατασκευής 53.000.000 δρχ. - 155.539 €
- Καρακόνερο 110 τ.μ. 43.000.000 δρχ. - 126.192 €
- Κοσκινού 75 τ.μ. λούξ κατασκευής 37.000.000δρχ.-108.584 €
- Κοσκινού 75 τ.μ. λουξ κατασκευής 35.000.000 δρχ. - 102.714€
- Ανάληψη, 116 τ.μ. + 30 τ.μ. γκαράζ 62.000.000 δρχ. λουξ κατασκευής -181,951 €
- Ιαλυσός, 85 τ.μ. 38.000.000 δρχ-111.518 €
- Δασκάλους, 120 τ.μ. 72 εκ. δρχ., λουξ κατασκευής-211.298 €
- Δασκάλους 91 τ.μ. 55 εκ. δρχ. λουξ κατασκευής-161.408 €
- Δασκάλους 85 τ.μ. λουξ κατασκευής
- Δασκάλους 50 τ.μ. λουξ κατασκευής
- Καναδά 115 τ.μ. λουξ κατασκευής
- Καναδά 90 τ.μ. λουξ κατασκευής
- Καναδά 48 τ.μ. λουξ κατασκευής
- Καναδά 78 τ.μ. λουξ κατασκευής
- Ροδίνι 50-60 τ.μ. 14 εκ. δρχ.-17 εκ. δρχ.-41.085 €-49.889 €
- Ρόδου-Λίνδου 127 τ.μ. 45.000.000 δρχ.-132.061 €

○ ΗΜΙΤΕΛΗ ΔΙΑΜΕΡΙΣΜΑΤΑ

- Διαμέρισμα 85 τ.μ. Ιαλυσός χτισμένο 22 εκ. δρχ.-64.563 €

○ ΜΕΖΟΝΕΤΕΣ – ΜΟΝΟΚΑΤΟΙΚΙΕΣ

- Κανδυλί 200 τ.μ. με 1.300 τ.μ. οικόπεδο 35.000.000 δρχ. (μπετά) - 102.714 €
- Αγια Βαρβάρα (Τσαΐρι) 120 τ.μ. με 1.000 τ.μ. οικόπεδο σε ύψωμα 55.000.000 δρ. - 161.408 €
- 130 τ.μ. διώροφες μονοκατοικίες με 1000 μ. οικόπεδο στην περιοχή Λαχανιά πάνω στο κύμα λουξ κατασκευής
- 125 τ.μ. μεζονέτες με οικόπεδο 400 μ. στην περιοχή Λαχανιάς πολύ κοντά στην θάλασσα με απεριόριστη θέα 37.500.000 δρχ.-110.051 €
- Κιοτάρι μεζονέτες 100 τ.μ. με 500 μ. οικόπεδο τελειωμένες 35.000.000 δρχ.102.714 €
- 280 τ.μ. και 70 τ.μ. υπόγειο με οικόπεδο 700 τ.μ. Ιαλυσός.
- Ημιτελή 200 τ.μ. σε 750 τ.μ. οικόπεδο 55.000.000 δρχ. σε μπετά-161.408 €
- 160 τ.μ. με οικόπεδο 1300 μ. στα Κοσκινού 40.000.000 δρχ. (μπετά)-117.388 €
- Περιοχή Λαχανιάς, 80 τ.μ. μονοκατοικία πάνω στο κύμα 22.000.000 δρχ.-64.563 €
- Σορωνή 109+96 με 2.350 τ.μ. οικόπεδο, 75 εκ. δρχ.-220.102 €
- Σορωνή 109+96 με 1.000 τ.μ. οικόπεδο, 60 εκ. δρχ.-176.082 €

○ ΟΙΚΟΠΕΔΑ

- Κιοτάρι 2.250 τ.μ. με δύο άδειες οικοδομής, 100 μ. από την θάλασσα 25.000.000 δρχ. - 73.367 €
- Κιοτάρι 800 τ.μ. με άδεια οικοδομής 150 μ. από θάλασσα 14.000.000 δρχ. - 410.55 €
- Κατταβιά 2.150 τ.μ. πάνω στο δρόμο νερό-ρεύμα 5.500.000 δρχ. - 16.140 €
- Λαχανιά 960 τ.μ. άνω στο δρόμο νερό-ρεύμα 3.000.000 δρχ. - 8.804 €
- Κατταβιά 900 τ.μ. εντός οικισμού 5.000.000δρχ. -14.673 €
- Σορωνή 1.850 τ.μ. 22.000.000 δρχ.-64.563 €
- Σορωνή 2.950 τ.μ. 20.000.000 δρχ.-58.694 €
- Γεννάδι 1000 τ.μ. με άδεια οικοδομής 8.500.000 δρχ.-24.944 €
- Ρόδου-Λίνδου 588 τ.μ., 60 εκ. δρχ., συντελεστής 0,8-176.082 €
- Κολύμπια 2.500 στρεμ. 35.000.000-102.714 €
- Παραδείσι, 1500 μ., 8.000.000 δρχ.-23.477 €
- Κατταβιά 650 τ.μ. 4.500.000 δρχ.-13.206 €
- Παραδείσι 170 τ.μ. 6.000.000 δρχ.-17.608 €
- Ρόδος, οδός Γρίβα 240 τ.μ. 140.000.000 δρχ.-410.858 €
- Σορωνή 420 τ.μ. 5.000.000 δρχ.-14.673 €

○ ΚΑΤΑΣΤΗΜΑΤΑ

- Κατάστημα 55 τ.μ. στους Αγίους Αναργύρους 36.000.000 δρχ. - 105.649 €
- Κιοτάρι καφετέρια - μπαρ - ντισκοτέκ 200 τ.μ. εσωτερικός χώρος και 300 τ.μ. αυλή με απεριόριστη θέα ενδιάμεσα σε μεγάλες ξενοδοχειακές μονάδες
- Κατάστημα 46 τ.μ. στην οδό Σκεύου Ζερβού 24.000.000 δρχ.-70.432 €
- Πωλείται επιχείρηση -αναψυκτήριο
- Επιχείρηση σουβλατζίδικο Νέα Αγορά 20 εκ. δρχ.-58.694 €

○ ΚΤΗΜΑΤΑ

- Πλημμύρι 9 στρέμματα 100 μ. από θάλασσα 35.000.000 δρχ. -102.714 €
- Κιοτάρι 2.500 τ.μ. 6.000.000 δρχ.-17.608 €
- Κιοτάρι 45 στρέμματα πάνω στο κύμα
- Λαχανιά 6.800 τ.μ. νερό-ρεύμα 10.000.000 δρχ.-29.347 €
- Γεννάδι 8 στρέμματα πάνω στο κύμα
- Λαχανά 4.400 τ.μ. 200 μ. από θάλασσα πάνω στο δρόμο 22.000.000 δρχ. - 64.563 €
- Κατταβιά 4.500 τ.μ. νερό-ρεύμα 6.000.000 δρχ. - 17.608 €
- Πλημμύρι 4.500 τ.μ. 7.500.000 δρχ. - 22.010 €
- Λαχανιά 4.440 τ.μ. νερό-ρεύμα 4.000.000 δρχ. - 11.738 €
- Λαχανιά 600 τ.μ. πάνω στο δρόμο 1.500.000 δρχ. - 4.402 €
- Λαχανιά 2.390 τ.μ. 2.500.000 δρχ. - 7.336 €
- Λαχανιά 560 τ.μ. 1.500.000 δρχ. - 4.402 €
- Κοσκινού 4.800 τ.μ. 23.000.000 δρχ. - 67.498 €
- Γεννάδι 20 στρέμματα νερό - ρεύμα και 200 ελιές 15.000.000 δρχ. - 44.020 €
- Κιοτάρι 1.000 τ.μ. 4.000.000 δρ.χ - 11.738 €
- Κιοτάρι 12 στρέμματα πάνω στο δρόμο 144.000.000 δρχ. - 422.597 €
- Ελεούσα 20.50 στρέμματα 25.000.000 δρχ. - 73.367 €
- Τσαΐρι 4.800 τ.μ. 55.000.000 δρχ. - 161.408 €
- Κιοτάρι 45 στρέμματα κοντά στην θάλασσα σε ύψωμα 135.000.000 δρχ.-396.184 €
- Κιοτάρι 20 στρέμματα 40.000.000 δρχ.-117.388 €
- Λαχανιά 7 στρέμματα πάνω στον δρόμο νερό, ρεύμα 21.000.000 δρχ.-61.628 €
- Λαχανιά 45 στρέμματα 67.500.000 δρχ.-198.092 €
- Λαχανιά 45 στρέμματα 200 μ. από την θάλασσα 135.000.000 δρχ.-396.184 €
- Κανδυλί 4.700 τ.μ. 33.000.000 δρχ.-96.845 €
- Σορωνή 9.500 τ.μ. παραλία 70.000.000 δρχ.-205,429 €
- Φάνες 11.250 στρ. παραλία 80.000.000 δρχ.-234,776 €
- Φάνες 6 στρ. παραλία 42.000.000 δρχ.-123,257 €
- Λάρδος 2 στρ. 20 ελιές 3.000.000 δρχ.-8.804 €
- Κιοτάρι 4.500 τ.μ. με θέα 15.000.000 δρχ.-44.020 €
- Κιοτάρι 50 στρέμματα 225.000.000 δρχ.-660.308 €

○ ΑΠΟΘΗΚΕΣ

- Ασγούρου 180 τ.μ. ισόγειο βιοτεχνικός χώρος 30.000.000 δρχ.-88.041 €
- Ροδίνι 88 τ.μ. ισόγεια 13.000.000 δρχ. - 38.151 €
- Αννης Μαρίας 72 τ.μ. υπόγεια 7.000.000 δρχ. - 20.542 €
- Μητρόπολη 130 τ.μ. ημιυπόγειο 18.000.000 δρχ. - 52.824 €

- **ΖΗΤΟΥΝΤΑΙ ΜΕΤΑΧΕΙΡΙΣΜΕΝΑ ΔΙΑΜΕΡΙΣΜΑΤΑ-ΑΜΕΣΗ ΠΩΛΗΣΗ**
- **ΠΩΛΟΥΝΤΑΙ** αποθήκες και βιοτεχνικοί χώροι.
- **ΔΑΝΕΙΑ ΔΕΚΤΑ - ΕΥΚΟΛΙΕΣ ΠΛΗΡΩΜΗΣ**
- **ΑΝΑΛΑΜΒΑΝΟΥΜΕ ΑΝΤΙΠΑΡΟΧΕΣ**

ΣΤΑΜΑΤΗΣ ΜΑΝΩΛΑΚΟΣ

ΩΡΕΣ ΓΡΑΦΕΙΟΥ 8.30-1.00 π.μ. και 5-8 μ.μ.

ΔΗΜ. ΑΝΑΣΤΑΣΙΑΔΗ 45 (παραπλεύρως ΥΠΕΡΑΓΟΡΑΣ ΠΑΠΑΚΥΡΙΑΚΟΥ-ΣΥΝΟΙΚΙΑ ΔΑΣΚΑΛΩΝ)

Τηλέφωνα: 2241023815-78275, 6944698056, 6945769958

ενοικιασεις

συνέχεια από την προηγούμενη

ΔΙΑΜΕΡΙΣΜΑΤΑΚΙ στο κέντρο της πόλης κοντά στη θάλασσα επιπλωμένο, κατάλληλο για φοιτητες απέχει 10 λεπτά από το Πανεπιστήμιο Αιγαίου. Τιμή 260 ευρώτο μήνα. Πληρ. τηλ. 6947073167 AE53928

ΕΝΟΙΚΙΑΖΕΤΑΙ από 10/9 ισόγεια γκαρσονιέρα επιπλωμένη μόνο σε Ελληνες. Πληρ. τηλ. 2241025447, 6944361899 AE53926

ΣΤΟ ΒΥΡΩΝΑ (ΑΘΗΝΑ) διαμέρισμα 62 τ.μ. (2ος όροφος), με έπιπλα, αυτόνομη θέρμανση και κλιματισμό, κατάλληλο και για φοιτητές. Πληρ. τηλ. 6974120689, 2108066367 (7-10 μ.μ.) AE53866

ΣΤΗΝ ΘΕΣΣΑΛΟΝΙΚΗ ενοικιάζεται επιπλωμένο διαμέρισμα στην περιοχή Χαριλάου, 3 στάσεις από το Πανεπιστήμιο 120 τ.μ. με κεντρική θέρμανση κατάλληλο για δύο φοιτητές/τριες. Πληρ. τηλ. 2241034308 AE53901

ΕΝΟΙΚΙΑΖΟΝΤΑΙ επιπλωμένα διαμερίσματα, δύο δωματίων, κουζίνα, στο κέντρο της πόλης, χειμώνα-καλοκαίρι. Πληρ. τηλ,. (22410)27608, 73647 AE53900

ΕΝΟΚΙΑΖΟΝΤΑΙ επαγγελματικοί χώροι σε προνομιακή τουριστική τοποθεσία (λεωφόρος Ρόδου-Καλλιθέας έναντι ξενοδοχείου "Paradise") μαζί με την αντίστοιχη αυλή τους (ιδανικό σημείο για ταβέρνα μαγαζιά). Πληρ. τηλ. 6944780053, 6944416001, 2241028650 AE53888

ΕΝΟΙΚΙΑΖΟΝΤΑΙ: Διαμερίσματα για καθηγητές, δασκάλους, φοιτητές, πλήρως επιπλωμένα, εξοπλισμένα (air condition, τηλέφωνο). Μονόχωρα ή δίχωρα εντός Ρόδου: Κωνσταντινίδη 9 περιοχή Ζέφυρος, studio Iskas. Πληρ. τηλ. 22410 30063, κιν. 6972551300. AE53815

ΟΡΟΦΟΔΙΑΜΕΡΙΣΜΑ με κλιματισμό σε δύο φοιτήτριες στο κέντρο της πόλης, πλήρως εξοπλισμένο, τιμή προσιτή. Πληρ. τηλ. 6976822628 AE53899

ΓΚΑΡΣΟΝΙΕΡΕΣ και STUDIOS, καινούργια πλήρως επιπλωμένα, κοντά στο Πανεπιστήμιο και στα ΙΕΚ. Πληρ. τηλ. 22410 78965. AE53832

ΔΙΑΜΕΡΙΣΜΑ, 95 τ.μ. επιπλωμένο ή μη κατάλληλο για οικογένεια ή φοιτήτριες-φοιτητές στον 2ο όροφο πολυκατοικίας επί της οδού Βουλγαροκτόνου 15 και Καλαβρύτων γωνία. Πληρ. τηλ. 22410 52351 πρωί 10.00-13.00 και απόγευμα 17.00-21.00. AE53829

ΔΙΑΜΕΡΙΣΜΑ 100 τ.μ. α' ορόφου δύο υπνοδωματίων, σαλόνι, κουζίνα, μπάνιο, επί της οδού Β, Ιωαννίδη 4. Πληρ. τηλ. 2241037817, 6942468642 AE53880

STUDIOS Α' κατηγορίας περιοχή Ακαδημίας κοντά σε όλες τις ευκολίες για φοιτητές, καθηγήτριες έως τέλη Ιουνίου, θέρμανση, ζεστό νερό 24 ώρες, πολυκουζινάκι, μπαλκόνια, TV, 300 ευρώ, όλα πληρωμένα. Πληρ. τηλ. 2241037158 AE55875

STUDIOS επιπλωμένα με κλιματισμό και τηλεόραση στην περιοχή Δασκάλων. Πληρ. τηλ. 22410 29196 και 6946348257. AE53834

2 ΔΙΑΜΕΡΙΣΜΑΤΑΚΙΑ στ' Αφάντου δίπλα από το ξενοδοχείο «ΟΑΣΗ». Πληρ. τηλ. 22410 52318, 53069 και 35186. AE53811

ΓΚΑΡΣΟΝΙΕΡΑ επί της Αγ. Αναστασίας. Πληρ. τηλ. 6945064853 AE53744

ΔΥΑΡΙ καινούργιο, ενοικιάζεται επί της Μιχ. Πετρίδη 17. Πληρ. τηλ. 22410 20341. AE53817

ΕΝΟΙΚΙΑΖΕΤΑΙ Ή ΠΩΛΕΙΤΑΙ ΕΣΤΙΑΤΟΡΙΟ - ΨΗΣΤΑΡΙΑ, λόγω υγείας, στη Θολό, κοντά στο ξενοδοχείο Ντορέτα. Δυνατότητα για εργασία χειμώνα - καλοκαίρι. Πληρ. τηλ. 6972878604 AE53761

ΔΙΑΘΕΣΙΜΑ ΕΠΙΠΛΩΜΕΝΑ ΔΙΑΜΕΡΙΣΜΑΤΑ (ΕΠΙ ΤΗΣ ΚΟΔΡΙΓΚΤΩΝΟΣ, ΠΕΡΙΟΧΗ ΣΤΑΔΙΟΥ ΔΙΑΓΟΡΑ), ΓΙΑ ΔΙΑΣΤΗΜΑ ΑΠΟ 1 ΕΒΔΟΜΑΔΑ ΕΩΣ ΚΑΙ ΓΙΑ 15 ΗΜΕΡΕΣ. ΠΛΗΡ. ΤΗΛ. 2241031756 ΠΕ53708

ΕΝΟΙΚΙΑΖΕΤΑΙ διαμέρισμα 3ου ορόφου 115 τ.μ. επιπλωμένο με ηλιακό και ατομική θέρμανση κοντά στην παραλία Ιαλυσού. Πληρ. τηλ. 2241096797 AE53723

ΕΝΟΙΚΙΑΖΕΤΑΙ στην Κρεμαστή διώροφη μονοκατοικία 90 τ.μ. κοντά σε φούρνο και παντοπωλείο κατάλληλη για σοβαρή ολιγομελή οικογένεια ή ανδρόγυνο. Πληρ. κ. Σπύρο τηλ. 2241043941, 2241061285 AE53720

ΕΝΟΙΚΙΑΖΕΤΑΙ ΑΘΗΝΑ ΚΕΝΤΡΟ ΕΠΙ ΧΑΡ. ΤΡΙΚΟΥΠΗ ΚΑΙ ΝΑΥΑΡΙΝΟΥ ΔΙΑΜΕΡΙΣΜΑ 100 Τ.Μ. 5ου ΟΡΟΦΟΥ. ΠΛΗΡ. ΤΗΛ. 2241021955, 2241025151, 6977645354 ΠΕ53740

ΕΝΟΙΚΙΑΖΟΝΤΑΙ 2άρια, 3άρια, 4άρια, γκαρσονιέρες, studios, αποθήκες και επιχειρήσεις. Αμεση εξυπηρέτηση. Πληρ. τηλ. 2241067451, 2241067234, 6945471001 AE53681

ΖΑΜΠΕΛΛΑΚΗΣ
ΠΩΛΟΥΝΤΑΙ
ΔΙΑΜΕΡΙΣΜΑΤΑ-ΚΑΤΑΣΤΗΜΑΤΑ-ΜΟΝΟΚΑΤΟΙΚΙΕΣ
Αποστόλου Παύλου και Γιαμαλή Φίλιππα
Πληρ. τηλ. 2241094236, 22410 28476
Κιν. 6945366692

ΠΩΛΟΥΝΤΑΙ
από ιδιώτη ιδιοκτήτη,
μονοκατοικίες,
μεζονέτες 100 τ.μ.
στην παραλία Αφάντου
επί του κύματος.
Πληρ. τηλ. 6942089864

TOP PROPERTIES
GEORGE & SAVAS PIPINOS
ΓΕΩΡΓΙΟΣ & ΣΑΒΒΑΣ ΠΙΠΙΝΟΣ
ΣΥΜΒΟΥΛΟΙ ΚΑΙ ΕΚΤΙΜΗΤΕΣ ΑΚΙΝΗΤΩΝ
REAL ESTATE AGENTS • MEMBER OF F.I.A.B.C.I.-NAEA-C.E.I.
Email: *gpipinos@otenet.gr* ***URL:*** *www.rhodes-top-properties.com* ***and*** *www.pipinos.gr*
Από το 1971



Η **"TOP PROPERTIES"** είναι ατομική επιχείρηση και ανήκει στους Γεώργιο και Σάββα Πιπίνο. Το γραφείο ασχολείται από το 1971 αποκλειστικά και μόνο με επενδύσεις και REAL ESTATE, στο νησί της Ρόδου και στην ευρύτερη περιοχή της Δωδεκανήσου.

ΑΠΕΥΘΥΝΟΜΑΣΤΕ: Στους **σοβαρούς, απαιτητικούς και επιλεκτικούς** επενδυτές-επιχειρηματίες, Ελληνες και ξένους που ενδιαφέρονται να κάνουν μια σοβαρή επένδυση προβολής στο νησί της Ρόδου.

ΠΡΟΣΦΕΡΟΥΜΕ: Α) Υπηρεσίες και πληροφορίες που γίνονται σε προσωπικό επίπεδο με εχεμύθεια, διακριτικότητα και σοβαρότητα.
Β) Μεγάλη γκάμα υψηλής ποιότητας, ακινήτων, όπως:1) Ξενοδοχεία Α' και Β' κατηγορίας των 600-500-350-300 κλινών, 2) Κεντρικά αστικά ακίνητα κατάλληλα για Τράπεζες-καταστήματα-γραφεία, 3) Παραλιακές εκτάσεις, κατάλληλες για τουριστικές επενδύσεις των 150.000-100.000-70.000-50.000-36.000 τ.μ. και 4) Διαμερίσματα και μεζονέτες προβολής, και 5) Αξιόλογες Παραθεριστικές κατοικίες.

ΣΤΟΧΟΣ ΜΑΣ ΕΙΝΑΙ: Να προσφέρουμε στο αγοραστικό μας κοινό υψηλής ποιότητας ακίνητα και ευκαιρίες στο νησί της Ρόδου. Η τριακονταετής και πλέον πείρα μας στον τομέα αυτό αποτελεί εγγύηση.

ΣΥΝΘΗΜΑ ΜΑΣ ΕΙΝΑΙ: Επενδύστε στη ΡΟΔΟ ΤΩΡΑ, σε ακίνητα που ΑΝΤΕΧΟΥΝ ΣΤΟ ΧΡΟΝΟ

Γεώργιος και Σάββας Πιπίνος
ΜΕΣΙΤΕΣ ΑΣΤΙΚΩΝ ΣΥΜΒΑΣΕΩΝ
Γιατί εμείς γνωρίζουμε καλύτερα!

Since 1971

TOP PROPERTIES is a father and son business. The senior, Mr George S. Pipinos, the founder of the office, has carved over the years a reputation for integrity and excellence in the world of Real Estate in the Dodecanese. The junior, Dr. Savas Pipinos, has returned from his studies in the UK to aid in his father´s footsteps.
AT TOP PROPERTIES we try hard to attract important and selective investors, high calibre businessmen/women and discerning professional people, both Greek and foreign, who wish to acquire substantial and valuable property on Rhodes.
We offer our expertise and advice privately, discreetly and in strict confidence.
We keep a comprehensive list of real estate of the highest specifications:
a. A' and B' class hotels (600, 500, 350, 300 beds capacity)
b. Centrally situated office buildings and other business premises.
c. Seaside land, ideal for development (hotels, holiday resorts, etc), of 150.000, 100.000, 70.000, 50.000, 36.000 square metres.
d. Villas, luxury apartments, detached, semi-detached and terraced houses.
e. Holiday and Retirement Homes.
Our aim is to give our clients the opportunity to acquire value for money, first class real estate on Rhodes. Our 30 and more years of experience is our warranty.
Our motto is Invest in Rhodes, Invest in property, It stands the test of time.

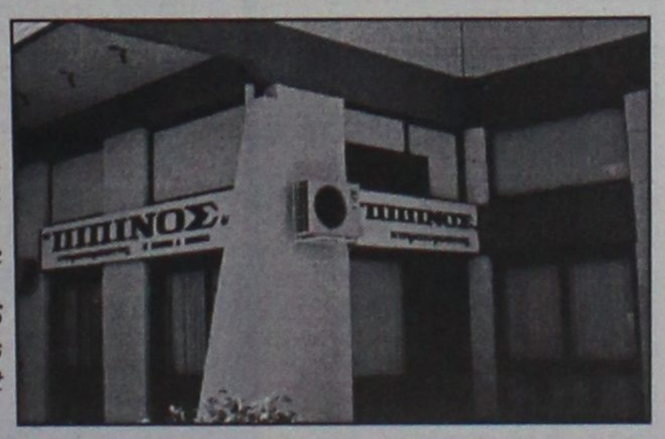

TOP PROPERTIES
George and Savas Pipinos
Because we know best

KENNENTY 38, ΡΟΔΟΣ, 85 100, ΤΗΛ. (22410) 23895,FAX: (22410) 20883
38 KENNEDY STR., RHODES, 85 100, TEL. (22410) 23895, FAX: (22410) 20883

ΟΙΚΟΔΟΜΗ ΡΟΔΟΥ

ΤΕΧΝΙΚΗ-ΚΑΤΑΣΚΕΥΑΣΤΙΚΗ ΕΤΑΙΡΕΙΑ
ΠΩΛΟΥΝΤΑΙ

1) **Καταστήματα, διαμερίσματα και οροφοδιαμερίσματα** στην οδό Αμστερνταμ, Βερολίνου και Μαδρίτης στο Ροδίνι διαφόρων μεγεθών (σε συγκρότημα 9 πολυκατοικιών)
2) **Μονοκατοικίες** 150 τ.μ. η κάθε μία σε κτήμα 2.000 τ.μ. (υπό κατασκευή)
3) **Μονοκατοικίες** στο Κιοτάρι Ασκληπειού (στο κύμα) 120 τ.μ. σε κτήμα 1.300 τ.μ. εκάστη (υπό κατασκευή)
4) **Διώροφες μονοκατοικίες** των 100 τ.μ. στο Γεννάδι, 200 μέτρα από τη θάλασσα σε κτήμα 1.300 τ.μ. (υπό κατασκευή)

ΟΙΚΟΔΟΜΗ ΡΟΔΟΥ

Δεκτά δάνεια και ευκολίες πληρωμής έχουμε τις καλύτερες τιμές της αγοράς.

Καμύνδου 4- Ρόδος-85100 Τηλ.: 22410/60460- 2 Fax: 22410/60463

ΜΑΝΟΛΗΣ ΣΠΥΡΙΔΗΣ
Πολιτικός Μηχανικός Δ.Π.Θ.
(Κιν:693 6660460)

ΚΩΣΤΑΣ ΚΩΝΣΤΑΝΤΙΝΙΔΗΣ
εργολάβος
(ΚΙΝ.: 694 6999906)

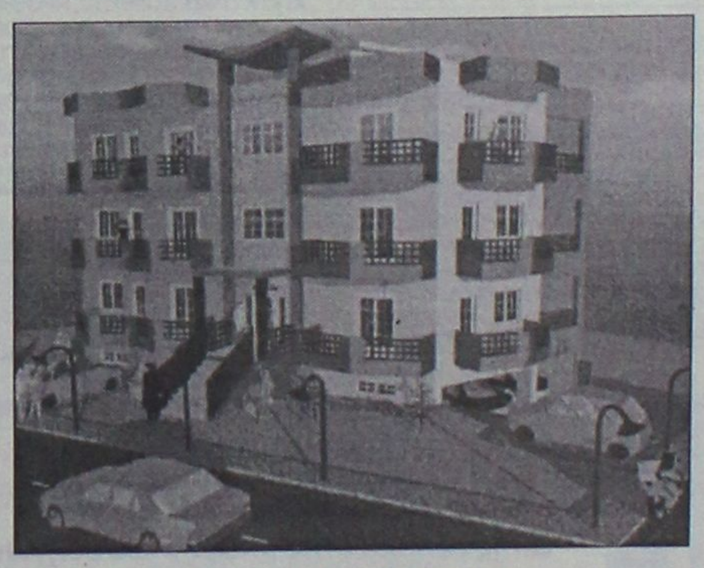

ΠΩΛΟΥΝΤΑΙ
Διαμερίσματα λουξ κατασκευής των 82 τ.μ. και των 93 τ.μ. σε νεόκτιστη οικοδομή με ασανσέρ και ιδιωτικό πάρκιν στην οδό Σμύρνης, περιοχή Ροδίνι
ΖΗΤΟΥΝΤΑΙ
οικόπεδα για αντιπαροχή ή ανταλλαγή
ΑΝΑΛΑΜΒΑΝΟΥΜΕ
ιδιωτικά έργα πάσης φύσεως οικοδομικών εργασιών
ΧΑΤΖΗΜΙΧΑΛΗΣ ΚΩΝΣΤΑΝΤΙΝΟΣ
ΔΟΜΙΚΟΣ ΕΡΓΟΛΑΒΟΣ ΔΗΜΟΣΙΩΝ ΚΑΙ ΙΔΙΩΤΙΚΩΝ ΕΡΓΩΝ
ΤΗΛ. (22410)21834, 6936609834, 6974198504

ΕΝΟΙΚΙΑΣΕΙΣ

συνέχεια από την προηγούμενη

Σε νεόκτιστη οικοδομή, στο κέντρο της πόλης, **ΕΝΟΙΚΙΑΖΟΝΤΑΙ** καινούργια επιπλωμένα studio με: πολυκουζινάκι, ηλιακό θερμοσίφωνα, air condition και διπλά τζάμια. Διευθ.: Γεωργίου Λέοντος και Κρήτης (δίπλα στο ξενοδοχείο Μανούσος). Πληρ. τηλ. 6978837679, 2241076525
ΑΕ53696

ΔΙΑΜΕΡΙΣΜΑ 125 τ.μ. πολυτελές επιπλωμένο και λουξ κατασκευής, διαμπερές, με εντοιχιζόμενη κουζίνα και κλιματισμό επί της οδού Δημητρίου Αναστασιάδη, περιοχή Δασκάλων. Πληρ. τηλ. 6947477121 ΑΕ53968

ΕΝΟΙΚΙΑΖΟΝΤΑΙ ΣΤΟ ΠΑΡΑΔΕΙΣΙ ΕΠΙ ΤΗΣ ΚΕΝΤΡΙΚΗΣ ΛΕΩΦΟΡΟΥ ΕΠΙΠΛΩΜΕΝΑ ΜΙΚΡΑ ΔΙΑΜΕΡΙΣΜΑΤΑ (40 Τ.Μ.) ΠΟΛΥΤΕΛΗ, ΔΙΑΜΠΕΡΗ, ΜΕ ΔΙΠΛΕΣ ΒΕΡΑΝΤΕΣ, ΩΡΑΙΟΤΑΤΗ ΘΕΑ, ΜΕΣΑ ΣΕ ΚΗΠΟ 4000 Τ.Μ. ΚΙΟΣΚΙ, ΑΝΕΤΟ ΠΑΡΚΙΝ, ΗΛΙΑΚΟΥΣ ΘΕΡΜΟΣΙΦΩΝΕΣ, ΩΡΑΙΑ ΑΡΧΙΤΕΚΤΟΝΙΚΗ ΓΙΑ ΔΡΟΣΕΡΗ ΕΥΧΑΡΙΣΤΗ ΔΙΑΜΟΝΗ. ΕΝΟΙΚΙΑΖΟΝΤΑΙ ΜΕ ΤΟ ΜΗΝΑ, ΤΗΝ ΕΒΔΟΜΑΔΑ Ή ΤΗΝ ΗΜΕΡΑ. ΠΡΟΤΙΜΟΥΝΤΑΙ ΕΚΠΑΙΔΕΥΤΙΚΟΙ-ΣΤΡΑΤΙΩΤΙΚΟΙ-ΔΗΜ. ΥΠΑΛΛΗΛΟΙ. ΠΛΗΡ. ΤΗΛ. 2241081175, 2241032713
ΠΕ53586

STUDIOS: Ενοικιάζονται επιπλωμένα στην πιο ήσυχη περιοχή του Φαληρακίου με το μήνα ή το χρόνο (δίπλα στον Αγ. Νεκτάριο). Πληρ. ώρες 9-1 και 6-9, τηλ. 27718 και 6944548683.
ΑΕ53597

ΕΝΟΙΚΙΑΖΟΝΤΑΙ ΠΟΛΥΤΕΛΗ ΜΙΚΡΑ ΔΙΑΜΕΡΙΣΜΑΤΑ ΤΩΝ 40 Ή 60 Τ.Μ. ΓΙΑ ΕΝΑ Ή ΔΥΟ ΑΤΟΜΑ, ΓΙΑ ΟΛΟ ΤΟ ΧΡΟΝΟ Ή ΜΙΚΡΟΤΕΡΟ ΧΡΟΝΙΚΟ ΔΙΑΣΤΗΜΑ Ή ΚΑΙ ΜΕ ΤΗΝ ΗΜΕΡΑ, ΕΥΡΥΧΩΡΑ ΚΑΙ ΜΕ ΜΕΓΑΛΕΣ ΒΕΡΑΝΤΕΣ. ΖΕΣΤΟ ΝΕΡΟ ΜΕ ΗΛΙΑΚΟΥΣ ΧΕΙΜΩΝΑ-ΚΑΛΟΚΑΙΡΙ, AIR-CONDITION, ΕΥΚΟΛΟ ΠΑΡΚΙΝ ΚΑΙ ΠΛΗΡΩΣ ΕΠΙΠΛΩΜΕΝΑ. ΣΤΟ ΠΑΡΑΔΕΙΣΙ ΤΗΣ ΡΟΔΟΥ. ΤΙΜΕΣ ΚΑΛΕΣ ΓΙΑ ΣΤΡΑΤΙΩΤΙΚΟΥΣ, ΕΚΠΑΙΔΕΥΤΙΚΟΥΣ ΚΑΙ ΓΕΝΙΚΑ ΔΗΜΟΣ. ΥΠΑΛΛ. ΠΛΗΡ. ΤΗΛ. 73807-81210, ΚΙΝ. 6947429235. ΠΕ52153

ΔΙΑΜΕΡΙΣΜΑΤΑ, δίχωρα επιπλωμένα, 50 τ.μ. στην περιοχή της Ιξιάς, με χώρο στάθμευσης, κήπο, θέρμανση και ζεστό νερό, ιδανικά για εκπαιδευτικούς, γιατρούς, δημόσιους υπαλλήλους, φοιτητές, στρατιωτικούς, γιατρούς και οικογένειες. Πληρ. τηλ. 22410 90163 και κινητό 6932482442.

ΕΝΟΙΚΙΑΖΕΤΑΙ στην περιοχή Αγγελή Κοσκινού διώροφη βίλα 260 τ.μ. με κήπο 4 στρέμματα πισίνα, γκαράζ και υπέροχη θέα. Πληρ. τηλ. 6974059949, 2310419306.
ΑΕ53537

ΚΑΤΑΣΤΗΜΑ 75 τ.μ. με βιτρίνα 6,50 μ. σε εμπορικό δρόμο της Παλιάς Πόλης της Ρόδου. Πληρ. τηλ. 69.44.88.11.22 και 2241037753.
ΧΑΕ111

ΔΥΑΡΙ 50 τ.μ. στην Ιαλυσό-Φιλέρημος. Πληρ. τηλ. 2241094707.
ΑΕ52918

ΧΩΡΟΙ ΑΠΟΘΗΚΕΥΣΗΣ ΕΝΟΙΚΙΑΖΟΝΤΑΙ ΠΕΡΙΦΡΑΓΜΕΝΟΙ, ΑΣΦΑΛΕΙΣ, ΥΠΑΙΘΡΙΟΙ, ΗΜΙΥΠΑΙΘΡΙΟΙ, ΚΑΙ ΚΛΕΙΣΤΟΙ ΚΑΤΑΛΛΗΛΟΙ ΓΙΑ ΑΠΟΘΗΚΕΥΣΗ ΕΝΟΙΚΙΑΖΟΜΕΝΩΝ ΑΥΤΟΚΙΝΗΤΩΝ ΚΑΙ ΠΟΥΛΜΑΝ. ΠΛΗΡ. ΤΗΛ. (22410)38400 ΩΡΕΣ 08.00-15.00 κ. ΓΙΩΤΑ ΧΠΕ1913

ΕΝΟΙΚΙΑΖΕΤΑΙ χώρος οικοπέδου δια την τοποθέτηση περιπτέρου. Πληρ. τηλ. 2241025242 ΧΑΕ097

ΕΝΟΙΚΙΑΖΟΝΤΑΙ ΔΙΧΩΡΑ ΕΠΙΠΛΩΜΕΝΑ ΔΙΑΜΕΡΙΣΜΑΤΑ 50 Τ.Μ. ΣΤΗΝ ΠΕΡΙΟΧΗ ΤΗΣ ΙΞΙΑΣ, ΜΕ ΧΩΡΟ ΣΤΑΘΜΕΥΣΗΣ, ΚΗΠΟ, ΠΙΣΙΝΑ, ΘΕΡΜΑΝΣΗ ΚΑΙ ΖΕΣΤΟ ΝΕΡΟ, ΙΔΑΝΙΚΑ ΓΙΑ ΕΚΠΑΙΔΕΥΤΙΚΟΥΣ, ΠΑΤΡΟΥΣ, ΣΤΡΑΤΙΩΤΙΚΟΥΣ. ΠΛΗΡ. ΤΗΛ. 2241093172, ΚΙΝ. 6944658034 www.eleonas.net ΧΠΕ017

ΑΠΟΘΗΚΕΣ ΣΤΗΝ ΙΑΛΥΣΟ, ΕΝΟΙΚΙΑΖΟΝΤΑΙ 1) ΑΠΟΘΗΚΕΥΤΙΚΟΙ ΧΩΡΟΙ ΑΠΟ 100 ΕΩΣ 2000 Τ.Μ. ΚΑΙ ΥΨΟΣ 8 Μ. ΑΣΦΑΛΕΙΣ ΜΕ ΜΕΓΑΛΟΥΣ ΧΩΡΟΥΣ ΔΙΑΚΙΝΗΣΗΣ ΦΟΡΤΩΣΗΣ ΚΑΙ ΕΚΦΟΡΤΩΣΗΣ ΠΡΟΪΟΝΤΩΝ, 2) ΥΠΑΙΘΡΙΟΙ ΧΩΡΟΙ ΠΕΡΙΦΡΑΓΜΕΝΟΙ, ΑΣΦΑΛΕΙΣ, ΚΑΤΑΛΛΗΛΟΙ ΓΙΑ ΑΠΟΘΗΚΕΥΣΗ ΠΡΟΪΟΝΤΩΝ ΣΕ ΠΑΛΕΤΕΣ. ΠΛΗΡ. ΤΗΛ. (22410)38400 ΑΠΟ ΔΕΥΤΕΡΑ ΕΩΣ ΠΑΡΑΣΚΕΥΗ 08.00-15.00 κ. ΓΙΩΤΑ ΧΠΕ1912

ΕΝΟΙΚΙΑΖΟΝΤΑΙ STUDIOS ΜΕ ΤΟ ΜΗΝΑ Ή ΜΕ ΤΗΝ ΗΜΕΡΑ ΠΛΗΡΩΣ ΕΠΙΠΛΩΜΕΝΑ ΜΕ ΠΟΛΥΚΟΥΖΙΝΑΚΙ, ΨΥΓΕΙΟ, ΝΤΟΥΣ, WC, ΤΗΛΕΦΩΝΟ, ΜΠΑΛΚΟΝΙ, ΖΕΣΤΟ ΝΕΡΟ ΕΠΙ 24ΩΡΟΥ ΒΑΣΕΩΣ ΣΤΗΝ ΠΙΟ ΗΣΥΧΗ ΠΕΡΙΟΧΗ ΤΗΣ ΠΟΛΗΣ ΡΟΔΟΥ (ΠΕΡΙΟΧΗ ΔΑΣΚΑΛΩΝ), ΟΔΟΣ ΜΑΝΩΛΗ ΠΑΠΑΜΑΝΩΛΗ ΑΡΙΘΜ. 12 ΚΑΘΕΤΟΣ ΕΠΙ ΤΗΣ ΣΤΕΛΙΟΥ ΚΩΤΙΑΔΗ. ΠΛΗΡ. ΤΗΛ. (22410)37244 ΧΠΕ283

PUB-ΚΑΦΕΤΕΡΙΑ στο τουριστικό κέντρο-πλησίον νέου καζίνο. Πλήρως εξοπλισμένη ανακαινισμένη, η καλύτερη στο είδος της. Συμβόλαιο 12ετές. Πληροφορίες άλλες δεν θα δοθούν στο τηλέφωνο. Συζητείται και η πώληση. Πληρ. για συνεννόηση τηλ. 2241078392, 6977/339669, 6936/607154 μετά τις 12 το μεσημέρι. ΧΑΕ1501

ΕΝΟΙΚΙΑΣΗ ΔΙΑΜΕΡΙΣΜΑΤΟΣ: Ενοικιάζεται διαμέρισμα ρετιρέ κοντά στην "Ακαδημία" 180 τ.μ. ανακαινισμένο πλήρως αρίστης κατασκευής με θέρμανση καλοριφέρ και τζάκι με σαλοτραπεζαρία μεγάλη, 2 τουαλέτες και 3 υπνοδωμάτια άνετα και με δάπεδο παρκέ μηνιαίο μίσθωμα 850 ευρώ. 2. Περιοχή "Οικισμού Καστελλοριζίων" ενοικιάζονται 2 διαμερίσματα νεόκτιστα α' ορόφου 70 τ.μ. με μηνιαίο μίσθωμα 400 ευρώ και β' ορόφου 70 τ.μ. με μηνιαίο μίσθωμα 400 ευρώ. Πληρ. Σαββαΐδης & Συνεργάτες, τηλ. (22410)26281. ΑΕ53979

ΕΝΟΙΚΙΑΣΕΙΣ ΓΡΑΦΕΙΩΝ. Ενοικιάζονται πολυτελή γραφεία στο κτίριο "ΚΩΤΣΟΒΟΛΟΥ" επί της Εθνικής Αντιστάσεως - Θεμ. Σοφούλη γωνία: α) Γραφείο α' ορόφου 104 τ.μ. μηνιαίο μίσθωμα 940 ευρώ και γραφείο α' ορόφου 52 τ.μ. μηνιαίο μίσθωμα 470 ευρώ, β) Γραφείο β' ορόφου 104 τ.μ. μηνιαίο μίσθωμα 940 ευρώ και γραφείο β' ορόφου 52 τ.μ. μηνιαίο μίσθωμα 470 ευρώ. Πληρ. Ανέστη & Σάββας Σαββαΐδης τηλ. (22410)26281.
ΑΕ53980

ΓΚΑΡΣΟΝΙΕΡΑ ΑΠΟΤΕΛΟΥΜΕΝΗ ΑΠΟ ΚΥΡΙΩΣ ΔΩΜΑΤΙΟ, ΠΡΟΘΑΛΑΜΟ, ΜΠΑΝΙΟ, ΒΕΡΑΝΤΑ, ΣΤΟΝ Α' ΟΡΟΦΟ, ΚΑΤΑΛΛΗΛΗ ΜΟΝΟ ΓΙΑ ΕΠΑΓΓΕΛΜΑΤΙΚΗ ΧΡΗΣΗ (ΓΡΑΦΕΙΟ-ΙΑΤΡΕΙΟ Κ.ΛΠ.), Κ. ΠΑΛΑΙΟΛΟΓΟΥ 105 (ΠΑΡΚΟ ΑΓ. ΙΩΑΝΝΟΥ). ΠΛΗΡ. κ. ΕΥΑΓΓΕΛΙΑ ΤΗΛ. (22410)81540, 81541 ΧΠΕ112

πωλησεις– αγορες ακινητων & επιχειρησεων

ΔΙΑΜΕΡΙΣΜΑ στην Ιαλυσό 60 τ.μ. Ανατολικό - Μεγάλη βεράντα περίπου 50 τ.μ. μόνο 50.000 ευρώ. Προλάβετε. Πληρ.τηλ. 2241092458ΑΟ54135

ΠΩΛΟΥΝΤΑΙ στην Ιαλυσό διαμερίσματα 100-108 τ.μ. καθαρά υπο κατασκευή. Τιμή 132.000-140.000 ευρώ (45 εκ. - 48 εκ.) β) πωλείται στην μιχαήλ Πετρίδη διαμέρισμα 110 τ.μ. υπό κατασκευή με θέρμανση και πάρκιν. Πληρ. κα Μαρίνα "ΚΤΗΜΑΤΙΚΗ ΠΡΟΟΠΤΙΚΗ" τηλ. 2241037906, 6972292958 ΑΟ54123

ΠΩΛΟΥΝΤΑΙ: α) μονοκατοικίες στην Ιαλυσό σε ωραία περιοχή 150 τ.μ. ετοιμοπαράδοτες αξίας 250.000 (85.000.000) με μεγάλο οικόπεδο, β) μονοκατοικίες σε 1 στρέμμα οικόπεδο σε μπετά (160 τ.μ.) περιοχή Καντυλί τιμή 102.000 ευρώ. Πληρ. κα. Μαρίνα "ΚΤΗΜΑΤΙΚΗ ΠΡΟΟΠΤΙΚΗ" ΤΗΛ. 2241037906, 6972292958
ΑΟ54122

ΠΩΛΟΥΝΤΑΙ: α) οικόπεδα εντός πόλεως κτίρια αυτοτελή προς εκμετάλλευση, β) αγρόκτημα Κοσκινού 5.800 τ.μ. με θέα και πράσινο σε τιμή ευκαιρίας, γ) μονοκατοικία έτοιμη προς κατοίκηση εντός οικισμού Κοσκινού, δ) καταστήματα προς πώληση ή ενοικίαση στην Παλιά Πόλη, Αγ. Αναργύρους, Αγ. Νικόλαο, ετοιμοπαράδοτα, Λεωφ. Ρόδου-Λίνδου, Εκατό Μαγαζιά, Ψαροπούλα. Πληρ. Κτημ/κό Γραφείο κ. Ελένης Βρατσάλη τηλ. 2241065300/63834, 6945105362
ΑΟ54098

ΜΕΓΑΛΗ ΕΥΚΑΙΡΙΑ ΠΩΛΕΙΤΑΙ επιχείρηση εστιατορίου με υπερπλήρη εξοπλισμό και σε άριστη κατάσταση για οποιοδήποτε είδος φαγητού στην αναπτυσσόμενη περιοχή της Ιξιάς - Ιαλυσός σε πάρα πολύ λογική τιμή λόγω φόρτου εργασίας!! Δεν χρειάζεται να συμπληρώσετε τίποτα υπάρχουν τα πάντα!!! Μικρές ευκολίες. Πληρ. τηλ 6945883335 ΑΟ54070

ΔΙΑΜΕΡΙΣΜΑ γ' ορόφου λουξ κατασκευής καινουργιο 123 τ.μ. με θέση πάρκιν. Τιμή 220.000 ευρώ (75.000.000). Στην περιοχή Αγ. Νικολάου Πληρ. τηλ. 2241060060, 6944873502 ΑΟ54064

ΔΙΑΜΕΡΙΣΜΑ β' ορόφου λουξ κατασκευής καινούργιο 117 τ.μ. με 30 τ.μ. ισόγειο γκαράζ στην περιοχή της Ανάληψης. Τιμή 182.000 ευρώ (62.000.000). Πληρ. τηλ. 2241060060, 6944873502
ΑΟ54063

ΔΙΑΜΕΡΙΣΜΑ β' ορόφου λουξ κατασκευής καινούργιο 115 τ.μ. με 40 τ.μ. ισόγειο γκαράζ στην περιοχή της Ανάληψης. Τιμή 190.000 ευρώ (65.000.000). Πληρ. τηλ. 2241060060, 6944873502
ΑΟ54062

ΔΙΑΜΕΡΙΣΜΑ α' ορόφου λουξ κατασκευής 77 τ.μ. καινούργιο. Τιμή 135.000 ευρώ (46.000.000) στην περιοχή Αγ. Νικολάου. Πληρ. τηλ. 2241060060, 6944873502
ΑΟ54061

ΠΩΛΕΙΤΑΙ καφε μπαρ εντός πόλεως. Πληρ. τηλ. 2241039516, 6944889677 κος Μανώλης ΑΟ54046

ΠΩΛΟΥΝΤΑΙ ένα σπίτι δίπατο στη Ρόδο κι ένα σπίτι στο Γεννάδι. Πληρ.τηλ. 2241065886 ΑΟ54050

ΔΙΑΜΕΡΙΣΜΑ στην Αθήνα 2 υπνοδωμάτια, χωλ, κουζίνα, μπάνιο 50 τ.μ. Άνω Ιλίσια έναντι Πανεπιστημιούπολης, θέα κολυμβητήριο και πάρκο. Ιδανικό για φοιτητές. Ευκαιρία 75.000 ευρώ. Πληρ. τηλ. 2241031093
ΑΟ54020

ΠΩΛΗΣΕΙΣ ΟΙΚΟΠΕΔΩΝ ΕΝΤΟΣ ΣΧΕΔΙΟΥ ΚΑΙ ΟΙΚΙΣΜΟΥ: 1. Κρεμαστή 191 τ.μ. τίμημα 35.220 ευρώ με συντελεστή δόμησης 1 οικοδομικότητα 191 τ.μ., 2. Πυλώνα 400 τ.μ. τίμημα 17.608 ευρώ με συντελεστή δόμησης 1 και είναι εντός οικισμου', 3. Γεννάδι 974 τ.μ. με άδεια οικοδομής εντός οικισμού τίμημα 60.000 ευρώ. Πληρ. Σαββαΐδης & Συνεργάτες, τηλ. (22410)26281 ΑΟ53995

ΠΩΛΗΣΕΙΣ ΚΑΤΑΣΤΗΜΑΤΩΝ: 1. Ηρώων Πολυτεχνείου 315 τ.μ. με μεγάλη αυλή προνομιακό, 2. Σοφ. Βενιζέλου "εκατό μαγαζιά" κεντρικό 32 τ.μ. με πατάρι 16 τ.μ. 3. Μιχ. Πετρίδη 35 τ.μ. στην τιμή των 58.700 ευρώ, 4. Παλαιολόγου 75 τ.μ. τίμημα 117.400 ευρώ, 5. Στρατηγού Ζήση ισόγειο και υπόγειο 145 τ.μ. γωνιακό τίμημα 190.000 ευρώ. Πληρ. Σαββαΐδης & Συνεργάτες, τηλ. (22410)26281
ΑΟ53996

ΠΩΛΗΣΕΙΣ ΜΟΝΟΚΑΤΟΙΚΙΩΝ: 1) Ιαλυσό: Μονοκατοικίες σε μπετά - α) Κανδυλί 164 τ.μ. σε οικόπεδο 4.000 τ.μ. τίμημα 190.755 ευρώ, β) Περιοχή Τρεις 180 τ.μ. σε οικόπεδο 1000 τ.μ. τίμημα 102.704 ευρώ, γ) Μονοκατοικίες πολυτελούς κατασκευής 120 τ.μ. και 132 τ.μ. εντός οικισμού Ιαλυσού, δ) Στην Ιξιά 160 τ.μ. αρίστης κατασκευής με 4 υπνοδωμάτια θέρμανση "Καλοριφέρ" με τζάκι και λοιπά ε) Περιοχή "Συρινέλες" 150 τ.μ. πολυτελούς κατασκευής και με άριστες προδιαγραφές, στ) Στους "Τρεις" μονοκατοικία 206 τ.μ. σε οικόπεδο 4.800 τ.μ. πολυτελούς κατασκευής με πισίνα, ζ) Στην παραλαία Τριαντών 280 τ.μ. πολυτελούς κατασκευής 748.500 ευρώ. 2. Στη Ρόδο περιοχή α) Παπαλουκά μονοκατοικία σε μπετά 270 τ.μ. με πανοραμική θέα τίμημα 220.102 ευρώ, β) Στην Π. Πόλη 160 τ.μ. τίμημα 400.000 ευρώ γ) Στο Νιοχώρι 150 τ.μ. πολυτελούς κατασκευής τίμημα 500.000 ευρώ, 3) Στ' Αφάντου 220 τ.μ. σε οικόπεδο 6.200 τ.μ. αρίστης κατασκευής και 4)Κοσκινού παραδοσιακό σπίτι 77 τ.μ. τίμημα 50.000 ευρώ, 5) Στο Γενάδι εξοχικές μονοκατοικίες 104 τ.μ. αρίστης κατασκευής κοντά στην παραλία τίμημα 180.000 ευρώ., Πληρ. Σαββαΐδης & Συνεργάτες, τηλ. (22410)26281 ΑΟ53997

ΠΩΛΕΙΤΑΙ από ιδιοκτήτη οικόπεδο δύο στρεμμάτων στην Παστίδα, στους πρόποδες Φιλερήμου με άδεια έτοιμη για 240 τ.μ. κτίσμα, με φως και νερό. Πληρ. τηλ. 2241069455, 6997188794 ΑΟ53994

ΠΩΛΕΙΤΑΙ ΣΥΝΕΤΑΙΡΙΚΗ ΜΕΡΙΔΑ Του Οικοδομικού Συνεταιρισμού "Ο ΒΑΚΧΟΣ" στη περιοχή "ΚΑΝΑΜΑΤ" έναντι Μαρινόπουλου με πανοραμική θέα στην οποία αντιστοιχεί οικόπεδο 400 τ.μ. με συντελεστή δόμησης 0,6 (ανέγερση κατοικίας 240 τ.μ. συν το υπόγειο της) τίμημα 76.302 ευρώ. Πληρ. Σαββαΐδης & Συνεργάτες, τηλ. (22410)26281 ΑΟ53999

ΠΩΛΗΣΕΙΣ ΚΤΙΡΙΩΝ: Πωλούνται κτίρια κεντρικά και προνομιακά μικρά και μεγάλα. Πληρ. Σαββαΐδης & Συνεργάτες, τηλ. (22410) 26281.
ΑΟ53976

ΠΩΛΗΣΕΙΣ ΞΕΝΟΔΟΧΕΙΩΝ: Πωλούνται ξενοδοχεία μικρά και μεγάλα προνομιακά. Πληρ. Σαββαΐδης & Συνεργάτες, τηλ. (22410) 26281.
ΑΟ53977

ΠΩΛΗΣΕΙΣ ΟΙΚΟΠΕΔΩΝ ΕΚΤΟΣ ΣΧΕΔΙΟΥ. 1. Κολύμπια κοντά στη παραλία 9.000 τ.μ. τίμημα 211.298 ευρώ τ.μ. 2. Λίνδο Πεύκοι περιοχή Φώκια 5.000 τίμημα 161.408 ευρώ 3. Στο Γενάδι περιοχή Αη Γιώργη 4.000 τ.μ. σε απόσταση 300 μέτρων από τη παραλία κατάλληλο για μονοκατοικία τίμημα 35.216 ευρώ 4. Στο Κιοτάρι οικόπεδο 4.000 τ.μ. τίμημα 83.000 ευρώ. 5. Στη Ρόδο α) περιοχή Μόντε Σμθ 2000 τ.μ. με πανορμαικη θέα 2.000 τ.μ. τίμημα 400.000 ευρώ β) περιοχή Βερόπουλου 4.000 τ.μ. με πανοραμική θέα 4.000 τ.μ. τίμημα 600.000 ευρώ, 6. Παραδείσι οικόπεδο παραλιακό "στο κύμα" 6.180 τ.μ. τίμημα 120.000 ευρώ. Πληρ. Σαββαΐδης & Συνεργάτες, τηλ. (22410)26281 ΑΟ54000

ΕΠΙΧΕΙΡΗΣΗ στην Κάλυμνο πιτσαρία ψησταριά, απόσβεση χρημάτων σε 6 μήνες. Πληρ. τηλ. 2243050515
ΑΟ53917

ΟΙΚΟΠΕΔΟ εντός σχεδίου πόλεως Ρόδου οδός Δημ. Αναστασιάδη 46, Ο.Τ. 274, άρτιο και οικοδομήσιμο εμβαδού 401,06 τ.μ. με συντελεστή δόμησης 1. Τιμή 180.000 ευρώ. Πληρ. τηλ. 210-6742648, κιν. 6945-994321.
ΑΟ53706

ΠΩΛΗΣΕΙΣ ΟΙΚΟΠΕΔΩΝ ΠΑΡΑΛΙΑΚΩΝ: 1. Στη Θολό 74.944 τ.μ. 2. Κολύμπια 28.500 τ.μ. 3. Λίνδο α) Περιοχή Πεύκοι 28.000 τ.μ. β) Περιοχή Ψαρτος 9.000 τ.μ. γ) Περιοχή Βληχά 4.000 τ.μ. τίμημα 117.400 ευρώ, 4. Ασκληπιειό Περιοχή "Μεγάλη Γη" 34.490 τ.μ. στο "κύμα" προνομιακό με μεγάλη φάτσα στη παραλία κατάλληλο για μεγάλη ξενοδοχειακή μονάδα. Πληρ. Σαββαΐδης & Συνεργάτες, τηλ. (22410)26281. ΑΟ53978

ΟΙΚΟΠΕΔΟ στην Ιξιά Δήμου Ιαλυσού εντός του οικοδομικού συνεταιρισμού Καστελοριζίων, οδός Ομήρου 17, 160 τ.μ. (κτίζει 128 τ.μ. σε δύο ορόφους). Τιμή 60.000 ευρώ. Πληρ. τηλ. 210-6742648, κιν. 6945 994321 ΑΟ53974

ΔΙΑΜΕΡΙΣΜΑ 2 υπνοδωματίων 110 τ.μ. και λοιπών χώρων στους Δασκάλους. Τιμή 161.500 ευρώ. τηλ. 2241034355 ΑΟ53891

ΕΠΙΧΕΙΡΗΣΗ super market στην Ακτή Μιαούλη (Ψαροπούλα) κοντα στην παραλία σε πολύ καλή τιμή. Πληρ. τηλ. 2241030828, ώρες 09.00-22.00
ΑΟ53930

ΑΓΡΟΣ 2,5 στρεμμάτων στην Κρεμαστή, περιοχή Λιβάδι. Πληρ. τηλ. 2241092758 ΑΟ53913

κεφάλαιο
Κτηματομεσιτικό - Συμβουλευτικό Γραφείο

ΔΙΑΜΕΡΙΣΜΑΤΑ ΠΩΛΟΥΝΤΑΙ

- ❑ 30 τ.μ , ρετιρέ γκαρσονιέρα, Ιξιά, 11εκ-32.281 €
- ❑ 53 τ.μ,ισόγειο, 1 υπν/τιου, Ροδίνι, 22εκ- 64.563 €
- ❑ 55 τ.μ, ημ/γειο,1 υπν/τιου καινούριο, Κοσκινού 22εκ-64.563 €
- ❑ 58 τ.μ,ισόγειο,1 υπν/τιου, καινούριο, Ροδίνι, 30εκ-88.041€
- ❑ 73 τ.μ, 1ου, 2 υπν/τιων καινούριο, Ιξιά, 33εκ - 96.845 €
- ❑ 75 τ.μ, 2ου, 2 υπν/τιων καινούριο, Καρακόνερο, 37.5εκ-110.051 €
- ❑ 77τ.μ 2ου, 2 υπν/τιων, καινούριο, πάρκινκ , Αγ.Νικόλαο, 46 εκ-134.996€
- ❑ 80 τ.μ 2ου, 2υπν/τιων, γκαράζ,καινούριο , πολυτελές , Ροδίνι ,40εκ-117.388 €
- ❑ 81 τ.μ, 2ου, 2 υπν/τιων κατάλληλο για γραφειακό χώρο, Κέντρο, 40εκ-117.388€
- ❑ 82 τ.μ, ισόγειο, 2υπν/τιων, καινούριο, Τριάντα 31 εκ-90.000 €
- ❑ 83 τ.μ,1ου,2 υπν/τιων καινούριο Ιξιά 36εκ-105.649 €
- ❑ 85 τ.μ ,ισόγειο, 2υπν/τιων, αυλή ,καινούριο,Τριάντα 38 εκ- 111.518 €
- ❑ 87 τ.μ 1ου,2υπν/τιων, γκαράζ, καινούριο, πολυτελές, Ροδίνι, 42 εκ-123.257€
- ❑ 91 τ.μ ,ισόγειο, 2υπν/τιων, καινούριο,Τριάντα 38 εκ-111.518 €
- ❑ 103 τ.μ , 1ου ,2υπν/τιων , Ανάληψη 34 εκ-99.780 €
- ❑ 103 τ.μ ,οροφοδια/μα 1ου ,3υπν/τιων,καινούριο,πάρκινκ,34τ.μ. Καρακόνερο, 52,5εκ-154.072 €
- ❑110τ.μ,ισόγειο,2υπν/τιων καινούριο,πάρκινκ Καρακόνερο 44εκ-129.126 €
- ❑ 117 τ.μ ,οροφοδια/μα ισόγειο,3υπν/τιων,καινούριο Ανάληψη 55εκ-161.408 €
- ❑119τ.μ,ισόγειο,3υπν/τιων, καινούριο,Πειραιώς ,54εκ-158.473 €
- ❑120τ.μ 2ου, 3 υπν/τιων, καινούριο, Ροδίνι, 60 εκ –176.082 €
- ❑120τ.μ,ισόγειο,3υπν/τιων, Ακαδημία , κατάλληλο για επαγγελματική χρήση 100 εκ –293.470 €
- ❑128τ.μ 2ου, 3 υπν/τιων, καινούριο, Ροδίνι, 62 εκ-181.951 €
- ❑ 123τ.μ 1ου, 3 υπν/τιων, καινούριο, πάρκινκ , Αγ.Νικόλαο, 73 εκ-214.233€

ΜΕΖΟΝΕΤΕΣ- ΜΟΝ/ΚΙΕΣ ΠΩΛΟΥΝΤΑΙ

- ❑ 72τ.μ,μονοκατοικία ,1 υπν/τιου, βοηθητικού χώρου αυλήΚρητικά,30εκ-88.041€
- ❑ 78 τ.μ ,μεζονέτα εσωτερι- κή, 2 υπν/τιων , Τριάντα 38εκ-11.518€
- ❑112τ.μ, μον/κία , 2υπν/τιων αυλή, Λίνδος, 68εκ-199.560€
- ❑ 148 τ.μ ,μεζονέτα , 3υπν/τιων , 300 τ.μ αυλή Τριάντα 83 εκ-243.580 €
- ❑ 189 , τ.μ , μεζονέτα , 3 υπν/τιων ,Ανάληψη,60εκ-105.649 €
- ❑ 170 τ.μ ,μεζονέτα ,μπετά σε 1.350 τ.μ οικόπεδο Κοσκινού 40εκ-117.388 €
- ❑ 195 τ.μ ,μεζονέτα , 3υπν/τιων,Τριάντα 52εκ-152.604€

- ❑ 200 τ.μ ,μεζονέτα μ/σοβά, 3 υπν/τιων, 300 τ.μ οικόπεδο Τριάντα 50εκ-146.735 €
- ❑ 210 τ.μ ,μεζονέτα ,μπετά σε 650 τ.μ οικόπεδο Κοσκινού 38εκ-111.518 €

ΟΙΚΟΠΕΔΑ ΠΩΛΟΥΝΤΑΙ

- ❑ 4.100 τ.μ,θέα , Κοσκινού 60εκ-176.082 €
- ❑ 4.300 τ.μ, , Κολύμπια 24εκ-70.432 €

ΕΠΙΧΕΙΡΗΣΕΙΣ & ΕΠΑΓΓΕΛΜΑΤΙΚΟΙ ΧΩΡΟΙ

- ❑81 τ.μ,2ου,2 υπν/τιων κατάλληλο για γραφειακό χώρο Κέντρο,117.388 €
- ❑ Κατάστημα 45 τ.μ κύρια χρήση με 120 τ.μ αποθήκη στο ίδιο επίπεδο και 30 τ.μ πατάρι,πλησίον Σ.Κωτιάδη 50 εκ-146.735 €
- ❑ Αποθήκη 95τ.μ ,σοβά ,ράμπα, Καρακόνερο 16 εκ-46.955 €
- ❑120τ.μ,ισόγειο,διαμέρισμα,3υπν/τιων, Ακαδημία , κατάλληλο για επαγ/ματική χρήση 100 εκ –293.470 €
- ❑ Αποθήκη 125 τ.μ συν 20 τ.μ βοηθητικά , πλησίον Αν. Μαρίας,20εκ-58.694€
- ❑ 850τ.μ,σε 4 επίπεδα , Ανάληψη ,300εκ–880.410 €

ΕΝΟΙΚΙΑΣΕΙΣ ΑΚΙΝΗΤΩΝ

- ❑ 100τ.μ, διαμέρισμα 1ου, 3υπν/τιων,κάθετος Ορφανίδου, 400 €

ΖΗΤΟΥΝΤΑΙ ΚΑΤΟΙΚΙΕΣ & ΟΙΚΟΠΕΔΑ ΕΝΤΟΣ & ΕΚΤΟΣ ΠΟΛΕΩΣ

ΤΣΟΥΡΟΥΝΑΚΗΣ Ι. ΑΝΤΩΝΙΟΣ (B.Sc.-MKT)

ΤΗΛ.:2241060060 (3 γραμμές) FAX: 2241060062
ΚΙΝ.:6945 949882
e-mail: kefaleo@rho.forthnet.gr
Γ. Σεφέρη 12
(παραπλεύρως ΜΗΔΕΙΑ)
Ρόδος

www.e-kefaleo.com

ΣΧΟΛΗ ΟΔΗΓΩΝ
ΠΟΡΤΣΕΛΛΗΣ ΣΤΕΦΑΝΟΣ
Διπλ. εκπαιδευτής υποψηφίων οδηγών μέλος της Ε.Σ.Ο.Ρ. Ο.Ε.

- Διπλώματα αυτοκινήτου, μοτοσικλέτας,φορτηγού, λεωφορείου, νταλίκας
- Αναθεωρήσεις ληγμένων αδειών
- Θεωρητικά μαθήματα ΚΟΚ και Μηχανολογίας
- Μετατροπές ξένων διπλωμάτων σε ελληνικά
- Διπλώματα αυτόματου αυτοκινήτου



ΝΕΑ ΔΙΕΥΘΥΝΣΗ: ΕΘΝΙΚΗΣ ΑΝΤΙΣΤΑΣΗΣ 73 (ΠΡΩΗΝ ΑΝΝΗΣ ΜΑΡΙΑΣ)
ΤΗΛ. 2241034497, 6945463635

πωλησεις

συνέχεια από την προηγούμενη

ΔΙΑΜΕΡΙΣΜΑ 3 υπνοδωματίων σε τριώροφη πολυκατοικία ένα σε κάθε όροφο στην Ανάληψη 104 τ.μ. πολύ καλή τιμή. Τιμή 110.000 ευρώ. Πληρ. τηλ. 2241034355 ΑΟ53892

RESTAURANT ZUM VERKAUF. Gute lage in der name vom Ialissos strand. Tel. 2241034355 ΑΟ53890

RESTAURANT FOR SALE. Good location near the beach Ialyssos. Tel. 2241034355 ΑΟ53889

ΠΩΛΟΥΝΤΑΙ α) Μεζονέτα στα μπετά ή τελειωμένη 130 τ.μ. και με οικόπεδο 1000 τ.μ. περιοχή Κοσκινού με θέα απέραντη στην θάλασσα και το Φαληράκι. ΠΡΟΛΑΒΕΤΕ, β) οικόπεδο παραθαλάσσιο 3.400 τ.μ. (Αφάντου) 150 μέτρα από το κύμα. Πληρ. κ. Καργάκο Νίκο, Θ. Σοφούλη 59 Ρόδος τηλ. 2241030397, 6946049179 ΑΟ53778

ΠΩΛΕΙΤΑΙ ισόγειος εσωτερικός χώρος με πατάρι 42 τ.μ. συνολικά στο κέντρο της πόλης πλησίον Ακαδημίας κατάλληλο για γραφείο. Πληρ. τηλ. 2241095056 ΑΟ53770

ΣΑΡΙ ΔΙΑΜΕΡΙΣΜΑ β' ορόφου, στην περιοχή Καναδά, από ιδιοκτήτη, 28.000.000 δρχ. Πληρ. τηλ. 6945991024, ώρες 6 μ.μ. - 9 μ.μ.

ΠΩΛΕΙΤΑΙ διαμέρισμα 80 τ.μ. στο Ροδίνι, με 2 υπνοδωμάτια και ηλιακό θερμοσίφωνο στον γ' όροφο πολυκατοικίας με φανταστική και απεριόριστη θέα της πόλης μεγάλη συνεχόμενη βεράντα, ηλιόλουστα δωμάτια και σύνδεση με το αποχετευτικό. Προλάβετε τη λογική τιμή του. Πληρ. τηλ. 2241043941, 2241061285 κ. Σπύρο ΑΟ53716

ΠΩΛΕΙΤΑΙ διαμέρισμα τριάρι (2 υπν.) 75 τ.μ. α' ορόφου στην Σεμερτζίδη τιμή 32 εκ. - 94.000 ευρώ. Επίσης στην ίδια οικοδομή στο ισόγειο αποθήκη σαν κατάστημα 44 τ.μ. ιδανικό και για γραφείο. Τιμή 12,6 εκ. - 37.000 ευρώ. Πληρ. τηλ. 2241028838, 2241022943 ΑΟ53729

ΠΩΛΟΥΝΤΑΙ τα κάτωθι ακίνητα από ιδιοκτήτη: α) Στη Μιχ. Πετρίδη, διαμέρισμα 110 τ.μ. με γκαράζ και 30 τ.μ. αποθήκη. Τιμή 140.000 ευρώ, β) Κοντά σε πευκόφυτη περιοχή διόροφη μονοκατοικία με υπόγειο 270 τ.μ. μικτά σε οικόπεδο 2 στρεμμάτων. Τιμή 132.000 ευρώ, γ) 3όροφες μονοκατοικίες των 250 τ.μ. επί του συνόλου εντός οικοπέδου ενός στρέμματος. Τιμή 112.000 ευρώ. Πληρ. τηλ. 2241091617, 6974310156. ΑΟ53579

ΠΩΛΕΙΤΑΙ διώροφη κατοικία στο Γιαλό Σύμης. Πληρ. τηλ. 2241091372 ώρες καταστημάτων ΑΟ53703

ΠΩΛΕΙΤΑΙ επώνυμη επιχείρηση με είδη οικιακής χρήσεως στο κέντρο της Ρόδου (Μαντράκι). Πληρ. τηλ. 2241039333, 2241061809

ΜΟΝΟΚΑΤΟΙΚΙΑ στην παραλία Ιαλυσού 185 τ.μ. σε 410 μέτρα οικόπεδο. Πληρ. τηλ. 22410 68436, 6977838323. ΑΟ53538

ΚΑΤΑΣΤΗΜΑΤΑ ΕΤΟΙΜΟΠΑΡΑΔΟΤΑ ΣΤΟ ΜΕΓΑΛΥΤΕΡΟ ΣΥΓΚΡΟΤΗΜΑ ΚΑΤΑΣΤΗΜΑΤΩΝ ΣΤΗΝ ΠΑΡΑΛΙΑΚΗ ΛΕΩΦΟΡΟ ΙΑΛΥΣΟΥ ΑΠ' ΕΥΘΕΙΑΣ ΑΠΟ ΤΟΝ ΚΑΤΑΣΚΕΥΑΣΤΗ ΠΟΛ. ΜΗΧΑΝΙΚΟ ΣΤΕΛΙΟ ΜΑΚΕΣΤΑ. ΕΞΑΣΦΑΛΙΣΗ ΔΑΝΕΙΟΥ, ΕΥΚΟΛΙΕΣ ΠΛΗΡΩΜΗΣ. ΑΠΟ 10.350.000 ΔΡΧ. ΠΛΗΡ. ΤΗΛ. 2241021347 ΧΠΟ205

ΠΩΛΕΙΤΑΙ ΕΠΙΧΕΙΡΗΣΗ ΣΤΑ 100 ΜΑΓΑΖΙΑ. ΠΛΗΡ.ΤΗΛ. (22410)35092, 73100 ΧΠΟ294

ΕΠΙΧΕΙΡΗΣΗ με είδη ρουχισμού, επί της οδού Μιχ. Πετρίδη. Πληρ. τηλ. 6936915616, 2241073711.ΑΟ53134

ΕΠΙΧΕΙΡΗΣΗ νυκτερινού κέντρου διασκέδασης στο κέντρο της πόλης, full εξοπλισμένο. Πληρ. τηλ. 6946402626 ώρες επικ. 09-00-14.00 και 18.00-22.00. ΧΑΟ101

εργασιες

ΟΙΚΙΑΚΗ ΒΟΗΘΟΣ Ελληνίδα για πρωινές ώρες. Πληρ. τηλ. 2241070470 ΑΖ54130

ΓΙΝΕΤΕ ΕΠΙΧΕΙΡΗΜΑΤΙΕΣ ΜΕΣΑ ΑΠΟ ΤΟΝ ΧΩΡΟ ΣΑΣ ΧΩΡΙΣ ΩΡΑΡΙΟ - ΑΦΕΝΤΙΚΟ (ΟΧΙ ΝΤΗΛΕΡ-ΥΠΑΛΛΗΛΟΙ) ΚΕΡΔΗ ΑΠΟ 500 ΕΥΡΩ - 10000 ΕΥΡΩ ΤΟ ΜΗΝΑ. ΠΛΗΡ. ΤΗΛ. 2310/419397 e-mail: www.my-e-business.com ΠΖ24101

ΖΗΤΟΥΝΤΑΙ ΑΠΟ ΤΕΧΝΙΚΗ ΕΤΑΙΡΕΙΑ Α) ΑΡΧΙΤΕΚΤΟΝΩΝ 'Η ΠΟΛΙΤΙΚΟΣ ΜΗΧΑΝΙΚΟΣ ΑΕΙ/ΤΕΙ, Β) ΣΧΕΔΙΑΣΤΗΣ/ΤΡΙΑ ΓΙΑ ΜΟΝΙΜΗ Η ΚΑΤ' ΑΠΟΚΟΠΗ ΑΠΑΣΧΟΛΗΣΗ. ΠΛΗΡ. ΤΗΛ. 2241073475, 6932285608 ΠΖ54056

ΖΗΤΕΙΤΑΙ ΥΠΑΛΛΗΛΟΣ ΜΕ ΒΑΣΙΚΕΣ ΓΝΩΣΕΙΣ ΗΛΕΚΤΡΟΝΙΚΟΥ ΚΑΙ ΕΚΠΛΗΡΩΜΕΝΕΣ ΣΤΡΑΤΙΩΤΙΚΕΣ ΥΠΟΧΡΕΩΣΕΙΣ, ΓΙΑ ΚΑΤΑΣΤΗΜΑ ΜΕ ΕΙΔΗ ΠΛΗΡΟΦΟΡΙΚΗΣ. ΠΛΗΡ. ΤΗΛ. ΤΗΛ. 6944717926 ΠΖ54073

A good looking girl **FOR WORK** in a cocktail bar in Griva Street. Tel. 6932643421. Νέα εμφανίσιμη για εργασία σε cafe cocktail στην οδό Γρίβα ωρ. 6-1 μ.μ. ΑΖ54128

ΚΟΠΕΛΕΣ για να εργασθούν σε νυχτερινό κέντρο διασκέδασης στο Φαληράκι. Πληρ. τηλ. 6934963215 (κ. Γιώργο) ΑΖ54120

ΚΟΠΕΛΕΣ εμφανίσιμες για καφέ μπαρ στην Ιαλυσό. Πληρ. τηλ. 6942063556 ΑΖ54119

ΖΗΤΕΙΤΑΙ πεπειραμένος κρεοπώλης. Κρεοπωλείο Κωνσταντούρας Αννης Μαρίας 63. Πληρ. τηλ. 2241035849, 2241029733 ΑΖ54118

ΖΗΤΕΙΤΑΙ ψήστης για γυράδικο στο κέντρο της πόλης. Πληρ. τηλ. 2241070520 ΑΖ54117

ΖΗΤΕΙΤΑΙ από **Β. ΑΡΦΑΡΑ ΑΕ** οδηγός κάτοχος διπλωματος Γ' οδήγησης και μηχανακιού. Ωράριο συνεχές, εργασία όλο το χρόνο. Πληρ. κ. Βασίλη τηλ. 2241031708 ΑΖ54113

ΚΟΠΕΛΑ για γραμματειακή υποστήριξη σε γραφείο πολ. μηχανικού που να γνωρίζει Η/Υ και να έχει μηχανάκι. Πληρ. τηλ. 2241034540, 6944534577 ΑΖ54109

ΣΕΡΒΙΤΟΡΟΣ ή **σερβιτόρα** για άμεση πρόσληψη για εστιατόριο στην Ιαλυσό. Πληρ. τηλ. 6947805995 ΑΖ54088

ΚΟΠΕΛΑ από ανδρόγυνο ως οικιακή βοηθός. Προτιμάται Ελληνίδα. Ελαφριά εργασία, φαγητό, όπως και 460 ευρώ το μήνα. Πληρ. τηλ. 2241027858 ΑΖ54104

ΠΩΛΟΥΝΤΑΙ

Διώροφες αυτόνομες μονοκατοικίες με κήπο στον Δήμο Ιαλυσού, πολυτελούς κατασκευής.

- Διαστάσεις 130 τ.μ. και 168 τ.μ.
- Αριστη κατασκευή
- Δυνατότητα τραπεζικής χρηματοδότησης με ευνοϊκούς όρους

Πληρ. Εμμανουήλ Κρανίδης
Αμερικής 50- Ρόδος
Τηλ. 2241027082-26476, 6944347405

ΚΤΗΜΑΤΟΜΕΣΙΤΙΚΟ ΓΡΑΦΕΙΟ
ΖΑΦΕΙΡΗΣ Μ. ΚΑΡΑΓΙΑΝΝΗΣ Δ. Ο.Ε.

Πωλήσεις ακινήτων. Τηλ. (2241060380-60381)
18.00-21.00 μ.μ. Δευτέρα-Παρασκευή
e-mail: zaf.kar@panafonet.gr

- 20.383 τ.μ. Αγροτεμάχιο (πανοραμική θέα) 500 μ. από τον οικισμό Θολού
- 4.770 τ.μ. } Αγροτεμάχια συνοριακών μερίδων
- 2.348 τ.μ. } (150 μ.) Από την Λεωφόρο)
- 11.520 τ.μ. Αγρομετάχιο (Αφάντου)
- 5.080 τ.μ. (1/2) Αγροτεμάχιο (Αφάντου) με ελαιόδεντρα
- 10.200 τ.μ. Αγροτεμάχιο με πανοραμική θέα (Κολύμπια)
- 840 τ.μ. Αγροτεμάχιο (Αφάντου)
- 4.969 τ.μ. Αγροτεμάχιο περιοχή Κολυμπίων
- 22.400 τ.μ. Αγροτεμάχιο (με 200 ελαιόδεντρα) περιοχή Ψίνθου
- 19.840 τ.μ. αγροτεμάχιο με πανοραμική θέα (Ψίνθο)
- 5.800 τ.μ. (περιοχή ΤΡΑΠΕΖΙΑ)
- 22.400 τ.μ. Οικόπεδο επί της Λεωφόρου Ρόδου-Λίνδου, με υπό κατασκευή ξενοδοχειακή μονάδα (Α' κατηγορίας) σε μπετά
- 1.250 τ.μ. Οικόπεδο εντός οικισμού, με πανοραμική θέα
- 105 τ.μ. Κατοικία σε μπετά εντός οικισμού Αφάντου
- 80 τ.μ. Μονοκατοικία εντός οικισμού Αφάντου)
- 50 τ.μ. Μονοκατοικία εντός οικισμού Αφάντου
- 50 τ.μ. Μονοκατοικία εντός οικισμού Αφάντου

ΠΩΛΕΙΤΑΙ

οικόπεδο στην Παστίδα εντός σχεδίου 250 τ.μ. με δυνατότητα κατασκευής οικίας προκάτ 100 τ.μ. και τα δύο μαζί 88.000 ευρώ.

- **ΠΩΛΟΥΝΤΑΙ ΟΙΚΟΠΕΔΑ** στην Πστίδα εντός σχεδίου 10000 τ.μ. ή 500 τ.μ. ή 250 τ..
- **ΠΩΛΟΥΝΤΑΙ** στην Παστίδα οικόπεδα των 2000 τ.μ. με άδεια οικοδομής τιμή 38.150 ευρώ
- **ΠΩΛΟΥΝΤΑΙ ΜΕΖΟΝΕΤΕΣ** στα Κοσκινού περιοχή Καβουράκια στα μπετά 158 τ.μ. τιμή 102.700 ευρώ
- **ΠΛΩΕΙΤΑΙ ΟΙΚΟΠΕΔΟ** στην Τήλο στα Ριστα Εριστου 12.000 τ.μ. τιμή 58.700 ευρώ

Πληρ. τηλ. 2241078766, 2241021884, 6942408624

RODIAN AMATHUS BEACH · HOTEL RHODES - GREECE ★★★★★

Το Ξενοδοχείο
Rodian Amathus Beach Hotel
ζητά για πρόσληψη στο
AMATHUSIA SPA CENTER

AMATHUSIA CENTRE INDOOR POOL SPA · HEALTH & FITNESS CLUB

τα παρακάτω άτομα:

- **Γυμναστή & Γυμνάστρια**
- **Βοηθούς Αισθητικού**
- **Υποδοχή - Τηλεφωνήτρια**

Για διαρκή απασχόληση
Χειμώνα-Καλοκαίρι

Οι ενδιαφερόμενοι παρακαλούνται
όπως απευθυνθούν
στα ακόλουθα τηλέφωνα
(22410)89906
& (22410)89900
στην υπεύθυνη του
Amathusia Spa Center
κα Σάντρα Μπαρλαβά

Σ.Κ.Ε.Π.Η.

ΠΡΟΚΑΤ - ΑΝΤΙΠΑΡΟΧΕΣ - ΕΡΓΟΛΑΒΙΕΣ

1) Βάση από μπετόν
2) Κατασκευή σπιτιού
3) Πλακάκια
4) Χρώματα
5) Είδη υγιεινής
6) Ξυλοκατασκευές (ντουλάπια, ντουλάπες, πόρτες εσωτερικές) από οξυά ή ανιγκρέ
7) Εξωτερικά κουφώματα από αλουμίνιο με ρολλά και σίτες
8) Ηλεκτρολογική και υδραυλική εγκατάσταση

Παράδοση εντός τριών μηνών με το κλειδί στο χέρι

ΤΙΜΕΣ

- **100 τ.μ. . .49.500 €**
- **90 τ.μ. . . .46.200 €**
- **80 τ.μ. . . .42.250 €**
- **70 τ.μ. ..38.000 €**
- **60 τ.μ. ..33.500 €**
- **50 τ.μ. ..28.500 €**

- **ΑΝΑΛΑΜΒΑΝΟΥΜΕ** ιδιωτικά έργα πάσης φύσεως οικοδομικών εργασιών (πέργκολες, κιόσκια, κ.λπ.)
- **ΠΩΛΟΥΝΤΑΙ** οικόπεδα **Ή ΑΝΤΑΛΛΑΣΣΟΝΤΑΙ** σε Ρόδο- Καστελόριζο Σύμη, Τήλο
- **ΖΗΤΟΥΝΤΑΙ** οικόπεδα για αντιπαροχή

Δ/ΝΣΗ Παν. Ροδίου 87 Ρόδος
Τηλ. 2241078766/21884 κιν. 6942408624

ΖΗΤΕΙΤΑΙ
ΕΠΙΣΤΗΜΟΝΙΚΟΣ ΣΥΝΕΡΓΑΤΗΣ

Πολυεθνική Φαρμακευτική Εταιρία με ηγετική θέση στην αγορά, ενδιαφέρεται για την άμεση πρόσληψη Επιστημονικού Συνεργάτη, που θα καλύψει κενή θέση στο Τμήμα Πωλήσεων του γραφείου της στο Ηράκλειο με έδρα την Ρόδο.

Ο ιδανικός υποψήφιος θα πρέπει να είναι πτυχιούχος, κατά προτίμηση φαρμακοποιός - βιολόγος - χημικός. Η γνώση Αγγλικών και Η/Υ επιθυμητή καθώς και προϋπηρεσία τουλάχιστον 2 έτη σε ανάλογη θέση.

Προσφέρεται ανταγωνιστικός μισθός, προοπτική εξέλιξης αναλόγως προσόντων, αυτοκίνητο και ιατροφαρμακευτική περίθαλψη.

Ενα σύντομο αλλά πλήρες βιογραφικό σημείωμά σας, παρακαλούμε να σταλεί στην :

ΤΑΧ. ΘΥΡΙΔΑ 62106 – 152 10 ΑΘΗΝΑ

ΖΗΤΕΙΤΑΙ ΥΠΑΛΛΗΛΟΣ

Για το τμήμα μηχανογράφησης με τα εξής προσόντα:
Να γνωρίζει:
1. Τεχνικές γνώσεις ηλεκτρονικών υπολογιστών και εκτυπωτών
2. Τοπικά δίκτυα LAN
3. Χρήση MS Office
4. Χρήση λειτουργικών Microsoft Windows (98, NT & 2000)
5. Αγγλική γλώσσα
6. Χωρίς στρατιωτικές υποχρεώσεις (άνδρας)

Πενθήμερο - Δωδεκάμηνη εργασία - Αποδοχές ικανοποιητικές

Αποστολή βιογραφικών: ΣΑΒΒΑΣ ΜΑΤΣΗΣ
POST RESTANT
85100 ΡΟΔΟΣ

AXON
ΔΙΕΘΝΕΣ ΔΙΚΤΥΟ ΣΠΟΥΔΩΝ

Το Διεθνές Δίκτυο Σπουδών AXON, στα πλαίσια της επέκτασής του, ζητά να προσλάβει για την επόμενη εκπαιδευτική περίοδο **καθηγητές Αγγλικής, Γερμανικής, Γαλλικής, Ιταλικής, Ισπανικής γλώσσας** όπως και **καθηγητές Πληροφορικής** με τα απαραίτητα προσόντα.
Αριστο περιβάλλον εργασίας, προοπτικές εξέλιξης.

Βιογραφικά: fax 2241070903
e-mail: axon-rodos@axon.gr
Follow up: 2241077656-2241070902

ΑΠΟ ΜΕΓΑΛΑ ΚΕΝΤΡΑ ΞΕΝΩΝ ΓΛΩΣΣΩΝ

ΖΗΤΕΙΤΑΙ

α. γραμματέας διεύθυνσης με άριστη γνώση Αγγλικής γλώσσας και Η/Υ (WINDOWS, WORD, EXCEL) με ευχέρεια στην επικοινωνία

Πληρ. τηλ. 6944557415
ή αποστείλατε βιογραφικό σημείωμα στο **2241025800**

εργασιες

συνέχεια από την προηγούμενη

ΑΤΟΜΟ για διανομές και Ελληνίδα από 25 έως 40 ετών για ψητοπωλείο - γυράδικο στην περιοχή Ιαλυσού. Πληρ. απογευματινές ώρες τηλ. 2241096446 AZ54103

ΑΤΟΜΑ δραστήρια και δυναμικά από μεγάλη εταιρία στον χώρο του εμπορίου. Ημιαπασχόληση 1000 ευρώ, πλήρης απασχόληση 5000 ευρω. Πληρ. τηλ. 2241032161, 30078, 6977472091 AZ54094

ΖΗΤΕΙΤΑΙ κοπέλα για καφετέρια. Πληρ. τηλ. 6932645139 AZ54086

ΚΟΠΕΛΑ για απογευματινή απασχόληση ως σερβιτόρα. Πληρ. τηλ. 6947438921 AZ54093

Από κατάστημα ανδρικών ενδυμάτων **ΖΗΤΕΙΤΑΙ** πωλήτρια ευπαρουσίαστη με γνώσεις Αγγλικών- Γερμανικών έως 25 ετών. 12μηνη απασχόληση. Ωράριο καταστημάτων. Πληρ. τηλ. 2241070402 (μπουτίκ Ciao) AZ54091

ΥΠΑΛΛΗΛΟΣ σε πρατήριο υγρών καυσίμων έμπειρος. Πληρ. τηλ. 2241062050 AZ54089

Από Μεταφορική Εταιρία **ΖΗΤΕΙΤΑΙ** οδηγός με δίπλωμα 5ης κατηγορίας και εμπειρία στη ρυμούλκηση συρόμενων και επικαθήμενων. Πληρ.τηλ. 2103478517-21, 2271023485 (κ. Κασσουδάκη) AZ54087

ΖΗΤΕΙΤΑΙ βοηθός λογιστού για πλήρη απασχόληση, συνεχές ωράριο. Πληρ.τηλ. 2241067200 AZ54065

ΠΩΛΗΤΗΣ-ΟΔΗΓΟΣ κάτοχος επαγγελματικού διπλώματος με στοιχειώδη γνώσεις Η/Υ. Πληρ. από 08.00-15.00 τηλ. 2241032070 AZ54054

ΜΠΑΡΓΟΥΜΑΝ για καφέ μπαρ εντός πόλεως. Ωρες εργασίας 22.00-03.00. Πληρ. τηλ. 6945671551, 2241074066 AZ54053

ΚΥΡΙΑ Η ΔΕΣΠΟΙΝΙΔΑ Ελληνίδα για την φύλαξη τριών παιδιών ηλικίας 8, 4,5 και 2,5 κατά τις απογευματινές ώρες από 14.30-20.00 Πληρ. τηλ. (22410)73798, 39853 AZ54032

ΔΥΟ ΑΤΟΜΑ για αποθήκη για το Idea Bagno. Πληρ. τηλ. 2241022204 AZ54030

ΝΕΑΡΕΣ για μερική απασχόληση με δυνατότητα ολικής σε κεντρική Internet καφε. Πληρ. τηλ. 2241024564 AZ54027

ΒΟΗΘΟΣ ΓΡΑΦΕΙΟΥ που να γνωρίζει καλά Αγγλικά. Πληρ. τηλ. 2241029028, 10 π.μ.-1 μ.μ. και 5 μ.μ.-8 μ.μ. AZ54026

ΠΙΤΣΑΓΙΟΛΟΣ ή βοηθός πιτσαγιόλου με γνώσεις στον ξυλόφουρνο. Πληρ. τηλ. 2241095633 πρωί, 2241098302 απογ. AZ54015

ΕΠΙΧΕΙΡΗΣΗ στην Λεωφ. Λίνδου **ΖΗΤΑΕΙ ΑΤΟΜΑ** για μόνιμη και πολυετή απασχόληση. Απαραίτητη προϋπόθεση γνώση ηλ. υπολογιστή. Πληρ. Λεωφ. Ρόδου-Λίνδου 215, τηλ. 2241067032, 6936370952 AZ54012

ΟΔΗΓΟΣ με δίπλωμα Ε' κατηγορίας για μόνιμη απασχόληση. Πληρ.τηλ. 6945791109 AZ53873

ΠΡΟΣΩΠΙΚΟ από κέντρο διασκέδασης. Πληρ. τηλ. 6946212141 ώρες 10.00-14.00 και 18.00-24.00 AZ54011

ΖΗΤΟΥΝΤΑΙ εμφανίσιμες κοπέλες για επώνυμη cafeteria bar εκτός Ρόδου. Ωράριο εργ. 18.00-12.00. Μισθός 35 ευρώ. Οχι αλλοδαπές- Μεταφορά δική μας. Πληρ. τηλ. 6973049254, 6972137652 απογευματινές ώρες AZ54010

ΖΗΤΟΥΝΤΑΙ δύο γυναίκες για το εστιατόριο στον Πανορμίτη. Πληρ. τηλ. 2241071305, 2241072553 AZ54002

ΥΠΑΛΛΗΛΟΣ νέος έως 30 ετών με γνώσεις ηλεκτρολογίας και δίπλωμα οδήγησης. Πληρ. τηλ. 2241032117 AZ53986

Από την
AUTOCENTER - ΜΑΝΩΛΗΣ ΚΩΣΤΑΚΗΣ ΑΕΒΕ
Αντιπροσωπεία αυτοκινήτων
FIAT- LANCIA - ALFA ROMEO

ΖΗΤΟΥΝΤΑΙ

α. Υπάλληλοι για το τμήμα ανταλλακτικών
β. Βοηθός βαφέα

Για πληροφορίες παρακαλούμε να απευθύνεστε στον κο Κυριάκο στα τηλ. **2241082000-3** καθημερινά, ώρες 9 π.μ.-5 μ.μ.

Ζαριφόπουλος Α.Ε.

ΑΣΦΑΛΕΙΑ - ΠΥΡΟΠΡΟΣΤΑΣΙΑ - ΕΛΕΓΧΟΙ

ΖΗΤΑ ΗΛΕΚΤΡΟΛΟΓΟ ΜΗΧΑΝΙΚΟ

Η εταιρεία πρωτοπόρος στον κλάδο της, λόγω της ραγδαίας εξέλιξής της, ζητά δραστήριο μηχανικό για την περαιτέρω στελέχωση του τμήματος μελετών - πωλήσεων.
Καλή γνώση Αγγλικής γλώσσας καθώς και χρήση Υπολογιστών, θεωρούνται απαραίτητα προσόντα.
Η εταιρεία, προσφέρει ελκυστικό πακέτο αποδοχών και εξέλιξη αναλόγως προσόντων.

Αποστολή βιογραφικού σημειώματος
ΤΡΙΑΝΤΑΦΥΛΛΙΔΗ ΑΣΓΟΥΡΟΥ, 85100 ΡΟΔΟΣ
ΥΠΟΨΗ Κας ΑΝΔΡΙΑΝΑΣ ΝΤΕΛΗ
ΤΗΛ.: 2241066607 FAX : 2241(0)67092
E-MAIL: inforod@zarifopoulos.com

ΖΗΤΕΙΤΑΙ

βοηθός λογιστή
με γνώσεις εμπορικού προγράμματος για να εργασθεί σε εμπορική επιχείρηση στη Σύμη.
Μισθός ικανοποιητικός, αναλόγως προσόντων.

Πληρ. τηλ. 2241030259, 2241029039
Λογιστικό γραφείο
ΠΑΝΑΓΙΩΤΗ ΠΑΠΑΚΩΝΣΤΑΝΤΙΝΟΥ

Από το Deli Δανέζης

ΖΗΤΕΙΤΑΙ

Νέος

στο κατάστημα Αλλαντικών - Τυριών απόφ. Λυκείου και με δίπλωμα αυτοκινήτου και μηχανάκι, σπαστό ωράριο για 12 μήνες απασχόληση και γνώση Αγγλικών.

Πληρ. κ. Δανέζη τηλ. 6944790696

ΖΗΤΟΥΝΤΑΙ

κομμώτριες με άδεια ασκήσεως επαγγέλματος και προϋπηρεσία, κοπέλα για την θέση υποδοχής, **διαιτολόγος, γυμναστές aerobic**- βάρη απόφοιτοι ΤΕΦΑΑ ή ιδιωτικής σχολής - **φυσιοθεραπευτές ή αισθητικοί** για μυοχαλαρωτικό μασάζ, **άτομα (άνδρας ή γυναίκα)** για δημόσιες σχέσεις, για να στελεχώσουν πολυδύναμο χώρο.
Πληρ. τηλ.2241070510-11 από 13.00-23.00 κ. Σπύρος

ΖΗΤΟΥΝΤΑΙ

ΠΩΛΗΤΡΙΕΣ για καταστήματα εντός πόλεως.
Μόνιμη απασχόληση.

Πληρ. τηλ. 22410-74443

ΤΑ ΖΑΧΑΡΟΠΛΑΣΤΕΙΑ "ΣΤΑΝΗ"

ΖΗΤΟΥΝ ΠΩΛΗΤΡΙΕΣ

Απαιτούμενα προσόντα:
- Τελειόφοιτοι λυκείου
- Γνώση Η/Υ
- Αγγλική γλώσσα

Πληρ. (22410)32267, 31991
Για αιτήσεις Αγ. Αναστασίας 28 από 08.00-16.00

Από το ξενοδοχείο ΔΙΟΝΥΣΟΣ
ΙΞΙΑ - ΡΟΔΟΣ

ΖΗΤΕΙΤΑΙ

Β' ΜΑΓΕΙΡΑΣ

με προϋπηρεσία.
Πληρ. 2241023021

Από το SUPER MARKET ΣΠΑΝΟΣ

ΖΗΤΕΙΤΑΙ

Κρεοπώλης
Πληρ. τηλ. 2241032335

ΖΗΤΟΥΝΤΑΙ

Από εταιρία διανομών τροφίμων:
ΟΔΗΓΟΣ επαγγελματίας, κάτοχος διπλώματος Γ' κατηγορίας.
Απαραίτητες συστάσεις.
Αιτήσεις γίνονται δεκτές στην έδρα της εταιρίας καθημερινά από τις 08.00 ως τις 15.00.
Διεύθυνση: 6ο χλμ. Ρόδου-Λίνδου
Πληρ. τηλ. 2241068111-64440

ΑΠΟ ΑΝΤΙΠΡΟΣΩΠΕΙΑ ΑΥΤΟΚΙΝΗΤΩΝ

ΖΗΤΕΙΤΑΙ

ΠΩΛΗΤΗΣ

Απαιτούμενα προσόντα:
- Ανεση στην επικοινωνία
- Προηγούμενη εμπειρία
- Καλή χρήση Η/Υ.

Πληρ. τηλ. επικοινωνίας 22410 62775

Από αλυσίδα καταστημάτων γρήγορης εστίασης

ΖΗΤΟΥΝΤΑΙ

α. **υπεύθυνος καταστήματος** για νυκτερινό ωράριο
β. **βοηθός ψήστη**
γ. **βοηθός σερβιτόρου**
δ. **καθαρίστρια**
ε. **άτομο για ταμπλό**
στ. **μάστορας**

Πληρ. τηλ. 2241033969 ώρες 10.00-16.00

Η INTERATTICA COURIER
ΓΡΑΦΕΙΟ ΡΟΔΟΥ

ΖΗΤΑ

κοπέλα

για το λογιστήριο. Εργασία πενθήμερη απογευματινή.

Πληρ. τηλ. 2241038567

WACKENHUT SECURITY HANDLING S.A.

Για την στελέχωση του τεχνικού τμήματος

ΖΗΤΕΙΤΑΙ

Τεχνικός για εγκαταστάσεις συναγερμών και πυρασφάλεια.

Απαραίτητα προσόντα:
- Πτυχίο τεχνικής σχολής
- Γνώσεις αγγλικής γλώσσας
- Χειρισμός ηλεκτρονικών υπολογιστών και συστημάτων αυτοματισμού
- Δίπλωμα αυτοκινήτου
- Ανεση στην επικοινωνία
- Θα εκτιμηθεί ιδιαίτερα η προϋπηρεσία σαν επιπλέον προσόν, εάν υπάρχει.

Η εταιρεία προσφέρει:
- 12μηνη απασχόληση
- Συνεχή εκπαίδευση σ' έναν συνεχώς εξελισσόμενο όμιλο εταιρειών με προϋποθέσεις καριέρας

Πληροφορίες - αιτήσεις:
Λ. Ηρακλειδών, εντός
εμπορικού κέντρου "Rhodesland" No 19
Ιξιά Ρόδου
Τηλ. 2241096913/14 (08.00-15.00)
Fax 2241096915
email: wacken@otenet.gr

ΑΠΟ ΕΤΑΙΡΕΙΑ ΜΗΧΑΝΟΓΡΑΦΗΣΗΣ

ΖΗΤΕΙΤΑΙ

ΤΕΧΝΙΚΟΣ-ΗΛΕΚΤΡΟΝΙΚΟΣ

για το τμήμα φωτοτυπικών και ταμειακών μηχανών, με γνώσεις Αγγλικών και χρήση Η/Υ.
Απαραίτητη η κατοχή άδειας οδήγησης αυτοκινήτου.

Πληρ. 22410 24858

ΖΗΤΟΥΝΤΑΙ

από το CITY HALL restaurant

α. Πεπειραμένοι βοηθοί κουζίνας
β. Διανομείς

για αποκλειστική απασχόληση όλο το χρόνο.

Πληρ. τηλ. 2241-0-70200 από τις 11.00-17.00

CAPSIS
Convention Centers & Resort Hotels

ΤΟ ΞΕΝΟΔΟΧΕΙΟ ΚΑΙ ΣΥΝΕΔΡΙΑΚΟ ΚΕΝΤΡΟ SOFITEL CAPSIS ΡΟΔΟΥ

ΖΗΤΑΕΙ

ΕΜΠΕΙΡΟΥΣ ΣΕΡΒΙΤΟΡΟΥΣ και ΒΟΗΘΟΥΣ ΣΕΡΒΙΤΟΡΩΝ
Για μερική και συνεχή απασχόληση
Οι ενδιαφερόμενοι μπορούν να απευθυνθούν καθημερινά κατά τις ώρες 10.00-14.00 στο Γραφείο Προσωπικού του Ξενοδοχείου

Για περισσότερες πληροφορίες
Υπόψη: κυρίου Τηλέμαχου
Τηλ.: 22410-25015
Φαξ: 22410-20909
Ξενοδοχείο Sofitel Capsis
Ιξιά 85100, Ρόδος

εργασιες

συνέχεια από την προηγούμενη

ΖΗΤΕΙΤΑΙ κοπέλα για απαγευματινή απασχόληση στο VIDEO CLUB FANTASY. Πληρ. τηλ. 2241027801 AZ53985

ΖΗΤΟΥΝΤΑΙ από ψητοπωλείο: α) νεαρός με μηχανάκι για διανομέας (delivery), β) νεαρά για ταμπλό, γ) λαντζιέρα. Πληρ. μόνο τις ώρες 13.00-20.00, τηλ. 22410 64708. AZ53964

ΚΟΠΕΛΑ για το κυλικείο του Νοσοκομείου με προϋπηρεσία ωράριο σπαστό. Πληρ. τηλ. 22410 80116. AZ53965

ΖΗΤΟΥΝΤΑΙ φυσιοθεραπευτές, μασέρ και γυμναστές. Πληρ. τηλ. 2241023110 AZ53951

ΚΟΠΕΛΑ με γνώσεις αγγλικών και χειρισμό Ηλεκτρονικού υπολογιστή για εργασία σε κατάστημα στη Μ. Πετρίδη. Πληρ. τηλ. 22410 60775. AZ53966

ΖΗΤΕΙΤΑΙ έμπειρος οδηγός ταξί για 12μηνη συνεργασία. Πληρ. τηλ. 6932639693 AZ53984

ΖΗΤΕΙΤΑΙ ΠΕΠΕΙΡΑΜΕΝΟΣ -Η ΚΟΜΜΩΤΗΣ - ΤΡΙΑ ΓΙΑ ΜΟΝΙΜΗ ΕΡΓΑΣΙΑ. ΠΛΗΡ. ΤΗΛ. 2241036680, 2241031973 ΠΖ53943

ΖΗΤΕΙΤΑΙ γυμναστής/α και φυσιοθεραπευτής/α για μερική απασχόληση σε γυμναστήριο. Πληρ. τηλ. 2241073712 AZ53950

ΥΠΑΛΛΗΛΟΣ για σούπερ - μάρκετ στο Φαληράκι στη θέση αλλαντικών, 12μηνη απασχόληση. Απαραίτητη η προϋπηρεσία. Πληρ. τηλ. 2241087982 από 8-10 π.μ. κυρ. Γιάννη AZ53929

ΚΑΘΗΓΗΤΗΣ ΓΕΡΜΑΝΙΚΩΝ επιθυμεί συνεργασία με Κέντρο Ξένων γλωσσών στη Ρόδο. Πληρ. τηλ. 6977787264 AZ53923

ΚΟΜΜΩΤΗΣ-ΚΟΜΜΩΤΡΙΑ για να εργασθεί σε κομμωτήριο εντός πόλεως. Πληρ. τηλ. 2241077555 AZ53911

ΚΟΠΕΛΑ με γνώσεις ηλεκτρονικού υπολογιστή εμπορικού προγράμματος 2 ξένων γλωσσών (απαραίτητα τα Αγγλικά). Πληρ. τηλ. 2241062481, 2241037282 AZ53895

ΚΟΠΕΛΑ Ελληνίδα, μέχρι 30 ετών για να εργασθεί σε καφετέρια στην Κοδριγκτώνος. Μισθός ικανοποιητικός, ασφάλεια και BONUS. Πληρ. τηλ. 22410 29551 και 6936699602. AZ53851

ΚΟΠΕΛΕΣ για καφετέρια στο Ροδίνι για πρωινή ή απογευματινή εργασία. Πληρ. τηλ. 22410 20282. AZ53852

ΖΗΤΕΙΤΑΙ ΣΕΡΒΙΤΟΡΟΣ/ ΣΕΡΒΙΤΟΡΑ για να εργασθεί σε καφετέρια στην περιοχή Κολυμπίων. Ωρες εργασίας 5 μ.μ.-1 π.μ.. Πληρ. τηλ. 2241056516 AZ53812

ΑΠΟ ΤΟ ΕΞΟΥΣΙΟΔΟΤΗΜΕΝΟ SERVICE ΤΗΣ SONY ΣΤΑ ΔΩΔ/ΣΑ ΖΗΤΟΥΝΤΑΙ Α) ΥΠΑΛΛΗΛΟΣ ΓΡΑΦΕΙΟΥ ΜΕ ΓΝΩΣΕΙΣ Η/Υ ΚΑΙ ΔΙΠΛΩΜΑ ΟΔΗΓΗΣΗΣ, Β) ΤΕΧΝΙΚΟΣ ΓΙΑ ΗΛΕΚΤΡΟΝΙΚΑ ΕΙΔΗ. ΠΛΗΡ. ΤΗΛ. 6944107508, 2241022408 ΠΖ53777

Από γυμναστήριο **ΖΗΤΕΙΤΑΙ** γυμναστής για spinning και aerobic. Πληρ. τηλ. 2241062481, 6944656836 AZ53659

ΖΗΤΟΥΝΤΑΙ εμφανίσιμες κοπέλες για εργασία μέσα από το Bar και έξω στο club FEVER 15ο χλμ. Ρόδου-Λίνδου στάση γκολφ. Πληρ. τηλ. 6938246660. AZ53463

Η Οδική Βοήθεια Ρόδου HELLAS SERVICE **ΖΗΤΕΙ** συνεργάτες για την στελέχωση του τμήματος πωλήσεων. Απαραίτητα προσόντα: Ικανότητα επικοινωνίας, ευχάριστη προσωπικότητα, δίπλωμα οδήγησης οχήματος, προϋπηρεσία στο χώρο. Προσφέρονται: ανταγωνιστικό πακέτο αποδοχών (μισθός - προμήθεια - bonus), προοπτικές εξέλιξης, εξαιρετικό περιβάλλον εργασίας. Πληρ. Στ. Καζούλη 82, τηλ. (22410)22490 ΧΑΖ252

Από κομμωτήριο στο κέντρο της πόλης **ΖΗΤΕΙΤΑΙ** έμπειρος κομμωτής /τρια για συνεργασία κατά την καλοκαιρινή σεζόν. Πληρ. τηλ. 6938443121 ΧΑΖ305

διαφορα

ΠΩΛΕΙΤΑΙ φουσκωτό 3,40 με πολυεστερική γάστρα, με πλήρη εξοπλισμό και άριστη κατάσταση σε πολύ καλή τιμή. Πληρ. τηλ. 6937292150 ΑΔ54125

ΠΩΛΟΥΝΤΑΙ: α) Γιορκσάιρ τεριέ δύο μηνών εμβολιασμένα με πεντηγκριν, β) Περσικές γάτες 2 και 3 μηνών, πανέμορφες, παιχνιδιάρες με πεντηγκριν και εμβόλια, γ) Γερμανικός ποιμενικός από γονείς πρωταθλητές 2 μηνών με εμβόλια και πεντηγκριν, δ) Παπαγάλοι Ζακό ήμεροι. Πληρ. τηλ. 6978643544, 2244024410 ΑΔ54124

ΠΩΛΕΙΤΑΙ εξοπλισμός νοικοκυριού (μικροέπιπλα, σκεύη κουζίνας, ηλεκτρικά είδη) σε πολύ καλή κατάσταση. Επίσης ένα μηχανάκι 50 cc. Πληρ. τηλ. 2241061419, 6932834868 ΑΔ54072

ΠΩΛΟΥΝΤΑΙ δέρματα λόγω συνταξιοδότησης. Τιμή 2000 ευρώ κ. Σοφία τηλ. 2241037005 ΑΔ54111

ΕΠΑΓΓΕΛΜΑΤΙΚΟΣ ΕΞΟΠΛΙΣΜΟΣ σε άριστη κατάσταση για αναψυκτήριο-ζαχαροπλαστείο. Πληρ. τηλ. 6944613524 ΑΔ54100

Λόγω αναχώρησης στο εξωτερικό **ΠΩΛΟΥΝΤΑΙ** οικιακές συσκευές και έπιπλα σε τιμή ευκαιρίας. Πληρ. τηλ. 6946449341, 2241024252 ΑΔ54068

ΠΩΛΟΥΝΤΑΙ καρέκλες "σκηνοθέτη" και μπαμπού. Πληρ. τηλ. 6947141728 ΑΔ54042

JET SKI YAMAHA X LT 1200 CC 135 HP 3θέσιο από ιδιώτη σε άριστη κατάσταση πολλά εξτρά. Πληρ. τηλ. 6937292713 ΑΔ54040

ΠΩΛΕΙΤΑΙ έπιπλο σύνθετο σε άριστη κατάσταση σε τιμή ευκαιρίας 300 ευρώ. Πληρ. τηλ. 6932086635 ΑΔ53990

ΕΞΟΠΛΙΣΜΟΣ ΦΡΟΝΤΙΣΤΗΡΙΟΥ πλήρης και μοντέρνος με μαγνητικό ασπροπίνακα, γραφείο, μαθητικά τραπέζια και καρέκλες και άλλα συμπληρωματικά έπιπλα. Πληρ. τηλ. 2241091163, Ιαλυσός, Γεωργίου Παπανδρέου 3 ΑΔ53983

ΡΑΠΤΟΜΗΧΑΝΗ ΤΕΚΕΛΙ "ΡΙΜΟΥΛΝΤΙ", σε πολύ καλή τιμή λόγω ανακαίνισης. Πληρ. τηλ. 22410-69557 ΑΔ53975

ΠΩΛΕΙΤΑΙ α) πλυντήριο πιάτων 150 ευρώ, β) βιτρίνα - ψυγείο 250 ευρώ, γ) air condition 250 ευρώ. Πληρ. τηλ. 2241092561 ΑΔ53940

ΠΩΛΕΙΤΑΙ 3θέσιος καναπές-κρεβάτι με μηχανισμό σε πολύ καλή κατάσταση, τιμή 300 ευρώ. Πληρ. τηλ. 6937380990, ώρες 10.00-14.00 και 19.00-22.00 ΑΔ53915

ΠΩΛΟΥΝΤΑΙ ΗΛΕΚΤΡΟΝΙΚΕΣ ΚΑΤΑΣΚΕΥΕΣ, ΜΙΚΡΟΠΟΜΠΟΙ, ΜΙΚΡΟΚΑΜΕΡΕΣ ΚΑΙ Ο,ΤΙ ΑΦΟΡΑ ΤΗΝ ΗΛΕΚΤΡΟΝΙΚΗ ΠΑΡΑΚΟΛΟΥΘΗΣΗ. ΑΣΥΡΜΑΤΑ ΚΑΙ ΕΝΣΥΡΜΑΤΑ. ΠΛΗΡ. ΤΗΛ. 6947572119. ΠΔ53864

ΠΩΛΟΥΝΤΑΙ ξύλινο μονό κρεβάτι με το στρώμα του, 2 κομοδίνα, ξύλινο, γραφείο έπιπλο, καναπές, τραπεζάκι σαλόνι, τραπεζάκι τηλεόρασης, κ.ά. μικροέπιπλα σε τιμές αναχώρησης. Πληρ. τηλ. 2241043941, 2241061285 κ. Σπύρο ΑΔ53718

ΠΩΛΕΙΤΑΙ γνήσιο και ανόθευτο ελαιόλαδο, φετινής παραγωγής, από Κρεμαστή. Πληρ. τηλ. 2241043941, 2241061285 κ. Σπύρο ΑΔ53719

ΠΩΛΕΙΤΑΙ σαλόνι δερμάτινο NATUZZI 3θέσιος-διθέσιος σε άριστη κατάσταση 2 1/2 ετών χρώματος μουσταρδί από 2.800 ευρώ μόνο 1.300 ευρώ. Πληρ. κ. Αντώνης τηλ. 6945139702, 2241024811, 2241073075 ΑΔ53669

ΕΞΟΠΛΙΣΜΟΣ ΦΡΟΝΤΙΣΤΗΡΙΟΥ σε καλή κατάσταση, λόγω αλλαγής δραστηριότητας (πίνακες μαρκαδόρου, θρανία, καθίσματα, γραφείο, βιβλιοθήκες, φωτοτυπικό). Πληρ. τηλ. 2241094710. ΑΔ53403

ΠΩΛΕΙΤΑΙ ΤΑΧΥΠΛΟΟ ΣΚΑΦΟΣ BEST 4,85 ΜΕΤΡ. ΜΕ ΤΡΕΪΛΕΡ ΚΑΙ ΜΗΧΑΝΗ YAMAHA 80 HP, ΣΕ ΑΡΙΣΤΗ ΚΑΤΑΣΤΑΣΗ. ΠΛΗΡ. ΤΗΛ. 2241085231-6945461564. ΧΠΔ707

ΓΙΑ ΤΥΠΟΓΡΑΦΟΥΣ: ΠΩΛΕΙΤΑΙ ΠΙΕΣΤΗΡΙΟ OFFSET AUTO MULTI (30X42) ΚΑΙ ΜΗΧΑΝΗΜΑ ΓΙΑ ΚΑΤΑΣΚΕΥΗ ΣΦΡΑΓΙΔΩΝ. ΚΑΙ ΤΑ ΔΥΟ ΜΑΖΙ ΣΤΗΝ ΜΟΝΑΔΙΚΗ ΤΙΜΗ ΤΩΝ 4.500 ΕΥΡΩ!!! ΠΛΗΡ. ΤΗΛ. 6937756878 κ. ΝΙΚΟ ΧΠΔ201

ΜΙΚΡΟΕΠΙΠΛΑ ΠΩΛΟΥΝΤΑΙ συρταριέρες-παπουτσοθήκες, κρεμάστρες-καθρέπτες, ντουλάπες, κομοδίνα, κρεβάτια, σύνθετα, τραπέζια, καρέκλες, γραφεία, έπιπλα κουζίνας, πάγκοι, χρώματα, πλακάκια, φελιζόλ κ.ά. σε τιμές μοναδικές στο 5ο χλ. Ρόδου-Λίνδου, Πλατής - ΡΟΔΟΧΡΩΜ τηλ. 2241062037, 2241065065 ΑΔ52956

ΤΡΑΠΕΖΑΡΙΑ καινούργια μοντέρνας γραμμής με 6 καρέκλες (ή χωρίς). Τιμή προσιτή. Πληρ. τηλ. 2241053291 ΧΑΔ135

μαθήματα

ΠΑΡΑΔΙΔΟΝΤΑΙ ΙΔΙΑΙΤΕΡΑ ΜΑΘΗΜΑΤΑ ΚΑΤ' ΟΙΚΟΝ ΦΥΣΙΚΗΣ, ΧΗΜΕΙΑΣ, ΜΑΘΗΜΑΤΙΚΩΝ ΣΕ ΜΑΘΗΤΕΣ ΓΥΜΝΑΣΙΟΥ-ΛΥΚΕΙΟΥ. ΠΛΗΡ. ΤΗΛ. 2241062217, 6947705716 ΠΜ53871

ΠΑΡΑΔΙΔΟΝΤΑΙ ΙΔΙΑΙΤΕΡΑ ΜΑΘΗΜΑΤΑ ΓΕΡΜΑΝΙΚΩΝ Σ' ΟΛΑ ΤΑ ΕΠΙΠΕΔΑ. ΠΛΗΡ.ΤΗΛ. 694-7219816 ΠΜ54121

ΚΑΘΗΓΗΤΡΙΑ ΜΟΥΣΙΚΗΣ ΠΑΡΑΔΙΔΕΙ ΙΔΙΑΙΤΕΡΑ ΜΑΘΗΜΑΤΑ ΠΙΑΝΟΥ - ΘΕΩΡΙΑΣ - ΑΡΜΟΝΙΑΣ ΟΛΩΝ ΤΩΝ ΕΠΙΠΕΔΩΝ. ΠΡΟΕΤΟΙΜΑΖΕΙ ΕΠΙΣΗΣ ΜΑΘΗΤΕΣ ΛΥΚΕΙΟΥ ΓΙΑ ΤΑ ΠΑΝΕΠΙΣΤΗΜΙΑΚΑ ΤΜΗΜΑΤΑ ΜΟΥΣΙΚΟΛΟΓΙΑΣ. ΠΛΗΡ. ΤΗΛ. 2241074566 (ΑΠΟ ΤΙΣ 5-7) ΚΑΙ 6974006006 ΠΜ54116

ΔΑΣΚΑΛΑ ΜΕ ΠΕΙΡΑ, ΑΠΟΦΟΙΤΗ ΤΟΥ ΠΑΝΕΠΙΣΤΗΜΙΟΥ ΑΙΓΑΙΟΥ, ΠΑΡΑΔΙΔΕΙ ΙΔΙΑΙΤΕΡΑ ΜΑΘΗΜΑΤΑ ΣΕ ΜΑΘΗΤΕΣ ΔΗΜΟΤΙΚΟΥ. ΠΛΗΡ. ΤΗΛ. 6946180698 ΠΜ54036

ΠΑΡΑΔΙΔΟΝΤΑΙ ΜΑΘΗΜΑΤΑ ΓΑΛΛΙΚΩΝ ΚΑΤ' ΟΙΚΟΝ ΑΠΟ ΔΙΠΛΩΜΑΤΟΥΧΟ ΓΙΑ ΟΛΑ ΤΑ ΕΠΙΠΕΔΑ. ΠΛΗΡ. ΤΗΛ. (22410) 94336, 6976786091. ΠΜ53972

ΙΔΙΑΙΤΕΡΑ: ΦΥΣΙΚΗΣ-ΧΗΜΕΙΑΣ-ΜΑΘΗΜΑΤΙΚΩΝ ΑΠΟ ΚΑΘΗΓΗΤΗ ΜΕ ΟΥΣΙΑΣΤΙΚΑ ΠΡΟΣΟΝΤΑ ΓΙΑ ΣΟΒΑΡΗ ΠΡΟΕΤΟΙΜΑΣΙΑ ΚΑΙ ΑΜΕΣΟ ΑΠΟΤΕΛΕΣΜΑ. ΠΛΗΡ. ΤΗΛ. 2241024369, 6973025100. ΠΜ53970

ΚΑΘΗΓΗΤΗΣ ΠΛΗΡΟΦΟΡΙΚΗΣ ΑΠΟΦΟΙΤΟΣ ΕΛΛΗΝΙΚΟΥ ΠΑΝΕΠΙΣΤΗΜΙΟΥ ΠΑΡΑΔΙΔΕΙ ΙΔΙΑΙΤΕΡΑ ΜΑΘΗΜΑΤΑ ΣΤΟ ΜΑΘΗΜΑ "ΑΝΑΠΤΥΞΗ ΕΦΑΡΜΟΓΩΝ ΣΕ ΠΡΟΓΡΑΜΜΑΤΙΣΤΙΚΟ ΠΕΡΙΒΑΛΛΟΝ". ΠΛΗΡ. ΤΗΛ. 22410 30740 (8-2 ΠΡΩΙ), ΚΙΝ.: 6997080232 (5-8 ΑΠΟΓΕΥΜΑ). ΠΜ53971

ΚΑΘΗΓΗΤΡΙΑ ΜΑΘΗΜΑΤΙΚΟΣ παραδίδει μαθήματα σε μαθητές Γυμνασίου-Λυκείου-ΤΕΕ Πληρ. τηλ. 6946740778, 2241038378ΑΜ54134

ΜΑΘΗΜΑΤΙΚΑ: Εμπειρος καθηγητής παραδίδει ιδιαίτερα μαθήματα μαθηματικών σε μεμονωμένους μαθητές (ή σε γκρουπ 2-3 ατόμων). Υπεύθυνη και μεθοδική εργασία. Δεκτοί μαθητές Γυμνασίου-Λυκείου-ΤΕΕ. Στάθης Ορφανός. Πληρ. τηλ. 2241029315, 6945953570ΑΜ54127

ΠΑΡΑΔΙΔΟΝΤΑΙ μαθήματα Γερμανικών όλων των επιπέδων. Πληρ. τηλ. (22410)68083, 65847 ΑΜ54107

ΜΑΘΗΜΑΤΑ ΠΛΗΡΟΦΟΡΙΚΗΣ: Εφαρμογές σε προγραματιστικό περιβάλλον. Δίκτυα Υπολογιστών. Μαθητές ΤΕΕ, Ενιαίου Λυκείου. Πληρ. κα Ματίνα τηλ. 6977780295, 2241066469 ΑΜ54057

3D ANIMATOR καθηγητής Πληροφορικής με MASTER από Αμερική παραδίδει μαθήματα με δωρεάν επανεκπαίδευση για: MAYA, 3D MAX, PHOTOSHOP, ILLUSTRATOR, QUARKXPRESS, OFFICE 2000. Πληρ.τηλ. 6996988888 ΑΜ54039

ΖΗΤΕΙΤΑΙ

Οδηγός για σχολικά λεωφορεία
από τα Ιδιωτικά Εκπαιδευτήρια
"ΡΟΔΙΩΝ ΠΑΙΔΕΙΑ"
κάτοχος άδειας οδήγησης κατηγορίας Δ'.
Εμπειρία και αντίστοιχη προϋπηρεσία θα συνεκτιμηθούν.
Αιτήσεις - δικαιολογητικά υποβάλλονται στην γραμματεία των εκπαιδευτηρίων.
Οδός Ηλία Βενέζη - Ηλιούπολη Ρόδου καθημερινά
09.00-14.00 και 18.00-21.00
Πληρ. **τηλ. 2241060750, 2241060752**

A. E. B. E.

ΔΟΜΗΣΗ ΡΟΔΟΥ

Από τη ΔΟΜΗΣΗ ΡΟΔΟΥ , εταιφεία με ηγετική θέση στον κλάδο των δομικών υλικών ,

ΖΗΤΟΥΝΤΑΙ

1. **ΥΠΑΛΛΗΛΟΣ ΑΠΟΘΗΚΗΣ**
2. **ΟΔΗΓΟΣ**
3. **ΠΩΛΗΤΗΣ** (Εσωτερικός)

ΑΠΑΙΤΟΥΜΕΝΑ ΠΡΟΣΟΝΤΑ:

- Αξιόλογη προυπηρεσία σε ανάλογη θέση.
- Επαγγελματικό δίπλωμα (για τη θέση του οδηγού.)

Η εταιρεία εγγυάται για το άριστο εργασιακό περιβάλλον καθώς και για ανταγωνιστικό πακέτο αποδοχών.

Αποστολή βιογραφικών ή επίσκεψη στα γραφεία μας, επί της οδού: 3ο χλμ Ρόδου –Λίνδου

Πληροφορίες στο τηλέφωνο: 22410 68140
(Κο Αλέξη Παπαγρηγορίου)

ΛΕΒΕΝΤΗΣ
PIZZA-RESTAURANT

Το εστιατόριο ΛΕΒΕΝΤΗΣ επιθυμεί να προσλάβει για 12-μηνη απασχόληση:

Σερβιτόρες
και
Διανομείς

Οι ενδιαφερόμενες σερβιτόρες θα πρέπει να γνωρίζουν άριστα την Ελληνική γλώσσα καθώς και βασικές γνώσεις στη χρήση ηλεκτρονικού υπολογιστή.

Προσφέρεται δυνατότητα για 12-μηνη απασχόληση είτε σε πλήρη, είτε σε part time βάση, άριστο εργασιακό περιβάλλον, ανταγωνιστικές αποδοχές αναλόγως της εμπειρίας και δυνατότητες εξέλιξης.

Οι ενδιαφερόμενοι (-ες) μπορούν να επικοινωνήσουν με τον κ. Γεώργιο Χαλκιάδη, καθημερινά μετά τις 18:00 στο τηλέφωνο 22410 22375

ΦΑΓΗΤΟ ΜΕ ΠΟΙΟΤΗΤΑ & ΓΕΥΣΗ

ΑΝΑΚΟΙΝΩΣΗ ΜΑΘΗΜΑΤΑ
*** Computer ***
PROGRAM COMPUTER PM
ΕΓΓΡΑΦΕΣ
** ΤΩΡΑ **
Τμήματα για:
Παιδιά - Ενήλικες
Αρχάριους - Μαθητές
Επαγγελματίες
Ανεύρεση Εργασίας
Διδάσκει πτυχιούχος Πανεπιστημίου Αμερικής
ΜΑΝΩΛΗΣ Ι. ΣΟΦΙΛΛΑΣ
Κοδριγκτώνος 91
Τηλ. (22410) 31761
ΠΙΣΤΟΠΟΙΗΤΙΚΟ ΓΝΩΣΕΩΝ
ΕΠΙΣΗΜΟ ΕΞΕΤΑΣΤΙΚΟ ΚΕΝΤΡΟ ΤΗΣ ECDL HELLAS

ΑΝΑΠΤΥΞΤΕ ΤΗΝ ΕΤΑΙΡΙΑ ΣΑΣ

Μαζί, μπορούμε να δημιουργήσουμε / βελτιώσουμε:

- **Εταιρική Εικόνα και Πωλήσεις**
- **Οικονομική Διαχείριση**
- **Οργάνωση Προμηθειών & Logistics**
- **Δίκτυα Τηλ/νιών & Η/Υ**
- **Διαχείριση Ανθρώπινου Δυναμικού**
- **Στρατηγικούς Στόχους & Επενδυτική Πολιτική**

Για μια εμπιστευτική συζήτηση καλέστε τον
Νικ. Παπαντωνίου Κιν. 6976-831780

Rodos Gold VOGIATZIS

Αφού επιμένετε να παντρευτείτε , φροντίστε τουλάχιστον οι βέρες να είναι από την Rodos Gold VOGIATZIS
Επιλέξτε από την μεγάλη ποικιλία που υπάρχουν ετοιμοπαράδοτες ή ζητείστε , να σας τις φτιάξουμε όπως εσείς επιθυμείτε σε ελάχιστο χρόνο.
Γεφυρώστε το όνειρο με την πραγματικότητα , εκεί που εσείς θα είστε οι εκλεκτότεροι των καλεσμένωνμε βέρες κοσμήματα, από την Rodos Gold VOGIATZIS
Χρυσά κοσμήματα, επώνυμα ωρολόγια , σε προσιτές τιμές , αλλά και με άτοκες δόσεις στην πιστωτική σας κάρτα, σε μια από τις μεγαλύτερες εκθέσεις χρυσού στον κόσμο.

Rodos Gold VOGIATZIS
10ο Χιλ . Λεωφ. Ρόδου – Λίνδου
τηλ. 2241086670-3

μαθηματα

συνέχεια από την προηγούμενη

ΚΑΘΗΓΗΤΡΙΑ ΦΙΛΟΛΟΓΟΣ απόφοιτος του Πανεπιστημίου Αθηνών, με μεγάλη φροντιστηριακή πείρα, παραδίδει μαθήματα Αρχαίων Ελληνικών, Εκθεσης, Ιστορίας, Λατινικών και Νεοελληνικής Λογοτεχνίας σε μαθητές Λυκείου (Α' Λυκείου και Β', Γ' Λυκείου Θεωρητικής, Τεχνολογικής, Θετικής κατεύθυνσης). Πληρ. τηλ. 2241031370, 6945713765 AM54025

ΚΑΘΗΓΗΤΡΙΑ ΑΓΓΛΙΚΩΝ με 20ετή πείρα με μητρική γλώσσα την Αγγλική με άριστη προφορά, παραδίδει ιδιαίτερα μαθήματα σε μεμονωμένους ή σε μικρά γκρουπ (4 ατόμων) ή σε ενήλικες για να μάθουν την γλώσσα για τη δουλειά τους ή τα παιδιά της πρώτης τάξης του Δημοτικού, σε αρχάριους και προχωρημένους με εξασφαλισμένη επιτυχία εξετάσεων FIRST CERTIFICATE (LOWER), PROFICIENCY. Οργανωμένη και άρτια διδακτική ύλη- προβολές video και κασέτα, συστηματική ενημέρωση γονέων, υπευθυνη εργασία και τιμές λογικές. Πληρ. τηλ. 2241075959, κιν. 6972912196 AM54022

ΦΙΛΟΛΟΓΟΣ ΚΑΘΗΓΗΤΡΙΑ απόφοιτη του Πανεπιστημίου Αθηνών, παραδίδει ιδιαίτερα μαθήματα Αρχαίων και Νέων Ελληνικών-Εκθεση σε προσιτές τιμές. Πληρ. τηλ. 6944698120, 2241027334 AM54013

ΚΑΘΗΓΗΤΡΙΑ ΦΙΛΟΛΟΓΟΣ πτυχιούχος του Πανεπιστημίου Κρήτης παραδίδει ιδιαίτερα μαθήματα σε παιδιά Δημοτικού, Γυμνασίου και Λυκείου. Πληρ. τηλ. 2241075936, 6972172375 AM54014

ΚΑΘΗΓΗΤΡΙΑ ΑΓΓΛΙΚΩΝ ΠΑΡΑΔΙΔΕΙ ΜΑΘΗΜΑΤΑ ΣΕ ΜΙΚΡΑ ΓΚΡΟΥΠ Η ΑΤΟΜΙΚΑ. ΑΠΟ ΤΑ ΠΡΩΤΑ ΒΗΜΑΤΑ ΕΩΣ ΤΟ PROFICIENCY. ΒΟΗΘΕΙΑ ΚΑΙ ΣΤΑ ΣΧΟΛΙΚΑ ΜΑΘΗΜΑΤΑ ΤΩΝ ΑΓΓΛΙΚΩΝ. ΤΗΛΕΦΩΝΟ ΕΠΙΚΟΙΝΩΝΙΑΣ: 22410 28004 ΚΙΝΗΤΟ: 6946751564 ΠΜ53823

ΦΙΛΟΛΟΓΟΣ καθηγήτρια με εμπειρία και μεταδοτικότητα, παραδίδει μαθήματα σε μαθητές Γυμνασίου-Λυκειου, ιδιαίτερα ή σε ολιγομελή τμήματα. Πληρ. τηλ. 2241035825, 6946132826 AM53981

ΑΠΟΦΟΙΤΟΣ Α.Π.Θ. ΤΜΗΜΑΤΟΣ ΜΑΘΗΜΑΤΙΚΩΝ παραδίδει μαθήματα Μαθηματικών-Φυσικής-Χημείας σε μαθητές Γυμνασίου-Λυκείου. Πληρ. τηλ. 6947401508, 22410 21963. AM53963

ΓΕΡΜΑΝΙΚΑ. Καθηγήτρια Γερμανικών παραδίδει ιδιαίτερα μαθήματα 1-2-3 ατόμων και βοηθάει μαθητές και φοιτητές στην γλώσσα για όλη τη Ρόδο (και περιοχή Ιξιάς). Πληρ. τηλ. 6977782828 AM53881

ΜΑΘΗΜΑΤΑ Αγγλικών κατ' οίκον. Ταχύρυθμα τμήματα αρχαρίων, τμήματα σε όλα τα επίπεδα. Κερδίστε χρόνο και χρήματα. Δωρεάν ΤΕΣΤ κατάταξης, το πρώτο μάθημα δωρεάν. Πληρ. τηλ. 22410 66829 και κιν. 6978605445. AM53860

ΜΑΘΗΜΑΤΑ Δημοτικού-Γυμνασίου παραδίδονται από καθηγήτρια με δύο πτυχία και πολυετή διδακτική πείρα. Πληρ. τηλ. 27329 και 6945984346. AM53612

ΦΙΛΟΛΟΓΟΣ, ΑΠΟΦΟΙΤΟΣ ΤΗΣ ΦΙΛΟΣΟΦΙΚΗΣ ΣΧΟΛΗΣ ΤΟΥ Α.Π.Θ., ΠΑΡΑΔΙΔΕΙ ΜΑΘΗΜΑΤΑ ΣΕ ΜΑΘΗΤΕΣ ΓΥΜΝΑΣΙΟΥ ΚΑΙ ΛΥΚΕΙΟΥ. ΠΛΗΡ. ΤΗΛ. 22410 76780 ΚΑΙ 6974407067. ΠΜ53821

ΠΑΡΑΔΙΔΟΝΤΑΙ "ΑΡΧΕΣ ΟΙΚΟΝΟΜΙΚΗΣ ΘΕΩΡΙΑΣ" ΣΕ ΜΑΘΗΤΕΣ Γ' ΛΥΚΕΙΟΥ. ΑΠΟ ΠΤΥΧΙΟΥΧΟ ΤΟΥ ΟΙΚΟΝΟΜΙΚΟΥ ΠΑΝΕΠΙΣΤΗΜΙΟΥ ΑΘΗΝΩΝ (Α.Σ.Ο.Ε.Ε.) ΜΕ ΜΕΤΑΠΤΥΧΙΑΚΕΣ ΣΠΟΥΔΕΣ ΣΤΟ UNIVERSITY OF WALES. ΟΛΙΓΟΜΕΛΗ ΤΜΗΜΑΤΑ. ΥΠΕΥΘΥΝΗ ΠΡΟΕΤΟΙΜΑΣΙΑ. ΣΥΧΝΑ ΕΠΑΝΑΛΗΠΤΙΚΑ ΤΕΣΤ. ΤΙΜΕΣ ΠΡΟΣΙΤΕΣ. ΠΛΗΡ. ΤΗΛ. 6938440568 ΠΜ53701

ΚΑΘΗΓΗΤΡΙΑ Αγγλικών, απόφοιτος Αγγλικού Παν/μίου με MASTER παραδίδει ιδιαίτερα μαθήματα σε μαθητές όλων των επιπέδων. Υπεύθυνη προετοιμασία για τις εξετάσεις Cambridge (FCE, CAE, CPE), Michigan (ECCE, ECPE). Τμήματα μονομελή-τριμελή. Τιμές λογικές. Πληρ. τηλ. 2241022886 AM53700

ΚΑΘΗΓΗΤΗΣ ΠΤΥΧΙΟΥΧΟΣ Αριστοτελείου Πανεπιστημίου Θεσ/κης, παραδίδει μαθήματα Φυσικής - Χημείας - Μαθηματικών σε μετεξεταστέους Γυμνασίου - Λυκείου, για τη νέα σχολική χρονιά. Παραδίδονται ιδιαίτερα μαθήματα ή σε ολιγομελή τμήματα. Τιμές προσιτές. Πληρ. τηλ. 6936972088, 22410-63298 AM53621

ΕΚΘΕΣΗ-ΙΣΤΟΡΙΑ-ΑΡΧΕΣ ΟΙΚΟΝΟΜΙΑΣ για μαθητές Γυμνασίου-Λυκείου από καθηγήτρια πτυχιούχο με μεταπτυχιακές σπουδές, πολύχρονη φροντιστηριακή πείρα και επιτυχίες στις Πανελλήνιες εξετάσεις. Πληρ. τηλ. 2241027329 και 6945984346. AM53611

ΦΥΣΙΚΗ - ΧΗΜΕΙΑ ΠΑΡΑΔΙΔΟΝΤΑΙ ΣΕ ΜΑΘΗΤΕΣ ΓΥΜΝΑΣΙΟΥ ΚΑΙ ΛΥΚΕΙΟΥ ΑΠΟ ΧΗΜΙΚΟ Α.Π.Θ. ΕΡΓΑΣΙΑ ΥΠΕΥΘΥΝΗ. ΤΙΜΕΣ ΛΟΓΙΚΕΣ. ΠΛΗΡ. ΤΗΛ. 6972742744 ΠΜ53620

ΑΓΓΛΙΚΑ - ΙΤΑΛΙΚΑ - ΙΣΠΑΝΙΚΑ ΚΑΘΗΓΗΤΗΣ, ΚΑΤΟΧΟΣ ΜΕΤΑΠΤΥΧΙΑΚΟΥ ΤΙΤΛΟΥ ΠΑΡΑΔΙΔΕΙ ΜΑΘΗΜΑΤΑ ΚΑΤ' ΟΙΚΟΝ ΣΕ ΑΡΧΑΡΙΟΥΣ, ΠΡΟΧΩΡΗΜΕΝΟΥΣ, ΞΕΝΟΔΟΧΟΥΠΑΛΛΗΛΟΥΣ. ΠΡΟΕΤΟΙΜΑΣΙΑ ΕΞΕΤΑΣΕΩΝ CAMBRIDGE, EDEXCEL, MICHIGAN, TOEIC, TOEFL, PALSO ΚΑΘΩΣ ΚΑΙ INICIAL ,BASICO, SUPERIOR ΤΗΣ ΙΣΠΑΝΙΚΗΣ ΓΛΩΣΣΑΣ. ΕΚΠΑΙΔΕΥΤΙΚΗ ΜΕΘΟΔΟΣ ΕΙΣΑΓΩΓΗΣ ΣΕ ΒΡΕΤΑΝΙΚΑ ΚΑΙ ΙΤΑΛΙΚΑ ΠΑΝΕΠΙΣΤΗΜΙΑ. ΤΙΜΕΣ ΛΟΓΙΚΕΣ. ΜΕΤΑΦΡΑΣΕΙΣ ΔΕΚΤΕΣ. ΠΛΗΡ. ΤΗΛ. 2241025133 ΠΜ53329

ΚΑΘΗΓΗΤΡΙΑ πτυχιούχος Φιλοσοφικής Σχολής Θεσ/νίκης παραδίδει (ιδιαίτερα) μαθήματα σε μαθητές Γυμνασίου-Λυκείου. Πληρ. τηλ. 2241033981, 6936529990 AM53787

ΦΙΛΟΛΟΓΟΣ πτυχιούχος Φιλοσοφικής σχολής Πανεπιστημίου Θεσσαλονίκης παραδίδει μαθήματα σε μαθητές Γυμνασίου και Λυκείου. Πληρ. τηλ. 2241062424, 6934779935 AM53339

πωλησεις αυτοκινητων & μοτοσικλετων

ΠΩΛΟΥΝΤΑΙ ΤΑ ΚΑΤΩΘΙ ΑΥΤΟΚΙΝΗΤΑ ΣΕ ΑΡΙΣΤΗ ΚΑΤΑΣΤΑΣΗ ΣΕ ΠΡΟΣΙΤΕΣ ΤΙΜΕΣ ΚΑΙ ΜΕ ΕΥΚΟΛΕΣ ΠΛΗΡΩΜΗΣ. ΧΡΗΜΑΤΟΔΟΤΗΣΗ ΜΕΣΩ ΤΡΑΠΕΖΑΣ: FIAT SEICENTO MONT. 1999, FIAT SEICENTO MONT. 2001, CITROEN SAXO AIR COND MONT. 2001, HYUNDAI ATOS MONT. 1999, HYUNDAI ATOS AIR COND MONT. 2001, FIAT PUNTO 1,2 AIR COND MONT. 2001, OPEL CORSA 1.0 AIR COND. MONT. 2001, SEAT IBIZA 1,4 AIR COND. MONT. 2001, FIAT BRAVA 1,4 AIR COND MONT. 1998, SEAT CORDOBA 1,4 AIR COND MONT. 2001, FORD FOCUS 1,4 AIR COND. MONT. 2001, SEAT ALAMBRA 1,8 MINI BUS MONT. 2001, RENAULT TWINGO OPEN TOP MONT. 2000, NISSAN SERENA 1,6 MINI BUS MONT. 2000. ΔΕΚΤΟΣ ΚΑΘΕ ΕΛΕΓΧΟΣ ΣΤΙΣ ΕΓΚΑΤΑΣΤΑΣΕΙΣ ΤΗΣ ΕΤΑΙΡΕΙΑΣ ΣΤΟ 12ο ΧΛΜ. ΡΟΔΟΥ - ΚΑΜΕΙΡΟΥ (ΠΡΙΝ ΤΟ ΑΕΡΟΔΡΟΜΙΟ). ΠΛΗΡ. ΤΗΛ. 2241098200, 2241021819 ΠΑ53936

ΑΥΤΟΚΙΝΗΤΟ ΜΑΡΚΑΣ MAZDA MX-5 CABRIO ΗΛ. ΠΑΡΑΘ. ΥΔΡ. ΤΙΜ. ΗΧΟΣΥΣΤΗΜΑ ΠΩΛΕΙΤΑΙ ΣΕ ΠΡΟΣΙΤΗ ΤΙΜΗ. ΠΛΗΡ. ΤΗΛ. 6942864555 ΑΠΟΓΕΥΜΑΤΙΝΕΣ ΩΡΕΣ ΠΑ53904

Μαθήματα Πληροφορικής

• Εφαρμογές σε Προγραμματιστικό περιβάλλον
• Δίκτυα Υπολογιστών

Μαθητές ΤΕΕ, Ενιαίου Λυκείου

Πληροφορίες: κα Ματίνα
6977 780295, 22410-66469

ΠΡΟΛΑΒΕΤΕ!!!!

ΕΙΜΑΣΤΕ ΠΡΩΤΟΠΟΡΟΙ!
έχουμε την άμεση
και αποτελεσματική λύση
στο πρόβλημα
ΟΛΩΝ ΤΩΝ ΜΑΘΗΤΩΝ
ΦΡΟΝΤΙΣΤΗΡΙΟ ΚΑΤ' ΟΙΚΟΝ
ΣΤΑ ΜΑΘΗΜΑΤΑ
ΜΑΘΗΜΑΤΙΚΑ, ΝΕΑ ΕΛΛΗΝΙΚΑ
ΦΥΣΙΚΗ ΕΚΘΕΣΗ
ΧΗΜΕΙΑ ΓΡΑΜΜΑΤΙΚΗ
ΤΟΣΟ ΦΘΗΝΑ, ΟΣΟ ΠΟΥΘΕΝΑ!!!
ΤΗΛ. ΤΩΡΑ 6977295545 Κα ΦΩΦΗ

ΠΑΡΑΔΙΔΟΝΤΑΙ ΜΑΘΗΜΑΤΑ

Καθηγητής αριστούχος του τμήματος Βιολογίας με άριστη μεταδοτικότητα παραδίδει μαθήματα

ΒΙΟΛΟΓΙΑΣ

σε μεμονωμένους μαθητές
ή σε γκρουπ 2-3 ατόμων
Υπεύθυνη και μεθοδική εργασία
Δεκτοί μαθητές Γυμνασίου-Λυκείου-ΤΕΕ

τηλ. 2241069561, κιν. 6973204892

ΖΗΤΕΙΤΑΙ

από Φροντιστήριο Γερμανικών
ΚΑΘΗΓΗΤΗΣ/ΤΡΙΑ ΓΕΡΜΑΝΙΚΩΝ
Πληρ. τηλ. 6945108021, ώρες 6-9 μ.μ.

ΠΩΛΕΙΤΑΙ

ΔΙΠΛΩΤΙΚΗ ΜΗΧΑΝΗ
MB0 50X70 εισαγωγής.
Είναι σε άριστη κατάσταση
και σε λειτουργία. Είναι ηλεκτρονική.
Πληρ. τηλ. 6945991069

Μια πρόταση για όλους τους επαγγελματίες

*Η **3Τ ΑΕΒΕ** σας ανοίγει δρόμο με τις μακροχρόνιες μισθώσεις αυτοκινήτων γρήγορα και σωστά, προσφέροντας σας περισσότερα πλεονεκτήματα.*

***ΕΠΩΦΕΛΗΘΕΙΤΕ ΤΩΡΑ** από τα δυναμικά μας προγράμματα και αποκτήστε το αυτοκίνητο που επιθυμείτε για σας και για τον στόλο της εταιρίας σας.*

8 σημαντικοί λόγοι που σας συμφέρουν!

1. **Το 100% των μισθωμάτων** μπαίνουν στα έξοδα της επιχείρησής σας
2. **Εχετε φορολογική απαλλαγή** από τα τεκμήρια αγοράς (πόθεν έσχες)
3. **Αποκτάτε αυτοκίνητο χωρίς προκαταβολή** διατηρώντας το κεφάλαιο σας
4. **Πλήρη απαλλαγή από κόστος συντήρησης**
5. **Εχετε πάντα καινούργιο αυτοκίνητο.** Με την λήξη της μίσθωσης μπορείτε να το αντικαταστήσετε
6. **Αποδέσμευση κεφαλαίων** που θα θέλατε για την αγορά του αυτοκινήτου, αξιοποιώντας τα σε άλλους παραγωγικούς τομείς
7. **Εχετε κεφαλαιακή ρευστότητα** αφού μπορείτε να πουλήσετε τοα υτοκίνητο και να το εκμισθώσετε πάλι (Lease back)
8. **Εξοικονόμηση χρόνου και χρήματος** για σας και την επιχείρησή σας

Γιατί να αγοράσετε ένα αυτοκίνητο όταν μπορείτε να το ενοικιάσετε;

3Τ ΑΕΒΕ
6ο χλμ. Ρόδου-Λίνδου, Ρόδος
Τηλ. 2241068000 • fax 2241068010

ΠΩΛΕΙΤΑΙ

ΦΟΡΤΗΓΑΚΙ DAIHATSU μοντέλο 1982 πετρέλαιο με ανατροπή. Μικτ. βάρος 3000 kgr. Τιμή 4.000 ευρώ μετρητά.
Πληρ. κ. Παναγιώτης τηλ. 6945791063

AUTO ΕΠΙΛΟΓΕΣ
ΚΟΥΚΟΥΡΑΣ ΑΛΕΞΑΝΔΡΟΣ
ΛΕΩΦ. ΡΟΔΟΥ-ΛΙΝΔΟΥ 255 • ΤΗΛ. (22410)60910
www.autoepiloges.com

ΑΓΟΡΑ-ΠΩΛΗΣΗ-ΑΝΤΑΛΛΑΓΗ ΜΕΤΑΧΕΙΡΙΣΜΕΝΩΝ ΑΥΤΟΚΙΝΗΤΩΝ

1. **BMW 316, 1600 cc, μοντ. 2001, M LOOK, ασημί**
- κεντ. κλειδ., ηλ. παράθ., υδρ. τιμόνι, klima, ABS, ζάντες BBS, bucket καθίσματα, σπόιλερ, αεροτομή, ηλ. καθρέπτες, προβ. ομίχλης και ηχοσύστημα.
2. **VW GOLF 1800 GTI , TURBO 20 V, 200 HP, μοντ. 2001, μαύρο**
- κεντρ. κλειδ., ηλ. παραθ., υδρ. τιμόνι, klima,6 αερόσακοι, ABS, ESP, ζάντες αλουμινίου, ηλεκτρική ηλιοροφή, προβ. ομίχλης και ηχοσύστημα.
3. **MAZDA MX-5 MID, 1600 cc, μοντ. 2001, θαλασσί**
- κεντρ κλειδ., ηλ. παράθ., υδρ. τιμόνικ, αερόσακος, ABS και ηχοσύστημα.
4. **AUDI A4 1600 cc, μοντ. 2000, μπλε**
-κεντρ. κλειδ., ηλ. παράθ., υδρ. τιμόνι, klima, αεροσ. οδηγού-συνοδηγού, ζάντες αλουμινίου, προβ. ομίχλης και ηχοσύστημα.
5. **BMW 316, 1600 cc, μοντ. 1992, κόκκινο**
- κεντ. κλειδ., ηλ. παράθ., ζάντες αλουμινίου, προβ. ομίχλης και ηχοσύστημα.
6. **FIAT PUNTO, GT, 1400 cc, 136 HP, TURBO, μοντ. 1996, μαύρο**
-κεντρ. κλειδ., ηλ. παράθ., υδρ. τιμόνι, air condition, αερόσακος. οδηγού, ζάντες αλουμινού, προβ. ομίχλης και ηχοσύστημα.
7. **DAEWOO LANOS 1400 cc, μοντ. 2002, ασημί**
- κεντρ. κλειδ., ηλ. παράθ., υδρ. τιμόνι, air condition και ηχοσύστημα
8. **NISSAN PRIMERA 1600 cc, μοντ. 2000, μαύρο**
-κεντρ. κλειδ., ηλ. παράθ., υδρ. τιμ. klima, αερόσακοι και ηχοσύστημα.
9. **FORD FOCUS 1400 cc, μοντ. 2001, μπλε**
- κεντρ. κλειδ., ηλ. παράθ., υδρ. τιμόνι, A/C, αεροσ. οδηγού-συνοδηγού, ABS και ηχοσύστημα.
10. **ALFA ROMEO 164 TURBO, 2000 cc, μοντ. 1995,**
- κεντρ. κλειδ., ηλ. παράθ., υδρ. τιμόνι, A/C, αερόσακοι, ABS, δερμάτινο σαλόνι, ζάντες αλουμινίου και ηχοσύστημα.
11. **FIAT BRAVA, 1242 cc., μοντ. 2000, μαύρο**
-κεντρ. κλειδ., ηλ. παράθ., υδρ. τιμόνι, A/C, αεροσ. οδηγού-συνοδηγού, ABS, και ηχοσύστημα.
12. **FIAT PUNTO, 1242 cc, μοντ. 2001, κόκκινο**
-κεντρ. κλειδ., ηλ. παράθ., υδρ. τιμόνι, A/C, αερόσ. οδηγού και ηχοσύστημα.
13. **RENAULT MEGANE 1400 cc, μοντ. 2000, κόκκινο**
-αεροσ. οδηγού-συνοδηγού, πλευρ. αερόσακοι, κεντρ. κλειδ., ηλ. παράθ., υδρ. τιμόνι, air condition, ABS και ηχοσύστημα.
14. **FIAT BRAVO 20V, 2000 cc, 169 HP, μοντ. 1998 κόκκινο**
-κεντρ. κλειδ., ηλ. παράθ., υδρ. τιμόνι, klima, αεροσ. οδηγού-συνοδηγού, ζάντες αλουμινίου, προβ. ομίχλης, αεροτομή, ηλιοροφή και ηχοσύστημα.
15. **OPEL VECTRA, 1600 cc, μοντ. 1992, μπορντώ**
-υδρ. τιμ. και ηχοσύστημα.
16. **RENAULT 19 CABRIO, 1800 cc, μοντ. 1993, μαύρο**
-κεντρ. κλειδ., ηλ. παράθ., υδρ. τιμ. και ηχοσύστημα.
17. **SUZUKI VITARA 1600 cc. μοντ. 1998, λευκό**
- κεντρ. κλειδ., ηλ. παράθ., υδρ. τιμόνι, μπάρα, σκαλοπάτια, hard top,ζάντες αλουμινίου και ηχοσύστημα
18. **AUDI A4 1800 cc, TURBO, μοντ. 1995, ασημί**
- κεντρ. κλειδ., ηλ. παράθ., υδρ. τιμόνι, klima, ABS, ABG, ζάντες αλουμινίου και ηχοσύστημα
19. **SUZUKI VITARA 1600 cc, μοντ. 199 3, κόκκινο**
- κεντρ. κλειδ., ηλ. παράθ., υδρ. τιμόνι, ζάντες αλουμινίου και ηχοσύστημα
20. **VW GOLF 1400 cc, μοντ. 1996, λευκό**
- κεντρ. κλειδ., ηλ. παράθ., υδρ. τιμόνι, ζάντες αλουμινίου και ηχοσύστημα
21. **MERCEDES 200 E 2000 cc, μοντ. 1992, μπεζ**
- κεντρ. κλειδ, ηλ. παράθ., υδρ. τιμόνι, klima, ABS και ηχοσύστημα
22. **FIAT SEICENTO SPORTING 1100 cc, μοντ. 2000, κόκκινο**
- αεροσ. οδηγού-συνοδηγού, κεντρ. κλειδ., ηλ. παράθ., ζάντες αλουμινίου, air condition, ABS, σπόιλερ, αεροτομή και ηχοσύστημα.

ΑΠΟ 0% ΠΡΟΚΑΤΑΒΟΛΗ ΕΩΣ ΚΑΙ 60 ΜΗΝΙΑΙΕΣ ΔΟΣΕΙΣ ΜΕ ΤΑ ΧΑΜΗΛΟΤΕΡΑ ΕΠΙΤΟΚΙΑ ΤΗΣ ΑΓΟΡΑΣ

auto-moto

συνέχεια από την προηγούμενη

ΠΩΛΕΙΤΑΙ MERCEDES 200 E, καταλυτικό, μοντέλο 1992, ατρακάριστο, γερμανικές προδιαγραφές, άριστη κατάσταση, αυτόματο, κλιματισμός, ABS, ASD, οροφή, αυτόματα παράθυρα-κλειδαριές, σε γκαράζ, 95.000 χλμ. Δεκτός κάθε έλεγχος. Προσιτή τιμή. Πληρ. τηλ. 6947436198 AA54131

FORD PUMA 1700 cc μοντέλο 2001, full extra, χρώματος ασημί 15.000 χλμ. σε άριστη κατάσταση με Σουηδικούς αριθμούς, πωλείται σε τιμή 13.500 ευρώ. Πληρ. τηλ. 6945326719 AA54067

ΜΗΧΑΝΗ HARLEY DAVIDSON 883 20000 χλμ. σε άριστη κατάσταση. Τιμή 6.000 ευρώ. Πληρ. τηλ. 6978310523 AA54090

BMW 318 '93 μοντέλο L2500 και full extra χρώμα κόκκινο και αγρατζούνιστο. Πληρ. τηλ. 6978349505 AA54082

ΜΗΧΑΝΗ σε άριστη κατάσταση XT 600. Πληρ. τηλ. 6944583757 AA54099

ΑΥΤΟΚΙΝΗΤΟ HONDA CRX V-TEC 180 HP σε άριστη κατάσταση με ηχοσύστημα και full extra. Δεκτός κάθε έλεγχος. Πληρ. τηλ. 6946449341, 2241024252 AA54069

ΜΗΧΑΝΗ SUZUKI INTRUDER 400 cc μοντ. 96 σε καλή κατάσταση. Τιμή συζητήσιμη. Πληρ. τηλ. 6944989705 AA54048

ΠΩΛΕΙΤΑΙ αυτοκίνητο μάρκας HYUNDAI LADRA 1600 κυβικά 110.000 χλ. σε καλή κατάσταση τιμή 2000 ευρώ. Πληρ. τηλ. 2241022014, 6947857697 AA54041

ΠΩΛΕΙΤΑΙ τρακαρισμένο αυτοκίνητο CITROEN ZX 1600 cc μοντ. 1992 για ανταλλακτικά. Τιμή 1200 ευρώ. Πληρ. τηλ. 6936474989 AA54033

ALFA ROMEO 147 σε άριστη κατάσταση full extra και δερμάτινο σαλόνι. Πληρ. τηλ. 6944395718 κ. Γιάννης AA54019

ΠΩΛΕΙΤΑΙ μηχανή τσόπερ SAVAGE 650 cc μονοκύλινδρο σε άριστη κατάσταση. Δεκτές ευκολίες πληρωμής. Επίσης πωλείται αυτοκίνητο KIA PRIME μοντέλο '96, 1300 cc με 30.000 χλμ. χρώμα ασημί σε άριστη κατάσταση. Δεκτές ευκολίες. **ΖΗΤΩ ΝΑ ΑΓΟΡΑΣΩ** μηχανή BMW 850 GS, 1100 GS, 1150 GS τοις μετρητοίς. Πληρ. τηλ. 6944696378 AA53905

ΠΩΛΕΙΤΑΙ βέσπα ET4 150 κυβικά, χρώματος ασημί 11.000 χιλιόμετρα σε άριστη κατάσταση. Πληρ. τηλ. 6974010237 AA53937

ΠΩΛΕΙΤΑΙ YAMAHA Dragstar 400 cc σε άριστη κατάσταση. Πληρ. τηλ. 2241075590, 6946833751 AA53692

NISSAN PRIMERA 2000 cc με σειριακό κιβώτιο, μοντέλο 2000, 4 αερόσακους, ABS, full extra σε πολύ καλή τιμή. Δεκτός κάθε έλεγχος. Πληρ. τηλ. 6972739087 AA53788

ΠΩΛΕΙΤΑΙ MERCEDES C-180 μοντ. Iαν. 95 με clima, ζαντες αλουμινίου, σπορ ανάρτηση, λευκό, 185.000 χλμ. Τιμή 18.000 ευρώ. Δόσεις γίνονται δεκτές. Πληρ. τηλ. 6944774627 AA53776

ΠΩΛΕΙΤΑΙ αυτοκίνητο IX όπελ κόρσα λευκό, σε καλή κατάσταση και λογική τιμή. Πληρ. τηλ. 2241043941, 2241061285 κ. Σπύρο AA53717

MERCEDES 200 ΜΟΝΤ. '79 ΣΕ ΚΑΛΗ ΚΑΤΑΣΤΑΣΗ. ΤΙΜΗ 1700 ΕΥΡΩ. ΠΛΗΡ. ΤΗΛ. 2241085231 ΩΡΕΣ 09.30-14.30 ΧΠΑ707

ΠΩΛΟΥΝΤΑΙ ΜΕΤΑΧΕΙΡΙΣΜΕΝΑ ΦΟΡΤΗΓΑ ΑΥΤΟΚΙΝΗΤΑ ΕΙΣΑΓΩΓΗΣ ΟΛΩΝ ΤΩΝ ΤΥΠΩΝ, ΓΙΑ ΑΓΡΟΤΙΚΗ ΚΑΙ ΕΠΑΓΓΕΛΜΑΤΙΚΗ ΧΡΗΣΗ, ΚΑΘΩΣ ΕΠΙΣΗΣ ΚΑΙ Ι.Χ. ΕΠΙΒΑΤΙΚΑ. ΕΤΟΙΜΟΠΑΡΑΔΟΤΑ Ή ΚΑΤΟΠΙΝ ΠΑΡΑΓΓΕΛΙΑΣ. ΜΕ ΤΙΜΕΣ ΓΕΡΜΑΝΙΑΣ. ΠΑΡΕΧΟΥΜΕ ΓΡΑΠΤΗ ΕΓΓΥΗΣΗ ΕΝΟΣ ΧΡΟΝΟΥ. ΕΙΣΑΓΩΓΕΙΣ ΜΕΤΑΧΕΙΡΙΣΜΕΝΩΝ ΑΥΤΟΚΙΝΗΤΩΝ: Δ. ΜΠΟΥΝΤΟΥΡΗΣ-Ε. ΠΑΠΑΠΟΣΤΟΛΟΥ Ο.Ε. ΕΚΘΕΣΗ: ΕΘΝΙΚΗ ΟΔΟΣ ΛΑΡΙΣΑΣ-ΙΩΑΝΝΙΝΩΝ, ΤΡΙΚΑΛΑ ΘΕΣΣΑΛΙΑΣ, ΤΗΛΕΦΩΝΑ: 24310-74709, 24310-27008, ΚΙΝ.: 6974456200-6977395269.

ΦΟΡΤΗΓΟ MERCEDES ΑΝΑΤΡΕΠΟΜΕΝΟ ΤΥΠΟΣ 1619 ΜΕΤΡΗΤΟΙΣ. ΠΛΗΡ. ΤΗΛ. 6942408464.

προσφορές εργασίας

ΚΥΡΙΑ ΔΙΠΛΩΜΑΤΟΥΧΟΣ μασέρ κάνει θεραπευτικό, χαλαρωτικό, κλασικό, αθλητικό, αισθητικό μασάζ με αρωματοθεραπεία, ρέικι και σιάτσου. Πληρ. τηλ. 2241020833, 6932501924 AP54077

ΚΟΠΕΛΑ ΖΗΤΑ ΔΟΥΛΕΙΑ ως βοηθός μάγειρα, μπουφέ, λάντζα, καμαριέρα. Πληρ. τηλ. 6972464749 AP54052

ΚΥΡΙΑ, Ελληνίδα, αναλαμβάνει την φροντίδα παιδιών και ηλικιωμένων ατόμων. Πληρ. τηλ. 6946264313. AP53863

HELLAS ΚΕΝΤΡΟ ΑΠΑΣΧΟΛΗΣΗΣ ΑΝΘΡΩΠΙΝΟΥ ΔΥΝΑΜΙΚΟΥ. ΔΙΑΘΕΤΟΥΜΕ ΑΜΕΣΑ ΟΙΚΙΑΚΕΣ ΒΟΗΘΟΥΣ, ΓΗΡΟΚΟΜΟΥΣ, ΝΟΣΗΛΕΥΤΕΣ, BABY-SITTERS, ΑΝΘΡΩΠΟΥΣ ΓΙΑ ΚΑΘΕ ΣΑΣ ΑΝΑΓΚΗ ΚΑΙ ΕΡΓΑΣΙΑ. ΑΥΘΗΜΕΡΟΝ ΕΞΥΠΗΡΕΤΗΣΗ, ΕΓΓΥΗΣΕΙΣ, ΣΥΝΕΠΕΙΑ. ΣΑΒΒΑΤΟΚΥΡΙΑΚΟ ΑΝΟΙΧΤΑ. ΠΛΗΡ. ΤΗΛ. 2105203898, FAX 2105203849 ΠΡ53106

γνωριμίες

ΚΥΡΙΟΣ 56 ετών χήρος καλού χαρακτήρος, σοβαρός επιθυμεί γνωριμία με κυρία από 47 έως 54 ετών με σκοπό την γνωριμία και το γάμο. (Αποκλειόνται αλλοδαπές). Παρακαλώ τηλ. στον κ. Νίκο 6947913565 ΑΓ53724

ΤΕΧΝΙΚΟ ΓΡΑΦΕΙΟ
ΑΝΑΣΤΑΣΗΣ ΒΑΡΕΛΗΣ
ΑΡΧΙΤΕΚΤΟΝΑΣ
Αναλαμβάνει:
-- Οικοδομικές άδειες
- Μελέτες
- Επιβλέψεις
- Κατασκευές οικοδομικών έργων
- Την υποβολή δικαιολογητικών στην ΔΕΥΑΡ
για την σύνδεσή σας με το ΑΠΟΧΕΤΕΥΤΙΚΟ ΔΙΚΤΥΟ
• Αμεση εξυπηρέτηση
• Καλή δουλειά
•Οικονομικές λύσεις
για κάθε πληροφορία σας:
ΓΡΑΦΕΙΟ:
Μαδρίτης 20, Ρόδος
Τηλ. 22410-61502
κιν. 6977-305126
ΠΡ52038

ΥΔΡΑΥΛΙΚΑ – ΚΑΛΟΡΙΦΕΡ
Γιάννης ο Ατλάσης
ΕΓΚΑΤΑΣΤΑΣΕΙΣ
ΑΝΑΚΑΙΝΙΣΕΙΣ
ΣΥΝΤΗΡΗΣΕΙΣ
2241029898, 6973610779
ΠΡ53798

ΟΝΕΙΡΟΜΑΝΤΕΙΑ

Πες μου τι ονειρεύτηκες να σου πω τι σου επιφυλάσσει η σημερινή ημέρα!
901 121 0934
LEXITEL 0.25€/15'+Φ.Π.Α., Τ.Θ. 31730

ΜΕΤΑΦΟΡΕΣ ΥΛΙΚΩΝ
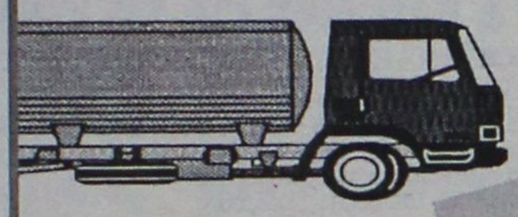
ΤΑΧΕΙΑ ΕΞΥΠΗΡΕΤΗΣΗ
Κώστας & Λευτέρης
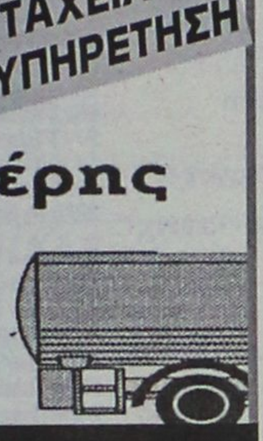
ΛΟΓΙΚΕΣ ΤΙΜΕΣ
Τηλ.: 86634, 85977
Κιν: 6932 470404 και 6944361464

ΑΓΟΡΑΖΩ
➪ ΧΡΥΣΑΦΙΚΑ
➪ ΚΟΣΜΗΜΑΤΑ
➪ ΝΟΜΙΣΜΑΤΑ
➪ ΧΡΥΣΑ ΔΟΝΤΙΑ
➪ ΜΕΤΟΧΕΣ
➪ ΩΡΟΛΟΓΙΑ
➪ ΑΝΤΙΚΕΣ
Δάνεια επί ενεχύρω
«ΜΠΑΜΠΗΣ»
Δημ. Θεοδωράκη 15 (1ος όροφος) ΡΟΔΟΣ
ΧΠΡ407

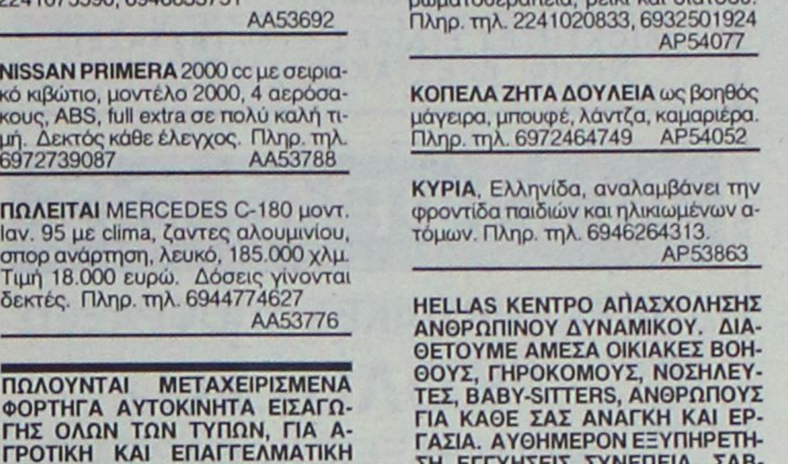

ΤΑ ΜΟΝΑΔΙΚΑ ΥΠΕΡΣΥΓΧΡΟΝΑ
ΤΑΠΗΤΟΚΑΘΑΡΙΣΤΗΡΙΑ
ΚΛΕΟΠΑΤΡΑ
Τέλος στα προβλήματα με το πλύσιμο των χαλιών σας.
Η εταιρία μας πρωτοπορεί με το ΝΕΟ υπερσύγχρονο Πλυντήριο Ταπήτων.
Προσφέρουμε άψογο και προσεγμένο πλύσιμο, καθάρισμα, φύλαξη & επιδιορθώσεις σε όλους τους τύπους χαλιών, χειροποίητα χαλιά Μηχανής, ανατολίτικα, μοκέτες, καμπέ, μεταξωτά, φλοκάτες, παπλώματα
ΚΑΙ ΤΟ 2003 Η ΦΥΛΑΞΗ ΔΩΡΕΑΝ
• Επιτόπου καθαρισμούς σαλονιών, μοκετών
• Παραλαβή & παράδοση κατ' οίκον σε όλη την Ρόδο.
• Ενημερωθείτε για την συντήρηση των χαλιών σας.
Τηλ. 2241051996, κιν. 6945793626, Φαξ: 2241051322
ΚΟΥΦΑΛΑΚΗΣ ΣΤΑΥΡΟΣ
ΠΡ49662


ΑΠΟΚΛΕΙΣΤΙΚΗ ΔΙΑΘΕΣΗ
ευσταθίου
ΕΥΡΩΚΤΗΜΑΤΙΚΗ
ΚΤΗΜΑΤΟΜΕΣΙΤΙΚΟ ΓΡΑΦΕΙΟ
Πωλείται κτίριο στην καρδιά του Ροδινιού

ΑΠΟΤΕΛΕΙΤΑΙ ΑΠΟ:
Υπόγειο 637 τ.μ.
Ισόγειο 637 τ.μ.
Α' όροφο 637 τ.μ.
ΒΡΙΣΚΕΤΑΙ:
• Δίπλα από χώρους πρασίνου επί της οδού Κωνσταντινουπόλεως
ΔΙΑΘΕΤΕΙ:
• Ιδιόχρηστες Θέσεις στάθμευσης
ΕΘΝ. ΑΝΤΙΣΤΑΣΗΣ 83 - ΤΗΛ. 22410 73819, 74917 - FAX: 22410 38641
ΚΙΝ. 6944 374546, 6945 292030 - info@euroktimatiki.gr
η ακίνητη αξία σας!

ΠΛΥΝΤΗΡΙΟ ΧΑΛΙΩΝ
Cleaning Pro



πλένουμε & φυλάμε:
• ΧΑΛΙΑ - ΜΟΚΕΤΕΣ - ΦΛΟΚΑΤΕΣ
• ΠΑΠΛΩΜΑΤΑ - ΚΟΥΒΕΡΤΕΣ

☎ 22410.60585

email: abonis@otenet.gr

ΙΔΙΟΚΤΗΤΕΣ ΕΙΔΙΚΕΣ ΕΓΚΑΤΑΣΤΑΣΕΙΣ:
ΝΙΚΗΦ. ΒΡΕΤΤΑΚΟΥ - ΑΣΓΟΥΡΟΥ

ΠΑΝΕΛΛΑΔΙΚΟ ΔΙΚΤΥΟ ΤΑΠΗΤΟΚΑΘΑΡΙΣΤΗΡΙΩΝ
ART CLEAN EXPRESS
Είμαστε λίιιι...γο πιο μπροστά από τους άλλους!
ΠΛΥΣΙΜΟ-ΑΠΟΛΥΜΑΝΣΗ- ΦΥΛΑΞΗ
ΧΑΛΙΩΝ- ΜΟΚΕΤΩΝ - ΣΑΛΟΝΙΩΝ
(και επί τόπου)
ΠΑΠΛΩΜΑΤΑ - ΚΟΥΒΕΡΤΕΣ - ΦΛΟΚΑΤΕΣ
ΣΤΕΓΝΟ ΓΙΑ ΜΕΤΑΞΩΤΑ ΚΑΙ ΧΕΙΡΟΠΟΙΗΤΑ
ΑΔΙΑΒΡΟΧΟΠΟΙΗΣΕΙΣ & ΕΠΙΔΙΟΡΘΩΣΕΙΣ ΤΑΠΗΤΩΝ
ΠΑΡΑΛΑΒΗ - ΠΑΡΑΔΟΣΗ ΚΑΤ' ΟΙΚΟΝ
ΤΗΛ. 2241094815-
ΚΙΝ. 6944350247
ΤΗΛ. ΧΩΡΙΣ ΧΡΕΩΣΗ
80011400400
ΑΛΑΦΑΚΗΣ ΤΑΣΟΣ
ΧΠΡ508

PARTY LINE
ΤΗΛΕΦΩΝΗΣΕ ΜΟΥ ΤΩΡΑ ΕΧΟΥΜΕ ΠΟΛΛΑ ΝΑ ΠΟΥΜΕ



901 121 0931
LEXITEL 0.25€/15" + Φ.Π.Α , Τ.Θ. 31730



ΕΡΓΟΛΑΒΟΣ
ΜΑΣΤΟΡΑΣ ΚΩΝΣΤΑΝΤΙΝΟΣ
ΤΙΜΕΣ ΛΟΓΙΚΕΣ
ΑΝΑΛΑΜΒΑΝΩ γενικές κατασκευές κτιρίων, αναπαλαιώσεις, σοβατίσματα, χτισίματα, γκρεμίσματα, βαψίματα, μάρμαρα, γιαλίσματα, πλακάκια, περιφράξεις οικοπέδων, κατασκευές, μελέτες για σοφίτες, ξυλοκατασκευές, τοποθέτηση κεραμίδια
ΓΙΑ ΟΛΗ ΤΗ ΔΩΔΕΚΑΝΗΣΟ
Πληρ. τηλ.
(22410)27255, 6944-823925 όλο το 24ωρο
ΠΡ52272

ΑΠΟΦΡΑΞΕΙΣ

ΔΩΔΕΚΑΝΗΣΙΑΚΕΣ ΑΠΟΦΡΑΞΕΙΣ
"ΚΟΛΟΣΣΟΣ"
ΑΠΟΦΡΑΞΕΙΣ ΚΑΘΑΡΙΣΜΟΙ
ΑΠΟΧΕΤΕΥΣΕΩΝ & ΒΟΘΡΩΝ

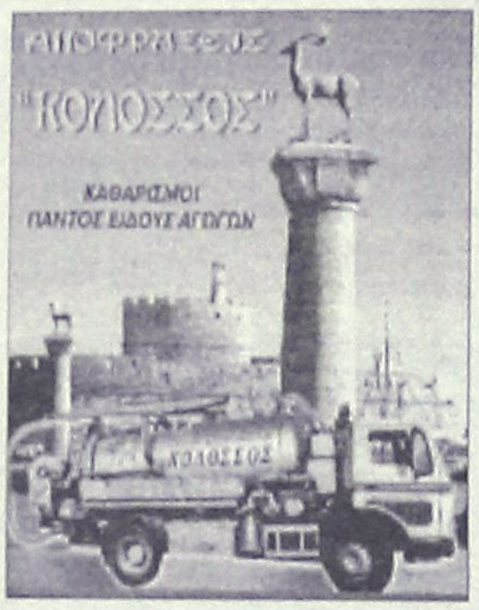

Αναλαμβάνουμε πάσης φύσεως αποφράξεις οποιουδήποτε μήκους και πλάτους Αναλαμβάνουμε καθαρισμούς αποχετευτικών αγωγών ΔΗΜΩΝ, ΞΕΝ/ΧΕΙΩΝ στρατιωτικών μονάδων ΣΠΙΤΙΩΝ, ΠΟΛΥΚΑΤΟΙΚΙΩΝ καθώς και καθαρισμούς βιολογικών μονάδων με μηχάνημα υψηλής πιέσεως σε όλη την Δωδ/σο

Κ. ΠΗΔΙΑΚΗΣ - Π. ΚΑΣΕΡΗΣ
Πληρ. τηλ. 2241047915-91881,
κιν. 6944/325234 και 6977/717048

ΑΠΟΦΡΑΞΕΙΣ-ΚΑΘΑΡΙΣΜΟΙ

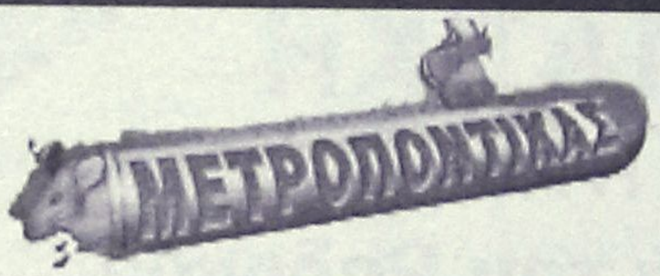

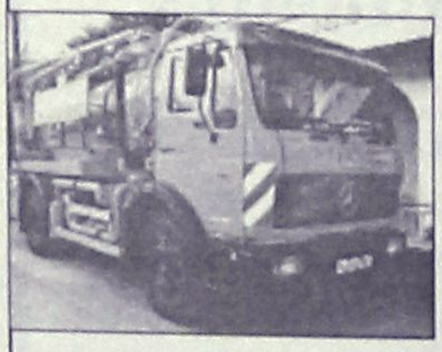

ΑΠΟΦΡΑΞΕΙΣ
ΚΑΘΑΡΙΣΜΟΙ
ΣΥΝΤΗΡΗΣΕΙΣ
ΑΠΟΧΕΤΕΥΣΕΩΝ-
ΕΠΙΦΑΝΕΙΩΝ-
ΚΤΙΡΙΩΝ-
ΠΛΟΙΩΝ-
ΒΙΟΛΟΓΙΚΩΝ

Αναλαμβάνουμε ξενοδοχεία, Δήμους, πολ/κίες κ.λπ. Αντληση πετρελαιοειδών από πλοία καθώς και λιποσυλλεκτών και βιολογικών. ΜΕ ΜΟΝΑΔΙΚΑ ΣΕ ΥΨΟΣ ΠΙΕΣΗΣ ΚΑΙ ΑΝΑΡΡΟΦΗΣΗΣ. ΥΠΕΡΣΥΓΧΡΟΝΑ ΜΗΧΑΝΗΜΑΤΑ ΥΔΡΟΒΟΛΗΣ ΣΕ ΟΛΗ ΤΗ ΔΩΔΕΚΑΝΗΣΟ

ΟΛΟ ΤΟ 24ωρο

ΒΑΡΔΕΛΛΗ Μ. -ΚΡΑΣΟΠΟΥΛΟΣ Δ. Ο.Ε.

Τηλ. 2241035555, Fax: 2241073100, Κιν. 6944/395999

e-mail:metropontikas@excite.com.

ΣΤΙΣ ΠΙΟ ΧΑΜΗΛΕΣ ΤΙΜΕΣ

Top Ringtones ♫ Top Ποιότητα
ΣΟΥΠΕΡ ΜΕΛΩΔΙΕΣ & ΕΙΚΟΝΕΣ ΓΙΑ ΤΟ ΚΙΝΗΤΟ ΣΑΣ

ΚΑΤΑΠΛΗΚΤΙΚΗ ΠΟΙΟΤΗΤΑ RINGTONES ΣΕ SMS ΚΑΙ ΣΥΝΘΕΣΗ
NOKIA, ERICSSON, MOTOROLA, PANASONIC, ALCATEL, SAMSUNG & SENDO

1000 TOP Ελληνικά Ringtones Εβδομάδας
Με τον κωδικό 1000 μπορείτε να παραγγείλετε το TOP Ελληνικό Ringtone σε ζήτηση της Εβδομάδας όπως αυτό έχει διαμορφωθεί από τις προτιμήσεις σας

ΝΕΕΣ ΚΥΚΛΟΦΟΡΙΕΣ
7668 Μόνος Μου - Χατζηγιάννης Μ.
7667 Αν Μου Τηλεφωνούσες - Χατζηγιάννης Μ.
7663 Boom Boom - Καρβέλας & Βίσση
7662 Ξέρω Τι Ζητάω - Hi-5 (popstars)
7661 Ταινία Φαντασίας - Φίλοι Για Πάντα
7670 Mol Lolita - Fame Story
7645 Πάτα Σκανδάλη - Πρωτοψάλτη Α.
7659 Έπεσα Στα Σκαλοπάτια Σου - Τσαλίκης Γ.
7658 Πάλι Θα Αλητέψω - Τσαλίκης Γ.
7657 Θέλω Να Ονειρεύομαι Μαζί Σου - Τσαλίκης Γ.
7656 Ποιο Μονοπάτι - Πλούταρχος Γ.
7653 Αστέρι Μου - Βέρτης Ν.
7650 Masal - Κοκκάνου Έ.
7652 Κοσμοθεωρία - Κοκκάνου Έ.
7651 Θέλω Τόσα Να Σου Πω - Κοκκάνου Έ. & Νίνο
7655 Είμαι Καλά - Ζήνα Π.
7654 Βράδιασε - Βέρτης Ν.
7660 Σταγόνα Στο Αιγαίο - Ευριδίκη
7665 Τα Μικρόβια - Κότσιρας Γ.
7669 Στης Καρδιάς Μου Τα Ανοιχτά - Θαλασσινός Π.
7649 Νιώσε Το Φιλί - Άσπα
7648 Έλα Λάμψε - Άσπα
7664 Εγώ Δε Σε Κατηγορώ - Κότσιρας Γ.
7666 Εγώ Λέω Να Πηγαίνω - Πάριος Γ.
7602 Ρίχτε Στο Γυαλί Φαρμάκι - Σαμίου Α
7601 Σουξέ της εποχής(Θάνατος) - Σαμίου Α
7600 Μην Ανησυχείς - Σαμίου Α
7599 Σκληρό Αγόρι - Σαμίου Α
7598 Τυραννιέμα - Σαμίου Α
7647 Μια Ευκαιρία - Έκτορας Α.
7646 Εϊ - Έκτορας Α.
7592 Φεγγάρι - Θεοδωρίδου Ν.
7632 Έχει Ένα Φεγγάρι - Τερζής Π.
7591 Φεγγάρι Μου Χλωμό - Τερζής Π.
7631 Ταξιδεψέ Με - Σφακιανάκης Ν.
7622 Όλα Τελειώσαν - Fame Story
7625 Βράδια Αξημέρωτα - Βαρθακούρης Χ.
7624 Αδυναμία Μου - Βαρθακούρης Χ.
7569 Η Μελωδία Της Μοναξιάς - Βανδή Δ.
7585 Σ' Αγαπώ - Πρωτοψάλτη . - Ρέμος Α.
7597 Δεν Υπάρχουν Αντίο Στο Δρόμο... - Τσαλίκης
7630 Καθόλου Δε Μοιάζουμε - Λεμπέσης Γ.
7608 Παράδεισέ Μου - Λιβεράτος Λ. - Ε. Αδάμ
7621 Πες Μου Γιατί - Δυτικές Συνοικίες
7620 Καλοκαιρινά Ραντεβού - Δυτικές Συνοικίες
7616 Φοβάμαι Το Αυρίο - Βαρδής Α.
7626 Η Ζωή - Μπάσης Δ.
7627 Πιάσε Με - Ευριδίκη
7607 Σ' Αγαπάω Κοίτα - Μελάς Ζ.
7568 Σήμερα - Βανδή Δ.
7571 Άντε Γειά - Βανδή Δ.

EUROVISION 2003
7628 Never Let You Go - Μαντώ
7671 Every Way That I Can - Sertab Erener
7677 Ne ver', ne bojsia - TATU
7629 Camera - Σαμπρίνα

ΑΞΕΧΑΣΤΕΣ ΕΠΙΤΥΧΙΕΣ
2164 Ιπά - Δημοτικό
2901 Ζεϊμπέκικο της Ευδοκίας
6446 Ήτανε Μια Φορά - Ξυλούρης Νίκος
2293 Οσο Αξίζεις Εσύ - Καζαντζίδης Στέλιος

ΛΙΒΙΕΡΑΤΟΣ ΛΑΜΠΗΣ
7644 Που 'ναι Τα Μάτια
7643 Τι Θες Να Κάνω
7642 Δεν Υπάρχω Μακριά Σου
7641 Δακρυσμένα Φιλιά
7640 Τι Κι Αν Πέθανες Για Μένα
7639 Οσο Έφευγες Πονούσα
7638 Παρασύρομαι
Μόνο γι' αυτά τα τραγούδια καλέστε στο:
901 121 1680
LEXITEL € 0,3/15" + Φ.Π.Α Τ.Θ.31730

SUPER KINOYMENA ANIMATED
ΟΤΑΝ ΔΕΝ ΜΟΥ ΔΙΝΕΙΣ ΣΗΜΑΣΙΑ ΜΟΥ ΡΑΓΙΖΕΣ ΤΗΝ ΚΑΡΔΙΑ
6558
6547. Εγώ & εσύ για πάντα μαζί
6548. Θέλω να με θυμάσαι
6557. Είσαι η πιο γλυκιά φαρσούλα
6568. Έριξα ένα δάκρυ μου στον ωκεανό
6562. Δεν έχω πια δρόμο να πάρω
6563. Οι φίλοι είναι σαν τα αστέρια
6575. Όταν δεν μου δίνεις σημασία
6579. Αυτό το αστεράκι σε ψάχνει
6580. I miss you
6598. Η καρδιά σου είναι εντάξει

ANIMATED (HOT)
6626. ...μετά από 4 νύχτες
6634. Καληνύχτα και Όνειρα...!
6635. Έχω για σένα κάτι καλό
6638. "Χτύπα"μια...
6640. Δεν μου λες; Όταν...
6641. Αντρικό ΣΤΡΙΠ ΤΙΖΙ
6639. Stay young and sexy
6642. Θέλεις να δεις τι έχω;

ΞΕΝΑ RINGTONES
7672 American Life - Madonna
7674 In Da Club - 50 Cent
7673 Let The Drums Speak - Mighty Dub Katz
7678 Satisfaction - Benny Benassi
7675 Scandalous - Mis-Teeq
7676 Rock Your Body - Justin Timberlake
7637 Not Gonna Get Us - TATU
7635 Mundian To Bach Ke - Panjabi MC
7633 I Drove All Night - Celine Dion
7636 Sunrise - Simply Red
7634 All I Have - Jennifer Lopez

ΕΛΛΗΝΙΚΑ ΔΙΑΦΟΡΑ
6413 Αγριολούλουδο - Καζαντζίδης Στέλιος
2182 Βρέχει φωτιά στη στράτα - Διονυσίου Στρ
6416 Το τσιγαράκια - Τσαουσάκης Πρόδρομος
6456 Ποντιακό
2485 Ερωτόκριτος - Κρητικό
3026 Καραγκούνα - Παραδοσιακό
6522 Καλή τύχη όπου κι αν πας - Καζαντζίδης
2713 Τσιφτετέλι - Μπουρνέλης Λεονάρδος
6415 Υπάρχω - Καζαντζίδης Στέλιος
2930 Τσιφτετέλι - Παλιό Λαικό
2975 Το βαπόρι απ' τη Περοία - Παλιό Ρεμπέτικο

ΕΛΛΗΝΙΚΑ ΔΙΑΦΟΡΑ
7581 Ναι Θα Πω - Ασλανίδου Μελίνα
7577 Δεν Είσαι Εδώ - Γιαννιάς Γιώργος
7564 Μωρό Μου - Antique
7612 Ευαίσθητος Αλήτης - Γεραλής Νίκος
7609 Τελειώσαμε - Σαμίου Α. - Ζ. Μελάς
7604 Παραπονάκι Μου - Ρήγα Βάσια
7584 Μαγικά Χαλιά - Πανταζής Λευτέρης
7587 Για Σένα Φοβάμαι - Σφακιανάκης Νότης
7611 Πάλεψα - Κωνσταντίνος
7506 Μαρτύριο - Βίσση & Πάριος
7555 Αγάλματα - Σφακιανάκης Νότης

ΤΗΛΕΟΡΑΣΗ - ΣΕΙΡΕΣ
7530 Σήμα της ΕΡΤ (προβατάκια)
6554 Είσαι Το Ταίρι Μου - Σειρά
6552 Huun Huur tu (Διαφ/ση κουρείο)
6555 Περί Ανέμων Και Υδάτων - Σειρά
7518 Όλοι Mega (Διαφ/ση Mega)
6553 Τόσα χρόνια σαν τυφλός (Διαφ/ση ψαράς)
6551 I Lost My Baby (Διαφ/ση σκυλάκι)
6556 Αέρινες Σιωπές - Σειρά
7499 Fake - Raining Pleasure (Κιν Τηλεφωνία)

ΥΜΝΟΙ ΟΜΑΔΩΝ
1095 Υμνος Ολυμπιακού
1052 Υμνος Παναθηναϊκού
1115 Υμνος ΑΕΚ
1042 Υμνος ΠΑΟΚ

www.crazymobile.gr
ΕΙΚΟΝΟΜΗΝΥΜΑΤΑ & ΜΟΥΣΙΚΑ ΕΙΚΟΝΟΜΗΝΥΜΑΤΑ
NOKIA, SAMSUNG, SENDO & ERICSSON



ΛΟΓΟΤΥΠΑ & ΜΟΥΣΙΚΑ ΕΙΚΟΝΟΜΗΝΥΜΑΤΑ
SIEMENS, ERICSSON , ALCATEL

Υπηρεσία συμβατή με κινητά που διαθέτουν τις ανάλογες δυνατότητες για logos-ringtones (sms & σύνθεση)
Συνδυάστε εικονομηνύματα με μελωδίες και δημιουργήστε εντυπωσιακά μουσικά εικονομηνύματα.
Ενημερωσου στο site μας : http://www.crazymobile.gr

ΓΡΗΓΟΡΗ ΚΑΙ ΕΥΚΟΛΗ ΠΑΡΑΓΓΕΛΙΑ ΣΕ ΤΡΙΑ ΒΗΜΑΤΑ:
1. Διάλεξε την εικόνα ή μελωδία που σου ταιριάζει.
2. Κάλεσε το διπλανό αριθμό δίνοντας τον κωδικό παραγγελίας.
3. Σε λίγο θα έχεις στο κινητό σου τη μελωδία ή την εικόνα που ζήτησες.

...Κάλεσε από το σταθερό σου τηλέφωνο
901 121 1583
LEXITEL 0.3€/15" + Φ.Π.Α , Τ.Θ. 31730

Γ' ΕΘΝΙΚΗ-ΠΕΡΙΦΕΡΕΙΑΚΟ

Αναβολή λόγω εκβιασμού

• Ο Διγενής καταγγέλλει τον πρώην πρόεδρό του Γιάννη Μιχελαράκη.

• Ηταν παρών στη λήψη της απόφασης ο πρόεδρος του Απόλλωνα Καλ., για την παραχώρηση του γηπέδου.

• Διγενής-Ρόδος σήμερα στις 17.30 σ' ένα αρκετά ενδιαφέρον φιλικό στο γήπεδο των Καλυθιών.

Η διοίκηση του Διγενή με ανακοίνωσή της καταγγέλλει τον πρώην πρόεδρό της **Γιάννη Μιχελαράκη**, ότι εκβίασε τη διοίκητη της Ρόδου να αναβληθεί το φιλικό, ανάμεσα στις δύο ομάδες.

Μάλιστα, προβλέπει ότι με τέτοιους παράγοντες η Ρόδος θα έχει κοντινό... μέλλον!

Η ανακοίνωση του Α.Σ. Διγενής αναφέρει:

«Μετά την ακύρωση του φιλικού Διγενής-Ρόδος, που προήλθε από ωμό εκβιασμό του κου **Μιχελαράκη**, προς τη διοίκηση της Ρόδου καταγγέλλουμε στο φίλαθλο κόσμο, ότι με τέτοιου είδους παράγοντες σαν τον εν λόγω κύριο, που διαθέτει η Ρόδος, το μέλλον της μεγάλης αυτής ομάδας προβλέπεται δυστυχώς κοντινό.

Α.Σ. ΔΙΓΕΝΗΣ»

ΤΟ ΓΗΠΕΔΟ

Λογικά εξυπηρετήθηκε ο Διγενής με την απόφαση της δημοτικής αρχής να του παραχωρήσει το βοηθητικό του γηπέδου Καλυθιών για προπονήσεις και το κυρίως γήπεδο με τον χλοοτάπητα δύο ή μία φορά την εβδομάδα για χρήση ανάλογα με το πού παίζει.

Οι αντιδράσεις όμως ήρθαν άμεσα. Ο Απόλλων Καλυθιών ως γνωστόν έστειλε επιστολή στην οποία αναφέρει πως «δεν μπορεί να γνωρίζει το σκεπτικό αυτής της απόφασης και με ποιά κριτήρια έχει παρθεί αλλά το σίγουρο είναι πώς δεν αποτελεί λύση...» γράφει ο συντάξας. Αναφορικά τώρα μ' αυτή την επιστολή φαίνεται πώς θέλει να κρατήσει τις θέσεις του, χωρίς να έρθει σε προστριβές με τ' άλλα σωματεία ο Διγενής.

Σύμφωνα όμως με έγκυρες πληροφορίες οι διοικούντες του Διγενή δεν αντιδρούν σε όλα αυτά γιατί η δημοτική αρχή Καλλιθέας πήρε την απόφαση ύστερα από δύο συσκέψεις στις οποίες παρέστη και συμφώνησε ο πρόεδρος του Απόλλωνα **Χρήστος Κωνσταντίνου** καθώς και οι **Κιόττου** (Σταυρού), **Φιλιππάκης** (Ερμής), **Ναβροζίδης, Ηλιάδης** (Διγενή). «Συνεπώς» τόνισε χθες μέλος του Δ.Σ. του Διγενή «είναι γνωστό το σκεπτικό της απόφασης και τα κριτήρια με τα οποία πάρθηκε από την δημοτική αρχή».

Η διοίκηση του Διγενή πάντως συνεχίζει να στηρίζει την άποψη πώς πρέπει ν' αποκτήσει το δικό της γήπεδο. Εάν υπήρχε μια τέτοια δέσμευση τότε δεν θα υπήρχαν αυτού του είδους τα προβλήματα για κανένα. Στα Κοσκινού γνωρίζουν καλά πως «όταν μπουν στα χωράφια του άλλου τότε ακόμα κι αν πρόκειται για φιλοξενία, προκαλούν πονοκέφαλο». Είναι όμως κι ο Διγενής σωματείο του Δήμου Καλλιθέας αφού και τα Κοσκινού εκεί ανήκουν και έπρεπε σίγουρα κι αυτό να εξυπηρετηθεί έστω και μ' αυτό τον τρόπο. Χωρίς -πάντα να δημιουργούν προστριβές με κανένα. Οι άνθρωποι του Διγενή αναγνωρίζουν τις προσπάθειες που καταβάλλουν οι **Ηλίας Ηλιάδης, Σάββας Ευθυμίου** για να λυθεί το πρόβλημα.

ΣΗΜΕΡΑ ΜΕ ΤΗ ΡΟΔΟ

Στο μεταξύ ο Διγενής δίνει ένα σπουδαίο φιλικό παιχνίδι στο γήπεδο Καλυθιών. Αντιμετωπίζει στις 17.30 τη Ρόδο σε μια πρόβα τζενεράλε λίγό πριν την έναρξη του Περιφερειακού πρωταθλήματος. Ο **Σαλβατόρε Γκιούντιτσε** θα έχει την ευκαιρία να δοκιμάσει για μία ακόμη φορά όλους τους παίκτες του.

Εφ' όλης της ύλης

• Συνέντευξη Τύπου δίνει σήμερα στις 3 το απόγευμα στα γραφεία του ΔΟΝΑ η διοικούσα επιτροπή της Ρόδου.

«Αποκαλύπτεται» θα μπορούσε να πει κανείς σήμερα η Ρόδος. Η διοικούσα επιτροπή της ΠΑΕ Ρόδος δίνει σήμερα στις 15.00 συνέντευξη Τύπου εφ' όλης της ύλης στην αίθουσα του ΔΟΝΑ του Δήμου Ροδίων.

Σ' αυτή η διοίκηση της ομάδας θα ενημερώσει όλους τους ενδιαφερόμενους αλλά και τα μέσα μαζικής ενημέρωσης για την διαδικασία της πώλησης των μετοχών και πού βρίσκεται η μετατροπή του Α.Σ. σε ΠΑΕ. Είναι κάτι που αφορά όλο τον κόσμο που δραστηριοποιείται στον ποδοσφαιρικό χώρο.

Το σίγουρο πάντως είναι πώς πρέπει να ενταθούν οι προσπάθειες από όλα τα μέλη της Δ.Ε. καθώς και από όλους τους φίλους της ομάδας γύρω από το θέμα της κάλυψης του μετοχικού κεφαλαίου.

ΠΕΡΙΜΕΝΟΥΝ ΤΗΝ ΠΡΕΜΙΕΡΑ

Στο μεταξύ όπως είναι ήδη γνωστό στην συνεδρίαση της ΕΠΑΕ την ερχόμενη Τρίτη 9 του μηνός θ' αποφασισθεί η ημερομηνία έναρξης του πρωταθλήματος της Γ' Εθνικής κατηγορίας.

Ο **Δημήτρης Σκούνας** για το θέμα αυτό τόνισε χθες: «Πρέπει να μάθουμε την ημερομηνία έναρξης του πρωταθλήματος της Γ' Εθνικής για να προσαρμόσουμε και το πρόγραμμα προετοιμασίας για τους αγώνες που θ' ακολουθήσουν αλλά και τα φιλικά που τυχόν να δώσουμε μέχρι τότε».

Στην Εθνική η Βαγιανού

• Η νεαρή παίκτρια του Σταυρού κλήθηκε στην προπόνηση της Εθνικής Νεανίδων.

Ενα διήμερο ξεκούρασης θα έχουν την ευκαιρία να απολαύσουν σήμερα και αύριοι οι παίκτριες και η τεχνική ηγεσία της γυναικείας ομάδας του Σταυρού Καλυθιών.

Οι «πράσινες» θα συνεχίσουν από τη Δευτέρα πάλι τις προπονήσεις τους, μπαίνοντας στην τέταρτη εβδομάδα της προετοιμασίας τους.

Η συγκεκριμένη εβδομάδα όπως αναμένεται θα είναι αυτή που θα αρχίσει ο Σταυρός να δίνει και τα πρώτα του φιλικά παιχνίδια.

Παράλληλα χθες υπήρχε μία ευχάριστη είδηση για το Σταυρό και κατ' επέκταση για το γυναικείο ποδόσφαιρο του νησιού μας.

Συγκεκριμένα η νεαρή ποδοσφαιριστίνα της καλυθενής ομάδας **Μαρία Βαγιανού**, κλήθηκε από την ομοσπονδιακή τεχνικό **Ξανθή Κωνσταντινίδου** στην προπόνηση της Εθνικής Νεανίδων που θα γίνει στη Θεσσαλονίκη.



ΚΑΛΛΙΓΑΣ ΑΕΒΕ

Λ. Λίνδου 138

Τηλ. 22410 67440-41 • FAX: 22410 68462

email: Kaligcar@otenet.gr

MITSUBISHI MOTORS

VANIK TOURS

ΓΙΑΝΝΗΣ και ΣΕΒΑ ΒΑΛΣΑΜΙΔΗ

VANIK σημαίνει ΑΛΗΘΕΙΑ

ΑΚΤΗ ΚΑΝΑΡΗ 17, ΨΑΡΟΠΟΥΛΑ - ΑΝΕΤΟ ΠΑΡΚΙΝ

ΑΝΟΙΚΤΑ: ΔΕ-ΣΑ 08.30-14.00 και 16.30-20.30

Τηλ. 2241035191-37621 κινητό 6945-798148 FAX 2241029532

Το γραφείο μας πάντα πρώτο σε κρατήσεις ξενοδοχείων εξασφάλισε και σας προσφέρει καταπληκτικές τιμές για τα παρακάτω ξενοδοχεία σε ΠΑΚΕΤΑ (Εκδοση εισιτηρίων R/T) από 1/4 - 31/10/2003

ΑΠΕΥΘΥΝΟΜΑΣΤΕ ΣΕ ΣΑΣ ΠΟΥ ΘΕΛΕΤΕ ΚΑΙ Η ΚΡΑΤΗΣΗ ΣΑΣ ΝΑ ΕΙΝΑΙ ΣΩΣΤΗ ΚΑΙ ΤΟ ΔΩΜΑΤΙΟ ΣΑΣ ΝΑ ΣΑΣ ΠΕΡΙΜΕΝΕΙ

1ον	**HOTEL PRESIDENT Α΄ κατηγορίας**	
	Λεωφόρος Κηφισίας (ΟΛΑ ΑΝΑΚΑΙΝΙΣΜΕΝΑ)	
	ΜΟΝΟΚΛΙΝΟ	€ 58
	Δίκλινο για μονόκλινο	€ 63
	ΔΙΚΛΙΝΟ	€ 68
	ΤΡΙΚΛΙΝΟ	€ 83
2ον	**HOTEL ASTOR Α΄ κατηγορίας**	
	ΠΛΑΤΕΙΑ ΣΥΝΤΑΓΜΑΤΟΣ	
	ΜΟΝΟΚΛΙΝΟ	€ 68
	Δίκλινο για μονόκλινο	€ 78
	ΔΙΚΛΙΝΟ	€ 88
	ΤΡΙΚΛΙΝΟ	€ 108
3ον	**HOTEL ZAFOLIA Α΄ κατηγορίας**	
	Λεωφόρος Αλεξάνδρας	
	ΜΟΝΟΚΛΙΝΟ	€ 99
	ΔΙΚΛΙΝΟ	€ 112
	ΤΡΙΚΛΙΝΟ	€ 133
4ον	**HOTEL ARETHOUSA Β΄ SUPERIOR**	
	Πλατεία Σύνταγμα	
5ον	**HOTEL ELLINIS Β΄ κατηγορίας**	
	ΩΝΑΣΕΙΟ, Λεωφ. Συγγρού	
	ΜΟΝΟΚΛΙΝΟ	€ 60
	ΔΙΚΛΙΝΟ	€ 70
	ΤΡΙΚΛΙΝΟ	€ 80
6ον	**HOTEL TRITON Β΄ κατηγορίας**	
	Κέντρο Πειραιάς	
	ΜΟΝΟΚΛΙΝΟ	€ 55
	ΔΙΚΛΙΝΟ	€ 72
	ΤΡΙΚΛΙΝΟ	€ 93
7ον	**HOTEL LILIA Β΄ κατηγορίας**	
	Πασαλιμάνι Πειραιάς	
	Μονόκλινο	€ 55
	Δίκλινο	€ 70
	Τρίκλινο	€ 88
8ον	**HOTEL ΕΓΝΑΤΙΑ Β΄ κατηγορίας**	
	Θεσσαλονίκη Κέντρο, καινούργιο	
	ΜΟΝΟΚΛΙΝΟ	€ 68
	ΔΙΚΛΙΝΟ	€ 78
	ΤΡΙΚΛΙΝΟ	€ 88
9ον	**HOTEL EGNATIA PALACE Α΄ κατηγορίας**	
	Θεσσαλονίκη Κέντρο, ολοκαίνουργιο	
	ΜΟΝΟΚΛΙΝΟ	€ 90
	ΔΙΚΛΙΝΟ	€ 100
	ΤΡΙΚΛΙΝΟ	€ 125

● Τα παραπάνω ξενοδοχεία διαθέτουν T.V. σε όλα τα δωμάτια
● Στις πιο πάνω τιμές συμπεριλαμβάνεται πρωινό σε μπουφέ
● Ακόμη σε μας θα βρείτε αεροπορικά και ατμοπλοϊκά εισιτήρια όλων των εταιριών.

"ΛΑΜΠΑΔΕΙΑ"

Η "Α.Ρ." θα παρουσιάσει αναλυτικό ρεπορτάζ από τα "Λαμπάδεια" στο αυριανό της φύλλο.

Χωρίς όρια...

Αισιόδοξες ...ρακέτες

• Η ανδρική ομάδα επιτραπέζιας αντισφαίρισης του ΡΟΑ ρίχνεται από σήμερα στην μάχη του Κυπέλλου Ελλάδας

Αναχώρησε χθες για την Αθήνα η ομάδα επιτραπέζιας αντισφαίρισης του ΡΟΑ προκειμένου να συμμετάσχει στον προκριματικό γύρο του Κυπέλλου Ελλάδας. Η ομάδα πινγκ πονγκ, η οποία έλαβε μέρος και στα Island Games του Γκέρνσει, κατακτώντας την 9η θέση, αποτελείται από τους **Τσάκαλο Γιώργο, Τελόγλου Λάζαρο** και **Φιλίππου Εμμανουήλ.**

Οι αγώνες διεξάγονται σήμερα και αύριο στην κλειστή αίθουσα Αργυρούπολης και εκτός του ΡΟΑ, συμμετέχουν στον όμιλο η ομάδα του Νέου Ηρακλείου και η αντίστοιχη της Α.Ε. Ποντίων Μελισσίων με την τελευταία να είναι θεωρητικά η ισχυρότερη.

Στην προκριματική φάση του θεσμού λαμβάνουν μέρος οι ομάδες της Α2 και της Β' εθνικής κατηγορίας. Οι σύλλογοι της Α1 προκρίνονται απευθείας στην τελική φάση, η οποία έχει προγραμματιστεί σε άλλη ημερομηνία. Από τους προκριματικούς, το εισιτήριο θα εξασφαλίσει η ομάδα που θα καταλάβει την κορυφή του κάθε ομίλου. Η ανδρική ομάδα του ΡΟΑ ταξίδεψε με πολλές ελπίδες και αισιοδοξία στην Αθήνα και αναμένεται να διεκδικήσει με αξιώσεις την πρόκρισή της. Επιπλέον, οι αγώνες του Κυπέλλου είναι ιδανικά τεστ για τους Ροδίτες εν όψει του πρωταθλήματος που θα ξεκινήσει τον Οκτώβρη.

ΟΙ ΠΡΟΠΟΝΗΣΕΙΣ

Η επιτραπέζια αντισφαίριση είναι ένα από τα αθλήματα που αναπτύσσονται τάχιστα στη Ρόδο. Οι προπονήσεις της ανδρικής και της παιδικής ομάδας του ΡΟΑ συνεχίζονται σε ομαλούς ρυθμούς, κάθε Τρίτη, Παρασκευή και Κυριακή στο 2ο Γυμνάσιο Ρόδου. Οι ενδιαφερόμενοι μπορούν να επικοινωνούν στα τηλέφωνα: 6932 259994 (κ. Γιώργος Τσάκαλος) και 6974 997131 (κ. Τάκης Μιχαηλίδης).

Αρμενία-Ελλάδα 0-0

Σε μπελάδες μπήκε η εθνική μας ομάδα των ελπίδων, που έμεινε στο 0-0 εναντίον της Αρμενίας, στην πόλη Γκιούμρι. Το συγκρότημα του Στέλιου Μανωλά παραμένει στην 2η θέση του 6ου προκριματικού ομίλου για το Ευρωπαϊκό Πρωτάθλημα, με διαφορά ενός βαθμού από την πρωτοπόρο Ισπανίας, που όμως έχει πλέον ένα ματς λιγότερο. Οι διεθνείς μας παρουσίασαν μέτρια εικόνα και δεν κατάφεραν να σκοράρουν για τέταρτο συνεχόμενο παιχνίδι (συμπεριλαμβανομένου και του φιλικού με τη Σουηδία). Υπενθυμίζουμε ότι στην επόμενη φάση, που περιλαμάνει νοκ άουτ παιχνίδια, προκρίνονται οι πρώτοι των 10 ομίλων και οι έξι καλύτεροι δεύτεροι.

«Κλειδί η απόδοση μας»

Το κλειδί είναι στο χέρι μας. Αν η Εθνική είναι αυτή που πρέπει το πολυπόθητο...διπλό θα έρθει στο Ερεβάν σύμφωνα όσα δήλωσε ο Οτο Ρεχάγκελ ενόψει του ιστορικού αγώνα με τους Αρμενία (σήμερα 19.00 από τονALPHA, διαιτητής ο Ολλανδός Ρενέ Τέμινκ) για τα προκριματικά του EURO 2004. «Για μένα αυτό είναι το κλειδί του αγώνα και όχι το τι θα κάνουν οι αντίπαλοί μας. Πρωτίστως με ενδιαφέρει τι θα κάνουμε εμείς και όχι οι Αρμένιοι» τόνισε ο Γερμανός ομοσπονδιακός και πρόσθεσε ότι «πρέπει ν' αποδείξουμε εντός γηπέδου ότι είμαστε το φαβορί για τη νίκη και όχι στα λόγια».

Ο Ρεχάγκελ υποστήριξε ότι η πρόκριση της Εθνικής Ανδρών θα είναι μια από τις σημαντικότερες και ιδιαίτερες στιγμές της καριέρας του ενώ σχετικά με το κατά πόσον μπορεί να επηρεαστούν οι παίκτες από τις κλιματολογικές συνθήκες που επικρατούν ήταν κατηγορηματικός « Οταν παίζεις τέτοιους αγώνες τίποτα δεν μπορεί να σε επηρεάσει. Πολύ περισσότερο τους δικούς μας παίκτες, οι οποίοι εκτός από επαγγελματίες που είναι έχουν παράλληλα κατανοήσει τη σημασία του αγώνα. Οι διεθνείς έχουν αποδείξει με τον πλέον ξεκάθαρο τρόπο πως έχουν καταλάβει τι σημαίνει για τους ίδιους η Εθνική Ομάδα και πόσο σημαντική υπόθεση είναι η πρόκριση στην τελική φάση του EURO 2004. Δεν πιστεύω ότι θα επηρεαστούν».

Σε ερώτηση σχετικά με την ψυχολογία που επικρατεί στις τάξεις της Εθνικής, ο Ρεχάγκελ είπε ότι «ακόμη και τα μικρά παιδιά στην Ελλάδα έχουν καταλάβει πόσο μεγάλη είναι η ευκαιρία που έχουμε για να προκριθούμε στην Πορτογαλία. Το ίδιο ακριβώς συμβαίνει και με όσους βρίσκονται στην Εθνική Ομάδα. Αυτό που μένει, λοιπόν, είναι ν' αποδείξουμε εντός γηπέδου πόσο έτοιμοι είμαστε. Πόσο καλά μπορούμε ν αντιδράσουμε και να έχουμε απαντήσεις στις δυσκολίες που θα μας θέσει ο αντίπαλος αύριο».

Ο ΚΛΕΑΝΘΗΣ ΣΥΛΛΥΠΑΤΑΙ

Το Δ.Σ. Κλεάνθη, προπονητές και παίκτες, συλλυπούνται τον **Σπάρταλη Νικόλαο** (δάσκαλο) για το θάνατο του πεθερού του.

ΑΘΛΗΤΙΚΗ ΓΝΩΜΗ

Ο Ρασήτ Μαρασλής παρουσιάζει τον Φοίβο Κρεμαστής από το 1990 και μετά

Αγκάθι

●●● Πάει κι' αυτή η εβδομάδα και μπαίνουμε στην τελική ευθεία για τόπι. Αρχίζει το μεγάλο μας πρωτάθλημα κι' εκεί πλέον θα στραφεί το ενδιαφέρον.

●●● *Καλή η Κοδριγκτώνος, έχει ζουμί, αλλά πρωταγωνιστές στο ποδόσφαιρο είναι οι ομάδες. Αυτοί μας προσελκύουν...*

●●● Αντε, νέα φωτιά. Οι Κοσκινιάτες με τον Μίχελς. Υπάρχουν οικονομικές διαφορές και ο Μίχελς που είναι στη Ρόδο απαίτησε να αναβληθεί το φιλικό. Ετσι λένε οι Κοσκινιάτες.

●●● *Κι' αν αληθεύει αυτό είναι μικροπρέπεια. Δεν έχουν σχέση τα ταμεία με το αγωνιστικό.*

●●● Προβλέπω να έχει συνέχεια το θέμα...

●●● *Συμφώνησαν όλοι να δοθεί το βοηθητικό στον Διγενή και τώρα κάνουν πίσω και φωνάζουν!*

●●● Ολοι ήταν εκεί. Ναι του Απόλλωνα, Ερμή, Σταυρού και τώρα αντιδρούν όλοι μαζί. Τρέλα...

●●● *Μάλιστα οι του Ερμή έδιναν τα αποδυτήριά τους στους Κοσκινιάτες! Ετσι είχαν πει στην σύσκεψη...*

●●● Για την καρέκλα του προέδρου στους προπονητές γίνεται μάχη από δύο. Επιασαν τους γυμναστές στο μπλα - μπλα καθηγητής και ...αερομοντελιστής!

●●● *Καλημέρα σας.*

Ο ΟΜΙΛΟΣ ΓΚΟΛΦ ΕΥΧΑΡΙΣΤΕΙ

Ο Αθλητικός Ομιλος Γκολφ Αφάντου Ρόδου μετά την επιτυχημένη συναυλία που διοργάνωσε την Παρασκευή 29 Αυγούστου 2003 και ώρα 21.00 στο χώρο του γηπέδου Γκολφ αισθάνεται την υποχρέωση να ευχαριστήσει όλους εκείνους που συνέβαλαν και στήριξαν την όλη οργάνωση και κυρίως την διευθύντρια του Γκολφ Αφάντου κα Αννα Καρακάση, την ΕΤΑ ΑΕ, το προσωπικό του Γκολφ Αφάντου και Καλλιθέας για την πλήρη στήριξή τους. Επίσης να ευχαριστήσουμε τους χορηγούς: Ερμής Security, Aegean Airlines, Paradise Royal Mare, Tsikkis Security, Gruppo Pagoni, Auto Center Μανώλης Κωστάκης ΑΕΒΕ, Ομιλος Καστελόριζο, Θράκη Palace, Coca Cola 3E, Νέο Ροδογάλ, Algida, Περιοδικό Golf in Greece, ΠΡΟΤΟΥΡ, ΒΑΠ Κουγιός ΑΒΕΕ, FM promotion. Καθώς και τους χορηγούς επικοινωνίας: Παλμός, Ράδιο Λυχνάρι, Ράδιο Αρχάγγελος, Love NRG Radio, EPA, TV4, Ροδιακή, Δημοκρατική, Πρόοδος, Δωδεκάνησος, Αγγελία, Rodos Mirror.com.

Παραλαμβάνουν το υλικό

• Ο ΝΑΟΔ καλεί τα Γυμνάσια και τα Λύκεια του νομού να αρχίσουν να παραλαμβάνουν τα δίχτυα και τις μπάλες του βόλεϊ

Ο Νομαρχιακός Αθλητικός Οργανισμός Δωδεκανήσου θέλοντας να ενισχύσει το άθλημα της πετοσφαίρισης προμηθεύτηκε υλικό (δίχτυα - μπάλες) το οποίο διανέμει σε Γυμνάσια και Λύκεια του νομού μας.

Παρακαλούνται τα Γυμνάσια και τα Λύκεια της Ρόδου να ενδιαφερθούν να τα παραλάβουν από το γραφείο του ΝΑΟΔ (κτίριο ΔΟΥ, γραφείο ΝΑΟΔ, 6ος όροφος, τηλ. 2241073373). Για τα υπόλοιπα νησιά, ο ΝΑΟΔ θα στείλει το υλικό όπου θα το παραλάβουν οι επαρχιακές αθλητικές επιτροπές ή τα ίδια τα γυμνάσια και τα Λύκεια στα μικρότερα νησιά.

Παρακάτω σας αποστέλλουμε αναλυτική κατάσταση των σχολείων.

ΓΥΜΝΑΣΙΑ

Καλυθιών, Αφάντου, Αρχαγγέλου, Μάσσαρι, Γεννάδι, Κρεμαστής, Παραδεισίου, Σορωνής, Εμπωνας, Σύμης, Τήλου, Χάλκης, 1ο Κω, 2ο Κω, Αντιμάχειας, Ζηπαρίου, Κεφάλου, Νισύρου, 1ο Καλύμνου, 2ο Καλύμνου, 3ο Καλύμνου, Αστυπάλαιας, 1ο Λέρου, Λακκί Λέρου, Πάτμου, Λειψών, Απερίου, Πηγαδιών, Ολύμπου, Κάσου, Καστελορίζου, 1ο Γυμν. πόλης, 2ο Γυμν. πόλης, 3ο Γυμν. πόλης, 4ο Γυμν. πόλης, 5ο Γυμν. πόλης, 6ο Γυμν. πόλης, Μουσικό Γυμνάσιο, Ιαλυσού.

ΛΥΚΕΙΑ

Αφάντου, Κρεμαστής, ΤΕΕ Σύμης, ΤΕΕ Πηγαδιών, 1ο Κω, 2ο Κω, ΤΕΕ Κω, Αντιμάχειας, 1ο Καλύμνου, 2ο Καλύμνου, Λέρου, Πάτμου, Σορωνής, ΤΕΕ Καλύμνου, ΤΕΕ Λέρου, 1ο Εν. Λύκειο, 2ο Εν. Λύκειο, 3ο Εν. Λύκειο, 4ο Εν. Λύκειο, 1ο ΤΕΕ, 2ο ΤΕΕ, 3ο ΤΕΕ.

ΣΥΓΧΑΡΗΤΗΡΙΟ

Ο πρόεδρος και το Δ.Σ. του ΣΔΠΔ συγχαίρουν τα παιδιά των συναδέλφων Διαιτητών κ.κ. **Ερωτόκριτου Μανώλη** του Μιχάλη και **Παπανικολάου Μαρία** του Σάββα, για την εισαγωγή τους στην Τριτοβάθμια Εκπαίδευση και εύχονται ολόψυχα καλές σπουδές και πάντα επιτυχίες.

Για το Δ.Σ.

Ο πρόεδρος
Κάπρος Δ.

Ο γεν.γραμματέας
Κάζας Π.

ΑΝΕΚΔΟΤΟ

Γύρισε ο Μπόμπος από το σχολείο όλο χαρά κάτι που αμέσως έβαλε σε υποψίες την μητέρα του.

- Τι έγινε Μπόμπο και είσαι τόσο χαρούμενος; ρώτησε αυτή.

- Ασε μάνα, της απαντά.

- Σήμερα έβαλα μια βόμβα στην καρέκλα του καθηγητή και ρίξαμε πολύ γέλιο.

Η μάνα του:

- Καλά και δεν ντρέπεσαι που θα πας αύριο στο σχολείο και θα σε τιμωρήσουν;

Και ο Μπόμπος:

- Σχολείο; Ποιό σχολείο;



ΡΕΠΟΡΤΑΖ

Καταγγέλλει την ΕΟΠ

• Με επιστολή προς το υπουργείο Πολιτισμού και την Γ.Γ.Α., ο Κάλλιστος Διακογεωργίου διαμαρτύρεται για την απόφασή της να αναθέσει τα Πανελλήνια πρωταθλήματα πίστας στην... Βουλγαρία αγνοώντας τη Ρόδο!

Επιστολή μέσα από την οποία καταγγέλλει την απόφαση της Ελληνικής Ομοσπονδίας Ποδηλασίας για την απόρριψη του Ποδηλατοδρομίου του Εθνικού σταδίου της Ρόδου και την διοργάνωση του Πανελλήνιου πρωταθλήματος πίστας στην... Βουλγαρία απέστειλε στον υφυπουργό Αθλητισμού **Γιώργο Λιάνη** και τον Γ.Γ. Αθλητισμού **Νίκο Εξαρχο** ο συνεπίκουρος του δημάρχου Ροδίων **Κάλλιστος Διακογεωργίου**. Το περιεχόμενο της καταγγελίας είναι το ακόλουθο.

«Κύριε Υπουργέ,
Κύριε Γενικέ Γραμματέα,

Με την επιστολή μου αυτή θέλω να αναφερθώ στην πρόταση ή ακόμα στην ήδη ειλημμένη απόφαση της Ελληνικής Ομοσπονδίας Ποδηλασίας να στείλει την διεξαγωγή του πανελληνίου πρωταθλήματος πίστας στην Βουλγαρία.

Καταγγέλλω την απόφαση της τεχνικής επιτροπής της Ε.Ο.Π. η οποία χαρακτήρισε την πίστα της Ρόδου ως ακατάλληλη, ενώ εγώ ως αρμόδιος πρόεδρος του Νομικού Προσώπου που εκπροσωπεί το Εθνικό Στάδιο Διαγόρας, δεν έλαβα γνώση ούτε για την επίσκεψη της τεχνικής επιτροπής ούτε για την απόφασή της.

Στην πίστα αυτή προπονούνται καθημερινά αθλητές χωρίς προβλήματα. Εχουν διοργανωθεί Βαλκανικά πρωταθλήματα, αλλά και πρόσφατα το Πανελλήνιο πρωτάθλημα πίστας των Α.Μ.Ε.Α.

Σε πίστες ιδίων προδιαγραφών και διαστάσεων διεξάγονται στο εξωτερικό αγώνες, και πρωταθλήματα π.χ. στην Ιταλία και δεν αναγκάζονται να ταξιδέψουν στο εξωτερικό. Οι εκτιμήσεις παλαιών πρωταθλητών αλλά και νέων είναι ότι είναι δυνατή η διεξαγωγή αγώνων. Μπορούν βέβαια να γίνουν μερικές επισκευές αν αυτό χρειαστεί. Εξάλλου το κόστος πραγματοποίησης του Πανελληνίου πρωταθλήματος στην Ελλάδα σίγουρα είναι φθηνότερο παρά στην Βουλγαρία. Για τους παραπάνω λόγους παρακαλώ να εγκρίνετε την πραγματοποίηση του Πανελληνίου πρωταθλήματος πίστας στη Ρόδο.

Είμαι στη διάθεσή σας για οποιαδήποτε πληροφορία ή ο,τιδήποτε άλλο αποφασίσετε».

Σκυτάλη σε Λέρο - Κάλυμνο

• Τα δύο νησιά θα διοργανώσουν δύο σπουδαίες στιβικές εκδηλώσεις. Τα "Λέρεια" και τα "Ακρίτεια"

Τη σκυτάλη των σπουδαίων αθλητικών διοργανώσεων στίβου του νομού Δωδ/σου,για την περίοδο του 2003, πήραν για τα καλά τα νησιά του βορείου συγκροτήματος. Η πρωτεύουσα του νομού (Ρόδος) λόγω της ανυπαρξίας ενός σύγχρονου σταδίου με 400άρι στίβο, περιορίσθηκε σε διοργανώσεις άλλων αθλημάτων ομολογουμένως αρκετά πετυχημένων (Beach volley - Διεθνής Ποδηλατικός Γύρος). Την μερίδα του λέοντος πήρε η Κως με τρεις συνολικά στιβικές εκδηλώσεις εκ των οποίων η μία ήταν διεθνής (Ελλάς - Κύπρος). Σειρά έχει τώρα η Λέρος, όπου θα διοργανωθούν τα "Λέρεια 2003" στις 20 Σεπτεμβρίου. Πρόκειται για τους φθινοπωρινούς αγώνες στίβου της κατηγορίας ΠΠ - ΠΚ Β' (12-13 χρονών), για τα ένδεκα σωματεία του νομού μας. Συνδιοργανωτές αυτής της εκδήλωσης είναι ο ΔΟΝΑ του δήμου Λέρου και ο ΝΑΟΔ. Η αγωνιστική, όμως, περίοδος στίβου σε δωδ/κό έδαφος, θα κλείσει στην Κάλυμνο, με μία απρόσμενη θα έλεγε κανείς διεθνή εκδήλωση.

Πρόκειται για τα 9α Ακρίτεια, που είχαν προγραμματισθεί να διεξαχθούν στην Κύπρο (13/8). Δυστυχώς η ΚΟΕΑΣ δήλωσε αδυναμία ανάληψης της εκδήλωσης και φυσικά οι Καλύμνιοι δεν έχασαν την ευκαιρία, μιας και θα έχουν έτοιμο το Δημοτικό Στάδιο (27/9), που θα περιλαμβάνει αναβαθμισμένες στιβικές εγκαταστάσεις.

Τέσσερις περιφέρειες μετέχουν σ' αυτό το σπουδαίο αθλητικό θεσμό, που υποστηρίζεται από το υπουργείο Αιγαίου και τον ΣΕΓΑΣ. Πρόκειται για την ομάδα της Θράκης, του Αιγαίου, της Κρήτης και Κύπρου. Η ΕΑΣ ΣΕΓΑΣ Δωδ/σου (διοργανωτής των αγώνων μαζί με το δήμο Καλυμνίων) πρόσθεσαν στο ωρολόγιο πρόγραμμα και 8 αγωνίσματα της κατηγορίας Παμπαίδων - Παγκορασίδων Α', στα 18 των "Ακριτείων". Ετσι θα υπάρξει πρόσθετο τοπικό αγωνιστικό ενδιαφέρον για τους φίλους του στίβου του νησιού, αφού θα δουν και Καλύμνιους ν' αγωνίζονται στο ανακαινισμένο και αναβαθμισμένο Δημοτικό Στάδιο, τα εγκαίνια του οποίου θα προηγηθούν των αγώνων.

Πλούσια δραστηριότητα

• Σε συνεχή δράση βρίσκεται ο Ομιλος Αγωνιστικού Μπριτζ Ρόδου

Ο **Βασίλης Καρακατσάνης** είναι ο νικητής του πενθήμερου αγώνα ζευγών όπεν που ολοκληρώθηκε. Τα αποτελέσματα του πενθημέρου και των τελευταίων ημερίδων ζευγών όπεν είναι:

Πενθήμερος αγώνας ζευγών όπεν

Τελική κατάταξη

1. Καρακατσάνης Β., ποσοστό 61,16%
2. Καρακατσάνης Η., ποσοστό 60,71%
3. Μπόνης Α. - Χατζηνικολάου Η., ποσοστό 59,87%

5η ημερίδα πενθημέρου ζευγών όπεν

1. Καρακατσάνης Η. - Καρακατσάνης Β., ποσοστό 60,83%
2. Καλοπέτρης Σ., - Σιμάτης Α., ποσοστό 60%
3. Ράμος Ε. - Βρούχος Ν. & Μπόνης Α. - Χατζηνικολάου Η., ποσοστό 55,83%

Νέος πενθήμερος αγώνας ζευγών όπεν

1η ημερίδα πενθημέρου ζευγών όπεν

1. Παπασάββας Γ. - Αδαμάκης Ι., ποσοστό 60,31%
2. Κούτσης Π. - Σβίγγος Ι., ποσοστό 58,73%
3. ΠρωτούληΕ. - Σιμάτης Α., ποσοστό 55,95%

2η ημερίδα πενθημέρου ζευγών όπεν

1. Μαυρονικόλας Ι. - Παπαμιχαήλ Σ., ποσοστό 63,12%
2. Βρούχος Ν. - Σβίγγος Ι., ποσοστό 60%
3. Γιαλλούσης Μ. - Τσιριμώκος Α., ποσοστό 58,75%

Η ομάδα **Ράμου** κέρδισε τον αγώνα ομάδων με το σύστημα όλοι εναντίον όλων.

1. Ομάδα Ράμου: 214,5 vips
2. Ομάδα Σιμάτη: 203 vips
3. Ομάδα Αδαμάκη, 152 vips
4. Ομάδα Καρακατσάνη: 147,5 vips
5. Ομάδα Ζερβού: 126,5 vips (με 1 αγώνα λιγότερο)
6. Ομάδα Γιαλλούση: 114 vips
7. Ομάδα Χατζηνικολάου: 109 vips
8. Ομάδα Κουτσάκη: 106 vips
9. Ομάδα Φώκιαλη: 99,5 vips
10. Ομάδα Τυραδέλλη: 90vips
11. Ομάδα Τσαγκαλίδη: 79,5 vips
12. Ομάδα Παπαεμμανουήλ: 52 vips (με 1 αγώνα λιγότερο).

Οι συνθέσεις των ομάδων:

1. Ομάδα Ράμου: *Ράμος Ε., Δανελλάκης Δ., Γιαννιού Μ., Βρούχος Ν., Φαρατζής Ι., Καλαβρέζος Ε.*
2. Ομάδα Σιμάτη: *Σιμάτης Α., Κελεπέρας Κ., Κοφινάκος Π., Διακοσταματίου Μ., Τσάβαλος Α., Τσάβαλος Ν.*
3. Ομάδα Αδαμάκη: *Αδαμάκης Ι., Καλοπέτρης Σ., Γιάκλος Κ.*
4. Ομάδα Καρακατσάνη: *Καρακατσάνης Β., Τυραδέλλη Α., Καρακατσάνης Η., Λεριάς Ε., Λεριάς Α., Βρούχος Μ.*
5. Ομάδα Ζερβού: *Ζερβός Ι., Σβίγγος Ι., Διακοσταματίου Ν., Κολιάης Σ., Κολιάη Ε.*
6. Ομάδα Γιαλλούση: *Γιαλλούσης Μ., Μαγριπλής Ε., Μαγριπλής Ν., Τσιριμώκος Α., Βρούχου Ρ., Σίσκου Α.*
7. Ομάδα Χατζηνικολάου: *Χατζηνικολάου Η., Μπόνης Α., Αγαπητού Σ., Καζαντζίδου Ε., Βογιατζής Β., Καββαθά Α.*
8. Ομάδα Κουτσάκη: *Κουτσάκης Ι., Στεφανής Π., Μαρινάκης Α., Μαρινάκης Ι.*
9. Ομάδα Φώκιαλη: *Φώκιαλη Ε., Φιλίππου Κ., Μάχλη Α., Καραγιάννης Δ., Καταξενός Γ.*
10. Ομάδα Τυραδέλλη: *Τυραδέλλης Β., Φώκιαλη Ι., Κούτσης Π., Παπαγεωργίου Β., Ζαβόλας Ν., Φίλης Κ.*
11. Ομάδα Τσαγκαλίδη: *Τσαγκαλίδης Δ., Μαυρονικόλας Ι., Παπαμιχαήλ Σ., Πιρπίρης Δ.*
12. Ομάδα Παπαεμμανουήλ: *Παπαεμμανουήλ Δ., Κανταρζόγλου Γ., Χατζηιωάννου Ε., Παληγιάννης Φ.*

Πρώτα οι Ροδίτες πρέπει να χαίρονται την Νότια Ρόδο

HOTEL EKATERINI APARTMENTS

ΕΙΔΙΚΗ ΠΡΟΣΦΟΡΑ στο Κιοτάρι

35 ευρώ το διαμέρισμα για 2 έως 4 άτομα

Ειδικές τιμές για Σαββατοκύριακα

Το HOTEL EKATERINI διαθέτει:
• Bar • Snack Bar • Πισίνα • Mini Market
• Αίθουσα με TV και μπιλιάρδο

Τηλ. 22440 47131, 47139
Fax 22440 47048

Μεγάλο Κατάστημα Κάγκαρης

ΑΝΑΚΟΙΝΩΣΗ

Τώρα
Λόγω τέλους εποχής

Ρούχα και Παπούτσια σε τιμές κόστους

Μεγάλο Κατάστημα Κάγκαρης
5ο χλμ. Ρόδου-Λίνδου • Τηλ. 2241064356

MULTIBETON ΘΕΡΜΑΝΣΗ ΔΑΠΕΔΟΥ
Η πρωτοπόρος

...Η ΘΕΡΜΑΝΣΗ ΠΟΥ ΑΠΕΥΘΥΝΕΤΑΙ ΣΤΟΥΣ ΑΠΑΙΤΗΤΙΚΟΥΣ

ΠΛΕΟΝΕΚΤΗΜΑΤΑ ΜΕ ΤΗ ΘΕΡΜΑΝΣΗ ΔΑΠΕΔΟΥ MULTIBETON®

1. ΥΓΙΕΙΝΟΤΕΡΗ ΘΕΡΜΑΝΣΗ
2. ΑΠΟΛΥΤΗ ΕΛΕΥΘΕΡΙΑ ΣΤΗ ΔΙΑΡΡΥΘΜΙΣΗ & ΔΙΑΚΟΣΜΗΣΗ ΧΩΡΟΥ
3. ΠΑΝΩ ΑΠΟ 25% ΕΞΟΙΚΟΝΟΜΗΣΗ ΕΝΕΡΓΕΙΑΣ
4. ΕΓΓΥΗΜΕΝΗ ΜΕΛΕΤΗ & ΕΓΚΑΤΑΣΤΑΣΗ ΜΕ ΠΙΣΤΟΠΟΙΗΣΗ ISO 9002
5. ΔΥΝΑΤΟΤΗΤΑ ΧΡΗΣΙΜΟΠΟΙΗΣΗΣ ΚΑΘΕ ΠΗΓΗΣ ΕΝΕΡΓΕΙΑΣ



Η ΘΕΡΜΑΝΣΗ ΔΑΠΕΔΟΥ ΜΠΑΙΝΕΙ ΠΑΝΤΟΥ
• Μονοκατοικίες • Αίθουσες με κινητά χωρίσματα • Μεγάλα καταστήματα
• Γυμναστήρια • Σχολεία • Πολυώροφα κτίρια • Πισίνες • Εκκλησίες
• Διάδρομοι - Αεροδρομίων • Πεζόδρομοι

ΓΡΑΠΤΗ ΕΓΓΥΗΣΗ ΓΙΑ: ΜΕΛΕΤΗ • ΥΛΙΚΑ • ΤΟΠΟΘΕΤΗΣΗ

ΣΠΑΡΤΑΛΗΣ Ε. ΣΤΑΥΡΟΣ
Δ. ΑΝΑΣΤΑΣΙΑΔΗ 1, ΡΟΔΟΣ • ΤΗΛ.: 22410 33640, κιν. 6944 721573
http://www.multibeton.gr e-mail: info@multibeton.gr

ΜΠΑΣΚΕΤ

Το δικό τους αντίο...

• Αναχωρεί σήμερα το πρωί ο Κολοσσός για την Κάλυμνο όπου το απόγευμα παίζει με την ΕΑΚΑ φιλικό αγώνα στη μνήμη του Σπύρου Μαϊλη.

• Στις 25 Σεπτεμβρίου ξεκινάει το τουρνουά «Τάσος Κουταλιανός»

Διαφορετικό χαρακτήρα έχει το σημερινό φιλικό παιχνίδι ανάμεσα στον Κολοσσό και την ΕΑ Καλύμνου στο νησί των σφουγγαράδων. Οι δύο ομάδες θα τιμήσουν με τον δικό τους τρόπο τον αδικοχαμένο αθλητή της ΕΑΚΑ Σπύρο Μαϊλη ο οποίος τόσο πρόωρα έφυγε από τη ζωή σε τροχαίο δυστύχημα το καλοκαίρι που πέρασε.

Η διεξαγωγή του φιλικού ήταν μια πρωτοβουλία του συνεπίκουρου Δημάρχου σε θέματα αθλητισμού Κάλλιστου Διακογεωργίου. Αρχικά, επρόκειτο να ταξιδέψει στην Κάλυμνο μια μικτή ομάδα από την Ρόδο αλλά τελικά έγινε πρόταση στον Κολοσσό και κατόπιν απόφασης του Δ.Σ. οι «θαλασσί» είναι αυτοί που θα συμμετάσχουν.

Η αποστολή του Κολοσσού αναχωρεί σήμερα το πρωί εφόσον το επιτρέψουν οι καιρικές συνθήκες. Τα τελευταία 24ωρα φυσάνε στο Αιγαίο πολλά μποφόρ και καλώς εχόντων των πραγμάτων, οι «θαλασσί» θα μπορέσουν να ταξιδέψουν. Το φιλικό θα ξεκινήσει γύρω στις 18.00'. Η επιστροφή έχει προγραμματιστεί για το πρωί της Κυριακής.

ΝΕΟ ΤΑΞΙΔΙ

Την προσεχή Τρίτη ο Κολοσσός θα ετοιμαστεί για νέο ταξίδι αυτή τη φορά για την Αθήνα όπου θα αντιμετωπίσει τον Ηλυσιακό, τη Νήαρ Ηστ και τον Παπάγου σε μια σειρά φιλικών αγώνων προετοιμασίας. Η ομάδα της Ρόδου θα μείνει στην πρωτεύουσα μέχρι την παραμονή της 14ης Σεπτεμβρίου οπότε και θα μεταβεί στη Χαλκίδα για την πρώτη αγωνιστική του Κυπέλλου Ελλάδας.

Αμέσως μετά παίρνει σκυτάλη το τουρνουά «Τάσος Κουταλιανός» το οποίο θα διεξαχθεί στα μέσα της εβδομάδας (Ξεκινάει στις 25/9).

ΔΙΑΒΕΒΑΙΩΣΗ ΑΠΟ ΕΟΚ

Μέχρι την Πέμπτη είναι στην αναμονή ο Κολοσσός για την ανακοίνωση της απόφασης του αθλητικού δικαστή σχετικά με την υπόθεση του Αλίμου. Αρχικά, υπήρχε το ενδεχόμενο περί νέας καθυστέρησης λόγω της απουσίας του Δ.Σ. της ΕΟΚ (βρίσκεται σύσσωμο στη Σουηδία). Ωστόσο, οι παράγοντες του συλλόγου πήρε διαβεβαίωση από την Ομοσπονδία ότι μόλις ανακοινωθεί η απόφαση, έστω και τηλεφωνικά θα γίνει και επίσημα γνωστός ο υποβιβασμός του Αλίμου στη Β' εθνική και η άνοδος του Κολοσσού στην Α2. Δεν θα υπάρξει δηλαδή άλλη καθυστέρηση στο θέμα προκειμένου να γίνουν εγκαίρως οι απαιτούμενες κινήσεις από τους «θαλασσί» για την συμμετοχή στο δεύτερο τη τάξει πρωτάθλημα της χώρας.

Επιμόρφωση παρουσία Δουβή

• Ο πρώην πρόεδρος και νυν μέλος της Κεντρικής Επιτροπής Διαιτησίας μπάσκετ Σταύρος Δουβής θα μιλήσει στο επιμορφωτικό σεμινάριο για τους νέους κανονισμούς

Νέοι κανονισμοί θα εφαρμόζονται από την προσεχή σεζόν στους αγώνες μπάσκετ και ο Σύνδεσμος Διαιτητών Καλαθόσφαιρας Δωδεκανήσου σε συνεργασία με την Τοπική Επιτροπή ΕΟΚ διοργανώνουν αύριο επιμορφωτικό σεμινάριο. Επίσημος ομιλητής ο πρώην πρόεδρος και νυν μέλος της Κεντρικής Επιτροπής Διαιτησίας της Ελληνικής Ομοσπονδίας Καλαθοσφαίρισης, Σταύρος Δουβής. Η παρουσία του αναμφίβολα αποτελεί εγγύηση για την επιμόρφωση των διαιτητών, των κριτών αλλά και των προπονητών της Ρόδου. Το σεμινάριο είναι προγραμματισμένο για αύριο στις 15.00' στο ξενοδοχείο «Εσπέρια».

Η ανακοίνωση του ΣΔΚΔ έχει ως εξής: «Σας γνωρίζουμε ότι ο Σύνδεσμος Διαιτητών Καλαθόσφαιρας Δωδεκανήσου σε συνεργασία με την Τ.Ε. ΕΟΚ Δωδεκανήσου διοργανώνει την Κυριακή 07.09.2003 και ώρα 15.00' στο ξενοδοχείο «ΕΣΠΕΡΙΑ» επιμορφωτικό σεμινάριο με θέμα: 'ΤΟΥΣ ΝΕΟΥΣ ΚΑΝΟΝΙΣΜΟΥΣ ΚΑΛΑΘΟΣΦΑΙΡΑΣ' με ομιλητή τον κ. Σταύρο Δουβή – μέλος της Κ.Ε.Δ. /ΕΟΚ. Η παρουσία των μελών του Συνδέσμου μας (διαιτητές – κριτές) καθώς και όλων των προπονητών των ομάδων της Δωδεκανήσου κρίνεται επιβεβλημένη».

Οι προβολείς στο Μετς

• Εκεί θα διεξαχθεί την ερχόμενη εβδομάδα (9-14/9) το Πανευρωπαϊκό Πρωτάθλημα μπάσκετ με αμαξίδιο

• Ελβετία, Ρωσία, Λιθουανία, Δανία και Ουκρανία οι αντίπαλοι της εθνικής

Τελειώνουν τα ψέμματα για την εθνική ομάδα μπάσκετ σε καρότσι που εδώ και περίπου δύο μήνες προετοιμάζεται πυρετωδώς για το Πανευρωπαικό Πρωτάθλημα. Την ερχόμενη Δευτέρα θα αρχίσουν οι αφίξεις των ομάδων στην Αθήνα και την Τετάρτη θα γίνει η τελετή έναρξης και το πρώτο τζάμπολ της διοργάνωσης με την Ελλάδα να αντιμετωπίζει την ισχυρότερη του ομίλου, την Ρωσία.

Το ζητούμενο για τα αντιπροσωπευτικά συγκροτήματα που συμμετέχουν είναι η κατάληψη των δύο πρώτων θέσεων της κατάταξης οι οποίες οδηγούν στην Β' κατηγορία της γηραιάς ηπείρου.

Η εθνική μας ομάδα, που έχει αποκτήσει και ροδίτικο χρώμα με την προσθήκη του Μανώλη Ευσταθίου στο προπονητικό τιμ αλλά και την συμμετοχή του Μιχάλη Χατζηδημητρίου που κατά πάσα πιθανότητα θα είναι στην τελική 12αδα, έχει αρκετές ελπίδες να κατακτήσει μία από τις δύο προνομιούχες θέσεις καθώς οι ομάδες που θα κληθεί να αντιμετωπίσει είναι στα μέτρα της. Όπως προαναφέρθηκε, η Ρωσία είναι το ισχυρότερο συγκρότημα στον όμιλο.

Ο όμιλος της εθνικής (Γ' όμιλος):
1. Ελλάδα
2. Ελβετία
3. Ρωσία
4. Λιθουανία
5. Δανία
6. Ουκρανία

Το πρόγραμμα των αγώνων:

Δευτέρα – Τρίτη 8-9/9
Αφίξεις ομάδων

Τετάρτη 10/9:
Προπονήσεις ομάδων
• 19.00' : τελετή έναρξης
• 20.00': Ελλάδα – Ρωσία

Πέμπτη 11/9
• 12.15' : Δανία – Ελβετία
• 14.30': Λιθουανία – Ουκρανία
• 16.45': Ελλάδα – Δανία
• 19.00': Ελβετία – Ρωσία

Παρασκευή 12/9
• 10.00': Λιθουανία – Δανία
• 12.15': Ουκρανία – Ελλάδα
• 14.30': Ρωσία – Δανία
• 16.45': Ελβετία – Λιθουανία
• 19.00': Ουκρανία – Ρωσία

Σάββατο 13/9
• 09.00': Λιθουανία – Ελλάδα
• 11.15': Ουκρανία – Ελβετία
• 13.30': Ρωσία – Λιθουανία
• 15.45': Δανία – Ουκρανία
• 18.00': λβετία – Ελλάδα
ακολουθεί η τελετή λήξης

Κυριακή 14/9
Αναχωρήσεις ομάδων

Υπέρ της ΕΕΑ οι Βενιζέλος - Λιάνης

Η Επιτροπή Επαγγελματικού Αθλητισμού είναι ένα ανεξάρτητο όργανο και δεν μπορεί να παρέμβει κανείς στο έργο της, τόνισαν χθες ο υπουργός Πολιτισμού Ευάγγελος Βενιζέλος και ο υφυπουργός Αθλητισμού Γιώργος Λιάνης, με αφορμή τις αντιδράσεις που υπάρχουν για αποφάσεις της ΕΕΑ.

«Είναι προφανές ότι ορισμένοι αρνούνται να παραδεχθούν και να καταλάβουν πως με την ψήφιση και την θέση σε εφαρμογή του νέου νόμου, διαμορφώθηκε ένα πλαίσιο που εφαρμόζεται αταλάντευτα, με στόχο τη διασφάλιση της διαφάνειας και της ισονομίας και την καταπολέμηση των φαινομένων έμμεσης και άμεσης βίας», επεσήμανε ο κ. Βενιζέλος, ενώ πρόσθεσε: «Η Επιτροπή Επαγγελματικού Αθλητισμού είναι ανεξάρτητο όργανο, συγκροτημένο από προσωπικότητες υψηλού κύρους. Ένα όργανο, που έχει αναλάβει την πλήρη εφαρμογή του νόμου, με δική του πρωτοβουλία και ευθύνη. Αυτό οφείλουν να το συνειδητοποιήσουν όλοι, αθλητικοί κοινωνικοί και πολιτικοί παράγοντες».

Ο κ. Βενιζέλος τόνισε στη συνέχεια, ότι κανείς δεν δικαιούται, αλλά και δεν μπορεί να ανακόψει ή να υπονομεύσει το έργο της ΕΕΑ, ενώ όσον αφορά στη στάση της Πολιτείας, υπογράμμισε: «Η Πολιτεία, στο πλαίσιο του νόμου και με κριτήρια απόλυτης ισονομίας, στηρίζει και θα στηρίζει όλες τις ομάδες που σέβονται το νόμο και προσπαθούν να συμμορφωθούν σε αυτόν. Όσοι τοπικοί και αθλητικοί παράγοντες αγαπούν πράγματι και θέλουν να βοηθούν τις ομάδες του τόπου τους, δεν έχουν παρά να τις βοηθούν εγκαίρως στο να συμμορφώνονται με τις επιταγές του νόμου». Παράλληλα, ο κ. Λιάνης επεσήμανε:«Οι αλλεπάλληλες επιθέσεις που δέχεται εδώ και λίγες ημέρες η Επιτροπή Επαγγελματικού Αθλητισμού, με αφορμή τα πιστοποιητικά των ομάδων, δεν είναι τίποτε άλλο παρά οι αντιδράσεις ενός ποδοσφαιρικού κατεστημένου που είχε οδηγήσει σε καταστάσεις ανομίας το ελληνικό ποδόσφαιρο. Τα 'είπα-ξείπα' άλλων εποχών πήραν τέλος. Τα μέλη της Επιτροπής είναι πρόσωπα ανεπίληπτα και οι αποφάσεις τους προϊόντα της τυφλής εφαρμογής των νόμων. Αυτονόητο είναι ότι στο έργο αυτής της Επιτροπής δεν δύναται να παρέμβει κανείς».



Ξεφαντώστε με ένα κεφάτο πρόγραμμα
με τους ΜΙΧΑΛΗ, ΣΤΡΑΤΟ, ΙΟΥΛΙΑ, ΣΤΑΥΡΟ
και ΜΙΧΑΛΗ
ΑΝΑΝΕΩΜΕΝΟ ΠΡΟΓΡΑΜΜΑ
από 1/4/2003 έως 31/8/2003
Η αίθουσα διατίθεται για κάθε εκδήλωση (250 άτομα)
Ειδικές τιμές για όλες τις εκδηλώσεις
ΛΙΝΔΟΥ & ΒΡΥΞΕΛΛΩΝ 211
(πίσω από τη ΔΕΥΑΡ), στο Ροδίνι
ΤΗΛ. 67674 • Κιν. 0932-635007

ΑΛΦΑ ΜΕΓΑ
ΙΔΙΩΤΙΚΟ ΤΕΧΝΙΚΟ ΕΠΑΓΓΕΛΜΑΤΙΚΟ ΕΚΠΑΙΔΕΥΤΗΡΙΟ
ΑΛΦΑ - ΜΕΓΑ
ΑΝΑΓΝΩΡΙΣΜΕΝΟ ΑΠΟ ΤΟ ΚΡΑΤΟΣ
(Φ.Ε.Κ. 584/ΒΤ/93)
Οι εγγραφές άρχισαν
ΑΝΑΓΝΩΡΙΣΜΕΝΟ ΑΠΟ ΤΟ ΚΡΑΤΟΣ
ΙΔΙΩΤΙΚΟ ΕΠΑΓΓΕΛΜΑΤΙΚΟ ΕΚΠΑΙΔΕΥΤΗΡΙΟ
(ΦΕΚ.584/Β.Τ93)
ΕΙΔΙΚΟΤΗΤΕΣ
○ ΚΟΜΜΩΤΙΚΗΣ
○ ΑΙΣΘΗΤΙΚΗΣ
○ ΤΟΥΡΙΣΤΙΚΩΝ ΕΠΑΓΓΕΛΜΑΤΩΝ
Α' ΚΥΚΛΟΣ 1109 ΤΒ 23-08-2001
Β' ΚΥΚΛΟΣ 1278 ΤΒ 01-10-2002
ΡΟΔΟΣ ΙΩΝΟΣ ΔΡΑΓΟΥΜΗ 7
ΤΗΛ. (22410) 20730-86502 ΚΙΝ. 6932647367

ΜΕΣ
ΣΧΟΛΗ ΧΟΡΟΥ
ΣΟΦΙΑ ΜΕΛΙΣΣΟΥΡΓΟΥ
ΑΝΑΓΝΩΡΙΣΜΕΝΗ ΑΠΟ ΤΟ ΚΡΑΤΟΣ

ΚΛΑΣΣΙΚΟ ΜΠΑΛΕΤΟ
- Ρώσικο σύστημα Vaganova.

ΣΥΓΧΡΟΝΟΣ ΧΟΡΟΣ
- Σύστημα M. Graham, J. Limon.

JAZZ - Τμήματα παιδικά-ενηλίκων.

ΡΥΘΜΙΚΗ ΚΙΝΗΤΙΚΗ ΑΓΩΓΗ
- Σύστημα Dalcroze και Μ. Κυνηγού.

ΜΟΥΣΙΚΗ ΠΡΟΠΑΙΔΕΙΑ
- Διδάσκει ειδικευμένη μουσικοπαιδαγωγός Master in Music Education.

ΕΙΔΙΚΗ ΠΡΟΣΦΟΡΑ: Έκπτωση 50% σε μαθητές που παρακολουθούν και μπαλέτο.

ΤΑΞΗ POINTS ΜΠΑΛΕΤΟΥ
- Προετοιμασία για επαγγελματικές σχολές.

LATIN - ΑΡΓΕΝΤΙΝΙΚΟ TANGO

FLAMENCO - Η πρώτη σχολή στη Ρόδο από το 1995 που το καθιέρωσε και το διδάσκει με επιτυχία καθημερινά και συστηματικά (τμήματα ανδρών-γυναικών).

ΙΣΠΑΝΙΚΟΙ ΧΟΡΟΙ - Pasodobles, Sevillanas, Fandangos técnica de castañuelas y abanicos.

ΣΕΜΙΝΑΡΙΑ από διεθνούς φήμης χορευτές.

ΣΟΦΙΑ ΜΕΛΙΣΣΟΥΡΓΟΥ: Απόφ. Ανωτ. Επ. Σχ. Χορού "Ραλλού Μάνου", διπλ. "Escuela Carmen de las Cuevas" Γρανάδας, "Escuela Relatores-Mercedes y Albano" Μαδρίτης, μετεκπ. στην Αν. Επ. Σχ. "Matilde Coral" της Σεβίλλης - Μέλος της Ακαδημίας Ισπανικών Χορών "Sociedad de Baile Español", μέλος Διεθνούς Συμβουλίου Χορού UNESCO.



Εγγραφές καθημερινά
Δευτ. - Παρ.
ΩΡΕΣ: 5:30 - 9:30μ.μ.

ΒΕΡΓΙΝΑΣ 84Α
ΤΗΛ: 02410 31000 · FAX: 02410 78500
E-MAIL: sofimel@otenet.gr

ΤΕΕ ΔΟΡΚΑΣ
ΙΔΙΩΤΙΚΟ ΤΕΧΝΙΚΟ ΕΠΑΓΓΕΛΜΑΤΙΚΟ ΕΚΠΑΙΔΕΥΤΗΡΙΟ
ΑΝΑΓΝΩΡΙΣΜΕΝΟ ΑΠΟ ΤΟ ΚΡΑΤΟΣ
(ΦΕΚ 709/2000/τ.Β' - Α' ΚΥΚΛΟΣ ΣΠΟΥΔΩΝ)
(ΦΕΚ 1266/2001/τ.Β' - Β' ΚΥΚΛΟΣ ΣΠΟΥΔΩΝ)
(ΦΕΚ 1281/2002/τ.Β' - Α' & Β' ΚΥΚΛΟΣ ΣΠΟΥΔΩΝ)

ΤΟΜΕΙΣ & ΕΙΔΙΚΟΤΗΤΕΣ

- *Κομμωτικής*
- *Πληροφορικής*

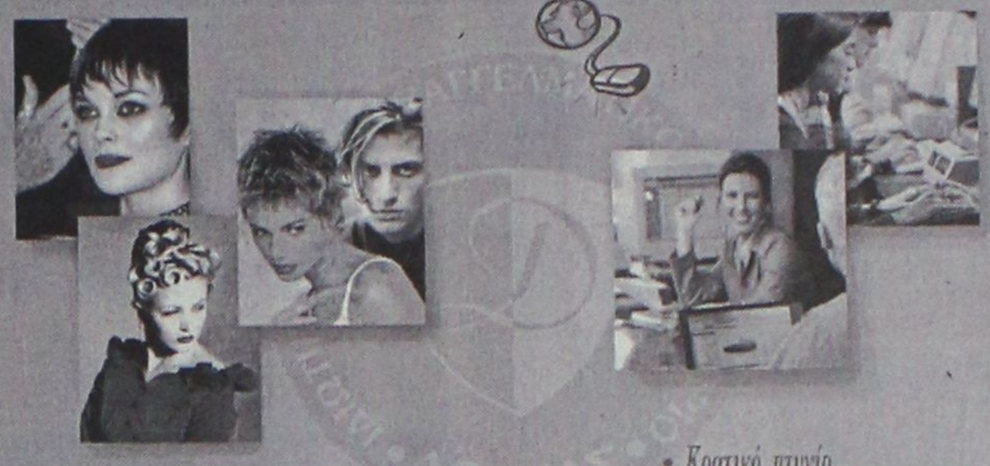

- *Αισθητικής*



- Κρατικό πτυχίο
- Αναβολή στράτευσης
- Συνέχιση σπουδών στα ΤΕΙ
- Σεμινάρια - Μετεκπαιδεύσεις
- Επαγγελματικά δικαιώματα
- Πρόσληψη στο δημόσιο και ιδιωτικό τομέα
- Πρακτική άσκηση ως προϋπηρεσία

ΜΑΚΕΤΑ: ΔΡΑΜΠΑΤΣΗ ΕΜΜΑΝΟΥΕΛΑ

ΠΛΗΡΟΦΟΡΙΕΣ - ΕΓΓΡΑΦΕΣ:
Θεσσαλονίκης 18 περιοχή Μήδεια - Ρόδος
Τηλ. 22410/76536 - 29550 - 60554
http://www.dorkas-tee.gr

ΚΕΝΤΡΑ ΞΕΝΩΝ ΓΛΩΣΣΩΝ
ΑΓΓΕΛΙΚΗ ΤΥΡΑΔΕΛΛΗ ΚΑΚΑΚΙΟΥ
PALSO

Αν θέλετε αποτελέσματα και όχι απλές υποσχέσεις τότε ελάτε σε μας

Προσωπική διδασκαλία σε ολιγομελή τμήματα με σύγχρονες μεθόδους σε κλιματιζόμενες αίθουσες.
Χρήση ηλεκτρονικών υπολογιστών με εξειδικευμένα προγράμματα multimedia και πρόσβαση στο internet.
Χρήση οπτικοακουστικών μέσων (βίντεο)..

Τμήματα: Junior, Senior ABCD, Palso, Lower, Advanced, Proficiency, T.o.e.f.l.

Εγγραφές καθημερινά απο 1 Σεπτεμβρίου
18:00 - 20:00 εκτός Σαββάτου Κυριακής
Έναρξη μαθημάτων 15 Σεπτεμβρίου

ΠΡΑΓΜΑΤΟΠΟΙΟΥΜΕ ΔΕΝ ΥΠΟΣΧΟΜΑΣΤΕ

Κεντρικό: Αχίας Λαύρας 52,56 (πίσω από Καπνοβιομηχανία) Τηλ.: 35355
2° Διδακτήριο : Συν/μος Καστελλοριζιών Ερμή 10 Ιξία (Τρείς) Τηλ.: 95862

Συνοδεύει άψογα...
τα πάρτυ, τις εκδηλώσεις, τις γιορτές!



Απο τις πιο προσωπικές σας στιγμές μέχρι τις πιο κοινωνικές σας εκδηλώσεις εμπιστευθείτε την οργάνωση στον Mike's. Ζεστά και κρύα πιάτα, γλυκά και αλμυρά, ψητά ή μαγειρευτά, ακόμα και γουρουνόπουλα, νοστιμότατα μεζεδάκια, εδέσματα ή ότι άλλο εσείς παραγγείλετε στολίζουν την εκδήλωση σας και ικανοποιούν τους καλεσμένους σας!

Mike's®
Executive Catering

Γεωργίου Σεφέρη 108
Τηλ. 2241066510 - 60075



ΟΜΗΡΟΣ

Ενας κοσμος ολόκληρος

ΑΓΓΛΙΚΑ
ΓΕΡΜΑΝΙΚΑ

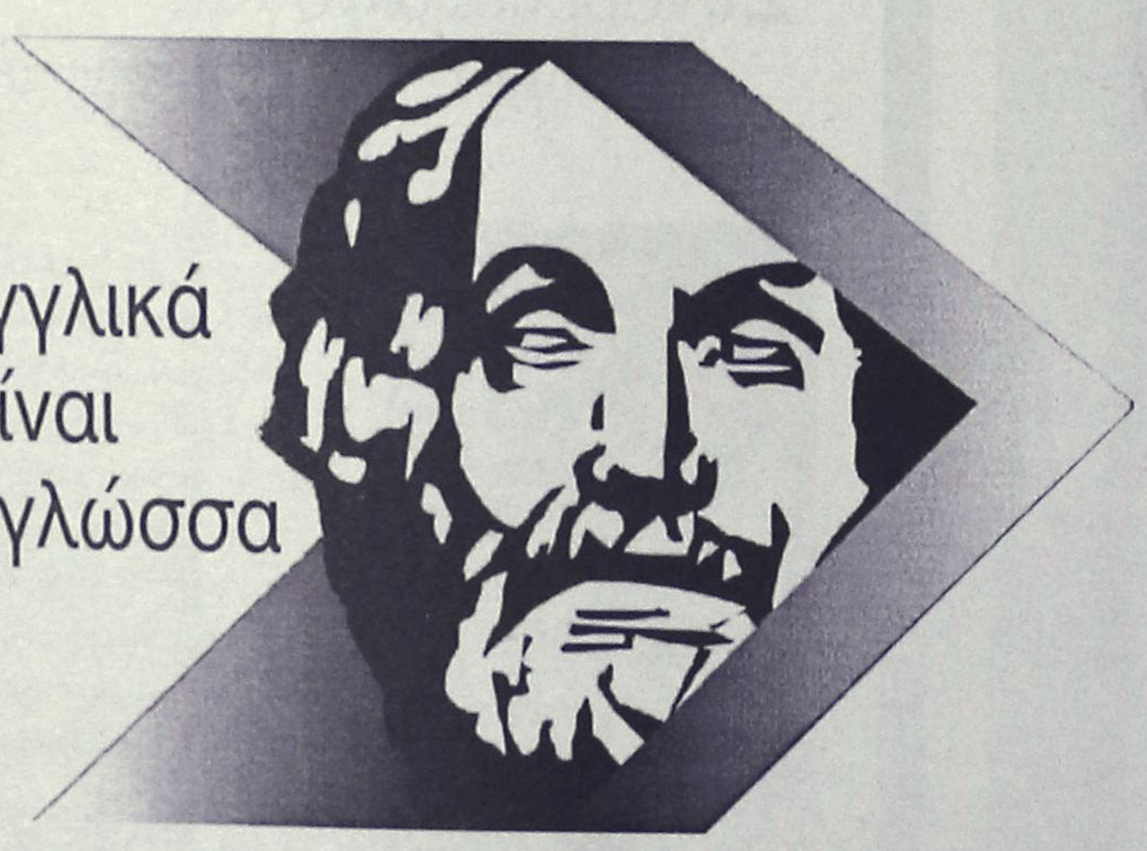

"...In an epoch
characterized by monopolies,
oligopolies, monopolistic
antagonism and polymorphous
inelasticities...
Our gnomon
has to be a metron
between economic
strategic and philanthropic
scopes..."

Ξενοφών Ζολώτας

Πληροφορίες - Εγγραφές

Μιχαήλ Πετρίδη 19 - Ρόδος

Τηλ. 22410 28229, 20792

Για την κλοπή χρυσαφικών

Ελεύθερος με εγγύηση και ο δεύτερος της παρέας

Τη Δευτέρα απολογείται η 48χρονη «αρχηγός» της σπείρας

Ελεύθερος με χρηματική εγγύηση 25.000 ευρώ, αφέθηκε χθες αργά το μεσημέρι, αμέσως μετά την απολογία του στον τακτικό ανακριτή Ρόδου και ο δεύτερος των δραστών, που συμμετείχε στην υπόθεση των διαρρήξεων χρυσαφικών από οικίες και διαμερίσματα, ενώ την ερχόμενη Δευτέρα, αντιμέτωπη με τον ανακριτή Ρόδου και τις διατάξεις του νόμου θα βρεθεί και η 48χρονη από τα Μαριτσά η οποία σύμφωνα με την αστυνομία συντόνιζε τις συγκεκριμένες επιχειρήσεις.

Ο 34χρονος Τ. Γ του Κ. κάτοικος Κρεμαστής, αρνήθηκε στην απολογία του τις κατηγορίες έτσι όπως του είχαν αποδοθεί και επέρριψε την ευθύνη στην 48χρονη η οποία κρατείται για να προσαχθεί ενώπιον του Ανακριτή Ρόδου την ερχόμενη Δευτέρα.

Για την ίδια υπόθεση αναμένεται επίσης να προσαχθούν στην δικαιοσύνη , και άλλα τρία άτομα, μεταξύ των οποίων ο χρυσοχόος της Ρόδου, που εν αγνοία του φαίνεται να αγόρασε από τα άτομα που συμμετείχαν στις κλοπές αυτές, κάποια χρυσαφικά ή κοσμήματα.

Η σύλληψή τους, έγινε το βράδυ της 29ης Αυγούστου, όταν οι αστυνομικοί, που το τελευταίο διάστημα είχαν κλιμακώσει τους ελέγχους τους στην ευρύτερη περιοχή της Ρόδου για τον εντοπισμό των δραστών που χτυπούσε διαμερίσματα και σπίτια αφαιρώντας κυρίως χρυσαφικά και κοσμήματα.

Από την έρευνα των αστυνομικών της Ασφάλειας, προέκυψε ότι η 48χρονη η οποία μάλιστα, γνώριζε ότι οι παθόντες απουσίαζαν από τα σπίτια τους σε διακοπές στο συγκεκριμένο χρονικό διάστημα και είχε παροτρύνει τον 29χρονο δράστη (ο οποίος αφέθηκε επίσης ελεύθερος με εγγυοδοσία) να διαπράξει τις κλοπές αυτές. Η 48χρονη, τους παρείχε ακόμη άμεση συνέργια και κάλυψη, υποδεικνύοντας τα σπίτια των παθόντων, καθώς και τον τρόπο διάπραξης των κλοπών.

ΑΝΕΣΥΡΘΗ ΝΕΚΡΟΣ!

Νεκρός ανασύρθηκε χθες το μεσημέρι οπό την θαλάσσια περιοχή Πλατύς Γιαλός Καλύμνου ο Γερμανός υπήκοος PAUL WERNER WILHELM 67 χρόνων.

Η σορός του μεταφέρθηκε για νεκροψία νεκροτομή, ενώ την σχετική προανάκριση, ανέλαβαν αρμόδιοι αξιωματικοί του Λιμεναρχείου της Καλύμνου.

Σε τέσσερις συνολικά κατηγορίες

Κατηγοριοποιούνται οι δημοτικές επιχειρήσεις

Τί αποφασίσθηκε στη συνάντηση της ΚΕΔΚΕ με τον υπουργό Εσωτερικών

Κατηγοριοποιούνται οι δημοτικές επιχειρήσεις με σχετική πρόταση του υπουργείου Εσωτερικών (ΥΠ.ΕΣ.) την οποία και συζήτησε με το Προεδρείο της Κεντρικής Ενωσης Δήμων και Κοινοτήτων Ελλάδος (ΚΕΔΚΕ), όπως ενημέρωσε χθες, στη συνέντευξη Τύπου που παρεχώρησε ο δήμαρχος Ροδίων και αντιπρόεδρος της ΚΕΔΚΕ, Γιώργος Γιαννόπουλος.

Σύμφωνα με τον ίδιο, προχθές, κατά τη συνάντηση που είχε το Δ.Σ. της ΚΕΔΚΕ με το ΥΠΕΣ, επεξεργάσθηκαν την πρόταση που καταθέτει για διάλογο το υπουργείο Εσωτερικών σχετικά με τις κατηγορίες και τις μορφές των δημοτικών επιχειρήσεων. Το θέμα που είχε δημιουργηθεί είναι ότι οι Δήμοι αναγκάζονται, από το θεσμικό πλαίσιο που τους διέπει, να προσφεύγουν στη δημιουργία δημοτικών επιχειρήσεων για να μπορούν να ανταποκρίνονται καλύτερα στις αρμοδιότητες που έχουν αναλάβει.

Ετσι, καταρχήν, έχουμε μία κατηγοριοποίηση των δημοτικών επιχειρήσεων σε τέσσερις κατηγορίες, οι οποίες είναι οι εξής:

— Οι κοινωφελείς επιχειρήσεις των Οργανισμών Αυτοδιοίκησης που έχουν ως σκοπό κυρίως την άσκηση αρμοδιοτήτων των ΟΤΑ σχετικά με την κοινωνική φροντίδα. Αυτές θα είναι με ξεχωριστό καθεστώς από τις κερδοσκοπικού χαρακτήρα για να μπορούν να επιχορηγούνται από την Ευρωπαϊκή Ενωση.

— Οι παραγωγικές επιχειρήσεις των ΟΤΑ που έχουν ως σκοπό την άσκηση επιχειρηματικής δραστηριότητας στον πρωτογενή ή το δευτερογενή τομέα ή στον κλάδο των ξενοδοχείων και των εστιατορίων.

Οπως επισήμανε ο κ. Γιαννόπουλος, ο δήμος αντιμετώπιζε πρόβλημα στην ΑΔΕΚΤ επειδή υπάγεται στον ευρύτερο δημόσιο τομέα και έπρεπε ν'ακολουθούνται οι διαδικασίες του ΑΣΕΠ για την πρόσληψη και του εποχικού προσωπικού.

Από την άλλη, ως επιχείρηση του ευρύτερου τουριστικού τομέα έπρεπε να επαναπροσλαμβάνει τους ίδιους εποχιακά εργαζόμενους.

— Οι αναπτυξιακές επιχειρήσεις των ΟΤΑ που έχουν σαν σκοπό την εκτέλεση έργων για την εξυπηρέτηση του κοινού καθώς και την οικονομική εκμετάλλευση των έργων αυτών και

— Οι δημοτικές επιχειρήσεις ύδρευσης και αποχέτευσης.

ΕΚΘΕΣΗ ΣΤΗΝ ΠΙΝΑΚΟΘΗΚΗ

Εγκαινιάζεται την Κυριακή 7 Σεπτεμβρίου στις 8 το βράδυ στο Κέντρο Σύγχρονης Τέχνης έκθεση με κείμενα και φωτογραφίες του ερευνητικού προγράμματος "Μνήμες της Μετανάστευσης Αφάντου-Gummersbach.

Την έκθεση διοργανώνουν το Πανεπιστήμιο Essen της Γερμανίας, και ο Δήμος Ροδίων, ενώ την παρουσίαση θα κάνει η τακτική καθηγήτρια του παν/μίου, δρ. Μαρία Ντίτσελ-Παπακυριακού.

Ωρες λειτουργίας της έκθεσης: Τετάρτη έως Κυριακή 10.00 έως 14.00 και 18.00 έως 21.00.

ΔΙΑΚΟΠΕΣ ΡΕΥΜΑΤΟΣ

Διακοπές ρεύματος, θα σημειωθούν στην ευρύτερη περιοχή της Ανάληψης, την Κυριακή 7 Σεπτεμβρίου, προκειμένου να εκτελεστούν απαραίτητες τεχνικές εργασίες από τη ΔΕΗ.

Σύμφωνα με όσα ανακοινώθηκαν οι διακοπές θα διαρκέσουν από τις 8 έως τις 8.30 το πρωί και από τις 12.30 στις 1 το μεσημέρι, και θα γίνουν στις περιοχές που περικλείονται από τις οδούς: Μιχ. Πετρίδη, Καμείρου, Σεφέρη, Π"διαμάντη, Πτολεμαίων, Αισχίνη, Κων/νου Υδραίου και Στ. Κωτιάδη.

ΣΕ ΣΥΝΕΡΓΑΣΙΑ ΜΕ ΤΟ LONDON CITY and GUILDS

MISS ANNA

Μαθήματα Μούλτι Μήντια

Ταχύρυθμα τμήματα

Παιχνίδια στην Αγγλική γλώσσα με Ηλεκτρονικό Υπολογιστή

Εξτρα μαθήματα εφόσον χρειάζονται

Ασκήσεις Αγγλικών στην κατανόηση βίντεο

Ολοι οι μαθητές πρέπει να μιλούν στ' αγγλικά σε κάθε μάθημα

ENGLISH Miss Anna

MISS ANNA

ΠΟΙΟΤΙΚΑ ΠΡΟΣΟΝΤΑ ΑΠΑΙΤΟΥΝ ΠΟΙΟΤΙΚΗ ΕΚΠΑΙΔΕΥΣΗ

ΓΙΑΤΙ Μ' ΕΜΑΣ; ΔΙΟΤΙ

Ο Διευθυντής του φροντιστηρίου μας έχει πανεπιστημιακό πτυχίο στην αγγλική γλώσσα/λογοτεχνία καθώς και παιδαγωγικά προσόντα.

★ *Μια καλή αρχή οδηγεί στην καλή πρόοδο.*

★ ***Εμείς προσφέρουμε τον πιο γρήγορο, σίγουρο και αναγνωρισμένο στην Ε.Ε. δρόμο προς την επιτυχία στα πτυχία CAMBRIDGE FIRST-CERTIFICATE και PROFICIENCY, PITMAN, LONDON, E.E. DEVEL ORMENT DIRECTORY No 026553/650780 TRINITY COLLEGE LONDON*** *(προφορικές)*

★ *Βρετανοί επαγγελματίες εκπαιδευτικοί με όλα τα προσόντα.*

★ *Ολες οι τελευταίες μέθοδοι διδασκαλίας.*

★ *Ολιγομελή τμήματα.*

★ *Εγγυημένη είσοδος στα Βρετανικά Πανεπιστήμια με το "Pitman Advanced".*

★ *Μάθετε αγγλικά με ειδικούς-πρωτοπόρους στην Ελλάδα.*

* D. HORNSBY B.A (ENGLISH HONOURS), P.G.C.E. UNIVERSITY OF LIVERPOOL ENGLAND (πρώην εξεταστής CAMBRIDGE)

* ANN HORNSBY B.A. CERT ED, DIP. COUNS, UNIVERSITY OF ASTON, ENGLAND

* ΚΑΒΟΥΚΛΗ ΟΥΡΑΝΙΑ

ΩΡΕΣ: 10.00-13.00 17.00-20.00

ΚΕΝΤΡΙΚΟ ΓΡΑΦΕΙΟ: Πλατεία Αγ. Νικολάου 7- πρώτος όροφος, 85100-ΡΟΔΟΣ Τηλ. 22410 36771-29028

ΟΙ ΕΓΓΡΑΦΕΣ ΑΡΧΙΣΑΝ

ΕΛΛΗΝΙΚΗ ΔΗΜΟΚΡΑΤΙΑ
ΝΟΜΟΣ ΔΩΔΕΚΑΝΗΣΟΥ
ΔΗΜΟΣ ΣΥΜΗΣ

ΠΕΡΙΛΗΨΗ

της υπ' αριθμ. 1/116Μ/2203 Προκήρυξης που δημοσιεύθηκε στο υπ' αριθμ. 343/22-8-03 ΦΕΚ (Τεύχος Προκηρύξεων ΑΣΕΠ) για την πλήρωση οργανικών θέσεων μόνιμου προσωπικού με σειρά προτεραιότητας.

Ο Δήμαρχος Σύμης
ΠΡΟΚΗΡΥΣΣΕΙ

Την πλήρωση με σειρά προτεραιότητας μίας (1) συνολικά θέσης κατηγορίας της Πανεπιστημιακής Εκπαίδευσης (ΠΕ) και μίας (1) συνολικά θέσης κατηγορίας Τεχνολογικής Εκπαίδευσης (ΤΕ)
ΠΕ: 1, ΤΕ: 1
Οι προς πλήρωση θέσεις κατά κατηγορία, κλάδο-ειδικότητα και αριθμό είναι οι εξής:
Κατηγορία Πανεπιστημιακής Εκπαίδευσης
ΠΕ 3 Πολιτικών Μηχανικών
Κατηγορία Τεχνολογικής Εκπαίδευσης
ΤΕ 2 Κοινωνικών Λειτουργών.
Η κατάταξη των υποψηφίων θα γίνει σύμφωνα με τα κριτήρια του άρθρου 18 του Ν. 2190/1994, όπως αντικαταστάθηκε από το άρθρο 8 του Ν. 3051/2002 και τη βαθμολογία που αντιστοιχεί σε κάθε κριτήριο. Οταν για την πλήρωση θέσεων συγκεκριμένης κατηγορίας, κλάδου και ειδικότητας προβλέπονται κύρια και επικουρικά προσόντα, προηγούνται όσοι διαθέτουν τα κύρια προσόντα και ακολουθούν οι υπόλοιποι με τα επικουρικά προσόντα, μόνο για όσες θέσεις θα μείνουν κενές.
Οι υποψήφιοι πρέπει:
1. Να είναι Ελληνες πολίτες
Για όσους έχουν αποκτήσει την ελληνική ιθαγένεια με πολιτογράφηση θα πρέπει να έχει παρέλθει ένα (1) τουλάχιστον έτος από την απόκτησή της, μέχρι την ημερομηνία λήξεως της προθεσμίας υποβολής των αιτήσεων.
Εξαίρεση: Δικαιούνται να είναι υποψήφιοι και πολίτες των κρατών της Ευρωπαικής Ενώσεως. Για τους πολίτες αυτούς απαιτείται η γνώση της Ελληνικής γλώσσας σε βαθμό επαρκή για την άσκηση των καθηκόντων του οικείου κλάδου, η οποία αποδεικνύεται με πιστοποιητικό ελληνομάθειας (Ν. 2413/1996 άρθρο 10 παρ. 1) που χορηγείται από το Κέντρο Ελληνικής γλώσσας (τηλ. 2310 459101/5 και 2310 9273112) των κατωτέρω επιπέδων:
Γ' Επίπεδο: Για την κατηγορία Πανεπιστημιακής και Τεχνολογικής Εκπαίδευσης, μη διοικητικού προσωπικού και κατηγορία δευτεροβάθμιας εκπαίδευση (ΔΕ) διοικητικού προσωπικού.
Δ' Επίπεδο: Για την Κατηγορία Πανεπιστημιακής και Τεχνολογικής Εκπαίδευσης Διοικητικού Προσωπικού.
Επίσης αποδεικνύεται με αντίστοιχο πιστοποιητικό του σχολείου της Νέας Ελληνικής γλώσσας του Αριστοτελείου Πανεπιστημίου Θεσσαλονίκης, (Πανεπιστημιούπολη Θεσσαλονίκης Τ.Κ. 54006, τηλ. 2310/997571-72-76), το οποίο θα χορηγείται ύστερα από σχετική εξέταση του υποψηφίου.
Δικαιούνται επίσης να είναι υποψήφιοι και όσοι απέκτησαν την ελληνική ιθαγένεια με πολιτογράφηση αλλά δεν έχει παρέλθει έτος από την απόκτησή της εφόσον, μέχρι την απόκτησή της ήταν υπήκοοι κράτους μέλους της Ευρωπαικής Ενώσεως.
2. Ως κατώτατο όριο ηλικίας διορισμού ορίζεται το 21ο για τις κατηγορίες ΠΕ, ΤΕ, ΔΕ και το 20ο για την κατηγορία ΥΕ, δηλαδή να έχουν γεννηθεί κατά τα έτη 1982 ή 1983 αντίστοιχα.
Να είναι υγιείς, αρτιμελείς και να έχουν φυσική καταλληλότητα για την εκτέλεση των καθηκόντων της θέσεως που επιλέγουν.
Κατά τον χρόνο λήξεως της προθεσμίας υποβολής των αιτήσεων και κατά τον χρόνο του διορισμού να μην έχουν κώλυμα διορισμού για λόγους που αναφέρονται στο άρθρο 16 του Ν. 1188/1981.
Σημείωση: Η απονομή χάριτος δεν αίρει το κώλυμα από ποινική καταδίκη του υποψηφίου για διορισμό, εφόσον μέχρι την τελευταία μέρα υποβολής των αιτήσεων δεν έχει εκδοθεί το κατά το άρθρο 47 παρ. 1 του Συντάγματος, διάταγμα που να αίρει το σχετικό κώλυμα για το συγκεκριμένο υποψήφιο.
Οι άνδρες μέχρι τη λήξη της προθεσμίας υποβολής των αιτήσεων να έχουν εκπληρώσει τις στρατιωτικές τους υποχρεώσεις ή να έχουν απαλλαγεί νόμιμα από αυτές.
Εξαίρεση: Δεν απαιτείται εκπλήρωση των στρατιωτικών υποχρεώσεων για τους πολίτες κράτους της Ευρωπαικής Ενώσεως, για τους οποίους δεν προβλέπεται από τη χώρα τους τέτοιο κώλυμα.
Σημείωση: Σε κάθε περίπτωση εφαρμογής του άρθρου 18 του Ν. 2190/1994, όπως ισχύει τακτικοί υπάλληλοι του Δημοσίου, Ν.Π.Δ.Δ. και Ο.Τ.Α. α' και β' βαθμίδας που διορίσθηκαν με τις διατάξεις του Ν. 2190/1994 δεν έχουν δικαίωμα συμμετοχής στη διαδικασία πλήρωσης των θέσεων της παρούσας προκήρυξης, εάν μέχρι τη λήξη της προθεσμίας υποβολής των αιτήσεων δεν έχει παρέλθει πενταετία από την ημερομηνία διορισμού τους (παρ. 5 άρθρο 10 του Ν. 2839/2000).
Τυπικά προσόντα διορισμού κατά κατηγορία και κλάδο ή ειδικότητα.
Κατηγορία πανεπιστημιακής εκπαίδευσης (ΠΕ)
Κλάδος ΠΕ3 ειδικότητα πολιτικών μηχανικών.
Πτυχίο ή δίπλωμα τμήματος πολιτικών μηχανικών ΑΕΙ της ημεδαπής ή αλλοδαπής αντίστοιχης ειδικότητας σχολών της αλλοδαπής και άδεια ασκήσεως επαγγέλματος πολιτικού μηχανικού.
Κατηγορία τεχνολογικής εκπαίδευσης (ΤΕ).
Κλάδος ΤΕ2 ειδικότητα κοινωνικών λειτουργών.
Πτυχίο ή δίπλωμα του τμήματος Κοινωνικών Λειτουργών ΤΕΙ της ημεδαπής ή ισότιμο αντίστοιχης ειδικότητας σχολών της αλλοδαπής και άδεια ασκήσεως επαγγέλματος.
Για ποσοστό 35% επί των προκηρυσσομένων θέσεων κατά κλάδο ή ειδικότητα δεν θα ληφθεί υπόψη για την κατάταξη των υποψηφίων το κριτήριο της εμπειρίας. Για κλάσμα μεγαλύτερο της μισής μονάδας διατίθεται μια θέση. (Η περίπτωση αυτή, δηλαδή το 35% δεν ισχύει όταν η εμπειρία προβλέπεται ως τυπικό προσόν διορισμού).
ΤΡΟΠΟΣ ΑΠΟΔΕΙΞΗΣ ΤΗΣ ΓΝΩΣΗΣ ΤΗΣ ΞΕΝΗΣ ΓΛΩΣΣΑΣ (*)
Η άριστη γνώση της ξένης γλώσσας αποδεικνύεται:
α) Για την Αγγλική γλώσσα με πτυχίο CERTIFICATE OF PROFICIENCY IN ENGLISH (CPE) των Πανεπιστημίων MICHIGAN ή GAMPRIDGE ή με πτυχίο CERTIFICATE IN PROFICIENT COMMUNICATION του EDEXCEL INTERNATIONAL LONDON EXAMINATIONS ή άλλων πανεπιστημίων δημόσιου χαρακτήρα.
β. για την Γαλλική γλώσσα με δίπλωμα ALLIANCE FRANCAISE ή πιστοποιητικό O.A.L.F.-OPTION LETTRES ή DIPLOME DE LANGUE ET LITTERATURE FRANCAISES (SORBONNE II) (μέχρι το 1999 ο τίτλος του διπλώματος ήταν: DIPLOME D' ETUDES FRANCAIS (SORBONNE II) ή πτυχίο Certifidat V.B.L.T. vineau professionnel του Πανεπιστημίου της Γενεύης.
γ) Για τη Γερμανική γλώσσα με πτυχίο GROSSES DEUTSCHES SPRACHDIPLOM (GDS) (Πανεπιστήμιο LUDWIG-MAXIMILIAN του Μονάχου) ή πτυχίο Zertificat V.B.L.T. Professionales leben του Πανεπιστημίου της Γενεύης.
δ) Για την Ιταλική γλώσσα με πτυχίο DIPLOMA SUPERIORE DI LINGUA E CULTURA ITALIANA ή DIPLOMA DI TRADUTTORE (Ιταλικά μορφωτικά ινστιτούτα Αθήνας και Θεσσανολίκης) ή CERTIFICATO DI CONOSCENZA DELLA LINGUA ITALIANA, LIVELLO 5 (CELI 5), (Πανεπιστήμιο της Περούτζια), ή πτυχίο Certificato V.B.L.T. Livello professionale του Πανεπιστημίου της Γενεύης.
ε) Για την Ισπανική γλώσσα με πτυχίο DIPLOMA SUPERIOR DE ESPANIOL D.E.L.E. ή CERTIFICADO SUPERIOR E.O.I. (ESCUELAS OFICIALES DE IDOMAS) (MINISTRY OF EDUCATION).
στ.) Για τη Ρώσικη γλώσσα με πτυχίο Ινστιτούτο Πούσκιν Αθηνών.
Η πολύ καλή γνώση της ξένης γλώσσας αποδεικνύεται:
α) Για την Αγγλική γλώσσα με πτυχίο CERTIFICATE IN ADVANCED ENGLISH (CAE) (UNIVERSITY OF CAMPRIDBGE LOCAL EXAMINATIONS SYNDICATE (UCLES) ή ADVANCED LEVEL CERTIFICATE IN ENGLISH (ALCE) ή με πτυχίο CERTIFICATE IN ADVANCED COMMUNICATION του EDEXCEL INTERNATIONAL LONDON EXAMINATIONS ή άλλων πανεπιστημίων δημόσιου χαρακτήρα TEST OF ENGLISH FOR INTERNATIONAL COMMUNICATION (TEIC) βαθμολογία από 785 και άνω του Educational Testing Service/Chauncey, USA
β) Για την Γαλλική γλώσσα με πτυχίο DIPLOME D' ETUDES SUPERIEURES (DES) (Γαλλικό Ινστιτούτο Αθηνών) ή DELF 2ND DEGRE (UNITES A5 ET A6) (MINISTERE FRANCAIS DE L' EDUCATION) ή CERTIFICAT PRATIQUE DE LANGUE FRANCAISE (SORBONNE I) (UNIVERSITE DE PARIS IV SORBONNE) ή πτυχίο Certificat V.B.L.T. Niveau operationnel του Πανεπιστημίου της Γενεύης.
γ) Για την Γερμανική γλώσσα με πτυχίο KLEINES DEUTSCHES SPRACHDIPLOM (KDS) (Πανεπιστήμιο LUDWIG-MAXIMILIAN του Μονάχου) ή ZENTRALE OVERSTUFENPRUFUNG (ZOP) (του ινστιτούτου GOETHE) ή πτυχίο Zertificat V.B.L.T. Selbstandiges leben του Πανεπιστημίου της Γενεύης.
δ) Για την Ιταλική γλώσσα με πτυχίο DIPLOMA DI LINGUA ITALIANA (Ιταλικά μορφωτικά ινστιτούτα Αθήνας και Θεσ/νίκης), ή CERTIFICATO DI CONOSCENZA DELLA LINGUA ITALIANA, LIVELLO 4 (CELI 4) (Πανεπιστήμιο της Περούτζια) ή πτυχίο Certificato V.B.L.T. Livello operativo του Πανεπιστημίου της Γενεύης.
ε) Για την Ισπανική γλώσσα με πτυχίο DIPLOMA BASICO DE ESPANOL-D.E.L.E. ή CERTIFICADO ELEMENTAL E.O.I. (ESCUELAS OFICIALES DE IDIOMAS) MINISTRY OF EDUCATION).
στ) Για τη Ρώσικη γλώσσα με πτυχίο (Ινστιτούτο Πούσκιν Αθηνών).
Η καλή γνώση της ξένης γλώσσας αποδεικνύεται:
α) Για την Αγγλική γλώσσα με πτυχίο FIRST CERTIFICATE IN ENGLISH (FCE) UNIVERSITY OF CAMBRIDGE LOCAL EXAMINATIONS SYNDICATE (UCLES) ή CERTIFICATE OF COMPETENCY IN ENGLISH (UNIVERSITY OF MICHIGAN) ή με πτυχίο CERTIFICATE IN UPPER INTERMEDIATE COMMUNICATION του DEXCEL INTERNATIONAL LONDON EXAMINATIONS ή άλλων πανεπιστημίων δημόσιου χαρακτήρα ή Test of English for International Communication (TOEIC) βαθμολογία από 505 και άνω (EDUCATIONAL TESTING SERVICE/CHAUNCEY) USA, ή με κρατικό πιστοποιητικό γλωσσομάθειας επιπέδου Ι ΤΟΥ Ν. 2740/1999.
β) Για την Γαλλική γλώσσα με πτυχίο DELF 1ER DEGRE (UNITES A1, A2, A3, A4) (MINISTERE FRANCAIS DE L' EDUCATION), ή CERTIFICAT DE LANGUE FRANCAISE (ΓΑΛΛΙΚΟ ΙΝΣΤΙΤΟΥΤΟ ΑΘΗΝΩΝ) ή με κρατικό πιστοποιητικό γλωσσομάθειας επιπέδου Ι του Ν. 2740/1999 ή πτυχίο Certificat V.B.L.T. Niveau sosial του Πανεπιστημίου της Γενεύης.
γ) Για την Γερμανική γλώσσα με πτυχίο ZENTRALE MITTELSTUFENPRUFUNG (ZMP) (του Γερμανικού Ινστιτούτου GOETHE), ή με κρατικό πιστοποιητικό γλωσσομάθειας επιπέδου Ι του Ν. 2740/1999 ή πτυχίο Zertificat V.B.L.T. Soziales leben του Πανεπιστημίου της Γενεύης.
δ) Για την Ιταλική γλώσσα με πτυχίο CERTIFICATO DI CONOSCENZA DELLA LANGUA ITALIANA, LIVELLO 3 (CELI 3) (Πανεπιστήμιο της Περούτζια), ή με κρατικό πιστοποιητικό γλωσσομάθειας επιπέδου Ι του Ν. 2740/1999 ή πτυχίο Certificato V.B.L.T. Livello sociale του Πανεπιστημίου της Γενεύης.
ε) Για την Ισπανική γλώσσα με πτυχίο Certificado Inicial De Espanol-D.E.L.E. (MINISTRY OF EDUCATION), ή με κρατικό πιστοποιητικό γλωσσομάθειας επιπέδου Ι. του Ν. 2740/1999.
στ) Για τη Ρώσικη γλώσσα με πτυχίο (Ινστιτούτο Πούσκιν Αθηνών).
Η μέτρια γνώση της ξένης γλώσσας αποδεικνύεται:
α) Για την Αγγλική γλώσσα με πτυχίο PRELIMINARY ENGLISH TEST (PET) (UNIVERSITY OF CAMBRIGDE LOCAL EXAMUNATIONS SYNDICATE (UCLES) ή BASIC COMMUNICATION CERTIFICATE IN ENGLISH ή πτυχίο CERTIFICATE IN PRE-INTERMEDIATE COMMUNICATION του EDEXCEL INTERNATIONAL LONDON EXAMINATIONS ή TEST OF ENGLISH FOR INTERNATIONAL COMMUNICATION (TOEIC) βαθμολογία από 450 έως 500 (EDUCATIONAL TESTING SERVICE/CHAUNCEY) USA.
β) Για τη Γαλλική γλώσσα με πτυχίο DELF 1ER DEGRE (UNITES A1, A2), (MINISTERE FRANCAIS DE L' EDUCATION) ή πτυχίο Certificat V.B.L.T. Niveau suttie του Πανεπιστημίου της Γενεύης.
γ) Για την γερμανική γλώσσα με πτυχίο ZERTIFIKAT DEUTSCH (ZD) (Αρμόδιοι για το ZD είναι από κοινού το Ινστιτούτο Coethe (GI), το Ελβετικό Νομαρχιακό Συμβούλιο (EDK), το Αυστριακό Δίπλωμα Γερμανικής Γλώσσας (OSD) και τα Συστήματα τεστ για την μετεκπαίδευση ΕΠΕ (WBT) ή ZERTIFIKAT DEUTSHC ALS FRAMDSPRACHE (ZDAF) (Αντικαταστάθηκε από την 1-1-2000 (στην Ελλάδα από τον Μάιο του 2000) με το ZERTIFIKAT DEUTSCH (ZD) ή πτυχίο Zertificat V.B.L.T. Altanliches leben του Πανεπιστημίου της Γενεύης.
δ) Για την Ιταλική γλώσσα με πτυχίο CERTIFICATO DI CONOSCENZA DELLA LINGUA ITALIANA, LIVELLO 2 (CELLI 2) (ΠΑΝΕΠΙΣΤΗΜΙΟ ΤΗΣ ΠΕΡΟΥΤΖΙΑ) ή πτυχίο Certificato V.B.L.T. Livello suprawivenza του Πανεπιστημίου της Γενεύης.
στ) Για την Ρωσική γλώσσα με πτυχίο (Ινστιτούτο Πούσκιν Αθηνών).
Όλοι οι τίτλοι σπουδών ξένης γλώσσας πρέπει να συνοδεύονται από επίσημη μετάφρασή τους στην ελληνική γλώσσα.
Επίσης η άριστη, η πολύ καλή, η καλή και η μέτρια γνώση της ξένης γλώσσας αποδεικνύεται και με τους εξής τρόπους:
α) Με κρατικό πιστοποιητικό γλωσσομάθειας επιπέδου ΙΙ του Ν. 2740/1999 (ΦΕΚ 186α) ή
β) Με άδεια επάρκειας διδασκαλίας ξένων γλωσσών κατά τις εκάστοτε ισχύουσες διατάξεις ή
γ) Με πτυχίο τμήματος της οικείας γλώσσας και φιλολογίας ΑΕΙ της ημεδαπής ή
δ) Με οποιοδήποτε αναγνωρισμένο πτυχίο ή δίπλωμα ιδρύματος τριτοβάθμιας εκπαίδευσης της αλλοδαπής της οικείας γλώσσας ή πιστοποιητικό επιτυχούς παρακολούθησης δύο τουλάχιστον ετών σε ίδρυμα τριτοβάθμιας εκπαίδευσης της οικείας γλώσσας ή
ε) Με αναγνωρισμένο διδακτορικό τίτλο ή μεταπτυχιακό τίτλο ετήσιας τουλάχιστον φοίτησης σε ΑΕΙ της οικείας γλώσσας ή
στ) Με πτυχίο ξένων γλωσσών μετάφρασης και διερμηνείας ΑΕΙ της ημεδαπής ή ισότιμο αντίστοιχης ειδικότητας της αλλοδαπής ή
ζ) Με απολυτήριο τίτλο σχολών ισότιμων των ελληνικών σχολών Δευτεροβάθμιας Εκπαίδευσης της οικείας γλώσσας ή
η) Με πιστοποιητικό διδακτικού έργου σε ίδρυμα τριτοβάθμιας εκπαίδευσης της αλλοδαπής της οικείας γλώσσας διάρκειας τουλάχιστον ενός (1) ακαδημαϊκού έτους.
Είναι αυτονόητο ότι τίτλοι σπουδών γνώσης ξένης γλώσσας υπερκείμενου επιπέδου αποδεικνύουν και τη γνώση κατώτερου (ζητούμενου) επιπέδου της ξένης γλώσσας.

ΕΙΔΙΚΕΣ ΠΕΡΙΠΤΩΣΕΙΣ ΔΙΟΡΙΣΜΟΥ

Α) Οι σύζυγοι ή τα τέκνα ελλήνων πολιτών που εφονεύθησαν ή έχουν καταστεί πλήρως ανίκανοι για εργασία συνεπεία τρομοκρατικής πράξης, είτε αυτή στρεφόταν εναντίον τους είτε εναντίον άλλων.
Β) Το μεγαλύτερο σε ηλικία ορφανό τέκνο και από τους δύο γονείς, του οποίου αδελφός ή αδελφή τελεί υπό επιτροπεία κατά τον χρόνο δημοσίευσης της προκήρυξης, και
Γ) Η σύζυγος ή ένα τέκνο προσώπου το οποίο απεβίωσε εξαιτίας του σεισμού της 7ης Σεπτεμβρίου 1999, προσλαμβάνονται στο δημόσιο και στα νομικά πρόσωπα της παρ. 1 του άρθρου 14 του Ν. 2190/94, όπως αυτή αντικαταστάθηκε με την παρ. 1 του άρθρου 1 του Ν. 2527/97, καθώς και στους φορείς της παρ. 3 του άρθρου 1 του Ν. 2527/97, καθ' υπέρβαση του προβλεπόμενου από την προκήρυξη αριθμού θέσεων, εφόσον καταταγούν σε πίνακα προτεραιότητας σε σειρά πέραν του αριθμού των προσληπτέων. Αν δεν υπάρχει κενή θέση ο υποψήφιος προσλαμβάνεται σε προσωποπαγή θέση που συνιστάται με την απόφαση πρόσληψης και καταλαμβάνει την πρώτη θέση του οικείου κλάδου ή ειδικότητας που θα κενωθεί στον φορέα αυτόν, οπότε καταργείται αυτοδικαίως η προσωποπαγής θέση (άρθρο 20 παρ. 21 Ν. 2788/1999, σε συνδυασμό με την παρ. 6 του άρθρου 18 του Ν. 2768/1999). Για την απόδειξη των υπό στοιχείο (Α) και (Β) περιπτώσεων απαιτείται α) βεβαίωση της Αστυνομικής Διεύθυνσης στην περιοχή της οποίας έλαβε χώρα το γεγονός και για την απόδειξη της περίπτωσης πλήρους ανικανότητας προς εργασία εξαιτίας του ανωτέρω περιστατικού απαιτείται, επιπλέον και βεβαίωση από την αρμόδια υγειονομική επιτροπή του οικείου ασφαλιστικού φορέα και β) για την απόδειξη του μεγαλύτερου σε ηλικία ορφανού τέκνου και από τους δυο γονείς του οποίου αδελφός ή αδελφή τελεί υπό επιτροπεία απαιτείται πιστοποιητικό οικογενειακής κατάστασης του οικείου δήμου ή κοινότητας και ανάλογη δικαστική απόφαση από την οποία να προκύπτει η επιτροπεία.
Για την απόδειξη της υπό στοιχείο Γ) περίπτωσης απαιτείται: α) Ληξιαρχική πράξη θανάτου του αποβιώσαντος προσώπου που εκδίδεται από τον οικείο Δήμο ή Κοινότητα, β) Βεβαίωση της Διεύθυνσης Κοινωνικής Εργασίας και Πρόνοιας του Υπουργείου Υγείας και Πρόνοιας από τη οποία να πιστοποιείται ότι ο θάνατος προκλήθηκε εξαιτίας του σεισμού γ) υπεύθυνη δήλωση του Ν. 1599/86 (άρθρο 8) ότι δεν έχει διοριστεί με βάση τη συγκεκριμένη διάταξη άλλο άτομο της οικογένειας, δ) πιστοποιητικό του οικείου δήμου ή κοινότητας οικογενειακής κατάστασης του αιτούντος, στο οποίο να εμφανίζονται όλα τα μέλη της οικογένειας του ατόμου που απεβίωσε εξαιτίας του σεισμού της 7-9-1999 και να προκύπτει η συγγενική σχέση του αιτούντος με τον κατά τα ανωτέρω θανόντα.
Τα ως άνω γεγονότα πρέπει να συντρέχουν για μεν την (Α) περίπτωση κατά την ημέρα λήξεως της προθεσμίας υποβολής των αιτήσεων, για δε τη (Β) περίπτωση κατά το χρόνο δημοσίευσης της προκήρυξης. Τα ανωτέρω δικαιολογητικά για τις (Α), (Β) και (Γ) περιπτώσεις προσκομίζονται στο φορέα κατά τον χρόνο του διορισμού.
Η αίτηση απευθύνεται στο δήμο Σύμης και υποβάλλεται στο αρμόδιο γραφείο που έχει ορισθεί για την παραλαβή των αιτήσεων (δήμος Σύμης-Γραφείο Προσωπικού-τηλ. 2246070120+70112)
Για την ίδια προκήρυξη επιτρέπεται η υποβολή μίας μόνο αιτήσεως. Κάθε υποψήφιος δικαιούται να υποβάλει αίτηση για θέσεις μίας μόνο κατηγορίας προσωπικού. Η σώρευση θέσεων διαφορετικών κατηγοριών προσωπικού σε μία ή περισσότερες αιτήσεις συνεπάγεται αυτοδικαίως σε κάθε περίπτωση ακύρωση όλων των αιτήσεων και αποκλεισμό του υποψηφίου από την περαιτέρω διαδικασία. Κατ' εξαίρεση, σώρευση θέσεων δύο κατηγοριών και συγκεκριμένα κατηγορίας ΔΕ και ΥΕ επιτρέπεται όταν στην προκήρυξη προβλέπονται τόσο θέσεις κατηγορίας ΔΕ που μπορεί να καλυφθούν επικουρικώς με εμπειρία και τίτλο υποχρεωτικής εκπαίδευσης, όσο και θέσεις κατηγορίας ΥΕ. Με την κατάθεση της αιτήσεως επισυνάπτεται και παράβολο 5 ευρώ που εκδίδεται από Δημόσιο Ταμείο άλλως η αίτηση δεν λαμβάνεται υπόψη. Την αίτηση υποβάλλει ο υποψήφιος είτε αυτοπροσώπως, είτε με άλλο εξουσιοδοτημένο από αυτόν πρόσωπο, εφόσον η εξουσιοδότηση φέρει την υπογραφή του υποψηφίου θεωρημένη από δημόσια αρχή, είτε ταχυδρομικώς επί αποδείξει. Στην περίπτωση αποστολής των αιτήσεων ταχυδρομικώς το εμπρόθεσμο των αιτήσεων κρίνεται με βάση την ημερομηνία που φέρει ο φάκελος αποστολής, ο οποίος μετά την αποσφράγισή του επισυνάπτεται στην αίτηση του υποψηφίου.
Η προθεσμία υποβολής των αιτήσεων είναι είκοσι (20) ημερών και αρχίζει από την επομένη της τελευταίας δημοσίευσης της περίληψης της παρούσας προκήρυξης στις εφημερίδες, η οποία γίνεται μετά από δέκα ημέρες τουλάχιστον από τη δημοσίευσή της στην Εφημερίδα της Κυβερνήσεως, Τεύχος Προκηρύξεων ΑΣΕΠ.

Σύμη 5 Σεπτεμβρίου 2003
Ο δήμαρχος
Ελ. Παπακαλοδούκας

Απόσπασμα αριθμ. 582 Β'/2003

Δικαστικός επιμελητής: Μιχαήλ Στεφάνου Μελλίνης
Επισπεύδουσα: Εμπορική Τράπεζα της Ελλάδος Α.Ε.
Οφειλέτης: Ιωάννης Χρ. Τσίφτης.
Πλειστηριασμός: 24.09.2003
Υπάλληλος: κ. Μαρία Καρποδίνη
Τόπος πλειστηριασμού: Αίθουσα ΔΟΝΑ Δήμου Ροδίων
Οριζόντια ιδιοκτησία-υπόγειο (κατά το Κτηματολόγιο) του με στοιχείο πίνακα 4Υ2 μικτής επιφανείας 60,20 τ.μ., με κτηματολογικά στοιχεία Τόμος 67 οικοδομών Ρόδου, φύλλο 159, μερίδα V-1474/Α4 και Φάκελλος 7189/Α4 νομικής φύσης Μουλκ.
Εκτιμήθηκε: 58.000 ευρώ, πρώτη προσφορά το μισό 29.000 ευρώ.
Σύνταξα την παρούσα σήμερα στις 24.06.2003.

Ο δηλοποιών δικαστικός επιμελητής
Μελλίνης Μιχαήλ

Απόσπασμα αριθμ. 479/2003

Περίληψη της κατασχετήριας έκθεσης αναγκαστικής κατάσχεσης

Δικαστικός επιμελητής: Γεώργιος Καλογήρου
Επισπεύδουσα: "Ευρωδομική ΑΕ" νόμιμα εκπ/νη
Καθ' ού ο πλειστηριασμός τρίτοι διακατοχοι: 1. Νικόλαος Δημ. Σαρικάκης, 2. Μάρκος Δημ. Σαρικάκης, 3. Κων/νου Δημ. Σαρικάκης και 4. Φαίδρα θυγ. Δημήτρη Σαρικάκη, κληρονόμοι του οφειλέτη Νικολάου Δημ. Σαρικάκη.
Ποσό οφειλής: 66.801,86 ευρώ
Πλειστηριασμός: 24.09.2003
Υπάλληλος: Η συμβ/γράφος κ. Μαίρη Παπαδάκη
Τόπος πλειστηριασμού: Δημοτικο Κατάστημα Λινδίων.
Το ιδανικό τους μερίδιο 1/4 εξ αδιαιρέτου σε οικοδομή που έχει κτιστεί στο τμήμα Β' οικοπέδου που βρίσκεται μέσα στο χωριό της Λίνδου, με Κτηματολογικά στοιχεία Τόμος 8 οικ. Λίνδου, Φύλλο 20 (123), Μερίδα 410 και Φάκελος 58 νομικής φύσης Μουλκ.
Στο οικόπεδο αυτό έχει κτιστεί ήδη οικοδομή χρησιμοποιούμενη ως ενοικιαζόμενα δωμάτια - studios- με την επωνυμία "Nikolas Apartments" αποτελούμενη συνολικά από 9 δωμάτια με 30 κλίνες.
Εκτίμηση: Το ιδανικό μερίδιο 1/4 εξ' αδιαιρέτου του καθενός 100.000 ευρώ και συνολικά τετρακόσιες χιλιάδες (400.000) ευρώ.
Πρώτη προσφορά το μισό της εκτίμησης.
Σύνταξα την παρούσα, σήμερα στις 02.6.2003.

Ο δηλοποιών δικαστικός επιμελητής
Γιώργος Καλογήρου

Απόσπασμα αριθμ. 1909/2003

Δικαστικός επιμελητής: Αθανάσιος Κ. Διακομιχάλης
Επισπεύδουσα: Περσεφόνη συζ. Κων/νου Τσολακίδη, το γένος Νικολάου Φώκιαλη, κάτοικος Ρόδου.
Οφειλέτης: Γεώργιος Φωτεινόπουλος του Βασιλείου, κάτοικος Καλυθιών Ρόδου.
Τίτλος που εκτελέστηκε: υπ' αριθμ. 170/2003 διαταγή πληρωμής του Μονομελούς Πρωτοδικείου Ρόδου.
Ποσό οφειλής: 8.241,53 ευρώ.
Υπάλληλος του πλειστηριασμού: Η συμβολαιογράφος Ρόδου Καλλιόπη Μαύρου-Ροδίτου
Χρόνος πλειστηριασμού: 17 Σεπτεμβρίου 2003
Τόπος πλειστηριασμού: Στον δήμο Καλλιθέας.
Περιγραφή κινητών: 1) Ενα ψυγείο παγωτού βιτρίνα μιας πόρτας, 2) ένα μπεν μαρί 8 θέσεων, 3) έξι (6) τραπέζια (2 τετράγωνα έξι στρογγυλά) πλαστικά, 4) δεκατρείς (13) καρέκλες πλαστικές και οκτώ (8) σιδερένιες, 5) μία (1) συσκευή γύρου, υγραερίου με φιάλη, 6) Ενας (1) μεταλλικός πάγκος εργασίας (ανοξείδωτος) με τέσσερις πόρτες, 7) Ενας θερμαινόμενος θάλαμος με (2) δύο λάμπες, 8) Ενα (1) αερόθερμο φουρνάκι, 9) Μία (1) μικρή τοστιέρα, 10) Μια φούσκα καπνού 2 μέτρων, περίπου ΚΡΟΜΕΤΑΛ, 11) Ενας ξύλινος πάγκος γωνία, 12) Ενα ερμάριο, μεταλλικό με 9 ράφια από τζάμι, 13) Δύο πλαστικοί κάδοι απορριμμάτων, συνολικά εκτιμηθείσας αξίας (1100) χίλια εκατό ευρώ και η τιμή πρώτης προσφοράς (550) πεντακόσια πενήντα ευρώ.

Ρόδος 5-9-2003
Ο δικαστικός επιμελητής
Αθανάσιος Κ.
Διακομιχάλης

Προκήρυξη διαγωνισμού για άνδρες και γυναίκες

Πρόσληψη επαγγελματιών οπλιτών στο Στρατό Ξηράς

Υποβολή δικαιολογητικών μέχρι τις 15 Οκτωβρίου

Με βάση το Νόμο 2936/2001 το Υπουργείο Εθνικής Αμύνης προκηρύσσει την κατάταξη 5.543 ανδρών (για επιχειρησιακές-τεχνικές ειδικότητες) και 157 ανδρών-γυναικών (για ειδικότητες διοικητικής μέριμνας και υποστήριξης) επαγγελματιών οπλιτών στο Στρατό Ξηράς. Δικαίωμα υποβολής αίτησης έχουν Ελληνες πολίτες (άνδρες-γυναίκες) ανεξάρτητα αν εκπλήρωσαν ή όχι τις στρατιωτικές τους υποχρεώσεις ή υπηρετούν στις Ενοπλες Δυνάμεις τη θητεία τους εφόσον έχουν τις γραμματικές γνώσεις που αναγράφονται για κάθε ειδικότητα στην προκήρυξη και έχουν συμπληρώσει το 18ο έτος της ηλικίας και δεν έχουν υπερβεί το 28ο έτος κατά το έτος κατάταξής τους στις Ενοπλες Δυνάμεις (γεννηθέντες από 1-1-1976 μέχρι 31-12-1985).



Οι ενδιαφερόμενοι πρέπει να υποβάλουν τα δικαιολογητικά τους μέχρι και την 15 Οκτωβρίου 2003, οι μεν ιδιώτες στα Στρατολογικά Γραφεία του τόπου διαμονής τους, οι δε υπηρετούντες στις Μονάδες τους.

Αυτοί που θα καταταγούν θα φέρουν το βαθμό του στρατιώτη και θα παίρνουν το μισθό του λοχία μη παραγωγικών σχολών. Θα προαχθούν σε δεκανείς με τη συμπλήρωση ενός έτους υπηρεσίας όσοι έχουν εκπληρώσει τις στρατιωτικές τους υποχρεώσεις ή υπηρετούν κατά την κατάταξή τους ως ΕΠ.ΟΠ. και με τη συμπλήρωση δύο ετών υπηρεσίας όσοι δεν είχαν καταταγεί για εκπλήρωση των στρατιωτικών τους υποχρεώσεων. Οσοι απολύονται μετά την ευδόκιμη συμπλήρωση της αρχικώς αναληφθείσας επταετούς υποχρέωσης παίρνουν εφάπαξ αποζημίωση ίση με το διπλάσιο των ετών υπηρεσίας επί τις αντίστοιχες μηνιαίες αποδοχές που λαμβάνουν κατά την απόλυσή τους.

Μετά τη συμπλήρωση της επταετούς υπηρεσίας, όσοι από τους Επαγγελματίες Οπλίτες επιθυμούν, μπορούν να μονιμοποιηθούν με το βαθμό που φέρουν εφόσον κριθούν κατάλληλοι, μέχρι τη συμπλήρωση 35ετούς συντάξιμης υπηρεσίας εξελισσόμενοι μέχρι το βαθμό του Αρχιλοχία και μισθολογικά μέχρι τα 2/3 της διαφοράς του βασικού μισθού του Αντισυνταγματάρχη και Ταγματάρχη με τη συμπλήρωση τριάντα ενός (31) ετών συνολικής πραγματικής υπηρεσίας.

Οι ενδιαφερόμενοι μπορούν να ζητούν περισσότερες πληροφορίες από τα κατά τόπους Στρατολογικά Γραφεία της Χώρας, τα Γραφεία Ενημέρωσης Κοινού και λοιπές στρατιωτικές αρχές.

Σημείωση: Οι ενδιαφερόμενοι επίσης μπορούν να πάρουν πληροφορίες στο τηλέφωνο 2103303928 και στο www.army.gr.

UNIVERSAL LANGUAGE CENTRE
ΚΕΝΤΡΟ ΞΕΝΩΝ ΓΛΩΣΣΩΝ

ΕΓΓΡΑΦΕΣ - ΠΛΗΡΟΦΟΡΙΕΣ
Μ. Ζέρβα, Ιαλυσός
Τηλ.: 22410-92549, 92121

- *SUPER COURSE - ταχεία μέθοδος προετοιμασίας αρχαρίων μαθητών με δυνατότητα απόκτησης πτυχίων LOWER στην Α' ή Β' Γυμνασίου*

- *Μεθοδική ταχεία προετοιμασία ενός μόνον έτους ή λιγότερο απ' αυτό (για σπουδαστές με προηγούμενες γνώσεις της γλώσσας) για απόκτηση πτυχίων LOWER και PROFICIENCY διαφόρων τύπων πλήρως αναγνωρισμένων από το ΔΗΜΟΣΙΟ και ΑΣΕΠ.*

LOWER	PROFICIENCY
• F.C.E. Δεκεμ/03 & Ιουν/04	• CAMBRIDGE Δεκ./03 & Ιουν/04
• E.C.C.E. Μάιος/04	• MICHIGAN 30 Νοεμ/03
• EDEXCEL Μάιος/04	• T.O.I.E.C. (advanced) κάθε εβδομάδα
• T.O.I.E.C. κάθε εβδομάδα	• T.O.E.F.E.L. κάθε μήνα

- *Λειτουργεί ΓΛΩΣΣΙΚΟ ΕΡΓΑΣΤΗΡΙ-LAB, ιδιαίτερος χώρος HOME CINEMA και εξειδικευμένα εκπαιδευτικά COMPUTER PROGRAMS.*

- *Δυνατότητα ΙΔΙΑΙΤΕΡΩΝ ΜΑΘΗΜΑΤΩΝ εντός ή εκτός του Φροντιστηρίου.*

Υπεύθυνη Σπουδών: **Ε. Τερζάκη**
Πτυχ. Αγγλικής Φιλολογίας Βρετ. Πανεπιστημίου

ΙΝΣΤΙΤΟΥΤΟ
ΔΙΟΙΚΗΣΗΣ ΕΠΙΧΕΙΡΗΣΕΩΝ
ΕΡΓΑΣΤΗΡΙΑ ΕΛΕΥΘΕΡΩΝ ΣΠΟΥΔΩΝ
ΔΗΜ. ΑΝΑΣΤΑΣΙΑΔΗ 47 ΡΟΔΟΣ 85100

ΘΕΛΕΤΕ ΜΙΑ ΕΞΑΣΦΑΛΙΣΜΕΝΗ ΔΟΥΛΕΙΑ ΣΕ ΓΡΑΦΕΙΟ ΚΑΙ ΔΕΝ ΕΧΕΤΕ ΤΙΣ ΓΝΩΣΕΙΣ !!

ΘΕΛΕΤΕ ΝΑ ΑΠΟΚΤΗΣΕΤΕ ΕΠΑΓΓΕΛΜΑΤΙΚΕΣ, ΓΝΩΣΕΙΣ ΣΤΗΝ ΔΙΟΙΚΗΣΗ ΚΑΙ ΟΡΓΑΝΩΣΗ ΕΠΙΧΕΙΡΗΣΕΩΝ !!

ΓΙΝΕΤΕ ΚΑΙ ΕΣΕΙΣ ΔΥΝΑΜΙΚΟΙ ΧΕΙΡΙΣΤΕΣ ΤΩΝ ΥΠΟΛΟΓΙΣΤΩΝ !!
στα προγράμματα όπως :

→ΛΕΙΤΟΥΡΓΙΚΟ ΣΥΣΤΗΜΑ WINDOWS → ΕΠΕΞΕΡΓΑΣΙΑ ΚΕΙΜΕΝΟΥ WORD,
→ΛΟΓΙΣΤΙΚΟ ΦΥΛΟ EXCELL, →ΒΑΣΕΙΣ ΔΕΔΟΜΕΝΩΝ ACCES →ΕΚΔΟΤΙΚΑ ΠΑΚΕΤΑ,
☒ INTERNET, ΔΗΜΙΟΥΡΓΙΑ E-MAIL
→ΚΑΙ ΑΛΛΕΣ ΕΜΠΟΡΙΚΕΣ ΕΦΑΡΜΟΓΕΣ

ΣΤΟΝ ΕΤΗΣΙΟ ΚΥΚΛΟ ΣΠΟΥΔΩΝ
ΕΙΔΙΚΕΥΣΗΣ ΚΑΙ ΚΑΤΑΡΤΙΣΗΣ ΣΤΟΥΣ ΤΟΜΕΙΣ :

ΠΛΗΡΟΦΟΡΙΚΗΣ
ΜΗΧΑΝΟΓΡΑΦΗΣΗΣ ΓΡΑΦΕΙΟΥ
ΜΗΧΑΝΟΓΡΑΦΗΜΕΝΗΣ ΛΟΓΙΣΤΙΚΗΣ
ΓΡΑΜΜΑΤΕΩΝ ΔΙΟΙΚΗΣΗΣ

☒ ΛΕΚΤΟΙ ΑΠΟΦΟΙΤΟΙ ΓΥΜΝΑΣΙΟΥ - ΛΥΚΕΙΟΥ
☒ Η ΔΙΔΑΣΚΑΛΙΑ ΓΙΝΕΤΕ ΣΕ ΠΡΟΤΥΠΑ ΑΓΓΛΙΚΩΝ ΚΟΛΕΓΙΩΝ
☒ ΕΦΟΔΙΟ ΓΙΑ ΤΟΥΣ ΜΕΤΕΧΟΝΤΕΣ ΣΕ ΔΙΑΓΩΝΙΣΜΟΥΣ ΤΟΥ ΔΗΜΟΣΙΟΥ ΚΑΙ ΤΟΥ ΙΔΙΩΤΙΚΟΥ ΤΟΜΕΑ.

ΠΛΗΡΟΦΟΡΙΕΣ ΕΓΓΡΑΦΕΣ
→ ΤΗΛ 22410 - 75850 ←
E - mail iderhodo@hotmail.com

Ι.Λ.Ε. ΑΠΟ ΤΟ 1993 ΤΟ ΚΛΕΙΔΙ ΤΗΣ ΠΛΗΡΟΦΟΡΙΚΗΣ !!!



Ελάτε να απολαύσετε Ελληνικές και Διεθνείς γεύσεις στους ήχους της μαγευτικής μουσικής του Ηλία Καρακατσάνη και του Σταύρου Χαρτοφύλη

Κάθε Παρασκευή βιολί, Γιάννης Μπαριανός
και κάθε Σάββατο σαξόφωνο, Γιάννης Καρακατσάνης

RODIAN AMATHUS
BEACH · HOTEL
RHODES - GREECE
★ ★ ★ ★ ★

Κάθε βράδυ εκτός Δευτέρας & Τρίτης

Για κρατήσεις: Τηλ. 22410 89900
Λεωφόρος Ηρακλειδών 100, Ιξιά 85101 Ρόδος,
Internet:http://www.rodian-beach.gr e-mail: rodian-beach@rodosnet.gr



Υποφέρετε από το ΣΤΡΕΣ;



Νοιώθετε:	Έχετε:	Νομίζετε ότι:
Αγωνία;	Πονοκεφάλους;	Έχετε συχνές συγκρούσεις με τους άλλους;
Άγχος;	Ταχυπαλμίες;	Δεν τελειώνετε μια συζήτηση;
Φοβίες;	Χρόνια Κούραση;	Διακόπτετε τους άλλους;
Ένταση;	Υψηλή πίεση;	Δεν έχετε υπομονή να περιμένετε;
Θυμό;	Αυπνία;	Δεν μπορείτε να ανταπεξέλθετε στις καταστάσεις της ζωής;
Εκνευρισμό;	Πεπτικές ενοχλήσεις;	Δεν αντέχετε άλλο;

Εάν έχετε απαντήσει θετικά σε μία ή περισσότερες από τις παραπάνω ερωτήσεις, είναι πιθανόν να υποφέρετε από ΣΤΡΕΣ!!!

Οι προσωπικές και εμπιστευτικές συνεδρίες της **Θεραπευτικής Αντιστρές,** στοχεύουν στο να δώσουν απαντήσεις σε καυτά ερωτήματα που αφορούν συγκεκριμένα προβλήματα , και κυρίως στο να εφοδιάσουν με εύκολους στην εφαρμογή τους μεθόδους επίτευξης **μιας ζωής χωρίς στρες, με ένα προσωπικό σχέδιο δράσης.**

Με αυτόν τον τρόπο, το ΣΤΡΕΣ μπορεί να γίνει από όπλο που σκοτώνει **ένα κλειδί επιτυχίας!!!**



Για περισσότερες πληροφορίες, επικοινωνείστε με το

Κέντρο Ειδικών Θεραπειών

Στρατηγού Ζήση 50, Ρόδος

Τηλ. /Φαξ: 22410 20421

Υπεύθυνη: Ντίνα Σαντορινιού

Ειδική Σύμβουλος / Εκπαιδεύτρια /Εναλλακτική Θεραπεύτρια

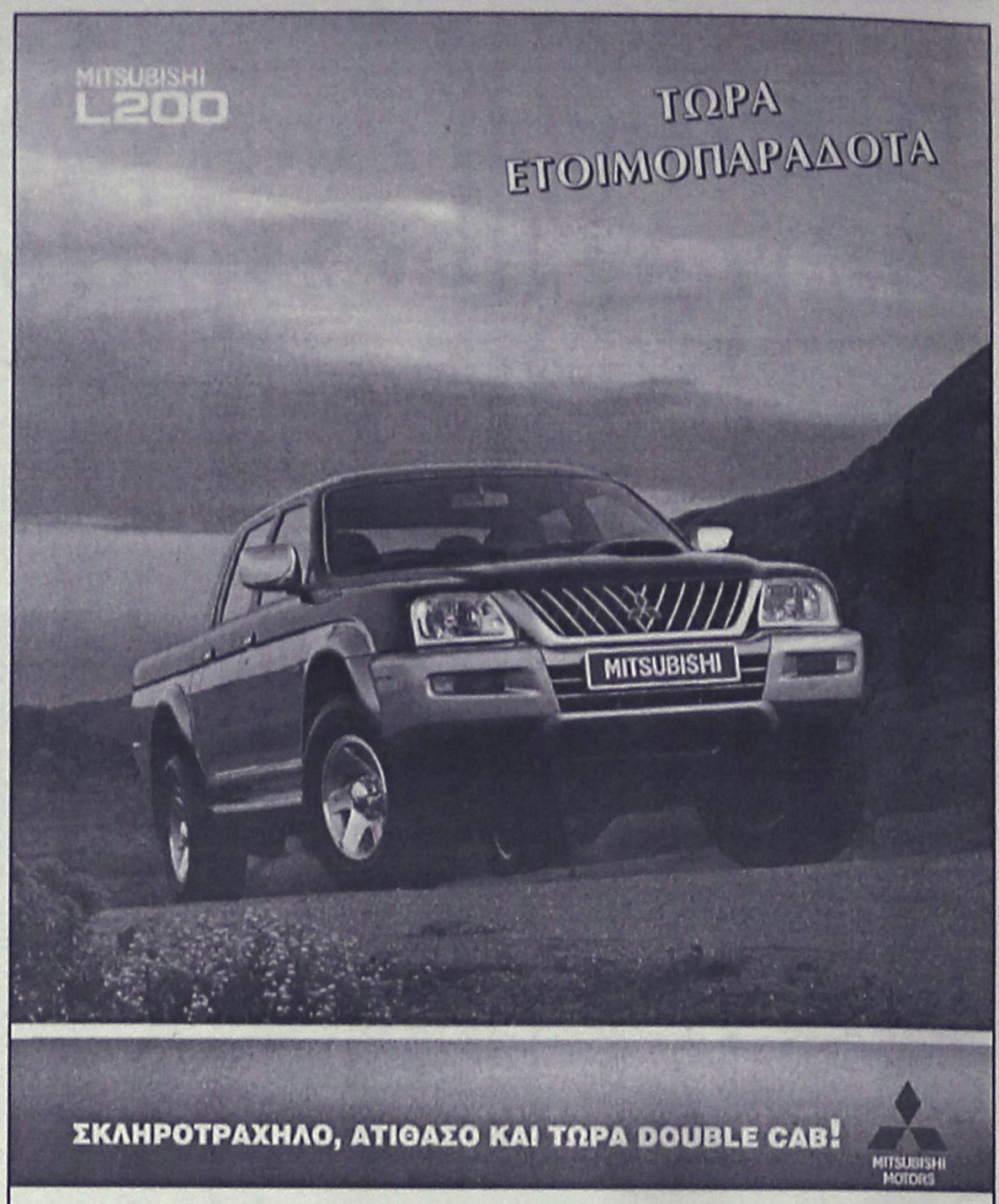

ΚΑΛΛΙΓΑΣ ΑΕΒΕ

Λ. Λίνδου 138
Τηλ. 22410 67440-41 • FAX: 22410 68462
email: Kaligcar@otenet.gr



ΓΙ' ΑΥΤΟ ΤΟ ΚΑΛΟΚΑΙΡΙ...
Σφηνάκι παγωμένο, σκέτο ή με παγάκια και μια φέτα λεμόνι - πορτοκάλι

JÄGER-TONIC
40 ml Γιέγκερμαϊστερ, σε ποτήρι - σωλήνα, προσθέτουμε μία φέτα λεμόνι και γεμίζουμε το ποτήρι με TONIC WATER



ΑΝΑΚΟΙΝΩΣΗ

Σας ενδιαφέρει ένα επάγγελμα που θα σας χαρίσει

ΑΜΕΣΑ ΚΕΡΔΗ ΚΑΙ ΛΑΜΠΡΟ ΜΕΛΛΟΝ; ΑΝ ΝΑΙ!!!

ΣΠΟΥΔΑΣΤΕ ΚΟΜΜΩΤΙΚΗ

ΕΡΓΑΣΤΗΡΙΟ ΕΛΕΥΘΕΡΩΝ ΣΠΟΥΔΩΝ ΚΟΜΜΩΤΙΚΗΣ

ΣΑΚΚΑ ΠΟΠΗ

ΓΡΙΒΑ 41 ΤΗΛ. 22410 22810

ΠΡΟΣΦΕΡΟΥΜΕ:

✔ ΣΥΝΤΟΜΗ ΕΚΜΑΘΗΣΗ: ΜΟΝΟ 10 ΜΗΝΕΣ
✔ ΜΕΤΕΚΠΑΙΔΕΥΣΗ ΣΤΑ ΕΡΓΑΣΤΗΡΙΑ ΜΑΣ
✔ ΕΞΑΣΦΑΛΙΣΜΕΝΗ ΕΡΓΑΣΙΑ
✔ ΔΥΝΑΤΟΤΗΤΑ ΣΥΝΕΧΙΣΗΣ ΣΠΟΥΔΩΝ ΣΤΗ ΓΑΛΛΙΑ



ΦΡΟΝΤΙΣΤΗΡΙΟ ΜΕΣΗΣ ΕΚΠΑΙΔΕΥΣΗΣ

ΠΛΕΟΝΕΚΤΗΜΑ

ΕΠΙΛΟΓΗ ΕΠΙΤΥΧΙΑΣ

ΤΟΥΣ ΕΥΧΟΜΑΣΤΕ

ΚΑΛΗ ΣΤΑΔΙΟΔΡΟΜΙΑ !!

1. ΑΝΤΩΝΙΑΔΗ ΜΑΡΑ	ΝΟΜΙΚΗΣ ΘΡΑΚΗΣ (ΚΟΜΟΤΗΝΗ)
2. ΑΝΑΣΤΑΣΙΑΔΗΣ ΓΙΑΝΝΗΣ	ΦΥΣ.ΠΟΡΩΝ & ΠΕΡΙΒΑΛΛ.(ΧΑΝΙΑ)
3. ΒΟΥΛΗ ΜΙΚΑ	ΟΙΚΟΝ.ΕΠΙΣΤΗΜΩΝ (ΑΘΗΝΑ)
4. ΔΗΜΟΠΟΥΛΟΣ ΓΙΑΝΝΗΣ	ΟΙΚΟΝ.& ΠΕΡΙΦ.ΑΝΑΠΤ.ΠΑΝΤΕΙΟΥ
5. ΔΙΑΚΟΜΑΝΩΛΗ ΠΟΠΗ	ΝΟΣΗΛΕΥΤΙΚΗΣ (ΛΑΜΙΑ)
6. ΔΙΑΚΟΣΑΒΒΑ ΑΝΤΖΕΛΑ	ΔΙΑΤΡΟΦΗΣ & ΔΙΑΙΤΟΛ(ΣΗΤΕΙΑ)
7. ΚΑΜΠΟΥΡΗ ΖΩΗ	ΧΡΗΜ/ΟΙΚΟΝΟΜΙΚΗΣ(ΠΡΕΒΕΖΑ)
8. ΚΑΝΤΗΛΙΕΡΑΚΗ ΚΑΤΕΡΙΝΑ	ΘΕΡΜ.ΚΑΛΛ& ΑΝΘΟΚ. (ΗΡΑΚΛ)
9. ΚΑΡΑΒΙΔΑΣ ΝΙΚΟΣ	ΙΑΤΡΙΚΗΣ (ΘΕΣ/ΝΙΚΗΣ)
10. ΚΩΝΣΤΑΝΤΙΝΙΔΗ ΚΩΣΤΟΥΛΑ	ΕΠΙΣΤ. ΠΡΟΣΧ.ΑΓΩΓΗΣ (ΡΟΔΟΣ)
11. ΛΕΡΙΑ ΑΓΓΕΛΙΚΗ	ΛΟΓΙΣΤΙΚΗΣ (ΘΕΣ/ΝΙΚΗ)
12. ΜΑΝΟΥΣΑΚΗ ΜΑΡΙΑ	ΟΙΚΟΛ. & ΠΕΡΙΒΑΛΛ. (ΠΑΤΡΑ)
13. ΜΑΝΤΙΚΟΥ ΦΩΤΕΙΝΗ	ΛΑΪΚΗΣ & ΠΑΡΑΔ.ΜΟΥΣΙΚΗΣ(ΑΡΤΑ)
14. ΜΗΝΑΣ ΓΙΑΝΝΗΣ	ΦΙΛΟΣΟΦΙΑΣ (ΠΑΤΡΑ)
15. ΜΗΝΑΣ ΠΑΝΑΓΙΩΤΗΣ	ΝΟΜΙΚΗΣ ΘΡΑΚΗΣ (ΚΟΜΟΤΗΝΗ)
16. ΜΠΟΓΔΑΝΗ ΕΛΕΝΑ	ΓΕΡΜΑΝΙΚΗΣ ΦΙΛΟΛ.(ΘΕΣ/ΝΙΚΗ)
17. ΜΠΟΝΙΑΤΗ ΜΑΓΔΑ	ΕΠΙΚΟΙΝ. & ΜΕΣΩΝ ΠΟΛΙΤΙΣΜΟΥ ΠΑΝΤΕΙΟΥ
18. ΠΑΠΑΛΟΥΚΑ ΕΥΑΓΓΕΛΙΑ	ΠΟΛ.ΔΟΜΙΚΩΝ ΕΡΓΩΝ (ΗΡΑΚΛΕΙΟ)
19. ΠΑΠΑΝΙΚΟΛΑΟΥ ΜΑΡΙΖΑ	ΘΕΟΛΟΓΙΑΣ (ΑΘΗΝΑ)
20. ΡΩΜΑΙΟΣ ΒΑΣΙΛΗΣ	ΣΧΟΛΗ ΠΛΟΙΑΡ. ΕΜΠΟΡ.ΝΑΥΤΙΚΟΥ ΓΕΝΣΕΡΑ
21. ΣΤΡΑΤΗ ΒΑΛΑΣΙΑ	ΜΕΣΟΓΕΙΑΚΩΝ ΣΠΟΥΔΩΝ (ΡΟΔΟΣ)
22. ΤΣΟΠΑΝΑΚΗ ΛΙΖΑ	ΔΙΟΙΚΗΣΗΣ ΕΠΙΧΕΙΡΗΣΕΩΝ (ΠΑΤΡΑ)
23. ΦΟΥΡΤΙΝΑ ΜΑΡΙΑ	ΕΦΑΡΜ.ΞΕΝΩΝ ΓΛΩΣΣΩΝ ΔΙΟΙΚ.ΕΠΙΧ.(ΗΓΟΥΜΕΝ.)
24. ΧΑΤΖΗΝΙΚΟΛΑΣ ΚΩΣΤΑΣ	ΣΤΑΤΙΣΤ. & ΑΝΑΛΟΓ.ΕΠΙΣΤΗΜΗΣ (ΣΑΜΟΣ)
25. ΧΡΙΣΤΟΔΟΥΛΟΣΓΙΑΝΝΗΣ(ΤΕΕ)	ΕΦΑΡΜΟΣΜ. ΠΛΗΡΟΦΟΡΙΚΗΣ (ΓΡΕΒΕΝΑ)
26. ΚΑΤΙΝΑΚΗ ΚΑΤΕΡΙΝΑ (ΤΕΕ)	ΛΟΓΙΣΤΙΚΗΣ (ΛΑΡΙΣΑ)

Κων/νου Υδραίου & Αποστ. Ιωάννη (Περιοχή Δασκάλων)
Τηλ. 22410-75577 - 78252 - 25659 - 30631
email: festam@otenet.gr

ΚΕΝΤΡΟ ΣΠΟΥΔΩΝ ΧΟΡΟΥ
ΜΑΙΡΗΣ
ΜΑΡΚΟΥ - ΒΕΛΙΔΑΚΗ

(Διπλωματούχου: R.A.D. & A.I.S.T.D. - T.C. & T.D.)
Ειδικότητα στη διδασκαλία μικρών παιδιών
***Royal Academy of Dance (London)* και**
Imperial Society of Teachers of Dance

Η μόνη επίσημα εγγεγραμμένη σχολή χορού στη Ρόδο, που εκπροσωπεί την Βασιλική Ακαδημία Χορού, με δικαίωμα ετησίων εξετάσεων και στα δύο επίπεδα (Grades & Majors), διοργανώτρια το Βρετανικό Συμβούλιο Αθηνών.

Διδάσκονται:

★ Ρυθμική
★ Κλασσικό Μπαλέτο ★ Κλακέτες
★ Jazz ★ Μοντέρνο (I.S.T.D.)
★ Σύγχρονο (Limon & Graham)
★ Κάρακτερ ★ Ελεύθερη κίνηση
★ Δημιουργικό εργαστήρι
★ Προ-επαγγελματικά τμήματα
★ Επαγγελματικό
(προετοιμασία για Teachers Certificate)
★ Χορευτική Γυμναστική
★ Νεο-Ελληνικοί Χοροί
(χασάπικο - συρτάκι - ζεϊμπέκικο).

Εγγραφές 1 Σεπτεμβρίου 2003
Έναρξη: 15 Σεπτεμβρίου 2003
Ώρες εγγραφών: 11-1 π.μ. και 6-9 μ.μ., εκτός Σαββάτου - Κυριακής
Τηλέφωνα: 22410 27383, 92790

Διεύθυνση:
1. Παναγιώτου Ροδίου 77, Ρόδος
2. Μυκηνών 4, Ιαλυσός

ΓΕΡΜΑΝΙΚΑ

ΜΑΡΙΑ Γ. ΣΩΤΗΡΑΚΗ
ΑΘΗΝΩΝ & ΘΕΣΣΑΛΟΝΙΚΗΣ 20
ΑΝΑΛΗΨΗ, ΤΗΛ. 22410 66705



ΛΕΙΤΟΥΡΓΟΥΝ ΟΛΙΓΟΜΕΛΗ
ΤΜΗΜΑΤΑ 12 ΑΤΟΜΩΝ ΓΙΑ...
*ΑΡΧΑΡΙΟΥΣ &
*ΠΡΟΧΩΡΗΜΕΝΟΥΣ
ΟΛΩΝ ΤΩΝ ΕΠΙΠΕΔΩΝ



ΠΡΟΕΤΟΙΜΑΣΙΑ ΕΞΕΤΑΣΕΩΝ ΓΙΑ
*ZERTIFIKAT, * MITTELSTUFE,
*KDS & *GDS ΤΟΥ ΙΝΣΤΙΤΟΥΤΟΥ
ΓΚΑΙΤΕ, ΑΝΑΓΝΩΡΙΣΜΕΝΑ ΑΠΟ ΤΟ ΔΗΜΟΣΙΟ



*ΟΠΤΙΚΟΑΚΟΥΣΤΙΚΑ ΜΕΣΑ
*ΔΙΑΦΑΝΕΙΕΣ
*ΣΥΓΧΡΟΝΑ ΒΙΒΛΙΑ
*VIDEO
*ΜΑΘΗΜΑΤΑ ΣΤΟ COMPUTER
*ΠΡΟΣΩΠΙΚΗ & ΥΠΕΥΘΥΝΗ ΔΙΔΑΣΚΑΛΙΑ

ΕΓΓΡΑΦΕΣ ΑΠΟ 1. ΣΕΠΤΕΜΒΡΙΟΥ, ΚΑΘΗΜΕΡΙΝΑ 6-8μμ

ΠΡΟΤΥΠΟ ΑΝΑΓΝΩΡΙΣΜΕΝΟ ΩΔΕΙΟ

ΩΔΕΙΟ



A. Corelli

ΑΝΑΓΝΩΡΙΣΜΕΝΟ ΑΠΟ ΤΟ ΚΡΑΤΟΣ **Αρ. αδείας 27506**

Α. ΚΑΡΑΤΖΙΑ

Ευχάριστη και αποτελεσματική καλλιτεχνική εκπαίδευση με τη σφραγίδα της οργάνωσης και του προγραμματισμού.
ΒΕΒΑΙΟΤΗΤΑ για την ΠΟΙΟΤΗΤΑ των σπουδών και ΕΓΓΥΗΣΗ για το ΑΠΟΤΕΛΕΣΜΑ.
Τίτλους σπουδών με ουσιαστική αξία και αδιαμφισβήτητο κύρος, όπως και η μεγαλύτερη δυνατή εξασφάλιση για επαγγελματική αποκατάσταση μέσω του Πανελλήνιου δικτύου των ΠΡΟΤΥΠΩΝ ΑΝΑΓΝΩΡΙΣΜΕΝΩΝ ΩΔΕΙΩΝ.
Στο Ωδείο διδάσκουν έμπειροι και εξειδικευμένοι καθηγητές.

Διδάσκονται τα εξής τμήματα:
• ΠΙΑΝΟ
• ΒΙΟΛΙ
• ΚΙΘΑΡΑ *(κλασική - μοντέρνα)*
• ΑΡΜΟΝΙΟ *(κλασικό - μοντέρνο)*
• ΜΟΝΩΔΙΑΣ
• ΠΝΕΥΣΤΩΝ
• ΚΡΟΥΣΤΩΝ
• ΠΑΡΑΔΟΣΙΑΚΑ ΟΡΓΑΝΑ *(βιολί - σαντούρι - λύρα - ούτι - λαούτο)*
• ΜΠΟΥΖΟΥΚΙ - ΜΑΝΤΟΛΙΝΟ
• ΓΕΝΙΚΑ ΥΠΟΧΡΕΩΤΙΚΑ ΜΑΘΗΜΑΤΑ ΘΕΩΡΙΑΣ - ΣΟΛΦΕΖ - ΑΡΜΟΝΙΑ - ΕΙΔΙΚΟ ΑΡΜΟΝΙΑΣ
• ΑΝΩΤΕΡΑ ΘΕΩΡΗΤΙΚΑ ΜΑΘΗΜΑΤΑ - ΑΝΤΙΣΤΙΞΗ - ΦΟΥΓΚΑ - ΙΣΤΟΡΙΑ ΜΟΥΣΙΚΗΣ - ΜΟΡΦΟΛΟΓΙΑ - ΧΟΡΩΔΙΑ - ΣΥΝΘΕΣΗ
• ΕΙΔΙΚΟ ΤΜΗΜΑ ΠΡΟΠΑΙΔΕΙΑΣ *(για παιδιά 4-6 ετών)* - ΜΟΥΣΙΚΟΚΙΝΗΤΙΚΗΣ ΑΓΩΓΗΣ ΣΥΣΤΗΜΑ ORF - Z. KODALY - DALCROZE.
• ΤΜΗΜΑ ΡΥΘΜΙΚΗΣ - ΧΟΡΟΥ *(κλασικού και μοντέρνου)*

Για παιδιά προσχολικής ηλικίας και τμήμα για μεγάλους

Εγγραφές και πληροφορίες: καθημερινά από 10.00-13.00 και 17.00-20.00, Σάββατο 10.00-13.00
ΕΓΓΡΑΦΕΣ από **1η Σεπτεμβρίου**
Εναρξη μαθημάτων **10/9/2003**
Διεύθυνση: Λίνδου 66 • Τηλ.: (22410) 39647

ΩΔΕΙΟ ΡΟΔΟΥ ΚΑΙΤΗ ΚΑΣΤΡΟΥΝΗ ΕΤΟΣ ΙΔΡΥΣΗΣ 1998

ΩΔΕΙΟ ΡΟΔΟΥ ΚΑΙΤΗ ΚΑΣΤΡΟΥΝΗ

• ΠΟΙΟΤΗΤΑ ΣΠΟΥΔΩΝ
• ΑΝΑΔΕΙΚΝΥΕΙ ΤΑΛΕΝΤΑ
• ΣΤΟΧΕΥΕΙ ΤΗΝ ΤΕΛΕΙΟΤΗΤΑ

Εναρξη Εγγραφών: Δευτέρα 1η Σεπτεμβρίου
• Μαθημάτων: 11 Σεπτεμβρίου 2003
Πληροφορίες - Εγγραφές καθημερινά 16.00 έως 20.30, Απ. Παύλου 30, Ανάληψη
Τηλ.-Fax: 22410 65430, κιν. 6936 359775

ΝΑΥΤΙΚΗ ΕΤΑΙΡΕΙΑ
ΤΗΛΟΣ 21ος ΑΙΩΝΑΣ

ΔΡΟΜΟΛΟΓΙΑ "SEA STAR"

ΚΥΡΙΑΚΗ

ΛΙΜΑΝΙ	ΑΦΙΞΗ	ΑΝΑΧΩΡΗΣΗ
ΡΟΔΟΣ		07.15
ΤΗΛΟΣ	08.35	08.50
ΡΟΔΟΣ	10.10	17.00
ΤΗΛΟΣ	18.20	18.30
ΡΟΔΟΣ	19.50	

ΔΕΥΤΕΡΑ

ΛΙΜΑΝΙ	ΑΦΙΞΗ	ΑΝΑΧΩΡΗΣΗ
ΡΟΔΟΣ		08.30
ΤΗΛΟΣ	09.50	14.30
ΝΙΣΥΡΟΣ	15.00	17.30
ΤΗΛΟΣ	18.00	18.10
ΡΟΔΟΣ	19.30	

ΤΡΙΤΗ

ΛΙΜΑΝΙ	ΑΦΙΞΗ	ΑΝΑΧΩΡΗΣΗ
ΡΟΔΟΣ		08.30
ΤΗΛΟΣ	09.50	17.00
ΡΟΔΟΣ	18.20	

ΤΕΤΑΡΤΗ

ΛΙΜΑΝΙ	ΑΦΙΞΗ	ΑΝΑΧΩΡΗΣΗ
ΡΟΔΟΣ		07.00
ΤΗΛΟΣ	08.20	08.40
ΡΟΔΟΣ	10.00	18.00
ΤΗΛΟΣ	19.20	19.30
ΡΟΔΟΣ	20.50	

ΠΕΜΠΤΗ

ΛΙΜΑΝΙ	ΑΦΙΞΗ	ΑΝΑΧΩΡΗΣΗ
ΡΟΔΟΣ		08.30
ΤΗΛΟΣ	09.50	14.30
ΝΙΣΥΡΟΣ	15.00	17.30
ΤΗΛΟΣ	18.00	18.10
ΡΟΔΟΣ	19.30	

ΠΑΡΑΣΚΕΥΗ

ΛΙΜΑΝΙ	ΑΦΙΞΗ	ΑΝΑΧΩΡΗΣΗ
ΡΟΔΟΣ		08.30
ΤΗΛΟΣ	09.50	14.30
ΝΙΣΥΡΟΣ	15.00	17.30
ΤΗΛΟΣ	18.00	18.10
ΡΟΔΟΣ	19.30	

Τηλ.: 2246044000 • FAX: 2246044044

ΩΔΕΙΟ ΡΟΔΟΥ ΚΑΙΤΗ ΚΑΣΤΡΟΥΝΗ ΕΤΟΣ ΙΔΡΥΣΗΣ 1998

ΩΔΕΙΟ ΡΟΔΟΥ ΚΑΙΤΗ ΚΑΣΤΡΟΥΝΗ

• ΣΥΓΧΡΟΝΟ
• ΑΝΑΝΕΩΜΕΝΟ
• ΠΡΩΤΟΠΟΡΙΑΚΟ

Εναρξη Εγγραφών: Δευτέρα 1η Σεπτεμβρίου
• Μαθημάτων: 11 Σεπτεμβρίου 2003
Πληροφορίες - Εγγραφές καθημερινά 16.00 έως 20.30, Απ. Παύλου 30, Ανάληψη
Τηλ.-Fax: 22410 65430, κιν. 6936 359775

ΣΥΓΧΑΡΗΤΗΡΙΑ

Στον αγαπημένο μας γιο **Σάββα Κρομμύδα** που επαξίως εισήχθη στο Αριστοτέλειο Πανεπιστήμιο Θεσσαλονίκης, στο τμήμα Μαθηματικών, θερμά συγχαρητήρια και καλή πρόοδο.

Οι γονείς του
Βασίλης-Κατερίνα
Ο αδελφός του
Δημήτρης

••••••••••••••

Στον αγαπημένο μας εγγονό και ανιψιό **Σάββα Κρομμύδα** που εισήχθει επάξια στο Αριστοτέλειο Πανεπιστήμιο Θεσσαλονίκης, στο τμήμα Μαθηματικών, συγχαίρουμε θερμά και του ευχόμαστε καλή πρόοδο.

Ο παππούς και η γιαγιά του
Σάββας-Παρασκευή Αργυρού
Ο θείος του Μιχάλης

••••••••••••••

Τον αγαπητό μας **Γιώργο Μητσού** του Δημητρίου που πέρασε στην Ιατρική Σχολή του Πανεπιστημίου Ηρακλείου, συγχαίρουμε και ευχόμαστε πάντα επιτυχίες στην σταδιοδρομία του.

Η οικογένεια
Γιώργου Παπασάββα
ιατρού-παθολόγου

••••••••••••••

Την αγαπημένη μας βαπτιστικιά **Αννα Δράκου** του Χρήστου συγχαίρουμε για την απόκτηση του πτυχίου Ψυχολογίας του Buckinghamshire Chilterns Univrsity College Αγγλίας και ευχόμαστε καλή σταδιοδρομία.

Η οικογένεια
Γιώργου Παπασάββα
ιατρού-παθολόγου

••••••••••••••

Τον αγαπητό μας βαπτιστικό **Ιωάννη Οικονόμου** του Εμμανουήλ που πήρε το πτυχίο Οικονομικών Επιστημών της Σχολής Κοινωνικών Επιστημών του Πανεπιστημίου Ρεθύμνου Κρήτης, θερμά συγχαίρουμε και ευχόμαστε πάντα επιτυχίες στη σταδιοδρομία του.

Η οικογένεια
Γιώργου Παπασάββα
ιατρού-παθολόγου

••••••••••••••

Τον αγαπητό μας **Τσαμπίκο Πετράκη** του Γεωργίου που εισήχθη στο Βιοχημικό του Πανεπιστημίου Λάρισας, θερμά συγχαίρουμε και ευχόμαστε πάντα επιτυχίες στη σταδιοδρομία του.

Η οικογένεια
Γιώργου Παπασάββα
ιατρού-παθολόγου

••••••••••••••

Τις πιο θερμές ευχές μας για καλές σπουδές, καλή πρόοδο και καλή σταδιοδρομία στην αγαπημένη μας **Τάνια Τουρκομανώλη** του Γεωργίου και της Ειρήνης.

Οικογένεια
Πελεκάνου Ιωάννη

••••••••••••••

Τις πιο θερμές ευχές μας για καλές σπουδές, καλή πρόοδο και καλή σταδιοδρομία στην αγαπημένη μας **Μέλπω Καναβού** του Γεωργίου και της Ειρήνης.

Οικογένεια
Πελεκάνου Ιωάννη

••••••••••••••

Τον αγαπημένο μου εγγονό **Αναστάσιο Μπακαλούμα** του Εμμανουήλ, για την εισαγωγή του στην Νομική Σχολή Θράκης (Κομοτηνή) συγχαίρω θερμά και του εύχομαι καλές σπουδές.

Η γιαγιά του
Σεβαστή Ν. Μπακαλούμα

ΕΛΛΗΝΙΚΗ ΔΗΜΟΚΡΑΤΙΑ
ΠΕΡΙΦΕΡΕΙΑ ΝΟΤΙΟΥ ΑΙΓΑΙΟΥ
ΝΟΜΟΣ ΔΩΔΕΚΑΝΗΣΟΥ
ΔΗΜΟΣ ΝΟΤΙΑΣ ΡΟΔΟΥ

ΣΥΓΧΑΡΗΤΗΡΙΟ

Ο **Δήμαρχος Νότιας Ρόδου Μανώλης Σαββής και ολόκληρο το Δ.Σ** συγχαίρει θερμά όλους τους μαθητές για την εισαγωγή τους στην Τριτοβάθμια Εκπαίδευση.
Ιδιαίτερα θέλει να συγχαρεί τους μαθητές και τους καθηγητές του Λυκείου Γενναδίου για την επιτυχία τους. Μια επιτυχία που δείχνει την σοβαρή προσπάθεια και την πολύ καλή δουλειά που επιτελείται στο σχολείο μας παρά τις δυσκολίες και τις ανισότητες.
Θέλω να εκφράσω τις ευχές μου σε όλα τα παιδιά, που με την αξιέπαινη προσπάθειά τους κατέκτησαν τους στόχους τους, ένα μέλλον γεμάτο επιτυχίες.

Ο Δήμαρχος
Νότιας Ρόδου
Μανώλης Σαββής

Ο Πρόεδρος Επιτροπής Παιδείας
Δήμου Νότιας Ρόδου
Χατζηλαζάρου Αγαπητός

Τον αγαπημένο μου εγγονό **Μιχάλη Κορναρόπουλο** του Νίκου και της Ελένης, που πέτυχε να εισαχθεί στην Ιατρική Σχολή του Αριστοτέλειου Πανεπιστημίου Θεσσαλονίκης, συγχαίρω εγκάρδια και εύχομαι καλή επιτυχία στις σπουδές του.

Η γιαγιά του
Πόπη Κορναροπούλου

••••••••••••••

Στον αγαπημένο μας ανιψιό και εξάδελφο **Μιχάλη Κορναρόπουλο** του Νίκου και της Ελένης, που πέρασε στην Ιατρική Σχολή του Πανεπιστημίου Θεσσαλονίκης, ευχόμαστε καλή επιτυχία στις σπουδές του.

Ο θείος του
Μάνος Κορναρόπουλος
Τα εξαδέλφια του
Σώτια και Ευγένιος

••••••••••••••

Στον αγαπημένο μας ανιψιό και εξάδελφο **Μιχάλη Κορναρόπουλο** του Νίκου και της Ελένης, που πέρασε στην Ιατρική Σχολή του Αριστοτελείου Πανεπιστημίου Θεσσαλονίκης, ευχόμαστε καλή επιτυχία στις σπουδές του.

Οι θείοι του
Γιώργος και Φωτεινή Χατζηαντωνίου
Τα εξαδέλφια του
Πόπη και Νίκος

••••••••••••••

Τον αγαπητό μας **Νίκο Ορφανό,** υιό των φίλων μας Κων/νου και Ευαγγελίας, που εισήχθη στη σχολή Μοριακής Βιολογίας και Γενετικής Θράκης (Αλεξανδρούπολης), συγχαίρουμε θερμά ευχόμενοι καλή πρόοδο.

Οικογένεια
Ευαγγέλου και Άννας Στάγκα
Μιχαήλ και Δέσποινας Τζωρτζή

••••••••••••••

Στον αγαπημένο μου ανιψιό **Αναστάσιο Αλεξάνδρου Βελιάδη** που πέρασε στην σχολή Οικονομικών Επιστημών Πειραιά, θερμά συγχαίρω και καλή πρόοδο.

Ο θείος
Γιάννης Διακογεωργίου

••••••••••••••

Ολόψυχα συγχαίρουμε τ' ανίψια μας **Κώστα** και **Τριανταφυλλιά Χριστοφάκη** του Μιχαήλ, για την εισαγωγή τους στα πανεπιστήμια Φυσικής Αγωγής Αθλητισμού και Μαθηματικών αντίστοιχα.

Οι θείοι Γιώργος και Λιλή Τρίπη
Τα εξαδέλφια Νίκος και Σέβα

••••••••••••••

Στην αγαπημένη μας ανιψιά **Εφη Κατταθενού** που πέρασε στη σχολή Λογιστικής Πειραιά, θερμά συγχαρητήρια και καλή πρόοδο.

Οικογένεια
Τάσου-Άννας Φρόνα

••••••••••••••

Τον αγαπημένο μας **Μανόλη Ερωτόκριτο** του Μιχάλη και της Μαίρης που εισήχθη στο τμήμα Μεσογειακών Σπουδών του Πανεπιστημίου Αιγαίου Ρόδου, συγχαίρουμε και ευχόμαστε καλή πρόοδο.

Οικογένεια
Μιχάλη Λαθουράκη

••••••••••••••

Τον αγαπημένο μας εγγονό **Γιώργο Κατσαρό** συγχαίρουμε θερμά για την εισαγωγή του στο Τμήμα Πληροφορικής και Τηλεπικοινωνιών του Πανεπιστημίου Αθηνών και του ευχόμαστε καλή πρόοδο.

Ο παππούς και η γιαγιά του
Κώστας και Αναστασία
Καράκιζα

••••••••••••••

Τον αγαπημένο μας ανιψιό **Αναστάσιο Μπακαλούμα** του Εμμανουήλ και της Ελένης, για την εισαγωγή του στην Νομική Σχολή Θράκης (Κομοτηνή), συγχαίρουμε θερμά και του ευχόμαστε καλές σπουδές.

Οι θείοι του
Αντώνης και Μαίρη Χαραλάμπη

••••••••••••••

Τον αγαπητό μου ανιψιό **Αναστάσιο Μπακαλούμα** του Εμμανουήλ και της Ελένης, για την εισαγωγή του στην Νομική Σχολή Θράκης (Κομοτηνή), συγχαίρω θερμά και του εύχομαι καλές σπουδές.

Ο θείος του
Γεώργιος Ν. Μπακαλούμας

••••••••••••••

Τον αγαπημένο μας εξάδελφο **Αναστάσιο Μπακαλούμα** του Εμμανουήλ και της Ελένης, συγχαίρουμε θερμά για την εισαγωγή του στην Νομική Σχολή Θράκης (Κομοτηνή) και του ευχόμαστε καλές σπουδές.

Τα εξαδέλφια του
Αντώνης-Χρυσούλα Χατζημιχάλη

••••••••••••••

ΠΑΝΗΓΥΡΗ

Ενημερώνουμε το φιλόθρησκο κοινό ότι την Δευτέρα 8 Σεπτεμβρίου εορτάζει η Ιερά Μονή Τσαμπίκας.
Το απόγευμα της Κυριακής θα ψαλεί Μέγας Πανηγυρικός εσπερινός (7 μ.μ.) χοροστατούντος του σεβασμιωτάτου Μητροπολίτου Ρόδου κ.κ. Αποστόλου.
Το πρωί δε της Δευτέρας θα ψαλεί θεία Λειτουργία μετ' αρτοκλασίας.

Από την Εκκλησιαστική Επιτροπή

ΣΥΓΧΑΡΗΤΗΡΙΑ

Το φροντιστήριο MISS ANNA

συγχαίρει τους μαθητές του για την πρόσφατη επιτυχία τους στις ακόλουθες εξετάσεις **ΟΙ ΟΠΟΙΕΣ ΕΙΝΑΙ ΑΝΑΓΝΩΡΙΣΜΕΝΕΣ ΣΤΗΝ ΕΥΡΩΠΑΪΚΗ ΕΝΩΣΗ THE ENGLISH SPEAKING UNION' S SCALE**

Επίπεδο 7 Pitman Advanced
Πέτρος-Μιχαήλ Νικολάου Παρίσης
Πολυξένη Νικολάου Παρίση
Μαρία-Ελίζα Νικολάου Θεοδώρου
Αναστασία Ιωάννου Παπαδοπούλου

Επίπεδο 6 CAMBRIDGE Proficiency/Pitman Higher Intermediate
Φοίβος Γεωργίου Καπερώνης
Νικόλαος Κωνσταντίνου Καστελλοριζιός
Πολυξένη Νικολάου Παρίση
Σταματία Γεωργίου Πατούνα
Μαρία-Ελίζα Νικολάου Θεοδώρου
Αναστασία Ιωάννου Παπαδοπούλου

Επίπεδο 5 CAMBRIDGE First Cerificate/Pitman Intermediate
Καλλιόπη Μιχαήλ Ζουρούδη
Παναγιώτα Ιωάννου Παπαδημήτρη
Αννα Νικολάου Καπνουδάκη
Καθολική-Κυρά Ιωάννου Παπακωνσταντίνου
Γεωργία-Ελένη Τσαμπίκου Παπαβασιλείου
Κωνσταντίνος Τσαμπίκου Παπαβασιλείου
Χρυσόστομος Φιλίππου Πεζουβάνης
Ειρήνη-Αλκμήνη Γεωργίου Σταυρίδη
Σάββας Σπυρίδωνος Χρυσοβέργης
Στυλιανός Δημητρίου Θεοχάρης

Επίπεδο 3 Pitman Elementary
Στρατής Σταματίου Βασιλειάδης
Ραφαέλλα Κωνσταντίνου Γκιουλόγλου
Στέργος Ιωσήφ Καλλιγάς
Φίλιππος Ιωάννου Κασιώτης
Πατρίκ Εμμανουήλ Ποτσάκης

ΤΟ ΚΕΝΤΡΟ ΞΕΝΩΝ ΓΛΩΣΣΩΝ

ALTERNATIV
ΚΕΝΤΡΟ ΞΕΝΩΝ ΓΛΩΣΣΩΝ

συγχαίρει τους μαθητές του, για την επιτυχία τους στις εξετάσεις PALSO, που διεξήχθησαν τον Μάιο 2003:

• Deutsch für Anfänger:
1. Αυγουστάκη Καθολική
2. Βογιατζής Ηλίας
3. Βογιατζή Παρασκευή
4. Μιχαήλ Γεώργιος
5. Παπαγρηγορίου Μιχαέλα
6. Πατσουράκης Ιωάννης
7. Σπάρταλης Χαράλαμπος
8. Σταμάτη Καλλιόπη
9. Σταυριά Ελένη
10. Σταυριά Κων/να
11. Χατζηδιάκου Αργυρώ
12. Χατζηδιάκου Μαριέτα
13. Χατζηδιάκου Νικολέττα

100% ΕΠΙΤΥΧΙΑ

• Elementarstufe:
1. Γιαννακόπουλος Παναγιώτης
2. Λουκάς Γεώργιος
3. Μαλτέζος Ορέστης
4. Μιχαήλογλου Κυριαζής
5. Παπαγρηγορίου Τσαμπίκα
6. Σαμαράς Ιωάννης

• Grundstufe:
1. Αράπης Μιχάλης
2. Δημητρίου Ευτυχία
3. Σταυλάς Ρωσσέτος
4. Σταυριανού Σταματία
5. Χατζηελευθέρη Δέσποινα
6. Χατζηκαλημέρης Μιχάλης
7. Χονδρόπουλος Κων/νος

Η καθηγήτριά τους
Ζωή Αγιασοφίτη

ΕΛΛΗΝΙΚΗ ΔΗΜΟΚΡΑΤΙΑ
ΠΕΡΙΦΕΡΕΙΑ ΝΟΤΙΟΥ ΑΙΓΑΙΟΥ - ΝΟΜΟΣ ΔΩΔΕΚΑΝΗΣΟΥ
ΔΗΜΟΣ ΡΟΔΙΩΝ

ΙΣΟΛΟΓΙΣΜΟΣ 31ης ΔΕΚΕΜΒΡΙΟΥ 2002 - 3η ΔΙΑΧΕΙΡΙΣΤΙΚΗ ΧΡΗΣΗ (1 ΙΑΝΟΥΑΡΙΟΥ 2002 - 31 ΔΕΚΕΜΒΡΙΟΥ 2002) - ΣΕ ΕΥΡΩ

ΕΝΕΡΓΗΤΙΚΟ	Ποσά κλειομένης χρήσεως 2002			Ποσά προηγούμενης χρήσεως 2001		
Γ. ΠΑΓΙΟ ΕΝΕΡΓΗΤΙΚΟ	Αξία Κτήσεως	Αποσβέσεις	Αναπ. Αξία	Αξία Κτήσεως	Αποσβέσεις	Αναπ. Αξία
II. Ενσώματες ακινητοποιήσεις						
1. Γήπεδα - Οικόπεδα	88.725.702,13	0,00	88.725.702,13	88.725.702,13	0,00	88.725.702,13
1α. Πλατείες-Πάρκα-Παιδότοποι κοινής χρήσης	85.431.357,31	2.542.962,46	82.888.394,85	84.885.869,91	1.696.204,20	83.189.665,71
1β. Οδοί οδοστρώματα κοινής χρήσης	8.502.559,95	133.374,05	8.369.185,90	5.034.491,05	83.029,13	4.951.461,92
1γ. Πεζοδρόμια κοινής χρήσης	2.128.850,51	56.910,32	2.071.940,19	1.989.965,64	36.956,82	1.953.008,82
2. Ορυχεία, Μεταλλεία, Λατομεία Αγροί - Φυτείες, Δάση	236.669,11	0,00	236.669,11	236.669,11	0,00	236.669,11
3. Κτίρια - Τεχνικά έργα	61.146.197,42	8.714.018,59	52.432.178,83	58.384.513,78	5.794.792,86	52.589.720,92
3α. Κτιριακ. Εγκατ. κοιν. χρήσης	200.718,91	9.588,19	191.130,72	166.739,38	1.251,23	165.488,15
3β. Εγκ/σεις ηλεκτροφωτ. κοινής χρήσης	4.851.332,05	135.451,69	4.715.880,36	4.707.598,94	88.877,18	4.618.721,76
3γ. Λοιπές μόν. εγκατ/σεις κοινής χρήσης	18.827.057,48	177.246,76	18.649.810,72	387.715,70	813,40	386.902,30
4. Μηχαν/τα - Τεχνικές εγκαταστ. και λοιπός μηχαν. εξοπλισμός	280.791,71	102.969,58	177.822,13	237.094,61	63.914,90	173.179,71
5. Μεταφορικά μέσα	1.760.521,29	951.192,54	809.328,75	1.658.164,61	610.357,43	1.047.807,18
6. Επιπλα και λοιπός εξοπλισμός	515.780,37	173.038,10	342.742,27	287.530,88	72.118,69	215.412,19
7. Ακινητοπ. υπό εκτέλ. & προκαταβολές	7.209.983,35	0,00	7.209.983,35	9.744.617,63	0,00	9.744.617,63
Σύνολο ακινητοποιήσεων (ΠΙ)	279.817.521,59	12.996.752,28	266.820.769,31	256.446.673,37	8.448.315,84	247.998.357,53
III. Τίτλοι πάγιας επένδυσης και άλλες μακροπρ. χρηματοοικονομικές απαιτήσεις						
1. Τίτλοι πάγιας επένδυσης			3.911.598,32			3.795.261,90
Σύνολο πάγιου ενεργητικού (ΓΙΙ+ΓΙΙΙ)			270.732.367,63			251.793.619,43
Δ. ΚΥΚΛΟΦΟΡΟΥΝ ΕΝΕΡΓΗΤΙΚΟ						
I. Αποθέματα						
4. Υλικά κατασκευής και επισκευής τεχνικών έργων, αναλώσιμα υλικά, ανταλλακτικά και είδη συσκευασίας			11.804,18			13.501,11
II. Απαιτήσεις						
1. Απαιτήσεις από πώληση αγαθών και υπηρεσιών			6.614.329,07			5.030.675,27
5. Χρεώστες διάφοροι			1.057.155,20			1.387.719,92
			7.671.484,27			6.418.395,19
III. Χρεόγραφα						
1. Μετοχές			197.212,03			197.212,03
IV. Διαθέσιμα						
1. Ταμείο			69.239,52			4.040,58
3. Καταθέσεις Οψεως και Προθεσμίας			2.693,97			17.858,09
			71.933,49			21.898,67
Σύνολο Κυκλοφ. Ενεργητ. (ΔΙ+ΔΙΙ+ΔΙΙΙ+ΔΙV)			7.952.433,97			6.651.007,00
Γενικό Σύνολο Ενεργητικού (Γ+Δ)			278.684.801,60			258.444.626,43
ΛΟΓΑΡΙΑΣΜΟΙ ΤΑΞΕΩΣ ΧΡΕΩΣΤΙΚΟΙ						
3. Χρεωστικοί λογαριασμοί εγγυήσεων, εμπράγμ. ασφαλειών και αμφοτεροβαρών συμβάσεων			1.389.545,72			633.832,75

ΠΑΘΗΤΙΚΟ	Ποσά κλειομ. χρήσ. 2002	Ποσά προηγ. χρήσ. 2001
Α. ΙΔΙΑ ΚΕΦΑΛΑΙΑ		
I. Κεφάλαιο	226.585.710,26	209.654.130,70
II. Διαφορές αναπροσαρμογής και επιχορηγήσεις επενδύσεων - Δωρεές παγίων		
4. Επιχορηγήσεις επενδύσεων	39.181.978,11	33.661.362,30
IV. Αποτελέσματα εις νέο		
Υπόλοιπο ελλείματος χρήσεως εις νέο	-4.635.694,85	-4.126.608,22
Υπόλοιπο ελλειμμάτων προηγ. χρήσεων	-5.314.270,36	-1.187.662,14
	-9.949.965,21	-5.314.270,36
Σύνολο ιδίων κεφαλαίων (AI+AII+AIV)	255.817.723,16	238.001.222,64
Γ. ΥΠΟΧΡΕΩΣΕΙΣ		
I. Μακροπρόθεσμες υποχρεώσεις		
2. Δάνεια Τραπεζών (Τ.Π.Δ.)	13.912.211,60	14.921.038,18
II. Βραχυπρόθεσμες υποχρεώσεις		
1. Προμηθευτές	3.714.672,56	1.861.820,52
3α. Λήξασες τοκοχρεολ. δόσεις μακροπροθ. δανείων (Τ.Π.Δ.)	2.178.991,62	1.897.812,26
5. Υποχρεώσεις από φόρους - τέλη	150.848,91	62.086,53
6. Ασφαλιστικοί Οργανισμοί	902.655,75	340.960,24
7. Μακροπρόθεσμες υποχρεώσεις (Τ.Π.Δ.) πληρωτέες στην επόμενη χρήση	1.008.826,58	940.508,51
8. Πιστωτές διάφοροι	998.871,42	419.177,55
	8.954.866,84	5.522.365,21
Σύνολο υποχρεώσεων (ΓΙ+ΓΙΙ)	22.867.078,44	20.443.403,79
Γενικό Σύνολο Παθητικού (Α+Γ)	278.684.801,60	258.444.626,43
ΛΟΓΑΡΙΑΣΜΟΙ ΤΑΞΕΩΣ ΠΙΣΤΩΤΙΚΟΙ		
3. Πιστωτικοί λογαριασμοί εγγυήσεων, εμπράγμ. ασφαλειών και αμφοτεροβαρών συμβάσεων	1.389.545,72	633.832,75

ΚΑΤΑΣΤΑΣΗ ΛΟΓΑΡΙΑΣΜΟΥ ΑΠΟΤΕΛΕΣΜΑΤΩΝ ΧΡΗΣΕΩΣ
31ης ΔΕΚΕΜΒΡΙΟΥ 2002 (1 ΙΑΝΟΥΑΡΙΟΥ - 31 ΔΕΚΕΜΒΡΙΟΥ 2002)

		Ποσά κλειομ. χρήσ. 2002			Ποσά προηγ. χρήσ. 2001	
I. ΑΠΟΤΕΛΕΣΜΑΤΑ ΕΚΜΕΤΑΛΛΕΥΣΕΩΣ						
1. Εσοδα από πώληση αγαθών και υπηρεσιών		11.236.014,88			10.335.785,97	
2. Εσοδα από φόρους - εισφορές-πρόστιμα-προσαυξήσεις		18.746.527,56			14.980.607,17	
3. Τακτικές επιχορηγήσεις από κρατικό προϋπολογισμό		8.354.000,11	38.336.542,55		4.256.983,61	29.573.376,75
Μείον: Κόστος αγαθών και υπηρεσιών			40.961.165,08			35.092.147,22
Μικτά αποτελέσματα (έλλειμμα) εκμεταλλεύσεως			-2.624.622,53			-5.518.770,47
Πλέον: Αλλα έσοδα			687.448,55			889.150,52
Σύνολο			-1.937.173,98			-4.629.619,95
Μείον: 1. Εξοδα διοικητικής λειτουργίας		105.818,97			112.891,79	
3. Εξοδα λειτουργίας δημοσίων σχέσεων		369.332,28	475.151,25		321.610,69	434.502,48
Μερικά αποτελέσματα (ζημίες) εκμεταλλεύσεως			-2.412.325,23			-5.064.122,43
Πλέον: 4. Πιστωτικοί τόκοι και συναφή έσοδα		11.186,54			10.594,10	
Μείον: 3. Χρεωστικοί τόκοι και συναφή έξοδα		1.239.876,28	-1.228.689,74		1.242.600,68	-1.232.006,58
Ολικά αποτελέσματα (ζημίες) εκμεταλλεύσεως			-3.641.014,97			-6.296.129,01
II. ΠΛΕΟΝ: Εκτακτα αποτελέσματα						
1. Εκτακτα και ανόργανα έσοδα		1.278.011,62			3.691.401,19	
Μείον: 1. Εκτακτα και ανόργανα έξοδα	2.719,45			0,00		
3. Εξοδα προηγούμενων χρήσεων	2.269.972,05	2.272.691,50	-994.679,88	1.521.880,40	1.521.880,40	2.169.520,79
Οργανικά και έκτακτα αποτελέσματα (ζημίες)			-4.635.694,85			-4.126.608,22
Μείον: Σύνολο αποσβέσεων πάγιων στοιχείων		4.548.451,03			4.285.599,34	
Μείον: Οι από αυτές ενσωμ/νες στο λειτουργικό κόστος		4.548.451,03	0,00		4.285.599,34	0,00
ΚΑΘΑΡΑ ΑΠΟΤΕΛΕΣΜΑΤΑ (έλλειμμα) χρήσεως			-4.635.694,85			-4.126.608,22

ΠΙΝΑΚΑΣ ΔΙΑΘΕΣΕΩΣ ΑΠΟΤΕΛΕΣΜΑΤΩΝ

	Ποσά κλειομ. χρήσ. 2002	Ποσά προηγ. χρήσ. 2001
Καθαρά αποτελέσματα (έλλειμμα) χρήσεως	-4.635.694,85	-4.126.608,22
Πλέον: Υπόλοιπο αποτελεσμάτων προηγούμενων χρήσεων	-5.314.270,36	-1.187.662,14
Ελλειμμα εις νέο	-9.949.965,21	-5.314.270,36

Ρόδος, 4 Ιουλίου 2003

Ο Δήμαρχος Ροδίων
ΓΙΩΡΓΟΣ ΓΙΑΝΝΟΠΟΥΛΟΣ

Ο Γενικός Γραμματέας
ΚΩΣΤΑΣ ΣΚΑΝΔΑΛΙΔΗΣ

Η Διευθύντρια Οικονομικών Υπηρεσιών
ΕΛΕΝΗ ΚΥΠΡΙΩΤΗ - ΤΣΟΥΜΠΛΕΚΑ

Για την Ομάδα Σύνταξης των Οικονομικών Καταστάσεων
ΙΑΚΩΒΟΣ ΚΑΜΠΟΥΡΗΣ

ΠΙΣΤΟΠΟΙΗΤΙΚΟ ΕΛΕΓΧΟΥ ΟΡΚΩΤΟΥ ΕΛΕΓΚΤΗ - ΛΟΓΙΣΤΗ
Προς το Δημοτικό Συμβούλιο του ΔΗΜΟΥ ΡΟΔΙΩΝ

Ελέγξαμε τις ανωτέρω Οικονομικές Καταστάσεις καθώς και το σχετικό Προσάρτημα του **ΔΗΜΟΥ ΡΟΔΙΩΝ** της χρήσεως που έληξε την 31η Δεκεμβρίου 2002. Ο έλεγχός μας, στα πλαίσια του οποίου λάβαμε υπόψη μας και τις σχετικές διατάξεις του Δημοτικού και Κοινοτικού Κώδικα (Π.Δ. 410/1995) όπως ισχύει, έγινε σύμφωνα με τις ελεγκτικές διαδικασίες που κρίναμε κατάλληλες, με βάση τις αρχές και τους κανόνες ελεγκτικής που ακολουθεί το Σώμα Ορκωτών Ελεγκτών - Λογιστών, οι οποίοι είναι σύμφωνοι με τις βασικές αρχές των Διεθνών Ελεγκτικών Προτύπων. Τέθηκαν στη διάθεσή μας τα βιβλία και στοιχεία που τήρησε ο Δήμος και μας δόθηκαν οι αναγκαίες για τον έλεγχο πληροφορίες και επεξηγήσεις που ζητήσαμε. Ο Δήμος εφάρμοσε ορθά το Κλαδικό Λογιστικό Σχέδιο Δήμων και Κοινοτήτων (Π.Δ. 315/1999). Δεν τροποποιήθηκε η μέθοδος απογραφής σε σχέση με την προηγούμενη χρήση. Ο Δήμος δεν τήρησε αναλυτική λογιστική κατά την ελεγχόμενη χρήση και, συνεπώς, δεν μπορέσαμε να επαληθεύσουμε αν το κόστος των παρεχόμενων υπηρεσιών και καταλογισμού πάγιων εγκαταστάσεων, που προκύπτει από τα λογιστικά βιβλία, προσδιορίστηκε σύμφωνα με τις παραδεγμένες αρχές λογισμού του κόστους που προβλέπονται από το Κλαδικό Λογιστικό Σχέδιο Δήμων και Κοινοτήτων (Π.Δ. 315/1999). Επαληθεύσαμε τη συμφωνία του περιεχομένου της εκθέσεως Διαχειρίσεως της Δημαρχιακής Επιτροπής προς το Δημοτικό Συμβούλιο, με τις Οικονομικές Καταστάσεις. Το Προσάρτημα περιλαμβάνει τις πληροφορίες που προβλέπονται από την παράγρ. 4.1.501 του άρθρου 1 του Π.Δ. 315/1999 (Κλαδικό Λογιστικό Σχέδιο Δήμων και Κοινοτήτων). Ο Δήμος άρχισε να τηρεί λογιστικά βιβλία με τη διπλογραφική λογιστική μέθοδο από τη χρήση 2000 και το άνοιγμα των βιβλίων στη χρήση 2000 έγινε με βάση την απογραφή 31.12.1999 που διενεργήθηκε σύμφωνα με την παράγρ. 1.1.108 του Κλαδικού Λογιστικού Σχεδίου Δήμων και Κοινοτήτων (Π.Δ. 315/1999). Από τον παραπάνω έλεγχό μας προέκυψαν τα εξής: 1) Στο κονδύλι του ισολογισμού ΔΙΙ1 «Απαιτήσεις από πώληση αγαθών και υπηρεσιών» περιλαμβάνονται και ποσά συνολικού ύψους ευρώ 3.941.000 περίπου, τα οποία προέρχονται από προηγούμενες χρήσεις και για τα οποία δεν έχει σχηματιστεί πρόβλεψη για τυχόν απώλειες από μη είσπραξή τους. Σημειώνεται ότι, μέχρι την ημερομηνία του παρόντος Πιστοποιητικού δεν είχαν επιβεβαιωθεί, με επιστολές απευθείας προς εμάς, τα περισσότερα υπόλοιπα απαιτήσεων και υποχρεώσεων, για τα οποία είχαμε αποστείλει σχετικές επιβεβαιωτικές επιστολές. 2) Η αποτίμηση των τίτλων πάγιας επένδυσης και των χρεογράφων (κονδύλια ΓΙΙΙ1 και ΔΙΙΙ1 του Ενεργητικού) δεν έγινε σύμφωνα με τη διάταξη της παράγρ. 2.2.112 του Π.Δ 315/1999, αλλά στην αξία κτήσης τους, με αποτέλεσμα να εμφανίζονται αυξημένα κατά ευρώ 1.216.287,60, με ισόποσο όφελος των αποτελεσμάτων της χρήσεως. Σημειώνεται ότι δεν εμφανίζεται στον Ισολογισμό ποσό ευρώ 2.026.024,95 που έχει δοθεί από το Δήμο, σε προηγούμενες χρήσεις (και δεν συμπεριλήφθηκαν στην απογραφή 31.12.1999), για συμμετοχή σε αύξηση του μετοχικού κεφαλαίου θυγατρικών ανώνυμων εταιρειών του Δήμου. Επίσης, οι επιχειρήσεις που περιλαμβάνονται στο κονδύλι του Ενεργητικού ΓΙΙΙ1 "Τίτλοι πάγιας επένδυσης" δεν ελέγχονται από Ορκωτό Ελεγκτή - Λογιστή, εκτός από τη Δ.Ε.Υ.Α.Ρ και τη Δ.Ε.Κ.Ρ. Τέλος, δεν εμφανίζονται στις ανωτέρω οικονομικές καταστάσεις τα Δημοτικά Νομικά Πρόσωπα (Οργανισμοί κλπ.) που έχει συστήσει ο Δήμος. Και τα νομικά αυτά πρόσωπα δεν ελέγχονται από Ορκωτό Ελεγκτή - Λογιστή. 3) Στο κονδυλι του Ενεργητικού ΓΙΙ7 «Ακινητοποιήσεις υπό εκτέλεση και προκαταβολές» περιλαμβάνεται και ποσό ευρώ 385.899,44, που έπρεπε να βαρύνουν τα αποτελέσματα της χρήσεως. 4) Το σύστημα εσωτερικού ελέγχου χρειάζεται βελτίωση για να γίνεται πάντοτε σωστή απεικόνιση όλων των οικονομικών γεγονότων του Δήμου. Σημειώνεται ότι η εφαρμογή της διπλογραφικής λογιστικής μεθόδου γίνεται περιοδικά βάσει των στοιχείων της απλογραφικής λογιστικής μεθόδου, με αποτέλεσμα να μην εμφανίζονται ορθά, σε ορισμένες περιπτώσεις, τα έσοδα, τα έξοδα, οι απαιτήσεις και οι υποχρεώσεις του Δήμου. 5) Από την προς εμάς απάντηση των νομικών συμβούλων του Δήμου για τις υπάρχουσες εκκρεμείς δίκες προκύπτει ότι ενδεχομένως να προκύψουν υποχρεώσεις του Δήμου ύψους ευρώ 7,5 εκατ. περίπου τουλάχιστον, χωρίς τόκους και προσαυξήσεις. 6) Ο Δήμος δεν έχει ελεγχθεί φορολογικώς από της συστάσεώς του μέχρι και την ελεγχόμενη χρήση και συνεπώς οι φορολογικές υποχρεώσεις του δεν έχουν οριστικοποιηθεί. 7) Θα ακολουθήσει έκθεση με τα επιμέρους θέματα που εντοπίστηκαν από τον έλεγχό μας (άρθρο 15 παρ. (γ) ν. 3146/2003). Κατά τη γνώμη μας, οι ανωτέρω Οικονομικές Καταστάσεις, οι οποίες προκύπτουν από τα βιβλία και στοιχεία του Δήμου, απεικονίζουν μαζί με το Προσάρτημα, αφού ληφθούν υπόψη οι παραπάνω παρατηρήσεις μας, την περιουσιακή διάρθρωση και την οικονομική θέση του Δήμου κατά την 31η Δεκεμβρίου 2002, καθώς και τα αποτελέσματα της χρήσεως που έληξε αυτή την ημερομηνία, βάσει των σχετικών διατάξεων που ισχύουν και λογιστικών αρχών, οι οποίες έχουν γίνει γενικά παραδεκτές και δεν διαφέρουν από εκείνες που ο Δήμος εφάρμοσε στην προηγούμενη χρήση.

Ρόδος, 20 Αυγούστου 2003
Ο Ορκωτός Ελεγκτής - Λογιστής
ΙΩΑΝΝΗΣ Γ. ΑΝΑΣΤΑΣΙΑΔΗΣ
Α.Μ. Σ.Ο.Ε.Λ.: 10141
ΑΞΩΝ ΟΡΚΩΤΟΙ ΕΛΕΓΚΤΕΣ Ε.Π.Ε.

Ηλεκτρονική Στοιχειοθεσία & Δημοσιεύσεις Ισολογισμών «Η ΔΡΑΣΙΣ», Τηλ. 63.790 - 64.393 - 64.200 κ. Μαριά

ΝΤΕΤΕΚΤΙΒΣ ΑΘΗΝΩΝ

Αναλαμβάνουμε υποθέσεις ανηλίκων, προσωπικές, οικογενειακές εμποροβιομηχανικές
Διαθέτουμε τα καλύτερα ηλεκτρονικά σύγχρονα οπτικοακουστικά μέσα
Εχεμύθεια 100%
Τα 30 χρόνια πείρα είναι η εγγύησή μας

ΤΗΛ. 6977 632963 & 6945 319796

ΘΕΑΤΡΙΚΟ ΕΡΓΑΣΤΗΡΙ
ΚΩΝ/ΝΟΥ ΤΡΕΧΑ

ΠΡΟΓΡΑΜΜΑΤΑ ΔΙΔΑΣΚΑΛΙΑΣ

1) *Επιμορφωτικό σεμινάριο* για όλες τις ηλικίες με θέμα: «ΤΟ ΘΕΑΤΡΟ ΩΣ ΨΥΧΑΓΩΓΙΑ»
2) Εντατικά Σεμινάρια για: Φωτογραφία, VIDEO, Σεναριογραφία, Δημοσιογραφία, Φωνητική, Ελεύθερο Σχέδιο, Θεατρική Τεχνική, Κουκλοθέατρο, Θέατρο Σκιών, COMMEDIA DELL' ARTE.
3) Σχολή Μίμου και Παντομίμας.
– Ειδικά τμήματα για εκπαιδευτικούς.
– Δίνεται πιστοποιητικό συμμετοχής

Οργάνωση Πολιτιστικών Εκδηλώσεων

Ψυχαγωγικά προγράμματα με τον **ΚΛΟΟΥΝ ΚΙΚΟ** και άλλους εμψυχωτές για παιδικά πάρτυ, παιδικές και άλλες εκδηλώσεις, παντός τύπου, παιδική ψυχαγωγία ξενοδοχείων, Καλλιτεχνικά Φεστιβάλ.

ΔΗΜ. ΑΝΑΣΤΑΣΙΑΔΗ 47, ΡΟΔΟΣ.
ΤΗΛ.: 22410 66477, 38873, ΚΙΝ.: 6972 847299

Χθες, παρότι ο όγκος συναλλαγών ήταν μηδενικός

Ανεκόπη το πτωτικό "σερί" των συνεδριάσεων του ΧΑΑ

Οριακή άνοδος του Γενικού Δείκτη σε ποσοστό 0,35%

Ανεκόπη στη χθεσινή συνεδρίαση το πτωτικό "σερί" των πέντε τελευταίων συνεδριάσεων, στη διάρκεια των οποίων ο γενικός δείκτης είχε καταγράψει απώλειες 5,19%. Χαρακτηριστικό της χθεσινής συνεδρίασης ήταν ο χαμηλός όγκος των συναλλαγών, ενδεικτικό της σημαντικής μείωσης των πωλητών, όπως αναφέρουν χρηματιστές, ενώ χθες η Σοφοκλέους αυτονομήθηκε από το κλίμα των ευρωπαϊκών χρηματιστηρίων, καθώς δεν είχε ακολουθήσει την προηγούμενη σημαντική τους άνοδο.

Όμως η μικρή άνοδος του βασικού δείκτη δεν αποτυπώνει τη συνολική εικόνα της αγοράς, καθώς η μεγάλη πλειοψηφία των μετοχών έκλεισε με κέρδη. Η μετοχή του ΟΤΕ έκλεισε με άνοδο 0,80%, η Panafon έκλεισε με σημαντικά κέρδη 1,63%, ενώ αντιθέτως με πτώση 0,39% έκλεισε η Cosmote.

Στο χώρο των τραπεζών η Εθνική σημείωσε άνοδο 0,86%, η Εμπορική ενισχύθηκε κατά 0,34%, ενώ με πτώση 0,33% έκλεισε η Alpha Bank.

Με σημαντική άνοδο 1,15% και 1,16% αντιστοίχως έκλεισαν οι μετοχές της Ιντρακόμ και της ΔΕΗ.

Σε αύξηση της τιμής στόχου για τις τράπεζες Εθνική, Alpha και Eurobank προχώρησε χθες ο όμιλος της Citigroup. Έτσι, σύμφωνα με τη Citigroup, η τιμή για την Εθνική ορίζεται στα 19,4 ευρώ (από 14,8 ευρώ), για την Alpha στα 18,4 ευρώ από 13,5 ευρώ, ενώ για τη Eurobank στα 14,2 ευρώ από 12,5 ευρώ. Παράλληλα, ο οίκος διατηρεί τη σύσταση «outperform! για την Εθνική και την Alpha Bank και τη σύσταση «in line» για τη Eurobank.

Ο Γενικός Δείκτης έκλεισε στις 2.146,39 μονάδες έναντι 2.138,91 μονάδων της προηγουμένης μέρας, σημειώνοντας άνοδο 7,48 μονάδων και σε ποσοστό 0,35%. Σε εβδομαδιαία βάση ο βασικός χρηματιστηριακός δείκτης κατέγραψε απώλειες σε ποσοστό 2,90%.

Ο δείκτης FTSE/ASE 20 έκλεισε στις 1.079,69 μονάδες, με άνοδο σε ποσοστό 0,29%, ενώ ο δείκτης FTSE/ASE 40 έκλεισε στις 229,42 μονάδες, καταγράφοντας άνοδο σε ποσοστό 0,17%. Ο δείκτης FTSE/ASE SMALLCAP 80 έκλεισε στις 641,90 μονάδες, με άνοδο σε ποσοστό 1,29%, ενώ ο δείκτης FTSE 140 έκλεισε στις 2.518,17 μονάδες, με άνοδο σε ποσοστό 0,38%.

Από τις 360 μετοχές που διαπραγματεύθηκαν, 224 κινήθηκαν ανοδικά, 74 πτωτικά, ενώ η τιμή 60 μετοχών παρέμεινε αμετάβλητη. Τη μεγαλύτερη ποσοστιαία άνοδο σημείωσαν οι μετοχές των εταιριών: Promota +15,03%, Εκτέρ +13,45%, Ιντεάλ (πο) +11,94%, Ιντερσάτ +11,63%, Εμπορικός Δεσμός (πο) +11,59%, Βιοσώλ (πο) +11,54%, Paperpack +10,08%, Τασόγλου +9,52%, Βογιατζόγλου +9,49% και Alsinco +8,94%.

Αντιθέτως τις μεγαλύτερες απώλειες σημείωσαν οι μετοχές των εταιριών: Ράδιο Κορασίδης –10,53%, ΕΧΑΕ –5,31%, Αφοί Κορδέλλου –3,64%, Κωτσόβολος –3,50%, Μύλοι Λούλη –2,94%, Λαντέκ –2,92%, Ιονική Ξενοδοχειακή –2,50%, Hellas Can –2,48%, Κορφίλ (κο) –2,33% και Χαλκόρ –2,27%.

Η αξία των συναλλαγών ανήλθε στα 122,458 εκατ. ευρώ, εκ των οποίων το 7,86 εκατ. ευρώ αποτέλεσαν προσυμφωνημένα πακέτα συναλλαγών.

Τον μεγαλύτερο όγκο συναλλαγών κατέγραψαν οι μετοχές των: Κεραμεία Αλλατίνη με 1.058.280 τεμάχια, η Προμότα με 911.350 τεμάχια, η Ιντρακόμ με 774.759 τεμάχια, η Vodafone με 758.206 τεμάχια και ο ΟΤΕ με 716.075 τεμάχια. Την μεγαλύτερη αξία συναλλαγών σημείωσαν οι μετοχές των εταιριών: Alpha Bank με 7,661 εκατ. ευρώ, ο ΟΤΕ με 7,233 εκατ. ευρώ, η Εθνική Τράπεζα με 6,392 ευρώ, η Intracom με 5,433 εκατ. ευρώ και η Vodafone με 4,700 εκατ. ευρώ.

Οι επιμέρους κλαδικοί δείκτες έκλεισαν ως εξής:

Τραπεζικός:	3.751,20	+0,31%
Τηλεπικοινωνιών:	850,69	+0,69%
Ασφαλειών:	744,80	+1,94%
Επενδύσεων:	721,70	+0,05%
Κατασκευαστικών:	928,96	+0,97%
Κλωστοϋφαντουργίας:	448,81	–0,07%
Βιομηχανιών:	1.228,05	+0,34%
Συμμετοχών:	1.257,74	–0,52%
Βασικών Μετάλλων:	442,32	–0,84%
Μη μεταλλικών Ορυκτών:	784,83	–0,16%
Εκδόσεις- Εκτυπώσεις:	509,52	+0,86%
Λιανικού Εμπορίου:	1.021,25	+0,97%
Πληροφορικής:	476,44	+0,96%,
Ειδών Λύσεων Πληροφορικής:	298,52	+3,84%
Χονδρικό εμπόριο:	507,29	+1,53%
Τρόφιμα- ποτά:	501,31	+0,43%
Παράλληλης Αγοράς:	163,10	+1,25%
Διυλιστήρια:	1.072,76	+0,46%
Διαχείρισης Ακίνητης Περιουσίας:	895,49	+0,05%.

ΚΑΤΑΣΤΗΜΑ ΦΩΤΙΣΤΙΚΩΝ

Φως Φαναρι

Για την νέα σχολική χρονιά διαθέτουμε φωτιστικά γραφείου σε μεγάλη ποικιλία χρωμάτων και σχεδίων. Και φυσικά σε χαμηλές τιμές.

Καλή σχολική χρονιά.....

Για τον παιδικό τους κόσμο ο πιο μαγικός φωτισμός

Αγίας Αναστασίας 30
Απέναντι απο τήν
ΣΤΑΝΗ
ΤΗΛ: 22410-34250
FAX: 22410-34251
Email: man1@otenet.gr

Δεν χρειάζεται να ρίχνουμε φως παντού όπου όμως χρειάζεται ας ρίξουμε το σωστό.

Ολα μας τα είδη είναι μοναδικά κομψά πρωτότυπα και ξεχωριστά που κερδίζουν τις εντυπώσεις. **ΕΝΩ ΕΣΕΙΣ ΚΕΡΔΙΖΕΤΕ ΣΕ ΤΙΜΕΣ**
ΜΙΧΑΛΗΣ ΜΑΝΝΑΚΗΣ

ΦΡΟΝΤΙΣΤΗΡΙΟ ΓΑΛΛΙΚΗΣ & ΓΕΡΜΑΝΙΚΗΣ ΓΛΩΣΣΑΣ
REVOLUTION

ΥΠΕΥΘΥΝΗ ΣΠΟΥΔΩΝ
Μαίρη Ν. Μακρή

ολιγομελή τμήματα όλων των επιπέδων

ΓΑΛΛΙΚΑ:
DELF I (4 Unités) • DELF II (2 Unités)
DALF (4 Unités) • SORBONNE

ΓΕΡΜΑΝΙΚΑ:
ZERTIFIKAT • MITTELSTUFE
KLEINE SPRACHDIPLOM
GROSSES SPRACHDIPLOM

Εξετάσεις γλωσσομάθειας

50% έκπτωση στη δεύτερη γλώσσα

Εγγραφές: από **26 Αυγούστου**
Πληροφορίες: **22410 29469**,
πλατεία Αγ. Νικολάου 19

ΑΝΟΙΞΑΜΕ ΚΑΙ ΣΑΣ ΠΕΡΙΜΕΝΟΥΜΕ

ΣΤΗΝ ΠΑΤΜΟ

στο ξεν/χείο "PICO BELLO",
ένας χώρος ξεχωριστός, διαφορετικός!!!
Βρίσκεται στην παραλία Γροικού
στην πιο ωραία τουριστική ζώνη της Πάτμου.
Διαμερίσματα, φτιαγμένα με μεράκι και αγάπη
για τον πελάτη μας.
Μελετημένοι χώροι, αρμονία χρωμάτων
που κάνουν την διαμονή σας ξεκούραστη,
ευχάριστη και μοναδική.

Περιμένουμε τους Ροδίτες, γιατί είμαστε Ροδίτισσες!

Φιλικότατα
Σέβη και Τζορτζίνα Μαυρίκου

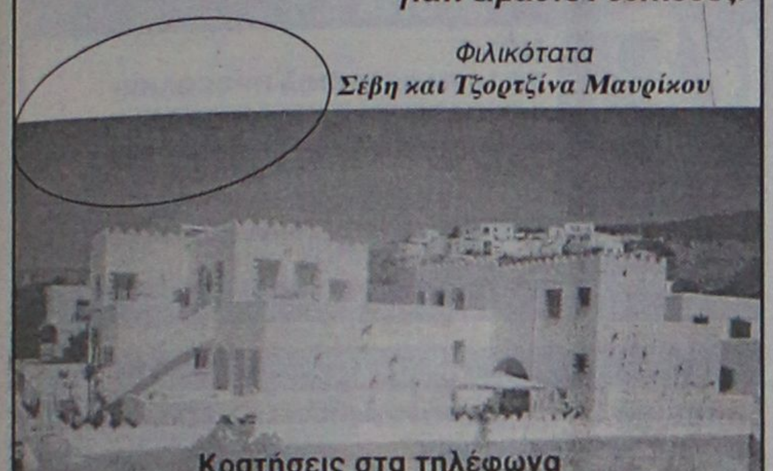

Κρατήσεις στα τηλέφωνα
22410-23282, 22470-33072
6945 610399, 6976 953646

KYDON TOURS

ΕΚΔΡΟΜΕΣ KYDON

FETHIYE (ΜΑΚΡΗ–ΛΥΒΙΣΙ)
ANTALYA – KAS – ΜΥΡΑ (ΑΓΙΟΣ ΝΙΚΟΛΑΟΣ) – FINIKAS
ΡΟΔΟ-FETHIYE **11/9**, FETHIYE - ΡΟΔΟ **16/9**
Η πιο όμορφη εποχή να γνωρίσετε τις πατρίδες των πατεράδων μας, την όμορφη ANTALYA, που θεωρείται η ΡΙΒΙΕΡΑ της Ανατολής. Να προσκυνήσετε στον ΑΓΙΟ ΝΙΚΟΛΑΟ και στην ΠΑΝΑΓΙΑ στο ΛΥΒΙΣΙ.
Πλούσιο πρόγραμμα - Επιλεγμένα ξενοδοχεία - Ημιδιατροφή - Ξεναγήσεις - Εισιτήρια - Φόρους - Ασφάλεια - Διασκέδαση - ORIENTAL στο FETHIYE και στο περίφημο CE-CE bar της ANTALYAS.
Συνοδός η κ. ΕΛΕΝΗ ΨΥΛΛΑΚΗ

ΚΕΦΑΛΟΝΙΑ – ΖΑΚΥΝΘΟ – ΠΑΤΡΑ – ΚΑΛΑΒΡΥΤΑ – ΑΙΓΙΝΑ
26/9 F/B ΔΙΑΓΟΡΑΣ **3/10** BLUE STAR
Μια υπέροχη εκδρομή στα όμορφα νησιά. Ξεναγήσεις - προσκύνημα Αγιος Γεράσιμος - Αγιος Διονύσιος - Αγιος Ανδρέας Πάτρα - διασκέδαση με την υπέροχη μουσική της Ζακύνθου. Ξενοδοχεία α' κατηγορίας - ημιδιατροφή - ασφάλεια ταξιδιού - ημερήσια εκδρομή στην Αίγινα στις 3/10 (το Blue Star αναχωρεί 20.00).
Συνοδός η κ. ΕΛΕΝΗ ΨΥΛΛΑΚΗ
Συμμετέχει ο πρωτοσύγκελος Ρόδου πατήρ **Παΐσιος**

ΠΡΟΣΟΧΗ: Οργανώσαμε εκδρομές με charter κατ' ευθείαν από Ρόδο. Καταπληκτικές τιμές. Καινούργια αεροπλάνα

1. ΠΡΑΓΑ 18/11–21/11/03 CHARTER
4 ημέρες γεμάτες. Ξενοδοχείο 5 αστέρων. Ημιδιατροφή - ασφάλεια - εκδρομή ΚΑΡΛΟΒΥ - ΒΑΡΥ - ξεναγήσεις - εισιτήρια - φόροι - μεταφορές - ΦΠΑ. Καταπληκτική τιμή.
Ελάτε για πρόγραμμα. ΡΟΔΟ - ΠΡΑΓΑ 08.00-09.30, ΠΡΑΓΑ-ΡΟΔΟ 20.00-22.00.
Προλάβετε, θέσεις περιορισμένες. Δεχόμαστε κάρτα πιστωτική
Συνοδός η κ. ΕΛΕΝΗ ΨΥΛΛΑΚΗ

2. ΜΑΛΤΑ 26/11 – 30/11/03 CHARTER

3. ΧΡΙΣΤΟΥΓΕΝΝΑ ΙΣΠΑΝΙΑ – ΒΑΡΚΕΛΩΝΗ – ΜΑΓΙΟΡΚΑ

ΠΡΑΚΤΟΡΕΙΟ ΚΥΔΩΝ ΙΑΤΑ
Εισιτήρια αεροπορικά - ακτοπλοϊκά με όλες τις εταιρίες. ΠΑΚΕΤΑ εκδρομή. ΠΕΙΡΑ 30 ετών!!!
Τηλ. 22410 23000, 27900, 27722

Με τον Πάτροκλο Τσελέντη παρά την απόφαση του Δικαστηρίου

Αρνήθηκε κατ' αντιπαράσταση εξέταση ο Αλ. Γιωτόπουλος

«Δεν τη θέλει γιατί είναι βουτηγμένος στο έγκλημα»

Την κατ'αντιπαράσταση εξέταση του Πάτροκλου Τσελέντη με τον Αλέξανδρο Γιωτόπουλο διέταξε το Τριμελές Εφετείο Κακουργημάτων της Αθήνας. Ωστόσο, ο Αλέξανδρος Γιωτόπουλος αρνήθηκε να εξεταστεί κατ' αντιπαράσταση με τον Πάτροκλο Τσελέντη, τον οποίο χαρακτήρισε άθλιο ανθρωπάκι, που ψεύδεται για να τον ενοχοποιήσει.

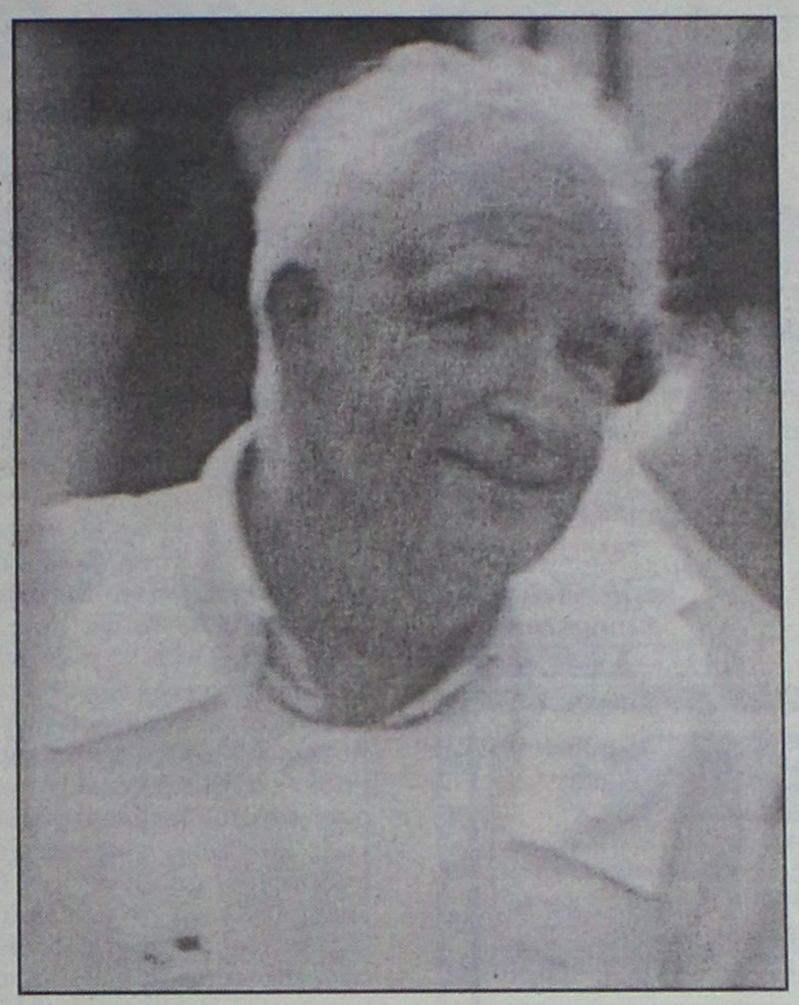

"Είναι ένα θλιβερό και άθλιο ανθρωπάκι, που προσπαθείτε να εκμεταλλευτείτε, μαζί με τον Κονδύλη, για να με καταδικάσετε. Δε θα συνεργήσω", είπε ο Αλέξανδρος Γιωτόπουλος, απευθυνόμενος στους δικαστές. Πάντως, ο εφέτης Νίκος Ζαΐρης υπενθύμισε στον κατηγορούμενο ότι στις 6 Αυγούστου , όταν είχε ζητηθεί η κατ'αντιπαράσταση εξέτασή τους, είχε δεχθεί.

"Θέλει να με ενοχοποιήσει, για να βγει από τη φυλακή", ήταν η απάντηση του Αλέξανδρου Γιωτόπουλου, ενώ ο συνηγορός του, Γιάννης Ραχιώτης, έκανε λόγο για παράσταση, που επιθυμεί να δώσει ο Τσελέντης, στην οποία ο εντολέας του δεν πρόκειται να συνεργήσει.

Ο συνήγορος του Πάτροκλου Τσελέντη, Αριστείδης Οικονομίδης, είπε ότι από τη στιγμή, που αμφισβητούνται οι ισχυρισμοί του, δεν έχει αντίρρηση να εξεταστεί κατ' αντιπαράσταση. Ο κ. Οικονομίδης συμβούλευσε τον Αλέξανδρο Γιωτόπουλο να μη συνεχίσει να σιωπά, λέγοντας πως "στον τάφο της σιωπής δε θάβεται μόνο η αλήθεια, αλλά και ο αποκρύπτων την αλήθεια".

Ο εισαγγελέας της έδρας, Χρήστος Λάμπρου, στην τοποθέτησή του για το ζήτημα της κατ' αντιπαράστασης εξέτασης, αφού τόνισε ότι "δεν την θέλει όχι μόνο εκείνος, που είναι βουτηγμένος στο έγκλημα, αλλά και εκείνος που θέλει να εξαπατήσει το δικαστήριο και να περάσει την άποψή του", κατέληξε ως εξής:

"Ενας άνθρωπος, που δε δούλεψε ποτέ, δεν έχει όνομα, με κουκούλες, με μάσκες. Και αυτός ο άνθρωπος, ο βουτηγμένος, προσπαθεί να εξαπατήσει. Τρέμει την αλήθεια και ότι οφείλει να σεβαστεί τους κανόνες του Ποινικού Δικαίου. Δεν ελπίζω, γιατί ξέρω τί είναι ο κ. Γιωτόπουλος".

Νωρίτερα, ο Σωτήρης Κονδύλης, απαντώντας σε ερωτήσεις του εισαγγελέα Χρήστου Λάμπρου, επέμεινε πως οι συναντήσεις του με τον Αλέξανδρο Γιωτόπουλο ήταν στο πλαίσιο της 17 Νοέμβρη, οι συζητήσεις τους, όμως, ήταν πολιτικές και γενικές.

Στο μεταξύ, αίτημα να απολογηθεί ο Σάββας Ξηρός, αφού ολοκληρωθεί ο κύκλος των απολογιών, υπέβαλε ο συνήγορός του, Φραγκίσκος Ραγκούσης. Ο πρόεδρος απάντησε, πάντως, πως έχει παρέλθει η σειρά του και το δικαστήριο θα επιφυλαχθεί.

Στη συνέχεια, άρχισε να απολογείται ο Ανέστης Παπαναστασίου, ο οποίος υποστήριξε πως είναι αθώος και ότι δεν έχει καμία σχέση με τη 17 Νοέμβρη.

"Οτιδήποτε σκοτώνει ξεφεύγει και προστυχεύει", είπε, χαρακτηριστικά, ο Ανέστης Παπαναστασίου και συμπλήρωσε πως διαφωνεί με τις ενέργειες της 17 Νοεμβρη, η οποία, όπως είπε, είχε απόψεις του 19ου αιώνα.

Αναφερόμενος στο σκαρίφημα του στρατοπέδου, για το οποίο κατηγορείται, ο Παπαναστασίου υποστήριξε πως στη φυλακή, όταν πρωτοσυνάντησε τον εξάδελφό του Νίκο Παπαναστασίου τον ρώτησε αν έχει σχέση με αυτό και εκείνος του το αρνήθηκε κατηγορηματικά. Ρώτησε επίσης και τον Πάτροκλο Τσελέντη αν εκείνος είχε δει αυτό το σκαρίφημα όσο ήταν μέλος της οργάνωσης, αλλά εκείνος του απάντησε ότι δεν το είχε δει ποτέ του.

"Επειδή εγώ δεν ήξερα κανέναν από τους συγκατηγορουμένους μου, ο νους μου πάει στον εξάδελφό μου....θα προτιμούσα να μην είναι έτσι", είπε ο Ανέστης Παπαναστασίου.

● Τον τελευταίο λόγο, λίγα λεπτά πριν ο πρόεδρος κηρύξει το πέρας της αποδεικτικής διαδικασίας, κράτησε για τον εαυτό του ο Δημήτρης Κουφοντίνας. Ο Κουφοντίνας ζήτησε το λόγο απο τον πρόεδρο και αναφέρθηκε συνολικά στη δίκη και τις απολογίες των συγκατηγορουμένων του, ενώ για ακόμη μια φορά υπερασπίστηκε τη δράση της οργάνωσης.

Επανέλαβε με έμφαση το τέλος της παρέμβασής του, ότι η "17 Νοέμβρη" δεν είχε αρχηγούς ούτε καθοδηγητές ούτε "καπελώματα", όπως είπε. Ο Κουφοντίνας τόνισε ότι το δικαστήριο δικάζει μία πολιτική, επαναστατική οργάνωση της Αριστεράς. Χαριτολογώντας μάλιστα όταν ο πρόεδρος του απάντησε ότι θα εκτιμηθούν τα πάντα απο το δικαστήριο, είπε: "Πιο πριν είπα στον κ. Λυκουρέζο να με αναλάβει γιατί κατάφερε να βγάλει τον κ. Γκουσίνσκι, έναν μεγαλοαπατεώνα, ότι έχει πολιτικά κίνητρα".

Απευθυνόμενος στο δικαστήριο ο Κουφοντίνας είπε: "Εχω εμπιστοσύνη στη σύνθεση ότι μπορεί να εκτιμήσει τί συμβαίνει, αλλά βρίσκεται κάτω απο ένα κλίμα πιέσεων και πολλαπλών εξαρτήσεων και θα είναι αδύνατο να βγάλετε μία απόφαση διαφορετική απ'αυτά που λέει το κατηγορητήριο".

Σχολιάζοντας τις απολογίες των συγκατηγορουμένων του ο Κουφοντίνας ανέφερε ότι είδε κάποιους κατηγορούμενους που "πέρασαν" απο τη μεριά του κράτους, όπως είπε χαρακτηριστικά.

Νωρίτερα, ο Σάββας Ξηρός προσκόμισε στο δικαστήριο πορίσματα ψυχιάτρου και νευρολόγου, σύμφωνα με τα οποία, κατά τη διάρκεια νοσηλείας του στον "Ευαγγελισμό", εμφάνιζε έντονη νοητική σύγχυση, διαταραχή της συνείδησής του και εικόνα υποβολιμαίου ατόμου. Ο κατηγορούμενος ζήτησε να εξεταστούν οι δύο γιατροί, ώστε να μη ληφθούν υπόψιν του δικαστηρίου οι προανακριτικές ομολογίες του.

Το δικαστήριο απέρριψε το αίτημά του με το σκεπτικό ότι οι δύο γνωματεύσεις των τεχνικών συμβούλων θα συνεκτιμηθούν με αυτές των γιατρών του "Ευαγγελισμού".

Ο Σάββας Ξηρός είπε ότι η απόφαση του δικαστηρίου θα είναι τελεσίδικη γι'αυτόν και ότι δεν θα κάνει χρήση κανενός ενδίκου μέσου, ενώ προανήγγειλε ότι θα κατέβει σε απεργία πείνας διαμαρτυρόμενος για την απόρριψη του αιτήματός του.

Η δίκη θα συνεχιστεί την Τρίτη το πρωί, οπότε και θα αγορεύσει επί της ενοχής ή μη των κατηγορουμένων ο εισαγγελέας έδρας κ. Χρήστος Λάμπρου.

METROPOL
ALPHA ODEON
★MULTI-CINEMA★
www.RodosVitrina.gr/Metropol.htm
ΕΒΔΟΜ.ΠΡΟΓΡΑΜΜΑ • WEEKLY PROGRAMME
05/09/2003 -11/09/2003

Κάντε έγκαιρα τις κρατήσεις σας
Η ΕΚΔΙΚΗΣΗ ΤΗΣ..... ΞΑΝΘΙΑΣ 2 LEGALLY BLONDE
Άψογο μανικιούρ - Αγνή ζωοφιλία η επιστροφή της πιο ξέφρενης ξανθιάς
Δεν αφήνει τίποτα όρθιο στο πέρασμα της
ΚΑΤΑΛΛΗΛΟ
Σε πρώτη Πανελλήνια Προβολή
Πρωταγωνιστούν: Ρίς Γουίδερσπούν, Σάλι Φίλντ
ΩΡΕΣ ΕΝΑΡΞΗΣ SHOWTIMES 18:20 • 20:30 • 22:40
ΑΙΘΟΥΣΑ: 1

Κάντε έγκαιρα τις κρατήσεις σας
ΤΑΞΙΔΙ ΣΤΗΝ ΧΩΡΑ ΤΩΝ ΘΑΥΜΑΤΩΝ SPIRITED AWAY
Παραγωγές κινουμένων σχεδίων
Αγάπη • θάρρος • περιπέτεια
Ένα μαγικό παραμύθι για όλες της ηλικίες σε έναν κόσμο όνειρο
ΚΑΤΑΛΛΗΛΟ
Σε πρώτη Πανελλήνια Προβολή
Στα Ελληνικά
ΟΣΚΑΡ καλύτερης ταινίας κινουμένων σχεδίων
ΩΡΕΣ ΕΝΑΡΞΗΣ SHOWTIMES 17:30 • 20:00
ΑΙΘΟΥΣΑ: 2

ΕΞΟΛΟΘΡΕΥΤΗΣ 3 Η ΕΞΕΓΕΡΣΗ ΤΩΝ ΜΗΧΑΝΩΝ TERMINATOR 3
IN ENGLISH ACTION-ADVENTURE
Η πολυαναμενόμενη ταινία της χρονιάς με σήμα κατατεθέν την εκρηκτική δράση το χιούμορ και τα εφέ που κόβουν την ανάσα
ΚΑΤ. ΑΠΟ 13 ΕΤΩΝ
ΠΡΩΤΑΓΩΝΙΣΤΕΙ: Ο σαρωτικός ήρωας της οθόνης ΑΡΝΟΛΝΤ ΣΒΑΡΤΖΕΝΕΓΚΕΡ
ΩΡΕΣ ΕΝΑΡΞΗΣ SHOWTIMES 18:00 • 20:20 • 22:45
ΑΙΘΟΥΣΑ: 3

Η ΣΥΜΜΟΡΙΑ... Buffalo Soldiers ΜΕ ΤΑ ΧΑΚΙ
IN ENGLISH - ADVENTURE
Μια ομάδα στρατιωτών ταράζει τα νέρα σε μια ασυμβίβαστη περιπέτεια...
ΑΚΑΤΑΛΛΗΛΟ
Πρωταγωνιστεί ένα δυνατό κάστ ηθοποιών
ΕΝΤ ΧΑΡΙΣ
ΣΚΟΤ ΓΚΛΕΝ
ΑΝΝΑ ΠΑΚΟΥΙΝ
ΩΡΑ ΕΝΑΡΞΗΣ SHOWTIME 22:30
ΑΙΘΟΥΣΑ: 2

ΕΡΧΕΤΑΙ ΑΠΟ 12 ΣΕΠΤΕΜΒΡΙΟΥ
Από τον παραγωγό του 'Αρμαγεδδών' και του 'Περλ Χαρμπορ' η περιπέτεια της χρονιάς
Τζόνι Ντέπ
Τζέφρι Ρας
Ορλάντο Μπουμ
ΟΙ ΠΕΙΡΑΤΕΣ ΤΗΣ ΚΑΡΑΙΒΙΚΗΣ
Η ΚΑΤΑΡΑ ΤΟΥ ΜΑΥΡΟΥ ΜΑΡΓΑΡΙΤΑΡΙΟΥ
PIRATES OF THE CARIBBEAN

Shortly • Προσεχώς • Shortly • Προσεχώς • Shortly • Προσεχώς • Shortly • Προσεχώς
COMING SOON
Η αστυνομική περιπέτεια με πλούσια δράση
Και απίθανες κωμικές καταστάσεις
ΟΙ ΜΠΑΤΣΟΙ ΤΟΥ ΧΟΛΛΥΓΟΥΝΤ HOLLYWOOD HOMICIDE
Το εκρηκτικό δίδυμο που ανεβάζει την ΑΔΡΕΝΑΛΙΝΗ στα ύψη!
ΚΑΡΙΣΟΝ ΦΟΡΝΤ - ΧΟΣ ΧΑΡΙΝΕΤ
Η Συνέχεια της μεγάλης επιτυχίας από τον Τζέρι Μπρουκχάιμερ
Ασταμάτητη Δράση από το πρώτο Λεπτό
BAD BOYS 2
Το Κακό Παίδι 2
COMING SOON
Πρωταγωνιστούν το πιο δίδυμο δίδυμο Γουίλ Σμιθ, Μάρτιν Λόρενς
Shortly • Προσεχώς • Shortly • Προσεχώς • Shortly • Προσεχώς • Shortly • Προσεχώς
• 3LUXURY DESIGN SCREENS •
• DOLBY DIGITAL EX • FULLY AIR-CONDITIONED •
Πληροφορίες, Κρατήσεις • Information, Reservations
✆ 22410.28400

Cinemania

ΕΠΙΜΕΛΕΙΑ: *ΚΥΡΙΑΚΗ ΠΕΤΡΙΔΟΥ*

Ο ευρωπαϊκός κινηματογράφος επί τάπητος

Την κατάσταση του ευρωπαϊκού κινηματογράφου, ιδιαίτερα σ' ότι αφορά στη διανομή των ταινιών τόσο στη χώρα της παραγωγής τους όσο και στις υπόλοιπες χώρες, εντός και εκτός Ευρώπης, εξέτασαν στη διάρκεια της περασμένης βδομάδας σε συνάντηση που είχαν, στα πλαίσια του 60ου Κινηματογραφικού Φεστιβάλ της Βενετίας, οι υπουργοί πολιτισμού των 25 χωρών της Ευρωπαϊκής Κοινότητας.

Στο συνέδριο, επισημάνθηκε το πολύ μικρό ποσοστό (μόλις το 1% της διανομής) των ευρωπαϊκών ταινιών που προβάλλονται στις αίθουσες. Την Ελλάδα εκπροσώπησε ο ειδικός σύμουλος για τα ευρωπαϊκά προγράμματα Media, Κώστας Βρεττάκος.

Στις προβολές της Μόστρας, κυριάρχησε ο πολιτικός κινηματογράφος μ' επικεφαλής την ιταλική ταινία **«Οι ονειροπόλοι»** του **Μπερνάντο Μπερτολούτσι,** που προβλήθηκε εκτός συναγωνισμού. Ταινία που, με βάση ένα μπεστ-σέλερ του 1998, παρουσιάζει το πορτρέτο τριών σπουδαστών στο Παρίσι, στην ταραχώδη περίοδο του Μάη του '68: δυο αδέρφια -- ένα κορίτσι κι ένα αγόρι-- κι ένας Αμερικανός, που φιλοξενείται για ένα διάστημα στο διαμέρισμά τους. Τα διάφορα «παιχνίδια" κινηματογραφικής γνώσης που παίζουν, με τις «τιμωρίες" τους, οι δοκιμασίες πάνω στα αισθήματα και οι σεξουαλικές ελευθερίες τους (στοιχείο πάντα έντονο στο έργο του δημιουργού του «1900"), σ' αντιπαράθεση με τις φοιτητικές διαδηλώσεις και το όλο κλίμα εξέγερσης της νεολαίας που αρχίζει να διαμορφώνεται, δίνονται από τον σκηνοθέτη με αρκετή φρεσκάδα, χιούμορ και ερωτισμό.

Οι ωμότητες, οι παράνομες συλλήψεις και οι «εξαφανίσεις" διαφωνούντων και γενικότερα το κλίμα καταπίεσης στην Αργεντινή στη δεκαετία του '70, μέσα από την προσωπική τραγωδία ενός άντρα που η γυναίκα και η κόρη του «εξαφανίζονται", είναι το θέμα της ταινίας «Να φαντάζεσαι την Αργεντινή" του θεατρικού συγγραφέα και σκηνοθέτη Κρίστοφερ Χάμπτον (διαγωνιστικό τμήμα), όπου πρωταγωνιστούν οι Αντόνιο Μπαντέρας και Εμα Τόμσον.

Ο Χάμπτον («Κάρινγκτον") θέλησε να συνδυάσει τα ρεαλιστικά στοιχεία της ιστορίας του με ένα είδος μαγικού ρεαλισμού (ο ήρωας αποκτά ξαφνικά τηλεπαθητικές δυνάμεις που του δίνουν τη δυνατότητα να «βλέπει" τι συμβαίνει στους «εξαφανισμένους" και να δίνει τις πληροφορίες στους συγγενείς τους). Δυστυχώς όμως ο συνδυασμός δεν πετυχαίνει με αποτέλεσμα πολλές σκηνές να αγγίζουν τα όρια του γελοίου.

Στις ευχάριστες εκπλήξεις η αμερικανική ταινία «Χαμένοι στη μετάφραση", δεύτερη σκηνοθετική δουλειά της **Σοφίας Κόπολα**, κόρης του σκηνοθέτη **Φράνσις Κόπολα. Μια δοσμένη με φρεσκάδα και χιούμορ κωμωδία γύρω από τη σχέση που αναπτύσσεται ανάμεσα σ' έναν αμερικανό ηθοπoιό της τηλεόρασης (Μπιλ Μάρεϊ) και μια νεαρή, παντρεμένη Αμερικανίδα, όταν συναντιούνται στο Τόκιο.**

MAT® fashion
in XXL SIZES
ΝΕΑΝΙΚΑ • ΜΕΓΑΛΑ ΜΕΓΕΘΗ
ΝΕΕΣ ΠΑΡΑΛΑΒΕΣ
Δαμασκηνού 95, Ρόδος
Τηλ. 22410 22353

ΠΑΛΛΑΣ 5 CINEMAS CENTER
05/09/2003 έως 11/09/2003
Ενημερωθείτε και από το επίσημο site μας
www.cinemapallas.gr

ΑΙΘΟΥΣΑ 5, 1
HULK
ΣΕ 1η ΠΑΝΕΛΛΗΝΙΑ ΠΡΟΒΟΛΗ!!!
Η ΥΠΕΡΠΕΡΙΠΕΤΕΙΑ ΠΟΥ ΟΛΟΙ ΠΕΡΙΜΕΝΑΤΕ!
Ο Ανγκ Λι μεταφέρει στη μεγάλη οθόνη, τον τρομερό πράσινο γίγαντα, τον απίθανο Hulk του δημοφιλούς κόμικ της Marvel. Κάντε έγκαιρα τις κρατήσεις σας!!!
ΠΡΩΤΑΓΩΝΙΣΤΟΥΝ: ERIC BANA, JENNIFER CONNELLY, SAM ELLIOT, NICK NOLTE
in english
Ώρες Έναρξης: 17:50, 20:00, 22:45

ΑΙΘΟΥΣΑ 2
ΑΛΕΞΙΣΦΑΙΡΟΣ ΚΑΛΟΓΕΡΟΣ BULLETPROOF MONK
ΣΕ 1η ΠΡΟΒΟΛΗ!!!
Μια κωμική περιπέτεια με καταιγιστικές σκηνές δράσης με τους Τσόου Γιουν Φατ (Τίγρης και Δράκος) και Σων Γουίλλιαμ Σκοτ (American Pie) να εγγυώνται τη διασκέδασή σας!
in english
Ώρες Έναρξης: 18:10, 20:25, 22:40

ΑΙΘΟΥΣΑ 1, 5
Ο ΗΛΙΘΙΟΣ ΚΑΙ Ο ΠΑΝΗΛΙΘΙΟΤΕΡΟΣ DUMB AND DUMBERER
κωμωδία / comedy
Κρατηθείτε από την καρέκλα σας!! Η ασυγκράτητη κωμωδία που αποδεικνύει ότι ο Ηλίθιος και ο Πανηλίθιος (Τζιμ Κάρεϊ, Τζεφ Ντάνιελς) υπήρξαν και πιο ...ηλίθιοι!!! Κάντε έγκαιρα τις κρατήσεις σας!!!
ΠΡΩΤΑΓΩΝΙΣΤΟΥΝ: ERIC CHRISTIAN OLSEN, DEREK RICHARDSON
in english
Ώρες Έναρξης: 18:00, 20:35, 22:35

ΑΙΘΟΥΣΑ 3
ΜΑΧΗΤΕΣ ΤΩΝ ΔΡΟΜΩΝ 2 FAST 2 FURIOUS
Περιπέτεια / action
6η Εβδομάδα Επιτυχίας!!
Η πιο σπιντάτη ταινία του καλοκαιριού σας καλεί να διασκεδάσετε στους εξωφρενικούς ρυθμούς της!
ΠΡΩΤΑΓΩΝΙΣΤΟΥΝ:PAUL WALKER, TYRESE GIBSON
in english
Ώρες Έναρξης: 20:25, 22:35

ΑΙΘΟΥΣΑ 4
ΟΙ ΣΥΜΠΕΘΕΡΟΙ / THE IN-LAWS
Κωμωδία / Comedy
Οι δύο συμπέθεροι, ο ένας πρώην πράκτορας της CIA και ο άλλος ένας απλός καθημερινός άνθρωπος, μπλέκονται σε μια απίθανη κωμωδία καταστάσεων και χαρακτήρων που θα σας ενθουσιάσει! Μην το χάσετε!!!
ΠΡΩΤΑΓΩΝΙΣΤΟΥΝ: MICHAEL DOUGLAS, ALBERT BROOKS
in english
Ώρες Έναρξης: 18:10, 20:15

ΑΙΘΟΥΣΑ 3, 4
ΑΚΡΩΣ ΕΜΠΙΣΤΕΥΤΙΚΟ CONFIDENCE
Θρίλερ / thriller
Ένα δυνατό αστυνομικό θρίλερ, με τις καλύτερες κριτικές, που συναρπάζει, συγκεντρώνοντας ένα κάστ ταλαντούχων πρωταγωνιστών σε ρόλους που ξαφνιάζουν!
ΠΡΩΤΑΓΩΝΙΣΤΟΥΝ: ED BURNS, ANDY GARCIA, DUSTIN HOFFMAN, RACHEL WEISZ
in english
Ώρες Έναρξης: 18:15, 22:25

ΠΡΟΣΕΧΩΣ - COMING SOON
ΑΛΕΞ & ΕΜΜΑ
Μια απίθανη ρομαντική κομεντί από τον σκηνοθέτη του "Όταν ο Χάρι γνώρισε τη Σάλι".
Ερωτευμένοι ή μήπως το φαντάζονται;
ΘΕΟΣ ΓΙΑ ΜΙΑ ΕΒΔΟΜΑΔΑ
ΠΡΕΜΙΕΡΑ 19/09/03
ΕΡΧΕΤΑΙ Η ΚΩΜΩΔΙΑ ΤΗΣ ΧΡΟΝΙΑΣ!
Εσύ αν γινόσουν Θεός για 1 εβδομάδα τί θα έκανες;
ΣΥΝΟΔΟΣ ΚΥΡΙΩΝ
Ο Άντυ Γκαρσία σε μια δυνατή κοινωνική ταινία μαζί με τους Μικ Τζάγκερ, Τζέιμς Κόμπιουρν.
Κρατήσεις / Reservations 22410 24475 & 22410 70670

Άρτος (;) Θεάματα (;)...

... Και τηλεόραση (όπως λέμε τηλοψία...)

STAR

06.00 **Οικογένεια Ανταμς**
07.00 **Παιδικό πρόγραμμα**
12.00 **Γιου-Γκι-Ο**
12.30 **Τα στρουμφάκια.** Κινούμενα σχέδια
13.00 **Ειδήσεις**
13.30 **Οικογένεια Γκίλμορ.** Κοινωνική σειρά.
14.30 **Τα φιλαράκια.** Κοινωνική σειρά
15.30 **Ξένη ταινία.** «Ντοκ Χόλιγουντ». Ρομαντική κωμωδία.
17.30 **Μαχητές της ελευθερίας.** Περιπετειώδης σειρά.
18.30 **Οι περιπέτειες της Σίντνεϊ Φοξ**
19.30 **Ειδήσεις**
21.00 **Ξένη ταινία.** «Από το φαστ φουντ στον Λευκό Οίκο». Κωμωδιά.
23.00 **Ξένη ταινία.** «Τα σαγόνια του καρχαρία: Η εκδίκηση». Περιπέτεια.
01.00 **Ειδήσεις**
01.15 **Παγκόσμιο πρωτάθλημα ράλι 2003**
01.45 **Ξένη ταινία.** «Παράτολμα σχέδια».

ALTER

06.00 **Οι ιστορίες του Κουστό**
06.30 **Ερχονται οι Αρειανοί**
07.00 **Ρούπερτ το αρκουδάκι.** Σειρά κινουμένων σχεδίων.
07.30 **Πίτερ Παν**
08.00 **Ιστορίες για ζωάκια**
08.15 **Digimon tamers**
09.30 **Φιξ και Φοξ.** Σειρά κινουμένων σχεδίων.
09.45 **Ντίτζιμον Tamers**
10.15 **Ντρέικ: Το κυνήγι του χαμένου θησαυρού**
10.45 **Μπομπ, ο μάστορας**
11.00 **Χάιντι**
11.30 **Αντζελίνα μπαλαρίνα**
11.45 **Totally spies**
12.15 **Beby lade**
12.45 **Πάπυρους.** Σειρά κινουμένων σχεδίων.
13.15 **Together.** Νεανική μουσική σειρά.
13.45 **Μαγκάϊβερ**
14.45 **Παρατράγουδα με την Αννίτα Πάνια.** Ψυχαγωγική εκπομπή.
19.00 **Ειδήσεις**
21.00 **Ξένη ταινία.** «Ο τιμωρός». Δράσης Παίζουν: Τσακ Νόρις, Μάικλ Παρκς
23.00 **Ειδήσεις**
23.15 **Σοβαρότης μηδέν.** Σατιρική εκπομπή.
00.15 **Στον τόπο του εγκλήματος.** Αστυνομική σειρά.
01.15 **Aphrodisia**
01.30 **Ξένη ταινία.**
03.30 **Ξένη ταινία**
05.30 **Τόλμη και γοητεία** (Ε)

ΚΑΘΗΜΕΡΙΝΑ ΟΛΑ ΤΑ ΝΕΑ ΤΗΣ ΔΩΔΕΚΑΝΗΣΟΥ ΣΤΟ INTERNET

www.rodiaki.gr



ET 1

08.00 **Μικρές ιστορίες από όλο τον κόσμο**
08.30 **Ηταν μια φορά κι έναν καιρό οι εξερευνητές.** Παιδική σειρά.
09.00 **Ψηλαφίσματα**
09.15 **Η Μιμή και ο Μπόμπο.** Παιδική σειρά.
10.15 **Ο μικρός πρίγκιπας**
11.30 **Cybergirl**
12.00 **Ιστορίες του ωκεανού**
13.00 **Γεύσεις της Ευρώπης.** Ντοκιμαντέρ.
14.00 **Ειδήσεις**
14.15 **Ελληνική ταινία.** «Οι αδίστακτοι». Αστυνομική μελό. Παίζουν: Νίκος Κούρκουλος, Μαίρη Χρονοπούλου, Βούλα Χαριλάου
16.00 **Αφιερώματα**
17.00 **Ξένη ταινία.** «Η κλέφτρα». Αισθηματική περιπέτεια. Παίζουν: Σίρλεϊ Μακ Λέιν, Χέρμπερτ Λαμ
19.00 **Ευρωπαϊκό πρωτάθλημα μπάσκετ.**
21.00 **Αθλητική εκπομπή**
22.00 **Ευρωπαϊκό πρωτάθλημα μπάσκετ.**
23.50 **Αθλητική εκπομπή**
00.30 **Κλήρωση ΛΟΤΤΟ**
00.45 **Ξένη ταινία.** «Στην κόλαση του Λος Αντζελες»

NET

06.46 **Εκπαιδευτική τηλεόραση**
09.00 **Πρίσμα.** Ενημερωτικη εκπομπή.
11.00 **Ανθρωποι και άλογα.** Ντοκιμαντέρ.
11.30 **Ενα ταξί μια πόλη**
12.00 **Η ιστορία της Νέας Υόρκης**
13.00 **Υπαιθρος χώρα**
13.30 **Με αρετή και τόλμη**
14.00 **Κοινοβούλιο αιχμής**
15.00 **Ειδήσεις**
16.00 **Ξένη ταινία.** «Ραντεβού στη Λισσαβώνα». Περιπέτεια. Παίζουν: Μελίνα Μερκούρη, Τζέιμς Γκάρνερ.
18.00 **Ειδήσεις**
18.30 **Ξένη ταινία.** «Σχισμένο παραπέτασμα». Δραματικό θρίλερ. Παίζουν: Πολ Νιούμαν, Τζούλι Αντριους
21.00 **Ειδήσεις**
22.00 **Αριστοτέλης Ωνάσης.** Ντοκιμαντέρ.
23.00 **Ελληνική ταινία.** «Δεκαπενταύγουστος». Κοινωνική. Παίζουν: Αργύρης Ξάφης, Ελένη Καστάνη, Αιμίλιος Χειλάκης
00.30 **Ειδήσεις**
00.45 **Ελληνική ταινία** (Σ)
01.00 **Ελκένη.** Θεατρικός μονόλογος

ET 3

08.01 **Ο μύθος του Ζορό**
08.30 **Το βιβλίο της ζούγκλας**
09.00 **Τα αρκουδάκια της αγάπης**
09.30 **Ρομπέν των δασών**
10.00 **Σκυλούπολη**
10.30 **Ποκαχόντας**
11.30 **Τσίρκο**
12.30 **Μεγάλες ψευδαισθήσεις: η ιστορία της μαγείας**
13.00 **Ειδήσεις**
13.30 **Ζακ Κουστό-Ο υποθαλλάσσιος κόσμος**
14.30 **Εγνατία οδός: ενώνει κόσμους**
15.00 **Νομός Θεσσαλονίκης**
15.30 **Νόστος** (Ε)
17.00 **Το Αξιον Εστί στη Θεσσαλονίκη**
18.00 **Κοντραπούντο**
19.00 **Design 100%**
19.30 **Οικογένεια των Μπάρλεϊ Μπαρόνς**
20.30 **Ειδήσεις**
21.30 **Ομιλία του πρωθυπουργού Κ. Σημίτη**
23.00 **Αθλητικό Σαββατόβραδο**
24.00 **Ειδήσεις**
00.30 **Ξένη ταινία.** «Οι συγγενείς». Δραματική κοινωνική.
02.00 **Ντοκιμαντέρ**
02.30 **Το Αξιον Εστί στη Θεσσαλονίκη** (Ε)
03.30 **Νόστος**
05.00 **Μουσικό αφιέρωμα**
06.00 **Πλανήτης μουσική** (Ε)

FILMNET

05.00 **Ξένη ταινία.** «Με τη μαμά μαζί». Δραματική κομεντί.
07.45 **Ξένη ταινία.** «Ιστορίες βιασμού και εγκυμοσύνης». Δραματική κομεντί.
09.50 **Ξένη ταινία.** «Το τρελό κυνήγι του θησαυρού»
11.45 **Ξένη ταινία.** «Μελωδία της ζωής». Κομεντί.
13.30 **Ξένη ταινία.** «Πολύ χαζοί για να πεθάνουν»
15.10 **Ξένη ταινία.** «Η αίθουσα των αξιωματικών»
18.00 **Ξένη ταινία** «Ερωτας μετ' εμποδίων»
120.00 **Ξένη ταινία.** «Το στήσιμο»
20.00 **Ξένη ταινία.** «Φίλα με... στα τυφλά»
24.00 **Ξένη ταινία.** «Η μέθοδος της αράχνης»
01.45 **Ξένη ταινία.** «Νυχτερινή Πράγα 2»
03.15 **Ξένη ταινία.** «Δράκουλας». Τρόμου.

SUPER SPORT

15.00 **Πανευρωπαϊκό πρωτάθλημα καλαθοσφαίρισης ανδρών 2003**
17.00 **Αγώνες αυτοκινήτου**
21.00 **Αφιέρωμα**
22.00 **Ευρωπαϊκό πρωτάθλημα beach volley**
01.00 **Κύπελλο Ελλάδας** (Ε)

MEGA

06.00 **Το τελευταίο αντίο.** (Ε) Κοινωνική σειρά
07.00 **Για σένα.** (Ε) Κωμική σειρά.
08.00 **Μουσικό αφιέρωμα** (Ε)
08.30 **C' est la vie.** (Ε) Κωμική σειρά
09.00 **Παρέα με τον Γουίνι, το αρκουδάκι.** Κινούμενα σχέδια.
09.30 **Μαξ Στιλ.** Κινούμενα σχέδια.
10.00 **Μπαζ, ο ήρωας του Γαλαξία**
10.30 **Ο Μίκι και η παρέα του**
11.00 **Ξένη ταινία.** «Γεννημένη ελεύθερη 2». Δραματική περιπέτεια.
13.00 **Ανθρώπινες ιστορίες.** Κοινωνικη σειρά.
14.00 **Ειδήσεις**
14.50 **Ξένη ταινία.** «Ο νεροκουβαλητής». Κωμωδία. Παίζουν: Ανταμ Σάντλερ, Κάθι Μπέιτς, Χένρι Γουίνκλερ
16.30 **Popstars** (Ε)
17.40 **Ματιές στα γεγονότα**
17.45 **Ελληνική ταινία.** «Η σωφερίνα.. Κωμωδία. Παίζουν: Αλίκη Βουγιουκλάκη, Αλέκος Αλεξανδράκης, Μάρω Κοντού
20.00 **Ειδήσεις**
21.00 **Ελληνική ταινία.** «Κάτι κουρασμένα παλληκάρια». Κωμωδία. Παίζουν: Λάμπρος Κωνσταντάρας, Νόρα Βαλσάμη, Μπέτυ Αρβανίτη
23.00 **Ελληνική ταινία.** «Ταξίδι». Δραματική. Παίζουν: Αλίκη Βουγιουκλάκη, Νίκος Κούρκουλος, Βασίλης Διαμαντόπουλος.
00.15 **Τελευταία γεγονότα**
00.30 **Ξένη ταινία.** (Σ)
01.00 **Ξένη ταινία.** «Ο αγγελιοφόρος του θανάτου»
03.00 **Ξένη ταινία.** «Τα πάνω κάτω». Κωμωδία.

ANT 1

06.00 **Ο Μπαγκς Μπάνι και η παρέα του.** Σειρά κινουμένων σχεδίων.
06.50 **Σντούτιο με θέα.** Εμημερωτική εκπομπή με τον Θέμη Μάνεση και τη Φαίη Μαυρογάνη.
10.30 **Η συνωμοσία του Ρόσγουελ**
11.00 **Ντράγκονμπολ**
11.30 **Βαλτρόν**
12.00 **Εκεινες κι εγώ** (Ε) Κωμική σειρά. Παίζουν: Γιάννης Μπέζος, Πάνος Χατζηκουτσέλης, Τάσος Κωστής, Λουκία Πιστιόλα
12.55 **Super game**
13.00 **Σούπερ Σάββατο.** Αθλητική εκπομπή με τον Μιχάλη Τσώχο.
14.00 **Ειδήσεις**
14.40 **Μαύρος ωκεανός** (Ε) Δραματική σειρά.
15.40 **Κωνσταντίνου και Ελένης.** (Ε) Κωμική σειρά.
16.40 **Εγκλήματα** (Ε) Κωμική σειρά.
17.30 **Τα νέα του ANT1**
17.40 **Εγκλήματα** (Σ)
18.00 **Ελληνική ταινία.** «Ο αισιόδοξος». Κωμωδία. Παίζουν: Κώστας Βουτσάς, Ελενα Ναθαναήλ, Νίκος Ρίζος, Ελσα Ρίζου.
20.00 **Τα νέα του ANT 1**
21.00 **Θέατρο.** «Αγάπη... πάμε κρεβάτι;». Κωμωδία. Παίζουν: Γιώργος Πάντζας, Μαρία Ιωαννίδου, Μίλτος Κοντέας, Ιωάννα Παπαδοπούλου.
23.00 **Θέατρο.** «Τσιγάρο στην ταράτσα» Κωμωδία. Παίζουν: Χρήστος Μπίρος, Βασίλης Ευταξόπουλος, Υρώ Μανέ
24.00 **Νυχτερινές ειδήσεις**
00.15 **Θέατρο** (Σ)
01.15 **Πράκτωρ Μονκ: Επιχείρηση Γοητεία**
02.15 **Ξένη ταινία.** «Μακρινός κεραυνός»
04.30 **Θησαυροφυλάκιο**(Ε)

ALPHA

06.00 **Πέρα από τον ορίζοντα.** Εκπομπή με την Ντέμη Καραγιάννη και τον Πέτρο Γκάτζια.
07.00 **Καλημέρα σας.** Ενημερωτικό μαγκαζίνο με τον Γιώργο Αυτιά και τη Μαρία Νικόλτσιου.
10.00 **Εικόνες.** (Ε)
11.00 **Ελληνική ταινία.** «Ξεριζωμένη γενιά». Κοινωνική περιπέτεια. Παίζουν: Νίκος Ξανθόπουλος, Βασιλάκης Καΐλας, Αντζελα Ζήλεια
14.00 **Ειδήσεις**
15.00 **Third watch.** Περιπετειώδης σεριά
16.00 **Ξένη ταινία.** «Η φάρμα των ζώων» Κοινωνική σάτιρα. Παίζουν: Αλαν Στάνφορντ, Καρολάιν Γκρέι, Γκέιλ Φιτσπάτρικ.
18.00 **Ειδήσεις**
19.00 **Ποδόσφαιρο.** Αρμενία-Ελλάδα
21.00 **Ελληνική ταινία.** «Ο θησαυρός του μακαρίτη». Κωμωδία. Παίζουν: Γεωργία Βασιλειάδου, Βασίλης Αυλωνίτης, Νίκος Ρίζος, Ξένια Καλογεροπούλου, Στέφανος Ληναίος
23.00 **Πυρετός το Σαββατόβραδο**
01.00 **Ειδήσεις**
01.10 **Πυρετός το Σαββατόβραδο** (Σ)
01.30 **Ξένη ταινία.** «Η συμμορία των πόλεων». Περιπέτεια.
03.30 **Μυστικές διαδρομές** (Ε)
04.30 **Τηλεαγορές**
04.45 **Εξάντας** (Ε)

ΚΗΔΕΙΑ



Τον λατρευτό μας σύζυγο, πατέρα, παππού, αδελφό και θείο
ΓΕΩΡΓΙΟ ΠΟΛΙΑ
ετών 86
θανόντα κηδεύουμε Σάββατο 6 Σεπτεμβρίου 2003 και ώρα 11 π.μ. από τον Ιερό Ναό του Σωτήρος στην Ιαλυσό.
Η σύζυγος: Βασιλεία
Τα παιδιά: Αικατερίνη-Ιωάννης, Ιωάννης-Δήμητρα.
Τα εγγόνια, τα δισέγγονα, τ' αδέλφια, τ' ανίψια και οι λοιποί συγγενείς.
Αντί στεφάνων τα χρήματα να κατατεθούν στο Ορφανοτροφείο Θηλέων.

ΜΝΗΜΟΣΥΝΑ



Την 7η μηνός Σεπτεμβρίου ημέρα Κυριακή και ώρα 9 π.μ. εις τον Ιερό Ναό Αγίας Αναστασίας, τελούμε 6μηνο και 5ετές μνημόσυνο υπέρ αναπαύσεως των ψυχών των πολυαγαπημένων και λατρευτών αλησμονήτων γονέων μας, παππούλη και γιαγιούλας, αδελφού, αδελφής, θείου και θείας
ΕΜΜΑΝΟΥΗΛ Γ. ΠΑΥΛΗ ή ΠΑΥΛΙΔΗ
ΕΛΕΝΗΣ ΕΜΜ. ΠΑΥΛΗ ή ΠΑΥΛΙΔΗ
(το γένος Καμπουράκη)



Τα παιδιά: Σταύρος-Ζηνοβία-Κοκώνα Κακά
Ο εγγονός: Πάρης Κακάς
Τ' αδέλφια, τ' ανήψια και οι λοιποί συγγενείς



Την 7η μηνός Σεπτεμβρίου ημέρα Κυριακή και ώρα 8.30 π.μ. εις τον Ιερό Ναό Υψωσης Τιμίου Σταυρού Καλυθιών τελούμε ετήσιο μνημόσυνο υπέρ αναπαύσεως της ψυχής της λατρευτής μας συζύγου, μητέρας, γιαγιάς, αδελφής και θείας
ΔΕΣΠΟΙΝΑΣ ΣΑΒΒΑΚΗ
Ο σύζυγος: Αναστάσιος.
Τα παιδιά: Σταμάτης-Σμαραγδή, Παντελής.
Τα εγγόνια, τ' αδέλφια, τ' ανίψια και οι λοιποί συγγενείς.



Την 7η μηνός Σεπτεμβρίου ημέρα Κυριακή και ώρα 8 π.μ. εις τον Ιερό Ναό Εισοδίων Θεοτόκου Νεοχωρίου, τελούμε 40ήμερο μνημόσυνο υπέρ αναπαύσεως της ψυχής της αγαπημένης μας αδελφής και θείας
ΒΑΡΒΑΡΑΣ Κ. ΚΑΣΤΡΟΥΝΗ
το γένος
ΔΗΜΗΤΡΙΟΥ Δ. ΓΙΑΛΛΟΥΣΗ
Τ' αδέλφια: Αγγελος Δ. Γιαλλούσης, Νικόλαος Δ. Γιαλλούση
Τ' ανίψια και οι λοιποί συγγενείς.



Την 7η μηνός Σεπτεμβρίου ημέρα Κυριακή και ώρα 8.30 π.μ. εις τον Ιερό Ναό Ταξιαρχών (Νεκροταφείου Ρόδου), τελούμε 2ετές μνημόσυνο υπέρ αναπαύσεως της ψυχής της λατρευτής μας συζύγου, μητέρας, γιαγιάς, κόρης και αδελφής
ΤΣΑΜΠΙΚΑΣ ΚΑΛΑΕΝΤΖΗ
Ο σύζυγος: Αναστάσιος
Η μητέρα: Στυλιανή
Τα παιδιά: Σάββας-Χρυσούλα, Χρήστος-Μάρθα
Τα εγγόνια και οι λοιποί συγγενείς.



Την 7η μηνός Σεπτεμβρίου ημέρα Κυριακή και ώρα 8.30 π.μ. εις τον Ιερό Ναό Ταξιαρχών Νεκροταφείου Ρόδου, τελούμε 3ετές μνημόσυνο υπέρ αναπαύσεως της ψυχής του λατρευτού μας συζύγου, πατέρα, παππού και αδελφού
ΕΜΜΑΝΟΥΗΛ ΟΙΚΟΥΤΑ
Η σύζυγος: Κωνσταντίνα
Τα παιδιά: Μιχάλης-Νεκταρία, Μαρία-Φώτης
Τα εγγόνια, τ' αδέλφια, τ' ανίψια και οι λοιποί συγγενείς.



Την 7η μηνός Σεπτεμβρίου ημέρα Κυριακή και ώρα 8.30 π.μ. εις τον Ιερό Ναό Αγίου Νεκταρίου Φαληρακίου τελούμε ετήσιο μνημόσυνο υπέρ αναπαύσεως της ψυχής του λατρευτού μας συζύγου, υιού, πατέρα, αδελφού και θείου
ΙΩΑΝΝΟΥ ΒΑΣΙΛΑΚΗ
Η σύζυγος: Αναστασία
Οι γονείς: Κυριάκος-Σταματία
Τα παιδιά: Κυριάκος-Αννα
Τα αδέλφια: Γεωργία-Ανδρέας
Τ' ανίψια και οι λοιποί συγγενείς.



Την 8η μηνός Σεπτεμβρίου ημέρα Δευτέρα και ώρα 8.30 π.μ. εις τον Ιερό Ναό Ταξιαρχών (νεκροταφείου Ρόδου) τελούμε ετήσιο μνημόσυνο υπέρ αναπαύσεως της ψυχής του λατρευτού μας υιού, αδελφού, εγγονού, ανιψιού και εξαδέλφου
ΧΡΗΣΤΟΥ ΚΑΣΤΑΝΙΔΗ
(ετών 12)

Προς τον ξανθό Άγγελο,
Τώρα η γη έχει το άρωμά σου,
Για δες, υπάρχεις, τώρα ο άνεμος με
τα κλαδια των δέντρων ηχούν το
τραγούδι σου, για δες υπάρχεις;
Τώρα πουλιά μεταφέρουν το άυλο σώμα σου
πάνω απ' τα λευκά σύννεφα, που μοιάζουν
με θλιμμένους αγγέλους. Κι όμως ακούω την ανάσα σου,
μ' αγγίζει ο ίσκιος σου, χτυπάς στους παλμούς
της ματωμένης μου καρδιάς,
που τώρα έχουν ανθίσει κατακόκκινα τριαντάφυλλα.
Ναι υπάρχεις ΧΡΗΣΤΟ
Οι γονείς: Παναγιώτης-Ελίνα
Ο αδελφός: Ιωάννης
Οι παππούδες, οι γιαδιάς, οι θείοι, οι θείες, τα εξαδέλφια και οι λοιποί συγγενείς.

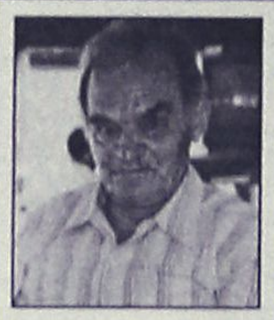

Την 8η μηνός Σεπτεμβρίου ημέρα Δευτέρα και ώρα 8.30 π.μ. εις τον Ιερό Ναό Σωτήρος στην Ιξιά τελούμε ετήσιο μνημόσυνο υπέρ αναπαύσεως της ψυχής του λατρευτού μας συζύγου, πατέρα, παππού, αδελφού και θείου
ΝΙΚΟΛΑΟΥ ΦΑΣΟΥΛΑΡΗ
Η σύζυγος: Μαρία
Τα παιδιά: Νικήτας-Αικατερίνη, Μιχάλης
Τα εγγόνια: Άννα και Μαρία
Τ' αδέλφια, τ' ανίψια και οι λοιποί συγγενείς



Την 10η μηνός Σεπτεμβρίου ημέρα Τετάρτη και ώρα 8 π.μ. εις τον Ιερό Ναό Αγίου Δημητρίου (Νεκροταφείο) τελούμε 3μηνο μνημόσυνο υπέρ αναπαύσεως της ψυχής του λατρευτού μας συζύγου, πατέρα, αδελφού, παππού και θείου
ΓΕΩΡΓΙΟΥ ΚΟΖΑ
Η σύζυγος: Μαρία
Τα παιδιά: Γιάννης-Αντωνία, Χρυσούλα-Ανδρέας, Ειρήνη-Γεράσιμος
Η αδελφή: Φανή
Τα εγγόνια, τ' ανίψια και οι λοιποί συγγενείς



Την 7η μηνός Σεπτεμβρίου ημέρα Κυριακή και ώρα 8.30 π.μ. εις τον Ιερό Ναό Αγίας Σκέπης (Φανερωμένη) τελούμε 3μηνο μνημόσυνο υπέρ αναπαύσεως της ψυχής της λατρευτής μας μητέρας και γιαγιάς
ΘΕΑΝΩΣ ΚΑΜΠΕΡΙΔΟΥ
Τα παιδιά: Δημήτρης-Ευτυχία, Γιώργος-Δήμητρα
Τα εγγόνια και οι λοιποί συγγενείς.

ΙΑΤΡΙΚΟΣ ΣΥΛΛΟΓΟΣ ΡΟΔΟΥ

ΨΗΦΙΣΜΑ

Στην θλιβερή αναγγελία θανάτου του
ΙΩΑΝΝΗ ΣΚΟΥΛΟΥΚΑ
πατέρα του εκλεκτού συναδέλφου μέλους του ΙΣΡ Μιχάλη-Ιωσήφ Σκούλουκα το Δ.Σ. συνήλθε εκτάκτως και απεφάσισε τα κάτωθι:
1. Να εκφράσει τα θερμά συλλυπητήριά του στον συνάδελφο και στην οικογένεια του εκλιπόντος
2. Να παραστεί αντιπροσωπεία του Δ.Σ. με τον Πρόεδρο τον Γενικό Γραμματέα και μέλη του στην νεκρώσιμη ακολουθία.
3. Να κατατεθεί στο ίδρυμα Θηλέων Αγία Αικατερίνη το ποσό των 80 ευρω στην μνήμη του μεταστάντος πατέρα του συναδέλφου μας.
4. Το παρόν ψήφισμα να δημοσιευθεί στο τοπικό Τύπο και στην εφημερίδα του συλλόγου μας .

Για το Δ.Σ

Ο Πρόεδρος **Ο Γενικός Γραμματέας**
Νίκος Τ. Φρόνας **Χρήστος Απ. Μαντάς**

ΔΙΕΥΘΥΝΣΗ ΔΑΣΩΝ ΔΩΔΕΚΑΝΗΣΟΥ

ΑΝΑΚΟΙΝΩΣΗ

Γνωστοποιείται κατά το άρθρο 14 του Ν. 998/79, η αποστολή για δημοσίευση στον Δήμο Αφάντου της αριθμ. 5813/24-10-01 Πράξης χαρακτηρισμού έκτασης που εκδόθηκε από τον Δ/ντή Δασών Δωδ/σου. Η ΚΜ 1262΄ γαιών Αφάντου χαρακτηρίζεται ως γεωργική έκταση και βρίσκεται εντός καταφυγίου άγριας ζωής.

Ο Δ/ντής
Δασών Δωδεκανήσου
Κοντίτσης Φίλιππος
Δασολόγος με Α' βαθμό

ΔΙΕΥΘΥΝΣΗ ΔΑΣΩΝ ΔΩΔΕΚΑΝΗΣΟΥ

ΑΝΑΚΟΙΝΩΣΗ

Γνωστοποιείται κατά το άρθρο 14 του Ν. 998/79, η αποστολή για δημοσίευση στον Δήμο Νότιας Ρόδου της αριθμ. 5628/05-09-03 Πράξης χαρακτηρισμού έκτασης που εκδόθηκε από τον Δ/ντή Δασών Δωδ/σου. Η ΚΜ 656 γαιών Λαχανιάς χαρακτηρίζεται ως γεωργική έκταση .

Ο Δ/ντής
Δασών Δωδεκανήσου
κ.α.α.
Χριστάκης Γεώργιος
Δασολόγος με Α' βαθμό

ΕΛΛΗΝΙΚΗ ΔΗΜΟΚΡΑΤΙΑ
ΥΠΟΥΡΓΕΙΟ ΥΓΕΙΑΣ ΠΡΟΝΟΙΑΣ
Β' Πε.Σ.Υ.Π. ΝΟΤΙΟΥ ΑΙΓΑΙΟΥ

Ορθή Επανάληψη Περίληψης Ανακοίνωσης Αριθμ. 4888/03

Το Β' Πε.Σ.Υ.Π. Νοτίου Αιγαίου ανακοινώνει σύμφωνα με τις διατάξεις της παρ. 5 του άρθρου 23 του Ν. 3172/2003 (ΦΕΚ 197/ 06-08-2003) την κατάρτιση καταλόγων επικουρικού προσωπικού για κάλυψη εκτάκτων και επειγουσών αναγκών των Νοσοκομείων, των Κέντρων Υγείας, των Περιφερειακών Ιατρείων και των Πολυδύναμων Περιφερειακών Ιατρείων αρμοδιότητάς του, οικονομικού έτους 2004
Για τις ειδικότητες και λοιπά στοιχεία της διαδικασίας πρόσληψης επικουρικού προσωπικού (εκτός ιατρικού) μπορεί ο κάθε ενδιαφερόμενος να απευθύνεται στο τηλ. 2241043643 (αρμόδιοι ο κύριος Κυρίτσης και ο κύριος Ρηνιού).
Η διαδικασία θα εφαρμοστεί σύμφωνα με τις διατάξεις του άρθρου του ν. 2190/94 όπως αυτό ισχύει μετά την τροποποίησή του και την συμπλήρωσή του με το ν. 3051/2002.
Τα προσόντα που πρέπει να έχει ο κάθε υποψήφιος αναφέρονται στο Π.Δ. 50/01 (ΦΕΚ 39/τ.Α'/05-03-2001).
Κατά την πρώτη εφαρμογή του νόμου οι ενδιαφερόμενοι θα πρέπει να καταθέσουν αίτηση έως και 10 ημέρες από την τελευταία δημοσίευση της παρούσης, και το χρονικό διάστημα απασχόλησής τους θα είναι μεγαλύτερο των τριών μηνών.
Οι κατάλογοι θα ισχύουν έως 31/12/2004.
Λόγω του ότι ο νόμος ορίζει ότι οι αιτήσεις των ενδιαφερομένων πρέπει να κατατεθούν μέσα σε ένα μήνα από τη δημοσίευση του νόμου (ΦΕΚ 197/ 06-08-2003) και ως εκ τούτου καταληκτική ημερομηνία είναι η 6-9-2003 , ημέρα Σάββατο, κατά την οποία οι δημόσιες υπηρεσίες είναι κλειστές αλλά και επειδή δεν υπήρξε ικανοποιητικός αριθμός προσέλευσης υποψηφίων έως σήμερα 5-9-2003, η υποβολή αιτήσεων παρατείνεται έως και τις 10-09-2003.

Από τη Διεύθυνση Ανάπτυξης Ανθρώπινου Δυναμικού Β' Πε.Σ.Υ.Π. Νοτίου Αιγαίου

ΕΥΧΑΡΙΣΤΗΡΙΟ ΠΕΝΘΟΥΣ

Αισθανόμαστε την υποχρέωση να ευχαριστήσουμε όλους όσους με οποιονδήποτε τρόπο μας συμπαραστάθηκαν στο πένθος μας για το θάνατο της αγαπημένης μας μητέρας και γιαγιάς
ΑΙΚΑΤΕΡΙΝΗΣ ΚΟΥΤΑΛΙΑΝΟΥ
Η οικογένειά της

ΑΝΑΚΟΙΝΩΣΗ

1ος ΕΟΡΤΑΣΜΟΣ ΠΑΝΑΓΙΑΣ ΣΚΙΑΔΕΝΗΣ ΩΣ ΠΟΛΙΟΥΧΟΥ ΚΑΙ ΠΡΟΣΤΑΤΙΔΟΣ ΔΗΜΟΥ ΝΟΤΙΑΣ ΡΟΔΟΥ

Ο Μητροπολίτης Ρόδου κ.κ Απόστολος και ο Δήμαρχος Νότιας Ρόδου σας προσκαλούν στον 1ο Τριήμερο Εορτασμό της Παναγιάς Σκιαδενής ως Πολιούχου και Προστάτιδος του Δήμου.

ΠΡΟΓΡΑΜΜΑ

Σάββατο 06 Σεπτεμβρίου 2003

Ώρα 19:00
- Μέγας Πανηγυρικός Εσπερινός
- Με τη χορωδία της Ένωσης Ιεροψαλτών Ρόδου και περιχώρων

Ώρα 21:00
- Συναυλία έντεχνου Ελληνικού τραγουδιού με τίτλο «Δύο όργανα και δύο φωνές» Τραγουδούν η ΝΙΤΣΑ ΚΟΥΡΤΙΔΟΥ και η ΤΑΤΙΑΝΑ ΖΩΓΡΑΦΟΥ με την συνοδεία του ΣΤΕΡΓΟΥ ΧΑΤΖΗΠΑΠΑΚΗ στην Κλασική κιθάρα και του ΠΑΝΑΓΙΩΤΗ ΚΑΝΕΛΛΟΠΟΥΛΟΥ στο μαντολίνο

Κυριακή 07 Σεπτεμβρίου 2003

Ώρα 08:00
- Όρθρος και Πανηγυρική Θεία Λειτουργία με αρτοκλασία

Ώρα 11:00
- Πεζοπορία και προσκύνημα στην Παναγιά την Σκιαδενή.
  Αφετηρία από την πλατεία Μεσαναγρού. Η συγκέντρωση στη πλατεία θα γίνει και από λεωφορεία του Δήμου που θα περάσουν από όλα τα δημοτικά διαμερίσματα. (Στη Μονή θα προσφερθεί παραδοσιακό πρόγευμα)

Ώρα 19:00
- Μέγας Πανηγυρικός Εσπερινός προεξάρχοντος του Καθηγουμένου και Επιστάτου της Μονής πατρός Αμφιλόχιου. Μετά τον εσπερινό θα ακολουθήσει το καθιερωμένο παραδοσιακό γλέντι.

Δευτέρα 08 Σεπτεμβρίου 2003

Ώρα 08:00
- Όρθρος και Αρχιερατική Θεία Λειτουργία με αρτοκλασία. Θα Ακολουθήσει λιτάνευση της Ιεράς και Θαυματουργού Εικόνας

Ώρα 10:30
1) Επίσημη Ανακήρυξη της Παναγίας Σκιαδενής ως Πολιούχου και Προστάτιδας του Δήμου Νότιας Ρόδου από τον Δήμαρχο
2) Χαιρετισμοί
3) Ομιλία με θέμα « Η ιστορία της Ιεράς Μονής μέσα στους αιώνες» από τον θεολόγο κ. ΝΕΚΤΑΡΙΟ ΠΟΚΙΑ
4) Απονομή τιμητικών διακρίσεων από τον Δήμο Νότιας Ρόδου στους Ιερείς, Ιεροψάλτες και Επιτρόπους των Δημοτικών Διαμερισμάτων του Δήμου μας ως αναγνώριση της ανιδιοτελούς προσφοράς τους.
5) Γεύμα με παραδοσιακά εδέσματα (προσφορά του Δήμου).
- **Από το απόγευμα του Σαββάτου και καθ' όλη την διάρκεια των εορταστικών εκδηλώσεων, θα λειτουργεί στους χώρους της Ιεράς Μονής έκθεση αγιογραφίας και ψηφιδωτού από τον αγιογράφο και ζωγράφο ΚΩΝΣΤΑΝΤΙΝΟ ΤΖΑΝΑΜΠΕΤΗ.**

ΕΛΛΗΝΙΚΗ ΔΗΜΟΚΡΑΤΙΑ
ΠΕΡΙΦΕΡΕΙΑ ΝΟΤΙΟΥ ΑΙΓΑΙΟΥ
ΝΟΜΟΣ ΔΩΔΕΚΑΝΗΣΟΥ
ΔΗΜΟΣ ΛΕΡΟΥ

ΠΕΡΙΛΗΨΗ ΑΝΑΚΟΙΝΩΣΗΣ

Πρόσληψης δύο (2) θέσεων με σύμβαση εργασίας ιδιωτικού δικαίου ορισμένου χρόνου του Δήμου Λέρου, που εδρεύει στον Πλάτανο Λέρου.

Εχοντας υπόψη:
1. Τις διατάξεις του άρθρου 21 του Ν. 2190/1994, όπως ισχύει μετά τις τροποποιήσεις και συμπληρώσεις των Ν. 2225/1994, 2247/1994, 2266/1994, 2349/1995, 2527/1997, 2738/1999 και 3051/2002.
2. Την αριθμ. ΔΙΠΠ/Φ.ΕΓΚΡ.1/103/3970/1-4-2003 Εγκριτική της πρόσληψης πράξη της Τριμελούς εξ υπουργών Επιτροπής της §1 του άρθρου 2 της υπ' αριθ. 55/1998 Π.Υ.Σ. "Αναστολή διορισμών και προσλήψεων στο Δημόσιο Τομέα" ΦΕΚ 252^/12.11.1998/τ. Α'), όπως ισχύει.
3. Την παρ. 6 της υπ' αριθ. 55/1198 Π.Υ.Σ. όπως ισχύει.
4. Την 14164/3-4-2003 απόφαση του Υφυπουργού Εσωτερικών Δημόσιας Διοίκησης και Αποκέντρωσης που ανακοινώνει την έγκριση πρόσληψης.
5. Την υπ' αριθμόν 38Β/19-2-2003 απόφαση του Δημοτικού Συμβουλίου Λέρου.
6. Τον Οργανισμό Εσωτερικής Υπηρεσίας (Ο.Ε.Υ.) του Δήμου Λέρου (ΦΕΚ 1857/7-10-1999/τ.Β').
7. Την ύπαρξη των αναγκαίων πιστώσεων στον προϋπολογισμό του Δήμου Λέρου.

ΑΝΑΚΟΙΝΩΝΕΙ
Την πρόσληψη προσωπικού με σύμβαση εργασίας ιδιωτικού δικαίου ορισμένου χρόνου, συνολικού αριθμού δύο (2) ατόμων για την κάλυψη παροδικών αναγκών των υπηρεσιών του Δήμου Λέρου, για τις εξής, κατά αριθμό ατόμων, ειδικότητες, με τα αντίστοιχα τυπικά προσόντα και την αντίστοιχη χρονική περίοδο.
Ειδικότητα: ΥΕ16-Εργατών γενικών καθηκόντων.
Αριθμός: 2
Ειδικά τυπικά προσόντα: Απολυτήριος τίτλος Υποχρεωτικής Εκπαίδευσης (Απολυτήριος τίτλος τριταξίου γυμνασίου ή για όσους έχουν αποφοιτήσει μέχρι και το 1980 Απολυτήριο Δημοτικού Σχολείου), ή ισοδύναμος απολυτήριος τίτλος κατώτερης Τεχνικής Σχολής του Ν.Δ. 580/1970. Απολυτήριοι τίτλοι Γ' Γυμνασίου των σχολικών περιόδων 1976-1977 έως και 1979-1980 θα γίνονται δεκτοί.
Χρονική διάρκεια: Από την ημερομηνία πρόσληψης και για ένα 8μηνο.
Οι υποψήφιοι πρέπει να έχουν ηλικία από 18 ετών και άνω (παρ. 6 άρθρο 21 Ν. 2190/1194 σε συνδυασμό με την παρ. 11 άρθρο 10 του Ν. 3051/2002).
Να έχουν την υγεία και τη φυσική καταλληλότητα που τους επιτρέπει την εκτέλεση των καθηκόντων της θέσεως που επιλέγουν.
Να μην έχουν κώλυμα κατά το άρθρο 8 του Υπαλληλικού Κώδικα (καταδίκη, υποδικία, δικαστική συμπαράσταση), με την επιφύλαξη της επόμενης εξαίρεσης.
Εξαίρεση: Οι υποψήφιοι για θέσεις βοηθητικού ή ανειδίκευτου προσωπικού υπό την προϋπόθεση ότι έχουν εκτίσει την ποινή ή τα μέτρα ασφαλείας που τους έχουν επιβληθεί έχουν αρθεί ή έχουν απολυθεί υπό όρο (Ν. 2207/1994 άρθρο 4 παρ. 6).
Οι υποψήφιοι κατατάσσονται σε πίνακες κατά κλάδο ή ειδικότητα, σύμφωνα με τα κριτήρια που αναφέρονται στο Κεφάλαιο Β (κριτήρια πρόσληψης) της υπ' αριθμ. πρωτ. 2847/6-8-2003 αναλυτικής ανακοίνωσης.

Δ. ΠΡΟΘΕΣΜΙΑ ΥΠΟΒΟΛΗΣ ΑΙΤΗΣΕΩΝ

Οι ενδιαφερόμενοι μπορούν να υποβάλουν αίτηση στα γραφεία της υπηρεσίας μας και ειδικότερα στο γραφείο Διεύθυνσης Διοικητικών υπηρεσιών, αρμόδια κ. Μολοχτού Αναστασία, εντός προθεσμίας δέκα (10) ημερών, που αρχίζει από την επόμενη ημέρα της τελευταίας δημοσίευσης της παρούσας σε τοπικές εφημερίδες ή της ανάρτησης της στο κατάστημα της υπηρεσίας και στο χώρο ανακοινώσεων του δημοτικού ή κοινοτικού καταστήματος, εφόσον η ανάρτησή της είναι τυχόν μεταγενέστερη της δημοσίευσης στις εφημερίδες (παρ. 10 άρθρο 21 Ν. 2190/1994).

ΑΠΑΡΑΙΤΗΤΑ ΔΙΚΑΙΟΛΟΓΗΤΙΚΑ

Οι ενδιαφερόμενοι μαζί με την αίτησή τους πρέπει να υποβάλουν υποχρεωτικά επικυρωμένα τα δικαιολογητικά, που αναφέρονται στο Κεφάλαιο Δ (υποβολή δικαιολογητικών) της υπ' αριθμ. πρωτ. 2847/6-8-2003 αναλυτικής ανακοίνωσης.

ΔΗΜΟΣΙΕΥΣΗ ΤΗΣ ΑΝΑΚΟΙΝΩΣΗΣ

Η παρούσα περίληψη θα δημοσιευθεί σε δύο (2) ημερήσιες ή εβδομαδιαίες τοπικές εφημερίδες του Νομού.
Ανάρτηση ολόκληρης της ανακοίνωσης θα γίνει στο χώρο ανακοινώσεων του Δημοτικού Παιδικού Σταθμού και στον χώρο των ανακοινώσεων του Δήμου Λέρου, συντασσομένου κατ' άρθρο 21 § 9 του Ν. 2190/1994 (όπως ισχύει) πρακτικού ανάρτησης.

ΑΝΑΡΤΗΣΗ ΠΙΝΑΚΩΝ-ΥΠΟΒΟΛΗ ΕΝΣΤΑΣΕΩΝ

Οι ενδιαφερόμενοι μπορούν, κατά των πινάκων κατάταξης που θ' αναρτηθούν στο κατάστημα της οικείας υπηρεσίας, να υποβάλλουν ενστάσεις στο ΑΣΕΠ, μέσα σε αποκλειστική προθεσμία, η οποία λήγει μετά την πάροδο δέκα (10) ημερών από την ανάρτησή τους.
Για την υποβολή της ένστασης απαιτείται η καταβολή παραβόλου στο δημόσιο ταμείο εικοσι πέντε ευρώ (25).

Ο δήμαρχος
Κωττάκης Τιμόθεος

Απόσπασμα της 1025/03 περίληψης κατασχετήριας έκθεσης ακινήτου

Στις 24/09/03 ημέρα Τετάρτη και ώρα 12-2 μ.μ. στο δημαρχειακό κατάστημα δήμου Νότιας Ρόδου και συγκεκριμένα στο δημοτικό διαμέρισμα Γενναδίου, και ενώπιον της Σ/φου Ρόδου κ. Μαίρης Γιαννοπούλου-Παπαδάκη κατοίκου Ρόδου οδός Εθ. Δωδεκανησίων αρ. 29 θα εκπλειστηριασθεί το ακίνητο των Παναγιώτη και Εμμανουήλ Χατζηδιάκου για οφειλή του ποσού 4.182,22 ευρώ προς την επισπεύδουσα Τράπεζα Πειραιώς σύμφωνα και σε εκτέλεση της υπ' αριθμ. 81/2000 Δ/γής πληρωμής του Μον. Πρωτ. Ρόδου. Περιγραφή ακινήτου: ένα κατάστημα (Α1) επιφ. 30,50 τ.μ. μετά του αναλογούντος τμήματος αγρού, επιφ. κοινοχρήστων 5,75 τ.μ., συνολικής επιφάνειας 36,25 τ.μ. Ευρίσκεται σε 2όροφο κτίριο καταστημάτων. Κτηματ. στοιχεία: Τόμος γαιών Ασκληπιού 46, Φ. 33, Μ. 1526 Α., Φακ. 4715, Νομική Φύση Αρζί-Μιρί.
Εκτίμηση: 70.432,87. Πρώτη προσφορά: 35.216,43 ευρώ επί του ακινήτου υπάρχει ένα βάρος.

Ρόδος 05/09/03
Δημήτρης Γατσής
Δικ/κός Επιμελητής

Απόσπασμα αριθμ. 579 6'/2003

Δικαστικός επιμελητής: Μιχαήλ Στεφάνου Μελλίνης
Επισπεύδων: Ιωσήφ Μακρυδάκης Α.Ε.
Οφειλέτης: Αναστασία Μενάνδρου Χατζηστεφανή
Πλειστηριασμός: 24.09.2003
Συμφ/φος: Καλιόπη Ροδίτου
Τόπος: Αίθουσα ΔΟΝΑ Δήμου Ροδίων
Το ιδανικό της μερίδιο 1/11 στα 2700 τ.μ. με οικοδομή (παλαιά) από μπετόν με ισόγειο Α και Β' όροφο ολικής επιφάνειας με την 1103/2004 απόφαση του Μον. Πρωτ. Ρόδου 300 τ.μ. με Κτηματολογικά στοιχεία τόμος 14 (42) γαιών Ρόδου, φύλλο 27 (167), μερίδα 943 και φάκελλος 146 νομικής φύσης Μουλκ.
Εκτίμηση το ιδανικό της μερίδιο 1/11 στα 2700 τ.μ. μετά της επ' αυτού οικοδομής με την 1976/2002 Απ. Μον. Πρωτ. Ρόδου 150.000 ευρώ, πρώτη προσφορά 75.000 ευρώ, σύνταξα την παρούσα στις 18.06.2003.

Ο δηλοποιών δικαστικός επιμελητής
Μελλίνης Μιχαήλ

ΕΥΧΑΡΙΣΤΗΡΙΟ

Θα ήθελα να ευχαριστήσω και δημόσια τους οδηγούς ΤΑΞΙ που με βοήθησαν στο ατύχημα που έγινε στις 22-8-03 και ιδιαίτερα αυτόν που με μετέφερε στο νοσοκομείο Ρόδου. Ευχαριστώ πολύ

Σταμούλης Νικόλαος

ΔΩΔΕΚΑΝΗΣΙΑΚΟΣ ΣΥΛΛΟΓΟΣ ΓΟΝΕΩΝ ΚΑΙ ΚΗΔΕΜΟΝΩΝ ΑΤΟΜΩΝ ΜΕ ΑΝΑΠΗΡΙΕΣ

ΕΥΧΑΡΙΣΤΗΡΙΟ

Ευχαριστούμε τον κ. Παλιούρη Κώστα, (Κ. Παλιούρης και Υιοί-αντιπροσωπείες-επαγγελματικοί εξοπλισμοί), για την προσφορά του προς το σύλλογό μας, την αλλαγή ελαστικών στο λεωφορείο του συλλόγου, με το οποίο μετακινούνται καθημερινά τα παιδιά του Κέντρου "Ελπίδα", που για μας αποτελεί σημαντικό θέμα για την ασφάλεια των παιδιών. Ευχόμαστε το παράδειγμα αυτό ευαισθησίας, να ακολουθείται και από άλλους συμπολίτες μας.

Για το Δ.Σ.

Η πρόεδρος **Η Γεν. Γραμματέας**
Καπούλα Σταυρούλα **Παπακωνσταντίνου Καλλιόπη**

ΔΗΜΟΣΙΑ ΕΠΙΧΕΙΡΗΣΗ ΗΛΕΚΤΡΙΣΜΟΥ Α.Ε.
ΔΙΕΥΘΥΝΣΗ ΠΕΡΙΦΕΡΕΙΑΣ ΝΗΣΩΝ

ΠΡΟΣΚΛΗΣΗ

Ειδοποιούνται οι κάτοικοι των παρακάτω περιοχών ότι για να εκτελεστούν απαραίτητες τεχνικές εργασίες της ΔΕΗ θα γίνει διακοπή στις 7-9-03 ημέρα Κυριακή ως εξής:
Από 8 έως 8.30 και 12.30 έως 13.00
Στην ευρύτερη περιοχή της Ανάληψης που περικλείεται από τις οδούς:
Μιχ. Πετρίδη-Καμείρου-Σεφέρη-Παπαδιαμάντη-Πτολεμαίων-Αισχίνης-Κων. Υδραίου-Στ. Κωτιάδη.
Αν οι εργασίες τελειώσουν νωρίτερα, το ρεύμα θα ξαναδοθεί πριν από τον χρόνο λήξης της διακοπής που αναφέρεται πιο πάνω.
Γι' αυτό το λόγο οι ηλεκτρικές εγκαταστάσεις και τα δίκτυα της ΔΕΗ θα πρέπει να θεωρούνται ότι έχουν συνέχεια ρεύμα.
Ετσι για λόγους ασφαλείας, απαγορεύεται η προσέγγιση σε αγωγούς ή άλλα στοιχεία του δικτύου που βρίσκονται κατα γής γιατί υπάρχει σοβαρός κίνδυνος ατυχήματος.

Από τη ΔΕΗ

ΕΥΧΑΡΙΣΤΗΡΙΟ

Αισθανόμαστε την ανάγκη να ευχαριστήσουμε τους αξιωματικούς, το προσωπικό και ιδιαίτερα τον διοικητή της Υποδιεύθυνσης Ασφαλείας Ρόδου κ. **Ναπολέοντα Βλάση** που με την προσωπική του προσπάθεια και την εξαίρετη δουλειά του κατάφερε να εξιχνιάσει άμεσης την κλοπή που έγινε στο σπίτι μας.
Τέτοιοι αξιωματικοί κοσμούν σήμερα την Ελληνική Αστυνομία και τους αξίζουν συγχαρητήρια.

ΒΟΝΙΑΣ ΜΟΥΣΤΑΦΑΣ
ΜΥΪΣΛΗ ΟΥΜΑΧΑΝ

ΕΛΛΗΝΙΚΗ ΔΗΜΟΚΡΑΤΙΑ
ΝΟΜΟΣ ΔΩΔΕΚΑΝΗΣΟΥ
ΔΗΜΟΣ ΑΦΑΝΤΟΥ
ΔΗΜΟΤΙΚΟΣ ΟΡΓΑΝΙΣΜΟΣ ΝΕΟΛΑΙΑΣ ΑΘΛΗΣΗΣ

ΑΝΑΚΟΙΝΩΣΗ

Ο ΔΟΝΑ Αφάντου ανακοινώνει ότι στις 6 Σεπτεμβρίου 2003 ημέρα Σαββάτο και ώρα 18.00 θα πραγματοποιηθεί στην έδρα του Δήμου Λαϊκός Ποδηλατικός Γύρος Αφάντου με την επωνυμία "2ος Λαϊκός Ποδηλατικός Γύρος Αφάντου 2003" και καλεί όσους επιθυμούν να λάβουν μέρος, να παρευρίσκονται στη πύλη του Γκολφ μισή ώρα νωρίτερα (με τα ποδήλατά τους).
Πληροφορίες στα τηλ.: 22410/51316-52010.
ΔΙΑΔΡΟΜΗ: Αφετηρία από την πύλη του Γκολφ και τερματισμός στην πλατεία Ελευθερίας.
ΔΙΚΑΙΩΜΑ ΣΥΜΜΕΤΟΧΗΣ: Δικαίωμα συμμετοχής στο Λαϊκό Ποδηλατικό Γύρο έχουν όλοι ανεξάρτητα από ηλικία και φύλο.
Σαν έπαθλα θα κληρωθούν 10 ποδήλατα και θα δοθούν αναμνηστικά διπλώματα σε όλους τους συμμετέχοντες.

Ο Πρόεδρος του ΔΟΝΑ
Μπακίρης Δανιήλ

Γυναίκες Χωρίς Σύνορα 2007 Women Without Frontiers

ΑΝΑΚΟΙΝΩΣΗ

Καλούνται τα μέλη της Οργάνωσής μας και όσοι επιθυμούν να συμμετάσχουν στο ταξίδι που θα γίνει στις χώρες της Μέσης Ανατολής για την ίδρυση των παραρτημάτων

ΚΥΠΡΟ - ΛΙΒΑΝΟ - ΣΥΡΙΑ - ΑΙΓΥΠΤΟΣ
5νθήμερη από **25/9 - 30/9**
7ήμερη από **25/9 - 4/10**

Πληροφορίες στα τηλέφωνα 37052 - 25698

Τιμές κατ' άτομο:
180€ - 495€+45€ φόροι *(πενθήμερη)*
Από 250€ - 695€ + 55€ φόροι *(επταήμερη)*

Από το Δ.Σ.

ΚΑΡΜΕΝ ΡΟΥΓΓΕΡΗ

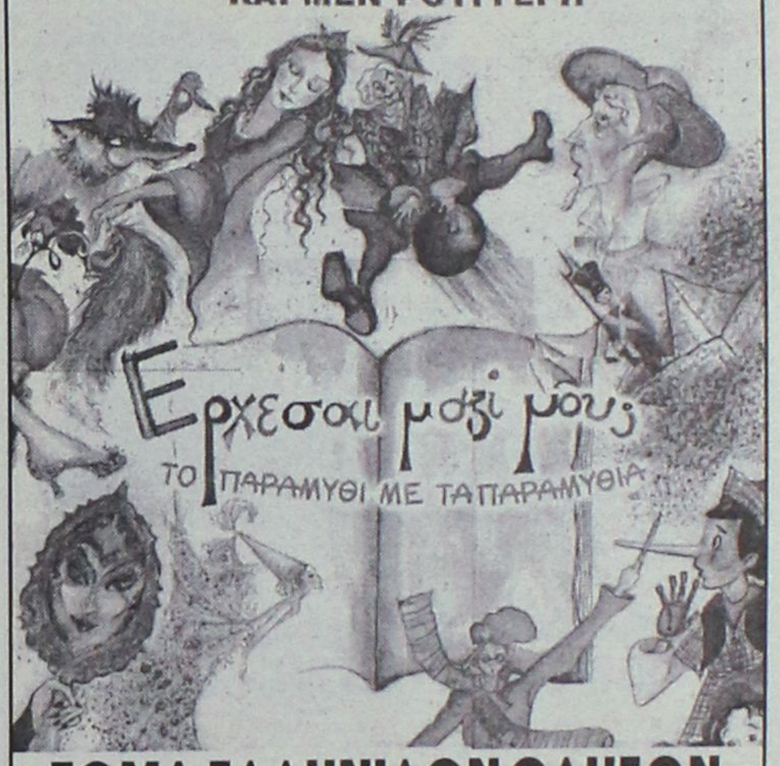

ΣΩΜΑ ΕΛΛΗΝΙΔΩΝ ΟΔΗΓΩΝ

ΤΟΠΙΚΟ ΤΜΗΜΑ ΡΟΔΟΥ
Το Τοπικό Τμήμα του Σώματος Ελληνίδων Οδηγών οργανώνει την παιδική παράσταση της
ΚΑΡΜΕΝ ΡΟΥΓΓΕΡΗ,
το παραμύθι με τα παραμύθια
"ΕΡΧΕΣΑΙ ΜΑΖΙ ΜΟΥ:"
το **Σάββατο 6 Σεπτεμβρίου 2003 στις 8.30 μ.μ. στο θέατρο Μεσαιωνικής Τάφρου**

Τιμή εισόδου 15 ευρώ

Εισιτήρια προπωλούνται στο κινηματοθέατρο "ΡΟΔΟΝ" 9.00-13.00 και 17.00-20.00
Με τη στήριξη του Π.Ο.Δ.Ρ.
ΧΟΡΗΓΟΣ: Ξενοδοχείο Κάμειρος

ΞΕΠΟΥΛΗΜΑ

CHIC
ΑΦΑΝΤΟΥ, Περνού 80
Τηλ. 2241052429

Μπλουζάκια από 5€
Παντελόνια από 10€

ΧΕΙΜΕΡΙΝΑ
Μπλούζες από 20€
Τζιν παντελόνια από 25€

ΑΝΔΡΙΚΑ
Μπλούζες από 15€
Παντελόνια από 20€
Πουκάμισα από 15€

Σετ εσώρουχα από -50%
Μαγιό όλα 20€

CHIC
Δ. Θέμελη 63
ΡΟΔΟΣ
Τηλ. 2241037255

Studio fós



Ερίκος Χατζηνικήτας Τηλ: 2241073491 :6944205979
Website: www.hadzinikitas.com

Φωτογραφίες γάμου & βάφτισης Καλλιτεχνικό πορτρέτο
δημιουργία portfolio, Ειδικευμένος στην μαυρόασπρη φωτογραφία
Αρχιτεκτονική Φωτογραφία: (εσωτερικές & εξωτερικές λήψεις)
Studio φωτογράφιση:(αντικείμενα, κοσμήματα, κλπ..)

ΚΟΜΜΩΤΗΡΙΟ UNISEX
Natural Beauty



Χτενίσματα αέρινα, ψίνα...
Χτενίσματα με άποψη. Νέες κουπ με στυλ και προσθετική μαλλιών με τη γνωστή υπογραφή της **Μαρίας**

& κατόπιν ραντεβού
ανοικτά από τις 9.00 έως 17.00

Επίσης για τα μικρά παιδιά ένα ευχάριστο κούρεμα μέσα στο παιδικό αυτοκινητάκι

Παφιάκη Μαρία
Στη νέα διεύθυνση: Ακραμίτου 16, Ρόδος • Τηλ. 32161
κάθετος Ατταβύρου και Λεωφόρου Καλλιθέας
(παλιά διεύθυνση: προέκταση Άννης Μαρίας)

Εαν ηλιακός... τότε σίγουρα

10 ΧΡΟΝΙΑ ΕΓΓΥΗΣΗ

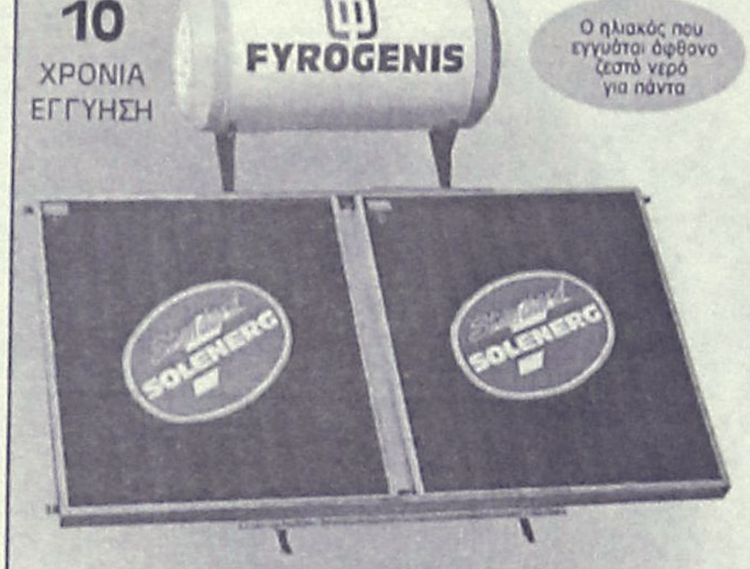

Ο ηλιακός που εγγυάται άφθονο ζεστό νερό για πάντα

ΑΦΟΙ ΑΝΤΩΝΑΚΗ Ο.Ε.
ΨΥΞΗ - ΘΕΡΜΑΝΣΗ - ΗΛΙΑΚΑ
ΡΟΔΟΣ: ΑΛΙΚΑΡΝΑΣΣΟΥ & ΕΦΕΣΣΟΥ ΡΟΔΙΝΙ Τηλ./Φαξ 22410 25448
ΕΜΠΩΝΑΣ: Τηλ. 22460 41350, Κιν. 6977 225112, 6932 223760



Ρόδος: εἰκῆ καὶ ὡς ἔτυχε...

... Πόσα θα ξοδέψουν για το "ECOCINEMA";

Οπως ανακοινώθηκε η Νομαρχία δεν έχει τα απαιτούμενα *"σέντσια"*, για να εκπληρώσει τις υποχρεώσεις της όσον αφορά τα επιδόματα πρόνοιας.

Ομως 30.000 ευρώ (σαν πρώτη δόση) έχει για να πληρώσει τα αεροπορικά εισιτήρια των εκλεχτών του καθεστώτος που θα αριβάρουν στην Ρόδο, με την ευκαιρία του "ECOCINEMA", μεταξύ των προνομιούχων και ο κ. Βούγιας, ο πρώην ατυχήσας υφυπουργός.

Και για να μην μακρυγορούμε...

... Εχουν την καλοσύνη οι αρμόδιοι να πληροφορήσουν τους άπορους συμπολίτες μας πόσα θα ξοδέψει συνολικά η Νομαρχία, για τα παραφερνάλια του "ECOCINEMA";

... Η Δημοτική Βιβλιοθήκη ευχαριστεί

Η Δημοτική Βιβλιοθήκη Ρόδου ευχαριστεί θερμά την συμπολίτισσά μας κα **Καλλιρρόη Μπουρνή**, μέλος του Διοικητικού Συμβουλίου του ΠΟΔΡ, η οποία δώρισε στην Δημοτική Βιλβιοθήκη, 72 καινουργή βιβλία Ξένης και Ελληνικής λογοτεχνίας των εκδόσεων "Λιβάνη" και "Καστανιώτη".

... Ο ΠΟΔΡ και τα κλειδοκύμβαλά του

Το πιάνο συμπληρώνει φέτος τρεις αιώνες ζωής και ελπίζουμε να μην χρειασθούν άλλα τόσα χρόνια για να επιστρέψουν στην βάση τους τα δύο κλειδοκύμβαλα του Πολιτιστικού Οργανισμού που είναι *"ξενητεμένα"*.

... Το ένα βρίσκεται εδώ και ένα - δύο χρόνια στην Αθήνα - το κατακρατεί ο επισκευαστής μέχρι να τον... ξεπληρώσουν, το άλλο το στείλανε στην... Κάσο για την συναυλία του με τον Μάριο Φραγκούλη!

... Ημιμάθεια και άρπα-κόλλα

ΔΗΜΟΣ ΡΟΔΙΩΝ
ΓΡΑΦΕΙΟ ΔΗΜΑΡΧΟΥ

Πρόσκληση

Ο Δήμαρχος Ροδίων κ. Γιώργος Γιαννόπουλος
σας προσκαλεί στα αποκαλυπτήρια της προτομής
του αλησμόνητου Καρπάθιου διανοούμενου κριτικού θεάτρου
ΒΑΣΟΥ ΒΑΡΙΚΑ
που θα γίνουν την Πέμπτη 4 Σεπτεμβρίου, και ώρα 6:00 μ.μ.
στον προβλεπόμενο χώρο επί της οδού Καρπάθου.

Ολα στο "άρπα - κόλλα"...
Για τους ειδήμονες περί της κουλτούρας του Δήμου ο αείμνηστος **Βάσος Βαρίκας** υπήρξε **"κριτικός θεάτρου"**.
*... Στην πραγματικότητα ο δημοσιογράφος **Βάσος Βαρίκας** υπήρξε ένας από τους σημαντικότερους κριτικούς της νεοελληνικής λογοτεχνίας!*

Μήπως το 'χουνε παρακάνει με τους τοπικισμούς τους οι διάφοροι τοπικοί παράγοντες;

Είχαμε τους Συμιακούς, μας προέκυψαν εδώ και κάτι χρόνια οι Καρπάθιοι. Δεν λέμε συμπαθείς όλοι τους και ενσωματωμένοι στην ροδίτικη κοινωνία, αλλά μερικές φορές το παρακάνουν.

Για παράδειγμα, τι σχέση είχε με το νησί της Ρόδου, ο αείμνηστος **Βάσος Βαρίκας** για να τον τιμήσουμε στήνοντας την προτομή του στο κέντρο της πόλης;

Ο **Βάσος Βαρίκας** υπήρξε πράγματι ένας έξοχος δημοσιογράφος διανοούμενος και κριτικός - κυρίως της νεοελληνικής λογοτεχνίας - αλλά κάπου πρέπει να μπει ένα μέτρο. Το γλυπτό για παράδειγμα μπορούσε κάλλιστα να στηθεί στην γενέτειρά του Κάρπαθο, στο Οθως.

Ούτως ή άλλως αμφιβάλλουμε αν εκεί στο Δήμο έχουν διαβάσει έστω και ένα βιβλίο του **Βάσου Βαρίκα** αφού σαν κριτικό του... θεάτρου τον παρουσιάζουν στην πρόσκλησή τους.

Και για να τελειώνουμε.

... Συνεχίζονται τα ατοπήματα να στήνονται ανδριάντες και προτομές μέσα σε μια πλήρη αδιαφάνεια, για το ποιός τους φτιάχνει, αν έχουν γίνει οι σχετικές μελέτες χωροθέτησης, αν υπάρχουν όλες οι απαιτούμενες εγκρίσεις και προϋποθέσεις και τέλος ποιός πληρώνει και με ποιο τρόπο, αφού τεχνηέντως παρακάμπτεται όλη η σχετική νομοθεσία.

Kopa Kaiss
POLYNESIAN /CHINESE RESTAURANT

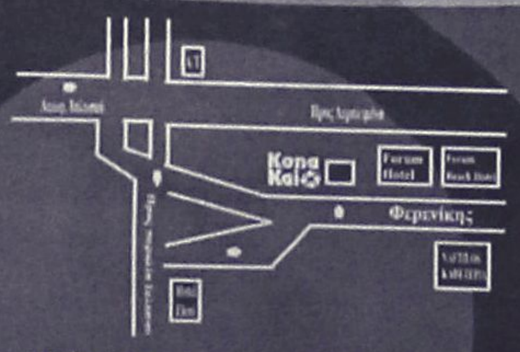

Οδός Φερενίκης - Παραλία Ιαλυσσου
Τηλ. 22410 94328
(Ανετο parking Δίπλα απο το Cavo Tango)

Ξέρετε τι είναι το Sushi;
Εάν όχι, ελάτε σε μας. Δοκιμάστε Παπάγια,
Ωμό ψάρι με φύκια τυλιγμένα με γλυκό ξύδι,
στο Sushi Bar.
Εάν δεν χορτάσετε με το Sushi, τότε
άλλες 81 γεύσεις σας περιμένουν.
Εάν θέλετε όλα αυτά και όχι μόνο τότε..

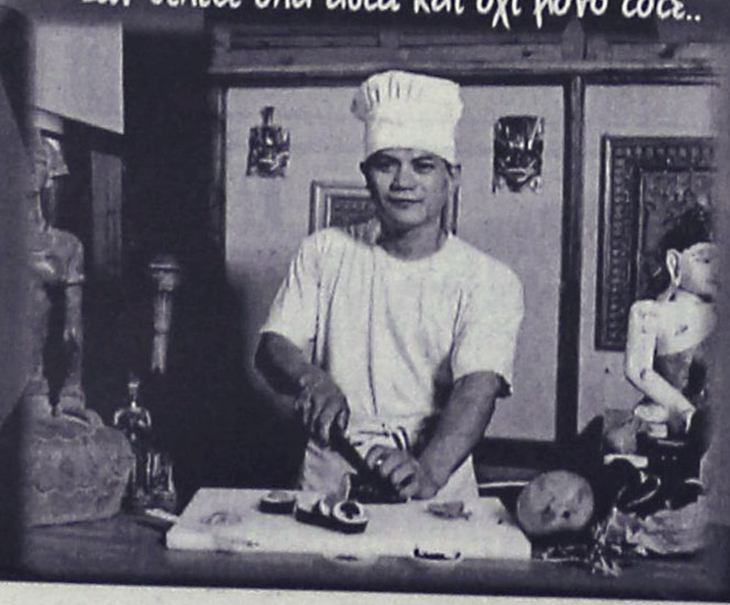



Απόλυτη εχρήσορση όλων
των αισθήσεων στο καλοκαιρινό
ευχάριστο και δροσερό περιβάλλον
που φτιάχτηκε για να υπηρετεί
το NEO TREND του SUSHI
Ανοιχτά κάθε μέρα απο 6'00 εως 12'00

Art & Movie Studio

(εκ)πολιτισμικά παίγνια

Ταξιδεύοντας... Σύμη, Πάτμος, Μεγίστη

... Ταξίδι στην Σύμη: "Θαλάσσιοι τόποι στην λογοτεχνία για παιδιά και νέους"

«**Οι ωκεανοί, τα πελάγη, τα πλάσματα του βυθού** και ό,τι περιλαμβάνει το βασιλείο του Ποσειδώνα: η θάλασσα ως παραμυθιακός τόπος, που προσωποποιείται, γίνεται οικεία, άγρια, απρόβλεπτη, πλανεύτρια, χώρος του φανταστικού, ιδανικός για περιπέτεια και γνώση.

«**Τόπος αλλού. Θαλάσσιοι τόποι στη λογοτεχνία για παιδιά και νέους**», τιτλοφορείται το πόνημα 19 ερευνητών και πανεπιστημιακών δασκάλων που ανιχνεύει τις πτυχές του υδάτινου στοιχείου, μέσα από το παιδικό παραμύθι και το βιβλίο.



(Φωτογραφία: Ελ. Γρηγοριάδου)

Η 212 σελίδων συλλογική μελέτη, που έχει εκδοθεί από το **Πνευματικό Κέντρο Δήμου Σύμης** και τον οίκο "Πατάκη", είναι τα πρακτικά σχετικού συμποσίου που πραγματοποιήθηκε κατά το 7ο Φεστιβάλ Σύμης, το Σεπτέμβρη 2001. Προσφέρει πληροφορίες για τους ερευνητές και τους υποψήφιους "παραμυθάδες" και κυρίως φωτίζει πώς αντιλαμβάνονται παιδιά, νέοι και λογοτέχνες την θάλασσα».

... Ταξίδι στην Πάτμο: "Ενας λόρδος στο νησί της Αποκάλυψης το 1811"

«**... Φύγαμε από τη Νάξο την Παρασκευή στις 10 αυτού του μήνα και το Σάββατο φτάσαμε στην Πάτμο.**

Από το λιμάνι, που είναι ωραίο, μέχρι την πόλη, που είναι βρόμικη, φτωχή και χτισμένη στην κορυφή ενός φαλακρού βουνού, υπάρχει ένας πέτρινος δρόμος δύο μιλίων και περίπου στη μέση του το λαμπρό ερημητήριο της Αποκάλυψης. Εχει ένα μικρό φροντισμένο εκκλησάκι με ένα ακανόνιστο κτίριο γύρω του, όπου περίπου 100 μαθητές διδάσκονται αρχαία ελληνικά από δύο κληρικούς.

Στην πόλη υπάρχει μια μεγάλη και πλούσια μονή όπου, εκτός από τα λείψανα του οσίου Χριστοδούλου, έχουν μια βιβλιοθήκη σχετικά ονομαστή. Ανάμεσα στα χειρόγραφα, το μόνο που ήθελα να αποκτήσω ήταν ένα βιβλίο του Ιώβ με ωραία εικονογράφηση και ερμηνευτικά σχόλια, σε περγαμηνή. Δεν είχα χρόνο να ρίξω μια ματιά στα βιβλία το πρωί όπως επιθυμούσα, αλλά ούτε και το βράδυ, αφού οι ιεροί πατέρες ήταν μεθυσμένοι και τραχείς, καθώς ήταν η τελευταία ημέρα πριν από τη νηστεία της Ανάληψης της Θεοτόκου.



Γυναίκα της Πάτμου με παραδοσιακή ενδυμασία. Χαλογραφία από το βιβλίο του Jacques Grasset de Saint - Sauveur, "Encyclopedie des Voyages".

Καθώς η λέπρα είχε εμφανιστεί στο νησί λίγο καιρό πριν και είχε προσβάλει όχι μόνο ανθρώπους, αλλά και χοίρους και πουλερικά, φάγαμε μόνο ένα κακής ποιότητας τυρί και φύγαμε μάλλον πρόθυμα τη Δευτέρα».

(Σημειώσεις του Φρέντερικ Νορθ λόρδου Γκίλφορντ (1766-1827) για το πως είδε την Πάτμο, τον Αύγουστο του 1811).

... Ταξίδι στην Μεγίστη

«**Μπορεί ο Δημ. Αβραμόπουλος να δηλώνει ότι το Καστελόριζο** είναι ο αγαπημένος του προορισμός για τις καλοκαιρινές διακοπές, όμως, όπως με ενημερώνουν, το δώρο που προσέφερε όταν ήταν Δήμαρχος Αθηναίων έχει αλλοιώσει την αισθητική του ακριτικού νησιού.

Ο λόγος, για το απερίγραπτης αισθητικής άγαλμα δύο μικρών δελφινιών που κάθε άλλο πάρα κοσμεί το λιμάνι. Είναι σχεδόν το πρώτο πράγμα που βλέπει κανείς καθώς το πλοίο της γραμμής προσεγγίζει την προβλήτα.

Χειρότερης αισθητικής είναι ίσως το ξενοδοχείο που βρισκεται στη μία άκρη του λιμανιού και το οποίο είναι το μόνο που ξεφεύγει της αρχιτεκτονικής των σπιτιών του νησιού. Βέβαια, αυτό χτίστηκε επί χούντας και η λογική των μεγάλων, επιβλητικών τετράγωνων κτιρίων ήταν τότε προσφιλέστατη στο καθεστώς...».

(Σχόλιο από τον "Κόσμο του Επενδυτή")

«ΡΟΔΙΑΚΗ» ΑΠΟ ΤΟ 1915

ΦΛΑΣ ΣΤΟ ΠΑΡΕΛΘΟΝ


ΡΟΔΙΑΚΗ

PERIODICO SETTIMANALE

ΕΝ ΡΟΔΩ
ΔΕΥΤΕΡΑ 19 ΑΥΓΟΥΣΤΟΥ 1929
ΑΡΙΘ. 1053

ΡΟΔΙΑΚΑ ΧΡΟΝΙΚΑ

Δημαρχιακά

Τη Δημαρχείον κάμνει γνωστόν ότι από της 15 τρέχοντος οι δημαρχιακοί οδοκαθαρισταί θα παραλαμβάνουσι μόνον τας ακαθαρσίας οι οποίαι θα τοις παραδίδονται εις την δημοσίαν οδόν, ή εις μέρος υποδειχθησόμενον πλησίοντης οδού.

Επί τη ευκαιρία υπομιμνήσκεται εις τους πολίτας η απαγόρευσις του να ρίπτωσιν ακαθαρσίας εις τας δημοσίας οδούς.

- Επίσης υπομιμνήσκει ότι συμφώνως προς τας ισχυούσας διατάξεις απαγορεύεται απολύτως η διατήρησις εν ταις οικίαις αποθηκευμάτων ευφλέκτων υλών, πετρελαίου, βενζίνης, νάφθης κ.τ.λ.

Οι παραβάται υπόκεινται εις αυστηροτάτας ποινάς.

Ειδοποίησις

Η Δημαρχία Μανδρακίου Νισύρου ειδοποιεί ότι τα Κοινοτικά λουτρά θα παραμένωσιν ανοικτά και θα δέχωνται πελάτες και μέχρι τέλους Οκτωβρίου.

Δια περισσοτέρας πληρφορίας αποταθήσωσαν εις τον εν Ρόδω αντιπρόσωπόν μας κ. Ν. Φρατζιδάκην.

Εκ της Δημαρχίας Μανδρακίου Νισύρου.

(Στα κείμενα από την παλιά "Ροδιακή" διατηρείται η γλώσσα της εποχής και οι τότε ονοματοθεσίες. Τότε η "Ροδιακή" εκδιδόταν υπό καθεστώς παλικής κατοχής).

•Ρυθμική Κινησιολογική Αγωγή) - Δημιουργική κίνηση - Αυτοσχεδιασμός (από 3.5 ετών)
•Κλασσικό μπαλλέτο (σύστημα VAGANOVA)
•JAZZ
•Σύγχρονος χορός
•FLAMENCO
•Caractére
•Χορευτική γυμναστική
•Εντατικό Προεπαγγελματικό

Από φέτος ειδικά τμήματα ΑΡΓΕΝΤΙΝΙΚΟ ΤΑΝΓΚΟ

ΕΓΓΡΑΦΕΣ - ΠΛΗΡΟΦΟΡΙΕΣ
Από 4/9/2003 κάθε μέρα εκτός Σαββάτου & Κυριακής 11-1 το πρωΐ και 6-8 το απόγευμα

ΣΕΜΙΝΑΡΙΑ
Κατά τη διάρκεια της χρονιάς από διακεκριμένους χορογράφους διεθνώς αναγνωρισμένους

ΣΧΟΛΗ ΧΟΡΟΥ Ελλης Παρασκευα

Αναγνωρισμένη από το ΥΠΠΟ Αριθμός Αδειας 6993/70

ΕΝΑΡΞΗ ΜΑΘΗΜΑΤΩΝ 15/09/03

Βενετοκλέων 61 - Τηλ: 22410 20.780/24.050

Η σχολή τώρα και στο διαδίκτυο:
www.elliparaskeva.gr • e-mail: ellipar@otenet.gr

ΔΙΔΑΣΚΟΥΝ

•ΕΛΛΗ ΠΑΡΑΣΚΕΥΑ
απόφ. επ. σχ. Ραλλούς Μάνου, Μεταπτ. RAD - Place Λονδίνου Ιδρυτικό μέλος Διεθνούς Συμβουλίου Χορού της UNESCO, μέλος της Ενωσης Χοροθεραπευτών Ελλάδος.

•ΦΩΤΕΙΝΗ ΤΕΡΡΑΝΟΒΑ
Απόφ. Κρατικής Σχολής Ορχηστικής Τέχνης, Μεταπτυχιακές σπουδές στη σχολή ALVIN AILEY της Νέας Υόρκης.

•ΝΑΤΑΛΙ ΣΕΡΒΟΥ
Απόφ. Κρατικής Σχολής Ορχηστικής Τέχνης Αθηνών.

•ΣΕΒΗ ΑΡΓΥΡΟΥ
Απόφ. Ανώτερης Επαγγελματικής Σχολής Χορού Δ. Γρηγοριάδου. Μεταπτυχιακές σπουδές στο Παρίσι.

•ΣΤΑΥΡ. ΓΕΩΡΓΟΠΑΠΑΔΑΚΟΥ
Απόφ. Ανώτερης Επαγγελματικής Σχολής Χορού Amparo De Triana. Μεταπτυχιακές σπουδές Flamenco στη Σεβίλλη, Μαδρίτη, Βερολίνο

ΠΑΡΑΡΤΗΜΑ ΑΦΑΝΤΟΥ
Περνού 147 - Τηλ: 52780
Εγγραφές κάθε Τρίτη και Παρασκευή 6.00 - 8.00 μ.μ.
Εναρξη μαθημάτων 16/09/2003

ΚΥΚΛΟΦΟΡΕΙ 22 ΣΕΠΤΕΜΒΡΙΟΥ

Εύα Ανδρουτσοπούλου

Οι ερασιές της λαίδης ...Χ

«Μπορεί να μην είμαι η πιο ωραία γυναίκα του κόσμου, αλλά μπορώ να έχω όποιον άντρα θέλω»

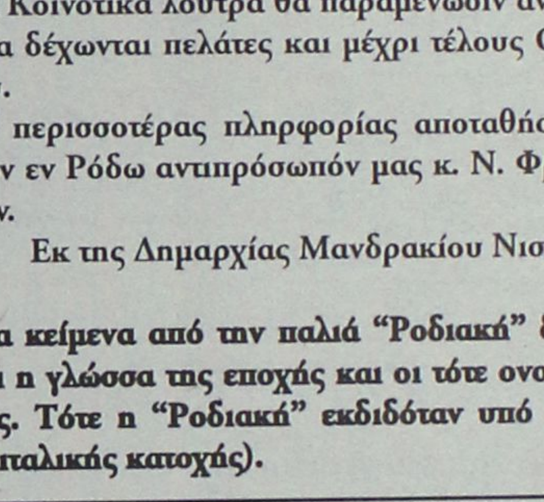

Ένας ανορθόδοξος τίτλος μιας συγκλονιστικής αληθινής ιστορίας για τις ολέθριες επιπτώσεις στην ψυχοσωματική ανάπτυξη ενός παιδιού από την αρρωστημένη σεξουαλική ζωή μιας «επιτυχημένης», «επιστήμονος», «μάνας».

Εκδοση Ε.Α.

Αντίλαλοι

πολιτικοί και άλλοι...

Η... δουλειά στον μάστορη ήταν! Σιγά δηλαδή που θα... πλήρωναν **τα τσουχτερά πρόστιμα** των δις επειδή έτσι έπρεπε! Να ήταν **κανένας... φουκαράς**, αλυσοδεμένο θα τον είχαν τώρα ή μπουζουριασμένο. Κατά τα άλλα, η δικαιοσύνη (ενίοτε και η διοικητική)) **είναι εντελώς... τυφλή!** Αμ, δε!

Μιχ. Μ.

Λίγο... χλωμό το βλέπουμε να βρεθεί τελικά άκρη αυτή τη φορά με τα πράγματα και τα... θαύματα της ΔΑΝΕ! Μια ιστορία που κρατάει χρόνια (και αναμένεται να διαρκέσει για πολλά πολλά ακόμη) έχει καταντήσει η όλη υπόθεση. Αφήστε που τελευταία, άρχισε να εξελίσσεται και σε... παραμυθάκι. Κακόγουστο για την ακρίβεια!

Μιχ. Μ.

Στο... ψιλό φαίνεται ότι πήραν οι αθηναικές εφημερίδες τα όσα διαδραματίζονται στο Φαληράκι αλλά και την επίσκεψη του **κλιμακίου των Βρετανών αστυνομικών** στη Ρόδο. Αλλιώς πως να εξηγηθεί το χθεσινό σχόλιο της "Νίκης" που αναφέρει ότι μετά την... εξάρθρωση της 17 Νοέμβρη οι βρετανοί το έριξαν στις συλλήψεις των 18χρονων που τσιτσιδώνονται;

Μιχ. Μ.

ΔΩΡΟ...



Δώρο... Θεού ήταν ο χθεσινός καιρός για τη Ρόδο, αφού οι θερμοκρασίες έπεσαν αισθητά και η κατανάλωση ρεύματος, ανακούφισε τη ΔΕΗ!

Λίγο έ λειψε να... επιστρατεύσουμε κεριά για να βγάλουμε το υπόλοιπο καλοκαίρι!

Β. Μ.

ΙΚΑΝΟΠΟΙΗΤΙΚΑ!

Σε γενικές γραμμές, τα πράγματα στις επιχειρήσεις της Ρόδου είναι σε **ικανοποιητικό** επίπεδο από πλευράς υγιεινής και ασφάλειας! Αυτό συμπέραναν οι ειδικοί που τελευταία κάνουν ελέγχους στο νησί, και για να το λένε αυτό, φανταστείτε τί συμβαίνει στην υπόλοιπη χώρα...

Β. Μ.



Επίκεντρο σημαντικών πολιτιστικών εκδηλώσεων θα είναι η πόλη της Ρόδου το προσεχές διάστημα. Από τη μια το Διεθνές Συνέδριο του Ιδρύματος της Ρωσίας που ξεκίνησε και από την άλλη το Διεθνές Συμπόσιο του Οργανισμού Πόλεων Παγκόσμιας Κληρονομιάς και το "ecocinema 2003" που θα φιλοξενηθούν εδώ μέσα στον Σεπτέμβριο.

Οπως δήλωσε χθες ο Δήμαρχος, στόχος είναι να αναβαθμιστεί ο χαρακτήρας της πόλης μας, όσο αφορά στη διεξαγωγή του Συμποσίου των πόλεων Παγκόσμιας Κληρονομιάς.

Όσο αφορά στο ecocinema, ένα από τα οφέλη-όπως είπε-είναι ότι θα μείνουμε με καλύτερες υποδομές όσο αφορά στον δημοτικό κινηματογράφο και το κινηματοθέατρο "Ρόδον". Θετικά αυτά βέβαια, απλά διερωτούμαστε γιατί π.χ. θα έπρεπε να φιλοξενηθεί εδώ ένα Φεστιβάλ κινηματογράφου για να γίνει η στοιχειώδης συντήρηση στις υποδομές της πόλης...

Κυρ. Π.

ΦΡΟΝΤΙΣΤΗΡΙΟ ΑΝΟΔΟΣ

ΓΙΑ ΟΛΕΣ ΤΙΣ ΤΑΞΕΙΣ ΓΥΜΝΑΣΙΟΥ–ΕΝΙΑΙΟΥ ΛΥΚΕΙΟΥ–ΤΕΕ

Στο Φροντιστήριό μας διδάσκονται σε ολιγομελή τμήματα από καθηγητές ΠΤΥΧΙΟΥΧΟΥΣ ΠΑΝΕΠΙΣΤΗΜΙΩΝ τα μαθήματα:

ΜΑΘΗΜΑΤΙΚΑ · ΦΥΣΙΚΗ · ΧΗΜΕΙΑ · ΦΙΛΟΛΟΓΙΚΑ · ΟΙΚΟΝΟΜΙΚΑ · ΒΙΟΛΟΓΙΑ

ΕΝΑΡΞΗ

Β', Γ' ΕΝΙΑΙΟΥ ΛΥΚΕΙΟΥ (όλες οι κατευθύνσεις) 18 ΑΥΓΟΥΣΤΟΥ

ΓΥΜΝΑΣΙΟ, Α' ΕΝΙΑΙΟΥ ΛΥΚΕΙΟΥ - ΤΕΕ 1 ΣΕΠΤΕΜΒΡΙΟΥ

Τα χαμηλότερα δίδακτρα της αγοράς με μεγάλα ποσοστά επιτυχίας

Πληροφορίες - Εγγραφές:
Ελένη Ρούσου - Μαργωμένου
Γαριβάλδη 17 - Τηλ.: 22410 28053
www.rodosvitrina.gr/anodos.htm

Paradise art & taste ΛΙΝΔΟΣ

Η ιστορία της μουσικής με τον...

ΓΙΩΡΓΟ ΠΟΛΥΧΡΟΝΙΟΥ

...για όσους την χωρίζουν & για όσους θέλουν να την χωρίσουν!

ΠΑΡΑΣΚΕΥΗ 05.09.03
ΣΑΒΒΑΤΟ 06.09.03
ΕΝΑΡΞΗ 22:00

Διοργάνωση:
Α.Σ. "ΘΥΕΛΑ" ΠΥΛΩΝΑΣ Δήμου Λινδίων

ΚΑΦΕΝΕΣ ΚΟΥΚΟΣ · NAIL'S Club · CONTOURS · Boulevard

ΖΗΤΕΙΤΑΙ

έκταση 4-6 στρεμμάτων στην περιοχή Ασγούρου - Ηλιούπολη, προς αγορά, όχι απαραίτητα σε κεντρικό δρόμο, αλλά προσβάσιμη σε μεγάλα οχήματα. Εξαιρούνται μεσίτες. Μόνο ιδιώτες

Πληροφορίες, τηλ. 6974829295, 6932703502

- **ΠΩΛΟΥΝΤΑΙ** πολυτελή διαμερίσματα των 77-90-122 τ.μ. στο δήμο Τριαντών (πίσω από το Δημαρχείο) νέα κατασκευή.
- **ΕΝΟΙΚΙΑΖΟΝΤΑΙ** 2 καταστήματα 30 και 35 τ.μ. επί της Ανθ. Ζερβού (περιοχή Ψαροπούλας) νέα κατασκευή.

Πληροφορίες: ΚΤΙΡΙΟΔΟΜΗ Ο.Ε.
(Α. ΦΡΑΓΚΟΣ - Α. ΖΟΥΜΠΑΣ Ο.Ε.)
ΤΗΛ. 22410-36604, 22410-24208, 6944 338277 κ. Φράγκο

ΜΕΖΕΔΟΠΩΛΕΙΟ

Παρδαλός Κόκορας

ΚΑΘΕ ΜΕΡΑ από τις 18:00
ΚΟΚΟΡΟ...ΠΕΡΠΑΤΗΜΑΤΑ
στο μαγευτικό ***ΚΗΠΟ***
(3 στρέμματα και άνετο πάρκιν)
για φαγητό ή ποτό

ΚΑΘΕ ΠΕΜΠΤΗ:
Η ΒΑΛΙΑ & Η ΙΡΙΣ στο πιάνο & τραγούδι

ΚΑΘΕ ΠΑΡΑΣΚΕΥΗ & ΣΑΒΒΑΤΟ
παραδοσιακά & ρεμπέτικα
(από 21:30-24:30)

Λεωφ. Ηρακλειδών 19 • Τηλ. 22410 98335

«ΕΚΠΑΙΔΕΥΤΙΚΗ ΠΑΡΕΜΒΑΣΗ»
ΠΡΟΤΥΠΗ ΕΚΠΑΙΔΕΥΤΙΚΗ ΜΟΝΑΔΑ

Ενισχυτική διδασκαλία σε μαθητές Δημοτικού - Γυμνασίου με μαθησιακές δυσκολίες (δυσλεξία, διάσπαση προσοχής)

- *Στην εκμάθηση της ανάγνωσης (συλλαβισμός, έλλειψη αυτοματισμού, σύγχυση λέξεων)*
- *Στην εκμάθηση της γραφής/ορθογραφίας (σύγχυση και παράλειψη γραμμάτων, αναστροφές, άγνοια ορθογραφικών κανόνων)*
- *Στην δόμηση του γραπτού λόγου*
- *Στην κατανόηση των σχολικών μαθημάτων.*

ΕΞΑΤΟΜΙΚΕΥΜΕΝΗ ΑΝΤΙΜΕΤΩΠΙΣΗ - ΔΙΔΑΣΚΑΛΙΑ ΟΛΩΝ ΤΩΝ ΣΧΟΛΙΚΩΝ ΜΑΘΗΜΑΤΩΝ - ΓΚΡΟΥΠ 2 ΑΤΟΜΩΝ - ΧΡΗΣΗ ΤΩΝ ΠΙΟ ΣΥΓΧΡΟΝΩΝ ΜΕΘΟΔΩΝ ΑΠΟΚΑΤΑΣΤΑΣΗΣ ΤΩΝ ΜΑΘΗΣΙΑΚΩΝ ΔΥΣΚΟΛΙΩΝ ΑΠΟ ΤΗ Μ. ΒΡΕΤΑΝΙΑ ΚΑΙ ΤΙΣ Η.Π.Α.

ΕΓΓΡΑΦΕΣ ΚΑΘΗΜΕΡΙΝΑ

Πληροφορίες: Νίκου Καραγιάννη 3, Ανάληψη
Τηλ. 22410-66256

ΘΕΣΕΙΣ ΠΕΡΙΟΡΙΣΜΕΝΕΣ

Διεύθυνση Σπουδών:
ΧΑΤΖΗΔΙΑΚΟΣ ΙΩΑΝΝΗΣ *(ειδικός Παιδαγωγός)*

Φροντιστήριο **ΠΥΘΑΓΟΡΑΣ**
Στ. Κωτιάδη 2, Ρόδος
Τηλ.: 22410 29593
Fax : 22410 76101

Διεύθυνση Σπουδών:
Α. Μπουρνής – Δ. Παπανδρέου

Διδάσκονται:
- Μαθηματικά
- Ν. Ελληνικά
- Ιστορία-Η/Υ
- Φυσική
- Αρχαία
- Λατινικά
- Χημεία
- Βιολογία
- Α.Ο.Θ.– Ο.Δ.Ε.

ΝΕΑ ΤΜΗΜΑΤΑ
ΑΠΟ 1η ΣΕΠΤΕΜΒΡΙΟΥ 2003

Είμαι σίγουρος ...πάω **ΠΥΘΑΓΟΡΑ!**

Εγγραφές καθημερινά στη Γραμματεία του φροντιστηρίου μας.

Ώρες Εγγραφών : 10:00 – 12:00 & 14:00 – 21:00