ΕΤΟΣ ΙΔΡΥΣΕΩΣ: 1915
ΙΔΡΥΤΗΣ: ΕΜΜ. ΚΑΛΑΜΠΙΧΗΣ
ΔΙΕΥΘΥΝΤΗΣ: ΑΘ. ΜΑΡΑΣΙΩΤΗΣ

Η ΡΟΔΙΑΚΗ

ΗΜΕΡΗΣΙΑ ΠΡΩΙΝΗ ΕΦΗΜΕΡΙΔΑ ΤΗΣ ΡΟΔΟΥ

ΣΑΒΒΑΤΟ
13 ΣΕΠΤΕΜΒΡΙΟΥ 2003
ΑΡ. ΦΥΛΛΟΥ 17.495
ΤΙΜΗ: ΕΥΡΩ 0,70

ΚΙΝΗΤΟΠΟΙΗΣΕΙΣ ΣΤΗΝ ΠΑΙΔΕΙΑ

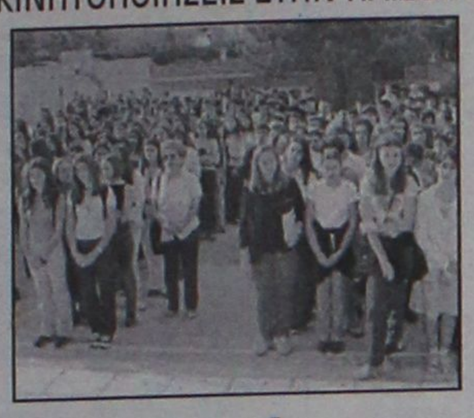

Προβλήματα πριν ακόμα ξεκινήσουμε

Κινητοποιήσεις εκπαιδευτικών όλων των βαθμίδων ξεκινούν από τη Δευτέρα. Προβλήματα από την αρχή της σχολικής χρονιάς. ΣΕΛΙΔΑ 6

ΕΙΣΑΓΓΕΛΕΑΣ ΓΙΑ 17Ν

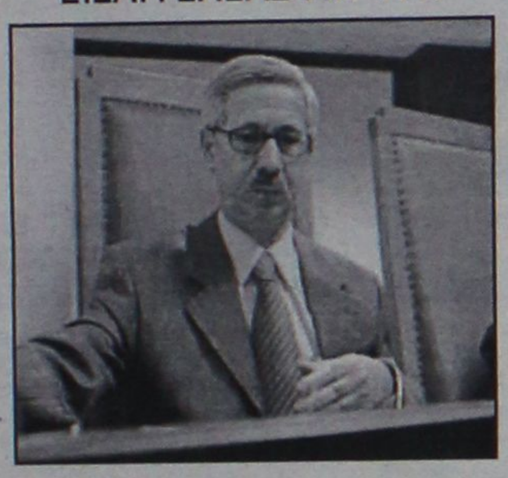

ΤΟ ΕΓΚΛΗΜΑ είναι τρόπος ζωής γι' αυτούς

Καταπέλτης και χθες ο εισαγγελέας στη δίκη της 17Ν. Από αύριο ξεκινούν οι αγορεύσεις των δικηγόρων πολιτικής αγωγής. ΣΕΛΙΔΑ 49

Για την τακτική που ακολουθεί στην Περιφέρεια

Οι δήμαρχοι "εγκαλούν" την κ. Μάρθα Σημαντώνη!



ΘΕΤΟΥΝ ΘΕΜΑ ΣΤΗ ΣΥΝΕΔΡΙΑΣΗ ΤΟΥ Δ.Σ. ΤΗΣ ΤΕΔΚΔ

Η ενέργεια της περιφερειάρχη να απορρίψει τα έργα του τομέα Υγείας του Νομού έδωσε το έναυσμα να ξεσπαθώσουν οι δήμαρχοι οι οποίοι έχουν πολλά να πουν... ΣΕΛΙΔΑ 4

Ο κ. Καραμανλής έστειλε το μήνυμα από τη Θεσσαλονίκη

ΣΙΓΟΥΡΙΑ για τη νίκη!

Σκληρή επίθεση κατά της κυβέρνησης και του κ. Σημίτη για το νέο εμπαιγμό

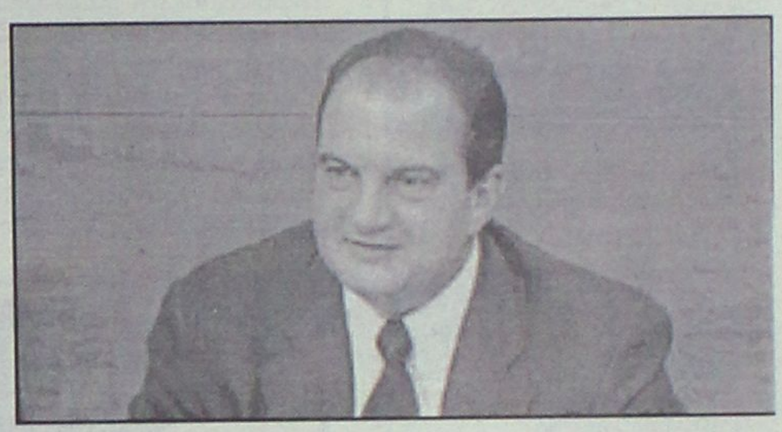

Το ποτάμι δεν γυρίζει πίσω. Η Νέα Δημοκρατία θα κερδίσει άνετα τις προσεχείς εκλογές παρά τις προσπάθειες του κ. Σημίτη ο οποίος θυμίζει ...πνιγμένο που προσπαθεί να αρπαχτεί από κάτι για να σωθεί. Μηνύματα Καραμανλή από την Θεσσαλονίκη. ΣΕΛΙΔΑ 3



ΜΕΧΡΙ ΤΟ ΤΕΛΟΣ ΤΟΥ ΧΡΟΝΟΥ ΛΕΕΙ Ο κ. ΧΩΜΕΝΙΔΗΣ

Εγκαθίσταται στο γκολφ επενδυτής

Μέχρι το τέλος του χρόνου θα έχει εγκατασταθεί ο επενδυτής στο γκολφ Αφάντου. Τί δήλωσε χθες ο κ. Χωμενίδης στο δήμαρχο κ. Καβάδα. ΣΕΛΙΔΑ 5

ΓΕΡΜΑΝΙΚΑ

ΘΕΛΕΤΕ ΝΑ ΜΙΛΗΣΕΤΕ ΓΕΡΜΑΝΙΚΑ;
ΜΙΛΗΣΤΕ ΠΡΩΤΑ ΜΑΖΙ ΜΑΣ.

Εμπιστευτείτε το παιδί σας σε εμάς γιά τρείς βασικούς λόγους:
- Διδάσκουμε αποκλειστικά καί εξειδικευμένα μόνο την γερμανική γλώσσα
- Διδάσκουν απόφοιτοι γερμανικής φιλολογίας γερμανικών πανεπιστημίων ικανοί καί υπεύθυνοι μέ μακρόχρονη πείρα καί εμπειρία
- Έχουμε τα υψηλότερα ποσοστά επιτυχίας στις εξετάσεις Goethe - PALSO σέ χρόνο ρεκόρ καί πάνω απ'όλα χωρίς άγχος και ταλαιπωρία.

ΥΠΕΥΘΥΝΟΙ ΚΑΘΗΓΗΤΕΣ:
Barbara Schultze • Grzimek (M.A. Βερολίνου)
Ν. Μεσαναγρενός (M.A. Αμβούργου)

ΡΩΤΗΣΤΕ ΓΙΑ ΜΑΣ ΕΜΠΙΣΤΕΥΤΕΙΤΕ ΤΟ ΠΑΙΔΙ ΣΑΣ ΣΕ ΜΑΣ

ΜΕΣΑΝΑΓΡΕΝΟΣ

Η ΔΥΝΑΜΙΚΗ ΔΙΔΑΣΚΑΛΙΑ ΤΗΣ ΓΕΡΜΑΝΙΚΗΣ

Δημοτικού Γυμνασίου Λυκείου για επαγγελματίες & εντατικά ξεν/πων κ'ενηλίκων
Τώρα για όλα τα επίπεδα

Το παιδί σας κοντά μας μιλάει από τήν πρώτη στιγμή τήν γερμανική σέ άρτια εξοπλισμένες αίθουσες σε ένα άνετο περιβάλλον.

Ειδικότητα μας τα προχωρημένα επίπεδα Γερμανικών Mittelstufe, Kleines • Großes Sprachdiplom
ΚΕΝΤΡΟ ΓΕΡΜΑΝΙΚΗΣ ΓΛΩΣΣΑΣ
Μεσαναγρενός Νίκος & ΣΙΑ Ο.Ε.
ΠΛΗΡΟΦΟΡΙΕΣ - ΕΓΓΡΑΦΕΣ Τηλ. 2241036744-43614

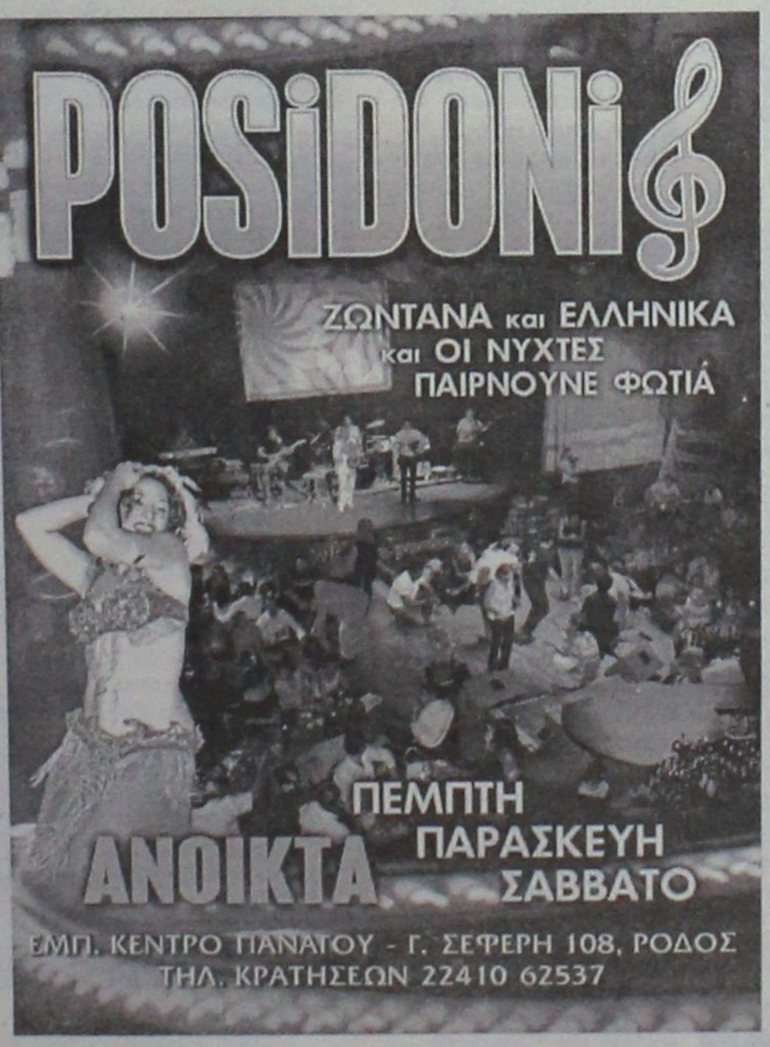

ΠΡΟΣΟΧΗ-ΠΡΟΣΕΧΩΣ

ΓΕΡΜΑΝΙΚΑ ΣΤΑ ΚΟΣΚΙΝΟΥ

Ολιγομελή τμήματα, σύγχρονες μέθοδοι (Οπτικοακουστικά, Ηλ.Υπολογ. Πολυμέσα)
Προετοιμασία για όλα τα διπλώματα Zertifikat, ZMP,KDS,GDS
Με εγγύηση επιτυχίας την προσωπική διδασκαλία...

...καθηγητή με 10ετή διδ. εμπειρία στη Δ. Γερμανία και την Ελλάδα

Σε εντελώς καινούριο χώρο, κοντα στο σχολείο, δίπλα στην εκκλησία του χωριού.
Πληροφορίες: 22410-60404 και 69 45 65 77 88

Έναρξη μαθημάτων την πρώτη εβδομάδα Οκτωβρίου



ΡΟΔΟΣ: ΒΕΝΕΤΟΚΛΕΩΝ 37α, Τηλ.: 22074, 25800
ΙΑΛΥΣΟΣ: ΔΗΜΟΚΡΑΤΙΑΣ 60, τηλ.: 90133

ΟΙ ΕΓΓΡΑΦΕΣ ΑΡΧΙΣΑΝ

ΗΜΕΡΟΛΟΓΙΟ

Σάββατο 13 Σεπτεμβρίου 2003
Προεόρτια Τιμίου Σταυρού, Κορνηλίου εκατ.
Ανατολή ηλίου: 06.05'
Δύση ηλίου: 18.37'
Σελήνη 17 ημερών

ΦΑΡΜΑΚΕΙΑ

Σήμερα διημερεύει το φαρμακείο του Λαρδόπουλου Πετρ. στην οδό Αποστ. Παύλου 86 (Ανάληψη) και διανυκτερεύει του Καζουλλάκη Ιπποκρ. στην Ερ. Σταυρού και Αλ. Διάκου 61 (γωνία).

ΒΕΝΖΙΝΑΔΙΚΑ

Σήμερα διανυκτερεύουν τα βενζινάδικα:Ριζόπουλος Νικ. (Καναδά 1), Πασχαλίδης-Μοσχής ΟΕ.. (4ο χλμ. Ρόδου-Λίνδου), Τζωρτζής Ιωάννης (Ιαλυσός), Κεφάλας Στέργος (Κρεμαστή), Σαββάκης Μ. (Θεολόγος), Θεουλάκης Ι. (Εμπωνα), Κωνσταντινίδης (Αφάντου), Νέσγος Μ. (Μάσσαρι).

ΛΑΪΚΕΣ ΑΓΟΡΕΣ

Τετάρτη : στο Δημοτικό Νεκροταφείο.
Πέμπτη: στην οδό Βύρωνος
Παρασκευή: στην οδό Πτολεμαίων (Ανάληψη)
Σάββατο: στο Δημοτικό Νεκροταφείο.

ΔΡΟΜΟΛΟΓΙΑ ΠΛΟΙΩΝ

Σήμερα αναχωρεί το "ΡΟΔΟΣ" στις 15.00 για Κω-Κάλυμνο-Λέρο-Πάτμο-Πειραιά.

ΑΕΡΟΠΟΡΙΚΑ ΔΡΟΜΟΛΟΓΙΑ

ΟΛΥΜΠΙΑΚΗ ΑΕΡΟΠΟΡΙΑ

ΑΠΟ ΡΟΔΟ-ΑΘΗΝΑ
- Καθημερινά 07.10, 13.40
- Πέμπτη 20.10, 22.45
- Καθημερινά πλην Πέμπτης 19.40, 22.25
- Καθημερινά πλην Κυριακής 10.40

ΑΠΟ ΑΘΗΝΑ-ΡΟΔΟ
- Καθημερινά 05.30,12.00
- Πέμπτη 18.30, 21.05
- Καθημερινά πλην Πέμπτης 18.00, 20.45
- Καθημερινά πλην Κυριακής 09.00

ΑΠΟ ΡΟΔΟ-ΘΕΣΣΑΛΟΝΙΚΗ
- Δευτέρα - Τετάρτη 09.45
- Πέμπτη 10.45
- Σάββατο 15.15
- ΔΕΥ-ΤΕΤ-ΠΑΡ-ΚΥΡ 16.10

ΑΠΟ ΡΟΔΟ-ΗΡΑΚΛΕΙΟ
- Δευτέρα-Παρασκευή 14.30, Τετάρτη-Κυριακή 16.30

ΑΠΟ ΡΟΔΟ-ΚΑΡΠΑΘΟ
- ΔΕΥ-ΠΕΜ-ΠΑΡ-ΣΑΒ 07.00, 10.40
- Τετάρτη-Κυριακή 10.40, 14.20

ΑΠΟ ΡΟΔΟ-ΚΑΣΟ
- ΔΕΥ-ΠΕΜ-ΠΑΡ-ΣΑΒ 07.00
- Τετάρτη-Κυριακή 10.40

ΑΠΟ ΡΟΔΟ-ΚΑΣΤΕΛΟΡΙΖΟ
- ΔΕΥ-ΤΕΤ-ΠΑΡ-ΣΑΒ-ΚΥΡ 07.10

ΑΠΟ ΡΟΔΟ-ΧΙΟ
- Τρίτη στις 10.40 και Πέμπτη στις 10.45'

ΡΟΔΟΣ-ΜΥΤΙΛΗΝΗ
- Δευτέρα-Τετάρτη στις 09.45, Τρίτη στις 10.40', Πέμπτη στις 10.45' και Σάββατο στις 15.15

ΡΟΔΟΣ- ΣΑΜΟΣ
- Τρίτη στις 10.40', Σάββατο στις 15.15

ΡΟΔΟΣ-ΛΗΜΝΟΣ
- Δευτέρα-Τετάρτη στις 09.45', Τρίτη στις 10.40', Πέμπτη στις 10.45' και Σάββατο στις 15.15'

AEGEAN AIRLINES & CRONUS

ΑΠΟ ΡΟΔΟ-ΑΘΗΝΑ
Καθημερινά πτήση 201-07.10 πλην Κυριακής. Καθημερινές πτήσεις 209-11.10, 652-16.25, 217-18.10, 219-21.35

ΑΠΟ ΑΘΗΝΑ-ΡΟΔΟ
Καθημερινά πτήση 200-05.30 πλην Κυριακής.
Καθημερινές πτήσεις: 208-09.30, 651-14.45, 216-16.30, 218-19.55

ΑΠΟ ΡΟΔΟ-ΗΡΑΚΛΕΙΟ
Καθημερινά πτήση 763-14.30

ΑΠΟ ΗΡΑΚΛΕΙΟ-ΡΟΔΟ
Καθημερινά πτήση 764-16.05

ΑΠΟ ΡΟΔΟ-ΘΕΣΣΑΛΟΝΙΚΗ
Καθημερινά πτήση 721-17.45

ΑΠΟ ΘΕΣΣΑΛΟΝΙΚΗ-ΡΟΔΟ
Καθημερινά πτήση 720-12.10

Χρήσιμα τηλέφωνα κρατήσεων: (22410) 24400.

Επώνυμον το ανώνυμον...

Η... ειδυλλιακή εικόνα του ΠΑΣΟΚ

Η... ειδυλλιακή εικόνα του "νέου" ΠΑΣΟΚ που επιχειρεί να περάσει ο κ. Σημίτης πόρρω απέχει από την πραγματικότητα. Τα κυριότερα προβλήματα που παρουσιάζονται στην πορεία προς τις εκλογές είναι τα εξης:

Πρώτον, οι "άφθαρτοι και λαμπεροί" υποψήφιοι που αναζητούν ο κ. Χρυσοχοΐδης και η αρμόδια νεοσυσταθείσα επιτροπή δεν βρίσκονται εύκολα και μάλλον θα κρατήσουν αποστάσεις ασφαλείας απο το ΠΑΣΟΚ λόγω της επικείμενης εκλογικής ήττας.

Δεύτερον, ακόμη και ανάμεσα σ' αυτούς που μιράζονται το όραμα του "νέου" ΠΑΣΟΚ οι προσωπικές αντιθέσεις είναι συχνά τόσο ισχυρές που δημιουργούν εσωκομματικά προβλήματα. Χαρακτηριστική η... περιπέτεια της κ. Αννας Διαμαντοπούλου, που από πρόεδρος επιτροπής κατέληξε απλό μέλος της.

Τρίτον, η τήρηση εσωκομματικών ισορροπιών εξακολουθεί να λειτουργεί ως τροχοπέδη για την πραγματική ανανέωση του ΠΑΣΟΚ. Οσο κι αν επιχειρείται το άνοιγμα σε νέες κοινωνικές δυνάμεις, ο κομματικός μηχανισμός παραμένει κυρίαρχος και πολλές φορές ακυρώνει την όποια προσπάθεια εν τη γενέσει της. Τέταρτον, η απουσία του κ. Λαλιώτη από την προεκλογική εκστρατεία του ΠΑΣΟΚ και η πολιτική περιθωριοποίηση στελεχών με επικοινωνιακό χάρισμα, όπως ο κ. Πάγκαλος, θεωρείται από πολλούς μέσα στο κόμμα ως "μοιραίο" λάθος που μπορεί να στοιχίσει ακριβά στις εκλογές.

Το κοινωνικό πρόσωπο της Ν.Δ.

Η πρώτη φάση της προεκλογικής αντιπαράθεσης ΠΑΣΟΚ - Ν.Δ. ολοκληρώνεται αυτό το Σαββατοκύριακο με την παρουσία του κ. Καραμανλή στη ΔΕΘ. Ο πρόεδρος της Ν.Δ. μετά το κοινωνικό πακέτο και τη Χάρτα Σύγκλισης του κ. Σημίτη αναμένεται ότι θα αξιοποιήσει την ευκαιρία της ομιλίας του στη Θεσσαλονίκη για να δώσει το δικό του στίγμα για τη διακυβέρνηση της επόμενης τετραετίας.

Ο κ. Καραμανλής δεν πρόκειται να αλλάξει την πολιτική, εκλογική στρατηγική του λόγω των εξαγγελιών Σημίτη, είναι όμως πολύ φυσικό να προσαρμόσει την τακτική του στη νέα πολιτική πραγματικότητα που διαμορφώνει ο "βομβαρδισμός" της κοινής γνώμης από την κυβερνητική προπαγάνδα των τελευταίων εβδομάδων.

Το ζητούμενο για τη Ν.Δ. είναι να συνεχίσει τη μάχη στο κοινωνικό πεδίο, στο οποίο το ΠΑΣΟΚ προσπαθεί απεγνωσμένα αυτή την περίοδο να κερδίσει το χαμένο έδαφος. Η αξιωματική ατνιπολίτευση, πέρα από την απομυθοποίηση των εξαγγελιών Σημίτη, θα πρέπει να δώσει βάρος και στη συγκεκριμενοποίηση του κυβερνητικού της προγράμματος.

Συγκριτικό πλεονέκτημα για την αξιοπιστία του προγράμματος της Ν.Δ. αποτελεί η παρουσία του αρχηγού της, ο οποίος ως νέος και άφθαρτος πολιτικός δεν έχει να λογοδοτήσει στους ψηφοφόρους για λάθη και παραλείψεις προηγουμένων κυβερνήσεων.

ANOSIS
Computer Learning

ΕΥΡΩΠΑΙΚΟ ΔΙΠΛΩΜΑ ΚΑΤΑΡΤΙΣΗΣ ΣΤΟΥΣ ΥΠΟΛΟΓΙΣΤΕΣ

ECDL

Στ. Κωτιάδη 52
Ανάληψη

Τηλ. 78924

Ανακοίνωση επιτυχόντων

Η σχολή πληροφορικής ANOSIS, πιστοποιημένο εξεταστικό κέντρο του ECDL, ανακοινώνει και συγχαίρει τα άτομα που εξετάστηκαν με επιτυχία και στις 7 ενοτητες στο ECDL και απέκτησαν το ΕΥΡΩΠΑΙΚΟ ΔΙΠΛΩΜΑ ΚΑΤΑΡΤΙΣΗΣ ΣΤΟΥΣ ΥΠΟΛΟΓΙΣΤΕΣ το διδακτικό έτος 2002-2003

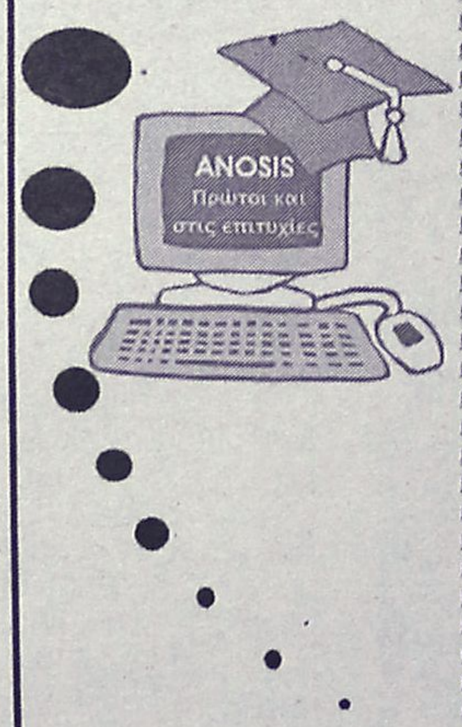

ΑΝΑΣΤΑΣΙΑΔΗ ΠΑΡΑΣΚΕΥΗ
ΑΝΤΩΝΟΓΛΟΥ ΧΑΡΙΤΩΜΕΝΗ
ΒΑΒΑΛΑΣ ΙΩΑΝΝΗΣ
ΒΟΓΙΑΤΖΗ ΧΡΥΣΑΦΙΝΑ
ΒΟΓΙΑΤΖΗ ΧΡΥΣΟΥΛΑ
ΒΟΥΤΣΗ ΓΕΩΡΓΙΑ
ΒΡΑΤΣΑΛΗΣ ΓΙΩΡΓΟΣ
ΓΑΛΑΝΟΥ ΕΥΑΓΓΕΛΙΑ
ΓΕΡΑΚΟΥ ΧΡΥΣΟΒΑΛΑΝΤΟΥ
ΓΕΡΑΣΟΝΚΟΒΑ ΣΒΕΛΤΑΝΑ
ΓΕΡΟΛΥΜΟΣ ΓΙΑΝΝΗΣ
ΓΕΩΡΓΑ ΠΑΝΑΓΙΩΤΑ
ΓΙΑΝΝΑ ΑΝΑΣΤΑΣΙΑ-ΚΑΤΕΡΙΝΑ
ΓΙΑΝΝΟΥΡΑΚΗ ΧΡΥΣΟΒΑΛΑΝΤΟΥ
ΓΚΟΥΡΑΣ ΜΙΛΤΙΑΔΗΣ
ΓΥΦΤΟΠΟΥΛΟΥ ΓΚΡΟΥ
ΔΕΣΠΟΤΙΔΟΥ ΧΡΥΣΗ-ΘΕΜΕΛΙΑ
ΔΗΜΗΤΡΑ ΕΛΕΝΗ
ΔΗΜΗΤΡΑ ΚΑΤΕΡΙΝΑ
ΔΙΑΚΟΚΟΛΙΟΥ ΚΑΤΕΡ-ΤΣΑΜΠΙΚΑ
ΔΡΑΚΟΥ ΔΗΜΗΤΡΑ
ΕΛΕΝΗ ΜΑΡΙΑ-ΚΑΤΕΡΙΝΑ
ΖΑΝΕΤΤΗ ΚΥΡΙΑΚΗ
ΖΑΧΑΡΙΟΥ ΕΙΡΗΝΗ
ΖΑΧΑΡΟΥΔΗ ΜΕΛΠΟΜΕΝΗ
ΖΕΖΙΟΥ ΚΑΤΕΡΙΝΑ
ΖΙΑΚΗ ΕΥΑΓΓΕΛΙΑ
ΖΩΡΖΟΥ ΚΑΤΕΡΙΝΑ
ΘΥΡΗΣ ΓΙΑΝΝΗΣ
ΚΑΖΑΛΑ ΕΙΡΗΝΗ
ΚΑΛΟΓΛΟΥ ΧΑΡΑΛΑΜΠΟΣ
ΚΑΝΑΡΗ ΜΑΡΙΑ
ΚΑΠΟΤΟΣ ΝΙΚΟΣ
ΚΑΠΠΟΥ ΜΑΡΙΑ-ΧΡΙΣΤΙΝΑ
ΚΑΣΣΑΝΗ ΜΑΡΙΕΤΤΑ
ΚΑΤΙΝΑ ΣΠΥΡΙΔΟΥΛΑ
ΚΕΦΑΛΑ ΑΝΝΑ
ΚΟΚΚΙΝΟΥ ΑΛΕΞΑΝΔΡΑ
ΚΟΛΕΓΙΑΝΝΗΣ ΑΠΟΣΤΟΛΟΣ
ΚΟΛΕΖΑΚΗ ΜΑΡΙΑ
ΚΟΛΙΑΔΗ ΑΝΝΑ
ΚΟΛΙΟΥ ΔΗΜΗΤΡΑ
ΚΟΝΤΟΥ ΑΓΓΕΛΙΚΗ
ΚΟΥΔΟΥΝΗ ΜΑΡΙΑ
ΚΟΥΚΟΥΡΑ ΠΑΡΑΣΚΕΥΗ
ΚΟΥΤΡΑ ΚΑΤΕΡΙΝΑ
ΚΟΥΤΣΑΦΑ ΜΑΡΙΑ
ΚΟΥΤΣΟΥΚΗ ΑΝΔΡΙΑΝΗ
ΚΡΗΤΙΚΑΚΗ ΚΑΤΕΡΙΝΑ
ΚΡΗΤΙΚΑΚΗ ΚΥΡΙΑΚΗ
ΚΥΠΡΙΩΤΗΣ ΓΙΑΝΝΗΣ
ΛΑΜΠΑΤΟΥ ΣΕΒΑΣΤΗ
ΜΑΓΓΑΝΑ ΜΑΡΙΑ
ΜΑΓΚΛΑΡΑ ΠΑΡΑΣΚΕΥΗ
ΜΑΝΤΙΚΟΣ ΓΙΑΝΝΗΣ
ΜΑΡΙΔΑΚΗ ΔΕΣΠΟΙΝΑ
ΜΑΡΙΝΑΚΗ ΒΑΡΒΑΡΑ
ΜΑΡΤΑΚΗ ΑΙΚΑΤΕΡΙΝΗ
ΜΑΣΤΡΟΣΑΒΒΑ ΘΕΜΙΣ
ΜΑΤΣΙΓΚΟΣ ΕΥΣΤΑΘΙΟΣ
ΜΑΥΡΙΔΟΥ ΧΡΙΣΤΙΝΑ
ΜΑΥΡΟΥΔΑΚΗ ΔΙΚΑΙΑ
ΜΑΥΡΟΥΔΑΚΗ ΚΑΤΕΡΙΝΑ
ΜΗΤΣΗΣ ΝΙΚΟΣ
ΜΗΤΣΟΥ ΔΗΜΗΤΡΑ
ΜΠΑΚΙΡΗΣ ΠΑΥΛΟΣ
ΜΠΑΛΙΑΚΟΥ ΦΑΝΗ
ΜΠΑΡΡ ΒΙΚΤΟΡΙΑ
ΜΠΙΛΙΟΥΡΑ ΕΛΕΥΘΕΡΙΑ
ΜΥΛΩΝΙΔΟΥ ΝΕΚΤΑΡΙΑ
ΝΑΖΑΡΙΑΝ ΝΕΚΤΑΡΙΑ
ΝΑΚΟΣ ΑΡΙΣΤΕΙΔΗΣ
ΝΟΜΙΚΟΥ ΚΑΤΕΡΙΝΑ
ΝΤΙΝΑ ΕΥΔΟΚΙΑ
ΟΙΚΟΝΟΜΟΥ ΦΩΤΕΙΝΗ
ΟΛΤΖΙΑΤΙ ΜΙΚΕΛΕ
ΠΑΛΑΙΟΛΟΓΟΥ ΤΣΑΜΠΙΚΑ
ΠΑΛΟΓΙΑΝΝΙΔΗΣ ΦΙΛΗΜΩΝ
ΠΑΝΑΓΙΩΤΟΠΟΥΛΟΥ ΒΑΣΙΛΙΚΗ
ΠΑΠΑΓΕΩΡΓΗ ΣΕΒΑΣΤΗ
ΠΑΠΑΓΕΩΡΓΙΟΥ ΔΗΜΗΤΡΑ
ΠΑΠΑΜΑΡΓΑΡΙΤΗΣ ΒΑΣΙΛΕΙΟΣ
ΠΑΠΑΣΑΒΒΑ ΠΑΤΡΑ
ΠΑΠΑΣΤΑΜΑΤΑΚΗΣ ΕΛΕΥΘΕΡΙΟΣ
ΠΑΡΟΙΚΑΚΗ ΒΑΣΙΛΙΚΗ-ΤΣΑΜΠ
ΠΕΡΟΥΛΗΣ ΓΙΑΝΝΗΣ
ΠΟΤΣΑΚΗ ΜΑΡΙΑ
ΡΙΖΟΠΟΥΛΟΣ ΜΙΧΑΛΗΣ
ΡΙΖΟΠΟΥΛΟΥ ΦΩΤΕΙΝΗ
ΡΟΔΙΤΗΣ ΠΑΝΑΓΙΩΤΗΣ
ΣΑΒΒΑ ΒΑΣΙΛΙΚΗ
ΣΑΝΑΚΣΕΝΑΧΟ ΜΙΝΝΑ
ΣΑΡΑΤΣΙΩΤΗΣ ΓΡΗΓΟΡΗΣ
ΣΑΧΙΝΗ ΑΝΑΣΤΑΣΙΑ
ΣΚΙΑΘΙΤΗ ΑΝΑΣΤΑΣΙΑ
ΣΟΥΧΟΝΕΝ-ΚΑΛΟΓΕΡΑΚΗ ΕΛΕΝΑ
ΣΤΑΜΑΤΕΡΗ ΑΝΑΣΤΑΣΙΑ
ΣΤΑΝΙΟΥ ΕΛΕΝΗ
ΣΤΑΥΡΟΠΟΥΛΟΣ ΔΗΜΗΤΡΙΟΣ
ΣΤΕΡΓΟΥ ΚΑΤΕΡΙΝΑ
ΣΤΟΓΙΑΝΟΒΑ ΕΥΓΕΝΙΑ
ΣΦΥΡΑΚΗ ΚΑΛΛΙΟΠΗ
ΤΗΛΙΟΠΟΥΛΟΥ ΜΑΡΙΑ-ΑΝΝΑ
ΤΡΟΥΛΛΑΚΟΣ ΓΙΩΡΓΟΣ
ΤΣΑΓΓΑΔΑΣ ΑΘΑΝΑΣΙΟΣ
ΤΣΑΚΙΡΗ Μ. ΑΝΝΑ
ΤΣΑΚΙΡΗ Ν. ΑΝΝΑ
ΤΣΑΜΑΛΗΣ ΧΡΗΣΤΟΣ
ΤΣΑΜΠΟΥΝΙΑΡΗ ΜΙΧΑΛΙΤΣΑ
ΤΣΑΤΤΑΛΙΟΥ ΜΑΡΙΑ
ΤΣΙΑΚΟΥ ΕΙΡΗΝΗ
ΤΣΙΣΙΜΟΙΡΗ ΚΑΤΕΡΙΝΑ
ΤΣΟΛΕΡΙΔΗΣ ΘΕΟΧΑΡΗΣ
ΤΣΟΥΚΑΛΑΣ ΕΥΑΓΓΕΛΟΣ
ΤΣΟΥΚΑΛΑΣ ΣΑΒΒΑΣ
ΦΑΡΜΑΚΙΔΗ ΑΝΝΑ
ΦΕΤΤΑΧ ΧΟΥΣΕΙΝ
ΦΟΥΡΤΟΥΝΑ ΕΛΕΝΗ
ΦΟΥΡΤΟΥΝΑ ΤΣΑΜΠΙΚΑ
ΦΡΑΓΚΟΣ ΝΙΚΟΣ
ΦΡΑΝΤΖΗ ΚΥΡΙΑΚΗ-ΤΣΑΜΠΙΚΑ
ΦΡΑΝΤΖΗΣ ΦΙΛΗΜΩΝ
ΦΡΕΡΗ ΜΑΡΚΕΣΙΑ
ΦΡΟΥΖΑΚΗ ΕΛΕΝΗ
ΧΑΛΚΙΤΗ ΕΙΡΗΝΗ
ΧΑΝΤΖΙΑΡΑ ΘΕΩΝΗ
ΧΑΤΖΗΜΑΡΚΟΣ ΑΝΤΩΝΗΣ
ΧΑΤΖΗΜΑΡΚΟΥ ΜΑΡΙΑ
ΧΑΤΖΗΠΑΠΑΣ ΓΙΩΡΓΟΣ
ΧΑΤΖΗΠΑΠΑ ΖΑΦΕΙΡΟΥΛΑ
ΧΑΤΖΗΣΤΕΦΑΝΗ ΕΥΔΟΚΙΑ
ΧΗΡΑΣ ΕΙΡΗΝΗ
ΧΟΥΡΔΑΣ ΣΑΚΕΛΛΑΡΙΟΣ
ΧΡΙΣΤΟΔΟΥΛΟΥ ΜΙΧΑΛΙΤΣΑ
ΧΡΥΣΑΝΘΟΠΟΥΛΟΥ ΑΝΑΣΤΑΣΙΑ
ΧΡΥΣΟΥΛΗ ΕΙΡΗΝΗ

Η Anosis είναι από τις πρώτες σχολές στην Ελλάδα που καθιέρωσε το ECDL ως μέρος του Προγράμματος Σπουδών.. Οι μαθητές μας συμμετέχουν στις εξετάσεις με τα μεγαλύτερα ποσοστά επιτυχίας (πάνω από 90%)

Υπεύθυνος Σπουδών
ΚΩΣΤΑΣ ΧΑΤΖΗΔΑΚΗΣ

ΔΕΧΟΝΤΑΙ ΤΟ ΚΟΙΝΟ

Ο Νομάρχης Δωδεκανήσου **Γιάννης Μαχαιρίδης** και οι Βοηθοί Νομάρχη **Στάθης Κουσουρνάς** και **Νίκος Ζωίδης** δέχονται το κοινό κάθε Τρίτη και Πέμπτη, από τις 11.00-13.00 το μεσημέρι.

ΤΑΞΙ

ΡΑΔΙΟ ΤΑΞΙ: 2241-0-64712, 2241-0-64790.

ΧΡΗΣΙΜΑ ΤΗΛΕΦΩΝΑ

ΝΟΣΟΚΟΜΕΙΟ:	2241-0-80000
ΑΜΕΣΗ ΔΡΑΣΗ ΠΥΡ/ΚΗΣ:	199
ΛΙΜΕΝΑΡΧΕΙΟ:	2241-0-22220, 2241-0-27695
ΒΛΑΒΕΣ Δ.Ε.Η.:	125
ΒΛΑΒΕΣ Ο.Τ.Ε.:	121
ΑΜΕΣΗ ΔΡΑΣΗ:	100
ΒΛΑΒΕΣ ΥΔΡΕΥΣΗΣ:	2241-0-68750, 2241-0-68755
ΝΟΜΑΡΧΙΑ:	2241-0-46502
ΠΕΡ/ΚΗ Δ/ΝΣΗ	2241-0-38174
ΔΗΜΟΣ:	2241-0-46200
ΔΗΜ. ΕΠΙΧ. ΚΑΘΑΡ.:	2241-0-77600
ΥΠΗΡ. ΑΠΟΚΟΜΙΔΗΣ:	2241-0-61057
ΤΡΟΧΑΙΑ:	2241-0-26480
ΠΛΗΡΟΦ. Ο.Τ.Ε.:	131
ΔΕΛΤΙΟ ΚΑΙΡΟΥ:	149
ΛΑΧΕΙΑ:	1444
ΠΡΟΠΟ - ΛΟΤΤΟ:	1444
ΡΟΔΑ:	2241-0-27462
ΚΤΕΛ:	2241-0-27706
Ο.Α.Ε.Δ.:	2241-0-23265
Ι.Κ.Α.:	2241-0-64912
ΤΑΞ.Υ.:	2241-0-68701, 2241-0-68702
ΟΛΥΜΠΙΑΚΗ:	2241-0-24555
Δ.Α.Ν.Ε.:	2241-0-43150
ΕΡΓΑΤ. ΚΕΝΤΡΟ:	2241-0-24730
CRONUS AIRLINES	2241-0-25444
AEGEAN AIRLINES	2241-0-98345

ΚΤΕΟ

- Από **01/09/2003** έως **31/10/2003** παντός είδος οχήματα **με συνδυασμό γραμμάτων ΡΟΒ 3001** έως και **3500**
- Εξαιρούνται όσα οχήματα είχαν προβλεφθεί να ελεγχθούν με προηγούμενα προγράμματα.
- Υπενθυμίζεται πως κατά το μήνα Αυγουστο δεν διενεργούνται τεχνικοί ελέγχοι οχημάτων από το ΚΤΕΟ

ΤΙΜΕΣ ΣΥΝΑΛΛΑΓΜΑΤΟΣ

ΔΟΛΛΑΡΙΟ Η.Π.Α	1,1183	1,1161
ΛΙΡΑ ΑΓΓΛΙΑΣ	0,7017	0,7003
ΚΟΡΩΝΑ ΔΑΝΙΑΣ	7,4369	7,4221
ΚΟΡΩΝΑ ΣΟΥΗΔΙΑΣ	9,1041	9,0859
ΓΙΕΝ ΙΑΠΩΝΙΑΣ	130,92	130,66
ΦΡΑΓΚΟ ΕΛΒΕΤΙΑΣ	1,5577	1,5545
ΚΟΡΩΝΑ ΝΟΡΒΗΓΙΑΣ	8,2668	8,2502
ΛΙΡΑ ΚΥΠΡΟΥ	0,58408	0,58292
ΔΟΛΛΑΡΙΟ ΚΑΝΑΔΑ	1,5342	1,5312
ΔΟΛΛΑΡΙΟ ΑΥΣΤΡΑΛΙΑΣ	1,6951	1,6917

Η ΡΟΔΙΑΚΗ

Ημερήσια Εφημερίδα της Ρόδου
Έτος Ιδρύσεως 1915
ΙΔΡΥΤΗΣ
ΕΜΜ. ΚΑΛΑΜΠΙΧΗΣ
ΙΔΙΟΚΤΗΣΙΑ – ΕΚΔΟΣΗ
ΥΙΟΙ Σ. ΤΣΟΠΑΝΑΚΗ
Η. ΚΩΤΙΑΔΗΣ Ο.Ε.
ΔΙΕΥΘΥΝΤΗΣ
ΑΘ. ΜΑΡΑΣΙΩΤΗΣ
ΣΥΝΤΑΞΗ
Λουκάς Μαστής
Μιχάλης Μαστής
Κυριακή Πετρίδου
Βαρβάρα Μπογδάνου
ΑΘΛΗΤΙΚΑ
Μανόλης Μπάτης,
Νικήτας Κουσκούσης
Κώστας Παντίδος
Παύλος Ντοκουόπιλ
ΓΡΑΦΕΙΑ ΣΥΝΤΑΞΗΣ
Μάρκου Μαλλιαράκη 11
Τηλ.2241-0- 24610,
2241-0-75640
Fax (22410) 75641
ΛΟΓΙΣΤΗΡΙΟ – ΔΙΑΦΗΜΙΣΕΙΣ
Μάρκου Μαλλιαράκη 11
Τηλ. 2241-0-22210
2241-0-75230
Fax (22410) 22471
http://www.rodiaki.gr.
Email: tsopd@otenet.gr &
rodiaki@otenet.gr

Ο κ. Καραμανλής στέλνει το μήνυμα της νίκης της Ν.Δ από τη Θεσσαλονίκη

Το ποτάμι δεν γυρίζει πίσω!

Σφοδρή επίθεση στην κυβέρνηση και προσωπικά στον πρωθυπουργό εξαπέλυσε ο Πρόεδρος της ΝΔ Κ. Καραμανλής, μιλώντας χθες σε κομματικά στελέχη και δίνοντας απάντηση στις εξαγγελίες του Κώστα Σημίτη.



Σφοδρή επίθεση στην κυβέρνηση και προσωπικά στον πρωθυπουργό για τον νέο εμπαιγμό του Ελληνικού Λαού

Ο πρόεδρος της ΝΔ επανέλαβε ότι το ΠΑΣΟΚ δεν θα πέσει σαν ώριμο φρούτο και προειδοποίησε ότι οι κυβερνώντες έχουν εθιστεί να χρησιμοποιούν κάθε θεμιτό και αθέμιτο μέσο για να γαντζώνονται στην εξουσία. Τα ψέματα τελειώνουν και μαζί θα τους κάνουμε να καταλάβουν ότι δεν μπορούν να εμπαίζουν άλλο τον ελληνικό λαό,είπε.

Ο κ. Καραμανλής χαρακτήρισε τα μέτρα που εξήγγειλε ο κ. Σημίτης ως προεκλογικού χαρακτήρα, τονίζοντας ότι έταξαν τα ίδια που τάζουν εδώ και επτά χρόνια και τώρα είναι έτοιμοι να υποσχεθούν και να χρησιμοποιήσουν τα πάντα για να διατηρήσουν τις καρέκλες τους.

Πρόσθεσε ότι "πνίγονται και προσπαθούν να πιαστούν από κάτι, αλλά το μόνο που καταφέρνουν από την υπερβολή να είναι να φέρνουν στο φως την ανεπάρκεια και την αναξιοπιστία τους και βαπτίζουν ως παροχές τις δεδομένες υποχρεώσεις τους προς το λαό, ενώ αρνούνται να καταβάλλουν τα προηγούμενα και προχωρούν στα επόμενα".

Στη φράση περί τετραετίας υψηλού ρίσκου του κ. Σημίτη, ο αρχηγός της αξιωματικής αντιπολίτευσης αντέταξε τη φράση για τετραετία υψηλών στόχων, υπογραμμίζοντας ότι "αυτοί αγωνιούν επειδή χάνουν την εξουσία και τη διαχείριση, αλλά εμείς έχουμε πάγιες αρχές και υψηλούς στόχους, όραμα για τη χώρα και η ανάπτυξη δεν αποτελεί θεωρητική έννοια". Συμπλήρωσε ακόμη ότι ο πρωθυπουργός και η κυβέρνηση μετρούν την ανάπτυξη με τον πήχη της δικής τους μετριότητας και με την εικόνα από επαναλαμβανόμενα εγκαίνια που θυμίζουν χαλασμένη ταινία βωβού κινηματογράφου.

Ο κ. Καραμανλής χαρακτήρισε ως ψεύδη του κ. Σημίτη τα περί πραγματικής σύγκλισης, περί φορολογικών ελαφρύνσεων για τη μείωση της φτώχειας και ότι δεν υπάρχουν κοινωνικές και περιφερειακές ανισότητες.

Μιλώντας για τη Χάρτα συγκλισης έκανε λόγο για χάρτα υποσχέσεων και απόκλισης από τους στόχους, σημειώνοντας ότι μέσα σε μια εβδομάδα κατέρρευσε το προσωπείο του εκσυγχρονισμού.

Ο πρόεδρος της ΝΔ κάλεσε τον πρωθυπουργό να εγκαταλείψει την κινδυνολογία για τους Ολυμπιακούς Αγώνες και τα εθνικά θέματα, σημειώνοντας ότι "καλώ τον πρωθυπουργό να μην εμφανίζει καμιά εθνική υπόθεση σαν ρίσκο. Δεν μπορεί να κινδυνολογεί σε βάρος της ίδιας της χώρας. Το Κυπριακό και οι ελληνοτουρκικές σχέσεις είναι πολύ ευαίσθητα ζητήματα για να γίνονται βορά στο πεδίο ενός μικρόψυχου κομματισμού. Οι Ελληνες να είναι ήσυχοι και σίγουροι γιατί η Νέα Δημοκρατία δεν παίζει προεκλογικά παιχνίδια με το μέλλον μας".

Ο κ. Καραμανλής εμφανίστηκε βέβαιος για την εκλογική επικράτηση του κόμματός του, έκανε λόγο για απεγνωσμένες προσπάθειες του ΠΑΣΟΚ να δείξει ότι ανακάμπτει και επέμενε στα ανοίγματά του στους ψηφοφόρους όλων των κομμάτων.

Για μια ακόμη φορά,τέλος, αναφέρθηκε αναλυτικά στα έργα που καθυστερούν να υλοποιηθούν καλώντας την κυβέρνηση να απολογηθεί για τις καθυστερήσεις και τις υπερβάσεις στο κόστος.

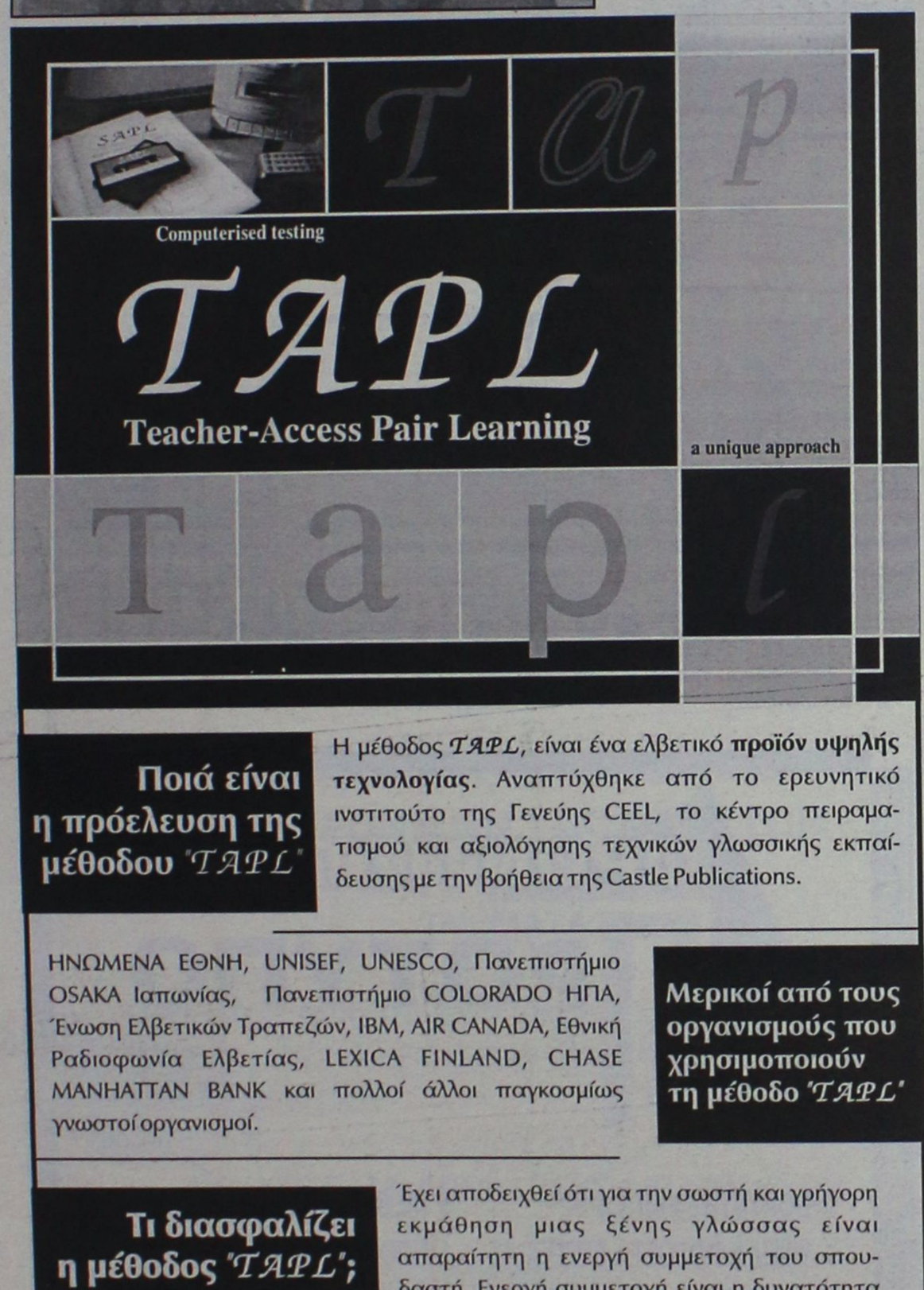

Ποιά είναι η πρόελευση της μέθοδου 'TAPL'

Η μέθοδος *TAPL*, είναι ένα ελβετικό **προϊόν υψηλής τεχνολογίας**. Αναπτύχθηκε από το ερευνητικό ινστιτούτο της Γενεύης CEEL, το κέντρο πειραματισμού και αξιολόγησης τεχνικών γλωσσικής εκπαίδευσης με την βοήθεια της Castle Publications.

Μερικοί από τους οργανισμούς που χρησιμοποιούν τη μέθοδο 'TAPL'

ΗΝΩΜΕΝΑ ΕΘΝΗ, UNISEF, UNESCO, Πανεπιστήμιο OSAKA Ιαπωνίας, Πανεπιστήμιο COLORADO ΗΠΑ, Ένωση Ελβετικών Τραπεζών, IBM, AIR CANADA, Εθνική Ραδιοφωνία Ελβετίας, LEXICA FINLAND, CHASE MANHATTAN BANK και πολλοί άλλοι παγκοσμίως γνωστοί οργανισμοί.

Τι διασφαλίζει η μέθοδος 'TAPL';

Έχει αποδειχθεί ότι για την σωστή και γρήγορη εκμάθηση μιας ξένης γλώσσας είναι απαραίτητη η ενεργή συμμετοχή του σπουδαστή. Ενεργή συμμετοχή είναι η δυνατότητα του σπουδαστή **να χρησιμοποιεί την γλώσσα σε όλη την διάρκεια του μαθήματος.**

Η μέθοδος *TAPL* στηρίζεται σ' αυτή την αρχή και **αξιοποιεί στο μέγιστο τον χρόνο παραμονής** στο χώρο διδασκαλίας. Τα γκρούπ αποτελούνται από **δύο σπουδαστές** που εργάζονται με την βοήθεια καθηγητή (co-ordinator) ο οποίος διασφαλίζει την σωστή λειτουργία της μεθόδου και βοηθά όπου είναι αναγκαίο.

Διεύθυνση Σπουδών:
Αλακιώτου-Ανθοπούλου Μαριτάνα

ADULT EDUCATION CENTRE
Αυστραλίας 5, 85100 Rhodes
Τηλ.: 22410 70545, 6946 501615



Σήμερα όλοι χρειάζονται "μαθήματα επιβίωσης"

Μαθαίνοντας υπολογιστές αποκτάτε ένα πολύτιμο εφόδιο που στην εποχή μας πλέον είναι τρόπος επιβίωσης. Τα Κέντρα Εκμάθησης TECHNOKIDS - TECHNOPLUS διαθέτουν το διεθνώς αναγνωρισμένο σύστημα εκπαίδευσης για να "ξεκλειδώσετε" γρήγορα και εύκολα όλα τα μυστικά των ηλεκτρονικών υπολογιστών.

TECHNOKids®
για παιδιά 4-16 ετών

Τα TECHNOKIDS απευθύνονται σε παιδιά (4-16 ετών) με τον κατάλληλο κύκλο μαθημάτων για κάθε ηλικία.

TECHNOPLUS®
για ενήλικες

Τα TECHNOPLUS απευθύνονται σε ενήλικες προσφέροντας πιστοποιημένη γνώση και ειδικούς κύκλους σεμιναρίων για κάθε ανάγκη.

ΑΠΟ €49* ΤΟ ΜΗΝΑ*



TECHNOKids® TECHNOPLUS®
ΔΙΕΘΝΗ ΚΕΝΤΡΑ ΕΚΜΑΘΗΣΗΣ ΥΠΟΛΟΓΙΣΤΩΝ
Όλοι μαθαίνουν σε μας

Εθν. Αντιστάσεως 18, Ρόδος, Τηλ.: 22410 70880

Authorized Testing Center

ΣΕ 20 ΧΩΡΕΣ ΣΕ ΟΛΟ ΤΟΝ ΚΟΣΜΟ ΚΑΙ ΣΕ 36 ΣΗΜΕΙΑ ΣΤΗΝ ΕΛΛΑΔΑ

* Με επιλεγμένες πιστωτικές κάρτες

ΩΘΗΣΗ

ΜΕΘΟΔΙΚΟ ΦΡΟΝΤΙΣΤΗΡΙΟ

Για όλες τις τάξεις ΓΥΜΝΑΣΙΟΥ-ΛΥΚΕΙΟΥ-ΤΕΕ

Διδάσκονται: ΜΑΘΗΜΑΤΙΚΑ-ΦΥΣΙΚΗ-ΧΗΜΕΙΑ-ΦΙΛΟΛΟΓΙΚΑ-ΑΡΧ. ΟΙΚ. ΘΕΩΡΙΑΣ

Η έναρξη των μαθημάτων για την εφετινή σχολική χρονιά καθορίζεται ως εξής:

• Β', Γ' ΛΥΚΕΙΟΥ *(όλες οι κατευθύνσεις):*	1η Αυγούστου
• Α' ΛΥΚΕΙΟΥ:	18η Αυγούστου
• Α', Β' και Γ' ΓΥΜΝΑΣΙΟΥ:	1η Σεπτεμβρίου
• Τμήματα ΤΕΕ	15η Σεπτεμβρίου

Τα μαθήματα γίνονται σε τμήματα ολιγομελή, η διδασκαλία είναι προσωπική, παρέχονται σημειώσεις και γίνονται συχνά Tests και διαγωνίσματα, εκτός εβδομαδιαίου προγράμματος, για την εμπέδωση της ύλης.

Η 16ετής μας εμπειρία στον φροντιστηριακό χώρο και η συνεχής συνεργασία με τους γονείς των μαθητών μας αποτελούν εγγύηση για το αποτέλεσμα.

Διεύθυνση σπουδών:

ΑΝΤ. ΧΑΤΖΗΑΝΤΩΝΙΟΥ- ΔΗΜ. ΜΑΛΑΤΕΣΤΑΣ

ΕΓΓΡΑΦΕΣ-ΠΛΗΡΟΦΟΡΙΕΣ:

Αν/χου Βολονάκη 14 (Αγ. Ιωάννης)

Τηλ. 22410 76065-76801-74956, ώρες: 10.00-13.00 και 19.00-21.00, κιν. 6974108247-6937229731

ΦΡΟΝΤΙΣΤΗΡΙΟ ΑΝΟΔΟΣ

ΓΙΑ ΟΛΕΣ ΤΙΣ ΤΑΞΕΙΣ
ΓΥΜΝΑΣΙΟΥ–ΕΝΙΑΙΟΥ ΛΥΚΕΙΟΥ–ΤΕΕ

Στο Φροντιστήριό μας διδάσκονται σε ολιγομελή τμήματα από καθηγητές ΠΤΥΧΙΟΥΧΟΥΣ ΠΑΝΕΠΙΣΤΗΜΙΩΝ τα μαθήματα:

✓ ΜΑΘΗΜΑΤΙΚΑ ✓ ΦΥΣΙΚΗ
✓ ΧΗΜΕΙΑ ✓ ΦΙΛΟΛΟΓΙΚΑ
✓ ΟΙΚΟΝΟΜΙΚΑ ✓ ΒΙΟΛΟΓΙΑ

ΕΝΑΡΞΗ

Β', Γ' ΕΝΙΑΙΟΥ ΛΥΚΕΙΟΥ (όλες οι κατευθύνσεις)	18 ΑΥΓΟΥΣΤΟΥ
ΓΥΜΝΑΣΙΟ, Α' ΕΝΙΑΙΟΥ ΛΥΚΕΙΟΥ - ΤΕΕ	1 ΣΕΠΤΕΜΒΡΙΟΥ

✓ *Πολυετής εμπειρία*
✓ *Συνεπτυγμένο πρόγραμμα*
✓ *Συχνή ενημέρωση γονέων*
✓ *Δωρεάν εκπαιδευτικές εκδρομές*
✓ *Με κάθε εγγραφή, φροντιστηριακά δώρα*



Το χαμηλότερα δίδακτρα της αγοράς με μεγάλα ποσοστά επιτυχίας

Πληροφορίες - Εγγραφές:
Ελένη Ρούσου - Μαργωμένου
Γαριβάλδη 17 • Τηλ. 22410 28053
www.rodosvitrina.gr/anodos.htm

ΔΙΔΑΣΚΟΝΤΕΣ

Χρήστος Μπάρδος — Φυσικός
Ευαγγελία Σταματάρου — Μαθηματικός
Ξένια Λάμπρου — Φιλόλογος-Ιστορικός
Βεατρίκη Σέρβου — Οικονομολόγος

- Αυστηρά ολιγομελή τμήματα
- Συνεχής αξιολόγηση των Μαθητών
- Τακτική ενημέρωση των γονέων
- Εβδομαδιαία επαναληπτικά τεστ
- Σύγχρονες μέθοδοι διδασκαλίας
- Λογικές τιμές
- Προσαρμοσμένο στο Ενιαίο Λύκειο

ΣΕ ΟΛΙΓΟΜΕΛΗ ΤΜΗΜΑΤΑ
Α.Ο.Θ. & ΑΝ. ΕΦ. ΠΡΟΓΡ. ΠΕΡΙΒΑΛΛΟΝ

ΕΠΙΛΟΓΗ ΕΠΙΤΥΧΙΑΣ

ΦΡΟΝΤΙΣΤΗΡΙΟ ΜΕΣΗΣ ΕΚΠΑΙΔΕΥΣΗΣ « *ΠΛΕΟΝΕΚΤΗΜΑ* »

ΕΝΑΡΞΗ ΜΑΘΗΜΑΤΩΝ

Β' & Γ' ΛΥΚΕΙΟΥ	1/08/2003
Α' ΛΥΚΕΙΟΥ	18/08/2003
Γ' ΓΥΜΝΑΣΙΟΥ	25/08/2003
ΤΕΕ	01/09/2003

Πληροφορίες για τις βάσεις & τις σχολές στη σελίδα μας στο Internet : www. otenet.gr/pleonektima

ΠΛΕΟΝΕΚΤΗΜΑ

ΤΗΛ.:22410-75577,78252, 25659 & 30631
Email: festam@otenet.gr

Ζητούν εξηγήσεις για τα έργα που έκοψε

Οι δήμαρχοι εγκαλούν την κυρία Περιφερειάρχη!

Το θέμα θα συζητηθεί στη συνεδρίαση του Δ.Σ. της ΤΕΔΚΔ με πρόταση του κ. Αντ. Αρφαρά!

Εξηγήσεις στους δημάρχους της Δωδεκανήσου, για το πως και γιατί έκοψε τα έργα που αφορούσαν τα νοσοκομεία και τα κέντρα υγείας της Δωδεκανήσου, θα κληθεί να δώσει η περιφερειάρχης Νοτίου Αιγαίου κ. Μάρθα Σημαντώνη.

Στις τάξεις άλλωστε των παραγόντων της τοπικής αυτοδιοίκησης υπάρχει γενικότερο κλίμα δυσαρέσκειας για την πολιτική της κ. Σημαντώνη κι όχι μόνο για το συγκεκριμένο θέμα.

Το θέμα με τα έργα του τομέα υγείας και πρόνοιας πρόκειται πράγματι να απασχολήσουν το διοικητικό συμβούλιο της ΤΕΔΚ στην προγραμματισμένη για την Δευτέρα συνεδρίασή του.

Τις σχετικές πληροφορίες, επιβεβαίωσε χθες με δηλώσεις του στον ραδιοφωνικό σταθμό "Παλμό" **ο κ. Αντ. Αρφαράς** μέλος του δ.σ. της ΤΕΔΚ και υπεύθυνος του τομέα υγείας.

Κατά τη συζήτηση του θέματος αναμένεται ότι θα ασκηθεί έντονη κριτική στην περιφερειάρχη κ. Σημαντώνη για την εξέλιξη του ζητήματος.

Παρά το γεγονός ότι η κ. περιφερειάρχης αποποιείται κάθε ευθύνης για το ότι όλες οι πιστώσεις του μέτρου δεσμεύτηκαν για έργα του νομού Κυκλάδων, αρκετοί δήμαρχοι θεωρούν ότι πρόκειται για προφάσεις εν αμαρτίαις.

Ως εκ τούτου η συνεδρίαση του δ.σ. της ΤΕΔΚ την προσεχή Δευτέρα αναμένεται με ιδιαίτερο ενδιαφέρον.

Φημολογείται μάλιστα ότι κάποιοι δήμαρχοι σκοπεύουν να θέσουν και γενικότερο πολιτικό θέμα για την συμπεριφορά της κ. Σημαντώνη αφού θεωρούν ότι μεθοδεύει συστηματικά την εξυπηρέτηση των συμφερόντων του νομού Κυκλάδων, σε βάρος αυτών της Δωδεκανήσου.

Αλλώστε δήμαρχοι και πολλοί τοπικοί παράγοντες δεν κρύβουν την δυσαρέσκειά τους για την εν γένει συμπεριφορά της περιφερειάρχη. Το θέμα του αποκλεισμού της Δωδεκανήσου από τα έργα του τομέα Υγείας αποτελεί απλώς την αφορμή για να ξεσπάσουν δημοσιοποιώντας πλέον και επίσημα τις αντιρρήσεις τους για την εν γένει συμπεριφορά της και θέτοντας ταυτόχρονα θέμα αποκατάστασης της ισοτιμίας και της ικανοποίησης δικαίων αιτημάτων του Νομού μας.

Η Ι. ΑΡΣΕΝΟΠΟΥΛΟΥ





Νέα παρέμβαση από την κ. Αρσενοπούλου για το θέμα σε τοπικό Ρ/Σ

Στο ζήτημα της διαμάχης ΠΕΣΥΠ Δωδεκανήσου-Περιφέρειας έδωσε χθες νέα συνέχεια με δηλώσεις της η κ. Ι. Αρσενοπούλου.

Μιλώντας συγκεκριμένα στον ραδιοφωνικό σταθμό "Παλμό" έκανε γνωστό ότι "άλλες Περιφέρειες λειτούργησαν σύμφωνα με τις ανάγκες και όχι σύμφωνα με το πρωτόκολλο ενώ άφησε να εννοηθεί ότι ήταν στην διακριτική ευχέρεια της κ. Σημαντώνη να αποφασίσει τον τρόπο κατανομής των κονδυλίων.

Και σήμερα η κ. Αρσενοπούλου υποστήριξε ότι την προκήρυξη του προγράμματος την έλαβε το Μάιο και όχι την 1η Απριλίου, και ζήτησε από την κ. Σημαντώνη να το διερευνήσει".

Ιδιαίτερη αίσθηση προκλήθηκε βέβαια στην κοινή γνώμη χθες από τις αποκαλύψεις της "Ροδιακής" από τις οποίες προκύπτει ότι το ΠΕΣΥΠ Δωδεκανήσου ενημερώθηκε από την Περιφέρεια κατόπιν εορτής για το πρόγραμμα κι αφού είχαν δεσμευτεί όλες οι πιστώσεις από τις Κυκλάδες. Για τις αποκαλύψεις αυτές δεν υπήρξε καμία απάντηση από την κ. Σημαντώνη η οποία τήρησε σιγή ιχθύος πιθανότατα λόγω αδυναμίας της να διαψεύσει τα αδιάψευστα.

ΦΡΟΝΤΙΣΤΗΡΙΟ ΠΡΟΤΥΠΟ

ΠΛΗΡΟΦΟΡΙΕΣ: ΠΛΑΤΕΙΑ ΑΓΙΟΥ ΝΙΚΟΛΑΟΥ 19 - ΡΟΔΟΣ • Τηλ.(22410)25911, 26594

ΕΓΓΡΑΦΕΣ ΚΑΙ ΠΛΗΡΟΦΟΡΙΕΣ
ΚΑΘΗΜΕΡΙΝΑ
10.00-12.00 & 18.00-20.00

- ΠΟΛΥΕΤΗΣ ΕΜΠΕΙΡΙΑ
- ΥΨΗΛΑ ΠΟΣΟΣΤΑ ΕΠΙΤΥΧΙΑΣ
- ΟΛΙΓΟΜΕΛΗ ΤΜΗΜΑΤΑ
- ΜΕΘΟΔΙΚΗ ΔΙΔΑΣΚΑΛΙΑ
- ΠΡΟΣΙΤΑ ΔΙΔΑΚΤΡΑ
- ΣΥΧΝΗ ΕΝΗΜΕΡΩΣΗ ΓΟΝΕΩΝ

ΕΝΑΡΞΗ ΜΑΘΗΜΑΤΩΝ

• Γ' ΛΥΚΕΙΟΥ	1 ΑΥΓΟΥΣΤΟΥ
• Β' ΛΥΚΕΙΟΥ	1 ΑΥΓΟΥΣΤΟΥ
• Α'-Β'-Γ' ΓΥΜΝΑΣΙΟΥ	1 ΣΕΠΤΕΜΒΡΙΟΥ
• Α' ΛΥΚΕΙΟΥ	25 ΑΥΓΟΥΣΤΟΥ
• Τ.Ε.Ε	1 ΣΕΠΤΕΜΒΡΙΟΥ

ΔΙΕΥΘΥΝΣΗ

ΝΙΚΗΤΑΣ ΨΥΛΛΑΚΗΣ: *Φυσικός* **ΑΘΑΝΑΣΙΑ ΓΙΑΝΝΕΖΟΥ:** *Μαθηματικός*

Οπως διαβεβαιώνει ο κ. Αν. Χωμενίδης

Στο τέλος του χρόνου επενδύσεις στο γκολφ

Είχε χθες συνάντηση στην Αθήνα με τον δήμαρχο Αφάντου κ. Σταμάτη Καβάδα

Ενημερωτικού χαρακτήρα ήταν η συνάντηση που είχε χθες στην Αθήνα ο δήμαρχος Αφάντου κ. Στ. Καβάδας με τον διευθύνοντα σύμβουλο της ΕΤΑ κ. Αν. Χωμενίδη.

Θέμα της συνάντησης ήταν η αξιοποίηση του γκολφ Αφάντου και εκτός του κ. Χωμενίδη για το ίδιο ζήτημα ο κ. Καβάδας είχε συνεργασία και με άλλα στελέχη της ΕΤΑ.

Σύμφωνα με όσα έγιναν γνωστά ο κ. Χωμενίδης διαβεβαίωσε τον δήμαρχο Αφάντου ότι σύντομα θα ολοκληρωθούν οι διαδικασίες του διαγωνισμού και ότι μέχρι το τέλος του χρόνου θα έχει εγκατασταθεί ο επενδυτής.

Αναμένεται συγκεκριμένα η υπογραφή Προεδρικού Διατάγματος με το οποίο θα ξεκαθαρίζονται οι όροι δόμησης για την κατασκευή τουριστικών κατοικιών, στο πλαίσιο των επενδυτικών στόχων.

Αμεσα επίσης η ΕΤΑ, σύμφωνα με αυτά που είπε ο κ. Χωμενίδης θα προχωρήσει στην αναβάθμιση του γηπέδου γκολφ, και μάλιστα θα δρομολογηθούν άμεσα οι εργασίες που απαιτούνται (πιθανόν και στις αρχές του χρόνου όπως ειπώθηκε).

Η συνάντηση έγινε σε καλό κλίμα γεγονός για το οποίο ο δήμαρχος Αφάντου κ. Καβάδας εξέφρασε την ικανοποίησή του.

Οπως έγινε γνωστό θα υπάρξει νέα συνάντηση τις επόμενες εβδομάδες. Μόλις συγκεκριμένα οριστικοποιηθούν οι εξελίξεις περί τον διαγωνισμό, ο κ. Χωμενίδης, ή συνεργάτες του θα έρθουν την Ρόδο για να ενημερώσουν αναλυτικά το δημοτικό συμβούλιο Αφάντου στο πλαίσιο ειδικής συνεδρίασης.

Προς συμφωνία ΑΕΠΙ-εστιάτορες

Συμφωνία με την ΑΕΠΙ για το θέμα των δικαιωμάτων, διαπραγματεύεται το σωματείο εστιατόρων Ρόδου "η Πρωτοπορεία".

Οπως ανακοινώθηκε κατόπιν συνεννόησης, πρόκειται να έρθει στη Ρόδο κλιμάκιο της ΑΕΠΙ για να συζητήσει το θέμα με την διοίκηση του σωματείου.

Σε σχετική ανακοίνωσή του το σωματείο εστιατόρων αναφέρει τα εξής:

"Ανακοινώνουμε προς τα μέλη του Σωματείου μας ότι ύστερα από τηλεφωνικές επαφές του προέδρου με τους υπεύθυνους της "ΑΕΠΙ" στην Αθήνα, συμφωνήθηκε η άφιξη επιτροπής της εταιρείας επιφορτισμένης με εύρεση λύσεων ύστερα από συνομιλίες με τη διοίκηση του σωματείου και ιδιαίτερα το τιμολογιακό, που ταλαιπωρεί τον κλάδο πάρα πολλά χρόνια.

Προβλέπεται έναρξη των συνομιλιών προς το τέλος της επόμενης εβδομάδα.

Υπ' όψη των μελών τίθεται το ενδιαφέρον όλων των συλλόγων και οργανισμών των εστιατόρων Νοτίου Αιγαίου, Χανίων, Ηρακλείου, Λέσβου, Χίου, Σάμου οι οποίοι θα κάμουν χρήση της όποιας συμφωνίας επέλθει μεταξύ του σωματείου μας και της "ΑΕΠΙ"...

ΑΚΟΥΣΤΙΚΑ ΒΑΡΗΚΟΪΑΣ

STARKEY unitron hearing

Ειδικές τιμές για ασφαλισμένους Ο.Γ.Α

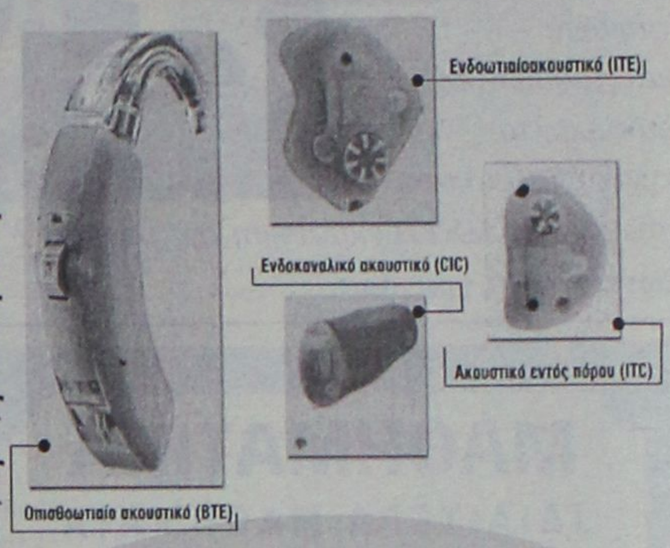

ΚΕΝΤΡΟ ΙΑΤΡΙΚΩΝ ΒΟΗΘΗΜΑΤΩΝ

Εθνικής Αντιστάσεως 11 (πρώην Αννης Μαρίας)
Τηλ: 2241020359 Κιν: 6936.70.60.21
Fax: 2241025009 - e mail: kivrdou@yahoo.gr

Πιστοποιημένο από το ερευνητικό κέντρο βιολογικών υλικών
Συμβάσεις με όλα τα ταμεία.

INFORMATIQUE

ΕΚΠΑΙΔΕΥΣΗ ΣΤΗΝ ΠΛΗΡΟΦΟΡΙΚΗ

ΕΡΓΑΣΤΗΡΙΟ ΕΛΕΥΘΕΡΩΝ ΣΠΟΥΔΩΝ

ΡΟΔΟΣ ΑΝΝΗΣ ΜΑΡΙΑΣ 72 ΤΗΛ. 21887, FAX. 31258

ΠΙΣΤΟΠΟΙΗΜΕΝΟ ΕΞΕΤΑΣΤΙΚΟ ΚΕΝΤΡΟ ΤΗΣ ECDL HELLAS ΓΙΑ ΤΑ ΔΙΠΛΩΜΑΤΑ ECDL
ΠΙΣΤΟΠΟΙΗΜΕΝΟ ΕΞΕΤΑΣΤΙΚΟ ΚΕΝΤΡΟ ΤΟΥ C.I.E. ΓΙΑ ΤΑ ΔΙΠΛΩΜΑΤΑ CAMBRIDGE

ΕΝΑΡΞΗ ΕΓΓΡΑΦΩΝ

ΓΙΑ ΤΜΗΜΑΤΑ ΕΚΜΑΘΗΣΗΣ ΗΛΕΚΤΡΟΝΙΚΩΝ ΥΠΟΛΟΓΙΣΤΩΝ

ΤΜΗΜΑΤΑ

- ΜΑΘΗΤΙΚΑ: ΔΗΜΟΤΙΚΟΥ, ΓΥΜΝΑΣΙΟΥ, ΛΥΚΕΙΟΥ
- ΠΑΝΕΛΛΗΝΙΩΝ ΕΞΕΤΑΣΕΩΝ (ΑΝΑΠΤΥΞΗ ΕΦΑΡΜΟΓΩΝ)
- ΕΠΑΓΓΕΛΜΑΤΙΚΑ

ΔΥΝΑΤΟΤΗΤΑ ΑΠΟΚΤΗΣΗΣ ΔΙΠΛΩΜΑΤΩΝ

- ECDL (START, BASIC, ADVANCED)
- CAMBRIDGE (STARTER, IT SKILLS, ICT CAREER)

Με εξετάσεις στην Ελληνική γλώσσα

Μάθετε τους Ηλεκτρονικούς Υπολογιστές Σωστά

INFORMATIQUE :ΑΠΟ ΤΟ 1991

ΥΠΕΥΘΥΝΟΣ ΕΚΠΑΙΔΕΥΣΗΣ
ΗΛΙΑΣ ΚΟΛΛΑΤΟΣ

FUTUREKIDS®

150 ΕΚΠΑΙΔΕΥΤΙΚΑ ΚΕΝΤΡΑ ΠΛΗΡΟΦΟΡΙΚΗΣ ΣΕ ΟΛΗ ΤΗΝ ΕΛΛΑΔΑ

- ΕΙΔΙΚΑ ΕΚΠΑΙΔΕΥΜΕΝΟΙ ΚΑΘΗΓΗΤΕΣ ΠΛΗΡΟΦΟΡΙΚΗΣ
- 3 ΧΡΟΝΙΑ ΣΤΗΝ ΡΟΔΟ ΕΧΟΥΜΕ ΕΠΙΤΥΧΕΙ:
  - ΤΟ ΜΕΓΑΛΥΤΕΡΟ ΑΡΙΘΜΟ ΜΑΘΗΤΩΝ
  - ΠΟΣΟΣΤΑ ΕΠΙΤΥΧΙΑΣ ΣΤΙΣ ΕΞΕΤΑΣΕΙΣ ECDL 91% ΚΑΙ ΣΤΙΣ ΕΞΕΤΑΣΕΙΣ ΤΟΥ CAMBRIDGE INTERNATIONAL EXAMINATIONS 95%
- Η ΜΟΝΑΔΙΚΗ ΑΛΥΣΙΔΑ ΠΛΗΡΟΦΟΡΙΚΗΣ ΠΟΥ ΣΑΣ ΠΑΡΕΧΕΙ 3 ΔΙΑΦΟΡΕΤΙΚΕΣ ΠΙΣΤΟΠΟΙΗΣΕΙΣ

CAMBRIDGE INTERNATIONAL EXAMINATIONS — OLD DOMINION UNIVERSITY — ECDL

- ΔΗΜΟΤΙΚΟ, ΓΥΜΝΑΣΙΟ, ΛΥΚΕΙΟ, ΕΝΗΛΙΚΕΣ, ΕΠΑΓΓΕΛΜΑΤΙΕΣ
- Windows, Word, Excel, Internet, Power Point, Access, E-mail, Βασικές Έννοιες της Πληροφορικής, Advanced Word-Excel,Autocad,Dreamweaver
- ΤΩΡΑ ΚΑΙ ΔΙΔΑΣΚΑΛΙΑ ΠΛΗΡΟΦΟΡΙΚΗΣ ΓΥΜΝΑΣΙΟΥ-ΛΥΚΕΙΟΥ-ΤΕΕ ΣΕ ΣΥΝΕΡΓΑΣΙΑ ΜΕ ΤΟ ΦΡΟΝΤΙΣΤΗΡΙΟ ΚΥΚΛΟΣ (ΡΟΔΙΝΙ ΤΗΛ:22410 32600)

Λεμεσού 29 (κοντά στο Βενετόκλειο) Τηλ. 2241070431

20% Εκπτωση σε Φοιτητές-Ανέργους

Στοκχόλμης 16 (στο Ροδίνι) Τηλ. 2241060918

ΟΙΚΟΔΙΔΑΣΚΑΛΕΙΟ
ΛΑΖΑΡΟΥ
ΛΑΖΑΡΙΔΗ
ΦΡΟΝΤΙΣΤΗ - ΚΑΘΗΓΗΤΗ ΓΕΡΜΑΝΙΚΗΣ
ΙΑΛΥΣΟΣ, λεωφ. Ηρακλειδών 2α, γ' όροφος (άνωθεν Εμπορικής Τράπεζας), τηλ. 22410 91163

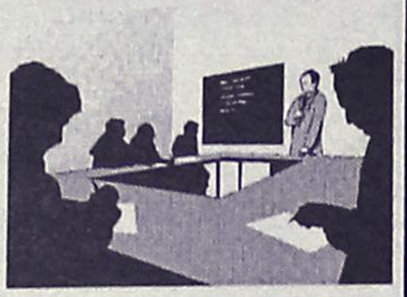

Αυστηρά **ολιγομελή** τμήματα και προσωπική διδασκαλία εγγυούνται, όπως πάντα, τη **ΣΩΣΤΗ** εκμάθηση της γλώσσας, **ζωντανά** και **γρήγορα.**

Αναταραχή στον ευαίσθητο χώρο της Παιδείας

Αρχισαν τα προβλήματα πριν ξεκινήσει η χρονιά

Σε απεργιακές κινητοποιήσεις κατέρχονται εκπαιδευτικοί όλων των βαθμίδων εκπαίδευσης

Με κύμα κινητοποιήσεων σε όλες τις βαθμίδες εκπαίδευσης ξεκινάει η νέα χρονιά.

Ηδη απο τη Δευτέρα και για πέντε ημέρες τα περισσότερα πανεπιστήμια της χώρας θα είναι κλειστά καθώς η συνάντηση που είχαν οι πανεπιστημιακοί χθες το πρωϊ με τον υφυπουργό Οικονομικών Νίκο Φαρμάκη κατέληξε σε αδιέξοδο.

Οπως λέει ο καθηγητής του Πολυτεχνείου Γιάννης Μαϊστρος "η συνάντηση ήταν απογοητευτική και πολύ έξω απο αυτά που περίμεναν οι καθηγητές των πανεπιστημίων. Οι πανεπιστημιακοί κατηγορούν την κυβέρνηση ΄θτι δεν ασχολήθηκε με τα οικονομικά προβλήματα των πανεπιστημίων αλλά εκφράζουν και την απογοήτευσή τους για την αύξηση στους μισθούς τους που υπολογίζεται περίπου στο 7%. Οι ίδιοι στην τριμερή επιτροπή διαλόγου που είχε συσταθεί για να συζητήσει τα προβλήματα που απασχολούν την πανεπιστημιακή κοινότητα είχαν ζητήσει αύξηση 20% στις αποδοχές τους για δύο χρόνια. Ο υφυπουργός Οικονομικών Νίκος Φαρμάκης ενημέρωσε την επιτροπή των πανεπιστημιακών που επισκέφτηκε πως οι ανακοινώσεις για τα οικονομικά ζητήματα των πανεπιστημίων θα γίνουν απο τον κ. Χριστοδουλάκη χωρίς όμως να ορίσει συγκεκριμένη ημερομηνία.



Την ίδια ώρα συνεδρίαζε χθες η ΟΛΜΕ για να αποφασίσει αν και οι καθηγητές θα προχωρήσουν σε απεργιακές κινητοποιήσεις τις επόμενες εβδομάδες. Ανικανοποίητοι, ομως, είναι και οι δάσκαλοι οι οποίοι δεν αποκλείεται να αποφασίσουν να μπούν και αυτοί στο χορό των κινητοποιήσεων.

Η κυβέρνηση που πήρε θέση χθες διά του κυβερνητικού εκπροσώπου δεν δείχνει διατεθειμένη να προχωρήσει σε λύσεις, γεγονός που προδικάζει αναταραχές στην Παιδεία με ό,τι συνεπάγεται μια τέτοια εξέλιξη. Δυστυχώς οι φόβοι που πολλοί εξέφρασαν ακόμα και κατά της τελετής έναρξης της νέας σχολής χρονιάς επαληθεύθηκαν.

Να σημειωθεί ότι με την απεργία των Πανεπιστημιακών αναβάλλεται η εξεταστική περίοδος του Σεπτεμβρίου. Θα κληθούν δηλαδή να πληρώσουν τη νύμφη φοιτητές και γονείς που πληρώνουν.

ΜΑΘΗΜΑΤΙΚΑ
ΙΔΙΑΙΤΕΡΑ ΜΑΘΗΜΑΤΑ

Παραδίδονται ιδιαίτερα μαθήματα σε μαθητές:

- Α' Β', Γ' ΛΥΚΕΙΟΥ
- Α', Β', Γ' ΓΥΜΝΑΣΙΟΥ
- Τ.Ε.Ε.

Υπεύθυνη προετοιμασία για τις εξετάσεις σε όλες τις κατευθύνσεις.

ΣΤΑΘΗΣ ΟΡΦΑΝΟΣ

Πληρ. 6945 953570, 22410 75790

(κατόπιν συνεννοήσεως γίνονται δεκτά και γκρουπ 2-3 ατόμων)

ΑΝΑΚΟΙΝΩΣΗ

Το
ΚΕΝΤΡΟ ΞΕΝΩΝ ΓΛΩΣΣΩΝ
ΕΛΕΝΗ ΚΥΡΗ
(Διαγοριδών 40)
έχει μεταφερθεί
στις νέες εγκαταστάσεις του
στην οδό Μεσολογγίου 19
(πάροδος Θεμ. Σοφούλη)

Για οποιαδήποτε πληροφορία
Τηλ. επικοινωνίας
22410 75770

ΓΝΩΜΩΝ
ΦΡΟΝΤΙΣΤΗΡΙΑ
Μ. ΓΙΑΝΝΙΚΟΥΡΗΣ

30 ΧΡΟΝΙΑ ΛΕΙΤΟΥΡΓΙΑΣ

Χεμάρρας 117
Τηλ. 2241025700
2241025250
Διεύθυνση Σπουδών
Μ. ΓΙΑΝΝΙΚΟΥΡΗΣ

Έναρξη Μαθημάτων	ΤΜΗΜΑΤΑ 4ΜΕΛΗ-6ΜΕΛΗ
• Γ' Λυκείου	1 Αυγούστου
• Β' Λυκείου	1 Αυγούστου
• Α' Λυκείου	1 Αυγούστου
• Α-Β-Γ Γυμνασίου	1 Σεπτεμβρίου
• Τ.Ε.Ε.	1 Σεπτεμβρίου
• Τμήματα Αποφοίτων	1 Σεπτεμβρίου

ΕΓΓΡΑΦΕΣ:
Καθημερινά από 10-1 το πρωί και 6-9 το απόγευμα στα τηλέφωνα:
22410-25700, 25250, 25252, 694 88 89 6 89

ΜΑΘΗΜΑΤΙΚΑ-ΦΥΣΙΚΗ-ΧΗΜΕΙΑ-ΦΙΛΟΛΟΓΙΚΑ-ΠΛΗΡΟΦΟΡΙΚΗ
ΑΡΧΕΣ ΟΙΚΟΝΟΜΙΚΗΣ ΘΕΩΡΙΑΣ-ΟΡΓΑΝΩΣΗ & ΔΙΟΙΚΗΣΗ ΕΠΙΧ/ΣΕΩΝ

ΠΑΝΤΑ ΜΕ ΣΕΒΑΣΜΟ ΣΤΗΝ ΕΠΙΣΤΗΜΗ, ΣΤΟ ΜΑΘΗΤΗ ΚΑΙ ΣΤΟ ΓΟΝΙΟ!!!
ΦΡΟΝΤΙΣΤΗΡΙΟ
ΕΦΑΡΜΟΓΗ

Η ΠΟΙΟΤΗΤΑ, Η ΕΜΠΕΙΡΙΑ ΚΑΙ Η ΜΕΘΟΔΙΚΟΤΗΤΑ ΜΑΣ ΕΞΑΣΦΑΛΙΖΟΥΝ ΤΗ ΣΙΓΟΥΡΗ ΕΠΙΤΥΧΙΑ.
Λειτουργούν ολιγομελή τμήματα.
15 χρόνια στην φροντιστηριακή εκπαίδευση

■ Δημιουργία νέων τμημάτων Γυμνασίου-Λυκείου-ΤΕΕ από 11 Σεπτεμβρίου
■ Εναρξη Τμημάτων Αποφοίτων από 15 Σεπτεμβρίου

Υπευθ. Καθηγητές:
Νίκος Τσιώλης
Σταμάτης Εμμανουήλ
Ελένη Παπαλαζάρου

Διδάσκονται όλα τα μαθήματα για Γυμνάσιο-Λύκειο-ΤΕΕ.

Εκπτωση 10% στα αδέλφια.
Εγγραφές καθημερινά: 10-12 π.μ. και 3-8.30 μ.μ.
Τηλ.: (22410)-43600, 26151, 65013, 6937016543
Διεύθυνση: Βενετοκλέων 59
(Απέναντι από τον κιν/φο Μετροπόλ)

ΜΑΘΗΜΑΤΙΚΑ
ΝΙΚΟΣ ΥΨΗΛΑΝΤΗΣ
Πτυχιούχος Παν/μίου Αθηνών
Η πολυετής πείρα, η συνέπεια και η μεθοδικότητα σε συνεργασία με γονείς και μαθητές δίνουν τα καλά αποτελέσματα

ΕΝΑΡΞΗ ΜΑΘΗΜΑΤΩΝ:
- Β' και Γ' Λυκείου από 1 Αυγούστου
- Α' Λυκείου από 18 Αυγούστου
- Οι τάξεις του Γυμνασίου από 1 Σεπτεμβρίου

Θα λειτουργήσει και πρωινό τμήμα αποφοίτων

ΕΓΓΡΑΦΕΙΤΕ ΕΓΚΑΙΡΑ!!!

Τηλέφωνα για πληροφορίες:
22410 24670, 22410 29680, 6972 990558

ΓΡΑΜΜΙΔΑ
ΜΑΘΗΜΑΤΙΚΑ-ΦΥΣΙΚΗ-ΧΗΜΕΙΑ-ΦΙΛΟΛΟΓΙΚΑ
ΙΔΙΑΙΤΕΡΑ Ή ΣΕ ΟΛΙΓΟΜΕΛΗ ΤΜΗΜΑΤΑ 2 ΕΩΣ 3 ΑΤΟΜΩΝ ΓΙΑ ΜΑΘΗΤΕΣ ΓΥΜΝΑΣΙΟΥ-ΛΥΚΕΙΟΥ-ΤΕΕ-ΧΡΗΣΗ Η/Υ-PROJECTOR.

- ΑΡΙΣΤΗ ΚΑΤΑΝΟΗΣΗ-ΕΜΠΕΔΩΣΗ ΤΗΣ ΔΙΔΑΚΤΕΑΣ ΥΛΗΣ
- ΤΑΚΤΙΚΗ ΕΝΗΜΕΡΩΣΗ ΓΟΝΕΩΝ
- ΣΥΧΝΑ ΤΕΣΤ ΚΑΙ ΔΙΑΓΩΝΙΣΜΑΤΑ
- ΣΥΣΤΗΜΑΤΙΚΗ ΠΑΡΟΧΗ ΣΗΜΕΙΩΣΕΩΝ-ΑΣΚΗΣΕΩΝ.

ΥΠΕΥΘΥΝΟΙ ΣΠΟΥΔΩΝ:
ΡΟΥΣΟΣ ΜΙΧΑΛΗΣ, ΦΥΣΙΚΟΣ ΠΑΝ. ΑΘΗΝΩΝ.
ΡΟΥΣΟΣ ΙΩΑΝΝΗΣ, ΜΑΘΗΜΑΤΙΚΟΣ ΠΑΝ. ΑΘΗΝΩΝ
ΜΠΡΟΚΟΥ ΑΓΓΕΛΙΚΗ, ΦΙΛΟΛΟΓΟΣ ΠΑΝ. ΚΡΗΤΗΣ.

ΤΗΛ.: 22410 77944, 30220, 6945256593

Θα επιβάλλονται όπως γίνεται με τις κλήσεις της Τροχαίας

Επιτόπου "κλήσεις" στους εμπόρους για παραβάσεις!

Κατατέθηκε ήδη σχετικό Νομοσχέδιο από το Υπουργείο Ανάπτυξης

Απευθείας πρόστιμα στους εμπόρους θα μπορούν να επιδίδουν σύντομα οι ελεγκτές του υπουργείου Ανάπτυξης για παραβάσεις του ισχύοντος Αγορανομικού Κώδικα.

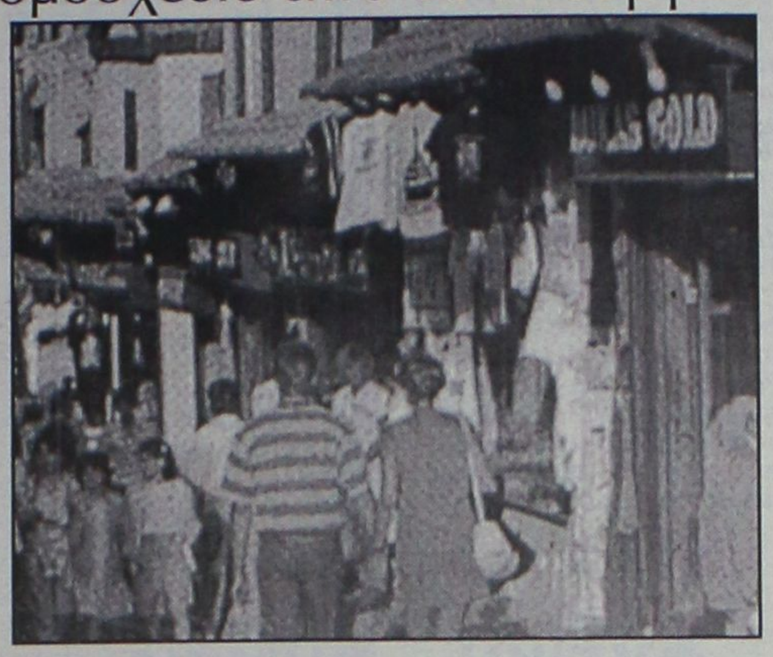

Πρόκειται για πρόστιμα, τα οποία θα επιβάλλονται όπως γίνεται και για τις κλήσεις της Τροχαίας και θα αφορούν τα αδικήματα της μη τήρησης τιμοκαταλόγων και πινακίδων με τις τιμές, το είδος, την προέλευση, τη μονάδα μέτρησης και την ποιότητα, καθώς και τη μη εφαρμογή διατάξεων που επιβάλλουν στις επιχειρήσεις την υποχρεωτική διάθεση προϊόντων. Το νέο καθεστώς επιβολής κυρώσεων δεν θίγει τις ισχύουσες διαδικασίες επιβολής διοικητικού πρόστιμου που αφορούν το αδίκημα της είσπραξης υπερβολικού κέρδους. Τα ανωτέρω προβλέπει τροπολογία του υπουργείου Ανάπτυξης στο νομοσχέδιο για το υπαίθριο εμπόριο που έχει ήδη κατατεθεί στη Βουλή. Βασικός σκοπός της τροπολογίας είναι η απλοποίηση των διαδικασιών επιβολής κυρώσεων για αγορανομικά αδικήματα, τα οποία -λόγω του ότι έχουν αποποινικοποιηθεί- τιμωρούνται μόνο με διοικητικό πρόστιμο. Η επίσπευση των διαδικασιών επιβολής αλλά και είσπραξης των προστίμων συνίσταται στα εξής: - Στη βεβαίωση του προστίμου απευθείας από τα ελεγκτικά όργανα της πολιτείας την στιγμή του ελέγχου μέσω πράξης βεβαίωσης του αδικήματος. - Στην ταχύτερη αποστολή της εν λόγω πράξης στην αρμόδια ΔΟΥ για την είσπραξη του προστίμου. - Στην παρεμβολή μόνο του Διοικητικού Πρωτοδικείου σε περίπτωση προσφυγής του θιγόμενου από το πρόστιμο. - Στην άρση των μέχρι σήμερα χρονοβόρων διαδικασιών επιβολής διοικητικών προστίμων, όπως εμπλοκή της νομαρχιακής επιτροπής, του νομάρχη και των διοικητικών δικαστηρίων εφετειακής βαθμίδας. Στην ίδια τροπολογία αναφέρεται επίσης ότι η βεβαίωση του προστίμου θα γίνεται με τη σύνταξη τετραπλής βεβαίωσης της παράβασης, στην οποία θα αναγράφονται τα στοιχεία του εκπροσώπου της επιχείρησης, η έδρα της, η αρμόδια ΔΟΥ στην οποία ανήκει ο εκπρόσωπος της επιχείρησης ή ο παραβάτης, ο χρόνος και ο τόπος τέλεσης της παράβασης, η συνοπτική περιγραφή της παράβασης και το επιβαλλόμενο πρόστιμο. Τη βεβαίωση της παράβασης θα υπογράφουν ο ελεγκτής και ο παραβάτης ή ο εκπρόσωπος της επιχείρησης (όταν πρόκειται για επιχείρηση), ο οποίος θα κρατά ένα αντίγραφο προκειμένου είτε να πληρώσει το πρόστιμο στην αρμόδια ΔΟΥ, είτε να προσφύγει στο Διοικητικό Πρωτοδικείο.

ΣΤΟ ΤΖΟΚΕΡ

Τριαντενός κέρδισε 123.000 ευρώ

Στον... Δήμο Ιαλυσού χαμογέλασε αυτή τη φορά η τύχη, χαρίζοντας σε έναν παίκτη του ΤΖΟΚΕΡ το ποσό των 123.000 Ευρώ! Το... χρυσό δελτίο παίχτηκε στο πρακτορείο του Ελευθερίου Σαββάκη ενώ μέχρι και χθες αργά το απόγευμα ο κάτοχος του δελτίου, δεν είχε επικοινωνήσει με το πρακτορείο. Σύμφωνα με όσα έγιναν γνωστά, ο κάτοχος του δελτίου ήταν ο μοναδικός νικητής της δεύτερης κατηγορίας του ΤΖΟΚΕΡ, καταφέρνοντας έτσι να προβλέψει σωστά τους 5 τυχερούς αριθμούς που κληρώθηκαν προχθές το απόγευμα, όχι όμως και τον αριθμό τζόκερ.

Ο άγνωστος μέχρι στιγμής παίκτης, έπαιξε ένα δελτίο της τάξης των 7+1 αριθμών και κατάφερε έτσι να προβλέψει σωστά τους 5 τυχερούς αριθμούς που κληρώθηκαν. Εκτός από το ένα και μοναδικό «πεντάρι» ο κάτοχος του δελτίου εξασφάλισε (με το ίδιο σύστημα) και άλλα τρία «τεσσάρια» ακόμη, αυξάνοντας έτσι ακόμη περισσότερο το αρχικό ποσό των κερδών του.



ΚΕΡΔΙΣΤΕ ΧΡΟΝΟ ΚΑΙ ΧΡΗΜΑ
ΑΠΟΚΤΗΣΤΕ ΠΤΥΧΙΟ IC3

IC3 INTERNET AND COMPUTING CORE CERTIFICATION

το μόνο πτυχίο γενικών γνώσεων για υπολογιστές, που αναγνωρίζεται και εκτός Ευρώπης

Η ύλη του Σεμιναρίου TECHNOSTART περιλαμβάνει τρεις ενότητες
- Θεμελιώδεις Αρχές Υπολογιστών
- Εφαρμογές Κλειδιά (Word, Excel)
- Η ζωή στο Δίκτυο (Explorer, Outlook)

ΑΠΟ €49 ΤΟ ΜΗΝΑ*

Αποκτήστε γρήγορα το πτυχίο που σας χρειάζεται και προσλη-φθείτε σε όποια εργασία απαιτούνται γνώσεις υπολογιστή

- Ταχύρυθμα τμήματα για αρχάριους.
- Ειδικά ταχύρυθμα τμήματα για όσους έχουν γενικές γνώσεις αλλά δεν απέκτησαν ακόμη πτυχίο.

* Με επιλεγμένες πιστωτικές κάρτες

ΝΕΑ ΤΜΗΜΑΤΑ ΑΠΟ ΤΙΣ 22 ΣΕΠΤΕΜΒΡΙΟΥ

Αυστηρά 6-8 άτομα σε κάθε τάξη. Επικοινωνήστε άμεσα, 10:00 – 13:00 και 17:00-21:00 καθημερινά, για να κρατήστε τη θέση σας.

TECHNOKids® TECHNOPLUS®
ΔΙΕΘΝΗ ΚΕΝΤΡΑ ΕΚΜΑΘΗΣΗΣ ΥΠΟΛΟΓΙΣΤΩΝ
Όλοι μαθαίνουν σε μας

Εθν. Αντιστάσεως 18, Ρόδος, Τηλ.: 22410 70880



Authorized Testing Center

ΣΕ 20 ΧΩΡΕΣ ΣΕ ΟΛΟ ΤΟΝ ΚΟΣΜΟ ΚΑΙ ΣΕ 36 ΣΗΜΕΙΑ ΣΤΗΝ ΕΛΛΑΔΑ

Είχε τραυματισθεί σε τροχαίο πριν τρεις εβδομάδες

Υπέκυψε στα τραύματά του ο 23χρονος Ασκληπενός...

Πρόκειται για το Στέργο Λαουδίκο γιό του αντιδήμαρχου Νότιας Ρόδου. Αύριο η κηδεία του

Υπέκυψε τελικά στα τραύματά του, ο 23χρονος νεαρός από τη Νότια Ρόδο, ο οποίος είχε τραυματιστεί ιδιαίτερα σοβαρά πριν από τρεις περίπου εβδομάδες, σε τροχαίο ατύχημα που σημειώθηκε στην περιοχή Τσαΐρι.

Πρόκειται για τον Στέργο Λαουδίκο του Ιωάννη, γιο του αντιδημάρχου Νότιας Ρόδου, ο οποίος μετά το τροχαίο ατύχημα νοσηλεύονταν συνεχώς στην εντατική μονάδα νοσοκομείου των Αθηνών, σε κωματώδη κατάσταση.

Η είδηση του θανάτου του άτυχου νεαρού, ο οποίος βρήκε άδικο θάνατο, βύθισε στο πένθος ολόκληρη την τοπική κοινωνία του Ασκληπειού και της Νότιας Ρόδου γενικότερα, ενώ σε τραγικές φιγούρες εξελίχθησαν οι γονείς και οι συγγενείς του, που ακόμη αδυνατούν να πιστέψουν την τραγωδία που χτύπησε την οικογένειά τους.

Η κηδεία του 23χρονου Στέργου Λαουδίκου, ο οποίος ήταν ιδιαίτερα γνωστός στη Νότια Ρόδο, καθώς ήταν ποδοσφαιριστής στην τοπική ομάδα του Ασκληπειού αλλά και ενεργό μέλος της τοπικής κοινωνίας, θα γίνει αύριο Κυριακή στις 12 το μεσημέρι, στο Ασκληπειό. Το τραγικό ατύχημα, που τελικά εξελίχθηκε σε θανατηφόρο και κόστισε τη ζωή του 23χρονου νεαρού, σημειώθηκε πριν από τρεις περίπου εβδομάδες στη Ρόδο – Λίνδου (κοντά στην περιοχή Τσαίρι), όταν το αυτοκίνητο που οδηγούσε ο νεαρός, κάτω από άγνωστες συνθήκες ξέφυγε από την πορεία του και βγήκε εκτός του δρόμου. Από τη σύγκρουση, ανασύρθηκε βαριά τραυματισμένος ο 23χρονος Λαουδίκος, που διακομίστηκε στο νοσοκομείο της Ρόδου αρχικά, στη συνέχεια μεταφέρθηκε σε νοσοκομείο των Αθηνών, όπου και νοσηλεύτηκε στην εντατική μονάδα, δίνοντας έτσι σκληρή αλλά άνιση μάχη για την ζωή, την οποία έχασε χθες τα ξημερώματα.

ΦΡΟΝΤΙΣΤΗΡΙΟ
ΜΕΣΗΣ ΕΚΠΑΙΔΕΥΣΗΣ
Παιδεία

Διδάσκονται όλα τα μαθήματα για:
Γυμνάσιο - Ενιαίο Λύκειο - Τ.Ε.Ε.

✓ Διδασκαλία από έμπειρους και εξειδικευμένους καθηγητές
✓ Σκοπός του φροντιστηρίου μας, η εισαγωγή των μαθητών μας στην τριτοβάθμια εκπαίδευση
✓ Επιδίωξή μας για το Γυμνάσιο, η κάλυψη των κενών και η σωστή προετοιμασία για το Λύκειο
✓ Δωρεάν σημειώσεις από αξιόλογους καθηγητές του φροντιστηρίου μας για την ολοκληρωμένη κατανόηση της ύλης
✓ Έκπτωση 10% σε αδέλφια μαθητές.

Έναρξη Μαθημάτων:
Β΄-Γ΄ Ενιαίου Λυκείου 18 Αυγούστου
Α΄ Εναίου Λυκείου - Γυμνασίου - Τ.Ε.Ε. 1 Σεπτεμβρίου

Διεύθυνση σπουδών:
Νίκος Σταύρου (Μαθηματικός)
Μαργαρίτα Τάκκου (Φιλόλογος)

Εθν. Αντίστασης 1 - Κρεμαστή
Τηλ.: (22410) 96040, 92592

Γιατί ... η Παιδεία οδηγεί στην επιτυχία!!!

ΜΑΘΗΜΑΤΙΚΑ - ΦΥΣΙΚΗ - ΧΗΜΕΙΑ και ΠΛΗΡΟΦΟΡΙΚΗ

Διδάσκουν:

Χρήστος Εκτ. Ηρακλείδης
Μαθηματικός Εθνικού και Καποδιστριακού Πανεπιστημίου Αθηνών

Σταματία Εκτ. Ηρακλείδη
Χημικός Αριστοτελείου Πανεπιστημίου Θεσσαλονίκης

Νικόλαος Ανδ. Κωνστάκης
Αναλυτής Η/Υ Πανεπιστημίου Manchester Αγγλίας

Δεκτοί μαθητές Γυμνασίου – Λυκείου και **φοιτητές ΤΕΙ – ΑΕΙ**. Υπεύθυνη γνώση, μεθοδικότητα, παραστατικότητα και παροχή δακτυλογραφημένων σημειώσεων.
Μαθήματα ιδιαίτερα σε γκρουπ.

✆ 22410 76896, 30778, 6938 492429 και 6944 732923

ΦΥΣΙΚΗ – ΧΗΜΕΙΑ
ΝΕΣΤΟΡΑΣ Μ. ΟΙΚΟΝΟΜΟΥ

- *Ολιγομελή και ομοιογενή τμήματα*
- *Συνεχής έλεγχος της γνώσης με διαγωνίσματα εκτός των ωρών διδασκαλίας*
- *Επιπλέον διδακτικές ώρες για την κάλυψη κενών από προηγούμενες τάξεις*
- *Τακτική ενημέρωση των γονέων*

ΛΙΝΔΟΥ 86
Τηλ.: 22410 39018
& 6977 563823

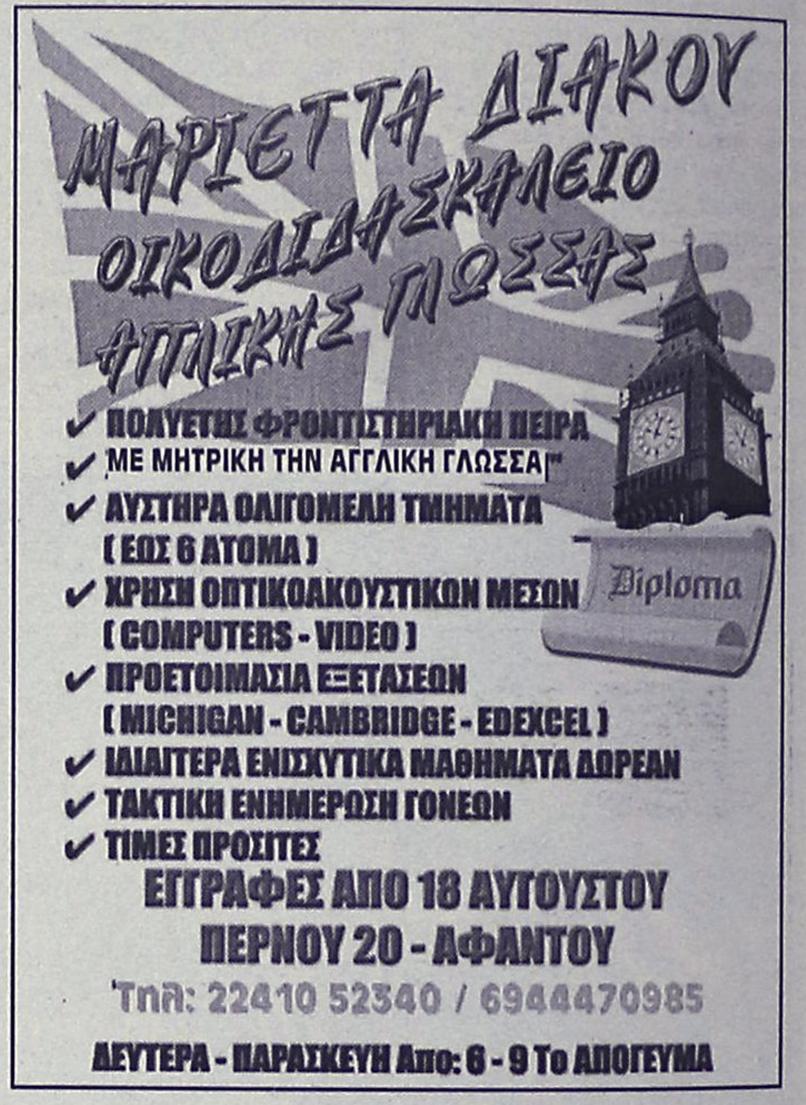

✔ ΠΟΛΥΕΤΗΣ ΦΡΟΝΤΙΣΤΗΡΙΑΚΗ ΠΕΙΡΑ ΜΕ ΜΗΤΡΙΚΗ ΤΗΝ ΑΓΓΛΙΚΗ ΓΛΩΣΣΑ!"
✔ ΑΥΣΤΗΡΑ ΟΛΙΓΟΜΕΛΗ ΤΜΗΜΑΤΑ (ΕΩΣ 6 ΑΤΟΜΑ)
✔ ΧΡΗΣΗ ΟΠΤΙΚΟΑΚΟΥΣΤΙΚΩΝ ΜΕΣΩΝ (COMPUTERS - VIDEO)
✔ ΠΡΟΕΤΟΙΜΑΣΙΑ ΕΞΕΤΑΣΕΩΝ (MICHIGAN - CAMBRIDGE - EDEXCEL)
✔ ΙΔΙΑΙΤΕΡΑ ΕΝΙΣΧΥΤΙΚΑ ΜΑΘΗΜΑΤΑ ΔΩΡΕΑΝ
✔ ΤΑΚΤΙΚΗ ΕΝΗΜΕΡΩΣΗ ΓΟΝΕΩΝ
✔ ΤΙΜΕΣ ΠΡΟΣΙΤΕΣ

ΕΓΓΡΑΦΕΣ ΑΠΟ 18 ΑΥΓΟΥΣΤΟΥ
ΠΕΡΝΟΥ 20 - ΑΦΑΝΤΟΥ
Τηλ: 22410 52340 / 6944470985
ΔΕΥΤΕΡΑ - ΠΑΡΑΣΚΕΥΗ Από: 6 - 9 Το ΑΠΟΓΕΥΜΑ

ΚΕΝΤΡΟ ΞΕΝΩΝ ΓΛΩΣΣΩΝ ΝΑΝΣΥ ΒΑΣΙΛΟΠΟΥΛΟΥ
Master of Arts, Hull University, England

ΑΓΓΛΙΚΑ



ΓΕΡΜΑΝΙΚΑ

Η ποιότητα στην ξενόγλωσση εκπαίδευση
* Η/Υ, Multimedia, Internet *
*Τμήματα όλων των επιπέδων *
* Κρατικό Πτυχίο Γλωσσομάθειας *

ΔΑΜΑΣΚΗΝΟΥ 1, ΠΛ. ΒΡΟΥΧΟΥ, ΡΟΔΟΣ
Τηλ. 2241 0 70110

ΚΟΜΜΩΤΙΚΗ — ΑΙΣΘΗΤΙΚΗ

ΕΡΓΑΣΤΗΡΙΑ ΕΛΕΥΘΕΡΩΝ ΣΠΟΥΔΩΝ

9 Σεπτεμβρίου

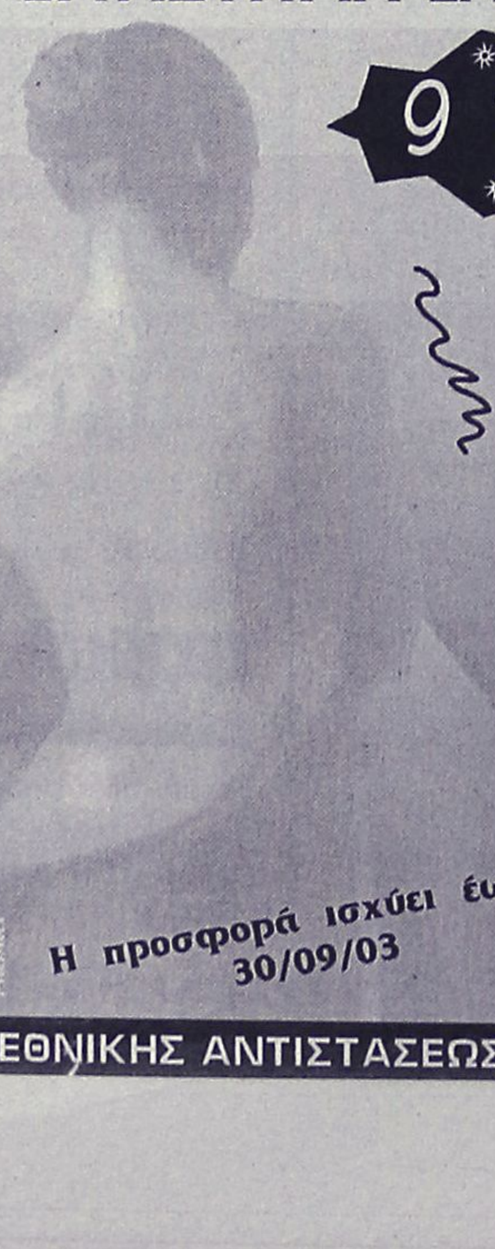

ΠΑΓΚΟΣΜΙΑ ΗΜΕΡΑ ΟΜΟΡΦΙΑΣ

Πρωτοπορούμε !!! Και πάλι !!!
Εδώ και 12 χρόνια
Τα Εργαστήρια Ελευθέρων Σπουδών
La Belle
υπηρετούν πιστά την Ομορφιά και τώρα
προσφέρουν για την ωραιότερη ημέρα
του χρόνου. Εκπτώση στα
δίδακτρα σε όλα τα μαθήματα.
Και πολλές άλλες προσφορές και εκπλήξεις.

Τηλεφωνίστε Τωρα !!!
Και γιορτάστε μαζί μας...

Η προσφορά ισχύει έως: 30/09/03

ΕΠΑΓΓΕΛΜΑΤΙΚΟ ΜΑΚΙΓΙΑΖ — ΜΑΝΙΚΙΟΥΡ - ΠΕΝΤΙΚΙΟΥΡ - ΟΝΥΧΟΠΛΑΣΤΙΚΗ

ΕΘΝΙΚΗΣ ΑΝΤΙΣΤΑΣΕΩΣ 18 - ΡΟΔΟΣ - ΤΗΛ. & FAX: 22410 35668

ΜΕ
ΣΧΟΛΗ ΧΟΡΟΥ
ΣΟΦΙΑ
ΜΕΛΙΣΣΟΥΡΓΟΥ
ΑΝΑΓΝΩΡΙΣΜΕΝΗ ΑΠΟ ΤΟ ΚΡΑΤΟΣ

ΚΛΑΣΣΙΚΟ ΜΠΑΛΕΤΟ
- Ρώσικο σύστημα Vaganova.
ΣΥΓΧΡΟΝΟΣ ΧΟΡΟΣ
- Σύστημα M. Graham, J. Limon.
JAZZ - Τμήματα παιδικά-ενηλίκων.
ΡΥΘΜΙΚΗ ΚΙΝΗΤΙΚΗ ΑΓΩΓΗ
- Σύστημα Dalcroze και Μ. Κυνηγού.
ΜΟΥΣΙΚΗ ΠΡΟΠΑΙΔΕΙΑ
- Διδάσκει ειδικευμένη μουσικοπαιδαγωγός Master in Music Education.
ΕΙΔΙΚΗ ΠΡΟΣΦΟΡΑ: Έκπτωση 50% σε μαθητές που παρακολουθούν και μπαλέτο.
ΤΑΞΗ POINTS ΜΠΑΛΕΤΟΥ
- Προετοιμασία για επαγγελματικές σχολές.
LATIN - ΑΡΓΕΝΤΙΝΙΚΟ TANGO
FLAMENCO - Η πρώτη σχολή στη Ρόδο από το 1995 που το καθιέρωσε και το διδάσκει με επιτυχία καθημερινά και συστηματικά (τμήματα ανδρών-γυναικών).
ΙΣΠΑΝΙΚΟΙ ΧΟΡΟΙ - Pasodobles, Sevillanas, Fandangos técnica de castañuelas y abanicos.
ΣΕΜΙΝΑΡΙΑ από διεθνούς φήμης χορευτές.

ΣΟΦΙΑ ΜΕΛΙΣΣΟΥΡΓΟΥ: Απόφ. Ανωτ. Εη. Σχ. Χορού **"Ραλλού Μάνου"**, διπλ. **"Escuela Carmen de las Cuevas"** Γρανάδας, **"Escuela Relatores-Mercedes y Albano"** Μαδρίτης, μετεκπ. στην Αν. Εη. Σχ. **"Matilde Coral"** της Σεβίλλης - Μέλος της Ακαδημίας Ισπανικών Χορών **"Sociedad de Baile Español"**, μέλος Διεθνούς Συμβουλίου Χορού UNESCO.



Εγγραφές καθημερινά
Δευτ. - Παρ.
ΩΡΕΣ: 5:30 - 9:30μ.μ.

ΒΕΡΓΙΝΑΣ 84Α
ΤΗΛ: 02410 31000 · FAX: 02410 78500
E-MAIL: sofimel@otenet.gr

Ο καθηγητής που ανακάλυψε τον ιό

Ο Luc Montagnier στο Συνέδριο του AIDS!

Συνεχίζονται με έντονο ρυθμό οι προετοιμασίες

Το 15ο Πανελλήνιο συνέδριο του AIDS θα διεξαχθεί στη Ρόδο κατά το τριήμερο 25, 26 και 27 Σεπτεμβρίου.

Οι εργασίες του θα πραγματοποιηθούν στο συνεδριακό κέντρο του ξενοδοχείου Ρόδος-Πάλας και κατά την εναρκτήρια τελετή του, στις 25 του μηνός θα είναι παρών - όπως ανακοίνωσε η Οργανωτική Επιτροπή- ο παγκοσμίως γνωστός Γάλλος ερευνητής και καθηγητής Luc Montagnier.

Πρόκειται για τον επιστήμονα που πρώτος, προ 20ετίας, ανακάλυψε τον ιό του AIDS και σήμερα προσέρχεται ως επίσημος προσκεκλημένος ομιλητής του συνεδρίου, προκειμένου να ανακοινώσει τα τελευταία επιτεύγματα, πάνω στη θεραπεία και στην πρόληψη της HIV λοίμωξης.

Οπως σημειώνεται στη σχετική ανακοίνωση, στην αρχή της νέας χιλιετίας, όπου η επιστημονική έρευνα τείνει να περάσει στο στάδιο των συμπερασμάτων επί της νόσου, η ομιλία του καθηγητή Montagnier αναμένεται με ξέχωρο ενδιαφέρον από την Πανελλήνια Ιατρική Κοινότητα.



ΣΤΑΤΙΣΤΙΚΑ ΠΟΥ ΣΟΚΑΡΟΥΝ

Σύμφωνα με τα τελευταία στατιστικά στοιχεία (σ.σ. έως τον Ιανουάριο του 2003) από U.N.AIDS/WHO και ΚΕΕΛ, η έκταση του προβλήματος παγκοσμίως έχει ως εξής:

- 23 εκατομμύρια οι νεκροί από AIDS.
- 42 εκατομμύρια ζώντες, μολυσμένοι από τον ιό HIV/AIDS.
- 5 εκατομμύρια προσεβλήθησαν τον τελευταίο χρόνο 2002.
- 14.000 νέες μολύνσεις καθ' ημέρα!
- 8.500 θάνατοι ημερησίως από AIDS!

Στην Ελλάδα μέχρι το τέλος του 2002, 6.276 έλληνες έχουν καταγραφεί ως προσβληθέντες από τον ιό του AIDS.

Πιθανότατα κατά τη διάρκεια του συνεδρίου θα δοθούν στοιχεία και για τους προβληφθέντες από τη νόσο στην περιοχή της Δωδεκανήσου ή της Ρόδου.

Οπως καταλαβαίνει εύκολα κανείς τα συμπεράσματα του συνεδρίου αποκτούν ιδιαίτερο ενδιαφέρον αφού η έγκαιρη γνώση για το AIDS αποτελεί το ασφαλέστερο όπλο για μια σωστή προφύλαξη από τον επίβουλο ιό.

ΡΟΔΙΩΝ ΠΑΙΔΕΙΑ
Αναδεικνύει Αξίες

Αγαπητοί Γονείς ,

Η ολοκληρωμένη και πολύπλευρη μόρφωση των παιδιών σας αποτελεί την καλύτερη επένδυση για το μέλλον τους.
Από την έναρξη της νέας σχολικής χρονιάς έχετε προβληματιστεί για το σχολείο στο οποίο θα φοιτήσουν τα παιδιά σας ;

Στα Εκπαιδευτήρια «Ροδίων Παιδεία» :

1. Οι κτηριακές εγκαταστάσεις πληρούν τις αυστηρότερες προδιαγραφές ασφαλείας.
2. Αναλαμβάνουμε εξ ολοκλήρου την ευθύνη της μάθησης των παιδιών, με αποτέλεσμα να μη χρειάζονται εξωσχολικά φροντιστηριακά μαθήματα σε κανένα γνωστικό αντικείμενο.
3. Η συνεργασία εκπαιδευτικών από διάφορες βαθμίδες (Δημοτικό, Γυμνάσιο, Λύκειο) και ειδικότητες διασφαλίζει την υλοποίηση μιας ολοκληρωμένης εκπαίδευσης για τα παιδιά σας.
4. Σε κάθε μάθημα Φυσικών Επιστημών τα παιδιά σας σχεδιάζουν και εκτελούν πειράματα στα εργαστήρια του σχολείου.
5. Η βιβλιοθήκη είναι ανοιχτή όλη μέρα και αποτελεί αναπόσπαστο μέρος της διδακτικής διαδικασίας.
6. Οι χώροι υγιεινής διακρίνονται για την άψογη αισθητική και την καθαριότητά τους.
7. Το σχολείο σάς ενημερώνει τακτικά και ουσιαστικά για την εργασία, τις επιδόσεις και την πρόοδο του παιδιού σας.
8. Η παροχή ολοκληρωμένων εκπαιδευτικών υπηρεσιών αφήνει πολύτιμο ελεύθερο χρόνο στα παιδιά σας.

Μήπως είναι καιρός να σκεφτείτε σοβαρά την αλλαγή σχολικού περιβάλλοντος για τα παιδιά σας ;

ΝΕΑ ΤΜΗΜΑΤΑ

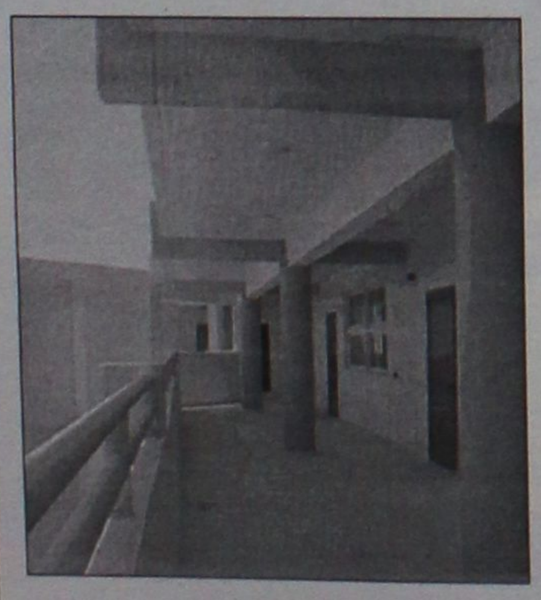

Υπάρχει λύση !

Ελάτε να συζητήσουμε μαζί.

ΕΚΠΑΙΔΕΥΤΗΡΙΑ «ΡΟΔΙΩΝ ΠΑΙΔΕΙΑ»
ΔΗΜΟΤΙΚΟ – ΓΥΜΝΑΣΙΟ – ΛΥΚΕΙΟ
Ηλία Βενέζη – Ηλιούπολη - Ρόδος

Οι εγγραφές συνεχίζονται.

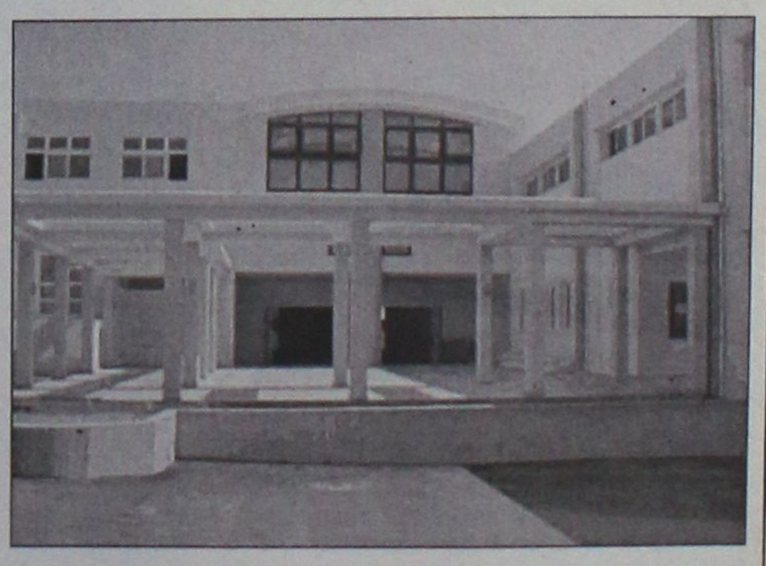

Κύρος και υπεροχή στην ξενόγλωσση εκπαίδευση!

ΑΓΓΛΙΚΑ
ΓΑΛΛΙΚΑ
ΓΕΡΜΑΝΙΚΑ
ΙΤΑΛΙΚΑ

- Εξετάσεις CAMBRIDGE - MICHIGAN TOEFL- PALSO - EDEXCEL- GOETHE, με υψηλά ποσοστά επιτυχίας.
- Τμήματα ενηλίκων, αρχάριων και προχωρημένων.
- Τμήματα για παιδιά ηλικίας 5-6 ετών με ημιδιατροφή.

- **Προετοιμασία** για προπανεπιστημιακές, πανεπιστημιακές και μεταπτυχιακές σπουδές (όλοι οι κλάδοι και ειδικότητες)σε Βρετανικά παν/μια.
- **Προετοιμασία** για απόφοιτους γυμνασίου και Α' ή Β' Λυκείου για IELTS, TOEFLS ή επαγγελματικές σπουδές.
- **Ταχύρρυθμα** προγράμματα για Ξένες Γλώσσες σε Ευρωπαϊκά Κολλέγια όλο το χρόνο.
- **Εκπαιδευτικά** προγράμματα με συνδυασμό χρήσης Η/Υ και Internet.
- **Επαγγελματικά** προγράμματα Αγγλικών για εργαζόμενους στον ξενοδοχειακό και τουριστικό τομέα.

ΚΕΝΤΡΑ ΞΕΝΩΝ ΓΛΩΣΣΩΝ
ΚΟΥΛΑ ΓΙΑΚΟΥΜΑΚΗ

ΠΤΥΧΙΟΥΧΟΣ Α.Α.Β.Α.
UNIVERSITY OF BALTIMORE, USA
Μέλος UCAS number 48846

ΟΙ ΕΓΓΡΑΦΕΣ ΑΡΧΙΣΑΝ

Πειραιώς 7α - Ρόδος
Τηλ: 2241032633 - 2241074755
Αρχάγγελος-Τηλ: 2244023053

Fluent in... learning!

CMF - Vatiraki

Με συνέπεια στο εκπαιδευτικό έργο και προσήλωση σε υψηλά διδακτικά πρότυπα, τα Κέντρα Ξένων Γλωσσών **ΚΟΥΛΑ ΓΙΑΚΟΥΜΑΚΗ** , συμβάλλουν διαρκώς στην αναβάθμιση της ξενόγλωσσης εκπαίδευσης στη Ρόδο!

Μέσα από πρωτοποριακά προγράμματα εκμάθησης, με τη βοήθεια πεπειραμένων καθηγητών, πάντα με ολιγομελή τμήματα σε άρτια εξοπλισμένες κλιματιζόμενες αίθουσες και εργαστήρια!
Και πάνω απ'όλα με απόλυτο σεβασμό στις ιδιαιτερότητες και τις ...αναζητήσεις της παιδικής ηλικίας!

Συνεχίζοντας τη δημιουργική μας πορεία, προσφέρουμε σε όλους τους μαθητές μας μια σειρά από προνόμια και δωρεάν extra παροχές:

- Ψυχαγωγικά ταξίδια στο Λονδίνο.
- Μειωμένες τιμές διδάκτρων.
- Συμμετοχή σε Special Events.
- Ελεύθερη πρόσβαση στα εργαστήρια Η/Υ.
- Δώρα έκπληξη με την εγγραφή.

Τεστ Αγγλικών του CAMBRIDGE για Μικρούς Μαθητές (Cambridge Young Learners English Tests)

Ολοι οι μικροί μαθητές αγγλικών, ηλικίας 7 έως 12 ετών, μπορούν να πάρουν μέρος σε ειδικά σχεδιασμένα tests, στα οποία δεν υπάρχει η έννοια της αποτυχίας αφού όλοι επιβραβεύονται για τη συμμετοχή και την προσπάθειά τους, παίρνοντας το αντίστοιχο ενδεικτικό (Starters, Movers, Flyers).
Οι εξετάσεις πραγματοποιούνται στη Ρόδο, με τη συνεργασία των Κέντρων Ξένων Γλωσσών **ΚΟΥΛΑ ΓΙΑΚΟΥΜΑΚΗ**, από εξεταστές του Βρετανικού Συμβουλίου.

ΓΕΡΜΑΝΙΚΑ
ΝΙΚΗΤΑΣ ΝΙΚΗΤΑΡΑΣ
ΚΑΘΗΓΗΤΗΣ ΓΕΡΜΑΝΙΚΗΣ ΓΛΩΣΣΑΣ & ΦΙΛΟΛΟΓΙΑΣ
ΠΤΥΧΙΟΥΧΟΣ ΠΑΝΕΠΙΣΤΗΜΙΟΥ ΑΘΗΝΩΝ
ΜΕ ΕΙΔΙΚΕΥΣΗ ΣΤΗ ΜΕΤΑΦΡΑΣΗ

- Με προσωπική και συστηματική διδασκαλία
- Με σύγχρονες διδακτικές και παιδαγωγικές μεθόδους.
- Με χρήση οπτικοακουστικών μέσων.
- Με ολιγομελή τμήματα για μαθητές Δημοτικού, Γυμνασίου, Λυκείου.
- Με νέα τμήματα για παιδιά Ε' & ΣΤ' Δημοτικού
- Για ΣΩΣΤΗ εκμάθηση της Γερμανικής Γλώσσας, στο ΣΩΣΤΟ χρόνο, για την απόκτηση αναγνωρισμένων πτυχίων του GOETHE INSTITUT (ZERTIFIKAT - MITTELSTUFE - SPRACHDIPLOME)
- Ταχύρυθμα τμήματα για ξενοδοχοϋπαλλήλους και επαγγελματίες.
- Σε νεόκτιστο οίκημα, με όλες τις σύγχρονες προδιαγραφές. (Χώρος αναμονής μαθητών, άνετες αίθουσες διδασκαλίας).

ΝΕΟΙ ΑΝΘΡΩΠΟΙ - ΣΥΓΧΡΟΝΕΣ ΜΕΘΟΔΟΙ

Διεύθυνση: Σμύρνης και Ατταβύρου, ΡΟΔΙΝΙ
Πληροφορίες - Εγγραφές
Τηλ. 22410 22100, 22410 61074, κιν. 6946 268322

ΜΟΥΣΙΚΟΣ ΟΙΚΟΣ - ΣΧΟΛΗ ΠΙΑΝΟΥ
ΛΙΛΙΑΝ ΜΠΕΡΔΗ



Ένα διαρκές εμπειρικό ταξίδι στη ζωντανή χώρα της μουσικής.

Κάτω από τον υπεύθυνο και έμπειρο τρόπο διδασκαλίας μας παραδίδονται ιδιαίτερα μαθήματα πιάνου, θεωρίας, αρμονίας και solfege σε σπουδαστές από 5 ετών και δίδεται η δυνατότητα κατάκτησης πτυχίου από το ωδείο «Μουσικοί Ορίζοντες», του κυρίου Κωστή Γαϊτάνου.

Διδάσκει η καθηγήτρια μουσικής **Λίλιαν Μπέρδη**, *πτυχιούχος Ελληνικού Ωδείου.*

(Συνεργασία και με παιδικούς σταθμούς.)

Στον ειδικά διαμορφωμένο χώρο μας, μπορείτε να προμηθευτείτε κάθε είδος μουσικής: *Βιβλία, CD κλασικής μουσικής, κλασικά και ηλεκτρικά πιάνα.*

Η μουσική είναι μαγεία ! *Ελάτε κοντά μας να γνωρίσετε τον μαγευτικό της κόσμο.*

Μουσικός Οίκος – Σχολή πιάνου Λίλιαν Μπέρδη.
Στέλιου Κωτιάδη 29
Εγγραφές καθημερινά 09:00 – 13:30 και 17:00-21:00
Πληροφορίες στα τηλέφωνα 2241027868, 6936113126

ΜΑΘΗΜΑΤΙΚΑ
ΚΟΝΤΟΓΙΑΝΝΗΣ ΧΡΗΣΤΟΣ

Εναρξη Μαθημάτων:
Β'-Γ' Λυκείου: 4 Αυγούστου.
Α' Λυκείου: 1 Σεπτεμβρίου.
Γυμνάσιο: 1 Σεπτεμβρίου.

Αγ. Γεωργίου 46-Ρόδος
Τηλ. 22410 23418

Ευχάριστο ξάφνιασμα η μεγάλη συμμετοχή στο ecocinema

Πέρασε ...τις εξετάσεις!

Συνέντευξη στη "Ρ" της καλλιτεχνικής διευθύντριας κ. Λουκίας Ρικάκη • Εγκώμια για το κοινό της Ρόδου

Οχι απλά... πέρασε τις εξετάσεις αλλά έδωσε και την καλύτερη εντύπωση το κινηματογραφόφιλο κοινό της Ρόδου το οποίο γέμισε τις αίθουσες κατά τη διάρκεια του ecocinema, ξαφνιάζοντας ευχάριστα διοργανωτές και δημιουργούς.

Είχαμε την ευκαιρία να συνομιλήσουμε, στο περιθώριο των συνεντεύξεων Τύπου που δίνονταν καθημερινά από τους σκηνοθέτες, με την καλλιτεχνική διευθύντρια του Φεστιβάλ, κ. Λουκία Ρικάκη, η οποία και μας μετέφερε την πρώτη εικόνα που αποκόμισαν τόσο οι διοργανωτές όσο και οι δημιουργοί για την εδώ διεξαγωγή του φεστιβάλ.

Σύμφωνα με την ίδια, και στο Δημοτικό Θέατρο αλλά και στο θερινό κινηματογράφο "Ρόδον", η προσέλευση ήταν αρκετά μεγάλη από τις πρώτες ημέρες διεξαγωγής του Φεστιβάλ.

Το παραπάνω, βέβαια κάθε άλλο παρά δεδομένο και αυτονόητο μπορεί να θεωρηθεί, ιδιαίτερα όταν βρισκόμαστε στο στήσιμο του φεστιβάλ στη Ρόδο αλλά και επειδή ο λεγόμενος εξειδικευμένος κινηματογράφος θεωρείται δύσκολο είδος.

Εκτός, όμως, από αυτό, εκείνο που επίσης εντυπωσίασε ήταν το έντονο ενδιαφέρον του κοινού της Ρόδου για πολιτικά ή οικολογικά ζητήματα που θίγουν οι ταινίες.

Μάλιστα, ο σκηνοθέτης της ταινίας "Η Φωνή της Λιουντμίλα", που προβλήθηκε κατά την τελετή έναρξης, GunnarBergdhal, δήλωσε ότι αυτή ήταν μια από τις πιο συγκινητικές προβολές στον παλμό του κοινού ότι δεν είναι ένα κοινό εφησυχασμένο, ότι υπάρχει ακόμα, μια αγωνία, μια πολιτικοποίηση στη σκέψη του κοινού η οποία προέκυψε και από τη συζήτηση που ακολούθησε την προβολή της ταινίας.

"Υπάρχει ένα έξυπνο" κοινό -μας λέει η κ. Ρικάκη- ένα κοινό που δεν καταναλώνει απλώς μια ταινία όπως τη βλέπουμε στην τηλεόραση. Κι αυτό είναι ο πυρήνας ενός Φεστιβάλ. Ενα Φεστιβάλ είναι μια γιορτή όπου πραγματικά πρέπει να γίνονται συναντήσεις γύρω από τις ταινίες. Οι ταινίες είναι αφορμές να συναντηθούμε μεταξύ μας αλλά και με τους δημιουργούς και να ανοίξουμε μια σειρά συζητήσεων".

Αυτό, όπως επισημαίνει η καλλιτεχνική διευθύντρια του φεστιβάλ, γίνεται και μάλιστα γύρω από ταινίες που θεωρούνται "δύσκολες", που υπογραμμίζουν δηλαδή πράγματα που έχουν να κάνουν είτε με την καταστροφή του περιβάλλοντος είτε με



την ευτέλεια της καθημερινής μας ζωής.

Οσο για τη δυνατότητα της Ρόδου να φιλοξενήσει ένα τέτοιο Διεθνές Φεστιβάλ εξειδικευμένου κινηματογράφου, η κ. Ρικάκη χαρακτήρισε την πρώτη χρονιά ως "δοκιμή". Υπάρχουν μικρά οργανωτικά ζητήματα τα οποία -κι από την εμπειρία που έχει η ίδια όσον αφορά στη διοργάνωση Φεστιβάλ- πάντα υπάρχουν, σε όλες αυτές τις διοργανώσεις, ακόμα και στο φεστιβάλ Θεσσαλονίκης το οποίο μετράει 43 χρόνια!

Αλλωστε, το "ecocinema 2003" θα λειτουργήσει ως "πρόβα τζενεράλε" για να καθιερωθεί το Φεστιβάλ αυτό ως θεσμός στη Ρόδο και η ακτινοβολία του να είναι διεθνής.

Ωστόσο, είναι αλήθεια ότι τελευταία, τα φεστιβάλ, φαίνεται να χάνουν κάτι από την αίγλη τους, σε διεθνές επίπεδο, και μόνο η παρουσία Χολιγουντιανών σταρ μπορεί πια να τους προσδώσει λάμψη.

Σύμφωνα με την κ. Ρικάκη, τα περισσότερα Φεστιβάλ είναι παγιδευμένα σ' αυτή τη λογική. Να έχουν δηλαδή τη δημοσιότητα που μπορεί να τους δώσει ένας σταρ. Δεν είναι, όμως, αυτός ο σκοπός των Φεστιβάλ.

Βέβαια, το ecocinema δεν ανήκει σ' αυτή την κατηγορία δεδομένου ότι πρόκειται για ένα μικρό θεματικό φεστιβάλ. Αυτό σημαίνει ότι οι ταινίες δεν έχουν και εμπορική εκμετάλλευση.

Ρωτήσαμε την κ. Ρικάκη σχετικά με αυτό που είχε επισημάνει κι εκείνη στην πρώτη συνέντευξη για το ecocinema, ότι δηλαδή θα έχουμε την ευκαιρία να δούμε σπάνιες προβολές που συνήθως αποκλείονται από το σύστημα διανομής.

Παρ' όλο που τελευταία και με τη δημιουργία εδώ των πολυσινεμά, έχουμε σαφώς περισσότερες επιλογές απ' παλαιότερα, ωστόσο, ακόμα και σήμερα, αρκετές ταινίες δεν προβάλλονται στη Ρόδο.

Οπως λέει η κ. Ρικάκη, το κύκλωμα διανομής έχει... τους δικούς του νόμους που είναι εμπορικοί. Στη Ρόδο, στα πλαίσια του ecocinema, έχουν έρθει κάποιες ταινίες που έχουν προβληθεί εκτός συναγωνισμού. Ωστόσο, αρκετές δεν μπόρεσαν να τις φέρουν ακριβώς επειδή οι εκάστοτε εταιρίες διανομής προτίμησαν να κάνουν πρεμιέρα κάπου αλλού.

"Ο υδροκεφαλισμός της Αθήνας δεν επιτρέπει, αυτή τη στιγμή, σ' ένα έργο τέχνης, ν' αναδειχθεί καθόλου", λέει χαρακτηριστικά η κ. **Ρικάκη και συμπληρώνει ότι "δεν υπάρχει μεράκι στη διανομή όσο λογιστές"!**

Η τελευταία πιστεύει ότι ο απόηχος του Φεστιβάλ αυτού, ακριβώς επειδή διεξάγεται στην περιφέρεια", θα είναι μεγάλος.

Πιστεύει, ακόμα, ότι τα Φεστιβάλ λειτουργούν και ως ....εναλλακτικό κύκλωμα διανομής. "Δίνουν ευκαιρία στους ευαίσθητους, ας πούμε, θεατές της Ρόδου, που όλη τη χρονιά μπορεί να μην έχουν τη δυνατότητα να δουν τέτοιες ταινίες, να τις δουν σε ένα Φεστιβάλ", καταλήγει.



ΦΡΟΝΤΙΣΤΗΡΙΟ ΑΓΓΛΙΚΩΝ
ΣΕΒΗ ΚΑΖΑΝΑ

(Καθηγήτρια αγγλικών, αριστούχα πτυχιούχος Αμερικανικού Κολλεγίου Αθηνών, B.A. English, Deree College)

- ✔ ***ΑΥΣΤΗΡΑ ΟΛΙΓΟΜΕΛΗ ΤΜΗΜΑΤΑ όλων των επιπέδων, για μαθητές δημοτικού - γυμνασίου - λυκείου***
- ✔ ***Ολα τα τμήματα διδάσκονται από την ιδιοκτήτρια του φροντιστηρίου.***
- ✔ ***Τακτική ενημέρωση των γονέων για την πρόοδο των μαθητών***
- ✔ ***Προετοιμασία για όλες τις αναγνωρισμένες εξετάσεις (MICHIGAN ECCE & ECPE, CAMBRIDGE FCE & CPE, TOEFL κ.ά.).***
- ✔ ***Υψηλότατα ετήσια ποσοστά επιτυχίας στις εξετάσεις MICHIGAN, CAMBRIDGE και TOEFL.***

ΕΓΓΡΑΦΕΣ ΚΑΘΗΜΕΡΙΝΑ
11-1 και 6-8 μ.μ.

Εθνικής Αντίστασης 39
Τηλ. 22410 76077, 22410 31758

ΟΡΟΣΗΜΟ
ΘΕΜΕΛΙΟ
ΣΥΓΧΡΟΝΑ ΦΡΟΝΤΙΣΤΗΡΙΑ

Vafiraki

■ **Εγγραφές** από 28 Ιουλίου

■ **Εναρξη** μαθημάτων:
Β'- Γ' Λυκείου: 4 Αυγούστου.
Α' Λυκείου: 18 Αυγούστου.
Γυμνάσιο-ΤΕΕ: 1 Σεπτεμβρίου.

■ **Νέα Τμήματα** κατεύθυνσης:
Θεωρητικής • Θετικής • Τεχνολογικής
Από 1η Σεπτεμβρίου

■ **ΝΕΟ!**
Δημιουργία γκρούπ 2- 3 ατόμων.

Πληροφορίες-Εγγραφές
Καθημερινά: 10 -1 το πρωί και 5-9 το απόγευμα
Στ.Κωτιάδη 37- Τηλ.22410 75194, 2241076705
www.orosimo-rho.gr

ΦΡΟΝΤΙΣΤΗΡΙΟ ΑΓΓΛΙΚΩΝ
ΝΙΚΗΣ ΣΤΑΜΑΤΙΑΔΗ
στην ΙΑΛΥΣΟ

✍ Τμήματα για αρχάριους και προχωρημένους
✍ Προετοιμασία για εξετάσεις MICHIGAN - CAMBRIDGE - PALSO

ΕΝΑΡΞΗ ΜΑΘΗΜΑΤΩΝ 10 ΣΕΠΤΕΜΒΡΙΟΥ

Εγγραφές καθημερινά 18.30 - 20.00

Δ/νση: ΙΑΛΥΣΟΣ (Πάροδος Ν. Μακρή και Γ. Παπανδρέου γωνία), έναντι πρώην Ο.Τ.Ε.
Πληροφορίες τηλ. 22410/95654 και 96626

Με τα όπλα... παρά πόδας παραμένουν οι κυνηγοί

Πότε ανοίγει το κυνήγι;

Διαμάχη Δασαρχείου-Κυνηγετικού Συλλόγου

Με τα... όπλα παρά πόδας θα παραμείνουν για δύο ακόμη μέρες, οι κυνηγοί του νησιού μας, αφού με σχετική ανακοίνωση που έδωσε χθες στη δημοσιότητα η Διεύθυνση Δασών Δωδεκανήσου, διευκρινίζεται ότι το κυνήγι (εκτός ζωνών διάβασης αποδημητικών πτηνών) ξεκινά τελικά την ερχόμενη Τετάρτη 17 Σεπτεμβρίου και όχι στις 15 που είχε ανακοινώνει ο Κυνηγετικός Σύλλογος.

Στην ανακοίνωση, που υπογράφεται από τον διευθυντή της Διεύθυνσης Δασών κ. Φίλιππο Κοντίτση, αναφέρεται συγκεκριμένα:

«Από την Διεύθυνση Δασών Δωδεκανήσου, διευκρινίζεται ότι ανεξάρτητα με τα διάφορα σενάρια και απόψεις, που κυκλοφόρησαν τελευταία, η έναρξη του κυνηγιού στη Ρόδο, εκτός ζωνών διάβασης αποδημητικών πτηνών, αρχίζει στις 17 Σεπτεμβρίου 2003 σύμφωνα με τον αριθμό πρ. 4979/14-8-03 απόφαση ΔΑΔ.Δ/ξης 1. Οι παραβάτες, θα τιμωρούνται σύμφωνα με την Δασική Νομοθεσία».

Για το ίδιο θέμα, χθες αργά το βράδυ επρόκειτο να συνεδριάσει και το διοικητικό συμβούλιο του Κυνηγετικού Συλλόγου της Ρόδου, προκειμένου να συζητήσουν επί του συγκεκριμένου θέματος.

Ανασύρθηκε νεκρός από τη θάλασσα 72 χρονών

Ένας ηλικιωμένος ροδίτης ανασύρθηκε νεκρός προχθές αργά το απόγευμα από τη θαλάσσια περιοχή του Φαληρακίου.

Σύμφωνα με όσα ανακοίνωσε το υπουργείο Εμπορικής Ναυτιλίας, πρόκειται για τον Βασίλειο Μαστροβασίλη, 72 ετών, ο οποίος εντοπίστηκε από λουόμενους που βρίσκονταν στην ίδια παραλία. Αμέσως διακομίστηκε στο Περιφερειακό Νοσοκομείο της Ρόδου, όπου οι γιατροί διαπίστωσαν απλά το θάνατό του. Παράλληλα ενημερώθηκε το Κεντρικό Λιμεναρχείο της Ρόδου που ανέλαβε και την σχετική διαδικασία της προανάκρισης, ενώ διατάχθηκε επίσης και η τυπική διαδικασία της νεκροψίας νεκροτομής.

Δύο "ετοιμοπόλεμοι" Βούλγαροι διαρρήκτες

Πιάστηκαν στα πράσα σε ταράτσα καταστήματος

Φορούσαν γάντια και είχαν διαρρηκτικά εργαλεία

Με γάντια και διαρρηκτικά εργαλεία εντοπίστηκαν σε ταράτσα καταστήματος στην Παλιά Πόλη, δύο... Βούλγαροι, οι οποίοι και συνελήφθησαν έπειτα από συντονισμένη έφοδο των αστυνομικών της Υποδιεύθυνσης Ασφαλείας Ρόδου.

Σε βάρος τους, η εισαγγελέας Πλημμελειοδικών Ρόδου κ. Παναγιώτα Βαλσάμου, άσκησε ήδη ποινική δίωξη για απόπειρα διάρρηξης και σήμερα αναμένεται να οδηγηθούν ενώπιον του Αυτόφωρου Μονομελούς Δικαστηρίου προκειμένου έτσι να δικαστούν.

Σύμφωνα με όσα έγιναν γνωστά, οι αρμόδιοι της Υποδιεύθυνσης Ασφαλείας Ρόδου, διενεργούν εξονυχιστική έρευνα, προκειμένου έτσι να διαπιστώσουν αν οι συγκεκριμένοι ενέχονται και σε άλλες περιπτώσεις αξιόποινες.

Σημειώνεται πάντως, ότι παρά την κλιμάκωση των ερευνών από την πλευρά των αστυνομικών υπηρεσιών της περιοχής μας, ασύλληπτοι παραμένουν ακόμη οι δράστες των δύο κοσμηματοπωλείων (σε Ιξιά και Λίνδο) αλλά ωστόσο οι έρευνες το τελευταίο χρονικό διάστημα, έχουν προσανατολιστεί σε συγκεκριμένη κατεύθυνση.

Σύμφωνα με πληροφορίες, οι αστυνομικοί έχουν καταλήξει από την ανάλυση και μελέτη των στοιχείων που κατάφεραν να συγκεντρώσουν για τις δύο διαρρήξεις στα κοσμητοπωλεία του νησιού μας, ότι οι δράστες, θα πρέπει να ήταν αλλοδαποί. Σημειώνεται η μέθοδος που χρησιμοποιήθηκε και στις δύο περιπτώσεις ήταν πανομοιότυπη, ενώ επίσης και τα δύο κοσμηματοπωλεία, στερούνταν συστημάτων ασφαλείας!

ΚΕΝΤΡΑ ΞΕΝΩΝ ΓΛΩΣΣΩΝ
ΚΟΝΤΟΥ ΜΕΡΚΟΥΡΗ


Apopsis Design
Φωτό Αναστασία

• 1ο Διδ/ριο: Αγ. Αναργύρων 11Α (στο Βενετόκλειο)
• 2ο Διδ/ριο: Δ. Αναστασιάδη 47 (στους Δασκάλους)
• 3ο Διδ/ριο: Παρισίων 1 και Λονδίνου (στο Ροδίνι)

Πληροφορίες - Εγγραφές ΤΩΡΑ!!!
ΚΑΤΑΤΑΚΤΗΡΙΑ ΤΕΣΤ ΑΠΟ 1η ΣΕΠΤΕΜΒΡΙΟΥ
ΕΝΑΡΞΗ ΜΑΘΗΜΑΤΩΝ 15 ΣΕΠΤΕΜΒΡΙΟΥ

ΓΕΡΜΑΝΙΚΑ

Εμείς στα ΚΕΝΤΡΑ ΞΕΝΩΝ ΓΛΩΣΣΩΝ ΜΕΡΚΟΥΡΗ ΚΟΝΤΟΥ έχουμε κάνει μέχρι τώρα 2 χρόνια **ΓΕΡΜΑΝΙΚΑ**.
Φέτος, τον **3ο χρόνο** θα δώσουμε τις ανεγνωρισμένες εξετάσεις **ZERTIFIKAT ΤΟΥ ΓΚΑΙΤΕ!!!**
τον 4ο χρόνο πάμε για το **MITTELSTUFE** μαζί με το **TEST - DAF** που μας δίνει το δικαίωμα να σπουδάσουμε στη Γερμανία.
Κι όλα αυτά **μέσα στο Γυμνάσιο** πρίν το Λύκειο με τις γνωστές υποχρεώσεις, φροντιστήρια Πανελλήνιες...

Παιδιά, το μέλλον μιλάει Γερμανικά.
Βάλτε τα στο πρόγραμμα!!!

Τηλ. 22410 35289 & 22410 23973

ΚΕΝΤΡΑ ΞΕΝΩΝ ΓΛΩΣΣΩΝ
ΚΟΝΤΟΥ ΜΕΡΚΟΥΡΗ

Από την εκπαιδευτική εκδρομή μας στο Μοναχο της Γερμανιας

Apopsis Design

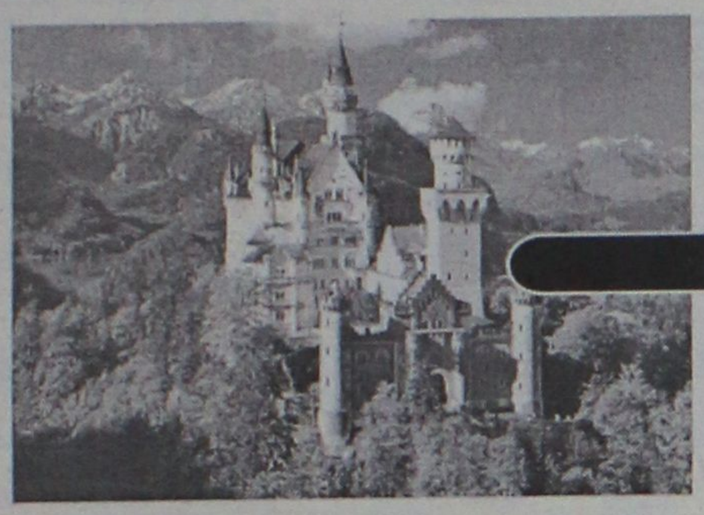

NEUSCHWANSTEIN

Το παλάτι NEUSCHWANSTEIN
του Βασιλιά της Βαυαρίας Λουδοβίκου 2ου.
Η τέχνη σ' όλη της τη μεγαλοπρέπεια.

SALZBURG

Το Σάλτσμπουργκ, η πόλη του Μότσαρτ.
Η μαγεία της μουσικής.

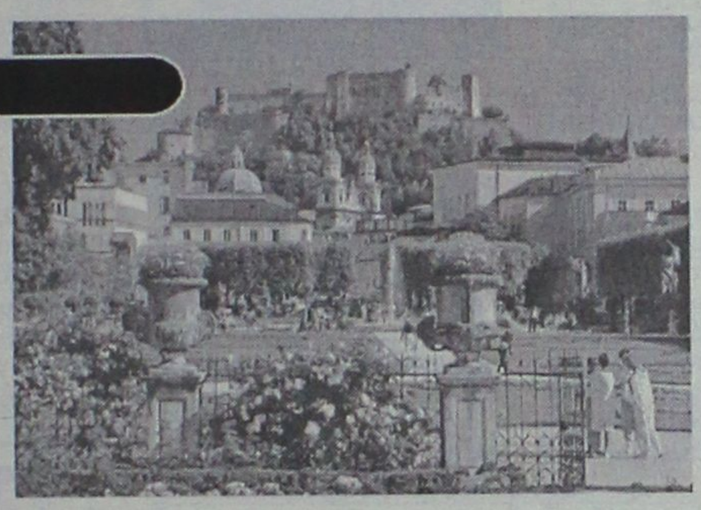



DEUTSCHES MUSEUM

Το μεγαλύτερο τεχνολογικό μουσείο στον κόσμο. Η ιστορία των ανθρωπίνων επιτευγμάτων μέχρι σήμερα.

OLYMPIAPARK

Το Ολυμπιακό πάρκο του Μονάχου
1972 - Ολυμπιακοί αγώνες.

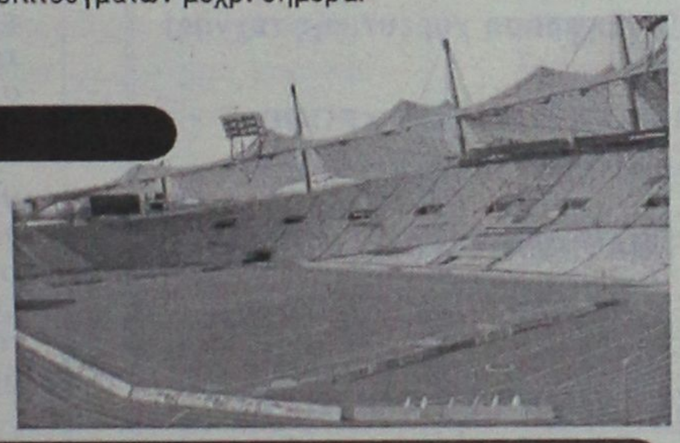

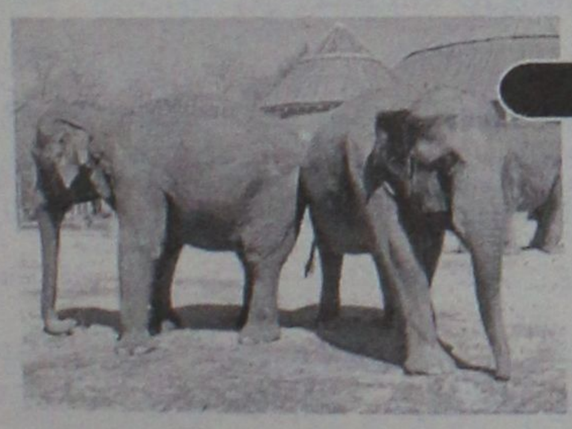

DER ZOO

Ο ζωολογικός κήπος του Μονάχου. Το ζωικό βασίλειο ζωντανό στα μάτια των παιδιών.

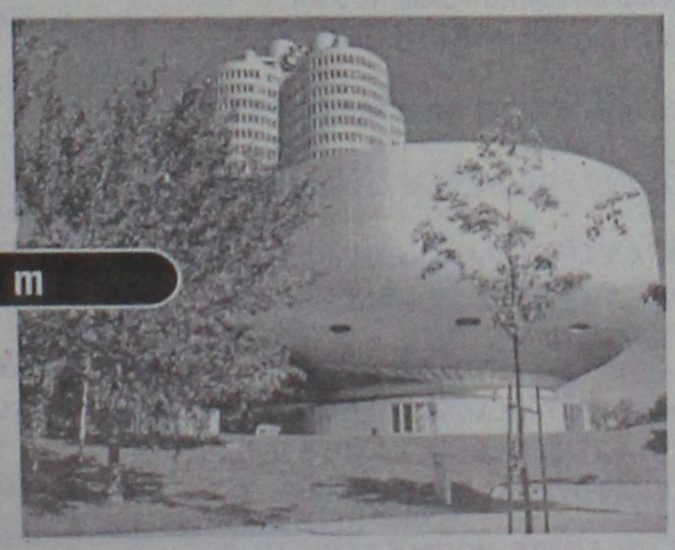

BMW-Museum

Το Μουσείο της BMW.
Η γερμανική αυτοκινητοβιομηχανία
δείχνει στα παιδιά όλες τις εξελίξεις της.

ΠΡΩΤΟΠΟΡΙΑ
ΣΤΗΝ ΕΚΜΑΘΗΣΗ ΞΕΝΩΝ ΓΛΩΣΣΩΝ ΣΤΗ ΡΟΔΟ.

Ζωντανή επαφή των μαθητών μας στον τόπο που την μιλάνε.

Άμεση γνωριμία με τον πολιτισμό, τα τοπία, τους ανθρώπους και την καθημερινή τους ζωή.

Πρότυπα εκμάθησης που ξεπερνούν τα συνηθισμένα και τείνουν να θεωρούνται εφάμιλλα αυτών των προηγμένων εκπαιδευτηρίων της Ευρώπης.

Απόδειξη;

Οι **επιτυχίες των μαθητών μας** στις ανεγνωρισμένες εξετάσεις.
Γι΄αυτές μιλάνε όλοι στη Ρόδο και όχι μόνο...
Εμείς προσπαθούμε. **Η εμπιστοσύνη των γονέων είναι η ανταμοιβή μας.**
Η καταξίωσή μας στην ξενόγλωσση εκπαίδευση δημιουργεί νέες υποχρεώσεις στο μέλλον.



NYMPHENBURG

Αναμνηστική φωτογραφία των μαθητών μας στο παλάτι του Nymphenburg με τον κ. Μερκούρη Κοντό.

1ο Διδ/ριο: Αγίων Αναργύρων 11Α (στο Βενετόκλειο)
2ο Διδ/ριο: Δημητρίου Αναστασιάδη 47 (στους Δασκάλους)
3ο Διδ/ριο: Παρισίων 1 και Λονδίνου (στο Ροδίνι)

Τηλ. 22410 35289 & 22410 23973

ΦΡΟΝΤΙΣΤΗΡΙΟ ΓΑΛΛΙΚΗΣ & ΓΕΡΜΑΝΙΚΗΣ ΓΛΩΣΣΑΣ
REVOLUTION

ΥΠΕΥΘΥΝΗ ΣΠΟΥΔΩΝ
Μαίρη Ν. Μακρή

ολιγομελή τμήματα όλων των επιπέδων

ΓΑΛΛΙΚΑ:
DELF I (4 Unités) • DELF II (2 Unités)
DALF (4 Unités) • SORBONNE

ΓΕΡΜΑΝΙΚΑ:
ZERTIFIKAT • MITTELSTUFE
KLEINE SPRACHDIPLOM
GROSSES SPRACHDIPLOM

Εξετάσεις γλωσσομάθειας

50% έκπτωση στη δεύτερη γλώσσα

Εγγραφές: από 26 Αυγούστου
Πληροφορίες: 22410 29469,
πλατεία Αγ. Νικολάου 19

ΚΕΝΤΡΟ ΣΠΟΥΔΩΝ ΧΟΡΟΥ
ΜΑΙΡΗΣ
ΜΑΡΚΟΥ - ΒΕΛΙΔΑΚΗ
(Διπλωματούχου: R.A.D. & A.I.S.T.D. - T.C. & T.D.)
Ειδικότητα στη διδασκαλία μικρών παιδιών
***Royal Academy of Dance (London)* και**
Imperial Society of Teachers of Dance

Η μόνη επίσημα εγγεγραμμένη σχολή χορού στη Ρόδο, που εκπροσωπεί την Βασιλική Ακαδημία Χορού, με δικαίωμα ετησίων εξετάσεων και στα δύο επίπεδα (Grades & Majors), διοργανώτρια το Βρετανικό Συμβούλιο Αθηνών.

Διδάσκονται:

★ Ρυθμική
★ Κλασσικό Μπαλέτο ★ Κλακέτες·
★ Jazz ★ Μοντέρνο (I.S.T.D.)
★ Σύγχρονο (Limon & Graham)
★ Κάρακτερ ★ Ελεύθερη κίνηση
★ Δημιουργικό εργαστήρι
★ Προ-επαγγελματικά τμήματα
★ Επαγγελματικό
(προετοιμασία για Teachers Certificate)
★ Χορευτική Γυμναστική
★ Νεο-Ελληνικοί Χοροί
(χασάπικο - συρτάκι - ζεϊμπέκικο).

Εγγραφές 1 Σεπτεμβρίου 2003
Έναρξη: 15 Σεπτεμβρίου 2003
Ωρες εγγραφών: 11-1 π.μ. και 6-9 μ.μ., εκτός Σαββάτου - Κυριακής
Τηλέφωνα: 22410 27383, 92790

Διεύθυνση:'
1. Παναγιώτου Ροδίου 77, Ρόδος
2. Μυκηνών 4, Ιαλυσός

Αδιανέμητα σπίτια, λιμνοδεξαμενή, πύλη εισόδου κλπ.

Πολλά τα προβλήματα του Καστελορίζου!

Συνάντηση Αρ.Παυλίδη με τον δήμαρχο ● Σε δύσκολη θέση οι εκπαιδευτικοί που υπηρετούν στο νησί

Στο Καστελόριζο για να μετάσχει στις εκδηλώσεις για την επέτειο απελευθέρωσης του νησιού, βρίσκεται ο βουλευτής κ. Αρ. Παυλίδης.

Κατά την παραμονή του είχε συνεργασία με τον δήμαρχο κ. Π. Πανηγύρη ο οποίος και τον ενημέρωσε για τα προβλήματα που ταλανίζουν το νησί.

Ο κ. Παυλίδης είχε επίσης συνάντηση με τους εκπαιδευτικούς που υπηρετούν στο νησί με τους οποίους συζήτησε προβλήματα που αντιμετωπίζουν.

Σε δηλώσεις του, ύστερα από τις συναντήσεις αυτές ο κ. Παυλίδης δήλωσε:

"Καθόσον αφορά στα επί χρόνια εκκρεμή θέματα του ακριτικού νησιού όπως αυτά:

1. Των ακόμη αδιανέμητων 21 κατοικιών και
2. Της κακότεχνα κατασκευασμένης λιμνοδεξαμενής με τις συνεχείς διαρροές και τα δύο κόστους 2 δις δρχ. περίπου έχω να παρατηρήσω:

Αυτά εννοούσε ο κ. Σημίτης όταν παρουσίαζε την περίφημη "Χάρτα" του με τις αναπτυξιακές επεμβάσεις που περιέγραψε ή μήπως εννοούσε το ότι από το 1992 που συνυπέγραψα ως Υπουργός Εμπορικής Ναυτιλίας το διάταγμα καθορισμού και του Καστελορίζου ως πύλη Εισόδου-Εξόδου από την, χώρα ακόμη δεν λειτουργεί το σύστημα; Οι πάντες μπαινοβγαίνουν σαν σε αμπέλι ξέφραγο. Ολα τα παραπάνω αποδεικνύουν την Κυβερνητική αδιαφορία και την βαρηκοΐα των μεγαλοστελεχών της που αδυνατούν να συλλάβουν τα αγωνιώδη μηνύματα του ακριτικού νησιού.

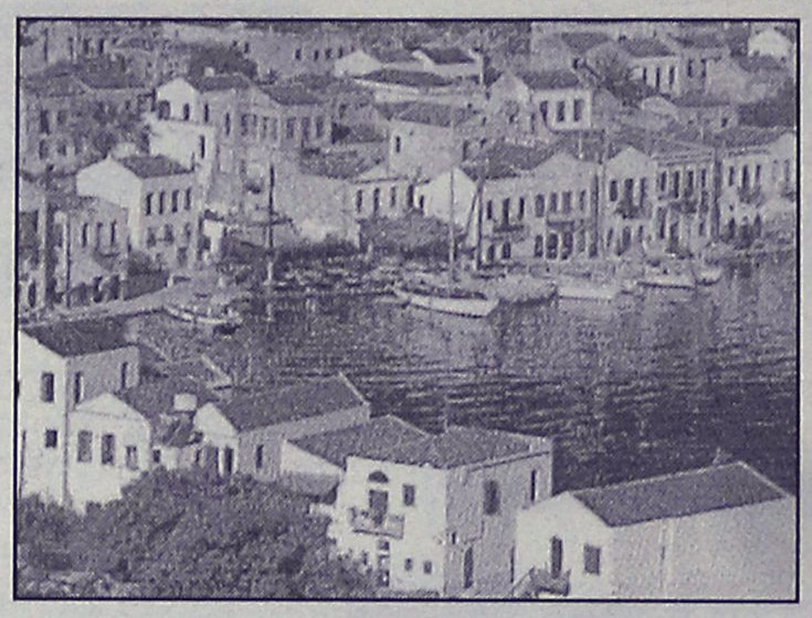

Καθόσον αφορά τα της εκπαιδεύσεως, όπως αυτή αναπτύσσεται εδώ στην άκρη του Αιγαίου έχω να παρατηρήσω: Οι εκπαιδευτικοί εγκατελειμμένοι με μύρια προβλήματα.

Αναγκάζονται οι ίδιοι να έρθουν στην Ρόδο, να συλλέξουν, να πακετάρουν και να μεταφέρουν στο νησί τα σχολικά βιβλία, όποτε αυτά δίνονται.

Αντιμετωπίζουν συνεχές πρόβλημα στέγης και ουδείς ενδιαφέρεται για την επίλυσή του.

Είναι τοποθετημένοι στην ίδια μοίρα με συναδέλφους των που υπηρετούν σε άλλες δυσπρόσιτες περιοχές, αλλά της ηπειρωτικής Ελλάδος.

Παρ' όλα αυτά καταβάλουν εξαιρετικές προσπάθειες και είμαι υποχρεωμένος να τους συγχαρώ για την προσφορά τους. Εδώ, από το ακριτικό Καστελόριζο, επ' ευκαιρία της ενάρξεως του νέου σχολικού έτους, εύχομαι σ' όλους τους μαθητές καλή πρόοδο και στους εκπαιδευτικούς της κάθε βαθμίδος να έχουν κουράγιο να ξεπερνούν τις δυσχέρειες του λειτουργήματός των και να προσφέρουν γνώσεις και αρχές στους μαθητές των. Να είναι δε βέβαιοι πως υπάρχουν μέλη του πολιτικού κόσμου που παρακολουθούν την προσφορά των και είναι αποφασισμένοι να προχωρήσουν και σε αποφάσεις αναγνωρίσεως του έργου των".

RO- FLAMENCO DANZA

FLAMENCO! Έκφραση χορευτικής τέχνης!

ΤΜΗΜΑΤΑ ΟΛΟ ΤΟΝ ΧΡΟΝΟ
ΕΡΑΣΙΤΕΧΝΙΚΑ • ΕΠΑΓΓΕΛΜΑΤΙΚΑ

ΕΝΑΡΞΗ ΜΑΘΗΜΑΤΩΝ 6 ΟΚΤΩΒΡΙΟΥ 2003!

ΕΙΔΙΚΕΣ ΤΙΜΕΣ ΣΕ ΦΟΙΤΗΤΕΣ

ΠΛΗΡ. ΕΓΓΡΑΦΕΣ ΚΑΘΗΜΕΡΙΝΑ (ΩΡΕΣ ΓΡΑΦΕΙΟΥ)
ΤΗΛ. 2241-0-28436 • 2241-0-28456 ΦΑΞ, ΚΙΝ. 6944767038
E- MAIL INFO@ RO-FLAMENCO.GR
ΚΛΑΥΔΙΟΥ ΠΕΠΕΡ 1 ΖΕΦΥΡΟΣ

ΕΠΙΚΟΙΝΩΝΙΑ **ΓΙΑΣΙΡΑΝΗ ΜΑΤΟΥΛΑ**

ΔΙΠΛ. ΕΠΑΓΓ. ΣΧΟΛΗΣ F.D.C. ΑΘΗΝΩΝ(ΣΥΣΤΗΜΑ ALIANZA)

ΜΟΝΑΔΙΚΗ ΔΙΠΛ/ ΧΟΣ ΣΤΗΝ ΕΛΛΑΔΑ ΙΔΡΥΜΑΤΟΣ FLAMENCO
(FUNTACION CRISTINA HEEREN ARTE DE FLAMENCO)
ΣΕΒΙΛΛΗ ΙΣΠΑΝΙΑ.

8ΧΡΟΝΗ ΕΠΑΓΓΕΛΜΑΤΙΚΗ ΧΟΡΕΥΤΙΚΗ & ΔΙΔΑΚΤΙΚΗ ΔΡΑΣΤΗΡΙΟΤΗΤΑ ΣΤΗΝ ΕΛΛΑΔΑ ΚΑΙ ΤΟ ΕΞΩΤΕΡΙΚΟ ΥΠΟΓΡΑΦΟΥΝ ΤΙΣ ΣΠΟΥΔΕΣ ΣΑΣ.

ΤΟΛΜΗΣΤΕ! ΔΩΣΤΕ ΝΟΗΜΑ ΣΤΗΝ ΖΩΗ!

UNIVERSAL LANGUAGE CENTRE
ΚΕΝΤΡΟ ΞΕΝΩΝ ΓΛΩΣΣΩΝ

ΕΓΓΡΑΦΕΣ - ΠΛΗΡΟΦΟΡΙΕΣ
Μ. Ζέρβα, Ιαλυσός
Τηλ.: 22410-92549, 92121

- ***SUPER COURSE** – ταχεία μέθοδος προετοιμασίας αρχαρίων μαθητών με δυνατότητα απόκτησης πτυχίων LOWER στην Α' ή Β' Γυμνασίου*

- ***Μεθοδική ταχεία προετοιμασία ενός μόνον έτους ή λιγότερο απ' αυτό (για σπουδαστές με προηγούμενες γνώσεις της γλώσσας) για απόκτηση πτυχίων LOWER και PROFICIENCY διαφόρων τύπων πλήρως αναγνωρισμένων από το ΔΗΜΟΣΙΟ και ΑΣΕΠ.***

LOWER	PROFICIENCY
• F.C.E. Δεκεμ/03 & Ιουν/04	• CAMBRIDGE Δεκ./03 & Ιουν/04
• E.C.C.E. Μάιος/04	• MICHIGAN 30 Νοεμ/03
• EDEXCEL Μάιος/04	• T.O.I.E.C. (advanced) κάθε εβδομάδα
• T.O.I.E.C. κάθε εβδομάδα	• T.O.E.F.E.L. κάθε μήνα

- ***Λειτουργεί ΓΛΩΣΣΙΚΟ ΕΡΓΑΣΤΗΡΙ-LAB, ιδιαίτερος χώρος HOME CINEMA και εξειδικευμένα εκπαιδευτικά COMPUTER PROGRAMS.***

- ***Δυνατότητα ΙΔΙΑΙΤΕΡΩΝ ΜΑΘΗΜΑΤΩΝ εντός ή εκτός του Φροντιστηρίου.***

Υπεύθυνη Σπουδών: **Ε. Τερζάκη**
Πτυχ. Αγγλικής Φιλολογίας Βρετ. Πανεπιστημίου

Προχθές αργά το βράδυ στην Αρχίπολη

Αγνωστοι έβαλαν φωτιά σε στάβλο!

Κάηκαν ζωντανά 12 μοσχάρια

Μια πρωτοφανή υπόθεση, με μακάβριο αποτέλεσμα, διερευνούν από προχθές αργά το βράδυ, οι αρμόδιες αρχές του νησιού μας: Άγνωστοι δράστες, περιέλουσαν με βενζίνη έναν ολόκληρο στάβλο στην περιοχή της Αρχίπολης και τον παρέδωσαν στις φλόγες, καταφέρνοντας έτσι να κάψουν ζωντανά 12 μοσχάρια που βρίσκονταν μέσα σε αυτό!

Η υπόθεση, εκτυλίχθηκε προχθές αργά το βράδυ στην μικρή κοινωνία της Αρχίπολης και σύμφωνα με τις πρώτες πληροφορίες που συγκέντρωσαν οι αρμόδιες αρχές, ο δράστης ή οι δράστες που σύμφωνα με μαρτυρίες είχαν οικονομικές διαφορές με άλλο κτηνοτρόφο, έκαναν λάθος στον στάβλο(!) και χτύπησαν αλλού, προκαλώντας έτσι σχετική αναστάτωση.

Για το σοβαρό αυτό περιστατικό οι αρμόδιες αρχές δεν έκαναν καμία απολύτως ανακοίνωση, αλλά ωστόσο εκτιμάται ότι η υπόθεση θα μπει εκ των πραγμάτων στο στόχαστρο του εισαγγελέα, μέσα στις αμέσως επόμενες μέρες. Σύμφωνα με μαρτυρίες κατοίκων της περιοχής Αρχίπολης, στη «Ροδιακή» όλα έγιναν μέσα σε ελάχιστα λεπτά, από την στιγμή που ο ιδιοκτήτης του στάβλου, διαπίστωσε ύποπτες κινήσεις τις βραδινές ώρες. Μάλιστα, ειδοποιήθηκε και η Πυροσβεστική Υπηρεσία της Ρόδου, όχημα της οποίας έσπευσε επιτόπου, πριν εκδηλωθεί η φωτιά (μύριζε έντονα πετρέλαιο ή βενζίνη) χωρίς ωστόσο να προλάβουν το κακό.

Τα μοσχάρια, βρήκαν πάντως μαρτυρικό θάνατο, μέσα σε ελάχιστα λεπτά, ενώ στάχτη έγιναν επίσης και οι εγκαταστάσεις του κτηνοτροφείου.

Καλλιεργούσε σε δασική περιοχή κανναβουριές

Επ' αυτοφώρω, την ώρα που καλλιεργούσε δύο... κανναβουριές, εντοπίστηκε και συνελήφθη χθες στις 9 το πρωί, σε δασική τοποθεσία του Δήμου Ιαλυσού, ένας 22χρονος κάτοικος της περιοχής, ο οποίος και θα οδηγηθεί σήμερα ενώπιον του αυτόφωρου Μονομελούς δικαστηρίου της Ρόδου.

Σύμφωνα με όσα ανακοίνωσε η αστυνομία, πρόκειται για τον Ζ. Μ. του Ι. ο οποίος εντοπίστηκε από αστυνομικούς του Τμήματος Δίωξης Ναρκωτικών Ρόδου, να καλλιεργεί σε δασική περιοχή δύο δενδρύλλια ινδικής κάνναβης ύψους ενός μέτρου περίπου.

Τα χασισόδεντρα, εκριζώθηκαν και κατασχέθηκαν και σε βάρος του νεαρού η αρμόδια εισαγγελέας άσκησε ποινική δίωξη για παράβαση του νόμου περί ναρκωτικών, παραπέμποντάς τον έτσι να δικαστεί σήμερα στο αυτόφωρο.

ALTERNATIV
ΚΕΝΤΡΟ ΞΕΝΩΝ ΓΛΩΣΣΩΝ

:: ΓΕΡΜΑΝΙΚΑ ::



Με **επιτυχίες 100%** στις εξετάσεις όλων των επιπέδων PALSO, στο Zertifikat του GOETHE INSTITUT, αποδείξαμε ότι οι μαθητές μας μπορούν μέσα σε σύντομο χρονικό διάστημα να αποκτήσουν αναγνωρισμένα πτυχία.

Με:
- Σύγχρονες παιδαγωγικές μεθόδους
- Σωστή προσωπική διδασκαλία
- Πρωτοποριακή μέθοδο εκμάθησης
- Τμήματα αυστηρά ολιγομελή
- Ειδικά προγράμματα για παιδιά ηλικίας από 7 ετών
- Σύγχρονα οπτικοακουστικά μέσα

Οι εγγραφές άρχισαν!

Υπεύθυνη: Ζωή Αγιασοφίτη
Πτυχιούχος Γερμανικής Φιλολογίας,
Μ.Α. Γλωσσολογίας Παν/μίου HEIDELBERG

Ρόδος: Αν.Βρόντη 11 (Περιοχή Δασκάλων) - Τηλ. 22410 39826
Παραδείσι: Λεωφ.Δημοκρατίας - Τηλ. 22410 82519 - Κιν. 6945 108021

Designed by: NOISIS

ΟΙ ΕΓΓΡΑΦΕΣ ΑΡΧΙΣΑΝ

ΜΕΛΑΝΘΕΙΟ ΩΔΕΙΟ

ΑΝΑΓΝΩΡΙΣΜΕΝΟ ΑΠΟ ΤΟ ΚΡΑΤΟΣ
Αρ. Απ/σης ίδρυσης 24326/1-8-95
ΥΠΠΟ/ΚΑΤΕΧΝ/Δ/37144/25-7-95
Φ.Ε.Κ. 701/Β/9-8-95

Ένας σύγχρονος μουσικοεκπαιδευτικός οργανισμός που μέσω ολοκληρωμένων προγραμμάτων, από την ίδρυσή του το 1995, έχει συμβάλει ενεργά στην άνοδο του επιπέδου της μουσικής εκπαίδευσης.
Το μουσικό μας ταξίδι αρχίζει από την ευαίσθητη ηλικία των τεσσάρων (4) ετών όταν οι νότες μαθαίνονται με λέξεις. Ένα ταξίδι που καταλήγει στη διαμόρφωση ολοκληρωμένων μουσικών, ικανών να αντιμετωπίσουν τις προκλήσεις του επαγγελματικού χώρου. Έχει επανδρωθεί με τους πλέον αναγνωρισμένους δασκάλους και καθηγητές, με προσφορά στον εκπαιδευτικό τομέα όσο και στον τομέα της εκτέλεσης.
Το Μελάνθειο Ωδείο στεγάζεται σε ιδιόκτητο κτίριο, με εξαιρετικές εγκαταστάσεις και υποδειγματική υποδομή, παρέχει στους σπουδαστές του τα τελειότερα μουσικά όργανα, τα πιο σύγχρονα συστήματα επεξεργασίας ήχου και στούντιο ηχογραφήσεων, με μελετημένη ακουστική ηχομόνωση και τις υψηλότερες προδιαγραφές. Στο κέντρο της Ρόδου.
ΔΙΟΙΚΗΤΙΚΟΣ ΔΙΕΥΘΥΝΤΗΣ: Γιάννης Καραβελλάκης
ΚΑΛΛΙΤΕΧΝΙΚΟΣ ΔΙΕΥΘΥΝΤΗΣ: Μπάμπης Κανάς

ΤΟΜΗΣ ΣΠΟΥΔΩΝ

ΣΧΟΛΗ ΕΝΟΡΓΑΝΗΣ ΜΟΥΣΙΚΗΣ, με τμήματα: Πιάνο - Βιολί - Κιθάρα - Φλάουτο - Κλαρινέτο - Σαξόφωνο.
ΣΧΟΛΗ ΑΝΩΤΕΡΩΝ ΘΕΩΡΗΤΙΚΩΝ, με τμήματα: Ωδικής - Αρμονία - Αντίστιξη - Φούγκα - Σύνθεσης.
ΥΠΟΧΡΕΩΤΙΚΑ ΘΕΩΡΗΤΙΚΑ, με τμήματα: Θεωρίας - Σολφέζ - Αρμονίας - Μορφολογία Ιστορία της Μουσικής - Χορωδίας - Μουσική Δωματίου - Οργανογνωσίας.
ΣΧΟΛΗ ΒΥΖΑΝΤΙΝΗΣ ΜΟΥΣΙΚΗΣ
ΣΧΟΛΗ ΠΑΡΑΔΟΣΙΑΚΗΣ ΜΟΥΣΙΚΗΣ, με τμήματα: **ΜΠΟΥΖΟΥΚΙ - ΚΑΝΟΝΑΚΙ**.
ΜΟΝΤΕΡΝΟ ΤΜΗΜΑ: Τραγούδι - Ηλεκτρική Κιθάρα - Ηλεκτρικό Μπάσο - Σαξόφωνο - Repertory Piano - Ντραμς.
ΣΥΓΧΡΟΝΑ ΘΕΩΡΗΤΙΚΑ, με τμήματα: Jazz Αρμονία - Μελωδία, σύγχρονα στυλ . Jazz - Rock - Latin.
ΣΧΟΛΗ ΑΡΜΟΝΙΟΥ, με τμήματα: **AUTORGAN SCHOOL FOR CHILDREN YAMAHA**, μονόσκαλο όργανο για παιδιά 6 έως 8 ετών.
AYTORGAN YAMAHA , μονόσκαλο όργανο.
ELECTONE MATE COURSE YAMAHA, δίσκαλο όργανο.
ΜΟΥΣΙΚΗ ΠΡΟΠΑΙΔΕΙΑ: JUNIOR MUSIC COURSE YAMAHA, για παιδιά 4 έως 6 ετών.

Πληροφορίες - εγγραφές στα τηλέφωνα:
22410 26801 - 29087 - 88 • FAX: 22410 26801-76910
ΩΡΕΣ ΛΕΙΤΟΥΡΓΙΑΣ: 10.30 έως 21.00

ΑΓΓΛΙΚΑ
ΤΙΝΑ ΔΙΑΚΟΓΙΑΝΝΗ
ΣΤΡΑΤΗΓΟΥ ΖΗΣΗ 24
(Λίγα μέτρα μετά την πλατεία Αγ. Νικολάου, πίσω από το Zax/στειο ΚΑΝΤΙΟ)
Τηλ./Fax: **22410 31055**

ΔΕΝ ΥΠΟΣΧΟΜΑΣΤΕ... ΠΡΑΓΜΑΤΟΠΟΙΟΥΜΕ

ΣΥΓΧΑΡΗΤΗΡΙΑ

ΑΠΟΤΕΛΕΣΜΑΤΑ LOWER	CAMBRIDGE – YL
1. Μπέκιος Νικόλαος	1. Λάνδρου Ιωάννης
2. Ντίσος Δημήτρης	2. Μπαρούτης Στάθης
3. Γρηγοριάδου Σταυρούλα	3. Τσάκου Χριστίνα
4. Χάσκας Μιχάλης	4. Πετρίδενας Μιχάλης
5. Καραγιάννης Ηλίας	5. Φωταράς Αντώνης
6. Κλαδίτης Μαυρουδής	6. Καστρουνή Κατερίνα
7. Κούτρου Ευγενία	7. Δημπεράκης Παναγιώτης
8. Κρητικός Ευάγγελος	8. Βάβουλας Εμμανουήλ
9. Λαγκάνη Μαρία	9. Ασπράκη Δήμητρα
10. Λάνδρου Γεώργιος	10. Καραχάλιος Λάζαρος
11. Μερκούρης Μιχάλης	11. Νεοφύτου Κλεόβουλος
12. Μηνά Ελένη	12.Ζαμαντάκης Σελτζούκ
13. Μοσχογιάννης Νικόλαος	13. Πολίτη Παρασκευή
14. Παπαύλου Ευγενία	14. Καραχάλιου Ειρήνη
15. Παρασσός Πάρις	15. Παρασού Ευφροσύνη
16. Ρεντόπουλος Ιωάννης	16. Γκιουζέν Ζουχρά
17. Σακελλαρίου Σπύρος	17. Κόντού Ζωοπηγή
18. Τσάκου Μαρία	18. Μεχμέτης Ερνίς
19. Γιαννά Μαρία	19. Φιλίππου Φώτιος
20. Ζαγοριανού Μαργαρίτα	20. Παπακυριακού Τσαμπίκος

ΜΑΘΗΜΑΤΑ ΑΓΓΛΙΚΩΝ
ΙΔΙΑΙΤΕΡΑ και ΟΛΙΓΟΜΕΛΗ
από ΠΤΥΧΙΟΥΧΟ ΚΑΘΗΓΗΤΡΙΑ
ΑΓΓΛΙΚΗΣ ΦΙΛΟΛΟΓΙΑΣ

ΜΑΡΙΑ Ν. ΤΣΙΜΕΤΑ

- Παραδίδονται μαθήματα ΑΓΓΛΙΚΩΝ σε ΟΛΑ ΤΑ ΕΠΙΠΕΔΑ
- ΣΥΣΤΗΜΑΤΙΚΗ ΠΡΟΕΤΟΙΜΑΣΙΑ ΓΙΑ ΤΙΣ ΕΞΕΤΑΣΕΙΣ

LOWER (FCE), TOEFL, PROFICIENCY (CPE, MICHIGAN)

- ΤΑΧΥΡΥΘΜΑ ΤΜΗΜΑΤΑ
- ΠΡΟΕΤΟΙΜΑΣΙΑ για εισαγωγή σε ΒΡΕΤΑΝΙΚΑ και ΑΜΕΡΙΚΑΝΙΚΑ ΠΑΝΕΠΙΣΤΗΜΙΑ

ΜΕ

- ΠΡΟΣΩΠΙΚΗ ΠΑΡΑΚΟΛΟΥΘΗΣΗ
- ΑΝΤΙΚΕΙΜΕΝΙΚΗ ΕΝΗΜΕΡΩΣΗ ΓΟΝΕΩΝ και ΔΕΛΤΙΑ ΠΡΟΟΔΟΥ

Επιτυχία μας η ΜΕΘΟΔΟΛΟΓΙΑ ΔΙΔΑΣΚΑΛΙΑΣ της ΑΓΓΛΙΚΗΣ ΓΛΩΣΣΑΣ του St. MICHAEL'S COLLEGE, VERMONT, USA

Εκτελούνται ΜΕΤΑΦΡΑΣΕΙΣ

Πληροφορίες στα τηλέφωνα:
6976706181, 22434
Ωρες: 5.30 μ.μ. - 9 μ.μ.

ΕΓΓΡΑΦΕΣ από 27 ΑΥΓΟΥΣΤΟΥ

Επί της Βασιλέως Ηρακλείου 68 (πλησίον ΡΟΔΑ)

Ταλαιπωρία επιβατών

Ταλαιπωρία χθες αργά το απόγευμα, για δεκάδες επιβάτες που ταξίδεψαν από τη Ρόδο για τη Σύμη με το πλοίο «Σύμη».

Οπως κατήγγειλαν χθες οι ίδιοι μιλώντας στη «Ροδιακή» εξαιτίας και της κακοκαιρίας που επικράτησε από νωρίς το μεσημέρι, οι 200 περίπου επιβάτες, υποχρεώθηκαν να ταξιδέψουν μέσα στο «κλειστού τύπου» σκάφος, στο οποίο όμως δεν λειτούργησε ο κλιματισμός.

Το γεγονός αυτό, είχε ως αποτέλεσμα, αρκετοί από τους επιβάτες, αμέσως μόλις έφθασαν στο νησί της Σύμης, να προσέλθουν στο αγροτικό ιατρείο, κυρίως για προληπτικούς λόγους.

Ανησυχία επενδυτών

Με ιδιαίτερη καθυστέρηση εξελίσσεται η υπόθεση των επιχορηγήσεων μικρομεσαίων επιχειρήσεων από την Περιφέρεια Νοτίου Αιγαίου, αφού παρά το γεγονός ότι έχουν εγκριθεί τα προγράμματα, εν τούτοις το αρμόδιο τμήμα της... Σύρου, δεν έχει δώσει ακόμη το «πράσινο φως» στις συμβεβλημένες τράπεζες για να προχωρήσουν στην χορήγηση των ποσών που δικαιούνται οι επιχειρηματίες.

Το γεγονός έχει δημιουργήσει σχετική ανησυχία στους δικαιούχους αφού αρκετοί από αυτούς έχουν ξεκινήσει ήδη τις επενδύσεις για την αναβάθμιση και εκσυγχρονισμό των επιχειρήσεών τους. Αρμόδιοι παράγοντες της περιφέρειας Νοτίου Αιγαίου πάντως, επισήμαναν ότι είναι θέμα χρόνου να ξεκινήσει η εκταμίευση των ποσών αυτών.

Στους χώρους του Πανεπιστημίου Αιγαίου

Αρχίζει αύριο στη Ρόδο το Φεστιβάλ της ΚΝΕ...

Είναι αφιερωμένο στα 35 χρόνια ζωής και δράσης των νέων του ΚΚΕ

Τα 35 χρόνια ζωής και δράσης της γιορτάζει η Κομμουνιστική Νεολαία Ελλάδος, διοργανώνοντας εκδηλώσεις σε όλη τη χώρα, και στη Ρόδο βέβαια.

Συγκεκριμένα, αύριο Κυριακή 14 Σεπτεμβρίου, στο Πανεπιστήμιο Αιγαίου, καλεί τη νεολαία του νησιού μας σε μία συζήτηση για τον ιμπεριαλισμό που γεννά την σημερινή κατάσταση και για την αλληλεγγύη με τους λαούς και τα κινήματα που μάχονται εναντίον του.

Το πρόγραμμα της εκδήλωσης περιλαμβάνει ομιλία με θέμα: «Διεθνισμός, το όπλο των λαών κατά του ιμπεριαλισμού». Θα ακολουθήσει συναυλία με την Ιριδα Μαυράκη και τα συγκροτήματα Sticky Fingers, Γιουσουρούμ και Κάλυμνος.

Ακόμα, θα γίνει απαγγελία ποιημάτων από την ηθοποιό Σουζάνα Καρδιούλια ενώ στο χώρο θα υπάρχει και έκθεση βιβλίου και διεθνιστικής αφίσας.

Στο πρόγραμμα περιλαμβάνεται, ακόμη, και η προβολή του συγκλονιστικού ντοκιμαντέρ του ακτιβιστή κινηματογραφιστή Μάικλ Μουρ το οποίο βραβεύθηκε φέτος με Οσκαρ, «Ακήρυχτος Πόλεμος».

Ομιλίες, και πολλές άλλες εκδηλώσεις

Οι εκδηλώσεις αυτές γίνονται στα πλαίσια του 29ου Φεστιβάλ της ΚΝΕ και της εφημερίδας της, «Οδηγητής» σε κάθε γωνιά της χώρας.

Οπως αναφέρεται στη σχετική ανακοίνωση του Νομαρχιακού Συμβουλίου της ΚΝΕ Νομού Δωδεκανήσου:

«Η οργάνωσή μας σε όλη την χώρα, έτσι και στην πόλη μας, πιστή στις αρχές της και την επαναστατική της κοσμοθεωρία για ειρήνη, κοινωνική δικαιοσύνη, ελευθερία, κατάργηση της εκμετάλλευσης ανθρώπου από άνθρωπο, για ένα μέλλον σοσιαλιστικό, ήρθε σε επαφή με χιλιάδες νέους στους καθημερινούς αγώνες για τα δικαιώματα των εργαζομένων και της νεολαίας στην δουλειά, στην μόρφωση, στην ειρήνη, στο δικαίωμά τους να διαμορφώνουν αυτοί το μέλλον τους σύμφωνα με τα πραγματικά συμφέροντα του λαού μας.

Καταγγείλαμε τον ιμπεριαλισμό, και τα εγχώρια τσιράκια του, τα μονοπώλια και τα κόμματα που τα υπηρετούν και που είναι υπεύθυνοι όχι μόνο στην χώρα μας αλλά και σε όλο τον κόσμο για την κατάσταση την οποία βιώνουν οι λαοί καθημερινά.

Δεν φτάνει όμως να καταγγέλλουμε την εξουσία τους. Η λύση είναι να την ανατρέψουμε».

ΓΕΡΜΑΝΙΚΑ

ΜΑΚΡΗΣ - ΜΑΝΩΛΑΣ

- Τμήματα για κάθε ηλικία και επίπεδο .
- Τέλεια προετοιμασία για άνετη απόκτηση αναγνωρισμένων πτυχίων .

ΔΙΔΑΣΚΟΥΝ :

ΜΑΚΡΗΣ ΤΑΣΟΣ
(Καθηγητής Γερμανικής Γλώσσας & Φιλολογίας)

ΜΑΝΩΛΑΣ ΚΩΝ/ΝΟΣ
(Αριστούχος Πτυχιούχος Γερμανικής)

ΕΝΑΡΞΗ ΕΓΓΡΑΦΩΝ :

1 Σεπτεμβρίου, καθημερινές, 10.00 - 13.00 & 17.00 - 20.00

ΕΝΑΡΞΗ ΜΑΘΗΜΑΤΩΝ :

15 Σεπτεμβρίου



deutsch aktiv
Ο σωστός δρόμος .

ZERTIFIKAT ΣΕ 3 ΧΡΟΝΙΑ

MITTELSTUFE ΣΕ 1 ΧΡΟΝΟ ΜΕ 150 ΩΡΕΣ ΑΝΤΙ 350 - 400 !

- ΔΗΜΟΚΡΑΤΙΑΣ 38 (Πάρκο Σαν Φρανσίσκο) – τηλ 22410 34 060
- ΜΑΡΑΘΩΝΟΣ 10 (Άνω Ροδίνι) – τηλ. 22410 77 005

ΕΥΡΩΓΝΩΣΗ®

Ειδικό Σύστημα Επιτυχίας






ΑΓΓΛΙΚΑ - ΓΑΛΛΙΚΑ - ΓΕΡΜΑΝΙΚΑ - ΙΤΑΛΙΚΑ - ΙΣΠΑΝΙΚΑ

Babies [Από 3-4 ετών]
Ένα συναρπαστικό τμήμα, σχεδιασμένο με αγάπη και απόλυτη αρμονία για παιδιά νηπιακής ηλικίας, τα οποία κάνουν τα πρώτα τους βήματα στις ξένες γλώσσες.

Juniors [Από 5-7 ετών]
Το τελειότερο σύστημα εκμάθησης για παιδιά, έτσι ώστε να ξεκινήσουν τις ξένες γλώσσες με τον πιο ευχάριστο και δημιουργικό τρόπο.

Kids [Από 8-11 ετών]
Αποκλειστικά προγράμματα εκπαίδευσης, ποικιλία μεθόδων διδασκαλίας και άριστα καταρτισμένοι εκπαιδευτές, τοποθετούν τις ισχυρότερες βάσεις για τη σωστή εκμάθηση των ξένων γλωσσών.

Teens [Από 12-17 ετών]
Για τους έφηβους, τα προγράμματα Teens έχουν ως στόχο την τελειοποίηση της γλώσσας και την εξοικείωση με τις πτυχιακές εξετάσεις μέσα από συνεχή εξάσκηση και ενισχυτική διδασκαλία.

Seniors [Από 18 ετών]
Ευέλικτα, ενδιαφέροντα & αποτελεσματικά προγράμματα, ειδικά σχεδιασμένα με γνώμονα τον ενήλικα σπουδαστή και τις ανάγκες του.

in BUSINESS
Εξειδικευμένα προγράμματα επιχειρηματικής ορολογίας σε εταιρείες

Γίνε τώρα μέλος στο ΕΥΡΩΓΝΩΣΗ club και απόλαυσε Maximum Benefits

Life Time®
Δικαίωμα δια βίου γλωσσικής υποστήριξης

Guarantee Plus®
Πρόγραμμα εγγύησης απόκτησης πτυχίου



Summer Camp®
Προγράμματα Ανταλλαγής Σπουδαστών

Social Club®
Προσφορές και Εκπτώσεις σε πάνω από 2000 καταστήματα

Best Friend®
Μοναδικά δώρα και προνόμια στους φίλους των σπουδαστών

Διάλεξε το δικό σου πρόγραμμα τώρα!
Τηλεφώνησε στο 800-111-8888

180 ΚΕΝΤΡΑ ΞΕΝΩΝ ΓΛΩΣΣΩΝ ΣΕ ΕΛΛΑΔΑ ΚΑΙ ΚΥΠΡΟ

TÜV CERT

1ο ΚΕΝΤΡΟ: Εθνικής Αντίστασης 48, τηλ. 2241073303
2ο ΚΕΝΤΡΟ: Κορδιγκτώνος 51, τηλ. 2241033710

ΠΙΣΤΟΠΟΙΗΣΗ ΠΟΙΟΤΗΤΟΣ ISO 9001 ΠΡΟΓΡΑΜΜΑΤΟΣ & ΔΙΔΑΣΚΑΛΙΑΣ

ROSA DI DONATO–ΧΑΡΤΕΡΟΥ
Διδάσκει η **Ιταλίδα πτυχ. Πανεπ. Ρώμης «LASAPIENZA»**

Αυστηρά ολιγομελή τμήματα για:
– Μαθητές δημοτικού–γυμνασίου–λυκείου
– Ξενοδοχοϋπαλλήλους–Επαγγελματίες–Ξεναγούς.
– Υποψήφιους ιταλικών πανεπιστημίων.
– Επίσης ιδιαίτερα μαθήματα και συμμετοχή των μαθητών στις εξετάσεις ΠΑΛΣΟ, CELI
ΚΡΑΤΙΚΟ ΠΤΥΧΙΟ ΓΛΩΣΣΟΜΑΘΕΙΑΣ
*Μαθαίνετε να μιλάτε **ΣΩΣΤΑ** από την πρώτη στιγμή με την **ΣΩΣΤΗ ΙΤΑΛΙΚΗ ΠΡΟΦΟΡΑ.***
Διδασκαλία και με τη χρήση λογοτεχνικών βιβλίων, περιοδικών και εφημερίδων.

Διεύθυνση: Νίκου Καζαντζάκη 21, Ρόδος (πίσω από το «ΜΑΡΙΝΟΠΟΥΛΟ»).
Τηλ. 2241035275–26986 (ώρες 9–1π.μ. και 5–8 μ.μ.).
ΟΙ ΕΓΓΡΑΦΕΣ ΑΡΧΙΣΑΝ

ΦΡΟΝΤΙΣΤΗΡΙΟ ΙΤΑΛΙΚΩΝ
ΣΤΑΘΗ ΜΙΧ. ΣΚΑΝΔΑΛΙΔΗ
Καθηγητή Ιταλικής Γλώσσας και Φιλολογίας (πτυχ. Α.Π.Θ.)–Καθηγητή Α.Σ.Τ.Ε.Ρ.
Χριστόδ. Τσιγάντε 11
Τα αυστηρώς ολιγομελή τμήματά μας απευθύνονται, με συστηματική και μεθοδική προσωπική διδασκαλία σε μαθητές Δημοτικού, Γυμνασίου, Λυκείου και επαγγελματίες, καθώς και σε υποψήφιους φοιτητές Ιταλικών Πανεπιστημίων, σε αποκλειστική συνεργασία με το Ιταλικό Κολλέγιο DON BOSCO της Ιταλικής πόλης L' AQUILA.
Πληροφορίες τηλ. 22410 29265
οικ. 22410 61782
κιν.: 693 2272902

Για τις κινητοποιήσεις που έγιναν πριν 5 χρόνια

Η δίκη των καθηγητών την προσεχή Τετάρτη!

Τρίωρη στάση εργασίας κήρυξε η ΕΛΜΕ

Στο εδώλιο του Τριμελούς Πλημμελειοδικείου Ρόδου, πρόκειται να βρεθούν 8 συνδικαλιστές-καθηγητές Μέσης Εκπαίδευσης, για τις κινητοποιήσεις που είχαν πραγματοποιηθεί πριν 5 χρόνια.

Το γεγονός έχει προκαλέγει εύλογη αναστάτωση στις τάξεις των εκπαιδευτικών και μάλιστα έχει αποφασιστεί από το διοικητικό συμβούλιο της Α' ΕΛΜΕ Δωδεκανήσου να προχωρήσει ο κλάδος σε τοπικό επίπεδο σε στάση εργασίας (η δίκη θα γίνει την προσεχή Τετάρτη 17 Σεπτεμβρίου).

Σε σχετική ανακοίνωση της το δ.σ. της Α' ΕΛΜΕ υποστηρίζει ότι η δίκη των καθηγητών "έρχεται να καταδείξει πως συνεχίζεται η πρακτική της τρομοκράτησης των εκπαιδευτικών και η προσπάθεια περιστολής συνδικαλιστικών δικαιωμάτων και ελευθεριών", κάνοντας επίσης λόγο για αντιδημοκρατική πρόκληση.

Ειδικότερα, αναφέρονται στην ανακοίνωση τα εξής:

"Στις 17 Σεπτεμβρίου 2003 δικάζονται στο Τριμελές Πλημμελειοδικείο Ρόδου, οκτώ συνάδελφοί μας, μέλη και στελέχη της Α' ΕΛΜΕ Δωδεκανήσου. Η δίωξη αφορά τις πανελλαδικές κινητοποιήσεις του κλάδου μας, που πραγματοποιήθηκαν τον Ιούνιο του 1998 υπέρ της υπεράσπισης της Δημόσιας Δωρεάν Παιδείας και της εργασίας των αναπληρωτών εκπαιδευτικών.

Πέντε ολόκληρα χρόνια μετά τις κινητοποιήσεις και ενώ έχει ομολογηθεί έμπρακτα από την νέα ηγεσία του ΥΠΕΠΘ η αποτυχία του εγχειρήματος Αρσένη, η νέα αυτή δίκη έρχεται να καταδείξει πως συνεχίζεται η πρακτική της τρομοκράτησης των εκπαιδευτικών και η προσπάθεια περιστολής συνδικαλιστικών δικαιωμάτων και ελευθεριών.

Οι εκπαιδευτικοί δεν θα μείνουμε με σταυρωμένα τα χέρια στη νέα αυτή αντιδημοκρατική πρόκληση.

Στα πλαίσια των πολύμορφων δράσεων που προγραμματίζουμε για το θέμα αυτό, το Δ.Σ. της Α' ΕΛΜΕΔ, σε συνεδρίασή του στις 11-9-2003, αποφάσισε ομόφωνα να κηρύξει 3ωρη στάση εργασίας για τις 17 Σεπτεμβρίου 2003, για τις τρεις τελευταίες ώρες του πρωινού κύκλου και παράσταση όλων των εκπαιδευτικών Δ/βάθμιας Εκπαίδευσης στο χώρο του δικαστηρίου κατά τη διάρκεια της δίκης.

Παράλληλα καλούμε όλους τους φορείς και τις συνδικαλιστικές ενώσεις, το Δικηγορικό Σύλλογο Ρόδου, το Εργατικό Κέντρο Ρόδου, τα κόμματα, τις φοιτητικές ενώσεις με αποφάσεις των Διοικητικών Συμβουλίων τους, να λάβουν όλα τα μέτρα ώστε να μην υπάρξουν δυσμενείς συνέπειες για τους διωκόμενους εκπαιδευτικούς. Οι εκπαιδευτικοί αγωνίστηκαν και αγωνίζονται για τη βελτίωση της Δημόσιας Δωρεάν Εκπαίδευσης και την εξασφάλιση του δικαιώματος στην εργασία όλων των μάχιμων εκπαιδευτικών.

Απαιτούμε:

- Κατοχύρωση της Δημόσιας Δωρεάν Παιδείας και γενναία χρηματοδότησή της.
- Αμεσο διορισμό των αναπληρωτών του πίνακα Α'. Εξασφάλιση της εργασιακής συνέχειας με την προοπτική μόνιμου διορισμού για όλους τους αναπληρωτές.
- Πλήρη εργασιακά, ασφαλιστικά και συνταξιοδοτικά δικαιώματα για τους αναπληρωτές και για όλους τους μήνες του χρόνου.
- Διαφάνεια στις προσλήψεις και τις αποσπάσεις.
- Ουσιαστική επιμόρφωση των εκπαιδευτικών.
- Κατάργηση της Πράξης Νομοθετικού Περιεχομένου που ποινικοποιεί τη συνδικαλιστική δράση. Νομοθετική ρύθμιση για την άρση του αξιόποινου των πράξεων εκπαιδευτικών και μαθητών που συνδέονται με τις κινητοποιήσεις της περιόδου 1998-2001.

Για το Δ.Σ. της Α' ΕΛΜΕΔ
Ο Πρόεδρος
Γ. Παπαδομαρκάκης
Ο Γ. Γραμματέας
Δ. Χατζηδιάκου".



Γιορτάζουμε 1 χρόνο επιτυχημένης λειτουργίας !!!
Σας προσκαλούμε στις 17 Σεπτέμβρη 2003
ημέρα Τετάρτη και ώρα 9μμ στην ΣΤΑΝΗ
στην Ιξιά στον χώρο της πισίνας, σε μια λαμπρή γιορτή,
να γνωρίσετε τα νέα επιτεύγματα στο χώρο της αισθητικής :
1) **SPM BUST MEDICAL Γερμανίας**
για ανόρθωση σύσφιξη **στήθους.**
2) **Φωτόλυση - ανώδυνη** φωτοαποτρίχωση
με το απαλό άγγιγμα του **παλμικού φωτός**
3) **Φωτοανάπλαση** και καταπολέμηση **ακμής**
με **παλμικό φως** για αντιγήρανση και
πρόσωπο χωρίς ρυτίδες, χαλάρωση και ουλές.
4) Επίδεξη μ[illegible] φθινόπωρο - χειμώνας 2003 -2004

Πλούσια δώρα για όλες και κλήρωση - δώρο ενός προγράμματος αξίας 300 Ευρώ!!

Κατερίνα Παπασάββα - Λαμ[illegible]
Αισθητικός
Πτυχιούχος Αθηνών Καλλιτέχνης
Μέλος CIDESCO INTERNATIONAL

Μεγ. Κωνσταντίνου 30[illegible] Τηλ/fax: 22410 - 31016 Fax: 22410 -31016

Μεμουνέ Κιαζίμ
ΑΡΙΣΤΟΥΧΟΣ ΔΙΠΛΩΜΑΤΟΥΧΟΣ ΣΟΛΙΣΤΑ
ΠΙΑΝΟΥ
ΚΑΙ ΑΡΙΣΤΟΥΧΟΣ ΠΤΥΧΙΟΥΧΟΣ
ΑΝΩΤΕΡΩΝ ΘΕΩΡΗΤΙΚΩΝ

ΔΙΔΑΣΚΕΙ:

ΠΙΑΝΟ
ΘΕΩΡΗΤΙΚΑ
ΑΝΩΤΕΡΑ ΘΕΩΡΗΤΙΚΑ
ΌΛΩΝ ΤΩΝ ΕΠΙΠΕΔΩΝ

ΣΕ ΣΥΝΕΡΓΑΣΙΑ ΜΕ:
ΤΗΝ ΜΟΥΣΙΚΗ ΣΧΟΛΗ ΤΟΥ ΔΩΔΕΚΑΝΗΣΙΑΚΟΥ ΟΜΙΛΟΥ
ΚΑΙ ΤΟ ΑΤΤΙΚΟ ΩΔΕΙΟ ΑΘΗΝΩΝ
- ΑΝΑΓΝΩΡΙΣΜΕΝΑ ΑΠΟ ΤΟ ΚΡΑΤΟΣ -

ΕΠΙΚΟΙΝΩΝΙΑ: Τηλ. 2241020363
E-MAIL: memnune_kiazim@mgkworld.net
URL: http://memnunekiazim.mgkworld.net

Ο ΚΟΛΟΣΣΟΣ ΠΕΡΙΜΕΝΕΙ ΤΗΝ "ΒΟΥΛΑ" ΤΗΣ ΕΟΚ ΓΙΑ ΤΗΝ ΑΝΟΔΟ
ΣΕΛ. 38

ΑΘΛΗΤΙΚΗ ΡΟΔΙΑΚΗ
ΣΑΒΒΑΤΟ 13 ΣΕΠΤΕΜΒΡΙΟΥ 2003

ΕΚΚΛΗΣΗ ΜΙΧΑΛΗ ΚΟΚΚΙΝΟΥ ΓΙΑ ΤΗ ΡΟΔΟ
ΣΕΛ. 22

ΑΡΧΗ ΟΝΕΙΡΩΝ



• *Σέντρα σήμερα στο 57ο πρωτάθλημα Α' κατηγορίας, με τους φιλάθλους να ελπίζουν σε καλύτερο ποδόσφαιρο απ' αυτό της περσινής περιόδου*

Ψηφίζουν Φοίβο και Ιάλυσο

• *Δέκα προπονητές της α' κατηγορίας εκτιμούν πως Κρεμαστενοί και Ιαλυσιώτες έχουν τον πρώτο λόγο για το φετινό πρωτάθλημα*

Ενα μικρό γκάλοπ προσπαθήσαμε να κάνουμε χθες τ' απόγευμα, ρωτώντας τους προπονητές των ομάδων της α' κατηγορίας ποιά ομάδα βλέπουν ως φαβορί για την κατάκτηση του φετινού πρωταθλήματος.

Δυστυχώς κατορθώσαμε να πετύχουμε τους 10 από τους 16 συνολικά προπονητές. Οι 10 λοιπόν που μίλησαν με την "Α.Ρ." εκτιμούν πως το μεγάλο φαβορί φέτος είναι ο Φοίβος κατά πρώτο λόγο κι ο Ιάλυσος, ενώ ορισμένοι βλέπουν ως αουτσάιντερ Κλεάνθη, Διαγόρα Β., Ηρακλή Μ. και Ανταγόρα.

Τί ακριβώς μας είπαν οι 10:

ΔΕΛΑΠΟΡΤΑΣ (Κλεόβουλος): Πιστεύω πως ο Φοίβος κι ο Ιάλυσος, λόγω χόρτου έχουν τον πρώτο λόγο. Τώρα αν και δεν έχω δει τον Ανταγόρα πιστεύω πως θα είναι μέσα στις πρώτες θέσεις.

ΣΩΤΗΡΟΠΟΥΛΟΣ (Αστέρας Μ.): Ο Ιάλυσος και ο Φοίβος βλέπω να παλεύουν για την πρώτη θέση.

ΘΑΛΑΣΣΙΝΟΣ (Ανταγόρας): Χωρίς να έχω δει καμμία ομάδα, βάσει πληροφοριών βλέπω Ιάλυσο και Φοίβο.

ΟΡΦΑΝΙΔΗΣ (Ηρακλής Μ.): Ο Φοίβος κατά πρώτο λόγο και κατά δεύτερο Ιάλυσος και Κλεάνθης.

ΠΑΡΔΑΛΟΣ (Αρης): Βλέπω Φοίβο, Ιάλυσο και αουτσάιντερ τον Διαγόρα Β.

ΓΚΑΪΔΑΣ (Κλεάνθης): Ο Φοίβος λόγω εμπειρίας παικτών και κατά δεύτερο Ιάλυσο, Διαγόρα Β., Ηρακλή Μ. και Ανταγόρα.

ΚΑΜΠΟΥΡΗΣ (Διαγόρας Β.): Ιάλυσος και Φοίβος είναι τα φαβορί.

ΧΟΣΑΔΑΣ (ΑΕΡΑ): Θα πρέπει να δούμε τα πρώτα παιχνίδια για να βγάλουμε κάποια γνώμη, όμως βάση των μεταγραφών του καλοκαιριού, Φοίβος κι Ανταγόρας χρίζονται ως φαβορί.

ΖΑΧΑΡΙΑΣ (Ασπίδα Απ.): Φοίβος κι Ανταγόρας δείχνουν να είναι τα φαβορί.

Π"ΟΙΚΟΝΟΜΟΥ (Φοίβος): Φέτος το πρωτάθλημα θα είναι πολύ καλύτερο καθώς όλες οι ομάδες είναι ενισχυμένες. Βλέπω δυνατούς τους Ιάλυσο, Κλεάνθη και Ηρακλή Μ.



Γκάϊδας και Ορφανίδης βλέπουν τον Φοίβο φαβορί για τον τίτλο

Περσινά κατάλοιπα

• *Ιάλυσος, ΑΕΛ και Αστέρας Μ. θα ξεχρεώσουν στις αρχές του νέου πρωταθλήματος περσινές «αμαρτίες».*

Νέα σελίδα ανοίγει σήμερα για το πρωτάθλημα της Α' κατηγορίας, ωστόσο υπάρχουν σωματεία και παράγοντες που για να την ανοίξουν, οφείλουν πρώτα να κλείσουν την περσινή, καθώς «κουβαλούν» στις πλάτες τους υπόλοιπα ποινών.

Ο Ιάλυσος συνεχίζει να πληρώνει τα όσα είχαν συμβεί στο περσινό ντέρμπι του «Οικονομίδειου» με τον Διγενή.

Η μισή ποινή των έξι αγωνιστικών αποκλεισμού έδρας που του είχαν επιβληθεί «εξοφλήθηκε», οπότε μένουν άλλες τρεις αγωνιστικές, στο φετινό πρωτάθλημα.

Τρεις δε, είναι οι ομάδες που θα στερηθούν των υπηρεσιών ποδοσφαιριστών τους εξαιτίας περσινών παραπτωμάτων.

Ο **Βαλσάμης** της Α.Ε. Λέρου χρωστάει μία αγωνιστική, ενώ δύο αγωνιστικές δεν θα αγωνιστεί ο **Δράκωνας** του Αστέρα Μασσάρων. Σαφώς πιο δύσκολα είναι τα πράγματα για τον Ιάλυσο.

Ο **Θόδωρος Θεοδώρου** δεν θα έχει στη διάθεσή του τους **Τηλιακό**, που δεν θα παίξει για μία αγωνιστική, καθώς και τους **Κούτρα** και **Οίκουτα**, που πέρσι έπαιζαν στη Θύελλα Πυλώνας.

Ο πρώτος χρωστάει τρεις αγωνιστικές και δύο ο δεύτερος.

ΤΟΠΙΚΟ ΠΟΔΟΣΦΑΙΡΟ

Αποτελεί ερωτηματικό

• Κανείς δεν γνώριζε μέχρι χθες αργά στην Κάλυμνο, εάν η ομάδα θα βρεθεί σήμερα στη Λέρο.

Η ιστορία δείχνει να επαναλαμβάνεται. Πριν δύο χρόνια ο Καλυμνιακός δεν κατέβηκε ν'αγωνισθεί τις 2 πρώτες αγωνιστικές και στον κίνδυνο να αποβληθεί η ομάδα και να υποβιβασθεί στην Β' κατηγορία, βρέθηκε λύση και με την απαιτούμενη προσπάθεια κατορθώθηκε να καλυφθεί το χαμένο έδαφος (-6 βαθμοί) και ο Καλυμνιακός να παραμείνει «ζωντανός».

Πέρυσι τα προβλήματα δεν έλειψαν και μέχρι την τελευταία στιγμή υπήρχε το ερωτηματικό εάν ο Καλυμνιακός θα κατέβαινε στο πρωτάθλημα.

Για τρίτη χρονιά το πρόβλημα συνεχίζει να υφίσταται μόνο που αυτή τη φορά τα πράγματα δείχνουν να είναι σε χειρότερη κατάσταση, αφού πλέον ο επί 17ετίας πρόεδρος **Στέφανος Χ"μιχάλης** μετά από δηλώσεις του, δεν προτίθεται ν' ασχοληθεί με την ομάδα, απογοητευμένος από τον Δήμο Καλύμνου και την έλλειψη άλλων παραγόντων που θα σταθούν στο πλάι του.

Δήλωση συμμετοχής στο φετινό πρωτάθλημα κατατέθηκε έγκαιρα από τον **Στέφανο Χ"μιχάλη**, όμως μέχρι αργά χθες το βράδυ κανείς στην Κάλυμνο δεν ήξερε εάν η ομάδα του Καλυμνιακού θα βρεθεί σήμερα στην Λέρο για ν'αντιμετωπίσει την ΑΕΛ στο παιχνίδι της πρεμιέρας.

Ο πρόεδρος πριν μερικές ημέρες δήλωσε ότι δεν ασχολείται, ενώ προπονητής και ποδοσφαιριστές δεν έχουν καμμία ενημέρωση.

Το πιο πιθανό λοιπόν σήμερα είναι η ΑΕΛ να πάρει τρεις ξεκούραστους βαθμούς, αφού απ' ότι δείχνει η κατάσταση στην Κάλυμνο το «σχοινί» θα τραβηχτεί έως το τέλος, εκτός κι αν την τελευταία στιγμή βρεθεί και πάλι λύση.

Πρεμιέρα με προϊστορία

Ανοίγει η αυλαία του φετινού πρωταθλήματος της Α' Δωδεκανήσου και όλα τα ματς που συμπεριλαμβάνονται στο πρόγραμμα παρουσιάζουν ξεχωριστό ενδιαφέρον.

Στο ουδέτερο γήπεδο των Φανών ο Ιάλυσος υποδέχεται τον Ηρακλή με τους δύο αντιπάλους να έχουν βλέψεις για πολλά φέτος.

Στην Κρεμαστή το τοπικό συγκρότημα φιλοξενεί τον Ανταγόρα με τους Κώους αν και νεοφώτιστοι να έχουν θεωρητικά ενισχυμένο σύνολο.

Στην Απολακκιά γίνεται το ντέρμπι των νεοφώτιστων μεταξύ Ασπίδας και Αστέρα Μασσάρων, ενώ την ίδια ώρα στους Αγίους Αποστόλους ο επίσης νεοφώτιστος Ευαγόρας συγκρούεται με τον Αρη.

Στην Λέρο διεξάγεται το άλλο νησιώτικο ντέρμπι μεταξύ ΑΕΛ-Καλυμνιακού με τους σφουγγαράδες να παίζουν ουσιαστικά χωρίς διοίκηση.

Ζωηρό ενδιαφέρον έχουν σίγουρα και οι τρεις αναμετρήσεις που συμπληρώνουν την πρώτη αγωνιστική και είναι αυτές μεταξύ ΑΕΡΑ-Κλεάνθη, Βατίου-Αναγέννησης και Κλεόβουλου-Απολλώνων.

Η ΠΡΟΪΣΤΟΡΙΑ

Σε επτά ματς υπάρχει η σχετική προϊστορία.

ΚΛΕΟΒΟΥΛΟΣ–ΑΠΟΛΛΩΝΑ

Τρία στα τρία μετράει η ομάδα της Λίνδου κόντρα σ' αυτή των Απολλώνων με συνολικό σκορ 8-2.

Περ. 93-94: 4-1
Β. Κουκουβάης 2, **Δράκωνας, Αγαπητός-Ν. Καραμανώλης.**
Περ. 94-95: 1-0
Κυρ. Κουφός
Περ. 02-03: 3-0
Σακκάς, Εμ. Ιωαννίδης, Κορνάρος.

ΕΥΑΓΟΡΑΣ–ΑΡΗΣ

Από μία νίκη έχουν στις μεταξύ τους αναμετρήσεις.

Περ. 94-95: 0-2
Σιδεράτος, Ν. Καλούδης
Περ. 00-01: 1-0
Σίμας

ΦΟΙΒΟΣ–ΑΝΤΑΓΟΡΑΣ

Τα τελευταία 13 χρόνια συναντήθηκαν τέσσερις αγωνιστικές περιόδους και η παράδοση είναι καθαρά υπέρ των Κρεμαστενών και μάλιστα με συνολικό συντριπτικό σκορ **19-2.**

Περ. 90-91: 9-1
Φτάκλας 5 (1 π.), **Καραγεωργίου** 3, **Κιάκας-Κ. Ζερβάνος.**
Περ. 95-96: 5-0
Λεντάκης 2, **Φ. Μπούρδας, Πότσος, Κουρδουνάκης.**
Περ. 98-99: 2-1
Κυπριώτης, Τσιμέττας (π.)**-Χατζηγιαννίδης**
Περ. 01-02: 3-0
Ν. Ορφανίδης, Κορνάρος, Κ. Ζουρούδης.

ΙΑΛΥΣΟΣ–ΗΡΑΚΛΗΣ

Μετά από χρόνια μόλις πέρυσι αγωνίσθηκαν στην Α' Δωδεκανήσου και οι Μαριτσενοί είχαν πάρει την εκτός έδρας νίκη με σκορ 1-2. Τα γκολ οι **Καραγιάννης-Σάρλης, Παπακωνσταντής** (π.).

ΑΕΛ–ΚΑΛΥΜΝΙΑΚΟΣ

Δύο νίκες των γηπεδούχων, μία των φιλοξενουμένων και ένα ματς ισόπαλο είναι ο απολογισμός των μεταξύ τους αγώνων στη Λέρο.

Περ. 98-99: 0-6
Γ. Μποϊλής 5, **Καβουκλής.**
Περ. 00-01: 1-1
Φουντής-Λελέκης.
Περ. 01-02: 4-2
Τσάτσος, Σκύρλας, Αρίνιν, Λιακάκης-Λιάς, Λελέκης.
Περ. 02-03: 2-0
Καραμαλίκης, Αρίνιν.

ΑΕΡΑ–ΚΛΕΑΝΘΗΣ

Καλή παράδοση έχει η ομάδα του Παραδεισίου μέσα στ' Αφάντου κόντρα στο τοπικό συγκρότημα.

Στα πέντε τελευταία ματς γνώρισε μόλις μία ήττα (συνολικό σκορ 6-11).

Περ. 95-96: 1-1
Δ. Καραγιάννης-Φλεβάρης.
Περ. 96-97: 1-4
Κ. Καλογήρου-Χριστοφόρου 2, **Πιστόλας, Μ. Πότσος.**
Περ. 00-01: 1-1
Λεντάκης-Φρούμης.
Περ. 01-02: 1-4
Κ. Καλογήρου-Γαλανός, Φρούμης, Μ. Σπάρταλης, Μ. Πότσος.
Περ. 02-03: 2-1
Κ. Καλογήρου, Κοντόγιαννος-Φρούμης.

ΒΑΤΙ–ΑΝΑΓΕΝΝΗΣΗ

Το «Χ» κυριαρχεί στα παιχνίδια που γίνονται στο Βάτι όταν αγωνίζοντα οι δύο αντίπαλες ομάδες.

Περ. 97-98: 2-2
Κρητικός, Λεμονάκης-Ξύπας 2
Περ. 99-00: 0-2
Ξύπας, Διακοπαρασκευάς
Περ. 00-01: 1-1
Ιω. Καμπούρης-Ξύπας.
Περ. 01-02: 1-1
Ι. Καμπούρης-Ξύπας (π.)
Περ. 02-03: 1-0
Καράμπης.

ΟΙ ΔΙΑΤΗΤΕΣ

Το αγωνιστικό προφίλ των ρέφερι που θα διευθύνουν τα παιχνίδια της πρεμιέρας είναι το εξής: (οι αριθμοί αφορούν την Α' Δωδ/σου).

ΚΕΤΣΕΣ (Κλεόβουλος-Απόλλωνα).
Συμμετοχές: **10**
Πέναλτι: **3**
αποβολές: **3**
σημεία: 1=6, Χ=1, 2=3
ΦΕΣΣΑΡΑΣ (Ασπίδα-Αστέρας):
Συμμ.: **12**
Πεν.: **4**
αποβ.: **2**
σημεία: 1=9, Χ=1, 2=2.
Ε. ΚΑΤΣΙΔΩΝΗΣ (ΑΕΡΑ-Κλεάνθης):
Συμμ.: **76**
Πεν.: **29**
αποβ.: **47**
σημ.: 1=54, Χ=11, 2=11
ΠΑΠΑΔΟΠΟΥΛΟΣ (Ιάλυσος-Ηρακλής):
Συμμ.: **26**
Πεν.: **7**
αποβ.: **6**
σημ.: 1=16, Χ=3, 2=7.
ΔΙΑΜΑΝΤΕΑΣ (Ευαγόρας-Αρης):
Συμμ.: **5**
Πεν.: **0**
αποβ.: **1**
σημ.: 1=4, Χ=0, 2=1.
ΦΡΑΓΚΙΝΗΣ (Βάτι-Αναγέννηση):
Συμμ.: **130**
Πεν.: **50**
αποβ.: **54**
σημ.: 1=57, Χ=35, 2=31
ΜΙΧΑΛΑΚΗΣ (Φοίβος-Ανταγόρας).
Συμμ.: **204**
Πεν.: **69**
αποβ.: **99**
σημ.: 1=76, Χ=30, 2=55.
ΛΟΥΡΜΠΕΑΣ: (ΑΕΛ-Καλυμνιακός)
Θα είναι η παρθενική του συμμετοχή στην διοργάνωση.

ΡΑΣΗΤ ΜΑΡΑΣΛΗΣ

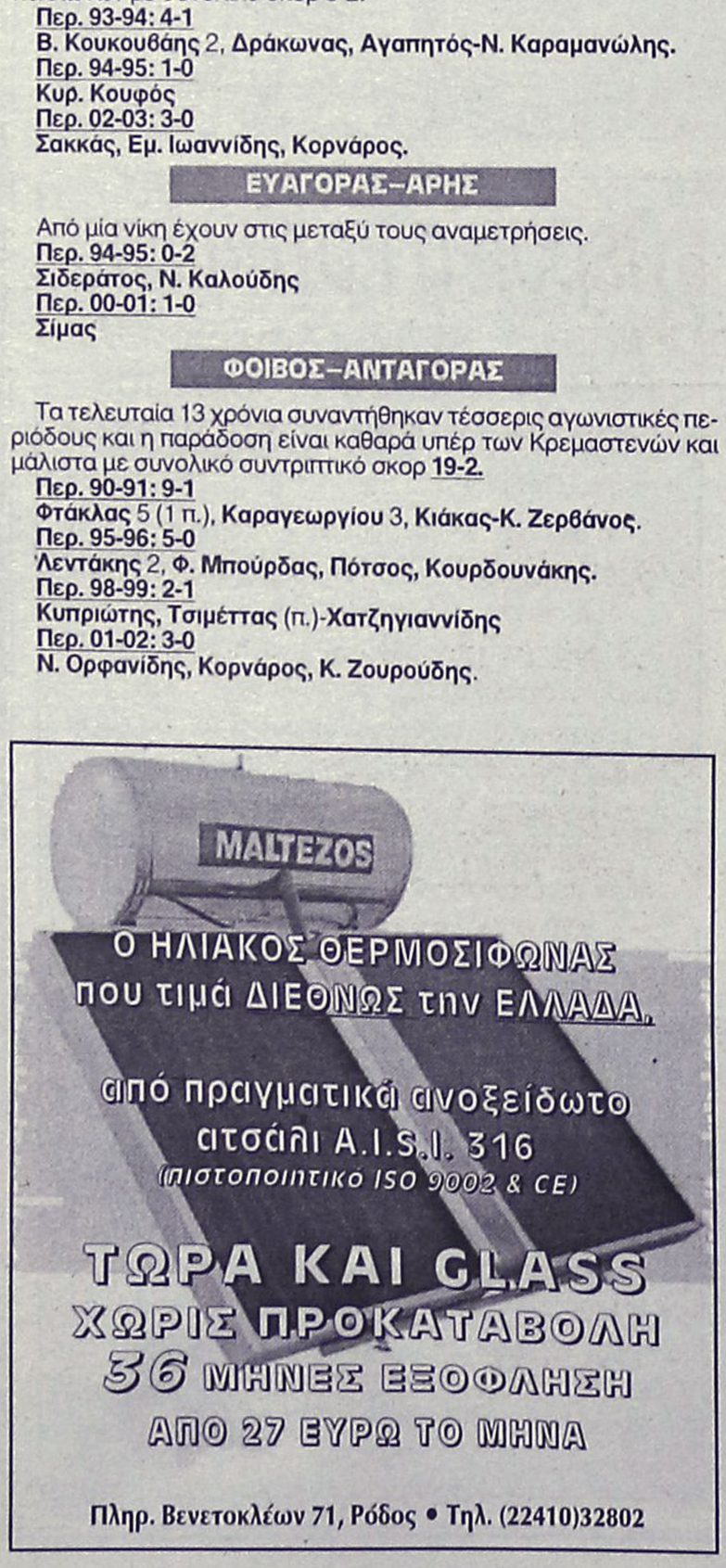

Ο ΗΛΙΑΚΟΣ ΘΕΡΜΟΣΙΦΩΝΑΣ
που τιμά ΔΙΕΘΝΩΣ την ΕΛΛΑΔΑ.
από πραγματικά ανοξείδωτο
ατσάλι A.I.S.I. 316
(πιστοποιητικό ISO 9002 & CE)
ΤΩΡΑ ΚΑΙ GLASS
ΧΩΡΙΣ ΠΡΟΚΑΤΑΒΟΛΗ
36 ΜΗΝΕΣ ΕΞΟΦΛΗΣΗ
ΑΠΟ 27 ΕΥΡΩ ΤΟ ΜΗΝΑ
Πληρ. Βενετοκλέων 71, Ρόδος • Τηλ. (22410)32802

ΤΑ ΚΑΤΑΣΤΗΜΑΤΑ ΤΗΣ
ΝΙΚΟΣ Π. ΜΑΝΝΑΚΗΣ Α.Ε.
ΕΧΟΥΝ ΝΑ ΠΑΡΟΥΣΙΑΣΟΥΝ:
Ο,ΤΙ ΝΕΟΤΕΡΟ
Ο,ΤΙ ΚΑΛΥΤΕΡΟ
Ο,ΤΙ ΦΘΗΝΟΤΕΡΟ
Ο,ΤΙ ΣΤΑ ΜΕΤΡΑ ΣΑΣ
ΚΑΙ Ο,ΤΙ
ΕΧΕΙ ΝΑ ΠΑΡΟΥΣΙΑΣΕΙ Η ΑΓΟΡΑ ΣΤΑ **ΦΩΤΙΣΤΙΚΑ**
ΣΤΟΝ **ΦΩΤΙΣΜΟ** ΚΑΙ ΣΤΟ **ΗΛΕΚΤΡΟΛΟΓΙΚΟ ΥΛΙΚΟ**
ΜΟΝΟ ΣΤΑ ΚΑΤΑΣΤΗΜΑΤΑ
ΝΙΚΟΣ Π. ΜΑΝΝΑΚΗΣ Α.Ε.
ΣΕ ΤΡΙΑ ΣΗΜΕΙΑ ΣΤΗΝ ΠΟΛΗ ΜΑΣ
ΓΙΑ ΤΩΡΑ, ΓΙΑ ΠΑΝΤΑ ΚΟΝΤΑ ΣΑΣ
ΕΥΧΑΡΙΣΤΟΥΜΕ ΓΙΑ ΤΗΝ ΠΡΟΤΙΜΗΣΗ ΣΑΣ

ΤΟΠΙΚΟ ΠΟΔΟΣΦΑΙΡΟ

Ώρα διασκέδασης και αποδείξεων

• Σήμερα στις 4.30 το απόγευμα ξεκινάει σε επτά γήπεδα το 57ο πρωτάθλημα της Α' κατηγορίας

Επιτέλους. Πλήξη τέλος για τους φίλους του τοπικού ποδοσφαίρου, καθώς μετά την αγωνιστικά νεκρή καλοκαιρινή περίοδο έφτασε η ώρα της -όλοι ελπίζουμε- διασκέδασης, της ευθύνης από ποδοσφαιριστές, διαιτητές και φιλάθλους αλλά και κρίσης, καθώς μέσα στα γήπεδα θα αποδειχθεί η αποτελεσματικότητα όλων εκείνων που ασχολήθηκαν με την προετοιμασία ενόψει της νέας ποδοσφαιρικής περιόδου.

Αυτής που ξεκινάει σήμερα από επτά γήπεδα στο πλαίσιο του πεντηκοστού έβδομου πρωταθλήματος της Α' κατηγορίας.

Το ντέρμπι της πρώτης αγωνιστικής διεξάγεται στο γήπεδο των Φανών, όπου ο τυπικά γηπεδούχος και φιλόδοξος Ιάλυσος (κουβαλάει από πέρσι ποινή αποκλεισμού έδρας) υποδέχεται τον ενισχυμένο και πάντα δυνατό Ηρακλή Μαριτσών. Μακριά από την φυσική του έδρα θα αγωνιστεί και ο Κλεόβουλος, καθώς στο γήπεδο της Λίνδου εκτελούνται εργασίες κατασκευής εξέδρας. Οι Λινδιακοί αντιμετωπίζουν τον Απόλλωνα Απολλώνων, που φέτος αναζητεί τα στηρίγματα στην παρουσία στρατιωτικών.

Στ' Αφάντου διεξάγεται ένα ματς που οι φίλοι του ποδοσφαίρου το χρειάζονται για την εξαγωγή της πρώτης εικόνας σχετικά με τους ΑΕΡΑ και Κλεάνθη. Είναι φυσικά παράλογο η πορεία τους να καθορίζεται μόλις από την πρώτη αγωνιστική, όμως σίγουρα υπάρχουν οι προσδοκίες από δύο συγκροτήματα που είναι ικανά για τουλάχιστον μια αξιοπρόσεκτη παρουσία.

Στο γήπεδο Αγίων Αποστόλων ο Ευαγόρας, που το καλοκαίρι αντιμετώπισε πολλά προβλήματα, βρίσκει απέναντί του τον Άρη, ο οποίος τουλάχιστον στα φιλικά δεν έπεισε.

Στο Βάτι, ο τοπικός Διαγόρας φιλοδοξεί πως μέσα από την ενίσχυσή του θα καταφέρει κάτι καλύτερο από το σχεδόν καθιερωμένο την τελευταία διετία "ούτε κρύο, ούτε ζέστη". Αντίπαλός του η Αναγέννηση Εμπωνας, που ούτε που θέλει να θυμάται την περσινή της περιπέτεια.

Στην Απολακκιά φιλοξενείται η φιέστα των νεοφώτιστων. Ασπίδα και Αστέρας Μασσάρων θα κυνηγήσουν την νίκη και τις εντυπώσεις, για να πείσουν πως δεν βρέθηκαν τυχαία στην μεγάλη κατηγορία.

Οσο για το τελευταίο ματς της ημέρας, είναι στον αέρα, καθώς τα γνωστά προβλήματα του Καλυμνιακού καθιστούν αμφίβολη την συμμετοχή του όχι στο συγκεκριμένο ματς αλλά σε ολόκληρο το πρωτάθλημα.

Η αυλαία της πρώτης αγωνιστικής θα πέσει το απόγευμα της Κυριακής στην Κρεμαστή. Ο ενισχυμένος σε όλες τις θέσεις και νικητής του Σέβεν Σαιντ Φοίβος περιμένει τον άγνωστο στο ροδίτικο κοινό αλλά πολύ επικίνδυνο και επίσης ενισχυμένο πρωταθλητή της Β' κατηγορίας Ανταγόρα.

Αναλυτικά, το πρόγραμμα της πρώτης αγωνιστικής καθώς και τα ονόματα των διαιτητών που θα διευθύνουν τα παιχνίδια είναι τα ακόλουθα.

ΣΗΜΕΡΑ

• **Κάλαθος (16.30):** Κλεόβουλος - Απόλλων Απ.
Διαιτησία: *Κετσές, Χάλαντας - Κόκκινος*
Παρατηρητής: *Ντάκας Ν.*
Παρ. διαιτησίας: *Χρυσανθής*

• **Απολακκιά (16.30):** Ασπίδα Απ. - Αστέρας Μ.
Διαιτησία: *Φεσσάρας, Ορφανός - Γιαννούλης*
Παρατηρητής: *Παυλούς*
Παρ. διαιτησίας: *Καλαθενός*

• **Αφάντου (16.30):** ΑΕΡΑ - Κλεάνθης
Διαιτησία: *Κατσιδώνης Ε., Κόττορος - Μίχας*
Παρατηρητής: *Κυπραίος Θ.*
Παρ. διαιτησίας: *Σταματάκης*

• **Φάνες (16.30):** Ιάλυσος - Ηρακλής Μ.
Διαιτησία: *Παπαδόπουλος, Κατσιδώνης Π. - Σάββενας*
Παρατηρητής: *Δημητράς Κ.*
Παρ. διαιτησίας: *Σαββάκης.*

• **Αγ. Απόστολοι (16.30):** Ευαγόρας - Αρης
Διαιτησία: *Διαμαντέας, Πηδιάκης - Λάμπρου*
Παρατηρητής: *Βεργίδης*
Παρ. διαιτησίας: *Ερωτόκριτος*

• **Βάτι (16.30):** Διαγόρας Β. - Αναγέννηση Εμπ.
Διαιτησία: *Φραγκίνης, Καραχανής - Ασημακόπουλος*
Παρατηρητής: *Σαββίδης*
Παρ. διαιτησίας: *Σακελλαρίδης*

• **Λέρος (16.30):** ΑΕΛ - Καλυμνιακός
Διαιτησία: *Λουρμπέας, Πανάτος - Μαυρουδής*
Παρατηρητής:-
Παρ. διαιτησίας: *Καστής*

ΣΗΜΕΡΑ

• **Κρεμαστή (15.00):** Φοίβος - Ανταγόρας
Διαιτησία: *Μιχαλάκης, Γρεβένης - Τσαούσης*
Παρατηρητής: *Γαμβρούδης*
Παρ. διαιτησίας: *Ζαχαριάδης*

ΕΦΗΒΙΚΟ

Αυλαία στ' Αφάντου

• Μετατέθηκε ο αγώνας του Πετρώνα με την Αναγέννηση Εμπ., ενώ αναβλήθηκε το Ασκληπειό-Αρης

Ξεκινάει σήμερα το εφηβικό πρωτάθλημα και δεν λείπουν τα προβλήματα καθώς ήδη χθες η ΕΠΣΔ μετέθεσε έναν αγώνα για την ερχόμενη Τετάρτη, ενώ ανέβαλε ένα δεύτερο.

Συγκεκριμένα μέσα από έγγραφο του ΔΟΑ Αρχαγγέλου για ακαταλληλότητα του γηπέδου Αρχαγγέλου, ο αγώνας του Πετρώνα με την Αναγέννηση Εμπ. θα διεξαχθεί την ερχόμενη Τετάρτη.

Επίσης λόγω θανάτου του ποδοσφαιριστή του Ασκληπειού **Στέργου Λαουδίκου,** ο αγώνας ανάμεσα στο Ασκληπειό και τον Αρη αναβάλλεται.

Ωστόσο για σήμερα "αυλαία" έχουμε σε 4 γήπεδα με πρώτο να γίνεται σέντρα στο γήπεδο Αφάντου.

Αναλυτικά η 1η αγωνιστική:

ΣΗΜΕΡΑ

• **Αφάντου (14.30):** ΑΕΡΑ - Κλεάνθης
Διαιτησία: *Αντωνάς*
Γιατρός: *Παρασκευόπουλος*

• **Καλυθιές (15.00):** Ερμής - Διαγόρας
Διαιτησία: *Μοντιάδης*
Γιατρός: *Χατζάκης*

• **Κοσκινού (15.00):** Καττα-βιά - Ορφέας
Διαιτησία: *Γουλαράς, Κλιάρη - Τσουρούτης.*

• **Κρεμαστή (16.30):** Φοίβος - Αστέρας Π.
Διαιτησία: *Στεφανάκης*
Γιατρός: *Καλαθενός Σ.*

ΑΥΡΙΟ

• **Αγ. Απόστολοι (15.00):** Ρόδος - Ηρακλής Μ.
Διαιτησία: *Ασημακόπουλος, Τσουρούτης - Μαλιχουτσάκης*
Γιατρός: *Καλαθενός Σ.*

• **Αγ. Απόστολοι (17.00):** Ζευς - Απόλλων Απ.
Διαιτησία: *Στεφανάκης, Τσουρούτης - Μαλιχουτσάκης*

ΤΕΤΑΡΤΗ 17/9

• **Αρχάγγελος (16.30):** Πετρώνας - Αναγέννηση Εμπ.
Διαιτησία: *Γαλάνης*
Γιατρός: *Παρασκευόπουλος*

• Ασκληπειό-Αρης (αναβλήθηκε).

IRENE
ΚΕΝΤΡΟ ΞΕΝΩΝ ΓΛΩΣΣΩΝ

ΑΓΓΛΙΚΑ Επειδή η **εκπαίδευση** κι οι **απαιτήσεις** αλλάζουν, επειδή η **ξενόγλωσση εκπαίδευση** χρειάζεται **συνετές βάσεις.** ΓΕΡΜΑΝΙΚΑ

ΕΜΕΙΣ είμαστε έτοιμοι, σε **νέες υπερσύγχρονες εγκαταστάσεις 200 τ.μ.** να σας προσφέρουμε ό,τι **καλύτερο** στο χώρο αυτό, με **διδακτικό προσωπικό Πανεπιστημιακού επιπέδου:**

■ **Γερμανικά. Ολα τα επίπεδα**
○ PALSO -TOEFL, FIRST CERTIFICATE, PROFICIENCY
○ Interactive multimedia, εικόνα - ήχος
○ Αυστηρά ολιγομελή τμήματα
○ Αίθουσα αναμονής για γονείς με TV, VIDEO, παρέα με καφέ-αναψυκτικό
○ Αθλητικές, κοινωνικές και εκπαιδευτικές εκδηλώσεις

ΔΙΔΑΣΚΟΥΝ:
ΑΓΓΛΙΚΑ, ΕΙΡΗΝΗ ΓΕΩΡΓΙΟΥ-ΗΡΑΚΛΕΙΔΗ, ΠΤ. ΠΑΝ. MARYLAND USA, ΓΙΟΥΛΗ ΗΡΑΚΛΕΙΔΗ-ΤΣΙΓΚΟΥ, ΓΛΩΣΣΟΛΟΓΟΣ ΠΤ. ΠΑΝ. READING UK
ΓΕΡΜΑΝΙΚΑ, ΚΩΣΤΑΣ ΒΡΑΚΑΣ, ΠΤ. ΓΕΡΜ. ΦΙΛΟΛΟΓΙΑΣ ΠΑΝ. ΜΑΝΝΗΕΙΜ

Πληρ. Στ. Καζούλη 12, τηλ. (22410)34184,70488 fax (22410)74530

ΓΥΜΝΑΣΤΗΡΙΟ
BioKinηση
ΚΕΝΤΡΟ ΔΙΟΡΘΩΤΙΚΗΣ ΓΥΜΝΑΣΤΙΚΗΣ

■ ΔΙΟΡΘΩΤΙΚΗ ΓΥΜΝΑΣΤΙΚΗ ΓΙΑ:
☑ ΣΚΟΛΙΩΣΗ ☑ ΚΥΦΩΣΗ ☑ ΛΟΡΔΩΣΗ

■ ΕΝΟΡΓΑΝΗ ΓΥΜΝΑΣΤΙΚΗ
για παιδιά ΠΡΟΣΧΟΛΙΚΗΣ - ΣΧΟΛΙΚΗΣ ΗΛΙΚΙΑΣ

■ PERSONAL TRAINING
(ΑΤΟΜΙΚΗ ΕΚΓΥΜΝΑΣΗ)

Καννή Άννα Μαρία
ΚΑΘ. ΦΥΣΙΚΗΣ ΑΓΩΓΗΣ - ΔΙΟΡΘΩΤΙΚΗΣ ΓΥΜΝΑΣΤΙΚΗΣ
Καλαποδάκης Βασίλης
ΚΑΘΗΓΗΤΗΣ ΦΥΣΙΚΗΣ ΑΓΩΓΗΣ

Εμπορικό Κέντρο Φώκιαλη, ΡΟΔΟΣ
Τηλ.: 22410 39830, FAX: 22410 39831

ΓΕΘΝΙΚΗ

Ελάτε όλοι κοντά...

• Ανοιχτή επιστολή του επίτιμου προέδρου της Ρόδου Μιχάλη Κόκκινου προς όλο το φίλαθλο κοινό
• Εφτασε στην ΠΑΕ Ρόδος η προκήρυξη του πρωταθλήματος

Οι καιροί είναι ιδιαίτερα δύσκολοι για την ομάδα της Ρόδου. Μέχρι τις 17 του τρέχοντος μηνός πρέπει η Διοικούσα Επιτροπή νάχει καλύψει το μετοχικό κεφάλαιο. Κανείς δεν μπορεί να πιστέψει μέχρι τώρα πως ολόκληρη Ρόδος δεν μπορεί να καλύψει μετοχικό κεφάλαιο της τάξης των 180.000 ευρώ, αλλά ούτε κι ότι η Ρόδος... "δεν πουλάει".

Αν θέλει ο κάθες ροδίτης φίλαθλος να συμμετέχει στην αγωνιστική ανάταση της ομάδας και νάχει λόγο και κρίση στην ομάδα που λέγεται Ρόδος πρέπει να συμμετάσχει. Κι ο λόγος δεν αφορά τον απλό φίλαθλο αλλά όλους εκείνους τους επώνυμους του επιχειρηματικού και εμπορικού κόσμου του νησιού μας για τους οποίους υπάρχει η πίστη πως μέχρι τις 17 Σεπτεμβρίου μπορούν να κάνουν πολλά.

ΣΗΜΕΡΑ Η ΕΠΑΝΑΛΗΠΤΙΚΗ Γ.Σ.

Σήμερα το βράδυ στις 9 στην αίθουσα του ΔΟΝΑ διεξάγεται η επαναληπτική γενική συνέλευση με άτυπο χαρακτήρα, αφού η πρώτη δεν είχε την ανάλογη επιτυχία.

ΕΠΙΣΤΟΛΗ ΚΟΚΚΙΝΟΥ

Ο πρώτος που στέλνει σήμερα το δικό του μήνυμα είναι ο επίτιμος πρόεδρος της Ρόδου **Μιχάλης Κόκκινος** ο οποίος σε σχετική επιστολή του αναφέρει χαρακτηριστικά τα εξής:

"Ολοι μαζί για μια μεγάλη Ρόδο".

"Λόγοι οικογενειακοί δεν μου επέτρεψαν να παραβρεθώ στην προχθεσινή άτυπη γενική συνέλευση της ομάδας μας. Με λύπη όμως επληροφορήθηκα ότι υπήρξε πλήρης αποτυχία αφού παραβρέθηκαν ελάχιστα μέλη και φίλοι του συλλόγου μας.

Και να σκεφθεί κανείς ότι θέμα της συνέλευσης αυτής ήτο η κάλυψη του μετοχικού κεφαλαίου.

Και διερωτώμαι ειλικρινά γιατί αυτή η αδιαφορία, γιατί έλειψαν όλοι εκείνοι που μέχρι σήμερα υπηρέτησαν και βοήθησαν αυτή την ομάδα και όχι μόνο.

Μήπως δεν έγινε η κατάλληλη προσωπική ενημέρωση;

Χρόνια και χρόνια έγιναν προσπάθειες για να επανέλθει η ομάδα μας στην Α' εθνική κατηγορία και απέτυχαν. Και τώρα που μπαίνουν οι γερές βάσεις από μια ομάδα ανθρώπων με όραμα και θέληση να δουλέψουν, να προσφέρουν και να οδηγήσουν την ομάδα της Ρόδου εκεί που όλοι ονειρευόμαστε, εμείς όλοι που ζούμε σε αυτό το νησί και ιδιαίτερα οι τοπικοί πολιτικοί και οικονομικοί μας παράγοντες τους γυρίσαμε την πλάτη γιατί;

Γι' αυτό σαν ένας απλός άνθρωπος που υπηρέτησα επί 45 χρόνια τον αθλητισμό του τόπου μας, κάνω έκκληση.

1) Στους τοπικούς παράγοντες και μαζικούς φορείς και ιδιαίτερα στην τοπική αυτοδιοίκηση.

2) Σε όλους τους επιχειρηματίες της Ρόδου και ιδιαίτερα στις τράπεζες που πολλά θα οφεληθούν όταν επανέλθουν όλες εκείνες οι εποχές που η Ρόδος και στην συνέχεια ο Διαγόρας αγωνιζόταν στην Α' Εθνική κατηγορία, και

3) Σε όλους τους παλιούς παράγοντες της Ρόδου που άλλος, πολύ άλλος λίγο, υπηρετήσαμε την ομάδα μας και είμασθε πολλοί.

Να ενισχύσουν οικονομικά την προσπάθεια της διοικούσας επιτροπής της Ρόδου ούτως ώστε να καλυφθεί το κεφάλαιο που χρειάζεται για να μπορέσει η ομάδα να αγωνίζεται στην Γ' κατηγορία.

Άφησα τελευταίους τους αγαπημένους μου ηρωικούς φίλαθλους αυτό το ανώνυμο πλήθος που ήταν παλιά η ραχοκοκαλιά της Ρόδου και τους θερμοπαρακαλώ.

"Ελάτε κοντά στην ομάδα όλων μας", όπως τότε και δώστε κάτι από το υστέρημά σας, πάρτε μια μετοχή, και όλοι μαζί μικροί και μεγάλοι να ξαναζήσουμε την όμορφη εκείνη εποχή γιατί μπορούμε και θέλουμε".

ΗΡΘΕ Η ΠΡΟΚΗΡΥΞΗ

Στο μεταξύ έφθασε χθες στα γραφεία της ΠΑΕ Ρόδος η προκήρυξη του πρωταθλήματος της Γ' Εθνικής. Σύμφωνα με αυτή:

- Το πρωτάθλημα θ' αρχίσει στις 21 Σεπτεμβρίου
- Θ' ανέβουν στη Β' Εθνική οι δύο πρώτοι του βαθμολογικού πίνακα, ενώ ο τρίτος θα παίξει μπαράζ και θα υποβιβασθούν τρεις.

Οσον αφορά τις προπονήσεις χθες οι "πράσινοι" γυμνάσθηκαν κανονικά με τη συμμετοχή και του **Σταμάτη Καντιμοίρη** που βρέθηκε με άδεια στο νησί μας.

- Ο **Νάκος Νάκου** θ' απουσιάσει με άδεια δύο ημερών αφού πρέπει να παρευρεθεί στον γάμο της αδελφής του ενώ
- Ο **Κώστας Πάττας** γυμνάσθηκε και χθες μόνος του, ενώ οι "πράσινοι" θάχουν σήμερα ρεπό και αύριο θα παίξουν οικογενειακό δίτερμα.

Βετεράνοι για Ντουρουτλή: Ντροπή του..

Αγανάκτηση προκάλεσε στους βετεράνους, τα όσα είπε ο πρόεδρος της Ρόδου **Μάκης Ντουρουτλής** στη συνέλευση που έγινε, όταν πρότεινε ο νομαρχιακός σύμβουλος **Μιχάλης Μπαριανάκης** να βγει η διοικούσα επιτροπή μαζί με τους βετεράνους ποδοσφαιριστές να πουλήσουν μετοχές.

Ο πρόεδρος αρνήθηκε μια τέτοια κίνηση, λέγοντας ότι αντιδρούν οι επιχειρηματίες όταν τους βλέπουν λόγω του 3-4 με τον Ολυμπιακό.

Ο σύνδεσμος βετεράνων διά στόματος, του προέδρου **Γιώργου Τανίδη,** έκαναν την πιο κάτω δήλωση: "Δεν έχει κανένα δικαίωμα ο πρόεδρος μιας βδομάδας να αμαυρώνει την ιστορία που γράφτηκε από διοίκηση και παίκτες της Ρόδου, είναι ντροπή του. Για να διοικήσει τη Ρόδο πρέπει να μάθει την ιστορία της και φαίνεται πως δεν την ξέρει".

OASIS SOCCER CLUB

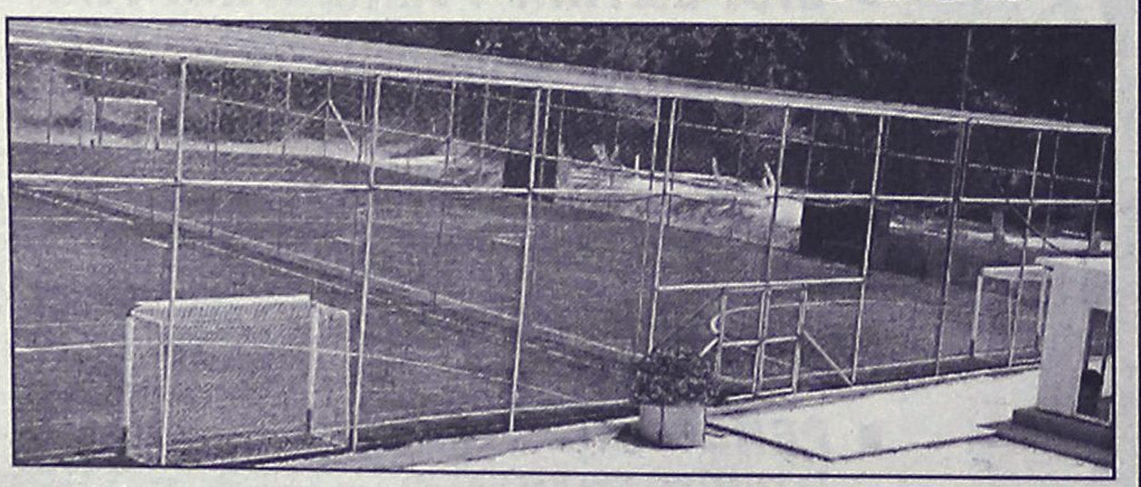

5X5
...το άλλο ποδόσφαιρο

ΑΝΑΚΟΙΝΩΣΗ
ΟΙ ΕΓΓΡΑΦΕΣ ΓΙΑ ΤΙΣ ΑΚΑΔΗΜΙΕΣ ΠΟΔΟΣΦΑΙΡΟΥ ΑΡΧΙΣΑΝ

Αγιοι Απόστολοι (κοντά στο νέο Νοσοκομείο)
τηλ.: 2241064680 κ. ΠΑΝΑΓΙΩΤΗΣ ΖΟΥΝΗΣ

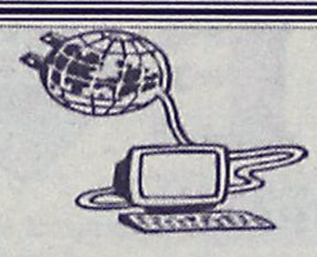

ΙΝΣΤΙΤΟΥΤΟ
ΔΙΟΙΚΗΣΗΣ ΕΠΙΧΕΙΡΗΣΕΩΝ
ΕΡΓΑΣΤΗΡΙΑ ΕΛΕΥΘΕΡΩΝ ΣΠΟΥΔΩΝ
ΔΗΜ. ΑΝΑΣΤΑΣΙΑΔΗ 47 ΡΟΔΟΣ 85100

ΘΕΛΕΤΕ ΜΙΑ ΕΞΑΣΦΑΛΙΣΜΕΝΗ ΔΟΥΛΕΙΑ ΣΕ ΓΡΑΦΕΙΟ ΚΑΙ ΔΕΝ ΕΧΕΤΕ ΤΙΣ ΓΝΩΣΕΙΣ!!

ΘΕΛΕΤΕ ΝΑ ΑΠΟΚΤΗΣΕΤΕ ΕΠΑΓΓΕΛΜΑΤΙΚΕΣ ΓΝΩΣΕΙΣ ΣΤΗΝ ΔΙΟΙΚΗΣΗ ΚΑΙ ΟΡΓΑΝΩΣΗ ΕΠΙΧΕΙΡΗΣΕΩΝ!!

ΓΙΝΕΤΕ ΚΑΙ ΕΣΕΙΣ ΔΥΝΑΜΙΚΟΙ ΧΕΙΡΙΣΤΕΣ ΤΩΝ ΥΠΟΛΟΓΙΣΤΩΝ!!

στα πρόγραμματα όπως:

⇨ ΛΕΙΤΟΥΡΓΙΚΟ ΣΥΣΤΗΜΑ WINDOWS ⇨ ΕΠΕΞΕΡΓΑΣΙΑ ΚΕΙΜΕΝΟΥ WORD, ⇨ ΛΟΓΙΣΤΙΚΟ ΦΥΛΛΟ EXCELL, ⇨ ΒΑΣΕΙΣ ΔΕΔΟΜΕΝΩΝ ACCES ⇨ ΕΚΔΟΤΙΚΑ ΠΑΚΕΤΑ, ⇨ INTERNET, ΔΗΜΙΟΥΡΓΙΑ E-MAIL, ⇨ ΚΑΙ ΑΛΛΕΣ ΕΜΠΟΡΙΚΕΣ ΕΦΑΡΜΟΓΕΣ

ΣΤΟΝ ΕΤΗΣΙΟ ΚΥΚΛΟ ΣΠΟΥΔΩΝ ΕΙΔΙΚΕΥΣΗΣ ΚΑΙ ΚΑΤΑΡΤΙΣΗΣ ΣΤΟΥΣ ΤΟΜΕΙΣ:

ΠΛΗΡΟΦΟΡΙΚΗΣ
ΜΗΧΑΝΟΓΡΑΦΗΣΗΣ ΓΡΑΦΕΙΟΥ
ΜΗΧΑΝΟΓΡΑΦΗΜΕΝΗΣ ΛΟΓΙΣΤΙΚΗΣ
ΓΡΑΜΜΑΤΕΩΝ ΔΙΟΙΚΗΣΗΣ

⇨ ΔΕΚΤΟΙ ΑΠΟΦΟΙΤΟΙ ΓΥΜΝΑΣΙΟΥ - ΛΥΚΕΙΟΥ
⇨ Η ΔΙΔΑΣΚΑΛΙΑ ΓΙΝΕΤΕ ΣΕ ΠΡΟΤΥΠΑ ΑΓΓΛΙΚΩΝ ΚΟΛΕΓΙΩΝ

⇨ ΕΦΟΔΙΟ ΓΙΑ ΤΟΥΣ ΜΕΤΕΧΟΝΤΕΣ ΣΕ ΔΙΑΓΩΝΙΣΜΟΥΣ ΤΟΥ ΔΗΜΟΣΙΟΥ ΚΑΙ ΤΟΥ ΙΔΙΩΤΙΚΟΥ ΤΟΜΕΑ.

ΠΛΗΡΟΦΟΡΙΕΣ ΕΓΓΡΑΦΕΣ ΚΑΘΗΜΕΡΙΝΑ
→ ΤΗΛ 22410-75850 ←
E - mail iderhodo@hotmail.com

Ι.Δ.Ε. ΑΠΟ ΤΟ 1993 ΤΟ ΚΛΕΙΔΙ ΤΗΣ ΠΛΗΡΟΦΟΡΙΚΗΣ !!!

ΜΙΚΡΕΣ αγγελίες

ΟΙ ΑΓΓΕΛΙΕΣ ΤΗΣ ΡΟΔΙΑΚΗΣ παρουσιάζονται και στο site www.anaggelies.gr



ΜΕΤΑΦΕΡΘΗΚΑΜΕ!
Θα μας βρίσκετε στα κεντρικά μας γραφεία επί της Μαρ. Μαλλιαράκη 11 (τελευταία πάροδος Καναδά). Τα τηλέφωνα παραμένουν τα ίδια:
(22410) 22210, (22410) 75230

ενοικιασεις ακινητων & επιχειρησεων

ΓΚΑΡΣΟΝΙΕΡΕΣ ΣΕ ΚΕΝΤΡΙΚΗ ΤΟΠΟΘΕΣΙΑ ΣΤΗΝ ΚΡΕΜΑΣΤΗ ΠΛΗΡΩΣ ΕΞΟΠΛΙΣΜΕΝΕΣ ΚΑΙ ΜΕ ΗΛΙΑΚΟ. ΜΟΝΟ ΓΙΑ ΕΚΠΑΙΔΕΥΤΙΚΟΥΣ. ΠΛΗΡ. ΤΗΛ. 6974016725, 2241092766, κ. ΙΑΚΩΒΟ ΠΕ54216

ΓΚΑΡΣΟΝΙΕΡΑ επιπλωμένη στην Κρεμαστή. Πληρ. τηλ. 2241021335, 6945393764 AE54278

ΔΙΑΜΕΡΙΣΜΑ στις Καλυθιές επιπλωμένο ή μη. Πληρ. τηλ. 2241085380 AE54272

ΕΝΟΙΚΙΑΖΕΤΑΙ διώροφη οικία 68 τ.μ. στην Παλιά Πόλη κοντά στα Λουτρά καινούργια, με ηλιακό, τζάκι, κλιματισμό, πλήρως επιπλωμένο, αποκλείονται οι φοιτητές. Τιμή 480 ευρώ. Πληρ. τηλ. 2241074525, 6936656948 AE54279

ΔΙΑΜΕΡΙΣΜΑΤΑ λουξ, εξοπλισμένα καθ' όλα κοντά στο Πανεπιστήμιο Αιγαίου. Πληρ. τηλ. 6945152292 AE54275

ΓΚΑΡΣΟΝΙΕΡΕΣ και STUDIOS, καινούργια πλήρως επιπλωμένα, κοντά στο Πανεπιστήμιο και στα ΙΕΚ. Πληρ. τηλ. 22410 78965. AE53832

ΕΝΟΙΚΙΑΖΕΤΑΙ διαμέρισμα επιπλωμένο ευήλιο, εξωτερικό απέναντι από το Πανεπιστήμιο (απόσταση 50 μ.) σε καινούργια πολυκατοικία Αγ. Ιωάννου 46 β' ορ. αμέσως μετά τα ξενοδοχεία κατάλληλο για 2 ή και 3 φοιτήτριες. Πληρ. κ. Ι. Πετρίδη εντός. Επίσης στο πλυντήριο ρούχων εμπρός στην πολυκατοικία τηλ. 2241027823, ώρες 10.00-13.00 και 18.00-20.00 AE54277

ΖΗΤΕΙΤΑΙ μονοκατοικία ή μεζονέτα εντός πόλεως **ΓΙΑ ΕΝΟΙΚΙΟ.** Πληρ. τηλ. 2241023815, 2241078275 AE54269

ΕΝΟΙΚΙΑΖΟΝΤΑΙ επί της λεωφ. Ιαλυσού 35 δίπλα στο ξενοδοχείο CORALLI μονά και διπλά επιπλωμένα δωμάτια για μήνες. Πληρ. τηλ. 2241092802 AE54265

ΓΚΑΡΣΟΝΙΕΡΑ στα Μαριτσά πλήρως επιπλωμένη με πολυκουζινάκι και δύο κρεβάτια. Τιμή 150 ευρώ μηνιαίως. Πληρ. τηλ. 2241047146 AE54266

ΕΝΟΙΚΙΑΖΕΤΑΙ: α) Γκαρσονιέρα1 δωματίου στην Ανάληψη με πλυντήριο, φούρνο με κεραμική εστία, ψυγείο, φουρνάκι μικροκυμάτων, πλήρη επιπλωση, A/C ψύξης-θέρμανσης, όλα καινούργια, μεγάλη βεράντα, θέα θάλασσα σε ήσυχη πολυκατοικία, για όλο το χρόνο 330 ευρώ/μήνα, β) διαμέρισμα στο Ροδίνι 90 τ.μ. με 2 υπνοδωμάτια σε καλή κατάσταση, Υ' ορόφου με απέραντη θέα 380 ευρώ/μήνα. Ευρωπαική Επενδυτική τηλ. 2241039300, 6977582152 AE54264

ΣΤΗΝ ΑΘΗΝΑ ΕΝΟΙΚΙΑΖΕΤΑΙ επιπλωμένο ισόγειο διαμέρισμα 80 τ.μ. στην περιοχή Υμηττού, με κεντρική θέρμανση, αυλή και βολική συγκοινωνιακή σύνδεση με το κέντρο. Πληρ. τηλ. 2241023714, 6944444599 AE54255

ΔΙΑΜΕΡΙΣΜΑ ισόγειο διαμπερές με κήπο και άνετο πάρκινγκ 120 τ.μ. για επαγγελματική στέγη (ιατρείο, δικηγορικό γραφείο κ.λπ.) κοντά στο Πανεπιστήμιο Αιγαίου. Πληρ. τηλ. 2241093306, 6938839199 AE54260

ΓΚΑΡΣΟΝΙΕΡΕΣ επιπλωμένες με τηλέφωνο, κλιματισμό και πολυκουζινάκι έως 30/6/2004. Προτιμούνται εκπαιδευτικοί φοιτήτριες/τές. Πληρ. τηλ. 2241023479, 6973016276 AE54246

ΕΝΟΙΚΙΑΖΕΤΑΙ

εστιατόριο πλήρως εξοπλισμένο στο Φαληράκι επί της Εθνικής οδού Ρόδου-Λίνδου με εξασφαλισμένη πελατεία.
Πληρ. τηλ. 2241085501 μετά τις 5 μ.μ. **6942240076**

ΕΝΟΙΚΙΑΖΕΤΑΙ

Ακίνητο κλασικό, για οιανδήποτε χρήση, στο ΝΙΟΧΩΡΙ, συνολικής επιφανείας 450 τ.μ. (150 τ.μ. ανά επίπεδο)

Δεχόμαστε σοβαρές προτάσεις.
Πιπίνος: 22410-23895, 6944 676003 και 6944 390803
gpipinos@otenet.gr

RHODES-GREECE
CAIRO PALACE

ΕΝΟΙΚΙΑΖΟΝΤΑΙ ΕΠΑΓΓΕΛΜΑΤΙΚΟΙ ΧΩΡΟΙ

- **Γραφείο** 90 τ.μ. Εθελ. Δωδεκανησίων
- **Γραφείο** 190 τ.μ. Εθνάρχου Μακαρίου
- **Κατάστημα** 55 τ.μ. Εθνάρχου Μακαρίου
- **Κατάστημα** 25 τ.μ. Εθελ. Δωδεκανησίων

Πληρ. κα Φράνσις Νιοτή
Τηλ. 2241024328, φαξ 2241027600,
κιν. 6944618757, 6973572262

ΕΝΟΙΚΙΑΣΕΙΣ ΓΡΑΦΕΙΩΝ

πολυτελή νέα γραφεία στην πλ. Κύπρου επί της οδού Καρπάθου και Τάρπον Σπρινγκς με ασανσέρ, ξυλινο δάπεδο, τζαμαρίες ηχομονωτικές με στόρια, κλιματισμό, γυψοσανίδα οροφή με ανάλογο φωτισμό γραφείου
α) Γραφείο β' ορόφου 60 τ.μ. μηνιαίο μίσθωμα 790 ευρώ
β) Γραφείο β' ορόφου 75 τ.μ. μηνιαίο μίσθωμα 980 ευρώ.
Πληρ. κ. Δανέζη τηλ. 6944790696

Vitzileos

ΚΤΗΜΑΤΟΜΕΣΙΤΙΚΟ ΓΡΑΦΕΙΟ - REAL ESTATE AGENCY

ΜΑΡΙΟΣ Κ. ΒΙΤΖΗΛΑΙΟΣ
Μεσίτης Αστικών Συμβάσεων - Real Estate agent

ΕΚΤΙΜΗΣΕΙΣ-ΑΓΟΡΕΣ-ΠΩΛΗΣΕΙΣ
ΚΑΤΑΣΤΗΜΑΤΑ
ΟΙΚΟΠΕΔΑ-ΧΩΡΑΦΙΑ
ΚΤΗΜΑΤΙΚΕΣ-ΣΥΜΒΟΥΛΕΣ
ΕΝΟΙΚΙΑΣΕΙΣ-ΔΙΑΧΕΙΡΙΣΕΙΣ
ΣΠΙΤΙΑ-ΔΙΑΜΕΡΙΣΜΑΤΑ

ΚΑΤΑΣΤΗΜΑΤΑ – ΓΡΑΦΕΙΑ – ΕΠΙΧΕΙΡΗΣΕΙΣ €

Επιχ/ση Ειδών Δώρων και Ασημικών σε τουριστ. περιοχή στην Π. Πόλη 30.000
Επιχ/ση Πλυντήρια – Στεγνωτήρια σε πλήρη λειτουργία 20 000
Επιχ/ση BAR σε κατάστημα 300 τ.μ.+300 τ.μ. υπογ. κοντά στην μαρίνα147.000
15 τ.μ. κατάστημα στην Α. Διάκου 30 000
45 τ.μ. ισόγ. + 90 τ.μ.υπογ. Καρακόνερο 88 000
50 τ.μ. μαγαζί κοντά στο Μαντράκι (νοικιασμένο) .....294 .000
155 τ.μ. ακίνητο στην Ψαροπούλα στην θάλασσα 220.000
170τ.μ. αποθήκη σε μπετά. Καρακόνερο .....71 .000
180 τ.μ. αποθήκη στην Π. Ροδίου 82.000
300 τ.μ.Κατ/μα ετοιμοπ. σε 1000τ.μ.οικόπ. Παστίδα βιοτ. χώρος .....147 .000
1000 τ.μ.εργοστάσιο στο Καλαμώνα έτοιμο σε οικοπ. 6400 τ.μ. .....587 .000
1155τ.μ.ακίνητο σε οικόπ. 817 τ.μ. στο κέντρο της Ρόδου .....763 .000
12 apartmens πλήρως εξοπλισμένα στο Κιοτάρι .....440 .000
Ξενοδ. Α κατ., στην πόλη, 180 κλίνες + 4 καταστήματα .....6. 200 .000
8 apart. Χ 2 δωμάτια πλήρως εξοπλισμένα και δύο μαγαζιά 250τ.μ. στην παραλία Τριαντών, στην θάλασσα .....338 .000
Ξενοδ. Β' κατ. 95 δωμ. Σε 13 στρεμ. Στην παραλία Ιαλυσού .....2 640 .000
Ξενοδ. Γ' κατ. 37 δωμ., 74 κλίνες, δισκοθήκη 250 τ.μ. 1.261.922
μπαρ, στην πόλη της Ρόδου, παραλία

ΔΙΑΜΕΡΙΣΜΑΤΑ

35 τ.μ. γκαρσονιέρα στα Τριάντα 30. 000
45 τ.μ. στην πλατεία Βάθης , Αθήνα, στον 5ο όροφο 39. 000
50 τ.μ. στην Ανάληψη γκαρσονιέρα 64.000
50 τ.μ. στα Τριάντα γκαρσονιέρα με θέα 50. 000
50 τ.μ. στο Γεννάδι με 2 υπνοδωμ. Φανταστική θέα .....44 .000
60 τ.μ. στο Γεννάδι,γκαρσονιέρα με θέα .....47 .000
80 τ.μ. στην Αταβύρου με 2 υπνοδωμ. στο 3ο όροφο .....85 .000
85 τ.μ. στα Κοσκινού 2ος όροφος , ημιτελές .....47 .000
85 τ.μ. στα Τριάντα με θέα. Καινούργιο .....117 .400
90 τ.μ. στην Αγ. Αναστασία σε διώροφη οικοδομή με θέα .....85 .200
100 τ.μ. στην Βολονάκη με 3 υπνοδωμ. στο 2ο όροφο .88.000
110 τ.μ.κοντά στην πλατεία Κοσκινού .....117 .000
110 τ.μ. κοντά στην πλατεία Κοσκινού, ισόγειο, ημιτελές .....47 .000
116τ.μ. στην Ανάληψη, γκαράζ, αποθήκη, κεντ. θερμ. Lux κατασκευής .....182 .000
186τ.μ.Παραδοσιακό διαμέρισμα απέναντι Καζίνο .....147 .000
200 τ.μ. διατηρητέο ισογ. διαμέρισμα στο Μόντε Σμιθ 235 .000

ΜΕΖΟΝΕΤΕΣ – ΜΟΝΟΚΑΤΟΙΚΙΕΣ €

62τ.μ. μονοκατοικία με τζάκι, με φανταστική θέα, στην Π. Πόλη 125.000
68τ.μ.μονοκατοικία με αυλή 90τ.μ. στα Μαριτσά 59. 000
100 τ.μ. μεζονέτα με τρία υπνοδωμάτια +30 τ.μ. .....147.00 σοφίτα, Ιξιά
100 τ.μ. μονοκατοικία σε 500τ.μ. οικόπεδο. Κατταβιά 59 000
120 τ.μ. μονοκατοικία στις Καλυθιές με 600τ.μ. οικόπ 147 000
125 τ.μ. μονοκατοικία στο Γεννάδι, Villa super lux, 10 δωματ. 293 500
130 τ.μ. μονοκατοικία σε οικόπεδο 200 τ.μ. στον Αγ. Ιωάννη 76 300
130 τ.μ.μεζονέτα σε μπετά, οικοπ. 350 τ.μ. Τριάντα 110 000
134 τ.μ.προνομιακή, με φανταστική θέα διώρ. Μονοκατ. Καστέλο 323 000
135τ.μ.μονοκατ. με 700τ.μ. κήπο στα Κρητικά, πανοραμικό 191 000
167τ.μ. ισόγειο – οροφοδιαμέρισμα σε διπλοκατοικία με 285τ.μ. οικόπεδο στο κέντρο της πόλης, διατηρητέο. Παρκιν. 440. 300
170 τ.μ. μεζονέτα σε μπετά, οικοπ. 450τ.μ. Τριάντα 140. 000
170 τ.μ. μεζονέτα +170τ.μ.μεζονέτα + 120τ.μ. οροφοδιαμέρισμα σε οικοπ. 5000τ.μ. εντός οικισμού στην Παστίδα 426 000
180 τ.μ. μεζονέτα στα Κοσκινού 185.000
180 τ.μ. μονοκατ. ημιτελής στο Γεννάδι σε οικόπ. 750τ.μ. Φανταστική θέα 161. 000
187 τ.μ. βίλα με οικόπεδο 4780τ.μ. στην Παστίδα 310. 000
190τ.μ. μεζονέτα σε οικόπεδο στα Κοσκινού με φανταστική θέα 191. 000
210 τ.μ. Μονοκατοικία με αυλή στην Π. Πόλη 323.000
230 τ.μ.Βίλα στην Λάρδο σε 7700τ.μ. οικόπ. 750 οπωροφ. δέντρα 323. 000
250 τ.μ. Βίλα στο κέντρο της Κω σε 4000τ.μ. οικόπεδο με δένδρα, Lux κατασκευής,γκαράζ, καινούργια 352. 000
600 τ.μ. μονοκατοικία στο Ροδίνι lux κατασκευή γκαράζ, κήπο, φανταστική θέα 730.000

ΟΙΚΟΠΕΔΑ €

4160 τ.μ. φανταστικό οικόπ. πάνω στο κύμα Σ.Δ. 0,8 Σύμη. Τιμή- μεγάλη ευκαιρία.
412 τ.μ. στον Αγ. Νικόλαο Σ.Δ. 1.20 .....220. 100
750 τ.μ.στο Γεννάδι, εντός σχεδίου 18. 000
2000 τ.μ. στα Μαριτσά. Εντός σχεδίου, Σ.Δ.0,50 120.000
2000 τ.μ. στα Τριάντα 147. 000
2500 τ.μ.πάνω στο δρόμο Ελαιώνας –Φουρνάκι. Γεννάδι 24. 000
3080 τ.μ. στο Πλημμύρι 23. 500
4000 τ.μ. κοντά στο Βερόπουλο με φανταστική θέα 176. 000
4000 τ.μ. στην Παστίδα 56. 000
4100 τ.μ. στο Λειβάδι – Κρεμαστή 82. 200
4400 τ.μ. στην Κρεμαστή 76. 000
4800 τ.μ. στο Κανδηλί 76. 000
5000 τ.μ. στα Αφάντου 103. 000
5500 τ.μ. στα Μαριτσά, εντός σχεδίου, Σ.Δ. 0,1 250. 000
6000 τ.μ. στην Παστίδα + αποθήκη .....144 .000
6500 τ.μ. στην λεωφόρο Ρόδος –Κρεμαστή ...323. 000
6500 τ.μ.στο Φαληράκι κοντά στην θάλασσα, προνομιακό 500. 000
6720 τ.μ. στον Θόλαρο, Παραδείσι 82. 200
8000 τ.μ.στο Φαληράκι 176. 000
8300 τ.μ. στα Βληχά – Κάλαθος 367. 000
8500 τ.μ.+6500 τ.μ. στην παραλία Αφάντου ..18 τ. τ.μ.
9000 τ.μ. στα Μαριτσά εντός ζώνης 132.000
9345 τ.μ. στα Ασγούρου με θέα 205. 000
12000 τ.μ. στην Αφάντου, πάνω στο κύμα 520. 000
13000 τ.μ. στα Μαριτσά 123. 000
14000 τ.μ. αγροτεμάχιο στην Διμυλιά 65. 000
15000 τ.μ. στην Πάρο με θέα την θάλασσα 73. 000
25000 τ.μ. στα Καλαβάρδα 295. 000
30000 τ.μ. στην παραλία Αφάντου 1 060. 000
30000 τ.μ. στο Τσαΐρι 352. 000
32000 τ.μ. στην Θολό, πάνω στο κύμα 587. 000
38000 τ.μ. στο Γεννάδι, πάνω στο κύμα 2. 230. 000
46000 τ.μ. στο Τσαΐρι 405. 000
50000 τ.μ. στο Τσαΐρι 360. 000

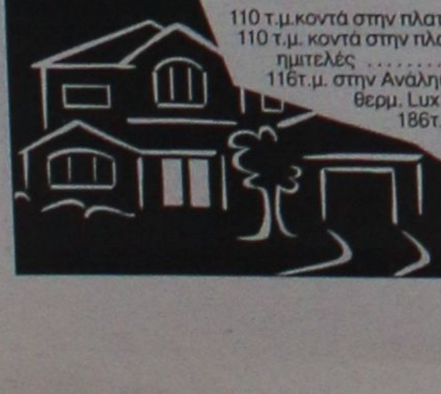

Εθν. Μακαρίου 45 (3ος όροφος • Τηλ.: 22410 24900, 25545 • Fax: 22410 25544 • Κιν.: 6932704919

ενοικιασεις

συνέχεια από την προηγούμενη

ΓΡΑΦΕΙΑ επί της πλατείας Κύπρου α' όροφος 75 τ.μ. πολυτελούς κατασκευής άνωθεν "Οπτικά Καστελλοριζός". Πληρ. τηλ. 2241026021, 2241027890 AE54223

ΜΟΝΟΚΑΤΟΙΚΙΑ 120 τ.μ. με τρία υπνοδωμάτια επί της οδού Αλεξάνδρου Καΐκη 47 (περιοχή Ιξιά Σωτήρος). Πλη. τηλ. 2241094114 AE54245

ΔΙΑΜΕΡΙΣΜΑ 3άρι επί της Λεωφόρου Ιαλυσού Κρεμαστής. Πληρ. τηλ. 6945463542, 2241093290 AE54244

ΓΚΑΡΣΟΝΙΕΡΑ πλήρως επιπλωμένη (ψυγείο, κουζίνα, ηλιακό θερμοσίφωνα) και ένα διαμέρισμα καινούργιο με δύο υπνοδωμάτια lux. Πληρ. τηλ. 2241066475. 6945797129. 6936860312 AE54248

ΜΕΖΟΝΕΤΑ 180 τ.μ. με 3 υπνοδωμάτια - 2 μπάνια - κουζίνα - καθιστικό - σαλόνι - τραπεζαρία - μεγάλες βεράντες ξεχωριστή είσοδο και ιδιόκτητο parking επί της κεντρικής Λεωφ. λίγο πριν τ' Αφάντου. Πληρ. τηλ. 2241053170 AE54250

ΔΙΑΜΕΡΙΣΜΑ στην Αλεξ. Διάκου α' ορόφου πολυκατοικίας 67 τ.μ. με ανεξάρτητη είσοδο, κεντρική θέρμανση κατάλληλο και για γραφείο. Τιμή 350 ευρώ. Πληρ. τηλ. 2241021469 ώρα 9 π.μ.- 5 μ.μ. AE54252

ΓΚΑΡΣΟΝΙΕΡΑ επιπλωμένη στην Ανάληψη επί της οδού Βόλου 7. Πληρ. τηλ. 6937040746 και 2241032180 AE54243

ΜΗΝΙΑΙΑ ΕΝΟΙΚΙΑΣΗ ΔΩΜΑΤΙΩΝ ΣΕ ΞΕΝΟΔΟΧΕΙΟ

Το ξενοδοχείο ΝΟΥΦΑΡΑ που βρίσκεται στο κέντρο της πόλεως Ρόδου (10 λεπτά από το Παν/μιο Αιγαίου) επί της Γρ. Λαμπράκη 35, ενοικιάζει δωμάτια σε φοιτητές και σε οποιονδήποτε άλλο ενδιαφερόμενο.

Το δωμάτιο διαθέτει:
1) Ατομικό μπάνιο
2) Τηλέφωνο
3) Ραδιόφωνο
4) Τηλεόραση
5) Ψυγείο
6) Θέρμανση
7) Ζεστό νερό
8) Κοινόχρηστο χώρο για επιτραπέζια παιχνίδια
9) Εβδομαδιαίος καθαρισμός δωματίου και
10) Διάθεση ιματισμού (σεντόνια, κουβέρτες)

Τιμή δίκλινου δωματίου (1 άτομο) 240 ευρώ ανά μήνα
Τιμή δίκλινου δωματίου (2 άτομα) 330 ευρώ ανά μήνα.
Πληρ. τηλ. 2241024545

ΕΝΟΙΚΙΑΖΟΝΤΑΙ

ΔΩΜΑΤΙΑ με ψυγείο, με το μήνα, στο κέντρο της πόλης, 25ης Μαρτίου, κατάλληλα για φοιτητές. Ενοίκιο 192 ευρώ.

Πληρ. τηλ. 22410-24051

ΕΝΟΙΚΙΑΖΟΝΤΑΙ

4 πολυτελή STUDIOS για ένα ή δύο άτομα, στην παραλία Ιαλυσού, πλήρως επιπλωμένα, ευρύχωρα, με άνετες βεράντες με πολυκουζινάκι, air-condition, ηλιακό θερμοσίφωνα, ιδιόχρηστη θέση στάθμευσης. Μηνιαίο μίσθωμα 300 ευρώ.

Πληρ. ΕΥΣΤΑΘΙΟΥ - ΕΥΡΩΚΤΗΜΑΤΙΚΗ,
Εθνικής Αντιστάσεως 83 (πρώην Αννης Μαρίας).
Τηλ. 22410 73819-74917, 6946/103929

ΕΝΟΙΚΙΑΖΟΝΤΑΙ

α) Βιοτεχνικός ή αποθηκευτικός χώρος 500 τ.μ. συνολικά ή χωριστά από 170 τ.μ. ύψος 5,5 μέτρα και τεράστιο πάρκιν, για νταλίκες, κοντά στο εργοστάσιο μαρμ. Καβάσιλα.

β) αποθήκη 70 τ.μ. με τριφασικό ρεύμα, νερό, WC, πλακάκια εμαγιέ, ράμπα και άνετο πάρκιν, στην οδό Μιχ. Πετρίδη.

Πληρ. τηλ. 2241020949, 6932326055

ΕΝΟΙΚΙΑΖΕΤΑΙ Ή ΠΩΛΕΙΤΑΙ

ΣΤΗΝ ΚΗΦΙΣΙΑ (ΑΘΗΝΑ) διαμέρισμα διαμπερές με αυτόνομη θέρμανση και με μεγάλες βεράντες με θέα σε έναν από τους μεγαλύτερους και ομορφότερους κήπους της Κηφισιάς. Βρίσκεται σε ήσυχη περιοχή κοντά στο κέντρο της Κηφισιάς. Το διαμέρισμα αποτελείται από δύο επίπεδα 170 τ.μ. στον πρώτο όροφο και περιλαμβάνει:
- 3 υπνοδωμάτια εκ των οποίων ένα είναι master
- 2 λουτρά και 1 WC
- Ανετη κουζίνα
- Ευάερη και ευήλια σαλοτραπεζαρία με τζάκι.

Το ισόγειο περιλαμβάνει (60 τ.μ.)
- Ενα WC
- Ενιαίο χώρο

Πληρ. τηλ.6944520626



ευσταθίου ΕΥΡΩΚΤΗΜΑΤΙΚΗ

ΚΤΗΜΑΤΟΜΕΣΙΤΙΚΟ ΓΡΑΦΕΙΟ

Αγορές, πωλήσεις, εκτιμήσεις, αντιπαροχές, μισθώσεις ακινήτων, επενδυτικές προτάσεις, αρχιτεκτονικές μελέτες
ΞΕΝΟΔΟΧΕΙΑ, ΠΑΡΑΛΙΑΚΕΣ ΕΚΤΑΣΕΙΣ, ΚΕΝΤΡΙΚΑ ΑΚΙΝΗΤΑ, ΟΙΚΟΠΕΔΑ, ΜΟΝΟΚΑΤΟΙΚΙΕΣ, ΔΙΑΜΕΡΙΣΜΑΤΑ, ΑΓΡΟΤΕΜΑΧΙΑ

ΜΟΝΟΚΑΤΟΙΚΙΕΣ - ΜΑΙΖΟΝΕΤΕΣ

	€
65 τ.μ. - Κιοτάρι σε 1000 τ.μ. Οικόπ.	82.172
80 τ.μ. - Μαλώνα σε 110 τ.μ. Οικόπ.	79.889
80 τ.μ. - Πυλώνα σε 2000 τ.μ. Οικόπ.	82.171
89 τ.μ. - Γεννάδι στο κύμα	190.756
110 τ.μ. - Κοσκινού (ημιτελής)	108,584
120 τ.μ. - Ροδίνι (Ημιτελής) σε 300 τ.μ. Οικόπ	130.756
120 τ.μ. - Γεννάδι σε 500 τ.μ. Οικόπ.	205.429
120 τ.μ. - Πυλώνα σε 1000 τ.μ. Οικόπ.	205.429
125 τ.μ. - Ροδίνι σε 300 τ.μ. Οικόπ.	234.776
126 τ.μ. - Ιαλυσός σε 300 τ.μ. Οικόπ	261.189
128 τ.μ. - Ιξιά στους Καστελοριζιούς	161,409
135 τ.μ. - Γεννάδι σε 520 τ.μ. Οικόπ.	190.755
140 τ.μ. - Γεννάδι σε 750 τ.μ. Οικόπ.	176.082
140 τ.μ. - Κοσκινού σε 660 τ.μ. Οικόπ.	205.429
145 τ.μ. - Μόντε Σμιθ σε 220 τ.μ. Οικόπ.	264.123
150 τ.μ. - Ιαλυσός σε 450 τ.μ. Οικόπ. (μπετά)	134.996
150 τ.μ. - Κοσκινού (μπετά) σε 1133 τ.μ. Οικόπ.	117.388
155 τ.μ. - Καλαβάρδα σε 320 τ.μ. Οικόπ.	146.735
157 τ.μ. - Γεννάδι σε 1000 τ.μ. Οικόπ.	255.319
160 τ.μ. - Ιξιά στην Ηρακλειδών (ημιτελής)	255.562
160 τ.μ. - Ιαλυσός (μπετά) σε 400 τ.μ. Οικόπ.	132.062
160 τ.μ. - Πεύκοι κοντά στη θάλασσα σε 900 τ.μ.	308.144
165 τ.μ. - Κάλαθος (Ημιτελής) σε 6200 τ.μ. Οικόπ.	440.205
175 τ.μ. - Ιαλυσός σε 850 τ.μ. Οικόπ.	264.123
175 τ.μ. - Κρεμαστή σε 2725 τ.μ. (εντός Οικίσμ.)	586.941
180 τ.μ. - Κανδυλί σε 1330 τ.μ. Οικόπ. (μπετά)	105.645
190 τ.μ. - Ιαλυσός σε 280 τ.μ. Οικόπ.	278.796
200 τ.μ. - Θεολόγος σε 5000 τ.μ. Οικόπ.	366.838
210 τ.μ. - Κοσκινού (μπετά) σε 650 τ.μ. Οικόπ.	129.127
210 τ.μ. - Κοσκινού σε 660 τ.μ. Οικόπ.	308.143
216 τ.μ. - Κοσκινού σε 1000 τ.μ. Οικόπ.	316.947
232 τ.μ. - Πυλώνα σε 5000 τ.μ. Οικόπ.	228.907
255 τ.μ. - Ασγούρου σε 1450 τ.μ. Οικόπ.	176.072
300 τ.μ. - Κοσκινού (ημιτελής) σε 6000 τ.μ. Οικόπ.	253.470
313 τ.μ. - Πυλώνα σε 313 τ.μ. Οικόπ.	352.164
330 τ.μ. - Πυλώνα σε 1500 τ.μ. Οικόπ.	352.164

ΔΙΑΜΕΡΙΣΜΑΤΑ

1 ΥΠΝΟΔΩΜΑΤΙΟ

	€
38 τ.μ. Κέννεντυ	49.889
45 τ.μ. Αγ. Δημήτριος	52.825
55 τ.μ. Καρακόνερο	67.498
68 τ.μ. Κοσκινού	39.911

2 ΥΠΝΟΔΩΜΑΤΙΑ

	€
70 τ.μ. Ιαλυσός	82.172
75 τ.μ. Καρακόνερο	108.548
83 τ.μ. Ιαλυσός	111.519
85 τ.μ. Καρακόνερο	137.051
85 τ.μ. Κόβα	82.172
85 τ.μ. Δασκάλους	102.714
86 τ.μ. Ιξιά	85.106
87 τ.μ. Ροδίνι	126.192
87 τ.μ. Ιαλυσός	88.041
90 τ.μ. Κέντρο της Πόλης	146.735
96 τ.μ. Ζέφυρος	134.996
98 τ.μ. Ζέφυρος	146.735

3 ΥΠΝΟΔΩΜΑΤΙΑ

	€
100 τ.μ. Ροδίνι	88.041
100 τ.μ. Ιξιά	79.236
105 τ.μ. Ιαλυσός	105.649
110 τ.μ. Αγ. Νικόλαος	88.041
110 τ.μ. Κοσκινού	96.845
110 τ.μ. Ιαλυσός	161.409
114 τ.μ. Δασκάλους	161.409
114 τ.μ. Ανάληψη (12 διαμερίσματα)	181.950
116 τ.μ. Αραπάκι	179.017
117 τ.μ. Ιαλυσός	190.755
118 τ.μ. Αραπάκι	176.082
120 τ.μ. Ανάληψη	181.952
123 τ.μ. Ροδίνι	176.082
125 τ.μ. Μήδια	220.103
135 τ.μ. Κέντρο της Πόλης	211.299
136 τ.μ. Ροδίνι	219.516
155 τ.μ. Μόντε Σμίθ	234.776
160 τ.μ. Αγ. Νικόλαος	211.299
170 τ.μ. Κέννεντυ	322.817

ΟΙΚΟΠΕΔΑ

ΡΟΔΟΣ

	€
180 τ.μ - στην Κοραή	82.171
180 τ.μ. - στους Δασκάλους Σ.Δ. 1,2	73.367
300 τ.μ. - στον οικοδ. Συν/σμό "Απόλλων"	79.236
632 τ.μ. - στο Καρακόνερο	146.735
1300 τ.μ. - στο Ροδίνι	305.209
1808 τ.μ. - Οδός Αυσταλίας	1.326.485
3553 τ.μ. - στο Καρακόνερο	777.696
34.000 τ.μ. - στην Ηλιούπολη	1.995.597

ΚΟΣΚΙΝΟΥ

	€
2100 τ.μ. - επί της Ρόδου Λίνδου	161.408
4.000 τ.μ.- Θέση "Ξηρόκαμπος"	176.082
4000 τ.μ. - Θέση "Πέζουλας"	234.760
4000 τ.μ. - Θέση "παλιά Λατομεία".	164.343
5100 τ.μ. - Στη Θέση "Αγιος Ιωάννης"	267.057
5400 τ.μ .- Θέση "Τσαΐρι"	73.367
8000 τ.μ - Θέση "παλιά Λατομεία"	305.209
8500 τ.μ. - Λεωφ. Τσαΐρι -Αεροδρομίου	174.614
8700 τ.μ. - Επί της Λεωφ. Ρόδου-Λίνδου	381.511
9000 τ.μ .- Θέση "Αγ. Ιωάννης"	475.421
9500 τ.μ. - Θέση "Πύργοι" .	196.625
9700 τ.μ. - Επί της Λεωφ. Ρόδου-Λίνδου	645.634
10.000 τ.μ.- Λεώφ. Ρόδου - Καλλιθέας	440.205
13.770 τ.μ.- Θέση "Τσαΐρι":	161.408
14.800 τ.μ.- Θέση "Τσαΐρι" .	264.123
20.000 τ.μ.-Θέση "Λατομεία-θέα Φαληράκι"	880.410
25.000 τ.μ.-Θέση "Ξυλουργούς" θέα Τσαΐρι	264.123
50.000 τ.μ.- Θέση "Αγιος Ιωάννης"	1.760.821

ΙΑΛΥΣΟΣ

	€
160 τ.μ.- Θέση "Καστελοριζιούς"	58.694
400 τ.μ.- Εντός σχεδίου Πόλεως	73.367
1000 τ.μ. - Θέση "Βουνάρα"	64.563
3092 τ.μ. - Θέση "Κανδυλί"	117.388
4000 τ.μ.- Θέση "Κανδυλί"	140.865
4230 τ.μ.- Θέση "Κανδυλί"	146.735
4500 τ.μ.- Επί της λεωφόρου Ηρακλειδών	264.123
4660 τ.μ. Επί της λεωφόρου Ηρακλειδών	264.123
5870 τ.μ.- Θέση "Κανδυλί"	205.429
9700 τ.μ.- Θέση "Κανδυλί"	190.755
4230 τ.μ.- Θέση "Κανδυλί"	148.965
4660 τ.μ.- Επί της λεωφόρου Ηρακλειδών	264.123
5870 τ.μ.- Θέση "Κανδυλί"	205.429
9700 τ.μ.- Θέση "Κανδυλί"	190.755
4230 τ.μ.- Θέση "Κανδυλί"	148.965

ΚΑΤΑΣΤΗΜΑΤΑ - ΓΡΑΦΕΙΑ

	€
28 τ.μ. - Ανάληψη	35.216
30 τ.μ. - Κέντρο Πόλεως	352.164
30 τ.μ. - Ακτή Μιαούλη	146.735
30 τ.μ. - Φαληράκι με 30 τ.μ. Υπογειο	146.735
31 τ.μ. - Ακτή Μιαούλη	234.776
30 τ.μ.- Νιοχώρι	111.518
48 τ.μ.- Κέντρο Πόλεως	293.470
50 τ.μ.- Νιοχώρι	146.735
55 τ.μ.- Μαραθώνος	82.171
59 τ.μ.- Ανάληψη	86.573
59 τ.μ.- Ανάληψη	86.573
65 τ.μ. - Ιαλυσός	117.388
85 τ.μ. - Ανάληψη	190.755
88 τ.μ. - Καναδά	176.082
90 τ.μ.- Φαληράκι Κοντά στο κέντρο	220.102
92 τ.μ. - Π. Πόλη σε 257 τ.μ. Οικόπ.	498.899
92 τ.μ. - Καναδά	498.899
100 τ.μ.- Νιοχώρι	264.123
100 τ.μ. - Νιοχώρι	264.123
100 τ.μ. - Ανάληψη	234.776
100 τ.μ.- Ιξιά	76.302
110 τ.μ.- Κέντρο πόλεως	498.899
127 τ.μ.- Σκέυου Ζερβού	111.519
128 τ.μ.- Νιοχώρι	190.755
142 τ.μ. - Πλησίον Εθνικής Αντίστασεως	117.388
160 τ.μ. - Λεωφ. Ρόδου - Λίνδου	469.552

ΖΗΤΟΥΝΤΑΙ ΔΙΑΜΕΡΙΣΜΑΤΑ, ΚΑΤΑΣΤΗΜΑΤΑ, ΟΙΚΟΠΕΔΑ ΕΝΤΟΣ Ή ΕΚΤΟΣ ΠΟΛΕΩΣ, ΟΙΚΟΠΕΔΑ ΓΙΑ ΠΩΛΗΣΗ - ΑΝΤΙΠΑΡΟΧΗ ΔΑΝΕΙΑ ΔΕΚΤΑ, ΕΥΚΟΛΙΕΣ ΠΛΗΡΩΜΗΣ

ΕΘΝ. ΑΝΤΙΣΤΑΣΗΣ 83 - ΤΗΛ. 22410 73819, 74917 - ΚΙΝ. 6944 374546, 6945 292030 - FAX: 22410 38641- info@euroktimatiki.gr

η ακίνητη αξία σας!

ενοικιασεις

συνέχεια από την προηγούμενη

ΕΝΟΙΚΙΑΖΕΤΑΙ πλήρως επιπλωμένο διαμέρισμα στην οδό Αγίου Νικολάου 29, κατάλληλο για δύο ή και τρεις φοιτητές. Πληρ. τηλ. 2241095619, 6945053514 μετά τις 4 μ.μ. AE54227

ΚΑΤΑΣΤΗΜΑ 52 τ.μ. με είδη ρουχισμού και κεντήματα (με το εμπόρευμα ή όχι) μεγάλο πατάρι, τουαλέτα και αυλή στο Νιοχώρι (οδός Γρίβα). Πληρ. τηλ. 2241020901 ΧΑΕ119

ΕΝΟΙΚΙΑΖΕΤΑΙ από ιδιοκτήτη μικρό, ωραίο επιπλωμένο διαμέρισμα δύο (2) υπνοδωματίων, καθιστικό μπάνιο στο ισόγειο διώροφης οικοδομής με βεράντα σε αναβαθμισμένη ήσυχη περιοχή έναντι Ξενοδοχείου Mira-Mare - Ιξιά 2,5 χιλιόμετρα από το κέντρο της πόλης. Πληρ. τηλ. 2241031054, 6932473467 AE54251

ΔΩΜΑΤΙΑ με πολυκουζινάκι και θέρμανση στην Παλιά Πόλη της Ρόδου, κατάλληλα για φοιτητές, δασκάλους - καθηγητές πολύ κοντά στο Πανεπιστήμιο. Πληρ. τηλ. 2241031813, fax 2241028360 AE54230

ΕΝΟΙΚΙΑΣΕΙΣ ΚΑΤΑΣΤΗΜΑΤΩΝ: 1. Ενοικιάζεται - πωλείται επιχείρηση κεντρική 32 τ.μ. στα "Εκατό Μαγαζιά", 2) Ενοικιάζεται στην Ψαροπούλα κατάστημα γωνιακό 55 τ.μ. με μηνιαίο μίσθωμα 880 ευρώ, 3) Στην ακτή Μιαούλη κατάστημα 207 τ.μ. με πρόσοψη στον κεντρικό δρόμο κατάλληλο για μπαρ, καφετέρια και εμπορεία τουριστικών ειδών. Πληρ. Σαββαΐδης & Συνεργάτες, τηλ. (22410)26281 AE54235

ΕΝΟΙΚΙΑΣΕΙΣ ΓΡΑΦΕΙΩΝ Ενοικιάζονται πολυτελή γραφεία στο κτίριο "ΚΩΤΣΟΒΟΛΟΥ" επί της Εθνικής Αντιστάσεως - Θεμ. Σοφούλη γωνία: α) Γραφείο α' ορόφου 104 τ.μ. μηνιαίο μίσθωμα 940 ευρώ και γραφείο α' ορόφου 52 τ.μ. μηνιαίο μίσθωμα 470 ευρώ, β) Γραφείο β' ορόφου 104 τ.μ. μηνιαίο μίσθωμα 940 ευρώ και γραφείο β' ορόφου 52 τ.μ. μηνιαίο μίσθωμα 470 ευρώ. Πληρ. Σαββαΐδης & Συνεργάτες, τηλ. (22410)26281 AE54242

ΕΝΟΙΚΙΑΖΕΤΑΙ ένα δυάρι με ηλιακό με πάρκιν σε άριστη κατάσταση κατάλληλο για ένα ή δύο άτομα, που βρίσκεται στην Λεωφόρο Κρεμαστής-Μαριτσών έναντι "Ομορφου". Πληρ. τηλ. 2241094398 AE54218

ΕΝΟΙΚΙΑΣΗ ΔΙΑΜΕΡΙΣΜΑΤΟΣ: Ενοικιάζεται διαμέρισμα ρετιρέ κοντά στην "Ακαδημία" 180 τ.μ. ανακαινισμένο πλήρως αρίστης κατασκευής με θέρμανση καλοριφέρ και τζάκι με σαλοτραπεζαρία μεγάλη, 2 τουαλέτες και 3 υπνοδωμάτια άνετα και με δάπεδο παρκέ μηνιαίο μίσθωμα 850 ευρώ. 2. Περιοχή "Οικισμού Καστελλοριζιών" ενοικιάζονται 2 διαμερίσματα νεόκτιστα α' ορόφου 70 τ.μ. με μηνιαίο μίσθωμα 400 ευρώ και β' ορόφου 70 τ.μ. με μηνιαίο μίσθωμα 450 ευρώ. Πληρ. Σαββαΐδης & Συνεργάτες, τηλ. (22410)26281 AE54241

ΕΝΟΙΚΙΑΖΟΝΤΑΙ δύο διαμερίσματα 1ος όροφος και καταστήματα σε νεόκτιστη οικοδομή των 60 τ.μ. Πάλμα Μαγιόρκας Ροδίνι Πλη. κιν. 6944605755 AE54200

ΓΚΑΡΣΟΝΙΕΡΑ 40 τ.μ. λουξ κλιματιζόμενη με εντοιχισμένη ντουλάπα και κουζίνα στην Ανάληψη. Τιμή 330 ευρώ. Πληρ. τηλ. 2241060060, 6945949882 AE54221

ΔΙΑΜΕΡΙΣΜΑ τριάρι επί της οδού Αλικαρνασσού 6. Πληρ. τηλ. 2241033536 AE54220

ΓΚΑΡΣΟΝΙΕΡΕΣ επιπλωμένες λίγο έξω από τις Καλυθιές. Πληρ. τηλ. 6937343297 AE54215

ΣΤΟ ΚΕΝΤΡΟ ΤΗΣ ΠΟΛΗΣ



Ενοικιάζονται
δίχωρα διαμερίσματα
(υπνοδωμάτιο, καθιστικό, μπάνιο)
πλήρως εξοπλισμένα
με την εβδομάδα
ή και τον μήνα
εντός του Ξενοδοχείου Αντζελα,
28ης Οκτωβρίου 7.

Πληρ. τηλ. 2241078906

ΠΙΠΙΝΟΣ
ΠΩΛΟΥΝΤΑΙ ΜΟΝΟΚΑΤΟΙΚΙΕΣ
150 τμ σε οικόπεδο 650τμ στην Ιαλυσσό Ευρώ 220,000
(ή και σε μαρμαροσοβά Ε 138,000 / μπετά Ευρώ 109,000)
με δάνεια έτοιμα!
22410 23895 / 6944 676 003 / 6944 390 803
www.rhodes-top-properties.com

ΓΙΑΝΝΗΣ ΝΙΚΟΛΙΔΑΚΗΣ
Μηχανολόγος- μηχανικός
Γαλλίας 12 - Ρόδος • τηλ. (22410)22291, 35103
ΠΩΛΟΥΝΤΑΙ
Πολυτελή διαμερίσματα με απεριόριστη θέα, ιδιωτικούς χώρους parking και αποθήκες
Επί της οδού Σελλά και Αισχίνη (περιοχή Δασκάλων) 77 τ.μ., 99 τ.μ., 119 τ.μ.
Επί της οδού Κων. Υδραίου (πλησίον Ρόδου-Λίνδου), 135 τ.μ., 95 τ.μ., 147 τ.μ.
Γραφείο 105 τ.μ. επί της οδού Εθνικής Αντιστάσεως και Τσαλδάρη

ΠΩΛΕΙΤΑΙ
ΣΤΗΝ ΚΗΦΙΣΙΑ (ΑΘΗΝΑ) διαμέρισμα διαμπερές με αυτόνομη θέρμανση και με μεγάλες βεράντες με θέα σε έναν από τους μεγαλύτερους και ομορφότερους κήπους της Κηφισιάς. Βρίσκεται σε ήσυχη περιοχή κοντά στο κέντρο της Κηφισιάς. Το διαμέρισμα (163 τ.μ.) αποτελείται απόι:
- 3 υπνοδωμάτια εκ των οποίων ένα είναι master
- 2 λουτρά και 1 WC
- Δωμάτιο υπηρεσίας
- Ανετη κουζίνα
- Ευάερη και ευήλια σαλοτραπεζαρία με τζάκι.

Πληρ. τηλ.6944520626

ΠΙΠΙΝΟΣ
ΠΩΛΟΥΝΤΑΙ ΔΙΑΜΕΡΙΣΜΑΤΑ
- 2 και 3 υπνοδωματίων πλησίον ΑΡΑΠΑΚΙ
- 2 υπνοδωματίων στην Ιαλυσό
- 1 και 2 υπνοδωματίων στην Ιξιά έναντι Μίρα Μάρε.

Πληρ. τηλ. 2241023895, 6944390803, 6944676003
www.rhodes-top-properties.com

ΖΗΤΕΙΤΑΙ ΓΙΑ ΑΓΟΡΑ
ΚΤΗΜΑ
Πληρ. τηλ. 6932360390 και 6972226339

Το νέο σας εξοχικό σας περιμένει έτοιμο!



Στην ήρεμη και φιλήσυχη Λάρδο, η Ροδίτικη εταιρεία ΜΙΚΟ INVEST Α.Ε. ολοκλήρωσε την κατασκευή του πρώτου πρότυπου συγκροτήματος εξοχικών κατοικιών στο νησί της Ρόδου. Τα *«Άσπρα Σπίτια της Λάρδου»* αποτελούνται από 25 διώροφες κατοικίες σε τρείς τύπους (87 τμ, 104 τμ και 120 τμ) που συνδυάζουν αρμονικά την παραδοσιακή αρχιτεκτονική με τις σύγχρονες οικιστικές προδιαγραφές: Ευρύχωρο καθιστικό με τζάκι, ανοικτή κουζίνα, δύο ή τρία υπνοδωμάτια, δύο μπάνια, ευρύχωρες βεράντες και οικόπεδο από 300τμ και άνω.

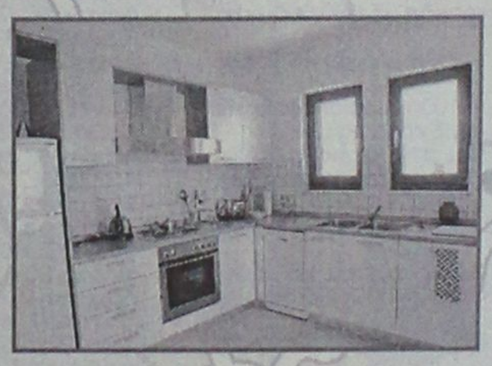

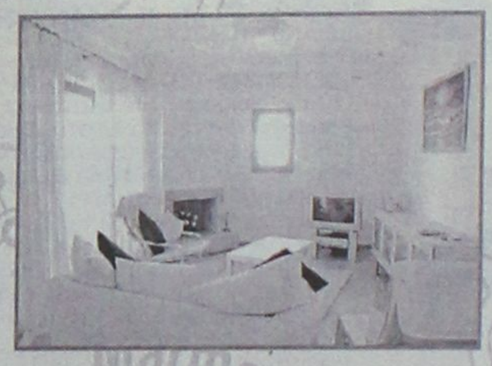

Market Plan+Tsirigas

ΟΛΕΣ ΟΙ ΚΑΤΟΙΚΙΕΣ ΕΙΝΑΙ ΠΛΗΡΩΣ ΕΞΟΠΛΙΣΜΕΝΕΣ ΜΕ:
- Κουζίνα εισαγωγής Ιταλίας
- Ηλεκτρ. Εστίες, Φούρνος, Ψυγείο, Πλυντήριο Ρούχων
- Κλιματισμό (Ψύξη / θέρμανση)
- Ντουλάπες Ιταλίας σε κάθε υπνοδωμάτιο
- Δορυφορική κεραία με παροχές στο living room και σε κάθε υπνοδωμάτιο
- Τηλεφωνικές γραμμές ISDN
- Τζάκι
- Ηλιακό θερμοσίφωνα
- Ξύλινα κουφώματα εισαγωγής ειδικών προδιαγραφών με διπλά τζάμια
- Ιδιωτική πισίνα (προαιρετικά)
- Σύστημα αυτόματου ποτίσματος
- Ιδιωτικό δρόμος με ηλεκτρικά ανοιγόμενες μπάρες ασφαλείας & ιδιωτικό parking
- Υπηρεσίες συντήρησης, καθαριότητας & 24ωρη ιατρική κάλυψη (προαιρετικά)

ΣΑΒΒΑΪΔΗΣ & Συνεργάτες
Μεσίτες & Σύμβουλοι Ακινήτων

ΑΠΟΚΛΕΙΣΤΙΚΗ ΔΙΑΘΕΣΗ:
Για περισσότερες πληροφορίες, αλλά και ξεναγήσεις στα «Ασπρα Σπίτια της Λάρδου» επικοινωνήστε με τον κ. Σάββα Σαββαΐδη, στο τηλέφωνο 22410 26281, Fax: 22410-34663, E-mail: info@rre.gr

ενοικιασεις

συνέχεια από την προηγούμενη

STUDIOS επιπλωμένο στον α' όροφο στο Ροδίνι για το χρονικό διάστημα 11/9 έως 30/12/03. Πληρ. τηλ. 2241025447, 6944361899 AE54217

ΔΙΑΜΕΡΙΣΜΑΤΑ των 50 τ.μ. ή 70 τ.μ. καινούργια (2 υπνοδωμάτια, σαλόνι, κουζίνα, ενιαίος χώρος - WC) στον Αρχάγελο, κατάλληλα για εκπαιδευτικούς - στρατιωτικούς για όλο το χρόνο. Πληρ. τηλ. 6974019076 ΧΑΕ109

STUDIOS και διαμερίσματα πλήρως επιπλωμένα με κουζινάκι-κλιματισμό-ηλιακό-βεράντες-κήπο-parkingk στ' Αφάντου. Πληρ. τηλ. 2241029504, 6932941980 AE54207

ΔΙΑΜΕΡΙΣΜΑ κοντά στον ΟΤΕ 130 τ.μ. 3 υπνοδωμάτια, 2 μπάνια, μεγάλη κουζίνα και σαλοτραπεζαρία, ηλιακό θερμοσίφωνα, κεντρική θέρμανση, 3ος όροφος, ασανσέρ. Πληρ. τηλ. (22410)28928, 90596, 6944198200 AE54209

ΕΝΟΙΚΙΑΖΟΝΤΑΙ τρία οροφοδιαμερίσματα τεσσάρια πολυτελούς, κατασκευής με πυλωτή (πάρκιν) ασανσέρ, θέρμανση, τρία υπνοδωμάτια, δύο μπάνια, μεγάλα μπαλκόνια, θυροτηλεόραση, κήπο. Η οικοδομή είναι μόνο τριών διαμερισμάτων και βρίσκεται στο κέντρο της πόλης, οδός Β. Ηρακλείου 38. Πληρ. Διακογεωργίου Κάλλιστο τηλ. 2241029318 AE54208

ΕΝΟΙΚΙΑΖΟΝΤΑΙ ΚΑΙΝΟΥΡΓΙΑ ΔΙΑΜΕΡΙΣΜΑΤΑ ΕΠΙΠΛΩΜΕΝΑ ΣΤΗΝ ΙΞΙΑ ΜΕ ΠΙΣΙΝΑ ΚΑΙ ΚΗΠΟ, ΑΣΑΝΣΕΡ, ΘΕΡΜΑΝΣΗ, ΑΠΟΤΕΛΕΙΤΑΙ ΑΠΟ ΥΠΝΟΔΩΜΑΤΙΟ, ΣΑΛΟΝΙ-ΚΟΥΖΙΝΑ ΕΝΙΑΙΟ, ΕΝΟΙΚΙΟ 300 ΕΥΡΩ ΤΟ ΜΗΝΑ ΧΩΡΙΣ ΕΠΙΒΑΡΥΝΣΗ ΗΛΕΚΤΡΙΚΟΥ ΚΑΙ ΝΕΡΟΥ. ΠΛΗΡ. ΤΗΛ. 2241096388, ΩΡΕΣ 08.00-11.00, 6947221389 ΠΕ54182

ΚΑΤΑΣΤΗΜΑ στην Παλιά Πόλη σε κεντρικό μέρος, για οποιαδήποτε χρήση. Πληρ. τηλ. 2241025680 AE54201

ΕΝΟΙΚΙΑΖΟΝΤΑΙ στη Ρόδο και επί της οδού Γ. Γρίβα αριθμ. 52: α) Δύο διαμερίσματα επιπλωμένα εμβαδού 50 τ.μ. β) ένα διαμέρισμα επιπλωμένο εμβαδού 90 τ.μ. και γ) ένα γραφείο (ρετιρέ) εμβαδού 80 τ.μ. Πληρ. τηλ. 2241030250, 6932800666 AE54198

ΔΙΑΜΕΡΙΣΜΑ α' ορόφου 83 τ.μ. με δύο υπνοδωμάτια, με μεγαληβεράντα, με κεντρική θέρμανση και με ασανσέρ, σε πολυκατοικία, στο κέντρο της πόλης, επί της οδού Γεωργίου Ευσταθίου αριθμ. 8 που είναι παράλληλος δρόμος στα κεντρικά γραφεία της Ολυμπιακής με μηνιαίο ενοίκιο 550 ευρώ. Πληρ. τηλ. 2241029910 στις ώρες 12.00-18.00 AE54205

ΔΙΑΜΕΡΙΣΜΑ ημιϋπόγειο, επιφανείας 68 τ.μ. που αποτελείται από δύο υπνοδωμάτια, καθιστικό, χωλ, κουζίνα και WC στην οδό Κοδριγκτώνος 99 γωνία με την οδό Δημητρίου Παππά (απέναντι από το κατάστημα ηλεκτρικών ειδών ELECTRON του κου Μαννάκη). Πληρ. τηλ. 2241027779 ώρες 09-14.00 και 17.00-22.00 AE54204

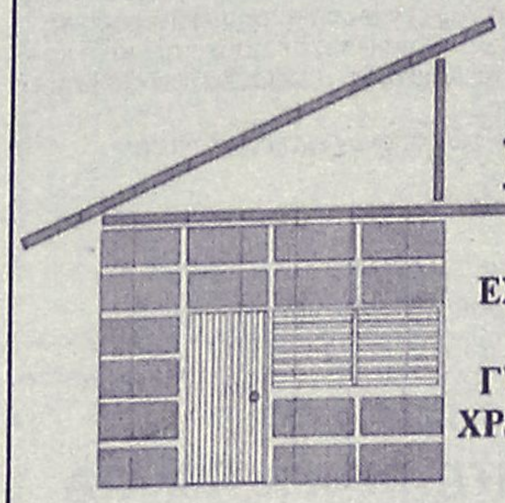

DECO
ΚΑΤΑΣΚΕΥΑΣΤΙΚΗ
ΔΙΑΜΟΡΦΩΣΕΙΣ
ΕΣΩΤΕΡΙΚΩΝ - ΕΞΩΤΕΡΙΚΩΝ ΧΩΡΩΝ
ΧΩΡΙΣΜΑΤΑ - ΨΕΥΔΟΡΟΦΕΣ
ΓΥΨΟΣΑΝΙΔΕΣ - ΤΣΙΜΕΝΤΟΣΑΝΙΔΕΣ
ΧΡΩΜΑΤΙΣΜΟΙ - ΜΟΝΩΣΕΙΣ - ΥΔΡΑΥΛΙΚΑ
ΞΥΛΟΥΡΓΙΚΕΣ ΕΡΓΑΣΙΕΣ
Με ένα τηλεφώνημα κοντά σας 6946-028644



ΚΤΗΜΑΤΟΜΕΣΙΤΙΚΟ ΓΡΑΦΕΙΟ
ΑΙΓΑΙΟΚΤΗΜΑΤΙΚΗ
ΠΩΛΟΥΝΤΑΙ
- ΔΙΑΜΕΡΙΣΜΑΤΑ-ΜΟΝΟΚΑΤΟΙΚΙΕΣ
- (ΔΔ)=ΔΑΝΕΙΑ ΔΕΚΤΑ

- 35 τ.μ. Ιαλυσό (studio) 30.000 €.(ΔΔ)
- 60 τ.μ. καινούργιο Καρακόνερο 30 εκ. - 88.041 € (ΔΔ).
- 70 τ.μ. μον/κία με 100 τ.μ. αυλή, κοντά στο Ρολόι, Π. Πόλη, 28 εκ.-82.171 € (ΔΔ)
- 72 τ.μ. (2 υπν.) Ανάληψη καινούργιο (36 εκ.) 105.649 € (ΔΔ).
- 74 τ.μ. Πειραιώς (2 υπν.) 29 εκ. 85.106 € (ΔΔ)
- 77τ.μ. καινούργιο Ιαλυσός 32 εκ. - 53.910 € (ΔΔ)
- 77 τ.μ. (2 υπν.) καινούργιο Καναδά (46 εκ), 134.996 € (ΔΔ).
- 80 τ.μ. καινούργιο Καρακόνερο (39 εκ.) 114.453 € (ΔΔ)
- 80 τ.μ. μονοκατοικία Π. Πόλη Ρολόι με αυλή (45 εκ.) - 132.061 € (ΔΔ)
- 80 τ.μ. μον/κία στα Κρητικά, 100.000 € (ΔΔ)
- 80 τ.μ. Αισχύνη (β' όρ.) 29 εκ.-85.106 € (ΔΔ)
- 80 τ.μ. Δενδρινού (υπ.) 70.000 €
- 80 τ.μ. μον/κία με αυλή 7 Χουρμαδιές με οικόπεδο και έξτρα δόμηση 45 εκ.-132.061 € (ΔΔ)
- 82 τ.μ. β' ορ. διαμ/σμα - γραφείο στο Εθνικό θέατρο 95.000 €
- 86 τ.μ. Στ. Κωτιάδη (28 εκ.) - 82.177 € (ΔΔ)
- 90 τ.μ. καινούργιο (2 υπν.) Καρακόνερο (42 εκ.) - 123.257 € (ΔΔ)
- 90 τ.μ. μον/κία διόροφη Παραδείσι με τζάκι 22 εκ. - 64.563 € (ΔΔ)
- 96 τ.μ., 3 υπν., καινούργιο Ιαλυσό (42 εκ.) 123.257 € (ΔΔ)
- 93 τ.μ., 3 υπν., καινούργιο, Ροδίνι, 46 εκ. - 135.000 € (ΔΔ)
- 90 τ.μ. (υπ.) μαρμ/βά Ροδίνι, 15 εκ.-44.020 €
- 96 τ.μ. Ιαλυσό (2 υπν.) 26 εκ. 76.302 € (ΔΔ)
- 97 τ.μ., (3 υπν.) α' όρ., Μητρόπολη (35 εκ.) 102.714 € (ΔΔ)
- 100 τ.μ. Αντισμ. Βολονάκη (3 υπν.) 30 εκ. 88.041 € (ΔΔ)
- 101 τ.μ. (3 υπν.) καινούργιο Ροδίνι με γκαράζ (50 εκ.) - 170.375 € (ΔΔ)
- 116 τ.μ. (3 υπν.) 1ος ορ. Αγ. Αναργύρους 88.041 € -30 εκ. (ΔΔ)
- 116 τ.μ. (ισ. υπ/νο) 3 υπν. Πτολεμαίων 58 εκ.-170.212 € (ΔΔ)
- 117 τ.μ.και 45 τ.μ. σε σοβά στους Δασκάλους (45 εκ.) - 132.061 € (ΔΔ)
- 118 τμ. σε σοβά Δασκάλους, 32 εκ. -93.910 € (ΔΔ)
- 120 τ.μ. καινούργιο πλησίον Μ. Πετρίδη (ισ.), (3 υπν.), 54 εκ. - 158.473 € (ΔΔ)
- 120 τ.μ. μεζ/τα Ροδίνι 80 εκ. 234.776 € (ΔΔ)
- 120 τ.μ. (4 υπν.) Παν. Ροδίου (50 εκ.) 146.735 € (ΔΔ)
- 120 τ.μ. (3 υπν.) λουξ Δασκάλους ρετιρέ (84 εκ.)-246.515 € (ΔΔ)
- 123 τ.μ. (3 υπν.) καινούργιο Καναδά 73 εκ. 214.000 € (Δ.Δ.)
- 132 τ.μ. μεζ/τα κοντά Μίρα Μάρε (75 εκ.)-20.229 € (Δ.Δ.)
- 140 τ.μ. μον/κία σε μπετά στους Τρεις σε 1.400 τ.μ. οικόπεδο 32 εκ-93.910 € (ΔΔ).
- 140 τ.μ. μεζ/τα σε 340 μ. οικόπεδο Ιξιά (85 εκ)-243.449 € (Δ.Δ.)
- 140 τ.μ. μον/κία σε μπετά Κοσκινού 38 εκ.-115.518 ευρώ.
- 145 τ.μ. μεζ/τα Κοσκινού σε 2 στρ. οικ. 85 εκ. 250.000 € (ΔΔ)
- 150 τ.μ. μον/κία σε 2 στρ. στην Ιαλυσό 100 εκ.-293.470 € (ΔΔ)
- 185 τ.μ. (3 υπν.) Μιχ. Πετρίδη Ρετιρέ 85 εκ.-249.449 ευρώ (ΔΔ).
- 180 τ.μ. μον/κία μπετά Τρεις 100.000 €
- 160 τ.μ. κολώνες διαμ/σμα Δασκάλους 32 εκ.-93.910 €.
- 203 τ.μ. διαμ/σμα Μήδεια 85 εκ.-250.000 € (ΔΔ)
- 210 τ.μ. μον/κία σε 500 τ.μ. οικ/δο κοντά Κορδικτώνος 110 εκ. 322.000 € (ΔΔ)
- 210 τ.μ. μεζ/τα. Κοσκινού 220.102 €-75 εκ. (ΔΔ)

ΚΑΤΑΣΤΗΜΑΤΑ-ΑΠΟΘΗΚΕΣ-ΓΡΑΦΕΙΑ -ΠΑΝΣΙΟΝ

- 35 τ.μ. α' ορ. γραφείο Εθν. Μακαρίου (17 εκ.) - 50.000 €
- 44 τ.μ. (ισόγ.) αποθήκη σαν κατάστημα Σεμερτζίδη 37.000 €
- 55 τ.μ. κατάστημα Βασ. Ηρακλείου 35 εκ.-102.714 € (ΔΔ)
- 60 τ.μ. κατάστημα στ' Ασγούρου (22 εκ.) - 64.563 €
- 71 τ.μ. υπόγεια απ/η με ράμπα Αννης Μαρίας 8 εκ. 23.477 €
- 80 τ.μ. Π. Πόλη Ρολόι με αυλή (45 εκ.)-132.061 € (ΔΔ)
- 80 τ.μ. υπ/γεια απ/κη Κένεντυ 12 εκ. 35.216€
- 82 τ.μ. β' ορ. Μανδράκι γραφείο 95.000 €
- 90 τ.μ. (2 απ/κες) 10 εκ.- Δασκάλους 29.347 €
- 127 τ.μ.πανσιόν 6 δωματίων - Λεωφ. Ρόδου-Λίνδου (45 εκ.) 132.061 €
- 150 τ.μ. 6 δωμ. πανσιόν στην Π. Πόλη (35 εκ.) 102.714 €
- 175 τ.μ. κατάστημα Λεωφ. Ρόδου-Λίνδου 70 εκ.-205.429 € (ΔΔ)
- 180 τ.μ. αποθήκη ισόγ. κατάστημα Ροδίνι 132.061 €-45 εκ.
- 320 τ.μ. αποθήκη Ασγούρου 44 εκ.-129.126 €
- Δυόροφο κεντρικό κτίριο στο Νιοχώρι.

ΟΙΚΟΠΕΔΑ-ΑΓΡΟΤΕΜΑΧΙΑ

- 160 τ.μ. Καστελοριζιούς-60.000 €
- 400 τ.μ. Δημ. Αναστασιάδη Σ.Δ. 1 -180.000 €
- 440 τ.μ. Ροδίνι (Σ.Δ. 0,8) 220.000 €
- 620 τ.μ. Σ.Δ. 1,2 Αγ. Αναστασίας
- 2.082 στους Τρεις, κτίζει 220 τ.μ. (60 εκ.)-170.082 € (Δ.Δ.)
- 4,5 στρ. Μαρμάρι Κοσκινού 28 εκ. - 82.171 €
- 4.940 τ.μ. όρια Κρεμαστής 30 εκ.-88.041 €
- 28.280 τ.μ. πάνω στο κύμα Πλημμύρι Χ15.000 το τ.μ =424 εκ.1.244.,90 . €

ΕΝΟΙΚΙΑΣΕΙΣ:

- Πύργος-Αρχοντικό στην Ιαλυσό 300 τ.μ. σε 5 στρ. 1.200 €
- Αποθήκη 6ο χλ. Λεωφόρο Ρόδου Καλιθέας 400 τ.μ. ενοίκιο

ΑΝΑΛΑΜΒΑΝΟΥΜΕ ΤΗΝ ΕΝΟΙΚΙΑΣΗ ΤΟΥ ΔΙΑΜΕΡΙΣΜΑΤΟΣ ΣΑΣ ΣΕ ΠΟΛΥ ΣΥΝΤΟΜΟ ΧΡΟΝΙΚΟ ΔΙΑΣΤΗΜΑ

ΡΕΝΑ ΒΑΖΟΥΚΟΥ
(ΜΕΣΙΤΗΣ ΑΣΤΙΚΩΝ ΣΥΜΒΑΣΕΩΝ)
ΔΙΕΥΘ. ΓΡΑΦΕΙΟΥ ΔΗΜ. ΘΕΟΔΩΡΑΚΗ 3
9-1 το πρωί και 6.30-9 απ/τα
Δευτέρας-Πέμπτης εκτός Σαβ. και Κυρ.
Τηλ. (22410) 22943-28838 FAX: 28838
email.vazoukou@otenet.gr.
ΡΟΔΟΣ

ΠΩΛΗΣΕΙΣ ΑΚΙΝΗΤΩΝ ΑΠΟ ΤΟ 1973

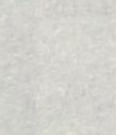

○ ΔΙΑΜΕΡΙΣΜΑΤΑ

- Βενετοκλέων 85 τ.μ. 33.000.000 δρχ. - 96.845€
- Ροδίνι 50 - 60 τ.μ 12.500.000 δρχ. - 36.683 € - 14.000.000 δρχ. - 41.085 €
- Πειραιώς 72 τ.μ. 29.000.000 δρχ. - 85.106 €
- Ιαλυσός 100 τ.μ. 45.000.000 δρχ.-132.061 €
- Δασκάλους 115 τ.μ., 52.000.000 δρχ.-152.604 €
- -- Ροδίνι 135 τ.μ. λουξ κατασκευής 53.000.000 δρχ. - 155.539 €
- Κοσκινού 75 τ.μ. λούξ κατασκευής 37.000.000δρχ.-108.584 €
- Κοσκινού 75 τ.μ. λουξ κατασκευής 35.000.000 δρχ. - 102.714€
- Ανάληψη, 116 τ.μ. + 30 τ.μ. γκαράζ 62.000.000 δρχ. λουξ κατασκευής -181,951 €
- Ιαλυσός, 85 τ.μ. 38.000.000 δρχ-111.518 €
- Δασκάλους, 120 τ.μ. 72 εκ. δρχ., λουξ κατασκευής-211.298 €
- Δασκάλους 91 τ.μ. 55 εκ. δρχ. λουξ κατασκευής-161.408 €
- Δασκάλους 85 τ.μ. λουξ κατασκευής
- Δασκάλους 50 τ.μ. λουξ κατασκευής
- Καναδά 115 τ.μ. λουξ κατασκευής
- Καναδά 90 τ.μ. λουξ κατασκευής
- Καναδά 48 τ.μ. λουξ κατασκευής
- Ρόδου-Λίνδου 127 τ.μ. 45.000.000 δρχ.-132.061 €

○ ΗΜΙΤΕΛΗ ΔΙΑΜΕΡΙΣΜΑΤΑ

- Διαμέρισμα 85 τ.μ. Ιαλυσός χτισμένο 22 εκ. δρχ.-64.563 €

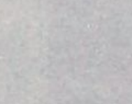

○ ΜΕΖΟΝΕΤΕΣ – ΜΟΝΟΚΑΤΟΙΚΙΕΣ

- Κανδυλί 200 τ.μ. με 1.300 τ.μ. οικόπεδο 35.000.000 δρχ. (μπετά) - 102.714 €
- Αγια Βαρβάρα (Τσαΐρι) 120 τ.μ. με 1.000 τ.μ. οικόπεδο σε ύψωμα 55.000.000 δρ. - 161.408 €
- 130 τ.μ. διώροφες μονοκατοικίες με 1000 μ. οικόπεδο στην περιοχή Λαχανιά πάνω στο κύμα λουξ κατασκευής
- 125 τ.μ. μεζονέτες με οικόπεδο 400 μ. στην περιοχή Λαχανιάς πολύ κοντά στην θάλασσα με απεριόριστη θέα 37.500.000 δρχ.-110.051 €
- Κιοτάρι μεζονέτες 100 τ.μ. με 500 μ. οικόπεδο τελειωμένες 35.000.000 δρχ.102.714 €
- 280 τ.μ. και 70 τ.μ. υπόγειο με οικόπεδο 700 τ.μ. Ιαλυσός.
- Ημιτελή 200 τ.μ. σε 750 τ.μ. οικόπεδο 55.000.000 δρχ. σε μπετά-161.408 €
- 160 τ.μ. με οικόπεδο 1300 μ. στα Κοσκινού 40.000.000 δρχ. (μπετά)-117.388 €
- Σορωνή 109+96 με 2.350 τ.μ. οικόπεδο, 75 εκ. δρχ.-220.102 €
- Σορωνή 109+96 με 1.000 τ.μ. οικόπεδο, 60 εκ. δρχ.-176.082 €



○ ΟΙΚΟΠΕΔΑ

- Κιοτάρι 2.250 τ.μ. με δύο άδειες οικοδομής, 100 μ. από την θάλασσα 25.000.000 δρχ. - 73.367 €
- Κιοτάρι 800 τ.μ. με άδεια οικοδομής 150 μ. από θάλασσα 14.000.000 δρχ. - 410.55 €
- Κατταβιά 2.150 τ.μ. πάνω στο δρόμο νερό-ρεύμα 5.500.000 δρχ. - 16.140 €
- Λαχανιά 960 τ.μ. άνω στο δρόμο νερό-ρεύμα 3.000.000 δρχ. - 8.804 €
- Κατταβιά 900 τ.μ. εντός οικισμού 5.000.000δρχ. -14.673 €
- Σορωνή 1.850 τ.μ. 22.000.000 δρχ.-64.563 €
- Σορωνή 2.950 τ.μ. 20.000.000 δρχ.-58.694 €
- Γεννάδι 1000 τ.μ. με άδεια οικοδομής 8.500.000 δρχ.-24.944 €
- Ρόδου-Λίνδου 588 τ.μ., 60 εκ. δρχ., συντελεστής 0,8-176.082 €
- Κολύμπια 2.500 στρεμ. 35.000.000-102.714 €
- Παραδείσι, 1500 μ., 8.000.000 δρχ.-23.477 €
- Κατταβιά 650 τ.μ. 4.500.000 δρχ.-13.206 €
- Παραδείσι 170 τ.μ. 6.000.000 δρχ.-17.608 €
- Ρόδος, οδός Γρίβα 240 τ.μ. 140.000.000 δρχ.-410.858 €



- Σορωνή 420 τ.μ. 5.000.000 δρχ.-14.673 €

○ ΚΑΤΑΣΤΗΜΑΤΑ

- Κατάστημα 55 τ.μ. στους Αγίους Αναργύρους 36.000.000 δρχ. - 105.649 €
- Κιοτάρι καφετέρια - μπαρ - ντισκοτέκ 200 τ.μ. εσωτερικός χώρος και 300 τ.μ. αυλή με απεριόριστη θέα ενδιάμεσα σε μεγάλες ξενοδοχειακές μονάδες
- Κατάστημα 46 τ.μ. στην οδό Σκεύου Ζερβού 24.000.000 δρχ.-70.432 €
- Πωλείται επιχείρηση -αναψυκτήριο
- Επιχείρηση σουβλατζίδικο Νέα Αγορά 20 εκ. δρχ.-58.694 €

○ ΚΤΗΜΑΤΑ

- Λαχανιά 7 στρέμματα πάνω στο δρόμο νερό-ρεύμα 25.000.000 δρχ. -73.367 €
- Καλλιθέα 7.600 τ.μ. κοντά στην θάλασσα 114.000.000 δρχ. - 334.556 €
- Πλημμύρι 9 στρέμματα 100 μ. από θάλασσα 35.000.000 δρχ. -102.714 €
- Κιοτάρι 2.500 τ.μ. 6.000.000 δρχ.-17.608 €
- Κιοτάρι 45 στρέμματα πάνω στο κύμα
- Λαχανιά 6.800 τ.μ. νερό-ρεύμα 10.000.000 δρχ.-29.347 €
- Γεννάδι 8 στρέμματα πάνω στο κύμα
- Λαχανά 4.400 τ.μ. 200 μ. από θάλασσα πάνω στο δρόμο 22.000.000 δρχ. - 64.563 €
- Κατταβιά 4.500 τ.μ. νερό-ρεύμα 6.000.000 δρχ. - 17.608 €
- Πλημμύρι 4.500 τ.μ. 7.500.000 δρχ. - 22.010 €
- Λαχανιά 4.440 τ.μ. νερό-ρεύμα 4.000.000 δρχ. - 11.738 €
- Λαχανιά 600 τ.μ. πάνω στο δρόμο 1.500.000 δρχ. - 4.402 €
- Λαχανιά 2.390 τ.μ. 2.500.000 δρχ. - 7.336 €
- Λαχανιά 560 τ.μ. 1.500.000 δρχ. - 4.402 €
- Κοσκινού 4.800 τ.μ. 23.000.000 δρχ. - 67.498 €
- Γεννάδι 20 στρέμματα νερό - ρεύμα και 200 ελιές 15.000.000 δρχ. - 44.020 €
- Κιοτάρι 12 στρέμματα πάνω στο δρόμο 144.000.000 δρχ. - 422.597 €
- Τσαΐρι 4.800 τ.μ. 55.000.000 δρχ. - 161.408 €
- Κιοτάρι 45 στρέμματα κοντά στην θάλασσα σε ύψωμα 135.000.000 δρχ.-396.184 €
- Κιοτάρι 20 στρέμματα 40.000.000 δρχ.-117.388 €
- Λαχανιά 45 στρέμματα 67.500.000 δρχ.-198.092 €
- Λαχανιά 45 στρέμματα 200 μ. από την θάλασσα 135.000.000 δρχ.-396.184 €
- Κανδυλί 4.700 τ.μ. 33.000.000 δρχ.-96.845 €
- Σορωνή 9.500 τ.μ. παραλία 70.000.000 δρχ.-205,429 €
- Φάνες 11.250 στρ. παραλία 80.000.000 δρχ.-234,776 €
- Φάνες 6 στρ. παραλία 42.000.000 δρχ.-123,257 €
- Λάρδος 2 στρ. 20 ελιές 3.000.000 δρχ.-8.804 €
- Κιοτάρι 4.500 τ.μ. με θέα 15.000.000 δρχ.-44.020 €
- Κιοτάρι 50 στρέμματα 225.000.000 δρχ.-660.308 €

○ ΑΠΟΘΗΚΕΣ

- Ασγούρου 180 τ.μ. ισόγειο βιοτεχνικός χώρος 30.000.000 δρχ.-88.041 €
- Ροδίνι 88 τ.μ. ισόγεια 13.000.000 δρχ. - 38.151 €
- Αννης Μαρίας 72 τ.μ. υπόγεια 7.000.000 δρχ. - 20.542 €
- Μητρόπολη 130 τ.μ. ημιυπόγειο 18.000.000 δρχ. - 52.824 €

- ΑΝΤΑΛΛΑΣΣΟΥΜΕ ΤΟ ΠΑΛΙΟ ΣΠΙΤΙ ΣΑΣ ΜΕ ΚΑΙΝΟΥΡΓΙΟ
- ΖΗΤΟΥΝΤΑΙ ΜΕΤΑΧΕΙΡΙΣΜΕΝΑ ΔΙΑΜΕΡΙΣΜΑΤΑ-ΑΜΕΣΗ ΠΩΛΗΣΗ
- ΠΩΛΟΥΝΤΑΙ αποθήκες και βιοτεχνικοί χώροι.
- ΔΑΝΕΙΑ ΔΕΚΤΑ - ΕΥΚΟΛΙΕΣ ΠΛΗΡΩΜΗΣ
- ΑΝΑΛΑΜΒΑΝΟΥΜΕ ΑΝΤΙΠΑΡΟΧΕΣ

ΣΤΑΜΑΤΗΣ ΜΑΝΩΛΑΚΟΣ

ΩΡΕΣ ΓΡΑΦΕΙΟΥ 8.30-1.00 π.μ. και 5-8 μ.μ.

ΔΗΜ. ΑΝΑΣΤΑΣΙΑΔΗ 45 (παραπλεύρως ΥΠΕΡΑΓΟΡΑΣ ΠΑΠΑΚΥΡΙΑΚΟΥ-ΣΥΝΟΙΚΙΑ ΔΑΣΚΑΛΩΝ)

Τηλέφωνα: 2241023815-78275, 6944698056, 6945769958

ενοικιασεις

συνέχεια από την προηγούμενη

ΓΡΑΦΕΙΑ σε καινούργιο γωνιακό κτίριο, περιοχή Δασκάλων απέναντι από το super market Bazaar. Πληρ. τηλ. 6945544929 ΑΕ54196

ΠΑ ΦΟΙΤΗΤΕΣ ΜΟΝΟ στούντιο 800 μέτρα από το Πανεπιστήμιο επί της Δημοκρατίας 58 επιπλωμένα με ατομική θέρμανση ηλιακό θερμοσίφωνα στην τιμή των 205 και 230 ευρώ. Πληρ. τηλ. 6944389856 ΑΕ54203

ΑΦΑΝΤΟΥ - ΕΝΟΙΚΙΑΖΕΤΑΙ διαμέρισμα 44 τ.μ. ενός υπνοδωματίου, επιπλωμένο. Πληρ. τηλ. 2241078954 ΑΕ54186

ΔΥΑΡΙ μεγάλο επιπλωμένο. Είναι ο δεύτερος όροφος διώροφης οικίας με βεράντα χωρίς κοινόχρηστα. Βρίσκεται ανάμεσα στους δρόμους Β. Ηρακλείου, Αγίας Λαύρας, Απέχει 5 λεπτά από το Πανεπιστήμιο Αιγαίου και Γυμνάσιο Καπνοβιομηχανίας. Πληρ. τηλ. (22410)31170, 26822 ώρες 9 π.μ.-1 μ.μ. και 5 μ.μ.-8 μ.μ. ΑΕ54180

ΓΚΑΡΣΟΝΙΕΡΑ επιπλωμένη: 1 κουζίνα-1 μπάνιο-1 υπνοδωμάτιο (με 2 κρεβάτια) σε καινούργια οικοδομή στην Παστίδα. Τιμή 220 ευρώ χωρίς επιβάρυνση νερού ή κοινοχρήστων. Πληρ. τηλ. 2241038272, 6947264813 ΑΕ54185

ΔΙΑΜΕΡΙΣΜΑ τριάρι, περιοχή Τριαντών στα Φανάρια. Αποκλείονται αλλοδαποί. Πληρ. τηλ. 2241091648 ΑΕ54176

ΜΕΖΟΝΕΤΑ στην οδό Κεφαλληνίας 4 (περιοχή Ανάληψη) Πληρ. τηλ. 6972100045 (μετά τις 15.00) 2241076060 κα Πιζήμολα ΑΕ54183

STUDIO επί της λεωφ. Ρόδου - Λίνδου. Πληρ. τηλ. 22410-62842, 62160 ΑΕ54152

ΔΙΑΜΕΡΙΣΜΑ επιπλωμένο 2 υπνοδωματίων-κουζίνα-σαλοτραπεζαρία-μπάνιο στην περιοχή Ιαλυσού (δίπλα στην Μανχάταν την καφετέρια). Πληρ. τηλ. 2241090472, 6938285908 ΑΕ54177

ΕΝΟΙΚΙΑΖΕΤΑΙ μεγάλη ισόγεια αποθήκη 400 μ. περίπου στο 6ο χλμ. Ρόδου-Καλλιθέας ενοίκιο 350 ευρώ. Πληρ. τηλ. 2241022943, 2241028838 ΑΕ54192

ΓΡΑΦΕΙΟ 50 τ.μ. ανακαινισμένο με κλιματισμό στην οδό Τάρπον Σπρινγκς και Καρπάθου. Πληρ. τηλ. 2245022010 ΑΕ54174

STUDIO καινούργιο, επιπλωμένο, στην οδό Καθοπούλη 25, κοντά στη Σάντα Μαρία. Πληρ. τηλ. 24220, 73649, 6972477126 ΑΕ54159

STUDIOS επιπλωμένα με πολυκουζινάκι, μπαλκόνι, κλιματισμό, καρτοτηλέφωνο, άνετο πάρκιν, σε ήσυχη περιοχή στα Κοσκινού, τιμή 180 ευρώ. Πληρ. τηλ. 22410-61435, 6997270176 ΑΕ54158

STUDIOS ενός χώρου, πλήρως επιπλωμένα με βεράντα και ξεχωριστό λουτρό. Πληρ. Εθνικής Αντίστασης 38Α, τηλ. 22410-73446, 6944776206 ΑΕ54160

ΕΝΟΙΚΙΑΖΕΤΑΙ στα Κοσκινού σπίτι 100 τ.μ. με κήπο σε ωραία τοποθεσία. Πλη. τηλ. 2241062579 ΑΕ54173

ΓΡΑΦΕΙΟ 27 τ.μ. σε όροφο με βεράντα. Πληρ. Εθνικής Αντίστασης 38Α, τηλ. 22410-73446, 6944776206 ΑΕ54161

ΣΤΗΝ ΘΕΣΣΑΛΟΝΙΚΗ ενοικιάζεται επιπλωμένο διαμέρισμα στην περιοχή Χαριλάου, 3 στάσεις από το Πανεπιστήμιο 120 τ.μ. με κεντρική θέρμανση κατάλληλο για δύο φοιτητές/τριες. Πληρ. τηλ. 2241034308 ΑΕ54193

ΕΠΑΓΓΕΛΜΑΤΙΚΟΣ ΧΩΡΟΣ 70 τ.μ., ισόγειος και διαμπερής, με μεγάλη αυλή, Γεωργίου Παπανδρέου και Τσαβαρή γωνία στην Ανάληψη. Πληρ. τηλ. 22410-78520, 6944545485 ΑΕ54155

ΔΩΜΑΤΙΑ επιπλωμένα, με κουζίνα και ψυγείο στα Κοσκινού και κοντά στις Καλυθιές. Πληρ. τηλ. 22410-62979, 87068 ΑΕ54149

ΕΝΟΙΚΙΑΖΟΝΤΑΙ ΣΤΟ ΞΕΝΟΔΟΧΕΙΟ ΣΠΑΡΤΑΛΗΣ ΔΩΜΑΤΙΑ ΜΕ ΤΟΝ ΜΗΝΑ, ΜΕ Α/C - ΨΥΓΕΙΟ - ΤΗΛΕΟΡΑΣΗ, ΣΕ ΕΚΠΑΙΔΕΥΤΙΚΟΥΣ, ΣΤΡΑΤΙΩΤΙΚΟΥΣ, ΦΟΙΤΗΤΕΣ. ΤΙΜΕΣ ΛΟΓΙΚΕΣ. ΣΤΟ ΚΕΝΤΡΟ ΤΗΣ ΠΟΛΗΣ. ΠΛΗΡ. ΤΗΛ. 22410-24371, ΩΡΕΣ 08.00-16.00 ΠΕ54151

ΚΑΤΑΣΤΗΜΑ στο κέντρο του Φαληρακίου, στην οδό Ερμού, 38 τ.μ. Πληρ. τηλ. 22410-86067 ΑΕ54157

ΔΩΜΑΤΙΑ καινούργια, πλήρως επιπλωμένα, στα Κολύμπια, με Air condition, σε πολύ καλή τιμή. Πληρ. τηλ. 22410-32040, 91258 ΑΕ54162

ΠΩΛΟΥΝΤΑΙ

από ιδιώτη ιδιοκτήτη,
μονοκατοικίες,
μεζονέτες 100 τ.μ.
στην παραλία Αφάντου
επί του κύματος.

Πληρ. τηλ. 6942089864

ΖΑΜΠΕΛΛΑΚΗΣ

ΠΩΛΟΥΝΤΑΙ

ΔΙΑΜΕΡΙΣΜΑΤΑ-ΚΑΤΑΣΤΗΜΑΤΑ-ΜΟΝΟΚΑΤΟΙΚΙΕΣ
Αποστόλου Παύλου και Γιαμαλή Φίλιππα
Πληρ. τηλ. 2241094236, 22410 28476
Κιν. 6945366692

TOP PROPERTIES

GEORGE & SAVAS PIPINOS
ΓΕΩΡΓΙΟΣ & ΣΑΒΒΑΣ ΠΙΠΙΝΟΣ
ΣΥΜΒΟΥΛΟΙ ΚΑΙ ΕΚΤΙΜΗΤΕΣ ΑΚΙΝΗΤΩΝ
REAL ESTATE AGENTS • MEMBER OF F.I.A.B.C.I.-NAEA-C.E.I.
Email: *gpipinos@otenet.gr* ***URL:*** *www.rhodes-top-properties.com* ***and*** *www.pipinos.gr*

Από το 1971

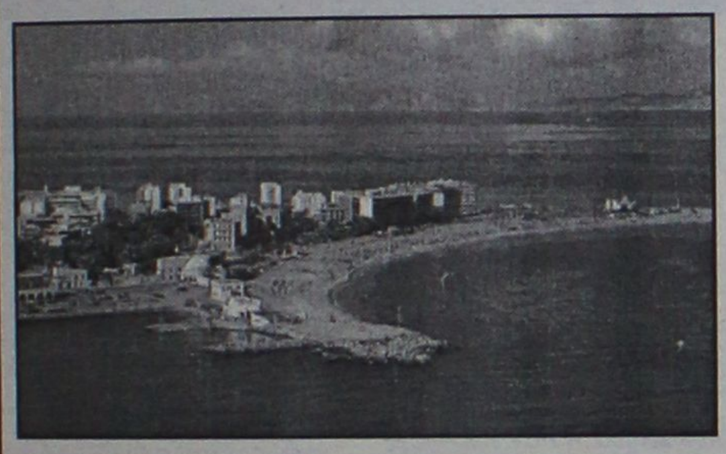

Η **"TOP PROPERTIES"** είναι ατομική επιχείρηση και ανήκει στους Γεώργιο και Σάββα Πιπίνο. Το γραφείο ασχολείται από το 1971 αποκλειστικά και μόνο με επενδύσεις και REAL ESTATE, στο νησί της Ρόδου και στην ευρύτερη περιοχή της Δωδεκανήσου.

ΑΠΕΥΘΥΝΟΜΑΣΤΕ: Στους **σοβαρούς, απαιτητικούς και επιλεκτικούς** επενδυτές-επιχειρηματίες, Ελληνες και ξένους που ενδιαφέρονται να κάνουν μια σοβαρή επένδυση προβολής στο νησί της Ρόδου.

ΠΡΟΣΦΕΡΟΥΜΕ: Α) Υπηρεσίες και πληροφορίες που γίνονται σε προσωπικό επίπεδο με εχεμύθεια, διακριτικότητα και σοβαρότητα.
Β) Μεγάλη γκάμα υψηλής ποιότητας, ακινήτων, όπως:1) Ξενοδοχεία Α' και Β' κατηγορίας των 600-500-350-300 κλινών, 2) Κεντρικά αστικά ακίνητα κατάλληλα για Τράπεζες-καταστήματα-γραφεία, 3) Παραλιακές εκτάσεις, κατάλληλες για τουριστικές επενδύσεις των 150.000-100.000-70.000-50.000-36.000 τ.μ. και 4) Διαμερίσματα και μεζονέτες προβολής, και 5) Αξιόλογες Παραθεριστικές κατοικίες.

ΣΤΟΧΟΣ ΜΑΣ ΕΙΝΑΙ: Να προσφέρουμε στο αγοραστικό μας κοινό υψηλής ποιότητας ακίνητα και ευκαιρίες στο νησί της Ρόδου. Η τριακονταετής και πλέον πείρα μας στον τομέα αυτό αποτελεί εγγύηση.
ΣΥΝΘΗΜΑ ΜΑΣ ΕΙΝΑΙ: Επενδύστε στη ΡΟΔΟ ΤΩΡΑ, σε ακίνητα που ΑΝΤΕΧΟΥΝ ΣΤΟ ΧΡΟΝΟ

Γεώργιος και Σάββας Πιπίνος
ΜΕΣΙΤΕΣ ΑΣΤΙΚΩΝ ΣΥΜΒΑΣΕΩΝ
Γιατί εμείς γνωρίζουμε καλύτερα!

Since 1971

TOP PROPERTIES is a father and son business. The senior, Mr George S. Pipinos, the founder of the office, has carved over the years a reputation for integrity and excellence in the world of Real Estate in the Dodecanese. The junior, Dr. Savas Pipinos, has returned from his studies in the UK to aid in his father´s footsteps.
AT TOP PROPERTIES we try hard to attract important and selective investors, high calibre businessmen/women and discerning professional people, both Greek and foreign, who wish to acquire substantial and valuable property on Rhodes.
We offer our expertise and advice privately, discreetly and in strict confidence.
We keep a comprehensive list of real estate of the highest specifications:
a. A' and B' class hotels (600, 500, 350, 300 beds capacity)
b. Centrally situated office buildings and other business premises.
c. Seaside land, ideal for development (hotels, holiday resorts, etc), of 150.000, 100.000, 70.000, 50.000, 36.000 square metres.
d. Villas, luxury apartments, detached, semi-detached and terraced houses.
e. Holiday and Retirement Homes.
Our aim is to give our clients the opportunity to acquire value for money, first class real estate on Rhodes. Our 30 and more years of experience is our warranty.
Our motto is Invest in Rhodes, Invest in property, It stands the test of time.

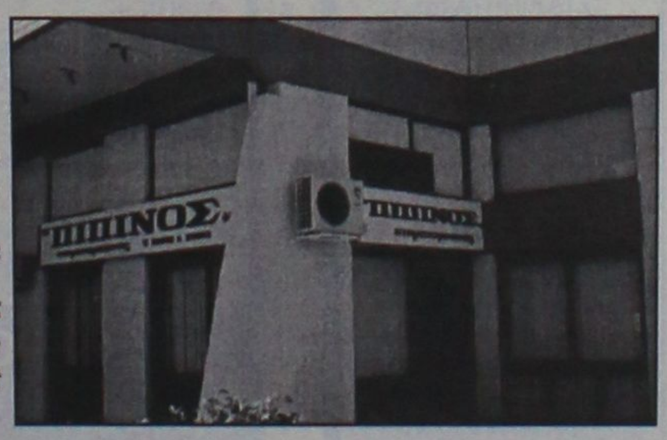

TOP PROPERTIES
George and Savas Pipinos
Because we know best

ΚΕΝΝΕΝΤΥ 38, ΡΟΔΟΣ, 85 100, ΤΗΛ. (22410) 23895,FAX: (22410) 20883
38 KENNEDY STR., RHODES, 85 100, TEL. (22410) 23895, FAX: (22410) 20883

ΟΙΚΟΔΟΜΗ ΡΟΔΟΥ

ΤΕΧΝΙΚΗ-ΚΑΤΑΣΚΕΥΑΣΤΙΚΗ ΕΤΑΙΡΕΙΑ

ΠΩΛΟΥΝΤΑΙ

1) **Καταστήματα, διαμερίσματα και οροφοδιαμερίσματα** στην οδό Αμστερνταμ, Βερολίνου και Μαδρίτης στο Ροδίνι διαφόρων μεγεθών (σε συγκρότημα 9 πολυκατοικιών)
2) **Μονοκατοικίες** 150 τ.μ. η κάθε μία σε κτήμα 2.000 τ.μ. (υπό κατασκευή)
3) **Μονοκατοικίες** στο Κιοτάρι Ασκληπειού (στο κύμα) 120 τ.μ. σε κτήμα 1.300 τ.μ. εκάστη (υπό κατασκευή)
4) **Διώροφες μονοκατοικίες** των 100 τ.μ. στο Γεννάδι, 200 μέτρα από τη θάλασσα σε κτήμα 1.300 τ.μ. (υπό κατασκευή)

ΟΙΚΟΔΟΜΗ ΡΟΔΟΥ

Δεκτά δάνεια και ευκολίες πληρωμής έχουμε τις καλύτερες τιμές της αγοράς.

Καμύνδου 4- Ρόδος-85100 Τηλ.: 22410/60460- 2 Fax: 22410/60463

ΜΑΝΟΛΗΣ ΣΠΥΡΙΔΗΣ
Πολιτικός Μηχανικός Δ.Π.Θ.
(Κιν:693 6660460)

ΚΩΣΤΑΣ ΚΩΝΣΤΑΝΤΙΝΙΔΗΣ
εργολάβος
(ΚΙΝ.: 694 6999906)



ΠΩΛΟΥΝΤΑΙ

Διαμερίσματα λουξ κατασκευής των 82 τ.μ. και των 93 τ.μ. σε νεόκτιστη οικοδομή με ασανσέρ και ιδιωτικό πάρκιν στην οδό Σμύρνης, περιοχή Ροδίνι

ΖΗΤΟΥΝΤΑΙ

οικόπεδα για αντιπαροχή ή ανταλλαγή

ΑΝΑΛΑΜΒΑΝΟΥΜΕ

ιδιωτικά έργα πάσης φύσεως οικοδομικών εργασιών

ΧΑΤΖΗΜΙΧΑΛΗΣ ΚΩΝΣΤΑΝΤΙΝΟΣ
ΔΟΜΙΚΟΣ ΕΡΓΟΛΑΒΟΣ ΔΗΜΟΣΙΩΝ ΚΑΙ ΙΔΙΩΤΙΚΩΝ ΕΡΓΩΝ
ΤΗΛ. (22410)21834, 6936609834, 6974198504

ενοικιασεις

συνέχεια από την προηγούμενη

ΣΤΗΝ ΠΕΡΙΟΧΗ ΣΤΑΔΙΟΥ ΔΙΑΓΟΡΑ (ΚΟΔΡΙΓΚΤΩΝΟΣ 55) ΕΝΟΙΚΙΑΖΟΝΤΑΙ ΕΠΙΠΛΩΜΕΝΑ ΔΙΑΜΕΡΙΣΜΑΤΑ ΓΙΑ ΔΙΑΣΤΗΜΑ ΑΠΟ 1 ΕΒΔΟΜΑΔΑ ΕΩΣ ΚΑΙ ΓΙΑ ΧΕΙΜΕΡΙΝΟΥΣ ΜΗΝΕΣ. ΠΛΗΡ. ΤΗΛ. 22410-31756 ΠΕ54153

ΓΚΑΡΣΟΝΙΕΡΕΣ καινούργιες, επιπλωμένες, δίχωρες, στην Ανάληψη. Πληρ. τηλ. 6944788723 AE54148

ΟΡΟΦΟΔΙΑΜΕΡΙΣΜΑ 100 τ.μ. με κλιματισμό σε δύο φοιτήτριες, στο κέντρο της πόλης, πλήρως εξοπλισμένο, τιμή προσιτή. Πληρ. τηλ. 6976892628 AE54150

ΔΩΜΑΤΙΟ επιπλωμένο επί της Δενδρινού 24. Τιμή 200 ευρώ με ΔΕΗ. Πληρ. τηλ. 6947730899, 6976267557 AE54146

ΕΝΟΙΚΙΑΖΟΝΤΑΙ ΣΤΟ ΠΑΡΑΔΕΙΣΙ ΕΠΙ ΤΗΣ ΚΕΝΤΡΙΚΗΣ ΛΕΩΦΟΡΟΥ ΕΠΙΠΛΩΜΕΝΑ ΜΙΚΡΑ ΔΙΑΜΕΡΙΣΜΑΤΑ (40 Τ.Μ.) ΠΟΛΥΤΕΛΗ, ΔΙΑΜΠΕΡΗ, ΜΕ ΔΙΠΛΕΣ ΒΕΡΑΝΤΕΣ, ΩΡΑΙΟΤΑΤΗ ΘΕΑ, ΜΕΣΑ ΣΕ ΚΗΠΟ 4000 Τ.Μ. ΚΙΟΣΚΙ, ΑΝΕΤΟ ΠΑΡΚΙΝ, ΗΛΙΑΚΟΥΣ ΘΕΡΜΟΣΙΦΩΝΕΣ, ΩΡΑΙΑ ΑΡΧΙΤΕΚΤΟΝΙΚΗ ΓΙΑ ΔΡΟΣΕΡΗ ΕΥΧΑΡΙΣΤΗ ΔΙΑΜΟΝΗ. ΕΝΟΙΚΙΑΖΟΝΤΑΙ ΜΕ ΤΟ ΜΗΝΑ, ΤΗΝ ΕΒΔΟΜΑΔΑ Ή ΤΗΝ ΗΜΕΡΑ. ΠΡΟΤΙΜΟΥΝΤΑΙ ΕΚΠΑΙΔΕΥΤΙΚΟΙ-ΣΤΡΑΤΙΩΤΙΚΟΙ-ΔΗΜ. ΥΠΑΛΛΗΛΟΙ. ΠΛΗΡ. ΤΗΛ. 2241081175, 2241-032713 ΠΕ53586

ΔΥΟ ΓΚΑΡΣΟΝΙΕΡΕΣ επιπλωμένες κατάλληλες για φοιτητές επί της Νικηταρά 58. Πληρ. τηλ. 2241024163 AE54145

ΓΚΑΡΣΟΝΙΕΡΕΣ επιπλωμένες στην Ανάληψη. Πληρ. τηλ. 2241066833, 63702, 6947272593 AE53147

ΓΡΑΦΕΙΑ σε νεόδμητη οικοδομή επί της οδού Γ. Παπανικολάου 8-10. Πληρ. τηλ. (22410)22300, 35203, 6978365064 AE54140

ΓΚΑΡΣΟΝΙΕΡΑ επιπλωμένη επί της Βενετοκλέων 67, κατάλληλη για φοιτητές, πλησίον Πανεπιστημίου Αιγαίου, περιοχή "Μετροπόλ". Πληρ. τηλ. 2241023301 (ώρες 11.00-14.00 και 17.00-19.00) AE54137

ΣΤΗΝ ΑΘΗΝΑ - ΚΥΨΕΛΗ ενοικιάζεται ήσυχο διαμέρισμα α' ορόφου προσόψεως, 2 δωματίων λουξ - ανακαινισμένο. Πληρ. τηλ. 2108629633, κιν. 6977653622 XAE068

ΔΙΑΜΕΡΙΣΜΑ ενός υπνοδωματίου για δύο άτομα, στην περιοχή της Ιξιάς. Πληρ. τηλ. 2241093902 AE54138

ΣΤΗΝ ΚΡΕΜΑΣΤΗ σε ήσυχη περιοχή studios (ευρώ 140) και μικρά διαμερίσματα (ευρώ 250) με το μήνα, επιπλωμένα με πολυκουζινάκι, WC, ντους, ζεστό νερό, μπαλκόνι, κήπο με γκαζόν και άνετο πάρκιν. Πληρ. τηλ. 6937606824, 2241095695, 2241095487 AE54129

ΚΡΕΜΑΣΤΗ ενοικιάζονται καινούργια δυάρια επιπλωμένα με θέα τη θάλασσα, 1 τριάρι με δυνατότητα επίπλωσης με κήπο και πάρκιν, κοντά σε όλα τα σχολεία της περιοχής. Πληρ. τηλ. 2241094822, 6946671053 AE54126

ΕΝΟΙΚΙΑΖΟΝΤΑΙ: α) οροφοδιαμέρισμα 160 τ.μ. επί της Κοδριγκτώνος ανεξάρτητο με κεντρική θέρμανση, τζάκι λουξ, β) διαμέρισμα 120 τ.μ. λουξ νεόκτιστο με θέρμανση, θέα περιόριστη εντοιχιζόμενη κουζίνα και με ηλεκτρικά σκεύη. Πληρ. Κτημ/κό Γραφείο Ελένης Βρατσάλη τηλ. 2241065300, 6945105362 AE54097

ΔΙΑΜΕΡΙΣΜΑ επιπλωμένο δύο δωματίων 40 τ.μ. πλήρως εξοπλισμένο με δίπορτο ψυγείο - φούρνο - TV - ηλιακό θερμοσίφωνο - ηλεκτρικό καλοριφέρ - αερόθερμο - εγκατάσταση για πλυντήριο ρούχων - βεράντα 12 τ.μ. - άνετος χώρος παρκαρίσματος - μονωμένη οροφή και άλλες παροχές. Τηλέφωνο και τηλεφωνητής για να αφήσετε μήνυμα σε περίπτωση απουσίας 2241096742. Το διαμέρισμα ευρίσκεται στην Κρεμαστή AE54092

ΕΝΟΙΚΙΑΖΟΝΤΑΙ μονόχωρα studios στην πιο ήσυχη περιοχή του Φαληρακίου (δίπλα στην εκκλησία του Αγ. Νεκταρίου) με το μήνα ή το χρόνο. Ενοίκιο 250 ευρώ το μήνα. Πληρ. τηλ. 6944548683 ώρες 9 π.μ.-2 μ.μ. και 6 μ.μ.-9 μ.μ. AE54095

STUDIOS καινούργια πλήρως επιπλωμένα σε ήσυχη περιοχή της Ιαλυσού. Πληρ.τηλ. 6945077678 AE54059

ΓΚΑΡΣΟΝΙΕΡΕΣ επιπλωμένες επί της Λεωφ. Ελευθερίας στην Κρεμαστή. Πληρ. τηλ. 2241094689 AE54043

ΔΙΑΜΕΡΙΣΜΑΤΑ ΕΠΙΠΛΩΜΕΝΑ, ΠΟΛΥΤΕΛΕΙΑΣ, ΜΕ ΘΕΑ ΤΗ ΘΑΛΑΣΣΑ. ΠΛΗΡ. ΤΗΛ. 2241066212 ΠΕ54006

ΔΙΑΜΕΡΙΣΜΑ δυάρι επιπλωμένο με ηλιακό θερμοσίφωνα, καινούργιο άνετο πάρκιν επί της Λεωφ. Ρόδου-Καμείρου, περιοχή Θεολόγος. Πληρ. τηλ. 2241020675 AE54058

ΑΠΟΘΗΚΗ ψηλοτάβανη (5 μ. ύψος) 400 τ.μ. στην περιοχή ΙΚΑΡΟΣ. Πληρ. τηλ. 6944361926 AE54045

ΣΕ ΝΕΟΚΤΙΣΤΟ ΚΤΙΡΙΟ ΣΤΗΝ ΚΡΕΜΑΣΤΗ ΕΝΟΙΚΙΑΖΟΝΤΑΙ STUDIOS ΚΙ ΕΠΙΠΛΩΜΕΝΑ ΔΙΑΜΕΡΙΣΜΑΤΑ ΜΕ ΤΟΝ ΜΗΝΑ ΣΕ ΕΙΔΥΛΛΙΑΚΟ ΠΕΡΙΒΑΛΛΟΝ ΚΑΤΑΛΛΗΛΟ ΓΙΑ ΦΟΙΤΗΤΕΣ, ΔΑΣΚΑΛΟΥΣ ΚΑΙ ΣΤΡΑΤΙΩΤΙΚΟΥΣ. ΠΛΗΡ. ΤΗΛ. 6973310194, 6976622874ΠΕ53882

ΤΟ ΞΕΝΟΔΟΧΕΙΟ ΠΑΡΘΕΝΩΝ ΠΡΟΣΦΕΡΕΙ ΕΙΔΙΚΕΣ ΤΙΜΕΣ ΣΕ ΦΟΙΤΗΤΕΣ ΓΙΑ ΟΛΙΓΟΗΜΕΡΗ ΔΙΑΜΟΝΗ 'Η ΜΕ ΜΗΝΙΑΙΑ ΠΑΡΑΜΟΝΗ. ΒΡΙΣΚΟΜΑΣΤΕ ΣΤΗΝ ΨΑΡΟΠΟΥΛΑ ΕΠΙ ΤΗΣ ΟΔΟΥ ΑΝΘΟΥΛΑ ΖΕΡΒΟΥ 4. ΠΛΗΡ. ΤΗΛ. 2241028112, 6944844177 ΠΕ53916

ΕΝΟΙΚΙΑΖΟΝΤΑΙ δύο νεόκτιστα δυάρια στην Ιαλυσό κατάλληλα για φοιτητές σε πλεονεκτική θέση για τη μετακίνηση στο Πανεπιστήμιο. Πληρ. τηλ. 2241095815, 2241095657 AE54035

ΕΝΟΙΚΙΑΖΟΝΤΑΙ τα παρακάτω επιπλωμένα και πλήρως εξοπλισμένα **ΔΙΑΜΕΡΙΣΜΑΤΑ** κατάλληλα για φοιτητές-τριες, απο 1-10-2003, κοντά στο Παν/μιο: 1) Δύο διαμερίσματα των 40 τ.μ., σε δεύτερο όροφο, αποτελούμενα από υπνοδωμάτιο, καθιστικό, κουζίνα, WC και 2) Ενα διαμερισματάκι των 20 τ.μ. ισόγειο studio. Πληρ. τηλ. 22410-25468, Μυστρά 34, Ρόδος AE53957

ΔΥΑΡΙ επιπλωμένο στην Ιξιά, Απολλωνίου Ροδίου 1, επιπλωμένο. Πληρ. τηλ. 2241090685, 2241090018 AE53952

ΕΝΟΙΚΙΑΖΕΤΑΙ 'Η ΖΗΤΕΙΤΑΙ ΣΥΝΕΤΑΙΡΟΣ ΓΙΑ ΕΣΤΙΑΤΟΡΙΟ-ΠΙΤΣΑΡΙΑ-ΜΠΑΡ ΣΤΟ ΦΑΛΗΡΑΚΙ ΜΕ ΕΞΑΣΦΑΛΙΣΜΕΝΗ ΠΕΛΑΤΕΙΑ. ΠΛΗΡ. ΤΗΛ. 6934876456 ΠΕ54001

ΚΑΤΑΣΤΗΜΑ ΔΙΩΡΟΦΟ 51 Τ.Μ. ΙΣΟΓΕΙΟ, 53 Τ.Μ. ΣΤΟΝ ΠΡΩΤΟ ΟΡΟΦΟ, ΜΕ ΒΕΡΑΝΤΑ 31 Τ.Μ. ΣΤΗΝ ΡΟΔΟ (ΟΔΟΣ ΓΕΩΡΓΙΟΥ ΛΕΟΝΤΟΣ) ΚΟΝΤΑ ΣΤΑ ΞΕΝ. ΜΑΝΟΥΣΟΣ ΚΑΙ ΑΘΗΝΑ, ΚΑΤΑΛΛΗΛΟ ΓΙΑ ΕΣΤΙΑΤΟΡΙΟ, ΚΑΦΕΤΕΡΙΑ, ΓΡΑΦΕΙΟ ΤΑΞΙΔΙΩΝ, ΚΟΜΜΩΤΗΡΙΟ, ΦΑΡΜΑΚΕΙΟ, ΑΝΘΟΠΩΛΕΙΟ, ΦΩΤΟΓΡΑΦΕΙΟ, ΟΔΟΝΤΙΑΤΡΕΙΟ, ΤΕΧΝΙΚΟ ΓΡΑΦΕΙΟ Ή ΟΠΟΙΑΔΗΠΟΤΕ ΑΛΛΗ ΧΡΗΣΗ. ΠΛΗΡ. ΤΗΛ. 2241035450, 6977781111 ΑΠΟ 09.00 ΕΩΣ 13.00 ΚΑΙ ΑΠΟ 19.00-21.00 ΠΕ53924

ΚΑΤΑΣΤΗΜΑ 79 Τ.Μ. ΜΕ ΔΩΜΑΤΙΟ 21 Τ.Μ. ΣΤΟΝ ΠΡΩΤΟ ΟΡΟΦΟ, ΣΤΗΝ ΡΟΔΟ (ΟΔΟΣ ΟΡΦΑΝΙΔΟΥ) ΚΑΤΑΛΛΗΛΟ ΓΙΑ ΜΠΑΡ, ΚΕΝΤΡΟ ΔΙΑΣΚΕΔΑΣΕΩΣ, ΣΟΥΒΛΑΤΖΙΔΙΚΟ, ΠΙΤΣΕΡΙΑ, MINI ΜΑΡΚΕΤ, ΚΑΦΕΤΕΡΙΑ, ΠΡΑΚΤΟΡΕΙΟ ΠΡΟΠΟ, ΚΟΜΜΩΤΗΡΙΟ Ή ΟΠΟΙΑΔΗΠΟΤΕ ΑΛΛΗ ΧΡΗΣΗ. ΠΛΗΡ. ΑΠΟ 09.00-13.00 ΚΑΙ ΑΠΟ 19.00-21.00 ΣΤΑ ΤΗΛ. 2241035450, 6977781111 ΠΕ53925

ΔΙΑΜΕΡΙΣΜΑΤΑΚΙΑ STUDIOS ΕΠΙΠΛΩΜΕΝΑ ΜΕ ΠΛΗΡΗ ΕΞΟΠΛΙΣΜΟ, ΑΙΡΚΟΝΤΙΣΙΟΝ, ΨΥΞΗ, ΘΕΡΜΑΝΣΗ, ΣΕ ΗΣΥΧΟ ΜΕΡΟΣ ΣΤΗΝ ΚΡΕΜΑΣΤΗ ΓΙΑ ΕΚΠΑΙΔΕΥΤΙΚΟΥΣ. ΠΛΗΡ. ΤΗΛ. 2241094316, 6976712783 ΠΕ53918

ΣΧΟΛΗ ΟΔΗΓΩΝ
ΚΟΥΣΗ ΠΑΝΤΕΛΗ

- **ΔΙΠΛΩΜΑΤΑ**
- **ΕΡΑΣΙΤΕΧΝΙΚΑ**
- **ΕΠΑΓΓΕΛΜΑΤΙΚΑ**
- **ΜΟΤΟΣΙΚΛΕΤΑΣ**
- **ΜΑΘΗΜΑΤΑ ΘΕΩ–ΡΗΤΙΚΗΣ ΔΙΔΑΣΚΑΛΙΑΣ**



-Επεκτάσεις όλων των κατηγοριών
-Αναθεωρήσεις ληγμένων αδειών
-Μετατροπές ξένων αδειών σε ελληνικές

Οδός Βαλαωρίτου 9
(έναντι HOTEL SEMIRAMIS ΠΙΣΩ ΑΠΟ ΤΟ ΠΑΛΑΙΟ ΝΟΣΟΚΟΜΕΙΟ
e-mail: kousisp@acn.gr

ΕΚΠΑΙΔΕΥΤΙΚΟ ΑΥΤΟΚΙΝΗΤΟ:
TOYOTA YARIS 1300 cc
AIR CONDITIONED
(ΠΡΟΣΟΧΗ): ΜΑΘΗΜΑΤΑ
α. Μοτοσικλέτας μεγάλου κυβισμού από 125 cc έως ανεξαρτήτου
β. Μοτ/τας έως 125 cc
γ. Μοτοποδηλάτου 50 cc
Διαθέτουμε επίσης κι αυτόματες μοτοσικλέτες 125 cc
Πληρ. τηλ.
(22410)29157-73820-94777
ΚΑΙ ΑΝΑ ΠΑΣΑ ΣΤΙΓΜΗ ΣΤΑ ΚΙΝΗΤΑ τηλ.
6944/511313-6944/203343
Στην κατηγορία ανεξαρτήτου κυβισμού η εκπαίδευση γίνεται με μοτοσικλέτα 500 cc
Παραλαβή των μαθητών μας και από τις οικίες τους
"Η σωστή και μεθοδική εκπαίδευση στα σύγχρονα οχήματά μας, βάζει γερά θεμέλια για τη δημιουργία ενός καλού νέου οδηγού"

ΠΡΟΣΟΧΗ
Στη σχολή μας παραδίδονται και μαθήματα θεωρητικής διδασκαλίας

ΠΜ54206

ΕΝΟΙΚΙΑΖΟΝΤΑΙ επαγγελματικοί χώροι σε προνομιακή τουριστική τοποθεσία (λεωφόρος Ρόδου-Καλλιθέας έναντι ξενοδοχείου "Paradise") μαζί με την αντίστοιχη αυλή τους (ιδανικό σημείο για ταβέρνα μαγαζιά). Πληρ. τηλ. 6944780053, 6944416001, 2241028650AE53888

ΕΝΟΙΚΙΑΖΟΝΤΑΙ επιπλωμένα διαμερίσματα, δύο δωματίων, κουζίνα, στο κέντρο της πόλης, χειμώνα-καλοκαίρι. Πληρ. τηλ,. (22410)27608, 73647 AE53900

ΕΝΟΙΚΙΑΖΟΝΤΑΙ: Διαμερίσματα για καθηγητές, δασκάλους, φοιτητές, πλήρως επιπλωμένα, εξοπλισμένα (air condition, τηλέφωνο). Μονόχωρα ή δίχωρα εντός Ρόδου: Κωνσταντινίδη 9 περιοχή Ζέφυρος, studio Iskas. Πληρ. τηλ. 22410 30063, κιν. 6972551300. AE53815

STUDIOS Α' κατηγορίας περιοχή Ακαδημίας κοντά σε όλες τις ευκολίες για φοιτητές, καθηγήτριες έως τέλη Ιουνίου, θέρμανση, ζεστό νερό 24 ώρες, πολυκουζινάκι, μπαλκόνια, TV, 300 ευρώ, όλα πληρωμένα. Πληρ. τηλ. 2241037158 AE55875

ΕΝΟΙΚΙΑΖΕΤΑΙ Ή ΠΩΛΕΙΤΑΙ ΕΣΤΙΑΤΟΡΙΟ - ΨΗΣΤΑΡΙΑ, λόγω υγείας, στη Θολό, κοντά στο ξενοδοχείο Ντορέτα. Δυνατότητα για εργασία χειμώνα - καλοκαίρι. Πληρ. τηλ. 6972878604 AE53761

STUDIOS: Ενοικιάζονται επιπλωμένα στην πιο ήσυχη περιοχή του Φαληρακίου με το μήνα ή το χρόνο (δίπλα στον Αγ. Νεκτάριο). Πληρ. ώρες 9-1 και 6-9, τηλ. 27718 και 6944548683. AE53597

ΕΝΟΙΚΙΑΖΕΤΑΙ στην περιοχή Αγγελή Κοσκινού διώροφη βίλα 260 τ.μ. με κήπο 4 στρέμματα πισίνα, γκαράζ και υπέροχη θέα. Πληρ. τηλ. 6974059949, 2310419306. AE53537

ΕΝΟΙΚΙΑΖΟΝΤΑΙ ΠΟΛΥΤΕΛΗ ΜΙΚΡΑ ΔΙΑΜΕΡΙΣΜΑΤΑ ΤΩΝ 40 Ή 60 Τ.Μ. ΓΙΑ ΕΝΑ Ή ΔΥΟ ΑΤΟΜΑ, ΓΙΑ ΟΛΟ ΤΟ ΧΡΟΝΟ Ή ΜΙΚΡΟΤΕΡΟ ΧΡΟΝΙΚΟ ΔΙΑΣΤΗΜΑ Ή ΚΑΙ ΜΕ ΤΗΝ ΗΜΕΡΑ, ΕΥΡΥΧΩΡΑ ΚΑΙ ΜΕ ΜΕΓΑΛΕΣ ΒΕΡΑΝΤΕΣ. ΖΕΣΤΟ ΝΕΡΟ ΜΕ ΗΛΙΑΚΟΥΣ ΧΕΙΜΩΝΑ-ΚΑΛΟΚΑΙΡΙ, AIR-CONDITION, ΕΥΚΟΛΟ ΠΑΡΚΙΝ ΚΑΙ ΠΛΗΡΩΣ ΕΠΙΠΛΩΜΕΝΑ. ΣΤΟ ΠΑΡΑΔΕΙΣΙ ΤΗΣ ΡΟΔΟΥ. ΤΙΜΕΣ ΚΑΛΕΣ ΓΙΑ ΣΤΡΑΤΙΩΤΙΚΟΥΣ, ΕΚΠΑΙΔΕΥΤΙΚΟΥΣ ΚΑΙ ΓΕΝΙΚΑ ΔΗΜΟΣ. ΥΠΑΛΛ. ΠΛΗΡ. ΤΗΛ. 73807-81210, ΚΙΝ. 6947429235. ΠΕ52153

ΔΙΑΜΕΡΙΣΜΑΤΑ, δίχωρα επιπλωμένα, 50 τ.μ. στην περιοχή της Ιξιάς, με χώρο στάθμευσης, κήπο, θέρμανση και ζεστό νερό, ιδανικά για εκπαιδευτικούς, γιατρούς, δημόσιους υπαλλήλους, φοιτητές, στρατιωτικούς, γιατρούς και οικογένειες. Πληρ. τηλ. 22410 90163 και κινητό 6932482442.

ΔΥΑΡΙ 50 τ.μ. στην Ιαλυσό-Φιλέρημος. Πληρ. τηλ. 2241094707. AE52918

ΧΩΡΟΙ ΑΠΟΘΗΚΕΥΣΗΣ ΕΝΟΙΚΙΑΖΟΝΤΑΙ ΠΕΡΙΦΡΑΓΜΕΝΟΙ, ΑΣΦΑΛΕΙΣ, ΥΠΑΙΘΡΙΟΙ, ΗΜΙΥΠΑΙΘΡΙΟΙ, ΚΑΙ ΚΛΕΙΣΤΟΙ ΚΑΤΑΛΛΗΛΟΙ ΓΙΑ ΑΠΟΘΗΚΕΥΣΗ ΕΝΟΙΚΙΑΖΟΜΕΝΩΝ ΑΥΤΟΚΙΝΗΤΩΝ ΚΑΙ ΠΟΥΛΑΜΑ. ΠΛΗΡ. ΤΗΛ. (22410)38400 ΩΡΕΣ 08.00-15.00 κ. ΓΙΩΤΑ ΧΠΕ1913

ΠΩΛΟΥΝΤΑΙ
ΟΙΚΟΠΕΔΑ ΣΤΟ ΓΕΝΝΑΔΙ
κοντά στην θάλασσα, πωλούνται από ιδιώτη, τρία οικόπεδα των 4000 τ.μ. το κάθε ένα, με δρόμο και νερό.
Για τοποθεσία, σχεδιαγράμματα, πανοραμική θέα, επισκεφθείτε την διεύθυνση: **http://users.in.gr/panangel**
Πληρ. τηλ. 2241028007-6944522149

κεφάλαιο
Κτηματομεσιτικό - Συμβουλευτικό Γραφείο

ΔΙΑΜΕΡΙΣΜΑΤΑ ΠΩΛΟΥΝΤΑΙ

- ❑ 30 τ.μ , ρετιρέ γκαρσονιέρα, Ιξιά, 11εκ-32.281 €
- ❑ 53 τ.μ,ισόγειο, 1 υπν/τιου, Ροδίνι, 22εκ- 64.563 €
- ❑ 55 τ.μ, ημ/γειο,1 υπν/τιου καινούριο, Κοσκινού 22εκ-64.563 €
- ❑ 58 τ.μ,ισόγειο,1 υπν/τιου, καινούριο, Ροδίνι, 30εκ-88.041€
- ❑ 73 τ.μ, 1ου, 2 υπν/τιων καινούριο, Ιξιά, 33εκ - 96.845 €
- ❑ 75 τ.μ, 2ου, 2 υπν/τιων καινούριο, Καρακόνερο, 37.5εκ-110.051 €
- ❑ 77τ.μ 2ου, 2 υπν/τιων, καινούριο, πάρκινκ , Αγ.Νικόλαο, 46 εκ-134.996€
- ❑ 80 τ.μ 2ου, 2υπν/τιων, γκαράζ,καινούριο , πολυτελές , Ροδίνι ,40εκ-117.388 €
- ❑ 81 τ.μ, 2ου, 2 υπν/τιων κατάλληλο για γραφειακό χώρο, Κέντρο, 40εκ-117.388€
- ❑ 82 τ.μ, ισόγειο, 2υπν/τιων, καινούριο, Τριάντα 31 εκ-90.000 €
- ❑ 83 τ.μ,1ου,2 υπν/τιων καινούριο Ιξιά 36εκ-105.649 €
- ❑ 85 τ.μ ,ισόγειο, 2υπν/τιων, αυλή ,καινούριο,Τριάντα 38 εκ- 111.518 €
- ❑ 87 τ.μ 1ου,2υπν/τιων, γκαράζ, καινούριο, πολυτελές, Ροδίνι, 42 εκ-123.257€
- ❑ 91 τ.μ ,ισόγειο, 2υπν/τιων, καινούριο,Τριάντα 38 εκ-111.518 €
- ❑ 103 τ.μ , 1ου ,2υπν/τιων , Ανάληψη 34 εκ-99.780 €
- ❑ 103 τ.μ ,οροφοδια/μα 1ου ,3υπν/τιων,καινούριο,πάρκινκ,34τ.μ. Καρακόνερο, 52,5εκ-154.072 €
- ❑110τ.μ,ισόγειο,2υπν/τιων καινούριο,πάρκινκ Καρακόνερο 44εκ-129.126 €
- ❑ 117 τ.μ ,οροφοδια/μα ισόγειο,3υπν/τιων,καινούριο Ανάληψη 55εκ-161.408 €
- ❑119τ.μ,ισόγειο,3υπν/τιων, καινούριο,Πειραιώς ,54εκ-158.473 €
- ❑120τ.μ 2ου, 3 υπν/τιων, καινούριο, Ροδίνι, 60 εκ –176.082 €
- ❑120τ.μ,ισόγειο,3υπν/τιων, Ακαδημία , κατάλληλο για επαγγελματική χρήση 100 εκ –293.470 €
- ❑128τ.μ 2ου, 3 υπν/τιων, καινούριο, Ροδίνι, 62 εκ-181.951 €
- ❑ 123τ.μ 1ου, 3 υπν/τιων, καινούριο, πάρκινκ , Αγ.Νικόλαο, 73 εκ-214.233€

ΜΕΖΟΝΕΤΕΣ- ΜΟΝ/ΚΙΕΣ ΠΩΛΟΥΝΤΑΙ

- ❑ 72τ.μ,μονοκατοικία ,1 υπν/τιου, βοηθητικού χώρου αυλήΚρητικά,30εκ-88.041€
- ❑ 78 τ.μ ,μεζονέτα εσωτερι- κή, 2 υπν/τιων , Τριάντα 38εκ-11.518€
- ❑112τ.μ, μον/κία , 2υπν/τιων αυλή, Λίνδος, 68εκ-199.560€
- ❑ 148 τ.μ ,μεζονέτα , 3υπν/τιων , 300 τ.μ αυλή Τριάντα 83 εκ-243.580 €
- ❑ 189 , τ.μ , μεζονέτα , 3 υπν/τιων ,Ανάληψη,60εκ-105.649 €
- ❑ 170 τ.μ ,μεζονέτα ,μπετά σε 1.350 τ.μ οικόπεδο Κοσκινού 40εκ-117.388 €
- ❑ 195 τ.μ ,μεζονέτα , 3υπν/τιων,Τριάντα 52εκ-152.604€

- ❑ 200 τ.μ ,μεζονέτα μ/σοβά, 3 υπν/τιων, 300 τ.μ οικόπεδο Τριάντα 50εκ-146.735 €
- ❑ 210 τ.μ ,μεζονέτα ,μπετά σε 650 τ.μ οικόπεδο Κοσκινού 38εκ-111.518 €

ΟΙΚΟΠΕΔΑ ΠΩΛΟΥΝΤΑΙ

- ❑ 4.100 τ.μ,θέα , Κοσκινού 60εκ-176.082 €
- ❑ 4.300 τ.μ, , Κολύμπια 24εκ-70.432 €

ΕΠΙΧΕΙΡΗΣΕΙΣ & ΕΠΑΓΓΕΛΜΑΤΙΚΟΙ ΧΩΡΟΙ

- ❑81 τ.μ,2ου,2 υπν/τιων κατάλληλο για γραφειακό χώρο Κέντρο,117.388 €
- ❑ Κατάστημα 45 τ.μ κύρια χρήση με 120 τ.μ αποθήκη στο ίδιο επίπεδο και 30 τ.μ πατάρι,πλησίον Σ.Κωτιάδη 50 εκ-146.735 €
- ❑ Αποθήκη 95τ.μ ,σοβά ,ράμπα, Καρακόνερο 16 εκ-46.955 €
- ❑120τ.μ,ισόγειο,διαμέρισμα,3υπν/τιων, Ακαδημία , κατάλληλο για επαγ/ματική χρήση 100 εκ –293.470 €
- ❑ Αποθήκη 125 τ.μ συν 20 τ.μ βοηθητικά , πλησίον Αν. Μαρίας,20εκ-58.694€
- ❑ 850τ.μ,σε 4 επίπεδα , Ανάληψη ,300εκ–880.410 €

ΕΝΟΙΚΙΑΣΕΙΣ ΑΚΙΝΗΤΩΝ

- ❑ 100τ.μ, διαμέρισμα 1ου, 3υπν/τιων,κάθετος Ορφανίδου, 400 €

ΖΗΤΟΥΝΤΑΙ ΚΑΤΟΙΚΙΕΣ & ΟΙΚΟΠΕΔΑ ΕΝΤΟΣ & ΕΚΤΟΣ ΠΟΛΕΩΣ

ΤΣΟΥΡΟΥΝΑΚΗΣ Ι. ΑΝΤΩΝΙΟΣ (B.Sc.-MKT)
ΤΗΛ.:2241060060 (3 γραμμές) FAX: 2241060062
ΚΙΝ.:6945 949882
e-mail: kefaleo@rho.forthnet.gr
Γ. Σεφέρη 12
(παραπλεύρως ΜΗΔΕΙΑ)
Ρόδος
www.e-kefaleo.com

ΣΧΟΛΗ ΟΔΗΓΩΝ
ΠΟΡΤΣΕΛΛΗΣ ΣΤΕΦΑΝΟΣ
Διπλ. εκπαιδευτής υποψηφίων οδηγών μέλος της Ε.Σ.Ο.Ρ. Ο.Ε.

- Διπλώματα αυτοκινήτου, μοτοσικλέτας,φορτηγού, λεωφορείου, νταλίκας
- Αναθεωρήσεις ληγμένων αδειών
- Θεωρητικά μαθήματα ΚΟΚ και Μηχανολογίας
- Μετατροπές ξένων διπλωμάτων σε ελληνικά
- Διπλώματα αυτόματου αυτοκινήτου



ΝΕΑ ΔΙΕΥΘΥΝΣΗ: ΕΘΝΙΚΗΣ ΑΝΤΙΣΤΑΣΗΣ 73 (ΠΡΩΗΝ ΑΝΝΗΣ ΜΑΡΙΑΣ)
ΤΗΛ. 2241034497, 6945463635

ενοικιασεις

συνέχεια από την προηγούμενη

ΕΝΟΙΚΙΑΖΕΤΑΙ χώρος οικοπέδου δια την τοποθέτηση περιπτέρου. Πληρ. τηλ. 2241025242 ΧΑΕ097

ΑΠΟΘΗΚΕΣ ΣΤΗΝ ΙΑΛΥΣΟ, ΕΝΟΙΚΙΑΖΟΝΤΑΙ 1) ΑΠΟΘΗΚΕΥΤΙΚΟΙ ΧΩΡΟΙ ΑΠΟ 100 ΕΩΣ 2000 Τ.Μ. ΚΑΙ ΥΨΟΣ 8 Μ. ΑΣΦΑΛΕΙΣ ΜΕ ΜΕΓΑΛΟΥΣ ΧΩΡΟΥΣ ΔΙΑΚΙΝΗΣΗΣ ΦΟΡΤΩΣΗΣ ΚΑΙ ΕΚΦΟΡΤΩΣΗΣ ΠΡΟΪΟΝΤΩΝ, 2) ΥΠΑΙΘΡΙΟΙ ΧΩΡΟΙ ΠΕΡΙΦΡΑΓΜΕΝΟΙ, ΑΣΦΑΛΕΙΣ, ΚΑΤΑΛΛΗΛΟΙ ΓΙΑ ΑΠΟΘΗΚΕΥΣΗ ΠΡΟΪΟΝΤΩΝ ΣΕ ΠΑΛΕΤΕΣ. ΠΛΗΡ. ΤΗΛ. (22410)38400 ΑΠΟ ΔΕΥΤΕΡΑ ΕΩΣ ΠΑΡΑΣΚΕΥΗ 08.00-15.00 κ. ΓΙΩΤΑ ΧΠΕ1912

ΕΝΟΙΚΙΑΖΟΝΤΑΙ ΔΙΧΩΡΑ ΕΠΙΠΛΩΜΕΝΑ ΔΙΑΜΕΡΙΣΜΑΤΑ 50 Τ.Μ. ΣΤΗΝ ΠΕΡΙΟΧΗ ΤΗΣ ΙΞΙΑΣ, ΜΕ ΧΩΡΟ ΣΤΑΘΜΕΥΣΗΣ, ΚΗΠΟ, ΠΙΣΙΝΑ, ΘΕΡΜΑΝΣΗ ΚΑΙ ΖΕΣΤΟ ΝΕΡΟ, ΙΔΑΝΙΚΑ ΓΙΑ ΕΚΠΑΙΔΕΥΤΙΚΟΥΣ, ΠΑΤΡΟΥΣ, ΣΤΡΑΤΙΩΤΙΚΟΥΣ. ΠΛΗΡ. ΤΗΛ. 2241093172, ΚΙΝ. 6944658034 www.eleonas.net ΧΠΕ017

ΕΝΟΙΚΙΑΖΟΝΤΑΙ STUDIOS ΜΕ ΤΟ ΜΗΝΑ Ή ΜΕ ΤΗΝ ΗΜΕΡΑ ΠΛΗΡΩΣ ΕΠΙΠΛΩΜΕΝΑ ΜΕ ΠΟΛΥΚΟΥΖΙΝΑΚΙ, ΨΥΓΕΙΟ, ΝΤΟΥΣ, WC, ΤΗΛΕΦΩΝΟ, ΜΠΑΛΚΟΝΙ, ΖΕΣΤΟ ΝΕΡΟ ΕΠΙ 24ΩΡΟΥ ΒΑΣΕΩΣ ΣΤΗΝ ΠΙΟ ΗΣΥΧΗ ΠΕΡΙΟΧΗ ΤΗΣ ΠΟΛΗΣ ΡΟΔΟΥ (ΠΕΡΙΟΧΗ ΔΑΣΚΑΛΩΝ), ΟΔΟΣ ΜΑΝΩΛΗ ΠΑΠΑΜΑΝΩΛΗ ΑΡΙΘΜ. 12 ΚΑΘΕΤΟΣ ΕΠΙ ΤΗΣ ΣΤΕΛΙΟΥ ΚΩΤΙΑΔΗ. ΠΛΗΡ. ΤΗΛ. (22410)37244 ΧΠΕ283

ΚΑΤΑΣΤΗΜΑ 75 τ.μ. με βιτρίνα 6,50 μ. σε εμπορικό δρόμο της Παλιάς Πόλης της Ρόδου. Πληρ. τηλ. 69.44.88.11.22 και 2241037753. ΧΑΕ111

ΓΚΑΡΣΟΝΙΕΡΑ ΑΠΟΤΕΛΟΥΜΕΝΗ ΑΠΟ ΚΥΡΙΩΣ ΔΩΜΑΤΙΟ, ΠΡΟΘΑΛΑΜΟ, ΜΠΑΝΙΟ, ΒΕΡΑΝΤΑ, ΣΤΟΝ Α' ΟΡΟΦΟ, ΚΑΤΑΛΛΗΛΗ ΜΟΝΟ ΓΙΑ ΕΠΑΓΓΕΛΜΑΤΙΚΗ ΧΡΗΣΗ (ΓΡΑΦΕΙΟ-ΙΑΤΡΕΙΟ Κ.ΛΠ.), Κ. ΠΑΛΑΙΟΛΟΓΟΥ 105 (ΠΑΡΚΟ ΑΓ. ΙΩΑΝΝΟΥ). ΠΛΗΡ. κ. ΕΥΑΓΓΕΛΙΑ ΤΗΛ. (22410)81540, 81541 ΧΠΕ112

PUB-ΚΑΦΕΤΕΡΙΑ στο τουριστικό κέντρο-πλησίον νέου καζίνο. Πλήρως εξοπλισμένη ανακαινισμένη, η καλύτερη στο είδος της. Συμβόλαιο 12ετές. Πληροφορίες άλλες δεν θα δοθούν στο τηλέφωνο. Συζητείται και η πώληση. Πληρ. για συνεννόηση τηλ. 2241078392, 6977/339669, 6936/607154 μετά τις 12 το μεσημέρι. ΧΑΕ1501

πωλησεις-αγορες ακινητων & επιχειρησεων

ΠΩΛΕΙΤΑΙ Ή ΕΝΟΙΚΙΑΖΕΤΑΙ Η ΕΠΙΧΕΙΡΗΣΗ BAR-CAFE "ΤΟ ΔΩΜΑ" ΣΤΗΝ ΚΡΕΜΑΣΤΗ ΠΛΗΡΩΣ ΕΞΟΠΛΙΣΜΕΝΟ ΛΟΓΩ ΦΟΡΤΟΥ ΕΡΓΑΣΙΑΣ. ΠΛΗΡ. ΤΗΛ. 2241094667, 6973046555 ΠΟ54141

ΔΙΑΜΕΡΙΣΜΑ 85 τ.μ. δύο υπνοδωματίων με θέρμανση σε όροφο στην οδο΄Βενετοκλέων. Τιμή 33.000.00 δρχ. Πληρ. τηλ. 2241023815, 2241078275, 6944698056ΑΟ54267

ΠΩΛΕΙΤΑΙ α) ισόγεια κατοικία 4 ετών στο Αραπάκι, 96 τ.μ. με 3 υπνοδωμάτια σε άριστη κατάσταση με αυλή. Δάνεια δεκτά, β) Πωλείται ισόγειο διαμέρισμα μεταχειρισμένο κοντά στο Βενετόκλειο γυμνάσιο 80 τ.μ. με 2 υπνοδωμάτια 67.500 ευρώ. Τραπεζικά δάνεια δεκτά. Ευρωπαϊκή Επενδυτική τηλ. 2241039300, 6977582152 ΑΟ54263

ΠΩΛΕΙΤΑΙ α) στην περιοχή Ασγούρου οικόπεδο 7720 τ.μ. εντός ζώνης οικισμού το οποίο τεμαχίζεται σε 3 άρτια οικόπεδο β) Στους Τρεις μονοκατοικίες των 100, 150, 200 τ.μ. σε μπετά σε λογικές τιμές με οικόπεδο 1000 τ.μ. Ευρωπαϊκη Επεδνυτική τηλ. 2241039300, 6977582152 ΑΟ54262

ΑΓΡΟΚΤΗΜΑ στην Ψίνθο, σε προνομιακή θέση, στα όρια του χωριού τριάντα μέτρα από τον κεντρικό δρόμο, έκταση 4.800 τ.μ., κτίζει 350 τ.μ. με δρόμο και νερό! 50.000 ευρώ. Πληρ. τηλ. 6977949316, 6946029585 ΑΟ54261

ΓΚΑΡΣΟΝΙΕΡΑ 25 τ.μ. επί της οδού Πίνδου στην πόλη της Ρόδου. Πληρ. τηλ. 2241090367 μετά τις 6 μ.μ. κος Σαββάκης ΑΟ54257

ΠΩΛΗΣΕΙΣ ΟΙΚΟΠΕΔΩΝ ΠΑΡΑΛΙΑΚΩΝ: 1. Στη Θολό 74.944 τ.μ. 2. Κολύμπια 28.500 τ.μ. 3. Λίνδο α) Περιοχή Πεύκοι 28.000 τ.μ. β) Περιοχή Ψαρτος 9.000 τ.μ. γ) Περιοχή Βληχά 4.000 τ.μ. τίμημα 117.400 ευρώ, 4. Ασκληπειό Περιοχή "Μεγάλη Γη" 34.490 τ.μ. στο "κύμα" προνομιακό με μεγάλη φάτσα στη παραλία κατάλληλο για μεγάλη ξενοδοχειακή μονάδα. Πληρ. Σαββαΐδης & Συνεργάτες, τηλ. (22410)26281 ΑΟ54240

ΠΩΛΕΙΤΑΙ ΕΠΩΝΥΜΗ ΕΠΙΧΕΙΡΗΣΗ ΜΕ ΕΙΔΗ ΟΙΚΙΑΚΗΣ ΧΡΗΣΕΩΣ ΣΤΟ ΚΕΝΤΡΟ ΤΗΣ ΡΟΔΟΥ (ΜΑΝΤΡΑΚΙ). ΠΛΗΡ. ΤΗΛ. 2241039333, 2241061809 ΠΟ54194

ΕΠΙΧΕΙΡΗΣΗ ΕΣΤΙΑΤΟΡΙΟ LITEHOUSE ΜΕ ΠΛΗΡΗ ΕΞΟΠΛΙΣΜΟ ΕΝΑΝΤΙ ΣΤΟ KART ΚΟΝΤΑ ΣΤΟ ΚΑΙΝΟΥΡΓΙΟ LUNA PARK 25.000 ΕΥΡΩ. ΠΛΗΡ. ΤΗΛ. 6944205979 ΠΟ54197

ΠΩΛΕΙΤΑΙ: α) studio 35 τ.μ. 4ου ορόφου στο κέντρο της Ιαλυσού τιμή 30.000 ευρώ, β) 80 τ.μ. υπόγειο διαμέρισμα στη Δενδρινού με αυλή 70.000 ευρώ, γ) 96 τ.μ. στην Ιαλυσό τιμή 76.302 ευρώ. Πληρ. ΑΙΓΑΙΟΚΤΗΜΑΤΙΚΗ τηλ. 2241022943, 2241028838, 6945466773ΑΟ54191

ΠΩΛΕΙΤΑΙ μόνο από το γραφείο μας καινούργια ετοιμοπαράδοτη μεζονέτα στα Κοσκινού 145 τ.μ. διώροφη με εξτρά υπόγειο σε 2 στρ. οικόπεδο. Τιμή 230.000 ευρώ. Επίσης μονοκατοικία παλιά στις 7 Χουρμαδιές 80 τ.μ. με εξτρά δόμηση άλλα 75 τ.μ. 132.061 ευρώ. Πληρ. ΑΙΓΑΙΟΚΤΗΜΑΤΙΚΗ τηλ. 2241022943, 2241028838, 6945466773ΑΟ54190

ΔΙΑΜΕΡΙΣΜΑ 116 τ.μ. με 3 υπνοδωμάτια κοντά στην Καπνοβιομηχανία τιμή 30 εκ. - 88.041 ευρώ. Επίσης 100 τ.μ. με 3 υπν/τια στην Αντισμηνάρχου Βολονάκη 88.041 ευρώ (30 εκ.) Πληρ. ΑΙΓΑΙΟΚΤΗΜΑΤΙΚΗ τηλ. 2241022943, 2241028838, 6945466773 ΑΟ54188

ΑΠΟΘΗΚΗ 45 τ.μ. ισόγεια με τζαμαρία και WC επί της Σεμερτζίδη, κάθετος Στ. Κωτιάδη τιμή 37.000 ευρώ. Επίσης αποθήκη 170 τ.μ. ισόγειο σαν κατάστημα κεντρικό στο Ροδίνι (45 εκ.) 132.061 ευρώ. Πληρ. ΑΙΓΑΙΟΚΤΗΜΑΤΙΚΗ τηλ. 2241022943, 2241028838, 6945466773 ΑΟ54189

ΠΩΛΕΙΤΑΙ ΣΥΝΕΤΑΙΡΙΚΗ ΜΕΡΙΔΑ του Οικοδομικού Συνεταιρισμού "Ο ΒΑΚΧΟΣ" στη περιοχή "ΚΑΝΑΜΑΤ" έναντι Μαρινόπουλου με πανοραμική θέα στην οποία αντιστοιχεί οικόπεδο 400 τ.μ. με συντελεστή δόμησης 0,6 (ανέγερση κατοικίας 240 τ.μ. συν το υπόγειο της) τίμημα 76.302 ευρώ. Πληρ. Σαββαΐδης & Συνεργάτες, τηλ. (22410)26281 ΑΟ54236

ΠΩΛΗΣΕΙΣ ΜΟΝΟΚΑΤΟΙΚΙΩΝ: 1) Ιαλυσό: Μονοκατοικίες σε μπετά - α) Κανδυλί 164 τ.μ. σε οικόπεδο 4.000 τ.μ. τίμημα 190.755 ευρώ, β) Περιοχή Τρεις 180 τ.μ. σε οικόπεδο 1000 τ.μ. τίμημα 103.000 ευρώ, γ) Μονοκατοικίες πολυτελούς κατασκευής 120 τ.μ. και 132 τ.μ. εντός οικισμού Ιαλυσού, δ) Στην Ιξιά 160 τ.μ. αρίστης κατασκευής με 4 υπνοδωμάτια θέρμανση "Καλοριφέρ" με τζάκι και λοιπά ε) Στους "Τρεις" μονοκατοικία 206 τ.μ. σε οικόπεδο 4.800 τ.μ. πολυτελούς κατασκευής με πισίνα, ζ) Στην παραλαία Τριαντών 280 τ.μ. πολυτελούς κατασκευής 748.500 ευρώ. 2. Στη Ρόδο περιοχή α) Στην Π. Πόλη 160 τ.μ. τίμημα 400.000 ευρώ β) Στο Νιοχώρι 150 τ.μ. πολυτελούς κατασκευής τίμημα 500.000 ευρώ, 3) Στ' Αφάντου 220 τ.μ. σε οικόπεδο 6.200 τ.μ. αρίστης κατασκευής και 4) Κοσκινού παραδοσιακό σπίτι 77 τ.μ. τίμημα 50.000 ευρώ, 5) Στο Γεννάδι εξοχικές μονοκατοικίες 104 τ.μ. αρίστης κατασκευής κοντά στην παραλία τίμημα 180.000 ευρώ., Πληρ. Σαββαΐδης & Συνεργάτες, τηλ. (22410)26281 ΑΟ54234

ΠΩΛΗΣΕΙΣ ΚΑΤΑΣΤΗΜΑΤΩΝ: 1. Ηρώων Πολυτεχνείου 315 τ.μ. με μεγάλη αυλή προνομιακό, 2. Σοφ. Βενιζέλου "εκατό μαγαζιά" κεντρικό 32 τ.μ. με πατάρι 16 τ.μ. 3. Μιχ. Πετρίδη 35 τ.μ. στην τιμή των 58.700 ευρώ, 4. Παλαιολόγου 75 τ.μ. τίμημα 117.400 ευρώ, 5. Στρατηγού Ζήση ισόγειο και υπόγειο 145 τ.μ. γωνιακό τίμημα 190.000 ευρώ. Πληρ. Σαββαΐδης & Συνεργάτες, τηλ. (22410)26281 ΑΟ54233

ΠΩΛΟΥΝΤΑΙ ΔΙΑΜΕΡΙΣΜΑΤΑ: Σκεύου Ζερβού (Περιοχή Αγ. Νικολάου) σε νεόκτιστη οικοδομή με άριστες προδιαγραφές τα ακόλουθα: 1. ΙΣΟΓΕΙΟ α) 85 τ.μ. με τίμημα 138.000 ευρώ, β) 43 τ.μ. με τίμημα 70.000 ευρώ, 2. Α' ΟΡΟΦΟΣ: α) 85 τ.μ. με τίμημα 139.000 ευρώ, β) 43 τ.μ. με τίμημα 70.000 ευρώ, 3. Β' ΟΡΟΦΟΣ α) 87 τ.μ. με τίμημα 142.000 ευρώ, β) 117 τ.μ. με τίμημα 190.000 ευρώ και Γ' ΟΡΟΦΟΣ α) 88 τ.μ. με τίμημα 150.000 ευρώ, β) 90 τ.μ. με τίμημα 153.000 ευρώ 2) Ροδίνι α. ισόγειο 93 τ.μ. νεόκτιστο αρίστης κατασκευής τίμημα 132.000 ευρώ, β' ορ. 82 τ.μ. τίμημα 111.520 ευρώ., 4. Προέκταση Κοδρικτώνος διαμέρισμα 74 τ.μ. β' ορ. τίμημα 70.400 ευρώ, Πληρ. Σαββαΐδης & Συνεργάτες, τηλ. (22410)26281 ΑΟ54231

ΠΩΛΗΣΕΙΣ ΟΙΚΟΠΕΔΩΝ ΕΝΤΟΣ ΣΧΕΔΙΟΥ ΚΑΙ ΟΙΚΙΣΜΟΥ: 1. Κρεμαστή 191 τ.μ. τίμημα 35.220 ευρώ με συντελεστή δόμησης 1 οικοδομικότητα 191 τ.μ., 2. Πυλώνα 400 τ.μ. τίμημα 17.608 ευρώ με συντελεστή δόμησης 1 και είναι εντός οικισμου', 3. Γεννάδι 974 τ.μ. με άδεια οικοδομής εντός οικισμού τίμημα 60.000 ευρώ. Πληρ. Σαββαΐδης & Συνεργάτες, τηλ. (22410)26281 ΑΟ53232

ΠΩΛΗΣΕΙΣ ΞΕΝΟΔΟΧΕΙΩΝ: Πωλούνται ξενοδοχεία μικρά και μεγάλα προνομιακά. Πληρ. ΡΟΔΙΑΚΗ ΚΤΗΜΑΤΙΚΗ Ανέστης και Σάββας Σαββαΐδης, τηλ. (22410)26281. ΑΟ54239

ΠΩΛΗΣΕΙΣ ΟΙΚΟΠΕΔΩΝ ΕΚΤΟΣ ΣΧΕΔΙΟΥ. 1. Κολύμπια κοντά στη παραλία 9.000 τ.μ. τίμημα 211.298 ευρώ τ.μ. 2. Λίνδο Πεύκοι περιοχή Φώκια 5.000 τίμημα 161.408 ευρώ 3. Στο Γεννάδι περιοχή Αη Γιώργη 4.000 τ.μ. σε απόσταση 300 μέτρων από τη παραλία κατάλληλο για μονοκατοικία τίμημα 35.216 ευρώ 4. Στο Κιοτάρι οικόπεδο 4.000 τ.μ. τίμημα 83.000 ευρώ, 5. Στη Ρόδο α) περιοχή Μόντε Σμιθ 2.000 τ.μ. με πανοραμική θέα τίμημα 400.000 ευρώ, β) Περιοχή Βερόπουλου 4.000 τ.μ. με πανορμαική θέα τίμημα 600.000 ευρώ, 6. Παραδείσι οικόπεδο παραλιακό "στο κύμα" 6.180 τ.μ. τίμημα 120.000 ευρώ.. Πληρ. Σαββαΐδης & Συνεργάτες, τηλ. (22410)26281 ΑΟ54237

ΠΩΛΟΥΝΤΑΙ: α) οικόπεδα εντός πόλεως κτίρια αυτοτελή προς εκμετάλλευση, β) αγρόκτημα Κοσκινού 5.800 τ.μ. με θέα και πράσινο σε τιμή ευκαιρίας, γ) μονοκατοικία έτοιμη προς κατοίκηση εντός οικισμού Κοσκινού, δ) καταστήματα προς πώληση ή ενοίκιαση στην Παλιά Πόλη, Αγ. Αναργύρους, Αγ. Νικόλαο, ετοιμοπαράδοτα, Λεωφ. Ρόδου-Λίνδου, Εκατό Μαγαζιά, Ψαροπούλα. Πληρ. Κτημ/κό Γραφείο κ. Ελένης Βρατσάλη τηλ. 2241065300/63834, 6945105362 ΑΟ54098

ΠΩΛΕΙΤΑΙ εμπορική επιχείρηση σε κεντρικό δρόμο στο Μαντράκι. Πληρ. τηλ. 6936656870 ΑΟ54172

ΣΠΙΤΙ στ' Αφάντου 80 τ.μ., δυάρι, με ηλιακό, τζάκι 2 A/C, 2 μπαλόνια, τέντες και πάρκιν. Σε τιμή ευκαιρίας λόγω μετακόμισης. Ιδιώτης. Πληρ. τηλ. 6936179077, 6936926328 ΑΟ54143

ΔΙΑΜΕΡΙΣΜΑ στην Ιαλυσό 60 τ.μ. Ανατολικό - Μεγάλη βεράντα περίπου 50 τ.μ. μόνο 50.000 ευρώ. Προλάβετε. Πληρ.τηλ. 2241092458 ΑΟ54135

ΠΩΛΟΥΝΤΑΙ στην Ιαλυσό διαμερίσματα 100-108 τ.μ. καθαρά υπο κατασκευή. Τιμή 132.000-140.000 ευρώ (45 εκ. - 48 εκ.) β) πωλείται στην μιχαήλ Πετρίδη διαμέρισμα 110 τ.μ. υπό κατασκευή με θέρμανση και πάρκιν. Πληρ. κα Μαρίνα "ΚΤΗΜΑΤΙΚΗ ΠΡΟΟΠΤΙΚΗ" τηλ. 2241037906, 6972292958 ΑΟ54123

ΠΩΛΟΥΝΤΑΙ: α) μονοκατοικίες στην Ιαλυσό σε ωραία περιοχή 150 τ.μ. ετοιμοπαράδοτες αξίας 250.000 (85.000.000) με μεγάλο οικόπεδο, β) μονοκατοικίες σε 1 στρέμμα οικόπεδο σε μπετά (160 τ.μ.) περιοχή Κανδυλί τιμή 102.000 ευρώ. Πληρ. κα. Μαρίνα "ΚΤΗΜΑΤΙΚΗ ΠΡΟΟΠΤΙΚΗ" ΤΗΛ. 2241037906, 6972292958 ΑΟ54122

ΠΩΛΕΙΤΑΙ καφε μπαρ εντός πόλεως. Πληρ. τηλ. 2241039516, 6944889677 κος Μανώλης ΑΟ54046

ΠΩΛΕΙΤΑΙ από ιδιοκτήτη οικόπεδο δύο στρεμμάτων στην Παστίδα, στους πρόποδες Φιλερήμου με άδεια έτοιμη για 240 τ.μ. κτίσμα, με φως και νερό. Πληρ. τηλ. 2241069455, 6997188794 ΑΟ53994

ΟΙΚΟΠΕΔΟ εντός σχεδίου πόλεως Ρόδου οδός Δημ. Αναστασιάδη 46, Ο.Τ. 274, άρτιο και οικοδομήσιμο εμβαδού 401,06 τ.μ. με συντελεστή δόμησης 1. Τιμή 180.000 ευρώ. Πληρ. τηλ. 210-6742648, κιν. 6945-994321. ΑΟ53706

ΟΙΚΟΠΕΔΟ στην Ιξιά Δήμου Ιαλυσού εντός του οικοδομικού συνεταιρισμού Καστελοριζίων, οδός Ομήρου 17, 160 τ.μ. (κτίζει 128 τ.μ. σε δύο ορόφους). Τιμή 60.000 ευρώ. Πληρ. τηλ. 210-6742648, κιν. 6945 994321. ΑΟ53974

ΖΑΡΙ ΔΙΑΜΕΡΙΣΜΑ β' ορόφου, στην περιοχή Καναδά, από ιδιοκτήτη, 28.000.000 δρχ. Πληρ. τηλ. 6945991024, ώρες 6 μ.μ. - 9 μ.μ.

ΠΩΛΕΙΤΑΙ διώροφη κατοικία στο Γιαλό Σύμης. Πληρ. τηλ. 2241091372 ώρες καταστημάτων ΑΟ53703

ΠΩΛΕΙΤΑΙ ΕΠΙΧΕΙΡΗΣΗ ΣΤΑ 100 ΜΑΓΑΖΙΑ. ΠΛΗΡ.ΤΗΛ. (22410)35092, 73100 ΧΠΟ294

ΠΩΛΕΙΤΑΙ διαμέρισμα τριάρι (2 υπν.) 75 τ.μ. α' ορόφου στην Σεμερτζίδη τιμή 32 εκ. - 94.000 ευρώ. Επίσης στην ίδια οικοδομή στο ισόγειο αποθήκη σαν κατάστημα 44 τ.μ. ιδανικό και για γραφείο. Τιμή 12,6 εκ. - 37.000 ευρώ. Πληρ. τηλ. 2241028838, 2241022943 ΑΟ53729

ΠΩΛΗΣΕΙΣ ΚΤΙΡΙΩΝ: Πωλούνται κτίρια κεντρικά και προνομιακά μικρά και μεγάλα. Πληρ. Σαββαΐδης & Συνεργάτες, τηλ. (22410)26281 ΑΟ54238

ΠΩΛΟΥΝΤΑΙ τα κάτωθι ακίνητα από ιδιοκτήτη: α) Στη Μιχ. Πετρίδη, διαμέρισμα 110 τ.μ. με γκαράζ και 30 τ.μ. αποθήκη. Τιμή 140.000 ευρώ, β) Κοντά σε πευκόφυτη περιοχή διόροφη μονοκατοικία με υπόγειο 270 τ.μ. μικτά σε οικόπεδο 2 στρεμμάτων. Τιμή 132.000 ευρώ, γ) 3όροφες μονοκατοικίες των 250 τ.μ. επί του συνόλου εντός οικοπέδου ενός στρέμματος. Τιμή 112.000 ευρώ. Πληρ. τηλ. 2241091617, 6974310156. ΑΟ53579

ΚΑΤΑΣΤΗΜΑΤΑ ΕΤΟΙΜΟΠΑΡΑΔΟΤΑ ΣΤΟ ΜΕΓΑΛΥΤΕΡΟ ΣΥΓΚΡΟΤΗΜΑ ΚΑΤΑΣΤΗΜΑΤΩΝ ΣΤΗΝ ΠΑΡΑΛΙΑΚΗ ΛΕΩΦΟΡΟ ΙΑΛΥΣΟΥ ΑΠ' ΕΥΘΕΙΑΣ ΑΠΟ ΤΟΝ ΚΑΤΑΣΚΕΥΑΣΤΗ ΠΟΛ. ΜΗΧΑΝΙΚΟ ΣΤΕΛΙΟ ΜΑΚΕΣΤΑ. ΕΞΑΣΦΑΛΙΣΗ ΔΑΝΕΙΟΥ, ΕΥΚΟΛΙΕΣ ΠΛΗΡΩΜΗΣ. ΑΠΟ 10.350.000 ΔΡΧ. ΠΛΗΡ. ΤΗΛ. 2241021347 ΧΠΟ205

ΕΠΙΧΕΙΡΗΣΗ με είδη ρουχισμού, επί της οδού Μιχ. Πετρίδη. Πληρ. τηλ. 6936915616, 2241073711. ΑΟ53134

ΕΠΙΧΕΙΡΗΣΗ νυκτερινού κέντρου διασκέδασης στο κέντρο της πόλης, full εξοπλισμένο. Πληρ. τηλ. 6946402626 ώρες επικ. 09-00-14.00 και 18.00-22.00. ΧΑΟ101

εργασιες

Από το εστιατόριο YELLOW SPOT **ΖΗΤΟΥΝΤΑΙ** άτομα για να εργαστούν για διανομή κατ' οίκον (delivery) και πιτσαδόρος για χειμερινή απασχόληση. Γρίβα 28. Πληρ. τηλ. 2241033356 ΑΖ54276

ΖΗΤΕΙΤΑΙ από εστιατόριο: α) σερβιτόρος, β) μάγειρας (για ημιαπασχόληση), γ) βοηθός μαγείρου. Πληρ. τηλ. 2241022451 κος Κώστας ΑΖ54288

ΤΑΜΙΑΣ για πρωινή εργασία για εστιατόριο. Πληρ. τηλ. 2241023182 ΑΖ54249

ΖΗΤΕΙΤΑΙ έμπειρος υπάλληλος για τοποθετήσεις ζαντών ελαστικών (επιβατικών και φορτηγών). Πληρ. τηλ. 2241062801 ΑΖ54254

Από εστιατόριο στην Παλιά Πόλη **ΖΗΤΕΙΤΑΙ** ταμίας. Πληρ. τηλ. 2241025186, 2241074402 ΑΖ54226

ΥΠΑΛΛΗΛΟΣ να εργαστεί σε κατάστημα χρονδρικής - λιανικής πώλησης. Ωράριο καταστήματος (πρωί και απόγευμα). Απαραίτητη η χρήση Η/Υ και η γνώση της αγγλικής γλώσσας. Πληρ. τηλ. 2241021264 ΑΖ54214

ΚΟΠΕΛΑ για το κυλικείο του νοσοκομείου, ωράριο σπαστό. Πληρ. τηλ. 2241080116 ΑΖ54187

ΑΙΣΘΗΤΙΚΟΣ. Πληρ. τηλ. 22410-35668 (πρωί), 63777 (απόγευμα). ΑΖ54163

ΚΟΠΕΛΕΣ για καφετέρια εντός πόλεως (Αραπάκι), ωράριο εργασίας 19.00-02.00. Πληρ. τηλ. 22410-76651, κ. Βασίλη. ΑΖ54164

ΚΟΠΕΛΑ Ελληνίδα ή αλλοδαπή για να εργασθεί σε καφετέρια - μπαρ. Απασχόληση βραδυνή 18.00-24.00. Πληρ. τηλ. 22410-47228, 6944760796 ΑΖ54165

ΚΟΠΕΛΑ για πλήρη απασχόληση σε κατάστημα πλυντηρίων - στεγνωτηρίων. Ωράριο συνεχές. Πλήρης ασφάλιση. Πληρ. τηλ. 6945220296 ΑΖ54144

ΖΗΤΟΥΝΤΑΙ ΑΠΟ ΤΟ ΓΥΜΝΑΣΤΗΡΙΟ PARADISE ΓΥΜΝΑΣΤΕΣ, ΓΥΜΝΑΣΤΡΙΕΣ, ΑΙΣΘΗΤΙΚΟΙ, ΠΩΛΗΤΡΙΕΣ ΓΙΑ ΠΡΟΓΡΑΜΜΑΤΑ ΑΔΥΝΑΤΙΣΜΑΤΟΣ ΚΑΙ ΚΑΘΑΡΙΣΤΡΙΕΣ. ΑΠΑΡΑΙΤΗΤΕΣ ΞΕΝΕΣ ΓΛΩΣΣΕΣ ΚΑΙ ΜΕΤΑΦΟΡΙΚΟ ΜΕΣΟ. ΠΛΗΡ. ΤΗΛ. 2241063350, 6945204400, 2241062481 ΠΖ54253

ΓΙΝΕΤΕ ΕΠΙΧΕΙΡΗΜΑΤΙΕΣ ΜΕΣΑ ΑΠΟ ΤΟΝ ΧΩΡΟ ΣΑΣ ΧΩΡΙΣ ΩΡΑΡΙΟ -ΑΦΕΝΤΙΚΟ (ΟΧΙ ΝΤΗΛΕΡΥΠΑΛΛΗΛΟΙ) ΚΕΡΔΗ ΑΠΟ 500 ΕΥΡΩ - 10000 ΕΥΡΩ ΤΟ ΜΗΝΑ. ΠΛΗΡ. ΤΗΛ. 2310/419397 e-mail: www.my-e-business.com ΠΖ54101

ΖΗΤΕΙΤΑΙ ΥΠΑΛΛΗΛΟΣ ΜΕ ΒΑΣΙΚΕΣ ΓΝΩΣΕΙΣ ΗΛΕΚΤΡΟΝΙΚΟΥ ΚΑΙ ΕΚΠΛΗΡΩΜΕΝΕΣ ΣΤΡΑΤΙΩΤΙΚΕΣ ΥΠΟΧΡΕΩΣΕΙΣ, ΓΙΑ ΚΑΤΑΣΤΗΜΑ ΜΕ ΕΙΔΗ ΠΛΗΡΟΦΟΡΙΚΗΣ. ΠΛΗΡ. ΤΗΛ. ΤΗΛ. 6944717926 ΠΖ54073

ΚΟΠΕΛΕΣ εμφανίσιμες για καφέ μπαρ στην Ιαλυσό. Πληρ. τηλ. 6942063556 ΑΖ54119

ΖΗΤΕΙΤΑΙ πεπειραμένος κρεοπώλης. Κρεοπωλείο Κωνσταντούρας Αννης Μαρίας 63. Πληρ. τηλ. 2241035849, 2241029733 ΑΖ54118

ΑΤΟΜΑ δραστήρια και δυναμικά από μεγάλη εταιρία στον χώρο του εμπορίου. Ημιαπασχόληση 1000 ευρώ, πλήρης απασχόληση 5000 ευρώ. Πληρ. τηλ. 2241032161, 30078, 6977472091 ΑΖ54094

ΚΟΠΕΛΑ με γνώσεις ηλεκτρονικού υπολογιστή εμπορικού προγράμματος 2 ξένων γλωσσών (απαραίτητα τα Αγγλικά). Πληρ. τηλ. 2241062481, 2241037282 ΑΖ53895

ΚΟΠΕΛΑ για απογευματινή απασχόληση ως σερβιτόρα. Πληρ. τηλ. 6947438921 ΑΖ54093

Από κατάστημα ανδρικών ενδυμάτων **ΖΗΤΕΙΤΑΙ** πωλήτρια ευπαρουσίαστη με γνώσεις Αγγλικών- Γερμανικών έως 25 ετών. 12μηνη απασχόληση. Ωράριο καταστημάτων. Πληρ. τηλ. 2241070402 (μπουτίκ Ciao) ΑΖ54091

ΖΗΤΟΥΝΤΑΙ φυσιοθεραπευτές, μασέρ και γυμναστές. Πληρ. τηλ. 2241023110 ΑΖ53951

ΖΗΤΕΙΤΑΙ κοπέλα για απαγευματινή απασχόληση στο VIDEO CLUB FANTASY. Πληρ. τηλ. 2241027801 ΑΖ53985

ΚΤΗΜΑΤΟΜΕΣΙΤΙΚΟ ΓΡΑΦΕΙΟ

ΖΑΦΕΙΡΗΣ Μ. ΚΑΡΑΓΙΑΝΝΗΣ Δ. Ο.Ε.

Πωλήσεις ακινήτων. Τηλ. (2241060380-60381)

18.00-21.00 μ.μ. Δευτέρα-Παρασκευή

e-mail: zaf.kar@panafonet.gr

- 20.383 τ.μ. Αγροτεμάχιο (πανοραμική θέα) 500 μ. από τον οικισμό Θολού
- 4.770 τ.μ. } Αγροτεμάχια συνοριακών μερίδων
- 2.348 τ.μ. } (150 μ.) Από την Λεωφόρο)
- 11.520 τ.μ. Αγρομετάχιο (Αφάντου)
- 5.080 τ.μ. (1/2) Αγροτεμάχιο (Αφάντου) με ελαιόδεντρα
- 10.200 τ.μ. Αγροτεμάχιο με πανοραμική θέα (Κολύμπια)
- 840 τ.μ. Αγροτεμάχιο (Αφάντου)
- 4.969 τ.μ. Αγροτεμάχιο περιοχή Κολυμπίων
- 22.400 τ.μ. Αγροτεμάχιο (με 200 ελαιόδεντρα) περιοχή Ψίνθου
- 19.840 τ.μ. αγροτεμάχιο με πανοραμική θέα (Ψίνθο)
- 5.800 τ.μ. (περιοχή ΤΡΑΠΕΖΙΑ)
- 22.400 τ.μ. Οικόπεδο επί της Λεωφόρου Ρόδου-Λίνδου, με υπό κατασκευή ξενοδοχειακή μονάδα (Α' κατηγορίας) σε μπετά
- 1.250 τ.μ. Οικόπεδο εντός οικισμού, με πανοραμική θέα
- 105 τ.μ. Κατοικία σε μπετά εντός οικισμού Αφάντου
- 80 τ.μ. Μονοκατοικία εντός οικισμού Αφάντου)
- 50 τ.μ. Μονοκατοικία εντός οικισμού Αφάντου
- 50 τ.μ. Μονοκατοικία εντός οικισμού Αφάντου

ΠΩΛΟΥΝΤΑΙ

από ιδιοκτήτη - ιδιώτη

1. **Μια μεζονέτα** 140 τ.μ. σε οικόπεδο 400 τ.μ. με πισίνα και κήπο στο χωριό Λάρδος Ρόδου.
2. **Μια μεζονέτα** 140 τ.μ. σε μπετά στο χωριό Λάρδος Ρόδου.

Πληρ. τηλ. 6932466081

ΠΩΛΟΥΝΤΑΙ

Διώροφες αυτόνομες μονοκατοικίες με κήπο στ

ΖΗΤΕΙΤΑΙ

θοηθός μηχανικού μοτοσικλετών

Πληρ. τηλ. **2241081826, 2241081827**

Pizza Hut

ΖΗΤΟΥΝΤΑΙ

α. Σερβιτόρος-σερβιτόρα
θ. Υπάλληλοι κουζίνας
γ. Διανομείς με δίπλωμα 125 cc

Οι ενδιαφερόμενοι θα πρέπει να είναι έως 35 ετών και να επικοινωνήσουν τον κ. Κουντούρη

Πληρ. τηλ. 2241078570

Το πρακτορείο Μεταφορών
ΜΕΤ. ΡΟ.

ΖΗΤΕΙ

εργάτη - οδηγό για μόνιμη απασχόληση.

Πληρ. τηλ. (22410)24388-39135 ώρες 08.00-14.00

ΖΗΤΕΙΤΑΙ
ΕΠΙΣΤΗΜΟΝΙΚΟΣ ΣΥΝΕΡΓΑΤΗΣ

Πολυεθνική Φαρμακευτική Εταιρία με ηγετική θέση στην αγορά, ενδιαφέρεται για την άμεση πρόσληψη Επιστημονικού Συνεργάτη, που θα καλύψει κενή θέση στο Τμήμα Πωλήσεων του γραφείου της στο Ηράκλειο με έδρα την Ρόδο.

Ο ιδανικός υποψήφιος θα πρέπει να είναι πτυχιούχος, κατά προτίμηση φαρμακοποιός - βιολόγος - χημικός. Η γνώση Αγγλικών και Η/Υ επιθυμητή καθώς και προϋπηρεσία τουλάχιστον 2 έτη σε ανάλογη θέση.

Προσφέρεται ανταγωνιστικός μισθός, προοπτική εξέλιξης αναλόγως προσόντων, αυτοκίνητο και ιατροφαρμακευτική περίθαλψη.

Ενα σύντομο αλλά πλήρες βιογραφικό σημείωμά σας, παρακαλούμε να σταλεί στην :

ΤΑΧ. ΘΥΡΙΔΑ 62106 – 152 10 ΑΘΗΝΑ

Από την
AUTOCENTER - ΜΑΝΩΛΗΣ ΚΩΣΤΑΚΗΣ ΑΕΒΕ
Αντιπροσωπεία αυτοκινήτων
FIAT- LANCIA - ALFA ROMEO

ΖΗΤΟΥΝΤΑΙ

α. Υπάλληλοι για το τμήμα ανταλλακτικών
θ. Βοηθός βαφέα

Για πληροφορίες παρακαλούμε να απευθύνεστε στον κο Κυριάκο στα τηλ. **2241082000-3** καθημερινά, ώρες 9 π.μ.-5 μ.μ.

Από το Deli Δανέζης

ΖΗΤΕΙΤΑΙ

Νέος

στο κατάστημα Αλλαντικών - Τυριών απόφ. Λυκείου και με δίπλωμα αυτοκινήτου και μηχανάκι, σπαστό ωράριο για 12 μήνες απασχόληση και γνώση Αγγλικών.

Πληρ. κ. Δανέζη τηλ. 6944790696

ΖΗΤΟΥΝΤΑΙ

κομμώτριες με άδεια ασκήσεως επαγγέλματος και προϋπηρεσία, κοπέλα για την θέση υποδοχής, **διαιτολόγος, γυμναστές aerobic**- βάρη απόφοιτοι ΤΕΦΑΑ ή ιδιωτικής σχολής - **φυσιοθεραπευτές ή αισθητικοί** για μυοχαλαρωτικό μασάζ, **άτομα (άνδρας ή γυναίκα)** για δημόσιες σχέσεις, για να στελεχώσουν πολυδύναμο χώρο.
Πληρ. τηλ.2241070510-11 από 13.00-23.00 κ. Σπύρος

Ο Ομιλος Κυπριάδη

ΖΗΤΑ ΣΥΝΕΡΓΑΤΕΣ

για τις παρακάτω ειδικότητες

α. Υπάλληλο αποθήκης ανταλλακτικών
Πολύ καλή γνώση χειρισμού Η/Υ
Αγγλική γλώσσα
Ηλικία έως 30 ετων
Προϋπηρεσία εμπειρίας σε διαχείριση αποθήκης θα προτιμηθεί.

θ. Τμήμα πωλήσεων αυτοκινήτων - πωλητές
Πολύ καλή γνώση χειρισμού Η/Υ
Αγγλική γλώσσα
Ηλικία έως 30 ετών
Εμπειρία σε κλάδο πωλήσεων

γ. Τμήμα Υποδοχής συνεργείου
Γνώσεις λογιστικής
Πολύ καλή γνώση χειρισμού Η/Υ
Αγγλική γλώσσα
Ηλικία έως 30 ετών

δ. Μηχανικό και ηλεκτρολόγο αυτοκινήτων
Απαραίτητη προϋπηρεσία στο αντικείμενο
Ηλικία έως 30 ετών

ε. Βοηθό λογιστού
Απαραίτητη προϋπηρεσία

Αποστολή ή παράδοση βιογραφικών στα κεντρικά γραφεία της εταιρείας, RODOS CAR ΔΩΡΕΑ α.ε.
Λ. Καλλιθέας, 3ο χλμ. Υπ' όψιν κας Ευτυχίας Κυπριάδη

ΤΕΧΝΙΚΟ ΓΡΑΦΕΙΟ

ΖΗΤΕΙ

Μηχανολόγους Ηλεκτρολόγους Μηχανικούς ΑΕΙ και ΤΕΙ

με γνώσεις AUTOCAD και σχετική εμπειρία στο αντικείμενο.
Μισθός αναλόγως προσόντων.

Πληρ. τηλ. 2241066181 ώρες 8-2 και 6-9 μ.μ.

ΖΗΤΟΥΝΤΑΙ

ΠΩΛΗΤΡΙΕΣ για καταστήματα εντός πόλεως.
Μόνιμη απασχόληση.

Πληρ. τηλ. 22410-74443

Από το SUPER MARKET ΣΠΑΝΟΣ

ΖΗΤΕΙΤΑΙ

Κρεοπώλης

Πληρ. τηλ. 2241032335

ΖΗΤΟΥΝΤΑΙ

Από εταιρία διανομών τροφίμων:
ΟΔΗΓΟΣ επαγγελματίας, κάτοχος διπλώματος Γ' κατηγορίας.
Απαραίτητες συστάσεις.
Αιτήσεις γίνονται δεκτές στην έδρα της εταιρίας καθημερινά από τις 08.00 ως τις 15.00.

Διεύθυνση: 6ο χλμ. Ρόδου-Λίνδου

Πληρ. τηλ. 2241068111-64440

ΑΠΟ ΑΝΤΙΠΡΟΣΩΠΕΙΑ ΑΥΤΟΚΙΝΗΤΩΝ

ΖΗΤΕΙΤΑΙ

ΠΩΛΗΤΗΣ

Απαιτούμενα προσόντα:
- Ανεση στην επικοινωνία
- Προηγούμενη εμπειρία
- Καλή χρήση Η/Υ.

Πληρ. τηλ. επικοινωνίας 22410 62775

Από αλυσίδα καταστημάτων γρήγορης εστίασης

ΖΗΤΟΥΝΤΑΙ

α. **υπεύθυνος καταστήματος** για νυκτερινό ωράριο
β. **βοηθός ψήστη**
γ. **βοηθός σερβιτόρου**
δ. **καθαρίστρια**
ε. **άτομο για ταμπλό**
στ. **μάστορας**

Πληρ. τηλ. 2241033969.ώρες 10.00-16.00

ΓΕΝΙΚΗ ΤΕΧΝΙΚΗ Α.Ε.

ΖΗΤΕΙΤΑΙ ΛΟΓΙΣΤΗΣ

Προκειμένου να υποστηρίξει τις κεντρικές οικονομικές υπηρεσίες της ετιαρείας.
Απαραίτητες προϋποθέσεις η πολύ καλή γνώση Κ.Β.Σ. και η εμπειρία σε Μηχανογραφική Λογιστική, κατά προτίμηση σε προγράμματα UNISOFT (KEFALAIO-PAYROLL).
Η προϋπηρεσία σε Τεχνική - Ξενοδοχειακή Επιχείρηση αποτελεί επιπλέον προσόν για τη συγκεκριμένη θέση.
Παρέχονται ικανοποιητικές αποδοχές, καλές συνθήκες εργασίας και προοπτικές σταδιοδρομίας σε έναν διαρκώς ανερχόμενο όμιλο εταιρειών.
Βιογραφικά σημειώματα θα παραδίδονται ή θα στέλνονται στην ταχυδρομική Διεύθυνση

ΓΕΝΙΚΗ ΤΕΧΝΙΚΗ Α.Ε.
Για Οικονομικό Τμήμα (υπόψη κ. Νταβέλη Παναγιώτη)
Αρκαδίου 2 Τ.Κ. 85100 Ρόδος
Τηλ. επικοινωνίας: 2241-0-22186, 6945333461
Fax: 2241-0-33021

Από κατάστημα ηλεκτρικών ειδών

ΖΗΤΕΙΤΑΙ

υπάλληλος

έως 30 ετών με δίπλωμα οδήγησης.

Πληρ. τηλ. 2241032117

ΖΗΤΕΙΤΑΙ

βοηθός λογιστού, part time με προϋπηρεσία για βιβλία Γ' κατηγορίας σε εμπορική επιχείρηση με μικρό τζίρο.

Πληρ. 6944790696 κ. Δανέζη

ΕΥΚΑΙΡΙΑ ΣΥΓΧΡΟΝΗΣ ΚΑΡΙΕΡΑΣ

Η επιχειρησιακή μονάδα Ρόδου του ομίλου εταιριών INTERAMERICAN,

ζητά

2 άτομα (πλήρους ή μερικής απασχόλησης) στον τομέα των Χρηματοοικονομικών Υπηρεσιών. Απολυτήριο Λυκείου τουλάχιστον, ηλικία 27-45 ετών.
Προσφέρει σταθερό μισθό. Bonus, ομαδική ασφάλιση και σημαντικές προοπτικές εξέλιξης.
Αποστολή βιογραφικών στο fax 2241075603 - Υπ' όψιν κου Δ. Μαντικού

ΑΠΟ ΕΤΑΙΡΕΙΑ ΜΗΧΑΝΟΓΡΑΦΗΣΗΣ

ΖΗΤΕΙΤΑΙ

ΤΕΧΝΙΚΟΣ-ΗΛΕΚΤΡΟΝΙΚΟΣ

για το τμήμα φωτοτυπικών και ταμειακών μηχανών, με γνώσεις Αγγλικών και χρήση Η/Υ.
Απαραίτητη η κατοχή άδειας οδήγησης αυτοκινήτου.

Πληρ. 22410 24858

ΖΗΤΟΥΝΤΑΙ

από το CITY HALL restaurant

α. Πεπειραμένοι βοηθοί κουζίνας
θ. Διανομείς

για αποκλειστική απασχόληση όλο το χρόνο.

Πληρ. τηλ. 2241-0-70200 από τις 11.00-17.00

CAPSIS
Convention Centers & Resort Hotels

ΤΟ ΞΕΝΟΔΟΧΕΙΟ ΚΑΙ ΣΥΝΕΔΡΙΑΚΟ ΚΕΝΤΡΟ SOFITEL CAPSIS ΡΟΔΟΥ

ΖΗΤΑΕΙ

ΕΜΠΕΙΡΟΥΣ ΣΕΡΒΙΤΟΡΟΥΣ και ΒΟΗΘΟΥΣ ΣΕΡΒΙΤΟΡΩΝ
Για μερική και συνεχή απασχόληση
Οι ενδιαφερόμενοι μπορούν να απευθυνθούν καθημερινά κατά τις ώρες 10.00-14.00 στο Γραφείο Προσωπικού του Ξενοδοχείου

Για περισσότερες πληροφορίες
Υπόψη: κυρίου Τηλέμαχου
Τηλ.: 22410-25015
Φαξ: 22410-20909
Ξενοδοχείο Sofitel Capsis
Ιξιά 85100, Ρόδος

εργασιες

συνέχεια από την προηγούμενη

ΖΗΤΕΙΤΑΙ ΠΕΠΕΙΡΑΜΕΝΟΣ -Η ΚΟΜΜΩΤΗΣ - ΤΡΙΑ ΓΙΑ ΜΟΝΙΜΗ ΕΡΓΑΣΙΑ. ΠΛΗΡ. ΤΗΛ. 2241036680, 2241031973 ΠΖ53943

ΖΗΤΕΙΤΑΙ γυμναστής/α και φυσιοθεραπευτής/α για μερική απασχόληση σε γυμναστήριο. Πληρ. τηλ. 2241073712 ΑΖ53950

ΚΑΘΗΓΗΤΗΣ ΓΕΡΜΑΝΙΚΩΝ επιθυμεί συνεργασία με Κέντρο Ξένων γλωσσών στη Ρόδο. Πληρ. τηλ. 6977787264 ΑΖ53923

ΚΟΠΕΛΑ Ελληνίδα, μέχρι 30 ετών για να εργασθεί σε καφετέρια στην Κοδριγκτώνος. Μισθός ικανοποιητικός, ασφάλεια και BONUS. Πληρ. τηλ. 22410 29551 και 6936699602. ΑΖ53851

Από γυμναστήριο **ΖΗΤΕΙΤΑΙ** γυμναστής για spinning και aerobic. Πληρ. τηλ. 2241062481, 6944656836 ΑΖ53659

Η Οδική Βοήθεια Ρόδου HELLAS SERVICE **ΖΗΤΕΙ** συνεργάτες για την στελέχωση του τμήματος πωλήσεων. Απαραίτητα προσόντα: Ικανότητα επικοινωνίας, ευχάριστη προσωπικότητα, δίπλωμα οδήγησης οχήματος, προϋπηρεσία στο χώρο. Προσφέρονται: ανταγωνιστικό πακέτο αποδοχών (μισθός - προμήθεια - bonus), προοπτικές εξέλιξης, εξαιρετικό περιβάλλον εργασίας. Πληρ. Στ. Καζούλη 82, τηλ. (22410)22490 ΧΑΖ252

Από κομμωτήριο στο κέντρο της πόλης **ΖΗΤΕΙΤΑΙ** έμπειρος κομμωτής /τρια για συνεργασία κατά την καλοκαιρινή σεζόν. Πληρ. τηλ. 6938443121 ΧΑΖ305

διαφορα

ΠΩΛΟΥΝΤΑΙ τα κάτωθι, μεταχειρισμένα, σε καλή κατάσταση και σε καλές τιμές: Τραπεζάκια από 30 έως 45 ευρώ, καρέκλες 30 ευρώ, στέρεο ραδιοκασετόφωνο 40 ευρώ, ηχεία 20 ευρώ, ηλεκτρική σκούπα 60 ευρώ, αερόθερμα 30 ευρώ, σώμα καλοριφέρ ηλεκτρικό 30 ευρώ, φωτιστικά διάφορα από 30 ευρώ, έπιπλο TV+CD+Video (ιταλικό) 200 ευρώ, βιβλιοθήκες από 20 ευρώ, ντουλάπες από 25 ευρώ, έπιπλο μπαρ αντίκα, καθρέπτης αντίκα, 6 καρέκλες γαλλικές. Πληρ. τηλ. 22410-95498, ώρες 9-12 π.μ., 7-10 μ.μ. ΑΔ54171

ΣΑΛΟΝΙ σε άριστη κατάσταση με τραπεζάκια και τραπεζαρία. Πληρ. τηλ. 2241085949, 6937360745 ΑΔ54271

Λόγω αναχώρησης στο εξωτερικό **ΠΩΛΟΥΝΤΑΙ** τα παρακάτω έως τις 20/9: 1 κρεβάτι διπλό, κομοδίνο, 2 ψυγεία, τραπέζι, καρέκλες και διάφορα άλλα μικροέπιπλα σε τιμές αναχώρησης. Πληρ. τηλ. 2241024252, 6946449341 ΑΔ54225

ΠΩΛΟΥΝΤΑΙ: α) σύνθετο και τραπεζαρία με έξι καρέκλες σε μοντέρνα γραμμή και β)_ τραπεζαρία κουζίνας με οκτώ καρέκλες σε σουηδικό ξύλο, όλα σε άριστη κατάσταση. Πληρ. τηλ. 2241037635, 6932696110 ΑΔ54212

ΠΙΑΝΟ μάρκας RAMEAN στην τιμή των 1600 ευρώ. Πληρ. τηλ. 22410-30225 ΑΔ54168

ΣΚΑΦΟΣ ΦΟΥΣΚΩΤΟ 5,45 μ. τύπου APACHE 18 με φουλ extra και μηχανή YAMAHA 130 ίππους μοντέλο 1998. Τιμή 15.000 ευρώ. Πληρ. τηλ. 6977004885, 6947047120ΑΔ54202

ΒΑΡΚΑ πλαστική, τρικάρινη, 3,80Χ1,50 με τρέιλερ γαλβανιζέ, 1.000 ευρώ. Πληρ. τηλ. 6946392413 ΑΔ54169

ΕΞΩΛΕΜΒΙΑ Mercury 40άρα, τρικύλινδρη, με power dream 50 ώρες λειτουργίας, σε τιμή ευκαιρίας. Επίσης **σκάφος** καμπινάτο με μικρή μηχανή, καινούργιο τρέιλερ. Πληρ. τηλ. 6945885495 ΑΔ54170

ΠΩΛΕΙΤΑΙ φουσκωτό 3,40 με πολυεστερική γάστρα, με πλήρη εξοπλισμό και άριστη κατάσταση σε πολύ καλή τιμή. Πληρ. τηλ. 6937292150 ΑΔ54125

ΕΠΑΓΓΕΛΜΑΤΙΚΟΣ ΕΞΟΠΛΙΣΜΟΣ σε άριστη κατάσταση για αναψυκτήριο-ζαχαροπλαστείο. Πληρ. τηλ. 6944613524 ΑΔ54100

ΠΩΛΟΥΝΤΑΙ καρέκλες "σκηνοθέτη" και μπαμπού. Πληρ. τηλ. 6974141728 ΑΔ54042

ΠΩΛΕΙΤΑΙ έπιπλο σύνθετο σε άριστη κατάσταση σε τιμή ευκαιρίας 300 ευρώ. Πληρ. τηλ. 6932086635 ΑΔ53990

ΠΩΛΕΙΤΑΙ σαλόνι δερμάτινο NATUZZI 3θέσιος-διθέσιος σε άριστη κατάσταση 2 1/2 ετών χρώματος μουσταρδί από 2.800 ευρώ μόνο 1.300 ευρώ. Πληρ. κ. Αντώνης τηλ. 6945139702, 2241024811, 2241073075 ΑΔ53669

ΓΙΑ ΤΥΠΟΓΡΑΦΟΥΣ: ΠΩΛΕΙΤΑΙ ΠΙΕΣΤΗΡΙΟ OFFSET AUTO MULTI (30Χ42) ΚΑΙ ΜΗΧΑΝΗΜΑ ΓΙΑ ΚΑΤΑΣΚΕΥΗ ΣΦΡΑΓΙΔΩΝ. ΚΑΙ ΤΑ ΔΥΟ ΜΑΖΙ ΣΤΗΝ ΜΟΝΑΔΙΚΗ ΤΙΜΗ ΤΩΝ 4.500 ΕΥΡΩ!!! ΠΛΗΡ. ΤΗΛ. 6937756878 κ. ΝΙΚΟ ΧΠΔ201

ΠΩΛΕΙΤΑΙ ΤΑΧΥΠΛΟΟ ΣΚΑΦΟΣ BEST 4,85 ΜΕΤΡ. ΜΕ ΤΡΕΪΛΕΡ ΚΑΙ ΜΗΧΑΝΗ YAMAHA 80 HP, ΣΕ ΑΡΙΣΤΗ ΚΑΤΑΣΤΑΣΗ. ΠΛΗΡ. ΤΗΛ. 2241085231-6945461564. ΧΠΔ707

ΠΩΛΟΥΝΤΑΙ ΗΛΕΚΤΡΟΝΙΚΕΣ ΚΑΤΑΣΚΕΥΕΣ, ΜΙΚΡΟΠΟΜΠΟΙ, ΜΙΚΡΟΚΑΜΕΡΕΣ ΚΑΙ Ο,ΤΙ ΑΦΟΡΑ ΤΗΝ ΗΛΕΚΤΡΟΝΙΚΗ ΠΑΡΑΚΟΛΟΥΘΗΣΗ. ΑΣΥΡΜΑΤΑ ΚΑΙ ΕΝΣΥΡΜΑΤΑ. ΠΛΗΡ. ΤΗΛ. 6947572119. ΠΔ53864

ΠΩΛΕΙΤΑΙ α) πλυντήριο πιάτων 150 ευρώ, β) βιτρίνα - ψυγείο 250 ευρώ, γ) air condition 250 ευρώ. Πληρ. τηλ. 2241092561 ΑΔ53940

ΕΞΟΠΛΙΣΜΟΣ ΦΡΟΝΤΙΣΤΗΡΙΟΥ σε καλή κατάσταση, λόγω αλλαγής δραστηριότητας (πίνακες μαρκαδόρου, θρανία). Πληρ. τηλ. 2241094710. ΑΔ53403

ΜΙΚΡΟΕΠΙΠΛΑ ΠΩΛΟΥΝΤΑΙ συρταριέρες-παπουτσοθήκες, κρεμάστρες-καθρέπτες, ντουλάπες, κομοδίνα, κρεβάτια, σύνθετα, τραπέζια, καρέκλες, γραφεία, έπιπλα κουζίνας, πάγκοι, χρώματα, πλακάκια, φελιζόλ κ.ά. σε τιμές μοναδικές στο 5ο χλ. Ρόδου-Λίνδου, Πλατής - ΡΟΔΟΧΡΩΜ τηλ. 2241062037, 2241065065 ΑΔ52956

ΤΡΑΠΕΖΑΡΙΑ καινούργια μοντέρνας γραμμής με 6 καρέκλες (ή χωρίς). Τιμή προσιτή. Πληρ. τηλ. 2241053291 ΧΑΔ135

ΙΔΙΑΙΤΕΡΑ: ΦΥΣΙΚΗΣ-ΧΗΜΕΙΑΣ-ΜΑΘΗΜΑΤΙΚΩΝ ΑΠΟ ΚΑΘΗΓΗΤΗ ΜΕ ΟΥΣΙΑΣΤΙΚΑ ΠΡΟΣΟΝΤΑ ΓΙΑ ΣΟΒΑΡΗ ΠΡΟΕΤΟΙΜΑΣΙΑ ΚΑΙ ΑΜΕΣΟ ΑΠΟΤΕΛΕΣΜΑ. ΠΛΗΡ. ΤΗΛ. 2241024369, 6973025100 ΠΜ52175

ΜΑΘΗΜΑΤΙΚΑ ΚΑΙ ΑΡΧΕΣ ΟΙΚΟΝΟΜΙΚΗΣ ΘΕΩΡΙΑΣ από Οικονομολόγο σε ιδιαίτερα χαμηλές τιμές, κατ' οίκον. Μαθητές Γυμνασίου και Λυκείου. Ενημέρωση γονέων. Πληρ. τηλ. 6977649176 ΑΜ54256

ΚΑΘΗΓΗΤΗΣ ΧΗΜΙΚΟΣ, παραδίδει μαθήματα Φυσικής-Χημείας σε μαθητές Γυμνασίου και Λυκείου. Πληρ. τηλ. 2241069380, 6944425672 ΑΜ54224

ΔΑΣΚΑΛΑ με εμπειρία, παραδίδει ιδιαίτερα μαθήματα σε μαθητές Δημοτικού. Υπεύθυνη εργασία. Πληρ. τηλ. 6974108113 ΑΜ54211

ΕΚΜΑΘΗΣΗ Ms - OFFICE, Corel Draw 10, Internet, DivX.Mp3, Διαχείριση Συμπίεση Backup Αρχείων Προγραμμάτων ασφάλειας, Norton internet security-firewall-antivirus, McAfee, Zone Alarm, Seagate Firewall, Spy Sweeper, Anti-Trojans κ.λπ. Πληρ. τηλ. 6977850089, E-mail: vagattackgr@yahoo.gr ΑΜ54187

μαθήματα

ΦΥΣΙΚΟΣ ΚΑΙ ΦΙΛΟΛΟΓΟΣ ΠΑΡΑΔΙΔΟΥΝ ΜΑΘΗΜΑΤΑ ΣΕ ΜΕΜΟΝΩΜΕΝΑ ΑΤΟΜΑ Ή ΟΛΙΓΟΜΕΛΗ ΓΚΡΟΥΠ ΣΕ ΜΑΘΗΤΕΣ ΓΥΜΝΑΣΙΟΥ-ΛΥΚΕΙΟΥ. ΥΠΕΥΘΥΝΑ - ΜΕΘΟΔΙΚΑ. ΛΕΙΤΟΥΡΓΟΥΝ ΚΑΙ ΟΡΓΑΝΩΜΕΝΑ ΤΜΗΜΑΤΑ ΦΥΣΙΚΗΣ-ΧΗΜΕΙΑΣ-ΜΑΘΗΜΑΤΙΚΩΝ. ΠΛΗΡ. ΤΗΛ. 2241036691, 6944724094 ΠΜ54213

ΜΑΘΗΜΑΤΑ ΠΙΑΝΟΥ παραδίδονται μαθήματα πιάνου για αρχάριους μαθητές και μαθήτριες. Πληρ. τηλ. 6972082900 ΑΕ54280

ΦΙΛΟΛΟΓΙΚΑ ΜΑΘΗΜΑΤΑ Αρχαίων - Εκθεσης - Εκφρασης - Ιστορίας από έμπειρη φιλόλογο σε μαθητές Γυμνασίου - Λυκείου. Πληρ. τηλ. 2241038565 ΑΜ54274

ΚΑΘΗΓΗΤΡΙΑ ΦΙΛΟΛΟΓΟΣ πτυχιούχος του Α.Π.Θ. με πολυετή διδακτική εμπειρία, παραδίδει ιδιαίτερα μαθήματα σε μαθητές Γυμασίου-Λυκείου. Πληρ. τηλ. 6946098729 ΑΜ54195

mothercare

Η ΜΕΓΑΛΥΤΕΡΗ ΑΛΥΣΙΔΑ ΚΑΤΑΣΤΗΜΑΤΩΝ ΕΞΕΙΔΙΚΕΥΜΕΝΩΝ ΣΤΗΝ ΜΗΤΕΡΑ ΚΑΙ ΤΟ ΠΑΙΔΙ

ΖΗΤΑΜΕ

ΠΩΛΗΤΡΙΕΣ

ΓΙΑ ΤΟ ΚΑΤΑΣΤΗΜΑ ΤΗΣ ΡΟΔΟΥ

Οι κατάλληλοι υποψήφιοι θα πρέπει να διαθέτουν τα εξής προσόντα:

- Άνεση και ευχέρεια στην επικοινωνία
- Καλή γνώση της αγγλικής γλώσσας

Η εταιρία προσφέρει:

- Ικανοποιητικό μισθό και bonus επί των πωλήσεων
- Συνεχή εκπαίδευση στις σύγχρονες μεθόδους πωλήσεων
- Αξιοκρατική εξέλιξη

ΠΛΗΡΟΦΟΡΙΕΣ ΣΤΟ ΤΗΛ 2241070363 Κα ΣΕΒΑ

ΕΚΠΑΙΔΕΥΣΗ ΣΤΟΥΣ ΥΠΟΛΟΓΙΣΤΕΣ



✓ ΓΙΑ ΑΡΧΑΡΙΟΥΣ
✓ ΓΙΑ ΠΡΟΧΩΡΗΜΕΝΟΥΣ
✓ ΓΙΑ ΕΤΑΙΡΙΕΣ

Εύκολα – Γρήγορα - Αποτελεσματικά

- Ταχύρυθμα σεμινάρια 6 εβδομάδων
- Τρίμηνα ή δίμηνα προγράμματα σπουδών για την απόκτηση του Διπλώματος ECDL
- Ιδιαίτερα για εξειδικευμένα προγράμματα
- Επιδοτούμενα προγράμματα κατάρτισης εργαζομένων

Στ. Κωτιάδη 64
Τηλ. 22410 78924

ΖΗΤΕΙΤΑΙ

βοηθός λογιστή

με γνώσεις εμπορικού προγράμματος για να εργασθεί σε εμπορική επιχείρηση στη Σύμη.
Μισθός ικανοποιητικός, αναλόγως προσόντων.
Προσφέρεται στέγη και έξοδα κίνησης.

Πληρ. τηλ. 2241030259, 2241029039

Λογιστικό γραφείο
ΠΑΝΑΓΙΩΤΗ ΠΑΠΑΚΩΝΣΤΑΝΤΙΝΟΥ

A.E.B.E.

ΔΟΜΗΣΗ ΡΟΔΟΥ

Από τη ΔΟΜΗΣΗ ΡΟΔΟΥ , εταιρεία με ηγετική θέση στον κλάδο των δομικών υλικών ,

ΖΗΤΟΥΝΤΑΙ

1. **ΥΠΑΛΛΗΛΟΣ ΑΠΟΘΗΚΗΣ**
2. **ΟΔΗΓΟΣ**
3. **ΠΩΛΗΤΗΣ** (Εσωτερικός)

ΑΠΑΙΤΟΥΜΕΝΑ ΠΡΟΣΟΝΤΑ:

- Αξιόλογη προυπηρεσία σε ανάλογη θέση.
- Επαγγελματικό δίπλωμα (για τη θέση του οδηγού.)

Η εταιρεία εγγυάται για το άριστο εργασιακό περιβάλλον καθώς και για ανταγωνιστικό πακέτο αποδοχών.

Αποστολή βιογραφικών ή επίσκεψη στα γραφεία μας, επί της οδού: 3ο χλμ Ρόδου –Λίνδου

Πληροφορίες στο τηλέφωνο: 22410 68140
(Κο Αλέξη Παπαγρηγορίου)

cybarco
CIVIL ENGINEERING
BUILDING CONSTRUCTION
LAND DEVELOPMENT

MEMBER OF THE LANITIS GROUP

Το Συγκρότημα Cybarco δραστηριοποιείται στους τομείς της ανάπτυξης ακινήτων (real estate) και τις κατασκευές.
Έχει δραστηριοποιηθεί σε 5 χώρες και 10 πόλεις. Λόγω της συνεχούς ανάπτυξης των δραστηριοτήτων του Συγκροτήματος ζητούνται :

- Κύπρος: Λευκωσια, Λάρνακα, Λεμεσός, Πάφος
- Ελλάδα: Αθήνα, Ρόδος, Κρήτη
- Ην. Βασίλειο: Λονδίνο
- Μπαχρέιν
- Σοβ. Ένωση: Μόσχα

ΚΕΝΕΣ ΘΕΣΕΙΣ

ΥΠΕΥΘΥΝΟΣ ΜΑΡΚΕΤΙΝΓΚ & ΠΩΛΗΣΕΩΝ
(Marketing & Sales Officer)

Η ΘΕΣΗ :
Για στελέχωση του περιφερειακού γραφείου στη Ρόδο (1 θέση).

ΠΡΟΣΟΝΤΑ :

- Πτυχίο Α.Ε.Ι. σε marketing ή ισοδύναμο.
- Πολύ καλή γνώση της Αγγλικής γλώσσας. Η γνώση της Γερμανικής θα θεωρηθεί ιδιαίτερο προσόν.
- Πείρα στις πωλήσεις (2 – 5 χρόνια).
- Καλή γνώση ηλεκτρονικού υπολογιστή.
- Εμπειρία στις πωλήσεις ακινήτων θα θεωρηθεί ιδιαίτερο προσόν.

ΩΦΕΛΗΜΑΤΑ :
Θα προσφερθεί πολύ ικανοποιητικός μισθός και άλλα συναφή ωφελήματα, αναλόγως προσόντων και πείρας. Παρέχονται εξαιρετικές ευκαιρίες ανέλιξης σε ένα επαγγελματικό και φιλικό περιβάλλον.

Όλες οι αιτήσεις, που θα πρέπει να περιλαμβάνουν πλήρες βιογραφικό σημείωμα, θα τηρηθούν απολύτως εμπιστευτικές και να απευθύνονται στο :
Υπεύθυνο Προσωπικού
CYBARCO ΑΝΑΠΤΥΞΗ ΑΚΙΝΗΤΩΝ Α.Ε.
Εθνάρχου Μακαρίου 28
Ρόδος -85100
Τηλ. :22410 – 43 484, -21, Φαξ : 22410 – 43485
e-mail : info@gr.cybarco.com
και να ληφθούν μέχρι τις 20/09/2003.

ΑΝΑΚΟΙΝΩΣΗ
ΜΑΘΗΜΑΤΑ
*** Computer ***
PROGRAM COMPUTER PM
ΕΓΓΡΑΦΕΣ
** ΤΩΡΑ **
Τμήματα για:
Παιδιά - Ενήλικες
Αρχάριους - Μαθητές
Επαγγελματίες
Ανεύρεση Εργασίας
Διδάσκει πτυχιούχος Πανεπιστημίου Αμερικής
ΜΑΝΩΛΗΣ Ι. ΣΟΦΙΛΛΑΣ
Κοδριγκτώνος 91
Τηλ. (22410) 31761
ΠΙΣΤΟΠΟΙΗΤΙΚΟ ΓΝΩΣΕΩΝ
ΕΠΙΣΗΜΟ ΕΞΕΤΑΣΤΙΚΟ ΚΕΝΤΡΟ ΤΗΣ ECDL HELLAS

ΠΑΡΑΔΙΔΟΝΤΑΙ ΜΑΘΗΜΑΤΑ ΑΓΓΛΙΚΩΝ

από καθηγήτρια με πολυετή πείρα.
- Για να πετύχετε στις εξετάσεις σε όλα τα πτυχία σας CAMBRIDGE, MICHIGAN και TOEFL
- Για μαθητές δημοτικού, γυμνασίου, Λυκείου, ενήλικες και επαγγελματίες
- Σε γκρουπ 2-3 άτομα ή ιδιαίτερα
- Λογικές τιμές
- Τιμές ανάλογα με το γκρουπ

Πληρ. τηλ. 2241020334, 6976101801

ΚΑΘΗΓΗΤΗΣ ΓΕΡΜΑΝΙΚΗΣ ΦΙΛΟΛΟΓΙΑΣ

Πτυχιούχος Πανεπιστημίου Mannheim Γερμανίας παραδίδει μαθήματα όλων των επιπέδων σε μαθητές και ενήλικες.

Πληρ. τηλ. 6932086580, 2241073007

ΦΙΛΟΛΟΓΟΣ ΠΤΥΧΙΟΥΧΟΣ ΠΑΝΕΠΙΣΤΗΜΙΟΥ ΑΘΗΝΩΝ

ΠΑΡΑΔΙΔΕΙ ΙΔΙΑΙΤΕΡΑ ΜΑΘΗΜΑΤΑ ΑΡΧΑΙΩΝ & ΝΕΩΝ ΕΛΛΗΝΙΚΩΝ, ΙΣΤΟΡΙΑΣ, ΕΚΘΕΣΗΣ, ΛΑΤΙΝΙΚΩΝ ΣΕ ΜΑΘΗΤΕΣ ΓΥΜΝΑΣΙΟΥ - ΛΥΚΕΙΟΥ ΤΙΜΕΣ ΠΡΟΣΙΤΕΣ.

ΠΛΗΡ. ΤΗΛ. 6946656235, 2241023716

Μαθήματα Πληροφορικής

- **Εφαρμογές σε Προγραμματιστικό περιβάλλον**
- **Δίκτυα Υπολογιστών**

Μαθητές ΤΕΕ, Ενιαίου Λυκείου

Πληροφορίες: κα Ματίνα 6977 780295, 22410-66469

ΑΡΧΕΣ ΟΙΚΟΝΟΜΙΚΗΣ ΘΕΩΡΙΑΣ

Παραδίδονται μαθήματα σε μαθητές Γ' Λυκείου από Πτυχιούχο του Οικονομικού Πανεπιστημίου Αθηνών (Α.Σ.Ο.Ε.Ε.) με Μεταπτυχιακές Σπουδές στο University of Wales.

Φροντιστηριακή πείρα με επιτυχίες στις Πανελλήνιες Εξετάσεις.

Ολιγομελή Τμήματα 3-4 ατόμων.

Υπεύθυνη προετοιμασία με συχνά επαναληπτικά τεστ.

Τιμές προσιτές.

Πληρ. τηλ. 6938440568

μαθηματα

συνέχεια από την προηγούμενη

ΦΙΛΟΛΟΓΟΣ ΚΑΘΗΓΗΤΡΙΑ με εμπειρία και μεθοδικότητα, παραδίδει μαθήματα σε μαθητές Γυμνασίου - Λυκείου, ιδιαίτερα ή σε ολιγομελή τμήματα. Εργασία συστηματική και υπεύθυνη. Πληρ. τηλ. 2241035825, 6946132826 AM54199

ΜΑΘΗΜΑΤΙΚΑ. Ιδιαίτερα μαθήματα από έμπειρο καθηγητή για μαθητές Γυμνασίου - Λυκείου - ΤΕΕ. Δωρεάν σημειώσεις και ασκήσεις επιλεγμένες για κάθε περίπτωση. Πληρ. τηλ. 22410-81765, 6976436973 AM54156

ΑΓΓΛΙΚΑ. Παραδίδονται από πεπειραμένη καθηγήτρια Πανεπιστημίου Λονδίνου σε όλα τα επίπεδα αρχάριων και προχωρημένων παιδιών. Επίσης Ελληνικά και Γερμανικά σε παιδιά Δημοτικού και Γυμνασίου. Τα μαθήματα γίνονται στο σπίτι κάθε παιδιού. Πληρ. τηλ. 22410-69572, 6946051681, κα ΚατερίναΑΜ54154

ΚΑΘΗΓΗΤΗΣ ΑΓΓΛΙΚΩΝ ΚΑΙ ΓΑΛΛΙΚΩΝ απόφοιτος Καναδικού Παν/μίου παραδίδει ιδιαίτερα μαθήματα κατ' οίκον σε μαθητές όλων των επιπέδων. Τιμές προσιτές. Πληρ. τηλ. 2241064079, 6976196036 AM54181

ΠΑΡΑΔΙΔΟΝΤΑΙ ΙΔΙΑΙΤΕΡΑ ΜΑΘΗΜΑΤΑ ΓΕΡΜΑΝΙΚΩΝ Σ' ΟΛΑ ΤΑ ΕΠΙΠΕΔΑ. ΠΛΗΡ.ΤΗΛ. 694-7219816 ΠΜ54121

ΠΑΡΑΔΙΔΟΝΤΑΙ ΙΔΙΑΙΤΕΡΑ ΜΑΘΗΜΑΤΑ ΚΑΤ' ΟΙΚΟΝ ΦΥΣΙΚΗΣ, ΧΗΜΕΙΑΣ, ΜΑΘΗΜΑΤΙΚΩΝ ΣΕ ΜΑΘΗΤΕΣ ΓΥΜΝΑΣΙΟΥ-ΛΥΚΕΙΟΥ. ΠΛΗΡ. ΤΗΛ. 2241062217, 6947705716 ΠΜ53871

ΚΑΘΗΓΗΤΡΙΑ ΜΟΥΣΙΚΗΣ ΠΑΡΑΔΙΔΕΙ ΙΔΙΑΙΤΕΡΑ ΜΑΘΗΜΑΤΑ ΠΙΑΝΟΥ - ΘΕΩΡΙΑΣ - ΑΡΜΟΝΙΑΣ ΟΛΩΝ ΤΩΝ ΕΠΙΠΕΔΩΝ. ΠΡΟΕΤΟΙΜΑΖΕΙ ΕΠΙΣΗΣ ΜΑΘΗΤΕΣ ΛΥΚΕΙΟΥ ΓΙΑ ΤΑ ΠΑΝΕΠΙΣΤΗΜΙΑΚΑ ΤΜΗΜΑΤΑ ΜΟΥΣΙΚΟΛΟΓΙΑΣ. ΠΛΗΡ. ΤΗΛ. 2241074566 (ΑΠΟ ΤΙΣ 5-7) ΚΑΙ 6974006006 ΠΜ54116

ΔΑΣΚΑΛΑ ΜΕ ΠΕΙΡΑ, ΑΠΟΦΟΙΤΗ ΤΟΥ ΠΑΝΕΠΙΣΤΗΜΙΟΥ ΑΙΓΑΙΟΥ, ΠΑΡΑΔΙΔΕΙ ΙΔΙΑΙΤΕΡΑ ΜΑΘΗΜΑΤΑ ΣΕ ΜΑΘΗΤΕΣ ΔΗΜΟΤΙΚΟΥ. ΠΛΗΡ. ΤΗΛ. 6946180698ΠΜ54036

ΠΑΡΑΔΙΔΟΝΤΑΙ ΜΑΘΗΜΑΤΑ ΓΑΛΛΙΚΩΝ ΚΑΤ' ΟΙΚΟΝ ΑΠΟ ΔΙΠΛΩΜΑΤΟΥΧΟ ΓΙΑ ΟΛΑ ΤΑ ΕΠΙΠΕΔΑ. ΠΛΗΡ. ΤΗΛ. (22410) 94336, 6976786091. ΠΜ53972

ΜΑΘΗΜΑΤΙΚΑ: Εμπειρος καθηγητής παραδίδει ιδιαίτερα μαθήματα μαθηματικών σε μεμονωμένους μαθητές (ή σε γκρουπ 2-3 ατόμων). Υπεύθυνη και μεθοδική εργασία. Δεκτοί μαθητές Γυμνασίου-Λυκείου-ΤΕΕ. Στάθης Ορφανός. Πληρ. τηλ. 2241029315, 6945953570 AM54127

ΜΑΘΗΜΑΤΑ ΠΛΗΡΟΦΟΡΙΚΗΣ: Εφαρμογές σε προγραματιστικό περιβάλλον. Δίκτυα Υπολογιστών. Μαθητές ΤΕΕ, Ενιαίου Λυκείου. Πληρ. κα Ματίνα τηλ. 6977780295, 2241066469 AM54057

ΚΑΘΗΓΗΤΡΙΑ ΑΓΓΛΙΚΩΝ ΠΑΡΑΔΙΔΕΙ ΜΑΘΗΜΑΤΑ ΣΕ ΜΙΚΡΑ ΓΚΡΟΥΠ Ή ΑΤΟΜΙΚΑ. ΑΠΟ ΤΑ ΠΡΩΤΑ ΒΗΜΑΤΑ ΕΩΣ ΤΟ PROFICIENCY. ΒΟΗΘΕΙΑ ΚΑΙ ΣΤΑ ΣΧΟΛΙΚΑ ΜΑΘΗΜΑΤΑ ΤΩΝ ΑΓΓΛΙΚΩΝ. ΤΗΛΕΦΩΝΟ ΕΠΙΚΟΙΝΩΝΙΑΣ: 22410 28004 ΚΙΝΗΤΟ: 6946751564 ΠΜ53823

ΚΑΘΗΓΗΤΡΙΑ ΜΑΘΗΜΑΤΙΚΟΣ παραδίδει μαθήματα σε μαθητές Γυμνασίου-Λυκείου-ΤΕΕ Πληρ. τηλ. 6946740778, 2241038378 AM54134

ΜΑΘΗΜΑΤΑ Δημοτικού-Γυμνασίου παραδίδονται από καθηγήτρια με δύο πτυχία και πολυετή διδακτική πείρα. Πληρ. τηλ. 27329 και 6945984346. AM53612

ΚΑΘΗΓΗΤΡΙΑ ΑΓΓΛΙΚΩΝ με 20ετή πείρα με μητρική γλώσσα την Αγγλική με άριστη προφορά, παραδίδει ιδιαίτερα μαθήματα σε μεμονωμένους ή σε μικρά γκρουπ (4 ατόμων) ή σε ενήλικες για να μάθουν την γλώσσα για τη δουλειά τους ή τα παιδιά της πρώτης τάξης του Δημοτικού, σε αρχάριους και προχωρημένους με εξασφαλισμένη επιτυχία εξετάσεων FIRST CERTIFICATE (LOWER), PROFICIENCY. Οργανωμένη και άρτια διδακτική ύλη- προβολές video και κασέτα, συστηματική ενημέρωση γονέων, υπεύθυνη εργασία και τιμές λογικές. Πληρ. τηλ. 2241075959, κιν. 6972912196 AM54022

ΦΙΛΟΛΟΓΟΣ ΚΑΘΗΓΗΤΡΙΑ απόφοιτη του Πανεπιστημίου Αθηνών, παραδίδει ιδιαίτερα μαθήματα Αρχαίων και Νέων Ελληνικών-Εκθεση σε προσιτές τιμές. Πληρ. τηλ. 6944698120, 2241027334 AM54013

ΖΗΤΕΙΤΑΙ

από Φροντιστήριο Γερμανικών

ΚΑΘΗΓΗΤΗΣ/ΤΡΙΑ ΓΕΡΜΑΝΙΚΩΝ

Πληρ. τηλ. 6945108021, ώρες 6-9 μ.μ.

ΠΑΡΑΔΙΔΟΝΤΑΙ ΜΑΘΗΜΑΤΑ ΒΙΟΛΟΓΙΑΣ

Καθηγητής αριστούχος του τμήματος Βιολογίας με άριστη μεταδοτικότητα παραδίδει μαθήματα

σε μεμονωμένους μαθητές ή σε γκρουπ 2-3 ατόμων
Υπεύθυνη και μεθοδική εργασία
Δεκτοί μαθητές Γυμνασίου-Λυκείου-ΤΕΕ

τηλ. 2241069561, κιν. 6973204892

Μια πρόταση για όλους τους επαγγελματίες

Η 3Τ ΑΕΒΕ σας ανοίγει δρόμο με τις μακροχρόνιες μισθώσεις αυτοκινήτων γρήγορα και σωστά, προσφέροντας σας περισσότερα πλεονεκτήματα.

ΕΠΩΦΕΛΗΘΕΙΤΕ ΤΩΡΑ *από τα δυναμικά μας προγράμματα και αποκτήστε το αυτοκίνητο που επιθυμείτε για σας και για τον στόλο της εταιρίας σας.*

8 σημαντικοί λόγοι που σας συμφέρουν!

1. **Το 100% των μισθωμάτων** μπαίνουν στα έξοδα της επιχείρησής σας
2. **Εχετε φορολογική απαλλαγή** από τα τεκμήρια αγοράς (πόθεν έσχες)
3. **Αποκτάτε αυτοκίνητο χωρίς προκαταβολή** διατηρώντας το κεφάλαιο σας
4. **Πλήρη απαλλαγή από κόστος συντήρησης**
5. **Εχετε πάντα καινούργιο αυτοκίνητο.** Με την λήξη της μίσθωσης μπορείτε να το αντικαταστήσετε
6. **Αποδέσμευση κεφαλαίων** που θα θέλατε για την αγορά του αυτοκινήτου, αξιοποιώντας τα σε άλλους παραγωγικούς τομείς
7. **Εχετε κεφαλαιακή ρευστότητα** αφού μπορείτε να πουλήσετε τοα υτοκίνητο και να το εκμισθώσετε πάλι (Lease back)
8. **Εξοικονόμηση χρόνου και χρήματος** για σας και την επιχείρησή σας

Γιατί να αγοράσετε ένα αυτοκίνητο όταν μπορείτε να το ενοικιάσετε;

3Τ ΑΕΒΕ
6ο χλμ. Ρόδου-Λίνδου, Ρόδος
Τηλ. 2241068000 • fax 2241068010

AUTO ΕΠΙΛΟΓΕΣ

ΚΟΥΚΟΥΡΑΣ ΑΛΕΞΑΝΔΡΟΣ
ΛΕΩΦ. ΡΟΔΟΥ-ΛΙΝΔΟΥ 255 • ΤΗΛ. (22410)60910
www.autoepiloges.com

ΑΓΟΡΑ-ΠΩΛΗΣΗ-ΑΝΤΑΛΛΑΓΗ ΜΕΤΑΧΕΙΡΙΣΜΕΝΩΝ ΑΥΤΟΚΙΝΗΤΩΝ

1. **BMW 316, 1600 cc, μοντ. 2001, M LOOK, ασημί**
- κεντ. κλειδ., ηλ. παράθ., υδρ. τιμόνι, klima, ABS, ζάντες BBS, bucket καθίσματα, σπόιλερ, αεροτομή, ηλ. καθρέπτες, προβ. ομίχλης και ηχοσύστημα.
2. **VW GOLF 1800 GTI , TURBO 20 V, 200 HP, μοντ. 2001, μαύρο**
- κεντρ. κλειδ., ηλ. παραθ., υδρ. τιμόνι, klima,6 αερόσακοι, ABS, ESP, ζάντες αλουμινίου, ηλεκτρική ηλιοροφή, προβ. ομίχλης και ηχοσύστημα.
3. **MAZDA MX-5 MID, 1600 cc, μοντ. 2001, θαλασσί**
- κεντρ κλειδ., ηλ. παράθ., υδρ. τιμόνικ, αερόσακος, ABS και ηχοσύστημα.
4. **AUDI A4 1600 cc, μοντ. 2000, μπλε**
-κεντρ. κλειδ., ηλ. παράθ., υδρ. τιμόνι, klima, αεροσ. οδηγού-συνοδηγού, ζάντες αλουμινίου, προβ. ομίχλης και ηχοσύστημα.
5. **BMW 316, 1600 cc, μοντ. 1992, κόκκινο**
- κεντ. κλειδ., ηλ. παράθ., ζάντες αλουμινίου, προβ. ομίχλης και ηχοσύστημα.
6. **FIAT PUNTO, GT, 1400 cc, 136 HP, TURBO, μοντ. 1996, μαύρο**
-κεντρ. κλειδ., ηλ. παράθ., υδρ. τιμόνι, air condition, αερόσακος. οδηγού, ζάντες αλουμινόυ, προβ. ομίχλης και ηχοσύστημα.
7. **DAEWOO LANOS 1400 cc, μοντ. 2002, ασημί**
- κεντρ. κλειδ., ηλ. παράθ., υδρ. τιμόνι, air condition και ηχοσύστημα
8. **NISSAN PRIMERA 1600 cc, μοντ. 2000, μαύρο**
-κεντρ. κλειδ., ηλ. παράθ., υδρ. τιμ. klima, αερόσακοι και ηχοσύστημα.
9. **FORD FOCUS 1400 cc, μοντ. 2001, μπλε**
- κεντρ. κλειδ., ηλ. παράθ., υδρ. τιμόνι, A/C, αεροσ. οδηγού-συνοδηγού, ABS και ηχοσύστημα.
10. **ALFA ROMEO 164 TURBO, 2000 cc, μοντ. 1995,**
- κεντρ. κλειδ., ηλ. παράθ., υδρ. τιμόνι, A/C, αερόσακοι, ABS, δερμάτινο σαλόνι, ζάντες αλουμινίου και ηχοσύστημα.
11. **FIAT BRAVA, 1242 cc., μοντ. 2000, μαύρο**
-κεντρ. κλειδ., ηλ. παράθ., υδρ. τιμόνι, A/C, αεροσ. οδηγού-συνοδηγού, ABS, και ηχοσύστημα.
12. **FIAT PUNTO, 1242 cc, μοντ. 2001, κόκκινο**
-κεντρ. κλειδ., ηλ. παράθ., υδρ. τιμόνι, A/C, αερόσ. οδηγού και ηχοσύστημα.
13. **RENAULT MEGANE 1400 cc, μοντ. 2000, κόκκινο**
-αεροσ. οδηγού-συνοδηγού, πλευρ. αερόσακοι, κεντρ. κλειδ., ηλ. παράθ., υδρ. τιμόνι, air condition, ABS και ηχοσύστημα.
14. **FIAT BRAVO 20V, 2000 cc, 169 HP, μοντ. 1998 κόκκινο**
-κεντρ. κλειδ., ηλ. παράθ., υδρ. τιμόνι, klima, αεροσ. οδηγού-συνοδηγού, ζάντες αλουμινίου, προβ. ομίχλης, αεροτομή, ηλιοροφή και ηχοσύστημα.
15. **OPEL VECTRA, 1600 cc, μοντ. 1992, μπορντώ**
-υδρ. τιμ. και ηχοσύστημα.
16. **RENAULT 19 CABRIO, 1800 cc, μοντ. 1993, μαύρο**
-κεντρ. κλειδ., ηλ. παράθ., υδρ. τιμ. και ηχοσύστημα.
17. **SUZUKI VITARA 1600 cc. μοντ. 1998, λευκό**
- κεντρ. κλειδ., ηλ. παράθ., υδρ. τιμόνι, μπάρα, σκαλοπάτια, hard top,ζάντες αλουμινίου και ηχοσύστημα
18. **AUDI A4 1800 cc, TURBO, μοντ. 1995, ασημί**
- κεντρ. κλειδ., ηλ. παράθ., υδρ. τιμόνι, klima, ABS, ABG, ζάντες αλουμινίου και ηχοσύστημα
19. **SUZUKI VITARA 1600 cc, μοντ. 199 3, κόκκινο**
- κεντρ. κλειδ., ηλ. παράθ., υδρ. τιμόνι, ζάντες αλουμινίου και ηχοσύστημα
20. **VW GOLF 1400 cc, μοντ. 1996, λευκό**
- κεντρ. κλειδ., ηλ. παράθ., υδρ. τιμόνι, ζάντες αλουμινίου και ηχοσύστημα
21. **MERCEDES 200 E 2000 cc, μοντ. 1992, μπεζ**
- κεντρ. κλειδ. ηλ. παράθ., υδρ. τιμόνι, klima, ABS και ηχοσύστημα
22. **FIAT SEICENTO SPORTING 1100 cc, μοντ. 2000, κόκκινο**
- αεροσ. οδηγού-συνοδηγού, κεντρ. κλειδ., ηλ. παράθ., ζάντες αλουμινίου, air condition, ABS, σπόιλερ, αεροτομή και ηχοσύστημα.

ΑΠΟ 0% ΠΡΟΚΑΤΑΒΟΛΗ ΕΩΣ ΚΑΙ 60 ΜΗΝΙΑΙΕΣ ΔΟΣΕΙΣ ΜΕ ΤΑ ΧΑΜΗΛΟΤΕΡΑ ΕΠΙΤΟΚΙΑ ΤΗΣ ΑΓΟΡΑΣ

μαθηματα

συνέχεια από την προηγούμενη

ΑΠΟΦΟΙΤΟΣ Α.Π.Θ. ΤΜΗΜΑΤΟΣ ΜΑΘΗΜΑΤΙΚΩΝ παραδίδει μαθήματα Μαθηματικών-Φυσικής-Χημείας σε μαθητές Γυμνασίου-Λυκείου. Πληρ. τηλ. 6947401508, 22410 21963. AM53963

ΦΥΣΙΚΗ - ΧΗΜΕΙΑ ΠΑΡΑΔΙΔΟΝΤΑΙ ΣΕ ΜΑΘΗΤΕΣ ΓΥΜΝΑΣΙΟΥ ΚΑΙ ΛΥΚΕΙΟΥ ΑΠΟ ΧΗΜΙΚΟ Α.Π.Θ. ΕΡΓΑΣΙΑ ΥΠΕΥΘΥΝΗ. ΤΙΜΕΣ ΛΟΓΙΚΕΣ. ΠΛΗΡ. ΤΗΛ. 6972742744 ΠΜ53620

ΜΑΘΗΜΑΤΑ Αγγλικών κατ' οίκον. Ταχύρυθμα τμήματα αρχαρίων, τμήματα σε όλα τα επίπεδα. Κερδίστε χρόνο και χρήματα. Δωρεάν ΤΕΣΤ κατάταξης, το πρώτο μάθημα δωρεάν. Πληρ. τηλ. 22410 66829 και κιν. 6978605445. AM53860

ΚΑΘΗΓΗΤΡΙΑ Αγγλικών, απόφοιτος Αγγλικού Παν/μίου με MASTER παραδίδει ιδιαίτερα μαθήματα σε μαθητές όλων των επιπέδων. Υπεύθυνη προετοιμασία για τις εξετάσεις Cambridge (FCE, CAE, CPE), Michigan (ECCE, ECPE). Τμήματα μονομελή-τριμελή. Τιμές λογικές. Πληρ. τηλ. 2241022886 AM53700

ΚΑΘΗΓΗΤΡΙΑ πτυχιούχος Φιλοσοφικής Σχολής Θεσ/νίκης παραδίδει (ιδιαίτερα) μαθήματα σε μαθητές Γυμνασίου-Λυκείου. Πληρ. τηλ. 2241033981, 6936529990 AM53787

ΚΑΘΗΓΗΤΗΣ ΠΤΥΧΙΟΥΧΟΣ Αριστοτελείου Πανεπιστημίου Θεσ/κης, παραδίδει μαθήματα Φυσικής - Χημείας - Μαθηματικών σε μετεξεταστέους Γυμνασίου - Λυκείου, για τη νέα σχολική χρονιά. Παραδίδονται ιδιαίτερα μαθήματα ή σε ολιγομελή τμήματα. Τιμές προσιτές. Πληρ. τηλ. 6936972088, 22410-63298 AM53621

ΕΚΘΕΣΗ-ΙΣΤΟΡΙΑ-ΑΡΧΕΣ ΟΙΚΟΝΟΜΙΑΣ για μαθητές Γυμνασίου-Λυκείου από καθηγήτρια πτυχιούχο με μεταπτυχιακές σπουδές, πολύχρονη φροντιστηριακή πείρα και επιτυχίες στις Πανελλήνιες εξετάσεις. Πληρ. τηλ. 2241027329 και 6945984346. AM53611

ΑΓΓΛΙΚΑ - ΙΤΑΛΙΚΑ - ΙΣΠΑΝΙΚΑ ΚΑΘΗΓΗΤΗΣ, ΚΑΤΟΧΟΣ ΜΕΤΑΠΤΥΧΙΑΚΟΥ ΤΙΤΛΟΥ ΠΑΡΑΔΙΔΕΙ ΜΑΘΗΜΑΤΑ ΚΑΤ' ΟΙΚΟΝ ΣΕ ΑΡΧΑΡΙΟΥΣ, ΠΡΟΧΩΡΗΜΕΝΟΥΣ, ΞΕΝΟΔΟΧΟΥΠΑΛΛΗΛΟΥΣ. ΠΡΟΕΤΟΙΜΑΣΙΑ ΕΞΕΤΑΣΕΩΝ CAMBRIDGE, EDEXCEL, MICHIGAN, TOEIC, TOEFL, PALSO ΚΑΘΩΣ ΚΑΙ INICIAL ,BASICO, SUPERIOR ΤΗΣ ΙΣΠΑΝΙΚΗΣ ΓΛΩΣΣΑΣ. ΕΚΠΑΙΔΕΥΤΙΚΗ ΜΕΘΟΔΟΣ ΕΙΣΑΓΩΓΗΣ ΣΕ ΒΡΕΤΑΝΙΚΑ ΚΑΙ ΙΤΑΛΙΚΑ ΠΑΝΕΠΙΣΤΗΜΙΑ. ΤΙΜΕΣ ΛΟΓΙΚΕΣ. ΜΕΤΑΦΡΑΣΕΙΣ ΔΕΚΤΕΣ. ΠΛΗΡ. ΤΗΛ. 2241025133 ΠΜ53329

πωλησεις αυτοκινητων & μοτοσικλετων

ΠΩΛΟΥΝΤΑΙ: α) SEAT MARBELA σε άριστη κατάσταση καταλυτικό, καινούργια λάστιχα-αμορτισέρ, τιμή 1400 ευρώ, β) ALFA ROMEO 75 1600 cc καταλυτικό τιμή 2000 ευρώ. Δεκτός κάθε έλεγχος. Πληρ. τηλ. 6973881071 AA54270

ΑΥΤΟΚΙΝΗΤΟ φορτηγάκι FIAT FIORINO με ψυγείο - συντήρηση. Πληρ. τηλ. 6934876456 AA54259

APRILIA Πήγασος μοντέλο '98 σε πολύ καλή κατάσταση 40.000 χλμ. Πληρ. τηλ. 6942463996 AA54229

HARLEY DAVIDSON 1200 cc μοντέλο '98 σε πολύ καλή κατάσταση. Πληρ. τηλ. 6944910033 AA54228

HONDA ASTRA 100 κυβ. μαύρο χρώμα, σε άριστη κατάσταση. Πληρ. τηλ. 6976447195 AA54222

ΠΩΛΕΙΤΑΙ ΙΧΕ αυτοκίνητο Πεζώ 405 μοντέλο Νοέμβριος 1993 σε άριστη κατάσταση στην τιμή των 4.500 ευρώ. Δεκτός κάθε έλεγχος. Πληρ. τηλ. 2241093970, 2241028237, κιν. 6973229322 AA54219

HYUNDAI EXCEL μοντ. '92 1500 κ.ε. χλμ. 120.000, περασμένο ΚΤΕΟ, πολύ καλή κατάσταση. 2000 ευρώ. Πληρ. τηλ. 6937406628 AA54178

ΜΗΧΑΝΑΚΙ Piaggio 150cc, σε καλή κατάσταση, και σε καλή τιμή, λόγω αναχώρησης. Πληρ. τηλ. 6942618246 AA54166

ΦΟΡΤΗΓΟ MERCEDES ΑΝΑΤΡΕΠΟΜΕΝΟ ΤΥΠΟΣ 1619 ΜΕΤΡΗΤΟΙΣ. ΠΛΗΡ. ΤΗΛ. 6942408464.

ΜΗΧΑΝΗ FZR 600, κίτρινη, μοντ.'91 (το καινούργιο), 91 ίπποις, 32.000 χλμ., τελική 245 χλμ., τιμή συζητήσιμη. **Μπροστά πλαστικό αέρα** για FZR 600 (πράσινο), για τα μοντέλα 88-91 (με δύο στρογγυλά φώτα), τιμή 49 ευρώ. Πληρ. τηλ. 22410-64945, 6945194010 (μετά τις 19.30) AA54167

ΠΩΛΟΥΝΤΑΙ ΤΑ ΚΑΤΩΘΙ ΑΥΤΟΚΙΝΗΤΑ ΣΕ ΑΡΙΣΤΗ ΚΑΤΑΣΤΑΣΗ ΣΕ ΠΡΟΣΙΤΕΣ ΤΙΜΕΣ ΚΑΙ ΜΕ ΕΥΚΟΛΕΣ ΠΛΗΡΩΜΗΣ. ΧΡΗΜΑΤΟΔΟΤΗΣΗ ΜΕΣΩ ΤΡΑΠΕΖΑΣ: FIAT SEICENTO MONT. 1999, FIAT SEICENTO MONT. 2001, CITROEN SAXO AIR COND MONT. 2001, HYUNDAI ATOS MONT. 1999, HYUNDAI ATOS AIR COND MONT. 2001, FIAT PUNTO 1,2 AIR COND MONT. 2001, OPEL CORSA 1.0 AIR COND. MONT. 2001, SEAT IBIZA 1,4 AIR COND. MONT. 2001, FIAT BRAVA 1,4 AIR COND MONT. 1998, SEAT CORDOBA 1,4 AIR COND MONT. 2001, FORD FOCUS 1,4 AIR COND. MONT. 2001, SEAT ALAMBRA 1,8 MINI BUS MONT. 2001, RENAULT TWINGO OPEN TOP MONT. 2000, NISSAN SERENA 1,6 MINI BUS MONT. 2000. ΔΕΚΤΟΣ ΚΑΘΕ ΕΛΕΓΧΟΣ ΣΤΙΣ ΕΓΚΑΤΑΣΤΑΣΕΙΣ ΤΗΣ ΕΤΑΙΡΕΙΑΣ ΣΤΟ 12ο ΧΛΜ. ΡΟΔΟΥ - ΚΑΜΕΙΡΟΥ (ΠΡΙΝ ΤΟ ΑΕΡΟΔΡΟΜΙΟ). ΠΛΗΡ. ΤΗΛ. 2241098200, 2241021819 ΠΑ53936

ΜΗΧΑΝΗ σε άριστη κατάσταση XT 600. Πληρ. τηλ. 6944583757 AA54099

ΠΩΛΕΙΤΑΙ YAMAHA Dragstar 400 cc σε άριστη κατάσταση. Πληρ. τηλ. 2241075590, 6946833751 AA53692

ΜΗΧΑΝΗ SUZUKI INTRUDER 400 cc μοντ. 96 σε καλή κατάσταση. Τιμή συζητήσιμη. Πληρ. τηλ. 6944989705 AA54048

ΠΩΛΕΙΤΑΙ

ΔΙΠΛΩΤΙΚΗ ΜΗΧΑΝΗ

ΜΒ0 50Χ70 εισαγωγής.

Είναι σε άριστη κατάσταση

και σε λειτουργία. Είναι ηλεκτρονική.

Πληρ. τηλ. 6945991069

ΠΩΛΕΙΤΑΙ

ΕΞΟΠΛΙΣΜΟΣ ΦΡΟΝΤΙΣΤΗΡΙΟΥ πλήρης και μοντέρνος με μαγνητικό ασπροπίνακα, γραφείο, μαθητικά τραπέζια και καρέκλες και άλλα συμπληρωματικά έπιπλα.

Πληρ. τηλ. 22410-91163, Ιαλυσός, Γεωργίου Παπανδρέου 3



ΨΑΧΝΕΤΕ ΔΟΥΛΕΙΑ

Η ΕΠΑΝΑΣΤΑΣΗ ΣΤΟ ΧΩΡΟ ΤΟΥ ΕΜΠΟΡΙΟΥ ΑΡΧΙΣΕ!!

Σας προτείνουμε...

Να δημιουργήσετε μια Επιχείρηση με το σύντροφό σας, την οικογένειά σας ή τους φίλους σας, με απεριόριστες δυνατότητες κερδών σε όλο τον κόσμο μέσα από το χώρο σας (το σπίτι ή το γραφείο σας).

✓ Χωρίς προηγούμενη εμπειρία
✓ Δουλεύοντας με ελεύθερο ωράριο
✓ Καθόλου ρίσκο

Για ραντεβού ενημέρωσης τηλεφωνήστε:
Κιν. 6977946940 από 7 το πρωί έως 8 το βράδυ

(ΙΣΧΥΕΙ ΓΙΑ ΟΛΑ ΤΑ ΔΩΔΕΚΑΝΗΣΑ)

ΠΡ54139

ΤΕΧΝΙΚΟ ΓΡΑΦΕΙΟ

ΑΝΑΣΤΑΣΗΣ ΒΑΡΕΛΗΣ

ΑΡΧΙΤΕΚΤΟΝΑΣ

Αναλαμβάνει:

-- Οικοδομικές άδειες
- Μελέτες
- Επιβλέψεις
- Κατασκευές οικοδομικών έργων
- Την υποβολή δικαιολογητικών στην **ΔΕΥΑΡ**

για την σύνδεσή σας με το **ΑΠΟΧΕΤΕΥΤΙΚΟ ΔΙΚΤΥΟ**

• Αμεση εξυπηρέτηση
• Καλή δουλειά
•Οικονομικές λύσεις

για κάθε πληροφορία σας:

ΓΡΑΦΕΙΟ:
Μαδρίτης 20, Ρόδος
Τηλ. 22410-61502
κιν. 6977-305126

ΠΡ52038

ΑΝΑΠΤΥΞΤΕ ΤΗΝ ΕΤΑΙΡΙΑ ΣΑΣ

Μαζί, μπορούμε να δημιουργήσουμε / βελτιώσουμε:

- Εταιρική Εικόνα και Πωλήσεις
- Οικονομική Διαχείριση
- Οργάνωση Προμηθειών & Logistics
- Δίκτυα Τηλ/νιών & Η/Υ
- Διαχείριση Ανθρώπινου Δυναμικού
- Στρατηγικούς Στόχους & Επενδυτική Πολιτική

Για μια εμπιστευτική συζήτηση καλέστε τον
Νικ. Παπαντωνίου Κιν. 6976-831780



ΑΠΟΚΛΕΙΣΤΙΚΗ ΔΙΑΘΕΣΗ

ευσταθίου ΕΥΡΩΚΤΗΜΑΤΙΚΗ

ΚΤΗΜΑΤΟΜΕΣΙΤΙΚΟ ΓΡΑΦΕΙΟ

Πωλείται κτίριο στην καρδιά του Ροδινιού



ΑΠΟΤΕΛΕΙΤΑΙ ΑΠΟ:

Υπόγειο 637 τ.μ.
Ισόγειο 637 τ.μ.
Α' όροφο 637 τ.μ.

ΒΡΙΣΚΕΤΑΙ:

- Δίπλα από χώρους πρασίνου επί της οδού Κωνσταντινουπόλεως

ΔΙΑΘΕΤΕΙ:

- Ιδιόχρηστες θέσεις στάθμευσης

ΕΘΝ. ΑΝΤΙΣΤΑΣΗΣ 83 - ΤΗΛ. 22410 73819, 74917 - FAX: 22410 38641
ΚΙΝ. 6944 374546, 6945 292030 - info@euroktimatiki.gr

η ακίνητη αξία σας!

ΠΛΥΝΤΗΡΙΟ ΧΑΛΙΩΝ
Cleaning Pro



πλένουμε & φυλάμε:
• ΧΑΛΙΑ - ΜΟΚΕΤΕΣ - ΦΛΟΚΑΤΕΣ
• ΠΑΠΛΩΜΑΤΑ - ΚΟΥΒΕΡΤΕΣ

☎ 22410.60585

email: abonis@otenet.gr

ΙΔΙΟΚΤΗΤΕΣ ΕΙΔΙΚΕΣ ΕΓΚΑΤΑΣΤΑΣΕΙΣ:
ΝΙΚΗΦ. ΒΡΕΤΤΑΚΟΥ - ΑΣΓΟΥΡΟΥ

ΑΠΟΦΡΑΞΕΙΣ

ΔΩΔΕΚΑΝΗΣΙΑΚΕΣ ΑΠΟΦΡΑΞΕΙΣ "ΚΟΛΟΣΣΟΣ"



ΑΠΟΦΡΑΞΕΙΣ ΚΑΘΑΡΙΣΜΟΙ
ΑΠΟΧΕΤΕΥΣΕΩΝ & ΒΟΘΡΩΝ



Αναλαμβάνουμε πάσης φύσεως αποφράξεις οποιουδήποτε μήκους και πλάτους Αναλαμβάνουμε καθαρισμούς αποχετευτικών αγωγών ΔΗΜΩΝ, ΞΕΝ/ΧΕΙΩΝ στρατιωτικών μονάδων ΣΠΙΤΙΩΝ, ΠΟΛΥΚΑΤΟΙΚΙΩΝ καθώς και καθαρισμούς βιολογικών μονάδων με μηχάνημα υψηλής πιέσεως σε όλη την Δωδ/σο

Κ. ΠΗΔΙΑΚΗΣ - Π. ΚΑΣΕΡΗΣ
Πληρ. τηλ. 2241047915-91881,
κιν. 6944/325234 και 6977/717048

ΑΠΟΦΡΑΞΕΙΣ-ΚΑΘΑΡΙΣΜΟΙ





ΑΠΟΦΡΑΞΕΙΣ
ΚΑΘΑΡΙΣΜΟΙ
ΣΥΝΤΗΡΗΣΕΙΣ
ΑΠΟΧΕΤΕΥΣΕΩΝ-
ΕΠΙΦΑΝΕΙΩΝ-
ΚΤΙΡΙΩΝ-
ΠΛΟΙΩΝ-
ΒΙΟΛΟΓΙΚΩΝ

Αναλαμβάνουμε ξενοδοχεία, Δήμους, πολ/κίες κ.λπ. Αντληση πετρελαιοειδών από πλοία καθώς και λιποσυλλεκτών και βιολογικών. ΜΕ ΜΟΝΑΔΙΚΑ ΣΕ ΥΨΟΣ ΠΙΕΣΗΣ ΚΑΙ ΑΝΑΡΡΟΦΗΣΗΣ. ΥΠΕΡΣΥΓΧΡΟΝΑ ΜΗΧΑΝΗΜΑΤΑ ΥΔΡΟΒΟΛΗΣ ΣΕ ΟΛΗ ΤΗ ΔΩΔΕΚΑΝΗΣΟ

ΟΛΟ ΤΟ 24ωρο

ΒΑΡΔΕΛΛΗ Μ. -ΚΡΑΣΟΠΟΥΛΟΣ Δ. Ο.Ε.

Τηλ. 2241035555, Fax: 2241073100, Κιν. 6944/395999

e-mail:metropontikas@excite.com.

ΣΤΙΣ ΠΙΟ ΧΑΜΗΛΕΣ ΤΙΜΕΣ

auto-moto

συνέχεια από την προηγούμενη

ΠΩΛΟΥΝΤΑΙ ΜΕΤΑΧΕΙΡΙΣΜΕΝΑ ΦΟΡΤΗΓΑ ΑΥΤΟΚΙΝΗΤΑ ΕΙΣΑΓΩΓΗΣ ΟΛΩΝ ΤΩΝ ΤΥΠΩΝ, ΠΑ Α-

ΑΓΟΡΑΖΩ

- ΧΡΥΣΑΦΙΚΑ
- ΚΟΣΜΗΜΑΤΑ
- ΝΟΜΙΣΜΑΤΑ
- ΧΡΥΣΑ
- ΔΟΝΤΙΑ
- ΜΕΤΟΧΕΣ
- ΩΡΟΛΟΓΙΑ
- ΑΝΤΙΚΕΣ

Δάνεια επί ενεχύρω

«ΜΠΑΜΠΗΣ»

Δημ. Θεοδωράκη 15
(1ος όροφος)
ΡΟΔΟΣ

ΧΠΡ407

ΠΑΝΕΛΛΑΔΙΚΟ ΔΙΚΤΥΟ ΤΑΠΗΤΟΚΑΘΑΡΙΣΤΗΡΙΩΝ
ART CLEAN EXPRESS
Είμαστε λίιι...γο πιο μπροστά από τους άλλους!
ΠΛΥΣΙΜΟ-ΑΠΟΛΥΜΑΝΣΗ- ΦΥΛΑΞΗ
ΧΑΛΙΩΝ- ΜΟΚΕΤΩΝ - ΣΑΛΟΝΙΩΝ
(και επί τόπου)
ΠΑΠΛΩΜΑΤΑ - ΚΟΥΒΕΡΤΕΣ - ΦΛΟΚΑΤΕΣ
ΣΤΕΓΝΟ ΓΙΑ ΜΕΤΑΞΩΤΑ ΚΑΙ ΧΕΙΡΟΠΟΙΗΤΑ
ΑΔΙΑΒΡΟΧΟΠΟΙΗΣΕΙΣ & ΕΠΙΔΙΟΡΘΩΣΕΙΣ ΤΑΠΗΤΩΝ
ΠΑΡΑΛΑΒΗ - ΠΑΡΑΔΟΣΗ ΚΑΤ' ΟΙΚΟΝ
ΤΗΛ. 2241094815-
ΚΙΝ. 6944350247
ΤΗΛ. ΧΩΡΙΣ ΧΡΕΩΣΗ
80011400400
ΑΛΑΦΑΚΗΣ ΤΑΣΟΣ
ΧΠΡ508

ΤΑ ΜΟΝΑΔΙΚΑ ΥΠΕΡΣΥΓΧΡΟΝΑ

ΤΑΠΗΤΟΚΑΘΑΡΙΣΤΗΡΙΑ

ΚΛΕΟΠΑΤΡΑ

Τέλος στα προβλήματα με το πλύσιμο των χαλιών σας.

Η εταιρία μας πρωτοπορεί με το ΝΕΟ υπερσύγχρονο Πλυντήριο Ταπήτων.
Προσφέρουμε άψογο και προσεγμένο πλύσιμο, καθάρισμα, φύλαξη & επιδιορθώσεις σε όλους τους τύπους χαλιών, χειροποίητα χαλιά Μηχανής, ανατολίτικα, μοκέτες, καμπέ, μεταξωτά, φλοκάτες, παπλώματα

- *Επιτόπου καθαρισμούς σαλονιών, μοκετών*
- *Παραλαβή & παράδοση κατ' οίκον σε όλη την Ρόδο.*
- *Ενημερωθείτε για την συντήρηση των χαλιών σας.*

ΚΑΙ ΤΟ 2003 Η ΦΥΛΑΞΗ ΔΩΡΕΑΝ

Τηλ. 2241051996,
κιν. 6945793626 ,
Φαξ: 2241051322
ΚΟΥΦΑΛΑΚΗΣ ΣΤΑΥΡΟΣ

ΠΡ49662

ΜΕΤΑΦΟΡΕΣ ΛΥΜΑΤΩΝ



ΤΑΧΕΙΑ ΕΞΥΠΗΡΕΤΗΣΗ

Κώστας & Λευτέρης

ΛΟΓΙΚΕΣ ΤΙΜΕΣ



Τηλ.: 86634, 85977
Κιν: 6932 470404 και 6944361464

προσφορές εργασίας

ΠΩΛΟΥΝΤΑΙ ΞΥΛΑ ΓΙΑ ΤΖΑΚΙΑ. ΠΛΗΡ. ΤΗΛ. 2241092968, 6942479010, 6944118368ΠΡ54281

ΑΝΑΛΑΜΒΑΝΩ οικοδομικές εργασίες κτισίμα, σοβάδες, παντός τύπου, μερεμέτια κ.λπ. Πληρ. τηλ. 2241028824, 6944622406 κ. Μιχάλη AP54273

ΠΡΟΣΦΟΡΑ ΕΡΓΑΣΙΑΣ. Δίδεται στο Φαληράκι κατάστημα καινούργιο πάνω στο δρόμο έτοιμο να δουλέψει σαν fast food cafe με μοναδικά προνόμια, λόγω επείγουσας αναχώρησης δίδεται σε πολύ χαμηλή τιμή. Πληρ. τηλ. 6977314348 AP54268

ΚΥΡΙΑ ΖΗΤΑ ΕΡΓΑΣΙΑ σαν οικιακή βοηθός - προσοχή παιδιών ή ηλικιωμένων - σιδέρωμα - καθαρισμούς. Πληρ. τηλ. 6947518210 μετά τις 3 μ.μ. AP54179

ΚΥΡΙΑ ΑΠΟ ΒΟΥΛΓΑΡΙΑ 45 χρόνων, νοσοκόμα ΖΗΤΑΕΙ να επιβλέπει ηλικωμένους ή να είναι οικιακή βοηθός. Μέσα σε σπίτι ή για λίγες ώρες την ημέρα. Μόνο σοβαρές προτάσεις. Πληρ. τηλ. 6947970280 AP54142

HELLAS ΚΕΝΤΡΟ ΑΠΑΣΧΟΛΗΣΗΣ ΑΝΘΡΩΠΙΝΟΥ ΔΥΝΑΜΙΚΟΥ. ΔΙΑΘΕΤΟΥΜΕ ΑΜΕΣΑ ΟΙΚΙΑΚΕΣ ΒΟΗΘΟΥΣ, ΓΗΡΟΚΟΜΟΥΣ, ΝΟΣΗΛΕΥΤΕΣ, BABY-SITTERS, ΑΝΘΡΩ-

ΠΟΥΣ ΓΙΑ ΚΑΘΕ ΣΑΣ ΑΝΑΓΚΗ ΚΑΙ ΕΡΓΑΣΙΑ. ΑΥΘΗΜΕΡΟΝ ΕΞΥΠΗΡΕΤΗΣΗ, ΕΓΓΥΗΣΕΙΣ, ΣΥΝΕΠΕΙΑ. ΣΑΒΒΑΤΟΚΥΡΙΑΚΟ ΑΝΟΙΧΤΑ. ΠΛΗΡ. ΤΗΛ. 2105203898, FAX 2105203849 ΠΡ53106

ΕΡΓΟΛΑΒΟΣ
ΜΑΣΤΟΡΑΣ ΚΩΝΣΤΑΝΤΙΝΟΣ
ΤΙΜΕΣ ΛΟΓΙΚΕΣ
ΑΝΑΛΑΜΒΑΝΩ γενικές κατασκευές κτιρίων, αναπαλαιώσεις, σοβατίσματα, χτισίματα, γκρεμίσματα, βαψίματα, μάρμαρα, γιαλίσματα, πλακάκια, περιφράξεις οικοπέδων, κατασκευές, μελέτες για σοφίτες, ξυλοκατασκευές, τοποθέτηση κεραμίδια
ΓΙΑ ΟΛΗ ΤΗ ΔΩΔΕΚΑΝΗΣΟ
Πληρ. τηλ.
(22410)27255, 6944-823925 όλο το 24ωρο
ΠΡ52272

ΥΔΡΑΥΛΙΚΑ – ΚΑΛΟΡΙΦΕΡ
Γιάννης ο Ατλάσης
ΕΓΚΑΤΑΣΤΑΣΕΙΣ
ΑΝΑΚΑΙΝΙΣΕΙΣ
ΣΥΝΤΗΡΗΣΕΙΣ
2241029898,
6973610779
ΠΡ53798

ΟΝΕΙΡΟΜΑΝΤΕΙΑ



Πες μου τι ονειρεύτηκες να σου πω τι σου επιφυλάσσει η σημερινή ημέρα!
901 121 0934
LEXITEL 0.25€/15'+Φ.Π.Α., Τ.Θ. 31730















ΠΕΡΙΦΕΡΕΙΑΚΟ

Με είκοσι στην πρεμιέρα

• Ολοκλήρωσε χθες την προετοιμασία του ο Διγενής. Στην αποστολή και ο Παπανικολάου.

Ξεκίνημα ανόδου

• Ο παλιός ποδοσφαιριστής του Παναθηναϊκού Γιώργος Ροκίδης θα είναι ο γενικός διευθυντής της Α.Ε. Κω που σήμερα το απόγευμα στις 16.00 υποδέχεται τον Απόλλωνα Καλυθιών.

ΚΩΣ (του ανταποκριτή μας ΓΙΩΡΓΟΥ ΑΝΑΓΝΩΣΤΟΥ)

Συνέντευξη Τύπου παραχώρησε την Πέμπτη το απόγευμα η Α.Ε. Κως παρουσιάζοντας κατά κάποιο τρόπο τα νέα δεδομένα.

Γενικός διευθυντής της ομάδας αλλά και αιχμή του δόρατος της φετινής προσπάθειας θα είναι -όπως χαρακτηριστικά παρουσίασε ο πρόεδρος των «βυσσινί» κ. **Βρεττός**- ο **Γιώργος Ροκίδης** ο παλαίμαχος ποδοσφαιριστής του Παναθηναϊκού. Αυτός θα δώσει λόγο στο τέλος της φετινής σαιζόν.

Ο κ. **Βρεττός** μεταξύ άλλων τόνισε πώς το φετινό μπάτζετ ανέρχεται στα 90 εκατ. ενώ χαρακτήρισε πολύ καλή την «δουλειά» που έγινε στην μεταγραφική περίοδο στην οποία η Κως απέκτησε παίκτες εκτός από καλούς, και με καλό χαρακτήρα.

Ο πιο κοντινός στόχος -όπως είπε ο κ. **Βρεττός** είναι η άνοδος, ενώ ο μεγαλύτερος είναι η παρουσία της ομάδας σε μεγαλύτερες κατηγορίες.

ΠΑΝΕΤΟΙΜΟΙ

Στο μεταξύ οι «βυσσινί» είναι πανέτοιμοι για την σημερινή πρεμιέρα. Ο **Βαγγέλης Γούτης** προετοίμασε καλά την ομάδα του και θα έχει στη διάθεσή του τους **Μαυρίδη, Δουλγεράκη, Γκουντελίτσα, Γκοβερίνο, Γούλα, Σουλτάτο, Γουρλά, Ζ. Μποϊλή, Μάμμη, Γ. Μποϊλή, Παναγιωτόπουλο, Μαγκαφά, Παρασκευαΐδη, Κοντελέ, Διακοδημητρίου, Παπαδημητρίου, Ναστόπουλο** και **Ανδριώτη.**

Με στόχο το καλό ξεκίνημα που προϋποθέτει και την κατάκτηση του θετικού αποτελέσματος ολοκλήρωσε χθες την προετοιμασία του για την πρεμιέρα ο Διγενής.

Ο κυανόλευκοι προπονήθηκαν χθες στο γήπεδο των Καλυθιών υπό τις οδηγίες του **Σαλβατόρε Γκιούντιτσε** ο οποίος πήρε τελικά στην εικοσάδα των παικτών που επέλεξε για το αυριανό παιχνίδι και τον **Λεονάρτο Παπανικολάου,** του οποίου ο τραυματισμός αρχίζει σιγά-σιγά να εξελίσσεται ραγδαία προς την θετική πλευρά της ίασης.

Ετσι ο κώουτς των κυανολεύκων με δεδομένο και το επιθετικό πρόβλημα που υπάρχει στην ομάδα τον πήρε μαζί του στους είκοσι και θα κρίνει ο ίδιος αν τελικά τον κρατήσει σ' αυτούς.

Οι είκοσι ποδοσφαιριστές που κάλεσε ο **Σαλβατόρε Γκιούντιτσε** για το αυριανό ματς είναι οι **Σφακιανός, Κουλούρας, Αργυρός, Παπανικολάου, Διακάκης, Μάμμης, Ζωάννου, Αττιτής, Λιόλιος, Διακίδης, Αϊντενίζ, Αχιολάς, Γιοβάνης, Δανάς, Γαλουζής, Σιέχ, Ψύλλου, Κώτσος, Πατρού, Κοκκώνης** και **Λιάνι**.

Στον Διγενή υπήρχε και χθες καλό κλίμα κι αρκετή αισιοδοξία πώς η έκβαση του αγώνα θα είναι υπέρ της ομάδας των Κοσκινού.

Οι κυανόλευκοι θα συναντηθούν στις 12 το μεσημέρι της Κυριακής στο ΡΟΜΑΝΤΖΑ και στη συνέχεια θ' αναχωρήσουν όλοι μαζί για το γήπεδο.

Θα παλέψει

• Ο ανέτοιμος Απόλλων είναι αποφασισμένος «να πουλήσει ακριβά» την σημερινή πρεμιέρα κόντρα στην Α.Ε. Κω (16.00).

Αρκετά αισιόδοξος και με δεκαοκτώ ετοιμοπόλεμους ποδοσφαιριστές αναχωρεί σήμερα το πρωί ακτοπλοϊκώς για την Κω ο Απόλλων Καλυθιών με σκοπό να κάνει το καλύτερο δυνατό ποδαρικό την φετινή σαιζόν.

Οι κυανοκίτρινοι αντιμετωπίζουν στο Δημοτικό Στάδιο «Ανταγόρας» την φιλόδοξη φέτος Κω.

Ο **Γιώργος Σκαρτάδος** έχει επιλέξει τους δεκαοκτώ ετοιμοπόλεμους αφήνοντας στη Ρόδο.

— Τον **Νίκο Νικολή** που είναι ανέτοιμος αφού έχασε αρκετές προπονήσεις.

— Τον **Κουρμαδιά** που είναι ανέτοιμος και

— Τους στρατευμένους **Δαηλιάνη** και **Μπούργο**.

«Είναι δύσκολο παιχνίδι» δήλωσε και χθες ο τεχνικός του Απόλλωνα και συμπλήρωσε: «Είμαστε ανέτοιμοι αλλά πάμε να παλέψουμε για το καλύτερο δυνατόν».

Στη διάθεσή του ο **Γιώργος Σκαρτάδος** θα έχει τους **Κώνστα, Ψαρρά, Δημητριάδη, Κυριαζή, Γρηγορά, Μαριά, Πάλλα, Σκόρπο, Διακαναστάση, Πιτσουρδάκη, Πρισνόβαλη, Γκιζλή, Σωτηράκη, Πολυχρονίου, Καρτάλη, Πλύγκο, Σπάρταλη** και **Μαχαιρίδη.**

Με δεκαοκτώ στις Καλυθιές

• Ολοκλήρωσε χθες την προετοιμασία του ο Διαγόρας
• Τι αναφέρει σε ανακοίνωσή του ο σύνδεσμος φιλάθλων "GATE 6"



Έτοιμος για καλό ξεκίνημα ο Διαγόρας
(ΒΙΚΤΩΡ-ΦΩΤΟ ΜΑΡΚΕΤ-ΙΑΛΥΣΟΣ)

Η αρχή είναι το ήμισυ του παντός... Κι αυτό το γνωρίζουν καλά στον Διαγόρα. Οι κυανέρυθροι ολοκλήρωσαν χθες ένα μεγάλο κύκλο προετοιμασίας και αύριο ξεκινούν ακόμα ένα μαραθώνιο. Με όνειρα, φιλοδοξίες και την επιθυμία η φετεινή χρονιά να είναι ακόμα πιο εποικοδομητική κάτι που αναφέρουν στην ανακοίνωσή τους οι οπαδοί του γηραιού.

Αύριο στις 4 το απόγευμα στο γήπεδο Καλυθιών που θα είναι η έδρα του Διγενή για φέτος ο γηραιός στην "πρώτη" του φετεινού Περιφερειακού αντιμετωπίζει τους κυανολεύκους στο ένα από τα δύο τοπικά ντέρμπυ. Ο **Ανδρέας Σταύρου** δεν θάχει στην διάθεσή του τον **Αμπελά** που είναι τιμωρημένος και παίρνει στο πούλμαν δεκαοκτώ ποδοσφαιριστές οι οποίοι κατ' αλφαβητική σειρά είναι οι εξής:

Αθανασίου, Αγγελόπουλος, Γαλανός, Ελληνας, Καραβόλιας, Κοσμάς, Καστρουνής, Καραμαλίκης, Κεφάλας, Κρομμύδας, Κωστάκης, Ξύπας, Παφιάκης, Παπαδημήτρης, Ρουτζιέρης, Σάββενας, Σαββιδάκης, Φωτεινής, Χατζηθεοδωράκης.

Στους παραπάνω βέβαια ο **Ανδρέας Σταύρου** έχει συμπεριλάβει και τους τρεις τερματοφύλακες.

Η ΑΝΑΚΟΙΝΩΣΗ ΤΩΝ ΦΙΛΑΘΛΩΝ

Στο μεταξύ με αφορμή την έναρξη του πρωταθλήματος ο Σύνδεσμος φιλάθλων του Διαγόρα "GATE 6" απέστειλε στον τύπο την παρακάτω ανακοίνωση:

"Ο σύνδεσμος φιλάθλων Διαγόρα "GATE 6" με αφορμή την έναρξη της νέας αγωνιστικής περιόδου του περιφερειακού πρωταθλήματος, εύχεται στους παίκτες, το προπονητικό team και την διοίκηση καλή ποδοσφαιρική χρονιά.

Μια χρονιά γεμάτη από επιτυχίες που θα οδηγήσουν στο τέλος του πρωταθλήματος την αγαπημένη μας ομάδα, στην κορυφή της βαθμολογίας και θα σηματοδοτήσει την άνοδό της στις κατηγορίες του επαγγελματικού πρωταθλήματος.

Ευχόμαστε επίσης καλή πορεία και στα υπόλοιπα 3 σωματεία (Α.Σ. Διγενής, Απόλλων Καλυθιών, ΑΕ Κως) που εκπροσωπούν τον νομό μας στον ίδιο όμιλο του πρωταθλήματος.

Τέλος καλούμε όλους τους φιλάθλους του σωματείου μας, να δώσουν δυναμικό παρόν την Κυριακή στις 14 Σεπτεμβρίου στο γήπεδο των Καλυθιών, που θα διεξαχθεί το πρώτο ντέρμπι για την φετινή περίοδο με αντίπαλη ομάδα αυτή του Α.Σ. Διγενή Κοσκινού. Θα είμαστε όλοι εκεί!!!"

Σ.Φ. ΔΙΑΓΟΡΑ "GATE 6"

Η ΙΣΤΟΡΙΑ ΣΥΝΕΧΙΖΕΤΑΙ

ΥΓ. Ολοι στις Καλυθιές για την πρώτη μας νίκη.



ΚΑΛΛΙΓΑΣ ΑΕΒΕ
Λ. Λίνδου 138
Τηλ. 22410 67440-41 • FAX: 22410 68462
email: Kaligcar@otenet.gr
MITSUBISHI MOTORS

ΧΩΡΙΣ ΟΡΙΑ

Ραντεβού στο Ενυδρείο

• *Τον 13ο Θαλάσσιο Μαραθώνιο διοργανώνει σήμερα ο "Υγρός Στίβος Ρόδου"*

Σήμερα στις πέντε το απόγευμα στην περιοχή Ενυδρείου, ο Υγρός Στίβος Ρόδου διοργανώνει τον ετήσιο θεσμοθετημένο αγώνα ανοικτής θάλασσας "13ο θαλάσσιο Μαραθώνιο" με ανοικτή συμμετοχή και περιμένει από τους πολυάριθμους φίλους του να πλαισιώσουν την προσπάθεια να διαδοθεί το Ολυμπιακό αυτό άθλημα.

Οι κατηγορίες θα είναι αγόρια και κορίτσια έως 7 ετών, 8-9 ετών, 10-12 ετών, 13-15 ετών, 16-18 ετών, ελίτ, Βετεράνοι, και οι αποστάσεις από 500 μέτρα έως 10.000 μέτρα ανάλογα με την ηλικία.

Ο αγώνας αυτός θα είναι πρόκριμα για τα μεγάλα παιδιά αφού υπάρχουν Πανελλήνια Πρωταθλήματα αργότερα το Σεπτέμβρη, ενώ για τους μικρούς πρωταγωνιστές να επιδείξουν και να αποδείξουν την πρόοδο τους μετά την κοπιαστική καλοκαιρινή προπόνηση.

Ολοι οι αθλητές θα πάρουν τιμητικό δίπλωμα, οι νικήτριες τριάδες μετάλλια και οι νικητές της ελίτ απόστασης άνδρας και γυναίκα το αθλοθετημένο κύπελλο.

Πληροφορίες-συμμετοχές στα τηλέφωνα 2241037145 και 6934411866 έως σήμερα στις 16.30.

ΠΑΟ ΔΙΑΓΟΡΑΣ
ΤΜΗΜΑ ΒΟΛΛΕΥ

ΠΡΟΣΚΛΗΣΗ

Το τμήμα βόλλεϋ του Διαγόρα καλεί όλους τους αθλητές, όλων των τμημάτων το **Σάββατο 13 Σεπτεμβρίου** στις **5 το απόγευμα** στη **Λέσχη του συλλόγου.**

Από το Τμήμα Βόλλεϋ του Διαγόρα

Χωρίς όρια...

Ολοι με ταυτότητες

• *Οι παράγοντες των σωματείων που θα βρίσκονται στον αγωνιστικό χώρο θα περνούν πρώτα από τα αποδυτήρια των διαιτητών*

Οι περισσότεροι παράγοντες των ομάδων ασφαλώς και θα το γνωρίζουν, ωστόσο σίγουρα θα υπάρχουν και ορισμένοι που δεν έχουν ενημερωθεί ακόμα για τις προϋποθέσεις που θα τους επιτρέπεται η είσοδος στους αγωνιστικούς χώρους για να εκπροσωπούν την ομάδα τους.

Από σήμερα, λοιπόν, το "σύστημα" αλλάζει και η παραμονή των παραγόντων στον αγωνιστικό χώρο θα καθίσταται δυνατή μόνο με την επίδειξη της Αστυνομικής τους Ταυτότητας, που θα δείχνεται στα αποδυτήρια των διαιτητών, στους παρατηρητές αγώνων.

Φυσικά, βασική προϋπόθεση παραμένει η αναγραφή των ονομάτων στο φύλλο αγώνα. Παράλληλα, τα σωματεία οφείλουν να καταθέτουν μαζί με τα δελτία και την σύνθεση του διοικητικού τους συμβουλίου, ενώ ο αναγραφόμενος ως εκπρόσωπος ομάδας πρέπει να είναι υποχρεωτικά μέλος του Δ.Σ.

"Δεν τον προστατεύει"

• *Ο Ηρακλής Μ. με ανακοίνωσή του καυτηριάζει την ενέργεια της ΤΕΔ να ορίσει στο ντέρμπι τον Ανδρέα Παπαδόπουλο ο οποίος πέρυσι σφύριξε το Ιάλυσος-Διγενής όπου οι Τριαντενοί τιμωρήθηκαν με 5 αγωνιστικές*

Ανακοίνωση εξέδωσε η διοίκηση του Ηρακλή Μ., όπου καυτηριάζει την απόφαση της Τοπικής Επιτροπής Διαιτησίας (ΤΕΔ) να ορίσει στο σημερινό ντέρμπι της πρώτης αγωνιστικής ανάμεσα στον Ιάλυσο και τον Ηρακλή, τον Ανδρέα Παπαδόπουλο.

Οι Μαριτσενοί δεν ξεχνούν πως ο συγκεκριμένος διαιτητής σφύριξε το περυσινό ματς Ιάλυσος-Διγενής στο οποίο τιμωρήθηκαν με 5 αγωνιστικές οι του Ιαλύσου για επεισόδια που είχαν σημειωθεί στο παραπάνω παιχνίδι.

Μέσω της ανακοίνωσή ο Ηρακλής ζητάει έστω και την τελευταία στιγμή η ΤΕΔ να αλλάξει τον **Παπαδόπουλο,** προστατεύοντας τον ίδιο, ενώ αφήνει αιχμές και στον πρόεδρο του ΣΔΠΔ, **Δημήτρη Κάπρο,** ο οποίος είχε τονίσει πως θα λαμβάνονται υπ' όψιν τέτοιες περιπτώσεις.

Τί ακριβώς αναφέρει η ανακοίνωση:

1) Σεβόμεθα και εκτιμούμε τον κ. **Παπαδόπουλο** τόσο ως άνθρωπο όσο και ως διαιτητή.

2) Ομως η Επιτροπή Ορισμού Διαιτητών δεν θεώρησε σκόπιμο να προστατεύσει τον κ. **Παπαδόπουλο,** τον οποίο όρισε διαιτητή του αγώνα Ιάλυσος-Ηρακλής, χωρίς να λάβει υπόψη της τα όσα συνέβησαν στον αγώνα Ιάλυσος-Διγενής (διαιτητής ο κ. **Παπαδόπουλος)** που είχαν σαν αποτέλεσμα τις πειθαρχικές κυρώσεις του Σωματείου Ιάλυσος, και τον αποκλεισμό του γηπέδου του για πέντε αγωνιστικές, συνεχιζόμενες και στη νέα περίοδο.

3) Ο Πρόεδρος του ΣΔΠΔ κ. **Κάπρος** στην συγκέντρωση των Προέδρων τόνισε ότι η επιτροπή ορισμού θα λαμβάνει υπόψη της, τέτοιες περιπτώσεις ούτως ώστε να αποφεύγονται ορισμοί διαιτητών που τυχόν θα δημιουργούν διάφορες καταστάσεις... δυστυχώς οι επισημάνσεις του προέδρου... έμειναν μόνο στα λόγια...

4) Για ποιό λόγο δεν ορίσθηκε αξιολογημένος διαιτητής στον αγώνα; (δεν θέλουμε να υποτιμήσουμε τον κ. **Παπαδόπουλο)** ενώ συνέβει το αντίθετο σε αγώνες μείζονος σημασίας;

Σαν Διοίκηση ενημερώσαμε τον πρόεδρο της ΕΠΣΔ αλλά και τον πρόεδρο του ΣΔΔΠ για τους προβληματισμούς και τις επισημάνσεις μας. Ευελπιστούμε ότι έστω και την τελευταία στιγμή να αναγνωρισθεί το δίκαιρ των αιτήσεών μας... και να προστατευθεί ο κ. **Παπαδόπουλος.**

Για το Δ. Συμβούλιο
Ο Πρόεδρος
Γεωργ. Παπαδημήτρης".

Επανεξέταση

• *Τη ζητάει για την ματαίωση των πρωταθλημάτων πίστας με σχετική επιστολή του προς την ΕΟΠ ο ποδηλατικός όμιλος «Ιάλυσος»*

Επανεξέταση της ματαίωσης του πρωταθλήματος των αγώνων πίστας ζητάει ο Ποδηλατικός Ομιλος Ρόδου «Ο Ιάλυσος» από την Ελληνική Ομοσπονδία Ποδηλασίας, με σχετική του επιστολή την οποία κοινοποίησε στην Ελληνική Ομοσπονδία Ποδηλασίας και τις τοπικές επιτροπές και στην οποία αναφέρει χαρακτηριστικά τα εξής:

«Κύριε Πρόεδρε,

Σε απάντηση της αρ. πρωτ. 2636/10-9-03 επιστολής σας που αφορά την ματαίωση του Πανελληνίου Πρωταθλήματος Πίστας 2003, σας γνωρίζουμε τα παρακάτω:

Ο Σύλλογός μας σας εκφράζει την απογοήτευσή του για την απόφασή σας να ματαιώσετε το Πανελλήνιο πρωτάθλημα πίστας καθώς στερείτε την δυνατότητα στους αθλητές όλης της Ελλάδας να αγωνιστούν στο είδος αυτό της ποδηλασίας που θα μας εκπροσωπήσει στους Ολυμπιακούς αγώνες της Αθήνας του 2004.

Επίσης στερείτε από τους πρωταθλητές πανελληνιονίκες της πίστας το πλεονέκτημα εισαγωγής με ευνοϊκούς όρους στα ανώτατα εκπαιδευτικά ιδρύματα.

Στάδια διεξαγωγής αγώνων και προπονήσεων πίστας υπάρχουν το Ολυμπιακό Ποδηλατοδρόμιο της Αθήνας και της Ρόδου, το οποίο έχει αναδείξει τους περισσότερους πρωταθλητές στην Ελλάδα.

Σε γνωμάτευση επιτροπής που στείλατε στη Γενική Γραμματεία σε ανύποπτο χρόνο έχετε χαρακτηρίσει ως επικίνδυνο το ποδηλατοδρόμιο της Ρόδου, γι' αυτό προτείνουμε την επανεξέταση της καταλληλότητας της πίστας από τους προέδρους των τεχνικών επιτροπών, όλων των τοπικών επιτροπών ποδηλασίας της Ελλάδας μαζί με εκπρόσωπο της Ε.Ο.Π. μιας και πιστεύουμε ότι η συγκεκριμένη πίστα είναι ικανή να φιλοξενήσει αγώνες Πανελληνίου πρωταθλήματος. Απόδειξη είναι ότι η πίστα κατά τη διάρκεια του τρέχοντος έτους έχει χρησιμοποιηθεί από αθλητές όλων των σωματείων για προπόνηση καθώς επίσης και για την διεξαγωγή των δύο ημερίδων (23/7 και 8-9/9/03) που διοργάνωσε η τοπική επιτροπή σε όλα τα αγωνίσματα και τις κατηγορίες.

Προτείνουμε λοιπόν ως ποδηλατικός όμιλος την συνδιοργάνωση αυτού του Πανελλήνιου πρωταθλήματος τον Οκτώβριο από 25-28 σε όλα τα αγωνίσματα και τις κατηγορίες πλην των αγωνισμάτων των πόντων, μάντισον και του αγώνα στα ζεύγη 200 μ. ταχύτητας.

Πιστεύουμε ότι η χρονική στιγμή που προτείνουμε μας δίνει τη δυνατότητα για να έχουμε το δυνατό μικρότερο κόστος διεξαγωγής αυτού του πρωταθλήματος π.χ. ημερήσιο κόστος διαμονής με πρωϊνό και δύο γεύματα σε ξενοδοχείο Α' κατηγορίας 20 ευρώ. Η έκπτωση των ακτοπλοϊκών εισιτηρίων είναι 50%.

Συνεπώς αυτό που απαιτείται είναι η καλή θέληση, για να γίνει πραγματικότητα αυτό που έχει προγραμματιστεί από την αρχή του χρόνου στο καλεντάρι της Ομοσπονδίας και αρκετοί αθλητές περιμένουν αυτή την στιγμή.

Οπως έχουμε συνεργαστεί στο παρελθόν σε άλλες διοργανώσεις έτσι και τώρα πιστεύουμε ότι η πρότασή μας θα έχει θετική ανταπόκριση!

Με αθλητικούς χαιρετισμούς.
Ο πρόεδρος
Δημήτρης Ράπτης
Ο Γ. Γραμματέας
Μάρκος Κουφού».

Προπόνηση στο Εθνικό

• *Την Δευτέρα στις 3 μ.μ. οι Παίδες και στις 4 μ.μ. οι Νέοι*

Μεθαύριο Δευτέρα θα πραγματοποιηθούν στο Δημοτικό Στάδιο «Ο Διαγόρας» οι επόμενες προπονήσεις των Μικτών μας ομάδων Παίδων και Νέων.

Αυτοί που καλούνται να δώσουν το παρόν είναι οι ακόλουθοι (οι Παίδες πρέπει να βρίσκονται στο γήπεδο στις 3 μ.μ και οι Νέοι μια ώρα αργότερα):

ΠΑΙΔΕΣ: Κουρμαδιάς (Αστέρα Μασσάρων) **Λαμπριανός** (Πετρώνα), **Δελαπόρτας** (Ρόδου), **Χατζηπέτρος** (Ακουσιλάου), **Ζωάννου** (ΠΑΟ Διαγόρα), **Αντωνιάδης** (ΠΑΟ Διαγόρα), **Γαιτάνος** (Ρόδου) **Σ. Παπαοικονόμου** (Πετρώνα), **Τσαγγάρης** (Ρόδου), **Βογιατζής** (Φοίβου), **Ζάχαλος** (Κλεάνθη), **Θεοδώρου** (Ρόδου), **Πολίτης** (ΑΕΡΑ), **Κουφού** (Ήλιου), **Σαράντης** (Δία), **Φαρμακίδης** (Ιάλυσου), **Κουτσάγιας** (Ευαγόρα), **Μ. Παπαδόπουλος** (Ιάλυσου), **Καλημέρης** (ΠΑΟ Διαγόρα), **Κοντουδιός** (Διαγόρα), **Παπαχριστοδούλου** (Νήσου Ρόδου), **Χατζηαντωνίου** (Κλεάνθη), **Χριστοδούλου** (Φοίβου), **Νικολής** (ΑΕΡΑ), **Καλιόζης** (Πετρώνα), **Ματσίγκος** (Πετρώνα), **Μέντος** (ΠΑΟ Διαγόρα), **Χατζηγεωργίου** (Ερμή), **Ευγενικός** (ΠΑΟ Διαγόρα), **Πλαγγέντης** (Ρόδου), **Χατζηδιάκος** (Κλεάνθη), **Κιλασίν** (Ήλιου), **Μπερετούλης** (Ευκλή), **Μακαρούνας** (Απόλλων Απολλώνων), **Πλύγκος** (Δόξας Ψίνθου) και **Νικολάου** (Διαγόρα Βατίου)

ΝΕΟΙ: Αγγελόπουλος (Ρόδου), **Αθανασίου** (ΠΑΟ Διαγόρα), **Κατσιδώνης** (ΑΕΡΑ), **Κοσμάς** (ΠΑΟ Διαγόρα), **Κώτσος** (Διγενή), **Παπανθύμου** (ΑΕΡΑ), **Δ. Παπαοικονόμου** (Πετρώνα), **Τριπολίτης** (Ρόδου), **Τσακίρης** (Ρόδου), **Χατζηνικόλας** (Άρη Αρχαγγέλου), **Καραγιάννης** (Ρόδου), **Τηλιακός** (Ιάλυσου), **Αναστασάς** (Διαγόρα Βατίου), **Γκάιδας** (Κλεάνθη), **Πιζήμολας** (Κλεόβουλου), **Τσοπανάκης** (ΠΑΟ Διαγόρα), **Νικολός** (Ερμή), **Χατζηθαλσάμης** (Ιάλυσου), **Καππάκας** (ΑΕΡΑ), **Καρπαθάκης** (Διαγόρα Βατίου), **Τσαγγαράκης** (Απόλλων Απ.), **Πάττας** (Κλεάνθη), **Καστα**μούλας (Ερμή), **Κουμπιός** (ΑΕ Κατταβιάς), **Στρατής** (Φοίβου), **Λαθούρης** (Κλεάνθη), **Μπρισνοβάλης** (Απόλλωνα Καλυθιών), **Ιωαννίδης** (Ρόδου), **Μαργαρίτης** (Εθνικού Αρχίπολης), **Λεπτοκαρίδης** (Ιάλυσου), **Ατσίδης** (Ορφέα), **Καρίκης** (Κλεάνθη), **Καλημέρης** (Διαγόρα Βατίου), **Τσαλώλης** (Ηρακλή Μαριτσών) **Πετρίδενας** (Ηρακλή Μαριτσών), **Αναστασάκης** (Ρόδου), **Παπαγεωργίου** (Ερμή Καλυθιών) και **Αγγελάκης** (Διαγόρα Βατίου).

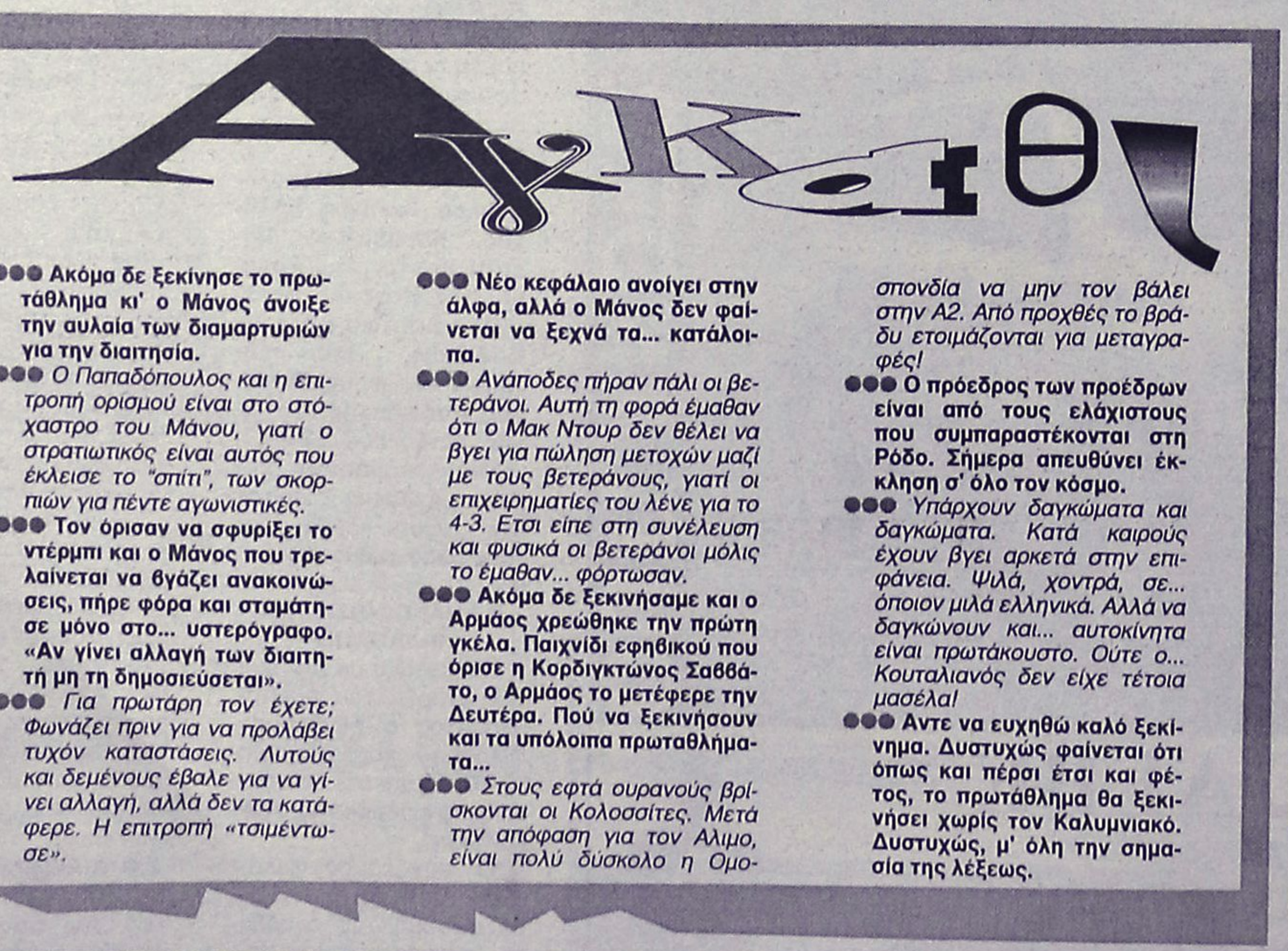

●●● **Ακόμα δε ξεκίνησε το πρωτάθλημα κι' ο Μάνος άνοιξε την αυλαία των διαμαρτυριών για την διαιτησία.**

●●● *Ο Παπαδόπουλος και η επιτροπή ορισμού είναι στο στόχαστρο του Μάνου, γιατί ο στρατιωτικός είναι αυτός που έκλεισε το "σπίτι", των σκορπιών για πέντε αγωνιστικές.*

●●● **Τον όρισαν να σφυρίξει το ντέρμπι και ο Μάνος που τρελαίνεται να βγάζει ανακοινώσεις, πήρε φόρα και σταμάτησε μόνο στο... υστερόγραφο. «Αν γίνει αλλαγή των διαιτητή μη τη δημοσιεύσεται».**

●●● *Για πρωτάρη τον έχετε; Φωνάζει πριν για να προλάβει τυχόν καταστάσεις. Λυτούς και δεμένους έβαλε για να γίνει αλλαγή, αλλά δεν τα κατάφερε. Η επιτροπή «τσιμέντωσε».*

●●● **Νέο κεφάλαιο ανοίγει στην άλφα, αλλά ο Μάνος δεν φαίνεται να ξεχνά τα... κατάλοιπα.**

●●● *Ανάποδες πήραν πάλι οι βετεράνοι. Αυτή τη φορά έμαθαν ότι ο Μακ Ντουρ δεν θέλει να βγει για πώληση μετοχών μαζί με τους βετεράνους, γιατί οι επιχειρηματίες του λένε για το 4-3. Ετσι είπε στη συνέλευση και φυσικά οι βετεράνοι μόλις το έμαθαν... φόρτωσαν.*

●●● **Ακόμα δε ξεκινήσαμε και ο Αρμάος χρεώθηκε την πρώτη γκέλα. Παιχνίδι εφηβικού που όρισε η Κορδιγκτώνος Σαββάτο, ο Αρμάος το μετέφερε την Δευτέρα. Πού να ξεκινήσουν και τα υπόλοιπα πρωταθλήματα...**

●●● *Στους εφτά ουρανούς βρίσκονται οι Κολοσσίτες. Μετά την απόφαση για τον Αλιμο, είναι πολύ δύσκολο η Ομοσπονδία να μην τον βάλει στην Α2. Από προχθές το βράδυ ετοιμάζονται για μεταγραφές!*

●●● **Ο πρόεδρος των προέδρων είναι από τους ελάχιστους που συμπαραστέκονται στη Ρόδο. Σήμερα απευθύνει έκκληση σ' όλο τον κόσμο.**

●●● *Υπάρχουν δαγκώματα και δαγκώματα. Κατά καιρούς έχουν βγει αρκετά στην επιφάνεια. Ψιλά, χοντρά, σε... όποιον μιλά ελληνικά. Αλλά να δαγκώνουν και... αυτοκίνητα είναι πρωτάκουστο. Ούτε ο... Κουταλιανός δεν είχε τέτοια μασέλα!*

●●● **Αντε να ευχηθώ καλό ξεκίνημα. Δυστυχώς φαίνεται ότι όπως και πέρσι έτσι και φέτος, το πρωτάθλημα θα ξεκινήσει χωρίς τον Καλυμνιακό. Δυστυχώς, μ' όλη την σημασία της λέξεως.**

ΜΠΑΣΚΕΤ

Φουλ για δυάδα η Εθνική

• Την δεύτερη νίκη της σημείωσε η Ελλάδα κόντρα στην Ουκρανία με 82-14.

• Χρίστηκε σκόρερ ο Μιχάλης Χατζηδημητρίου.

Ολοκληρώνεται σήμερα το Πανευρωπαικό Πρωτάθλημα μπάσκετ σε καρότσι (Division C) το οποίο διεξάγεται στην Αθήνα από την περασμένη Τρίτη. Η Ελλάδα βρίσκεται πολύ κοντά στο να κατακτήσει την δεύτερη προνομιούχο θέση που οδηγεί την εθνική ομάδα της χώρας μας στην ανώτερη κατηγορία της Ευρώπης (είναι χωρισμένη σε τρεις κατηγορίες). Το ματς κλειδί είναι το σημερινό (και τελευταίο της διοργάνωσης) με αντίπαλο την Ελβετία. Βέβαια, απαραίτητη προϋπόθεση είναι η νίκη στο παιχνίδι με τους Λιθουανούς νωρίτερα.

Το σημερινό πρόγραμμα:

• (09.00') Λιθουανία – Ελλάδα

• (11.15') Ουκρανία – Ελβετία

• (13.30') Ρωσία – Λιθουανία

• (15.45') Δανία – Ουκρανία

• (18.00') Ελβετία – Ελλάδα

ακολουθεί η τελετή λήξης.

Ο δρόμος είναι ορθάνοιχτος μετά το θριαμβευτικό 82-14 επί των Ουκρανών χθες το πρωί. Η εθνική ήταν σαρωτική για δεύτερο συνεχόμενο ματς και φυσικά δεν απειλήθηκε καθόλου από τους αντιπάλους της. Σήμερα θα μπει στο παρκέ του Μετς με άριστη ψυχολογία αλλά θα πρέπει να ξεπεράσει την κούραση στο καθοριστικό παιχνίδι με την Ελβετία. Δύο αγώνες την ίδια μέρα έχουν δώσει όλες οι ομάδες, απλά στην Ελλάδα έτυχε να είναι την τελευταία και την πιο κρίσιμη.

ΟΙ ΠΡΩΤΟΙ ΠΟΝΤΟΙ

Κόντρα στην Ουκρανία, ο **Μιχάλης Χατζηδημητρίου** χρίστηκε σκόρερ και μάλιστα είναι σημαντικό γιατί οι τρεις πόντοι του στα έντεκα λεπτά συμμετοχής του είναι οι πρώτοι φορώντας την φανέλα με το εθνόσημο. Η όλη παρουσία του ήταν και πάλι ουσιαστική και η εμφάνισή του από τις καλύτερες των διεθνών μας.

• Η σημερινή αντίπαλος της Εθνικής, Λιθουανία επικράτησε της Δανίας με 48-26.

Τριάδα συμμετοχών

• Κολοσσός, Διαγόρας και ο διοργανωτής Ζέφυρος θα λάβουν μέρος στο τουρνουά μίνι, σούπερ μίνι το οποίο ξεκινάει σήμερα

Με την συμμετοχή 3 ομάδων της πόλης της Ρόδου ξεκινά το 12ο τουρνουά μπάσκετ κατηγοριών Μίνι και Super Μίνι που συνδιοργανώνουν ο ΔΟΝΑ Ροδίων με το Σ.Σ.Α.Δ.Α.Ν. "Ζέφυρος".

Οι ομάδες που δήλωσαν συμμετοχή είναι: Ζέφυρος, Α.Ο. Κολοσσός και ΠΑΟ Διαγόρας.

Το πρόγραμμα των αγώνων του τουρνουά είναι το ακόλουθο:

1η αγωνιστική
SUPER MINI

Σήμερα ώρα 18.00: ΠΑΟ Διαγόρας-Α.Ο. Κολοσσός

1η αγωνιστική
MINI

Σήμερα ώρα 19.00: ΠΑΟ Διαγόρας-Ζέφυρος 1

Ωρα 20.00: Α.Ο. Κολοσσός-Ζέφυρος 2

2η αγωνιστική
SUPER MINI

Κυριακή 14.09.2003

ώρα 18.00: Α.Ο. Κολοσσός-Ζέφυρος

2η αγωνιστική
MINI

Κυριακή 14.09.2003

ώρα 19.00: Ζέφυρος 1-Α.Ο. Κολοσσός

Κυριακή 14.09.2003

ώρα 20.00: Ζέφυρος 2-ΠΑΟ Διαγόρας

3η αγωνιστική
SUPER MINI

Σάββατο 20.09.203

ώρα 18.00: Ζέφυρος-ΠΑΟ Διαγόρας

3η αγωνιστική
MINI

Σάββατο 20.09.2003

ώρα 19.00: Α.Ο. Κολοσσός-ΠΑΟ Διαγόρας

Σάββατο 20.09.2003

ώρα 20.00: Ζέφυρος 1-Ζέφυρος 2

Χωρίς Μπελάγια στην Κω

• Ο έμπειρος παίκτης του Ιβίσκου θα μείνει στη Ρόδο για θεραπεία.

• Αυθημερόν το ταξίδι για το φιλικό με τον Ιπποκράτη.

Αναχωρεί σήμερα για την Κω η ομάδα του Ιβίσκου προκειμένου να δώσει φιλικό αγώνα με τον Ιπποκράτη. Το παιχνίδι θα διεξαχθεί λίγο μετά την άφιξη στο νησί (περίπου στις 20.00') ενώ η αποστολή θα επιστρέψει ξημερώματα λόγω επαγγελματικών υποχρεώσεων των περισσότερων αθλητών.

Ο **Γιώργος Πετσάλης** θα στερηθεί τις υπηρεσίες του **Θωμά Μπελάγια** ο οποίος έχει υποστεί τράβηγμα στον δικέφαλο και θα μείνει πίσω για να κάνει θεραπεία. Επίσης, στην Κω δεν θα ταξιδέψουν οι **Ρούσσος, Καπιτάνος** και **Δανελλάκης** ενώ είναι ακόμα αμφίβολη η παρουσία του στρατευμένου **Λαγουδάκη.**

Ο προπονητής του Ιβίσκου υπολογίζει να έχει στη διάθεσή του 12 παίκτες.

Πανελλήνιο Παμπαίδων

Την "λύγισε" η κούραση

• Η Μικτή μας ηττήθηκε με 34-44 από την Μικτή Νήσων Βορείου Αιγαίου το απόγευμα της Πέμπτης

Μετά από μια κακή εμφάνιση η Μικτή Δωδεκανήσου ηττήθηκε στο τρίτο της παιχνίδι των Πανελληνίων αγώνων μπάσκετ παμπαίδων ενώσεων και τοπικών επιτροπών (Γ' όμιλος) που γίνονται στην Κάλυμνο.

Αγνώριστη συγκριτικά με τις δύο προηγούμενες εμφανίσεις της, έχασε από τη μαχητική Μικτή Νήσων Βορείου Αιγαίου με 44-34.

Η μόνη δικαιολογία για την ομάδα του **Βαγγέλη Αθανασιάδη** ήταν ότι την ίδια ημέρα έδωσε δύο αγώνες (είχε προηγηθεί η νίκη επί των Κυκλάδων το πρωί), έναντι των αντιπάλων που έδωσαν μόνο αυτό το απογευματινό παιχνίδι.

Τα δεκάλεπτα: 9-8, 18-14, 28-29, 44-34

Διαιτητές: Ξανθός, Μυροφόρος

ΜΙΚΤΗ ΝΗΣΩΝ: *Μαραθογιάννης, Τσουμάνης 5, Κλεάνθους 6, Καραντανέλης 16, Νεστορόπουλος, Καλίτσης 2, Ξενάκης 11(1), Κοπανάς 2, Βάλης 2, Μαχράκης, Μπατάς*

ΜΙΚΤΗ ΔΩΔΕΚΑΝΗΣΟΥ: *Λιοδάκης, Σελλας, Αυγενικός 4(1), Καλαποδάκης 3, Γεωργαδάκης 4, Κουζουκάκης, Ξυπολιτάς 3, Ροδίτης 6, Σιώκος 10, Δρόσος 2, Τσουκαλάς 2, Γιαννακάκης.*

Στον άλλο αγώνα της 3ης "ημέρας" η Μικτή Ανατολικής Στερεάς και Εύβοιας νίκησε τη Μικτή Κυκλάδων 72-53.

Το σημερινό πρόγραμμα:

• **10.00-11.30:** Μικτή Νήσων-ΕΣΚΚ

• **12.00-13.30:** ΤΕ Δωδεκανήσου-ΕΚΑΣΚ

Ρεπό ΕΣΚΑΣΕ



ΤΟ
NIKOLAS HOUSE

ΣΑΣ ΠΛΗΡΟΦΟΡΕΙ ΟΤΙ
Η ΚΛΙΜΑΤΙΖΟΜΕΝΗ ΑΙΘΟΥΣΑ ΤΟΥ
ΕΙΝΑΙ ΔΙΑΘΕΣΙΜΗ ΓΙΑ ΚΑΘΕ ΕΙΔΟΥΣ
ΚΟΙΝΩΝΙΚΗ ΣΑΣ ΕΚΔΗΛΩΣΗ

22410 48262, Παστίδα

MULTIBETON ΘΕΡΜΑΝΣΗ ΔΑΠΕΔΟΥ
Η πρωτοπόρος

...Η ΘΕΡΜΑΝΣΗ ΠΟΥ ΑΠΕΥΘΥΝΕΤΑΙ ΣΤΟΥΣ ΑΠΑΙΤΗΤΙΚΟΥΣ

ΠΛΕΟΝΕΚΤΗΜΑΤΑ ΜΕ ΤΗ ΘΕΡΜΑΝΣΗ ΔΑΠΕΔΟΥ MULTIBETON®

1. ΥΓΙΕΙΝΟΤΕΡΗ ΘΕΡΜΑΝΣΗ
2. ΑΠΟΛΥΤΗ ΕΛΕΥΘΕΡΙΑ ΣΤΗ ΔΙΑΡΡΥΘΜΙΣΗ & ΔΙΑΚΟΣΜΗΣΗ ΧΩΡΟΥ
3. ΠΑΝΩ ΑΠΟ 25% ΕΞΟΙΚΟΝΟΜΗΣΗ ΕΝΕΡΓΕΙΑΣ
4. ΕΓΓΥΗΜΕΝΗ ΜΕΛΕΤΗ & ΕΓΚΑΤΑΣΤΑΣΗ ΜΕ ΠΙΣΤΟΠΟΙΗΣΗ ISO 9002
5. ΔΥΝΑΤΟΤΗΤΑ ΧΡΗΣΙΜΟΠΟΙΗΣΗΣ ΚΑΘΕ ΠΗΓΗΣ ΕΝΕΡΓΕΙΑΣ

Η ΘΕΡΜΑΝΣΗ ΔΑΠΕΔΟΥ ΜΠΑΙΝΕΙ ΠΑΝΤΟΥ

• Μονοκατοικίες • Αίθουσες με κινητά χωρίσματα • Μεγάλα καταστήματα
• Γυμναστήρια • Σχολεία • Πολυώροφα κτίρια • Πισίνες • Εκκλησίες
• Διάδρομοι - Αεροδρομίων • Πεζόδρομοι

ΓΡΑΠΤΗ ΕΓΓΥΗΣΗ ΓΙΑ: ΜΕΛΕΤΗ • ΥΛΙΚΑ • ΤΟΠΟΘΕΤΗΣΗ



ΣΠΑΡΤΑΛΗΣ Ε. ΣΤΑΥΡΟΣ
Δ. ΑΝΑΣΤΑΣΙΑΔΗ 1, ΡΟΔΟΣ • ΤΗΛ.: 22410 33640, κιν. 6944 721573
http://www.multibeton.gr e-mail: info@multibeton.gr

ΜΠΑΣΚΕΤ

Στα χέρια της Ομοσπονδίας

• Η τύχη του Κολοσσού εξαρτάται πλέον από την διοργανώτρια αρχή του μπάσκετ που οφείλει να τηρήσει την απόφαση της ΕΕΑ

• «Πυρετός» στην διοίκηση για τις απαιτούμενες ενέργειες εν όψει του πρωταθλήματος

Τον τελευταίο "σκόπελο" θέλει να ξεπεράσει ο Κολοσσός για να βάλει πλώρη αναπόσπαστος για την Α2. Η Επιτροπή Επαγγελματικού Αθλητισμού του άνοιξε τον δρόμο στέλνοντας τον Άλιμο στις ερασιτεχνικές κατηγορίες και αδειάζοντας μια θέση στο δεύτερο τη τάξει πρωτάθλημα της χώρας. Τώρα το μόνο που απομένει είναι να πάρει το «ΟΚ» από την Ελληνική Ομοσπονδία Καλαθοσφαίρισης.

Στα χέρια της ΕΟΚ βρίσκεται η τύχη των «θαλασσί» και η διοργανώτρια αρχή είναι αυτή που θα έχει τον τελευταίο λόγο στην υπόθεση. Οφείλει φυσικά να τηρήσει την απόφαση της ΕΕΑ και να την επικυρώσει. Θεωρείται εξαιρετικά αμφίβολο να μην ακολουθήσει τις εισηγήσεις της Επιτροπής. Άλλωστε, όλο αυτό το διάστημα τα μέλη της Ομοσπονδίας ακόμα και ο ίδιος ο Γιώργος Βασιλακόπουλος διαβεβαίωναν τον Κολοσσό ότι η ΕΟΚ θα εναρμονιστεί με τις αποφάσεις της ΕΕΑ. Μάλιστα, είχαν πληροφορήσει τους ιθύνοντες του συλλόγου πως ακόμα και αν βρίσκονται στη Σουηδία την περίοδο που θα βγει η απόφαση, η διαδικασία θα πραγματοποιηθεί έστω και τηλεφωνικά. Άρα, είναι θέμα ημερών (αν όχι ωρών) να σφραγίσει η ΕΟΚ την άνοδο του Κολοσσού στην Α2.

ΣΥΝΑΓΕΡΜΟΣ

Επί ποδός βρίσκονται οι διοικούντες τους «θαλασσί» από την στιγμή της ανακοίνωσης της απόφασης. Μπορεί να εκκρεμεί η επίσημη επικύρωση από την Ομοσπονδία ωστόσο οι παράγοντες του Κολοσσού δεν χρονοτριβούν. Η συμμετοχή στην Α2 απαιτεί κάποιες προϋποθέσεις. Άμεση προτεραιότητα έχει η αγωνιστική ενίσχυση. Ό,τι κυκλοφορεί από δω και πέρα στην αγορά, ενδιαφέρει τους Ροδίτες οι οποίοι ξαναμπαίνουν πολύ ζεστά στην μεταγραφική κίνηση της περιόδου. Έλληνες, κοινοτικοί, ξένοι βολιδοσκοπούνται ούτως ώστε να γίνουν οι κατάλληλες προσθήκες που θα βοηθήσουν την ομάδα να κερδίσει την παραμονή της.

Μετά την ενίσχυση, επίκειται η σύσταση του ΤΑΚ. Εδώ τα χρονικά περιθώρια είναι μεγαλύτερα και δεν ανησυχούν τόσο πολύ τους «θαλασσί». Τα μίτινγκ, τα έκτακτα συμβούλια και οι συναντήσεις είναι απανωτά το τελευταίο 24ωρο και το ίδιο αναμένεται να γίνει και τις επόμενες μέρες.

Μεγαλοπρεπής σφαλιάρα

• Ο αισιόδοξος Άλιμος υποβιβάζεται στις ερασιτεχνικές κατηγορίες κατόπιν και της δεύτερης απόφασης της ΕΕΑ

Από μία κλωστή κρεμόταν η τύχη του Αλίμου όσον αφορά την συμμετοχή του στο πρωτάθλημα της Α2 και η πλέον ενδεδειγμένη στάση για ένα σωματείο ήταν οι χαμηλοί τόνοι και η διακριτικότητα. Ο σύλλογος των νοτίων προαστείων όμως φρόντισε να κρατήσει άλλη στάση και να δημιουργήσει μια εικόνα αδικημένης ομάδας που αντιδρά δυναμικά.

ΣΙΡΙΑΛ ΜΕ ΥΠΟΓΡΑΦΗ ΑΛΙΜΟΥ

Σχεδόν επί μία εβδομάδα σύσσωμος ο αθηναϊκός Τύπος έκανε αναφορές στην υπόθεση του Αλίμου. Ως επί το πλείστον, τα ρεπορτάζ και οι διάφορες πληροφορίες έκαναν λόγο για αισιοδοξία του συλλόγου και διαβεβαιώσεις (ακόμα και προφορικές) για ανάκληση της αρχικής απόφασης της ΕΕΑ. Μάλιστα, η τιμωρία θα μετατρεπόταν σε χρηματικό πρόστιμο αντί για υποβιβασμό.

Η σιγουριά του Αλίμου φαινόταν και από τις μεταγραφικές του κινήσεις. Συζητούσε με κοινοτικούς, κανόνιζε την απόκτησή τους με το που θα τελείωνε θετικά (!) το θέμα της Α2 και οι παράγοντές του δεν δίσταζαν να μιλήσουν για τελική δικαίωση.

Το χειρότερο σενάριο που γράφτηκε έλεγε πως ακόμα και αν πέσει ο Άλιμος στην Β' εθνική, ο Κολοσσός δεν θα τον αντικαταστήσει στην Α2. Το πρωτάθλημα θα διεξαχθεί με 13 ομάδες στην Α2 και με 15 στην Β'. Κάτι που δεν μπορεί να γίνει σε καμία απολύτως περίπτωση.

Είναι χαρακτηριστικό πως ακόμα και τα δελτία των παικτών που πήραν από την ΕΟΚ στα μέσα της εβδομάδας για να συμμετάσχει ο Άλιμος στο Κύπελλο, το ερμήνευσαν ως πρώτη κίνηση αλλαγής της απόφασης.

ΑΡΝΗΤΙΚΗ ΚΑΙ Η 2Η ΑΠΟΦΑΣΗ

Στο ύψος της στάθηκε, τουλάχιστον αυτή τη φορά, η Επιτροπή Επαγγελματικού Αθλητισμού. Στη συνεδρίαση της Πέμπτης συζήτησε ξανά το θέμα του Αλίμου και ούτε νύξη για ανάκληση της πρώτης απόφασης.

Αυτό που έπρεπε να γίνει από τις 28 Αυγούστου, έγινε τελικά προχθές. Τα μέλη της ΕΕΑ στήριξαν την αρχική τους απόφαση και υποβίβασαν τον Άλιμο στις ερασιτεχνικές κατηγορίες. Ουσιαστικά, αυτό σημαίνει η μη χορήγηση πιστοποιητικού. Το τυπικό της υπόθεσης, την επικύρωση δηλαδή θα την κάνει η Ελληνική Ομοσπονδία Καλαθοσφαίρισης. Παράλληλα, έδωσαν άδεια σύστασης ΤΑΚ για τα Άνω Λιόσια, την Ξάνθη και τον Δούκα.

ΜΑΖΙ ΜΕ ΦΑΛΗΡΟ ΣΤΗ Γ';

Η διάλυση του Παλαιού Φαλήρου είναι προ των πυλών αφού δεν δόθηκε εκ νέου παράταση για να μπορέσει ο σύλλογος να συνέλθει από τις οικονομικές του εκκρεμότητες. Σύμφωνα με πληροφορίες, τόσο ο Α.Ο.Π.Φ. όσο και ο Άλιμος θα υποβιβαστούν στην Γ' εθνική κατηγορία και όχι στη Β'. Οι δύο εκπρόσωποι των νοτίων προαστείων της Αθήνας βρίσκονται στο χείλος του γκρεμού.

Ετοιμοπόλεμοι οι «θαλασσί»

• Χωρίς αγωνιστικά προβλήματα θα παρατάχθεί αύριο ο Κολοσσός στην Χαλκίδα

• Με απόλυτη ψυχραιμία δέχθηκαν παίκτες και προπονητικό τιμ την είδηση για τον Άλιμο

Την τελευταία του προπόνηση θα πραγματοποιήσει σήμερα το απόγευμα ο Κολοσσός στο κλειστό γυμναστήριο της Ερυθραίας, πριν τον αυριανό αγώνα Κυπέλλου με την ΑΓΕΧ (16.00'). Η αποστολή των Ροδιτών που παρέμεινε στην Αθήνα μετά την σειρά των φιλικών αγώνων με Νήαρ Ηστ, Ηλυσιακό και Παπάγου, θα αναχωρήσει για την ευβοιώτικη πόλη αμέσως μετά την προπόνηση.

Ο Βασίλης Φραγκιάς έχει στη διάθεσή του 12 παίκτες, «ετοιμοπόλεμους» καθώς δεν αντιμετωπίζει αγωνιστικά προβλήματα. Όλοι οι «θαλασσί» βρίσκονται σε αρκετά καλή κατάσταση και έδειξαν στα φιλικά ότι μπορούν να κάνουν το 2Χ2 μέσα στη Χαλκίδα.

Συν τοις άλλοις, η ψυχολογία τους αποτελεί ένα επιπλέον αβαντάζ αφού η χαρμόσυνη είδηση για τον υποβιβασμό του Αλίμου και την – όπως όλα δείχνουν - άνοδό τους στην Α2 τονώνει το ηθικό τους και τους κάνει να προσπαθούν ακόμα περισσότερο. Βέβαια, σε καμία περίπτωση δεν πετάνε στα σύννεφα. Άπαντες γνωρίζουν τις δυσκολίες του πρωταθλήματος και τις αυξημένες τους υποχρεώσεις. Το πολυαναμενόμενο γεγονός το δέχθηκαν με απόλυτη ψυχραιμία και κράτησαν χαμηλούς τόνους.

Κύπελλο Ελλάδας

Πρόβες πρωταθλήματος

• Ξεκινάει σήμερα το Κύπελλο με έξι αναμετρήσεις για την 1η αγωνιστική της α' φάσης

Σε λιγότερο από ένα μήνα ανοίγει η αυλαία των φετινών πρωταθλημάτων μπάσκετ και οι ομάδες της Α2 και Β' εθνικής έχουν μπει στην τελική ευθεία της προετοιμασίας τους. Δώδεκα «μονομάχοι» ρίχνονται από σήμερα στην μάχη του Κυπέλλου Ελλάδας το οποίο αποτελεί για πολλούς μία πρόβα τζενεράλε.

Το σημερινό πρόγραμμα της 1ης αγωνιστικής:

• Σπόρτιγκ (16.00') Σπόρτιγκ – Τρίκαλα 2000
Διαιτητές: Κατραχούρας – Επιτροπάκης
• Θέρμη (16.00') Θερμαϊκός – Ξάνθη
Διαιτητές: Παφίλης – Ευθυμιόπουλος
• Νεάπολη (16.00') ΓΣ Λάρισας – Ολυμπιάδα Πατρών
Διαιτητές: Παπαπέτρου – Τσιαμπέρας
• Θριάσιο Πεδίο (20.00') Πανελευσινιακός – Ιωνικός Νικαίας
Διαιτητές: Αναστόπουλος – Ανδρικόπουλος
• Ιλισίων (20.00') Ηλυσιακός – Δάφνη
Διαιτητές: Καλδίρης – Αποστολίδης Μιχ.
• Νέα Σμύρνη (20.00') Νήαρ Ηστ – Πειραϊκός
Διαιτητές: Μάνος - Ζωγραφάκης.

Εργασίες στο Βενετόκλειο

• Θα αυξηθεί η χωρητικότητα του γηπέδου εν όψει των αγωνιστικών υποχρεώσεων του Κολοσσού στην Α2

Ευτυχή κατάληξη όπως φαίνεται θα έχουν όλες οι υποθέσεις που αφορούν τον Κολοσσό και την άνοδό του στην Α2 κατηγορία του μπάσκετ. Ακόμα και το θέμα του γηπέδου που φάνταζε να αποτελεί το μοναδικό 'αγκάθι', οδεύει προς το ευχάριστο φινάλε του.

Ο Κάλλιστος Διακογεωργίου αποφάσισε άμεσα να προχωρήσει σε εργασίες στο Βενετόκλειο προκειμένου να αυξηθεί η χωρητικότητά του και να μπορεί να φιλοξενήσει αγώνες της Α2. Είναι απόλυτα λογικό το γήπεδο όπως είναι τώρα να μην ανταποκρίνεται στην προσέλευση των φιλάθλων οι οποίοι αναμένεται να κατακλύζουν το κλειστό σε κάθε αναμέτρηση των «θαλασσί». Είναι μια ιστορική σεζόν για το ροδίτικο μπάσκετ και οι φετινοί αγώνες συγκεντρώνουν μεγαλύτερο ενδιαφέρον απ' ό,τι της Γ' και Β' εθνικής όπου ο Κολοσσός λίγο ως πολύ είχε το πάνω χέρι.

Με απόφαση, λοιπόν, του συνεπίκουρου Δημάρχου σε θέματα αθλητισμού το Βενετόκλειο θα μεγαλώσει και θα προστεθεί μία εξέδρα (που χρησιμοποιήθηκε στα τουρνουά του beach volley) στην πλευρά που βρίσκεται το ταμπλό. Ο τοίχος θα πέσει και το κλειστό θα χωράει περίπου 1.500 θεατές.

Το πότε θα ξεκινήσουν οι εργασίες και πότε θα είναι έτοιμο το Βενετόκλειο θα ανακοινωθεί τις προσεχείς μέρες.



Ξεφαντώστε με ένα κεφάτο πρόγραμμα
με τους ΜΙΧΑΛΗ, ΣΤΡΑΤΟ, ΙΟΥΛΙΑ, ΣΤΑΥΡΟ
και ΜΙΧΑΛΗ
ΑΝΑΝΕΩΜΕΝΟ ΠΡΟΓΡΑΜΜΑ
από 1/4/2003 έως 31/8/2003
Η αίθουσα διατίθεται για κάθε εκδήλωση (250 άτομα)
Ειδικές τιμές για όλες τις εκδηλώσεις
ΛΙΝΔΟΥ & ΒΡΥΞΕΛΛΩΝ 211
(πίσω από τη ΔΕΥΑΡ), στο Ροδίνι
ΤΗΛ. 67674 • Κιν. 0932-635007

ΑΛΦΑ ΜΕΓΑ
ΙΔΙΩΤΙΚΟ ΤΕΧΝΙΚΟ ΕΠΑΓΓΕΛΜΑΤΙΚΟ ΕΚΠΑΙΔΕΥΤΗΡΙΟ
ΑΛΦΑ - ΜΕΓΑ
ΑΝΑΓΝΩΡΙΣΜΕΝΟ ΑΠΟ ΤΟ ΚΡΑΤΟΣ
(Φ.Ε.Κ. 584/ΒΤ/93)
Οι εγγραφές άρχισαν
ΑΝΑΓΝΩΡΙΣΜΕΝΟ ΑΠΟ ΤΟ ΚΡΑΤΟΣ
ΙΔΙΩΤΙΚΟ ΕΠΑΓΓΕΛΜΑΤΙΚΟ ΕΚΠΑΙΔΕΥΤΗΡΙΟ
(ΦΕΚ.584/Β.Τ93)
ΕΙΔΙΚΟΤΗΤΕΣ
○ ΚΟΜΜΩΤΙΚΗΣ
○ ΑΙΣΘΗΤΙΚΗΣ
○ ΤΟΥΡΙΣΤΙΚΩΝ ΕΠΑΓΓΕΛΜΑΤΩΝ
Α' ΚΥΚΛΟΣ 1109 ΤΒ 23-08-2001
Β' ΚΥΚΛΟΣ 1278 ΤΒ 01-10-2002
ΡΟΔΟΣ ΙΩΝΟΣ ΔΡΑΓΟΥΜΗ 7
ΤΗΛ. (22410) 20730-86502 ΚΙΝ. 6932647367

σας κάνουμε **ΕΙΔΙΚΟΥΣ** στην **ΠΛΗΡΟΦΟΡΙΚΗ** είστε **μέσα;**

Expert in

Advanced Computer Studies

Ένας μοναδικά ολοκληρωμένος εκπαιδευτικός οργανισμός Πληροφορικής είναι δίπλα σας!

Expert Junior's

Ειδικά για λιλιπούτειους μαθητές 3,5 έως και 5,5 ετών

Expert Kids

Πρόγραμμα σπουδών πληροφορικής για μαθητές Α'Βάθμιας & Β'Βάθμιας, ηλικίας από 5,5 έως 16 ετών

Expert Users

Πρόγραμμα σπουδών για ενήλικες, σπουδαστές, φοιτητές ή επαγγελματίες οι οποίοι θέλουν να αποκτήσουν Βασικές δεξιότητες στη χρήση Η/Υ

Expert Professionals

Πρόγραμμα σπουδών για επαγγελματίες και έμπειρους χρήστες Η/Υ, που επιθυμούν να εξειδικευτούν σε συγκεκριμένες εφαρμογές Πληροφορικής και να αποκτήσουν τεχνικές πιστοποιήσεις

ECDL **ΠΙΣΤΟΠΟΙΗΣΗ ΣΠΟΥΔΩΝ**

Με την αδιάβλητη ακόμης και παρακολούθηση των εκπαιδευτικών προγραμμάτων σπουδών της Expertin, όλοι οι μαθητές είναι σε θέση να αποκτήσουν το κυριολεκτικά διεθνώς καθιερωμένο δίπλωμα ECDL. Το ECDL είναι το δίπλωμα με την παγκοσμιά αναγνώριση, που αποδεικνύει σε κάθε εργοδότη τις βασικές έννοιες της Πληροφορικής και μπορεί να χρησιμοποιεί έναν Υπολογιστή στις κύριες εφαρμογές του. Είναι το δίπλωμα που αποδεικνύει τις γνώσεις σας, επιβεβαιώνει τις δεξιότητές σας και σας ανοίγει την πόρτα στην αγορά εργασίας σαμαλάξετε στην Ευρώπη αλλά και στον υπόλοιπο κόσμο!

στη Ρόδο **Expert in**

ΜΑΡΚΟΥ ΚΛΑΔΑΚΗ 18 ΑΝΑΛΗΨΗ
ΤΗΛ. 22410 63155, 63165
ΕΓΓΡΑΦΕΣ ΚΑΘΗΜΕΡΙΝΑ

ΤΕΕ ΔΟΡΚΑΣ

ΙΔΙΩΤΙΚΟ ΤΕΧΝΙΚΟ ΕΠΑΓΓΕΛΜΑΤΙΚΟ ΕΚΠΑΙΔΕΥΤΗΡΙΟ
ΑΝΑΓΝΩΡΙΣΜΕΝΟ ΑΠΟ ΤΟ ΚΡΑΤΟΣ
(ΦΕΚ 709/2000/τ.Β΄ - Α΄ ΚΥΚΛΟΣ ΣΠΟΥΔΩΝ)
(ΦΕΚ 1266/2001/τ.Β΄ - Β΄ ΚΥΚΛΟΣ ΣΠΟΥΔΩΝ)
(ΦΕΚ 1281/2002/τ.Β΄ - Α'& Β΄ ΚΥΚΛΟΣ ΣΠΟΥΔΩΝ)

ΤΟΜΕΙΣ & ΕΙΔΙΚΟΤΗΤΕΣ

• ΚΟΜΜΩΤΙΚΗΣ



• ΠΛΗΡΟΦΟΡΙΚΗΣ



• ΑΙΣΘΗΤΙΚΗΣ



- Κρατικό πτυχίο
- Αναβολή στράτευσης
- Συνέχιση σπουδών στα ΤΕΙ
- Σεμινάρια - Μετεκπαιδεύσεις
- Επαγγελματικά δικαιώματα
- Πρόσληψη στο δημόσιο και ιδιωτικό τομέα
- Πρακτική άσκηση ως προϋπηρεσία

ΜΑΚΕΤΑ: ΑΡΑΜΠΑΤΖΗ ΕΜΜΑΝΟΥΕΛΑ

ΠΛΗΡΟΦΟΡΙΕΣ - ΕΓΓΡΑΦΕΣ:
Θεσσαλονίκης 18 περιοχή Μήδεια - Ρόδος
Τηλ. 22410/76536 - 29550 - 60554
http://www.dorkas-tee.gr

ΚΕΝΤΡΑ ΞΕΝΩΝ ΓΛΩΣΣΩΝ
ΑΓΓΕΛΙΚΗ ΤΥΡΑΔΕΛΛΗ ΚΑΚΑΚΙΟΥ

PALSO

Αν θέλετε αποτελέσματα και όχι απλές υποσχέσεις τότε ελάτε σε μας

Προσωπική διδασκαλία σε ολιγομελή τμήματα με σύγχρονες μεθόδους σε κλιματιζόμενες αίθουσες.
Χρήση ηλεκτρονικών υπολογιστών με εξειδικευμένα προγράμματα multimedia και πρόσβαση στο internet.
Χρήση οπτικοακουστικών μέσων (βίντεο)..

Τμήματα: Junior, Senior ABCD, Palso, Lower, Advanced, Proficiency, I.o.e.f.l.

Εγγραφές καθημερινά απο 1 Σεπτεμβρίου
18:00 - 20:00 εκτός Σαββάτου Κυριακής
Έναρξη μαθημάτων 15 Σεπτεμβρίου

ΠΡΑΓΜΑΤΟΠΟΙΟΥΜΕ ΔΕΝ ΥΠΟΣΧΟΜΑΣΤΕ

Κεντρικό: Αχίας Λαύρας 52,56 (πίσω από Καπνοβιομηχανία) Τηλ.: 35355
2° Διδακτήριο : Συν/μος Καστελλοριζιών Ερμή 10 Ιξία (Τρεις) Τηλ.: 95862

Συνοδεύει άψογα...
τα πάρτυ, τις εκδηλώσεις, τις γιορτές!



Απο τις πιο προσωπικές σας στιγμές μέχρι τις πιο κοινωνικές σας εκδηλώσεις εμπιστευθείτε την οργάνωση στον Mike's. Ζεστά και κρύα πιάτα, γλυκά και αλμυρά, ψητά ή μαγειρευτά, ακόμα και γουρουνόπουλα, νοστιμότατα μεζεδάκια, εδέσματα ή ότι άλλο εσείς παραγγείλετε στολίζουν την εκδήλωση σας και ικανοποιούν τους καλεσμένους σας!

Mike's
Executive Catering



Γεωργίου Σεφέρη 108
Τηλ. 2241066510 - 60075

Σύμφωνα με τροπολογία που κατατέθηκε στη Βουλή

Από τις 3 Σεπτεμβρίου τα μειωμένα τέλη στα ΙΧ

Τί ισχύει για αυτοκίνητα και μοτοσικλέτες

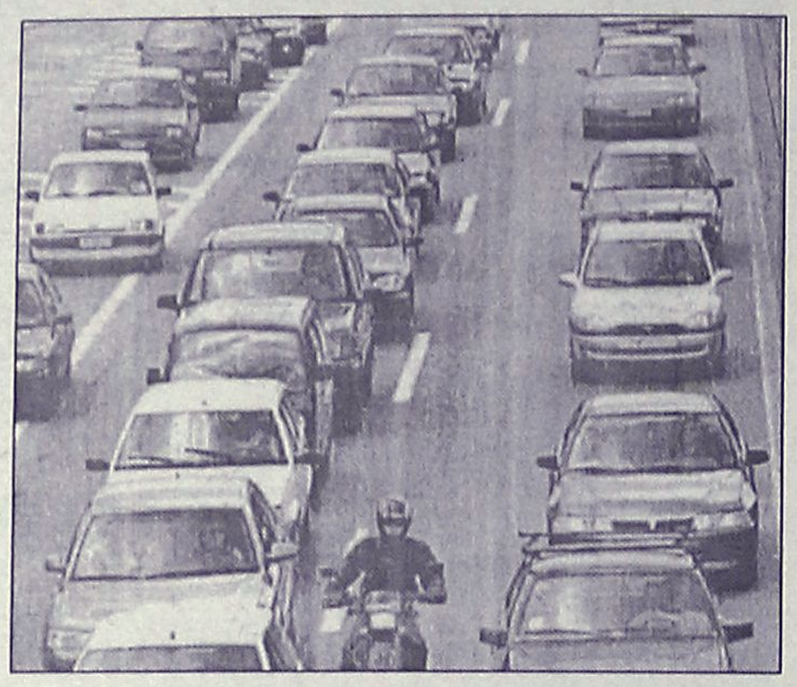

Από τις 3 Σεπτεμβρίου ισχύουν αναδρομικά τα νέα μειωμένα τέλη ταξινόμησης για τα καινούργια και μεταχειρισμένα αυτοκίνητα καθώς και για τις μηχανές. Σύμφωνα με την τροπολογία του υπουργείου Οικονομίας:

Για τα αυτοκίνητα που πληρούν την τελευταία κοινοτική οδηγία (98/69) αντιρρυπαντικής τεχνολογίας δηλαδή έχουν κατασκευαστεί από το 1999 - 2000 και μετά, το τέλος ταξινόμησης μειώνεται κατά μέσο όρο 20% και διαμορφώνεται ανάλογα με τον κυβισμό του αυτοκινήτου από 5% - 50%.

Για τα μεταχειρισμένα επιβατικά αυτοκίνητα που πληρούν τις αντιρρυπαντικές προδιαγραφές της κοινοτικής οδηγίας 94/12 και έχουν κατασκευασθεί από το 1994 έως το 1998 ο συντελεστής του τέλους ταξινόμησης μειώνεται κατά μέσο όρο κατά 10% και κυμαίνεται από 14% έως 142%.

Για τα καταλυτικά κατασκευής έως το 1993 οι νέοι συντελεστές των τελών ταξινόμησης κυμαίνονται από 24% έως 334% ανάλογα με τον κυβισμό, ενώ για τα αυτοκίνητα χωρίς καταλύτη καυσαερίων (συμβατικής τεχνολογίας) οι νέοι συντελεστές κυμαίνονται από 37% έως 346%.

Για τις μοτοσικλέτες 126 κυβικών και άνω το τέλος ταξινόμησης μειώνεται έως 33% και κυμαίνεται από 2% έως 25%. Η μείωση του φόρου ισχύει για αυτοκίνητα και μοτοσικλέτες που έχουν εκτελωνισθεί αλλά:

Δεν έχουν εκδοθεί αποδεικτικά είσπραξης του τέλους ταξινόμησης.

Εχουν εκδοθεί αποδεικτικά είσπραξης του τέλους αλλά δεν έχουν ταξινομηθεί και πωληθεί. Στην περίπτωση αυτή οι εμπορικές επιχειρήσεις μπορούν με αίτησή τους να ζητήσουν επανυπολογισμό του τέλους ταξινόμησης, συμψηφισμό του τέλους που έχει καταβληθεί και επιστροφή της διαφοράς που προκύπτει.

ΠΑΙΔΑΓΩΓΙΚΟ ΕΡΓΑΣΤΗΡΙ ΤΕΧΝΗΣ

Μαθήματα "Μουσικής Προπαιδείας" και "Μουσικής Ευαισθητοποίησης"

για παιδιά από 3 εώς 8 χρόνων



με στοιχεία από τα συστήματα ORFF, DALCROZE, KODALY κα. (μέθοδος του ΕΚΛΕΚΤΙΚΙΣΜΟΥ)

το ΠΑΙΧΝΙΔΙ και η ΚΙΝΗΣΗ θα μας οδηγήσουν:
- στη βίωση μουσικών εννοιών
- τη γνωριμία με τα μουσικά όργανα
- σε ρυθμικές εμπειρίες
- στην προσέγγιση της Ελληνικής, της "έντεχνης" Δυτικής και της παραδοσιακής μουσικής άλλων λαών
- στη γνωριμία με την Ιστορία και τη Μορφολογία της μουσικής

ΕΙΔΙΚΟ ΕΡΓΑΣΤΗΡΙ ΓΙΑ ΓΟΝΕΙΣ

στα πλαίσια των μαθημάτων των παιδιών, για να καταστούν αυτοί, "Εμψυχωτές - μουσικοί" στο σπίτι

ΣΥΝΑΥΛΙΕΣ ΓΙΑ ΠΑΙΔΙΑ

υιοθετώντας την αρχή του "μουσικού - επισκέπτη" στην "τάξη", προγραμματίζονται μικρής χρονικής διάρκειας συναυλίες, με μουσικοπαιδαγωγικές προεκτάσεις

Διδάσκουν: Γιώργος Σακελλαρίδης
Μουσικοπαιδαγωγός-(Επιμελητής του προγράμματος)
Σταυρούλα Μαγκαφά-Γιακουμάκη
(Νηπιαγωγός-ειδικευμένη στη Μουσική προπαιδεία)

ΑΙΘΟΥΣΕΣ ΜΟΥΣΙΚΗΣ ΣΧΟΛΗΣ ΔΩΔΕΚΑΝΗΣΙΑΚΟΥ ΜΟΥΣΙΚΟΥ ΟΜΙΛΟΥ
Οδός Ιπποτών (κάτω από το Ιταλικό Προξενείο)

Πληροφορίες-εγγραφές στα τηλέφωνα: 22410 78100 - 22410 24301 - 22410 26411
ΕΝΑΡΞΗ ΜΑΘΗΜΑΤΩΝ ΤΕΤΑΡΤΗ 17 ΣΕΠΤΕΜΒΡΙΟΥ 2003

imagine...

ΦΡΟΝΤΙΣΤΗΡΙΟ ΑΓΓΛΙΚΩΝ

Προετοιμασίες σε όλα τα επίπεδα!

*Δώστε την ευκαιρία στα παιδιά σας να μάθουν σωστά Αγγλικά σ' ένα ευχάριστο περιβάλλον. Με τους **ROB και HELEN Davies***

ΚΑΝΤΕ ΤΗ ΣΩΣΤΗ ΑΡΧΗ ΤΩΡΑ!
ΜΗ ΧΑΝΕΤΕ ΧΡΟΝΟ ΚΑΙ ΧΡΗΜΑΤΑ!

Aj - Bj σε ένα χρόνο! A - B σε ένα χρόνο!
Τάξεις ενηλίκων!

Γιατί *Εμπνευσή μας είναι τα παιδιά και η επιτυχία τους σκοπός μας*

Υπ. Σπουδών
Rob Davies (αριστούχος Αγγλ. Φιλολογίας και Γλωσσολογίας)

Δ/νση φροντιστηρίου:
Βασ. Ηρακλείου & Αγίας Λαύρας 74

Επικοινωνήστε μαζί μας
στα τηλ. **22410-39853 ή 73798**

Βελτιώστε την υγεία σας απλά και φυσικά

ΜΑΘΗΜΑΤΑ YOGA



Αρχίζουν **8 Σεπτεμβρίου**
στο ξενοδοχείο Hilton

Δασκάλα: **ΚΟΥΛΙΑΝΟΥ ΕΙΡΗΝΗ**
(Η Κουλιανού έχει διδάξει στην Αυστραλία, Αμερική, Αγγλία, Γερμανία, Ινδίες, Ελλάδα).

Επίσης κάνει μαθήματα Siatsu, Massage, Makrobiotics, Personal Fitness.

Για περισσότερες πληροφορίες τηλ. **694-691-2682**

Το μέλλον των παιδιών σας ...στα καλύτερα χέρια!



Αγγλικά

Γερμανικά

Για σίγουρα αποτελέσματα σημειώστε Σοφία Οικονόμου!
Γιατί εδώ όλα γίνονται κατανοητά, μέσα από τα πιο εξελιγμένα προγράμματα διδασκαλίας, μα πάνω από όλα, με την προσωπική της φροντίδα που διδάσκει η ίδια σε όλα τα επίπεδα, κάνοντας τα παιδιά σας πρώτα μαθητές και μετά φίλους
Σοφία Οικονόμου! Η γνώση των παιδιών σας στα καλύτερα χέρια!

- ✓ Ολιγομελή τμήματα όλων των επιπέδων
- ✓ Προετοιμασία εξετάσεων Goethe, Michigan, Cambridge, Edexcell
- ✓ Για παιδιά και ενήλικες. Ειδικά τμήματα για φοιτητές
- ✓ Έκπτωση σε αδέλφια, και σε παιδιά που επιλέγουν και 2η γλώσσα

ΚΕΝΤΡΟ ΞΕΝΩΝ ΓΛΩΣΣΩΝ
ΣΟΦΙΑ ΟΙΚΟΝΟΜΟΥ

B.A in English, Deree College
Grosses Deutsches Sprachdiplom, Goethe Institut

Έναρξη μαθημάτων 15/09/03

Έγγραφές από 1η Σεπτεμβρίου, 11:00-13:00 & 18:00-20:00
Πληροφορίες: Λεμεσού 34 • τηλ. 2241020535, κιν. 6944718720

ΠΡΟΣΗΜΟ

ΦΡΟΝΤΙΣΤΗΡΙΟ ΜΕΣΗΣ ΕΚΠΑΙΔΕΥΣΗΣ

ΠΡΟΣΩΠΙΚΗ ΔΙΔΑΣΚΑΛΙΑ · ΟΛΙΓΟΜΕΛΗ ΤΜΗΜΑΤΑ · ΔΩΡΕΑΝ ΣΗΜΕΙΩΣΕΙΣ · ΠΡΟΣΙΤΑ ΔΙΔΑΚΤΡΑ

ΑΡΝΙΚΙΟΥ ΔΗΜΗΤΡΗΣ
ΠΤΥΧΙΟΥΧΟΣ ΠΑΝ/ΜΙΟΥ ΑΘΗΝΩΝ

ΦΥΣΙΚΗ - ΧΗΜΕΙΑ
ΜΑΘΗΜΑΤΙΚΑ
ΓΥΜΝΑΣΙΟ - ΕΝΙΑΙΟ ΛΥΚΕΙΟ - Τ.Ε.Ε.

ΕΝΑΡΞΗ ΜΑΘΗΜΑΤΩΝ
Β΄, Γ΄ ΛΥΚΕΙΟΥ : 18 - 8 - 2003
ΓΥΜΝΑΣΙΟ - Α΄ ΛΥΚΕΙΟΥ - ΤΕΕ : 1 - 9 - 2003

ΠΛΗΡΟΦΟΡΙΕΣ - ΕΓΓΡΑΦΕΣ
ΚΑΘΗΜΕΡΙΝΑ 6:00μμ - 8:30 μμ
ΒΕΝΕΤΟΚΛΕΩΝ 79 ΡΟΔΟΣ
ΤΗΛ. 22410 73998 - 6932680937

Επιλέγοντας "Π Ρ Ο Σ Η Μ Ο" επενδύεις στην μόρφωση που είναι το μοναδικό εφόδιο για τον σημερινό μαθητή που θα τον ακολουθεί, οποιαδήποτε στιγμή σε όλη του τη ζωή.

ΕΚΘΕΣΗ–ΕΚΦΡΑΣΗ και ΑΡΧΑΙΑ ΕΛΛΗΝΙΚΑ

διδάσκονται σε επίπεδο τριμελών τμημάτων ή ιδιαίτερου μαθήματος

σε: I) ΕΝΙΑΙΟ ΛΥΚΕΙΟ
II) Τ.Ε.Ε.
III) ΓΥΜΝΑΣΙΟ

Εγγυημένα αποτελέσματα

Η διδάσκουσα: ΤΖΙΝΑ ΔΑΒΙΛΑ
Φιλόλογος-Θεολόγος

Τηλ.: 22410 39806 και 693 701 6 701

ΑΓΓΛΙΚΑ
ΔΙΑΚΟΜΙΧΑΛΗ ΕΥΤΥΧΙΑ

Ολιγομελή τμήματα όλων των επιπέδων

Προετοιμασία για όλα τα αναγνωρισμένα πτυχία

Προσωπική και υπεύθυνη διδασκαλία από την κα Διακομιχάλη σε όλα τα επίπεδα

ΕΓΓΡΑΦΕΣ από 1η Σεπτεμβρίου
καθημερινά 6 μ.μ.- 8.30 μ.μ.

Γ. Παπανδρέου 9, Ανάληψη Ρόδος
Τηλ.. 22410 28533, 64077

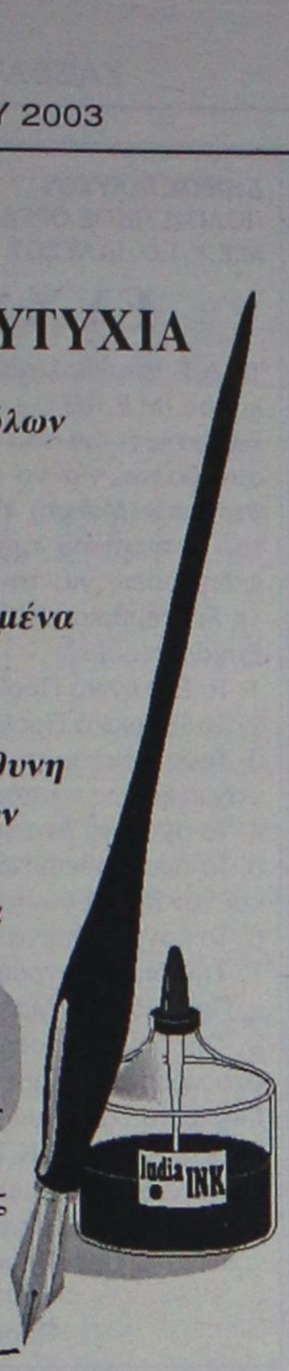

Το Συμπόσιο της Στέγης Γραμμάτων και Τεχνών Δωδ/σου

Η Στέγη Γραμμάτων και Τεχνών Δωδεκανήσου, που έχει πια αναδειχθεί ως το πρώτο πνευματικό Ιδρυμα στα νησιά μας πραγματοποίησε το ΙΓ' πολιτιστικό συμπόσιό της στους Λειψούς 27, 28 και 29 Αυγούστου 2003.

Το φιλόξενο πανέμορφο νησί της Δωδεκανήσου είναι η αρχαία Λεψία. Ενας άξιος δήμαρχος, ο κ. Μπενέτος Σπύρου, κρατά για τέσσερις τετραετίες τις τύχες του νησιού στα στιβαρά του χέρια και οραματίζεται μαζί με το Δημοτικό του Συμβούλιο ένα αειφόρο μέλλον για τη μικρή και όμορφη κοινωνία των Λειψιωτών. Περισσότεροι από (100) συμποσιαστές έκαναν εισηγήσεις που αναφέρονταν στην αρχαιολογία-ιστορία-τέχνες-πολιτισμό-λαογραφία-γραμματολογία-γλωσσολογία-περιβάλλον και για ένα τριήμερο πρωί-απόγευμα, λειτούργησε με πλήρη επιτυχία το ανοιχτό ελεύθερο πανεπιστήμιο των Λειψών, υπό την γενική εποπτεία του Δημάρχου και επιστήμονα κ. Μπενέτου Σπύρου.

Παράλληλα ο πρόεδρος της Στέγης κ. Νίκος Νικολάου εξέφρασε τη μεγάλη χαρά και ικανοποίηση του τόσο για την μεγάλη συμμετοχή συνέδρων και ιδιαίτερα αυτών που προέρχονται από τα νησιά της Δωδεκανήσου, όπου ζουν και εργάζονται, είτε είναι Δωδεκανήσιοι από την υπόλοιπη Ελλάδα, είτε είναι επιστήμονες από Πανεπιστήμια και άλλα Ιδρύματα της χώρας, όσο και για το γεγονός ότι τίμησαν το Συμπόσιο και επλούτισαν την θεματολογία του.

Θα ήταν όμως μεγάλη παράλειψη, εάν δεν σημειώσουμε ακόμα τον ενθουσιασμό και τη λαμπρή συγκινητική συνάμα υποδοχή που επιφυλάχθηκε στους συνέδρους κατά την άφιξή τους στο λιμάνι του νησιού, με λαϊκά όργανα, τοπικούς χορούς και παραδοσιακά γλυκίσματα. Ετσι μας έκαναν να νιώσουμε πραγματικά αδέλφια μεταξύ μας και να υποθηκεύσουμε στη συνείδησή μας εθνικό πατριωτικό χρέος.

Ηδη πλησιάζει το ξετύλιγμα του κύκλου επισκέψεων και διοργανώσεων αυτών των πολιτιστικών Συμποσίων σε χρονική διάρκεια μιας εικοσαετίας, στα νησιά της Δωδεκανήσου.

Υστερα απ' τη μεγάλη επιτυχία στους Λειψούς σειρά έχουν ακόμη δύο μικροί Δωδεκανησιακοί μας φάροι, που είναι η Χάλκη και το Καστελλόριζο.

Γ. Ι. Κουμέντος

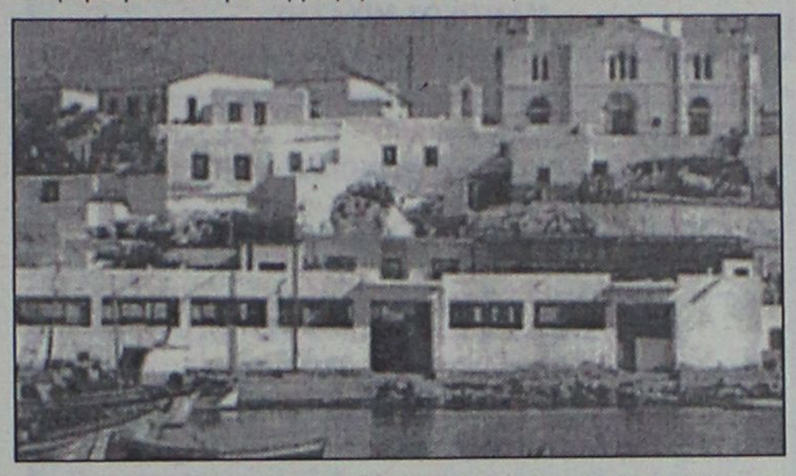

ΤΟ ΠΡΟΓΡΑΜΜΑ ΤΟΥ ECOCINEMA

Η απονομή των βραβείων στις καλύτερες ταινίες που προβλήθηκαν κατά τη διάρκεια του "ecocinema 2003" πρόκειται να γίνει σήμερα στις 10 το βράδυ στο κινηματοθέατρο "Ρόδον".

Στην ίδια εκδήλωση στις 9 το βράδυ, θα προβληθεί ξανά η ταινία που άνοιξε το Φεστιβάλ, "Η φωνή της Λιαντμίλα" του Gunnar Bergdhal και της απονομής θ' ακολουθήσει συναυλία με κινηματογραφική μουσική με το ιταλικό συγκρότημα Νίνο Ρότα.

Επίσης, σήμερα θα γίνουν κανονικά οι συνεντεύξεις με σκηνοθέτες, από τις 11.30 έως τις 13.30, στο Δημαρχιακό Μέγαρο, οι οποίες είναι ανοιχτές για το κοινό.

Ακόμα, σήμερα στη 1 το μεσημέρι, θα γίνει η ανακοίνωση της συνεργασίας του ΕΚΚ, της ΕΡΤ και του ecocinema για την ανάθεση παραγωγής ταινίας με οικολογικό περιεχόμενο.

Επίσης, θα γίνει αφιέρωμα στον Thomas Schultze Westrum (σ.σ. στο Δημοτικό Θέατρο) με τις εξής ταινίες:

THOMAS SCHULTZE WESTRUM*

12.15 Αχελώος, ποταμός και Θεός 55'
13.15 Η ακτή με τις φώκιες 45'
20.00 Το νησί των μάγων 55'

ΠΡΟΒΟΛΕΣ ΣΤΟ ΔΗΜΟΤΙΚΟ ΘΕΑΤΡΟ

14.00 KNOP, 110 κιλά σε 25 εβδομάδες 45', Ολλανδία, Machteld Detmers
14.50: Αποδομώντας το δείπνο 48', Καναδάς, Marianne Kaplan
15.40: Τα σπίτια του ήλιου 27', Ελλάδα, Άγγελος Κοβότσος, Πάνος Κέκας
16.15: Οι τελευταίοι χωρικοί-ταξίδια 52', Ηνωμένο Βασίλειο, Angus Macqueen
17.15: Πράγματα 1', Φιλανδία, Harri Larjosto
17.16: Δύο χρόνια μετά 64', Γαλλία, Agnes Varda
18.20: Οι λαθρεπιβάτες 80', ΗΠΑ, Sarah George
19.50: Πουλί 3', Φιλανδία, Harri Larjosto
20.55: Ενα τεράστιο άλμα 76', Ηνωμένο Βασίλειο, Duncan Bridgeman, Jamie Catto

ΠΡΟΒΟΛΕΣ ΣΤΟ ΚΙΝΗΜΑΤΟΘΕΑΤΡΟ "ΡΟΔΟΝ"

21.00: Η Φώνη της Λιουντμίλα 75', Σουηδία, Gunnar Bergdahl*
23.00: Ένα χελιδόνι έφερε την άνοιξη 102', Γαλλία, Ghristian Carion, εκτός συναγωνισμού.

ΩΔΕΙΟ
Μουσικοί Ορίζοντες
Ιδρυτής: Κωστής Γαϊτάνος

Οι εγγραφές για το Α' εξάμηνο του σχολικού έτους 2003-2004 άρχισαν για όλους όσους είναι πάνω από 6 ετών...

Διδάσκουμε:
- **Πιάνο**
- **Αρμόνιο**
- **Θεωρία Μουσικής, Solfege, Αρμονία.**

Με εκτίμηση
Ελένη Καραβία
Καθηγήτρια μουσικής - συνεργάτης του Ωδείου "Μουσικοί Ορίζοντες", με πολυετή πείρα σε ωδείο της Τιφλίδας (πρώην Σοβιετική Ενωση)

ΑΥΣΤΗΡΑ εφαρμόζεται το πρόγραμμα του ΩΔΕΙΟΥ

Πληροφορίες: Ελένη Καραβία, τηλ. 22410-32805 κιν. 6945 443071

«ΓΑΛΛΙΚΑ»
ΠΤΥΧΙΟΥΧΟΣ ΓΑΛΛΙΚΟΥ ΠΑΝΕΠΙΣΤΗΜΙΟΥ "ΠΑΡΙΣΙΩΝ"

ΣΤΕΦΑΝΙΔΟΥ – ΔΙΑΚΟΓΕΩΡΓΙΟΥ Ε.

1ον Μαθήματα για ΓΥΜΝΑΣΙΟ & ΛΥΚΕΙΟ
2ον Εξειδικευμένα μαθήματα για ΦΟΙΤΗΤΕΣ
3ον Εξετάσεις ΓΑΛΛΙΚΟΥ ΙΝΣΤΙΤΟΥΤΟΥ ΑΘΗΝΩΝ (I.F.A.)

DELF1, DELF2, DALF & SORBONNE

Πληροφορίες τηλ.: 22410 33307, 22410 55718, 22410 24938 • Κιν.: 6947125725, 6947125726

ΚΕΝΤΡΟ ΞΕΝΩΝ ΓΛΩΣΣΩΝ & ΜΕΤΑΦΡΑΣΕΩΝ

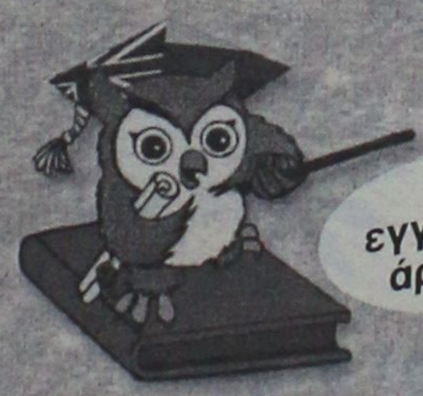

ΑΓΓΛΙΚΑ - ΓΕΡΜΑΝΙΚΑ

ΧΑΡΗΣ ΜΙΧΑΗΛ
ΒΑΣ. ΙΩΑΝΝΙΔΗ 4
(ΣΥΝΟΙΚΙΣΜΟΣ ΔΑΣΚΑΛΩΝ) ΡΟΔΟΣ
ΤΗΛ.: 0241-77336 - FAX: 32911
E-mail: haris@rho.forthnet.gr

*Το ΚΕΝΤΡΟ ΞΕΝΩΝ ΓΛΩΣΣΩΝ **ΧΑΡΗΣ ΜΙΧΑΗΛ** συγχαίρει τους μαθητές του για την επιτυχία τους στις εξετάσεις **PALSO, EDEXCEL, CAMBRIDGE***

ΜΟΥΣΙΚΟ ΕΡΓΑΣΤΗΡΙ ΥΨΗΛΑΝΤΗ
Κέννεντυ 5, Ρόδος τηλ.74797

ΑΡΜΟΝΙΟ
ΠΙΑΝΟ
ΚΙΘΑΡΑ
ΤΡΑΓΟΥΔΙ
ΑΝΩΤΕΡΑ ΘΕΩΡΗΤΙΚΑ
ΦΩΝΗΤΙΚΗ

ΔΙΔΑΣΚΕΤΑΙ ΜΟΥΣΙΚΗ ΣΕ ΠΑΙΔΙΑ ΑΠΟ ΤΡΙΩΝ (3) ΕΤΩΝ ΚΑΙ ΑΝΩ

ΣΥΓΧΡΟΝΗ ΕΥΡΩΠΑΪΚΗ ΔΙΔΑΣΚΑΛΙΑ
ΓΡΗΓΟΡΗ ΕΚΜΑΘΗΣΗ
ΕΥΧΑΡΙΣΤΟ ΠΕΡΙΒΑΛΛΟΝ

Η πολύχρονη συμμετοχή μας σε σεμινάρια των Συστημάτων:

ORF - Schulwerk
KODALY
DALCROZE

και παράλληλα η 21ετή μας πείρα στα συστήματα αυτά απέδειξαν ότι παιδιά από 3 ετών και άνω αφομοιώνουν αβίαστα όλα τα στοιχεία της μουσικής

ΕΝΑΡΞΗ ΜΑΘΗΜΑΤΩΝ 1η ΣΕΠΤΕΜΒΡΙΟΥ
ΠΕΡΙΟΡΙΣΜΕΝΟΣ ΑΡΙΘΜΟΣ ΜΑΘΗΤΩΝ
ΔΗΛΩΣΤΕ ΕΓΚΑΙΡΑ ΣΥΜΜΕΤΟΧΗ

ΕΛΛΗΝΙΚΗ ΔΗΜΟΚΡΑΤΙΑ
ΥΠΟΥΡΓΕΙΟ ΠΟΛΙΤΙΣΜΟΥ
ΤΑΜΕΙΟ ΑΡΧ/ΚΩΝ ΠΟΡΩΝ ΚΑΙ ΑΠΑΛΛΟΤΡΙΩΣΕΩΝ
Δ/ΝΣΗ ΑΠΟΤΥΠΩΣΕΩΝ ΚΑΙ ΣΥΝΤ. ΚΤΗΡΙΩΝ
ΤΜΗΜΑ ΜΕΛΕΤΩΝ

ΠΕΡΙΛΗΨΗ ΔΙΑΚΗΡΥΞΗΣ

Το Ταμείο Αρχ/κών Πόρων και Απαλλοτριώσεων (ΤΑΠ) διακηρύσσει ότι εκτίθεται σε ανοικτή δημοπρασία με σφραγισμένες προσφορές, για την ανάδειξη αναδόχου κατασκευής του έργου "Συνολική ανάδειξη Κάστρου Κρητηνίας Ρόδου" με σύστημα υποβολής προσφορών με επιμέρους ποσοστά έκπτωσης και έλεγχο ομαλότητας (άρθρο 7 του Π.Δ. 609/85) και σύμφωνα με τις διατάξεις του Ν. 1418/84 "Δημόσια έργα και ρυθμίσεις συναφών θεμάτων, όπως τροποποιήθηκε και συμπληρώθηκε με τους Ν. 2229/94, Ν. 2338/9, Ν. 2372/96, Ν. 2576/98 και Ν. 2940/01 των εκτελεστικών των Νόμων Προεδρικών Διαταγμάτων και των εγκυκλίων, οδηγιών και αποφάσεων του Υπουργού ΠΕΧΩΔΕ που ρυθμίζουν θέματα Δημοσίων Εργων, προϋπολογισμού δαπάνης 1.014.059,59 ευρώ πλέον ΦΠΑ.

Το έργο εκτελείται στα πλαίσια του Περιφερειακού Επιχειρησιακού Προγράμματος Νοτίου Αιγαίου 2000-2006 και συγχρηματοδοτείται κατά 25% από Εθνική συμμετοχή και κατά 75% από το Ευρωπαϊκό Ταμείο Περιφερειακής Ανάπτυξης.

Η Δημοπρασία θα διεξαχθεί στις 8/10/2003 στα γραφεία του Ταμείου Αρχαιολογικών Πόρων και Απαλλοτριώσεων, Πανεπιστημίου 57, 10564 Αθήνα, ημέρα Τετάρτη και ώρα 11 π.μ. (λήξη προθεσμίας υποβολής προσφοράς) από αρμόδια Επιτροπή Διαγωνισμού που ασκεί καθήκοντα Επιτροπής Εισήγησης για Ανάθεση.

Στην δημοπρασία γίνονται δεκτές Εργοληπτικές επιχειρήσεις εγγεγραμμένες στο ΜΕΕΠ 1ης τάξης και άνω για έργα ΟΙΚΟΔΟΜΙΚΑ και 1ης τάξης και άνω για έργα Η/Μ, κοινοπραξίες εργοληπτικών επιχειρήσεων αναλόγων κατηγοριών και τάξεων, όπως επιχειρήσεις ή κοινοπραξίες εργοληπτικών επιχειρήσεων των άλλων χωρών μελών της Ε.Ε. και του ΕΟΧ που καλύπτουν κατηγορίες και δυναμικότητες αντίστοιχες των απαιτούμενων για το υπόψη έργο.

Η εγγύηση συμμετοχής ορίζεται σε 20.281,19 ευρώ δηλ. στο 2% του προϋπολογισμού του έργου και θα παρέχεται σύμφωνα με το άρθρο 4 του ν. 1412/84, τα άρθρα 23 και 27 παρ. 6 του Π.Δ. 609/85.

Οσοι εκφράσουν ενδιαφέρον για τη δημοπρασία μπορούν να λάβουν γνώση των τεύχων της δημοπρατούμενης μελέτης και να παραλάβουν αντίγραφό τους για τη σύνταξη προσφοράς προσερχόμενοι στις εργάσιμες ημέρες και ώρες 12.00 με 14.00 στα γραφεία του ΤΑΠ, Πανεπιστημίου 57,105 64 Αθήνα, προσκομίζοντας στην υπηρεσία: α) εξουσιοδότηση της επιχείρησης για την παραλαβή των τευχών, β) αποδεικτικό ότι η επιχείρηση είναι εγγεγραμμένη στο ΜΕΕΠ 1ης τάξης και άνω για έργα οικοδομικά και γ) την απόδειξη καταβολής τέλους 95 ευρώ υπέρ του Ταμείου Αρχ/κών Πόρων και Απαλλοτριώσεων στο λογαριασμό (026786/4) από την Τράπεζα Ελλάδος.

Η παράδοση των εντύπων προσφορών και του σχετικού φακέλου θα γίνεται μέχρι την 3/10/2003.

Ο Πρόεδρος του Δ.Σ.
Ιωάννης Σαβαλάνος

ΕΥΧΑΡΙΣΤΗΡΙΟ

Θα ήθελα να εκφράσω τις ευχαριστίες μου στο κάτωθι προσωπικό του Κεντρικού Λιμεναρχείου Ρόδου.

1. Υπολιμενάρχη Αντιπλοίαρχο **Τσαγγάρη Κων/νο**
2. Σημαιοφόρο Λ. Σ. **Πλητα Νίκο** ως Αξιωματικό φυλακής
3. Σημαιοφόρο Λ. Σ. **Καραβιδόγλου Ακινδυνο** Κυβερνήτη Ν. Γ. 517
4. Επικελευστή Λ.Σ. **Χαριτάκη Ιωάννη** Πλήρωμα Ν. Γ. 517
5. Λ/Φ **Κορκίδα Ευθύμιο**
6. Λ/Φ **Τσαγγάρη Νικόλαο**

οι οποίοι με τις ταχύτατες και συντονισμένες ενέργειές τους την 5η Σεπτεμβρίου 2003 ημέρα Παρασκευή και ώρα 23.00 διέσωσαν το σκάφος μου "ΑΞΙΟΝ ΕΣΤΙ" και 'μένα που βρισκόμασταν σε κίνδυνο λόγω δυσμενών καιρικών συνθηκών και κακής κατάστασης θαλάσσης στη θέση "Νέα Μαρίνα" Ρόδου.

Θερμά συγχαρητήρια στο προσωπικό του Κ. Λ. Ρόδου για το υψηλό αίσθημα ευθύνης και το κοινωνικό έργο που επιτελεί.

Επίσης θα ήθελα να εκφράσω τις ευχαριστίες μου στον κύριο **ΜΑΝΩΛΗ ΝΙΣΥΡΙΟΥ** που συνέβαλε στη διάσωση με το σκάφος του.

Με εκτίμηση
ΜΑΝΤΙΚΟΣ ΜΙΧΑΛΗΣ

ΕΛΛΗΝΙΚΗ ΔΗΜΟΚΡΑΤΙΑ
ΥΠΟΥΡΓΕΙΟ ΥΓΕΙΑΣ ΚΑΙ ΠΡΟΝΟΙΑΣ
Β'. Πε.Συ.Π. Ν. ΑΙΓΑΙΟΥ
Θ.Χ.Π.Π. ΔΩΔ/ΝΗΣΟΥ "Ο ΑΓΙΟΣ ΑΝΔΡΕΑΣ"
ΒΑΡΗ ΠΑΡΑΔΕΙΣΙΟΥ

ΕΥΧΑΡΙΣΤΗΡΙΟ

Προσέφεραν στο Θεραπευτήριό μας το ποσό των 440 ευρώ εις μνήμην **Βασιλείου Μαστροβασίλη** οι αγαπητοί του συνάδελφοι ΤΑΞΙ στο λιμάνι.

Τα παιδιά, οι εργαζόμενοι και το Δ.Σ. του Θεραπευτηρίου ευχαριστούν τους δωρητές και εύχονται υγεία και χαρά σ' αυτούς και τις οικογένειές τους.

Ο Πρόεδρος
Τεχνίτης Μιχαήλ

ΔΗΜΟΣ ΙΑΛΥΣΟΥ
ΠΟΛΙΤΙΣΤΙΚΟΣ ΟΡΓΑΝΙΣΜΟΣ
Μ.Ε.Κ.Τ.Ο. ΙΑΛΥΣΟΥ

ΕΥΧΑΡΙΣΤΗΡΙΟ

Το Δ.Σ. του Πολιτιστικού Οργανισμού του Δήμου Ιαλυσού (Μ.Ε.Κ.Τ.Ο.) αισθάνεται την υποχρέωση να ευχαριστήσει δια του Τύπου, όλους εκείνους οι οποίοι συνέβαλαν για να πραγματοποιηθεί το ταξίδι στην Φετχιγιέ (Μάκρη) της Τουρκίας για την συμμετοχή του χορευτικού τμήματος του Οργανισμού μας στις εκδηλώσεις για την παγκόσμια ημέρα Ειρήνης, την 1η Σεπτεμβρίου 2003.

Ευχαριστούμε

1. Το Ελληνικό Προξενείο στην Σμύρνη.
2. Το Τουρκικό Προξενείο στην Ρόδο.
3. Τους Δήμους της Τουρκίας: Φετχιγιέ, Νταλιάν, Κόντζεκ, καθώς και τους Έπαρχους των περιφερειών.
4. Το σχολείο Άτα της Φετχιγιέ.
5. Το πρακτορείο Ναυτιλιακή Εταιρία Αιγαίου (Ν.Ε.Α.) και τον διευθύνοντα σύμβουλο κ. Πάρη Κακά.
6. Το κανάλι Ωμέγα.
7. Την δημοσιογράφο και συνεργάτη της "Ροδιακής" κ. Παπανδρέου Μαίρη.
8. Την δημοσιογράφο και συνεργάτη του Δήμου μας στο γραφείο Τύπου και της εφημερίδας "Πρόοδο" κ. Μαριέττα Γαβρηλιώτη.

Το Δ.Σ. του Μ.Ε.Κ.Τ.Ο. Ιαλυσού ευχαριστεί τους παραπάνω για την συμβολή τους που είχε σαν αποτέλεσμα την επιτυχία της αποστολής.

Ο Πρόεδρος του Δ.Σ. του Μ.Ε.Κ.Τ.Ο.
κ.α.α.
Παρασκευάς Χρήστος

ΚΑΘΗΜΕΡΙΝΑ ΟΛΑ ΤΑ ΝΕΑ ΤΗΣ ΔΩΔΕΚΑΝΗΣΟΥ ΣΤΟ INTERNET

www.rodiaki.gr

ΣΕ ΣΥΝΕΡΓΑΣΙΑ ΜΕ ΤΟ LONDON CITY and GUILDS

MISS ANNA

Μαθήματα Μούλτι Μήντια
Ταχύρυθμα τμήματα
Παιχνίδια στην Αγγλική γλώσσα με Ηλεκτρονικό Υπολογιστή
Εξτρα μαθήματα εφόσον χρειάζονται
Ασκήσεις Αγγλικών στην κατανόηση βίντεο
Ολοι οι μαθητές πρέπει να μιλούν στ' αγγλικά σε κάθε μάθημα

ENGLISH Miss Anna

ΠΟΙΟΤΙΚΑ ΠΡΟΣΟΝΤΑ ΑΠΑΙΤΟΥΝ ΠΟΙΟΤΙΚΗ ΕΚΠΑΙΔΕΥΣΗ

ΓΙΑΤΙ Μ' ΕΜΑΣ; ΔΙΟΤΙ

Ο Διευθυντής του φροντιστηρίου μας έχει πανεπιστημιακό πτυχίο στην αγγλική γλώσσα/λογοτεχνία καθώς και παιδαγωγικά προσόντα.

★ *Μια καλή αρχή οδηγεί στην καλή πρόοδο.*
★ ***Εμείς προσφέρουμε τον πιο γρήγορο, σίγουρο και αναγνωρισμένο στην Ε.Ε. δρόμο προς την επιτυχία στα πτυχία CAMBRIDGE FIRST-CERTIFICATE και PROFICIENCY, PITMAN, LONDON, E.E. DEVEL ORMENT DIRECTORY No 026553/650780 TRINITY COLLEGE LONDON*** *(προφορικές)*
★ *Βρετανοί επαγγελματίες εκπαιδευτικοί με όλα τα προσόντα.*
★ *Ολες οι τελευταίες μέθοδοι διδασκαλίας.*
★ *Ολιγομελή τμήματα.*
★ *Εγγυημένη είσοδος στα Βρετανικά Πανεπιστήμια με το "Pitman Advanced".*
★ *Μάθετε αγγλικά με ειδικούς-πρωτοπόρους στην Ελλάδα.*

MISS ANNA

* D. HORNSBY B.A (ENGLISH HONOURS), P.G.C.E. UNIVERSITY OF LIVERPOOL ENGLAND (πρώην εξεταστής CAMBRIDGE)
* ANN HORNSBY B.A. CERT ED, DIP. COUNS, UNIVERSITY OF ASTON, ENGLAND
* ΚΑΒΟΥΚΛΗ ΟΥΡΑΝΙΑ

ΚΕΝΤΡΙΚΟ ΓΡΑΦΕΙΟ: Πλατεία Αγ. Νικολάου 7- πρώτος όροφος, 85100-ΡΟΔΟΣ
Τηλ. 22410 36771-29028

ΩΡΕΣ: 10.00-13.00 17.00-20.00

ΟΙ ΕΓΓΡΑΦΕΣ ΑΡΧΙΣΑΝ

Πάντα με υγείαν...

Ποιοι είναι οι ύπουλοι εχθροί της καρδιάς

Πώς δημιουργούνται και πώς αντιμετωπίζονται οι αρτηριακές στενώσεις

«Μα ΟΥΤΕ κάπνισα ποτέ μου ούτε υπάρχει καπνιστής ή καπνίστρια στο σπίτι ή στο γραφείο. Είχα πάντα χαμηλή πίεση, μια ζωή. Χαμηλό σάκχαρο και χαμηλή χοληστερίνη. Είμαι κανονική στην περίοδο, κάθε 28 ημέρες. Και οι γονείς μου, δόξα τω Θεώ, είναι γεροί και δυνατοί, χωρίς προβλήματα καρδιάς, ούτε έχω κανέναν στο σόι μου με εγκεφαλικό επεισόδιο. Πώς έγινε αυτό; Πώς το έπαθα;».

Αυτές οι ερωταπαντήσεις δεν είναι σπάνιες από γυναίκες και άνδρες με στενώσεις στις στεφανιαίες αρτηρίες (της καρδιάς), στις καρωτίδες ή στις αρτηρίες των ποδιών. Από παλαιά υπήρχαν ενδείξεις για φλεγμονώδεις κυτταρικές διεργασίες που προκαλούν αρτηριακές στενώσεις. Πρόσφατα και εμείς και άλλες ερευνητικές ομάδες χρησιμοποιώντας τη μέθοδο της αθηρεκτομής δείξαμε την ύπαρξη μεγαλοκυτταρικών ιών CMV (CMV = Cyto Megalo Viruses) στο αθήρωμα ή στον επαναστενωτικό ιστό. Αθήρωμα (atheroma) είναι το βούλωμα της αρτηρίας, του αυλού της αρτηρίας, έχει δε χρώμα υπόξανθο, υποκίτρινο. Στη γλώσσα του Ιπποκράτη αθηρό σήμαινε υπόξανθο, υποκίτρινο, όπως το χρώμα του ξίγγους.

*** Χλαμύδια**

Μεγαλοκυτταρικοί ιοί, λοιπόν, ο ιός του έρπητα, πορφυρομονάδες και χλαμύδια (Chlamydia pneumoniae), βρέθηκαν μέσα στα φραξίματα που προκαλούν τη στένωση της στεφανιαίας αρτηρίας. Τα χλαμύδια είχαν ανάμεσά τους κύτταρα του αίματος που είχαν καταβροχθίσει χοληστερίνη και λιπίδια. Με την αθηρεκτομή εισάγουμε τον ευέλικτο καθετήρα (σωληνάκι) στη μηριαία αρτηρία, διαδερμικά, με τοπική αναισθησία για να μην υπάρχει πόνος. Εν συνεχεία υπό ακτινοσκοπικό έλεγχο οδηγούμε τον καθετήρα της αθηρεκτομής, που λέγεται και αθηροτόμος, μέσα στη στεφανιαία αρτηρία, στο σημείο ακριβώς της στένωσης, του αθηρώματος. Το άτομο, ο/η ασθενής, είναι ξύπνιο. Του μιλάμε, του λέμε τι κάνουμε και παρακολουθεί, αν θέλει, στις μεγάλες ακτινοσκοπικές οθόνες την πορεία του λεπτού αθηροτόμου όπως ανεβαίνει στην αορτή, τον στρίβουμε εξωτερικά από την εξωτερική του άκρη τηλεμετρικά με τηλεχειρισμό. Κατεβαίνει το αορτικό τόξο και εισέρχεται με προσοχή και δεξιοτεχνία μέσα στη στεφανιαία αρτηρία και ακριβώς στην περιοχή ευθύς μετά το αθήρωμα. Φθάσαμε στον στόχο μας. Εμείς μεν υπομειδιούμε κάτω από τη χειρουργική μάσκα. Ο ασθενής πολλές φορές γελάει και χαίρεται· ιδιαίτερα αν έχει πάρει πριν φάρμακο, όπως παράγωγο της διαλεπάμης που προκαλεί ψυχική ηρεμία και ευφορία. Χαίρεται ο ασθενής γιατί φθάσαμε στον στόχο μας, το βλέπει και ο ίδιος χωρίς να έχει καταλάβει (νιώσει) τίποτε. Ο αθηροτόμος στην άκρη του έχει μεταλλική εγκοπή, που έχει προεπιλεγεί σε μέγεθος και διαστάσεις για να ταιριάζει απόλυτα με την αρτηριακή στένωση. Οπως το πόδι στο σωστό νούμερο παπουτσιού και ακόμη καλύτερα. Είναι σημαντική αυτή η λεπτομέρεια. Η επιλογή του αθηροτόμου σε μέγεθος, διαμέτρημα, διαστάσεις της ακραίας εγκοπής κτλ. γίνεται από πριν με βάση την εκλεκτική στεφανιαία αγγειογραφία. Τώρα που τσακώσαμε το αθήρωμα μέσα στο άνοιγμα (παράθυρο) του αθηροτόμου κλείνουμε την οροφή του παραθύρου με ένα λεπτότατο έλασμα, που κόβει το αθήρωμα, πάλι με εξωτερικό τηλεκατευθυνόμενο χειρισμό. Ο ποντικός, εν προκειμένω το αθήρωμα, πιάστηκε στη φάκα. Σιγά σιγά αποσύρουμε (λέξη της μόδας) τον αθηροτόμο κάνοντας πίσω: στεφανιαία αρτηρία, δεξιά ή αριστερά ή κλάδου της, αορτικό τόξο, αορτή, λαγώνιος αρτηρία, μηριαία αρτηρία, δέρμα κι έξω.

ΑΥΡΙΟ ΤΟ Β' ΜΕΡΟΣ

Κέντρο Συμβουλευτικής & Αξιολόγησης Προσωπικότητας Παιδιών & Ενηλίκων

ΠΑΠΑΓΕΩΡΓΙΟΥ ΘΑΝΟΣ
Ψυχολόγος – Ψυχοθεραπευτής
ΠΑΝΕΠΙΣΤΗΜΙΟΥ ΑΘΗΝΩΝ

- Διερεύνηση Προσωπικότητας (Προφίλ- Δεξιότητες-Αδυναμίες)
- Δείκτης Νοημοσύνης Παιδιών και Ενηλίκων
- Μαθησιακές Δυσκολίες και Δυσλεξία
- Θεραπευτική Αντιμετώπιση Φοβιών-Ειδικών Φοβιών, Κατάθλιψης, Διαταραχής πανικού, Ψυχοσωματικών προβλημάτων, Τραυματικών γεγονότων ζωής (πένθος, χωρισμός, σχολική αποτυχία), Συναισθηματικών διαταραχών, Διαταραχών Διατροφής (βουλιμία-ανορεξία).
- Αντιμετώπιση προβλημάτων συμπεριφοράς παιδιών σε σχολείο-σπίτι
- Ανάπτυξη Κοινωνικών Δεξιοτήτων
- Βελτίωση Σχέσεων-Πρόγραμμα Ελέγχου Συγκρούσεων
- Βελτίωση Αυτοεκτίμησης-Αυτοεικόνας
- Συμβουλευτική Οικογένειας & Ζεύγους

Κ. Παλαιολόγου 105 - Ρόδος
Τηλ:22410 78668- Κιν: 6947371250 - Μόνο με Ραντεβού

Εργαστήριο Κλινικής Ψυχολογίας

ΧΡΙΣΤΙΝΑ ΣΑΒΒΑΚΗ-ΓΚΡΑΝΖΑΝ
Κλινική Ψυχολόγος-Ψυχοπαθολόγος (DESS)
- Πτυχιούχος του Πανεπιστημίου Nancy Γαλλίας
- Μεταπτυχιακή ειδίκευση (DESS) στην Κλινική Ψυχολογία Ενηλίκου, Εφήβου και Παιδιού στο Πανεπιστήμιο Reims Γαλλίας

Για τον ενήλικο
- Ψυχοδιαγνωστική
- Ψυχολογική υποστήριξη
- Ατομική και οικογενειακή συνέντευξη
- Ψυχοθεραπεία αναλυτικής εμπνεύσεως

Για το παιδί
- Αξιολόγηση προσωπικότητας (τεστ νοημοσύνης, προβολής)
- Διάγνωση μαθησιακών δυσκολιών και συμπεριφορικών διαταραχών
- Συμβουλευτική επαγγελματικού προσανατολισμού
- Ψυχοθεραπεία μέσω παιχνιδιού και εικαστικών

Δέχεται με ραντεβού
Εθνικής Αντίστασης 15
Τηλ.: 77350-Κιν. 6937684251

ΙΑΤΡΙΚΗ ΑΝΑΚΟΙΝΩΣΗ
Ο ΙΑΤΡΟΣ
ΧΕΙΡΟΥΡΓΟΣ - ΟΥΡΟΛΟΓΟΣ
ΘΕΟΔΟΣΙΟΣ Ε. ΤΡΙΑΝΤΑΦΥΛΛΟΥ
Αμερικής 7 (παλαιό ΤΑΞΥ)
Δέχεται: Καθημερινά 09.00-13.00 και 17.30-20.30
(εκτός Σαββάτου)
Τηλ. 2241 0 35235

ΙΑΤΡΙΚΗ ΑΝΑΚΟΙΝΩΣΗ
Ο Ιατρός
ΑΝΑΣΤΑΣΙΟΣ ΠΛΑΤΗΣ
Ψυχίατρος
Δέχεται στο ιατρείο του στην οδό Στ. Καζούλη 18
ΩΡΕΣ ΙΑΤΡΕΙΟΥ
09.00 π.μ.-14.00 μ.μ.
(καθημερινά εκτός Σαββάτου-Κυριακής)
Μόνο με ραντεβού: Τηλ. 2241022102

ΚΕΝΤΡΟ ΕΙΔΙΚΩΝ ΘΕΡΑΠΕΙΩΝ ΤΟΥ ΠΑΙΔΙΟΥ ΔΩΔΕΚΑΝΗΣΟΥ
ΚΩΝ/ΝΟΣ ΜΠΑΔΑΝΗΣ - ΣΟΥΖΗ ΓΕΩΡΓΙΛΟΠΟΥΛΟΥ
ΕΡΓΟΘΕΡΑΠΕΥΤΗΣ ΠΤΥΧΙΟΥΧΟΣ ΜΕΘΟΔΟΥ BOBATH N.D.T
ΜΕΘΟΔΟΣ PORTAGE
ΑΙΣΘΗΤΗΡΙΑΚΗΣ ΟΛΟΚΛΗΡΩΣΗΣ (S.I.)
ΜΕΤΕΚΠΑΙΔΕΥΣΗ ΣΤΙΣ ΝΕΥΡΟΛΟΓΙΚΕΣ ΚΑΙ ΚΙΝΗΤΙΚΕΣ ΔΙΑΤΑΡΑΧΕΣ
ΛΟΓΟΠΑΘΟΛΟΓΟΣ ΜΕΤΑΠΤΥΧΙΑΚΟ ΑΚΟΥΟΛΟΓΙΑΣ
Αποστόλου Παύλου 84, Ρόδος 85100, τηλ. / fax (22410)60999/60579

ΙΑΤΡΙΚΗ ΑΝΑΚΟΙΝΩΣΗ
ΕΥΘΥΜΙΟΣ ΚΩΒΑΙΟΣ
Χειρ. Οδοντίατρος
θα απουσιάσει λόγω μετεκπαίδευσης στην εμφυτευματολογία και γναθοπροσωπική χειρουργική στο UNIVERSITY OF CONNECTICUT HEALTH CENTER (Ην. Πολιτείες).
Το ιατρείο θα παραμείνει κλειστό για όλο το έτος.
Πληροφορίες στα τηλ. 2241020352

ΑΝΑΚΟΙΝΩΣΗ
Το Κέντρο Φυσικοθεραπείας της
ΠΟΥΛΙΟΥ ΑΛΕΞΑΝΔΡΑΣ
(PT, cert.MDT)
στην οδό Πατρών 5
θα παραμείνει κλειστό από 9.9.2003 ως και 15.9.2003 λόγω συμμετοχής της φυσικοθεραπεύτριας στο 8ο Παγκόσμιο Συνέδριο της Μεθόδου McKenzie
σχετικά με τη Μηχανική Διάγνωση και Θεραπεία Παθήσεων της Σπονδυλικής Στήλης που θα πραγματοποιηθεί στη Ρώμη.
Θα λειτουργήσει κανονικά την Τρίτη 16.9.2003
Πατρών 7 (Μιχ. Πετρίδη, πίσω από την Πετρογκάζ Ρόδου), Ρόδος.
Τηλ. επικοινωνίας: 22410 26960 και 0945-786957.

ΝΤΟΡΑ ΚΩΝΣΤΑΝΤΙΝΟΠΟΥΛΟΥ
ΨΥΧΟΛΟΓΟΣ
Πτυχιούχος του Πανεπιστημίου της Καλιφόρνιας-Λος Αντζελες (UCLA)-Μεταπτυχιακές σπουδές στο Pepperdine University-Malibu California.
➤ Αμεση ψυχολογική υποστήριξη και επαγγελματική φροντίδα από έμπειρη Ψυχολόγο και Οικογενειακή Σύμβουλο.
➤ Η σωστή θεραπευτική σχέση μπορεί να επιφέρει ρεαλιστικές λύσεις για πραγματικά προβλήματα σε θέματα: μοναξιάς, μελαγχολίας, στρες, ανυπομονησίας, φοβίας, εθισμού, οικογενειακών σχέσεων, διαζυγίου, κακομεταχείρισης, συναισθηματικών δυσκολιών, αυτοπεποίθησης, ανασφάλειες, μεταβατικά στάδια ζωής, βουλιμίας, ανορεξίας, απώλειας, πένθους.
Τηλεφωνείστε στα τηλέφωνα:
(22410)35163 και 6944/980550
για ραντεβού και άμεση εξυπηρέτηση.
Διεύθυνση: Καρίας 1
Περιοχή Ροδίνι - Ρόδος

"ΕΚΠΑΙΔΕΥΤΙΚΗ ΠΑΡΕΜΒΑΣΗ"

ΠΡΟΤΥΠΟ ΕΚΠΑΙΔΕΥΤΙΚΟ ΚΕΝΤΡΟ

Expert in

Advanced Computer Studies

ΥΠΑΡΧΟΥΝ ΠΟΛΛΟΙ ΛΟΓΟΙ ΠΟΥ ΠΡΕΠΕΙ ΝΑ ΜΑΣ ΕΠΙΛΕΞΕΤΕ:
Α) Γιατί το πρότυπο εκπαιδευτικό κέντρο μας σε συνεργασία με τα κέντρα εκμάθησης ηλεκτρονικών υπολογιστών «EXPERT IN» προσφέρουν ένα ολοκληρωμένο πακέτο εκπαίδευσης για τα παιδιά σας.
ΑΓΓΛΙΚΑ – ΓΕΡΜΑΝΙΚΑ – ΓΑΛΛΙΚΑ – ΕΚΜΑΘΗΣΗ Η/Υ – ΦΡΟΝΤΙΣΤΗΡΙΑΚΑ ΜΑΘΗΜΑΤΑ ΓΙΑ ΤΟ ΔΗΜΟΤΙΚΟ – ΓΥΜΝΑΣΙΟ – ΛΥΚΕΙΟ.
Β) Γιατί οι μαθητές μας διδάσκονται σε ΟΛΙΓΟΜΕΛΗ ΤΜΗΜΑΤΑ με τα πλέον σύγχρονα ΕΚΠΑΙΔΕΥΤΙΚΑ ΜΕΣΑ από ΕΜΠΕΙΡΟΥΣ και ΕΞΕΙΔΙΚΕΥΜΕΝΟΥΣ ΕΚΠΑΙΔΕΥΤΙΚΟΥΣ στις σύγχρονες παιδαγωγικές αντιλήψεις.
Γ) Γιατί έχουμε συνεχή ΠΡΟΣΩΠΙΚΗ ΕΠΑΦΗ με τους γονείς, ενημερώνοντάς τους για την πρόοδο των παιδιών αλλά και συνεργαζόμενοι μαζί τους για κάθε τυχόν πρόβλημα,
Δ) Γιατί προσφέρουμε όλα αυτά στον ΙΔΙΟ ΧΩΡΟ

ΕΙΔΙΚΕΣ ΠΡΟΣΦΟΡΕΣ ΣΕΠΤΕΜΒΡΙΟΥ

• ΓΙΑ ΜΑΘΗΤΕΣ ΔΗΜΟΤΙΚΟΥ: 250 ευρώ
Η ΤΙΜΗ ΠΕΡΙΛΑΜΒΑΝΕΙ ΔΙΔΑΣΚΑΛΙΑ ΑΓΓΛΙΚΩΝ, ΗΛΕΚΤΡΟΝΙΚΟΥ ΥΠΟΛΟΓΙΣΤΗ ΚΑΙ ΦΡΟΝΤΙΣΤΗΡΙΑΚΑ ΜΑΘΗΜΑΤΑ ΣΤΗ ΓΛΩΣΣΑ, ΜΑΘΗΜΑΤΙΚΑ, ΦΥΣΙΚΗ.
• ΓΙΑ ΜΑΘΗΤΕΣ Α΄ ΓΥΜΝΑΣΙΟΥ : 300 ευρώ
Η ΤΙΜΗ ΠΕΡΙΛΑΜΒΑΝΕΙ ΔΙΔΑΣΚΑΛΙΑ ΑΓΓΛΙΚΩΝ Ή ΓΕΡΜΑΝΙΚΩΝ, ΗΛΕΚΤΡΟΝΙΚΟΥ ΥΠΟΛΟΓΙΣΤΗ ΚΑΙ ΦΡΟΝΤΙΣΤΗΡΙΑΚΑ ΜΑΘΗΜΑΤΑ ΣΕ ΤΡΙΑ ΑΠΟ ΤΑ ΠΑΡΑΚΑΤΩ ΜΑΘΗΜΑΤΑ:
1) ΑΡΧΑΙΑ 2) ΑΡΧΑΙΑ ΑΠΟ ΜΕΤΑΦΡΑΣΗ 3) Ν. ΓΛΩΣΣΑ 4) ΜΑΘΗΜΑΤΙΚΑ.
• ΓΙΑ ΜΑΘΗΤΕΣ Β΄, Γ΄ ΓΥΜΝΑΣΙΟΥ: 325 ευρώ
Η ΤΙΜΗ ΠΕΡΙΛΑΜΒΑΝΕΙ ΔΙΔΑΣΚΑΛΙΑ ΑΓΓΛΙΚΩΝ Ή ΓΕΡΜΑΝΙΚΩΝ, ΗΛΕΚΤΡΟΝΙΚΟΥ ΥΠΟΛΟΓΙΣΤΗ ΚΑΙ ΦΡΟΝΤΙΣΤΗΡΙΑΚΑ ΜΑΘΗΜΑΤΑ ΣΕ ΤΡΙΑ ΑΠΟ ΤΑ ΠΑΡΑΚΑΤΩ ΜΑΘΗΜΑΤΑ:
1) ΑΡΧΑΙΑ 2) ΑΡΧΑΙΑ ΑΠΟ ΜΕΤΑΦΡΑΣΗ 3) Ν. ΓΛΩΣΣΑ 4) ΜΑΘΗΜΑΤΙΚΑ 5) ΦΥΣΙΚΗ/ ΧΗΜΕΙΑ
• ΓΙΑ ΜΑΘΗΤΕΣ Α΄ ΛΥΚΕΙΟΥ : 360 ευρώ
Η ΤΙΜΗ ΠΕΡΙΛΑΜΒΑΝΕΙ ΔΙΔΑΣΚΑΛΙΑ ΑΓΓΛΙΚΩΝ Ή ΓΕΡΜΑΝΙΚΩΝ, ΗΛΕΚΤΡΟΝΙΚΟΥ ΥΠΟΛΟΓΙΣΤΗ ΚΑΙ ΦΡΟΝΤΙΣΤΗΡΙΑΚΑ ΜΑΘΗΜΑΤΑ ΣΕ ΤΡΙΑ ΑΠΟ ΤΑ ΠΑΡΑΚΑΤΩ ΜΑΘΗΜΑΤΑ:
1) ΑΡΧΑΙΑ 2) Ν. ΓΛΩΣΣΑ 3) ΜΑΘΗΜΑΤΙΚΑ 4) ΑΡΧΕΣ ΟΙΚΟΝΟΜΙΑΣ 5) ΦΥΣΙΚΗ/ ΧΗΜΕΙΑ

ΦΡΟΝΤΙΣΤΗΡΙΑΚΑ ΜΑΘΗΜΑΤΑ		ΑΓΓΛΙΚΑ	ΓΕΡΜΑΝΙΚΑ
Δημοτικού Γυμνασίου Λυκείου	Expert in, Expert Kids, Expert Juniors, Expert Professionals, Expert Users	Διδασκαλία όλων των πτυχίων του Cambridge. MYL, KET, PET, FCE, ADVANCED, PROFICIENCY)	Διδασκαλία όλων των πτυχίων του Ινστιτούτου Γκαίτε (Zertifikat, Mittelstufe)

ΠΛΗΡΟΦΟΡΙΕΣ ΓΙΑ ΤΑ ΠΡΟΓΡΑΜΜΑΤΑ ΣΠΟΥΔΩΝ - ΕΓΓΡΑΦΕΣ
ΜΑΡΚΟΥ ΚΛΑΔΑΚΗ 18 ΑΝΑΛΗΨΗ - ΤΗΛ. 22410 63155, 63165

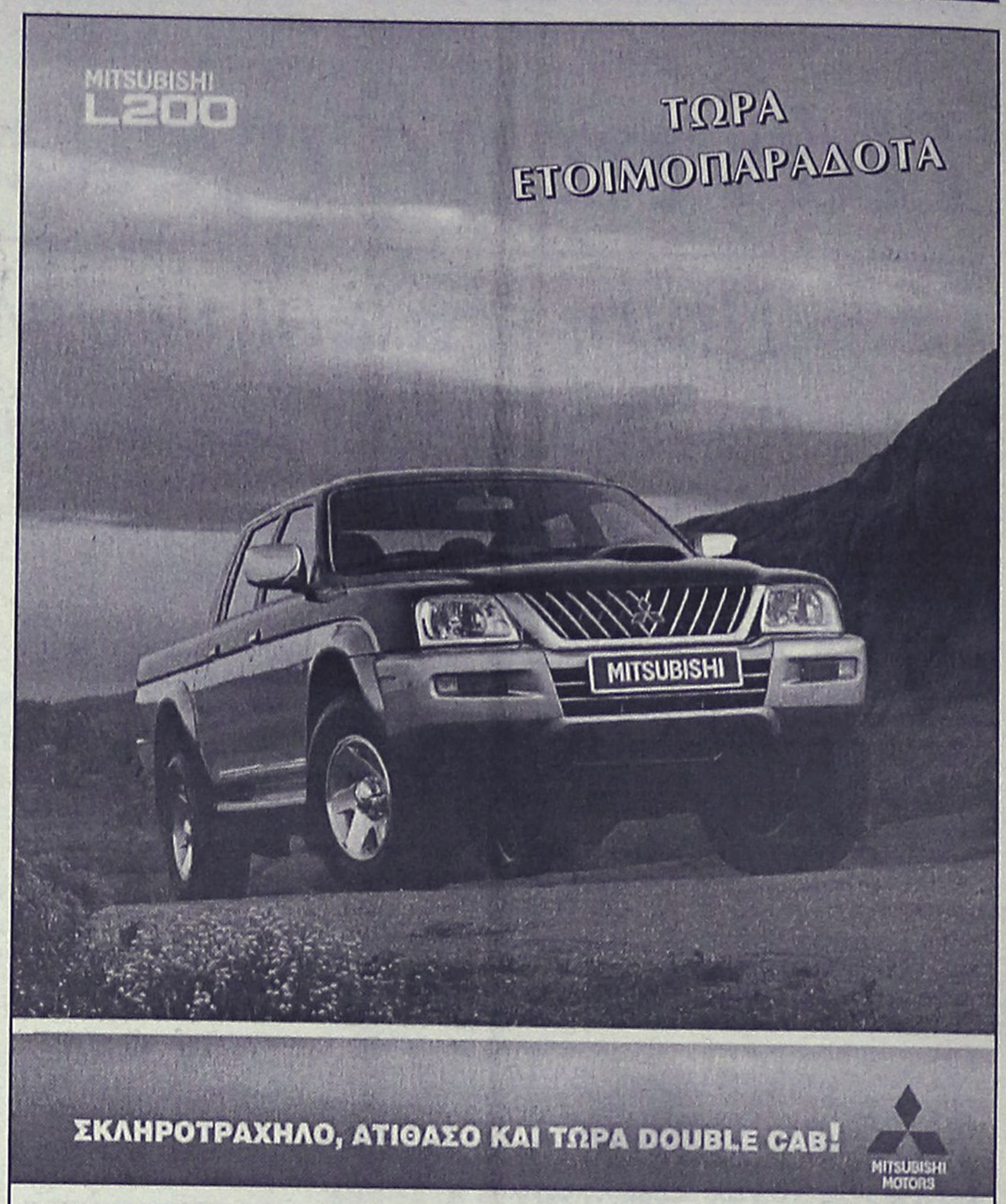

ΣΚΛΗΡΟΤΡΑΧΗΛΟ, ΑΤΙΘΑΣΟ ΚΑΙ ΤΩΡΑ DOUBLE CAB!
MITSUBISHI MOTORS

ΚΑΛΛΙΓΑΣ ΑΕΒΕ

Λ. Λίνδου 138
Τηλ. 22410 67440-41 • FAX: 22410 68462
email: Kaligcar@otenet.gr

«Πρώτο σε Ευρώπη και Αμερική»



ΓΙΕΓΚΕΡΜΑΪΣΤΕΡ

Ενα για όλους!

56 Βότανα...
Αριστη ποιότητα...
Τέλεια γεύση...

ΓΙ' ΑΥΤΟ ΤΟ ΚΑΛΟΚΑΙΡΙ...
Σφηνάκι παγωμένο, σκέτο ή με παγάκια και μια φέτα λεμόνι - πορτοκάλι

JÄGER-TONIC
40 ml Γιέγκερμαϊστερ, σε ποτήρι - σωλήνα, προσθέτουμε μία φέτα λεμόνι και γεμίζουμε το ποτήρι με TONIC WATER

ΑΝΑΚΟΙΝΩΣΗ

Σας ενδιαφέρει ένα επάγγελμα που θα σας χαρίσει

ΑΜΕΣΑ ΚΕΡΔΗ ΚΑΙ ΛΑΜΠΡΟ ΜΕΛΛΟΝ; ΑΝ ΝΑΙ!!!

ΣΠΟΥΔΑΣΤΕ ΚΟΜΜΩΤΙΚΗ

ΕΡΓΑΣΤΗΡΙΟ ΕΛΕΥΘΕΡΩΝ ΣΠΟΥΔΩΝ ΚΟΜΜΩΤΙΚΗΣ

ΣΑΚΚΑ ΠΟΠΗ

ΓΡΙΒΑ 41 ΤΗΛ. 22410 22810

ΠΡΟΣΦΕΡΟΥΜΕ:
✔ ΣΥΝΤΟΜΗ ΕΚΜΑΘΗΣΗ: ΜΟΝΟ 10 ΜΗΝΕΣ
✔ ΜΕΤΕΚΠΑΙΔΕΥΣΗ ΣΤΑ ΕΡΓΑΣΤΗΡΙΑ ΜΑΣ
✔ ΕΞΑΣΦΑΛΙΣΜΕΝΗ ΕΡΓΑΣΙΑ
✔ ΔΥΝΑΤΟΤΗΤΑ ΣΥΝΕΧΙΣΗΣ ΣΠΟΥΔΩΝ ΣΤΗ ΓΑΛΛΙΑ

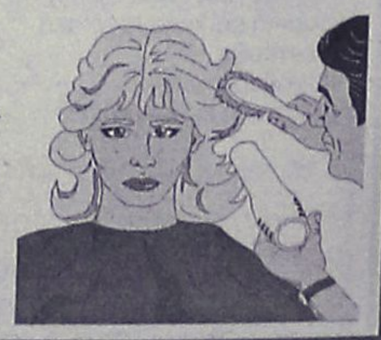

ΠΡΑΚΤΟΡΕΙΟ ΤΑΞΙΔΙΩΝ
ΣΑΒΒΑΣ ΣΑΗΣ

4ήμερη εκδρομή στη ΜΥΤΙΛΗΝΗ
ΠΡΟΣΚΥΝΗΜΑ ΣΤΟΝ ΑΓ. ΡΑΦΑΗΛ
από **24/9** έως **27/9**
ΑΕΡΟΠΟΡΙΚΩΣ κατ' ευθείαν από Ρόδο

Περιλαμβάνει:
- Αεροπορικά εισιτήρια Ρόδο - Μυτιλήνη - Ρόδο
- Φόρους αεροδρομίων
- Ξενοδοχείο με πρωινό
- Μεταφορές αεροδρόμιο - ξενοδοχείο - αεροδρόμιο
- 2 ολοήμερες εκδρομές στον Αγ. Ραφαήλ, Ταξιάρχη Μανταμάδος - Πέτρα - Μόλιβο - Μονή Λημόνος - Πλωμάρι - Αγιάσο κ.λπ.

ΤΕΛΗ ΟΚΤΩΒΡΙΟΥ

Αεροπορική εκδρομή για ΚΥΠΡΟ
*****
01/11 7ήμερο για ΠΕΛΟΠΟΝΝΗΣΟ
*****
14/11 8ήμερο για ΚΕΡΚΥΡΑ
*****
8/11 αεροπορικώς ΒΟΡΕΙΑ ΕΛΛΑΔΑ (ΘΡΑΚΗ), ΘΕΣ/ΚΗ – ΚΑΒΑΛΑ – ΣΕΡΡΕΣ, ΚΟΜΟΤΗΝΗ – ΞΑΝΘΗ – ΑΛΕΞΑΝΔΡΟΥΠΟΛΗ – ΕΒΡΟ κ.λπ.
*****
ΠΑΚΕΤΑ ΕΚΔΡΟΜΩΝ ΓΙΑ ΟΛΑ ΤΑ ΜΕΡΗ ΤΟΥ ΚΟΣΜΟΥ
*****
ΠΛΗΡΟΦΟΡΙΕΣ - ΠΡΟΓΡΑΜΜΑΤΑ
ΠΡΑΚΤΟΡΕΙΟ ΤΑΞΙΔΙΩΝ
ΣΑΒΒΑΣ ΣΑΗΣ
ΤΑΡΠΟΝ ΣΠΡΙΝΓΚΣ 42 (δίπλα στην Τραπ. Πίστεως)
Τηλ. 22410 39781-3, 22410-37711

Jeanne-Crystale
ΝΥΦΙΚΑ-ΒΑΠΤΙΣΤΙΚΑ
ΑΜΠΙΓΙΕ

(ΛΑΔΟΠΑΝΑ • ΠΕΤΣΕΤΑ • ΕΣΩΡΟΥΧΑ • ΚΑΛΤΣΕΣ • ΛΑΜΠΑΔΑ • ΚΑΛΑΘΙ • ΣΕΤ ΛΑΔΙΟΥ • ΦΟΡΕΜΑ ή ΚΟΥΣΤΟΥΜΙ)
ΚΟΥΤΑ ΒΑΠΤΙΣΗΣ ΚΟΜΠΛΕ
ΜΟΝΟ !!! 300 €

Από σήμερα έως και τον Οκτώβριο!!
ΕΛΑΤΕ ΤΩΡΑ *σε μας και για την ωραιότερη μέρα της ζωής σας*

ΝΥΦΙΚΑ
ΜΟΝΟ !!! 300 €
(ΕΝΟΙΚΙΑΣΗ ή ΠΩΛΗΣΗ **ΠΡΟΛΑΒΕΤΕ** (ΤΕΜ. 20)

ΙΑΛΥΣΟΣ
(Μετά την Κεντρική Εκκλησία) **ΦΙΛΕΡΗΜΟΥ 32**

ΓΙΑ ΚΑΛΥΤΕΡΗ ΕΞΥΠΗΡΕΤΗΣΗ ΣΑΣ ΤΗΛΕΦΩΝΗΣΤΕ ΜΑΣ ΣΤΟ
22410-92783 ή 6974301200

ΓΕΡΜΑΝΙΚΑ
ΜΑΡΙΑ Γ. ΣΩΤΗΡΑΚΗ
ΑΘΗΝΩΝ & ΘΕΣΣΑΛΟΝΙΚΗΣ 20
ΑΝΑΛΗΨΗ, ΤΗΛ. 22410 66705



ΛΕΙΤΟΥΡΓΟΥΝ ΟΛΙΓΟΜΕΛΗ **ΤΜΗΜΑΤΑ 12 ΑΤΟΜΩΝ** ΓΙΑ...
*ΑΡΧΑΡΙΟΥΣ &
*ΠΡΟΧΩΡΗΜΕΝΟΥΣ
ΟΛΩΝ ΤΩΝ ΕΠΙΠΕΔΩΝ



ΠΡΟΕΤΟΙΜΑΣΙΑ ΕΞΕΤΑΣΕΩΝ ΓΙΑ *ZERTIFIKAT, * MITTELSTUFE, *KDS & *GDS ΤΟΥ ΙΝΣΤΙΤΟΥΤΟΥ ΓΚΑΙΤΕ, ΑΝΑΓΝΩΡΙΣΜΕΝΑ ΑΠΟ ΤΟ ΔΗΜΟΣΙΟ



*ΟΠΤΙΚΟΑΚΟΥΣΤΙΚΑ ΜΕΣΑ
*ΔΙΑΦΑΝΕΙΕΣ
*ΣΥΓΧΡΟΝΑ ΒΙΒΛΙΑ
*VIDEO
*ΜΑΘΗΜΑΤΑ ΣΤΟ COMPUTER
*ΠΡΟΣΩΠΙΚΗ & ΥΠΕΥΘΥΝΗ ΔΙΔΑΣΚΑΛΙΑ

ΕΓΓΡΑΦΕΣ ΑΠΟ 1. ΣΕΠΤΕΜΒΡΙΟΥ, ΚΑΘΗΜΕΡΙΝΑ 6-8μμ

ΠΡΟΤΥΠΟ ΑΝΑΓΝΩΡΙΣΜΕΝΟ ΩΔΕΙΟ

ΩΔΕΙΟ



A. Corelli

ΑΝΑΓΝΩΡΙΣΜΕΝΟ ΑΠΟ ΤΟ ΚΡΑΤΟΣ Αρ. αδείας 27506

Α. ΚΑΡΑΤΖΙΑ

Ευχάριστη και αποτελεσματική καλλιτεχνική εκπαίδευση με τη σφραγίδα της οργάνωσης και του προγραμματισμού.
ΒΕΒΑΙΟΤΗΤΑ για την ΠΟΙΟΤΗΤΑ των σπουδών και ΕΓΓΥΗΣΗ για το ΑΠΟΤΕΛΕΣΜΑ.
Τίτλους σπουδών με ουσιαστική αξία και αδιαμφισβήτητο κύρος, όπως και η μεγαλύτερη δυνατή εξασφάλιση για επαγγελματική αποκατάσταση μέσω του Πανελλήνιου δικτύου των ΠΡΟΤΥΠΩΝ ΑΝΑΓΝΩΡΙΣΜΕΝΩΝ ΩΔΕΙΩΝ.
Στο Ωδείο διδάσκουν έμπειροι και εξειδικευμένοι καθηγητές.

Διδάσκονται τα εξής τμήματα:
- ΠΙΑΝΟ
- ΒΙΟΛΙ
- ΚΙΘΑΡΑ *(κλασική - μοντέρνα)*
- ΑΡΜΟΝΙΟ *(κλασικό - μοντέρνο)*
- ΜΟΝΩΔΙΑΣ
- ΠΝΕΥΣΤΩΝ
- ΚΡΟΥΣΤΩΝ
- ΠΑΡΑΔΟΣΙΑΚΑ ΟΡΓΑΝΑ *(βιολί - σαντούρι - λύρα - ούτι - λαούτο)*
- ΜΠΟΥΖΟΥΚΙ - ΜΑΝΤΟΛΙΝΟ
- ΓΕΝΙΚΑ ΥΠΟΧΡΕΩΤΙΚΑ ΜΑΘΗΜΑΤΑ ΘΕΩΡΙΑΣ - ΣΟΛΦΕΖ - ΑΡΜΟΝΙΑ - ΕΙΔΙΚΟ ΑΡΜΟΝΙΑΣ
- ΑΝΩΤΕΡΑ ΘΕΩΡΗΤΙΚΑ ΜΑΘΗΜΑΤΑ - ΑΝΤΙΣΤΙΞΗ - ΦΟΥΓΚΑ - ΙΣΤΟΡΙΑ ΜΟΥΣΙΚΗΣ - ΜΟΡΦΟΛΟΓΙΑ - ΧΟΡΩΔΙΑ - ΣΥΝΘΕΣΗ
- ΕΙΔΙΚΟ ΤΜΗΜΑ ΠΡΟΠΑΙΔΕΙΑΣ *(για παιδιά 4-6 ετών)* - ΜΟΥΣΙΚΟΚΙΝΗΤΙΚΗΣ ΑΓΩΓΗΣ ΣΥΣΤΗΜΑ ORF - Z. KODALY - DALCROZE.
- ΤΜΗΜΑ ΡΥΘΜΙΚΗΣ - ΧΟΡΟΥ *(κλασικού και μοντέρνου)*

Για παιδιά προσχολικής ηλικίας και τμήμα για μεγάλους

Εγγραφές και πληροφορίες: καθημερινά από 10.00-13.00 και 17.00-20.00, Σάββατο 10.00-13.00
ΕΓΓΡΑΦΕΣ από **1η Σεπτεμβρίου**
Εναρξη μαθημάτων **10/9/2003**
Διεύθυνση: Λίνδου 66 • Τηλ.: (22410) 39647

ΠΡΟΣΟΧΗ-ΠΡΟΣΕΧΩΣ

ΓΕΡΜΑΝΙΚΑ ΣΤΑ ΚΟΣΚΙΝΟΥ

Ολιγομελή τμήματα, σύγχρονες μέθοδοι (Οπτικοακουστικά, Ηλ Υπολογ. Πολυμέσα)
Προετοιμασία για όλα τα διπλώματα Zertifikat, ZMP, KDS, GDS
Με εγγύηση επιτυχίας την προσωπική διδασκαλία...

...καθηγητή με 10ετη διδ. εμπειρία στη Δ. Γερμανία και την Ελλάδα

Σε εντελώς καινούριο χώρο, κοντα στο σχολείο, δίπλα στην εκκλησία του χωριού.
Πληροφορίες: 22410-60404 και 69 45 65 77 88

Έναρξη μαθημάτων την πρώτη εβδομάδα Οκτωβρίου

Q.A FERRIES

ΠΡΟΓΡΑΜΜΑ ΔΡΟΜΟΛΟΓΙΩΝ
Ε/Γ-ΟΓ ΡΟΔΑΝΘΗ-Ε/Γ-Ο/Γ ΔΗΜΗΤΡΟΥΛΑ-Ε/Γ-Ο/Γ ΜΑΡΙΝΑ**

ΡΟΔΟΣ - ΠΕΙΡΑΙΑΣ (11/09/03-30/09/03)

	ΠΕΜΠΤΗ 11/09	
ΜΑΡΙΝΑ	17.00	ΚΩ-ΚΑΛΥΜΝΟ-ΠΕΙΡΑΙΑ (08.00)
	ΠΑΡΑΣΚΕΥΗ 12/09	
ΡΟΔΑΝΘΗ	08.00	ΚΑΣΤΕΛΟΡΙΖΟ
ΡΟΔΑΝΘΗ	18.00	ΚΩ-ΚΑΛΥΜΝΟ-ΠΕΙΡΑΙΑ (09.00)
	ΣΑΒΒΑΤΟ 13/09	
ΜΑΡΙΝΑ	11.00	ΚΑΣΤΕΛΟΡΙΖΟ
ΜΑΡΙΝΑ	22.00	ΚΩ-ΒΑΘΥ-ΧΙΟ-ΛΕΣΒΟ-ΛΗΜΝΟ ΑΛΕΞ/ΠΟΛΗ (22.00)
	ΔΕΥΤΕΡΑ 15/09	
ΡΟΔΑΝΘΗ	16.00	ΚΩ-ΚΑΛΥΜΝΟ-ΛΕΡΟ-ΠΑΤΜΟ-ΠΕΙΡΑΙΑ (06.30)
	ΤΡΙΤΗ 16/09	
ΜΑΡΙΝΑ	07.00	ΚΑΣΤΕΛΟΡΙΖΟ
ΜΑΡΙΝΑ	17.00	ΚΩ-ΚΑΛΥΜΝΟ-ΠΕΙΡΑΙΑ (08.00)
	ΤΕΤΑΡΤΗ 17/09	
ΡΟΔΑΝΘΗ	16.00	ΚΩ-ΚΑΛΥΜΝΟ-ΛΕΡΟ-ΠΑΤΜΟ-ΠΕΙΡΑΙΑ (09.00)
	ΠΕΜΠΤΗ 18/09	
ΜΑΡΙΝΑ	17.00	ΚΩ-ΚΑΛΥΜΝΟ-ΠΕΙΡΑΙΑ (08.00)
	ΠΑΡΑΣΚΕΥΗ 19/09	
ΡΟΔΑΝΘΗ	14.00	ΚΑΣΤΕΛΟΡΙΖΟ
	ΣΑΒΒΑΤΟ 20/09	
ΜΑΡΙΝΑ	12.00	ΚΑΣΤΕΛΟΡΙΖΟ
ΡΟΔΑΝΘΗ	16.00	ΚΩ-ΚΑΛΥΜΝΟ-ΑΣΤΥΠΑΛΑΙΑ-ΚΑΤΑΠΟΛΑ-ΠΕΙΡΑΙΑ (10.00)
ΜΑΡΙΝΑ ΛΗΜΝΟ	22.00	ΚΩ-ΒΑΘΥ-ΧΙΟ-ΛΕΣΒΟ-ΑΛΕΞ/ΠΟΛΗ (10.00)
	ΔΕΥΤΕΡΑ 22/09	
ΡΟΔΑΝΘΗ	16.00	ΚΩ-ΚΑΛΥΜΝΟ-ΛΕΡΟ-ΠΑΤΜΟ-ΠΕΙΡΑΙΑ (08.00)
	ΤΡΙΤΗ 23/09	
ΜΑΡΙΝΑ	06.00	ΚΑΣΤΕΛΟΡΙΖΟ
ΜΑΡΙΝΑ	17.00	ΚΩ-ΚΑΛΥΜΝΟ-ΠΕΙΡΑΙΑ (08.00)
	ΤΕΤΑΡΤΗ 24/09	
ΡΟΔΑΝΘΗ	16.00	ΚΩ-ΚΑΛΥΜΝΟ-ΛΕΡΟ-ΠΑΤΜΟ-ΠΕΙΡΑΙΑ (08.00)
	ΠΕΜΠΤΗ 25/09	
ΜΑΡΙΝΑ	17.00	ΚΩ-ΚΑΛΥΜΝΟ-ΠΕΙΡΑΙΑ (08.00)
	ΠΑΡΑΣΚΕΥΗ 26/09	
ΡΟΔΑΝΘΗ	14.00	ΚΑΣΤΕΛΟΡΙΖΟ
	ΣΑΒΒΑΤΟ 27/09	
ΜΑΡΙΝΑ	12.00	ΚΑΣΤΕΛΟΡΙΖΟ
ΡΟΔΑΝΘΗ	16.00	ΚΩ-ΚΑΛΥΜΝΟ-ΑΣΤΥΠΑΛΑΙΑ-ΚΑΤΑΠΟΛΑ-ΠΕΙΡΑΙΑ (10.00)
ΜΑΡΙΝΑ ΛΗΜΝΟ	22.00	ΚΩ-ΒΑΘΥ-ΧΙΟ-ΛΕΣΒΟ-ΑΛΕΞ/ΠΟΛΗ (10.00)
	ΔΕΥΤΕΡΑ 29/09	
ΡΟΔΑΝΘΗ	16.00	ΚΩ-ΚΑΛΥΜΝΟ-ΛΕΡΟ-ΠΑΤΜΟ-ΠΕΙΡΑΙΑ (08.00)
	ΤΡΙΤΗ 30/09	
ΜΑΡΙΝΑ	07.00	ΚΑΣΤΕΛΟΡΙΖΟ
ΜΑΡΙΝΑ	17.00	ΚΩ-ΚΑΛΥΜΝΟ-ΠΕΙΡΑΙΑ (08.00)

****ΠΡΟΣΦΟΡΑ****

Πακέτα εισιτηρίων άνω των 300,00 ευρώ, μπορείτε να τα εξοφλήσετε σε 4 άτοκες μηνιαίες δόσεις με την πιστωτική σας κάρτα VISA ή MASTER!

* Η εταιρεία μας θρίσκεται στην ευχάριστη θέση να σας ενημερώσει ότι:
1. Από 15/03 ισχύουν εκπτώσεις από 25% μέχρι και 40% για όλες τις θέσεις.
2. Θα προσφέρονται ειδικές τιμές σε όλες τις θέσεις για οικογενειακά πακέτα και ξενοδοχεία 5 ή 4 αστέρων σε καταπληκτικές τιμές.
3. Από 15/06 εκτελούνται δρομολόγια καθημερινώς: ΠΕΙΡΑΙΑ - ΚΩ - ΡΟΔΟ & ΡΟΔΟ - ΚΩ - ΠΕΙΡΑΙΑ
4. Εισιτήρια μετ' επιστροφής, ειδικές τιμές.
5. Ι.Χ. ΕΚΠΤΩΣΗ 25% για μετάβαση, μετ' επιστροφής 40%.
6. Πολλαπλά εισιτήρια minimum 5, 50% έκπτωση.

Πληροφορίες στο κεντρικό πρακτορείο
TSAGARIS TRAVEL
και στον ταξιδιωτικό σας πράκτορα
Τηλ. (22410) 36170-30406, FAX: 22410-28597

ECDL
Ευρωπαϊκό Δίπλωμα στους Η/Υ
ANOSIS
Computer Learning
Στ. Κωτιάδη 52
Ανάληψη
Εύκολα
Γρήγορα
Αποτελεσματικά
Τηλ. 78924



ΤΜΗΜΑΤΑ ΕΝΗΛΙΚΩΝ

- Ταχύρυθμα σεμινάρια 6 εβδομάδων αρχαρίων επιπέδου ECDL Start
- Τρίμηνοι κύκλοι σπουδών επιπέδου ECDL Core
- Ιδιαίτερα μαθήματα για εξειδικευμένα προγράμματα
- Επιδοτούμενα σεμινάρια για επιχειρήσεις



ΤΜΗΜΑΤΑ ΓΙΑ ΠΑΙΔΙΑ

- Πρωτοποριακά Προγράμματα σπουδών
- Ολιγομελή group για κάθε ηλικία
- Σύγχρονο κι ευχάριστο περιβάλλον
- Δυνατότητα απόκτησης του ECDL

ΤΜΗΜΑΤΑ ΜΑΘΗΤΩΝ ΛΥΚΕΙΟΥ

1. Ανάπτυξη Εφαρμογών σε Προγραμματιστικό Περιβάλλον
2. Ταχύρυθμα προγράμματα για το ECDL



Υπεύθ. Σπουδών : ΚΩΣΤΑΣ ΧΑΤΖΗΔΑΚΗΣ

ΕΛΛΗΝΙΚΟ ΩΔΕΙΟ ΠΑΡ/ΜΑ ΡΟΔΟΥ

Αγαπητοί γονείς,

Δώστε στα παιδιά σας εφόδια . Στο Παράρτημα του Ελληνικού Ωδείου Ρόδου θα μπορέσουν όχι μόνο να γνωρίσουν τον όμορφο κόσμο της μουσικής , αλλά και ν ΄ αποκτήσουν ένα πτυχίο αναγνωρισμένο για σίγουρη επαγγελματική αποκατάσταση .

Εγγύηση γι ΄ αυτό είναι οι έμπειροι πτυχιούχοι και διπλωματούχοι καθηγητές μας , οι επιτυχίες στις Πανελλήνιες εξετάσεις για Μουσικολογία και το πλήθος των αποφοίτων μας που σήμερα διδάσκει όχι μόνο στο παρ/μά μας αλλά και σε Γυμνάσια , Λύκεια , Δημοτικά και σε άλλα Ωδεία και μουσικές σχολές της πόλεώς μας .

Διδάσκονται μαθήματα :



* ΠΙΑΝΟΥ
* ΒΙΟΛΙΟΥ
* ΚΙΘΑΡΑΣ ΚΛΑΣΙΚΗΣ - ΜΟΝΤΕΡΝΑΣ - ΑΤΟΝΙΚΗΣ
* ΜΟΝΩΔΙΑΣ
* ΕΙΔΙΚΟΥ ΩΔΙΚΗΣ
* ΕΙΔΙΚΟΥ ΑΡΜΟΝΙΑΣ
* ΑΝΤΙΣΤΙΞΗΣ
* ΦΟΥΓΚΑΣ
* ΠΝΕΥΣΤΩΝ
* ΕΝΟΡΧΗΣΤΡΩΣΗΣ ΜΠΑΝΤΑΣ
* ΑΡΜΟΝΙΟΥ ΚΛΑΣΙΚΟΥ & ΜΟΝΤΕΡΝΟΥ
* ΑΚΟΡΝΤΕΟΝ
* ΛΥΡΑΣ
* ΕΛΑΦΡΟ ΤΡΑΓΟΥΔΙ
* ΘΕΩΡΙΑΣ - ΑΡΜΟΝΙΑΣ
* SOLFES
* ΙΣΤΟΡΙΑΣ ΤΗΣ ΜΟΥΣΙΚΗΣ
* ΜΟΡΦΟΛΟΓΙΑΣ
* ΧΟΡΩΔΙΑΣ
* ΜΟΥΣΙΚΗ ΠΡΟΠΑΙΔΕΙΑ
* ΜΠΟΥΖΟΥΚΙ

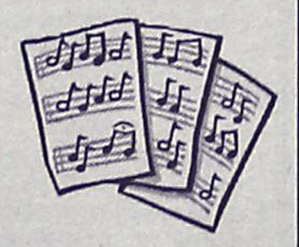

Δηλώστε έγκαιρα την εγγραφή σας στην γραμματεία του Ωδείου που λειτουργεί καθημερινά **5 - 9 μ.μ.** και το **Σάββατο 10 π.μ. - 1μ.μ.** στην διεύθυνση Φιλικής Ένωσης Δωδεκανήσων 7 ή στο τηλ. **22410 / 29635**

Από 10-20 Οκτωβρίου στη Μύρινα της Λήμνου

Συνάντηση ερασιτεχνικών θιάσων νησιών του Αιγαίου

Μετέχουν ομάδες από την Πάτμο και την Κάλυμνο

Στη Μύρινα της Λήμνου θα πραγματοποιηθεί από 10 έως 20 Οκτωβρίου 2003 η 16η Συνάντηση Ερασιτεχνικών Θιάσων Αιγαίου. Η τελετή έναρξης της Συνάντησης θα πραγματοποιηθεί στο πρόσφατα ανακαινισμένο Δημοτικό Κινηματοθέατρο «Μαρούλα» παρουσία του υπουργού Αιγαίου Νίκου Σηφουνάκη. Τη φετινή Συνάντηση διοργανώνουν το υπουργείο Αιγαίου σε συνεργασία με τη Γενική Γραμματεία Εκπαίδευσης Ενηλίκων, το Δήμο Μύρινας, τη ΝΕΛΕ Λέσβου και την Ομοσπονδία Ερασιτεχνικού Θεάτρου Αιγαίου.

Στη φετινή διοργάνωση, θα πάρουν μέρος θεατρικά σχήματα από το Αιγαίο, την Κύπρο και την Θράκη και συγκεκριμένα: Ένα από Λήμνο, τρία από Λέσβο, δύο από Χίο, ένα από Οινούσσες, ένα από Σάμο, τρία από Σύρο, δυο από Πάρο, ένα από Μύκονο, τρία από Πάτμο, ένα από Κάλυμνο, ένα από Λέρο, ένα από Κω, ένα από Θράκη και ένα από Κύπρο. Ας σημειωθεί ότι η συμμετοχή θεατρικού σχήματος από την Κύπρο ξεκίνησε το 1994 με την υπογραφή προγράμματος συνεργασίας μεταξύ του Υπουργείου Αιγαίου και του Θεατρικού Οργανισμού της Κυπριακής Δημοκρατίας ενώ η συμμετοχή θεατρικού σχήματος από τη Θράκη ξεκίνησε στα πλαίσια εφαρμογής του προγράμματος «Θράκη – Αιγαίο – Κύπρος»

Φέτος καθημερινά θα πραγματοποιούνται παραστάσεις στο πρόσφατα ανακαινισμένο Δημοτικό Κινηματοθέατρο «Μαρούλα» και στο Συνεδριακό Κέντρο Δαλακούρα. Εξακόσια περίπου άτομα, συντελεστές των παραστάσεων και ηθοποιοί θα βρεθούν και θα φιλοξενηθούν στη Λήμνο. Επίσης οι κάτοικοι του νησιού θα έχουν την ευκαιρία να παρακολουθήσουν για έντεκα ημέρες αξιόλογες παραστάσεις με θεατρικά έργα ελληνικού και ξένου ρεπερτορίου.

Η «Συνάντηση», θεσμός που κατά γενική ομολογία έχει καταξιωθεί ως μεγάλης πολιτισμικής αξίας στο χώρο του Αρχιπελάγους, αποτελεί μια προσπάθεια ενθάρρυνσης της ερασιτεχνικής δημιουργίας και της αυτοδύναμης πολιτιστικής ανάπτυξης της περιφέρειας, και έχει χαρακτήρα επιμορφωτικό και όχι διαγωνιστικό. Στη «Συνάντηση Ερασιτεχνικών Θιάσων Αιγαίου» δίνεται επίσης η ευκαιρία αλληλογνωριμίας και δημιουργικού διαλόγου μεταξύ των ερασιτεχνών. Παράλληλα δε, οι κάτοικοι των νησιών, όπου πραγματοποιείται κάθε χρόνο, έχουν δυνατότητα να δουν ποιοτικές παραστάσεις.

Ο θεσμός που πραγματοποιείται εδώ και 16 συνεχή χρόνια, ξεκίνησε το 1988 στη Μυτιλήνη με συμμετοχή 12 θεατρικών σχημάτων από το Αιγαίο. Ως σήμερα έχει φιλοξενηθεί σε όλους τους Νομούς του Αρχιπελάγους από δυο και σε ορισμένες περιπτώσεις από τρεις φορές. Η «Συνάντηση» αποτέλεσε την αφορμή για να ξεκινήσουν οι εργασίες ανακαίνισης του ιστορικού θεάτρου «ΑΠΟΛΛΩΝ» στη Σύρο, θέατρο που ήδη ολοκληρώθηκε και εγκαινιάστηκε. Καθώς και οι εργασίες του Δημοτικού Θεάτρου στη Σάμο το 1990. Επίσης, στην Πάτμο, με την ευκαιρία της «Συνάντησης» δημιουργήθηκε ειδικός θεατρικός χώρος. Η «Συνάντηση» ήταν επίσης η αιτία να ξεπηδήσουν νέα θεατρικά σχήματα στο Αιγαίο και με την ευγενή άμιλλα που αναπτύχθηκε, ορισμένοι ερασιτέχνες ξεπέρασαν τους επαγγελματίες. Υπήρξε, τέλος, αφορμή για να δημιουργηθεί και η Ομοσπονδία Ερασιτεχνικού Θεάτρου Αιγαίου που έχει αναλάβει σημαντική δράση και ενεργό ρόλο στη διοργάνωσης της Συνάντησης Ερασιτεχνικών Θιάσων Αιγαίου.

Το πρόγραμμα των θεατρικών παραστάσεων της Συνάντησης έχει ως εξής:

— Παρασκευή 10/10/2003 ΤΕΛΕΤΗ ΕΝΑΡΞΗΣ (20.00)«Νεφέλες» Αριστοφάνη, (21.00) Σύλλογος «Γυναίκα και Δημιουργία» Κομοτηνής

— Σάββατο 11/10/2003 «Αποκάλυψις» (21.00)Φιλοτεχνικός Όμιλος Μυτιλήνης (ΦΟΜ) "Ο Θεόφιλος" 'Ψάχνοντας για κορόιδο» Ευγ. Λαμπίς (18.00)Πνευματικό Κέντρο Γ.Χ. Λεμός Οινούσσες

— Κυριακή 12/10/2003 «Ο Πατέρας» Αυγ. Στρίντμπεργκ (21.00)Σύλλογος «Τέχνη! Πάτμου «Σκλαβί» Ξένιας Καλογεροπούλου (18.00) «Θεατρικό Σχήμα» Πανεπιστημίου Κύπρου

— Δευτέρα 13/10/2003 «Βότκα Μολότωφ» Α. Τσέχωφ-Νηλ Σάιμον (21.00)Θεατρικός Πολιτιστικός Όμιλος Σύρου «Ο Σουρής» «Ο Πρωτευουσιάνος» Γιωργίου Ρούσσου (18.00)Εξωραϊστικός Πολιτιστικός Σύλλογος «Γαλησσά» Σύρου

— Τρίτη 14/10/2003 «Ο Έβρος απέναντι» Παπαθανασίου-Ρέππα (21.00)Θεατρική Ομάδα Καλύμνου «Ιφιγένεια εν Μαύροις» (18.00) Πνευματικό Κέντρο Αναγνωστηρίου Αγιάσου «Η Ανάπτυξη»

— Τετάρτη 15/10/2003 «Τι είδε ο Μπάτλερ» Τζο Όρτον (21.00)Θεατρική Ομάδα Σάμου 1. «Ο πόλεμος της κουτσουλιάς» Ε. Τριβιζά (12.00)Σύλλογος Γυναικών Χίου2. «ΜΟΝΟ - ΛΟΓΟΙ» (διαφόρων) 18.00 Πνευματικό Κέντρο Δήμου Κω, Θεατρικό Εργαστήρι

— Πέμπτη 16/10/2003 «Ολόκληρος ο Σαίξπηρ σε μια ώρα» των Borgesson, Long &Singet (21.00)Θεατρική Ομάδα Άστεγοι Μυτιλήνης Μονόπρακτα (διαφόρων) (18.00)Θεατρική Ομάδα Λέρου

— Παρασκευή 17/10/2003 «Ένας Επιθεωρητής έρχεται» Μ. Πρίσλευ» (21.00)Θεατρική Ομάδα Χίου «Η Μαύρη Κωμωδία» Peter Snaffer (18.00) Πατμιακή Σκηνή

— Σάββατο 18/10/2003 «Χάρολντ & Μωντ» Κόλιν Χίγγινς (21.00)Δημοτική Επιχείρηση Πολιτιστικής Προβολής & Ανάπτυξης Μυκόνου «Ο Μορμόλης! Ράινερ Χάχφελντ (18.00) Μουσικοχορευτικό Συγκρότημα Θεατρική Ομάδα «Νάουσα Πάρου».

— Κυριακή 19/10/2003 «Το φως του γκαζιού» Πάτρικ Χάμιλτον(21.00)Μορφωτικός Εκπολιτιστικός Αθλητικός Σύλλογος Μ.Ε.Α.Σ. «Λήμνος» «Τρικυμία» του Ουίλιαμ Σαίξπηρ (18.00) Θεατρική Ομάδα «Μπαστιάς» Ερμούπολη

— Δευτέρα 20/10/2003 ΤΕΛΕΤΗ ΛΗΞΗΣ«Φαύστα» του Μποστ (21.00)Πολιτιστικός Σύλλογος Πάρου Μ.Ε.Α.Σ. «Αρχίλοχος» "Η Τελετή" του Παύλου Μάτεσηθεατρική Ομάδα Πάτμου.

Φυσική - Χημεία
Μαθηματικά
Πληροφορική

ΓΥΜΝΑΣΙΟ – ΛΥΚΕΙΟ – Τ.Ε.Ε.
Πέτρος Κ. Παραγυιός
(Φυσικός)
Αναστ. Αναστασιάδη Μπάκα
(Μαθηματικός)
Δ/νση: Παπαφλέσσα 17 - Μητρόπολη
Έναντι 4ου Γυμνασίου
Τηλ : 22410-22218 & 30880 & 78236
Κιν. Τηλ : 6974313993

ΚΥΚΛΟΣ
ΦΡΟΝΤΙΣΤΗΡΙΟ ΜΕΣΗΣ ΕΚΠΑΙΔΕΥΣΗΣ
Απταβύρου 49 , Ροδίνι - Ρόδος τηλ.2241032600
ΕΝΑΡΞΗ ΜΑΘΗΜΑΤΩΝ
♦ Β΄-Γ΄ Λυκείου 4 Αυγούστου
♦ Α΄ Λυκείου και Γυμνάσια 28 Αυγούστου
♦ Α΄-Β΄-Γ΄ Τ.Ε.Ε 8 Σεπτεμβρίου
☛ Μετεξεταστέοι Γυμνασίου-Λυκείου 20 Ιουλίου

✓Ολιγομελή Τμήματα ✓Αξιόλογους και έμπειρους καθηγητές
✓Συνεχή ενημέρωση γονέων ✓Εβδομαδιαία διαγωνίσματα

Πλήρη συνεργασία με τα Πανελλαδικώς καταξιωμένα εργαστήρια εκμάθησης πληροφορικής FUTUREKIDS® Ρόδου.

ΚΑΙ ΓΙΑ ΠΡΩΤΗ ΦΟΡΑ ΣΤΗ ΡΟΔΟ
❖Δυνατότητα σχηματισμού γκρουπ 2-3 ατόμων
❖ Υποτροφίες σπουδών σε άριστους μαθητές
❖ ΔΩΡΕΑΝ ιδιαίτερα ενισχυτικά μαθήματα στους αδύναμους μαθητές κάθε τάξης

Διεύθυνση : Κωνσταντάκης Αχιλλέας (Μαθηματικός)
Ρέτσας Νίκος (Φυσικός)

ΔΕΝ ΕΟΡΤΑΖΕΙ

- Ο ιατρός κ. **Νικήτας Μόσχος,** δεν θα δεχθεί επισκέψεις.

ΣΥΓΧΑΡΗΤΗΡΙΟ

Τα θερμά μας συγχαρητήρια στην **Ειρήνη Γ. Τσαμπικάκη,** για την εισαγωγή της στην Ιατρική Αθηνών.

Οικογένεια
Νικολάου Τσακίρη

ΣΥΓΧΑΡΗΤΗΡΙΟ

Στον αγαπημένο μας ανιψιό **Γιώργο Παναγιωτόπουλο** που πέρασε στο ΤΕΙ Πληροφορικής Λαμίας, θερμά συγχαρητήρια, καλές σπουδές και καλή πρόοδο.

Οι θείοι του
Γιώργος και Δημήτρης Τηλιακός

ΑΝΑΚΟΙΝΩΣΗ

Ειδοποιούνται οι κάτοικοι των παρακάτω περιοχών ότι για να εκτελεστούν απαραίτητες τεχνικές εργασίες της ΔΕΗ, θα γίνει διακοπή στις **14-9-03 ημέρα Κυριακή** ως εξής:

Από ώρας 08.00 μέχρι 14.00 στις περιοχές:
Εκατέρωθεν της οδού Θεμ. Σοφούλη και κάθετοι προς αυτήν οδοί (από Βορ. Ηπείρου έως Αραπάκι).

Αν οι εργασίες τελειώσουν νωρίτερα το ρεύμα θα ξαναδοθεί πριν από τον χρόνο λήξης της διακοπής που αναφέρεται πιο πάνω.

Γι' αυτό το λόγο οι ηλεκτρικές εγκαταστάσεις και τα δίκτυα της ΔΕΗ θα πρέπει να θεωρούνται ότι έχουν συνέχεια ρεύμα.

Έτσι για λόγους ασφαλείας απαγορεύεται η προσέγγιση σε αγωγούς ή άλλα στοιχεία του δικτύου και αν βρίσκονται καταγής γιατί υπάρχει σοβαρός κίνδυνος ατυχήματος.

Από τη Δ.Ε.Η.

Γυναίκες Χωρίς Σύνορα 2007 ΡΟΔΟΣ - RHODOS Women Without Frontiers

ΑΝΑΚΟΙΝΩΣΗ

Καλούνται τα μέλη της Οργάνωσής μας και όσοι επιθυμούν να συμμετάσχουν στο ταξίδι που θα γίνει στις χώρες της Μέσης Ανατολής για την ίδρυση των παραρτημάτων

ΚΥΠΡΟ - ΛΙΒΑΝΟ - ΣΥΡΙΑ - ΑΙΓΥΠΤΟΣ

5νθήμερη από **25/9 - 30/9**
7ήμερη από **25/9 - 4/10**

Πληροφορίες στα τηλέφωνα 37052 - 25698

Τιμές κατ' άτομο:
180€ - 495€+45€ φόροι *(πενθήμερη)*
Από 250€ - 695€ + 55€ φόροι *(επταήμερη)*

Από το Δ.Σ.

ΑΝΑΚΟΙΝΩΣΗ

Βρέθηκε γάτα ράτσας, τεσσάρων ή πέντε μηνών, στην περιοχή Καζίνο.

Πληρ. στο τηλ. 6937399190.

ΤΕΧΝΟΛΟΓΙΚΟ ΕΚΠΑΙΔΕΥΤΙΚΟ ΙΔΡΥΜΑ (Τ.Ε.Ι.) ΠΕΙΡΑΙΑ
ΚΕΝΤΡΟ ΕΚΠΑΙΔΕΥΣΗΣ ΑΠΟ ΑΠΟΣΤΑΣΗ
ΠΡΟΓΡΑΜΜΑ ΠΡΟΧΩΡΗΜΕΝΩΝ ΣΠΟΥΔΩΝ

με δυνατότητα συνέχισης των σπουδών για Master

Το ΤΕΙ Πειραιά ανακοινώνει τη διεξαγωγή Προγράμματος Προχωρημένων Σπουδών με το σύστημα της Εκπαίδευσης από Απόσταση, που οδηγεί στην απονομή Πιστοποιητικού Προχωρημένων Σπουδών από το ΤΕΙ Πειραιά.

Το ανωτέρω Πιστοποιητικό αναγνωρίζεται από το Open University της Βρετανίας και παρέχει τη δυνατότητα συνέχισης των σπουδών στην Ελλάδα για την απόκτηση Master of Science (MSc.) από το Open University.

Το Πρόγραμμα απευθύνεται σε πτυχιούχους Ανώτατης Εκπαίδευσης (Πανεπιστημίων-Τ.Ε.Ι.), τεχνολογικής ή θετικής κατεύθυνσης.

Κατευθύνσεις Σπουδών:
1. Διοίκηση Βιομηχανικών Επιχειρήσεων
2. Διαχείριση Ενεργειακών Συστημάτων

Δηλώσεις συμμετοχής από 10 έως 24 Σεπτεμβρίου 2003

Πληροφορίες: Αγγελική Χριστοδούλου, Νίκη Αθανασοπούλου
Τηλ. 210-5381143, 5699559 Τηλ. & Fax: 210-5450959 (ώρες 09.00 -16.00)
e-mail:register@mech.teipir.gr Δ/νση Internet: www.mech.teipir.gr (Μεταπτυχιακά)
Υπεύθυνος του Προγράμματος: Δρ. Φ. Σκιττίδης

ΤΕΧΝΟΛΟΓΙΚΟ ΕΚΠΑΙΔΕΥΤΙΚΟ ΙΔΡΥΜΑ (Τ.Ε.Ι.) ΠΕΙΡΑΙΑ
Μεταπτυχιακό Πρόγραμμα Σπουδών (MSc.)

Το ΤΕΙ Πειραιά ανακοινώνει ότι διεξάγει, σε συνεργασία με το Open University Βρετανίας, Μεταπτυχιακό Πρόγραμμα Σπουδών στο γνωστικό αντικείμενο:
"Manufacturing: Management and Technology"
- Το Πρόγραμμα απευθύνεται σε πτυχιούχους Ανώτατης Εκπαίδευσης (Πανεπιστημιών-Τ.Ε.Ι.)
- Εφαρμόζεται το σύστημα "Εκπαίδευση από Απόσταση" (Distance Learning)
- Τίτλοι: Postgraduate Diploma και Master of Sciense (MSc.), που απονέμονται από το Open University.

Δηλώσεις συμμετοχής από 15 Σεπτεμβρίου 2003 έως 3 Οκτωβρίου 2003

Πληροφορίες: Κωνσταντίνος Κουλούρης
Τηλ. 210-5381143, Τηλ. & Fax: 210-5450959 (ώρες 09.00-16.00)
e-mail:open@mech.teipir.gr
Δ/νση Internet: www.mech.teipir.gr (Μεταπτυχιακά)
Υπεύθυνος του Προγράμματος: Δρ. Φ. Σκιττίδης

ΕΛΛΗΝΙΚΟΣ ΕΡΥΘΡΟΣ ΣΤΑΥΡΟΣ
ΠΕΡΙΦΕΡΕΙΑΚΟ ΤΜΗΜΑ ΡΟΔΟΥ
ΣΩΜΑ ΕΘΕΛΟΝΤΩΝ ΣΑΜΑΡΕΙΤΩΝ

ΣΑΜΑΡΕΙΤΗΣ Ε.Ε.Σ.

ΓΙΝΕΤΕ...
Εθελοντής Σαμαρείτης
του Ελληνικού Ερυθρού Σταυρού
ΕΚΠΑΙΔΕΥΤΕΙΤΕ...
στις Πρώτες Βοήθειες
στην Ερευνα και Διάσωση

Εγγραφές μέχρι
10 Οκτωβρίου
Πληρ. : 22410 80485 - 6
κιν.: 6972305779 - 6974649378
Από 17:00 - 22:00 π.μ. κάθε μέρα

ΙΤΑΛΙΚΑ

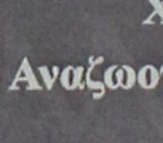

ΦΡΟΝΤΙΣΤΗΡΙΟ ΙΤΑΛΙΚΩΝ
ΑΥΓΕΡΙΝΟΥ-ΠΑΠΑΧΡΙΣΤΟΦΗ ΔΕΣΠΟΙΝΑ

ΠΤΥΧΙΟΥΧΟΣ ΙΤΑΛΙΚΗΣ ΦΙΛΟΛΟΓΙΑΣ ΚΑΙ ΓΛΩΣΣΑΣ

ΛΕΙΤΟΥΡΓΟΥΝ:

- αυστηρά ολιγομελή τμήματα (maximum 7 μαθητές στην τάξη) για μαθητές δημοτικού - γυμνασίου - λυκείου
- τμήματα για υποψηφίους στα ιταλικά πανεπιστήμια - πολυτεχνεία (διδασκαλία ιταλικής ορολογίας)
- εντατικά τμήματα διάρκειας 5 μηνών (Νοέμβριο - Απρίλιο) για φοιτητές τουριστικών σχολών-ξενοδοχοϋπαλλήλους

Πληροφορίες και εγγραφές καθημερινά
ΔΙΕΥΘΥΝΣΗ: Βάλια Σεμερτζίδη 9, Ανάληψη



Thalassa Forum Spa

ΚΕΝΤΡΟ ΘΑΛΑΣΣΟΘΕΡΑΠΕΙΑΣ ΚΑΙ ΑΝΑΖΩΟΓΟΝΗΣΗΣ

- SPA
- Θαλασσοθεραπείες
- Λασποθεραπείες
- Jacuzzi
- Σάουνα
- Χαμάμ
- Γυμναστήριο
- Aqua GYM στη θερμαινόμενη πισίνα
- Μαθήματα κολύμβησης για παιδιά

Σάββατο - Κυριακή Έκπτωση 50%

Ξεκουράζομαι
Χαλαρώνω
Αναζωογονούμαι
Περιποιούμαι
Γυμνάζομαι
Ρήματα που σας ταιριάζουν!



Thalassa FORUM SPA

Η συμμαχία της θάλασσας και των αιθέριων ελαίων
Το δικαιούστε!

ΤΕΡΜΑ ΦΕΡΕΝΙΚΗΣ ΠΑΡΑΛΙΑ ΙΑΛΥΣΣΟΥ ΤΗΛ: 22410 96610 FAX: 22410 96655

HOBBY TIME CLUB
ΤΩΡΑ ΚΑΙ ΣΤΗ ΡΟΔΟ
Δώστε την ευκαιρία στα παιδιά σας να αφιερώσουν τον ελεύθερό τους χρόνο σε δημιουργικές κατασκευές από
υαλοχαρακτική - ξυλοχαρακτική - πυρογραφία - ψηφιδωτό - γύψο - πηλό - ζωγραφική σε χαρτί - ύφασμα - γυαλί
Ολιγομελή τμήματα για μικρούς και μεγάλους
Πληροφορίες στο τηλ. 22410 74797
Κέννεντυ 5, ΡΟΔΟΣ

ΘΕΑΤΡΙΚΟ ΕΡΓΑΣΤΗΡΙ
ΚΩΝ/ΝΟΥ ΤΡΕΧΑ
ΠΡΟΓΡΑΜΜΑΤΑ ΔΙΔΑΣΚΑΛΙΑΣ
1) Επιμορφωτικό σεμινάριο για όλες τις ηλικίες με θέμα: «ΤΟ ΘΕΑΤΡΟ ΩΣ ΨΥΧΑΓΩΓΙΑ»
2) Εντατικά Σεμινάρια για: Φωτογραφία, VIDEO, Σεναριογραφία, Δημοσιογραφία, Φωνητική, Ελεύθερο Σχέδιο, Θεατρική Τεχνική, Κουκλοθέατρο, Θέατρο Σκιών, COMMEDIA DELL' ARTE.
3) Σχολή Μίμου και Παντομίμας.
– Ειδικά τμήματα για εκπαιδευτικούς.
– Δίνεται πιστοποιητικό συμμετοχής
Οργάνωση Πολιτιστικών Εκδηλώσεων
Ψυχαγωγικά προγράμματα με τον ΚΛΟΟΥΝ ΚΙΚΟ και άλλους εμψυχωτές για παιδικά πάρτυ, παιδικές και άλλες εκδηλώσεις, παντός τύπου, παιδική ψυχαγωγία ξενοδοχείων, Καλλιτεχνικά Φεστιβάλ.
ΔΗΜ. ΑΝΑΣΤΑΣΙΑΔΗ 47, ΡΟΔΟΣ.
ΤΗΛ.: 22410 66477, 38873, ΚΙΝ.: 6972 847299

Μιζέρια και χθες στο Χρηματιστήριο

Συνεδρίαση στη Σοφοκλέους με την απουσία επενδυτών!

Υποχώρηση του Γενικού Δείκτη σε ποσοστό 0,58%

Η χαμηλή συναλλακτική δραστηριότητα και το περιορισμένο εύρος διακύμανσης του γενικού δείκτη χαρακτήρισαν την εικόνα της Σοφοκλέους κατά την τελευταία συνεδρίαση της εβδομάδος.

Η κατακόρυφη μείωση του επενδυτικού ενδιαφέροντος και η επιφυλακτικότητα της πλειοψηφίας των επενδυτών αποτυπώθηκαν στη σημαντική υποχώρηση του όγκου των συναλλαγών. Ο βασικός χρηματιστηριακός δείκτης κυμάνθηκε σε εύρος διακύμανσης 26 μονάδων, ενώ και σήμερα δεν κατόρθωσε να διασπάσει τα επίπεδα των 2.100 μονάδων.

Η μετοχή της Alpha Bank κατέγραψε άνοδο 1,77%, ενώ με απώλειες 0,67% και 1,99% αντιστοίχως έκλεισαν οι μετοχές της Εθνικής και της Eurobank. Η μετοχή του ΟΤΕ υποχώρησε σε ποσοστό 0,40%, η Cosmote έκλεισε με μικρή άνοδο 0,19%, ενώ με άνοδο 1,61% έκλεισε η μετοχή της ΔΕΗ, μετά τη σημαντική πίεση των προηγουμένων ημερών.

Ο Γενικός Δείκτης έκλεισε στις 2.082,78 μονάδες έναντι 2.094,87 μονάδων της προηγουμένης μέρας, σημειώνοντας απώλειες 12,09 μονάδων και σε ποσοστό 0,58%. Σε εβδομαδιαία βάση ο βασικός χρηματιστηριακός δείκτης κατέγραψε απώλειες σε ποσοστό 2,96%.

Ο δείκτης FTSE/ASE 20 έκλεισε στις 1.047,78 μονάδες, με απώλειες σε ποσοστό 0,37%, ενώ ο δείκτης FTSE/ASE 40 έκλεισε στις 220,28 μονάδες, καταγράφοντας απώλειες σε ποσοστό 1,55%. Ο δείκτης FTSE/ASE SMALLCAP 80 έκλεισε στις 606,68 μονάδες, με απώλειες σε ποσοστό 2,24%, ενώ ο δείκτης FTSE 140 έκλεισε στις 2.432,47 μονάδες, με απώλειες σε ποσοστό 0,77%.

Οι επιμέρους κλαδικοί δείκτες έκλεισαν ως εξής:		
Τραπεζικός:	3.606,48	–0,65%
Τηλεπικοινωνιών:	842,48	–0,12%
Ασφαλειών:	715,83	–1,84%
Επενδύσεων:	708,69	–0,51%
Κατασκευαστικών:	873,43	–2,07%
Κλωστοϋφαντουργίας:	426,59	–1,44%
Βιομηχανιών:	1.196,97	–1,16%
Συμμετοχών:	1.171,54	–3,42%
Βασικών Μετάλλων:	425,64	–1,67%
Μη μεταλλικών Ορυκτών:	767,37	–0,54%
Εκδόσεις- Εκτυπώσεις:	479,57	–3,32%
Λιανικού Εμπορίου:	975,01	–1,90%
Πληροφορικής:	448,54	–0,54%,
Ειδών Λύσεων Πληροφορικής:	274,15	–0,75%
Χονδρικό εμπόριο:	491,07	–0,84%
Τρόφιμα- ποτά:	484,72	–1,52%
Παράλληλης Αγοράς:	155,33	–1,19%
Διυλιστήρια:	1.041,98	–1,16%
Διαχείρισης Ακίνητης Περιουσίας:	877,74	–0,32%.

Από τις 357μετοχές που διαπραγματεύθηκαν, 73 κινήθηκαν ανοδικά, 249 πτωτικά, ενώ η τιμή 35 μετοχών παρέμεινε αμετάβλητη. Τη μεγαλύτερη ποσοστιαία άνοδο σημείωσαν οι μετοχές των εταιριών: Βαλκάν Εξπόρτ (κο) +12,67%, Ετμα (πο) +10,76%, Εμπορικός Δεσμός (πο) +10,39%, Τεχνοδομή +7,69%, Μπαλλής Χημικά +6,24%, Informatics +6,10%, Ξιφίας (κα) +5,08%, Optima +4,95%, Βερνίκος +4,39% και Νίκος Γκάλης +4,03%.

Αντιθέτως τις μεγαλύτερες απώλειες σημείωσαν οι μετοχές των εταιριών: Ράδιο Κορασίδη (Δικαίωμα) –30,00%, Αλυσίδα (κ) –11,21%, Plias –8,97%, Ζάμπα –7,20%, Πήγασος –6,53%, Alfa Alfa Συμμετοχές –6,36%, Fourlis –6,10%, Αττικές Εκδόσεις –5,88%, Κρέτα Φαρμ –5,83% και Βαράγκης –5,70%.

Η αξία των συναλλαγών ανήλθε στα 113,4 εκατ. ευρώ, εκ των οποίων το 11,86 εκατ. ευρώ αποτέλεσαν προσυμφωνημένα πακέτα συναλλαγών.

Αναλυτικότερα, πραγματοποιήθηκαν δύο πακέτα των 200.000 και 400.000 τεμαχίων της Τράπεζας Πειραιώς στα 7,64 ευρώ και 7,78 ευρώ αντίστοιχα, ένα πακέτο 65.000 τεμάχια της ΔΕΗ στα 16,34 ευρώ και ένα πακέτο 210 τεμάχια της Κεραμεία Αλλατίνη στα 4,20 ευρώ.

Επίσης, έγιναν ένα πακέτο 750.000 τεμάχια της Aspis Bank στα 3,26 ευρώ, δύο πακέτα των 75.000 και 61.550 τεμαχίων της Alpha Bank στα 18,54 ευρώ και ένα πακέτο 600 τεμάχια της ΓΕΝΑΚ στα 5,42 ευρώ.

Τέλος, πραγματοποιήθηκε ένα πακέτο 2.175 τεμάχια της Τράπεζας Πειραιώς στα 7,82 ευρώ, ενώ μετά το τέλος της συνεδρίασης πραγματοποιήθηκε ένα πακέτο 387.310 τεμάχια της Fieratex στα 3 ευρώ.

Τον μεγαλύτερο όγκο συναλλαγών κατέγραψαν οι μετοχές των: Informatics με 3.052.570 τεμάχια, Δέλτα Singular με 1.302.790 τεμάχια, Vodafone με 1.093.036 τεμάχια, Aspis Bank με 803.865 τεμάχια και Τράπεζα Πειραιώς με 722.565 τεμάχια. Τη μεγαλύτερη αξία συναλλαγών σημείωσαν οι μετοχές των εταιριών: Alpha Bank με 11,800 εκατ. ευρώ, Vodafone με 6,792 εκατ. ευρώ, ΔΕΗ με 6,456 ευρώ, Τράπεζα Πειραιώς με 5,588 εκατ. ευρώ και ΟΤΕ με 5,051 εκατ. ευρώ.

Η συνολική κεφαλαιοποίηση της αγοράς διαμορφώνεται στα 80,8 δισ. ευρώ.

ΩΔΕΙΟ ΡΟΔΟΥ ΚΑΙΤΗ ΚΑΣΤΡΟΥΝΗ
ΕΤΟΣ ΙΔΡΥΣΗΣ 1998
ΩΔΕΙΟ ΡΟΔΟΥ ΚΑΙΤΗ ΚΑΣΤΡΟΥΝΗ
• ΣΥΓΧΡΟΝΟ
• ΑΝΑΝΕΩΜΕΝΟ
• ΠΡΩΤΟΠΟΡΙΑΚΟ
Εναρξη Εγγραφών: Δευτέρα 1η Σεπτεμβρίου
• Μαθημάτων: 11 Σεπτεμβρίου 2003
Πληροφορίες - Εγγραφές καθημερινά 16.00 έως 20.30, Απ. Παύλου 30, Ανάληψη
Τηλ.-Fax: 22410 65430, κιν. 6936 359775

ΚΑΤΑΣΤΗΜΑ ΦΩΤΙΣΤΙΚΩΝ
Φως Φανάρι
Για την νέα σχολική χρονιά διαθέτουμε φωτιστικά γραφείου σε μεγάλη ποικιλία χρωμάτων και σχεδίων. Και φυσικά σε χαμηλές τιμές.
Καλή σχολική χρονιά.....
Για τον παιδικό τους κόσμο ο πιο μαγικός φωτισμός
Αγίας Αναστασίας 30
Απέναντι απο τήν
ΣΤΑΝΗ
ΤΗΛ: 22410-34250
FAX: 22410-34251
Email: man1@otenet.gr
Δεν χρειάζεται να ρίχνουμε φως παντού όπου όμως χρειάζεται ας ρίξουμε το σωστό.
Ολα μας τα είδη είναι μοναδικά κομψά πρωτότυπα και ξεχωριστά που κερδίζουν τις εντυπώσεις. ΕΝΩ ΕΣΕΙΣ ΚΕΡΔΙΖΕΤΕ ΣΕ ΤΙΜΕΣ
ΜΙΧΑΛΗΣ ΜΑΝΝΑΚΗΣ

HOTEL EKATERINI APARTMENTS
Πρώτα οι Ροδίτες πρέπει να χαίρονται την Νότια Ρόδο
ΕΙΔΙΚΗ ΠΡΟΣΦΟΡΑ στο Κιοτάρι
35 ευρώ το διαμέρισμα για 2 έως 4 άτομα
Ειδικές τιμές για Σαββατοκύριακα
Το HOTEL EKATERINI διαθέτει:
• Bar • Snack Bar • Πισίνα • Mini Market
• Αίθουσα με TV και μπιλιάρδο
Τηλ. 22440 47131, 47139
Fax 22440 47048

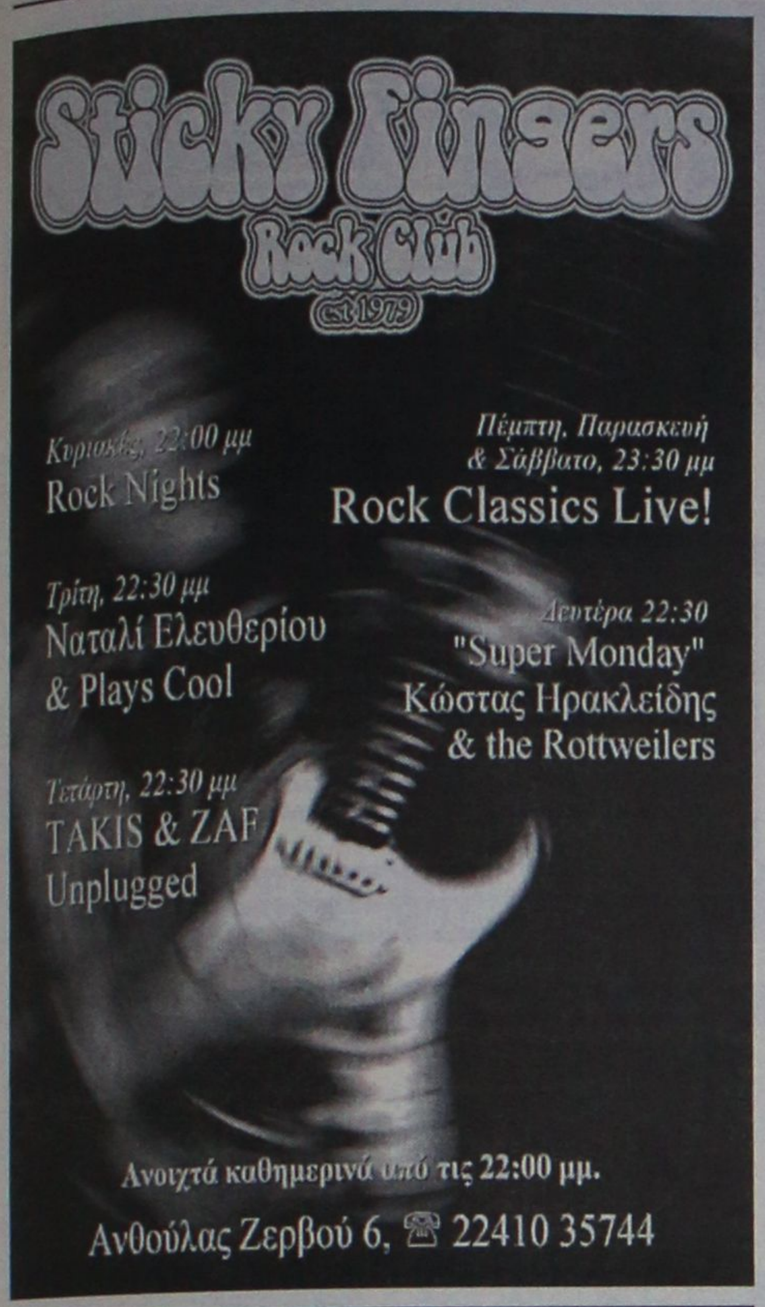

ΚΑΘΗΜΕΡΙΝΑ ΟΛΑ ΤΑ ΝΕΑ ΤΗΣ ΔΩΔΕΚΑΝΗΣΟΥ ΣΤΟ INTERNET

www.rodiaki.gr

Ο εισαγγελέας για τα μέλη της 17Ν

Το έγκλημα τρόπος ζωής

Ενταση στη δίκη με μία αναφορά του κ. Μαρκή

Με την αγόρευση του αναπληρωτή εισαγγελέα της έδρας, Βασίλη Μαρκή, συνεχίζεται η δίκη των κατηγορουμένων για συμμετοχή στη 17Ν. Ο κ. Μαρκής αναφέρθηκε σε επιμέρους ενέργειες, που διέπραξε η οργάνωση, μεταξύ των οποίων και πολλές εκρήξεις.

Ενταση δημιουργήθηκε στη δίκη όταν στην αγόρευσή του ο αναπληρωτής εισαγγελέας κ. Βασίλειος Μαρκής, αναφέρθηκε στα χρήματα των ληστειών που διέπραξε η οργάνωση, αφήνοντας αιχμές ότι διατίθενται για την υπεράσπιση των κατηγορουμένων.

Βασίλειος Μαρκής "Πού βρίσκονται αυτά τα χρήματα και ποιοί τα διαχειρίζονται σήμερα; από το μυαλό μου περνάει η ιδέα ότι ενδεχομένως βοηθούν στην ύπαρξη μίας πολυμελούς και πολυτελούς υπεράσπισης. Δεν μιλώ για όλους".

Πρώτη αντέδραση η συνήγορος υπεράσπισης του Δημ. Κουφοντίνα και της Αγγ. Σωτηροπούλου κ. Ιωάννα Κούρντοβικ και Πρόεδρος του δικαστηρίου διέκοψε τη διαδικασία για λίγα λεπτά, προκειμένου να ηρεμήσουν τα πνεύματα. Οταν οι δικαστές ανέβηκαν και πάλι στην έδρα , σύσσωμη η υπεράσπιση των κατηγορουμένων διαμαρτυρήθηκε έντονα, υποστηρίζοντας ότι η μομφή που διατύπωσε ο αναπληρωτής εισαγγελέας θίγει βαθύτατα τους συνηγόρους υπεράσπισης.

Ο κ. Μαρκής διευκρίνισε ότι δεν είχε καμία πρόθεση μο΄μφής προς τους συνηγόρους υπεράσπισης οι οποίοι, όπως είπε, ασκούν το καθήκον τους με τον καλύτερο τρόπο. "Δεν μπορώ, όμως, να αφήσω χωρίς εκτίμηση -είπε- ένα γεγονός που προκύπτει από ένα κείμενο της '17Ν' ... Το καταστατικό της οργάνωσης αναφέρει ότι η '17Ν' αναλαμβάνει να βοηθήσει τα μέλη, τις οικογένειες των μελών, με δικηγόρο κλπ εφόσον συλληφθούν. Μαθήματα δημοκρατικότητας και προοδευτικότητας δεν δέχομαι από κανέναν. Και κυρίως δεν δέχομαι από κανέναν να διαστρεβλώνει τα λόγια μου. Ηταν ένα ερωτηματικό για το τί έχουν γίνει αυτά τα λεφτά. Προχώρησα σε ένα ερωτηματικό πάρα πάνω. Ας το πάρει το ποτάμι. Ζητώ συγγνώμη".

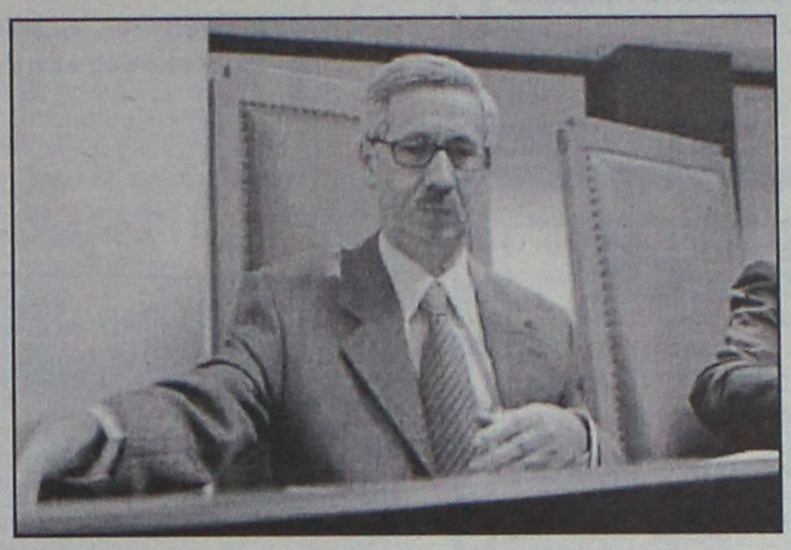

Ο κ. Μαρκής αναφέρθηκε ωστόσο και στη φραστική επίθεση που δέχτηκαν τα μέλη του δικαστηρίου από συνηγόρους υπεράσπισης, κατά τη διάρκεια της πολύμηνης διαδικασίας. "Πώς θα έπρεπε να αντιδράσουμε εμείς όταν κατηγορούμαστε ως χουντικοί, ως πράκτορες των Αμερικανών; Σκύβουμε το κεφάλι και λέμε ότι είναι στα υπερασπιστικά τους καθήκοντα. Ποιά είναι η αντίδραση ενός δικαστή όταν κατηγορείται ως χουντικός και μάλιστα ο αδελφός του ήταν βασανισμένος από την ΕΑΤ ΕΣΑ και κάθεται στωϊκά και το ακούει;"

Το επεισόδιο έληξε καθώς ο κ. Μαρκής ζήτησε να ξεχαστούν όσα ειπώθηκαν και συνεχίζει την αγόρευσή του.

ΑΡΧΗΓΟΣ Ο ΓΙΩΤΟΠΟΥΛΟΣ

Η παράθεση των στοιχείων που κατά τον αναπληρωτή εισαγγελέα Βασίλη Μαρκή οδηγεί στην βεβαιότητα για την ενοχή του Αλεξ.Γιωτόπουλο έδειξε να ενοχλεί τον φερόμενο ως καθηδηγητή της οργάνωσης.

Ο Γιωτόπουλος που από την πρώτη μέρα έναρξης των αγορεύσεων των εισαγγελέων προτιμούσε να αναλώνει τον χρόνο του στην ανάγνωση βιβλίων και εφημερίδων, διέκοψε τώρα την ανάγνωση και προέβη σε συνεχείς παρεμβάσεις εμμένοντας στην αθωότητά του και στον ισχυρισμό ότι η εμπλοκή του στην υπόθεση αποτελεί σκευωρία των αρχών.

Ο κ.Μαρκής υποστηρίξε ότι το γεγονός πως οι αρχές στράφηκαν στον Αλεξ.Γιωτόπουλο δεν ήταν αποτέλεσμα σκευωρίας αλλά λογικών συνειρμών που αφετηρία τους ήταν το συμπέρασμα για την γαλλική παιδεία του συντάκτη των προκηρύξεων της 17Ν.

Μεταξύ των επιχειρημάτων που χρησιμοποίησε ο κ.Μαρκής προκαλώντας τις αντιδράσεις του Γιωτόπουλου, ήταν και τα ευρήματα στη γιάφκα της οδού Πάτμου κάποια από τα οποία ήταν και τα υλικά (σφραγίδες αστυνομικών, τυπογραφικά τελάρα κα) που χρησιμοποιήθηκαν για την έκδοση του πλαστού δελτίου ταυτότητας που χρησιμοποιούσε ο Αλ.Γιωτόπουλος στο όνομα Μιχάλης Οικονόμου. Ταυτότητα, που όπως υπενθύμισε ο κ.Μαρκής ο Σάββας Ξηρός σε συνέντευξή του τον περασμένο Σεπτέμβριο στο δημοσιογράφο Μάκη Τριανταφυλλόπουλο, είπε ότι είχε κατασκευάσει ο ίδιος για λογαριασμό του "Λάμπρου".

Ο εισαγγελέας τόνισε ότι την επίμαχη συνέντευξη αν ο ισχυρισμός του Γιωτόπουλου περί σκευωρίας ίσχυε, ο Σάββας θα είχε τη δυνατότητα να πει "Μάκη είναι όλα ψέμματα, τον τυλίξανε τον άνθρωπο" , κάτι που όχι μόνο δεν έκανε αλλά αντίθετα υποστήριξε ότι δεν γνώριζε το πραγματικό όνομα του Γιωτόπουλου και ότι τον γνώριζε σαν Μιχάλη Οικονόμου.

Καταλήγοντας ο κ.Μαρκής είπε μεταξύ άλλων:" Αυτή η υπόθεση παίρνει τη μορφή μιας τραγωδίας για τα θύματα, κάποιους από τους κατηγορουμένους και τις οικογένειές τους. Η υπόθεση αυτή πρέπει να γίνει μάθημα για όλους".

Ο εισαγγελέας αναφέρθηκε και στα πολιτικά κόμματα και τη στάση που κράτησαν κατά τη διάρκεια της δράσης της 17Ν.

"Πρώτα και κύρια τα πολιτικά κόμματα αυτής της χώρας χρησιμοποίησαν τα εγκλήματα αυτής της οργάνωσης στην πολιτική τους αντιδικία. Ρίξτε μια ματιά στη δικογραφία για τη δολοφονία του Παύλου Μπακογιάννη και τα δημοσιεύματα της εποχής στα οποία φαίνεται ότι ο ένας χώρος κατηγορεί τον αρχηγό του άλλου.

Τα κόμματα που λειτουργούν στο χώρο της αριστεράς αντί να προβληματίζονται για τη δράση της οργάνωσης, κατέληξαν στην εκδοχή της συνομοσιολογίας". Η δίκη θα συνεχιστεί τη Δευτέρα με τις αγορεύσεις των συνηγόρων πολιτικής αγωγής. Πρώτος αναμένεται να αγορεύσει ο κ.Ηλίας Αναγνωστόπουλος που εκροσωπεί τις οικογένειες των Αμερικανών θυμάτων της 17Ν αλλά και του Βρετανού ταξίαρχου Στίβεν Σόντερς.

ΕΠΙΜΟΡΦΩΤΙΚΑ ΚΕΝΤΡΑ ΞΕΝΩΝ ΓΛΩΣΣΩΝ

ΟΜΗΡΟΣ

από το 1946

ΑΓΓΛΙΚΑ - ΓΑΛΛΙΚΑ - ΓΕΡΜΑΝΙΚΑ - ΙΤΑΛΙΚΑ

Δυναμικός εκπαιδευτικός οργανισμός
σε συνεχή ανοδική πορεία
με 115 παραρτήματα σ' όλη την Ελλάδα
και 25.000 σπουδαστές κάθε χρόνο

- *Ολιγομελή τμήματα*
- *Ενιαίο πρόγραμμα (Syllabus) που καταρτίζεται από 10μελές Εκπαιδευτικό Συμβούλιο*
- *Συνεχής έλεγχος προόδου με τακτικά test τάξης και επίσημα test semester 1, semester 2, και final από το Εκπαιδευτικό Συμβούλιο.*
- *Πτυχία CAMBRIDGE F.C.E. - CAMBRIDGE PROFICIENCY - KET - PET - STARTERS - MOVERS - FLYERS*
- *Προγράμματα Business English*
- *Ειδικά τμήματα: εντατικά - θερινά - εσπερινών*
- *Εγγραφή νέων σπουδαστών με κατατακτήρια test*
- *Υποτροφίες - εκπτώσεις*
- *Δανειστική βιβλιοθήκη*
- *Computer Lab - Belt MM - English Discoveries*

Δ/νση σπουδών: Σοφία Κ. Λάμπρου

Πληροφορίες - εγγραφές:
Μιχαήλ Πετρίδη 19 • Ρόδος • Τηλ. 2241028229, 20792

METROPOL
ALPHA ODEON
★MULTI-CINEMA★

www.RodosVitrina.gr/Metropol.htm
ΕΒΔΟΜ.ΠΡΟΓΡΑΜΜΑ • WEEKLY PROGRAMME
12/09/2003 - 18/09/2003

Κάντε έγκαιρα τις κρατήσεις σας



ΟΙ ΠΕΙΡΑΤΕΣ ΤΗΣ ΚΑΡΑΪΒΙΚΗΣ
Η ΚΑΤΑΡΑ ΤΟΥ ΜΑΥΡΟΥ ΜΑΡΓΑΡΙΤΑΡΙΟΥ
Η πολυαναμενόμενη πειρατική περιπέτειας της χρονιάς!!! Από τον παραγωγό του 'Αρμαγεδδών' και του 'Περλ Χαρμπορ'....
ΚΑΤ. ΑΠΟ 13 ΕΤΩΝ
Σε πρώτη Πανελλήνια Προβολή
Πρωταγωνιστούν: Τζόνι Ντέπ, Τζέφρι Ρας, Ορλάντο Μπλούμ, Κίρα Ναϊτλι
ΩΡΕΣ ΕΝΑΡΞΗΣ SHOWTIMES 16:20 • 19:15 • 22:30
ΑΙΘΟΥΣΑ: 1



ΥΠΟΧΡΕΩΤΙΚΕΣ ΔΙΑΚΟΠΕΣ "holes"
Μια Ξέφρενη και διασκεδαστική περιπέτεια με την εγγύηση των στούντιο της DISNEY!!! Η ταινία που σπάει ταμεία στην Αμερική!!
ΚΑΤΑΛΛΗΛΟ
Σε πρώτη Πανελλήνια Προβολή
Πρωταγωνιστούν: Σιγκούρνι Γουίβερ, Γιόν Βοϊτ, Πατρίτσια Άρκετ
ΩΡΕΣ ΕΝΑΡΞΗΣ SHOWTIMES 18:00 • 20:15
ΑΙΘΟΥΣΑ: 3



ΤΑΞΙΔΙ ΣΤΗΝ ΧΩΡΑ ΤΩΝ ΘΑΥΜΑΤΩΝ
SPIRITED AWAY
Αγάπη • θάρρος • περιπέτεια
Ένα μαγικό παραμύθι για όλες της ηλικίες σε έναν κόσμο όνειρο
ΚΑΤΑΛΛΗΛΟ
Στα Ελληνικά
ΟΣΚΑΡ καλύτερης ταινίας κινουμένων σχεδίων
ΩΡΕΣ ΕΝΑΡΞΗΣ SHOWTIMES 17:30 • 20:00
ΑΙΘΟΥΣΑ: 2



ΕΞΟΛΟΘΡΕΥΤΗΣ 3
Η πολυαναμενόμενη ταινία της χρονιάς με σήμα κατατεθέν την εκρηκτική δράση το χιούμορ και τα εφέ που κόβουν την ανάσα
ΚΑΤ. ΑΠΟ 13 ΕΤΩΝ
ΑΙΘΟΥΣΑ 2
Πρωταγωνιστεί ΑΡΝΟΛΝΤ ΣΒΑΡΤΖΕΝΕΓΚΕΡ
ΩΡΑ ΕΝΑΡΞΗΣ SHOWTIME 22:45



Η ΕΚΔΙΚΗΣΗ ΤΗΣ ΞΑΝΘΙΑΣ 2
Άψογο μανικιούρ - Αγνή ζωοφιλία
Η επιστροφή της πιο ξέφρενης ξανθιάς!!!!!
Δεν αφήνει τίποτα όρθιο στο πέρασμα της
ΚΑΤΑΛΛΗΛΟ
ΑΙΘΟΥΣΑ 3
Πρωταγωνιστούν: Ρίς Γουίδερσπούν, Σάλι Φίλντ
ΩΡΑ ΕΝΑΡΞΗΣ SHOWTIME 22:40

•COMING SOON•ΠΡΟΣΕΧΩΣ•COMING SOON•ΠΡΟΣΕΧΩΣ•COMING SOON•ΠΡΟΣΕΧΩΣ

Άρτος (;) Θεάματα (;)...

... Και τηλεόραση (όπως λέμε τηλοψία...)

STAR

06.00 **Οικογένεια Ανταμς**
06.15 **Τόμας, το τρενάκι**
06.30 **Σέιλορμουν**
07.00 **Ο αρκούδος στο μπλε σπίτι**
07.30 **Παγίδια για παπιά**
08.00 **Κλίφορντ**
08.30 **Πάπιρους**
09.00 **Κάσπερ, το φαντασματάκι**
09.00 **Σκούμπι Ντου**
10.00 **Τομ και Τζέρι**
10.30 **Ντέξτερ**
11.30 **Πόκεμον - Η επόμενη γενιά.** Κινούμενα σχέδια
12.00 **Γιου-Γκι-Ο.** Κινούμενα σχέδια
12.30 **Τα στρουμφάκια.** Κινούμενα σχέδια
13.00 **Ειδήσεις**
13.30 **Οικογένεια Γκίλμορ.** Κοινωνική σειρά.
14.30 **Τα φιλαράκια.** Κοινωνική σειρά
15.30 **Ξένη ταινία.** «Πιάστε το κορίτσι». Κωμωδία.
17.30 **Μαχητές της ελευθερίας.** Περιπετειώδης σειρά.
18.30 **Οι περιπέτειες της Σίντνεϊ Φοξ**
19.30 **Ειδήσεις**
21.00 **Ξένη ταινία.** «Σκληρή δοκιμασία». Κοινωνική περιπέτεια.
23.00 **Ξένη ταινία.** «Παίζοντας με το θάνατο»
01.00 **Ειδήσεις**
01.15 **Ξένη ταινία.** «Η συνωμοσία»

ALTER

06.15 **Οι ιστορίες του Κουστό**
06.45 **Ερχονται οι Αρειανοί**
07.15 **Γκολ**
07.45 **Γιολάντα**
08.15 **Ρούπερτ**
08.45 **Ιστορίες για ζωάκια**
09.00 **Πίτερ Παν**
09.30 **Φιξ και Φοξ.** Σειρά κινουμένων σχεδίων.
09.45 **Ντίτζιμον Tamers**
10.15 **Ντρέικ: Το κυνήγι του χαμένου θησαυρού**
10.45 **Μπομπ, ο μάστορας**
11.00 **Χάιντι**
11.30 **Αντζελίνα μπαλαρίνα**
11.45 **Totally spies**
12.15 **Bebyblade**
12.45 **Πάπυρους.** Σειρά κινουμένων σχεδίων.
13.15 **Together.** Νεανική μουσική σειρά.
13.45 **Μαγκάϊβερ**
14.45 **Ελληνική ταινία.** »Δέκα ημέρες στο Παρίσι». Κωμωδία.
16.45 **Παρατράγουδα με την Αννίτα Πάνια** (Ε)
18.45 **Ειδήσεις**
21.00 **Ιντιάνα Τζόουνς: Οι πρώτες περιπέτειες.** Σειρά δράσης.
23.00 **Ειδήσεις**
23.15 **Σοβαρότης μηδέν.** Σατιρική εκπομπή.
00.15 **Στον τόπο του εγκλήματος.** Αστυνομική σειρά.
01.15 **Aphrodisia**
01.30 **Ξένη ταινία.**
03.30 **Ξένη ταινία**
05.30 **Τόλμη και γοητεία** (Ε)

ΚΑΘΗΜΕΡΙΝΑ ΟΛΑ ΤΑ ΝΕΑ ΤΗΣ ΔΩΔΕΚΑΝΗΣΟΥ ΣΤΟ INTERNET
www.rodiaki.gr



ΕΤ1

08.00 **Μικρές ιστορίες από όλο τον κόσμο**
08.30 **Ηταν μια φορά κι έναν καιρό οι εξερευνητές.** Παιδική σειρά.
09.00 **Ψηλαφίσματα**
09.15 **Η Μιμή και ο Μπόμπο.** Παιδική σειρά.
10.15 **Ο μικρός πρίγκιπας**
11.30 **Cybergirl**
12.00 **Ιστορίες του ωκεανού**
13.00 **Γεύσεις της Ευρώπης.** Ντοκιμαντέρ.
14.00 **Ειδήσεις**
14.15 **Ντοκιμαντέρ**
15.00 **Ευρωπαϊκο πρωτάθλημα μπάσκετ**
20.00 **Ντοκιμαντέρ**
21.00 **Ανίσχυρα ψεύδη** (Ε) Κοινωνική - δραματική σειρά.
22.00 **Νυχτερινό δελτίο** (Ε) Αστυνομική σειρά
23.00 **Αθλητική εκπομπή**
23.10 **Κλήρωση ΛΟΤΤΟ**
23.45 **Παγκόσμιο πρωτάθλημα μοντέρνου πεντάθλου.**
24.00 **Ξένη ταινία.** «Γορίλες στην ομίχλη». Περιπέτεια
02.15 **Ξένη ταινία.** «Η κόκκινη αράχνη». Θρίλερ.
03.45 **Τα παρασκήνια της μόδας** (Ε)

NET

06.46 **Εκπαιδευτική τηλεόραση**
09.00 **Πρίσμα.** Ενημερωτικη εκπομπή με τον Αντώνη Φουρλή και τη Λένα Αργύρη..
11.00 **Ανθρωποι και άλογα.** Ντοκιμαντέρ.
11.30 **Ενα ταξί μια πόλη.** Ντοκιμαντέρ.
12.00 **Η ιστορία της Νέας Υόρκης.** Ντοκιμαντέρ.
13.00 **Υπαιθρος χώρα.** Ντοκιμαντέρ.
13.30 **Με αρετή και τόλμη.** Εκπομπή του Υπουργείου Εθνικής Αμυνας.
14.00 **Κοινοβούλιο αιχμής**
15.00 **Ειδήσεις**
15.45 **Γκραν πρι στίβου.** Απευθείας μετάδοση από το Μονακό.
18.15 **Ειδήσεις**
18.45 **Λάβετε θέσεις**
19.00 **Ντοκιμαντέρ**
20.00 **Διεθνής Εκθεση Θεσσαλονίκης**
21.00 **Ειδήσεις**
22.00 **Ξένη ταινία.** «Σουίτι Τσάριτι». Μιούζικαλ. Παίζουν: Σίρλεϊ ΜακΛέιν, Τζον Μακ-Μάρτιν, Τσίτα Ριβέρα.
00.30 **Ειδήσεις**
00.45 **Η τζαζ και οι μουσικοί της.** Ντοκιμαντέρ.

ΕΤ3

08.01 **Ο μύθος του Ζορό**
08.30 **Το βιβλίο της ζούγκλας**
09.00 **Τα αρκουδάκια της αγάπης**
09.30 **Ρομπέν των δασών**
10.00 **Σκυλούπολη**
10.30 **Ποκαχόντας**
11.30 **Τσίρκο**
12.30 **Μεγάλες ψευδαισθήσεις: η ιστορία της μαγείας**
13.00 **Ειδήσεις**
13.30 **Ζακ Κουστό-Ο υποθαλλάσσιος κόσμος**
14.30 **Εξέλιξη**
15.00 **Νομός Θεσσαλονίκης**
15.30 **Νόστος** (Ε)
17.00 **Το Αξιον Εστί στη Θεσσαλονίκη**
18.15 **Ποδόσφαιρο**
20.30 **Ειδήσεις**
21.30 **Design 100%**
22.00 **Οικογένεια των Μπάρλεϊ Μπαρόνς.** Κοινωνική σειρά.
23.00 **Αθλητικό Σαββατόβραδο**
24.00 **Ειδήσεις**
00.30 **Ξένη ταινία.** «Σώμα γυναίκας». Κοινωνική περιπέτεια.
02.00 **Ντοκιμαντέρ**
02.30 **Το Αξιον Εστί στη Θεσσαλονίκη** (Ε)
03.30 **Νόστος**
05.00 **Κοντραπούντο**
06.00 **Ντοκιμαντέρ** (Ε)

FILMNET

05.30 **Ξένη ταινία.** «Η δασκάλα του πιάνου»
07.45 **Ξένη ταινία.** «Καν Καν». Μιούζικαλ.
09.55 **Ξένη ταινία.** «Τα 102 σκυλιά της Δαλματίας». Οικογενειακή.
11.40 **Ξένη ταινία.** «Πίσω από την κόκκινη πόρτα»
13.30 **Ξένη ταινία.** «Ο θρύλος του Μπάγκερ Βανς»
15.40 **Ξένη ταινία.** «Τα απομεινάρια μιας μέρας»
18.00 **Ξένη ταινία** «CQ» Δραματική.
20.00 **Ξένη ταινία.** «Οργισμένες γροθιές του βαράτε». Κωμωδία.
22.00 **Ξένη ταινία.** «Θέλμα και Λουίζ». Δραματική.
00.15 **Ξένη ταινία.** «Στη ράχη του Διαβόλου». Θρίλερ.
02.05 **Ξένη ταινία.** «Συμβόλαιο αγγέλων 2»
03.40 **Ξένη ταινία.** «Ο δαίμονας»

SUPER SPORT

15.00 **Πανευρωπαϊκό πρωτάθλημα πετοσφαίρισης**
17.00 **Αγγλικό πρωτάθλημα**
19.00 **Γερμανικό πρωτάθλημα**
21.00 **Αγώνες αυτοκινήτου**
21.30 **Ιταλικό πρωτάθλημα**
23.30 **Αγγλικό πρωτάθλημα**

MEGA

06.30 **Η δίψα.** (Ε) Κοινωνική σειρά
07.00 **Ο επισκέπτης της ομίχλης.** (Ε) Κοινωνική σειρά.
08.00 **Ο κακός θεζύρης** (Ε)
09.00 **C' est la vie.** (Ε) Κωμική σειρά
10.00 **Παρέα με τον Γουίνι, το αρκουδάκι.** Κινούμενα σχέδια.
10.30 **Μαξ Στιλ.** Κινούμενα σχέδια.
11.00 **Μπαζ, ο ήρωας του Γαλαξία**
11.30 **Ο Μίκι και η παρέα του**
12.00 **Ξένη ταινία.** «Εξωγήινοι της συμφοράς». Κωμωδία. Παίζουν: Νταν Ακρόιντ, Τζέιν Κέρτιν, Μισέλ Μπερκ.
14.00 **Ειδήσεις**
14.50 **Οι πύλες του ουρανού.** Κοινωνικη σειρά.
15.50 **Φιλοδοξίες** (Ε) Κοινωνική σειρά σε μορφή τηλεταινίας.
16.55 **Ματιές στα γεγονότα**
17.00 **Ελληνική ταινία.** «Η δε γυνή να φοβήται τον άνδρα». Κωμωδία. Παίζουν: Μάρω Κοντού, Γιώργος Κωνσταντίνου, Δέσπω Διαμαντίδου.
19.20 **Τα τετράγωνα των αστέρων**
20.00 **Ειδήσεις**
21.00 **Ελληνική ταινία.** «Η κόρη μου η σοσιαλίστρια». Κωμωδία. Παίζουν: Λάμπρος Κωνσταντάρας, Αλίκη Βουγιουκλάκη, Δημήτρης Παπαμιχαήλ.
23.00 **Ξένη ταινία.** «Κλαμπ χωρισμένων γυναικών». Κωμωδία. Παίζουν: Γκόλντι Χόουν, Μπέτι Μίντλερ, Ντάιαν Κίτον
00.15 **Τελευταία γεγονότα**
00.30 **Ξένη ταινία.** (Σ)
01.30 **Ξένη ταινία.** «Ερωτική έκσταση». Ερωτική μυστηρίου.
03.40 **Τηλεμάρκετινγκ**
04.00 **Ενοχη αγάπη**

ANT1

06.00 **Ο Μπαγκς Μπάνι και η παρέα του.** Σειρά κινουμένων σχεδίων.
06.50 **Συντούτιο με θέα.** Εμημερωτική εκπομπή με τον Θέμη Μάνεση και τη Φαίη Μαυρογάνη.
10.30 **Η συνωμοσία του Ρόσγουελ**
11.00 **Ντράγκονμπολ**
11.30 **Βαλτρόν**
12.00 **Στριβειν δια του αρραβώνος** (Ε) Κωμική σειρά. Παίζουν: Ανατολή Αθανασιάδου, Κώστας Κόκλας.
12.55 **Super game**
13.00 **Σούπερ Σάββατο.** Αθλητική εκπομπή με τον Μιχάλη Τσώχο.
14.00 **Ειδήσεις**
14.40 **Μαύρος ωκεανός** (Ε) Δραματική σειρά.
15.40 **Κωνσταντίνου και Ελένης.** (Ε) Κωμική σειρά.
16.40 **Εγκλήματα** (Ε) Κωμική σειρά.
17.30 **Τα νέα του ANT1**
17.40 **Εγκλήματα** (Σ)
18.00 **Ελληνική ταινία.** «Η Κλεοπάτρα και ο Αντώνης». Κωμωδία. Παίζουν: Σταύρος Παράβας, Κλειώ Σκουλούδη, Λαυρέντης Διανέλλος.
20.00 **Τα νέα του ANT 1**
21.00 **Θέατρο.** «Και μαζί και μόνος». Θεατρική κωμωδία. Παίζουν: Παύλος Ευαγγελόπουλος, Ηρώ Μουκίου, Μαριάννα Τουμασάτου.
23.30 **Θέατρο.** «Το ημέρωμα της στρίγκλας». Θεατρική κωμωδία. Παίζουν: Γιάννης Μπέζος, Ναταλία Τσαλίκη, Δάφνη Λαμπρόγιαννη.
24.00 **Νυχτερινές ειδήσεις**
00.15 **Θέατρο** (Σ)
01.45 **Ξένη ταινία.** «Ανθρωποκυνηγητό» Θρίλερ.
04.10 **Πράκτωρ Μονκ: Επιχείρηση γοητεία.**

ALPHA

05.45 **Εξάντας** (Ε) Εκπομή έρευνας
06.45 **Καλημέρα σας.** Ενημερωτικό μαγκαζίνο με τον Γιώργο Αυτιά και τη Μαρία Νικολτσιου.
10.00 **Πέρα από τον ορίζοντα.** Εκπομπή με την Ντέμη Καραγιάννη και τον Πέτρο Γκάτζια.
11.00 **Ελληνική ταινία.** «Η κάλπικη λίρα». Κωμωδία. Παίζουν: Βασίλης Λογοθετίδης, Ιλυα Λιβυκού, Ορέστης Μακρής, Βαγγέλης Πρωτόπαππας
14.00 **Ειδήσεις**
14.30 **Φόρμουλα 1**
16.00 **Third watch**
17.00 **Ελληνική ταινία.** «Από τα αλώνια στα σαλόνια». Κωμωδία. Παίζουν: Δέσποινα Στυλιανοπούλου, Νίκος Ρίζος, Λαυρέντης Διανέλλος
19.00 **Ειδήσεις**
21.00 **Ελληνική ταινία.** «Στεφανία». Κοινωνικό δράμα. Παίζουν: Ζωή Λάσκαρη, Σπύρος Φωκάς, Βύρων Πάλλης, Δέσπω Διαμαντίδου, Τασσώ Καββαδία, Σπύρος Καλογήρου.
23.00 **Πυρετός το Σαββατόβραδο**. Με το Θέμο Αναστασιάδη
01.00 **Ειδήσεις**
01.10 **Πυρετός το Σαββατόβραδο** (Σ)
01.30 **Ξένη ταινία.** «Ενας Αμερικανός λυκάνθρωπος στο Λονδίνο». Κωμωδία τρόμου.
03.30 **Φόρμουλα 1** (Ε)
04.30 **Τηλεαγορές**
04.45 **Εξάντας** (Ε)

ΚΗΔΕΙΕΣ

Τον λατρευτό μας σύζυγο, πατέρα, παππού, αδελφό και θείο

ΒΑΣΙΛΕΙΟ ΜΑΣΤΡΟΒΑΣΙΛΗ
ετών 71

θανόντα κηδεύουμε σήμερα Σάββατο 13 Σεπτεμβρίου 2003 και ώρα 11 π.μ. από τον Ιερό Ναό Αναλήψεως Ρόδου.
Η σύζυγος: Αννα
Τα παιδιά: Θεόδωρος-Χαρούλα, Ειρήνη-Νίκος Λιβισιανός
Τα εγγόνια, τ' αδέλφια, τ' ανίψια και οι λοιποί συγγενείς.

Τον λατρευτό μας υιό, αδελφό, εγγονό, ανιψιό, εξάδελφο και φίλο

ΣΤΕΡΓΟ ΛΑΟΥΔΙΚΟ
ετών 23

θανόντα κηδεύουμε αύριο Κυριακή 14 Σεπτεμβρίου 2003 και ώρα 12η μεσημβρινή από τον Ιερό Ναό Κοιμήσεως Θεοτόκου Ασκληπειού Ρόδου.
Οι γονείς: Γιάννης-Στεργούλα
Τ' αδέλφια: Πέτρος, Λευτέρης
Οι παππούδες, οι γιαγιάδες: Πέτρος-Αικατερίνη, Στέργος-Γεωργούλα
Τ' ανίψια, τα εξαδέλφια, οι φίλοι και οι λοιποί συγγενείς.

ΜΝΗΜΟΣΥΝΑ

Την 16η μηνός Σεπτεμβρίου ημέρα Τρίτη και ώρα 8 π.μ. εις τον Ιερό Ναό Μητροπολιτικό Ναό Εισοδία της Θεοτόκου, τελούμε 40ήμερο μνημόσυνο υπέρ αναπαύσεως της ψυχής της πολυαγαπημένης μας μητέρας, γιαγιάς, προγιαγιάς, αδελφής και θείας

ΑΙΚΑΤΕΡΙΝΗΣ ΑΘ. ΚΟΥΤΑΛΙΑΝΟΥ

Τα παιδιά: Ιωάννης-Μαρία Μηνέττου, Ιωάννης-Πελαγία Γιαννοπούλου, Θωμάς-Ευαγγελία Γιαννούλη
Τα εγγόνια, τα δισέγγονα, τ' αδέλφια, τ' ανίψια και οι λοιποί συγγενείς

Την 15η μηνός Σεπτεμβρίου ημέρα Δευτέρα και ώρα 9 π.μ. εις τον Ιερό Ναό Ταξιαρχών Αρχαγγέλου, τελούμε 9ήμερο μνημόσυνο υπέρ αναπαύσεως της ψυχής του λατρευτού μας υιού, συζύγου, πατέρα, αδελφού και θείου

ΣΑΒΒΑ ΣΑΡΙΚΑ

Η μητέρα: Παρασκευή
Η σύζυγος: Ανθούλα
Η κόρη: Τσαμπίκα
Τ' αδέλφια: Κατερίνα, Ιάκωβος-Ειρήνη
Τ' ανίψια και οι λοιποί συγγενείς



Την 14η μηνός Σεπτεμβρίου ημέρα Κυριακή και ώρα 8.30 π.μ. εις τον Ιερό Ναό Ταξιαρχών Νεκροταφείου Ρόδου, τελούμε 9ήμερο μνημόσυνο υπερ αναπαύσεως της ψυχής της λατρευτής μας μητέρας, γιαγιάς, αδελφής και θείας

ΕΙΡΗΝΗΣ ΓΕΩΡΓ. ΖΕΡΒΟΥ

Τα παιδιά: Πραξιθέα-Λουκάς
Τα εγγόνια: Αννα-Γρηγόρης, Γιάννης-Πραξιθέα
Τ' αδέλφια, τ' ανίψια και οι λοιποί συγγενείς



Την 14η μηνός Σεπτεμβρίου ημέρα Κυριακή και ώρα 8.30 π.μ. εις τον Ιερό Ναό Κοιμήσεως Θεοτόκου Λίνδου, τελούμε 40ήμερο μνημόσυνο υπερ αναπαύσεως της ψυχής της πολυαγαπημένης μας μητέρας και γιαγιάς

ΕΛΕΝΗΣ Σ. ΣΑΒΒΑΪΔΗ

Τα παιδιά: Μαίρη-Αριστείδης Καμπουρόπουλος
Τα εγγόνια: Γιώργος-Σάββας Καμπουρόπουλος
Και οι λοιποί συγγενείς

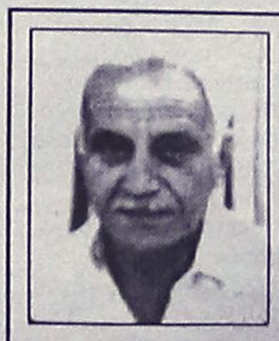

Την 14η μηνός Σεπτεμβρίου ημέρα Κυριακή και ώρα 8.30 π.μ. εις τον Ιερό Ναό Ταξιαρχών Νεκροταφείου Ρόδου, τελούμε ετήσιο μνημόσυνο υπέρ αναπαύσεως της ψυχής του λατρευτού μας συζύγου, πατέρα, παππού, αδελφού και θείου

ΔΑΝΙΗΛ ΚΑΒΑΔΑ
του Χρήστου
Συνταξιούχου Εκπαιδευτικού

Η σύζυγος: Ιωάννα
Τα παιδιά: Τσαμπίκα-Γιώργος, Ειρήνη-Γιώργος
Τα εγγόνια: Ευάγγελος-Δανιήλ, Μιχαήλ
Τ' αδέλφια: Δέσποινα, Γεώργιος, Κυριακούλα
Τ' ανίψια και οι λοιποί συγγενείς



Την 14η μηνός Σεπτεμβρίου ημέρα Κυριακή και ώρα 8.30 π.μ. εις τον Ιερό Ναό Αγίας Μαρίνας Απολακκιάς, τελούμε ετήσιο μνημόσυνο υπέρ αναπαύσεως της ψυχής του λατρευτού μας συζύγου, αδελφού και θείου

ΜΙΧΑΗΛ ΘΩΜΑ

Η σύζυγος: Μαριάνθη
Τ' αδέλφια, τ' ανίψια και οι λοιποί συγγενείς

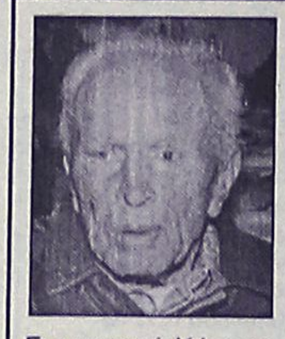

Την 14η μηνός Σεπτεμβρίου ημέρα Κυριακή και ώρα 8.30 π.μ. εις τον Ιερό Ναό Κοιμήσεως Θεοτόκου Εμπωνας, τελούμε ετήσιο μνημόσυνο υπέρ αναπαύσεως της ψυχής του λατρευτού μας συζύγου και πατέρα

ΝΙΚΟΛΑΟΥ ΜΑΡΟΥΛΑΚΗ

Τα παιδιά: Μανώλης-Ειρήνη, Τσαμπίκα-Νίκος, Δέσποινα-Μανώλης, Γραμματική-Κώστας
Τα εγγόνια, τ' αδέλφια, τ' ανίψια και οι λοιποί συγγενείς



Την 14η μηνός Σεπτεμβρίου ημέρα Κυριακή και ώρα 8.30 π.μ. εις τον Ιερό Ναό Ταξιαρχών Νεκροταφείου Ρόδου, τελούμε 9ήμερο μνημόσυνο υπέρ αναπαύσεως της ψυχής του λατρευτού μας πατέρα, υιού, αδελφού, ανιψιού και θείου

ΓΕΩΡΓΙΟΥ ΧΡΥΣΑΝΘΟΥ

Τα παιδιά: Μίνα, Μαρία, Αργυρώ
Η μητέρα του: Ροδούλα
Ο θείος του: Αναστάσιος
Τ' αδέλφια, τ' ανίψια και οι λοιποί συγγενείς



Την 16η μηνός Σεπτεμβρίου ημέρα Τρίτη και ώρα 8 π.μ. εις τον Ιερό Ναό Αγίας Ειρήνης Ορφανοτροφείου Θηλέων, τελούμε 6μηνο μνημόσυνο υπέρ αναπαύσεως της ψυχής της λατρευτής μας μητέρας και γιαγιάς

ΔΕΣΠΟΙΝΑΣ ΡΟΥΣΣΟΥ

Τα παιδιά: Κωνσταντίνος-Καλλιόπη
Τα εγγόνια και οι λοιποί συγγενείς



Την 16η μηνός Σεπτεμβρίου ημέρα Τρίτη και ώρα 8 π.μ. εις τον Ιερό Ναό Ταξιαρχών νεκροταφείου πόλεως Ρόδου, τελούμε 6ετές μνημόσυνο υπερ αναπαύσεως της ψυχής του αγαπημένου μας συζύγου, πατέρα, παππού, αδελφού και θείου

ΣΠΥΡΟΥ ΓΕΩΡΓΙΟΥ

Η σύζυγος: Αικατερίνη
Τα παιδιά: Ιωάννης, Βασιλική-Δημοσθένης
Τα εγγόνια, τ' αδέλφια, τ' ανίψια και οι λοιποί συγγενείς

ΕΥΧΑΡΙΣΤΗΡΙΟ ΠΕΝΘΟΥΣ

Ολους όσους παρευρέθησαν στην κηδεία, τους καταθέσαντας στεφάνους ή δωρεές και εν γένει όσους συμπαραστάθηκαν στο βαρύ πένθος μας για τον θάνατο του λατρευτού μας υιού, συζύγου, πατέρα, αδελφού και θείου **ΣΑΒΒΑ ΣΑΡΙΚΑ,** θερμά ευχαριστούμε.

Η οικογένειά του

ΑΡΙΘ. 1035
ΠΕΡΙΛΗΨΗ ΚΑΤΑΣΧΕΤΗΡΙΑΣ ΕΚΘΕΣΗΣ ΑΚΙΝΗΤΟΥ

Στις 01/10/03 ημέρα Τετάρτη και από τις 12 το μεσημέρι μέχρι τις 2 μετά το μεσημέρι στο δημαρχειακό κατάστημα του δήμου Ιαλυσού και ενώπιον του Συμ/φου Ρόδου κ. Δημ. Γιώρτσου κατοίκου Ρόδου οδός Αμερικής αρ. 55 θα εκπλειστηριασθεί το ακίνητο των οφειλετών: Λάζαρου Χατζηλαζάρου, Ελένης Χατζηλαζάρου και Μαρίας Χατζηλαζάρου, σε εκτέλεσή της με αριθμό 229/02 Διαταγής Πληρωμής του Μον. Πρωτοδικείου Ρόδου για συνολικό ποσό οφειλής κατά την ημέρα της κατασχέσεως 189,492,53 ευρώ, προς την επισπεύδουσα Τράπεζα Πειραιώς Α.Ε.
Περιγραφή ακινήτου: Ενας αγρός εκτάσεως 12.000,00 Μ2 που βρίσκεται στην περιοχή Τριάντα του δήμου Ιαλυσού.
Συνορεύει: Αν. με ΜΓ 300 Α, Νότια με μγ 300D-300A41, Δυτικά με μγ 213-218-221 και Βόρεια με μγ 300 Α. Κτημ. Στοιχεία: Τόμος 21 γαιών Τριάντα, Φ. 77, Μ. 300 Α42 και Φακ. 2177.
Τιμή πρώτης προσφοράς 390.000 ευρώ (αποφ. 112/03 Μ. Πρ. Ρ.) Υπάρχει μία προσημείωση υποθήκης υπέρ της Τράπεζας Πειραιώς.
Προσκαλούνται όσοι επιθυμούν να προσέλθουν την άνω ημέρα και ώρα.

Ρόδος 12-09-03

Δημήτρης Γατσής
Δικαστικός Επιμελητής

ΑΓΡΟΤΙΚΟΣ ΣΥΝ/ΣΜΟΣ ΑΡΧΑΓΓΕΛΟΥ ΣΥΝ.ΠΕ

ΠΡΟΚΗΡΥΞΗ

Ο Αγροτικός Συνεταιρισμός Αρχαγγέλου, σύμφωνα με το υπ' αρ. 43/06-09-2003 Πρακτικό του Δ.Σ., προκηρύσσει μειοδοτικό διαγωνισμό για πρόσληψη θέση ελεγκτή λογιστού, με τα παρακάτω προσόντα:
1. Μέλος Οικονομικού Επιμελητηρίου.
2. Με άδεια Α' τάξεως.
3. Με εμπειρία σε φοροτεχνικά Συν/σμών.

Τα υπ' αριθμ. 1 και 2 είναι υποχρεωτικά το 3ον είναι προαιρετικό.
Παρακαλούνται οι ενδιαφερόμενοι εντός 7 ημερών από την σημερινή δημοσίευση να αποστείλουν βιογραφικά σημειώματα και οικονομικές προσφορές για την ανάληψη του έργου σε σφραγισμένο φάκελο στο γράφειο του συν/σμού από 8 π.μ. έως 3 μ.μ. Για κάθε πληροφορία επικοινωνήστε στο τηλέφωνο 22440-22261.

Για το Δ.Σ.
Ο πρόεδρος
Στυλιανός Π. Οίκουτας
τ. Λυκειάρχης

ΔΙΕΥΘΥΝΣΗ ΔΑΣΩΝ ΔΩΔΕΚΑΝΗΣΟΥ

ΑΝΑΚΟΙΝΩΣΗ

Γνωστοποιείται κατά το άρθρο 14 του Ν. 998/79, η αποστολή για δημοσίευση στο Δήμο Ιαλυσού, της αριθμ. 5319/08-09-2003 Πράξης χαρακτηρισμού έκτασης που εκδόθηκε από τον Δ/ντή Δασών Δωδ/νήσου. Η Κ.Μ. 125 Α γαιών Κανδιλί εμβαδού 4163 τ.μ. χαρακτηρίζεται ως γεωργική έκταση.

Ο Δ/ντής Δασών
Δωδ/νήσου
Κοντίτσης Φίλιππος
Δασολόγος με βαθμό Δ/ντή

ΔΙΕΥΘΥΝΣΗ ΔΑΣΩΝ ΔΩΔΕΚΑΝΗΣΟΥ

ΑΝΑΚΟΙΝΩΣΗ

Γνωστοποιείται κατά το άρθρο 14 του Ν. 998/79, η αποστολή για δημοσίευση στον Δήμο Καλλιθέας, της αριθμ. 4411/22-07-2003 Πράξης χαρακτηρισμού έκτασης που εκδόθηκε από τον Δ/ντή Δασών Δωδ/νήσου. Η Κ.Μ. 389 Ε γαιών Κοσκινού εμβαδού 4443 τ.μ. χαρακτηρίζεται ως χορτολιβαδική έκταση.

Ο Δ/ντής Δασών
Δωδ/νήσου
Κοντίτσης Φίλιππος
Δασολόγος με βαθμό Δ/ντή

ΔΙΕΥΘΥΝΣΗ ΔΑΣΩΝ ΔΩΔΕΚΑΝΗΣΟΥ

ΑΝΑΚΟΙΝΩΣΗ

Γνωστοποιείται κατά το άρθρο 14 του Ν. 998/79, η αποστολή για δημοσίευση στο Δήμο Νότιας Ρόδου, της αριθμ. 5707/09-09-03 Πράξης χαρακτηρισμού έκτασης που εκδόθηκε από τον Δ/ντή Δασών Δωδ/νήσου. Οι Κ.Μ. 1653 & 1653 Α γαιών Γενναδίου χαρακτηρίζονται ως γεωργικές εκτάσεις.

Ο Δ/ντής Δασών
Δωδ/νήσου
Κοντίτσης Φίλιππος
Δασολόγος με βαθμό Δ/ντή

ΔΙΕΥΘΥΝΣΗ ΔΑΣΩΝ ΔΩΔΕΚΑΝΗΣΟΥ

ΑΝΑΚΟΙΝΩΣΗ

Γνωστοποιείται κατά το άρθρο 14 του Ν. 998/79, η αποστολή για δημοσίευση στο Δήμο Νότιας Ρόδου, της αριθμ. 2802/13-05-2003 Πράξης χαρακτηρισμού έκτασης που εκδόθηκε από τον Δ/ντή Δασών Δωδ/νήσου. Η Κ.Μ. 688 γαιών Ασκληπειού χαρακτηρίζεται ως δασική και γεωργική έκταση.

Ο Δ/ντής Δασών
Δωδ/νήσου
Κοντίτσης Φίλιππος
Δασολόγος με βαθμό Δ/ντή

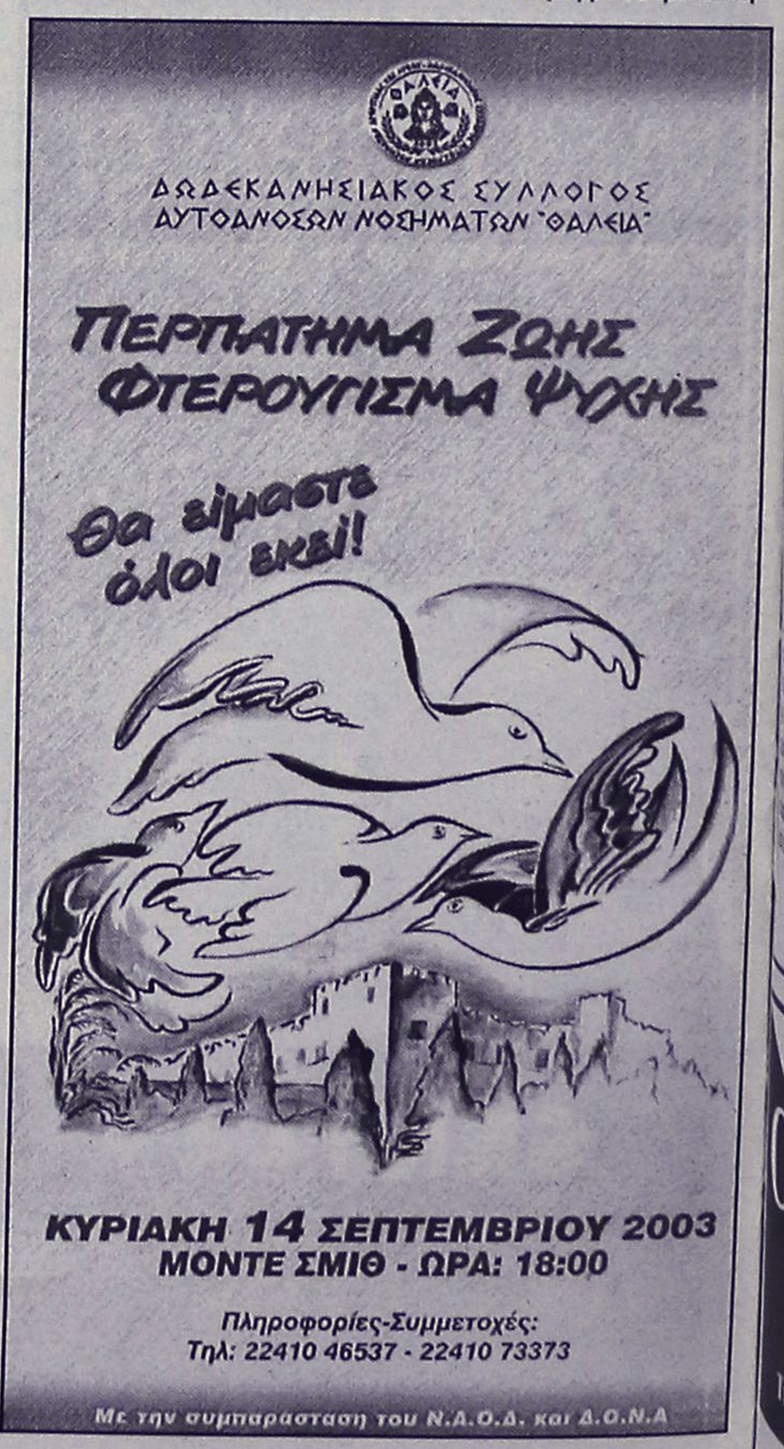

ΑΝΩΤΕΡΑ ΔΙΟΙΚΗΣΗ ΤΑΓΜΑΤΩΝ ΕΘΝΟΦΥΛΑΚΗΣ

ΔΙΑΚΗΡΥΞΗ

Ανακοινώνεται ότι, στις 06 Οκτωβρίου 2003, ημέρα Δευτέρα και ώρα 10.00 θα διενεργηθεί δημόσιος μειοδοτικός διαγωνισμός, με έγγραφες ενσφράγιστες προσφορές, στα γραφεία της Λέσχης Εθνοφυλακής Ρόδου (οδός Εθνάρχου Μακαρίου 18, τηλ. 22410-28134-55351), για την ανάδειξη προμηθευτή σφολιατοειδών-γλυκών, προς κάλυψη αναγκών των μονάδων της 95 ΑΔΤΕ.

Πληροφορίες, κατά τις εργάσιμες ημέρες και ώρες, στα τηλέφωνα 22410-55610-11-12 από όπου οι ενδιαφερόμενοι μπορούν να ενημερωθούν.

Από την Ανωτέρα Διοίκηση Ταγμάτων Εθνοφυλακής

ΕΛΛΗΝΙΚΗ ΔΗΜΟΚΡΑΤΙΑ
ΝΟΜ/ΚΗ ΑΥΤ/ΣΗ ΔΩΔ/ΣΟΥ
Δ/ΝΣΗ Β'/ΘΜΙΑΣ ΕΚΠ/ΣΗΣ
ΕΝΙΑΙΟ ΛΥΚΕΙΟ
ΑΡΧΑΓΓΕΛΟΥ ΡΟΔΟΥ

ΨΗΦΙΣΜΑ

Ο Σύλλογος των καθηγητών του Ενιαίου Λυκείου Αρχαγγέλου, συνήλθε σήμερα Πέμπτη 11/09/03 σε έκτακτη συνεδρίαση, μετά τον αδόκητο θάνατο του προέδρου του συλλόγου γονέων και κηδεμόνων του Λυκείου Αρχαγγέλου **Αντωνίου Κοντού** και αποφάσισε ομόφωνα τα ακόλουθα:

1. Να παραστεί ο Σύλλογος των καθηγητών στη κηδεία του εκλιπόντος.
2. Να διαβιβαστούν και εγγράφως τα συλλυπητήρια στην οικογένεια του εκλιπόντος.
3. Να κατατεθεί το ποσό των πενήντα (50) ευρώ στο Γηροκομείο Κολυμπίων στη μνήμη του εκλιπόντος.
4. Να δημοσιευθεί το ψήφισμα στον ημερήσιο ροδιακό Τύπο.

Ο Δ/ντής
Γεώργιος Ελένης

ΤΟΠΙΚΗ ΔΙΟΙΚΟΥΣΑ ΕΠΙΤΡΟΠΗ
ΠΕΤ-ΟΤΕ ΔΩΔ/ΣΟΥ

ΨΗΦΙΣΜΑ

Το Διοικητικό Συμβούλιο της ΠΕΤ-ΟΤΕ Δωδ/σου με το άγγελμα του θανάτου του αγαπημένου μας φίλου και συναδέλφου

ΑΝΤΩΝΗ ΚΟΝΤΟΥ

συνήλθε έκτακτα σε συνεδρίαση και αποφάσισε:

1. Να παραστεί σύσσωμο στην κηδεία του εκλιπόντος.
2. Να καταθέσει στεφάνι στην κηδεία του συναδέλφου μας.
3. Να εκφράσει τη θλίψη και τα συλλυπητήρια για τον αδόκητο θάνατο στην οικογένειά του και
4. Να δημοσιεύσει το παρόν ψήφισμα στον τοπικό Τύπο.

Για την ΠΕΤ-ΟΤΕ Δωδ/σου

Ο πρόεδρος **Ο Γ. Γραμματέας**
Χ. Σαρρής **Δ. Μπεκρής**

ΠΑΝΗΓΥΡΙΣ

Την 14η Σεπτεμβρίου ημέρα Κυριακή πανηγυρίζει ο Ιερός Ναός Υψώσεως του Τιμίου Σταυρού του Δημοτικού Διαμερίσματος Καλυθιών του Δήμου Καλλιθέας.

Την παραμονή 13η Σεπτεμβρίου και ώρα 7.00 μ.μ. θα ψαλλεί Μέγας Πανηγυρικός Εσπερινός χοροστατούντος του Σεβασμιοτάτου Μητροπολίτου Ρόδου κ.κ. Αποστόλου. Μετά το πέρας του Εσπερινού θα γίνει περιφορά του Τιμίου Σταυρού με τη συνοδεία της Φιλαρμονικής του Δήμου Καλλιθέας.

Εκ της Εκκλησιαστικής Επιτροπής

ΛΥΚΕΙΟ ΕΛΛΗΝΙΔΩΝ ΡΟΔΟΥ
"ΕΡΓΑΝΗ ΑΘΗΝΑ"

ΑΝΑΚΟΙΝΩΣΗ

Το Λύκειο Ελληνίδων Ρόδου "Εργάνη Αθηνά"
Οδός Ιπποτών (κατάλυμα Προβηγκίας)

Ανακοινώνει ότι, την 13, 20, 27 Σεπτεμβρίου και 4 Οκτωβρίου ημέρα Σάββατο και ώρα 6-8 μ.μ. γίνονται

ΕΓΓΡΑΦΕΣ

στα τμήματα εκμάθησης Ελληνικών Παραδοσιακών Χορών για παιδιά (αγόρια και κορίτσια) Δημοτικού-Γυμνασίου-Λυκείου και ενήλικες.

Η διδασκαλία των χορών αρχίζει στις 4 Οκτωβρίου και γίνεται κατά τον πιο αυθεντικό τρόπο και πάντα σύμφωνα με τις σύγχρονες παιδαγωγικές αντιλήψεις σε ευχάριστο και δημιουργικό περιβάλλον από πεπειραμένους χοροδιδάσκαλους και επίβλεψη μελών του Δ.Σ.

Έναρξη μαθημάτων 4 Οκτωβρίου

Εκ του Δ.Σ.

ΠΑΝΗΓΥΡΙΣ

Γνωστοποιούμε στο φιλόθρησκο κοινό της Ρόδου ότι την 15η Σεπτεμβρίου εορτάζει ο Ιερός Ναός Αγίου Νικήτα Φανών. Το εορταστικό πρόγραμμα έχει ως εξής:

• **Κυριακή 14 Σεπτ. 2003**, ώρα 7 μ.μ.:
- Τέλεση Πανηγυρικού Εσπερινού στον Ι.Ν. Αγίου Νικήτα, χοροστατούντος του Σεβασμιοτάτου Μητροπολίτου Ρόδου κ.κ. Αποστόλου
- Μετά το πέρας του Εσπερινού θα ακολουθήσει περιφορά της Ιεράς Εικόνος συνοδεία μπάντας.
- Στη συνέχεια θα πραγματοποιηθεί παραδοσιακό γλέντι με εκλεκτή λαϊκή ορχήστρα στο γνωστό χώρο.

• **Δευτέρα 15 Σεπτ. 2003,** ώρα 7.30 π.μ.
- Θα τελεσθεί Θεία Λειτουργία μετ' αρτοκλασίας και θα προσφερθούν αναψυκτικά - γλυκά και καφέδες στον περίγυρο του Αγίου.
• Ώρα 7.30 μ.μ.: Χορευτικές εκδηλώσεις από τα συγκροτήματα:
α) Συλλόγου "Ολυμπος" Καρπάθου
β) Συλλόγου Χαλκητών Ρόδου "Αγιος Ιωάννης" και
γ) Συλλόγου Φανών "Ο Πρόδρομος".

Σημείωση: Συγκοινωνία από το ΡΟΔΑ (Μαντράκι), τηλ. 26300

ΑΝΑΚΟΙΝΩΣΗ

Το Ωδείο του Πολιτιστικού Οργανισμού Δήμου Ρόδου πληροφορεί το φιλόμουσο κοινό της Ρόδου για την έναρξη των εγγραφών της νέας σχολικής χρονιάς, 2003-2004.

Στο Ωδείο διδάσκουν έμπειροι και καταξιωμένοι στο μουσικό χώρο καθηγητές και λειτουργούν τα κάτωθι τμήματα:

- πιάνου
- κλασικής κιθάρας
- βιολιού
- φλάουτου
- Βυζαντινής Μουσικής
- λύρας
- παραδοσιακού βιολιού
- λαούτου
- σαντουριού
- μαντολίνου
- φλογέρας
- κρουστών

Τα μαθήματα στα μουσικά όργανα είναι αυστηρά ατομικά.

Ακόμη, **λειτουργούν τα τμήματα μουσικής προπαιδείας (Μουσικοκινητική Αγωγή – Σύστημα Carl Orff),** για παιδιά ηλικίας 4-7 ετών.

Διδάσκονται θεωρητικά μαθήματα μουσικής **σε ολιγομελή τμήματα:**

- Θεωρία
- Αρμονία
- Αντίστιξη
- Φούγκα
- Ιστορία της μουσικής
- Μορφολογία
- Χορωδία

Πληροφορίες στα τηλέφωνα 22410 33343, 23993.

Τα μαθήματα ξεκινούν στις 10 Σεπτεμβρίου και οι εγγραφές γίνονται στη Ροδιακή Έπαυλη 8:00-20:00.

Επίσης ξεκίνησαν **οι εγγραφές στα εργαστήρια ζωγραφικής, παραδοσιακών χορών, κεραμικής, διακοσμητικής, αγγειοπλαστικής, μικτής χορωδίας, παιδικής -νεανικής χορωδίας, πειραματικής χορωδίας και φιλαρμονικής.**

Οι εγγραφές για τα εργαστήρια θα γίνονται στα γραφεία του Π.Ο.Δ.Ρ., (τηλ. 22410 27427, 21622) κατά τις εργάσιμες ημέρες και ώρες.

Από τον Π.Ο.Δ.Ρ.

ΠΡΟΣΚΛΗΣΗ

Το Τοπικό Συμβούλιο Δημοτικού Διαμερίσματος Απολλώνων, η Εκκλησιαστική Επιτροπή Τιμίου Σταυρού Απολλώνων, και ο Πολιτιστικός Σύλλογος Απολλώνων "Νέοι Ορίζοντες"

Σας προσκαλούν να τιμήσετε με την παρουσία σας τις εκδηλώσεις που διοργανώνονται στα πλαίσια του εορτασμού του **Ιερού Ναού Υψώσεως του Τιμίου Σταυρού, του Δημοτικού Διαμερίσματος Απολλώνων.**

Σάββατο 13 Σεπτεμβρίου: 19.00 Μέγας Πανηγυρικός Εσπερινός με αρτοκλασία. Θα ακολουθήσει παραδοσιακό γλέντι.

Κυριακή 14 Σεπτεμβρίου: 07.00 Όρθρος και Αρχιερατική θεία λειτουργία με αρτοκλασία. Κατά τις ιερές ακολουθίες θα ψάλλει η 10μελής Βυζαντινή Χορωδία Θεσσαλονίκης "Μελωδοί", υπό τη διεύθυνση του πρωτοψάλτου κ. Χρήστου Χαλκιά.

19.30: Παραδοσιακά τραγούδια από τη χορωδία Θεσσαλονίκης "Μελωδοί".
Παραδοσιακό χορευτικό συγκρότημα από την Καλαμπάκα.
Παραδοσιακό χορευτικό συγκρότημα του Πολιτιστικού Συλλόγου Απολλώνων.

Η παρουσία σας θα είναι ιδιαίτερη τιμή για μας.

Ο Εφημέριος **Ο Πρόεδρος του Τ.Σ. Απολλώνων**
Δ. Τεληκωνσταντής **Βασίλης Πιπέρης**

ΠΡΟΣΚΛΗΣΗ ΓΙΑ ΕΚΔΗΛΩΣΗ ΕΝΔΙΑΦΕΡΟΝΤΟΣ

Με την παρούσα ως εκκαθαριστής της Ο.Ε. με την επωνυμία "Εμμ. Τσαγκαράκης-Στ. Σαλαμαστράκης Ο.Ε." καλώ κάθε ενδιαφερόμενο να υποβάλει σ' εμένα προσφορά για την αγορά των παρακάτω μηχανημάτων ιδιοκτησίας της εταιρίας όπως αυτά έχουν εκτιμηθεί σύμφωνα με την από 29-7-2003 έκθεση πραγματογνωμοσύνης του Μηχανολόγου Μηχανικού Γεωργίου Σ. Κοσμά.

Περιγραφή μηχανημάτων:

1. Αυτόματο πλυντήριο EUROMATIC Z 100 Ιταλικής προέλευσης χωρίς σήμανση CE, ηλεκτρικής ισχύος: 10,5 kw, χρονολογίας αγοράς & εγκατάστασης 1990, αξία: 5.000,00 ευρώ
2. Αυτόματο πλυντήριο CECCATO LEGEND Ιταλικής προέλευσης με σήμανση CE, ηλεκτρικής ισχύος: 12,3 KW, χρονολογίας αγοράς & εγκατάστασης 1995, αξία: 22.000,00 ευρώ.
3. Κλιματιστικό CARRIER, ψυκτικής ισχύος 17.300 Btu/h, χρονολογίας αγοράς & εγκατάστασης 1990, αξία: 150,00 ευρώ.
4. Πιεστικό μηχάνημα Ζεστό-κρύο CARCHER τύπος: HD 895, αξία: 800,00 ευρώ.
5. Αερόμετρο WURTH αξία: 300,00 ευρώ.
6. Ταμειακή μηχανή star 3000, χρονολογίας αγοράς & εγκατάστασης 2000, αξία: 300,00 ευρώ.
7. Ηλεκτρική επαγγελματική σκούπα KARCHER τύπος: 5B SAUBER τεμάχια 2Χ250,00=500,00 ευρώ, αξία: 500,00 ευρώ.
8. Συγκολλητικό μηχάνημα σαμπρελών IMERATOR, χρονολογίας αγοράς & εγκατάστασης 1990, αξία: 100,00 ευρώ
9. Μηχάνημα αφαίρεσης λάστιχου από ζάντα BLEISSBARTH, χρονολογίας αγοράς & εγκατάστασης 1990, αξία: 150,00 ευρώ.
10. Ψυγείο επαγγελματικό με ζεστό & κρύο νερό, χρονολογίας αγοράς & εγκατάστασης 1990, αξία: 300,00 ευρώ
11. Ανυψωτήρας συνεργείου PAV, τεμάχια 2Χ730,00=1.460,00 ευρώ, χρονολογίας αγοράς & εγκατάστασης 1990, αξία: 1.460,00 ευρώ.
12. Βυτίο θέρμανσης μάρκας TOYOTA τύπου BV-30L με αριθμό κυκλοφορίας ΥΕ 7763 & ωφέλιμου φορτίου 1.700 kg. Ημερομηνία 1ης άδειας 05/12/1980, αξία: 4.400,00 ευρώ.
13. Ηλεκτρική γεννήτρια HAMPON ισχύος 55 KVA, 85 Α χωρίς σήμανση CE, χρονολογίας αγοράς & εγκατάστασης 1990, αξία: 3.000,00 ευρώ.
14. Δεξαμενή πετρελαίου (εξωτερική) χωρητικότητας 12.000 λίτρων, χρονολογίας αγοράς & εγκατάστασης 1990 αξία: 350,00 ευρώ.
15. Φωτοτυπικό FT 3320, χρονολογίας αγοράς & εγκατάστασης 1990, αξία: 450,00 ευρώ.

Σύνολο σημερινής αξίας (στην κατάσταση που βρίσκονται): 39.260,00 ευρώ.

Τελευταία ημέρα για την υποβολή προσφορών ορίζεται η 13η Σεπτεμβρίου 2003 ημέρα Σάββατο και ώρα 12.00 μ.

Ο προσκαλών εκκαθαριστής
Βασίλειος Ξεν. Καταξενός
Οικονομολόγος
Λεμεσού 37, 22410 20479, κιν.6944805038

ΞΕΠΟΥΛΗΜΑ

CHIC
ΑΦΑΝΤΟΥ, Περνού 80
Τηλ.. 2241052429

Μπλουζάκια από 5€
Παντελόνια από 10€

ΧΕΙΜΕΡΙΝΑ
Μπλούζες από 20€
Τζιν παντελόνια από 25€

ΑΝΔΡΙΚΑ
Μπλούζες από 15€
Παντελόνια από 20€
Πουκάμισα από 15€

Σετ εσώρουχα από -50%
Μαγιό όλα 20€

CHIC
Δ. Θέμελη 63
ΡΟΔΟΣ
Τηλ. 2241037255

Studio f64



Ερίκος Χατζηνικήτας Τηλ: 2241073491 :6944205979
Website: www.hadzinikitas.com

Φωτογραφίες γάμου & βάφτισης Καλλιτεχνικό πορτρέτο
δημιουργία portfolio, Ειδικευμένος στην μαυρόασπρη φωτογραφία
Αρχιτεκτονική Φωτογραφία: (εσωτερικές & εξωτερικές λήψεις)
Studio φωτογράφιση:(αντικείμενα, κοσμήματα, κλπ..)

ΚΟΜΜΩΤΗΡΙΟ UNISEX
Natural Beauty



Χτενίσματα αέρινα, ψίνα...
Χτενίσματα με άποψη. Νέες κουπ με στυλ και προσθετική μαλλιών με τη γνωστή υπογραφή της ***Μαρίας***

& κατόπιν ραντεβού
ανοικτά από τις 9.00 έως 17.00

Επίσης για τα μικρά παιδιά ένα ευχάριστο κούρεμα μέσα στο παιδικό αυτοκινητάκι

Παφιάκη Μαρία

Στη νέα διεύθυνση: Ακραμίτου 16, Ρόδος • Τηλ. 32161
κάθετος Ατταβύρου και Λεωφόρου Καλλιθέας
(παλιά διεύθυνση: προέκταση Άννης Μαρίας)

Εαν ηλιακός... τότε σίγουρα

10 ΧΡΟΝΙΑ ΕΓΓΥΗΣΗ

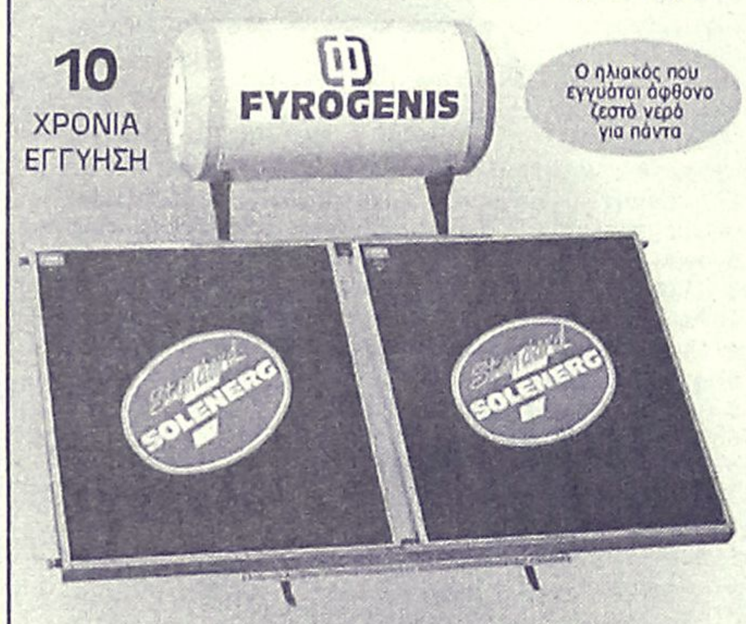

Ο ηλιακός που εγγυάται άφθονο ζεστό νερό για πάντα

ΑΦΟΙ ΑΝΤΩΝΑΚΗ Ο.Ε.
ΨΥΞΗ - ΘΕΡΜΑΝΣΗ - ΗΛΙΑΚΑ

ΡΟΔΟΣ: ΑΛΙΚΑΡΝΑΣΣΟΥ & ΕΦΕΣΣΟΥ ΡΟΔΙΝΙ Τηλ./Φαξ 22410 25448
ΕΜΠΩΝΑΣ: Τηλ. 22460 41350, Κιν. 6977 225112, 6932 223760



Ρόδος: εἰκῆ καὶ ὡς ἔτυχε...



... Το καλοκαίρι έκανε "ποδαρικό" στο λιμάνι η "Μόνα - Λίζα".
... Τώρα στις αρχές του φθινοπώρου μας επισκέφθηκε η "AIDA"!

... Τουρκικές Ημέρες Παγκόσμιας Ειρήνης και Φιλίας

Σελίδες επί σελίδων σε απολογητικό στιλ έχουν δημοσιευθεί για το "ταξιδάκι" στην Τουρκία με τους προύχοντες του Δήμου Ιαλυσού.

Και ούτε μια αναφορά, για τις γιαλατζί **"Παγκόσμιες Ημέρες Ειρήνης και Φιλίας"**, τουρκικής προέλευσης και παραγωγής, δεν έγινε.

Φαίνεται οι διάφοροι *"απολογητές"* ξέρουν να κρατούν τα *"μπόσικα"*, εκεί που έφτασαν να συνεργάζονται με τους εκπροσώπους των στυγνών στρατοκρατών της Αγκυρας είναι και το μόνο που τους απομένει.

... Για τα υπόλοιπα πιστεύουμε ότι θα 'χει φροντίσει ο "διευθυντής των εξωτερικών υποθέσεων του Τουρκικού υπουργείου Παιδείας" που είχε την ευθύνη για το όλο στήσιμο της "υπόθεσης"!

... Καθαρισμός παραλίας από τους Σαμαρείτες

Το **Σώμα Εθελοντών Σαμαρειτών Ρόδου** του Ελληνικού Ερυθρού Σταυρού διοργανώνει καθαρισμό παραλίας αύριο Κυριακή 14 Σεπτεμβρίου.

Συγκεκριμένα θα καθαριστέι η περιοχή **Κυμαράσσι στον Μονόλιθο.**

Η συνάντηση των ενδιαφερομένων που θέλουν να πάρουν μέρος θα γίνει στην πλατεία Μονολίθου αύριο στις 9 το πρωί.

Περισσότερες πληροφορίες στα τηλ. 6972305779 και 6946025782.

... Πανηγύρι στ' Απόλλωνα

Του **"Τιμίου Σταυρού"** γιορτάζει στα **Απόλλωνα** ο ομώνυνος ναός και ο Πολιτιστικός Σύλλογος του χωριού μας καλεί να πάρουμε μέρος στις εκδηλώσεις που διοργανώνει.

Το Σάββατο παραδοσιακό γλέντι, μετά τον πανηγυρικό εσπερινό.

Την Κυριακή, με έναρξη στις 19.00:

- Παραδοσιακά τραγούδια από τη χορωδία Θεσσαλονίκης "Μελωδοί".

- Παραδοσιακό χορευτικό συγκρότημα από την Καλαμπάκα.

- Παραδοσιακό χορευτικό συγκρότημα του Πολιτιστικού Συλλόγου Απολλώνων.

... Η συναυλία με την Bonnie Tyler

Η γνωστή Αγγλίδα τραγουδίστρια **Bonnie Tyler** θα δώσει μια συναυλία στο Στάδιο "Διαγόρας" μεθαύριο Δευτέρα 15 Σεπτεμβρίου στις 21.30.

Η **Bonnie Tyler** έχει κυκλοφορήσει περισσότερα από δώδεκα άλμπουμ, πάνω από 60 singles και στην 25χρονη καριέρα της κέρδισε την φήμη μιας μεγάλης καλλιτέχνιδας.

Kona Kai

POLYNESIAN /CHINESE RESTAURANT

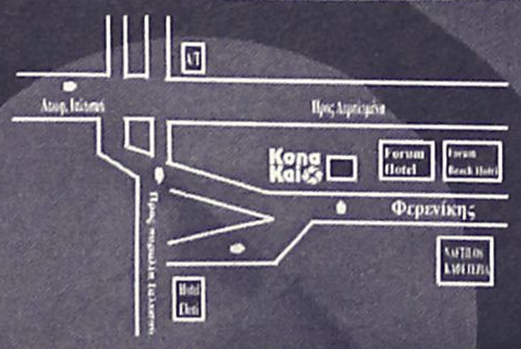

Οδός Φερενίκης - Παραλία Ιαλυσου
Τηλ. 22410 94328
(Ανετο parking Δίπλα απο το Cavo Tango)

Ξέρετε τι είναι το Sushi;
Εάν όχι, ελάτε σε μας. Δοκιμάστε Παπάγια,
Ωμό ψάρι με φύκια τυλιγμένα με γλυκό ξύδι,
στο Sushi Bar.
Εάν δεν χορτάσετε με το Sushi, τότε
άλλες 81 γεύσεις σας περιμένουν.
Εάν θέλετε όλα αυτά και όχι μόνο τότε..

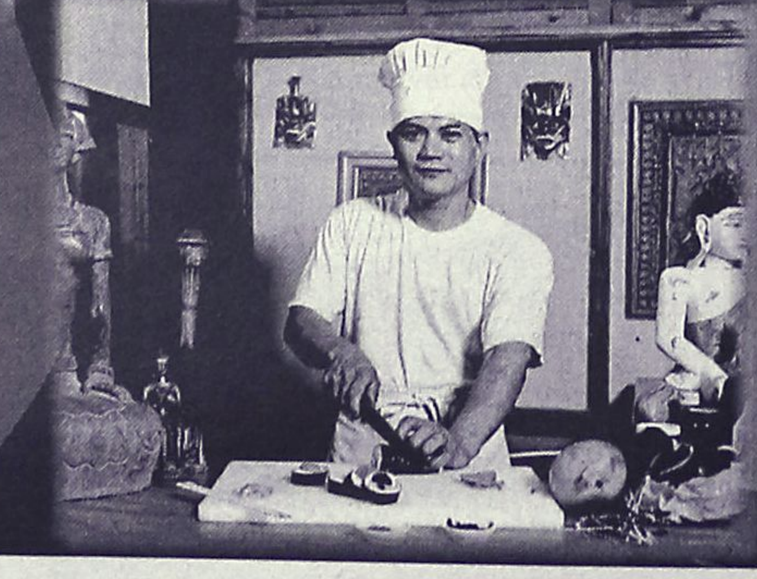



Απόλυτη εχρήσορση όλων
των αισθήσεων στο καλοκαιρινό
ευχάριστο και δροσερό περιβάλλον
που φτιάχτηκε για να υπηρετεί
το NEO TREND του SUSHI
Ανοιχτά κάθε μέρα απο 6'00 εως 12'00

Art & Movie Studio

(εκ)πολιτισμικά παίγνια

"Η Κάσος μεσ' τη θάλασσα, μόνη της ταξιδεύει"

Απο το **Υπουργείο Αιγαίου** και τις εκδόσεις **"Τοπίο"** κυκλοφόρησε το φωτογραφικό λεύκωμα του Κασιώτη δημοσιογράφου **Νίκου Μαστροπαύλου**, αφιερώμενο στο γενέθλιο νησί, με τίτλο **"Κάσος, το τέρμα της άγονης γραμμής"**. Επισημαίνουμε, ότι το λεύκωμα είναι δίγλωσσο, στην Ελληνική και Αγγλική γλώσσα.

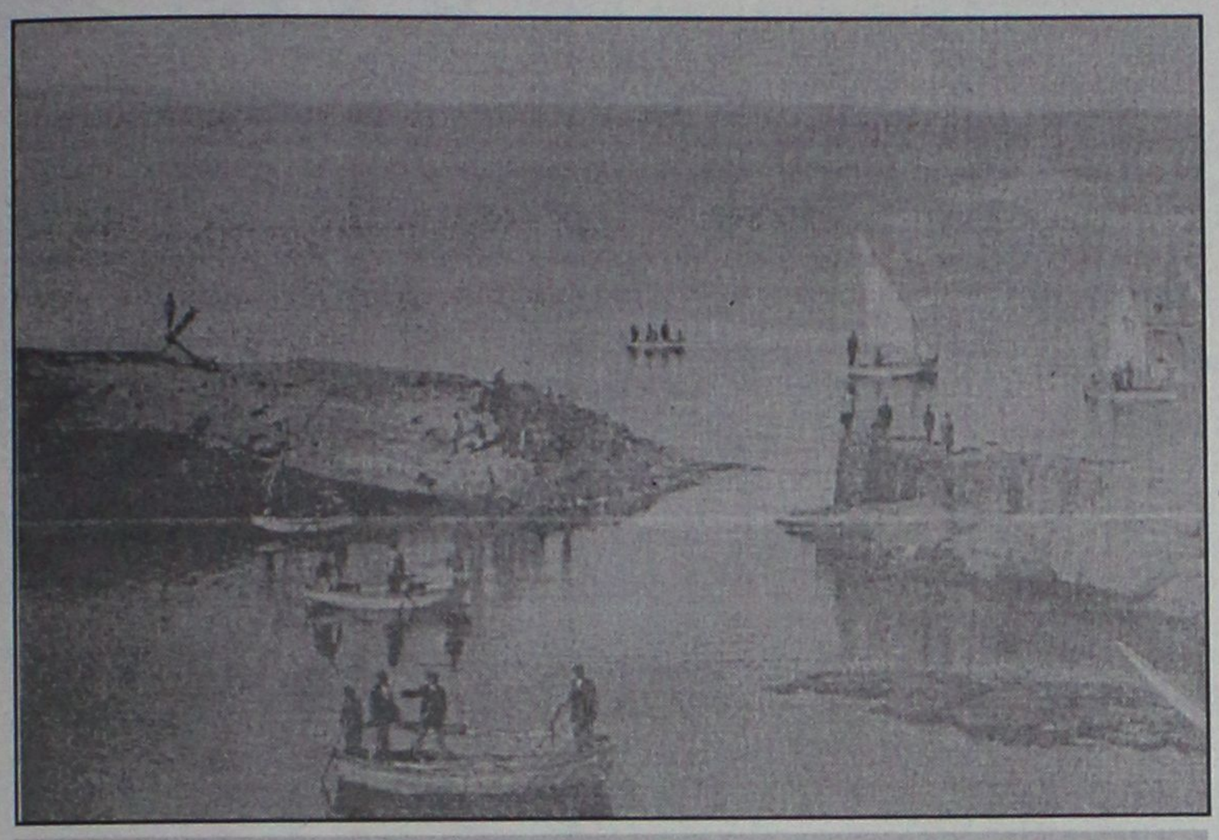

Κάσος: Το λιμάνι της Μπούκας στις αρχές του 20ού αιώνα.

** Νικόλας Γ. Μαστροπαύλος: "Κάσος, το τέρμα της άγονης γραμμής", φωτογραφικό λεύκωμα, δίγλωσση έκδοση, μετάφραση στα Αγγλικά: Geoffrey Cox, συνέκδοση: Υπουργείο Αιγαίου - εκδόσεις "Τοπίο", σελ. 93, Αθήνα 2003, τιμή: 20 ευρώ.*

Ο κ. Νίκος Μαστροπαύλος, στον πρόλογό του επισημαίνει:

«Οι κούνιες όλων εμάς που γεννηθήκαμε στην Κάσο, έμοιαζαν με καράβι που είχε ορθοπρωρίσει προς το πέλαγο και περίμενε να λυθούν οι κάβοι της ηλικίας για να ξεκινήσει τη μεγάλη περιπλάνηση της επιστροφής. Θυμάμαι το προσκύνημα των Κασιωτών καπεταναίων, όταν η ρότα του μεγάλου ποντοπόρου πλοίου τους περνούσε δίπλα από τον αγαπημένο βράχο. Λοξοδρομούσαν τότε και προσπαθούσαν να πλησιάσουν, όσο πιο κοντά τους έπαιρναν τα νερά, το μικρό λιμανάκι της Μπούκας. Τους προϋπαντούσαν οι καμπάνες των εκκλησιών, και αφού ανταπέδιδαν το χαιρετισμό με τη σφυρίχτρα του πλοίου τους, έσκυβαν με θολά μάτια πάνω στο χάρτη και ξανάπιαναν την πορεία τους.

Εμείς παρακολουθούσαμε συνεπαρμένοι την ιεροτελεστία, μέχρι που το καράβι χανόταν στον ορίζοντα. Μετά άρχιζαν οι φιλονικίες, ποιός πρόλαβε να δώσει πρώτος το όνομα του πλοίου στη μικρή τενεκεδένια βάρκα του. Μέσα μας βάζαμε στοίχημα με τον εαυτό μας ότι εμείς θα φέρουμε ακόμα πιο κοντά στη Μπούκα το δικό μας καράβι όταν θα μεγαλώσουμε και θα γίνουμε καπετάνιοι, έστω κι αν θα είναι μεγαλύτερο από εκείνο που πέρασε.

Δεν γίναμε όλοι καπετάνιοι, αλλά ίσως δεν χάσαμε το στοίχημα που βάλαμε με τον εαυτό μας. Βγαίνουμε όσο πιο συχνά μπορούμε από τη ρότα της καθημερινότητας, για το ταξίδι της επιστροφής, για το προκύνημα στη χάρη της Κάσου. Και την προσεγγίζουμε, όσο πιο κοντά μπορούμε, όσο μας παίρνουν τα νερά της ευαισθησίας μας. Σ' ένα τέτοιο ταξίδι κρατήσαμε ημερολόγιο και σας το παρουσιάζουμε, έχοντας στο νου τη μαντινάδα του Κασιώτη λυράρη:

«Την κάθε λέξη που θα πω, μετρώ με το κουμπάσο για 'ναν' τα λόγια μου σωστά σαν τραγουδώ στην Κάσο».

Κάπου εκεί λοιπόν που σμίγουν τέσσερα πελάγη, το Αιγυπτιακό, το Λυβικό, το Κρητικό και το Καρπάθιο, ακολουθώντας το καράβι τα μοναστηριών, πλανάται ανάμεσα στο λευκό των κυμάτων και των γλάρων. Στον ορίζοντα αναδύεται η Κάσος, το νησί που περισσότερο θυμάται τα καράβια να φεύγουν, παρά να έρχονται.

Η Κάσος δεν ανταμείβει με την πρώτη ματιά την αποκοτιά που επισκέπτη να ταξιδέψει πάνω από είκοσι ώρες για να πιάσει το λιμάνι της. Ενας σχεδόν "ανεξερεύνητος" τόπος, δεν παραδίδεται εύκολα. Οταν ξεκαθαρίσει ο ορίζοντας η Κάσος φαντάζει άγρια και αφιλόξενη. Το Καρπάθιο πέλαγος, που τη δένει με τα άλλα Δωδεκάνησα, αγκαλιάζει ένα γκρίζο, πέτρινο τοπίο, που γκρεμίζεται από ψηλά και βουλιάζει στα βάθη του γιαλού, ξεσηκώνοντας ορμητικά κύματα. Λες και θέλει να φοβερίσει το καράβι, για να μην την πλησιάσει και πάρει κάτι από την παρθενικότητά της».

ΦΛΑΣ ΣΤΟ ΠΑΡΕΛΘΟΝ

«ΡΟΔΙΑΚΗ» ΑΠΟ ΤΟ 1915


ΡΟΔΙΑΚΗ

ΕΝ ΡΟΔΩ
ΔΕΥΤΕΡΑ 26 ΑΥΓΟΥΣΤΟΥ 1929
ΑΡΙΘ. 1055

ΟΙ ΧΟΡΟΙ ΣΤΗΝ ΠΑΝΗΓΥΡΙ ΤΗΣ ΚΡΕΜΑΣΤΗΣ

Οπως κάθε χρόνο έτσι και φέτος η χιλιαγάπητη εορτή των Εννηαμέρων εωρτάστηκε με πολλήν μεγαλοπρέπειαν στην Κρεμαστή και είναι ένα ωραίο μυστήριο να φανταστή κανείς το μεγάλο αυτό μαγνήτη, που λέγεται Μεγαλόχαρη και τραβά τόσον κόσμο στην χάρη της.

Η εορτή αυτή, που θαρείς και μιλά βαθειά στες ψυχές των πανηγυριστών, μαζί με τα τόσα γραφικά της θεάματα έχει να επιδείξη τις αρχαιόπρεπες φορεσιές των χωρικών μας και τους γραφικούς χορούς, που χορεύτηκαν και φέτος στην απλόχωρη αυλή της Παναγιάς με πολλή λεβεντιά και χάρη.

Στην εποχή δε που οι νερόβραστοι χοροί Φπξ-Ταγκό-Τσάρλεστον ξετρελλαίνουν την νέαν γενιάν, οι ντόπιοι χοροί με την μεγαλόπρεπη τους εμφάνιση μας δίνουν κάτι από την χιλιοταλαιπωρημένην αλλά αδάμαστη ψυχή μας που μειδιά για μιας αρχαίας ζώης παλινόστηση.

Για όσους ξέρουν να εχτιμούν και μπορούν να συγκινούνται από κάθε Ωραίον και Καλόν, το θέαμα της Ροδίτικης σούστας είναι ένα χάρμα και μας ενθυμίζει την αρχαίαν πυρρίχην, που τόσον θαυμάσια περιγράφει ο Ομηρος στην Σ. ραψωδίαν της Ιλιάδας του και τόσον χτυπητά παριστάνεται στις εικονογραφίες των αγγείων που ανεκαλύφθηκαν στους αρχαίους τάφους της Καμείρου.

(Στα κείμενα από την παλιά "Ροδιακή" διατηρείται η γλώσσα της εποχής και οι τότε ονοματοθεσίες. Τότε η "Ροδιακή" εκδιδόταν υπό καθεστώς παλικής κατοχής).

•Ρυθμική Κινησιολογική Αγωγή) - Δημιουργική κίνηση - Αυτοσχεδιασμός (από 3.5 ετών)
•Κλασσικό μπαλλέτο (σύστημα VAGANOVA)
•JAZZ
•Σύγχρονος χορός
•FLAMENCO
•Caractére
•Χορευτική γυμναστική
•Εντατικό Προεπαγγελματικό

Από φέτος ειδικά τμήματα ΑΡΓΕΝΤΙΝΙΚΟ ΤΑΝΓΚΟ

ΕΓΓΡΑΦΕΣ - ΠΛΗΡΟΦΟΡΙΕΣ
Από 4/9/2003 κάθε μέρα εκτός Σαββάτου & Κυριακής 11-1 το πρωΐ και 6-8 το απόγευμα

ΣΕΜΙΝΑΡΙΑ
Κατά τη διάρκεια της χρονιάς από διακεκριμένους χορογράφους διεθνώς αναγνωρισμένους

ΣΧΟΛΗ ΧΟΡΟΥ Ελλης Παρασκευα

Αναγνωρισμένη από το ΥΠΠΟ Αριθμός Αδειας 6993/70

ΕΝΑΡΞΗ ΜΑΘΗΜΑΤΩΝ 15/09/03

Βενετοκλέων 61 - Τηλ: 22410 20.780/24.050

Η σχολή τώρα και στο διαδίκτυο:
www.elliparaskeva.gr • e-mail: ellipar@otenet.gr

ΔΙΔΑΣΚΟΥΝ

•ΕΛΛΗ ΠΑΡΑΣΚΕΥΑ
απόφ. επ. σχ. Ραλλούς Μάνου, Μεταπτ. RAD - Place Λονδίνου Ιδρυτικό μέλος Διεθνούς Συμβουλίου Χορού της UNESCO, μέλος της Ενωσης Χοροθεραπευτών Ελλάδος.

•ΦΩΤΕΙΝΗ ΤΕΡΡΑΝΟΒΑ
Απόφ. Κρατικής Σχολής Ορχηστικής Τέχνης, Μεταπτυχιακές σπουδές στη σχολή ALVIN AILEY της Νέας Υόρκης.

•ΝΑΤΑΛΙ ΣΕΡΒΟΥ
Απόφ. Κρατικής Σχολής Ορχηστικής Τέχνης Αθηνών.

•ΣΕΒΗ ΑΡΓΥΡΟΥ
Απόφ. Ανώτερης Επαγγελματικής Σχολής Χορού Δ. Γρηγοριάδου. Μεταπτυχιακές σπουδές στο Παρίσι.

•ΣΤΑΥΡ. ΓΕΩΡΓΟΠΑΠΑΔΑΚΟΥ
Απόφ. Ανώτερης Επαγγελματικής Σχολής Χορού Amparo De Triana. Μεταπτυχιακές σπουδές Flamenco στη Σεβίλλη, Μαδρίτη, Βερολίνο

ΠΑΡΑΡΤΗΜΑ ΑΦΑΝΤΟΥ
Περνού 147 - Τηλ: 52780
Εγγραφές κάθε Τρίτη και Παρασκευή 6.00 - 8.00 μ.μ.
Εναρξη μαθημάτων 16/09/2003

ΚΥΚΛΟΦΟΡΕΙ 22 ΣΕΠΤΕΜΒΡΙΟΥ

Εύα Ανδρουτσοπούλου

Οι εραστές της Λαίδης ...Χ

«Μπορεί να μη είμαι η πιο ωραία γυναίκα του κόσμου, αλλά μπορώ να έχω όποιον άντρα θέλω»



Ένας ανορθόδοξος τίτλος μιας συγκλονιστικής αληθινής ιστορίας για τις ολέθριες επιπτώσεις στην ψυχοσωματική ανάπτυξη ενός παιδιού από την αρρωστημένη σεξουαλική ζωή μιας «επιτυχημένης», «επιστήμονος», «μάνας».

Εκδοση Ε.Α.

Αντίλαλοι

πολιτικοί και άλλοι...

Η ΠΟΛΕΜΙΚΗ

Δεν κάνω προσωπική πολιτική, διευκρίνισε στην πρόσφατη απάντησή της η περιφερειάρχης **κ. Μάρθα Σημαντώνη**, απαντώντας σε σχετικά σχόλια σύμφωνα με τα οποία έκοψε τα έργα των νοσοκομείων της Δωδεκανήσου **επειδή δεν χωνεύει** την πρόεδρο του ΠεΣΥΠ κ. Αρσενοπούλου.

Θα... μπορούσαμε να την πιστέψουμε εάν δεν είχαμε μάθει τις παρατηρήσεις που έγιναν στην κ. Σημαντώνη, τόσο από τον υπουργό Εσωτερικών **κ. Κ. Σκανδαλίδη** όσο και από τον βουλευτή **κ. Κ. Σφυρίου**, στην σύσκεψη που έγινε πρόσφατα στη νομαρχία.

Ούτε λίγο-ούτε πολύ, όπως μάθαμε ζητήθηκε από την κ. Σημαντώνη να σταματήσει την πολεμική εναντίον της κ. Αρσενοπούλου!

Λ.Μ.

ΣΕ ΑΛΛΟ ΝΟΜΟ ΚΑΤΟΙΚΟΥΝ;

Την... εποχή **του θρυλικού Καλουδιώτη**, όπου η κάθε του κίνηση δημιουργούσε αναταραχή και χαλασμό στην Δωδεκάνησο, θυμίζει έντονα η κατάσταση που έχει δημιουργηθεί **στην περιφέρεια των... Κυκλάδων** και όχι του νοτίου Αιγαίου!

Κόντρες, διαξιφισμοί, καρατομήσεις και ένταση στο... κόκκινο, δίνουν και παίρνουν με αφορμή **την τελευταία κουτοπονηριά** που έγινε με αποτέλεσμα η Δωδεκάνησος να χάσει ένα ακόμη κονδύλιο που προορίζονταν για την υγεία και να το τσεπώσουν... **όλως τυχαίως τα παιδιά των Κυκλάδων**! Δεν ξέρουμε και δεν απασχολεί στο κάτω-κάτω της γραφής, ποια από τις δύο κυρίες έχει το δίκαιο με το μέρος της! Το ζητούμενο είναι ότι για μια ακόμη φορά, η Δωδεκάνησος ζημιώθηκε!

Το πιο χειρότερο όμως... είναι ότι κανείς από τους τοπικούς μας φορείς, (βουλευτές, κόμματα, Νομαρχία, ΤΕΔΚ και Δήμοι) δεν μπήκε στη διαδικασία για να ζητήσει εξηγήσεις! Μήπως **νομίζουν οι άνθρωποι ότι όλα αυτά... αφορούν το... νομό Φθιώτιδας**... και όχι τα νησιά του νομού μας!

Μιχ. Μ.

ΜΕ ΤΟ ΕΤΣΙ ΘΕΛΩ

Να χρίσουν υποψήφιο βουλευτή του ΠΑΣΟΚ **με το έτσι θέλω**, τον δήμαρχο Ρόδου κ. Γιαννόπουλο, επιχειρούν ορισμένοι και το θεωρούν μάλιστα και δεδομένο.

Επειδή όμως σε ένα τέτοιο σενάριο **χρειάζεται να συναινέσει** και ο κατεξοχήν ενδιαφερόμενος (ο ίδιος δηλαδή ο δήμαρχος) μπορούν οι σεναριολογούντες να είναι... ήσυχοι.

Ούτε τέθηκε **ούτε πρόκειται να τεθεί** θέμα υποψηφιότητας του κ. Γιαννόπουλου ως το 2006.

Λ.Μ.

ΕΛΠΙΖΟΥΜΕ

Υψηλές προσωπικότητες αναμένονται για ακόμα μία φορά στη Ρόδο, για να δώσουν το παρόν τους, βέβαια, **στο Συνέδριο Πόλεων Παγκόσμιας Κληρονομιάς**.

Ανάμεσά τους θα είναι και ο υπουργός Πολιτισμού, Ευάγγελος Βενιζέλος. Υπάρχουν τόσα θέματα που «τρέχουν» στην περιοχή μας και άπτονται της αρμοδιότητας του κ.Υπουργού **που ελπίζουμε** η επίσκεψή του εδώ να μην εξαντληθεί (πάλι) στα... εθιμοτυπικά!

Κυρ. Π.

ΣΤΗΝ ΠΥΛΗ

Στην είσοδο της θαλασσινής πύλης στην Παλιά Πόλη εδώ και 3-4 μέρες έχουν εγκατασταθεί **δύο ζητιάνοι** και... κανένας δεν βρέθηκε να τους ενοχλήσει.

Αν βαρεθούν και φύγουν μόνοι τους... καλά θα είναι! Διότι **δεν νομίζουμε** ότι θα ενδιαφερθεί κάποιος αρμόδιος...

Λ. Μ.

ΔΕΝ ΣΥΓΚΙΝΟΥΝΤΑΙ

Στην παραλία του Ζέφυρου υπάρχει **ένα ντους** που είναι χαλασμένο και χάνει νερό απ' όλες τις συνδέσεις από την αρχή του καλοκαιριού, το οποίο δυστυχώς, όπως επισημαίνει συμπολίτισσά μας... δεν έχει ενδιαφερθεί κάποιος αρμόδιος να το φτιάξει.

Και η ΔΕΥΑΡ έχει ενημερωθεί και ο δήμος αλλά... **ακόμα τους περιμένουν να πάνε!**

Να ...ελπίσουμε ότι θα πάνε τώρα;

Λ.Μ.

ΔΕΝ ΥΠΟΛΟΓΙΖΟΥΝ ΤΙΠΟΤΑ



Με ωτοασπίδες(!) αναγκάζονται να κυκλοφορούν και να κοιμούνται, τις τελευταίες μέρες, μέσα στα σπίτια τους οι κάτοικοι της οδού Λάρνακας, στην πόλη της Ρόδου, εξαιτίας, των όσων φασαριόζικων συμβαίνουν εκεί!

Οπως καταγγέλλουν κάτοικοι της **περιοχής, από τις 6 τα χαράματα αρχίζουν τα... κορναρίσματα των φορτηγών και η ανεξέλεγκτη κίνηση των οχημάτων!**

Υπάρχει περίπτωση μήπως να ασχοληθεί κάποια αρμόδια υπηρεσία με τους δύσμοιρους αυτούς κατοίκους της περιοχής;

Μιχ. Μ.









