ΕΤΟΣ ΙΔΡΥΣΕΩΣ: 1915
ΙΔΡΥΤΗΣ: ΕΜΜ. ΚΑΛΑΜΠΙΧΗΣ
ΔΙΕΥΘΥΝΤΗΣ: ΑΘ. ΜΑΡΑΣΙΩΤΗΣ

Η ΡΟΔΙΑΚΗ

ΕΛΤΑ
ΠΑΡΑΣΚΕΥΗ
19 ΣΕΠΤΕΜΒΡΙΟΥ 2003
ΑΡ. ΦΥΛΛΟΥ 17.500
ΤΙΜΗ: ΕΥΡΩ 0,70

ΗΜΕΡΗΣΙΑ ΠΡΩΙΝΗ ΕΦΗΜΕΡΙΔΑ ΤΗΣ ΡΟΔΟΥ

Φουντώνει η οργή για την πολιτική της

Αποκαλυπτήρια της Σημαντώνη



ΕΓΓΡΑΦΟ ΚΑΤΑΠΕΛΤΗΣ ΑΠΟ ΤΗΝ ΥΠΗΡΕΣΙΑ ΔΙΑΧΕΙΡΙΣΗΣ

Παρά τις προσπάθειες των γνωστών σε όλους χαλκείων της η σκληρή για την ίδια πραγματικότητα δεν αλλάζει. Αντίθετα προστίθενται καθημερινά και νέα στοιχεία.

ΣΕΛΙΔΕΣ 4, 5 και 7

Χθες στις 10.10 το πρωί

Επίσκεψη από τον εγκέλαδο



Κοντά στην πόλη της Ρόδου το επίκεντρο και γι' αυτό αν και ήταν 4,2 Ρίχτερ έγινε ιδιαίτερα αισθητός. Δεν υπάρχουν λόγοι ανησυχίας δήλωσε ο καθηγητής κ. Ευθ. Λέκκας. Θα αναλυθούν όσα κατέγραψαν θαλάσσιοι σεισμογράφοι.

ΣΕΛΙΔΑ 12

ΝΕΚΡΟΣ 26ΧΡΟΝΟΣ



Τραγωδία με «μοτό»!

Ο θάνατος χτύπησε την πόρτα της οικογένειας Μανούσου. Κι' άλλος σκοτώθηκε σε τροχαίο στην Κω.

ΣΕΛΙΔΑ 8

Ανησυχητικές διαπιστώσεις από ελέγχους στα κυλικεία των σχολείων

ΚΟΛΑΤΣΙΟ και ο Θεός βοηθός!

ΕΡΕΥΝΑ ΓΙΑ ΕΜΠΡΗΣΜΟ

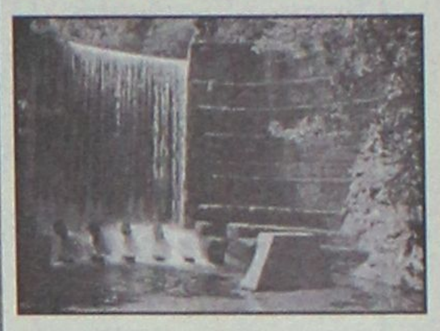

Υποπτη φωτιά στις Επτά Πηγές

Ευτυχώς υπήρξε άμεση η παρέβαση πυροσβεστικών οχημάτω καθώς και ελικοπτέρου. ΣΕΛΙΔΑ

Από 25 κυλικεία, μόνο δύο βρέθηκαν εντάξει!



ΑΚΟΜΗ ΚΑΙ ΛΗΓΜΕΝΑ ΠΑΓΩΤΑ!

Κατά τους ελέγχους αυτούς, διαπιστώθηκε ότι η συντριπτική πλειοψηφία των κυλικείων πωλούσε είδη που απαγορεύονται από τις σχετικές υπουργικές αποφάσεις (μπιφτέκια κατεψυγμένα, κρουασάν με σοκολάτα, λουκάνικα, παγωτά, κ.ά.)

ΣΕΛΙΔΑ 6

ΓΙΑ ΤΑ ΑΥΘΑΙΡΕΤΑ

Κάλπι-κες ρυθμίσεις!

• *Φτωχοί υπό ομηρία.* ΣΕΛ. 3

ΤΟ ΣΥΝΕΔΡΙΟ ΓΙΑ ΤΙΣ ΠΑΛΙΕΣ ΠΟΛΕΙΣ

Μεγάλη προβολή

• *Πολλοί επιστήμονες και πολιτικοί.* ΣΕΛ. 17

ΚΕΡΔΙΣΤΕ
και εσείς
€ 44.113,50
δόθηκαν σε Jackpots
Χθές στα SLOT MACHINES
(ΜΗΧΑΝΑΚΙΑ)
CASINO RODOS
GRANDE ALBERGO DELLE ROSE
Boutique Hotel & Casino

ΑΚΟΥΣΤΙΚΑ ΒΑΡΗΚΟΪΑΣ
Από 380 €


Μοναδική Ευκαιρία:
ΑΠΟΣΥΡΕΤΕ
ΤΟ ΠΑΛΙΟ ΣΑΣ ΑΚΟΥΣΤΙΚΟ
ΚΑΙ ΑΠΟΚΤΗΣΤΕ
ΕΝΑ ΣΥΓΧΡΟΝΟ ΜΕ ΚΕΡΔΟΣ
ΜΕΧΡΙ 400 €
ΚΕΝΤΡΟ ΙΑΤΡΙΚΩΝ ΒΟΗΘΗΜΑΤΩΝ
Εθνικής Αντιστάσεως 11 (πρώην Αννης Μαρίας)
Τηλ: 2241020359 Κιν: 6936.70.60.21
Συμβάσεις με όλα τα ταμεία. - Ειδικές Τιμές για ΟΓΑ
Σε 6 άτοκες δόσεις χωρίς Πιστωτική Κάρτα

κέντρο Μουσικής
Μουσικά όργανα • Βιβλία • Είδη Μουσικής • Ηχητικά • Φωτισμός • Μελέτες Εγκαταστάσεις • Υπεύθυνο service •
Φώτης Α.Γιακουμάκης
10 ΧΡΟΝΙΑ
ΚΕΝΤΡΟ ΜΟΥΣΙΚΗΣ
Σάββατο 20 Σεπτεμβρίου 2003
και ώρα 6:00μμ
Είστε όλοι καλεσμένοι
★ ΕΚΠΛΗΞΕΙΣ
★Ζωντανή ραδιοφωνική εκπομπή
★ Live Εμφανίσεις
Φώτης Α.Γιακουμάκης
ΠΙΝΔΟΥ 2 - ΡΟΔΟΣ ΤΗΛ. & FAX: 22410 24361
www.kentromousikis.gr email: giakoumakis@kentromousikis.gr
Χορηγοί: Coca-Cola Τρία Έτη

ΠΡΟΣΚΛΗΣΗ
ΣΤΑ ΕΠΙΣΗΜΑ ΕΓΚΑΙΝΙΑ
ΤΟΥ ΝΕΟΥ ΙΔΙΟΚΤΗΤΟΥ
ΚΕΝΤΡΙΚΟΥ ΚΑΤΑΣΤΗΜΑΤΟΣ

Η Συνεταιριστική Τράπεζα Δωδεκανήσου προσκαλεί όλους τους συνεταίρους και τους φίλους της Τράπεζας, στα Επίσημα Εγκαίνια του Κεντρικού Καταστήματός της, στην οδό Εθνικής Αντιστάσεως 51, το Σάββατο 20 Σεπτεμβρίου, ώρα 7.00 μ.μ.
Θα ακολουθήσει δεξίωση στον υπαίθριο χώρο παραπλεύρως του Καταστήματος.
ΣΥΝΕΤΑΙΡΙΣΤΙΚΗ ΤΡΑΠΕΖΑ ΔΩΔΕΚΑΝΗΣΟΥ
Τηλ. Καταστήματος: 22410 80600 - Τηλ. Διοίκησης: 22410 80550

ΗΜΕΡΟΛΟΓΙΟ

Παρασκευή 19 Σεπτεμβρίου 2003
Τροφίμου, Σαββατίου και Δορυμέδοντος μαρτ.

Ανατολή ηλίου: 06.10'
Δύση ηλίου: 18.28'
Σελήνη 23 ημερών

ΦΑΡΜΑΚΕΙΑ

Σήμερα διημερεύει το φαρμακείο της Γρεβενιώτου Βασιλικής στην οδό Ηρώων Πολυτεχνείου 21 (Ακαδημία) και διανυκτερεύει το φαρμακείο της Πολίτου-Σταύρα Ειρ. στους Αγ. Αναργύρους.

ΒΕΝΖΙΝΑΔΙΚΑ

Σήμερα διανυκτερεύουν τα βενζινάδικα: Μιχαήλου Παν. (Χρ. Τσιγάντε), Ντανοβασίλης - Αυγενικός (Γ. Σεφέρη), Τζωρτζής Ιωάννης (Ιαλυσός), Κεφάλας Στέργος (Κρεμαστή), Πιτροπάκη Μ. (Καλαβάρδα), Φλοσκάκης Κ. (Εμπωνα), Κούτρης Δ. (17ο χλμ. Ρόδου-Λίνδου), Νέσγος Μ. (Μάσσαρι).

ΛΑΪΚΕΣ ΑΓΟΡΕΣ

Τετάρτη: στο Δημοτικό Νεκροταφείο.
Πέμπτη: στην οδό Βύρωνος
Παρασκευή: στην οδό Πτολεμαίων (Ανάληψη)
Σάββατο: στο Δημοτικό Νεκροταφείο.

ΔΡΟΜΟΛΟΓΙΑ ΠΛΟΙΩΝ

Σήμερα αναχωρεί το πλοίο "ΡΟΔΟΣ" στις 15.00 για Κω-Κάλυμνο-Λέρο-Πάτμο-Πειραιά.

ΑΕΡΟΠΟΡΙΚΑ ΔΡΟΜΟΛΟΓΙΑ

ΟΛΥΜΠΙΑΚΗ ΑΕΡΟΠΟΡΙΑ

ΑΠΟ ΡΟΔΟ-ΑΘΗΝΑ
- Καθημερινά 07.10, 13.40
- Πέμπτη 20.10, 22.45
- Καθημερινά πλην Πέμπτης 19.40, 22.25
- Καθημερινά πλην Κυριακής 10.40

ΑΠΟ ΑΘΗΝΑ-ΡΟΔΟ
- Καθημερινά 05.30,12.00
- Πέμπτη 18.30, 21.05
- Καθημερινά πλην Πέμπτης 18.00, 20.45
- Καθημερινά πλην Κυριακής 09.00

ΑΠΟ ΡΟΔΟ-ΘΕΣΣΑΛΟΝΙΚΗ
- Δευτέρα - Τετάρτη 09.45
- Πέμπτη 10.45
- Σάββατο 15.15
- ΔΕΥ-ΤΕΤ-ΠΑΡ-ΚΥΡ 16.10

ΑΠΟ ΡΟΔΟ-ΗΡΑΚΛΕΙΟ
- Δευτέρα-Παρασκευή 14.30, Τετάρτη-Κυριακή 16.30

ΑΠΟ ΡΟΔΟ-ΚΑΡΠΑΘΟ
- ΔΕΥ-ΠΕΜ-ΠΑΡ-ΣΑΒ 07.00, 10.40
- Τετάρτη-Κυριακή 10.40, 14.20

ΑΠΟ ΡΟΔΟ-ΚΑΣΟ
- ΔΕΥ-ΠΕΜ-ΠΑΡ-ΣΑΒ 07.00
- Τετάρτη-Κυριακή 10.40

ΑΠΟ ΡΟΔΟ-ΚΑΣΤΕΛΟΡΙΖΟ
- ΔΕΥ-ΤΕΤ-ΠΑΡ-ΣΑΒ-ΚΥΡ 07.10

ΑΠΟ ΡΟΔΟ-ΧΙΟ
- Τρίτη στις 10.40 και Πέμπτη στις 10.45'

ΡΟΔΟΣ-ΜΥΤΙΛΗΝΗ
- Δευτέρα-Τετάρτη στις 09.45, Τρίτη στις 10.40', Πέμπτη στις 10.45' και Σάββατο στις 15.15

ΡΟΔΟΣ- ΣΑΜΟΣ
- Τρίτη στις 10.40', Σάββατο στις 15.15

ΡΟΔΟΣ-ΛΗΜΝΟΣ
- Δευτέρα-Τετάρτη στις 09.45', Τρίτη στις 10.40', Πέμπτη στις 10.45' και Σάββατο στις 15.15'

AEGEAN AIRLINES & CRONUS

ΑΠΟ ΡΟΔΟ-ΑΘΗΝΑ
Καθημερινά πτήση 201-07.10 πλην Κυριακής. Καθημερινές πτήσεις 209-11.10, 652-16.25, 217-18.10, 219-21.35

ΑΠΟ ΑΘΗΝΑ-ΡΟΔΟ
Καθημερινά πτήση 200-05.30 πλην Κυριακής.
Καθημερινές πτήσεις: 208-09.30, 651-14.45, 216-16.30, 218-19.55

ΑΠΟ ΡΟΔΟ-ΗΡΑΚΛΕΙΟ
Καθημερινά πτήση 763-14.30

ΑΠΟ ΗΡΑΚΛΕΙΟ-ΡΟΔΟ
Καθημερινά πτήση 764-16.05

ΑΠΟ ΡΟΔΟ-ΘΕΣΣΑΛΟΝΙΚΗ
Καθημερινά πτήση 721-17.45

ΑΠΟ ΘΕΣΣΑΛΟΝΙΚΗ-ΡΟΔΟ
Καθημερινά πτήση 720-12.10

Χρήσιμα τηλέφωνα κρατήσεων: (22410) 24400.

Επώνυμον το ανώνυμον...

Ζητούν εξιλέωση με νομοσχέδιο... της πλάκας

Επιθυμεί ο κύριος Σημίτης, έστω στη δύση της τετραετίας του, να συζητήσουμε για τον εκσυγχρονισμό του πολιτικού μας συστήματος. με μεγάλη μας χαρά: Υπό μία προϋπόθεση όμως: Να πάρει τα βιβλία του ΠΑΣΟΚ από τη Χαριλάου Τρικούπη και να τα πάει για έλεγχο στον εισαγγελέα Παπαγγελόπουλο, όπως έκανε και η Νέα Δημοκρατία.

Διότι, αν το λησμονεί ο κύριος πρωθυπουργός, η αξιωματική αντιπολίτευση στο πλαίσιο της έρευνας για την υπόθεση της ΜΑΥΟ όχι μόνο δέχθηκε τον έλεγχο, αλλά ο γενικός της διευθυντής κ. Βαρθολομαίος, κουβάλησε τα βιβλί α του κόμματος, στην Ευελπίδων. Τα οικονομικά στοιχεία του ταμείου της Νέας Δημοκρατίας έγιναν φύλλο και φτερό από τους δικαστές.

Μέχρι που οι κλητήρες της Ρηγίλλης κλήθηκαν και κατέθεσαν στην έρευνα αυτή, που τελικώς κατέληξε στο αρχείο... Εφόσον, λοιπόν, το ΠΑΣΟΚ θέλει τώρα που "σώνονται" τα ψωμιά του να πείσει το πανελλήνιο ότι νοιάζεται για τη διαφάνεια, εκτός από νομοσχέδια της "πλάκας", σαν και αυτό που παρουσίασε χθες ο κ. Σκανδαλίδης για το "πόθεν έσχες", υπάρχουν και ουσιαστικότερα πράγματα να κάνει, προκειμένου να μας πείσει για το ενδιαφέρον του περί διαφάνειας.

Τι παρουσίασε ο κ. Σκανδαλίδης;

Ενα σχέδιο νόμου που περιέχει μερικές "φωτοβολίδες" που εντυπωσιάζουν με τη λάμψη τους (όπως λ.χ., η δήμευση των περιουσιών βουλευτών που δεν τις δηλώνουν) αλλά στο δια ταύτα ο νομοθέτης παραμένει εντελώς άτολμος. Το σύστημα κάνει τα πάντα για να εξασφαλίσει την επιβίωσή του. Οπως δεν εφαρμόστηκε ποτέ ο νόμος για τις εκλογικές δαπάνες, δεν θα εφαρμοσθεί ποτέ και ο νόμος για το "πόθεν έσχες". Οπως ποτέ δεν κατεβλήθησαν από τους βουλευτές τα πρόστιμα επειδή παραβίασαν την εκλογική νομοθεσία, έτσι και τώρα ποτέ δεν θα εφαρμοσθούν οι υποτιθέμενες δρακόντειες ποινές. Το ΠΑΣΟΚ θέλει να κοροϊδέψει τον εαυτό του, αλλά δεν είναι δυνατόν να κοροϊδέψει τους υποψιασμένους πολίτες. Στο άρθρο 2 του νομοσχεδιου προβλέπεται ότι το "πόθεν έσχες" θα ελέγχεται από επιτροπή στην οποία θα πλειοψηφούν πολιτικοί και όχι δικαστές (η πρόταση της Ν.Δ. για να περάσει ο έλεγχος στο Ελεγκτικό Συνέδριο απερρίφθη). Στο ίδιο άρθρο ορίζεται:

«Με απόφαση του προέδρου της Βουλής που δημοσιεύεται στην Εφημερίδα της Κυβερνήσεως ρυθμίζεται κάθε θέμα που αφορά στο αντικείμενο, τη διαδικασία ελέγχου και στην οργάνωση και λειτουργία της επιτροπής για την εξέλεγξη των δηλώσεων». Οταν, λοιπόν, η Βουλή κρατά για τον εαυτό της το δικαίωμα ελέγχου, τι νόημα έχει η δυνατότητα άρσης των απορρήτων και οι δημεύσεις; Κόρακας κοράκου μάτι βγάζει;

Δυστυχώς ή ευτυχώς, όλοι γνωρίζουμε πως οι πολιτικές δυνάμεις του τόπου δεν προέκυψαν από παρθενογένεση. Εχουν παρελθόν. Κι όταν βρισκόμαστε στο τέλος της τετραετίας, κατά τη διάρκεια της οποίας

- απομακρύνθηκε από το Μαξίμου στενότατος συνεργάτης του κ. Σημίτη διότι εθεάθη σε κότερο μεγαλοεπιχειρηματία προμηθευτή του Δημοσίου,
- αυτοκτόνησε ο πλοιοκτήτης Σφηνιάς, τα καράβια του οποιου μετέφεραν ετεροδημότες του ΠΑΣΟΚ στις προηγούμενες εκλογές.
- παραιτήθηκε ο υφυπουργός Δημόσιας Τάξης επειδή έμενε σε σπίτι προμηθευτή του Δημοσίου, που διεκδικούσε κομμάτι της Ασφάλειας των Ολυμπιακών,
- απομακρύνθηκαν από την αυλή Σημίτη βουλευτές και υπουργοί που "τζιράρισαν" στη Σοφοκλέους δισ. και είχαν διαποκή με επιχειρηματία "εισηγμένο".

Τότε είναι, τουλάχιστον, αστείο να έρχεται ο πρωθυπουργός και να μας "κουνά" τη σημαία της κάθαρσης.

Ο εκσυγχρονισμός με την ανηθικότητά του, την τετραετία που φεύγει, έγραψε τόσα μαύρα κεφάλαια και τραυμάτισε τόσο την αξιοπιστία της πολιτικής στα μάτια των πολιτών, ώστε για να του εμπιστευθούμε την καλή μας θέληση και να μιλήσουμε για το σύστημα χρειαζόμαστε αποδείξεις.

Η νομοθετική πρωτοβουλία τώρα δεν μπορεί να αποτελέσει εξιλέωση για όσα προηγήθηκαν. Χρειάζεται κάτι παραπάνω.

ΙΤΑΛΙΚΑ

ΦΡΟΝΤΙΣΤΗΡΙΟ ΙΤΑΛΙΚΩΝ

ΑΥΓΕΡΙΝΟΥ-ΠΑΠΑΧΡΙΣΤΟΦΗ ΔΕΣΠΟΙΝΑ

ΠΤΥΧΙΟΥΧΟΣ ΙΤΑΛΙΚΗΣ ΦΙΛΟΛΟΓΙΑΣ ΚΑΙ ΓΛΩΣΣΑΣ ΠΑΝΕΠΙΣΤΗΜΙΟΥ ΣΙΕΝΑΣ

ΛΕΙΤΟΥΡΓΟΥΝ:

- αυστηρά ολιγομελή τμήματα (maximum 7 μαθητές στην τάξη) για μαθητές δημοτικού - γυμνασίου - λυκείου
- προετοιμασία για την απόκτηση των πιστοποιητικών γλωσσομάθειας DIPLOMA (Ιταλικό Ινστιτούτο), CELI, CILS C (Ιταλική Σχολή Αθηνών), PALSO.
- τμήματα για υποψηφίους στα ιταλικά πανεπιστήμια - πολυτεχνεία (διδασκαλία ιταλικής ορολογίας)
- εντατικά τμήματα διάρκειας 6 μηνών (Οκτώβριο - Απρίλιο) για φοιτητές τουριστικών σχολών-ξενοδοχοϋπαλλήλους

Πληροφορίες και εγγραφές καθημερινά

ΔΙΕΥΘΥΝΣΗ: Βάλια Σεμερτζίδη 9, Ανάληψη

Τηλέφωνα: 76877, 36339

Τα θερμά συγχαρητήριά μου στους μαθητές για την επιτυχία τους στα παρακάτω επίπεδα εξετάσεων απόκτησης πιστοποίησης της ιταλικής γλώσσας:

- DIPLOMA (Ιταλικό Ινστιτούτο):
Κατσικανταής Κωνσταντίνος

- CELI 3 (Ιταλική Σχολή Αθηνών):
Κοντουδάκη Χριστίνα
Κυπριώτης Αναστάσιος
Νικολή Μαρία
Φασλή Ανθούλα
Χρυσανθακοπούλου Ειρήνη

- CELI 2 (Ιταλική Σχολή Αθηνών):
Παρασκουλάκη Νατάσα

- CILS 3 (Ιταλικό Ινστιτούτο):
Στεργαλά Βασιλεία

- Intermedio (PALSO):
Νικάνδρου Μάρκου Γιώργος
Νικάνδρου Μάρκου Κωνσταντίνος
Χριστουλάκης Γιώργος

- Superiore (PALSO):
Κατσικανταής Κωνσταντίνος
Χατζημάρκου Κατερίνα

Η καθηγήτρια Ιταλικών
Αυγερινού-Παπαχριστοφή Δέσποινα

ΔΕΧΟΝΤΑΙ ΤΟ ΚΟΙΝΟ

Ο Νομάρχης Δωδεκανήσου Γιάννης Μαχαιρίδας και οι Βοηθοί Νομάρχη Στάθης Κουσουρνός και Νίκος Ζαμίδης δέχονται το κοινό κάθε Τρίτη και Πέμπτη, από τις 11.00-13.00 το μεσημέρι.

ΤΑΞΙ

ΡΑΔΙΟ ΤΑΞΙ: 2241-0-64712, 2241-0-64790.

ΧΡΗΣΙΜΑ ΤΗΛΕΦΩΝΑ

ΝΟΣΟΚΟΜΕΙΟ:	2241-0-80000
ΑΜΕΣΗ ΔΡΑΣΗ ΠΥΡ/ΚΗΣ:	199
ΛΙΜΕΝΑΡΧΕΙΟ:	2241-0-22220, 2241-0-27695
ΒΛΑΒΕΣ Δ.Ε.Η.:	125
ΒΛΑΒΕΣ Ο.Τ.Ε.:	121
ΑΜΕΣΗ ΔΡΑΣΗ:	100
ΒΛΑΒΕΣ ΥΔΡΕΥΣΗΣ:	2241-0-68750, 2241-0-68755
ΝΟΜΑΡΧΙΑ:	2241-0-46502
ΠΕΡ/ΚΗ Δ/ΝΣΗ	2241-0-38174
ΔΗΜΟΣ:	2241-0-46200
ΔΗΜ. ΕΠΙΧ. ΚΑΘΑΡ.:	2241-0-77600
ΥΠΗΡ. ΑΠΟΚΟΜΙΔΗΣ:	2241-0-61057
ΤΡΟΧΑΙΑ:	2241-0-26480
ΠΛΗΡΟΦ. Ο.Τ.Ε.:	131
ΔΕΛΤΙΟ ΚΑΙΡΟΥ:	149
ΛΑΧΕΙΑ:	1444
ΠΡΟΠΟ - ΛΟΤΤΟ:	1444
ΡΟΔΑ:	2241-0-27462
ΚΤΕΛ:	2241-0-27706
Ο.Α.Ε.Δ.:	2241-0-23265
Ι.Κ.Α.:	2241-0-64912
ΤΑΞ.Υ.:	2241-0-68701, 2241-0-68702
ΟΛΥΜΠΙΑΚΗ:	2241-0-24555
Δ.Α.Ν.Ε.:	2241-0-43150
ΕΡΓΑΤ. ΚΕΝΤΡΟ:	2241-0-24730
CRONUS AIRLINES	2241-0-25444
AEGEAN AIRLINES	2241-0-98345

ΚΤΕΟ

- Από **01/09/2003** έως **31/10/2003** παντός είδος οχήματα **με συνδυασμό γραμμάτων ΡΟΒ 3001** έως και **3500**
- Εξαιρούνται όσα οχήματα είχαν προβλεφθεί να ελεγχθούν με προηγούμενα προγράμματα.
- Υπενθυμίζεται πως κατά το μήνα Αυγουστο δεν διενεργούνται τεχνικοί ελέγχοι οχημάτων από το ΚΤΕΟ

ΤΙΜΕΣ ΣΥΝΑΛΛΑΓΜΑΤΟΣ

ΔΟΛΛΑΡΙΟ Η.Π.Α	1,1301	1,1279
ΛΙΡΑ ΑΓΓΛΙΑΣ	0,6997	0,6983
ΚΟΡΩΝΑ ΔΑΝΙΑΣ	7,4351	7,4203
ΚΟΡΩΝΑ ΣΟΥΗΔΙΑΣ	9,0408	9,0228
ΓΙΕΝ ΙΑΠΩΝΙΑΣ	130,28	130,02
ΦΡΑΓΚΟ ΕΛΒΕΤΙΑΣ	1,5599	1,5567
ΚΟΡΩΝΑ ΝΟΡΒΗΓΙΑΣ	8,1842	8,1678
ΛΙΡΑ ΚΥΠΡΟΥ	0,5852	0,58404
ΔΟΛΛΑΡΙΟ ΚΑΝΑΔΑ	1,543	1,54
ΔΟΛΛΑΡΙΟ ΑΥΣΤΡΑΛΙΑΣ	1,6927	1,6883

Η ΡΟΔΙΑΚΗ

Ημερήσια Εφημερίδα της Ρόδου
Ετος Ιδρύσεως 1915
ΙΔΡΥΤΗΣ
ΕΜΜ. ΚΑΛΑΜΠΙΧΗΣ
ΙΔΙΟΚΤΗΣΙΑ – ΕΚΔΟΣΗ
ΥΙΟΙ Σ. ΤΣΟΠΑΝΑΚΗ
Η. ΚΩΤΙΑΔΗΣ Ο.Ε.
ΔΙΕΥΘΥΝΤΗΣ
ΑΘ. ΜΑΡΑΣΙΩΤΗΣ
ΣΥΝΤΑΞΗ
Λουκάς Μαστής
Μιχάλης Μαστής
Κυριακή Πετρίδου
Βαρβάρα Μπογδάνου
ΑΘΛΗΤΙΚΑ
Μανόλης Μπάτης,
Νικήτας Κουσκούσης
Κώστας Παντίδος
Παύλος Ντοκουόπιλ
ΓΡΑΦΕΙΑ ΣΥΝΤΑΞΗΣ
Μάρκου Μαλλιαράκη 11
Τηλ.2241-0- 24610,
2241-0-75640
Fax (22410) 75641
ΛΟΓΙΣΤΗΡΙΟ – ΔΙΑΦΗΜΙΣΕΙΣ
Μάρκου Μαλλιαράκη 11
Τηλ. 2241-0-22210
2241-0-75230
Fax (22410) 22471
http://www.rodiaki.gr.
Email: tsopd@otenet.gr &
rodiaki@otenet.gr

Φως και νερό, αλλά υπό ομηρία λόγω εκλογών • Παραμένουν τα προβλήματα

Εμπόριο ελπίδας και με τ' αυθαίρετα!

Ούτε νομιμοποιεί, ούτε διασφαλίζει τη νομιμοποίησή της στο πλαίσιο μιας ολοκληρωμένης πολιτικής

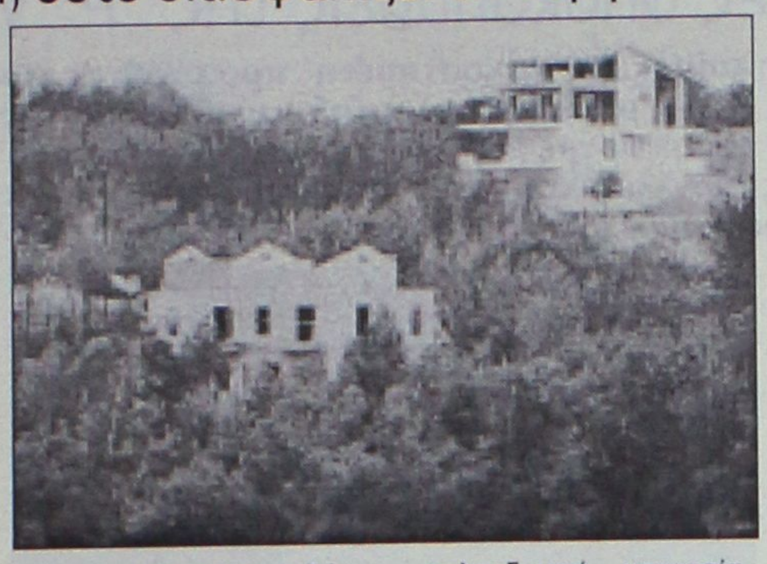

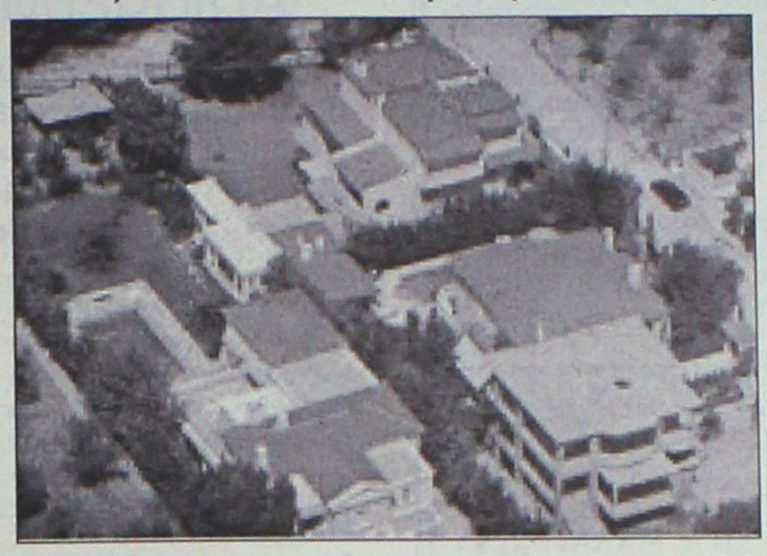

Φως και νερό θα αποκτήσουν τα περισσότερα από τα αυθαίρετα, όπως αποφασίστηκε χθες στο υπουργικό συμβούλιο. Το σχετικό σχέδιο νόμου προβλέπει επίσης και νέο τρόπο προσδιορισμού των προστίμων, εκπτώσεις, απαλλαγή από προσαυξήσεις κλπ.

Συγκεκριμένα με το νομοσχέδιο:

• Αλλάζει η ονομασία της οικοδομικής άδειας σε άδεια δόμησης.

• Οι μηχανικοί θα έχουν στο εξής την ευθύνη των μελετών που εκπονούνται, αλλά και την ευθύνη της καλής εκτέλεσης τους. Η ανάληψη της ευθύνης από τους μηχανικούς γίνεται με δήλωση που κατατίθεται στην πολεοδομική υπηρεσία που εκδίδει την άδεια. Η δήλωση του επιβλέποντος μηχανικού ισχύει μέχρις ότου ανακληθεί από τον ίδιο (οπότε πρέπει να αντικατασταθεί ο επιβλέπων μηχανικός) και μέχρι τη θεώρηση της άδειας από την πολεοδομική υπηρεσία, δηλαδή μέχρι το τέλος των εργασιών.

• Η πολεοδομική υπηρεσία ελέγχει και εγκρίνει μόνο τους όρους δόμησης που ισχύουν στο ακίνητο, καθώς και την ύπαρξη των εγκρίσεων που απαιτούνται από άλλες υπηρεσίες όπως η δασική, η αρχαιολογική, η Επιτροπή Αρχιτεκτονικού Ελέγχου κλπ.

• Μειώνεται δραστικά ο χρόνος έκδοσης της άδειας, καθώς από τη στιγμή που θα υποβληθεί το σύνολο των απαραίτητων δικαιολογητικών στην πολεοδομική υπηρεσία, αυτή υποχρεούται να προχωρήσει στην έκδοση της εντός 13 εργάσιμων ημερών.

• Καθιερώνονται ετήσιοι υποχρεωτικοί δειγματοληπτικοί έλεγχοι των αδειών που εκδίδει κάθε πολεοδομική υπηρεσία. Το δείγμα θα καθορίζεται με αλγόριθμο, ώστε να μην είναι δυνατή η εκ των προτέρων γνώση του ποια άδεια θα ελεγχθεί.

• Οι έλεγχοι γίνονται τόσο από την πολεοδομική υπηρεσία όσο και από το Σώμα Ελεγκτών Επιθεωρητών Δημόσιας Διοίκησης (ΣΕΕΔΔ). Ειδικότερα:

- Για τους ιδιοκτήτες, τους μηχανικούς τους τεχνικούς και τους κατασκευαστές, αυξάνονται οι χρηματικές ποινές που μπορούν να επιβληθούν από τα ποινικά δικαστήρια όταν παραβιάζεται η άδεια δόμησης ή όταν διενεργείται δόμηση χωρίς καθόλου άδεια (ποινή τουλάχιστον φυλάκιση 6 μηνών στους ιδιοκτήτες και μηχανικούς και πρόστιμο από 5.000-50.000 ευρώ).

- Σε περίπτωση που η αυθαίρετη δόμηση γίνεται σε ρέματα, βιότοπους, παραλιακά δημόσια κτήματα, αρχαιολογικούς χώρους και σε δάση και αναδασωτέες εκτάσεις, προβλέπεται ποινή φυλάκισης τουλάχιστον 2 ετών που δεν μετατρέπεται και δεν αναστέλλεται η εκτέλεση της και χρηματική ποινή από 10.000-100.000 ευρώ.

- Για τους μηχανικούς που εκπόνησαν τις μελέτες και επιβλέπουν τις εργασίες, καθώς και για τους εργολάβους, επιβάλλεται πρόστιμο με απόφαση του προϊσταμένου της πολεοδομικής υπηρεσίας, ή του προϊσταμένου του ΣΕΕΔΔ (αναλόγως με το ποιος διενήργησε τον έλεγχο) από 10.000-150.000 ευρώ.

- Δεν γίνονται δεκτές για την έκδοση άδειας δόμησης, μελέτες που έχουν εκπονηθεί από μηχανικό που παρανόμησε. Το ίδιο ισχύει και για τους επιβλέποντες. Η κύρωση αυτή ισχύει για χρονικό διάστημα από 1-3 χρόνια και σε περίπτωση υποτροπής από 3-6 έτη.

Για τα αυθαίρετα

• Επιτρέπεται η σύνδεση με τα δίκτυα παροχής ηλεκτρικού ρεύματος και ύδρευσης, των αυθαιρέτων που έχουν ανεγερθεί μέχρι την ψήφιση του νόμου, αν βρίσκονται μέσα σε σχέδιο πόλης, ή σε περιοχή Γενικού Πολεοδομικού Σχεδίου, που προορίζεται για οικιστική ανάπτυξη, ή αποτελούν την κύρια κατοικία του ιδιοκτήτη και έχουν εμβαδόν μέχρι 120 τ.μ. (συν 30τ.μ. για κάθε μέλος της οικογένειας πέραν των τεσσάρων).

Εξαιρούνται όσα αυθαίρετα βρίσκονται μέσα σε ρέματα, αρχαιολογι-

Συνέχεια στη σελ. 49

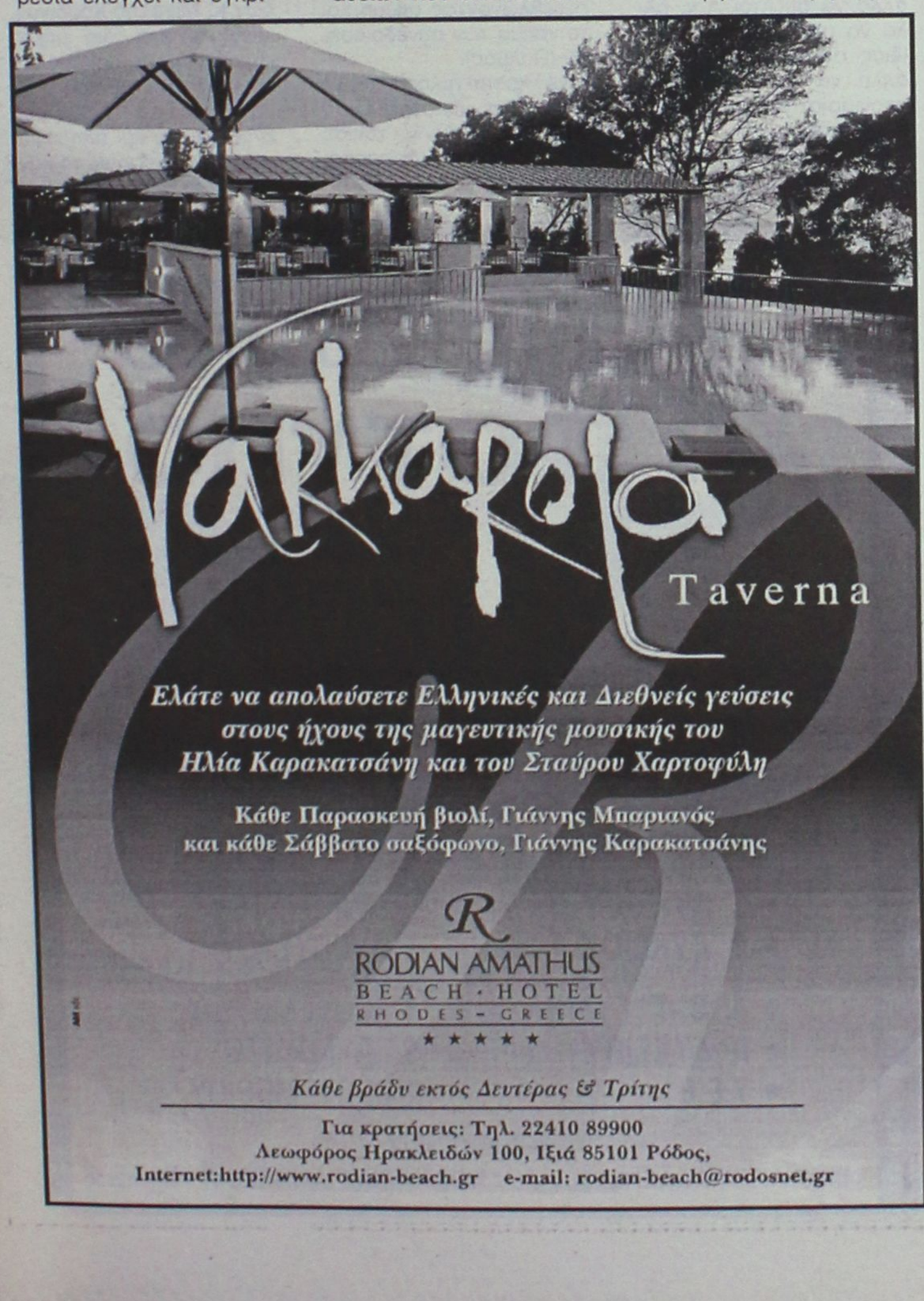



ΩΘΗΣΗ

ΜΕΘΟΔΙΚΟ ΦΡΟΝΤΙΣΤΗΡΙΟ

Για όλες τις τάξεις ΓΥΜΝΑΣΙΟΥ-ΛΥΚΕΙΟΥ-ΤΕΕ

Διδάσκονται: ΜΑΘΗΜΑΤΙΚΑ-ΦΥΣΙΚΗ-ΧΗΜΕΙΑ-ΦΙΛΟΛΟΓΙΚΑ-ΑΡΧ. ΟΙΚ. ΘΕΩΡΙΑΣ

Η έναρξη των μαθημάτων για την εφετινή σχολική χρονιά καθορίζεται ως εξής:

• Β', Γ' ΛΥΚΕΙΟΥ *(όλες οι κατευθύνσεις):*	1η Αυγούστου
• Α' ΛΥΚΕΙΟΥ:	18η Αυγούστου
• Α', Β' και Γ' ΓΥΜΝΑΣΙΟΥ:	1η Σεπτεμβρίου
• Τμήματα ΤΕΕ	15η Σεπτεμβρίου

Τα μαθήματα γίνονται σε τμήματα ολιγομελή, η διδασκαλία είναι προσωπική, παρέχονται σημειώσεις και γίνονται συχνά Tests και διαγωνίσματα, εκτός εβδομαδιαίου προγράμματος, για την εμπέδωση της ύλης.

Η 16ετής μας εμπειρία στον φροντιστηριακό χώρο και η συνεχής συνεργασία με τους γονείς των μαθητών μας αποτελούν εγγύηση για το αποτέλεσμα.

Διεύθυνση σπουδών:

ΑΝΤ. ΧΑΤΖΗΑΝΤΩΝΙΟΥ- ΔΗΜ. ΜΑΛΑΤΕΣΤΑΣ

ΕΓΓΡΑΦΕΣ-ΠΛΗΡΟΦΟΡΙΕΣ:
Αν/χου Βολονάκη 14 (Αγ. Ιωάννης)
Τηλ. 22410 76065-76801-74956, ώρες: 10.00-13.00 και 19.00-21.00, κιν. 6974108247-6937229731

ΑΝΟΔΟΣ ΦΡΟΝΤΙΣΤΗΡΙΟ

ΓΙΑ ΟΛΕΣ ΤΙΣ ΤΑΞΕΙΣ
ΓΥΜΝΑΣΙΟΥ–ΕΝΙΑΙΟΥ ΛΥΚΕΙΟΥ–ΤΕΕ

Στο Φροντιστήριό μας διδάσκονται σε ολιγομελή τμήματα από καθηγητές ΠΤΥΧΙΟΥΧΟΥΣ ΠΑΝΕΠΙΣΤΗΜΙΩΝ τα μαθήματα:

✓ ΜΑΘΗΜΑΤΙΚΑ ✓ ΦΥΣΙΚΗ
✓ ΧΗΜΕΙΑ ✓ ΦΙΛΟΛΟΓΙΚΑ
✓ ΟΙΚΟΝΟΜΙΚΑ ✓ ΒΙΟΛΟΓΙΑ

ΕΝΑΡΞΗ

Β', Γ' ΕΝΙΑΙΟΥ ΛΥΚΕΙΟΥ (όλες οι κατευθύνσεις)	18 ΑΥΓΟΥΣΤΟΥ
ΓΥΜΝΑΣΙΟ, Α' ΕΝΙΑΙΟΥ ΛΥΚΕΙΟΥ - ΤΕΕ	1 ΣΕΠΤΕΜΒΡΙΟΥ

✓ *Πολυετής εμπειρία*
✓ *Συνεπτυγμένο πρόγραμμα*
✓ *Συχνή ενημέρωση γονέων*
✓ *Δωρεάν εκπαιδευτικές εκδρομές*
✓ *Με κάθε εγγραφή, φροντιστηριακά δώρα*



Το χαμηλότερα δίδακτρα της αγοράς με μεγάλα ποσοστά επιτυχίας

Πληροφορίες - Εγγραφές:
Ελένη Ρούσου - Μαργωμένου
Γαριβάλδη 17 • Τηλ. 22410 28053
www.rodosvitrina.gr/anodos.htm

Δεν υπάρχει κανένα χαλκείο, οι δήμαρχοι πνέουν

Αποκαλυπτήρια

Αδιάγευστες αποκαλύψεις της "Ρ" για τα όσα συ

Στο κενό κατέληξε η αήθης και κακοστημένη προσπάθεια κύκλων της περιφέρειας Νοτίου Αιγαίου, τρεις μέρες μετά την τελευταία συνεδρίαση της Τοπικής Ένωσης Δήμων και Κοινοτήτων, να αντιστρέψουν το δυσμενές κλίμα που έχει δημιουργηθεί σε βάρος τους, εξαιτίας των λανθασμένων χειρισμών και επιλεκτικών πολιτικών που εφαρμόζονται σε βάρος της Δωδεκανήσου.

Οι... πληροφορίες που διοχετεύθηκαν έντεχνως για τάχα «χαλκευμένη εικόνα» που αποδόθηκε στην τελευταία συνεδρίαση της ΤΕΔΚ που είδαν χθες το φως της δημοσιότητας, καταρρίπτονται μία προς μία από τους δημάρχους που παρακολούθησαν την συνεδρίαση, πλην βεβαίως του δημάρχου Πεταλούδων και προεδρεύοντος της συγκεκριμένης συνεδρίασης της ΤΕΔΚ, του **κ. Μιχάλη Κορδίνα**, ο οποίος παρουσιάστηκε βασιλικότερος του βασιλέως, σε μια απέλπιδα προσπάθεια στήριξης της κ. Σημαντώνη, μαζί με τον έτερο δήμαρχο Νότιας Ρόδου κ. **Μανώλη Σαββή,** ο οποίος (αν και προσήλθε στην συνεδρίαση της ΤΕΔΚ ελάχιστα λεπτά πριν από τη λήξη της) εμφανίστηκε χθες με δηλώσεις που υποτίθεται ότι έγιναν, να υποστηρίζει ότι οι δήμαρχοι δεν έθεσαν ζήτημα Περιφέρειας και Σημαντώνη στην επίμαχη συνεδρίαση της ΤΕΔΚ, προκειμένου μάλλον να μην... κακοκαρδίσει την ηγετική ομάδα της περιφέρειας Νοτίου Αιγαίου.

Η επιχείρηση «κατασυκοφάντησης» η οποία σχεδιάστηκε, εκτελέστηκε και σερβιρίστηκε από το γραφείο ειδικού συμβούλου της Περιφέρειας, κατά της «Ροδιακής» και άλλων μέσων ενημέρωσης που δεν «συνεμορφώθησαν προς τας υποδείξεις» θα έχει και συνέχεια όπως όλα δείχνουν, καθώς δήμαρχοι που συμμετείχαν στην συνεδρίαση της ΤΕΔΚ, αναμένεται τώρα να ζητήσουν εξηγήσεις για το αν και κατά πόσο είναι επιτρεπτό, ο προεδρεύων της συνεδρίασης κ. Μιχάλης Κορδίνας, στην περίπτωση που τελικά φαίνεται να έκανε αυτές τις δηλώσεις, άλλα να συζητούνται, άλλα να υπογραμμίζει και ο ίδιος στη συνεδρίαση και άλλα να υποστηρίζει ότι αποφασίστηκαν τρεις μέρες αργότερα!

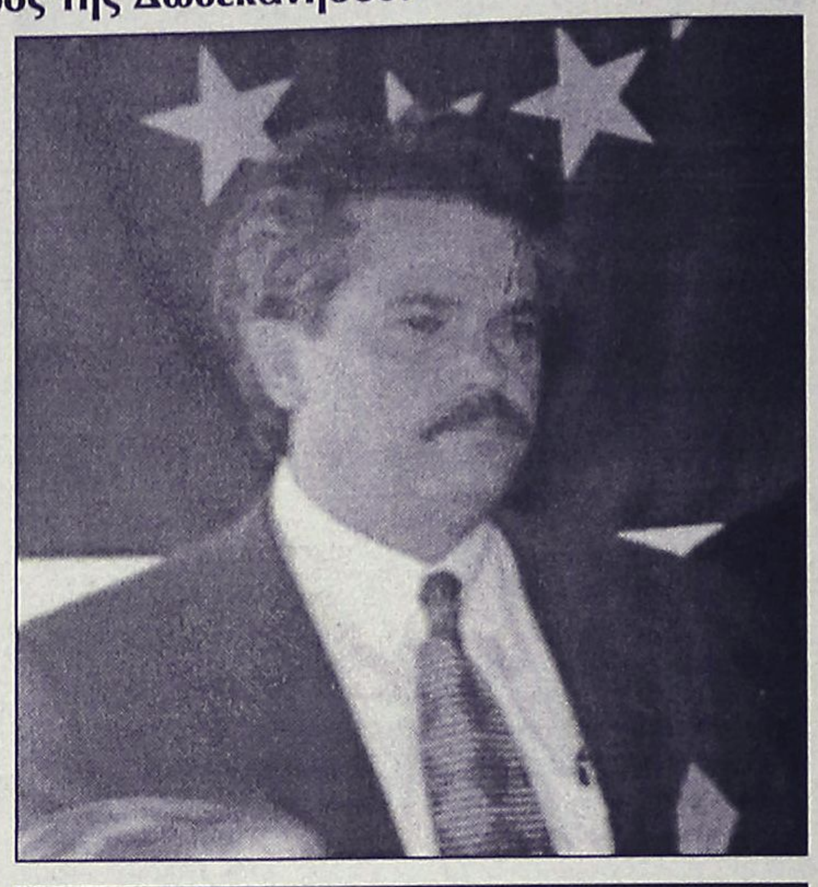

Κι άλλο ρεπορτάζ στη σελίδα 7

Σκληρή ήταν η απάντηση που έδωσε χθες ο **κ. Αντώνης Αρφαράς,** ο οποίος έκανε λόγο για... διπλομούρηδες (ΕΡΑ Ρόδου) και για ανθρώπους που αναδιπλώνονται διαστρεβλώνοντας ακόμη και το νόημα των συνεδριάσεων (Παλμός).

«Άλλο πολιτικός ελιγμός και άλλο διαστρέβλωση των πραγμάτων», τόνισε ο κ. Αντώνης Αρφαράς, μέλος της ΤΕΔΚ που έθεσε το ζήτημα των κονδυλίων που χάνονται με διάφορα τρυκ, από τη Δωδεκάνησο. **Δεν είναι δυνατόν άλλα να συζητούνται εκεί μέσα και μετά για οποιοδήποτε λόγο να τα παρουσιάζουν όπως τους θολεύει.** – κατέληξε ο κ. Αρφαράς, αφήνοντας έτσι έκθετους ουσιαστικά όσους επιχείρησαν να διαστρεβλώσουν την βούληση της πλειοψηφίας των μελών της ΤΕΔΚ.

Ο δήμαρχος Καλλιθέας, **κ. Γιάννης Ιατρίδης** επίσης με δηλώσεις του στον «Παλμό» είπε χθες, ότι αν ο κ. Κορδίνας έκανε αυτές τις δηλώσεις διαστρεβλώνοντας την πραγματική εικόνα της συνεδρίασης, τότε θα ζητηθούν πλέον εξηγήσεις ενώ **η έκπληξη ήρθε από τον αντιδήμαρχο Καλλιθέας κ. Στέλιο Ρηνιού και γενικό γραμματέα της ΤΕΔΚ Δωδεκανήσου,** ο οποίος ξεκαθάρισε ότι οι δηλώσεις του δεν αποδόθηκαν σωστά και ότι ακόμη και ο δήμαρχος Πεταλούδων κ. Μιχάλης Κορδίνας, κινήθηκε στο ίδιο μήκος κύματος με τους υπόλοιπους, συμφωνώντας έτσι ότι υπάρχει «έλλειμμα ενημέρωσης και πληροφόρησης σε σχέση με τα κονδύλια της Περιφέρειας!».

ΔΙΔΑΣΚΟΝΤΕΣ

Χρήστος Μπάρδος – Φυσικός
Ευαγγελία Σταματάρου – Μαθηματικός
Ξένια Λάμπρου – Φιλόλογος-Ιστορικός
Βεατρίκη Σέρβου – Οικονομολόγος

- Αυστηρά ολιγομελή τμήματα
- Συνεχής αξιολόγηση των Μαθητών
- Τακτική ενημέρωση των γονέων
- Εβδομαδιαία επαναληπτικά τεστ
- Σύγχρονες μέθοδοι διδασκαλίας
- Λογικές τιμές
- Προσαρμοσμένο στο Ενιαίο Λύκειο

ΣΕ ΟΛΙΓΟΜΕΛΗ ΤΜΗΜΑΤΑ
Α.Ο.Θ. & ΑΝ. ΕΦ. ΠΡΟΓΡ. ΠΕΡΙΒΑΛΛΟΝ

ΕΠΙΛΟΓΗ ΕΠΙΤΥΧΙΑΣ

ΦΡΟΝΤΙΣΤΗΡΙΟ ΜΕΣΗΣ ΕΚΠΑΙΔΕΥΣΗΣ « *ΠΛΕΟΝΕΚΤΗΜΑ* »

ΕΝΑΡΞΗ ΜΑΘΗΜΑΤΩΝ

Β' & Γ' ΛΥΚΕΙΟΥ	1/08/2003
Α' ΛΥΚΕΙΟΥ	18/08/2003
Γ' ΓΥΜΝΑΣΙΟΥ	25/08/2003
ΤΕΕ	01/09/2003

Πληροφορίες για τις βάσεις & τις σχολές στη σελίδα μας στο Internet : www. otenet.gr/pleonektima

ΠΛΕΟΝΕΚΤΗΜΑ

ΤΗΛ:22410-75577,78252, 25659 & 30631
Email: festam@otenet.gr

ΠΛΗΡΟΦΟΡΙΕΣ: ΠΛΑΤΕΙΑ ΑΓΙΟΥ ΝΙΚΟΛΑΟΥ 19 - ΡΟΔΟΣ • Τηλ.(22410)25911, 26594

ΦΡΟΝΤΙΣΤΗΡΙΟ ΠΡΟΤΥΠΟ

ΕΓΓΡΑΦΕΣ ΚΑΙ ΠΛΗΡΟΦΟΡΙΕΣ
ΚΑΘΗΜΕΡΙΝΑ
10.00-12.00 & 18.00-20.00

- ΠΟΛΥΕΤΗΣ ΕΜΠΕΙΡΙΑ
- ΥΨΗΛΑ ΠΟΣΟΣΤΑ ΕΠΙΤΥΧΙΑΣ
- ΟΛΙΓΟΜΕΛΗ ΤΜΗΜΑΤΑ
- ΜΕΘΟΔΙΚΗ ΔΙΔΑΣΚΑΛΙΑ
- ΠΡΟΣΙΤΑ ΔΙΔΑΚΤΡΑ
- ΣΥΧΝΗ ΕΝΗΜΕΡΩΣΗ ΓΟΝΕΩΝ

ΕΝΑΡΞΗ ΜΑΘΗΜΑΤΩΝ

• Γ' ΛΥΚΕΙΟΥ	1 ΑΥΓΟΥΣΤΟΥ
• Β' ΛΥΚΕΙΟΥ	1 ΑΥΓΟΥΣΤΟΥ
• Α'-Β'-Γ' ΓΥΜΝΑΣΙΟΥ	1 ΣΕΠΤΕΜΒΡΙΟΥ
• Α' ΛΥΚΕΙΟΥ	25 ΑΥΓΟΥΣΤΟΥ
• Τ.Ε.Ε	1 ΣΕΠΤΕΜΒΡΙΟΥ

ΔΙΕΥΘΥΝΣΗ
ΝΙΚΗΤΑΣ ΨΥΛΛΑΚΗΣ: *Φυσικός* **ΑΘΑΝΑΣΙΑ ΓΙΑΝΝΕΖΟΥ:** *Μαθηματικός*

μένεα για τις μακιαβελικές μεθοδεύσεις της

της Σημαντώνη!

νέβησαν και λέχθηκαν στη συνεδρίαση της ΤΕΔΚ





Η «Ροδιακή» παραθέτει αυτούσια τις χθεσινές δηλώσεις στον ραδιοσταθμό «Παλμός» των κ.κ. Αντώνη Αρφαρά, Γιάννη Ιατρίδη, και Στέλιου Ρηνιού, από τις οποίες ο καθένας μπορεί να αντλήσει τα συμπεράσματά του:

● **Αντώνης Αρφαράς, επικεφαλής τομέα Υγείας της ΤΕΔΚ**: «... Ευθύνες υπάρχουν και τις διαπιστώσαμε στην τελευταία συνεδρίαση της ΤΕΔΚ. Οι ίδιοι ήταν αυτοί που κατηγόρησαν ότι αν μη τι άλλο υπάρχουν διάφορα ερωτηματικά».

Σε ό,τι αφορά τις δηλώσεις του κ. Μιχάλη Κορδίνα, ότι «διαστρεβλώθηκε στα ΜΜΕ η εικόνα της συνεδριάσεως της ΤΕΔΚ και ότι το κλίμα της συνεδρίασης δεν ήταν αυτό που βγήκε σε μερίδα του τοπικού Τύπου καθώς δεν υπήρξαν ομαδικά πυρά» ο κ. Αντώνης Αρφαράς δήλωσε: «Κοιτάξτε, εδώ τα πράγματα θα πρέπει να λέγονται με κάθε ειλικρίνεια, όσο σαν πολιτικοί θα πρέπει να ελίσσονται κάποιοι λόγω της θέσης τους. **Άλλο πολιτικός ελιγμός κι άλλο διαστρέβλωση των πραγμάτων!** Εκεί μέσα, από τους 13 ήμασταν οι 9 παρόντες. Βέβαια είχαμε την ατυχία να μην υπάρχουν κάμερες. Δεν είναι δυνατόν όμως, άλλα να συζητούμε εκεί μέσα, διαφορετική να είναι η άποψη και η θέση της ΤΕΔΚ και να βγαίνουν μετά να την παρουσιάζον διαφορετικά. Ο καθένας πρέπει να αναλαμβάνει τις ευθύνες του. Τι να πω. Εγώ εκπλήσσομαι από αυτά που γίνονται. Είμαι συγκεκριμένος και κατηγορηματικός: Δεν μπορεί να δημιουργείται ένα τέτοιας μεγίστης σημασίας ζήτημα και να χάνουμε τον διεκδικητικό μας χαρακτήρα ως θεσμικό όργανο. Δεν είναι δυνατόν αυτοί οι οποίοι προεδρεύουν ή παρίστανται, να λένε ότι τα θέματα υγείας δεν είναι θέμα ταχύτητας δρόμου, ανταγωνισμού, αλλά συγκεκριμένα και πάγια και θα πρέπει να καθορίζονται με διαδικασίες ξεκάθαρες. **Κατά τα άλλα, δεν ετέθη θέμα λειτουργίας της περιφέρειας και της περιφερειάρχη. Μήπως.. ήταν για μένα όλα αυτά που είπαμε**;»

● **Γιάννης Ιατρίδης, δήμαρχος Καλλιθέας:** Εγώ που παρακολούθησα τη συνεδρίαση, μετά τις 12 οπότε και ετέθη το ζήτημα της λειτουργίας της περιφέρειας, ήταν ξεκάθαρα τα πράγματα. Για παράδειγμα, ο δήμαρχος κ. Σαββής που ήρθε προς το τέλος, έθεσε ξεκάθαρα ζήτημα λειτουργίας του ίδιου του Υπουργού. Τέθηκαν θέματα και από μένα, ακριβώς επί των διαδικασιών και της Περιφέρειας. Νομίζω ήταν ξεκάθαρα τα πράγματα. Περιμένω να δω ακριβώς τις αποφάσεις της ΤΕΔΚ, για να δούμε εκεί ξεκάθαρα πια τι έγινε».



Σε ερώτηση για το πώς σχολιάζει την δήλωση Κορδίνα (ότι δεν υπήρξαν ομαδικά πυρά κατά Περιφέρειας και Σημαντώνη ο κ. Ιατρίδης απάντησε κατά λέξη: «Πιστεύω ότι δεν είναι η αλήθεια αυτή! **Πιστεύω ότι στο σύνολο, ακόμη και ο ίδιος ο Κορδίνας, έθεσε θέμα της λειτουργίας της Περιφέρειας**! Τι θα πρέπει να κάνουμε δηλαδή; Να βάλουμε κασέτες και βίντεο για να συνεννοηθούμε για το πώς αντιλαμβάνεται ο καθένας το ζήτημα;»

● **Στέλιος Ρηνιού, αντιδήμαρχος Καλλιθέας και γενικός γραμματέας ΤΕΔΚ**:

«Το έγγραφο που στείλαμε στην Περιφέρεια, επιβεβαιώνει ότι έγινε συζήτηση για το συγκεκριμένο θέμα. Ζητούμε από την Γενική Γραμματέα, να μας ενημερώνει αναλυτικά και έγκαιρα. **Υπάρχει θέμα ενημέρωσης και επικοινωνίας**. Αυτό καταθέσαμε κι εμείς για να βελτιώσουμε αυτό το κλίμα. **Ο Μιχάλης ο Κορδίνας και όλοι, κινηθήκαμε στο ίδιο μήκος κύματος: Όλοι παραδεχθήκαμε ότι υπάρχει έλλειμμα ενημέρωσης** και θέλουμε να βελτιωθεί αυτή η εικόνα από την περιφέρεια».

INFORMATIQUE
ΕΚΠΑΙΔΕΥΣΗ ΣΤΗΝ ΠΛΗΡΟΦΟΡΙΚΗ
ΕΡΓΑΣΤΗΡΙΟ ΕΛΕΥΘΕΡΩΝ ΣΠΟΥΔΩΝ
ΡΟΔΟΣ ΑΝΝΗΣ ΜΑΡΙΑΣ 72 ΤΗΛ. 21887, FAX. 31258

ΠΙΣΤΟΠΟΙΗΜΕΝΟ ΕΞΕΤΑΣΤΙΚΟ ΚΕΝΤΡΟ ΤΗΣ ECDL HELLAS ΓΙΑ ΤΑ ΔΙΠΛΩΜΑΤΑ ECDL
ΠΙΣΤΟΠΟΙΗΜΕΝΟ ΕΞΕΤΑΣΤΙΚΟ ΚΕΝΤΡΟ ΤΟΥ C.I.E. ΓΙΑ ΤΑ ΔΙΠΛΩΜΑΤΑ CAMBRIDGE

ΕΝΑΡΞΗ ΕΓΓΡΑΦΩΝ

ΓΙΑ ΤΜΗΜΑΤΑ ΕΚΜΑΘΗΣΗΣ
ΗΛΕΚΤΡΟΝΙΚΩΝ ΥΠΟΛΟΓΙΣΤΩΝ

ΤΜΗΜΑΤΑ

- ΜΑΘΗΤΙΚΑ: ΔΗΜΟΤΙΚΟΥ, ΓΥΜΝΑΣΙΟΥ, ΛΥΚΕΙΟΥ
- ΠΑΝΕΛΛΗΝΙΩΝ ΕΞΕΤΑΣΕΩΝ (ΑΝΑΠΤΥΞΗ ΕΦΑΡΜΟΓΩΝ)
- ΕΠΑΓΓΕΛΜΑΤΙΚΑ

ΔΥΝΑΤΟΤΗΤΑ ΑΠΟΚΤΗΣΗΣ ΔΙΠΛΩΜΑΤΩΝ

- ECDL (START, BASIC, ADVANCED)
- CAMBRIDGE (STARTER, IT SKILLS, ICT CAREER)

Με εξετάσεις στην Ελληνική γλώσσα

Μάθετε τους Ηλεκτρονικούς Υπολογιστές Σωστά

INFORMATIQUE :ΑΠΟ ΤΟ 1991

ΥΠΕΥΘΥΝΟΣ ΕΚΠΑΙΔΕΥΣΗΣ
ΗΛΙΑΣ ΚΟΛΛΑΤΟΣ

FUTUREKIDS®

150 ΕΚΠΑΙΔΕΥΤΙΚΑ ΚΕΝΤΡΑ ΠΛΗΡΟΦΟΡΙΚΗΣ ΣΕ ΟΛΗ ΤΗΝ ΕΛΛΑΔΑ

- ΔΗΜΟΤΙΚΟ, ΓΥΜΝΑΣΙΟ, ΛΥΚΕΙΟ, ΕΝΗΛΙΚΕΣ, ΕΠΑΓΓΕΛΜΑΤΙΕΣ
- Windows, Word, Excel, Internet, Power Point, Access, E-mail, Βασικές Αρχές της Πληροφορικής, Autocad

Η ΜΟΝΑΔΙΚΗ ΑΛΥΣΙΔΑ ΠΛΗΡΟΦΟΡΙΚΗΣ
ΠΟΥ ΣΑΣ ΠΑΡΕΧΕΙ
3 ΔΙΑΦΟΡΕΤΙΚΕΣ ΠΙΣΤΟΠΟΙΗΣΕΙΣ

CAMBRIDGE INTERNATIONAL EXAMINATIONS
OLD DOMINION UNIVERSITY
ECDL

6 ΩΡΕΣ ΔΩΡΕΑΝ ΕΚΠΑΙΔΕΥΣΗ ΣΤΟ INTERNET ΓΙΑ ΟΛΟΥΣ

ΜΕ ΤΗΝ ΥΠΟΣΤΗΡΙΞΗ ΤΟΥ
ΕΡΓΑΣΤΗΡΙΟΥ ΗΛΕΚΤΡΟΝΙΚΗΣ ΔΙΑΚΥΒΕΡΝΗΣΗΣ
ΠΑΝΕΠΙΣΤΗΜΙΟΥ ΑΘΗΝΩΝ

Λεμεσού 29 (κοντά στο Βενετόκλειο) Τηλ. 2241070431
Λ. Ελευθερίας 95 ΚΡΕΜΑΣΤΗ Τηλ. 22410 98285
Φιλερήμου 8 ΙΑΛΥΣΟΣ Τηλ. 0241098010
Στοκχόλμης 16 (στο Ροδίνι) Τηλ. 2241060918
Ελεούσης 40 Καλυθιές Τηλ. 2241087080
Πιστοποιημένη Ύλη Δωρεάν Βιβλία Ευκολίες πληρωμής Ειδικες τιμές σε Φοιτητές, Ανέργους και Ξενοδοχοϋπαλλήλους

ΓΕΡΜΑΝΙΚΑ ΣΤΗΝ ΙΑΛΥΣΟ
ΟΙΚΟΔΙΔΑΣΚΑΛΕΙΟ
ΛΑΖΑΡΟΥ
ΛΑΖΑΡΙΔΗ
ΦΡΟΝΤΙΣΤΗ - ΚΑΘΗΓΗΤΗ ΓΕΡΜΑΝΙΚΗΣ
ΙΑΛΥΣΟΣ, λεωφ. Ηρακλειδών 2α, γ' όροφος (άνωθεν Εμπορικής Τράπεζας), τηλ. 22410 91163

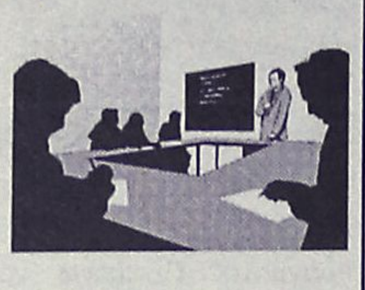

Αυστηρά **ολιγομελή** τμήματα και προσωπική διδασκαλία εγγυούνται, όπως πάντα, τη **ΣΩΣΤΗ** εκμάθηση της γλώσσας, **ζωντανά** και **γρήγορα.**

Φυσική - Χημεία
Μαθηματικά
Πληροφορική

ΓΥΜΝΑΣΙΟ – ΛΥΚΕΙΟ – Τ.Ε.Ε.
Πέτρος Κ. Παραγυιός
(Φυσικός)
Αναστ. Αναστασιάδη Μπάκα
(Μαθηματικός)
Δ/νση: Παπαφλέσσα 17 - Μητρόπολη
Έναντι 4ου Γυμνασίου
Τηλ : 22410-22218 & 30880 & 78236
Κιν. Τηλ : 6974313993

ΠΑΝΤΑ ΜΕ ΣΕΒΑΣΜΟ ΣΤΗΝ ΕΠΙΣΤΗΜΗ, ΣΤΟ ΜΑΘΗΤΗ ΚΑΙ ΣΤΟ ΓΟΝΙΟ!!!
ΦΡΟΝΤΙΣΤΗΡΙΟ
ΕΦΑΡΜΟΓΗ
Η ΠΟΙΟΤΗΤΑ, Η ΕΜΠΕΙΡΙΑ ΚΑΙ Η ΜΕΘΟΔΙΚΟΤΗΤΑ ΜΑΣ ΕΞΑΣΦΑΛΙΖΟΥΝ ΤΗ ΣΙΓΟΥΡΗ ΕΠΙΤΥΧΙΑ.
Λειτουργούν ολιγομελή τμήματα.
15 χρόνια στην φροντιστηριακή εκπαίδευση
■ Δημιουργία νέων τμημάτων Γυμνασίου-Λυκείου-ΤΕΕ από 11 Σεπτεμβρίου
■ Εναρξη Τμημάτων Αποφοίτων από 15 Σεπτεμβρίου
Υπευθ. Καθηγητές:
Νίκος Τσιώλης
Σταμάτης Εμμανουήλ
Ελένη Παπαλαζάρου
Διδάσκονται όλα τα μαθήματα για Γυμνάσιο-Λύκειο-ΤΕΕ.
Εκπτωση 10% στα αδέλφια.
Εγγραφές καθημερινά: 10-12 π.μ. και 3-8.30 μ.μ.
Τηλ.: (22410)-43600, 26151, 65013, 6937016543
Διεύθυνση: Βενετοκλέων 59
(Απέναντι από τον κιν/φο Μετροπόλ)

Απροστάτευτοι οι μαθητές των σχολείων

Μέχρι και ληγμένα παγωτά βρέθηκαν στα κυλικεία!

Σαρωτικοί έλεγχοι από τον αστυκτηνίατρο κ. Μιχάλη Ζεμπιλλά σ' όλες τις σχολικές μονάδες της Ρόδου

Μέχρι και... ληγμένα παγωτά βρέθηκαν να πωλούνται στα κυλικεία των σχολείων της Ρόδου, κατά την διάρκεια σαρωτικών ελέγχων, που πραγματοποίησε κατά την διάρκεια του Σεπτεμβρίου ο αστυκτηνίατρος – αστυνομικός διευθυντής κ. Μιχάλης Ζεμπιλλάς, σε συνεργασία με το αστυνομικό τμήμα της Ρόδου.

Σύμφωνα με όσα ανακοίνωσε χθες η Αστυνομική Διεύθυνση Δωδεκανήσου, κατά την διάρκεια του Σεπτεμβρίου πραγματοποιήθηκαν έλεγχοι σε 25 κυλικεία της Ρόδου κατά τους οποίους βεβαιώθηκαν 22 υγειονομικές παραβάσεις, και έγιναν οι αντίστοιχες αστυκτηνιατρικές εκθέσεις και μηνύσεις.

Κατά τους ελέγχους αυτούς, διαπιστώθηκε ότι η συντριπτική πλειοψηφία των κυλικείων πωλούσε είδη που απαγορεύονται από

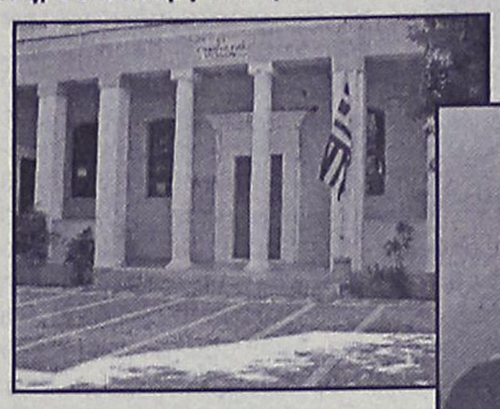

τις σχετικές υπουργικές αποφάσεις (μπιφτέκια κατεψυγμένα, κρουασάν με σοκολάτα, λουκάνικα, παγωτά, αλλαντικά, σοκολατοειδή, αναψυκτικά, τσίχλες, καραμέλες, πίτσες με αλλαντικά,



Από τα 25 κυλικεία που ελέγχθηκαν δεν είχαν πρόβλημα τα 2!

σάντουιτς με αλλαντικά, λουκανικόπιτες, ζαμπονοτυρόπιτες κ.α.) Από τα 25 σχολικά κυλικεία, τα 11 εστερούντο άδειας λειτουργίας και τα 16 δεν είχαν αναρτήσει τιμοκατάλογο με τα προσφερόμενα είδη. Το γεγονός προκαλεί εντύπωση πάντως, καθώς ο αρμόδιος αστυκτηνίατρος – αστυνομικός διευθυντής Δωδεκανήσου κ. Μιχάλης Ζεμπιλλάς, είχε προαναγγείλει τους ελέγχους αυτούς, στα κυλικεία εδώ και πολλές μέρες. Σύμφωνα με την αστυνομία τέλος στο σχολικό κυλικείο του Τεχνικού Λυκείου της Ρόδου, διατίθονταν εκτός από απαγορευμένα είδη τροφίμων και ακατάλληλα προς βρώση (200) τεμάχια διάφορα παγωτά τυποποιημένα με αλλοίωση στη σύσταση, ύπαρξη κρυστάλλων και γεύση όξινη. Από τα 25 κυλικεία μόνο δύο (Γυμνασίου Κρεμαστής και 2ο Γυμνάσιο της Ρόδου) βρέθηκαν να λειτουργούν χωρίς παρατυπίες.

ΩΔΕΙΟ ΡΟΔΟΥ ΚΑΙΤΗ ΚΑΣΤΡΟΥΝΗ
ΕΤΟΣ ΙΔΡΥΣΗΣ 1998
ΩΔΕΙΟ ΡΟΔΟΥ ΚΑΙΤΗ ΚΑΣΤΡΟΥΝΗ
• ΠΟΙΟΤΗΤΑ ΣΠΟΥΔΩΝ
• ΑΝΑΔΕΙΚΝΥΕΙ ΤΑΛΕΝΤΑ
• ΣΤΟΧΕΥΕΙ ΤΗΝ ΤΕΛΕΙΟΤΗΤΑ
Οι εγγραφές συνεχίζονται
Πληροφορίες - Εγγραφές καθημερινά 15.30 έως 20.30, Απ. Παύλου 30, Ανάληψη
Τηλ.-Fax: 22410 65430, κιν. 6936 359775

ΚΥΚΛΟΣ
ΦΡΟΝΤΙΣΤΗΡΙΟ ΜΕΣΗΣ ΕΚΠΑΙΔΕΥΣΗΣ
Απταβύρου 49, Ροδίνι - Ρόδος τηλ.2241032600
ΕΝΑΡΞΗ ΜΑΘΗΜΑΤΩΝ
♦ Β΄-Γ΄ Λυκείου 4 Αυγούστου
♦ Α΄ Λυκείου και Γυμνάσια 28 Αυγούστου
♦ Α΄-Β΄-Γ΄ Τ.Ε.Ε 8 Σεπτεμβρίου
☛ Μετεξεταστέοι Γυμνασίου-Λυκείου 20 Ιουλίου
✓Ολιγομελή Τμήματα ✓Αξιόλογους και έμπειρους καθηγητές
✓Συνεχή ενημέρωση γονέων ✓Εβδομαδιαία διαγωνίσματα
Πλήρη συνεργασία με τα Πανελλαδικώς καταξιωμένα εργαστήρια εκμάθησης πληροφορικής FUTUREKIDS® Ρόδου.
ΚΑΙ ΓΙΑ ΠΡΩΤΗ ΦΟΡΑ ΣΤΗ ΡΟΔΟ
❖Δυνατότητα σχηματισμού γκρουπ 2-3 ατόμων
❖ Υποτροφίες σπουδών σε άριστους μαθητές
❖ ΔΩΡΕΑΝ ιδιαίτερα ενισχυτικά μαθήματα στους αδύναμους μαθητές κάθε τάξης
Διεύθυνση: Κωνσταντάκης Αχιλλέας (Μαθηματικός)
Ρέτσας Νίκος (Φυσικός)

imagine...
SCHOOL OF ENGLISH
Διδάσκουν ROB Και HELEN DAVIES
• Μήπως έχετε απογοητευθεί με την πρόοδο του παιδιού σας στα αγγλικά;
• Μήπως έχει δώσει εξετάσεις χωρίς την κατάλληλη προετοιμασία και έχει φυσικά αποτύχει μία ή δύο φορές;
• Μήπως μετά από τέσσερα-πέντε χρόνια το παιδί σας έχει ακόμη ελλείψεις στη γλώσσα;
• Μήπως μετά από έξι χρόνια ακόμη δεν έχει δώσει για Lower;
Φανταστείτε...
• Ενα φροντιστήριο που θα του έχετε απόλυτη εμπιστοσύνη.
• Ευχάριστο περιβάλλον και κλιματιζόμενες αίθουσες.
• Περιορισμένος αριθμός μαθητών σε κάθε τάξη για καλύτερη απόδοσή τους.
• Μαθητές προετοιμασμένοι 100% για τις εξετάσεις Lower και Proficiency.
• Συχνά τεστ και επικοινωνία με τους γονείς πάνω στην πρόοδο των παιδιών σας.
• A Junior και B Junior σε ένα χρόνο!
A Senior και B Senior σε ένα χρόνο!
Επίσης τμήματα ενηλίκων!
Υπευθ. Σπ. ROB DAVIES
(αριστούχος Αγγλ. Φιλολογίας και Γλωσσολογίας).
Ζητήστε πληροφορίες, επικοινωνήστε μαζί μας για να λύσουμε κάθε απορία σας
στα τηλ. 73798, 39853.
Οι εγγραφές συνεχίζονται!

Εγγραφο φωτιά από τα στελέχη της Υπηρεσίας Διαχείρισης

Φουντώνει η οργή κατά της κ. Περιφερειάρχη!

Ενημέρωση Μαξίμου, βουλευτών και αρμόδιων υπουργών

Διαστάσεις χιονοστιβάδας παίρνουν πλέον οι αντιδράσεις εναντίον της περιφερειάρχη Νοτίου Αιγαίου κ. Μάρθας Σημαντώνη, η οποία έχει καταφέρει να είναι όλοι δυσαρεστημένοι μαζί της.

Ηδη η υπόθεση έχει φθάσει σε υψηλά κυβερνητικά κλιμάκια, γεγονός που δεν αποκλείει κάποιες αλλαγές, παρά το ότι η κ.Σημαντώνη τυγχάνει προστατευόμενη του πρωθυπουργικού περιβάλλοντος.

Η νέα εξέλιξη στις συνεχώς διογκούμενες αντιδράσεις, είναι ακόμα πιο σοβαρή από την προηγούμενη.

Η συντριπτική πλειοψηφία των στελεχών της Ειδικής Υπηρεσίας Διαχείρισης, της υπηρεσίας δηλαδή που ασχολείται με τα έργα σε επίπεδο Περιφέρειας, κατήγγειλαν εγγράφως την κ. Σημαντώνη.

Η καταγγελία αφορά τόσο την πολιτική λειτουργία της, όσο και την συμπεριφορά της, και βεβαίως αυτό δεν έχει ξαναγίνει. Είναι πράγματι πρωτόγνωρο, στελέχη μιας υπηρεσίας, όπως η ΕΥΔ να καταγγέλλουν την προϊσταμένη τους, υποστηρίζοντας ότι στην ουσία δεν υπάρχουν περιθώρια συνεργασίας μαζί της.

Η καταγγελία των στελεχών της ΕΥΔ διαβιβάστηκε στο γραφείο του πρωθυπουργού, στο υπουργείο Εθνικής Οικονομίας, στο υπουργείο Εσωτερικών και στους βουλευτές Δωδεκανήσου και Κυκλάδων.

Σύμφωνα με πληροφορίες το περιεχόμενο της καταγγελίας δεν είναι καθόλου κολακευτικό για την κ.Σημαντώνη.

- Ούτε βεβαίως μπορεί να προσπεράσει κάποιος τις καταγγελίες για την πολιτική συμπεριφορά και την λειτουργία της, που αναφέρονται στο ίδιο έγγραφο. Το γεγονός ότι οι καταγγελίες αυτές τέθηκαν υπόψη της πολιτικής ηγεσίας, είναι ενδεικτικό της σοβαρότητας της κατάστασης.

Εκ των πραγμάτων πλέον οι πολιτικοί παράγοντες και σε τοπικό και σε κεντρικό επίπεδο, βρίσκονται ενώπιον των ευθυνών τους, αφού γνωρίζουν από πρώτο χέρι την πολιτική λειτουργία της κ.Σημαντώνη.

Με την καταγγελία των στελεχών της ΕΥΔ αποδεικνύεται και για τους πλέον δύσπιστους, ότι έχουν δίκαιο και οι δήμαρχοι της Δωδεκανήσου που διαμαρτύρονται, και το Δ.Σ. του Πε.ΣΥΠ. και οι παράγοντες της νομαρχίας Δωδεκανήσου, που είναι σφόδρα δυσαρεστημένοι από την κ. Σημαντώνη.

Κυρίως όμως η καταγγελία αυτή, επιτείνει το κλίμα ανησυχίας και προβληματισμού που υπάρχει αναφορικά με την πορεία των έργων του νομού και για το τι θα γίνει.

Κατά κοινή ομολογία άλλωστε το επόμενο χρονικό διάστημα είναι ιδιαίτερα κρίσιμο για αρκετά έργα.

Ολα αυτά σε συνδυασμό με το γεγονός ότι η κ. Σημαντώνη «καρατόμησε» εν μία νυχτί **τον επικεφαλής της ΕΥΔ κ. Ελ. Καστρήτσιο**, κάνουν πολύ δύσκολα τα πράγματα.

Κατά κοινή ομολογία ο κ. Καστρήτσιος, ήταν ο πλέον κατάλληλος για την θέση του προϊσταμένου, και έκανε ό,τι μπορούσε, έξω από τα γραφειοκρατικά δεδομένα, για να προχωρήσουν τα έργα της Περιφέρειας. Στο πλαίσιο αυτό, και με δεδομένο ότι λόγω πολιτικών μέσων η κ. Σημαντώνη είναι ακλόνητη, το επόμενο χρονικό διάστημα αναμένεται ότι θα είναι ιδιαίτερα φορτισμένο, με συγκρούσεις, αντιπαραθέσεις κ.λπ.

ΣΧΟΛΗ ΧΟΡΟΥ Ελλης Παρασκευα
ΡΟΔΟΣ ΑΦΑΝΤΟΥ

Φθηνότερες κλήσεις από σταθερό σε κινητό

Σε νέα μείωση του κόστους των κλήσεων από σταθερό προς κινητό τηλέφωνο αναμένεται να οδηγήσει η «περικοπή» που σχεδιάζεται από την Εθνική Επιτροπή Τηλεπικοινωνιών και Ταχυδρομείων (ΕΕΤΤ) στα τέλη τερματισμού κλήσεων. Το τέλος αυτό καταβάλλεται από τον καταναλωτή για κάθε κλήση μέσω του λογαριασμού του ΟΤΕ, ο οποίος στη συνέχεια το αποδίδει στις εταιρείες κινητής τηλεφωνίας στις οποίες καταλήγουν οι κλήσεις. Ηδη, ο ΟΤΕ, η ΕΕΤΤ και οι εταιρείες κινητής τηλεφωνίας έχουν ξεκινήσει διάλογο με αντικείμενο τη μείωση του τέλους αυτού ώστε σύντομα να υπάρξουν οι πρώτες μειώσεις στους λογαριασμούς.



Την ίδια στιγμή, ο ΟΤΕ αποφάσισε μειωμένες τιμές για πρόσβαση στο «γρήγορο» Ιντερνετ, ενώ σε χθεσινή σύσκεψη που πραγματοποιήθηκε στον ΟΤΕ, ο πρόεδρος και διευθύνων σύμβουλος του Οργανισμού Λ. Αντωνακόπουλος ζήτησε από όλα τα διευθυντικά στελέχη να προσαρμοστούν σε μία πιο πελατοκεντρική κατεύθυνση». Απαραίτητη προϋπόθεση για να αντεπεξέλθει ο Οργανισμός στις πιέσεις που δέχεται μετά την είσοδο των εναλλακτικών παροχέων στην αγορά των τηλεπικοινωνιών.

ΜΕ
ΣΧΟΛΗ ΧΟΡΟΥ
ΣΟΦΙΑ ΜΕΛΙΣΣΟΥΡΓΟΥ
ΑΝΑΓΝΩΡΙΣΜΕΝΗ ΑΠΟ ΤΟ ΚΡΑΤΟΣ

ΚΛΑΣΣΙΚΟ ΜΠΑΛΕΤΟ
- Ρώσικο σύστημα Vaganova.

ΣΥΓΧΡΟΝΟΣ ΧΟΡΟΣ
- Σύστημα M. Graham, J. Limon.

JAZZ - Τμήματα παιδικά-ενηλίκων.

ΡΥΘΜΙΚΗ ΚΙΝΗΤΙΚΗ ΑΓΩΓΗ
- Σύστημα Dalcroze και M. Κυνηγού.

ΜΟΥΣΙΚΗ ΠΡΟΠΑΙΔΕΙΑ
- Διδάσκει ειδικευμένη μουσικοπαιδαγωγός Master in Music Education.

ΕΙΔΙΚΗ ΠΡΟΣΦΟΡΑ: Έκπτωση 50% σε μαθητές που παρακολουθούν και μπαλέτο.

ΤΑΞΗ POINTS ΜΠΑΛΕΤΟΥ
- Προετοιμασία για επαγγελματικές σχολές.

LATIN - ΑΡΓΕΝΤΙΝΙΚΟ TANGO

FLAMENCO - Η πρώτη σχολή στη Ρόδο από το 1995 που το καθιέρωσε και το διδάσκει με επιτυχία καθημερινά και συστηματικά (τμήματα ανδρών-γυναικών).

ΙΣΠΑΝΙΚΟΙ ΧΟΡΟΙ - Pasodobles, Sevillanas, Fandangos técnica de castañuelas y abanicos.

ΣΕΜΙΝΑΡΙΑ από διεθνούς φήμης χορευτές.

ΣΟΦΙΑ ΜΕΛΙΣΣΟΥΡΓΟΥ: Απόφ. Ανωτ. Επ. Σχ. Χορού "Ραλλού Μάνου", διπλ. "Escuela Carmen de las Cuevas" Γρανάδας, "Escuela Relatores-Mercedes y Albano" Μαδρίτης, μετεκπ. στην Αν. Επ. Σχ. "Matilde Coral" της Σεβίλλης - Μέλος της Ακαδημίας Ισπανικών Χορών "Sociedad de Baile Español", μέλος Διεθνούς Συμβουλίου Χορού UNESCO.



Εγγραφές καθημερινά
Δευτ. - Παρ.
ΩΡΕΣ: 5:30 - 9:30μ.μ.

ΒΕΡΓΙΝΑΣ 84Α
ΤΗΛ: 02410 31000 · FAX: 02410 78500
E-MAIL: sofimel@otenet.gr

ΚΕΡΔΙΣΤΕ ΧΡΟΝΟ ΚΑΙ ΧΡΗΜΑ
ΑΠΟΚΤΗΣΤΕ ΠΤΥΧΙΟ IC3

IC3 INTERNET AND COMPUTING CORE CERTIFICATION

το μόνο πτυχίο γενικών γνώσεων για υπολογιστές, που αναγνωρίζεται και εκτός Ευρώπης

Η ύλη του Σεμιναρίου TECHNOSTART περιλαμβάνει τρεις ενότητες
- Θεμελιώδεις Αρχές Υπολογιστών
- Εφαρμογές Κλειδιά (Word, Excel)
- Η ζωή στο Δίκτυο (Explorer, Outlook)

ΑΠΟ €49 ΤΟ ΜΗΝΑ*

Αποκτήστε γρήγορα το πτυχίο που σας χρειάζεται και προσλη-φθείτε σε όποια εργασία απαιτούνται γνώσεις υπολογιστή

- Ταχύρυθμα τμήματα για αρχάριους.
- Ειδικά ταχύρυθμα τμήματα για όσους έχουν γενικές γνώσεις αλλά δεν απέκτησαν ακόμη πτυχίο.

ΝΕΑ ΤΜΗΜΑΤΑ ΑΠΟ ΤΙΣ 22 ΣΕΠΤΕΜΒΡΙΟΥ

Αυστηρά 6-8 άτομα σε κάθε τάξη. Επικοινωνήστε άμεσα, 10:00 – 13:00 και 17:00-21:00 καθημερινά, για να κρατήστε τη θέση σας.

TECHNOKids® TECHNOPLUS®
ΔΙΕΘΝΗ ΚΕΝΤΡΑ ΕΚΜΑΘΗΣΗΣ ΥΠΟΛΟΓΙΣΤΩΝ
Όλοι μαθαίνουν σε μας

Εθν. Αντιστάσεως 18, Ρόδος, Τηλ.: 22410 70880



Authorized Testing Center

ΣΕ 20 ΧΩΡΕΣ ΣΕ ΟΛΟ ΤΟΝ ΚΟΣΜΟ ΚΑΙ ΣΕ 36 ΣΗΜΕΙΑ ΣΤΗΝ ΕΛΛΑΔΑ

* Με επιλεγμένες πιστωτικές κάρτες

Η μοτοσικλέτα που οδηγούσε έπεσε σε κολώνα

Σκοτώθηκε 26χρονος ροδίτης σε τροχαίο!

Σε λίγους μήνες θα γινόταν πατέρας • Νεκρός σε τροχαίο και 31χρονος οδηγός Ι.Χ. στην Κω

Τραγικό θάνατο βρήκε προχθές αργά το βράδυ, στην περιοχή Ασγούρου, ένας 26χρονος ροδίτης, οποίος επέστρεφε εκείνη την ώρα στο σπίτι του, όταν κάτω από αδιευκρίνιστες συνθήκες, έχασε τον έλεγχο της δίκυκλης μοτοσικλέτας που οδηγούσε, με αποτέλεσμα να βγει από τον δρόμο και να συγκρουστεί σε κολώνα, και να τραυματιστεί έτσι θανάσιμα.

Πρόκειται για τον Θωμά Μανούσο του Τριανταφύλλου 26 μόλις ετών, ο οποίος μάλιστα, επρόκειτο να γίνει και πατέρας σε μερικούς μήνες. Η είδηση του θανάτου του, βύθισε στο πένθος την οικογένειά του, τους φίλους και τους συγγενείς του, οι οποίοι ακόμη αδυνατούν να πιστέψουν τον άδικο χαμό του 26χρονου.

Το δυστύχημα σημειώθηκε στις 11 και 20 το βράδυ της Τετάρτης και στο νοσοκομείο όπου μεταφέρθηκε λίγη ώρα αργότερα ο νεαρός, οι γιατροί έδωσαν μάχη για να τον κρατήσουν ζωή, πλην όμως ήταν πλέον πολύ αργά, καθώς οι κρανιοεγκεφαλικές κακώσεις που είχε υποστεί ο νεαρός, ήταν τόσο σοβαρές που δεν άφηναν κανένα περιθώριο.

ΚΑΙ ΣΤΗΝ ΚΩ

Ένας νεκρός κι ένας σοβαρά τραυματίας, είναι ο απολογισμός τροχαίου δυστυχήματος που σημειώθηκε χθες στις 5 τα ξημερώματα στο νησί της Κω, όταν αυτοκίνητο συγκρούστηκε με μοτοσικλέτα.

Το δυστύχημα, σύμφωνα με όσα ανακοίνωσε η αστυνομία, σημειώθηκε στην πόλη της Κω και νεκρός είναι ο Π. Σ. του Ι. 31ετών, οδηγός του αυτοκινήτου!

Σοβαρά τραυματίας νοσηλεύεται στο νοσοκομείου της Κω και ο Χ. Σ. του Φ. επίσης 31 ετών, που οδηγούσε την δίκυκλη μοτοσικλέτα. Την σχετική έρευνα για τα αίτια του περίεργου αυτού δυστυχήματος ανέλαβε και διενεργεί το Αστυνομικό Τμήμα της Κω.

ΦΡΟΝΤΙΣΤΗΡΙΟ
ΜΕΣΗΣ ΕΚΠΑΙΔΕΥΣΗΣ
Παιδεία

Διδάσκονται όλα τα μαθήματα για:
Γυμνάσιο - Ενιαίο Λύκειο - Τ.Ε.Ε.

✓ Διδασκαλία από έμπειρους και εξειδικευμένους καθηγητές

✓ Σκοπός του φροντιστηρίου μας, η εισαγωγή των μαθητών μας στην τριτοβάθμια εκπαίδευση

✓ Επιδίωξή μας για το Γυμνάσιο, η κάλυψη των κενών και η σωστή προετοιμασία για το Λύκειο

✓ Δωρεάν σημειώσεις από αξιόλογους καθηγητές του φροντιστηρίου μας για την ολοκληρωμένη κατανόηση της ύλης

✓ Έκπτωση 10% σε αδέλφια μαθητές.

Έναρξη Μαθημάτων:
Β΄- Γ΄ Ενιαίου Λυκείου 18 Αυγούστου
Α΄ Εναίου Λυκείου - Γυμνασίου - Τ.Ε.Ε. 1 Σεπτεμβρίου

Διεύθυνση σπουδών:
Νίκος Σταύρου
(Μαθηματικός)
Μαργαρίτα Τάκκου
(Φιλόλογος)

ΠΑΝΕΛΛΑΔΙΚΗ ΣΥΝΕΡΓΑΣΙΑ ΦΡΟΝΤΙΣΤΗΡΙΑ

Εθν. Αντίστασης 1 - Κρεμαστή
Τηλ.: (22410) 96040, 92592

Γιατί ... η Παιδεία οδηγεί στην επιτυχία!!!

ΜΑΘΗΜΑΤΙΚΑ - ΦΥΣΙΚΗ - ΧΗΜΕΙΑ και ΠΛΗΡΟΦΟΡΙΚΗ

Διδάσκουν:



Χρήστος Εκτ. Ηρακλείδης
Μαθηματικός Εθνικού και Καποδιστριακού Πανεπιστημίου Αθηνών



Σταματία Εκτ. Ηρακλείδη
Χημικός Αριστοτελείου Πανεπιστημίου Θεσσαλονίκης



Νικόλαος Ανδ. Κωνστάκης
Αναλυτής Η/Υ Πανεπιστημίου Manchester Αγγλίας

Δεκτοί μαθητές Γυμνασίου – Λυκείου και φοιτητές ΤΕΙ – ΑΕΙ. Υπεύθυνη γνώση, μεθοδικότητα, παραστατικότητα και παροχή δακτυλογραφημένων σημειώσεων.

Μαθήματα ιδιαίτερα σε γκρουπ.

✆ 22410 76896, 30778, 6938 492429 και 6944 732923

ΦΥΣΙΚΗ – ΧΗΜΕΙΑ
ΝΕΣΤΟΡΑΣ Μ. ΟΙΚΟΝΟΜΟΥ

- *Ολιγομελή και ομοιογενή τμήματα*
- *Συνεχής έλεγχος της γνώσης με διαγωνίσματα εκτός των ωρών διδασκαλίας*
- *Επιπλέον διδακτικές ώρες για την κάλυψη κενών από προηγούμενες τάξεις*
- *Τακτική ενημέρωση των γονέων*

ΛΙΝΔΟΥ 86
Τηλ.: 22410 39018
& 6977 563823

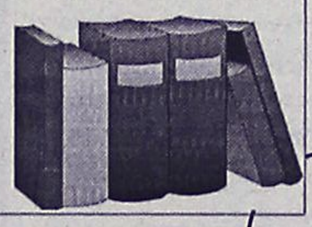

«ΓΑΛΛΙΚΑ»
ΠΤΥΧΙΟΥΧΟΣ ΓΑΛΛΙΚΟΥ ΠΑΝΕΠΙΣΤΗΜΙΟΥ "ΠΑΡΙΣΙΩΝ"

ΣΤΕΦΑΝΙΔΟΥ – ΔΙΑΚΟΓΕΩΡΓΙΟΥ Ε.

1ον Μαθήματα για ΓΥΜΝΑΣΙΟ & ΛΥΚΕΙΟ
2ον Εξειδικευμένα μαθήματα για ΦΟΙΤΗΤΕΣ
3ον Εξετάσεις ΓΑΛΛΙΚΟΥ ΙΝΣΤΙΤΟΥΤΟΥ ΑΘΗΝΩΝ (I.F.A.)

DELF1, DELF2, DALF & SORBONNE

Πληροφορίες τηλ.: 22410 33307, 22410 55718, 22410 24938 • Κιν.: 6947125725, 6947125726

ΠΑΙΔΑΓΩΓΙΚΟ ΕΡΓΑΣΤΗΡΙ ΤΕΧΝΗΣ

ΤΜΗΜΑΤΑ ΔΗΜΙΟΥΡΓΙΚΗΣ ΓΡΑΦΗΣ

Λογοτεχνία για Παιδιά μέσα από Μορφές Τέχνης

για παιδιά από 8 χρόνων

Τα παιδιά μέσα από ασκήσεις φαντασίας, ανάπτυξης της Δημιουργικότητας, συγκέντρωσης, χαλάρωσης κ.α. θα οδηγηθούν από τον προφορικό στο Γραπτό Λόγο, θα ευαισθητοποιηθούν στην Τέχνη του Λόγου, θα εκφραστούν και θα επικοινωνήσουν. Θα τους δοθεί η ευκαιρία μέσα από συζητήσεις και ποικίλες δημιουργικές δραστηριότητες να γνωρίσουν σημαντικά έργα Ελλήνων και Ξένων Λογοτεχνών, να τα συνδέσουν με έργα Ζωγράφων, Μουσικών Συνθετών, Θεατρικών Συγγραφέων κ.α. και να γράψουν τα δικά τους κείμενα, ιστορίες, παραμύθια, ποιήματα κ.τ.λ. Θα εικονογραφήσουν και θα δημιουργήσουν τα δικά τους βιβλία.
Στα πλαίσια του προγράμματος θα επικοινωνήσουν και θα συζητήσουν με γνωστούς Συγγραφείς και Εικονογράφους.

Υπεύθυνη: ***Μυρσίνη Λενούδια Σακελλαρίδου***

Πληροφορίες - εγγραφες στα τηλέφωνα:
02410 78100 - 02410 24301 - 02410 25411



ΑΝΑΚΟΙΝΩΣΗ

Τα Υπερμάρκετ Σπανός, μέλη του Ομίλου ΕΛΟΜΑΣ, κάνουν γνωστό στον δωδεκανήσιο καταναλωτή ότι στην γενικότερη προσπάθεια για συγκράτηση του πληθωρισμού προχωρούν σε υπόσχεση σταθερότητας τιμών στα ράφια των καταστημάτων τους. Ως εκ τούτου δεν θα αποδεχτούμε από σήμερα και έως 20/01/04 καμία ανατίμηση από τις προμηθεύτριες εταιρείες.

Τονίζουμε επίσης ότι ο όμιλος ΕΛΟΜΑΣ αποτελεί σήμερα την πρώτη δύναμη του Ελληνική Λιανεμπορίου με προβλεπόμενο τζίρο 1,32 δις ευρώ, 48 αλυσίδες μέλη, 530 καταστήματα σε κάθε γωνιά της Ελλάδας και προσωπικό 9.500 άτομα

Για τον Όμιλο Επιχ/σεων Ιωάννη Σπανού ΑΕ
Σπανός Ιωάννης



Σήμερα όλοι χρειάζονται
"μαθήματα επιβίωσης"

Μαθαίνοντας υπολογιστές αποκτάτε ένα πολύτιμο εφόδιο που στην εποχή μας πλέον είναι τρόπος επιβίωσης. Τα Κέντρα Εκμάθησης TECHNOKIDS - TECHNOPLUS διαθέτουν το διεθνώς αναγνωρισμένο σύστημα εκπαίδευσης για να "ξεκλειδώσετε" γρήγορα και εύκολα όλα τα μυστικά των ηλεκτρονικών υπολογιστών.

TECHNOKids®
για παιδιά 4-16 ετών

Τα TECHNOKIDS απευθύνονται σε παιδιά (4-16 ετών) με τον κατάλληλο κύκλο μαθημάτων για κάθε ηλικία.

TECHNOPLUS®
για ενήλικες

Τα TECHNOPLUS απευθύνονται σε ενήλικες προσφέροντας πιστοποιημένη γνώση και ειδικούς κύκλους σεμιναρίων για κάθε ανάγκη.

ΑΠΟ €49 ΤΟ ΜΗΝΑ*

* Με επιλεγμένες πιστωτικές κάρτες

TECHNOKids® TECHNOPLUS®
ΔΙΕΘΝΗ ΚΕΝΤΡΑ ΕΚΜΑΘΗΣΗΣ ΥΠΟΛΟΓΙΣΤΩΝ
Όλοι μαθαίνουν σε μας

Εθν. Αντιστάσεως 18, Ρόδος, Τηλ.: 22410 70880

Authorized Testing Center

ΣΕ 20 ΧΩΡΕΣ ΣΕ ΟΛΟ ΤΟΝ ΚΟΣΜΟ ΚΑΙ ΣΕ 36 ΣΗΜΕΙΑ ΣΤΗΝ ΕΛΛΑΔΑ

ΠΛΗΡΟΦΟΡΙΚΗ

Ξέρουμε, θα μάθετε

ΜΕ ΤΗΝ ΕΠΟΠΤΕΙΑ ΤΟΥ ΑΡΙΣΤΟΤΕΛΕΙΟΥ ΠΑΝΕΠΙΣΤΗΜΙΟΥ ΘΕΣΣΑΛΟΝΙΚΗΣ
ΠΡΟΓΡΑΜΜΑ ΤΗΣ ΕΠΙΤΡΟΠΗΣ ΕΡΕΥΝΩΝ

- Το Πρόγραμμα Σπουδών, το εκπαιδευτικό υλικό, τα βιβλία, οι εκπαιδευτές και η υποδομή των κέντρων Interactive Learning είναι υπό την εποπτεία και τον έλεγχο του Αριστοτέλειου Πανεπιστημίου Θεσσαλονίκης, με πρόγραμμα της επιτροπής ερευνών. Τα εκπαιδευτικά εγχειρίδια είναι πιστοποιημένα από το τμήμα πληροφορικής του Α.Π.Θ.
- Σεμινάρια για παιδιά, ενήλικες και στελέχη επιχειρήσεων
- Δωρεάν εκπαιδευτικό υλικό
- Επιλογή ωρών και μαθημάτων
- Εξειδικευμένα σεμινάρια πληροφορικής
  Photoshop, Autocad, CorelDraw, Toolbook

ΠΙΣΤΟΠΟΙΗΤΙΚΟ ΚΑΤΑΡΤΙΣΗΣ ΑΠΟ ΤΟ Α.Π.Θ.

INTERACTIVE LEARNING
ΚΕΝΤΡΑ ΠΛΗΡΟΦΟΡΙΚΗΣ & ΤΕΧΝΟΛΟΓΙΑΣ
45 κέντρα στην Ελλάδα & Κύπρο

Το μέλλον ανήκει σε αυτούς που το προετοιμάζουν

Πληροφορίες Καθημερινά 11:00 - 13:00 & 16:00 -21:00
Στ. Κωτιάδη 37, Ρόδος - τηλ: 22410-70611
Γ. Παπανδρέου, Αρχάγγελος - τηλ: 22440 -29335
www.interactive.gr

Υποχώρησε μεγάλο κομμάτι της νέας προβλήτας

Μεγάλη είναι η ζημιά στο λιμάνι της Κάσου

Αποκλείσθηκε όλος ο επικίνδυνος χώρος και η εξυπηρέτηση γίνεται από το "μουράγιο"!

Μεγαλύτερη απ' ότι φαινόταν ήταν τελικά η ζημιά που υπέστη η νέα προβλήτα στο λιμάνι της Κάσου, προ ημερών λόγω του ισχυρού κυματισμού.

Μέρος του δεξιού τμήματός της υποχώρησε εσωτερικά με αποτέλεσμα όλες αυτές τις μέρες η περιοχή να αποκλειστεί για λόγους ασφαλείας. Παρ' όλα αυτά η προσέγγιση πλοίων επιτρεπόταν στον εναπομείναντα χώρο μέχρι και ... προχθές, όταν το Λιμενικό Ταμείο Νότιας Δωδ/σου με έγγραφό του πληροφόρησε τους αρμόδιους, ότι αυτό κρινόταν επικίνδυνο, πλέον.

Ετσι, η εξυπηρέτηση γίνεται τώρα από την παλιά μικρή προβλήτα λίγα μέτρα πιο μακριά τόσο για τα επιβατηγά όσο και για τα φορτηγά.

Οπως δήλωσαν στη "Ρ" άνθρωποι του δήμου Κάσου η εξυπηρέτηση της παλιάς προβλήτας ήταν η μόνη λύση αν και θεωρείται ξεπερασμένη πλέον. Ολος ο επικίνδυνος χώρος αποκλείστηκε και μόνο η μικρή μαρίνα "λειτουργεί".

Σύμφωνα με όσα υπογραμμίστηκαν, ειδικός δύτης της επισκέφθηκε προχθές, την Κάσο και πραγματοποίησε αυτοψία στην προβλήτα. Φωτογράφησε και βιντεοσκόπησε το χώρο κατόπιν εντολής του Λιμενικού Ταμείου και όλα τα στοιχεία θα τεθούν στη συνεδρίαση που θα γίνει τη Δευτέρα, στα γραφεία του.

Για το θέμα αυτό, βρίσκεται στην Αθήνα τις τελευταίες μέρες ο δήμαρχος κ. Ερωτόκριτος, προσπαθώντας να εξασφαλίσει χρήματα για την αποκατάσταση των ζημιών. Πάντως το Ταμείο προϋπολογίζει πίστωση περίπου 60 εκ. δρχ. για το έργο, ενώ οι υπεύθυνοι του δήμου κάνουν λόγο για ζημιές ύψους 100 εκ. δρχ. Αν τελικά εξασφαλιστούν τα χρήματα αυτά, τότε το έργο θα αποπληρωθεί εξ' ολοκλήρου.

Αυτό όμως που επισημαίνουν όσοι ασχολούνται με το ζήτημα, είναι ότι ακόμα κι αν αποκατασταθεί η ζημιά, ο κίνδυνος επαναπρόκλησής της είναι ορατός αφού δεν έχει ολοκληρωθεί το έργο του προσήνεμου μόλου.

Απομένει να κατασκευαστεί ακόμα ένα τμήμα 260 μέτρων για να προστατευθεί η προβλήτα, πλήρως και τα ακραία καιρικά φαινόμενα να μην επηρρεάζουν το έργο.

Ο δήμαρχος Κάσου θα βρίσκεται στην Αθήνα μέχρι την Κυριακή ενώ τη Δευτέρα θα επισκεφθεί τη Ρόδο και θα έχει συνάντηση με το νομάρχη.

Η ΣΥΝΕΔΡΙΑΣΗ

Πάντως το θέμα δεν είναι απλό, αφού για να γίνει η αποκατάσταση απαιτείται πρώτα η σύσταση ειδικής επιτροπής που θα μελετήσει τα στοιχεία που θα παρουσιάσει ο δύτης. Τα μέλη της θα εκτιμήσουν το προβλήτα και αναλόγως το έργο θα προχωρήσει.

Η συνεδρίαση του Δημοτικού Λιμενικού Ταμείου Νότιας Δωδ/σου θα γίνει την Δευτέρα το μεσημέρι, με τα εξής θέματα ημερήσιας διάταξης:

1. Εγκριση σύναψης Προγραμματικής Σύμβασης με ΟΤΑ, στα γεωγραφικά όρια του Δημοτικού Λιμενικού Ταμείου Νότιας Δωδ/σου για συνεργασία λειτουργίας και συντήρησης αλιευτικών καταφυγίων.
2. Ανανέωση συμβάσεων με Δημοτική Επιχειρήση Καθαριότητας Ρόδου, ΡΟΔΑ και Σωματείο Φορτ/τών Λιμένος Ρόδου.
3. Εγκριση δαπάνης προμηθειών.
4. Εγκριση δαπάνης οδοιπορικών εξόδων.
5. Προγραμματικές συμβάσεις για την παροχή υπηρεσιών τεχνικής υποστήριξης με τα άλλα Δημοτικά Λιμενικά Ταμεία Δωδ/σου και Νομαρχιακή Αυτοδιοίκηση Δωδ/σου.
6. Εγκριση παραχώρησης κτιρίου επιβατών λιμένα ΦΡΥ Κάσου στον Δήμο Κάσου.
7. Εγκριση εργασιών επισκευή ράμπας στο νέο καρνάγιο Ρόδου.
8. Αποκατάσταση ζημιών στο λιμάνι Φρυ Κάσου προϋπολογισμού ευρώ 180.000,00 περίπου.
9. Εγκριση δαπάνης εργασιών ΔΕΗ, ΟΤΕ, στον Εμπορικό λιμένα για εκδοτήρια εισιτηρίων.
10. Εγκριση δαπάνης αποτύπωσης στα Κάνια της Χάλκης.
11. Εγκριση μελέτης του έργου "Καταφύγιο σκαφών αναψυχής στη Σκάλα Αστυπάλαιας" προϋπολογισμού 4.000.000 ευρώ.
12. Εγκριση μελέτης του έργου "Ανακατασκευή κρηπιδωμάτων-διαμόρφωση λιμένα Λειψών-Γ' Στάδιο" προϋπολογισμού 2.320.000 ευρώ.
13. Εγκριση πρωτοκόλλου οριστικής παραλαβής του έργου "Κατασκευή αποβάθρας και κτιρίου επιβατών στον όρμο Αγ. Ανδρέα Αστυπάλαιας" αναδόχου ΕΡΓΟ ΑΕ.
14. Εγκριση σύστασης επιτροπής εκτίμησης ζημιών θεομηνίας για το λιμάνι Κάσου.

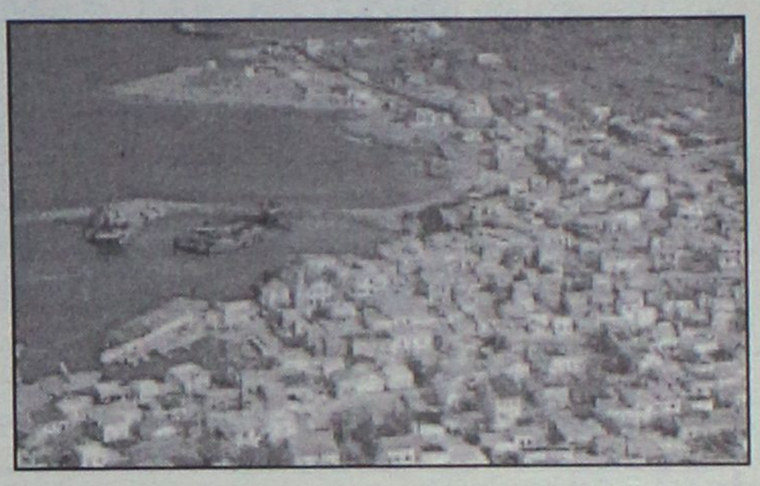



ΞΥΛΟΤΕΧΝΟΥΡΓΗΜΑΤΑ

ΕΜΠΟΤΙΣΜΕΝΗΣ ΞΥΛΕΙΑΣ
ΚΗΠΟΥ - ΒΕΡΑΝΤΑΣ
Προτάσεις & Λύσεις στο χώρο σας
ΕΞΟΦΛΗΣΗ ΕΩΣ ΚΑΙ 36 ΔΟΣΕΙΣ
ΥΠΕΥΘΥΝΟΣ ΚΑΤΑΣΚΕΥΩΝ:
ΣΤΕΦΑΝΗΣ ΑΠΟΣΤΟΛΟΣ· ΤΗΛ. 6946 903331
ΥΠΕΥΘΥΝΟΣ ΠΩΛΗΣΕΩΝ:
ΣΤΕΦΑΝΗΣ ΠΕΤΡΟΣ 6944355694
Δ/ΝΣΗ ΚΑΤΑΣΤΗΜΑΤΟΣ ΕΝΤΟΣ ΕΜΠΟΡ. ΚΕΝΤΡ. ΦΩΚΙΑΛΗ
ΤΗΛ. 22410 35091

ΓΙΑΝΝΗΣ ΚΑΡΑΓΙΑΝΝΗΣ ΚΑΙ Γ. ΒΡΟΥΧΟΣ

Θα τιμηθούν από την Τράπεζα Δωδεκανήσου

Μαζί και οι άλλοι δημιουργοί της

Αύριο θα πραγματοποιηθούν στις 7 μ.μ. τα εγκαίνια του νέου κεντρικού καταστήματος της Συνεταιριστικής Τράπεζας Δωδεκανήσου επί της οδού Εθνικής Αντιστάσεως 5 (πρώην Αννης Μαρίας). Η ημέρα αυτή, θεωρείται ημέρα γιορτής για την Τράπεζα Δωδεκανησίων, η οποία στην 8ετή της λειτουργία κατάφερε να κερδίσει την εμπιστοσύνη των συμπολιτών μας, δημιουργώντας ένα Πιστωτικό Ιδρυμα με αξιοζήλευτα οικονομικά μεγέθη και δραστηριότητα.

Η εκδήλωση είναι ανοιχτή στο Δωδεκανησιακό κοινό και βέβαια σε όλους τους συνεταίρους της Τράπεζας.

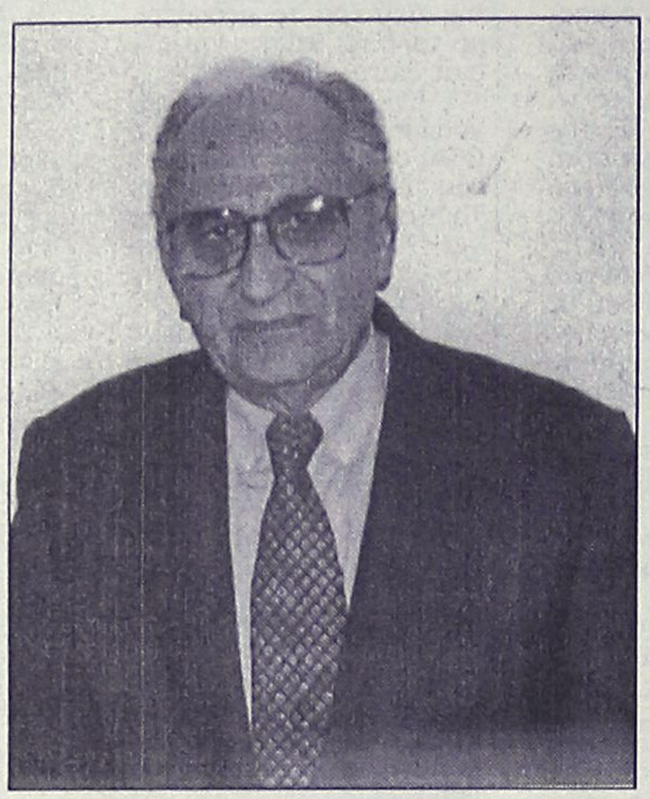

Στα εγκαίνια θα παρευρεθούν οι τοπικές αρχές, οι εκπρόσωποι των παραγωγικών τάξεων, οι Πρόεδροι και αντιπρόσωποι όλων των Ελληνικών Συνεταιριστικών Τραπεζών και ο Γενικός Γραμματέας της Ελληνικής Ενωσης Τραπεζών κ. Γκόρτσος.

Την Τράπεζα θα τιμήσει με την παρουσία του και ο Γενικός Γραμματέας της Ενωσης Ευρωπαϊκών Συνεταιριστικών Τραπεζών κ. H. Guider. Κατά τη διάρκεια των εγκαινίων η Τράπεζα θα τιμήσει δύο πρωτοπόρους Ροδίτες, με μεγάλη κοινωνική προσφορά στον τόπο, οι οποίοι πρωτοστάτησαν στην ίδρυσή της. **Τον πρώτο Πρόεδρό της κ. Γεώργιο Καραγιάννη και τον πρώτο Πρόεδρο του Εποπτικού Συμβουλίου κ. Γεώργιο Βρούχο. Παράλληλα θα τιμηθούν όσοι συνέστησαν την πρώτη Διοικητική της Επιτροπή και συμμετείχαν στα πρώτα Οργανα Διοίκησής της.**

ΟΙ ΕΓΓΡΑΦΕΣ ΑΡΧΙΣΑΝ

ΜΕΛΑΝΘΕΙΟ ΩΔΕΙΟ

ΑΝΑΓΝΩΡΙΣΜΕΝΟ ΑΠΟ ΤΟ ΚΡΑΤΟΣ
Αρ. Απ/σης Ιδρυσης 24326/1-8-95
ΥΠΠΟ/ΚΑΤΕΧΝ/Δ/37144/25-7-95
Φ.Ε.Κ. 701/Β/9-8-95

Ενας σύγχρονος μουσικοεκπαιδευτικός οργανισμός που μέσω ολοκληρωμένων προγραμμάτων, από την ίδρυσή του το 1995, έχει συμβάλει ενεργά στην άνοδο του επιπέδου της μουσικής εκπαίδευσης.
Το μουσικό μας ταξίδι αρχίζει από την ευαίσθητη ηλικία των τεσσάρων (4) ετών όταν οι νότες μαθαίνονται με λέξεις. Ένα ταξίδι που καταλήγει στη διαμόρφωση ολοκληρωμένων μουσικών, ικανών να αντιμετωπίσουν τις προκλήσεις του επαγγελματικού χώρου. Έχει επανδρωθεί με τους πλέον αναγνωρισμένους δασκάλους και καθηγητές, με προσφορά στον εκπαιδευτικό τομέα όσο και στον τομέα της εκτέλεσης.
Το Μελάνθειο Ωδείο στεγάζεται σε ιδιόκτητο κτίριο, με εξαιρετικές εγκαταστάσεις και υποδειγματική υποδομή, παρέχει στους σπουδαστές του τα τελειότερα μουσικά όργανα, τα πιο σύγχρονα συστήματα επεξεργασίας ήχου και στούντιο ηχογραφήσεων, με μελετημένη ακουστική ηχομόνωση και τις υψηλότερες προδιαγραφές. Στο κέντρο της Ρόδου.
ΔΙΟΙΚΗΤΙΚΟΣ ΔΙΕΥΘΥΝΤΗΣ: Γιάννης Καραβελλάκης
ΚΑΛΛΙΤΕΧΝΙΚΟΣ ΔΙΕΥΘΥΝΤΗΣ: Μπάμπης Κανάς

ΤΟΜΗΣ ΣΠΟΥΔΩΝ

ΣΧΟΛΗ ΕΝΟΡΓΑΝΗΣ ΜΟΥΣΙΚΗΣ, με τμήματα: Πιάνο - Βιολί - Κιθάρα - Φλάουτο - Κλαρινέτο - Σαξόφωνο.
ΣΧΟΛΗ ΑΝΩΤΕΡΩΝ ΘΕΩΡΗΤΙΚΩΝ, με τμήματα: Ωδικής - Αρμονία - Αντίστιξη - Φούγκα - Σύνθεσης.
ΥΠΟΧΡΕΩΤΙΚΑ ΘΕΩΡΗΤΙΚΑ, με τμήματα: Θεωρίας - Σολφέζ - Αρμονίας - Μορφολογία Ιστορία της Μουσικής - Χορωδίας - Μουσική Δωματίου - Οργανογνωσίας.
ΣΧΟΛΗ ΒΥΖΑΝΤΙΝΗΣ ΜΟΥΣΙΚΗΣ
ΣΧΟΛΗ ΠΑΡΑΔΟΣΙΑΚΗΣ ΜΟΥΣΙΚΗΣ, με τμήματα: ΜΠΟΥΖΟΥΚΙ - ΚΑΝΟΝΑΚΙ.
ΜΟΝΤΕΡΝΟ ΤΜΗΜΑ: Τραγούδι - Ηλεκτρική Κιθάρα - Ηλεκτρικό Μπάσο - Σαξόφωνο - Repertory Piano - Ντραμς.
ΣΥΓΧΡΟΝΑ ΘΕΩΡΗΤΙΚΑ, με τμήματα: Jazz Αρμονία - Μελωδία, σύγχρονα στιλ . Jazz - Rock - Latin.
ΣΧΟΛΗ ΑΡΜΟΝΙΟΥ, με τμήματα: AUTORGAN SCHOOL FOR CHILDREN YAMAHA, μονόσκαλο όργανο για παιδιά 6 έως 8 ετών.
AYTORGAN YAMAHA , μονόσκαλο όργανο.
ELECTONE MATE COURSE YAMAHA, δίσκαλο όργανο.
ΜΟΥΣΙΚΗ ΠΡΟΠΑΙΔΕΙΑ: JUNIOR MUSIC COURSE YAMAHA, για παιδιά 4 έως 6 ετών.

Πληροφορίες - εγγραφές στα τηλέφωνα:
22410 26801 - 29087 - 88 • FAX: 22410 26801-76910
ΩΡΕΣ ΛΕΙΤΟΥΡΓΙΑΣ: 10.30 έως 21.00

ΟΡΟΣΗΜΟ
ΘΕΜΕΛΙΟ
ΣΥΓΧΡΟΝΑ ΦΡΟΝΤΙΣΤΗΡΙΑ

Με Οργάνωση και Συνέπεια προσφέρουμε Έργο επί 12 χρόνια σε Σύγχρονους χώρους Εκπαίδευσης και συνεχίζουμε...

■ Με προσεγμένη εφαρμογή των πιο αποτελεσματικών παιδαγωγικών μεθόδων
- Εντοπίζουμε και καλύπτουμε τις αδυναμίες των μαθητών.
- Αναδεικνύουμε τις δεξιότητές τους.
- Ενισχύουμε τη θέληση για ουσιαστική μελέτη.
- Επιτυγχάνουμε την εξοικείωση του μαθητή με τη γραπτή εξέταση με διαγωνίσματα βάσει **χρονοδιαγράμματος**.

■ Με σεβασμό στις ιδιαιτερότητες κάθε παιδιού
- Πραγματοποιούμε διαγνωστικό τεστ «γνωριμίας» για να εντάξουμε το μαθητή στο **κατάλληλο τμήμα**.
- Διαμορφώνουμε **ολιγομελή-ομοιογενή** τμήματα και **ιδιαίτερα**.
- Συνεργαζόμαστε ουσιαστικά με τους γονείς και **MAZI** συμβάλλουμε στη βελτίωση της απόδοσης των μαθητών.
- Χορηγούμε **υποτροφίες** στους αριστούχους μαθητές μας.

■ Με συνέπεια στις υποσχέσεις μας
- Οργανώνουμε **διαλέξεις** για το ισχύον σύστημα αξιολόγησης.
- Ενημερώνουμε για τα προγράμματα σπουδών των ΑΕΙ & ΑΤΕΙ και τις επαγγελματικές τους προοπτικές.
- Πραγματοποιούμε **πειράματα** Φυσικής-Χημείας.
- Είμαστε δίπλα στις αναζητήσεις και τις απορίες κάθε μαθητή.

■ Με τη συνεργασία της αλυσίδας εκμάθησης H/Y Interactive Learning
- Με τη **χρήση Η/Υ** εμπλουτίζουμε τα διδακτικά μέσα ώστε να ενισχύονται οι μαθησιακές εμπειρίες των παιδιών.
- Δημιουργούμε δυναμικές-βιωματικές καταστάσεις μάθησης.

...με επιδόσεις που ξεχωρίζουν!

Εγγραφές καθημερινά • Τμήματα: Θεωρητικής - Θετικής - Τεχνολογικής κατεύθυνσης
Στ. Κωτιάδη 37& Δημ. Αναστασιάδη • Τηλ: 2241075194 - 2241076705 • www.orosimo-rho.gr

ΚΑΘΗΓΗΤΕΣ:

Ασπρής Φιλήμονας: Χημικός *(MSc University of Connecticut USA)*

Βεργή Λίτσα: Φιλόλογος *Πανεπιστήμιο Αθηνών*

Βλαστός Σεραφείμ: Φυσικός *Πανεπιστήμιο Θεσσαλονίκης (MSc Αριστ.Πανεπ.Θεσσαλον., Υπ.Διδάκτωρ University of Edinburgh)*

Βυρίνης Αθανάσιος: Μαθηματικός *Πανεπιστήμιο Ιωαννίνων*

Διακομιχάλη Στέλλα: Μαθηματικός *Πανεπιστήμιο Αθηνών*

Διακίδη Κατερίνα: Βιολόγος Πανεπιστήμιο Θεσσαλονίκης (MSc Εθν.- Καποδ. Πανεπιστήμιο)

Ελσαγέντ Μαριάννα: Μαθηματικός Πανεπιστήμιο Ιωαννινων

Θυρή Τσαμπίκα: Φιλόλογος Πανεπιστήμιο Θεσσαλονίκης

Παπανικολάου Χρήστος: Μαθηματικός Πανεπιστήμιο Θεσσαλονίκης

Παπαντωνίου Παύλος: Πληροφορικός (MSc University of Kent)

Φεϊζίδης Κών/νος: Φυσικός Πανεπιστήμιο Ιωαννίνων

Διεύθυνση Σπουδών:
Βυρίνης Αθανάσιος
Παπανικολάου Χρήστος
Φεϊζίδης Κών/νος

ΜΑΘΗΜΑΤΙΚΑ

ΚΟΝΤΟΓΙΑΝΝΗΣ ΧΡΗΣΤΟΣ

Εναρξη Μαθημάτων:

Β'-Γ' Λυκείου: 4 Αυγούστου.

Α' Λυκείου: 1 Σεπτεμβρίου.

Γυμνάσιο: 1 Σεπτεμβρίου.

Αγ. Γεωργίου 46-Ρόδος

Τηλ. 22410 23418

ΓΕΡΜΑΝΙΚΑ

ΝΙΚΗΤΑΣ ΝΙΚΗΤΑΡΑΣ

ΚΑΘΗΓΗΤΗΣ ΓΕΡΜΑΝΙΚΗΣ ΓΛΩΣΣΑΣ & ΦΙΛΟΛΟΓΙΑΣ
ΠΤΥΧΙΟΥΧΟΣ ΠΑΝΕΠΙΣΤΗΜΙΟΥ ΑΘΗΝΩΝ
ΜΕ ΕΙΔΙΚΕΥΣΗ ΣΤΗ ΜΕΤΑΦΡΑΣΗ

- Με προσωπική και συστηματική διδασκαλία
- Με σύγχρονες διδακτικές και παιδαγωγικές μεθόδους.
- Με χρήση οπτικοακουστικών μέσων.
- Με ολιγομελή τμήματα για μαθητές Δημοτικού, Γυμνασίου, Λυκείου.
- Με νέα τμήματα για παιδιά Ε' & ΣΤ' Δημοτικού
- Για ΣΩΣΤΗ εκμάθηση της Γερμανικής Γλώσσας, στο ΣΩΣΤΟ χρόνο, για την απόκτηση αναγνωρισμένων πτυχίων του GOETHE INSTITUT (ZERTIFIKAT - MITTELSTUFE - SPRACHDIPLOME)
- Ταχύρυθμα τμήματα για ξενοδοχοϋπαλλήλους και επαγγελματίες.
- Σε νεόκτιστο οίκημα, με όλες τις σύγχρονες προδιαγραφές. (Χώρος αναμονής μαθητών, άνετες αίθουσες διδασκαλίας).

ΝΕΟΙ ΑΝΘΡΩΠΟΙ - ΣΥΓΧΡΟΝΕΣ ΜΕΘΟΔΟΙ

Διεύθυνση: Σμύρνης και Ατταβύρου, ΡΟΔΙΝΙ

Πληροφορίες - Εγγραφές

Τηλ. 22410 22100, 22410 61074, κιν. 6946 268322

ΜΟΥΣΙΚΟΣ ΟΙΚΟΣ - ΣΧΟΛΗ ΠΙΑΝΟΥ

ΛΙΛΙΑΝ ΜΠΕΡΔΗ

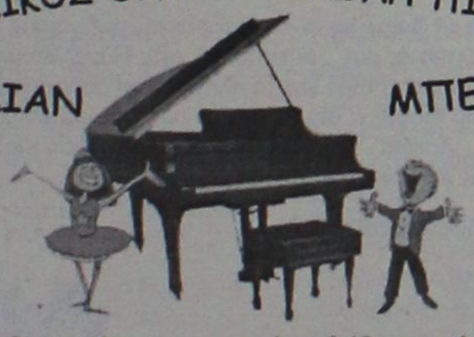

Ενα διαρκές εμπειρικό ταξίδι στη ζωντανή χώρα της μουσικής.

Κάτω από τον υπεύθυνο και έμπειρο τρόπο διδασκαλίας μας παραδίδονται ιδιαίτερα μαθήματα πιάνου, θεωρίας, αρμονίας και solfege σε σπουδαστές από 5 ετών και δίδεται η δυνατότητα κατάκτησης πτυχίου από το ωδείο «Μουσικοί Ορίζοντες», του κυρίου Κωστή Γαϊτάνου.

Διδάσκει η καθηγήτρια μουσικής **Λίλιαν Μπέρδη**, *πτυχιούχος Ελληνικού Ωδείου.*

(Συνεργασία και με παιδικούς σταθμούς.)

Στον ειδικά διαμορφωμένο χώρο μας, μπορείτε να προμηθευτείτε κάθε είδος μουσικής: *Βιβλία, CD κλασικής μουσικής, κλασικά και ηλεκτρικά πιάνα.*

Η μουσική είναι μαγεία ! *Ελάτε κοντά μας να γνωρίσετε τον μαγευτικό της κόσμο.*

Μουσικός Οίκος – Σχολή πιάνου Λίλιαν Μπέρδη.
Στέλιου Κωτιάδη 29
Εγγραφές καθημερινά 09:00 – 13:30 και 17:00-21:00
Πληροφορίες στα τηλέφωνα 2241027868, 6936113126

Ενώ δεν υπάρχει ειδικά εκπαιδευμένο προσωπικό

Φόρτωσαν αρμοδιότητες στο Ιδρυμα Θηλέων Ρόδου

Θα προσφέρει προστασία και αρωγή στα θύματα των εγκλημάτων εμπορίας ανθρώπων κ.λπ.!

Τουλάχιστον προβληματισμό προκαλεί η είδηση ότι το Ίδρυμα Θηλέων Ρόδου (μία από τις αποκεντρωμένες μονάδες παροχής υπηρεσιών κοινωνικής φροντίδας του περιφερειακού συστήματος υγείας και πρόνοιας) καλείται από 'δω και στο εξής να προσφέρει κατόπιν προεδρικού διατάγματος, προστασία και αρωγή στα θύματα των εγκλημάτων εμπορίας ανθρώπων, των εγκλημάτων κατά της γενετήσιας ελευθερίας, της πορνογραφίας ανηλίκων και γενικότερα της οικονομικής εκμετάλλευσης της γενετήσιας ζωής.



Γνωρίζοντας τις δυνατό-

Της Βαρβάρας Μπογδάνου

τες, τη στελέχωση, την εκπαίδευση και την υποστήριξη του προσωπικού του ιδρύματος Θηλέων, αναδεικνύεται μια δυσκολία για την εφαρμογή του προεδρικού διατάγματος, το οποίο δημοσιεύθηκε προ ημερών στην Εφημερίδα της Κυβέρνησης.

Ουσιαστικά, το ίδρυμα επιφορτίζεται με ένα μεγάλο αριθμό νέων και εξειδικευμένων αρμοδιοτήτων σημαντικών για τα άτομα που θα φιλοξενήσει στο μέλλον, την αποτελεσματικότητα των οποίων όμως, σπεύδουν πολλοί να αμφισβητήσουν για ευνόητους λόγους.

Το Προεδρικό Διάταγμα, εκδόθηκε κατ' εφαρμογή του άρθρου 12 του νόμου 3064/2002 το οποίο προβλέπει σειρά μέτρων προστασίας για τα θύματα των εν λόγω εγκλημάτων, μεταξύ των οποίων ψυχολογική συνδρομή και κοινωνική υποστήριξη, με την παροχή στέγης, διατροφής, ιατροφαρμακευτικής και νοσοκομειακής περίθαλψης.

Συγκεκριμένα με το Π.Δ. ορίζεται ότι δικαιούνται προστασίας και αρωγής, όσα πρόσωπα ημεδαποί ή αλλοδαποί έχουν υποστεί άμεση βλάβη στη σωματική ακεραιότητα ή την προσωπική ή γενετήσια ελευθερία τους ή υφίστανται σοβαρός κίνδυνος ως προς τα αγαθά αυτά ή τη ζωή τους.

Μάλιστα το δικαίωμα αυτό δε συναρτάται με το αν έχει ασκηθεί εναντίον του δράστη ποινική δίωξη ή όχι και διαρκεί για όσο διάστημα κρίνεται απαραίτητο από τις υπηρεσίες και τις μονάδες παροχής προστασίας και αρωγής.

Βασική υποχρέωση των τελευταίων είναι η λήψη των κατάλληλων μέτρων για την ασφάλεια των θυμάτων και των χώρων στους οποίους αυτά διαμένουν για την υλοποίηση των οποίων μπορούν να ζητούν συνδρομή και από τις αρμόδιες αστυνομικές αρχές.

Μεριμνούν επίσης για την εξασφάλιση νομικής υποστήριξης στα θύματα καθώς και διερμηνέας όταν αυτά αγνοούν την ελληνική γλώσσα.

Επίσης το Π.Δ. προβλέπει την παροχή άμεσης και δωρεάν ιατροφαρμακευτικής και νοσοκομειακής περίθαλψης στα θύματα που είναι ανασφάλιστα, ειδικά για τους ανηλίκους-ένταξη σε προγράμματα που αφορούν την εκπαίδευση (δημόσια σχολεία, φροντιστήρια τμήματα κ.ά.) και την επαγγελματική κατάρτιση.

Βρετανός τουρίστας είχε extasy

Με μια χούφτα χάπια Extasy και μερικά γραμμάρια κατεργασμένου χασίς ήρθε στη Ρόδο για να κάνει τις διακοπές του ένας 30χρονος Βρετανός, ο οποίος όμως συνελήφθη χθες τα μεσάνυχτα από αστυνομικούς του αεροδρομίου της Ρόδου.

Οι ίδιοι αστυνομικοί, του αερολιμένα, σε έλεγχο ρουτίνας που πραγματοποίησαν εντόπισαν και συνέλαβαν επίσης και έναν ακόμη νεαρό 21 ετών, επίσης από την Αγγλία, που είχε στην κατοχή του φυτικά αποσπάσματα κάνναβης βάρους 2,3 γραμμαρίων.

Σε βάρος τους κινήθηκε η προβλεπόμενη από τις διατάξεις του νόμου διαδικασία και παραπέμφθηκαν στην δικαιοσύνη.

Ο φάκελος του Ατλάντικα στον εισαγγελέα

Σύμφωνα με πληροφορίες, από την Εισαγγελία Πλημμελειοδικών Ρόδου, ζητήθηκε προχθές το πρωί εγγράφως από το γραφείο της Διεύθυνσης Πολεοδομίας Ρόδου, να προσκομιστεί μέσα σε 24 ώρες το αργότερο και ο δεύτερος φάκελος ξενοδοχείου στα Κολύμπια, ο οποίος αφορά το νέο ξενοδοχείο του Κύπριου επιχειρηματία.

Η διαδικασία αυτή, έχει ως στόχο, να εξεταστούν από τους αρμόδιους εισαγγελικούς λειτουργούς, αν και κατά πόσο τηρήθηκαν και σε αυτή την περίπτωση οι διαδικασίες που προβλέπουν οι σχετικές πολεοδομικές διατάξεις.

ΘΕΑΤΡΙΚΟ ΕΡΓΑΣΤΗΡΙ ΚΩΝ/ΝΟΥ ΤΡΕΧΑ

ΠΡΟΓΡΑΜΜΑΤΑ ΔΙΔΑΣΚΑΛΙΑΣ

1) *Επιμορφωτικό σεμινάριο*
για όλες τις ηλικίες με θέμα:
«ΤΟ ΘΕΑΤΡΟ ΩΣ ΨΥΧΑΓΩΓΙΑ»
2) *Εντατικά Σεμινάρια για: Φωτογραφία, VIDEO, Σεναριογραφία, Δημοσιογραφία, Φωνητική, Ελεύθερο Σχέδιο, Θεατρική Τεχνική, Κουκλοθέατρο, Θέατρο Σκιών, COMMEDIA DELL' ARTE.*
3) *Σχολή Μίμου και Παντομίμας.*
– Ειδικά τμήματα για εκπαιδευτικούς.
– Δίνεται πιστοποιητικό συμμετοχής

Οργάνωση Πολιτιστικών Εκδηλώσεων

Ψυχαγωγικά προγράμματα με τον **ΚΛΟΟΥΝ ΚΙΚΟ** και άλλους εμψυχωτές για παιδικά πάρτυ, παιδικές και άλλες εκδηλώσεις, παντός τύπου, παιδική ψυχαγωγία ξενοδοχείων, Καλλιτεχνικά Φεστιβάλ.

ΔΗΜ. ΑΝΑΣΤΑΣΙΑΔΗ 47, ΡΟΔΟΣ.
ΤΗΛ.: 22410 66477, 38873, ΚΙΝ.: 6972 847299

ΠΑΙΔΑΓΩΓΙΚΟ ΕΡΓΑΣΤΗΡΙ ΤΕΧΝΗΣ

Μαθήματα "Μουσικής Προπαιδείας" και "Μουσικής Ευαισθητοποίησης"

για παιδιά από 3 εώς 8 χρόνων



με στοιχεία από τα συστήματα ORFF, DALCROZE, KODALY κ.α. (μέθοδος του ΕΚΛΕΚΤΙΚΙΣΜΟΥ)

το ΠΑΙΧΝΙΔΙ και η ΚΙΝΗΣΗ θα μας οδηγήσουν:
- στη βίωση μουσικών εννοιών
- τη γνωριμία με τα μουσικά όργανα
- σε ρυθμικές εμπειρίες
- στην προσέγγιση της Ελληνικής, της "έντεχνης" Δυτικής και της παραδοσιακής μουσικής άλλων λαών
- στη γνωριμία με την Ιστορία και τη Μορφολογία της μουσικής

ΕΙΔΙΚΟ ΕΡΓΑΣΤΗΡΙ ΓΙΑ ΓΟΝΕΙΣ

στα πλαίσια των μαθημάτων των παιδιών, για να καταστούν αυτοί, "Εμψυχωτές - μουσικοί" στο σπίτι

ΣΥΝΑΥΛΙΕΣ ΓΙΑ ΠΑΙΔΙΑ

υιοθετώντας την αρχή του "μουσικού - επισκέπτη" στην "τάξη", προγραμματίζονται μικρής χρονικής διάρκειας συναυλίες, με μουσικοπαιδαγωγικές προεκτάσεις

Διδάσκουν: Γιώργος Σακελλαρίδης
Μουσικοπαιδαγωγός-(Επιμελητής του προγράμματος)
Σταυρούλα Μαγκαφά-Γιακουμάκη
(Νηπιαγωγός-ειδικευμένη στη Μουσική προπαιδεία)

ΑΙΘΟΥΣΕΣ ΜΟΥΣΙΚΗΣ ΣΧΟΛΗΣ ΔΩΔΕΚΑΝΗΣΙΑΚΟΥ ΜΟΥΣΙΚΟΥ ΟΜΙΛΟΥ
Οδός Ιπποτών (κάτω από το Ιταλικό Προξενείο)

Πληροφορίες-εγγραφές στα τηλέφωνα: 22410 78100 - 22410 24301 - 22410 26411
ΕΝΑΡΞΗ ΜΑΘΗΜΑΤΩΝ ΤΕΤΑΡΤΗ 17 ΣΕΠΤΕΜΒΡΙΟΥ 2003

ΓΝΩΜΩΝ
ΦΡΟΝΤΙΣΤΗΡΙΑ
Μ. ΓΙΑΝΝΙΚΟΥΡΗΣ

30 ΧΡΟΝΙΑ ΛΕΙΤΟΥΡΓΙΑΣ

Χεμάρρας 117
Τηλ. 2241025700
2241025250
Διεύθυνση Σπουδών
Μ. ΓΙΑΝΝΙΚΟΥΡΗΣ

Εναρξη Μαθημάτων — ΤΜΗΜΑΤΑ 4ΜΕΛΗ-6ΜΕΛΗ

• Γ' Λυκείου	1 Αυγούστου
• Β' Λυκείου	1 Αυγούστου
• Α' Λυκείου	1 Αυγούστου
• Α-Β-Γ Γυμνασίου	1 Σεπτεμβρίου
• Τ.Ε.Ε.	1 Σεπτεμβρίου
• Τμήματα Αποφοίτων	1 Σεπτεμβρίου

ΕΓΓΡΑΦΕΣ:
Καθημερινά από 10-1 το πρωί και 6-9 το απόγευμα στα τηλέφωνα:
22410-25700, 25250, 25252, 694 88 89 6 89

ΜΑΘΗΜΑΤΙΚΑ-ΦΥΣΙΚΗ-ΧΗΜΕΙΑ-ΦΙΛΟΛΟΓΙΚΑ-ΠΛΗΡΟΦΟΡΙΚΗ
ΑΡΧΕΣ ΟΙΚΟΝΟΜΙΚΗΣ ΘΕΩΡΙΑΣ-ΟΡΓΑΝΩΣΗ & ΔΙΟΙΚΗΣΗ ΕΠΙΧ/ΣΕΩΝ

ΠΡΟΤΥΠΟ ΑΝΑΓΝΩΡΙΣΜΕΝΟ ΩΔΕΙΟ

ΩΔΕΙΟ



A. Corelli

ΑΝΑΓΝΩΡΙΣΜΕΝΟ ΑΠΟ ΤΟ ΚΡΑΤΟΣ Αρ. αδείας 27506

Α. ΚΑΡΑΤΖΙΑ

Ευχάριστη και αποτελεσματική καλλιτεχνική εκπαίδευση με τη σφραγίδα της οργάνωσης και του προγραμματισμού.
ΒΕΒΑΙΟΤΗΤΑ για την ΠΟΙΟΤΗΤΑ των σπουδών και ΕΓΓΥΗΣΗ για το ΑΠΟΤΕΛΕΣΜΑ.
Τίτλους σπουδών με ουσιαστική αξία και αδιαμφισβήτητο κύρος, όπως και η μεγαλύτερη δυνατή εξασφάλιση για επαγγελματική αποκατάσταση μέσω του Πανελλήνιου δικτύου των ΠΡΟΤΥΠΩΝ ΑΝΑΓΝΩΡΙΣΜΕΝΩΝ ΩΔΕΙΩΝ.
Στο Ωδείο διδάσκουν έμπειροι και εξειδικευμένοι καθηγητές.

Διδάσκονται τα εξής τμήματα:
- ΠΙΑΝΟ
- ΒΙΟΛΙ
- ΚΙΘΑΡΑ *(κλασική - μοντέρνα)*
- ΑΡΜΟΝΙΟ *(κλασικό - μοντέρνο)*
- ΜΟΝΩΔΙΑΣ
- ΠΝΕΥΣΤΩΝ
- ΚΡΟΥΣΤΩΝ
- ΠΑΡΑΔΟΣΙΑΚΑ ΟΡΓΑΝΑ *(βιολί - σαντούρι - λύρα - ούτι - λαούτο)*
- ΜΠΟΥΖΟΥΚΙ - ΜΑΝΤΟΛΙΝΟ
- ΓΕΝΙΚΑ ΥΠΟΧΡΕΩΤΙΚΑ ΜΑΘΗΜΑΤΑ ΘΕΩΡΙΑΣ - ΣΟΛΦΕΖ - ΑΡΜΟΝΙΑ - ΕΙΔΙΚΟ ΑΡΜΟΝΙΑΣ
- ΑΝΩΤΕΡΑ ΘΕΩΡΗΤΙΚΑ ΜΑΘΗΜΑΤΑ - ΑΝΤΙΣΤΙΞΗ - ΦΟΥΓΚΑ - ΙΣΤΟΡΙΑ ΜΟΥΣΙΚΗΣ - ΜΟΡΦΟΛΟΓΙΑ - ΧΟΡΩΔΙΑ - ΣΥΝΘΕΣΗ
- ΕΙΔΙΚΟ ΤΜΗΜΑ ΠΡΟΠΑΙΔΕΙΑΣ *(για παιδιά 4-6 ετών)* - ΜΟΥΣΙΚΟΚΙΝΗΤΙΚΗΣ ΑΓΩΓΗΣ ΣΥΣΤΗΜΑ ORF - Z. KODALY - DALCROZE.
- ΤΜΗΜΑ ΡΥΘΜΙΚΗΣ - ΧΟΡΟΥ *(κλασικού και μοντέρνου)*

Για παιδιά προσχολικής ηλικίας και τμήμα για μεγάλους

Εγγραφές και πληροφορίες: καθημερινά από 15.00-20.00

ΕΓΓΡΑΦΕΣ από **1η Σεπτεμβρίου**
Εναρξη μαθημάτων **10/9/2003**
Διεύθυνση: Λίνδου 66 • Τηλ.: (22410) 39647

Χθες στις 10.10 το πρωί με 4,2 Ρίχτερ

Επίσκεψη...εγκέλαδου

Καμιά ανησυχία δηλώνει ο κ. Ευθύμιος Λέκκας

Με 4,2 Ρίχτερ, ταρακούνησε χθες το πρωί τη Ρόδο ο... εγκέλαδος, χωρίς ωστόσο να προκαλέσει ανησυχία ή αναστάτωση στους κατοίκους και τους επισκέπτες του νησιού μας.

Ο σεισμός, έγινε ιδιαίτερα αισθητός στην πόλη της Ρόδου, αλλά ωστόσο οι αρμόδιοι σεισμολόγοι, επισημαίνουν ότι δεν υπάρχουν ενδείξεις ανησυχίας από τον συγκεκριμένο αυτό εστιακό χώρο.

Ειδικότερα, ο σεισμός που το Γεωδυναμικό Ινστιτούτο τον προσδιορίζει στους 4,2 βαθμούς της κλίμακας Ρίχτερ, σημειώθηκε σε μικρή απόσταση, νότιας της πόλεως Ρόδου λίγο μετά τις 10 και 10 χθες το πρωί.



Σε δηλώσεις που έκανε χθες, μιλώντας στη «Ροδιακή» ο καθηγητής Γεωλογίας του Πανεπιστημίου Αθηνών κ. Ευθύμιος Λέκκας, αφού ξεκαθάρισε ότι ο σεισμός δεν πρέπει να δημιουργεί καμία ανησυχία, επισήμανε ότι επειδή πρόσφατα στη Ρόδο **τοποθετήθηκαν ειδικοί υποθαλάσσιοι σεισμογράφοι**, οι οποίοι και έχουν καταγράψει την σεισμική αυτή δόνηση και οι οποίοι αναμένεται να δώσουν στους επιστήμονες, πολύτιμα στοιχεία, αναφορικά με τα χαρακτηριστικά του σεισμού: **τα σεισμικά κύματα, τα ρήγματα και διάφορες άλλες επιστημονικές ενδείξεις, οι οποίες θα μπουν στο μικροσκόπιο των ειδικών.**

Ο σεισμός, έγινε ιδιαίτερα αισθητός στους κατοίκους και τους επισκέπτες της πόλεως Ρόδου καθώς επίσης και στους κατοίκους των Δήμων Ιαλυσού και Καλλιθέας αντίστοιχα.

Κινητοποιήσεις και από δικαστικούς υπαλλήλους

Απεργίες στα Δικαστήρια

Φαίνεται ότι θα έχουμε θερμό φθινόπωρο

Στο... χορό των απεργιακών κινητοποιήσεων εισέρχονται και οι δικαστικοί υπάλληλοι από τις αρχές Οκτωβρίου, συμβάλλοντας έτσι στο.. θερμό φθινόπωρο που προετοιμάζουν συνδικαλιστικές ομοσπονδίες διαφόρων κλάδων.

Το Διοικητικό Συμβούλιο της Ομοσπονδίας Δικαστικών Υπαλλήλων Ελλάδος (ΟΔΥΕ) κατά την πρόσφατη συνεδρίασή του, αποφάσισε ομόφωνα να κλιμακώσει τις απεργιακές κινητοποιήσεις ως συνέχεια των προηγούμενων από το περασμένο δικαστικό έτος.

Για το λόγο αυτό αποφασίστηκε 48ωρη απεργία στα δικαστήρια, τα έμμισθα υποθηκοφυλακεία όλης της χώρας και τα κτηματολογικά γραφεία Κω και Ρόδου την 1η και 2 Οκτωβρίου, καθώς και 3ήμερη απεργία στις 15, 16 και 17 Οκτωβρίου.

Οι δικαστικοί υπάλληλοι διεκδικούν την επίλυση μισθολογικών, ασφαλιστικών και συνταξιοδοτικών αιτημάτων, καθώς και την κάλυψη των κενών οργανικών θέσεων (1.700).

Τέλος, καλούν την κυβέρνηση να δείξει το ενδιαφέρον της για τους εργαζόμενους στο χώρο της Δικαιοσύνης και να δώσει άμεσα λύσεις.

ECDL
Ευρωπαϊκό Δίπλωμα στους Η/Υ

ANOSIS
Computer Learning

Στ. Κωτιάδη 52
Ανάληψη

Εύκολα
Γρήγορα
Αποτελεσματικά

Τηλ.
78924

ΤΜΗΜΑΤΑ ΕΝΗΛΙΚΩΝ



- Ταχύρυθμα σεμινάρια 6 εβδομάδων αρχαρίων επιπέδου ECDL Start
- Τρίμηνοι κύκλοι σπουδών επιπέδου ECDL Core
- Ιδιαίτερα μαθήματα για εξειδικευμένα προγράμματα
- Επιδοτούμενα σεμινάρια για επιχειρήσεις



ΤΜΗΜΑΤΑ ΓΙΑ ΠΑΙΔΙΑ

- Πρωτοποριακά Προγράμματα σπουδών
- Ολιγομελή group για κάθε ηλικία
- Σύγχρονο κι ευχάριστο περιβάλλον
- Δυνατότητα απόκτησης του ECDL

ΤΜΗΜΑΤΑ ΜΑΘΗΤΩΝ ΛΥΚΕΙΟΥ

1. Ανάπτυξη Εφαρμογών σε Προγραμματιστικό Περιβάλλον
2. Ταχύρυθμα προγράμματα για το ECDL

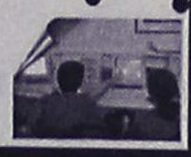

Υπεύθ. Σπουδών : ΚΩΣΤΑΣ ΧΑΤΖΗΔΑΚΗΣ

ΕΛΛΗΝΙΚΟ ΩΔΕΙΟ ΠΑΡ/ΜΑ ΡΟΔΟΥ

Αγαπητοί γονείς,

Δώστε στα παιδιά σας εφόδια . Στο Παράρτημα του Ελληνικού Ωδείου Ρόδου θα μπορέσουν όχι μόνο να γνωρίσουν τον όμορφο κόσμο της μουσικής , αλλά και ν ΄ αποκτήσουν ένα πτυχίο αναγνωρισμένο για σίγουρη επαγγελματική αποκατάσταση .

Εγγύηση γι ΄ αυτό είναι οι έμπειροι πτυχιούχοι και διπλωματούχοι καθηγητές μας , οι επιτυχίες στις Πανελλήνιες εξετάσεις για Μουσικολογία και το πλήθος των αποφοίτων μας που σήμερα διδάσκει όχι μόνο στο παρ/μά μας αλλά και σε Γυμνάσια , Λύκεια , Δημοτικά και σε άλλα Ωδεία και μουσικές σχολές της πόλεώς μας .

Διδάσκονται μαθήματα :



* ΠΙΑΝΟΥ
* ΒΙΟΛΙΟΥ
* ΚΙΘΑΡΑΣ ΚΛΑΣΙΚΗΣ - ΜΟΝΤΕΡΝΑΣ - ΑΤΟΝΙΚΗΣ
* ΜΟΝΩΔΙΑΣ
* ΕΙΔΙΚΟΥ ΩΔΙΚΗΣ
* ΕΙΔΙΚΟΥ ΑΡΜΟΝΙΑΣ
* ΑΝΤΙΣΤΙΞΗΣ
* ΦΟΥΓΚΑΣ
* ΠΝΕΥΣΤΩΝ
* ΕΝΟΡΧΗΣΤΡΩΣΗΣ ΜΠΑΝΤΑΣ
* ΑΡΜΟΝΙΟΥ ΚΛΑΣΙΚΟΥ & ΜΟΝΤΕΡΝΟΥ
* ΑΚΟΡΝΤΕΟΝ
* ΛΥΡΑΣ
* ΕΛΑΦΡΟ ΤΡΑΓΟΥΔΙ
* ΘΕΩΡΙΑΣ - ΑΡΜΟΝΙΑΣ
* SOLFES
* ΙΣΤΟΡΙΑΣ ΤΗΣ ΜΟΥΣΙΚΗΣ
* ΜΟΡΦΟΛΟΓΙΑΣ
* ΧΟΡΩΔΙΑΣ
* ΜΟΥΣΙΚΗ ΠΡΟΠΑΙΔΕΙΑ
* ΜΠΟΥΖΟΥΚΙ

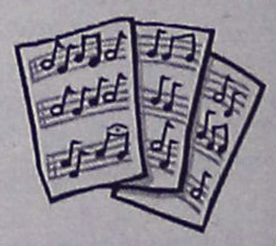

Δηλώστε έγκαιρα την εγγραφή σας στην γραμματεία του Ωδείου που λειτουργεί καθημερινά **5 - 9 μ.μ.** και το **Σάββατο 10 π.μ. - 1μ.μ.** στην διεύθυνση Φιλικής Ένωσης Δωδεκανήσων 7 ή στο τηλ. **22410 / 29635**

ΧΘΕΣ ΤΟ ΑΠΟΓΕΥΜΑ

Υποπτη πυρκαγιά στις Επτά Πηγές!

Αμεση παρέμβαση με πυροσβεστικά οχήματα και ελικόπτερο

Ύποπτη πυρκαγιά ξέσπασε χθες λίγο μετά τις 4.20 το απόγευμα, σε ένα από τα σπάνια και εναπομείναντα δάση της Ρόδου, τις Επτά Πηγές, γεγονός που είχε ως αποτέλεσμα, να τεθούν σε πλήρη συναγερμό όλες οι δασοπυροσβεστικές δυνάμεις του νησιού μας. Αξιωματικοί της Πυροσβεστικής Υπηρεσίας Ρόδου, από τα πρώτα στοιχεία που συγκέντρωσαν αφήνουν ανοικτό το ενδεχόμενο να πρόκειται ακόμη και για εμπρησμό, ενώ κάτοικοι της περιοχής, μιλούν για θαύμα που χθες δεν επικρατούσαν ισχυροί άνεμοι, καθώς ένα τέτοιο γεγονός θα αποτέφρωνε στην κυριολεξία ολόκληρο το δάσος!



Η πυρκαγιά εκδηλώθηκε λίγο μετά τις 4.20 το απόγευμα και μέσα σε ελάχιστη ώρα, έξι πυροσβεστικά οχήματα και άλλα δύο της Τοπικής Ένωσης Δήμων και Κοινοτήτων, βρέθηκαν επί τόπου, δίνοντας μάχη για την κατάσβεση της φωτιάς. Καθοριστικό ρόλο για την αντιμετώπιση της πυρκαγιάς, η οποία απείλησε ολόκληρο το μοναδικό αυτό δάσος των Επτά Πηγών, έπαιξε και η παρέμβαση του πυροσβεστικού ελικοπτέρου που εδρεύει στη Ρόδο, το οποίο με συνεχείς ρίψεις νερού, κατάφερε να προσφέρει σημαντική βοήθεια στο έργο των επίγειων δασοπυροσβεστικών δυνάμεων. Τελικά, έπειτα από υπεράνθρωπες προσπάθειες, λίγο μετά τις 6 το απόγευμα, η πυρκαγιά τέθηκε υπό μερικό έλεγχο, αφού προηγουμένως αποτέφρωσε 5 περίπου στρέμματα δασικής έκτασης. Για κάθε ενδεχόμενο πάντως, στην περιοχή, παρέμειναν ισχυρές δασοπυροσβεστικές δυνάμεις (για το ενδεχόμενο αναζωπυρώσεων στην διάρκεια της νύχτας) καθώς επίσης και δυνάμεις του στρατού για την επιτήρηση της ευρύτερης περιοχής.

Κατά καιρούς όλα τα τελευταία χρόνια έχουν εκδηλωθεί αρκετές πυρκαγιές στην ευρύτερη περιοχή, οι οποίες ευτυχώς αντιμετωπίστηκαν οι περισσότερες χάρη στην άμεση επέμβαση των ιδιοκτητών της ταβέρνας που λειτουργεί στην κοιλάδα.

Το δάσος των 7 πηγών, μαζί με αυτό των Πεταλούδων, και κάποιες ορεινές περιοχές του Προφήτη Ηλία στο Δήμο Καμείρου είναι από τα ελάχιστα που έχουν γλιτώσει από καταστροφικές φωτιές που έπληξαν τη Ρόδο την τελευταία 20ετία.

Προγράμματα απασχόλησης με επιδότηση

Δυνατότητα συμμετοχής στα προγράμματα επιδοτούμενης απασχόλησης θα έχουν πλέον οι δημοτικές και νομαρχιακές επιχειρήσεις. Αυτό προβλέπεται σε κοινή υπουργική απόφαση των υπουργών Εργασίας και Κοινωνικών Ασφαλίσεων κ. Δ. Ρέππα και Οικονομίας και Οικονομικών κ. Ν. Χριστοδουλάκη.

Η Διοίκηση του ΟΑΕΔ υλοποιώντας την απόφαση αυτή, θα εντάξει στα αντίστοιχα προγράμματα Νέων Θέσεων Εργασίας του 2003 τις αιτήσεις των δημοτικών και νομαρχιακών επιχειρήσεων, που θα υποβληθούν έως τις 31 Οκτωβρίου, ημερομηνία κατά την οποία ολοκληρώνεται η προθεσμία συμμετοχής στα προγράμματα.

Για το λόγο αυτό, ο Διοικητής του Οργανισμού κ. Ι. Νικολάου απέστειλε ενημερωτική επιστολή τον πρόεδρο της Κεντρικής Ενωσης Δήμων και Κοινοτήτων κ. Π. Κουκουλόπουλο και στην πρόεδρο της Ενωσης Νομαρχιακών Αυτοδιοικήσεων Ελλάδος κυρία Φωτεινή Γεννηματά.

Τα προγράμματα στα οποία μπορούν να ενταχθούν οι επιχειρήσεις των Δήμων και Νομαρχιών, είναι:

- Πρόγραμμα επιχορήγησης επιχειρήσεων για την απασχόληση ανέργων ηλικίας 18-60 ετών και νέων ηλικίας 18-30 ετών.
- Προγράμματα απόκτησης εργασιακής εμπειρίας και απασχόλησης ανέργων ηλικίας 18-65 ετών.

ΚΕΝΤΡΟ ΞΕΝΩΝ ΓΛΩΣΣΩΝ
ΕΛΕΝΗ ΚΥΡΗ

ΣΥΓΧΑΡΗΤΗΡΙΑ

Στους μαθητές για την επιτυχία τους στα παρακάτω επίπεδα εξετάσεων:

PALSO Beginners
Αναστάσιος Αντωνιάδης
Μαρία Βασίλα
Δέσποινα Βασιλειάδη
Παναγιώτα Διακοτσαμπή
Παναγιώτα Ζουρούδη
Αναστασία-Ελένη Θεουλάκη
Ραφαέλλα Θεουλάκη
Άννα Ιμέρι
Μανώλης Καβουκλής
Αναστάσιος Κάκκαρης
Μαρία Κανύχη
Ανθούλα Καπιτάνου
Αννα Καραγεώργη
Καλλιόπη Καρελλά
Μεμέτ Κελέσογλου
Καθολική Κιαουρτζή
Αιμίλιος Κλαδίτης
Σοφία Λογοθέτη
Αγαπητός Λυκοπάντης
Ντουρντανέ Ναστρουλά
Ευαγγελία Πολιά
Καλλιόπη Πολιά
Μιχάλης Ράμμος
Ζωή Σιούλα
Δημήτρης Τσιρίλλος
Στέργιος Χατζηκοσμάς

Palso Elementary
Μαρία Αρνικιού
Γεωργία Αρνικιού
Σαϊμίρ Ζέκκα
Ορλάντο Ζέκκα
Ελευθερία Καλαμαρά
Μιχάλης Λυκοπάντης
Γιάννης Μιχαηλίδης
Γουλιάν Μπανάη
Αλέξανδρος Παρδακάς
Ζωή Σιούλα
Κατερίνα Τσιορλανάκη

Palso Ιταλικά
Μαρία Καλαεντζή (Intermedio)
Φωτεινή Πατρού (Medio)
Ιλάρια Κυρμιχάλη (superriore)

EDEXCEL Level 2
Δημήτρης Γαμπιεράκης
Καθολική Γιορδαμνή
Γεώργιος Ιατρού
Γεώργιος Κάζας
Μαρία Κομίνια
Ελένη Μπαριανού
Νίκος Χατζηκωνσταντίνου

EDEXCEL Level 3 (Lower)
Άννα Αλεξανδράκη
Αγνή Αρετάκη
Νεκτάριος Διακοτσαμπής
Γιάννης Καλαεντζής
Μαρία Μελεξενή
Σοφία Παπανικόλα

MICHIGAN ECCE (Lower)
Άννα Αλεξανδράκη
Ειρήνη Δούκη
Γιάννης Καλαεντζής
Μανουήλ Καλογήρου
Σοφία Κουλούμπρη
Νικόλαος Μαγκλής
Κατερίνα Μανωλά
Τσαμπίκα Μαστρομιχάλη
Παναγιώτης Μούτσιος
Στέφανος Μπαρμπ-Δάλλης
Γιώργος Μπουλασίκης
Βασίλης Παμπάλης
Δημήτρης Παμπάλης
Γιάννης Περπέρογλου
Κωνσταντίνος Ρασπάσκος
Μπεχιτζέ Σελλαβτζή
Παύλος Τσέρπης
Ειρήνη Τσέρπη
Ειρήνη Χατζηγιάννη

MICHIGAN PROFICIENCY PRELIMINARY
Καλλιόπη Δούρη
Νίκη Θερμού
Μαρία Καλαεντζή
Αντώνης Μανούσος
Νίκος Στάθης

CAMBRIDGE ADVANCED CERTIFICATE
Γεώργιος Δούρης
Μαρία Κελεπέρα
Αντώνης Μανούσος
Καλλιόπη Σκούρτου
Ξένια Σπανάκη

Καλή πρόοδο! Καλή σχολική χρονιά!

ΕΞΕΤΑΣΕΙΣ CAMBRIDGE-EDEXCEL-MICHIGAN-PALSO- ΟΛΩΝ ΤΩΝ ΕΠΙΠΕΔΩΝ

• Ολιγομελή τμήματα • Οπτικοακουστικά συστήματα • Δανειστική βιβλιοθήκη • Έκπτωση στα αδέλφια • Δώρο σχολική τσάντα για όλους τους μαθητές

• Τμήματα Ιταλικών: Εναρξη 1η Οκτωβρίου

ΚΕΝΤΡΟ ΞΕΝΩΝ ΓΛΩΣΣΩΝ ΕΛΕΝΗ ΚΥΡΗ

1ο διδακτήριο Μεσολογγίου 19 (πάροδος Θεμ. Σοφούλη) τηλ. 22410-75770
2ο διδακτήριο Θεσσαλονίκης 20 (Ανάληψη) τηλ. 22410 68448
email: eleni-kyri@rho.Forthnet.gr

ΦΡΟΝΤΙΣΤΗΡΙΟ ΓΑΛΛΙΚΗΣ & ΓΕΡΜΑΝΙΚΗΣ ΓΛΩΣΣΑΣ
REVOLUTION

ΥΠΕΥΘΥΝΗ ΣΠΟΥΔΩΝ
Μαίρη Ν. Μακρή

ολιγομελή τμήματα όλων των επιπέδων

ΓΑΛΛΙΚΑ:
DELF I (4 Unités) • DELF II (2 Unités)
DALF (4 Unités) • SORBONNE

ΓΕΡΜΑΝΙΚΑ:
ZERTIFIKAT • MITTELSTUFE
KLEINE SPRACHDIPLOM
GROSSES SPRACHDIPLOM

Εξετάσεις γλωσσομάθειας

50% έκπτωση στη *δεύτερη γλώσσα*

Εγγραφές: από **26 Αυγούστου**
Πληροφορίες: **22410 29469**,
πλατεία Αγ. Νικολάου 19

ΚΕΝΤΡΟ ΣΠΟΥΔΩΝ ΧΟΡΟΥ
ΜΑΙΡΗΣ
ΜΑΡΚΟΥ - ΒΕΛΙΔΑΚΗ

(Διπλωματούχου: R.A.D. & A.I.S.T.D. - T.C. & T.D.)
Ειδικότητα στη διδασκαλία μικρών παιδιών
***Royal Academy of Dance (London)* και**
Imperial Society of Teachers of Dance

Η μόνη επίσημα εγγεγραμμένη σχολή χορού στη Ρόδο, που εκπροσωπεί την Βασιλική Ακαδημία Χορού, με δικαίωμα ετησίων εξετάσεων και στα δύο επίπεδα (Grades & Majors), διοργανώτρια το Βρετανικό Συμβούλιο Αθηνών.

Διδάσκονται:

★ Ρυθμική
★ Κλασσικό Μπαλέτο ★ Κλακέτες·
★ Jazz ★ Μοντέρνο (I.S.T.D.)
★ Σύγχρονο (Limon & Graham)
★ Κάρακτερ ★ Ελεύθερη κίνηση
★ Δημιουργικό εργαστήρι
★ Προ-επαγγελματικά τμήματα
★ Επαγγελματικό
(προετοιμασία για Teachers Certificate)
★ Χορευτική Γυμναστική
★ Νεο-Ελληνικοί Χοροί
(χασάπικο - συρτάκι - ζεϊμπέκικο).

Εγγραφές 1 Σεπτεμβρίου 2003
Εναρξη: 15 Σεπτεμβρίου 2003
Ωρες εγγραφών: 11-1 π.μ. και 6-9 μ.μ., εκτός Σαββάτου - Κυριακής
Τηλέφωνα: 22410 27383, 92790

Διεύθυνση:'
1. Παναγιώτου Ροδίου 77, Ρόδος
2. Μυκηνών 4, Ιαλυσός

Ο γλύπτης Σακελλάρης Κουτούζης απαντά σε δημοσίευμα

Απλώς μια έκθεση κάνω

Ο χώρος εγκατάστασης της προτομής του αείμνηστου Στέλιου Κωτιάδη δεν έχει επιλεγεί

Από τον γλύπτη κ. Σακελλάρη Κουτούζη, αναφορικά με δημοσίευμα άλλης τοπικής εφημερίδας, πήραμε και δημοσιεύουμε την παρακάτω διευκρίνιση:

"Σχετικά με την έκθεση γλυπτικής που διοργανώνω στο Καζίνο της Ρόδου επιθυμώ να διευκρινίσω προς όλους τους φίλους Ρόδιους τα παρακάτω:

1. Την αναδρομική έκθεση των έργων μου, οργανώνω με αφορμή την παράδοση της προτομής του ευπατρίδη Ρόδιου πολιτικού Στ. Κωτιάδη και δεν γίνονται τώρα αποκαλυπτήρια. Αυτά θα ακολουθήσουν όταν επιλεγεί και ο χώρος εγκατάστασης.
2. Το χώρο διοργάνωσης επέλεξα μετά από την ευγενική προσφορά των υπευθύνων του Καζίνο, θεωρώντας ιδιαίτερη τιμή να φιλοξενηθούν τα έργα μου στον αύλειο χώρο, ενός ιστορικού μέρους, στο κέντρο της πόλης.
3. Η παρουσία του υπουργού Πολιτισμού κ. Ευάγγελου Βενιζέλου, με τον οποίο συνδέομαι φιλικά εδώ και τριάντα χρόνια είναι τιμητική ανταπόκριση του ιδίου στο αίτημά μου.
4. Προς το Δήμο Ροδίων που στηρίζει αυτή την πρωτοβουλία μου, με την διάθεση των προσκλήσεων και των σχετικών εντύπων, διατηρώ ιδιαίτερα ευγνώμονα αισθήματα.

Με ιδιαίτερη τιμή
Σακελλάρης Κουτούζης".

Παροχή Υποστηρικτικών Υπηρεσιών σε άτομα

Πρόγραμμα "Ασκληπιός" της ΝΕΛΕ

Απευθύνεται σε ειδικές ομάδες πληθυσμού

Το Κέντρο Συνοδευτικών Υποστηρικτικών Υπηρεσιών (ΚΕ.Σ.Υ.Υ.) ΝΕΛΕ Δωδεκανήσου, στα πλαίσια της υποστήριξης που επί σειρά ετών προσφέρει σε ευπαθείς πλη000000θυσμιακές ομάδες, υλοποιεί με τη συγχρηματοδότηση του Υπουργείου Εργασίας και Κοινωνικών Ασφαλίσεων και του 3ου Κοινοτικού Πλαισίου Στήριξης "Πρόγραμμα Παροχής Συνοδευτικών-Υποστηρικτικών Υπηρεσιών" με τον τίτλο "Ασκληπιός" σε 150 άτομα που διαμένουν στο νομό Δωδεκανήσου.

Από αυτά 8 θα είναι άτομα με ψυχικές ασθένειες, 34 πρόσφυγες, 30 μετανάστες, 8 γυναίκες που ανήκουν σε ειδικές κατηγορίες (π.χ. μονογονεϊκές οικογένειες), 25 μακροχρόνια άνεργοι άνω των 45 ετών, 30 πρώην χρήστες ουσιών ή υπό απεξάρτηση και τέλος 15 από τις λοιπές κατηγορίες ατόμων που απειλούνται με αποκλεισμό από την αγορά εργασίας.

Το σχέδιο δράσης με τίτλο "Ασκληπιός" έχει ως στόχο τη συνεργασία με άτομα που ανήκουν στις παραπάνω ομάδες και την υλοποίηση μιας σειράς δράσεων που θα συμβάλλουν στην ενδυνάμωση, εμψύχωση και καλύτερη διαχείριση του εαυτού τους ώστε να διαμορφωθούν εκείνες οι συνθήκες, που θα διευκολύνουν την ένταξή τους στην αγορά εργασίας.

Οι δράσεις που θα υλοποιηθούν περιλαμβάνουν:

- Συμβουλευτική και ψυχοκοινωνική υποστήριξη.
- Εξειδικευμένο επαγγελματικό προσανατολισμό.
- Πληροφόρηση για εργασιακά και νομικού περιεχομένου θέματα.
- Εξοικείωση με τεχνικές ανεύρεσης εργασίας.
- Υποστήριξη για τη δημιουργία επιχείρησης.
- Ανάπτυξη δικτύων με επιχειρήσεις.

Πιστοποιητικά γλωσσομάθειας

Από το Υπουργείο Εθνικής Παιδείας και Θρησκευμάτων ανακοινώνεται ότι παρατείνεται μέχρι και την Παρασκευή 26 Σεπτεμβρίου 2003 η υποβολή δικαιολογητικών για τις εξετάσεις του Κρατικού Πιστοποιητικού Γλωσσομάθειας επιπέδου Β 2 "καλή γνώση" στις ξένες γλώσσες, Αγγλική, Γαλλική, Γερμανική και Ιταλική.

RO- FLAMENCO DANZA

FLAMENCO! Έκφραση χορευτικής τέχνης!

ΤΜΗΜΑΤΑ ΟΛΟ ΤΟΝ ΧΡΟΝΟ
ΕΡΑΣΙΤΕΧΝΙΚΑ • ΕΠΑΓΓΕΛΜΑΤΙΚΑ

ΕΝΑΡΞΗ ΜΑΘΗΜΑΤΩΝ 6 ΟΚΤΩΒΡΙΟΥ 2003!

ΕΙΔΙΚΕΣ ΤΙΜΕΣ ΣΕ ΦΟΙΤΗΤΕΣ

ΠΛΗΡ. ΕΓΓΡΑΦΕΣ ΚΑΘΗΜΕΡΙΝΑ (ΩΡΕΣ ΓΡΑΦΕΙΟΥ)
ΤΗΛ. 2241-0-28436 • 2241-0-28456 ΦΑΞ, ΚΙΝ. 6944767038
E- MAIL INFO@ RO-FLAMENCO.GR
ΚΛΑΥΔΙΟΥ ΠΕΠΕΡ 1 ΖΕΦΥΡΟΣ

ΕΠΙΚΟΙΝΩΝΙΑ **ΓΙΑΣΙΡΑΝΗ ΜΑΤΟΥΛΑ**

ΔΙΠΛ. ΕΠΑΓΓ. ΣΧΟΛΗΣ F.D.C. ΑΘΗΝΩΝ(ΣΥΣΤΗΜΑ ALIANZA)

ΜΟΝΑΔΙΚΗ ΔΙΠΛ/ ΧΟΣ ΣΤΗΝ ΕΛΛΑΔΑ ΙΔΡΥΜΑΤΟΣ FLAMENCO
(FUNTACION CRISTINA HEEREN ARTE DE FLAMENCO)
ΣΕΒΙΛΛΗ ΙΣΠΑΝΙΑ.

8ΧΡΟΝΗ ΕΠΑΓΓΕΛΜΑΤΙΚΗ ΧΟΡΕΥΤΙΚΗ & ΔΙΔΑΚΤΙΚΗ ΔΡΑΣΤΗΡΙΟΤΗΤΑ ΣΤΗΝ ΕΛΛΑΔΑ ΚΑΙ ΤΟ ΕΞΩΤΕΡΙΚΟ ΥΠΟΓΡΑΦΟΥΝ ΤΙΣ ΣΠΟΥΔΕΣ ΣΑΣ.

ΤΟΛΜΗΣΤΕ! ΔΩΣΤΕ ΝΟΗΜΑ ΣΤΗΝ ΖΩΗ!

UNIVERSAL LANGUAGE CENTRE
ΚΕΝΤΡΟ ΞΕΝΩΝ ΓΛΩΣΣΩΝ

ΕΓΓΡΑΦΕΣ - ΠΛΗΡΟΦΟΡΙΕΣ
Μ. Ζέρβα, Ιαλυσός
Τηλ.: 22410-92549, 92121

- ***SUPER COURSE** – ταχεία μέθοδος προετοιμασίας αρχαρίων μαθητών με δυνατότητα απόκτησης πτυχίων LOWER στην Α' ή Β' Γυμνασίου*

- ***Μεθοδική ταχεία προετοιμασία ενός μόνον έτους ή λιγότερο απ' αυτό (για σπουδαστές με προηγούμενες γνώσεις της γλώσσας) για απόκτηση πτυχίων LOWER και PROFICIENCY διαφόρων τύπων πλήρως αναγνωρισμένων από το ΔΗΜΟΣΙΟ και ΑΣΕΠ.***

LOWER	*PROFICIENCY*
• *F.C.E. Δεκεμ/03 & Ιουν/04*	• *CAMBRIDGE Δεκ./03 & Ιουν/04*
• *E.C.C.E. Μάιος/04*	• *MICHIGAN 30 Νοεμ/03*
• *EDEXCEL Μάιος/04*	• *T.O.I.E.C. (advanced) κάθε εβδομάδα*
• *T.O.I.E.C. κάθε εβδομάδα*	• *T.O.E.F.E.L. κάθε μήνα*

- ***Λειτουργεί ΓΛΩΣΣΙΚΟ ΕΡΓΑΣΤΗΡΙ-LAB, ιδιαίτερος χώρος HOME CINEMA και εξειδικευμένα εκπαιδευτικά COMPUTER PROGRAMS.***

- ***Δυνατότητα ΙΔΙΑΙΤΕΡΩΝ ΜΑΘΗΜΑΤΩΝ εντός ή εκτός του Φροντιστηρίου.***

Υπεύθυνη Σπουδών: **Ε. Τερζάκη**
Πτυχ. Αγγλικής Φιλολογίας
Βρετ. Πανεπιστημίου

ΕΥΡΩΓΝΩΣΗ®

Ειδικό Σύστημα Επιτυχίας


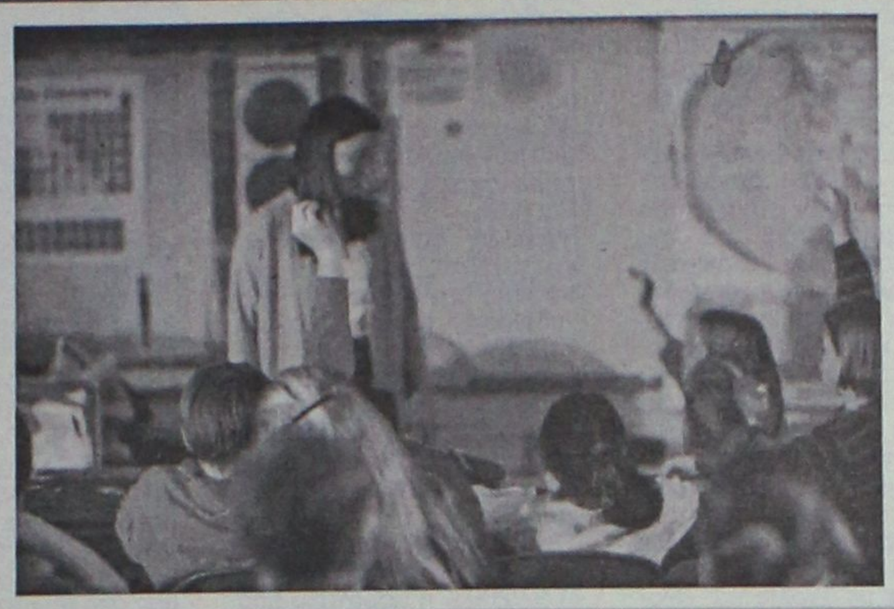



ΑΓΓΛΙΚΑ - ΓΑΛΛΙΚΑ - ΓΕΡΜΑΝΙΚΑ - ΙΤΑΛΙΚΑ - ΙΣΠΑΝΙΚΑ

Babies [Από 3-4 ετών]
Ένα συναρπαστικό τμήμα, σχεδιασμένο με αγάπη και απόλυτη αρμονία για παιδιά νηπιακής ηλικίας, τα οποία κάνουν τα πρώτα τους βήματα στις ξένες γλώσσες.

Juniors [Από 5-7 ετών]
Το τελειότερο σύστημα εκμάθησης για παιδιά, έτσι ώστε να ξεκινήσουν τις ξένες γλώσσες με τον πιο ευχάριστο και δημιουργικό τρόπο.

Kids [Από 8-11 ετών]
Αποκλειστικά προγράμματα εκπαίδευσης, ποικιλία μεθόδων διδασκαλίας και άριστα καταρτισμένοι εκπαιδευτές, τοποθετούν τις ισχυρότερες βάσεις για τη σωστή εκμάθηση των ξένων γλωσσών.

Teens [Από 12-17 ετών]
Για τους έφηβους, τα προγράμματα Teens έχουν ως στόχο την τελειοποίηση της γλώσσας και την εξοικείωση με τις πτυχιακές εξετάσεις μέσα από συνεχή εξάσκηση και ενισχυτική διδασκαλία.

Seniors [Από 18 ετών]
Ευέλικτα, ενδιαφέροντα & αποτελεσματικά προγράμματα, ειδικά σχεδιασμένα με γνώμονα τον ενήλικα σπουδαστή και τις ανάγκες του.

in BUSINESS
Εξειδικευμένα προγράμματα επιχειρηματικής ορολογίας σε εταιρείες

Γίνε τώρα μέλος στο ΕΥΡΩΓΝΩΣΗ club και απόλαυσε Maximum Benefits

Life Time®
Δικαίωμα δια βίου γλωσσικής υποστήριξης

Guarantee Plus®
Πρόγραμμα εγγύησης απόκτησης πτυχίου

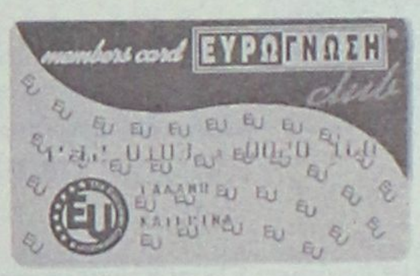

Summer Camp®
Προγράμματα Ανταλλαγής Σπουδαστών

Social Club®
Προσφορές και Εκπτώσεις σε πάνω από 2000 καταστήματα

Best Friend®
Μοναδικά δώρα και προνόμια στους φίλους των σπουδαστών

Διάλεξε το δικό σου πρόγραμμα τώρα!
Τηλεφώνησε στο 800-111-8888

180 ΚΕΝΤΡΑ ΞΕΝΩΝ ΓΛΩΣΣΩΝ ΣΕ ΕΛΛΑΔΑ ΚΑΙ ΚΥΠΡΟ

TÜV CERT

1ο ΚΕΝΤΡΟ: Εθνικής Αντίστασης 48, τηλ. 2241073303
2ο ΚΕΝΤΡΟ: Κορδιγκτώνος 51, τηλ. 2241033710

ΠΙΣΤΟΠΟΙΗΣΗ ΠΟΙΟΤΗΤΟΣ ISO 9001 ΠΡΟΓΡΑΜΜΑΤΟΣ & ΔΙΔΑΣΚΑΛΙΑΣ

ΑΓΓΛΙΚΑ
ΔΙΑΚΟΜΙΧΑΛΗ ΕΥΤΥΧΙΑ

Ολιγομελή τμήματα όλων των επιπέδων

Προετοιμασία για όλα τα αναγνωρισμένα πτυχία

Προσωπική και υπεύθυνη διδασκαλία από την κα Διακομιχάλη σε όλα τα επίπεδα

ΕΓΓΡΑΦΕΣ από 1η Σεπτεμβρίου
καθημερινά 6 μ.μ.- 8.30 μ.μ.

Γ. Παπανδρέου 9, Ανάληψη Ρόδος
Τηλ. 22410 28533, 64077





ΩΔΕΙΟ
Μουσικοί Ορίζοντες
Ιδρυτής: Κωστής Γαϊτάνος

Οι εγγραφές για το Α' εξάμηνο του σχολικού έτους 2003-2004 άρχισαν για όλους όσους είναι πάνω από 6 ετών...

Διδάσκουμε:
- **Πιάνο**
- **Αρμόνιο**
- **Θεωρία Μουσικής, Solfege, Αρμονία.**

ΑΥΣΤΗΡΑ εφαρμόζεται το πρόγραμμα του ΩΔΕΙΟΥ

Με εκτίμηση
Ελένη Καραβία
Καθηγήτρια μουσικής - συνεργάτης του Ωδείου "Μουσικοί Ορίζοντες", με πολυετή πείρα σε ωδείο της Τιφλίδας (πρώην Σοβιετική Ενωση)

Πληροφορίες: Ελένη Καραβία, τηλ. 22410-32805
κιν. 6945 443071

Μάλλον δεν κατάλαβε ο κ. Χ. Χατζηευθυμίου

Τί αναφέρει σε επιστολή του για σχόλιο της «Ροδιακής»

Ακόμα δεν μπορεί να ξεπεράσει το... σοκ της τελευταίας συνεδρίασης του δημοτικού συμβουλίου ο επικεφαλής της μειοψηφίας κ. Χ. Χατζηευθυμίου.

Το γεγονός ότι στη συνεδρίαση αυτή, συναίνεσε στην υπό όρους παράταση της προθεσμίας για τις επενδύσεις των 20 δις από το καζίνο, είχε ως αποτέλεσμα να δεχθεί την έντονη κριτική και τις λοιδωρίες τοπικών μέσων ενημέρωσης με τα οποία είχε (και έχει) αγαστή συνεργασία.

Οι αντιδράσεις αυτές... μπέρδεψαν όπως φαίνεται τον κ. Χατζηευθυμίου ο οποίους αντί να ενοχληθεί με όσα του έσουραν, ενοχλήθηκε με σχόλιο της «Ροδιακής», που αφορούσε τις επικρίσεις που είχε δεχθεί ο κ. Χατζηευθυμίου.

Το σχόλιο της «Ροδιακής» που προκάλεσε την αντίδραση του κ. Χατζηευθυμίου ήταν το εξής:

«Εδώ που τα λέμε τώρα, προκύπτει θέμα για τον επικεφαλής της μειοψηφίας στο δημοτικό συμβούλιο Ρόδου κ. Χατζηευθυμίου.

Από τότε που ιδρύθηκε η παράταξή του, έχει δηλώσει πολλές φορές, ότι **είναι ανεξάρτητη κομματικά** και δεν υποκύπτει σε κομματικές δεσμεύσεις κ.λπ.

Τώρα μαθαίνουμε ότι... παίρνει γραμμή τόσο αυτός όσο και οι σύμβουλοί του **από τον βουλευτή κ. Αρ. Παυλίδη**, σε ειδικές συσκέψεις. Ετσι γράφτηκε κι αφού δεν υπήρξε διάψευση προφανώς ισχύει!».

Η απάντηση του κ. Χατζηευθυμίου, για το σχόλιο αυτό είναι η εξής:

«Κύριε Διευθυντή,

Στο χθεσινό φύλλο της εφημερίδας σας (18/9/03) και στην τελευταία της σελίδα σχόλιο δημοσιογράφου σας με «κατηγορεί»:

1. Οτι παραπλάνησα τους δημότες της πόλης μας όταν από συστάσεως της παράταξής μας «πρώτα η Ρόδος» δήλωνα ότι αυτή θα είναι μια παράταξη ανεξάρτητη και

2. Οτι παίρνω γραμμή τόσον εγώ όσον και οι σύμβουλοι της παράταξής μας από τον βουλευτή της Νέας Δημοκρατίας κ. Αριστοτέλη Παυλίδη.

Επειδή το σχόλιο της εφημερίδας σας έχει ως αφορμή την τελευταία συνεδρίαση του Δημοτικού Συμβουλίου στην οποίαν συζητήθηκε το θέμα της υπογραφής απόφασης του κ. Υφυπουργού για παράταση του χρόνου ολοκλήρωσής των υποχρεώσεων της Καζίνο Α.Ε.:

Θα ήθελα να σας υπενθυμίσω ότι προ δύο μηνών (17/7/2003) η παράταξή μας παρέδωσε σε όλους τους βουλευτές της Δωδ/σου φάκελο με όλα τα στοιχεία τα οποία είχαμε στα χέρια μας σχετικά με την υπόθεση αυτή και τους παρακαλούσαμε για την διασφάλιση των έργων των 20 δις δρχ. στην πόλη μας. Από τους τέσσερις βουλευτές μας εκείνος που ανταποκρίθηκε στην παράκλησή μας είναι ο βουλευτής της Ν.Δ. κ. Αριστοτέλης Παυλίδης.

Με τον κ. Α.Παυλίδη συναντήθηκα 2-3 φορές και συζητήσαμε για το θέμα αυτό. Την τελευταία δε φορά μαζί μου ήσαν και Δημοτικοί Σύμβουλοι της παράταξής μας.

Η συνάντηση μας έγινε σε δημόσιο χώρο και πάντα στο φως, μια και όπως και παλαιότερα έχω δηλώσει το σκοτάδι δεν με εκφράζει.

Η ανταλλαγή απόψεων σε καμία περίπτωση δεν σημαίνει και το ότι ο ένας επιβάλλει θέσεις ή περνά γραμμή στον άλλο. Κατ' επανάληψη δε έχω δηλώσει ότι δεν υπήρξα ούτε πρόκειται τώρα πλέον να γίνω ενεργούμενο κανενός.

Το ότι οι υπόλοιποι κ.κ.βουλευτές δεν είχαν κάποια επαφή μαζί μας αυτό

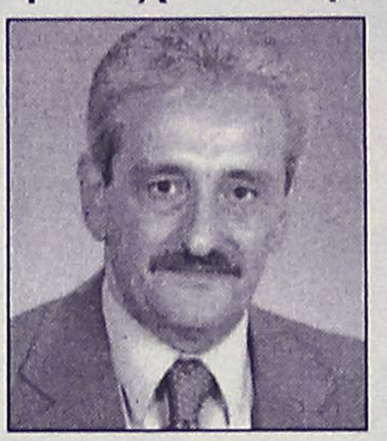

δεν σημαίνει ότι η συζήτησή μας με τον βουλευτή της Ν.Δ. κ. Αρ. Παυλίδη ή άλλους φίλους μας που εκφράζουν αγωνία για τον τόπο απαγορεύεται, ούτε και αφαιρεί από την παράταξή μας την ανεξάρτητη θέση μας στα δημοτικά μας πράγματα. Αν χρειασθεί δε για το συμφέρον της πόλης, να χαρακτηρισθούμε τόσον εμείς όσον και όσοι συνεργάζονται μαζί μας «θορυβοποιοί» αυτό θα το θεωρήσουμε τίτλο τιμής.

Δηλώνουμε δε ότι και στο μέλλον θα επιζητούμε την συνεννόηση και συνεργασία με όλους: βουλευτές, φορείς και Φίλους της παράταξής μας με μοναδικό στόχο της προώθηση λύσεων σε προβλήματα που αντιμετωπίζει η πόλη μας και άσχετα με τα πολιτικά πιστεύω του καθενός.

Επιτρέψτε μου όμως να υπενθυμίσω σ' όλους ότι στο παρελθόν τηλεδιασκέψεις του κ. Πρωθυπουργού μέσα από τον Δήμο Ροδίων λίγες μέρες προ των εκλογών δεν θεωρήθηκαν ως κομματικοποίηση του Δήμου και του κ. Δημάρχου.

Λυπούμαστε όμως που από την εφημερίδα σας δεν προβλήθηκε η στάση της παράταξής μας στο θέμα του Καζίνο και τα οφέλη που μπορούν να προκύψουν από αυτήν για την πόλη μας.

Τέλος επιτρέψτε μου να δηλώσω ότι η ανεξάρτητη στάση της παράταξής μας στα θέματα που αφορούν την πόλη μας δεν σημαίνει σε καμία περίπτωση ότι προσωπικά έχω διαφοροποιηθεί σε ό,τι αφορά τα πολιτικά μου πιστεύω. Το κάθε μέλος της παράταξής μας έχει ελευθερία στην έκφραση των πολιτικών του πιστεύω, αυτή εξάλλου είναι καταστατική θέση της παράταξής μας.

Ευχαριστώ πολύ για την φιλοξενία, με εκτίμηση Χατζής Χατζηευθυμίου».

Η ΑΠΑΝΤΗΣΗ

Δεν είναι στις προθέσεις της «Ροδιακής» να αντιδικήσει με τον κ. Χατζηευθυμίου, **κρίνουμε όμως σκόπιμο ότι χρειάζονται μερικές διευκρινήσεις, επειδή ίσως... να μην κατάλαβε ο κ. Χατζηευθυμίου**.

— η είδηση ότι ο κ. Χατζηευθυμίου και οι σύμβουλοι της παράταξής του πήραν γραμμή από τον κ.Παυλίδη δεν δημοσιεύτηκε στη «Ροδιακή». Δημοσιεύτηκε στην εφημερίδα «Δημοκρατική», δεν διαψεύστηκε, και η «Ροδιακή» την σχολίασε, πράγμα που μάλλον... δεν πρόσεξε ο κ. Χατζηευθυμίου.

Αν για κάτι κριτικάραμε τον κ. Χατζηευθυμίου ήταν ότι δεν διέψευσε την είδηση, πως πήρε γραμμή από τον κ. Παυλίδη, είδηση που έθετε σε αμφισβήτηση την πολιτική αυτονομία της παράταξής του.

— Ούτε βεβαίως αληθεύει αυτό που λέει ο κ. Χατζηευθυμίου ότι οι θέσεις της παράταξής του δεν προβλήθηκαν στην «Ροδιακή». Και όσα είπε ο ίδιος στην συνεδρίαση του δ.σ. και τις ανακοινώσεις της παράταξής του η «Ροδιακή» τις δημοσίευσε, χωρίς μάλιστα να τον λοιδωρήσει όπως έπραξαν άλλοι.

Οσοι για τις υπόλοιπες θέσεις που εκφράζει στην απάντησή του, θα συμφωνήσουμε σε γενικές γραμμές μαζί του.



Thalassa FORUM Spa

ΚΕΝΤΡΟ ΘΑΛΑΣΣΟΘΕΡΑΠΕΙΑΣ ΚΑΙ ΑΝΑΖΩΟΓΟΝΗΣΗΣ
- SPA
- Θαλασσοθεραπείες
- Λασποθεραπείες
- Jacuzzi
- Σάουνα
- Χαμάμ
- Γυμναστήριο
- Aqua GYM στη θερμαινόμενη πισίνα
- Μαθήματα κολύμβησης για παιδιά

Σάββατο - Κυριακή Εκπτωση 50%

Ξεκουράζομαι
Χαλαρώνω
Αναζωογονούμαι
Περιποιούμαι
Γυμνάζομαι
Ρήματα που σας ταιριάζουν!



Thalassa FORUM SPA
Η συμμαχία της θάλασσας και των αιθέριων ελαίων
Το δικαιούστε!
ΤΕΡΜΑ ΦΕΡΕΝΙΚΗΣ ΠΑΡΑΛΙΑ ΙΑΛΥΣΣΟΥ ΤΗΛ: 22410 96610 FAX: 22410 96655

23-26 Σεπτεμβρίου υπό την αιγίδα της UNESCO

Διεθνές το ενδιαφέρον για το Συμπόσιο των πόλεων Παγκόσμιας Κληρονομιάς

Πολλοί επιστήμονες, μεγάλη και η προβολή

Με τη συμμετοχή εκατοντάδων δημάρχων και εκπροσώπων 188 ιστορικών πόλεων πραγματοποιείται από τις 23 ως τις 26 Σεπτεμβρίου, στη Μεσαιωνική Πόλη της Ρόδου, το 7ο Διεθνές Συμπόσιο του Οργανισμού Πόλεων Παγκόσμιας Κληρονομιάς, υπό την αιγίδα της UNESCO.

Θέμα του συνεδρίου: «Διατηρώντας την κληρονομιά ζωντανή-εκπαίδευση και κατάρτιση για τη διαχείριση και διατήρηση της πολιτιστικής κληρονομιάς».

Για το συμπόσιο μίλησαν χθες, στο υπουργείο Πολιτισμού, ο υπουργός Αιγαίου Νίκος Σηφουνάκης και η πρέσβειρα καλής θελήσεως της UNESCO κ. Μαριάννα Βαρδινογιάννη, ενώ χαιρέτισε και ο υπουργός Πολιτισμού Ευάγγελος Βενιζέλος, που αναφέρθηκε στην αξία της διατήρησης της αρχιτεκτονικής κληρονομιάς.

Ο κ. Σηφουνάκης τόνισε ότι «πρέπει να κρατηθεί ανέπαφη η συνέχεια της ιστορίας, μέσα από τον αρχιτεκτονική». Εξάλλου, η κ. Βαρδινογιάννη χαρακτήρισε την αρχιτεκτονική κληρονομιά και τη διάσωσή της «πυλώνα ανάπτυξης». Παράλληλα, θα πραγματοποιηθεί ξεχωριστό φόρουμ των νέων, ηλικίας, 16 ως 19 ετών, που επιλέχθηκαν από τις Πόλεις Παγκόσμιας Κληρονομιάς, οι οποίοι θα συζητήσουν και θα προτείνουν προγράμματα προστασίας των «εύθραυστων» ιστορικών πόλεων, με τη δυναμική ανάμιξη των νέων. Να σημειωθεί ότι η Μεσαιωνική Πόλη της Ρόδου συμπεριελήφθη το 1988 στον κατάλογο της UNESCO ως μνημείο Πολιτιστικής Κληρονομιάς, για τον πλούτο της διαπολιτισμικής αρχιτεκτονικής κληρονομιάς που αντιπροσωπεύει.

Κοινό χαρακτηριστικό των 188 ιστορικών πόλεων του δικτύου είναι η επιλογή τους, από την Παγκόσμια Διαπολιτισμική Επιτροπή της UNESCO, με βασικό κριτήριο τη μοναδικότητα της πολιτιστικής παράδοσης, την αυθεντικότητα, την καλή κατάσταση των μνημείων και πάνω απ' όλα το διαχρονικό ρυθμό ζωής.

Στο ίδιο Συμπόσιο θα συζητηθούν νέες στρατηγικές για τη διαχείριση των ιστορικών πόλεων, ενώ αναμένεται να διατυπωθούν προτάσεις για τη βελτίωση της ποιότητας ζωής των ανθρώπων που ζουν σε αυτές.

Από τη διαδικασία αυτή και το διάλογο που θα αναπτυχθεί, εκτιμάται ότι θα προκύψουν συγκεκριμένες κατευθύνσεις δράσης προς την Τοπική Αυτοδιοίκηση.

Στο Συμπόσιο θα συμμετάσχουν επιστήμονες που ασχολούνται με θέματα συντήρησης, προβολής και διαχείρισης της τοπικής κληρονομιάς, καθώς και δήμαρχοι, σύμβουλοι και πολιτικοί εκπρόσωποι των πόλεων που μετέχουν στον Οργανισμό (O.W.H.C.)

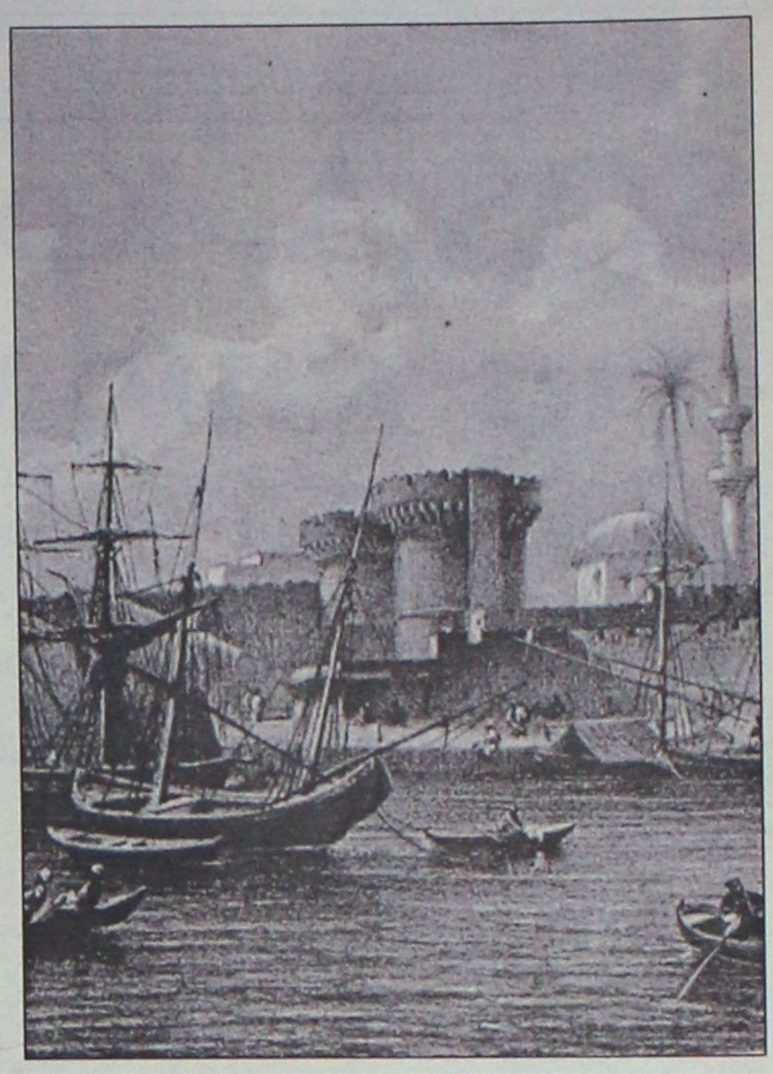

Σε δηλώσεις του ο δήμαρχος Ροδίων, Γιώργος Γιαννόπουλος, αναφέρθηκε στους στόχους του Συμποσίου, λέγοντας ότι επιδιώκεται η εμπέδωση στη συνείδηση όλων του γεγονότος ότι μέσα από την ένταξη των αξιών της παγκόσμιας πολιτιστικής κληρονομιάς στην καθημερινότητα της κοινωνίας προσφέρεται η δυνατότητα παρεμβάσεων εκ μέρους της Τοπικής Αυτοδιοίκησης, ώστε να διευκολυνθεί η αειφόρος ανάπτυξη της πόλης και να βελτιωθεί η ποιότητα ζωής των ανθρώπων που ζουν σε αυτή.

ΚΑΛΛΙΓΑΣ ΑΕΒΕ
Λ. Λίνδου 138
Τηλ. 22410 67440-41 • FAX: 22410 68462
email: Kaligcar@otenet.gr

ΙΝΣΤΙΤΟΥΤΟ
ΔΙΟΙΚΗΣΗΣ ΕΠΙΧΕΙΡΗΣΕΩΝ
ΕΡΓΑΣΤΗΡΙΑ ΕΛΕΥΘΕΡΩΝ ΣΠΟΥΔΩΝ
ΔΗΜ. ΑΝΑΣΤΑΣΙΑΔΗ 47 ΡΟΔΟΣ 85100

ΘΕΛΕΤΕ ΜΙΑ ΕΞΑΣΦΑΛΙΣΜΕΝΗ ΔΟΥΛΕΙΑ ΣΕ ΓΡΑΦΕΙΟ ΚΑΙ ΔΕΝ ΕΧΕΤΕ ΤΙΣ ΓΝΩΣΕΙΣ!!

ΘΕΛΕΤΕ ΝΑ ΑΠΟΚΤΗΣΕΤΕ ΕΠΑΓΓΕΛΜΑΤΙΚΕΣ ΓΝΩΣΕΙΣ ΣΤΗΝ ΔΙΟΙΚΗΣΗ ΚΑΙ ΟΡΓΑΝΩΣΗ ΕΠΙΧΕΙΡΗΣΕΩΝ!!

ΓΙΝΕΤΕ ΚΑΙ ΕΣΕΙΣ ΔΥΝΑΜΙΚΟΙ ΧΕΙΡΙΣΤΕΣ ΤΩΝ ΥΠΟΛΟΓΙΣΤΩΝ!!

στα πρόγραμματα όπως:

➸ ΛΕΙΤΟΥΡΓΙΚΟ ΣΥΣΤΗΜΑ WINDOWS ➸ ΕΠΕΞΕΡΓΑΣΙΑ ΚΕΙΜΕΝΟΥ WORD, ➸ ΛΟΓΙΣΤΙΚΟ ΦΥΛΛΟ EXCELL, ➸ ΒΑΣΕΙΣ ΔΕΔΟΜΕΝΩΝ ACCES ➸ ΕΚΔΟΤΙΚΑ ΠΑΚΕΤΑ, ➸ INTERNET, ΔΗΜΙΟΥΡΓΙΑ E-MAIL, ➸ ΚΑΙ ΑΛΛΕΣ ΕΜΠΟΡΙΚΕΣ ΕΦΑΡΜΟΓΕΣ

ΣΤΟΝ ΕΤΗΣΙΟ ΚΥΚΛΟ ΣΠΟΥΔΩΝ ΕΙΔΙΚΕΥΣΗΣ ΚΑΙ ΚΑΤΑΡΤΙΣΗΣ ΣΤΟΥΣ ΤΟΜΕΙΣ:

ΠΛΗΡΟΦΟΡΙΚΗΣ
ΜΗΧΑΝΟΓΡΑΦΗΣΗΣ ΓΡΑΦΕΙΟΥ
ΜΗΧΑΝΟΓΡΑΦΗΜΕΝΗΣ ΛΟΓΙΣΤΙΚΗΣ
ΓΡΑΜΜΑΤΕΩΝ ΔΙΟΙΚΗΣΗΣ

➸ ΔΕΚΤΟΙ ΑΠΟΦΟΙΤΟΙ ΓΥΜΝΑΣΙΟΥ - ΛΥΚΕΙΟΥ
➸ Η ΔΙΔΑΣΚΑΛΙΑ ΓΙΝΕΤΕ ΣΕ ΠΡΟΤΥΠΑ ΑΓΓΛΙΚΩΝ ΚΟΛΕΓΙΩΝ
➸ ΕΦΟΔΙΟ ΓΙΑ ΤΟΥΣ ΜΕΤΕΧΟΝΤΕΣ ΣΕ ΔΙΑΓΩΝΙΣΜΟΥΣ ΤΟΥ ΔΗΜΟΣΙΟΥ ΚΑΙ ΤΟΥ ΙΔΙΩΤΙΚΟΥ ΤΟΜΕΑ.

ΠΛΗΡΟΦΟΡΙΕΣ ΕΓΓΡΑΦΕΣ ΚΑΘΗΜΕΡΙΝΑ
→ ΤΗΛ 22410-75850 ←
E - mail iderhodo@hotmail.com

Ι.Δ.Ε. ΑΠΟ ΤΟ 1993 ΤΟ ΚΛΕΙΔΙ ΤΗΣ ΠΛΗΡΟΦΟΡΙΚΗΣ !!!

Μεγάλη αύξηση στα καρδιαγγειακά νοσήματα

SOS Δ. Κρεμαστινού για τους νέους μας

Κύριοι επιβαρυντικοί παράγοντες το κάπνισμα, αλλά τώρα και η άνοδος στη χρήση κοκαΐνης

Ολοένα και μικρότερες ηλικίες «χτυπούν» τα καρδιαγγειακά νοσήματα και σύμφωνα με τα τελευταία επιστημονικά δεδομένα, αλλοιώσεις των στεφανιαίων αγγείων εμφανίζονται ήδη από την εφηβεία!

Κάθε χρόνο, στη χώρα μας καταγράφονται 20.000 εγκεφαλικά και 25.000 εμφράγματα εξαιτίας της φθοράς των στεφανιαίων αγγείων ενώ αύξηση παρουσιάζουν τα καρδιαγγειακά προβλήματα στις νεότερες ηλικίες.

Όπως εξήγησε χθες ο Καθηγητής Καρδιολογίας του Πανεπιστημίου Αθηνών, κ. Δημήτρης Κρεμαστινός, η αύξηση αυτή σχετίζεται σε μεγάλο βαθμό με το κάπνισμα αλλά και τη χρήση κοκαΐνης από τους νέους.

Ο κ. Κρεμαστινός, με αφορμή την Παγκόσμια Ημέρα Καρδιάς (28 Σεπτεμβρίου) παρουσίασε τα νεότερα επιδημιολογικά στοιχεία για τις καρδιαγγειακές παθήσεις στην χώρα μας.

«Όταν κάποιος πάσχει από στεφανιαία νόσο, είναι αγγειακός ασθενής», τόνισε ο καθηγητής προσθέτοντας ότι οι «ασθενείς αυτοί πάσχουν από αρτηριοσκλήρωση».

Σύμφωνα με τα στοιχεία που παρουσίασε, τα 2/3 των ενηλίκων πάσχουν από αρτηριοσκλήρωση, ενώ το 50% όσον παρουσιάζουν αρτηριοσκλήρυνση των περιφερικών αρτηριών (π.χ. στο πόδι) θα υποστούν εγκεφαλικό ή καρδιακό επεισόδιο, χωρίς να έχουν προηγουμένως κανένα άλλο σύμπτωμα.

Με αυτό το δεδομένο, ενώ ένας ασθενής έχει συμπτώματα από αποφράξεις των αρτηριών των ποδιών του και ανησυχεί μήπως απότομα αποφραχθούν, παθαίνει αιφνίδια καρδιακό ή εγκεφαλικό επεισόδιο.

● Από την πλευρά του ο Ομότιμος Καθηγητής Θεραπευτικής Πανεπιστημίου Αθηνών κ. Σπυρίδων Μουλόπουλος, επισήμανε ότι η αρτηριοσκλήρωση αποτελεί επιδημία του αιώνα μας, διευκρίνισε όμως ότι πλέον η θεραπεία έχει προοδεύσει πολύ στη χώρα μας.

Πέρα από τις συστάσεις για υγιεινή διαβίωση, είπε ο κ. Μουλόπουλος, προτείνεται τελευταία η

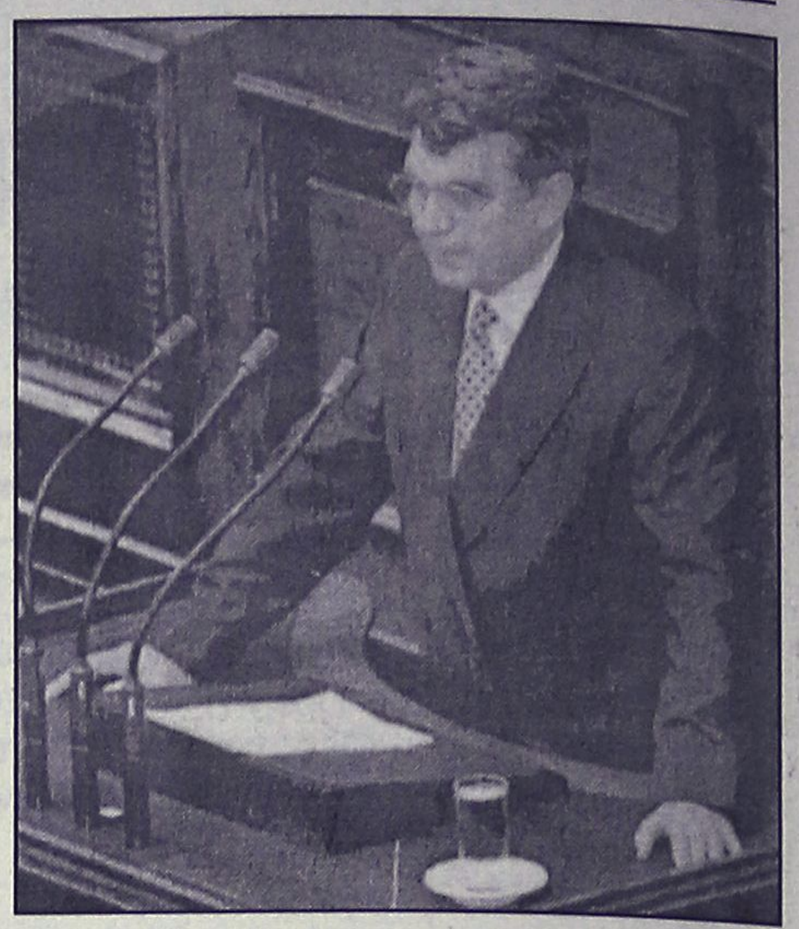

προσυμπτωματική διάγνωση και αντιμετώπιση της πάθησης, πριν αυτή εκδηλωθεί.

Συγκεκριμένα, από την ηλικία, το φύλο τη χοληστερίνη, την πίεση και τη χρήση ή μη του καπνού προκύπτει ένας δείκτης, που καθορίζει την πιθανότητα να εμφανίζει σοβαρό πρόβλημα στα προσεχή δέκα χρόνια.

Αν ο δείκτης είναι μεγάλος, ακολουθεί ηλεκτροκαρδιογράφημα κοπώσεως για την καρδιά, που αυξάνει την ακρίβεια της προβλέψεως.

Ιδιαίτερα ανησυχητικά είναι τα στοιχεία που αφορούν τα καρδιαγγειακά προβλήματα στα παιδιά και παρουσίασε ο Διευθυντής του Καρδιολογικού Τμήματος του νοσοκομείου Παίδων «Αγία Σοφία» κ. Βασίλειος Θανόπουλος. Ενδεικτικό είναι ότι στην Ελλάδα, ένα στα 500 παιδιά γεννιούνται με οικογενή υπερχοληστεριναιμία, μια πάθηση που οφείλεται σε μετάλλαξη γονιδίου και ως εκ τούτο κληρονομείται από τους γονείς στα παιδιά.



ΕΚΘΕΣΗ-ΕΚΦΡΑΣΗ και ΑΡΧΑΙΑ ΕΛΛΗΝΙΚΑ
διδάσκονται σε επίπεδο
τριμελών τμημάτων ή ιδιαίτερου μαθήματος
σε: I) ΕΝΙΑΙΟ ΛΥΚΕΙΟ
II) Τ.Ε.Ε.
III) ΓΥΜΝΑΣΙΟ
Εγγυημένα αποτελέσματα
Η διδάσκουσα: ΤΖΙΝΑ ΔΑΒΙΛΑ
Φιλόλογος-Θεολόγος
Τηλ.: 22410 39806 και 693 701 6 701

ΠΡΟΣΗΜΟ
ΦΡΟΝΤΙΣΤΗΡΙΟ ΜΕΣΗΣ ΕΚΠΑΙΔΕΥΣΗΣ
ΠΡΟΣΩΠΙΚΗ ΔΙΔΑΣΚΑΛΙΑ
ΟΛΙΓΟΜΕΛΗ ΤΜΗΜΑΤΑ
ΔΩΡΕΑΝ ΣΗΜΕΙΩΣΕΙΣ
ΠΡΟΣΙΤΑ ΔΙΔΑΚΤΡΑ
ΑΡΝΙΚΙΟΥ ΔΗΜΗΤΡΗΣ
ΠΤΥΧΙΟΥΧΟΣ ΠΑΝ/ΜΙΟΥ ΑΘΗΝΩΝ
ΦΥΣΙΚΗ - ΧΗΜΕΙΑ
ΜΑΘΗΜΑΤΙΚΑ
ΓΥΜΝΑΣΙΟ - ΕΝΙΑΙΟ ΛΥΚΕΙΟ - Τ.Ε.Ε.
ΕΝΑΡΞΗ ΜΑΘΗΜΑΤΩΝ
Β΄, Γ΄ ΛΥΚΕΙΟΥ : 18 - 8 - 2003
ΓΥΜΝΑΣΙΟ - Α΄ ΛΥΚΕΙΟΥ - ΤΕΕ : 1 - 9 - 2003
ΠΛΗΡΟΦΟΡΙΕΣ - ΕΓΓΡΑΦΕΣ
ΚΑΘΗΜΕΡΙΝΑ 6:00μμ - 8:30 μμ
ΒΕΝΕΤΟΚΛΕΩΝ 79 ΡΟΔΟΣ
ΤΗΛ. 22410 73998 - 6932680937
Επιλέγοντας "ΠΡΟΣΗΜΟ" επενδύεις στην μόρφωση που είναι το μοναδικό εφόδιο για τον σημερινό μαθητή που θα τον ακολουθεί, οποιαδήποτε στιγμή σε όλη του τη ζωή.

ΑΘΛΗΤΙΚΗ ΡΟΔΙΑΚΗ
ΠΑΡΑΣΚΕΥΗ 19 ΣΕΠΤΕΜΒΡΙΟΥ 2003

ΠΑΡΑ ΤΑ ΠΡΟΒΛΗΜΑΤΑ ΣΤΟΝ ΔΙΓΕΝΗ ΕΠΙΚΡΑΤΕΙ ΑΙΣΙΟΔΟΞΙΑ
ΣΕΛ. 37

ΔΟΥΛΕΥΟΥΝ ΑΣΤΑΜΑΤΗΤΑ ΣΤΟΝ ΔΙΑΓΟΡΑ ΓΙΑ ΤΟ ΚΕΡΑΤΣΙΝΙ
ΣΕΛ. 37

ΟΛΑ ΣΤΟΝ ΑΕΡΑ



• Η ΕΠΟ δεν καλύπτει τα έξοδα του εφηβικού πρωταθλήματος και η Ρόδος αντιμετωπίζει πρόβλημα με την υπεραρκαδημία.
ΣΕΛ. 35

ΟΥΖΙΕΣ και οινοπνεύματα



Ξεφαντώστε με ένα κεφάτο πρόγραμμα
με τους ΜΙΧΑΛΗ, ΣΤΡΑΤΟ, ΙΟΥΛΙΑ, ΣΤΑΥΡΟ
και ΜΙΧΑΛΗ
ΚΑΛΟ ΧΕΙΜΩΝΑ
και
ΞΕΦΑΝΤΩΜΑ ΜΕ ΟΥΣΙΕΣ ΚΑΙ ΟΙΝΟΠΝΕΥΜΑΤΑ
Ολες οι εκδηλώσεις μέχρι 220 άτομα
ΛΙΝΔΟΥ & ΒΡΥΞΕΛΛΩΝ 211
(πίσω από τη ΔΕΥΑΡ), στο Ροδίνι
ΤΗΛ. 67674 • Κιν. 0932-635007

Ο ΖΑΝΕΤΤΙΔΗΣ ΣΤΟ ΝΤΕΡΜΠΙ

• Ορίστηκε στον αγώνα Ηρακλής-Φοίβος

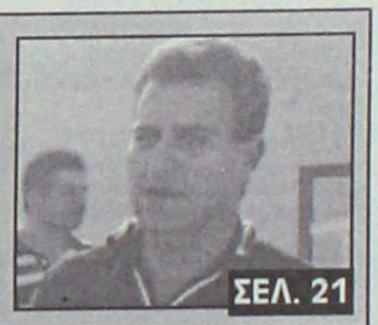
ΣΕΛ. 21

Ο ΚΟΛΟΣΣΟΣ ΜΕ ΤΟΝ ΙΩΝΙΚΟ ΤΗΝ ΔΕΥΤΕΡΑ ΓΙΑ ΤΟ ΚΥΠΕΛΛΟ
ΣΕΛ. 38

Ο ΧΑΤΖΗΜΙΧΑΛΗΣ ΑΠΕΡΡΙΨΕ ΠΡΟΤΑΣΗ ΤΟΥ ΔΗΜΟΥ ΚΑΛΥΜΝΟΥ
ΣΕΛ. 22

ΤΟΠΙΚΟ ΠΟΔΟΣΦΑΙΡΟ

Σε τροχιά πρωταθλήματος

• Ορίσθηκαν οι διαιτητές των παιχνιδιών της πρεμιέρας της β' κατηγορίας.

Ποδαρικό αύριο και για την Β' κατηγορία που ξεκινάει τις αγωνιστικές της υποχρεώσεις μ' ένα παιχνίδι στη Λέρο κι ένα στις Φάνες.

Η 1η αγωνιστική περιλαμβάνει αρκετά ενδιαφέροντα παιχνίδια στα οποία καλούνται να τα διευθύνουν στην πλειοψηφία τους παλιοί διαιτητές.

Υψηλό ενδιαφέρον έχουμε σε Φάνες, Ψίνθο, Πυλί, Αγίους Αποστόλους και Πυλώνα.

Αναλυτικά τα 8 ματς του Σαββατοκύριακου:

ΑΥΡΙΟ

- **Λέρος (14.45):** Δόξα Λ-Ευκλής

Διαιτησία: *Αλαχιώτης, Σταυρουλάκης, Λουρμπέας.*
Παρατηρητής: *Μαχαίρας.*
Παρ. διαιτησίας: *Καστής*

- **Φάνες (17.00):** Ακουσίλαος-Ποσειδών Καρπ.

Διαιτησία: *Πηδιάκης, Μίχας, Σταυριανός*
Παρατηρητής: *Νικολουδάκης.*
Παρ. διαιτησίας: *Πασπάτης.*

ΚΥΡΙΑΚΗ

- **Ψίνθος (13.00): Δόξα Ψ.-Τήλος**

Διαιτησία: *Ταράλης, Κόκκινος, Μοντιάδης*
Παρατηρητής: *Δημητράς Δ.*
Παρ. διαιτησίας: *Κάζας*

- **Καλυθιές (14.30):** Ερμής-Ξάνθος

Διαιτησία: *Κατσιδώνης Π., Μίχας, Ασημακόπουλος.*
Παρατηρητής: *Παυλούς*
Παρ. διαιτησίας: *Καραμαρίας*

- **Καρδάμαινα (16.30): Δόξα Κ.-Ασκληπιός**

Διαιτησία: *Κουτσοχέρας, Βασιλείου, Κοκκαλάκης*
Παρατηρητής: *Ράπανος.*

- **Πυλί (16.30): Πυλί-Αντίμαχος**

Διαιτησία: *Αργυρίου, Μουστάκας, Μαρμαρινός*
Παρατηρητής: *Μανιάς.*

- **Αγ. Απόστολοι (16.30): Ορφέας-Κατταβιά**

Διαιτησία: *Π"δόπουλος, Ορφανός, Γιαννούλης*
Παρατηρητής: *Περαντινός*
Παρ. διαιτησίας *Σακελλαρίδης.*

- **Πυλώνα (16.30): Θύελλα-Αγ. Γεώργιος**

Διαιτησία: *Σάββενας, Καττα-βενός, Λάμπρου*
Παρατηρητής: *Πάλλας*
Παρ. διαιτησίας: *Κάπρος Στ.*

Δεν αστειεύεται

• Την αυστηρότητά της θα εξαντλεί σύμφωνα με τον Κλεόβουλο Χατζηγεωργίου η νέα Πειθαρχική Επιτροπή και εφιστά την προσοχή των σωματείων.

Τα λουριά σφίγγουν για τα καλά και τα σωματεία θα πρέπει να είναι ιδιαίτερα προσεκτικά στις αντιδράσεις τους και την συμπεριφορά τους, καθώς η νέα Πειθαρχική Επιτροπή της ΕΠΣΔ δεν πρόκειται να χαρίσει ούτε τον... πυρετό της! Ο ίδιος ο πρόεδρος της ΕΠΣΔ **Κλεόβουλος Χατζηγεωργίου** απηύθυνε χθες μέσω της εκπομπής «Παντού και ΤΟΠ» του ραδιοφωνικού σταθμού TOP FM προειδοποίηση προς όλες τις κατευθύνσεις, τονίζοντας πως αφενός οι νέες διατάξεις του ΚΑΠ έρχονται να καλύψουν το κενό που δημιούργησε η απόσυρση της αστυνομίας από τα γήπεδα και αφετέρου πως η νέα ανεξάρτητη Π.Ε. θα εξαντλεί την αυστηρότητά της τηρώντας το γράμμα και το πνεύμα του νόμου.

Αυτή, άλλωστε είναι η διαβεβαίωση που έλαβε ο **Χατζηγεωργίου** από τα μέλη της Πειθαρχικής στην προχθεσινή τους συνάντηση, επαναλαμβάνοντας πως από εδώ και στο εξής το Δ.Σ. δεν θα έχει το παραμικρό περιθώριο παρέμβασης και ανατροπής. «Η Πειθαρχική δεν αστειεύεται και εφιστά την προσοχή σε όλους», υπογράμμισε ο **Κλεόβουλος Χατζηγεωργίου.**

Βγήκε ο κορμός

• Στους ποδοσφαιριστές που θα αποτελέσουν την βάση των μικτών Παίδων και Νέων κατέληξαν οι ενωσιακοί προπονητές.

Γνωστοποιήθηκαν οι 24άδες των μικτών μας ομάδων Παίδων και Νέων ενόψει της έναρξης του πρωταθλήματος των Ενώσεων. Τα ονόματα των παιδιών που καλούνται για πρόπονηση την προσεχή Δευτέρα στο Δημοτικό στάδιο της πόλης μας (οι Παίδες πρέπει να βρίσκεται εκεί στις 2.30 μ.μ. και οι Νέοι στις 3.30 μ.μ.) είναι τα ακόλουθα:

ΠΑΙΔΕΣ: Β. Κουρμαδιάς (Αστέρα Μ.), Ν. Λαμπριανός (Πετρώνα Αρχ.), Γ. Δελαπόρτας (Ρόδου), Λ. Χατζηπέτρος (Ακουσιλάου), Στ. Γαϊτάνος (Ρόδου, Β. Τσαγγάρης (Ρόδου), Σ. Ζάχαλος (Κλεάνθη), Γ. Θεοδώρου (Ρόδου), Γ.Κουφού (Ηλιου), Αλ. Σαράντης (Δία), Ι. Μακαρούνας (Απόλλων Απ.), Α. Νικολάου (Διαγόρα Β.), Κοντουδιός (ΠΑΟ Διαγόρα), Κ. Χατζηαντωνίου (Κλεάνθη), Χ. Κιλασίν (Ηλιου), Ι. Μπερετούλης (Ευκλή), Μ. Πλύγκος (Δόξας Ψ.), Κ. Σαρικάς (Κλεάνθη), Μ. Κουτσάγιας (Ευαγόρα), Σ. Παπαοικονόμου (Πετρώνα), Μ. Τσουκαλάς (Αναγέννηση Εμπωνα), Β. Μέντος (ΠΑΟ Διαγόρα), Μ. Ευγενικός (ΠΑΟ Διαγόρα), και Μ. Παπαδόπουλος (Ιάλυσου).

ΝΕΟΙ: Π. Αγγελόπουλος (Ρόδου), Ι. Τριπολίτης (Ρόδου), Γ. Ιωαννίδης (Ρόδου), Α. Αναστασάκης (Ρόδου), Δ. Καραγιάννης (Ρόδου), Π. Αθανασίου (Διαγόρα), Στ. Κοσμάς (Διαγόρα), Λ.Τσοπανάκης (ΠΑΟ Διαγόρα), Π. Αναστασάς (Διαγόρα Βατίου), Π. Καρπαθάκης (Διαγόρα Βατίου), Κ. Καλημέρης (Διαγόρα Βατίου), Γ. Αγγελάκης (Διαγόρα Βατίου), Μ. Κατσιδώνης (ΑΕΡΑ), Γ. Κώτσος (Διγενή), Δ. Παπαοικονόμου (Πετρώνα), Δ. Γκάιδας (Κλεάνθη), Μ. Πάττας (Κλεάνθη), Στ. Πιζήμολας (Κλεόβουλου), Σ. Νικολός (Ερμή), Α. Κασταμούλας (Ερμή), Μπρισνόβαλης (Απόλλων Καλ.), Π. Στρατής (Φοίβου), Κ. Ατσίδης (Ορφέα) και Ν. Τσαλώλης (Ηρακλή Μαριτσών).

Σημειώνεται πως οι υπόλοιποι παίκτες που δεν κλήθηκαν να συμμετάσχουν στις 24άδες θα εξακολουθούν να παρακολουθούνται από τους Ενωσιακούς προπονητές και αν κριθεί αναγκαίο θα κληθούν σε κάποια από τις επόμενες φορές. Το ίδιο φυσικά ισχύει και για παίκτες που δεν έχουν κληθεί καθόλου μέχρι σήμερα.

Πήραν το χρίσμα

• Δεκαπέντε νέοι διαιτητές γράφτηκαν στα Μητρώα Διαιτησίας

Το χρίσμα του διαιτητή πήραν και επίσημα δεκαπέντε απόφοιτοι της τελευταίας σχολής του Συνδέσμου Δωδεκανήσου, καθώς με ανακοίνωση της η ΟΔΠΕ γνωστοποιεί την εγγραφή τους στα Μητρώα Διαιτησίας.

Το έγγραφο που έφτασε στα γραφεία της **Παπαζαχαρίου** έχει ως εξής:

"Σας κοινοποιούμε απόσπασμα από το Πρακτικό Νο 14/26.8.2003 της ΑΤΕΔ, όπως εγκρίθηκε από το Δ.Σ./ΟΔΠΕ κατά τη συνεδρίασή του Νο 15/29.8.2003 και που έχει ως εξής:

- Η ΑΤΕΔ λαμβάνει γνώση του 170/01.7.2003 εγγράφου σας περί αποστολής δικαιολογητικών εγγραφής νέων διαιτητών του Συνδέσμου σας.
- Η ΑΤΕΔ, κατόπιν ελέγχου, σας ενημερώνει ότι εγγράφει στα Μητρώα Διαιτησίας των κατωτέρω νέων διαιτητών:
  - **Μανιά Αντώνιο** (Α.Μ. 8303)
  - **Γουλαρά Διονύσιο** (Α.Μ. 8304)
  - **Γαγανή Ευστράτιο** (Α.Μ. 8305)
  - **Σακελιάδη Ιωάννη** (Α.Μ. 8306)
  - **Κλιάρη Ιωάννα** (Α.Μ. 8307)
  - **Νικολέτο Κυριάκο** (Α.Μ. 8308)
  - **Παπαγιαννίδη Εμμανουήλ** (Α.Μ. 8309)
  - **Μαλιχουτσάκη Μαρία** (Α.Μ. 8310)
  - **Αντωνά Σταμάτιο** (Α.Μ. 8311)
  - **Παναγιώτου Αννα** (Α.Μ. 8312)
  - **Σαρή Νικόλαο** (Α.Μ. 8313)
  - **Πανάρετο Αντώνιο** (Α.Μ. 8314)
  - **Κουλουριώτη Ιωάννη** (Α.Μ. 8315)
  - **Φουντή Μηνά** (Α.Μ. 8316)
  - **Σαβιδάκη Εμμανουήλ** (Α.Μ. 8317).

Νέοι ορίζοντες

• Στο χτίσιμο ομάδας που θα περιλαμβάνει όλα τα επίπεδα, αποσκοπούν οι ιθύνοντες του Αστέρα Π. Προπονητής ο Αντώνης Λεμονάκης και διευθυντής ο Βασίλης Αθανασίου.

Με μοναδικό στόχο στο χτίσιμο μιας νέας ομάδας, σε τεχνικό και διοικητικό επίπεδο, η οποία θα είναι βασισμένη σε ντόπιους ποδοσφαιριστές, ξεκίνησε η νέα ποδοσφαιρική περίοδο για το νεοσύστατο Δ.Σ. του Αστέρα Παστίδας.

Πρώτο μέλημα ήταν να γίνει ένας απολογισμός για την κατάσταση που επικρατεί στο σωματείο και από εκεί και μετά να δουν τις δυνατότητες που έχουν και στο πού μπορούν να στοχεύουν.

Η μεγάλη "πληγή" των τελευταίων χρόνων είχε να κάνει με την αποχή του κόσμου από τις εκδηλώσεις της ομάδας, και στο τί θα έπρεπε να γίνει ώστε να δοθεί κάποιο κίνητρο για την επιστροφή του.

Ολα αυτά απασχόλησαν τους ιθύνοντες που με το ενδιαφέρον τους, την όρεξη για δουλειά και το ζήλο που δείχνουν κατάφεραν να συσπειρώσουν τον φίλαθλο κόσμο της ομάδας, που και αυτός με την σειρά του ονειρεύεται τις παλιές καλές εποχές.

Η ΠΡΩΤΗ ΚΙΝΗΣΗ

Οπως προαναφέρθηκε, ο μοναδικός στόχος είναι στο χτίσιμο ομάδας σ' όλα τα επίπεδα. Αυτό όπως όλοι γνωρίζουμε δεν μπορεί να γίνει από την μία μέρα στην άλλη. Βασική προτεραιότητα ήταν η ένταξη του συλλόγου σ' ένα τριετές πρόγραμμα που μέσα σ' αυτή την χρονική περίοδο θα γίνουν οι κατάλληλες ενέργειες, για να μπουν οι σωστές βάσεις.

Βέβαια η όρεξη, ο ζήλος, και ο ενθουσιασμός είναι θετικά στοιχεία, αλλά όταν έχουμε να κάνουμε με αθλητικούς συλλόγους η εμπειρία αποτελεί αναπόφευκτο παράγοντα. Για τον λόγο αυτό ο μέχρι πρότινος προπονητής του Ηρακλή Μ. και παλιός ποδοσφαιριστής του Διαγόρα στην Α' Εθνική **Βασίλης Αθανασίου,** δέχτηκε μετά από επανειλημμένες κρούσεις, να αναλάβει το πόστο του γενικού διευθυντή του συλλόγου και να βοηθήσει την ομάδα απ' όπου ξεκίνησε τα πρώτα του ποδοσφαιρικά "βήματα" σε Διοικητικό και τεχνικό επίπεδο.

Προπονητής σύμφωνα με ασφαλείς πληροφορίες θα είναι ο **Αντώνης Λεμονάκης** που θα είναι υπό την εποπτεία του **Αθανασίου.**



ΤΑ ΚΑΤΑΣΤΗΜΑΤΑ ΤΗΣ
ΝΙΚΟΣ Π. ΜΑΝΝΑΚΗΣ Α.Ε.

ΕΧΟΥΝ ΝΑ ΠΑΡΟΥΣΙΑΣΟΥΝ:

Ο,ΤΙ ΝΕΟΤΕΡΟ
Ο,ΤΙ ΚΑΛΥΤΕΡΟ
Ο,ΤΙ ΦΘΗΝΟΤΕΡΟ
Ο,ΤΙ ΣΤΑ ΜΕΤΡΑ ΣΑΣ

ΚΑΙ Ο,ΤΙ

ΕΧΕΙ ΝΑ ΠΑΡΟΥΣΙΑΣΕΙ Η ΑΓΟΡΑ ΣΤΑ **ΦΩΤΙΣΤΙΚΑ**
ΣΤΟΝ **ΦΩΤΙΣΜΟ** ΚΑΙ ΣΤΟ **ΗΛΕΚΤΡΟΛΟΓΙΚΟ ΥΛΙΚΟ**

ΜΟΝΟ ΣΤΑ ΚΑΤΑΣΤΗΜΑΤΑ
ΝΙΚΟΣ Π. ΜΑΝΝΑΚΗΣ Α.Ε.

ΣΕ ΤΡΙΑ ΣΗΜΕΙΑ ΣΤΗΝ ΠΟΛΗ ΜΑΣ

ΓΙΑ ΤΩΡΑ, ΓΙΑ ΠΑΝΤΑ ΚΟΝΤΑ ΣΑΣ

ΕΥΧΑΡΙΣΤΟΥΜΕ ΓΙΑ ΤΗΝ ΠΡΟΤΙΜΗΣΗ ΣΑΣ

ΤΟΠΙΚΟ ΠΟΔΟΣΦΑΙΡΟ

Ο Ζανεττίδης στην Παστίδα

• Θα διευθύνει το ντέρμπι της 2ης αγωνιστικής μεταξύ του Ηρακλή Μ. και του Φοίβου

• Ο Βαγγέλης Κατσιδώνης θα σφυρίξει το Αρης-Ιάλυσος

Το ντέρμπι του Δήμου Πεταλούδων ανάμεσα στον Ηρακλή και τον Φοίβο ξεχωρίζει από τα ματς της 2ης αγωνιστικής ημέρας.

Ο αγώνας θα γίνει στο γήπεδο Παστίδας (εκεί έχει δηλώσει φέτος έδρα ο Ηρακλής) καθώς οι εργασίες στο γήπεδο Μαριτσών συνεχίζονται και αυτή τη σαιζόν.

Για δεύτερη συνεχόμενη αγωνιστική οι Μαριτσενοί καλούνται να ξεπεράσουν άλλο ένα ντέρμπι.

Το πρώτο με τον Ιάλυσο δεν είχε θετική κατάληξη κι έτσι γι' αυτούς το αυριανό παιχνίδι με τον Φοίβο αποκτά ακόμη μεγαλύτερο ενδιαφέρον, όπως βέβαια πολύ ενδιαφέρον είναι και για τους Κρεμαστενούς που θέλουν να πετύχουν τους φετινούς υψηλούς τους στόχους.

Το σημαντικό αυτό ματς ορίσθηκε να το διευθύνει ο



Ξεκίνημα της σαιζόν για τον Κώστα Ζανεττίδη με ντέρμπι

Κώστας Ζανεττίδης που θα σφυρίξει για πρώτη φορά φέτος.

Στο άλλο ενδιαφέρον παιχνίδι της αγωνιστικής, που γίνεται στον Αρχάγγελο, με τον Αρη να φιλοξενεί τον επίσης φιλόδοξο Ιάλυσο, διαιτητής ορίσθηκε ο **Βαγγέλης Κατσιδώνης.**

Αναλυτικά το πρόγραμμα και τα διαιτητικά τρίο:

ΑΥΡΙΟ

• Κως (13.00): Ανταγόρας-Κλεόβουλος
Διαιτησία: *Διαμαντέας-Αργυρίου-Μουστάκας*
Παρατηρητής: *Αρβανιτάκης*

• Κρεμαστή (16.30): Κλεάνθης-Ασπίδα Απ.
Διαιτησία: *Γρεβένης-Τσαούσης-Στεφανάκης*
Παρατηρητής: *Κατσουράκης*
Παρ. διαιτησίας: Κων/νου

• Απόλλωνα (16.30): Απόλλων Απ.-Διαγόρας Β.
Διαιτησία: *Σιδηρόπουλος Α.-Π"δόπουλος-Γιαννούλης*
Παρατηρητής: *Βεργίδης*
Παρ. διαιτησίας: *Λουλουδάκης*

• Μάσσαρι (16.30): Αστέρας Μ.-Αναγέννηση
Διαιτησία: *Μιχαλάκης-Χάλαντας-Σάββενας*
Παρατηρητής: *Ντάκας Σ.*
Παρ. διαιτησίας: *Καψάσκης*

• Αρχάγγελος (16.30): Αρης-Ιάλυσος
Διαιτησία: *Κατσιδώνης Ε.-Λάμπρου-Καραχανής*
Παρατηρητής: *Γαμβρούδης*
Παρ. διαιτησίας: *Κόντζος*

• Παστίδα (16.30): Ηρακλής-Φοίβος
Διαιτησία: *Ζανεττίδης-Φεσσάρας-Ορφανός*
Παρατηρητής: *Κυπραίος Θ.*
Παρ. διαιτησίας: *Καρίκης*

• Λέρος (17.00): ΑΕΛ-Ευαγόρας
Διαιτησία: *Σταυρουλάκης-Αλαχιώτης-Λουρμπέας*
Παρατηρητής: *Καστής*
Παρ. διαιτησίας: *Τριανταφύλλου*

ΚΥΡΙΑΚΗ

• Βαθύ (11.00): Καλυμνιακός-ΑΕΡΑ
Διαιτησία: *Κόττορος-Σταυρουλάκης-Πανάτος*
Παρατηρητής: *Κατέρης*
Παρ. διαιτησίας: *Φραγκίνης Στ.*

ΕΦΗΒΙΚΟ ΠΡΩΤΑΘΛΗΜΑ

Αύριο και μεθαύριο θα γίνουν τα παιχνίδια της 2ης αγωνιστικής τα οποία έχουν ως εξής:

ΑΥΡΙΟ

• Αγ. Απόστολοι (11.30): Διαγόρας-Αναγέννηση Εμπ.
Διαιτησία: *Κλιάρη, Τσουρούτης, Μαλιχουτσάκη*
Γιατρός: *Αντερσεν.*
Παρ. διαιτησίας: *Κάπρος Δ.*

• Κρεμαστή (14.30): Κλεάνθης-Ερμής
Διαιτησία: *Γαγάνης*
Γιατρός: *Παρασκευόπουλος*
Παρ. διαιτησίας: *Στέργου*

• Αγ. Απόστολοι (14.30): Ορφέας-ΑΕΡΑ
Διαιτησία: *Λιάπη, Κλιάρη, Τσουρούτης*
Γιατρός: *Περίδης*
Παρ. διαιτησίας: *Κυπραίος Ν.*

• Αρχάγγελος (14.30): Αρης-Ρόδος
Διαιτησία: *Γκιούντιτσε, Τσουρδιού*
Γιατρός: *Νικολού*

• Παστίδα (14.30): Ηρακλής Μ.-Φοίβος
Διαιτησία: *Γουλάρας*
Γιατρός: *Παυλίδης*
Παρ. διαιτησίας: *Λουλουδάκης*

• Κατταβιά (16.30): Κατταβιά-Ασκληπειό
Διαιτησία: *Σαββιδάκης.*
Παρ. διαιτησίας: *Κάπρος Στ.*

ΚΥΡΙΑΚΗ

• Απόλλωνα (16.30): Απόλλων Απ.-Πετρώνας
Διαιτησία: *Σεβδαλάκης*
Γιατρός: *Παυλίδης*

• Παστίδα (16.30): Αστέρας Π.-Ζευς
Διαιτησία: *Αντωνάς.*

IRENE
ΚΕΝΤΡΟ ΞΕΝΩΝ ΓΛΩΣΣΩΝ

ΑΓΓΛΙΚΑ Επειδή η **εκπαίδευση** κι οι **απαιτήσεις** αλλάζουν, επειδή η **ξενόγλωσση εκπαίδευση** χρειάζεται **συνετές βάσεις.** ΓΕΡΜΑΝΙΚΑ

ΕΜΕΙΣ είμαστε έτοιμοι, σε **νέες υπερσύγχρονες εγκαταστάσεις 200 τ.μ.** να σας προσφέρουμε ό,τι **καλύτερο** στο χώρο αυτό, με **διδακτικό προσωπικό Πανεπιστημιακού επιπέδου:**

■ **Γερμανικά. Ολα τα επίπεδα**
○ **PALSO -TOEFL, FIRST CERTIFICATE, PROFICIENCY**
○ **Interactive multimedia, εικόνα - ήχος**
○ **Αυστηρά ολιγομελή τμήματα**
○ **Αίθουσα αναμονής για γονείς με TV, VIDEO, παρέα με καφέ-αναψυκτικό**
○ **Αθλητικές, κοινωνικές και εκπαιδευτικές εκδηλώσεις**

ΔΙΔΑΣΚΟΥΝ:
ΑΓΓΛΙΚΑ, ΕΙΡΗΝΗ ΓΕΩΡΓΙΟΥ-ΗΡΑΚΛΕΙΔΗ, ΠΤ. ΠΑΝ. MARYLAND USA, ΓΙΟΥΛΗ ΗΡΑΚΛΕΙΔΗ-ΤΣΙΓΚΟΥ, ΓΛΩΣΣΟΛΟΓΟΣ ΠΤ. ΠΑΝ. READING UK
ΓΕΡΜΑΝΙΚΑ, ΚΩΣΤΑΣ ΒΡΑΚΑΣ, ΠΤ. ΓΕΡΜ. ΦΙΛΟΛΟΓΙΑΣ ΠΑΝ. ΜΑΝΝΗΕΙΜ

Πληρ. Στ. Καζούλη 12, τηλ. (22410)34184,70488 fax (22410)74530

ΓΥΜΝΑΣΤΗΡΙΟ
BioKinηση
ΚΕΝΤΡΟ ΔΙΟΡΘΩΤΙΚΗΣ ΓΥΜΝΑΣΤΙΚΗΣ

■ ΔΙΟΡΘΩΤΙΚΗ ΓΥΜΝΑΣΤΙΚΗ ΓΙΑ:
☑ ΣΚΟΛΙΩΣΗ ☑ ΚΥΦΩΣΗ ☑ ΛΟΡΔΩΣΗ

■ ΕΝΟΡΓΑΝΗ ΓΥΜΝΑΣΤΙΚΗ
για παιδιά ΠΡΟΣΧΟΛΙΚΗΣ - ΣΧΟΛΙΚΗΣ ΗΛΙΚΙΑΣ

■ PERSONAL TRAINING
(ΑΤΟΜΙΚΗ ΕΚΓΥΜΝΑΣΗ)

Καννή Άννα Μαρία
ΚΑΘ. ΦΥΣΙΚΗΣ ΑΓΩΓΗΣ - ΔΙΟΡΘΩΤΙΚΗΣ ΓΥΜΝΑΣΤΙΚΗΣ
Καλαποδάκης Βασίλης
ΚΑΘΗΓΗΤΗΣ ΦΥΣΙΚΗΣ ΑΓΩΓΗΣ

Εμπορικό Κέντρο Φώκιαλη, ΡΟΔΟΣ
Τηλ.: 22410 39830, FAX: 22410 39831

ΤΟΠΙΚΟ ΠΟΔΟΣΦΑΙΡΟ

Ανένδοτος ο Χατζημιχάλης

• Δεν δέχθηκε πρόταση που του πρότεινε ο Δήμος Καλυμνίων

• Ερωτηματικό η στάση του Καλυμνιακού και για το εντός έδρας ματς με τον ΑΕΡΑ

Στάσιμη συνεχίζει να παραμένει η κατάσταση στον Καλυμνιακό καθώς δεν έχει βρεθεί μέχρι στιγμής λύση, ώστε η ομάδα να ξεφύγει από τη μιζέρια και να μπει στο πρόγραμμα του πρωταθλήματος.

Ηδη έχει χαθεί ένας αγώνας (με ΑΕΛ) και κινδυνεύει να χαθεί και δεύτερος.

Μια προσπάθεια που πήγε να κάνει ο πρόεδρος του Δημοτικού Συμβουλίου Καλύμνου, **Χαράλαμπος Κουρούνας** καλώντας τον πρόεδρο του Καλυμνιακού, **Στέφανο Χατζημιχάλη** προτείνοντας ν' αναλάβει εκ νέου την ομάδα, έπεσε στο κενό.

Σύμφωνα με πληροφορίες στην συνάντηση στην οποία παρόν ήταν ο αντιδήμαρχος **Γιώργος Ψαράς** προτάθηκε στον πρόεδρο της ομάδας, ο Δήμος να συνεισφέρει στην παρούσα φάση, ενισχύοντας την ομάδα με 2 ή 3 εκατομμύρια και μέσα στη χρονιά να βγουν άλλα 5 εκατομμύρια δραχμές περίπου.

Ομως ο **Χατζημιχάλης** απάντησε αρνητικά και παρέμεινε ανένδοτος στην απόφασή του ν' ασχοληθεί με τον Καλυμνιακό, προφανώς γιατί έχει χορτάσει από υποσχέσεις, ενώ και το ποσό που προσφέρει ο Δήμος (εάν το καταβάλει) είναι αστείο μπροστά στα έξοδα που έχει η ομάδα για μια σαιζόν.

ΕΡΩΤΗΜΑΤΙΚΟ ΜΕ ΑΕΡΑ

Οσον αφορά την παρουσία του Καλυμνιακού στο δεύτερο παιχνίδι του πρωταθλήματος, που είναι εντός έδρας με τον ΑΕΡΑ, ακόμη δεν έχει ξεκαθαρισθεί το τί θα γίνει.

Οι ποδοσφαιριστές συνεχίζουν να μην έχουν ιδέα του τί γίνεται και βρίσκονται σ' αναμονή.

Βέβαια και λύση να βρεθεί την τελευταία στιγμή, το έμψυχο υλικό της ομάδας είναι ανέτοιμο.

Μάλιστα προχθές, ο ποδοσφαιριστής **Γιάννης Βούης** έφυγε για Γερμανία όπου και θα παραμείνει για κάποιο διάστημα.

Αυτό δείχνει και σε κάποιο βαθμό το τί επικρατεί στην Κάλυμνο, αφού οι ποδοσφαιριστές έχουν κουρασθεί από την κατάσταση των τελευταίων τριών ετών.

Δεξίωση στους παρατηρητές

• Η ΕΠΣΔ παραθέτει απόψε δείπνο στα "μάτια" της στους αγωνιστικούς χώρους

Σήμερα στις 9 το βράδυ στην ταβέρνα «Αγαπητός» στ' Αφάντου η ΕΠΣΔ θα παραθέσει δεξίωση στους παρατηρητές των αγώνων.

Οι παρατηρητές που καλούνται είναι οι παρακάτω: **Κυπραίος Θεοδόσης, Βεργίδης Λάζαρος, Βιντζέντζος Πανορμίτης, Γαμβρούδης Βάιος, Δημητράς Δημήτρης, Δημητράς Κυριάκος, Καμπούρης Γιάννης, Κατσουράκης Κων/νος, Καρπαθάκης Γιώργος, Μουστάκας Θεόδωρος, Μπακαρής Μιχάλης, Μακρής Σάββας, Ντάκας Νίκος, Ντάκας Σάββας, Νικολάου Νίκος, Πάλλας Μιχάλης, Περαντινός Αρίστος, Παυλούς Σάββας, Σάββενας Παρασκευάς, Σταματίου Χρήστος, Σταυριανός Νίκος, Σεβδαλάκης Φώτης, Σαββίδης Γιώργος, Τόππος Τσαμπίκος, Χουρδάς Μιχάλης, Ψυλλάκης Τάσος, Κάπρος Στέργος, Μπακίρης Στέλιος.**

"Μικροσκόπιο" από τους Ενωσιακούς

• Οι προπονητές των Μικτών θα παρακολουθούν από κοντά τους αγώνες των πρωταθλημάτων και του κυπέλλου

Από την ΕΠΣΔ αποφασίσθηκε τους αγώνες πρωταθλήματος και Κυπέλλου καθώς και εφηβικού-παιδικού να παρακολουθούν εκ περιτροπής οι Ενωσιακοί προπονητές προκειμένου να σχηματίζουν άμεση γνώση για τις επιλογές τους.

Συγκεκριμένα το προσεχές Σαββατοκύριακο ο **Χρήστος Καλαϊτζίδης** θα παρακολουθήσει τους αγώνες Ακουσίλαου-Ποσειδώνα Καρπάθου και Ορφέα-ΑΕ Κατταβιάς.

Ο **Γιώργος Μποσγανάς** τους αγώνες Δόξας Ψίνθου-ΑΣ Τήλου και Ερμή-Ξάνθου Πάτμου και ο **Κώστας Λεπτοκαρίδης** τον αγώνα Ηρακλή Μαρ.-Φοίβου.

Επίσης την Τρίτη 23 Σεπτεμβρίου και ώρα 19.00 θα γίνει στο βοηθητικό Στάδιο η συγκέντρωση της ομάδος των Προπαίδων (τα ονόματα θα ανακοινωθούν).

Ο κ. **Λεπτοκαρίδης** θα έχει τη δυνατότητα περισσότερων επιλογών μόλις αρχίσουν τα παιδικά πρωταθλήματα.

Τέλος σύμφωνα με σχετικό έγγραφο της ΕΠΟ η Ομοσπονδία θα χορηγήσει στις Μικτές ομάδες όλης της χώρας αθλητική ενδυμασία, φόρμες και τσάντες.

Οι πρώτες καμπάνες

• Ποδαρικό έκανε προχθές η νέα ανεξάρτητη Πειθαρχική Επιτροπή της ΕΠΣΔ

Τις πρώτες τις αποφάσεις με την νέα της σύνθεση και την ανεξάρτητη ιδιότητα της έλαβε προχθές η Πειθαρχική Επιτροπή της ΕΠΣΔ.

Αναλυτικά:

Α. Βάσει του άρθρου 27 του ΚΑΠ και σύμφωνα με τα οικεία Φ.Α. επέβαλε τις κάτωθι ποινές στους κάτωθι ποδοσφαιριστές:

1. ΦΑ Διαγόρας Βατ.-Αναγέννηση Εμπ.

Στον ποδοσφαιριστή της Αναγέννησης Εμπ. **Σεβδαλάκη Ε.** (Α.Δ. 418382) ποινή μιας (1) αγωνιστικής (άρθρο 27 παρ. 1 περ. ΙΙ).

2. ΦΑ Ασπίς Απολ.-Αστέρας Μασ.

α. Στον ποδοσφαιριστή του Αστέρα Μασσάρων Σταυρίδης Σ. (Α.Δ. 395851) ποινή μιας (1) αγωνιστικής (άρθρο 27 παρ. 1 περ. ΙΙ).

β. Στον ποδοσφαιριστή της Ασπίδας Απολακκιάς **Βαρδόπουλο Κ.** (Α.Δ. 557736) ποινή τριών (3) αγωνιστικών (άρθρο 27 παρ. 1 περ. γ).

3. ΦΑ Ευαγόρα -Αρης Αρχ.

Στον ποδοσφαιριστή του Αρη Αρχαγγέλου **Παρδαλό Σ.** (Α.Δ. 340971) ποινή μιας (1) αγωνιστικής (άρθρο 27 παρ. 1 περ. ΙΙ).

4. ΦΑ Κλεόβουλος-Απόλλων Απολ.

α. Στον ποδοσφαιριστή του Απόλλωνα Απολλώνων **Πετρίδη Η.** (Α.Δ. 412165) με ποινή μια (1) αγωνιστικής (άρθρο 27 παρ. 1 περ. ΙΙ).

β. Στον ποδοσφαιριστή του Κλεόβουλου Λίνδου **Οικονομάκη Αντ.** (Α.Δ. 382162) ποινή μιας (1) αγωνιστικής (άρθρο 27 παρ. 1 περ. ΙΙ).

Β. Βάσει του άρθρου 17 του ΚΑΠ παρ. 2 σε συνδυασμό με την παρ. 2 του άρθρου 21 του ΚΑΠ κατακυρώνει τον μη διεξαχθέντα αγώνα ΑΕ Λέρου-Καλυμνιακού της 1ης αγωνιστικής του πρωταθλήματος Α ερασιτεχνικής κατηγορίας κρίνοντας μη δικαιολογημένη την μη μετάβαση της ομάδος της Καλύμνου στη Λέρο, με σκορ 2-0 υπέρ της ΑΕΛ και αφαιρεί από την βαθμολογία του Καλυμνιακού τρεις (3) βαθμούς. Σύμφωνα με την ίδια παράγραφο και πρώτο άρθρο η ομάδα του Καλυμνιακού θα ξεκινήσει το επόμενο πρωτάθλημα με μείον ένα (-1) βαθμό, θα καταβάλει δε το ποσόν των ογδόντα πέντε (85) ευρώ μέσω της ΕΠΣΔ στην ΑΕ Λέρου για την αποζημίωση των διαιτητών του αγώνα.

Γ. Βάσει του άρθρου 30 του ΚΑΠ παρ. 1, 2 και 3α καλείται σε αυτοπρόσωπη απολογία το Σωματείο Κλεόβουλος και ο προπονητής του **Δελαπόρτας Βασίλης** την Τετάρτη 24 Σεπτεμβρίου και ώρα 18.00 ενώπιον της Πειθαρχικής Επιτροπής της ΕΠΣΔ (Αγώνας Κλεόβουλος-Απόλλων Απολλώνων).

Δύσκολο ξεκίνημα

• Για Αντίμαχο και Ασκληπιό Κω που αντιμετωπίζουν Πυλί και Δόξα Κ. αντίστοιχα

ΚΩΣ (Γιώργος Αναγνώστου)

Ξεκινάει η β' κατηγορία και στη "μάχη" του πρωταθλήματος ρίχνονται και οι 4 ομάδες της Κω οι οποίες εκπροσωπούν το νησί του Ιπποκράτη στην κατηγορία.

Δύο εκ αυτών, Αντίμαχος και Ασκληπιός έχουν φιλόδοξους στόχους για φέτος και ξεκινούν με δύσκολα θεωρητικά παιχνίδια, καθώς αντιμετωπίζουν Πυλί και Δόξα Κ.

Ο ΑΝΤΙΜΑΧΟΣ

Στα δύσκολα μπαίνει από την αρχή του πρωταθλήματος ο Αντίμαχος, που το ερχόμενο Σαββατοκύριακο αντιμετωπίζει στο γήπεδό του τον ΑΟ Πυλίου, στα πλαίσια της 1ης αγωνιστικής του πρωταθλήματος της Β' κατηγορίας.

Ο Αντίμαχος ως γνωστόν βγήκε πριν από λίγο καιρό από το διοικητικό αδιέξοδο που αντιμετώπιζε και για τον λόγο αυτό καθυστέρησε πολύ να ξεκινήσει την προετοιμασία του.

Προπονητής της ομάδας θα είναι και φέτος ο **Γιώργος Σταμάτης,** ο οποίος μιλώντας εν' όψει της πρεμιέρας σημείωσε ότι "σίγουρα δύο εβδομάδες προετοιμασίας δεν είναι αρκετές για να ετοιμαστεί μία ομάδα. Το παιχνίδι με το Πυλί είναι σίγουρο ένα ντέρμπι. Εμείς θα το παλέψουμε αν και ανέτοιμοι".

Ο προπονητής του Αντίμαχου (που πριν από λίγες ημέρες πήρε και το δίπλωμά του από τη Σχολή προπονητών που έγινε στη Ρόδο) δήλωσε ικανοποιημένος από την προσέλευση των ποδοσφαιριστών του στις προπονήσεις.

Ο Αντίμαχος απέκτησε στην μεταγραφική περίοδο τους **Σκαλέρη Μιχάλη, Χατζηγιαννίδη Τέλη** και **Τσιτσιλιάγκο Στέλιο** και αποδέσμευσε τους **Διακαντώνη Σταύρο** και **Διακοδημητρίου Δαυΐδ.**

Με αρκετά προβλήματα μπαίνει στο νέο πρωτάθλημα της Β' κατηγορίας η ομάδα της Δόξας Καρδάμαινας, που στην πρεμιέρα αντιμετωπίζει μέσα στο γήπεδό της τον Ασκληπιό.

Ο προπονητής της ομάδας **Μανόλης Γουλόπουλος,** μιλώντας, τόνισε ότι η ομάδα καθυστέρησε να ξεκινήσει την προετοιμασία της και ακόμα δεν είναι έτοιμη 100%

Η προετοιμασία της ομάδας έγινε μετ' εμποδίων, αφού πολλοί από τους ποδοσφαιριστές δεν μπόρεσαν να ακολουθήσουν το πρόγραμμα των προπονήσεων για επαγγελματικούς λόγους.

Ο κ. **Γουλόπουλος** έχει αυτή τη στιγμή στην διάθεσή του 17 ποδοσφαιριστές αλλά υπάρχει η αισιοδοξία ότι ο αριθμός αυτός θα αυξηθεί τις επόμενες ημέρες αφού κάποιοι ποδοσφαιριστές θα απεγκλωβιστούν από τις δουλειές τους και θα μπορέσουν να ακολουθήσουν το πρόγραμμα της ομάδας.

Οταν τον ρωτήσαμε για το παιχνίδι της πρεμιέρας με τον Ασκληπιό είπε "ο Ασκληπιός είναι μία ομάδα που δουλεύει με προγραμματισμό και έχει αγωνιστική πειθαρχία. Για μένα είναι αν όχι η καλύτερη, μία από τις 2-3 καλύτερες ομάδες της κατηγορίας.

Εμείς θα παλέψουμε και όπου βγει".

Κλείνοντας την συζήτησή μας με τον κ. **Γουλόπουλο** του ζητήσαμε να μας πει τους στόχους που βάζει με την ομάδα της Δόξας για την χρονιά που αρχίζει το Σαββατοκύριακο. "Εγώ σε όποια ομάδα δουλεύω-μας είπε-προσπαθώ να βάλω τους στόχους μέσα από την δουλειά.

Δεν θα με πειράξει αν θα πέσει η ομάδα ή αν θα ανέβει, αρκεί να καταφέρουμε να βγάλουμε κάποια παιδιά που τα επόμενα χρόνια θα μπορέσουν να βοηθήσουν την ομάδα".

Να σημειώσουμε ότι στην μεταγραφική περίοδο η Δόξα Καρδάμαινας απέκτησε τους **Χρυσόπουλο Δημήτρη** (από τον Διαγόρα), **Τσαμούρα Κωνσταντίνο** (ελεύθερος), **Μιχαλακάκο Αλέξανδρο** (ελεύθερο) και τον Ρουμάνο **Ντουμίτρου Ρόμπερτ** (ελεύθερο).

Εφυγαν οι **Τσιτσιλιάγκος, Μουνούχος** και **Κουρζής.**

Η ΔΟΞΑ ΚΑΡΔ.

OASIS SOCCER CLUB

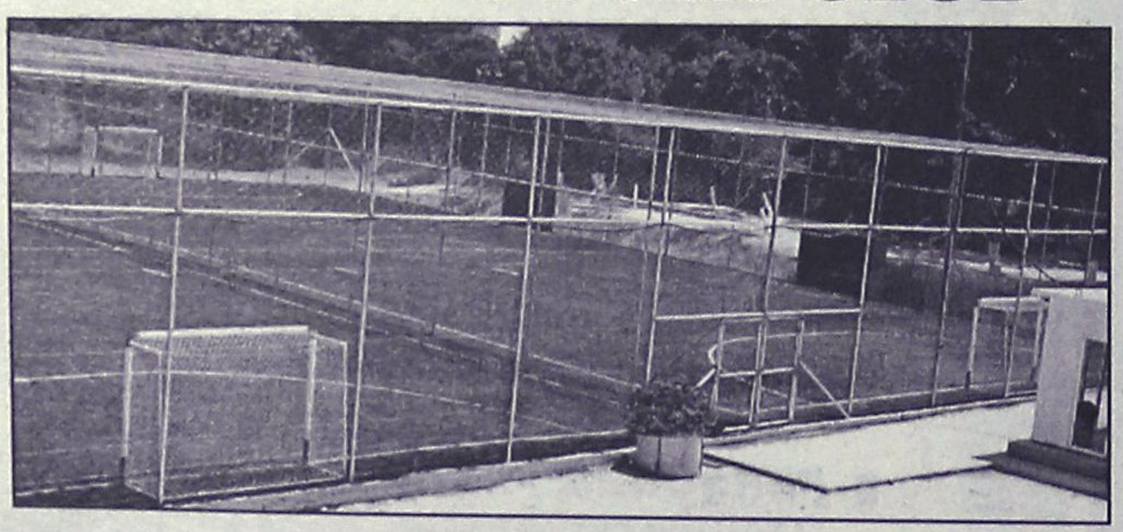

5X5

...το άλλο ποδόσφαιρο

ΑΝΑΚΟΙΝΩΣΗ

ΟΙ ΕΓΓΡΑΦΕΣ ΓΙΑ ΤΙΣ ΑΚΑΔΗΜΙΕΣ ΠΟΔΟΣΦΑΙΡΟΥ ΑΡΧΙΣΑΝ

Αγιοι Απόστολοι (κοντά στο νέο Νοσοκομείο)
τηλ.: 2241064680 κ. ΠΑΝΑΓΙΩΤΗΣ ΖΟΥΝΗΣ

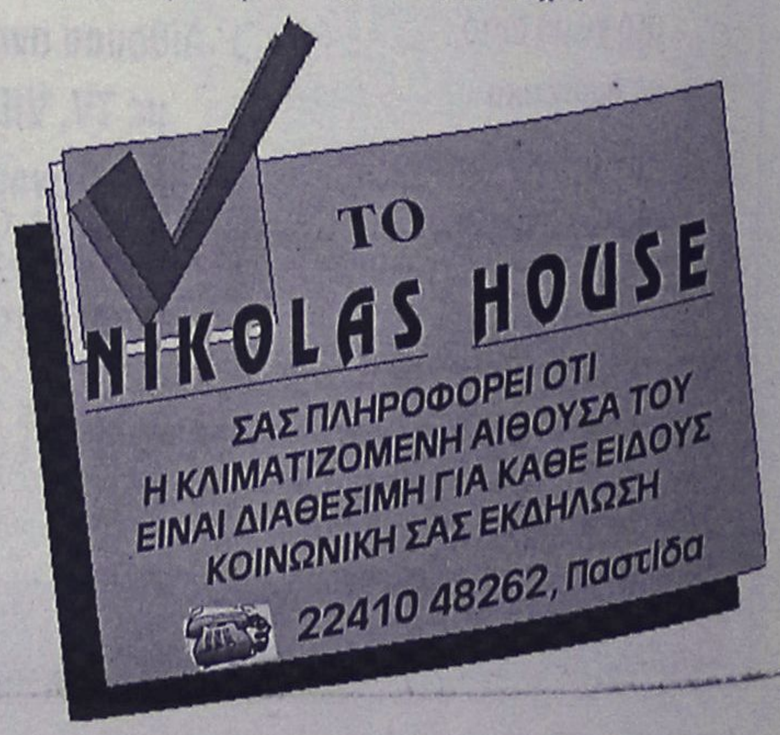

ΜΙΚΡΕΣ αγγελίες

ΟΙ ΑΓΓΕΛΙΕΣ ΤΗΣ ΡΟΔΙΑΚΗΣ παρουσιάζονται και στο site www.anaggelies.gr

ΜΕΤΑΦΕΡΘΗΚΑΜΕ!
Θα μας βρίσκετε στα κεντρικά μας γραφεία επί της **Μαρ. Μαλλιαράκη 11** (τελευταία πάροδος Καναδά).
Τα τηλέφωνα παραμένουν τα ίδια:
(22410) 22210, (22410) 75230

ΕΝΟΙΚΙΑΣΕΙΣ ΑΚΙΝΗΤΩΝ & ΕΠΙΧΕΙΡΗΣΕΩΝ

ΓΚΑΡΣΟΝΙΕΡΑ μικρή επιπλωμένη στη Ρόδο, τελείως ανεξάρτητη με φανταστική θέα. Πληρ. τηλ. 2241086829 ώρες επικ. 09.00-11.00 και 16.00-18.00
AE54386

STUDIOS επιπλωμένα, Αισχίνης 31. Πληρ. τηλ. 2241030115 AE54389

ΔΙΑΜΕΡΙΣΜΑΤΑΚΙ επιπλωμένο 40 τ.μ. επί της Νικηταρά 58 περιοχή Αγίου Νικολάου. Πληρ. τηλ. 2241024163
AE54385

ΔΙΑΜΕΡΙΣΜΑ 55 τ.μ. με μεγάλη βεράντα στην οδό Λονδίνου 35 (Άνω Ροδίνι). Πληρ. τηλ. 2241061830 AE54375

ΔΥΑΡΙ ημιυπόγειο - φωτεινότατο καινούργιο πλήρως επιπλωμένο στα Μαριτσά. Κατάλληλο για στρατιωτικούς, εκπαιδευτικούς. Πληρ. τηλ. 2241048195 απόγευμα, 2241075106 πρωίAE54374

ΚΑΤΑΣΤΗΜΑΤΑ α) Π. Πόλη σε κεντρικό σημείο, β) Ροδίνι, γ) Διαμέρισμα στο Ροδίνι. Πληρ. τηλ. 2241025680, 6944605755 AE54375

ΕΠΙΧ/ΣΗ ΑΝΑΨΥΚΤΗΡΙΟ ΚΡΕΠΕΡΙ με έξτρα χώρο εργαστήριο-παρασκευαστήριο στο Ροδίνι, έτοιμο προς λειτουργία και με δυνατότητα τροποποίησης Πιτσαρίας-Οβελιστήριο. Τιμή ενοικίου λογική. Πληρ. τηλ. 2241081812, 61493
AE54371

ΚΑΤΑΣΤΗΜΑ στο Ροδίνι με μεγάλη βιτρίνα και εξωτερική αυλή εξοπλισμένη με τέντες κατάλληλο για κάθε επαγγελματική χρήση. Τιμή ενοικίου λογική. Πληρ. τηλ. 2241081812, 61493
AE54369

ΘΕΣΣΑΛΟΝΙΚΗ, ΠΕΡΙΟΧΗ ΚΑΣΣΑΝΔΡΟΥ - ΠΛ. ΠΕΡΙΣΤΕΡΙΩΝ. ΔΙΑΜΕΡΙΣΜΑ 75 Τ.Μ. ΜΕ ΥΠΝΟΔΩΜΑΤΙΑ, ΣΑΛΟΤΡΑΠΕΖΑΡΙΑ, ΚΟΥΖΙΝΑ, ΧΩΛ, ΜΠΑΝΟ ΚΑΙ WC. Γ' ΟΡΟΦΟΣ, ΕΥΗΛΙΟ, ΠΛΗΡΩΣ ΕΠΙΠΛΩΜΕΝΟ ΜΕ ΟΛΑ ΤΑ ΗΛΕΚΤΡΙΚΑ, ΑΤΟΜΙΚΟ ΚΑΛΟΡΙΦΕΡ ΚΑΙ ΗΛΙΑΚΟ. ΕΝΟΙΚΙΟ 300 ΕΥΡΩ. ΠΛΗΡ. ΤΗΛ. 2241048167, 6974979837 ΠΕ54368

ΕΝΟΙΚΙΑΖΕΤΑΙ ΕΝΑ ΔΙΑΜΕΡΙΣΜΑ 50 Τ.Μ. (ΙΣΟΓΕΙΟ) ΣΕ ΑΡΙΣΤΗ ΚΑΤΑΣΤΑΣΗ ΠΛΗΡΩΣ ΕΠΙΠΛΩΜΕΝΟ ΜΕ AIRCONDITION ΚΑΙ ΤΗΛΕΟΡΑΣΗ ΚΟΝΤΑ ΣΤΟ ΠΑΝΕΠΙΣΤΗΜΙΟ ΚΑΙ ΤΗΝ ΠΟΛΗ ΤΗΣ ΡΟΔΟΥ ΚΑΙ 150 Τ.Μ. ΑΠΟ ΤΗΝ ΑΚΤΗ. ΟΔΟΣ ΠΑΠΑΛΟΥΚΑ 49Β ΡΟΔΟΣ. ΠΛΗΡ. ΤΗΛ. 6942449393, 6938083786 ΠΕ54384

ΕΝΟΙΚΙΑΖΟΝΤΑΙ ΚΑΙΝΟΥΡΓΙΑ ΔΙΑΜΕΡΙΣΜΑΤΑ ΕΠΙΠΛΩΜΕΝΑ ΣΤΗΝ ΙΞΙΑ ΜΕ ΠΙΣΙΝΑ ΚΑΙ ΚΗΠΟ. ΑΣΑΝΣΕΡ, ΘΕΡΜΑΝΣΗ, ΑΠΟΤΕΛΕΙΤΑΙ ΑΠΟ Υ-ΠΝΟΔΩΜΑΤΙΟ, ΣΑΛΟΝΙ-ΚΟΥΖΙΝΑ ΕΝΙΑΙΟ, ΕΝΟΙΚΙΟ 300 ΕΥΡΩ ΤΟ ΜΗΝΑ ΧΩΡΙΣ ΕΠΙΒΑΡΥΝΣΗ ΗΛΕΚΤΡΙΚΟΥ ΚΑΙ ΝΕΡΟΥ. ΠΛΗΡ. ΤΗΛ. 2241096388, ΩΡΕΣ 08.00-11.00,6947221389
ΠΕ54379

ΤΟ ΞΕΝΟΔΟΧΕΙΟ ΠΑΡΘΕΝΩΝ ΠΡΟ-ΣΦΕΡΕΙ ΕΙΔΙΚΕΣ ΤΙΜΕΣ ΣΕ ΦΟΙΤΗΤΕΣ ΓΙΑ ΟΛΙΓΟΗΜΕΡΗ ΔΙΑΜΟΝΗ Ή ΜΕ ΜΗΝΙΑΙΑ ΠΑΡΑΜΟΝΗ. ΒΡΙΣΚΟΜΑΣΤΕ ΣΤΗΝ ΨΑΡΟΠΟΥΛΑ ΕΠΙ ΤΗΣ Ο-ΔΟΥ ΑΝΘΟΥΛΑ ΖΕΡΒΟΥ 4. ΠΛΗΡ. ΤΗΛ. 2241028112, 6944844177
ΠΕ53916

ΔΙΑΜΕΡΙΣΜΑΤΑΚΙΑ studios επιπλωμένα με πλήρη εξοπλισμό aircondition, ψύξη-θέρμανση σε ωραίο και ήσυχο μέρος στην Κρεμαστή για εκπαιδευτικούς. Πληρ. τηλ. 2241094316, 6976712783
AE54364

ΔΙΑΜΕΡΙΣΜΑΤΑ ΕΠΙΠΛΩΜΕΝΑ, ΠΟΛΥΤΕΛΕΙΑΣ, ΜΕ ΘΕΑ ΤΗ ΘΑΛΑΣΣΑ, ΚΑΛΛΙΘΕΑ-ΚΟΣΚΙΝΟΥ. ΠΛΗΡ. ΤΗΛ. 2241066212 ΠΕ54363

ΔΙΑΜΕΡΙΣΜΑΤΑ ΔΙΧΩΡΑ ΣΤΗΝ ΙΞΙΑ ΕΠΠΛΩΜΕΝΑ ΚΑΙ ΠΛΗΡΩΣ ΕΞΟΠΛΙΣΜΕΝΑ, Α/C- ΖΕΣΤΟ ΝΕΡΟ. ΜΕ ΤΟΝ ΧΡΟΝΟ. ΠΛΗΡ. ΤΗΛ. 6945343563, 6946509712 ΠΕ54362

ΔΙΑΜΕΡΙΣΜΑ επιπλωμένο με ιδιωτικό πάρκιν, καινούργιας κατασκευής, σε ήσυχη περιοχή στην οδό Σωτήρος στην Ιξιά. Πληρ. τηλ. 2241092208
AE54366

ΚΑΤΑΣΤΗΜΑ στο Φαληράκι στην οδό Ερμού 38 τ.μ. Πληρ. τηλ. 2241086067
AE54351

ΕΝΟΙΚΙΑΖΟΝΤΑΙ νεόκτιστα 2άρια στο κέντρο της Ιαλυσού μη επιπλωμένα (ένα υπνοδωμάτιο - σαλόνι - κουζίνα - ενιαίος χώρος - WC) για όλο τον χρόνο. Πληρ. τηλ. 2241095815, 2241095657
AE54356

ΔΩΜΑΤΙΑ επιπλωμένα με πολυκουζινάκι και ατομικό WC σε λογικές τιμές, στην οδό Αθανασίου Διάκου 28 και Παπανικολή (περιοχή Μητροπόλεως. Πληρ. τηλ. (22410)29552, 22127
AE54349

RHODES-GREECE
CAIRO PALACE

ΕΝΟΙΚΙΑΖΟΝΤΑΙ ΕΠΑΓΓΕΛΜΑΤΙΚΟΙ ΧΩΡΟΙ

- **Γραφείο** 90 τ.μ. Εθελ. Δωδεκανησίων
- **Γραφείο** 190 τ.μ. Εθνάρχου Μακαρίου
- **Κατάστημα** 55 τ.μ. Εθνάρχου Μακαρίου
- **Κατάστημα** 25 τ.μ. Εθελ. Δωδεκανησίων

Πληρ. κα Φράνσις Νιοτή
Τηλ. 2241024328, φαξ 2241027600,
κιν. 6944618757, 6973572262

ΕΝΟΙΚΙΑΖΕΤΑΙ
Ακίνητο κλασικό, για οιανδήποτε χρήση, στο ΝΙΟΧΩΡΙ, συνολικής επιφανείας 450 τ.μ. (150 τ.μ. ανά επίπεδο)

Δεχόμαστε σοβαρές προτάσεις.
Πιπίνος: 22410-23895, 6944 676003 και 6944 390803
gpipinos@otenet.gr

ΕΝΟΙΚΙΑΣΕΙΣ ΓΡΑΦΕΙΩΝ

πολυτελή νέα γραφεία στην πλ. Κύπρου επί της οδού Καρπάθου και Τάρπον Σπρινγκς με ασανσέρ, ξυλινο δάπεδο, τζαμαρίες ηχομονωτικές με στόρια, κλιματισμό, γυψοσανίδα οροφή με ανάλογο φωτισμό γραφείου
α) Γραφείο β' ορόφου 60 τ.μ. μηνιαίο μίσθωμα 790 ευρώ
β) Γραφείο β' ορόφου 75 τ.μ. μηνιαίο μίσθωμα 980 ευρώ.
Πληρ. κ. Δανέζη τηλ. 6944790696

Vitzileos
ΚΤΗΜΑΤΟΜΕΣΙΤΙΚΟ ΓΡΑΦΕΙΟ - REAL ESTATE AGENCY

ΜΑΡΙΟΣ Κ. ΒΙΤΖΗΛΑΙΟΣ
Μεσίτης Αστικών Συμβάσεων - Real Estate agent

ΕΚΤΙΜΗΣΕΙΣ-ΑΓΟΡΕΣ-ΠΩΛΗΣΕΙΣ
ΚΑΤΑΣΤΗΜΑΤΑ
ΟΙΚΟΠΕΔΑ-ΧΩΡΑΦΙΑ
ΚΤΗΜΑΤΙΚΕΣ-ΣΥΜΒΟΥΛΕΣ
ΕΝΟΙΚΙΑΣΕΙΣ-ΔΙΑΧΕΙΡΙΣΕΙΣ
ΣΠΙΤΙΑ-ΔΙΑΜΕΡΙΣΜΑΤΑ

ΚΑΤΑΣΤΗΜΑΤΑ – ΓΡΑΦΕΙΑ – ΕΠΙΧΕΙΡΗΣΕΙΣ €
Επιχ/ση Ειδών Δώρων και Ασημικών σε τουριστ. περιοχή στην Π. Πόλη 30.000
Επιχ/ση Πλυντήρια – Στεγνωτήρια σε πλήρη λειτουργία 20 000
Επιχ/ση BAR σε κατάστημα 300 τ.μ.+300 τ.μ. υπογ. κοντά στην μαρίνα147.000
15 τ.μ. κατάστημα στην Α. Διάκου 30 000
45 τ.μ. ισόγ. + 90 τ.μ.υπογ. Καρακόνερο 88 000
50 τ.μ. μαγαζί κοντά στο Μαντράκι (νοικιασμένο) .....294 .000
155 τ.μ. ακίνητο στην Ψαροπούλα στην θάλασσα 220.000
170τ.μ. αποθήκη σε μπετά. Καρακόνερο .....71 .000
180 τ.μ. αποθήκη στην Π. Ροδίου 82.000
300 τ.μ.Κατ/μα ετοιμοπ. σε 1000τ.μ.οικόπ. Παστίδα βιοτ. χώρος .....147 .000
1000 τ.μ.εργοστάσιο στο Καλαμώνα έτοιμο σε οικοπ. 6400 τ.μ. .....587 .000
1155τ.μ.ακίνητο σε οικόπ. 817 τ.μ. στο κέντρο της Ρόδου .....763 .000
12 apartmens πλήρως εξοπλισμένα στο Κιοτάρι .....440 .000
Ξενοδ. Α κατ., στην πόλη, 180 κλίνες + 4 καταστήματα .....6. 200 .000
8 apart. Χ 2 δωμάτια πλήρως εξοπλισμένα και δύο μαγαζιά 250τ.μ. στην παραλία Τριαντών, στην θάλασσα .....338 .000
Ξενοδ. Β' κατ. 95 δωμ. Σε 13 στρεμ. Στην παραλία Ιαλυσού .....2 640 .000
Ξενοδ. Γ' κατ. 37 δωμ., 74 κλίνες, δισκοθήκη 250 τ.μ. 1.261.922
μπαρ, στην πόλη της Ρόδου, παραλία

ΔΙΑΜΕΡΙΣΜΑΤΑ
35 τ.μ. γκαρσονιέρα στα Τριάντα 30. 000
45 τ.μ. στην πλατεία Βάθης , Αθήνα, στον 5ο όροφο 39. 000
50 τ.μ. στην Ανάληψη γκαρσονιέρα 64.000
50 τ.μ. στα Τριάντα γκαρσονιέρα με θέα 50. 000
50 τ.μ. στο Γεννάδι με 2 υπνοδωμ. Φανταστική θέα .....44 .000
60 τ.μ. στο Γεννάδι,γκαρσονιέρα με θέα .....47 .000
80 τ.μ. στην Αταβύρου με 2 υπνοδωμ. στο 3ο όροφο .....85 .000
85 τ.μ. στα Κοσκινού 2ος όροφος , ημιτελές .....47 .000
85 τ.μ. στα Τριάντα με θέα. Καινούργιο .....117 .400
90 τ.μ. στην Αγ. Αναστασία σε διώροφη οικοδομή με θέα .....85 .200
100 τ.μ. στην Βολονάκη με 3 υπνοδωμ. στο 2ο όροφο .88.000
110 τ.μ.κοντά στην πλατεία Κοσκινού .....117 .000
110 τ.μ. κοντά στην πλατεία Κοσκινού, ισόγειο, ημιτελές .....47 .000
116τ.μ. στην Ανάληψη, γκαράζ, αποθήκη, κεντ. θερμ. Lux κατασκευής .....182 .000
186τ.μ.Παραδοσιακό διαμέρισμα απέναντι Καζίνο .....147 .000
200 τ.μ. διατηρητέο ισογ. διαμέρισμα στο Μόντε Σμιθ 235 .000

ΜΕΖΟΝΕΤΕΣ – ΜΟΝΟΚΑΤΟΙΚΙΕΣ €
62τ.μ. μονοκατοικία με τζάκι, με φανταστική θέα, στην Π. Πόλη 125.000
68τ.μ.μονοκατοικία με αυλή 90τ.μ. στα Μαριτσά 59. 000
100 τ.μ. μεζονέτα με τρία υπνοδωμάτια +30 τ.μ. .....147.00 σοφίτα, Ιξιά
100 τ.μ. μονοκατοικία σε 500τ.μ. οικόπεδο. Κατταβιά 59 000
120 τ.μ. μονοκατοικία στις Καλυθιές με 600τ.μ. οικόπ 147 000
125 τ.μ. μονοκατοικία στο Γεννάδι, Villa super lux, 10 δωματ. 293 500
130 τ.μ. μονοκατοικία σε οικόπεδο 200 τ.μ. στον Αγ. Ιωάννη 76 300
130 τ.μ.μεζονέτα σε μπετά, οικοπ. 350 τ.μ. Τριάντα 110 000
134 τ.μ.προνομιακή, με φανταστική θέα διώρ. Μονοκατ. Καστέλο 323 000
135τ.μ.μονοκατ. με 700τ.μ. κήπο στα Κρητικά, πανοραμικό 191 000
167τ.μ. ισόγειο – οροφοδιαμέρισμα σε διπλοκατοικία με 285τ.μ. οικόπεδο στο κέντρο της πόλης, διατηρητέο. Παρκιν. 440. 300
170 τ.μ. μεζονέτα σε μπετά, οικοπ. 450τ.μ. Τριάντα 140. 000
170 τ.μ. μεζονέτα +170τ.μ.μεζονέτα + 120τ.μ. οροφοδιαμέρισμα σε οικοπ. 5000τ.μ. εντός οικισμού στην Παστίδα 426 000
180 τ.μ. μεζονέτα στα Κοσκινού 185.000
180 τ.μ. μονοκατ. ημιτελής στο Γεννάδι σε οικόπ. 750τ.μ. Φανταστική θέα 161. 000
187 τ.μ. βίλα με οικόπεδο 4780τ.μ. στην Παστίδα 310. 000
190τ.μ. μεζονέτα σε οικόπεδο στα Κοσκινού με φανταστική θέα 191. 000
210 τ.μ. Μονοκατοικία με αυλή στην Π. Πόλη 323.000
230 τ.μ.Βίλα στην Λάρδο σε 7700τ.μ. οικόπ. 750 οπωροφ. δέντρα 323. 000
250 τ.μ. Βίλα στο κέντρο της Κω σε 4000τ.μ. οικόπεδο με δένδρα, Lux κατασκευής,γκαράζ, καινούργια 352. 000
600 τ.μ. μονοκατοικία στο Ροδίνι lux κατασκευή γκαράζ, κήπο, φανταστική θέα 730.000

ΟΙΚΟΠΕΔΑ €
4160 τ.μ. φανταστικό οικόπ. πάνω στο κύμα Σ.Δ. 0,8 Σύμη. Τιμή- μεγάλη ευκαιρία.
412 τ.μ. στον Αγ. Νικόλαο Σ.Δ. 1.20 .....220. 100
750 τ.μ.στο Γεννάδι, εντός σχεδίου 18. 000
2000 τ.μ. στα Μαριτσά. Εντός σχεδίου, Σ.Δ.0,50 120.000
2000 τ.μ. στα Τριάντα 147. 000
2500 τ.μ.πάνω στο δρόμο Ελαιώνας –Φουρνάκι. Γεννάδι 24. 000
3080 τ.μ. στο Πλημμύρι 23. 500
4000 τ.μ. κοντά στο Βερόπουλο με φανταστική θέα 176. 000
4000 τ.μ. στην Παστίδα 56. 000
4100 τ.μ. στο Λειβάδι – Κρεμαστή 82. 200
4400 τ.μ. στην Κρεμαστή 76. 000
4800 τ.μ. στο Κανδηλί 76. 000
5000 τ.μ. στα Αφάντου 103. 000
5500 τ.μ. στα Μαριτσά, εντός σχεδίου, Σ.Δ. 0,1 250. 000
6000 τ.μ. στην Παστίδα + αποθήκη .....144 .000
6500 τ.μ. στην λεωφόρο Ρόδος –Κρεμαστή ...323. 000
6500 τ.μ.στο Φαληράκι κοντά στην θάλασσα, προνομιακό 500. 000
6720 τ.μ. στον Θόλαρο, Παραδείσι 82. 200
8000 τ.μ.στο Φαληράκι 176. 000
8300 τ.μ. στα Βληχά – Κάλαθος 367. 000
8500 τ.μ.+6500 τ.μ. στην παραλία Αφάντου ..18 τ. τ.μ.
9000 τ.μ. στα Μαριτσά εντός ζώνης 132.000
9345 τ.μ. στα Ασγούρου με θέα 205. 000
12000 τ.μ. στην Αφάντου, πάνω στο κύμα 520. 000
13000 τ.μ. στα Μαριτσά 123. 000
14000 τ.μ. αγροτεμάχιο στην Διμυλιά 65. 000
15000 τ.μ. στην Πάρο με θέα την θάλασσα 73. 000
25000 τ.μ. στα Καλαβάρδα 295. 000
30000 τ.μ. στην παραλία Αφάντου 1 060. 000
30000 τ.μ. στο Τσαΐρι 352. 000
32000 τ.μ. στην Θολό, πάνω στο κύμα 587. 000
38008 τ.μ. στο Γεννάδι, πάνω στο κύμα 2. 230. 000
46000 τ.μ. στο Τσαΐρι 405. 000
50000 τ.μ. στο Τσαΐρι 360. 000

Εθν. Μακαρίου 45 (3ος όροφος • Τηλ.: 22410 24900, 25545 • Fax: 22410 25544 • Κιν.: 6932704919

ΕΝΟΙΚΙΑΖΟΝΤΑΙ

πολυτελή **επιπλωμένα διαμερίσματα** των 55 τ.μ. στο κέντρο της πόλης (πάροδος Αμερικής). Παρέχουν όλο τον απαραίτητο εξοπλισμό.

Πληρ. τηλ. 2241085502 κ. Φανιουδάκη

ΔΩΜΑΤΙΑ ΜΕ ΤΟ ΜΗΝΑ

Το ξενοδοχείο **ΠΑΡΘΕΝΩΝ**
θα είναι πάλι κοντά σας
για την χειμερινή περίοδο με νέες ιδέες.

Τα δωμάτια μας διαθέτουν
ατομικό μπάνιο, ψυγείο, πιστολάκι μαλλιών, τηλέφωνο, τηλεόραση, κλιματισμό και εβδομαδιαία καθαριότητα.
Στο σαλόνι μας υπάρχει
PC, μεγάλη τηλεόραση, DVD, επιτραπέζια παιχνίδια καθώς και café bar.
Το ξενοδοχείο μας διαθέτει και πισίνα.

Σκοπός μας είναι η ευχάριστη διαμονή σας σε ένα φιλικό περιβάλλον.

Βρισκόμαστε και σας περιμένουμε
επί της οδού **Ανθούλας Ζερβού 4 Ρόδος**
(περιοχή Ψαροπούλα)

Πληρ. τηλ. 2241022351, κιν. 6944844177
Υπεύθυνος Καλούδης Τάσος

ΕΝΟΙΚΙΑΣΕΙΣ

συνέχεια από την προηγούμενη

ΕΣΤΙΑΤΟΡΙΟ ΜΠΑΡ 280 Τ.Μ. ΠΕΡΙΟΧΗ ΙΕΡΟΥ ΛΟΧΟΥ 57 ΣΤΗΝ ΙΑΛΥΣΟ, 20 ΜΕΤΡΑ ΑΠΟ ΤΗΝ ΠΑΡΑΛΙΑ ΚΑΙ ΠΩΛΕΙΤΑΙ Ο ΕΞΟΠΛΙΣΜΟΣ ΤΟΥ ΕΣΤΙΑΤΟΡΙΟΥ ΠΛΗΡΗΣ .1 ΤΗΛΕΟΡΑΣΗ 52 ΙΝΤΣΩΝ THOMSON, 24 ΚΑΡΕΚΛΕΣ ΜΠΑΜΠΟΥ ΜΕ 6 ΤΡΑΠΕΖΙΑ, 100 ΚΑΡΕΚΛΕΣ ΕΣΤΙΑΤΟΡΙΟΥ, 6 ΣΚΑΜΠΟ ΤΟΥ ΜΠΑΡ, ΠΑΓΟΜΗΧΑΝΗ, ΛΑΤΖΑ, 3 ΓΟΥΡΝΕΣ, ΨΥΓΕΙΟ 3 ΜΕΤΡΑ ΚΑΙ 2 ΜΕΤΡΑ, ΠΟΤΗΡΙΑ, ΠΙΑΤΑ ΚΑΙ ΜΑΧΑΙΡΟΠΗΡΟΥΝΑ ΓΙΑ 130 ΚΟΥΒΕΡ. ΠΛΗΡ. ΤΗΛ. 2241093425 ΠΕ54358

ΔΙΑΜΕΡΙΣΜΑ για φοιτητές, εκπαιδευτικούς επί της οδού Κορδιγκτώνος 35. Πληρ. τηλ. 2241032234 και 6938754046 AE54352

ΓΚΑΡΣΟΝΙΕΡΑ, σε άριστη κατάσταση επί της οδού Ορφανίδου. Πληρ. τηλ. 30431 (επί της διευθ. ξεν. «ΑΜΠΑΣΑΝΤΟΡ»). AE54347

ΔΙΑΜΕΡΙΣΜΑ, 2άρι νεόκτιστο στην οδό Οικονομίδου 7 (πάροδος 9ης Μαΐου-περιοχή Ιαλυσού). Πληρ. τηλ. 96772 και 6944290394. AE54326

ΕΝΟΙΚΙΑΖΟΝΤΑΙ

ΔΩΜΑΤΙΑ με ψυγείο, με το μήνα, στο κέντρο της πόλης, 25ης Μαρτίου, κατάλληλα για φοιτητές. Ενοίκιο 192 ευρώ.

Πληρ. τηλ. 2241024051, 2241027126

ΕΝΟΙΚΙΑΖΟΝΤΑΙ

4 πολυτελή STUDIOS για ένα ή δύο άτομα, στην παραλία Ιαλυσού, πλήρως επιπλωμένα, ευρύχωρα, με άνετες βεράντες με πολυκουζινάκι, air-condition, ηλιακό θερμοσίφωνα, ιδιόχρηστη θέση στάθμευσης. Μηνιαίο μίσθωμα 300 ευρώ.

Πληρ. ΕΥΣΤΑΘΙΟΥ - ΕΥΡΩΚΤΗΜΑΤΙΚΗ,
Εθνικής Αντιστάσεως 83 (πρώην Αννης Μαρίας).
Τηλ. 22410 73819-74917, 6946/103929

ΕΝΟΙΚΙΑΖΟΝΤΑΙ

α) Βιοτεχνικός ή αποθηκευτικός χώρος 500 τ.μ. συνολικά ή χωριστά από 170 τ.μ. ύψος 5,5 μέτρα και τεράστιο πάρκιν, για νταλίκες, κοντά στο εργοστάσιο μαρμ. Καβάσιλα.
β) αποθήκη 70 τ.μ. με τριφασικό ρεύμα, νερό, WC, πλακάκια εμαγιέ, ράμπα και άνετο πάρκιν, στην οδό Μιχ. Πετρίδη.

Πληρ. τηλ. 2241020949, 6932326055

ΕΝΟΙΚΙΑΖΕΤΑΙ Ή ΠΩΛΕΙΤΑΙ

ΣΤΗΝ ΚΗΦΙΣΙΑ (ΑΘΗΝΑ) διαμέρισμα διαμπερές με αυτόνομη θέρμανση και με μεγάλες βεράντες με θέα σε έναν από τους μεγαλύτερους και ομορφότερους κήπους της Κηφισιάς. Βρίσκεται σε ήσυχη περιοχή κοντά στο κέντρο της Κηφισιάς. Το διαμέρισμα αποτελείται από δύο επίπεδα 170 τ.μ. στον πρώτο όροφο και περιλαμβάνει:
- 3 υπνοδωμάτια εκ των οποίων ένα είναι master
- 2 λουτρά και 1 WC
- Ανετη κουζίνα
- Ευάερη και ευήλια σαλοτραπεζαρία με τζάκι.

Το ισόγειο περιλαμβάνει (60 τ.μ.)
- Ενα WC
- Ενιαίο χώρο

Πληρ. τηλ.6944520626



ευσταθίου ΕΥΡΩΚΤΗΜΑΤΙΚΗ

ΚΤΗΜΑΤΟΜΕΣΙΤΙΚΟ ΓΡΑΦΕΙΟ

Αγορές, πωλήσεις, εκτιμήσεις, αντιπαροχές, μισθώσεις ακινήτων, επενδυτικές προτάσεις, αρχιτεκτονικές μελέτες
ΞΕΝΟΔΟΧΕΙΑ, ΠΑΡΑΛΙΑΚΕΣ ΕΚΤΑΣΕΙΣ, ΚΕΝΤΡΙΚΑ ΑΚΙΝΗΤΑ, ΟΙΚΟΠΕΔΑ, ΜΟΝΟΚΑΤΟΙΚΙΕΣ, ΔΙΑΜΕΡΙΣΜΑΤΑ, ΑΓΡΟΤΕΜΑΧΙΑ

ΜΟΝΟΚΑΤΟΙΚΙΕΣ - ΜΑΙΖΟΝΕΤΕΣ

	€
65 τ.μ. - Κιοτάρι σε 1000 τ.μ. Οικόπ.	82.172
80 τ.μ. - Μαλώνα σε 110 τ.μ. Οικόπ.	79.889
80 τ.μ. - Πυλώνα σε 2000 τ.μ. Οικόπ.	82.171
89 τ.μ. - Γεννάδι στο κύμα	190.756
110 τ.μ. - Κοσκινού (ημιτελής)	108,584
120 τ.μ. - Ροδίνι (Ημιτελής) σε 300 τ.μ. Οικόπ	130.756
120 τ.μ. - Γεννάδι σε 500 τ.μ. Οικόπ.	205.429
120 τ.μ. - Πυλώνα σε 1000 τ.μ. Οικόπ.	205.429
125 τ.μ. - Ροδίνι σε 300 τ.μ. Οικόπ.	234.776
126 τ.μ. - Ιαλυσός σε 300 τ.μ. Οικόπ	261.189
128 τ.μ. - Ιξιά στους Καστελοριζιούς	161,409
135 τ.μ. - Γεννάδι σε 520 τ.μ. Οικόπ.	190.755
140 τ.μ. - Γεννάδι σε 750 τ.μ. Οικόπ.	176.082
140 τ.μ. - Κοσκινού σε 660 τ.μ. Οικόπ.	205.429
145 τ.μ. - Μόντε Σμιθ σε 220 τ.μ. Οικόπ.	264.123
150 τ.μ. - Ιαλυσός σε 450 τ.μ. Οικόπ. (μπετά)	134.996
150 τ.μ. - Κοσκινού (μπετά) σε 1133 τ.μ. Οικόπ.	117.388
155 τ.μ. - Καλαβάρδα σε 320 τ.μ. Οικόπ.	146.735
157 τ.μ. - Γεννάδι σε 1000 τ.μ. Οικόπ.	255.319
160 τ.μ. - Ιξιά στην Ηρακλειδών (ημιτελής)	255.562
160 τ.μ. - Ιαλυσός (μπετά) σε 400 τ.μ. Οικόπ.	132.062
160 τ.μ. - Πεύκοι κοντά στη θάλασσα σε 900 τ.μ.	308.144
165 τ.μ. - Κάλαθος (Ημιτελής) σε 6200 τ.μ. Οικόπ.	440.205
175 τ.μ. - Ιαλυσός σε 850 τ.μ. Οικόπ.	264.123
175 τ.μ. - Κρεμαστή σε 2725 τ.μ. (εντός Οικισμ.)	586.941
180 τ.μ. - Κανδυλί σε 1330 τ.μ. Οικόπ. (μπετά)	105.645
190 τ.μ. - Ιαλυσός σε 280 τ.μ. Οικόπ.	278.796
200 τ.μ. - Θεολόγος σε 5000 τ.μ. Οικόπ.	366.838
210 τ.μ. - Κοσκινού (μπετά) σε 650 τ.μ. Οικόπ.	129.127
210 τ.μ. - Κοσκινού σε 660 τ.μ. Οικόπ.	308.143
216 τ.μ. - Κοσκινού σε 1000 τ.μ. Οικόπ.	316.947
232 τ.μ. - Πυλώνα σε 5000 τ.μ. Οικόπ.	228.907
255 τ.μ. - Ασγούρου σε 1450 τ.μ. Οικόπ.	176.072
300 τ.μ. - Κοσκινού (ημιτελής) σε 6000 τ.μ. Οικόπ.	253.470
313 τ.μ. - Πυλώνα σε 313 τ.μ. Οικόπ.	352.164
330 τ.μ. - Πυλώνα σε 1500 τ.μ. Οικόπ.	352.164

ΔΙΑΜΕΡΙΣΜΑΤΑ

1 ΥΠΝΟΔΩΜΑΤΙΟ	€
38 τ.μ. Κέννεντυ	49.889
45 τ.μ. Αγ. Δημήτριος	52.825
55 τ.μ. Καρακόνερο	67.498
68 τ.μ. Κοσκινού	39.911

2 ΥΠΝΟΔΩΜΑΤΙΑ	€
70 τ.μ. Ιαλυσός	82.172
75 τ.μ. Καρακόνερο	108.548
83 τ.μ. Ιαλυσός	111.519
85 τ.μ. Καρακόνερο	137.051
85 τ.μ. Κόβα	82.172
85 τ.μ. Δασκάλους	102.714
86 τ.μ. Ιξιά	85.106
87 τ.μ. Ροδίνι	126.192
87 τ.μ. Ιαλυσός	88.041
90 τ.μ. Κέντρο της Πόλης	146.735
96 τ.μ. Ζέφυρος	134.996
98 τ.μ. Ζέφυρος	146.735

3 ΥΠΝΟΔΩΜΑΤΙΑ	€
100 τ.μ. Ροδίνι	88.041
100 τ.μ. Ιξιά	79.236
105 τ.μ. Ιαλυσός	105.649
110 τ.μ. Αγ. Νικόλαος	88.041
110 τ.μ. Κοσκινού	96.845
110 τ.μ. Ιαλυσός	161.409
114 τ.μ. Δασκάλους	161.409
114 τ.μ. Ανάληψη (12 διαμερίσματα)	181.950
116 τ.μ. Αραπάκι	179.017
117 τ.μ. Ιαλυσός	190.755
118 τ.μ. Αραπάκι	176.082
120 τ.μ. Ανάληψη	181.952
123 τ.μ. Ροδίνι	176.082
125 τ.μ. Μήδια	220.103
135 τ.μ. Κέντρο της Πόλης	211.299
136 τ.μ. Ροδίνι	219.516
155 τ.μ. Μόντε Σμίθ	234.776
160 τ.μ. Αγ. Νικόλαος	211.299
170 τ.μ. Κέννεντυ	322.817

ΟΙΚΟΠΕΔΑ

ΡΟΔΟΣ	€
180 τ.μ - στην Κοραή	82.171
180 τ.μ. - στους Δασκάλους Σ.Δ. 1,2	73.367
300 τ.μ. - στον οικοδ. Συν/σμό "Απόλλων"	79.236
632 τ.μ. - στο Καρακόνερο	146.735
1300 τ.μ. - στο Ροδίνι	305.209
1808 τ.μ. - Οδός Αυσταλίας	1.326.485
3553 τ.μ. - στο Καρακόνερο	777.696
34.000 τ.μ. - στην Ηλιούπολη	1.995.597

ΚΟΣΚΙΝΟΥ	€
2100 τ.μ. - επί της Ρόδου Λίνδου	161.408
4.000 τ.μ.- Θέση "Ξηρόκαμπος"	176.082
4000 τ.μ. - Θέση "Πέζουλας"	234.760
4000 τ.μ. - Θέση "παλιά Λατομεία".	164.343
5100 τ.μ. - Στη Θέση "Άγιος Ιωάννης"	267.057
5400 τ.μ .- Θέση "Τσαΐρι"	73.367
8000 τ.μ - Θέση "παλιά Λατομεία"	305.209
8500 τ.μ. - Λεωφ. Τσαΐρι -Αεροδρομίου	174.614
8700 τ.μ. - Επί της Λεωφ. Ρόδου-Λίνδου	381.511
9000 τ.μ .- Θέση "Αγ. Ιωάννης"	475.421
9500 τ.μ. - Θέση "Πύργοι" .	196.625
9700 τ.μ. - Επί της Λεωφ. Ρόδου-Λίνδου	645.634
10.000 τ.μ.- Λεώφ. Ρόδου - Καλλιθέας	440.205
13.770 τ.μ.- Θέση "Τσαΐρι".	161.408
14.800 τ.μ.- Θέση "Τσαΐρι" .	264.123
20.000 τ.μ.-Θέση "Λατομεία-θέα Φαληράκι"	880.410
25.000 τ.μ.-Θέση "Ξυλουργούς" θέα Τσαΐρι	264.123
50.000 τ.μ.- Θέση "Άγιος Ιωάννης"	1.760.821

ΙΑΛΥΣΟΣ	€
160 τ.μ.- Θέση "Καστελοριζιούς"	58.694
400 τ.μ.- Εντός σχεδίου Πόλεως	73.367
1000 τ.μ. - Θέση "Βουνάρα"	64.563
3092 τ.μ. - Θέση "Κανδυλί"	117.388
4000 τ.μ.- Θέση "Κανδυλί"	140.865
4230 τ.μ.- Θέση "Κανδυλί"	146.735
4500 τ.μ.- Επί της λεωφόρου Ηρακλειδών	264.123
4660 τ.μ. Επί της λεωφόρου Ηρακλειδών	264.123
5870 τ.μ.- Θέση "Κανδυλί"	205.429
9700 τ.μ.- Θέση "Κανδυλί"	190.755
4230 τ.μ.- Θέση "Κανδυλί"	148.965
4660 τ.μ.- Επί της λεωφόρου Ηρακλειδών	264.123
5870 τ.μ.- Θέση "Κανδυλί"	205.429
9700 τ.μ.- Θέση "Κανδυλί"	190.755
4230 τ.μ.- Θέση "Κανδυλί"	148.965

ΚΑΤΑΣΤΗΜΑΤΑ - ΓΡΑΦΕΙΑ

	€
28 τ.μ. - Ανάληψη	35.216
30 τ.μ. - Κέντρο Πόλεως	352.164
30 τ.μ. - Ακτή Μιαούλη	146.735
30 τ.μ. - Φαληράκι με 30 τ.μ. Υπογειο	146.735
31 τ.μ. - Ακτή Μιαούλη	234.776
30 τ.μ.- Νιοχώρι	111.518
48 τ.μ.- Κέντρο Πόλεως	293.470
50 τ.μ.- Νιοχώρι	146.735
55 τ.μ.- Μαραθώνος	82.171
59 τ.μ.- Ανάληψη	86.573
59 τ.μ.- Ανάληψη	86.573
65 τ.μ. - Ιαλυσός	117.388
85 τ.μ. - Ανάληψη	190.755
88 τ.μ. - Καναδά	176.082
90 τ.μ.- Φαληράκι Κοντά στο κέντρο	220.102
92 τ.μ. - Π. Πόλη σε 257 τ.μ. Οικόπ.	498.899
92 τ.μ. - Καναδά	498.899
100 τ.μ.- Νιοχώρι	264.123
100 τ.μ. - Νιοχώρι	264.123
100 τ.μ. - Ανάληψη	234.776
100 τ.μ.- Ιξιά	76.302
110 τ.μ.- Κέντρο πόλεως	498.899
127 τ.μ.- Σκεύου Ζερβού	111.519
128 τ.μ.- Νιοχώρι	190.755
142 τ.μ. - Πλησίον Εθνικής Αντίστασεως	117.388
160 τ.μ. - Λεωφ. Ρόδου - Λίνδου	469.552

ΖΗΤΟΥΝΤΑΙ ΔΙΑΜΕΡΙΣΜΑΤΑ, ΚΑΤΑΣΤΗΜΑΤΑ, ΟΙΚΟΠΕΔΑ ΕΝΤΟΣ Ή ΕΚΤΟΣ ΠΟΛΕΩΣ, ΟΙΚΟΠΕΔΑ ΓΙΑ ΠΩΛΗΣΗ - ΑΝΤΙΠΑΡΟΧΗ ΔΑΝΕΙΑ ΔΕΚΤΑ, ΕΥΚΟΛΙΕΣ ΠΛΗΡΩΜΗΣ

ΕΘΝ. ΑΝΤΙΣΤΑΣΗΣ 83 - ΤΗΛ. 22410 73819, 74917 - ΚΙΝ. 6944 374546, 6945 292030 - FAX: 22410 38641- info@euroktimatiki.gr

η ακίνητη αξία σας!

ενοικιασεις

συνέχεια από την προηγούμενη

ΕΠΑΓΓΕΛΜΑΤΙΚΟΣ ΧΩΡΟΣ, 70 τ.μ. ισόγειος και διαμπερής με μεγάλη αυλή, Γεωργίου Παπανδρέου και Τσαβαρή γωνία στην Ανάληψη. Πληρ. τηλ. 22410 78520 και 6944545485. AE54336

ΚΑΤΑΣΤΗΜΑ, ισόγειο, ελεύθερο επί της οδού Σωκράτους, αρ. 88-90 εμβαδού 120 τ.μ. διαμπερές με την οδό Πολυδώρου αρ. 49. Οπως επίσης και πρώτος όροφος του ίδιου καταστήματος με ανεξάρτητη είσοδο από την οδό Πολυδώρου εμβαδού 80 τ.μ. (ενοικιάζονται και τα 2 μαζί, αλλά και χωριστά). Πληρ. τηλέφ.: 22410 27890 ώρες 7 μ.μ.-9 μ.μ., κιν.: 6974819381. AE54328

ΔΙΑΜΕΡΙΣΜΑ ΚΑΙΝΟΥΡΓΙΟ 2 ΥΠΝΟΔΩΜΑΤΙΩΝ-ΣΑΛΟΝΙ-ΚΟΥΖΙΝΑ ΣΤΟΝ Α' ΟΡΟΦΟ ΔΙΩΡΟΦΗΣ ΟΙΚΟΔΟΜΗΣ ΕΠΙ ΤΗΣ ΟΔΟΥ ΒΕΡΓΙΝΑΣ (ΠΕΡΙΟΧΗ ΚΑΡΑΚΟΝΕΡΟ). ΚΑΤΑΛΛΗΛΟ ΓΙΑ ΖΕΥΓΑΡΙ. ΠΛΗΡ. ΤΗΛ. 2241073677 ΧΠΕ189

ΔΙΑΜΕΡΙΣΜΑΤΑ στην Ιξιά, οδός Καΐκη 3, ένα 3άρι μη επιπλωμένο και ένα 2άρι επιπλωμένο. Πληρ. από Δευτέρα έως Παρασκευή 09.00-15.00 κ. Τσαμπίκο, τηλ. 22410 93821-6. AE54335

ΔΙΑΜΕΡΙΣΜΑ, επί ης Παύλου Μελά 80, ισόγειο 85 τ.μ. κατάλληλο για κατοικία ή επαγγελματική στέγη. Πληρ. τηλ. 22928. AE54333

ΔΙΑΜΕΡΙΣΜΑ 2 υπνοδωματίων, σαλόνι, μπάνιο, κουζίνα, πλησίον Πανεπιστημίου, επιπλωμένο με κεντρική θέρμανση, κατάλληλο για φοιτητές. Πληρ. τηλ. 22410-75511 και 6944666182. AE54332

ΣΤΟ ΚΕΝΤΡΟ ΤΗΣ ΡΟΔΟΥ ΕΝΟΙΚΙΑΖΕΤΑΙ ΔΙΑΜΕΡΙΣΜΑ, 90 τ.μ. ΑΠΕΝΑΝΤΙ ΑΠΟ ΤΑ MAC DONALD'S, ΑΝΑΚΑΙΝΙΣΜΕΝΟ ΚΑΙ ΦΡΕΣΚΟΒΑΜΜΕΝΟ ΣΤΟΝ ΠΡΩΤΟ ΟΡΟΦΟ ΜΕ ΑΝΣΑΝΣΕΡ ΚΑΙ ΘΕΡΜΑΝΣΗ ΚΑΙ ΜΕΓΑΛΕΣ ΒΕΡΑΝΤΕΣ, ΚΑΤΑΛΛΗΛΟ ΓΙΑ ΔΥΟ ΣΠΟΥΔΑΣΤΕΣ. ΠΛΗΡ. ΚΙΝ.: 6972007352 ΚΑΙ 6932278587. ΠΕ54337

ΕΝΟΙΚΙΑΖΟΝΤΑΙ ΣΤΗΝ ΟΔΟ ΠΑΡΙΣΙΩΝ 12, ΑΝΩ ΡΟΔΙΝΙ: 1) ΙΣΟΓΕΙΟ 327 τ.μ. ΜΕ 177 τ.μ. ΕΝΣΩΜΑΤΩΜΕΝΟ ΠΑΤΑΡΙ. 2) ΔΥΟ ΥΠΟΓΕΙΑ 320 ΚΑΙ 180 τ.μ. ΓΙΑ ΟΠΟΙΑΔΗΠΟΤΕ ΔΡΑΣΤΗΡΙΟΤΗΤΑ. ΠΛΗΡ. ΤΗΛ. 6944690535. ΠΕ54331

ΜΟΝΟΚΑΤΟΙΚΙΑ, στο χωριό Μαριτσά, πλήρως επιπλωμένη, 100 τ.μ. με κήπο, τρία υπνοδωμάτια, κουζίνα, σαλόνι, μπάνιο. Πληρ. τηλ. 22410 94809 κ. Δέσποινα. AE54330

STUDIOS καινούργια πλήρως επιπλωμένα σε ήσυχη περιοχή της Ιαλυσού. Πληρ.τηλ. 6945077678 AE54059

ΓΙΑ ΔΥΟ ΦΟΙΤΗΤΡΙΕΣ ΜΟΝΟ ΔΙΑΜΕΡΙΣΜΑ ΕΠΙΠΛΩΜΕΝΟ ΜΕ ΠΛΗΡΗ ΕΞΟΠΛΙΣΜΟ ΚΑΙ AIR CONDITION 800 Μ. ΑΠΟ ΤΟ ΠΑΝΕΠΙΣΤΗΜΙΟ ΣΤΟ ΚΕΝΤΡΟ ΤΗΣ ΠΟΛΗΣ. ΠΛΗΡ. ΤΗΛ. 6976822628 ΠΕ54309

ΑΡΧΑΓΓΕΛΟΣ, ΕΝΟΙΚΙΑΖΟΝΤΑΙ ΓΚΑΡΣΟΝΙΕΡΕΣ ΚΑΙΝΟΥΡΓΙΕΣ ΜΕ ΚΛΙΜΑΤΙΣΜΟ ΠΛΗΡΩΣ ΕΞΟΠΛΙΣΜΕΝΕΣ ΚΑΙ ΕΠΙΠΛΩΜΕΝΕΣ ΓΙΑ ΟΛΟ ΤΟΝ ΧΡΟΝΟ. ΠΛΗΡ. ΤΗΛ. 6972494339 ΠΕ54302

ΓΚΑΡΣΟΝΙΕΡΕΣ ΣΕ ΚΕΝΤΡΙΚΗ ΤΟΠΟΘΕΣΙΑ ΣΤΗΝ ΚΡΕΜΑΣΤΗ ΠΛΗΡΩΣ ΕΞΟΠΛΙΣΜΕΝΕΣ ΚΑΙ ΜΕ ΗΛΙΑΚΟ. ΜΟΝΟ ΓΙΑ ΕΚΠΑΙΔΕΥΤΙΚΟΥΣ. ΠΛΗΡ. ΤΗΛ. 6974016725, 2241092766, κ. ΙΑΚΩΒΟ ΠΕ54216

ΕΝΟΙΚΙΑΖΟΝΤΑΙ STUDIO ΚΑΙ ΔΙΑΜΕΡΙΣΜΑΤΑ 2 ΔΩΜΑΤΙΩΝ ΣΕ ΕΝΑ ΟΜΟΡΦΟ ΣΥΓΚΡΟΤΗΜΑ ΣΤΗΝ ΠΑΡΑΛΙΑ ΙΑΛΥΣΟΥ (ΤΡΙΑΝΤΑ), ΕΠΙΠΕΔΟΥ ΕΠΙΠΛΩΜΕΝΑ, ΗΣΥΧΑ, ΜΕ ΚΛΙΜΑΤΙΣΜΟ ΨΥΞΗ- ΘΕΡΜΑΝΣΗ ΕΩΣ 30/4/04. ΠΛΗΡ. ΤΗΛ. 2241094750 ΠΕ54285

ΔΙΑΜΕΡΙΣΜΑ επιπλωμένο 115 τ.μ. τρίτου ορόφου προς παραλία Ιαλυσού με ιδιωτική θέρμανση - ηλιακό θερμοσίφωνο, διαμπερές. Πληρ. τηλ. 2241096797 AE54321

ΕΝΟΙΚΙΑΖΕΤΑΙ επιπλωμένο διαμέρισμα 2 δωματίων 40 τ.μ. σαλόνι κουζίνα - υπνοδωμάτιο - WC πλήρως εξοπλισμένο με δίπορτο ψυγείο - φούρνο, μάτια TV - ηλιακό θερμοσίφωνο - ηλεκτρικό καλοριφέρ, πανταχόθεν ελεύθερο, μονωμένη οροφή - βεράντα 12 τ.μ. άνετος χώρος παρκαρίσματος στην Κρεμαστή. Πληρ. τηλ. 2241096742. Σε περίπτωση απουσίας το τηλέφωνο λειτουργεί και τηλεφωνητής, αφήστε μήνυμα για συνεννόηση AE54305

ΕΝΟΙΚΙΑΖΟΝΤΑΙ στο ξενοδοχείο Σπάρταλης δωμάτια με το μήνα με A/C, ψυγείο, τηλεόραση σε εκπαιδευτικούς, στρατιωτικούς, φοιτητές. Τιμές λογικές στο κέντρο της πόλης. Πληρ. τηλ. 2241024371 ώρες 08.00-16.00 AE54310

ΕΝΟΙΚΙΑΖΕΤΑΙ μεγάλο διαμέρισμα στο Ροδίνι σε ήσυχη τοποθεσία στον 2ο όροφο. Πλήρως επιπλωμένο και με όλα τα ηλεκτρικά είδη. Αποτελείται από 3 υπνοδωμάτια, θέρμανση πετρελαίου και τα υπόλοιπα. Πληρ. τηλ. 2241020478, τιμή 530 ευρώ AE54308

ΔΙΑΜΕΡΙΣΜΑ επιπλωμένο ή μη επί της Δημ. Αναστασιάδη 21 (περιοχή Δασκάλων). Πληρ. τηλ. 2244048095 AE54288

ΓΚΑΡΣΟΝΙΕΡΑ επιπλωμένη στον 1ο όροφο σε ήσυχη περιοχή της Ρόδου, με ψυγείο, ηλεκτρική κουζίνα, ηλεκτρικό καλοριφέρ, διπλό κρεβάτι, κεντρική κεραία TV, καρτοτηλέφωνο, και όλο το νοικοκυριό του σπιτιού. Προτιμούνται στρατιωτικοί, εκπαιδευτικοί, αστυνομικοί ή εργένηδες. Αποκλείονται οι αλλοδαποί. Πληρ. τηλ. 2241065122, 6946278872 AE54296

ΕΝΟΙΚΙΑΖΕΤΑΙ ημιυπόγειο κάτω από μεζονέτα 48 τ.μ. με αυλή και επιπλωμένο με ηλεκτρικά είδη με πολλές ντουλάπες και σαλόνι χτιστό με μαξιλάρες στην Ανάληψη. 300 ευρώ. Πληρ. τηλ. 6973813237, 2241065977 AE54287

ΔΙΑΜΕΡΙΣΜΑ στην Κρεμαστή 2 υπνοδωματίων σαλόνι-κουζίνας. Αλλοδαποί αποκλείονται. Πληρ. τηλ. 2241093373, 2241030522 AE54283

ΓΚΑΡΣΟΝΙΕΡΑ επιπλωμένη στην Κρεμαστή. Πληρ. τηλ. 2241021335, 6945393764 AE54278

ΔΙΑΜΕΡΙΣΜΑ στις Καλυθιές επιπλωμένο ή μη. Πληρ. τηλ. 2241085380 AE54272

ΔΙΑΜΕΡΙΣΜΑΤΑ λουξ, εξοπλισμένα καθ' όλα κοντά στο Πανεπιστήμιο Αιγαίου. Πληρ. τηλ. 6945152292 AE54275

ΕΝΟΙΚΙΑΖΕΤΑΙ διώροφη οικία 68 τ.μ. στην Παλιά Πόλη κοντά στα Λουτρά καινούργια, με ηλιακό, τζάκι, κλιματισμό, πλήρως επιπλωμένο, αποκλείονται οι φοιτητές. Τιμή 480 ευρώ. Πληρ. τηλ. 2241074525, 6936656948 AE54279

ΠΩΛΕΙΤΑΙ

ΣΤΗΝ ΚΗΦΙΣΙΑ (ΑΘΗΝΑ) διαμέρισμα διαμπερές με αυτόνομη θέρμανση και με μεγάλες βεράντες με θέα σε έναν από τους μεγαλύτερους και ομορφότερους κήπους της Κηφισιάς. Βρίσκεται σε ήσυχη περιοχή κοντά στο κέντρο της Κηφισιάς. Το διαμέρισμα (163 τ.μ.) αποτελείται από:

- 3 υπνοδωμάτια εκ των οποίων ένα είναι master
- 2 λουτρά και 1 WC
- Δωμάτιο υπηρεσίας
- Ανετη κουζίνα
- Ευάερη και ευήλια σαλοτραπεζαρία με τζάκι.

Πληρ. τηλ.6944520626

ΖΗΤΕΙΤΑΙ

Οικόπεδο προς αγορά που να κτίζει στις περιοχές Κοσκινού, Κρεμαστή και Καλυθιές (από το ύψος του Κυριαζή έως το χωριό).

Πληρ. τηλ. 6944745278

ΠΙΠΙΝΟΣ
ΠΩΛΟΥΝΤΑΙ ΜΟΝΟΚΑΤΟΙΚΙΕΣ

150 τμ σε οικόπεδο 650τμ στην Ιαλυσσό Ευρώ 220,000
(ή και σε μαρμαροσοβά Ε 138,000 / μπετά Ευρώ 109,000)
με δάνεια έτοιμα!
22410 23895 / 6944 676 003 / 6944 390 803
www.rhodes-top-properties.com

ΓΙΑΝΝΗΣ ΝΙΚΟΛΙΔΑΚΗΣ

Μηχανολόγος- μηχανικός
Γαλλίας 12 - Ρόδος • τηλ. (22410)22291, 35103

ΠΩΛΟΥΝΤΑΙ

Πολυτελή διαμερίσματα με απεριόριστη θέα, ιδιωτικούς χώρους parking και αποθήκες
Επί της οδού Σελλά και Αισχίνη (περιοχή Δασκάλων) 77 τ.μ., 99 τ.μ., 119 τ.μ.
Επί της οδού Κων. Υδραίου (πλησίον Ρόδου-Λίνδου), 135 τ.μ., 95 τ.μ., 147 τ.μ.
Γραφείο 105 τ.μ. επί της οδού Εθνικής Αντιστάσεως και Τσαλδάρη

ΠΙΠΙΝΟΣ
ΠΩΛΟΥΝΤΑΙ ΔΙΑΜΕΡΙΣΜΑΤΑ

- 2 και 3 υπνοδωματίων πλησίον ΑΡΑΠΑΚΙ
- 2 υπνοδωματίων στην Ιαλυσό
- 1 και 2 υπνοδωματίων στην Ιξιά έναντι Μίρα Μάρε.

Πληρ. τηλ. 2241023895, 6944390803, 6944676003
www.rhodes-top-properties.com

ΖΗΤΕΙΤΑΙ ΓΙΑ ΑΓΟΡΑ

ΚΤΗΜΑ

Πληρ. τηλ. 6932360390 και 6972226339

Το νέο σας εξοχικό σας περιμένει έτοιμο!



Στην ήρεμη και φιλήσυχη Λάρδο, η Ροδίτικη εταιρεία ΜΙΚΟ INVEST Α.Ε. ολοκλήρωσε την κατασκευή του πρώτου πρότυπου συγκροτήματος εξοχικών κατοικιών στο νησί της Ρόδου. Τα *«Άσπρα Σπίτια της Λάρδου»* αποτελούνται από 25 διώροφες κατοικίες σε τρείς τύπους (87 τμ, 104 τμ και 120 τμ) που συνδυάζουν αρμονικά την παραδοσιακή αρχιτεκτονική με τις σύγχρονες οικιστικές προδιαγραφές: Ευρύχωρο καθιστικό με τζάκι, ανοικτή κουζίνα, δύο ή τρία υπνοδωμάτια, δύο μπάνια, ευρύχωρες βεράντες και οικόπεδο από 300τμ και άνω.





Market Plan+Tsirigas

ΟΛΕΣ ΟΙ ΚΑΤΟΙΚΙΕΣ ΕΙΝΑΙ ΠΛΗΡΩΣ ΕΞΟΠΛΙΣΜΕΝΕΣ ΜΕ:

- Κουζίνα εισαγωγής Ιταλίας
- Ηλεκτρ. Εστίες, Φούρνος, Ψυγείο, Πλυντήριο Ρούχων
- Κλιματισμό (Ψύξη / Θέρμανση)
- Ντουλάπες Ιταλίας σε κάθε υπνοδωμάτιο
- Δορυφορική κεραία με παροχές στο living room και σε κάθε υπνοδωμάτιο
- Τηλεφωνικές γραμμές ISDN
- Τζάκι
- Ηλιακό θερμοσίφωνα
- Ξύλινα κουφώματα εισαγωγής ειδικών προδιαγραφών με διπλά τζάμια
- Ιδιωτική πισίνα (προαιρετικά)
- Σύστημα αυτόματου ποτίσματος
- Ιδιωτικό δρόμος με ηλεκτρικά ανοιγόμενες μπάρες ασφαλείας & ιδιωτικό parking
- Υπηρεσίες συντήρησης, καθαριότητας & 24ωρη ιατρική κάλυψη (προαιρετικά)

ΣΑΒΒΑΪΔΗΣ & Συνεργάτες
Μεσίτες & Σύμβουλοι Ακινήτων

ΑΠΟΚΛΕΙΣΤΙΚΗ ΔΙΑΘΕΣΗ:
Για περισσότερες πληροφορίες, αλλά και ξεναγήσεις στα «Ασπρα Σπίτια της Λάρδου» επικοινωνήστε με τον κ. Σάββα Σαββαΐδη, στο τηλέφωνο 22410 26281, Fax: 22410-34663, E-mail: info@rre.gr

ΕΝΟΙΚΙΑΣΕΙΣ

συνέχεια από την προηγούμενη

ΕΝΟΙΚΙΑΖΕΤΑΙ διαμέρισμα επιπλωμένο ευήλιο, εξωτερικό απέναντι από το Πανεπιστήμιο (απόσταση 50 μ.) σε καινούργια πολυκατοικία Αγ. Ιωάννου 46 β' ορ. αμέσως μετά τα ξενοδοχεία κατάλληλο για 2 ή και 3 φοιτήτριες. Πληρ. κ. Ι. Πετρίδη εντός. Επίσης στο πλυντήριο ρούχων εμπρός στην πολυκατοικία τηλ. 2241027823, ώρες 10.00-13.00 και 18.00-20.00 AE54277

ΕΝΟΙΚΙΑΖΟΝΤΑΙ έναντι του Καζίνο Ρόδου δωμάτια επιπλωμένα, με καθένα δικό του μπάνιο, ψυγείο κ.λπ. Πληρ. τηλ. 6977910650 AE54286

ΕΝΟΙΚΙΑΖΟΝΤΑΙ 3άρια, 4άρια, 2άρια, γκαρσονιέρες, studios. Άμεση εξυπηρέτηση. Πληρ. τηλ. 2241067451, 2241067234, 6945471001 AE54296

ΓΚΑΡΣΟΝΙΕΡΕΣ και STUDIOS, καινούργια πλήρως επιπλωμένα, κοντά στο Πανεπιστήμιο και στα ΙΕΚ. Πληρ. τηλ. 22410 78965. AE53832

ΕΝΟΙΚΙΑΖΕΤΑΙ: α) Γκαρσονιέρα1 δωματίου στην Ανάληψη με πλυντήριο, φούρνο με κεραμική εστία, ψυγείο, φουρνάκι μικροκυμάτων, πλήρη επιπλωση, A/C ψύξης-θέρμανσης, όλα καινούργια, μεγάλη βεράντα, θέα θάλασσα σε ήσυχη πολυκατοικία, για όλο το χρόνο 330 ευρώ/μήνα, β) διαμέρισμα στο Ροδίνι 90 τ.μ. με 2 υπνοδωμάτια σε καλή κατάσταση, γ' ορόφου με απέραντη θέα 380 ευρώ/μήνα. Ευρωπαική Επενδυτική τηλ. 2241039300, 6977582152 AE54264

ΖΗΤΕΙΤΑΙ μονοκατοικία ή μεζονέτα εντός πόλεως **ΓΙΑ ΕΝΟΙΚΙΟ.** Πληρ. τηλ. 2241023815, 2241078275 AE54269

ΕΝΟΙΚΙΑΖΟΝΤΑΙ επί της λεωφ. Ιαλυσού 35 δίπλα στο ξενοδοχείο CORALLI μονά και διπλά επιπλωμένα δωμάτια για μήνες. Πληρ. τηλ. 2241092802 AE54265

ΔΙΑΜΕΡΙΣΜΑ ισόγειο διαμπερές με κήπο και άνετο πάρκινγκ 120 τ.μ. για επαγγελματική στέγη (ιατρείο, δικηγορικό γραφείο κ.λπ.) κοντά στο Πανεπιστήμιο Αιγαίου. Πληρ. τηλ. 2241093306, 6938839199 AE54260

ΣΤΗΝ ΑΘΗΝΑ ΕΝΟΙΚΙΑΖΕΤΑΙ επιπλωμένο ισόγειο διαμέρισμα 80 τ.μ. στην περιοχή Υμηττού, με κεντρική θέρμανση, αυλή και βολική συγκοινωνιακή σύνδεση με το κέντρο. Πληρ. τηλ. 2241023714, 6944444599 AE54255

ΓΚΑΡΣΟΝΙΕΡΑ στα Μαριτσά πλήρως επιπλωμένη με πολυκουζινάκι και δύο κρεβάτια. Τιμή 150 ευρώ μηνιαίως. Πληρ. τηλ. 2241047146 AE54266

ΔΙΑΜΕΡΙΣΜΑ στην Αλεξ. Διάκου α' ορόφου πολυκατοικίας 67 τ.μ. με ανεξάρτητη είσοδο, κεντρική θέρμανση κατάλληλο και για γραφείο. Τιμή 350 ευρώ. Πληρ. τηλ. 2241021469 ώρα 9 π.μ.-5 μ.μ. AE54252

ΚΑΤΑΣΤΗΜΑ 52 τ.μ. με είδη ρουχισμού και κεντήματα (με το εμπόρευμα ή όχι) μεγάλο πατάρι, τουαλέτα και αυλή στο Νιοχώρι (οδός Γρίβα). Πληρ. τηλ. 2241020901 XAE119

ΔΩΜΑΤΙΑ με πολυκουζινάκι και θέρμανση στην Παλιά Πόλη της Ρόδου, κατάλληλα για φοιτητές, δασκάλους - καθηγητές πολύ κοντά στο Πανεπιστήμιο. Πληρ. τηλ. 2241031813, fax 2241028360 AE54230

ΔΙΑΜΕΡΙΣΜΑΤΑ των 50 τ.μ. ή 70 τ.μ. καινούργια (2 υπνοδωμάτια, σαλόνι, κουζίνα, ενιαίος χώρος - WC) στον Αρχάγελο, κατάλληλα για εκπαιδευτικούς - στρατιωτικούς για όλο το χρόνο. Πληρ. τηλ. 6974019076 XAE109

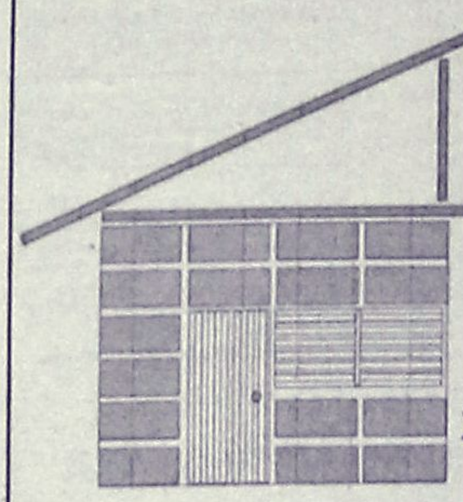

DECO
ΚΑΤΑΣΚΕΥΑΣΤΙΚΗ
ΔΙΑΜΟΡΦΩΣΕΙΣ
ΕΣΩΤΕΡΙΚΩΝ - ΕΞΩΤΕΡΙΚΩΝ ΧΩΡΩΝ
ΧΩΡΙΣΜΑΤΑ - ΨΕΥΔΟΡΟΦΕΣ
ΓΥΨΟΣΑΝΙΔΕΣ - ΤΣΙΜΕΝΤΟΣΑΝΙΔΕΣ
ΧΡΩΜΑΤΙΣΜΟΙ - ΜΟΝΩΣΕΙΣ - ΥΔΡΑΥΛΙΚΑ
ΞΥΛΟΥΡΓΙΚΕΣ ΕΡΓΑΣΙΕΣ
Με ένα τηλεφώνημα κοντά σας 6946-028644



ΚΤΗΜΑΤΟΜΕΣΙΤΙΚΟ ΓΡΑΦΕΙΟ
ΑΙΓΑΙΟΚΤΗΜΑΤΙΚΗ
ΠΩΛΟΥΝΤΑΙ
- ΔΙΑΜΕΡΙΣΜΑΤΑ-ΜΟΝΟΚΑΤΟΙΚΙΕΣ
- (ΔΔ)=ΔΑΝΕΙΑ ΔΕΚΤΑ

- 35 τ.μ. Ιαλυσό 4ος ορ. (studio) 30.000 €.(ΔΔ)
- 46 τ.μ. καινούργιο Αραπάκι (1 υπν.) α' ορ. 74.800 €.(ΔΔ)
- 60 τ.μ. καινούργιο Καρακόνερο 30 εκ. - 88.041 € (ΔΔ).
- 70 τ.μ. μον/κία με 100 τ.μ. αυλή, κοντά στο Ρολόι, Π. Πόλη, 28 εκ.-82.171 € (ΔΔ)
- 72 τ.μ. (2 υπν.) Ανάληψη καινούργιο (36 εκ.) 105.649 € (ΔΔ).
- 74 τ.μ. Πειραιώς ισόγειο (2 υπν.) 29 εκ. 85.106 € (ΔΔ)
- 77 τ.μ. καινούργιο Ιαλυσός (2 υπν.) α' ορ. 32 εκ. - 53.910 € (ΔΔ)
- 77 τ.μ. (2 υπν.) καινούργιο β' ορ. Καναδά β' ορ. (46 εκ), 134.996 € (ΔΔ).
- 80 τ.μ. καινούργιο Καρακόνερο (43 εκ.) 126.192 € (ΔΔ)
- 80 τ.μ. μονοκατοικία Π. Πόλη Ρολόι (45 εκ.) - 132.061 € (ΔΔ)
- 80 τ.μ. μον/κία στα Κρητικά, 100.000 € (ΔΔ)
- 80 τ.μ. Αισχύνη (2 υπν.) (β' όρ.) 29 εκ.-85.106 € (ΔΔ)
- 80 τ.μ. Δενδρινού (2 υπν.) 70.000 €
- 80 τ.μ. μον/κία με αυλή 7 Χουρμαδιές με αυλή (ΔΔ)
- 82 τ.μ. β' ορ. διαμ/σμα - γραφείο στο Εθνικό θέατρο 95.000 €
- 87 τ.μ. καινούργιο ρετιρέ β' ορ. 2 υπν. 140.000 € (ΔΔ)
- 90 τ.μ. καινούργιο (β' ορ. 2 υπν.) Καρακόνερο (42 εκ.) - 123.257 € (ΔΔ)
- 90 τ.μ. μον/κία διώροφη (2 υπν.) Παραδείσι με τζάκι 22 εκ. - 64.563 € (ΔΔ)
- 90 τ.μ. ισόγ. Αραπάκι (3 υπν.) 43 εκ.- 126.192 € (ΔΔ)
- 96 τ.μ., 3 υπν., καινούργιο α' ορ. Ιαλυσό (42 εκ.) 123.257 € (ΔΔ)
- 93 τ.μ., 3 υπν., καινούργιο, Ροδίνι, 46 εκ. - 135.000 € (ΔΔ)
- 96 τ.μ. Ιαλυσό (2 υπν.- β' όρ.) 26 εκ. 76.302 € (ΔΔ)
- 97 τ.μ., (3 υπν.) α' όρ., Μητρόπολη (35 εκ.) 102.714 € (ΔΔ)
- 100 τ.μ. Αντισμ. Βολονάκη (3 υπν.) 30 εκ. 88.041 € (ΔΔ)
- 101 τ.μ. (3 υπν.) καινούργιο Ροδίνι με γκαράζ (50 εκ.) - 170.375 € (ΔΔ)
- 107 τ.μ. καινούργιο ρετιρέ Αραπάκι 172.000 € (ΔΔ)
- 116 τ.μ. (3 υπν.) 1ος ορ. Αγ. Αναργύρους 88.041 € -30 εκ. (ΔΔ)
- 116 τ.μ. (ισ. υπ/νο) 3 υπν. Πτολεμαίων 58 εκ.-170.212 € (ΔΔ)
- 117 τ.μ.α' ορ. και 45 τ.μ. σε σοβά στους Δασκάλους (49 εκ.) - 123.257 € (ΔΔ)
- 118 τμ. σε σοβά Δασκάλους, 32 εκ. -93.910 € (ΔΔ)
- 120 τ.μ. καινούργιο πλησίον Μ. Πετρίδη (ισ.), (3 υπν.), 54 εκ. - 158.473 € (ΔΔ)
- 120 τ.μ. μεζ/τα Ροδίνι 80 εκ. 234.776 € (ΔΔ)
- 120 τ.μ. (α' ορ. 4 υπν.) Παν. Ροδίου (50 εκ.) 146.735 € (ΔΔ)
- 120 τ.μ. (3 υπν.) λουξ καινούργιο Δασκάλους ρετιρέ (75 εκ.)-220.000 € (ΔΔ)
- 122 τ.μ. β' όρ. Ιαλυσό καινούργιο 55 εκ. - 161.408 € (ΔΔ)
- 123 τ.μ. (3 υπν.) γ' ορ. καινούργιο Καναδά 73 εκ. 214.000 € (Δ.Δ.)
- 132 τ.μ. μεζ/τα κοντά Μίρα Μάρε (75 εκ.)-20.229 € (Δ.Δ.)
- 140 τ.μ. μον/κία σε μπετά στους Τρεις σε 1.400 τ.μ. οικόπεδο 32 εκ-93.910 € (ΔΔ).
- 140 τ.μ. μεζ/τα σε 340 μ. οικόπεδο Ιξιά (85 εκ)-243.449 € (Δ.Δ.)
- 140 τ.μ. μον/κία σε μπετά Κοσκινού 38 εκ.-115.518 ευρώ.
- 145 τ.μ. μεζ/τα Κοσκινού σε 2 στρ. οικ. 85 εκ. 250.000 € (ΔΔ)
- 150 τ.μ. μον/κία σε 2 στρ. στην Ιαλυσό 100 εκ.-293.470 € (ΔΔ)
- 174 τ.μ. μεζ/τα Ανάληψη με 45 τ.μ. γκαράζ (85 εκ.) - 249.449 € (ΔΔ)
- 185 τ.μ. (3 υπν.) Μιχ. Πετρίδη Ρετιρέ 85 εκ.-249.449 ευρώ (ΔΔ).
- 180 τ.μ. μον/κία μπετά Τρεις 100.000 €
- 160 τ.μ. κολώνες διαμ/σμα α' ορ. Δασκάλους 32 εκ.-93.910 €.
- 203 τ.μ. διαμ/σμα β' ορ. Μήδεια 85 εκ.-250.000 € (ΔΔ)
- 210 τ.μ. μον/κία σε 500 τ.μ. οικ/δο κοντά Κορδικτώνος 110 εκ. 322.000 € (ΔΔ)

ΚΑΤΑΣΤΗΜΑΤΑ-ΑΠΟΘΗΚΕΣ-ΓΡΑΦΕΙΑ -ΠΑΝΣΙΟΝ

- 35 τ.μ. α' ορ. γραφείο Εθν. Μακαρίου (17 εκ.) - 50.000 €
- 44 τ.μ. (ισόγ.) αποθήκη σαν κατάστημα Σεμερτζίδη 37.000 €
- 55 τ.μ. κατάστημα Βασ. Ηρακλείου 35 εκ.-102.714 € (ΔΔ)
- 60 τ.μ. κατάστημα στ' Ασγούρου (22 εκ.) - 64.563 €
- 71 τ.μ. υπόγεια απ/η με ράμπα Αννης Μαρίας 8 εκ. 23.477 €
- 80 τ.μ. υπ/γεια απ/κη Κένεντυ 12 εκ. 35.216€
- 82 τ.μ. β' ορ. Μανδράκι γραφείο 95.000 €
- 90 τ.μ. (2 απ/κες) 10 εκ.- Δασκάλους 29.347 €
- 127 τ.μ.πανσιόν 6 δωματίων - Λεωφ. Ρόδου-Λίνδου (45 εκ.) 132.061 €
- 150 τ.μ. 6 δωμ. πανσιόν στην Π. Πόλη (35 εκ.) 102.714 €
- 175 τ.μ. κατάστημα Λεωφ. Ρόδου-Λίνδου 70 εκ.-205.429 € (ΔΔ)
- 180 τ.μ. αποθήκη ισόγ. κατάστημα Ροδίνι 132.061 €-45 εκ.
- 320 τ.μ. αποθήκη Ασγούρου 44 εκ.-129.126 €
- Δυόροφο κεντρικό κτίριο στο Νιοχώρι.

ΟΙΚΟΠΕΔΑ-ΑΓΡΟΤΕΜΑΧΙΑ

- 160 τ.μ. Καστελοριζιούς- 60.000 €
- 440 τ.μ. Ροδίνι (Σ.Δ. 0,8) 220.000 €
- 620 τ.μ. Σ.Δ. 1,2 Αγ. Αναστασίας
- 2.082 στους Τρεις, κτίζει 220 τ.μ. (60 εκ.)-170.082 € (Δ.Δ.)
- 4,5 στρ. Μαρμάρι Κοσκινού 28 εκ. - 82.171 €
- 4.940 τ.μ. όρια Κρεμαστής 30 εκ.-88.041 €
- 28.280 τ.μ. πάνω στο κύμα Πλημμύρι 45 στρ.
- Γεννάδι (115 εκ.) - 337.736 . €

ΕΝΟΙΚΙΑΣΕΙΣ:

- Πύργος-Αρχοντικό στην Ιαλυσό 300 τ.μ. σε 5 στρ. 1.200 €
- Αποθήκη 60 χλ. Λεωφόρο Ρόδου Καλιθέας 400 τ.μ. ενοίκιο 350 €

ΑΝΑΛΑΜΒΑΝΟΥΜΕ ΤΗΝ ΕΝΟΙΚΙΑΣΗ ΤΟΥ ΔΙΑΜΕΡΙΣΜΑΤΟΣ ΣΑΣ ΣΕ ΠΟΛΥ ΣΥΝΤΟΜΟ ΧΡΟΝΙΚΟ ΔΙΑΣΤΗΜΑ

ΡΕΝΑ ΒΑΖΟΥΚΟΥ
(ΜΕΣΙΤΗΣ ΑΣΤΙΚΩΝ ΣΥΜΒΑΣΕΩΝ)
ΔΙΕΥΘ. ΓΡΑΦΕΙΟΥ ΔΗΜ. ΘΕΟΔΩΡΑΚΗ 3
9-1 το πρωί και 6.30-9 απ/τα
Δευτέρας-Πέμπτης εκτός Σαβ. και Κυρ.
Τηλ. (22410) 22943-28838 FAX: 28838
email.vazoukou@otenet.gr.
ΡΟΔΟΣ

ΠΩΛΗΣΕΙΣ ΑΚΙΝΗΤΩΝ ΑΠΟ ΤΟ 1973

ΔΙΑΜΕΡΙΣΜΑΤΑ
- Βενετοκλέων 85 τ.μ. 33.000.000 δρχ. - 96.845€
- Ροδίνι 50 - 60 τ.μ 12.500.000 δρχ. - 36.683 € - 14.000.000 δρχ. - 41.085 €
- Πειραιώς 72 τ.μ. 29.000.000 δρχ. - 85.106 €
- Ιαλυσός 100 τ.μ. 45.000.000 δρχ.-132.061 €
- Δασκάλους 115 τ.μ., 52.000.000 δρχ.-152.604 €
- Ροδίνι 135 τ.μ. λουξ κατασκευής 53.000.000 δρχ. - 155.539 €
- Κοσκινού 75 τ.μ. λούξ κατασκευής 37.000.000δρχ.-108.584 €
- Κοσκινού 75 τ.μ. λουξ κατασκευής 35.000.000 δρχ. - 102.714€
- Ανάληψη, 116 τ.μ. + 30 τ.μ. γκαράζ 62.000.000 δρχ. λουξ κατασκευής -181,951 €
- Ιαλυσός, 85 τ.μ. 38.000.000 δρχ-111.518 €
- Δασκάλους, 120 τ.μ. 72 εκ. δρχ., λουξ κατασκευής-211.298 €
- Δασκάλους 91 τ.μ. 55 εκ. δρχ. λουξ κατασκευής-161.408 €
- Δασκάλους 85 τ.μ. λουξ κατασκευής
- Δασκάλους 50 τ.μ. λουξ κατασκευής
- Καναδά 115 τ.μ. λουξ κατασκευής
- Καναδά 90 τ.μ. λουξ κατασκευής
- Καναδά 48 τ.μ. λουξ κατασκευής
- Ρόδου-Λίνδου 127 τ.μ. 45.000.000 δρχ.-132.061 €

ΗΜΙΤΕΛΗ ΔΙΑΜΕΡΙΣΜΑΤΑ
- Διαμέρισμα 85 τ.μ. Ιαλυσός χτισμένο 22 εκ. δρχ.-64.563 €

ΜΕΖΟΝΕΤΕΣ – ΜΟΝΟΚΑΤΟΙΚΙΕΣ
- Κανδυλί 200 τ.μ. με 1.300 τ.μ. οικόπεδο 35.000.000 δρχ. (μπετά) - 102.714 €
- Αγια Βαρβάρα (Τσαΐρι) 120 τ.μ. με 1.000 τ.μ. οικόπεδο σε ύψωμα 55.000.000 δρ. - 161.408 €
- 130 τ.μ. διώροφες μονοκατοικίες με 1000 μ. οικόπεδο στην περιοχή Λαχανιά πάνω στο κύμα λουξ κατασκευής
- 125 τ.μ. μεζονέτες με οικόπεδο 400 μ. στην περιοχή Λαχανιάς πολύ κοντά στην θάλασσα με απεριόριστη θέα 37.500.000 δρχ.-110.051 €
- Κιοτάρι μεζονέτες 100 τ.μ. με 500 μ. οικόπεδο τελειωμένες 35.000.000 δρχ.102.714 €
- 280 τ.μ. και 70 τ.μ. υπόγειο με οικόπεδο 700 τ.μ. Ιαλυσός.
- Ημιτελή 200 τ.μ. σε 750 τ.μ. οικόπεδο 55.000.000 δρχ. σε μπετά-161.408 €
- 160 τ.μ. με οικόπεδο 1300 μ. στα Κοσκινού 40.000.000 δρχ. (μπετά)-117.388 €
- Σορωνή 109+96 με 2.350 τ.μ. οικόπεδο, 75 εκ. δρχ.-220.102 €
- Σορωνή 109+96 με 1.000 τ.μ. οικόπεδο, 60 εκ. δρχ.-176.082 €

ΟΙΚΟΠΕΔΑ
- Κιοτάρι 2.250 τ.μ. με δύο άδειες οικοδομής, 100 μ. από την θάλασσα 25.000.000 δρχ. - 73.367 €
- Κιοτάρι 800 τ.μ. με άδεια οικοδομής 150 μ. από θάλασσα 14.000.000 δρχ. - 410.55 €
- Κατταβιά 2.150 τ.μ. πάνω στο δρόμο νερό-ρεύμα 5.500.000 δρχ. - 16.140 €
- Λαχανιά 960 τ.μ. άνω στο δρόμο νερό-ρεύμία 3.000.000 δρχ. - 8.804 €
- Κατταβιά 900 τ.μ. εντός οικισμού 5.000.000δρχ. -14.673 €
- Σορωνή 1.850 τ.μ. 22.000.000 δρχ.-64.563 €
- Σορωνή 2.950 τ.μ. 20.000.000 δρχ.-58.694 €
- Γεννάδι 1000 τ.μ. με άδεια οικοδομής 8.500.000 δρχ.-24.944 €
- Ρόδου-Λίνδου 588 τ.μ., 60 εκ. δρχ., συντελεστής 0,8-176.082 €
- Κολύμπια 2.500 στρεμ. 35.000.000-102.714 €
- Παραδείσι, 1500 μ., 8.000.000 δρχ.-23.477 €
- Κατταβιά 650 τ.μ. 4.500.000 δρχ.-13.206 €
- Παραδείσι 170 τ.μ. 6.000.000 δρχ.-17.608 €
- Ρόδος, οδός Γρίβα 240 τ.μ. 140.000.000 δρχ.-410.858 €
- Σορωνή 420 τ.μ. 5.000.000 δρχ.-14.673 €

ΚΑΤΑΣΤΗΜΑΤΑ
- Κατάστημα 55 τ.μ. στους Αγίους Αναργύρους 36.000.000 δρχ. - 105.649 €
- Κιοτάρι καφετέρια - μπαρ - ντισκοτέκ 200 τ.μ. εσωτερικός χώρος και 300 τ.μ. αυλή με απεριόριστη θέα ενδιάμεσα σε μεγάλες ξενοδοχειακές μονάδες
- Κατάστημα 46 τ.μ. στην οδό Σκεύου Ζερβού 24.000.000 δρχ.-70.432 €
- Πωλείται επιχείρηση -αναψυκτήριο
- Επιχείρηση σουβλατζίδικο Νέα Αγορά 20 εκ. δρχ.-58.694 €

ΚΤΗΜΑΤΑ
- Λαχανιά 7 στρέμματα πάνω στο δρόμο νερό-ρεύμα 25.000.000 δρχ. -73.367 €
- Καλλιθέα 7.600 τ.μ. κοντά στην θάλασσα 114.000.000 δρχ. - 334.556 €
- Πλημμύρι 9 στρέμματα 100 μ. από θάλασσα 35.000.000 δρχ. -102.714 €
- Κιοτάρι 2.500 τ.μ. 6.000.000 δρχ.-17.608 €
- Κιοτάρι 45 στρέμματα πάνω στο κύμα
- Λαχανιά 6.800 τ.μ. νερό-ρεύμα 10.000.000 δρχ.-29.347 €
- Γεννάδι 8 στρέμματα πάνω στο κύμα
- Λαχανά 4.400 τ.μ. 200 μ. από θάλασσα πάνω στο δρόμο 22.000.000 δρχ. - 64.563 €
- Κατταβιά 4.500 τ.μ. νερό-ρεύμα 6.000.000 δρχ. - 17.608 €
- Πλημμύρι 4.500 τ.μ. 7.500.000 δρχ. - 22.010 €
- Λαχανιά 4.440 τ.μ. νερό-ρεύμα 4.000.000 δρχ. - 11.738 €
- Λαχανιά 600 τ.μ. πάνω στο δρόμο 1.500.000 δρχ. - 4.402 €
- Λαχανιά 2.390 τ.μ. 2.500.000 δρχ. - 7.336 €
- Λαχανιά 560 τ.μ. 1.500.000 δρχ. - 4.402 €
- Κοσκινού 4.800 τ.μ. 23.000.000 δρχ. - 67.498 €
- Γεννάδι 20 στρέμματα νερό - ρεύμα και 200 ελιές 15.000.000 δρχ. - 44.020 €
- Κιοτάρι 12 στρέμματα πάνω στο δρόμο 144.000.000 δρχ. - 422.597 €
- Τσαΐρι 4.800 τ.μ. 55.000.000 δρχ. - 161.408 €
- Κιοτάρι 45 στρέμματα κοντά στην θάλασσα σε ύψωμα 135.000.000 δρχ.-396.184 €
- Κιοτάρι 20 στρέμματα 40.000.000 δρχ.-117.388 €
- Λαχανιά 45 στρέμματα 67.500.000 δρχ.-198.092 €
- Λαχανιά 45 στρέμματα 200 μ. από την θάλασσα 135.000.000 δρχ.-396.184 €
- Κανδυλί 4.700 τ.μ. 33.000.000 δρχ.-96.845 €
- Σορωνή 9.500 τ.μ. παραλία 70.000.000 δρχ.-205,429 €
- Φάνες 11.250 στρ. παραλία 80.000.000 δρχ.-234,776 €
- Φάνες 6 στρ. παραλία 42.000.000 δρχ.-123,257 €
- Λάρδος 2 στρ. 20 ελιές 3.000.000 δρχ.-8.804 €
- Κιοτάρι 4.500 τ.μ. με θέα 15.000.000 δρχ.-44.020 €
- Κιοτάρι 50 στρέμματα 225.000.000 δρχ.-660.308 €

ΑΠΟΘΗΚΕΣ
- Ασγούρου 180 τ.μ. ισόγειο βιοτεχνικός χώρος 30.000.000 δρχ.-88.041 €
- Ροδίνι 88 τ.μ. ισόγεια 13.000.000 δρχ. - 38.151 €
- Αννης Μαρίας 72 τ.μ. υπόγεια 7.000.000 δρχ. - 20.542 €
- Μητρόπολη 130 τ.μ. ημιυπόγειο 18.000.000 δρχ. - 52.824 €

- ΑΝΤΑΛΛΑΣΣΟΥΜΕ ΤΟ ΠΑΛΙΟ ΣΠΙΤΙ ΣΑΣ ΜΕ ΚΑΙΝΟΥΡΓΙΟ
- ΖΗΤΟΥΝΤΑΙ ΜΕΤΑΧΕΙΡΙΣΜΕΝΑ ΔΙΑΜΕΡΙΣΜΑΤΑ-ΑΜΕΣΗ ΠΩΛΗΣΗ
- ΠΩΛΟΥΝΤΑΙ αποθήκες και βιοτεχνικοί χώροι.
- ΔΑΝΕΙΑ ΔΕΚΤΑ - ΕΥΚΟΛΙΕΣ ΠΛΗΡΩΜΗΣ
- ΑΝΑΛΑΜΒΑΝΟΥΜΕ ΑΝΤΙΠΑΡΟΧΕΣ

ΣΤΑΜΑΤΗΣ ΜΑΝΩΛΑΚΟΣ

ΩΡΕΣ ΓΡΑΦΕΙΟΥ 8.30-1.00 π.μ. και 5-8 μ.μ.
ΔΗΜ. ΑΝΑΣΤΑΣΙΑΔΗ 45 (παραπλεύρως ΥΠΕΡΑΓΟΡΑΣ ΠΑΠΑΚΥΡΙΑΚΟΥ-ΣΥΝΟΙΚΙΑ ΔΑΣΚΑΛΩΝ)
Τηλέφωνα: 2241023815-78275, 6944698056, 6945769958

ενοικιασεις

συνέχεια από την προηγούμενη

ΔΩΜΑΤΙΑ στην Παλιά Πόλη επιπλωμένα σε καινούργιο κτίριο. Πληρ. τηλ. 22410 65902 και 6947931016. AE54348

STUDIOS και διαμερίσματα πλήρως επιπλωμένα με κουζινάκι-κλιματισμό-ηλιακό-βεράντες-κήπο-parkingk στ' Αφάντου. Πληρ. τηλ. 2241029504, 6932941980 AE54207

ΕΝΟΙΚΙΑΖΟΝΤΑΙ στη Ρόδο και επί της οδού Γ. Γρίβα αριθμ. 52: α) Δύο διαμερίσματα επιπλωμένα εμβαδού 50 τ.μ. β) ένα διαμέρισμα επιπλωμένο εμβαδού 90 τ.μ. και γ) ένα γραφείο (ρετιρέ) εμβαδού 80 τ.μ. Πληρ. τηλ. 2241030250, 6932800666 AE54198

ΔΙΑΜΕΡΙΣΜΑ ημιυπόγειο, επιφανείας 68 τ.μ. που αποτελείται από δύο υπνοδωμάτια, καθιστικό, χωλ, κουζίνα και WC στην οδό Κοδριγκτώνος 99 γωνία με την οδό Δημητρίου Παππά (απέναντι από το κατάστημα ηλεκτρικών ειδών ELECTRON του κου Μαννάκη). Πληρ. τηλ. 2241027779 ώρες 09-14.00 και 17.00-22.00 AE54325

ΕΝΟΙΚΙΑΖΕΤΑΙ μεγάλη ισόγεια αποθήκη 400 μ. περίπου στο 6ο χλμ. Ρόδου-Καλλιθέας ενοίκιο 350 ευρώ. Πληρ. τηλ. 2241022943, 2241028838 AE54192

STUDIO επί της λεωφ. Ρόδου - Λίνδου. Πληρ. τηλ. 22410-62842, 62160 AE54152

ΣΤΗΝ ΘΕΣΣΑΛΟΝΙΚΗ ενοικιάζεται επιπλωμένο διαμέρισμα στην περιοχή Χαριλάου, 3 στάσεις από το Πανεπιστήμιο 120 τ.μ. με κεντρική θέρμανση κατάλληλο για δύο φοιτητές/τριες. Πληρ. τηλ. 2241034308 AE54193

ΣΤΗΝ ΠΕΡΙΟΧΗ ΣΤΑΔΙΟΥ ΔΙΑΓΟΡΑ (ΚΟΔΡΙΓΚΤΩΝΟΣ 55) ΕΝΟΙΚΙΑΖΟΝΤΑΙ ΕΠΙΠΛΩΜΕΝΑ ΔΙΑΜΕΡΙΣΜΑΤΑ ΓΙΑ ΔΙΑΣΤΗΜΑ ΑΠΟ 1 ΕΒΔΟΜΑΔΑ ΕΩΣ ΚΑΙ ΓΙΑ ΧΕΙΜΕΡΙΝΟΥΣ ΜΗΝΕΣ. ΠΛΗΡ. ΤΗΛ. 22410-31756 ΠΕ54153

ΕΝΟΙΚΙΑΖΟΝΤΑΙ δύο νεόκτιστα δυάρια στην Ιαλυσό κατάλληλα για φοιτητές σε πλεονεκτική θέση για τη μετακίνηση στο Πανεπιστήμιο. Πληρ. τηλ. 2241095815, 2241095657 AE54035

ΕΝΟΙΚΙΑΖΟΝΤΑΙ ΣΤΟ ΠΑΡΑΔΕΙΣΙ ΕΠΙ ΤΗΣ ΚΕΝΤΡΙΚΗΣ ΛΕΩΦΟΡΟΥ ΕΠΙΠΛΩΜΕΝΑ ΜΙΚΡΑ ΔΙΑΜΕΡΙΣΜΑΤΑ (40 Τ.Μ.) ΠΟΛΥΤΕΛΗ, ΔΙΑΜΠΕΡΗ, ΜΕ ΔΙΠΛΕΣ ΒΕΡΑΝΤΕΣ, ΩΡΑΙΟΤΑΤΗ ΘΕΑ, ΜΕΣΑ ΣΕ ΚΗΠΟ 4000 Τ.Μ. ΚΙΟΣΚΙ, ΑΝΕΤΟ ΠΑΡΚΙΝ, ΗΛΙΑΚΟΥΣ ΘΕΡΜΟΣΙΦΩΝΕΣ, ΩΡΑΙΑ ΑΡΧΙΤΕΚΤΟΝΙΚΗ ΓΙΑ ΔΡΟΣΕΡΗ ΕΥΧΑΡΙΣΤΗ ΔΙΑΜΟΝΗ. ΕΝΟΙΚΙΑΖΟΝΤΑΙ ΜΕ ΤΟ ΜΗΝΑ, ΤΗΝ ΕΒΔΟΜΑΔΑ Ή ΤΗΝ ΗΜΕΡΑ. ΠΡΟΤΙΜΟΥΝΤΑΙ ΕΚΠΑΙΔΕΥΤΙΚΟΙ-ΣΤΡΑΤΙΩΤΙΚΟΙ-ΔΗΜ. ΥΠΑΛΛΗΛΟΙ. ΠΛΗΡ. ΤΗΛ. 2241081175, 2241032713 ΠΕ53586

ΣΤΗΝ ΚΡΕΜΑΣΤΗ σε ήσυχη περιοχή studios (ευρώ 140) και μικρά διαμερίσματα (ευρώ 250) με το μήνα, επιπλωμένα με πολυκουζινάκι, WC, ντους, ζεστό νερό, μπαλκόνι, κήπο με γκαζόν και άνετο πάρκιν. Πληρ. τηλ. 6937606824, 2241095695, 2241095487 AE54129

ΓΚΑΡΣΟΝΙΕΡΕΣ καινούργιες, επιπλωμένες, δίχωρες, στην Ανάληψη. Πληρ. τηλ. 6944788723 AE54148

ΕΝΟΙΚΙΑΖΟΝΤΑΙ: α) οροφοδιαμέρισμα 160 τ.μ. επί της Κοδριγκτώνος ανεξάρτητο με κεντρική θέρμανση, τζάκι λουξ, β) διαμέρισμα 120 τ.μ. λουξ νεόκτιστο με θέρμανση, θέα περιόριστη εντοιχιζόμενη κουζίνα και με ηλεκτρικά σκεύη. Πληρ. Κτημ/κό Γραφείο Ελένης Βρατσάλη τηλ. 2241065300, 6945105362 AE54097

ΔΙΑΜΕΡΙΣΜΑ επιπλωμένο δύο δωματίων 40 τ.μ. πλήρως εξοπλισμένο με δίπορτο ψυγείο - φούρνο - TV - ηλιακό θερμοσίφωνο - ηλεκτρικό καλοριφέρ - αερόθερμο - εγκατάσταση για πλυντήριο ρούχων - βεράντα 12 τ.μ. - άνετος χώρος παρκαρίσματος - μονωμένη οροφή και άλλες παροχές. Τηλέφωνο και τηλεφωνητής για να αφήσετε μήνυμα σε περίπτωση απουσίας 2241096742. Το διαμέρισμα ευρίσκεται στην Κρεμαστή AE54092

ΕΝΟΙΚΙΑΖΟΝΤΑΙ μονόχωρα studios στην πιο ήσυχη περιοχή του Φαληρακίου (δίπλα στην εκκλησία του Αγ. Νεκταρίου) με το μήνα ή το χρόνο. Ενοίκιο 250 ευρώ το μήνα. Πληρ. τηλ. 6944548683 ώρες 9 π.μ.-2 μ.μ. και 6 μ.μ.-9 μ.μ. AE54095

ΔΙΑΜΕΡΙΣΜΑ δυάρι επιπλωμένο με ηλιακό θερμοσίφωνα, καινούργιο άνετο πάρκιν επί της Λεωφ. Ρόδου-Καμείρου, περιοχή Θεολόγος. Πληρ. τηλ. 2241020675 AE54058

ΑΠΟΘΗΚΗ ψηλοτάβανη (5 μ. ύψος) 400 τ.μ. στην περιοχή ΙΚΑΡΟΣ. Πληρ. τηλ. 6944361926 AE54045

ΣΕ ΝΕΟΚΤΙΣΤΟ ΚΤΙΡΙΟ ΣΤΗΝ ΚΡΕΜΑΣΤΗ ΕΝΟΙΚΙΑΖΟΝΤΑΙ STUDIOS ΚΙ ΕΠΙΠΛΩΜΕΝΑ ΔΙΑΜΕΡΙΣΜΑΤΑ ΜΕ ΤΟΝ ΜΗΝΑ ΣΕ ΕΙΔΥΛΛΙΑΚΟ ΠΕΡΙΒΑΛΛΟΝ ΚΑΤΑΛΛΗΛΟ ΓΙΑ ΦΟΙΤΗΤΕΣ, ΔΑΣΚΑΛΟΥΣ ΚΑΙ ΣΤΡΑΤΙΩΤΙΚΟΥΣ. ΠΛΗΡ. ΤΗΛ. 6973310194, 6976622874 ΠΕ53882

ΕΝΟΙΚΙΑΖΟΝΤΑΙ τα παρακάτω επιπλωμένα και πλήρως εξοπλισμένα **ΔΙΑΜΕΡΙΣΜΑΤΑ** κατάλληλα για φοιτητές-τριες, απο 1-10-2003, κοντά στο Παν/μιο: 1) Δύο διαμερίσματα των 40 τ.μ., σε δεύτερο όροφο, αποτελούμενα από υπνοδωμάτιο, καθιστικό, κουζίνα, WC και 2) Ενα διαμερισματάκι των 20 τ.μ. ισόγειο studio. Πληρ. τηλ. 22410-25468, Μυστρά 34, Ρόδος AE53957

ΠΩΛΕΙΤΑΙ Ή ΕΝΟΙΚΙΑΖΕΤΑΙ
ΕΠΑΓΓΕΛΜΑΤΙΚΗ ΣΤΕΓΗ

(ανεξάρτητο κατάστημα) 120 τ.μ. σε εμπορικό κέντρο στα Κολύμπια με αποκλειστική χρήση αυλής 300 τ.μ.
Τιμή πώλησης 58700 ευρώ (σε μπετά).
Τιμή ενοικίου 1000 ευρώ (αποπερατωμένο).
Μόνο για λίγες ημέρες.
Πληρ. τηλ. 6945378374

ΠΩΛΟΥΝΤΑΙ
από ιδιώτη ιδιοκτήτη,
μονοκατοικίες,
μεζονέτες 100 τ.μ.
στην παραλία Αφάντου
επί του κύματος.
Πληρ. τηλ. 6942089864

ΟΙΚΟΔΟΜΗ ΡΟΔΟΥ

ΤΕΧΝΙΚΗ–ΚΑΤΑΣΚΕΥΑΣΤΙΚΗ ΕΤΑΙΡΕΙΑ
ΠΩΛΟΥΝΤΑΙ

1) **Καταστήματα, διαμερίσματα και οροφοδιαμερίσματα** στην οδό Αμστερνταμ, Βερολίνου και Μαδρίτης στο Ροδίνι διαφόρων μεγεθών (σε συγκρότημα 9 πολυκατοικιών)
2) **Μονοκατοικίες** 150 τ.μ. η κάθε μία σε κτήμα 2.000 τ.μ. (υπό κατασκευή)
3) **Μονοκατοικίες** στο Κιοτάρι Ασκληπειού (στο κύμα) 120 τ.μ. σε κτήμα 1.300 τ.μ. εκάστη (υπό κατασκευή)
4) **Διώροφες μονοκατοικίες** των 100 τ.μ. στο Γεννάδι, 200 μέτρα από τη θάλασσα σε κτήμα 1.300 τ.μ. (υπό κατασκευή)

ΟΙΚΟΔΟΜΗ ΡΟΔΟΥ

Δεκτά δάνεια και ευκολίες πληρωμής έχουμε τις καλύτερες τιμές της αγοράς.

Καμύνδου 4- Ρόδος-85100 Τηλ.: 22410/60460- 2 Fax: 22410/60463

ΜΑΝΟΛΗΣ ΣΠΥΡΙΔΗΣ
Πολιτικός Μηχανικός Δ.Π.Θ.
(Κιν:693 6660460)

ΚΩΣΤΑΣ ΚΩΝΣΤΑΝΤΙΝΙΔΗΣ
εργολάβος
(ΚΙΝ.: 694 6999906)



ΠΩΛΟΥΝΤΑΙ

Διαμερίσματα λουξ κατασκευής των 82 τ.μ. και των 93 τ.μ. σε νεόκτιστη οικοδομή με ασανσέρ και ιδιωτικό πάρκιν στην οδό Σμύρνης, περιοχή Ροδίνι

ΖΗΤΟΥΝΤΑΙ

οικόπεδα για αντιπαροχή ή ανταλλαγή

ΑΝΑΛΑΜΒΑΝΟΥΜΕ

ιδιωτικά έργα πάσης φύσεως οικοδομικών εργασιών

ΧΑΤΖΗΜΙΧΑΛΗΣ ΚΩΝΣΤΑΝΤΙΝΟΣ
ΔΟΜΙΚΟΣ ΕΡΓΟΛΑΒΟΣ ΔΗΜΟΣΙΩΝ ΚΑΙ ΙΔΙΩΤΙΚΩΝ ΕΡΓΩΝ
ΤΗΛ. (22410)21834, 6936609834, 6974198504

TOP PROPERTIES

GEORGE & SAVAS PIPINOS
ΓΕΩΡΓΙΟΣ & ΣΑΒΒΑΣ ΠΙΠΙΝΟΣ
ΣΥΜΒΟΥΛΟΙ ΚΑΙ ΕΚΤΙΜΗΤΕΣ ΑΚΙΝΗΤΩΝ
REAL ESTATE AGENTS • MEMBER OF F.I.A.B.C.I.-NAEA-C.E.I.
Email: *gpipinos@otenet.gr* ***URL:*** *www.rhodes-top-properties.com* ***and*** *www.pipinos.gr*

Από το 1971

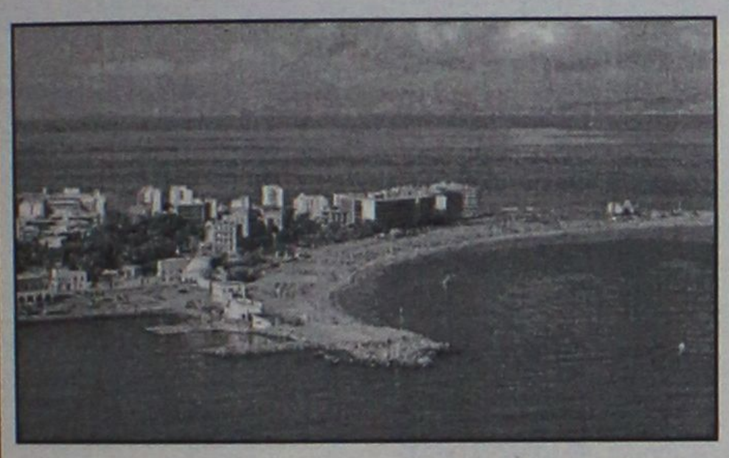

Η **"TOP PROPERTIES"** είναι ατομική επιχείρηση και ανήκει στους Γεώργιο και Σάββα Πιπίνο. Το γραφείο ασχολείται από το 1971 αποκλειστικά και μόνο με επενδύσεις και REAL ESTATE, στο νησί της Ρόδου και στην ευρύτερη περιοχή της Δωδεκανήσου.

ΑΠΕΥΘΥΝΟΜΑΣΤΕ: Στους **σοβαρούς, απαιτητικούς και επιλεκτικούς** επενδυτές-επιχειρηματίες, Ελληνες και ξένους που ενδιαφέρονται να κάνουν μια σοβαρή επένδυση προβολής στο νησί της Ρόδου.

ΠΡΟΣΦΕΡΟΥΜΕ: Α) Υπηρεσίες και πληροφορίες που γίνονται σε προσωπικό επίπεδο με εχεμύθεια, διακριτικότητα και σοβαρότητα.
Β) Μεγάλη γκάμα υψηλής ποιότητας, ακινήτων, όπως:1) Ξενοδοχεία Α' και Β' κατηγορίας των 600-500-350-300 κλινών, 2) Κεντρικά αστικά ακίνητα κατάλληλα για Τράπεζες-καταστήματα-γραφεία, 3) Παραλιακές εκτάσεις, κατάλληλες για τουριστικές επενδύσεις των 150.000-100.000-70.000-50.000-36.000 τ.μ. και 4) Διαμερίσματα και μεζονέτες προβολής, και 5) Αξιόλογες Παραθεριστικές κατοικίες.

ΣΤΟΧΟΣ ΜΑΣ ΕΙΝΑΙ: Να προσφέρουμε στο αγοραστικό μας κοινό υψηλής ποιότητας ακίνητα και ευκαιρίες στο νησί της Ρόδου. Η τριακονταετής και πλέον πείρα μας στον τομέα αυτό αποτελεί εγγύηση.

ΣΥΝΘΗΜΑ ΜΑΣ ΕΙΝΑΙ: Επενδύστε στη ΡΟΔΟ ΤΩΡΑ, σε ακίνητα που ΑΝΤΕΧΟΥΝ ΣΤΟ ΧΡΟΝΟ

Γεώργιος και Σάββας Πιπίνος
ΜΕΣΙΤΕΣ ΑΣΤΙΚΩΝ ΣΥΜΒΑΣΕΩΝ
Γιατί εμείς γνωρίζουμε καλύτερα!

Since 1971

TOP PROPERTIES is a father and son business. The senior, Mr George S. Pipinos, the founder of the office, has carved over the years a reputation for integrity and excellence in the world of Real Estate in the Dodecanese. The junior, Dr. Savas Pipinos, has returned from his studies in the UK to aid in his father´s footsteps.
AT TOP PROPERTIES we try hard to attract important and selective investors, high calibre businessmen/women and discerning professional people, both Greek and foreign, who wish to acquire substantial and valuable property on Rhodes.
We offer our expertise and advice privately, discreetly and in strict confidence.
We keep a comprehensive list of real estate of the highest specifications:
a. A' and B' class hotels (600, 500, 350, 300 beds capacity)
b. Centrally situated office buildings and other business premises.
c. Seaside land, ideal for development (hotels, holiday resorts, etc), of 150.000, 100.000, 70.000, 50.000, 36.000 square metres.
d. Villas, luxury apartments, detached, semi-detached and terraced houses.
e. Holiday and Retirement Homes.
Our aim is to give our clients the opportunity to acquire value for money, first class real estate on Rhodes. Our 30 and more years of experience is our warranty.
Our motto is Invest in Rhodes, Invest in property, It stands the test of time.

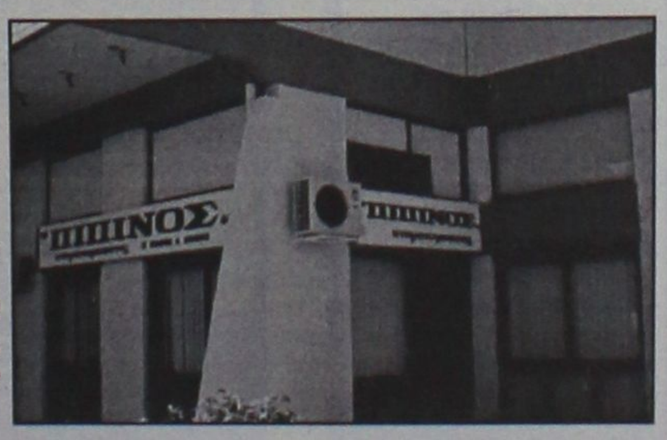

TOP PROPERTIES
George and Savas Pipinos
Because we know best

ΚΕΝΝΕΝΤΥ 38, ΡΟΔΟΣ, 85 100, ΤΗΛ. (22410) 23895,FAX: (22410) 20883
38 KENNEDY STR., RHODES, 85 100, TEL. (22410) 23895, FAX: (22410) 20883

ενοικιασεις

συνέχεια από την προηγούμενη

ΕΝΟΙΚΙΑΖΟΝΤΑΙ ΠΟΛΥΤΕΛΗ ΜΙΚΡΑ ΔΙΑΜΕΡΙΣΜΑΤΑ ΤΩΝ 40 Η 60 Τ.Μ. ΓΙΑ ΕΝΑ Η ΔΥΟ ΑΤΟΜΑ, ΓΙΑ ΟΛΟ ΤΟ ΧΡΟΝΟ Η ΜΙΚΡΟΤΕΡΟ ΧΡΟΝΙΚΟ ΔΙΑΣΤΗΜΑ Η ΚΑΙ ΜΕ ΤΗΝ ΗΜΕΡΑ, ΕΥΡΥΧΩΡΑ ΚΑΙ ΜΕ ΜΕΓΑΛΕΣ ΒΕΡΑΝΤΕΣ. ΖΕΣΤΟ ΝΕΡΟ ΜΕ ΗΛΙΑΚΟΥΣ ΧΕΙΜΩΝΑ-ΚΑΛΟΚΑΙΡΙ, AIR-CONDITION, ΕΥΚΟΛΟ ΠΑΡΚΙΝ ΚΑΙ ΠΛΗΡΩΣ ΕΠΙΠΛΩΜΕΝΑ. ΣΤΟ ΠΑΡΑΔΕΙΣΙ ΤΗΣ ΡΟΔΟΥ. ΤΙΜΕΣ ΚΑΛΕΣ ΓΙΑ ΣΤΡΑΤΙΩΤΙΚΟΥΣ, ΕΚΠΑΙΔΕΥΤΙΚΟΥΣ ΚΑΙ ΓΕΝΙΚΑ ΔΗΜΟΣ. ΥΠΑΛΛ. ΠΛΗΡ. ΤΗΛ. 73807-81210, ΚΙΝ. 6947429235. ΠΕ52153

ΕΝΟΙΚΙΑΖΟΝΤΑΙ επιπλωμένα διαμερίσματα, δύο δωματίων, κουζίνα, στο κέντρο της πόλης, χειμώνα-καλοκαίρι. Πληρ. τηλ.. (22410)27608, 73647 AE53900

ΚΑΤΑΣΤΗΜΑ ΔΙΩΡΟΦΟ 51 Τ.Μ. ΙΣΟΓΕΙΟ, 53 Τ.Μ. ΣΤΟΝ ΠΡΩΤΟ ΟΡΟΦΟ, ΜΕ ΒΕΡΑΝΤΑ 31 Τ.Μ. ΣΤΗΝ ΡΟΔΟ (ΟΔΟΣ ΓΕΩΡΓΙΟΥ ΛΕΟΝΤΟΣ) ΚΟΝΤΑ ΣΤΑ ΞΕΝ. ΜΑΝΟΥΣΟΣ ΚΑΙ ΑΘΗΝΑ, ΚΑΤΑΛΛΗΛΟ ΓΙΑ ΕΣΤΙΑΤΟΡΙΟ, ΚΑΦΕΤΕΡΙΑ, ΓΡΑΦΕΙΟ ΤΑΞΙΔΙΩΝ, ΚΟΜΜΩΤΗΡΙΟ, ΦΑΡΜΑΚΕΙΟ, ΑΝΘΟΠΩΛΕΙΟ, ΦΩΤΟΓΡΑΦΕΙΟ, ΟΔΟΝΤΙΑΤΡΕΙΟ, ΤΕΧΝΙΚΟ ΓΡΑΦΕΙΟ Η ΟΠΟΙΑΔΗΠΟΤΕ ΑΛΛΗ ΧΡΗΣΗ. ΠΛΗΡ. ΤΗΛ. 2241035450, 6977781111 ΑΠΟ 09.00 ΕΩΣ 13.00 ΚΑΙ ΑΠΟ 19.00-21.00 ΠΕ53924

ΚΑΤΑΣΤΗΜΑ 79 Τ.Μ. ΜΕ ΔΩΜΑΤΙΟ 21 Τ.Μ. ΣΤΟΝ ΠΡΩΤΟ ΟΡΟΦΟ, ΣΤΗΝ ΡΟΔΟ (ΟΔΟΣ ΟΡΦΑΝΙΔΟΥ) ΚΑΤΑΛΛΗΛΟ ΓΙΑ ΜΠΑΡ, ΚΕΝΤΡΟ ΔΙΑΣΚΕΔΑΣΕΩΣ, ΣΟΥΒΛΑΤΖΙΔΙΚΟ, ΠΙΤΣΕΡΙΑ, MINI ΜΑΡΚΕΤ, ΚΑΦΕΤΕΡΙΑ, ΠΡΑΚΤΟΡΕΙΟ ΠΡΟΠΟ, ΚΟΜΜΩΤΗΡΙΟ Η ΟΠΟΙΑΔΗΠΟΤΕ ΑΛΛΗ ΧΡΗΣΗ. ΠΛΗΡ. ΑΠΟ 09.00-13.00 ΚΑΙ ΑΠΟ 19.00-21.00 ΣΤΑ ΤΗΛ. 2241035450, 6977781111 ΠΕ53925

ΕΝΟΚΙΑΖΟΝΤΑΙ επαγγελματικοί χώροι σε προνομιακή τουριστική τοποθεσία (λεωφόρος Ρόδου-Καλλιθέας έναντι ξενοδοχείου "Paradise") μαζί με την αντίστοιχη αυλή τους (ιδανικό σημείο για ταβέρνα μαγαζιά). Πληρ. τηλ. 6944780053, 6944416001, 2241028650 AE53888

ΕΝΟΙΚΙΑΖΟΝΤΑΙ: Διαμερίσματα για καθηγητές, δασκάλους, φοιτητές, πλήρως επιπλωμένα, εξοπλισμένα (air condition, τηλέφωνο). Μονόχωρα ή δίχωρα εντός Ρόδου: Κωνσταντινίδη 9 περιοχή Ζέφυρος. studio Iskas. Πληρ. τηλ. 22410 30063, κιν. 6972551300. AE53815

ΓΚΑΡΣΟΝΙΕΡΑ ΑΠΟΤΕΛΟΥΜΕΝΗ ΑΠΟ ΚΥΡΙΩΣ ΔΩΜΑΤΙΟ, ΠΡΟΘΑΛΑΜΟ, ΜΠΑΝΙΟ, ΒΕΡΑΝΤΑ, ΣΤΟΝ Α' ΟΡΟΦΟ, ΚΑΤΑΛΛΗΛΗ ΜΟΝΟ ΓΙΑ ΕΠΑΓΓΕΛΜΑΤΙΚΗ ΧΡΗΣΗ (ΓΡΑΦΕΙΟ-ΙΑΤΡΕΙΟ Κ.ΛΠ.), Κ. ΠΑΛΑΙΟΛΟΓΟΥ 105 (ΠΑΡΚΟ ΑΓ. ΙΩΑΝΝΟΥ). ΠΛΗΡ. κ. ΕΥΑΓΓΕΛΙΑ ΤΗΛ. (22410)81540, 81541 ΧΠΕ112

ΔΙΑΜΕΡΙΣΜΑΤΑΚΙΑ STUDIOS ΕΠΙΠΛΩΜΕΝΑ ΜΕ ΠΛΗΡΗ ΕΞΟΠΛΙΣΜΟ, ΑΙΡΚΟΝΤΙΣΙΟΝ, ΨΥΞΗ, ΘΕΡΜΑΝΣΗ, ΣΕ ΗΣΥΧΟ ΜΕΡΟΣ ΣΤΗΝ ΚΡΕΜΑΣΤΗ ΓΙΑ ΕΚΠΑΙΔΕΥΤΙΚΟΥΣ. ΠΛΗΡ. ΤΗΛ. 2241094316, 6976712783 ΠΕ53918

ΕΝΟΙΚΙΑΖΕΤΑΙ Η ΠΩΛΕΙΤΑΙ ΕΣΤΙΑΤΟΡΙΟ - ΨΗΣΤΑΡΙΑ, λόγω υγείας, στη Θολό, κοντά στο ξενοδοχείο Ντορέτα. Δυνατότητα για εργασία χειμώνα - καλοκαίρι. Πληρ. τηλ. 6972878604 AE53761

ΕΝΟΙΚΙΑΖΕΤΑΙ στην περιοχή Αγγελή Κοσκινού διώροφη βίλα 260 τ.μ. με κήπο 4 στρέμματα πισίνα, γκαράζ και υπέροχη θέα. Πληρ. τηλ. 6974059949, 2310419306. AE53537

ΔΙΑΜΕΡΙΣΜΑΤΑ, δίχωρα επιπλωμένα, 50 τ.μ. στην περιοχή της Ιξιάς, με χώρο στάθμευσης, κήπο, θέρμανση και ζεστό νερό, ιδανικά για εκπαιδευτικούς, γιατρούς, δημόσιους υπαλλήλους, φοιτητές, στρατιωτικούς, γιατρούς και οικογένειες. Πληρ. τηλ. 22410 90163 και κινητό 6932482442.

ΧΩΡΟΙ ΑΠΟΘΗΚΕΥΣΗΣ ΕΝΟΙΚΙΑΖΟΝΤΑΙ ΠΕΡΙΦΡΑΓΜΕΝΟΙ, ΑΣΦΑΛΕΙΣ, ΥΠΑΙΘΡΙΟΙ, ΗΜΙΥΠΑΙΘΡΙΟΙ, ΚΑΙ ΚΛΕΙΣΤΟΙ ΚΑΤΑΛΛΗΛΟΙ ΓΙΑ ΑΠΟΘΗΚΕΥΣΗ ΕΝΟΙΚΙΑΖΟΜΕΝΩΝ ΑΥΤΟΚΙΝΗΤΩΝ ΚΑΙ ΠΟΥΛΜΑΝ. ΠΛΗΡ. ΤΗΛ. (22410)38400 ΩΡΕΣ 08.00-15.00 κ. ΓΙΩΤΑ ΧΠΕ1913

ΕΝΟΙΚΙΑΖΕΤΑΙ χώρος οικοπέδου δια την τοποθέτηση περιπτέρου. Πληρ. τηλ. 2241025242 ΧΑΕ097

ΑΠΟΘΗΚΕΣ ΣΤΗΝ ΙΑΛΥΣΟ, ΕΝΟΙΚΙΑΖΟΝΤΑΙ 1) ΑΠΟΘΗΚΕΥΤΙΚΟΙ ΧΩΡΟΙ ΑΠΟ 100 ΕΩΣ 2000 Τ.Μ. ΚΑΙ ΥΨΟΣ 8 Μ. ΑΣΦΑΛΕΙΣ ΜΕ ΜΕΓΑΛΟΥΣ ΧΩΡΟΥΣ ΔΙΑΚΙΝΗΣΗΣ ΦΟΡΤΩΣΗΣ ΚΑΙ ΕΚΦΟΡΤΩΣΗΣ ΠΡΟΪΟΝΤΩΝ, 2) ΥΠΑΙΘΡΙΟΙ ΧΩΡΟΙ ΠΕΡΙΦΡΑΓΜΕΝΟΙ, ΑΣΦΑΛΕΙΣ, ΚΑΤΑΛΛΗΛΟΙ ΓΙΑ ΑΠΟΘΗΚΕΥΣΗ ΠΡΟΪΟΝΤΩΝ ΣΕ ΠΑΛΕΤΕΣ. ΠΛΗΡ. ΤΗΛ. (22410)38400 ΑΠΟ ΔΕΥΤΕΡΑ ΕΩΣ ΠΑΡΑΣΚΕΥΗ 08.00-15.00 κ. ΓΙΩΤΑ ΧΠΕ1912

ΕΝΟΙΚΙΑΖΟΝΤΑΙ ΔΙΧΩΡΑ ΕΠΙΠΛΩΜΕΝΑ ΔΙΑΜΕΡΙΣΜΑΤΑ 50 Τ.Μ. ΣΤΗΝ ΠΕΡΙΟΧΗ ΤΗΣ ΙΞΙΑΣ, ΜΕ ΧΩΡΟ ΣΤΑΘΜΕΥΣΗΣ, ΚΗΠΟ, ΠΙΣΙΝΑ, ΘΕΡΜΑΝΣΗ ΚΑΙ ΖΕΣΤΟ ΝΕΡΟ, ΙΔΑΝΙΚΑ ΓΙΑ ΕΚΠΑΙΔΕΥΤΙΚΟΥΣ, ΓΙΑΤΡΟΥΣ, ΣΤΡΑΤΙΩΤΙΚΟΥΣ. ΠΛΗΡ. ΤΗΛ. 2241093172, ΚΙΝ. 6944658034 www.eleonas.net ΧΠΕ017

ΕΝΟΙΚΙΑΖΟΝΤΑΙ STUDIOS ΜΕ ΤΟ ΜΗΝΑ Ή ΜΕ ΤΗΝ ΗΜΕΡΑ ΠΛΗΡΩΣ ΕΠΙΠΛΩΜΕΝΑ ΜΕ ΠΟΛΥΚΟΥΖΙΝΑΚΙ, ΨΥΓΕΙΟ, ΝΤΟΥΣ, WC, ΤΗΛΕΦΩΝΟ, ΜΠΑΛΚΟΝΙ, ΖΕΣΤΟ ΝΕΡΟ ΕΠΙ 24ΩΡΟΥ ΒΑΣΕΩΣ ΣΤΗΝ ΠΙΟ ΗΣΥΧΗ ΠΕΡΙΟΧΗ ΤΗΣ ΠΟΛΗΣ ΡΟΔΟΥ (ΠΕΡΙΟΧΗ ΔΑΣΚΑΛΩΝ), ΟΔΟΣ ΜΑΝΩΛΗ ΠΑΠΑΜΑΝΩΛΗ ΑΡΙΘΜ. 12 ΚΑΘΕΤΟΣ ΕΠΙ ΤΗΣ ΣΤΕΛΙΟΥ ΚΩΤΙΑΔΗ. ΠΛΗΡ. ΤΗΛ. (22410)37244 ΧΠΕ283

ΚΑΤΑΣΤΗΜΑ 75 τ.μ. με βιτρίνα 6,50 μ. σε εμπορικό δρόμο της Παλιάς Πόλης της Ρόδου. Πληρ. τηλ. 69.44.88.11.22 και 2241037753. ΧΑΕ111

PUB-ΚΑΦΕΤΕΡΙΑ στο τουριστικό κέντρο-τηλησίον νέου καζίνο. Πλήρως εξοπλισμένη ανακαινισμένη, η καλύτερη στο είδος της. Συμβόλαιο 12ετές. Πληροφορίες άλλες δεν θα δοθούν στο τηλέφωνο. Συζητείται και η πώληση. Πληρ. για συνεννόηση τηλ. 2241078392, 6977/339669, 6936/607154 μετά τις 12 το μεσημέρι. ΧΑΕ1501

πωλησεις– αγορες ακινητων & επιχειρησεων

ΠΩΛΕΙΤΑΙ ο α' όροφος αποτελούμενος από δύο διαμερίσματα σε τούβλα 117 τ.μ. και 45 τ.μ. τιμή 123.257 ευρώ (42 εκ.). Επίσης μεζονέτα καινούργια έτοιμη στα Κοσκινού 145 τ.μ. σε 2 στρ. οικόπεδο. Τιμή 250.000 ευρώ (85 εκ.) και 174 τ.μ. μεζονέτα στην Ανάληψη με 45 τ.μ. γκαράζ (85 εκ.) - 250.000 ευρώ. Πληρ. ΑΙΓΑΙΟΚΤΗΜΑΤΙΚΗ τηλ. 2241022943, 2241028838, 6945466773 ΑΟ54392

ΠΩΛΕΙΤΑΙ το εστιατόριο "ΣΚΑΝΤΙΑ" Ηρώων Πολυτεχνείου 14 μόνο σοβαρές προτάσεις. Πληρ. τηλ. 6944389233 ΑΟ54306

ΚΑΤΑΣΤΗΜΑ 27 τ.μ. στην παραλία Ιαλυσού. Πληρ. τηλ. 2241090311 ΑΟ54380

ΠΩΛΟΥΝΤΑΙ α) αγρόκτημα στην παραλία Καλάθου 3.250 τ.μ. β) αγρόκτημα εντός οικισμού Καλάθου 5.580 τ.μ. δ) αγρόκτημα 4.600 τ.μ. μετά την διασταύρωση προς Πυλώνα 100 μέτρα. Πληρ. τηλ. 6973787582 ΑΟ54372

ΠΩΛΕΙΤΑΙ ΚΟΜΜΩΤΗΡΙΟ εξοπλισμένο. Επίσης πωλείται εξοπλισμός κομμωτηρίου ξεχωριστά. Πληρ. Σωκράτης, τηλ. 22410 25556 και 6976892703. ΑΟ54338

ΔΙΑΜΕΡΙΣΜΑ, στην Αθήνα, 50 τ.μ., υπερυψωμένο ισόγειο, απέναντι από Πανεπιστημιούπολη, Ανω Ιλίσια, θέα πάρκο, κεντρική θέρμανση, δρύινα πατώματα, δύο δωμάτια πρόσοψης, χωλ, κουζίνα, μπάνιο, αντισεισμικής κατασκευής. Λόγω ανάγκης 75.000 ευρώ. Πληρ. τηλ. 22410-31093. ΑΟ54334

ΠΩΛΕΙΤΑΙ Η ΕΝΟΙΚΙΑΖΕΤΑΙ Η ΕΠΙΧΕΙΡΗΣΗ BAR-CAFE "ΤΟ ΔΩΜΑ" ΣΤΗΝ ΚΡΕΜΑΣΤΗ ΠΛΗΡΩΣ ΕΞΟΠΛΙΣΜΕΝΟ ΛΟΓΩ ΦΟΡΤΟΥ ΕΡΓΑΣΙΑΣ. ΠΛΗΡ. ΤΗΛ. 2241094667, 6973046555 ΠΟ54141

ΕΠΙΧΕΙΡΗΣΗ στην Ιαλυσό με είδη λαϊκής τέχνης. Μόνο σοβαρές προτάσεις. Πληρ. τηλ. 6937196820 Τζαναμπέτης Κωνσταντίνος ΑΟ54323

ΠΩΛΟΥΝΤΑΙ α) πολυτελή οροφοδιαμερίσματα σε μικρό κτίριο 117 τ.μ. στο Ροδίνι, β) στο Ροδίνι διαμέρισμα 90 τ.μ. υπό κατασκευή. Τιμή προσιτή. Πληρ. κα. Μαρίνα "ΚΤΗΜΑΤΙΚΗ ΠΡΟΟΠΤΙΚΗ" τηλ. 2241037906, 6972292958 ΑΟ54322

ΠΩΛΕΙΤΑΙ παλαιά ανακαινιζόμενη πολυκατοικία. Πληρ. τηλ. 6936656791 ΑΟ54320

ΕΠΙΧΕΙΡΗΣΗ mini-market στην ακτή Μιαούλη (Ψαροπούλα) σε πολύ καλή τιμή. Πληρ. τηλ. 2241030828 ΑΟ54312

ΜΟΝΟΚΑΤΟΙΚΙΑ στην Ιξιά τριώροφη σε μπετά αποτελείται από υπόγειο, ισόγειο και πρώτο όροφο με 1000 τ.μ οικόπεδο επί του κεντρικού δρόμου. Τιμή 112.000 ευρώ. Πληρ. τηλ. 6946179869, 6944532822 ΑΟ54303

ΟΡΟΦΟΔΙΑΜΕΡΙΣΜΑ 90 τ.μ. σε καινούργια οικοδομή δύο διαμερισμάτων στην περιοχή Αραπάκι. Αποτελείται από τρία υπνοδωμάτια, κουζίνα, σαλόνι, μπάνιο και αποθήκη. Τιμή 127.000 ευρώ. Πληρ. τηλ. 2241025971, 6936824661 ΑΟ54289

ΖΗΤΕΙΤΑΙ συνέταιρος ή **ΠΩΛΕΙΤΑΙ** επιχείριση (που μπορεί να μετατραπεί σε οποιοδήποτε είδος) στην Παλιά Πόλη της Ρόδου. Δεκτές μόνο σοβαρές προτάσεις. Πληρ. τηλ. 6934884379 ΑΟ54284

ΠΩΛΕΙΤΑΙ στην Ιαλυσό, οροφοδιαμέρισμα 36 τ.μ. και 65 τ.μ. και studio ταράτσας 16 τ.μ. με δικαίωμα επέκτασης συν 40 τ.μ. Πληρ. 08.00-13.00 και 17.00-20.00 τηλ. 2241033926 ΑΟ54307

ΔΙΑΜΕΡΙΣΜΑ 85 τ.μ. δύο υπνοδωματίων με θέρμανση σε όροφο στην οδο Βενετοκλέων. Τιμή 33.000.00 δρχ. Πληρ. τηλ. 2241023815, 2241078275, 6944698056 ΑΟ54267

ΠΩΛΕΙΤΑΙ α) ισόγεια κατοικία 4 ετών στο Αραπάκι, 96 τ.μ. με 3 υπνοδωμάτια σε άριστη κατάσταση με αυλή. Δάνεια δεκτά, β) Πωλείται ισόγειο οροφοδιαμέρισμα με αυλή μεταχειρισμένο κοντά στο Βενετόκλειο γυμνάσιο 80 τ.μ. με 2 υπνοδωμάτια 67.500 ευρώ. Τραπεζικά δάνεια δεκτά. Ευρωπαική Επενδυτική τηλ. 2241039300, 6977582152 ΑΟ54263

ΠΩΛΕΙΤΑΙ ΕΠΩΝΥΜΗ ΕΠΙΧΕΙΡΗΣΗ ΜΕ ΕΙΔΗ ΟΙΚΙΑΚΗΣ ΧΡΗΣΕΩΣ ΣΤΟ ΚΕΝΤΡΟ ΤΗΣ ΡΟΔΟΥ (ΜΑΝΤΡΑΚΙ). ΠΛΗΡ. ΤΗΛ. 2241039333, 2241061809 ΠΟ54194

ΠΩΛΕΙΤΑΙ α) στην περιοχή Ασγούρου οικόπεδο 7720 τ.μ. εντός ζώνης οικισμού το οποίο τεμαχίζεται σε 3 άρτια οικόπεδο β) Στους Τρεις μονοκατοικίες των 100, 150, 200 τ.μ. σε μπετά σε λογικές τιμές με οικόπεδο 1000 τ.μ. Ευρωπαικη Επεδνυτική τηλ. 2241039300, 6977582152 ΑΟ54262

ΑΓΡΟΚΤΗΜΑ στην Ψίνθο, σε προνομιακή θέση, στα όρια του χωριού τριάντα μέτρα από τον κεντρικό δρόμο, έκταση 4.800 τ.μ., κτίζει 350 τ.μ. με δρόμο και νερό! 50.000 ευρώ. Πληρ. τηλ. 6977949316, 6946029585 ΑΟ54261

ΕΠΙΧΕΙΡΗΣΗ ΕΣΤΙΑΤΟΡΙΟ LITEHOUSE ΜΕ ΠΛΗΡΗ ΕΞΟΠΛΙΣΜΟ ΕΝΑΝΤΙ ΣΤΟ KART ΚΟΝΤΑ ΣΤΟ ΚΑΙΝΟΥΡΓΙΟ LUNA PARK 25.000 ΕΥΡΩ. ΠΛΗΡ. ΤΗΛ. 6944205979 ΠΟ54197

ΓΚΑΡΣΟΝΙΕΡΑ 25 τ.μ. επί της οδού Πίνδου στην πόλη της Ρόδου. Πληρ. τηλ. 2241090367 μετά τις 6 μ.μ. κος Σαββάκης ΑΟ54257

ΠΩΛΕΙΤΑΙ: α) studio 35 τ.μ. 4ου ορόφου στο κέντρο της Ιαλυσού τιμή 30.000 ευρώ, β) 80 τ.μ. υπόγειο διαμέρισμα στη Δενδρινού με αυλή 70.000 ευρω, γ) 96 τ.μ. στην Ιαλυσό τιμή 76.302 ευρώ. Πληρ. ΑΙΓΑΙΟΚΤΗΜΑΤΙΚΗ τηλ. 2241022943, 2241028838, 6945466773 ΑΟ54191

ΠΩΛΟΥΝΤΑΙ

ΟΙΚΟΠΕΔΑ ΣΤΟ ΓΕΝΝΑΔΙ

κοντά στην θάλασσα, πωλούνται από ιδιώτη, τρία οικόπεδα των 4000 τ.μ. το κάθε ένα, με δρόμο και νερό. Για τοποθεσία, σχεδιαγράμματα, πανοραμική θέα, επισκεφθείτε την διεύθυνση: **http://users.in.gr/panangel**

Πληρ. τηλ. 2241028007-6944522149

ΠΡΑΓΜΑΤΙΚΗ ΕΠΕΝΔΥΣΗ

ΠΩΛΕΙΤΑΙ ΤΟΥΡΙΣΤΙΚΟ ΚΑΤΑΣΤΗΜΑ

στην Παραλιακή λεωφόρο Ιαλυσού (ακίνητο και επιχείρηση), 150 τ.μ. περίπου με ιδιόκτητη αυλή 60 τ.μ. λόγω άλλης απασχόλησης.

Μόνο σοβαρές προτάσεις.

Πληρ. τηλ. 6946244766, 22410 93797

ΣΧΟΛΗ ΟΔΗΓΩΝ

ΠΟΡΤΣΕΛΛΗΣ ΣΤΕΦΑΝΟΣ

Διπλ. εκπαιδευτής υποψηφίων οδηγών μέλος της Ε.Σ.Ο.Ρ. Ο.Ε.

- Διπλώματα αυτοκινήτου, μοτοσικλέτας, φορτηγού, λεωφορείου, νταλίκας
- Αναθεωρήσεις ληγμένων αδειών
- Θεωρητικά μαθήματα ΚΟΚ και Μηχανολογίας
- Μετατροπές ξένων διπλωμάτων σε ελληνικά
- Διπλώματα αυτόματου αυτοκινήτου



ΝΕΑ ΔΙΕΥΘΥΝΣΗ: ΕΘΝΙΚΗΣ ΑΝΤΙΣΤΑΣΗΣ 73 (ΠΡΩΗΝ ΑΝΝΗΣ ΜΑΡΙΑΣ) ΤΗΛ. 2241034497, 6945463635

ΣΧΟΛΗ ΟΔΗΓΩΝ

ΚΟΥΣΗ ΠΑΝΤΕΛΗ

- **ΔΙΠΛΩΜΑΤΑ**
- **ΕΡΑΣΙΤΕΧΝΙΚΑ**
- **ΕΠΑΓΓΕΛΜΑΤΙΚΑ**
- **ΜΟΤΟΣΙΚΛΕΤΑΣ**
- **ΜΑΘΗΜΑΤΑ ΘΕΩΡΗΤΙΚΗΣ ΔΙΔΑΣΚΑΛΙΑΣ**



-Επεκτάσεις όλων των κατηγοριών
-Αναθεωρήσεις ληγμένων αδειών
-Μετατροπές ξένων αδειών σε ελληνικές

Οδός Βαλαωρίτου 9
(έναντι HOTEL SEMIRAMIS ΠΙΣΩ ΑΠΟ ΤΟ ΠΑΛΑΙΟ ΝΟΣΟΚΟΜΕΙΟ
e-mail: kousisp@acn.gr

ΕΚΠΑΙΔΕΥΤΙΚΟ ΑΥΤΟΚΙΝΗΤΟ:
TOYOTA YARIS 1300 cc
AIR CONDITIONED
(ΠΡΟΣΟΧΗ): ΜΑΘΗΜΑΤΑ
α. Μοτοσικλέτας μεγάλου κυβισμού από 125 cc έως ανεξαρτήτου
β. Μοτ/τας έως 125 cc
γ. Μοτοποδηλάτου 50 cc
Διαθέτουμε επίσης κι αυτόματες μοτοσικλέτες 125 cc
Πληρ. τηλ.
(22410)29157-73820-94777
ΚΑΙ ΑΝΑ ΠΑΣΑ ΣΤΙΓΜΗ
ΣΤΑ ΚΙΝΗΤΑ τηλ.
6944/511313-6944/203343

Στην κατηγορία ανεξαρτήτου κυβισμού η εκπαίδευση γίνεται με μοτοσικλέτα 500 cc
Παραλαβή των μαθητών μας και από τις οικίες τους
"Η σωστή και μεθοδική εκπαίδευση στα σύγχρονα οχήματά μας, βάζει γερά θεμέλια για τη δημιουργία ενός καλού νέου οδηγού"

ΠΡΟΣΟΧΗ
Στη σχολή μας παραδίδονται και μαθήματα θεωρητικής διδασκαλίας

ΠΜ54206

κεφάλαιο

Κτηματομεσιτικό - Συμβουλευτικό Γραφείο

ΔΙΑΜΕΡΙΣΜΑΤΑ ΠΩΛΟΥΝΤΑΙ

- ❑ 30 τ.μ , ρετιρέ γκαρσο-νιέρα , Ιξιά , 10.εκ-29.347 €
- ❑ 41 τ.μ,ισόγειο,1 υπν/τιου , αυλή,καινούριο , Ανάληψη , 23εκ- 67.500 €
- ❑ 41 τ.μ, 2ου ,1 υπν/τιου , αυλή,καινούριο , Ανάληψη , 23εκ- 67.500 €
- ❑ 58 τ.μ,ισόγειο,1 υπν/τιου , καινούριο , Ροδίνι , 30εκ-88.041 €
- ❑ 60 τ.μ,1ου ,1 υπν/τιου , Ανάληψη , 19εκ- 55.760 €
- ❑ 72 τ.μ , 3ου ,2υπν/τιων , Ανάληψη ,36 εκ-105.649 €
- ❑ 80 τ.μ ,ισόγειο,2υπν/τιων, καινούριο,Ροδίνι, 39 εκ-114.453 €
- ❑ 81 τ.μ,2ου,2 υπν/τιων κατάλληλο για γραφειακό χώρο,Κέντρο,40εκ117.388 €
- ❑ 82 τ.μ ,1ου ,2υπν/τιων, καινούριο,Τριάντα 32 εκ-93.910 €
- ❑ 86 τ.μ ,ισόγειο,2υπν/τιων, αυλή ,καινούριο,Τριάντα 38 εκ- 111.518 €
- ❑ 87 τ.μ ,1ου ,2υπν/τιων, καινούριο,Τριάντα 39 εκ-114.453 €
- ❑ 90 τ.μ , 2ου ,2υπν/τιων , καινούριο,Ανάληψη ,37 εκ-108.584 €
- ❑ 93 τ.μ ,1ου ,3υπν/τιων, καινούριο,Ροδίνι, 46 εκ-134.996 €
- ❑ 95 τ.μ , 1ου ,3υπν/τιων , Δασκάλους ,34 εκ-99.780 €
- ❑ 96 τ.μ , 2ου ,3υπν/τιων , Ανάληψη ,37 εκ-108.584 €
- ❑ 100 τ.μ ,1ου ,3υπν/τιων, καινούριο,Τριάντα 45 εκ-132.061 €
- ❑ 102 τ.μ , 1ου,3υπν/τιο, καινούριο,Καρακόνερο, 44εκ-129.126 €
- ❑ 103 τ.μ ,οροφοδια/μα 1ου ,3υπν/τιων,καινούριο,πάρκινκ,,Καρακόνερο,52,5εκ-154.072 €
- ❑ 116τ.μ , 1ου , 3υπν/τιων ,καινούριο , πάρκινκ , 34τ.μ Ανάληψη,62 εκ-181.951 €
- ❑ 117 τ.μ ,οροφοδια/μα ισόγειο,3υπν/τιων,καινούριο Ανάληψη 60εκ-176.082 €
- ❑ 123τ.μ,ισόγειο,3υπν/τιων, Ακαδημία , κατάλληλο για επαγγελματική χρήση 95 εκ –278.796 €
- ❑ 123τ.μ 1ου, 3 υπν/τιων, καινούριο,πάρκινκ , Αγ.Νικόλαο,73 εκ-214.233 €

ΜΕΖΟΝΕΤΕΣ- ΜΟΝ/ΚΙΕΣ ΠΩΛΟΥΝΤΑΙ

- ❑ 110 τ.μ ,μεζονέτα ,σοβά με 50 τ.μ αυλή , Κοσκινού 25εκ-73.367 €
- ❑ 130 τ.μ ,μεζονέτα , μπετά , 300 τ.μ αυλή Τριάντα 38 εκ-111.518 €
- ❑ 130 τ.μ ,μεζονέτα , μαρμαροσοβά , 300 τ.μ αυλή Τριάντα 47 εκ-137.931 €
- ❑ 130 τ.μ ,μεζονέτα, 3υπν/τιων , , 300 τ.μ αυλή Τριάν3υπν/τιων τα 38 εκ-252.385 €
- ❑ 140 τ.μ ,μεζονέτα ,μπετά σε 1.350 τ.μ οικόπεδο Τρείς 32εκ-93.910 €
- ❑ 148 τ.μ ,μεζονέτα , 3υπν/τιων , 300 τ.μ αυλή Τριάντα 86 εκ-252.385 €
- ❑ 170 τ.μ ,μεζονέτα ,μπετά σε 1.350 τ.μ οικόπεδο Κοσκινού 40εκ-117.388 €
- ❑ 180 τ.μ ,μεζονέτα , 3υπν/τιων , 250 τ.μ αυλή 60 τ.μ πάρκινγκ,Τριάντα 90 εκ-264.123 €
- ❑ 200 τ.μ ,μεζονέτα μ/σοβά , 3 υπν/τιων ,300 τ.μ οικόπεδο Τριάντα 50εκ-146.735 €

ΟΙΚΟΠΕΔΑ ΠΩΛΟΥΝΤΑΙ

- ❑ 2.000τ.μ,με την άδεια θέα, Κοσκινού 32εκ- 93.910 €
- ❑ 4.100 τ.μ,θέα , Κοσκινού 60εκ-176.082 €
- ❑ 4.100 τ.μ , Κοσκινού 25εκ-73.368 €
- ❑ 4.300 τ.μ, , Κολύμπια 20εκ-58.695 €
- ❑ 4.300 τ.μ, , Κολύμπια 24εκ-70.432 €

ΕΠΙΧΕΙΡΗΣΕΙΣ & ΕΠΑΓΓΕΛΜΑΤΙΚΟΙ ΧΩΡΟΙ

- ❑ 81 τ.μ,2ου,2 υπν/τιων κατάλληλο για γραφειακό χώρο Κέντρο,117.388 €
- ❑ Κατάστημα 45 τ.μ κύρια χρήση με 120 τ.μ αποθήκη στο ίδιο επίπεδο και 30 τ.μ πατάρι,πλησίον Σ.Κωτιάδη 50 εκ-146.735 €
- ❑ Αποθήκη 95τ.μ ,σοβά ,ράμπα, Καρακόνερο 16 εκ-46.955 €
- ❑ 123τ.μ,ισόγειο,διαμέρισμα,3υπν/τιων, Ακαδημία , κατάλληλο για επαγ/ματική χρήση 95 εκ –278.796 €
- ❑ Αποθήκη 125 τ.μ συν 20 τ.μ βοηθητικά , Σ.Κωτιαδη ,23εκ-67.498 €
- ❑ Κατάστημα 54 τ.μ ισόγειο 52 τ.μ,όροφος 120 τ.μ αυλή,Παλιά πόλη 230εκ-674.980 €

ΖΗΤΟΥΝΤΑΙ ΚΑΤΟΙΚΙΕΣ & ΟΙΚΟΠΕΔΑ ΕΝΤΟΣ & ΕΚΤΟΣ ΠΟΛΕΩΣ

ΤΣΟΥΡΟΥΝΑΚΗΣ Ι. ΑΝΤΩΝΙΟΣ (B.Sc.-MKT)

ΤΗΛ.:2241060060 (3 γραμμές) FAX: 2241060062
ΚΙΝ.:6945 949882
e-mail: kefaleo@rho.forthnet.gr

Γ. Σεφέρη 12
(παραπλεύρως ΜΗΔΕΙΑ)
Ρόδος

www.e-kefaleo.com

πωλησεις

συνέχεια από την προηγούμενη

ΠΩΛΕΙΤΑΙ μόνο από το γραφείο μας καινούργια ετοιμοπαράδοτη μεζονέτα στα Κοσκινού 145 τ.μ. διώροφη με εξτρά υπόγειο σε 2 στρ. οικόπεδο. Τιμή 230.000 ευρώ. Επίσης μονοκατοικία παλιά στις 7 Χουρμαδιές 80 τ.μ. με εξτρά δόμηση άλλα 75 τ.μ. 132.061 ευρώ. Πληρ. ΑΙΓΑΙΟΚΤΗΜΑΤΙΚΗ τηλ. 2241022943, 2241028838, 6945466773 ΑΟ54190

ΔΙΑΜΕΡΙΣΜΑ 116 τ.μ. με 3 υπνοδωμάτια κοντά στην Καπνοβιομηχανία τιμή 30 εκ. - 88.041 ευρώ. Επίσης 100 τ.μ. με 3 υπν/τια στην Αντισμηνάρχου Βολονάκη 88.041 ευρώ (30 εκ.) Πληρ. ΑΙΓΑΙΟΚΤΗΜΑΤΙΚΗ τηλ. 2241022943, 2241028838, 6945466773 ΑΟ54188

ΑΠΟΘΗΚΗ 45 τ.μ. ισόγεια με τζαμαρία και WC επί της Σεμερτζίδη, κάθετος Στ. Κωτιάδη τιμή 37.000 ευρώ. Επίσης αποθήκη 170 τ.μ. ισόγειο σαν κατάστημα κεντρικό στο Ροδίνι (45 εκ.) 132.061 ευρώ. Πληρ. ΑΙΓΑΙΟΚΤΗΜΑΤΙΚΗ τηλ. 2241022943, 2241028838, 6945466773 ΑΟ54189

ΠΩΛΟΥΝΤΑΙ: α) οικόπεδα εντός πόλεως κτίρια αυτοτελή προς εκμετάλλευση, β) αγρόκτημα Κοσκινού 5.800 τ.μ. με θέα και πράσινο σε τιμή ευκαιρίας, γ) μονοκατοικία έτοιμη προς κατοίκηση εντός οικισμού Κοσκινού, δ) καταστήματα προς πώληση ή ενοίκιαση στην Παλιά Πόλη, Αγ. Αναργύρους, Αγ. Νικόλαο, ετοιμοπαράδοτα, Λεωφ. Ρόδου-Λίνδου, Εκατό Μαγαζιά, Ψαροπούλα. Πληρ. Κτημ/κό Γραφείο κ. Ελένης Βρατσάλη τηλ. 2241065300/63834, 6945105362 ΑΟ54098

ΠΩΛΕΙΤΑΙ εμπορική επιχείρηση σε κεντρικό δρόμο στα Μαντράκι. Πληρ. τηλ. 6936656870 ΑΟ54172

ΣΠΙΤΙ στ' Αφάντου 80 τ.μ., δυάρι, με ηλιακό, τζάκι 2 A/C, 2 μπαλόνια, τέντες και πάρκιν. Σε τιμή ευκαιρίας λόγω μετακόμισης. Ιδιώτης. Πληρ. τηλ. 6936179077, 6936926328 ΑΟ54143

ΔΙΑΜΕΡΙΣΜΑ στην Ιαλυσό 60 τ.μ. Ανατολικό - Μεγάλη βεράντα περίπου 50 τ.μ. μόνο 50.000 ευρώ. Προλάβετε. Πληρ.τηλ. 2241092458 ΑΟ54135

ΟΙΚΟΠΕΔΟ εντός σχεδίου πόλεως Ρόδου οδός Δημ. Αναστασιάδη 46, Ο.Τ. 274, άρτιο και οικοδομήσιμο εμβαδού 401,06 τ.μ. με συντελεστή δόμησης 1. Τιμή 180.000 ευρώ. Πληρ. τηλ. 210-6742648, κιν. 6945-994321. ΑΟ53706

ΟΙΚΟΠΕΔΟ στην Ιξιά Δήμου Ιαλυσού εντός του οικοδομικού συνεταιρισμού Καστελοριζίων, οδός Ομήρου 17, 160 τ.μ. (κτίζει 128 τ.μ. σε δύο ορόφους). Τιμή 60.000 ευρώ. Πληρ. τηλ. 210-6742648, κιν. 6945 994321. ΑΟ53974

ΖΑΡΙ ΔΙΑΜΕΡΙΣΜΑ β' ορόφου, στην περιοχή Καναδά, από ιδιοκτήτη, 28.000.000 δρχ. Πληρ. τηλ. 6945991024, ώρες 6 μ.μ. - 9 μ.μ.

ΠΩΛΕΙΤΑΙ διαμέρισμα τριάρι (2 υπν.) 75 τ.μ. α' ορόφου στην Σεμερτζίδη τιμή 32 εκ. - 94.000 ευρώ. Επίσης στην ίδια οικοδομή στο ισόγειο αποθήκη σαν κατάστημα 44 τ.μ. ιδανικό και για γραφείο. Τιμή 12,6 εκ. - 37.000 ευρώ. Πληρ. τηλ. 2241028838, 2241022943 ΑΟ53729

ΠΩΛΕΙΤΑΙ διώροφη κατοικία στο Γιαλό Σύμης. Πληρ. τηλ. 2241091372 ώρες καταστημάτων ΑΟ53703

ΠΩΛΕΙΤΑΙ ΕΠΙΧΕΙΡΗΣΗ ΣΤΑ 100 ΜΑΓΑΖΙΑ. ΠΛΗΡ.ΤΗΛ. (22410)35092, 73100 ΧΠΟ294

ΕΠΙΧΕΙΡΗΣΗ νυκτερινού κέντρου διασκέδασης στο κέντρο της πόλης, full εξοπλισμένο. Πληρ. τηλ. 6946402626 ώρες επικ. 09-00-14.00 και 18.00-22.00. ΧΑΟ101

ΚΑΤΑΣΤΗΜΑΤΑ ΕΤΟΙΜΟΠΑΡΑΔΟΤΑ ΣΤΟ ΜΕΓΑΛΥΤΕΡΟ ΣΥΓΚΡΟΤΗΜΑ ΚΑΤΑΣΤΗΜΑΤΩΝ ΣΤΗΝ ΠΑΡΑΛΙΑΚΗ ΛΕΩΦΟΡΟ ΙΑΛΥΣΟΥ ΑΠ' ΕΥΘΕΙΑΣ ΑΠΟ ΤΟΝ ΚΑΤΑΣΚΕΥΑΣΤΗ ΠΟΛ. ΜΗΧΑΝΙΚΟ ΣΤΕΛΙΟ ΜΑΚΕΣΤΑ. ΕΞΑΣΦΑΛΙΣΗ ΔΑΝΕΙΟΥ, ΕΥΚΟΛΙΕΣ ΠΛΗΡΩΜΗΣ. ΑΠΟ 10.350.000 ΔΡΧ. ΠΛΗΡ. ΤΗΛ. 2241021347 ΧΠΟ205

ΠΩΛΟΥΝΤΑΙ τα κάτωθι ακίνητα από ιδιοκτήτη: α) Στη Μιχ. Πετρίδη, διαμέρισμα 110 τ.μ. με γκαράζ και 30 τ.μ. αποθήκη. Τιμή 140.000 ευρώ, β) Κοντά σε πευκόφυτη περιοχή διόροφη μονοκατοικία με υπόγειο 270 τ.μ. μικτά σε οικόπεδο 2 στρεμμάτων. Τιμή 132.000 ευρώ, γ) 3όροφες μονοκατοικίες των 250 τ.μ. επί του συνόλου εντός οικοπέδου ενός στρέμματος. Τιμή 112.000 ευρώ. Πληρ. τηλ. 2241091617, 6974310156. ΑΟ53579

εργασιες

ΣΕΡΒΙΤΟΡΟΣ - ΜΠΑΡΜΑΝ έως 30 ετών, για να εργασθεί σε καφετέρια στο κέντρο της πόλης Ρόδου. Εργασία για όλο τον χρόνο. Βραδινό ωράριο. Απαραίτητη η γνώση της Αγγλικής γλώσσας. Πληρ. τηλ. 2241024189 και 6944866036 ΑΖ54367

ΠΩΛΗΤΡΙΑ για το κατάστημα MORGAN, έως 22 ετών. Απασχόληση μερική. Πληρ. τηλ. 2241034326 ΑΖ54382

ΚΑΤΑΣΤΗΜΑ δομικών υλικών ζητά υπάλληλο με όρεξη για δουλειά για να εργαστεί σ' αυτό. Απαραίτητη προϋπόθεση η γνώση και εμπειρία στα χρώματα και στα ηλεκτρικά εργαλεία. Πληρ. τηλ. 2241025067, 2241063494 ΑΖ54367

ΚΟΠΕΛΑ Ελληνίδα έως 30 ετών για να εργασθεί σε καφετέρια στην οδό Παπάγου. Μισθός και bonus και ασφάλεια. Πληρ. τηλ. 2241025050, 6936699602 ΑΖ54360

ΥΠΑΛΛΗΛΟΣ για εργασία σε ιατρείο. Πληρ. τηλ. 2241096797 ΑΖ54359

ΚΟΠΕΛΑ για πρωινή εργασία σε πλυντήριο ρούχων με γνώσεις Αγγλικών. Αλλοδαπές αποκλείονται. Πληρ. τηλ. (22410)36549, 35693 ώρες επικ. 11.00-14.00, 19.00-21.00 ΑΖ54357

ΚΟΠΕΛΑ, με βασικές γνώσεις Η/Υ και Αγγλικών για εργασία σε VIDEO CLUB επί της Μ. Πετρίδη. Πληρ. τηλ. 22410-60775. ΑΖ54344

ΚΑΘΑΡΙΣΤΡΙΑ με δικό της μεταφορικό μέσο, περιοχή Κοσκινού. Πληρ. τηλ. 2241062481. ΑΖ54343

ΚΟΠΕΛΕΣ για καφέ μπαρ, απογευματινή βραδινή απασχόληση, από 6 μ.μ. Πληρ. τηλ. 6946641774. ΑΖ54342

ΤΟ SUPER MARKET PRICE-RITE στο Φαληράκι ζητάει έμπειρο προσωπικό για τις κάτωθι θέσεις. Α) Τμήμα αλλαντικών, Β) Ταμίας, Γ) Τμήμα ραφιών. Απαραίτητη η προϋπηρεσία, 12μηνη απασχόληση. Πληρ. κυρ. Γιάννη 9-12 π.μ. τηλ. 22410-87982-3. ΑΖ54341

ΓΥΜΝΑΣΤΗΡΙΟ ζητά για 5ωρη εργασία με πλήρη ασφαλιστική κάλυψη: 1) Υπάλληλο υποδοχής. 2) Δασκάλα αεροβικής, 3) Υπεύθυνο αιθούσης βαρών. Πληρ. τηλ. 22410-98037 και 96862. ΑΖ54340

ΕΠΙΧΕΙΡΗΣΗ ΣΤΟ ΣΠΙΤΙ. ΑΜΕΣΗ ΚΑΛΥΨΗ ΘΕΣΕΩΝ. ΜΕΡΙΚΗ ΑΠΑΣΧΟΛΗΣΗ 830-1200 ΕΥΡΩ. ΟΛΙΚΗ ΑΠΑΣΧΟΛΗΣΗ 12000-14.000 ΕΥΡΩ!!! ΟΧΙ ΤΗΛΕΜΑΡΚΕΤΙΝΓΚ, ΜΟΝΟ ΣΟΒΑΡΕΣ ΠΡΟΤΑΣΕΙΣ, ΔΩΡΕΑΝ ΤΑΞΙΔΙΑ, ΕΞΤΡΑ ΜΠΟΝΟΥΣ, ΑΠΟΔΟΣΗΣ. ΔΩΡΕΑΝ ΦΥΛΛΑΔΙΟ ΣΤΟ 2310577070 Ή WWW.HOMEBIZIN.COM ΠΖ54318

ΚΟΠΕΛΕΣ για καφετέρια για βραδινή απασχόληση. Πληρ. τηλ. 2241020282 ΑΖ54319

Από επιχείρηση με οικοδομικά υλικά **ΖΗΤΕΙΤΑΙ** οδηγός με ανάλογη εμπειρία στο αντικείμενο. Πληρ. τηλ. 2241091743 ΑΖ54317

ΚΟΠΕΛΕΣ εμφανίσιμες για καφέ μπαρ στην Ιαλυσό. Πληρ. τηλ. 6942063556 ΑΖ54119

ΣΕΡΒΙΤΟΡΟΣ και **ΒΟΗΘΟΣ** σερβιτόρου. Πληρ. τηλ. 2241078067 ΑΖ54316

ΣΕΡΒΙΤΟΡΑ κάτω από 30 ετών για γυράδικο στο κέντρο της πόλης χειμώνα-καλοκαίρι. Πληρ. τηλ. 2241070520 ΑΖ54313

ΑΤΟΜΑ άνω των 23 ετών για 2-4 ώρες ημερησίως (πρωί ή απόγευμα) συνεργασία όλο τον χρόνο. Κέρδη 1.500-3.000 ευρώ μηνιαίως. Οχι ντήλερ - πλασιέ. Πληρ. τηλ. 6945518791 ΑΖ54311

ΚΟΠΕΛΕΣ να εργασθούν σε καφέ μπαρ - μπαργούμεν. Πληρ. τηλ. 6932645139, 6938798995 ΑΖ54301

ΚΟΠΕΛΑ για το καφέ VERDI. Πληρ. τηλ. 2241060913 κο Παναγιώτη ώρες 17.00-24.00 ΑΖ54299

Από το εστιατόριο YELLOW SPOT **ΖΗΤΟΥΝΤΑΙ** άτομα για να εργαστούν για διανομή κατ' οίκον (delivery) και πιτσαδόρος για χειμερινή απασχόληση. Γρίβα 28. Πληρ. τηλ. 2241033356 ΑΖ54276

ΖΗΤΕΙΤΑΙ οικιακή βοηθός για μια φορά την εβδομάδα. Πληρ. τηλ. 2241066698 και 2241067461 από 08.30-14.00 ΑΖ54292

ΓΙΝΕΤΕ ΕΠΙΧΕΙΡΗΜΑΤΙΑΣ από τον χώρο επιλογής σας με ελάχιστο κεφάλαιο και εκπαίδευση. μερική ή πλήρης απασχόληση. Χρήση Internet επιθυμητή. Αμεσο ξεκίνημα. Κέρδη 500 ευρώ - 3000 ευρώ. Καλέστε για δωρεάν φυλλάδιο τηλ. 2310729425, 6972238412 ΑΖ54294

ΖΗΤΕΙΤΑΙ από εστιατόριο: α) σερβιτόρος, β) μάγειρας (για ημιαπασχόληση), γ) βοηθός μαγείρου. Πληρ. τηλ. 2241022451 κος Κώστας ΑΖ54288

ΝΕΑΡΟΣ με δίπλωμα μοτοποδηλάτου και αυτοκινήτου για εργασία σε φαρμακαποθήκη. Πληρ. τηλ. 2241034274 ΑΖ54324

ΖΗΤΕΙΤΑΙ έμπειρος υπάλληλος για τοποθετήσεις ζαντών ελαστικών (επιβατικών και φορτηγών). Πληρ. τηλ. 2241062801 ΑΖ54254

ΚΟΠΕΛΑ για το κυλικείο του νοσοκομείου, ωράριο σπαστό. Πληρ. τηλ. 2241080116 ΑΖ54187

ΚΟΠΕΛΑ Ελληνίδα ή αλλοδαπή για να εργασθεί σε καφετέρια - μπαρ. Απασχόληση βραδυνή 18.00-24.00. Πληρ. τηλ. 22410-47228, 6944760796 ΑΖ54165

ΖΗΤΟΥΝΤΑΙ ΑΠΟ ΤΟ ΓΥΜΝΑΣΤΗΡΙΟ PARADISE ΓΥΜΝΑΣΤΕΣ, ΓΥΜΝΑΣΤΡΙΕΣ, ΑΙΣΘΗΤΙΚΟΙ, ΠΩΛΗΤΡΙΕΣ ΓΙΑ ΠΡΟΓΡΑΜΜΑΤΑ ΑΔΥΝΑΤΙΣΜΑΤΟΣ ΚΑΙ ΚΑΘΑΡΙΣΤΡΙΕΣ. ΑΠΑΡΑΙΤΗΤΕΣ ΞΕΝΕΣ ΓΛΩΣΣΕΣ ΚΑΙ ΜΕΤΑΦΟΡΙΚΟ ΜΕΣΟ. ΠΛΗΡ. ΤΗΛ. 2241063350, 6945204400, 2241062481 ΠΖ54253

ΓΙΝΕΤΕ ΕΠΙΧΕΙΡΗΜΑΤΙΕΣ ΜΕΣΑ ΑΠΟ ΤΟΝ ΧΩΡΟ ΣΑΣ ΧΩΡΙΣ ΩΡΑΡΙΟ -ΑΦΕΝΤΙΚΟ (ΟΧΙ ΝΤΗΛΕΡ-ΥΠΑΛΛΗΛΟΙ) ΚΕΡΔΗ ΑΠΟ 500 ΕΥΡΩ - 10000 ΕΥΡΩ ΤΟ ΜΗΝΑ. ΠΛΗΡ. ΤΗΛ. 2310/419397 e-mail: www.my-e-business.com ΠΖ54101

ΑΤΟΜΑ δραστήρια και δυναμικά από μεγάλη εταιρία στον χώρο του εμπορίου. Ημιαπασχόληση 1000 ευρώ, πλήρης απασχόληση 5000 ευρώ. Πληρ. τηλ. 2241032161, 30078, 6977472091 ΑΖ54094

ΚΟΠΕΛΑ με γνώσεις ηλεκτρονικού υπολογιστή εμπορικού προγράμματος 2 ξένων γλωσσών (απαραίτητα τα Αγγλικά). Πληρ. τηλ. 2241062481, 2241037282 ΑΖ53895

ΖΗΤΕΙΤΑΙ ΥΠΑΛΛΗΛΟΣ ΜΕ ΒΑΣΙΚΕΣ ΓΝΩΣΕΙΣ ΗΛΕΚΤΡΟΝΙΚΟΥ ΚΑΙ ΕΚΠΛΗΡΩΜΕΝΕΣ ΣΤΡΑΤΙΩΤΙΚΕΣ ΥΠΟΧΡΕΩΣΕΙΣ, ΓΙΑ ΚΑΤΑΣΤΗΜΑ ΜΕ ΕΙΔΗ ΠΛΗΡΟΦΟΡΙΚΗΣ. ΠΛΗΡ. ΤΗΛ. ΤΗΛ. 6944717926 ΠΖ54073

Από κομμωτήριο στο κέντρο της πόλης **ΖΗΤΕΙΤΑΙ** έμπειρος κομμωτής /τρια για συνεργασία κατά την καλοκαιρινή σεζόν. Πληρ. τηλ. 6938443121 ΧΑΖ305

ΖΗΤΕΙΤΑΙ MANAGER
ΓΙΑ ΚΕΝΤΡΟ ΑΔΥΝΑΤΙΣΜΑΤΟΣ
Απαραίτητα να γνωρίζει Αγγλικά - Γερμανικά - Ιταλικά και διαχείριση Προγραμμάτων Η/Υ.
Πληρ. τηλ. 6945204400

mothercare
Η ΜΕΓΑΛΥΤΕΡΗ ΑΛΥΣΙΔΑ ΚΑΤΑΣΤΗΜΑΤΩΝ ΕΞΕΙΔΙΚΕΥΜΕΝΩΝ ΣΤΗΝ ΜΗΤΕΡΑ ΚΑΙ ΤΟ ΠΑΙΔΙ
ΖΗΤΑΜΕ
ΠΩΛΗΤΡΙΕΣ
ΓΙΑ ΤΟ ΚΑΤΑΣΤΗΜΑ ΤΗΣ ΡΟΔΟΥ
Οι κατάλληλοι υποψήφιοι θα πρέπει να διαθέτουν τα εξής προσόντα:
- Άνεση και ευχέρεια στην επικοινωνία
- Καλή γνώση της αγγλικής γλώσσας

Η εταιρία προσφέρει:
- Ικανοποιητικό μισθό και bonus επί των πωλήσεων
- Συνεχή εκπαίδευση στις σύγχρονες μεθόδους πωλήσεων
- Αξιοκρατική εξέλιξη

ΠΛΗΡΟΦΟΡΙΕΣ
ΣΤΟ ΤΗΛ 2241070363
Κα ΣΕΒΑ

ΚΤΗΜΑΤΟΜΕΣΙΤΙΚΟ ΓΡΑΦΕΙΟ
ΑΣΒΕΣΤΗΣ ΝΙΚΟΛΑΟΣ - ΚΩΤΗΣ ΓΙΑΝΝΗΣ
Αγίου Ιωάννη 46 • τηλ. 22410 32809
6947848288-6942695467
- **ΤΡΙΑΝΤΑ**
Πωλείται ισόγειο διαμέρισμα 87 τ.μ. τριάρι με αποκλειστική θέα πάρκιν και αυλή lux κατασκευής. Γίνονται ευκολίες πληρωμής. Δάνεια δεκτά.
- **ΤΡΙΑΝΤΑ**
Πωλείται 190 τ.μ. μεζονέτα lux κατασκευής, με θέρμανση και τζάκι. Γίνονται ευκολίες πληρωμής. Δάνεια δεκτά.
- **ΕΠΙ ΤΗΣ ΑΠΟΣΤΟΛΟΥ ΠΑΥΛΟΥ**
Πωλείται 90 τ.μ. τριάρι, 2ου ορόφου, lux κατασκευής. Γίνονται ευκολίες πληρωμής. Δάνεια δεκτά.
- **ΕΠΙ ΤΗΣ ΠΤΟΛΕΜΑΙΩΝ**
Πωλείται διαμέρισμα 120 τ.μ. ισόγειο, 4άρι, με αποκλειστική χρήση αυλής και στάθμευσης lux κατασκευής, με απεριόριστη θέα. Γίνονται ευκολίες πληρωμής. Δάνεια δεκτά.
- **ΠΛΗΣΙΟΝ ΚΑΜΕΙΡΟΥ**
Πωλούνται διαμερίσματα των 50 τ.μ., 87 τ.μ. και 107 τ.μ. lux κατασκευής. Γίνονται ευκολίες πληρωμής. Δάνεια δεκτά.

ΚΤΗΜΑΤΟΜΕΣΙΤΙΚΟ ΓΡΑΦΕΙΟ
ΖΑΦΕΙΡΗΣ Μ. ΚΑΡΑΓΙΑΝΝΗΣ Δ. Ο.Ε.
Πωλήσεις ακινήτων. Τηλ. (2241060380-60381)
18.00-21.00 μ.μ. Δευτέρα-Παρασκευή
e-mail: zaf.kar@panafonet.gr
- 20.383 τ.μ. Αγροτεμάχιο (πανοραμική θέα) 500 μ. από τον οικισμό Θολού
- 4.770 τ.μ. } Αγροτεμάχια συνοριακών μερίδων
- 2.348 τ.μ. } (150 μ.) Από την Λεωφόρο)
- 11.520 τ.μ. Αγρομετάχιο (Αφάντου)
- 5.080 τ.μ. (1/2) Αγροτεμάχιο (Αφάντου) με ελαιόδεντρα
- 10.200 τ.μ. Αγροτεμάχιο με πανοραμική θέα (Κολύμπια)
- 840 τ.μ. Αγροτεμάχιο (Αφάντου)
- 4.969 τ.μ. Αγροτεμάχιο περιοχή Κολυμπίων
- 22.400 τ.μ. Αγροτεμάχιο (με 200 ελαιόδεντρα) περιοχή Ψίνθου
- 19.840 τ.μ. αγροτεμάχιο με πανοραμική θέα (Ψίνθο)
- 5.800 τ.μ. (περιοχή ΤΡΑΠΕΖΙΑ)
- 22.400 τ.μ. Οικόπεδο επί της Λεωφόρου Ρόδου-Λίνδου, με υπό κατασκευή ξενοδοχειακή μονάδα (Α' κατηγορίας) σε μπετά
- 1.250 τ.μ. Οικόπεδο εντός οικισμού, με πανοραμική θέα
- 105 τ.μ. Κατοικία σε μπετά εντός οικισμού Αφάντου
- 80 τ.μ. Μονοκατοικία εντός οικισμού Αφάντου)
- 50 τ.μ. Μονοκατοικία εντός οικισμού Αφάντου
- 50 τ.μ. Μονοκατοικία εντός οικισμού Αφάντου

ΠΩΛΟΥΝΤΑΙ
ΠΩΛΟΥΝΤΑΙ ΟΙΚΟΠΕΔΑ εντός σχεδίου στην Παστίδα 1000 τ.μ. ή 500 τ.μ. ή 250 τ.μ.
ΠΩΛΕΙΤΑΙ ΟΙΚΟΠΕΔΟ στα Ρίστα Ερίστου, 13.000 τ.μ., τιμή 73.000 ευρώ.
ΖΗΤΟΥΝΤΑΙ ΠΑΛΑΙΑ ΣΠΙΤΙΑ για αγορά σε όλα τα νησιά.
ΠΩΛΕΙΤΑΙ ΔΙΑΜΕΡΙΣΜΑ στο Ροδίνι 75 τ.μ., 73.000 ευρώ.
Πληρ. τηλ. 22410 78766, 2241021884
6942408624

ΠΩΛΟΥΝΤΑΙ
Διώροφες αυτόνομες μονοκατοικίες με κήπο στον Δήμο Ιαλυσού, πολυτελούς κατασκευής.
- Διαστάσεις 130 τ.μ. και 168 τ.μ.
- Αριστη κατασκευή
- Δυνατότητα τραπεζικής χρηματοδότησης με ευνοϊκούς όρους

Πληρ. Εμμανουήλ Κρανίδης
Αμερικής 50- Ρόδος
Τηλ. 2241027082-26476, 6944347405

ΛΕΒΕΝΤΗΣ
PIZZA-RESTAURANT
Το εστιατόριο ΛΕΒΕΝΤΗΣ επιθυμεί να προσλάβει για 12-μηνη απασχόληση:
Σερβιτόρες
και
Διανομείς
Οι ενδιαφερόμενες σερβιτόρες θα πρέπει να γνωρίζουν άριστα την Ελληνική γλώσσα καθώς και βασικές γνώσεις στη χρήση ηλεκτρονικού υπολογιστή.
Προσφέρεται δυνατότητα για 12-μηνη απασχόληση είτε σε πλήρη, είτε σε part time βάση, άριστο εργασιακό περιβάλλον, ανταγωνιστικές αποδοχές αναλόγως της εμπειρίας και δυνατότητες εξέλιξης.
Οι ενδιαφερόμενοι (-ες) μπορούν να επικοινωνήσουν με τον κ. Γεώργιο Χαλκιάδη, καθημερινά μετά τις 18:00 στο τηλέφωνο 22410 22375
ΦΑΓΗΤΟ ΜΕ ΠΟΙΟΤΗΤΑ & ΓΕΥΣΗ

Μεγάλη Βιομηχανική Εταιρεία Καταναλωτικών Αγαθών με οργανωμένες δραστηριότητες πωλήσεων και διανομής στην Δωδεκάνησο

ΖΗΤΑ

ΣΤΕΛΕΧΟΣ ΠΩΛΗΣΕΩΝ

Ο ιδανικός υποψήφιος θα πρέπει:
- Να είναι απόφοιτος τουλάχιστον Ι.Ε.Κ.
- Να είναι Ελληνας πολίτης
- Να έχει δίπλωμα αυτοκινήτου
- Εκπληρωμένες τις στρατιωτικές του υποχρεώσεις
- Προυπηρεσία στο χώρο των πωλήσεων επιθυμητή
- Γνώση Η/Υ
- Δυναμική και ευχάριστη προσωπικότητα

Προσφέρονται:
- Ικανοποιητικές αποδοχές βάσει προσόντων
- Bonus βάσει πλάνου πωλήσεων
- Σύγχρονο περιβάλλον εργασίας
- Αυτοκίνητο της εταιρείας
- 12μηνη απασχόληση

Η εταιρεία δεσμεύεται για τον διακριτικό και εχέμυθο χειρισμό των βιογραφικών σημειωμάτων των ενδιαφερομένων που θα αποσταλούν προς τηΝ **Διεύθυνση Προσωπικού Τ.Θ. 441 85100 Ρόδος**

Ευχαριστώ εκ των προτέρων

ΖΗΤΕΙΤΑΙ

νέα

φιλόδοξη που τις αρέσουν οι προκλήσεις για να εργασθεί στις πωλήσεις διαφημιστικού δώρου. Σταθερή αμοιβή και bonus. Στείλτε Βιογραφικό σημείωμα στο **e-mail: add@aias.gr.**

Πληρ. από 09.00-16.00 **τηλ. 2241076710**

ΖΗΤΕΙΤΑΙ

μηχανικός μοτοσικλετών

Πληρ. τηλ. **2241081826, 2241081827**

Pizza Hut

ΖΗΤΟΥΝΤΑΙ

α. Σερβιτόρος-σερβιτόρα
β. Υπάλληλοι κουζίνας
γ. Διανομείς με δίπλωμα 125 cc

Οι ενδιαφερόμενοι θα πρέπει να είναι έως 35 ετών και να επικοινωνήσουν τον κ. Κουντούρη

Πληρ. τηλ. 2241078570

Από την
AUTOCENTER - ΜΑΝΩΛΗΣ ΚΩΣΤΑΚΗΣ ΑΕΒΕ
Αντιπροσωπεία αυτοκινήτων
FIAT- LANCIA - ALFA ROMEO

ΖΗΤΟΥΝΤΑΙ

α. Υπάλληλοι για το τμήμα ανταλλακτικών
β. Βοηθός βαφέα

Για πληροφορίες παρακαλούμε να απευθύνεστε στον κο Κυριάκο στα τηλ. **2241082000-3** καθημερινά, ώρες 9 π.μ.-5 μ.μ.

Από το Deli Δανέζης

ΖΗΤΕΙΤΑΙ

Νέος

στο κατάστημα Αλλαντικών - Τυριών απόφ. Λυκείου και με δίπλωμα αυτοκινήτου και μηχανάκι, σπαστό ωράριο για 12 μήνες απασχόληση και γνώση Αγγλικών.

Πληρ. κ. Δανέζη τηλ. 6944790696

ΖΗΤΟΥΝΤΑΙ

κομμώτριες με άδεια ασκήσεως επαγγέλματος και προϋπηρεσία, κοπέλα για την θέση υποδοχής, **διαιτολόγος, γυμναστές aerobic**- βάρη απόφοιτοι ΤΕΦΑΑ ή ιδιωτικής σχολής - **φυσιοθεραπευτές ή αισθητικοί** για μυοχαλαρωτικό μασάζ, **άτομα (άνδρας ή γυναίκα)** για δημόσιες σχέσεις, με πείρα στις πωλήσεις για να στελεχώσουν πολυδύναμο χώρο.

Πληρ. τηλ.2241070510-11 από 13.00-23.00 κ. Σπύρος

εργασιες

συνέχεια από την προηγούμενη

Από κατάστημα ανδρικών ενδυμάτων **ΖΗΤΕΙΤΑΙ** πωλήτρια ευπαρουσίαστη με γνώσεις Αγγλικών- Γερμανικών έως 25 ετών. 12μηνη απασχόληση. Ωράριο καταστημάτων. Πληρ. τηλ. 2241070402 (μπουτίκ Ciao) AZ54091

ΖΗΤΕΙΤΑΙ

λογιστής

πτυχιούχος ΤΕΙ ή ΑΕΙ με δύο χρόνια προϋπηρεσία σε βιβλία Γ' κατηγορίας για μόνιμη απασχόληση σε όμιλο εταιριών. Καλή γνώση ενιαίου λογιστικού σχεδίου, ΚΒΣ εργατικών, ευχέρεια χρήσης Η/Υ.
Αποστείλατε βιογραφικό στο φαξ **2241060175 ή mail: simifish@otenet.gr**

ΖΗΤΕΙΤΑΙ

γυναίκα

για φύλαξη μικρού παιδιού - οικιακή βοηθός

Πληρ. τηλ. 2241064356

Αντιπροσωπεία απορρυπαντικών και τροφίμων

ΖΗΤΑ

νέο με δίπλωμα Γ' κατηγορίας
για τη θέση του οδηγού.

Πληρ. τηλ. 2241060552 από 08.00 -16.00

ΖΗΤΕΙΤΑΙ

βοηθός λογιστή

με γνώσεις εμπορικού προγράμματος για να εργασθεί σε εμπορική επιχείρηση στη Σύμη.
Μισθός ικανοποιητικός, αναλόγως προσόντων.
Προσφέρεται στέγη και έξοδα κίνησης.

Πληρ. τηλ. 2241030259, 2241029039
Λογιστικό γραφείο
ΠΑΝΑΓΙΩΤΗ ΠΑΠΑΚΩΝΣΤΑΝΤΙΝΟΥ

ΖΗΤΕΙΤΑΙ

βοηθός λογιστού, part time με προϋπηρεσία για βιβλία Γ' κατηγορίας σε εμπορική επιχείρηση με μικρό τζίρο.

Πληρ. 6944790696 κ. Δανέζη

ΤΕΧΝΙΚΟ ΓΡΑΦΕΙΟ

ΖΗΤΕΙ

Μηχανολόγους Ηλεκτρολόγους Μηχανικούς ΑΕΙ και ΤΕΙ

με γνώσεις AUTOCAD και σχετική εμπειρία στο αντικείμενο.
Μισθός αναλόγως προσόντων.

Πληρ. τηλ. 2241066181 ώρες 8-2 και 6-9 μ.μ.

Από το SUPER MARKET ΣΠΑΝΟΣ

ΖΗΤΕΙΤΑΙ

Κρεοπώλης

Πληρ. τηλ. 2241032335

ΑΠΟ ΑΝΤΙΠΡΟΣΩΠΕΙΑ ΑΥΤΟΚΙΝΗΤΩΝ

ΖΗΤΕΙΤΑΙ

ΠΩΛΗΤΗΣ

Απαιτούμενα προσόντα:
- Ανεση στην επικοινωνία
- Προηγούμενη εμπειρία
- Καλή χρήση Η/Υ.

Πληρ. τηλ. επικοινωνίας 22410 62775

Από αλυσίδα καταστημάτων γρήγορης εστίασης

ΖΗΤΟΥΝΤΑΙ

α. **υπεύθυνος καταστήματος** για νυκτερινό ωράριο
β. **βοηθός ψήστη**
γ. **βοηθός σερβιτόρου**
δ. **καθαρίστρια**
ε. **άτομο για ταμπλό**
στ. **μάστορας**

Πληρ. τηλ. 2241033969 ώρες 10.00-16.00

SWEDCO CAFÉ
ΣΟΥΗΔΙΚΟ ΚΑΦΕΝΕΙΟ
ΖΗΤΕΙΤΑΙ

προσωπικό εξειδικευμένο
από τα Σουηδικά Καταστήματα

Αιτήσεις γίνονται στο κατάστημα στην οδό Δημοκρατίας και Δωδεκανησιακής Ν. γωνία.
Οι αιτήσεις πρέπει να συνοδεύονται με πρόσφατη φωτογραφία.

Πληρ. τηλ. 2241027375, 2241027575

ΓΕΝΙΚΗ ΤΕΧΝΙΚΗ Α.Ε.

ΖΗΤΕΙΤΑΙ ΛΟΓΙΣΤΗΣ

Προκειμένου να υποστηρίξει τις κεντρικές οικονομικές υπηρεσίες της ετιαρείας.
Απαραίτητες προϋποθέσεις η πολύ καλή γνώση Κ.Β.Σ. και η εμπειρία σε Μηχανογραφική Λογιστική, κατά προτίμηση σε προγράμματα UNISOFT (KEFALAIO-PAYROLL).
Η προϋπηρεσία σε Τεχνική - Ξενοδοχειακή Επιχείρηση αποτελεί επιπλέον προσόν για τη συγκεκριμένη θέση.
Παρέχονται ικανοποιητικές αποδοχές, καλές συνθήκες εργασίας και προοπτικές σταδιοδρομίας σε έναν διαρκώς ανερχόμενο όμιλο εταιρειών.
Βιογραφικά σημειώματα θα παραδίδονται ή θα στέλνονται στην ταχυδρομική Διεύθυνση

ΓΕΝΙΚΗ ΤΕΧΝΙΚΗ Α.Ε.
Για Οικονομικό Τμήμα (υπόψη κ. Νταβέλη Παναγιώτη)
Αρκαδίου 2 Τ.Κ. 85100 Ρόδος
Τηλ. επικοινωνίας: 2241-0-22186, 6945333461
Fax: 2241-0-33021

ΕΥΚΑΙΡΙΑ ΣΥΓΧΡΟΝΗΣ ΚΑΡΙΕΡΑΣ

Η επιχειρησιακή μονάδα Ρόδου του ομίλου εταιριών INTERAMERICAN,

ζητά

2 άτομα (πλήρους ή μερικής απασχόλησης) στον τομέα των Χρηματοοικονομικών Υπηρεσιών. Απολυτήριο Λυκείου τουλάχιστον, ηλικία 27-45 ετών.
Προσφέρει σταθερό μισθό. Bonus, ομαδική ασφάλιση και σημαντικές προοπτικές εξέλιξης.
Αποστολή βιογραφικών στο fax 2241075603 - Υπ' όψιν κου Δ. Μαντικού

ΑΠΟ ΕΤΑΙΡΕΙΑ ΜΗΧΑΝΟΓΡΑΦΗΣΗΣ

ΖΗΤΕΙΤΑΙ

ΤΕΧΝΙΚΟΣ-ΗΛΕΚΤΡΟΝΙΚΟΣ

για το τμήμα φωτοτυπικών και ταμειακών μηχανών, με γνώσεις Αγγλικών και χρήση Η/Υ.
Απαραίτητη η κατοχή άδειας οδήγησης αυτοκινήτου.

Πληρ. 22410 24858

ΖΗΤΟΥΝΤΑΙ

από το CITY HALL restaurant

α. Πεπειραμένοι βοηθοί κουζίνας
β. Διανομείς

για αποκλειστική απασχόληση όλο το χρόνο.

Πληρ. τηλ. 2241-0-70200 από τις 11.00-17.00

CAPSIS Crete • Rhodes Convention Centers & Resort Hotels

ΤΟ ΞΕΝΟΔΟΧΕΙΟ ΚΑΙ ΣΥΝΕΔΡΙΑΚΟ ΚΕΝΤΡΟ SOFITEL CAPSIS ΡΟΔΟΥ

ΖΗΤΑΕΙ

ΕΜΠΕΙΡΟΥΣ ΣΕΡΒΙΤΟΡΟΥΣ και ΒΟΗΘΟΥΣ ΣΕΡΒΙΤΟΡΩΝ
Για μερική και συνεχή απασχόληση
ΤΕΧΝΙΚΟ ΤΗΛΕΠΙΚΟΙΝΩΝΙΩΝ ΚΑΙ ΗΛΕΚΤΡΟΝΙΚΩΝ ΥΠΟΛΟΓΙΣΤΩΝ
Για ετήσια απασχόληση
Οι ενδιαφερόμενοι μπορούν να απευθυνθούν καθημερινά κατά τις ώρες 10.00-14.00 στο Γραφείο Προσωπικού του Ξενοδοχείου

Για περισσότερες πληροφορίες
Υπόψη: κυρίου Τηλέμαχου
Τηλ.: 22410-25015 • Φαξ: 22410-20909
Ξενοδοχείο Sofitel Capsis
Ιξιά 85100, Ρόδος

εργασιες

συνέχεια από την προηγούμενη

ΖΗΤΕΙΤΑΙ πεπειραμένος κρεοπώλης. Κρεοπωλείο Κωνσταντούρας Αννης Μαρίας 63. Πληρ. τηλ. 2241035849, 2241029733 AZ54118

Από γυμναστήριο **ΖΗΤΕΙΤΑΙ** γυμναστής για spinning και aerobic. Πληρ. τηλ. 2241062481, 6944656836 AZ53659

Η Οδική Βοήθεια Ρόδου HELLAS SERVICE **ΖΗΤΕΙ** συνεργάτες για την στελέχωση του τμήματος πωλήσεων. Απαραίτητα προσόντα: Ικανότητα επικοινωνίας, ευχάριστη προσωπικότητα, δίπλωμα οδήγησης οχήματος, προϋπηρεσία στο χώρο. Προσφέρονται: ανταγωνιστικό πακέτο αποδοχών (μισθός - προμήθεια - bonus), προοπτικές εξέλιξης, εξαιρετικό περιβάλλον εργασίας. Πληρ. Στ. Καζούλη 82, τηλ. (22410)22490 XAZ252

διαφορα

ΕΚΛΕΚΤΑ ΚΥΝΗΓΟΣΚΥΛΑ ΠΩΛΟΥΝΤΑΙ: Α) ΣΕΤΤΕΡ ΛΑΒΕΡΑΚ ΚΑΘΑΡΟΑΙΜΟ ΘΗΛΥΚΟ ΓΕΝΙΚΟΥ ΘΗΡΑΜΑΤΟΣ - ΦΕΡΜΑ-ΠΟΡΤΑ 600 ΕΥΡΩ, Β) ΓΚΕΚΑΣ - ΠΟΥΡΑ 14 ΜΗΝΩΝ ΠΟΛΥ ΠΡΟΧΩΡΗΜΕΝΟ ΜΟΝΟ ΛΑΓΟ 400 ΕΥΡΩ, Γ) ΚΡΗΤΚΟΣ ΙΧΝΗΛΑΤΗΣ ΘΗΛΥΚΟ 9 ΜΗΝΩΝ 300 ΕΥΡΩ, Δ) 3 ΤΑΖΙΑ 3 ΜΗΝΩΝ 2 ΑΡΣΕΝΙΚΑ 1 ΘΗΛΥΚΟ 200 ΕΥΡΩ. ΠΛΗΡ ΚΟΣ ΜΙΧΑΛΗΣ ΤΗΛ. 6944632885, 6944613818, 07.00-16.30 ΠΔ54295

ΠΩΛΟΥΝΤΑΙ ΓΡΑΜΜΑΤΟΣΗΜΑ: Ελλάδας 1913-2003 σφραγισμένα-ασφράγιστα και φάκελα πρώτη ημέρα κυκλοφορίας Π.Η.Κ. Επίσης γραμματόσημα Ρόδου ιταλικής κατοχής Γραμματόσημα SAN MARINO- Βατικανό-Ιταλία-Ουγγαρία. Φάκελοι Π.Η. Κυκλοφορίας Βατικανό-Ιταλία. Πληρ. τηλ. 2241023766 και 2241025945 AΔ54391

ΤΡΑΠΕΖΑΡΙΑ με 4 καρέκλες, μαύρο ξύλο 90Χ90 με άνοιγμα άλλα 90 cm σχεδόν καινούργια στην τιμή των 250 ευρώ. Πληρ. τηλ. 2241074185 και μετά τις 18.00 2241038082 AΔ54378

ΠΩΛΟΥΝΤΑΙ αλλαξιέρα, συρταριέρα με τέσσερα συρτάρια παιδική με ζωγραφιά πάνω στην τιμή των 150 ευρώ σε άριστη κατάσταση. Πωλείται συρταριέρα με έξι συρτάρια για παιδικό δωμάτιο σε άριστη κατάσταση στην τιμή των 290 ευρώ. Πληρ. τηλ. 6938022149 AΔ54365

ΚΥΡΙΑ ΙΦΙΓΕΝΕΙΑ. Ενα δυνατό άτομο στον χώρο των προβλέψεων. Με τις έμφυτες προφητικές ικανότητες της, οι οποίες έχουν εξακριβωθεί με επιτυχία δίνει λύση σε όλα τα προβλήματά σας. Προβλέπει παρελθόν, παρόν, μέλλον. Επαναφορά προσώπων. Διαθέτει δίπλωμα της Επιστημονικής Επιτροπής Παραψυχολόγων Ελλάδας. Θέλετε να μιλήσετε τώρα με την προσωπική γραμμή της κυρίας Ιφιγένειας; Από σταθερό τηλέφωνο του ΟΤΕ για γρήγορες αληθινές προβλέψεις. Καλέστε στο 9011340226 (0,3 ευρώ/15" +Φ.Π.Α.) όλο το 24ωρο. Για ραντεβού τηλ. 6977645302, 6934172811 AΔ54361

ΠΩΛΟΥΝΤΑΙ σε τιμή ευκαιρίας λόγω κλεισίματος επιχείρησης τα παρακάτω είδη: α. 3 κομπιούτερ με τους εκτυπωτές τους για τιμολόγηση επί αυτοκινήτου μάρκας NORAND 4000, με βάση γραφείου φορτοεκφόρτωσης μέχρι και 6 κομπιούτερ ταυτόχρονα και δυνατότητα σύνδεσης με όποιο σύστημα διαθέτετε, β. 8 συστήματα επικοινωνίας αυτοκινητου VHF με κεραίες βάσης και ένα σύστημα αναμετάδοσης. Πληρ. τηλ. 6945982653 κ. Λευτέρης AΔ54315

ΠΩΛΟΥΝΤΑΙ σε άριστη κατάσταση: α) Καναπές που γίνεται κρεβάτι διπλό και extra στρώμα αφρολέξ στα 300 ευρώ, β) Τέσσερις ντουλάπες από μελαμίνη σφενδάμου. Διαστάσεις 2Χ1 μ. 100 ευρώ, γ) Διπλό κρεβάτι NEOSET 1,60Χ2 μ. με στρώμα ανατομικό 250 ευρώ, δ) Κουζίνα PITSOS R1 76022 WS 200 ευρώ, ε) Ψυγείο ELCO DE 29 TROPIC 200 ευρώ, στ) Πλυντήριο ρούχων PITSOS VARIO 700 150 ευρώ. Πληρ. τηλ. 6932729845 AΔ54300

ΠΙΑΝΟ μάρκας RAMEU στην τιμή των 1600 ευρώ. Πληρ. τηλ. 22410-30225 AΔ54168

ΠΩΛΕΙΤΑΙ μονιτορ 19" ιντσών για Η/Υ σε άριστη κατάσταση μάρκας VIBRANT, CTR MONITOR, TCO 95 LOW ENERGY. Τιμή 160 ευρώ. Πληρ. τηλ. 6945558407 κ. Νίκο AΔ54290

ΖΗΤΕΙΤΑΙ

από Φροντιστήριο Γερμανικών

ΚΑΘΗΓΗΤΗΣ/ΤΡΙΑ ΓΕΡΜΑΝΙΚΩΝ

Πληρ. τηλ. 6945108021, ώρες 6-9 μ.μ.

ΧΑΡΙΖΕΤΑΙ κουτάβι ράτσας κανίς μίνι χρώματος λευκό-μπεζ μόνο σε ανθρώπους που θα το αγαπάνε. Τρώει μόνο του. Πληρ. τηλ. 2241025330, 6946273613 AΔ54350

ΣΚΑΦΟΣ ΦΟΥΣΚΩΤΟ 5,45 μ. τύπου APACHE 18 με φουλ extra και μηχανή YAMAHA 130 ίππους μοντέλο 1998. Τιμή 15.000 ευρώ. Πληρ. τηλ. 6977004885, 6947047120 AΔ54202

ΣΑΛΟΝΙ σε άριστη κατάσταση με τραπεζάκια και τραπεζαρία. Πληρ. τηλ. 2241085949, 6937360745 AΔ54271

ΕΠΑΓΓΕΛΜΑΤΙΚΟΣ ΕΞΟΠΛΙΣΜΟΣ σε άριστη κατάσταση για αναψυκτήριο-ζαχαροπλαστείο. Πληρ. τηλ. 6944613524 AΔ54100

ΠΩΛΟΥΝΤΑΙ: α) σύνθετο και τραπεζαρία με έξι καρέκλες σε μοντέρνα γραμμή και β) τραπεζαρία κουζινας με οκτώ καρέκλες σε σουηδικό ξύλο, όλα σε άριστη κατάσταση. Πληρ. τηλ. 2241037635, 6932696110 AΔ54212

ΓΙΑ ΤΥΠΟΓΡΑΦΟΥΣ: ΠΩΛΕΙΤΑΙ ΠΙΕΣΤΗΡΙΟ OFFSET AUTO MULTI (30Χ42)

ΚΑΙ ΜΗΧΑΝΗΜΑ ΓΙΑ ΚΑΤΑΣΚΕΥΗ ΣΦΡΑΓΙΔΩΝ. ΚΑΙ ΤΑ ΔΥΟ ΜΑΖΙ ΣΤΗΝ ΜΟΝΑΔΙΚΗ ΤΙΜΗ ΤΩΝ 4.500 ΕΥΡΩ!!! ΠΛΗΡ. ΤΗΛ. 6937756878 κ. ΝΙΚΟ ΧΠΔ201

ΠΩΛΕΙΤΑΙ φουσκωτό 3,40 με πολυεστερική γάστρα, με πλήρη εξοπλισμό και άριστη κατάσταση σε πολύ καλή τιμή. Πληρ. τηλ. 6937292150 AΔ54125

ΠΩΛΕΙΤΑΙ έπιπλο σύνθετο σε άριστη κατάσταση σε τιμή ευκαιρίας 300 ευρώ. Πληρ. τηλ. 6932086635 AΔ53990

ΠΩΛΕΙΤΑΙ σαλόνι δερμάτινο NATUZZI 3θέσιος-διθέσιος σε άριστη κατάσταση 2 1/2 ετών χρώματος μουσταρδί από 2.800 ευρώ μόνο 1.300 ευρώ. Πληρ. κ. Αντώνης τηλ. 6945139702, 2241024811, 2241073075 AΔ53669

ΠΩΛΟΥΝΤΑΙ ΗΛΕΚΤΡΟΝΙΚΕΣ ΚΑΤΑΣΚΕΥΕΣ, ΜΙΚΡΟΠΟΜΠΟΙ, ΜΙΚΡΟΚΑΜΕΡΕΣ ΚΑΙ Ο,ΤΙ ΑΦΟΡΑ ΤΗΝ ΗΛΕΚΤΡΟΝΙΚΗ ΠΑΡΑΚΟΛΟΥΘΗΣΗ. ΑΣΥΡΜΑΤΑ ΚΑΙ ΕΝΣΥΡΜΑΤΑ. ΠΛΗΡ. ΤΗΛ. 6947572119. ΠΔ53864

ΠΩΛΕΙΤΑΙ ΤΑΧΥΠΛΟΟ ΣΚΑΦΟΣ BEST 4,85 ΜΕΤΡ. ΜΕ ΤΡΕΪΛΕΡ ΚΑΙ ΜΗΧΑΝΗ ΥΑΜΑΗΑ 80 HP, ΣΕ ΑΡΙΣΤΗ ΚΑΤΑΣΤΑΣΗ. ΠΛΗΡ. ΤΗΛ. 2241085231-6945461564. ΧΠΔ707

ΕΞΟΠΛΙΣΜΟΣ ΦΡΟΝΤΙΣΤΗΡΙΟΥ σε καλή κατάσταση, λόγω αλλαγής δραστηριότητας (πίνακες μαρκαδόρου, θρανία). Πληρ. τηλ. 2241094710. AΔ53403

ΚΟΙΝΟΠΡΑΞΙΑ
ΣΤ. ΚΑΚΑΚΙΟΣ - Μ. ΚΑΛΛΙΓΕΡΟΣ - Μ. ΚΑΡΡΑΣ & ΣΙΑ

Η κοινοπραξία κατασκευής
του νέου σχολικού συγκροτήματος
στη Ρόδο

ΖΗΤΑ ΓΙΑ ΤΟ ΕΡΓΟΣΤΑΣΙΟ

1. ΕΜΠΕΙΡΟ ΑΠΟΘΗΚΑΡΙΟ
2. ΝΥΧΤΟΦΥΛΑΚΑ
3. ΘΥΡΩΡΟ-ΠΑΡΟΥΣΙΟΛΟΓΟ

Αποστολή βιογραφικών ή επίσκεψη στα γραφεία μας επί της Καμείρου 1 (3ος όροφος)

Πληρ. τηλ. 2241070710 κ. Μιχάλη Κάρρα

super store
ΝΕΟΤΕΧ ΡΟΔΟΣ ΕΠΕ
ΤΕΧΝΙΚΗ & ΕΜΠΟΡΙΚΗ ΕΤΑΙΡΙΑ
Από την **ΝΕΟΤΕΧ ΡΟΔΟΣ** ΕΠΕ πρωτοπόρο εταιρεία στον κλάδο των μονωτικών και δομικών υλικών

ΖΗΤΟΥΝΤΑΙ

1. **ΥΠΕΥΘΥΝΟΣ ΑΠΟΘΗΚΗΣ**
Με άριστη γνώση ηλεκτρονικού υπολογιστή
2. **ΥΠΑΛΛΗΛΟΣ ΛΟΓΙΣΤΗΡΙΟΥ**
Με σχετική προϋπηρεσία και γνώση ηλεκτρονικού υπολογιστή και λογιστικών προγραμμάτων
3. **ΕΞΩΤΕΡΙΚΟΣ ΥΠΑΛΛΗΛΟΣ**
Απαραίτητα με δίπλωμα αυτοκινήτου και δικύκλου

Η εταιρεία προσφέρει ικανοποιητικό μισθό, άριστο εργασιακό περιβάλλον και μόνιμη εργασία

Αποστολή βιογραφικών ή επίσκεψη στα γραφεία μας επί της λεωφόρου Ρόδου-Λίνδου 5ο χλμ.

Πληρ. τηλ. 2241060771-2 κ. Μιχάλη Κάρρα

Champion
ΜΑΡΙΝΟΠΟΥΛΟΣ

Ο πρώτος όμιλος λιανεμπορίου στην Ευρώπη που απασχολεί στην Ελλάδα περισσότερους από 9.700 εργαζόμενους σε 13 Υπερμάρκετ και 144 Σουπερμάρκετ επιθυμεί να προσλάβει για τα Σουπερμάρκετ στη **ΡΟΔΟ**:

ΠΡΟΪΣΤΑΜΕΝΟΥΣ ΤΜΗΜΑΤΩΝ ΤΡΟΦΙΜΩΝ

Οι κάτοχοι των θέσεων ασχολούνται με την ανάπτυξη, την οργάνωση και τον καθημερινό έλεγχο των τμημάτων τους με στόχο την αποτελεσματική εξυπηρέτηση του πελάτη, την ανάπτυξη των πωλήσεων και τη συνεχή βελτίωση των ικανοτήτων των μελών της ομάδας τους.

Απαραίτητα Προσόντα:
- Απολυτήριο Λυκείου
- Επιθυμητή η γνώση αγγλικής γλώσσας
- Οργανωτική ικανότητα και άνεση στην επικοινωνία
- Δυνατότητα εργασίας σε βάρδιες
- Εκπληρωμένες στρατιωτικές υποχρεώσεις (για τους άνδρες υποψηφίους)

Παρακαλούνται οι ενδιαφερόμενοι να στείλουν **ΑΜΕΣΑ** το βιογραφικό τους σημείωμα με κωδικό θέσης **ΠΤΤΡ** στο **φαξ: 22410 – 36723** ή στα **καταστήματα Champion - Μαρινόπουλος** των παρακάτω περιοχών:

Καλλιθέας, Ιαλυσού, Κ. Τσαλδάρη

cybarco
CIVIL ENGINEERING
BUILDING CONSTRUCTION
LAND DEVELOPMENT
MEMBER OF THE LANITIS GROUP

Το Συγκρότημα Cybarco δραστηριοποιείται στους τομείς της ανάπτυξης ακινήτων (real estate) και τις κατασκευές.
Έχει δραστηριοποιηθεί σε 5 χώρες και 10 πόλεις. Λόγω της συνεχούς ανάπτυξης των δραστηριοτήτων του Συγκροτήματος ζητούνται :

- Κύπρος: Λευκωσια, Λάρνακα, Λεμεσός, Πάφος
- Ελλάδα: Αθήνα, Ρόδος, Κρήτη
- Ην. Βασίλειο: Λονδίνο
- Μπαχρέιν
- Σοβ. Ενωση: Μόσχα

ΚΕΝΕΣ ΘΕΣΕΙΣ

ΥΠΕΥΘΥΝΟΣ ΜΑΡΚΕΤΙΝΓΚ & ΠΩΛΗΣΕΩΝ
(Marketing & Sales Officer)

Η ΘΕΣΗ :
Για στελέχωση του περιφερειακού γραφείου στη Ρόδο (1 θέση).

ΠΡΟΣΟΝΤΑ :
- Πτυχίο Α.Ε.Ι. σε marketing ή ισοδύναμο.
- Πολύ καλή γνώση της Αγγλικής γλώσσας. Η γνώση της Γερμανικής θα θεωρηθεί ιδιαίτερο προσόν.
- Πείρα στις πωλήσεις (2 – 5 χρόνια).
- Καλή γνώση ηλεκτρονικού υπολογιστή.
- Εμπειρία στις πωλήσεις ακινήτων θα θεωρηθεί ιδιαίτερο προσόν.

ΩΦΕΛΗΜΑΤΑ :
Θα προσφερθεί πολύ ικανοποιητικός μισθός και άλλα συναφή ωφελήματα, αναλόγως προσόντων και πείρας. Παρέχονται εξαιρετικές ευκαιρίες ανέλιξης σε ένα επαγγελματικό και φιλικό περιβάλλον.

Όλες οι αιτήσεις, που θα πρέπει να περιλαμβάνουν πλήρες βιογραφικό σημείωμα, θα τηρηθούν απολύτως εμπιστευτικές και να απευθύνονται στο :
Υπεύθυνο Προσωπικού
CYBARCO ΑΝΑΠΤΥΞΗ ΑΚΙΝΗΤΩΝ Α.Ε.
Εθνάρχου Μακαρίου 28
Ρόδος -85100
Τηλ. :22410 – 43 484, -21, Φαξ : 22410 – 43485
e-mail : info@gr.cybarco.com
και να ληφθούν μέχρι τις 25/09/2003.

ΕΚΠΑΙΔΕΥΣΗ ΣΤΟΥΣ ΥΠΟΛΟΓΙΣΤΕΣ



✓ ΓΙΑ ΑΡΧΑΡΙΟΥΣ
✓ ΓΙΑ ΠΡΟΧΩΡΗΜΕΝΟΥΣ
✓ ΓΙΑ ΕΤΑΙΡΙΕΣ

Εύκολα – Γρήγορα - Αποτελεσματικά

- Ταχύρυθμα σεμινάρια 6 εβδομάδων
- Τρίμηνα ή δίμηνα προγράμματα σπουδών για την απόκτηση του Διπλώματος ECDL
- Ιδιαίτερα για εξειδικευμένα προγράμματα
- Επιδοτούμενα προγράμματα κατάρτισης εργαζομένων

Στ. Κωτιάδη 64
Τηλ. 22410 78924

ΑΝΑΚΟΙΝΩΣΗ
ΜΑΘΗΜΑΤΑ
*** Computer ***
PROGRAM COMPUTER PM
ΕΓΓΡΑΦΕΣ
** ΤΩΡΑ **
Τμήματα για:
Παιδιά - Ενήλικες
Αρχάριους - Μαθητές
Επαγγελματίες
Ανεύρεση Εργασίας
Διδάσκει πτυχιούχος Πανεπιστημίου Αμερικής
ΜΑΝΩΛΗΣ Ι. ΣΟΦΙΛΛΑΣ
Κοδριγκτώνος 91
Τηλ. (22410) 31761
ΠΙΣΤΟΠΟΙΗΤΙΚΟ ΓΝΩΣΕΩΝ
ΕΠΙΣΗΜΟ ΕΞΕΤΑΣΤΙΚΟ ΚΕΝΤΡΟ ΤΗΣ ECDL HELLAS

ΠΑΡΑΔΙΔΟΝΤΑΙ ΜΑΘΗΜΑΤΑ ΑΓΓΛΙΚΩΝ

από καθηγήτρια με πολυετή πείρα.
- Για να πετύχετε στις εξετάσεις σε όλα τα πτυχία σας CAMBRIDGE, MICHIGAN και TOEFL
- Για μαθητές δημοτικού, γυμνασίου, Λυκείου, ενήλικες και επαγγελματίες
- Σε γκρουπ 2-3 άτομα ή ιδιαίτερα
- Λογικές τιμές
- Τιμές ανάλογα με το γκρουπ

Πληρ. τηλ. 2241020334, 6976101801

ΚΑΘΗΓΗΤΗΣ ΓΕΡΜΑΝΙΚΗΣ ΦΙΛΟΛΟΓΙΑΣ

Πτυχιούχος Πανεπιστημίου Mannheim Γερμανίας παραδίδει μαθήματα όλων των επιπέδων σε μαθητές και ενήλικες.

Πληρ. τηλ. 6932086580, 2241073007

ΦΙΛΟΛΟΓΟΣ ΠΤΥΧΙΟΥΧΟΣ ΠΑΝΕΠΙΣΤΗΜΙΟΥ ΑΘΗΝΩΝ

ΠΑΡΑΔΙΔΕΙ ΙΔΙΑΙΤΕΡΑ ΜΑΘΗΜΑΤΑ ΑΡΧΑΙΩΝ & ΝΕΩΝ ΕΛΛΗΝΙΚΩΝ, ΙΣΤΟΡΙΑΣ, ΕΚΘΕΣΗΣ, ΛΑΤΙΝΙΚΩΝ ΣΕ ΜΑΘΗΤΕΣ ΓΥΜΝΑΣΙΟΥ - ΛΥΚΕΙΟΥ ΤΙΜΕΣ ΠΡΟΣΙΤΕΣ.

ΠΛΗΡ. ΤΗΛ. 6946656235, 2241023716

Μαθήματα Πληροφορικής

- **Ανάπτυξη εφαρμογών σε προγραμματιστικό περιβάλον (Πανελλήνιες)**
- **Δίκτυα Υπολογιστών**

Μαθητές ΤΕΕ, Ενιαίου Λυκείου

Πληροφορίες: κα Ματίνα
6977 780295, 22410-66469

ΑΡΧΕΣ ΟΙΚΟΝΟΜΙΚΗΣ ΘΕΩΡΙΑΣ

Παραδίδονται μαθήματα σε μαθητές Γ' Λυκείου από Πτυχιούχο του Οικονομικού Πανεπιστημίου Αθηνών (Α.Σ.Ο.Ε.Ε.) με Μεταπτυχιακές Σπουδές στο University of Wales.

Φροντιστηριακή πείρα με επιτυχίες στις Πανελλήνιες Εξετάσεις.
Ολιγομελή Τμήματα 3-4 ατόμων.
Υπεύθυνη προετοιμασία με συχνά επαναληπτικά τεστ.
Τιμές προσιτές.

Πληρ. τηλ. 6938440568

ΑΠΟΛΥΤΗ ΕΞΕΙΔΙΚΕΥΣΗ

ΓΙΑ ΣΙΓΟΥΡΗ ΕΠΑΓΓΕΛΜΑΤΙΚΗ ΑΠΟΚΑΤΑΣΤΑΣΗ

COMPUTER GRAPHICS: Illustrator, Photoshop, Corel Draw, Quark Xpress
3D ANIMATION: Maya, 3D Studio Max,
ΨΗΦΙΑΚΟ ΜΟΝΤΑΖ & SPECIAL FX: Premiere, After Effects

Προετοιμασία για απόκτηση Barchelor σε πανεπιστήμιο της Αγγλίας από καθηγητή με μάστερ από Αμερική

ΕΠΙΣΗΣ ΕΚΜΑΘΗΣΗ Windows XP, Word, Excel. Access, Power Point, Internet & Outlook Express .

Πληρ. τηλ. 6996988888, 2241041467

ΠΑΡΑΔΙΔΟΝΤΑΙ ΜΑΘΗΜΑΤΑ

Καθηγητής αριστούχος του τμήματος Βιολογίας με άριστη μεταδοτικότητα παραδίδει μαθήματα

ΒΙΟΛΟΓΙΑΣ

σε μεμονωμένους μαθητές ή σε γκρουπ 2-3 ατόμων
Υπεύθυνη και μεθοδική εργασία
Δεκτοί μαθητές Γυμνασίου-Λυκείου-ΤΕΕ

τηλ. 2241069561, κιν. 6973204892

Μια πρόταση για όλους τους επαγγελματίες

*Η **3Τ ΑΕΒΕ** σας ανοίγει δρόμο με τις μακροχρόνιες μισθώσεις αυτοκινήτων γρήγορα και σωστά, προσφέροντας σας περισσότερα πλεονεκτήματα.*

***ΕΠΩΦΕΛΗΘΕΙΤΕ ΤΩΡΑ** από τα δυναμικά μας προγράμματα και αποκτήστε το αυτοκίνητο που επιθυμείτε για σας και για τον στόλο της εταιρίας σας.*

8 σημαντικοί λόγοι που σας συμφέρουν!

1. **Το 100% των μισθωμάτων** μπαίνουν στα έξοδα της επιχείρησής σας
2. **Εχετε φορολογική απαλλαγή** από τα τεκμήρια αγοράς (πόθεν έσχες)
3. **Αποκτάτε αυτοκίνητο χωρίς προκαταβολή** διατηρώντας το κεφάλαιο σας
4. **Πλήρη απαλλαγή από κόστος συντήρησης**
5. **Εχετε πάντα καινούργιο αυτοκίνητο.** Με την λήξη της μίσθωσης μπορείτε να το αντικαταστήσετε
6. **Αποδέσμευση κεφαλαίων** που θα θέλατε για την αγορά του αυτοκινήτου, αξιοποιώντας τα σε άλλους παραγωγικούς τομείς
7. **Εχετε κεφαλαιακή ρευστότητα** αφού μπορείτε να πουλήσετε τοα υτοκίνητο και να το εκμισθώσετε πάλι (Lease back)
8. **Εξοικονόμηση χρόνου και χρήματος** για σας και την επιχείρησή σας

Γιατί να αγοράσετε ένα αυτοκίνητο όταν μπορείτε να το ενοικιάσετε;

3Τ ΑΕΒΕ
6ο χλμ. Ρόδου-Λίνδου, Ρόδος
Τηλ. 2241068000 • fax 2241068010

ΠΩΛΕΙΤΑΙ

Ψυγείο, ηλεκτρική κουζίνα, καναπές και διάφορα μικροέπιπλα σε πολύ καλή τιμή.
Πληρ. κ. ΖΕΤΑ, τηλ. 22410-33422.

ΚΑΘΗΓΗΤΡΙΑ ΑΓΓΛΙΚΩΝ

του Πανεπιστημίου U.C.L.A. USA με πολυετή πείρα παραδίδει μαθήματα Αγγλικών ατομικά ή σε γκρουπ κατ' οίκον.
Ολά τα επίπεδα από τα πρώτα βήματα έως First Certificate (Lower), Proficiency,
Test και ενημέρωση γονέων.
Λίγες ώρες και τιμές λογικές.
Βοήθεια στα Αγγλικά του σχολείου.

Πληρ. τηλ. 2241028004, 6946751564

ΚΑΘΗΓΗΤΡΙΑ ΓΕΡΜΑΝΙΚΩΝ

απόφοιτη του Πανεπιστημίου J. Gutenberg, Hainz παραδίδει ιδιαίτερα μαθήματα όλων των επιπέδων.

Πληρ. τηλ. 2241028486, 6947525505

AUTO ΕΠΙΛΟΓΕΣ

ΚΟΥΚΟΥΡΑΣ ΑΛΕΞΑΝΔΡΟΣ
ΛΕΩΦ. ΡΟΔΟΥ-ΛΙΝΔΟΥ 255 • ΤΗΛ. (22410)60910
www.autoepiloges.com

ΑΓΟΡΑ-ΠΩΛΗΣΗ-ΑΝΤΑΛΛΑΓΗ ΜΕΤΑΧΕΙΡΙΣΜΕΝΩΝ ΑΥΤΟΚΙΝΗΤΩΝ

1. **JEEP WRANGLER HARD TOP FULL 2500 cc, μοντ. 2003, μπλε**
- κεντρ. κλειδ., ηλ. παράθ., υδρ. τιμόνι, klima, αερόσ. οδηγού-συνοδηγού, ζάντες αλουμινίου, προβ. ομίχλης και ηχοσύστημα.
2. **BMW 316, 1600 cc, μοντ. 2001, M LOOK, ασημί**
- κεντ. κλειδ., ηλ. παράθ., υδρ. τιμόνι, klima, ABS, ζάντες BBS, bucket καθίσματα, σπόιλερ, αεροτομή, ηλ. καθρέπτες, προβ. ομίχλης και ηχοσύστημα.
3. **MAZDA MX-5 MID, 1600 cc, μοντ. 2001, θαλασσί**
- κεντρ κλειδ., ηλ. παράθ., υδρ. τιμόνι, αερόσακος, ABS και ηχοσύστημα.
4. **AUDI A4 1600 cc, μοντ. 2000, μπλε**
-κεντρ. κλειδ., ηλ. παράθ., υδρ. τιμόνι, klima, αερόσ. οδηγού-συνοδηγού, ζάντες αλουμινίου, προβ. ομίχλης και ηχοσύστημα.
5. **BMW 316, 1600 cc, μοντ. 1992, κόκκινο**
-.κεντ. κλειδ., ηλ. παράθ., ζάντες αλουμινίου, προβ. ομίχλης και ηχοσύστημα.
6. **FIAT PUNTO, GT, 1400 cc, 136 HP, TURBO, μοντ. 1996, μαύρο**
-κεντρ. κλειδ., ηλ. παράθ., υδρ. τιμόνι, air condition, αερόσακος, οδηγού, ζάντες αλουμινίου, προβ. ομίχλης και ηχοσύστημα.
7. **DAEWOO LANOS 1400 cc, μοντ. 2002, ασημί**
- κεντρ. κλειδ., ηλ. παράθ., υδρ. τιμόνι, air condition και ηχοσύστημα
8. **NISSAN PRIMERA 1600 cc, μοντ. 2000, μαύρο**
-κεντρ. κλειδ., ηλ. παράθ., υδρ. τιμ. klima, αερόσακοι και ηχοσύστημα.
9. **FORD FOCUS 1400 cc, μοντ. 2001, μπλε**
- κεντρ. κλειδ., ηλ. παράθ., υδρ. τιμόνι, A/C, αερόσ. οδηγού-συνοδηγού, ABS και ηχοσύστημα.
10. **ALFA ROMEO 164 TURBO, 2000 cc, μοντ. 1995,**
- κεντρ. κλειδ., ηλ. παράθ., υδρ. τιμόνι, A/C, αερόσακοι, ABS, δερμάτινο σαλόνι, ζάντες αλουμινίου και ηχοσύστημα.
11. **FIAT BRAVO 13000 cc, μοντ. 1998 μπλε**
-κεντρ. κλειδ., ηλ. παράθ., υδρ.. τιμόνι,A/C, αερόσακος, ζάντες αλουμινίου και ηχοσύστημα.
12. **FIAT BRAVA, 1242 cc., μοντ. 2000, μαύρο**
-κεντρ. κλειδ., ηλ. παράθ., υδρ. τιμόνι, A/C, αερόσ. οδηγού-συνοδηγού, ABS, και ηχοσύστημα.
13. **AUDI A3 1600 cc, μοντ. 1997, ασημί**
- κεντρ. κλειδ. ηλ. παράθ., υδρ. τιμόνι, αερόσκ. οδηγού και συνοδηγού, ABS και ηχοσύστημα
14. **ROVER 414, 1400 cc, μοντ. 1995, μαύρο**
- αεροσ. οδηγού-συνοδηγού, ABS, κεντρ κλειδ. ηλ. παράθ., υδρ. τιμόνι, ηλιοροφή και ηχοσύστημα.
15. **FIAT BRAVO 20V, 2000 cc, 169 HP, μοντ. 1998 κόκκινο**
-κεντρ. κλειδ., ηλ. παράθ., υδρ.. τιμόνι, klima, αεροσ. οδηγού-συνοδηγού, ζάντες αλουμινίου, προβ. ομίχλης, αεροτομή, ηλιοροφή και ηχοσύστημα.
16. **AUDI A3 1600 cc, μοντ. 1999, μπλε**
- κεντρ. κλειδ., ηλ. παράθ., υδρ. τιμόνι, klima, αεροσακος οδηγού και συνοδηγού, ABS και ηχοσύστημα
17. **OPEL VECTRA, 1600 cc, μοντ. 1992, μπορντώ**
-υδρ. τιμ. και ηχοσύστημα.
18. **RENAULT 19 CABRIO, 1800 cc, μοντ. 1993, μαύρο**
-κεντρ. κλειδ., ηλ. παράθ., υδρ. τιμ. και ηχοσύστημα.
19. **SUZUKI VITARA 1600 cc. μοντ. 1998, λευκό**
- κεντρ. κλειδ., ηλ. παράθ., υδρ. τιμόνι, μπάρα, σκαλοπάτια, hard top,ζάντες αλουμινίου και ηχοσύστημα
20. **AUDI A4 1800 cc, TURBO, μοντ. 1995, ασημί**
- κεντρ. κλειδ., ηλ. παράθ., υδρ. τιμόνι, klima, ABS, ABG, ζάντες αλουμινίου και ηχοσύστημα
21. **VW GOLF 1400 cc, μοντ. 1996, μαύρο**
- κεντρ. κλειδ., ηλ. παράθ., υδρ. τιμόνι, ζάντες αλουμινίου και ηχοσύστημα
22. **VW GOLF 1400 cc, μοντ. 1996, λευκό**
- κεντρ. κλειδ., ηλ. παράθ., υδρ. τιμόνι, ζάντες αλουμινίου και ηχοσύστημα
23. **TOYOTA COROLLA 1300 cc, μοντ. 1993, λευκό**
- ζάντες αλουμινίου, αεροτομή, σπόιλερ και ηχοσύστημα
24. **SEAT IBIZA 1000 cc, μοντ. 1999, μαύρο**
- κεντρ. κλειδ., ηλ. παράθ., υδρ. τιμόνι, ζάντες αλουμινίου και ηχοσύστημα.
25. **CITROEN XANTHIA II, 1600 cc, μοντ. 1999, ασημί**
- κεντρ. κλειδ. ηλ. παράθ., υδρ. τιμόνι, klima, αερόσ. οδηγού-συνοδηγού, ζάντες αλουμινίου, ABS, προβ. ομίχλης, ηλιοροφή και ηχοσύστημα.

ΑΠΟ 0% ΠΡΟΚΑΤΑΒΟΛΗ ΕΩΣ 60 ΜΗΝΙΑΙΕΣ ΔΟΣΕΙΣ ΜΕ ΤΑ ΧΑΜΗΛΟΤΕΡΑ ΕΠΙΤΟΚΙΑ ΤΗΣ ΑΓΟΡΑΣ

διαφορα

συνέχεια από την προηγούμενη

ΜΙΚΡΟΕΠΙΠΛΑ ΠΩΛΟΥΝΤΑΙ συρταριέρες-παπουτσοθήκες, κρεμάστρες-καθρέπτες, ντουλάπες, κομοδίνα, κρεβάτια, σύνθετα, τραπέζια, καρέκλες, γραφεία, έπιπλα κουζίνας, πάγκοι, χρώματα, πλακάκια, φελιζόλ κ.ά. σε τιμές μοναδικές στο 5ο χλ. Ρόδου-Λίνδου, Πλατής - ΡΟΔΟΧΡΩΜ τηλ. 2241062037, 2241065065 ΑΔ52956

μαθήματα

ΚΑΘΗΓΗΤΡΙΑ ΦΙΛΟΛΟΓΟΣ πτυχιούχος του Πανεπιστημίου Κρήτης παραδίδει ιδιαίτερα μαθήματα σε παιδιά Δημοτικού και Γυμνασίου. Πληρ. τηλ. 2241075936 και 6972172375 AM54388

ΠΕΠΕΙΡΑΜΕΝΗ εκπαιδευτικός με 2 πτυχία παραδίδει μαθήματα σε παιδιά δημοτικού. Υπεύθυνη και μεθοδική εργασία σε πολύ λογικές τιμές. Πληρ. τηλ. 6944687143 AM54376

ΚΑΘΗΓΗΤΡΙΑ πτυχιούχος Φιλοσοφικής Σχολής Θεσ/νίκης παραδίδει ιδιαίτερα μαθήματα σε μαθητές Γυμνασίου-Λυκείου. Πληρ. τηλ. 2241033981, 6936529990 AM54355

ΔΥΣΛΕΞΙΑ. Καθηγήτρια φιλόλογος - ψυχολόγος με πολύχρονη διδακτική εμπειρία αναλαμβάνει την αποκατάσταση και βοήθεια στα σχολικά μαθήματα παιδιών με μαθησιακές δυσκολίες. Πληρ. τηλ. 6972397664 AM54354

ΓΕΡΜΑΝΙΚΑ-ΑΓΓΛΙΚΑ. Καθηγήτρια Γερμανικών-Αγγλικών παραδίδει ιδιαίτερα μαθήματα Γερμανικών-Αγγλικών σε 1-2-3 παιδιών και βοηθάει μαθητές και σπουδαστές στα μαθήματά τους. Περιοχή Ρόδου-Ιξιά-Ιαλυσός. Πληρ. τηλ. 6977782828 ή 22410 73120 και 33088. AM54345

ΚΑΘΗΓΗΤΡΙΑ ΠΤΥΧΙΟΥΧΟΣ ΠΑΝΕΠΙΣΤΗΜΙΟΥ ΑΥΣΤΡΑΛΙΑΣ ΜΕ ΜΕΤΑΠΤΥΧΙΑΚΕΣ ΣΠΟΥΔΕΣ ΣΤΗΝ ΕΚΠΑΙΔΕΥΣΗ ΚΑΙ ΠΟΛΥΕΤΗ ΠΕΙΡΑ, ΠΑΡΑΔΙΔΕΙ ΙΔΙΑΙΤΕΡΑ ΜΑΘΗΜΑΤΑ ΑΓΓΛΙΚΩΝ ΣΕ ΠΑΙΔΙΑ ΔΗΜΟΤΙΚΟΥ ΚΑΙ ΓΥΜΝΑΣΙΟΥ (ΚΑΤΑ ΠΡΟΤΙΜΗΣΗ ΣΤΙΣ ΠΕΡΙΟΧΕΣ: ΙΑΛΥΣΟ, ΚΡΕΜΑΣΤΗ, ΠΑΡΑΔΕΙΣΙ, ΜΑΡΙΤΣΑ, ΠΑΣΤΙΔΑ). ΠΛΗΡ. ΤΗΛ. 2241096397, 6977580341 ΠΜ54353

ΜΑΘΗΜΑΤΙΚΑ: Εμπειρος καθηγητής παραδίδει ιδιαίτερα μαθήματα μαθηματικών σε μεμονωμένους μαθητές (ή σε γκρουπ 2-3 ατόμων). Υπεύθυνη και μεθοδική εργασία. Δεκτοί μαθητές Γυμνασίου-Λυκείου-ΤΕΕ. Στάθης Ορφανός. Πληρ. τηλ. 2241029315, 6945953570 AM54127

ΟΙΚΟΝΟΜΟΛΟΓΟΣ ΠΤΥΧΙΟΥΧΟΣ ΤΟΥ ΟΙΚΟΝΟΜΙΚΟΥ ΠΑΝΕΠΙΣΤΗΜΙΟΥ ΑΘΗΝΩΝ (Α.Σ.Ο.Ε.Ε.) ΠΑΡΑΔΙΔΕΙ ΚΑΤ' ΟΙΚΟΝ ΜΑΘΗΜΑΤΑ ΜΕ ΕΜΠΕΙΡΙΑ, ΥΠΕΥΘΥΝΟΤΗΤΑ ΚΑΙ ΜΕΘΟΔΙΚΟΤΗΤΑ ΣΤΙΣ ΑΡΧΕΣ ΟΙΚΟΝΟΜΙΚΗΣ ΘΕΩΡΙΑΣ, ΑΡΧΕΣ ΟΙΚΟΝΟΜΙΑΣ, ΑΡΧΕΣ ΛΟΓΙΣΤΙΚΗΣ ΚΑΙ ΑΡΧΕΣ ΟΡΓΑΝΩΣΗΣ ΚΑΙ ΔΙΟΙΚΗΣΗΣ ΕΠΙΧΕΙΡΗΣΕΩΝ ΚΑΙ ΥΠΗΡΕΣΙΩΝ. ΤΙΜΕΣ ΠΡΟΣΙΤΕΣ. ΠΛΗΡ. ΤΗΛ. 2241076609, 6972196902 ΠΜ54304

ΠΑΡΑΔΙΔΟΝΤΑΙ ΙΔΙΑΙΤΕΡΑ ΜΑΘΗΜΑΤΑ ΚΑΤ' ΟΙΚΟΝ ΦΥΣΙΚΗΣ, ΧΗΜΕΙΑΣ, ΜΑΘΗΜΑΤΙΚΩΝ ΣΕ ΜΑΘΗΤΕΣ ΓΥΜΝΑΣΙΟΥ-ΛΥΚΕΙΟΥ. ΠΛΗΡ. ΤΗΛ. 2241062217, 6947705716 ΠΜ53871

ΦΥΣΙΚΟΣ ΚΑΙ ΦΙΛΟΛΟΓΟΣ ΠΑΡΑΔΙΔΟΥΝ ΜΑΘΗΜΑΤΑ ΣΕ ΜΕΜΟΝΩΜΕΝΑ ΑΤΟΜΑ Ή ΟΛΙΓΟΜΕΛΗ ΓΚΡΟΥΠ ΣΕ ΜΑΘΗΤΕΣ ΓΥΜΝΑΣΙΟΥ-ΛΥΚΕΙΟΥ. ΥΠΕΥΘΥΝΑ - ΜΕΘΟΔΙΚΑ. ΛΕΙΤΟΥΡΓΟΥΝ ΚΑΙ ΟΡΓΑΝΩΜΕΝΑ ΤΜΗΜΑΤΑ ΦΥΣΙΚΗΣ-ΧΗΜΕΙΑΣ-ΜΑΘΗΜΑΤΙΚΩΝ. ΠΛΗΡ. ΤΗΛ. 2241036691, 6944724094 ΠΜ54213

ΦΙΛΟΛΟΓΟΣ απόφοιτη του Α.Π. Θεσ/κης παραδίδει μαθήματα σε μαθητές Γυμνασίου-Λυκείου. Πληρ. τηλ. 2241076780, 6974407067 AM54297

ΦΙΛΟΛΟΓΟΣ ΠΤΥΧΙΟΥΧΟΣ Φιλοσοφικής σχολής Πανεπιστημίου Θεσσαλονίκης παραδίδει μαθήματα σε μαθητές γυμνασίου και λυκειου. Πληρ. τηλ. 2241062424, 6934779935 AM54291

ΠΑΡΑΔΙΔΟΝΤΑΙ μαθήματα σε παιδιά του Δημοτικού. Πληρ. τηλ. 6937379699 AM54282

ΜΑΘΗΜΑΤΑ ΠΙΑΝΟΥ παραδίδονται μαθήματα πιάνου για αρχάριους μαθητές και μαθήτριες. Πληρ. τηλ. 6972082900 AE54280

ΦΙΛΟΛΟΓΙΚΑ ΜΑΘΗΜΑΤΑ Αρχαίων - Εκθεσης - Εκφρασης - Ιστορίας από έμπειρη φιλόλογο σε μαθητές Γυμνασίου - Λυκείου. Πληρ. τηλ. 2241038565 AM54274

ΙΔΙΑΙΤΕΡΑ: ΦΥΣΙΚΗΣ-ΧΗΜΕΙΑΣ-ΜΑΘΗΜΑΤΙΚΩΝ ΑΠΟ ΚΑΘΗΓΗΤΗ ΜΕ ΟΥΣΙΑΣΤΙΚΑ ΠΡΟΣΟΝΤΑ ΓΙΑ ΣΟΒΑΡΗ ΠΡΟΕΤΟΙΜΑΣΙΑ ΚΑΙ ΑΜΕΣΟ ΑΠΟΤΕΛΕΣΜΑ. ΠΛΗΡ. ΤΗΛ. 2241024369, 6973025100 ΠΜ52175

ΚΑΘΗΓΗΤΡΙΑ ΦΙΛΟΛΟΓΟΣ πτυχιούχος του Α.Π.Θ. με πολυετή διδακτική εμπειρία, παραδίδει ιδιαίτερα μαθήματα σε μαθητές Γυμασίου-Λυκείου. Πληρ. τηλ. 6946098729 AM54195

ΚΑΘΗΓΗΤΗΣ ΧΗΜΙΚΟΣ, παραδίδει μαθήματα Φυσικής-Χημείας σε μαθητές Γυμνασίου και Λυκείου. Πληρ. τηλ. 2241069380, 6944425672 AM54224

ΜΑΘΗΜΑΤΙΚΑ ΚΑΙ ΑΡΧΕΣ ΟΙΚΟΝΟΜΙΚΗΣ ΘΕΩΡΙΑΣ από Οικονομολόγο σε ιδιαίτερα χαμηλές τιμές, κατ' οίκον. Μαθητές Γυμνασίου και Λυκείου. Ενημέρωση γονέων. Πληρ. τηλ. 6977649176 AM54256

ΕΚΜΑΘΗΣΗ Ms - OFFICE, Corel Draw 10, Internet, DivX.Mp3, Διαχείριση Συμπίεση Backup Αρχείων Προγραμμάτων ασφάλειας, Norton internet security-firewall-antivirus, McAfee, Zone Alarm, Seagate Firewall, Spy Sweeper, Anti-Trojans κ.λπ. Πληρ. τηλ. 6977850089, E-mail: vagattackgr@yahoo.gr AM54187

ΜΑΘΗΜΑΤΙΚΑ. Ιδιαίτερα μαθήματα από έμπειρο καθηγητή για μαθητές Γυμνασίου - Λυκείου - ΤΕΕ. Δωρεάν σημειώσεις και ασκήσεις επιλεγμένες για κάθε περίπτωση. Πληρ. τηλ. 22410-81765, 6976436973 AM54156

ΑΓΓΛΙΚΑ. Παραδίδονται από πεπειραμένη καθηγήτρια Πανεπιστημίου Λονδίνου σε όλα τα επίπεδα αρχάριων και προχωρημένων παιδιών. Επίσης Ελληνικά και Γερμανικά σε παιδιά Δημοτικού και Γυμνασίου. Τα μαθήματα γίνονται στο σπίτι κάθε παιδιού. Πληρ. τηλ. 22410-69572, 6946051681, κα Κατερίνα AM54154

ΜΑΘΗΜΑΤΑ ΠΛΗΡΟΦΟΡΙΚΗΣ: Εφαρμογές σε προγραματιστικό περιβάλλον. Δίκτυα Υπολογιστών. Μαθητές ΤΕΕ, Ενιαίου Λυκείου. Πληρ. κα Ματίνα τηλ. 6977780295, 2241066469 AM54057

ΚΑΘΗΓΗΤΡΙΑ ΜΑΘΗΜΑΤΙΚΟΣ παραδίδει μαθήματα σε μαθητές Γυμνασίου-Λυκείου-ΤΕΕ Πληρ. τηλ. 6946740778, 2241038378 AM54134

ΠΑΡΑΔΙΔΟΝΤΑΙ ΙΔΙΑΙΤΕΡΑ ΜΑΘΗΜΑΤΑ ΓΕΡΜΑΝΙΚΩΝ Σ' ΟΛΑ ΤΑ ΕΠΙΠΕΔΑ. ΠΛΗΡ.ΤΗΛ. 694-7219816 ΠΜ54121

ΑΠΟΦΟΙΤΟΣ Α.Π.Θ. ΤΜΗΜΑΤΟΣ ΜΑΘΗΜΑΤΙΚΩΝ παραδίδει μαθήματα Μαθηματικών-Φυσικής-Χημείας σε μαθητές Γυμνασίου-Λυκείου. Πληρ. τηλ. 6947401508, 22410 21963. AM53963

ΜΑΘΗΜΑΤΑ Αγγλικών κατ' οίκον. Ταχύρυθμα τμήματα αρχαρίων, τμήματα σε όλα τα επίπεδα. Κερδίστε χρόνο και χρήματα. Δωρεάν ΤΕΣΤ κατάταξης, το πρώτο μάθημα δωρεάν. Πληρ. τηλ. 22410 66829 και κιν. 6978605445. AM53860

ΚΑΘΗΓΗΤΡΙΑ Αγγλικών, απόφοιτος Αγγλικού Παν/μίου με MASTER παραδίδει ιδιαίτερα μαθήματα σε μαθητές όλων των επιπέδων. Υπεύθυνη προετοιμασία για τις εξετάσεις Cambridge (FCE, CAE, CPE), Michigan (ECCE, ECPE). Τμήματα μονομελή-τριμελή. Τιμές λογικές. Πληρ. τηλ. 2241022886 AM53700

ΑΓΓΛΙΚΑ - ΙΤΑΛΙΚΑ - ΙΣΠΑΝΙΚΑ
ΚΑΘΗΓΗΤΗΣ, ΚΑΤΟΧΟΣ ΜΕΤΑΠΤΥΧΙΑΚΟΥ ΤΙΤΛΟΥ ΠΑΡΑΔΙΔΕΙ ΜΑΘΗΜΑΤΑ ΚΑΤ' ΟΙΚΟΝ ΣΕ ΑΡΧΑΡΙΟΥΣ, ΠΡΟΧΩΡΗΜΕΝΟΥΣ, ΞΕΝΟΔΟΧΟΥΠΑΛΛΗΛΟΥΣ. ΠΡΟΕΤΟΙΜΑΣΙΑ ΕΞΕΤΑΣΕΩΝ CAMBRIDGE, EDEXCEL, MICHIGAN, TOEIC, TOEFL, PALSO ΚΑΘΩΣ ΚΑΙ INICIAL ,BASICO, SUPERIOR ΤΗΣ ΙΣΠΑΝΙΚΗΣ ΓΛΩΣΣΑΣ. ΕΚΠΑΙΔΕΥΤΙΚΗ ΜΕΘΟΔΟΣ ΕΙΣΑΓΩΓΗΣ ΣΕ ΒΡΕΤΑΝΙΚΑ ΚΑΙ ΙΤΑΛΙΚΑ ΠΑΝΕΠΙΣΤΗΜΙΑ. ΤΙΜΕΣ ΛΟΓΙΚΕΣ. ΜΕΤΑΦΡΑΣΕΙΣ ΔΕΚΤΕΣ. ΠΛΗΡ. ΤΗΛ. 2241025133 ΠΜ53329

ΠΩΛΕΙΤΑΙ

ΕΞΟΠΛΙΣΜΟΣ ΦΡΟΝΤΙΣΤΗΡΙΟΥ πλήρης και μοντέρνος με μαγνητικό ασπροπίνακα, γραφείο, μαθητικά τραπέζια και καρέκλες και άλλα συμπληρωματικά έπιπλα.

Πληρ. τηλ. 22410-91163, Ιαλυσός, Γεωργίου Παπανδρέου 3

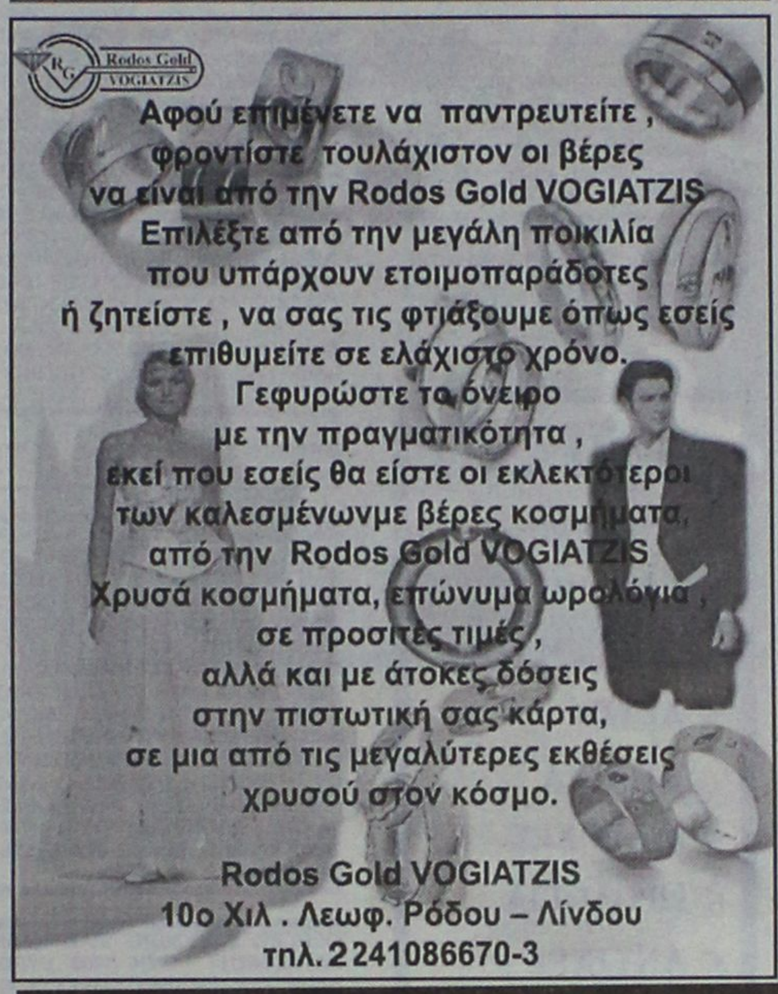

πωλησεις αυτοκινητων & μοτοσικλετων

ΠΩΛΕΙΤΑΙ μηχανή APRILIA LEONARDO 150 cc σε άριστη κατάσταση με μόνο 5200 χλμ. Τιμή 2.700 ευρώ. Πληρ. τηλ. 6944392071 ΑΑ54370

ΠΩΛΕΙΤΑΙ
ΔΙΠΛΩΤΙΚΗ ΜΗΧΑΝΗ

ΜΒ0 50Χ70 εισαγωγής.
Είναι σε άριστη κατάσταση
και σε λειτουργία. Είναι ηλεκτρονική.
Πληρ. τηλ. 6945991069

ΨΑΧΝΕΤΕ ΔΟΥΛΕΙΑ

Η ΕΠΑΝΑΣΤΑΣΗ ΣΤΟ ΧΩΡΟ ΤΟΥ ΕΜΠΟΡΙΟΥ ΑΡΧΙΣΕ!!

Σας προτείνουμε...

Να δημιουργήσετε μια Επιχείρηση με το σύντροφό σας, την οικογένειά σας ή τους φίλους σας, με απεριόριστες δυνατότητες κερδών σε όλο τον κόσμο μέσα από το χώρο σας (το σπίτι ή το γραφείο σας).
✓ Χωρίς προηγούμενη εμπειρία
✓ Δουλεύοντας με ελεύθερο ωράριο
✓ Καθόλου ρίσκο

Για ραντεβού ενημέρωσης τηλεφωνήστε: **Κιν. 6977946940** από 7 το πρωί έως 8 το βράδυ

(ΙΣΧΥΕΙ ΓΙΑ ΟΛΑ ΤΑ ΔΩΔΕΚΑΝΗΣΑ)

ΠΡ54139

ΤΕΧΝΙΚΟ ΓΡΑΦΕΙΟ

ΑΝΑΣΤΑΣΗΣ ΒΑΡΕΛΗΣ

ΑΡΧΙΤΕΚΤΟΝΑΣ

Αναλαμβάνει:
-- Οικοδομικές άδειες
- Μελέτες
- Επιβλέψεις
- Κατασκευές οικοδομικών έργων
- Την υποβολή δικαιολογητικών στην **ΔΕΥΑΡ**

για την σύνδεσή σας με το **ΑΠΟΧΕΤΕΥΤΙΚΟ ΔΙΚΤΥΟ**

• Αμεση εξυπηρέτηση
• Καλή δουλειά
•Οικονομικές λύσεις

για κάθε πληροφορία σας:
ΓΡΑΦΕΙΟ:
Μαδρίτης 20, Ρόδος
Τηλ. 22410-61502
κιν. 6977-305126

ΠΡ52038

ΑΠΟΚΛΕΙΣΤΙΚΗ ΔΙΑΘΕΣΗ

ευσταθίου ΕΥΡΩΚΤΗΜΑΤΙΚΗ

ΚΤΗΜΑΤΟΜΕΣΙΤΙΚΟ ΓΡΑΦΕΙΟ

Πωλείται κτίριο στην καρδιά του Ροδινιού



ΑΠΟΤΕΛΕΙΤΑΙ ΑΠΟ:

Υπόγειο 637 τ.μ.
Ισόγειο 637 τ.μ.
Α' όροφο 637 τ.μ.

ΒΡΙΣΚΕΤΑΙ:

- Δίπλα από χώρους πρασίνου επί της οδού Κωνσταντινόπολεως

ΔΙΑΘΕΤΕΙ:

- Ιδιόχρηστες θέσεις στάθμευσης

ΕΘΝ. ΑΝΤΙΣΤΑΣΗΣ 83 - ΤΗΛ. 22410 73819, 74917 - FAX: 22410 38641
ΚΙΝ. 6944 374546, 6945 292030 - info@euroktimatiki.gr

η ακίνητη αξία σας!

ΠΛΥΝΤΗΡΙΟ ΧΑΛΙΩΝ
Cleaning Pro



πλένουμε & φυλάμε:
• ΧΑΛΙΑ - ΜΟΚΕΤΕΣ - ΦΛΟΚΑΤΕΣ
• ΠΑΠΛΩΜΑΤΑ - ΚΟΥΒΕΡΤΕΣ

☎ 22410.60585

email: abonis@otenet.gr

ΙΔΙΟΚΤΗΤΕΣ ΕΙΔΙΚΕΣ ΕΓΚΑΤΑΣΤΑΣΕΙΣ:
ΝΙΚΗΦ. ΒΡΕΤΤΑΚΟΥ - ΑΣΓΟΥΡΟΥ

ΑΠΟΦΡΑΞΕΙΣ

ΔΩΔΕΚΑΝΗΣΙΑΚΕΣ ΑΠΟΦΡΑΞΕΙΣ



"ΚΟΛΟΣΣΟΣ"

ΑΠΟΦΡΑΞΕΙΣ ΚΑΘΑΡΙΣΜΟΙ ΑΠΟΧΕΤΕΥΣΕΩΝ & ΒΟΘΡΩΝ



Αναλαμβάνουμε πάσης φύσεως αποφράξεις οποιουδήποτε μήκους και πλάτους Αναλαμβάνουμε καθαρισμούς αποχετευτικών αγωγών ΔΗΜΩΝ, ΞΕΝ/ΧΕΙΩΝ στρατιωτικών μονάδων ΣΠΙΤΙΩΝ, ΠΟΛΥΚΑΤΟΙΚΙΩΝ καθώς και καθαρισμούς βιολογικών μονάδων με μηχάνημα υψηλής πιέσεως σε όλη την Δωδ/σο

Κ. ΠΗΔΙΑΚΗΣ - Π. ΚΑΣΕΡΗΣ
Πληρ. τηλ. 2241047915-91881,
κιν. 6944/325234 και 6977/717048

ΑΠΟΦΡΑΞΕΙΣ-ΚΑΘΑΡΙΣΜΟΙ





ΑΠΟΦΡΑΞΕΙΣ
ΚΑΘΑΡΙΣΜΟΙ
ΣΥΝΤΗΡΗΣΕΙΣ
ΑΠΟΧΕΤΕΥΣΕΩΝ-
ΕΠΙΦΑΝΕΙΩΝ-
ΚΤΙΡΙΩΝ-
ΠΛΟΙΩΝ-
ΒΙΟΛΟΓΙΚΩΝ

Αναλαμβάνουμε ξενοδοχεία, Δήμους, πολ/κίες κ.λπ. Αντληση πετρελαιοειδών από πλοία καθώς και λιποσυλλεκτών και βιολογικών. ΜΕ ΜΟΝΑΔΙΚΑ ΣΕ ΥΨΟΣ ΠΙΕΣΗΣ ΚΑΙ ΑΝΑΡΡΟΦΗΣΗΣ. ΥΠΕΡΣΥΓΧΡΟΝΑ ΜΗΧΑΝΗΜΑΤΑ ΥΔΡΟΒΟΛΗΣ ΣΕ ΟΛΗ ΤΗ ΔΩΔΕΚΑΝΗΣΟ

ΟΛΟ ΤΟ 24ωρο

ΒΑΡΔΕΛΛΗ Μ. -ΚΡΑΣΟΠΟΥΛΟΣ Δ. Ο.Ε.

Τηλ. 2241035555, Fax: 2241073100, Κιν. 6944/395999

e-mail:metropontikas@excite.com.

ΣΤΙΣ ΠΙΟ ΧΑΜΗΛΕΣ ΤΙΜΕΣ

auto-moto

συνέχεια από την προηγούμενη

ΠΩΛΕΙΤΑΙ MAZDA cabrio χρώματος κυπαρισσί MX5, άδεια 9ος του '98 με χειροποίητο δερμάτινο μπεζ σαλόνι, αερόσακους A/C, radio cd player BLAUNPUNKT με τελικό ενισχυτή KICKER στην τιμή των 14.500 ευρώ. Πληρ. Κ. Λιάρο τηλ. 6977425117, 2241066060 AA54377

ΠΑΠΙ HONDA 50 cc. Τιμή 350 ευρώ. Πληρ. τηλ. 2241068427, 6944263293 AA54381

ΠΩΛΕΙΤΑΙ: 1) ΜΟΤΟ YAMAHA 250 cc σε πολύ καλή κατάσταση, 1650 ευρώ. 2) PIAGGIO ZIP σε πολύ καλή κατάσταση για 850 ευρώ. Πληρ. Σωκράτης, τηλ. 22410 25556 και 6976892703. AA54346

MERCEDES C 180 ELEGANCE, αντιπροσωπείας, πράσινη, 45.000 χλμ. με εγγύηση, αγρατσούνιστη, μόνιμα σε γκαράζ. Τιμή 23.000. Ευκολίες. Πληρ. τηλ. 22410 31093. AA54339

ΠΩΛΕΙΤΑΙ TOYOTA STARLET 1987, σε καλή κατάσταση, ΚΤΕΟ στην τιμή των 1.200 ευρώ. Πληρ. τηλ. 6945783248. AA54327

ΠΩΛΟΥΝΤΑΙ τα παρακάτω επαγγελματικά αυτοκίνητα σε τιμή ευκαιρίας λόγω κλείσιμο της επιχείρησης: α. 2 MERCEDES 608 κατάψυξη με 6 πόρτες διανομής σε άριστη κατάσταση, β. 1 MERCEDES 1113 κατάψυξη με καινούργιο θάλαμο σε άριστη κατάσταση, γ. RENAULT EXPRESS 19D κλουβάκι, 4. Κλούβα MERCEDES 608 μακρύ σασί, ε. Αγροτικό ISUZU. Πληρ. τηλ. 6945982653 κ. Λευτέρης AA54314

ΑΓΟΡΑΖΩ

- ΧΡΥΣΑΦΙΚΑ
- ΚΟΣΜΗΜΑΤΑ
- ΝΟΜΙΣΜΑΤΑ
- ΧΡΥΣΑ
- ΔΟΝΤΙΑ
- ΜΕΤΟΧΕΣ
- ΩΡΟΛΟΓΙΑ
- ΑΝΤΙΚΕΣ

Δάνεια επί ενεχύρω

«ΜΠΑΜΠΗΣ»

Δημ. Θεοδωράκη 15
(1ος όροφος)
ΡΟΔΟΣ

ΧΠΡ407

ΠΑΝΕΛΛΑΔΙΚΟ ΔΙΚΤΥΟ ΤΑΠΗΤΟΚΑΘΑΡΙΣΤΗΡΙΩΝ

ART CLEAN EXPRESS

Είμαστε λίιιι...γο πιο μπροστά από τους άλλους!

ΠΛΥΣΙΜΟ-ΑΠΟΛΥΜΑΝΣΗ- ΦΥΛΑΞΗ

ΧΑΛΙΩΝ- ΜΟΚΕΤΩΝ - ΣΑΛΟΝΙΩΝ
(και επί τόπου)
ΠΑΠΛΩΜΑΤΑ - ΚΟΥΒΕΡΤΕΣ - ΦΛΟΚΑΤΕΣ
ΣΤΕΓΝΟ ΓΙΑ ΜΕΤΑΞΩΤΑ ΚΑΙ ΧΕΙΡΟΠΟΙΗΤΑ
ΑΔΙΑΒΡΟΧΟΠΟΙΗΣΕΙΣ & ΕΠΙΔΙΟΡΘΩΣΕΙΣ ΤΑΠΗΤΩΝ
ΠΑΡΑΛΑΒΗ - ΠΑΡΑΔΟΣΗ ΚΑΤ' ΟΙΚΟΝ
ΤΗΛ. 2241094815-
ΚΙΝ. 6944350247
ΤΗΛ. ΧΩΡΙΣ ΧΡΕΩΣΗ
80011400400
ΑΛΑΦΑΚΗΣ ΤΑΣΟΣ

ΧΠΡ508

ΠΩΛΟΥΝΤΑΙ: α) SEAT MARBELA σε άριστη κατάσταση καταλυτικό, καινούργια λάστιχα-αμορτισέρ, τιμή 1400 ευρώ, β) ALFA ROMEO 75 1600 cc καταλυτικό τιμή 2000 ευρώ. Δεκτός κάθε έλεγχος. Πληρ. τηλ. 6973881071 AA54270

ΑΥΤΟΚΙΝΗΤΟ φορτηγάκι FIAT FIORINO με ψυγείο - συντήρηση. Πληρ. τηλ. 6934876456 AA54259

APRILIA Πήγασος μοντέλο '98 σε πολύ καλή κατάσταση 40.000 χλμ. Πληρ. τηλ. 6942463996 AA54229

HARLEY DAVIDSON 1200 cc μοντέλο '98 σε πολύ καλή κατάσταση. Πληρ. τηλ. 6944910033 AA54228

HONDA ASTRA 100 κυβ. μαύρο χρώμα, σε άριστη κατάσταση. Πληρ. τηλ. 6976447195 AA54222

ΦΟΡΤΗΓΟ MERCEDES ΑΝΑΤΡΕΠΟΜΕΝΟ ΤΥΠΟΣ 1619 ΜΕΤΡΗΤΟΙΣ. ΠΛΗΡ. ΤΗΛ. 6942408464.

ΠΩΛΟΥΝΤΑΙ ΤΑ ΚΑΤΩΘΙ ΑΥΤΟΚΙΝΗΤΑ ΣΕ ΑΡΙΣΤΗ ΚΑΤΑΣΤΑΣΗ ΣΕ ΠΡΟΣΙΤΕΣ ΤΙΜΕΣ ΚΑΙ ΜΕ ΕΥΚΟΛΕΣ ΠΛΗΡΩΜΗΣ. ΧΡΗΜΑΤΟΔΟΤΗΣΗ ΜΕΣΩ ΤΡΑΠΕΖΑΣ: FIAT SEICENTO MONT. 1999, FIAT SEICENTO MONT. 2001, CITROEN SAXO AIR COND MONT. 2001, HYUNDAI ATOS MONT. 1999, HYUNDAI ATOS AIR COND MONT. 2001, FIAT PUNTO 1,2 AIR COND MONT. 2001, OPEL CORSA 1.0 AIR COND. MONT. 2001, SEAT IBIZA 1,4 AIR COND. MONT. 2001, FIAT BRAVA 1,4 AIR COND MONT. 1998, SEAT CORDOBA 1,4 AIR COND MONT. 2001, FORD FOCUS 1,4 AIR COND. MONT. 2001, SEAT ALAMBRA 1,8 MINI BUS MONT. 2001, RENAULT TWINGO OPEN TOP MONT. 2000, NISSAN SERENA 1,6 MINI BUS MONT. 2000. ΔΕΚΤΟΣ ΚΑΘΕ ΕΛΕΓΧΟΣ ΣΤΙΣ ΕΓΚΑΤΑΣΤΑΣΕΙΣ ΤΗΣ ΕΤΑΙΡΕΙΑΣ ΣΤΟ 12ο ΧΛΜ. ΡΟΔΟΥ - ΚΑΜΕΙΡΟΥ (ΠΡΙΝ ΤΟ ΑΕΡΟΔΡΟΜΙΟ). ΠΛΗΡ. ΤΗΛ. 2241098200, 2241021819 ΠΑ53936

ΜΗΧΑΝΗ σε άριστη κατάσταση ΧΤ 600. Πληρ. τηλ. 6944583757 AA54099

ΠΩΛΟΥΝΤΑΙ ΜΕΤΑΧΕΙΡΙΣΜΕΝΑ ΦΟΡΤΗΓΑ ΑΥΤΟΚΙΝΗΤΑ ΕΙΣΑΓΩΓΗΣ ΟΛΩΝ ΤΩΝ ΤΥΠΩΝ, ΓΙΑ ΑΓΡΟΤΙΚΗ ΚΑΙ ΕΠΑΓΓΕΛΜΑΤΙΚΗ ΧΡΗΣΗ, ΚΑΘΩΣ ΕΠΙΣΗΣ ΚΑΙ Ι.Χ. ΕΠΙΒΑΤΙΚΑ. ΕΤΟΙΜΟΠΑΡΑΔΟΤΑ Ή ΚΑΤΟΠΙΝ ΠΑΡΑΓΓΕΛΙΑΣ. ΜΕ ΤΙΜΕΣ ΓΕΡΜΑΝΙΑΣ. ΠΑΡΕΧΟΥΜΕ ΓΡΑΠΤΗ ΕΓΓΥΗΣΗ ΕΝΟΣ ΧΡΟΝΟΥ. ΕΙΣΑΓΩΓΕΙΣ ΜΕΤΑΧΕΙΡΙΣΜΕΝΩΝ ΑΥΤΟΚΙΝΗΤΩΝ: Δ. ΜΠΟΥΝΤΟΥΡΗΣ-Ε. ΠΑΠΑΠΟΣΤΟΛΟΥ Ο.Ε. ΕΚΘΕΣΗ: ΕΘΝΙΚΗ ΟΔΟΣ ΛΑΡΙΣΑΣ-ΙΩΑΝΝΙΝΩΝ, ΤΡΙΚΑΛΑ ΘΕΣΣΑΛΙΑΣ, ΤΗΛΕΦΩΝΑ: 24310-74709, 24310-27008, ΚΙΝ.: 6974456200-6977395269.

MERCEDES 200 MONT. '79 ΣΕ ΚΑΛΗ ΚΑΤΑΣΤΑΣΗ. ΤΙΜΗ 1700 ΕΥΡΩ. ΠΛΗΡ. ΤΗΛ. 2241085231 ΩΡΕΣ 09.30-14.30 ΧΠΑ707

ΤΑ ΜΟΝΑΔΙΚΑ ΥΠΕΡΣΥΓΧΡΟΝΑ

ΤΑΠΗΤΟΚΑΘΑΡΙΣΤΗΡΙΑ

ΚΛΕΟΠΑΤΡΑ

Τέλος στα προβλήματα με το πλύσιμο των χαλιών σας.

Η εταιρία μας πρωτοπορεί με το ΝΕΟ υπερσύγχρονο Πλυντήριο Ταπήτων.
Προσφέρουμε άψογο και προσεγμένο πλύσιμο, καθάρισμα, φύλαξη & επιδιορθώσεις σε όλους τους τύπους χαλιών, χειροποίητα χαλιά Μηχανής, ανατολίτικα, μοκέτες, καμπέ, μεταξωτά, φλοκάτες, παπλώματα

- *Επιτόπου καθαρισμούς σαλονιών, μοκετών*
- *Παραλαβή & παράδοση κατ' οίκον σε όλη την Ρόδο.*
- *Ενημερωθείτε για την συντήρηση των χαλιών σας.*

ΚΑΙ ΤΟ 2003 Η ΦΥΛΑΞΗ ΔΩΡΕΑΝ

Τηλ. **2241051996,**
κιν. 6945793626 ,
Φαξ: 2241051322
ΚΟΥΦΑΛΑΚΗΣ ΣΤΑΥΡΟΣ

ΠΡ49662

προσφορές εργασίας

ΠΩΛΟΥΝΤΑΙ ΞΥΛΑ ΓΙΑ ΤΖΑΚΙΑ. ΠΛΗΡ. ΤΗΛ. 2241092968, 6942479010, 6944118368 ΠΡ54281

ΚΥΡΙΑ ΔΙΠΛΩΜΑΤΟΥΧΟΣ μασέρ κάνει θεραπευτικό, χαλαρωτικό, κλασικό,αθλητικό, αισθητικό μασάζ με αρωματοθεραπεία, ρέικι και σιάτσου. Πληρ. τηλ. 2241020833, 6932501924 AP54390

ΑΝΑΛΑΜΒΑΝΩ ράψιμο και επιδιορθώσεις ρούχων - καλύμματα επιπλώσεων - ριχτάρια - κουρτίνες. Πληρ. τηλ. 6942683810 κ. Ευγενία AP54383

ΕΡΓΟΛΑΒΟΣ

ΜΑΣΤΟΡΑΣ ΚΩΝΣΤΑΝΤΙΝΟΣ

ΤΙΜΕΣ ΛΟΓΙΚΕΣ

ΑΝΑΛΑΜΒΑΝΩ γενικές κατασκευές κτιρίων, αναπαλαιώσεις, σοβατίσματα, χτισίματα, γκρεμίσματα, βαψίματα, μάρμαρα, γιαλίσματα, πλακάκια, περιφράξεις οικοπέδων, κατασκευές, μελέτες για σοφίτες, ξυλοκατασκευές, τοποθέτηση κεραμίδια

ΓΙΑ ΟΛΗ ΤΗ ΔΩΔΕΚΑΝΗΣΟ

Πληρ. τηλ. (22410)27255, 6944-823925 όλο το 24ωρο

ΠΡ52272

PARTY LINE

ΤΗΛΕΦΩΝΗΣΕ ΜΟΥ ΤΩΡΑ ΕΧΟΥΜΕ ΠΟΛΛΑ ΝΑ ΠΟΥΜΕ



901 121 0931

LEXITEL 0.25€/15'+Φ.Π.Α., Τ.Θ. 31730

ΑΝΑΛΑΜΒΑΝΩ οικοδομικές εργασίες κτισίμα, σοβαδες, παντός τύπου, μερεμέτια κ.λπ. Πληρ. τηλ. 2241028824, 6944622406 κ. Μιχάλη AP54273

ΠΡΟΣΦΟΡΑ ΕΡΓΑΣΙΑΣ. Δίδεται στο Φαληράκι κατάστημα καινούργιο πάνω στο δρόμο έτοιμο να δουλέψει σαν fast food cafe με μοναδικά προνόμια, λόγω επείγουσας αναχώρησης δίδεται σε πολύ χαμηλή τιμή. Πληρ. τηλ. 6977314348 AP54268

ΥΔΡΑΥΛΙΚΑ – ΚΑΛΟΡΙΦΕΡ

Γιάννης ο Ατλάσης

ΕΓΚΑΤΑΣΤΑΣΕΙΣ

ΑΝΑΚΑΙΝΙΣΕΙΣ

ΣΥΝΤΗΡΗΣΕΙΣ

2241029898,

6973610779

ΠΡ53798

ΟΝΕΙΡΟΜΑΝΤΕΙΑ



Πες μου τι ονειρεύτηκες να σου πω τι σου επιφυλάσσει η σημερινή ημέρα!

901 121 0934

LEXITEL 0.25€/15'+Φ.Π.Α., Τ.Θ. 31730









Γ' ΕΘΝΙΚΗ

Όλα στον αέρα!!!

• Συνάντηση στην Ομοσπονδία θα έχει τις προσεχείς μέρες ο υπεύθυνος της υπερακαδημίας της Ρόδου Ηρακλής Χοροζίδης

Είναι γνωστό σε όλους πως όλες οι ΠΑΕ της Γ' Εθνικής υποχρεούνται να διατηρούν ΤΕΠ (Τμήμα Εκπαιδευομένων Ποδοσφαιριστών) με βάση φυσικά τον νέο αθλητικό νόμο.

Ολες οι Ακαδημίες όμως αυτές των ΠΑΕ συμμετέχουν σ' ένα πρωτάθλημα που διεξάγεται εδώ και δύο χρόνια στη χώρα μας.

Η Ρόδος λοιπόν υποχρεούται να λάβει μέρος στο συγκεκριμένο πρωτάθλημα με την υπερακαδημία της.

Ολος ο κόσμος γνωρίζει πόσες μεταγραφές έγιναν και τί ποσά δαπανήθηκαν.

Ο υπεύθυνος της υπερακαδημίας **Ηρακλής Χοροζίδης** προ είκοσι ημερών είχε τηλεφωνική επαφή με την κ. **Λάππα** η οποία είναι η υπεύθυνη της Ελληνικής Ομοσπονδίας Ποδοσφαίρου για το σχετικό πρωτάθλημα.

Σ' εκείνη την πρώτη συνομιλία υπήρχε η διαβεβαίωση πως τα πάντα-όσον αφορά τα έξοδα-θα τα καλύψει η ΕΠΟ.

Πριν από δύο μέρες όμως τα πράγματα άλλαξαν.

Οι ΠΑΕ είναι υποχρεωμένες να καλύπτουν όλα τα έξοδα των ΤΕΠ με βάση τον καινούργιο αθλητικό νόμο, στις μετακινήσεις τους.

Το μέτρο αυτό προκαλεί τώρα αναστάτωση στη Ρόδο που αναζητεί τρόπους για να καλύψει τις μετακινήσεις της υπερακαδημίας της.

Ο **Ηρακλής Χοροζίδης** ήταν σαφής χθες ερωτηθείς για το θέμα: "Ενώ αρχικά υπήρχε η διαβεβαίωση πως η ΕΠΟ θα κάλυπτε τα έξοδα τώρα υπάρχει υπαναχώρηση.

Είχα όντως μιλήσει με την κ. **Λάππα** πριν από λίγες μέρες και μου είχε πει πως όλα τα έξοδα ήταν της Ομοσπονδίας για όλες τις πόλεις.

Τώρα έρχεται και μας λέει πως είναι μεγάλο το κόστος και πως η Ομοσπονδία αδυνατεί να καλύψει τις μετακινήσεις.

Εύχομαι πάντως να μην είναι έτσι.

Γιατί αν πάρουμε τελικά αρνητική απάντηση σε ό,τι αφορά την κατανομή των εξόδων μετακίνησης καταλαβαίνει κανείς τι βάρη θα πρέπει να επωμισθούμε στη συνέχεια. Αυτές τις μέρες θα πάω ο ίδιος στην Αθήνα και θα συναντηθώ με την κ. **Λάππα** για να δούμε από κοντά τι λένε οι νόμοι και οι κανονισμοί".



Δεν έχουν ξεκαθαρίσει ακόμα οι τρόποι μετακίνησης αλλά και οι όροι διεξαγωγής του οικείου πρωταθλήματος, στο οποίο θα πάρει μέρος η υπερακαδημία της Ρόδου

Πάντως η περίπτωση αυτή είναι στον αέρα. Αν δεν καρποφορήσουν οι προσπάθειες του κ. **Χοροζίδη** και φυσικά δεν μπορέσει η Ρόδος να σηκώσει ένα τέτοιο βάρος είναι εμφανής ο κίνδυνος αυτά τα παιδιά που εντάχθηκαν στην υπερακαδημία της Ρόδου να μην παίξουν φέτος σε κανένα επίσημο παιχνίδι του τμήματος.

Σημειώστε στην Ιστορία και μιά άλλη παράμετρο:

- Πως η διοργάνωση του συγκεκριμένου πρωταθλήματος των ΤΕΠ δεν είναι μέσα στις άμεσες διοργανώσεις της ΕΠΟ.

Αν θέλει το διοργανώνει όπως χαρακτηριστικά μεθερμηνεύεται η λέξη "δύναται" των προκηρύξεών της.

ΚΑΛΛΙΓΑΣ ΑΕΒΕ
Λ. Λίνδου 138
Τηλ. 22410 67440-41 • FAX: 22410 68462
email: Kaligcar@otenet.gr

MITSUBISHI MOTORS

ΕΛΑ ΝΑ ΑΝΟΙΞΟΥΜΕ ΠΑΝΙΑ

ΑΘΛΗΤΙΚΟΣ ΣΥΛΛΟΓΟΣ ΙΣΤΙΟΠΛΟΩΝ ΑΝΟΙΚΤΗΣ ΘΑΛΑΣΣΗΣ ΡΟΔΟΥ
www.asiathr.gr
e-mail:info@asiarth.gr

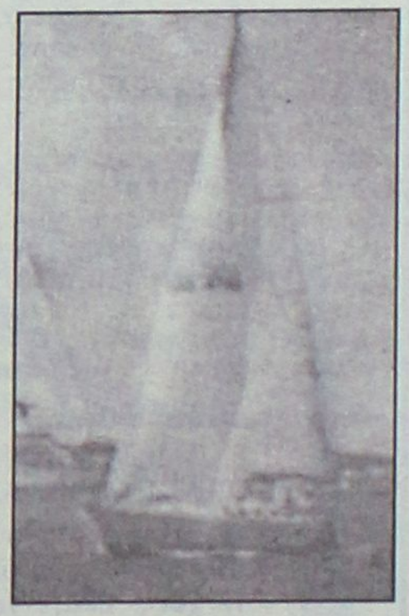

Έλα να μάθεις να κυβερνάς ένα ιστιοφόρο σκάφος και να μπορείς να απολαμβάνεις το ταξίδι στη θάλασσα με τον αέρα και τα πανιά.

Θα διδαχθείς να αντιμετωπίζεις κάθε κίνδυνο στη θάλασσα, να διαβάζεις και να προβλέπεις τον καιρό, να διαβάζεις τους ναυτικούς χάρτες με τα σύμβολά τους και πολλά άλλα, αποκτώντας το δίπλωμα κυβερνήτου ιστιοφόρου σκάφους.

Ο εκπαιδευτικός κύκλος που οργανώνεται από τον Αθλητικό Σύλλογο Ιστιοπλόων Ανοικτής Θάλασσας Ρόδου περιλαμβάνει:

Πρακτική εκπαίδευση πάνω σε ιστοφόρο σκάφος κάθε Σάββατο ή Κυριακή πρωί για δύο μήνες, τρίωρα θεωρητικά μαθήματα κάθε Σάββατο βράδυ ένα εκπαιδευτικό διήμερο ταξίδι στη Σύμη

ΕΝΑΡΞΗ ΜΑΘΗΜΑΤΩΝ 27/9/2003

ΠΛΗΡΟΦΟΡΙΕΣ-ΕΓΓΡΑΦΕΣ
Μιχάλης Παπαγαπητός: 2241024247
Γιάννης Κλείδωνας: 6937372146

Πρόβλημα με το χακί

• Απουσιάζει από τις προπονήσεις της Δόξας Ψ. ο νεαρός Μπαρμπαντώνης λόγω στρατιωτικού

Σε "πονοκέφαλο" για τον **Θεόδωρο Σαχινίδη,** έχει εξελιχθεί η υπόθεση του νεαρού ποδοσφαιριστή Μπαρμπαντώνη που μεταγράφηκε φέτος από τον Απόλλων Κ. στην Δόξα Ψ.

Ο νεαρός ποδοσφαιριστής υπηρετεί την στρατιωτική του θητεία σε μονάδα της Ρόδου και το τελευταίο δίμηνο που βρίσκεται στο νησί έχει καταφέρει να βγει εκτός στρατοπέδου ελάχιστες φορές.

Αυτή η κατάσταση θέτει τον ποδοσφαριστή εκτός ομάδας και τον **Σαχινίδη** να ψάχνει να βρει λύση, καθώς οι ποδοσφαιριστές που ανήκουν στον σύλλογο και είναι κάτω των είκοσι χρονών, είναι μετρημένοι στα δάκτυλα. Τα ευχάριστα νέα έρχονται από τους **Καρίπη, Μπατέστα** που ξεπέρασαν το προσωπικό τους πρόβλημα, ενώ πρόβλημα υπάρχει με τον **Δημητρίου** (μόνιμος στρατιωτικός) που η παρουσία του είναι ελλειπής. Προβληματισμός υπάρχει για τη στάση του Καρίκη, που βρίσκεται σε άδεια απολύσεως και δεν έχει εμφανιστεί.

-ΑΙΣΙΟΔΟΞΙΑ ΓΙΑ ΤΗΝ ΠΡΕΜΙΕΡΑ-

Αισιόδοξος για το ματς της πρεμιέρας με την Τήλο εμφανίστηκε σε δηλώσεις του ο **Θόδωρος Σαχινίδης** ο οποίος δήλωσε: "Παρά τα μεμονωμένα προβλήματα που υπάρχουν στην ομάδα, είμαστε αισιόδοξοι για το Κυριακάτικο παιχνίδι της πρεμιέρας. Οι ποδοσφαιριστές μου ακολούθησαν με τον καλύτερο τρόπο το πρόγραμμα προετοιμασίας και πιστεύουν πως βρίσκονται σε καλή αγωνιστική κατάσταση. Βέβαια ο καθρέφτης είναι το γήπεδο και πιστεύω πως θα παρουσιάσουμε το καλό μας πρόσωπο".

Χωρίς όρια...

Τρεις οπαδοί μια ιστορία

Οπως κάθε χρόνο έτσι και φέτος οι πιστοί φίλαθλοι του Φοίβου, δεν θα μπορούσαν να μην είναι παρόντες στο πρώτο επίσημο παιχνίδι της αγαπημένης τους ομάδας.

Μπροστά από τα μάτια τους έχουν παρελάσει εκατοντάδες ποδοσφαιριστές και έχουν ζήσει τις καλύτερες και χειρότερες στιγμές της ιστορίας του συλλόγου.

Σίγουρα αποτελούν το ζωντανό κομμάτι της ιστορίας του



Μια φωτογραφία χίλιες λέξεις για τους παλαιότερους και αγνότερους φιλάθλους του Φοίβου

Φοίβου και το αποδεικνύουν έμπρακτα με την παρουσία τους σε κάθε παιχνίδι.

Ο λόγος γίνεται για τους παλαιότερους φιλάθλους του Φοίβου που ο κόσμος πλέον τους γνωρίζει με τα μικρά τους ονόματα: Από αριστερά ο **Παναής, Δημητρός** και **Στέλιος,** υπό το βλέμμα του γιατρού και πιστού φιλάθλου της ομάδας **Αντώνη Παπαοικονόμου.**

ΕΥΧΑΡΙΣΤΗΡΙΟ

Ο Αθλητικός Σύλλογος "Ζεύς" ευχαριστεί τον κ. **Τσίρκο Θεόδωρο** (Υδροψυκτική) για τις μπλούζες προετοιμασίες που χορήγησε στην ομάδα μας.

Με εκτίμηση
Το Δ.Σ. Ζεύς

ΕΥΧΑΡΙΣΤΗΡΙΟ ΑΓΙΟΥ ΝΙΚΟΛΑΟΥ

Ο Α.Σ. Αγιος Νικόλαος Παστίδας αισθάνεται την ανάγκη να ευχαριστήσει και δημόσια την τεχνική εταιρεία των αδελφών Μαντικού για την οικονομική ενίσχυση προς τον σύλλογό μας.

Σε καιρούς δύσκολους για την ύπαρξη και λειτουργία των αθλητικών συλλόγων ο Α.Σ. Αγιος Νικόλαος Παστίδας βρήκε ανταπόκριση στο κάλεσμά του για βοήθεια στο πρόσωπο των αδελφών Μαντικού, η τεχνική εταιρεία των οποίων επενδύει στο Δ.Δ. Παστίδας με την κατασκευή νέων κατοικιών.

Με την πράξη τους αυτή δείχνουν την κοινωνική ευαισθησία τους προς τα αθλητικά και πολιτιστικά δρώμενα της περιοχής μας.

Εμείς τους ευχαριστούμε και πιστεύουμε να συνεχισθεί η βοήθειά τους και στο μέλλον για να μπορέσει ο σύλλογός μας να παραμείνει ενεργός, προσφέροντας ευκαιρίες άθλησης στους νέους της περιοχής μας.

Με εκτίμηση για το Δ.Σ.
Ο πρόεδρος
Μ. Κασσανής
Ο Γ. Γραμματέας
Ε. Γιορδαμνής

Ακαδημίας ξεκίνημα

• Τις πύλες της για τα παιδιά ηλικίας από 7 έως 12 ετών ανοίγει η Ακαδημία Στίβου του ΓΑΣ Ρόδου "Η Υγεία"

Μέσα από το παρακάτω ενημερωτικό δελτίο, ο ΓΑΣ Ρόδου "Η Υγεία" ανακοινώνει την λειτουργία της Ακαδημίας Στίβου για μικρά παιδιά ηλικίας από 7 μέχρι 12 ετών.

"Ξεκινάει και φέτος την λειτουργία της η Ακαδημία Στίβου για μικρά παιδιά 7-12 ετών. Η Διοίκηση, του Συλλόγου και οι άριστοι προπονητές περιμένουν τους γονείς με τα παιδιά τους καθημερινά στο βοηθητικό Στάδιο Διαγόρας τις ώρες 3.30 έως 5 μ.μ. Πιστεύουμε βαθειά ότι η ενασχόληση των παιδιών από την ηλικία αυτή με τον κλασσικό αθλητισμό τους δίνει επιπλέον ώθηση-χωρίς να παραμερίζουν το διάβασμά τους-να οραματίζονται παράλληλα και μια αθλητική εξέλιξη που οι έμπειροι προπονητές μας έχουν την ικανότητα να ξεχωρίσουν από αυτά τα παιδιά, τους αυριανούς Πρωταθλητές.

Οι επιτυχίες των αθλητών του Συλλόγου μας σε Πανελλήνιο και Ευρωπαϊκό επίπεδο, η σοβαρότητα, η εμπειρία, η μεθοδικότητα των Προπονητών και η υπεύθυνη Διοίκηση του Συλλόγου αποτελούν πόλο έλξης και θα λυπηθούμε που όταν καλυφθεί ο αριθμός των παιδιών δεν θα μπορέσουμε να εξυπηρετήσουμε άλλα παιδιά.

Τηλέφωνα επικοινωνίας: 23768 κ. **Παπαστεργίου Σωτήρης** -37224 κ. **Χατζηχριστοδούλου Χρήστος**-65649 κ. **Παρδαλός Νίκος**-κιν. 6944795695 κ. **Κρικοπούλου Μαρία**-32212 κ. **Ζαράκης Σταύρος".**

Ο ΝΑΟΔ ΣΥΓΧΑΙΡΕΙ

Ο Νομαρχιακός Αθλητικός Οργανισμός Δωδεκανήσου συγχαίρει την πρόεδρο του ΣΕΒΑΣ και μεγάλη αθλήτρια στον στίβο και στην άρση βαρών, **Μάγδα Ροϊλίδου**, για την κατάκτηση της δεύτερης θέσης στο παγκόσμιο πρωτάθλημα MASTERS στην κατηγορία των 63 κιλών που έγινε στην Σαβάνα των ΗΠΑ.

Τί άλλο να πούμε στην μεγάλη κυρία, ένα εγκάρδιο μπράβο, που διαφήμισε το νησί μας και την Ελλάδα σ' όλο τον κόσμο.Ευχόμαστε να είσαι δυνατή να συνεχίζεις τον όμορφο ανιδιοτελή αγώνα σου.

ΕΥΧΑΡΙΣΤΗΡΙΟ Α.Ο. ΚΟΛΟΣΣΟΥ

Η διοίκηση του Κολοσσού ευχαριστεί δημόσια για την αμέριστη συμπαράστασή τους προς το σύλλογο, τον Νομάρχη **Γιάννη Μαχαιρίδη**, το δήμαρχο Ροδίων **Γιώργο Γιαννόπουλο**, την πρόεδρο του ΝΑΟΔ **Ανδριάνα Μπαφίτη**, τον συνεπίκουρο δημάρχου **Κάλλιστο Διακογεωργίου** και τον τέως νομάρχη **Γιάννη Παρασκευά.**

Για το Δ.Σ.
ο πρόεδρος
Κ. Κωσταρίδης

Λιάνης: "Οχι στη Σόφια..."

• Το πρωτάθλημα πίστας θα διεξαχθεί καθυστερημένα στο ΠΡΟΚΑΤ Ποδηλατοδρόμιο των Τρικάλων

Τελικά ο ίδιος ο υπουργός **Γιώργος Λιάνης** και με δικές του δηλώσεις έβαλε τα πράγματα στη θέση τους. Πιο συγκεκριμένα:

Και επισήμως στη χτεσινή συνέντευξη ο υπουργός **Γιώργος Λιάνης,** όπως και ο γ.γ. Αθλητισμού, **Νίκος Εξαρχος,** πριν από λίγους μήνες, δεν έδωσε άδεια διεξαγωγής του Πανελλήνιου Πρωταθλήματος της ποδηλασίας, στη Σόφια!...

Σε σχετική ερώτηση για το θέμα ο υπουργός επισήμανε: "Εγώ δεν θεώρησα ότι μπορεί ποτέ, είναι επιστημονικής φαντασίας σενάριο για μένα, να γίνει πανελλήνιο πρωτάθλημα στη Σόφια. Το απέρριψα, το είπα στην Ομοσπονδία χθες. Δεν θα γίνει το Πανελλήνιο Πρωτάθλημα εκεί. Θα κοιτάξουμε να κάνουμε αγώνες εκεί προετοιμασίας, δοκιμαστικούς, όχι βέβαια πανελλήνιο πρωτάθλημα. Κάπου αργότερα και όταν θα είμαστε έτοιμοι, στα Τρίκαλα, θα κοιτάξουμε να κάνουμε το πρωτάθλημά μας, έστω και με καθυστέρηση και αναδρομικά θα δώσουμε και τα δικαιώματα στους αθλητές μας...". Και ο κ. **Λιάνης** συνέχισε: "Δεν συζητώ. Δεν έχω τίποτα με τη Βουλγαρία. Και Κωνσταντινούπολη να λεγόταν και Λονδίνο να λεγόταν, θα έλεγα το ίδιο πράγμα. Δεν θα γίνει πανελλήνιο πρωτάθλημα σε ξένη χώρα. Δεν μπορώ να μπω σε αυτήν την έννοια της αυτοκατάργησης. Το ποδηλατοδρόμιο το οποίο θα γίνει πρώτο είναι των Τρικάλων. Ηδη συζητήσαμε με τη Ομοσπονδία και το χρονοδιάγραμμα που της είπαμε την ικανοποίησε απολύτως. Στην προχθεσινή συνάντηση με τον κ. Τερζή συμφωνήσαμε σε όλα". Να επισημάνουμε εμείς ότι μέχρι τον Ιανουάριο εκτιμάται ότι θα έχει ολοκληρωθεί η κατασκευή του προκάτ ποδηλατοδρομίου στα Τρίκαλα. Πρόκειται για μία υπόσχεση της πολιτείας προ διετίας, για σύντομη παράδοση του έργου...

Αγκαθι

●●● Ξέρω πολύ το ευχαριστηθήκατε, που με χάσατε χθες. Ελάτε τώρα μια μέρα ήταν και πέρασε. Είμαι έτοιμος να σας δώσω ξανά τα...χάπια σας.

●●● Ο Μάνος είπε ότι δεν θα ξανασχοληθεί με τις ανακοινώσεις για την επιτροπή διαιτησίας, αλλά που να συγκρατηθεί μ' αυτά που διάβασε από το μεγάλο. Αστεράκια έβλεπε.

●●● Ανοιχτό μέτωπο πλέον Μάνου, μεγάλου. Ποιος θα είναι νικητής θα φανεί, αλλά πιστεύω ότι ο Μάνος είναι πιο έμπειρος και ξέρει να καλύπτει τα νώτα του.

●●● Δηλαδή ο Κλεό έκανε παρέμβαση για να αλλάξει ο Παπαδόπουλος; Κάτι τέτοιο διάβασα από τις ανταλλαγές πυρών.

●●● Παραμύθι είναι το 6-5 για το Γκαϊ. 7-4 ήταν η ψηφοφορία. Εχω ορίτζιναλ πληροφόρηση.

●●● Τον Ντελαπορτίνιο γιατί τον καλούν σε απολογία δεν κατάλαβα. Πρώτα πρέπει να καλέσουν αυτούς που δεν έκαναν καλά τη δουλειά τους στη Κορδιγκτώνος. Και να αφήσουν την καραμέλα, να φορτώνουν τις γκάφες του στην υπάλληλο.

●●● Ο Ντελαπορτίνιο ενημέρωσε τους διαιτητές και του είπαν ότι από τη στιγμή που δεν είναι γραμμένος στο Φ.Α. μπορεί να καθίσει στο πάγκο. Ετσι έμαθα κι αυτό είναι το σωστό. Η Κορδιγκτώνος δεν λειτουργεί, οι άλλοι τους φταίνε.

●●● Και να σας πω και τ' άλλο; Ας αφήσουν την γραμματεία να δουλεύει μόνο για τη Κορδιγκτώνος και ας μη κάνει και δουλειά σωματείου κάποιων. Για να ξέρουμε τι λέμε...

●●● Είπατε τίποτα; Το σωματείο θα το αναφέρω όταν θα προκληθώ. Καλημέρα σας...

ΑΝΕΚΔΟΤΟ

Ένας Πόντιος δουλεύει σε ένα supermarket πάει ο πελάτης και του λέει:
- "Κόψε μου ένα τέταρτο ζαμπόν."
Ξεκινάει ο Πόντιος και κόβει, κόβει... φτιάχνει μια ντουζίνα και ο πελάτης απορριμένος του λέει:
- "Φτάνει άνθρωπέ μου ένα τέταρτο σου είπα."
Ο Πόντιος απαντά:
- "Έχω ακόμα δέκα λεπτά να κόψω."



ΠΕΡΙΦΕΡΕΙΑΚΟ

Οπωσδήποτε νίκη

• Το πρώτο "τρίποντο" ο στόχος των Απολλωνιστών στο αυριανό ματς με τον Πανναξιακό

Οπωσδήποτε νίκη. Αυτό είναι το σύνθημα στο στρατόπεδο των Καλυθιών. Ο Απόλλωνας συναντάται αύριο στις 15.00 στο γήπεδο των Καλυθιών με τον Πανναξιακό κι έχει σκοπό να πετύχει την πρώτη του νίκη στο φετινό περιφερειακό πρωτάθλημα.

Σ' αυτή τη συνάντηση Διοίκηση, προπονητής και παίκτες καλούν στο γήπεδο, όλο τον κόσμο να τους ενισχύσει στην προσπάθειά τους να φθάσουν στην πρώτη τους νίκη.

"Είναι ένα παιχνίδι που πρέπει οπωσδήποτε να κερδίσουμε" δήλωσε χθες ο **Γιώργος Σκαρτάδος** και συνέχισε: "Χρειαζόμαστε τη νίκη για να κάνουμε αρχή στις επιτυχίες και να βρούμε τον δρόμο μας.

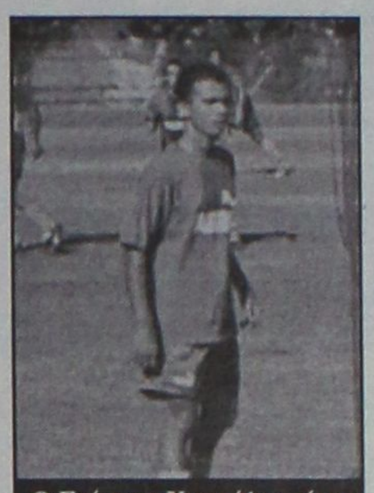

Ο Γιώργος Καρτάλης είναι στη διάθεση του Γιώργου Σκαρτάδου (ΒΙΚΤΩΡ-ΦΩΤΟ ΜΑΡΚΕΤ-ΙΑΛΥΣΟΣ)

Από πλευράς προετοιμασίας και αγωνιστικής πορείας στο διάστημα που είμαι εγώ στο τιμόνι της τεχνικής ηγεσίας πιστεύω πως είμαστε σε καλό σημείο".

Ο κώουτς του Απόλλωνα Καλυθιών θα έχει στην διάθεσή του για το αυριανό παιχνίδι

- Τον **Νίκο Νικολή** που επανέρχεται στην ομάδα αλλά
- Και τον **Δαηλιάνη** του οποίου το δελτίο είναι έτοιμο και μπορεί ν' αγωνισθεί..

Οι κυανοκίτρινοι θα προπονηθούν για τελευταία φορά σήμερα το απόγευμα.

Αισιοδοξία στον Διγενή

• Παίζει μεθαύριο στις 15.00 στα Αμπελάκια κόντρα στην Μάνη. Πολλά τα προβλήματα για τον Σαλβατόρε Γκιούντιτσε

Με αρκετή αισιοδοξία και με την πίστη πως υπάρχει η δυνατότητα για να πάρει το αποτέλεσμα που θέλει, φεύγει αύριο στις 19.45 ο Διγενής για την Αθήνα.

Από 'κει θα μεταβεί στη Σαλαμίνα. Στα Αμπελάκια στις 15.00 θα αντιμετωπίσει την φιλόδοξη φέτος Μάνη που θέλει κι αυτή-όπως κι ο Διγενής-να πετύχει την πρώτη της νίκης στο πρωτάθλημα.

Ο **Σαλβατόρε Γκιούντιτσε** έχει σίγουρα προβλήματα με την συγκρότηση ικανής ενδεκάδας αφού:

- **Παπαχριστοδούλου-Παπανικολάου** είναι εκτός ομάδας αρκετές μέρες λόγω των γνωστών τραυματισμών τους.

Σ' αυτούς προστίθενται ακόμη:

- Ο **Μάμμης** που δεν ακολούθησε όλες τις προπονήσεις της ομάδας.
- Ο **Πατρού** που τραυματίστηκε στον αγώνα με τον Διαγόρα αλλά
- κι ο γκολκήπερ **Ζουρίδης** που αισθάνεται ενοχλήσεις στους προσαγωγούς και κάνει θεραπεία.

Ο τεχνικός του Διγενή θα γυμνάσει για τελευταία φορά τους παίκτες του σήμερα και θ' ανακοινώσει αμέσως μετά τους δεκαοκτώ της αποστολής.

Ο ΔΙΓΕΝΗΣ ΕΥΧΑΡΙΣΤΕΙ

Η Διοίκηση του Διγενή αισθάνεται την υποχρέωση να ευχαριστήσει τον Κοσκινιάτη επιχειρηματία, ιδιοκτήτη του Ιάλυσος Τράβελ **Νίκο Σεβαστάκη** για την σπουδαία του προσφορά προς τον Διγενή.

Ο κ. **Σεβαστάκης** ανέλαβε προσωπικά το κομμάτι των μετακινήσεων του συλλόγου προς την Αθήνα.

- Μεγάλες ευχαριστίες απευθύνονται και προς τον συνεπίκουρο του Δημάρχου Ροδίων **Κάλλιστο Διακογεωργίου** για την ανιδιοτελή προσφορά του προς τον σύλλογο.

Δουλεύουν ασταμάτητα

• Ο Διαγόρας θέλει να "ντουμπλάρει" τις νίκες του μεθαύριο Κυριακή κόντρα στο Κερατσίνι. Χωρίς Σπάρταλη-Παπαδημήτρη-Καραβόλια η χθεσινή προπόνηση



Παπαδημήτρης-Σπάρταλης απουσίασαν από τη χθεσινή προπόνηση (ΒΙΚΤΩΡ-ΦΩΤΟ ΜΑΡΚΕΤ-ΙΑΛΥΣΟΣ)

Σε ρυθμούς Κερατσινίου κινείται από την περασμένη Δευτέρα η ομάδα του Διαγόρα. Οι κυανέρυθροι υποδέχονται το Κερατσίνι την Κυριακή στις 16.00 στο Εθνικό Στάδιο της πόλης μας με σκοπό να πετύχουν άλλη μία νίκη, να τις ντουμπλάρουν στο φετινό ποδοσφαιρικό περιφερειακό πρωτάθλημα και να φθάσουν τους έξι βαθμούς.

Εχουν αφήσει στην ιστορία την μεγάλη εκτός έδρας νίκη επί του Διγενή κι έχουν αφοσιωθεί στην σκληρή προπόνηση αφού μ' αυτό τον τρόπο και την διαρκή προσπάθεια θα φέρουν τον Διαγόρα σε περίοπτη βαθμολογική θέση.

Ο **Ανδρέας Σταύρου** γύμνασε χθες τους παίκτες του στο μισό του Εθνικού Σταδίου πάνω στην τακτική που θα πρέπει ν' ακολουθήσουν στο Κυριακάτικο ματς με το Κερατσίνι.

Ο τεχνικός του Διαγόρα σημείωσε στο απουσιολόγιό του.

- Τους στρατευμένους **Παναγιώτη Σπάρταλη** και **Μανώλη Παπαδημήτρη** που δεν μπόρεσαν να εξασφαλίσουν άδεια από τις μονάδες τους αλλά
- και τον **Σάββα Καραβόλια** που δεν προπονήθηκε εξαιτίας επαγγελματικών λόγων.

Σήμερα οι κυανέρυθροι θα προπονηθούν για τελευταία φορά και αμέσως μετά ο τεχνικός του Διαγόρα θα επιλέξει τους δεκαοκτώ της μεθαυριανής συνάντησης του Εθνικού Σταδίου.

Διοίκηση, προπονητικό τήμ και ποδοσφαιριστές καλούν όλο το φίλαθλο κοινό του νησιού να ενισχύσει την Κυριακάτικη προσπάθεια.

"ΑΜΠΕΜΠΑΜΠΛΟΜ"

Ιδιωτικός Παιδικός Σταθμός

Το παιδί σας, το παιδί της προσχολικής ηλικίας χρειάζεται ένα σχολείο που να το νιώθει σαν σπίτι του. Χρειάζεται αγάπη, στοργή και κατανόηση.
Η διδασκαλία γίνεται μέσα σε ειδικά μελετημένες, χαρούμενες, ηλιόλουστες και υγιεινές αίθουσες διαμορφωμένες ανάλογα με την ηλικία και τις ανάγκες των παιδιών.

Στο "ΑΜΠΕΜΠΑΜΠΛΟΜ"

ΔΙΑΘΕΤΟΥΜΕ

— *400 τ.μ. κήπο για ασφαλή άθληση και ψυχαγωγία με υπαίθρια όργανα παιδικής χαράς*
— *Πλούσιο παιδαγωγικό υλικό*
— *Υπεύθυνη ιατρική παρακολούθηση*
— *Διδασκαλία Αγγλικής γλώσσας*
— *TAE KWON DO*
— *Μπαλέτο*
— *Μουσική*
— *Παιδοψυχολογική παρακολούθηση*
— *Καθημερινή επαφή και ενημέρωση των γονέων.*
— *Προετοιμασία σχολικής ετοιμότητας για ομαλή μετάβαση στο Δημοτικό.*

"ΑΜΠΕΜΠΑΜΠΛΟΜ"

• Αγάπη • Στοργή • Κατανόηση

Για εγγραφές και πληροφορίες
κα ΑΝΝΑ ΝΤΟΒΕΛΛΟΥ-ΜΥΡΙΑΛΛΑΚΗ
Οδός Καναδά 33, Ρόδος • Τηλ. 22410-39339

ΕΚΔΡΟΜΗ ΣΤΗΝ

ΤΗΝΟ

ΙΕΡΟ ΠΡΟΣΚΥΝΗΜΑ ΣΤΗΝ ΜΕΓΑΛΟΧΑΡΗ ΜΕ ΤΟ *BLUE STAR 1*

ΑΝΑΧΩΡΗΣΗ ΑΠΟ ΡΟΔΟ 7/10 ΚΑΙ ΩΡΑ 20.00

ΕΠΙΣΤΡΟΦΗ ΣΤΗ ΡΟΔΟ 11/10 ΚΑΙ ΩΡΑ 07.45

ΜΟΝΟ ΜΕ 189,00 ΕΥΡΩ

ΣΤΗΝ ΤΙΜΗ ΠΕΡΙΛΑΜΒΑΝΟΝΤΑΙ:

1. ΤΑ ΑΚΤΟΠΛΟΪΚΑ ΕΙΣΙΤΗΡΙΑ ΡΟΔΟ-ΜΥΚΟΝΟ-ΤΗΝΟ-ΜΥΚΟΝΟ-ΡΟΔΟ ΣΕ Γ' ΘΕΣΗ (ΑΕΡΟΠΟΡΙΚΟΥ ΤΥΠΟΥ ΚΑΘΙΣΜΑΤΑ-ΣΑΛΟΝΙΑ).
2. ΤΡΕΙΣ ΔΙΑΝΥΚΤΕΡΕΥΣΕΙΣ ΣΕ ΕΠΙΛΕΓΜΕΝΑ ΞΕΝΟΔΟΧΕΙΑ ΣΤΗΝ ΤΗΝΟ ΣΕ ΔΙΚΛΙΝΑ-ΤΡΙΚΛΙΝΑ ΔΩΜΑΤΙΑ, ΜΕ ΠΡΩΪΝΟ.
3. ΜΙΑ ΟΛΟΗΜΕΡΗ ΕΚΔΡΟΜΗ ΣΤΗΝ ΤΗΝΟ (ΓΥΡΟΣ ΝΗΣΙΟΥ).
4. ΟΙ ΜΕΤΑΦΟΡΕΣ ΛΙΜΑΝΙ-ΞΕΝΟΔΟΧΕΙΟ-ΛΙΜΑΝΙ ΣΤΗΝ ΤΗΝΟ.

Συνοδός της εκδρομής ο κ. Μαχαιράκης

ΔΗΛΩΣΤΕ ΑΜΕΣΩΣ ΣΥΜΜΕΤΟΧΗ-ΘΕΣΕΙΣ ΠΕΡΙΟΡΙΣΜΕΝΕΣ

Πληροφορίες-εγγραφές-προγράμματα
ΚΥΡΙΑΚΟΣ Μ. ΜΑΧΑΙΡΑΚΗΣ
ISIS TRAVEL ΓΡΑΦΕΙΟ ΓΕΝΙΚΟΥ ΤΟΥΡΙΣΜΟΥ
ΛΕΩΦΟΡΟΣ ΡΟΔΟΥ-ΛΙΝΔΟΥ, ΦΑΛΗΡΑΚΙ
ΤΗΛ. 22410 87595

ΜΠΑΣΚΕΤ

Φρένο στην απογείωση

• Ο Βασίλης Φραγκιάς προσγειώνει τους παίκτες του εν όψει της δύσκολης συνέχειας.

• Προπονήθηκε χθες με τον Κολοσσό ο Ισπανός σέντερ Αλφόνσο Άλμπερτ.

Επιχείρηση «προσγείωση» έχει μπει σε εφαρμογή από χθες για τους παίκτες του Κολοσσού. Το ματς με την ΜΕΝΤ είναι πλέον στο παρελθόν, το ίδιο και η καλή απόδοση των «θαλασσί». Είναι χαρακτηριστικό πως η ομάδα της Ρόδου έπαιξε πολύ καλό μπάσκετ και στο Βενετόκλειο αλλά και στη Χαλκίδα την περασμένη Κυριακή. Είναι αναμενόμενο οι διθύραμβοι να προκαλέσουν μια σχετική ...απογείωση αλλά ο Βασίλης Φραγκιάς δεν προτίθεται να τους αφήσει να ταξιδεύουν στα σύννεφα. Υπάρχει μπροστά ένας μακρύς δρόμος και ο Κολοσσός θέλει δουλειά. Μέσα σε ενάμισι μήνα είναι φύσει αδύνατον να είναι στο 100% της ετοιμότητας που απαιτείται για τις επίσημες υποχρεώσεις του πρωταθλήματος.

Στο προχθεσινό αγώνα με τους Θεσσαλονικείς, ο Κολοσσός χρησιμοποίησε πολλά από τα φετινά του ατού όχι όμως όλα και αυτό φάνηκε σε συγκεκριμένες φάσεις. Πράγμα απόλυτα λογικό αν υπολογίσει κανείς ότι η ομάδα βρίσκεται ακόμα σε περίοδο προετοιμασίας και προσπαθεί να δεθεί.

Αναμφίβολα, η εμφάνιση ήταν από τις καλύτερες των τελευταίων ετών. Το σχήμα με τα δύο κοντά γκαρντ (Δρακόπουλο και Παππά) ήταν επιτυχημένο αφού τόσο ο βραχύσωμος πλέι μέικερ ήταν άριστος και στα οργανωτικά και στα αμυντικά (τα επιθετικά του προσόντα δεν σχολιάζονται) όσο και ο πρώην παίκτης του Παπάγου απέδειξε ότι διαθέτει μυαλό κομπιούτερ. Ο Αλέξης Παναγιωτόπουλος έκανε ίσως την καλύτερη μέχρι στιγμής εμφάνισή του με τη φανέλα του Κολοσσού. Ο Γιώργος Κουκλάκης αποτελεί από τις πλέον σταθερές αξίες των «θαλασσί» με το αρχοντικό του παιχνίδι μέσα και έξω από τη ρακέτα ενώ ο Δημήτρης Πατρίκης ήταν ογκόλιθος. Μικρότερο χρόνο συμμετοχής είχαν οι Γεωργίτσης, Γκογκίδης και Σαρικάς αλλά έκαναν αυτό που έπρεπε και έπεισαν τον Βασίλη Φραγκιά ότι όποτε τους χρειαστεί είναι ετοιμοπόλεμοι. Αυτό φυσικά ισχύει για όλους τους «θαλασσί». Επίσης, μεγάλο όπλο ήταν ο αιφνιδιασμός και το καλό ξεμαρκάρισμα.

Ίσως το μοναδικό ερωτηματικό που εύλογα δημιουργείται είναι πώς θα αντιδράσει η ομάδα αν δεν της βγουν σε κάποιον αγώνα τα τρίποντα. Όσο λειτουργεί η περιφέρεια (ο Κολοσσός διαθέτει αυτή τη στιγμή τουλάχιστον οκτώ παίκτες με ευχέρεια στο σουτ από τα 6.25), οι Ροδίτες έχουν το πάνω χέρι. Στο δεύτερο παιχνίδι Κυπέλλου, ο Κολοσσός έπαιξε ελάχιστα μέσα στη ρακέτα και μόνο ο Πατρίκης στο α' ημίχρονο έκανε καλή δουλειά κάτω από το καλάθι. Ίσως σε τελική ανάλυση να μην χρειαζόταν να παίξει με αυτό τον τρόπο αφού η περιφέρειά του ήταν σε μεγάλη μέρα.

ΟΙ ΜΕΤΑΓΡΑΦΕΣ

Ο Βασίλης Φραγκιάς γνωρίζει καλύτερα απ' όλους τι χρειάζεται αυτή η ομάδα για να σταθεί αξιοπρεπώς και - γιατί όχι - να κάνει την έκπληξη φέτος στην Α2. Το ενδιαφέρον έχει πέσει τώρα στην ενίσχυση και για αυτό αναζητεί έναν ακόμα σέντερ να βοηθάει τον Πατρίκη.

Χθες το απόγευμα ήρθε στη Ρόδο ο Ισπανός Αλφόνσο Άλμπερτ και προπονήθηκε με τους υπόλοιπους «θαλασσί» ενώ σήμερα θα ενσωματωθεί και ο Πολωνός γκαρντ Wojciech Majchrzak. Οι δύο κοινοτικοί θα μείνουν στο «σμαραγδένιο» νησί όλη την εβδομάδα ενώ αναμένεται να συμμετάσχουν στο τουρνουά για να μπορέσει ο προπονητής του Κολοσσού να τους δει και σε αγώνες.



Στη Ρόδο βρίσκεται από χθες ο Alfonso Albert

ΚΥΠΕΛΛΟ ΕΛΛΑΔΑΣ

Οριστικά Δευτέρα με Ιωνικό

• Το τουρνουά «Πέτρος Καπαγέρωφ» αναγκάζει τους Νικαιώτες να ζητήσουν μετάθεση του αγώνα. Δεκτό το αίτημα από τον Κολοσσό

Αμέσως μετά την λήξη του αγώνα στη Νίκαια όπου ο Ιωνικός επικράτησε της Σιάτιστας με 95-78, έγινε η πρώτη τηλεφωνική επαφή με τους ανθρώπους του Κολοσσού για να αλλάξει η ημερομηνία της αναμέτρησης.

Τα παιχνίδια της τρίτης αγωνιστικής είναι προγραμματισμένα για το Σαββατοκύριακο 20-21 Σεπτεμβρίου ωστόσο τις ίδιες μέρες διοργανώνεται το τουρνουά «Πέτρος Καπαγέρωφ» στη μνήμη του αείμνηστου προέδρου της Ε-ΟΚ. Ο Ιωνικός επιθυμεί να λάβει μέρος και έτσι επικοινώνησε με τους «θαλασσί» ζητώντας να αλλάξουν την ημερομηνία του μεταξύ τους αγώνα.

Ο Κολοσσός δεν είχε κανένα απολύτως πρόβλημα να υποδεχθεί τους Νικαιώτες την Δευτέρα αντί το Σαββατοκύριακο και έτσι το αίτημα πήγε στην Ομοσπονδία με την συγκατάθεση των γηπεδούχων.

Το παιχνίδι ορίστηκε για το απόγευμα της Δευτέρας (17.00'). Βέβαια, αυτό αφήνει ελάχιστα περιθώρια προετοιμασίας για τον αμέσως επόμενο αγώνα για όποια ομάδα και αν προκριθεί αφού η 4η αγωνιστική είναι προγραμματισμένη για τις 24 του μήνα (Τετάρτη). Ο Κολοσσός ή ο Ιωνικός θα αναμετρηθούν με τον νικητή της συνάντησης ΔΑΣΑΛ – Ηλυσιακός. Τον νικητή αυτού του τελευταίου αγώνα της α' φάσης περιμένει ο Άρης στο Αλεξάνδρειο στις 27 ή 28 Σεπτεμβρίου.

Τα αποτελέσματα και η συνέχεια του θεσμού:

2η Αγωνιστική – Α' Φάση

Τρίκαλα 2000 - ΔΑΣ Άνω Λιοσίων 78-82

Παπάγου - Νήαρ Ηστ 54-66

Ηλυσιακός - Μαντουλίδης 87-71

Ιωνικός Νικαίας - Σιάτιστα 95-78

Ξάνθη - Μίλων 73-72

Κολοσσός Ρόδου - ΜΕΝΤ 97-89

Κυριακή 21/9

• (17.00') Προοδευτική - Ολυμπιάδα Πατρών (16)

3η αγωνιστική

Κυριακή 21/9

• Καισαριανή (16.00') Νήαρ Ηστ – Ξάνθη (23)

Διαιτητές: Αφεντουλίδης - Θεοδωρόπουλος

• 3ο Άνω Λιοσίων (18.00') ΔΑΣΑΛ – Ηλυσιακός (24)

Διαιτητές: Ψαριανός - Κορομηλάς

Δευτέρα 22/9

• Βενετόκλειο (17.00') Κολοσσός Ρόδου - Ιωνικός Νικαίας (22)

Διαιτητές: Ντίνος - Διαμαντής

Χωρίς αγώνα: Νικητής 16

4η αγωνιστική (24/09/03)

25. Νικητής 24 – Νικητής 16

26. Νικητής 23 – Νικητής 22



Η αναμέτρηση με τους Νικαιώτες θα κλείσει την αυλαία της 3ης αγωνιστικής.

Φιλικό στην «τέντα»

• Ο Διαγόρας υποδέχεται στις 19.00' τον Δωριέα.

Για σήμερα το βράδυ ορίστηκε το πρώτο φιλικό παιχνίδι της ανδρικής ομάδας του Δωριέα. Στις 19.00' θα αντιμετωπίσει τον Διαγόρα στο κλειστό της «τέντας», στο πλαίσιο της προετοιμασίας για το πρωτάθλημα της Β' κατηγορίας Δωδ/σου.

Όπως ανακοίνωσε ο σύλλογος, αποκτήθηκαν οι Πέτρος Μαυρονικόλας (θέση 4-5) και Νεκτάριος Γεράκης (2-3) ενώ χορηγός της ομάδας θα είναι η εταιρεία bamboo house

ΤΟ ΒΟΛΕΪ ΤΟΥ ΔΙΑΓΟΡΑ

Νέα συγκέντρωση αθλητών και αθλητριών του βόλεϊ του Διαγόρα θα πραγματοποιηθεί αύριο Σάββατο στις 6 το απόγευμα στο Κλειστό του συλλόγου.

Η παρουσία όλων είναι απαραίτητη για να δοθεί το πρόγραμμα προπονήσεων κάθε τμήματος.

ΝΤΕΤΕΚΤΙΒΣ
Συνταξιούχος Αστυνομικός Ασφάλειας
ΑΝΑΛΑΜΒΑΝΟΥΜΕ
Υποθέσεις ανηλίκων, οικογενειακές, προσωπικές κ.τλ.
ΔΙΑΘΕΤΟΥΜΕ ΤΑ ΠΛΕΟΝ ΣΥΓΧΡΟΝΑ ΟΠΤΙΚΟΑΚΟΥΣΤΙΚΑ ΣΥΣΤΗΜΑΤΑ
100% ΕΧΕΜΥΘΕΙΑ
ΡΩΜΗΣ 22 - ΡΟΔΙΝΙ • ΤΗΛ. 22410 68985
ΚΙΝ. 6946997967

ΑΛΦΑ ΜΕΓΑ
ΙΔΙΩΤΙΚΟ ΤΕΧΝΙΚΟ ΕΠΑΓΓΕΛΜΑΤΙΚΟ ΕΚΠΑΙΔΕΥΤΗΡΙΟ
ΑΛΦΑ - ΜΕΓΑ
ΑΝΑΓΝΩΡΙΣΜΕΝΟ ΑΠΟ ΤΟ ΚΡΑΤΟΣ
(Φ.Ε.Κ. 584/ΒΤ/93)
Οι εγγραφές άρχισαν
ΑΝΑΓΝΩΡΙΣΜΕΝΟ ΑΠΟ ΤΟ ΚΡΑΤΟΣ
ΙΔΙΩΤΙΚΟ ΕΠΑΓΓΕΛΜΑΤΙΚΟ ΕΚΠΑΙΔΕΥΤΗΡΙΟ
(ΦΕΚ.584/Β.Τ93)
ΕΙΔΙΚΟΤΗΤΕΣ
○ ΚΟΜΜΩΤΙΚΗΣ
○ ΑΙΣΘΗΤΙΚΗΣ
○ ΤΟΥΡΙΣΤΙΚΩΝ ΕΠΑΓΓΕΛΜΑΤΩΝ
Α' ΚΥΚΛΟΣ 1109 ΤΒ 23-08-2001
Β' ΚΥΚΛΟΣ 1278 ΤΒ 01-10-2002
ΡΟΔΟΣ ΙΩΝΟΣ ΔΡΑΓΟΥΜΗ 7
ΤΗΛ. (22410) 20730-86502 ΚΙΝ. 6932647367

ΤΕΕ ΔΟΡΚΑΣ
ΙΔΙΩΤΙΚΟ ΤΕΧΝΙΚΟ ΕΠΑΓΓΕΛΜΑΤΙΚΟ ΕΚΠΑΙΔΕΥΤΗΡΙΟ
ΑΝΑΓΝΩΡΙΣΜΕΝΟ ΑΠΟ ΤΟ ΚΡΑΤΟΣ
(ΦΕΚ 709/2000/τ.Β΄ - Α΄ ΚΥΚΛΟΣ ΣΠΟΥΔΩΝ)
(ΦΕΚ 1266/2001/τ.Β΄ - Β΄ ΚΥΚΛΟΣ ΣΠΟΥΔΩΝ)
(ΦΕΚ 1281/2002/τ.Β΄ Α΄& Β΄ ΚΥΚΛΟΣ ΣΠΟΥΔΩΝ)

ΤΟΜΕΙΣ & ΕΙΔΙΚΟΤΗΤΕΣ

• ΚΟΜΜΩΤΙΚΗΣ
• ΠΛΗΡΟΦΟΡΙΚΗΣ
• ΑΙΣΘΗΤΙΚΗΣ



• Κρατικό πτυχίο
• Αναβολή στράτευσης
• Συνέχιση σπουδών στα ΤΕΙ
• Σεμινάρια - Μετεκπαιδεύσεις
• Επαγγελματικά δικαιώματα
• Πρόσληψη στο δημόσιο και ιδιωτικό τομέα
• Πρακτική άσκηση ές προϋπηρεσία

ΠΛΗΡΟΦΟΡΙΕΣ - ΕΓΓΡΑΦΕΣ:
Θεσσαλονίκης 18 περιοχή Μήδεια - Ρόδος
Τηλ. 22410/76536 - 29550 - 60554
http://www.dorkas-tee.gr

ΜΑΚΕΤΑ ΔΡΑΜΑΤΙΖΕΙ ΕΦΗΜΕΡΙΔΑ



Με πρωτοβουλία του Συλλόγου Αυτοάνοσων Νοσημάτων αρθρίτιδας και «λύκου», «ΘΑΛΕΙΑ»

Περπάτημα ζωής, φτερούγισμα ψυχής

Με μεγάλη επιτυχία πραγματοποιήθηκε στην πόλη της Ρόδου το «περπάτημα ζωής-φτερούγισμα ψυχής», ένας περίπατος που διοργάνωσε ο Δωδεκανησιακός σύλλογος Αυτοανόσων Νοσημάτων «ΘΑΛΕΙΑ».

Πάνω από 180 άτομα όλων των ηλικιών με επικεφαλής τον Νομάρχη Δωδεκανήσου κ. Γιάννη Μαχαιρίδη περπάτησαν πάνω στο ανάγλυφο της πόλης του Ήλιου σε μια διαδρομή 3.000μ. που σχεδιάστηκε με πείρα και μεράκι έχοντας φόντο το Αιγαίο τον θαλάσσιο διάδρομο του πολιτισμού και των τεχνών.

Ο ενθουσιασμός και η «δίψα» για περπάτημα ήταν τα χαρακτηριστικά της εκδήλωσης, ενώ οι διοργανωτές δεν έκρυβαν τη χαρά τους για την αθρόα προσέλευση του κόσμου σε αυτή την πρωτόγνωρη για τα Αιγαιοπελαγίτικα δεδομένα εκδήλωση του νεοσύστατου και μη κερδοσκοπικού χαρακτήρα συλλόγου «ΘΑΛΕΙΑ».

Όλες οι πτυχές της διοργάνωσης είχαν τον συντονισμό της Προέδρου του συλλόγου κας Θάλειας Γεωργά που με ένα πλατύ χαμόγελο ρύθμιζε κάθε λεπτομέρεια, πλαισιωμένη από τα μέλη του συλλόγου (τα οποία αυξάνονται με γεωμετρική πρόοδο), καθώς και τους εθελοντές της διοργάνωσης.

Την όμορφη αυτή εκδήλωση που έγινε για πρώτη φορά, τίμησαν με τη παρουσία τους και περπάτησαν στον Λόφο Αγ. Στεφάνου μεταξύ άλλων: ο Βουλευτής Δωδεκανήσου κ. Α. Παυλίδης, η Νομαρχιακή Σύμβουλος και Πρόεδρος ΝΑΟΔ κα. Α. Μπαφίτη, ο Νομαρχιακός Σύμβουλος και υπεύθυνος Εθελοντισμού κ. Μ. Φωτάρας, ο Τομεάρχης Υγείας-Πρόνοιας ΝΔ για τα Δωδεκάνησα, ιατρός κ. Μ. Νούσιας, ο Αναπλ. Δ/ντής Καρδιολογίας Γ.Ν. Ρόδου Ν. Μόσχος, ο Καθηγ. Γυναικολογίας και μέλος Επιτροπής Εθελοντισμού κ. Γ. Φαρμακίδης, ο Νομαρχιακός Σύμβουλος κ. Μ. Καμπουρόπουλος, η Αναπλ. Δ/ντρια Παιδιατρικής Κλινικής Γ.Ν. Ρόδου κα. Ν. Μαχαιρίδη, η Δ/ντρια 4ης Εφορίας Βυζαντινών Αρχαιοτήτων κα. Μ. Μιχαηλίδη, ο Γ.Γ. Τράπεζας Δωδεκανήσου κ. Β. Υψηλάντης, η κα. Μ. Βαρδέλη εκπρόσωπος του συλλόγου Γυναίκες Χωρίς Σύνορα, ο κ. Δ. Σταματάς του συλλόγου Ιστιοπλόων Ανοικτής Θαλάσσης, κ.ά. Παρών ήταν και ο γνωστός ζωγράφος κ. Dion Zahariou που ζωγράφισε το «φτερούγισμα ψυχής» με αγάπη για τον σύλλογο «Θάλεια» στις μπλούζες, οι οποίες δόθηκαν στους περιπατητές, ενώ να σημειώσουμε ότι στο τέλος του περιπάτου σε μια όμορφη και λιτή τελετή απονεμήθηκαν τα διπλώματα συμμετοχής από την Οργανωτική Επιτροπή σε όλους τους περιπατητές.



Ο σύλλογος «Θάλεια» ευχαριστεί θερμά: την Νομαρχιακή Αυτοδιοίκηση Δωδεκανήσου, το Ε.Κ.Α.Β., την Δημοτική Αστυνομία του Δήμου Ροδίων, τους Εθελοντές Σαμαρείτες ΕΕΣ Παραρτήματος Ρόδου, τη ΚΒ΄ Εφορία Βυζαντινών και Προϊστορικών Αρχαιοτήτων, τα Μ.Μ.Ε., τους χορηγούς της εκδήλωσης που με αγάπη υποστήριξαν την εκδήλωση: Φούρνοι Ρόδου, ΧΑΛΙΚΙΑΣ ΑΕΒΕ, ΒΑΠ-Κουγιός, Συνεταιριστική Τράπεζα Δωδεκανήσου, Ένωση Ξενοδόχων Ρόδου, «Τα κιούπια-Ρόδος», BARTUGGI-BAGS COLLECTION, IALYSSOS TRAVEL, ROUBETI UOMO, ARISTON Rhodes S.A., Μιχάλης Πετρίδης- ilias LALAoUNIS, SCARABEE, PIAGGIO CENTER-KOSTARIDIS, Άνθη-Flowers-Narkissos, ΣΠΑΝΟΣ-ΥΠΕΡ ΜΑΡΚΕΤ, Παλιούρης-εξοπλισμοί ξενοδοχείων-αντιπροσωπείες, ΔΥΝΑΜΙΣ ΡΟΔΟΥ Ε.Π.Ε.-ΓΕΝ. ΕΜΠΟΡΙΟ, Αντιπροσωπείες, Διανομές, Η ΡΟΔΙΑΚΗ-εφημερίδα, MK-Travel, ο ΘΑΛΑΣΣΙΝΟΣ ΚΗΠΟΣ, Best Western-Plazza Hotel, τον κ. Μ. Αντώνογλου Πρόεδρο Πολιτιστικού Οργανισμού δήμου Ροδίων, τα Μέλη του συλλόγου «Θάλεια» καθώς και τους εθελοντές της διοργάνωσης.

Ευχόμαστε αυτή η όμορφη προσπάθεια να γίνει ετήσιος θεσμός και κάθε χρόνο να είμαστε πάλι μαζί σε ένα ακόμη «περπάτημα ζωής, ελπίδας και χαράς».

ΝΤΕΤΕΚΤΙΒ
Ιδιωτική Μυστική Υπηρεσία Ερευνών και Πληροφοριών
INTERNATIONAL
αυστηρή εχεμύθεια
όνομα εμπιστοσύνης
"για εμάς ουδεν ακατόρθωτο"

ΠΑΡΟΧΕΣ
- Παρακολουθήσεις ατόμων (απλές και για μοιχεία) με σύγχρονα ηλεκτρονικά μέσα.
- Φωτογραφήσεις - βιντεοσκοπήσεις και τη νύχτα.
- Προγαμιαίες έρευνες.
- Συλλογή απόρρητων πληροφοριών.
- Ανεύρεση οφειλετών.
- Εμποροβιομηχανικές έρευνες.
- Προστασία και απαγορή ανηλίκων από ναρκωτικά.
- Αναλαμβάνουμε την διεκπεραίωση προσωπικά, σε Ελλάδα και Τουρκία

ΚΕΝΤΡΟ ΕΠΙΧΕΙΡΗΣΕΩΝ • ΠΥΡΓΟΣ, τηλ. 6974 368936, 6978 038003
• ΡΟΔΟΣ, τηλ. 6932 652652, 6932 750754

AUTO ΕΠΙΛΟΓΕΣ

ΕΚΘΕΣΗ ΕΜΠΟΡΙΑΣ ΕΠΙΛΕΓΜΕΝΟΥ ΜΕΤΑΧΕΙΡΙΣΜΕΝΟΥ ΑΥΤΟΚΙΝΗΤΟΥ

ΚΟΥΚΟΥΡΑΣ ΑΛΕΞΑΝΔΡΟΣ

ΛΕΩΦ. ΡΟΔΟΥ-ΛΙΝΔΟΥ 255
ΤΗΛ. 22410/60910,
FAX: 22410/60920

- *Πώληση μεταχειρισμένων αυτοκινήτων ελεγμένα σε 70 σημεία.*
- *Αγορά μεταχειρισμένων αυτοκινήτων.*
- *Ανταλλαγή με οποιοδήποτε μοντέλο της αρεσκείας σας.*
- *Χρηματοδότηση με τα χαμηλότερα επιτόκια της αγοράς.*

ΔΡΟΜΟΛΟΓΙΑ ΤΟΥ ΤΑΧΥΠΛΟΟΥ ΚΑΤΑΜΑΡΑΝ "ΔΩΔΕΚΑΝΗΣΟΣ ΕΞΠΡΕΣ"

Από 6/09/2003 έως 10/10/2003

ΑΝΑΧΩΡΗΣΗ ΑΠΟ ΡΟΔΟ - ΑΠΟ ΤΗ ΘΕΣΗ "ΚΟΛΩΝΑ"

ΗΜΕΡΑ	ΩΡΑ	ΠΡΟΟΡΙΣΜΟΣ	ΩΡΑ ΑΦΙΞΗΣ ΣΤΗ ΡΟΔΟ
ΚΑΘΕ ΔΕΥΤΕΡΑ	08.30	ΣΥΜΗ-ΚΩ-ΚΑΛΥΜΝΟ-ΛΕΡΟ-ΚΑΛΥΜΝΟ-ΚΩ-ΣΥΜΗ-ΡΟΔΟ	18.30
ΚΑΘΕ ΤΡΙΤΗ	08.30	ΚΩ-ΚΑΛΥΜΝΟ-ΛΕΡΟ-ΚΑΛΥΜΝΟ-ΚΩ-ΡΟΔΟ	18.30
ΚΑΘΕ ΤΕΤΑΡΤΗ	08.30	ΚΩ-ΚΑΛΥΜΝΟ-ΛΕΡΟ-ΚΑΛΥΜΝΟ-ΚΩ-ΡΟΔΟΣ	18.30
ΚΑΘΕ ΠΕΜΠΤΗ	08.30	ΚΩ-ΚΑΛΥΜΝΟ-ΛΕΡΟ-ΠΑΤΜΟ-ΛΕΙΨΟΙ-ΛΕΡΟ-ΚΑΛΥΜΝΟ-ΚΩ-ΡΟΔΟ	18.30
ΚΑΘΕ ΠΑΡΑΣΚΕΥΗ	08.30	ΣΥΜΗ-ΚΩ-ΚΑΛΥΜΝΟ-ΛΕΡΟ-ΠΑΤΜΟ-ΚΩ-ΣΥΜΗ-ΡΟΔΟ	18.30
ΚΑΘΕ ΣΑΒΒΑΤΟ	08.30	ΚΩ-ΚΑΛΥΜΝΟ-ΛΕΡΟ-ΛΕΙΨΟΙ-ΠΑΤΜΟ-ΛΕΡΟ-ΚΑΛΥΜΝΟ-ΚΩ-ΡΟΔΟ	18.30
ΚΑΘΕ ΚΥΡΙΑΚΗ	08.30	ΚΩ-ΚΑΛΥΜΝΟ-ΛΕΡΟ-ΠΑΤΜΟ-ΛΕΙΨΟΙ-ΛΕΡΟ-ΚΑΛΥΜΝΟ-ΚΩ-ΡΟΔΟ	18.30



Πληροφορίες - Κρατήσεις
ΔΩΔΕΚΑΝΗΣΟΣ ΝΑΥΤΙΛΙΑΚΗ Ν.Ε.
Αυστρία
E-mail

ALTERNATIV
ΚΕΝΤΡΟ ΞΕΝΩΝ ΓΛΩΣΣΩΝ

:: ΓΕΡΜΑΝΙΚΑ ::

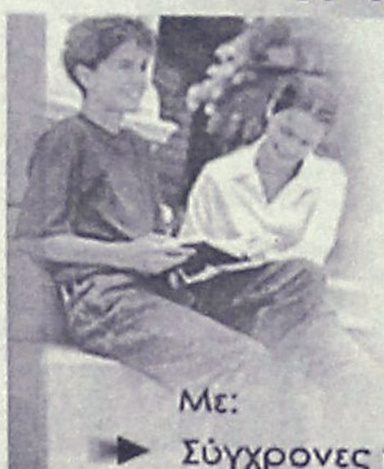

Με **επιτυχίες 100%** στις εξετάσεις όλων των επιπέδων PALSO, στο Zertifikat του GOETHE INSTITUT, αποδείξαμε ότι οι μαθητές μας μπορούν μέσα σε σύντομο χρονικό διάστημα να αποκτήσουν αναγνωρισμένα πτυχία.

Με:
- Σύγχρονες παιδαγωγικές μεθόδους
- Σωστή προσωπική διδασκαλία
- Πρωτοποριακή μέθοδο εκμάθησης
- Τμήματα αυστηρά ολιγομελή
- Ειδικά προγράμματα για παιδιά ηλικίας από 7 ετών
- Σύγχρονα οπτικοακουστικά μέσα

Οι εγγραφές άρχισαν!

Υπεύθυνη: Ζωή Αγιασοφίτη
Πτυχιούχος Γερμανικής Φιλολογίας,
Μ.Α. Γλωσσολογίας Παν/μίου HEIDELBERG

Ρόδος: Αν.Βρόντη 11 (Περιοχή Δασκάλων) - Τηλ. 22410 39826
Παραδείσι: Λεωφ.Δημοκρατίας - Τηλ. 22410 82519 - Κιν. 6945 108021

Design and by: NOISIS

ΩΔΕΙΟ ΡΟΔΟΥ ΚΑΙΤΗ ΚΑΣΤΡΟΥΝΗ

Δίνει τον τόνο!

Για υπεύθυνη και αναγνωρισμένη μουσική εκπαίδευση

Στο παιδί σας, ότι πιο πολύτιμο έχετε στον κόσμο, χαρίστε του αυτή τη σχολική χρονιά, ένα πολύτιμο δώρο. Γνωρίστε του τον μαγευτικό κόσμο της ΜΟΥΣΙΚΗΣ !

Η διπλωματούχος διευθύντρια κ. Καίτη Καστρουνή με την πολύχρονη πείρα και τη μουσική της παιδεία και των άλλων Παιδαγωγών του Ωδείου μας, εγγυώνται με υπευθυνότητα και συνέπεια, τη γνώση, τη μουσική κατάρτιση, την παιδεία του παιδιού σας.

ΤΑΞΕΙΣ:
Ανωτέρων Θεωρητικών, Βυζαντινής Μουσικής, Πιάνου, Βιολιού, Κιθάρας, Φλάουτου, Αρμόνιου

"ΜΟΥΣΙΚΗ ΣΤΗΝ ΑΓΚΑΛΙΑ":
Πρωτοποριακό πρόγραμμα για μωρά και γονείς μόνο στο Ωδείο μας σε όλη την Ελλάδα. Ομαδικό μάθημα διάρκειας 10 εβδομάδων, με σκοπό την κοινωνική του ανάπτυξη, την τόνωση του συνδέσμου μεταξύ παιδιού & γονέα μέσω της μουσικής, με μουσικά παιχνίδια, τραγούδι και άλλες ποικίλες δραστηριότητες.
Δεκτά παιδιά από 18 μηνών έως 3 ετών.
Ειδική αγωγή για νεογέννητα από 0-18 μηνών





ΤΜΗΜΑ ΜΟΥΣΙΚΗΣ ΠΡΟΠΑΙΔΕΙΑΣ
ΜΟΥΣΙΚΟΚΙΝΗΤΙΚΗΣ ΑΓΩΓΗΣ ΣΥΣΤΗΜΑ ORFF
(συνδυασμός Μουσικής, Κίνησης & Λόγου) ΑΠΟ 3 ΕΤΩΝ

ΤΜΗΜΑ ΠΑΙΔΙΚΗΣ ΧΟΡΩΔΙΑΣ

ΤΜΗΜΑ ΧΟΡΩΔΙΑΣ ΕΝΗΛΙΚΩΝ
Δεκτοί άντρες και γυναίκες ανεξαρτήτου ηλικίας, με ή χωρίς γνώσεις μουσικής.



Για περισσότερες πληροφορίες και εγγραφές στο Ωδείο μας
Απ. Παύλου 30 απέναντι από την εκκλησία της Αναλήψεως.
Τηλ.: 65430
ΚΑΘΗΜΕΡΙΝΑ 15.30 - 20.30
ΣΑΒΒΑΤΟ 09.00 - 13.00

"Προχωρημένη" πολιτική ...ειρηνικής συνύπαρξης με υποχωρήσεις στις τουρκικές αξιώσεις

Συνέταιροι στον εναέριο χώρο των νησιών

Πανηγυρίζουν οι γείτονες, οι δε ημέτεροι μασάνε τα λόγια τους

Για μονομερείς παραχωρήσεις προς την Τουρκία σε ό,τι αφορά τους νέους αεροδιαδρόμους στο Αιγαίο κατηγορούν την κυβέρνηση 7 βουλευτές της Νέας Δημοκρατίας.

Οι 7 βουλευτές με πρωτοβουλία του τομεάρχη εξωτερικών κ. Αρ. Παυλίδη και του τομεάρχη Αμυνας κ. Σπ. Σπηλιωτόπουλου, κατέθεσαν σχετική ερώτηση στη Βουλή, ζητώντας εξηγήσεις από τους υπουργούς Εθνικής Αμυνας, Εξωτερικών και Μεταφορών.

Ειδικότερα, επισημαίνουν στην ερώτησή τους τα εξής:

"Σύμφωνα με τα πρακτικά σύσκεψης του ICAO (26, 27.8.2003), με Ελληνική συμμετοχή ΥΠΕΞ, ΥΠΕΘΑ και ΥΠΜΕ, συμφωνήθηκε με την Τουρκία "πακέτο" αεροδιαδρόμων, του οποίου το περιεχόμενο ευθυγραμμίζεται με τις πάγιες τουρκικές διεκδικήσεις.

Στη τουρκική "Λευκή Βίβλο", αποσπάσματα της οποίας παρουσιάστηκαν την 7η Ιουλίου 2003 σε όλες τις ξένες αντιπροσωπείες στην Αγκυρα καθώς επίσης και στο τουρκικό τύπο την 16η Σεπτεμβρίου 2003, αναφέρεται ότι "το Αιγαίο μοιράζεται σε δύο παράκτιες χώρες, δεν υπάρχει FIR, η Ελλάδα έχει εθνικό εναέριο χώρο 6 ν.μ., αντί για 10 και στα πλαίσια του ΝΑΤΟ, τον αεροπορικό έλεγχο του Αιγαίου πρέπει να τον έχουν και οι δύο χώρες".

Είναι προφανές, ότι οι νέοι αεροδιάδρομοι με πρόσχημα τους Ολυμπιακούς Αγώνες, εξυπηρετούν περισσότερο την επιχειρησιακή εναέρια κυκλοφορία της Τουρκίας και την είσπραξη τελών από την διέλευση των αεροσκαφών και λιγότερο την εναέρια κυκλοφορία των αγώνων, αφού κανείς από αυτούς δεν καταλήγει στην Αθήνα, "επιμελώς" δε παραλείπεται, σύμφωνα με την απαίτηση της Τουρκίας, το FIR Αθηνών.

Συγκεκριμένα:

α. Δημιουργούνται δύο νέοι αεροδιάδρομοι: Ροδόπη, Λήμνος, Σμύρνη, Ντάλαμαν (N 127) από το ύψος των 14.000 ποδών και άνω, και Κασσάνδρα (PEREN), Λήμνος (N 128) από το ύψος των 13.000 ποδών και στη συνέχεια Λήμνος, Σμύρνη, Ρόδος από το ύψος των 14.000 ποδών και άνω.

Επίσης καταργούνται οι υπάρχοντες αεροδιάδρομοι Κασσάνδρα, Λήμνος (J/UL-60) και Θεσσαλονίκη, Λήμνος, Χίος, Ρόδος, Λευκωσία, Μέση Ανατολή (L/UL-609), οι οποίοι λειτουργούσαν από τα 11.000 και 4.500 πόδια αντίστοιχα.

Τούτο σημαίνει ότι τα τουρκικά μαχητικά αεροσκάφη θα έχουν πλέον τη δυνατότητα να κινούνται ανεξέλεγκτα σε μεγαλύτερα ύψη μέχρι τα 14.000 πόδια, εκεί που μέχρι σήμερα κινούνται μέχρι τα 4.500 και 11.000 πόδια κατά περίπτωση. Ιδιαίτερα δε στην περιοχή της Λήμνου, όπου επιπλέον παραχωρήσαμε χώρο για εκτέλεση ασκήσεων εντός της τερματικής περιοχής του αεροδρομίου της και σε απόσταση 5, 6 μιλίων από την ακτή.

β. Δεχτήκαμε να αποσύρουμε από τον ICAO το δίκτυο αεροδιαδρόμων ελάχιστου κατακόρυφου διαχωρισμού (RVSM) του 2002, το οποίο κάλυπτε πλήρως τις εθνικές μας θέσεις, επειδή περιείχε αεροδιαδρόμους σε όλο το ανατολικό Αιγαίο, σε όλα τα ύψη και ιδιαίτερα πάνω από τη Λήμνο. Επιπλέον, κάλυπτε ολόκληρο το FIR Αθηνών και τις απαιτήσεις για τους Ολυμπιακούς Αγώνες.

γ. Αποδεχτήκαμε, με βάση το παραπάνω πρακτικό, να υπογραφεί συμφωνία (L.O.A.) Ελλάδας-Τουρκίας, η οποία έχει ήδη απορριφθεί επισήμως, κατά το πρόσφατο παρελθόν (2001) από το ΥΠΕΞ και ΥΠΕΘΑ, ως "εθνικά επιζήμια".

Επειδή οι ενέργειες αυτές στρέφονται εναντίον των εθνικών μας συμφερόντων.

ΕΡΩΤΩΝΤΑΙ ΟΙ ΥΠΟΥΡΓΟΙ:

1. Πώς είναι δυνατόν να υπογραφεί τέτοια συμφωνία όταν στο πρόσφατο παρελθόν έχει επισήμως χαρακτηριστεί ως "εθνικά επιζήμια";
2. Η πάγια θέση μας για κατάθεση σχεδίων πτήσεως ισχύει; Αν ναι, γιατί δεν περιελήφθη στη συμφωνία;
3. Για ποιους λόγους γίνονται αυτές ο μονομερείς παραχωρήσεις, όταν μάλιστα δεν εξυπηρετούν τους Ολυμπιακούς Αγώνες;
4. Το "πακέτο" αυτό των αεροδιαδρόμων θα ισχύσει και μετά τους Ολυμπιακούς Αγώνες;

Οι Ερωτώντες βουλευτές
Σπηλιωτόπουλος Σπήλιος,
Παυλίδης Αριστοτέλης,
Καλαντζάκου Σοφία,
Λιάπης Μιχάλης,
Σκανδαλάκης Παναγιώτης,
Στυλιανίδη Ευριπίδης,
Μολυβιάτης Πέτρος".

ΣΕ ΣΥΝΕΡΓΑΣΙΑ ΜΕ ΤΟ LONDON CITY and GUILDS

MISS ANNA

Μαθήματα Μούλτι Μήντια
Ταχύρυθμα τμήματα
Παιχνίδια στην Αγγλική γλώσσα με Ηλεκτρονικό Υπολογιστή
Εξτρα μαθήματα εφόσον χρειάζονται
Ασκήσεις Αγγλικών στην κατανόηση βίντεο
Ολοι οι μαθητές πρέπει να μιλούν στ' αγγλικά σε κάθε μάθημα

ENGLISH Miss Anna

MISS ANNA

ΠΟΙΟΤΙΚΑ ΠΡΟΣΟΝΤΑ ΑΠΑΙΤΟΥΝ ΠΟΙΟΤΙΚΗ ΕΚΠΑΙΔΕΥΣΗ

ΓΙΑΤΙ Μ' ΕΜΑΣ; ΔΙΟΤΙ

Ο Διευθυντής του φροντιστηρίου μας έχει πανεπιστημιακό πτυχίο στην αγγλική γλώσσα/λογοτεχνία καθώς και παιδαγωγικά προσόντα.

★ *Μια καλή αρχή οδηγεί στην καλή πρόοδο.*
★ ***Εμείς προσφέρουμε τον πιο γρήγορο, σίγουρο και αναγνωρισμένο στην Ε.Ε. δρόμο προς την επιτυχία στα πτυχία***
CAMBRIDGE FIRST-CERTIFICATE και PROFICIENCY, PITMAN, LONDON, E.E. DEVEL ORMENT DIRECTORY No 026553/650780 TRINITY COLLEGE LONDON *(προφορικές)*
★ *Βρετανοί επαγγελματίες εκπαιδευτικοί με όλα τα προσόντα.*
★ *Ολες οι τελευταίες μέθοδοι διδασκαλίας.*
★ *Ολιγομελή τμήματα.*
★ *Εγγυημένη είσοδος στα Βρετανικά Πανεπιστήμια με το "Pitman Advanced".*
★ *Μάθετε αγγλικά με ειδικούς-πρωτοπόρους στην Ελλάδα.*

**** D. HORNSBY B.A (ENGLISH HONOURS), P.G.C.E. UNIVERSITY OF LIVERPOOL ENGLAND (πρώην εξεταστής CAMBRIDGE)***
**** ANN HORNSBY B.A. CERT ED, DIP. COUNS, UNIVERSITY OF ASTON, ENGLAND***

ΩΡΕΣ:
10.00-13.00
17.00-20.00

**** ΚΑΒΟΥΚΛΗ ΟΥΡΑΝΙΑ***
ΚΕΝΤΡΙΚΟ ΓΡΑΦΕΙΟ: Πλατεία Αγ. Νικολάου 7- πρώτος όροφος, 85100-ΡΟΔΟΣ
Τηλ. 22410 36771-29028

ΟΙ ΕΓΓΡΑΦΕΣ ΑΡΧΙΣΑΝ

Jeanne-Crystale
ΝΥΦΙΚΑ-ΒΑΠΤΙΣΤΙΚΑ
ΑΜΠΙΓΙΕ
(ΛΑΔΟΠΑΝΑ • ΠΕΤΣΕΤΑ • ΕΣΩΡΟΥΧΑ • ΚΑΛΤΣΕΣ • ΛΑΜΠΑΔΑ • ΚΑΛΑΘΙ • ΣΕΤ ΛΑΔΙΟΥ • ΦΟΡΕΜΑ ή ΚΟΥΣΤΟΥΜΙ)
ΚΟΥΤΑ ΒΑΠΤΙΣΗΣ ΚΟΜΠΛΕ
ΜΟΝΟ !!! 300 €
Από σήμερα έως και τον Οκτώβριο!!
ΕΛΑΤΕ ΤΩΡΑ σε μας και για την ωραιότερη μέρα της ζωής σας
ΝΥΦΙΚΑ
ΜΟΝΟ !!! 300 €
(ΕΝΟΙΚΙΑΣΗ ή ΠΩΛΗΣΗ ΠΡΟΛΑΒΕΤΕ (ΤΕΜ. 20)
ΙΑΛΥΣΟΣ
(Μετά την Κεντρική Εκκλησία)
ΦΙΛΕΡΗΜΟΥ 32
ΓΙΑ ΚΑΛΥΤΕΡΗ ΕΞΥΠΗΡΕΤΗΣΗ ΣΑΣ
ΤΗΛΕΦΩΝΗΣΤΕ ΜΑΣ ΣΤΟ
22410-92783 ή 6974301200

Θα διατεθεί πίστωση 1,15 εκατ. ευρώ από το Γ' ΚΠΣ

Σημαντικά έργα ανάδειξης στο Κάστρο της Κρητηνίας

Η ολοκλήρωσή τους θα δώσουν νέα πνοή στην περιοχή

Στις 8 Οκτωβρίου δημοπρατείται στην Αθήνα και στα γραφεία του Ταμείου Αρχαιολογικών Πόρων το έργο: "Συνολική Ανάδειξη Κάστρου Κρητηνίας" με προϋπολογισμό 1.145.880 ευρώ πλέον των απαλλοτριώσεων.

Το έργο θα εκτελεσθεί στα πλαίσια του Περιφερειακού Επιχειρησιακού Προγράμματος Νοτίου Αιγαίου. Ο Δήμος Αττανβύρου με ανακοίνωσή του εκφράζει την ικανοποίησή του γιατί μετά από πολλές προσπάθειες ένα ακόμα σημαντικό έργο για την περιοχή παίρνει τον δρόμο της ολοκλήρωσης στα πλαίσια του Γ' ΚΠΣ.

Το Κάστρο της Κρητηνίας το επισκέπτονται τουρίστες, αλλά μετά την ανάδειξη του και την εκτέλεση όλων των έργων που προβλέπονται, θα γίνει η ανάλογη προβολή και είναι βέβαιο ότι θα προσελκύσει μεγάλο αριθμό επισκεπτών, πράγμα που θα συμβάλει στην ανάπτυξη που επιδιώκει ο Δήμος για την ευρύτερη περιοχή.



Εθελοντικός καθαρισμός παραλιών

Με αφορμή την Παγκόσμια Ημέρα Εθελοντικού Καθαρισμού των Ακτών-αύριο Σάββατο-ο Δήμος Αφάντου σε συνεργασία με το Κεντρικό Λιμεναρχείο της Ρόδου, διοργανώνει καθαρισμό των παραλιών Αφάντου και Κολυμπίων και καλεί όλους τους δημότες του να συμμετάσχουν δείχνοντας την οικολογική τους ευαισθησία.

Οσοι ενδιαφέρονται να συμμετέχουν στην προσπάθεια που καταβάλει ο Δήμος Αφάντου για την προστασία των ακτών, θα πρέπει να συγκεντρωθούν στις 9 το πρωί του Σαββάτου στην παιδική χαρά του Δήμου, που βρίσκεται στην παραλία Αφάντου.

ΣΧΟΛΗ ΧΟΡΟΥ Μαρί Σκίκα
ΑΝΑΓΝΩΡΙΣΜΕΝΗ ΑΠΟ ΤΟ ΚΡΑΤΟΣ
- Διπλωματούχος Ανώτερης Επαγγελματικής Σχολής Χορού "Ραλλού Μανού" και Ακαδημίας Χορού Βάρνας - Βουλγαρίας
- Αποκλειστική επίσημος αντιπρόσωπος Δωδεκανήσου της Inernational Ballet Academy of Varna - Bulgaria του συστήματος "VAGANOVA" με δικαίωμα χορηγήσεως μετά από εξετάσεις διπλωμάτων όλων των βαθμίδων (Preparatoire, Elementaire, Moyen, Avance, Superieur).
- Μέλος Διεθνούς Συμβ. Χορού της UNESCO.
- Μέλος Σ.Ι.Σ.Χ.Ε. (Σωματείο Ιδιοκτητών Σχολών Χορού Ελλάδος)
από το 1984
Διανύοντας τον **εικοστό** χρόνο λειτουργίας μας, με γνώμωνα τη **ΓΝΩΣΗ**, την **ΕΜΠΕΙΡΙΑ**, το **ΜΕΡΑΚΙ** και το **ΕΠΙΛΕΓΜΕΝΟ ΔΙΔΑΚΤΙΚΟ ΠΡΟΣΩΠΙΚΟ**, συνεχίζουμε να συμβάλλουμε δυναμικά στην εξελικτική πορεία της τέχνης του χορού στο νησί μας.

Κοντά μας ο Χορός είναι Παιδεία & Μορφή Επικοινωνίας για κάθε άνθρωπο με Δημιουργική Αντίληψη.
ΔΙΔΑΣΚΟΜΕΝΑ ΜΑΘΗΜΑΤΑ:
● Κλασσικό Μπαλλέτο (Συστ. Vaganova) ● Ακαδημαϊκό Κλασσικό Μπαλλέτο ● Ρυθμική Κινητική Αγωγή Νηπίων ● Σύγχρονος Χορός (σύστημα Martha's Graham, Cunninghamm, Limon) ● Jazz (παιδιών-ενηλίκων) ● Χορευτική Γυμναστική Ενηλίκων ● Μικρών & Μεγάλων Μαζορεττών ● Αυτοσχεδιασμός ● Κάρακτερ ● Προετοιμασία για εισαγωγικές επαγ/τικών σχολών ΥΠ.ΠΟ ● Flamenco - Ισπανικοί χοροί
ΔΕΚΤΑ ΠΑΙΔΙΑ ΑΠΟ 3,5 ΕΤΩΝ
ΕΓΓΡΑΦΕΣ: Καθημερινά από 4/9 εκτός Σαββάτου - Κυριακής 5:30-9:00 το απόγευμα ΕΝΑΡΞΗ ΜΑΘΗΜΑΤΩΝ 15/9/2003
● ΡΟΔΟΣ: ΔΕΝΔΡΙΝΟΥ 19, ΤΗΛ: 22410 35351 ● ΑΡΧΑΓΓΕΛΟΣ: ΤΗΛ: 22440 22290

Εκπολιτιστικό Σωματείο Ελληνικών Λαϊκών Χορών

ΑΝΑΚΟΙΝΩΣΗ

Από την Διεύθυνση του Σωματείου ανακοινώνεται ότι οι εγγραφές για τα τμήματα εκμάθησης Ελληνικών χορών θα αρχίσουν το **Σάββατο 20 Σεπτεμβρίου.**

✿

Δεκτά αγόρια και κορίτσια από 1ης Δημοτικού

✿

Τμήματα εφήβων-ενηλίκων "Πρωινά-απογευματινά"

✿

Διδάσκει: **Ο Τζέλλος Βαγγέλης**
"21 Χρόνια πείρας στην διδασκαλία των Ελλ. Χορών".

✿

Εγγραφές: **κάθε Σάββατο στην σχολή: Εργάνης Αθηνάς & Μαν. Πανανστάση (απέναντι από το super market Bazaar). 11.00 έως 13.30 ή στα τηλέφωνα: 2241020157, 69510, 6972817194 καθημερινά από της 10.00 έως 14.00**

Η πρόεδρος
Νέλλη Δημόγλου

Πάντα με υγείαν...

Τι είναι η κατάθλιψη;

Γ' ΜΕΡΟΣ
ΘΕΡΑΠΕΥΕΤΑΙ Η ΚΑΤΑΘΛΙΨΗ;

ΝΑΙ! Χωρίς θεραπεία ένα επεισόδιο κατάθλιψης διαρκεί κατά μέσο όρο δέκα μήνες σε νέους ασθενείς (από λίγες μέρες έως πολλά χρόνια) και περίπου 2 χρόνια στους ηλικιωμένους. Η θεραπεία είναι σημαντική όχι μόνο για την υποχώρηση ενός μεμονωμένου επεισοδίου το συντομότερο δυνατό, αλλά και για να προληφθούν μελλοντικά επεισόδια.Πολλοί άνθρωποι που υπέστησαν ένα επεισόδιο κατάθλιψης παρουσιάζουν και άλλα επεισόδια (δηλ. υποτροπές). Ο κίνδυνος υποτροπών αυξάνεται με τον αριθμό και τη σοβαρότητα προηγούμενων επεισοδίων.

Υπάρχουν δύο θεραπείες, η φαρμακευτική με αντικαταθλιπτικά και άλλα φάρμακα, η ψυχοθεραπευτική προσέγγιση και ο συνδυασμός και των δύο. Πολλοί πιστεύουν ότι οι ψυχοθεραπευτικές θεραπείες είναι περισσότερο σημαντικές από τη χρήση αντικαταθλιπτικών, αλλά αγνοείται το γεγονός ότι η κατάθλιψη είναι μια απόλυτα σωματική νόσος.

Ψυχοθεραπευτικές θεραπείες

Οι συνηθέστερες μορφές ψυχοθεραπείας είναι η γνωσιακή θεραπεία της συμπεριφοράς και η διαπροσωπική ψυχοθεραπεία. Η γνωσιακή θεραπεία της συμπεριφοράς είναι μια βραχυχρόνια ψυχοθεραπεία που στοχεύει να βοηθήσει τον καταθλιπτικό να αντικαταστήσει τις αρνητικές του σκέψεις και συμπεριφορές με περισσότερο ρεαλιστικές. Η διαπροσωπική ψυχοθεραπεία επικεντρώνεται περισσότερο στις παρελθούσες και παρούσες σχέσεις και το πώς επηρεάζουν την τωρινή λειτουργικότητα του ατόμου.

Αντικαταθλιπτικά

Οι αντικαταθλιπτικές θεραπείες ξεκίνησαν το 1956, όταν παρατηρήθηκε ότι ένα αντιφυματικό φάρμακο βελτίωνε τη διάθεση. Δύο χρόνια αργότερα, ανακαλύφθηκε το αντικαταθλιπτικό ιμιπραμίνη. Ήταν η πρώτη επιστημονικά αποδεδειγμένη θεραπεία της κατάθλιψης και απέδειξε ότι η κατάθλιψη αντιμετωπίζεται φαρμακευτικά. Σήμερα, υπάρχουν πολλά διαφορετικά αντικαταθλιπτικά. Αποτελούν την αναγνωρισμένη θεραπεία για όλες τις μορφές μέτριας και σοβαρής κατάθλιψης ανεξαρτήτως αιτιολογίας. Περίπου το 80% των ασθενών με κατάθλιψη ανταποκρίνεται στη θεραπεία με αντικαταθλιπτικά, τα οποία είναι αποτελεσματικά, δεν προκαλούν εθισμό και δεν χάνουν την αποτελεσματικότητα τους κατά τη μακροχρόνια χρήση.

Τα αντικαταθλιπτικά δεν δρουν άμεσα. Η βελτίωση της διάθεσης απαιτεί συνήθως τρεις εβδομάδες και περισσότερο, αντίθετα από τα ηρεμιστικά, που έχουν άμεση δράση. Μπορεί αρχικά να παρατηρήσει κανείς βελτίωση στον ύπνο. Η βελτίωση της διάθεσης όμως ακολουθεί αργότερα. Οι παρενέργειες εμφανίζονται συνήθως από την αρχή της θεραπείας, είναι ήπιες και συνήθως υποχωρούν, αλλά αν δεν είναι ανεκτές, θα πρέπει να επικοινωνήσει ο ασθενής με τον γιατρό του. Τα αντικαταθλιπτικά δρουν μόνο σε άτομα που υποφέρουν από κατάθλιψη και δεν φαίνεται να επιδρούν σε άτομα που δεν υποφέρουν από κατάθλιψη. Η δράση τους δεν αυξάνεται όσο αυξάνεται η δόση.

Πώς δρουν τα αντικαταθλιπτικά;

Τα αντικαταθλιπτικά δρουν στον εγκέφαλο αυξάνοντας τα επίπεδα νοραδρεναλίνης ή σεροτονίνης ή και των δύο στην νευρική σύναψη. Για παράδειγμα, τα τρικυκλικά αντικαταθλιπτικά όπως η αμιτριπτυλίνη, αυξάνουν τα επίπεδα και της νοραδρεναλίνης και της σεροτονίνης στον εγκέφαλο. Ωστόσο, οι ειδικοί αναστολείς επαναπρόσληψης σεροτονίνης (SSRIs) δρουν μόνο ή κυρίως στο σύστημα σεροτονίνης.

Για πόσο καιρό θα πρέπει να γίνεται λήψη αντικαταθλιπτικών;

Τα αντικαταθλιπτικά θα πρέπει να λαμβάνονται για τουλάχιστον 6 μήνες γιατί ο κίνδυνος υποτροπής είναι πολύ μικρότερος αν οι ασθενείς συνεχίσουν τη θεραπεία για μεγάλο χρονικό διάστημα.

Τι συμβαίνει αν δεν ανταποκριθώ στη θεραπεία;

Πρέπει να γίνει λήψη ικανής δόσης αντικαταθλιπτικού για τουλάχιστον 4 εβδομάδες, πριν υποθέσει κανείς ότι δεν έχει ανταπόκριση. Υπάρχουν μετά εναλλακτικές δυνατότητες σε περίπτωση μη ανταπόκρισης όπως η αύξηση της δόσης, η χορήγηση άλλου αντικαταθλιπτικού ή και συνδυασμού αντικαταθλιπτικών και άλλων φαρμάκων όπως σταθεροποιητικών της διάθεσης, νευροληπτικών κλπ. Αν εξακολουθεί να μην εμφανίζεται ανταπόκριση, μια άλλη επιλογή που μπορεί να εξετάσει ο γιατρός σας είναι η ηλεκτροσπασμοθεραπεία (ΗΣΘ), η οποία είναι μια από τις αποτελεσματικότερες θεραπείες για την κατάθλιψη, ιδιαίτερα σε σοβαρές περιπτώσεις που δεν έχουν ανταποκριθεί σε άλλες θεραπείες ή σε άτομα που δεν μπορούν να λάβουν φάρμακα.

(Πηγή: www.ygeia.com)

ΙΑΤΡΙΚΗ ΑΝΑΚΟΙΝΩΣΗ

Ο ιατρός

ΙΩΑΝΝΗΣ ΟΡΦΑΝΟΣ

Χειρουργός Ορθοπαιδικός

θα απουσιάσει από το ιατρείο του λόγω συμμετοχής του στο σεμινάριο "Υπερηχογραφική διάγνωση συγγενούς εξαρθρήμτος ισχίου", που θα γίνει στο Stolzalpe της Αυστρίας από **22 έως 26/09/2003.**

Το ιατρείο θα επαναλειτουργήσει στις **29/09/2003.**

Διεύθυνση ιατρείου: Παύλου Μελά 40, Ρόδος, Τηλέφωνο 2241033323

Κέντρο Συμβουλευτικής & Αξιολόγησης Προσωπικότητας Παιδιών & Ενηλίκων

ΠΑΠΑΓΕΩΡΓΙΟΥ ΘΑΝΟΣ

Ψυχολόγος – Ψυχοθεραπευτής

ΠΑΝΕΠΙΣΤΗΜΙΟΥ ΑΘΗΝΩΝ

- Διερεύνηση Προσωπικότητας (Προφίλ- Δεξιότητες-Αδυναμίες)
- Δείκτης Νοημοσύνης Παιδιών και Ενηλίκων
- Μαθησιακές Δυσκολίες και Δυσλεξία
- Θεραπευτική Αντιμετώπιση Φοβιών-Ειδικών Φοβιών, Κατάθλιψης, Διαταραχής πανικού, Ψυχοσωματικών προβλημάτων, Τραυματικών γεγονότων ζωής (πένθος, χωρισμός, σχολική αποτυχία), Συναισθηματικών διαταραχών, Διαταραχών Διατροφής (βουλιμία-ανορεξία).
- Αντιμετώπιση προβλημάτων συμπεριφοράς παιδιών σε σχολείο-σπίτι
- Ανάπτυξη Κοινωνικών Δεξιοτήτων
- Βελτίωση Σχέσεων-Πρόγραμμα Ελέγχου Συγκρούσεων
- Βελτίωση Αυτοεκτίμησης-Αυτοεικόνας
- Συμβουλευτική Οικογένειας & Ζεύγους

Κ. Παλαιολόγου 105 - Ρόδος
Τηλ:22410 78668- Κιν: 6947371250 - Μόνο με Ραντεβού

PROART

ΙΑΤΡΙΚΗ ΑΝΑΚΟΙΝΩΣΗ

Ο ΙΑΤΡΟΣ

ΧΕΙΡΟΥΡΓΟΣ - ΟΥΡΟΛΟΓΟΣ

ΘΕΟΔΟΣΙΟΣ Ε. ΤΡΙΑΝΤΑΦΥΛΛΟΥ

Αμερικής 7 (παλαιό ΤΑΞΥ)

Δέχεται: Καθημερινά 09.00-13.00 και 17.30-20.30

(εκτός Σαββάτου)

Τηλ. 2241 0 35235

ΙΑΤΡΙΚΗ ΑΝΑΚΟΙΝΩΣΗ

Ο ΠΝΕΥΜΟΝΟΛΟΓΟΣ ΙΑΤΡΟΣ

ΔΗΜΗΤΡΗΣ Γ. ΚΡΗΤΙΚΟΣ

ευρίσκεται εκτός Ρόδου.

Το ιατρείο θα λειτουργήσει Δευτέρα 22 Σεπτεμβρίου στη νέα διεύθυνση **Βενετοκλέων 58.**

Τηλ. 2241032022, 6932723723

ΙΑΤΡΙΚΗ ΑΝΑΚΟΙΝΩΣΗ

ΕΥΘΥΜΙΟΣ ΚΩΒΑΙΟΣ

Χειρ. Οδοντίατρος

θα απουσιάσει λόγω μετεκπαίδευσης στην εμφυτευματολογία και γναθοπροσωπική χειρουργική στο UNIVERSITY OF CONNECTICUT HEALTH CENTER (Ην. Πολιτείες).

Το ιατρείο θα παραμείνει κλειστό για όλο το έτος.

Πληροφορίες στα τηλ. 2241020352

ΙΑΤΡΙΚΗ ΑΝΑΚΟΙΝΩΣΗ

Ο Ιατρός

ΑΝΑΣΤΑΣΙΟΣ ΠΛΑΤΗΣ

Ψυχίατρος

Δέχεται στο ιατρείο του στην οδό Στ. Καζούλη 18

ΩΡΕΣ ΙΑΤΡΕΙΟΥ

09.00 π.μ.-14.00 μ.μ.

(καθημερινά εκτός Σαββάτου-Κυριακής)

Μόνο με ραντεβού: Τηλ. 2241022102

Εργαστήριο Κλινικής Ψυχολογίας

ΧΡΙΣΤΙΝΑ ΣΑΒΒΑΚΗ-ΓΚΡΑΝΖΑΝ

Κλινική Ψυχολόγος-Ψυχοπαθολόγος (DESS)

- Πτυχιούχος του Πανεπιστημίου Nancy Γαλλίας
- Μεταπτυχιακή ειδίκευση (DESS) στην Κλινική Ψυχολογία Ενηλίκου, Εφήβου και Παιδιού στο Πανεπιστήμιο Reims Γαλλίας

Για τον ενήλικο
- Ψυχοδιαγνωστική
- Ψυχολογική υποστήριξη
- Ατομική και οικογενειακή συνέντευξη
- Ψυχοθεραπεία αναλυτικής εμπνεύσεως

Για το παιδί
- Αξιολόγηση προσωπικότητας (τεστ νοημοσύνης, προβολής)
- Διάγνωση μαθησιακών δυσκολιών και συμπεριφορικών διαταραχών
- Συμβουλευτική επαγγελματικού προσανατολισμού
- Ψυχοθεραπεία μέσω παιχνιδιού και εικαστικών

Δέχεται με ραντεβού

Εθνικής Αντίστασης 15

Τηλ.: 77350-Κιν. 6937684251

ΙΑΤΡΙΚΗ ΑΝΑΚΟΙΝΩΣΗ

ΝΤΟΡΑ ΚΩΝΣΤΑΝΤΙΝΟΠΟΥΛΟΥ

ΨΥΧΟΛΟΓΟΣ

Πτυχιούχος του Πανεπιστημίου της Καλιφόρνιας-Λος Αντζελες (UCLA)-Μεταπτυχιακές σπουδές στο Pepperdine University-Malibu California.

➤ Αμεση ψυχολογική υποστήριξη και επαγγελματική φροντίδα από έμπειρη Ψυχολόγο και Οικογενειακή Σύμβουλο.

➤ Η σωστή θεραπευτική σχέση μπορεί να επιφέρει ρεαλιστικές λύσεις για πραγματικά προβλήματα σε θέματα: μοναξιάς, μελαγχολίας, στρες, ανυπομονησίας, φοβίας, εθισμού, οικογενειακών σχέσεων, διαζυγίου, κακομεταχείρισης, συναισθηματικών δυσκολιών, αυτοπεποίθησης, ανασφάλειες, μεταβατικά στάδια ζωής, βουλιμίας, ανορεξίας, απώλειας, πένθους.

Τηλεφωνείστε στα τηλέφωνα: (22410)35163 και 6944/980550 για ραντεβού και άμεση εξυπηρέτηση.

Διεύθυνση: Καρίας 1

Περιοχή Ροδίνι - Ρόδος

ΚΕΝΤΡΟ ΕΙΔΙΚΩΝ ΘΕΡΑΠΕΙΩΝ ΤΟΥ ΠΑΙΔΙΟΥ ΔΩΔΕΚΑΝΗΣΟΥ

ΚΩΝ/ΝΟΣ ΜΠΑΔΑΝΗΣ - ΣΟΥΖΗ ΓΕΩΡΓΙΛΟΠΟΥΛΟΥ

ΕΡΓΟΘΕΡΑΠΕΥΤΗΣ ΠΤΥΧΙΟΥΧΟΣ ΜΕΘΟΔΟΥ BOBATH N.D.T
ΜΕΘΟΔΟΣ PORTAGE
ΑΙΣΘΗΤΗΡΙΑΚΗΣ ΟΛΟΚΛΗΡΩΣΗΣ (S.I.)
ΜΕΤΕΚΠΑΙΔΕΥΣΗ ΣΤΙΣ ΝΕΥΡΟΛΟΓΙΚΕΣ ΚΑΙ ΚΙΝΗΤΙΚΕΣ ΔΙΑΤΑΡΑΧΕΣ

ΛΟΓΟΠΑΘΟΛΟΓΟΣ ΜΕΤΑΠΤΥΧΙΑΚΟ ΑΚΟΥΟΛΟΓΙΑΣ

Αποστόλου Παύλου 84, Ρόδος 85100, τηλ. / fax (22410)60999/60579

"ΕΚΠΑΙΔΕΥΤΙΚΗ ΠΑΡΕΜΒΑΣΗ"

ΠΡΟΤΥΠΟ ΕΚΠΑΙΔΕΥΤΙΚΟ ΚΕΝΤΡΟ

ΤΟ ΜΟΝΟ ΕΚΠΑΙΔΕΥΤΙΚΟ ΚΕΝΤΡΟ ΠΟΥ ΔΙΔΑΣΚΕΙ ΟΛΑ ΤΑ ΜΑΘΗΜΑΤΑ

ΤΩΡΑ ΟΛΑ ΣΕ ΕΝΑ

ΑΠΟ 250 ΕΥΡΩ

ΥΠΑΡΧΟΥΝ ΠΟΛΛΟΙ ΛΟΓΟΙ ΠΟΥ ΠΡΕΠΕΙ ΝΑ ΜΑΣ ΕΠΙΛΕΞΕΤΕ:

Α) Γιατί προσφέρουμε όλα αυτά στον ΙΔΙΟ ΧΩΡΟ

Β) Γιατί το πρότυπο εκπαιδευτικό κέντρο μας σε συνεργασία με τα κέντρα εκμάθησης ηλεκτρονικών υπολογιστών «EXPERT IN» προσφέρουν ένα ολοκληρωμένο πακέτο εκπαίδευσης για τα παιδιά σας. ΦΡΟΝΤΙΣΤΗΡΙΑΚΑ ΜΑΘΗΜΑΤΑ - ΕΚΜΑΘΗΣΗ Η/Υ - ΑΓΓΛΙΚΑ – ΓΕΡΜΑΝΙΚΑ.

Γ) Γιατί οι μαθητές μας διδάσκονται σε ΟΛΙΓΟΜΕΛΗ ΤΜΗΜΑΤΑ με τα πλέον σύγχρονα ΕΚΠΑΙΔΕΥΤΙΚΑ ΜΕΣΑ από ΕΜΠΕΙΡΟΥΣ και ΕΞΕΙΔΙΚΕΥΜΕΝΟΥΣ ΕΚΠΑΙΔΕΥΤΙΚΟΥΣ στις σύγχρονες παιδαγωγικές αντιλήψεις.

Δ) Γιατί έχουμε συνεχή ΠΡΟΣΩΠΙΚΗ ΕΠΑΦΗ με τους γονείς, ενημερώνοντάς τους για την πρόοδο των παιδιών αλλά και συνεργαζόμενοι μαζί τους για κάθε τυχόν πρόβλημα,

ΦΡΟΝΤΙΣΤΗΡΙΑΚΑ ΜΑΘΗΜΑΤΑ	Expert in Advanced Computer Studies	ΑΓΓΛΙΚΑ	ΓΕΡΜΑΝΙΚΑ
Δημοτικού Γυμνασίου Λυκείου	ECDL ΠΙΣΤΟΠΟΙΗΣΗ ΣΠΟΥΔΩΝ	Διδασκαλία όλων των πτυχίων του Cambridge. (MYL, KET, PET, FCE, ADVANCED, PROFICIENCY)	Διδασκαλία όλων των πτυχίων του Ινστιτούτου Goethe (ZERTIFIKAT, MITTELSTUFE)

ΕΓΓΡΑΦΕΣ: ΜΑΡΚΟΥ ΚΛΑΔΑΚΗ 18 ΑΝΑΛΗΨΗ - ΤΗΛ. 22410 63155, 63165



Υποφέρετε από το ΣΤΡΕΣ;



Νοιώθετε:	Έχετε:	Νομίζετε ότι:
Αγωνία;	Πονοκεφάλους;	Έχετε συχνές συγκρούσεις με τους άλλους;
Άγχος;	Ταχυπαλμίες;	Δεν τελειώνετε μια συζήτηση;
Φοβίες;	Χρόνια Κούραση;	Διακόπτετε τους άλλους;
Ένταση;	Υψηλή πίεση;	Δεν έχετε υπομονή να περιμένετε;
Θυμό;	Αϋπνία;	Δεν μπορείτε να ανταπεξέλθετε στις καταστάσεις της ζωής;
Εκνευρισμό;	Πεπτικές ενοχλήσεις;	Δεν αντέχετε άλλο;

Εάν έχετε απαντήσει θετικά σε μία ή περισσότερες από τις παραπάνω ερωτήσεις, είναι πιθανόν να υποφέρετε από ΣΤΡΕΣ!!!

Οι προσωπικές και εμπιστευτικές συνεδρίες της **Θεραπεύτικής Αντιστρές,** στοχεύουν στο να δώσουν απαντήσεις σε καυτά ερωτήματα που αφορούν συγκεκριμένα προβλήματα , και κυρίως στο να εφοδιάσουν με εύκολους στην εφαρμογή τους μεθόδους επίτευξης **μιας ζωής χωρίς στρες, με ένα προσωπικό σχέδιο δράσης.**



Με αυτόν τον τρόπο, το ΣΤΡΕΣ μπορεί να γίνει από όπλο που σκοτώνει **ένα κλειδί επιτυχίας!!!**

Για περισσότερες πληροφορίες, επικοινωνείστε με το

Κέντρο Ειδικών Θεραπειών

Στρατηγού Ζήση 50, Ρόδος

Τηλ. /Φαξ: 22410 20421

Υπεύθυνη: Ντίνα Σαντορινιού

Ειδική Σύμβουλος / Εκπαιδεύτρια /Εναλλακτική Θεραπεύτρια



ΓΙ' ΑΥΤΟ ΤΟ ΚΑΛΟΚΑΙΡΙ...

Σφηνάκι παγωμένο, σκέτο ή με παγάκια και μια φέτα λεμόνι - πορτοκάλι

JÄGER-TONIC

40 ml Γιέγκερμαϊστερ, σε ποτήρι - σωλήνα, προσθέτουμε μία φέτα λεμόνι και γεμίζουμε το ποτήρι με TONIC WATER



ΑΝΑΚΟΙΝΩΣΗ

Σας ενδιαφέρει ένα επάγγελμα που θα σας χαρίσει

ΑΜΕΣΑ ΚΕΡΔΗ ΚΑΙ ΛΑΜΠΡΟ ΜΕΛΛΟΝ; ΑΝ ΝΑΙ!!!

ΣΠΟΥΔΑΣΤΕ ΚΟΜΜΩΤΙΚΗ

ΕΡΓΑΣΤΗΡΙΟ ΕΛΕΥΘΕΡΩΝ ΣΠΟΥΔΩΝ ΚΟΜΜΩΤΙΚΗΣ

ΣΑΚΚΑ ΠΟΠΗ

ΓΡΙΒΑ 41 ΤΗΛ. 22410 22810

ΠΡΟΣΦΕΡΟΥΜΕ:

- ✔ ΣΥΝΤΟΜΗ ΕΚΜΑΘΗΣΗ: ΜΟΝΟ 10 ΜΗΝΕΣ
- ✔ ΜΕΤΕΚΠΑΙΔΕΥΣΗ ΣΤΑ ΕΡΓΑΣΤΗΡΙΑ ΜΑΣ
- ✔ ΕΞΑΣΦΑΛΙΣΜΕΝΗ ΕΡΓΑΣΙΑ
- ✔ ΔΥΝΑΤΟΤΗΤΑ ΣΥΝΕΧΙΣΗΣ ΣΠΟΥΔΩΝ ΣΤΗ ΓΑΛΛΙΑ



ΠΡΑΚΤΟΡΕΙΟ ΤΑΞΙΔΙΩΝ
ΣΑΒΒΑΣ ΣΑΗΣ

4ήμερη εκδρομή στη
ΜΥΤΙΛΗΝΗ
ΠΡΟΣΚΥΝΗΜΑ ΣΤΟΝ ΑΓ. ΡΑΦΑΗΛ
από **24/9** έως **27/9**
ΑΕΡΟΠΟΡΙΚΩΣ κατ' ευθείαν από Ρόδο

Περιλαμβάνει:
- Αεροπορικά εισιτήρια Ρόδο - Μυτιλήνη - Ρόδο
- Φόρους αεροδρομίων
- Ξενοδοχείο με πρωινό
- Μεταφορές αεροδρόμιο - ξενοδοχείο - αεροδρόμιο
- 2 ολοήμερες εκδρομές στον Αγ. Ραφαήλ, Ταξιάρχη Μανταμάδος - Πέτρα - Μόλιβο - Μονή Λημόνος - Πλωμάρι - Αγιάσο κ.λπ.

ΤΕΛΗ ΟΚΤΩΒΡΙΟΥ
Αεροπορική εκδρομή για ΚΥΠΡΟ
30/10 έως 4/11

14/11 8ήμερο για ΚΕΡΚΥΡΑ
Σε συνεργασία
με το σωματείο Ξενοδοχοϋπαλλήλων
Τηλ. Σωματείου
22410205664–69427705011
Κ. Βιβή

017/11 7ήμερο για ΠΕΛΟΠΟΝΝΗΣΟ

8/11 αεροπορικώς ΒΟΡΕΙΑ ΕΛΛΑΔΑ (ΘΡΑΚΗ), ΘΕΣ/ΚΗ – ΚΑΒΑΛΑ – ΣΕΡΡΕΣ, ΚΟΜΟΤΗΝΗ – ΞΑΝΘΗ – ΑΛΕΞΑΝΔΡΟΥΠΟΛΗ – ΕΒΡΟ κ.λπ.

ΠΑΚΕΤΑ ΕΚΔΡΟΜΩΝ ΓΙΑ ΟΛΑ ΤΑ ΜΕΡΗ ΤΟΥ ΚΟΣΜΟΥ

ΠΛΗΡΟΦΟΡΙΕΣ - ΠΡΟΓΡΑΜΜΑΤΑ
ΠΡΑΚΤΟΡΕΙΟ ΤΑΞΙΔΙΩΝ
ΣΑΒΒΑΣ ΣΑΗΣ
ΤΑΡΠΟΝ ΣΠΡΙΝΓΚΣ 42 (δίπλα στην Τραπ. Πίστεως)
Τηλ. 22410 39781-3, 22410-37711

Α.Ν.Ε.Σ.
ΑΝΩΝΥΜΗ ΝΑΥΤΙΛΙΑΚΗ ΕΤΑΙΡΕΙΑ ΣΥΜΗΣ
ΕΔΡΑ: Σύμη Δωδεκάνησα Τ.Κ. 85600
Τηλ.: (22460) 71444, Fax. (22460) 71373
ΓΡΑΦΕΙΟ ΡΟΔΟΥ: Αυστραλίας 88 Τ.Κ. 85100
Τηλ. (22410) 37769, Fax. (22410) 34493
E-mail: anesymis@otenet.gr

ΕΒΔΟΜΑΔΙΑΙΟ ΠΡΟΓΡΑΜΜΑ Ε/Γ ΔΡΟΜΟΛΟΓΙΩΝ ΚΑΙ ΠΕΡΙΗΓΗΣΕΩΝ ΑΠΟ 14.09.2003 ΕΩΣ 15.10.2003

	ΣΥΜΗ II (Ε/Γ ΔΡΟΜΟΛΟΓΙΑ)		ΥΓ ΑΙΓΛΗ (Ε/Γ ΔΡΟΜΟΛΟΓΙΑ)		ΠΑΝΟΡΜΙΤΗΣ (Τ/Ρ ΔΡΟΜΟΛΟΓΙΑ)	
	ΣΥΜΗ-ΡΟΔΟ	ΡΟΔΟ-ΣΥΜΗ	ΣΥΜΗ-ΡΟΔΟ	ΡΟΔΟ-ΣΥΜΗ	ΣΥΜΗ-ΡΟΔΟ	ΡΟΔΟ-ΣΥΜΗ
ΚΑΘΕ ΔΕΥΤΕΡΑ			07.00 10.30 16.30	09.00 14.30 18.00		
ΚΑΘΕ ΤΡΙΤΗ			07.00		16.30	09.00 18.00
ΚΑΘΕ ΤΕΤΑΡΤΗ			10.30 16.30	09.00 14.30	07.30	18.00
ΚΑΘΕ ΠΕΜΠΤΗ		18.00		14.30	07.00 16.30	09.00
ΚΑΘΕ ΠΑΡΑΣΚΕΥΗ	06.00	18.00	07.00 10.30 16.30	09.00 15.30		
ΚΑΘΕ ΣΑΒΒΑΤΟ	06.00		18.00	10.30	16.30	09.00 18.00
ΚΑΘΕ ΚΥΡΙΑΚΗ				18.00	07.00 16.30	09.00

ΣΥΜΗ-ΝΤΑΤΣΑ-ΣΥΜΗ ΚΑΘΕ: ΣΑΒΒΑΤΟ ΜΕ ΑΙΓΛΗ

Ε/Γ ΣΥΜΗ II Τ/Ρ ΔΡΟΜΟΛΟΓΙΑ
ΡΟΔΟ-ΠΑΝΟΡΜΙΤΗ-ΣΥΜΗ: ΚΑΘΗΜΕΡΙΝΑ ΣΤΙΣ **09.00**
ΣΥΜΗ-ΡΟΔΟ: ΚΑΘΗΜΕΡΙΝΑ ΣΤΙΣ **15.30**

ΠΡΟΣΟΧΗ: ΤΟ ΚΑΤΑΜΑΡΑΝ ΠΑΝΟΡΜΙΤΗΣ ΑΝΑΧΩΡΕΙ ΑΠΟ ΤΟ ΚΕΝΤΡΙΚΟ ΛΙΜΑΝΙ (ΚΟΛΩΝΑ)
Τα δρομολόγια μπορούν να τροποποιηθούν λόγω εκτάκτων συγκοινωνιακών αναγκών ή καιρικών συνθηκών
Παρακαλούμε πριν ταξιδέψετε επικοινωνήστε με την Εταιρία:

Γραφείο ΣΥΜΗΣ Τηλ.: *(22460) 71444 - Φαξ: (22460) 71373*
Γραφείο ΡΟΔΟΥ Τηλ.: *(22410) 37769 - Φαξ: (22410) 34493*

ΝΑΥΤΙΚΗ ΕΤΑΙΡΕΙΑ
ΤΗΛΟΣ 21ος ΑΙΩΝΑΣ
ΔΡΟΜΟΛΟΓΙΑ "SEA STAR"

ΚΥΡΙΑΚΗ

ΛΙΜΑΝΙ	ΑΦΙΞΗ	ΑΝΑΧΩΡΗΣΗ
ΡΟΔΟΣ		07.15
ΤΗΛΟΣ	08.35	08.50
ΡΟΔΟΣ	10.10	17.00
ΤΗΛΟΣ	18.20	18.30
ΡΟΔΟΣ	19.50	

ΔΕΥΤΕΡΑ

ΛΙΜΑΝΙ	ΑΦΙΞΗ	ΑΝΑΧΩΡΗΣΗ
ΡΟΔΟΣ		08.30
ΤΗΛΟΣ	09.50	14.30
ΝΙΣΥΡΟΣ	15.00	17.30
ΤΗΛΟΣ	18.00	18.10
ΡΟΔΟΣ	19.30	

ΤΡΙΤΗ

ΛΙΜΑΝΙ	ΑΦΙΞΗ	ΑΝΑΧΩΡΗΣΗ
ΡΟΔΟΣ		08.30
ΤΗΛΟΣ	09.50	17.00
ΡΟΔΟΣ	18.20	

ΤΕΤΑΡΤΗ

ΛΙΜΑΝΙ	ΑΦΙΞΗ	ΑΝΑΧΩΡΗΣΗ
ΡΟΔΟΣ		07.00
ΤΗΛΟΣ	08.20	08.40
ΡΟΔΟΣ	10.00	18.00
ΤΗΛΟΣ	19.20	19.30
ΡΟΔΟΣ	20.50	

ΠΕΜΠΤΗ

ΛΙΜΑΝΙ	ΑΦΙΞΗ	ΑΝΑΧΩΡΗΣΗ
ΡΟΔΟΣ		08.30
ΤΗΛΟΣ	09.50	14.30
ΝΙΣΥΡΟΣ	15.00	17.30
ΤΗΛΟΣ	18.00	18.10
ΡΟΔΟΣ	19.30	

ΠΑΡΑΣΚΕΥΗ

ΛΙΜΑΝΙ	ΑΦΙΞΗ	ΑΝΑΧΩΡΗΣΗ
ΡΟΔΟΣ		08.30
ΤΗΛΟΣ	09.50	14.30
ΝΙΣΥΡΟΣ	15.00	17.30
ΤΗΛΟΣ	18.00	18.10
ΡΟΔΟΣ	19.30	

Τηλ.: 2246044000 • FAX: 2246044044

Q.N.A. FERRIES

ΘΡΗΣΚΕΥΤΙΚΗ ΕΚΔΡΟΜΗ ΣΤΟ ΑΓΙΟ ΟΡΟΣ
ΜΕ ΤΟ Ε/Β ΜΑΡΙΝΑ

Η ΕΤΑΙΡΕΙΑ ΜΑΣ ΣΑΣ ΓΝΩΡΙΖΕΙ ΟΤΙ ΤΗΝ ΠΕΜΠΤΗ 02/10/03 ΣΤΙΣ 20.00 ΘΑ ΑΝΑΧΩΡΗΣΕΙ ΤΟ F/B ΜΑΡΙΝΑ ΓΙΑ ΕΚΔΡΟΜΗ ΣΤΟ ΑΓΙΟ ΟΡΟΣ

ΠΡΟΓΡΑΜΜΑ ΕΚΔΡΟΜΗΣ
* Αναχώρηση από Ρόδο, Πέμπτη 02/10/03, 20.00 για Κώ-Κάλυμνο-Βαθύ-Χίο-Μυτιλήνη-Λήμνο-Αλεξ/πολη.
Αφιξη Παρασκευή στις 22.30
* Αναχώρηση από Αλεξ/πολη, Σάββατο 04/10/03, 06.30 για ολοήμερη εκδρομή και περίπλου των Ιερών Μονών του Αγίου Όρους.
* Επιστροφή το βράδυ στις 20.00, στο λιμάνι της Αλεξ/πολης και παραμονή.
* Αναχώρηση από Αλεξ/πολη, Κυριακή 05/10/03, 22.00 για Λήμνο-Μυτιλήνη-Χίο-Βαθύ-Κάλυμνο-Κω-Ρόδο.
Αφιξη Τρίτη στις 01.00

Τιμή συμμετοχής κατ' άτομο:
- Σε εξωτερική καμπίνα 150,00 ευρώ
- Σε εσωτερική καμπίνα έκπτωση 10% στην ανωτέρω τιμή.

Κατά τη διάρκεια της εκδρομής στο Αγιο Όρος θα προσφερθεί πλούσιος μπουφές!!
- Στην τιμή κατ' άτομο συμπεριλαμβάνονται: εισιτήριο μετάβασης και επιστροφής σε καμπίνα, παραμονή στις καμπίνες του πλοίου κατά τη διανυκτέρευση στην Αλεξ/πολη, η ολοήμερη εκδρομή και ο περίπλους των Ιερών Μονών του Αγίου Όρους (συμπεριλαμβανομένου και του πλούσιου μπουφέ).

ΣΑΣ ΕΥΧΑΡΙΣΤΟΥΜΕ - ΚΑΛΟ ΤΑΞΙΔΙ!!

Πληροφορίες στον ταξιδιωτικό σας πράκτορα και στο κεντρικό πρακτορείο

TSAGARIS TRAVEL
ΑΚΤΗ ΣΑΚΤΟΥΡΗ 5
Τηλ. (22410) 36170-35065-30406,
FAX: 22410-39839

ΠΡΟΣΟΧΗ-ΠΡΟΣΕΧΩΣ
ΓΕΡΜΑΝΙΚΑ ΣΤΑ ΚΟΣΚΙΝΟΥ

Ολιγομελή τμήματα, σύγχρονες μέθοδοι (Οπτικοακουστικά, Ηλ.Υπολογ. Πολυμέσα)
Προετοιμασία για όλα τα διπλώματα Zertifikat, ZMP,KDS,GDS
Με εγγύηση επιτυχίας την προσωπική διδασκαλία...

...καθηγητή με 10ετή διδ. εμπειρία στη Δ. Γερμανία και την Ελλάδα

Σε εντελώς καινούριο χώρο, κοντα στο σχολείο, δίπλα στην εκκλησία του χωριού.
Πληροφορίες: 22410-60404 και 69 45 65 77 88

Έναρξη μαθημάτων την πρώτη εβδομάδα Οκτωβρίου

Q.N.A. FERRIES

ΠΡΟΓΡΑΜΜΑ ΔΡΟΜΟΛΟΓΙΩΝ
Ε/Γ-ΟΓ ΡΟΔΑΝΘΗ-Ε/Γ-Ο/Γ ΔΗΜΗΤΡΟΥΛΑ-Ε/Γ-Ο/Γ ΜΑΡΙΝΑ**

ΡΟΔΟΣ - ΠΕΙΡΑΙΑΣ (18/09/03-30/09/03)

ΠΕΜΠΤΗ 18/09

ΜΑΡΙΝΑ	17.00	ΚΩ-ΚΑΛΥΜΝΟ-ΛΕΡΟ-ΠΑΤΜΟ-ΠΕΙΡΑΙΑ (09.00)

ΠΑΡΑΣΚΕΥΗ 19/09

ΡΟΔΑΝΘΗ	14.00	ΚΑΣΤΕΛΟΡΙΖΟ

ΣΑΒΒΑΤΟ 20/09

ΜΑΡΙΝΑ	11.00	ΚΑΣΤΕΛΟΡΙΖΟ
ΡΟΔΑΝΘΗ	16.00	ΚΩ-ΚΑΛΥΜΝΟ-ΑΣΤΥΠΑΛΑΙΑ-ΚΑΤΑΠΟΛΑ-ΠΕΙΡΑΙΑ (10.00)
ΜΑΡΙΝΑ	22.00	ΚΩ-ΒΑΘΥ-ΧΙΟ-ΛΕΣΒΟ-ΛΗΜΝΟ-ΑΛΕΞ/ΠΟΛΗ (10.00)

ΔΕΥΤΕΡΑ 22/09

ΡΟΔΑΝΘΗ	16.00	ΚΩ-ΚΑΛΥΜΝΟ-ΛΕΡΟ-ΠΑΤΜΟ-ΠΕΙΡΑΙΑ (08.00)

ΤΡΙΤΗ 23/09

ΜΑΡΙΝΑ	06.00	ΚΑΣΤΕΛΟΡΙΖΟ
ΜΑΡΙΝΑ	17.00	ΚΩ-ΚΑΛΥΜΝΟ-ΠΕΙΡΑΙΑ (08.00)

ΤΕΤΑΡΤΗ 24/09

ΡΟΔΑΝΘΗ	16.00	ΣΥΜΗ-ΤΗΛΟ-ΝΙΣΥΡΟ-ΚΩ-ΚΑΛΥΜΝΟ-ΛΕΡΟ-ΠΑΤΜΟ-ΠΕΙΡΑΙΑ (08.00)

ΠΕΜΠΤΗ 25/09

ΜΑΡΙΝΑ	16.00	ΚΩ-ΚΑΛΥΜΝΟ-ΛΕΡΟ-ΠΑΤΜΟ-ΠΕΙΡΑΙΑ (08.00)

ΠΑΡΑΣΚΕΥΗ 26/09

ΡΟΔΑΝΘΗ	14.00	ΚΑΣΤΕΛΟΡΙΖΟ

ΣΑΒΒΑΤΟ 27/09

ΜΑΡΙΝΑ	12.00	ΚΑΣΤΕΛΟΡΙΖΟ
ΡΟΔΑΝΘΗ	16.00	ΚΩ-ΚΑΛΥΜΝΟ-ΑΣΤΥΠΑΛΑΙΑ-ΚΑΤΑΠΟΛΑ-ΠΕΙΡΑΙΑ (10.00)
ΜΑΡΙΝΑ	22.00	ΚΩ-ΒΑΘΥ-ΧΙΟ-ΛΕΣΒΟ-ΛΗΜΝΟ-ΑΛΕΞ/ΠΟΛΗ (10.00)

ΔΕΥΤΕΡΑ 29/09

ΡΟΔΑΝΘΗ	16.00	ΚΩ-ΚΑΛΥΜΝΟ-ΛΕΡΟ-ΠΑΤΜΟ-ΠΕΙΡΑΙΑ (08.00)

ΤΡΙΤΗ 30/09

ΜΑΡΙΝΑ	07.00	ΚΑΣΤΕΛΟΡΙΖΟ
ΜΑΡΙΝΑ	17.00	ΚΩ-ΚΑΛΥΜΝΟ-ΠΕΙΡΑΙΑ (08.00)

****ΠΡΟΣΦΟΡΑ****

Πακέτα εισιτηρίων άνω των 300,00 ευρώ, μπορείτε να τα εξοφλήσετε σε 4 άτοκες μηνιαίες δόσεις με την πιστωτική σας κάρτα VISA ή MASTER!

* Η εταιρεία μας βρίσκεται στην ευχάριστη θέση να σας ενημερώσει ότι:
1. Από 15/03 ισχύουν εκπτώσεις από 25% μέχρι και 40% για όλες τις θέσεις.
2. Θα προσφέρονται ειδικές τιμές σε όλες τις θέσεις για οικογενειακά πακέτα και ξενοδοχεία 5 ή 4 αστέρων σε καταπληκτικές τιμές.
3. Από 15/06 εκτελούνται δρομολόγια καθημερινώς: ΠΕΙΡΑΙΑ - ΚΩ - ΡΟΔΟ & ΡΟΔΟ - ΚΩ - ΠΕΙΡΑΙΑ
4. Εισιτήρια μετ' επιστροφής, ειδικές τιμές.
5. Ι.Χ. ΕΚΠΤΩΣΗ 25% για μετάβαση, μετ' επιστροφής 40%.
6. Πολλαπλά εισιτήρια minimum 5, 50% έκπτωση.

Πληροφορίες στο κεντρικό πρακτορείο

TSAGARIS TRAVEL
και στον ταξιδιωτικό σας πράκτορα
Τηλ.. (22410) 36170-30406, FAX: 22410-28597

ΦΡΟΝΤΙΣΤΗΡΙΟ ΑΓΓΛΙΚΩΝ
ΝΙΚΗΣ ΣΤΑΜΑΤΙΑΔΗ
στην ΙΑΛΥΣΟ

✍ Τμήματα για αρχάριους και προχωρημένους
✍ Προετοιμασία για εξετάσεις MICHIGAN - CAMBRIDGE - PALSO

ΕΝΑΡΞΗ ΜΑΘΗΜΑΤΩΝ 10 ΣΕΠΤΕΜΒΡΙΟΥ

Εγγραφές καθημερινά 18.30 - 20.00

Δ/νση: ΙΑΛΥΣΟΣ (Πάροδος Ν. Μακρή και Γ. Παπανδρέου γωνία), έναντι πρώην Ο.Τ.Ε.
Πληροφορίες τηλ. 22410/95654 και 96626

Κερδίστε χρόνο κι εξυπηρέτηση
WESTERN UNION MONEY TRANSFER
The fastest way to send money worldwide.

Αποστολή χρημάτων σ' όλο τον κόσμο μέσα σε λίγα λεπτά!!!
50.000 καταστήματα σε 165 χώρες του κόσμου είναι έτοιμα να σας εξυπηρετήσουν σε διευρυμένα ωράρια

Γονείς φοιτητών εξωτερικού εμπιστευθείτε μας
PLANET HOLIDAYS
Δημήτρης Τσοπανάκης
Γαλλίας 6 - Ρόδος - Τηλ. 22410-27327

ΠΡΟΣΚΑΙΡΗ Η ΦΕΤΙΝΗ ΚΡΙΣΗ

Μόνο ο τουρισμός μπορεί να χτυπήσει την ανεργία

Παραμένει όμως ζητούμενο αν οι αρμόδιοι θα ενεργοποιηθούν

Η δυνατότητα του τουρισμού να δημιουργήσει μέχρι το 2010 πολλές νέες θέσεις εργασίας, καλύπτοντας περίπου το 35% του σημερινού αριθμού των ανέργων, αποτελεί το βασικό συμπέρασμα της μελέτης «Τουρισμός και Απασχόληση» που παρουσιάστηκε από τον πρόεδρο του Συνδέσμου Ελληνικών Τουριστικών Επιχειρήσεων (ΣΕΤΕ), Σ. Ανδρεάδη.



Πάντως, παρά τα θετικά αυτά στοιχεία, φέτος ήδη διαπιστώνονται λιγότερα ημερομίσθια και καθυστερήσεις στις επαναπροσλήψεις και συνεπώς λιγότεροι εργαζόμενοι στον τουριστικό τομέα, λόγω της αβεβαιότητας που προκάλεσαν οι διεθνείς δυσμενείς εξελίξεις. Σύμφωνα με την εν λόγω μελέτη, την τελευταία 20ετία η αύξηση της απασχόλησης στην τουριστική οικονομία ήταν 87% έναντι 9,2% της συνολικής απασχόλησης και μείωσης 15% στη μεταποίηση.

Η συνολική απασχόληση στον τουρισμό κατά το 2000 ήταν περίπου 808.000 άτομα (18% του συνολικού εργατικού δυναμικού, ή ένας στους πέντε εργαζόμενους της χώρας απασχολείται άμεσα ή έμμεσα στον τουρισμό).

Αναλυτικά, η κατανομή της απασχόλησης στον τουρισμό έχει ως εξής: 171.000 εργαζόμενοι στα καταλύματα, 19.000 στα πρακτορεία, 29.000 στις μεταφορές και 35.000 εργαζόμενοι στα συναφή με τον τουρισμό επαγγέλματα. Επίσης, η μερική απασχόληση στον τουρισμό υπολογίστηκε σε 89.000 άτομα και η έμμεση απασχόληση σε 464.000 άτομα.

Η απασχόληση που προκαλείται από τον τουρισμό πορεύεται κατ' αναλογία με την εξέλιξη των δυναμικοτήτων της κλασσικού τύπου ξενοδοχίας και τη σχέση αυτής με τα μεγέθη των βοηθητικών καταλυμάτων. Για κάθε 100 ξενοδοχειακές κλίνες, δημιουργούνται 16 θέσεις απασχόλησης, ενώ για κάθε 100 κλίνες σε βοηθητικά καταλύματα προκύπτουν 6 θέσεις.

Με δεδομένα τα θετικά αυτά συμπεράσματα προτείνεται στη μελέτη η επικέντρωση της πολιτικής απασχόλησης για τον τουρισμό στην αύξηση της ανταγωνιστικότητας του κλάδου: να εισάγει σημαντικό βαθμό ευελιξίας στην αγορά εργασίας με τη θεσμική κατοχύρωση μορφών εργασίας, όπως η μερική και η προσωρινή απασχόληση, να συνδράμει τις προσπάθειες ορθολογικοποίησης του κόστους και βελτίωσης της παραγωγικότητας, μέσω και της μείωσης του μη μισθολογικού κόστους εργασίας, και να εξασφαλίσει τη διαθεσιμότητα ποσοτικά επαρκούς και κατάλληλα εκπαιδευμένου ανθρώπινου δυναμικού.

Η τουριστική πολιτική, αναφέρεται στην μελέτη, αν θέλει να συμβάλλει τα μέγιστα στην απασχόληση, πρέπει να προωθήσει επιλεκτικά το είδος εκείνο της ανάπτυξης που μεγιστοποιεί τον αριθμό των απασχολούμενων, παράλληλα πάντα με την προσπάθεια για άμβλυνση της εποχικότητας μέσω ειδικών μορφών τουρισμού και κατάλληλης προβολής. Σημειώνεται ότι στην παρουσίαση παραβρέθηκαν, μεταξύ άλλων, ο υφυπουργός Ανάπτυξης, Δ. Γεωργακόπουλος, ο πρόεδρος της ΓΣΕΕ, Χ. Πολυζωγόπουλος, και ο πρόεδρος των εργαζομένων στον τουρισμό (ΠΟΕΕ-ΥΤΕ), Λ. Καραθανάσης.

Ο κ. Πολυζωγόπουλος πρότεινε τη δημιουργία και συνδιοίκηση από το ΙΝΕ/ΓΣΕΕ, το κλαδικό ΙΝΕ/ΠΟΕΕ-ΥΤΕ και τον ΣΕΤΕ, Παρατηρητηρίου Απασχόλησης στον Τουρισμό, ώστε μέσα από τη συνεχή παρακολούθηση της αγοράς, την εκπαίδευση και την κατάρτιση να αναβαθμιστούν οι επαγγελματίες του χώρου και να διασφαλιστεί η ανταγωνιστικότητα του ελληνικού τουρισμού.



ΦΡΟΝΤΙΣΤΗΡΙΟ ΙΤΑΛΙΚΩΝ
Γ. ΧΑΡΤΕΡΟΣ
Διδάσκει η **Ιταλίδα κ. Rosa Di Donato – Χαρτερού**, *πτυχ. Πανεπ. Ρώμης «LASAPIENZA»*

Αυστηρά ολιγομελή τμήματα για:
– Μαθητές δημοτικού–γυμνασίου–λυκείου
– Ξενοδοχοϋπαλλήλους–Επαγγελματίες–Ξεναγούς.
– Υποψήφιους ιταλικών πανεπιστημίων.
– Επίσης ιδιαίτερα μαθήματα και συμμετοχή των μαθητών στις εξετάσεις ΠΑΛΣΟ, CELI
ΚΡΑΤΙΚΟ ΠΤΥΧΙΟ ΓΛΩΣΣΟΜΑΘΕΙΑΣ
*Μαθαίνετε να μιλάτε **ΣΩΣΤΑ** από την πρώτη στιγμή με την **ΣΩΣΤΗ ΙΤΑΛΙΚΗ ΠΡΟΦΟΡΑ.***
Διδασκαλία και με τη χρήση λογοτεχνικών βιβλίων, περιοδικών και εφημερίδων.

Διεύθυνση: Νίκου Καζαντζάκη 21, Ρόδος (πίσω από το «ΜΑΡΙΝΟΠΟΥΛΟ»).
Τηλ. 2241035275–26986 (ώρες 9–1π.μ. και 5–8 μ.μ.).
ΟΙ ΕΓΓΡΑΦΕΣ ΑΡΧΙΣΑΝ

ΦΡΟΝΤΙΣΤΗΡΙΟ ΙΤΑΛΙΚΩΝ
ΣΤΑΘΗ ΜΙΧ. ΣΚΑΝΔΑΛΙΔΗ
Καθηγητή Ιταλικής Γλώσσας και Φιλολογίας (πτυχ. Α.Π.Θ.)–Καθηγητή Α.Σ.Τ.Ε.Ρ. Χριστόδ. Τσιγάντε 11
Τα αυστηρώς ολιγομελή τμήματά μας απευθύνονται, με συστηματική και μεθοδική προσωπική διδασκαλία σε μαθητές Δημοτικού, Γυμνασίου, Λυκείου και επαγγελματίες, καθώς και σε υποψήφιους φοιτητές Ιταλικών Πανεπιστημίων, σε αποκλειστική συνεργασία με το Ιταλικό Κολλέγιο DON BOSCO της Ιταλικής πόλης L' AQUILA.
Πληροφορίες τηλ. 22410 29265
οικ. 22410 61782
κιν.: 693 2272902

Από τις πρώτες προτεραιότητες της Ιατρικής

Μεγάλο πρόβλημα με σοβαρούς κινδύνους είναι η παχυσαρκία

Επιστημονικό Συμπόσιο με πολλούς επιστήμονες αύριο από τον Ιατρικό Σύλλογο

Ο Ιατρικός Σύλλογος Ρόδου και η "Λέσχη Ινσουλίνης" οργανώνουν Επιστημονικό Συμπόσιο με θέμα "Παχυσαρκία. Ο κίνδυνος είναι η αντιμετώπισή του". Η αλλαγή τρόπου ζωής στις ανεπτυγμένες και αναπτυσσόμενες οικονομικά κοινωνίες που χαρακτηρίζεται από σημαντική μείωση της σωματικής δραστηριότητας με παράλληλη αύξηση στην κατανάλωση τροφής και μάλιστα τροφίμων βιομηχανικής παραγωγής, έχει ως αποτέλεσμα την ραγδαία αύξηση της συχνότητας της παχυσαρκίας, ακόμη και στις νεότερες ηλικίες.

Το φαινόμενο άρχισε να θεωρείται ιδιαίτερα σοβαρό κατά την τελευταία δεκαετία, όταν κατανοήθηκε ότι το μεταβολικό σύνδρομο, που περιλαμβάνει την ομάδα των κύριων παραγόντων κινδύνου για αθηροσκλήρυνση, όπως η υπέρταση, οι δυσλιπιδαιμίες και ο σακχαρώδης διαβήτης, συνδέεται άμεσα με την παχυσαρκία.

Αυτό οδήγησε στην ανάδειξη της αναγκαιότητας για την αντιμετώπιση της παχυσαρκίας



μεταξύ των πρώτων προτεραιοτήτων δράσης της ιατρικής κοινότητας.

Οι προσπάθειες εστιάζονται στην διορθωτική αλλαγή του τρόπου ζωής και στην ανακάλυψη φαρμάκων που θα συμβάλουν στην μείωση του βάρους.

ΤΟ ΠΡΟΓΡΑΜΜΑ

Η επιστημονική εκδήλωση θα γίνει αύριο στις 8 μ.μ. στο ξενοδοχείο Sofitel "Capsis".

Το πρόγραμμα έχει ως εξής:

- Εναρξη-εισαγωγή: **Ν. Φρόνας.**
- Τί είναι η παχυσαρκία; **Σ. Μπούσμπουλας.**
- Οι κίνδυνοι από την παχυσαρκία: **Π. Χριστακόπουλος.**
- Η αντιμετώπιση της παχυσαρκίας. Η συμβολή της Σιμπουτραμίνης: **Ι. Ιωαννίδης.**
- Η αποτροπή των κινδύνων με την αντιμετώπιση της παχυσαρκίας: **Σ. Παππάς.**
- Συντονίζει: **Π. Χριστακόπουλος.**
- **Ι. Ιωαννίδης,** Επιμελητής Α., Υπεύθυνος Διαβ/κού Ιατρείου, Γ.Ν.Α. "Αγία Ολγα".
- **Σ. Μπούσμπουλας,** Επιμελητής Α', Διαβ/κό Ιατρείο, Γ' Παθολογικό Τμήμα, Γ.Ν. "Αγ. Παντελεήμων" Νίκαια.
- **Σ. Παππάς,** Δ/ντής Γ' Παθολογικού Τμήματος, Γ. Ν. "Αγιος Παντελεήμων" Νίκαια.
- **Ν. Φρόνας,** Γαστρεντορολόγος, Διδάκτωρ Πανεπιστημίου Αθηνών, Πρόεδρος Ιατρικού Συλλόγου Ρόδου.
- **Π. Χριστακόπουλος,** Αμ. Επικ. Καθηγητής Παθολογίας.

Διορθωτική αλλαγή του τρόπου ζωής και προσπάθειες για ανακάλυψη νέων φαρμάκων

ΕΡΓΑΣΤΗΡΙΑ ΕΛΕΥΘΕΡΩΝ ΣΠΟΥΔΩΝ
ΚΟΜΜΩΤΙΚΗ
ΑΙΣΘΗΤΙΚΗ
9 Σεπτεμβρίου
ΠΑΓΚΟΣΜΙΑ ΗΜΕΡΑ ΟΜΟΡΦΙΑΣ
Πρωτοπορούμε !!! Και πάλι !!!
Εδώ και 12 χρόνια
Τα Εργαστήρια Ελευθέρων Σπουδών
La Belle
υπηρετούν πιστά την Ομορφιά και τώρα προσφέρουν για την ωραιότερη ημέρα του χρόνου. Εκπτώση στα δίδακτρα σε όλα τα μαθήματα.
Και πολλές άλλες προσφορές και εκπλήξεις.
Τηλεφωνίστε Τωρα !!!
Και γιορτάστε μαζί μας...
Η προσφορά ισχύει έως: 30/09/03
ΜΑΝΙΚΙΟΥΡ - ΠΕΝΙΚΙΟΥΡ - ΟΝΥΧΟΠΛΑΣΤΙΚΗ
ΕΠΑΓΓΕΛΜΑΤΙΚΟ ΛΑΜΠΡΙΔΑΣ
ΕΘΝΙΚΗΣ ΑΝΤΙΣΤΑΣΕΩΣ 18 - ΡΟΔΟΣ - ΤΗΛ. & FAX: 22410 35668

Μεμουνέ Κιαζίμ
ΑΡΙΣΤΟΥΧΟΣ ΔΙΠΛΩΜΑΤΟΥΧΟΣ ΣΟΛΙΣΤΑ ΠΙΑΝΟΥ
ΚΑΙ ΑΡΙΣΤΟΥΧΟΣ ΠΤΥΧΙΟΥΧΟΣ ΑΝΩΤΕΡΩΝ ΘΕΩΡΗΤΙΚΩΝ
ΔΙΔΑΣΚΕΙ:
ΠΙΑΝΟ
ΘΕΩΡΗΤΙΚΑ
ΑΝΩΤΕΡΑ ΘΕΩΡΗΤΙΚΑ
ΟΛΩΝ ΤΩΝ ΕΠΙΠΕΔΩΝ
ΣΕ ΣΥΝΕΡΓΑΣΙΑ ΜΕ:
ΤΗΝ ΜΟΥΣΙΚΗ ΣΧΟΛΗ ΤΟΥ ΔΩΔΕΚΑΝΗΣΙΑΚΟΥ ΟΜΙΛΟΥ
ΚΑΙ ΤΟ ΑΤΤΙΚΟ ΩΔΕΙΟ ΑΘΗΝΩΝ
- ΑΝΑΓΝΩΡΙΣΜΕΝΑ ΑΠΟ ΤΟ ΚΡΑΤΟΣ -
ΕΠΙΚΟΙΝΩΝΙΑ: Τηλ. 2241020363
E-MAIL: memnune_kiazim@mgkworld.net
URL: http://memnunekiazim.mgkworld.net

KYDON TOURS

ΕΚΔΡΟΜΕΣ KYDON

FETHIYE (ΜΑΚΡΗ–ΛΥΒΙΣΙ)

ANTALYA – KAS – ΜΥΡΑ (ΑΓΙΟΣ ΝΙΚΟΛΑΟΣ) – FINIKAS

ΡΟΔΟ-FETHIYE **11/9**, FETHIYE - ΡΟΔΟ **16/9**

Η πιο όμορφη εποχή να γνωρίσετε τις πατρίδες των πατεράδων μας, την όμορφη ANTALYA, που θεωρείται η ΡΙΒΙΕΡΑ της Ανατολής. Να προσκυνήσετε στον ΑΓΙΟ ΝΙΚΟΛΑΟ και στην ΠΑΝΑΓΙΑ στο ΛΥΒΙΣΙ.

Πλούσιο πρόγραμμα - Επιλεγμένα ξενοδοχεία - Ημιδιατροφή - Ξεναγήσεις - Εισιτήρια - Φόρους - Ασφάλεια - Διασκέδαση - ORIENTAL στο FETHIYE και στο περίφημο CE-CE bar της ANTALYAS.

Συνοδός η κ. ΕΛΕΝΗ ΨΥΛΛΑΚΗ

ΚΕΦΑΛΟΝΙΑ – ΖΑΚΥΝΘΟ – ΠΑΤΡΑ – ΚΑΛΑΒΡΥΤΑ – ΑΙΓΙΝΑ

26/9 F/B ΔΙΑΓΟΡΑΣ **3/10** BLUE STAR

Μια υπέροχη εκδρομή στα όμορφα νησιά. Ξεναγήσεις - προσκύνημα Αγιος Γεράσιμος - Αγιος Διονύσιος - Αγιος Ανδρέας Πάτρα - διασκέδαση με την υπέροχη μουσική της Ζακύνθου. Ξενοδοχεία α' κατηγορίας - ημιδιατροφή - ασφάλεια ταξιδιού - ημερήσια εκδρομή στην Αίγινα στις 3/10 (το Blue Star αναχωρεί 20.00).

Συνοδός η κ. ΕΛΕΝΗ ΨΥΛΛΑΚΗ

Συμμετέχει ο πρωτοσύγκελος Ρόδου πατήρ **Παΐσιος**

ΠΡΟΣΟΧΗ: Οργανώσαμε εκδρομές με charter κατ' ευθείαν από Ρόδο. Καταπληκτικές τιμές. Καινούργια αεροπλάνα

1. ΠΡΑΓΑ **18/11–21/11/03 CHARTER**

4 ημέρες γεμάτες. Ξενοδοχείο 5 αστέρων. Ημιδιατροφή - ασφάλεια - εκδρομή ΚΑΡΛΟΒΥ - ΒΑΡΥ - ξεναγήσεις - εισιτήρια - φόροι - μεταφορές - ΦΠΑ. Καταπληκτική τιμή.
Ελάτε για πρόγραμμα ΡΟΔΟ - ΠΡΑΓΑ 08.00-09.30, ΠΡΑΓΑ-ΡΟΔΟ 20.00-22.00.
Προλάβετε, θέσεις περιορισμένες. Δεχόμαστε κάρτα πιστωτική
Συνοδός η κ. ΕΛΕΝΗ ΨΥΛΛΑΚΗ

2. ΜΑΛΤΑ **26/11 – 30/11/03 CHARTER**

3. ΧΡΙΣΤΟΥΓΕΝΝΑ
ΙΣΠΑΝΙΑ – ΒΑΡΚΕΛΩΝΗ – ΜΑΓΙΟΡΚΑ

ΠΡΑΚΤΟΡΕΙΟ ΚΥΔΩΝ ΙΑΤΑ

Εισιτήρια αεροπορικά - ακτοπλοϊκά με όλες τις εταιρίες. ΠΑΚΕΤΑ εκδρομή. ΠΕΙΡΑ 30 ετών!!!

Τηλ. 22410 23000, 27900, 27722

Η Σοφοκλέους κόντρα στο θετικό κλίμα των διεθνών αγορών

Επανήλθε σε πτωτική τροχιά η χρηματιστηριακή αγορά!

Μεγάλη πτώση του Γενικού Δείκτη σε ποσοστό 1,98%

Σε πτωτική τροχιά επανήλθε χθες η χρηματιστηριακή αγορά, επιβεβαιώνοντας τις εκτιμήσεις των περισσοτέρων αναλυτών ότι η προχθεσινή άνοδος ήταν απλώς μία τεχνική αντίδραση. Η Σοφοκλέους κινήθηκε αυτόνομα, κόντρα στο θετικό κλίμα των διεθνών αγορών, γεγονός που καταγράφεται εδώ και 19 συνεδριάσεις από τις 22 Αυγούστου, όταν ο Γενικός Δείκτης είχε σημειώσει υψηλό έτους στις 2.310 μονάδες.

Η αγορά στην σημερινή συνεδρίαση αναμένεται να δοκιμάσει την ανθεκτικότητα των 2.010 μονάδων, επίπεδα που αποτελούν το χαμηλό της αγοράς, από την υποχώρησή της από τα υψηλά έτους.

Εντονες πιέσεις δέχθηκε ο κλάδος των τηλεπικοινωνιών, ενώ τις μεγαλύτερες απώλειες κατέγραψαν οι μετοχές της κλωστοϋφαντουργίας , των Διυλιστηρίων και των Λύσεων Πληροφορικής.

Με απώλειες έκλεισαν και οι 20 μετοχές του δείκτη υψηλής κεφαλαιοποίησης (FTSE20), ενώ τις μεγαλύτερες απώλειες κατέγραψε η Βιοχάλκο (-5,66%) και τα ΕΛΠΕ (-4,48%). Ισχυρές πιέσεις δέχθηκε η μετοχή του ΟΤΕ (-3,67%), η Ιντρακόμ συνέχισε την έντονη πτωτική της πορεία (-3,18%), ενώ με σημαντικές απώλειες έκλεισε και η Coca Cola (-2,45%).

Από τις τραπεζικές μετοχές με μεγάλα κέρδη έκλεισε η μετοχή της Γενικής (+5,12%), λόγω των δημοσιευμάτων που κάνουν λόγο για ενδιαφέρον εξαγοράς της, ενώ αντιθέτως με σημαντικές απώλειες 2,70% και 2,55% αντιστοίχως έκλεισαν οι μετοχές της Eurobank και της Alpha Bank. Η Εθνική υποχώρησε σε ποσοστό 1,23%, ενώ με μικρή πτώση 0,36% τερμάτισε τη συνεδρίαση η μετοχή της Εμπορικής.

Ο Γενικός Δείκτης έκλεισε στις 2.021,51 μονάδες έναντι 2.062,38 μονάδων της προηγουμένης, σημειώνοντας απώλειες 40,87 μονάδων και σε ποσοστό 1,98%.

Ο δείκτης FTSE/ASE 20 έκλεισε στις 1.021,79 μονάδες, με απώλειες σε ποσοστό 2,08%, ενώ ο δείκτης FTSE/ASE 40 έκλεισε στις 210,68 μονάδες, καταγράφοντας απώλειες σε ποσοστό 1,61%

Ο δείκτης FTSE/ASE SMALLCAP 80 έκλεισε στις 567,03 μονάδες, με απώλειες σε ποσοστό 2,65%, ενώ ο δείκτης FTSE 140 έκλεισε στις 2.354,01 μονάδες, με απώλειες σε ποσοστό 2,06%.

Από τις 358 μετοχές που διαπραγματεύθηκαν, κινήθηκαν 44 ανοδικά, 288 πτωτικά, ενώ η τιμή 26 μετοχών παρέμεινε αμετάβλητη.

Τη μεγαλύτερη ποσοστιαία άνοδο σημείωσαν οι μετοχές των εταιρειών: Τρία Αλφα (πο) +9,84%, Nexus +8,82%, Αφοί Κορδέλλου +6,75%, Αλυσίδα (κ) +6,56%, Σαράντης +6,13%, Ανέκ (πο'90) +5,86%, Σφακιανάκης +5,19%, Γενική Τράπεζα +5,12%, Unibrain +4,60% και Τεξαπρετ +3,41%.

Αντιθέτως τις μεγαλύτερες απώλειες σημείωσαν οι μετοχές των εταιρειών: Κορφίλ (πο) –12,00%, Κυλινδρόμυλοι Σαραντόπουλος –11,17%, Νίκος Γκάλης –10,57%, Τζιρακιάν Προφίλ –10,37%, Ελβέ Ενδυμάτων –9,29%, Ελλατέξ –8,74%, Δούρος –8,22%, Κορφίλ (κο) –8,21%, Πετζετάκις (πα) –8,10%, Micromedia –7,97%.

Η αξία των συναλλαγών ανήλθε στα 138 εκατ. ευρώ, εκ των οποίων τα 14,90 εκατ. ευρώ αποτέλεσαν προσυμφωνημένα πακέτα συναλλαγών.

Τον μεγαλύτερο όγκο συναλλαγών κατέγραψαν οι μετοχές των: ΕΧΑΕ με 4.458.106 μετοχές, Ινφορματικς (Δικαίωμα) με 1.209.998 μετοχές, Informatics με 806.235 μετοχές, Sex Form με 763.230 και Μοχλός με 583.724 μετοχές.

Την μεγαλύτερη αξία συναλλαγών σημείωσαν οι μετοχές των εταιριών: ΕΧΑΕ με 20,118 εκατ. ευρώ, ΟΤΕ με 11,529, ΔΕΗ με 9,345, Alpha Bank με 7,097 και Εθνική Τράπεζα με 4,811 εκατ. ευρώ.

Η συνολική κεφαλαιοποίηση της αγοράς διαμορφώνεται στα 77,9 δισ. ευρώ.

Οι επιμέρους κλαδικοί δείκτες έκλεισαν ως εξής:

Τραπεζικός:	3.554,66	–1,73%
Τηλεπικοινωνιών:	814,24	–2,13%
Ασφαλειών:	664,53	–2,75%
Επενδύσεων:	697,91	–0,33%
Κατασκευαστικών:	820,88	–2,11%
Κλωστοϋφαντουργίας:	384,42	–4,13%
Βιομηχανιών:	1.142,14	–2,41%
Συμμετοχών:	1.086,65	–2,50%
Βασικών Μετάλλων:	403,33	–1,94%
Μη μεταλλικών Ορυκτών:	724,90	–2,17%
Εκδόσεις- Εκτυπώσεις:	453,37	-2,86%
Λιανικού Εμπορίου:	952,05	–1,88%
Πληροφορικής:	433,22	–2,22%
Ειδών Λύσεων Πληροφορικής:	255,70	–3,22%
Χονδρικό εμπόριο:	466,89	–1,71%
Τρόφιμα- ποτά:	464,90	–2,08%
Παράλληλης Αγοράς:	149,15	–1,82%
Διυλιστήρια:	1.004,95	–3,30%
Διαχείρισης Ακίνητης Περιουσίας:	824,13	–2,92%

ΩΔΕΙΟ ΡΟΔΟΥ ΚΑΙΤΗ ΚΑΣΤΡΟΥΝΗ
ΕΤΟΣ ΙΔΡΥΣΗΣ 1998

ΩΔΕΙΟ ΡΟΔΟΥ ΚΑΙΤΗ ΚΑΣΤΡΟΥΝΗ

- ΣΥΓΧΡΟΝΟ
- ΑΝΑΝΕΩΜΕΝΟ
- ΠΡΩΤΟΠΟΡΙΑΚΟ

Οι εγγραφές συνεχίζονται

Πληροφορίες - Εγγραφές καθημερινά 15.30 έως 20.30,
Απ. Παύλου 30, Ανάληψη
Τηλ.-Fax: 22410 65430, κιν. 6936 359775

ΚΑΤΑΣΤΗΜΑ ΦΩΤΙΣΤΙΚΩΝ

Φως Φαναρι

Για την νέα σχολική χρονιά διαθέτουμε φωτιστικά γραφείου σε μεγάλη ποικιλία χρωμάτων και σχεδίων. Και φυσικά σε χαμηλές τιμές.

Καλή σχολική χρονιά.....

Για τον παιδικό τους κόσμο ο πιο μαγικός φωτισμός

Αγίας Αναστασίας 30
Απέναντι απο τήν
ΣΤΑΝΗ
ΤΗΛ: 22410-34250
FAX: 22410-34251
Email: man1@otenet.gr

Δεν χρειάζεται να ρίχνουμε φως παντού όπου όμως χρειάζεται ας ρίξουμε το σωστό.

Ολα μας τα είδη είναι μοναδικά κομψά πρωτότυπα και ξεχωριστά που κερδίζουν τις εντυπώσεις. **ΕΝΩ ΕΣΕΙΣ ΚΕΡΔΙΖΕΤΕ ΣΕ ΤΙΜΕΣ**
ΜΙΧΑΛΗΣ ΜΑΝΝΑΚΗΣ

ΝΤΕΤΕΚΤΙΒΣ ΑΘΗΝΩΝ

PRIVATE DETECTIVE

Αναλαμβάνουμε υποθέσεις ανηλίκων, προσωπικές, οικογενειακές εμποροβιομηχανικές
Διαθέτουμε τα καλύτερα ηλεκτρονικά σύγχρονα οπτικοακουστικά μέσα

Εχεμύθεια 100%
Τα 30 χρόνια πείρα είναι η εγγύησή μας

ΤΗΛ. 6977 632963 & 6945 319796

ΕΛΛΗΝΙΚΗ ΔΗΜΟΚΡΑΤΙΑ
ΠΕΡΙΦΕΡΕΙΑ ΝΟΤΙΟΥ ΑΙΓΑΙΟΥ
ΔΙΕΥΘΥΝΣΗ ΓΕΩΡΓΙΚΗΣ ΑΝΑΠΤΥΞΗΣ

ΕΥΡΩΠΑΪΚΗ ΕΝΩΣΗ

Γ' ΚΟΙΝΟΤΙΚΟ ΠΛΑΙΣΙΟ ΣΤΗΡΙΞΗΣ 2000-2006 ΠΕΡΙΦΕΡΕΙΑΚΟ ΕΠΙΧΕΙΡΗΣΙΑΚΟ ΠΡΟΓΡΑΜΜΑ ΠΕΠ ΝΟΤΙΟΥ ΑΙΓΑΙΟΥ 2002-2006

ΜΕΤΡΟ 5.4 "Επενδύσεις Διαφοροποίησης Αγροτικού Εισοδήματος - Εμπορία Γεωργικών Προϊόντων Ποιότητας
ΔΡΑΣΗ 1η: "Δράσεις που υλοποιούνται εκτός διαδικασιών ολοκληρωμένων σχεδίων
ΕΝΕΡΓΕΙΑ 3η: "Εμπορία Γεωργικών Προϊόντων Ποιόητας"

ΠΡΟΣΚΛΗΣΗ ΕΚΔΗΛΩΣΗΣ ΕΝΔΙΑΦΕΡΟΝΤΟΣ ΓΙΑ ΤΗΝ ΥΠΟΒΟΛΗ ΦΑΚΕΛΩΝ ΥΠΟΨΗΦΙΟΤΗΤΑΣ ΤΩΝ ΕΝΔΙΑΦΕΡΟΜΕΝΩΝ ΠΟΥ ΠΛΗΡΟΥΝ ΤΙΣ ΠΡΟΫΠΟΘΕΣΕΙΣ ΚΑΙ ΕΠΙΘΥΜΟΥΝ ΝΑ ΕΝΤΑΧΘΟΥΝ ΣΤΟ ΚΑΘΕΣΤΩΣ ΕΝΙΣΧΥΣΗΣ ΤΟΥ ΜΕΤΡΟΥ 5.4 ΠΟΥ ΑΦΟΡΑ ΣΤΗΝ ΕΜΠΟΡΙΑ ΓΕΩΡΓΙΚΩΝ ΠΡΟΪΟΝΤΩΝ ΠΟΙΟΤΗΤΑΣ

Η Διεύθυνση Γεωργικής Ανάπτυξης της Περιφέρειας Νοτίου Αιγαίου καλεί όλους τους ενδιαφερόμενους για ένταξη στο καθεστώς ενίσχυσης του Μέτρου 5.4 να υποβάλλουν αίτηση εκδήλωσης ενδιαφέροντος και σχετικό φάκελο υποψηφιότητας στη Διεύθυνση Γεωργικής Ανάπτυξης της Περιφέρειας Νοτίου Αιγαίου-Επτανήσου 35, Ερμούπολη Σύρος Τ.Κ. 84100 με βάση την κοινή υπουργική απόφαση (ΚΥΑ) 506/2002. Η προθεσμία υποβολής ξεκινάει στις 3 Σεπτεμβρίου 2003 και λήγει στις 10 Οκτωβρίου 2003.

ΣΤΟΧΟΙ ΤΟΥ ΚΑΘΕΣΤΩΤΟΣ ΕΝΙΣΧΥΣΗΣ

Στόχος του μέτρου είναι η προώθηση των γεωργικών προϊόντων ποιότητας στην αγορά.

Μέτρο 5.4

Ενέργεια: Εμπορία Γεωργικών Προϊόντων Ποιότητας του ΠΕΠ Νοτίου Αιγαίου 2000-2006.

ΚΑΘΕΣΤΩΣ ΕΝΙΣΧΥΣΗΣ

Στο πλαίσιο της Ενέργειας "Εμπορία γεωργικών προϊόντων ποιότητας" ενισχύονται οι επενδύσεις:

1. Παροχής συμβουλευτικών υπηρεσιών προς τους παραγωγούς (έρευνες αγοράς, κατάρτιση μελετών για την προώθηση στην αγορά τοπικών προϊόντων ποιότητας, σχεδιασμός νέων προϊόντων ποιότητας και προετοιμασία φακέλων για την αναγνώριση ονομασιών προέλευσης).
2. Για την καθιέρωση συστημάτων διασφάλισης ποιότητας (HACCP, ISO 9000/2000 ή 14000, EMAS, AGRO).
3. Κατάρτισης παραγωγών και προσωπικού, προκειμένου να γίνει δυνατή η εισαγωγή και εφαρμογή των παραπάνω συστημάτων, όπου γίνονται οι πιστοποιήσεις.
4. Για τη δημιουργία ιστοσελίδων και δικτυακών τόπων (web sites) με στόχο την προώθηση των τοπικών προϊόντων ποιότητας.

ΔΙΑΘΕΣΙΜΕΣ ΠΙΣΤΩΣΕΙΣ

Η δημόσια δαπάνη ανέρχεται σε 300.000 ευρώ η οποία θα διατεθεί για ενισχύσεις επενδύσεων που αποσκοπούν στη διαφοροποίηση των δραστηριοτήτων, με στόχο την προώθηση των γεωργικών προϊόντων ποιότητας στην αγορά στις περιοχές εκτός των Ολοκληρωμένων Προγραμμάτων Αγροτικής Ανάπτυξης του Υπ. Γεωργίας και του ΠΕΠ Νοτίου Αιγαίου.

Το Μέτρο συγχρηματοδοτείται από το Ευρωπαϊκό Γεωργικό Ταμείο Προσανατολισμού και Εγγυήσεων-Τμήμα Προσανατολισμού, αποστολή του οποίου είναι τα εξής:

"Καθιέρωση της σχέσης μεταξύ πολυλειτουργικής γεωργίας και ιδιαίτερης περιοχής. Ενδυνάμωση και στήριξη της ανταγωνιστικότητας της γεωργίας ως δραστηριότητας-κλειδί των αγροτικών περιοχών. Διευκόλυνση της συγκράτησης του πληθυσμού στις αγροτικές ζώνες. Διαφύλαξη και βελτίωση του περιβάλλοντος, του τοπίου και της κληρονομιάς".

Οι όροι και οι προϋποθέσεις ένταξης στο καθεστώς ενίσχυσης (δικαιούχοι των ενισχύσεων, επιλέξιμες επενδύσεις), τα ποσά και τα ποσοστά ενίσχυσης, καθώς και οι διαδικασίες και το χρονοδιάγραμμα αξιολόγησης των φακέλων υποψηφιότητας περιλαμβάνονται στην αναλυτική προκήρυξη την οποία οι ενδιαφερόμενοι μπορούν να προμηθευτούν μαζί με το υπόλοιπο έντυπο υλικό (οδηγός εφαρμογής, φάκελος υποψηφιότητας).

1. Από τη Διεύθυνση Γεωργικής Ανάπτυξης της Περιφέρειας Νοτίου Αιγαίου-Επτανήσου 35, Ερμούπολη Σύρος ΤΚ 84100, Τηλ. 22810-96204, Φαξ: 22810-85090, 79273
2. Από τις Διευθύνσεις Αγροτικής Ανάπτυξης των Νομαρχιακών Αυτοδιοικήσεων της Περιφέρειας.
3. Από την ηλεκτρονική διεύθυνση της Υπηρεσίας Διαχείρισης του ΠΕΠ Νοτίου Αιγαίου 2000-2006 (www.notioaigaio.gr).

Η Γενικός Γραμματέας
Μάρθα Σημαντώνη

Εμπόριο ελπίδας και με τ' αυθαίρετα!

Συνέχεια από τη σελ. 3

κούς χώρους, αιγιαλό ή παραλία, δάση και αναδασωτέες εκτάσεις, ζώνες απολύτου προστασία προστατευόμενης περιοχής του νόμου 1650/86. Η αίτηση πρέπει να υποβληθεί μέσα σε 6 μήνες από τη δημοσίευση του νόμου.

Η σύνδεση με τα δίκτυα κοινής ωφέλειας γίνεται για 3 έτη και διακόπτεται με ευθύνη της εταιρίας παροχής, εκτός και εάν προσκομιστεί πριν από τη λήξη της τριετίας έγκριση της πολεοδομικής υπηρεσίας, η οποία χορηγείται εφόσον διαπιστώσει ότι δεν έγιναν επιπλέον αυθαίρετες εργασίες στο ακίνητο.

• Παρέχονται εκπτώσεις, απαλλαγές από προσαυξήσεις και καταβολή σε δόσεις στα βεβαιωμένα πρόστιμα ανέγερσης και διατήρησης αυθαιρέτων. Οι σχετικές ρυθμίσεις γίνονται με Κοινή Υπουργική Απόφαση και ανάλογα με την κατηγορία του αυθαιρέτου, το εμβαδόν και τη χρήση του.

• Προβλέπεται νέος τρόπος προσδιορισμού των προστίμων ανέγερσης και διατήρησης αυθαιρέτων που ανεγείρονται μετά την ψήφιση του νόμου σε συνάρτηση με την τιμή ζώνης της περιοχής, ώστε να αυξάνεται σημαντικά το ύψος και το πρόστιμο να λειτουργεί αποτρεπτικά για την αυθαίρετη δόμηση.

Για τη δόμηση στις εκτός σχεδίου περιοχές

Δεν επιτρέπεται στο εξής, με κατάτμηση υφισταμένων, η δημιουργία «τυφλών» οικοπέδων εκτός σχεδίου, δηλαδή οικοπέδων που δεν έχουν πρόσωπο σε κοινόχρηστο δρόμο. Για τα μέχρι σήμερα υφιστάμενα «τυφλά» οικόπεδα, εκδίδονται οικοδομικές άδειες.

• Με τροποποιήσεις στο ισχύον Π. Δ. για την εκτός σχεδίου δόμηση, απαγορεύεται τα υπόγεια να εξέχουν περισσότερο από 0,8 μ. από το έδαφος. Σε περιοχές με κλίση πάνω από 20%, τα υπόγεια, εφόσον υπερβαίνουν το 20% της επιτρεπόμενης δόμησης προσμετρούνται στο συντελεστή και μειώνεται το μέγιστο ύψους των διώροφων από 7,5 σε 7 μ.

Έτσι περιορίζεται δραστικά η καταστρατήγηση των υφιστάμενων διατάξεων και η δημιουργία πολυώροφων κτιρίων καθώς και οι αλλαγές χρήσης των βοηθητικών χώρων π.χ. υπογείων, σε χώρους κύριας χρήσης, κάτι το οποίο αποτελεί συχνό φαινόμενο στις περιοχές εκτός σχεδίου με έντονη κλίση.

Δήλωση Συνασπισμού

Ο Συνασπισμός, χαρακτηρίζει "εμπόριο ελπίδας" τις ρυθμίσεις για τα αυθαίρετα, και προσθέτει ότι με τη συγκεκριμένη απόφαση η κυβέρνηση Σημίτη ολοκληρώνει την προεκλογική αντιπεριβαλλοντική Χάρτα.

ΝΔ : Μας εξαπατούν

Ο υπεύθυνος του τομέα ΠΕΧΩΔΕ, Σ. Τσιτουρίδης, δήλωσε ότι "η κυβέρνηση, μετά από πολλά χρόνια καθυστερήσεων, και μετά από δεκαέξι απόπειρες εξαπάτησης, αντί να προωθήσει ένα ολοκληρωμένο σχέδιο χωροταξικής και πολεοδομικής ανασυγκρότησης με συγκεκριμένο χρονοδιάγραμμα, παραμονές εκλογών αρχίζει και εδώ το εμπόριο της ελπίδας, αφού και αυτά που υπόσχεται θα είναι για λίγους και για επιλεγμένες περιοχές. Το "πακέτο" του πρωθυπουργού για τα αυθαίρετα υπόσχεται χωρίς σοβαρότητα το ελάχιστο δυνατό σε οικογένειες ασθενών οικονομικών ομάδων, παλιννοστούντων και άλλων πολιτών που είναι θύματα κακών πολιτικών και κοινωνικών αδικιών. Ο πρωθυπουργός επιχειρεί, για μία ακόμη φορά, να εξαπατήσει τους πολίτες, διότι ούτε νομιμοποιεί ούτε διασφαλίζει τη νομιμοποίηση των αυθαιρέτων στο πλαίσιο μιας ολοκληρωμένης και συγκροτημένης πολιτικής. Ερχεται μόνο να υποσχεθεί πως θα συνδέσει αυθαίρετα κτίσματα με τα δίκτυα κοινής ωφέλειας (φως, νερό, τηλέφωνο) και να παραπέμψει για ένα απώτερο μέλλον νομιμοποιήσεις, μέσα από διαδικασίες που παραμένουν χρονοβόρες και πολυδαίδαλες...

Με ό,τι ακούσαμε σήμερα είναι βέβαιο πως και τα αυθαίρετα θα αυξάνονται με δραματικό τρόπο και το κόστος τους θα τραβά στα ύψη και θα συνεχίζεται η ταλαιπωρία και η πολιτική ομηρία εκατοντάδων χιλιάδων Ελλήνων σε καθεστώς παρανομίας".

ΣΩΜΑ ΕΛΛΗΝΙΔΩΝ ΟΔΗΓΩΝ
ΤΟΠΙΚΟ ΤΜΗΜΑ ΡΟΔΟΥ

ΑΝΑΚΟΙΝΩΣΗ

Αγαπητοί γονείς και παιδιά,
Η μεγάλη οδηγική παρέα σας περιμένει. Οι εγγραφές αρχίζουν το Σάββατο 20/9/03 και 29/9/03 στην Εστία (απέναντι από το Ορφ. Θηλέων) 11-1 το πρωί και 4-6 το απόγευμα.
Θα λειτουργήσουν οι πιο κάτω ομάδες
Αστέρια ηλικίας 5-7
Πουλιά ηλικίας 8-11
Οδηγοί ηλικίας 12-14
Μεγάλοι οδηγοί από 15 ετών

Με οδηγική χαρά σας καλούμε
Το Δ.Σ.

ΛΥΚΕΙΟ ΕΛΛΗΝΙΔΩΝ ΡΟΔΟΥ
"ΕΡΓΑΝΗ ΑΘΗΝΑ"

ΑΝΑΚΟΙΝΩΣΗ

Το Λύκειο Ελληνίδων Ρόδου "Εργάνη Αθηνά"
Οδός Ιπποτών (κατάλυμα Προβηγκίας)
Ανακοινώνει ότι, την 13, 20, 27 Σεπτεμβρίου και 4 Οκτωβρίου ημέρα Σάββατο και ώρα 6-8 μ.μ. γίνονται

ΕΓΓΡΑΦΕΣ

στα τμήματα εκμάθησης Ελληνικών Παραδοσιακών Χορών για παιδιά (αγόρια και κορίτσια) Δημοτικού-Γυμνασίου-Λυκείου και ενήλικες.
Η διδασκαλία των χορών αρχίζει στις 4 Οκτωβρίου και γίνεται κατά τον πιο αυθεντικό τρόπο και πάντα σύμφωνα με τις σύγχρονες παιδαγωγικές αντιλήψεις σε ευχάριστο και δημιουργικό περιβάλλον από πεπειραμένους χοροδιδάσκαλους και επίβλεψη μελών του Δ.Σ.

Εναρξη μαθημάτων 4 Οκτωβρίου
Εκ του Δ.Σ.

"ΑΝΑΔΡΟΜΗ 2000-2003"

ονομάζεται η έκθεση Ζωγραφικής της ταλαντούχου ζωγράφου ***ΡΕΒΕΚΚΑΣ ΑΛΕΞΟΠΟΥΛΟΥ*** *η οποία φιλοξενείται από το νησί μας και εκθέτει στο Ξενοδοχείο "ΙΒΙΣΚΟΣ" μέχρι 26 Σεπτεμβρίου.*



Τα θέματα και η τεχνολογία παρουσιάζουν ιδιαίτερο ενδιαφέρον για το φιλότεχνο κοινό του νησιού μας

METROPOL
ALPHA ODEON
★MULTI-CINEMA★

www.RodosVitrina.gr/Metropol.htm
ΕΒΔΟΜ.ΠΡΟΓΡΑΜΜΑ • WEEKLY PROGRAMME
19/09/2003 -25/09/2003

Κάντε έγκαιρα τις κρατήσεις σας

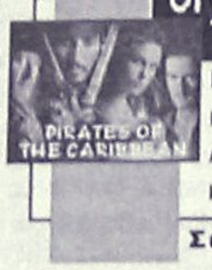

ΟΙ ΠΕΙΡΑΤΕΣ ΤΗΣ ΚΑΡΑΪΒΙΚΗΣ Η ΚΑΤΑΡΑ ΤΟΥ ΜΑΥΡΟΥ ΜΑΡΓΑΡΙΤΑΡΙΟΥ

Η πολυαναμενόμενη πειρατική περιπέτειας της χρονιάς!!! Από τον παραγωγό του 'Αρμαγεδδών' και του 'Περλ Χαρμπορ'.... ΚΑΤΑΛΛΗΛΟ

Σε πρώτη Πανελλήνια Προβολή

Πρωταγωνιστούν: Τζόνι Ντέπ, Τζέφρι Ρας, Ορλάντο Μπλουμ, Κίρα Νάιτλι

ΩΡΕΣ ΕΝΑΡΞΗΣ SHOWTIMES 16:20 • 19:15 • 22:30
ΑΙΘΟΥΣΑ: 1



ΛΑΘΟΣ ΣΤΡΟΦΗ WRONG TURN

Ένα τρομακτικό θρίλερ... Αυτό θα είναι το τελευταίο σου λάθος! Με την εγγύηση του βραβευμένου με 4 ΟΣΚΑΡ σπεσιαλίστα των ΕΦΕ... "Στην Γουίνστον" ΑΥΣΤΗΡΩΣ ΑΚΑΤΑΛΛΗΛΟ

Πρωταγωνιστούν: Ντεσμόντ Χάρινγκτόν, Εμμανουέλ Κρίκι, Ελίσα Ντούσκου

ΩΡΕΣ ΕΝΑΡΞΗΣ SHOWTIMES 21:00 • 22:45
ΑΙΘΟΥΣΑ: 2



ΤΑΞΙΔΙ ΣΤΗΝ ΧΩΡΑ ΤΩΝ ΘΑΥΜΑΤΩΝ SPIRITED AWAY

Αγάπη • θάρρος • περιπέτεια
Ένα μαγικό παραμύθι για όλες τις ηλικίες σε έναν κόσμο όνειρο ΚΑΤΑΛΛΗΛΟ

Στα Ελληνικά

ΟΣΚΑΡ καλύτερης ταινίας κινουμένων σχεδίων

ΩΡΕΣ ΕΝΑΡΞΗΣ SHOWTIMES 16:20 • 18:30
ΑΙΘΟΥΣΑ: 2



ΖΩΗ ΧΩΡΙΣ ΕΜΕΝΑ My life without me

Η ταινία που συγκίνησε και καταχειροκροτήθηκε στο τελευταίο φεστιβάλ του Βερολίνου
Ένα πραγματικό αριστούργημα ΚΑΤΑΛΛΗΛΟ

Μια παραγωγή του ΠΕΔΡΟ ΑΛΜΟΔΟΒΑΡ

ΩΡΕΣ ΕΝΑΡΞΗΣ SHOWTIMES 18:00 • 20:15 • 22:35
ΑΙΘΟΥΣΑ: 3

ΕΡΧΕΤΑΙ ΣΤΙΣ 26 ΣΕΠΤΕΜΒΡΙΟΥ COMING 26 SEPTEMBER



Η αστυνομική περιπέτεια με πλούσια δράση και απίθανες κωμικές καταστάσεις

ΟΙ ΜΠΑΤΣΟΙ ΤΟΥ ΧΟΛΛΥΓΟΥΝΤ HOLLYWOOD HOMICIDE

Πρωταγωνιστούν ΧΑΡΙΣΟΝ ΦΟΡΝΤ ΤΖΟΣ ΧΑΡΤΝΕΤ

Το εκρηκτικό δίδυμο που ανεβάζει την ΑΔΡΕΝΑΛΙΝΗ στα ύψη!!



Η μάχη για την κυριαρχία αρχίζει στις 3 Οκτωβρίου

Εσείς με πιάνου το μέρος θα είστε...??

UNDERWORLD

Πρωταγωνιστούν, Κέιτ Μπέκινσεϊλ • Σκότ Σπίντμαν

• COMING SOON • ΠΡΟΣΕΧΩΣ • COMING SOON • ΠΡΟΣΕΧΩΣ • COM



Τα καλά παιδία μπαίνουν στον παράσεισο τα κακά παιδιά μπαίνουν....σε περιπέτειες!!!

BAD BOYS 2 Τα Κακά Παιδία

Πρωταγωνιστεί το πιο διάσημο δίδυμο Γουίλ Σμίθ, Μάρτιν Λορένς

Ασταμάτητη δράση από το πρώτο λεπτό!!

• COMING SOON • ΠΡΟΣΕΧΩΣ • COMING SOON • ΠΡΟΣΕΧΩΣ • COM

• 3 LUXURY DESIGN SCREENS •
• DOLBY DIGITAL EX • FULLY AIR-CONDITIONED •
Πληροφορίες, Κρατήσεις • Information, Reservations
✆ 22410.28400

Cine Mania

ΕΠΙΜΕΛΕΙΑ: *ΚΥΡΙΑΚΗ ΠΕΤΡΙΔΟΥ*

Το 1939 η καλύτερη χρονιά για το σινεμά σύμφωνα με τους Αγγλους σινεφίλ

Η χρονιά των 'Οσα Παίρνει ο Ανεμος, Ανεμοδαρμένα Ύψη και Ο Μάγος του Οζ, το 1939, είναι το καλύτερο έτος στην ιστορία του Χόλιγουντ, σύμφωνα με τους Βρετανούς σινεφίλ, που έλαβαν μέρος σε δημοσκόπηση.

Σύμφωνα με το CNN, από έρευνα που πραγματοποιήθηκε στο διαδίκτυο από την εξειδικευμένη εταιρία δημοσκοπήσεων YouGov, η οποία χρησιμοποίησε επιλεγμένο δείγμα 2.000 ατόμων από ευρύτερο σύνολο ψηφοφόρων, προέκυψε ότι για τους Βρετα-



νούς η πιο επιτυχημένη χρονιά όλων των εποχών για την αμερικανική κινητογραφική παραγωγή είναι το 1939.

Άλλωστε, μεταξύ των δημιουργιών αυτής της χρονιάς είναι η πλέον δημοφιλής ταινία **Όσα Παίρνει ο Ανεμος, του Βίκτορ Φλέμιγκ,** με πρωταγωνιστές την **Βίβιαν Λη** και τον **Κλαρκ Γκέιμπλ,** η οποία κέρδισε **οκτώ Όσκαρ**.

Επίσης, το 1939 προβλήθηκαν οι κλασσικές ταινίες **Ανεμοδαρμένα Ύψη** (με πρωταγωνιστή τον Λόρενς Ολίβιε), **Ο Μάγος του Οζ, Ταχυδρομική Αμαξα** (με πρωταγωνιστή τον Τζον Γουέιν) και **Mr Smith Goes to Washington** (σκηνοθεσίας Φρανκ Κάπρα).

Στη δεύτερη θέση, για την πιο επιτυχημένη χρονιά του Χόλιγουντ, οι Βρετανοί θεατές ανέδειξαν το 1974. Το συγκεκριμένο χρόνο παρουσιάστηκαν μεταξύ άλλων οι ταινίες: **Ο Νονός ΙΙ,** του Φράνσις Φόρντ Κόπολα, με πρωταγωνιστές τον **Αλ Πατσίνο** και τον **Ρόμπερτ ντε Νίρο,** η οποία κέρδισε έξι Όσκαρ, και **Τσαϊνάταουν** του **Ρομάν Πολάνσκι,** με πρωταγωνιστή τον **Τζακ Νίκολσον.**

(Πηγή: www.in.gr)

MAT® fashion
in XXL SIZES

ΝΕΑΝΙΚΑ • ΜΕΓΑΛΑ ΜΕΓΕΘΗ

ΝΕΕΣ ΠΑΡΑΛΑΒΕΣ

Δαμασκηνού 95, Ρόδος
Τηλ. 22410 22353

ΠΑΛΛΑΣ 5 CINEMAS CENTER

19/09/2003 έως 25/09/2003
Ενημερωθείτε και από το επίσημο site μας
www.cinemapallas.gr

ΑΙΘΟΥΣΑ 5



ΘΕΟΣ ΓΙΑ ΜΙΑ ΕΒΔΟΜΑΔΑ
BRUCE AL MIGHTY
Σε 1η ΠΑΝΕΛΛΗΝΙΑ ΠΡΟΒΟΛΗ!
Η ΚΩΜΩΔΙΑ ΤΗΣ ΧΡΟΝΙΑΣ!!!
Ο ασυναγώνιστος Τζιμ Κάρεϊ, σε μεγάλα κέφια, σε ένα ξεκαρδιστικό ρόλο, στο είδος που τον καθιέρωσε.. την κωμωδία. Κάντε έγκαιρα τις κρατήσεις σας!
ΠΡΩΤΑΓΩΝΙΣΤΟΥΝ: JIM CARREY, JENNIFER ANISTON

in english

Ώρες Έναρξης: *16:20, 18:20, 20:30, 22:40
*** Ειδική επιπλέον παράσταση, μόνο Σάββατο & Κυριακή**

ΑΙΘΟΥΣΑ 2, 1



HULK **για 3η εβδομάδα!**
Η ΥΠΕΡΠΕΡΙΠΕΤΕΙΑ ΠΟΥ ΟΛΟΙ ΠΕΡΙΜΕΝΑΤΕ!
Ο Ανγκ Λι μεταφέρει στη μεγάλη οθόνη, τον τρομερό πράσινο γίγαντα, τον απίθανο Hulk του δημοφιλούς κόμικ της Marvel. Κάντε έγκαιρα τις κρατήσεις σας!!!
ΠΡΩΤΑΓΩΝΙΣΤΟΥΝ: ERIC BANA, JENNIFER CONNELLY, SAM ELLIOT, NICK NOLTE

in english

ΑΙΘΟΥΣΑ 2 Ώρες Έναρξης: *16:30, 20:00, 22:45
ΑΙΘΟΥΣΑ 1 Ώρες Έναρξης: 17:50
*** Ειδική επιπλέον παράσταση, μόνο Σάββατο & Κυριακή**

ΑΙΘΟΥΣΑ 4



ΑΛΕΞ & ΕΜΜΑ
2η εβδομάδα επιτυχίας!
...ερωτευμένος, ανίσχυρος μες στις ανασφάλειες, με τον έρωτα να σου κατατρώει τα σωθικά... ε, βγάζεις πολύ γέλιο! Μια απίθανη ρομαντική κομεντί από τον σκηνοθέτη του "Όταν ο Χάρι γνώρισε τη Σάλι"!
ΠΡΩΤΑΓΩΝΙΣΤΟΥΝ: KATE HUDSON, LUKE WILSON

Ώρες Έναρξης: 20:25, 22:30
in english

ΑΙΘΟΥΣΑ 3



ΣΥΝΟΔΟΣ ΚΥΡΙΩΝ / THE MAN FROM THE ELYSIAN FIELDS
2η εβδομάδα επιτυχίας!
Μπορούσε να ικανοποιήσει κάθε γυναίκα...
... εκτός από εκείνη που αγαπούσε.
Ο Άντυ Γκαρσία σε μία δυνατή κοινωνική ταινία μαζί με τους Μικ Τζάγκερ και Τζέιμς Κόμπουρν.
ΠΡΩΤΑΓΩΝΙΣΤΟΥΝ: ANDY GARCIA, MICK JAGGER

in english

Ώρες Έναρξης: 22:40

ΑΙΘΟΥΣΑ 1



Ο ΗΛΙΘΙΟΣ & Ο ΠΑΝΗΛΙΘΙΟΤΕΡΟΣ
DUMB AND DUMBERER
4η εβδομάδα επιτυχίας!
Κρατηθείτε από την καρέκλα σας!! Η ασυγκράτητη κωμωδία που αποδεικνύει ότι ο Ηλίθιος και ο Πανηλίθιος (Τζιμ Κάρεϊ, Τζεφ Ντάνιελς) υπήρξαν και πιο ...ηλίθιοι!!!
ΠΡΩΤΑΓΩΝΙΣΤΟΥΝ:
ERIC CHRISTIAN OLSEN, DEREK RICHARDSON

Ώρες Έναρξης: 20:25, 22:25
in english

ΑΙΘΟΥΣΑ 4, 3

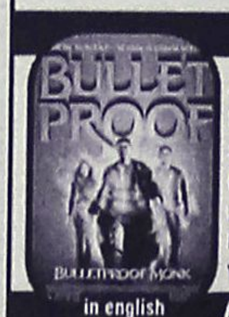

ΑΛΕΞΙΣΦΑΙΡΟΣ ΚΑΛΟΓΕΡΟΣ
BULLETPROOF MONK
3η εβδομάδα επιτυχίας!
Μια κωμική περιπέτεια με καταιγιστικές σκηνές δράσης με τους Τσόου Γιουν Φατ (Τίγρης και Δράκος) και Σων Γουίλλιαμ Σκοτ (American Pie) να εγγυώνται τη διασκέδασή σας!

in english

ΑΙΘΟΥΣΑ 4 Ώρες Έναρξης: 18:10
ΑΙΘΟΥΣΑ 3 Ώρες Έναρξης: 20:25

Party ατμόσφαιρα κάθε εβδομάδα στο Pallas!!!
Κάθε Παρασκευή, Σάββατο & Κυριακή, 19.00-23.00, dj του PARADISO θα παίζει για σας στο φουαγιέ του Pallas 5 Cinemas Center τα TOP HIT της χρονιάς! Διασκεδάστε με μας στους ρυθμούς του PARADISO!

ΠΡΟΣΕΧΩΣ - COMING SOON

MATCHSTICK MEN
LARA CROFT, TOMB RAIDER: THE CRADLE OF LIFE
MY BOSS'S DAUGHTER

Κρατήσεις / Reservations 22410 24475 & 22410 70670

Άρτος (;) Θεάματα (;)...

... Και τηλεόραση (όπως λέμε τηλοψία...)

STAR

06.00 **Παιδικό πρόγραμμα**
07.00 **Κάθε μέρα καλημέρα.** Νέα ενημερωτική εκπομπή με τον Τέρενς Κουίκ.
10.00 **Λόγια Starata.** Μαγκαζίνο ποικίλης ύλης με τον Γιώργο Βαρεμένο.
12.00 **Εχω θέμα.** Ενημερωτική εκπομπή με την Νανά Παλαιτσάκη.
13.00 **Ειδήσεις**
14.00 **Super star.** Με τη Χριστίνα Λαμπίρη.
16.00 **Ειδήσεις**
16.28 **Ειδήσεις στη νοηματική γλώσσα**
16.30 **Ολα για την Ελενα.** Αισθηματική-κοινωνική σειρά.
17.30 **Λάουρα.** Κοινωνική σειρά.
18.30 **Μονομάχος.** Τηλεπαιχνίδι με τον Χρήστο Φερεντίνο.
19.30 **Ειδήσεις**
20.40 **Αθλητικές ειδήσεις**
21.00 **Οι μάγισσες.** Νεανική σειρά φαντασίας και μυστηρίου.
22.00 **Ξένη ταινία.** «Ενας αξέχαστος έρωτας». Ρομαντική κομεντί. Παίζουν: Μπετ Μίντλερ, Ντένις Φαρίνα, Πόλα Μάρσαλ
24.00 **Ξένη ταινία.** «Ο διώκτης». Περιπέτεια.
02.00 **Ειδήσεις**
02.15 **Ξένη ταινία.** «Το τέλειο θύμα».
04.00 **Αστέρια στο πεντάγραμμο**

ALTER

06.00 **Alter kids.** Οι μικροί φίλοι του καναλιού μπορούν να παρακολουθήσουν βραβευμένες σειρές κινουμένων σχεδίων που συνδυάζουν τη διασκέδαση, την περιπέτεια και τη γνώση.
11.30 **Αμεση επέμβαση.** Ενημερωτική εκπομπή.
12.30 **Τόλμη και γοητεία.** Κοινωνική - αισθηματική σειρά.
13.00 **Ειδήσεις**
13.55 **Τρώω υγιεινά**
14.00 **Αποκλειστικά.** Με την Τατιάνα Στεφανίδου
16.30 **Ειδήσεις**
16.45 **Ελληνική ταινία.** «Τι είδε η Φιλιππινέζα». Κωμωδία.
19.00 **Ειδήσεις.**
20.55 **Auto ALTER.** Μια εκπομπή για τον χώρο των τεσσάρων τροχών.
21.00 **Μήτσι - χώστα** (Ε) Σατιρική εκπομπή.
22.15 **Ειδήσεις**
22.30 **Ξένη ταινία.** «Φόνος πρώτου βαθμού». Αστυνομικό θρίλερ.
00.30 **Αϋπνίες** (Ε) Ψυχαγωγική εκπομπή με την Αννίτα Πάνια.
02.30 **Aphrodisia**
02.45 **Ξένη ταινία.** «Ο Mr Sex»
04.45 **Τόλμη και γοητεία** (Ε)
05.15 **Alter clips.**

ΚΑΘΗΜΕΡΙΝΑ ΟΛΑ ΤΑ ΝΕΑ ΤΗΣ ΔΩΔΕΚΑΝΗΣΟΥ ΣΤΟ INTERNET
www.rodiaki.gr



ΕΤ-1

08.00 **Παιδικό πρόγραμμα**
10.00 **Το βιβλίο που δεν διάβαζε κανείς**
10.30 **Το κορίτσι από το ποτάμι**
11.00 **Ξεχωριστοί τόποι.** Ντοκιμαντέρ.
11.30 **Τένις Davis Cup.** Απευθειας μετάδοση από τον Ομιλο Αντισφαίρισης Αθηνών.
14.00 **Ειδήσεις**
15.00 **Ταξιδεύοντας στον πλανήτη με τον Σ. Πέιρον** Σειρά ντοκιμαντέρ.
16.00 **Τρέικινγκ: Δύσκολες διαδρομές.** Σειρά ντοκιμαντέρ.
16.30 **Ο Ολιβερ μαγειρεύει.** Σειρά ντοκιμαντέρ.
17.00 **Ενα ταξί μια πόλη.** Σειρά ντοκιμαντέρ.
17.30 **Ειδήσεις**
18.00 **Αναζήτηση... ένας άνθρωπος, ένας τόπος.** Σειρά ντοκιμαντέρ.
18.30 **Ακολουθώντας τα παλιά σημάδια.** Σειρά ντοκιμαντέρ.
19.00 **Ταξίδια**
20.00 **Σαν τα τρελά πουλιά** (Ε)
21.00 **Ταξίμ** (Ε) Δραματική ερωτική σειρά.
22.00 **Ο φωτογράφος του χωριού**
23.00 **Ειδήσεις**
24.00 **Σοπράνος** (Ε)
01.00 **Μάτλοκ.**
02.00 **Δίκτυο με τη ΝΕΤ**

NET

06.00 **Πρώτη γραμμή.** Εκπομπή με τους Βασίλη Λυριτζή και Δημήτρη Οικονόμου.
10.00 **10 με δύο.** Εκπομπή με τη Ρίκα Βαγιάνη και την Πόπη Τσαπανίδου
12.00 **Ειδήσεις**
13.00 **Αλλη διάσταση.** Ενημερωτική εκπομπή.
15.00 **Ειδήσεις**
16.00 **Τσικιτίτας.** Νεανική σειρά.
17.00 **Ατίθασα νιάτα.** Νεανική κοινωνική - αισθηματική σειρά αμερικανικής παραγωγής.
18.00 **Ειδήσεις**
18.30 **Ελληνική ταινία.** «Αδέλφια μου, αλήτες πουλιά». Αισθηματική περιπέτεια.
20.10 **Ποιός θέλει να γίνει εκατομμυριούχος.** Με το Σπύρο Παπαδόπουλο.
21.00 **Ειδήσεις**
22.00 **Ξένη ταινία.** «Οι πέντε ύποπτοι». Θρίλερ. Παίζουν: Τζορτζ Σκοτ, Ντάνα Γουίντερ, Κερκ Ντάγκλας
23.45 **Ιταλική μόδα. Σπέσιαλ κολεξιόν**
00.30 **Ειδήσεις**
00.45 **Αντρέα Μποτσέλι: Ο μελωδός της αγάπης.** Μουσικό αφιέρωμα.

ΕΤ-3

09.30 **Ο Φλόιντ στη Μεσόγειο.** Ντοκιμαντέρ.
10.00 **Η άλλη μέρα.** Καθημερινή εκπομή με την Μάρνη Χατζηεμμανουήλ
12.00 **Ανοιχτοί ορίζοντες.** Ενημερωτική και ψυχαγωγική εκπομπή.
12.30 **Τίποτα δεν είναι για πέταμα.**
13.00 **Ειδήσεις**
13.55 **Ο κόσμος των σπορ**
14.30 **Με μια τρίτη ματιά.** Ενημερωτική εκπομπή.
16.30 **Ιδρωμένα αλώνια.** Ντοκιμαντέρ.
17.00 **Τι συμβαίνει με τον καιρό;** Ντοκιμαντέρ.
18.00 **Κόκκινο - μαύρο.** Ντοκιμαντέρ.
19.00 **Περίμετρος**
19.30 **Υδρόγειος**
20.00 **Αθλητικό ημίωρο.** Αθλητική εκπομπή.
20.30 **Ειδήσεις**
21.30 **Δεξίωση**
22.30 **Ανιχνεύσεις**
24.00 **Ειδήσεις**
00.30 **Ξένη ταινία.** «Η καρδιά της δικαιοσύνης»
02.30 **Με μια τρίτη ματιά** (Ε)
04.30 **Ντοκιμαντέρ.**

FILMNET

06.00 **Ξένη ταινία.** «Τρίτη και φαρμακερή»
07.25 **Ξένη ταινία.** «Αλέξης Ζορμπάς»
09.55 **Ξένη ταινία.** «Η αίθουσα των αξιωματικών»
12.15 **Ξένη ταινία.** «CQ»
13.50 **Ξένη ταινία.** «Παιχνίδια μυαλού»
15.45 **Ξένη ταινία.** «Ακρως... τρελό και απόρρητο». Κωμωδία.
17.15 **Σκηνές από τον κινηματογράφο**
17.50 **Ξένη ταινία.** «Ο ράφτης του Παναμά»
19.50 **Ξένη ταινία.** «Ticker». Περιπέτεια.
21.30 **Mad on Filmnet**
22.00 **Ξένη ταινία.** «Εκτός ελέγχου». Περιπέτεια.
24.00 **Ξένη ταινία.** «Σε αντίθετο ρεύμα». Θρίλερ.
01.40 **Ξένη ταινία.** «Παιχνίδι της σάρκας»
03.25 **Ξένη ταινία.** «Αντρες στα πρόθυρα νευρικής κρίσης». Δραματική κομεντί.

SUPER SPORT

17.00 **Μηχανοκίνητα**
18.00 **Λίγο πριν από την αγωνιστική**
19.00 **Ευρωπαϊκό Πρωτάθλημα Καλαθοσφαίρισης Γυναικών 2003 Ελλάδα**
21.00 **Champions Zone**
24.00 **Οποιος αντέξει**
02.00 **Αγγλικό πρωτάθλημα**
04.00 **Κύπελλο Ελλάδας 2003-2004**
06.00 **Τρίαθλον**

MEGA

06.45 **Κάθε μέρα μαζί** Ενημερωτική εκπομπή με τον Γιάννη Λοβέρδο.
10.00 **Τα μυστικά της Βέφας.** Εκπομπή μαγειρικής με τη Βέφα Αλεξιάδου.
11.00 **Ομορφος κόσμος το πρωί.** Ψυχαγωγική εκπομπή με τον Γρηγόρη Αρναούτογλου.
14.00 **Ειδήσεις**
15.00 **Το ρετιρέ** (Ε)
16.00 **Στην κουζίνα ολοταχώς** Τηλεπαιχνίδι με τον Ηλία Μαμαλάκη.
16.50 **Δύο ξένοι** (Ε) Κωμική αισθηματική σειρά. Παίζουν: Εβελίνα Παπούλια, Νίκος Σεργιανόπουλος, Ντίνα Κώνστα.
17.45 **Ματιές στα γεγονότα**
17.50 **Απαγορευμένη αγάπη.** Κοινωνική σειρά. Παίζουν: Νικήτας Τσακίρογλου, Κώστας Αρζόγλου, Μπέτυ Λιβανού.
18.30 **Φιλοδοξίες.** Κοινωνική σειρά.
19.10 **Εισαι το ταίρι μου** (Ε) Κωμική σειρά. Παίζουν: Αλέκος Συσσοβίτης, Κατερίνα Λέχου, Βίκυ Σταυροπούλου.
20.00 **Κεντρικό δελτίο ειδήσεων**
21.00 **Survivor.** Το παιχνίδι της απόλυτης περιπέτειας με παρουσιαστή τον Γρηγόρη Αρναούτογλου.
22.00 **Ξένη ταινία.** «Ιωάννα της Λωραίνης». Επική περιπέτεια. Παίζουν: Μίλα Γιόβοβιτς, Τζον Μάλκοβιτς, Φέι Νταναγουέι, Ντάστιν Χόφμαν
00.15 **Ειδήσεις**
00.30 **Ξένη ταινία** (Σ)
01.30 **Ξένη ταινία.** «Απαγορευμένοι καρποί». Περιπέτεια.
03.30 **Τελεμάρκετινγκ**

ANT-1

06.30 **Παιδικό πρόγραμμα**
07.00 **Καλημέρα Ελλάδα.** Ενημερωτική εκπομπή με τον Γιώργο Παπαδάκη.
10.00 **Πρωινός καφές.** Ψυχαγωγική εκπομπή με την Ελένη Μενεγάκη.
13.05 **Super game**
13.15 **Νταντά για όλες τις δουλειές** (Ε) Κωμική σειρά.
14.00 **Τα νέα του ANT-1**
14.55 **Χρήμα και Χρηματιστήριο**
15.05 **Οι Μεν και οι Δεν** (Ε) Κωμική σειρά. Παίζουν: Χάρης Ρώμας, Στέλιος Μάινας, Τζόυς Ευείδη.
15.30 **Στρίβειν δια του αρραβώνος** (Ε) Κωμική σειρά.
16.30 **Εγκλήματα** (Ε) Κωμική σειρά.
17.30 **Τα νέα του ANT-1- Ειδήσεις στη νοηματική γλώσσα**
17.40 **Ο καιρός της εβδομάδας.**
17.50 **Καλημέρα ζωή.** Κοινωνική σειρά. Παίζουν: Μίνα Χειμώνα, Γιώργος Βασιλείου, κ.ά.
18.40 **Σοφία ορθή**
19.20 **Η λάμψη.** Καθημερινή κοινωνική σειρά. Παίζουν: Χρήστος Πολίτης, Νίκος Απέργης, κ.ά.
20.00 **Τα νέα του ANT-1**
21.00 **Ακρως οικογενειακόν** (Ε) Κωμική σειρά. Παίζουν: Γιάννης Μπέζος, Ναταλία Τσαλίκη, Αντιγόνη Γλυκοφρύδη, Σοφία Ολυμπίου
22.00 **Λευκός οίκος** (Ε) Κωμική σειρά. Παίζουν: Αντώνης Καφετζόπουλος, Σμαράγδα Καρύδη, Θοδωρής Αθερίδης
23.00 **Το πιο γλυκό μου ψέμα** (Ε) Αισθηματική κωμική σειρά.
23.50 **Ειδήσεις**
00.20 **Ξένη ταινία.** «Γοητευτικός τυχοδιώκτης». Ρομαντική κομεντί.
02.40 **Κίτρινος φάκελος**
03.50 **Mobile fun**

ALPHA

05.45 **Καινούργια μέρα** Ενημερωτική εκπομπή με τη Νικολέτα Κρητικού
06.45 **Καλημέρα σας.** Ενημερωτική εκπομπή με τον Γιώργο Αυτιά.
10.00 **Καλώς τους.** Ψυχαγωγική εκπομπή με τη Ρούλα Κορομηλά.
13.00 **Εν λευκώ.** Ενημερωτική εκπομπή με την Αννα Παναγιωταρέα.
14.00 **Ειδήσεις**
14.50 **Μαρία.** Κοινωνική σειρά (Ε)
15.20 **Εσμεράλντα** Κοινωνική-αισθηματική σειρά (Ε)
16.20 **Μαριμάρ** Κοινωνική σειρά (Ε)
17.20 **Ειδήσεις**
17.30 **Μπορώ.** Ενημερωτική εκπομπή με την Αννα Δρούζα.
19.00 **Ειδήσεις**
20.45 **Κάτω απ' την Ακρόπολη.** Καθημερινή κοινωνική σειρά, σε σκηνοθεσία Δημήτρη Σοφιανόπουλου-Σταύρου Στάγκου. Παίζουν: Παύλος Χαικάλης, Παύλος Ευαγγελόπουλος, Γιάννης Νικολαΐδης
21.00 **Πάτρα - Βενετία** (Ε) Κωμική σειρά.
22.30 **Αχ! Και να 'ξερες** (Ε) Αστυνομική κωμική σειρά.
23.30 **Ξένη ταινία.** «Αλεξάνδρεια, μια ερωτική ιστορία». Νοσταλγικό δράμα. Παίζουν: Λορί Ζαν-Πιερ, Πανακάκλ Καμίλ
01.00 **Ειδήσεις**
01.15 **Ξένη ταινία** (Σ)
02.00 **Ξένη ταινία.** «Η ανάσα του δολοφόνου»

ΚΗΔΕΙΑ

Τον λατρευτό μας σύζυγο, πατέρα, παππού, αδελφό και θείο

ΔΗΜΗΤΡΗ ΚΑΜΠΟΥΡΗ

ετών 59

θανόντα κηδεύουμε αύριο Σάββατο 20 Σεπτεμβρίου 2003 και ώρα 11 π.μ. από τον Ιερό Ναό Ταξιαρχών Νεκροταφείου Ρόδου.
Η σύζυγος: Ζαφείρα
Τα παιδιά: Χριστίνα-Δημήτρης Καντιάνη, Φωτούλα
Τα εγγόνια, τα αδέλφια, τα ανίψια και οι λοιποί συγγενείς

ΜΝΗΜΟΣΥΝΑ

Την 20ή μηνός Σεπτεμβρίου ημέρα Σάββατο και ώρα 8 π.μ. εις τον Ιερό Ναό Κοιμήσεως Θεοτόκου Κρεμαστής, τελούμε 40ήμερο μνημόσυνο υπέρ αναπαύσεως της ψυχής του λατρευτού μας συζύγου, υιού, πατέρα, αδελφού και θείου

ΝΙΚΟΛΑΟΥ ΚΛΑΔΑ

Η σύζυγος: Παρασκευή
Οι γονείς: Βαγγέλης-Μαρία
Τα παιδιά: Μαριέτα και Μαρία
Τ' αδέλφια: Δανάη-Κυριάκος, Ματίνα-Γιάννης
Τ' ανίψια και οι λοιποί συγγενείς

Την 21η μηνός Σεπτεμβρίου ημέρα Κυριακή και ώρα 8.30 π.μ. εις τον Ιερό Ναό Ταξιαρχών Νεκροταφείου Ρόδου, τελούμε 40ήμερο μνημόσυνο υπέρ αναπαύσεως της ψυχής του λατρευτού μας συζύγου, πατέρα και αδελφού

ΑΝΔΡΕΑ Ι. ΚΑΡΑΓΙΑΝΝΗ

Η σύζυγος: Χρυσάνθη.
Τα παιδιά: Ιωάννης, Μαρία.
Τα αδέλφια: Χριστίνα, Παναγιώτης, Σάββας και οι λοιποί συγγενείς.

Την 21η μηνός Σεπτεμβρίου ημέρα Κυριακή και ώρα 8 π.μ. εις τον Ιερό Ναό Αγίων Αναργύρων, τελούμε 4ετές μνημόσυνο υπέρ αναπαύσεως της ψυχής της λατρευτής μας αδελφής και θείας

ΑΙΚΑΤΕΡΙΝΗΣ ΚΑΤΖΙΚΑΚΗ

Οι αδελφές, ο γαμπρός
Τ' ανίψια και οι λοιποί συγγενείς

Οι μέρες επεράσανε
και γίνανε σαράντα
πού 'φυγες και δεν πρόκειται
να μάθουμε το γιάντο.

Εφυγες και δεν ήβγαλες
κουβέντα από το στόμα
πώς και γιατί προτίμησες
να μπεις στο μαύρο χώμα.

Τί και αν εβρεθήκανε
τόσοι γνωστοί και φίλοι
αμίλητα πομείνανε
τα όμορφά σου χείλη.

Χαρές επερημέναμε
απ' το δικό σου γάμο
μα εσύ προτίμησες γαμπρό
το κερατά το Χάρο.

Λες και σταμάτησε η ζωή
κι οι μέρες δεν περνούνε
κι οι ώρες βασανιστικές
και μας σε τυρανούνε.

Να 'ρθει ο Θεός στη θέση μας
και μεις στην εδική του
να δει πως είναι ο γονιός
να θάβει το παιδί του.



Την 20ή μηνός Σεπτεμβρίου ημέρα Σάββατο και ώρα 8.30 π.μ. εις τον Ιερό Ναό Κοιμήσεως της Θεοτόκου στην Κρεμαστή Ρόδου, τελούμε 40ήμερο μνημόσυνο υπέρ αναπαύσεως της ψυχής της πολυαγαπημένης μας κόρης, αδελφής, εγγονής, ανιψιάς και ξαδέλφης

ΝΕΚΤΑΡΙΑΣ ΑΛΕΞΑΚΗ

ετών 22

Οι γονείς: Αντώνης και Ευδοξία.
Ο αδελφός: Μανόλης.
Οι γιαγιάδες, οι θείοι, οι θείες και τα ξαδέλφια.

ΔΩΡΕΕΣ ΕΙΣ ΜΝΗΜΗ

Το Δ. Συμβούλιο Αγίας Ειρήνης "Η ΟΡΦΑΝΟΤΡΟΦΟΣ" ευχαριστεί τους πιο κάτω κυρίους που πρόσφεραν:

α) Εις μνήμη **Δημητρίου Τσαλίκη**
Η κ. **Ασημίνα Περδικάκη** 50 ευρώ

β) Εις μνήμη **Ιωάννη Αναστασάκη**
Ο κ. **Γιάγκος Ιωαννίδης** 50 ευρώ.



Την 20ή μηνός Σεπτεμβρίου ημέρα Σάββατο και ώρα 8 π.μ. εις τον Ιερό Ναό Ταξιαρχών Νεκροταφείου, τελούμε 9μηνο μνημόσυνο υπέρ αναπαύσεως της ψυχής του λατρευτού μας συζύγου, πατέρα, παππού, αδελφού και θείου

ΣΤΑΥΡΟΥ ΧΑΡΙΤΟΥ

Η σύζυγος: Ασημένια.
Τα παιδιά: Μαρία-Παναγιώτης, Γεωργία-Στέργος, Μιχάλης, Αριστοτέλης-Χριστίνα.
Τα εγγόνια, τα αδέλφια, τα ανίψια και οι λοιποί συγγενείς.

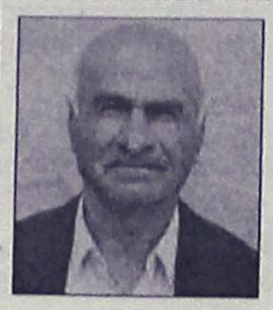

Την 20ή μηνός Σεπτεμβρίου ημέρα Σάββατο και ώρα 8 π.μ. εις τον Ιερό Ναό Αγίου Νεκταρίου (Κάτω Ηλιούπολη), τελούμε 9μηνο μνημόσυνο υπέρ αναπαύσεως της ψυχής του λατρευτού μας συζύγου, πατέρα, παππού, αδελφού και θείου

ΚΥΡΙΑΚΟΥ ΚΩΣΤΟΜΟΙΡΗ

Η σύζυγος: Δέσποινα
Τα παιδιά: Τσαμπίκος-Μαρούσα, Μανώλης-Χρυσούλα, Δημήτρης-Τσαμπίκα και Νεκτάριος
Τα εγγόνια, τα αδέλφια, τα ανίψια και οι λοιποί συγγενείς.



Την 20ή μηνός Σεπτεμβρίου ημέρα Σάββατο και ώρα 8.30 π.μ. εις τον Ιερό Ναό Ταξιαρχών Νεκροταφείου Ρόδου, τελούμε 6μηνο μνημόσυνο υπέρ αναπαύσεως της ψυχής της λατρευτής μας συζύγου, μητέρας γιαγιάς, αδελφής και θείας

ΑΝΔΡΟΝΙΚΗΣ ΓΑΛΟΥΖΗ

Ο σύζυγος: Στέφανος
Τα παιδιά: Αντώνης-Μόνικα, Ηλίας-Γεωργία, Νεκτάριος, Γιάννης, Μάριος, Μικές, Κώστας
Τα εγγόνια, τ' αδέλφια, τ' ανίψια και οι λοιποί συγγενείς



Την 21η μηνός Σεπτεμβρίου ημέρα Κυριακή και ώρα 8.30 π.μ. εις τον Ιερό Ναό Ταξιαρχών (Νεκροταφείο Ρόδου) τελούμε 3μηνο μνημόσυνο για την ανάπαυση της ψυχής της λατρευτής μας μητέρας, γιαγιάς, αδελφής, θείας και εξαδέλφης

ΕΥΓΕΝΙΑΣ ΑΠΟΚΟΤΤΟΥ

Τα παιδιά: Γιώργος, Φανή-Ηλίας, Αθανασία-Νίκος
Τα εγγόνια: Ευγενούλα, Γιάννης, Αρης, Σταύρος
Τ' αδέλφια: Μανώλης, Παναγιώτης, Θέκλα, Νίκος
Τ' ανίψια, τα εξαδέλφια και οι λοιποί συγγενείς

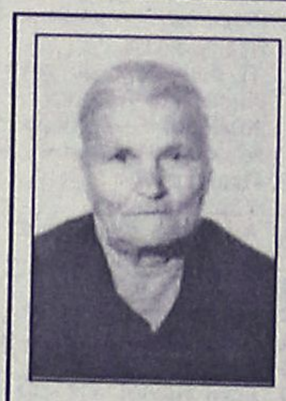

Τελούμε στις 21 Σεπτεμβρίου ημέρα Κυριακή και ώρα 8 π.μ. στον Ιερό Ναό Ταξιαρχών Νεκροταφείου 40ήμερο μνημόσυνο υπέρ αναπαύσεως της ψυχής της λατρευτής μας μητέρας και γιαγιάς

ΜΑΓΔΑΛΗΝΗΣ ΒΟΛΟΝΑΚΗ

Τα παιδιά: Μανώλης-Κατίνα, Λευτέρης-Ευγενία, Δημήτρης, Αναστάσης-Μαρίνα
Τα εγγόνια, τα δισέγγονα και οι λοιποί συγγενείς

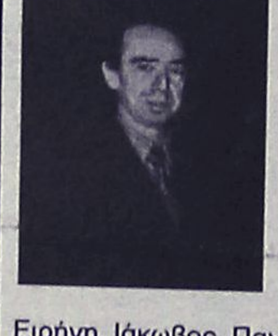

Την 21η μηνός Σεπτεμβρίου ημέρα Κυριακή και ώρα 8.30 π.μ. εις τον Ιερό Ναό Αγ. Δημητρίου Παλαιό Νεκροταφείο Ρόδου, τελούμε 4ετές μνημόσυνο υπέρ αναπαύσεως της ψυχής του λατρευτού μας συζύγου, πατέρα, παππού, αδελφού και θείου

ΕΜΜΑΝΟΥΗΛ ΚΟΥΛΑΤΙΝΙΟΥ

Η σύζυγος: Αικατερίνη.
Τα παιδιά: Κομνηνός, Μιχαήλ-Ειρήνη, Ιάκωβος, Παναγιώτης.
Τα εγγόνια, τα αδέλφια, τα ανίψια και οι λοιποί συγγενείς.



Την 21η μηνός Σεπτεμβρίου ημέρα Κυριακή και ώρα 8.30 π.μ. εις τον Ιερό Ναό Κοιμήσεως Θεοτόκου Ψίνθου, τελούμε 9μηνο μνημόσυνο υπέρ αναπαύσεως της ψυχής του λατρευτού μας υιού, αδελφού, ξαδέλφου και θείου

ΕΜΜΑΝΟΥΗΛ ΣΤΕΛΛΑ

Οι γονείς: Παναγιώτης-Αλεξάνδρα
Τα αδέλφια: Γιώργος-Αγγελική
Τα εξαδέλφια, οι θείοι και οι λοιποί συγγενείς



Την 21η μηνός Σεπτεμβρίου ημέρα Κυριακή και ώρα 8.30 π.μ. εις τον Ιερό Ναό Σωτήρος Ιξιάς, τελούμε ετήσιο μνημόσυνο υπέρ αναπαύσεως της ψυχής του λατρευτού μας συζύγου, πατέρα, παππού, αδελφού και θείου

ΕΜΜΑΝΟΥΗΛ ΓΙΑΣΙΡΑΝΗ

Η σύζυγος: Ανθή
Τα παιδιά: Σταμάτης-Χαρούλα Βασιλειάδη, Φώτης-Ειρήνη Παληγιάννη
Τα εγγόνια, τ' αδέλφια, τ' ανίψια και οι λοιποί συγγενείς

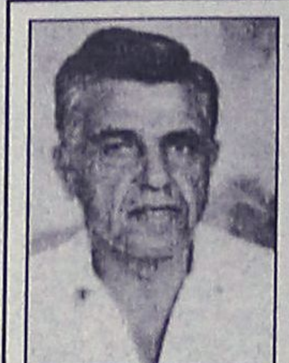

Τελούμε στις 21 Σεπτεμβρίου ημέρα Κυριακή και ώρα 8 π.μ. στον Ιερό Ναό Μητροπόλεως Ρόδου 6μηνο μνημόσυνο υπέρ αναπαύσεως της ψυχής του λατρευτού μας συζύγου, πατέρα, παππού, και θείου

ΠΑΝΑΓΙΩΤΗ ΣΠΟΡΓΙΤΑ

Η σύζυγος: Μαρία
Τα παιδιά: Παρασκευή-Μιχάλης, Μένη-Τάσος, Νίκος
Τα εγγόνια και οι λοιποί συγγενείς

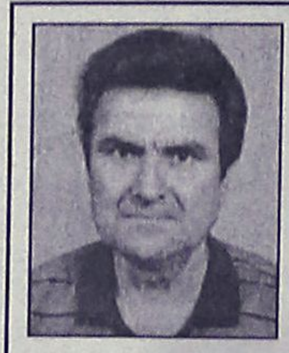

Την 21η μηνός Σεπτεμβρίου ημέρα Κυριακή και ώρα 8 π.μ. εις τον Ιερό Ναό Αγίου Ιωάννου Προδρόμου Φανών, τελούμε 40ήμερο μνημόσυνο υπέρ αναπαύσεως της ψυχής του λατρευτού μας συζύγου, πατέρα, παππού, αδελφού και θείου

ΣΤΕΦΑΝΟΥ ΕΥΣΤΑΘΙΟΥ

Η σύζυγος: Ανθή
Τα παιδιά: Μαρία-Αργύρης, Μιχάλης-Μανωλίτσα
Τα εγγόνια, τ' αδέλφια, τ' ανίψια και οι λοιποί συγγενείς



Τελούμε στις 21 Σεπτεμβρίου ημέρα Κυριακή και ώρα 8.30 π.μ. στον Ιερό Ναό Ταξιαρχών Νεκροταφείου εξάμηνο μνημόσυνο υπέρ αναπαύσεως της ψυχής του λατρευτού μας συζύγου, πατέρα, παππού, αδελφού και θείου

ΠΑΝΑΓΙΩΤΗ ΜΙΧ. ΠΑΝΑΓΟΥ

Η σύζυγος: Σταματία
Τα παιδιά: Δέσποινα-Ανδρέας Αντωνοπούλου, Ιωάννης-Ειρήνη Πανάγου, Μιχάλης-Κατερίνα Πανάγου
Τα εγγόνια, τ' αδέλφια, τ' ανίψια και οι λοιποί συγγενείς

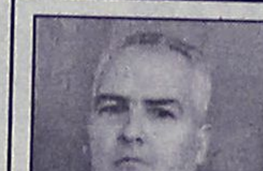

Τελούμε την 21η μηνός Σεπτεμβρίου ημέρα Κυριακή και ώρα 8 π.μ. εις τον Ιερό Ναό Εισοδίων της Θεοτόκου Νεοχωρίου Ρόδου, ετήσιο μνημόσυνο υπέρ αναπαύσεως της ψυχής του λατρευτού μας συζύγου, πατέρα, παππού και θείου

ΔΗΜΗΤΡΙΟΥ Θ. ΑΠΟΣΤΟΛΑ

ετών 87

Η σύζυγος: Φλώρα
Τα παιδιά: Φαίδρα-Γιώργος Παυλίδης, Παντελής-Μαριέττα, Αργυρώ-Αντώνης Παπαδόπουλος, Μαριάνθη-Ιωάννης Χατζημανώλης
Τα εγγόνια και οι λοιποί συγγενείς



Τελούμε την 21η μηνός Σεπτεμβρίου ημέρα Κυριακή και ώρα 8 π.μ. εις τον Ιερό Ναό Μητρόπολης Ρόδου, 9μηνο μνημόσυνο υπέρ αναπαύσεως της ψυχής του λατρευτού μας συζύγου, υιού, πατέρα, αδελφού και θείου

ΙΩΑΝΝΗ ΧΡΥΣΑΝΘΑΚΗ

Η σύζυγος: Τσαμπίκα
Η μητέρα: Διονυσία
Τα παιδιά: Φωτεινή, Δημήτρης
Τα αδέλφια, τ' ανίψια και οι λοιποί συγγενείς

ΔΙΕΥΘΥΝΣΗ ΔΑΣΩΝ ΔΩΔΕΚΑΝΗΣΟΥ

ΑΝΑΚΟΙΝΩΣΗ

Γνωστοποιείται κατά το άρθρο 14 του Ν. 998/79, η αποστολή για δημοσίευση στον Δήμο Ροδίων της αριθμ. 5318/08-09-2003 Πράξης χαρακτηρισμού έκτασης που εκδόθηκε από τον Δ/ντή Δασών Δωδ/σου. Η Κ.Μ. 175^{A3} γαιών Ρόδου εμβαδού 3095 τ.μ. χαρακτηρίζεται ως γεωργική έκταση.

Ο Δ/ντής
Δασών Δωδεκανήσου
Κοντίτσης Φίλιππος
Δασολόγος με βαθμό Δ/ντή

ΤΟ ΦΡΟΝΤΙΣΤΗΡΙΟ ΞΕΝΩΝ ΓΛΩΣΣΩΝ ΕΥΤΥΧΙΑΣ ΔΙΑΚΟΜΙΧΑΛΗ

συγχαίρει

τους μαθητές του που πέρασαν στις εξετάσεις.

Michigan ECCE: Βαρσαμίδης Χαρίσης
Καρακωνσταντίνου Καλλιόπη
Κορδάλη Μαρί-Αντζελα
Σταυροπούλου Βασιλική
Τσακίρης Βασίλης
Τσούκαλη Δέσποινα
Μπακέλας Γεράσιμος

Palso Basic: Δασκαλάκης Αχιλλέας
Κορδάλης Αναστάσιος

Elementary: Ασβεστά Σεβαστή
Βαλσάμη Ελευθερία
Χαϊδάνης Ηρακλής
Σαγρή Βασιλεία
Φούντας Αγγελος
Φούντας Λευτέρης

ΠΛΗΡ.-ΕΓΓΡΑΦΕΣ
Γ. ΠΑΠΑΝΔΡΕΟΥ 9-ΑΝΑΛΗΨΗ
ΤΗΛ. 22410 28533

ΠΟΛΙΤΙΣΤΙΚΟΣ ΔΗΜΟΥ ΟΡΓΑΝΙΣΜΟΣ ΡΟΔΙΩΝ

Σας προσκαλούμε στις εκδηλώσεις του Φεστιβάλ

'ΗΜΕΡΕΣ ΜΟΥΣΙΚΗΣ'

με καλλιτεχνικό διευθυντή τον
Τάσο Βενετοκλή.

➢ ***THE UNICORN ENSEMBLE***

Κοσμική μουσική από τις Αυτοκρατορικές Αυλές του Ύστερου Μεσαίωνα
Παρασκευή 19/9, Παναγιά του Κάστρου, 21:00

➢ ***Μεσογειακή μουσική μπαρόκ με το σχήμα EX SILENTIO***
Μάτα Κατσούλη (σοπράνο), Νίκος Σπανός (κόντρα τενόρος)
Δευτέρα 22/9, Παναγιά του Κάστρου, 21:00

➢ ***Βυζαντινή μουσική από τον 3ο αιώνα έως σήμερα με την ΕΛΛΗΝΙΚΗ ΒΥΖΑΝΤΙΝΗ ΧΟΡΩΔΙΑ και τον Λυκούργο Αγγελόπουλο***
Κυριακή 28/9, Παναγιά του Κάστρου, 21:00

Πληροφορίες στα τηλ.
22410 33343, 21622
Υποστηρικτές: Υπουργείο Πολιτισμού
4η Εφορεία Βυζαντινών Αρχαιοτήτων
Ελληνικός Οργανισμός Τουρισμού Α.Ε.
Πανεπιστήμιο Αιγαίου
Αποκλειστικοί χορηγοί: **Hilton Rhodes Resort**
Aegean Airlines

ΑΠΩΛΕΙΑ

Χάθηκε σκυλάκι στα ΜΑΡΙΤΣΑ που ακούει στο όνομα ZOVANNI, ράτσας (Τσιάουα). Ο ευρών παρακαλείται να επικοινωνήσει στα τηλέφωνα 22410 (47264) ή 22410 (34020) κα Σούλα ή Βούλα (ΔΕΣΠΟΙΝΑ).

Και θα αμοιφθεί και θα αποκαταστήσει την ψυχική μας ηρεμία(.) Γιατί είμαστε πολύ (συνδε)δεμένοι με αυτό (.)

ΧΑΘΗΚΕ ΓΑΤΑΚΙ

Χάθηκε πριν από εφτά ημέρες στην περιοχή της πλατείας Φώκιαλη αρσενική γάτα ηλικίας ενός έτους χρώματος γκρι-λευκό-μαύρο.

Εχει τρία πόδια, της λείπει το ένα από τα μπροστινά.

Οποιος την έχει δει παρακαλείται να επικοινωνήσει με τα **τηλέφωνα 22410 23521 και 22410 78503.**

ΚΑΘΗΜΕΡΙΝΑ ΟΛΑ ΤΑ ΝΕΑ ΤΗΣ ΔΩΔΕΚΑΝΗΣΟΥ ΣΤΟ INTERNET

www.rodiaki.gr

ΠΟΛΙΤΙΣΤΙΚΟΣ ΔΗΜΟΥ ΟΡΓΑΝΙΣΜΟΣ ΡΟΔΙΩΝ

Η Παιδική Θεατρική Σκηνή του Π.Ο.Δ.Ρ. παρουσιάζει την παιδική παράσταση

«Το μακρινό ταξίδι του Τουρτούρι»

του Ευγένιου Τριβιζά

Υπεύθυνη Παιδικής Θεατρικής Σκηνής:
Ζωή Φωτεινού
Χορογραφίες /επιλογή μουσικής:
Μαρί Γκίκα

ΘΕΑΤΡΟ ΜΕΣΑΙΩΝΙΚΗΣ ΤΑΦΡΟΥ
ΣΑΒΒΑΤΟ 20 ΣΕΠΤΕΜΒΡΙΟΥ 2003, ώρα20:00

ΣΥΝΕΤΑΙΡΙΣΤΙΚΗ ΤΡΑΠΕΖΑ ΔΩΔΕΚΑΝΗΣΟΥ ΣΥΝ.Π.Ε.

ΑΡΧΑΙΡΕΣΙΕΣ ΓΙΑ ΑΝΑΔΕΙΞΗ ΔΙΟΙΚΗΤΙΚΟΥ ΣΥΜΒΟΥΛΙΟΥ

Η **ΣΥΝΕΤΑΙΡΙΣΤΙΚΗ ΤΡΑΠΕΖΑ ΔΩΔΕΚΑΝΗΣΟΥ,** σύμφωνα με το Καταστατικό της και τον Νόμο, θα προβεί σε Αρχαιρεσίες για την ανάδειξη νέου Διοικητικού Συμβουλίου στις 25/10/2003.

Οποιο από τα μέλη της επιθυμεί να είναι υποψήφιο για την εκλογή του ως μέλος του Δ.Σ. θα πρέπει να καταθέσει σχετική αίτηση στην Τράπεζα (Εθν. Αντιστάσεως 51 Ρόδος, τηλ. 2241 0 80550) μέχρι την Τετάρτη 1η Οκτωβρίου 2003 και ώρα 14.00 μ.μ.

Απαραίτητη προϋπόθεση για κάθε υποψήφιο είναι η κατοχή Λευκού Ποινικού Μητρώου Τύπου Α' για αξιόποινες πράξεις και η κατάθεση παραβόλου συμμετοχής 100 ευρώ.

Για οποιαδήποτε πληροφορία μπορείτε να απευθείτε στους κ.κ. Καρυδάκη και Γεωργάκη στο τηλ. 2241080550.

ΕΛΛΗΝΙΚΟΣ ΕΡΥΘΡΟΣ ΣΤΑΥΡΟΣ
ΠΕΡΙΦΕΡΕΙΑΚΟ ΤΜΗΜΑ ΡΟΔΟΥ
ΣΩΜΑ ΕΘΕΛΟΝΤΩΝ ΣΑΜΑΡΕΙΤΩΝ

ΣΑΜΑΡΕΙΤΗΣ
Ε.Ε.Σ.

ΓΙΝΕΤΕ...

Εθελοντής Σαμαρείτης
του Ελληνικού Ερυθρού Σταυρού

ΕΚΠΑΙΔΕΥΤΕΙΤΕ...

στις Πρώτες Βοήθειες
στην Ερευνα και Διάσωση

Εγγραφές μέχρι
10 Οκτωβρίου
Πληρ. : 22410 80485 - 6
κιν.: 6972305779 - 6974649378
Από 17:00 - 22:00 π.μ. κάθε μέρα

ΕΥΧΑΡΙΣΤΗΡΙΟ

Η Εκκλησιαστική επιτροπή του Ι. Ν. Αγίου Γεωργίου Κάτω ευχαριστεί την οικογένεια Κωνσταντίνου Μηνά που προσέφερε το ποσό των τριακοσίων (300) ευρώ στη μνήμη της

ΝΙΚΗΣ Κ. ΜΗΝΑ

ΣΥΓΧΑΡΗΤΗΡΙΑ

Στην αγαπημένη μου νονά **Ανθούλα Τσιώκα** του **Αποστόλου** και της **Παρασκευής** θερμά συγχαρητήρια και καλή σταδιοδρομία για την απόκτηση του MASTER στο UNIVERSITY COLLEGE OF LONDON στην Αρχιτεκτονική.

Με πολλή αγάπη
Μαρίκα Σκάρου

ΣΥΓΧΑΡΗΤΗΡΙΑ

Στην αγαπημένη μας αδελφή **Αναστασία Κρητικού** που πήρε το πτυχίο Bachelor of Arts with Honours in Contemporary English Language with TEFL του Πανεπιστημίου Luton Αγγλίας, θερμά συγχαρητήρια και πάντα επιτυχίες.

Η οικογένεια
Αικατερίνη - Βασιλείου
Νικολή
και τα ανίψια
Ελένη-Μιχάλης

ΣΥΓΧΑΡΗΤΗΡΙΑ

Στην αγαπημένη μου κόρη **Αναστασία Κρητικού** που πήρε το πτυχίο Bachelor of Arts with Honours in Contemporary English Language with TEFL του Πανεπιστημίου Luton Αγγλίας θερμά συγχαρητήρια και πάντα επιτυχίες.

Η μητέρα
Ειρήνη Κρητικού

ΣΥΓΧΑΡΗΤΗΡΙΑ

Στην αγαπημένη μας αδελφή **Αναστασία Κρητικού** που πήρε το πτυχίο Bachelor of Arts with Honours in Contemporary English Language with TEFL του Πανεπιστημίου Luton Αγγλίας, θερμά συγχαρητήρια και πάντα επιτυχίες.

Η οικογένεια
Μαίρη-Μιχάλη
Αποστόλου
και τα ανίψια
Πρόδρομος-Μαρία

ΣΥΓΧΑΡΗΤΗΡΙΑ

Την αγαπημένη μας ανιψιά **Καθολική Δεστούνη** που πήρε το πτυχίο του τμήματος Λογιστικής Χρηματοοικονομ. του Πανεπιστημίου Αθηνών, ευχόμαστε καλή σταδιοδρομία και πάντα επιτυχίες.

Οι θείοι της
Ανδρέας Ιατρού
Λήδα Ιατρού-Κοιλιά

ΣΥΓΧΑΡΗΤΗΡΙΑ

Στην φίλη μας **Δεστούνη Καθολική** για την απόκτηση του πτυχίου της Λογιστικής Χρηματοοικονομικής του Οικονομικού Πανεπιστημίου Αθηνών, της ευχόμαστε καλή σταδιοδρομία και καλό κουράγιο για την συνέχεια της πορείας της.

Οι φίλοι της
Κώστας-Φρόσω-Χρυσούλα

ΣΥΓΧΑΡΗΤΗΡΙΑ

Στην αγαπημένη μας εγγονή **Δεστούνη Καθολική** για την απόκτηση του πτυχίου της Λογιστικής Χρηματοοικονομικής του Οικονομικού Πανεπιστημίου Αθηνών της ευχόμαστε ολόψυχα καλή σταδιοδρομία.

Ο παππούς και η γιαγιά
Ελευθέριος και Καθολική Κοιλιά

Studio f64



Ερίκος Χατζηνικήτας Τηλ: 2241073491 :6944205979
Website: www.hadzinikitas.com

Φωτογραφίες γάμου & βάφτισης Καλλιτεχνικό πορτρέτο
δημιουργία portfolio, Ειδικευμένος στην μαυρόασπρη φωτογραφία
Αρχιτεκτονική Φωτογραφία: (εσωτερικές & εξωτερικές λήψεις)
Studio φωτογράφιση:(αντικείμενα, κοσμήματα, κλπ..)

ΚΟΜΜΩΤΗΡΙΟ UNISEX
Natural Beauty



*Χτενίσματα αέρινα, φίνα...
Χτενίσματα με άποψη. Νέες κουπ με στυλ και προσθετική μαλλιών με τη γνωστή υπογραφή της* **Μαρίας**

& κατόπιν ραντεβού
ανοικτά από τις 9.00 έως 17.00

Επίσης για τα μικρά παιδιά ένα ευχάριστο κούρεμα μέσα στο παιδικό αυτοκινητάκι

Παφιάκη Μαρία
Στη νέα διεύθυνση: Ακραμίτου 16, Ρόδος • Τηλ. 32161
κάθετος Ατταβύρου και Λεωφόρου Καλλιθέας
(παλιά διεύθυνση: προέκταση Άννης Μαρίας)

Εαν ηλιακός... τότε σίγουρα

10 ΧΡΟΝΙΑ ΕΓΓΥΗΣΗ



Ο ηλιακός που εγγυάται άφθονο ζεστό νερό για πάντα

ΑΦΟΙ ΑΝΤΩΝΑΚΗ Ο.Ε.
ΨΥΞΗ - ΘΕΡΜΑΝΣΗ - ΗΛΙΑΚΑ
ΡΟΔΟΣ: ΑΛΙΚΑΡΝΑΣΣΟΥ & ΕΦΕΣΣΟΥ ΡΟΔΙΝΙ Τηλ./Φαξ 22410 25448
ΕΜΠΩΝΑΣ: Τηλ. 22460 41350, Κιν. 6977 225112, 6932 223760



Ρόδος: είχῃ καὶ ὡς ἔτυχε...

... Ντροπή!



... Η ιστορική κρήνη στην Σωκράτους "στολισμένη" με σκουπίδια!

Μετά τις 12 το βράδυ, όταν κλείνουν τα περισσότερα μαγαζιά στην Σωκράτους - Αριστοτέλους και μέχρι την πλατεία με τους Ιππόκαμπους, ο κύριος άξονας της Παλιάς Πόλης κατακλύζεται από σκουπίδια.

- Ο ένας τα αφήνει μπροστά στο μαγαζί του, ο άλλος τα εναποθέτει σ' αυτό του γείτονα, ο τρίτος τα σκορπά στον χώρο του "κανενός", πολλοί τα ζυγοσταθμίζουν έξω από τους κάδους σκουπιδιών (που είναι συνήθως άδειοι), και οι περισσότεροι το θεωρούν, ίσως, διασκεδαστικό να τα πετάνε στα ιστορικά μνημεία, όπως στο πηγάδι και στην κρήνη που υπάρχουν στην Σωκράτους.

... Μπροστά σ' όλον αυτόν τον εξευτελισμό τι να σου κάνει και η υπηρεσία καθαριότητας, αφού για να κρατηθεί στα όρια της ευπρέπειας η Παλιά Πόλη χρειάζεται και μια στρατιά από "αραπάδες" να βρίσκονται με την σκούπα παρά πόδα επί 24ωρου βάσεως!



... Το πηγάδι της Σωκράτους ποιός ξέρει από πόσους αιώνες υπάρχει. Να και η κατάντια του, σκεπασμένο στην κυριολεξία από σκουπίδια!

Kona Kai

POLYNESIAN /CHINESE RESTAURANT

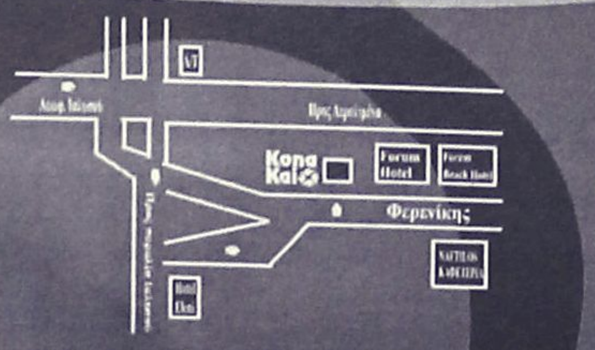

Οδός Φερενίκης - Παραλία Ιαλυσσου
Τήλ. 22410 94328
(Ανετο parking Δίπλα απο το Cavo Tango)

Ξέρετε τι είναι το Sushi;
Εάν όχι, ελάτε σε μας. Δοκιμάστε Παπάγια,
Ωμό ψάρι με φύκια τυλιγμένα με γλυκό ξύδι,
στο Sushi Bar.
Εάν δεν χορτάσετε με το Sushi, τότε
άλλες 81 γεύσεις σας περιμένουν.
Εάν θέλετε όλα αυτά και όχι μόνο τότε..

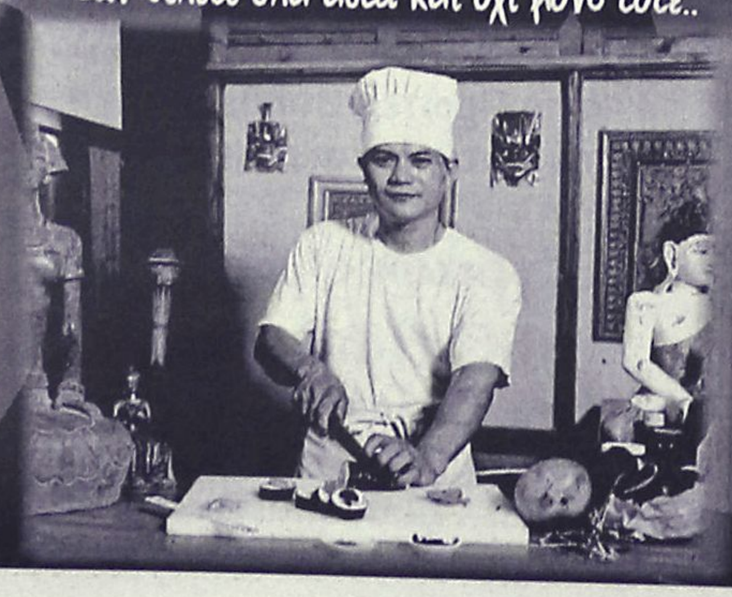



Απόλητη εγρήγορση όλων
των αισθήσεων στο καλοκαιρινό
ευχάριστο και δροσερό περιβάλλον
που φτιάχτηκε για να υπηρετεί
το NEO TREND του SUSHI
Ανοιχτά κάθε μέρα απο 6'00 εως 12'00

Art & Movie Studio

(εκ)πολιτισμικά παίγνια

Ρένος Χαραλαμπίδης

"Η μεταμόρφωση του γορίλα στην Κω"

Με την επιμέλεια της δημοσιογράφου **Αννας Βλαβιανού**, η εφημερίδα **"Το Βήμα"** δημοσίευσε όλο τον Αύγουστο μια σειρά από κείμενα στα οποία καταξιωμένοι Ελληνες συγγραφείς και καλλιτέχνες έγραψαν για τα έργα τα οποία άκουσαν, είδαν, διάβασαν και τα οποία καθόρισαν την πορεία τους.

Σε ένα από αυτά ο γνωστός ηθοποιός και σκηνοθέτης **Ρένος Χαραλαμπίδης** γράφει για τον **"Θαυματουργό ψίθυρο του γορίλα"** και η ιστορία του εξελίσσεται στην Αθήνα και στην **Κω.**

«Μεγάλο σουξέ των πανηγυριών της δεκαετίας του '70: η μεταμόρφωση μιας αθώας κοπέλας σε γορίλα. *Ημουν εκεί. Το είδα και δαιβεβαιώνω ότι είναι όλα αληθινά. Μόλις έχω αναβαθμιστεί από λυκόπουλο σε αεροπρόσκοπο και περιφέρομαι περήφανος με τη φρέσκια μου στολή ανάμεσα στους πάγκους των μικροπωλητών στο πανηγύρι του Αγίου Θεράποντα στου Ζωγράφου. Σχεδόν απόγευμα. Ελάχιστος κόσμος. Τα λεφτά μου είχα αποφασίσει να τα επενδύσω σε μαλλί της γριάς, αλλά έκρινα απατεώνα αυτόν που το πουλούσε. Εκανε το μαλλί πολύ αεράτο και αραχνοΰφαντο και δεν μου γέμισε τό μάτι. Δεν είχα μάθει ακόμη ότι η γλύκα προϋποθέτει την ελαφρότητα. Και τότε η φωνή της τέχνης με κάλεσε. Στην αρχή ένας μικροφωνισμός και μετά μια εντολή:* «Από τα βάθη της Αφρικής το μεγαλύτερο θέαμα όλων των εποχών. Η γυναίκα που μεταμορφώνεται σε γορίλας. Μην το χάσετε». *Ενιωσα ότι αν δεν πήγαινα θα μου συνέβαινε κάτι ανεπανόρθωτα κακό. Η φωνή με κάλεσε να γίνω μάρτυρας του απίστευτου και οι πέντε δραχμές του εισιτηρίου ήταν μια λογική τιμή. Η μεταμόρφωση θα συντελούταν σε ένα όχι και πολύ μεγάλο αντίσκηνο που η πρόσοψή του ήταν ζωγραφισμένη με λαδομπογιές. Τοπία της ζούγκλας και γορίλες. Ταλαιπωρημένες εικόνες από το στήσε - ξεστήσε. Μπήκα σαν σε χώρο ιερό μόνο για μυημένους. Στο βάθος ένα κλουβί και ένα μικρόφωνο. Οι θεατές ελάχιστοι. Κάποιοι συνταξιούχοι. Ενας μεθυσμένος. Μια κυρία με τα σκαμπό και την Εκκλησία ανά χείρας και δυο-τρεις φαντάροι που ήρθαν για καζούρα. Ηταν δίπλα το στρατόπεδο, στο Γουδί. Η μπάντα του Στρατού. Σίγουρα θα ήταν μουσικοί. Ενας μιμούνταν τον ήχο του σασπένς στο ταμπούρο θέλοντας να ειρωνευτεί την αγωνία που είχε υποσχεθεί το μεγάφωνο. Μου έκανε εντύπωση που δεν υπήρχαν άλλα παιδιά. Μάλλον το θέαμα θα ήταν ακατάλληλο για τους ανηλίκους σκέφτηκα και ικανοποιήθηκα που τους ξεγέλασα γιατί μεγαλοέδειχνα με τη στολή. Μια συμπαθητική χοντρούλα πέρασε ανάμεσα μας και μπήκε στο κλουβί. Χωρίς πολλά πολλά. Ρουτινιάρικα. Ασφάλισε την πόρτα με λουκέτα και αλυσίδες επικαλούμενη την ασφάλεια του κοινού. Οι φαντάροι άρχισαν το κράξιμο. Και τότε ξεπήδησε με δύναμη από το πουθενά η φωνή και άρπαξε το μικρόφωνο. Μια αλλόκοτη φιγούρα με όρθια λευκά μαλλιά και τεράστια γυαλιά ηλίου μέσα στο ημίφως. Νομίζω έφερνε λίγο στον Φελίνι αλλά αυτά είναι κόλπα που κάνει η μνήμη για να μη μας απογοητεύει ο εαυτός μας. Ολα ξεκίνησαν με έναν ψίθυρο:* «Γορίλα, γορίλα, γορίλα...» *Επεσε βαριά σιωπή. Μόνο ο Μπετόβεν θα μπορούσε να επιβληθεί έτσι στο ακροατήριο του. Μουσική δεν υπήρχε. Αρκούσε ο ψίθυρος και η βαβούρα του πανηγυριού που δυνάμωνε καθώς έφτανε η νύχτα. Η φωνή άρχισε να κορυφώνεται και να μπαίνει σε έκσταση:* «Γορίλα, γορίλα...». *Ο ψίθυρος έγινε κραυγή και η κραυγή απαίτηση:* «Ξύπνα, γορίλα». *Η κοπέλα άρχισε να γεμίζει τρίχες και αδιαμαρτύρητα αφέθηκε στη μεταμόρφωση. Το κτήνος ήταν μπροστά μας. Ολοζώντανο και μαινόμενο. Μου κόπηκε η ανάσα. Για την ακρίβεια η μόνη ανάσα που ακουγόταν πια ήταν του γορίλα. Βαριά και θλιμμένη. Η φωνή είχε αρχίσει να το διασκεδάζει.* «Οποιος αμφιβάλλει ας πλησιάσει. Ας αγγίξει το θηρίο. Οι Ενοπλες Δυνάμεις παρακαλώ να επιβεβαιώσουν το θαύμα». *Ο τυμπανιστής έκανε ένα μετέωρο βήμα μπροστά προσπαθώντας να χασκογελάσει αλλά δεν του έβγαινε. Πλησίασε το κλουβί. Ο γορίλας βγάζει κραυγή, αρπάζει τον άπιστο από τον σβέρκο και σπάει τις αλυσίδες της πόρτας του κλουβιού. Το κτήνος ήταν ελεύθερο, έτοιμο να εξολοθρεύσει τους απίστους. Μετά δεν θυμάμαι τι ακριβώς έγινε. Με παραμάζεψε το λιγοστό κοινό που πανικόβλητο προσπαθούσε να βγει έξω από το αντίσκηνο. Εγώ έμεινα με μια απορία και μια διαπίστωση: απορία, αν και πως ο γορίλας θα ξαναγινόταν γυναίκα (τελικά η γυναίκα έκρυβε μέσα της ένα γορίλα ή ο γορίλας μέσα του μια γυναίκα;) και διαπίστωση ότι πια ήξερα τι ήθελα να κάνω πια στη ζωή μου. Να πιστεύω άνευ όρων στα θαύματα και αυτά σε ανταπόδοση να με κάνουν κάποιον άλλον. Το μεγάλο φινάλε ακούστηκε από τα ηχεία.* «Πίσω γορίλα. Ατιμο παιδί, θα μου το κλείσεις το τσαντίρι». *Η φωνή ήταν γεμάτη ειρωνεία. Ακολούθησε η αναγγελία της ώρας έναρξης της επόμενης παράστασης και ένας μικροφωνισμός.*

Με τον γορίλα θα ξανανταμώσω πολλά χρόνια αργότερα φορώντας και πάλι στολή. Είμαι φαντάρος, εξοδούχος, σε πανηγύρι στην Κω. *Το ίδιο αντίσκηνο, οι ίδιες ταλαιπωρημένες ζωγραφιές, η ίδια φωνή. Δεν τολμούσα να το ξαναδώ. Τα αινίγματα των παιδικών χρόνων πρέπει να μένουν αλύτα. Εμεινα για ώρα απέξω να παρατηρώ τις αντιδράσεις αυτών που έβγαιναν απογοητευμένοι. Κάποιοι παραπονούνταν για τα λεφτά τους. Οι φτηνιάρηδες! Κάποιοι εξυπνάκηδες από τον λόχο βιάζονταν να διαλαλήσουν το πώς γίνεται το κόλπο που αυτοί βέβαια το κατάλαβαν με την πρώτη και δεν μασάνε από τέτοια. (Πράγμα που το πλήρωσαν πολύ ακριβά, αφού έτυχε να είμαι ο λοχίας τους και τους έχωσα αλύπητα στις σκοπιές). Εφυγα. Η φωνή από το ηχείο για άλλη μία φορά ξαναζούσε το μεφάλο φινάλε:* «Πίσω γορίλα! Ατιμο παιδί θα μου το κλείσεις το τσαντίρι...».

•Ρυθμική Κινησιολογική Αγωγή) - Δημιουργική κίνηση - Αυτοσχεδιασμός (από 3.5 ετών)
•Κλασσικό μπαλλέτο (σύστημα VAGANOVA)
•JAZZ
•Σύγχρονος χορός
•FLAMENCO
•Caractére
•Χορευτική γυμναστική
•Εντατικό Προεπαγγελματικό

Από φέτος ειδικά τμήματα ΑΡΓΕΝΤΙΝΙΚΟ ΤΑΝΓΚΟ

ΕΓΓΡΑΦΕΣ - ΠΛΗΡΟΦΟΡΙΕΣ
Από 4/9/2003 κάθε μέρα εκτός Σαββάτου & Κυριακής 11-1 το πρωΐ και 6-8 το απόγευμα

ΣΕΜΙΝΑΡΙΑ
Κατά τη διάρκεια της χρονιάς από διακεκριμένους χορογράφους διεθνώς αναγνωρισμένους

ΣΧΟΛΗ ΧΟΡΟΥ Έλλης Παρασκευά

Αναγνωρισμένη από το ΥΠΠΟ Αριθμός Αδειας 6993/70

ΕΝΑΡΞΗ ΜΑΘΗΜΑΤΩΝ 15/09/03

Βενετοκλέων 61 - Τηλ: 22410 20.780/24.050

Η σχολή τώρα και στο διαδίκτυο:
www.elliparaskeva.gr • e-mail: ellipar@otenet.gr

ΔΙΔΑΣΚΟΥΝ

•ΕΛΛΗ ΠΑΡΑΣΚΕΥΑ
απόφ. επ. σχ. Ραλλούς Μάνου, Μεταπτ. RAD - Place Λονδίνου Ιδρυτικό μέλος Διεθνούς Συμβουλίου Χορού της UNESCO, μέλος της Ενωσης Χοροθεραπευτών Ελλάδος.

•ΦΩΤΕΙΝΗ ΤΕΡΡΑΝΟΒΑ
Απόφ. Κρατικής Σχολής Ορχηστικής Τέχνης, Μεταπτυχιακές σπουδές στη σχολή ALVIN AILEY της Νέας Υόρκης.

•ΝΑΤΑΛΙ ΣΕΡΒΟΥ
Απόφ. Κρατικής Σχολής Ορχηστικής Τέχνης Αθηνών.

•ΣΕΒΗ ΑΡΓΥΡΟΥ
Απόφ. Ανώτερης Επαγγελματικής Σχολής Χορού Δ. Γρηγοριάδου. Μεταπτυχιακές σπουδές στο Παρίσι.

•ΣΤΑΥΡ. ΓΕΩΡΓΟΠΑΠΑΔΑΚΟΥ
Απόφ. Ανώτερης Επαγγελματικής Σχολής Χορού Amparo De Triana. Μεταπτυχιακές σπουδές Flamenco στη Σεβίλλη, Μαδρίτη, Βερολίνο

ΠΑΡΑΡΤΗΜΑ ΑΦΑΝΤΟΥ
Περνού 147 - Τηλ: 52780
Εγγραφές κάθε Τρίτη και Παρασκευή 6.00 - 8.00 μ.μ.
Εναρξη μαθημάτων 16/09/2003

«ΡΟΔΙΑΚΗ» ΑΠΟ ΤΟ 1915

ΦΛΑΣ ΣΤΟ ΠΑΡΕΛΘΟΝ


ΡΟΔΙΑΚΗ
PERIODICO SETTIMANALE

ΕΝ ΡΟΔΩ
ΠΕΜΠΤΗ 29 ΑΥΓΟΥΣΤΟΥ 1929
ΑΡΙΘ. 1056

ΡΟΔΙΑΚΑ ΧΡΟΝΙΚΑ

Ευχαριστίαι

Η Κοινότης Κοσκινού ευχαριστεί και δημοσία θερμώς τον αξ. συμπολίτην κ. Γεώργιον Αργυράκην διαμένοντα εν Κάνονσβουργ της Πενσυλβανίας των Η. Πολιτειών, αποστείλαντα υπέρ του ταμείου της Κοινότητος φρ. Ιταλ. 150 και τον αξ. συμπολίτην κ. Δημ. Παγκάν επίσης εν Κάνονσβουργ αποστείλαντα 100 φρ. υπέρ των απόρων μαθητών της Σχολής μας.

Επίσης τον αξ. συμπολίτην κ. Μιχαήλ Μαντάλην δωρήσαντα υπέρ του ταμείου της Κοινότητος φρ. 100 επ' ευκαιράι των γάμων του.

Εν Κοσκινού τη 20 Αυγούστου 1929
Εκ του γραφείου της Κοινότητος

Κοινωνική Κίνησις

Αφίκετο εξ Αγγλίας, όπου μετέβη δια προμηθείας ειδών του καταστήματός του ο αξ. συμπολίτης κ. Νικόλαος Ασπράκης υφασματέμπορος.

- Ανεχώρησαν εις Αθήνας οι φοιτηταί κ.κ. Κ. Μανέττας, Κ. Χ"Κωνσταντής, Ε. Φιλαλήθης, Γ. Χρ. Θεοχάρους.

Ενοικιάζεται

Το άνω πάτωμα της εν τη συνοικία Μητροπόλεως Ν. 3846 οικίας εκ 3 δωματίων, τραπεζαρίας, κουζίνας και αντρέ με προαύλιον.

Δια πληροφορίας εις τα Γραφεία μας.

(Στα κείμενα από την παλιά "Ροδιακή" διατηρείται η γλώσσα της εποχής και οι τότε ονοματοθεσίες. Τότε η "Ροδιακή" εκδιδόταν υπό καθεστώς ιταλικής κατοχής).

ΠΙΝΑΚΕΣ ΖΩΓΡΑΦΙΚΗΣ



Σε μας θα βρείτε
ΔΩΡΑ για εσάς και για τους άλλους
ΔΩΡΑ αξίας που φαίνονται και δεν ξεχνιούνται
• ΠΙΝΑΚΕΣ ΖΩΓΡΑΦΙΚΗΣ
• ΒΙΤΡΩ ΓΝΗΣΙΟ και ΜΗ
• ΚΑΘΡΕΠΤΕΣ ΖΩΓΡΑΦΙΣΤΟΙ ΚΙ
ΠΡΟΣΦΟΡΕΣ ΚΑΙ ΕΥΚΟΛΙΕΣ ΠΛΗΡΩΜΗΣ
ΦΩΤΙΖΟΜΕΝΟΙ • ΚΟΡΝΙΖΕΣ
ΛΙΣΤΑ ΓΑΜΟΥ
Που φτιάχνουν με μεράκι η
Η ΡΟΔΟΥΛΑ & Ο ΑΡΤΑΝ
Μιχ. Πετρίδη 96 κοντά στο ΜΗΔΕΙΑ Τηλ. 62552

Αντίλαλοι

πολιτικοί και άλλοι...

Προς κ. Γιώργο Πόκκια, πρόεδρο Δ.Σ. Νότιας Ρόδου και Μαρθο-σύμβουλο: Γιωργάκη μου... εμείς γνωρίζαμε για τις ιδιαίτερες ικανότητες που διαθέτεις, να συντονίζεις στο ...παρασκήνιο κινήσεις **που έχουν ως στόχο να κάνουν το άσπρο μαύρο**. Δεν μας αιφνιδίασες ούτε στο ελάχιστο. Κοίταξε μόνο, μια και **συντόνισες την προσπάθεια για τα «χαλκεία»** όπως ομολόγησαν οι κολλητοί σου, να μην πέσεις μέσα σε... καμιά παγιδούλα ε;



Μιχ. Μ.

Προς κ. Μιχάλη Κορδίνα, Δήμαρχο Πεταλούδων: Εσένα τι να σου πούμε τώρα; Είχαμε την εντύπωση ότι είσαι από τους έξυπνους ανθρώπους και δημάρχους, που μπορούν να δουν και 10 μέτρα πέρα από την μύτη τους! Διαπιστώσαμε όμως, ότι το Γιωργάκι της Μάρθας, σε έσυρε κι εσένα από τη μύτη!



Μιχ. Μ.

Προς κ. Αντώνη Αλαβέρα, υπεύθυνο τομέα Εργων Υγείας ΤΕΔΚ: Κι εμείς Αντώνη μου, την ίδια απορία είχαμε χθες το πρωί, που ήπιαμε τον καφέ μας και διαβάσαμε τις εφημερίδες; Μήπως τρελαθήκαμε όλοι γενικώς;



Μιχ. Μ.

Προς κ. Μανώλη Σαββή, δήμαρχο Νότιας Ρόδου: Ακομψο τρόπο και λάθος ανθρώπους διάλεξες για να κάνεις το χατήρι του φίλου σου και προέδρου σου, ενδεχομένως και της Μαρθούλας μας. Μια και βρίσκεστε εκεί στα... Παρίσια από σήμερα, δες αν κουνιέται ο πύργος Αϊφελ κι έλα να μας πεις μετά ε;



Μιχ. Μ.

Τι θα κάνουν τώρα;

Μέλη της νομαρχιακής επιτροπής του ΠΑΣΟΚ οι **κ.κ. Μ. Κορδίνας και Γ. Πόκκιας** ανέλαβαν το βάρος να... μας πείσουν ότι η περιφερειάρχης Νοτίου Αιγαίου κ. Μ. Σημαντώνη είναι... λαοπρόβλητη και ότι την συκοφαντούν οι κακοί εχθροί της.

Καλή η προσπάθειά τους, αλλά... όταν πάνε αυτοί **οι άλλοι έρχονται!**

Μιας και λοιπόν έχουν αναλάβει εργολαβικά τον ρόλο του συνηγόρου της κ. Σημαντώνη, ας φροντίσουν **να την ξεμπλέξουν τώρα** και από τις καταγγελίες που έκαναν σε βάρος της οι υπάλληλοι της Ειδικής Υπηρεσίας Διαχείρισης, οι οποίες κοινοποιήθηκαν στον πρωθυπουργό, στους υπουργούς, στους βουλευτές κ.λπ.

Διότι όπως μάθαμε οι καταγγελίες **είναι ιδιαίτερα καυτές** για την συμπεριφορά της κ. Σημαντώνη.

Τί θα κάνουν τώρα οι κ.κ. Πόκκιας και Κορδίνας; Θα βγάλουν... πλαστό το έγγραφο;

Λ. Μ.

Ελλειψη προσοχής

Προφανώς δεν διαβάζει με ιδιαίτερη προσοχή τις τοπικές εφημερίδες ο επικεφαλής της μειοψηφίας στον δήμο της Ρόδου **κ. Χ. Χατζηευθυμίου.** Διότι ... αν τις διάβαζε, θα ήξερε ότι δεν ήταν η "Ροδιακή" που έγραψε ότι τόσο αυτός όσο και οι σύμβουλοι της παράταξης του **πήραν γραμμή για το θέμα του καζίνο** από τον κ. Αρ. Παυλίδη.

Αλλη εφημερίδα το έγραψε, αλλά... δεν το διάβασε όπως φαίνεται ο κ. Χατζηευθυμίου, κι έτσι απάντησε στο σχόλιο που έκανε την επόμενη μέρα η "Ροδιακή". Εκτός **κι αν υποθέσουμε** ότι... συμβαίνει κάτι άλλο!

Λ. Μ.

Ντροπή!

Ο... χαμός έγινε χθες το μεσημέρι στην **είσοδο** της Ροδιακής Επαυλης! Κάποιοι έξυπνοι (4 στον αριθμό) πάρκαραν ακριβώς μπροστά στην ... πόρτα κλείνοντας την είσοδο, με αποτέλεσμα να προκαλέσουν προβλήματα και να... αποκλείσουν στην έπαυλη ένα ζευγάρι **Γιαπωνέζων** που μόλις είχαν παντρευτεί. Ο πρόεδρος του ΠΟΔΡ **Μ. Αντωνόγλου** κάλεσε φυσικά τη Δημοτική Αστυνομία και την Τροχαία και έγινε το... "έλα να δεις" στις κλήσεις. Ετσι οι... οδηγοί που παρανόμησαν πλήρωσαν ακριβά την εξυπνάδα τους, αφού τους επιβλήθηκε πρόστιμο 61,5 ευρώ από τη Δημ. Αστυνομία 65 ευρώ από την Τροχαία και πρέπει να καταβάλλουν άλλα 200 ευρώ για να πάρουν πίσω τις πινακίδες τους (ο καθένας).

Αυτό που έμεινε τελικά από το χθεσινό... αίσχος ήταν η **θλίψη** στα μάτια της νεαρής Γιαπωνέζας, αφού κάποιοι στη Ρόδο κατάφεραν να χαλάσουν την πιο όμορφη μέρα της ζωής της! ΝΤΡΟΠΗ!!!

Β. Μ.









