ΕΤΟΣ ΙΔΡΥΣΕΩΣ: 1915
ΙΔΡΥΤΗΣ: ΕΜΜ. ΚΑΛΑΜΠΙΧΗΣ
ΔΙΕΥΘΥΝΤΗΣ: ΑΘ. ΜΑΡΑΣΙΩΤΗΣ

Η ΡΟΔΙΑΚΗ

ΕΛΤΑ
ΚΥΡΙΑΚΗ
21 ΣΕΠΤΕΜΒΡΙΟΥ 2003
ΑΡ. ΦΥΛΛΟΥ 17.502
ΤΙΜΗ: ΕΥΡΩ 0,70

ΗΜΕΡΗΣΙΑ ΠΡΩΙΝΗ ΕΦΗΜΕΡΙΔΑ ΤΗΣ ΡΟΔΟΥ

ΔΗΜΟΣΙΟΠΟΙΗΘΗΚΑΝ ΧΘΕΣ ΣΕ "ΚΑΘΗΜΕΡΙΝΗ", "ΕΛΕΥΘΕΡΟΤΥΠΙΑ", "ΕΘΝΟΣ"





Τρεις δημοσκοπήσεις προκαλούν μεγάλο σοκ στην κυβέρνηση

Και οι τρεις συγκλίνουν στην εκτίμηση ότι η Ν.Δ. προηγείται του ΠΑΣΟΚ κατά 7% έως 7,7%, παρά τα (προεκλογικά) πακέτα και τις... Χάρτες του εξαγγέλθηκαν από τον πρωθυπουργό. ΣΕΛΙΔΕΣ 4-5

ΣΗΜΕΡΑ ΑΠΟΦΑΣΙΖΟΥΝ ΟΙ ΠΡΑΤΗΡΙΟΥΧΟΙ

Απεργία διαρκείας

• *Θα προκληθούν μεγάλα προβλήματα.* ΣΕΛ. 12

Με συνοπτικές διαδικασίες και με πρόστιμα για τα ...μάτια!

ΝΟΜΙΜΑ όλα τα αυθαίρετα στα ξενοδοχεία!

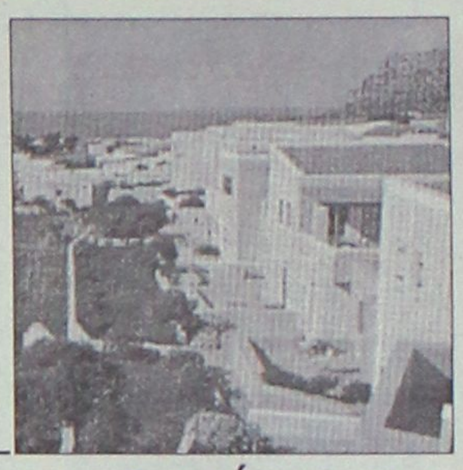

Ετοιμες οι υπουργικές αποφάσεις

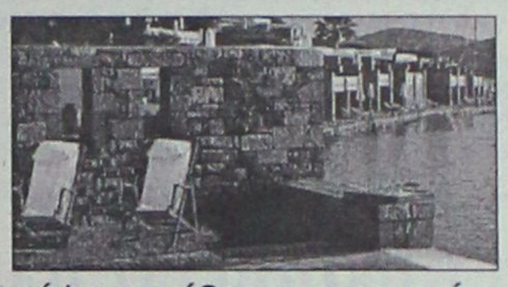

Συγχωροχάρτι και στα δήθεν υπόγεια

ΠΡΟΚΛΗΣΗ-ΦΩΤΙΑ!

ΑΡΚΕΙ ΝΑ ΕΙΝΑΙ ΓΕΡΑ!

Με μια μονοκονδυλιά διαγράφονται όλες οι παρανομίες, ακόμη και οι πλέον προκλητικές, για χάρη των προσφιλών προς την κυβέρνηση μεγαλοξενοδόχων. Με διαδικασίες εξπρές η νομιμοποίηση και μάλιστα με βεβαιώσεις ιδιωτικών μηχανικών ότι τα κτίρια είναι γερά, έχουν βιολογικό καθαρισμό, καθώς και σύστημα πυροπροστασίας! ΣΕΛΙΔΑ 9

Εκπρόσωποι 71 χωρών στη Ρόδο

Από τις 23-26 Σεπτεμβρίου η πόλη μας θα βρεθεί στο κέντρο του παγκόσμιου ενδιαφέροντος με το Διεθνές Συμπόσιο Πόλεων Παγκόσμιας Κληρονομιάς, με συμμετοχή δημάρχων, επιστημόνων και αντιπροσωπειών από την Ευρωπαϊκή Ενωση και την UNESCO. ΣΕΛΙΔΑ 7



ΔΙΚΑΣΤΙΚΗ ΑΠΟΦΑΣΗ ΒΟΜΒΑ



Σε πλειστηριασμό τα μαγαζιά στην Π. Πόλη!

• *Δεν γίνεται παράταση της μίσθωσης όσων ιδιοκτήτες είναι το Δημόσιο και Οργανισμοί.* ΣΕΛ. 18

ΑΚΟΥΣΤΙΚΑ ΒΑΡΗΚΟΪΑΣ
Από 380 €

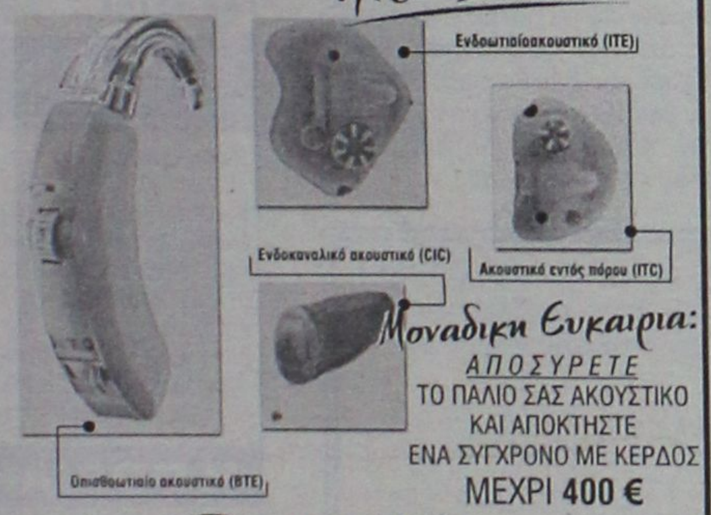

Μοναδική Ευκαιρία:
ΑΠΟΣΥΡΕΤΕ
ΤΟ ΠΑΛΙΟ ΣΑΣ ΑΚΟΥΣΤΙΚΟ
ΚΑΙ ΑΠΟΚΤΗΣΤΕ
ΕΝΑ ΣΥΓΧΡΟΝΟ ΜΕ ΚΕΡΔΟΣ
ΜΕΧΡΙ 400 €

ΚΕΝΤΡΟ ΙΑΤΡΙΚΩΝ ΒΟΗΘΗΜΑΤΩΝ
Εθνικής Αντιστάσεως 11 (πρώην Αννης Μαρίας)
Τηλ: 2241020359 Κιν: 6936.70.60.21
Συμβάσεις με όλα τα ταμεία. - Ειδικές Τιμές για ΟΓΑ
Σε 6 άτοκες δόσεις χωρίς Πιστωτική Κάρτα

ΠΡΟΣΟΧΗ-ΠΡΟΣΕΧΩΣ
ΓΕΡΜΑΝΙΚΑ ΣΤΑ ΚΟΣΚΙΝΟΥ
Ολιγομελή τμήματα, σύγχρονες μέθοδοι (Οπτικοακουστικά, Ηλ. Υπολογ. Πολυμέσα)
Προετοιμασία για όλα τα διπλώματα Zertifikat, ZMP, KDS, GDS
Με εγγύηση επιτυχίας την προσωπική διδασκαλία...
...καθηγητή με 10ετή διδ. εμπειρία στη Δ. Γερμανία και την Ελλάδα
Σε εντελώς καινούριο χώρο, κοντα στο σχολείο, δίπλα στην εκκλησία του χωριού.
Πληροφορίες: 22410-60404 και 69 45 65 77 88
Έναρξη μαθημάτων την πρώτη εβδομάδα Οκτωβρίου

ΚΕΡΔΙΣΤΕ
και εσείς
€ 119.478,30
δόθηκαν σε Jackpots
Χθές στα SLOT MACHINES
(ΜΗΧΑΝΑΚΙΑ)
CASINO RODOS
GRANDE ALBERGO delle ROSE
Boutique Hotel & Casino

ΒΙΟΥΓΕΙΑ - ΒΙΟΟΙΚΟΛΟΓΙΑ
Υγιεινές Βιολογικές Τροφές & Οικολογικά Προϊόντα



Δεν είναι μόδα Είναι ανάγκη
Το «Super Market»...της φύσης, στη Σοφωνή Ρόδου.
(Πίσω από το φαρμακείο, ο παραλιακός)
Ανοικτά και τις Κυριακές!
Τηλέφωνο 22410 41370.

ΗΜΕΡΟΛΟΓΙΟ

Κυριακή 21 Σεπτεμβρίου 2003
Μετά την Υψωσιν,
Κοδράτου αποστ.

Ανατολή ηλίου: 06.11'
Δύση ηλίου: 18.25'
Σελήνη 25 ημερών

ΦΑΡΜΑΚΕΙΑ

Σήμερα διημερεύει το φαρμακείο των Κληρ. Φανουράκη Α. στη Νέα Αγορά 48 και διανυκτερεύει το φαρμακείο της Μαυρικίου Μαρίας στην οδό Ηρώων Πολυτεχνείου 1γ.

ΒΕΝΖΙΝΑΔΙΚΑ

Σήμερα διανυκτερεύουν τα βενζινάδικα: Ριζόπουλος Νικ. (Καναδά 1), Πασχαλίδης-Μοσχής Ο.Ε. (4ο χλμ. Ρόδου-Λίνδου), Γαβριλιώτης Γ. (Ιαλυσός), Τσουμπλέκας (Παραδείσι), Σαββάκης Μ. (Θεολόγος), Θεουλάκης Ι. (Εμπωνα), Δράκου Δ. (Αφάντου), Οίκουτας Μ. (Αρχάγγελος).

ΛΑΪΚΕΣ ΑΓΟΡΕΣ

Τετάρτη : στο Δημοτικό Νεκροταφείο.
Πέμπτη: στην οδό Βύρωνος
Παρασκευή: στην οδό Πτολεμαίων (Ανάληψη)
Σάββατο: στο Δημοτικό Νεκροταφείο.

ΔΡΟΜΟΛΟΓΙΑ ΠΛΟΙΩΝ

Σήμερα αναχωρεί το πλοίο "ΡΟΔΟΣ" στις 13.00 για Σύμη-Τήλο-Νίσυρο-Κω-Κάλυμνο-Λέρο-Πάτμο-Πειραιά.

ΑΕΡΟΠΟΡΙΚΑ ΔΡΟΜΟΛΟΓΙΑ

ΟΛΥΜΠΙΑΚΗ ΑΕΡΟΠΟΡΙΑ

ΑΠΟ ΡΟΔΟ-ΑΘΗΝΑ
- Καθημερινά 07.10, 13.40
- Πέμπτη 20.10, 22.45
- Καθημερινά πλην Πέμπτης 19.40, 22.25
- Καθημερινά πλην Κυριακής 10.40

ΑΠΟ ΑΘΗΝΑ-ΡΟΔΟ
- Καθημερινά 05.30,12.00
- Πέμπτη 18.30, 21.05
- Καθημερινά πλην Πέμπτης 18.00, 20.45
- Καθημερινά πλην Κυριακής 09.00

ΑΠΟ ΡΟΔΟ-ΘΕΣΣΑΛΟΝΙΚΗ
- Δευτέρα - Τετάρτη 09.45
- Πέμπτη 10.45
- Σάββατο 15.15
- ΔΕΥ-ΤΕΤ-ΠΑΡ-ΚΥΡ 16.10

ΑΠΟ ΡΟΔΟ-ΗΡΑΚΛΕΙΟ
- Δευτέρα-Παρασκευή 14.30, Τετάρτη-Κυριακή 16.30

ΑΠΟ ΡΟΔΟ-ΚΑΡΠΑΘΟ
- ΔΕΥ-ΠΕΜ-ΠΑΡ-ΣΑΒ 07.00, 10.40
- Τετάρτη-Κυριακή 10.40, 14.20

ΑΠΟ ΡΟΔΟ-ΚΑΣΟ
- ΔΕΥ-ΠΕΜ-ΠΑΡ-ΣΑΒ 07.00
- Τετάρτη-Κυριακή 10.40

ΑΠΟ ΡΟΔΟ-ΚΑΣΤΕΛΟΡΙΖΟ
- ΔΕΥ-ΤΕΤ-ΠΑΡ-ΣΑΒ-ΚΥΡ 07.10

ΑΠΟ ΡΟΔΟ-ΧΙΟ
- Τρίτη στις 10.40 και Πέμπτη στις 10.45'

ΡΟΔΟΣ-ΜΥΤΙΛΗΝΗ
- Δευτέρα-Τετάρτη στις 09.45, Τρίτη στις 10.40', Πέμπτη στις 10.45' και Σάββατο στις 15.15

ΡΟΔΟΣ- ΣΑΜΟΣ
- Τρίτη στις 10.40', Σάββατο στις 15.15

ΡΟΔΟΣ-ΛΗΜΝΟΣ
- Δευτέρα-Τετάρτη στις 09.45', Τρίτη στις 10.40', Πέμπτη στις 10.45' και Σάββατο στις 15.15'

AEGEAN AIRLINES & CRONUS

ΑΠΟ ΡΟΔΟ-ΑΘΗΝΑ
Καθημερινά πτήση 201-07.10 πλην Κυριακής. Καθημερινές πτήσεις 209-11.10, 652-16.25, 217-18.10, 219-21.35

ΑΠΟ ΑΘΗΝΑ-ΡΟΔΟ
Καθημερινά πτήση 200-05.30 πλην Κυριακής.
Καθημερινές πτήσεις: 208-09.30, 651-14.45, 216-16.30, 218-19.55

ΑΠΟ ΡΟΔΟ-ΗΡΑΚΛΕΙΟ
Καθημερινά πτήση 763-14.30

ΑΠΟ ΗΡΑΚΛΕΙΟ-ΡΟΔΟ
Καθημερινά πτήση 764-16.05

ΑΠΟ ΡΟΔΟ-ΘΕΣΣΑΛΟΝΙΚΗ
Καθημερινά πτήση 721-17.45

ΑΠΟ ΘΕΣΣΑΛΟΝΙΚΗ-ΡΟΔΟ
Καθημερινά πτήση 720-12.10

Χρήσιμα τηλέφωνα κρατήσεων: (22410) 24400.

Επώνυμον το ανώνυμον...

Η "νέα αυτοπεποίθηση" του κ. Κ. Σημίτη

Γιατί οπωσδήποτε πρέπει να αντικαταστήσουμε την αυτοπεποίθησή μας με αυτή τη "Νέα αυτοπεποίθηση" στην οποία επανέρχεται μονότονα ο πρωθυπουργός Κ. Σημίτης; Και τι είναι αυτή η "νέα αυτοπεποίθηση"; Μήπως η γνώμη των ξένων ότι τα καταφέρνουμε; Μα, η υπερβολική σημασία στη γνώμη των άλλων φανερώνει αφ' εαυτής ένα έλλειμμα αυτοεκτίμησης. Ή μήπως ο πρωθυπουργός αναφέρεται στην παλιά απέχθειά του προς τον ελληνικό τρόπο σκέψης και ζωής τύπου Ζορμπά (και Ανδρέα Παπανδρέου!), ο οποίος είναι αντίθετος, σύμφωνα με την παλαιόθεν εκφρασθείσα άποψή του, με την ευρωπαική και δη τη γερμανική ορθολογικότητα και πειθαρχία; Αγνωσται αι βουλαί του κ. Σημίτη. Πάντως, φαίνεται ότι κρίνει εξ ιδίων τα αλλότρια και, κυρίως, αγνοεί την ελληνική παράδοση και πραγματικότητα.

Βλέποντας στην ελληνική επαρχία να ποτίζουν ένα... τάφο, αντιλαμβάνεται κανείς πόσο εδώ το ανθρώπινο ον στοιχειώνεται από κάθε είδους φαντασιώσεις με τέρατα, διαβόλους, φίδια με φτερά κ.ά., ότι εδώ το ορατό και το αόρατο, το πραγματικό και το φανταστικό, όλος δηλαδή ο κόσμος βιώνεται ενοποιημένος. Εδώ υπάρχει ένα είδος αγριότητας και ζωής των ενορμήσεων. Οι άνθρωποι βιώνουν όλες τις φαντασιώσεις τους. Αρκεί να "μεθύσουν" από κρασί ή φαντασία για να τις ζήσουν και την άλλη μέρα το πρωί κανείς δεν θυμάται τίποτα.

Εδώ δεν υπάρχουν "δειλοί", δεν χρειάζεται κανείς την προτροπή για την απορύθμιση των αισθήσεων, αρκεί να δει σ' ένα ποτήρι κρασί τον μικρόκοσμό του κι ύστερα τα πάθη και οι θύμησες να βρεθούν σε κατάσταση βρασμού πάνω από τον ήχο ενός σκασμένου κλαρίνου ή ενός διπλόχορδου μπουζουκιού.

Τι γνωρίζει απ' όλα αυτά ο κ. Σημίτης; Δυστυχώς τίποτα. Η δική του κάθαρση έχει ως τόπο της τα δυτικά ψυχαναλυτικά ντιβάνια και όχι την ανοιχτή, τη ζωντανή και πλήρη συνάντηση των ανθρώπινων ψυχών και την αυτοκάθαρσή τους. Μαζί του βρίσκονται και κάποιοι σοφοί, οπαδοί του ξενόφερτου ορθολογισμού, τον οποίο θεωρούν ως προϋπόθεση του εκσυγχρονισμού της ελληνικής κοινωνίας. Αυτοί οι νέοι πλατωνιστές έχουν προσληφθεί από τους οικονομικούς ηγεμόνες (στην αρχαιότητα ονομάζονταν Τύραννοι) για να μεταλαμπαδεύσουν σ' αυτούς και στα παιδιά τους δίκην γκουρού ένα... όραμα, μια οπτική για τον κόσμο! Και τούτο, όμως είναι μίμηση. Κάνουν ό,τι κάνει το αφεντικό της Microsoft για τα στελέχη του. Αλλά τι μας νοιάζουν εμάς όλα αυτά;

Το βαρκάρη θα πληρώσουν τα παιδιά μας

Σημαντικές είναι οι διεργασίες που γίνονται τα τελευταία χρόνια στην Ευρωπαϊκή Ενωση για τη διαμόρφωση ενός ενιαίου χώρου ανώτατης εκπαίδευσης. Είναι, μάλιστα, τόσο σημαντικές που αναμένεται να καθορίσουν για μεγάλο χρονικό διάστημα την εκπαιδευτική φυσιογνωμία των χωρών μελών της. Η εκπαιδευτική σύγκλιση έρχεται στον αντίποδα της οικονομικής σύγκλισης, στον οποίο η χώρα μας δεν θα μπορούσε για ευνόητους λόγους να πρωτοστατήσει.

Υπό άλλες συνθήκες, η εκπαιδευτική σύγκλιση θα αποτελούσε τη χρυσή ευκαιρία της Ελλάδας να αναδειχθεί μεταξύ των πρωτοπόρων χωρών της ΕΕ.

Εντούτοις, η Ελλάδα θα παραμείνει ουραγός.

Αυτή τη στιγμή η κυβέρνηση, με όλους τους φορείς της Ανώτατης Εκπαίδευσης, επί ποδός... κινητοποιήσεων και, αν όχι εχθρικούς προς αυτήν, σίγουρα απρόθυμους να συνεργαστούν μαζί της, αδυνατεί να δρομολογήσει τους όρους και τις προϋποθέσεις για να εισέλθει στο "παιχνίδι" των ισχυρών της μόρφωσης. Πολιτικές σκοπιμότητες, ή για να είμαστε ακριβείς, μικροπολιτικές σκοπιμότητες καθυστέρησαν ανεπίτρεπτα για χρόνια ολόκληρα, τη δημιουργία ενός Ενιαίου Συστήματος Αξιολόγησης των Πανεπιστημίων και των ΤΕΙ.

Πολιτικές σκοπιμότητες επέβαλαν, επίσης, την άκριτη δημιουργία νέων τμημάτων ΑΕΙ και ΤΕΙ όπου κατασπαταλήθηκε μέγα μέρος των ευρωπαϊκών κονδυλίων.

Πολιτικές σκοπιμότητες, τέλος, αφήνουν, μισθολογικά υποβαθμισμένους τους πανεπιστημιακούς δασκάλους. Για τους οποίους έχει διαμορφωθεί η ψευδής εικόνα των υψηλομίσθων.

Εις μάτην προσπαθεί τώρα, ο υπουργός Παιδείας Π. Ευθυμίου - όχι άμοιρος της "συμφοράς" κι αυτός - να σώσει ό,τι σώζεται. Οι διαβεβαιώσεις του ότι η αξιολόγηση των ιδρυμάτων της Ανώτατης Εκπαίδευσης δεν θα συνδεθεί με τη χρηματοδότησή τους, πλέον δεν αρκεί για να αναστρέψει την ήδη χαοτική κατάσταση. Και το βαρκάρη, δυστυχώς, καλούνται να τον πληρώσουν τα παιδιά μας...

ΙΤΑΛΙΚΑ

ΦΡΟΝΤΙΣΤΗΡΙΟ ΙΤΑΛΙΚΩΝ

ΑΥΓΕΡΙΝΟΥ-ΠΑΠΑΧΡΙΣΤΟΦΗ ΔΕΣΠΟΙΝΑ

ΠΤΥΧΙΟΥΧΟΣ ΙΤΑΛΙΚΗΣ ΦΙΛΟΛΟΓΙΑΣ ΚΑΙ ΓΛΩΣΣΑΣ ΠΑΝΕΠΙΣΤΗΜΙΟΥ ΣΙΕΝΑΣ

ΛΕΙΤΟΥΡΓΟΥΝ:

- αυστηρά ολιγομελή τμήματα (maximum 7 μαθητές στην τάξη) για μαθητές δημοτικού - γυμνασίου - λυκείου
- προετοιμασία για την απόκτηση των πιστοποιητικών γλωσσομάθειας DIPLOMA (Ιταλικό Ινστιτούτο), CELI, CILS C (Ιταλική Σχολή Αθηνών), PALSO.
- τμήματα για υποψηφίους στα ιταλικά πανεπιστήμια - πολυτεχνεία (διδασκαλία ιταλικής ορολογίας)
- εντατικά τμήματα διάρκειας 6 μηνών (Οκτώβριο - Απρίλιο) για φοιτητές τουριστικών σχολών-ξενοδοχοϋπαλλήλους

Πληροφορίες και εγγραφές καθημερινά

ΔΙΕΥΘΥΝΣΗ: Βάλια Σεμερτζίδη 9, Ανάληψη

Τηλέφωνα: 76877, 36339

Τα θερμά συγχαρητήριά μου στους μαθητές για την επιτυχία τους στα παρακάτω επίπεδα εξετάσεων απόκτησης πιστοποίησης της ιταλικής γλώσσας:

- DIPLOMA (Ιταλικό Ινστιτούτο):
Κατσικανταής Κωνσταντίνος

- CELI 3 (Ιταλική Σχολή Αθηνών):
Κοντουδάκη Χριστίνα
Κυπριώτης Αναστάσιος
Νικολή Μαρία
Φασλή Ανθούλα
Χρυσανθακοπούλου Ειρήνη

- CELI 2 (Ιταλική Σχολή Αθηνών):
Παρασκουλάκη Νατάσα

- CILS 3 (Ιταλικό Ινστιτούτο):
Στεργαλά Βασιλεία

- Intermedio (PALSO):
Νικάνδρου Μάρκου Γιώργος
Νικάνδρου Μάρκου Κωνσταντίνος
Χριστουλάκης Γιώργος

- Superiore (PALSO):
Κατσικανταής Κωνσταντίνος
Χατζημάρκου Κατερίνα

Η καθηγήτρια Ιταλικών
Αυγερινού-Παπαχριστοφή Δέσποινα

ΔΕΧΟΝΤΑΙ ΤΟ ΚΟΙΝΟ

Ο Νομάρχης Δωδεκανήσου **Γιάννης Μαχαιρίδης** και οι Βοηθοί Νομάρχη **Στάθης Κουσουρνάς** και **Νίκος Ζωίδης** δέχονται το κοινό κάθε Τρίτη και Πέμπτη, από τις 11.00-13.00 το μεσημέρι.

ΤΑΞΙ

ΡΑΔΙΟ ΤΑΞΙ: 2241-0-64712, 2241-0-64790.

ΧΡΗΣΙΜΑ ΤΗΛΕΦΩΝΑ

ΝΟΣΟΚΟΜΕΙΟ:	2241-0-80000
ΑΜΕΣΗ ΔΡΑΣΗ ΠΥΡ/ΚΗΣ:	199
ΛΙΜΕΝΑΡΧΕΙΟ:	2241-0-22220, 2241-0-27695
ΒΛΑΒΕΣ Δ.Ε.Η.:	125
ΒΛΑΒΕΣ Ο.Τ.Ε.:	121
ΑΜΕΣΗ ΔΡΑΣΗ:	100
ΒΛΑΒΕΣ ΥΔΡΕΥΣΗΣ:	2241-0-68750, 2241-0-68755
ΝΟΜΑΡΧΙΑ:	2241-0-46502
ΠΕΡ/ΚΗ Δ/ΝΣΗ	2241-0-38174
ΔΗΜΟΣ:	2241-0-46200
ΔΗΜ. ΕΠΙΧ. ΚΑΘΑΡ.:	2241-0-77600
ΥΠΗΡ. ΑΠΟΚΟΜΙΔΗΣ:	2241-0-61057
ΤΡΟΧΑΙΑ:	2241-0-26480
ΠΛΗΡΟΦ. Ο.Τ.Ε.:	131
ΔΕΛΤΙΟ ΚΑΙΡΟΥ:	149
ΛΑΧΕΙΑ:	1444
ΠΡΟΠΟ - ΛΟΤΤΟ:	1444
ΡΟΔΑ:	2241-0-27462
ΚΤΕΛ:	2241-0-27706
Ο.Α.Ε.Δ.:	2241-0-23265
Ι.Κ.Α.:	2241-0-64912
ΤΑΞ.Υ.:	2241-0-68701, 2241-0-68702
ΟΛΥΜΠΙΑΚΗ:	2241-0-24555
Δ.Α.Ν.Ε.:	2241-0-43150
ΕΡΓΑΤ. ΚΕΝΤΡΟ:	2241-0-24730
CRONUS AIRLINES	2241-0-25444
AEGEAN AIRLINES	2241-0-98345

ΚΤΕΟ

- Από **01/09/2003** έως **31/10/2003** παντός είδος οχήματα **με συνδυασμό γραμμάτων POB 3001** έως και **3500**
- Εξαιρούνται όσα οχήματα είχαν προβλεφθεί να ελεγχθούν με προηγούμενα προγράμματα.
- Υπενθυμίζεται πως κατά το μήνα Αυγουστο δεν διενεργούνται τεχνικοί ελέγχοι οχημάτων από το ΚΤΕΟ

ΤΙΜΕΣ ΣΥΝΑΛΛΑΓΜΑΤΟΣ

ΔΟΛΛΑΡΙΟ Η.Π.Α	1,1323	1,1301
ΛΙΡΑ ΑΓΓΛΙΑΣ	0,6958	0,6944
ΚΟΡΩΝΑ ΔΑΝΙΑΣ	7,4356	7,4208
ΚΟΡΩΝΑ ΣΟΥΗΔΙΑΣ	9,0465	9,0285
ΓΙΕΝ ΙΑΠΩΝΙΑΣ	130,05	129,79
ΦΡΑΓΚΟ ΕΛΒΕΤΙΑΣ	1,5613	1,5581
ΚΟΡΩΝΑ ΝΟΡΒΗΓΙΑΣ	8,1652	8,1488
ΛΙΡΑ ΚΥΠΡΟΥ	0,58479	0,58363
ΔΟΛΛΑΡΙΟ ΚΑΝΑΔΑ	1,5356	1,5326
ΔΟΛΛΑΡΙΟ ΑΥΣΤΡΑΛΙΑΣ	1,6914	1,688

Η ΡΟΔΙΑΚΗ

Ημερήσια Εφημερίδα της Ρόδου
Έτος Ιδρύσεως 1915
ΙΔΡΥΤΗΣ
ΕΜΜ. ΚΑΛΑΜΠΙΧΗΣ
ΙΔΙΟΚΤΗΣΙΑ – ΕΚΔΟΣΗ
ΥΙΟΙ Σ. ΤΣΟΠΑΝΑΚΗ
Η. ΚΩΤΙΑΔΗΣ Ο.Ε.
ΔΙΕΥΘΥΝΤΗΣ
ΑΘ. ΜΑΡΑΣΙΩΤΗΣ
ΣΥΝΤΑΞΗ
Λουκάς Μαστής
Μιχάλης Μαστής
Κυριακή Πετρίδου
Βαρβάρα Μπογδάνου
ΑΘΛΗΤΙΚΑ
Μανόλης Μπάτης,
Νικήτας Κουσκούσης
Κώστας Παντίδος
Παύλος Ντοκουόπιλ
ΓΡΑΦΕΙΑ ΣΥΝΤΑΞΗΣ
Μάρκου Μαλλιαράκη 11
Τηλ.2241-0- 24610,
2241-0-75640
Fax (22410) 75641
ΛΟΓΙΣΤΗΡΙΟ – ΔΙΑΦΗΜΙΣΕΙΣ
Μάρκου Μαλλιαράκη 11
Τηλ. 2241-0-22210
2241-0-75230
Fax (22410) 22471
http://www.rodiaki.gr.
Email: tsopd@otenet.gr & irodiaki@otenet.gr



ΔΙΕΘΝΕΣ ΔΙΚΤΥΟ ΣΠΟΥΔΩΝ

AXON®

ΠΙΣΤΟΠΟΙΗΣΗ ΠΟΙΟΤΗΤΑΣ ISO 9001



οχι άραξον

ΑΧΟΝ ΞΕΝΕΣ ΓΛΩΣΣΕΣ

Happy Language 5-12 ετών

Με προγράμματα ειδικά προσαρμοσμένα στις απαιτήσεις της παιδικής ηλικίας.

Language Teens 12-18 ετών

Με προηγμένες μεθόδους διδασκαλίας και σύγχρονη τεχνολογία.

Language for All για ενηλίκους

Με προγράμματα σχεδιασμένα για τις ανάγκες των ενηλίκων.

Business Language για επαγγελματίες & στελέχη επιχειρήσεων

Εξειδικευμένα προγράμματα για κάθε επαγγελματική απαίτηση.

T.O.E.F.L I.E.L.T.S
GMAT TOIEC

ΑΧΟΝ ΠΛΗΡΟΦΟΡΙΚΗ

Happy Compunet 5-12 ετών

Η πιο ευχάριστη, απλή και φιλική 'εισαγωγή' στον κόσμο των computer.

Compunet Teens 12-18 ετών

Προγράμματα computer, INTERNET, τυφλό σύστημα πληκτρολόγησης.

Compunet for All για ενηλίκους

Προγράμματα βασικού χειρισμού και εξειδικευμένα, INTERNET, τυφλό σύστημα πληκτρολόγησης.

Business Compunet για επαγγελματίες & στελέχη επιχειρήσεων.

Εξειδικευμένα προγράμματα, τυφλό σύστημα πληκτρολόγησης, επιδοτούμενα σεμινάρια.

Μηχανογραφημένη Λογιστική

ΕΠΙΣΗΜΟ ΕΞΕΤΑΣΤΙΚΟ ΚΕΝΤΡΟ Microsoft ΠΡΟΓΡΑΜΜΑΤΑ ΓΙΑ ΠΙΣΤΟΠΟΙΗΣΗ ΑΠΟ ΤΟ CAMBRIDGE & ECDL

Smart Studies

ΣΤΕΛΕΧΗ ΔΙΟΙΚΗΣΗΣ ΚΑΙ ΟΙΚΟΝΟΜΙΑΣ

ΣΤΕΛΕΧΗ ΤΟΥΡΙΣΤΙΚΩΝ ΕΠΙΧΕΙΡΗΣΕΩΝ

ΣΤΕΛΕΧΗ ΓΡΑΜΜΑΤΕΙΑΚΗΣ ΥΠΟΣΤΗΡΙΞΗΣ

ΠΤΥΧΙΑ ΠΑΝΕΠΙΣΤΗΜΙΟΥ CAMBRIDGE

Καμείρου 2, Ρόδος, Τηλ: 2241077656, 2241070902, Fax: 2241070903
e-mail: axon-rodos@axon.gr http:www.axon.gr

ΕΛΛΗΝΙΚΟ ΩΔΕΙΟ
ΤΜΗΜΑ ΜΟΥΣΙΚΟΚΙΝΗΤΙΚΗΣ ΚΑΙ ΡΥΘΜΙΚΗΣ ΑΓΩΓΗΣ

Για δεύτερη χρονιά φέτος στο Ελληνικό Ωδείο λειτουργεί τμήμα Μουσικοκινητικής και Ρυθμικής Αγωγής για παιδιά προσχολικής και πρωτοσχολικής ηλικίας.
Μέσα από μουσικές δραστηριότητες και παιχνίδια, μέσα από την κίνηση και το ρυθμό, στοχεύουμε σε μια πρώτη επαφή με τον κόσμο της Μουσικής. Μαθαίνουμε τις βασικές έννοιες της μουσικής, γνωρίζουμε τα μουσικά όργανα, ακούμε τις μουσικές του κόσμου, εκφραζόμαστε μέσα από τη δημιουργία και ρυθμική κίνηση, επικοινωνούμε.

Διδάσκει η ειδικευμένη Μουσικοπαιδαγωγός Ανθούλα Κολιάδη.

Πληροφορίες στη Γραμματεία του Ελληνικού Ωδείου (Φ. Ενωσης Δωδεκανήσων 7, 3η κάθετος μετά το κατάστημα ηλεκτ. ειδών «Ξενάκης») στο τηλ. 22410 29635 (καθημερινά 5-9 μ.μ.) και στο 6945-411049.

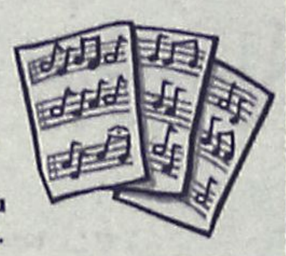

Εναρξη μαθημάτων μέσα Οκτώβρη 2003.

Θα λειτουργήσουν τμήματα για ηλικίες από 4 έως 7 ετών.

ΦΡΟΝΤΙΣΤΗΡΙΟ ΑΝΟΔΟΣ

ΓΙΑ ΟΛΕΣ ΤΙΣ ΤΑΞΕΙΣ
ΓΥΜΝΑΣΙΟΥ–ΕΝΙΑΙΟΥ ΛΥΚΕΙΟΥ–ΤΕΕ

Στο Φροντιστήριό μας διδάσκονται σε ολιγομελή τμήματα από καθηγητές **ΠΤΥΧΙΟΥΧΟΥΣ ΠΑΝΕΠΙΣΤΗΜΙΩΝ** τα μαθήματα:

- ΜΑΘΗΜΑΤΙΚΑ
- ΦΥΣΙΚΗ
- ΧΗΜΕΙΑ
- ΦΙΛΟΛΟΓΙΚΑ
- ΟΙΚΟΝΟΜΙΚΑ
- ΒΙΟΛΟΓΙΑ

ΕΝΑΡΞΗ

Β', Γ' ΕΝΙΑΙΟΥ ΛΥΚΕΙΟΥ (όλες οι κατευθύνσεις)	18 ΑΥΓΟΥΣΤΟΥ
ΓΥΜΝΑΣΙΟ, Α' ΕΝΙΑΙΟΥ ΛΥΚΕΙΟΥ - ΤΕΕ	1 ΣΕΠΤΕΜΒΡΙΟΥ

- ✓ *Πολυετής εμπειρία*
- ✓ *Συνεπτυγμένο πρόγραμμα*
- ✓ *Συχνή ενημέρωση γονέων*
- ✓ *Δωρεάν εκπαιδευτικές εκδρομές*
- ✓ *Με κάθε εγγραφή, φροντιστηριακά δώρα*



Το χαμηλότερα δίδακτρα της αγοράς με μεγάλα ποσοστά επιτυχίας

Πληροφορίες - Εγγραφές:
Ελένη Ρούσου - Μαργωμένου
Γαριβάλδη 17 • Τηλ. 22410 28053
www.rodosvitrina.gr/anodos.htm

Οι υηφοφόροι δεν παγιδεύτηκαν στις γευδοπαροχές και

Σταθερά μπροστά η

Εντυπωσιακή σύγκλιση στο 7,5% από τρεις δημο

Σε σταθερά ποσοστά (από 7 μονάδες και πάνω) εξακολουθεί να κινείται η διαφορά μεταξύ Νέας Δημοκρατίας και ΠΑΣΟΚ, όπως έδειξαν τρεις δημοσκοπήσεις που είδαν το φως της δημοσιότητας χθες στις εφημερίδες "Καθημερινή", "Ελευθεροτυπία" και "Εθνος", παρά τη φθινοπωρινή κυβερνητική εξόρμηση, η οποία κυριαρχήθηκε από κύμα παροχών σε πλήθος κοινωνικών ομάδων.

Η δημοσκόπηση της RASS για την "**Καθημερινή**" καταγράφει διαφορά υπέρ της Ν.Δ. της τάξης των 7,7 ποσοστιαίων μονάδων. Η απόσταση μεταξύ των δύο κομμάτων είναι μειωμένη μεν κατά 2 ποσοστιαίες μονάδες σε σχέση με αντίστοιχη έρευνα της ίδιας εταιρείας τον περασμένο Μάιο, αλλά πολύ υψηλή για να ανατραπεί μέχρι τις εκλογές. Η Ν.Δ. προηγείται με 37,9%, το ΠΑΣΟΚ ακολουθεί με 30,2%, το ΚΚΕ με 5,2%, ο Συνασπισμός ενισχυμένος στο 3,8%, το ΔΗΚΚΙ 2,4% και το ΛΑΟΣ 1,5%, αλλά σε πτωτική τροχιά.

Η δημοσκόπηση καλύπτει όλα τα πολιτικά γεγονότα του Σεπτεμβρίου, ενσωματώνει τις παροχές του κ. Σημίτη, τη Χάρτα Σύγκλισης και τις ομιλίες των πολιτικών αρχηγών στη συμπρωτεύουσα, καταδεικνύοντας ότι η έντονη πολιτική δραστηριότητα της κυβέρνησης δεν είναι ικανή να ξεπεράσει τα βάρη της μακράς παραμονής του ΠΑΣΟΚ στην εξουσία και ό,τι αυτή συσσωρεύει. Είναι χαρακτηριστικό το γεγονός πως η πλειοψηφία των ερωτηθέντων θεωρεί μειονέκτημα για το ΠΑΣΟΚ την πολυετή παραμονή του στην εξουσία και, αντιθέτως, σε ποσοστό 60,9% κρίνουν πως η Ν.Δ. ευνοείται από το γεγο-

Δημοσκόπηση ΟΡΙΝΙΟΝ για την "Ελευθεροτυπία"



Δημοσκόπηση της "METRON ANALYSIS" για το "Εθνος"



ΦΡΟΝΤΙΣΤΗΡΙΟ ΠΡΟΤΥΠΟ

ΠΛΗΡΟΦΟΡΙΕΣ: ΠΛΑΤΕΙΑ ΑΓΙΟΥ ΝΙΚΟΛΑΟΥ 19 - ΡΟΔΟΣ • Τηλ.(22410)25911, 26594

ΕΓΓΡΑΦΕΣ ΚΑΙ ΠΛΗΡΟΦΟΡΙΕΣ ΚΑΘΗΜΕΡΙΝΑ 10.00-12.00 & 18.00-20.00

- ΠΟΛΥΕΤΗΣ ΕΜΠΕΙΡΙΑ
- ΥΨΗΛΑ ΠΟΣΟΣΤΑ ΕΠΙΤΥΧΙΑΣ
- ΟΛΙΓΟΜΕΛΗ ΤΜΗΜΑΤΑ
- ΜΕΘΟΔΙΚΗ ΔΙΔΑΣΚΑΛΙΑ
- ΠΡΟΣΙΤΑ ΔΙΔΑΚΤΡΑ
- ΣΥΧΝΗ ΕΝΗΜΕΡΩΣΗ ΓΟΝΕΩΝ

ΕΝΑΡΞΗ ΜΑΘΗΜΑΤΩΝ

• Γ' ΛΥΚΕΙΟΥ	1 ΑΥΓΟΥΣΤΟΥ
• Β' ΛΥΚΕΙΟΥ	1 ΑΥΓΟΥΣΤΟΥ
• Α'-Β'-Γ' ΓΥΜΝΑΣΙΟΥ	1 ΣΕΠΤΕΜΒΡΙΟΥ
• Α' ΛΥΚΕΙΟΥ	25 ΑΥΓΟΥΣΤΟΥ
• Τ.Ε.Ε	1 ΣΕΠΤΕΜΒΡΙΟΥ

ΔΙΕΥΘΥΝΣΗ
ΝΙΚΗΤΑΣ ΨΥΛΛΑΚΗΣ: *Φυσικός* **ΑΘΑΝΑΣΙΑ ΓΙΑΝΝΕΖΟΥ:** *Μαθηματικός*

ΔΙΔΑΣΚΟΝΤΕΣ

Χρήστος Μπάρδος — Φυσικός
Ευαγγελία Σταματάρου — Μαθηματικός
Ξένια Λάμπρου — Φιλόλογος-Ιστορικός
Βεατρίκη Σέρβου — Οικονομολογος

- Αυστηρά ολιγομελή τμήματα
- Συνεχής αξιολόγηση των Μαθητών
- Τακτική ενημέρωση των γονέων
- Εβδομαδιαία επαναληπτικά τεστ
- Σύγχρονες μέθοδοι διδασκαλίας
- Λογικές τιμές
- Προσαρμοσμένο στο Ενιαίο Λύκειο

ΣΕ ΟΛΙΓΟΜΕΛΗ ΤΜΗΜΑΤΑ
Α.Ο.Θ. & ΑΝ. ΕΦ. ΠΡΟΓΡ. ΠΕΡΙΒΑΛΛΟΝ

ΕΠΙΛΟΓΗ ΕΠΙΤΥΧΙΑΣ

ΦΡΟΝΤΙΣΤΗΡΙΟ ΜΕΣΗΣ ΕΚΠΑΙΔΕΥΣΗΣ « *ΠΛΕΟΝΕΚΤΗΜΑ* »

ΕΝΑΡΞΗ ΜΑΘΗΜΑΤΩΝ

Β' & Γ' ΛΥΚΕΙΟΥ	1/08/2003
Α' ΛΥΚΕΙΟΥ	18/08/2003
Γ' ΓΥΜΝΑΣΙΟΥ	25/08/2003
ΤΕΕ	01/09/2003

Πληροφορίες για τις βάσεις & τις σχολές στη σελίδα μας στο Internet : www. otenet.gr/pleonektima

ΠΛΕΟΝΕΚΤΗΜΑ

ΤΗΛ:22410-75577,78252, 25659 & 30631
Email: festam@otenet.gr

Δημοσκόπηση της εταιρίας RASS για την "Καθημερινή"

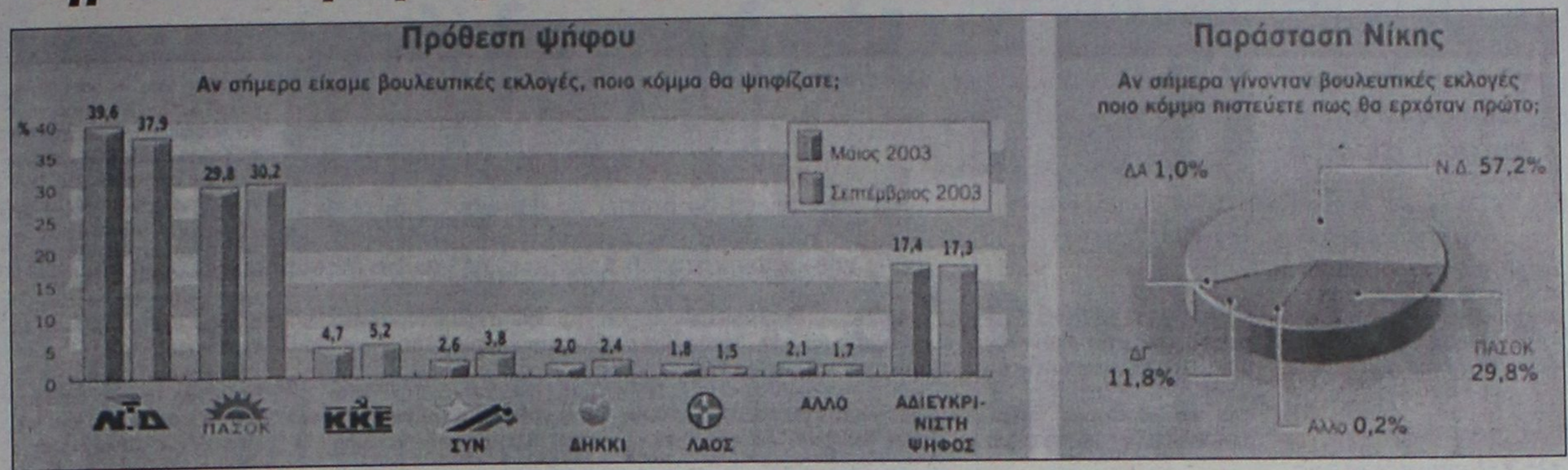

Είκοσι χρόνια στην εξουσία κούρασαν το λαό

τα πακέτα Ν.Δ. σκοπήσεις

νός ότι ευρίσκεται πολλά χρόνια εκτός διακυβέρνησης. Η έρευνα καταδεικνύει ότι οι παροχές επέδρασαν ελαφρώς στην κοινή γνώμη, αλλά η Χάρτα Σύγκλισης αντιμετωπίσθηκε με μεγάλη δυσπιστία από το 60,7%.

Γενική είναι η εντύπωση, πάντως, ότι η επερχόμενη εκλογική αναμέτρηση θα κυριαρχηθεί από όσα προβληματικά έχει συσσωρεύσει η σχεδόν εικοσαετής παραμονή του ΠΑΣΟΚ στην εξουσία. Φαντάζουν ακαταμάχητα και ανυπέρβλητα απ' όποιες πρωτοβουλίες της τελευταίας στιγμής.

• Η διαφορά στην παράσταση νίκης –απάντηση στο ερώτημα «εάν σήμερα είχαμε βουλευτικές εκλογές, ποιο κόμμα νομίζετε ότι θα ερχόταν πρώτο»;– φθάνει στο υψηλο ποσοστό του 27,4%. Συγκεκριμένα, το 57,2% των ψηφοφόρων πιστεύει ότι η Νέα Δημοκρατία θα είναι η αυριανή κυβέρνηση, έναντι του 29,8% που πιστεύει ότι θα κερδίσει και πάλι το ΠΑΣΟΚ. Το 11,8% των ψηφοφόρων δεν δηλώνει την πρόβλεψή του.

Άλλο σημαντικό στοιχείο για τους στατιστικολόγους και το γεγονός ότι η μετακίνηση ψηφοφόρων προς τη Νέα Δημοκρατία από το ΠΑΣΟΚ είναι σταθερή, κινούμενη σε υψηλά ποσοστά.

Επίσης, παρά την πολιτική, αλλά και επικοινωνιακή επίθεση της κυβέρνησης τους δύο τελευταίους μήνες, το ΠΑΣΟΚ παραμένει χαμηλά σε σχέση με τη Νέα Δημοκρατία, στον βαθμό συσπείρωσης των οπαδών του.

Στην κυβερνητική παράταξη σημειώνεται συσπείρωση της τάξεως του 70,2% και στη Νέα Δημοκρατία συσπείρωση 86,8%.

Οσον αφορά τις μετακινήσεις ψηφοφόρων από το ΠΑΣΟΚ, μετακινείται το 13,3% προς τη Νέα Δημοκρατία, ενώ ένα ποσοστό 2,4% των ψηφοφόρων του ΠΑΣΟΚ μετακινείται προς τον Συνασπισμό. Από τη Νέα Δημοκρατία μετακινείται προς το ΠΑΣΟΚ ένα ποσοστό 3% και προς το ΛΑΟΣ ένα ποσοστό 2,3%.

● **Στο ΕΘΝΟΣ,** σε δημοσκόπηση της ΜΕΤΡΟΝ ΑΝΑΛΥΣΙΣ, που έγινε με κάλπη απο 10 Σεπτεμβρίου έως 17 του μηνός κκαι δείγμα 1200 ψηφοφόροι στην πρόθεση ψήφου προηγείται με 39,3% και ακολουθούν το ΠΑΣΟΚ με 32,2% -στην προηγούμενη δημοσκόπηση του Ιουνίου η διαφορά ήταν 8 μονάδες- το ΚΚΕ 6,4%, ο ΣΥΝ 3,8%, το ΔΗΚΚΙ 1,9%, το ΛΑΟΣ 2,3%, 1,3% δήλωσε ότι θα ψηφίσει άλλο κόμμα, ενώ το 12,8% δήλωσε αναποφάσιστοι, άκυρο, λευκό ή δεν απάντησε.

Στην παράσταση νίκης η ΝΔ συγκεντρώνει 54,5% έναντι 31,6% του ΠΑΣΟΚ.Η συσπείρωση του ΠΑΣΟΚ είναι 74,5% ενώ της ΝΔ 91,2%.

● Στη δημοσκόπηση της ΟΡΙΝΙΟΝ, για την **ΕΛΕΥΘΕΡΟΤΥΠΙΑ** και διεξήχθη επίσης με κάλπη, την ίδια χρονική περίοδο , η ΝΔ συγκεντρώνει 38,1%, ενώ το ΠΑΣΟΚ 30,6%,το ΚΚΕ 5,7%, ο ΣΥΝ 2,4%, το ΔΗΚΚΙ 1,5%, η Πολιτική Ανοιξη 0,2%, το ΛΑΟΣ 2%, άλλα κόμματα 3%, ενώ το 16,3% δήλωσε αναποφάσιστο, άκυρο, λευκό ή δεν απάντησε. Στην παράσταση νίκης η ΝΔ συγκεντρώνει 51% έναντι 32,5% του ΠΑΣΟΚ. Τέλος στο ερώτημα ποιο κόμμα είναι ικανότερο να κυβερνήσει το 34,9% υποστηρίζει το ΠΑΣΟΚ και το 38% η ΝΔ.

INFORMATIQUE
ΕΚΠΑΙΔΕΥΣΗ ΣΤΗΝ ΠΛΗΡΟΦΟΡΙΚΗ
ΕΡΓΑΣΤΗΡΙΟ ΕΛΕΥΘΕΡΩΝ ΣΠΟΥΔΩΝ
ΡΟΔΟΣ ΑΝΝΗΣ ΜΑΡΙΑΣ 72 ΤΗΛ. 21887, FAX. 31258

ΠΙΣΤΟΠΟΙΗΜΕΝΟ ΕΞΕΤΑΣΤΙΚΟ ΚΕΝΤΡΟ ΤΗΣ ECDL HELLAS ΓΙΑ ΤΑ ΔΙΠΛΩΜΑΤΑ ECDL
ΠΙΣΤΟΠΟΙΗΜΕΝΟ ΕΞΕΤΑΣΤΙΚΟ ΚΕΝΤΡΟ ΤΟΥ C.I.E. ΓΙΑ ΤΑ ΔΙΠΛΩΜΑΤΑ CAMBRIDGE

ΕΝΑΡΞΗ ΕΓΓΡΑΦΩΝ

ΓΙΑ ΤΜΗΜΑΤΑ ΕΚΜΑΘΗΣΗΣ ΗΛΕΚΤΡΟΝΙΚΩΝ ΥΠΟΛΟΓΙΣΤΩΝ

ΤΜΗΜΑΤΑ

- ΜΑΘΗΤΙΚΑ: ΔΗΜΟΤΙΚΟΥ, ΓΥΜΝΑΣΙΟΥ, ΛΥΚΕΙΟΥ
- ΠΑΝΕΛΛΗΝΙΩΝ ΕΞΕΤΑΣΕΩΝ (ΑΝΑΠΤΥΞΗ ΕΦΑΡΜΟΓΩΝ)
- ΕΠΑΓΓΕΛΜΑΤΙΚΑ

ΔΥΝΑΤΟΤΗΤΑ ΑΠΟΚΤΗΣΗΣ ΔΙΠΛΩΜΑΤΩΝ

- ECDL (START, BASIC, ADVANCED)
- CAMBRIDGE (STARTER, IT SKILLS, ICT CAREER)

Με εξετάσεις στην Ελληνική γλώσσα

Μάθετε τους Ηλεκτρονικούς Υπολογιστές Σωστά

INFORMATIQUE :ΑΠΟ ΤΟ 1991

FUTUREKIDS®
150 ΕΚΠΑΙΔΕΥΤΙΚΑ ΚΕΝΤΡΑ ΠΛΗΡΟΦΟΡΙΚΗΣ ΣΕ ΟΛΗ ΤΗΝ ΕΛΛΑΔΑ

- ΔΗΜΟΤΙΚΟ, ΓΥΜΝΑΣΙΟ, ΛΥΚΕΙΟ, ΕΝΗΛΙΚΕΣ, ΕΠΑΓΓΕΛΜΑΤΙΕΣ
- Windows, Word, Excel, Internet, Power Point, Access, E-mail, Βασικές Αρχές της Πληροφορικής, Autocad

Η ΜΟΝΑΔΙΚΗ ΑΛΥΣΙΔΑ ΠΛΗΡΟΦΟΡΙΚΗΣ ΠΟΥ ΣΑΣ ΠΑΡΕΧΕΙ 3 ΔΙΑΦΟΡΕΤΙΚΕΣ ΠΙΣΤΟΠΟΙΗΣΕΙΣ

CAMBRIDGE INTERNATIONAL EXAMINATIONS
OLD DOMINION UNIVERSITY
ECDL

6 ΩΡΕΣ ΔΩΡΕΑΝ ΕΚΠΑΙΔΕΥΣΗ ΣΤΟ INTERNET ΓΙΑ ΟΛΟΥΣ

ΜΕ ΤΗΝ ΥΠΟΣΤΗΡΙΞΗ ΤΟΥ ΕΡΓΑΣΤΗΡΙΟΥ ΗΛΕΚΤΡΟΝΙΚΗΣ ΔΙΑΚΥΒΕΡΝΗΣΗΣ ΠΑΝΕΠΙΣΤΗΜΙΟΥ ΑΘΗΝΩΝ

Λεμεσού 29 (κοντά στο Βενετόκλειο) Τηλ. 2241070431
Λ. Ελευθερίας 95 ΚΡΕΜΑΣΤΗ Τηλ. 22410 98285
Φιλερήμου 8 ΙΑΛΥΣΟΣ Τηλ. 0241098010
Στοκχόλμης 16 (στο Ροδίνι) Τηλ. 2241060918
Ελεούσης 40 Καλυθιές Τηλ. 2241087080
Πιστοποιημένη Υλη Δωρεάν Διβλία Ευκολίες πληρωμής Ειδικες τιμές σε Φοιτητές, Ανέργους και Ξενοδοχοϋπαλλήλους

ΓΕΡΜΑΝΙΚΑ ΣΤΗΝ ΙΑΛΥΣΟ
ΟΙΚΟΔΙΔΑΣΚΑΛΕΙΟ
ΛΑΖΑΡΟΥ
ΛΑΖΑΡΙΔΗ
ΦΡΟΝΤΙΣΤΗ - ΚΑΘΗΓΗΤΗ ΓΕΡΜΑΝΙΚΗΣ
ΙΑΛΥΣΟΣ, λεωφ. Ηρακλειδών 2α, γ' όροφος (άνωθεν Εμπορικής Τράπεζας), τηλ. 22410 91163

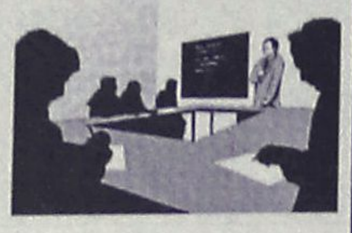

Αυστηρά **ολιγομελή** τμήματα και προσωπική διδασκαλία εγγυούνται, όπως πάντα, τη **ΣΩΣΤΗ** εκμάθηση της γλώσσας, **ζωντανά** και **γρήγορα**.

Φυσική - Χημεία
Μαθηματικά
Πληροφορική

ΓΥΜΝΑΣΙΟ – ΛΥΚΕΙΟ – Τ.Ε.Ε.
Πέτρος Κ. Παραγυιός
(Φυσικός)
Αναστ. Αναστασιάδη Μπάκα
(Μαθηματικός)
Δ/νση: Παπαφλέσσα 17 - Μητρόπολη
Έναντι 4ου Γυμνασίου
Τηλ : 22410-22218 & 30880 & 78236
Κιν. Τηλ : 6974313993

ΠΑΝΤΑ ΜΕ ΣΕΒΑΣΜΟ ΣΤΗΝ ΕΠΙΣΤΗΜΗ, ΣΤΟ ΜΑΘΗΤΗ ΚΑΙ ΣΤΟ ΓΟΝΙΟ!!!
ΦΡΟΝΤΙΣΤΗΡΙΟ
ΕΦΑΡΜΟΓΗ
Η ΠΟΙΟΤΗΤΑ, Η ΕΜΠΕΙΡΙΑ ΚΑΙ Η ΜΕΘΟΔΙΚΟΤΗΤΑ ΜΑΣ ΕΞΑΣΦΑΛΙΖΟΥΝ ΤΗ ΣΙΓΟΥΡΗ ΕΠΙΤΥΧΙΑ.
Λειτουργούν ολιγομελή τμήματα.
15 χρόνια στην φροντιστηριακή εκπαίδευση
■ Δημιουργία νέων τμημάτων Γυμνασίου-Λυκείου-ΤΕΕ από 11 Σεπτεμβρίου
■ Εναρξη Τμημάτων Αποφοίτων από 15 Σεπτεμβρίου
Υπευθ. Καθηγητές:
Νίκος Τσιώλης
Σταμάτης Εμμανουήλ
Ελένη Παπαλαζάρου
Διδάσκονται όλα τα μαθήματα για Γυμνάσιο-Λύκειο-ΤΕΕ.
Εκπτωση 10% στα αδέλφια.
Εγγραφές καθημερινά: 10-12 π.μ. και 3-8.30 μ.μ.
Τηλ.: (22410)-43600, 26151, 65013, 6937016543
Διεύθυνση: Βενετοκλέων 59
(Απέναντι από τον κιν/φο Μετροπόλ)

Πριν έρθει η Πανεπιστημιακή Σχολή Τουρισμού

Καλομελέτα... και έφυγε

Μας προϊδεάζει ευγενικά ο υφυπουργός Παιδείας

Σε ετοιμότητα θα πρέπει να βρίσκονται οι τοπικοί φορείς για το θέμα της Ανώτατης Σχολής Τουριστικών Σχολών, αφού όλα δείχνουν ότι η κυβέρνηση είναι έτοιμη να αποδειχθεί την πρόταση του τέως Πρύτανη του Πανεπιστημίου Αιγαίου κ. Λέκκα για ίδρυση μιας τέτοιας σχολής στη Χίο!

Οι φόβοι για μια τέτοια εξέλιξη επιβεβαιώνεται και από την απάντηση που έδωσε ο υφυπουργός Παιδείας κ. Ν. Γκεσούλης σε ερώτηση του βουλευτή Δωδεκανήσου κ. Αριστοτέλη Παυλίδη.

Από την ανάγνωση του κειμένου της απάντησης του υφυπουργού εύκολα καταλήγει κανείς στο συμπέρασμα ότι το υπουργείο Παιδείας μας προϊδεάζει ευγενικά για την ίδρυση της σχολής στη Χίο!

Μάλιστα ο κ. Γκεσούλης χωρίς να απαντά με ποιά κριτήρια δεν επελέγη η Ρόδος τη στιγμή πού προτείνεται η ίδρυση Τουριστικής Σχολής στο Πανεπιστήμιο Αιγαίου και αν εγκρίνει την απόφαση του τ. Πρυτάνεως απαντά ότι η απόφαση θα παρθεί σύντομα αφού το υπουργείο μελετήσει την εν λόγω εισήγηση και τα σχέδια του Πανεπιστημίου Αιγαίου!

Με λίγα λόγια μας λένε να ξεχάσουμε, εκτός αν αλλάξει η απόφαση με τις δικές μας κινητοποιήσεις και παρεμβάσεις για ίδρυση Πανεπιστημιακής Σχολής Τουρισμού στη Ρόδο.

Η ΑΠΑΝΤΗΣΗ

Η απάντηση που εγγράφως έδωσε ο υφυπουργός Παιδείας κ. Νικ. Γκεσούλης στην ερώτηση του κ. Αρ. Παυλίδη έχει ως εξής:

"Απαντώντας στην ερώτηση με αριθμό 1232/24.7.2003 την οποία κατέθεσε ο βουλευτής κ. Αριστοτέλης Παυλίδης, σχετικά με την ίδρυση Σχολής Τουριστικών Σπουδών στη Χίο, σας γνωρίζουμε τα ακόλουθα:

Ο προγραμματισμός λειτουργίας νέων Σχολών/Τμημάτων Πανεπιστημίων σε νέες πόλεις-έδρες, όπως επίσης κι ο συνολικός σχεδιασμός (χωροταξικός και στρατηγικός πλέον) για την ανάπτυξη της Ανώτατης Εκπαίδευσης, θα ανακοινωθεί σύντομα από το ΥΠ.Ε.Π.Θ., αφού προηγουμένως θα έχει ολοκληρωθεί και θα έχει υποβληθεί η ολοκληρωμένη εισήγηση της ομάδας Στρατηγικού και Χωροταξικού Σχεδιασμού που λειτουργεί εδώ και τρία χρόνια στο υπουργείο Εθνικής Παιδείας και Θρησκευμάτων.

Η εν λόγω ομάδα έχει αρχίσει ήδη την επεξεργασία των επιμέρους αναπτυξιακών σχεδίων των Ιδρυμάτων Ανώτατης Εκπαίδευσης, μεταξύ των οποίων περιλαμβάνεται και το Πανεπιστήμιο Αιγαίου, προκειμένου να προχωρήσει στη συνέχεια στην ολοκλήρωση του έργου της, με την ετοιμασία και υποβολή της ολοκληρωμένης εισήγησής της για το Εθνικό Χωροταξικό Σχέδιο ανάπτυξης της ελληνικής Ανώτατης Εκπαίδευσης με χρονικό ορίζοντα το έτος 2010.



Το ΥΠ.Ε.Π.Θ. θα μελετήσει την εν λόγω εισήγηση, όπως επίσης και τα επιμέρους σχέδια των ιδρυμάτων, μεταξύ των οποίων και του Πανεπιστημίου Αιγαίου, προκειμένου να καταλήξει στις τελικές αποφάσεις του.

ΔΗΛΩΣΗ ΠΑΥΛΙΔΗ

Ο βουλευτής Α. Παυλίδης σχολιάζων την υφυπουργική "απάντηση" στην "ερώτηση" του για την μη πρόταση της Ρόδου ως έδρας της Ανωτάτης Σχολής Τουριστικών Σπουδών παρατήρησε:

"Εύχομαι οι βουλευτικές εκλογές να προηγηθούν των τελικών αποφάσεων του υπουργείου Παιδείας.

Διαφορετικά, βλέπω την σχολή -λόγω... του παράφορου έρωτος των κυβερνητικών παραγόντων με την Ρόδο- να ακολουθεί πορεία κατά το ...άλλος για Χίο τράβηξε κι άλλος για Μυτιλήνη.

Το προοίμιο, άλλωστε, της "απάντησης" μας προϊδεάζει ευγενικά ότι αυτή σχετίζεται "με την ίδρυση Σχολής Τουριστικών Σπουδών στην Χίο".

ΚΥΚΛΟΣ
ΦΡΟΝΤΙΣΤΗΡΙΟ ΜΕΣΗΣ ΕΚΠΑΙΔΕΥΣΗΣ
Απαβύρου 49 , Ροδίνι - Ρόδος τηλ.2241032600
ΕΝΑΡΞΗ ΜΑΘΗΜΑΤΩΝ
♦ Β΄-Γ΄ Λυκείου 4 Αυγούστου
♦ Α΄ Λυκείου και Γυμνάσια 28 Αυγούστου
♦ Α΄-Β΄-Γ΄ Τ.Ε.Ε 8 Σεπτεμβρίου
☛ Μετεξεταστέοι Γυμνασίου-Λυκείου 20 Ιουλίου
✓Ολιγομελή Τμήματα ✓Αξιόλογους και έμπειρους καθηγητές
✓Συνεχή ενημέρωση γονέων ✓Εβδομαδιαία διαγωνίσματα
Πλήρη συνεργασία με τα Πανελλαδικώς καταξιωμένα εργαστήρια εκμάθησης πληροφορικής FUTUREKIDS® Ρόδου.
ΚΑΙ ΓΙΑ ΠΡΩΤΗ ΦΟΡΑ ΣΤΗ ΡΟΔΟ
❖Δυνατότητα σχηματισμού γκρουπ 2-3 ατόμων
❖ Υποτροφίες σπουδών σε άριστους μαθητές
❖ ΔΩΡΕΑΝ ιδιαίτερα ενισχυτικά μαθήματα στους αδύναμους μαθητές κάθε τάξης
Διεύθυνση : Κωνσταντάκης Αχιλλέας (Μαθηματικός)
Ρέτσας Νίκος (Φυσικός)

imagine...
SCHOOL OF ENGLISH
Διδάσκουν ROB Και HELEN DAVIES
• Μήπως έχετε απογοητευθεί με την πρόοδο του παιδιού σας στα αγγλικά;
• Μήπως έχει δώσει εξετάσεις χωρίς την κατάλληλη προετοιμασία και έχει φυσικά αποτύχει μία ή δύο φορές;
• Μήπως μετά από τέσσερα-πέντε χρόνια το παιδί σας έχει ακόμη ελλείψεις στη γλώσσα;
• Μήπως μετά από έξι χρόνια ακόμη δεν έχει δώσει για Lower;
Φανταστείτε...
• Ενα φροντιστήριο που θα του έχετε απόλυτη εμπιστοσύνη.
• Ευχάριστο περιβάλλον και κλιματιζόμενες αίθουσες.
• Περιορισμένος αριθμός μαθητών σε κάθε τάξη για καλύτερη απόδοσή τους.
• Μαθητές προετοιμασμένοι 100% για τις εξετάσεις Lower και Proficiency.
• Συχνά τεστ και επικοινωνία με τους γονείς πάνω στην πρόοδο των παιδιών σας.
• A Junior και B Junior σε ένα χρόνο!
A Senior και B Senior σε ένα χρόνο!
Επίσης τμήματα ενηλίκων!
Υπευθ. Σπ. ROB DAVIES
(αριστούχος Αγγλ: Φιλολογίας και Γλωσσολογίας).
Ζητήστε πληροφορίες, επικοινωνήστε μαζί μας για να λύσουμε κάθε απορία σας
στα τηλ. 73798, 39853.
Οι εγγραφές συνεχίζονται!

Ξεκινά το Διεθνές Συμπόσιο Πόλεων Παγκόσμιας Κληρονομιάς

Τα βλέμματα στραμμένα στη Ρόδο!

Συμμετέχουν δήμαρχοι, επιστήμονες, νεολαίοι από 71 χώρες καθώς και αντιπροσωπείες της Ευρωπαϊκής Ένωσης και της UNESCO

Θέματα που αφορούν στην προστασία, διαχείριση και ανάδειξη της πολιτιστικής κληρονομιάς πόλεων ξεχωριστής πολιτιστικής παράδοσης από όλο τον κόσμο θα τεθούν στο 7ο Διεθνές Συμπόσιο του Οργανισμού Πόλεων Παγκόσμιας Κληρονομιάς, που θα πραγματοποιηθεί στη Ρόδο από τις 23 έως τις 26 Σεπτεμβρίου. Ειδικότερα θα συζητηθούν νέες στρατηγικές για τη διαχείριση των ιστορικών πόλεων, ενώ αναμένεται να διατυπωθούν προτάσεις για τη βελτίωση της ποιότητας ζωής των ανθρώπων που ζουν σε αυτές.

Από τη διαδικασία αυτή και τον διάλογο που θα αναπτυχθεί, εκτιμάται ότι θα προκύψουν συγκεκριμένες κατευθύνσεις δράσεις προς την Τοπική Αυτοδιοίκηση. Στο συμπόσιο θα συμμετέχουν επιστήμονες που ασχολούνται με θέματα συντήρησης, προβολής και διαχείρισης της πολιτιστικής κληρονομιάς, καθώς και δήμαρχοι, σύμβουλοι και πολιτικοί εκπρόσωποι πόλεων που μετέχουν στον Οργανισμό.

Παράλληλα, υπό την αιγίδα της UNESCO θα πραγματοποιηθεί ξεχωριστό φόρουμ νέων ηλικίας από 16 έως 19 ετών, που επιλέχθηκαν από τις πόλεις-μέλη του Οργανισμού, οι οποίοι θα συζητήσουν προγράμματα για την προστασία των πόλεων, στα οποία θα συμμετέχουν και νέοι.

Σε δηλώσεις του, ο Δήμαρχος Ροδίων Γιώργος Γιαννόπουλος αναφέρθηκε στους στόχους του Συμποσίου, λέγοντας ότι επιδιώκεται η εμπέδωση στη συνείδηση όλων του γεγονότος ότι, μέσα από την ένταξη των αξιών της παγκόσμιας πολιτιστικής κληρονομιάς στην καθημερινότητα της κοινωνίας, προσφέρεται η δυνατότητα παρεμβάσεων εκ μέρους της Τοπικής Αυτοδιοίκησης, ώστε να διευκολυνθεί η αειφόρος ανάπτυξη της πόλης και να βελτιωθεί η ποιότητα ζωής των ανθρώπων που ζουν σ' αυτήν.

Στο Συμπόσιο μετέχουν συνολικά 71 χώρες από την Ευρώπη, Ασία, Αφρική και Α-μερική, η UNESCO και η Ευρωπαϊκή Ένωση.

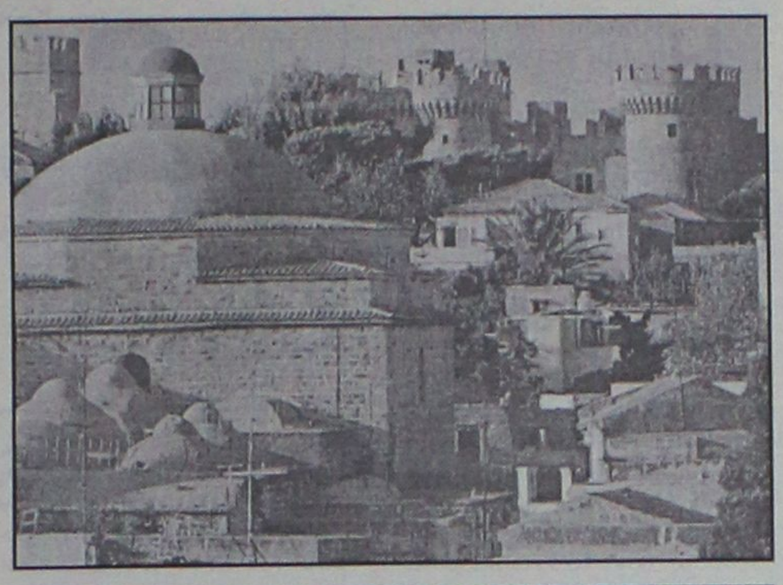

Παγκόσμιο ενδιαφέρον για τις αποφάσεις που θα παρθούν για την διαχείριση ιστορικών πόλεων

ΤΟ ΠΡΟΓΡΑΜΜΑ

ΤΡΙΤΗ, 23/9.

- 13.00-20.00 Εγγραφές (Συνεδριακό Κέντρο Καψή)

Γεύμα εργασίας Διοικητικού Συμβουλίου

Έκτακτη Γενική Συνέλευση

Τετάρτη, 24/9

- 08.00-09.00 Εγγραφή συνέδρων
- 09.00-10.30 Εναρκτήρια τελετή
- 10.30-11.00 Ομιλίες από τα υποψήφια μέλη του Δ.Σ.

Φόρουμ Δημάρχων και στελεχών λήψης απόφασης

- 1η συνεδρία 11.30-14.00 με θέμα «Η τουριστική ανάπτυξη ως μέσο αειφόρου συ-ντήρησης ιστορικών πόλεων»
- 2η συνεδρία 15.30-17.00 με θέμα «Νέες στρατηγικές στη διαχείριση κληρονομιάς στις ιστορικές πόλεις» 17.30-19.00 συζήτηση.

Επιστημονικό συνέδριο

- 1η συνεδρία 11.30-14.00 «Εργαλεία και μέθοδοι διαχείρισης της πολιτιστικής κληρονομιάς - στρατηγικός σχεδιασμός για την προστασία ιστορικών πόλεων»
- 2η συνεδρία 15.30 Μελέτες περιπτώσεων που αφορούν πόλεις / 19.00 Τουριστική ανάπτυξη και κοινωνική συμμετοχή

Φόρουμ Νέων

- 11.30 Παρουσίαση των στόχων και του προγράμματος του Φόρουμ
- 13.30 Σύσταση ομάδων εργασίας ανά γλώσσα
- 15.30-17.00 Παρουσίαση επιμέρους μελετών και συζήτηση

Πέμπτη, 25/9

Φόρουμ Δημάρχων

- 10.00-12.00 Περιφερειακές συναντήσεις:
- 10.00 Νότια Ευρώπη – Ανατολική και Κεντρική Ευρώπη – Βορειοδυτική Ευρώπη
- 12.00 Λατινική Αμερική, Αφρική και Μέση Ανατολή, Ασία
- 3η Συνεδρία 12.00 «Προστασία της κληρονομιάς και πολεοδομική ανασυγκρότη-ση»
- 4η Συνεδρία 15.30-17.00 Συμπεράσματα – Ψήφισμα αποδοχής κατευθυντηρίων γραμμών .

ΣΥΝΕΧΕΙΑ ΣΤΗ ΣΕΛ. 49

ΜΕΣ
ΣΧΟΛΗ ΧΟΡΟΥ
ΣΟΦΙΑ ΜΕΛΙΣΣΟΥΡΓΟΥ
ΑΝΑΓΝΩΡΙΣΜΕΝΗ ΑΠΟ ΤΟ ΚΡΑΤΟΣ

ΚΛΑΣΣΙΚΟ ΜΠΑΛΕΤΟ - Ρώσικο σύστημα Vaganova.
ΣΥΓΧΡΟΝΟΣ ΧΟΡΟΣ - Σύστημα M. Graham, J. Limon.
JAZZ - Τμήματα παιδικά-ενηλίκων.
ΡΥΘΜΙΚΗ ΚΙΝΗΤΙΚΗ ΑΓΩΓΗ - Σύστημα Dalcroze και M. Κυνηγού.
ΜΟΥΣΙΚΗ ΠΡΟΠΑΙΔΕΙΑ - Διδάσκει ειδικευμένη μουσικοπαιδαγωγός Master in Music Education.
ΕΙΔΙΚΗ ΠΡΟΣΦΟΡΑ: Έκπτωση 50% σε μαθητές που παρακολουθούν και μπαλέτο.
ΤΑΞΗ POINTS ΜΠΑΛΕΤΟΥ - Προετοιμασία για επαγγελματικές σχολές.
LATIN - ΑΡΓΕΝΤΙΝΙΚΟ TANGO
FLAMENCO - Η πρώτη σχολή στη Ρόδο από το 1995 που το καθιέρωσε και το διδάσκει με επιτυχία καθημερινά και συστηματικά (τμήματα ανδρών-γυναικών).
ΙΣΠΑΝΙΚΟΙ ΧΟΡΟΙ - Pasodobles, Sevillanas, Fandangos técnica de castañuelas y abanicos.
ΣΕΜΙΝΑΡΙΑ από διεθνούς φήμης χορευτές.

ΣΟΦΙΑ ΜΕΛΙΣΣΟΥΡΓΟΥ: Απόφ. Ανωτ. Επ. Σχ. Χορού "Ραλλού Μάνου", διπλ. "Escuela Carmen de las Cuevas" Γρανάδας, "Escuela Relatores-Mercedes y Albano" Μαδρίτης, μετεκπ. στην Αν. Επ. Σχ. "Matilde Coral" της Σεβίλλης - Μέλος της Ακαδημίας Ισπανικών Χορών "Sociedad de Baile Español", μέλος Διεθνούς Συμβουλίου Χορού UNESCO.



Εγγραφές καθημερινά
Δευτ. - Παρ.
ΩΡΕΣ: 5:30 - 9:30μ.μ.

ΒΕΡΓΙΝΑΣ 84Α
ΤΗΛ: 02410 31000 · FAX: 02410 78500
E-MAIL: sofimel@otenet.gr

ΚΕΡΔΙΣΤΕ ΧΡΟΝΟ ΚΑΙ ΧΡΗΜΑ
ΑΠΟΚΤΗΣΤΕ ΠΤΥΧΙΟ IC3

IC3 INTERNET AND COMPUTING CORE CERTIFICATION

το μόνο πτυχίο γενικών γνώσεων για υπολογιστές, που αναγνωρίζεται και εκτός Ευρώπης

Η ύλη του Σεμιναρίου TECHNOSTART περιλαμβάνει τρεις ενότητες

- Θεμελιώδεις Αρχές Υπολογιστών
- Εφαρμογές Κλειδιά (Word, Excel)
- Η ζωή στο Δίκτυο (Explorer, Outlook)

ΑΠΟ €49 ΤΟ ΜΗΝΑ*

Αποκτήστε γρήγορα το πτυχίο που σας χρειάζεται και προσλη-φθείτε σε όποια εργασία απαιτούνται γνώσεις υπολογιστή

- Ταχύρυθμα τμήματα για αρχάριους.
- Ειδικά ταχύρυθμα τμήματα για όσους έχουν γενικές γνώσεις αλλά δεν απέκτησαν ακόμη πτυχίο.

ΝΕΑ ΤΜΗΜΑΤΑ ΑΠΟ ΤΙΣ 22 ΣΕΠΤΕΜΒΡΙΟΥ

Αυστηρά 6-8 άτομα σε κάθε τάξη. Επικοινωνήστε άμεσα, 10:00 – 13:00 και 17:00-21:00 καθημερινά, για να κρατήστε τη θέση σας.

TECHNOKids® TECHNOPLUS®
ΔΙΕΘΝΗ ΚΕΝΤΡΑ ΕΚΜΑΘΗΣΗΣ ΥΠΟΛΟΓΙΣΤΩΝ
Όλοι μαθαίνουν σε μας

Εθν. Αντιστάσεως 18, Ρόδος, Τηλ.: 22410 70880



Authorized Testing Center

ΣΕ 20 ΧΩΡΕΣ ΣΕ ΟΛΟ ΤΟΝ ΚΟΣΜΟ ΚΑΙ ΣΕ 36 ΣΗΜΕΙΑ ΣΤΗΝ ΕΛΛΑΔΑ

* Τα επιμέρους πιστωτικά κάρτες

ΦΡΟΝΤΙΣΤΗΡΙΟ
ΜΕΣΗΣ ΕΚΠΑΙΔΕΥΣΗΣ
Παιδεία

Διδάσκονται όλα τα μαθήματα για:
Γυμνάσιο - Ενιαίο Λύκειο - Τ.Ε.Ε.

✓ Διδασκαλία από έμπειρους και εξειδικευμένους καθηγητές
✓ Σκοπός του φροντιστηρίου μας, η εισαγωγή των μαθητών μας στην τριτοβάθμια εκπαίδευση
✓ Επιδίωξή μας για το Γυμνάσιο, η κάλυψη των κενών και η σωστή προετοιμασία για το Λύκειο
✓ Δωρεάν σημειώσεις από αξιόλογους καθηγητές του φροντιστηρίου μας για την ολοκληρωμένη κατανόηση της ύλης
✓ Έκπτωση 10% σε αδέλφια μαθητές.

Έναρξη Μαθημάτων:
Β΄-Γ΄ Ενιαίου Λυκείου 18 Αυγούστου
Α΄ Ενιαίου Λυκείου - Γυμνασίου - Τ.Ε.Ε. 1 Σεπτεμβρίου

Διεύθυνση σπουδών:
Νίκος Σταύρου
(Μαθηματικός)
Μαργαρίτα Τάκκου
(Φιλόλογος)

Εθν. Αντίστασης 1 - Κρεμαστή
Τηλ.: (22410) 96040, 92592

Γιατί ... η Παιδεία οδηγεί στην επιτυχία!!!

ΜΑΘΗΜΑΤΙΚΑ - ΦΥΣΙΚΗ - ΧΗΜΕΙΑ
και ΠΛΗΡΟΦΟΡΙΚΗ

Διδάσκουν:

Χρήστος Εκτ. Ηρακλείδης
Μαθηματικός Εθνικού και Καποδιστριακού Πανεπιστημίου Αθηνών

Σταματία Εκτ. Ηρακλείδη
Χημικός Αριστοτελείου Πανεπιστημίου Θεσσαλονίκης

Νικόλαος Ανδ. Κωνστάκης
Αναλυτής Η/Υ Πανεπιστημίου Manchester Αγγλίας

Δεκτοί μαθητές Γυμνασίου – Λυκείου και φοιτητές ΤΕΙ – ΑΕΙ. Υπεύθυνη γνώση, μεθοδικότητα, παραστατικότητα και παροχή δακτυλογραφημένων σημειώσεων.

Μαθήματα ιδιαίτερα σε γκρουπ.

✆ 22410 76896, 30778, 6938 492429 και 6944 732923

ΠΑΙΔΑΓΩΓΙΚΟ ΕΡΓΑΣΤΗΡΙ ΤΕΧΝΗΣ

ΤΜΗΜΑΤΑ
ΔΗΜΙΟΥΡΓΙΚΗΣ ΓΡΑΦΗΣ

Λογοτεχνία για Παιδιά
μέσα από Μορφές Τέχνης
για παιδιά από 8 χρόνων

Τα παιδιά μέσα από ασκήσεις φαντασίας, ανάπτυξης της Δημιουργικότητας, συγκέντρωσης, χαλάρωσης κ.α. θα οδηγηθούν από τον προφορικό στο Γραπτό Λόγο, θα ευαισθητοποιηθούν στην Τέχνη του Λόγου, θα εκφραστούν και θα επικοινωνήσουν. Θα τους δοθεί η ευκαιρία μέσα από συζητήσεις και ποικίλες δημιουργικές δραστηριότητες να γνωρίσουν σημαντικά έργα Ελλήνων και Ξένων Λογοτεχνών, να τα συνδέσουν με έργα Ζωγράφων, Μουσικών Συνθετών, Θεατρικών Συγγραφέων κ.α. και να γράψουν τα δικά τους κείμενα, ιστορίες, παραμύθια, ποιήματα κ.τ.λ. Θα εικονογραφήσουν και θα δημιουργήσουν τα δικά τους βιβλία.
Στα πλαίσια του προγράμματος θα επικοινωνήσουν και θα συζητήσουν με γνωστούς Συγγραφείς και Εικονογράφους.

Υπεύθυνη: ***Μυρσίνη Λενούδια Σακελλαρίδου***

Πληροφορίες - εγγραφες στα τηλέφωνα:
02410 78100 - 02410 24301 - 02410 25411

Η υπόθεση του θανάτου 23χρονου Βρετανού τουρίστα

Μια δίκη με... ενδιαφέρον

Ερχονται δημοσιογράφοι και συνεργεία από την Αγγλία

Για μεθαύριο Τετάρτη 24 Σεπτεμβρίου έχει προγραμματιστεί να διεξαχθεί η πολύκροτη υπόθεση του θανάτου του νεαρού τουρίστα Κρίστοφερ Ρόντζενστερ, ο οποίος έχασε τη μάχη για τη ζωή πριν από δύο περίπου χρόνια, νοσηλευόμενος στο νοσοκομείο της Ρόδου, έπειτα από πτώση που είχε από το μπαλκόνι του ξενοδοχείου όπου διέμενε.



Η εξέταση της υπόθεσης με κατηγορούμενους τρεις γιατρούς και δύο νοσηλευτές του νοσοκομείου της Ρόδου για ανθρωποκτονία από αμέλεια, είχε αναβληθεί για δεύτερη συνεχόμενη φορά στις 14 Μαΐου 2003, προκαλώντας τότε τις έντονες αντιδράσεις των συγγενών του Άγγλου, που είχαν έρθει στη Ρόδο συνοδευόμενοι από... Βρετανούς δημοσιογράφους για την διεξαγωγή της δίκης.

Η υπόθεση, επρόκειτο αρχικά να εξεταστεί από το Τριμελές Πλημμελειοδικείο της Ρόδου, στις 18 Σεπτεμβρίου 2002, από το ίδιο δικαστήριο, αλλά αναβλήθηκε και πάλι δεδομένου ότι ο ένας εκ των τριών γιατρών που κατηγορούνταν απουσίαζε στο εξωτερικό.

Το αρμόδιο δικαστήριο, θα εξετάσει την υπόθεση αυτή στις 24 Σεπτεμβρίου με κατηγορούμενους για ανθρωποκτονία από αμέλεια, τους γιατρούς Παυλίδη Σέργιο, Καραβόλια Γεώργιο, Σοκορέλο Μιχάλη και τους νοσηλευτές Στέργο Κουκιά και Δέσποινα Καζάκη.

Ως μάρτυρες, έχουν κληθεί, εκπρόσωποι του συλλόγου των νοσοκομειακών γιατρών Ρόδου, καθώς επίσης και ο τότε πρόεδρος του Γενικού Νομαρχιακού Νοσοκομείου της Ρόδου κ. Μιχάλης Μπαλάνος.

Το θέμα του 23 χρονου που έχασε τη ζωή του στη Ρόδο ενώ έκανε τις διακοπές του το καλοκαίρι του 2000 **μετά από πτώση που είχε από το μπαλκόνι του ξενοδοχείου όπου διέμενε**, αξίζει να σημειωθεί ότι έφθασε μέχρι το Βρετανικό Κοινοβούλιο, ενώ με το θέμα είχαν ασχοληθεί επίσης στο σύνολο τους οι βρετανικές εφημερίδες, εξαπολύοντας συντονισμένη επίθεση κατά της χώρας μας, έπειτα από καταγγελία της οικογένειας του νεαρού Βρετανού.

ΦΥΣΙΚΗ – ΧΗΜΕΙΑ
ΝΕΣΤΟΡΑΣ Μ. ΟΙΚΟΝΟΜΟΥ

- *Ολιγομελή και ομοιογενή τμήματα*
- *Συνεχής έλεγχος της γνώσης με διαγωνίσματα εκτός των ωρών διδασκαλίας*
- *Επιπλέον διδακτικές ώρες για την κάλυψη κενών από προηγούμενες τάξεις*
- *Τακτική ενημέρωση των γονέων*

ΛΙΝΔΟΥ 86
Τηλ.: 22410 39018
& 6977 563823

«ΓΑΛΛΙΚΑ»
ΠΤΥΧΙΟΥΧΟΣ ΓΑΛΛΙΚΟΥ ΠΑΝΕΠΙΣΤΗΜΙΟΥ "ΠΑΡΙΣΙΩΝ"
ΣΤΕΦΑΝΙΔΟΥ – ΔΙΑΚΟΓΕΩΡΓΙΟΥ Ε.

1ον Μαθήματα για ΓΥΜΝΑΣΙΟ & ΛΥΚΕΙΟ
2ον Εξειδικευμένα μαθήματα για ΦΟΙΤΗΤΕΣ
3ον Εξετάσεις ΓΑΛΛΙΚΟΥ ΙΝΣΤΙΤΟΥΤΟΥ ΑΘΗΝΩΝ (I.F.A.)

DELF1, DELF2, DALF & SORBONNE

Πληροφορίες τηλ.: 22410 33307, 22410 55718, 22410 24938 • Κιν.: 6947125725, 6947125726

Tres Jolie
ΠΑΙΔΙΚΑ - ΒΑΠΤΙΣΤΙΚΑ

ΚΟΥΤΑ ΒΑΠΤΙΣΗΣ ΚΟΜΠΛΕ

(ΦΟΡΕΜΑ ή ΚΟΥΣΤΟΥΜΙ - ΠΑΠΟΥΤΣΙΑ - ΛΑΔΟΠΑΝΑ
ΠΕΤΣΕΤΑ - ΕΣΩΡΟΥΧΑ- ΚΑΛΤΣΕΣ
ΣΕΤ ΛΑΔΙΟΥ - ΛΑΜΠΑΔΑ ΚΑΙ ΚΑΛΑΘΙ)

1ο ΠΑΚΕΤΟ:
ΜΟΝΟ!!! 399 € ΔΩΡΟ!!! 30 ΤΕΜΑΧΙΑ ΜΠΟΜΠΟΝΙΕΡΕΣ

2ο ΠΑΚΕΤΟ:
ΜΟΝΟ!!! 449 € ΔΩΡΟ!!! 50 ΤΕΜΑΧΙΑ ΜΠΟΜΠΟΝΙΕΡΕΣ

ΤΑ ΠΑΡΑΠΑΝΩ ΠΑΚΕΤΑ ΑΦΟΡΟΥΝ ΤΗΝ ΧΕΙΜΕΡΙΝΗ ΚΟΛΕΞΙΟΝ

TRES JOLIE
ΚΑΡΠΑΘΟΥ 6 ΡΟΔΟΣ *(έναντι Στοάς Ροίκου)*
Τηλ: 22410 28785



Μετά το γωμί και την ελιά στους...φτωχούς, έρχεται και το παντεσπάνι για τους πλούσιους

Νόμιμα και τ' αυθαίρετα ξενοδοχεία!

Με συνοπτικές διαδικασίες και ευνοϊκούς όρους στην επιβολή προστίμων

Μετά το κόλπο με τα αυθαίρετα των...φτωχών, έρχεται και η ώρα νομιμοποίησης των αυθαιρέτων των πλουσίων, επί του προκειμένου δε ακόμη και ολόκληρων ξενοδοχειακών μονάδων και μάλιστα με συνοπτικές διαδικασίες. Για τον σκοπό αυτό θα συνέλθει πιθανόν και την προσεχή εβδομάδα η Διυπουργική Επιτροπή για τον τουρισμό υπό την προεδρία του ίδιου του πρωθυπουργού κ. Κ. Σημίτη.

Σύμφωνα με πληροφορίες που είδαν χθες το φως της δημοσιότητας το πλάνο πάνω στο οποίο θα ληφθούν οι σχετικές αποφάσεις έχει ειδικότερο ενδιαφέρον για τη Ρόδο.

Σύμφωνα με καλά πληροφορημένες πηγές η ατζέντα της Διυπουργικής θα περιλαμβάνει, μεταξύ άλλων, τα εξής:

1. Φόρμουλα νομιμοποίησης αυθαίρετων κτισμάτων τουριστικών εγκαταστάσεων.

2. Εφαρμογή της δασικής νομοθεσίας για την τουριστική ανάπτυξη.

3. Ανέγερση τουριστικών κατοικιών σε εκτός σχεδίου τουριστικές περιοχές.

4. Πώληση ενοικιαζόμενων δωματίων.

5. Αλλαγή χρήσης σε κτίρια ξενοδοχείων.

Ειδικότερα, στο υπό σύνταξη νομοσχέδιο αλλά και σε υπό διαμόρφωση υπουργικές αποφάσεις θα ληφθούν υπόψη, μεταξύ άλλων, τα εξής:

1. Για την νομιμοποίηση αυθαίρετων κτισμάτων θα βρεθεί φόρμουλα ενεργοποίησης των νόμων 2919/01 άρθρο 18 και 2741/99 άρθρο 21, όπου επανήλθε σε ισχύ ο νόμος 2160/93.

Στις ανωτέρω διατάξεις δόθηκε η δυνατότητα εγγραφής στο ειδικό σήμα λειτουργίας των τουριστικών καταλυμάτων όλων των λειτουργικών μορφών και τάξεων, κύριων και βοηθητικών, και των καθ' υπέρβασιν κατασκευών, πέραν των εγκεκριμένων σχεδίων, με τον όρο της καταβολής της αντίστοιχης οικονομικής επιβάρυνσης (π.χ. 1.000.000 δρχ. ανά δωμάτιο ξενοδοχείου Α' τάξης) με βάση τα υποβαλλόμενα σχέδια υπάρχουσας κατάστασης, αλλά και προσκόμισης τριών πρόσθετων διπλευράς πολεοδομικής, η νομιμότητα τούτων να διαπιστώνεται με σχετική απόφαση των Περιφερειακών Διευθύνσεων Τουρισμού. Μετά την έκδοση της προαναφερθείσας διαπιστωτικής πράξης, η οποία θα πρέπει

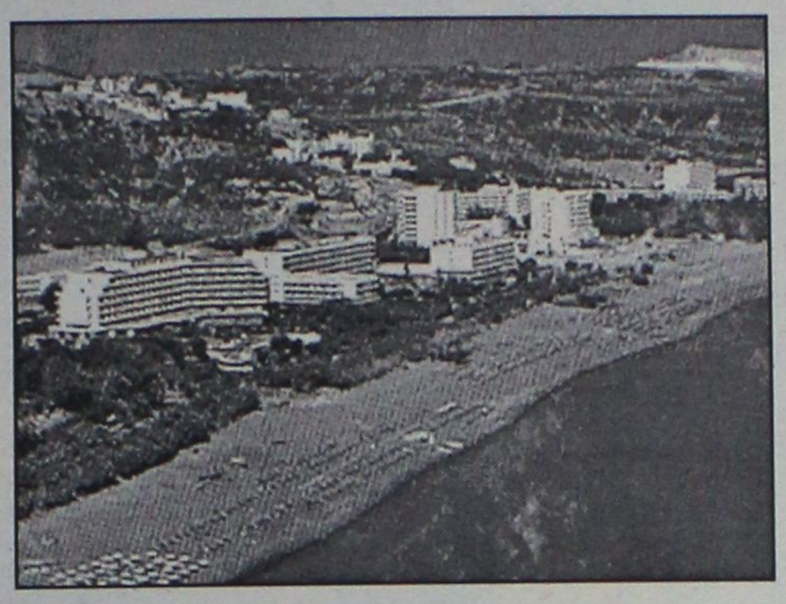

καιολογητικών, όπως βεβαίωσης στατικής, αντισεισμικής επάρκειας δύο μηχανικών, πιστοποιητικού για τη διάθεση υγρών αποβλήτων και πιστοποιητικού πυρασφάλειας για το σύνολο του κτιρίου.

Προτείνεται για την εξασφάλιση της νομιμότητας των ανωτέρω κτιριακών εγκαταστάσεων, και από να διαβιβάζεται και στην αρμόδια πολεοδομική υπηρεσία, η κτιριακή εγκατάσταση θα πρέπει να λογίζεται και πολεοδομικά σύννομη.

2. Χορτολιβαδικές ή ακάλυπτες δασικές εκτάσεις που βρίσκονται κοντά στα σημεία τουριστικής έλξης (ακτές, ιαματικές πηγές, αρχαιολογικοί χώροι κ.λπ.) που διαθέτουν ιδεώδη καταλληλότητα για τη χωροθέτηση τουριστικών καταλυμάτων.

Αναγνωρίζοντας την καταλληλότητα και τη σημασία των παραπάνω εκτάσεων για τη βιώσιμη τουριστική ανάπτυξη, ο νόμος 998/79 (άρθρο 51) θεσμοθετεί, μεταξύ άλλων, τη δυνατότητα δόμησης μέσα σε δασικές περιοχές μέχρι ποσοστού 10% του συνόλου της περιοχής, με ανώτατο συντελεστή 1, υπό τον όρο ότι θα διατηρηθεί η δασική μορφή της περιοχής, δηλαδή ότι δεν θα θίγουν τα δάση, αλλά η δόμηση θα συγκεντρωθεί στις ακάλυπτες δασικές εκτάσεις (λόχμες) που θα περιλαμβάνονται εντός του 10%.

Υπενθυμίζεται ότι η δυνατότητα αυτή υλοποιείται με απόφαση του υπουργού Γεωργίας και αφορά τόσο τα δημόσια δάση που παραχωρούνται στον ΕΟΤ (παρ. 1) όσο και τα ιδιωτικά (παρ. 4). Το υπό κατάθεση νέο "περί δασών" νομοσχέδιο διατηρεί εν ισχύ αυτή τη δυνατότητα. Μέχρι σήμερα όμως δεν εκδόθηκε καμία τέτοια υπουργική απόφαση. Εξετάζεται ακόμα να εφαρμοστεί ο νόμος για ειδικές περιπτώσεις μεγάλων εκτάσεων που μπορούν να αναπτυχθούν τουριστικά.

3. Με τον νόμο που θα ψηφιστεί έπειτα από απόφαση της Διυπουργικής Επιτροπής Τουρισμού, θα πρέπει να δίνεται η δυνατότητα ανέγερσης τουριστικών κατοικιών προς πώληση από τους ξενοδόχους που διαθέτουν τουριστικές μονάδες 4 και 5 αστέρων σε γήπεδα εκτός σχεδίου. Το γήπεδο στο οποίο θα ανεγείρονται αυτές οι κατοικίες θα πρέπει να εφάπτεται με το γήπεδο της λειτουργούσης ξενοδοχειακής μονάδας και το εμβαδόν του δεν θα πρέπει να υπερβαίνει το εμβαδόν του γηπέδου της εν λόγω μονάδας. Σύμφωνα με σχετική εισήγηση, ο συντελεστής δόμησης στο νέο αυτό γήπεδο πρέπει να είναι μικρότερος από αυτόν που ισχύει για το καθαυτό γήπεδο του ξενοδοχείου (Σ.Δ. 0,14 αντί του 0,2 που ισχύει σήμερα). Επιπλέον, ενισχύονται οικονομικά οι ξενοδοχειακοί επιχειρηματίες που επιβαρύνθηκαν με πάγιες εγκαταστάσεις υψηλού κόστους και χαμηλής απόσβεσης σε μια περίοδο ιδιαίτερα κρίσιμη για τον Τουρισμό.

Συνέχεια στην σελίδα 49

INTERACTIVE LEARNING

ΚΕΝΤΡΑ ΠΛΗΡΟΦΟΡΙΚΗΣ & ΤΕΧΝΟΛΟΓΙΑΣ

Με την εποπτεία του
ΑΡΙΣΤΟΤΕΛΕΙΟΥ ΠΑΝΕΠΙΣΤΗΜΙΟΥ ΘΕΣΣΑΛΟΝΙΚΗΣ
Πρόγραμμα της Επιτροπής Ερευνών

ΠΙΣΤΟΠΟΙΗΤΙΚΟ ΚΑΤΑΡΤΙΣΗΣ ΣΤΗΝ ΠΛΗΡΟΦΟΡΙΚΗ ΑΠΟ ΤΟ Α.Π.Θ.

• Έκπτωση 10% στους φοιτητές
• Τεστ προόδου μέσω Internet με την εποπτεία του Α.Π.Θ.
• Δωρεάν πιστοποιημένα εκπαιδευτικά εγχειρίδια από το Α.Π.Θ.

Σεμινάρια
• Μηχανογραφημένης Λογιστικής
• AutoCAD
• Κατασκευής Ιστοσελίδων
• Επεξεργασίας εικόνας & εντύπου
• Πολυμέσων
• Τεχνικών Η\Υ
• Γραμματέων Διεύθυνσης

Τμήματα Ενηλίκων
Σεμινάρια Διάρκειας:
84 ωρών (Windows, Word, Excel, Internet)
130 ωρών (Εισαγωγή, Windows, Word, Excel, Access, PowerPoint, Internet)
200 ωρών (Εισαγωγή, Windows, Word, Excel, Access, PowerPoint, Internet, FrontPage, Visual Basic)
400 ωρών (Εισαγωγή, Windows, Word, Excel, Access, PowerPoint, Internet, FrontPage, Visual Basic, Δίκτυα, Flash, CorelDRAW, PhotoShop, ToolBook)



ECDL
Πιστοποιημένο Εξεταστικό Κέντρο

Πληροφορίες Καθημερινά 11:00 - 13:00 & 16:00 - 21:00
Στ. Κωτιάδη 37, Ρόδος - τηλ: 22410 70611
Γ. Παπανδρέου, Αρχάγγελος - τηλ: 22440 29335

www.interactive.gr



Σήμερα όλοι χρειάζονται
"μαθήματα επιβίωσης"

Μαθαίνοντας υπολογιστές αποκτάτε ένα πολύτιμο εφόδιο που στην εποχή μας πλέον είναι τρόπος επιβίωσης. Τα Κέντρα Εκμάθησης TECHNOKIDS - TECHNOPLUS διαθέτουν το διεθνώς αναγνωρισμένο σύστημα εκπαίδευσης για να "ξεκλειδώσετε" γρήγορα και εύκολα όλα τα μυστικά των ηλεκτρονικών υπολογιστών.

TECHNOKids®
για παιδιά 4-16 ετών
Τα TECHNOKIDS απευθύνονται σε παιδιά (4-16 ετών) με τον κατάλληλο κύκλο μαθημάτων για κάθε ηλικία.

TECHNOPLUS®
για ενήλικες
Τα TECHNOPLUS απευθύνονται σε ενήλικες προσφέροντας πιστοποιημένη γνώση και ειδικούς κύκλους σεμιναρίων για κάθε ανάγκη.

* Με επιλεγμένες πιστωτικές κάρτες

ΑΠΟ €49 ΤΟ ΜΗΝΑ*



TECHNOKids® TECHNOPLUS®
ΔΙΕΘΝΗ ΚΕΝΤΡΑ ΕΚΜΑΘΗΣΗΣ ΥΠΟΛΟΓΙΣΤΩΝ
Όλοι μαθαίνουν σε μας

Εθν. Αντιστάσεως 18, Ρόδος, Τηλ.: 22410 70880

Authorized Testing Center

ΣΕ 20 ΧΩΡΕΣ ΣΕ ΟΛΟ ΤΟΝ ΚΟΣΜΟ ΚΑΙ ΣΕ 36 ΣΗΜΕΙΑ ΣΤΗΝ ΕΛΛΑΔΑ

Κύρος και υπεροχή στην ξενόγλωσση εκπαίδευση!

Fluent in... learning!

ΑΓΓΛΙΚΑ
ΓΑΛΛΙΚΑ
ΓΕΡΜΑΝΙΚΑ
ΙΤΑΛΙΚΑ

- Εξετάσεις CAMBRIDGE - MICHIGAN TOEFL- PALSO - EDEXCEL- GOETHE, με υψηλά ποσοστά επιτυχίας.
- Τμήματα ενηλίκων, αρχάριων και προχωρημένων.
- Τμήματα για παιδιά ηλικίας 5-6 ετών με ημιδιατροφή.

- **Προετοιμασία** για προπανεπιστημιακές, πανεπιστημιακές και μεταπτυχιακές σπουδές (όλοι οι κλάδοι και ειδικότητες)σε Βρετανικά παν/μια.
- **Προετοιμασία** για απόφοιτους γυμνασίου και Α' ή Β' Λυκείου για IELTS, TOEFLS ή επαγγελματικές σπουδές.
- **Ταχύρρυθμα** προγράμματα για Ξένες Γλώσσες σε Ευρωπαϊκά Κολλέγια όλο το χρόνο.
- **Εκπαιδευτικά** προγράμματα με συνδυασμό χρήσης Η/Υ και Internet.
- **Επαγγελματικά** προγράμματα Αγγλικών για εργαζόμενους στον ξενοδοχειακό και τουριστικό τομέα.

ΚΕΝΤΡΑ ΞΕΝΩΝ ΓΛΩΣΣΩΝ
ΚΟΥΛΑ ΓΙΑΚΟΥΜΑΚΗ

ΠΤΥΧΙΟΥΧΟΣ A.A.B.A.
UNIVERSITY OF BALTIMORE, USA
Μέλος UCAS number 48846

ΟΙ ΕΓΓΡΑΦΕΣ ΑΡΧΙΣΑΝ

Πειραιώς 7α - Ρόδος
Τηλ: 2241032633 - 2241074755
Αρχάγγελος-Τηλ: 2244023053

CMF - Votiraki

Με συνέπεια στο εκπαιδευτικό έργο και προσήλωση σε υψηλά διδακτικά πρότυπα, τα Κέντρα Ξένων Γλωσσών **ΚΟΥΛΑ ΓΙΑΚΟΥΜΑΚΗ** , συμβάλλουν διαρκώς στην αναβάθμιση της ξενόγλωσσης εκπαίδευσης στη Ρόδο!

Μέσα από πρωτοποριακά προγράμματα εκμάθησης, με τη βοήθεια πεπειραμένων καθηγητών, πάντα με ολιγομελή τμήματα σε άρτια εξοπλισμένες κλιματιζόμενες αίθουσες και εργαστήρια!
Και πάνω απ'όλα με απόλυτο σεβασμό στις ιδιαιτερότητες και τις ...αναζητήσεις της παιδικής ηλικίας!

Συνεχίζοντας τη δημιουργική μας πορεία, προσφέρουμε σε όλους τους μαθητές μας μια σειρά από προνόμια και δωρεάν extra παροχές:

- Ψυχαγωγικά ταξίδια στο Λονδίνο.
- Μειωμένες τιμές διδάκτρων.
- Συμμετοχή σε Special Events.
- Ελεύθερη πρόσβαση στα εργαστήρια Η/Υ.
- Δώρα έκπληξη με την εγγραφή.

Τεστ Αγγλικών του CAMBRIDGE για Μικρούς Μαθητές (Cambridge Young Learners English Tests)

Ολοι οι μικροί μαθητές αγγλικών, ηλικίας 7 έως 12 ετών, μπορούν να πάρουν μέρος σε ειδικά σχεδιασμένα tests, στα οποία δεν υπάρχει η έννοια της αποτυχίας αφού όλοι επιβραβεύονται για τη συμμετοχή και την προσπάθειά τους, παίρνοντας το αντίστοιχο ενδεικτικό (Starters, Movers, Flyers).
Οι εξετάσεις πραγματοποιούνται στη Ρόδο, με τη συνεργασία των Κέντρων Ξένων Γλωσσών **ΚΟΥΛΑ ΓΙΑΚΟΥΜΑΚΗ**, από εξεταστές του Βρετανικού Συμβουλίου.

ΜΑΘΗΜΑΤΙΚΑ

ΚΟΝΤΟΓΙΑΝΝΗΣ ΧΡΗΣΤΟΣ

Εναρξη Μαθημάτων:

Β'-Γ' Λυκείου: 4 Αυγούστου.

Α' Λυκείου: 1 Σεπτεμβρίου.

Γυμνάσιο: 1 Σεπτεμβρίου.

Αγ. Γεωργίου 46-Ρόδος

Τηλ. 22410 23418

ΓΕΡΜΑΝΙΚΑ

ΝΙΚΗΤΑΣ ΝΙΚΗΤΑΡΑΣ

ΚΑΘΗΓΗΤΗΣ ΓΕΡΜΑΝΙΚΗΣ ΓΛΩΣΣΑΣ & ΦΙΛΟΛΟΓΙΑΣ
ΠΤΥΧΙΟΥΧΟΣ ΠΑΝΕΠΙΣΤΗΜΙΟΥ ΑΘΗΝΩΝ
ΜΕ ΕΙΔΙΚΕΥΣΗ ΣΤΗ ΜΕΤΑΦΡΑΣΗ

- Με προσωπική και συστηματική διδασκαλία
- Με σύγχρονες διδακτικές και παιδαγωγικές μεθόδους.
- Με χρήση οπτικοακουστικών μέσων.
- Με ολιγομελή τμήματα για μαθητές Δημοτικού, Γυμνασίου, Λυκείου.
- Με νέα τμήματα για παιδιά Ε' & ΣΤ' Δημοτικού
- Για ΣΩΣΤΗ εκμάθηση της Γερμανικής Γλώσσας, στο ΣΩΣΤΟ χρόνο, για την απόκτηση αναγνωρισμένων πτυχίων του GOETHE INSTITUT (ZERTIFIKAT - MITTELSTUFE - SPRACHDIPLOME)
- Ταχύρυθμα τμήματα για ξενοδοχοϋπαλλήλους και επαγγελματίες.
- Σε νεόκτιστο οίκημα, με όλες τις σύγχρονες προδιαγραφές. (Χώρος αναμονής μαθητών, άνετες αίθουσες διδασκαλίας).

ΝΕΟΙ ΑΝΘΡΩΠΟΙ - ΣΥΓΧΡΟΝΕΣ ΜΕΘΟΔΟΙ

Διεύθυνση: Σμύρνης και Ατταβύρου, ΡΟΔΙΝΙ

Πληροφορίες - Εγγραφές

Τηλ. 22410 22100, 22410 61074, κιν. 6946 268322

ΜΟΥΣΙΚΟΣ ΟΙΚΟΣ - ΣΧΟΛΗ ΠΙΑΝΟΥ

ΛΙΛΙΑΝ ΜΠΕΡΔΗ

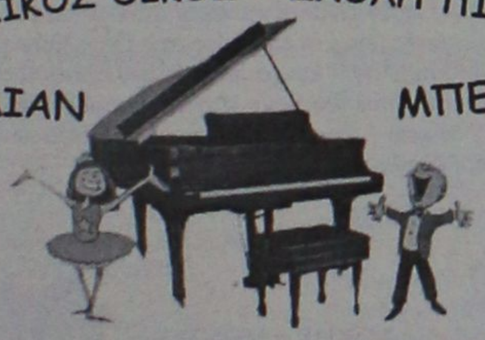

Ένα διαρκές εμπειρικό ταξίδι στη ζωντανή χώρα της μουσικής.

Κάτω από τον υπεύθυνο και έμπειρο τρόπο διδασκαλίας μας παραδίδονται ιδιαίτερα μαθήματα πιάνου, θεωρίας, αρμονίας και solfege σε σπουδαστές από 5 ετών και δίδεται η δυνατότητα κατάκτησης πτυχίου από το ωδείο «Μουσικοί Ορίζοντες», του κυρίου Κωστή Γαϊτάνου.

Διδάσκει η καθηγήτρια μουσικής **Λίλιαν Μπέρδη**, *πτυχιούχος Ελληνικού Ωδείου.*

(Συνεργασία και με παιδικούς σταθμούς.)

Στον ειδικά διαμορφωμένο χώρο μας, μπορείτε να προμηθευτείτε κάθε είδος μουσικής: *Βιβλία, CD κλασικής μουσικής, κλασικά και ηλεκτρικά πιάνα.*

Η μουσική είναι μαγεία ! *Ελάτε κοντά μας να γνωρίσετε τον μαγευτικό της κόσμο.*

Μουσικός Οίκος – Σχολή πιάνου Λίλιαν Μπέρδη.
Στέλιου Κωτιάδη 29
Εγγραφές καθημερινά 09:00 – 13:30 και 17:00-21:00
Πληροφορίες στα τηλέφωνα 2241027868, 6936113126

Οριστικοποιήθηκε προ ημερών ο κατάλογος

Συμμετοχή του ΠΡΟΤΟΥΡ σε 22 εκθέσεις Τουρισμού

Η Ρόδος θα πάρει μέρος σε πολλές απ' αυτές αυτόνομα. Συμμετοχή και στην "Φιλοξένια" τέλη Οκτωβρίου

Οριστικοποιήθηκε προημερών ο κατάλογος με τις συμμετοχές του ΠΡΟΤΟΥΡ και κατ' επέκταση της Ρόδου, στις διάφορες τουριστικές εκθέσεις σε Ελλάδα και εξωτερικό.

Οπως δήλωσε στη "Ρ" ο γενικός δ/ντής του οργανισμού κ. Μπάμπης Παλογιαννίδης, κατά την περίοδο 2003-2004, δεμ αποφασίστηκε αύξηση των συμμετοχών σε εκθέσεις, καθώς οι ανάγκες έχουν μεγαλώσει για τις ήδη υπάρχουσες αφού η Ρόδος θα πάρει μέρος (σε αρκετές) αυτόνομα έχοντας μεγαλύτερη έκταση στη διάθεσή της.

Ετσι, ο κατάλογος περιλαμβάνει 22 εκθέσεις αρχής γενομένης από τις 25 Σεπτεμβρίου, ενώ οι συμμετοχές μας τερματίζονται στα τέλη Νοεμβρίου με αρχές Δεκεμβρίου 2004 στην έκθεση συνεδριακού τουρισμού της Βαρκελώνης.

Ανάμεσα σ' αυτές τις 22 περιλαμβάνονται και 2 εκθέσεις στην Ελλάδα, η "ΦΙΛΟΞΕΝΙΑ" στη Θεσσαλονίκη και το "Τουριστικό Πανόραμα" στην Αθήνα.

ΤΟ ΠΡΟΓΡΑΜΜΑ

Αναλυτικά ο προγραμματισμός συμμετοχής σε τουριστικές εκθέσεις της περιόδου, 2003-2004 έχει ως εξής:

ΕΚΘΕΣΗ

T.T. Travel '00 25-27/9/2003
ΦΙΛΟΞΕΝΙΑ 30/10-2/11/03
Trav. Market London 10-13/11/2003
Reiseliv-Οσλο 8-11/1/2004
Vakant-Ουτρέχτη 13/1-18/1/2004
Ματκα-Ελσίνκι 15-18/1/2004
Βιέννη-Austria 15-18/1/2004
Vakanz-Λουξεμβ. 16-18/1/2004
CMT-Στουτγκάρδη 17-25/1/2004
IMPTM-Τελ Αβίβ Δεν έχει ορισθεί
Salzburg-Αυστρία 6-8/2/2004
Hol. World-Praha E. 12-15/2/2004
Bit-Μιλάνο 14-17/2/2004
Παρίσι-Salon De Modial 11-14/3/2004
ITB Berlin-Βερολίνο 12-16/3/2004
Travel 2002-Βουδαπ. 18-21/3/2004
ΜΠΤ-Μόσχα 24-27/3/2004
TUR' 98-Γκόθενμπουργκ 25-28/3/2004
Πανόραμα-Αθήνα 22-25/4/2004
IMEX-Φρανκφούρτη (Συνεδρ. Τουρ.) 12-14/5/2004
Ταξίδι Κύπρος Δεν έχει ορισθεί
EIBTM-Βαρκελώνη (Συνεδρ. Τουρ.) 30/11-2/12/2004

Αξίζει να σημειωθεί ότι μετά την επιτυχημένη προσπάθεια για την προσέλκυση ελλήνων τουριστών, οι ενέργειες προς την ίδια κατεύθυνση θα συνεχιστούν και θα ενταθούν.

Η πρώτη "επαφή" μαζί τους θα γίνει το Νοέμβριο στη "ΦΙΛΟΞΕΝΙΑ", όμως η βασική έκθεση θεωρείται το "Τουριστικό Πανόραμα" από 22 έως 25 Απριλίου στην Αθήνα.

Πάντως στη Θεσσαλονίκη θα γίνουν και οι πρώτες επαφές για το μαθητικό τουρισμό.

Θα πρέπει να αναφερθεί ότι ειδικά στη "ΦΙΛΟΞΕΝΙΑ" το κόστος συμμετοχής των Νομαρχιακών Αυτοδιοικήσεων Δωδ/σου και Κυκλάδων, θα καλυφθεί για πρώτη φορά από την Περιφέρεια Νοτίου Αιγαίου.

Σε ό,τι αφορά την περιοχή μας, η Ν.Α. σε συνεργασία με τον ΠΡΟΤΟΥΡ θα αναλάβουν το στήσιμο, τη διεκπεραίωση και τα οργανωτικά θέματα.

ΛΟΝΔΙΝΟ

Ιδιαίτερο βάρος όμως θα δοθεί στην έκθεση του Λονδίνου στην οποία φέτος η Ρόδος θα συμμετάσχει ως νησί αυτόνομα και εκτός...ΕΟΤ!

Για πρώτη φορά θα έχει δικό της χώρο (έκτασης 54 τ.μ.) ενώ το παρών θα δώσει και ο Δήμος Καλλιθέας ο οποίος θα οργανώσει ειδική αποστολή. Οπως έγινε γνωστό, θα δοθεί και συνέντευξη τύπου, προφανώς για να ενημερωθεί η κοινή γνώμη γύρω από τα γεγονότα στο Φαληράκι.

ΑΥΣΤΡΙΑ

Οσο για την Αυστρία, εκεί ετοιμάζεται μία προσεγμένη παρουσία της Ρόδου, αφού θα είναι και τιμώμενη περιοχή. Μάλιστα, θα υπάρξουν και παράπλευρες εκδηλώσεις, με διάφορα θέματα όπως αγιογραφία, κεραμική τέχνη κ.ά. ενώ είναι προγραμματισμένο gala πλαισιωμένο από συνέντευξη Τύπου.

Η προβολή στην Αυστρία ενδιαφέρει άμεσα τη Ρόδο και για το σκοπό αυτό, θα φιλοξενηθούν τον Οκτώβριο στο νησί Αυστριακοί δημοσιογράφοι οι οποίοι θα συγκεντρώνουν υλικό που θα "χρησιμοποιήσουν" για να προβάλουν τη Ρόδο το διάστημα κατά το οποίο θα διεξάγεται η έκθεση.

ΘΕΑΤΡΙΚΟ ΕΡΓΑΣΤΗΡΙ ΚΩΝ/ΝΟΥ ΤΡΕΧΑ

ΠΡΟΓΡΑΜΜΑΤΑ ΔΙΔΑΣΚΑΛΙΑΣ

1) *Επιμορφωτικό σεμινάριο για όλες τις ηλικίες με θέμα:* ***«ΤΟ ΘΕΑΤΡΟ ΩΣ ΨΥΧΑΓΩΓΙΑ»***
2) *Εντατικά Σεμινάρια για: Φωτογραφία, VIDEO, Σεναριογραφία, Δημοσιογραφία, Φωνητική, Ελεύθερο Σχέδιο, Θεατρική Τεχνική, Κουκλοθέατρο, Θέατρο Σκιών, COMMEDIA DELL' ARTE.*
3) *Σχολή Μίμου και Παντομίμας.*
– Ειδικά τμήματα για εκπαιδευτικούς.
– Δίνεται πιστοποιητικό συμμετοχής

Οργάνωση Πολιτιστικών Εκδηλώσεων

Ψυχαγωγικά προγράμματα με τον **ΚΛΟΟΥΝ ΚΙΚΟ** και άλλους εμψυχωτές για παιδικά πάρτυ, παιδικές και άλλες εκδηλώσεις, παντός τύπου, παιδική ψυχαγωγία ξενοδοχείων, Καλλιτεχνικά Φεστιβάλ.

ΔΗΜ. ΑΝΑΣΤΑΣΙΑΔΗ 47, ΡΟΔΟΣ.
ΤΗΛ.: 22410 66477, 38873, ΚΙΝ.: 6972 847299

ΠΑΙΔΑΓΩΓΙΚΟ ΕΡΓΑΣΤΗΡΙ ΤΕΧΝΗΣ

Μαθήματα "Μουσικής Προπαιδείας" και "Μουσικής Ευαισθητοποίησης"

για παιδιά από 3 εώς 8 χρόνων



με στοιχεία από τα συστήματα ORFF, DALCROZE, KODALY κ.α. (μέθοδος του ΕΚΛΕΚΤΙΚΙΣΜΟΥ)

το ΠΑΙΧΝΙΔΙ και η ΚΙΝΗΣΗ θα μας οδηγήσουν:
- στη βίωση μουσικών εννοιών
- τη γνωριμία με τα μουσικά όργανα
- σε ρυθμικές εμπειρίες
- στην προσέγγιση της Ελληνικής, της "έντεχνης" Δυτικής και της παραδοσιακής μουσικής άλλων λαών
- στη γνωριμία με την Ιστορία και τη Μορφολογία της μουσικής

ΕΙΔΙΚΟ ΕΡΓΑΣΤΗΡΙ ΓΙΑ ΓΟΝΕΙΣ

στα πλαίσια των μαθημάτων των παιδιών, για να καταστούν αυτοί, "Εμψυχωτές - μουσικοί" στο σπίτι

ΣΥΝΑΥΛΙΕΣ ΓΙΑ ΠΑΙΔΙΑ

υιοθετώντας την αρχή του "μουσικού - επισκέπτη" στην "τάξη", προγραμματίζονται μικρής χρονικής διάρκειας συναυλίες, με μουσικοπαιδαγωγικές προεκτάσεις

*Διδάσκουν: **Γιώργος Σακελλαρίδης***
Μουσικοπαιδαγωγός-(Επιμελητής του προγράμματος)
Σταυρούλα Μαγκαφά-Γιακουμάκη
(Νηπιαγωγός-ειδικευμένη στη Μουσική προπαιδεία)

ΑΙΘΟΥΣΕΣ ΜΟΥΣΙΚΗΣ ΣΧΟΛΗΣ ΔΩΔΕΚΑΝΗΣΙΑΚΟΥ ΜΟΥΣΙΚΟΥ ΟΜΙΛΟΥ
Οδός Ιπποτών (κάτω από το Ιταλικό Προξενείο)

Πληροφορίες-εγγραφές στα τηλέφωνα: 22410 78100 - 22410 24301 - 22410 26411
ΕΝΑΡΞΗ ΜΑΘΗΜΑΤΩΝ ΤΕΤΑΡΤΗ 17 ΣΕΠΤΕΜΒΡΙΟΥ 2003

Αν και εφόσον παραμείνουν ανοικτά τα πρατήρια

Από σήμερα τα μεσάνυχτα το «πλαφόν» στα καύσιμα!

Αποφασίζει σήμερα η Ομοσπονδία Βενζινοπωλών για νέα πανελλήνια απεργία διαρκείας

Από σήμερα τα μεσάνυχτα, αρχίζει η εφαρμογή του πλαφόν για τα καύσιμα σε εννέα νομούς της χώρας μεταξύ των οποίων και στη Δωδεκάνησο, αλλά ωστόσο οι βενζινοπώλες βρίσκονται με το... κλειδί στο χέρι, έτοιμοι να βάλουν λουκέτο στα πρατήριά τους, σε ένδειξη διαμαρτυρίας για την επιμονή του υπουργείου, στην... τοποθέτηση ταμειακών μηχανών.

Όπως ανακοίνωσε ο υπουργός Ανάπτυξης χθες, ως ανώτατες τιμές πώλησης ορίζονται οι μέσες τιμές που ισχύουν στην Αττική, συν ένα λεπτό, για τα έξοδα μεταφοράς. Συγκεκριμένα, μετά από συμφωνία με το υπουργείο Οικονομίας και Οικονομικών αποφασίσθηκε ότι οι ανώτατες τιμές θα είναι: για την αμόλυβδη βενζίνη 0,80 ευρώ/λίτρο, για την αμόλυβδη Super 0,90 ευρώ/λίτρο, για τη Super 0,90 ευρώ/λίτρο και για το Diesel 0,70 ευρώ/λίτρο.

Η αύξηση κατά ένα λεπτό για τα έξοδα μεταφοράς των καυσίμων, προβλέπεται να ισχύσει για τέσσερις εβδομάδες.

Το πλαφόν θα εφαρμοστεί στους τέσσερις νομούς της Κρήτης και στους νομούς Άρτας, Ιωαννίνων, Κρήτης και Δωδεκανήσων, από τα μεσάνυχτα σήμερα έως τα μεσάνυχτα της Τρίτης. Την Τετάρτη οι τιμές θα αναπροσαρμοστούν εκ νέου.

Στο μεταξύ, σε απεργιακή κινητοποίηση από την ερχόμενη εβδομάδα πιθανότατα να προχωρήσει η Ομοσπονδία Βενζινοπωλών Ελλάδος (ΟΒΕ) μετά την υπαναχώρηση του υπουργείου Οικονομίας και Οικονομικών από τη συμφωνία της 9ης Σεπτεμβρίου για τις ταμειακές μηχανές στα πρατήρια υγρών καυσίμων.



Οι βενζινοπώλες προέβησαν στην κίνηση αυτή, καθώς με επιστολή τους στις 15 Σεπτεμβρίου το υπουργείο ενημέρωσε τον κλάδο με έγγραφό του ότι για όλα τα πρατήρια της χώρας δεν δέχεται μετάθεση ημερομηνίας για την παραγγελία των ταμειακών μηχανών (η αρχική απόφαση όριζε ημερομηνία λήξης της παραγγελίας 31 Αυγούστου 2003).

Η Ομοσπονδία σε έκτακτη συγκέντρωση εξουσιοδότησε τις διοικήσεις της ΟΒΕ και των ενώσεων να προχωρήσουν σε κήρυξη αιφνιδιαστικής απεργίας, η οποία, σύμφωνα με πληροφορίες, θα ξεκινήσει την προσεχή εβδομάδα.

Ελεγχοι της Τροχαίας σε βαρέα οχήματα χθες

Δεκάδες ελέγχους σε βαρέα οχήματα και όχι μόνο, πραγματοποίησαν χθες από νωρίς το πρωί, κλιμάκια αστυνομικών της Τροχαίας Ρόδου, καταγράφοντας έτσι δεκάδες παραβάσεις σε βάρος ιδιοκτητών και οδηγών αυτού του τύπου των οχημάτων.

Οι αρμόδιοι τροχονόμοι, πέρασαν από... ψιλό κόσκινο, τους οδηγούς και τα φορτία βαρέων οχημάτων που κινούνταν στο οδικό δίκτυο επί της Ρόδου – Λίνδου, εστιάζοντας περισσότερο την προσοχή τους, στην ασφάλεια μεταφοράς των εμπορευμάτων – φορτίων.

Αξίζει να σημειωθεί, ότι οι τροχονόμοι, στο πλαίσιο των ελέγχων αυτών, κλιμάκωσαν τις τελευταίες μέρες, περισσότερους από 500 τροχονομικούς ελέγχους σε ολόκληρο το οδικό δίκτυο του νησιού μας, για παντός τύπου οχήματα, βεβαιώνοντας έτσι αντίστοιχα δεκάδες παραβάσεις του ΚΟΚ.

ΓΝΩΜΩΝ
ΦΡΟΝΤΙΣΤΗΡΙΑ
Μ. ΓΙΑΝΝΙΚΟΥΡΗΣ

30 ΧΡΟΝΙΑ ΛΕΙΤΟΥΡΓΙΑΣ

Χεμάρρας 117
Τηλ. 2241025700
2241025250
Διεύθυνση Σπουδών
Μ. ΓΙΑΝΝΙΚΟΥΡΗΣ

Εναρξη Μαθημάτων — ΤΜΗΜΑΤΑ 4ΜΕΛΗ-6ΜΕΛΗ

- Γ' Λυκείου — 1 Αυγούστου
- Β' Λυκείου — 1 Αυγούστου
- Α' Λυκείου — 1 Αυγούστου
- Α-Β-Γ Γυμνασίου — 1 Σεπτεμβρίου
- Τ.Ε.Ε. — 1 Σεπτεμβρίου
- Τμήματα Αποφοίτων — 1 Σεπτεμβρίου

ΕΓΓΡΑΦΕΣ:
Καθημερινά από 10-1 το πρωί και 6-9 το απόγευμα στα τηλέφωνα:
22410-25700, 25250, 25252, 694 88 89 6 89

ΜΑΘΗΜΑΤΙΚΑ-ΦΥΣΙΚΗ-ΧΗΜΕΙΑ-ΦΙΛΟΛΟΓΙΚΑ-ΠΛΗΡΟΦΟΡΙΚΗ
ΑΡΧΕΣ ΟΙΚΟΝΟΜΙΚΗΣ ΘΕΩΡΙΑΣ-ΟΡΓΑΝΩΣΗ & ΔΙΟΙΚΗΣΗ ΕΠΙΧ/ΣΕΩΝ

ΠΡΟΤΥΠΟ ΑΝΑΓΝΩΡΙΣΜΕΝΟ ΩΔΕΙΟ

ΩΔΕΙΟ



A. Corelli

ΑΝΑΓΝΩΡΙΣΜΕΝΟ ΑΠΟ ΤΟ ΚΡΑΤΟΣ Αρ. αδείας 27506

Α. ΚΑΡΑΤΖΙΑ

Ευχάριστη και αποτελεσματική καλλιτεχνική εκπαίδευση με τη σφραγίδα της οργάνωσης και του προγραμματισμού.
ΒΕΒΑΙΟΤΗΤΑ για την ΠΟΙΟΤΗΤΑ των σπουδών και ΕΓΓΥΗΣΗ για το ΑΠΟΤΕΛΕΣΜΑ.
Τίτλους σπουδών με ουσιαστική αξία και αδιαμφισβήτητο κύρος, όπως και η μεγαλύτερη δυνατή εξασφάλιση για επαγγελματική αποκατάσταση μέσω του Πανελλήνιου δικτύου των ΠΡΟΤΥΠΩΝ ΑΝΑΓΝΩΡΙΣΜΕΝΩΝ ΩΔΕΙΩΝ.
Στο Ωδείο διδάσκουν έμπειροι και εξειδικευμένοι καθηγητές.

Διδάσκονται τα εξής τμήματα:
- ΠΙΑΝΟ
- ΒΙΟΛΙ
- ΚΙΘΑΡΑ (κλασική - μοντέρνα)
- ΑΡΜΟΝΙΟ (κλασικό - μοντέρνο)
- ΜΟΝΩΔΙΑΣ
- ΠΝΕΥΣΤΩΝ
- ΚΡΟΥΣΤΩΝ
- ΠΑΡΑΔΟΣΙΑΚΑ ΟΡΓΑΝΑ (βιολί - σαντούρι - λύρα - ούτι - λαούτο)
- ΜΠΟΥΖΟΥΚΙ - ΜΑΝΤΟΛΙΝΟ
- ΓΕΝΙΚΑ ΥΠΟΧΡΕΩΤΙΚΑ ΜΑΘΗΜΑΤΑ ΘΕΩΡΙΑΣ - ΣΟΛΦΕΖ - ΑΡΜΟΝΙΑ - ΕΙΔΙΚΟ ΑΡΜΟΝΙΑΣ
- ΑΝΩΤΕΡΑ ΘΕΩΡΗΤΙΚΑ ΜΑΘΗΜΑΤΑ - ΑΝΤΙΣΤΙΞΗ - ΦΟΥΓΚΑ - ΙΣΤΟΡΙΑ ΜΟΥΣΙΚΗΣ - ΜΟΡΦΟΛΟΓΙΑ - ΧΟΡΩΔΙΑ - ΣΥΝΘΕΣΗ
- ΕΙΔΙΚΟ ΤΜΗΜΑ ΠΡΟΠΑΙΔΕΙΑΣ (για παιδιά 4-6 ετών) - ΜΟΥΣΙΚΟΚΙΝΗΤΙΚΗΣ ΑΓΩΓΗΣ ΣΥΣΤΗΜΑ ORF - Z. KODALY - DALCROZE.
- ΤΜΗΜΑ ΡΥΘΜΙΚΗΣ - ΧΟΡΟΥ (κλασικού και μοντέρνου)

Για παιδιά προσχολικής ηλικίας και τμήμα για μεγάλους

Εγγραφές και πληροφορίες: καθημερινά από 15.00-20.00

ΕΓΓΡΑΦΕΣ από 1η Σεπτεμβρίου
Εναρξη μαθημάτων 10/9/2003
Διεύθυνση: Λίνδου 66 • Τηλ.: (22410) 39647

ECDL
Ευρωπαϊκό Δίπλωμα στους Η/Υ

ANOSIS
Computer Learning

Στ. Κωτιάδη 52
Ανάληψη

Εύκολα
Γρήγορα
Αποτελεσματικά

Τηλ. 78924

ΤΜΗΜΑΤΑ ΕΝΗΛΙΚΩΝ



- Ταχύρυθμα σεμινάρια 6 εβδομάδων αρχαρίων επιπέδου ECDL Start
- Τρίμηνοι κύκλοι σπουδών επιπέδου ECDL Core
- Ιδιαίτερα μαθήματα για εξειδικευμένα προγράμματα
- Επιδοτούμενα σεμινάρια για επιχειρήσεις



ΤΜΗΜΑΤΑ ΓΙΑ ΠΑΙΔΙΑ

- Πρωτοποριακά Προγράμματα σπουδών
- Ολιγομελή group για κάθε ηλικία
- Σύγχρονο κι ευχάριστο περιβάλλον
- Δυνατότητα απόκτησης του ECDL

ΤΜΗΜΑΤΑ ΜΑΘΗΤΩΝ ΛΥΚΕΙΟΥ

1. Ανάπτυξη Εφαρμογών σε Προγραμματιστικό Περιβάλλον
2. Ταχύρυθμα προγράμματα για το ECDL



Υπεύθ. Σπουδών : ΚΩΣΤΑΣ ΧΑΤΖΗΔΑΚΗΣ

ΕΛΛΗΝΙΚΟ ΩΔΕΙΟ ΠΑΡ/ΜΑ ΡΟΔΟΥ

Αγαπητοί γονείς,

Δώστε στα παιδιά σας εφόδια . Στο Παράρτημα του Ελληνικού Ωδείου Ρόδου θα μπορέσουν όχι μόνο να γνωρίσουν τον όμορφο κόσμο της μουσικής , αλλά και ν ΄ αποκτήσουν ένα πτυχίο αναγνωρισμένο για σίγουρη επαγγελματική αποκατάσταση .

Εγγύηση γι ΄ αυτό είναι οι έμπειροι πτυχιούχοι και διπλωματούχοι καθηγητές μας , οι επιτυχίες στις Πανελλήνιες εξετάσεις για Μουσικολογία και το πλήθος των αποφοίτων μας που σήμερα διδάσκει όχι μόνο στο παρ/μά μας αλλά και σε Γυμνάσια , Λύκεια , Δημοτικά και σε άλλα Ωδεία και μουσικές σχολές της πόλεώς μας .

Διδάσκονται μαθήματα :



* ΠΙΑΝΟΥ
* ΒΙΟΛΙΟΥ
* ΚΙΘΑΡΑΣ ΚΛΑΣΙΚΗΣ - ΜΟΝΤΕΡΝΑΣ - ΑΤΟΝΙΚΗΣ
* ΜΟΝΩΔΙΑΣ
* ΕΙΔΙΚΟΥ ΩΔΙΚΗΣ
* ΕΙΔΙΚΟΥ ΑΡΜΟΝΙΑΣ
* ΑΝΤΙΣΤΙΞΗΣ
* ΦΟΥΓΚΑΣ
* ΠΝΕΥΣΤΩΝ
* ΕΝΟΡΧΗΣΤΡΩΣΗΣ ΜΠΑΝΤΑΣ
* ΑΡΜΟΝΙΟΥ ΚΛΑΣΙΚΟΥ & ΜΟΝΤΕΡΝΟΥ
* ΑΚΟΡΝΤΕΟΝ
* ΛΥΡΑΣ
* ΕΛΑΦΡΟ ΤΡΑΓΟΥΔΙ
* ΘΕΩΡΙΑΣ - ΑΡΜΟΝΙΑΣ
* SOLFES
* ΙΣΤΟΡΙΑΣ ΤΗΣ ΜΟΥΣΙΚΗΣ
* ΜΟΡΦΟΛΟΓΙΑΣ
* ΧΟΡΩΔΙΑΣ
* ΜΟΥΣΙΚΗ ΠΡΟΠΑΙΔΕΙΑ
* ΜΠΟΥΖΟΥΚΙ

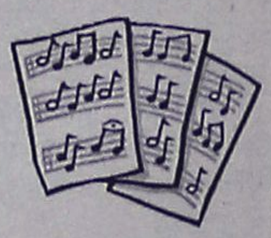

Δηλώστε έγκαιρα την εγγραφή σας στην γραμματεία του Ωδείου που λειτουργεί καθημερινά **5 - 9 μ.μ.** και το **Σάββατο 10 π.μ. - 1μ.μ.** στην διεύθυνση Φιλικής Ένωσης Δωδεκανήσων 7 ή στο τηλ. **22410 / 29635**

■ ΣΥΜΦΩΝΙΑ ΕΕΤΤ ΜΕ COSMOTE, VODAFONE ΚΑΙ TELESTET

Μείωση τιμών έως και 12% από τις εταιρείες κινητής τηλεφωνίας

Οι μειώσεις θα είναι της τάξεως του 10-12%, έτσι ώστε το τέλος τερματισμού να διαμορφωθεί στα 0,16 έως 0,17 ευρώ ανά λεπτό συνομιλίας, έναντι των περίπου 0,19 ευρώ, που χρεώνουν σήμερα

Νέες μειώσεις στα τιμολόγια κινητής τηλεφωνίας, μέσω του περιορισμού των τελών τερματισμού κλήσης από σταθερό σε κινητό τηλέφωνο, αναμένεται να ανακοινώσουν τις αμέσως προσεχείς ημέρες η Cosmote, η Vodafone και η Telestet, καθώς οι δίμηνες διαβουλεύσεις με την Εθνική Επιτροπή Τηλεπικοινωνιών και Ταχυδρομείων (ΕΕΤΤ) κατέληξαν σε συμφωνία.

Σύμφωνα με ασφαλείς πληροφορίες, οι μειώσεις που θα ανακοινώσουν, ίσως και εντός της επόμενης εβδομάδας, οι εταιρείες κινητής τηλεφωνίας θα είναι της τάξεως του 10-12%, έτσι ώστε το τέλος τερματισμού να διαμορφωθεί στα 0,16 έως 0,17 ευρώ ανά λεπτό συνομιλίας, έναντι των περίπου 0,19 ευρώ, που χρεώνουν σήμερα.

Τη μείωση αυτή οι καταναλωτές θα την "αισθανθούν" όταν θα λάβουν τον λογαριασμό Οκτωβρίου του ΟΤΕ (ή άλλου παρόχου υπηρεσιών σταθερής τηλεφωνίας), καθώς τα τέλη τερματισμού κλήσεων εισπράττονται από τον πάροχο σταθερής τηλεφωνίας, ο οποίος στη συνέχεια τα αποδίδει στις εταιρείες κινητής τηλεφωνίας.

Αξίζει πάντως να σημειωθεί ότι παρά τη νέα μείωση τα τέλη τερματισμού κλήσεων από σταθερό προς κινητό τηλέφωνο εξακολουθούν να βρίσκονται σε ιδιαιτέρως υψηλά επίπεδα, καθώς παραμένουν από τα υψηλότερα στην Ευρώπη. Στις περισσότερες χώρες οι ανεξάρτητες διοικητικές αρχές έχουν επιβάλει από τις αρχές του περασμένου έτους αλλεπάλληλες μειώσεις με αποτέλεσμα σήμερα τα τέλη τερματισμού να κυμαίνονται μεταξύ 0,10 ευρώ ανά λεπτό (Ισλανδία) έως 0,15 ευρώ ανά λεπτό, ενώ σε κάποιες χώρες όπως για παράδειγμα στη Μ. Βρετανία οι εταιρείες κινητής τηλεφωνίας και η αρμόδια διοικητική αρχή έχουν καταλήξει σε τριετή συμφωνία για ετήσια μείωση της τάξεως του 15%.



Παρά τη νέα μείωση τα τέλη τερματισμού κλήσεων από σταθερό προς κινητό τηλέφωνο εξακολουθούν να βρίσκονται σε ιδιαιτέρως υψηλά επίπεδα

Ταυτόχρονα πολλές ευρωπαϊκές εταιρείες κινητής τηλεφωνίας έχουν προσαρμόσει το ύψος τους τέλους με χρέωση ανά δευτερόλεπτο και όχι ανά λεπτό όπως εξακολουθούν να χρεώνονται οι Ελληνες καταναλωτές.

ΧΡΕΩΣΗ

Στην ΕΕΤΤ ελπίζουν ότι έως το τέλος του χρόνου θα μπορέσουν να καταλήξουν σε συμφωνία για χρέωση ανά δευτερόλεπτο, καθώς τότε εκτιμάται ότι ο ΟΤΕ θα είναι σε θέση να τιμολογήσει τους πελάτες του ανά δευτερόλεπτο και ως εκ τούτου να αποδώσει και στις εταιρίες κινητής τηλεφωνίας τα αναλογούντα τέλη. Παράλληλα πρόθεση της ΕΕΤΤ και να πιέσει τις εταιρείες κινητής τηλεφωνίας να προχωρήσουν όχι μόνο στην περαιτέρω μείωση των τελών τερματισμού (στις αρχές του 2004), αλλά και σε μείωση των βασικών τους τιμολογίων.

Η πίεση αυτή αναμένεται να στηριχθεί, όχι μόνο στις διαφορές που υπάρχουν με τις άλλες ευρωπαϊκές αγορές, αλλά και στο γεγονός ότι η χρέωση για τον τερματισμό κλήσεων από κινητό προς κινητό είναι μόλις 0,06 ευρώ το λεπτό (έναντι των 0,16 έως 0,17 ευρώ που θα χρεώνουν μετά τις μειώσεις για κλήσεις από σταθερό προς κινητό).

Ταυτόχρονα οι εταιρείες κινητής τηλεφωνίας, σε μεγάλους εταιρικούς πελάτες τους, έχουν μειώσει σημαντικά το τέλος τερματισμού για τις κλήσεις από σταθερό τηλέφωνο και ήδη πολλούς από αυτούς τους χρεώνουν ακόμη και με 0,06 ευρώ, όσο δηλαδή και τις κλήσεις από κινητό προς κινητό τηλέφωνο.

Σε ό,τι αφορά, τέλος, την πίεση για μειώσεις και των τιμολογίων η βασική επιχειρηματολογία της ΕΕΤΤ θα βασιστεί στο ιδιαιτέρως υψηλό περιθώριο κέρδους των εταιρειών κινητής τηλεφωνίας στη χώρα μας που εξακολουθεί να βρίσκεται στα επίπεδα του 40%, σε αντίθεση με αυτό των αντίστοιχων εταιρειών της Ε.Ε. των οποίων το περιθώριο κυμαίνεται μεταξύ 20-25%.

ΚΕΝΤΡΟ ΞΕΝΩΝ ΓΛΩΣΩΝ
ΕΛΕΝΗ ΚΥΡΗ

ΣΥΓΧΑΡΗΤΗΡΙΑ

Στους μαθητές για την επιτυχία τους στα παρακάτω επίπεδα εξετάσεων:

PALSO Beginners
Αναστάσιος Αντωνιάδης
Μαρία Βασίλα
Δέσποινα Βασιλειάδη
Παναγιώτα Διακοτσαμπή
Παναγιώτα Ζουρούδη
Αναστασία-Ελένη Θεουλάκη
Ραφαέλλα Θεουλάκη
Αννα Ιμέρι
Μανώλης Καβουκλής
Αναστάσιος Κάκκαρης
Μαρία Κανύχη
Ανθούλα Καπιτάνου
Αννα Καραγεώργη
Καλλιόπη Καρελλά
Μεμέτ Κελέσογλου
Καθολική Κιαουρτζή
Αιμίλιος Κλαδίτης
Σοφία Λογοθέτη
Αγαπητός Λυκοπάντης
Ντουρντανέ Ναστρουλά
Ευαγγελία Πολιά
Καλλιόπη Πολιά
Μιχάλης Ράμμος
Ζωή Σιούλα
Δημήτρης Τσιρίλλος
Στέργιος Χατζηκοσμάς

Palso Elementary
Μαρία Αρνικιού
Γεωργία Αρνικιού
Σαϊμίρ Ζέκκα
Ορλάντο Ζέκκα
Ελευθερία Καλαμαρά
Μιχάλης Λυκοπάντης
Γιάννης Μιχαηλίδης
Γουλιάν Μπανάη
Αλέξανδρος Παρδακάς
Ζωή Σιούλα
Κατερίνα Τσιορλανάκη

Palso Ιταλικά
Μαρία Καλαεντζή (Intermedio)
Φωτεινή Πατρού (Medio)
Ιλάρια Κυρμιχάλη (superriore)

EDEXCEL Level 2
Δημήτρης Γαμπιεράκης
Καθολική Γιορδαμνή
Γεώργιος Ιατρού
Γεώργιος Κάζας
Μαρία Κομίνια
Ελένη Μπαριανού
Νίκος Χατζηκωνσταντίνου

EDEXCEL Level 3 (Lower)
Άννα Αλεξανδράκη
Αγνή Αρετάκη
Νεκτάριος Διακοτσαμπής
Γιάννης Καλαεντζής
Μαρία Μελεξενή
Σοφία Παπανικόλα

MICHIGAN ECCE (Lower)
Άννα Αλεξανδράκη
Ειρήνη Δούκη
Γιάννης Καλαεντζής
Μανουήλ Καλογήρου
Σοφία Κουλούμπρη
Νικόλαος Μαγκλής
Κατερίνα Μανωλά
Τσαμπίκα Μαστρομιχάλη
Παναγιώτης Μούτσιος
Στέφανος Μπαρμπ-Δάλλης
Γιώργος Μπουλασίκης
Βασίλης Παμπάλης
Δημήτρης Παμπάλης
Γιάννης Περπέρογλου
Κωνσταντίνος Ρασπάσκος
Μπεχιτζέ Σελλαβτζή
Παύλος Τσέρπης
Ειρήνη Τσέρπη
Ειρήνη Χατζηγιάννη

MICHIGAN PROFICIENCY PRELIMINARY
Καλλιόπη Δούρη
Νίκη Θερμού
Μαρία Καλαεντζή
Αντώνης Μανούσος
Νίκος Στάθης

CAMBRIDGE ADVANCED CERTIFICATE
Γεώργιος Δούρης
Μαρία Κελεπέρα
Αντώνης Μανούσος
Καλλιόπη Σκούρτου
Ξένια Σπανάκη

Καλή πρόοδο! Καλή σχολική χρονιά!

ΕΞΕΤΑΣΕΙΣ CAMBRIDGE-EDEXCEL-MICHIGAN-PALSO- ΟΛΩΝ ΤΩΝ ΕΠΙΠΕΔΩΝ

• Ολιγομελή τμήματα • Οπτικοακουστικά συστήματα • Δανειστική βιβλιοθήκη • Έκπτωση στα αδέλφια • Δώρο σχολική τσάντα για όλους τους μαθητές

• Τμήματα Ιταλικών: Εναρξη 1η Οκτωβρίου

ΚΕΝΤΡΟ ΞΕΝΩΝ ΓΛΩΣΣΩΝ ΕΛΕΝΗ ΚΥΡΗ

1ο διδακτήριο Μεσολογγίου 19 (πάροδος Θεμ. Σοφούλη) τηλ. 22410-75770
2ο διδακτήριο Θεσσαλονίκης 20 (Ανάληψη) τηλ. 22410 68448
email: eleni-kyri@rho.Forthnet.gr

ΦΡΟΝΤΙΣΤΗΡΙΟ ΓΑΛΛΙΚΗΣ & ΓΕΡΜΑΝΙΚΗΣ ΓΛΩΣΣΑΣ
REVOLUTION

ΥΠΕΥΘΥΝΗ ΣΠΟΥΔΩΝ
Μαίρη Ν. Μακρή

ολιγομελή τμήματα όλων των επιπέδων

ΓΑΛΛΙΚΑ:
DELF I (4 Unités) • DELF II (2 Unités)
DALF (4 Unités) • SORBONNE

ΓΕΡΜΑΝΙΚΑ:
ZERTIFIKAT • MITTELSTUFE
KLEINE SPRACHDIPLOM
GROSSES SPRACHDIPLOM

Εξετάσεις γλωσσομάθειας

50% έκπτωση στη *δεύτερη γλώσσα*

Εγγραφές: από **26 Αυγούστου**
Πληροφορίες: **22410 29469**,
πλατεία Αγ. Νικολάου 19

ΚΕΝΤΡΟ ΣΠΟΥΔΩΝ ΧΟΡΟΥ
ΜΑΙΡΗΣ
ΜΑΡΚΟΥ - ΒΕΛΙΔΑΚΗ

(Διπλωματούχου: R.A.D. & A.I.S.T.D. - T.C. & T.D.)
Ειδικότητα στη διδασκαλία μικρών παιδιών
***Royal Academy of Dance (London)* και**
Imperial Society of Teachers of Dance

Η μόνη επίσημα εγγεγραμμένη σχολή χορού στη Ρόδο, που εκπροσωπεί την Βασιλική Ακαδημία Χορού, με δικαίωμα ετησίων εξετάσεων και στα δύο επίπεδα (Grades & Majors), διοργανώτρια το Βρετανικό Συμβούλιο Αθηνών.

Διδάσκονται:

★ Ρυθμική
★ Κλασσικό Μπαλέτο ★ Κλακέτες·
★ Jazz ★ Μοντέρνο (I.S.T.D.)
★ Σύγχρονο (Limon & Graham)
★ Κάρακτερ ★ Ελεύθερη κίνηση
★ Δημιουργικό εργαστήρι
★ Προ-επαγγελματικά τμήματα
★ Επαγγελματικό
(προετοιμασία για Teachers Certificate)
★ Χορευτική Γυμναστική
★ Νεο-Ελληνικοί Χοροί
(χασάπικο - συρτάκι - ζεϊμπέκικο).

Εγγραφές 1 Σεπτεμβρίου 2003
Έναρξη: 15 Σεπτεμβρίου 2003
Ώρες εγγραφών: 11-1 π.μ. και 6-9 μ.μ., εκτός Σαββάτου - Κυριακής
Τηλέφωνα: 22410 27383, 92790

Διεύθυνση:'
1. Παναγιώτου Ροδίου 77, Ρόδος
2. Μυκηνών 4, Ιαλυσός

ΠΡΟΤΥΠΟΣ ΠΑΡΑΘΕΡΙΣΤΙΚΟΣ ΟΙΚΙΣΜΟΣ

Πρώτη διεθνή διάκριση στα "Άσπρα Σπίτια της Λάρδου"

Ξεκίνησε και νέο συγκρότημα στη Ψάρτο της Λίνδου

Ο πρώτος παραθεριστικός οικισμός στη Λάρδο ολοκληρώθηκε πρόσφατα και ήδη απέσπασε διεθνή διάκριση. Πρόκειται για τα «Άσπρα Σπίτια της Λάρδου», το πρώτο ολοκληρωμένο συγκρότημα εξοχικών κατοικιών στο νησί της Ρόδου, που όπως ανακοίνωσε χθες η εταιρία, ολοκληρώθηκε και αποτελεί την πρώτη συστηματική προσπάθεια του νησιού μας να προσεγγίσει την αγορά παραθεριστικής κατοικίας η οποία ανθεί σε διάφορους Μεσογειακούς τουριστικούς προορισμούς.

Η επένδυση ανήκει στη Ροδίτικη εταιρεία **ΜΙΚΟ INVEST Α.Ε.** του επιχειρηματία Μιχάλη Κοκκινίδη. Το συγκρότημα αποτελείται από 25 διώροφες κατοικίες σε τρείς τύπους (87 τμ, 104 τμ, και 120 τμ) καθεμιά με άνετο καθιστικό, ανοικτή κουζίνα, 2 ή 3 υπνοδωμάτια, 2 μπάνια, 2 βεράντες και οικόπεδο από 300 τμ και άνω. Η κατασκευή των κατοικιών ξεκίνησε τον Απρίλιο του 2002, και ολοκληρώθηκε τον Ιούλιο του 2003, δηλαδή σε χρόνο 16 μηνών. Ο αρχιτεκτονικός σχεδιασμός του συγκροτήματος έγινε με σεβασμό στο περιβάλλον, συνδυάζοντας αρμονικά την παραδοσιακή αρχιτεκτονική με τις σύγχρονες οικιστικές προδιαγραφές. Οι κατοικίες είναι πλήρως εξοπλισμένες με ηλεκτρικές συσκευές, τζάκι, ηλιακό θερμοσίφωνα, κλιματισμό, δορυφορική κεραία, σύστημα αυτόματου ποτίσματος, προαιρετικά πισίνα κτλ. Πέρα όμως από τον εξοπλισμό ιδιαίτερη βαρύτητα δόθηκε και στις υπηρεσίες που δίνονται στους αγοραστές όπως συντήρηση κήπου και κατοικίας, καθαριότητας με συχνότητα που επιθυμεί ο αγοραστής, αλλά και 24ωρης ιατρικής κάλυψης.

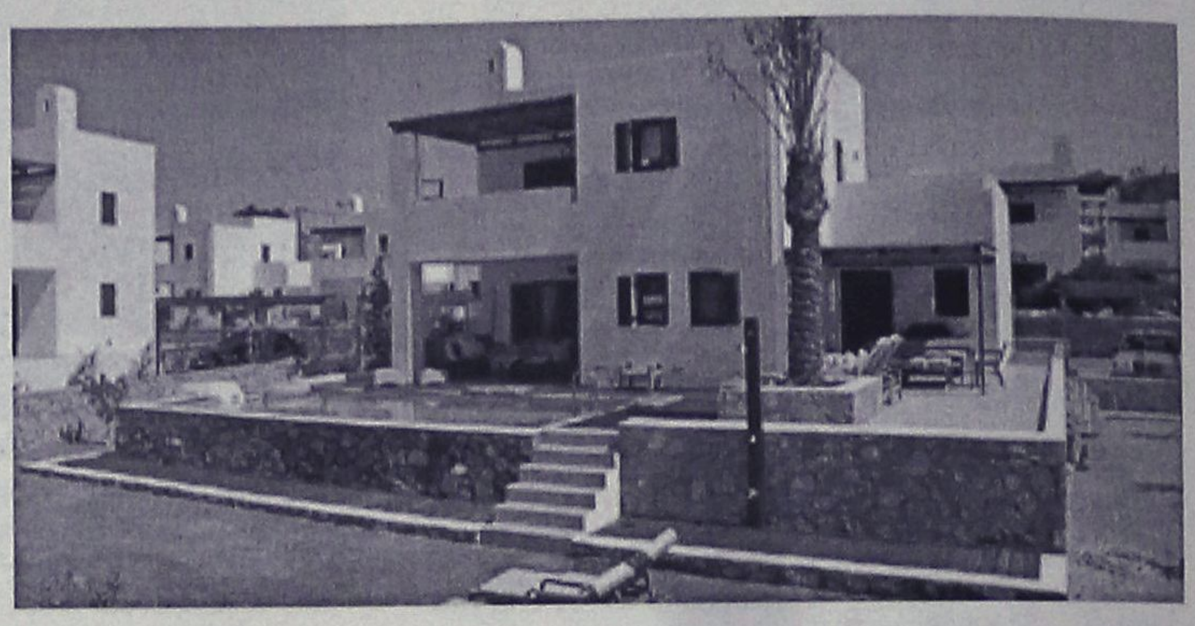

Την ευθύνη της προώθησης και αποκλειστικής διάθεσης των κατοικιών ανέλαβε το γνωστό κτηματομεσιτικό γραφείο **«Σαββαΐδης & Συνεργάτες»** . Μέσω ενός μεθοδικού πλάνου marketing που περιλαμβάνει συμμετοχή σε ειδικές εκθέσεις στο εξωτερικό, διαφημίσεις σε ειδικά περιοδικά του εξωτερικού, και έκδοση πολυτελών διαφημιστικών εντύπων, το γραφείο έχει ήδη διαθέσει σε αλλοδαπούς αλλά και Έλληνες αγοραστές το μεγαλύτερο μέρος του οικισμού.

Σε επιβράβευση της επιτυχημένης παρουσίας των **"White Houses of Lardos"** στην διεθνή αγορά αλλά και της μοναδικής ποιότητας κατασκευής , το μεσιτικό γραφείο Σαββαΐδης & Συνεργάτες απέσπασε την διάκριση του Best Agent of 2003 για την Ελλάδα στον ετήσιο διεθνή διαγωνισμό των **Bentley Motors International Property Awards.** Με την ολοκλήρωση του συγκροτήματος στη Λάρδο, η ΜΙΚΟ INVEST ήδη ξεκίνησε την υλοποίηση της επόμενης επένδυσης της. Πρόκειται για το συγκρότημα **Blue Line Villas** στην περιοχή Ψάρτος της Λίνδου, το οποίο βρίσκεται ήδη στο στάδιο της αδειοδότησης, και το οποίο προβλέπει την κατασκευή 16 πολυτελών κατοικιών σε οικόπεδο 36 στρεμμάτων.

RO- FLAMENCO DANZA

FLAMENCO! Έκφραση χορευτικής τέχνης!

ΤΜΗΜΑΤΑ ΟΛΟ ΤΟΝ ΧΡΟΝΟ
ΕΡΑΣΙΤΕΧΝΙΚΑ • ΕΠΑΓΓΕΛΜΑΤΙΚΑ

ΕΝΑΡΞΗ ΜΑΘΗΜΑΤΩΝ 6 ΟΚΤΩΒΡΙΟΥ 2003!

ΕΙΔΙΚΕΣ ΤΙΜΕΣ ΣΕ ΦΟΙΤΗΤΕΣ

ΠΛΗΡ. ΕΓΓΡΑΦΕΣ ΚΑΘΗΜΕΡΙΝΑ (ΩΡΕΣ ΓΡΑΦΕΙΟΥ)
ΤΗΛ. 2241-0-28436 • 2241-0-28456 ΦΑΞ, ΚΙΝ. 6944767038
E- MAIL INFO@ RO-FLAMENCO.GR
ΚΛΑΥΔΙΟΥ ΠΕΠΕΡ 1 ΖΕΦΥΡΟΣ

ΕΠΙΚΟΙΝΩΝΙΑ **ΓΙΑΣΙΡΑΝΗ ΜΑΤΟΥΛΑ**

ΔΙΠΛ. ΕΠΑΓΓ. ΣΧΟΛΗΣ F.D.C. ΑΘΗΝΩΝ(ΣΥΣΤΗΜΑ ALIANZA)

ΜΟΝΑΔΙΚΗ ΔΙΠΛ/ ΧΟΣ ΣΤΗΝ ΕΛΛΑΔΑ ΙΔΡΥΜΑΤΟΣ FLAMENCO
(FUNTACION CRISTINA HEEREN ARTE DE FLAMENCO)
ΣΕΒΙΛΛΗ ΙΣΠΑΝΙΑ.

8ΧΡΟΝΗ ΕΠΑΓΓΕΛΜΑΤΙΚΗ ΧΟΡΕΥΤΙΚΗ & ΔΙΔΑΚΤΙΚΗ ΔΡΑΣΤΗΡΙΟΤΗΤΑ ΣΤΗΝ ΕΛΛΑΔΑ ΚΑΙ ΤΟ ΕΞΩΤΕΡΙΚΟ ΥΠΟΓΡΑΦΟΥΝ ΤΙΣ ΣΠΟΥΔΕΣ ΣΑΣ.

ΤΟΛΜΗΣΤΕ! ΔΩΣΤΕ ΝΟΗΜΑ ΣΤΗΝ ΖΩΗ!

UNIVERSAL LANGUAGE CENTRE
ΚΕΝΤΡΟ ΞΕΝΩΝ ΓΛΩΣΣΩΝ

ΕΓΓΡΑΦΕΣ - ΠΛΗΡΟΦΟΡΙΕΣ
Μ. Ζέρβα, Ιαλυσός
Τηλ.: 22410-92549, 92121

- ***SUPER COURSE** – ταχεία μέθοδος προετοιμασίας αρχαρίων μαθητών με δυνατότητα απόκτησης πτυχίων LOWER στην Α' ή Β' Γυμνασίου*

- *Μεθοδική ταχεία προετοιμασία ενός μόνον έτους ή λιγότερο απ' αυτό (για σπουδαστές με προηγούμενες γνώσεις της γλώσσας) για απόκτηση πτυχίων LOWER και PROFICIENCY διαφόρων τύπων πλήρως αναγνωρισμένων από το ΔΗΜΟΣΙΟ και ΑΣΕΠ.*

LOWER	PROFICIENCY
• F.C.E. Δεκεμ/03 & Ιουν/04	• CAMBRIDGE Δεκ./03 & Ιουν/04
• E.C.C.E. Μάιος/04	• MICHIGAN 30 Νοεμ/03
• EDEXCEL Μάιος/04	• T.O.I.E.C. (advanced) κάθε εβδομάδα
• T.O.I.E.C. κάθε εβδομάδα	• T.O.E.F.E.L. κάθε μήνα

- *Λειτουργεί ΓΛΩΣΣΙΚΟ ΕΡΓΑΣΤΗΡΙ-LAB, ιδιαίτερος χώρος HOME CINEMA και εξειδικευμένα εκπαιδευτικά COMPUTER PROGRAMS.*

- *Δυνατότητα ΙΔΙΑΙΤΕΡΩΝ ΜΑΘΗΜΑΤΩΝ εντός ή εκτός του Φροντιστηρίου.*

Υπεύθυνη Σπουδών: **Ε. Τερζάκη**
Πτυχ. Αγγλικής Φιλολογίας
Βρετ. Πανεπιστημίου

Μπράβο στο κορίτσι



Την επιβράβευση των κόπων της άρχισε ήδη να απολαμβάνει η πρώτη των πρώτων σε όλα τα Δωδεκάνησα, η Ροδίτισσα Ελένη – Χαρά Κουγιού του Βασιλείου, η οποία κατάφερε να αποσπάσει την υψηλότερη βαθμολογία 19.317 μόρια και να εξασφαλίσει μια από τις πρώτες θέσεις στην Ιατρική Σχολή του Πανεπιστημίου Αθηνών! Πρόσφατα, τιμήθηκε σε ειδική εκδήλωση και βραβεύθηκε με το ποσό των 1.000 ευρώ από την Τράπεζα Eurobank – Ergasias ενώ αντίστοιχα βραβεύθηκε επίσης και με το ποσό των 300 ευρώ, από τους Ρόταρυ, σε αντίστοιχη εκδήλωση που πραγματοποιήθηκε επίσης στη Ρόδο, μαζί με άλλους νεοεισαχθέντες φοιτητές στα Ανώτερα και Τεχνολογικά Ιδρύματα της χώρας.

Η Ελένη Κουγιού, κόρη του γνωστού δημοτικού συμβούλου του Δήμου Ροδίων, κ. Βασίλη Κουγιού, κατάφερε πραγματικά να «σαρώσει» στις Πανελλαδικές εξετάσεις και να συγκεντρώσει τον υψηλότατο βαθμό 19,39, στις πανελλήνιες εξετάσεις, καταφέρνοντας έτσι να εισαχθεί με άνεση, στην πλέον «δύσκολη» Ιατρική Σχολή του Πανεπιστημίου Αθηνών.

Από Ευα. Βενιζέλο και Γ. Γιαννόπουλο

Την Τρίτη τα εγκαίνια της έκθεσης γλυπτικής

Καλύμνιος και με σημαντικά έργα ο γλύπτης

Με την ευκαιρία της παράδοσης στην πόλη μας της προτομής του αείμνηστου Ροδίου, πρώην υπουργού, Στέλιου Κωτιάδη, πραγματοποιούνται, την ερχόμενη Τρίτη 23 Σεπτεμβρίου, στις 8 το βράδυ, στο ξενοδοχείο των "Ρόδων", τα εγκαίνια της έκθεσης του γνωστού γλύπτη Σακελλάρη Κουτούζη, παρουσία του υπουργού Πολιτισμού Ευάγγελου Βενιζέλου.

Η έκθεση θα διαρκέσει μέχρι και την Κυριακή 28 Σεπτεμβρίου και είναι ελεύθερη για το κοινό καθ' όλη τη διάρκεια της ημέρας.

Θα την εγκαινιάσουν ο υπουργός Πολιτισμού και ο δήμαρχος Ροδίων κ. Γιώργος Γιαννόπουλος.

Ο Σακελλάρης Κουτούζης γεννήθηκε το 1950 στην Κάλυμνο. Από 8 ετών έδειξε την αγάπη του για τη γλυπτική και δίπλα στους Καλύμνιους καλλιτέχνες Μιχάλη Κόκκινο και Ειρήνη Κοκκίνου, εξοικειώθηκε με υλικά όπως μπρούντζο, γύψο κλπ.

Σπούδασε στο Μαθηματικό Αθηνών και διετέλεσε γραμματέας στον τότε δωδ/κό σύλλογο φοιτητών, μέσα από τον οποίο έδρασε αντιδικτατορικά.

Παράλληλα με τις σπουδές του παρακολουθούσε τα καλλιτεχνικά εργαστήρια γλυπτικής και ζωγραφικής των Κώστα Ηλιάδη και Γιώργου Βογιατζή.

Τώρα ζει μόνιμα στη Κάλυμνο όπου ασκεί το επάγγελμά του ως μαθηματικός και είναι πατέρας τεσσάρων παιδιών. Το κυριότερο όμως ενδιαφέρον του πάντα στάθηκε στη γλυπτική.

Εκθέσεις διοργάνωσε στην Κάλυμνο και στη Ανδρο. Στη Ρόδο είναι η πρώτη έκθεση.

Η διοίκηση του Ξενοδοχείου των Ρόδων ευχαριστεί θερμά τον Σακελλάρη Κουτούζη που αποδέχθηκε να διοργανώσει την πρώτη του έκθεση στη Ρόδο, στο ιστορικό κτίριο του ξενοδοχείου, το οποίο τον συγκίνησε και τον εντυπωσίασε από την πρώτη στιγμή όπως και τόσους άλλους, μη Ροδίτες.

Το Ξενοδοχείο των Ρόδων, στον μόλις ένα χρόνο λειτουργίας του συμπεριλαμβάνεται ήδη στα "Best of the Best" μπουτίκ ξενοδοχεία της Ελλάδος.

Αγαπήθηκε και αγαπιέται από όλους τους Ροδίτες και από όλους όσους το επισκέπτονται και μένουν.

Θεωρείται από τα πιο πολύ προβαλλόμενα ξενοδοχεία της χρονιάς, από τα ΜΜΕ πανελλήνιας εμβέλειας.

Το Ξενοδοχείο των Ρόδων στη δύσκολη προσπάθειά του να αποκτήσει την παλιά αίγλη και να συνεχίσει την μεγάλη του ιστορία, βρήκε υποστηρικτές όλους τους Ροδίτες, επώνυμους και ανώνυμους. Ολους τους Ροδίτες που αγαπούν πραγματικά τον τόπο τους και το αποδεικνύουν μέσα από τη σκληρή δουλειά τους. Που δρουν ενωτικά και ανυστερόβουλα με ένα κοινό στόχο την πρόοδο του τόπου τους.

Ροδίτες που πάνω από τα προσωπικά τους συμφέροντα και εμπάθειες βάζουν την αγάπη τους για την Ρόδο.

Ολους αυτούς η Διεύθυνση και οι εργαζόμενοι του ξενοδοχείου, με τη λήξη μιας δύσκολης τουριστικής περιόδου θα ήθελαν να ευχαριστήσουν καλώντας τους να παρευρεθούν στα εγκαίνια της έκθεσης.

Το Κέντρο Ξένων Γλωσσών της κας Ευαγγελίδου Φανής

συγχαίρει τους παραπάνω μαθητές/τριες της για τις επιτυχίες τους.

P.A.L.S.O.

Beginners

Αναστασιάδης Στέφανος
Γανωτάκης Στέφανος
Καραταπάνης Σάββας
Λαμπρίδης Κωνσταντίνος
Μελλήνη Δήμητρα
Μάνος Κώστας
Μπάδας Παναγιώτης
Μπελντίνου Ζωή
Χαρτοφύλακα Ειρήνη
Χατζηπέτρου Ραφαήλ

P.A.L.S.O.

Elementary

Γκορτζίλας Αργύρης
Κρεμλή Αναστασία
Κυριαζή Ευαγγελία
Μάνος Γεώργιος
Μιχαλάκη Αννα

P.A.L.S.O.

Basic

Αναστασιάδου Ελένη-Ιωάννα
Λαμπρίδης Αλέξανδρος
Μάτση Αλεξάντρα
Πετράκη Βασιλεία
Πρωτόπαπα Αρχοντούλα
Χατζηπαναγιώτη Ευαγγελία

Michigan E.C.C.E.(Lower)

Αγγέλου Νικολέτα
Βογιατζή Βασιλεία
Καστρίσιος Μάριος
Μάινα Αννα
Μαλλιάκα Αννα
Μαμουζέλος Αρης
Πεταυράκη Ελευθερία
Σταματιάδης Γεώργιος
Σύρμος Ηλίας
Σωτηράκη Χρυσή
Τριανταφυλλίδη Δέσποινα
Φρόνας Γεώργιος

Cambridge F.C.E. (Lower)

Αγγέλου Νικολέτα
Μάινα Αννα
Σταματιάδης Γεώργιος
Σωτηράκη Χρυσή
Τριανταφυλλίδη Δέσποινα

Advanced (Edexcel)

Βερβέρης Δημήτριος
Γκουιντάλιας Γιάννης
Ζαρίφης Ιάκωβος
Πουλής Στυλιανός
Σουχάν Χαλιντέ (advanced Cambridge Edexcel)

Michigan Proficiency

Γιώτη Μαγδαληνή
Κλαμπάνη Μαύρα
Λεντή Ιωάννα
Φραντζή Ειρήνη

Δ/νση Εκπαιδευτηρίου
Ναυαρίνου 29-Ρόδος, τηλ. 22410-32074

"ΕΚΠΑΙΔΕΥΤΙΚΗ ΠΑΡΕΜΒΑΣΗ"

ΠΡΟΤΥΠΟ ΕΚΠΑΙΔΕΥΤΙΚΟ ΚΕΝΤΡΟ

ΤΟ ΜΟΝΟ ΕΚΠΑΙΔΕΥΤΙΚΟ ΚΕΝΤΡΟ ΠΟΥ ΔΙΔΑΣΚΕΙ ΟΛΑ ΤΑ ΜΑΘΗΜΑΤΑ

ΤΩΡΑ ΟΛΑ ΣΕ ΕΝΑ

ΑΠΟ 250 ΕΥΡΩ

ΥΠΑΡΧΟΥΝ ΠΟΛΛΟΙ ΛΟΓΟΙ ΠΟΥ ΠΡΕΠΕΙ ΝΑ ΜΑΣ ΕΠΙΛΕΞΕΤΕ:

Α) Γιατί προσφέρουμε όλα αυτά στον ΙΔΙΟ ΧΩΡΟ

Β) Γιατί το πρότυπο εκπαιδευτικό κέντρο μας σε συνεργασία με τα κέντρα εκμάθησης ηλεκτρονικών υπολογιστών «EXPERT IN» προσφέρουν ένα ολοκληρωμένο πακέτο εκπαίδευσης για τα παιδιά σας. ΦΡΟΝΤΙΣΤΗΡΙΑΚΑ ΜΑΘΗΜΑΤΑ - ΕΚΜΑΘΗΣΗ Η/Υ - ΑΓΓΛΙΚΑ – ΓΕΡΜΑΝΙΚΑ.

Γ) Γιατί οι μαθητές μας διδάσκονται σε ΟΛΙΓΟΜΕΛΗ ΤΜΗΜΑΤΑ με τα πλέον σύγχρονα ΕΚΠΑΙΔΕΥΤΙΚΑ ΜΕΣΑ από ΕΜΠΕΙΡΟΥΣ και ΕΞΕΙΔΙΚΕΥΜΕΝΟΥΣ ΕΚΠΑΙΔΕΥΤΙΚΟΥΣ στις σύγχρονες παιδαγωγικές αντιλήψεις.

Δ) Γιατί έχουμε συνεχή ΠΡΟΣΩΠΙΚΗ ΕΠΑΦΗ με τους γονείς, ενημερώνοντάς τους για την πρόοδο των παιδιών αλλά και συνεργαζόμενοι μαζί τους για κάθε τυχόν πρόβλημα,

ΦΡΟΝΤΙΣΤΗΡΙΑΚΑ ΜΑΘΗΜΑΤΑ	Expert in Advanced Computer Studies ΠΙΣΤΟΠΟΙΗΣΗ ΣΠΟΥΔΩΝ	ΑΓΓΛΙΚΑ	ΓΕΡΜΑΝΙΚΑ
Δημοτικού Γυμνασίου Λυκείου		Διδασκαλία όλων των πτυχίων του Cambridge. (MYL, KET, PET, FCE, ADVANCED, PROFICIENCY)	Διδασκαλία όλων των πτυχίων του Ινστιτούτου Goethe (ZERTIFIKAT, MITTELSTUFE)

ΕΓΓΡΑΦΕΣ: ΜΑΡΚΟΥ ΚΛΑΔΑΚΗ 18 ΑΝΑΛΗΨΗ - ΤΗΛ. 22410 63155, 63165

ΑΓΓΛΙΚΑ
ΔΙΑΚΟΜΙΧΑΛΗ ΕΥΤΥΧΙΑ

Ολιγομελή τμήματα όλων των επιπέδων

Προετοιμασία για όλα τα αναγνωρισμένα πτυχία

Προσωπική και υπεύθυνη διδασκαλία από την κα Διακομιχάλη σε όλα τα επίπεδα

ΕΓΓΡΑΦΕΣ από 1η Σεπτεμβρίου
καθημερινά 6 μ.μ.- 8.30 μ.μ.

Γ. Παπανδρέου 9, Ανάληψη Ρόδος
Τηλ. 22410 28533, 64077

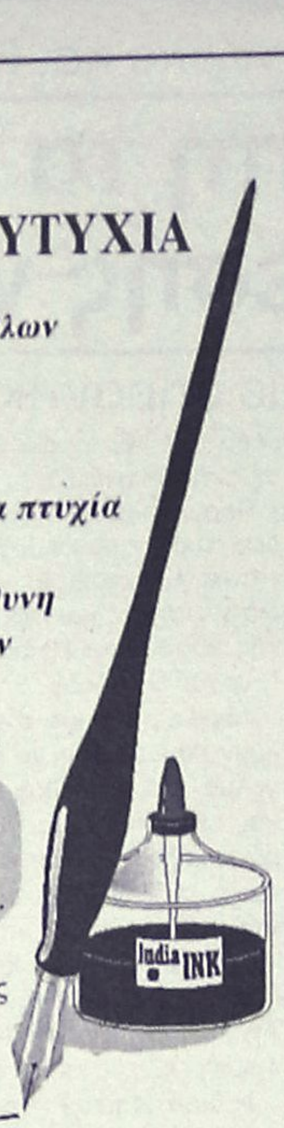



ΩΔΕΙΟ
Μουσικοί Ορίζοντες
Ιδρυτής: Κωστής Γαϊτάνος

Οι εγγραφές για το Α' εξάμηνο του σχολικού έτους 2003-2004 άρχισαν για όλους όσους είναι πάνω από 6 ετών...

Διδάσκουμε:
- **Πιάνο**
- **Αρμόνιο**
- **Θεωρία Μουσικής, Solfege, Αρμονία.**

ΑΥΣΤΗΡΑ εφαρμόζεται το πρόγραμμα του ΩΔΕΙΟΥ

Με εκτίμηση
Ελένη Καραβία
Καθηγήτρια μουσικής - συνεργάτης του Ωδείου "Μουσικοί Ορίζοντες", με πολυετή πείρα σε ωδείο της Τιφλίδας (πρώην Σοβιετική Ενωση)

Πληροφορίες: Ελένη Καραβία, τηλ. 22410-32805
κιν. 6945 443071

ΤΡΑΠΕΖΑ ΔΩΔΕΚΑΝΗΣΟΥ

Ελέγχει ένα σημαντικό κομμάτι της αγοράς μας

Εγιναν χθες τα εγκαίνια του κεντρικού καταστήματος

Μεγάλη ημέρα η χθεσινή για τη Συνεταιριστική Τράπεζα Δωδεκανήσου καθώς με τα εγκαίνια του νέου ιδιόκτητου κεντρικού καταστήματός της, επιβεβαιώνεται η σταθερά ανοδική πορεία της όπως και αυτή του ελληνικού συνεταιριστικού κινήματος, όπως εξήγησαν χθες, σε συνέντευξη Τύπου που παρεχώρησαν, στελέχη της τράπεζας αλλά και εκπρόσωποι από άλλες περιοχές της Ελλάδας και της Ευρώπης.

Συγκεκριμένα, την εξέλιξη της Συνεταιριστικής Πίστης στην Ελλάδα, ανέλυσαν ο Πρόεδρος του Δ.Σ. της Συνεταιριστικής Τράπεζας Δωδεκανήσου, κ. Βασίλης Μηναΐδης, ο Πρόεδρος του Δ.Σ. της Ενωσης συνεταιριστικών Τραπεζών, κ. Ν. Μυρτάκης, ο Πρόεδρος του Δ.Σ. της Πανελλήνιας Τράπεζας και Πρόεδρος του Δ.Σ. της Παγκρήτιας Τράπεζας, κ. Ι. Λεμπιδάκης ενώ παρευρέθηκε και ο Γενικός Γραμματέας της Ενωσης Ευρωπαϊκών Συνεταιριστικών Τραπεζών κ. Η. Guider.

Χθες το πρωί, στο ξενοδοχείο "Ρόδος-Παρκ", πραγματοποιήθηκαν δύο συνεδριάσεις, μία της Πανελλήνιας Ενωσης Συνεταιριστικών Τραπεζών και μια της Πανελλήνιας Τράπεζας και παράλληλα ήρθαν για να μετάσχουν στα εγκαίνια, τόσο ο κ. Guider όσο και εκπρόσωποι από όλες τις Συνεταιριστικές Τράπεζες και τους Πιστωτικούς Συνεταιρισμούς, δηλαδή περίπου 80 άτομα.

Αρχικά, το λόγο πήρε ο κ. Μηναΐδης, ο οποίος έκανε μία αναδρομή από τότε που ιδρύθηκε η Τράπεζα, πριν από οκτώ χρόνια και η οποία μέσα στο διάστημα αυτό κατόρθωσε να έχει 13.000 συνεταίρους και να ελέγχει ένα σημαντικό κομμάτι της τραπεζικής αγοράς της Δωδεκανήσου.

Ο Πρόεδρος δεν παρέλειψε να τονίσει ότι όλα αυτά έγιναν "με τάξη, με διαφάνεια, με αποτελεσματική διαχείριση, με κερδοφορία και σε βαθμό που η τράπεζα Δωδεκανήσου σήμερα να έχει δείξει το κοινωνικό της πρόσωπο".

Η Συνεταιριστική Τράπεζα Δωδεκανήσου, μαζί με την Παγκρήτια είναι οι πρώτες που ιδρύθηκαν από τις 15 που υπάρχουν στη χώρα και έχουν ως συνδικαλιστικό τους όργανο την Πανελλήνια Ενωση Συνεταιριστικών Τραπεζών ενώ έχουν ιδρύσει, σε Συνεταιριστική βάση, την Πανελλήνια Τράπεζα στην οποία συνεταίροι είναι όλες οι Συνεταιριστικές τράπεζες και λειτουργεί ως ομπρέλα γι' αυτές (σ.σ. υπάρχουν και 20 πιστωτικοί συνεταιρισμοί).

Ο κ. Μυρτάκης, από την πλευρά του, ανακοίνωσε τα αποτελέσματα του πρώτου εξαμήνου των Συνεταιριστικών Τραπεζών της χώρας μας, τα οποία παρουσιάζουν εντυπωσιακές αυξήσεις και σύμφωνα με τον κ. Μυρτάκη, "αποδεικνύουν και τη δυναμική των Συνεταιριστικών Τραπεζών και την καταξίωση τους και την εμπιστοσύνη που απολαμβάνουν στις τοπικές κοινωνίες".

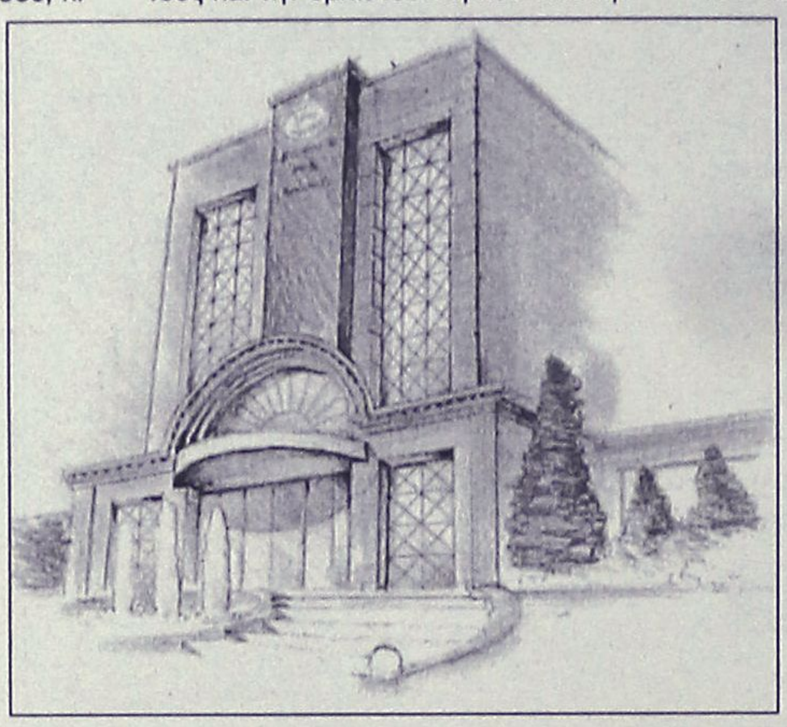

Με ενεργητικό αύξηση σε ετήσια βάση 40%, χορηγήσεις 37%, καταθέσεις γύρω στο 50% και κερδοφορία 37, 70%, αποτελούν οικονομικά στοιχεία που αποδεικνύουν ότι οι Συνεταιριστικές Τράπεζες έχουν παρόν και περισσότερο έχουν μέλλον.

Εύλογο είναι το ερώτημα γιατί οι Συνεταιριστικές Τράπεζες έχουν αυτή την καλή πορεία. Οπως εξηγεί ο ίδιος: Καταρχήν, έχουν ανταγωνιστικά προϊόντα και υπηρεσίες. Πέρα από αυτό, η Τράπεζα έχει λειτουργίες που έχουν σχέση με τον Συνεταιριστικό της χαρακτήρα. "Είναι τράπεζα φιλική, είναι τράπεζα αξιόπιστη, είναι τράπεζα που βλέπει χωριστά το κάθε πρόβλημα του συνεταίρου, είναι τράπεζα που κάνει καταστήματα εκεί που δεν κάνουν άλλες τράπεζες και γενικά είναι τράπεζα που ανταποκρίνεται στη σχέση της τράπεζας με την κοινωνία", εξηγεί ο κ. Μυρτάκης.

Ο κ. Λεμπιδάκης, αναφέρθηκε στον πολύ σημαντικό ρόλο της Πανελλήνιας Τράπεζας η οποία έχει δύο χρόνια ζωής και βοηθάει στην ομαλή λειτουργία όλων των Συνεταιριστικών τραπεζών της χώρας και μίλησε για το δίκτυό τους που μάλιστα εντός του χρόνου πρόκειται να συνδεθούν μεταξύ τους 100 καταστήματα. Μάλιστα, σύντομα αναμένεται να βγάλουν και πιστωτικές χρεωστικές κάρτες.

Ο κ. Guider, από την πλευρά του, αναφέρθηκε αρχικά σε στοιχεία για όλες τις Συνεταιριστικές Τράπεζες της Ευρώπης.

Στο σύνολό τους, λοιπόν, οι τελευταίες, έχουν 38 εκατομμύρια πολίτες-μέλη, 110 εκατομμύρια πελάτες, δηλαδή ένας στους τρεις Ευρωπαίους συναλλάσσεται με μία Συνεταιριστική Τράπεζα, πάνω από 500.000 προσωπικό και ένα μερίδιο αγοράς που κυμαίνεται σε μέσο ευρωπαϊκό όρο, από 20% έως 25%.

Ιδιαίτερα ενδιαφέροντα είναι, όμως και τα όσα είπε ο κ. Guider για τα προβλήματα που αντιμετωπίζουν οι Συνεταιριστικές Τράπεζες στην Ευρώπη που θεωρούνται κανονικές.

Σε συνάντηση που είχε χθες με τον Διοικητή της Τράπεζας της Ελλάδος του επέστησε την προσοχή ότι και εδώ οι Συνεταιριστικές Τράπεζες θα πρέπει να έχουν τα ίδια δικαιώματα με τις εμπορικές.

"Αυτή τη στιγμή είμαστε σαν μία ομάδα ποδοσφαίρου που μπορεί να παίξει μόνο άμυνα και δεν μπορεί να παίξει επίθεση", δήλωσε χαρακτηριστικά.

Καλούν, τέλος, όλο το ελληνικό συνεταιριστικό κίνημα, να ασκήσει όσο περισσότερες πιέσεις μπορεί, προς την Ελληνική Κυβέρνηση και προς όλους τους αρμοδίους φορείς, έτσι ώστε να τροποποιηθεί και η νομοθεσία η οποία θα είναι εξαιρετικά επικίνδυνη για τους Συνεταιριστισμούς γενικότερα και για τις Συνεταιριστικές Τράπεζες βεβαίως.

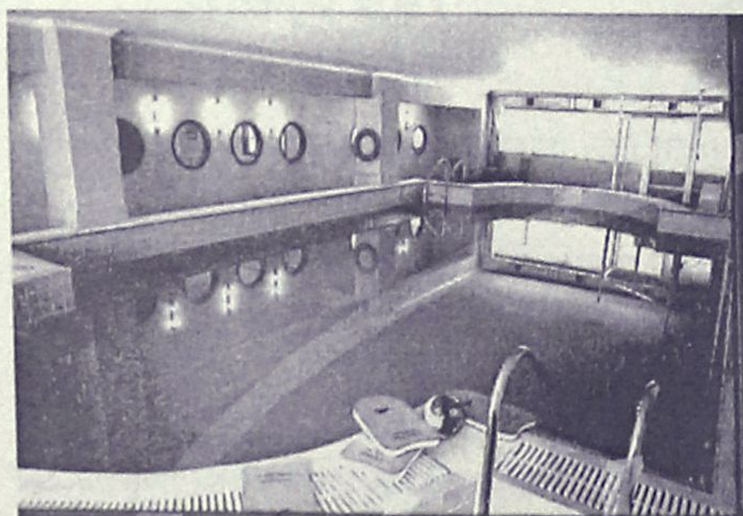

Thalassa FORUM Spa

ΚΕΝΤΡΟ ΘΑΛΑΣΣΟΘΕΡΑΠΕΙΑΣ ΚΑΙ ΑΝΑΖΩΟΓΟΝΗΣΗΣ
- SPA
- Θαλασσοθεραπείες
- Λασποθεραπείες
- Jacuzzi
- Σάουνα
- Χαμάμ
- Γυμναστήριο
- Aqua GYM στη θερμαινόμενη πισίνα
- Μαθήματα κολύμβησης για παιδιά

Ξεκουράζομαι
Χαλαρώνω
Αναζωογονούμαι
Περιποιούμαι
Γυμνάζομαι
Ρήματα που σας ταιριάζουν!

Σάββατο - Κυριακή Εκπτωση 50%



Thalassa FORUM SPA
Η συμμαχία της θάλασσας και των αιθέριων ελαίων
Το δικαιούστε!
ΤΕΡΜΑ ΦΕΡΕΝΙΚΗΣ ΠΑΡΑΛΙΑ ΙΑΛΥΣΣΟΥ ΤΗΛ: 22410 96610 FAX: 22410 96655

ΟΙ ΥΠΕΡΤΥΧΕΡΟΙ ΤΗΣ ΜΕΓΑΛΗΣ ΚΛΗΡΩΣΗΣ ΤΟΥ ΡΑΔΙΟ ΚΟΡΑΣΙΔΗ

Είστε ένας από αυτούς;

Αυτοκίνητα

ΟΝΟΜΑΤΕΠΩΝΥΜΟ	ΑΡΙΘΜΟΣ ΛΑΧΝΟΥ
ΒΑΣΙΛΑΡΑ ΠΑΡΑΣΚΕΥΗ	6124
ΝΙΚΟΛΑΟΥ ΕΥΑΓΓΕΛΙΑ	17623

Γουρούνες

ΚΟΝΤΟΣΤΑΥΛΟΣ ΕΜΜΑΝΟΥΗΛ	12466
ΜΠΑΤΣΑΡΑΣ ΑΘΑΝΑΣΙΟΣ	15880
ΜΥΣΙΡΛΑΚΗΣ ΤΣΑΜΠΙΚΟΣ-ΠΑΝΑΓΙΩΤΗΣ	16022
ΠΑΝΤΕΛΑΚΗΣ ΝΙΚΟΛΑΟΣ	20052
ΤΣΙΛΙΜΙΓΚΑΣ ΔΗΜΗΤΡΗΣ	22741

Scooter

ΙΩΑΝΝΙΔΗ ΕΛΕΝΗ	16107
ΚΑΝΤΙΝΟΣ ΓΕΩΡΓΙΟΣ	18895
ΚΛΑΔΟΓΕΝΝΗ ΔΗΜΗΤΡΙΑ	14385
ΝΙΚΟΛΑΟΥ ΜΙΧΑΗΛ	24466
ΣΚΥΛΛΑΣ ΠΑΝΤΕΛΗΣ	17580

Σκουτεράκια

LAM VAN TRUNG	14277
TON VAN TUOI	10395
ΑΝΤΩΝΟΥΡΗΣ ΔΗΜΗΤΡΗΣ	3753
ΒΟΛΟΝΑΚΗΣ ΜΕΡΚΟΥΡΙΟΣ	25605
ΓΙΑΚΟΥΜΑΚΗΣ ΔΗΜΗΤΡΗΣ	18395
ΓΙΩΡΓΑΡΑΣ ΑΝΤΩΝΗΣ	17280
ΔΗΜΗΤΡΟΠΟΥΛΟΥ ΝΙΚΟΛΙΤΣΑ	28567
ΘΕΟΔΩΡΙΔΗΣ ΑΠΟΣΤΟΛΟΣ	22302
ΚΑΖΑΒΛΗ ΔΟΜΝΑ	30219
ΚΑΝΑΡΗ ΑΝΑΣΤΑΣΙΑ	12167
ΚΑΣΤΑΝΑΚΗΣ ΣΤΕΛΙΟΣ	12952
ΚΑΤΣΙΚΑΝΤΑΗΣ ΓΕΩΡΓΙΟΣ	8975
ΚΟΠΕΛΛΟΥ ΑΙΚΑΤΕΡΙΝΗ	27335
ΚΟΥΤΟΥΚΑΣ ΦΩΤΙΟΣ	20214
Μ.ΒΟΛΟΝΑΚΗ- Μ.ΧΡΙΣΤΟΔΟΥΛΟΥ & ΣΙΑ	28096
ΜΑΝΤΙΚΟΣ ΚΩΣΤΑΝΤΙΝΟΣ	3939
ΜΑΥΡΑΚΗΣ ΔΗΜΟΣ	5104
ΜΕΛΕΝΟΣ ΜΙΧΑΗΛ	30348
MIKO INVEST	18240
ΠΑΓΩΝΗΣ ΕΛΕΥΘΕΡΙΟΣ	18422
ΠΑΛΑΙΟΣ ΝΙΚΟΛΑΟΣ	1938
ΠΑΡΑΣΚΕΥΑΣ ΕΜΜΑΝΟΥΗΛ	20131
ΣΚΥΛΛΑΣ ΙΩΑΝΝΗΣ	23517
ΧΑΛΑΡΗ ΔΗΜΗΤΡΑ	19579
ΧΑΡΙΤΟΥ ΝΙΚΟΛΑΟΣ	23955

Βάρκες

ΑΓΑΘΑΚΗΣ ΙΑΚΩΒΟΣ	23742
ΑΝΑΣΤΑΣΑΚΗ ΕΥΑΓΓΕΛΙΑ	29188
ΒΑΣΙΛΑΚΗ ΜΑΡΙΕΤΑ	27119
ΒΙΕΡΡΟΣ ΝΙΚΗΤΑΣ	28364
ΔΡΙΒΑ ΝΙΚΟΛΙΑ	21852
ΙΑΚΩΒΙΔΗ ΔΙΚΑΙΑ	13106
ΚΑΠΝΟΥΛΑ ΕΙΡΗΝΗ	18541
ΚΑΡΑΓΕΩΡΓΗ ΕΥΑΓΓΕΛΙΑ	26412
ΚΑΤΤΑΒΕΝΟΣ ΙΩΑΝΝΗΣ	26158
ΚΟΥΓΚΡΑΣ ΑΛΕΞΑΝΔΡΟΣ	28870

ΟΝΟΜΑΤΕΠΩΝΥΜΟ	ΑΡΙΘΜΟΣ ΛΑΧΝΟΥ
ΚΟΥΛΟΥΜΠΡΗΣ ΔΗΜΗΤΡΗΣ	19756
ΚΟΥΜΙΑΝΟΥ ΝΙΚΗ	24804
ΚΟΥΡΗ ΕΛΕΝΗ	8700
ΚΩΣΤΑΝΤΙΝΙΔΗΣ ΣΤΕΛΙΟΣ	17695
ΜΑΝΤΑΛΙΟΣ ΠΑΝΑΓΙΩΤΗΣ	15788
ΜΑΤΣΗ ΑΛΕΞΑΝΔΡΑ	10283
ΝΙΚΗΤΑΣ ΑΛΕΞΑΝΔΡΟΣ	24457
ΝΙΩΤΑΚΗΣ ΙΩΑΝΝΗΣ	22293
ΠΑΣΣΑΡΗΣ ΙΩΑΝΝΗΣ	5325
ΠΕΡΡΟΣ ΠΑΥΛΟΣ	23933

Ποδήλατα

ΑΡΑΜΠΑΜΠΑΖΛΗΣ ΚΩΝ/ΝΟΣ	10339
ΒΑΣΙΛΑΡΑΣ ΕΜΜΑΝΟΥΗΛ	23026
ΒΛΙΩΡΑ ΙΩΑΝΝΑ	6620
ΒΟΛΟΝΑΚΗ ΕΛΕΝΗ	17935
ΓΕΝΗΜΑΧΛΕΛΗΣ ΚΩΝ/ΝΟΣ	11870
ΓΚΙΚΟΠΟΥΛΟΥ ΓΕΩΡΓΙΑ	19678
ΔΕΛΑΠΟΡΤΑ ΔΕΣΠΟΙΝΑ	25170
ΖΕΚΙΟΣ ΑΡΝΤΙΑΝ	14738
ΚΑΒΟΥΚΛΗΣ ΓΕΩΡΓΙΟΣ	28931
ΚΑΛΟΓΗΡΟΥ ΧΡΗΣΤΟΣ	24279
ΚΑΝΤΙΝΟΣ ΜΙΧΑΗΛ	5892
ΚΑΡΑΓΙΑΝΝΗΣ ΣΤΑΥΡΟΣ	23683
ΚΑΡΑΜΑΝΗΣ ΓΕΩΡΓΙΟΣ	13876
ΚΑΡΕΛΑΚΗΣ ΣΤΑΥΡΟΣ	17207
ΚΑΡΠΑΘΑΚΗΣ ΝΙΚΟΛΑΟΣ	19083
ΚΑΣΤΡΟΥΝΗΣ ΛΕΩΝΙΔΑΣ	31472
ΚΟΜΝΗΝΟΥ ΜΑΡΙΑ	15090
ΚΟΥΝΤΟΥΡΗΣ ΕΜΜΑΝΟΥΗΛ	11249
ΛΑΟΥΔΙΚΟΣ ΙΩΑΝΝΗΣ	30070
ΛΕΜΟΝΗΣ ΝΙΚΟΛΑΟΣ	13800
ΛΗΜΝΟΥ ΣΟΦΙΑ	4607
ΛΟΙΖΟΣ ΚΛΕΑΝΘΗΣ	23289
ΛΟΥΙΖΙΔΗΣ ΓΕΩΡΓΙΟΣ	19196
ΛΥΡΙΟΥ ΚΩΝΣΤΑΝΤΙΝΟΣ	19469
ΜΑΣΤΡΟΓΙΑΝΝΑΚΗ ΚΥΡΙΑΚΗ	197
ΜΟΥΓΚΡΟΣ ΑΛΕΞΑΝΔΡΟΣ	5561
ΝΑΠΟΛΕΩΝΗΣ ΛΕΩΝ	31563
ΞΥΠΑ ΜΑΡΙΑ	20512
ΠΑΠΑΔΑΚΗ ΜΑΡΙΝΑ	28608
ΠΑΠΑΜΑΝΩΛΗΣ ΚΥΡΙΑΚΟΣ	29958
ΠΑΠΟΥΡΔΑΝΟΣ ΧΡΗΣΤΟΣ	11745
ΠΑΡΙΣΗΣ ΔΗΜΗΤΡΙΟΣ	10509
ΠΕΤΗΝΕΡΗ ΑΙΚΑΤΕΡΙΝΗ	17114
ΣΙΔΕΡΑΚΗΣ ΝΙΚΟΛΑΟΣ	29843
ΣΚΟΝΗΣ ΧΡΥΣΟΒΑΛΑΝΤΗΣ	2108
ΣΤΑΥΡΙΑΝΟΥ ΕΛΕΝΗ	7364
ΣΥΦΩΝΙΟΥ ΑΝΔΡΕΑΣ	8608
ΤΖΗΚΑ ΣΤΑΜΟΥΛΑ	17849
ΤΖΗΚΑΣ ΓΕΩΡΓΙΟΣ	17481
ΤΗΛΙΑΚΟΥ ΕΥΑΓΓΕΛΙΑ	8588
ΤΣΑΜΠΙΚΑΚΗ ΕΙΡΗΝΗ	27060
ΤΣΙΛΙΓΙΑΝΝΗΣ ΣΩΤΗΡΙΟΣ	7361
ΤΣΟΥΚΑΛΑΣ ΙΩΑΝΝΗΣ	18499
ΦΙΛΙΝΤΑΡΑΚΗ ΤΣΑΜΠΙΚΑ	17546
ΧΑΤΖΗΔΙΑΚΟΣ ΝΙΚΟΛΑΟΣ	17455







Στιγμιότυπα από την κλήρωση.

ΡΑΔΙΟ ΚΟΡΑΣΙΔΗ
ΟΝΟΜΑ ΚΑΙ ΕΞΥΠΗΡΕΤΗΣΗ

Μετά την πρόσφατη απόφαση δικαστηρίου της Ρόδου σχετικά με την μίσθωση

Σε αναβρασμό ενοικιαστές καταστημάτων της Π. Πόλης!

Σύμφωνα με την απόφαση, τα καταστήματα που ανήκουν σε Οργανισμούς, θα πρέπει να ενοικιασθούν εκ νέου με πλειστηριασμό!

Κλίμα ανησυχίας, έχει αρχίσει να πυροδοτεί σε μεγάλη μερίδα καταστηματαρχών - εμπόρων του νησιού μας οι επιχειρήσεις των οποίων στεγάζονται σε κτίρια τα οποία ανήκουν, σε Οργανισμούς και Ιδρύματα, μια πρόσφατη απόφαση αρμόδιου δικαστηρίου της Ρόδου, (στις 16 Σεπτεμβρίου 2003) σύμφωνα με την οποία ενοικιαστής το συμβόλαιο του οποίου έληξε τον περασμένο Απρίλιο, πρέπει άμεσα να παραδώσει το κατάστημά του στον Οργανισμό για... να βγει εκ νέου σε πλειστηριασμό!

Του Μιχάλη Μαστή

Όπως κατήγγειλε ο ίδιος ο επιχειρηματίας, κ. Κ. Τρούλης, μιλώντας χθες στη «Ροδιακή» η δικαστική αυτή απόφαση, ανοίγει ουσιαστικά τον δρόμο για να ακολουθηθεί αντίστοιχη διαδικασία και σε δεκάδες άλλους εμπόρους της Παλιάς Πόλης και όχι μόνο, οι οποίοι βρίσκονται στην ίδια κατάσταση, γεγονός που αν ισχύσει, θα δημιουργήσει εκ των πραγμάτων τεράστια προβλήματα στην εμπορική αγορά της Ρόδου, που τα τελευταία χρόνια εκτός των άλλων, βρίσκεται σε διαρκή οικονομική ύφεση.

Το συγκεκριμένο οίκημα, το οποίο ανήκει στην Ισραηλίτικη Κοινότητα της Ρόδου, βρίσκεται στην Παλιά Πόλη, (Αριστοτέλους 47) είναι μόλις 18 τετραγωνικών μέτρων, και είχε ενοικιασθεί με ιδιωτικό συμφωνητικό στον ίδιο έμπορο, από τις 30 Απριλίου 1982. Ο ενοικιαστής, δεν αρνήθηκε ποτέ να καταβάλλει τα ποσά που αντιστοιχούσαν στα εκάστοτε μισθώματα που συμφωνήθηκαν, πλην όμως, οι αρμόδιοι φαίνεται να του ξεκαθάρισαν τηλεφωνικά και προφορικά (ουδέποτε γραπτώς) **ότι είναι αποφασισμένοι να κινήσουν διαδικασία πλειστηριασμού ενοικιάσεως του ακινήτου**, με τη λήξη του συμβολαίου του, αφού πρώτα του κάνουν έξωση.

Το τελευταίο συμβόλαιο, υπογράφτηκε τον Απρίλιο του 2000 και είχε τριετή ισχύ, αφού το μίσθωμα είχε φθάσει πλέον από τις 9.000 δραχμές που ήταν το 1982 στα 494 ευρώ (μαζί με το χαρτόσημο) ποσό που είναι ακόμη μεγαλύτερο και από την αντικειμενική αξία του ακινήτου, το οποίο δεν ξεπερνά τις 109.000 δραχμές.

Ένα χρόνο πριν να λήξει το συμβόλαιο όμως, σε βάρος του επιχειρηματία από τη Ρόδο, κατατέθηκε αγωγή έξωσης, **η οποία και έβαλε σε περιπέτειες τον ίδιο και την οικογένειά του. Από τότε, ξεκίνησε ένας τιτάνιος δικαστικός αγώνας, ο οποίος και κατέληξε με την 101/2003 απόφαση του Μονομελούς Πλημμελειοδικείου της Ρόδου (δημοσιεύθηκε στις 16 Σεπτεμβρίου 2003) σε βαρύ πλήγμα για τον ίδιο.**

Από την αρχή του έτους, ο ίδιος και οι δικηγόροι του, διαβλέποντας ίσως τις προθέσεις των ιδιοκτητών του ακινήτου, κινήθηκαν προς κάθε κατεύθυνση, (Περιφέρεια, Νομαρχία κλπ) επιδιώκοντας έτσι να προλάβουν τα χειρότερα. Ενδεικτικό στοιχείο, που φανερώνει και την... σοβαρότητα με την οποία αντιμετωπίστηκε η περίπτωση από τους αρμόδιους φορείς, είναι ότι μέχρι σήμερα, πέρα από τις... υποσχέσεις επί γονάτου, δεν έγινε καμία απολύτως ενέργεια από τους συγκεκριμένους αποδέκτες, οι οποίοι μάλιστα σε προφορικό επίπεδο τον ενημέρωναν, λέγοντάς του να μην ανησυχεί και ότι... όλα θα εξελιχθούν μια χαρά!

Τα πράγματα βέβαια, **εξελίχθησαν μια χαρά, όχι όμως για τον επιχειρηματία που βρέθηκε έκθετος μετά από 23 χρόνια δραστηριότητας, αλλά για τους ιδιοκτήτες του ακινήτου,** οι οποίοι μέσα στις επόμενες μέρες, θα επιχειρήσουν να εφαρμόσουν την συγκεκριμένη απόφαση.

ΑΚΟΛΟΥΘΟΥΝ ΚΙ ΑΛΛΟΙ

Σύμφωνα με πληροφορίες, και εκτιμήσεις αρμοδίων νομικών, η απόφαση αυτή, ανοίγει ουσιαστικά τον δρόμο, όχι μόνο στον συγκεκριμένο οργανισμό, αλλά και σε όλους τους υπόλοιπους, να ακολουθήσουν αντίστοιχη διαδικασία προσφυγής στην δικαιοσύνη και να εφαρμόσουν εξώσεις σε βάρος των ενοικιαστών εκείνων τα συμβόλαια των οποίων τυπικά λήγουν σε συγκεκριμένες ημερομηνίες. Οι ίδιες πληροφορίες, αναφέρουν ότι μια ανάσα πριν από αυτή την διαδικασία, βρίσκονται 17 ακόμη ενοικιαστές καταστημάτων από την Παλιά Πόλη (από τους 200 περίπου) ενώ δεν αποκλείεται στην ίδια διαδικασία, να βρεθούν και άλλοι 280 περίπου ενοικιαστές του ΤΑΠ και άλλων οργανισμών.

Το απόγευμα της Παρασκευής, ενημερώθηκε αναλυτικά για την περίπτωση και ο πρόεδρος των Καταστηματαρχών Εμπόρων της Παλιάς Πόλης, κ. Νικόλαος Κουκούλης, ο οποίος αναμένεται μέσα στην εβδομάδα να συγκαλέσει έκτακτη συνεδρίαση του συλλόγου του, έτσι ώστε να μελετηθεί η περίπτωση και αντίστοιχα να παρθούν συγκεκριμένες αποφάσεις.

ΕΚΘΕΣΗ-ΕΚΦΡΑΣΗ και ΑΡΧΑΙΑ ΕΛΛΗΝΙΚΑ
διδάσκονται σε επίπεδο
τριμελών τμημάτων ή ιδιαίτερου μαθήματος
σε: I) ΕΝΙΑΙΟ ΛΥΚΕΙΟ
II) Τ.Ε.Ε.
III) ΓΥΜΝΑΣΙΟ
Εγγυημένα αποτελέσματα
Η διδάσκουσα: ΤΖΙΝΑ ΔΑΒΙΛΑ
Φιλόλογος-Θεολόγος
Τηλ.: 22410 39806 και 693 701 6 701

ΠΡΟΣΗΜΟ
ΦΡΟΝΤΙΣΤΗΡΙΟ ΜΕΣΗΣ ΕΚΠΑΙΔΕΥΣΗΣ
ΠΡΟΣΩΠΙΚΗ ΔΙΔΑΣΚΑΛΙΑ · ΟΛΙΓΟΜΕΛΗ ΤΜΗΜΑΤΑ · ΔΩΡΕΑΝ ΣΗΜΕΙΩΣΕΙΣ · ΠΡΟΣΙΤΑ ΔΙΔΑΚΤΡΑ
ΑΡΝΙΚΙΟΥ ΔΗΜΗΤΡΗΣ
ΠΤΥΧΙΟΥΧΟΣ ΠΑΝΜΙΟΥ ΑΘΗΝΩΝ
ΦΥΣΙΚΗ - ΧΗΜΕΙΑ
ΜΑΘΗΜΑΤΙΚΑ
ΓΥΜΝΑΣΙΟ - ΕΝΙΑΙΟ ΛΥΚΕΙΟ - Τ.Ε.Ε.
ΕΝΑΡΞΗ ΜΑΘΗΜΑΤΩΝ
Β΄, Γ΄ ΛΥΚΕΙΟΥ : 18 - 8 - 2003
ΓΥΜΝΑΣΙΟ - Α΄ ΛΥΚΕΙΟΥ - ΤΕΕ : 1 - 9 - 2003
ΠΛΗΡΟΦΟΡΙΕΣ - ΕΓΓΡΑΦΕΣ
ΚΑΘΗΜΕΡΙΝΑ 6:00μμ - 8:30 μμ
ΒΕΝΕΤΟΚΛΕΩΝ 79 ΡΟΔΟΣ
ΤΗΛ. 22410 73998 - 6932680937
Επιλέγοντας "Π Ρ Ο Σ Η Μ Ο" επενδύεις στην μόρφωση που είναι το μοναδικό εφόδιο για τον σημερινό μαθητή που θα τον ακολουθεί , οποιαδήποτε στιγμή σε όλη του τη ζωή.

ΑΘΛΗΤΙΚΗ ΡΟΔΙΑΚΗ
ΚΥΡΙΑΚΗ
21 ΣΕΠΤΕΜΒΡΙΟΥ 2003

ΔΕΥΤΕΡΗ ΝΙΚΗ



• *Θέλει ο Διαγόρας που υποδέχεται στις 4 μ.μ. το Κερατσίνι*

ΣΕΛ. 35



Ξεφαντώστε με ένα κεφάτο πρόγραμμα
με τους ΜΙΧΑΛΗ, ΣΤΡΑΤΟ, ΙΟΥΛΙΑ, ΣΤΑΥΡΟ
και ΜΙΧΑΛΗ
ΚΑΛΟ ΧΕΙΜΩΝΑ
και
ΞΕΦΑΝΤΩΜΑ ΜΕ ΟΥΣΙΕΣ ΚΑΙ ΟΙΝΟΠΝΕΥΜΑΤΑ
Ολες οι εκδηλώσεις μέχρι 220 άτομα
ΛΙΝΔΟΥ & ΒΡΥΞΕΛΛΩΝ 211
(πίσω από τη ΔΕΥΑΡ), στο Ροδίνι
ΤΗΛ. 67674 • Κιν. 0932-635007

ΠΡΑΣΙΝΟ ΦΩΣ

• *Η Επιτροπή Επαγγελματικού Αθλητισμού έδωσε το οκέι για να γίνει ο Κολοσσός Τμήμα Αμοιβομένων Καλαθοσφαιριστών*

ΣΕΛ. 38

"ΛΑΒΩΜΕΝΟΣ" Ο ΔΙΓΕΝΗΣ ΜΕ ΤΗ ΜΑΝΗ

ΣΕΛ. 37

ΤΟΠΙΚΟ ΠΟΔΟΣΦΑΙΡΟ

Το κυρίως πιάτο

• Σήμερα οι υπόλοιπες 6 συναντήσεις της πρεμιέρας της Β' κατηγορίας όπου αναμένονται με μεγάλο ενδιαφέρον.

Στην τελική ευθεία

• Προετοιμάζονται οι μικτές μας εν όψει των παιχνιδιών με Κόρινθο.
• Αύριο στις 14.30 η προπόνηση των Παίδων και στις 15.30 των Νέων.

Δέκα ημέρες περίπου απομένουν για να ξεκινήσουν τα πρωταθλήματα των Ενώσεων και τα περιθώρια των ενωσιακών μας προπονητών έχουν στενέψει για όσον αφορά την κατάρτιση των ομάδων των Νέων και των Παίδων.

Ηδη έχει γίνει το πρώτο βήμα και ξεχώρισαν οι δύο 24άδες που θα πλαισιώσουν την αποστολή για τα πρώτα παιχνίδια με τις αντίστοιχες ομάδες της Κορίνθου, που θα γίνουν την μεθεπόμενη Τετάρτη 1 Οκτωβρίου, εδώ στο Εθνικό Στάδιο.

Η προετοιμασία των δύο αντιπροσωπευτικών μας συγκροτημάτων συνεχίζεται αύριο με προπονήσεις στο Εθνικό στάδιο.

Στις 14.30 θα προπονηθούν οι Παίδες και στις 15.30 οι Νέοι.

Οι οποδοσφαιριστές που έχουν κληθεί είναι οι εξής:

ΠΑΙΔΕΣ: Β. Κουρμαδιάς (Αστέρα Μ.), Ν. Λαμπριανός (Πετρώνα Αρχ.), Γ. Δελαπόρτας (Ρόδου), Λ. Χατζηπέτρος (Ακουσιλάου), Στ. Γαϊτάνος (Ρόδου, Β. Τσαγγάρης (Ρόδου), Σ. Ζάχαλος (Κλεάνθη), Γ. Θεοδώρου (Ρόδου), Γ.Κουφού (Ηλιου), Αλ. Σαράντης (Δία), Ι. Μακρούνας (Απόλλων Απ.), Α. Νικολάου (Διαγόρα Β.), Κοντουδιός (ΠΑΟ Διαγόρα), Κ. Χατζηαντωνίου (Κλεάνθη), Χ. Κιλασίν (Ηλιου), Ι. Μπερετούλης (Ευκλή), Μ. Πλύγκος (Δόξας Ψ.), Κ. Σαρικάς (Κλεάνθη), Μ. Κουτσάγιας (Ευαγόρα), Σ. Παπαοικονόμου (Πετρώνα), Μ. Τσουκαλάς (Αναγέννηση Εμπωνα), Β. Μέντος (ΠΑΟ Διαγόρα), Μ. Ευγενικός (ΠΑΟ Διαγόρα), και Μ. Παπαδόπουλος (Ιάλυσου).

ΝΕΟΙ: Π. Αγγελόπουλος (Ρόδου), Ι. Τριπολίτης (Ρόδου), Γ. Ιωαννίδης (Ρόδου), Α. Αναστασάκης (Ρόδου), Δ. Καραγιάννης (Ρόδου), Π. Αθανασίου (Διαγόρα), Στ. Κοσμάς (Διαγόρα), Λ.Τσοπανάκης (ΠΑΟ Διαγόρα), Π. Αναστασάς (Διαγόρα Βατίου), Π. Καρπαθάκης (Διαγόρα Βατίου), Κ. Καλημέρης (Διαγόρα Βατίου), Γ. Αγγελάκης (Διαγόρα Βατίου), Μ. Κατσιδώνης (ΑΕΡΑ), Γ. Κώτσος (Διγενή), Δ. Παπαοικονόμου (Πετρώνα), Δ. Γκάιδας (Κλεάνθη), Μ. Πάττας (Κλεάνθη), Στ. Πιζήμολας (Κλεόβουλου), Σ. Νικολός (Ερμή), Α. Κασταμούλας (Ερμή), Μπρισνόβαλης (Απόλλων Καλ.), Π. Στρατής (Φοίβου), Κ. Ατσίδης (Ορφέα) και Ν. Τσαλώλης (Ηρακλή Μαριτσών).

Σημειώνεται πως οι υπόλοιποι παίκτες που δεν κλήθηκαν να συμμετάσχουν στις 24άδες θα εξακολουθούν να παρακολουθούνται από τους Ενωσιακούς προπονητές και αν κριθεί αναγκαίο θα κληθούν σε κάποια από τις επόμενες φορές. Το ίδιο φυσικά ισχύει και για παίκτες που δεν έχουν κληθεί καθόλου μέχρι σήμερα.

Με 6 το πολύ ενδιαφέρουσες αναμετρήσεις συνεχίζονται κι ολοκληρώνονται σήμερα τα παιχνίδια της πρεμιέρας.

Αρχή έχουμε στο γήπεδο της Ψίνθου όπου η Δόξα υποδέχεται την νεοφώτιστη Τήλο.

Και οι δύο ομάδες δεν διαφέρουν σε δυναμικότητα σε σχέση με το περυσινό τους προφίλ.

Στόχος και των δύο είναι η καταρχήν παραμονή στην κατηγορία και αν γίνεται το όσο καλύτερο πλασσάρισμα στη βαθμολογία.

Παραμένοντας στον ίδιο Δήμο, στο γήπεδο Καλυθιών λίγο αργότερα (14.30), ο Ερμής φιλοξενεί τον επίσης νεοφώτιστο Ξάνθο.

Οι Καλυθενοί είναι μια από τα ίδια καθώς δεν άλλαξαν πολλά πράγματα την καλοκαιρινή περίοδο.

Στόχος να επαναλάβουν την περυσινή πορεία κι αν γίνεται να κάνουν το κάτι παραπάνω.

Η ομάδα της Πάτμου είναι αγνώστου δυναμικότητας, αλλά δεν θα διαφέρει κατά πολύ από τον Ξάνθο των δύο προηγούμενων ετών.

Φιλοδοξία τους να παραμείνουν αυτή τη φορά στην κατηγορία.

Τ' απόγευμα στις 16.30 γίνονται τα υπόλοιπα 4 ματς της ημέρας.

Καταρχήν στους Αγίους Αποστόλους ο Ορφέας θ' αναμετρηθεί με την Κατταβιά.

Η ομάδα της πόλης της Ρόδου έχει αλλάξει κατά πολύ το έμψυχο δυναμικό της κι η παρουσία της στο φετινό πρωτάθλημα είναι αίνιγμα.

Οσον αφορά την ομάδα της Κατταβιάς, φέτος παρουσιάζεται ενισχυμένη και με τη φιλοδοξία να κάνει το μεγάλο «άλμα».

Στην Πυλώνα άλλη μία ομάδα που πέρυσι αγωνιζόταν στην α' κατηγορία, θα παρουσιασθεί με τελείως νέο πρόσωπο.

Πρόκειται για τη Θύελλα που έχει στις τάξεις της ντόπιους παίκτες προσπαθώντας να δώσει ευκαιρίες στα δικά της παιδιά.

Αντίπαλός της θα είναι ο Αγιος Γεώργιος που δείχνει δυνατός φέτος κι είναι έτοιμος να επανέλθει στα μεγάλα «σαλόνια».

Τέλος στην Κω έχουμε δύο τοπικά ντέρμπι.

Συγκεκριμένα στο Πυλί η ομώνυμη ομάδα θα αντιμετωπίσει τον Αντίμαχο και οι δύο ομάδες ενισχύθηκαν το καλοκαίρι και φιλοδοξούν να τερματίσουν στις θέσεις που οδηγούν στην άνοδο.

Πιο πέρα στο γήπεδο Καρδάμαινας, η Δόξα που αποδυναμώθηκε και έχει στην πλειοψηφία της νεαρούς ποδοσφαιριστές θα υποδεχθεί τον Ασκληπειό Κω που φέτος κι αυτός είναι αρκετά φιλόδοξος.

Οι Καρδαμαινιώτες θέλουν να επιτύχουν φέτος μια καλή πορεία, ενώ ο Ασκληπιός που ενισχύθηκε πολύ στις μεταγραφές και με οδηγό την περυσινή του πορεία είναι έτοιμος για μεγαλύτερη κατηγορία.

Αναλυτικά τα σημερινά παιχνίδια:

• Ψίνθος (13.00): Δόξα Ψ.-Τήλος
Διαιτησία: *Ταράλης, Κόκκινος, Μοντιάδης*
Παρατηρητής: *Δημητράς Δ.*
Παρ. διαιτησίας: *Κάζας*
• Καλυθιές (14.30): Ερμής-Ξάνθος
Διαιτησία: *Κατσιδώνης Π., Μίχας, Ασημακόπουλος.*
Παρατηρητής: *Παυλούς*
Παρ. διαιτησίας: *Καραμαρίας*
• Καρδάμαινα (16.30): Δόξα Κ.-Ασκληπιός
Διαιτησία: *Κουτσοχέρας, Βασιλείου, Κοκκαλάκης*
Παρατηρητής: *Ράπανος.*
• Πυλί (16.30): Πυλί-Αντίμαχος
Διαιτησία: *Αργυρίου, Μουστάκας, Μαρμαρινός*
Παρατηρητής: *Μανιάς.*
• Αγ. Απόστολοι (16.30): Ορφέας-Κατταβιά
Διαιτησία: *Π"δόπουλος, Ορφανός, Γιαννούλης*
Παρατηρητής: *Περαντινός*
Παρ. διαιτησίας *Σακελλαρίδης.*
• Πυλώνα (16.30): Θύελλα-Αγ. Γεώργιος
Διαιτησία: *Σάββενας, Σιδηρόπουλος Α., Λάμπρου*
Παρατηρητής: *Πάλλας*
Παρ. διαιτησίας: *Κάπρος Στ.*

Νέα νίκη

• Δυσκολεύτηκε η Ασπίδα Σ., για να ξεπεράσει εκτός έδρας την αντίσταση του μαχητικού Δαμάγητου με 2-1.
• Εκτός αγωνιστικής δράσης τριών εβδομάδων θα μείνει ο Γιάννης Αθανασίου που τραυματίσθηκε.

Εστω και δύσκολα η Ασπίδα Σ. κατάφερε να ξεπεράσει την αντίσταση του Δαμάγητου και να τον κερδίσει στη Θολό με 2-1.

Οι δύο ομάδες είχαν από ένα ημίχρονο την πρωτοβουλία των κινήσεων, με τους Σαλακενούς να είναι αυτοί που πήραν προβάδισμα στο σκορ, εκμεταλλευόμενοι την υπεροχή τους και μετά από τραγικό λάθος της άμυνας των γηπεδούχων.

Στο δεύτερο μέρος οι Θολοενοί ανέβασαν αισθητά την απόδοσή τους, κατάφεραν και βγήκαν μπροστά με αξιώσεις, αλλά και πάλι οι της Ασπίδας ήταν αυτοί που ευτύχησαν να πετύχουν το γκολ.

Η απάντηση του Δαμάγητου ήταν άμεση. Κατάφερε να μειώσει το σκορ ξαναμπαίνοντας στο παιχνίδι, αλλά στα τελευταία είκοσι λεπτά που απέμεναν δεν κατάφερε να αποσπάσει το θετικό αποτέλεσμα.

Πλήγμα για τους γηπεδούχους είναι ο τραυματισμός στο δεξί πόδι του εικοδυάχρονου μεσοεπιθετικού **Γιάννη Αθανασίου**, που τραυματίστηκε κατά την διάρκεια του αγώνα και βάσει των πρώτων εκτιμήσεων θα απουσιάσει τρεις περίπου εβδομάδες από τους αγωνιστικούς χώρους.

ΦΑΣΕΙΣ-ΓΚΟΛ

20'. Λάθος συνεννόηση του **Γρηγορά** με τον **Χατζηνικόλα**, την οποία εκμεταλλεύτηκε ο **Πεταυράκης Ε.** που σε κενή εστία δεν δυσκολεύτηκε να ανοίξει το σκορ 0-1.

70'. Σέντρα του **Θυριάκη**, καρφωτή κεφαλιά του **Πολυχρόνη** 0-2.

71'. Απευθείας εκτέλεση φάουλ του **Ζαγκανίκα**, η μπάλα σε σώματα αμυνομένων, πήρε πορεία προς τα δίκτυα, χωρίς να μπορέσει κάποιος να την σταματήσει, 1-2.

Οι συνθέσεις:

ΔΑΜΑΓΗΤΟΣ: *Χατζηνικόλας, Ζαγκανίκας, Γρηγοράς, Πασσάλης, Αναστασάκης, Γιόνι, Αθανασίου, Τρούλης, Παπαμανώλης, Μαυρουδής, Τζωρτζής. Επαιξαν και οι Παπαγρηγορίου, Σταυριάς, Νικολάου.*

ΑΣΠΙΔΑ Σ.: *Σαββάκης, Ντούπης, Πεταυράκης Β., Πολυχρόνης Α., Πολυχρόνης Δ., Καρασάββας Γ., Μαρουλάκης, Θυριάκης Ν., Γκοτζάι, Πολυχρόνης Μ., Πεταυράκης Εμ. Επαιξαν και οι: Πεταυράκης Τσ, Ζερβός, Αγγουράς, Μαρινάκης, Μαχαίρας, Μπελενιώτης, Μανιαδάκης, Ευθυμίου.*



ΤΑ ΚΑΤΑΣΤΗΜΑΤΑ ΤΗΣ
ΝΙΚΟΣ Π. ΜΑΝΝΑΚΗΣ Α.Ε.

ΕΧΟΥΝ ΝΑ ΠΑΡΟΥΣΙΑΣΟΥΝ:

Ο,ΤΙ ΝΕΟΤΕΡΟ
Ο,ΤΙ ΚΑΛΥΤΕΡΟ
Ο,ΤΙ ΦΘΗΝΟΤΕΡΟ
Ο,ΤΙ ΣΤΑ ΜΕΤΡΑ ΣΑΣ

και Ο,ΤΙ

ΕΧΕΙ ΝΑ ΠΑΡΟΥΣΙΑΣΕΙ Η ΑΓΟΡΑ ΣΤΑ **ΦΩΤΙΣΤΙΚΑ**
ΣΤΟΝ **ΦΩΤΙΣΜΟ** ΚΑΙ ΣΤΟ **ΗΛΕΚΤΡΟΛΟΓΙΚΟ ΥΛΙΚΟ**

ΜΟΝΟ ΣΤΑ ΚΑΤΑΣΤΗΜΑΤΑ
ΝΙΚΟΣ Π. ΜΑΝΝΑΚΗΣ Α.Ε.

ΣΕ ΤΡΙΑ ΣΗΜΕΙΑ ΣΤΗΝ ΠΟΛΗ ΜΑΣ

ΓΙΑ ΤΩΡΑ, ΓΙΑ ΠΑΝΤΑ ΚΟΝΤΑ ΣΑΣ

ΕΥΧΑΡΙΣΤΟΥΜΕ ΓΙΑ ΤΗΝ ΠΡΟΤΙΜΗΣΗ ΣΑΣ

ΤΟΠΙΚΟ ΠΟΔΟΣΦΑΙΡΟ

Σε αναμονή...

• Αναχώρησε χθες για Κάλυμνο ο ΑΕΡΑ, που σήμερα θα περιμένει αν θα εμφανιστεί στο γήπεδο του Βαθύ, ο Καλυμνιακός

• Ούτε και χθες ήξερε κανείς στην Κάλυμνο τί θα γίνει σήμερα

Υποχρεωμένος να βρίσκεται σήμερα το πρωί στο γήπεδο του Βάθυ Καλύμνου, είναι ο ΑΕΡΑ, χωρίς ωστόσο να γνωρίζει εάν η ομάδα του Καλυμνιακού μαζευτεί για να τον αντιμετωπίσει.

Οι Αφαντενοί χωρίς να έχουν την παραμικρή ενημέρωση εάν οι Καλύμνιοι αποφασίσουν να κατέβουν στο πρωτάθλημα, αναχώρησαν χθες τ' απόγευμα (3 μ.μ.) για Κάλυμνο, προκειμένου να είναι τυπικοί της διαδικασίας, όποια κι αν είναι αυτή. Ο **Βαγγέλης Χοσάδας** πήρε μαζί του 18 ποδοσφαιριστές ενώ στο νησί της Ρόδου έμειναν οι τραυματίες, **Τσακίρης** και **Μπούτης** καθώς και οι **Χιάμπολης, Σφουγγαριστός** για επαγγελματικούς λόγους.

Ο προπονητής του ΑΕΡΑ και η ομάδα του είναι έτοιμοι ν' αντιμετωπίσουν οποιαδήποτε κατάσταση, γνωρίζοντας το τι έπαθαν πέρυσι, καθώς την πρώτη αγωνιστική έτυχε να αγωνίζονται και πάλι εκτός με Καλυμνιακό (ο οποίος αντιμετώπιζε τα ίδια προβλήματα) γνωρίζοντας την ήττα.

"Ο Καλυμνιακός είναι καλή ομάδα και ξέρει τι ζητάει στο γήπεδο ειδικά όταν παίζει στην έδρα του.

Αυτό το γνωρίζουμε καλά αφού πέρυσι μας κέρδιασαν, ενώ είχαν μαζευτεί την τελευταία στιγμή.

Εάν τελικά γίνει ο αγώνας είμαστε έτοιμοι να τον αντιμετωπίσει αν κι έχουμε κάποιες ελλείψεις".



Ο Γιάννης Βούης σίγουρα δεν θα παρουσιασθεί σήμερα στο Βαθύ, αφού βρίσκεται στη Γερμανία

Μ' αυτά τα λόγια περιέγραψε ο προπονητής του ΑΕΡΑ την κατάσταση με την οποία αντιμετωπίζουν το θέμα στην ομάδα του.

Το σημερινό ματς είναι προγραμματισμένο να ξεκινήσει στις 11 π.μ. στο γήπεδο Βαθύ.

Διαιτητής έχει ορισθεί ο **Γιώργος Κόττορος** που θα έχει βοηθούς, τους **Σταυρουλάκη, Πανάτο.**

Παρατηρητής αγώνα θα είναι ο **Παναγιώτης Κατέρης,** ενώ διαιτησίας ο **Στέλιος Φραγκίνης.**

-ΕΠΙΚΡΑΤΕΙ ΑΓΝΟΙΑ-

Μέχρι και χθες κανείς δεν γνώριζε στην Κάλυμνο το τί θα πράξει σήμερα η ομάδα του Καλυμνιακού. Ο πρόεδρος **Στέφανος Χ"μιχάλης** έχει παραιτηθεί και δεν προτίθεται να συνεχίσει να προσφέρει.

Οι υπόλοιποι παράγοντες είναι εξαφανισμένοι από την δεύτερη εβδομάδα που ανέλαβαν (περυσινές εκλογές), ο Δήμος δεν φαίνεται να "ιδρώνει" ενώ οι ποδοσφαιριστές είναι απογοητευμένοι από την κατάσταση που επικρατεί.

Η περίπτωση να κατέβουν από μόνοι τους σήμερα οι παίκτες μοιάζει κι αυτή λίγο απίθανη, αφού δεν υπάρχει αυτός που θα πάρει την πρωτοβουλία για να τους μαζέψει.

Σε περίπτωση που και σήμερα δεν παρουσιασθεί στο γήπεδο ο Καλυμνιακός, θα μηδενιστεί για δεύτερη φορά, ενώ την τρίτη αποβάλλεται από το πρωτάθλημα. Την επόμενη αγωνιστική το πρόγραμμα τον στέλνει στην Απολακκιά για ν' αντιμετωπίσει την Ασπίδα.

Εννοείται πως σε περίπτωση μηδενισμού και στο σημερινό παιχνίδι, η ομάδα της Καλύμνου θα φτάσει στους -6 βαθμούς.

ΕΦΗΒΙΚΟ ΠΡΩΤΑΘΛΗΜΑ

Με δύο παιχνίδια ολοκληρώνεται η 2η αγωνιστική, σήμερα.

Το ένα γίνεται στο γήπεδο Απολλώνων και το άλλο στο γήπεδο Παστίδας.

Συγκεκριμένα:

• **Απόλλωνα (16.30):** Απόλλων Απ.-Πετρώνας
Διαιτησία: *Σεβδαλάκης*
Γιατρός: *Παυλίδης*

• **Παστίδα (16.30):** Αστέρας Π.-Ζευς
Διαιτησία: *Αντωνάς*

IRENE
ΚΕΝΤΡΟ ΞΕΝΩΝ ΓΛΩΣΣΩΝ

ΑΓΓΛΙΚΑ Επειδή η **εκπαίδευση** ΓΕΡΜΑΝΙΚΑ
κι οι **απαιτήσεις**
αλλάζουν, επειδή η **ξενόγλωσση**
εκπαίδευση χρειάζεται **συνετές βάσεις.**

ΕΜΕΙΣ είμαστε έτοιμοι, σε νέες υπερσύγχρονες εγκαταστάσεις 200 τ.μ. να σας προσφέρουμε ό,τι **καλύτερο** στο χώρο αυτό, με **διδακτικό προσωπικό Πανεπιστημιακού επιπέδου:**

■ **Γερμανικά. Ολα τα επίπεδα**
○ PALSO -TOEFL, FIRST CERTIFICATE, PROFICIENCY
○ Interactive multimedia, εικόνα - ήχος
○ Αυστηρά ολιγομελή τμήματα
○ Αίθουσα αναμονής για γονείς με TV, VIDEO, παρέα με καφέ-αναψυκτικό
○ Αθλητικές, κοινωνικές και εκπαιδευτικές εκδηλώσεις

ΔΙΔΑΣΚΟΥΝ:
ΑΓΓΛΙΚΑ, ΕΙΡΗΝΗ ΓΕΩΡΓΙΟΥ-ΗΡΑΚΛΕΙΔΗ, ΠΤ. ΠΑΝ. MARYLAND USA, ΓΙΟΥΛΗ ΗΡΑΚΛΕΙΔΗ-ΤΣΙΓΚΟΥ, ΓΛΩΣΣΟΛΟΓΟΣ ΠΤ. ΠΑΝ. READING UK
ΓΕΡΜΑΝΙΚΑ, ΚΩΣΤΑΣ ΒΡΑΚΑΣ, ΠΤ. ΓΕΡΜ. ΦΙΛΟΛΟΓΙΑΣ ΠΑΝ. ΜΑΝΝΗΕΙΜ

Πληρ. Στ. Καζούλη 12, τηλ. (22410)34184,70488 fax (22410)74530



ΓΙ' ΑΥΤΟ ΤΟ ΚΑΛΟΚΑΙΡΙ...
Σφηνάκι παγωμένο, σκέτο ή με παγάκια και μια φέτα λεμόνι - πορτοκάλι

JÄGER-TONIC
40 ml Γιέγκερμαϊστερ, σε ποτήρι - σωλήνα, προσθέτουμε μία φέτα λεμόνι και γεμίζουμε το ποτήρι με TONIC WATER

ΡΕΠΟΡΤΑΖ

Τα βρήκαν για την παλαίστρα

• Νομαρχία και Δήμος συμφώνησαν στην χρήση του χώρου. Ετοιμος να δημιουργήσει την Ακαδημία Ενόργανης Γυμναστικής είναι ο Ν.Α.Ο.Δ.

Μετά από αρκετό καιρό «ομίχλης» το τοπίο σε ό,τι αφορά την παλαίστρα στο κτίριο της Αίθουσας των Προσκόπων ξεκαθάρισε. Κατά την διάρκεια της συνάντησης που έγινε προ ημερών ανάμεσα στον νομάρχη **Γιάννη Μαχαιρίδη** και τον δήμαρχο Ροδίων **Γιώργο Γιαννόπουλο** αποφασίστηκε να γίνει κοινή χρήση του χώρου, με τον ΝΑΟΔ να έχει στην διάθεσή του πέντε με έξι ώρες την εβδομάδα. Ετσι, ο Οργανισμός μπορεί να προχωρήσει στην δημιουργία της Ακαδημίας Ενόργανης Γυμναστικής και εντός των ημερών θα δώσει στην δημοσιότητα τις ώρες λειτουργίας και τον τρόπο εγγραφής των παιδιών.

Ενίσχυση για τον στίβο

• Πανδωδεκανησιακούς αγώνες θα διοργανώσει τον Οκτώβριο ο ΝΑΟΔ. Τον Δεκέμβριο ακολουθεί δεξίωση προς τους αθλητές των Εθνικών ομάδων.

Πανδωδεκανησιακούς αγώνες στίβου θα διοργανώσει τον Οκτώβριο στο Δημοτικό Στάδιο «ο Διαγόρας» ο ΝΑΟΔ, όχι μόνο για να δώσει την δυνατότητα στους αθλητές και τις αθλήτριες των σωματείων να αντιμετωπίσουν δυνατό συναγωνισμό, αλλά και να βοηθήσει οικονομικά τα σωματεία που θα κατακτήσουν τις πρώτες θέσεις. Φυσικά, ο Οργανισμός θα έβλεπε ως ιδανικό να στηρίξει όλα τα σωματεία, ωστόσο με τις παρούσες συνθήκες είναι αδύνατον οπότε προέκυψε η λύση της διοργάνωσης αγώνων και της επιβράβευσης αυτών που θα διακριθούν.

Η παραπάνω δεν θα είναι η μοναδική βοήθεια προς το χώρο του στίβου. Στο πλαίσιο της γιορτής των Χριστουγέννων ο ΝΑΟΔ σκοπεύει να παραθέσει δεξίωση στους αθλητές και τις αθλήτριες που συμμετέχουν στις Εθνικές μας ομάδες προκειμένου να τους ενισχύσει οικονομικά. Ενδεχομένως, δε, η γιορτή να μην αφορά μόνο τον στίβο.

Αργησαν τα εγκαίνια

• Στάσιμες παραμένουν τον τελευταίο ενάμιση μήνα οι εργασίες για την τελειοποίηση του ποδοσφαιρικού γηπέδου στην Τήλο. Το πρόβλημα «εντοπίστηκε» στην μη καταβολή των οφειλών από την Γ.Γ.Α. προς τον αρμόδιο μηχανικό.

Το γηπεδικό είναι το βασικότερο πρόβλημα που έχουν να αντιμετωπίσουν οι ιθύνοντες της Τήλου, καθώς τον τελευταίο καιρό έχει παρατηρηθεί στασιμότητα στις εργασίες.

Ο βασικός λόγος αυτής της απρόσμενης εξελίξεις έχει να κάνει με την μη καταβολή των χρημάτων από την Γ.Γ.Α., βάσει των χρονοδιαγραμμάτων, στον αρμόδιο εργολάβο **Λινάρδο**, που ανέλαβε στην αποπεράτωση του έργου.

Ολα αυτά φαίνεται πλέον βάσει των πληροφοριών που καταφθάνουν από το νησί, να ανήκουν στο παρελθόν, καθώς μετά από παρέμβαση του δημάρχου Τήλου κ. **Αλιφέρη** (ταξίδεψε στην Σύρο όπου εδρεύει η περιφέρεια νοτίου Αιγαίου) πήρε τις διαβεβαιώσεις πως θα λυθεί οποιοδήποτε πρόβλημα έχει παρουσιαστεί και οι εργασίες θα ξεκινήσουν το συντομότερο.

Βάσει των λεγομένων του εργολάβου, «χρειάζονται μία εβδομάδα, εντατικών εργασιών, ώστε το έργο να παραδοθεί προς χρήση» που αναμένεται να ξεκινήσουν το επόμενο Σαββατοκύριακο.

Εάν όλα αυτά ακολουθηθούν κατά γράμμα οι Τηλιακοί ενδέχεται το πρώτο εντός έδρας παιχνίδι τους, μ' αντίπαλο τον Αγ. Γεώργιο να το δώσουν στη Ρόδο.

ΣΤΟ ΑΓΩΝΙΣΤΙΚΟ ΜΕΡΟΣ

Οι επαγγελματικές ενασχολίες των ποδοσφαιριστών που ανήκουν στο ρόστερ της ομάδας και η αδυναμία τους να δώσουν το παρόν τους στις προπονήσεις, είχαν ως αποτέλεσμα να καθυστερήσει η έναρξη της προετοιμασίας (σε σχέση με τις υπόλοιπες ομάδες, που συμμετέχουν στο πρωτάθλημα) η οποία ξεκίνησε στις 7 του Σεπτέμβρη και περιελάμβανε φυσική κατάσταση, ασκήσεις με μπάλα, τακτική χωρίς όμως να δοθεί έστω και ένα φιλικό παιχνίδι.

Αυτό μεταφράζεται, πως η ομάδα της Τήλου θα χρειαστεί αρκετό χρόνο, ώστε να παρουσιάσει τις δυνατότητες που έχει ως ομάδα.

Από την πλευρά του παίκτη-προπονητή της ομάδας **Γιάννη Μηλιου**, υπάρχει αισιοδοξία πώς η ομάδα του θα βρει γρήγορα τον δρόμο της και θα υλοποιήσει τους στόχους που έχει θέσει από την αρχή της περιόδου.

Η πρώτη των Προπαίδων

• Την προσεχή Τρίτη στο βοηθητικό του Εθνικού σταδίου.

Την πρώτη της προπόνηση ενόψει της νέας αγωνιστικής περιόδου θα κάνει την προσεχή Τρίτη η Μικτή ομάδα Προπαίδων της Ενωσης ποδοσφαιρικών σωματείων Δωδεκανήσου. Οι παίκτες που καλούνται να βρίσκονται στις 7 μ.μ. στο βοηθητικό γήπεδο της πόλης μας είναι οι ακόλουθοι:

Αξιώτης (Φοίβου), Φράγκος (Ευαγόρα), Τσακισίρης (Διαγόρα), Φασάκης (Διαγόρα), Καρπαθάκης (Διαγόρα), Πίσσας (Διαγόρα), Κλάψης (Διαγόρα), Διάκου (Διαγόρα), Διάκου (ΑΕΡΑ), Παρδαλός (Πετρώνα), Πάττας (Αστέρα Παστίδας), Κούρτης (Ασκληπειού), Μανιάς (Ερμή), Τριανταφύλλου (Ιάλυσου), Νικολέτος (Διαγόρα Βατίου), Κοντός (Διαγόρα), Καρδούλιας (Αστέρας Παστίδας), Κοκιαντώνης (Νίκης Ρόδου), Πατηνιώτης (Ιάλυσου), Συράκος (Ιάλυσος), Κοτσίλιος (ΑΕΡΑ), Λαουδίκος (ΑΕΡΑ), Κυριαζής (Σταυρού), Χατζησάββας (Διαγόρα Βατίου), Τσακμακίδης (Διαγόρα Βατίου), Στεφάνου (Ηλιου), Κουτσονικόλας (Ηλιου), Χατζηπέτρος (Ρόδου), Διακάκης (Διγενή), Αμερικανάς (Ερμή), Τομάζος (Ευκλή), Σαρρής (Νήσου Ρόδου), Πεταυράκης (Διαγόρα), Λιβισιανός (Νίκης Ρόδου), Καρπαθάκης (Διαγόρα Βατίου), Λουλουδάκης (Ευαγόρα), Θεοδώρου (Ηρακλή Μαριτσών) και Μπιλιάς (Φοίβου Κρεμαστής).

Σειρά για Κολοσσό-ΑΣΙΑΘΡ

• Ο ΝΑΟΔ θα διαθέσει οικονομική υποστήριξη στα δύο σωματεία, ύψους 22 χιλιάδων ευρώ.

Παρά το γεγονός ότι δεν έχει πολλά περιθώρια ελλιγμών τόσο λόγω της οικονομικής στενότητας που αντιμετωπίζει η Τοπική Αυτοδιοίκηση, ο ΝΑΟΔ δεν πρόκειται να κλείσει την «κάνουλα» που θα βοηθήσει έστω και σε μικρό βαθμό αθλητές και σωματεία να ανακουφιστούν οικονομικά.

Μετά την ΠΑΕ Ρόδος, που είδε την νομαρχία μέσω του αθλητικού της οργανισμού να αγοράζει μετοχές κόστους 10 χιλιάδων ευρώ (ενώ 3 χιλιάδες ευρώ δόθηκαν για την διοργάνωση των «Λαμπαδείων») έρχεται η σειρά του Κολοσσού να πάρει μέσω της διοργάνωσης του τουρνουά «Τάσος Κουταλιανός» ένα ποσό που θα αγγίξει τα 12 χιλιάδες ευρώ. Περίπου 10 χιλιάδες ευρώ θα πάρει και ο Αθλητικός Σύλλογος Ιστιοπλόων Ανοιχτής Θάλασσας Ρόδου, για να τα χρησιμοποιήσει για την αγορά υλικού.

OASIS SOCCER CLUB

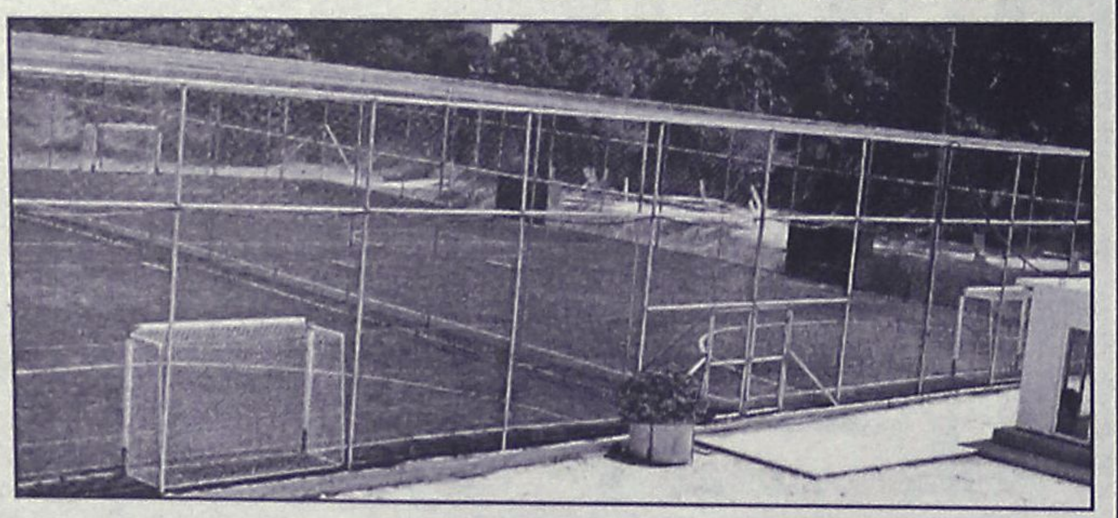

5X5

...το άλλο ποδόσφαιρο

ΑΝΑΚΟΙΝΩΣΗ

ΟΙ ΕΓΓΡΑΦΕΣ ΓΙΑ ΤΙΣ ΑΚΑΔΗΜΙΕΣ ΠΟΔΟΣΦΑΙΡΟΥ ΑΡΧΙΣΑΝ

Αγιοι Απόστολοι (κοντά στο νέο Νοσοκομείο)
τηλ.: 2241064680 κ. ΠΑΝΑΓΙΩΤΗΣ ΖΟΥΝΗΣ

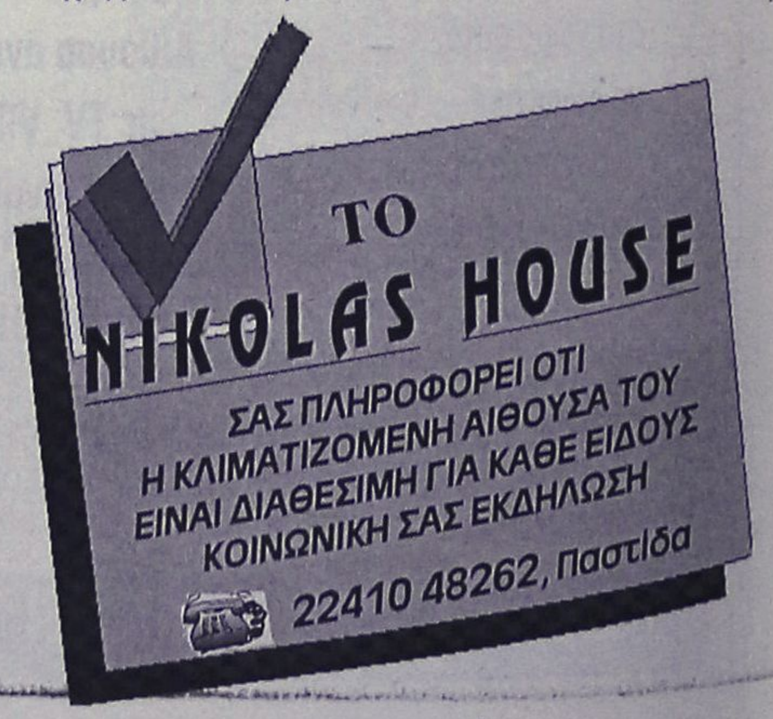

ΜΙΚΡΕΣ αγγελίες

ΟΙ ΑΓΓΕΛΙΕΣ ΤΗΣ ΡΟΔΙΑΚΗΣ παρουσιάζονται και στό site www.anaggelies.gr

ΜΕΤΑΦΕΡΘΗΚΑΜΕ!
Θα μας βρίσκετε στα κεντρικά μας γραφεία επί της **Μαρ. Μαλλιαράκη 11** (τελευταία πάροδος Καναδά). Τα τηλέφωνα παραμένουν τα ίδια:
(22410) 22210, (22410) 75230

ενοικιάσεις ακινήτων & επιχειρησεων

STUDIOS και διαμερίσματα πλήρως επιπλωμένα με κουζινάκι-κλιματισμό-ηλιακό-βεράντες-κήπο-parking στ' Αφάντου. Πληρ. τηλ. 2241029504, 6932941980 AE54415

ΔΙΑΜΕΡΙΣΜΑ 110 τ.μ. με τρία υπνοδωμάτια περιμετρικές βεράντες με θέα τη θάλασσα και κεντρική θέρμανση επί της οδού Αλ. Διάκου. Πληρ. τηλ. 6947262313 AE54416

ΔΩΜΑΤΙΑ επιπλωμένα (studios) κοντά στο Αραπάκι και στο γήπεδο Διαγόρας. Πληρ. τηλ. (22410)95148, 91617 AE54417

ΔΙΑΜΕΡΙΣΜΑ α' ορόφου, σε διώροφη οικοδομή, επί της οδού Ευκλή 17 στο Καρακόνερο Ρόδου με 3 υπνοδωμάτια, σαλόνι, κουζίνα, λουτρό, μικρή αποθήκη, τζάκι και ηλιακό, σε άριστη κατάσταση. Πληρ. τηλ. 2241052635, 6946795725, 6945794979 AE54428

ΕΝΟΙΚΙΑΖΕΤΑΙ ΑΠΟ ΙΔΙΟΚΤΗΤΗ ΜΙΚΡΟ, ΩΡΑΙΟ ΕΠΙΠΛΩΜΕΝΟ ΔΙΑΜΕΡΙΣΜΑ ΔΥΟ (2) ΥΠΝΟΔΩΜΑΤΙΩΝ, ΚΑΘΙΣΤΙΚΟ, ΜΠΑΝΙΟ ΣΤΟ Ι-

ΣΟΓΕΙΟ ΔΙΩΡΟΦΗΣ ΟΙΚΟΔΟΜΗΣ ΜΕ ΒΕΡΑΝΤΑ ΣΕ ΑΝΑΒΑΘΜΙΣΜΕΝΗ ΗΣΥΧΗ ΠΕΡΙΟΧΗ ΕΝΑΝΤΙ ΞΕΝΟΔΟΧΕΙΟΥ MIRA-MARE - ΙΞΙΑ 2,5 ΧΙΛΙΟΜΕΤΡΑ ΑΠΟ ΤΟ ΚΕΝΤΡΟ ΤΗΣ ΠΟΛΗΣ. ΠΛΗΡ. ΤΗΛ. 2241031054, 6932473467ΠΕ54418

ΔΙΑΜΕΡΙΣΜΑ κοντά στον ΟΤΕ 130 τ.μ., 3 υπνοδωμάτια, 2 μπάνια, μεγάλη κουζίνα και σαλοτραπεζαρία, ηλιακό θερμοσίφωνα, κεντρική θέρμανση, 3ος όροφος, ασανσέρ. Πληρ. τηλ. 2241028928, 90596, 6944198200 AE54396

ΕΝΟΙΚΙΑΖΟΝΤΑΙ: Α) διαμέρισμα τριάρι επιπλωμένο, με ηλ. θερμ/να, κατάλληλο για συγκατοίκηση επί της Αλεξ. Διάκου 15 από 1/11/03, Β) Γκαρσονιέρα επιπλωμένη στην Κρεμαστή. Πληρ. τηλ. 2241021335 AE54429

ΔΙΑΜΕΡΙΣΜΑΤΑ δυάρια επιπλωμένα στ' Αφάντου επί της Εθνικής οδού Ρόδου-Λίνδου απέναντι από το super market Παναγιωτάς. Πληρ. τηλ. 2241052580, 6947552610 AE54400

ΕΝΟΙΚΙΑΖΕΤΑΙ επί της Θεμ. Σοφούλη 15 πλησίον της Β. Ηπείρου σχεδόν στο κέντρο της πόλεως επιπλωμένη γκαρσονιέρα ενός δωματίου με μικρή κουζίνα και μπάνιο. Πληρ. τηλ. 2241023675 κ. ΜαρίαΑΕ54413

ΚΑΤΑΣΤΗΜΑ 55 τ.μ. άνετη κατασκευή παταριού ύψος 6,5 μέτρα επί της οδού Στ. Καζούλη και Πελοποννήσου 2 για οποιαδήποτε χρήση. Πληρ. τηλ. 2241026141 AE54424

ΔΙΑΜΕΡΙΣΜΑ 80 τ.μ. κατάλληλο για ζευγάρι στην οδό Μεσογείου 9. Πληρ. τηλ. 2241039705 και 2241023542 πρωινές ώρες AE54430

ΔΙΑΜΕΡΙΣΜΑ στην Ενόπλων Δυνά-

ΚΑΤΑΣΤΗΜΑ 70 τ.μ. με πατάρι επί της Αλεξ. Διάκου πλησίον Hondos Center. Πληρ. τη. 2241027082, 6944347405 AE54394

ΔΙΑΜΕΡΙΣΜΑ 75 τ.μ. α' όροφος επί της Καρπάθου 8, πλησίον Ταχυδρομικού Ταμιευτηρίου, για επαγγελματική στέγη. Πληρ. τηλ. 2241094251-2, 2241093264 AE54393

ΓΚΑΡΣΟΝΙΕΡΑ μικρή επιπλωμένη στη Ρόδο, τελείως ανεξάρτητη με φανταστική θέα. Πληρ. τηλ. 2241086829 ώρες επικ. 09.00-11.00 και 16.00-18.00 AE54386

ΕΝΟΙΚΙΑΖΟΝΤΑΙ studios πλήρως επιπλωμένα ευρύχωρα με θέα, ηλιακό και λιματισμό, στην Ανάληψη. Πληρ. τηλ. 2241066277, 6945296263 AE54425

ΕΝΟΙΚΙΑΖΕΤΑΙ διαμέρισμα επιπλωμένο ευήλιο, εξωτερικό απέναντι από το Πανεπιστήμιο (απόσταση 50 μ.) σε καινούργια πολυκατοικία Αγ. Ιωάννου 46 β' ορ. αμέσως μετά τα ξενοδοχεία κατάλληλο για 2 ή και 3 φοιτήτριες και εκπαιδευτικούς. Πληρ. κ. Ι. Πετρίδη εντός. Επίσης στο πλυντήριο ρούχων εμπρός στην πολυκατοικία τηλ. 2241027823, ώρες 10.00-13.00 και 18.00-20.00 AE54414

ΨΑΧΝΩ ΓΙΑ ΕΝΟΙΚΙΑΣΗ αρτοζαχαροπλαστείο ή καφετέρια ή πιτσαρία ή μόνο επαγγελματικό εξοπλισμό φούρνου, μίξερ 40 1, καταψύκτη και ακόμα όλα τα μεταχειρισμένα και με ευκολία πληρωμής (δόσεις). Παρακαλώ μόνο σοβαρές προτάσεις. Πληρ. τηλ. 6946526639 μετατ ις 6 μ.μ. AE54412

RHODES-GREECE
CAIRO PALACE

ΕΝΟΙΚΙΑΖΟΝΤΑΙ ΕΠΑΓΓΕΛΜΑΤΙΚΟΙ ΧΩΡΟΙ

- **Γραφείο** 90 τ.μ. Εθελ. Δωδεκανησίων
- **Γραφείο** 190 τ.μ. Εθνάρχου Μακαρίου
- **Κατάστημα** 55 τ.μ. Εθνάρχου Μακαρίου
- **Κατάστημα** 25 τ.μ. Εθελ. Δωδεκανησίων

Πληρ. κα Φράνσις Νιοτή
Τηλ. 2241024328, φαξ 2241027600,
κιν. 6944618757, 6973572262

ΕΝΟΙΚΙΑΖΕΤΑΙ
Ακίνητο κλασικό, για οιανδήποτε χρήση, στο ΝΙΟΧΩΡΙ, συνολικής επιφανείας 450 τ.μ. (150 τ.μ. ανά επίπεδο)

Δεχόμαστε σοβαρές προτάσεις.
Πιπίνος: 22410-23895, 6944 676003 και 6944 390803
gpipinos@otenet.gr

Vitzileos
ΚΤΗΜΑΤΟΜΕΣΙΤΙΚΟ ΓΡΑΦΕΙΟ - REAL ESTATE AGENCY
ΜΑΡΙΟΣ Κ. ΒΙΤΖΗΛΑΙΟΣ
Μεσίτης Αστικών Συμβάσεων - Real Estate agent

ΕΚΤΙΜΗΣΕΙΣ-ΑΓΟΡΕΣ-ΠΩΛΗΣΕΙΣ
ΚΑΤΑΣΤΗΜΑΤΑ
ΟΙΚΟΠΕΔΑ-ΧΩΡΑΦΙΑ
ΚΤΗΜΑΤΙΚΕΣ-ΣΥΜΒΟΥΛΕΣ
ΕΝΟΙΚΙΑΣΕΙΣ-ΔΙΑΧΕΙΡΙΣΕΙΣ
ΣΠΙΤΙΑ-ΔΙΑΜΕΡΙΣΜΑΤΑ

ΚΑΤΑΣΤΗΜΑΤΑ – ΓΡΑΦΕΙΑ – ΕΠΙΧΕΙΡΗΣΕΙΣ €
Επιχ/ση Ειδών Δώρων και Ασημικών σε τουριστ. περιοχή στην Π. Πόλη 30.000
Επιχ/ση Πλυντήρια – Στεγνωτήρια σε πλήρη λειτουργία 20 000
Επιχ/ση BAR σε κατάστημα 300 τ.μ.+300 τ.μ. υπογ. κοντά στην μαρίνα147.000
15 τ.μ. κατάστημα στην Α. Διάκου 30 000
45 τ.μ. ισόγ. + 90 τ.μ.υπογ. Καρακόνερο 88 000
50 τ.μ. μαγαζί κοντά στο Μαντράκι (νοικιασμένο) .....294 .000
155 τ.μ. ακίνητο στην Ψαροπούλα στην θάλασσα 220.000
170τ.μ. αποθήκη σε μπετά. Καρακόνερο .....71 .000
180 τ.μ. αποθήκη στην Π. Ροδίου 82.000
300 τ.μ.Κατ/μα ετοιμοπ. σε 1000τ.μ.οικόπ. Παστίδα βιοτ. χώρος .....147 .000
1000 τ.μ.εργοστάσιο στο Καλαμώνα έτοιμο σε οικοπ. 6400 τ.μ. .....587 .000
1155τ.μ.ακίνητο σε οικόπ. 817 τ.μ. στο κέντρο της Ρόδου .....763 .000
12 apartmens πλήρως εξοπλισμένα στο Κιοτάρι .....440 .000
Ξενοδ. Α κατ., στην πόλη, 180 κλίνες + 4 καταστήματα .....6. 200 .000
8 apart. Χ 2 δωμάτια πλήρως εξοπλισμένα και δύο μαγαζιά 250τ.μ. στην παραλία Τριαντών, στην θάλασσα .....338 .000
Ξενοδ. Β' κατ. 95 δωμ. Σε 13 στρεμ. Στην παραλία Ιαλυσού .....2 640 .000
Ξενοδ. Γ' κατ. 37 δωμ., 74 κλίνες, δισκοθήκη 250 τ.μ. 1.261.922
μπαρ, στην πόλη της Ρόδου, παραλία

ΔΙΑΜΕΡΙΣΜΑΤΑ
35 τ.μ. γκαρσονιέρα στα Τριάντα 30. 000
45 τ.μ. στην πλατεία Βάθης , Αθήνα, στον 5ο όροφο 39. 000
50 τ.μ. στην Ανάληψη γκαρσονιέρα 64.000
50 τ.μ. στα Τριάντα γκαρσονιέρα με θέα 50. 000
50 τ.μ. στο Γεννάδι με 2 υπνοδωμ. Φανταστική θέα .....44 .000
60 τ.μ. στο Γεννάδι,γκαρσονιέρα με θέα .....47 .000
80 τ.μ. στην Αταβύρου με 2 υπνοδωμ. στο 3ο όροφο ....85 .000
85 τ.μ. στα Κοσκινού 2ος όροφος , ημιτελές .....47 .000
85 τ.μ. στα Τριάντα με θέα. Καινούργιο .....117 .400
90 τ.μ. στην Αγ. Αναστασία σε διώροφη οικοδομή με θέα .....85 .200
100 τ.μ. στην Βολονάκη με 3 υπνοδωμ. στο 2ο όροφο .88.000
110 τ.μ.κοντά στην πλατεία Κοσκινού .....117 .000
110 τ.μ. κοντά στην πλατεία Κοσκινού, ισόγειο, ημιτελές .....47 .000
116τ.μ. στην Ανάληψη, γκαράζ, αποθήκη, κεντ. θερμ. Lux κατασκευής .....182 .000
186τ.μ.Παραδοσιακό διαμέρισμα απέναντι Καζίνο .....147 .000
200 τ.μ. διατηρητέο ισογ. διαμέρισμα στο Μόντε Σμίθ 235 .000

ΜΕΖΟΝΕΤΕΣ – ΜΟΝΟΚΑΤΟΙΚΙΕΣ €
62τ.μ. μονοκατοικία με τζάκι, με φανταστική θέα, στην Π. Πόλη 125.000
68τ.μ.μονοκατοικία με αυλή 90τ.μ. στα Μαριτσά 59. 000
100 τ.μ. μεζονέτα με τρία υπνοδωμάτια +30 τ.μ. .....147.00 σοφίτα, Ιξιά
100 τ.μ. μονοκατοικία σε 500τ.μ. οικόπεδο. Κατταβιά 59 000
120 τ.μ. μονοκατοικία στις Καλυθιές με 600τ.μ. οικόπ 147 000
125 τ.μ. μονοκατοικία στο Γεννάδι, Villa super lux, 10 δωματ. 293 500
130 τ.μ. μονοκατοικία σε οικόπεδο 200 τ.μ. στον Αγ. Ιωάννη 76 300
130 τ.μ.μεζονέτα σε μπετά, οικοπ. 350 τ.μ. Τριάντα 110 000
134 τ.μ.προνομιακή, με φανταστική θέα διώρ. Μονοκατ. Καστέλο 323 000
135τ.μ.μονοκατ. με 700τ.μ. κήπο στα Κρητικά, πανοραμικό 191 000
167τ.μ. ισόγειο – οροφοδιαμέρισμα σε διπλοκατοικία με 285τ.μ. οικόπεδο στο κέντρο της πόλης, διατηρητέο. Παρκιν. 440. 300
170 τ.μ. μεζονέτα σε μπετά, οικοπ. 450τ.μ. Τριάντα 140. 000
170 τ.μ. μεζονέτα +170τ.μ.μεζονέτα + 120τ.μ. οροφοδιαμέρισμα σε οικοπ. 5000τ.μ. εντός οικισμού στην Παστίδα 426 000
180 τ.μ. μεζονέτα στα Κοσκινού 185.000
180 τ.μ. μονοκατ. ημιτελής στο Γεννάδι σε οικόπ. 750τ.μ. Φανταστική θέα 161. 000
187 τ.μ. βίλα με οικόπεδο 4780τ.μ. στην Παστίδα 310. 000
190τ.μ. μεζονέτα σε οικόπεδο στα Κοσκινού με φανταστική θέα 191. 000
210 τ.μ. Μονοκατοικία με αυλή στην Π. Πόλη 323.000
230 τ.μ.Βίλα στην Λάρδο σε 7700τ.μ. οικόπ. 750 οπωροφ. δέντρα 323. 000
250 τ.μ. Βίλα στο κέντρο της Κω σε 4000τ.μ. οικόπεδο με δένδρα, Lux κατασκευής,γκαράζ, καινούργια 352. 000
600 τ.μ. μονοκατοικία στο Ροδίνι lux κατασκευή γκαράζ, κήπο, φανταστική θέα 730.000

ΟΙΚΟΠΕΔΑ €
4160 τ.μ. φανταστικό οικόπ. πάνω στο κύμα Σ.Δ. 0,8 Σύμη. Τιμή- μεγάλη ευκαιρία.
412 τ.μ. στον Αγ. Νικόλαο Σ.Δ. 1.20 .....220. 100
750 τ.μ.στο Γεννάδι, εντός σχεδίου 18. 000
2000 τ.μ. στα Μαριτσά. Εντός σχεδίου, Σ.Δ.0,50 120.000
2000 τ.μ. στα Τριάντα 147. 000
2500 τ.μ.πάνω στο δρόμο Ελαιώνας –Φουρνάκι. Γεννάδι 24. 000
3080 τ.μ. στο Πλημμύρι 23. 500
4000 τ.μ. κοντά στο Βερόπουλο με φανταστική θέα 176. 000
4000 τ.μ. στην Παστίδα 56. 000
4100 τ.μ. στο Λειβάδι – Κρεμαστή 82. 200
4400 τ.μ. στην Κρεμαστή 76. 000
4800 τ.μ. στο Κανδηλί 76. 000
5000 τ.μ. στα Αφάντου 103. 000
5500 τ.μ. στα Μαριτσά, εντός σχεδίου, Σ.Δ. 0,1 250. 000
6000 τ.μ. στην Παστίδα + αποθήκη .....144 .000
6500 τ.μ. στην λεωφόρο Ρόδος –Κρεμαστή ...323. 000
6500 τ.μ.στο Φαληράκι κοντά στην θάλασσα, προνομιακό 500. 000
6720 τ.μ. στον Θόλαρο, Παραδείσι 82. 200
8000 τ.μ.στο Φαληράκι 176. 000
8300 τ.μ. στα Βληχά – Κάλαθος 367. 000
8500 τ.μ.+6500 τ.μ. στην παραλία Αφάντου ..18 τ. τ.μ.
9000 τ.μ. στα Μαριτσά εντός ζώνης 132.000
9345 τ.μ. στα Ασγούρου με θέα 205. 000
12000 τ.μ. στην Αφάντου, πάνω στο κύμα 520. 000
13000 τ.μ. στα Μαριτσά 123. 000
14000 τ.μ. αγροτεμάχιο στην Διμυλιά 65. 000
15000 τ.μ. στην Πάρο με θέα την θάλασσα 73. 000
25000 τ.μ. στα Καλαβάρδα 295. 000
30000 τ.μ. στην παραλία Αφάντου 1 060. 000
30000 τ.μ. στο Τσαΐρι 352. 000
32000 τ.μ. στην Θολό, πάνω στο κύμα 587. 000
38000 τ.μ. στο Γεννάδι, πάνω στο κύμα 2. 230. 000
46000 τ.μ. στο Τσαΐρι 405. 000
50000 τ.μ. στο Τσαΐρι 360. 000

Εθν. Μακαρίου 45 (3ος όροφος • Τηλ.: 22410 24900, 25545 • Fax: 22410 25544 • Κιν.: 6932704919

ΕΝΟΙΚΙΑΖΟΝΤΑΙ

πολυτελή **επιπλωμένα διαμερίσματα** των 55 τ.μ. στο κέντρο της πόλης (πάροδος Αμερικής). Παρέχουν όλο τον απαραίτητο εξοπλισμό.

Πληρ. τηλ. 2241085502 κ. Φανιουδάκη

ΔΩΜΑΤΙΑ ΜΕ ΤΟ ΜΗΝΑ

Το ξενοδοχείο **ΠΑΡΘΕΝΩΝ**
θα είναι πάλι κοντά σας
για την χειμερινή περίοδο με νέες ιδέες.

Τα δωμάτια μας διαθέτουν
ατομικό μπάνιο, ψυγείο, πιστολάκι μαλλιών, τηλέφωνο, τηλεόραση, κλιματισμό και εβδομαδιαία καθαριότητα.
Στο σαλόνι μας υπάρχει
PC, μεγάλη τηλεόραση, DVD, επιτραπέζια παιχνίδια καθώς και café bar.
Το ξενοδοχείο μας διαθέτει και πισίνα.

Σκοπός μας είναι η ευχάριστη διαμονή σας σε ένα φιλικό περιβάλλον.

Βρισκόμαστε και σας περιμένουμε
επί της οδού **Ανθούλας Ζερβού 4 Ρόδος**
(περιοχή Ψαροπούλα)

Πληρ. τηλ. 2241022351, κιν. 6944844177
Υπεύθυνος Καλούδης Τάσος

ΕΝΟΙΚΙΑΣΕΙΣ

συνέχεια από την προηγούμενη

ΕΝΟΙΚΙΑΖΟΝΤΑΙ στην Κρεμαστή καινούργια διαμερίσματα διάρια, τριάρια επιπλωμένα και μη επιπλωμένα με κήπο, πάρκιν, ήσυχο περιβάλλον, κοντά στα σχολεία με θέα τη θάλασσα. Πληρ. τηλ. 2241094822 6946671053AE54411

ΔΙΑΜΕΡΙΣΜΑΤΑΚΙ επιπλωμένο 40 τ.μ. επί της Νικηταρά 58 περιοχή Αγίου Νικολάου. Πληρ. τηλ. 2241024163 AE54385

STUDIOS επιπλωμένα, Αισχίνης 31. Πληρ. τηλ. 2241030115 AE54389

ΚΑΤΑΣΤΗΜΑΤΑ α) Π. Πόλη σε κεντρικό σημείο, β) Ροδίνι, γ) Διαμέρισμα στο Ροδίνι. Πληρ. τηλ. 2241025680, 6944605755AE54375

ΓΚΑΡΣΟΝΙΕΡΑ ημιεπιπλωμένη επί της οδού Βύρωνος 15 κατάλληλη για φοιτητές - τριες, στρατιωτικούς, δημόσιους υπαλλήλους. Πληρ. τηλ. 2241074385, ώρες 3-8 μ.μ. εκτός Κυριακής AE54402

ΔΥΑΡΙ ημιϋπόγειο - φωτεινότατο καινούργιο πλήρως επιπλωμένο στα Μαριτσά. Κατάλληλο για στρατιωτικούς, εκπαιδευτικούς. Πληρ. τηλ. 2241048195 απόγευμα, 2241075106 πρωί AE54374

ΕΠΙΧ/ΣΗ ΑΝΑΨΥΚΤΗΡΙΟ ΚΡΕΠΕΡΙ με έξτρα χώρο εργαστήριο-παρασκευαστήριο στο Ροδίνι, έτοιμο προς λειτουργία και με δυνατότητα τροποποίησης Πιτσαρίας-Οβελιστήριο. Τιμή ενοικίου λογική. Πληρ. τηλ. 2241081812, 61493AE54371

ΘΕΣΣΑΛΟΝΙΚΗ, ΠΕΡΙΟΧΗ ΚΑΣΣΑΝΔΡΟΥ - ΠΛ. ΠΕΡΙΣΤΕΡΙΩΝ. ΔΙΑΜΕΡΙΣΜΑ 75 Τ.Μ. ΜΕ ΥΠΝΟΔΩΜΑΤΙΑ, ΣΑΛΟΤΡΑΠΕΖΑΡΙΑ, ΚΟΥΖΙΝΑ, ΧΩΛ, ΜΠΑΝΟ ΚΑΙ WC.

Γ' ΟΡΟΦΟΣ, ΕΥΗΛΙΟ, ΠΛΗΡΩΣ ΕΠΙΠΛΩΜΕΝΟ ΜΕ ΟΛΑ ΤΑ ΗΛΕΚΤΡΙΚΑ, ΑΤΟΜΙΚΟ ΚΑΛΟΡΙΦΕΡ ΚΑΙ ΗΛΙΑΚΟ. ΕΝΟΙΚΙΟ 300 ΕΥΡΩ. ΠΛΗΡ. ΤΗΛ. 2241048167, 6974979837 ΠΕ54368

ΚΑΤΑΣΤΗΜΑ στο Ροδίνι με μεγάλη βιτρίνα και εξωτερική αυλή εξοπλισμένη με τέντες κατάλληλο για κάθε επαγγελματική χρήση. Τιμή ενοικίου λογική. Πληρ. τηλ. 2241081812, 61493 AE54369

ΔΙΑΜΕΡΙΣΜΑ για φοιτητές, εκπαιδευτικούς επί της οδού Κορδιγκτώνος 35. Πληρ. τηλ. 2241032234 και 6938754046 AE54352

ΕΝΟΙΚΙΑΖΕΤΑΙ ΕΝΑ ΔΙΑΜΕΡΙΣΜΑ 50 Τ.Μ. (ΙΣΟΓΕΙΟ) ΣΕ ΑΡΙΣΤΗ ΚΑΤΑΣΤΑΣΗ ΠΛΗΡΩΣ ΕΠΙΠΛΩΜΕΝΟ ΜΕ AIRCONDITION ΚΑΙ ΤΗΛΕΟΡΑΣΗ ΚΟΝΤΑ ΣΤΟ ΠΑΝΕΠΙΣΤΗΜΙΟ ΚΑΙ ΤΗΝ ΠΟΛΗ ΤΗΣ ΡΟΔΟΥ ΚΑΙ 150 Τ.Μ. ΑΠΟ ΤΗΝ ΑΚΤΗ. ΟΔΟΣ ΠΑΠΑΛΟΥΚΑ 49Β ΡΟΔΟΣ. ΠΛΗΡ. ΤΗΛ. 6942449393, 6938083786 ΠΕ54384

ΕΝΟΙΚΙΑΖΟΝΤΑΙ

ΔΩΜΑΤΙΑ με ψυγείο, με το μήνα, στο κέντρο της πόλης, 25ης Μαρτίου, κατάλληλα για φοιτητές. Ενοίκιο 192 ευρώ.

Πληρ. τηλ. 2241024051, 2241027126

ΕΝΟΙΚΙΑΖΟΝΤΑΙ

4 πολυτελή STUDIOS για ένα ή δύο άτομα, στην παραλία Ιαλυσού, πλήρως επιπλωμένα, ευρύχωρα, με άνετες βεράντες με πολυκουζινάκι, air-condition, ηλιακό θερμοσίφωνα, ιδιόχρηστη θέση στάθμευσης. Μηνιαίο μίσθωμα 300 ευρώ.

Πληρ. ΕΥΣΤΑΘΙΟΥ - ΕΥΡΩΚΤΗΜΑΤΙΚΗ,
Εθνικής Αντιστάσεως 83 (πρώην Αννης Μαρίας).
Τηλ. 22410 73819-74917, 6946/103929

ΕΝΟΙΚΙΑΖΟΝΤΑΙ

α) Βιοτεχνικός ή αποθηκευτικός χώρος 500 τ.μ. συνολικά ή χωριστά από 170 τ.μ. ύψος 5,5 μέτρα και τεράστιο πάρκιν, για νταλίκες, κοντά στο εργοστάσιο μαρμ. Καβάσιλα.
β) αποθήκη 70 τ.μ. με τριφασικό ρεύμα, νερό, WC, πλακάκια εμαγιέ, ράμπα και άνετο πάρκιν, στην οδό Μιχ. Πετρίδη.
Πληρ. τηλ. 2241020949, 6932326055



ευσταθίου
ΕΥΡΩΚΤΗΜΑΤΙΚΗ

ΚΤΗΜΑΤΟΜΕΣΙΤΙΚΟ ΓΡΑΦΕΙΟ

Αγορές, πωλήσεις, εκτιμήσεις, αντιπαροχές, μισθώσεις ακινήτων, επενδυτικές προτάσεις, αρχιτεκτονικές μελέτες
ΞΕΝΟΔΟΧΕΙΑ, ΠΑΡΑΛΙΑΚΕΣ ΕΚΤΑΣΕΙΣ, ΚΕΝΤΡΙΚΑ ΑΚΙΝΗΤΑ, ΟΙΚΟΠΕΔΑ, ΜΟΝΟΚΑΤΟΙΚΙΕΣ, ΔΙΑΜΕΡΙΣΜΑΤΑ, ΑΓΡΟΤΕΜΑΧΙΑ

ΜΟΝΟΚΑΤΟΙΚΙΕΣ - ΜΑΙΖΟΝΕΤΕΣ

	€
65 τ.μ. - Κιοτάρι σε 1000 τ.μ. Οικόπ.	82.172
80 τ.μ. - Μαλώνα σε 110 τ.μ. Οικόπ.	79.889
80 τ.μ. - Πυλώνα σε 2000 τ.μ. Οικόπ.	82.171
89 τ.μ. - Γεννάδι στο κύμα	190.756
110 τ.μ. - Κοσκινού (ημιτελής)	108,584
120 τ.μ. - Ροδίνι (Ημιτελής) σε 300 τ.μ. Οικόπ	130.756
120 τ.μ. - Γεννάδι σε 500 τ.μ. Οικόπ.	205.429
120 τ.μ. - Πυλώνα σε 1000 τ.μ. Οικόπ.	205.429
125 τ.μ. - Ροδίνι σε 300 τ.μ. Οικόπ.	234.776
126 τ.μ. - Ιαλυσός σε 300 τ.μ. Οικόπ	261.189
128 τ.μ. - Ιξιά στους Καστελοριζιούς	161,409
135 τ.μ. - Γεννάδι σε 520 τ.μ. Οικόπ.	190.755
140 τ.μ. - Γεννάδι σε 750 τ.μ. Οικόπ.	176.082
140 τ.μ. - Κοσκινού σε 660 τ.μ. Οικόπ.	205.429
145 τ.μ. - Μόντε Σμιθ σε 220 τ.μ. Οικόπ.	264.123
150 τ.μ. - Ιαλυσός σε 450 τ.μ. Οικόπ. (μπετά)	134.996
150 τ.μ. - Κοσκινού (μπετά) σε 1133 τ.μ. Οικόπ.	117.388
155 τ.μ. - Καλαβάρδα σε 320 τ.μ. Οικόπ.	146.735
157 τ.μ. - Γεννάδι σε 1000 τ.μ. Οικόπ.	255.319
160 τ.μ. - Ιξιά στην Ηρακλειδών (ημιτελής)	255.562
160 τ.μ. - Ιαλυσός (μπετά) σε 400 τ.μ. Οικόπ.	132.062
160 τ.μ. - Πεύκοι κοντά στη θάλασσα σε 900 τ.μ.	308.144
165 τ.μ. - Κάλαθος (Ημιτελής) σε 6200 τ.μ. Οικόπ.	440.205
175 τ.μ. - Ιαλυσός σε 850 τ.μ. Οικόπ.	264.123
175 τ.μ. - Κρεμαστή σε 2725 τ.μ. (εντός Οικισμ.)	586.941
180 τ.μ. - Κανδυλί σε 1330 τ.μ. Οικόπ. (μπετά)	105.645
190 τ.μ. - Ιαλυσός σε 280 τ.μ. Οικόπ.	278.796
200 τ.μ. - Θεολόγος σε 5000 τ.μ. Οικόπ.	366.838
210 τ.μ. - Κοσκινού (μπετά) σε 650 τ.μ. Οικόπ.	129.127
210 τ.μ. - Κοσκινού σε 660 τ.μ. Οικόπ.	308.143
216 τ.μ. - Κοσκινού σε 1000 τ.μ. Οικόπ.	316.947
232 τ.μ. - Πυλώνα σε 5000 τ.μ. Οικόπ.	228.907
255 τ.μ. - Ασγούρου σε 1450 τ.μ. Οικόπ.	176.072
300 τ.μ. - Κοσκινού (ημιτελής) σε 6000 τ.μ. Οικόπ.	253.470
313 τ.μ. - Πυλώνα σε 313 τ.μ. Οικόπ.	352.164
330 τ.μ. - Πυλώνα σε 1500 τ.μ. Οικόπ.	352.164

ΔΙΑΜΕΡΙΣΜΑΤΑ

1 ΥΠΝΟΔΩΜΑΤΙΟ	€
38 τ.μ. Κένγεντυ	49.889
45 τ.μ. Αγ. Δημήτριος	52.825
55 τ.μ. Καρακόνερο	67.498
68 τ.μ. Κοσκινού	39.911
2 ΥΠΝΟΔΩΜΑΤΙΑ	**€**
70 τ.μ. Ιαλυσός	82.172
75 τ.μ. Καρακόνερο	108.548
83 τ.μ. Ιαλυσός	111.519
85 τ.μ. Καρακόνερο	137.051
85 τ.μ. Κόβα	82.172
85 τ.μ. Δασκάλους	102.714
86 τ.μ. Ιξιά	85.106
87 τ.μ. Ροδίνι	126.192
87 τ.μ. Ιαλυσός	88.041
90 τ.μ. Κέντρο της Πόλης	146.735
96 τ.μ. Ζέφυρος	134.996
98 τ.μ. Ζέφυρος	146.735
3 ΥΠΝΟΔΩΜΑΤΙΑ	**€**
100 τ.μ. Ροδίνι	88.041
100 τ.μ. Ιξιά	79.236
105 τ.μ. Ιαλυσός	105.649
110 τ.μ. Αγ. Νικόλαος	88.041
110 τ.μ. Κοσκινού	96.845
110 τ.μ. Ιαλυσός	161.409
114 τ.μ. Δασκάλους	161.409
114 τ.μ. Ανάληψη (12 διαμερίσματα)	181.950
116 τ.μ. Αραπάκι	179.017
117 τ.μ. Ιαλυσός	190.755
118 τ.μ. Αραπάκι	176.082
120 τ.μ. Ανάληψη	181.952
123 τ.μ. Ροδίνι	176.082
125 τ.μ. Μήδια	220.103
135 τ.μ. Κέντρο της Πόλης	211.299
136 τ.μ. Ροδίνι	219.516
155 τ.μ. Μόντε Σμίθ	234.776
160 τ.μ. Αγ. Νικόλαος	211.299
170 τ.μ. Κένγεντυ	322.817

ΟΙΚΟΠΕΔΑ

ΡΟΔΟΣ	€
180 τ.μ - στην Κοραή	82.171
180 τ.μ. - στους Δασκάλους Σ.Δ. 1,2	73.367
300 τ.μ. - στον οικοδ. Συν/σμό "Απόλλων"	79.236
632 τ.μ. - στο Καρακόνερο	146.735
1300 τ.μ. - στο Ροδίνι	305.209
1808 τ.μ. - Οδός Αυσταλίας	1.326.485
3553 τ.μ. - στο Καρακόνερο	777.696
34.000 τ.μ. - στην Ηλιούπολη	1.995.597
ΚΟΣΚΙΝΟΥ	**€**
2100 τ.μ. - επί της Ρόδου Λίνδου	161.408
4.000 τ.μ.- Θέση "Ξηρόκαμπος"	176.082
4000 τ.μ. - Θέση "Πέζουλας"	234.760
4000 τ.μ. - Θέση "παλιά Λατομεία".	164.343
5100 τ.μ. - Στη Θέση "Άγιος Ιωάννης"	267.057
5400 τ.μ.- Θέση "Τσαΐρι"	73.367
8000 τ.μ - Θέση "παλιά Λατομεία"	305.209
8500 τ.μ. - Λεωφ. Τσαΐρι -Αεροδρομίου	174.614
8700 τ.μ. - Επί της Λεωφ. Ρόδου-Λίνδου	381.511
9000 τ.μ.- Θέση "Αγ. Ιωάννης"	475.421
9500 τ.μ. - Θέση "Πύργοι".	196.625
9700 τ.μ. - Επί της Λεωφ. Ρόδου-Λίνδου	645.634
10.000 τ.μ.- Λεώφ. Ρόδου - Καλλιθέας	440.205
13.770 τ.μ.- Θέση "Τσαΐρι".	161.408
14.800 τ.μ.- Θέση "Τσαΐρι"	264.123
20.000 τ.μ.-Θέση "Λατομεία-θέα Φαληράκι"	880.410
25.000 τ.μ.-Θέση "Ξυλουργούς" θέα Τσαΐρι	264.123
50.000 τ.μ.- Θέση "Άγιος Ιωάννης"	1.760.821
ΙΑΛΥΣΟΣ	**€**
160 τ.μ.- Θέση "Καστελοριζιούς"	58.694
400 τ.μ.- Εντός σχεδίου Πόλεως	73.367
1000 τ.μ. - Θέση "Βουνάρα"	64.563
3092 τ.μ. - Θέση "Κανδυλί"	117.388
4000 τ.μ.- Θέση "Κανδυλί"	140.865
4230 τ.μ.- Θέση "Κανδυλί"	146.735
4500 τ.μ.- Επί της λεωφόρου Ηρακλειδών	264.123
4660 τ.μ. Επί της λεωφόρου Ηρακλειδών	264.123
5870 τ.μ.- Θέση "Κανδυλί"	205.429
9700 τ.μ.- Θέση "Κανδυλί"	190.755
4230 τ.μ.- Θέση "Κανδυλί"	148.965
4660 τ.μ.- Επί της λεωφόρου Ηρακλειδών	264.123
5870 τ.μ.- Θέση "Κανδυλί"	205.429
9700 τ.μ.- Θέση "Κανδυλί"	190.755
4230 τ.μ.- Θέση "Κανδυλί"	148.965

ΚΑΤΑΣΤΗΜΑΤΑ - ΓΡΑΦΕΙΑ

	€
28 τ.μ. - Ανάληψη	35.216
30 τ.μ. - Κέντρο Πόλεως	352.164
30 τ.μ. - Ακτή Μιαούλη	146.735
30 τ.μ. - Φαληράκι με 30 τ.μ. Υπογειο	146.735
31 τ.μ. - Ακτή Μιαούλη	234.776
30 τ.μ.- Νιοχώρι	111.518
48 τ.μ.- Κέντρο Πόλεως	293.470
50 τ.μ.- Νιοχώρι	146.735
55 τ.μ.- Μαραθώνος	82.171
59 τ.μ.- Ανάληψη	86.573
59 τ.μ.- Ανάληψη	86.573
65 τ.μ. - Ιαλυσός	117.388
85 τ.μ. - Ανάληψη	190.755
88 τ.μ. - Καναδά	176.082
90 τ.μ.- Φαληράκι Κοντά στο κέντρο	220.102
92 τ.μ. - Π. Πόλη σε 257 τ.μ. Οικόπ.	498.899
92 τ.μ. - Καναδά	498.899
100 τ.μ.- Νιοχώρι	264.123
100 τ.μ. - Νιοχώρι	264.123
100 τ.μ. - Ανάληψη	234.776
100 τ.μ.- Ιξιά	76.302
110 τ.μ.- Κέντρο πόλεως	498.899
127 τ.μ.- Σκέυου Ζερβού	111.519
128 τ.μ.- Νιοχώρι	190.755
142 τ.μ. - Πλησίον Εθνικής Αντίστασεως	117.388
160 τ.μ. - Λεωφ. Ρόδου - Λίνδου	469.552

ΖΗΤΟΥΝΤΑΙ ΔΙΑΜΕΡΙΣΜΑΤΑ, ΚΑΤΑΣΤΗΜΑΤΑ, ΟΙΚΟΠΕΔΑ ΕΝΤΟΣ Ή ΕΚΤΟΣ ΠΟΛΕΩΣ, ΟΙΚΟΠΕΔΑ ΓΙΑ ΠΩΛΗΣΗ - ΑΝΤΙΠΑΡΟΧΗ ΔΑΝΕΙΑ ΔΕΚΤΑ, ΕΥΚΟΛΙΕΣ ΠΛΗΡΩΜΗΣ

ΕΘΝ. ΑΝΤΙΣΤΑΣΗΣ 83 - ΤΗΛ. 22410 73819, 74917 - ΚΙΝ. 6944 374546, 6945 292030 - FAX: 22410 38641- info@euroktimatiki.gr

η ακίνητη αξία σας!

ενοικιασεις

συνέχεια από την προηγούμενη

ΕΝΟΙΚΙΑΖΟΝΤΑΙ ΚΑΙΝΟΥΡΓΙΑ ΔΙΑΜΕΡΙΣΜΑΤΑ ΕΠΙΠΛΩΜΕΝΑ ΣΤΗΝ ΙΞΙΑ ΜΕ ΠΙΣΙΝΑ ΚΑΙ ΚΗΠΟ. ΑΣΑΝΣΕΡ, ΘΕΡΜΑΝΣΗ, ΑΠΟΤΕΛΕΙΤΑΙ ΑΠΟ ΥΠΝΟΔΩΜΑΤΙΟ, ΣΑΛΟΝΙ-ΚΟΥΖΙΝΑ ΕΝΙΑΙΟ, ΕΝΟΙΚΙΟ 300 ΕΥΡΩ ΤΟ ΜΗΝΑ ΧΩΡΙΣ ΕΠΙΒΑΡΥΝΣΗ ΗΛΕΚΤΡΙΚΟΥ ΚΑΙ ΝΕΡΟΥ. ΠΛΗΡ. ΤΗΛ. 2241096388, ΩΡΕΣ 08.00-11.00,6947221389 ΠΕ54379

ΤΟ ΞΕΝΟΔΟΧΕΙΟ ΠΑΡΘΕΝΩΝ ΠΡΟΣΦΕΡΕΙ ΕΙΔΙΚΕΣ ΤΙΜΕΣ ΣΕ ΦΟΙΤΗΤΕΣ ΓΙΑ ΟΛΙΓΟΗΜΕΡΗ ΔΙΑΜΟΝΗ 'Η ΜΕ ΜΗΝΙΑΙΑ ΠΑΡΑΜΟΝΗ. ΒΡΙΣΚΟΜΑΣΤΕ ΣΤΗΝ ΨΑΡΟΠΟΥΛΑ ΕΠΙ ΤΗΣ ΟΔΟΥ ΑΝΘΟΥΛΑ ΖΕΡΒΟΥ 4. ΠΛΗΡ. ΤΗΛ. 2241028112, 6944844177ΠΕ53916

ΔΙΑΜΕΡΙΣΜΑΤΑΚΙΑ studios επιπλωμένα με πλήρη εξοπλισμό aircondition, ψύξη-θέρμανση σε ωραίο και ήσυχο μέρος στην Κρεμαστή για εκπαιδευτικούς. Πληρ. τηλ. 2241094316, 6976712783AE54364

ΔΙΑΜΕΡΙΣΜΑΤΑ ΕΠΙΠΛΩΜΕΝΑ, ΠΟΛΥΤΕΛΕΙΑΣ, ΜΕ ΘΕΑ ΤΗ ΘΑΛΑΣΣΑ, ΚΑΛΛΙΘΕΑ-ΚΟΣΚΙΝΟΥ. ΠΛΗΡ. ΤΗΛ. 2241066212 ΠΕ54363

ΔΙΑΜΕΡΙΣΜΑΤΑ ΔΙΧΩΡΑ ΣΤΗΝ ΙΞΙΑ ΕΠΠΛΩΜΕΝΑ ΚΑΙ ΠΛΗΡΩΣ ΕΞΟΠΛΙΣΜΕΝΑ, Α/C- ΖΕΣΤΟ ΝΕΡΟ. ΜΕ ΤΟΝ ΧΡΟΝΟ. ΠΛΗΡ. ΤΗΛ. 6945343563, 6946509712ΠΕ54362

ΔΙΑΜΕΡΙΣΜΑ επιπλωμένο με ιδιωτικό πάρκιν, καινούργιας κατασκευής, σε ήσυχη περιοχή στην οδό Σωτήρος στην Ιξιά. Πληρ. τηλ. 2241092208 AE54366

ΚΑΤΑΣΤΗΜΑ στο Φαληράκι στην οδό Ερμού 38 τ.μ. Πληρ. τηλ. 2241086067 AE54351

ΕΝΟΙΚΙΑΖΟΝΤΑΙ νεόκτιστα 2άρια στο κέντρο της Ιαλυσού μη επιπλωμένα (ένα υπνοδωμάτιο - σαλόνι - κουζίνα - ενιαίος χώρος - WC) για όλο τον χρόνο. Πληρ. τηλ. 2241095815, 2241095657 AE54356

ΔΩΜΑΤΙΑ επιπλωμένα με πολυκουζινάκι και ατομικό WC σε λογικές τιμές, στην οδό Αθανασίου Διάκου 28 και Παπανικολή (περιοχή Μητροπόλεως. Πληρ. τηλ. (22410)29552, 22127 AE54349

ΕΣΤΙΑΤΟΡΙΟ ΜΠΑΡ 280 Τ.Μ. ΠΕΡΙΟΧΗ ΙΕΡΟΥ ΛΟΧΟΥ 57 ΣΤΗΝ ΙΑΛΥΣΟ, 20 ΜΕΤΡΑ ΑΠΟ ΤΗΝ ΠΑΡΑΛΙΑ ΚΑΙ ΠΩΛΕΙΤΑΙ Ο ΕΞΟΠΛΙΣΜΟΣ ΤΟΥ ΕΣΤΙΑΤΟΡΙΟΥ ΠΛΗΡΗΣ .1 ΤΗΛΕΟΡΑΣΗ 52 ΙΝΤΣΩΝ THOMSON, 24 ΚΑΡΕΚΛΕΣ ΜΠΑΜΠΟΥ ΜΕ 6 ΤΡΑΠΕΖΙΑ, 100 ΚΑΡΕΚΛΕΣ ΕΣΤΙΑΤΟΡΙΟΥ, 6 ΣΚΑΜΠΟ ΤΟΥ ΜΠΑΡ, ΠΑΓΟΜΗΧΑΝΗ, ΛΑΤΖΑ, 3 ΓΟΥΡΝΕΣ, ΨΥΓΕΙΟ 3 ΜΕΤΡΑ ΚΑΙ 2 ΜΕΤΡΑ, ΠΟΤΗΡΙΑ, ΠΙΑΤΑ ΚΑΙ ΜΑΧΑΙΡΟΠΗΡΟΥΝΑ ΓΙΑ 130 ΚΟΥΒΕΡ. ΠΛΗΡ. ΤΗΛ. 2241093425 ΠΕ54358

ΕΠΑΓΓΕΛΜΑΤΙΚΟΣ ΧΩΡΟΣ, 70 τ.μ. ισόγειος και διαμπερής με μεγάλη αυλή, Γεωργίου Παπανδρέου και Τσαβαρή γωνία στην Ανάληψη. Πληρ. τηλ. 22410 78520 και 6944545485. AE54336

ΚΑΤΑΣΤΗΜΑ, ισόγειο, ελεύθερο επί της οδού Σωκράτους, αρ. 88-90 εμβαδού 120 τ.μ. διαμπερές με την οδό Πολυδώρου αρ. 49. Οπως επίσης και πρώτος όροφος του ίδιου καταστήματος με ανεξάρτητη είσοδο από την οδό Πολυδώρου εμβαδού 80 τ.μ. (ενοικιάζονται και τα 2 μαζί, αλλά και χωριστά). Πληρ. τηλέφ.: 22410 27890 ώρες 7 μ.μ.-9 μ.μ., κιν.: 6974819381. AE54328

ΔΙΑΜΕΡΙΣΜΑ 2 υπνοδωματίων, σαλόνι, μπάνιο, κουζίνα, πλησίον Πανεπιστημίου, επιπλωμένο με κεντρική θέρμανση, κατάλληλο για φοιτητές. Πληρ. τηλ. 22410-75511 και 6944666182. AE54332.

ΔΙΑΜΕΡΙΣΜΑ, 3άρι νεόκτιστο στην οδό Οικονομίδου 7 (πάροδος 9ης Μαΐου-περιοχή Ιαλυσού). Πληρ. τηλ. 96772 και 6944290394. AE54326

ΓΚΑΡΣΟΝΙΕΡΑ, σε άριστη κατάσταση επί της οδού Ορφανίδου. Πληρ. τηλ. 30431 (επί της διευθ. ξεν. «ΑΜΠΑΣΑΝΤΟΡ»). AE54347

ΔΙΑΜΕΡΙΣΜΑΤΑ στην Ιξιά, οδός Καΐκη 3, ένα 3άρι μη επιπλωμένο και ένα 2άρι επιπλωμένο. Πληρ. από Δευτέρα έως Παρασκευή 09.00-15.00 κ. Τσαμπίκο, τηλ. 22410 93821-6. AE54335

ΣΤΟ ΚΕΝΤΡΟ ΤΗΣ ΡΟΔΟΥ ΕΝΟΙΚΙΑΖΕΤΑΙ ΔΙΑΜΕΡΙΣΜΑ, 90 τ.μ. ΑΠΕΝΑΝΤΙ ΑΠΟ ΤΑ MAC DONALD'S, ΑΝΑΚΑΙΝΙΣΜΕΝΟ ΚΑΙ ΦΡΕΣΚΟΒΑΜΜΕΝΟ ΣΤΟΝ ΠΡΩΤΟ ΟΡΟΦΟ ΜΕ ΑΝΣΑΝΣΕΡ ΚΑΙ ΘΕΡΜΑΝΣΗ ΚΑΙ ΜΕΓΑΛΕΣ ΒΕΡΑΝΤΕΣ, ΚΑΤΑΛΛΗΛΟ ΓΙΑ ΔΥΟ ΣΠΟΥΔΑΣΤΕΣ. ΠΛΗΡ. ΚΙΝ.: 6972007352 ΚΑΙ 6932278587. ΠΕ54337

ΔΙΑΜΕΡΙΣΜΑ, επί της Παύλου Μελά 80, ισόγειο 85 τ.μ. κατάλληλο για κατοικία ή επαγγελματική στέγη. Πληρ. τηλ. 22928. AE54333

ΕΝΟΙΚΙΑΖΟΝΤΑΙ ΣΤΗΝ ΟΔΟ ΠΑΡΙΣΙΩΝ 12, ΑΝΩ ΡΟΔΙΝΙ: 1) ΙΣΟΓΕΙΟ 327 τ.μ. ΜΕ 177 τ.μ. ΕΝΣΩΜΑΤΩΜΕΝΟ ΠΑΤΑΡΙ. 2) ΔΥΟ ΥΠΟΓΕΙΑ 320 ΚΑΙ 180 τ.μ. ΓΙΑ ΟΠΟΙΑΔΗΠΟΤΕ ΔΡΑΣΤΗΡΙΟΤΗΤΑ. ΠΛΗΡ. ΤΗΛ. 6944690535.ΠΕ54331

ΓΚΑΡΣΟΝΙΕΡΕΣ ΣΕ ΚΕΝΤΡΙΚΗ ΤΟΠΟΘΕΣΙΑ ΣΤΗΝ ΚΡΕΜΑΣΤΗ ΠΛΗΡΩΣ ΕΞΟΠΛΙΣΜΕΝΕΣ ΚΑΙ ΜΕ ΗΛΙΑΚΟ. ΜΟΝΟ ΓΙΑ ΕΚΠΑΙΔΕΥΤΙΚΟΥΣ. ΠΛΗΡ. ΤΗΛ. 6974016725, 2241092766, κ. ΙΑΚΩΒΟ ΠΕ54216

ΖΗΤΕΙΤΑΙ ΓΙΑ ΑΓΟΡΑ

ΚΤΗΜΑ

Πληρ. τηλ. 6932360390 και 6972226339

ΖΗΤΕΙΤΑΙ

Οικόπεδο προς αγορά που να κτίζει στις περιοχές Κοσκινού, Κρεμαστή και Καλυθιές (από το ύψος του Κυριαζή έως το χωριό).

Πληρ. τηλ. 6944745278

ΠΙΠΙΝΟΣ

ΠΩΛΟΥΝΤΑΙ ΜΟΝΟΚΑΤΟΙΚΙΕΣ

150 τμ σε οικόπεδο 650τμ στην Ιαλυσσό Ευρώ 220,000 (ή και σε μαρμαροσοβά Ε 138,000 / μπετά Ευρώ 109,000)

με δάνεια έτοιμα!

22410 23895 / 6944 676 003 / 6944 390 803

www.rhodes-top-properties.com

ΓΙΑΝΝΗΣ ΝΙΚΟΛΙΔΑΚΗΣ

Μηχανολόγος- μηχανικός

Γαλλίας 12 - Ρόδος • τηλ. (22410)22291, 35103

ΠΩΛΟΥΝΤΑΙ

Πολυτελή διαμερίσματα με απεριόριστη θέα, ιδιωτικούς χώρους parking και αποθήκες

Επί της οδού Σελλά και Αισχίνη (περιοχή Δασκάλων) 77 τ.μ., 99 τ.μ., 119 τ.μ.

Επί της οδού Κων. Υδραίου (πλησίον Ρόδου-Λίνδου), 135 τ.μ., 95 τ.μ., 147 τ.μ.

Γραφείο 105 τ.μ. επί της οδού Εθνικής Αντιστάσεως και Τσαλδάρη

ΜΠΕΤΟΝ ΚΑΤΑΣΚΕΥΕΣ

ΟΙΚΟΔΟΜΙΚΕΣ ΕΡΓΑΣΙΕΣ ΣΚΥΡΟΔΕΜΑΤΟΣ

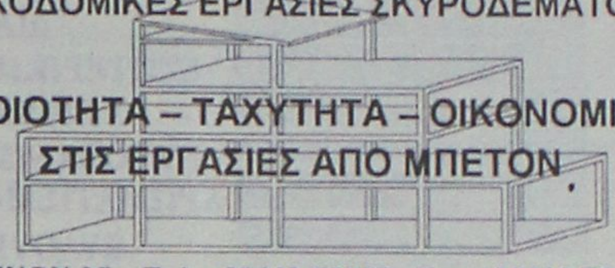

ΠΟΙΟΤΗΤΑ – ΤΑΧΥΤΗΤΑ – ΟΙΚΟΝΟΜΙΑ ΣΤΙΣ ΕΡΓΑΣΙΕΣ ΑΠΟ ΜΠΕΤΟΝ

ΑΘΗΝΩΝ 85 – Τηλ.: 22410.70255 , Fax : 22410.70256

Κιν. 6937.045304

ΠΙΠΙΝΟΣ

ΠΩΛΟΥΝΤΑΙ ΔΙΑΜΕΡΙΣΜΑΤΑ

- 2 και 3 υπνοδωματίων πλησίον ΑΡΑΠΑΚΙ
- 2 υπνοδωματίων στην Ιαλυσό
- 1 και 2 υπνοδωματίων στην Ιξιά έναντι Μίρα Μάρε.

Πληρ. τηλ. 2241023895, 6944390803, 6944676003

www.rhodes-top-properties.com

Το νέο σας εξοχικό σας περιμένει έτοιμο!



Στην ήρεμη και φιλήσυχη Λάρδο, η Ροδίτικη εταιρεία ΜΙΚΟ INVEST Α.Ε. ολοκλήρωσε την κατασκευή του πρώτου πρότυπου συγκροτήματος εξοχικών κατοικιών στο νησί της Ρόδου. Τα *«Άσπρα Σπίτια της Λάρδου»* αποτελούνται από 25 διώροφες κατοικίες σε τρείς τύπους (87 τμ, 104 τμ και 120 τμ) που συνδυάζουν αρμονικά την παραδοσιακή αρχιτεκτονική με τις σύγχρονες οικιστικές προδιαγραφές: Ευρύχωρο καθιστικό με τζάκι, ανοικτή κουζίνα, δύο ή τρία υπνοδωμάτια, δύο μπάνια, ευρύχωρες βεράντες και οικόπεδο από 300τμ και άνω.

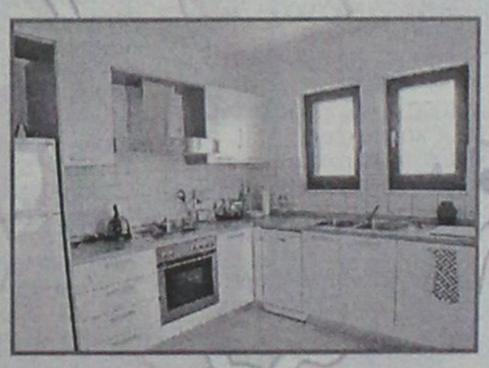



ΟΛΕΣ ΟΙ ΚΑΤΟΙΚΙΕΣ ΕΙΝΑΙ ΠΛΗΡΩΣ ΕΞΟΠΛΙΣΜΕΝΕΣ ΜΕ:

- Κουζίνα εισαγωγής Ιταλίας
- Ηλεκτρ. Εστίες, Φούρνος, Ψυγείο, Πλυντήριο Ρούχων
- Κλιματισμό (Ψύξη / θέρμανση)
- Ντουλάπες Ιταλίας σε κάθε υπνοδωμάτιο
- Δορυφορική κεραία με παροχές στο living room και σε κάθε υπνοδωμάτιο
- Τηλεφωνικές γραμμές ISDN
- Τζάκι
- Ηλιακό θερμοσίφωνα
- Ξύλινα κουφώματα εισαγωγής ειδικών προδιαγραφών με διπλά τζάμια
- Ιδιωτική πισίνα (προαιρετικά)
- Σύστημα αυτόματου ποτίσματος
- Ιδιωτικό δρόμος με ηλεκτρικά ανοιγόμενες μπάρες ασφαλείας & ιδιωτικό parking
- Υπηρεσίες συντήρησης, καθαριότητας & 24ωρη ιατρική κάλυψη (προαιρετικά)

ΣΑΒΒΑΪΔΗΣ & Συνεργάτες

Μεσίτες & Σύμβουλοι Ακινήτων

ΑΠΟΚΛΕΙΣΤΙΚΗ ΔΙΑΘΕΣΗ:

Για περισσότερες πληροφορίες, αλλά και ξεναγήσεις στα «Ασπρα Σπίτια της Λάρδου» επικοινωνήστε με τον κ. Σάββα Σαββαΐδη, στο τηλέφωνο 22410 26281, Fax: 22410-34663, E-mail: info@rre.gr

Market Plan+Tsirigas

ΕΝΟΙΚΙΑΣΕΙΣ

συνέχεια από την προηγούμενη

STUDIOS καινούργια πλήρως επιπλωμένα σε ήσυχη περιοχή της Ιαλυσού. Πληρ.τηλ. 6945077678 ΑΕ54059

ΜΟΝΟΚΑΤΟΙΚΙΑ, στο χωριό Μαριτσά, πλήρως επιπλωμένη, 100 τ.μ. με κήπο, τρία υπνοδωμάτια, κουζίνα, σαλόνι, μπάνιο. Πληρ. τηλ. 22410 94809 κ. Δέσποινα. ΑΕ54330

ΓΙΑ ΔΥΟ ΦΟΙΤΗΤΡΙΕΣ ΜΟΝΟ ΔΙΑΜΕΡΙΣΜΑ ΕΠΙΠΛΩΜΕΝΟ ΜΕ ΠΛΗΡΗ ΕΞΟΠΛΙΣΜΟ ΚΑΙ AIR CONDITION 800 Μ. ΑΠΟ ΤΟ ΠΑΝΕΠΙΣΤΗΜΙΟ ΣΤΟ ΚΕΝΤΡΟ ΤΗΣ ΠΟΛΗΣ. ΠΛΗΡ. ΤΗΛ. 6976822628 ΠΕ54309

ΕΝΟΙΚΙΑΖΕΤΑΙ επιπλωμένο διαμέρισμα 2 δωματίων 40 τ.μ. σαλόνι κουζίνα - υπνοδωμάτιο - WC πλήρως εξοπλισμένο με δίπορτο ψυγείο - φούρνο, μάτια TV - ηλιακό θερμοσίφωνο - ηλεκτρικό καλοριφέρ, πανταχόθεν ελεύθερο, μονωμένη οροφή - βεράντα 12 τ.μ. άνετος χώρος παρκαρίσματος στην Κρεμαστή. Πληρ. τηλ. 2241096742. Σε περίπτωση απουσίας το τηλέφωνο λειτουργεί και τηλεφωνητής, αφήστε μήνυμα για συνεννόηση ΑΕ54305

ΑΡΧΑΓΓΕΛΟΣ, ΕΝΟΙΚΙΑΖΟΝΤΑΙ ΓΚΑΡΣΟΝΙΕΡΕΣ ΚΑΙΝΟΥΡΓΙΕΣ ΜΕ ΚΛΙΜΑΤΙΣΜΟ ΠΛΗΡΩΣ ΕΞΟΠΛΙΣΜΕΝΕΣ ΚΑΙ ΕΠΙΠΛΩΜΕΝΕΣ ΓΙΑ ΟΛΟ ΤΟΝ ΧΡΟΝΟ. ΠΛΗΡ. ΤΗΛ. 6972494339 ΠΕ54302

ΕΝΟΙΚΙΑΖΟΝΤΑΙ στο ξενοδοχείο Σπάρταλης δωμάτια με το μήνα με A/C, ψυγείο, τηλεόραση σε εκπαιδευτικούς, στρατιωτικούς, φοιτητές. Τιμές λογικές στο κέντρο της πόλης. Πληρ. τηλ. 2241024371 ώρες 08.00-16.00 ΑΕ54310

ΕΝΟΙΚΙΑΖΕΤΑΙ μεγάλο διαμέρισμα στο Ροδίνι σε ήσυχη τοποθεσία στον 2ο όροφο. Πλήρως επιπλωμένο και με όλα τα ηλεκτρικά είδη. Αποτελείται από 3 υπνοδωμάτια, θέρμανση πετρελαίου και τα υπόλοιπα. Πληρ. τηλ. 2241020478, τιμή 530 ευρώ ΑΕ54308

ΓΚΑΡΣΟΝΙΕΡΑ επιπλωμένη στον 1ο όροφο σε ήσυχη περιοχή της Ρόδου, με ψυγείο, ηλεκτρική κουζίνα, ηλεκτρικό καλοριφέρ, διπλό κρεβάτι, κεντρική κεραία TV, καρτοτηλέφωνο, και όλο το γοικοκυριό του σπιτιού. Προτιμούνται στρατιωτικοί, εκπαιδευτικοί, αστυνομικοί ή εργένηδες. Αποκλείονται οι αλλοδαποί. Πληρ. τηλ. 2241065122, 6946278872 ΑΕ54296

ΔΙΑΜΕΡΙΣΜΑ επιπλωμένο 115 τ.μ. τρίτου ορόφου προς παραλία Ιαλυσού με ιδιωτική θέρμανση - ηλιακό θερμοσίφωνο, διαμπερές. Πληρ. τηλ. 2241096797 ΑΕ54321

ΕΝΟΙΚΙΑΖΕΤΑΙ διώροφη οικία 68 τ.μ. στην Παλιά Πόλη κοντά στα Λουτρά καινούργια, με ηλιακό, τζάκι, κλιματισμό, πλήρως επιπλωμένο, αποκλείονται οι φοιτητές. Τιμή 480 ευρώ. Πληρ. τηλ. 2241074525, 6936656948 ΑΕ54279

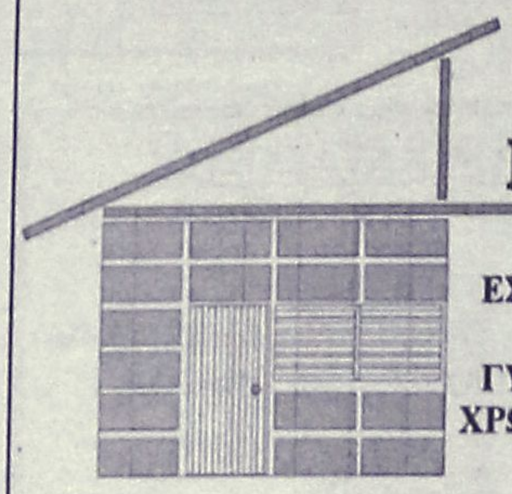

DECO

ΚΑΤΑΣΚΕΥΑΣΤΙΚΗ

ΔΙΑΜΟΡΦΩΣΕΙΣ

ΕΣΩΤΕΡΙΚΩΝ - ΕΞΩΤΕΡΙΚΩΝ ΧΩΡΩΝ

ΧΩΡΙΣΜΑΤΑ - ΨΕΥΔΟΡΟΦΕΣ

ΓΥΨΟΣΑΝΙΔΕΣ - ΤΣΙΜΕΝΤΟΣΑΝΙΔΕΣ

ΧΡΩΜΑΤΙΣΜΟΙ - ΜΟΝΩΣΕΙΣ - ΥΔΡΑΥΛΙΚΑ

ΞΥΛΟΥΡΓΙΚΕΣ ΕΡΓΑΣΙΕΣ

Με ένα τηλεφώνημα κοντά σας **6946-028644**

ΠΩΛΗΣΕΙΣ ΑΚΙΝΗΤΩΝ ΑΠΟ ΤΟ 1973

○ ΔΙΑΜΕΡΙΣΜΑΤΑ

- Βενετοκλέων 85 τ.μ. 33.000.000 δρχ. - 96.845€
- Ροδίνι 50 - 60 τ.μ 12.500.000 δρχ. - 36.683 € - 14.000.000 δρχ. - 41.085 €
- Πειραιώς 72 τ.μ. 29.000.000 δρχ. - 85.106 €
- Ιαλυσός 100 τ.μ. 45.000.000 δρχ.-132.061 €
- Δασκάλους 115 τ.μ., 52.000.000 δρχ.-152.604 €
- Ροδίνι 135 τ.μ. λουξ κατασκευής 53.000.000 δρχ. - 155.539 €
- Κοσκινού 75 τ.μ. λούξ κατασκευής 37.000.000δρχ.-108.584 €
- Κοσκινού 75 τ.μ. λουξ κατασκευής 35.000.000 δρχ. - 102.714€
- Ανάληψη, 116 τ.μ. + 30 τ.μ. γκαράζ 62.000.000 δρχ. λουξ κατασκευής -181,951 €
- Ιαλυσός, 85 τ.μ. 38.000.000 δρχ-111.518 €
- Δασκάλους, 120 τ.μ. 72 εκ. δρχ., λουξ κατασκευής-211.298 €
- Δασκάλους 91 τ.μ. 55 εκ. δρχ. λουξ κατασκευής-161.408 €
- Δασκάλους 85 τ.μ. λουξ κατασκευής
- Δασκάλους 50 τ.μ. λουξ κατασκευής
- Καναδά 115 τ.μ. λουξ κατασκευής
- Καναδά 90 τ.μ. λουξ κατασκευής
- Καναδά 48 τ.μ. λουξ κατασκευής
- Ρόδου-Λίνδου 127 τ.μ. 45.000.000 δρχ.-132.061 €

○ ΗΜΙΤΕΛΗ ΔΙΑΜΕΡΙΣΜΑΤΑ

- Διαμέρισμα 85 τ.μ. Ιαλυσός χτισμένο 22 εκ. δρχ.-64.563 €

○ ΜΕΖΟΝΕΤΕΣ – ΜΟΝΟΚΑΤΟΙΚΙΕΣ

- Κανδυλί 200 τ.μ. με 1.300 τ.μ. οικόπεδο 35.000.000 δρχ. (μπετά) - 102.714 €
- Αγια Βαρβάρα (Τσαΐρι) 120 τ.μ. με 1.000 τ.μ. οικόπεδο σε ύψωμα 55.000.000 δρ. - 161,408 €
- 130 τ.μ. διώροφες μονοκατοικίες με 1000 μ. οικόπεδο στην περιοχή Λαχανιά πάνω στο κύμα λουξ κατασκευής
- 125 τ.μ. μεζονέτες με οικόπεδο 400 μ. στην περιοχή Λαχανιάς πολύ κοντά στην θάλασσα με απεριόριστη θέα 37.500.000 δρχ.-110.051 €
- Κιοτάρι μεζονέτες 100 τ.μ. με 500 μ. οικόπεδο τελειωμένες 35.000.000 δρχ.102.714 €
- 280 τ.μ. και 70 τ.μ. υπόγειο με οικόπεδο 700 τ.μ. Ιαλυσός.
- Ημιτελή 200 τ.μ. σε 750 τ.μ. οικόπεδο 55.000.000 δρχ. σε μπετά-161.408 €
- 160 τ.μ. με οικόπεδο 1300 μ. στα Κοσκινού 40.000.000 δρχ. (μπετά)-117.388 €
- Σορωνή 109+96 με 2.350 τ.μ. οικόπεδο, 75 εκ. δρχ.-220.102 €
- Σορωνή 109+96 με 1.000 τ.μ. οικόπεδο, 60 εκ. δρχ.-176.082 €

○ ΟΙΚΟΠΕΔΑ

- Κιοτάρι 2.250 τ.μ. με δύο άδειες οικοδομής, 100 μ. από την θάλασσα 25.000.000 δρχ. - 73.367 €
- Κιοτάρι 800 τ.μ. με άδεια οικοδομής 150 μ. από θάλασσα 14.000.000 δρχ. - 410.55 €
- Κατταβιά 2.150 τ.μ. πάνω στο δρόμο νερό-ρεύμα 5.500.000 δρχ. -16.140 €
- Λαχανιά 960 τ.μ. άνω στο δρόμο νερό-ρεύμα 3.000.000 δρχ. - 8.804 €
- Κατταβιά 900 τ.μ. εντός οικισμού 5.000.000δρχ. -14.673 €
- Σορωνή 1.850 τ.μ. 22.000.000 δρχ.-64.563 €
- Σορωνή 2.950 τ.μ. 20.000.000 δρχ.-58.694 €
- Γεννάδι 1000 τ.μ. με άδεια οικοδομής 8.500.000 δρχ.-24.944 €
- Ρόδου-Λίνδου 588 τ.μ., 60 εκ. δρχ., συντελεστής 0,8-176.082 €
- Κολύμπια 2.500 στρεμ. 35.000.000-102.714 €
- Παραδείσι, 1500 μ., 8.000.000 δρχ.-23.477 €
- Κατταβιά 650 τ.μ. 4.500.000 δρχ.-13.206 €
- Παραδείσι 170 τ.μ. 6.000.000 δρχ.-17.608 €
- Ρόδος, οδός Γρίβα 240 τ.μ. 140.000.000 δρχ.-410.858 €
- Σορωνή 420 τ.μ. 5.000.000 δρχ.-14.673 €

○ ΚΑΤΑΣΤΗΜΑΤΑ

- Κατάστημα 55 τ.μ. στους Αγίους Αναργύρους 36.000.000 δρχ. - 105.649 €
- Κιοτάρι καφετέρια - μπαρ - ντισκοτέκ 200 τ.μ. εσωτερικός χώρος και 300 τ.μ. αυλή με απεριόριστη θέα ενδιάμεσα σε μεγάλες ξενοδοχειακές μονάδες
- Κατάστημα 46 τ.μ. στην οδό Σκεύου Ζερβού 24.000.000 δρχ.-70.432 €
- Πωλείται επιχείρηση -αναψυκτήριο
- Επιχείρηση σουβλατζίδικο Νέα Αγορά 20 εκ. δρχ.-58.694 €

○ ΚΤΗΜΑΤΑ

- Λαχανιά 7 στρέμματα πάνω στο δρόμο νερό-ρεύμα 25.000.000 δρχ. -73.367 €
- Καλλιθέα 7.600 τ.μ. κοντά στην θάλασσα 114.000.000 δρχ. - 334.556 €
- Πλημμύρι 9 στρέμματα 100 μ. από θάλασσα 35.000.000 δρχ. -102.714 €
- Κιοτάρι 2.500 τ.μ. 6.000.000 δρχ.-17.608 €
- Κιοτάρι 45 στρέμματα πάνω στο κύμα
- Λαχανιά 6.800 τ.μ. νερό-ρεύμα 10.000.000 δρχ.-29.347 €
- Γεννάδι 8 στρέμματα πάνω στο κύμα
- Λαχανά 4.400 τ.μ. 200 μ. από θάλασσα πάνω στο δρόμο 22.000.000 δρχ. - 64.563 €
- Κατταβιά 4.500 τ.μ. νερό-ρεύμα 6.000.000 δρχ. - 17.608 €
- Πλημμύρι 4.500 τ.μ. 7.500.000 δρχ. - 22.010 €
- Λαχανιά 4.440 τ.μ. νερό-ρεύμα 4.000.000 δρχ. - 11.738 €
- Λαχανιά 600 τ.μ. πάνω στο δρόμο 1.500.000 δρχ. - 4.402 €
- Λαχανιά 2.390 τ.μ. 2.500.000 δρχ. - 7.336 €
- Λαχανιά 560 τ.μ. 1.500.000 δρχ. - 4.402 €
- Κοσκινού 4.800 τ.μ. 23.000.000 δρχ. - 67.498 €
- Γεννάδι 20 στρέμματα νερό - ρεύμα και 200 ελιές 15.000.000 δρχ. - 44.020 €
- Κιοτάρι 12 στρέμματα πάνω στο δρόμο 144.000.000 δρχ. - 422.597 €
- Τσαΐρι 4.800 τ.μ. 55.000.000 δρχ. - 161.408 €
- Κιοτάρι 45 στρέμματα κοντά στην θάλασσα σε ύψωμα 135.000.000 δρχ.-396.184 €
- Κιοτάρι 20 στρέμματα 40.000.000 δρχ.-117.388 €
- Λαχανιά 45 στρέμματα 67.500.000 δρχ.-198.092 €
- Λαχανιά 45 στρέμματα 200 μ. από την θάλασσα 135.000.000 δρχ.-396.184 €
- Κανδυλί 4.700 τ.μ. 33.000.000 δρχ.-96.845 €
- Σορωνή 9.500 τ.μ. παραλία 70.000.000 δρχ.-205,429 €
- Φάνες 11.250 στρ. παραλία 80.000.000 δρχ.-234,776 €
- Φάνες 6 στρ. παραλία 42.000.000 δρχ.-123,257 €
- Λάρδος 2 στρ. 20 ελιές 3.000.000 δρχ.-8.804 €
- Κιοτάρι 4.500 τ.μ. με θέα 15.000.000 δρχ.-44.020 €
- Κιοτάρι 50 στρέμματα 225.000.000 δρχ.-660.308 €

○ ΑΠΟΘΗΚΕΣ

-Ασγούρου 180 τ.μ. ισόγειο βιοτεχνικός χώρος 30.000.000 δρχ.-88.041 €
- Ροδίνι 88 τ.μ. ισόγεια 13.000.000 δρχ. - 38.151 €
- Αννης Μαρίας 72 τ.μ. υπόγεια 7.000.000 δρχ. - 20.542 €
- Μητρόπολη 130 τ.μ. ημιυπόγειο 18.000.000 δρχ. - 52.824 €

- **ΑΝΤΑΛΛΑΣΣΟΥΜΕ ΤΟ ΠΑΛΙΟ ΣΠΙΤΙ ΣΑΣ ΜΕ ΚΑΙΝΟΥΡΓΙΟ**
- **ΖΗΤΟΥΝΤΑΙ ΜΕΤΑΧΕΙΡΙΣΜΕΝΑ ΔΙΑΜΕΡΙΣΜΑΤΑ-ΑΜΕΣΗ ΠΩΛΗΣΗ**
- **ΠΩΛΟΥΝΤΑΙ** αποθήκες και βιοτεχνικοί χώροι.
- **ΔΑΝΕΙΑ ΔΕΚΤΑ - ΕΥΚΟΛΙΕΣ ΠΛΗΡΩΜΗΣ**
- **ΑΝΑΛΑΜΒΑΝΟΥΜΕ ΑΝΤΙΠΑΡΟΧΕΣ**

ΣΤΑΜΑΤΗΣ ΜΑΝΩΛΑΚΟΣ

ΩΡΕΣ ΓΡΑΦΕΙΟΥ 8.30-1.00 π.μ. και 5-8 μ.μ.

ΔΗΜ. ΑΝΑΣΤΑΣΙΑΔΗ 45 (παραπλεύρως ΥΠΕΡΑΓΟΡΑΣ ΠΑΠΑΚΥΡΙΑΚΟΥ-ΣΥΝΟΙΚΙΑ ΔΑΣΚΑΛΩΝ)

Τηλέφωνα: 2241023815-78275, 6944698056, 6945769958



ΚΤΗΜΑΤΟΜΕΣΙΤΙΚΟ ΓΡΑΦΕΙΟ

ΑΙΓΑΙΟΚΤΗΜΑΤΙΚΗ

ΠΩΛΟΥΝΤΑΙ

- ΔΙΑΜΕΡΙΣΜΑΤΑ-ΜΟΝΟΚΑΤΟΙΚΙΕΣ

- (ΔΔ)=ΔΑΝΕΙΑ ΔΕΚΤΑ

- 35 τ.μ. Ιαλυσό 4ος ορ. (studio) 30.000 €.(ΔΔ)
- 46 τ.μ. καινούργιο Αραπάκι (1 υπν.) α' ορ. 74.800 €.(ΔΔ)
- 60 τ.μ. καινούργιο Καρακόνερο 30 εκ. - 88.041 € (ΔΔ).
- 70 τ.μ. μον/κία με 100 τ.μ. αυλή, κοντά στο Ρολόι, Π. Πόλη, 28 εκ.-82.171 € (ΔΔ)
- 72 τ.μ. (2 υπν.) Ανάληψη καινούργιο (36 εκ.) 105.649 € (ΔΔ).
- 74 τ.μ. Πειραιώς ισόγειο (2 υπν.) 29 εκ. 85.106 € (ΔΔ)
- 77 τ.μ. καινούργιο Ιαλυσός (2 υπν.) α' ορ. 32 εκ. - 53.910 € (ΔΔ)
- 77 τ.μ. (2 υπν.) καινούργιο β' ορ. Καναδά β' ορ. (46 εκ), 134.996 € (ΔΔ).
- 80 τ.μ. καινούργιο Καρακόνερο (43 εκ.) 126.192 € (ΔΔ)
- 80 τ.μ. μονοκατοικία Π. Πόλη Ρολόι (45 εκ.) - 132.061 € (ΔΔ)
- 80 τ.μ. μον/κία στα Κρητικά, 100.000 € (ΔΔ)
- 80 τ.μ. Αισχύνη (2 υπν.) (β' όρ.) 29 εκ.-85.106 € (ΔΔ)
- 80 τ.μ. Δενδρινού (2 υπν.) 70.000 €
- 80 τ.μ. μον/κία με αυλή 7 Χουρμαδιές με αυλή (ΔΔ)
- 82 τ.μ. β' ορ. διαμ/σμα - γραφείο στο Εθνικό θέατρο 95.000 €
- 87 τ.μ. καινούργιο ρετιρέ β' ορ. 2 υπν. 140.000 € (ΔΔ)
- 90 τ.μ. καινούργιο (β' ορ. 2 υπν.) Καρακόνερο (42 εκ.) - 123.257 € (ΔΔ)
- 90 τ.μ. μον/κία διώροφη (2 υπν.) Παραδείσι με τζάκι 22 εκ. - 64.563 € (ΔΔ)
- 90 τ.μ. ισόγ. Αραπάκι (3 υπν.) 43 εκ.- 126.192 € (ΔΔ)
- 96 τ.μ., 3 υπν., καινούργιο α' ορ. Ιαλυσό (42 εκ.) 123.257 € (ΔΔ)
- 93 τ.μ., 3 υπν., καινούργιο, Ροδίνι, 46 εκ. - 135.000 € (ΔΔ)
- 96 τ.μ. Ιαλυσό (2 υπν.- β' όρ.) 26 εκ. 76.302 € (ΔΔ)
- 97 τ.μ., (3 υπν.) α' όρ., Μητρόπολη (35 εκ.) 102.714 € (ΔΔ)
- 100 τ.μ. Αντισμ. Βολονάκη (3 υπν.) 30 εκ. 88.041 € (ΔΔ)
- 101 τ.μ. (3 υπν.) καινούργιο Ροδίνι με γκαράζ (50 εκ.) - 170.375 € (ΔΔ)
- 107 τ.μ. καινούργιο ρετιρέ Αραπάκι 172.000 € (ΔΔ)
- 116 τ.μ. (3 υπν.) 1ος ορ. Αγ. Αναργύρους 88.041 € -30 εκ. (ΔΔ)
- 116 τ.μ. (ισ. υπ/νο) 3 υπν. Πτολεμαίων 58 εκ.-170.212 € (ΔΔ)
- 117 τ.μ.α' ορ. και 45 τ.μ. σε σοβά στους Δασκάλους (49 εκ.) - 123.257 € (ΔΔ)
- 118 τμ. σε σοβά Δασκάλους, 32 εκ. -93.910 € (ΔΔ)
- 120 τ.μ. καινούργιο πλησίον Μ. Πετρίδη (ισ.), (3 υπν.), 54 εκ. - 158.473 € (ΔΔ)
- 120 τ.μ. μεζ/τα Ροδίνι 80 εκ. 234.776 € (ΔΔ)
- 120 τ.μ. (α' ορ. 4 υπν.) Παν. Ροδίου (50 εκ.) 146.735 € (ΔΔ)
- 120 τ.μ. (3 υπν.) λουξ καινούργιο Δασκάλους ρετιρέ (75 εκ.)- 220.000 € (ΔΔ)
- 122 τ.μ. β' όρ. Ιαλυσό καινούργιο 55 εκ. - 161.408 € (ΔΔ)
- 123 τ.μ. (3 υπν.) γ' ορ. καινούργιο Καναδά 73 εκ. 214.000 € (Δ.Δ.)
- 132 τ.μ. μεζ/τα κοντά Μίρα Μάρε (75 εκ.)-20.229 € (Δ.Δ.)
- 140 τ.μ. μον/κία σε μπετά στους Τρεις σε 1.400 τ.μ. οικόπεδο 32 εκ-93.910 € (ΔΔ).
- 140 τ.μ. μεζ/τα σε 340 μ. οικόπεδο Ιξιά (85 εκ)-243.449 € (Δ.Δ.)
- 140 τ.μ. μον/κία σε μπετά Κοσκινού 38 εκ.-115.518 ευρώ.
- 145 τ.μ. μεζ/τα Κοσκινού σε 2 στρ. οικ. 85 εκ. 250.000 € (ΔΔ)
- 150 τ.μ. μον/κία σε 2 στρ. στην Ιαλυσό 100 εκ.-293.470 € (ΔΔ)
- 174 τ.μ. μεζ/τα Ανάληψη με 45 τ.μ. γκαράζ (85 εκ.) - 249.449 € (ΔΔ)
- 185 τ.μ. (3 υπν.) Μιχ. Πετρίδη Ρετιρέ 85 εκ.-249.449 ευρώ (ΔΔ).
- 180 τ.μ. μον/κία μπετά Τρεις 100.000 €
- 160 τ.μ. κολώνες διαμ/σμα α' ορ. Δασκάλους 32 εκ.-93.910 €.
- 203 τ.μ. διαμ/σμα β' ορ. Μήδεια 85 εκ.-250.000 € (ΔΔ)
- 210 τ.μ. μον/κία σε 500 τ.μ. οικ/δο κοντά Κορδικτώνος 110 εκ. 322.000 € (ΔΔ)

ΚΑΤΑΣΤΗΜΑΤΑ-ΑΠΟΘΗΚΕΣ-ΓΡΑΦΕΙΑ -ΠΑΝΣΙΟΝ

- 35 τ.μ. α' ορ. γραφείο Εθν. Μακαρίου (17 εκ.) - 50.000 €
- 44 τ.μ. (ισόγ.) αποθήκη σαν κατάστημα Σεμερτζίδη 37.000 €
- 55 τ.μ. κατάστημα Βασ. Ηρακλείου 35 εκ.-102.714 € (ΔΔ)
- 60 τ.μ. κατάστημα στ' Ασγούρου (22 εκ.) - 64.563 €
- 71 τ.μ. υπόγεια απ/η με ράμπα Αννης Μαρίας 8 εκ. 23.477 €
- 80 τ.μ. υπ/γεια απ/κη Κένεντυ 12 εκ. 35.216€
- 82 τ.μ. β' ορ. Μανδράκι γραφείο 95.000 €
- 90 τ.μ. (2 απ/κες) 10 εκ.- Δασκάλους 29.347 €
- 127 τ.μ.πανσιόν 6 δωματίων - Λεωφ. Ρόδου-Λίνδου (45 εκ.) 132.061 €
- 150 τ.μ. 6 δωμ. πανσιόν στην Π. Πόλη (35 εκ.) 102.714 €
- 175 τ.μ. κατάστημα Λεωφ. Ρόδου-Λίνδου 70 εκ.-205.429 € (ΔΔ)
- 180 τ.μ. αποθήκη ισόγ. κατάστημα Ροδίνι 132.061 €-45 εκ.
- 320 τ.μ. αποθήκη Ασγούρου 44 εκ.-129.126 €
- Διόροφο κεντρικό κτίριο στο Νιοχώρι.

ΟΙΚΟΠΕΔΑ-ΑΓΡΟΤΕΜΑΧΙΑ

- 160 τ.μ. Καστελοριζιούς- 60.000 €
- 440 τ.μ. Ροδίνι (Σ.Δ. 0,8) 220.000 €
- 620 τ.μ. Σ.Δ. 1,2 Αγ. Αναστασίας
- 2.082 στους Τρεις, κτίζει 220 τ.μ. (60 εκ.)-170.082 € (Δ.Δ.)
- 4,5 στρ. Μαρμάρι Κοσκινού 28 εκ. - 82.171 €
- 4.940 τ.μ. όρια Κρεμαστής 30 εκ.-88.041 €
- 28.280 τ.μ. πάνω στο κύμα Πλημμύρι 45 στρ.
- Γεννάδι (115 εκ.) - 337.736 . €

ΕΝΟΙΚΙΑΣΕΙΣ:

- Πύργος-Αρχοντικό στην Ιαλυσό 300 τ.μ. σε 5 στρ. 1.200 €
- Αποθήκη 6ο χλ. Λεωφόρο Ρόδου Καλιθέας 400 τ.μ. ενοίκιο 350 €

ΑΝΑΛΑΜΒΑΝΟΥΜΕ ΤΗΝ ΕΝΟΙΚΙΑΣΗ ΤΟΥ ΔΙΑΜΕΡΙΣΜΑΤΟΣ ΣΑΣ ΣΕ ΠΟΛΥ ΣΥΝΤΟΜΟ ΧΡΟΝΙΚΟ ΔΙΑΣΤΗΜΑ

ΡΕΝΑ ΒΑΖΟΥΚΟΥ

(ΜΕΣΙΤΗΣ ΑΣΤΙΚΩΝ ΣΥΜΒΑΣΕΩΝ)

ΔΙΕΥΘ. ΓΡΑΦΕΙΟΥ ΔΗΜ. ΘΕΟΔΩΡΑΚΗ 3

9-1 το πρωί και 6.30-9 απ/τα

Δευτέρας-Πέμπτης εκτός Σαβ. και Κυρ.

Τηλ. (22410) 22943-28838 FAX: 28838

email.vazoukou@otenet.gr.

ΡΟΔΟΣ

ενοικιασεις

συνέχεια από την προηγούμενη

ΔΙΑΜΕΡΙΣΜΑ ισόγειο διαμπερές με κήπο και άνετο πάρκινγκ 120 τ.μ. για επαγγελματική στέγη (ιατρείο, δικηγορικό γραφείο κ.λπ.) κοντά στο Πανεπιστήμιο Αιγαίου. Πληρ. τηλ. 2241093306, 6938839199AE54260

ΔΙΑΜΕΡΙΣΜΑ στις Καλυθιές επιπλωμένο ή μη. Πληρ. τηλ. 2241085380 AE54272

ΕΝΟΙΚΙΑΖΟΝΤΑΙ 3άρια, 4άρια, 2άρια, γκαρσονιέρες, studios. Άμεση εξυπηρέτηση. Πληρ. τηλ. 2241067451, 2241067234, 6945471001 AE54296

ΓΚΑΡΣΟΝΙΕΡΕΣ και STUDIOS, καινούργια πλήρως επιπλωμένα, κοντά στο Πανεπιστήμιο και στα ΙΕΚ. Πληρ. τηλ. 22410 78965. AE53832

ΔΙΑΜΕΡΙΣΜΑ στην Αλεξ. Διάκου α' ορόφου πολυκατοικίας 67 τ.μ. με ανεξάρτητη είσοδο, κεντρική θέρμανση κατάλληλο και για γραφείο. Τιμή 350 ευρώ. Πληρ. τηλ. 2241021469 ώρα 9 π.μ.- 5 μ.μ. AE54252

ΕΝΟΙΚΙΑΖΟΝΤΑΙ επί της λεωφ. Ιαλυσού 35 δίπλα στο ξενοδοχείο CORALLI μονά και διπλά επιπλωμένα δωμάτια για μήνες. Πληρ. τηλ. 2241092802 AE54265

ΚΑΤΑΣΤΗΜΑ 52 τ.μ. με είδη ρουχισμού και κεντήματα (με το εμπόρευμα ή όχι) μεγάλο πατάρι, τουαλέτα και αυλή στο Νιοχώρι (οδός Γρίβα). Πληρ. τηλ. 2241020901 ΧΑΕ119

ΔΙΑΜΕΡΙΣΜΑ ημιϋπόγειο, επιφανείας 68 τ.μ. που αποτελείται από δύο υπνοδωμάτια, καθιστικό, χωλ, κουζίνα και WC στην οδό Κοδριγκτώνος 99 γωνία με την οδό Δημητρίου Παππά (απέναντι από το κατάστημα ηλεκτρικών ειδών ELECTRON του κου Μαννάκη). Πληρ. τηλ. 2241027779 ώρες 09-14.00 και 17.00-22.00 AE54325

ΔΩΜΑΤΙΑ με πολυκουζινάκι και θέρμανση στην Παλιά Πόλη της Ρόδου, κατάλληλα για φοιτητές, δασκάλους - καθηγητές πολύ κοντά στο Πανεπιστήμιο. Πληρ. τηλ. 2241031813, fax 2241028360 AE54230

ΔΙΑΜΕΡΙΣΜΑΤΑ των 50 τ.μ. ή 70 τ.μ. καινούργια (2 υπνοδωμάτια, σαλόνι, κουζίνα, ενιαίος χώρος - WC) στον Αρχάγελο, κατάλληλα για εκπαιδευτικούς - στρατιωτικούς για όλο το χρόνο. Πληρ. τηλ. 6974019076 ΧΑΕ109

ΕΝΟΙΚΙΑΖΟΝΤΑΙ στη Ρόδο και επί της οδού Γ. Γρίβα αριθμ. 52: α) Δύο διαμερίσματα επιπλωμένα εμβαδού 50 τ.μ. β) ένα διαμέρισμα επιπλωμένο εμβαδού 90 τ.μ. και γ) ένα γραφείο (ρετιρέ) εμβαδού 80 τ.μ. Πληρ. τηλ. 2241030250, 6932800666 AE54198

ΔΩΜΑΤΙΑ στην Παλιά Πόλη επιπλωμένα σε καινούργιο κτίριο. Πληρ. τηλ. 22410 65902 και 6947931016. AE54348

STUDIO επί της λεωφ. Ρόδου - Λίνδου. Πληρ. τηλ. 22410-62842, 62160 AE54152

ΣΤΗΝ ΘΕΣΣΑΛΟΝΙΚΗ ενοικιάζεται επιπλωμένο διαμέρισμα στην περιοχή Χαριλάου, 3 στάσεις από το Πανεπιστήμιο 120 τ.μ. με κεντρική θέρμανση κατάλληλο για δύο φοιτητές/τριες. Πληρ. τηλ. 2241034308 AE54193

ΕΝΟΙΚΙΑΖΕΤΑΙ μεγάλη ισόγεια αποθήκη 400 μ. περίπου στο 6ο χλμ. Ρόδου-Καλλιθέας ενοίκιο 350 ευρώ. Πληρ: τηλ. 2241022943, 2241028838 AE54192

ΣΤΗΝ ΠΕΡΙΟΧΗ ΣΤΑΔΙΟΥ ΔΙΑΓΟΡΑ (ΚΟΔΡΙΓΚΤΩΝΟΣ 55) ΕΝΟΙΚΙΑΖΟΝΤΑΙ ΕΠΙΠΛΩΜΕΝΑ ΔΙΑΜΕΡΙΣΜΑΤΑ ΓΙΑ ΔΙΑΣΤΗΜΑ ΑΠΟ 1 ΕΒΔΟΜΑΔΑ ΕΩΣ ΚΑΙ ΓΙΑ ΧΕΙΜΕΡΙΝΟΥΣ ΜΗΝΕΣ. ΠΛΗΡ. ΤΗΛ. 22410-31756 ΠΕ54153

ΣΤΗΝ ΚΡΕΜΑΣΤΗ σε ήσυχη περιοχή studios (ευρώ 140) και μικρά διαμερίσματα (ευρώ 250) με το μήνα, επιπλωμένα με πολυκουζινάκι, WC, ντους, ζεστό νερό, μπαλκόνι, κήπο με γκαζόν και άνετο πάρκιν. Πληρ. τηλ. 6937606824, 2241095695, 2241095487 AE54129

ΕΝΟΙΚΙΑΖΟΝΤΑΙ δύο νεόκτιστα δυάρια στην Ιαλυσό κατάλληλα για φοιτητές σε πλεονεκτική θέση για τη μετακίνηση στο Πανεπιστήμιο. Πληρ. τηλ. 2241095815, 2241095657 AE54035

ΕΝΟΙΚΙΑΖΟΝΤΑΙ επιπλωμένα διαμερίσματα, δύο δωματίων, κουζίνα, στο κέντρο της πόλης, χειμώνα-καλοκαίρι. Πληρ. τηλ,. (22410)27608, 73647 AE53900

ΠΩΛΕΙΤΑΙ Ή ΕΝΟΙΚΙΑΖΕΤΑΙ
ΕΠΑΓΓΕΛΜΑΤΙΚΗ ΣΤΕΓΗ
(ανεξάρτητο κατάστημα) 120 τ.μ. σε εμπορικό κέντρο στα Κολύμπια με αποκλειστική χρήση αυλής 300 τ.μ.
Τιμή πώλησης 58700 ευρώ (σε μπετά).
Τιμή ενοικίου 1000 ευρώ (αποπερατωμένο).
Μόνο για λίγες ημέρες.
Πληρ. τηλ. 6945378374

ΠΩΛΟΥΝΤΑΙ
από ιδιώτη ιδιοκτήτη,
μονοκατοικίες,
μεζονέτες 100 τ.μ.
στην παραλία Αφάντου
επί του κύματος.
Πληρ. τηλ. 6942089864

TOP PROPERTIES

GEORGE & SAVAS PIPINOS
ΓΕΩΡΓΙΟΣ & ΣΑΒΒΑΣ ΠΙΠΙΝΟΣ
ΣΥΜΒΟΥΛΟΙ ΚΑΙ ΕΚΤΙΜΗΤΕΣ ΑΚΙΝΗΤΩΝ
REAL ESTATE AGENTS • MEMBER OF F.I.A.B.C.I.-NAEA-C.E.I.
Email: *gpipinos@otenet.gr* ***URL:*** *www.rhodes-top-properties.com* ***and*** *www.pipinos.gr*

Από το 1971



Η "**TOP PROPERTIES**" είναι ατομική επιχείρηση και ανήκει στους Γεώργιο και Σάββα Πιπίνο. Το γραφείο ασχολείται από το 1971 αποκλειστικά και μόνο με επενδύσεις και REAL ESTATE, στο νησί της Ρόδου και στην ευρύτερη περιοχή της Δωδεκανήσου.

ΑΠΕΥΘΥΝΟΜΑΣΤΕ: Στους **σοβαρούς, απαιτητικούς και επιλεκτικούς** επενδυτές-επιχειρηματίες, Ελληνες και ξένους που ενδιαφέρονται να κάνουν μια σοβαρή επένδυση προβολής στο νησί της Ρόδου.

ΠΡΟΣΦΕΡΟΥΜΕ: Α) Υπηρεσίες και πληροφορίες που γίνονται σε προσωπικό επίπεδο με εχεμύθεια, διακριτικότητα και σοβαρότητα.
Β) Μεγάλη γκάμα υψηλής ποιότητας, ακινήτων, όπως:1) Ξενοδοχεία Α' και Β' κατηγορίας των 600-500-350-300 κλινών, 2) Κεντρικά αστικά ακίνητα κατάλληλα για Τράπεζες-καταστήματα-γραφεία, 3) Παραλιακές εκτάσεις, κατάλληλες για τουριστικές επενδύσεις των 150.000-100.000-70.000-50.000-36.000 τ.μ. και 4) Διαμερίσματα και μεζονέτες προβολής, και 5) Αξιόλογες Παραθεριστικές κατοικίες.

ΣΤΟΧΟΣ ΜΑΣ ΕΙΝΑΙ: Να προσφέρουμε στο αγοραστικό μας κοινό υψηλής ποιότητας ακίνητα και ευκαιρίες στο νησί της Ρόδου. Η τριακονταετής και πλέον πείρα μας στον τομέα αυτό αποτελεί εγγύηση.

ΣΥΝΘΗΜΑ ΜΑΣ ΕΙΝΑΙ: Επενδύστε στη ΡΟΔΟ ΤΩΡΑ, σε ακίνητα που ΑΝΤΕΧΟΥΝ ΣΤΟ ΧΡΟΝΟ

Γεώργιος και Σάββας Πιπίνος
ΜΕΣΙΤΕΣ ΑΣΤΙΚΩΝ ΣΥΜΒΑΣΕΩΝ
Γιατί εμείς γνωρίζουμε καλύτερα!

Since 1971

TOP PROPERTIES is a father and son business. The senior, Mr George S. Pipinos, the founder of the office, has carved over the years a reputation for integrity and excellence in the world of Real Estate in the Dodecanese. The junior, Dr. Savas Pipinos, has returned from his studies in the UK to aid in his father´s footsteps.
AT TOP PROPERTIES we try hard to attract important and selective investors, high calibre businessmen/women and discerning professional people, both Greek and foreign, who wish to acquire substantial and valuable property on Rhodes.
We offer our expertise and advice privately, discreetly and in strict confidence.
We keep a comprehensive list of real estate of the highest specifications:
a. A' and B' class hotels (600, 500, 350, 300 beds capacity)
b. Centrally situated office buildings and other business premises.
c. Seaside land, ideal for development (hotels, holiday resorts, etc), of 150.000, 100.000, 70.000, 50.000, 36.000 square metres.
d. Villas, luxury apartments, detached, semi-detached and terraced houses.
e. Holiday and Retirement Homes.
Our aim is to give our clients the opportunity to acquire value for money, first class real estate on Rhodes. Our 30 and more years of experience is our warranty.
Our motto is Invest in Rhodes, Invest in property, It stands the test of time.



TOP PROPERTIES
George and Savas Pipinos
Because we know best

KENNENTY 38, ΡΟΔΟΣ, 85 100, ΤΗΛ. (22410) 23895,FAX: (22410) 20883
38 KENNEDY STR., RHODES, 85 100, TEL. (22410) 23895, FAX: (22410) 20883

ΟΙΚΟΔΟΜΗ ΡΟΔΟΥ

ΤΕΧΝΙΚΗ–ΚΑΤΑΣΚΕΥΑΣΤΙΚΗ ΕΤΑΙΡΕΙΑ
ΠΩΛΟΥΝΤΑΙ

1) **Καταστήματα, διαμερίσματα και οροφοδιαμερίσματα** στην οδό Αμστερνταμ, Βερολίνου και Μαδρίτης στο Ροδίνι διαφόρων μεγεθών (σε συγκρότημα 9 πολυκατοικιών)
2) **Μονοκατοικίες** 150 τ.μ. η κάθε μία σε κτήμα 2.000 τ.μ. (υπό κατασκευή)
3) **Μονοκατοικίες** στο Κιοτάρι Ασκληπειού (στο κύμα) 120 τ.μ. σε κτήμα 1.300 τ.μ. εκάστη (υπό κατασκευή)
4) **Διώροφες μονοκατοικίες** των 100 τ.μ. στο Γεννάδι, 200 μέτρα από τη θάλασσα σε κτήμα 1.300 τ.μ. (υπό κατασκευή)

ΟΙΚΟΔΟΜΗ ΡΟΔΟΥ

Δεκτά δάνεια και ευκολίες πληρωμής έχουμε τις καλύτερες τιμές της αγοράς.

Καμύνδου 4- Ρόδος-85100 Τηλ.: 22410/60460- 2 Fax: 22410/60463

ΜΑΝΟΛΗΣ ΣΠΥΡΙΔΗΣ
Πολιτικός Μηχανικός Δ.Π.Θ.
(Κιν:693 6660460)

ΚΩΣΤΑΣ ΚΩΝΣΤΑΝΤΙΝΙΔΗΣ
εργολάβος
(ΚΙΝ.: 694 6999906)



ΠΩΛΟΥΝΤΑΙ

Διαμερίσματα λουξ κατασκευής των 82 τ.μ. και των 93 τ.μ. σε νεόκτιστη οικοδομή με ασανσέρ και ιδιωτικό πάρκιν στην οδό Σμύρνης, περιοχή Ροδίνι

ΖΗΤΟΥΝΤΑΙ

οικόπεδα για αντιπαροχή ή ανταλλαγή

ΑΝΑΛΑΜΒΑΝΟΥΜΕ

ιδιωτικά έργα πάσης φύσεως οικοδομικών εργασιών

ΧΑΤΖΗΜΙΧΑΛΗΣ ΚΩΝΣΤΑΝΤΙΝΟΣ
ΔΟΜΙΚΟΣ ΕΡΓΟΛΑΒΟΣ ΔΗΜΟΣΙΩΝ
ΚΑΙ ΙΔΙΩΤΙΚΩΝ ΕΡΓΩΝ
ΤΗΛ. (22410)21834, 6936609834, 6974198504

ενοικιασεις

συνέχεια από την προηγούμενη

ΕΝΟΙΚΙΑΖΟΝΤΑΙ ΣΤΟ ΠΑΡΑΔΕΙΣΙ ΕΠΙ ΤΗΣ ΚΕΝΤΡΙΚΗΣ ΛΕΩΦΟΡΟΥ ΕΠΙΠΛΩΜΕΝΑ ΜΙΚΡΑ ΔΙΑΜΕΡΙΣΜΑΤΑ (40 Τ.Μ.) ΠΟΛΥΤΕΛΗ, ΔΙΑΜΠΕΡΗ, ΜΕ ΔΙΠΛΕΣ ΒΕΡΑΝΤΕΣ, ΩΡΑΙΟΤΑΤΗ ΘΕΑ, ΜΕΣΑ ΣΕ ΚΗΠΟ 4000 Τ.Μ. ΚΙΟΣΚΙ, ΑΝΕΤΟ ΠΑΡΚΙΝ, ΗΛΙΑΚΟΥΣ ΘΕΡΜΟΣΙΦΩΝΕΣ, ΩΡΑΙΑ ΑΡΧΙΤΕΚΤΟΝΙΚΗ ΓΙΑ ΔΡΟΣΕΡΗ ΕΥΧΑΡΙΣΤΗ ΔΙΑΜΟΝΗ. ΕΝΟΙΚΙΑΖΟΝΤΑΙ ΜΕ ΤΟ ΜΗΝΑ, ΤΗΝ ΕΒΔΟΜΑΔΑ Ή ΤΗΝ ΗΜΕΡΑ. ΠΡΟΤΙΜΟΥΝΤΑΙ ΕΚΠΑΙΔΕΥΤΙΚΟΙ-ΣΤΡΑΤΙΩΤΙΚΟΙ-ΔΗΜ. ΥΠΑΛΛΗΛΟΙ. ΠΛΗΡ. ΤΗΛ. 2241081175, 2241-032713 ΠΕ53586

ΓΚΑΡΣΟΝΙΕΡΕΣ καινούργιες, επιπλωμένες, δίχωρες, στην Ανάληψη. Πληρ. τηλ. 6944788723 ΑΕ54148

ΕΝΟΙΚΙΑΖΟΝΤΑΙ: α) οροφοδιαμέρισμα 160 τ.μ. επί της Κοδριγκτώνος ανεξάρτητο με κεντρική θέρμανση, τζάκι λουξ, β) διαμέρισμα 120 τ.μ. λουξ νεόκτιστο με θέρμανση, θέα περιόριστη εντοιχιζόμενη κουζίνα και με ηλεκτρικά σκεύη. Πληρ. Κτημ/κό Γραφείο Ελένης Βρατσάλη τηλ. 2241065300, 6945105362 ΑΕ54097

ΔΙΑΜΕΡΙΣΜΑ επιπλωμένο δύο δωματίων 40 τ.μ. πλήρως εξοπλισμένο με δίπορτο ψυγείο - φούρνο - TV - ηλιακό θερμοσίφωνο - ηλεκτρικό καλοριφέρ - αερόθερμο - εγκατάσταση για πλυντήριο ρούχων - βεράντα 12 τ.μ. - άνετος χώρος παρκαρίσματος - μονωμένη οροφή και άλλες παροχές. Τηλέφωνο και τηλεφωνητής για να αφήσετε μήνυμα σε περίπτωση απουσίας 2241096742. Το διαμέρισμα ευρίσκεται στην Κρεμαστή ΑΕ54092

ΕΝΟΙΚΙΑΖΟΝΤΑΙ μονόχωρα studios στην πιο ήσυχη περιοχή του Φαληρακίου (δίπλα στην εκκλησία του Αγ. Νεκταρίου) με το μήνα ή το χρόνο. Ενοίκιο 250 ευρώ το μήνα. Πληρ. τηλ. 6944548683 ώρες 9 π.μ.-2 μ.μ. και 6 μ.μ.-9 μ.μ. ΑΕ54095

ΔΙΑΜΕΡΙΣΜΑ δυάρι επιπλωμένο με ηλιακό θερμοσίφωνα, καινούργιο άνετο πάρκιν επί της Λεωφ. Ρόδου-Καμείρου, περιοχή Θεολόγος. Πληρ. τηλ. 2241020675 ΑΕ54058

ΑΠΟΘΗΚΗ ψηλοτάβανη (5 μ. ύψος) 400 τ.μ. στην περιοχή ΙΚΑΡΟΣ. Πληρ. τηλ. 6944361926 ΑΕ54045

ΣΕ ΝΕΟΚΤΙΣΤΟ ΚΤΙΡΙΟ ΣΤΗΝ ΚΡΕΜΑΣΤΗ ΕΝΟΙΚΙΑΖΟΝΤΑΙ STUDIOS ΚΙ ΕΠΙΠΛΩΜΕΝΑ ΔΙΑΜΕΡΙΣΜΑΤΑ ΜΕ ΤΟΝ ΜΗΝΑ ΣΕ ΕΙΔΥΛΛΙΑΚΟ ΠΕΡΙΒΑΛΛΟΝ ΚΑΤΑΛΛΗΛΟ ΓΙΑ ΦΟΙΤΗΤΕΣ, ΔΑΣΚΑΛΟΥΣ ΚΑΙ ΣΤΡΑΤΙΩΤΙΚΟΥΣ. ΠΛΗΡ. ΤΗΛ. 6973310194, 6976622874ΠΕ53882

ΕΝΟΙΚΙΑΖΟΝΤΑΙ τα παρακάτω επιπλωμένα και πλήρως εξοπλισμένα **ΔΙΑΜΕΡΙΣΜΑΤΑ** κατάλληλα για φοιτητές-τριες, απο 1-10-2003, κοντά στο Παν/μιο: 1) Δύο διαμερίσματα των 40 τ.μ., σε δεύτερο όροφο, αποτελούμενα από υπνοδωμάτιο, καθιστικό, κουζίνα, WC και 2) Ενα διαμερισματάκι των 20 τ.μ. ισόγειο studio. Πληρ. τηλ. 22410-25468, Μυστρά 34, Ρόδος ΑΕ53957

ΕΝΟΙΚΙΑΖΟΝΤΑΙ ΠΟΛΥΤΕΛΗ ΜΙΚΡΑ ΔΙΑΜΕΡΙΣΜΑΤΑ ΤΩΝ 40 Ή 60 Τ.Μ. ΓΙΑ ΕΝΑ Ή ΔΥΟ ΑΤΟΜΑ, ΓΙΑ ΟΛΟ ΤΟ ΧΡΟΝΟ Ή ΜΙΚΡΟΤΕΡΟ ΧΡΟΝΙΚΟ ΔΙΑΣΤΗΜΑ Ή ΚΑΙ ΜΕ ΤΗΝ ΗΜΕΡΑ, ΕΥΡΥΧΩΡΑ ΚΑΙ ΜΕ ΜΕΓΑΛΕΣ ΒΕΡΑΝΤΕΣ. ΖΕΣΤΟ ΝΕΡΟ ΜΕ ΗΛΙΑΚΟΥΣ ΧΕΙΜΩΝΑ-ΚΑΛΟΚΑΙΡΙ, AIR-CONDITION, ΕΥΚΟΛΟ ΠΑΡΚΙΝ ΚΑΙ ΠΛΗΡΩΣ ΕΠΙΠΛΩΜΕΝΑ. ΣΤΟ ΠΑΡΑΔΕΙΣΙ ΤΗΣ ΡΟΔΟΥ. ΤΙΜΕΣ ΚΑΛΕΣ ΓΙΑ ΣΤΡΑΤΙΩΤΙΚΟΥΣ, ΕΚΠΑΙΔΕΥΤΙΚΟΥΣ ΚΑΙ ΓΕΝΙΚΑ ΔΗΜΟΣ. Υ-ΠΑΛΛ. ΠΛΗΡ. ΤΗΛ. 73807-81210, ΚΙΝ. 6947429235. ΠΕ52153

ΚΑΤΑΣΤΗΜΑ ΔΙΩΡΟΦΟ 51 Τ.Μ. ΙΣΟΓΕΙΟ, 53 Τ.Μ. ΣΤΟΝ ΠΡΩΤΟ ΟΡΟΦΟ, ΜΕ ΒΕΡΑΝΤΑ 31 Τ.Μ. ΣΤΗΝ ΡΟΔΟ (ΟΔΟΣ ΓΕΩΡΓΙΟΥ ΛΕΟΝΤΟΣ) ΚΟΝΤΑ ΣΤΑ ΞΕΝ. ΜΑΝΟΥΣΟΣ ΚΑΙ ΑΘΗΝΑ, ΚΑΤΑΛΛΗΛΟ ΓΙΑ ΕΣΤΙΑΤΟΡΙΟ, ΚΑΦΕΤΕΡΙΑ, ΓΡΑΦΕΙΟ ΤΑΞΙΔΙΩΝ, ΚΟΜΜΩΤΗΡΙΟ, ΦΑΡΜΑΚΕΙΟ, ΑΝΘΟΠΩΛΕΙΟ, ΦΩΤΟΓΡΑΦΕΙΟ, ΟΔΟΝΤΙΑΤΡΕΙΟ, ΤΕΧΝΙΚΟ ΓΡΑΦΕΙΟ Ή ΟΠΟΙΑΔΗΠΟΤΕ ΑΛΛΗ ΧΡΗΣΗ. ΠΛΗΡ. ΤΗΛ. 2241035450, 6977781111 ΑΠΟ 09.00 ΕΩΣ 13.00 ΚΑΙ ΑΠΟ 19.00-21.00 ΠΕ53924

ΚΑΤΑΣΤΗΜΑ 79 Τ.Μ. ΜΕ ΔΩΜΑΤΙΟ 21 Τ.Μ. ΣΤΟΝ ΠΡΩΤΟ ΟΡΟΦΟ, ΣΤΗΝ ΡΟΔΟ (ΟΔΟΣ ΟΡΦΑΝΙΔΟΥ) ΚΑΤΑΛΛΗΛΟ ΓΙΑ ΜΠΑΡ, ΚΕΝΤΡΟ ΔΙΑΣΚΕΔΑΣΕΩΣ, ΣΟΥΒΛΑΤΖΙΔΙΚΟ, ΠΙΤΣΕΡΙΑ, ΜΙΝΙ ΜΑΡΚΕΤ, ΚΑΦΕΤΕΡΙΑ, ΠΡΑΚΤΟΡΕΙΟ ΠΡΟΠΟ, ΚΟΜΜΩΤΗΡΙΟ Ή ΟΠΟΙΑΔΗΠΟΤΕ ΑΛΛΗ ΧΡΗΣΗ. ΠΛΗΡ. ΑΠΟ 09.00-13.00 ΚΑΙ ΑΠΟ 19.00-21.00 ΣΤΑ ΤΗΛ. 2241035450, 6977781111 ΠΕ53925

ΕΝΟΙΚΙΑΖΟΝΤΑΙ επαγγελματικοί χώροι σε προνομιακή τουριστική τοποθεσία (λεωφόρος Ρόδου-Καλλιθέας έναντι ξενοδοχείου "Paradise") μαζί με την αντίστοιχη αυλή τους (ιδανικό σημείο για ταβέρνα μαγαζιά). Πληρ. τηλ. 6944780053, 6944416001, 2241028650ΑΕ53888

ΓΚΑΡΣΟΝΙΕΡΑ ΑΠΟΤΕΛΟΥΜΕΝΗ ΑΠΟ ΚΥΡΙΩΣ ΔΩΜΑΤΙΟ, ΠΡΟΘΑΛΑΜΟ, ΜΠΑΝΙΟ, ΒΕΡΑΝΤΑ, ΣΤΟΝ Α' ΟΡΟΦΟ, ΚΑΤΑΛΛΗΛΗ ΜΟΝΟ ΓΙΑ ΕΠΑΓΓΕΛΜΑΤΙΚΗ ΧΡΗΣΗ (ΓΡΑΦΕΙΟ-ΙΑΤΡΕΙΟ Κ.ΛΠ.), Κ. ΠΑΛΑΙΟΛΟΓΟΥ 105 (ΠΑΡΚΟ ΑΓ. ΙΩΑΝΝΟΥ). ΠΛΗΡ. κ. ΕΥΑΓΓΕΛΙΑ ΤΗΛ. (22410)81540, 81541ΧΠΕ112

ΕΝΟΙΚΙΑΖΕΤΑΙ Ή ΠΩΛΕΙΤΑΙ ΕΣΤΙΑΤΟΡΙΟ - ΨΗΣΤΑΡΙΑ, λόγω υγείας, στη Θολό, κοντά στο ξενοδοχείο Ντορέτα. Δυνατότητα για εργασία χειμώνα - καλοκαίρι. Πληρ. τηλ. 6972878604 ΑΕ53761

ΔΙΑΜΕΡΙΣΜΑΤΑ, δίχωρα επιπλωμένα, 50 τ.μ. στην περιοχή της Ιξιάς, με χώρο στάθμευσης, κήπο, θέρμανση και ζεστό νερό, ιδανικά για εκπαιδευτικούς, γιατρούς, δημόσιους υπαλλήλους, φοιτητές, στρατιωτικούς, γιατρούς και οικογένειες. Πληρ. τηλ. 22410 90163 και κινητό 6932482442.

ΧΩΡΟΙ ΑΠΟΘΗΚΕΥΣΗΣ ΕΝΟΙΚΙΑΖΟΝΤΑΙ ΠΕΡΙΦΡΑΓΜΕΝΟΙ, ΑΣΦΑΛΕΙΣ, ΥΠΑΙΘΡΙΟΙ, ΗΜΙΥΠΑΙΘΡΙΟΙ, ΚΑΙ ΚΛΕΙΣΤΟΙ ΚΑΤΑΛΛΗΛΟΙ ΓΙΑ ΑΠΟΘΗΚΕΥΣΗ ΕΝΟΙΚΙΑΖΟΜΕΝΩΝ ΑΥΤΟΚΙΝΗΤΩΝ ΚΑΙ ΠΟΥΛΜΑΝ. ΠΛΗΡ. ΤΗΛ. (22410)38400 ΩΡΕΣ 08.00-15.00 κ. ΓΙΩΤΑ ΧΠΕ1913

ΕΝΟΙΚΙΑΖΕΤΑΙ χώρος οικοπέδου δια την τοποθέτηση περιπτέρου. Πληρ. τηλ. 2241025242 ΧΑΕ097

ΑΠΟΘΗΚΕΣ ΣΤΗΝ ΙΑΛΥΣΟ, ΕΝΟΙΚΙΑΖΟΝΤΑΙ 1) ΑΠΟΘΗΚΕΥΤΙΚΟΙ ΧΩΡΟΙ ΑΠΟ 100 ΕΩΣ 2000 Τ.Μ. ΚΑΙ ΥΨΟΣ 8 Μ. ΑΣΦΑΛΕΙΣ ΜΕ ΜΕΓΑΛΟΥΣ ΧΩΡΟΥΣ ΔΙΑΚΙΝΗΣΗΣ ΦΟΡΤΩΣΗΣ ΚΑΙ ΕΚΦΟΡΤΩΣΗΣ ΠΡΟΪΟΝΤΩΝ, 2) ΥΠΑΙΘΡΙΟΙ ΧΩΡΟΙ ΠΕΡΙΦΡΑΓΜΕΝΟΙ, ΑΣΦΑΛΕΙΣ, ΚΑΤΑΛΛΗΛΟΙ ΓΙΑ ΑΠΟΘΗΚΕΥΣΗ ΠΡΟΪΟΝΤΩΝ ΣΕ ΠΑΛΕΤΕΣ. ΠΛΗΡ. ΤΗΛ. (22410)38400 ΑΠΟ ΔΕΥΤΕΡΑ ΕΩΣ ΠΑΡΑΣΚΕΥΗ 08.00-15.00 κ. ΓΙΩΤΑ ΧΠΕ1912

ΕΝΟΙΚΙΑΖΟΝΤΑΙ ΔΙΧΩΡΑ ΕΠΙΠΛΩΜΕΝΑ ΔΙΑΜΕΡΙΣΜΑΤΑ 50 Τ.Μ. ΣΤΗΝ ΠΕΡΙΟΧΗ ΤΗΣ ΙΞΙΑΣ, ΜΕ ΧΩΡΟ ΣΤΑΘΜΕΥΣΗΣ, ΚΗΠΟ, ΠΙΣΙΝΑ, ΘΕΡΜΑΝΣΗ ΚΑΙ ΖΕΣΤΟ ΝΕΡΟ, ΙΔΑΝΙΚΑ ΓΙΑ ΕΚΠΑΙΔΕΥΤΙΚΟΥΣ, ΓΙΑΤΡΟΥΣ, ΣΤΡΑΤΙΩΤΙΚΟΥΣ. ΠΛΗΡ. ΤΗΛ. 2241093172, ΚΙΝ. 6944658034 www.eleonas.net ΧΠΕ017

ΕΝΟΙΚΙΑΖΟΝΤΑΙ STUDIOS ΜΕ ΤΟ ΜΗΝΑ Ή ΜΕ ΤΗΝ ΗΜΕΡΑ ΠΛΗΡΩΣ ΕΠΙΠΛΩΜΕΝΑ ΜΕ ΠΟΛΥΚΟΥΖΙΝΑΚΙ, ΨΥΓΕΙΟ, ΝΤΟΥΣ, WC, ΤΗΛΕΦΩΝΟ, ΜΠΑΛΚΟΝΙ, ΖΕΣΤΟ ΝΕΡΟ ΕΠΙ 24ΩΡΟΥ ΒΑΣΕΩΣ ΣΤΗΝ ΠΙΟ ΗΣΥΧΗ ΠΕΡΙΟΧΗ ΤΗΣ ΠΟΛΗΣ ΡΟΔΟΥ (ΠΕΡΙΟΧΗ ΔΑΣΚΑΛΩΝ), ΟΔΟΣ ΜΑΝΩΛΗ ΠΑΠΑΜΑΝΩΛΗ ΑΡΙΘΜ. 12 ΚΑΘΕΤΟΣ ΕΠΙ ΤΗΣ ΣΤΕΛΙΟΥ ΚΩΤΙΑΔΗ. ΠΛΗΡ. ΤΗΛ. (22410)37244 ΧΠΕ283

ΚΑΤΑΣΤΗΜΑ 75 τ.μ. με βιτρίνα 6,50 μ. σε εμπορικό δρόμο της Παλιάς Πόλης της Ρόδου. Πληρ. τηλ. 69.44.88.11.22 και 2241037753. ΧΑΕ111

PUB-ΚΑΦΕΤΕΡΙΑ στο τουριστικό κέντρο-πλησίον νέου καζίνο. Πλήρως εξοπλισμένη ανακαινισμένη, η καλύτερη στο είδος της. Συμβόλαιο 12ετές. Πληροφορίες άλλες δεν θα δοθούν στο τηλέφωνο. Συζητείται και η πώληση. Πληρ. για συνεννόηση τηλ. 2241078392, 6977/339669, 6936/607154 μετά τις 12 το μεσημέρι. ΧΑΕ1501

πωλησεις– αγορες ακινητων & επιχειρησεων

ΠΩΛΕΙΤΑΙ ο α' όροφος στους Δασκάλους αποτελούμενος από δύο διαμερίσματα σε τούβλα 117 τ.μ. και 45 τ.μ. τιμή 123.257 ευρώ (42 εκ.). Επίσης μεζονέτα καινούργια έτοιμη στα Κοσκινού 145 τ.μ. σε 2 στρ. οικόπεδο. Τιμή 250.000 ευρώ (85 εκ.) και 174 τ.μ. μεζονέτα στην Ανάληψη με 45 τ.μ. γκαράζ (85 εκ.) - 250.000 ευρώ. Πληρ. ΑΙΓΑΙΟΚΤΗΜΑΤΙΚΗ τηλ. 2241022943, 2241028838, 6945466773 ΑΟ54392

ΠΩΛΕΙΤΑΙ το εστιατόριο "ΣΚΑΝΤΙΑ" Ηρώων Πολυτεχνείου 14 μόνο σοβαρές προτάσεις. Πληρ. τηλ. 6944389233 ΑΟ54306

ΚΑΤΑΣΤΗΜΑ 27 τ.μ. στην παραλία Ιαλυσού. Πληρ. τηλ. 2241090311 ΑΟ54380

ΠΩΛΟΥΝΤΑΙ α) αγρόκτημα στην παραλία Καλάθου 3.250 τ.μ. β) αγρόκτημα εντός οικισμού Καλάθου 5.580 τ.μ. δ) αγρόκτημα 4.600 τ.μ. μετά την διασταύρωση προς Πυλώνα 100 μέτρα. Πληρ. τηλ. 6973787582 ΑΟ54372

ΔΙΑΜΕΡΙΣΜΑ, στην Αθήνα, 50 τ.μ., υπερυψωμένο ισόγειο, απέναντι από Πανεπιστημιούπολη, Ανω Ιλίσια, θέα πάρκο, κεντρική θέρμανση, δρύινα πατώματα, δύο δωμάτια πρόσοψης, χωλ, κουζίνα, μπάνιο, αντισεισμικής κατασκευής. Λόγω ανάγκης 75.000 ευρώ. Πληρ. τηλ. 22410-31093. ΑΟ54334

ΠΩΛΕΙΤΑΙ ΚΟΜΜΩΤΗΡΙΟ εξοπλισμένο. Επίσης πωλείται εξοπλισμός κομμωτηρίου ξεχωριστά. Πληρ. Σωκράτης, τηλ. 22410 25556 και 6976892703. ΑΟ54338

ΠΩΛΟΥΝΤΑΙ α) πολυτελή οροφοδιαμερίσματα σε μικρό κτίριο 117 τ.μ. στο Ροδίνι, β) στο Ροδίνι διαμέρισμα 90 τ.μ. υπό κατασκευή. Τιμή προσιτή. Πληρ. κα. Μαρίνα "ΚΤΗΜΑΤΙΚΗ ΠΡΟΟΠΤΙΚΗ" τηλ. 2241037906, 6972292958 ΑΟ54322

ΠΩΛΟΥΝΤΑΙ α) στην Ιαλυσό διαμερίσματα 100-108 υπό κατασκευή, β) στο Ροδίνι διαμερίσματα των 2 και τριών υπνοδωματίων υπό κατασκευή, γ) στην Κρεμαστή έκταση 1840 τ.μ. Τιμή 70.000 ευρώ. Πληρ. κα. Μαρίνα "ΚΤΗΜΑΤΙΚΗ ΠΡΟΟΠΤΙΚΗ" τηλ. 2241037906, 6972292958 ΑΟ54407

ΕΠΙΧΕΙΡΗΣΗ στην Ιαλυσό με είδη λαϊκής τέχνης. Μόνο σοβαρές προτάσεις. Πληρ. τηλ. 6937196820 Τζαναμπέτης Κωνσταντίνος ΑΟ54323

κεφάλαιο

Κτηματομεσιτικό - Συμβουλευτικό Γραφείο

ΔΙΑΜΕΡΙΣΜΑΤΑ ΠΩΛΟΥΝΤΑΙ

- 30 τ.μ , ρετιρέ γκαρσο-νιέρα , Ιξιά , 10.εκ-29.347 €
- 41 τ.μ,ισόγειο,1 υπν/τιου , αυλή,καινούριο , Ανάληψη , 23εκ- 67.500 €
- 41 τ.μ, 2ου ,1 υπν/τιου , αυλή,καινούριο , Ανάληψη , 23εκ- 67.500 €
- 58 τ.μ,ισόγειο,1 υπν/τιου , καινούριο , Ροδίνι , 30εκ-88.041 €
- 60 τ.μ,1ου ,1 υπν/τιου , Ανάληψη , 19εκ- 55.760 €
- 72 τ.μ , 3ου ,2υπν/τιων , Ανάληψη ,36 εκ-105.649 €
- 80 τ.μ ,ισόγειο,2υπν/τιων, καινούριο,Ροδίνι, 39 εκ-114.453 €
- 81 τ.μ,2ου,2 υπν/τιων κατάλληλο για γραφειακό χώρο,Κέντρο,40εκ117.388 €
- 82 τ.μ ,1ου ,2υπν/τιων, καινούριο,Τριάντα 32 εκ-93.910 €
- 86 τ.μ ,ισόγειο,2υπν/τιων, αυλή ,καινούριο,Τριάντα 38 εκ- 111.518 €
- 87 τ.μ ,1ου ,2υπν/τιων, καινούριο,Τριάντα 39 εκ-114.453 €
- 90 τ.μ , 2ου ,2υπν/τιων , καινούριο,Ανάληψη ,37 εκ-108.584 €
- 93 τ.μ ,1ου ,3υπν/τιων, καινούριο,Ροδίνι, 46 εκ-134.996 €
- 95 τ.μ , 1ου ,3υπν/τιων , Δασκάλους ,34 εκ-99.780 €
- 96 τ.μ , 2ου ,3υπν/τιων , Ανάληψη ,37 εκ-108.584 €
- 100 τ.μ ,1ου ,3υπν/τιων, καινούριο,Τριάντα 45 εκ-132.061 €
- 102 τ.μ , 1ου,3υπν/τιο, καινούριο,Καρακόνερο, 44εκ-129.126 €
- 103 τ.μ ,οροφοδια/μα 1ου ,3υπν/τιων,καινούριο,πάρκινκ,,Καρακόνερο,52,5εκ-154.072 €
- 116τ.μ , 1ου , 3υπν/τιων ,καινούριο , πάρκινκ , 34τ.μ Ανάληψη,62 εκ-181.951 €
- 117 τ.μ ,οροφοδια/μα ισόγειο,3υπν/τιων,καινούριο Ανάληψη 60εκ-176.082 €
- 123τ.μ,ισόγειο,3υπν/τιων, Ακαδημία , κατάλληλο για επαγγελματική χρήση 95 εκ –278.796 €
- 123τ.μ 1ου, 3 υπν/τιων, καινούριο,πάρκινκ , Αγ.Νικόλαο,73 εκ-214.233 €

ΜΕΖΟΝΕΤΕΣ- ΜΟΝ/ΚΙΕΣ ΠΩΛΟΥΝΤΑΙ

- 110 τ.μ ,μεζονέτα ,σοβά με 50 τ.μ αυλή , Κοσκινού 25εκ-73.367 €
- 130 τ.μ ,μεζονέτα , μπετά , 300 τ.μ αυλή Τριάντα 38 εκ-111.518 €
- 130 τ.μ ,μεζονέτα , μαρμαροσοβά , 300 τ.μ αυλή Τριάντα 47 εκ-137.931 €
- 130 τ.μ ,μεζονέτα, 3υπν/τιων , , 300 τ.μ αυλή Τριάν3υπν/τιων τα 38 εκ-252.385 €
- 140 τ.μ ,μεζονέτα ,μπετά σε 1.350 τ.μ οικόπεδο Τρείς 32εκ-93.910 €
- 148 τ.μ ,μεζονέτα , 3υπν/τιων , 300 τ.μ αυλή Τριάντα 86 εκ-252.385 €
- 170 τ.μ ,μεζονέτα ,μπετά σε 1.350 τ.μ οικόπεδο Κοσκινού 40εκ-117.388 €
- 180 τ.μ ,μεζονέτα , 3υπν/τιων , 250 τ.μ αυλή 60 τ.μ πάρκινγκ,Τριάντα 90 εκ-264.123 €
- 200 τ.μ ,μεζονέτα μ/σοβά , 3 υπν/τιων ,300 τ.μ οικόπεδο Τριάντα 50εκ-146.735 €

ΟΙΚΟΠΕΔΑ ΠΩΛΟΥΝΤΑΙ

- 2.000τ.μ,με την άδεια θέα, Κοσκινού 32εκ- 93.910 €
- 4.100 τ.μ,θέα , Κοσκινού 60εκ-176.082 €
- 4.100 τ.μ , Κοσκινού 25εκ-73.368 €
- 4.300 τ.μ, , Κολύμπια 20εκ-58.695 €
- 4.300 τ.μ, , Κολύμπια 24εκ-70.432 €

ΕΠΙΧΕΙΡΗΣΕΙΣ & ΕΠΑΓΓΕΛΜΑΤΙΚΟΙ ΧΩΡΟΙ

- 81 τ.μ,2ου,2 υπν/τιων κατάλληλο για γραφειακό χώρο Κέντρο,117.388 €
- Κατάστημα 45 τ.μ κύρια χρήση με 120 τ.μ αποθήκη στο ίδιο επίπεδο και 30 τ.μ πατάρι,πλησίον Σ.Κωτιάδη 50 εκ-146.735 €
- Αποθήκη 95τ.μ ,σοβά ,ράμπα, Καρακόνερο 16 εκ-46.955 €
- 123τ.μ,ισόγειο,διαμέρισμα,3υπν/τιων, Ακαδημία , κατάλληλο για επαγ/ματική χρήση 95 εκ –278.796 €
- Αποθήκη 125 τ.μ συν 20 τ.μ βοηθητικά , Σ.Κωτιαδη ,23εκ-67.498 €
- Κατάστημα 54 τ.μ ισόγειο 52 τ.μ,όροφος 120 τ.μ αυλή,Παλιά πόλη 230εκ-674.980 €

ΖΗΤΟΥΝΤΑΙ ΚΑΤΟΙΚΙΕΣ & ΟΙΚΟΠΕΔΑ ΕΝΤΟΣ & ΕΚΤΟΣ ΠΟΛΕΩΣ

ΤΣΟΥΡΟΥΝΑΚΗΣ Ι. ΑΝΤΩΝΙΟΣ (B.Sc.-MKT)

ΤΗΛ.:2241060060 (3 γραμμές) FAX: 2241060062
ΚΙΝ.:6945 949882
e-mail: kefaleo@rho.forthnet.gr

Γ. Σεφέρη 12
(παραπλεύρως ΜΗΔΕΙΑ)
Ρόδος

www.e-kefaleo.com

ΠΡΑΓΜΑΤΙΚΗ ΕΠΕΝΔΥΣΗ

ΠΩΛΕΙΤΑΙ ΤΟΥΡΙΣΤΙΚΟ ΚΑΤΑΣΤΗΜΑ

στην Παραλιακή λεωφόρο Ιαλυσού (ακίνητο και επιχείρηση), 150 τ.μ. περίπου με ιδιόκτητη αυλή 60 τ.μ. λόγω άλλης απασχόλησης.
Μόνο σοβαρές προτάσεις.

Πληρ. τηλ. 6946244766, 22410 93797

ΣΧΟΛΗ ΟΔΗΓΩΝ

ΠΟΡΤΣΕΛΛΗΣ ΣΤΕΦΑΝΟΣ

Διπλ. εκπαιδευτής υποψηφίων οδηγών μέλος της Ε.Σ.Ο.Ρ. Ο.Ε.

- Διπλώματα αυτοκινήτου, μοτοσικλέτας,φορτηγού, λεωφορείου, νταλίκας
- Αναθεωρήσεις ληγμένων αδειών
- Θεωρητικά μαθήματα ΚΟΚ και Μηχανολογίας
- Μετατροπές ξένων διπλωμάτων σε ελληνικά
- Διπλώματα αυτόματου αυτοκινήτου



ΝΕΑ ΔΙΕΥΘΥΝΣΗ: ΕΘΝΙΚΗΣ ΑΝΤΙΣΤΑΣΗΣ 73 (ΠΡΩΗΝ ΑΝΝΗΣ ΜΑΡΙΑΣ)
ΤΗΛ. 2241034497, 6945463635

ΣΧΟΛΗ ΟΔΗΓΩΝ

ΚΟΥΣΗ ΠΑΝΤΕΛΗ

- **ΔΙΠΛΩΜΑΤΑ**
- **ΕΡΑΣΙΤΕΧΝΙΚΑ**
- **ΕΠΑΓΓΕΛΜΑΤΙΚΑ**
- **ΜΟΤΟΣΙΚΛΕΤΑΣ**
- **ΜΑΘΗΜΑΤΑ ΘΕΩΡΗΤΙΚΗΣ ΔΙΔΑΣΚΑΛΙΑΣ**



-Επεκτάσεις όλων των κατηγοριών
-Αναθεωρήσεις ληγμένων αδειών
-Μετατροπές ξένων αδειών σε ελληνικές

Οδός Βαλαωρίτου 9
(έναντι HOTEL SEMIRAMIS ΠΙΣΩ ΑΠΟ ΤΟ ΠΑΛΑΙΟ ΝΟΣΟΚΟΜΕΙΟ
e-mail: kousisp@acn.gr

ΕΚΠΑΙΔΕΥΤΙΚΟ ΑΥΤΟΚΙΝΗΤΟ:
TOYOTA YARIS 1300 cc
AIR CONDITIONED

(ΠΡΟΣΟΧΗ): ΜΑΘΗΜΑΤΑ
α. Μοτοσικλέτας μεγάλου κυβισμού από 125 cc έως ανεξαρτήτου
6. Μοτ/τας έως 125 cc
γ. Μοτοποδηλάτου 50 cc
Διαθέτουμε επίσης κι αυτόματες μοτοσικλέτες 125 cc

Πληρ. τηλ.
(22410)29157-73820-94777
ΚΑΙ ΑΝΑ ΠΑΣΑ ΣΤΙΓΜΗ ΣΤΑ ΚΙΝΗΤΑ τηλ.
6944/511313-6944/203343

Στην κατηγορία ανεξαρτήτου κυβισμού η εκπαίδευση γίνεται με μοτοσικλέτα 500 cc
Παραλαβή των μαθητών μας και από τις οικίες τους
"Η σωστή και μεθοδική εκπαίδευση στα σύγχρονα οχήματά μας, βάζει γερά θεμέλια για τη δημιουργία ενός καλού νέου οδηγού"

ΠΡΟΣΟΧΗ
Στη σχολή μας παραδίδονται και μαθήματα θεωρητικής διδασκαλίας

ΠΜ54206

πωλησεις

συνέχεια από την προηγούμενη

ΠΩΛΟΥΝΤΑΙ α) στην Ιαλυσό μονοκατοικίες σε μπετά και μαρμαροσουβά, β) μονοκατοικίες στην Ιαλυσό ετοιμοπαράδοτες 150 τ.μ. Πληρ. κα. Μαρίνα "ΚΤΗΜΑΤΙΚΗ ΠΡΟΟΠΤΙΚΗ" τηλ. 2241037906, 6972292958 ΑΟ54406

ΠΩΛΕΙΤΑΙ παλαιά ανακαινιζόμενη πολυκατοικία. Πληρ. τηλ. 6936656791 ΑΟ54320

ΕΠΙΧΕΙΡΗΣΗ mini-market στην ακτή Μιαούλη (Ψαροπούλα) σε πολύ καλή τιμή. Πληρ. τηλ. 2241030828 ΑΟ54312

ΜΟΝΟΚΑΤΟΙΚΙΑ στην Ιξιά τριώροφη σε μπετά αποτελείται από υπόγειο, ισόγειο και πρώτο όροφο με 1000 τ.μ οικόπεδο επί του κεντρικού δρόμου. Τιμή 112.000 ευρώ. Πληρ. τηλ. 6946179869, 6944532822 ΑΟ54303

ΖΗΤΕΙΤΑΙ συνέταιρος ή **ΠΩΛΕΙΤΑΙ** επιχείριση (που μπορεί να μετατραπεί σε οποιοδήποτε είδος) στην Παλιά Πόλη της Ρόδου. Δεκτές μόνο σοβαρές προτάσεις. Πληρ. τηλ. 6934884379 ΑΟ54284

ΠΩΛΕΙΤΑΙ ΕΠΩΝΥΜΗ ΕΠΙΧΕΙΡΗΣΗ ΜΕ ΕΙΔΗ ΟΙΚΙΑΚΗΣ ΧΡΗΣΕΩΣ ΣΤΟ ΚΕΝΤΡΟ ΤΗΣ ΡΟΔΟΥ (ΜΑΝΤΡΑΚΙ). ΠΛΗΡ. ΤΗΛ. 2241039333, 2241061809 ΠΟ54194

ΑΓΡΟΚΤΗΜΑ στην Ψίνθο, σε προνομιακή θέση, στα όρια του χωριού τριάντα μέτρα από τον κεντρικό δρόμο, έκταση 4.800 τ.μ., κτίζει 350 τ.μ. με δρόμο και νερό! 50.000 ευρώ. Πληρ. τηλ. 6977949316, 6946029585 ΑΟ54261

ΠΩΛΕΙΤΑΙ στην Ιαλυσό, οροφοδιαμέρισμα 36 τ.μ. και 65 τ.μ. και studio ταράτσας 16 τ.μ. με δικαίωμα επέκτασης συν 40 τ.μ. Πληρ. 08.00-13.00 και 17.00-20.00 τηλ. 2241033926 ΑΟ54307

ΕΠΙΧΕΙΡΗΣΗ ΕΣΤΙΑΤΟΡΙΟ LITEHOUSE ΜΕ ΠΛΗΡΗ ΕΞΟΠΛΙΣΜΟ ΕΝΑΝΤΙ ΣΤΟ KART ΚΟΝΤΑ ΣΤΟ ΚΑΙΝΟΥΡΓΙΟ LUNA PARK 25.000 ΕΥΡΩ. ΠΛΗΡ. ΤΗΛ. 6944205979 ΠΟ54197

ΠΩΛΕΙΤΑΙ: α) studio 35 τ.μ. 4ου ορόφου στο κέντρο της Ιαλυσού τιμή 30.000 ευρώ, β) 80 τ.μ. υπόγειο διαμέρισμα στη Δενδρινού με αυλή 70.000 ευρώ, γ) 96 τ.μ. στην Ιαλυσό τιμή 76.302 ευρώ. Πληρ. ΑΙΓΑΙΟΚΤΗΜΑΤΙΚΗ τηλ. 2241022943, 2241028838, 6945466773ΑΟ54191

ΠΩΛΕΙΤΑΙ μόνο από το γραφείο μας καινούργια ετοιμοπαράδοτη μεζονέτα στα Κοσκινού 145 τ.μ. διώροφη με εξτρά υπόγειο σε 2 στρ. οικόπεδο. Τιμή 230.000 ευρώ. Επίσης μονοκατοικία παλιά στις 7 Χουρμαδιές 80 τ.μ. με εξτρά δόμηση άλλα 75 τ.μ. 132.061 ευρώ. Πληρ. ΑΙΓΑΙΟΚΤΗΜΑΤΙΚΗ τηλ. 2241022943, 2241028838, 6945466773ΑΟ54190

ΔΙΑΜΕΡΙΣΜΑ 116 τ.μ. με 3 υπνοδωμάτια κοντά στην Καπνοβιομηχανία τιμή 30 εκ. - 88.041 ευρώ. Επίσης 100 τ.μ. με 3 υπν/τια στην Αντισμηνάρχου Βολονάκη 88.041 ευρώ (30 εκ.) Πληρ. ΑΙΓΑΙΟΚΤΗΜΑΤΙΚΗ τηλ. 2241022943, 2241028838, 6945466773 ΑΟ54188

ΑΠΟΘΗΚΗ 45 τ.μ. ισόγεια με τζαμαρία και WC επί της Σεμερτζίδη, κάθετος Στ. Κωτιάδη τιμή 37.000 ευρώ. Επίσης αποθήκη 170 τ.μ. ισόγειο σαν κατάστημα κεντρικό στο Ροδίνι (45 εκ.) 132.061 ευρώ. Πληρ. ΑΙΓΑΙΟΚΤΗΜΑΤΙΚΗ τηλ. 2241022943, 2241028838, 6945466773 ΑΟ54189

ΠΩΛΟΥΝΤΑΙ: α) οικόπεδα εντός πόλεως κτίρια αυτοτελή προς εκμετάλλευση, β) αγρόκτημα Κοσκινού 5.800 τ.μ. με θέα και πράσινο σε τιμή ευκαιρίας, γ) μονοκατοικία έτοιμη προς κατοίκηση εντός οικισμού Κοσκινού, δ) καταστήματα προς πώληση ή ενοίκιαση στην Παλιά Πόλη, Αγ. Αναργύρους, Αγ. Νικόλαο, ετοιμοπαράδοτα, Λεωφ. Ρόδου-Λίνδου, Εκατό Μαγαζιά, Ψαροπούλα. Πληρ. Κτημ/κό Γραφείο κ. Ελένης Βρατσάλη τηλ. 2241065300/63834, 6945105362 ΑΟ54098

ΠΩΛΕΙΤΑΙ εμπορική επιχείρηση σε κεντρικό δρόμο στο Μαντράκι. Πληρ. τηλ. 6936656870 ΑΟ54172

ΣΠΙΤΙ στ' Αφάντου 80 τ.μ., δυάρι, με ηλιακό, τζάκι 2 A/C, 2 μπαλόνια, τέντες και πάρκιν. Σε τιμή ευκαιρίας λόγω μετακόμισης. Ιδιώτης. Πληρ. τηλ. 6936179077, 6936926328 ΑΟ54143

ΟΙΚΟΠΕΔΟ εντός σχεδίου πόλεως Ρόδου οδός Δημ. Αναστασιάδη 46, Ο.Τ. 274, άρτιο και οικοδομήσιμο εμβαδού 401,06 τ.μ. με συντελεστή δόμησης 1. Τιμή 180.000 ευρώ. Πληρ. τηλ. 210-6742648, κιν. 6945-994321. ΑΟ53706

ΟΙΚΟΠΕΔΟ στην Ιξιά Δήμου Ιαλυσού εντός του οικοδομικού συνεταιρισμού Καστελοριζίων, οδός Ομήρου 17, 160 τ.μ. (κτίζει 128 τ.μ. σε δύο ορόφους). Τιμή 60.000 ευρώ. Πληρ. τηλ. 210-6742648, κιν. 6945 994321. ΑΟ53974

ΣΑΡΙ ΔΙΑΜΕΡΙΣΜΑ β' ορόφου, στην περιοχή Καναδά, από ιδιοκτήτη, 28.000.000 δρχ. Πληρ. τηλ. 6945991024, ώρες 6 μ.μ. - 9 μ.μ.

ΠΩΛΕΙΤΑΙ διαμέρισμα τριάρι (2 υπν.) 75 τ.μ. α' ορόφου στην Σεμερτζίδη τιμή 32 εκ. - 94.000 ευρώ. Επίσης στην ίδια οικοδομή στο ισόγειο αποθήκη σαν κατάστημα 44 τ.μ. ιδανικό και για γραφείο. Τιμή 12,6 εκ. - 37.000 ευρώ. Πληρ. τηλ. 2241028838, 2241022943 ΑΟ53729

ΠΩΛΕΙΤΑΙ διώροφη κατοικία στο Γιαλό Σύμης. Πληρ. τηλ. 2241091372 ώρες καταστημάτων ΑΟ53703

ΠΩΛΕΙΤΑΙ ΕΠΙΧΕΙΡΗΣΗ ΣΤΑ 100 ΜΑΓΑΖΙΑ. ΠΛΗΡ.ΤΗΛ. (22410)35092, 73100 ΧΠΟ294

ΕΠΙΧΕΙΡΗΣΗ νυκτερινού κέντρου διασκέδασης στο κέντρο της πόλης, full εξοπλισμένο. Πληρ. τηλ. 6946402626 ώρες επικ. 09-00-14.00 και 18.00-22.00. ΧΑΟ101

ΚΑΤΑΣΤΗΜΑΤΑ ΕΤΟΙΜΟΠΑΡΑΔΟΤΑ ΣΤΟ ΜΕΓΑΛΥΤΕΡΟ ΣΥΓΚΡΟΤΗΜΑ ΚΑΤΑΣΤΗΜΑΤΩΝ ΣΤΗΝ ΠΑΡΑΛΙΑΚΗ ΛΕΩΦΟΡΟ ΙΑΛΥΣΟΥ ΑΠ' ΕΥΘΕΙΑΣ ΑΠΟ ΤΟΝ ΚΑΤΑΣΚΕΥΑΣΤΗ ΠΟΛ. ΜΗΧΑΝΙΚΟ ΣΤΕΛΙΟ ΜΑΚΕΣΤΑ. ΕΞΑΣΦΑΛΙΣΗ ΔΑΝΕΙΟΥ, ΕΥΚΟΛΙΕΣ ΠΛΗΡΩΜΗΣ. ΑΠΟ 10.350.000 ΔΡΧ. ΠΛΗΡ. ΤΗΛ. 2241021347 ΧΠΟ205

ΠΩΛΟΥΝΤΑΙ τα κάτωθι ακίνητα από ιδιοκτήτη: α) Στη Μιχ. Πετρίδη, διαμέρισμα 110 τ.μ. με γκαράζ και 30 τ.μ. αποθήκη. Τιμή 140.000 ευρώ, β) Κοντά σε πευκόφυτη περιοχή διόροφη μονοκατοικία με υπόγειο 270 τ.μ. μικτά σε οικόπεδο 2 στρεμμάτων. Τιμή 132.000 ευρώ, γ) 3όροφες μονοκατοικίες των 250 τ.μ. επί του συνόλου εντός οικοπέδου ενός στρέμματος. Τιμή 112.000 ευρώ. Πληρ. τηλ. 2241091617, 6974310156. ΑΟ53579

εργασιες

ΒΟΗΘΟΣ ΜΑΓΕΙΡΑ ΖΗΤΕΙΤΑΙ ΑΠΟ ΕΠΩΝΥΜΟ ΕΣΤΙΑΤΟΡΙΟ ΣΤΗΝ ΙΑΛΥΣΟ ΕΩΣ ΤΙΣ 31/10 ΜΕ ΠΡΟΟΠΤΙΚΗ ΣΥΝΕΡΓΑΣΙΑΣ ΚΑΙ ΓΙΑ ΤΗΝ ΕΠΟΜΕΝΗ ΣΕΖΟΝ. ΤΙ ΖΗΤΑΜΕ; ΑΠΟ ΤΟΝ ΥΠΟΨΗΦΙΟ ΝΑ ΕΙΝΑΙ ΤΕΛΕΙΟΦΟΙΤΟΣ ΚΑΠΟΙΑΣ ΣΧΟΛΗΣ ΜΑΓΕΙΡΩΝ. ΗΛΙΚΙΑΣ ΕΩΣ 35 ΕΤΩΝ, ΝΑ ΕΧΕΙ ΑΓΑΠΗ ΓΙΑ ΤΗΝ ΜΑΓΕΙΡΙΚΗ ΓΙΑ ΔΗΜΙΟΥΡΓΙΚΗ ΚΟΥΖΙΝΑ ΚΑΙ ΤΗΝ ΠΑΡΑΠΕΡΑ ΕΞΕΛΙΞΗ ΤΗΣ. ΣΥΣΤΑΣΗ ΤΟΥ ΤΕΛΕΥΤΑΙΟΥ ΕΡΓΟΔΟΤΗ. ΤΙ ΔΙΝΟΥΜΕ: Α. ΚΑΛΟ ΟΙΚΟΝΟΜΙΚΟ ΠΑΚΕΤΟ ΚΑΙ BONUS, Β) ΚΑΛΕΣ ΣΥΝΘΗΚΕΣ ΕΡΓΑΣΙΑΣ (ΦΙΛΙΚΟ ΕΡΓΑΣΙΑΚΟ ΠΕΡΙΒΑΛΛΟΝ). ΠΛΗΡ. ΤΗΛ. 2241094929 ΠΖ54423

ΖΗΤΟΥΝΤΑΙ ΣΤΕΛΕΧΗ, συνεργάτες, μέλη, πωλητές για την προώθηση φυτικών καλλυντικών, αρωματοθεραπείας και άλλων καταναλωτικών προϊόντων, πλούσιο σύστημα αμοιβών , σταθερό εισόδημα, ανάπτυξη. Πληρ. τηλ. 6946502323 κα Λίτσα Ρένα και 2241081124/83006 κα Μαίρη ΑΖ54409

ΣΕΡΒΙΤΟΡΟΣ - ΜΠΑΡΜΑΝ έως 30 ετών, για να εργασθεί σε καφετέρια στο κέντρο της πόλης Ρόδου. Εργασία για όλο τον χρόνο. Βραδινό ωράριο. Απαραίτητη η γνώση της Αγγλικής γλώσσας. Πληρ. τηλ. 2241024189 ΑΖ54367

ΠΩΛΗΤΡΙΑ για το κατάστημα MORGAN, έως 22 ετών. Απασχόληση μερική. Πληρ. τηλ. 2241034326 ΑΖ54382

ΚΑΤΑΣΤΗΜΑ δομικών υλικών ζητά υπάλληλο με όρεξη για δουλειά για να εργαστεί σ' αυτό. Απαραίτητη προϋπόθεση η γνώση και εμπειρία στα χρώματα και στα ηλεκτρικά εργαλεία. Πληρ. τηλ. 2241025067, 2241063494 ΑΖ54367

ΚΟΠΕΛΑ Ελληνίδα έως 30 ετών για να εργασθεί σε καφετέρια στην οδό Παπάγου. Μισθός και bonus και ασφάλεια. Πληρ. τηλ. 2241025050, 6936699602 ΑΖ54360

ΚΟΠΕΛΑ για πρωινή εργασία σε πλυντήριο ρούχων με γνώσεις Αγγλικών. Αλλοδαπές αποκλείονται. Πληρ. τηλ. (22410)36549, 35693 ώρες επικ. 11.00-14.00, 19.00-21.00 ΑΖ54357

ΥΠΑΛΛΗΛΟΣ για εργασία σε ιατρείο. Πληρ. τηλ. 2241096797 ΑΖ54359

ΚΟΠΕΛΑ, με βασικές γνώσεις Η/Υ και Αγγλικών για εργασία σε VIDEO CLUB επί της Μ. Πετρίδη. Πληρ. τηλ. 22410-60775. ΑΖ54344

ΚΑΘΑΡΙΣΤΡΙΑ με δικό της μεταφορικό μέσο, περιοχή Κοσκινού. Πληρ. τηλ. 2241062481. ΑΖ54343

ΚΟΠΕΛΕΣ για καφέ μπαρ, απογευματινή βραδινή απασχόληση, από 6 μ.μ. Πληρ. τηλ. 6946641774. ΑΖ54342

ΤΟ SUPER MARKET PRICE-RITE στο Φαληράκι ζητάει έμπειρο προσωπικό για τις κάτωθι θέσεις. Α) Τμήμα αλλαντικών, Β) Ταμίας, Γ) Τμήμα ραφιών. Απαραίτητη η προϋπηρεσία, 12μηνη απασχόληση. Πληρ. κυρ. Γιάννη 9-12 π.μ. τηλ. 22410-87982-3. ΑΖ54341

ΓΥΜΝΑΣΤΗΡΙΟ ζητά για 5ωρη εργασία με πλήρη ασφαλιστική κάλυψη: 1) Υπάλληλο υποδοχής. 2) Δασκάλα αεροβικής, 3) Υπεύθυνο αιθούσης βαρών. Πληρ. τηλ. 22410-98037 και 96862. ΑΖ54340

ΑΠΟ ΞΕΝΟΔΟΧΕΙΟ - ΕΣΤΙΑΤΟΡΙΟ ΣΤΗΝ ΠΕΡΙΟΧΗ ΙΞΙΑ ΔΗΜΟΥ ΙΑΛΥΣΟΥ ΖΗΤΕΙΤΑΙ ΠΡΟΣΩΠΙΚΟ ΓΙΑ ΤΗ ΣΑΙΖΟΝ 2004 Α) ΣΕΡΒΙΤΟΡΟΙ-ΕΣ: ΘΑ ΠΡΟΤΙΜΗΘΟΥΝ ΟΙ ΓΝΩΣΤΕΣ ΤΗΣ ΓΕΡΜΑΝΙΚΗΣ-ΑΓΓΛΙΚΗΣ Ή ΟΛΛΑΝΔΙΚΗΣ ΓΛΩΣΣΑΣ, Β) Β. ΜΑΓΕΙΡΟΙ, Γ) ΛΑΤΖΙΕΡΕΣ. ΑΠΟΣΤΟΛΗ ΒΙΟΓΡΑΦΙΚΩΝ - ΠΛΗΡΟΦΟΡΙΕΣ κ. ΧΡΥΣΑ FAX-ΤΗΛ. 2241090390 ΠΖ54419

ΕΠΙΧΕΙΡΗΣΗ ΣΤΟ ΣΠΙΤΙ. ΑΜΕΣΗ ΚΑΛΥΨΗ ΘΕΣΕΩΝ. ΜΕΡΙΚΗ ΑΠΑΣΧΟΛΗΣΗ 830-1200 ΕΥΡΩ. ΟΛΙΚΗ ΑΠΑΣΧΟΛΗΣΗ 12000-14.000 ΕΥΡΩ!!! ΟΧΙ ΤΗΛΕΜΑΡΚΕΤΙΝΓΚ, ΜΟΝΟ ΣΟΒΑΡΕΣ ΠΡΟΤΑΣΕΙΣ, ΔΩΡΕΑΝ ΤΑΞΙΔΙΑ, ΕΞΤΡΑ ΜΠΟΝΟΥΣ, ΑΠΟΔΟΣΗΣ. ΔΩΡΕΑΝ ΦΥΛΛΑΔΙΟ ΣΤΟ 2310577070 Ή WWW.HOMEBIZIN.COMΠΖ54318

ΚΟΠΕΛΕΣ για καφετέρια για βραδινή, απασχόληση. Πληρ. τηλ. 2241020282 ΑΖ54319

Από επιχείρηση με οικοδομικά υλικά **ΖΗΤΕΙΤΑΙ** οδηγός με ανάλογη εμπειρία στο αντικείμενο. Πληρ. τηλ. 2241091743 ΑΖ54317

ΚΟΠΕΛΕΣ εμφανίσιμες για καφέ μπαρ στην Ιαλυσό. Πληρ. τηλ. 6942063556 ΑΖ54119

ΣΕΡΒΙΤΟΡΟΣ και **ΒΟΗΘΟΣ** σερβιτόρου. Πληρ. τηλ. 2241078067 ΑΖ54316

ΣΕΡΒΙΤΟΡΑ κάτω από 30 ετών για γυράδικο στο κέντρο της πόλης χειμώνα-καλοκαίρι. Πληρ. τηλ. 2241070520 ΑΖ54313

ΑΤΟΜΑ άνω των 23 ετών για 2-4 ώρες ημερησίως (πρωί ή απόγευμα) συνεργασία όλο τον χρόνο. Κέρδη 1.500-3.000 ευρώ μηνιαίως. Οχι ντήλερ - πλασιέ. Πληρ. τηλ. 6945518791 ΑΖ54311

ΚΟΠΕΛΕΣ να εργασθούν σε καφέ μπαρ - μπαργούμεν. Πληρ. τηλ. 6932645139, 6938798995ΑΖ54301

ΚΟΠΕΛΑ για το καφέ VERDI. Πληρ. τηλ. 2241060913 κο Παναγιώτη ώρες 17.00-24.00 ΑΖ54299

ΓΙΝΕΤΕ ΕΠΙΧΕΙΡΗΜΑΤΙΑΣ από τον χώρο επιλογής σας με ελάχιστο κεφάλαιο και εκπαίδευση. μερική ή πλήρης απασχόληση. Χρήση Internet επιθυμητή. Αμεσο ξεκίνημα. Κέρδη 500 ευρώ - 3000 ευρώ. Καλέστε για δωρεάν φυλλάδιο τηλ. 2310729425, 6972238412ΑΖ54294

ΖΗΤΕΙΤΑΙ από εστιατόριο: α) σερβιτόρος, β) μάγειρας (για ημιαπασχόληση), γ) βοηθός μαγείρου. Πληρ. τηλ. 2241022451 κος Κώστας ΑΖ54288

ΝΕΑΡΟΣ με δίπλωμα μοτοποδηλάτου και αυτοκινήτου για εργασία σε φαρμακαποθήκη. Πληρ. τηλ. 2241034274 ΑΖ54324

ΖΗΤΕΙΤΑΙ έμπειρος υπάλληλος για τοποθετήσεις ζαντών ελαστικών (επιβατικών και φορτηγών). Πληρ. τηλ. 2241062801 ΑΖ54254

ΚΟΠΕΛΑ για το κυλικείο του νοσοκομείου, ωράριο σπαστό. Πληρ. τηλ. 2241080116 ΑΖ54187

ΚΟΠΕΛΑ Ελληνίδα ή αλλοδαπή για να εργασθεί σε καφετέρια - μπαρ. Απασχόληση βραδυνή 18.00-24.00. Πληρ. τηλ. 22410-47228, 6944760796 ΑΖ54165

ΖΗΤΟΥΝΤΑΙ ΑΠΟ ΤΟ ΓΥΜΝΑΣΤΗΡΙΟ PARADISE ΓΥΜΝΑΣΤΕΣ, ΓΥΜΝΑΣΤΡΙΕΣ, ΑΙΣΘΗΤΙΚΟΙ, ΠΩΛΗΤΡΙΕΣ ΓΙΑ ΠΡΟΓΡΑΜΜΑΤΑ ΑΔΥΝΑΤΙΣΜΑΤΟΣ ΚΑΙ ΚΑΘΑΡΙΣΤΡΙΕΣ. ΑΠΑΡΑΙΤΗΤΕΣ ΞΕΝΕΣ ΓΛΩΣΣΕΣ ΚΑΙ ΜΕΤΑΦΟΡΙΚΟ ΜΕΣΟ. ΠΛΗΡ. ΤΗΛ. 2241063350, 6945204400, 2241062481 ΠΖ54253

ΓΙΝΕΤΕ ΕΠΙΧΕΙΡΗΜΑΤΙΕΣ ΜΕΣΑ ΑΠΟ ΤΟΝ ΧΩΡΟ ΣΑΣ ΧΩΡΙΣ ΩΡΑΡΙΟ -ΑΦΕΝΤΙΚΟ (ΟΧΙ ΝΤΗΛΕΡΥΠΑΛΛΗΛΟΙ) ΚΕΡΔΗ ΑΠΟ 500 ΕΥΡΩ - 10000 ΕΥΡΩ ΤΟ ΜΗΝΑ. ΠΛΗΡ. ΤΗΛ. 2310/419397 e-mail: www.my-e-business.com ΠΖ54101

Από κομμωτήριο στο κέντρο της πόλης **ΖΗΤΕΙΤΑΙ** έμπειρος κομμωτής /τρια για συνεργασία κατά την καλοκαιρινή σεζόν. Πληρ. τηλ. 6938443121 ΧΑΖ305

ΑΤΟΜΑ δραστήρια και δυναμικά από μεγάλη εταιρία στον χώρο του εμπορίου. Ημιαπασχόληση 1000 ευρώ, πλήρης απασχόληση 5000 ευρώ. Πληρ. τηλ. 2241032161, 30078, 6977472091 ΑΖ54094

ΚΟΠΕΛΑ με γνώσεις ηλεκτρονικού υπολογιστή εμπορικού προγράμματος 2 ξένων γλωσσών (απαραίτητα τα Αγγλικά). Πληρ. τηλ. 2241062481, 2241037282ΑΖ53895

Από κατάστημα ανδρικών ενδυμάτων **ΖΗΤΕΙΤΑΙ** πωλήτρια ευπαρουσίαστη με γνώσεις Αγγλικών- Γερμανικών έως 25 ετών. 12μηνη απασχόληση. Ωράριο καταστημάτων. Πληρ. τηλ. 2241070402 (μπουτίκ Ciao) ΑΖ54091

ΖΗΤΕΙΤΑΙ πεπειραμένος κρεοπώλης. Κρεοπωλείο Κωνσταντούρας Αννης Μαρίας 63. Πληρ. τηλ. 2241035849, 2241029733ΑΖ54118

Η Οδική Βοήθεια Ρόδου HELLAS SERVICE **ΖΗΤΕΙ** συνεργάτες για την στελέχωση του τμήματος πωλήσεων. Απαραίτητα προσόντα: Ικανότητα επικοινωνίας, ευχάριστη προσωπικότητα, δίπλωμα οδήγησης οχήματος, προϋπηρεσία στο χώρο. Προσφέρονται: ανταγωνιστικό πακέτο αποδοχών (μισθός - προμήθεια - bonus), προοπτικές εξέλιξης, εξαιρετικό περιβάλλον εργασίας. Πληρ. Στ. Καζούλη 82, τηλ. (22410)22490 ΧΑΖ252

διαφορα

ΕΚΛΕΚΤΑ ΚΥΝΗΓΟΣΚΥΛΑ ΠΩΛΟΥΝΤΑΙ: Α) ΣΕΤΤΕΡ ΛΑΒΕΡΑΚ ΚΑΘΑΡΟΑΙΜΟ ΘΗΛΥΚΟ ΓΕΝΙΚΟΥ ΘΗΡΑΜΑΤΟΣ - ΦΕΡΜΑ-ΠΟΡΤΑ 600 ΕΥΡΩ, Β) ΓΚΕΚΑΣ - ΠΟΥΡΑ 14 ΜΗΝΩΝ ΠΟΛΥ ΠΡΟΧΩΡΗΜΕΝΟ ΜΟΝΟ ΛΑΓΟ 400 ΕΥΡΩ, Γ) ΚΡΗΤΚΟΣ ΙΧΝΗΛΑΤΗΣ ΘΗΛΥΚΟ 9 ΜΗΝΩΝ 300 ΕΥΡΩ, Δ) 3 ΤΑΖΙΑ 3 ΜΗΝΩΝ 2 ΑΡΣΕΝΙΚΑ 1 ΘΗΛΥΚΟ 200 ΕΥΡΩ. ΠΛΗΡ ΚΟΣ ΜΙΧΑΛΗΣ ΤΗΛ. 6944632885, 6944613818, 07.00-16.30 ΠΔ54295

ΠΑΙΔΙΚΗ ΣΥΝΘΕΣΗ υπνοδωματίου αποτελούμενη απο: 2 μονά κρεβάτια κουκέτα, σκαλάκια για το πάνω κρεβάτι με αποθηκευτικούς χώρους, 3ο κρεβάτι-συρτάρι στο κάτω κρεβάτι, 2 κομοδίνα, γραφείο, βιβλιοθήκη, ραφάκι, 2 στρώματα. Τιμή 1300 ευρώ. Πληρ. τηλ. 2241030736/69790 ΑΔ54421

ΚΡΕΒΑΤΑΚΙ μπεμπέ και σιφονιέρα σε τιμή έκπληξη. Δώρο κουρτίνες και πάπλωμα κρεβατιου κ.ά. Πληρ. τηλ. 2241064519, 6947039460 ΑΔ54420

ΓΙΟΡΚΣΑΪΡ τεριέ 2,5 μηνών και περσικές γάτες. Πληρ. τηλ. 2244024410, 6978643544ΑΔ54408

ΚΤΗΜΑΤΟΜΕΣΙΤΙΚΟ ΓΡΑΦΕΙΟ
ΑΣΒΕΣΤΗΣ ΝΙΚΟΛΑΟΣ - ΚΩΤΗΣ ΓΙΑΝΝΗΣ
Αγίου Ιωάννη 46 • τηλ. 22410 32809
6947848288-6942695467

• **ΤΡΙΑΝΤΑ**
Πωλείται ισόγειο διαμέρισμα 87 τ.μ. τριάρι με αποκλειστική θέα πάρκιν και αυλή lux κατασκευής. Γίνονται ευκολίες πληρωμής. Δάνεια δεκτά.

• **ΤΡΙΑΝΤΑ**
Πωλείται 190 τ.μ. μεζονέτα lux κατασκευής, με θέρμανση και τζάκι. Γίνονται ευκολίες πληρωμής. Δάνεια δεκτά.

• **ΕΠΙ ΤΗΣ ΑΠΟΣΤΟΛΟΥ ΠΑΥΛΟΥ**
Πωλείται 90 τ.μ. τριάρι, 2ου ορόφου, lux κατασκευής. Γίνονται ευκολίες πληρωμής. Δάνεια δεκτά.

• **ΕΠΙ ΤΗΣ ΠΤΟΛΕΜΑΙΩΝ**
Πωλείται διαμέρισμα 120 τ.μ. ισόγειο, 4άρι, με αποκλειστική χρήση αυλής και στάθμευσης lux κατασκευής, με απεριόριστη θέα. Γίνονται ευκολίες πληρωμής. Δάνεια δεκτά.

• **ΠΛΗΣΙΟΝ ΚΑΜΕΙΡΟΥ**
Πωλούνται διαμερίσματα των 50 τ.μ., 87 τ.μ. και 107 τ.μ. lux κατασκευής. Γίνονται ευκολίες πληρωμής. Δάνεια δεκτά.

ΚΤΗΜΑΤΟΜΕΣΙΤΙΚΟ ΓΡΑΦΕΙΟ
ΖΑΦΕΙΡΗΣ Μ. ΚΑΡΑΓΙΑΝΝΗΣ Δ. Ο.Ε.
Πωλήσεις ακινήτων. Τηλ. (2241060380-60381)
18.00-21.00 μ.μ. Δευτέρα-Παρασκευή
e-mail: zaf.kar@panafonet.gr

• 20.383 τ.μ. Αγροτεμάχιο (πανοραμική θέα) 500 μ. από τον οικισμό Θολού
• 4.770 τ.μ. } Αγροτεμάχια συνοριακών μερίδων
• 2.348 τ.μ. } (150 μ.) Από την Λεωφόρο)
• 11.520 τ.μ. Αγρομετάχιο (Αφάντου)
• 5.080 τ.μ. (1/2) Αγροτεμάχιο (Αφάντου) με ελαιόδεντρα
• 10.200 τ.μ. Αγροτεμάχιο με πανοραμική θέα (Κολύμπια)
• 840 τ.μ. Αγροτεμάχιο (Αφάντου)
• 4.969 τ.μ. Αγροτεμάχιο περιοχή Κολυμπίων
• 22.400 τ.μ. Αγροτεμάχιο (με 200 ελαιόδεντρα) περιοχή Ψίνθου
• 19.840 τ.μ. αγροτεμάχιο με πανοραμική θέα (Ψίνθο)
• 5.800 τ.μ. (περιοχή ΤΡΑΠΕΖΙΑ)
• 22.400 τ.μ. Οικόπεδο επί της Λεωφόρου Ρόδου-Λίνδου, με υπό κατασκευή ξενοδοχειακή μονάδα (Α' κατηγορίας) σε μπετά
• 1.250 τ.μ. Οικόπεδο εντός οικισμού, με πανοραμική θέα
• 105 τ.μ. Κατοικία σε μπετά εντός οικισμού Αφάντου
• 80 τ.μ. Μονοκατοικία εντός οικισμού Αφάντου)
• 50 τ.μ. Μονοκατοικία εντός οικισμού Αφάντου
• 50 τ.μ. Μονοκατοικία εντός οικισμού Αφάντου

ΠΩΛΟΥΝΤΑΙ
ΠΩΛΟΥΝΤΑΙ ΟΙΚΟΠΕΔΑ εντός σχεδίου στην Παστίδα 1000 τ.μ. ή 500 τ.μ. ή 250 τ.μ.
ΠΩΛΕΙΤΑΙ ΟΙΚΟΠΕΔΟ στα Ρίστα Ερίστου, 13.000 τ.μ., τιμή 73.000 ευρώ.
ΖΗΤΟΥΝΤΑΙ ΠΑΛΑΙΑ ΣΠΙΤΙΑ για αγορά σε όλα τα νησιά.
ΠΩΛΕΙΤΑΙ ΔΙΑΜΕΡΙΣΜΑ στο Ροδίνι 75 τ.μ., 73.000 ευρώ.
Πληρ. τηλ. 22410 78766, 2241021884
6942408624

ΠΩΛΟΥΝΤΑΙ
Διώροφες αυτόνομες μονοκατοικίες με κήπο στον Δήμο Ιαλυσού, πολυτελούς κατασκευής.
• Διαστάσεις 130 τ.μ. και 168 τ.μ.
• Αριστη κατασκευή
• Δυνατότητα τραπεζικής χρηματοδότησης με ευνοικούς όρους
Πληρ. Εμμανουήλ Κρανίδης
Αμερικής 50- Ρόδος
Τηλ. 2241027082-26476, 6944347405

διαφορα

συνέχεια από την προηγούμενη

ΤΡΑΠΕΖΑΡΙΑ με 4 καρέκλες, μαύρο ξύλο 90Χ90 με άνοιγμα άλλα 90 cm σχεδόν καινούργια στην τιμή των 250 ευρώ. Πληρ. τηλ. 2241074185 και μετά τις 18.00 2241038082 ΑΔ54378

ΠΩΛΟΥΝΤΑΙ ΓΡΑΜΜΑΤΟΣΗΜΑ: Ελλάδας 1913-2003 σφραγισμένα-ασφράγιστα και φάκελα πρώτη ημέρα κυκλοφορίας Π.Η.Κ. Επίσης γραμματόσημα Ρόδου ιταλικής κατοχής Γραμματόσημα SAN MARINO- Βατικανό-Ιταλία-Ουγγαρία. Φάκελοι Π.Η. Κυκλοφορίας Βατικανό-Ιταλία. Πληρ. τηλ. 2241023766 και 2241025945 ΑΔ54391

ΠΩΛΟΥΝΤΑΙ αλλαξιέρα, συρταριέρα με τέσσερα συρτάρια παιδική με ζωγραφιά πάνω στην τιμή των 150 ευρώ σε άριστη κατάσταση. Πωλείται συρταριέρα με έξι συρτάρια για παιδικό δωμάτιο σε άριστη κατάσταση στην τιμή των 290 ευρώ. Πληρ. τηλ. 6938022149 ΑΔ54365

ΚΥΡΙΑ ΙΦΙΓΕΝΕΙΑ. Ενα δυνατό άτομο στον χώρο των προβλέψεων. Με τις έμφυτες προφητικές ικανότητες της, οι οποίες έχουν εξακριβωθεί με επιτυχία δίνει λύση σε όλα τα προβλήματά σας. Προβλέπει παρελθόν, παρόν, μέλλον. Επαναφορά προσώπων. Διαθέτει δίπλωμα της Επιστημονικής Επιτροπής Παραψυχολόγων Ελλάδας. Θέλετε να μιλήσετε τώρα με την προσωπική γραμμή της κυρίας Ιφιγένειας; Από σταθερό τηλέφωνο του ΟΤΕ για γρήγορες αληθινές προβλέψεις. Καλέστε στο 9011340226 (0,3 ευρώ/15" +Φ.Π.Α.) όλο το 24ωρο. Για ραντεβού τηλ. 6977645302, 6934172811 ΑΔ54361

ΖΗΤΕΙΤΑΙ
γυναίκα
για φύλαξη μικρού παιδιού - οικιακή βοηθός
Πληρ. τηλ. 2241064356

Αντιπροσωπεία απορρυπαντικών και τροφίμων
ΖΗΤΑ
νέο με δίπλωμα Γ' κατηγορίας
για τη θέση του οδηγού.
Πληρ. τηλ. 2241060552 από 08.00 -16.00

ΖΗΤΕΙΤΑΙ
νέα
φιλόδοξη που τις αρέσουν οι προκλήσεις για να εργασθεί στις πωλήσεις διαφημιστικού δώρου. Σταθερή αμοιβή και bonus. Στείλτε Βιογραφικό σημείωμα στο **e-mail: add@aias.gr.**
Πληρ. από 09.00-16.00 **τηλ. 2241076710**

ΖΗΤΟΥΝΤΑΙ
κομμώτριες με άδεια ασκήσεως επαγγέλματος και προϋπηρεσία, κοπέλα για την θέση υποδοχής, **διαιτολόγος, γυμναστές aerobic**- βάρη απόφοιτοι ΤΕΦΑΑ ή ιδιωτικής σχολής - **φυσιοθεραπευτές ή αισθητικοί** για μυοχαλαρωτικό μασάζ, **άτομα (άνδρας ή γυναίκα)** για δημόσιες σχέσεις, με πείρα στις πωλήσεις για να στελεχώσουν πολυδύναμο χώρο.
Πληρ. τηλ.2241070510-11 από 13.00-23.00 κ. Σπύρος

ΖΗΤΕΙΤΑΙ MANAGER
ΓΙΑ ΚΕΝΤΡΟ ΑΔΥΝΑΤΙΣΜΑΤΟΣ
Απαραίτητα να γνωρίζει Αγγλικά - Γερμανικά - Ιταλικά και διαχείριση Προγραμμάτων Η/Υ.
Πληρ. τηλ. 6945204400

ΛΕΒΕΝΤΗΣ
PIZZA-RESTAURANT

Το εστιατόριο ΛΕΒΕΝΤΗΣ επιθυμεί να προσλάβει για 12-μηνη απασχόληση:

Σερβιτόρες
και
Διανομείς

Οι ενδιαφερόμενες σερβιτόρες θα πρέπει να γνωρίζουν άριστα την Ελληνική γλώσσα καθώς και βασικές γνώσεις στη χρήση ηλεκτρονικού υπολογιστή.

Προσφέρεται δυνατότητα για 12-μηνη απασχόληση είτε σε πλήρη, είτε σε part time βάση, άριστο εργασιακό περιβάλλον, ανταγωνιστικές αποδοχές αναλόγως της εμπειρίας και δυνατότητες εξέλιξης.

Οι ενδιαφερόμενοι (-ες) μπορούν να επικοινωνήσουν με τον κ. Γεώργιο Χαλκιάδη, καθημερινά μετά τις 18:00 στο τηλέφωνο 22410 22375

ΦΑΓΗΤΟ ΜΕ ΠΟΙΟΤΗΤΑ & ΓΕΥΣΗ

Μεγάλη Βιομηχανική Εταιρεία Καταναλωτικών Αγαθών με οργανωμένες δραστηριότητες πωλήσεων και διανομής στην Δωδεκάνησο
ΖΗΤΑ
ΣΤΕΛΕΧΟΣ ΠΩΛΗΣΕΩΝ
Ο ιδανικός υποψήφιος θα πρέπει:
- Να είναι απόφοιτος τουλάχιστον Ι.Ε.Κ.
- Να είναι Ελληνας πολίτης
- Να έχει δίπλωμα αυτοκινήτου
- Εκπληρωμένες τις στρατιωτικές του υποχρεώσεις
- Προϋπηρεσία στο χώρο των πωλήσεων επιθυμητή
- Γνώση Η/Υ
- Δυναμική και ευχάριστη προσωπικότητα

Προσφέρονται:
- Ικανοποιητικές αποδοχές βάσει προσόντων
- Bonus βάσει πλάνου πωλήσεων
- Σύγχρονο περιβάλλον εργασίας
- Αυτοκίνητο της εταιρείας
- 12μηνη απασχόληση

Η εταιρεία δεσμεύεται για τον διακριτικό και εχέμυθο χειρισμό των βιογραφικών σημειωμάτων των ενδιαφερομένων που θα αποσταλούν προς την **Διεύθυνση Προσωπικού Τ.Θ. 441 85100 Ρόδος**
Ευχαριστώ εκ των προτέρων

ΖΗΤΕΙΤΑΙ
λογιστής
πτυχιούχος ΤΕΙ ή ΑΕΙ με δύο χρόνια προϋπηρεσία σε βιβλία Γ' κατηγορίας για μόνιμη απασχόληση σε όμιλο εταιριών. Καλή γνώση ενιαίου λογιστικού σχεδίου, ΚΒΣ εργατικών, ευχέρεια χρήσης Η/Υ.
Αποστείλατε βιογραφικό στο φαξ **2241060175 ή mail: simifish@otenet.gr**

ΖΗΤΕΙΤΑΙ
βοηθός λογιστού, part time με προϋπηρεσία για βιβλία Γ' κατηγορίας σε εμπορική επιχείρηση με μικρό τζίρο.
Πληρ. 6944790696 κ. Δανέζη

ΤΕΧΝΙΚΟ ΓΡΑΦΕΙΟ
ΖΗΤΕΙ
Μηχανολόγους Ηλεκτρολόγους Μηχανικούς ΑΕΙ και ΤΕΙ
με γνώσεις AUTOCAD και σχετική εμπειρία στο αντικείμενο.
Μισθός αναλόγως προσόντων.
Πληρ. τηλ. 2241066181 ώρες 8-2 και 6-9 μ.μ.

Από το SUPER MARKET ΣΠΑΝΟΣ
ΖΗΤΕΙΤΑΙ
Κρεοπώλης
Πληρ. τηλ. 2241032335

ΑΠΟ ΑΝΤΙΠΡΟΣΩΠΕΙΑ ΑΥΤΟΚΙΝΗΤΩΝ
ΖΗΤΕΙΤΑΙ
ΠΩΛΗΤΗΣ
Απαιτούμενα προσόντα:
- Ανεση στην επικοινωνία
- Προηγούμενη εμπειρία
- Καλή χρήση Η/Υ.

Πληρ. τηλ. επικοινωνίας 22410 62775

Από αλυσίδα καταστημάτων γρήγορης εστίασης
ΖΗΤΟΥΝΤΑΙ
α. υπεύθυνος καταστήματος για νυκτερινό ωράριο
β. βοηθός ψήστη
γ. βοηθός σερβιτόρου
δ. καθαρίστρια
ε. άτομο για ταμπλό
στ. μάστορας
Πληρ. τηλ. 2241033969 ώρες 10.00-16.00

SWEDCO CAFÉ
ΣΟΥΗΔΙΚΟ ΚΑΦΕΝΕΙΟ
ΖΗΤΕΙΤΑΙ
προσωπικό εξειδικευμένο
από τα Σουηδικά Καταστήματα
Αιτήσεις γίνονται στο κατάστημα στην οδό Δημοκρατίας και Δωδεκανησιακής Ν. γωνία.
Οι αιτήσεις πρέπει να συνοδεύονται με πρόσφατη φωτογραφία.
Πληρ. τηλ. 2241027375, 2241027575

ΓΕΝΙΚΗ ΤΕΧΝΙΚΗ Α.Ε.
ΖΗΤΕΙΤΑΙ ΛΟΓΙΣΤΗΣ
Προκειμένου να υποστηρίξει τις κεντρικές οικονομικές υπηρεσίες της ετιαρείας.
Απαραίτητες προϋποθέσεις η πολύ καλή γνώση Κ.Β.Σ. και η εμπειρία σε Μηχανογραφική Λογιστική, κατά προτίμηση σε προγράμματα UNISOFT (KEFALAIO-PAYROLL).
Η προϋπηρεσία σε Τεχνική - Ξενοδοχειακή Επιχείρηση αποτελεί επιπλέον προσόν για τη συγκεκριμένη θέση.
Παρέχονται ικανοποιητικές αποδοχές, καλές συνθήκες εργασίας και προοπτικές σταδιοδρομίας σε έναν διαρκώς ανερχόμενο όμιλο εταιρειών.
Βιογραφικά σημειώματα θα παραδίδονται ή θα στέλνονται στην ταχυδρομική Διεύθυνση
ΓΕΝΙΚΗ ΤΕΧΝΙΚΗ Α.Ε.
Για Οικονομικό Τμήμα (υπόψη κ. Νταβέλη Παναγιώτη)
Αρκαδίου 2 Τ.Κ. 85100 Ρόδος
Τηλ. επικοινωνίας: 2241-0-22186, 6945333461
Fax: 2241-0-33021

ΕΥΚΑΙΡΙΑ ΣΥΓΧΡΟΝΗΣ ΚΑΡΙΕΡΑΣ
Η επιχειρησιακή μονάδα Ρόδου του ομίλου εταιριών INTERAMERICAN,
ζητά
2 άτομα (πλήρους ή μερικής απασχόλησης) στον τομέα των Χρηματοοικονομικών Υπηρεσιών. Απολυτήριο Λυκείου τουλάχιστον, ηλικία 27-45 ετών.
Προσφέρει σταθερό μισθό. Bonus, ομαδική ασφάλιση και σημαντικές προοπτικές εξέλιξης.
Αποστολή βιογραφικών στο fax 2241075603 - Υπ' όψιν κου Δ. Μαντικού

ΑΠΟ ΕΤΑΙΡΕΙΑ ΜΗΧΑΝΟΓΡΑΦΗΣΗΣ
ΖΗΤΕΙΤΑΙ
ΤΕΧΝΙΚΟΣ-ΗΛΕΚΤΡΟΝΙΚΟΣ
για το τμήμα φωτοτυπικών και ταμειακών μηχανών, με γνώσεις Αγγλικών και χρήση Η/Υ.
Απαραίτητη η κατοχή άδειας οδήγησης αυτοκινήτου.
Πληρ. 22410 24858

ΖΗΤΟΥΝΤΑΙ
από το CITY HALL restaurant
α. Πεπειραμένοι βοηθοί κουζίνας
β. Διανομείς
για αποκλειστική απασχόληση όλο το χρόνο.
Πληρ. τηλ. 2241-0-70200 από τις 11.00-17.00

CAPSIS
Convention Centers & Resort Hotels

ΤΟ ΞΕΝΟΔΟΧΕΙΟ ΚΑΙ ΣΥΝΕΔΡΙΑΚΟ ΚΕΝΤΡΟ SOFITEL CAPSIS ΡΟΔΟΥ
ΖΗΤΑΕΙ
ΕΜΠΕΙΡΟΥΣ ΣΕΡΒΙΤΟΡΟΥΣ και ΒΟΗΘΟΥΣ ΣΕΡΒΙΤΟΡΩΝ
Για μερική και συνεχή απασχόληση
ΤΕΧΝΙΚΟ ΤΗΛΕΠΙΚΟΙΝΩΝΙΩΝ ΚΑΙ ΗΛΕΚΤΡΟΝΙΚΩΝ ΥΠΟΛΟΓΙΣΤΩΝ
Για ετήσια απασχόληση
Οι ενδιαφερόμενοι μπορούν να απευθυνθούν καθημερινά κατά τις ώρες 10.00-14.00 στο Γραφείο Προσωπικού του Ξενοδοχείου
Για περισσότερες πληροφορίες
Υπόψη: κυρίου Τηλέμαχου
Τηλ.: 22410-25015 • Φαξ: 22410-20909
Ξενοδοχείο Sofitel Capsis
Ιξιά 85100, Ρόδος

διαφορα

συνέχεια από την προηγούμενη

ΒΑΡΚΑ 4,30 μ., με εξωλέμβια 25 HP YAMAHA. Επίσης πωλείται εξωλέμβια JOHNSON 35 HP. Πληρ. τηλ. 2241074190 ΑΔ54403

ΣΚΑΦΟΣ ΦΟΥΣΚΩΤΟ 5,45 μ. τύπου APACHE 18 με φουλ extra και μηχανή YAMAHA 130 ίππους μοντέλο 1998. Τιμή 15.000 ευρώ. Πληρ. τηλ. 6977004885, 6947047120ΑΔ54202

ΠΩΛΟΥΝΤΑΙ σε τιμή ευκαιρίας λόγω κλεισίματος επιχείρησης τα παρακάτω είδη: α. 3 κομπιούτερ με τους εκτυπωτές τους για τιμολόγηση επί αυτοκινήτου μάρκας NORAND 4000, με βάση γραφείου φορτοεκφόρτωσης μέχρι και 6 κομπιούτερ ταυτόχρονα και δυνατότητα σύνδεσης με όποιο σύστημα διαθέτετε, β. 8 συστήματα επικοινωνίας αυτοκινήτου VHF με κεραίες βάσης και ένα σύστημα αναμετάδοσης. Πληρ. τηλ. 6945982653 κ. Λευτέρης ΑΔ54315

ΠΙΑΝΟ μάρκας RAMEU στην τιμή των 1600 ευρώ. Πληρ. τηλ. 22410-30225 ΑΔ54168

ΣΑΛΟΝΙ σε άριστη κατάσταση με τραπεζάκια και τραπεζαρία. Πληρ. τηλ. 2241085949, 6937360745 ΑΔ54271

ΧΑΡΙΖΕΤΑΙ κουτάβι ράτσας κανίς μίνι χρώματος λευκό-μπεζ μόνο σε ανθρώπους που θα το αγαπάνε. Τρώει μόνο του. Πληρ. τηλ. 2241025330, 6946273613ΑΔ54350

ΠΩΛΕΙΤΑΙ έπιπλο σύνθετο σε άριστη κατάσταση σε τιμή ευκαιρίας 300 ευρώ. Πληρ. τηλ. 6932086635 ΑΔ53990

ΠΩΛΟΥΝΤΑΙ: α) σύνθετο και τραπεζαρία με έξι καρέκλες σε μοντέρνα γραμμή και β) τραπεζαρία κουζίνας με οκτώ καρέκλες σε σουηδικό ξύλο, όλα σε άριστη κατάσταση. Πληρ. τηλ. 2241037635, 6932696110 ΑΔ54212

ΠΩΛΕΙΤΑΙ ΤΑΧΥΠΛΟΟ ΣΚΑΦΟΣ BEST 4,85 ΜΕΤΡ. ΜΕ ΤΡΕΪΛΕΡ ΚΑΙ ΜΗΧΑΝΗ YAMAHA 80 HP, ΣΕ ΑΡΙΣΤΗ ΚΑΤΑΣΤΑΣΗ. ΠΛΗΡ. ΤΗΛ. 2241085231-6945461564. ΧΠΔ707

ΓΙΑ ΤΥΠΟΓΡΑΦΟΥΣ: ΠΩΛΕΙΤΑΙ ΠΙΕΣΤΗΡΙΟ OFFSET AUTO MULTI (30X42) ΚΑΙ ΜΗΧΑΝΗΜΑ ΓΙΑ ΚΑΤΑΣΚΕΥΗ ΣΦΡΑΓΙΔΩΝ. ΚΑΙ ΤΑ ΔΥΟ ΜΑΖΙ ΣΤΗΝ ΜΟΝΑΔΙΚΗ ΤΙΜΗ ΤΩΝ 4.500 ΕΥΡΩ!!! ΠΛΗΡ. ΤΗΛ. 6937756878 κ. ΝΙΚΟ ΧΠΔ201

ΠΩΛΕΙΤΑΙ σαλόνι δερμάτινο NATUZZI 3θέσιος-διθέσιος σε άριστη κατάσταση 2 1/2 ετών χρώματος μουσταρδί από 2.800 ευρώ μόνο 1.300 ευρώ. Πληρ. κ. Αντώνης τηλ. 6945139702, 2241024811, 2241073075 ΑΔ53669

ΠΩΛΟΥΝΤΑΙ ΗΛΕΚΤΡΟΝΙΚΕΣ ΚΑΤΑΣΚΕΥΕΣ, ΜΙΚΡΟΠΟΜΠΟΙ, ΜΙΚΡΟΚΑΜΕΡΕΣ ΚΑΙ Ο,ΤΙ ΑΦΟΡΑ ΤΗΝ ΗΛΕΚΤΡΟΝΙΚΗ ΠΑΡΑΚΟΛΟΥΘΗΣΗ. ΑΣΥΡΜΑΤΑ ΚΑΙ ΕΝΣΥΡΜΑΤΑ. ΠΛΗΡ. ΤΗΛ. 6947572119. ΠΔ53864

ΕΞΟΠΛΙΣΜΟΣ ΦΡΟΝΤΙΣΤΗΡΙΟΥ σε καλή κατάσταση, λόγω αλλαγής δραστηριότητας (πίνακες μαρκαδόρου, θρανία). Πληρ. τηλ. 2241094710. ΑΔ53403

ΜΙΚΡΟΕΠΙΠΛΑ ΠΩΛΟΥΝΤΑΙ συρταριέρες-παπουτσοθήκες, κρεμάστρες-καθρέπτες, ντουλάπες, κομοδίνα, κρεβάτια, σύνθετα, τραπέζια, καρέκλες, γραφεία, έπιπλα κουζίνας, πάγκοι, χρώματα, πλακάκια, φελιζόλ κ.ά. σε τιμές μοναδικές στο 5ο χλ. Ρόδου-Λίνδου, Πλατής - ΡΟΔΟΧΡΩΜ τηλ. 2241062037, 2241065065 ΑΔ52956

μαθήματα

ΙΔΙΑΙΤΕΡΑ ΜΑΘΗΜΑΤΑ. Παραδίδονται μαθήματα σε μαθητές δημοτικού σχολείου από έμπειρη καθηγήτρια. Πληρ. τηλ. 6945855298 ΑΜ54426

ΑΡΙΣΤΟΥΧΟΣ ΠΤΥΧΙΟΥΧΟΣ ΠΙΑΝΟΥ του Εθνικού Ωδείου, παραδίδει μαθήματα κατ' οίκον. Πληρ. τηλ. 6945418711 ΑΜ54422

ΚΑΘΗΓΗΤΡΙΑ ΦΙΛΟΛΟΓΟΣ πτυχιούχος του Πανεπιστημίου Κρήτης παραδίδει ιδιαίτερα μαθήματα σε παιδιά Δημοτικού και Γυμνασίου. Πληρ. τηλ. 2241075936 και 6972172375 ΑΜ54388

ΠΕΠΕΙΡΑΜΕΝΗ εκπαιδευτικός με 2 πτυχία παραδίδει μαθήματα σε παιδιά δημοτικού. Υπεύθυνη και μεθοδική εργασία σε πολύ λογικές τιμές. Πληρ. τηλ. 6944687143 ΑΜ54376

ΚΑΘΗΓΗΤΡΙΑ πτυχιούχος Φιλοσοφικής Σχολής Θεσ/νίκης παραδίδει ιδιαίτερα μαθήματα σε μαθητές Γυμνασίου-Λυκείου. Πληρ. τηλ. 2241033981, 6936529990ΑΜ54355

ΔΥΣΛΕΞΙΑ. Καθηγήτρια φιλόλογος - ψυχολόγος με πολύχρονη διδακτική εμπειρία αναλαμβάνει την αποκατάσταση και βοήθεια στα σχολικά μαθήματα παιδιών με μαθησιακές δυσκολίες. Πληρ. τηλ. 6972397664 ΑΜ54354

ΓΕΡΜΑΝΙΚΑ-ΑΓΓΛΙΚΑ. Καθηγήτρια Γερμανικών-Αγγλικών παραδίδει ιδιαίτερα μαθήματα Γερμανικών-Αγγλικών σε 1-2-3 παιδιών και βοηθάει μαθητές και σπουδαστές στα μαθήματά τους. Περιοχή Ρόδου-Ιξιά-Ιαλυσός. Πληρ. τηλ. 6977782828 ή 22410 73120 και 33088. ΑΜ54345

ΚΑΘΗΓΗΤΡΙΑ ΠΤΥΧΙΟΥΧΟΣ ΠΑΝΕΠΙΣΤΗΜΙΟΥ ΑΥΣΤΡΑΛΙΑΣ ΜΕ ΜΕΤΑΠΤΥΧΙΑΚΕΣ ΣΠΟΥΔΕΣ ΣΤΗΝ ΕΚΠΑΙΔΕΥΣΗ ΚΑΙ ΠΟΛΥΕΤΗ ΠΕΙΡΑ, ΠΑΡΑΔΙΔΕΙ ΙΔΙΑΙΤΕΡΑ ΜΑΘΗΜΑΤΑ ΑΓΓΛΙΚΩΝ ΣΕ ΠΑΙΔΙΑ ΔΗΜΟΤΙΚΟΥ ΚΑΙ ΓΥΜΝΑΣΙΟΥ (ΚΑΤΑ ΠΡΟΤΙΜΗΣΗ ΣΤΙΣ ΠΕΡΙΟΧΕΣ: ΙΑΛΥΣΟ, ΚΡΕΜΑΣΤΗ, ΠΑΡΑΔΕΙΣΙ, ΜΑΡΙΤΣΑ, ΠΑΣΤΙΔΑ). ΠΛΗΡ. ΤΗΛ. 2241096397, 6977580341 ΠΜ54353

ΕΚΠΑΙΔΕΥΣΗ ΣΤΟΥΣ ΥΠΟΛΟΓΙΣΤΕΣ

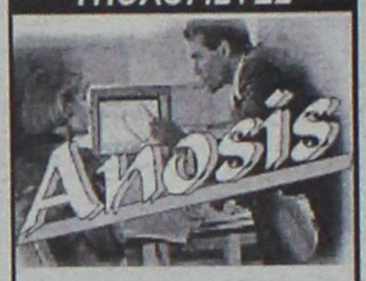

✓ ΓΙΑ ΑΡΧΑΡΙΟΥΣ
✓ ΓΙΑ ΠΡΟΧΩΡΗΜΕΝΟΥΣ
✓ ΓΙΑ ΕΤΑΙΡΙΕΣ

Εύκολα – Γρήγορα - Αποτελεσματικά

- Ταχύρυθμα σεμινάρια 6 εβδομάδων
- Τρίμηνα ή δίμηνα προγράμματα σπουδών για την απόκτηση του Διπλώματος ECDL
- Ιδιαίτερα για εξειδικευμένα προγράμματα
- Επιδοτούμενα προγράμματα κατάρτισης εργαζομένων

Στ. Κωτιάδη 64
Τηλ. 22410 78924

ΑΝΑΚΟΙΝΩΣΗ ΜΑΘΗΜΑΤΑ
*** Computer ***
PROGRAM COMPUTER PM
ΕΓΓΡΑΦΕΣ ** ΤΩΡΑ **
Τμήματα για:
Παιδιά - Ενήλικες
Αρχάριους - Μαθητές
Επαγγελματίες
Ανεύρεση Εργασίας
Διδάσκει πτυχιούχος Πανεπιστημίου Αμερικής
ΜΑΝΩΛΗΣ Ι. ΣΟΦΙΛΛΑΣ
Κοδριγκτώνος 91
Τηλ. (22410) 31761
ΠΙΣΤΟΠΟΙΗΤΙΚΟ ΓΝΩΣΕΩΝ ECDL
ΕΠΙΣΗΜΟ ΕΞΕΤΑΣΤΙΚΟ ΚΕΝΤΡΟ ΤΗΣ ECDL HELLAS

ΛΟΓΙΣΤΗΣ

Από εταιρεία **ΖΗΤΕΙΤΑΙ ΛΟΓΙΣΤΗΣ** ή **ΛΟΓΙΣΤΡΙΑ** πτυχιούχος με εμπειρία για μόνιμη πρωινή απασχόληση με γνώσεις Λογιστικής Γ' κατηγορίας μηχανογραφημένα - ΚΒΣ - Εργατικών και Ασφαλιστικών.
Ωρες εργασίας 9-12 π.μ. πενθήμερο.
Μισθός αναλόγως προσόντων.
Πληρ. τηλ. 2241032238

ΚΟΙΝΟΠΡΑΞΙΑ
ΣΤ. ΚΑΚΑΚΙΟΣ - Μ. ΚΑΛΛΙΓΕΡΟΣ - Μ. ΚΑΡΡΑΣ & ΣΙΑ

Η κοινοπραξία κατασκευής
του νέου σχολικού συγκροτήματος
στη Ρόδο

ΖΗΤΑ ΓΙΑ ΤΟ ΕΡΓΟΤΑΞΙΟ

1. **ΕΜΠΕΙΡΟ ΑΠΟΘΗΚΑΡΙΟ**
2. **ΝΥΧΤΟΦΥΛΑΚΑ**
3. **ΘΥΡΩΡΟ-ΠΑΡΟΥΣΙΟΛΟΓΟ**

Αποστολή βιογραφικών ή επίσκεψη στα γραφεία μας επί της Καμείρου 1 (3ος όροφος)

Πληρ. τηλ. 2241070710 κ. Μιχάλη Κάρρα

super store

ΝΕΟΤΕΧ ΡΟΔΟΣ ΕΠΕ

ΤΕΧΝΙΚΗ & ΕΜΠΟΡΙΚΗ ΕΤΑΙΡΙΑ
Από την **ΝΕΟΤΕΧ ΡΟΔΟΣ** ΕΠΕ πρωτοπόρο εταιρεία στον κλάδο των μονωτικών και δομικών υλικών

ΖΗΤΟΥΝΤΑΙ

1. **ΥΠΕΥΘΥΝΟΣ ΑΠΟΘΗΚΗΣ**
   Με άριστη γνώση ηλεκτρονικού υπολογιστή
2. **ΥΠΑΛΛΗΛΟΣ ΛΟΓΙΣΤΗΡΙΟΥ**
   Με σχετική προϋπηρεσία και γνώση ηλεκτρονικού υπολογιστή και λογιστικών προγραμμάτων
3. **ΕΞΩΤΕΡΙΚΟΣ ΥΠΑΛΛΗΛΟΣ**
   Απαραίτητα με δίπλωμα αυτοκινήτου και δικύκλου

Η εταιρεία προσφέρει ικανοποιητικό μισθό, άριστο εργασιακό περιβάλλον και μόνιμη εργασία

Αποστολή βιογραφικών ή επίσκεψη στα γραφεία μας επί της λεωφόρου Ρόδου-Λίνδου 5ο χλμ.

Πληρ. τηλ. 2241060771-2 κ. Μιχάλη Κάρρα

Champion ΜΑΡΙΝΟΠΟΥΛΟΣ

Ο πρώτος όμιλος λιανεμπορίου στην Ευρώπη που απασχολεί στην Ελλάδα περισσότερους από 9.700 εργαζόμενους σε 13 Υπερμάρκετ και 144 Σουπερμάρκετ επιθυμεί να προσλάβει για τα Σουπερμάρκετ στη **ΡΟΔΟ**:

ΠΡΟΪΣΤΑΜΕΝΟΥΣ ΤΜΗΜΑΤΩΝ ΤΡΟΦΙΜΩΝ

Οι κάτοχοι των θέσεων ασχολούνται με την ανάπτυξη, την οργάνωση και τον καθημερινό έλεγχο των τμημάτων τους με στόχο την αποτελεσματική εξυπηρέτηση του πελάτη, την ανάπτυξη των πωλήσεων και τη συνεχή βελτίωση των ικανοτήτων των μελών της ομάδας τους.

Απαραίτητα Προσόντα:
- Απολυτήριο Λυκείου
- Επιθυμητή η γνώση αγγλικής γλώσσας
- Οργανωτική ικανότητα και άνεση στην επικοινωνία
- Δυνατότητα εργασίας σε βάρδιες
- Εκπληρωμένες στρατιωτικές υποχρεώσεις (για τους άνδρες υποψηφίους)

Παρακαλούνται οι ενδιαφερόμενοι να στείλουν **ΑΜΕΣΑ** το βιογραφικό τους σημείωμα με κωδικό θέσης **ΠΤΤΡ** στο **φαξ: 22410 – 36723** ή στα **καταστήματα Champion - Μαρινόπουλος** των παρακάτω περιοχών:

Καλλιθέας, Ιαλυσού, Κ. Τσαλδάρη

cybarco
CIVIL ENGINEERING
BUILDING CONSTRUCTION
LAND DEVELOPMENT
MEMBER OF THE LANITIS GROUP

Το Συγκρότημα Cybarco δραστηριοποιείται στους τομείς της ανάπτυξης ακινήτων (real estate) και τις κατασκευές.
Έχει δραστηριοποιηθεί σε 5 χώρες και 10 πόλεις. Λόγω της συνεχούς ανάπτυξης των δραστηριοτήτων του Συγκροτήματος ζητούνται :

- Κύπρος: Λευκωσία, Λάρνακα, Λεμεσός, Πάφος
- Ελλάδα: Αθήνα, Ρόδος, Κρήτη
- Ην. Βασίλειο: Λονδίνο
- Μπαχρέιν
- Σοβ. Ενωση: Μόσχα

ΚΕΝΕΣ ΘΕΣΕΙΣ

ΥΠΕΥΘΥΝΟΣ ΜΑΡΚΕΤΙΝΓΚ & ΠΩΛΗΣΕΩΝ
(Marketing & Sales Officer)

Η ΘΕΣΗ :
Για στελέχωση του περιφερειακού γραφείου στη Ρόδο (1 θέση).

ΠΡΟΣΟΝΤΑ :
- Πτυχίο Α.Ε.Ι. σε marketing ή ισοδύναμο.
- Πολύ καλή γνώση της Αγγλικής γλώσσας. Η γνώση της Γερμανικής θα θεωρηθεί ιδιαίτερο προσόν.
- Πείρα στις πωλήσεις (2 – 5 χρόνια).
- Καλή γνώση ηλεκτρονικού υπολογιστή.
- Εμπειρία στις πωλήσεις ακινήτων θα θεωρηθεί ιδιαίτερο προσόν.

ΩΦΕΛΗΜΑΤΑ :
Θα προσφερθεί πολύ ικανοποιητικός μισθός και άλλα συναφή ωφελήματα, αναλόγως προσόντων και πείρας. Παρέχονται εξαιρετικές ευκαιρίες ανέλιξης σε ένα επαγγελματικό και φιλικό περιβάλλον.

Όλες οι αιτήσεις, που θα πρέπει να περιλαμβάνουν πλήρες βιογραφικό σημείωμα, θα τηρηθούν απολύτως εμπιστευτικές και να απευθύνονται στο :
Υπεύθυνο Προσωπικού
CYBARCO ΑΝΑΠΤΥΞΗ ΑΚΙΝΗΤΩΝ Α.Ε.
Εθνάρχου Μακαρίου 28
Ρόδος -85100
Τηλ. :22410 – 43 484, -21, Φαξ : 22410 – 43485
e-mail : info@gr.cybarco.com
και να ληφθούν μέχρι τις 25/09/2003.

μαθηματα

συνέχεια από την προηγούμενη

ΙΔΙΑΙΤΕΡΑ: ΦΥΣΙΚΗΣ-ΧΗΜΕΙΑΣ-ΜΑΘΗΜΑΤΙΚΩΝ ΑΠΟ ΚΑΘΗΓΗΤΗ ΜΕ ΟΥΣΙΑΣΤΙΚΑ ΠΡΟΣΟΝΤΑ ΓΙΑ ΣΟΒΑΡΗ ΠΡΟΕΤΟΙΜΑΣΙΑ ΚΑΙ ΑΜΕΣΟ ΑΠΟΤΕΛΕΣΜΑ. ΠΛΗΡ. ΤΗΛ. 2241024369, 6973025100 ΠΜ52175

ΟΙΚΟΝΟΜΟΛΟΓΟΣ ΠΤΥΧΙΟΥΧΟΣ ΤΟΥ ΟΙΚΟΝΟΜΙΚΟΥ ΠΑΝΕΠΙΣΤΗΜΙΟΥ ΑΘΗΝΩΝ (Α.Σ.Ο.Ε.Ε.) ΠΑΡΑΔΙΔΕΙ ΚΑΤ' ΟΙΚΟΝ ΜΑΘΗΜΑΤΑ ΜΕ ΕΜΠΕΙΡΙΑ, ΥΠΕΥΘΥΝΟΤΗΤΑ ΚΑΙ ΜΕΘΟΔΙΚΟΤΗΤΑ ΣΤΙΣ ΑΡΧΕΣ ΟΙΚΟΝΟΜΙΚΗΣ ΘΕΩΡΙΑΣ, ΑΡΧΕΣ ΟΙΚΟΝΟΜΙΑΣ, ΑΡΧΕΣ ΛΟΓΙΣΤΙΚΗΣ ΚΑΙ ΑΡΧΕΣ ΟΡΓΑΝΩΣΗΣ ΚΑΙ ΔΙΟΙΚΗΣΗΣ ΕΠΙΧΕΙΡΗΣΕΩΝ ΚΑΙ ΥΠΗΡΕΣΙΩΝ. ΤΙΜΕΣ ΠΡΟΣΙΤΕΣ. ΠΛΗΡ. ΤΗΛ. 2241076609, 6972196902 ΠΜ54304

ΠΑΡΑΔΙΔΟΝΤΑΙ ΙΔΙΑΙΤΕΡΑ ΜΑΘΗΜΑΤΑ ΚΑΤ' ΟΙΚΟΝ ΦΥΣΙΚΗΣ, ΧΗΜΕΙΑΣ, ΜΑΘΗΜΑΤΙΚΩΝ ΣΕ ΜΑΘΗΤΕΣ ΓΥΜΝΑΣΙΟΥ-ΛΥΚΕΙΟΥ. ΠΛΗΡ. ΤΗΛ. 2241062217, 6947705716 ΠΜ53871

ΦΙΛΟΛΟΓΟΣ απόφοιτη του Α.Π. Θεσ/κης παραδίδει μαθήματα σε μαθητές Γυμνασίου-Λυκείου. Πληρ. τηλ. 2241076780, 6974407067 AM54297

ΜΑΘΗΜΑΤΑ ΠΙΑΝΟΥ παραδίδονται μαθήματα πιάνου για αρχάριους μαθητές και μαθήτριες. Πληρ. τηλ. 6972082900 AE54280

ΦΙΛΟΛΟΓΙΚΑ ΜΑΘΗΜΑΤΑ Αρχαίων - Εκθεσης - Εκφρασης - Ιστορίας από έμπειρη φιλόλογο σε μαθητές Γυμνασίου - Λυκείου. Πληρ. τηλ. 2241038565 AM54274

ΚΑΘΗΓΗΤΡΙΑ ΦΙΛΟΛΟΓΟΣ πτυχιούχος του Α.Π.Θ. με πολυετή διδακτική εμπειρία, παραδίδει ιδιαίτερα μαθήματα σε μαθητές Γυμασίου-Λυκείου. Πληρ. τηλ. 6946098729 AM54195

ΚΑΘΗΓΗΤΗΣ ΧΗΜΙΚΟΣ, παραδίδει μαθήματα Φυσικής-Χημείας σε μαθητές Γυμνασίου και Λυκείου. Πληρ. τηλ. 2241069380, 6944425672 AM54224

ΕΚΜΑΘΗΣΗ Ms - OFFICE, Corel Draw 10, Internet, DivX.Mp3, Διαχείριση Συμπίεση Backup Αρχείων Προγραμμάτων ασφάλειας, Norton internet security-firewall-antivirus, McAfee, Zone Alarm, Seagate Firewall, Spy Sweeper, Anti-Trojans κ.λπ. Πληρ. τηλ. 6977850089, E-mail: vagattackgr@yahoo.gr AM54187

ΜΑΘΗΜΑΤΙΚΑ. Ιδιαίτερα μαθήματα από έμπειρο καθηγητή για μαθητές Γυμνασίου - Λυκείου - ΤΕΕ. Δωρεάν σημειώσεις και ασκήσεις επιλεγμένες για κάθε περίπτωση. Πληρ. τηλ. 22410-81765, 6976436973 AM54156

ΜΑΘΗΜΑΤΑ ΠΛΗΡΟΦΟΡΙΚΗΣ: Εφαρμογές σε προγραματιστικό περιβάλλον. Δίκτυα Υπολογιστών. Μαθητές ΤΕΕ, Ενιαίου Λυκείου. Πληρ. κα Ματίνα τηλ. 6977780295, 2241066469 AM54057

ΠΑΡΑΔΙΔΟΝΤΑΙ ΙΔΙΑΙΤΕΡΑ ΜΑΘΗΜΑΤΑ ΓΕΡΜΑΝΙΚΩΝ Σ' ΟΛΑ ΤΑ ΕΠΙΠΕΔΑ. ΠΛΗΡ.ΤΗΛ. 694-7219816 ΠΜ54121

ΚΑΘΗΓΗΤΡΙΑ Αγγλικών, απόφοιτος Αγγλικού Παν/μίου με MASTER παραδίδει ιδιαίτερα μαθήματα σε μαθητές όλων των επιπέδων. Υπεύθυνη προετοιμασία για τις εξετάσεις Cambridge (FCE, CAE, CPE), Michigan (ECCE, ECPE). Τμήματα μονομελή-τριμελή. Τιμές λογικές. Πληρ. τηλ. 2241022886 AM53700

ΚΑΘΗΓΗΤΡΙΑ ΓΕΡΜΑΝΙΚΩΝ

απόφοιτη του Πανεπιστημίου
J. Gutenberg, Hainz
παραδίδει ιδιαίτερα μαθήματα
όλων των επιπέδων.
Πληρ. τηλ. 2241028486, 6947525505

ΚΑΘΗΓΗΤΡΙΑ ΑΓΓΛΙΚΩΝ

του Πανεπιστημίου U.C.L.A. USA με πολυετή πείρα παραδίδει μαθήματα Αγγλικών ατομικά ή σε γκρουπ κατ' οίκον.
Ολα τα επίπεδα από τα πρώτα βήματα έως First Certificate (Lower), Proficiency,
Test και ενημέρωση γονέων.
Λίγες ώρες και τιμές λογικές.
Βοήθεια στα Αγγλικά του σχολείου.
Πληρ. τηλ. 2241028004, 6946751564

ΚΑΘΗΓΗΤΗΣ ΓΕΡΜΑΝΙΚΗΣ ΦΙΛΟΛΟΓΙΑΣ

Πτυχιούχος Πανεπιστημίου Mannheim Γερμανίας
παραδίδει μαθήματα όλων των επιπέδων σε μαθητές και ενήλικες.
Πληρ. τηλ. 6932086580, 2241073007

ΦΙΛΟΛΟΓΟΣ ΠΤΥΧΙΟΥΧΟΣ ΠΑΝΕΠΙΣΤΗΜΙΟΥ ΑΘΗΝΩΝ

ΠΑΡΑΔΙΔΕΙ ΙΔΙΑΙΤΕΡΑ ΜΑΘΗΜΑΤΑ
ΑΡΧΑΙΩΝ & ΝΕΩΝ ΕΛΛΗΝΙΚΩΝ,
ΙΣΤΟΡΙΑΣ, ΕΚΘΕΣΗΣ, ΛΑΤΙΝΙΚΩΝ
ΣΕ ΜΑΘΗΤΕΣ ΓΥΜΝΑΣΙΟΥ - ΛΥΚΕΙΟΥ
ΤΙΜΕΣ ΠΡΟΣΙΤΕΣ.

ΠΛΗΡ. ΤΗΛ. 6946656235,
2241023716

ΑΡΧΕΣ ΟΙΚΟΝΟΜΙΚΗΣ ΘΕΩΡΙΑΣ

Παραδίδονται μαθήματα σε μαθητές Γ' Λυκείου από Οικονομολόγο, Πτυχιούχο του Οικονομικού Πανεπιστημίου Αθηνών (Α.Σ.Ο.Ε.Ε.) και κάτοχο Μεταπτυχιακού Τίτλου (MSc) στο University of Wales.

- Ολιγομελή Τμήματα 2-3 ατόμων.
- Υπεύθυνη προετοιμασία με συχνά επαναληπτικά τεστ.
- Φροντιστηριακή πείρα με επιτυχίες στις Πανελλήνιες Εξετάσεις.
- Τιμές προσιτές.

Πληρ. τηλ. 6938440568

ΠΑΡΑΔΙΔΟΝΤΑΙ ΜΑΘΗΜΑΤΑ

Καθηγητής αριστούχος του τμήματος Βιολογίας με άριστη μεταδοτικότητα παραδίδει μαθήματα

ΒΙΟΛΟΓΙΑΣ

σε μεμονωμένους μαθητές
ή σε γκρουπ 2-3 ατόμων
Υπεύθυνη και μεθοδική εργασία
Δεκτοί μαθητές Γυμνασίου-Λυκείου-ΤΕΕ

τηλ. 2241069561, κιν. 6973204892

Μια πρόταση για όλους τους επαγγελματίες

*Η **3Τ ΑΕΒΕ** σας ανοίγει δρόμο με τις μακροχρόνιες μισθώσεις αυτοκινήτων γρήγορα και σωστά, προσφέροντας σας περισσότερα πλεονεκτήματα.*

***ΕΠΩΦΕΛΗΘΕΙΤΕ ΤΩΡΑ** από τα δυναμικά μας προγράμματα και αποκτήστε το αυτοκίνητο που επιθυμείτε για σας και για τον στόλο της εταιρίας σας.*

8 σημαντικοί λόγοι που σας συμφέρουν!

1. **Το 100% των μισθωμάτων** μπαίνουν στα έξοδα της επιχείρησής σας
2. **Εχετε φορολογική απαλλαγή** από τα τεκμήρια αγοράς (πόθεν έσχες)
3. **Αποκτάτε αυτοκίνητο χωρίς προκαταβολή** διατηρώντας το κεφάλαιο σας
4. **Πλήρη απαλλαγή από κόστος συντήρησης**
5. **Εχετε πάντα καινούργιο αυτοκίνητο.** Με την λήξη της μίσθωσης μπορείτε να το αντικαταστήσετε
6. **Αποδέσμευση κεφαλαίων** που θα θέλατε για την αγορά του αυτοκινήτου, αξιοποιώντας τα σε άλλους παραγωγικούς τομείς
7. **Εχετε κεφαλαιακή ρευστότητα** αφού μπορείτε να πουλήσετε τοα υτοκίνητο και να το εκμισθώσετε πάλι (Lease back)
8. **Εξοικονόμηση χρόνου και χρήματος** για σας και την επιχείρησή σας

Γιατί να αγοράσετε ένα αυτοκίνητο όταν μπορείτε να το ενοικιάσετε;

3Τ ΑΕΒΕ
6ο χλμ. Ρόδου-Λίνδου, Ρόδος
Τηλ. 2241068000 • fax 2241068010

ΑΠΟΛΥΤΗ ΕΞΕΙΔΙΚΕΥΣΗ

ΓΙΑ ΣΙΓΟΥΡΗ ΕΠΑΓΓΕΛΜΑΤΙΚΗ ΑΠΟΚΑΤΑΣΤΑΣΗ

COMPUTER GRAPHICS: Illustrator, Photoshop, Corel Draw, Quark Xpress
3D ANIMATION: Maya, 3D Studio Max,
ΨΗΦΙΑΚΟ ΜΟΝΤΑΖ & SPECIAL FX: Premiere, After Effects

Προετοιμασία για απόκτηση Barchelor
σε πανεπιστήμιο της Αγγλίας από καθηγητή
με μάστερ από Αμερική

ΕΠΙΣΗΣ ΕΚΜΑΘΗΣΗ Windows XP, Word, Excel. Access, Power Point, Internet & Outlook Express .

Πληρ. τηλ. 6996988888, 2241041467

AUTO ΕΠΙΛΟΓΕΣ

ΚΟΥΚΟΥΡΑΣ ΑΛΕΞΑΝΔΡΟΣ

ΛΕΩΦ. ΡΟΔΟΥ-ΛΙΝΔΟΥ 255 • ΤΗΛ. (22410)60910
www.autoepiloges.com

ΑΓΟΡΑ-ΠΩΛΗΣΗ-ΑΝΤΑΛΛΑΓΗ ΜΕΤΑΧΕΙΡΙΣΜΕΝΩΝ ΑΥΤΟΚΙΝΗΤΩΝ

1. **JEEP WRANGLER HARD TOP FULL 2500 cc, μοντ. 2003, μπλε**
- κεντρ. κλειδ., ηλ. παράθ., υδρ. τιμόνι, klima, αερόσ. οδηγού-συνοδηγού, ζάντες αλουμινίου, προβ. ομίχλης και ηχοσύστημα.

2. **BMW 316, 1600 cc, μοντ. 2001, M LOOK, ασημί**
- κεντ. κλειδ., ηλ. παράθ., υδρ. τιμόνι, klima, ABS, ζάντες BBS, bucket καθίσματα, σπόιλερ, αεροτομή, ηλ. καθρέπτες, προβ. ομίχλης και ηχοσύστημα.

3. **MAZDA MX-5 MID, 1600 cc, μοντ. 2001, θαλασσί**
- κεντρ κλειδ., ηλ. παράθ., υδρ. τιμόνι, αερόσακος, ABS και ηχοσύστημα.

4. **AUDI A4 1600 cc, μοντ. 2000, μπλε**
-κεντρ. κλειδ., ηλ. παράθ., υδρ. τιμόνι, klima, αερόσ. οδηγού-συνοδηγού, ζάντες αλουμινίου, προβ. ομίχλης και ηχοσύστημα.

5. **BMW 316, 1600 cc, μοντ. 1992, κόκκινο**
- κεντ. κλειδ., ηλ. παράθ., ζάντες αλουμινίου, προβ. ομίχλης και ηχοσύστημα.

6. **FIAT PUNTO, GT, 1400 cc, 136 HP, TURBO, μοντ. 1996, μαύρο**
-κεντρ. κλειδ., ηλ. παράθ., υδρ. τιμόνι, air condition, αερόσακος, οδηγού, ζάντες αλουμινίου, προβ. ομίχλης και ηχοσύστημα.

7. **DAEWOO LANOS 1400 cc, μοντ. 2002, ασημί**
- κεντρ. κλειδ., ηλ. παράθ., υδρ. τιμόνι, air condition και ηχοσύστημα

8. **NISSAN PRIMERA 1600 cc, μοντ. 2000, μαύρο**
-κεντρ. κλειδ., ηλ. παράθ., υδρ. τιμ. klima, αερόσακοι και ηχοσύστημα.

9. **FORD FOCUS 1400 cc, μοντ. 2001, μπλε**
- κεντρ. κλειδ., ηλ. παράθ., υδρ. τιμόνι, A/C, αερόσ. οδηγού-συνοδηγού, ABS και ηχοσύστημα.

10. **ALFA ROMEO 164 TURBO, 2000 cc, μοντ. 1995,**
- κεντρ. κλειδ., ηλ. παράθ., υδρ. τιμόνι, A/C, αερόσακοι, ABS, δερμάτινο σαλόνι, ζάντες αλουμινίου και ηχοσύστημα.

11. **FIAT BRAVO 13000 cc, μοντ. 1998 μπλε**
-κεντρ. κλειδ., ηλ. παράθ., υδρ.. τιμόνι,A/C, αερόσακος, ζάντες αλουμινίου και ηχοσύστημα.

12. **FIAT BRAVA, 1242 cc., μοντ. 2000, μαύρο**
-κεντρ. κλειδ., ηλ. παράθ., υδρ. τιμόνι, A/C, αερόσ. οδηγού-συνοδηγού, ABS, και ηχοσύστημα.

13. **AUDI A3 1600 cc, μοντ. 1997, ασημί**
- κεντρ. κλειδ. ηλ. παράθ., υδρ. τιμόνι, αερόσκ. οδηγού και συνοδηγού, ABS και ηχοσύστημα

14. **ROVER 414, 1400 cc, μοντ. 1995, μαύρο**
- αερόσ. οδηγού-συνοδηγού, ABS, κεντρ κλειδ. ηλ. παράθ., υδρ. τιμόνι, ηλιοροφή και ηχοσύστημα.

15. **FIAT BRAVO 20V, 2000 cc, 169 HP, μοντ. 1998 κόκκινο**
-κεντρ. κλειδ., ηλ. παράθ., υδρ.. τιμόνι, klima, αερόσ. οδηγού-συνοδηγού, ζάντες αλουμινίου, προβ. ομίχλης, αεροτομή, ηλιοροφή και ηχοσύστημα.

16. **AUDI A3 1600 cc, μοντ. 1999, μπλε**
- κεντρ. κλειδ., ηλ. παράθ., υδρ. τιμόνι, klima, αερόσακος οδηγού και συνοδηγού, ABS και ηχοσύστημα

17. **OPEL VECTRA, 1600 cc, μοντ. 1992, μπορντώ**
-υδρ. τιμ. και ηχοσύστημα.

18. **RENAULT 19 CABRIO, 1800 cc, μοντ. 1993, μαύρο**
-κεντρ. κλειδ., ηλ. παράθ., υδρ. τιμ. και ηχοσύστημα.

19. **SUZUKI VITARA 1600 cc. μοντ. 1998, λευκό**
- κεντρ. κλειδ., ηλ. παράθ., υδρ. τιμόνι, μπάρα, σκαλοπάτια, hard top,ζάντες αλουμινίου και ηχοσύστημα

20. **AUDI A4 1800 cc, TURBO, μοντ. 1995, ασημί**
- κεντρ. κλειδ., ηλ. παράθ., υδρ. τιμόνι, klima, ABS, ABG, ζάντες αλουμινίου και ηχοσύστημα

21. **VW GOLF 1400 cc, μοντ. 1996, μαύρο**
- κεντρ. κλειδ., ηλ. παράθ., υδρ. τιμόνι, ζάντες αλουμινίου και ηχοσύστημα

22. **VW GOLF 1400 cc, μοντ. 1996, λευκό**
- κεντρ. κλειδ., ηλ. παράθ., υδρ. τιμόνι, ζάντες αλουμινίου και ηχοσύστημα

23. **TOYOTA COROLLA 1300 cc, μοντ. 1993, λευκό**
- ζάντες αλουμινίου, αεροτομή, σπόιλερ και ηχοσύστημα

24. **SEAT IBIZA 1000 cc, μοντ. 1999, μαύρο**
- κεντρ. κλειδ., ηλ. παράθ., υδρ. τιμόνι, ζάντες αλουμινίου και ηχοσύστημα.

25. **CITROEN XANTHIA II, 1600 cc, μοντ. 1999, ασημί**
- κεντρ. κλειδ. ηλ. παράθ., υδρ. τιμόνι, klima, αερόσ. οδηγού-συνοδηγού, ζάντες αλουμινίου, ABS, προβ. ομίχλης, ηλιοροφή και ηχοσύστημα.

ΑΠΟ 0% ΠΡΟΚΑΤΑΒΟΛΗ ΕΩΣ 60 ΜΗΝΙΑΙΕΣ ΔΟΣΕΙΣ ΜΕ ΤΑ ΧΑΜΗΛΟΤΕΡΑ ΕΠΙΤΟΚΙΑ ΤΗΣ ΑΓΟΡΑΣ

μαθηματα

συνέχεια από την προηγούμενη

ΑΠΟΦΟΙΤΟΣ Α.Π.Θ. ΤΜΗΜΑΤΟΣ ΜΑΘΗΜΑΤΙΚΩΝ παραδίδει μαθήματα Μαθηματικών-Φυσικής-Χημείας σε μαθητές Γυμνασίου-Λυκείου. Πληρ. τηλ. 6947401508, 22410 21963. AM53963

ΜΑΘΗΜΑΤΑ Αγγλικών κατ' οίκον. Ταχύρυθμα τμήματα αρχαρίων, τμήματα σε όλα τα επίπεδα. Κερδίστε χρόνο και χρήματα. Δωρεάν ΤΕΣΤ κατάταξης, το πρώτο μάθημα δωρεάν. Πληρ. τηλ. 22410 66829 και κιν. 6978605445. AM53860

ΑΓΓΛΙΚΑ - ΙΤΑΛΙΚΑ - ΙΣΠΑΝΙΚΑ ΚΑΘΗΓΗΤΗΣ, ΚΑΤΟΧΟΣ ΜΕΤΑΠΤΥΧΙΑΚΟΥ ΤΙΤΛΟΥ ΠΑΡΑΔΙΔΕΙ ΜΑΘΗΜΑΤΑ ΚΑΤ' ΟΙΚΟΝ ΣΕ ΑΡΧΑΡΙΟΥΣ, ΠΡΟΧΩΡΗΜΕΝΟΥΣ, ΞΕΝΟΔΟΧΟΥΠΑΛΛΗΛΟΥΣ. ΠΡΟΕΤΟΙΜΑΣΙΑ ΕΞΕΤΑΣΕΩΝ CAMBRIDGE, EDEXCEL, MICHIGAN, TOEIC, TOEFL, PALSO

ΤΕΧΝΙΚΟ ΓΡΑΦΕΙΟ

ΑΝΑΣΤΑΣΗΣ ΒΑΡΕΛΗΣ
ΑΡΧΙΤΕΚΤΟΝΑΣ
Αναλαμβάνει:
-- Οικοδομικές άδειες
- Μελέτες
- Επιβλέψεις
- Κατασκευές οικοδομικών έργων
- Την υποβολή δικαιολογητικών στην **ΔΕΥΑΡ**

για την σύνδεσή σας με το **ΑΠΟΧΕΤΕΥΤΙΚΟ ΔΙΚΤΥΟ**
• Αμεση εξυπηρέτηση
• Καλή δουλειά
•Οικονομικές λύσεις
για κάθε πληροφορία σας:
ΓΡΑΦΕΙΟ:
Μαδρίτης 20, Ρόδος
Τηλ. 22410-61502
κιν. 6977-305126
ΠΡ52038

ΨΑΧΝΕΤΕ ΔΟΥΛΕΙΑ
Η ΕΠΑΝΑΣΤΑΣΗ ΣΤΟ ΧΩΡΟ ΤΟΥ ΕΜΠΟΡΙΟΥ ΑΡΧΙΣΕ!!

Σας προτείνουμε...
Να δημιουργήσετε μια Επιχείρηση με το σύντροφό σας, την οικογένειά σας ή τους φίλους σας, με απεριόριστες δυνατότητες κερδών σε όλο τον κόσμο μέσα από το χώρο σας (το σπίτι ή το γραφείο σας).
✓ Χωρίς προηγούμενη εμπειρία
✓ Δουλεύοντας με ελεύθερο ωράριο
✓ Καθόλου ρίσκο

Για ραντεβού ενημέρωσης τηλεφωνήστε:
Κιν. 6977946940 από 7 το πρωί έως 8 το βράδυ

(ΙΣΧΥΕΙ ΓΙΑ ΟΛΑ ΤΑ ΔΩΔΕΚΑΝΗΣΑ)
ΠΡ54139

ΚΑΘΩΣ ΚΑΙ INICIAL ,BASICO, SUPERIOR ΤΗΣ ΙΣΠΑΝΙΚΗΣ ΓΛΩΣΣΑΣ. ΕΚΠΑΙΔΕΥΤΙΚΗ ΜΕΘΟΔΟΣ ΕΙΣΑΓΩΓΗΣ ΣΕ ΒΡΕΤΑΝΙΚΑ ΚΑΙ ΙΤΑΛΙΚΑ ΠΑΝΕΠΙΣΤΗΜΙΑ. ΤΙΜΕΣ ΛΟΓΙΚΕΣ. ΜΕΤΑΦΡΑΣΕΙΣ ΔΕΚΤΕΣ. ΠΛΗΡ. ΤΗΛ. 2241025133 ΠΜ53329

πωλησεις αυτοκινητων & μοτοσικλετων

ΕΥΚΑΙΡΙΑ FIAT SEICENTO SPORTING 1100 κ.ε. μοντ. Αυγ. '99, 31.000 χλμ. με KIT ABARTH, ηλεκτρ. παράθ., P/K+4 ηχεία, ζάντες αλουμινίου, σε άριστη κατάσταση, χρ. μαύρο. Τιμή 4.800 ευρώ. Δεκτός διακανονισμός. Πληρ. τηλ. 6945552592 AA54410

ΠΩΛΕΙΤΑΙ ένα αυτοκίνητο φορτηγό ψυγείο μάρκας MERCEDES MG 100 χρονολογία 1990. Πληρ. τηλ. 2241081052, 08.00-15.00AA54405

HONDA CIVIC μοντέλο 2000 χρώμα μαύρο, φουλ εξτρά, σε άριστη κατάσταση. Πληρ. τηλ. 2241076640, 6945275584 AA54401

HONDA STEED 400 cc σε πολύ καλή κατάσταση με δύο κράνη έξτρα. Πληρ. τηλ. 6944326374 AA54399

ΠΩΛΕΙΤΑΙ DT 200 cc και KLR 250 cc. Πληρ. τηλ. 6973416040 AA54398

ΑΥΤΟΚΙΝΗΤΟ ROVER 416 Si 1600 κ.ε., 55.000 χλμ. σε άριστη κατάσταση με φουλ εξτρά, air condition, δερμάτινο σαλόνι, ζάντες αλουμινίου, συναγερμό, immobiliser κ.λπ. Δεκτός κάθε έλεγχος. Πληρ. τηλ. 6973049333 AA54397

ΠΩΛΕΙΤΑΙ μηχανή APRILIA LEONARDO 150 cc σε άριστη κατάσταση με μόνο 5200 χλμ. Τιμή 2.700 ευρώ. Πληρ. τηλ. 6944392071 AA54370

ΠΩΛΕΙΤΑΙ MAZDA cabrio χρώματος κυπαρισσί MX5, άδεια 9ος του '98 με χειροποίητο δερμάτινο μπεζ σαλόνι, αερόσακους A/C, radio cd player BLAUNPUNKT με τελικό ενισχυτή KICKER στην τιμή των 14.500 ευρώ. Πληρ. Κ. Λιάρο τηλ. 6977425117, 2241054601 AA54377

ΠΑΠΙ HONDA 50 cc. Τιμή 350 ευρώ. Πληρ. τηλ. 2241068427, 6944263293 AA54381

ΠΩΛΕΙΤΑΙ: 1) ΜΟΤΟ ΥΑΜΑΗΑ 250 cc σε πολύ καλή κατάσταση, 1650 ευρώ. 2) PIAGGIO ZIP σε πολύ καλή κατάσταση για 850 ευρώ. Πληρ. Σωκράτης, τηλ. 22410 25556 και 6976892703. AA54346

LINDIAN VILLAGE RESORT
ΠΩΛΟΥΝΤΑΙ
σε καλή κατάσταση air condition δωματίων αυτόνομα 9000 BTU προς 200 ευρώ έκαστο.
Επίσης μοντέρνα έπιπλα δωματίων με κρεβατοστρώμματα, φωτιστικά κ.λπ. Καρέκλες εστιατορίου μοντέρνες ιταλικές.
Lindian Village - Παραλία Λάρδου, τηλ. 2244047361

ΠΩΛΕΙΤΑΙ
Ψυγείο, ηλεκτρική κουζίνα, καναπές και διάφορα μικροέπιπλα σε πολύ καλή τιμή.
Πληρ. κ. ΖΕΤΑ, τηλ. 22410-33422.

Rodos Gold VOGIATZIS
Αφού επιμένετε να παντρευτείτε , φροντίστε τουλάχιστον οι βέρες να είναι από την Rodos Gold VOGIATZIS
Επιλέξτε από την μεγάλη ποικιλία που υπάρχουν ετοιμοπαράδοτες ή ζητείστε , να σας τις φτιάξουμε όπως εσείς επιθυμείτε σε ελάχιστο χρόνο.
Γεφυρώστε το όνειρο με την πραγματικότητα , εκεί που εσείς θα είστε οι εκλεκτότεροι των καλεσμένωνμε βέρες κοσμήματα, από την Rodos Gold VOGIATZIS
Χρυσά κοσμήματα, επώνυμα ωρολόγια , σε προσιτές τιμές , αλλά και με άτοκες δόσεις στην πιστωτική σας κάρτα, σε μια από τις μεγαλύτερες εκθέσεις χρυσού στον κόσμο.
Rodos Gold VOGIATZIS
10ο Χιλ . Λεωφ. Ρόδου – Λίνδου
τηλ. 2241086670-3

MERCEDES C 180 ELEGANCE, αντιπροσωπείας, πράσινη, 45.000 χλμ. με εγγύηση, αγρατσούνιστη, μόνιμα σε γκαράζ. Τιμή 23.000. Ευκολίες. Πληρ. τηλ. 22410 31093. AA54339

ΠΩΛΕΙΤΑΙ TOYOTA STARLET 1987, σε καλή κατάσταση, ΚΤΕΟ στην τιμή των 1.200 ευρώ. Πληρ. τηλ. 6945783248. AA54327

ΠΩΛΟΥΝΤΑΙ τα παρακάτω επαγγελματικά αυτοκίνητα σε τιμή ευκαιρίας λόγω κλείσιμο της επιχείρησης: α. 2 MERCEDES 608 κατάψυξη με 6 πόρτες διανομής σε άριστη κατάσταση, β. 1 MERCEDES 1113 κατάψυξη με καινούργιο θάλαμο σε άριστη κατάσταση, γ. RENAULT EXPRESS 19D κλουβάκι, 4. Κλούβα MERCEDES 608 μακρύ σασί, ε. Αγροτικό ISUZU. Πληρ. τηλ. 6945982653 κ. ΛευτέρηςAA54314

APRILIA Πήγασος μοντέλο '98 σε πολύ καλή κατάσταση 40.000 χλμ. Πληρ. τηλ. 6942463996 AA54229

ΠΩΛΕΙΤΑΙ
ΕΞΟΠΛΙΣΜΟΣ ΦΡΟΝΤΙΣΤΗΡΙΟΥ πλήρης και μοντέρνος με μαγνητικό ασπροπίνακα, γραφείο, μαθητικά τραπέζια και καρέκλες και άλλα συμπληρωματικά έπιπλα.
Πληρ. τηλ. 22410-91163, Ιαλυσός, Γεωργίου Παπανδρέου 3

ΠΩΛΕΙΤΑΙ
ΔΙΠΛΩΤΙΚΗ ΜΗΧΑΝΗ
MB0 50X70 εισαγωγής.
Είναι σε άριστη κατάσταση
και σε λειτουργία. Είναι ηλεκτρονική.
Πληρ. τηλ. 6945991069

ΑΝΑΠΤΥΞΤΕ ΤΗΝ ΕΤΑΙΡΙΑ ΣΑΣ
Μαζί, μπορούμε να δημιουργήσουμε / βελτιώσουμε:
- Εταιρική Εικόνα και Πωλήσεις
- Οικονομική Διαχείριση
- Οργάνωση Προμηθειών & Logistics
- Δίκτυα Τηλ/νιών & Η/Υ
- Διαχείριση Ανθρώπινου Δυναμικού
- Στρατηγικούς Στόχους & Επενδυτική Πολιτική

Για μια εμπιστευτική συζήτηση καλέστε τον
Νικ. Παπαντωνίου Κιν. 6976-831780

ΑΠΟΚΛΕΙΣΤΙΚΗ ΔΙΑΘΕΣΗ
ευσταθίου
ΕΥΡΩΚΤΗΜΑΤΙΚΗ
ΚΤΗΜΑΤΟΜΕΣΙΤΙΚΟ ΓΡΑΦΕΙΟ
Πωλείται κτίριο στην καρδιά του Ροδινιού



ΑΠΟΤΕΛΕΙΤΑΙ ΑΠΟ:
Υπόγειο 637 τ.μ.
Ισόγειο 637 τ.μ.
Α' όροφο 637 τ.μ.

ΒΡΙΣΚΕΤΑΙ:
- Δίπλα από χώρους πρασίνου επί της οδού Κωνσταντινόπολεως

ΔΙΑΘΕΤΕΙ:
- Ιδιόχρηστες Θέσεις στάθμευσης

ΕΘΝ. ΑΝΤΙΣΤΑΣΗΣ 83 - ΤΗΛ. 22410 73819, 74917 - FAX: 22410 38641
ΚΙΝ. 6944 374546, 6945 292030 - info@euroktimatiki.gr

η ακίνητη αξία σας!

ΠΛΥΝΤΗΡΙΟ ΧΑΛΙΩΝ
Cleaning Pro



πλένουμε & φυλάμε:
• ΧΑΛΙΑ - ΜΟΚΕΤΕΣ - ΦΛΟΚΑΤΕΣ
• ΠΑΠΛΩΜΑΤΑ - ΚΟΥΒΕΡΤΕΣ

☎ 22410.60585

email: abonis@otenet.gr

ΙΔΙΟΚΤΗΤΕΣ ΕΙΔΙΚΕΣ ΕΓΚΑΤΑΣΤΑΣΕΙΣ:
ΝΙΚΗΦ. ΒΡΕΤΤΑΚΟΥ - ΑΣΓΟΥΡΟΥ

ΑΠΟΦΡΑΞΕΙΣ

ΔΩΔΕΚΑΝΗΣΙΑΚΕΣ ΑΠΟΦΡΑΞΕΙΣ "ΚΟΛΟΣΣΟΣ"



ΑΠΟΦΡΑΞΕΙΣ ΚΑΘΑΡΙΣΜΟΙ ΑΠΟΧΕΤΕΥΣΕΩΝ & ΒΟΘΡΩΝ



Αναλαμβάνουμε πάσης φύσεως αποφράξεις οποιουδήποτε μήκους και πλάτους Αναλαμβάνουμε καθαρισμούς αποχετευτικών αγωγών ΔΗΜΩΝ, ΞΕΝ/ΧΕΙΩΝ στρατιωτικών μονάδων ΣΠΙΤΙΩΝ, ΠΟΛΥΚΑΤΟΙΚΙΩΝ καθώς και καθαρισμούς βιολογικών μονάδων με μηχάνημα υψηλής πιέσεως σε όλη την Δωδ/σο

Κ. ΠΗΔΙΑΚΗΣ - Π. ΚΑΣΕΡΗΣ
Πληρ. τηλ. 2241047915-91881,
κιν. 6944/325234 και 6977/717048

ΑΠΟΦΡΑΞΕΙΣ-ΚΑΘΑΡΙΣΜΟΙ





ΑΠΟΦΡΑΞΕΙΣ
ΚΑΘΑΡΙΣΜΟΙ
ΣΥΝΤΗΡΗΣΕΙΣ
ΑΠΟΧΕΤΕΥΣΕΩΝ-
ΕΠΙΦΑΝΕΙΩΝ-
ΚΤΙΡΙΩΝ-
ΠΛΟΙΩΝ-
ΒΙΟΛΟΓΙΚΩΝ

Αναλαμβάνουμε ξενοδοχεία, Δήμους, πολ/κίες κ.λπ. Αντληση πετρελαιοειδών από πλοία καθώς και λιποσυλλεκτών και βιολογικών. ΜΕ ΜΟΝΑΔΙΚΑ ΣΕ ΥΨΟΣ ΠΙΕΣΗΣ ΚΑΙ ΑΝΑΡΡΟΦΗΣΗΣ. ΥΠΕΡΣΥΓΧΡΟΝΑ ΜΗΧΑΝΗΜΑΤΑ ΥΔΡΟΒΟΛΗΣ ΣΕ ΟΛΗ ΤΗ ΔΩΔΕΚΑΝΗΣΟ

ΟΛΟ ΤΟ 24ωρο

ΒΑΡΔΕΛΛΗ Μ. -ΚΡΑΣΟΠΟΥΛΟΣ Δ. Ο.Ε.

Τηλ. 2241035555, Fax: 2241073100, Κιν. 6944/395999

e-mail:metropontikas@excite.com.

ΣΤΙΣ ΠΙΟ ΧΑΜΗΛΕΣ ΤΙΜΕΣ

---

auto-moto

συνέχεια από την προηγούμενη

HARLEY DAVIDSON 1200 cc μοντέλο '98 σε πολύ καλή κατάσταση. Πληρ. τηλ. 6944910033 ΑΑ54228

ΦΟΡΤΗΓΟ MERCEDES ΑΝΑΤΡΕΠΟΜΕΝΟ ΤΥΠΟΣ 1619 ΜΕΤΡΗΤΟΙΣ. ΠΛΗΡ. ΤΗΛ. 6942408464.

ΠΩΛΟΥΝΤΑΙ ΤΑ ΚΑΤΩΘΙ ΑΥΤΟΚΙΝΗΤΑ ΣΕ ΑΡΙΣΤΗ ΚΑΤΑΣΤΑΣΗ ΣΕ ΠΡΟΣΙΤΕΣ ΤΙΜΕΣ ΚΑΙ ΜΕ ΕΥΚΟΛΕΣ ΠΛΗΡΩΜΗΣ. ΧΡΗΜΑΤΟΔΟΤΗΣΗ ΜΕΣΩ ΤΡΑΠΕΖΑΣ: FIAT SEICENTO MONT. 1999, FIAT SEICENTO MONT. 2001, CITROEN SAXO AIR COND MONT. 2001, HYUNDAI ATOS MONT. 1999, HYUNDAI ATOS AIR COND MONT. 2001, FIAT PUNTO 1,2 AIR COND MONT. 2001, OPEL CORSA 1.0 AIR COND. MONT. 2001, SEAT IBIZA 1,4 AIR COND. MONT. 2001, FIAT BRAVA 1,4 AIR COND MONT. 1998, SEAT CORDOBA 1,4 AIR COND MONT. 2001, FORD FOCUS 1,4 AIR COND. MONT. 2001, SEAT ALAMBRA 1,8 MINI BUS MONT. 2001, RENAULT TWINGO OPEN TOP MONT. 2000, NISSAN SERENA 1,6 MINI BUS MONT. 2000. ΔΕΚΤΟΣ ΚΑΘΕ ΕΛΕΓΧΟΣ ΣΤΙΣ ΕΓΚΑΤΑΣΤΑΣΕΙΣ ΤΗΣ ΕΤΑΙΡΕΙΑΣ ΣΤΟ 12ο ΧΛΜ. ΡΟΔΟΥ - ΚΑΜΕΙΡΟΥ (ΠΡΙΝ ΤΟ ΑΕΡΟΔΡΟΜΙΟ).- ΠΛΗΡ. ΤΗΛ. 2241098200, 2241021819 ΠΑ53936

ΑΓΟΡΑΖΩ

- ΧΡΥΣΑΦΙΚΑ
- ΚΟΣΜΗΜΑΤΑ
- ΝΟΜΙΣΜΑΤΑ
- ΧΡΥΣΑ ΔΟΝΤΙΑ
- ΜΕΤΟΧΕΣ
- ΩΡΟΛΟΓΙΑ
- ΑΝΤΙΚΕΣ

Δάνεια επί ενεχύρω

«ΜΠΑΜΠΗΣ»

Δημ. Θεοδωράκη 15
(1ος όροφος)
ΡΟΔΟΣ

ΧΠΡ407

ΠΑΝΕΛΛΑΔΙΚΟ ΔΙΚΤΥΟ ΤΑΠΗΤΟΚΑΘΑΡΙΣΤΗΡΙΩΝ

ART CLEAN EXPRESS

Είμαστε λίιιι...γο πιο μπροστά από τους άλλους!

ΠΛΥΣΙΜΟ-ΑΠΟΛΥΜΑΝΣΗ- ΦΥΛΑΞΗ

ΧΑΛΙΩΝ- ΜΟΚΕΤΩΝ - ΣΑΛΟΝΙΩΝ
(και επί τόπου)
ΠΑΠΛΩΜΑΤΑ - ΚΟΥΒΕΡΤΕΣ - ΦΛΟΚΑΤΕΣ
ΣΤΕΓΝΟ ΓΙΑ ΜΕΤΑΞΩΤΑ ΚΑΙ ΧΕΙΡΟΠΟΙΗΤΑ
ΑΔΙΑΒΡΟΧΟΠΟΙΗΣΕΙΣ & ΕΠΙΔΙΟΡΘΩΣΕΙΣ ΤΑΠΗΤΩΝ
ΠΑΡΑΛΑΒΗ - ΠΑΡΑΔΟΣΗ ΚΑΤ' ΟΙΚΟΝ
ΤΗΛ. 2241094815-
ΚΙΝ. 6944350247
ΤΗΛ. ΧΩΡΙΣ ΧΡΕΩΣΗ 80011400400
ΑΛΑΦΑΚΗΣ ΤΑΣΟΣ
ΧΠΡ508

ΠΩΛΟΥΝΤΑΙ ΜΕΤΑΧΕΙΡΙΣΜΕΝΑ ΦΟΡΤΗΓΑ ΑΥΤΟΚΙΝΗΤΑ ΕΙΣΑΓΩΓΗΣ ΟΛΩΝ ΤΩΝ ΤΥΠΩΝ, ΓΙΑ ΑΓΡΟΤΙΚΗ ΚΑΙ ΕΠΑΓΓΕΛΜΑΤΙΚΗ ΧΡΗΣΗ, ΚΑΘΩΣ ΕΠΙΣΗΣ ΚΑΙ Ι.Χ. ΕΠΙΒΑΤΙΚΑ. ΕΤΟΙΜΟΠΑΡΑΔΟΤΑ Ή ΚΑΤΟΠΙΝ ΠΑΡΑΓΓΕΛΙΑΣ. ΜΕ ΤΙΜΕΣ ΓΕΡΜΑΝΙΑΣ. ΠΑΡΕΧΟΥΜΕ ΓΡΑΠΤΗ ΕΓΓΥΗΣΗ ΕΝΟΣ ΧΡΟΝΟΥ. ΕΙΣΑΓΩΓΕΙΣ ΜΕΤΑΧΕΙΡΙΣΜΕΝΩΝ ΑΥΤΟΚΙΝΗΤΩΝ: Δ. ΜΠΟΥΝΤΟΥΡΗΣ-Ε. ΠΑΠΑΠΟΣΤΟΛΟΥ Ο.Ε. ΕΚΘΕΣΗ: ΕΘΝΙΚΗ ΟΔΟΣ ΛΑΡΙΣΑΣ-ΙΩΑΝΝΙΝΩΝ, ΤΡΙΚΑΛΑ ΘΕΣΣΑΛΙΑΣ, ΤΗΛΕΦΩΝΑ: 24310-74709, 24310-27008, ΚΙΝ.: 6974456200-6977395269.

MERCEDES 200 MONT. '79 ΣΕ ΚΑΛΗ ΚΑΤΑΣΤΑΣΗ. ΤΙΜΗ 1700 ΕΥΡΩ. ΠΛΗΡ. ΤΗΛ. 2241085231 ΩΡΕΣ 09.30-14.30 ΧΠΑ707

προσφορές εργασίας

ΠΩΛΟΥΝΤΑΙ ΞΥΛΑ ΓΙΑ ΤΖΑΚΙΑ. ΠΛΗΡ. ΤΗΛ. 2241092968, 6942479010, 6944118368 ΠΡ54281

ΕΛΛΗΝΑΣ ΕΡΓΑΤΗΣ αναλαμβάνει οποιαδήποτε δουλειά μετακομίσεων, φορτοεκφορτώσεων και καθαρισμών κήπων. Πληρ. τηλ. 6945463586 ΑΡ54427

ΚΥΡΙΑ ΔΙΠΛΩΜΑΤΟΥΧΟΣ μασέρ κάνει θεραπευτικό, χαλαρωτικό, κλασικό,α- θλητικό, αισθητικό μασάζ με αρωματοθεραπεία, ρέικι και σιάτσου. Πληρ. τηλ. 2241020833, 6932501924 ΑΡ54390

ΑΝΑΛΑΜΒΑΝΩ ράψιμο και επιδιορθώσεις ρούχων - καλύμματα επιπλώσεων - ριχτάρια - κουρτίνες. Πληρ. τηλ. 6942683810 κ. Ευγενία ΑΡ54383

ΑΝΑΛΑΜΒΑΝΩ οικοδομικές εργασίες κτισίμα, σοβάδες, παντός τύπου, μερεμέτια κ.λπ. Πληρ. τηλ. 2241028824, 6944622406 κ. Μιχάλη ΑΡ54273

PARTY LINE
ΤΗΛΕΦΩΝΗΣΕ ΜΟΥ ΤΩΡΑ ΕΧΟΥΜΕ ΠΟΛΛΑ ΝΑ ΠΟΥΜΕ



901 121 0931
LEXITEL 0.25€/15'+Φ.Π.Α., Τ.Θ. 31730

ΤΑ ΜΟΝΑΔΙΚΑ ΥΠΕΡΣΥΓΧΡΟΝΑ

ΤΑΠΗΤΟΚΑΘΑΡΙΣΤΗΡΙΑ

ΚΛΕΟΠΑΤΡΑ

Τέλος στα προβλήματα με το πλύσιμο των χαλιών σας.

Η εταιρία μας πρωτοπορεί με το ΝΕΟ υπερσύγχρονο Πλυντήριο Ταπήτων.
Προσφέρουμε άψογο και προσεγμένο πλύσιμο, καθάρισμα, φύλαξη & επιδιορθώσεις σε όλους τους τύπους χαλιών, χειροποίητα χαλιά Μηχανής, ανατολίτικα, μοκέτες, καμπέ, μεταξωτά, φλοκάτες, παπλώματα

• Επιτόπου καθαρισμούς σαλονιών, μοκετών
• Παραλαβή & παράδοση κατ' οίκον σε όλη την Ρόδο.
• Ενημερωθείτε για την συντήρηση των χαλιών σας.

ΚΑΙ ΤΟ 2003 Η ΦΥΛΑΞΗ ΔΩΡΕΑΝ

Τηλ. **2241051996, κιν. 6945793626 , Φαξ: 2241051322**
ΚΟΥΦΑΛΑΚΗΣ ΣΤΑΥΡΟΣ
ΠΡ49662

ΠΩΛΟΥΝΤΑΙ
ξύλα για τζάκια
Πληρ. τηλ.
2241092968,
6945479010,
6944118368
ΠΡ54281

ΥΔΡΑΥΛΙΚΑ – ΚΑΛΟΡΙΦΕΡ
Γιάννης ο Ατλάσης
ΕΓΚΑΤΑΣΤΑΣΕΙΣ
ΑΝΑΚΑΙΝΙΣΕΙΣ
ΣΥΝΤΗΡΗΣΕΙΣ
2241029898,
6973610779
ΠΡ53798



ΕΡΓΟΛΑΒΟΣ
ΜΑΣΤΟΡΑΣ ΚΩΝΣΤΑΝΤΙΝΟΣ
ΤΙΜΕΣ ΛΟΓΙΚΕΣ
ΑΝΑΛΑΜΒΑΝΩ γενικές κατασκευές κτιρίων, αναπαλαιώσεις, σοβατίσματα, χτισίματα, γκρεμίσματα, βαψίματα, μάρμαρα, γιαλίσματα, πλακάκια, περιφράξεις οικοπέδων, κατασκευές, μελέτες για σοφίτες, ξυλοκατασκευές, τοποθέτηση κεραμίδια
ΓΙΑ ΟΛΗ ΤΗ ΔΩΔΕΚΑΝΗΣΟ
Πληρ. τηλ.
(22410)27255, 6944-823925 όλο το 24ωρο
ΠΡ52272















ΠΕΡΙΦΕΡΕΙΑΚΟ

Δύο στα δύο

• Αυτός είναι ο πιο κοντινός στόχος του Διαγόρα. Στις 16.00 υποδέχεται στο Εθνικό Στάδιο το Κερατσίνι

Εθνικό Στάδιο Ρόδου-πράξη δεύτερη... Στις 16.00 σήμερα το απόγευμα ο Διαγόρας στα πλαίσια της δεύτερης αγωνιστικής του περιφερειακού πρωταθλήματος υποδέχεται το Κερατσίνι που έρχεται στη Ρόδο για να κάνει "ζημιά".

Οι κυανέρυθροι έχουν προετοιμασθεί κατάλληλα από κάθε άποψη. Απουσίες για τον **Ανδρέα Σταύρου** δεν υπάρχουν. Ο τεχνικός της ομάδας έχει στη διάθεσή του είκοσι ποδοσφαιριστές από τους οποίους θα επιλέξει τους έντεκα που θα ξεκινήσουν το σημερινό παιχνίδι στο Εθνικό Στάδιο.

Ο **Ανδρέας Σταύρου** έχει καλέσει απ' αποδυτήρια του συλλόγου τους **Αθανασίου, Αμπελά, Αγγελόπουλο, Γαλανό, Ελληνα, Καραβόλια, Κολιάδη, Καστρουνή, Καραμαλίκη, Κεφάλα, Κρομμύδα, Κωστάκη, Ξύπα, Ορφανό, Παφιάκη, Παπαδημήτρη, Ρουτζιέρη, Σάββενα, Σαββιδάκη, Χατζηθεοδωράκη.**

Οπως καταλαβαίνει κανείς από την σύνθεση της εικοσάδας ο **Αμπελάς** επανέρχεται στην ομάδα αφού εξέτισε την ποινή του ενώ λίγο πριν ξεκινήσει το ματς θα βγουν οι δεκαοκτώ.

Ο Διαγόρας θέλει να κάνει σήμερα δύο τις νίκες του στο φετινό πρωτάθλημα. Στην προσπάθειά του αυτή καλεί όλο τον κόσμο στο γήπεδο καθώς σε τέτοιες περιπτώσεις χρειάζεται πάντα ο δωδέκατος παίκτης.

ΤΟ ΚΕΡΑΤΣΙΝΙ

Χωρίς δύο ποδοσφαιριστές του ήρθε το Κερατσίνι στη Ρόδο, για να αντιμετωπίσει τον Διαγόρα. Ο προπονητής των "ροσονέρι" **Δημήτρης Αρναούτης** θα στερηθεί των υπηρεσιών του **Βέρτζου** και του **Διβόλη.**

Το θετικό για τον τεχνικό του Κερατσινίου είναι ότι οι **Κλείσαρης** και **Παπακώστας** εξέτισαν τις ποινές τους στον αγώνα Κυπέλλου με τον Εθνικό και θα δώσουν το παρόν στη σημερινή αναμέτρηση.

Από εκεί και πέρα, η διοίκηση, οι παίκτες αλλά και το τεχνικό τιμ του Κερατσινίου εξέδωσαν ανακοίνωση με την οποία ζητούν συγγνώμη από τους φιλάθλους της ομάδας, από τη δημοτική αρχή και από το σύλλογο του Πύργου Πυργίου για την κακή οργάνωση στο παιχνίδι της περασμένης Κυριακής με τους Χιώτες.



Στάθης Καραμαλίκης. Από τα όπλα της επίθεσης του Διαγόρα στο σημερινό παιχνίδι
(ΒΙΚΤΩΡ-ΦΩΤΟ ΜΑΡΚΕΤ-ΙΑΛΥΣΟΣ)

Σαββατόβραδο με ΛΕ-ΠΑ

• Συναυλία στο γήπεδο Καλυθιών με διοργανωτή τον Απόλλωνα το βράδυ της 27ης Σεπτεμβρίου

Σπουδαία βραδιά για τον Απόλλωνα Καλυθιών το ερχόμεο Σάββατο. Οι κυανοκίτρινοι που φροντίζουν πάντα για την οικονομική τους ενίσχυση αφού οι υποχρεώσεις "τρέχουν" διοργανώνουν το βράδυ της 27ης Σεπτεμβρίου μεγάλη συναυλία με πρωταγωνιστή έναν από τους αστέρες του ελληνικού τραγουδιού. Τον **Λευτέρη Πανταζή** που διαθέτει στο νησί μας πάρα πολλούς φίλους.

Ο δημοφιλής καλλιτέχνης θα ερμηνεύσει στους πολυπληθείς φίλους και φίλες που θα τρέξουν να τον απολαύσει, παληές και μεγάλες του επιτυχίες αλλά και καινούργιες μέσα από τα άλμπουμ του "CABARET" και "Κάτι Τρέχει".

Ο **ΛΕ-ΠΑ** θάχει μαζί του το βράδυ του Σαββάτου την 5μελή ορχήστρα του και 10μελές μπαλέτο.

Το σπουδαίο αυτό μουσικό γεγονός για το νησί μας τελεί υπό την οργάνωση του Απόλλωνα Καλυθιών. Η συναυλία τελεί επίσης υπό την αιγίδα του Δήμου Καλλιθέας και την επιμέλεια της θα έχει η εφημερίδα RODOS MIRROR.



ΚΑΛΛΙΓΑΣ ΑΕΒΕ
Λ. Λίνδου 138
Τηλ. 22410 67440-41 • FAX: 22410 68462
email: Kaligcar@otenet.gr

MITSUBISHI MOTORS

ΕΛΑ ΝΑ ΑΝΟΙΞΟΥΜΕ ΠΑΝΙΑ

ΑΘΛΗΤΙΚΟΣ ΣΥΛΛΟΓΟΣ ΙΣΤΙΟΠΛΟΩΝ ΑΝΟΙΚΤΗΣ ΘΑΛΑΣΣΗΣ ΡΟΔΟΥ
www.asiathr.gr
e-mail:info@asiarth.gr

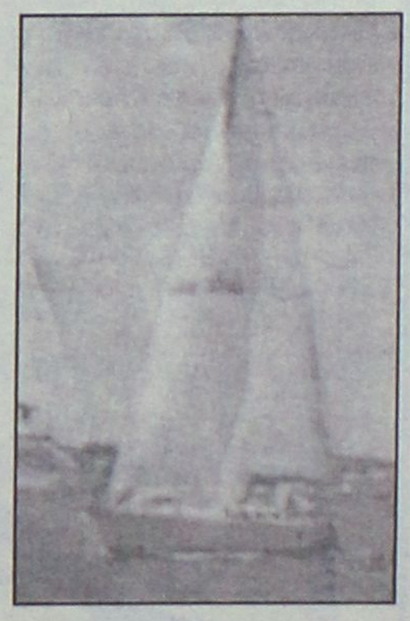

Έλα να μάθεις να κυβερνάς ένα ιστιοφόρο σκάφος και να μπορείς να απολαμβάνεις το ταξίδι στη θάλασσα με τον αέρα και τα πανιά.

Θα διδαχθείς να αντιμετωπίζεις κάθε κίνδυνο στη θάλασσα, να διαβάζεις και να προβλέπεις τον καιρό, να διαβάζεις τους ναυτικούς χάρτες με τα σύμβολά τους και πολλά άλλα, αποκτώντας το δίπλωμα κυβερνήτου ιστιοφόρου σκάφους.

Ο εκπαιδευτικός κύκλος που οργανώνεται από τον Αθλητικό Σύλλογο Ιστιοπλόων Ανοικτής Θάλασσας Ρόδου περιλαμβάνει:

Πρακτική εκπαίδευση πάνω σε ιστοφόρο σκάφος κάθε Σάββατο ή Κυριακή πρωί για δύο μήνες,
τρίωρα θεωρητικά μαθήματα κάθε Σάββατο βράδυ
ένα εκπαιδευτικό διήμερο ταξίδι στη Σύμη

ΕΝΑΡΞΗ ΜΑΘΗΜΑΤΩΝ 27/9/2003

ΠΛΗΡΟΦΟΡΙΕΣ-ΕΓΓΡΑΦΕΣ
Μιχάλης Παπαγαπητός: 2241024247
Γιάννης Κλείδωνας: 6937372146

Ιδού ο ΝΟΡ

• Επιστολή του γενικού γραμματέα του Ομίλου Μανώλη Βρατσάλη, με αφορμή το τέλος των σχολών εκμάθησης ναυταθλημάτων θερινής περιόδου

Μια επιστολή στην οποία τα λέει όλα ο γενικός γραμματέας του ΝΟΡ απέστειλε στον Τύπο ο γενικός γραμματέας του Ομίλου **Μανώλης Βρατσάλης.**

Σ' αυτή γίνεται με βάση τον σύγχρονο συλλογισμό και νου αναδρομή στην ιστορία του ΝΟΡ από το 1935 μέχρι σήμερα και το "πέρασμά" του και τις "ανάγκες" του δια μέσου των δεκαετιών.

Χαρακτηριστικά η επιστολή αναφέρει:

Τα 700 παιδιά της πόλης μας πέρασαν τρείς μήνες στην όμορφη αυτή γωνιά του νησιού μας, προσπαθόντας να εξοικιωθούν με τα θαλάσσια αθλήματα, κάτω από τις οδηγίες των εκπαιδευτών τους, με τη φροντίδα των γονιών τους, με τις παρέες τους.

Τελειώνοντας αυτή την περίοδο των μαθημάτων, έχουμε υποχρέωση όλοι μας να κάτσουμε και να σκεφτούμε: Τι καταφέραμε αυτή τη χρονιά; Τι δεν καταφέραμε; Τι καλύτερο μπορούμε να κάνουμε για αυτά τα παιδιά; Πως θα τα φτάσουμε στη δημιουργική τους ηλικία, παρακάπτοντας όλες τις κακοτοπιές που τους κυκλώνουν και καθημερινά μας πανικοβάλουν; Ερωτήματα που όλοι πρέπει να βάλουμε στους εαυτούς μας, κάθε ένας ξεχωριστά στο ρόλο που κατέχει, έξω από τη μικρότητα και την εύκολη λύση να ρίχνει τις λύσεις τους στους άλλους. Οι γονείς, στην καλή ή όχι δουλειά που κάνει ο ΝΟΡ, ο ΝΟΡ στην καλή ή όχι συμπαράσταση που έχει από τις τοπικές Αρχές, οι τοπικές Αρχές από τη δυνατότητα που έχουν να συνδράμουν. Κάποια στιγμή πρέπει να καταλάβουμε πως κανένα πρόβλημα δεν λύνεται περιμένοντας τη λύση τους από τους άλλους. Πρέπει συνειδητοποιόντας τα προβλήματα που μας απασχολούν, όλοι μαζί σε συνεργασία, να ψάχνουμε και να επιδιώκουμε την καλύτερη λύση.

Ο ΝΟΡ βρίσκεται στις εγκαταστάσεις του από το 1935, χρονιά που οι περισσότεροι ίσως να είσασταν και αγέννητοι. Πέρασε χρόνια δύσκολα, με αγώνες αντιπαράθεσης, πρώτα με τους κατακτητές ιταλούς και ύστερα, μετά την απελευθέρωση, με την αναγνώριση της αξίας του στον ελλαδικό χώρο. Κατάφερε από την θάλασσα του και από τα σκάφη του να περάσουν χιλιάδες συνδημότες μας και από την διοίκηση του, από τα πιό καταξιωμένα πρόσωπα της πόλης μας. Οι όποιες δυσκολίες αντιμετωπιζόντουσαν εξ αιτίας της αποδοχής του έργου που επιτελούσε μέσα στην κάπως περιορισμένη ακόμη ροδίτικη κοινωνία της εποχής εκείνης. Φτωχικά, διατηρούσε τη σοβαρότητά του και η συμμετοχή του, αντιπροσωπεύοντας το νησί μας, σε κάθε πανελλήνια συμμετοχή, ήταν ανελλειπής.

Όμως η κοινωνία μας μεγάλωσε, τα ενδιαφέροντα πλήθυναν, οι ανάγκες του καθένα πήραν άλλη διάσταση, οι απαιτήσεις άλλαξαν, η πόλη μας έγινε πολυεθνική, οι γειτονιές και οι αλάνες χάθηκαν, οι κίνδυνοι πλήθαιναν, τα παιδιά άρχισαν να απορροφούνται στις καφετέριες, στα επικίνδυνα προγράμματα της τηλεόρασης και στα πληκτρολόγια των υπολογιστών τους, σαν μόνη διέξοδο στο φορτωμένο και εξουθενωτικό πρόγραμμα της προόδους τους.

Και ο Ναυτικός Όμιλος; Η μικρή αθλητική όαση της περιοχής με τους συναισθηματίες διοικούντες του και τους δυνατούς αθλητές του; Παρέμενε στα παλιά ιταλικά κτήρια του, που η θάλασσα άρχισε να τα καταστρέφει, να προπονεί τα παιδιά του στη θάλασσα, με κίνδυνο της υγείας τους και απεγνωσμένα, αλλά και πάλι αποτελεσματικά να προσπαθεί να συναγωνιστεί τα υπερμοντέρνα σκάφη των αντιπάλων συναγωνιστών του. Και κοντά σ' αυτά να αιωρείται, από μια εποχή και μετά, ο κίνδυνος, ο θαυμάσιος αυτός χώρος να καταβροχθισθεί από το αδηφάγο τουριστικό συμφέρον.

Και τότε φάνηκε η σύμπνοια των ανθρώπων αυτής της πόλης. Τότε φάνηκε η εμπιστοσύνη του Δήμου στο έργο του ΝΟΡ και των ανθρώπων του, τότε φάνηκε η συμπαράσταση, οι θυσίες, η αφιλοκέδρια δεκάδων ανθρώπων, σε όποια θέση και αν κατείχαν για να γίνει αυτό το έργο, αυτό το Ναυταθλητικό Κέντρο, που είναι το μοναδικό στη χώρα μας, όχι μόνο στην υποδομή που θα έχει μετά την αποπεράτωση του, αλλά και με το πλήθος των ναυταθλημάτων που «παιδεύει» τους νέους. Το κολύμβηση, την υδατοσφαίριση, την ιστιοπλοΐα, την ιστιοσανίδα, την κωπηλασία, το κάνοε-καγιάκ, το τρίαθλο.

Ίσως κάναμε λάθος και επιχειρήσαμε έργο πάνω από τις δυνάμεις μας. Ίσως να μην είχαμε τώρα το άγχος, πως να αμοιφθούν οι δεκαέξη συνεργάτες-εκπαιδευτές του ΝΟΡ, πως θα καλυφθούν τα τεράστια λειτουργικά έξοδα, από ηλετρικό ρεύμα μέχρι χλώρια και από μικροβιολογικές εξετάσεις μέχρι την κάλυψη των τεράστιων εξόδων μιας αθλητικής συμμετοχής του ΝΟΡ σε Πανελλήνιες οργανώσεις, καλύπτοντας - ακόμη και από τη τζέπη των γονιών- οικονομικές υποχρεώσεις των Ομοσπονδιών. Ίσως να μην ένοιωθαν οργή και ντροπή οι αθλητές μας, όταν τους προσπερνούν με τα σύγχρονα σκάφη τους οι συναγωνιστές τους, όταν αυτοί αγωνίζονται με παμπάλαια σκάφη χιλιομπαλωμένα.

Πολλά ίσως μπορούν να αιωρούνται.

Όμως αυτά τα 700 παιδιά, δίχως αυτό το τρελλό εγχείρημα, δίχως το Δήμο μας, δίχως θυσίες, δεν θα ήταν εδώ.

Δεν λέμε ότι ο ΝΟΡ είναι η αιτία που αυτά τα παιδιά δεν πρόκειται εύκολα να «ξεστρατίσουν», αλλά πιστεύουμε ότι όσο η Πολιτεία έχει αδυναμίες να καλύψει πολλά κενά τους, ο ΝΟΡ το προσπαθεί αυτό. Και πιστεύουμε ότι σε κάποιο βαθμό το καταφέρνουμε.

Μένει να καταφέρουμε να ολοκληρώσουμε το όραμά μας, τα σχέδια μας, τους σκοπούς μας.

Το όραμά μας είναι, αυτός ο ιστορικός θαυμάσιος και μοναδικός χώρος του ΝΟΡ να γίνει ένα κέντρο συνύπαρξης γονιών και παιδιών. Ένας χώρος απόλαυσης των μεγάλων και εκπαίδευσης των μικρών. Ένας χώρος που να διαθέτει από γυμναστήριο μέχρι χώρους αναψυχής και από σύγχρονο αθλητικό υλικό για τα παιδιά, μέχρι υποδομές για τη δημιουργική τους απασχόληση και ψυχαγωγία.

Η μέχρι τώρα γνώση μας, μας λέει, ότι όλα αυτά δεν είναι δυνατό να πραγματοποιηθούν ελπίζοντας στη συνδρομή της Πολιτείας ή του Δήμου μας, που όχι μόνο ξέρουμε ότι αδυνατούν, αλλά θεωρούμε ότι, η αντίληψη που σε πολλούς επικρατεί, ότι είναι υποχρεωμένοι να τα προσφέρουν, είναι σε μεγάλο βαθμό, λάθος.

Ο ΝΟΡ για να μπορέσει να βοηθήσει όχι μόνο αυτά τα παιδιά, αλλά και τους κατοίκους αυτής της πόλης, έχει υποχρέωση, μπορεί και πρέπει να αυτοσυντηρείται μόνος του. Πρέπει κάθε ένας που πατά αυτό το χώρο, να ξέρει ότι συμμετέχει στη λειτουργία του, να έχει λόγο και να μη μεμψιμυρεί ή να κατακρίνει το ενδιαφέρον των αρχόντων μας.

Γιατί αυτό το ενδιαφέρον για τον Ναυτικό Όμιλο. είτε από την τύχη του να βρίσκεται σ' αυτό το χώρο κοντά 70 χρόνια, είτε από το έργο που επιτελεί, όχι μόνο είναι γνωστό, αλλά και ουσιαστικό.

Και δεν είναι μόνο η σύμφωνη γνώμη των δημοτικών μας αρχόντων, ότι ο Δήμος δεν είναι δυνατό να συντηρεί συνέχεια την επιβίωση Συλλόγων, δεν είναι η αμμέριστη φροντίδα που μέχρι σήμερα έδειξε η Λιμενική Επιτροπή, η κατανόηση και η βοήθεια που έδωσε η Νομαρχία, η εποικοδομιτική συνεργασία με την Αρχαιολογική Υπηρεσία, αλλά περισσότερο συγκινητική είναι η συνδρομή και η βοήθεια που προσφέρουν στον Όμιλο μας δεκάδες συμπολίτες μας και υγιείς επιχειρήσεις.

Σκεφτείτε ότι καταφέραμε να φτιάξουμε ένα έργο εκατοντάδων εκατομμυρίων, να σώσουμε από την θαλάσσια διάβρωση τα ιστορικά κτήρια, να σώσουμε τις κερκίδες που ήταν επικίνδυνες να καταρεύσουν, να συμβάλλουμε και να δημιουργήσουμε υποσταθμό της ΔΕΗ για την ενίσχυση του ηλεκτροφωτισμού του κέντρου της πόλης και προσπαθούμε να αποπερατώσουμε το έργο με τη βοήθεια του Δήμου με την απορρόφηση κονδυλίων, μια και ο ΝΟΡ συμπεριελήφθει στα Ολυμπιακά προπονητήρια.

Σκεφτείτε ότι έχουμε μπροστά μας την υποχρέωση που ανέλαβε το νησί μας με την διοργάνωση των Island Games που πυρήνας τους θα είναι ο Ναυτικός Όμιλος Ρόδου εξ αιτίας των πολλών αθλημάτων που έχει.

Όλα αυτά τα προβλήματα, μαζί με τόσα άλλα που προσπαθούμε να τακτοποιήσουμε, (ίσως να είμαστε ο μόνος αθλητικός σύλλογος που είναι καταχωρημένος στο πρόγραμμα TAXIS της Εφορείας και που μισθοδοτεί ασφαλιστικά και συνταξιοδοτικά τους συνεργάτες του), μαζί με την οικονομική δυσχέρια που αντιμετωπίζουμε, μας κάνουν να αδυνατούμε να προφέρουμε περισσότερα γιαυτά τα παιδιά, για τους αθλητές μας, για τα μέλη μας.

Την υπομονή και εμπιστοσύνη που μέχρι σήμερα δείξατε εσείς οι γονείς και εσείς οι άρχοντες μας, πιστεύουμε ότι θα συνεχίσουμε να την έχουμε για να τελειώσουμε το έργο που θα χαίρονται τα παιδιά σας και όλοι μας.

Κάποτε εδώ ήταν παράγκες και στη θάλασσα πλέαν βρωμιές. Σήμερα χαρήκαμε αυτά τα λίγα παιδιά. Αύριο θα χαίρεστε όλοι ένα πολιτισμένο χώρο που θα λειτουργεί χειμώνα-καλοκαίρι και ένα Ναυτικό Όμιλο που θα έχει την απαίτηση από τους αθλητές του, που θα βγαίνουν από αυτά τα παιδιά, με τα σύγχρονα σκάφη του και την τακτική προπόνηση τους να εκπροσωπούν και να αναδικνύουν αυτή την πόλη.

Υπομονή, συνεργασία, κατανόηση και εμπιστοσύνη. Να φτιάξουμε όλοι μαζί αυτό το «σπίτι» των παιδιών, αυτό το κόσμιμα της πόλης.

Χωρίς όρια...

Αγκαθι

●●● Ούτε και χθες δεν ήξερε κανένας Καλύμνιος, αν ο Καλυμνιακός θα παρουσιαστεί σήμερα στο γήπεδο. Και να φανταστείτε ότι είναι γηπεδούχοι.

●●● Οι Φαντενοί θα παρουσιαστούν στο γήπεδο και απ' εκεί και πέρα θα περιμένουν τις εμπνεύσεις των Καλύμνιων.

●●● Πού ξέρουμε; Μπορεί να τη δώσει σε κανένα να κατεβάσει μερικούς παίκτες, απλά για να ανανεώσει για μια αγωνιστική τη ζωή της ομάδας του.

●●● Δύο-τρία εκατομμύρια και τ' άλλα αργότερα, ήθελε να δώσει ο Δήμος, αλλά ο πρόεδρος δεν δέχθηκε, γιατί είναι καμένος από το ...μετά.

●●● Ιδιες υποσχέσεις είχε πάρει και πέρυσι, ίδιες και προεκλογικά και ακόμα ψάχνει τη τσέπη του να βρει αν περίσσεψε κανένα σεντς!

●●● Το ότι δεν υπάρχουν παράγοντες πλέον είναι γνωστό και μήνυμα των καιρών που έρχονται. Σήμερα είναι ο Καλυμνιακός αύριο κάποια άλλη ομάδα. Τα χρόνια που θα ακολουθήσουν θα είναι πολύ δύσκολα για τα σωματεία.

●●● Το λόμπι τα έχει με το Κάλη και με το Λεωνίδα. Καμμία σχέση δεν έχει ο μέγας Τρύφωνας, με τα 15 ευρώ.

●●● Καλή επιτυχία, καλημέρα σας.

ΑΝΕΚΔΟΤΟ

-Τι περιμένει μια ξανθιά στις δυόμισι τα ξημερώματα έξω από μία πιτσαρία;
-Να πάει τρεις...
Γιατί στις τρεις, η μία πίτσα δώρο!



Γ' ΕΘΝΙΚΗ-ΠΕΡΙΦΕΡΕΙΑΚΟ

Τέλη Οκτωβρίου η Γ.Σ.

• Εκεί οριοθετούν την "επόμενη κίνηση" τα μέλη της Διοικούσας Επιτροπής

• Βελτιώνονται συνεχώς Πάττας και Νάκου

Σιγά-σιγά όλα παίρνουν τον δρόμο τους. Μετά την κάλυψη του μετοχικού κεφαλαίου σειρά παίρνει η Γενική Συνέλευση.

Την Παρασκευή το βράδυ στην τακτική συνεδρίαση της Διοικούσας Επιτροπής ο λογιστής της ΠΑΕ κι ο νομικός σύμβουλος ενημέρωσαν τα μέλη της για την διαδικασία που πρέπει ν' ακολουθηθεί από δώ και πέρα και μέχρι την διεξαγωγή της Γενικής Συνέλευσης.

Οπως το χρονοδιέγραψαν πάντως η Γ.Σ. θα διεξαχθεί γύρω στα τέλη του Οκτωβρίου χωρίς να ορίσουν συγκεκριμένη ημερομηνία, "για να είναι όλα έτοιμα, κανονικά και νομότυπα" όπως χαρακτηριστικά δήλωσε χθες ο πρόεδρος της ΠΑΕ **Μάκης Ντουρουτλής.**



Σε εβδομάδα πρωταθλήματος από αύριο οι "πράσινοι" (ΒΙΚΤΩΡ-ΦΩΤΟ ΜΑΡΚΕΤ-ΙΑΛΥΣΟΣ)

-ΑΓΩΝΙΣΤΙΚΑ-

Στο μεταξύ η ομάδα προπονήθηκε κανονικά στο Εθνικό Στάδιο.

Οι "πράσινοι" γυμνάσθηκαν για μία ακόμη φορά χωρίς τον **Νικηφόρο** που ως γνωστόν εγχειρίσθηκε στην Κρήτη από τον κ. **Στεφανουδάκη** και αναρρώνει πια κοντά στην οικογένειά του και τα συγγενικά του πρόσωπα. Οι "πράσινοι" έπαιξαν οικογενειακό δίτερμα στο οποίο πήραν μέρος οι **Νάκου** και **Πάττας** οι οποίοι παρουσιάζουν αισθητή βελτίωση.

Σήμερα είναι μέρα ξεκούρασης για τη Ρόδο που θα επανέλθει στις προπονήσεις αύριο στις 4 το απόγευμα και θα μπει πλέον κανονικά σε ρυθμούς πρωταθλήματος.

-Η ΥΠΕΡΑΚΑΔΗΜΙΑ-

Χθες βράδυ επρόκειτο να συναντηθούν οι κ.κ. **Ντουρουτλής** και **Χοροζίδης** για να θέσουν επί τάπητος τα δημιουργηθέντα προβλήματα της υπερακαδημίας.

Οι δύο άνδρες πάντως ήσαν αποφασιμένοι να δώσουν άμεση λύση σε όλα.

"Λαβωμένος" ο Διγενής

• Χωρίς οκτώ βασικά του στελέχη ταξίδευσε χθες για τον Πειραιά. Σήμερα στις 15.00 παίζει στη Σαλαμίνα με τη φιλόδοξη Μάνη

Αρκετά δύσκολη είναι η σημερινή αποστολή του Διγενή στα πλαίσια της δεύτερης αγωνιστικής του περιφερειακού πρωταθλήματος.

Παίζει στα Αμπελάκια της Σαλαμίνας στις 15.00 εναντίον της φιλόδοξης φέτος Μάνης.

Οι κυανόλευκοι πήγαν από χθες βράδυ "λαβωμένοι" στον Πειραιά κι από κει σήμερα με φέρρυ μπώτ στη Σαλαμίνα.

Ο **Σαλβατόρε Γκιούντιτσε** δεν είναι σε θέση να παρατάξει την καλύτερη δυνατή ενδεκάδα στο σημερινό παιχνίδι εξαιτίας των πολλών τραυματισμών που έχει να καλύψει.

Ο Διγενής ταξίδεψε στη Σαλαμίνα χωρίς οκτώ βασικά του στελέχη. **Μάμμης, Παπανικολάου, Παπαχριστοδούλου, Πατρού, Δανάς, Ζουρίδης** ήσαν οι έξι αλλά δυστυχώς σ' αυτούς προστέθηκαν από χθες οι **Μιχάλης Ψύλλου** και **Αντώνης Αχιολάς** που δεν πρόλαβαν με τις φυσιοθεραπείες να "προλάβουν" την αποστολή αφού τραυματίσθηκαν στην προπόνηση της Παρασκευής.

Στην Αθήνα συνεπώς ταξίδεψαν οι **Γκίκας, Κοκκώνης, Γαλουζής, Ζωάννου, Διακίδης, Διακάκης, Γιοβάνι, Εμίρογλου, Αττιτής, Λιόλιος, Αργυρός, Σιέχ, Κώτσος, Κουλούρας, Ταμπουράς, Σφακιανός** και **Τσουμπάρης.**

Στα υπόλοιπα παιχνίδια της δεύτερης αγωνιστικής του περιφερειακού πρωταθλήματος θα παίξουν:

Μύκονος-Ερμής Κορ.

Ατρόμητος Αγ. Μαρ.-Εθνικός

ΑΣ Ποντίων-Αναγέννηση Σάμου

Πυργί Χίου-Αιολικός

Ρεπό την δεύτερη αγωνιστική έχει η ΑΕ Κως.



Ούτε ο Ζουρίδης ταξίδεψε με την αποστολή του Διγενή (ΒΙΚΤΩΡ-ΦΩΤΟ ΜΑΡΚΕΤ-ΙΑΛΥΣΟΣ)

ΕΚΔΡΟΜΗ ΣΤΗΝ

ΤΗΝΟ

ΙΕΡΟ ΠΡΟΣΚΥΝΗΜΑ ΣΤΗΝ ΜΕΓΑΛΟΧΑΡΗ ΜΕ ΤΟ *BLUE STAR 1*

ΑΝΑΧΩΡΗΣΗ ΑΠΟ ΡΟΔΟ 7/10 ΚΑΙ ΩΡΑ 20.00

ΕΠΙΣΤΡΟΦΗ ΣΤΗ ΡΟΔΟ 11/10 ΚΑΙ ΩΡΑ 07.45

ΜΟΝΟ ΜΕ 189,00 ΕΥΡΩ

ΣΤΗΝ ΤΙΜΗ ΠΕΡΙΛΑΜΒΑΝΟΝΤΑΙ:

1. ΤΑ ΑΚΤΟΠΛΟΪΚΑ ΕΙΣΙΤΗΡΙΑ ΡΟΔΟ-ΜΥΚΟΝΟ-ΤΗΝΟ-ΜΥΚΟΝΟ-ΡΟΔΟ ΣΕ Γ' ΘΕΣΗ (ΑΕΡΟΠΟΡΙΚΟΥ ΤΥΠΟΥ ΚΑΘΙΣΜΑΤΑ-ΣΑΛΟΝΙΑ).
2. ΤΡΕΙΣ ΔΙΑΝΥΚΤΕΡΕΥΣΕΙΣ ΣΕ ΕΠΙΛΕΓΜΕΝΑ ΞΕΝΟΔΟΧΕΙΑ ΣΤΗΝ ΤΗΝΟ ΣΕ ΔΙΚΛΙΝΑ-ΤΡΙΚΛΙΝΑ ΔΩΜΑΤΙΑ, ΜΕ ΠΡΩΪΝΟ.
3. ΜΙΑ ΟΛΟΗΜΕΡΗ ΕΚΔΡΟΜΗ ΣΤΗΝ ΤΗΝΟ (ΓΥΡΟΣ ΝΗΣΙΟΥ).
4. ΟΙ ΜΕΤΑΦΟΡΕΣ ΛΙΜΑΝΙ-ΞΕΝΟΔΟΧΕΙΟ-ΛΙΜΑΝΙ ΣΤΗΝ ΤΗΝΟ.

Συνοδός της εκδρομής ο κ. Μαχαιράκης

ΔΗΛΩΣΤΕ ΑΜΕΣΩΣ ΣΥΜΜΕΤΟΧΗ-ΘΕΣΕΙΣ ΠΕΡΙΟΡΙΣΜΕΝΕΣ

Πληροφορίες-εγγραφές-προγράμματα

ΚΥΡΙΑΚΟΣ Μ. ΜΑΧΑΙΡΑΚΗΣ

ISIS TRAVEL ΓΡΑΦΕΙΟ ΓΕΝΙΚΟΥ ΤΟΥΡΙΣΜΟΥ

ΛΕΩΦΟΡΟΣ ΡΟΔΟΥ-ΛΙΝΔΟΥ, ΦΑΛΗΡΑΚΙ

ΤΗΛ. 22410 87595

"ΑΜΠΕΜΠΑΜΠΛΟΜ"

Ιδιωτικός Παιδικός Σταθμός

Το παιδί σας, το παιδί της προσχολικής ηλικίας χρειάζεται ένα σχολείο που να το νιώθει σαν σπίτι του. Χρειάζεται αγάπη, στοργή και κατανόηση.
Η διδασκαλία γίνεται μέσα σε ειδικά μελετημένες, χαρούμενες, ηλιόλουστες και υγιεινές αίθουσες διαμορφωμένες ανάλογα με την ηλικία και τις ανάγκες των παιδιών.

Στο "ΑΜΠΕΜΠΑΜΠΛΟΜ"

ΔΙΑΘΕΤΟΥΜΕ

— *400 τ.μ. κήπο για ασφαλή άθληση και ψυχαγωγία με υπαίθρια όργανα παιδικής χαράς*
— *Πλούσιο παιδαγωγικό υλικό*
— *Υπεύθυνη ιατρική παρακολούθηση*
— *Διδασκαλία Αγγλικής γλώσσας*
— *TAE KWON DO*
— *Μπαλέτο*
— *Μουσική*
— *Παιδοψυχολογική παρακολούθηση*
— *Καθημερινή επαφή και ενημέρωση των γονέων.*
— *Προετοιμασία σχολικής ετοιμότητας για ομαλή μετάβαση στο Δημοτικό.*

"ΑΜΠΕΜΠΑΜΠΛΟΜ"

• Αγάπη • Στοργή • Κατανόηση

Για εγγραφές και πληροφορίες

κα ΑΝΝΑ ΝΤΟΒΕΛΛΟΥ-ΜΥΡΙΑΛΛΑΚΗ

Οδός Καναδά 33, Ρόδος • Τηλ. 22410-39339

ΜΠΑΣΚΕΤ

Στο μικροσκόπιο του Φραγκιά

• Συνεχίζεται το test drive των κοινοτικών από τον προπονητή του Κολοσσού

• Έγινε η σύσταση του ΤΑΚ μετά την άδεια από την ΕΕΑ

Την τελευταία του προπόνηση πριν τον αυριανό αγώνα με τον Ιωνικό Νικαίας για την 3η αγωνιστική του Κυπέλλου Ελλάδας θα κάνει σήμερα το απόγευμα ο Κολοσσός αλλά σαφώς σε πιο χαλαρούς ρυθμούς. Ο Βασίλης Φραγκιάς προσπαθεί να δει όσο γίνεται περισσότερο τους κοινοτικούς παίκτες που γυμνάζονται με την ομάδα της Ρόδου από την Παρασκευή. Αυτός κυρίως είναι ο λόγος της σημερινής συγκέντρωσης αφού οι υπόλοιποι «θαλασσί» είναι έτοιμοι για την αναμέτρηση.

Το test drive του Ισπανού σέντερ και του Πολωνού γκαρντ είναι το ζητούμενο για τον προπονητή του Κολοσσού προκειμένου να κατασταλάξει σύντομα στο αν θα εισηγηθεί την απόκτησή τους ή αν θα αρχίσει από το μηδέν την αναζήτηση μεταγραφικών στόχων.

Ο Άλμπερτ έχει ως μεγάλο του ατού τα εντυπωσιακά αθλητικά του προσόντα (2.11 με μακριά άκρα και σχετικά ευλύγιστος για το ύψος του) και επίσης την πολύχρονη εμπειρία του από ένα δύσκολο πρωτάθλημα όπως είναι αυτό της Ισπανίας ενώ ο Μάιτσρακ διατηρείται σε αρκετά καλή φυσική κατάσταση και δείχνει να δικαιολογεί την φήμη του ως δεινός σκόρερ. Αυτά βέβαια δεν αρκούν για να κλείσει η μεταγραφή τους. Ο Βασίλης Φραγκιάς περιμένει να δει περισσότερα τις επόμενες μέρες και ειδικά στη συμμετοχή τους στο τουρνουά.

Όσον αφορά τον αυριανό αγώνα με τους Νικαιώτες, ο Κολοσσός είναι προετοιμασμένος όσο καλύτερα γίνεται και διαβασμένος για το τι θα συναντήσει στο παρκέ. Στα πλεονεκτήματα υπολογίζεται και ο φίλαθλος κόσμος. Στο ματς της Τετάρτης παρά το ακατάλληλο της ώρας το Βενετόκλειο επισκέφθηκαν πολλοί φίλοι της ομάδας. Λογικά, αύριο που βολεύει και η ώρα (17.00') οι «θαλασσί» θα έχουν και πάλι την σημαντική βοήθεια της εξέδρας.

Αγωνιστικά, μόνο ο Σπύρος Λιβιεράτος θα απουσιάσει λόγω του απρόσμενου τραυματισμού του στο χέρι. Μάλιστα, θα λείψει για αρκετό διάστημα καθώς οι γιατροί που τον εξέτασαν υπολογίζουν να επιστρέψει σε περίπου ένα μήνα. Αυτό σημαίνει ότι χάνει μεταξύ άλλων και τα παιχνίδια του πρωταθλήματος με Χαλκίδα, Ξάνθη και ΜΕΝΤ. Έτσι ο Κολοσσός μένει με τρεις ψηλούς (προς το παρόν), τους Πατρίκη, Κουκλάκη και Γεωργίτση.

Οι ενοχλήσεις του Δημήτρη Πατρίκη στο πόδι δεν ανησυχούν τους ανθρώπους της ομάδας καθώς κατατάσσονται στα προβλήματα ρουτίνας και σε εκείνα που προκύπτουν σε περίοδο σκληρής προετοιμασίας.

ΣΥΣΤΑΘΗΚΕ ΤΟ ΤΑΚ

Η Ελληνική Ομοσπονδία Καλαθοσφαίρισης είχε εγκρίνει την σύσταση του Τμήματος Αμοιβομένων Καλαθοσφαιριστών στον Κολοσσό και απέμενε το τελικό «ΟΚ» από την Επιτροπή Επαγγελματικού Αθλητισμού. Η ΕΕΑ έδωσε άδεια σύστασης το βράδυ της Παρασκευής και έτσι η επόμενη κίνηση είναι να υπογράψουν οι παίκτες τα νέα τους συμβόλαια τα οποία πρέπει να κατατεθούν άμεσα στην ΕΟΚ.

Κατόπιν τούτου, θα συσταθεί μια πενταμελής επιτροπή διαχείρισης του ΤΑΚ με μέλη του Δ.Σ. ενώ τα υπόλοιπα θα απαρτίζουν το συμβούλιο του ερασιτέχνη.



Μάιτσρτζακ: Καλή πρώτη εντύπωση έχανε ο Πολωνός γκαρντ

Επιστρέφει σοφότερος

• Ο Μανώλης Ευσταθίου παρακολούθησε το σεμινάριο για μπάσκετ σε καρότσι στην Ρώμη αποκομίζοντας γνώσεις και εικόνες από ευρωπαϊκές εκδηλώσεις γύρω από το άθλημα

Έτη φωτός πιο μπροστά μοιάζει να είναι η υπόλοιπη Ευρώπη από την Ελλάδα στο μπάσκετ με καρότσι. Όχι αγωνιστικά αφού η ψαλίδα στον συγκεκριμένο τομέα φάνηκε να είναι μικρή στο πρόσφατο Ευρωπαικό Πρωτάθλημα αλλά κυρίως σε θέματα οργανωτικά και από άποψη ενδιαφέροντος των ανθρώπων που ασχολούνται με αυτό.

Στην Ρώμη πραγματοποιήθηκε το σεμινάριο για προπονητές ομάδων μπάσκετ σε καρότσι και η συμμετοχή ήταν μεγάλη από όλα τα μήκη και πλάτη της γηραιάς ηπείρου. Τα πάντα λειτουργούσαν στην εντέλεια ενώ είχαν παρθεί και αυστηρά μέτρα ασφαλείας. Το παρών έδωσε και ο τεχνικός του Α.Σ. Δωδεκάνησος και βοηθός του ομοσπονδιακού προπονητή, Μανώλης Ευσταθίου ο οποίος ήταν και ο μοναδικός Έλληνας που δήλωσε συμμετοχή.

Σήμερα το βράδυ επιστρέφει στην Αθήνα ενώ αύριο το πρωί θα βρίσκεται στη Ρόδο. Το ταξίδι του ήταν πέρα από επιμορφωτικό και εκπαιδευτικό καθώς είδε από κοντά πράγματα που θα τον βοηθήσουν σημαντικά στην ενασχόλησή του με τον σύλλογο του νησιού. Έμεινε εντυπωσιασμένος από τα όσα έζησε στην Ρώμη και δείχνει ανυπόμονος να μεταδώσει τις γνώσεις του.

Κύπελλο Ελλάδας

Δύο βήματα πριν... τα «σαλόνια»

• Σήμερα και αύριο διεξάγεται η προτελευταία αγωνιστική της α' φάσης του θεσμού

Ολοκληρώνεται σιγά – σιγά η πρώτη φάση του Κυπέλλου Ελλάδας στο οποίο συμμετέχουν ομάδες της Α2 και Β' εθνικής κατηγορίας. Η τρίτη αγωνιστική διεξάγεται σε δύο μέρη, σήμερα και αύριο ωστόσο έκκρεμεί και η αναμέτρηση της Προοδευτικής με την Ολυμπιάδα Πατρών στον Κορυδαλλό για να συμπληρωθεί η δεύτερη αγωνιστική. Με τον νικητή αυτού του ζευγαριού που περνάει απευθείας στην 4η αγωνιστική θα βρεθεί αντιμέτωπος ο νικητής του αγώνα ΔΑΣΑΛ – Ηλυσιακός και αντίστοιχα θα συγκρουστούν ο νικητής του παιχνιδιού Νήαρ Ηστ – Ξάνθη με τον νικητή της αυριανής συνάντησης Κολοσσός – Ιωνικός Νικαίας. Οι ομάδες που θα φτάσουν μέχρι το τέλος της α' φάσης θα αντιμετωπίσουν στη συνέχεια ομάδες της Α1 και συγκεκριμένα τον Ιωνικό Νέας Φιλαδέλφειας και τον Άρη Θεσσαλονίκης.

Σήμερα λοιπόν η Νήαρ Ηστ φιλοξενεί την Ξάνθη (η οποία πέρσι ως ομάδα Β' εθνικής είχε προκριθεί στη δεύτερη φάση και αποκλείστηκε από τον Παναθηναικό) στο κλειστό της Καισαριανής ενώ στο 3ο Άνω Λιοσίων ο νεοφώτιστος στην Α2 ΔΑΣΑΛ υποδέχεται τον επίσης νεοφώτιστο αλλά στην Α1 Ηλυσιακό.

Η αυλαία πέφτει αύριο το απόγευμα με τον αγώνα Κολοσσός – Ιωνικός Νικαίας στην Ρόδο.

3η αγωνιστική

Σήμερα

• Καισαριανή (16.00') Νήαρ Ηστ – Ξάνθη
Διαιτητές: Αφεντουλίδης – Θεοδωρόπουλος
• Κορυδαλλός (17.00') Προοδευτική – Ολυμπιάδα Πατρών (2η αγωνιστική)
• 3ο Άνω Λιοσίων (18.00') ΔΑΣΑΛ – Ηλυσιακός
Διαιτητές: Ψαριανός - Κορομηλάς

Αύριο

• Βενετόκλειο (17.00') Κολοσσός Ρόδου - Ιωνικός Νικαίας
Διαιτητές: Ντίνος - Διαμαντής.

ΝΤΕΤΕΚΤΙΒΣ
Συνταξιούχος Αστυνομικός Ασφάλειας
ΑΝΑΛΑΜΒΑΝΟΥΜΕ
Υποθέσεις ανηλίκων, οικογενειακές, προσωπικές κ.τλ.
ΔΙΑΘΕΤΟΥΜΕ ΤΑ ΠΛΕΟΝ ΣΥΓΧΡΟΝΑ ΟΠΤΙΚΟΑΚΟΥΣΤΙΚΑ ΣΥΣΤΗΜΑΤΑ
100% ΕΧΕΜΥΘΕΙΑ
ΡΩΜΗΣ 22 - ΡΟΔΙΝΙ • ΤΗΛ. 22410 68985
ΚΙΝ. 6946997967

ΑΛΦΑ ΜΕΓΑ
ΙΔΙΩΤΙΚΟ ΤΕΧΝΙΚΟ ΕΠΑΓΓΕΛΜΑΤΙΚΟ ΕΚΠΑΙΔΕΥΤΗΡΙΟ
ΑΛΦΑ - ΜΕΓΑ
ΑΝΑΓΝΩΡΙΣΜΕΝΟ ΑΠΟ ΤΟ ΚΡΑΤΟΣ
(Φ.Ε.Κ. 584/ΒΤ/93)
Οι εγγραφές άρχισαν
ΑΝΑΓΝΩΡΙΣΜΕΝΟ ΑΠΟ ΤΟ ΚΡΑΤΟΣ
ΙΔΙΩΤΙΚΟ ΕΠΑΓΓΕΛΜΑΤΙΚΟ ΕΚΠΑΙΔΕΥΤΗΡΙΟ
(ΦΕΚ.584/Β.Τ93)
ΕΙΔΙΚΟΤΗΤΕΣ
○ ΚΟΜΜΩΤΙΚΗΣ
○ ΑΙΣΘΗΤΙΚΗΣ
○ ΤΟΥΡΙΣΤΙΚΩΝ ΕΠΑΓΓΕΛΜΑΤΩΝ
Α' ΚΥΚΛΟΣ 1109 ΤΒ 23-08-2001
Β' ΚΥΚΛΟΣ 1278 ΤΒ 01-10-2002
ΡΟΔΟΣ ΙΩΝΟΣ ΔΡΑΓΟΥΜΗ 7
ΤΗΛ. (22410) 20730-86502 ΚΙΝ. 6932647367

ΚΕΝΤΡΑ ΞΕΝΩΝ ΓΛΩΣΣΩΝ

ΑΓΓΛΙΚΑ - ΙΤΑΛΙΚΑ - ΓΑΛΛΙΚΑ

ΕΛΕΥΘΕΡΙΑ ΧΑΤΖΗΔΙΑΚΟΥ - ΜΟΣΧΙΔΗ

Θερμά συγχαρητήρια στους μαθητές των κέντρων μας, που πέτυχαν στις παρακάτω εξετάσεις:

ΓΑΛΛΙΚΑ

ΓΑΛΛΙΚΟ ΙΝΣΤΙΤΟΥΤΟ

DALF - Unité B3

1. Βλάχου Παναγιώτα

DALF - Unité B1, B2, B3, B4

1. Βόλου Σταματία

DELF - Unité A1

1. Γαζή Εριφύλλη
2. Γιαμούρη Στέλλα
3. Γιαννακού Ελένη
4. Διακογιαννάκη Βασιλική
5. Νικολάου Δήμητρα
6. Ξάνθος Αθανάσιος

DELF - Unité A2

1. Γαζή Εριφύλλη
2. Γιαμούρη Στέλλα
3. Γιαννακόπουλος Παναγιώτης
4. Μάκρα Χρυσάνθη
5. Ξάνθου Βιργινία
6. Χατζηγεωργίου Παρασκευή

DELF - Unité A3

1. Γαζή Εριφύλλη
2. Γιαμούρη Στέλλα
3. Χατζηγεωργίου Παρασκευή

DELF - Unité A4

1. Τσακούδη Αλκμήνη

PALSO

DEBUTANT

1. Κρομμύδας Δημήτριος
2. Σωτηρόπουλος Γεράσιμος

ELEMENTAIRE

1. Γιαννακού Ελένη
2. Νικολάου Δήμητρα
3. Ξάνθος Αθανάσιος

ΑΓΓΛΙΚΑ

MICHIGAN – PROFICIENCY

1. Πλουμή Κωνσταντίνα
2. Χατζηκωνσταντίνου Πρόδρομος

MICHIGAN – E.C.C.E. (LOWER)

1. Δημητρίου Ευτυχία - Τσαμπίκα
2. Νάση Βασιλική
3. Παπαγρηγορίου Τσαμπίκα
4. Παραή Μαρία - Αγγελική
5. Πετρή Σταυρούλα
6. Σπάρταλη Μαρία-Τσαμπίκα
7. Τριπόδη Πολυξένη
8. Χατζηκαλημέρης Μιχάλης

CAMBRIDGE – PROFICIENCY

1. Σαββάκη Βασιλεία
2. Χατζηκωνσταντίνου Πρόδρομος

CAMBRIDGE – ENTRY TEST

1. Βάσσαλος Γεώργιος
2. Θωμόπουλος Θωμάς
3. Καπαράκης Αρης
4. Σπάρταλη Αθηνά

CAMBRIDGE – ADVANCED

1. Σπάρταλη Αθηνά

CAMBRIDGE – F.C. (LOWER)

1. Γκάιδας Δημήτριος
2. Διακογιαννάκης Ηλίας
3. Θεοφιλίδης Αντώνιος
4. Καρίκης Παναγιώτης
5. Κρητικού Δέσποινα
6. Μιχαήλογλου Αικατερίνη
7. Μοσχίδη Αικατερίνη
8. Νέσκης Μιχαήλ
9. Νάση Βασιλική
10. Παραή Μαρία-Αγγελική
11. Τριπόδη Πολυξένη

PALSO – BEGINNERS

1. Καρίκης Γεώργιος
2. Κασέρη Νικολέτα
3. Λέκκας Νικόλαος
4. Μέμα Ελισάβετ
5. Μολυβιού Μαρία
6. Μολυβιού Χαριστούλα
7. Μπετείνη Αικατερίνη
8. Νικολαϊτζίδη Τσαμπίκα-Αθηνά
9. Οικονόμου Καλλιόπη
10. Ροβολής Γεώργιος
11. Ρουμπάς Ιωάννης
12. Σαρρή Φωτεινή
13. Στυλιανού Δέσποινα
14. Τσακάλη Στέλλα
15. Τσαντάκης Ιωάννης
16. Χαραλαμπίδη Ειρήνη

PALSO – ELEMENTARY

1. Βογιατζής Ηλίας
2. Γιαννούρη Χρυσή
3. Γόμπος Γεώργιος
4. Διακογιαννάκης Εμμανουήλ
5. Θεουλάκης Αναστάσιος
6. Θεουλάκης Μόσχος
7. Καστρινού Μαρία
8. Κατσίβας Φώτης
9. Κουρεβέλη Χρυσή
10. Κρητικός Ηλίας
11. Μέμας Γιώνης
12. Νικολάς Αγγελος
13. Νικήτα Μαρία
14. Πιπάκης Ξενοφώντας
15. Σαμαράς Μιχαήλ

PALSO – BASIC

1. Αρφαράς Γεώργιος
2. Αφεντούλης Δημήτριος
3. Βογιατζή Παρασκευή
4. Γαλαχουσίδη Ευτυχία
5. Δέμελου Εμμανουέλα - Χριστίνα
6. Διακογιαννάκης Εμμανουήλ
7. Ζουρούδης Φραγκίσκος
8. Θαρρενός Βασίλειος
9. Κασέκα Ειρήνη
10. Καραγιάννης Νικόλαος
11. Κοκόλη Ελένη
12. Κολεζάκης Εμμανουήλ
13. Κούτρου Ελένη
14. Λιάσκα Δήμητρα
15. Μαγκαφά Σεβαστή
16. Μιχαήλ Γεώργιος
17. Μπετείνη Αικατερίνη
18. Νικάνδρου Κοκόνα
19. Νικολάου Αγγελος-Σπύρος
20. Νικολίκου Ερμιόνη
21. Νικολίκου Ιωάννα
22. Νισύριος Αναστάσιος
23. Παπαγρηγορίου Μιχαλία
24. Παπαδοπούλου Παρασκευή
25. Παπαδοπούλου Ολγα
26. Σπάρταλης Χαράλαμπος
27. Τζερεμές Αθανάσιος
28. Τσακάλη Εστέλλα
29. Τσαντάκης Εμμανουήλ
30. Χατζηδιάκου Μιχαέλλα

EDEXCEL – LEVEL 5 (PROFICIENCY)

1. Τσατσαρίδου Ελένη

EDEXCEL – LEVEL 3 (LOWER)

1. Αγγελοπούλου Γεωργία
2. Αφεντούλη Λαμπρινή
3. Αυγερινού Ειρήνη
4. Βουντζαλή Δήμητρα
5. Δημητρίου Ευτυχία-Τσαμπίκα
6. Καραγιάννη Βασιλική
7. Καρίκη Αικατερίνη
8. Καρίκης Παναγιώτης
9. Λαμπρακόπουλος Γεώργιος
10. Μιχαήλογλου Αικατερίνη
11. Μοντάνου Χριστίνα
12. Μοσχίδη Κυριακή
13. Νισύριος Παντελής
14. Παπαγρηγορίου Τσαμπίκα
15. Πετρή Σταυρούλα
16. Σπάρταλη Μαρία
17. Χατζηκαλημέρης Μιχαήλ

EDEXCEL – LEVEL 2

1. Αυγερινού Παναγιώτα
2. Γιαννακάκης Σταύρος
3. Γιαννακόπουλος Παναγιώτης
4. Διακογιαννάκη Βασιλική
5. Θεουλάκης Παναγιώτης
6. Καραγιάννης Ελευθέριος
7. Καλαφατάς Ιωάννης
8. Καλημέρη Αργυρώ
9. Κουλούμπρης Νικόλαος
10. Κολοβού Καλέτια
11. Κούτρη Τσαμπίκα
12. Κρομμύδας Δημήτριος
13. Λουκάς Γεώργιος
14. Μαλτέζος Ορέστης
15. Μαστή Χρυσαφίνα
16. Μιχαήλογλου Κυριαζής
17. Μουστακάκης Κωνσταντίνος
18. Μπαλασκάς Νικόλαος
19. Μπαλής Γεώργιος
20. Παπαλά Ευαγγελία
21. Πατσουράκης Ιωάννης
22. Πότσης Χρήστος
23. Σαρρή Αννα
24. Σπάρταλη Αγγελική
25. Stoytchev Todor
26. Σωτηρόπουλος Γεράσιμος
27. Φιλίππου Φιλίππα
28. Χαρίτου Νίκη
29. Χατζηκωνσταντίνου Εμμανουέλα

1ο Κέντρο: Αμφιτρύτης (πάροδος Κων/νου Παλαιολόγου 105), Κιν. 6974602034 **Ρόδος** (περιοχή Αγίου Ιωάννου) • Τηλ. 22410 31162, 34730

2ο Κέντρο: Λεωφόρος Δημοκρατίας, **Παραδείσι** • Τηλ. 22410 82430,

AUTO ΕΠΙΛΟΓΕΣ

ΕΚΘΕΣΗ ΕΜΠΟΡΙΑΣ ΕΠΙΛΕΓΜΕΝΟΥ ΜΕΤΑΧΕΙΡΙΣΜΕΝΟΥ ΑΥΤΟΚΙΝΗΤΟΥ

ΚΟΥΚΟΥΡΑΣ ΑΛΕΞΑΝΔΡΟΣ

ΛΕΩΦ. ΡΟΔΟΥ-ΛΙΝΔΟΥ 255
ΤΗΛ. 22410/60910,
FAX: 22410/60920

- *Πώληση μεταχειρισμένων αυτοκινήτων ελεγμένα σε 70 σημεία.*
- *Αγορά μεταχειρισμένων αυτοκινήτων.*
- *Ανταλλαγή με οποιοδήποτε μοντέλο της αρεσκείας σας.*
- *Χρηματοδότηση με τα χαμηλότερα επιτόκια της αγοράς.*

ALTERNATIV
ΚΕΝΤΡΟ ΞΕΝΩΝ ΓΛΩΣΣΩΝ

:: ΓΕΡΜΑΝΙΚΑ ::



Με **επιτυχίες 100%** στις εξετάσεις όλων των επιπέδων PALSO, στο Zertifikat του GOETHE INSTITUT, αποδείξαμε ότι οι μαθητές μας μπορούν μέσα σε σύντομο χρονικό διάστημα να αποκτήσουν αναγνωρισμένα πτυχία.

Με:

- Σύγχρονες παιδαγωγικές μεθόδους
- Σωστή προσωπική διδασκαλία
- Πρωτοποριακή μέθοδο εκμάθησης
- Τμήματα αυστηρά ολιγομελή
- Ειδικά προγράμματα για παιδιά ηλικίας από 7 ετών
- Σύγχρονα οπτικοακουστικά μέσα

Οι εγγραφές άρχισαν!

Υπεύθυνη: Ζωή Αγιασοφίτη
Πτυχιούχος Γερμανικής Φιλολογίας.
Μ.Α. Γλωσσολογίας Παν/μίου HEIDELBERG

Ρόδος: Αν.Βρόντη 11 (Περιοχή Δασκάλων) - Τηλ. 22410 39826
Παραδείσι: Λεωφ.Δημοκρατίας - Τηλ. 22410 82519 - Κιν. 6945 108021

Designed by: NOISIS

ΔΡΟΜΟΛΟΓΙΑ ΤΟΥ ΤΑΧΥΠΛΟΟΥ ΚΑΤΑΜΑΡΑΝ
"ΔΩΔΕΚΑΝΗΣΟΣ ΕΞΠΡΕΣ"
Από 6/09/2003 έως 10/10/2003

ΑΝΑΧΩΡΗΣΗ ΑΠΟ ΡΟΔΟ - ΑΠΟ ΤΗ ΘΕΣΗ "ΚΟΛΩΝΑ"

ΗΜΕΡΑ	ΩΡΑ	ΠΡΟΟΡΙΣΜΟΣ	ΩΡΑ ΑΦΙΞΗΣ ΣΤΗ ΡΟΔΟ
ΚΑΘΕ ΔΕΥΤΕΡΑ	08.30	ΣΥΜΗ-ΚΩ-ΚΑΛΥΜΝΟ-ΛΕΡΟ-ΚΑΛΥΜΝΟ-ΚΩ-ΣΥΜΗ-ΡΟΔΟ	18.30
ΚΑΘΕ ΤΡΙΤΗ	08.30	ΚΩ-ΚΑΛΥΜΝΟ-ΛΕΡΟ-ΚΑΛΥΜΝΟ-ΚΩ-ΡΟΔΟ	18.30
ΚΑΘΕ ΤΕΤΑΡΤΗ	08.30	ΚΩ-ΚΑΛΥΜΝΟ-ΛΕΡΟ-ΚΑΛΥΜΝΟ-ΚΩ-ΡΟΔΟ	18.30
ΚΑΘΕ ΠΕΜΠΤΗ	08.30	ΚΩ-ΚΑΛΥΜΝΟ-ΛΕΡΟ-ΠΑΤΜΟ-ΛΕΙΨΟΙ-ΛΕΡΟ-ΚΑΛΥΜΝΟ-ΚΩ-ΡΟΔΟ	18.30
ΚΑΘΕ ΠΑΡΑΣΚΕΥΗ	08.30	ΣΥΜΗ-ΚΩ-ΚΑΛΥΜΝΟ-ΛΕΡΟ-ΠΑΤΜΟ-ΚΩ-ΣΥΜΗ-ΡΟΔΟ	18.30
ΚΑΘΕ ΣΑΒΒΑΤΟ	08.30	ΚΩ-ΚΑΛΥΜΝΟ-ΛΕΡΟ-ΛΕΙΨΟΙ-ΠΑΤΜΟ-ΛΕΡΟ-ΚΑΛΥΜΝΟ-ΚΩ-ΡΟΔΟ	18.30
ΚΑΘΕ ΚΥΡΙΑΚΗ	08.30	ΚΩ-ΚΑΛΥΜΝΟ-ΛΕΡΟ-ΠΑΤΜΟ-ΛΕΙΨΟΙ-ΛΕΡΟ-ΚΑΛΥΜΝΟ-ΚΩ-ΡΟΔΟ	18.30



Πληροφορίες - Κρατήσεις
ΔΩΔΕΚΑΝΗΣΟΣ ΝΑΥΤΙΛΙΑΚΗ Ν.Ε.
Αυστραλίας 3, 85100 ΡΟΔΟΣ • Τηλ. 22410 70590 • Fax: 22410 70591
E-mail: info@12ne.gr

ΩΔΕΙΟ ΡΟΔΟΥ ΚΑΙΤΗ ΚΑΣΤΡΟΥΝΗ

Δίνει τον τόνο!

Για υπεύθυνη και αναγνωρισμένη μουσική εκπαίδευση

Στο παιδί σας, ότι πιο πολύτιμο έχετε στον κόσμο, χαρίστε του αυτή τη σχολική χρονιά, ένα πολύτιμο δώρο. Γνωρίστε του τον μαγευτικό κόσμο της ΜΟΥΣΙΚΗΣ!

Η διπλωματούχος διευθύντρια κ. Καίτη Καστρουνή με την πολύχρονη πείρα και τη μουσική της παιδεία και των άλλων Παιδαγωγών του Ωδείου μας, εγγυώνται με υπευθυνότητα και συνέπεια, τη γνώση, τη μουσική κατάρτιση, την παιδεία του παιδιού σας.

ΤΑΞΕΙΣ:
Ανωτέρων Θεωρητικών, Βυζαντινής Μουσικής, Πιάνου, Βιολιού, Κιθάρας, Φλάουτου, Αρμόνιου

"ΜΟΥΣΙΚΗ ΣΤΗΝ ΑΓΚΑΛΙΑ":
Πρωτοποριακό πρόγραμμα για μωρά και γονείς μόνο στο Ωδείο μας σε όλη την Ελλάδα. Ομαδικό μάθημα διάρκειας 10 εβδομάδων, με σκοπό την κοινωνική του ανάπτυξη, την τόνωση του συνδέσμου μεταξύ παιδιού & γονέα μέσω της μουσικής, με μουσικά παιχνίδια, τραγούδι και άλλες ποικίλες δραστηριότητες.
Δεκτά παιδιά από 18 μηνών έως 3 ετών.
Ειδική αγωγή για νεογέννητα από 0-18 μηνών





ΤΜΗΜΑ ΜΟΥΣΙΚΗΣ ΠΡΟΠΑΙΔΕΙΑΣ
ΜΟΥΣΙΚΟΚΙΝΗΤΙΚΗΣ ΑΓΩΓΗΣ ΣΥΣΤΗΜΑ ORFF
(συνδυασμός Μουσικής, Κίνησης & Λόγου) ΑΠΟ 3 ΕΤΩΝ

ΤΜΗΜΑ ΠΑΙΔΙΚΗΣ ΧΟΡΩΔΙΑΣ

ΤΜΗΜΑ ΧΟΡΩΔΙΑΣ ΕΝΗΛΙΚΩΝ
Δεκτοί άντρες και γυναίκες ανεξαρτήτου ηλικίας, με ή χωρίς γνώσεις μουσικής.



Για περισσότερες πληροφορίες και εγγραφές στο Ωδείο μας
Απ. Παύλου 30 απέναντι από την εκκλησία της Αναλήψεως
Τηλ.: 65430
ΚΑΘΗΜΕΡΙΝΑ 15.30 - 20.30
ΣΑΒΒΑΤΟ 09.00 - 13.00

ΤΕΕ ΔΟΡΚΑΣ
ΙΔΙΩΤΙΚΟ ΤΕΧΝΙΚΟ ΕΠΑΓΓΕΛΜΑΤΙΚΟ ΕΚΠΑΙΔΕΥΤΗΡΙΟ
ΑΝΑΓΝΩΡΙΣΜΕΝΟ ΑΠΟ ΤΟ ΚΡΑΤΟΣ
(ΦΕΚ 709/2000/τ.Β' - Α' ΚΥΚΛΟΣ ΣΠΟΥΔΩΝ)
(ΦΕΚ 1266/2001/τ.Β' - Β' ΚΥΚΛΟΣ ΣΠΟΥΔΩΝ)
(ΦΕΚ 1281/2002/τ.Β' - Α' & Β' ΚΥΚΛΟΣ ΣΠΟΥΔΩΝ)

ΤΟΜΕΙΣ & ΕΙΔΙΚΟΤΗΤΕΣ

• Κομμωτικής
• Πληροφορικής
• Αισθητικής



• Κρατικό πτυχίο
• Αναβολή στράτευσης
• Συνέχιση σπουδών στα ΤΕΙ
• Σεμινάρια - Μετεκπαιδεύσεις
• Επαγγελματικά δικαιώματα
• Πρόσληψη στο δημόσιο και ιδιωτικό τομέα
• Πρακτική άσκηση ως προϋπηρεσία

ΣΧΕΔΙΑ ΑΛΕΞΑΝΔΡΟΣ ΣΜΑΚΟΥΛΑΣ

ΠΛΗΡΟΦΟΡΙΕΣ - ΕΓΓΡΑΦΕΣ:
Θεσσαλονίκης 18 περιοχή Μήδεια - Ρόδος
Τηλ. 22410/76536 - 29550 - 60554
http://www.dorkas-tee.gr

ΝΤΕΤΕΚΤΙΒ
Ιδιωτική Μυστική Υπηρεσία Ερευνών και Πληροφοριών
INTERNATIONAL
αυστηρή εχεμύθεια
όνομα εμπιστοσύνης
"για εμάς ουδέν ακατόρθωτο"

ΠΑΡΟΧΕΣ
- Παρακολουθήσεις ατόμων (απλές και για μοιχεία) με σύγχρονα ηλεκτρονικά μέσα.
- Φωτογραφήσεις - βιντεοσκοπήσεις και τη νύχτα.
- Πρόσωπικές έρευνες.
- Συλλογή απόρρητων πληροφοριών.
- Ανεύρεση οφειλετών.
- Εμπορεβιομηχανικές έρευνες.
- Προστασία και αποτροπή απηλίων από ναρκωτικά.
- Αναλαμβάνουμε την διεκπεραίωση προσωπικά, σε Ελλάδα και Τουρκία

ΚΕΝΤΡΟ ΕΠΙΧΕΙΡΗΣΕΩΝ • ΠΥΡΓΟΣ, τηλ. 6974 368936, 6978 038003
• ΡΟΔΟΣ, τηλ. 6932 652652, 6932 750754



Με «αρχιτέκτονα» τον κ. Δημ. Κρεμαστινό

Σημαντική συμφωνία μεταξύ Γ.Γ.Α. και του Δήμου Αρχαγγέλου

Κλειστό κολυμβητήριο Ολυμπιακών διαστάσεων και δύο γήπεδα 5Χ5

Άκρως επιτυχές απέβη το ταξίδι του δημάρχου Αρχαγγέλου Αλέξανδρου Παπουρά στην Αθήνα υπογράφοντας τη περασμένη Τετάρτη προγραμματική σύμβαση με τον υφυπουργό Αθλητισμού κύριο Γιώργο Λιάνη για την ίδρυση κολυμβητηρίου Ολυμπιακών διαστάσεων 25Χ50 και δύο γηπέδων μίνι ποδοσφαίρου 5Χ5 στον Δήμο Αρχαγγέλου.

Ο κ. Παπουράς μετά από επίμονες προσπάθειες κατόρθωσε να αιτιολογήσει για την αναγκαιότητα ανέγερσης τέτοιων αθλητικών υποδομών και εν τέλει να πείσει την ηγεσία του υπουργείου για την υπογραφή της προγραμματικής σύμβασης.

Η συμβολή, ωστόσο, του συμπατριώτη μας βουλευτή καθηγητή κ. Δημ. Κρεμαστινού υπήρξε καθοριστική για την επίτευξη της συμφωνίας, ο οποίος ας σημειωθεί, δεν ήταν απλά ικανοποιημένος αλλά και προφανώς συγκινημένος κατά την υπογραφή της σύμβασης.

Το κολυμβητήριο προβλέπεται να ανεγερθεί στην περιοχή Λειβάδα Αρχαγγέλου και θα εξυπηρετεί και τα δύο Δημοτικά Διαμερίσματα του Δήμου, την Μαλώνα και τα Μάσαρη.

Οι πόροι για την κάλυψη των δαπανών κατασκευής των έργων αυτών, θα προέρχονται από την Γενική Γραμματεία Αθλητισμού. Για το κολυμβητήριο η δαπάνη θα περιλαμβάνει τις κτιριακές και ηλεκτρομηχανικές εγκαταστάσεις του Κολυμβητηρίου, τον εξοπλισμό του και τον περιβάλλοντα χώρο του, με τις προσβάσεις, την περίφραξη, τους χώρους στάθμευσης κλπ. συνολικού προϋπολογισμού, ευρώ 1.688.000. Για τα δύο γήπεδα μίνι ποδοσφαίρου 5Χ5, η ΓΓΑ θα δαπανήσει ποσό μέχρι ευρώ 147.000 για την ανέγερσή τους.

Η θεμελίωση του Κολυμβητηρίου προγραμματίζεται ήδη για το αμέσως προσεχές διάστημα, η δε περάτωση των παραπάνω έργων καθορίσθηκε έως το τέλος του 2005.

Ο δήμαρχος κ. Παπουράς, προτίθεται να καταθέσει πρόταση στο Δημοτικό Συμβούλιο του Δήμου Αρχαγγέλου, ως ένδειξη αναγνώρισης της συμβολής του καθηγητή Δημήτρη Κρεμαστινού, το κολυμβητήριο να φέρει το όνομα του συμπατριώτη μας βουλευτή.

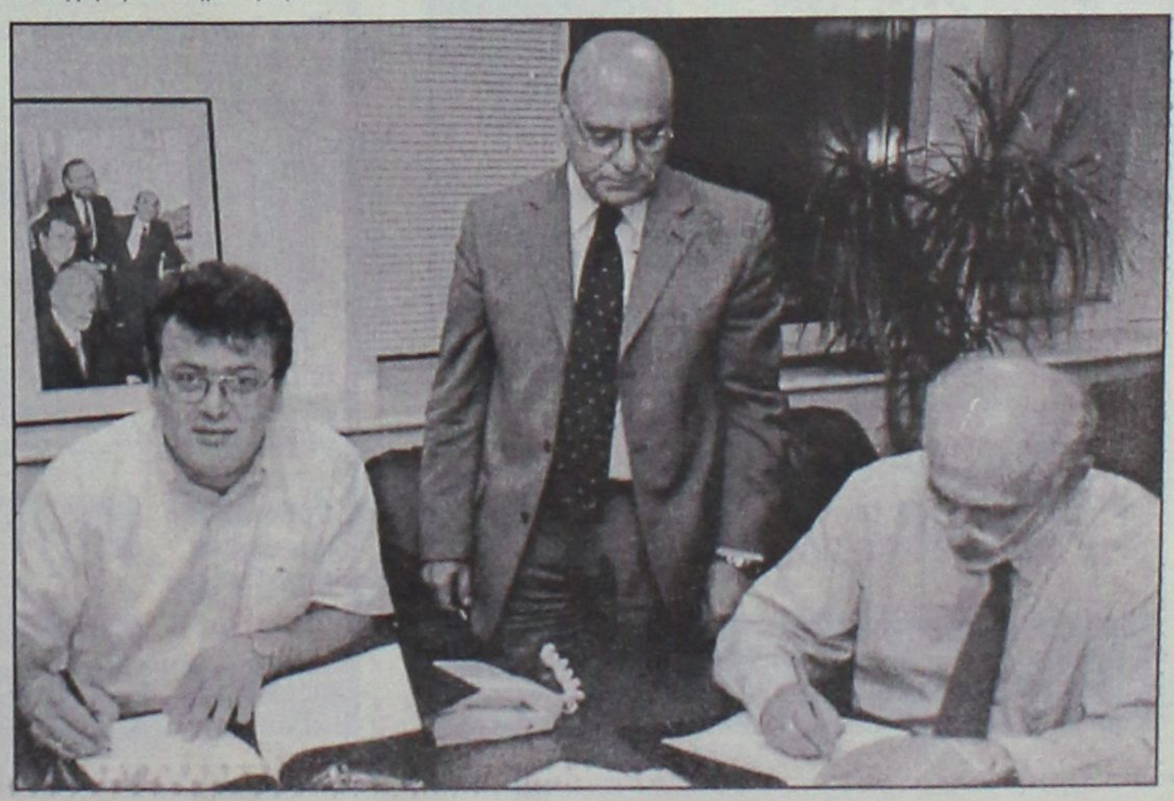

Jeanne-Crystale
ΝΥΦΙΚΑ-ΒΑΠΤΙΣΤΙΚΑ
ΑΜΠΙΓΙΕ
(ΛΑΔΟΠΑΝΑ • ΠΕΤΣΕΤΑ • ΕΣΩΡΟΥΧΑ • ΚΑΛΤΣΕΣ • ΛΑΜΠΑΔΑ • ΚΑΛΑΘΙ • ΣΕΤ ΛΑΔΙΟΥ • ΦΟΡΕΜΑ ή ΚΟΥΣΤΟΥΜΙ)
ΚΟΥΤΑ ΒΑΠΤΙΣΗΣ ΚΟΜΠΛΕ
ΜΟΝΟ !!! 300 €
Από σήμερα έως και τον Οκτώβριο!!
ΕΛΑΤΕ ΤΩΡΑ σε μας και για την ωραιότερη μέρα της ζωής σας
ΝΥΦΙΚΑ
ΜΟΝΟ !!! 300 €
(ΕΝΟΙΚΙΑΣΗ ή ΠΩΛΗΣΗ ΠΡΟΛΑΒΕΤΕ (ΤΕΜ. 20)
ΙΑΛΥΣΟΣ
(Μετά την Κεντρική Εκκλησία) ΦΙΛΕΡΗΜΟΥ 32
ΓΙΑ ΚΑΛΥΤΕΡΗ ΕΞΥΠΗΡΕΤΗΣΗ ΣΑΣ ΤΗΛΕΦΩΝΗΣΤΕ ΜΑΣ ΣΤΟ
22410-92783
ή
6974301200

ΕΝΑΛΛΑΚΤΙΚΕΣ ΛΥΣΕΙΣ

Αποκαρδίωση ή όχι;



Γράφει η ΝΤΙΝΑ ΣΑΝΤΟΡΙΝΙΟΥ
Εκπαιδεύτρια-Ειδική σύμβουλος

Ήρθε η στιγμή που φοβόμασταν. Βλέπουμε τα βήματα μας να σταματάνε μπροστά σε αδιέξοδο. Δεν βλέπουμε τρόπο διαφυγής: ούτε μπροστά μπορούμε να προχωρήσουμε, ούτε δεξιά, ούτε αριστερά και σίγουρα δεν μπορούμε να γυρίσουμε πίσω. Νοιώθουμε να πλημμυριζόμαστε από συναισθήματα απόγνωσης, απελπισίας και πανικού. Η λύση δεν φαίνεται να έρχεται από πουθενά, και αρχίζουμε να πιστεύουμε πως το πρόβλημα μας έχει καταβάλει. Η αδυναμία μας να το αντιμετωπίσουμε και να το ξεπεράσουμε, μας οδηγεί στο να χάσουμε την ελπίδα μας, την πίστη μας και να αποκαρδιωθούμε.

Ο νους εκείνη την ώρα είναι θολός. Η κρίση μας ασταθής και αβέβαιη. Η προσωπικότητα μας μπερδεμένη και τα συναισθήματα μας ακατάστατα. Το στρες, μας έχει κυριεύσει για τα καλά και νοιώθουμε πως θέλουμε να «τραβήξουμε τα μαλλιά μας» ή να «χτυπήσουμε το κεφάλι μας στον τοίχο». Κάπου και με κάποιο τρόπο απαιτούμε να «αποτινάξουμε» από πάνω μας αυτό το ψυχο-συναισθηματικό φορτίο και να κρυφτούμε από το πρόβλημα ή να προσποιηθούμε πως δεν υπάρχει. Σαν την στρουθοκάμηλο που χώνει το κεφάλι της στην άμμο και θέλει να πιστεύει πως έτσι είναι τώρα ασφαλής - ψάχνουμε να κρυφτούμε πίσω από ψεύτικα στηρίγματα, όπως το τσιγάρο, το αλκοόλ, τα ναρκωτικά, το σεξ, την εργασιομανία.

Η πιο συνηθισμένη αντίδραση όμως είναι να πέσουμε σε μια βαθιά κατάθλιψη, μεμψιμοιρία και οίκτο για το εαυτό μας, που μας προτρέπουν σε μια εγκατάλειψη της προσπάθειας και «παράδοση των όπλων». Καθόμαστε σε μια μεριά ανήμποροι και περιμένουμε καρτερικά να μας καταβροχθίσει το τέρας της απάθειας και της λύπης. Κρατώντας γερά κλειστές τις πόρτες της ψυχής μας στην αυτοπεποίθηση και τον αυτοσεβασμό, αρνούμενοι την προστασία της πίστης, χάνουμε τον ενθουσιασμό ακόμη και για την ίδια τη ζωή. Όλα δείχνουν να μην έχουν κανένα νόημα πια, και καταλήγουμε σε ακραίες περιπτώσεις, στην αποκοπή από τα πάντα γύρω μας και χειρότερα στην αποκοπή του νήματος της ίδιας της ζωής.

Όμως, το ότι νοιώθουμε πως όλα τέλειωσαν δεν πάει να πει πως πράγματι έτσι είναι. Το πώς βλέπουμε εμείς τα πράγματα μια δεδομένη στιγμή, εξαρτάται κατά πολύ από τη ψυχική μας διάθεση, η οποία πολλές φορές διαστρεβλώνει την πραγματικότητα. Γι αυτό, αυτές τις στιγμές έχουμε την ανάγκη της συμπαράστασης των αγαπημένων μας προσώπων. Πρέπει πρώτα να είμαστε έτοιμοι να τους αφήσουμε να μπουν στη ζωή μας, αφού θα έχουμε εξασφαλίσει την απαραίτητη ταπεινότητα να παραδεχτούμε πως βρισκόμαστε σε αδιέξοδο και χρειαζόμαστε εξωτερική βοήθεια.

Η αγάπη και η στοργή, η εμψύχωση και η ενθάρρυνση, η υπομονή και η κατανόηση των γύρω μας θα μας βοηθήσουν να σταθούμε στα πόδια μας και να ανασυντάξουμε τις δυνάμεις μας. Θα μας βοηθήσουν να εφοδιαστούμε εσωτερικά και εξωτερικά με τα απαραίτητα όπλα για μια πιο ισορροπημένη και ορθολογιστική προσέγγιση της κατάστασης μας.

Αν πράγματι δεν μπορούμε να κάνουμε τίποτα για να αλλάξουμε τα πράγματα προς το καλύτερο, θα πρέπει να βρούμε το ψυχικό σθένος να αποδεχτούμε το πεπρωμένο και αν όχι να συμβιβαστούμε με τις παρούσες συνθήκες, τουλάχιστον να αναδιοργανωθούμε ανάλογα. Πριν φτάσουμε όμως σε αυτή την κατάσταση, θα πρέπει να εξετάσουμε όλες τις όψεις και τις εναλλακτικές, οι οποίες είτε βρίσκονται μπροστά μας ή χρειάζεται να τις ανακαλύψουμε.

Στην περίπτωση του λαβύρινθου, όταν έχουμε φτάσει σε αδιέξοδο, ένας τοίχος σίγουρα βρίσκεται εκεί, που μας εμποδίζει να κινηθούμε και να προχωρήσουμε. Κανείς όμως δεν θα μας σταματήσει, αν αποφασίσουμε να ρίξουμε κάτω τον τοίχο αυτό ή και τους πλαϊνούς. Μπορούμε ακόμη και να δημιουργήσουμε τις προϋποθέσεις ώστε να μπορέσουμε να «πετάξουμε» πάνω από το εμπόδιο.

Για τέτοιες κινήσεις παρόλα αυτά, πρέπει να δώσουμε την ευκαιρία στο εαυτό μας να ξεπεράσει το συναισθηματικό μπλοκάρισμα και αδιέξοδο που μας έχει κυριεύσει. Χρειαζόμαστε ηρεμία, χρόνο, εσωτερική και εξωτερική χαλάρωση, για να μπορέσουμε να σκεφτούμε καθαρά, να οργανωθούμε και να προγραμματίσουμε, να πάρουμε αποφάσεις με πεποίθηση και να ξεκινήσουμε τις κατάλληλες ενέργειες με ενθουσιασμό. Μπορεί να μην τα καταφέρουμε την πρώτη, ούτε τη δεύτερη, ούτε και την τρίτη φορά. Η πίστη στον εαυτό μας, στο Θεό και στη ζωή όμως, θα οδηγήσουν κάποια από αυτές τις απόπειρες μας σε επιτυχία. Φτάνει να μην αποκαρδιωθούμε. Γιατί όσο υπάρχει ελπίδα, υπάρχει ζωή.

Κι αν δούμε ότι ούτε μόνοι μας μπορούμε να βρούμε σωστές λύσεις, ούτε οι δικοί μας άνθρωποι μπορούν να μας βοηθήσουν, τότε είναι όχι μόνο λογικό αλλά και απαραίτητο να ζητήσουμε τη βοήθεια κάποιου ειδικού. Υπάρχουν ειδικοί σύμβουλοι, ψυχαναλυτές, ψυχολόγοι, που δουλειά τους είναι να στηρίξουν το άτομο ψυχολογικά και συναισθηματικά και να του δείξουν το δρόμο προς την εσωτερική αρμονία και ισορροπία. Τέτοια εξειδικευμένα άτομα θα έπρεπε να τα εμπιστευόμαστε πιο συχνά, αποδεσμευμένοι από προκαταλήψεις και ταμπού. Γιατί δεν δηλώνει απαραίτητα τρέλλα ή σχιζοφρένεια η επαφή μας μαζί τους. Δηλώνει αποδοχή ότι κάτι δεν πάει καλά και κάτι πρέπει να γίνει γι' αυτό, όπως και για οποιαδήποτε άλλη σωματική ασθένεια. Γι' αυτό δεν θα έπρεπε να νοιώθουμε ντροπή ή φόβο στο να αντιμετωπίσουμε δυναμικά το πρόβλημα μας.

Εάν συνειδητοποιούσαμε την σπουδαιότητα της αντιμετώπισης των ψυχικών μας προβλημάτων, να είστε σίγουροι ότι θα αποφεύγαμε πολλές, μα πάρα πολλές σωματικές ασθένειες. Γι' αυτό πριν «ξεχειλύσει το ποτήρι» ας πάρουμε τα κατάλληλα μέτρα, πριν είναι πολύ αργά. Γιατί όσο υπάρχει θέληση υπάρχει και η πιθανότητα επιτυχίας.

ΚΕΝΤΡΟ ΙΑΤΡΙΚΩΝ ΒΟΗΘΗΜΑΤΩΝ

Κορυφαία ποιότητα σε Ειδικές τιμές!
Το εξειδικευμένο ΚΕΝΤΡΟ για ΑΝΑΛΩΣΙΜΑ ΥΛΙΚΑ όλων των ειδικοτήτων
ΙΑΤΡΙΚΑ ΜΗΧΑΝΗΜΑΤΑ & ΙΑΤΡΙΚΟ ΕΞΟΠΛΙΣΜΟ
Μάθετε περισσότερα!
Εθνικής Αντιστάσεως 11 (πρώην Αννης Μαρίας) Τηλ: 2241020359
Κιν: 6936.70.60.21 Fax: 2241025009 - e mail: kivrdou@yahoo.gr
Πιστοποιημένο από το ερευνητικό κέντρο βιολογικών υλικών Συμβάσεις με όλα τα ταμεία.

ΟΡΘΟΠΕΔΙΚΑ - ΙΑΤΡΙΚΑ
ΧΑΡΙΤΟΣ

Ορθοπεδικά είδη & κατασκευές
Εξοπλισμός Ιατρείου & αναλώσιμα

Είδη νοσηλείας κατ' οίκον & μηχανήματα οξυγονοθεραπείας
Ορθοπεδικά στρώματα & μαξιλάρια
ΕΛΕΥΘ. ΒΕΝΙΖΕΛΟΥ 6 (Δίπλα στη Ροδιακή Έπαυλη) - ΡΟΔΟΣ
Τηλ.: 02410-24112 Fax: 02410-75969 e-mail: orken@rho.forthnet.gr

INEMA
ΙΑΤΡΙΚΟΣ & ΝΟΣΟΚΟΜΕΙΑΚΟΣ ΕΞΟΠΛΙΣΜΟΣ
15 ΧΡΟΝΙΑ ΕΜΠΕΙΡΙΑΣ από το 1988
ΕΙΜΑΣΤΕ ΟΙ ΜΕΓΑΛΥΤΕΡΟΙ ΠΡΟΜΗΘΕΥΤΕΣ ΙΑΤΡΙΚΟΥ – ΟΡΘΟΠΕΔΙΚΟΥ ΚΑΙ ΝΟΣΟΚΟΜΕΙΑΚΟΥ ΥΛΙΚΟΥ ΣΤΗ ΔΩΔΕΚΑΝΗΣΟ ΕΜΠΙΣΤΕΥΘΕΙΤΕ ΜΑΣ !!!
ΠΙΣΤΟΠΟΙΗΣΗ ΠΟΙΟΤΗΤΑΣ ISO9002 EN4600 E3/833
ΛΕΜΕΣΣΟΥ 2 ΡΟΔΟΣ ΤΗΛ.32238 – FAX 28484

ΑΝΑΠΗΡΙΚΑ ΚΑΡΟΤΣΙΑ–ΒΑΔΙΣΤΙΚΑ ΒΟΗΘΗΜΑΤΑ–ΟΡΘΟΠΕΔΙΚΑ ΕΙΔΗ–ΜΠΛΟΥΖΕΣ ΙΑΤΡΙΚΕΣ–ΚΑΛΤΣΕΣ ΦΛΕΒΙΤΙΔΑΣ–ΠΕΛΜΑΤΑ–ΟΡΘΟΠΕΔΙΚΑ ΜΑΞΙΛΑΡΙΑ–ΚΡΕΒΑΤΙΑ ΝΟΣΟΚΟΜΕΙΑΚΑ – ΙΑΤΡΙΚΟΣ ΕΞΟΠΛΙΣΜΟΣ ΚΑΙ ΑΝΑΛΩΣΙΜΑ – ΟΡΓΑΝΑ ΧΗΜΕΙΟΥ ΚΑΙ ΚΑΘΕ ΑΛΛΟ ΕΙΔΟΣ ΓΙΑ ΚΑΤ ΟΙΚΟ ΝΟΣΗΛΕΙΑ .

Πάντα με υγείαν...

Διαβήτης και έμφραγμα

Β' ΜΕΡΟΣ

Μοιάζει το σώμα του με μήλο ή με κεφτέ. Το λίπος της κοιλιάς που κουβαλούσε για χρόνια είναι ρεζερβουάρ τριγλυκεριδίων (ξίγγους).

Ο διαβητικός δεν φταίει για την πάθησή του. Μπορεί να είναι κληρονομικής αιτιολογίας, περιβαλλοντικής αιτίας, φλεγμονής του παγκρέατος που παράγει την ινσουλίνη, αντισώματα κατά της ινσουλίνης κ.ο.κ. Δεν είναι όπως ο καπνιστής που έπαθε έμφραγμα ή καρκίνο του λάρυγγος, του πνεύμονος, του οισοφάγου. Ο καπνιστής ή η καπνίστρια «ήθελέ τα κι έπαθέ τα».

Στον διαβήτη είναι σαν να συνυπάρχουν όλοι οι προδιαθεσικοί παράγοντες για καρδιοπάθεια συγχρόνως.

Αγγειοπάθεια με ή χωρίς υπέρταση. Ανεβασμένα τριγλυκερίδια (ξίγγος) στο αίμα, ανεβασμένη ολική χοληστερίνη, ανεβασμένο ινωδογόνο που κάνει τους θρόμβους. Ανεβασμένη η κακή χοληστερίνη, η LDL, που κάθεται σαν το πουρί πάνω στο τοίχωμα των αρτηριών από το μέσα μέρος. Και κατεβασμένη προστασία. Ελαττωμένη HDL, που προστατεύει τις στεφανιαίες αρτηρίες της καρδιάς από οξειδώσεις και σκλήρυνση. Και υπάρχουν και όλο βρίσκονται στους διαβητικούς και άλλες ουσίες που επιδρούν δυσμενώς στο τοίχωμα των αγγείων, όπως η λιποπρωτεΐνη α (άλφα μικρό), η ομοκυστεΐνη κλπ.

Ο διαβήτης ασχέτως τιμής σακχάρου στο αίμα παρεμποδίζει τη δημιουργία παράπλευρων αγγείων. Ετσι ένα έμφραγμα στον διαβητικό, βουβό ή μη, έχει φοβερές επιπτώσεις στο μυοκάρδιο και στην εν γένει λειτουργία της καρδιάς.

Και η θεραπεία του εμφράγματος στους διαβητικούς πρέπει να είναι ιδιαίτερα εντατική. Πέραν της θρομβόλυσης (μηχανικής ή φαρμακολογικής) και των ευεργετικών β-αναστολέων, αναστολέων της αγγειοτενσίνης, ασπιρίνης, ηπαρίνης κλπ., απαιτούνται και αναστολείς των αιμοπεταλίων IIb-IIIa. Περιορίζουν την ισχαιμική περιοχή γύρω από το έμφραγμα και το μέγεθος του ίδιου του εμφράκτου. Κάθε έμφραγμα ανάλογα με το μεγεθός του αφήνει μόνιμη καρδιακή ανεπηρία.

Η εγχείρηση bypass

Η εγχείρηση bypass στους διαβητικούς απαιτεί ιδιαίτερη στρατηγική και φροντίδα. Αντί για φλέβες από τα πόδια είναι προτιμότερο να χρησιμοποιούνται αρτηρίες σαν μοσχεύματα (bypass). Η αρτηρία του αριστερού μαστού, η αρτηρία του δεξιού μαστού (μαστικές αρτηρίες), η δεξιά κερκιδική αρτηρία, η αριστερά κερκιδική αρτηρία κ.ο.κ. Ο Θεός, η φύση, έχει κάνει τη φλέβα να έχει λεπτό τοίχωμα. Η οποιαδήποτε φλέβα είναι φτιαγμένη να αντιμετωπίζει χαμηλές πιέσεις (η φλεβική πίεση είναι 4, 8, 9 χιλιοστά στήλης υδραργύρου). Η αρτηριακή πίεση είναι 120, 130, 140 χιλιοστά. Σιγά σιγά για να αντέξει το φλεβικό μόσχευμα (bypass) στις υψηλές ενδαρτηριακές πιέσεις της αορτής και των στεφανιαίων αρτηριών, αρτηριοποιείται. Το τοίχωμα του φλεβικού μοσχεύματος (bypass) παχύνεται και ο αυλός του στενεύει μέσα σε λίγα χρόνια, ενώ τα αρτηριακά μοσχεύματα κρατάνε δεκαετίες.

Πώς όμως ο διαβητικός μπορεί να προλάβει όλες αυτές τις επιπλοκές και τις δυσμενείς εξελίξεις από την καρδιά και τα αγγεία του; Μερικοί προδιαθεσικοί παράγοντες (παράγοντες κινδύνου) αλλάζουν και άλλοι δεν μπορούν να αλλάξουν. Οι άνδρες είναι πιο επιρρεπείς στη στεφανιαία νόσο. Το φύλο δεν αλλάζει. Βιολογικά η εξίσωση των φύλων γίνεται μετά την κλιμακτήριο, οπότε και οι γυναίκες κινδυνεύουν, οι διαβητικές γυναίκες, από καρδιαγγειοπάθεια. Η ηλικία δεν αλλάζει. Τα γονίδια ως τώρα δεν άλλαζαν. Δεν επιλέγει κανείς την κληρονομικότητά του ούτε τους γονείς του. Ο σωματικός τύπος δεν αλλάζει. Οι κοντοί και τριχωτοί άνδρες κινδυνεύουν περισσότερο από τους ψηλούς, τους ολιγότριχους και τους σπανούς.

Τι αλλάζει όμως; Σταματάει το κάπνισμα ο διαβητικός ή η διαβητική, αν είναι τόσο απληροφόρητοι που να καπνίζουν. Στη μεγάλη πλειονότητα των διαβητικών που ήταν καπνιστές έχει ξεκινήσει η στεφανιαία καρδιοπάθεια προτού κόψουν το τσιγάρο. Με τη διακοπή του καπνίσματος η ταχύτητα εξελίξεως της νόσου επιβραδύνεται. Οταν ο κοντός διαβητικός βάλει βάρος το βάζει κυρίως στην κοιλιά και αυτός ο σωματικός τύπος διαβητικού, ο κοντόχοντρος και τριχωτός, είναι πιο επιρρεπής στις επιπλοκές της στεφανιαίας νόσου: έμφραγμα, καρδιακή ανεπάρκεια, αρρυθμίες και άλλα χειρότερα.

Ο διαβητικός δεν πρέπει ποτέ να είναι υπέρβαρος. Πρέπει να περπατάει πολύ και να ασκείται σωματικά, να καίει το σάκχαρο, τη χοληστερίνη, τα λίπη και τα λιπίδια του σώματός του. Μακρόβιοι διαβητικοί είναι οι αδύνατοι. Το κυριότερο μέλημα του κάθε διαβητικού είναι το τι τρώει, τι πρέπει να τρώει. Πρέπει να αποφεύγει το ζωικό λίπος πάση θυσία. Λέμε «πες μου τι τρως, να σου πω ποιος είσαι». Ο διαβητικός για να προλάβει το έμφραγμα πρέπει να αποφύγει τη χοιροποίησή του. Να μην αποκτήσει ποτέ σωματικά χαρακτηριστικά γουρουνιού. Η καρδιά του χοίρου και η καρδιά του ανθρώπου είναι σχεδόν πανομοιότυπες ανατομικά και λειτουργικά. Κάποτε θα χρησιμοποιούμε χοίριες καρδιές για μεταμόσχευση καρδιάς ανθρώπου (δότης ο χοίρος). Δεν υπάρχει λόγος ο διαβητικός ή η διαβητική να είναι σαρκοβόρα και παμφάγα όντα.

Η σωστή διατροφή

Τι πρέπει να τρώει γενικά ο διαβητικός; Ο,τι βγαίνει από τη γη και ό,τι βγαίνει από τη θάλασσα. Ολο το φυτικό βασίλειο και όλο τον ενάλιο πλούτο, με μέτρο βέβαια. Ολα τα ψαρικά επιτρέπονται, ιδιαίτερα τα παχιά ψάρια. Λίγο ψάρι κάθε μέρα. Το τελευταίο είναι αποτέλεσμα έρευνας που ανακοινώθηκε στο Παναμερικανικό Συνέδριο Καρδιολογίας τον περασμένο μήνα. Ολα τα οστρακοειδή επιτρέπονται - γαρίδες, καραβίδες, αστακοί, σωλήνες, αχινοί, γυαλιστερές. Εχουν λίγη χοληστερίνη αλλά μηδέν ζωικό λίπος. Πέραν της βιοχημικής γνώσης έχουμε και εμπειρία αιώνων με τους Ιάπωνες, που παθαίνουν πολύ σπανιότερα εμφράγματα και καρδιαγγειακές επιπλοκές από ό,τι οι λευκοί. Και η συνήθης καθημερινή διατροφή των Ιαπώνων είναι ψαρικά, οστρακοειδή, χορταρικά και ρύζι. Και κάτι λιγότερο πρόσφατο από το μέτωπο της ιατρικής έρευνας: τα βραστά αβγά δύο - τρία την εβδομάδα επιτρέπονται· κρόκος και ασπράδι, σφιχτά, μελάτα, ποσέ. Τα τηγανητά και οι ομελέτες κατά κανόνα όχι.

Εμπρός, λοιπόν. Εχετε διαβήτη; Τρώτε υγιεινά: φυτικές τροφές και ψαρικά. Παίρνετε τα σωστά φάρμακα. Και περπατάτε όσο μπορείτε περισσότερο. Δεν υπάρχει καλύτερη θεραπεία του εμφράγματος καρδιάς και εγκεφάλου από την πρόληψή του.

ΙΑΤΡΙΚΗ ΑΝΑΚΟΙΝΩΣΗ

Ο ιατρός

ΙΩΑΝΝΗΣ ΟΡΦΑΝΟΣ

Χειρουργός Ορθοπαιδικός

θα απουσιάσει από το ιατρείο του λόγω συμμετοχής του στο σεμινάριο "Υπερηχογραφική διάγνωση συγγενούς εξαρθρήμτος ισχίου", που θα γίνει στο Stolzalpe της Αυστρίας από **22 έως 26/09/2003.**

Το ιατρείο θα επαναλειτουργήσει στις **29/09/2003.**

Διεύθυνση ιατρείου: Παύλου Μελά 40, Ρόδος,
Τηλέφωνο 2241033323

Κέντρο Συμβουλευτικής & Αξιολόγησης Προσωπικότητας Παιδιών & Ενηλίκων

ΠΑΠΑΓΕΩΡΓΙΟΥ ΘΑΝΟΣ
Ψυχολόγος - Ψυχοθεραπευτής
ΠΑΝΕΠΙΣΤΗΜΙΟΥ ΑΘΗΝΩΝ

- Διερεύνηση Προσωπικότητας (Προφίλ- Δεξιότητες-Αδυναμίες)
- Δείκτης Νοημοσύνης Παιδιών και Ενηλίκων
- Μαθησιακές Δυσκολίες και Δυσλεξία
- Θεραπευτική Αντιμετώπιση Φοβιών-Ειδικών Φοβιών, Κατάθλιψης, Διαταραχής πανικού, Ψυχοσωματικών προβλημάτων, Τραυματικών γεγονότων ζωής (πένθος, χωρισμός, σχολική αποτυχία), Συναισθηματικών διαταραχών, Διαταραχών Διατροφής (βουλιμία-ανορεξία).
- Αντιμετώπιση προβλημάτων συμπεριφοράς παιδιών σε σχολείο-σπίτι
- Ανάπτυξη Κοινωνικών Δεξιοτήτων
- Βελτίωση Σχέσεων-Πρόγραμμα Ελέγχου Συγκρούσεων
- Βελτίωση Αυτοεκτίμησης-Αυτοεικόνας
- Συμβουλευτική Οικογένιας & Ζεύγους

Κ. Παλαιολόγου 105 - Ρόδος
Τηλ:22410 78668- Κιν: 6947371250 - Μόνο με Ραντεβού

PRIDART

ΙΑΤΡΙΚΗ ΑΝΑΚΟΙΝΩΣΗ

Ο ΙΑΤΡΟΣ
ΧΕΙΡΟΥΡΓΟΣ - ΟΥΡΟΛΟΓΟΣ
ΘΕΟΔΟΣΙΟΣ Ε. ΤΡΙΑΝΤΑΦΥΛΛΟΥ

Αμερικής 7 (παλαιό ΤΑΞΥ)

Δέχεται: Καθημερινά 09.00-13.00
και 17.30-20.30
(εκτός Σαββάτου)

Τηλ. 2241 0 35235

ΙΑΤΡΙΚΗ ΑΝΑΚΟΙΝΩΣΗ

Ο ΠΝΕΥΜΟΝΟΛΟΓΟΣ ΙΑΤΡΟΣ
ΔΗΜΗΤΡΗΣ Γ. ΚΡΗΤΙΚΟΣ

ευρίσκεται εκτός Ρόδου.
Το ιατρείο θα λειτουργήσει
Δευτέρα 22 Σεπτεμβρίου
στη νέα διεύθυνση **Βενετοκλέων 58.**

Τηλ. 2241032022, 6932723723

ΙΑΤΡΙΚΗ ΑΝΑΚΟΙΝΩΣΗ

ΕΥΘΥΜΙΟΣ ΚΩΒΑΙΟΣ
Χειρ. Οδοντίατρος

θα απουσιάσει λόγω μετεκπαίδευσης στην εμφυτευματολογία και γναθοπροσωπική χειρουργική στο UNIVERSITY OF CONNECTICUT HEALTH CENTER (Ην. Πολιτείες).
Το ιατρείο θα παραμείνει κλειστό για όλο το έτος.

Πληροφορίες στα τηλ. 2241020352

ΙΑΤΡΙΚΗ ΑΝΑΚΟΙΝΩΣΗ

Ο Ιατρός
ΑΝΑΣΤΑΣΙΟΣ ΠΛΑΤΗΣ
Ψυχίατρος

Δέχεται στο ιατρείο του στην οδό Στ. Καζούλη 18

ΩΡΕΣ ΙΑΤΡΕΙΟΥ
09.00 π.μ.-14.00 μ.μ.
(καθημερινά εκτός Σαββάτου-Κυριακής)
Μόνο με ραντεβού: Τηλ. 2241022102

Εργαστήριο Κλινικής Ψυχολογίας

ΧΡΙΣΤΙΝΑ ΣΑΒΒΑΚΗ-ΓΚΡΑΝΖΑΝ
Κλινική Ψυχολόγος-Ψυχοπαθολόγος (DESS)
- Πτυχιούχος του Πανεπιστημίου Nancy Γαλλίας
- Μεταπτυχιακή ειδίκευση (DESS) στην Κλινική Ψυχολογία Ενηλίκου, Εφήβου και Παιδιού στο Πανεπιστήμιο Reims Γαλλίας

Για τον ενήλικο
- Ψυχοδιαγνωστική
- Ψυχολογική υποστήριξη
- Ατομική και οικογενειακή συνέντευξη
- Ψυχοθεραπεία αναλυτικής εμπνεύσεως

Για το παιδί
- Αξιολόγηση προσωπικότητας (τεστ νοημοσύνης, προβολής)
- Διάγνωση μαθησιακών δυσκολιών και συμπεριφορικών διαταραχών
- Συμβουλευτική επαγγελματικού προσανατολισμού
- Ψυχοθεραπεία μέσω παιχνιδιού και εικαστικών

Δέχεται με ραντεβού
Εθνικής Αντίστασης 15
Τηλ.: 77350-Κιν. 6937684251

ΚΕΝΤΡΟ ΕΙΔΙΚΩΝ ΘΕΡΑΠΕΙΩΝ ΤΟΥ ΠΑΙΔΙΟΥ ΔΩΔΕΚΑΝΗΣΟΥ

ΚΩΝ/ΝΟΣ ΜΠΑΔΑΝΗΣ - ΣΟΥΖΗ ΓΕΩΡΓΙΛΟΠΟΥΛΟΥ

ΕΡΓΟΘΕΡΑΠΕΥΤΗΣ ΠΤΥΧΙΟΥΧΟΣ ΜΕΘΟΔΟΥ BOBATH N.D.T
ΜΕΘΟΔΟΣ PORTAGE
ΑΙΣΘΗΤΗΡΙΑΚΗΣ ΟΛΟΚΛΗΡΩΣΗΣ (S.I.)
ΜΕΤΕΚΠΑΙΔΕΥΣΗ ΣΤΙΣ ΝΕΥΡΟΛΟΓΙΚΕΣ ΚΑΙ ΚΙΝΗΤΙΚΕΣ ΔΙΑΤΑΡΑΧΕΣ

ΛΟΓΟΠΑΘΟΛΟΓΟΣ ΜΕΤΑΠΤΥΧΙΑΚΟ ΑΚΟΥΟΛΟΓΙΑΣ

Αποστόλου Παύλου 84, Ρόδος 85100,
τηλ. / fax (22410)60999/60579

ΝΤΟΡΑ ΚΩΝΣΤΑΝΤΙΝΟΠΟΥΛΟΥ
ΨΥΧΟΛΟΓΟΣ

Πτυχιούχος του Πανεπιστημίου της Καλιφόρνιας-Λος Αντζελες (UCLA)-Μεταπτυχιακές σπουδές στο Pepperdine University-Malibu California.

➤ Αμεση ψυχολογική υποστήριξη και επαγγελματική φροντίδα από έμπειρη Ψυχολόγο και Οικογενειακή Σύμβουλο.

➤ Η σωστή θεραπευτική σχέση μπορεί να επιφέρει ρεαλιστικές λύσεις για πραγματικά προβλήματα σε θέματα: μοναξιάς, μελαγχολίας, στρες, ανυπομονησίας, φοβίας, εθισμού, οικογενειακών σχέσεων, διαζυγίου, κακομεταχείρισης, συναισθηματικών δυσκολιών, αυτοπεποίθησης, ανασφάλειες, μεταβατικά στάδια ζωής, βουλιμίας, ανορεξίας, απώλειας, πένθους.

Τηλεφωνείστε στα τηλέφωνα:
(22410)35163 και 6944/980550
για ραντεβού και άμεση εξυπηρέτηση.
Διεύθυνση: Καρίας 1
Περιοχή Ροδίνι - Ρόδος

Το Ευαγγέλιο της Κυριακής

Γράφει ο Πρωτοσύγκελος της Ι.Μ. Ρόδου

Παΐσιος Αραβαντινός

Είπεν ο Κύριος, όποιος θέλει να με ακολουθήσει, ας απαρνηθεί τον εαυτό του, ας σηκώσει το σταυρό του κι ας με ακολουθήσει. Γιατί όποιος θέλει να σώσει τη ζωή του θα τη χάσει, όποιος όμως χάσει τη ζωή του εξαιτίας μου και εξαιτίας, του ευαγγελίου αυτός θα τη σώσει. Γιατί τί θα ωφεληθεί ο άνθρωπος αν κερδίσει ολόκληρο τον κόσμο αλλά χάσει τη ζωή του; Γιατί τί μπορεί να δώσει άνθρωπος σαν αντάλλαγμα για τη ζωή του; Οποιος ζώντας μέσα σ' αυτή τη γενιά την άπιστη κι αμαρτωλή, ντραπεί για μένα και για τη διδασκαλία μου, θα ντραπεί γι' αυτό κι ο Υιός του Ανθρώπου, όταν έρθει με όλη τη λαμπρότητα του Πατέρα του, μαζί με τους αγίους αγγέλους. Και τους έλεγε ακόμη. Σας διαβεβαιώνω πως υπάρχουν μερικοί ανάμεσα σ' αυτούς που βρίσκονται εδώ οι οποίοι δε θα γευθούν το θάνατο, πριν δουν να έρχεται δυναμικά, η βασιλεία του Θεού.



Είναι γεγονός ότι ο κόσμος έρχεται και παρέρχεται και τα πάντα μένουν εδώ, κανείς μα κανείς δεν πήρε μαζί του τίποτε από τα υλικά αγαθά που με κόπους και ιδρώτες απέκτησε στη ζωή του, και η Εκκλησία μας ψάλλει κατά την νεκρώσιμο ακολουθία, "πού εστίν η του κόσμου προσπάθεια; πού εστίν ην των προσκαίρων φαντασία; πού εστίν ο χρυσός και ο άργυρος; πού εστίν των οικετών η πλημμύρα και ο θόρυβος; πάντα κόνις, πάντα τέφρα, πάντα σκιά". Τα αγαθά του κόσμου τούτου κατά συνέπεια είναι μάταια, είναι κούφια, είναι παροδικά, είναι εφήμερα, είναι πρόσκαιρα και ως εκ τούτου κανένα κέρδος, καμία ωφέλεια έχει ο άνθρωπος εάν κερδίσει ολόκληρο το κόσμο, χάσει όμως την ψυχή του, η οποία ψυχή είναι αιώνια, είναι αθάνατος.

"τί γαρ ωφελήσει άνθρωπος, εάν κερδήση τον κόσμον όλον, και ζημιωθή την ψυχήν αυτού";

Η απώλεια της ψυχής είναι φοβερά, είναι θάνατος, είναι θάνατος πνευματικός και αιώνιος, είναι η απομάκρυνση του ανθρώπου από τον Αγιο Θεό, το Πλάστη και Δημιουργό· Αυτό το γεγονός θέλει να μας τονίσει στη σημερινή ευαγγελική περικοπή ο Εσταυρωμένος και Αναστάς Ιησούς, ο οποίος ήρθε στο κόσμο για να ελευθερώσει τον άνθρωπο από την αμαρτία, χύνοντας το Τίμιο και Πανάγιο Αίμα Του επάνω στο Σταυρό του μαρτυρίου για την σωτηρία του κόσμου. Επάνω στο Σταυρό του Μαρτυρίου Του, ο αναμάρτητος αγιάζει την ανθρώπινη φύση, και συγχρόνως δίδει στον άνθρωπο, τον κάθε άνθρωπο τη δύναμη να αυξήσει το καθ' ομοίωση και να γίνει άγιος, τέλειος, να γίνει ένας μικρόθεος, να σώσει τη ψυχή του από την αμαρτία και το θάνατο.

Η αξία άρα της ψυχής μας είναι αληθώς ανυπολόγιστος. Το κέρδος αυτής είναι ανεκτίμητο και αιώνιο.

Η ζωή μας στο πρόσκαιρο και μάταιο αυτό κόσμο είναι ζωή αγώνων και προπαρασκευή και προετοιμασία για τη πέρα του τάφου ζωή και γι' αυτό χρειάζεται συνεχής αγώνας, και μάλιστα αγώνας σκληρός εναντίον των ενεργειών του Διαβόλου. Ο Διάβολος ζηλεύει, μισεί και φθονεί τον άνθρωπο και προσπαθεί με δόλιο τρόπο να τον συντρίψει, να τον ρίψει στο βάραθρο, στο σκοτάδι. Προσπαθεί με το δικό του τρόπο να ρίψει το πλάσμα του Θεού, τον άνθρωπο στο βούρκο της ανομίας, στην αμαρτία, προσπαθεί ο δόλιος να αμαυρώσει τη ψυχή του κατ' εικόνα Θεού πλασθέντος ανθρώπου.

Ομως, όπως το χαράκωμα φυλάττει το στρατιώτη από τις σφαίρες του εχθρού, έτσι και ο Σταυρός του Κυρίου μας, το τριμακάριστο αυτό ξύλο, φυλάττει το χριστιανό από τις ενέργειες του παμπόνηρου Διαβόλου, και περιφρουρεί τη ψυχή του από την αμαρτία.

Είναι άξιος ιδιαιτέρας προσοχής, ότι ο άνθρωπος, ο κοσμικός άνθρωπος δεν εγγίζει, και δεν σκέπτεται επ' ουδενί το μέγα πρόβλημα της αμαρτίας που τον κατατρώγει πνευματικά, αλλά και σωματικά, και συγχρόνως δεν θεωρεί το μέγα αυτό πρόβλημά του σαν αποτέλεσμα της αμαρτωλής ζωής του, με όλα τα επακόλουθα που κάμνουν τον άνθρωπο ράκο, ψυχικά άρρωστο και τον οδηγούν στη συνέχεια στην απώλεια, στη καταστροφή, το κάμνει αντάρτη κατά του Θεού και των θείων και σωτηρίων αυτού εντολών.

Δυστυχώς στη σημερινή εποχή, στην εποχή των μεγάλων ανθρωπίνων επιτευμάτων, για των οποίων μάλιστα καυχάται ο άνθρωπος, βλέπει κανείς όχι ολίγους από τους δήθεν μορφωμένους να διατυπώνουν και να κυκλοφορούν ανεξέλεγκτα το βλάσφημο ερώτημα χρειάζεται ο άνθρωπος να πιστεύει στο Θεό; Και επειδή αβασάνιστα και ασύστολα απαντούν "Οχι", φροντίζουν με δικές τους θεωρίες να στηρίξουν και να υπερασπίσουν την άρνησή τους και μάλιστα κατά του απολυτρωτικού έργου του ενανθρωπήσαντος Υιού και Λόγου του Θεού.

Οι άνθρωποι αυτοί, φιλοσοφούντες, θεολογούντες κατά το δωκούν, αγνοούν τους λόγους του Κυρίου Ιησού που είπε, "ος γαρ αν επαισχυνθή με και τους εμούς λόγους εν τη γενεά ταύτη τη μοιχαλίδι και αμαρτωλώ, και ο Υιός του Ανθρώπου επαισχυνθήσεται αυτόν" όταν έλθη εν τη δόξη του Πατρός αυτού, μετά των Αγγέλων των αγίων".

Φίλες και φίλοι, η ψυχή μας είναι ο πολύτιμος μαργαρίτης και ο ανεκτίμητος θησαυρός. Αυτό το πολύτιμο μαργαρίτη, αυτό τον ανεκτίμητο θησαυρό ήρθε εξ ουρανού, γενόμενος άνθρωπος, ο Θεάνθρωπος Ιησούς να ελευθερώσει από το κράτος και την εξουσία του Διαβόλου. Ο Κύριος εκουσίως ανέβηκε στο Σταυρό και άπλωσε τα χέρια Του για να ενώσει τα διεστώτα, να ενώσει εμέ και εσέ μα και όλο το κόσμο με το Πλάστη και Δημιουργό. Σ' εμάς λοιπόν εναπόκειται να φροντίσουμε πλέον να στολίσουμε τη ψυχή μας με τα ευώδη της αρετής άνθη για να έχουμε λόγο και παρρησία πολλή τη μεγάλη εκείνη μέρα της θείας κρίσης και να ακούσουμε το, "δεύτε οι ευλογημένοι του Πατρός μου κληρονομήσατε την ητοιμασμένη υμίν βασιλείαν από καταβολής κόσμου".

— **Οταν** τα λόγια γίνονται πράξεις!
— **Θέλουμε** και μπορούμε!
— **Η καλύτερη** διαφήμιση για μας, είναι οι απόφοιτοι της Σχολής μας.
— **Με αναγνωρισμένο** πτυχίο, ήδη οι ενεργοί επαγγελματίες μας, χάραξαν την δική τους σταδιοδρομία.

ΑΛΦΑ ΜΕΓΑ

— Συγχαρητήρια

1. **Κακούλη Τσαμπίκα** έτος αποφ. 1995 κομμωτήριο Αφάντου
2. **Ντουνιά Καλλιόπη** έτος αποφ. 1995 κομμωτήριο Αφάντου
3. **Καθοπούλη Πόπη** έτος αποφ. 1996 κομμωτήριο Αυστραλία
4. **Χαλικάκη Σεβαστή** έτος αποφ. 1996 κομμωτήριο Ρόδος
5. **Καλλιστή Νεκταρία** έτος αποφ. 1996 κομμωτήριο Κρήτη
6. **Βεζυροπούλου Βαρβάρα** έτος αποφ. 1997 κομμωτήριο Κάλυμνος
7. **Μανουκιάν Ειρήνη** έτος αποφ. 1997 κομμωτήριο Ρόδος
8. **Ανθούλας Μιχαήλ** έτος αποφ. 1998 κομμωτήριο Αφάντου
9. **Κράτση Σταυρούλα** έτος αποφ. 1998 κομμωτήριο Ρόδος
10. **Αμαριώτης Παναγιώτης** έτος αποφ. 1998 κομμωτήριο Νίσυρος
11. **Τσαγγάρη Δέσποινα** έτος αποφ. 1997 κομμωτήριο Ρόδος
12. **Καραμαρία Χρυσούλα** έτος αποφ. 1997 κομμωτήριο Ρόδος
13. **Καλλίτση Σεβαστή** έτος αποφ. 1997 κομμωτήριο Κάλυμνος
14. **Κανέλλη Σοφία** έτος αποφ. 1997 κομμωτήριο Φάνες
15. **Καλαγρή Μαρία** έτος αποφ. 1999 κομμωτήριο Παστίδα
16. **Κυπριώτης Σπυρίδων** έτος αποφ. 1999 κομμωτήριο Ρόδος
17. **Πλοχώρου Ουρανία** έτος αποφ. 1999 κομμωτήριο Ρόδος
18. **Χαράς Αλέξανδρος** έτος αποφ. 1999 κομμωτήριο Ιαλυσός
19. **Ζαμπελάκη Αναστασία** έτος αποφ. 2000 κομμωτήριο Εμπωνας
20. **Κωνστάντουρας Νικόλαος** έτος αποφ. 2000 κομμωτήριο Ρόδος
21. **Φλοκκιού Γεώργιος** έτος αποφ. 2001 κομμωτήριο Κοσκινού
22. **Κλαδίτη Αικατερίνη** έτος αποφ. 2001 Ρόδος
23. **Παπαντωνίου Μαρία** έτος αποφ. 2001 κομμωτήριο Κως
24. **Σείντη Χρυσοβαλάντου** έτος αποφ. 2001 κομμωτήριο Ρόδος
25. **Μαριέττου Βαλάντω** έτος αποφ. 2001 κομμωτήριο
26. **Καπουράνης Αντώνης** έτος αποφ. 2002 κομμωτήριο Ρόδος
27. **Κοντουδάκη Τσαμπίκα** έτος αποφ. 2002 κομμωτήριο Ρόδος

ΑΛΦΑ ΜΕΓΑ

ΙΔΙΩΤΙΚΟ ΤΕΧΝΙΚΟ ΕΠΑΓΓΕΛΜΑΤΙΚΟ ΕΚΠΑΙΔΕΥΤΗΡΙΟ
ΑΛΦΑ - ΜΕΓΑ
ΑΝΑΓΝΩΡΙΣΜΕΝΟ ΑΠΟ ΤΟ ΚΡΑΤΟΣ
(Φ.Ε.Κ. 584/Β'Τ/93)

Οι εγγραφές άρχισαν

ΡΟΔΟΣ ΙΩΝΟΣ
ΔΡΑΓΟΥΜΗ 7
ΤΗΛ. (22410)
20730-86502 ΚΙΝ.
6932647367

ΑΝΑΚΟΙΝΩΣΗ

Σας ενδιαφέρει ένα επάγγελμα που θα σας χαρίσει

ΑΜΕΣΑ ΚΕΡΔΗ ΚΑΙ ΛΑΜΠΡΟ ΜΕΛΛΟΝ; ΑΝ ΝΑΙ!!!

ΣΠΟΥΔΑΣΤΕ ΚΟΜΜΩΤΙΚΗ

ΕΡΓΑΣΤΗΡΙΟ ΕΛΕΥΘΕΡΩΝ ΣΠΟΥΔΩΝ ΚΟΜΜΩΤΙΚΗΣ

ΣΑΚΚΑ ΠΟΠΗ

ΓΡΙΒΑ 41 ΤΗΛ. 22410 22810

ΠΡΟΣΦΕΡΟΥΜΕ:

✔ ΣΥΝΤΟΜΗ ΕΚΜΑΘΗΣΗ: ΜΟΝΟ 10 ΜΗΝΕΣ
✔ ΜΕΤΕΚΠΑΙΔΕΥΣΗ ΣΤΑ ΕΡΓΑΣΤΗΡΙΑ ΜΑΣ
✔ ΕΞΑΣΦΑΛΙΣΜΕΝΗ ΕΡΓΑΣΙΑ
✔ ΔΥΝΑΤΟΤΗΤΑ ΣΥΝΕΧΙΣΗΣ ΣΠΟΥΔΩΝ ΣΤΗ ΓΑΛΛΙΑ



ΠΡΑΚΤΟΡΕΙΟ ΤΑΞΙΔΙΩΝ
ΣΑΒΒΑΣ ΣΑΗΣ

4ήμερη εκδρομή στη
ΜΥΤΙΛΗΝΗ
ΠΡΟΣΚΥΝΗΜΑ ΣΤΟΝ ΑΓ. ΡΑΦΑΗΛ
από **24/9** έως **27/9**
ΑΕΡΟΠΟΡΙΚΩΣ κατ' ευθείαν από Ρόδο

Περιλαμβάνει:
- Αεροπορικά εισιτήρια Ρόδο - Μυτιλήνη - Ρόδο
- Φόρους αεροδρομίων
- Ξενοδοχείο με πρωινό
- Μεταφορές αεροδρόμιο - ξενοδοχείο - αεροδρόμιο
- 2 ολοήμερες εκδρομές στον Αγ. Ραφαήλ, Ταξιάρχη Μανταμάδος - Πέτρα - Μόλιβο - Μονή Λημόνος - Πλωμάρι - Αγιάσο κ.λπ.

ΤΕΛΗ ΟΚΤΩΒΡΙΟΥ
Αεροπορική εκδρομή για ΚΥΠΡΟ
30/10 έως 4/11
*****
14/11 8ήμερο για ΚΕΡΚΥΡΑ
Σε συνεργασία
με το σωματείο Ξενοδοχοϋπαλλήλων
Τηλ. Σωματείου
22410205664–69427705011
Κ. Βιβή
*****
017/11 7ήμερο για ΠΕΛΟΠΟΝΝΗΣΟ
*****
8/11 αεροπορικώς ΒΟΡΕΙΑ ΕΛΛΑΔΑ (ΘΡΑΚΗ), ΘΕΣ/ΚΗ – ΚΑΒΑΛΑ – ΣΕΡΡΕΣ, ΚΟΜΟΤΗΝΗ – ΞΑΝΘΗ – ΑΛΕΞΑΝΔΡΟΥΠΟΛΗ – ΕΒΡΟ κ.λπ.
*****
ΠΑΚΕΤΑ ΕΚΔΡΟΜΩΝ ΓΙΑ ΟΛΑ ΤΑ ΜΕΡΗ ΤΟΥ ΚΟΣΜΟΥ
*****
ΠΛΗΡΟΦΟΡΙΕΣ - ΠΡΟΓΡΑΜΜΑΤΑ
ΠΡΑΚΤΟΡΕΙΟ ΤΑΞΙΔΙΩΝ
ΣΑΒΒΑΣ ΣΑΗΣ
ΤΑΡΠΟΝ ΣΠΡΙΝΓΚΣ 42 (δίπλα στην Τραπ. Πίστεως)
Τηλ. 22410 39781-3, 22410-37711

Α.Ν.Ε.Σ.
ΑΝΩΝΥΜΗ ΝΑΥΤΙΛΙΑΚΗ ΕΤΑΙΡΕΙΑ ΣΥΜΗΣ
ΕΔΡΑ: Σύμη Δωδεκάνησα Τ.Κ. 85600
Τηλ.: (22460) 71444, Fax. (22460) 71373
ΓΡΑΦΕΙΟ ΡΟΔΟΥ: Αυστραλίας 88 Τ.Κ. 85100
Τηλ. (22410) 37769, Fax. (22410) 34493
E-mail: anesymis@otenet.gr

ΕΒΔΟΜΑΔΙΑΙΟ ΠΡΟΓΡΑΜΜΑ Ε/Γ ΔΡΟΜΟΛΟΓΙΩΝ ΚΑΙ ΠΕΡΙΗΓΗΣΕΩΝ ΑΠΟ 14.09.2003 ΕΩΣ 15.10.2003

	ΣΥΜΗ II (Ε/Γ ΔΡΟΜΟΛΟΓΙΑ)		ΥΓ ΑΙΓΛΗ (Ε/Γ ΔΡΟΜΟΛΟΓΙΑ)		ΠΑΝΟΡΜΙΤΗΣ (Τ/Ρ ΔΡΟΜΟΛΟΓΙΑ)	
	ΣΥΜΗ-ΡΟΔΟ	ΡΟΔΟ-ΣΥΜΗ	ΣΥΜΗ-ΡΟΔΟ	ΡΟΔΟ-ΣΥΜΗ	ΣΥΜΗ-ΡΟΔΟ	ΡΟΔΟ-ΣΥΜΗ
ΚΑΘΕ ΔΕΥΤΕΡΑ			07.00 10.30 16.30	09.00 14.30 18.00		
ΚΑΘΕ ΤΡΙΤΗ			07.00		16.30	09.00 18.00
ΚΑΘΕ ΤΕΤΑΡΤΗ			10.30 16.30	09.00 14.30	07.30	18.00
ΚΑΘΕ ΠΕΜΠΤΗ		18.00		14.30	07.00 16.30	09.00
ΚΑΘΕ ΠΑΡΑΣΚΕΥΗ	06.00	18.00	07.00 10.30 16.30	09.00 15.30		
ΚΑΘΕ ΣΑΒΒΑΤΟ	06.00		18.00	10.30	16.30	09.00 18.00
ΚΑΘΕ ΚΥΡΙΑΚΗ				18.00	07.00 16.30	09.00

ΣΥΜΗ-ΝΤΑΤΣΑ-ΣΥΜΗ ΚΑΘΕ: ΣΑΒΒΑΤΟ ΜΕ ΑΙΓΛΗ

Ε/Γ ΣΥΜΗ II Τ/Ρ ΔΡΟΜΟΛΟΓΙΑ
ΡΟΔΟ-ΠΑΝΟΡΜΙΤΗ-ΣΥΜΗ: ΚΑΘΗΜΕΡΙΝΑ ΣΤΙΣ **09.00**
ΣΥΜΗ-ΡΟΔΟ: ΚΑΘΗΜΕΡΙΝΑ ΣΤΙΣ **15.30**
ΠΡΟΣΟΧΗ: ΤΟ ΚΑΤΑΜΑΡΑΝ ΠΑΝΟΡΜΙΤΗΣ ΑΝΑΧΩΡΕΙ ΑΠΟ ΤΟ ΚΕΝΤΡΙΚΟ ΛΙΜΑΝΙ (ΚΟΛΩΝΑ)
Τα δρομολόγια μπορούν να τροποποιηθούν λόγω εκτάκτων συγκοινωνιακών αναγκών ή καιρικών συνθηκών
Παρακαλούμε πριν ταξιδέψετε επικοινωνήστε με την Εταιρία:
Γραφείο ΣΥΜΗΣ Τηλ.: *(22460) 71444 - Φαξ: (22460) 71373*
Γραφείο ΡΟΔΟΥ Τηλ.: *(22410) 37769 - Φαξ: (22410) 34493*

ΝΑΥΤΙΚΗ ΕΤΑΙΡΕΙΑ
ΤΗΛΟΣ 21ος ΑΙΩΝΑΣ
ΔΡΟΜΟΛΟΓΙΑ "SEA STAR"

ΚΥΡΙΑΚΗ

ΛΙΜΑΝΙ	ΑΦΙΞΗ	ΑΝΑΧΩΡΗΣΗ
ΡΟΔΟΣ		07.15
ΤΗΛΟΣ	08.35	08.50
ΡΟΔΟΣ	10.10	17.00
ΤΗΛΟΣ	18.20	18.30
ΡΟΔΟΣ	19.50	

ΔΕΥΤΕΡΑ

ΛΙΜΑΝΙ	ΑΦΙΞΗ	ΑΝΑΧΩΡΗΣΗ
ΡΟΔΟΣ		08.30
ΤΗΛΟΣ	09.50	14.30
ΝΙΣΥΡΟΣ	15.00	17.30
ΤΗΛΟΣ	18.00	18.10
ΡΟΔΟΣ	19.30	

ΤΡΙΤΗ

ΛΙΜΑΝΙ	ΑΦΙΞΗ	ΑΝΑΧΩΡΗΣΗ
ΡΟΔΟΣ		08.30
ΤΗΛΟΣ	09.50	17.00
ΡΟΔΟΣ	18.20	

ΤΕΤΑΡΤΗ

ΛΙΜΑΝΙ	ΑΦΙΞΗ	ΑΝΑΧΩΡΗΣΗ
ΡΟΔΟΣ		07.00
ΤΗΛΟΣ	08.20	08.40
ΡΟΔΟΣ	10.00	18.00
ΤΗΛΟΣ	19.20	19.30
ΡΟΔΟΣ	20.50	

ΠΕΜΠΤΗ

ΛΙΜΑΝΙ	ΑΦΙΞΗ	ΑΝΑΧΩΡΗΣΗ
ΡΟΔΟΣ		08.30
ΤΗΛΟΣ	09.50	14.30
ΝΙΣΥΡΟΣ	15.00	17.30
ΤΗΛΟΣ	18.00	18.10
ΡΟΔΟΣ	19.30	

ΠΑΡΑΣΚΕΥΗ

ΛΙΜΑΝΙ	ΑΦΙΞΗ	ΑΝΑΧΩΡΗΣΗ
ΡΟΔΟΣ		08.30
ΤΗΛΟΣ	09.50	14.30
ΝΙΣΥΡΟΣ	15.00	17.30
ΤΗΛΟΣ	18.00	18.10
ΡΟΔΟΣ	19.30	

Τηλ.: 2246044000 • FAX: 2246044044

A&A FERRIES
ΘΡΗΣΚΕΥΤΙΚΗ ΕΚΔΡΟΜΗ
ΣΤΟ ΑΓΙΟ ΟΡΟΣ
ΜΕ ΤΟ Ε/Β ΜΑΡΙΝΑ

Η ΕΤΑΙΡΕΙΑ ΜΑΣ ΣΑΣ ΓΝΩΡΙΖΕΙ ΟΤΙ ΤΗΝ ΠΕΜΠΤΗ 02/10/03 ΣΤΙΣ 20.00 ΘΑ ΑΝΑΧΩΡΗΣΕΙ ΤΟ F/B ΜΑΡΙΝΑ ΓΙΑ ΕΚΔΡΟΜΗ ΣΤΟ ΑΓΙΟ ΟΡΟΣ

ΠΡΟΓΡΑΜΜΑ ΕΚΔΡΟΜΗΣ

* Αναχώρηση από Ρόδο, Πέμπτη 02/10/03, 20.00 για Κώ-Κάλυμνο-Βαθύ-Χίο-Μυτιλήνη-Λήμνο-Αλεξ/πολη.
Αφιξη Παρασκευή στις 22.30
* Αναχώρηση από Αλεξ/πολη, Σάββατο 04/10/03, 06.30 για ολοήμερη εκδρομή και περίπλου των Ιερών Μονών του Αγίου Όρους.
* Επιστροφή το βράδυ στις 20.00, στο λιμάνι της Αλεξ/πολης και παραμονή.
* Αναχώρηση από Αλεξ/πολη, Κυριακή 05/10/03, 22.00 για Λήμνο-Μυτιλήνη-Χίο-Βαθύ-Κάλυμνο-Κω-Ρόδο.
Αφιξη Τρίτη στις 01.00

Τιμή συμμετοχής κατ' άτομο:
- Σε εξωτερική καμπίνα 150,00 ευρώ
- Σε εσωτερική καμπίνα έκπτωση 10% στην ανωτέρω τιμή.

Κατά τη διάρκεια της εκδρομής στο Αγιο Όρος θα προσφερθεί πλούσιος μπουφές!!
- Στην τιμή κατ' άτομο συμπεριλαμβάνονται: εισιτήριο μετάβασης και επιστροφής σε καμπίνα, παραμονή στις καμπίνες του πλοίου κατά τη διανυκτέρευση στην Αλεξ/πολη, η ολοήμερη εκδρομή και ο περίπλους των Ιερών Μονών του Αγίου Όρους (συμπεριλαμβανομένου και του πλούσιου μπουφέ).

ΣΑΣ ΕΥΧΑΡΙΣΤΟΥΜΕ - ΚΑΛΟ ΤΑΞΙΔΙ!!

Πληροφορίες στον ταξιδιωτικό σας πράκτορα και στο κεντρικό πρακτορείο
TSAGARIS TRAVEL
ΑΚΤΗ ΣΑΚΤΟΥΡΗ 5
Τηλ.. (22410) 36170-35065-30406,
FAX: 22410-39839

ΠΡΟΣΟΧΗ-ΠΡΟΣΕΧΩΣ
ΓΕΡΜΑΝΙΚΑ ΣΤΑ ΚΟΣΚΙΝΟΥ
Ολιγομελή τμήματα, σύγχρονες μέθοδοι (Οπτικοακουστικά, Ηλ.Υπολογ. Πολυμέσα)
Προετοιμασία για όλα τα διπλώματα Zertifikat, ZMP,KDS,GDS
Με εγγύηση επιτυχίας την προσωπική διδασκαλία...
...καθηγητή με 10ετή διδ. εμπειρία στη Δ. Γερμανία και την Ελλάδα
Σε εντελώς καινούριο χώρο, κοντα στο σχολείο, δίπλα στην εκκλησία του χωριού.
Πληροφορίες: 22410-60404 και 69 45 65 77 88
Έναρξη μαθημάτων την πρώτη εβδομάδα Οκτωβρίου

A&A FERRIES
ΠΡΟΓΡΑΜΜΑ ΔΡΟΜΟΛΟΓΙΩΝ
Ε/Γ-ΟΓ ΡΟΔΑΝΘΗ-Ε/Γ-Ο/Γ ΔΗΜΗΤΡΟΥΛΑ-**
Ε/Γ-Ο/Γ ΜΑΡΙΝΑ
ΡΟΔΟΣ - ΠΕΙΡΑΙΑΣ (18/09/03-30/09/03)

ΠΕΜΠΤΗ 18/09
ΜΑΡΙΝΑ 17.00 ΚΩ-ΚΑΛΥΜΝΟ-ΛΕΡΟ-ΠΑΤΜΟ-ΠΕΙΡΑΙΑ (09.00)
ΠΑΡΑΣΚΕΥΗ 19/09
ΡΟΔΑΝΘΗ 14.00 ΚΑΣΤΕΛΟΡΙΖΟ
ΣΑΒΒΑΤΟ 20/09
ΜΑΡΙΝΑ 11.00 ΚΑΣΤΕΛΟΡΙΖΟ
ΡΟΔΑΝΘΗ 16.00 ΚΩ-ΚΑΛΥΜΝΟ-ΑΣΤΥΠΑΛΑΙΑ-ΚΑΤΑΠΟΛΑ-ΠΕΙΡΑΙΑ (10.00)
ΜΑΡΙΝΑ 22.00 ΚΩ-ΒΑΘΥ-ΧΙΟ-ΛΕΣΒΟ-ΛΗΜΝΟ-ΑΛΕΞ/ΠΟΛΗ (10.00)
ΔΕΥΤΕΡΑ 22/09
ΡΟΔΑΝΘΗ 16.00 ΚΩ-ΚΑΛΥΜΝΟ-ΛΕΡΟ-ΠΑΤΜΟ-ΠΕΙΡΑΙΑ (08.00)
ΤΡΙΤΗ 23/09
ΜΑΡΙΝΑ 06.00 ΚΑΣΤΕΛΟΡΙΖΟ
ΜΑΡΙΝΑ 17.00 ΚΩ-ΚΑΛΥΜΝΟ-ΠΕΙΡΑΙΑ (08.00)
ΤΕΤΑΡΤΗ 24/09
ΡΟΔΑΝΘΗ 16.00 ΣΥΜΗ-ΤΗΛΟ-ΝΙΣΥΡΟ-ΚΩ-ΚΑΛΥΜΝΟ-ΛΕΡΟ-ΠΑΤΜΟ-ΠΕΙΡΑΙΑ (08.00)
ΠΕΜΠΤΗ 25/09
ΜΑΡΙΝΑ 16.00 ΚΩ-ΚΑΛΥΜΝΟ-ΛΕΡΟ-ΠΑΤΜΟ-ΠΕΙΡΑΙΑ (08.00)
ΠΑΡΑΣΚΕΥΗ 26/09
ΡΟΔΑΝΘΗ 14.00 ΚΑΣΤΕΛΟΡΙΖΟ
ΣΑΒΒΑΤΟ 27/09
ΜΑΡΙΝΑ 12.00 ΚΑΣΤΕΛΟΡΙΖΟ
ΡΟΔΑΝΘΗ 16.00 ΚΩ-ΚΑΛΥΜΝΟ-ΑΣΤΥΠΑΛΑΙΑ-ΚΑΤΑΠΟΛΑ-ΠΕΙΡΑΙΑ (10.00)
ΜΑΡΙΝΑ 22.00 ΚΩ-ΒΑΘΥ-ΧΙΟ-ΛΕΣΒΟ-ΛΗΜΝΟ-ΑΛΕΞ/ΠΟΛΗ (10.00)
ΔΕΥΤΕΡΑ 29/09
ΡΟΔΑΝΘΗ 16.00 ΚΩ-ΚΑΛΥΜΝΟ-ΛΕΡΟ-ΠΑΤΜΟ-ΠΕΙΡΑΙΑ (08.00)
ΤΡΙΤΗ 30/09
ΜΑΡΙΝΑ 07.00 ΚΑΣΤΕΛΟΡΙΖΟ
ΜΑΡΙΝΑ 17.00 ΚΩ-ΚΑΛΥΜΝΟ-ΠΕΙΡΑΙΑ (08.00)

****ΠΡΟΣΦΟΡΑ****
Πακέτα εισιτηρίων άνω των 300,00 ευρώ, μπορείτε να τα εξοφλήσετε σε 4 άτοκες μηνιαίες δόσεις με την πιστωτική σας κάρτα VISA ή MASTER!

* Η εταιρεία μας βρίσκεται στην ευχάριστη θέση να σας ενημερώσει ότι:
1. Από 15/03 ισχύουν εκπτώσεις από 25% μέχρι και 40% για όλες τις θέσεις.
2. Θα προσφέρονται ειδικές τιμές σε όλες τις θέσεις για οικογενειακά πακέτα και ξενοδοχεία 5 ή 4 αστέρων σε καταπληκτικές τιμές.
3. Από 15/06 εκτελούνται δρομολόγια καθημερινώς: ΠΕΙΡΑΙΑ - ΚΩ - ΡΟΔΟ & ΡΟΔΟ - ΚΩ - ΠΕΙΡΑΙΑ
4. Εισιτήρια μετ' επιστροφής, ειδικές τιμές.
5. Ι.Χ. ΕΚΠΤΩΣΗ 25% για μετάβαση, μετ' επιστροφής 40%.
6. Πολλαπλά εισιτήρια minimum 5, 50% έκπτωση.

Πληροφορίες στο κεντρικό πρακτορείο
TSAGARIS TRAVEL
και στον ταξιδιωτικό σας πράκτορα
Τηλ.. (22410) 36170-30406, FAX: 22410-28597

ΙΝΣΤΙΤΟΥΤΟ ΔΙΟΙΚΗΣΗΣ ΕΠΙΧΕΙΡΗΣΕΩΝ

ΕΡΓΑΣΤΗΡΙΑ ΕΛΕΥΘΕΡΩΝ ΣΠΟΥΔΩΝ
ΔΗΜ. ΑΝΑΣΤΑΣΙΑΔΗ 47 ΡΟΔΟΣ 85100

ΘΕΛΕΤΕ ΜΙΑ ΕΞΑΣΦΑΛΙΣΜΕΝΗ ΔΟΥΛΕΙΑ ΣΕ ΓΡΑΦΕΙΟ ΚΑΙ ΔΕΝ ΕΧΕΤΕ ΤΙΣ ΓΝΩΣΕΙΣ!!

ΘΕΛΕΤΕ ΝΑ ΑΠΟΚΤΗΣΕΤΕ ΕΠΑΓΓΕΛΜΑΤΙΚΕΣ ΓΝΩΣΕΙΣ ΣΤΗΝ ΔΙΟΙΚΗΣΗ ΚΑΙ ΟΡΓΑΝΩΣΗ ΕΠΙΧΕΙΡΗΣΕΩΝ!!

ΓΙΝΕΤΕ ΚΑΙ ΕΣΕΙΣ ΔΥΝΑΜΙΚΟΙ ΧΕΙΡΙΣΤΕΣ ΤΩΝ ΥΠΟΛΟΓΙΣΤΩΝ!!
στα πρόγραμματα όπως:

⇨ ΛΕΙΤΟΥΡΓΙΚΟ ΣΥΣΤΗΜΑ WINDOWS ⇨ ΕΠΕΞΕΡΓΑΣΙΑ ΚΕΙΜΕΝΟΥ WORD, ⇨ ΛΟΓΙΣΤΙΚΟ ΦΥΛΛΟ EXCELL, ⇨ ΒΑΣΕΙΣ ΔΕΔΟΜΕΝΩΝ ACCES ⇨ ΕΚΔΟΤΙΚΑ ΠΑΚΕΤΑ, ⇨ INTERNET, ΔΗΜΙΟΥΡΓΙΑ E-MAIL, ⇨ ΚΑΙ ΑΛΛΕΣ ΕΜΠΟΡΙΚΕΣ ΕΦΑΡΜΟΓΕΣ

ΣΤΟΝ ΕΤΗΣΙΟ ΚΥΚΛΟ ΣΠΟΥΔΩΝ ΕΙΔΙΚΕΥΣΗΣ ΚΑΙ ΚΑΤΑΡΤΙΣΗΣ ΣΤΟΥΣ ΤΟΜΕΙΣ:

ΠΛΗΡΟΦΟΡΙΚΗΣ
ΜΗΧΑΝΟΓΡΑΦΗΣΗΣ ΓΡΑΦΕΙΟΥ
ΜΗΧΑΝΟΓΡΑΦΗΜΕΝΗΣ ΛΟΓΙΣΤΙΚΗΣ
ΓΡΑΜΜΑΤΕΩΝ ΔΙΟΙΚΗΣΗΣ

⇨ ΔΕΚΤΟΙ ΑΠΟΦΟΙΤΟΙ ΓΥΜΝΑΣΙΟΥ - ΛΥΚΕΙΟΥ
⇨ Η ΔΙΔΑΣΚΑΛΙΑ ΓΙΝΕΤΕ ΣΕ ΠΡΟΤΥΠΑ ΑΓΓΛΙΚΩΝ ΚΟΛΕΓΙΩΝ

⇨ ΕΦΟΔΙΟ ΓΙΑ ΤΟΥΣ ΜΕΤΕΧΟΝΤΕΣ ΣΕ ΔΙΑΓΩΝΙΣΜΟΥΣ ΤΟΥ ΔΗΜΟΣΙΟΥ ΚΑΙ ΤΟΥ ΙΔΙΩΤΙΚΟΥ ΤΟΜΕΑ.

ΠΛΗΡΟΦΟΡΙΕΣ ΕΓΓΡΑΦΕΣ ΚΑΘΗΜΕΡΙΝΑ
→ ΤΗΛ 22410-75850 ←
E - mail iderhodo@hotmail.com

Ι.Δ.Ε. ΑΠΟ ΤΟ 1993 ΤΟ ΚΛΕΙΔΙ ΤΗΣ ΠΛΗΡΟΦΟΡΙΚΗΣ !!!



ΚΑΛΛΙΓΑΣ ΑΕΒΕ

Λ. Λίνδου 138
Τηλ. 22410 67440-41 • FAX: 22410 68462
email: Kaligcar@otenet.gr

"ΑΝΑΔΡΟΜΗ 2000-2003"

ονομάζεται η έκθεση Ζωγραφικής της ταλαντούχου ζωγράφου ***ΡΕΒΕΚΚΑΣ ΑΛΕΞΟΠΟΥΛΟΥ*** *η οποία φιλοξενείται από το νησί μας και εκθέτει στο Ξενοδοχείο "ΙΒΙΣΚΟΣ" μέχρι 26 Σεπτεμβρίου.*



Τα θέματα και η τεχνολογία παρουσιάζουν ιδιαίτερο ενδιαφέρον για το φιλότεχνο κοινό του νησιού μας

ΟΙ ΕΓΓΡΑΦΕΣ ΑΡΧΙΣΑΝ

ΜΕΛΑΝΘΕΙΟ ΩΔΕΙΟ

ΑΝΑΓΝΩΡΙΣΜΕΝΟ ΑΠΟ ΤΟ ΚΡΑΤΟΣ
Αρ. Απ/σης ίδρυσης 24326/1-8-95
ΥΠΠΟ/ΚΑΤΕΧΝ/Δ/37144/25-7-95
Φ.Ε.Κ. 701/Β/9-8-95

Ένας σύγχρονος μουσικοεκπαιδευτικός οργανισμός που μέσω ολοκληρωμένων προγραμμάτων, από την ίδρυσή του το 1995, έχει συμβάλει ενεργά στην άνοδο του επιπέδου της μουσικής εκπαίδευσης.
Το μουσικό μας ταξίδι αρχίζει από την ευαίσθητη ηλικία των τεσσάρων (4) ετών όταν οι νότες μαθαίνονται με λέξεις. Ένα ταξίδι που καταλήγει στη διαμόρφωση ολοκληρωμένων μουσικών, ικανών να αντιμετωπίσουν τις προκλήσεις του επαγγελματικού χώρου. Έχει επανδρωθεί με τους πλέον αναγνωρισμένους δασκάλους και καθηγητές, με προσφορά στον εκπαιδευτικό τομέα όσο και στον τομέα της εκτέλεσης.
Το Μελάνθειο Ωδείο στεγάζεται σε ιδιόκτητο κτίριο, με εξαιρετικές εγκαταστάσεις και υποδειγματική υποδομή, παρέχει στους σπουδαστές του τα τελειότερα μουσικά όργανα, τα πιο σύγχρονα συστήματα επεξεργασίας ήχου και στούντιο ηχογραφήσεων, με μελετημένη ακουστική ηχομόνωση και τις υψηλότερες προδιαγραφές. Στο κέντρο της Ρόδου.
ΔΙΟΙΚΗΤΙΚΟΣ ΔΙΕΥΘΥΝΤΗΣ: Γιάννης Καραβελλάκης
ΚΑΛΛΙΤΕΧΝΙΚΟΣ ΔΙΕΥΘΥΝΤΗΣ: Μπάμπης Κανάς

ΤΟΜΗΣ ΣΠΟΥΔΩΝ

ΣΧΟΛΗ ΕΝΟΡΓΑΝΗΣ ΜΟΥΣΙΚΗΣ, με τμήματα: Πιάνο - Βιολί – Κιθάρα – Φλάουτο – Κλαρινέτο – Σαξόφωνο.
ΣΧΟΛΗ ΑΝΩΤΕΡΩΝ ΘΕΩΡΗΤΙΚΩΝ, με τμήματα: Ωδικής – Αρμονία – Αντίστιξη – Φούγκα - Σύνθεσης.
ΥΠΟΧΡΕΩΤΙΚΑ ΘΕΩΡΗΤΙΚΑ, με τμήματα: Θεωρίας – Σολφέζ – Αρμονίας – Μορφολογία Ιστορία της Μουσικής – Χορωδίας – Μουσική Δωματίου - Οργανογνωσίας.
ΣΧΟΛΗ ΒΥΖΑΝΤΙΝΗΣ ΜΟΥΣΙΚΗΣ
ΣΧΟΛΗ ΠΑΡΑΔΟΣΙΑΚΗΣ ΜΟΥΣΙΚΗΣ, με τμήματα: **ΜΠΟΥΖΟΥΚΙ – ΚΑΝΟΝΑΚΙ.**
ΜΟΝΤΕΡΝΟ ΤΜΗΜΑ: Τραγούδι – Ηλεκτρική Κιθάρα – Ηλεκτρικό Μπάσο – Σαξόφωνο – Repertory Piano – Ντραμς.
ΣΥΓΧΡΟΝΑ ΘΕΩΡΗΤΙΚΑ, με τμήματα: Jazz Αρμονία – Μελωδία, σύγχρονα στιλ . Jazz – Rock – Latin.
ΣΧΟΛΗ ΑΡΜΟΝΙΟΥ, με τμήματα: **AUTORGAN SCHOOL FOR CHILDREN YAMAHA**, μονόσκαλο όργανο για παιδιά 6 έως 8 ετών.
AUTORGAN YAMAHA , μονόσκαλο όργανο.
ELECTONE MATE COURSE YAMAHA, δίσκαλο όργανο.
ΜΟΥΣΙΚΗ ΠΡΟΠΑΙΔΕΙΑ: JUNIOR MUSIC COURSE YAMAHA, για παιδιά 4 έως 6 ετών.

Πληροφορίες - εγγραφές στα τηλέφωνα:
22410 26801 - 29087 - 88 • FAX: 22410 26801-76910
ΩΡΕΣ ΛΕΙΤΟΥΡΓΙΑΣ: 10.30 έως 21.00

ΦΡΟΝΤΙΣΤΗΡΙΟ ΙΤΑΛΙΚΩΝ
Γ. ΧΑΡΤΕΡΟΣ

Διδάσκει η **Ιταλίδα κ. Rosa DI Donato – Χαρτερού**, *πτυχ. Πανεπ. Ρώμης «LASAPIENZA»*

Αυστηρά ολιγομελή τμήματα για:
– Μαθητές δημοτικού–γυμνασίου–λυκείου
– Ξενοδοχοϋπαλλήλους–Επαγγελματίες–Ξεναγούς.
– Υποψήφιους ιταλικών πανεπιστημίων.
– Επίσης ιδιαίτερα μαθήματα και συμμετοχή των μαθητών στις εξετάσεις ΠΑΛΣΟ, CELI
ΚΡΑΤΙΚΟ ΠΤΥΧΙΟ ΓΛΩΣΣΟΜΑΘΕΙΑΣ
*Μαθαίνετε να μιλάτε **ΣΩΣΤΑ** από την πρώτη στιγμή με την **ΣΩΣΤΗ ΙΤΑΛΙΚΗ ΠΡΟΦΟΡΑ.***
Διδασκαλία και με τη χρήση λογοτεχνικών βιβλίων, περιοδικών και εφημερίδων.

Διεύθυνση: Νίκου Καζαντζάκη 21, Ρόδος (πίσω από το «ΜΑΡΙΝΟΠΟΥΛΟ»).
Τηλ. 2241035275–26986 (ώρες 9–1π.μ. και 5–8 μ.μ.).
ΟΙ ΕΓΓΡΑΦΕΣ ΑΡΧΙΣΑΝ

ΦΡΟΝΤΙΣΤΗΡΙΟ ΙΤΑΛΙΚΩΝ
ΣΤΑΘΗ ΜΙΧ. ΣΚΑΝΔΑΛΙΔΗ
Καθηγητή Ιταλικής Γλώσσας και Φιλολογίας (πτυχ. Α.Π.Θ.)–Καθηγητή Α.Σ.Τ.Ε.Ρ.
Χριστόδ. Τσιγάντε 11
Τα αυστηρώς ολιγομελή τμήματά μας απευθύνονται, με συστηματική και μεθοδική προσωπική διδασκαλία σε μαθητές Δημοτικού, Γυμνασίου, Λυκείου και επαγγελματίες, καθώς και σε υποψήφιους φοιτητές Ιταλικών Πανεπιστημίων, σε αποκλειστική συνεργασία με το Ιταλικό Κολλέγιο DON BOSCO της Ιταλικής πόλης L' AQUILA.
Πληροφορίες τηλ. 22410 29265
οικ. 22410 61782
κιν.: 693 2272902

Κάτοικοι, φορείς και επαγγελματίες της Λέρου

Κλείνουν το λιμάνι

Δεν θα επιτρέψουν την ανέλκυση του αεροπλάνου

Αποφασισμένοι να αντιδράσουν δυναμικά, είναι οι φορείς, οι επαγγελματίες και οι κάτοικοι της Λέρου, για να εμποδίσουν την ανέλκυση του γερμανικού αεροπλάνου που η Πολεμική Αεροπορία, σκοπεύει να βγάλει από το βυθό της Αγίας Μαρίνας και να το μεταφέρει στο Τατόϊ (σχετικά γράψαμε χθες).

Της **Βαρβάρας Μπογδάνου**

Προχτές πραγματοποιήθηκε συνάντηση όλων των κατοίκων και εκφράστηκε η επιθυμία, να παραμείνει το κουφάρι του αεροπλάνου που έπεσε στο Β' Π.Π. στο βυθό της Αγίας Μαρίνας. Μάλιστα όπως δήλωσε χθες στη "Ροδιακή" ο υπεύθυνος της συντονιστικής επιτροπής των επαγγελματικών σωματείων Λέρου κ. Γιάννης Σιφουνιός αν και κανένας δεν επιθυμεί τη σύγκρουση, εντούτοις θα υπάρξει δυναμική απάντηση στα σχέδια της Πολεμικής Αεροπορίας.

Ετσι, υπογραμμίζοντας το γεγονός ότι κανένας δεν μπήκε στον κόπο να τους ενημερώσει, τονίζει ότι οι κάτοικοι του νησιού ζητούν έστω και την προσωρινή ματαίωση της ανέλκυσης (ξεκινά σήμερα από την Αθήνα συνεργείο και ειδικός εξοπλισμός με πλοίο της γραμμής) προκειμένου να καταθέσουν τις απόψεις τους και να αιτιολογήσουν τις θέσεις τους.

Μάλιστα είναι αποφασισμένοι ακόμα και να μην αφήσουν το πλοίο της γραμμής να δέσει στο λιμάνι αλλά και να "μπλοκάρουν" τον πλωτό γερανό που μεταφέρεται από τους Λειψούς.

Οπως επεσήμανε ο κ. Σιφουνιός, το αεροπλάνο αυτό που βρίσκεται στο βυθό εδώ και 60 χρόνια, προσφέρεται για την ανάπτυξη του καταδυτικού τουρισμού, μιας και μετά το σταδιακό κλείσιμο του ψυχιατρείου, δεν υπάρχουν άλλοι πόροι για το νησί. Πάντως όπως

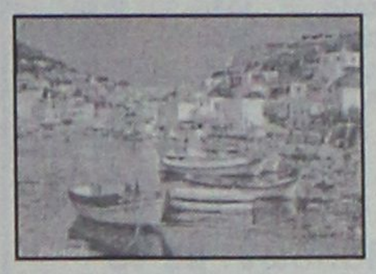

έγινε γνωστό, η επιστολή που έστειλαν τα μέλη της συντονιστικής επιτροπής στον υπουργό Εθνικής Άμυνας, θορύβησε τους αρμόδιους και έκανε πολλούς να ταχθούν στο πλευρό της.

ΤΟ ΑΕΡΟΠΛΑΝΟ

Σύμφωνα με τα στοιχεία που είδαν το φως της δημοσιότητας, το γερμανικό αεροπλάνο JUNKERS-52 είναι το πρώτο που ανακαλύφθηκε απ' όσα καταρρίφθηκαν στη διάρκεια της μάχης της Λέρου, το Νοέμβριο του 1943. Βρίσκεται 42 μ. κάτω από την επιφάνεια της θάλασσας και είναι "καθισμένο" ανάποδα στο βυθό.

Τα μπράτσα στήριξης των τροχών προσγείωσης κοιτούν προς την επιφάνεια, ενώ εικάζεται ότι οι τρεις ρόδες του αποκολλήθηκαν κατά τη διαδικασία της προσθαλάσσωσης. Ολο το σκάφος είναι ανέπαφο εκτός από τον μπροστινό κινητήρα που προσέκρουσε στον πυθμένα, και ο οποίος είναι θαμμένος στην άμμο.

Αξίζει να σημειωθεί ότι τα διαθέσιμα αρχεία για τις απώλειες των αεροσκαφών κατά την εποχή εκείνη είναι ελάχιστα. Ωστόσο, ο κατάλογος των απωλειών και μια μαρτυρία οδηγεί στο συμπέρασμα ότι το αεροπλάνο Ju-52 χτυπήθηκε από τα αγγλικά μυδραλιοβολεία και πολυβολεία Bofors γύρω στις 9 το πρωί στις 13 Νοεμβρίου 1943, ενώ οι Γερμανοί έκαναν ρίψεις αλεξιπτωτιστών στην περιοχή Ράχη.

Το αεροπλάνο που ανήκε στη μοίρα 6/TG4 με διακριτικά G6+JP-δέχτηκε το πλήγμα στον αριστερό κινητήρα και στο φτερό. Φλεγόμενο και σέρνοντας πίσω του ένα αλεξίπτωτο, προσθαλασσώθηκε στην κόλπο της Αγίας Μαρίνας και βυθίστηκε. Οι πιλότοι και ο πίσω πολυβολητής Αντρέα Χούτερ σώθηκαν, ενώ ο ασυρματιστής χάθηκε μαζί με το αεροπλάνο.

ΧΑΡΑΚΤΗΡΙΣΤΙΚΑ

Το Ju-52 με μήκος ατράκτου 18,9 μ. και άνοιγμα φτερών 29,25 ήταν μεταγωγικό και ελαφρύ βομβαρδιστικό αεροσκάφος και μετέφερε αλεξιπτωτιστές, πολεμοφόδια και τόνους καυσίμων. Διέθετε 3 κινητήρες, ήταν οπλισμένο με 5 πολυβόλα, βόμβες των 500 κιλών και το πλήρωμά του ήταν τετραμελές.

Τα πρώτα JUNKERS κατασκευάστηκαν το 1931 και υπήρξαν από τα βασικότερα αεροπλάνα των Γερμανών καθώς έλαβαν μέρος στις μεγαλύτερες μάχες του Β' Π.Π. Μέχρι το τέλος του πολέμου, κατασκευάστηκαν 4.845 αεροπλάνα, αυτού του τύπου.

ΚΟΜΜΩΤΙΚΗ

ΕΡΓΑΣΤΗΡΙΑ ΕΛΕΥΘΕΡΩΝ ΣΠΟΥΔΩΝ

ΑΙΣΘΗΤΙΚΗ

9 Σεπτεμβρίου

ΠΑΓΚΟΣΜΙΑ ΗΜΕΡΑ ΟΜΟΡΦΙΑΣ

Πρωτοπορούμε !!! Και πάλι !!!
Εδώ και 12 χρόνια
Τα Εργαστήρια Ελευθέρων Σπουδών
La Belle
υπηρετούν πιστά την Ομορφιά και τώρα
προσφέρουν για την ωραιότερη ημέρα
του χρόνου. Εκπτώση στα
δίδακτρα σε όλα τα μαθήματα.
Και πολλές άλλες προσφορές και εκπλήξεις.

Τηλεφωνίστε Τωρα !!!
Και γιορτάστε μαζί μας...

Η προσφορά ισχύει έως: 30/09/03

ΕΠΑΓΓΕΛΜΑΤΙΚΟ ΜΑΚΙΓΙΑΖ

ΜΑΝΙΚΙΟΥΡ - ΠΕΝΙΚΙΟΥΡ - ΟΝΥΧΟΠΛΑΣΤΙΚΗ

ΕΘΝΙΚΗΣ ΑΝΤΙΣΤΑΣΕΩΣ 18 - ΡΟΔΟΣ - ΤΗΛ. & FAX: 22410 35668

Μεμουνέ Κιαζίμ

ΑΡΙΣΤΟΥΧΟΣ ΔΙΠΛΩΜΑΤΟΥΧΟΣ ΣΟΛΙΣΤΑ ΠΙΑΝΟΥ
ΚΑΙ ΑΡΙΣΤΟΥΧΟΣ ΠΤΥΧΙΟΥΧΟΣ ΑΝΩΤΕΡΩΝ ΘΕΩΡΗΤΙΚΩΝ

ΔΙΔΑΣΚΕΙ:

ΠΙΑΝΟ
ΘΕΩΡΗΤΙΚΑ
ΑΝΩΤΕΡΑ ΘΕΩΡΗΤΙΚΑ
ΟΛΩΝ ΤΩΝ ΕΠΙΠΕΔΩΝ

ΣΕ ΣΥΝΕΡΓΑΣΙΑ ΜΕ:
ΤΗΝ ΜΟΥΣΙΚΗ ΣΧΟΛΗ ΤΟΥ ΔΩΔΕΚΑΝΗΣΙΑΚΟΥ ΟΜΙΛΟΥ
ΚΑΙ ΤΟ ΑΤΤΙΚΟ ΩΔΕΙΟ ΑΘΗΝΩΝ
- ΑΝΑΓΝΩΡΙΣΜΕΝΑ ΑΠΟ ΤΟ ΚΡΑΤΟΣ -

ΕΠΙΚΟΙΝΩΝΙΑ: Τηλ. 2241020363
E-MAIL: memnune_kiazim@mgkworld.net
URL: http://memnunekiazim.mgkworld.net

ALHAMBRA TRAVEL

Royal Olympic Cruises



7 ήμερες κρουαζιέρες...

"Μεσογειακό Μεγαλείο"

με το

OLYMPIA VOYAGER

Ημέρα	Λιμάνι	Αφιξη	Αναχώρηση
Παρασκευή	Πειραιάς		17.00
Σάββατο	Εν πλω		
Κυριακή	Γένοβα (Πορτοφίνο), Ιταλία	07.00	13.00
	Νίκαια (Μόντε Κάρλο) Γαλλία	17.30	01.00
Δευτέρα	Τσιτοβέκια (Ρώμη) Ιταλία	10.30	19.00
Τρίτη	Μεσίνα (Ταορμίνα) Ιταλία	08.00	13.00
Τετάρτη	Κουσάντασι (Εφεσος) Τουρκία	15.00	20.00
	Σάμος - Πυθαγόρειον*	21.30	24.00
Πέμπτη	Ρόδος	07.00	13.00
Παρασκευή	Πειραιάς	09.00	

*Αποβίβαση με βάρκες

"Τεσσάρων θαλασσών" με το

OLYMPIA EXPLORER

Ημέρα	Λιμάνι	Αφιξη	Αναχώρηση
Παρασκευή	Πειραιάς		17.00
Σάββατο	Κέρκυρα	09.00	13.30
Κυριακή	Βενετία, Ιταλία	09.30	18.30
Δευτέρα	Ντουμπρόβνικ, Κροατία	08.30	14.00
Τρίτη	Κατάκολο	07.00	12.30
Τετάρτη	Κων/πολη, Τουρκία	12.30	20.00
Πέμπτη	Μύκονος	09.30	14.00
	Σαντορίνη*	17.30	21.30
Παρασκευή	Πειραιάς	06.00	

* Αποβίβαση με βάρκες

1. Στις τιμές συμπεριλαμβάνεται πλήρης διατροφή (4 γεύματα) επί του πλοίου και το πρόγραμμα διασκέδασης των επιβατών. Δεν συμπεριλαμβάνεται η κατανάλωση ποτών και οι προαιρετικές εκδρομές.
2. Ολοι οι επιβάτες πληρώνουν λιμενικά τέλη. Ολοι οι επιβάτες πρέπει να έχουν ελληνικό διαβατήριο σε ισχύ.
3. Παιδιά έως 15 ετών μοιράζονται την καμπίνα με δύο ενήλικες. Πληρώνουν μόνο τα λιμενικά τέλη ευρώ 145 το άτομο.
4. Μονόκλινες καμπίνες έχουν επιβάρυνση στην τιμή 50%.
5. Από την προσφορά εξαιρούνται οι σουίτες SA, SB, SC.
6. Ο αριθμός των καμπινών είναι περιορισμένος και θα τηρηθεί απόλυτη σειρά προτεραιότητας στην κράτησή τους.

ΕΙΔΙΚΗ ΠΡΟΣΦΟΡΑ

Το πρακτορείο ALHAMBRA και η ROYAL OLYMPIC CRUSES προσφέρουν δύο υπέροχες κρουαζιέρες στους Ελληνες επιβάτες.

Η κρουαζιέρα ΜΑΥΡΗ ΘΑΛΑΣΣΑ ξεκινά από ΠΕΙΡΑΙΑ στις 17/10/2003 και προσφέρεται σε ιδιαίτερα ελκυστική τιμή (το δεύτερο άτομο ΔΩΡΕΑΝ).

Η κρουαζιέρα 4 ΘΑΛΑΣΣΩΝ με το υπερπολυτελές OLYMPIA EXPLORER το ταχύτερο κρουαζιερόπλοιο στον κόσμο ξεκινά από ΠΕΙΡΑΙΑ στις 24/10/2003 και μπορεί να συνδυασθεί με την αργία της 28ης Οκτωβρίου.

1. 7ήμερη κρουαζιέρα "ΜΑΥΡΗ ΘΑΛΑΣΣΑ" με το ΤΡΙΤΩΝ 17-24/10/2003
Πειραιάς-Μυτιλήνη-Κων/πολη-Διάπλους Βοσπόρου, Νέσεμπουρ Βουλγαρίας, Οδησσός Ουκρανία, Γιάλτα Ουκρανίας, Διάπλους Βοσπόρου, Πειραιάς.
ΤΙΜΗ ΑΠΟ ΕΥΡΩ 314,00 ΤΟ ΑΤΟΜΟ (ΤΟ ΔΕΥΤΕΡΟ ΑΤΟΜΟ ΤΑΞΙΔΕΥΕΙ ΔΩΡΕΑΝ)

2. 7ήμερη κρουαζιέρα "4 ΘΑΛΑΣΣΩΝ" με το υπερπολυτελές "OLYMPIA EXPLORER" 24-31/10/2003
Πειραιάς, Κέρκυρα, Βενετία, Ντουμπροβνικ, Κατάκολο, Κων/πολη, Μύκονος, Σαντορίνη, Πειραιάς
ΤΙΜΗ ΑΠΟ ΕΥΡΩ 650,00 ΤΟ ΑΤΟΜΟ

OLYMPIA VOYAGER

Πληροφορίες και Κρατήσεις

ALHAMBRA TRAVEL

ΔΗΜ. ΘΕΟΔΩΡΑΚΗ 13

Τηλ. 22410 37052, 25698

Προβληματισμός για την πορεία του ΧΑΑ

Απομόνωση της Σοφοκλέους από το διεθνές θετικό κλίμα

Ο Γενικός Δείκτης κατέγραψε σε εβδομαδιαία βάση πτώση σε ποσοστό 2,08% • Σε χαμηλά επίπεδα ο τζίρος συναλλαγών

Με σημαντική πτώση έκλεισαν οι τιμές των μετοχών την εβδομάδα που τελειώνει, για τέταρτη συνεχή εβδομάδα, ενώ σημαντική μείωση παρουσίασε και ο όγκος των συναλλαγών .

Η Σοφοκλέους, κατά τις τελευταίες συνεδριάσεις παρουσιάζει εσωστρέφεια και «απομόνωση! από το διεθνές θετικό κλίμα, την ώρα που οι διεθνείς αγορές γράφουν νέα υψηλά έτους.

Η διαφοροποίηση της εικόνας της ελληνικής χρηματιστηριακής αγοράς προκαλεί προβληματισμό και πολλοί την αποδίδουν τόσο στην έλλειψη ειδήσεων, όσο και στην λήξη των παραγώγων, αλλά και στην αναδιάρθρωση των δεικτώντης FTSE, από τους οποίους "αποβλήθηκε" μεγάλος αριθμός ελληνικών μετοχών.

Η ελληνική αγορά, υποχωρεί περίπου 12% από τα υψηλά έτους τις 2.310, 52 μονάδες κινούμενη αντίθετα στην τάση των διεθνών αγορών.

Λαμβάνοντας υπόψη ότι προηγήθηκε η περίοδος κατά την οποία η Σοφοκλέους εμφάνιζε υπεραποδόσεις έναντι των άλλων αγορών, προκύπτει ότι η διαφορά που ανέκυψε από την αρχή του χρόνου μέχρι τα τέλη Αυγούστου έχει κλείσει.

Το ερώτημα είναι πότε και με ποια αφορμή η Σοφοκλέους θα συγχρονίσει τον βηματισμό της με τις διεθνείς αγορές και πώς θα συμπεριφερθεί σε μία ενδεχόμενη σημαντική διόρθωση των διεθνών χρηματιστηρίων.

Τεχνικά επιβεβαιώθηκε , στη συνεδρίαση της Παρασκευής η "στήριξη" των 2.010 μονάδων, γεγονός που ενισχύει την εκτίμηση, ότι την επόμενη εβδομάδα η αγορά μπορεί να κινηθεί έως τα επίπεδα των 2.080 μονάδων.

Πάντως η τεχνική εικόνα της πλειοψηφίας των τίτλων στην αγορά είναι κακή και μόνο ο τραπεζικός κλάδος εμφάνισε σαφή στοιχεία αντίδρασης στις πιέσεις των πωλήσεων.



ΕΒΔΟΜΑΔΙΑΙΑ ΜΕΤΑΒΟΛΗ ΔΕΙΚΤΩΝ

ΔΕΙΚΤΕΣ	ΚΛΕΙΣΙΜΟ	ΚΛΕΙΣΙΜΟ	ΜΕΤΑΒΟΛΗ
ΓΕΝΙΚΟΣ	2.039,38	2.082,78	-2,08%
FTSE20	1.025,95	1.047,78	-2,08%
FTSE40	217,16	220,28	-1,42%
FTSE80	585,68	606,68	-3,46%
ΤΡΑΠΕΖΙΚΟΣ	3.556,31	3.606,48	-1,39%
ΑΣΦΑΛΕΙΩΝ	674,06	715,83	-5,84%
ΕΠΕΝΔΥΣΕΩΝ	695,31	708,69	-1,89%
ΒΙΟΜΗΧΑΝΙΚΟΣ	1.153,80	1.196,97	-3,61%
ΣΥΜΜΕΤΟΧΩΝ	1.140,01	1.171,54	-2,69%
ΚΑΤΑΣΚΕΥΩΝ	849,50	873,43	-2,74%
ΒΑΣΙΚΩΝΜΕΤΑΛΛΩΝ	409,41	425,64	-3,81%
ΛΥΣΕΩΝ ΠΛΗΡΟΦΟΡΙΚΗΣ	264,45	274,15	-3,54%
ΕΚΔΟΣΕΙΣ-ΕΚΤΥΠΩΣΕΙΣ	473,02	479,57	-1,37%
ΚΛΩΣΤΟΫΦΑΝΤΟΥΡΓΙΑΣ	392,41	426,59	-8,01%
ΛΙΑΝΙΚΟΥΕΜΠΟΡΙΟΥ	971,48	975,01	-0,36%
ΜΗ ΜΕΤΑΛΛΙΚΩΝΟΡΥΚΤΩΝ	728,85	767,37	-5,02%
ΠΛΗΡΟΦΟΡΙΚΗΣ	442,33	448,54	-1,38%
ΤΗΛΕΠΙΚΟΙΝΩΝΙΩΝ	822,78	842,48	-2,34%
ΤΡΟΦΙΜΩΝ	477,04	484,72	-1,58%
ΧΟΝΔΡΙΚΟΥΕΜΠΟΡΙΟΥ	480,14	491,07	-2,23%
REALESTATE	850,43	877,74	-3,11%
ΔΙΥΛΙΣΤΗΡΙΩΝ	1.006,89	1.041,98	-3,37%
ΠΑΡΑΛΛΗΛΗ	152,37	155,33	-1,91%

Η ΠΟΡΕΙΑ ΤΟΥ ΓΔΤ ΚΑΙ ΤΗΣ ΑΞΙΑΣ ΑΝΑ ΣΥΝΕΔΡΙΑΣΗ

Δευτέρα	15/9/2003	2.047,66 –1,69%	95,114
Τρίτη	16/9/2003	2.026,07 –1,05%	135,228
Τετάρτη	17/9/2003	2.062,38 +1,79%	170,686
Πέμπτη	18/9/2003	2.021,51 –1,98%	138,049
Παρασκευή	19/9/2003	2.039,38 +0,88%	148,105

Σε εβδομαδιαία βάση ο Γενικός Δείκτης Τιμών κατέγραψε πτώση 43,4 μονάδων, ή σε ποσοστό 2,08%, κλείνοντας στις 2.039,38 μονάδες έναντι 2.082,78 μονάδων της περασμένης Παρασκευής.

Ο βασικός χρηματιστηριακός δείκτης από τις αρχές του έτους σημειώνει άνοδο σε ποσοστό 16,64 % και από τα χαμηλά του περασμένου Μαρτίου καταγράφει κέρδη σε ποσοστό 38,99%.

Ο δείκτης FTSE/ASE 20 έκλεισε με πτώση 2,08%, ενώ ο δείκτης FTSE/ASE 40 έκλεισε μειωμένος σε ποσοστό 1,42%.

Ο δείκτης FTSE/ASE SMALLCAP 80 έκλεισε με πτώση σε ποσοστό 3,46%.

Οι επιμέρους δείκτες διαμορφώθηκαν ως εξής: Τραπεζικός: πτώση 1,39%, Τηλεπικοινωνιών: πτώση 2,34%, Ασφαλειών: πτώση 5,84%, Επενδύσεων: πτώση 1,89%, Κατασκευαστικών: πτώση 2,74%, Βιομηχανιών: πτώση 3,61%,

Συμμετοχών: πτώση 2,69%, Βασικών Μετάλλων: πτώση 3,81%, Μη μεταλλικών Ορυκτών: πτώση 5,02%, Εκδόσεων- Εκτυπώσεων: πτώση 1,37%, Κλωστοϋφαντουργίας: πτώση 8,01%, Λιανικού Εμπορίου: πτώση 0,36%, Πληροφορικής: πτώση 1,38% Λύσεων πληροφορικής: πτώση 3,54%, Χονδρικού Εμπορίου: πτώση 2,23%, Τροφίμων & Ποτών: πτώση 1,58%, Παράλληλη Αγορά: πτώση 1,91%, Real Estate: πτώση 3,11% και Διυλιστηρίων: πτώση 3,37%.

Η συνολική αξία των συναλλαγών στις συνεδριάσεις της εβδομάδος ανήλθε στα 687,182 εκατ. ευρώ, ενώ η μέση αξία συναλλαγών διαμορφώθηκε στα 137,436 εκατ ευρώ, από 169,382 εκατ. ευρώ.



ΚΑΤΑΣΤΗΜΑ ΦΩΤΙΣΤΙΚΩΝ

Φως Φανάρι

Για την νέα σχολική χρονιά διαθέτουμε φωτιστικά γραφείου σε μεγάλη ποικιλία χρωμάτων και σχεδίων. Και φυσικά σε χαμηλές τιμές.

Καλή σχολική χρονιά.....

Για τον παιδικό τους κόσμο ο πιο μαγικός φωτισμός

Αγίας Αναστασίας 30
Απέναντι απο τήν
ΣΤΑΝΗ
ΤΗΛ: 22410-34250
FAX: 22410-34251
Email: man1@otenet.gr

Δεν χρειάζεται να ρίχνουμε φως παντού όπου όμως χρειάζεται ας ρίξουμε το σωστό.

Ολα μας τα είδη είναι μοναδικά κομψά πρωτότυπα και ξεχωριστά που κερδίζουν τις εντυπώσεις. **ΕΝΩ ΕΣΕΙΣ ΚΕΡΔΙΖΕΤΕ ΣΕ ΤΙΜΕΣ**

ΜΙΧΑΛΗΣ ΜΑΝΝΑΚΗΣ

Τα βλέμματα στραμμένα στη Ρόδο

Συνέχεια από σελίδα 5

17.00 – 18.30 Επίσκεψη σε εργοτάξιο αναστήλωσης στη Μεσαιωνική Πόλη

Επιστημονικό Συνέδριο

- 09.00-12.00 Έκθεση πόστερ – παρουσίαση desktop
- 10.00-12.00 Περιφερειακές συναντήσεις
- 3η Συνεδρία 12.00-14.00 «Καινοτόμες παρεμβάσεις διατήρησης και συντήρησης – λήψη επιστημονικά τεκμηριωμένων αποφάσεων – Υλικά και συντήρηση – Παρεμβάσεις για αειφόρο συντήρηση»
- 4η Συνεδρία 15.30-19.00 «Αντισεισμική και δομική προστασία – Κοινωνία της πλη-ροφορίας και πολιτιστική κληρονομιά»

Φόρουμ Νέων

- 9.00-10.00 Παρουσίαση των πορισμάτων από τις συζητήσεις των προηγουμένων ημερών
- 10.30-14.00 Ομάδες εργασίας: Παρουσίαση μελετών και συζήτηση
- 15.30-17.00 Ολομέλεια
- 17.00-18.30 Επίσκεψη σε εργοτάξιο αναστήλωσης στη Μες. Πόλη

ΠΑΡΑΣΚΕΥΗ, 26/9

Γενική Συνέλευση

- 1η Συνεδρία 9.00-14.00
- 2η Συνεδρία 15.30-16.30 Εκλογή της πόλης που θα φιλοξενήσει το συμπόσιο του 2005 – Εκλογή μελών του Δ.Σ.
- 16.30-17.30 Διοικητικό Συμβούλιο

Επιστημονικό Συνέδριο

- 5η Συνεδρία 09.00-14.00 Εκπαίδευση και κατάρτιση για την προστασία της πολιτιστικής κληρονομιάς – Οι ιστορικές πόλεις ως ανοιχτά εργαστήρια έρευνας και μεταπτυχιακών σπουδών
- 6η Συνεδρία 15.30-17.00 Συζήτηση στρογγυλής τραπέζης με θέμα «Η Ρόδος ως ιστορική πόλη – πιλοτικό ανοιχτό εργαστήρι έρευνας»

Φόρουμ Νέων

- 09.00-11.00 Ομάδες εργασίας – Παρουσίαση μελετών και συζήτηση
- 11.30-14.00 Ολομέλεια – Παρουσίαση από τους εισηγητές των αποτελεσμάτων των ομάδων εργασίας

Κοινή συνεδρίαση

17.30-20.00 Συζήτηση και συμπεράσματα σε κοινή συνεδρία των τριών φόρουμ.

Παράλληλα με τις εργασίες των φόρουμ, θα γίνουν και διάφορες καλλιτεχνικές εκδηλώσεις.

Νόμιμα και τ' αυθαίρετα ξενοδοχεία!

Συνέχεια από σελίδα 9

Υπογραμμίζεται ότι σήμερα και με βάση πρόσφατο νόμο, δίνεται η δυνατότητα αυτή σε εκτάσεις άνω των 300 στρεμμάτων προκειμένου να αναπτυχθούν τουριστικά projects.

4. Με νόμο που θα ψηφιστεί θα πρέπει να δίνεται η δυνατότητα στους ιδιοκτήτες των ακινήτων που χρησιμοποιούνται ως ενοικιαζόμενα δωμάτια ή διαμερίσματα να πωλούν έναν ικανό αριθμό από αυτά (δεν θα πρέπει να υπερβαίνει το μισό της δυναμικότητας) σε ιδιώτες, χωρίς να χάνουν την άδεια λειτουργίας που διαθέτουν, με περιορισμό μόνο της δυναμικότητάς τους.

Επισημαίνεται ότι τη δυνατότητα αυτή τη διαθέτει σήμερα ο επιχειρηματίας μόνον εφόσον επιστρέψει την άδεια που έχει λάβει ως τουριστικό κατάλυμα.

Μεγάλος και ικανός αριθμός τέτοιων τουριστικών καταλυμάτων είναι σήμερα απαξιωμένα λόγω παλαιότητας και οι επιχειρηματίες συναντούν σοβαρά προβλήματα στη μίσθωσή τους. Με τη διάταξη αυτή θα δοθεί η δυνατότητα στους ενδιαφερόμενους να αποκτήσουν φθηνή, λόγω παλαιότητας, τουριστική κατοικία, ενώ στους ιδιοκτήτες θα δοθεί η αναγκαία οικονομική ρευστότητα, προκειμένου να επιδιορθώσουν και να αναβαθμίσουν τα ακίνητά τους.

4. Τέλος, θα συζητηθεί να δίνεται, μέσω νομοθετήματος, η δυνατότητα σε υφιστάμενα κτίρια ξενοδοχείων, εντός και εκτός σχεδίου να αλλάξουν χρήση εάν, αποδεδειγμένα και με βάση στοιχεία από τις Διευθύνσεις Τουρισμού των Περιφερειών της χώρας ή τις αντίστοιχες ΔΟΥ, έχουν παύσει να λειτουργούν από πενταετίας οι εγκατεστημένες σε αυτά τουριστικές επιχειρήσεις (χρονικό όριο 31/12/98).

Για διάφορους λόγους η δραστηριότητα αυτή στα συγκεκριμένα κτίρια παρουσίασε προβλήματα, με αποτέλεσμα σήμερα να είναι εγκαταλελειμμένα, επιβαρύνοντας το δομημένο περιβάλλον, χωρίς δυνατότητα να αλλάξουν χρήση. Κρίνεται μάλιστα σκόπιμο από ορισμένους και προκειμένου να αλλάξει η χρήση τους, να καταβάλουν στο Δημόσιο οικονομική αποζημίωση λόγω του υψηλού συντελεστή δόμησης που τους παραχωρήθηκε κατά την πολεοδομική τους αδειοδότηση.

Εκπολιτιστικό Σωματείο Ελληνικών Λαϊκών Χορών

ΑΝΑΚΟΙΝΩΣΗ

Από την Διεύθυνση του Σωματείου ανακοινώνεται ότι οι εγγραφές για τα τμήματα εκμάθησης Ελληνικών χορών θα αρχίσουν το **Σάββατο 20 Σεπτεμβρίου.**

✿

Δεκτά αγόρια και κορίτσια από 1ης Δημοτικού

✿

Τμήματα εφήβων-ενηλίκων "Πρωινά-απογευματινά"

✿

Διδάσκει: **Ο Τζέλλος Βαγγέλης** "21 Χρόνια πείρας στην διδασκαλία των Ελλ. Χορών".

✿

Εγγραφές: **κάθε Σάββατο στην σχολή: Εργάνης Αθηνάς & Μαν. Πανανάστάση (απέναντι από το super market Bazaar). 11.00 έως 13.30 ή στα τηλέφωνα: 2241020157, 69510, 6972817194 καθημερινά από της 10.00 έως 14.00**

Η πρόεδρος
Νέλλη Δημόγλου

ΣΩΜΑ ΕΛΛΗΝΙΔΩΝ ΟΔΗΓΩΝ
ΤΟΠΙΚΟ ΤΜΗΜΑ ΡΟΔΟΥ

ΑΝΑΚΟΙΝΩΣΗ

Αγαπητοί γονείς και παιδιά,
Η μεγάλη οδηγική παρέα σας περιμένει. Οι εγγραφές αρχίζουν το Σάββατο 20/9/03 και 27/9/03 στην Εστία (απέναντι από το Ορφ. Θηλέων) 11-1 το πρωί και 4-6 το απόγευμα.
Θα λειτουργήσουν οι πιο κάτω ομάδες
Αστέρια ηλικίας 5-7
Πουλιά ηλικίας 8-11
Οδηγοί ηλικίας 12-14
Μεγάλοι οδηγοί από 15 ετών

Με οδηγική χαρά σας καλούμε
Το Δ.Σ.



VISA
TRAVEL CLUB
RHODES LEADING TRAVEL AGENCY

ΤΣΑΡΤΕΡ!!!

ΑΠΕΥΘΕΙΑΣ ΠΤΗΣΕΙΣ ΓΙΑ & ΑΠΟ ΑΓΓΛΙΑ !!!!

ΡΟΔΟ-ΛΟΝΔΙΝΟ από 120.00€
ΡΟΔΟ-ΜΑΝΤΣΕΣΤΕΡ από 120.00€

(ΠΤΗΣΕΙΣ ΚΑΘΕ ΤΕΤΑΡΤΗ –ΠΕΜΠΤΗ & ΣΑΒΒΑΤΟ –ΚΥΡΙΑΚΗ)

& ΑΚΟΜΑ ΠΕΡΙΣΣΟΤΕΡΟΙ ΠΡΟΟΡΙΣΜΟΙ ΓΙΑ ΑΓΓΛΙΑ

& ΟΧΙ ΜΟΝΟ !!!!

ΑΠΕΥΘΕΙΑΣ ΠΤΗΣΕΙΣ από ΡΟΔΟ για ΓΕΡΜΑΝΙΑ, ΑΥΣΤΡΙΑ, ΙΤΑΛΙΑ, ΣΚΑΝΔΙΝΑΒΙΑ

ΚΡΑΤΗΣΤΕ ΤΙΣ ΘΕΣΕΙΣ ΣΑΣ ΤΩΡΑ !!!

ΑΜ ΕΟΤ.

ΠΛΗΡΟΦΟΡΙΕΣ ΔΙΝΟΝΤΑΙ ΜΟΝΟ ΣΤΟ ΓΡΑΦΕΙΟ ΜΑΣ*
VISA TRAVEL CLUB ΓΡ.ΛΑΜΠΡΑΚΗ 54 ,1ΟΣ ΟΡΟΦΟΣ ,
TEL 22410 –30304 ,33282 ,25737 /FAX 2241073127

ΟΙ ΘΕΡΑΠΕΥΤΙΚΕΣ ΙΔΙΟΤΗΤΕΣ ΤΟΥ ΒΑΣΙΛΙΚΟΥ ΠΟΛΤΟΥ

Θα ενθυμούνται οι παλιοί αναγνώστες της εφημερίδας μας τις θεραπευτικές ιδιότητες του Βασιλικού Πολτού στην τρίτη κυρίως ηλικία. Κάποιοι, που ασφαλώς ικανοποιήθηκαν από την χρησιμοποίησή τους, ζήτησαν να τους ενημερώσουμε εάν μπορούν και από πού να προμηθευτούν τον βασιλικό αυτό πολτό και τους δίνουμε πιο κάτω σχετικές πληροφορίες.

ΒΑΣΙΛΙΚΟΣ ΠΟΛΤΟΣ ΚΙΝΑΣ
(Chinese Royal Felly)

Υψηλής δραστικότητας. Στη φύση υπάρχουν 11 μεταλλικά άλατα και ο Β.Π. τα περιέχει όλα (Νάτριο-Κάλιο-Σίδηρο-Χρώμιο-Νικέλιο-Χαλκό-Ασβέστιο-Φώσφορο-Μαγνήσιο-Πυρίτιο). Επίσης, περιέχει, Βιταμίνες-Πρωτεΐνες-Ενζυμα-Αμινοξέα και Εστέρες. Ενδείκνυται για μεταγχειρητικές καταστάσεις, γηριατρικές παθήσεις, χοληστερίνη, δυσκοιλιότητα, υπόταση, αρθριτικά συνάχι, ατονία, κλιμακτήριο κ.λπ. Ο μοναδικός Β.Π. εμπλουτισμένος με το βότανο Σισάδρα, **που βελτιώνει το αναπνευστικό** (βρογχικά-δύσπνοια), έχοντας την μεγαλύτερη περιεκτικότητα. Επίσης διαθέτουμε το περίφημο βότανο GINSENG (ΡΙΖΑ ΤΗΣ ΖΩΗΣ) σε σφραγισμένα φακελάκια μιας χρήσεως, ούτως ώστε η δράση του να είναι σίγουρη 100% για το **άγχος** και το **κυκλοφοριακό** (είναι και διεγερτικό).

Αποστέλλεται με αντικαταβολή
ΔΗΜ. ΠΗΛΙΟΥΣΗΣ
Ευελπίδων 45-Κυψέλη-11362 Αθήνα
Τηλ. (210) 8835520-8641.498
Εγκεκριμένο από τον ΕΟΦ

ΣΧΟΛΗ ΧΟΡΟΥ Χλόης Παρασκευά
ΡΟΔΟΣ ΑΦΑΝΤΟΥ

ΝΤΕΤΕΚΤΙΒΣ ΑΘΗΝΩΝ

PRIVATE DETECTIVE

Αναλαμβάνουμε υποθέσεις ανηλίκων, προσωπικές, οικογενειακές εμποροβιομηχανικές
Διαθέτουμε τα καλύτερα ηλεκτρονικά σύγχρονα οπτικοακουστικά μέσα

Εχεμύθεια 100%
Τα 30 χρόνια πείρα είναι η εγγύησή μας

ΤΗΛ. 6977 632963 & 6945 319796

METROPOL
ALPHA ODEON
★MULTI-CINEMA★
www.RodosVitrina.gr/Metropol.htm
ΕΒΔΟΜ.ΠΡΟΓΡΑΜΜΑ • WEEKLY PROGRAMME
19/09/2003 -25/09/2003

Κάντε έγκαιρα τις κρατήσεις σας

ΟΙ ΠΕΙΡΑΤΕΣ ΤΗΣ ΚΑΡΑΪΒΙΚΗΣ
Η ΚΑΤΑΡΑ ΤΟΥ ΜΑΥΡΟΥ ΜΑΡΓΑΡΙΤΑΡΙΟΥ
IN ENGLISH - ADVENTURE
Η πολυαναμενόμενη πειρατική περιπέτειας της χρονιάς!!!
Από τον παραγωγό του 'Αρμαγεδδών' και του 'Περλ Χαρμπορ'....
ΚΑΤΑΛΛΗΛΟ
Σε πρώτη Πανελλήνια Προβολή
Πρωταγωνιστούν: Τζόνι Ντεπ, Τζέφρι Ρας, Ορλάντο Μπλούμ, Κίρα Νάιτλι
ΩΡΕΣ ΕΝΑΡΞΗΣ SHOWTIMES 16:20 • 19:15 • 22:30
ΑΙΘΟΥΣΑ: 1

ΛΑΘΟΣ ΣΤΡΟΦΗ
WRONG TURN
IN ENGLISH - HORROR
Ένα τρομακτικό θρίλερ...
Αυτό θα είναι το τελευταίο σου λάθος!
Με την εγγύηση του βραβευμένου με 4 ΟΣΚΑΡ σπεσιαλίστα των ΕΦΕ...
"Στην Γουίνστον"
ΑΥΣΤΗΡΩΣ ΑΚΑΤΑΛΛΗΛΟ
Πρωταγωνιστούν: Ντεσμόντ Χάρινγκτον, Εμμανουέλ Κρίκι, Ελίσα Ντούσκου
ΩΡΕΣ ΕΝΑΡΞΗΣ SHOWTIMES 21:00 • 22:45
ΑΙΘΟΥΣΑ: 2

ΤΑΞΙΔΙ ΣΤΗΝ ΧΩΡΑ ΤΩΝ ΘΑΥΜΑΤΩΝ
SPIRITED AWAY
Περιπέτεια κινουμένων σχεδίων
Αγάπη • θάρρος • περιπέτεια
Ένα μαγικό παραμύθι για όλες τις ηλικίες σε έναν κόσμο όνειρο
ΚΑΤΑΛΛΗΛΟ
Σε πρώτη Πανελλήνια Προβολή
Στα Ελληνικά
ΩΡΕΣ ΕΝΑΡΞΗΣ SHOWTIMES 16:20 • 18:30
ΟΣΚΑΡ καλύτερης ταινίας κινουμένων σχεδίων
ΑΙΘΟΥΣΑ: 2

ΖΩΗ ΧΩΡΙΣ ΕΜΕΝΑ
My life without me
IN ENGLISH - DRAMA
Η ταινία που συγκίνησε και καταχειροκροτήθηκε στο τελευταίο φεστιβάλ του Βερολίνου
Ένα πραγματικό αριστούργημα
ΚΑΤΑΛΛΗΛΟ
Μια παραγωγή του ΠΕΔΡΟ ΑΛΜΟΔΟΒΑΡ
ΩΡΕΣ ΕΝΑΡΞΗΣ SHOWTIMES 18:00 • 20:15 • 22:35
ΑΙΘΟΥΣΑ: 3

ΕΡΧΕΤΑΙ ΣΤΙΣ 26 ΣΕΠΤΕΜΒΡΙΟΥ
COMING 26 SEPTEMBER
Η αστυνομική περιπέτεια με πλούσια δράση και απίθανες κωμικές καταστάσεις
ΟΙ ΜΠΑΤΣΟΙ ΤΟΥ ΧΟΛΛΥΓΟΥΝΤ
HOLLYWOOD HOMICIDE
Πρωταγωνιστούν ΧΑΡΙΣΟΝ ΦΟΡΝΤ, ΤΖΟΣ ΧΑΡΤΝΕΤ
Το εκρηκτικό δίδυμο που ανεβάζει την ΑΔΡΕΝΑΛΙΝΗ στα ύψη!!
Η μάχη για την κυριαρχία αρχίζει στις 3 Οκτωβρίου
Εσείς με πιάνου το μέρος θα είστε...??
UNDERWORLD
Πρωταγωνιστούν, Κέιτ Μπέκινσεϊλ • Σκότ Σπίντμαν
•COMING SOON•ΠΡΟΣΕΧΩΣ•COMING SOON•ΠΡΟΣΕΧΩΣ•COM
Τα καλά παιδία μπαίνουν στον παράσεισο τα κακά παιδιά μπαίνουν....σε περιπέτειες!!!
ΠΡΟΣΕΧΩΣ
BAD BOYS 2
Τα Κακά Παιδία 2
Πρωταγωνιστεί το πιο διάσημο δίδυμο Γουίλ Σμίθ, Μάρτιν Λορένς
Ασταμάτητη δράση από το πρώτο λεπτό!!
•COMING SOON•ΠΡΟΣΕΧΩΣ•COMING SOON•ΠΡΟΣΕΧΩΣ•COM
• 3 LUXURY DESIGN SCREENS •
• DOLBY DIGITAL EX • FULLY AIR-CONDITIONED •
Πληροφορίες, Κρατήσεις • Information, Reservations
✆ 22410.28400

Cine Mania

ΕΠΙΜΕΛΕΙΑ: *ΚΥΡΙΑΚΗ ΠΕΤΡΙΔΟΥ*

Τζόνι Ντεπ: Ο σταρ της εβδομάδας

Κι όμως, το είδωλο των εφηβικών μας (;) χρόνων, είναι σήμερα ένας (απίστευτος γοητευτικός σαραντάρης, πατέρας δύο παιδιών, ο οποίος επέλεξε να ζει σε ένα μικρό γαλλικό χωριό, και μπορεί από εκεί να συνεργάζεται, (πάλι) επιλεκτικά, με τους μεγαλύτερους σκηνοθέτες του πλανήτη.

Ο Τζόνι Ντεπ, έγινε παγκοσμίως γνωστός και στοίχειωσε τα εφηβικά όνειρα με το ρόλο του μέσα από την επιτυχημένη σειρά "21 Sumpstreet". Σήμερα έφθασε να είναι η πρώτη επιλογή ενός από τους μεγαλύτερους-"παραμυθάδες" του Χόλιγουντ, του...



Αυτό τον καιρό επανακάμπτει, με ένα από τα αναπάντεχα hit της νέας κινηματογραφικής σεζόν τους "Πειρατές της Καραϊβικής" που προβάλλεται αυτές τις μέρες και στη Ρόδο.

Το www.cinenews.gr, φιλοξενεί ένα ενδιαφέρον βιογραφικό του Τζόνι Ντεπ που όπως όλα δείνουν, θα συνεχίσει να μας απασχολεί αλλά και να...στοιχειώνει τα όνειρά μας για πολλά χρόνια ακόμα:

"Ο περίεργα γοητευτικός Johnny Depp γεννήθηκε στις 9 Ιουνίου το 1963 στο **Owensboro** του **Kentucky.** Όταν ήταν πολύ μικρός η οικογένεια του μετακόμισε στο **Miramar** στη **Florida.** Στα δώδεκα η μητέρα του, του αγόρασε μια κιθάρα, έτσι μετά από μερικά χρόνια αποφάσισε να παρατήσει το σχολείο και να αφοσιωθεί στη μουσική. Έπαιξε σ' ένα συγκρότημα, τους **"THE KIDS"** που άνοιγαν πολλές φορές τις συναυλίες γνωστών τραγουδιστών, όπως του **Iggy Pop.** Ο Johnny αργότερα μετακόμισε μαζί με το συγκρότημα του στο Los Angeles ελπίζοντας για κάτι καλύτερο.

Παντρεύτηκε στα είκοσι του με τη μακιγιέζ **Lori Allison,** αλλά ο γάμος κράτησε μόνο δύο χρόνια (1983-1985). Η καριέρα του σαν μουσικός απέτυχε, δεν είχε δουλειά και σύντομα ακολούθησε το διαζύγιο. Κατά τη διάρκεια αυτών των χρόνων ήταν τυχερός γιατί η γυναίκα του τον είχε συστήσει στο **Nicolas Cage.** Αν και στην αρχή δε συμπαθούσε ο ένας τον άλλον, δεν άργησαν να γίνουν καλοί φίλοι. Ο Nicolas τον έπεισε να ασχοληθεί με την ηθοποιία και τον γνώρισε στον ατζέντη του. Η πρώτη του εμφάνιση έγινε στο **A Nightmare on Elm Street (1984).** Αν και το ξεκίνημα δεν ήταν εντυπωσιακό, η καριέρα αργότερα εκτοξεύτηκε. Μετά από της συμμετοχές του στις **Private Resort (1985) και Platoon (1986)** και μια σειρά από προτάσεις που δεν τον ενδιέφεραν και τις οποίες απέρριψε, ο ατζέντης του τον έπεισε να πάρει μέρος σ' ένα σήριαλ της τηλεόρασης το **21 Jump Street (1986).** Δέχτηκε να παίξει εφόσον δεν είχε λεφτά και άλλες προτάσεις που να τον ενδιαφέρουν και με τη προοπτική ότι η σειρά θα κρατούσε για μερικούς μήνες. Το σήριαλ όμως κράτησε τέσσερα χρόνια και ο Johnny Depp έγινε είδωλο της νεολαίας αλλά και sex symbol. Αμέσως μετά ακολούθησε το **Cry-Baby (1990),** ενώ ήταν υποψήφιος για χρυσή σφαίρα στις ταινίες **Edward Scissorhands – Ο Ψαλιδοχέρης (1990), Benny and Joon (1993) και Ed Wood (1994).**

Έτσι μετά από μια σειρά με καλές επιλογές και σωστούς ρόλους κέρδισε το σεβασμό του Hollywood, των κριτικών αλλά και του κοινού. Το Νοέμβρη του 1996 τελειώνει τη πρώτη του σκηνοθετική απόπειρα με την ταινία **The Brave** όπου παίζει ο φίλος του **Marlon Brandon** ένα μικρό ρόλο αλλά και που και ο ίδιος ο Johnny πρωταγωνιστεί. Η ταινία του ήταν υποψήφια στο διαγωνιστικό τμήμα του φεστιβάλ των Καννών. Το 1997 παίζει στο **Donnie Brasco** και με την ερμηνεία του χαρακτηρίζεται ως ο καλύτερος ηθοποιός της γενιάς του. Το 1998 τον βρίσκουμε στο **Fear And Loathing in Law Vegas,** το 1999 στο **Sleepy Hollow.** Οι πιο πρόσφατοι πρωταγωνιστικοί του ρόλοι είναι αυτοί το 2000 στο **Before Night Falls, Chocolat,** το 2001 στα **Blow και From The Hell,** το 2002 στο **Lost in LaMancha.** Το 2003 τον βρίσκουμε στο **Pirates of the Caribbean** μαζί με τον **Geoffrey Rush,** ενώ αναμένεται η εμφάνισή του στο **Once Upon a Time in Mexico,** πλάι στον **Antonio Banderas** και τη **Salma Hayek** και στο **Neverland** μαζί με τη **Kate Winslet.** Ήδη ετοιμάζει το **Secret Window, Secret Garden** μαζί με τους John Turturro, **Maria Bello** που θα βγει στις Αμερικάνικες αίθουσες τον ερχόμενο χειμώνα...

ΠΑΛΛΑΣ 5 CINEMAS CENTER
19/09/2003 έως 25/09/2003
Ενημερωθείτε και από το επίσημο site μας
www.cinemapallas.gr

ΑΙΘΟΥΣΑ 5
ΘΕΟΣ ΓΙΑ ΜΙΑ ΕΒΔΟΜΑΔΑ
BRUCE AL MIGHTY
Σε 1η ΠΑΝΕΛΛΗΝΙΑ ΠΡΟΒΟΛΗ!
Η ΚΩΜΩΔΙΑ ΤΗΣ ΧΡΟΝΙΑΣ!!!
Ο ασυναγώνιστος Τζιμ Κάρεϊ, σε μεγάλα κέφια, σε ένα ξεκαρδιστικό ρόλο, στο είδος που τον καθιέρωσε.. την κωμωδία. Κάντε έγκαιρα τις κρατήσεις σας!
ΠΡΩΤΑΓΩΝΙΣΤΟΥΝ: JIM CARREY, JENNIFER ANISTON
in english
Ώρες Έναρξης: *16:20, 18:20, 20:30, 22:40
* Ειδική επιπλέον παράσταση, μόνο Σάββατο & Κυριακή

ΑΙΘΟΥΣΑ 2, 1
HULK για 3η εβδομάδα!
Η ΥΠΕΡΠΕΡΙΠΕΤΕΙΑ ΠΟΥ ΟΛΟΙ ΠΕΡΙΜΕΝΑΤΕ!
Ο Ανγκ Λι μεταφέρει στη μεγάλη οθόνη, τον τρομερό πράσινο γίγαντα, τον απίθανο Hulk του δημοφιλούς κόμικ της Marvel. Κάντε έγκαιρα τις κρατήσεις σας!!!
ΠΡΩΤΑΓΩΝΙΣΤΟΥΝ: ERIC BANA, JENNIFER CONNELLY, SAM ELLIOT, NICK NOLTE
in english
ΑΙΘΟΥΣΑ 2 Ώρες Έναρξης: *16:30, 20:00, 22:45
ΑΙΘΟΥΣΑ 1 Ώρες Έναρξης: 17:50
* Ειδική επιπλέον παράσταση, μόνο Σάββατο & Κυριακή

ΑΙΘΟΥΣΑ 4
ΑΛΕΞ & EMMA
2η εβδομάδα επιτυχίας!
...ερωτευμένος, ανίσχυρος μες στις ανασφάλειες, με τον έρωτα να σου κατατρώει τα σωθικά... ε, βγάζεις πολύ γέλιο! Μια απίθανη ρομαντική κομεντί από τον σκηνοθέτη του "Όταν ο Χάρι γνώρισε τη Σάλι"!
ΠΡΩΤΑΓΩΝΙΣΤΟΥΝ: KATE HUDSON, LUKE WILSON
in english
Ώρες Έναρξης: 20:25, 22:30

ΑΙΘΟΥΣΑ 3
ΣΥΝΟΔΟΣ ΚΥΡΙΩΝ / THE MAN FROM THE ELYSIAN FIELDS
2η εβδομάδα επιτυχίας!
Μπορούσε να ικανοποιήσει κάθε γυναίκα... ... εκτός από εκείνη που αγαπούσε.
Ο Άντυ Γκαρσία σε μία δυνατή κοινωνική ταινία μαζί με τους Μικ Τζάγκερ και Τζέιμς Κόμπουρν.
ΠΡΩΤΑΓΩΝΙΣΤΟΥΝ: ANDY GARCIA, MICK JAGGER
in english
Ώρες Έναρξης: 22:40

ΑΙΘΟΥΣΑ 1
Ο ΗΛΙΘΙΟΣ & Ο ΠΑΝΗΛΙΘΙΟΤΕΡΟΣ
DUMB AND DUMBERER
4η εβδομάδα επιτυχίας!
Κρατηθείτε από την καρέκλα σας!! Η ασυγκράτητη κωμωδία που αποδεικνύει ότι ο Ηλίθιος και ο Πανηλίθιος (Τζιμ Κάρεϊ, Τζεφ Ντάνιελς) υπήρξαν και πιο ...ηλίθιοι!!!
ΠΡΩΤΑΓΩΝΙΣΤΟΥΝ: ERIC CHRISTIAN OLSEN, DEREK RICHARDSON
in english
Ώρες Έναρξης: 20:25, 22:25

ΑΙΘΟΥΣΑ 4, 3
ΑΛΕΞΙΣΦΑΙΡΟΣ ΚΑΛΟΓΕΡΟΣ
BULLETPROOF MONK
3η εβδομάδα επιτυχίας!
Μια κωμική περιπέτεια με καταιγιστικές σκηνές δράσης με τους Τσόου Γιουν Φατ (Τίγρης και Δράκος) και Σων Γουίλλιαμ Σκοτ (American Pie) να εγγυώνται τη διασκέδασή σας!
in english
ΑΙΘΟΥΣΑ 4 Ώρες Έναρξης: 18:10
ΑΙΘΟΥΣΑ 3 Ώρες Έναρξης: 20:25

Party ατμόσφαιρα κάθε εβδομάδα στο Pallas!!!
Κάθε Παρασκευή, Σάββατο & Κυριακή, 19.00-23.00,
dj του PARADISO θα παίζει για σας στο φουαγιέ του Pallas 5 Cinemas Center τα TOP HIT της χρονιάς!
Διασκεδάστε με μας στους ρυθμούς του PARADISO!

ΠΡΟΣΕΧΩΣ - COMING SOON
MATCHSTICK MEN
LARA CROFT, TOMB RAIDER: THE CRADLE OF LIFE
MY BOSS'S DAUGHTER

Κρατήσεις / Reservations 22410 24475 & 22410 70670

Άρτος (;) Θεάματα (;)...

... Και τηλεόραση (όπως λέμε τηλοψία...)

STAR

06.00 **Παιδικό πρόγραμμα.**
12.00 **Γιου-Γκι-Ο**
12.30 **Τα στρουμφάκια**
13.00 **Ειδήσεις**
13.30 **Στον έβδομο ουρανό.** Οικογενειακή σειρά.
14.30 **Τα φιλαράκια.** Κωμική σειρά. Παίζουν: Τζένιφερ Ανιστον, Ντέιβιντ Σουίμερ, Μάθιου Πέρι.
15.30 **Σούπερμαν: Τα χρόνια της νιότης.** Νεανική σειρά φαντασίας.
16.30 **Κωδικός: Αιωνιότητα.** Σειρά φαντασίας.
17.30 **Ξένη ταινία.** «Ο παίδαρος». Κωμωδία. Παίζουν: Τζόνι Ντεπ, Είμι Λοκέιν, Στίβεν Μέιλερ.
19.30 **Ειδήσεις**
21.00 **Ξένη ταινία.** «Ταξίδι στους θρύλους». Περιπέτεια φαντασίας. Παίζουν: Τόμς Γκίμπσον, Μπάι Λινγκ, Ράσελ Γουόνγκ
00.30 **Ξένη ταινία.** «Ο επαρχιώτης». Ρομαντική κομεντί. Παίζουν: Σον Χάτοσι, Τζον Ειμπραχαμς
02.15 **Ειδήσεις**
02.30 **Ξένη ταινία.** «Σε θέλω». Δράμα.
04.45 **Αστέρια στο πεντάγραμμο.** Βιντεοκλίπ με γνωστούς καλλιτέχνες από το ελληνικό πεντάγραμμο.

ALTER

06.00 **Alter kids**
10.00 **Τρανσφόρμερς.** Σειρά κινουμένων σχεδίων.
10.45 **Χελωνονιτζάκια** Σειρά κινουμένων σχεδίων.
11.30 **He-man και οι κυρίαρχοι του σύμπαντος**
12.15 **Γκάρφιλντ.** Κινούμενα σχέδια.
12.30 **Οι πεταλούδες ελεύθερες πετούν.** Νεανική σειρά.
14.30 **Γιάγκο.** Κοινωνική αισθηματική σειρά.
16.45 **Ελληνική ταινία.** «Το έξυπνο πουλί». Κωμωδία. παίζουν: Κώστας Χατζηχρήστος, Αννα Φόνσου, Βασίλης Αυλωνίτης, Μαρίκα Νέζερ.
18.45 **Ειδήσεις**
21.00 **Διαπλοκές.** Πολιτική εκπομπή. Παρουσιάζει ο Μάνος Τσιλιμίδης
22.00 **Ξένη ταινία.** «Η διασταύρωση». Ρομαντικό δράμα. Παίζουν: Ρίτσαρντ Γκιρ, Σάρον Στόουν, Λολιτα Νταβίντοβιτς, Μάρτιν Λαντόου
24.00 **Ειδήσεις**
00.15 **Ξένη ταινία.** «She is to tall». Περιπέτεια.
01.15 **Περιπέτειες στη Χαβάη.** Περιπετειώδης σειρά.
03.15 **Aphrodisia**
03.30 **Ξένη ταινία.**
05.15 **Τόλμη και γοητεία** (Ε)
05.45 **Alter clips**

ΚΑΘΗΜΕΡΙΝΑ ΟΛΑ ΤΑ ΝΕΑ ΤΗΣ ΔΩΔΕΚΑΝΗΣΟΥ ΣΤΟ INTERNET

www.rodiaki.gr



ΕΤ 1

07.00 **Κλασική μουσική**
08.00 **Θεία Λειτουργία**
10.15 **Αρχοναρίκι**
11.30 **Τένις Davis Cup.** Από τον Ομιλο Αντισφαίρισης Αθηνών. Απευθείας μετάδοση.
14.00 **Ειδήσεις**
14.15 **Ελληνική ταινία.** «Ο Γιάννης τα 'κανε θάλασσα». Φαρσοκωμωδία. Παίζουν: Γιάννης Γκιωνάκης, Βασίλης Αυλωνίτης, Κλειώ Σκουλούδη, Πόπη Λάζου
16.00 **Αφιερώματα**
17.00 **Μαμά και γιος** (Ε) Κωμική σειρά. Παίζουν: Ντίνα Κώνστα, Αλέξανδρος Αντωνόπουλος, Ταξιάρχης Χάνος
19.00 **Ξένη ταινία.** «Καρδιά και ψυχές». Κωμωδία φαντασίας.
11.00 **Ξένη ταινία.** «Αυτή είναι η ζωή μου». Δραματική.
23.00 **Ειδήσεις**
23.30 **Κλήρωση ΠΡΟΤΟ-ΤΖΟΚΕΡ**
24.00 **Αγώνας μοτοσικλέτας**
00.15 **Μουσικό πρόγραμμα** (Ε)

NET

07.00 **Περί χρυσού**
07.30 **Mediterraneo.** Τηλεοπτικό περιοδικό που παρουσιάζει θέματα από τις χώρες της Μεσογείου.
08.00 **Ηφαίστειο**
09.00 **Σαββατοκύριακο**
12.00 **Βουλή των Ελλήνων.** Ντοκιμαντέρ
13.00 **Στον κόσμο της οικονομίας**
14.00 **Η μανία του καταναλωτισμού**
15.00 **Ειδήσεις**
16.00 **Ξένη ταινία.** «Πλοίαρχος Νέμο: Αποστολή Ατλαντίς». Οικογενειακή περιπέτεια.
18.00 **Ειδήσεις**
18.30 **Eurobus.** Ντοκιμαντέρ
19.15 **Λάβετε θέσεις**
19.00 **Ελληνική ταινία.** «Τι έκανες στον πόλεμο Θανάση;». Κωμωδία. Παίζουν: Θανάσης Βέγγος, Εφη Ροδίτη
21.00 **Ειδήσεις-Αθλητικά-Καιρός**
22.00 **Μπλε πλανήτης - Η ιστορία των ωκεανών.** Ντοκιμαντέρ.
23.00 **Αθλητική Κυριακή.** Αθλητική ενημέρωση για όλα τα αθλήματα που παρουσιάζουν ο Αντώνης Πανούτσος και ο Αντώνης Καρπετόπουλος
00.30 **Ειδήσεις**
01.00 **Η τζαζ και οι μουσικοί της**

ΕΤ 3

08.00 **Θεσσαλονίκη - τόπος - ιστορία**
08.30 **Θεία Λειτουργία**
10.00 **Χορός**
11.30 **Υπεραστικές διαδρομές**
12.30 **Κάθε τόπος και τραγούδι**
13.00 **Ειδήσεις**
13.30 **Ρεπό.** Ενημερωτική εκπομπή με τον Αλέξανδρο Τριανταφυλλίδη.
15.00 **Ο πλανήτης των θαυμάτων.** Ντοκιμαντέρ.
15.30 **Ενεργειακό πεδίο**
16.00 **Χάντμπολ**
17.30 **Χρυσές μελωδίες**
18.00 **Ντοκιμαντέρ**
19.00 **Design world**
19.30 **Ταξιδιώτες.** Ντοκιμαντέρ
20.00 **Περιπλάνηση στην Ελλάδα**
20.30 **Ειδήσεις**
21.45 **Ποδόσφαιρο**
23.40 **Σπορ στο 3**
24.00 **Ειδήσεις**
00.20 **Σπορ στο 3** (Σ)
01.00 **Ξένη ταινία.** «Ο γιος της Φιέλα». Κοινωνική.
02.30 **Ρεπό**
04.00 **Ντοκιμαντέρ**
05.00 **Χρυσές μελωδίες**

FILMNET

05.10 **Ξένη ταινία.** «Φονικά παιχνίδια»
07.20 **Ξένη ταινία.** «Σύννεφα του Μάη». Δραματική.
09.25 **Ξένη ταινία.** «Κινούμενη άμμος». Αστυνομικό δράμα.
11.05 **Ξένη ταινία.** «Φίλα με στα τυφλά». Δραματική κομεντί.
12.40 **Ξένη ταινία.** «Σύγκρουση τιτάνων». Βιογραφικό δράμα.
14.40 **Ξένη ταινία.** «The score»
16.45 **Σε πρώτο πλάνο**
17.20 **Ξένη ταινία.** «Τζέρι Μαγκουάιρ». Δραματική κομεντί.
19.50 **Ξένη ταινία.** «Λαντάνα». Δραματική
22.00 **Ξένη ταινία.** «Υποβρύχιο Κ-19». Πολεμικό δράμα.
00.20 **Ξένη ταινία.** «Πριν πέσει η νύχτα»
02.35 **Ξένη ταινία.** «Απόλυτη επιθυμία»
04.20 **Ξένη ταινία.** «Σαρκική εξάρτηση»

SUPER SPORT

15.00 **Μπάσκετ**
17.00 **Η ώρα των πρωταθλητών.** Αθλητική εκπομπή.
19.00 **Ελληνικό πρωτάθλημα**
21.00 **Ελληνικό πρωτάθλημα**
23.00 **Η ώρα των πρωταθλητών.** Αθλητική εκπομπή.
24.00 **Οποιος αντέξει.** Αθλητική εκπομπή.
02.30 **Αγγλικό πρωτάθλημα**
04.30 **Ιταλικό πρωτάθλημα**
06.30 **X-Games**

MEGA

08.00 **Ελληνική ταινία.** «Ταξίδι». Κοινωνική. Παίζουν: Αλίκη Βουγιουκλάκη, Νίκος Κούρκουλος.
10.00 **Χάρολντ, ο μικρός ζωγράφος.** Κινούμενα σχέδια.
10.30 **Οι περιπέτειες του Τζάκι Τσαν.** Κινούμενα σχέδια.
11.00 **Μπαζ, ο ήρωας του γαλαξίας.** Κινούμενα σχέδια.
11.30 **Ο θρύλος του Ταρζάν.** Κινούμενα σχέδια.
12.00 **Ξένη ταινία.** «Το μυστικό της λίμνης»
14.00 **Δελτίο ειδήσεων**
14.50 **Οι πύλες του ουρανού.** Δραματική σειρά.
15.50 **Ξένη ταινία.** «Καράτε Κιντ». Νεανική περιπέτεια.
18.15 **Ματιά στα γεγονότα**
18.20 **Survivor** (Ε) Παιχνίδι που παρουσιάζει ο Γρηγόρης Αρναούτογλου.
19.20 **Τα τετράγωνα των αστέρων.** Τηλεπαιχνίδι που παρουσιάζει ο Γιώργος Μαρίνος.
20.00 **Κεντρικό δελτίο ειδήσεων MEGA**
21.00 **Survivor**
22.45 **Πρόγραμμα Mega 2003-2004**
23.30 **Ξένη ταινία.** «Ο Εγγλέζος». Αστυνομική περιπέτεια. Παίζουν: Τέρενς Σταμπ, Λέσλι Αν Γουόρεν, Πίτερ Φόντα.
00.15 **Ειδήσεις**
00.30 **Ξένη ταινία.** (Σ)
01.45 **Ξένη ταινία.** «Ομάδα δράσης». Περιπέτεια.

ANT1

06.00 **Παιδικό πρόγραμμα**
06.50 **Στούντιο με θέα.** Ενημερωτική εκπομπή με τον Θέμη Μάνεση και τη Φαίη Μαυρογάνη.
10.30 **Η συνωμοσία του Ρόσγουελ.** Παιδική σειρά.
11.00 **Ντράγκονμπολ**. Παιδική σειρά.
11.30 **Βαλτρόν.** Παιδική σειρά.
12.00 **Λίφτινγκ** (Ε) Κωμική σειρά.
12.55 **Super game**
13.00 **Και οι παντρεμένοι έχουν ψυχή** (Ε) Κωμική σειρά.
14.00 **Ειδήσεις**
14.45 **Κωνσταντίνου και Ελένης.** (Ε) Κωμική σειρά. Παίζουν: Χάρης Ρώμας, Ελένη Ράντου, Βασίλης Κούκουρας, Μαρία Λεκάκη, Ρόη Μυριαγκού.
16.40 **Εγκλήματα** (Ε) Κωμική σειρά.
17.30 **Τα νέα του ANT1**
17.40 **Εγκλήματα** (Σ)
18.00 **Ελληνική ταινία.** «Μια Ελληνίδα στο χαρέμι». Κωμωδία. Παίζουν: Ρένα Βλαχοπούλου, Χρόνης Εξαρχάκος, Μαίρη Ιωαννίδου, Βαγγέλης Σειληνός, Δημήτρης Καλλιβωκάς, Μαρία Μπονέλου, Γιούλη Σταμουλάκη, Πόπη Αλβά.
20.00 **Τα νέα του ANT1**
21.00 **Mission - Arena.** Ψυχαγωγικό πρόγραμμα με τον Ανδρέα Μικρούτσικο.
23.00 **Μις Ευρώπη 2003**
24.00 **Ειδήσεις**
00.15 **Μις Ευρώπη 2003** (Σ)
01.15 **Ξένη ταινία.** «Εγώ, εσύ κι αυτό». Αισθηματική κωμωδία. Παίζουν: Κέβιν Μπέικον, Ελίζαμπεθ ΜακΓκόβερν, Αλεκ Μπάλντουιν
03.30 **Πράκτωρ Μονκ: επιχείρηση γοητεία.** Περιπετειώδης σειρά επιστημονικής φαντασίας.
05.30 **Τηλεμάρκετινγκ.**

ALPHA

06.00 **Πέρα από τον ορίζοντα.** Ενημερωτική εκπομπή με την Ντέμη Καραγιάννη και τον Πέτρο Γκότζια.
06.45 **Πρωινές σελίδες.** Ενημερωτική εκπομπή.
10.00 **7 Ημέρες Alpha.** Δημοσιογραφική εκπομπή με τη Βασιλική Παναγιωτοπούλου
11.00 **Ωραίοι ...ως Ελληνες** (Ε) Με τη Σοφία Τσιλιγιάννη.
12.00 **Ελληνική ταινία.** «Ο άνθρωπος λαχείο». Κωμωδία.
14.00 **Ειδήσεις**
14.45 **Εικόνες** (Ε)
15.45 **Ελληνική ταινία.** «Σχολή για σωφερίνες». Κωμωδία. Παίζουν: Θανάσης Βέγγος, Ανδρέας Μπάρκουλης, Ντίνα Τριάντη, Ζαννίνο
17.15 **Candid Camera... και άλλα.** Ψυχαγωγική εκπομπή.
19.00 **Ειδήσεις**
21.00 **Ελληνική ταινία.** «Τέντι μπόι αγάπη μου». Κωμωδία. Παίζουν: Ζωή Λάσκαρη, Κώστας Βουτσάς, Νίτσα Μαρούδα, Νανά Σκιαδά, Αθηνόδωρος Προύσαλης.
23.00 **Κίτρινος Τύπος.** Εκπομπή με θέματα της επικαιρότητας. Παρουσιάζει ο Μάκης Τριανταφυλλόπουλος.
01.15 **Ειδήσεις**
01.30 **Το καφενείο των φιλάθλων.** Αθλητική εκπομπή με τον Γιώργο Γεωργίου.
03.30 **7 ημέρες ALPHA.**
04.30 **Τηλεαγορές**
04.45 **Εξάντας** (Ε) Παρουσιάζει ο Γιώργος Αυγερόπουλος.

ΚΗΔΕΙΑ

Την λατρευτή μας σύζυγο, μητέρα, γιαγιά, αδελφή και θεία
ΤΣΑΜΠΙΚΑ ΠΑΤΤΑ
ετών 71
θανούσα κηδεύουμε σήμερα Κυριακή 21 Σεπτεμβρίου 2003 και ώρα 4 μ.μ. από τον Ιερό Ναό Αγ. Νικολάου Παστίδας.
Ο σύζυγος: Παναγιώτης
Τα παιδιά: Σταματία-Δημήτρης Βογιατζή, Αναστασία-Γιώργος Κοτσαμπασάκη
Τα εγγόνια, τ' αδέλφια, τ' ανίψια και οι λοιποί συγγενείς.

ΜΝΗΜΟΣΥΝΑ



Τελούμε στις 22 Σεπτεμβρίου ημέρα Δευτέρα και ώρα 8 π.μ. στον Ιερό Ναό Αγίου Δημητρίου (παλιό Νεκροταφείο) 40ήμερο μνημόσυνο υπέρ αναπαύσεως της ψυχής της λατρευτής μας μητέρας, γιαγιάς, αδελφής και θείας
ΚΛΕΟΠΑΤΡΑΣ ΜΠΑΡΙΑΝΟΥ
Τα παιδιά: Άννα, Ιφιγένεια-Νίκος
Τα εγγόνια, ο αδελφός, τ' ανίψια και οι λοιποί συγγενείς.



Την 22α μηνός Σεπτεμβρίου ημέρα Δευτέρα και ώρα 8 π.μ. εις τον Ιερό Ναό Αγίου Παντελεήμονα Καλυθιών τελούμε 5ετές μνημόσυνο για την ανάπαυση της ψυχής του αγαπητού μας υιού, αδελφού και θείου
ΔΗΜΗΤΡΙΟΥ ΜΑΣΤΟΡΑ
Ο πατέρας: Βασίλης
Τα αδέλφια: Σάββας-Φωτεινή, Θοδωρής-Αναστασία, Χρήστος-Κυριακή
Τ' ανίψια και οι λοιποί συγγενείς



Την 22α μηνός Σεπτεμβρίου ημέρα Δευτέρα και ώρα 8 π.μ. εις τον Ιερό Ναό Ταξιαρχών νεκροταφείου Ρόδου τελούμε 3μηνο μνημόσυνο για την ανάπαυση της ψυχής του λατρευτού μας συζύγου, πατέρα, παππού, αδελφού και θείου
ΑΝΤΩΝΙΟΥ ΓΙΑΣΙΡΑΝΗ
Η σύζυγος: Βασιλεία
Τα παιδιά: Μιχάλης-Τζίνα, Αλεξάνδρα-Παναγιώτης
Τα εγγόνια, τ' αδέλφια, τ' ανίψια και οι λοιποί συγγενείς



Την 22α μηνός Σεπτεμβρίου ημέρα Δευτέρα και ώρα 8 π.μ. εις τον Ιερό Ναό Αγίων Αποστόλων Ρόδου τελούμε 9ήμερο μνημόσυνο για την ανάπαυση της ψυχής του αγαπητού μου βαπτιστικού
ΒΙΚΤΩΡΑ - ΑΝΔΡΕΑ ΠΡΕΝΤΟΣΗ
Η νονά: Γιούλη Ζωάννου
Και οι λοιποί συγγενείς



Τελούμε στις 23 Σεπτεμβρίου ημέρα Τρίτη και ώρα 8.30 π.μ. στον Ιερό Ναό Αγίου Νικολάου 4ετές μνημόσυνο υπέρ αναπαύσεως της ψυχής του λατρευτού μας συζύζου, πατέρα, παππού και θείου
ΙΩΑΝΝΟΥ ΒΟΓΙΑΤΖΗ
Η σύζυγος: Σταματία
Τα παιδιά: Αμέρισσα-Παντελής Δημητρούλης, Χάρης Βογιατζής.
Τα εγγόνια, τ' ανίψια και οι λοιποί συγγενείς.



Την 23η μηνός Σεπτεμβρίου ημέρα Τρίτη και ώρα 8 π.μ. εις τον Ιερό Ναό Αγίου Γεωργίου Ανω τελούμε 9ήμερο μνημόσυνο υπέρ αναπαύσεως της ψυχής του λατρευτού μας πατέρα, παππού και θείου
ΙΩΑΝΝΟΥ ΚΩΤΗ
Τα παιδιά: Αγγελική-Ρίζος, Νίκος, Δημήτρης-Ρούλα, Ελευθερία, Μανώλης-Πάτρα
Τα εγγόνια, τα δισέγγονα και οι λοιποί συγγενείς

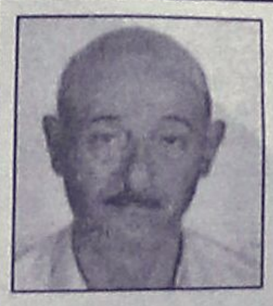

Την 23η μηνός Σεπτεμβρίου ημέρα Τρίτη και ώρα 8 π.μ. εις τον Ιερό Ναό Ταξιαρχών νεκροταφείου Ρόδου τελούμε ετήσιο μνημόσυνο υπέρ αναπαύσεως της ψυχής του λατρευτού μας συζύγου, πατέρα, παππού, αδελφού και θείου
ΑΝΑΣΤΑΣΙΟΥ ΡΟΔΙΤΗ
Η σύζυγος: Αννα
Τα παιδιά: Σταύρος-Ιουλία, Ευτυχία-Σταύρος, Μαρίκα-Νίκος
Τα εγγόνια, τ' αδέλφια, τ' ανίψια και οι λοιποί συγγενείς

Την Τετάρτη 24 Σεπτεμβρίου και ώρα 8η πρωινή, εις τον Ιερό Ναό Αγίας Ειρήνης Ορφανοτροφείου Θηλέων τελούμε 40ήμερο μνημόσυνο υπέρ αναπαύσεως της ψυχής του λατρευτού μας συζύγου, πατέρα, παππού, αδελφού και θείου
ΝΙΚΟΛΑΟΥ ΜΑΓΚΛΗ
Η σύζυγος: Σταματία.
Τα παιδιά, τα εγγόνια, τ' αδέλφια, τ' ανίψια και οι λοιποί συγγενείς.



Την 23η μηνός Σεπτεμβρίου ημέρα Τρίτη και ώρα 8 π.μ. εις τον Ιερό Ναό Αγίας Αικατερίνης παλαιού Νοσοκομείου Ρόδου, τελούμε 6μηνο μνημόσυνο υπέρ αναπαύσεως της ψυχής της λατρευτής μας μητέρας, γιαγιάς, αδελφής και θείας
ΧΑΡΙΤΩΜΕΝΗΣ Ι. ΞΑΝΘΗ
Ο σύζυγος: Ιωάννης.
Τα παιδιά: Ελένη-Κυριάκος Χονδρού, Αγαπητός-Μαρί Ξάνθη.
Τ' αδέλφια: Νικήτας-Μαρία Παπασταμάτη.
Τα εγγόνια και οι λοιποί συγγενείς.

ΕΥΧΑΡΙΣΤΗΡΙΟ

Ο Χριστιανικός Φιλανθρωπικός Σύλλογος «Σύνδεσμος Αγάπης» ευχαριστεί θερμά τις παρακάτω οικογένειες οι οποίες πρόσφεραν τα παρακάτω ποσά αντί στεφάνου στη μνήμη του
ΓΕΩΡΓΙΟΥ ΠΟΛΙΑ

Οικογένεια κ. **Παράσχου Κυπραίου,**	ευρώ 50,00
Οικογένεια κ. **Ιωάννου Κυπραίου**	ευρώ 50,00
Οικογένεια κ. **Βασιλείου Μοσχοβάκη**	ευρώ 50,00
Οικογένεια κ. **Βασιλείου και Μαγδαληνής Πολιά**	ευρώ 25,00
Οικογένεια κ. **Βαλάση και Κατίνας Χατζηβασιλείου**	ευρώ 25,00
Οικογένεια κ. **Νικολάου και Δέσπως Πάκνικ και Ιβάν και Χριστίνας Πάκνικ**	
Οικογένεια κ. **Χριστίνας Γεωργίου**	ευρώ 25,00
Οικογένεια κ. **Σταματίας Σταματάκη**	ευρώ 30,00
Οικογένεια κ. **Φρόσως Κρητικού**	ευρώ 30,00
Οικογένεια κ. **Αννας Ιωαννίδου**	ευρώ 30,00

Επίσης ευχαριστεί την οικογένεια της κ. **Σταματίας Σταματάκη** για την δωρεάν της από 30 ευρώ αντί στεφάνου στη μνήμη **ΜΑΧΜΟΥΛΕ (ΑΛΑΓΙΑΛΗ)**
Εκφράζουμε στις οικογένειες των αποθανόντων τα θερμά συλλυπητήριά μας και ευχόμαστε ο Πανάγαθος Θεός μας, να τους δίνει παρηγοριά κι ελπίδα και ανάπαυση στις ψυχές των προσφιλών τους προσώπων.
Πέραν από τις ευχαριστίες μας ευχόμαστε όλο και περισσότεροι άνθρωποι να ανταποκρίνονται με παρόμοιες φιλάνθρωπες προσφορές σε όποιους φορείς ασκούν κοινωνική πρόνοια ή απευθείας στους έχοντας ανάγκη συνανθρώπους μας, όπως ο καθένας πιστεύει ότι η προσφορά του πιάνει τόπο. Ετσι και η ψυχή του προσφιλούς μας προσώπου αναπαύεται και εμείς μοιραζόμαστε τη χαρά των συνανθρώπων μας που ανακουφίζουμε, οι ευχές των οποίων επιστρέφουν σε μας σαν υγεία και προκοπή αλλά και σαν παρρησία μας στο Θεό της Αγάπης το σπουδαιότερο.

ΕΛΛΗΝΙΚΟΣ ΕΡΥΘΡΟΣ ΣΤΑΥΡΟΣ
ΠΕΡΙΦΕΡΕΙΑΚΟ ΤΜΗΜΑ ΡΟΔΟΥ
ΣΩΜΑ ΕΘΕΛΟΝΤΩΝ ΣΑΜΑΡΕΙΤΩΝ

ΣΑΜΑΡΕΙΤΗΣ
Ε.Ε.Σ.

ΓΙΝΕΤΕ...
Εθελοντής Σαμαρείτης
του Ελληνικού Ερυθρού Σταυρού
ΕΚΠΑΙΔΕΥΤΕΙΤΕ...
στις Πρώτες Βοήθειες
στην Ερευνα και Διάσωση

Εγγραφές μέχρι
10 Οκτωβρίου
Πληρ. : 22410 80485 - 6
κιν.: 6972305779 - 6974649378
Από 17:00 - 22:00 π.μ. κάθε μέρα

ΑΡΙΘΜ. 578 6/2003

ΑΠΟΣΠΑΣΜΑ

Δικαστικός Επιμελητής: Μιχάλης Μελλίνης
Επισπεύδων: Ευστάθιος Παπακωνσταντίνου
Οφειλέτης: Διαμαντής Μιχ. Μιχαλάς
Πλειστηριασμος: 8 Οκτωβρίου 2003
Συμβολ/φος κ. Καλλιόπη Ροδίτη
Τόπος πλειστηριασμού: Δημοτικό Κατάστημα Δήμου Καλλιθέας Ρόδου.
Το ιδανικό του μερίδιο 1/5/5000 αδιαίρετα ποσοστά σε αγρό - κατά το Κτηματολόγιο έκτασης 5000 τ.μ. στην Κτηματική περιφέρεια κοινότητας Καλυθιών, με Κτηματολογικά στοιχεία "Τόμος 39 γαιών Καλυθιών, φύλλο 101, Μερίδα 796 ΑΓ και Φάκελος 9172" νομικής φύσης Μουλκ.
Εκτιμήθηκε: 10.000.000 δραχμές
Πρώτη προσφορά το μισό της εκτίμησης. Σύνταξα την παρούσα, σήμερα στις 18.06.2003.

Ο Δηλοποιών
Δικαστικός Επιμελητής
Μελλίνης Μιχάλης

ΠΟΛΙΤΙΣΤΙΚΟΣ ΟΡΓΑΝΙΣΜΟΣ ΔΗΜΟΥ ΡΟΔΙΩΝ

Σας προσκαλούμε στις εκδηλώσεις του Φεστιβάλ

'ΗΜΕΡΕΣ ΜΟΥΣΙΚΗΣ'
με καλλιτεχνικό διευθυντή τον Τάσο Βενετοκλή.

➢ ***Μεσογειακή μουσική μπαρόκ με το σχήμα EX SILENTIO***
Μάτα Κατσούλη (σοπράνο), Νίκος Σπανός (κόντρα τενόρος)
Δευτέρα 22/9, Παναγιά του Κάστρου, 21:00

➢ ***Βυζαντινή μουσική από τον 3ο αιώνα έως σήμερα με την ΕΛΛΗΝΙΚΗ ΒΥΖΑΝΤΙΝΗ ΧΟΡΩΔΙΑ και τον Λυκούργο Αγγελόπουλο***
Κυριακή 28/9, Παναγιά του Κάστρου, 21:00

Πληροφορίες στα τηλ.
22410 33343, 21622
Υποστηρικτές: Υπουργείο Πολιτισμού
4η Εφορεία Βυζαντινών Αρχαιοτήτων
Ελληνικός Οργανισμός Τουρισμού Α.Ε.
Πανεπιστήμιο Αιγαίου

Αποκλειστικοί χορηγοί: **Hilton Rhodes Resort**
Aegean Airlines

ΠΡΟΣΚΛΗΣΗ

ΚΕΝΤΡΟ ΚΑΡΠΑΘΙΑΚΩΝ ΕΡΕΥΝΩΝ

ΠΑΓΚΑΡΠΑΘΙΑΚΟΣ ΣΥΛΛΟΓΟΣ ΡΟΔΟΥ

Το Κέντρο Καρπαθιακών Ερευνών και ο Παγκαρπαθιακός Σύλλογος Ρόδου σας προσκαλούν στην παρουσίαση του Α' τόμου της περιοδικής έκδοσης "Καρπαθιακά" που θα γίνει την ***Τετάρτη 24 Σεπτεμβρίου 2003*** *και* ***ώρα 8 μ.μ. στο Νεστορίδειον Μέλαθρον Ρόδου*** *(Εκατό Χουρμαδιές).*
Την παρουσίαση θα κάνει ο Μηνάς Κ. Μπαλασκάς
Θα προσφερθούν καρπάθικα γλυκίσματα.

Είσοδος ελεύθερη

Διαγοριδών 8, Ρόδος

Για το Κέντρο Καρπαθιακών Ερευνών
Ο πρόεδρος
Κωνσταντίνος Μηνάς
Για τον Παγκαρπαθιακό Σύλλογο Ρόδου
Η πρόεδρος
Σοφία Κόνσολα-Παραγιού

ΚΑΘΗΜΕΡΙΝΑ ΟΛΑ ΤΑ ΝΕΑ ΤΗΣ ΔΩΔΕΚΑΝΗΣΟΥ ΣΤΟ INTERNET
www.rodiaki.gr

ΣΥΓΧΑΡΗΤΗΡΙΑ

Στην αγαπημένη μας ξαδέλφη **Ζακελίνα Μερκουρίου** του **Κώστα** και της **Μαίρης** που πέρασε πρώτη Πανελλαδικά στην Γαλλική Φιλολογία του Πανεπιστημίου Θεσ/νίκης, συγχαίρουμε θερμά και της ευχόμαστε ολόψυχα καλές σπουδές.

Οικ. Δημητρίου Σαμπάνη

ΣΥΓΧΑΡΗΤΗΡΙΑ

Την πολυαγαπημένη μας **Ελένη Βασ. Κουγιού** που εισήχθη πρώτη από την Δωδεκάνησο με 19.317 μόρια στην Ιατρική Σχολή του Πανεπιστημίου Αθηνών, συγχαίρουμε θερμά και της ευχόμαστε καλή συνέχεια και πάντα επιτυχίες.

Οικογένεια Κουγιού

ΣΥΓΧΑΡΗΤΗΡΙΑ

Στον πολυαγαπημένο μας εγγονό **Φίλιππο Μιχαήλ Κασιώτη** που εισήχθη στο τμήμα Εφαρμοσμένης Πληροφορικής και Πολυμέσων ΤΕΙ Κρήτης, θερμά συγχαρητήρια και του ευχόμαστε καλή σταδιοδρομία και καλές σπουδές.

Ο παππούς και η γιαγιά του
Φίλιππος και Βασιλεία Κασιώτη

ΧΑΘΗΚΕ ΓΑΤΑΚΙ

Χάθηκε πριν από εφτά ημέρες στην περιοχή της πλατείας Φώκιαλη αρσενική γάτα ηλικίας ενός έτους χρώματος γκρι-λευκό-μαύρο.

Έχει τρία πόδια, της λείπει το ένα από τα μπροστινά.

Οποιος την έχει δει παρακαλείται να επικοινωνήσει με τα **τηλέφωνα 22410 23521 και 22410 78503.**

ΑΠΩΛΕΙΑ

Χάθηκε σκυλάκι στα ΜΑΡΙΤΣΑ που ακούει στο όνομα ZOVANNI, ράτσας (Τσιάουα). Ο ευρών παρακαλείται να επικοινωνήσει στα τηλέφωνα 22410 (47264) ή 22410 (34020) κα Σούλα ή Βούλα (ΔΕΣΠΟΙΝΑ).

Και θα αμοιφθεί και θα αποκαταστήσει την ψυχική μας ηρεμία(.) Γιατί είμαστε πολύ (συνδε)δεμένοι με αυτό (.)

ΣΥΛΛΟΓΟΣ ΚΑΤΑΣΤΗΜΑΤΑΡΧΩΝ ΠΑΛΙΑΣ ΠΟΛΗΣ

ΑΝΑΚΟΙΝΩΣΗ

Αγαπητοί κύριοι συνάδελφοι,

Θα θέλαμε να σας ενημερώσουμε για τα ιδιαίτερα σημαντικό έργο που επιτελεί η Ροδιακή Λέσχη Φίλων του Γεν. Νοσ. Ρόδου, Αλεξ. Διάκου 2, σύλλογος μη κερδοσκοπικού χαρακτήρα, με πρόεδρο τον κ. Σάββα Μαμαλίγκα.

Ο σύλλογος αυτός καταβάλλοντας κάθε δυνατή προσπάθεια και βρίσκοντας υποστηρικτές από το κοινωνικά ευαισθητοποιημένο περιβάλλον της πόλης μας, επανδρώνει συμπληρωματικά με ιατρικό εξοπλισμό τα διάφορα τμήματα του Νοσοκομείου μας με σκοπό την βελτίωση των παρεχομένων υπηρεσιών.

Γι αυτό το λόγο σας προτρέπουμε να ενισχύσετε και εσείς οικονομικά την αξιέπαινη αυτή προσπάθεια του παραπάνω συλλόγου ώστε να μπορέσει να καλύψει τις οικονομικές του υποχρέωσεις και να αποπληρωθεί ο αγορασθείς μέχρι τώρα εξοπλισμός.

Σημ.: Για κάθε οικονομική ενίσχυση θα σας χορηγείται βεβαίωση η οποία αποσβένεται από την φορολογική σας δήλωση.

Ο πρόεδρος
Ν. Κουκούλης

ΣΥΓΧΑΡΗΤΗΡΙΟ

Τα πιο θερμά μου συγχαρητήρια στους μαθητές μου για την επιτυχία τους στις εξετάσεις:

FIRST CERTIFICATE: of Cambridge (LOWER):	**Ιάσωνας Σωτηράκης**
MICHIGAN ECCE: (LOWER)	**Διονυσία Αντώνωφ**
	Αναστάσιος Βομβύλας
	Λάζαρος Ιωαννίδης
	Δημήτρης Τουρτούνης
	Δημήτρης Σεβαστάκης
MICHIGAN ECPE: (PROFICIENCY)	**Μαρία Παπαθεοδωράκη**

Τους εύχομαι πάντα επιτυχίες και καλή πρόοδο.

Η καθηγήτριά τους
ΛΙΑΝΑ ΓΕΩΡΓΙΑΔΗ

ΛΥΚΕΙΟ ΕΛΛΗΝΙΔΩΝ ΡΟΔΟΥ
"ΕΡΓΑΝΗ ΑΘΗΝΑ"

ΑΝΑΚΟΙΝΩΣΗ

Το Λύκειο Ελληνίδων Ρόδου "Εργάνη Αθηνά"
Οδός Ιπποτών (κατάλυμα Προβηγκίας)

Ανακοινώνει ότι, την 13, 20, 27 Σεπτεμβρίου και 4 Οκτωβρίου ημέρα Σάββατο και ώρα 6-8 μ.μ. γίνονται

ΕΓΓΡΑΦΕΣ

στα τμήματα εκμάθησης Ελληνικών Παραδοσιακών Χορών για παιδιά (αγόρια και κορίτσια) Δημοτικού-Γυμνασίου-Λυκείου και ενήλικες.

Η διδασκαλία των χορών αρχίζει στις 4 Οκτωβρίου και γίνεται κατά τον πιο αυθεντικό τρόπο και πάντα σύμφωνα με τις σύγχρονες παιδαγωγικές αντιλήψεις σε ευχάριστο και δημιουργικό περιβάλλον από πεπειραμένους χοροδιδάσκαλους και επίβλεψη μελών του Δ.Σ.

Έναρξη μαθημάτων 4 Οκτωβρίου

Εκ του Δ.Σ.

ΜΗΝΥΜΑΤΑ ΤΟΥ ΙΗΣΟΥ ΧΡΙΣΤΟΥ ΓΙΑ ΟΛΟ ΤΟΝ ΚΟΣΜΟ

Η ΑΛΗΘΙΝΗ ΕΝ ΘΕΩ ΖΩΗ

Ο 8ος τόμος έχει εκδοθεί και είναι διαθέσιμος στα βιβλιοπωλεία

ΜΕΣΑ ΑΠΟ ΤΗΝ ΑΔΥΝΑΜΙΑ ΣΟΥ ΘΑ ΠΡΟΩΘΗΣΩ ΤΗΝ ΕΝΟΤΗΤΑ
24 Απριλίου 2000

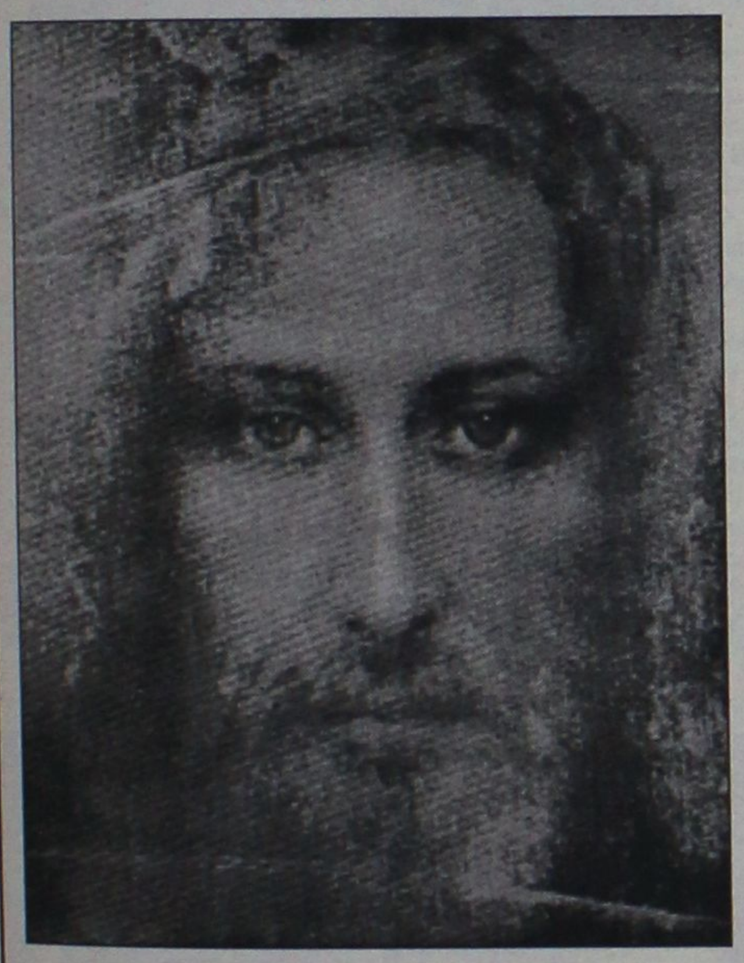

- Σπλαχνίσου, Κύριε, τούτη την άπιστη γενεά της οποίας κι εγώ αποτελώ μέρος!

- Σήκω, παιδί Μου, και έχε Μου εμπιστοσύνη. Δεν σου έδειξα τη Δόξα Μου και όσα έχω φυλαγμένα γι' αυτούς που αγαπώ, στους Αγίους Τόπους;

Άκουσε, είναι γνωστό ότι για κείνα τα έργα που χρειάζονται φωτιά, θα πρέπει να πυρώσει το καμίνι και είναι γνωστό ότι ο ήλιος καίει τα βουνά τρεις φορές περισσότερο, όταν όμως το Πνεύμα Μου που είναι καθαρή φωτιά, ξεπροβάλλει από τον ουρανό, είναι γνωστό ότι κατακαίει και φλογίζει οτιδήποτε αγγίξει σε ελάχιστο χρόνο, γιατί ποιος ακούστηκε ποτέ ότι άντεξε τη φλόγα Του; Και φλογίζει όλους όσους Τον αγαπούν κάνοντάς τους ζωντανούς πυρσούς, ώστε τα λόγια τους να φωτίζουν μέσα στη νύχτα της σκοτεινής γενιάς σας. Και σαν πυρσός στο σκοτάδι θα φωτίζουν τα Λόγια Μου.

"Γενεά!" θα φωνάξουν, "ετοιμάσου να ξαναβρείς τον Άντρα σου!" Θα πυρπολούν τα Λόγια Μου και θα ανατρέπουν τις αιρέσεις και καθετί το διεστραμμένο. Στο Όνομά Μου θα πολεμήσουν τα διχαλωτά όπλα. Είμαι αποφασισμένος να καλλιεργήσω την κοινωνία αυτή και να τους κάνω να καταλάβουν ότι η αθανασία βρίσκεται στη συγγένεια με την Τριαγιότητά Μας.

Βασιλική Μας Γενναιοδωρία θα κάνει τις εκλεκτές αυτές ψυχές να έχουν επιμονή.

Θέλω τώρα να μοιραστώ μαζί σου τη χαρά Μου. Αχ, Βασούλα, τον παρατήρησα κι αυτό που είδα Με ευχαρίστησε. Τον καθιέρωσα με βασιλική γενναιοδωρία και τον έχρισα για να προΐσταται στη λατρεία και να διδάσκει τον Οίκο Μου τις εντολές Μου και να διαφωτίζει τη χώρα στην οποία ζει γύρω από το Νόμο Μου που είναι βασισμένος στην Αγάπη. Αν και θα υπάρξουν άνθρωποι που θα ενώσουν τις δυνάμεις τους εναντίον του, ο ίδιος θα παραμείνει αλώβητος. Θα υπάρξουν άνθρωποι ζηλόφθονοι που θα τον κυνηγήσουν, αλλά Εγώ θα είμαι στο πλευρό του.

Μήπως δεν σας αναζωογόνησα όλους; Μήπως δεν σας έδωσα ιδιαίτερες χάρες; Αχ, Βασούλα, η Αγία Μου Μορφή ποτέ δε θα σβήσει από την καρδιά σου, γιατί Εγώ την χάραξα μέσα σου. Υπερβαίνουν γη και ουρανό το μεγαλείο και η δόξα Μου, γι' αυτό ποτέ μην αποθαρρύνεσαι αφού Εγώ είμαι η Ύστατη και Απύθμενη Σοφία. Βασίσου στη Σοφία Μου και θυμήσου: Έχω βάλει στο πλευρό σου περισσότερους από έναν ουράνιους άρχοντες και, Βασούλα Μου, μέσα από τη δική σου αδυναμία θα προωθήσω την ενότητα. Κι εσύ που Με διαβάζεις σου το λέω, μείνε ευθύς σε Αγία Σοφία και ακέραιος και τότε θα πράξεις το Θέλημά Μου. Το μόνο που έχεις να πεις είναι: "ναι!" κι Εγώ αμέσως θα σε φέρω σε κοινωνία με τη Μοναδικότητά Μας και θα σε πλημμυρίσω με το Υπερβατικό Φως Μου, ώστε να πληρωθείς με την απόλυτη πληρότητα της Τριαδικής Μας Θεότητας, για να αντιληφθείς επίσης ότι η ευγενής ενότητα θα επιτευχθεί όταν κι εσύ θα κλίνεις το κεφάλι με ταπείνωση, αγάπη και υποχωρητικότητα.

Η προσευχή του ταπεινού διαπερνά τα σύννεφα, λέει η Γραφή, αλλά διαπερνά και τις φυλακές του πονηρού και συντρίβει τα σχέδιά του. Οι προσευχές του ταπεινού έχουν διπλή αποτελεσματικότητα προς το συμφέρον Μου. Αν ο κόσμος, Βασούλα Μου, σε ξαναρωτήσει: "Τι λέει ο Κύριός μας στα τελευταία Του μηνύματα;", πες τους: "Ο Κύριος ο Θεός μου, δεν λέει τίποτε καινούριο, συνεχίστε λοιπόν να μένετε σταθεροί και αμετακίνητοι στην πίστη σας. Όσο για εκείνους που ακόμη κοιμούνται, ο Σωτήρας μας, ο Ιησούς Χριστός, τους λέει: "ξυπνήστε από τη νάρκη σας, αυτό θα πρέπει να κάνετε, και εγκαταλείψτε την αμαρτία. Ο Θεός σας κάλεσε κι εσάς και μέχρι σήμερα δεν Τον έχετε ακούσει. Περιφρονείτε την Τριαγιότητά Του και περιφρονείτε Εκείνον που σας δίνει το Άγιο Πνεύμα Του. Αν ανήκετε στο Φως, τότε ανήκετε στην ημέρα και στη διάρκεια της ημέρας πρέπει να παραμένετε ξύπνιοι. Αν όμως ρωτάτε: "Τι λέει ο Κύριός μας στο πιο πρόσφατο μήνυμά Του;" είναι επειδή δεν έχετε ακόμη ριζώσει σε Εκείνον που σας έπλασε και δεν Τον έχετε ακόμη κατανοήσει. Δεν έχετε καμιά αντίληψη Εκείνου, του Θεού σας.

Μακάρι να ξέρατε πόση γοητεία υπάρχει στην Αγάπη Του! Και πόσοι θελκτικοί θησαυροί κρύβονται στην Ιερή Του Καρδιά! Δεν έπαψε να σας καλεί από την ώρα που γεννηθήκατε. Ως πότε θα συνεχίζετε να ξεστρατίζετε; Δεν ξέρατε ότι κάτω από το βλέμμα Του θα βρείτε την αληθινή ειρήνη; Εσύ λοιπόν που ζεις στην έρημο, μην απελπίζεσαι. Ο Φιλάνθρωπος Θεός μας, ο Κύριός μας και το Παν, είναι κοντά σου τώρα για να σε πάρει και να σε οδηγήσει στον Οίκο Του και στο ιδιαίτερο δωμάτιό Του όπου θα σφραγίσει την καρδιά σου με τα Θεϊκά Του Φιλήματα. Και τότε, όλοι όσοι θα σε δουν, θα σε αποκαλούν "μνηστευμένο με τον Πανάγιο", στον Οποίο έχει δοθεί κάθε εξουσία.

ΟΡΘΟΔΟΞΟΣ ΣΥΛΛΟΓΟΣ ΕΙΡΗΝΗΣ ΚΑΙ ΑΓΑΠΗ
ΑΙΟΛΟΥ 10 Τ.Κ. 17561 Π. ΦΑΛΗΡΟ – ΑΘΗΝΑ Τηλ: 2109939604
ΡΟΔΟΣ Τηλ.: 22410-77762
www.tlig.org & e-mail tlighellas@in.gr

ΕΛΑ ΜΑΖΙ ΜΑΣ. ΓΙΝΕ ΚΙ ΕΣΥ ΕΘΕΛΟΝΤΗΣ ΣΑΜΑΡΕΙΤΗΣ ΤΟΥ ΕΛΛΗΝΙΚΟΥ ΕΡΥΘΡΟΥ ΣΤΑΥΡΟΥ. ΕΛΑ ΜΑΖΙ ΜΑΣ

Ακριβώς πριν ένα χρόνο έγραφα: «...Πόσοι γνωρίζουν την ύπαρξη του Σώματος Εθελοντών Σαμαρειτών; Το πιο πιθανόν να έχετε ακούσει τη λέξη «ΣΑΜΑΡΕΙΤΗΣ» από την παραβολή που είπε ο Θεάνθρωπος Ιησούς Χριστός...». Συμπλήρωσα: «ότι δεν απέχουν πολύ αυτοί οι άνθρωποι, από το πρότυπο του «καλού Σαμαρείτη» της παραβολής».

Η πόλη της Ρόδου έχει το προνόμιο, εδώ και τέσσερα χρόνια, να χαίρετε την ύπαρξη και την δραστηριοποίηση του μάχιμου σώματος του Ελληνικού Ερυθρού Σταυρού. Το ΣΩΜΑ ΕΘΕΛΟΝΤΩΝ ΣΑΜΑΡΕΙΤΩΝ ΡΟΔΟΥ. Ανθρωποι που τους χαρακτηρίζει το μεγαλείο της προσφοράς στον συνάνθρωπο. Ανθρωποι της καθημερινότητας, Επιστήμονες, Οικογενειάρχες, Δημόσιοι και Ιδιωτικοί Υπάλληλοι, Φοιτητές, σπουδαστές κ.λπ. Ανθρωποι που θέλησαν να γίνουν μέλοι της Μεγαλύτερης Ανθρωπιστικής Οργάνωσης, για να προσφέρουν μαζί με τον ελεύθερο χρόνο τους, αφιλοκερδώς, Αγάπη, Βοήθεια και συμπαράσταση σε κάθε δύσκολη στιγμή. Η τοπική κοινωνία της Ρόδου ήδη τους αναγνωρίζει, ήδη τους έχει αγκαλιάσει γιατί ξέρει ότι οι «Σαμαρείτες» προσφέρουν και ο Θεός να φυλάξει, σε μια θεομηνία αυτοί θα είναι δίπλα σε κάθε πάσχοντα.

Για όσους δεν το γνωρίζουν το Σώμα Εθελοντών Σαμαρειτών Ελλάδος εντάχθηκε στο Πρόγραμμα Πολιτικής Προστασίας της χώρας μας το 2.000. Μάλιστα στις 16 Ιουνίου 2002 η Πολιτική Προστασία κάλεσε τους εκπροσώπους των 85 εθελοντικών οργανώσεων που έχουν καταγραφεί στο πρόγραμμά της, να συναντηθούν στην Αθήνα και από κοινού να βρουν και να αναπτύξουν τρόπους στενότερης συνεργασίας μεταξύ τους. Στην συνεδρίαση αυτή έκανε αισθητή την παρουσία της η Διεύθυνση Σώματος Σαμαρειτών Ελλάδος, κυρίως χάρη στο πλήρες πρόγραμμα πρόληψης και αντιμετώπισης καταστροφών που παρουσίασαν οι εκπρόσωποί της και στην οργανωτικότητα και στο πνεύμα συνεργασίας που επέδειξαν.

Η Πολιτική Προστασία της χώρας μας, αποβλέπει κυρίως στην προστασία της Ζωής, Υγείας και Περιουσίας των πολιτών από φυσικές, τεχνολογικές και λοιπές καταστροφές που προκαλούν καταστάσεις εκτάκτου ανάγκης, κατά την διάρκεια ειρηνικής περιόδου. Στο πλαίσιο του ίδιου σκοπού περιλαμβάνεται η μέριμνα για τα υλικά και πολιτιστικά αγαθά, τις πλουτοπαραγωγικές πηγές και τις υποδομές της χώρας, με στόχο την ελαχιστοποίηση των συνεπειών από τις καταστροφές.

Κάθε χρόνο τέτοια εποχή γίνεται ένα «ΚΑΛΕΣΜΑ». Οι εθελοντές Σαμαρείτες προσκαλούν τον άνδρα και την γυναίκα, «ΕΛΑ ΜΑΖΙ ΜΑΣ», και κάνε την Αγάπη, καθημερινή πράξη. «ΕΛΑ ΜΑΖΙ ΜΑΣ» αν νιώθεις βαθιά μέσα σου μια επιθυμία να βοηθήσεις χωρίς να αποβλέπεις σε δικό σου υλικό όφελος. «ΕΛΑ ΜΑΖΙ ΜΑΣ» αν νιώθεις την ανάγκη να βοηθάς τον συνάνθρωπό σου, σίγουρος ότι θα είσαι μαζί με άλλους, σε μια εποχή που κυριαρχεί ο υλισμός, η υπερκατανάλωση, η βία, το συμφέρον και η ιδιοτέλεια. «ΕΛΑ ΜΑΖΙ ΜΑΣ» για να εκπαιδευτείς στις πρώτες βοήθειες στην έρευνα και στην διάσωση, γινόμενος έτσι όσο γίνεται έτοιμος να βοηθήσεις τον πάσχοντα συνάνθρωπο την ώρα της ανάγκης, στον σεισμό, τους τραυματισμούς, στα ατυχήματα, στις πυρκαγιές, σε παθολογικά περιστατικά, προσφέροντας τις πρώτες βοήθειες κ.λπ. «ΕΛΑ ΜΑΖΙ ΜΑΣ» να παρακολουθήσεις μια μοναδική εκπαίδευση από καταξιωμένους Ιατρούς-Εκπαιδευτές στα μαθήματα πρώτων βοηθειών Παθολογίας, Τραυματιολογίας, καθώς και μαθήματα Ερευνας Διάσωσης και Αντιμετώπισης καταστροφών.

«ΕΛΑ ΜΑΖΙ ΜΑΣ» οι γνώσεις αυτές παρέχονται ΔΩΡΕΑΝ, έλα μαζί μας, γίνε και εσύ ένας από τα 2.500 ενεργά μέλη σ' όλη την Ελλάδα τα οποία προσφέρουν Αλληλεγγύη, Σεβασμό και προστασία της Ανθρώπινης Ζωής και Αξιοπρέπειας.

Αρχισαν οι εγγραφές για την τέταρτη εκπαιδευτική σειρά. Μέχρι 10 Οκτωβρίου. Πληροφορίες: ΣΩΜΑ ΕΘΕΛΟΝΤΩΝ ΣΑΜΑΡΕΙΤΩΝ ΡΟΔΟΥ, τηλ. 22410-80485-6, ΚΙΝΗΤΟ 697 2305779+6974 649378 από 17.00-22.00 κάθε μέρα.

ΑΝΤΩΝΟΓΛΟΥ ΙΑΚΩΒΟΣ (Ο ΡΟΔΙΟΣ)

Ερίκος Χατζηνικήτας Τηλ: 2241073491 :6944205979
Website: www.hadzinikitas.com



Studio f64

Φωτογραφίες γάμου & βάφτισης Καλλιτεχνικό πορτρέτο
δημιουργία portfolio, Ειδικευμένος στην μαυρόασπρη φωτογραφία
Αρχιτεκτονική Φωτογραφία: (εσωτερικές & εξωτερικές λήψεις)
Studio φωτογράφιση:(αντικείμενα, κοσμήματα, κλπ..)

ΚΟΜΜΩΤΗΡΙΟ UNISEX
Natural Beauty



Χτενίσματα αέρινα, ψίνα...
Χτενίσματα με άποψη. Νέες κουπ με στυλ και προσθετική μαλλιών με τη γνωστή υπογραφή της **Μαρίας**

& κατόπιν ραντεβού
ανοικτά από τις 9.00 έως 17.00

Επίσης για τα μικρά παιδιά ένα ευχάριστο κούρεμα μέσα στο παιδικό αυτοκινητάκι

Παφιάκη Μαρία
Στη νέα διεύθυνση: Ακραμίτου 16, Ρόδος • Τηλ. 32161
κάθετος Ατταβύρου και Λεωφόρου Καλλιθέας
(παλιά διεύθυνση: προέκταση Άννης Μαρίας)

Εαν ηλιακός... τότε σίγουρα

10 ΧΡΟΝΙΑ ΕΓΓΥΗΣΗ



Ο ηλιακός που εγγυάται άφθονο ζεστό νερό για πάντα

ΑΦΟΙ ΑΝΤΩΝΑΚΗ Ο.Ε.
ΨΥΞΗ - ΘΕΡΜΑΝΣΗ - ΗΛΙΑΚΑ
ΡΟΔΟΣ: ΑΛΙΚΑΡΝΑΣΣΟΥ & ΕΦΕΣΣΟΥ ΡΟΔΙΝΙ Τηλ./Φαξ 22410 25448
ΕΜΠΩΝΑΣ: Τηλ. 22460 41350, Κιν. 6977 225112, 6932 223760



Ρόδος: εἰκῇ καὶ ὡς ἔτυχε...

... Ρεζιλίκια Ιαπωνικού στιλ



Η πολιορκία της Ροδιακής Επαυλης από τρία αμάξια συμπολιτών μας, ενώ η Τροχαία και η Δημοτική Αστυνομία τους ξηλώνουν τις πινακίδες!

Στην Ροδιακή Επαυλη έρχονται τα ζευγάρια από την Ιαπωνία - την χώρα του Ανατέλλοντος Ηλίου - για να "παντρευτούν" στο νησί του Θεού Ηλιου.

Είναι μια παράδοση δεκαετιών που δίνει μια ανάσα στον χειμαζόμενο τουρισμό μας, όμως και δω καταφέραμε να δείξουμε τον χειρότερο εαυτό μας.

- Τρεις συμπολίτες μας έκλεισαν με τα αμάξια τους την είσοδο-έξοδο της Ροδιακής Επαυλης και το "νιόπαντρο" ζευγάρι εγκλωβίστηκε μέσα στο ταξί που τους μετέφερε.

- Οσο για την απλούστερη λύση, να 'ρθει στο άψε - σβήσε ο γερανός του Δήμου και να "ανοίξει" δίοδο, ούτε αυτό μπορούσε να γίνει.

- Ο Δήμος έχει αγοράσει ένα ολοκαίνουργιο, "τσίλικο", γερανοφόρο όχημα, όμως αυτό παραμένει "εν υπνώσει" στο μηχανουργείο στ' Ασγούρου.

... Βλέπετε δεν υπάρχει οδηγός με το απαραίτητο δίπλωμα για να το οδηγήσει!

Αν μας άρπαζε όλους στις "καρατιές" ο γαμπρός θα 'χε χίλια δίκια!

Kona Kai

POLYNESIAN /CHINESE RESTAURANT

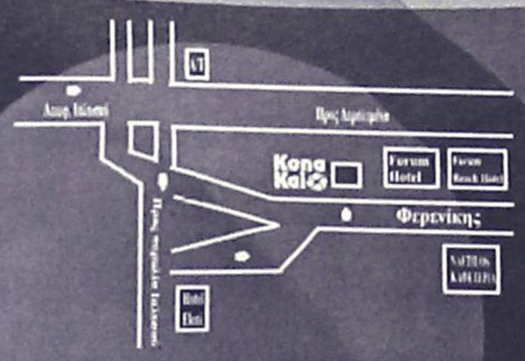

Οδός Φερενίκης - Παραλία Ιαλυσου
Τηλ. 22410 94328
(Ανετο parking Δίπλα απο το Cavo Tango)

Ξέρετε τι είναι το Sushi;
Εάν όχι, ελάτε σε μας. Δοκιμάστε Παπάγια,
Ωμό ψάρι με φύκια τυλιγμένα με γλυκό ξύδι,
στο Sushi Bar.
Εάν δεν χορτάσετε με το Sushi, τότε
άλλες 81 γεύσεις σας περιμένουν.
Εάν θέλετε όλα αυτά και όχι μόνο τότε..





Απόλυτη εχρήχορση όλων
των αισθήσεων στο καλοκαιρινό
ευχάριστο και δροσερό περιβάλλον
που φτιάχτηκε για να υπηρετεί
το NEO TREND του SUSHI
Ανοιχτά κάθε μέρα απο 6'00 εως 12'00

Art & Movie Studio

(εκ)πολιτισμικά παίγνια

... Γκρίζες ζώνες στον ουρανό του Αιγαίου

*«Σε μια έξαρση νηφαλιότητας το ελληνικό υπουργείο Εξωτερικών... βεβαιώνει υπευθύνως ότι δεν υπάρχουν "τουρκικές διεκδικήσεις" στο Αιγαίο (στο θέμα του FIR) αλλά το πρόβλημα υφίσταται λόγω... **"διμερούς πολιτικού ανταγωνισμού"**!*

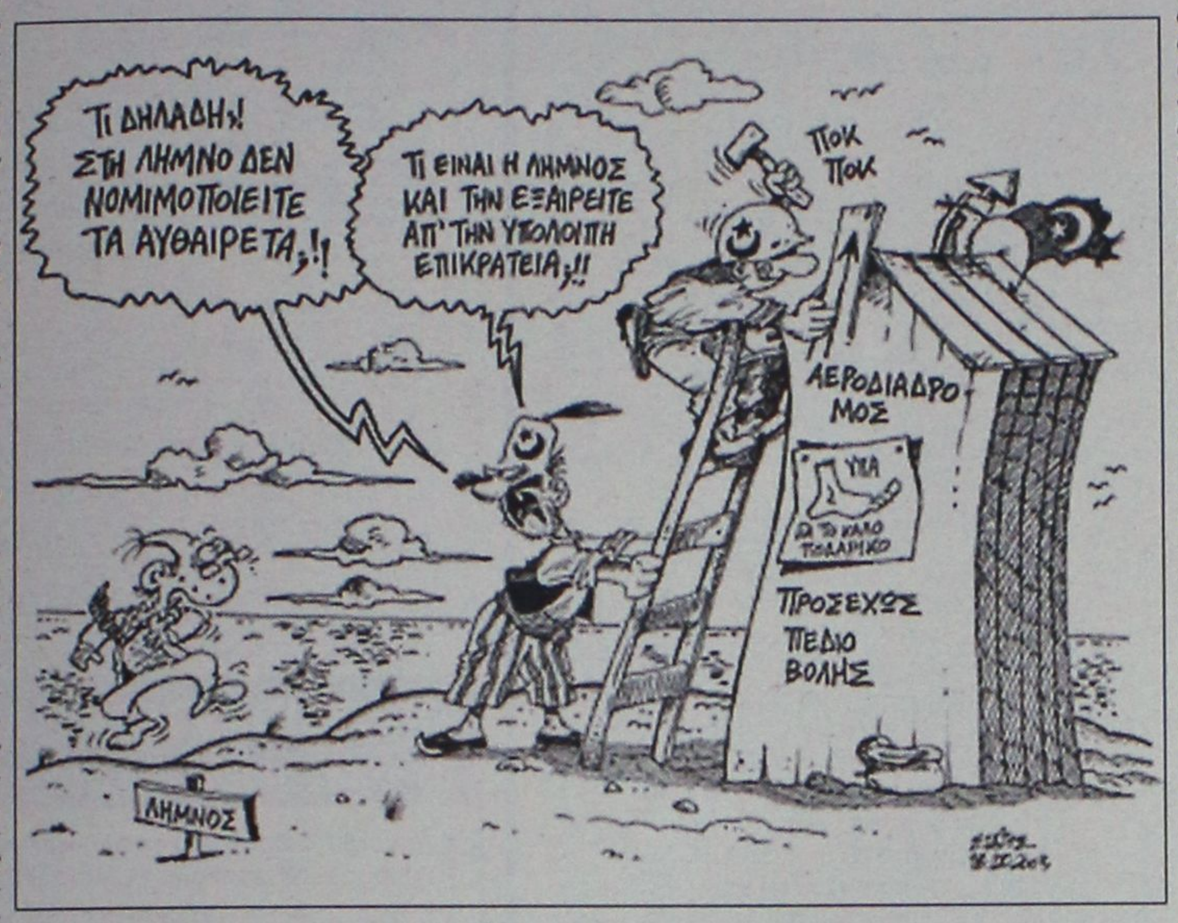

...

«Κάποιος πόλεμος πρέπει να έγινε στο Αιγαίο, τον οποίον μάλιστα μάλλον χάσαμε- δεν εξηγείται αλλοιώς η εκχώρηση και παραχώρηση κυριαρχικών δικαιωμάτων της χώρας στην Τουρκία - περί των οποίων, πάνω που πανηγύριζε κάνοντας την πάπια η κυβέρνηση- πλακώσανε και κάτι τουρκικά φάντομ, να κατοχυρώσουν αυθημερόν το έχειν τους! Ετσι κι αλλοιώς θα πλακώνανε, αλλά τώρα γελάνε κιόλας!

Ετσι μπράβο! Το παν είναι να βρισκόμαστε μακρυά απ' τη μιζέρια - ευρωπαίοι δυτικώς ει δυνατόν των Ηρακλείων Στηλών, το Αιγαίο μπάζει...»

(Πικρόχολος σχολιασμός από τους **Γιάννη Τριάντη** και **Στάθη,** στην "Ελευθεροτυπία")

... Ρόδος-Μαρμαρίς

*Ο ταξιδιωτικός οδηγός **"Ρόδος-Χάλκη-Σύμη-Καστελλόριζο-Μαρμαρίς-Λυκία-Καρία"**, που συνέγραψαν οι **Στέφανος Στεφανίδης** και **Δημήτρης Πλουμίδης** (εκδόσεις Ιnfoγνώμων, σελ. 464, τιμή: 19,35 ευρώ) είναι ένα ταξίδι στα νησιά των Δωδεκανήσων και τις απέναντι ακτές της Μικράς Ασίας. Ονόματα τόπων ελληνικά και πανάρχαια: η Μαρμαρίδα, η Μάκρη, το Λιβίσι, η Λυκία, ο Αντίφελλος και τα Μύρα. Παρόν και ιστορία συναντώνται σε τοπία φυσικά, σε αρχαία, μεσαιωνικά και σύγχρονα μνημεία, λαογραφικές παραδόσεις, ατμόσφαιρα που λάμπει από κοσμοπολιτισμό.*

Αναφέρουν οι συγγραφείς στον πρόλογό τους: «Το γαλάζιο των νερών του ελληνικού αρχιπελάγους μαγνητίζει το βλέμμα κατά τις επισκέψεις μας στην Πολυνησία του Αιγαίου, τις καρικές και λυκιακές ακτές των μικρασιατικών παραλίων. Επισκέψεις που συνήθως μένουν στην επιφάνεια του ήλιου και της θάλασσας, των χαλαρών στιγμών και της απόλαυσης. Ομως, η επιφάνεια καλύπτει ένα ένα πλούσιο παρελθόν αιώνων, ιστορίες και αγώνες, λαϊκές παραδόσεις και πολιτισμό θαυμαστό (...) Εν τέλει το οδοιπορικό ενός επίπονου επισκέπτη στην ιστορία, τον πολιτισμό και την παράδοση του Αιγαίου ειναι μια απλή ξενάγηση σ' αυτά που πέρασαν ή υπόμνηση σε όσα έρθουν; Εσείς θα κρίνετε...».

... Κάλυμνος: "Τρεις Αγάπες"

*«**Η Κάλυμνος** και οι σφουγγαράδες της πρωταγωνιστούν στο νέο βιβλίο της συγγραφέως - φωτογράφου **Σου Παπαδάκου.** Περιπέτειες που αρχίζουν τον πόλεμο - με φασίστες κατακτητές, γκεσταπίτες, Αγγλους "ελευθερωτές" και πατριώτες - και φτάνουν στις μέρες μας, συνθέτουν το μυθιστόρημά της **"Τρεις αγάπες"**, (εκδόσεις "Νίκος", σελ. 328, τιμή: 14,98 ευρώ).*

Πρωτοπρόσωπη αφήγηση, αφού η συγγραφέας εμπλέκεται στην έρευνα επί τόπου για να ανακαλύψει, τα απομεινάρια των πατριωτών που αγωνίστηκαν για την ελευθερία του νησιού μας και γενικότερα των Ελλήνων. Το μυθιστόρημα βασίζεται σε πραγματικά περιστατικά και έτσι, πέρα από την πολιτιστική κληρονομιά του νησιού, σώζεται και μέρος της ιστορίας του».

... Εκθεση ζωγραφικής Ρεβέκκας Αλεξοπούλου

Συνεχίζεται μέχρι τις 26 του μήνα η έκθεση ζωγραφικής της κας. **Ρεβέκκας Αλεξοπούλου**, με τον θεματικό τίτλο **"Αναδρομή 2000-2003"**.

Η έκθεση φιλοξενείται στους καλαίσθητους χώρους του ξενοδοχείου **"Ιβίσκος"**.

«ΡΟΔΙΑΚΗ» ΑΠΟ ΤΟ 1915

ΦΛΑΣ ΣΤΟ ΠΑΡΕΛΘΟΝ


ΡΟΔΙΑΚΗ
PERIODICO SETTIMANALE

ΕΝ ΡΟΔΩ
ΔΕΥΤΕΡΑ 2 ΣΕΠΤΕΜΒΡΙΟΥ 1929
ΑΡΙΘ. 1057

ΡΟΔΙΑΚΑ ΧΡΟΝΙΚΑ

Δημαρχιακά

Μέχρι νεωτέρας διαταγής αι ώραι καθ' ας μένουσιν ανοικταί αι αποθήκαι του Δημαρχείου δια τας ευφλέκτους ύλας είνε 8.30-11.30 π.μ. 3-6 μ.μ. Κατά τας εορτάς μόνον 8.30-11.30 π.μ.

Συγχαρητήρια

Τω αγαπητώ εξαδέλφω Β. Βασιλειάδη τελέσαντι τους γάμους του εν Χάλκη την παρελθούσαν εβδομάδα μετά της δεσποινίδος Αριάδνης Διαμαντη απευθύνομεν θερμά συγχαρητήρια.

Μιχαήλ κα Καίτη Σελλά

Πένθη

Απέθανε και εκηδεύθη μετ' ενδείξεων αρκετών πένθους ο καλός συμπολίτης Μιχαήλ Ξυλίνας, γνωστή και συμπαθής φυσιογνωμία της αγοράς μας εν τη οποία ειργάζετο ως πωλητής των λαχανικών των χωρικών μας αι μετά των οποίων σχέσεις του υπήρξαν πάντοτε θερμαί και ειλικρινέσταται.

Συλλυπούμεθα εγκαρδίως τη τεθλιμμένη ενταύθα οικογενεία του ως και τω εν Αιγύπτω ευδοκίμως εργαζομένω υιώ των Ελευθερίω ευχόμενοι ελαφράν την γην εις τον μεταστάντα.

Δήλωσις

Η Εφοροεπιτροπή της Κοινότητος Λίνδου φέρει εις γνώσιν πάντων των ενδιαφερομένων ότι το Ημιγυμνάσιον της θα λειτουργήση και κατά το τρέχον έτος με διακεκριμένους καθηγητάς.

Αι εγγραφαί άρχονται από της 15ης Σεπτεμβρίου μέχρι της 30ής αυτού, τα δε μαθήματα των την 1ην Οκτωβρίου.

Εκ του γραφείου της Εφορείας

(Στα κείμενα από την παλιά "Ροδιακή" διατηρείται η γλώσσα της εποχής και οι τότε ονοματοθεσίες. Τότε η "Ροδιακή" εκδιδόταν υπό καθεστώς ιταλικής κατοχής).

Για κάθε καιρό...

ΗΛΙΑΚΑ ΣΥΣΤΗΜΑΤΑ
IDEAL SOLAR
ΑΝΟΞΕΙΔΩΤΗ ΥΠΕΡΟΧΗ A.I.S.I. 316
ΑΠΟΚΛΕΙΣΤΙΚΗ ΔΙΑΘΕΣΗ
Τεχνικό κατάστημα
ΚΟΚΚΙΝΟΣ & Συνεργάτες
Πεπειραμένη τεχνική υποστήριξη
για μεταφορά ακόμα και τοποθέτηση
Δημ. Αναστασιάδη 8, Ρόδος • Τηλ./Fax 22410 32181

Η ΜΕΓΑΛΥΤΕΡΗ ΕΠΙΘΥΜΙΑ ΜΟΥ... ...ΕΙΝΑΙ ΜΟΝΟ
Diagoras Club
LIFESTYLE SPORTSWEAR
WORKWEAR - JEANSWEAR - SHOES
Παντελόνια απο 10€
Τα καλύτερα ρούχα και παπούτσια για τον άνδρα και τη γυναίκα στις καλύτερες τιμές!!!
adidas POLO le coq sportif reebok NIKE DOWN TOWN EXIST EVOLUTION EXT STREET LG BYLOT Jeans union trade
Λεωφ. Ηρακλειδών 373, Ιαλυσός Ρόδος, τηλ. 22410 92744
(Μπροστά από το Λύκειο Ιαλυσού)

ΠΙΝΑΚΕΣ ΖΩΓΡΑΦΙΚΗΣ



Σε μας θα βρείτε
ΔΩΡΑ για εσάς και για τους άλλους
ΔΩΡΑ αξίας που φαίνονται και δεν ξεχνιούνται
• ΠΙΝΑΚΕΣ ΖΩΓΡΑΦΙΚΗΣ
• ΒΙΤΡΩ ΓΝΗΣΙΟ και ΜΗ
• ΚΑΘΡΕΠΤΕΣ ΖΩΓΡΑΦΙΣΤΟΙ ΚΙ
ΠΡΟΣΦΟΡΕΣ ΚΑΙ ΕΥΚΟΛΙΕΣ ΠΛΗΡΩΜΗΣ
ΦΩΤΙΖΟΜΕΝΟΙ
• ΚΟΡΝΙΖΕΣ
ΛΙΣΤΑ ΓΑΜΟΥ
Που φτιάχνουν με μεράκι η
Η ΡΟΔΟΥΛΑ & Ο ΑΡΤΑΝ
Μιχ. Πετρίδη 96 κοντά στο ΜΗΔΕΙΑ Τηλ.. 62552

Αντίλαλοι

πολιτικοί και άλλοι...

Δεν διδασκόμαστε;

Ούτε οι ίδιοι οι αστυνομικοί της Τροχαίας δεν μπορούσαν να πιστέψουν χθες λίγο μετά τις 10 το πρωί, (στην περιοχή της Ρόδου-Λίνδου, που είχαν στήσει μπλόκο) αυτό που είδαν... όταν σταμάτησαν για έλεγχο, ένα μεγάλο φορτηγό πλατφόρμα, **το οποίο μετέφερε σχεδόν... χύμα διάφορα βαριά εμπορεύματα.**

Από... μπετονιέρες μέχρι και διαφόρων ειδών οικοδομικά υλικά βρίσκονταν **φορτωμένα όπως, όπως** με τρόπο τέτοιο που ακόμη και ένα απλό φρενάρισμα θα μπορούσε να δημιουργήσει τεράστιο πρόβλημα. **Δεν διδασκόμαστε, άραγε σε αυτή τη χώρα από τα παθήματα και τις τραγωδίες** (βλ. Τέμπη) και μάλιστα τις πρόσφατες.

Η μήπως... πέρασαν αρκετοί μήνες και... ξεχάστηκαν;

Μιχ. Μ.

Ο αναξιόπιστος

Είμαστε υποχρεωμένοι να επαναλάβουμε, για όσους αδυνατούν ίσως να το αντιληφθούν ότι σε αυτό τον τόπο ενδεχομένως να υπάρχουν και μερικοί άνθρωποι που απλά κάνουν τη δουλειά τους και μόνο.

Να τονίσουμε επίσης, ότι **άλλο είναι τα... "Ομαδικά πυρά" και όλλο τα ... "Καθολικά πυρά"** σε ό,τι αφορά την επίμαχη συνεδρίαση της ΤΕΔΚ.

Αναγνωρίζουμε και σεβόμαστε τέλος, ότι είναι αποκλειστικό δικαίωμα του κάθε δημάρχου, να διαμορφώσει τη γραμμή και την πολιτική που ο ίδιος θέλει να την καθορίσει, **έστω και... κατόπιν εορτής.**

Αυτό που μας εξόργισε όμως, ήταν η... **κουτοπονηριά του... συμβούλου τρομάρα του,** (με τον οποίο ουδέποτε ασχοληθήκαμε μέχρι σήμερα) που με άγαρμπο και άκρως μακιαβελικό τρόπο, δοκίμαστε να σπιλώσει ανθρώπους και να ακυρώσει το έργο τους. Για τις υπόλοιπες "μαιμουδιές" που εξακολουθεί να αναμασά **περί... γραμμής που έδωσε τάχα η Αρσενοπούλου** στην εφημερίδα μας, για να χτυπήσουμε την.... Μάρθα του, καλά θα κάνει να τα μαζέψει **και να μαζευτεί και ο ίδιος.** Η υπομονή ακόμη και με τους ανόητους συμβουλάτορες υπό προθεσμία μάλιστα - έχει και τα όριά της!

Μιχ. Μ.

Αβλεψία

Αλλο θηλιά (βρόχος) και άλλο οι αεραγωγοί του αναπνευστικού συστήματος (βρόγχος- βρόγχοι). Συγνώμη για την αβλεψία στον χθεσινό κύριο τίτλο της πρώτης σελίδας της "Ροδιακής".

Και... πίστα;

Γιατί να μην δημιουργηθεί στη Ρόδο, πίστα για **αγώνες** φόρμουλα; Αν είναι εφικτό, θα αποτελέσει ένα ακόμα πλεονέκτημα για το νησί. Προτού όμως καν αποκτήσουμε, όπως και τόσα άλλα που έχουμε στο μυαλό μας, ας φροντίσουμε για κάτι πιο αναγκαίο: την **αναθάθμιση** του φυσικού περιβάλλοντος και την αποκομιδή σκουπιδιών, τον καθαρισμό του νησιού και την εξάλειψη κάθε ασχήμιας. Εκεί είναι άλλωστε που **πάσχουμε** και αυτό απωθεί τον επισκέπτη μας!

Β.Μ.

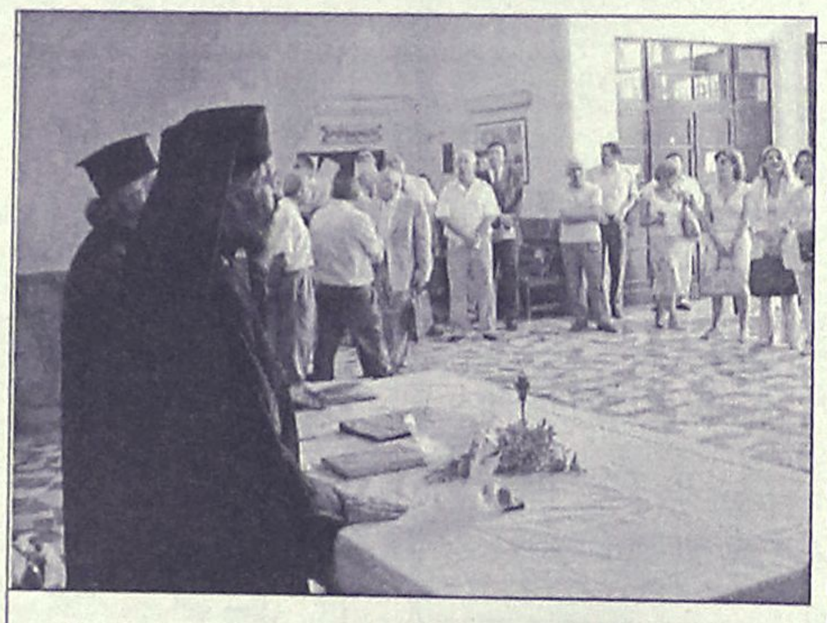

Κι ο Θεός... βοηθός

Ο... ετήσιος αγιασμός φέτος που έγινε στα δικαστήρια της Ρόδου, για την έναρξη του δικαστικού έτους έχουμε την εντύπωση ότι **είχε και... συμβολικό χαρακτήρα!**

Δεν... ακούσαμε αν ο πρωτοσύγκελος κ.κ. Παΐσιος, εκτός από τον Αγιασμό, έκανε... δέηση επίκληση στον Υψιστο, μήπως και τους φωτίσει (εκεί στο Υπουργείο) έστω και καθυστερημένα, να καταλάβουν τα πραγματικά προβλήματα της περιφέρειας.

Με... τόσα συσσωρευμένα προβλήματα που ξεκίνησαν να λειτουργούν τα δικαστήριά μας και δεδομένης της απάθειας ή της ανικανότητας του υπουργείου Δικαιοσύνης να τα επιλύσει, είναι δυνατόν να... **μην χρειαστεί ο Υψιστος να βάλει το... χέρι Του;**

Μιχ. Μ.



Ο τομογράφος

Θα πρέπει να διευκρινιστεί ότι στο πλαίσιο των προσπαθειών που καταβάλλει η Ροδιακή Λέσχη Φίλων του Νοσοκομείου Ρόδου θα αγοραστεί ένας **αξονικός τομογράφος** ο οποίος θα διατεθεί για τις ανάγκες του ιδρύματος.

Ο παλιός που ήδη λειτουργεί στο νοσοκομείο, θα διατεθεί σε ένα από τα νησιά **Κω, Κάλυμνο ή Λέρο** ανάλογα με τις ανάγκες. Αρχικά η λέσχη προγραμμάτιζε την αγορά ενός μαγνητικού τομογράφου, όμως όπως έγινε γνωστό αυτός θα αγοραστεί από το κράτος για το Νοσοκομείο Ρόδου.

Β.Μ.

Ούτε τους ρώτησαν!

Εχουν δίκιο οι κάτοικοι της Λέρου που διαμαρτύρονται για το... αεροπλάνο... τους! Μετά από 60 χρόνια κάποιοι θυμήθηκαν να το... πάρουν στην **Αθήνα** όταν πλέον έχει γίνει γνωστό ότι αποτελεί πόλο έλξης για τους οπαδούς του **καταδυτικού τουρισμού.** Το θεωρούν δικό τους, και δικαολογημένα εξοργίζονται μ' αυτούς που ούτε καν... τους ρώτησαν!

Β.Μ.

Θερμό... φθινόπωρο

Σφίγγει ο κλοιός των απεργιακών κινητοποιήσεων για την κυβέρνηση. Εκπαιδευτικοί, οδηγοί ταξί, ενδεχομένως οι βενζινοπώλες, γεωτεχνικοί υπάλληλοι και... δεν συμμαζεύεται.

Βέβαια, όσο πιο μεγάλες είναι οι κινητοποιήσεις των εργαζομένων, τόσο... πληθαίνουν και οι εξαγγελίες των κυβερνητικών στελεχών. Ακρως θερμή θα είναι αυτή η προεκλογική περίοδος που μόλις άρχισε...

Κυρ. Π.

Η Συνεταιριστική Τράπεζα Δωδεκανήσου είναι, αν μη τι άλλο, παράδειγμα προς μίμηση. Σε μια εποχή που οι επιχειρήσεις δωδεκανησιακών συμφερόντων, αντιμετωπίζουν τα μύρια όσα προβλήματα, η Τράπεζα είναι από τις ελάχιστες επιχειρήσεις που μας... βγάζουν ασπροπρόσωπους!



Κυρ. Π.

TOP CARS
ΕΙΣΑΓΩΓΕΣ ΜΕΤΑΧΕΙΡΙΣΜ
ΑΥΤΟΚΙΝΗΤΩΝ
ΑΓΟΡΕΣ-ΠΩΛΗΣΕΙΣ-ΑΝΤΑ
Ελάτε σε μας να δείτε και
ξετε ένα από τα αυτοκίνη
πάρχουν ετοιμοπαράδοτα
θεσή ή να μας ενημερώσετε
δήποτε μοντέλο σας ενδ
Το αγοράζετε εάν θέλετε
προκαταβολή μέχρι 60 μη
φληση με το χαμηλότερο επιτόκιο
ρας.
Ελάτε να γνωριστούμε κα
βγείτε χαμένοι, θα ικανοπ
κάθε επιθυμία σας είτε πρόκειται για Ι.Χ. εί
ή είτε επαγγελματικό αυτοκίνητο.
ΕΥΧΑΡΙΣΤΟΥΜΕ
TOP CARS-Λεωφ. Ελευθερίας 20 Κο
Τηλ.- fax: 22410 96889, 697226

«ΕΚΠΑΙΔΕΥΤΙΚΗ ΠΑΡΕΜΒΑ
ΠΡΟΤΥΠΗ ΕΚΠΑΙΔΕΥΤΙΚΗ ΜΟ
Ενισχυτική διδασκαλία σε μαθητές Δημοτικού - Γυ
με μαθησιακές δυσκολίες (δυσλεξία, διάσπαση πρ
• Στην εκμάθηση της ανάγνωσης (συλλαβισμός,
αυτοματισμού, σύγχυση λέξεων)
• Στην εκμάθηση της γραφής/ορθογραφίας (σύγχ
παράλειψη γραμμάτων, αναστροφές, άγνοια ορ
φικών κανόνων)
• Στην δόμηση του γραπτού λόγου
• Στην κατανόηση των σχολικών μαθημάτων.
ΕΞΑΤΟΜΙΚΕΥΜΕΝΗ ΑΝΤΙΜΕΤΩΠΙΣΗ - ΔΙΔΑΣΚ
ΟΛΩΝ ΤΩΝ ΣΧΟΛΙΚΩΝ ΜΑΘΗΜΑΤΩΝ - ΓΚΡΟΥ
ΑΤΟΜΩΝ - ΧΡΗΣΗ ΤΩΝ ΠΙΟ ΣΥΓΧΡΟΝΩΝ ΜΕΘΟ
ΑΠΟΚΑΤΑΣΤΑΣΗΣ ΤΩΝ ΜΑΘΗΣΙΑΚΩΝ ΔΥΣΚΟΛ
ΑΠΟ ΤΗ Μ. ΒΡΕΤΑΝΙΑ ΚΑΙ ΤΙΣ Η.Π.Α.
ΕΓΓΡΑΦΕΣ ΚΑΘΗΜΕΡΙΝΑ
Πληροφορίες: Νίκου Καραγιάννη 3, Ανάληψη
Τηλ. 22410-66256
ΘΕΣΕΙΣ ΠΕΡΙΟΡΙΣΜΕΝ
Διεύθυνση Σπουδών:
ΧΑΤΖΗΔΙΑΚΟΣ ΙΩΑΝΝΗΣ (ειδικός Παιδαγωγός)

- ΠΩΛΟΥΝΤΑΙ πολυτελή διαμερίσμ
τα των 77-90-122 τ.μ. στο δήμο Τριαντ
(πίσω από το Δημαρχείο) νέα κατασκευ
- ΕΝΟΙΚΙΑΖΟΝΤΑΙ 2 καταστήματ
30 και 35 τ.μ. επί της Ανθ. Ζερβού (περιο
χή Ψαροπούλας) νέα κατασκευή.
Πληροφορίες: ΚΤΙΡΙΟΔΟΜΗ Ο.Ε.
(Α. ΦΡΑΓΚΟΣ - Α. ΖΟΥΜΠΑΣ Ο.Ε.)
ΤΗΛ. 22410-36604, 22410-24208, 6944 338277 κ. Φράγκο

ΜΗΝΙΑΙΑ ΕΝΟΙΚΙΑΣΗ
ΔΩΜΑΤΙΩΝ ΣΕ ΞΕΝΟΔΟΧΕΙΟ
Το ξενοδοχείο ΝΟΥΦΑΡΑ που βρίσκεται στο κέντρο της πο
λεως Ρόδου (10 λεπτά από το Παν/μιο Αιγαίου) επί της Γρ. Λα
μπράκη 35, ενοικιάζει δωμάτια σε φοιτητές και σε οποιονδή
ποτε άλλο ενδιαφερόμενο.
Το δωμάτιο διαθέτει:
1) Ατομικό μπάνιο
2) Τηλέφωνο
3) Ραδιόφωνο
4) Τηλεόραση
5) Ψυγείο
6) Θέρμανση
7) Ζεστό νερό
8) Κοινόχρηστο χώρο για επιτραπέζια παιχνίδια
9) Εβδομαδιαίος καθαρισμός δωματίου και
10) Διάθεση ιματισμού (σεντόνια, κουβέρτες)
Τιμή δίκλινου δωματίου (1 άτομο) 240 ευρώ ανά μήνα
Τιμή δίκλινου δωματίου (2 άτομα) 330 ευρώ ανά μήνα.
Πληρ. τηλ. 2241024545