ΕΤΟΣ ΙΔΡΥΣΕΩΣ: 1915
ΙΔΡΥΤΗΣ: ΕΜΜ. ΚΑΛΑΜΠΙΧΗΣ
ΔΙΕΥΘΥΝΤΗΣ: ΑΘ. ΜΑΡΑΣΙΩΤΗΣ

# Η ΡΟΔΙΑΚΗ

ΤΡΙΤΗ
23 ΣΕΠΤΕΜΒΡΙΟΥ 2003
ΑΡ. ΦΥΛΛΟΥ 17.503
ΤΙΜΗ: ΕΥΡΩ 0,70

ΗΜΕΡΗΣΙΑ ΠΡΩΙΝΗ ΕΦΗΜΕΡΙΔΑ ΤΗΣ ΡΟΔΟΥ

Λύθηκε η απεργία των βενζινάδικων

## Ο χαμός έγινε για μιά...παρεξήγηση!



ΠΛΗΡΗΣ ΓΕΛΟΙΟΠΟΙΗΣΗ ΤΟΥ ΚΡΑΤΟΥΣ

**Μ**όνο όπου ανθεί η φαιδρά πορτοκαλέα είναι δυνατόν να συμβαίνουν τέτοιες γελοιότητες. Η απεργία των πρατηριούχων υγρών καυσίμων έληξε χθες νωρίς το βράδυ και ανερύθριστα οι κυβερνητικοί παράγοντες ισχυρίσθηκαν ότι όλα οφείλονταν σε μια...παρεξήγηση. ΣΕΛΙΔΑ 7

ΤΕΕ κατά της κυβερνητικής απόφασης

## Φαύλη η απόφαση για τα αυθαίρετα

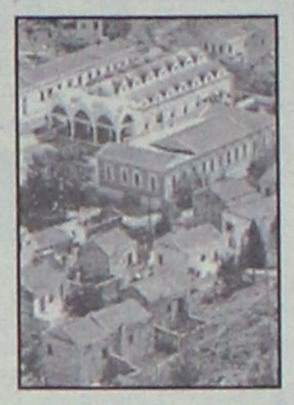

ΟΛΟΚΛΗΡΩΤΙΚΗ ΚΑΤΑΡΓΗΣΗ ΤΗΣ ΙΣΟΝΟΜΙΑΣ

**Ε**ντονα επικριτικοί είναι οι μηχανικοί στην απόφαση για τη νομιμοποίηση των αυθαιρέτων. Τα θέματα που θέτουν είναι πολλά, αλλά το σημαντικότερο είναι ότι το ίδιο το κράτος δίνει κίνητρα για να συνεχίζεται επ' άπειρο η ανέγερση τέτοιων κτισμάτων. ΣΕΛΙΔΑ 5

Ο κ. ΔΗΜΗΤΡΗΣ ΚΡΕΜΑΣΤΙΝΟΣ



## Θα παραμείνει μόνο με εγγυήσεις του ίδιου του Σημίτη

**Ο** καθηγητής και βουλευτής Δωδ/σου είναι έτοιμος για το νοσοκομείο "Αττικόν", αλλά προηγουμένως θα έχει συνάντηση με τον πρόεδρο του ΠΑΣΟΚ. Ολα θα εξαρτηθούν από την εν λόγω συνάντηση. ΣΕΛΙΔΑ 4

ΔΑΣΚΑΛΟΙ ΚΑΙ ΚΑΘΗΓΗΤΕΣ

## Στο χορό των απεργιών

• *Κλειστά Παν/μια και ΤΕΙ* ΣΕΛΙΔΑ 2

Χωρίς τον τουρισμό τα πάντα θα καταρρεύσουν

# ΑΠΟΠΑΙΔΙ ο στυλοβάτης της οικονομίας

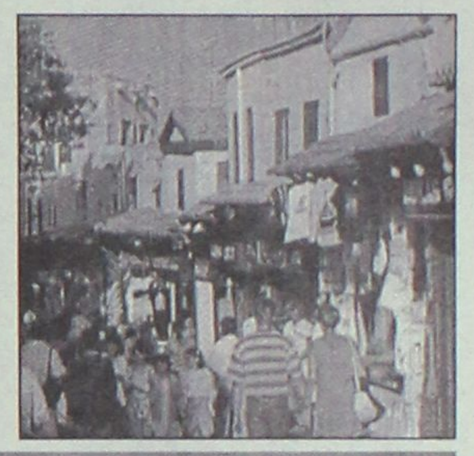

Απορροφά την ανεργία με νέες θέσεις εργασίας, φέρνει και συνάλλαγμα

## ΚΙ ΟΜΩΣ ΕΙΝΑΙ "ΠΑΡΑΠΕΤΑΜΕΝΟΣ" ΣΤΟΝ ΑΥΤΟΜΑΤΟ ΠΙΛΟΤΟ!

**Κ**αταλυτικά είναι τα συμπεράσματα έρευνας που έγινε για την επίδραση του τουρισμού στην οικονομία και γενικά στην κοινωνία. Κι όμως η κυβέρνηση αντί να προσέχει ως κόρην οφθαλμού, συμπεριφέρεται ως να μην υπάρχει. ΣΕΛΙΔΑ 3



ΓΙΑ ΤΙΣ ΠΕΡΙΚΟΠΕΣ

## Διαμαρτυρία της Νομαρχίας προς τον ΕΟΤ

**Ν**α ενισχυθεί η διαφήμιση άλλων περιοχών, αλλά όχι σε βάρος της Δωδεκανήσου από την οποία περικόπτονται 240.000 ευρώ και-ψίχουλα μπροστά στα όσα προσφέρει στον κρατικό κορβανά. ΣΕΛΙΔΑ 6

ΓΙΑ ΤΗΝ ΠΟΛΙΤΙΣΤΙΚΗ ΚΛΗΡΟΝΟΜΙΑ



## Αύριο η εναρκτήρια του σπουδαίου Συμποσίου

**Ο**λα είναι έτοιμα για ένα γεγονός διεθνούς σημασίας και μεγάλης αξίας ειδικά για τη Ρόδο. ΣΕΛ. 11 και 16

ΔΗΜΙΟΥΡΓΟΙ ΚΑΙ ΠΡΩΤΕΡΓΑΤΕΣ

## Τιμήθηκαν από την Τράπεζα Δωδεκανήσου

ΣΕΛΙΔΑ 15







* ΚΟΥΡΤΙΝΟΞΥΛΑ - ΚΟΥΡΤΙΝΟΒΕΡΓΕΣ
* ΣΤΟΡΙΑ - μεταλλικά-ξύλινα-υφασμάτινα
* ΚΟΡΝΙΖΕΣ πινάκων ΙΤΑΛΙΑΣ
* ΚΟΥΝΟΥΠΙΕΡΕΣ αυτόματες * ΠΑΡΚΕ υψηλής αντοχής
ΑΤΣΑΣ Α.Σ. εμπ. κεν. ΜΗΔΕΙΑ 63602-66339

## ΗΜΕΡΟΛΟΓΙΟ

Τρίτη 23 Σεπτεμβρίου 2003
Σύλληψις Τιμίου Προδρόμου, Ξανθίππης οσ.

Ανατολή ηλίου: 06.13'
Δύση ηλίου: 18.21'
Σελήνη 27 ημερών

## ΦΑΡΜΑΚΕΙΑ

Σήμερα διημερεύει το φαρμακείο της Βασιλοπούλου Ευαγ. στην οδό Ίωνος Δραγούμη και διανυκτερεύει το φαρμακείο του Φουτούλη Νικολάου στην οδό Αθηνών 11 (Ανάληψη).

## ΒΕΝΖΙΝΑΔΙΚΑ

Σήμερα διανυκτερεύουν τα βενζινάδικα: Τζωρτζής Δ. (Αγ. Φραγκίσκος), Καύσιμα Ρόδου ΕΠΕ (Λ. Καλλιθέας), Παναγιωτίδης (Κρεμαστή), Πισσαδάκη Σεβαστή (Παραδείσι), Καραγιάννης Κ. (Σορωνή), Φλοσκάκης Κ. (Έμπωνα), Παπαοικονόμου Μ. (Αφάντου), Καλλιθενός Π. (Αρχάγγελος).

## ΛΑΪΚΕΣ ΑΓΟΡΕΣ

Τετάρτη : στο Δημοτικό Νεκροταφείο.
Πέμπτη: στην οδό Βύρωνος
Παρασκευή: στην οδό Πτολεμαίων (Ανάληψη)
Σάββατο: στο Δημοτικό Νεκροταφείο.

## ΔΡΟΜΟΛΟΓΙΑ ΠΛΟΙΩΝ

Σήμερα αναχωρεί το πλοίο "ΠΑΤΜΟΣ" στις 15.00 για Κω-Κάλυμνο-Λέρο-Πάτμο-Πειραιά.

## ΑΕΡΟΠΟΡΙΚΑ ΔΡΟΜΟΛΟΓΙΑ

**ΟΛΥΜΠΙΑΚΗ ΑΕΡΟΠΟΡΙΑ**

ΑΠΟ ΡΟΔΟ-ΑΘΗΝΑ
- Καθημερινά 07.10, 13.40
- Πέμπτη 20.10, 22.45
- Καθημερινά πλην Πέμπτης 19.40, 22.25
- Καθημερινά πλην Κυριακής 10.40

ΑΠΟ ΑΘΗΝΑ-ΡΟΔΟ
- Καθημερινά 05.30,12.00
- Πέμπτη 18.30, 21.05
- Καθημερινά πλην Πέμπτης 18.00, 20.45
- Καθημερινά πλην Κυριακής 09.00

ΑΠΟ ΡΟΔΟ-ΘΕΣΣΑΛΟΝΙΚΗ
- Δευτέρα - Τετάρτη 09.45
- Πέμπτη 10.45
- Σάββατο 15.15
- ΔΕΥ-ΤΕΤ-ΠΑΡ-ΚΥΡ 16.10

ΑΠΟ ΡΟΔΟ-ΗΡΑΚΛΕΙΟ
- Δευτέρα-Παρασκευή 14.30, Τετάρτη-Κυριακή 16.30

ΑΠΟ ΡΟΔΟ-ΚΑΡΠΑΘΟ
- ΔΕΥ-ΠΕΜ-ΠΑΡ-ΣΑΒ 07.00, 10.40
- Τετάρτη-Κυριακή 10.40, 14.20

ΑΠΟ ΡΟΔΟ-ΚΑΣΟ
- ΔΕΥ-ΠΕΜ-ΠΑΡ-ΣΑΒ 07.00
- Τετάρτη-Κυριακή 10.40

ΑΠΟ ΡΟΔΟ-ΚΑΣΤΕΛΟΡΙΖΟ
- ΔΕΥ-ΤΕΤ-ΠΑΡ-ΣΑΒ-ΚΥΡ 07.10

ΑΠΟ ΡΟΔΟ-ΧΙΟ
- Τρίτη στις 10.40 και Πέμπτη στις 10.45'

ΡΟΔΟΣ-ΜΥΤΙΛΗΝΗ
- Δευτέρα-Τετάρτη στις 09.45, Τρίτη στις 10.40', Πέμπτη στις 10.45' και Σάββατο στις 15.15

ΡΟΔΟΣ- ΣΑΜΟΣ
- Τρίτη στις 10.40', Σάββατο στις 15.15

ΡΟΔΟΣ-ΛΗΜΝΟΣ
- Δευτέρα-Τετάρτη στις 09.45', Τρίτη στις 10.40', Πέμπτη στις 10.45' και Σάββατο στις 15.15'

**AEGEAN AIRLINES & CRONUS**

ΑΠΟ ΡΟΔΟ-ΑΘΗΝΑ
Καθημερινά πτήση 201-07.10 πλην Κυριακής. Καθημερινές πτήσεις 209-11.10, 652-16.25, 217-18.10, 219-21.35

ΑΠΟ ΑΘΗΝΑ-ΡΟΔΟ
Καθημερινά πτήση 200-05.30 πλην Κυριακής.
Καθημερινές πτήσεις: 208-09.30, 651-14.45, 216-16.30, 218-19.55

ΑΠΟ ΡΟΔΟ-ΗΡΑΚΛΕΙΟ
Καθημερινά πτήση 763-14.30

ΑΠΟ ΗΡΑΚΛΕΙΟ-ΡΟΔΟ
Καθημερινά πτήση 764-16.05

ΑΠΟ ΡΟΔΟ-ΘΕΣΣΑΛΟΝΙΚΗ
Καθημερινά πτήση 721-17.45

ΑΠΟ ΘΕΣΣΑΛΟΝΙΚΗ-ΡΟΔΟ
Καθημερινά πτήση 720-12.10

*Χρήσιμα τηλέφωνα κρατήσεων: (22410) 24400.*

### Ξεκινούν με 48ωρες και "βλέποντας και κάνοντας"

# Από 6 Οκτωβρίου απεργίες δασκάλων και καθηγητών

## Κλειστά τα πανεπιστήμια και τα ΤΕΙ • Η Ευρωπαϊκή Ένωση προωθεί κοινά πτυχία για όλες τις χώρες-μέλη

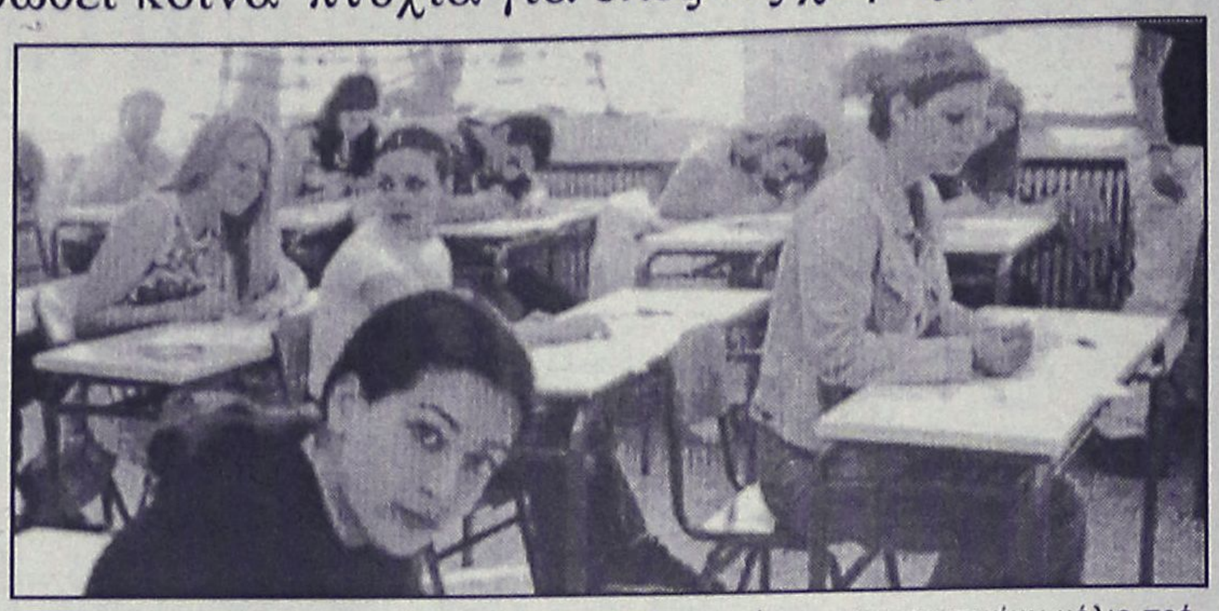

Αποχή διαρκείας από τα καθήκοντά τους, αρχής γενομένης από τη Δευτέρα, αποφάσισαν οι σύλλογοι καθηγητών των ΑΕΙ, ενώ οι συνάδελφοί τους στα ΤΕΙ παρέτειναν τις κινητοποιήσεις τους έως την ερχόμενη Πέμπτη. Με την απόφαση για συνέχιση των κινητοποιήσεων από την πλευρά των διδασκόντων της ανώτατης εκπαίδευσης, ορατό είναι πλέον το ενδεχόμενο απώλειας της εξεταστικής περιόδου του Σεπτεμβρίου για χιλιάδες φοιτητές.

Οι πανεπιστημιακοί δεν έμειναν ικανοποιημένοι από την πρόταση της κυβέρνησης για αυξήσεις ύψους 7% στους μισθούς και διεκδικούν αυξήσεις 20% για την επόμενη διετία.

Τόσο ο υπουργός Παιδείας Πέτρος Ευθυμίου όσο ο υφυπουργός Οικονομικών Νίκος Φαρμάκης επεσήμαναν πως η κυβέρνηση έχει εξαντλήσει όλα τα περιθώριο και διαβεβαίωσαν ότι δεν θα μειωθούν τα κονδύλια για τα πανεπιστήμια.

Αύριο Τετάρτη έχει οριστεί η συνάντηση των εκπροσώπων των πανεπιστημιακών με τον υπουργό Οικονομίας και Οικονομικών, Νίκο Χριστοδουλάκη.

**Στο μεταξύ και η Διδασκαλική Ομοσπονδία έχει εξαγγείλει 24ωρη απεργία για τις 6 Οκτωβρίου, ενώ η ΟΛΜΕ προσανατολίζεται σε 48ωρη για τις 6 και 8 Οκτωβρίου.**

**ΚΟΙΝΑ ΠΤΥΧΙΑ**

Με ταχύτατους ρυθμούς αναμένεται να αλλάξει το τοπίο της Ανώτατης Εκπαίδευσης έως το 2005, προς την κατεύθυνση της «ενοποιημένης» εικόνας, όπως προέκυψε από τις εργασίες της Συνόδου των Ευρωπαίων υπουργών Παιδείας που πραγματοποιήθηκε στο Βερολίνο το διήμερο 18-19 Σεπτεμβρίου.

Όπως συνοψίζουν οι εφημερίδες"Έθνος" και "Τα Νέα", βασικός στόχος είναι ο φοιτητής να μπορεί να σπουδάσει -ακόμα και σε προπτυχιακό επίπεδο- σε ΑΕΙ της πατρίδας του και ταυτόχρονα σε ένα ή περισσότερα πανεπιστήμια της ΕΕ που συνεργάζονται με το δικό του. Στο τέλος ο φοιτητής θα λαμβάνει από όλα τα ιδρύματα κοινό πτυχίο υψηλού κύρους. Για να γίνει αυτό, θα πρέπει να υπάρχει κοινή μέθοδος βαθμολόγησης. Γι' αυτό, οι υπουργοί Παιδείας θέλουν να επιταχυνθεί η εφαρμογή του συστήματος μεταφοράς και συνυπολογισμού των διδακτικών μονάδων.

Μαζί με τα πτυχία, οι φοιτητές θα λαμβάνουν ένα συμπληρωματικό έγγραφο (Diploma Supplement) σε μία κοινή γλώσσα. Σε αυτό θα αναγράφονται με κάθε λεπτομέρεια οι σπουδές που έκανε ο φοιτητής. Στο Βερολίνο τονίστηκε επίσης ότι η προοπτική των κοινών πτυχίων σημαίνει επίσης ότι θα διαμορφωθούν προπτυχιακά προγράμματα σε μία κοινή γλώσσα τουλάχιστον (π.χ. στην αγγλική), γεγονός που σύντομα μπορεί να φέρει στα ελληνικά πανεπιστήμια ξενόγλωσσες σπουδές.

Ακόμα, κοινά πτυχία σημαίνει συγκρίσιμα συστήματα αξιολόγησης των ΑΕΙ. Προς αυτή την κατεύθυνση πρόκειται να δημιουργηθεί Ευρωπαϊκό Δίκτυο Αξιολόγησης. Στην Ελλάδα, σύστημα αξιολόγησης των πανεπιστημίων μόλις πρόσφατα αποφασίστηκε -όχι χωρίς αντιδράσεις- και ακόμα δεν έχει εφαρμοστεί.

Επίσης, σύμφωνα με τις αποφάσεις της Συνόδου, η Τριτοβάθμια Εκπαίδευση είναι δημόσιο αγαθό και πρέπει να συνδεθεί με τις ανάγκες της κοινωνίας και της αγοράς, γεγονός που σημαίνει ότι τα προγράμματα σπουδών πρέπει σε πολλές περιπτώσεις να εκσυγχρονιστούν.

Τέλος, στο περιθώριο της Συνόδου οι υπουργοί Παιδείας συζήτησαν την προοπτική θέσπισης δικτύων από τις καλύτερες συνεργασίες ΑΕΙ (δίκτυα αριστείας), ώστε να τεθούν στην αιχμή και να ανταγωνιστούν τις ΗΠΑ στο συγκεκριμένο τομέα. Δεν αποκλείεται, συνεπώς, τα ευρωπαϊκά κονδύλια να ενισχύουν κατά προτεραιότητα τις συνεργασίες αιχμής.


# ΙΤΑΛΙΚΑ

## ΦΡΟΝΤΙΣΤΗΡΙΟ ΙΤΑΛΙΚΩΝ

## ΑΥΓΕΡΙΝΟΥ-ΠΑΠΑΧΡΙΣΤΟΦΗ ΔΕΣΠΟΙΝΑ

**ΠΤΥΧΙΟΥΧΟΣ ΙΤΑΛΙΚΗΣ ΦΙΛΟΛΟΓΙΑΣ ΚΑΙ ΓΛΩΣΣΑΣ ΠΑΝΕΠΙΣΤΗΜΙΟΥ ΣΙΕΝΑΣ**

**ΛΕΙΤΟΥΡΓΟΥΝ:**

- αυστηρά ολιγομελή τμήματα (maximum 7 μαθητές στην τάξη) για μαθητές δημοτικού - γυμνασίου - λυκείου
- προετοιμασία για την απόκτηση των πιστοποιητικών γλωσσομάθειας DIPLOMA (Ιταλικό Ινστιτούτο), CELI, CILS C (Ιταλική Σχολή Αθηνών), PALSO.
- τμήματα για υποψηφίους στα ιταλικά πανεπιστήμια - πολυτεχνεία (διδασκαλία ιταλικής ορολογίας)
- εντατικά τμήματα διάρκειας 6 μηνών (Οκτώβριο - Απρίλιο) για φοιτητές τουριστικών σχολών-ξενοδοχοϋπαλλήλους

*Πληροφορίες και εγγραφές καθημερινά*

**ΔΙΕΥΘΥΝΣΗ: Βάλια Σεμερτζίδη 9, Ανάληψη**
**Τηλέφωνα: 76877, 36339**

Τα θερμά συγχαρητήριά μου στους μαθητές για την επιτυχία τους στα παρακάτω επίπεδα εξετάσεων απόκτησης πιστοποίησης της ιταλικής γλώσσας:

**- DIPLOMA (Ιταλικό Ινστιτούτο):**
Κατσικανταής Κωνσταντίνος

**- CELI 3 (Ιταλική Σχολή Αθηνών):**
Κοντουδάκη Χριστίνα
Κυπριώτης Αναστάσιος
Νικολή Μαρία
Φασλή Ανθούλα
Χρυσανθακοπούλου Ειρήνη

**- CELI 2 (Ιταλική Σχολή Αθηνών):**
Παρασκουλάκη Νατάσα

**- CILS 3 (Ιταλικό Ινστιτούτο):**
Στεργαλά Βασιλεία

**- Intermedio (PALSO):**
Νικάνδρου Μάρκου Γιώργος
Νικάνδρου Μάρκου Κωνσταντίνος
Χριστουλάκης Γιώργος

**- Superiore (PALSO):**
Κατσικανταής Κωνσταντίνος
Χατζημάρκου Κατερίνα

**Η καθηγήτρια Ιταλικών**
**Αυγερινού-Παπαχριστοφή Δέσποινα**


## ΔΕΧΟΝΤΑΙ ΤΟ ΚΟΙΝΟ

Ο Νομάρχης Δωδεκανήσου Γιάννης Μαχαιρίδης και οι Βοηθοί Νομάρχη Στάθης Κουσουρνάς και Νίκος Ζωδιός δέχονται το κοινό κάθε Τρίτη και Πέμπτη, από τις 11.00-13.00 το μεσημέρι.

## ΤΑΞΙ

ΡΑΔΙΟ ΤΑΞΙ: 2241-0-64712, 2241-0-64790.

## ΧΡΗΣΙΜΑ ΤΗΛΕΦΩΝΑ

| | |
|---|---|
| ΝΟΣΟΚΟΜΕΙΟ: | 2241-0-80000 |
| ΑΜΕΣΗ ΔΡΑΣΗ ΠΥΡ/ΚΗΣ: | 199 |
| ΛΙΜΕΝΑΡΧΕΙΟ: | 2241-0-22220, 2241-0-27695 |
| ΒΛΑΒΕΣ Δ.Ε.Η.: | 125 |
| ΒΛΑΒΕΣ Ο.Τ.Ε.: | 121 |
| ΑΜΕΣΗ ΔΡΑΣΗ: | 100 |
| ΒΛΑΒΕΣ ΥΔΡΕΥΣΗΣ: | 2241-0-68750, 2241-0-68755 |
| ΝΟΜΑΡΧΙΑ: | 2241-0-46502 |
| ΠΕΡ/ΚΗ Δ/ΝΣΗ | 2241-0-38174 |
| ΔΗΜΟΣ: | 2241-0-46200 |
| ΔΗΜ. ΕΠΙΧ. ΚΑΘΑΡ.: | 2241-0-77600 |
| ΥΠΗΡ. ΑΠΟΚΟΜΙΔΗΣ: | 2241-0-61057 |
| ΤΡΟΧΑΙΑ: | 2241-0-26480 |
| ΠΛΗΡΟΦ. Ο.Τ.Ε.: | 131 |
| ΔΕΛΤΙΟ ΚΑΙΡΟΥ: | 149 |
| ΛΑΧΕΙΑ: | 1444 |
| ΠΡΟΠΟ - ΛΟΤΤΟ: | 1444 |
| ΡΟΔΑ: | 2241-0-27462 |
| ΚΤΕΛ: | 2241-0-27706 |
| Ο.Α.Ε.Δ.: | 2241-0-23265 |
| Ι.Κ.Α.: | 2241-0-64912 |
| ΤΑΞ.Υ.: | 2241-0-68701, 2241-0-68702 |
| ΟΛΥΜΠΙΑΚΗ: | 2241-0-24555 |
| Δ.Α.Ν.Ε.: | 2241-0-43150 |
| ΕΡΓΑΤ. ΚΕΝΤΡΟ: | 2241-0-24730 |
| CRONUS AIRLINES | 2241-0-25444 |
| AEGEAN AIRLINES | 2241-0-98345 |

## ΚΤΕΟ

- Από **01/09/2003** έως **31/10/2003** παντός είδος οχήματα **με συνδυασμό γραμμάτων POB 3001** έως και **3500**
- Εξαιρούνται όσα οχήματα είχαν προβλεφθεί να ελεγχθούν με προηγούμενα προγράμματα.
- Υπενθυμίζεται πως κατά το μήνα Αυγουστο δεν διενεργούνται τεχνικοί ελέγχοι οχημάτων από το ΚΤΕΟ

## ΤΙΜΕΣ ΣΥΝΑΛΛΑΓΜΑΤΟΣ

| | | |
|---|---|---|
| ΔΟΛΛΑΡΙΟ Η.Π.Α | 1,1323 | 1,1301 |
| ΛΙΡΑ ΑΓΓΛΙΑΣ | 0,6958 | 0,6944 |
| ΚΟΡΩΝΑ ΔΑΝΙΑΣ | 7,4356 | 7,4208 |
| ΚΟΡΩΝΑ ΣΟΥΗΔΙΑΣ | 9,0465 | 9,0285 |
| ΓΙΕΝ ΙΑΠΩΝΙΑΣ | 130,05 | 129,79 |
| ΦΡΑΓΚΟ ΕΛΒΕΤΙΑΣ | 1,5613 | 1,5581 |
| ΚΟΡΩΝΑ ΝΟΡΒΗΓΙΑΣ | 8,1652 | 8,1488 |
| ΛΙΡΑ ΚΥΠΡΟΥ | 0,58479 | 0,58363 |
| ΔΟΛΛΑΡΙΟ ΚΑΝΑΔΑ | 1,5356 | 1,5326 |
| ΔΟΛΛΑΡΙΟ ΑΥΣΤΡΑΛΙΑΣ | 1,6914 | 1,688 |


## Η ΡΟΔΙΑΚΗ

Ημερήσια Εφημερίδα της Ρόδου
Έτος Ιδρύσεως 1915
**ΙΔΡΥΤΗΣ**
**ΕΜΜ. ΚΑΛΑΜΠΙΧΗΣ**
**ΙΔΙΟΚΤΗΣΙΑ – ΕΚΔΟΣΗ**
**ΥΙΟΙ Σ. ΤΣΟΠΑΝΑΚΗ**
**Η. ΚΩΤΙΑΔΗΣ Ο.Ε.**
**ΔΙΕΥΘΥΝΤΗΣ**
**ΑΘ. ΜΑΡΑΣΙΩΤΗΣ**
**ΣΥΝΤΑΞΗ**
Λουκάς Μαστής
Μιχάλης Μαστής
Κυριακή Πετρίδου
Βαρβάρα Μπογδάνου
**ΑΘΛΗΤΙΚΑ**
Μανόλης Μπάτης,
Νικήτας Κουσκούσης
Κώστας Παντίδος
Παύλος Ντοκουόπιλ
**ΓΡΑΦΕΙΑ ΣΥΝΤΑΞΗΣ**
Μάρκου Μαλλιαράκη 11
Τηλ.2241-0- 24610,
2241-0-75640
Fax (22410) 75641
**ΛΟΓΙΣΤΗΡΙΟ – ΔΙΑΦΗΜΙΣΕΙΣ**
Μάρκου Μαλλιαράκη 11
Τηλ. 2241-0-22210
2241-0-75230
Fax (22410) 22471
http://www.rodiaki.gr.
Email: tsopd@otenet.gr & rodiaki@otenet.gr

### Τί δείχνουν τα αποτελέσματα έρευνας για τη συμβολή της και στην απασχόληση

# Στυλοβάτης της οικονομίας η τουριστική βιομηχανία

### Επιτακτική πλέον ανάγκη να δοθεί έμφαση και να ενισχυθεί το τουριστικό προϊόν

**Την ανάγκη να δοθεί μεγαλύτερη έμφαση στο ελληνικό τουριστικό προϊόν αναδεικνύει η πρόσφατη έρευνα Τουρισμός και Απασχόληση που παρουσίασε ο Σύνδεσμος Ελληνικών Τουριστικών Επιχειρήσεων (ΣΕΤΕ), στα βασικά συμπεράσματα της οποίας περιλαμβάνεται η σημαντικότατη συμβολή του τουρισμού στην απασχόληση.**



Συγκεκριμένα, προκύπτει ότι ο τουρισμός μπορεί να δημιουργήσει, μέχρι το 2010, 150.000 θέσεις εργασίας, καλύπτοντας περίπου το 35% του σημερινού αριθμού των ανέργων.

Πάντως, παρά τα θετικά αυτά στοιχεία, φέτος, ήδη διαπιστώνονται λιγότερα ημερομίσθια και καθυστερήσεις στις επαναπροσλήψεις και, συνεπώς, λιγότεροι εργαζόμενοι στον τουριστικό τομέα, λόγω της αβεβαιότητας που προκάλεσαν οι διεθνείς δυσμενείς εξελίξεις.

Σύμφωνα με την εν λόγω μελέτη, την τελευταία 20ετία η αύξηση της απασχόλησης στην τουριστική οικονομία ήταν 87%, έναντι 93% της συνολικής απασχόλησης, και μείωσης 15% στη μεταποίηση.

Η συνολική απασχόληση στον τουρισμό κατά το 2000 ήταν περίπου 808.000 εργαζόμενοι, δηλαδή ένας στους πέντε εργαζόμενους της χώρας απασχολείται άμεσα ή έμμεσα στον τουρισμό).

Αναλυτικά, η κατανομή της απασχόλησης στον τουρισμό έχει ως εξής: 171.000 εργαζόμενοι στα καταλύματα, 19.000 στα πρακτορεία, 29.000 στις μεταφορές και 35.000 εργαζόμενοι στα συναφή με τον τουρισμό επαγγέλματα. Επίσης, η μερική απασχόληση στον τουρισμό υπολογίστηκε σε 89.000 άτομα και η έμμεση απασχόληση σε 464.000 άτομα. Η απασχόληση που προκαλείται από τον τουρισμό πορεύεται κατ' αναλογία με την εξέλιξη των δυναμικοτήτων της κλασικού τύπου ξενοδοχείας και τη σχέση αυτής με τα μεγέθη των βοηθητικών καταλυμάτων. Για κάθε 100 ξενοδοχειακές κλίνες δημιουργούνται 16 θέσεις απασχόλησης, ενώ για κάθε 100 κλίνες σε βοηθητικά καταλύματα προκύπτουν 6

Με δεδομένα τα θετικά αυτά συμπεράσματα, προτείνεται στη μελέτη η επικέντρωση της πολιτικής απασχόλησης για τον τουρισμό στην αύξηση της ανταγωνιστικότητας του κλάδου:

- Να εισάγει σημαντικό βαθμό ευελιξίας στην αγορά εργασίας με τη θεσμική κατοχύρωση μορφών εργασίας, όπως η μερική και η προσωρινή απασχόληση.
- Να συνδράμει τις προσπάθειες ορθολογικοποίησης του κόστους και βελτίωσης της παραγωγικότητας, μέσω και της μείωσης του μη μισθολογικού κόστους εργασίας.
- Να εξασφαλίσει τη διαθεσιμότητα ποσοτικά επαρκούς και κατάλληλα εκπαιδευμένου ανθρώπινου δυναμικού. Η τουριστική πολιτική, αναφέρεται στη μελέτη, αν θέλει να συμβάλλει τα μέγιστα στην απασχόληση πρέπει να προωθήσει επιλεκτικά το είδος εκείνο της ανάπτυξης που μεγιστοποιεί τον αριθμό των απασχολούμενων-παράλληλα πάντα με την προσπάθεια για άμβλυνση της εποχικότητας μέσω ειδικών μορφών τουρισμού και κατάλληλης προβολής.

Αξίζει να σημειωθεί ότι ο πρόεδρος της ΓΣΕΕ, Χρ. Πολυζωγόπουλος, πρότεινε τη δημιουργία και συνδιοίκηση από το ΙΝΕ/ΓΣΕΕ το κλαδικό ΙΝΕ/ΠΟΕΕ-ΥΤΕ και το ΣΕΤΕ, Παρατηρητηρίου Απασχόλησης στον τουρισμό, ώστε μέσα από τη συνεχή παρακολούθηση της αγοράς, την εκπαίδευση και την κατάρτιση να αναβαθμιστούν οι επαγγελματίες του χώρου και να διασφαλιστεί η ανταγωνιστικότητα του ελληνικού τουρισμού. Σύμφωνα με τη μελέτη, ο τουρισμός αποτελεί διεθνώς μια από τις κυριότερες πηγές παραγωγής εθνικού προϊόντος, απασχόλησης και ανάπτυξης. Σε επίπεδο Ε.Ε., ο τουρισμός συμβάλλει με 11,78% στο ΑΕΠ και η τουριστική οικονομία συμβάλλει με 12,62% στη συνολική απασχόληση.

Στην Ελλάδα, τα αντίστοιχα ποσοστά εμφανίζονται να είναι αρκετά πάνω από το μέσο όρο της Ε.Ε. Ειδικότερα, ο τουρισμός ως ποσοστό του ΑΕΠ είναι για την Ελλάδα 15%, ενώ η τουριστική απασχόληση ως ποσοστό της συνολικής απασχόλησης ανέρχεται στο 17,38%.

Σχετικά με τη συμβολή του τουρισμού (με την ευρεία έννοια) στα μεγέθη και στην ανάπτυξη της ελληνικής οικονομίας, ενδεικτικά είναι τα στοιχεία για την περίοδο 1980-1997, κατά την οποία η αύξηση της απασχόλησης στην τουριστική οικονομία ήταν 87%, έναντι μόνο 9,2% της συνολικής απασχόλησης, και μείωσης 15% στη μεταποίηση, ενώ η συνεισφορά του τουρισμού στο ΑΕΠ ήταν 53%, έναντι μόνο 4,6% της βιομηχανίας.

Οι εντυπωσιακές αυτές διαφορές δεν αποτελούν έκπληξη, δεδομένου ότι:

- Η τουριστική οικονομία, δηλαδή το σύνολο της προστιθέμενης αξίας που προσδιορίζεται άμεσα και έμμεσα από την τουριστική ζήτηση, κυμαίνεται σήμερα στο 18% του ΑΕΠ (σε σύγκριση με 3% που ήταν το 1960).
- Η συμβολή της τουριστικής οικονομίας στην οικονομική ανάπτυξη των τελευταίων 20 ετών ήταν περίπου μεγαλύτερη από την αντίστοιχη της βιομηχανίας.
- Ο τουρισμός έχει προκαλέσει το σύνολο σχεδόν της βελτίωσης της κατανομής του περιφερειακού εισοδήματος, τα τελευταία 20 με 30 χρόνια.

Το τουριστικό συνάλλαγμα είναι 2,5 φορές μεγαλύτερο από το συνάλλαγμα από βιομηχανικές εξαγωγές και 1,8 φορές μεγαλύτερο από τη συνολική αξία των εξαγωγών. Ενδιαφέρον είναι και το γεγονός ότι, σύμφωνα με τα στοιχεία του World Travel & Tourism Council (WTTC), αργά, αλλά σταθερά, η σχέση του μεγέθους απασχόλησης στην τουριστική οικονομία προς την άμεση απασχόληση στον τουρισμό διευρύνεται (από 2,64 το 1997 σε περίπου 3 το 2010).

Αυτό σημαίνει ότι για κάθε θέση άμεσης απασχόλησης στον τουρισμό δημιουργούνται επιπλέον, τουλάχιστον 2,6 έως 3 θέσεις απασχόλησης στην οικονομία, γενικά.


Συνδεθείτε με τη δράση!

Μια πρωτοβουλία της Ειδικής Γραμματείας για την «Κοινωνία της Πληροφορίας» του Υπουργείου Οικονομίας & Οικονομικών

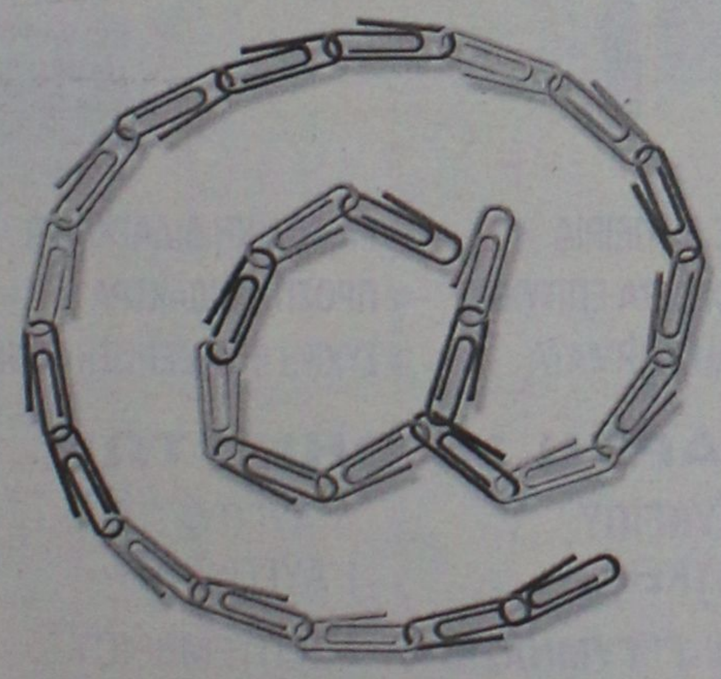

Είστε επιχείρηση που δραστηριοποιείται στο χώρο των Τεχνολογιών Πληροφορικής και Επικοινωνιών;
Παρέχετε τεχνικές, συμβουλευτικές ή εκπαιδευτικές υπηρεσίες;
**Συνδεθείτε άμεσα με τις εξελίξεις στην υλοποίηση των έργων του Επιχειρησιακού Προγράμματος «Κοινωνία της Πληροφορίας».**
**Εγγραφείτε στο «Infopartner.gr»:**
Το Διαδικτυακό Τόπο δημόσιας ενημέρωσης, που εξασφαλίζει άμεση, ανοικτή επικοινωνία των τελικών Φορέων του Δημοσίου με την Αγορά υπηρεσιών Τ.Π.Ε. με στόχο:

- Την καταγραφή του δυναμικού όλων των σχετικών εταιριών
- Την αναζήτηση συνεργατών με την κατάλληλη τεχνογνωσία
- Τη δημοσίευση όλων των Προκηρύξεων και Διαγωνισμών, για οποιοδήποτε Έργο Πληροφορικής

Η εγγραφή στο Infopartner δεν αποτελεί πιστοποίηση των παρεχομένων υπηρεσιών - ανοίγει, όμως, για κάθε επιχείρηση τις προοπτικές συνεργασίας.
Επικοινωνήστε άμεσα με το INFOPARTNER στο:
**www.infopartner.gr**

Ε.Π. «Κοινωνία της Πληροφορίας»
**«ΕΠΙΧΕΙΡΕΙΤΕ ΗΛΕΚΤΡΟΝΙΚΑ»**
Β' ΚΥΚΛΟΣ
Κατάθεση Προτάσεων
έως **17 Οκτωβρίου**
**www.e-pixeireite.gr**

ΕΛΛΑΔΑ 2008

www.infosociety.gr

infopartner.gr
Ανοικτός Τόπος Συνεργασίας

**ΕΛΛΗΝΙΚΟ ΩΔΕΙΟ**

**ΤΜΗΜΑ ΜΟΥΣΙΚΟΚΙΝΗΤΙΚΗΣ ΚΑΙ ΡΥΘΜΙΚΗΣ ΑΓΩΓΗΣ**

Για δεύτερη χρονιά φέτος στο Ελληνικό Ωδείο λειτουργεί τμήμα Μουσικοκινητικής και Ρυθμικής Αγωγής για παιδιά προσχολικής και πρωτοσχολικής ηλικίας.
Μέσα από μουσικές δραστηριότητες και παιχνίδια, μέσα από την κίνηση και το ρυθμό, στοχεύουμε σε μια πρώτη επαφή με τον κόσμο της Μουσικής. Μαθαίνουμε τις βασικές έννοιες της μουσικής, γνωρίζουμε τα μουσικά όργανα, ακούμε τις μουσικές του κόσμου, εκφραζόμαστε μέσα από τη δημιουργία και ρυθμική κίνηση, επικοινωνούμε.

***Διδάσκει η ειδικευμένη Μουσικοπαιδαγωγός Ανθούλα Κολιάδη.***

**Πληροφορίες στη Γραμματεία του Ελληνικού Ωδείου (Φ. Ενωσης Δωδεκανήσων 7, 3η κάθετος μετά το κατάστημα ηλεκτ. ειδών «Ξενάκης») στο τηλ. 22410 29635 (καθημερινά 5-9 μ.μ.) και στο 6945-411049.**

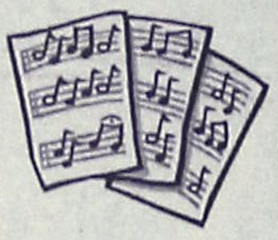

*Εναρξη μαθημάτων μέσα Οκτώβρη 2003.*

**Θα λειτουργήσουν τμήματα για ηλικίες από 4 έως 7 ετών.**



**ΦΡΟΝΤΙΣΤΗΡΙΟ ΑΝΟΔΟΣ**

ΓΙΑ ΟΛΕΣ ΤΙΣ ΤΑΞΕΙΣ
ΓΥΜΝΑΣΙΟΥ–ΕΝΙΑΙΟΥ ΛΥΚΕΙΟΥ–ΤΕΕ

Στο Φροντιστήριό μας διδάσκονται σε ολιγομελή τμήματα από καθηγητές **ΠΤΥΧΙΟΥΧΟΥΣ ΠΑΝΕΠΙΣΤΗΜΙΩΝ** τα μαθήματα:

- ΜΑΘΗΜΑΤΙΚΑ
- ΦΥΣΙΚΗ
- ΧΗΜΕΙΑ
- ΦΙΛΟΛΟΓΙΚΑ
- ΟΙΚΟΝΟΜΙΚΑ
- ΒΙΟΛΟΓΙΑ

**ΕΝΑΡΞΗ**

| | |
|---|---|
| Β', Γ' ΕΝΙΑΙΟΥ ΛΥΚΕΙΟΥ (όλες οι κατευθύνσεις) | 18 ΑΥΓΟΥΣΤΟΥ |
| ΓΥΜΝΑΣΙΟ, Α' ΕΝΙΑΙΟΥ ΛΥΚΕΙΟΥ - ΤΕΕ | 1 ΣΕΠΤΕΜΒΡΙΟΥ |

- ✓ *Πολυετής εμπειρία*
- ✓ *Συνεπτυγμένο πρόγραμμα*
- ✓ *Συχνή ενημέρωση γονέων*
- ✓ *Με κάθε εγγραφή, φροντιστηριακά δώρα*

*Τα χαμηλότερα δίδακτρα της αγοράς με μεγάλα ποσοστά επιτυχίας*

*Πληροφορίες - Εγγραφές:*
**Ελένη Ρούσου - Μαργωμένου**
Γαριβάλδη 17 • Τηλ. 22410 28053
*www.rodosvitrina.gr/anodos.htm*



**ΔΙΔΑΣΚΟΝΤΕΣ**

**Χρήστος Μπάρδος** Φυσικός
**Ευαγγελία Σταματάρου** Μαθηματικός
**Ξένια Λάμπρου** Φιλόλογος-Ιστορικός
**Βεατρίκη Σέρβου** Οικονομολόγος

- Αυστηρά ολιγομελή τμήματα
- Συνεχής αξιολόγηση των Μαθητών
- Τακτική ενημέρωση των γονέων
- Εβδομαδιαία επαναληπτικά τεστ
- Σύγχρονες μέθοδοι διδασκαλίας
- Λογικές τιμές
- Προσαρμοσμένο στο Ενιαίο Λύκειο

**ΣΕ ΟΛΙΓΟΜΕΛΗ ΤΜΗΜΑΤΑ**
**Α.Ο.Θ. & ΑΝ. ΕΦ. ΠΡΟΓΡ. ΠΕΡΙΒΑΛΛΟΝ**

**ΕΠΙΛΟΓΗ ΕΠΙΤΥΧΙΑΣ**

**ΦΡΟΝΤΙΣΤΗΡΙΟ ΜΕΣΗΣ ΕΚΠΑΙΔΕΥΣΗΣ « *ΠΛΕΟΝΕΚΤΗΜΑ* »**

**ΕΝΑΡΞΗ ΜΑΘΗΜΑΤΩΝ**

| | |
|---|---|
| Β' & Γ' ΛΥΚΕΙΟΥ | 1/08/2003 |
| Α' ΛΥΚΕΙΟΥ | 18/08/2003 |
| Γ' ΓΥΜΝΑΣΙΟΥ | 25/08/2003 |
| ΤΕΕ | 01/09/2003 |

Πληροφορίες για τις βάσεις & τις σχολές στη σελίδα μας στο Internet : www. otenet.gr/pleonektima

ΠΛΕΟΝΕΚΤΗΜΑ

ΤΗΛ:22410-75577,78252, 25659 & 30631
**Email: festam@otenet.gr**


"Εξασφαλίσεις" θα ζητήσει ο κ. Δημ. Κρεμαστινός

# Συνάντηση με Σημίτη και μετά η απόφαση

## Του έγινε πρόταση για το νοσοκομείο "Αττικόν", αλλά ο καθηγητής βουλευτής αφήνει ανοιχτό ακόμη το παράθυρο

**Σε κατ' ιδίαν συνάντηση που θα έχει με τον πρωθυπουργό κ. Κ. Σημίτη, μέσα στις επόμενες ημέρες, θα ξεκαθαρίσει το θέμα της υποψηφιότητας του κ. Δ. Κρεμαστινού, που εκ των πραγμάτων η στάση του θα αποτελέσει το κλειδί των εξελίξεων για την μορφή που θα έχει το ψηφοδέλτιο του ΠΑΣΟΚ στα Δωδεκάνησα.**

Σύμφωνα με πληροφορίες η συνάντηση Σημίτη-Κρεμαστινού έχει προγραμματιστεί για τις επόμενες ημέρες και το αποτέλεσμά της αναμένεται με ιδιαίτερο ενδιαφέρον.

Ο κ. Κρεμαστινός προσανατολίζεται να αποχωρήσει από την πολιτική και ως εκ τούτου η συνάντηση αυτή έχει ιδιαίτερη σημασία. Θεωρείται αυτονόητο ότι ο κ. Σημίτης θα προσπαθήσει να πείσει τον κ. Κρεμαστινό ότι εκ νέου υποψήφιος βουλευτής, αφού τυχόν αποχώρησή του θα αποδυναμώσει σημαντικά το ψηφοδέλτιο του κυβερνώντος κόμματος.

Παρότι οι σχετικές πληροφορίες αναφέρουν ότι η απόφαση του κ. Κρεμαστινού περί αποχώρησης είναι





σχεδόν ειλημμένη, δεν αποκλείεται να καταφέρει να τον πείσει για εκ νέου υποψηφιότητα ο κ. Σημίτης.

Το σίγουρο πάντως είναι ότι από την συνάντηση αυτή θα ξεκαθαριστεί το θέμα της υποψηφιότητας Κρεμαστινού το οποίο βρίσκεται σε εκκρεμότητα. Και το ξεκαθάρισμα αυτό, θα καθορίσει και τις περαιτέρω εξελίξεις στο τοπικό πολιτικό σκηνικό, σε μεγάλο βαθμό.

Χθες πάντως ο κ. Κρεμαστινός με δηλώσεις του στον ραδιοφωνικό σταθμό "Παλμό", παρότι δεν αναφέρθηκε στην συνάντηση που θα έχει με τον πρωθυπουργό, άφησε ανοικτό το θέμα της περαιτέρω πολιτικής του πορείας.

"Μου έχει γίνει πρόταση να αναλάβω την διεύθυνση της καρδιολογικής κλινικής στο νέο νοσοκομείο Αττικόν αλλά δεν έχω ακόμα απαντήσει", δήλωσε.

Ο κ. Κρεμαστινός, ο οποίος πρόσθεσε ότι για την απάντησή του θα λάβει υπόψη όλες τις παραμέτρους (εάν αποδεχθεί την πρόταση, αυτομάτως τίθεται εκτός πολιτικής λόγω του επαγγελματικού ασυμβίβαστου).

Ούτως ή άλλως πάντως, ακόμα κι αν δεν γίνει η συνάντηση Σημίτη-Κρεμαστινού, το θέμα θα ξεκαθαρίσει σύντομα. Το νέο νοσοκομείο, προγραμματίζεται να λειτουργήσει τον Οκτώβριο, οπότε ο κ. Κρεμαστινός πρέπει να λάβει τις αποφάσεις του.

### ΔΙΑΨΕΥΔΕΙ Ο ΚΑΡΑΓΙΑΝΝΗΣ

"Τα δημοσιεύματα που με φέρουν πιθανό υποψήφιο στις βουλευτικές εκλογές με το κόμμα της Νέας Δημοκρατίας, είναι ανυπόστατα" δήλωσε χθες στον "Παλμό" ο πρώην νομάρχης κ. Σ. Καραγιάννης. Είναι γνωστό άλλωστε, ότι αρκετές φορές το τελευταίο χρονικό διάστημα ο κ. Καραγιάννης έχει δηλώσει τα ίδια, ξεκαθαρίζοντας την θέση του. Πιθανολογείται όμως, ότι θα δεχθεί επισήμως πρόταση από τη Νέα Δημοκρατία, στο πλαίσιο της κινητικότητας που ήδη έχει αρχίσει και αναπτύσσεται.

Σύμφωνα με άλλες πληροφορίες υπάρχει θέμα υποψηφιότητας του κ. Καραγιάννη, όχι όμως στο ψηφοδέλτιο της Ν.Δ. αλλά σ' αυτό του Συνασπισμού.

Στελέχη μάλιστα του Συνασπισμού σε τοπικό επίπεδο, θεωρούν ότι είναι πιθανή μια τέτοια εξέλιξη.


**ΦΡΟΝΤΙΣΤΗΡΙΟ ΠΡΟΤΥΠΟ**

ΕΓΓΡΑΦΕΣ ΚΑΙ ΠΛΗΡΟΦΟΡΙΕΣ ΚΑΘΗΜΕΡΙΝΑ 10.00-12.00 & 18.00-20.00

- ΠΟΛΥΕΤΗΣ ΕΜΠΕΙΡΙΑ
- ΥΨΗΛΑ ΠΟΣΟΣΤΑ ΕΠΙΤΥΧΙΑΣ
- ΟΛΙΓΟΜΕΛΗ ΤΜΗΜΑΤΑ
- ΜΕΘΟΔΙΚΗ ΔΙΔΑΣΚΑΛΙΑ
- ΠΡΟΣΙΤΑ ΔΙΔΑΚΤΡΑ
- ΣΥΧΝΗ ΕΝΗΜΕΡΩΣΗ ΓΟΝΕΩΝ

**ΕΝΑΡΞΗ ΜΑΘΗΜΑΤΩΝ**

| | |
|---|---|
| • Γ' ΛΥΚΕΙΟΥ | 1 ΑΥΓΟΥΣΤΟΥ |
| • Β' ΛΥΚΕΙΟΥ | 1 ΑΥΓΟΥΣΤΟΥ |
| • Α'-Β'-Γ' ΓΥΜΝΑΣΙΟΥ | 1 ΣΕΠΤΕΜΒΡΙΟΥ |
| • Α' ΛΥΚΕΙΟΥ | 25 ΑΥΓΟΥΣΤΟΥ |
| • Τ.Ε.Ε | 1 ΣΕΠΤΕΜΒΡΙΟΥ |

ΔΙΕΥΘΥΝΣΗ
**ΝΙΚΗΤΑΣ ΨΥΛΛΑΚΗΣ:** *Φυσικός* **ΑΘΑΝΑΣΙΑ ΓΙΑΝΝΕΖΟΥ:** *Μαθηματικός*

ΠΛΗΡΟΦΟΡΙΕΣ: ΠΛΑΤΕΙΑ ΑΓΙΟΥ ΝΙΚΟΛΑΟΥ 19 - ΡΟΔΟΣ • Τηλ.(22410)25911, 26594

Κατηγορηματική θέση από το ΤΕΕ Δωδεκανήσου

# ΟΧΙ στη νομιμοποίηση όλων των αυθαιρέτων

## Καταλύεται η έννοια της ισονομίας, της ασφάλειας, αλλά και της ασφάλειας των κατασκευών

Με την νομιμοποίηση των αυθαιρέτων κτισμάτων που προωθεί με νομοσχέδιο η κυβέρνηση, καταλύεται η έννοια της ισονομίας, της ασφάλειας και της ποιότητας των κατασκευών, και φυσικά δεν αποδυναμώνεται η λογική της αυθαίρετης δόμησης.

Αυτά μεταξύ άλλων, καταγγέλλει το ΤΕΕ Δωδεκανήσου, η αντιπροσωπεία του οποίου ασχολήθηκε με το θέμα αυτό σε συνεδρίασή της το περασμένο Σαββάτο.

Στη συνεδρίαση αυτή εκφράστηκε γενικά και ειδικά η δυσαρέσκεια του ΤΕΕ Δωδεκανήσου για το νομοσχέδιο του ΥΠΕΧΩΔΕ που αφορά τις πολεοδομικές ρυθμίσεις.

Στην συνεδρίαση της αντιπροσωπείας, παρέστη επίσης ο αντινομάρχης κ. Στ. Κουσουρνάς, που ενημέρωσε τους εκπροσώπους των μηχανικών για τα έργα του νομού που βρίσκονται σε εξέλιξη.

Σε σχετική ανακοίνωση που εκδόθηκε, για την συνεδρίαση της αντιπροσωπείας, αναφέρονται τα εξής:

"Η αντιπροσωπεία του ΤΕΕ τμ. Δωδ/σου κατά τη συνεδρίαση της 20.9.2003 συζήτησε το Νομοσχέδιο του ΥΠΕΧΩΔΕ περί πολεοδομικών ρυθμίσεων και είχε συνάντηση με τον αντινομάρχη κ. Στάθη Κουσουρνά.

Ο κ. Κουσουρνάς ενημέρωσε το Σώμα για την πορεία των έργων του νομού και για το εν γένει προγραμματισμό που αφορά στα έργα. Συμφωνήθηκε η διοργάνωση ημερίδας με τη συμμετοχή των τοπικών φορέων κατά την οποία θα συζητηθεί κυρίως η πορεία των έργων μείζονος σημασίας και εν γένει το σύστημα παραγωγής των δημοσίων έργων.

Οσον αφορά στο Νομοσχέδιο του ΥΠΕΧΩΔΕ "περί άδειας δόμησης, πολεοδομικές και άλλες διατάξεις αρμοδιότητες ΥΠΕΧΩΔΕ" το Σώμα επισημαίνει ότι συνετάχθη δίχως να συζητηθεί η γνώμη του φορέα μας παρά τις κατά καιρούς επισημάνσεις μας, γεγονός που αποδυναμώνει τους ίδιους τους θεσμούς και απαξιώνει κάθε έννοια συνεργασίας που οφείλει η πολιτεία να έχει με τους θεσμοθετημένους συμβούλους της.

Από μια πρώτη ανάγνωση του Νομοσχεδίου προκύπτει ότι το κράτος απεκδύεται κάθε ευθύνης, ακόμα και αυτής που προβλέπεται από το Συνταγματικό Νομοθέτη σε σχέση με την οικοδόμηση της χώρας και την προστασία του περιβάλλοντος. Μεταθέτει την ευθύνη για την ασφάλεια, την ποιότητα και το κόστος της κατοικίας, αποκλειστικά στους ιδιώτες μηχανικούς, μετατρέπει τις Πολεοδομικές Υπηρεσίες σε Υπηρεσίες γραφειοκρατικής, διεκπεραιωτικής και εισπρακτικής αντίληψης, νομιμοποιεί και επιβραβεύει συλλήβδην την αυθαιρεσία και τα χιλιάδες αυθαίρετα σε όλη τη χώρα, ανεξάρτητα αν αυτά εγγυώνται την ασφάλεια και την ποιότητα ζωής των ενοίκων τους.



Έτσι, όσον αφορά το σκέλος του Νομοσχεδίου περί αλλαγών στο σύστημα έκδοσης οικοδομικών αδειών, αντί να δούμε που ακριβώς "πονάει" το σύστημα και να το διορθώσουμε, εξορκίζουμε το κακό με απλή μετατόπιση ευθυνών. Κατ' αυτό τον τρόπο ούτε οι αδυναμίες της διοίκησης διορθώνονται καθότι κανείς ποτέ δεν ασχολήθηκε σοβαρά με το θέμα αυτό, ούτε οι οικοδομικές άδειες θα εκδίδονται συντομότερα (κατά τη φιλοσοφία του Νομοσχεδίου) αφού η μεγαλύτερη καθυστέρηση δεν οφείλεται στη μέχρι τώρα ισχύουσα διαδικασία αλλά στις ενδιάμεσες απαιτούμενες εγκρίσεις (αρχαιολογία, δασαρχείο περιβαλλοντικές μελέτες, άλλα απαιτούμενα πιστοποιητικά κ.λπ.) και κυρίως το τελικό ζητούμενο δηλαδή η ποιότητα δεν διασφαλίζεται αφού θεσπίζεται δειγματοληπτικός έλεγχος σ' ένα ελάχιστο ποσοστό των οικοδομικών αδειών και έργων. Θέση μας είναι ότι αυτό που στο τέλος μένει δεν είναι μόνο η οικοδομική άδεια αλλά η κατασκευή αυτή καθ' εαυτή και εκεί πράγματι πρέπει να επικεντρώσουμε το ενδιαφέρον μας μέσα από ένα επαρκές σύστημα ελέγχων σε όλα τα στάδια κατασκευής και σε κάθε κατασκευή δημιουργώντας παράλληλα τις απαραίτητες προϋποθέσεις (στελέχωση των Υπηρεσιών, διάθεση υλικοτεχνικής υποδομής, πλήρης μηχανοργάνωση κ.λπ.).

Παράλληλα για την αποδυνάμωση της γραφειοκρατίας και την πραγματικά γρήγορη εξυπηρέτηση του πολίτη μέσα από την έκδοση της οικοδομικής αδείας πρέπει να θεραπεύσουμε τις αιτίες που δημιουργούν τις αγκυλώσεις και καθυστερήσεις δηλαδή πρέπει άμεσα να προχωρήσουμε στην κωδικοποίηση της δαιδαλώδους νομοθεσίας, στην εκπόνηση δασικού κτηματολογίου έτσι ώστε να πιστοποιητικά να εκδίδονται αυθημερόν, στη θεσμοθέτηση των αρχαιολογικών ζωνών με πλήρη σαφήνεια, στην επανεξέταση του συστήματος των επί μέρους αδειοδοτήσεων κ.λπ.

Οσον αφορά στο σκέλος της "νομιμοποίησης" των αυθαιρέτων κτισμάτων επισημαίνουμε ότι με το Νομοσχέδιο καταλύεται η έννοια της ισονομίας, της ασφάλειας και της ποιότητας των κατασκευών. Η αυθαίρετη δόμηση δεν αποδυναμώνεται με τέτοιου είδους μέτρα και με τη λογική "ότι έγινε, έγινε". Η αυθαίρετη δόμηση αποδυναμώνεται με μια υπεύθυνη οικιστική πολιτική, με την έγκαιρη απόδοση επαρκούς πολεοδομημένης γης στους πολίτες, με το σαφή προσδιορισμό των χρήσεων γης και με τη δημιουργία ενός επαρκούς συστήματος ελέγχων.

Η πολιτική αυτή απαιτεί τη διάθεση πόρων, μέσων και της απαραίτητης υποδομής καθώς επίσης και την αποκέντρωση των πολεοδομικών αρμοδιοτήτων (και όχι μόνο των νομικών ευθυνών) στην τοπική αυτοδιοίκηση. Και βέβαια όλα αυτά δεν γίνονται με ευχολόγια που υποτίθεται ότι συντομεύουν τη διαδικασία εγκρίσεων των πολεοδομικών σχεδίων όπως προβλέπεται στο Νομοσχέδιο.

Ο φορέας μας επιφυλάσσεται να διατυπώσει λεπτομερώς τις απόψεις του επί του Νομοσχεδίου, επιζητώντας το δημόσιο διάλογο πριν αυτό κατατεθεί στη Βουλή".


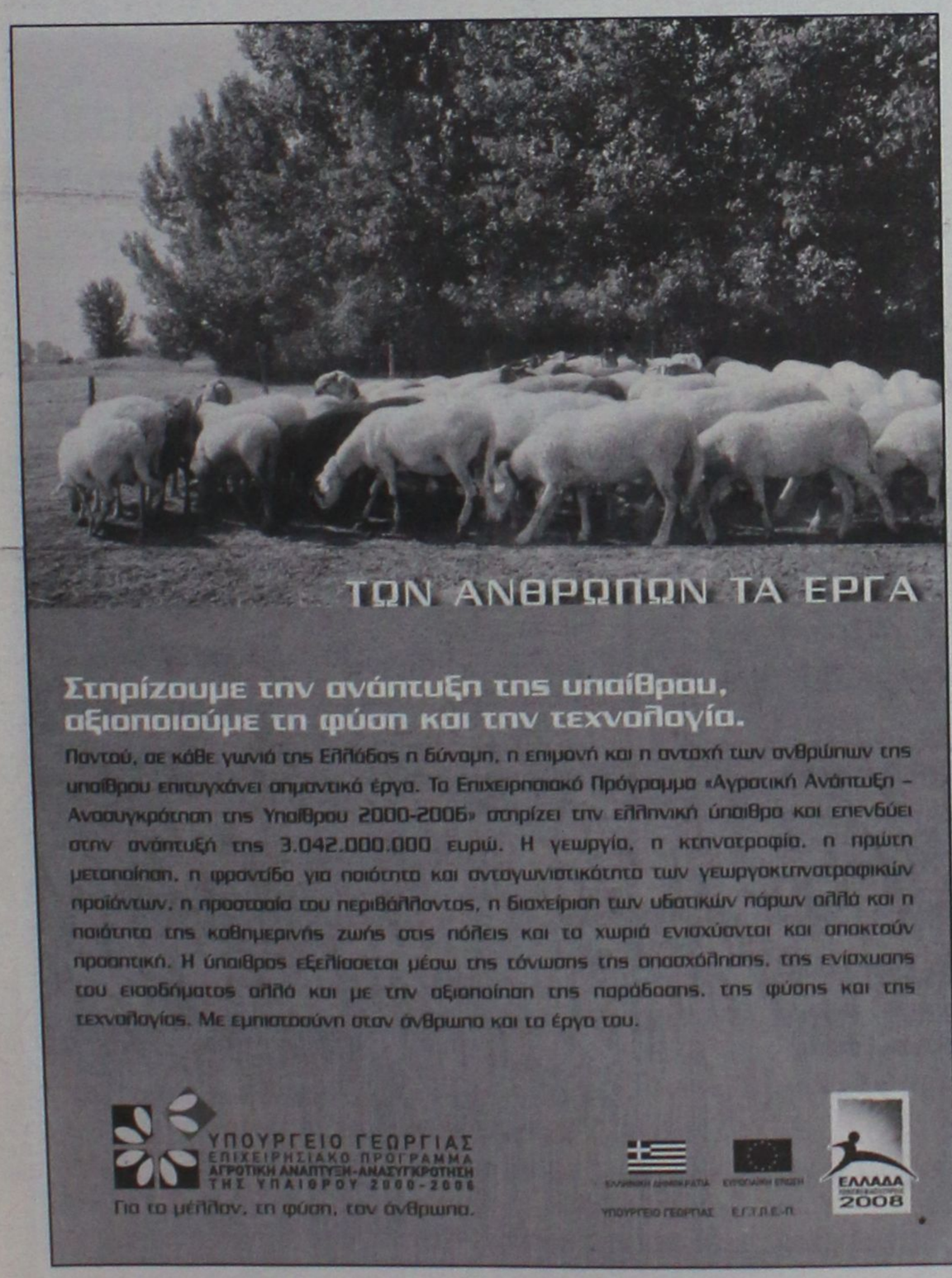


Στηρίζουμε την ανάπτυξη της υπαίθρου, αξιοποιούμε τη φύση και την τεχνολογία.

Παντού, σε κάθε γωνιά της Ελλάδας η δύναμη, η επιμονή και η αντοχή των ανθρώπων της υπαίθρου επιτυγχάνει σημαντικά έργα. Το Επιχειρησιακό Πρόγραμμα «Αγροτική Ανάπτυξη – Αναδιάρθρωση της Υπαίθρου 2000-2006» στηρίζει την ελληνική ύπαιθρο και επενδύει στην ανάπτυξή της 3.042.000.000 ευρώ. Η γεωργία, η κτηνοτροφία, η πρώτη μεταποίηση, η φροντίδα για ποιότητα και ανταγωνιστικότητα των γεωργοκτηνοτροφικών προϊόντων, η προστασία του περιβάλλοντος, η διαχείριση των υδατικών πόρων αλλά και η ποιότητα της καθημερινής ζωής στις πόλεις και τα χωριά ενισχύονται και αποκτούν προοπτική. Η ύπαιθρος εξελίσσεται μέσω της τόνωσης της απασχόλησης, της ενίσχυσης του εισοδήματος αλλά και με την αξιοποίηση της παράδοσης, της φύσης και της τεχνολογίας. Με εμπιστεύτηκε στον άνθρωπο και το έργο του.

ΥΠΟΥΡΓΕΙΟ ΓΕΩΡΓΙΑΣ
ΕΠΙΧΕΙΡΗΣΙΑΚΟ ΠΡΟΓΡΑΜΜΑ
ΑΓΡΟΤΙΚΗ ΑΝΑΠΤΥΞΗ-ΑΝΑΔΙΑΡΘΡΩΣΗ ΤΗΣ ΥΠΑΙΘΡΟΥ 2000-2006

Για το μέλλον, τη φύση, τον άνθρωπο.

ΕΛΛΑΔΑ 2008

ΥΠΟΥΡΓΕΙΟ ΓΕΩΡΓΙΑΣ Ε.Γ.Τ.Π.Ε.-Π.



FUTUREKIDS®

150 ΕΚΠΑΙΔΕΥΤΙΚΑ ΚΕΝΤΡΑ ΠΛΗΡΟΦΟΡΙΚΗΣ ΣΕ ΟΛΗ ΤΗΝ ΕΛΛΑΔΑ

- ΔΗΜΟΤΙΚΟ, ΓΥΜΝΑΣΙΟ, ΛΥΚΕΙΟ, ΕΝΗΛΙΚΕΣ, ΕΠΑΓΓΕΛΜΑΤΙΕΣ
- Windows, Word, Excel, Internet, Power Point, Access, E-mail, Βασικές Αρχές της Πληροφορικής, Autocad

Η ΜΟΝΑΔΙΚΗ ΑΛΥΣΙΔΑ ΠΛΗΡΟΦΟΡΙΚΗΣ ΠΟΥ ΣΑΣ ΠΑΡΕΧΕΙ
2 ΔΙΑΦΟΡΕΤΙΚΕΣ ΠΙΣΤΟΠΟΙΗΣΕΙΣ

CAMBRIDGE INTERNATIONAL EXAMINATIONS
OLD DOMINION UNIVERSITY
ECDL

6 ΩΡΕΣ ΔΩΡΕΑΝ ΕΚΠΑΙΔΕΥΣΗ ΣΤΟ INTERNET ΓΙΑ ΟΛΟΥΣ

ΜΕ ΤΗΝ ΥΠΟΣΤΗΡΙΞΗ ΤΟΥ ΕΡΓΑΣΤΗΡΙΟΥ ΗΛΕΚΤΡΟΝΙΚΗΣ ΔΙΑΚΥΒΕΡΝΗΣΗΣ ΠΑΝΕΠΙΣΤΗΜΙΟΥ ΑΘΗΝΩΝ

Λεμεσού 29 (κοντά στο Βενετόκλειο) Τηλ. 2241070431
Λ. Ελευθερίας 95 ΚΡΕΜΑΣΤΗ Τηλ. 22410 98285
Φιλερήμου 8 ΙΑΛΥΣΟΣ Τηλ. 0241098010
Στοκχόλμης 16 (στο Ροδίνι) Τηλ. 2241060918
Ελεούσης 40 Καλυθιές Τηλ. 2241087080

Πιστοποιημένη ΥΛΗ
Δωρεάν βιβλία
Ευκολίες πληρωμής
Ειδικές τιμές σε Φοιτητές, Ανέργους και Ξενοδοχοϋπαλλήλους

ΓΕΡΜΑΝΙΚΑ ΣΤΗΝ ΙΑΛΥΣΟ
ΟΙΚΟΔΙΔΑΣΚΑΛΕΙΟ
ΛΑΖΑΡΟΥ
ΛΑΖΑΡΙΔΗ
ΦΡΟΝΤΙΣΤΗ - ΚΑΘΗΓΗΤΗ ΓΕΡΜΑΝΙΚΗΣ
ΙΑΛΥΣΟΣ, λεωφ. Ηρακλειδών 2α, γ' όροφος (άνωθεν Εμπορικής Τράπεζας), τηλ. 22410 91163

Αυστηρά **ολιγομελή** τμήματα και προσωπική διδασκαλία εγγυούνται, όπως πάντα, τη **ΣΩΣΤΗ** εκμάθηση της γλώσσας, **ξωντανά** και **γρήγορα.**



Φυσική - Χημεία
Μαθηματικά
Πληροφορική

ΓΥΜΝΑΣΙΟ – ΛΥΚΕΙΟ – Τ.Ε.Ε.
**Πέτρος Κ. Παραγυιός**
(Φυσικός)
**Αναστ. Αναστασιάδη Μπάκα**
(Μαθηματικός)
Δ/νση: Παπαφλέσσα 17 - Μητρόπολη
Έναντι 4ου Γυμνασίου
Τηλ : 22410-22218 & 30880 & 78236
Κιν. Τηλ : 6974313993

RO- FLAMENCO DANZA

FLAMENCO! Έκφραση χορευτικής τέχνης!

ΤΜΗΜΑΤΑ ΟΛΟ ΤΟΝ ΧΡΟΝΟ
ΕΡΑΣΙΤΕΧΝΙΚΑ • ΕΠΑΓΓΕΛΜΑΤΙΚΑ

ΕΝΑΡΞΗ ΜΑΘΗΜΑΤΩΝ 6 ΟΚΤΩΒΡΙΟΥ 2003!

ΕΙΔΙΚΕΣ ΤΙΜΕΣ ΣΕ ΦΟΙΤΗΤΕΣ

ΠΛΗΡ. ΕΓΓΡΑΦΕΣ ΚΑΘΗΜΕΡΙΝΑ (ΩΡΕΣ ΓΡΑΦΕΙΟΥ)
ΤΗΛ. 2241-0-28436 • 2241-0-28456 ΦΑΞ, ΚΙΝ. 6944767038
E- MAIL INFO@ RO-FLAMENCO.GR
ΚΛΑΥΔΙΟΥ ΠΕΠΕΡ 1 ΖΕΦΥΡΟΣ

ΕΠΙΚΟΙΝΩΝΙΑ **ΓΙΑΣΙΡΑΝΗ ΜΑΤΟΥΛΑ**

ΔΙΠΛ. ΕΠΑΓΓ. ΣΧΟΛΗΣ F.D.C. ΑΘΗΝΩΝ( ΣΥΣΤΗΜΑ ALIANZA)

ΜΟΝΑΔΙΚΗ ΔΙΠΛ/ ΧΟΣ ΣΤΗΝ ΕΛΛΑΔΑ ΙΔΡΥΜΑΤΟΣ FLAMENCO (FUNTACION CRISTINA HEEREN ARTE DE FLAMENCO) ΣΕΒΙΛΛΗ ΙΣΠΑΝΙΑ.

*8ΧΡΟΝΗ ΕΠΑΓΓΕΛΜΑΤΙΚΗ ΧΟΡΕΥΤΙΚΗ & ΔΙΔΑΚΤΙΚΗ ΔΡΑΣΤΗΡΙΟΤΗΤΑ ΣΤΗΝ ΕΛΛΑΔΑ ΚΑΙ ΤΟ ΕΞΩΤΕΡΙΚΟ ΥΠΟΓΡΑΦΟΥΝ ΤΙΣ ΣΠΟΥΔΕΣ ΣΑΣ.*

*ΤΟΛΜΗΣΤΕ! ΔΩΣΤΕ ΝΟΗΜΑ ΣΤΗΝ ΖΩΗ!*

Για την περικοπή των κονδυλίων τουριστικής προβολής

# Διαμαρτυρία προς τον ΕΟΤ από τη Νομαρχία Δωδ/σου

## "Ναι και σε άλλους, αλλά όχι σε βάρος μας"

Με επιστολή διαμαρτυρίας, θα απαντήσει, σύμφωνα με πληροφορίες η Νομαρχιακή Αυτοδιοίκηση Δωδ/σου, στην απόφαση του Υπουργείου Ανάπτυξης να περικόψει κονδύλια από την περιοχή μας, στο πλαίσιο γενικής ανακατανομής.

Σύμφωνα με όσα έγιναν γνωστά, το υπουργείο, αποφάσισε να περικόψει μεγάλο μέρος των χρημάτων που διέθετε μέσω του ΕΟΤ σε μεγάλο αριθμό νομαρχιών της χώρας για την τουριστική τους προβολή.

Με βάση την απόφαση, η νομαρχία Δωδ/σου, θα χρηματοδοτηθεί με το ποσό των 100.000 € έναντι των 345.000 € που πήρε το 2002.

Οπως ήταν φυσικό, η πληροφορία αυτή που είδε επισήμως το φως της δημοσιότητας το Σάββατο, αλλά είχε διαρρεύσει πριν από αρκετό καιρό, προκάλεσε αντιδράσεις και προβληματισμό στους τουριστικούς φορείς, αλλά και στους εκπροσώπους της Τοπικής Αυτοδιοίκησης.

Με βάση το νέο προγραμματισμό, ο οποίος έγινε σύμφωνα με πληροφορίες από τον υφυπουργό Δ. Γεωργακόπουλο εκτός από την Ν.Α. Δωδ/σου, περικόπτονται κονδύλια και από τις Ν.Α. Ηρακλείου, Κυκλάδων, Κέρκυρας, Πειραιά, Μαγνησίας και Χαλκιδικής. Αντιθέτως ενισχύονται οι Ν.Α. Έβρου, Λακωνίας, Ηλείας, Καρδίτσας, Τρικάλων, Φωκίδας, Λάρισας κ.α.

Μιλώντας για το θέμα αυτό στη "Ροδιακή" ο πρόεδρος του Δωδ/σιακού Οργανισμού Τουρισμού κ. Δημόκριτος Παπαδόπουλος τόνισε ότι, θα καταβληθεί προσπάθεια μέσω της επιστολής που θα σταλεί στο υπουργείο, να αιτιολογηθούν οι αντιδράσεις που προκάλεσαν οι αποφάσεις αυτές.

Οπως υπογράμμισε, κανένας δεν είναι αντίθετος, στην ενίσχυση και βοήθεια των "αδύνατων" περιοχών της χώρας, όχι όμως εις βάρος των υπολοίπων.

Μάλιστα, υπογράμμισε ότι αν αυτό γίνει πράξη τότε θα αποτελέσει τη χαριστική βολή, μιας και ήδη υπάρχει κρίση τα τελευταία χρόνια, και όλοι καταβάλλουν προσπάθεια για να ξεπεραστεί. Αυτό που πρέπει να διευκρινιστεί είναι ότι, πρόκειται στην ουσία για την επιχορήγηση διαφόρων δράσεων που πραγματοποιούν φορείς, και οι οποίες πληρώνονται αφού αποσταλούν τα πρωτότυπα τιμολόγια.

Σημειώνεται ότι το ποσό των 100.000 ευρώ δηλαδή περίπου 34 εκ. δρχ. θα αφορά το διάστημα από 1/4/2002 έως 30/3/2003, για το οποίο, θα τηρηθεί η συγκεκριμένη διαδικασία. Πάντως αξίζει να σημειωθεί ότι το αντίστοιχο ποσό του 2002 ανήλθε πράγματι στα 345.000 € όμως τελικά απορροφήθηκε ποσό 343.000 € μέσω τιμολογίων, πολύ κοντά δηλαδή, σ' αυτό που μας αναλογούσε ως περιοχή.

**ΔΥΣΚΟΛΗ ΥΠΟΘΕΣΗ**

Αυτό που πρέπει να τονιστεί είναι ότι η απορρόφηση των ποσών που προκαθορίζονται για κάθε περιοχή δεν είναι καθόλου εύκολη υπόθεση, γι' αυτό και οι φορείς καταβάλλουν κάθε φορά μεγάλη προσπάθεια για να το καταφέρουν. Αυτό συμβαίνει σε όλες τις τουριστικές περιοχές οι οποίες έχουν εκ των πραγμάτων μια πείρα και φυσικά αντικείμενο.

Για το λόγο αυτό και εκφράζεται ο προβληματισμός γύρω από το κατά πόσο θα μπορέσουν οι νέες αυτές περιοχές (π.χ. Εβρου, Καρδίτσας, κ.λ.π.) που δεν έχουν πείρα σε τουριστικά θέματα, να καλύψουν τα ποσά που τους διατίθενται και να πάρουν τα χρήματα.

Πάντως το γεγονός ότι τα Δωδ/σα, χαρακτηρίζονται από τη μονοκαλλιέργεια του τουρισμού, θα αποτελέσει ένα από τα βασικά μας επιχειρήματα, προκειμένου να πείσουμε ότι ακριβώς λόγω αυτού του γεγονότος η περιοχή μας έχει ανάγκη μεγαλύτερου ποσού.

Αυτό που περνά από το μυαλό πολλών είναι ότι, ίσως η τροποποίηση στο σχεδιασμό να έχει γίνει και... επίτηδες, αφού είναι σχεδόν δεδομένη η αποτυχία πολλών νομαρχιών να καλύψουν τα ποσά που τους "χορηγούνται" δεδομένης της αδυναμίας και της απειρίας.

Αυτό οδηγεί αυτόματα στο... περίσσευμα κονδυλίων, κάτι για το οποίο καταβάλλεται προσπάθεια από πλευράς κυβέρνησης.

ΚΥΚΛΟΣ
ΦΡΟΝΤΙΣΤΗΡΙΟ ΜΕΣΗΣ ΕΚΠΑΙΔΕΥΣΗΣ
Απαβύρου 49 , Ροδίνι - Ρόδος τηλ.2241032600
ΕΝΑΡΞΗ ΜΑΘΗΜΑΤΩΝ
♦ Β΄-Γ΄ Λυκείου 4 Αυγούστου
♦ Α΄ Λυκείου και Γυμνάσια 28 Αυγούστου
♦ Α΄-Β΄-Γ΄ Τ.Ε.Ε 8 Σεπτεμβρίου
☛ Μετεξεταστέοι Γυμνασίου-Λυκείου 20 Ιουλίου

✓Ολιγομελή Τμήματα ✓Αξιόλογους και έμπειρους καθηγητές
✓Συνεχή ενημέρωση γονέων ✓Εβδομαδιαία διαγωνίσματα

Πλήρη συνεργασία με τα Πανελλαδικώς καταξιωμένα εργαστήρια εκμάθησης πληροφορικής FUTUREKIDS® Ρόδου.

ΚΑΙ ΓΙΑ ΠΡΩΤΗ ΦΟΡΑ ΣΤΗ ΡΟΔΟ
❖Δυνατότητα σχηματισμού γκρουπ 2-3 ατόμων
❖ Υποτροφίες σπουδών σε άριστους μαθητές
❖ ΔΩΡΕΑΝ ιδιαίτερα ενισχυτικά μαθήματα στους αδύναμους μαθητές κάθε τάξης

Διεύθυνση : Κωνσταντάκης Αχιλλέας (Μαθηματικός)
Ρέτσας Νίκος (Φυσικός)

imagine...

SCHOOL OF ENGLISH

Διδάσκουν ROB Και HELEN DAVIES

- Μήπως έχετε απογοητευθεί με την πρόοδο του παιδιού σας στα αγγλικά;
- Μήπως έχει δώσει εξετάσεις χωρίς την κατάλληλη προετοιμασία και έχει φυσικά αποτύχει μία ή δύο φορές;
- Μήπως μετά από τέσσερα-πέντε χρόνια το παιδί σας έχει ακόμη ελλείψεις στη γλώσσα;
- Μήπως μετά από έξι χρόνια ακόμη δεν έχει δώσει για Lower;

Φανταστείτε

- Ενα φροντιστήριο που θα του έχετε απόλυτη εμπιστοσύνη.
- Ευχάριστο περιβάλλον και κλιματιζόμενες αίθουσες.
- Περιορισμένος αριθμός μαθητών σε κάθε τάξη για καλύτερη απόδοσή τους.
- Μαθητές προετοιμασμένοι 100% για τις εξετάσεις Lower και Proficiency.
- Συχνά τεστ και επικοινωνία με τους γονείς πάνω στην πρόοδο των παιδιών σας.
- A Junior και B Junior σε ένα χρόνο!
  A Senior και B Senior σε ένα χρόνο!

Επίσης τμήματα ενηλίκων!

Υπευθ. Σπ. ROB DAVIES
(αριστούχος Αγγλ. Φιλολογίας και Γλωσσολογίας).
Ζητήστε πληροφορίες, επικοινωνήστε μαζί μας για να λύσουμε κάθε απορία σας
στα τηλ. 73798, 39853.

Οι εγγραφές συνεχίζονται!

Μετά το χαμό που έγινε στα πρατήρια καυσίμων

# Ηταν ...παρεξήγηση, λύθηκε η απεργία!

## Απίθανες γελοιότητες σε βάρος των πολιτών

**Σε... θρίλερ για γερά νεύρα εξελίχθηκε χθες μέχρι και αργά το απόγευμα η υπόθεση της αντιπαράθεσης ανάμεσα σε υπουργείο και βενζινοπώλες, με τους πρώτους να επιχειρούν να πείσουν για την αναγκαιότητα της τοποθέτησης ταμειακών μηχανών και τους δεύτερους να επισείουν το ενδεχόμενο συνέχισης της απεργίας που κήρυξαν από τα ξημερώματα της Δευτέρας.**

Οι ιδιοκτήτες των οχημάτων στη Ρόδο και ειδικά αυτοί που... στήθηκαν στις ουρές της ταλαιπωρίας μέχρι τα ξημερώματα της Δευτέρας και δεν κατάφεραν να εξασφαλίσουν την πολύτιμη ποσότητα καυσίμου, έμειναν να κοιτούν από την μια τον... δείκτη επάρκειας των καυσίμων τους κι από την άλλη τα έκτακτα δελτία ειδήσεων για τις εξελίξεις μεταξύ των αρμοδίων του Υπουργείου και της Ομοσπονδίας των Βενζινοπωλών.

Ενδεικτικό της κατάστασης που άγγιζε τα όρια του πανικού, από τις 5 το απόγευμα της Κυριακής, ήταν ότι μέσα σε ελάχιστες ώρες εξαντλήθηκαν όλα τα αποθέματα των βενζινάδικων που λειτουργούσαν στο νησί της Ρόδου, από τις εκατοντάδες οδηγούς αυτοκινήτων που μπήκαν στις ουρές της ταλαιπωρίας για πολλές ώρες, για να εξασφαλίσουν έστω και μερικά λίτρα καυσίμου, σιγουρεύοντας έτσι τις μετακινήσεις τους, στην περίπτωση παράτασης της απεργίας των βενζινοπωλών.

Το γεγονός επιβεβαίωσε χθες με δηλώσεις του και ο πρόεδρος των ιδιοκτητών πρατηρίων υγρών καυσίμων, κ. Γιώργος Τοδουλάκης, ο οποίος πάντως επισήμανε ότι έχει ληφθεί ειδική μέριμνα από χθες το πρωί όπου και λειτουργεί μόνο ένα πρατήριο υγρών καυσίμων, υπό την επίβλεψη της αστυνομίας, για τον εφοδιασμό των ασθενοφόρων, των οχημάτων της αστυνομίας και άλλων οργανισμών δημόσιας ωφέλειας.

Σημειώνεται ότι η απεργία διαρκείας αποφασίσθηκε αιφνιδιαστικά το απόγευμα της Κυριακής σε σύσκεψη της Ομοσπονδίας Βενζινοπωλών Ελλάδας, με θέμα την διαδικασία για την τοποθέτηση ταμειακών μηχανών σε πρατήρια υγρών καυσίμων. Οι βενζινοπώλες έκαναν λόγο για «υπαναχώρηση» του υπουργείου Οικονομικών από τη συμφωνία της 9ης Σεπτεμβρίου, καθώς με επιστολή του στις 15 Σεπτεμβρίου ενημέρωσε τον κλάδο ότι για όλα τα πρατήρια της χώρας δεν δέχεται μετάθεση ημερομηνίας για την παραγγελία των ταμειακών μηχανών .

**Η ΑΠΟΦΑΣΗ**

Λίγο μετά τις 7.15 χθες το βράδυ, υπουργείο και βενζινοπώλες κατάφεραν να ...βρουν τη "χρυσή τομή" στην διάσταση ή παράνομη που προέκυψε το τελευταίο διήμερο, ανακοινώνοντας έτσι τη λήξη της απεργίας. Το γεγονός τερμάτισε την ταλαιπωρία και αγωνία των χιλιάδων οδηγών οχημάτων, παράλληλα όμως δημιούργησε τεράστια ερωτήματα σε σχέση με το αν και κατά πόσο μπορούν να ταλαιπωρούνται με αυτό τον τρόπο δεκάδες χιλιάδες πολίτες!

# Ήρθαν από Αγγλία δημοσιογράφοι για την αυριανή δίκη

Μεγάλο είναι κι αυτή τη φορά το ενδιαφέρον που θα παρουσιάσει για τα βρετανικά και όχι μόνο Μέσα Μαζικής Ενημέρωσης, η -για αύριο προγραμματισμένη- εκδίκαση της υπόθεσης για το θάνατο του 23χρονου Άγγλου τουρίστα Κρίστοφερ Ρότσεστερ. Στο νησί της Ρόδου, βρίσκονται ήδη από χθες το πρωί, δημοσιογράφοι του πλέον γνωστού βρετανικού Ειδησεογραφικού Οργανισμού BBC, ενώ βέβαιο θεωρείται ότι παρών στην αυριανή εκδίκαση της υπόθεσης, θα είναι και πολλοί άλλοι δημοσιογράφοι, εφημερίδων και τηλεοπτικών σταθμών της Βρετανίας.

Κατηγορούμενοι στην υπόθεση αυτή είναι, τρεις γιατροί και δύο νοσηλευτές του Περιφερειακού Νοσοκομείου της Ρόδου, με τις κατηγορίες της ανθρωποκτονίας από αμέλεια του νεαρού βρετανού, ο οποίος διακομίστηκε στο νοσοκομείο το καλοκαίρι του 2001 βαριά τραυματισμένος, έπειτα από πτώση του από το μπαλκόνι ξενοδοχείου όπου διέμενε, και ο οποίος εξέπνευσε λίγες ώρες αργότερα.

Νομικοί κύκλοι, εκτιμούσαν χθες, ότι η εκδίκαση της υπόθεσης, θα ολοκληρωθεί αύριο ακόμη κι αν απουσιάζουν βασικοί κατηγορούμενοι (θα εξεταστεί έπειτα από δύο αναβολές) αλλά ωστόσο κανείς δεν είναι σε θέση να προσδιορίσει αν υπάρξει ή όχι άλλη δικονομική εμπλοκή.


ΣΧΟΛΗ ΧΟΡΟΥ
ΣΟΦΙΑ ΜΕΛΙΣΣΟΥΡΓΟΥ
ΑΝΑΓΝΩΡΙΣΜΕΝΗ ΑΠΟ ΤΟ ΚΡΑΤΟΣ

**ΚΛΑΣΣΙΚΟ ΜΠΑΛΕΤΟ**
- Ρώσικο σύστημα Vaganova.

**ΣΥΓΧΡΟΝΟΣ ΧΟΡΟΣ**
- Σύστημα M. Graham, J. Limon.

**JAZZ** - Τμήματα παιδικά-ενηλίκων.

**ΡΥΘΜΙΚΗ ΚΙΝΗΤΙΚΗ ΑΓΩΓΗ**
- Σύστημα Dalcroze και M. Κυνηγού.

**ΜΟΥΣΙΚΗ ΠΡΟΠΑΙΔΕΙΑ**
- Διδάσκει ειδικευμένη μουσικοπαιδαγωγός Master in Music Education.

ΕΙΔΙΚΗ ΠΡΟΣΦΟΡΑ: Έκπτωση 50% σε μαθητές που παρακολουθούν και μπαλέτο.

**ΤΑΞΗ POINTS ΜΠΑΛΕΤΟΥ**
- Προετοιμασία για επαγγελματικές σχολές.

**LATIN - ΑΡΓΕΝΤΙΝΙΚΟ TANGO**

**FLAMENCO** - Η πρώτη σχολή στη Ρόδο από το 1995 που το καθιέρωσε και το διδάσκει με επιτυχία καθημερινά και συστηματικά (τμήματα ανδρών-γυναικών).

**ΙΣΠΑΝΙΚΟΙ ΧΟΡΟΙ** - Pasodobles, Sevillanas, Fandangos técnica de castañuelas y abanicos.

**ΣΕΜΙΝΑΡΙΑ** από διεθνούς φήμης χορευτές.

ΣΟΦΙΑ ΜΕΛΙΣΣΟΥΡΓΟΥ: Απόφ. Ανωτ. Επ. Σχ. Χορού "Ραλλού Μάνου", διπλ. "Escuela Carmen de las Cuevas" Γρανάδας, "Escuela Relatores-Mercedes y Albano" Μαδρίτης, μετεκπ. στην Αν. Επ. Σχ. "Matilde Coral" της Σεβίλλης - Μέλος της Ακαδημίας Ισπανικών Χορών "Sociedad de Baile Español", μέλος Διεθνούς Συμβουλίου Χορού UNESCO.



Εγγραφές καθημερινά
**Δευτ. - Παρ.**
**ΩΡΕΣ: 5:30 - 9:30μ.μ.**

ΒΕΡΓΙΝΑΣ 84Α
ΤΗΛ: 02410 31000 · FAX: 02410 78500
E-MAIL: sofimel@otenet.gr



ΚΕΡΔΙΣΤΕ ΧΡΟΝΟ ΚΑΙ ΧΡΗΜΑ
ΑΠΟΚΤΗΣΤΕ ΠΤΥΧΙΟ IC3

IC3 INTERNET AND COMPUTING CORE CERTIFICATION

**το μόνο πτυχίο γενικών γνώσεων για υπολογιστές, που αναγνωρίζεται και εκτός Ευρώπης**

Η ύλη του Σεμιναρίου TECHNOSTART περιλαμβάνει τρεις ενότητες
- Θεμελιώδεις Αρχές Υπολογιστών
- Εφαρμογές Κλειδιά (Word, Excel)
- Η ζωή στο Δίκτυο (Explorer, Outlook)

ΑΠΟ €49 ΤΟ ΜΗΝΑ*

Αποκτήστε γρήγορα το πτυχίο που σας χρειάζεται και προσλη-φθείτε σε όποια εργασία απαιτούνται γνώσεις υπολογιστή

- Ταχύρυθμα τμήματα για αρχάριους.
- Ειδικά ταχύρυθμα τμήματα για όσους έχουν γενικές γνώσεις αλλά δεν απέκτησαν ακόμη πτυχίο.

ΝΕΑ ΤΜΗΜΑΤΑ ΑΠΟ ΤΙΣ 22 ΣΕΠΤΕΜΒΡΙΟΥ

Αυστηρά 6-8 άτομα σε κάθε τάξη. Επικοινωνήστε άμεσα, 10:00 – 13:00 και .17:00-21:00 καθημερινά, για να κρατήστε τη θέση σας.

TECHNOKids® TECHNOPLUS®
ΔΙΕΘΝΗ ΚΕΝΤΡΑ ΕΚΜΑΘΗΣΗΣ ΥΠΟΛΟΓΙΣΤΩΝ
Όλοι μαθαίνουν σε μας

Εθν. Αντιστάσεως 18, Ρόδος, Τηλ.: 22410 70880



Authorized Testing Center

ΣΕ 20 ΧΩΡΕΣ ΣΕ ΟΛΟ ΤΟΝ ΚΟΣΜΟ ΚΑΙ ΣΕ 36 ΣΗΜΕΙΑ ΣΤΗΝ ΕΛΛΑΔΑ

* Με επιλεγμένες πιστωτικές κάρτες

## Σε 111 οδηγούς μοτοσακό και μοτοσικλετών

# Τσουχτερά πρόστιμα

## Και σε άλλους 128 οδηγούς για υπερβολική ταχύτητα

**Τσουχτερά πρόστιμα σε βάρος 111 οδηγών δικύκλων μοτοποδηλάτων και μοτοσικλετών που εντοπίστηκαν να κυκλοφορούν στην περιοχή μας, χωρίς να φορούν το ειδικό προστατευτικό κράνος, βεβαίωσαν μόνο στην διάρκεια της τελευταίας εβδομάδας, οι αρμόδιες αστυνομικές υπηρεσίες, σε αντίστοιχους ελέγχους που πραγματοποίησαν.** Στο ίδιο χρονικό διάστημα, (από τις 15 έως και τις 21 Σεπτεμβρίου) στην περιοχή της Δωδεκανήσου, καταγράφτηκαν επτά τροχαία δυστυχήματα και ατυχήματα, με δύο νεκρούς,



(ένα στη Ρόδο και έναν στην Κω) με έναν σοβαρά και 10 ελαφρά τραυματίες

Τα κυριότερα από τα αίτια των τροχαίων αυτών δυστυχημάτων και ατυχημάτων την τελευταία εβδομάδα ήταν: Η έλλειψη προσοχής κατά την οδήγηση, το αντικανονικό προσπέρασμα, ο αδέξιος χειρισμός, η υπερβολική ταχύτητα, η μη τήρηση απόστασης ασφαλείας, η είσοδος στο αντίθετο ρεύμα και η είσοδος πεζού στο οδόστρωμα χωρίς έλεγχο.

**ΤΑ ΠΡΟΣΤΙΜΑ**

Το ίδιο χρονικό διάστημα, όπως προκύπτει από τα στατιστικά στοιχεία που ανακοίνωσε χθες η Αστυνομική Διεύθυνση Δωδεκανήσου, οι τροχονόμοι σε δεκάδες ελέγχους που έκαναν στο οδικό δίκτυο της περιοχής μας, κατέγραψαν δεκάδες παραβάσεις σε βάρος οδηγών αυτοκινήτων και μοτοσυκλετών.

Ειδικότερα, οι αστυνομικοί την περασμένη εβδομάδα, διενήργησαν 314 ελέγχους για μέθη σε αντίστοιχο αριθμό οδηγών, βεβαιώνοντας 18 παραβάσεις επιβάλλοντας έτσι τα αντίστοιχα πρόστιμα. Σε μία περίπτωση ακολουθήθηκε και η διαδικασία του αυτοφώρου.

Αντίστοιχα, βεβαιώθηκαν και **128(!) τσουχτερά πρόστιμα** σε βάρος ισάριθμων οδηγών που εντοπίστηκαν να... κινούνται με υπερβολική ταχύτητα. Από σήμερα έως και το τέλος της εβδομάδας, οι έλεγχοι θα αφορούν τους οδηγούς των φορτηγών αυτοκινήτων.


**ΦΡΟΝΤΙΣΤΗΡΙΟ**
ΜΕΣΗΣ ΕΚΠΑΙΔΕΥΣΗΣ
**Παιδεία**

Διδάσκονται όλα τα μαθήματα για:
Γυμνάσιο - Ενιαίο Λύκειο - Τ.Ε.Ε.

✓ Διδασκαλία από έμπειρους και εξειδικευμένους καθηγητές
✓ Σκοπός του φροντιστηρίου μας, η εισαγωγή των μαθητών μας στην τριτοβάθμια εκπαίδευση
✓ Επιδίωξή μας για το Γυμνάσιο, η κάλυψη των κενών και η σωστή προετοιμασία για το Λύκειο
✓ Δωρεάν σημειώσεις από αξιόλογους καθηγητές του φροντιστηρίου μας για την ολοκληρωμένη κατανόηση της ύλης
✓ Έκπτωση 10% σε αδέλφια μαθητές.

Έναρξη Μαθημάτων:
Β΄-Γ΄ Ενιαίου Λυκείου 18 Αυγούστου
Α΄ Ενιαίου Λυκείου - Γυμνασίου - Τ.Ε.Ε. 1 Σεπτεμβρίου

Διεύθυνση σπουδών:
Νίκος Σταύρου
(Μαθηματικός)
Μαργαρίτα Τάκκου
(Φιλόλογος)

Εθν. Αντίστασης 1 - Κρεμαστή
Τηλ.: (22410) 96040, 92592

*Γιατί ... η Παιδεία οδηγεί στην επιτυχία!!!*



**ΜΑΘΗΜΑΤΙΚΑ - ΦΥΣΙΚΗ - ΧΗΜΕΙΑ και ΠΛΗΡΟΦΟΡΙΚΗ**

Διδάσκουν:



Χρήστος Εκτ. Ηρακλείδης
**Μαθηματικός** Εθνικού και Καποδιστριακού Πανεπιστημίου Αθηνών



Σταματία Εκτ. Ηρακλείδη
**Χημικός** Αριστοτελείου Πανεπιστημίου Θεσσαλονίκης



Νικόλαος Ανδ. Κωνστάκης
**Αναλυτής Η/Υ** Πανεπιστημίου Manchester Αγγλίας

Δεκτοί μαθητές Γυμνασίου – Λυκείου και φοιτητές ΤΕΙ – ΑΕΙ. Υπεύθυνη γνώση, μεθοδικότητα, παραστατικότητα και παροχή δακτυλογραφημένων σημειώσεων.

Μαθήματα ιδιαίτερα σε γκρουπ.

✆ 22410 76896, 30778, 6938 492429 και 6944 732923



**ΠΑΙΔΑΓΩΓΙΚΟ ΕΡΓΑΣΤΗΡΙ ΤΕΧΝΗΣ**

**ΤΜΗΜΑΤΑ ΔΗΜΙΟΥΡΓΙΚΗΣ ΓΡΑΦΗΣ**

**Λογοτεχνία για Παιδιά μέσα από Μορφές Τέχνης**

*για παιδιά από 8 χρόνων*

Τα παιδιά μέσα από ασκήσεις φαντασίας, ανάπτυξης της Δημιουργικότητας, συγκέντρωσης, χαλάρωσης κ.α. θα οδηγηθούν από τον προφορικό στο Γραπτό Λόγο, θα ευαισθητοποιηθούν στην Τέχνη του Λόγου, θα εκφραστούν και θα επικοινωνήσουν. Θα τους δοθεί η ευκαιρία μέσα από συζητήσεις και ποικίλες δημιουργικές δραστηριότητες να γνωρίσουν σημαντικά έργα Ελλήνων και Ξένων Λογοτεχνών, να τα συνδέσουν με έργα Ζωγράφων, Μουσικών Συνθετών, Θεατρικών Συγγραφέων κ.α. και να γράψουν τα δικά τους κείμενα, ιστορίες, παραμύθια, ποιήματα κ.τ.λ. Θα εικονογραφήσουν και θα δημιουργήσουν τα δικά τους βιβλία.

Στα πλαίσια του προγράμματος θα επικοινωνήσουν και θα συζητήσουν με γνωστούς Συγγραφείς και Εικονογράφους.

*Υπεύθυνη: Μυρσίνη Λενούδια Σακελλαρίδου*

Πληροφορίες - εγγραφές στα τηλέφωνα:
02410 78100 - 02410 24301 - 02410 25411



**ΦΥΣΙΚΗ – ΧΗΜΕΙΑ**

ΝΕΣΤΟΡΑΣ Μ. ΟΙΚΟΝΟΜΟΥ

- *Ολιγομελή και ομοιογενή τμήματα*
- *Συνεχής έλεγχος της γνώσης με διαγωνίσματα εκτός των ωρών διδασκαλίας*
- *Επιπλέον διδακτικές ώρες για την κάλυψη κενών από προηγούμενες τάξεις*
- *Τακτική ενημέρωση των γονέων*

**ΛΙΝΔΟΥ 86**
**Τηλ.: 22410 39018**
**& 6977 563823**

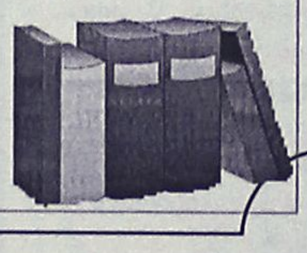



**«ΓΑΛΛΙΚΑ»**
**ΠΤΥΧΙΟΥΧΟΣ ΓΑΛΛΙΚΟΥ ΠΑΝΕΠΙΣΤΗΜΙΟΥ "ΠΑΡΙΣΙΩΝ"**

**ΣΤΕΦΑΝΙΔΟΥ – ΔΙΑΚΟΓΕΩΡΓΙΟΥ Ε.**

1ον Μαθήματα για ΓΥΜΝΑΣΙΟ & ΛΥΚΕΙΟ
2ον Εξειδικευμένα μαθήματα για ΦΟΙΤΗΤΕΣ
3ον Εξετάσεις ΓΑΛΛΙΚΟΥ ΙΝΣΤΙΤΟΥΤΟΥ ΑΘΗΝΩΝ (I.F.A.)

**DELF1, DELF2, DALF & SORBONNE**

Πληροφορίες τηλ.: 22410 33307, 22410 55718, 22410 24938 • Κιν.: 6947125725, 6947125726



Tres Jolie Tres Jolie Tres Jolie
ΠΑΙΔΙΚΑ - ΒΑΠΤΙΣΤΙΚΑ

**ΚΟΥΤΑ ΒΑΠΤΙΣΗΣ ΚΟΜΠΛΕ**

( ΦΟΡΕΜΑ ή ΚΟΥΣΤΟΥΜΙ - ΠΑΠΟΥΤΣΙΑ - ΛΑΔΟΠΑΝΑ ΠΕΤΣΕΤΑ - ΕΣΩΡΟΥΧΑ- ΚΑΛΤΣΕΣ ΣΕΤ ΛΑΔΙΟΥ - ΛΑΜΠΑΔΑ ΚΑΙ ΚΑΛΑΘΙ )

1ο ΠΑΚΕΤΟ:
ΜΟΝΟ!!! 399 € ΔΩΡΟ!!! 30 ΤΕΜΑΧΙΑ ΜΠΟΜΠΟΝΙΕΡΕΣ

2ο ΠΑΚΕΤΟ:
ΜΟΝΟ!!! 449 € ΔΩΡΟ!!! 50 ΤΕΜΑΧΙΑ ΜΠΟΜΠΟΝΙΕΡΕΣ

ΤΑ ΠΑΡΑΠΑΝΩ ΠΑΚΕΤΑ ΑΦΟΡΟΥΝ ΤΗΝ ΧΕΙΜΕΡΙΝΗ ΚΟΛΕΞΙΟΝ

**TRES JOLIE**
ΚΑΡΠΑΘΟΥ 6 ΡΟΔΟΣ *(έναντι Στοάς Ροίκου)*
Τηλ: 22410 28785






ΔΕΞΙΩΣΕΙΣ ΓΑΜΟΙ ΒΑΦΤΙΣΕΙΣ CATERING

Sofitel Capsis Hotel Rhodes & Convention Centre "Marika Capsis 2000"
CAPSIS

ΑΝΟΙΧΤΑ ΟΛΟ ΤΟ ΧΡΟΝΟ
ΙΞΙΑ
ΤΗΛ.: 22410 25 015

### Εξορθολογίζεται το σύστημα των ποινών και των προσαυξήσεων

# Μειώνονται τώρα τα πρόστιμα στο ΙΚΑ

## Ξεκαθαρίζονται παλαιές οφειλές. Ποιες κατηγορίες "ευνοούνται"

**Εντός της εβδομάδας, θα κατατεθεί τελικά η ρύθμιση του υπουργείου Εργασίας και Κοινωνικών Ασφαλίσεων με την οποία προβλέπεται μείωση μέχρι και 66% των πάσης φύσεως προστίμων και προσαυξήσεων του ΙΚΑ σε όσους, είτε δεν έχουν υποβάλει ακόμα τα σχετικά Ασφαλιστικά Δελτία Εργαζομένων.**



Στη σχετική εισήγηση της διοίκησης του ιδρύματος περιελήφθησαν και οι οφειλέτες των οποίων οι ληξιπρόθεσμες οφειλές έχουν δημιουργηθεί μετά το 2001. Η εισήγηση αυτή της διοίκησης εξετάζεται ευνοϊκά από το υπουργείο Εργασίας, στο γενικότερο πλαίσιο της τακτοποίησης των εκκρεμών ασφαλιστικών υποθέσεων, ενώ κύκλοι του υπουργείου δεν απέκλειαν το ενδεχόμενο, η ρύθμιση να περιληφθεί σε άλλο νομοσχέδιο, καθώς το γενικότερο πλαίσιο του ασφαλιστικού νομοσχεδίου που θα προωθηθεί στη Βουλή μάλλον θα καθυστερήσει, προκειμένου να περιληφθούν σε αυτό και άλλες βελτιωτικές προτάσεις.

Στην ουσία, όπως εξήγησε στέλεχος του υπουργείου Εργασίας, η ρύθμιση θα αφορά αυτοτελώς μόνο τα πρόστιμα που προκύπτουν από την καθυστέρηση αποστολής των στοιχείων ασφάλισης των εργαζομένων, αλλά και από τη μη έγκαιρη πληρωμή των τρεχουσών ασφαλιστικών εισφορών, πάσης μορφής. Υπενθυμίζεται ότι η απόφαση για την "εκλογίκευση" του σημερινού συστήματος των ποινών και των προστίμων, ελήφθη ύστερα από σχετική εισήγηση της διοίκησης του ιδρύματος προς τον αρμόδιο υπουργό Εργασίας και Κοινωνικών Ασφαλίσεων Δ. Ρέππα. Οπως αναφέρεται στο σχετικό σχέδιο πρότασης, δύο είναι οι στόχοι τους οποίους κατά την άποψη των εισηγητών, ικανοποιεί μια τέτοια απόφαση.

Πρώτον, το ξεκαθάρισμα όλων των παλαιών οφειλών προς το ΙΚΑ προκειμένου στο νέο σύστημα να μην καταχωρίζονται προηγούμενες χρήσεις και εκκρεμείς ασφαλιστικές υποθέσεις αφετέρου δε, στο γενικότερο πλαίσιο της πολιτικής ενίσχυσης της επιχειρηματικότητας και με δεδομένη την ευχέρεια που έχει πλέον το ασφαλιστικό ταμείο χάρη στο ηλεκτρονικό μητρώο εργοδοτών και εργαζομένων το οποίο τηρεί, να παρακολουθεί on line όλες τις επιχειρήσεις, οπότε τα γνωστά φαινόμενα εισφοροδιαφυγής που τόσο επιβαρύνουν τα δημόσια ταμεία να μην ξαναεμφανιστούν.

Το αίτημα-πρόταση για μείωση των προστίμων και των άλλων επιβαρύνσεων, ως κίνητρο για την προσέλευση και τακτοποίηση παλαιών οφειλών, δεν αποτελεί στην ουσία νέα εισήγηση της διοίκησης του πρώτου ασφαλιστικού οργανισμού της χώρας.

Ωστόσο η πρόταση αυτή δεν μπορούσε να υλοποιηθεί πριν την πλήρη εγκατάσταση και η λειτουργία του νέου Ολοκληρωμένου Πληροφοριακού Συστήματος, οπότε το ταμείο θα είχε την ευχέρεια να παρακολουθεί πλήρως τις επιχειρήσεις.

Η δεύτερη πρόταση για ουσιαστική εξυγίανση του όλου συστήματος επανήλθε στο προσκήνιο μετά την κατάργηση των ενσήμων. Ομως, τα πρώτα προβλήματα που δημιουργήθηκαν με την καθιέρωση του νέου τρόπου βεβαίωσης και πληρωμής των ασφαλιστικών εισφορών, καθώς το ολοκληρωμένο ηλεκτρονικό σύστημα διαχείρισης παρουσίαζε προβλήματα διαχείρισης, εμπόδισε για μία ακόμη φορά την υλοποίηση του σχεδίου.

Υπενθυμίζεται δε ότι τότε η διοίκηση του ΙΚΑ είχε υποχρεωθεί να δώσει περίοδο χάριτος για την αποκατάσταση των λαθών στους υπόχρεους χωρίς να επιβάλει πρόστιμα, παρά το γεγονός ότι προβλέπονταν από το νόμο αποδεχόμενο έτσι τις ευθύνες για τη μη εύρυθμη λειτουργία του ΟΠΣ.

Και φυσικά, για δεύτερη φορά, η πρόταση αποσύρθηκε εν ευθέτω χρόνο. Τώρα πλέον και μετά την πλήρη και εύρυθμη λειτουργία του Ολοκληρωμένου Συστήματος Επεξεργασίας Ασφαλιστικών Στοιχείων, η διοίκηση επαναφέρει την πρόταση, η οποία προβλέπει τα εξής:

- **Μειώνονται στο 10%** από 30% που είναι σήμερα το πρόστιμο της εκπρόθεσμης ΑΠΔ (Αναλυτικής Περιοδικής Δήλωσης) των στοιχείων ασφάλισης των εργαζομένων.
- **Μειώνονται επίσης στο 10%** από 30% που είναι σήμερα τα πρόστιμα στις περιπτώσεις όπου προκύπτουν διαφορές στις υποβαλλόμενες ΑΠΔ μεταξύ των εισφορών που δηλώνονται από τον εργοδότη και αυτών που προκύπτουν κατά τον έλεγχο.
- **Μειώνονται επίσης στο 10% από 30%** που είναι σήμερα τα πρόστιμα για την ανωτέρω περίπτωση (β) όπου δεν περιλαμβάνονται εργαζόμενοι τους οποίους εντοπίζει το ΙΚΑ κατά τον έλεγχο.
- **Μειώνεται στο 1% από 1,5%** το πρόσθετο τέλος που επιβάλλεται για κάθε μήνα καθυστέρησης όταν από τον έλεγχο διαπιστωθεί ότι ο εργοδότης κατέβαλε εκπρόθεσμα τις ασφαλιστικές εισφορές.
- **Στην ανωτέρω περίπτωση** (δ), τα πρόσθετα τέλη διατηρούνται στο 3%, αλλά μόνο για τον πρώτο μήνα της καθυστέρησης.
- **Ορίζεται πλαφόν μέχρι 120%** κατ' ανώτατο όριο στα πρόσθετα τέλη των ανωτέρω 2 παραγράφων (δ & ε). Δεν αποκλείεται πάντως το ενδεχόμενο να μειωθεί το ανώτατο όριο των προσαυξήσεων από το 120% σήμερα στο 60%-80%, όπως έχει προταθεί από ορισμένους υπηρεσιακούς παράγοντες.

Την πρόταση εξετάζει επίσης ευνοϊκά η πολιτική ηγεσία του υπουργείου Εργασίας και Κοινωνικών Ασφαλίσεων.


INTERACTIVE LEARNING
ΚΕΝΤΡΑ ΠΛΗΡΟΦΟΡΙΚΗΣ & ΤΕΧΝΟΛΟΓΙΑΣ
Με την εποπτεία του
ΑΡΙΣΤΟΤΕΛΕΙΟΥ ΠΑΝΕΠΙΣΤΗΜΙΟΥ ΘΕΣΣΑΛΟΝΙΚΗΣ
Πρόγραμμα της Επιτροπής Ερευνών
ΠΙΣΤΟΠΟΙΗΤΙΚΟ ΚΑΤΑΡΤΙΣΗΣ ΣΤΗΝ ΠΛΗΡΟΦΟΡΙΚΗ ΑΠΟ ΤΟ Α.Π.Θ.
• Έκπτωση 10% στους φοιτητές
• Τεστ προόδου μέσω Internet με την εποπτεία του Α.Π.Θ.
• Δωρεάν πιστοποιημένα εκπαιδευτικά εγχειρίδια από το Α.Π.Θ.
Σεμινάρια
• Μηχανογραφημένης Λογιστικής
• AutoCAD
• Κατασκευής Ιστοσελίδων
• Επεξεργασίας εικόνας & εντύπου
• Πολυμέσων
• Τεχνικών Η\Υ
• Γραμματέων Διεύθυνσης
Τμήματα Ενηλίκων
Σεμινάρια Διάρκειας:
84 ωρών (Windows, Word, Excel, Internet)
130 ωρών (Εισαγωγή, Windows, Word, Excel, Access, PowerPoint, Internet)
200 ωρών (Εισαγωγή, Windows, Word, Excel, Access, PowerPoint, Internet, FrontPage, Visual Basic)
400 ωρών (Εισαγωγή, Windows, Word, Excel, Access, PowerPoint, Internet, FrontPage, Visual Basic, Δίκτυα, Flash, CorelDRAW, PhotoShop, ToolBook)
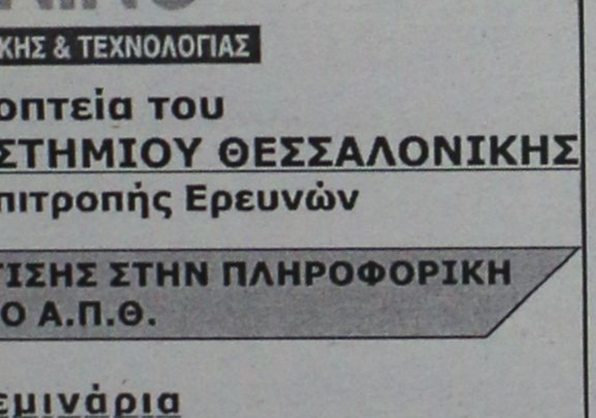
ΑΡΙΣΤΟΤΕΛΕΙΟ ΠΑΝΕΠΙΣΤΗΜΙΟ ΘΕΣΣΑΛΟΝΙΚΗΣ
ΕΠΙΤΡΟΠΗ ΕΡΕΥΝΩΝ
ΠΙΣΤΟΠΟΙΗΤΙΚΟ ΚΑΤΑΡΤΙΣΗΣ ΣΤΗΝ ΠΛΗΡΟΦΟΡΙΚΗ
ECDL
Πιστοποιημένα Εξεταστικό Κέντρο
Πληροφορίες Καθημερινά 11:00 - 13:00 & 16:00 - 21:00
Στ. Κωτιάδη 37, Ρόδος - τηλ.: 22410 70611
Γ. Παπανδρέου, Αρχάγγελος - τηλ.: 22440 29335
www.interactive.gr




Σήμερα όλοι χρειάζονται
"μαθήματα επιβίωσης"
Μαθαίνοντας υπολογιστές αποκτάτε ένα πολύτιμο εφόδιο που στην εποχή μας πλέον είναι τρόπος επιβίωσης. Τα Κέντρα Εκμάθησης TECHNOKIDS - TECHNOPLUS διαθέτουν το διεθνώς αναγνωρισμένο σύστημα εκπαίδευσης για να "ξεκλειδώσετε" γρήγορα και εύκολα όλα τα μυστικά των ηλεκτρονικών υπολογιστών.
TECHNOKids® για παιδιά 4-16 ετών
Τα TECHNOKIDS απευθύνονται σε παιδιά (4-16 ετών) με τον κατάλληλο κύκλο μαθημάτων για κάθε ηλικία.
TECHNOPLUS® για ενήλικες
Τα TECHNOPLUS απευθύνονται σε ενήλικες προσφέροντας πιστοποιημένη γνώση και ειδικούς κύκλους σεμιναρίων για κάθε ανάγκη.
* Με επιχορήγηση πιστωτικής κάρτας
ΑΠΟ €49 ΤΟ ΜΗΝΑ*
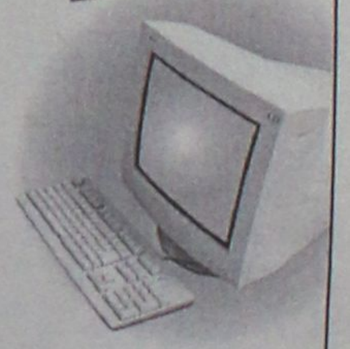
TECHNOKids® TECHNOPLUS®
ΔΙΕΘΝΗ ΚΕΝΤΡΑ ΕΚΜΑΘΗΣΗΣ ΥΠΟΛΟΓΙΣΤΩΝ
Όλοι μαθαίνουν σε μας
Εθν. Αντιστάσεως 18, Ρόδος, Τηλ.: 22410 70880
Authorized Testing Centar
ΣΕ 20 ΧΩΡΕΣ ΣΕ ΟΛΟ ΤΟΝ ΚΟΣΜΟ ΚΑΙ ΣΕ 36 ΣΗΜΕΙΑ ΣΤΗΝ ΕΛΛΑΔΑ

Κύρος και υπεροχή στην ξενόγλωσση εκπαίδευση!

# Fluent in... learning!

ΑΓΓΛΙΚΑ
ΓΑΛΛΙΚΑ
ΓΕΡΜΑΝΙΚΑ
ΙΤΑΛΙΚΑ

- Εξετάσεις CAMBRIDGE - MICHIGAN TOEFL- PALSO - EDEXCEL- GOETHE, με υψηλά ποσοστά επιτυχίας.
- Τμήματα ενηλίκων, αρχάριων και προχωρημένων.
- Τμήματα για παιδιά ηλικίας 5-6 ετών με ημιδιατροφή.

- **Προετοιμασία** για προπανεπιστημιακές, πανεπιστημιακές και μεταπτυχιακές σπουδές (όλοι οι κλάδοι και ειδικότητες)σε Βρετανικά παν/μια.
- **Προετοιμασία** για απόφοιτους γυμνασίου και Α' ή Β' Λυκείου για IELTS, TOEFLS ή επαγγελματικές σπουδές.
- **Ταχύρρυθμα** προγράμματα για Ξένες Γλώσσες σε Ευρωπαϊκά Κολλέγια όλο το χρόνο.
- **Εκπαιδευτικά** προγράμματα με συνδυασμό χρήσης Η/Υ και Internet.
- **Επαγγελματικά** προγράμματα Αγγλικών για εργαζόμενους στον ξενοδοχειακό και τουριστικό τομέα.

ΚΕΝΤΡΑ ΞΕΝΩΝ ΓΛΩΣΣΩΝ
**ΚΟΥΛΑ ΓΙΑΚΟΥΜΑΚΗ**

ΠΤΥΧΙΟΥΧΟΣ Α.Α.Β.Α.
UNIVERSITY OF BALTIMORE, USA
Μέλος UCAS number 48846

ΟΙ ΕΓΓΡΑΦΕΣ ΑΡΧΙΣΑΝ

Πειραιώς 7α - Ρόδος
Τηλ: 2241032633 - 2241074755
Αρχάγγελος-Τηλ: 2244023053

CMF - Vitiraki

Με συνέπεια στο εκπαιδευτικό έργο και προσήλωση σε υψηλά διδακτικά πρότυπα, τα Κέντρα Ξένων Γλωσσών **ΚΟΥΛΑ ΓΙΑΚΟΥΜΑΚΗ** , συμβάλλουν διαρκώς στην αναβάθμιση της ξενόγλωσσης εκπαίδευσης στη Ρόδο!

Μέσα από πρωτοποριακά προγράμματα εκμάθησης, με τη βοήθεια πεπειραμένων καθηγητών, πάντα με ολιγομελή τμήματα σε άρτια εξοπλισμένες κλιματιζόμενες αίθουσες και εργαστήρια!
Και πάνω απ'όλα με απόλυτο σεβασμό στις ιδιαιτερότητες και τις ...αναζητήσεις της παιδικής ηλικίας!

Συνεχίζοντας τη δημιουργική μας πορεία, προσφέρουμε σε όλους τους μαθητές μας μια σειρά από προνόμια και δωρεάν extra παροχές:

- Ψυχαγωγικά ταξίδια στο Λονδίνο.
- Μειωμένες τιμές διδάκτρων.
- Συμμετοχή σε Special Events.
- Ελεύθερη πρόσβαση στα εργαστήρια Η/Υ.
- Δώρα έκπληξη με την εγγραφή.

**Τεστ Αγγλικών του CAMBRIDGE για Μικρούς Μαθητές (Cambridge Young Learners English Tests)**

Ολοι οι μικροί μαθητές αγγλικών, ηλικίας 7 έως 12 ετών, μπορούν να πάρουν μέρος σε ειδικά σχεδιασμένα tests, στα οποία δεν υπάρχει η έννοια της αποτυχίας αφού όλοι επιβραβεύονται για τη συμμετοχή και την προσπάθειά τους, παίρνοντας το αντίστοιχο ενδεικτικό ( Starters, Movers, Flyers ).
Οι εξετάσεις πραγματοποιούνται στη Ρόδο, με τη συνεργασία των Κέντρων Ξένων Γλωσσών **ΚΟΥΛΑ ΓΙΑΚΟΥΜΑΚΗ**, από εξεταστές του Βρετανικού Συμβουλίου.

Στη Ρόδο χτυπά η καρδιά της Παγκόσμιας Πολιτιστικής Κληρονομιάς

# Αύριο η εναρκτήρια τελετή του σπουδαίου Συμποσίου

## Δήμαρχοι και επιστήμονες από 71 χώρες— 188 οι πόλεις

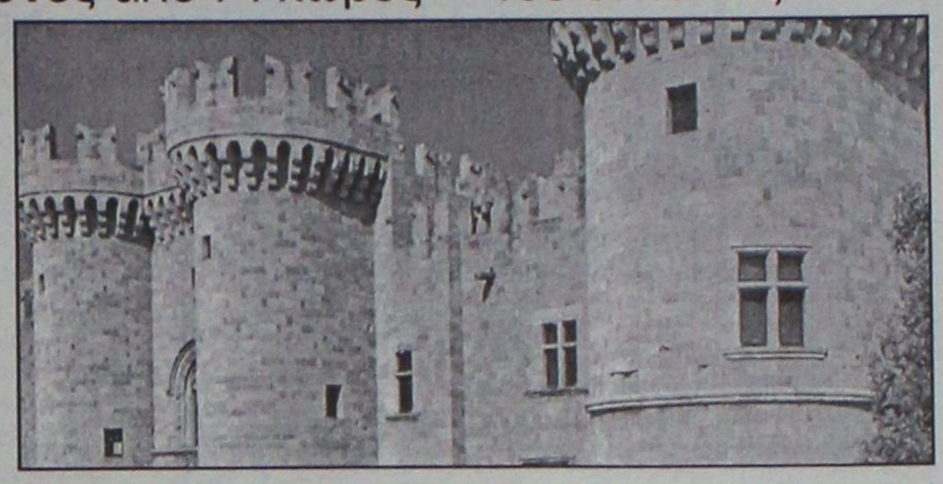

**Πανέτοιμη είναι η Ρόδος, σε όλα τα επίπεδα για την έναρξη του διεθνούς Συμποσίου των Πόλεων Παγκόσμιας Πολιτιστικής Κληρονομιάς, που θα πραγματοποιηθεί στη Ρόδο από σήμερα έως τις 26 Σεπτεμβρίου.** Στο συμπόσιο, θα συμμετάσχουν, δήμαρχοι και επιστήμονες από 71 χώρες του κόσμου καθώς επίσης και εκπρόσωποι της Ευρωπαϊκής Ένωσης όπως και της UNESCO. Στις συνεδριάσεις που έχουν προγραμματιστεί από αύριο το πρωί, παρουσία και του υπουργού Πολιτισμού κ. Ευάγγελου Βενιζέλου, θ' αναλυθούν όλα όσα αφορούν στη συντήρηση και την ανάδειξη πόλεων πολιτιστικής κληρονομιάς, όπως είναι η Μεσαιωνική Πόλη.

Η εναρκτήρια τελετή θα γίνει στις 09:00 το πρωί της Τετάρτης, στο συνεδριακό κέντρο του ξενοδοχείου Capsis.

Στο συμπόσιο, θα πραγματοποιηθεί ξεχωριστό φόρουμ των νέων, ηλικίας 16 - 19 ετών, οι οποίοι θα συζητήσουν και θα προτείνουν προγράμματα προστασίας των "εύθραυστων" ιστορικών πόλεων. Στο δίκτυο των 188 ιστορικών πόλεων ανήκει και η Μεσαιωνική Πόλη της Ρόδου, η οποία συμπεριελήφθη το 1988 στον κατάλογο της UNESCO ως μνημείο Πολιτιστικής Κληρονομιάς. Η επιλογή τους έγινε από την Παγκόσμια Διαπολιτισμική Επιτροπή της UNESCO, με κριτήριο τη μοναδικότητα της πολιτιστικής παράδοσης, την αυθεντικότητα, την καλή κατάσταση των μνημείων και πάνω απ' όλα το διαχρονικό ρυθμό ζωής.

# Βενιζέλος με τοπικούς φορείς

## Στις 12 θα παραχωρήσει συνέντευξη Τύπου

Συναντήσεις με τοπικούς φορείς και παράγοντες, στο πλαίσιο της γενικότερης προσπάθειας που καταβάλλεται για να ...πεισθούμε ότι η κυβέρνηση βρίσκεται κοντά στα προβλήματα του κόσμου (και καταπιάνεται μ' αυτά) πρόκειται να έχει κατά την παρουσία του στη Ρόδο ο υπουργός Πολιτισμού κ. Ευάγγ. Βενιζέλος.

Ο υπουργός Πολιτισμού θα έρθει σήμερα το μεσημέρι στη Ρόδο και το απόγευμα θα παραστεί στην ημερίδα του ΤΕΕ.

Αύριο το πρωί, θα απευθύνει χαιρετισμό στην εναρκτήρια τελετή στο Συμπόσιο του Οργανισμού Πόλεων Παγκόσμιας Κληρονομιάς, ενώ αμέσως μετά (στις 10 και 45 το πρωί) θα παραστεί σε σύσκεψη που θα γίνει με αντικείμενο τα προβλήματα της περιοχής. Στην σύσκεψη θα παραστούν οι βουλευτές του νομού, ο νομάρχης, ο δήμαρχος Ρόδου και υπηρεσιακοί παράγοντες.

*Και άλλο ρεπορτάζ στη σελ. 16*

Στις 12 το μεσημέρι θα δώσει συνέντευξη Τύπου. Ειδικότερα το πρόγραμμα του έχει ως εξής (για την Τετάρτη).

**10.00 π.μ.:** Χαιρετισμός-Εναρκτήρια τελετή στο Συμπόσιο Οργανισμού Πόλεως Παγκόσμιας Κληρονομιάς.

*Ξενοδοχείο «Ρόδος Πάλλας».*

**10.45 π.μ.:** Σύσκεψη υπηρεσιακών παραγόντων-Δημάρχου Ρόδου-Πρόεδρο ΤΕΔΚ-Νομάρχη Δωδεκανήσου-βουλευτών.

*Ξενοδοχείο «Ρόδος Πάλλας».*

**12.00 μ.μ.:** Συνέντευξη Τύπου ξενοδοχεία Ρόδος Παλλάς.

**14.00 μ.μ.:** Γεύμα Συνεδρίου-Ξενοδοχείο CAPSIS.

Στο πλαίσιο της ίδιας κυβερνητικής... πρεμούρας την Παρασκευή θα έρθει στη Ρόδο και ο υπουργός Εσωτερικών κ. Κ.Σκανδαλίδης ο οποίος θα ασχοληθεί με τοπικά ζητήματα.

Για τον ίδιο λόγο, το Σαββατοκύριακο θα μεταβεί στην Κάρπαθο και στην Κάσο.


**ΜΑΘΗΜΑΤΙΚΑ**

**ΚΟΝΤΟΓΙΑΝΝΗΣ ΧΡΗΣΤΟΣ**

***Εναρξη Μαθημάτων:***

*Β'-Γ' Λυκείου: 4 Αυγούστου.*

*Α' Λυκείου: 1 Σεπτεμβρίου.*

*Γυμνάσιο: 1 Σεπτεμβρίου.*

**Αγ. Γεωργίου 46-Ρόδος**

**Τηλ. 22410 23418**

**ΓΕΡΜΑΝΙΚΑ**

**ΝΙΚΗΤΑΣ ΝΙΚΗΤΑΡΑΣ**

ΚΑΘΗΓΗΤΗΣ ΓΕΡΜΑΝΙΚΗΣ ΓΛΩΣΣΑΣ & ΦΙΛΟΛΟΓΙΑΣ
ΠΤΥΧΙΟΥΧΟΣ ΠΑΝΕΠΙΣΤΗΜΙΟΥ ΑΘΗΝΩΝ
ΜΕ ΕΙΔΙΚΕΥΣΗ ΣΤΗ ΜΕΤΑΦΡΑΣΗ

- Με προσωπική και συστηματική διδασκαλία
- Με σύγχρονες διδακτικές και παιδαγωγικές μεθόδους.
- Με χρήση οπτικοακουστικών μέσων.
- Με ολιγομελή τμήματα για μαθητές Δημοτικού, Γυμνασίου, Λυκείου.
- Με νέα τμήματα για παιδιά Ε' & ΣΤ' Δημοτικού
- Για ΣΩΣΤΗ εκμάθηση της Γερμανικής Γλώσσας, στο ΣΩΣΤΟ χρόνο, για την απόκτηση αναγνωρισμένων πτυχίων του GOETHE INSTITUT (ZERTIFIKAT - MITTELSTUFE - SPRACHDIPLOME)
- Ταχύρυθμα τμήματα για ξενοδοχοϋπαλλήλους και επαγγελματίες.
- Σε νεόκτιστο οίκημα, με όλες τις σύγχρονες προδιαγραφές. (Χώρος αναμονής μαθητών, άνετες αίθουσες διδασκαλίας).

**ΝΕΟΙ ΑΝΘΡΩΠΟΙ - ΣΥΓΧΡΟΝΕΣ ΜΕΘΟΔΟΙ**

**Διεύθυνση: Σμύρνης και Ατταβύρου, ΡΟΔΙΝΙ**

**Πληροφορίες - Εγγραφές**

**Τηλ. 22410 22100, 22410 61074, κιν. 6946 268322**

**ΜΟΥΣΙΚΟΣ ΟΙΚΟΣ - ΣΧΟΛΗ ΠΙΑΝΟΥ**

**ΛΙΛΙΑΝ ΜΠΕΡΔΗ**

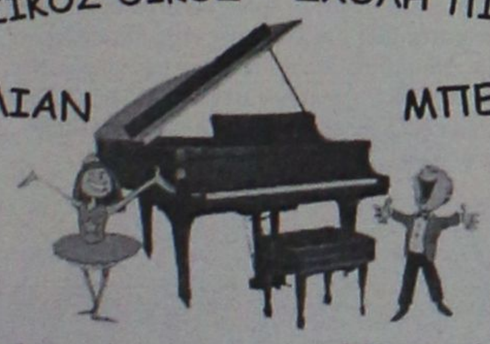

*Ένα διαρκές εμπειρικό ταξίδι στη ζωντανή χώρα της μουσικής.*

Κάτω από τον υπεύθυνο και έμπειρο τρόπο διδασκαλίας μας παραδίδονται ιδιαίτερα μαθήματα πιάνου, θεωρίας, αρμονίας και solfege σε σπουδαστές από 5 ετών και δίδεται η δυνατότητα κατάκτησης πτυχίου από το ωδείο «Μουσικοί Ορίζοντες», του κυρίου Κωστή Γαϊτάνου.

Διδάσκει η καθηγήτρια μουσικής **Λίλιαν Μπέρδη**, *πτυχιούχος Ελληνικού Ωδείου.*

***(Συνεργασία και με παιδικούς σταθμούς.)***

Στον ειδικά διαμορφωμένο χώρο μας, μπορείτε να προμηθευτείτε κάθε είδος μουσικής: *Βιβλία, CD κλασικής μουσικής, κλασικά και ηλεκτρικά πιάνα.*

**Η μουσική είναι μαγεία !** *Ελάτε κοντά μας να γνωρίσετε τον μαγευτικό της κόσμο.*

**Μουσικός Οίκος – Σχολή πιάνου Λίλιαν Μπέρδη.**
**Στέλιου Κωτιάδη 29**
Εγγραφές καθημερινά 09:00 – 13:30 και 17:00-21:00
Πληροφορίες στα τηλέφωνα 2241027868, 6936113126

**ΘΕΑΤΡΙΚΟ ΕΡΓΑΣΤΗΡΙ ΚΩΝ/ΝΟΥ ΤΡΕΧΑ**

**ΠΡΟΓΡΑΜΜΑΤΑ ΔΙΔΑΣΚΑΛΙΑΣ**

1) *Επιμορφωτικό σεμινάριο για όλες τις ηλικίες με θέμα:* ***«ΤΟ ΘΕΑΤΡΟ ΩΣ ΨΥΧΑΓΩΓΙΑ»***
2) *Εντατικά Σεμινάρια για: Φωτογραφία, VIDEO, Σεναριογραφία, Δημοσιογραφία, Φωνητική, Ελεύθερο Σχέδιο, Θεατρική Τεχνική, Κουκλοθέατρο, Θέατρο Σκιών, COMMEDIA DELL' ARTE.*
3) *Σχολή Μίμου και Παντομίμας.*
*– Ειδικά τμήματα για εκπαιδευτικούς.*
*– Δίνεται πιστοποιητικό συμμετοχής*

**Οργάνωση Πολιτιστικών Εκδηλώσεων**

Ψυχαγωγικά προγράμματα με τον **ΚΛΟΟΥΝ ΚΙΚΟ** και άλλους εμψυχωτές για παιδικά πάρτυ, παιδικές και άλλες εκδηλώσεις, παντός τύπου, παιδική ψυχαγωγία ξενοδοχείων, Καλλιτεχνικά Φεστιβάλ.

**ΔΗΜ. ΑΝΑΣΤΑΣΙΑΔΗ 47, ΡΟΔΟΣ.**
**ΤΗΛ.: 22410 66477, 38873, ΚΙΝ.: 6972 847299**

**ΠΑΙΔΑΓΩΓΙΚΟ ΕΡΓΑΣΤΗΡΙ ΤΕΧΝΗΣ**

**Μαθήματα "Μουσικής Προπαιδείας" και "Μουσικής Ευαισθητοποίησης"**

***για παιδιά από 3 εώς 8 χρόνων***



με στοιχεία από τα συστήματα ORFF, DALCROZE, KODALY κ.α. (μέθοδος του ΕΚΛΕΚΤΙΚΙΣΜΟΥ)

το ΠΑΙΧΝΙΔΙ και η ΚΙΝΗΣΗ θα μας οδηγήσουν:
- στη βίωση μουσικών εννοιών
- τη γνωριμία με τα μουσικά όργανα
- σε ρυθμικές εμπειρίες
- στην προσέγγιση της Ελληνικής, της "έντεχνης" Δυτικής και της παραδοσιακής μουσικής άλλων λαών
- στη γνωριμία με την Ιστορία και τη Μορφολογία της μουσικής

ΕΙΔΙΚΟ ΕΡΓΑΣΤΗΡΙ ΓΙΑ ΓΟΝΕΙΣ

στα πλαίσια των μαθημάτων των παιδιών, για να καταστούν αυτοί, "Εμψυχωτές - μουσικοί" στο σπίτι

ΣΥΝΑΥΛΙΕΣ ΓΙΑ ΠΑΙΔΙΑ

υιοθετώντας την αρχή του "μουσικού - επισκέπτη" στην "τάξη", προγραμματίζονται μικρής χρονικής διάρκειας συναυλίες, με μουσικοπαιδαγωγικές προεκτάσεις

*Διδάσκουν: **Γιώργος Σακελλαρίδης***
*Μουσικοπαιδαγωγός-(Επιμελητής του προγράμματος)*
***Σταυρούλα Μαγκαφά-Γιακουμάκη***
*(Νηπιαγωγός-ειδικευμένη στη Μουσική προπαιδεία)*

**ΑΙΘΟΥΣΕΣ ΜΟΥΣΙΚΗΣ ΣΧΟΛΗΣ ΔΩΔΕΚΑΝΗΣΙΑΚΟΥ ΜΟΥΣΙΚΟΥ ΟΜΙΛΟΥ**
**Οδός Ιπποτών** (κάτω από το Ιταλικό Προξενείο)

**Πληροφορίες-εγγραφές στα τηλέφωνα: 22410 78100 - 22410 24301 - 22410 26411**
**ΕΝΑΡΞΗ ΜΑΘΗΜΑΤΩΝ ΤΕΤΑΡΤΗ 17 ΣΕΠΤΕΜΒΡΙΟΥ 2003**

ΓΝΩΜΩΝ
ΦΡΟΝΤΙΣΤΗΡΙΑ
Μ. ΓΙΑΝΝΙΚΟΥΡΗΣ

30 ΧΡΟΝΙΑ ΛΕΙΤΟΥΡΓΙΑΣ

Χεμάρρας 117
Τηλ. 2241025700
2241025250
Διεύθυνση Σπουδών
Μ. ΓΙΑΝΝΙΚΟΥΡΗΣ

Έναρξη Μαθημάτων — ΤΜΗΜΑΤΑ 4ΜΕΛΗ-6ΜΕΛΗ

| | |
|---|---|
| • Γ' Λυκείου | 1 Αυγούστου |
| • Β' Λυκείου | 1 Αυγούστου |
| • Α' Λυκείου | 1 Αυγούστου |
| • Α-Β-Γ Γυμνασίου | 1 Σεπτεμβρίου |
| • Τ.Ε.Ε. | 1 Σεπτεμβρίου |
| • Τμήματα Αποφοίτων | 1 Σεπτεμβρίου |

ΕΓΓΡΑΦΕΣ:
Καθημερινά από 10-1 το πρωί και 6-9 το απόγευμα στα τηλέφωνα:
22410-25700, 25250, 25252, 694 88 89 6 89

ΜΑΘΗΜΑΤΙΚΑ-ΦΥΣΙΚΗ-ΧΗΜΕΙΑ-ΦΙΛΟΛΟΓΙΚΑ-ΠΛΗΡΟΦΟΡΙΚΗ
ΑΡΧΕΣ ΟΙΚΟΝΟΜΙΚΗΣ ΘΕΩΡΙΑΣ-ΟΡΓΑΝΩΣΗ & ΔΙΟΙΚΗΣΗ ΕΠΙΧ/ΣΕΩΝ

ΠΡΟΤΥΠΟ ΑΝΑΓΝΩΡΙΣΜΕΝΟ ΩΔΕΙΟ

ΩΔΕΙΟ

A. Corelli

ΑΝΑΓΝΩΡΙΣΜΕΝΟ ΑΠΟ ΤΟ ΚΡΑΤΟΣ Αρ. αδείας 27506

Α. ΚΑΡΑΤΖΙΑ

Ευχάριστη και αποτελεσματική καλλιτεχνική εκπαίδευση με τη σφραγίδα της οργάνωσης και του προγραμματισμού.
ΒΕΒΑΙΟΤΗΤΑ για την ΠΟΙΟΤΗΤΑ των σπουδών και ΕΓΓΥΗΣΗ για το ΑΠΟΤΕΛΕΣΜΑ.
Τίτλους σπουδών με ουσιαστική αξία και αδιαμφισβήτητο κύρος, όπως και η μεγαλύτερη δυνατή εξασφάλιση για επαγγελματική αποκατάσταση μέσω του Πανελλήνιου δικτύου των ΠΡΟΤΥΠΩΝ ΑΝΑΓΝΩΡΙΣΜΕΝΩΝ ΩΔΕΙΩΝ.
Στο Ωδείο διδάσκουν έμπειροι και εξειδικευμένοι καθηγητές.

Διδάσκονται τα εξής τμήματα:
• ΠΙΑΝΟ
• ΒΙΟΛΙ
• ΚΙΘΑΡΑ (κλασική - μοντέρνα)
• ΑΡΜΟΝΙΟ (κλασικό - μοντέρνο)
• ΜΟΝΩΔΙΑΣ
• ΠΝΕΥΣΤΩΝ
• ΚΡΟΥΣΤΩΝ
• ΠΑΡΑΔΟΣΙΑΚΑ ΟΡΓΑΝΑ (βιολί - σαντούρι - λύρα - ούτι - λαούτο)
• ΜΠΟΥΖΟΥΚΙ - ΜΑΝΤΟΛΙΝΟ
• ΓΕΝΙΚΑ ΥΠΟΧΡΕΩΤΙΚΑ ΜΑΘΗΜΑΤΑ ΘΕΩΡΙΑΣ - ΣΟΛΦΕΖ - ΑΡΜΟΝΙΑ - ΕΙΔΙΚΟ ΑΡΜΟΝΙΑΣ
• ΑΝΩΤΕΡΑ ΘΕΩΡΗΤΙΚΑ ΜΑΘΗΜΑΤΑ - ΑΝΤΙΣΤΙΞΗ - ΦΟΥΓΚΑ - ΙΣΤΟΡΙΑ ΜΟΥΣΙΚΗΣ - ΜΟΡΦΟΛΟΓΙΑ - ΧΟΡΩΔΙΑ - ΣΥΝΘΕΣΗ
• ΕΙΔΙΚΟ ΤΜΗΜΑ ΠΡΟΠΑΙΔΕΙΑΣ (για παιδιά 4-6 ετών) - ΜΟΥΣΙΚΟΚΙΝΗΤΙΚΗΣ ΑΓΩΓΗΣ ΣΥΣΤΗΜΑ ORF - Z. KODALY - DALCROZE.
• ΤΜΗΜΑ ΡΥΘΜΙΚΗΣ - ΧΟΡΟΥ (κλασικού και μοντέρνου)

Για παιδιά προσχολικής ηλικίας και τμήμα για μεγάλους

Εγγραφές και πληροφορίες: καθημερινά από 15.00-20.00

ΕΓΓΡΑΦΕΣ από 1η Σεπτεμβρίου
Εναρξη μαθημάτων 10/9/2003
Διεύθυνση: Λίνδου 66 • Τηλ.: (22410) 39647

Για να μη βάλει λουκέτο και γίνουμε όλοι μαζί ρεζίλι!

# Προσωρινή λύση για το Ιδρυμα "Αγιος Ανδρέας"

## Αποφασιστική πρωτοβουλία από το νομάρχη κ. Μαχαιρίδη

Επερνά κάθε όριο η αναλγησία των κυβερνητικών παραγόντων, οι οποίοι αδιαφορούν προκλητικά για τα προβλήματα λειτουργίας των ιδρυμάτων της περιοχής μας. Οι εργαζόμενοι το τελευταίο χρονικό διάστημα στα ιδρύματα αυτά είναι απλήρωτοι αλλά...το γεγονός ουδόλως συγκινεί τους αρμόδιους οι οποίοι κατά τ' άλλα διαφημίζουν την κοινωνική τους ευαισθησία.

Μπροστά στο αδιέξοδο που προκλήθηκε, αναγκάστηκε ο νομάρχης κ. Γ. Μαχαιρίδης να καλύψει από πόρους της Νομαρχίας τις δαπάνες μισθοδοσίας των εργαζομένων, δίνοντας προσωρινή λύση στο πρόβλημα.

Σε γενικές γραμμές όμως τα προβλήματα λειτουργίας των ιδρυμάτων εξακολουθούν να υφίστανται και υπάρχει κίνδυνος ορατός πλέον να βάλουν λουκέτο αν συνεχιστεί η κυβερνητική αδιαφορία.

Αναφορικά με τις εξελίξεις από τη νομαρχία Δωδεκανήσου, εκδόθηκε η παρακάτω ανακοίνωση:

"Κατανοώντας και συμμεριζόμενος τα αδιέξοδα στα οποία έχουν περιέλθει οι εργαζόμενοι στα προνοιακά ιδρύματα της Ρόδου λόγω καθυστέρησης καταβολής της μισθοδοσίας τους, ο Νομάρχης Δωδεκανήσου κ. Γιάννης Μαχαιρίδης αποφάσισε χθες τη διάθεση του ποσού των 350.000 ευρώ από τους Κεντρικούς Αυτοτελείς Πόρους (ΚΑΠ) που προορίζονται αποκλειστικά για τις λειτουργικές δαπάνες της Νομαρχίας.



Ετσι υλοποιεί την προσωπική του δέσμευση προς τους εργαζόμενους του Θεραπευτηρίου "Αγιος Ανδρέας", οι οποίοι τον επισκέφθηκαν για δεύτερη φορά το πρωί της προηγούμενης Παρασκευής, περιγράφοντας τα προβλήματα που έχουν προκύψει σε προσωπικό επίπεδο, αλλά και σε επίπεδο λειτουργίας του Ιδρύματος.

Από την πλευρά τους έγινε κατανοητό, ότι η Νομαρχιακή Αυτοδιοίκηση παίζει απλώς το ρόλο του "μεταβιβαστή-ταχυδρόμου" της μισθοδοσίας των Ιδρυμάτων (όπως και των προνοιακών επιδομάτων), εκφράζοντας την ικανοποίησή τους για την υπόσχεση τότε του κ. Μαχαιρίδη "να πληρώσει η Νομαρχία, αν χρειαστεί, ακόμα και εις βάρος άλλων υποχρεώσεών της".

Λόγω της καθυστέρησης της απόφασης από τα αρμόδια υπουργεία για το ποσοστό διάθεσης της σχετικής πίστωσης (μεταβιβαστικές δαπάνες), ο Νομάρχης κρίνοντας δικαιολογημένες τις διαμαρτυρίες των εργαζομένων, έδωσε εντολή στη Διεύθυνση Οικονομικών να εκδώσει τα εντάλματα της μισθοδοσίας τους, "παγώνοντας" έστω προσωρινά άλλες προτεραιότητες της νομαρχιακής αρχής, έως ότου διευθετηθεί οριστικά το ζήτημα που έχει προκύψει το τελευταίο διάστημα.

Οι πληρωμές θα αφορούν στη μισθοδοσία των εργαζομένων στο Θεραπευτήριο Χρονίων Παθήσεων "Αγιος Ανδρέας", το Κέντρο Παιδικής Μέριμνας Θηλέων Ρόδου, τον Οίκο Ευγηρίας Ρόδου και το Κέντρο Αποθεραπείας Κολυμπίων".

ECDL
Ευρωπαϊκό Δίπλωμα στους Η/Υ

ANOSIS
Computer Learning

Στ. Κωτιάδη 52
Ανάληψη

Εύκολα
Γρήγορα
Αποτελεσματικά

Τηλ.
78924

ΤΜΗΜΑΤΑ ΕΝΗΛΙΚΩΝ



- Ταχύρυθμα σεμινάρια 6 εβδομάδων αρχαρίων επιπέδου ECDL Start
- Τρίμηνοι κύκλοι σπουδών επιπέδου ECDL Core
- Ιδιαίτερα μαθήματα για εξειδικευμένα προγράμματα
- Επιδοτούμενα σεμινάρια για επιχειρήσεις



ΤΜΗΜΑΤΑ ΓΙΑ ΠΑΙΔΙΑ

- Πρωτοποριακά Προγράμματα σπουδών
- Ολιγομελή group για κάθε ηλικία
- Σύγχρονο κι ευχάριστο περιβάλλον
- Δυνατότητα απόκτησης του ECDL

ΤΜΗΜΑΤΑ ΜΑΘΗΤΩΝ ΛΥΚΕΙΟΥ

1. Ανάπτυξη Εφαρμογών σε Προγραμματιστικό Περιβάλλον
2. Ταχύρυθμα προγράμματα για το ECDL



Υπεύθ. Σπουδών : ΚΩΣΤΑΣ ΧΑΤΖΗΔΑΚΗΣ

ΕΛΛΗΝΙΚΟ ΩΔΕΙΟ ΠΑΡ/ΜΑ ΡΟΔΟΥ

Αγαπητοί γονείς,

Δώστε στα παιδιά σας εφόδια . Στο Παράρτημα του Ελληνικού Ωδείου Ρόδου θα μπορέσουν όχι μόνο να γνωρίσουν τον όμορφο κόσμο της μουσικής , αλλά και ν ΄ αποκτήσουν ένα πτυχίο αναγνωρισμένο για σίγουρη επαγγελματική αποκατάσταση .

Εγγύηση γι ΄ αυτό είναι οι έμπειροι πτυχιούχοι και διπλωματούχοι καθηγητές μας , οι επιτυχίες στις Πανελλήνιες εξετάσεις για Μουσικολογία και το πλήθος των αποφοίτων μας που σήμερα διδάσκει όχι μόνο στο παρ/μά μας αλλά και σε Γυμνάσια , Λύκεια , Δημοτικά και σε άλλα Ωδεία και μουσικές σχολές της πόλεώς μας .

Διδάσκονται μαθήματα :



* ΠΙΑΝΟΥ
* ΒΙΟΛΙΟΥ
* ΚΙΘΑΡΑΣ ΚΛΑΣΙΚΗΣ - ΜΟΝΤΕΡΝΑΣ - ΑΤΟΝΙΚΗΣ
* ΜΟΝΩΔΙΑΣ
* ΕΙΔΙΚΟΥ ΩΔΙΚΗΣ
* ΕΙΔΙΚΟΥ ΑΡΜΟΝΙΑΣ
* ΑΝΤΙΣΤΙΞΗΣ
* ΦΟΥΓΚΑΣ
* ΠΝΕΥΣΤΩΝ
* ΕΝΟΡΧΗΣΤΡΩΣΗΣ ΜΠΑΝΤΑΣ
* ΑΡΜΟΝΙΟΥ ΚΛΑΣΙΚΟΥ & ΜΟΝΤΕΡΝΟΥ
* ΑΚΟΡΝΤΕΟΝ
* ΛΥΡΑΣ
* ΕΛΑΦΡΟ ΤΡΑΓΟΥΔΙ
* ΘΕΩΡΙΑΣ - ΑΡΜΟΝΙΑΣ
* SOLFES
* ΙΣΤΟΡΙΑΣ ΤΗΣ ΜΟΥΣΙΚΗΣ
* ΜΟΡΦΟΛΟΓΙΑΣ
* ΧΟΡΩΔΙΑΣ
* ΜΟΥΣΙΚΗ ΠΡΟΠΑΙΔΕΙΑ
* ΜΠΟΥΖΟΥΚΙ



Δηλώστε έγκαιρα την εγγραφή σας στην γραμματεία του Ωδείου που λειτουργεί καθημερινά **5 - 9 μ.μ.** και το **Σάββατο 10 π.μ. - 1μ.μ.** στην διεύθυνση Φιλικής Ένωσης Δωδεκανήσων 7 ή στο τηλ. **22410 / 29635**

Μεταξύ του μόνιμου και συμβασιούχου προσωπικού

# ΑΔΙΚΙΕΣ χωρίς όρια στην Αρχαιολογία Ρόδου

## Υπόμνημα διαμαρτυρίας στον υπ. Πολιτισμού κ. Βενιζέλο



Για "σωρεία προβλημάτων και αδικιών που αντιμετωπίζουν", κάνουν λόγο, στο υπόμνημά τους προς τον υπουργό Πολιτισμού, Ευάγγελο Βενιζέλο, οι συμβασιούχοι του υπουργείου Πολιτισμού στη Ρόδο. Συγκεκριμένα, με αφορμή την εδώ παρουσία του κ. Βενιζέλου, στα πλαίσια του 7ου Συμποσίου Πόλεων Παγκόσμιας Κληρονομιάς που διεξάγεται από σήμερα στη Ρόδο, οι συμβασιούχοι της 4ης Εφορείας Βυζαντινών Αρχαιοτήτων, ΚΒ' Ε.Π.Κ.Α., Τ.Δ.Π.Ε.Α.Ε. (Μνημείων Μεσαιωνικής Πόλης Ρόδου-Ακρόπολης Λίνδου) και Αρχαιολογικού Ινστιτούτου Αιγαιακών Σπουδών, κάνουν γνωστό, με το υπόμνημά τους αυτό, ότι εργάζονται υπό καθεστώς ανισοτήτων και ότι υπάρχουν υπάλληλοι δύο ταχυτήτων.

Αναφέρουν, ακόμη, ότι οι συμβασιούχοι διατηρούνται σε καθεστώς "χρόνιας εργασιακής ομηρίας".

Καταλήγοντας, οι συμβασιούχοι ζητούν από τον υπουργό να προχωρήσει άμεσα σε προσλήψεις, ως μοναδική λύση στο πρόβλημά τους. Ολο το υπόμνημα των συμβασιούχων του ΥΠΠΟ στη Ρόδο έχει ως εξής:

"Κύριε Υπουργέ,

Οι συμβασιούχοι του ΥΠ.ΠΟ στη Ρόδο θα ήθελαν, μέσα από το παρόν υπόμνημα, να θέσουν υπόψη σας σωρεία προβλημάτων και αδικιών που αντιμετωπίζουν.

Η κατ' εξακολούθηση εξυπηρέτηση των πάγιων και επιτακτικών αναγκών των υπηρεσιών μέσα από τις προσλήψεις έκτακτου προσωπικού, χρόνια τώρα, έχει δημιουργήσει καθεστώς ανισοτήτων, με την παγίωση της ύπαρξης υπαλλήλων δύο ταχυτήτων: των μόνιμων και των έκτακτων. Η κατάσταση έχει ως αποτέλεσμα να αντιμετωπίζονται οι υπάλληλοι του Υπουργείου διαφορετικά, και συχνά παρατηρούνται διακρίσεις σε βάρος των συμβασιούχων (μισθολογική υστέρηση, απουσία επαγγελματικής εξέλιξης κ.ά.), τη στιγμή που εκτελούν ουσιαστικά τα ίδια καθήκοντα και επωμίζονται τις ίδιες ευθύνες. Είναι φανερό ότι η πολιτική του Υπουργείου δεν μπορεί και δεν πρέπει να βασίζεται παρά σε εργασιακή ειρήνη και σε καθεστώς ίσης μεταχείρισης των εργαζόμενων σε αυτό.

Η ύπαρξη υπαλλήλων με διαρκώς ανανεούμενες συμβάσεις-που σε μερικές περιπτώσεις φτάνουν και τη δεκαπενταετία!- τους οδηγεί σε καθεστώς αβεβαιότητας και ανασφάλειας για το μέλλον, τόσο τους ίδιους όσο και τις οικογένειές τους. Η διατήρηση των ατόμων αυτών σε καθεστώς χρόνιας εργασιακής ομηρίας έρχεται σε αντίθεση με το πνεύμα της κοινοτικής οδηγίας 77/99, ενώ παράλληλα δεν λύνει το εμφανές πρόβλημα ελλιπούς στελέχωσης των Υπηρεσιών του Υπουργείου, και ειδικά των περιφερειακών.

Οι τελευταίες εξαγγελίες για πρόσληψη 750 Δ.Ε. και 300 Π.Ε. υπαλλήλων, κυρίως στα μεγάλα αστικά κέντρα, δεν αποτελούν παρά ασπιρίνη στο σοβαρό πρόβλημα έλλειψης προσωπικού του Υπουργείου.

Παράλληλα, οι όροι υλοποίησης των εξαγγελιών αυτών - όπως τουλάχιστον αυτοί διαρρέουν, καθώς δεν έχει αναγγελθεί τίποτα το επίσημο-δεν αποτελούν εχέγγυο στελέχωσης των Υπηρεσιών του ΥΠ.ΠΟ. με άτομα ικανά και έμπειρα.

Δυστυχώς, για άλλη μία φορά, ακολουθείται λάθος δρόμος στις διαδικασίες στελέχωσης του Υπουργείου καθώς αγνούνται ή υποβαθμίζονται οι μέχρι τώρα υπηρετούντες συμβασιούχοι, των οποίων η πολυετής και ευδόκιμη προϋπηρεσία ουσιαστικά ακυρώνεται μέσα από συνεντεύξεις ενώπιον "επιτροπών πρόσληψης" και ειδικευμένο προσωπικό, προσόντα που εγγυώνται οι ήδη υπηρετούντες συμβασιούχοι, οι οποίοι εδώ και χρόνια προσφέρουν τις υπηρεσίες τους, καλύπτοντας με τον καλύτερο τρόπο πάγιες και διαρκείς ανάγκες του ΥΠ.ΠΟ.

Κύριε Υπουργέ,

Η πολιτική του ΥΠ.ΠΟ. που ακολουθείται μέχρι σήμερά στο θέμα των πολυάριθμων συμβασιούχων είχε τα παρακάτω αποτελέσματα, ειδικά στην επαρχία:

• Οι έκτακτοι εργατοτεχνίτες, ενώ καλύπτουν μεγάλο μέρος των αναγκών σε σωστικές ανασκαφές, εργάζονται εποχικά, με αποτέλεσμα τον υπόλοιπο χρόνο να προσλαμβάνονται από ιδιώτες (οι οποίοι αναγκάζονται να επωμισθούν το οικονομικό βάρος των ανασκαφών) με ημερομίσθια πείνας, χωρίς ασφαλιστική κάλυψη αλλά ούτε και αναγνώριση προϋπηρεσίας!

Επιπλέον, χρόνο με το χρόνο ο αριθμός των συμβασιούχων μειώνεται, εξαιτίας των περικοπών στους προϋπολογισμούς των Εφορειών.

Ως αποτέλεσμα, οι υποχρεώσεις των Εφορειών απέναντι στους πολίτες αυξάνονται. Ως λύση, το Υπουργείο, με πρόσφατο νόμο, προτίθεται να αποζημιώσει τους τελευταίους σε βάρος του Δημοσίου, αντί να λύσει το πρόβλημα στη ρίζα του, προσλαμβάνοντας προσωπικό!

• Οι συμβασιούχοι αρχαιολόγοι και το λοιπό έκτακτο επιστημονικό προσωπικό, μετά από χρόνια σπουδών και ευδόκιμης υπηρεσίας, αναγκάζονται να ζουν, στις περιόδους διακοπής των συμβάσεών τους, με τα ψίχουλα του ΟΑΕΔ.

• Οι έκτακτοι αρχαιοφύλακες ουσιαστικά εργάζονται κάθε δεύτερο χρόνο, καθώς, με το ισχύον σύστημα, κύριο προσόν πρόσληψης θεωρείται η μακροχρόνια ανεργία και όχι η μακροχρόνια προϋπηρεσία και γνώση του αντικειμένου εργασίας!

• Τέλος, το μέλλον των συμβασιούχων των Τ.Δ.Π.Ε.Α.Ε. εξαρτάται από τις εκάστοτε πιστώσεις που εγκρίνονται, ενώ το νομικό καθεστώς που διέπει τα ταμεία λειτουργεί σε βάρος των εργαζομένων.

Ειδικά στα Δωδεκάνησα, το γεγονός ότι πρόκειται για παραμεθόρια και προβληματική περιοχή, με νησιά πολλά και διάσπαρτα, πλούσια σε αρχαιολογικό υλικό, καθιστά επιτακτική την ανάγκη για άμεση στελέχωση των Υπηρεσιών με τους ήδη υπάρχοντες συμβασιούχους, στελέχη έμπειρα και ειδικευμένα.

Κύριε Υπουργέ,

Με δεδομένη την αυξημένη κοινωνική σας ευαισθησία και για λόγους ηθικής και δικαιοσύνης, ζητούμε από το Υπουργείο, του οποίου προϊστασθε, να προχωρήσει άμεσα σε προσλήψεις, με κύριο κριτήριο την προϋπηρεσία, ώστε να καλυφθούν οι πραγματικές ανάγκες των Υπηρεσιών, όπως εξάλλου προβλέπεται και από τον πρόσφατα εγκριθέντα Οργανισμό.

Οι συμβασιούχοι του ΥΠ.ΠΟ. στη Ρόδο θα συνεχίσουμε τον αγώνα μας μέχρι την τελική δικαίωση και ελπίζουμε να σας έχουμε συμπαράσταση στο δίκαιο αγώνα μας".





**Μέχρι τις 27 Σεπτεμβρίου** τα καταστήματα Divani & Divani by Natuzzi, σας προσφέρουν τριθέσιο και διθέσιο καναπέ Spencer από Dreamfibre σε 24 άτοκες δόσεις. Το Dreamfibre, αποκλειστικότητα του Οίκου Natuzzi, είναι απίστευτα ανθεκτικό κι όμως εύκολο να το περιποιηθείτε ultramicrofiber ύφασμα, μαλακό και βελούδινο στην αφή. Θα βρείτε επίσης το Dreamfibre σε μεγάλη ποικιλία χρωμάτων. Αυτή η προσφορά είναι εγγυημένη από τον Οίκο Natuzzi,κορυφαίο κατασκευαστή καναπέδων παγκοσμίως.

**Spencer**
τριθέσιος καναπές 202εκ. από Dreamfibre μόνο από €42 για 24 μήνες

**Spencer**
διθέσιος καναπές 144εκ. από Dreamfibre μόνο από €32 για 24 μήνες

Ο ΦΠΑ συμπεριλαμβάνεται στην τιμή
Για πληροφορίες τηλ. 2241027328

www.natuzzi.com

DIVANI & DIVANI by NATUZZI

10 χρόνια εγγύηση για τον ξύλινο σκελετό και 2 χρόνια εγγύηση για όλα τα υπόλοιπα υλικά και εξαρτήματα.
Ο Spencer διατίθεται επιπλέον σε καναπέ, κρεβάτι και γωνιακή σύνθεση, με δερμάτινη και υφασμάτινη επένδυση.

**Καταστήματα Divani & Divani by Natuzzi:** Αθήνα, Θεσσαλονίκη, Ιωάννινα, Ρόδος, Καβάλα, Αλεξανδρούπολη, Πάτρα, Χανιά, Άργος, Ηράκλειο, Κόρινθος, Χίος




Τι τα κοιτάζετε?
Με τέτοιες τιμές...αποκτήστε τα!

*Δεύτερο μπάνιο? Εξοχική κατοικία?*
*Ενοικιαζόμενα διαμερίσματα?*
Μοντέλα επίπλωσης μπάνιου,
Candia60 & Delos60. Θα γίνουν δικά σας αμέσως λόγω τιμής!
Οικονομικές λύσεις αποκλειστικά στο Idea Bagno.

Μόνο στο
Idea Bagno
Ιαλυσού

ΕΙΔΗ ΥΓΙΕΙΝΗΣ-ΠΛΑΚΑΚΙΑ
Λ. ΗΡΑΚΛΕΙΔΩΝ 28 ΙΑΛΥΣΟΣ ΤΗΛ-FAX: 2241090190

ΙΝΣΤΙΤΟΥΤΟ
ΔΙΟΙΚΗΣΗΣ ΕΠΙΧΕΙΡΗΣΕΩΝ
ΕΡΓΑΣΤΗΡΙΑ ΕΛΕΥΘΕΡΩΝ ΣΠΟΥΔΩΝ
ΔΗΜ. ΑΝΑΣΤΑΣΙΑΔΗ 47 ΡΟΔΟΣ 85100

ΘΕΛΕΤΕ ΜΙΑ ΕΞΑΣΦΑΛΙΣΜΕΝΗ ΔΟΥΛΕΙΑ ΣΕ ΓΡΑΦΕΙΟ ΚΑΙ ΔΕΝ ΕΧΕΤΕ ΤΙΣ ΓΝΩΣΕΙΣ!!

ΘΕΛΕΤΕ ΝΑ ΑΠΟΚΤΗΣΕΤΕ ΕΠΑΓΓΕΛΜΑΤΙΚΕΣ ΓΝΩΣΕΙΣ ΣΤΗΝ ΔΙΟΙΚΗΣΗ ΚΑΙ ΟΡΓΑΝΩΣΗ ΕΠΙΧΕΙΡΗΣΕΩΝ!!

ΓΙΝΕΤΕ ΚΑΙ ΕΣΕΙΣ ΔΥΝΑΜΙΚΟΙ ΧΕΙΡΙΣΤΕΣ ΤΩΝ ΥΠΟΛΟΓΙΣΤΩΝ!!

στα πρόγραμματα όπως:

⇨ ΛΕΙΤΟΥΡΓΙΚΟ ΣΥΣΤΗΜΑ WINDOWS ⇨ ΕΠΕΞΕΡΓΑΣΙΑ ΚΕΙΜΕΝΟΥ WORD, ⇨ ΛΟΓΙΣΤΙΚΟ ΦΥΛΛΟ EXCELL, ⇨ ΒΑΣΕΙΣ ΔΕΔΟΜΕΝΩΝ ACCES ⇨ ΕΚΔΟΤΙΚΑ ΠΑΚΕΤΑ, ⇨ INTERNET, ΔΗΜΙΟΥΡΓΙΑ E-MAIL, ⇨ ΚΑΙ ΑΛΛΕΣ ΕΜΠΟΡΙΚΕΣ ΕΦΑΡΜΟΓΕΣ

ΠΛΗΡΟΦΟΡΙΚΗΣ
ΜΗΧΑΝΟΓΡΑΦΗΣΗΣ ΓΡΑΦΕΙΟΥ
ΜΗΧΑΝΟΓΡΑΦΗΜΕΝΗΣ ΛΟΓΙΣΤΙΚΗΣ
ΓΡΑΜΜΑΤΕΩΝ ΔΙΟΙΚΗΣΗΣ

⊠ ΔΕΚΤΟΙ ΑΠΟΦΟΙΤΟΙ ΓΥΜΝΑΣΙΟΥ - ΛΥΚΕΙΟΥ
⊠ Η ΔΙΔΑΣΚΑΛΙΑ ΓΙΝΕΤΕ ΣΕ ΠΡΟΤΥΠΑ ΑΓΓΛΙΚΩΝ ΚΟΛΕΓΙΩΝ
⊠ ΕΦΟΔΙΟ ΓΙΑ ΤΟΥΣ ΜΕΤΕΧΟΝΤΕΣ ΣΕ ΔΙΑΓΩΝΙΣΜΟΥΣ ΤΟΥ ΔΗΜΟΣΙΟΥ ΚΑΙ ΤΟΥ ΙΔΙΩΤΙΚΟΥ ΤΟΜΕΑ.

ΠΛΗΡΟΦΟΡΙΕΣ ΕΓΓΡΑΦΕΣ ΚΑΘΗΜΕΡΙΝΑ
→ ΤΗΛ 22410-75850 ←
E - mail iderhodo@hotmail.com

Ι.Δ.Ε. ΑΠΟ ΤΟ 1993 ΤΟ ΚΛΕΙΔΙ ΤΗΣ ΠΛΗΡΟΦΟΡΙΚΗΣ !!!

24 Σομαλοί αποβιβάσθηκαν στο Φαρμακονήσι

# Νέα καραβιά με λαθρομετανάστες

## Συνελήφθησαν και οι δύο δουλέμποροι

**Τελειωμό δεν έχουν τα... καραβάνια των δουλεμπόρων, οι οποίοι εξακολουθούν να θησαυρίζουν, εμπορευόμενοι τον ανθρώπινο πόνο και την δυστυχία. Προχθές τα ξημερώματα, δύο Τούρκοι δουλέμποροι – διακινητές, εντοπίστηκαν από κομάντος του Λιμενικού Σώματος της Λέρου, την ώρα που αποβίβαζαν άλλους 24 Σομαλούς Λαθρομετανάστες στο Φαρμακονήσι και οδηγήθηκαν έτσι αντίστοιχα αρχικά στη Λέρο και στη συνέχεια στο νησί της Κω, όπου και προσήχθησαν ενώπιον του Αυτόφωρου Τριμελούς Πλημμελειοδικείου το οποίο και τους καταδίκασε αργά το μεσημέρι.**




Σύμφωνα με όσα ανακοίνωσε το υπουργείο Εμπορικής Ναυτιλίας, πρόκειται για 14 άνδρες και 10 γυναίκες από τη Σομαλία, οι οποίοι εντοπίστηκαν στις νότιες ακτές του Φαρμακονησίου την ώρα που αποβιβάζονταν, με τη βοήθεια των δύο Τούρκων δουλεμπόρων.

Οι λιμενικοί συνέλαβαν τόσο τους λαθρομετανάστες όσο και τους διακινητές που τους μετέφεραν από την Τουρκία σε βάρος των οποίων βέβαια εφαρμόστηκε η διαδικασία που προβλέπεται από τις διατάξεις του Νόμου. Πρόκειται για τους Atar Ali και Kantir Gunai αντίστοιχα, οι οποίοι καταδικάστηκαν χθες το μεσημέρι και οδηγήθηκαν αμέσως στις φυλακές της Κω.

Αξίζει να σημειωθεί τέλος, ότι παρά τα μέτρα ασφαλείας και 24ωρης φύλαξης των θαλασσίων συνόρων μας που έχουν κλιμακώσει τους τελευταίους μήνες, οι λιμενικές αρχές σε ολόκληρο το νομό Δωδεκανήσου, εν τούτοις, τα... κυκλώματα των δουλεμπόρων, εξακολουθούν να πραγματοποιούν μαζικές μεταφορές λαθρομεταναστών, θησαυρίζοντας έτσι με τον ανθρώπινο πόνο.

# Ζητούνται δάσκαλοι για αναπληρωτές

Με ανακοίνωσή του ο διευθυντής Πρωτοβάθμιας Εκπαίδευσης Δωδεκανήσου κ. Εμμ. Θεουλάκης, κάνει γνωστό ότι καλούνται οι ενδιαφερόμενοι εκπαιδευτικοί του κλάδου ΠΕ 70 δασκάλων με ή χωρίς προϋπηρεσία οι οποίοι επιθυμούν να εργαστούν ως προσωρινοί αναπληρωτές κατά το σχολικό έτος 2003-04 να υποβάλουν σχετική αίτηση-δήλωση στη Δ/νση Π.Ε. Δωδεκανήσου.

Οι υποψήφιοι πρέπει να καταθέσουν υποχρεωτικά αντίγραφο πτυχίου ή βεβαίωση του πανεπιστημίου, ότι έχουν περατώσει τις σπουδές τους.



Ολοι οι υποψήφιοι θα πρέπει μαζί με τα δικαιολογητικά να καταθέτουν οπωσδήποτε αποδεικτικό του αριθμού φορολογικού μητρώου τους (Α.Φ.Μ.) ώστε να αποφεύγεται η αναγραφή λανθασμένων μητρώων και φωτοαντίγραφο της αστυνομικής ταυτότητας ή ελλείψει ταυτότητας, διαβατήριο.

Περισσότερες πληροφορίες και έντυπα αιτήσεων-δηλώσεις ένταξης και προτιμήσεων παρέχονται στη Δ/νση Πρωτοβάθμιας Εκπαίδευσης Ν. Δωδεκανήσου, τηλέφωνο επικοινωνίας 2241055803.

Εστιατόριο – Ταβέρνα
"ΤΟ ΒΟΡΙΝΟ"

Στην παραδοσιακή ταβέρνα μας θα απολαύσετε ό,τι προστάζει η περίφημη Ψινθενή κουζίνα:
*κατσικάκι φούρνου με όσπρια, καπαμά, γιαπράκια, πιταρούδια, κατσικάκι στιφάδο, ζυμωτό ψωμί και τα σπιτικά γλυκά μας.*

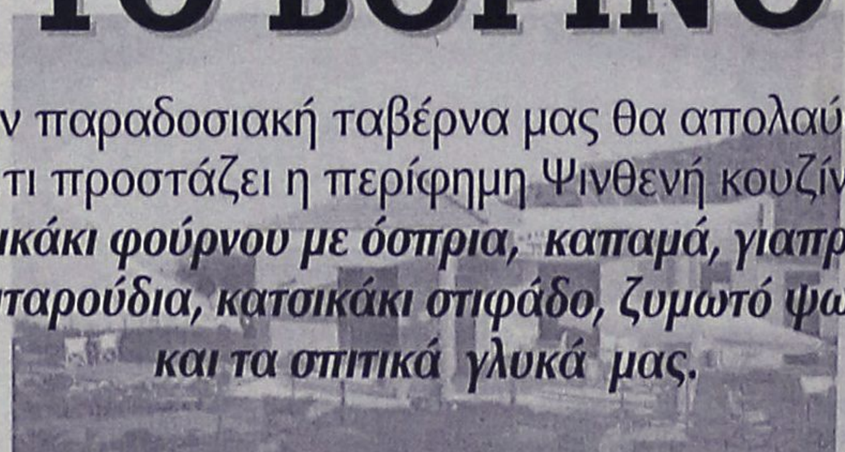

1ο χλμ. επαρχιακής οδού Ψίνθου - Πεταλούδες
Τηλ. 22410 50244

# Τιμήθηκαν από την Τράπεζα Δωδ/σου

## ΛΑΜΠΡΑ ΤΑ ΕΓΚΑΙΝΙΑ ΤΟ ΣΑΒΒΑΤΟ

Με επιτυχία πραγματοποιήθηκαν το προηγούμενο Σάββατο τα επίσημα εγκαίνια του Κεντρικού Καταστήματος της Συνεταιριστικής Τράπεζας Δωδεκανήσου. Πάνω από 1.500 συνέταιροι και φίλοι της Τράπεζας με την αθρόα προσέλευσή τους στο σημαντικό αυτό γεγονός έδειξαν για άλλη μια φορά την εμπιστοσύνη και την υποστήριξητους στην Συνεταιριστική Τράπεζα Δωδεκανήσου.

Στα εγκαίνια παρευρέθηκαν οι Τοπικές Αρχές, εκπρόσωποι των παραγωγικών τάξεων, οι πρόεδροι και αντιπρόσωποι όλων των Ελληνικών Συνεταιριστικών Τραπεζών, ο Γενικός Γραμματέας της Ενωσης Ελληνικών Τραπεζών κ. Χ. Γκόρτσος καθώς και ο Γενικός Γραμματέας της Ενωσης Ευρωπαϊκών Συνεταιριστικών Τραπεζών κος h. Guider.

Ο Γενικός Διευθυντής της Τράπεζας κ. Εμ. Καρυδάκης αναφέρθηκε εν συντομία στη δυναμική πορεία και τα μεγέθη της Τράπεζας. Στην συνέχεια ο πρόεδρος της τράπεζας κ. Βασίλης Μηναΐδης, αναφερόμενος στην ιστορική διαδρομή της Τράπεζας τόνισε πως η ιδέα για την ίδρυση της Τράπεζας Δωδεκανήσου, ένα όραμα που ξεκίνησε το 1993, συσπείρωσε γύρω της την υποστήριξη όλων των παραγωγικών τάξεων του Νομού και έφθασε σήμερα να δημιουργήσει την μεγαλύτερη ίσως επιχείρηση των νησιών μας και σίγουρα την πιο επιτυχημένη κοινή αναπτυξιακή προσπάθεια των Δωδεκανησίων, της τελευταίας 10ετίας.

Στα εγκαίνια απεύθυναν θερμό χαιρετισμό τονίζοντας τον αναπτυξιακό ρόλο της Τράπεζας ο Νομάρχης Δωδεκανήσου κ. Γ. Μαχαιρίδης, και ο Δήμαρχος Ροδίων κ. Γ. Γιαννόπουλος. Ο πρόεδρος της ΕΣΤΕ κος Ν. Μυρτάκης και ο πρόεδρος της Πανελλήνιας Τράπεζας κος Ι. Λεμπιδάκης αναφέρθηκαν στον σημαντικό ρόλο της Τράπεζας Δωδεκανήσου στην ανάπτυξη της Συνεταιριστικής Πίστης στην Ελλάδα και στην ενεργή συμμετοχή της στην ΕΣΤΕ και την Πανελλήνια Τράπεζα. Τέλος ο Γενικός Γραμματέας της Ενωσης Ευρωπαϊκών Συνεταιριστικών Τραπεζών κ. H. Guider, τόνισε στο χαιρετισμό του ότι η Συνεταιριστική Τράπεζα Δωδεκανήσου αποτελεί ένα λαμπρό παράδειγμα του πώς πρέπει να λειτουργούν οι συνεταιριστικές τράπεζες σε τοπικό επίπεδο.

Κατά την διάρκεια της τελετής των εγκαινίων τιμήθηκαν οι πρωτεργάτες της ίδρυσης της Τράπεζας κ. Γ. Καραγιάννης, πρώτος πρόεδρος του διοικητικού συμβουλίου και Γ. Βρούχος πρώτος πρόεδρος του Εποπτικού Συμβουλίου.Τιμητικές πλακέτες απονεμήθηκαν επίσης από τα τωρινά μέλη του Διοικητικού και Εποπτικού Συμβουλίου της Τράπεζας, στα μέλη των προηγούμενων Διοικητικών και Εποπτικών Συμβουλίων καθώς και τα μέλη της πρώτης προσωρινής διοικούσας επιτροπής της Τράπεζας, κ.κ.:

| | | |
|---|---|---|
| Καραγιάννης Παναγιώτης | Μέλος του 1ου Δ.Σ. | 1994-1997 |
| Μπόνης Ευθύμιος | Μέλος Προσωρινής Διοικούσας Επιτροπής.Μέλος του 1ου Δ.Σ. | 1993-1994<br>1994-1997 |
| Σορωνιάτης Λοΐζος | Μέλος Δ.Σ. | 1997-2000 |
| Αρχοντάκης Κυριάκος | Πρόεδρος Ε.Σ. | 1995-1997 |
| Τσιγάρος Ιωάννης | Γραμματέας του 1ου Ε.Σ. | 1994-1997 |
| Ολυσσαίου Δημήτρης | Μέλος του 1ου Ε.Σ. | 1994-1997 |
| Μπινόγλου Εμμανουήλ | Μέλος του 1ου Ε.Σ. | 1994-1997 |
| Πράντης Κωνσταντίνος | Πρόεδρος Ε.Σ. | 1997-2000 |
| Ματσαμάς Γεώργιος | Μέλος Ε.Σ. | 1997-2000 |
| Φραντζής Ιωάννης | Αντιπρόεδρος Ε.Σ. | 1997-2000 |
| Γιακουμάκη Κυριακούλα | Μέλος Ε.Σ. | 1997-2000 |
| Κασέρης Ιωάννης | Επίτιμος Μέλος Δ.Σ.<br>Πρόεδρος Ε.Σ. | 1994-2003<br>2000-2003 |
| Παπανικολάου Γρηγόρης | Μέλος της 1ης προσωρινής διοικούσας επιτροπής | 1993-1994 |
| Σκανδαλίδης Κων/νος | Μέλος της 1ης προσωρινής διοικούσας επιτροπής | 1993-1994 |
| Ντουβής Κων/νος | Μέλος της 1ης προσωρινής διοικούσας επιτροπής | 1993-1994 |
| Γεωργαλής Δημήτριος | Μέλος της 1ης προσωρινής διοικούσας επιτροπής | 1993-1994 |
| Μοσχογιάννης Δημήτριος | Μέλος της 1ης προσωρινής διοικούσας επιτροπής | 1993-1994 |
| Καρανικόλας Ιωάννης | Μέλος της 1ης προσωρινής διοικούσας επιτροπής | 1993-1994 |
| Παρασκευάς Συμεών | Μέλος της 1ης προσωρινής διοικούσας επιτροπής | 1993-1994 |
| Μηναΐδης Βασίλειος | Μέλος της 1ης προσωρινής διοικούσας επιτροπής | 1993-1994 |


ALTERNATIV
ΚΕΝΤΡΟ ΞΕΝΩΝ ΓΛΩΣΣΩΝ

:: ΓΕΡΜΑΝΙΚΑ ::

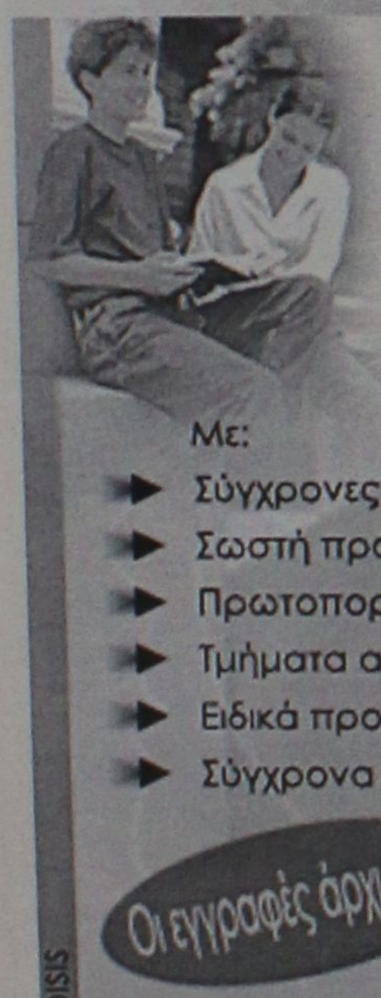

Με **επιτυχίες 100%** στις εξετάσεις όλων των επιπέδων PALSO, στο Zertifikat του GOETHE INSTITUT, αποδείξαμε ότι οι μαθητές μας μπορούν μέσα σε σύντομο χρονικό διάστημα να αποκτήσουν αναγνωρισμένα πτυχία.

Με:
- Σύγχρονες παιδαγωγικές μεθόδους
- Σωστή προσωπική διδασκαλία
- Πρωτοποριακή μέθοδο εκμάθησης
- Τμήματα αυστηρά ολιγομελή
- Ειδικά προγράμματα για παιδιά ηλικίας από 7 ετών
- Σύγχρονα οπτικοακουστικά μέσα

Οι εγγραφές άρχισαν!

**Υπεύθυνη: Ζωή Αγιασοφίτη**
**Πτυχιούχος Γερμανικής Φιλολογίας.**
**Μ.Α. Γλωσσολογίας Παν/μίου HEIDELBERG**

**Ρόδος:** Αν.Βρόντη 11 (Περιοχή Δασκάλων) - Τηλ. 22410 39826
**Παραδείσι:** Λεωφ.Δημοκρατίας - Τηλ. 22410 82519 - Κιν. 6945 108021

Designed by: NOISIS



"ΕΚΠΑΙΔΕΥΤΙΚΗ ΠΑΡΕΜΒΑΣΗ"

ΠΡΟΤΥΠΟ ΕΚΠΑΙΔΕΥΤΙΚΟ ΚΕΝΤΡΟ

ΤΟ ΜΟΝΟ ΕΚΠΑΙΔΕΥΤΙΚΟ ΚΕΝΤΡΟ ΠΟΥ ΔΙΔΑΣΚΕΙ ΟΛΑ ΤΑ ΜΑΘΗΜΑΤΑ

ΤΩΡΑ ΟΛΑ ΣΕ ΕΝΑ

ΑΠΟ 250 ΕΥΡΩ

ΥΠΑΡΧΟΥΝ ΠΟΛΛΟΙ ΛΟΓΟΙ ΠΟΥ ΠΡΕΠΕΙ ΝΑ ΜΑΣ ΕΠΙΛΕΞΕΤΕ:

Α) Γιατί προσφέρουμε όλα αυτά στον ΙΔΙΟ ΧΩΡΟ

Β) Γιατί το πρότυπο εκπαιδευτικό κέντρο μας σε συνεργασία με τα κέντρα εκμάθησης πλεκτρονικών υπολογιστών «EXPERT IN» προσφέρουν ένα ολοκληρωμένο πακέτο εκπαίδευσης για τα παιδιά σας. ΦΡΟΝΤΙΣΤΗΡΙΑΚΑ ΜΑΘΗΜΑΤΑ - ΕΚΜΑΘΗΣΗ Η/Υ - ΑΓΓΛΙΚΑ - ΓΕΡΜΑΝΙΚΑ.

Γ) Γιατί οι μαθητές μας διδάσκονται σε ΟΛΙΓΟΜΕΛΗ ΤΜΗΜΑΤΑ με τα πλέον σύγχρονα ΕΚΠΑΙΔΕΥΤΙΚΑ ΜΕΣΑ από ΕΜΠΕΙΡΟΥΣ και ΕΞΕΙΔΙΚΕΥΜΕΝΟΥΣ ΕΚΠΑΙΔΕΥΤΙΚΟΥΣ στις σύγχρονες παιδαγωγικές αντιλήψεις.

Δ) Γιατί έχουμε συνεχή ΠΡΟΣΩΠΙΚΗ ΕΠΑΦΗ με τους γονείς, ενημερώνοντάς τους για την πρόοδο των παιδιών αλλά και συνεργαζόμενοι μαζί τους για κάθε τυχόν πρόβλημα,

| ΦΡΟΝΤΙΣΤΗΡΙΑΚΑ ΜΑΘΗΜΑΤΑ | Expert in Advanced Computer Studies | ΑΓΓΛΙΚΑ | ΓΕΡΜΑΝΙΚΑ |
|---|---|---|---|
| Δημοτικού Γυμνασίου Λυκείου | ECDL ΠΙΣΤΟΠΟΙΗΣΗ ΣΠΟΥΔΩΝ | Διδασκαλία όλων των πτυχίων του Cambridge. (MYL, KET, PET, FCE, ADVANCED, PROFICIENCY) | Διδασκαλία όλων των πτυχίων του Ινστιτούτου Goethe (ZERTIFIKAT, MITTELSTUFE) |

ΕΓΓΡΑΦΕΣ: ΜΑΡΚΟΥ ΚΛΑΔΑΚΗ 18 ΑΝΑΛΗΨΗ - ΤΗΛ. 22410 63155, 63165

**ΚΕΝΤΡΟ ΣΠΟΥΔΩΝ ΧΟΡΟΥ**
**ΜΑΙΡΗΣ**
**ΜΑΡΚΟΥ - ΒΕΛΙΔΑΚΗ**

*(Διπλωματούχου: R.A.D. & A.I.S.T.D. - T.C. & T.D.)*
*Ειδικότητα στη διδασκαλία μικρών παιδιών*
***Royal Academy of Dance (London)* και**
***Imperial Society of Teachers of Dance***

*Η μόνη επίσημα εγγεγραμμένη σχολή χορού στη Ρόδο, που εκπροσωπεί την Βασιλική Ακαδημία Χορού, με δικαίωμα ετησίων εξετάσεων και στα δύο επίπεδα (Grades & Majors), διοργανώτρια το Βρετανικό Συμβούλιο Αθηνών.*

Διδάσκονται:

**★ Ρυθμική**
**★ Κλασσικό Μπαλέτο ★ Κλακέτες**
**★ Jazz ★ Μοντέρνο (I.S.T.D.)**
**★ Σύγχρονο (Limon & Graham)**
**★ Κάρακτερ ★ Ελεύθερη κίνηση**
**★ Δημιουργικό εργαστήρι**
**★ Προ-επαγγελματικά τμήματα**
**★ Επαγγελματικό**
*(προετοιμασία για Teachers Certificate)*
**★ Χορευτική Γυμναστική**
**★ Νεο-Ελληνικοί Χοροί**
*(χασάπικο - συρτάκι - ζεϊμπέκικο).*

**Εγγραφές** 1 Σεπτεμβρίου 2003
**Έναρξη:** 15 Σεπτεμβρίου 2003
**Ωρες εγγραφών:** 11-1 π.μ. και 6-9 μ.μ., εκτός Σαββάτου - Κυριακής
**Τηλέφωνα:** 22410 27383, 92790

**Διεύθυνση:**
1. Παναγιώτου Ροδίου 77, Ρόδος
2. Μυκηνών 4, Ιαλυσός

ΔΙΟΡΓΑΝΩΝΕΤΑΙ ΣΗΜΕΡΑ ΤΟ ΑΠΟΓΕΥΜΑ

# Ημερίδα από το ΤΕΕ για την προστασία ιστορικών πόλεων

## Μοροπούλου: από το Συμπόσιο όλοι έχουμε να οφεληθούμε

Ημερίδα με θέμα «πλαίσιο, θεσμοί και κατευθύνσεις προστασίας των ιστορικών πόλεων» οργανώνει σήμερα το απόγευμα στη Ρόδο το Τεχνικό Επιμελητήριο Ελλάδας, σε συνεργασία με το τμήμα Δωδεκανήσου, το ελληνικό τμήμα του ICOMOS, τον οργανισμό των Πόλεων Παγκόσμιας Πολιτιστικής Κληρονομιάς και τον δήμο Ρόδου.

Η ημερίδα θα γίνει στο ξενοδοχείο Ρόδος-Πάλας στις 5.30 μ.μ. και στο στρογγυλό τραπέζι που θα διεξαχθεί θα πάρουν μέρος ο υπουργός Πολιτισμού κ. Ευάγγελος Βενιζέλος, η υφυπουργός ΠΕΧΩΔΕ κα Ροδούλα Ζήση, ο Γενικός Γραμματέας του Διεθνούς Οργανισμού Ιστορικών Πόλεων κ. Denis Ricard και, η αντιπρόεδρος του Ελληνικού Τμήματος του ICOMOS κα Σοφία Κολώνια-Αυγερινού, ενώ θα συντονίζει η Γενική Γραμματέας του ΤΕΕ, καθηγήτρια του ΕΜΠ κ. Αντωνία Μοροπούλου (σ.σ. επρόκειτο να παραστεί και ο υπουργός Εσωτερικών κ. Σκανδαλίδης αλλά δεν θα έρθει τελικά).

Χαιρετισμό θα απευθύνουν ο νομάρχης Δωδεκανήσων κ. Ιωάννης Μαχαιρίδης και ο δήμαρχος Ρόδου κ. Γεώργιος Γιαννόπουλος.

Σε δηλώσεις της για την ημερίδα αυτή η **γενική γραμματέας του ΤΕΕ κ. Τ. Μοροπούλου** αναφερόμενη στο θέμα της ημερίδας, επεσήμανε τα εξής:

«Το θέμα αυτό που έχει ιδιαίτερη σημασία για τη χώρα μας, θα βρίσκεται τις μέρες αυτές στη διεθνή επικαιρότητα με την ευκαιρία της Οργάνωσης του 7ου Διεθνούς Συμποσίου του Οργανισμού Πόλεων Παγκόσμιας Κληρονομιάς.

Χιλιάδες Μηχανικοί όλων των ειδικοτήτων ασχολούνται με μελέτες, έργα, διοίκηση, διαχείριση, έρευνα και εκπαίδευση για την προστασία της πολιτιστικής κληρονομιάς. Το Τεχνικό Επιμελητήριο Ελλάδας ως εκπρόσωπος των Ελλήνων Μηχανικών και με την ιδιότητα του θεσμοθετημένου συμβούλου της Πολιτείας εκτιμά την ανάγκη ενιαίας αντιμετώπισης σε εθνικό επίπεδο σε ό,τι αφορά στο πλαίσιο, στους θεσμούς και στις κατευθύνσεις προστασίας των Ιστορικών Πόλεων από όλους τους αρμόδιους φορείς.

Το γεγονός της διοργάνωσης της ημερίδας στη Ρόδο υποδηλώνει το ρόλο της Ρόδου ως υπόδειγμα ολοκληρωμένης προστασίας Ιστορικής Πόλης.

Η παρουσία και η συμμετοχή των Μηχανικών της Δωδεκανήσου αλλά και όλων των αρμοδίων και κάθε πολίτη, θα είναι πολύτιμη προκειμένου να τεθούν οι βάσεις ενός πολυμερούς και αξιόπιστου διαλόγου που θα συμβάλει στον απαραίτητο συντονισμό και στον κοινό σχεδιασμό των δράσεων για την προστασία των Ιστορικών πόλεων στη

## Ανοιχτά μνημεία

Με ανακοίνωση της η 4η Εφορεία Βυζαντινών Αρχαιοτήτων, κάνει γνωστό ότι στο πλαίσιο του 7ου Διεθνούς Συμποσίου του Οργανισμού Πόλεων Παγκόσμιας Κληρονομιάς τη Τετάρτη 24 Σεπτεμβρίου 2003, και ώρα 15.30-19.00 και το Σάββατο 27 Σεπτεμβρίου 2003, και ώρα 09.00-13.00 θα είναι ανοικτά στη Μεσαιωνική Πόλη της Ρόδου τα εξής μνημεία:

Αγία Τριάδα, οδος Ιπποτών
Αγίας Παρασκευή, οδός Ιπποδάμου
Αγιος Γεώργιος-Χουρμαλί, οδός Απολλωνίων
Αγιος Μάρκος, Ιεροκλέους
Αγία Τριάδα Ντολαπλί, πλατεία Λ. Ροδίου
Αγία Αικατερίνη (Ιλκ Μιχράμπ), πλατεία Λ. Ροδίου
Αγιος Ιωάννης, Πύλη Αγίου Ιωάννη
Ταξιάρχης Μιχαήλ, πάροδος Ομήρου
Αγιος Θεόδωρος, πάροδος Ομήρου
Αγιος Αθανάσιος, Ομήρου
Αγιος Νικόλαος, Ομήρου
Ξενώνας Αγίας Αικατερίνης, Θησέως
Φάρος, Φρούριο Αγίου Νικολάου
Εμπορικό Λιμάνι "Μόλος των Μύλων".

Γεωπόνοι, δασολόγοι, κτηνίατροι και γεωλόγοι του Δημοσίου

# Προχώρησαν σε «λευκή» απεργία

«Λευκή» απεργία πραγματοποιούν οι Γεωπόνοι, Δασολόγοι, Κτηνίατροι, Ιχθυολόγοι και Γεωλόγοι Δημόσιοι Υπάλληλοι, στο πλαίσιο σχετικής απόφασης που πήρε η Ομοσπονδία τους έπειτα από την άρνηση του αρμόδιου υπουργού Γεωργίας, να επιλύσει τα χρόνια θεσμικά και οικονομικά αιτήματα των Γεωτεχνικών. Στην απεργία – αποχή αξίζει να σημειωθεί ότι συμμετέχουν καθολικά όλοι οι εργαζόμενοι στους παραπάνω κλάδους, που υπηρετούν στο νομό της Δωδεκανήσου, δίνοντας έτσι τη δική τους μάχη για την προάσπιση των συμφερόντων του κλάδου τους. Στην πρόσφατη συνεδρίαση των κλάδων αυτών, αποφασίστηκε μάλιστα να συνεχιστεί η απεργία – αποχή επ' αόριστον, σύμφωνα με τις αποφάσεις του συλλογικού τους Οργάνου.

Σε ανακοίνωση που δόθηκε χθες στη δημοσιότητα, επισημαίνεται ότι «τα προβλήματα που προκύπτουν από τις εισαγωγικές Βιομηχανίες του Νομού Δωδεκανήσου και γενικότερα της χώρας, στις επιδοτήσεις του αγροτικού πληθυσμού, και στην προστασία της υγείας του καταναλωτή, βαρύνουν αποκλειστικά την Κυβέρνηση και τον υπουργό Γεωργίας. Εφιστάται τέλος η προσοχή των καταναλωτών για την αγορά τροφίμων ζωικής και φυτικής προέλευσης (κρέας, ψάρια, γαλακτοκομικά προϊόντα, φρούτα, λαχανικά, χυμούς κλπ, καθότι δεν διενεργούνται οι σχετικοί έλεγχοι».

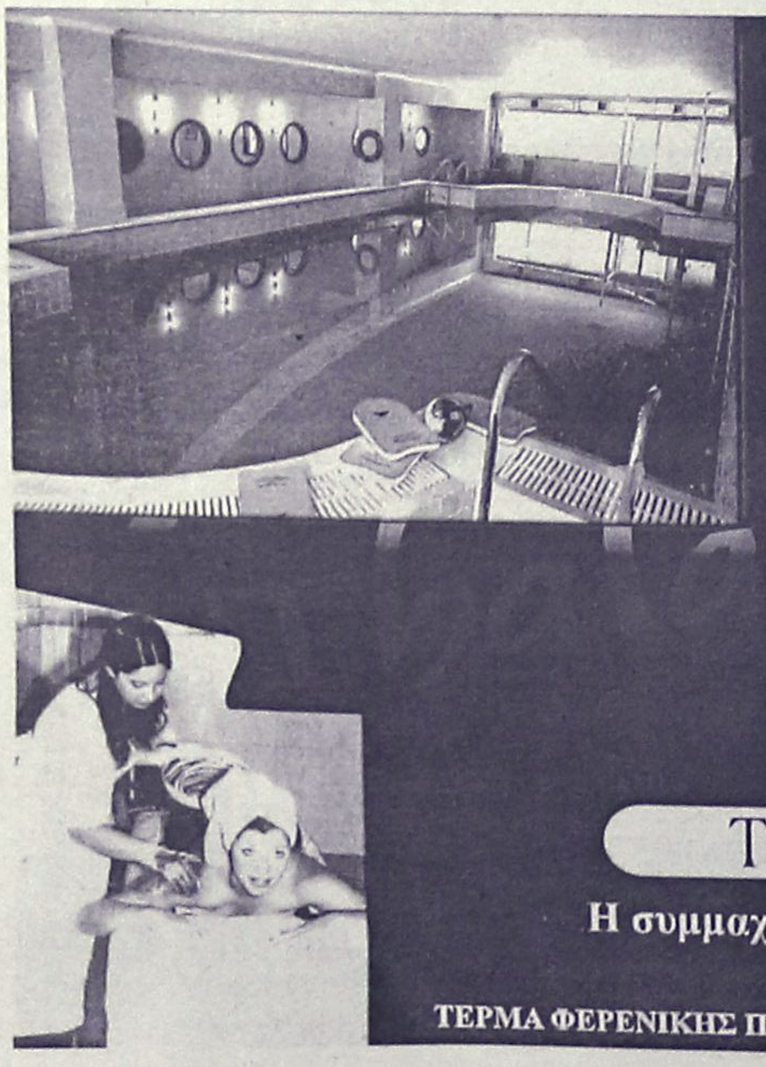

# ΕΥΡΩΓΝΩΣΗ®

Ειδικό Σύστημα Επιτυχίας



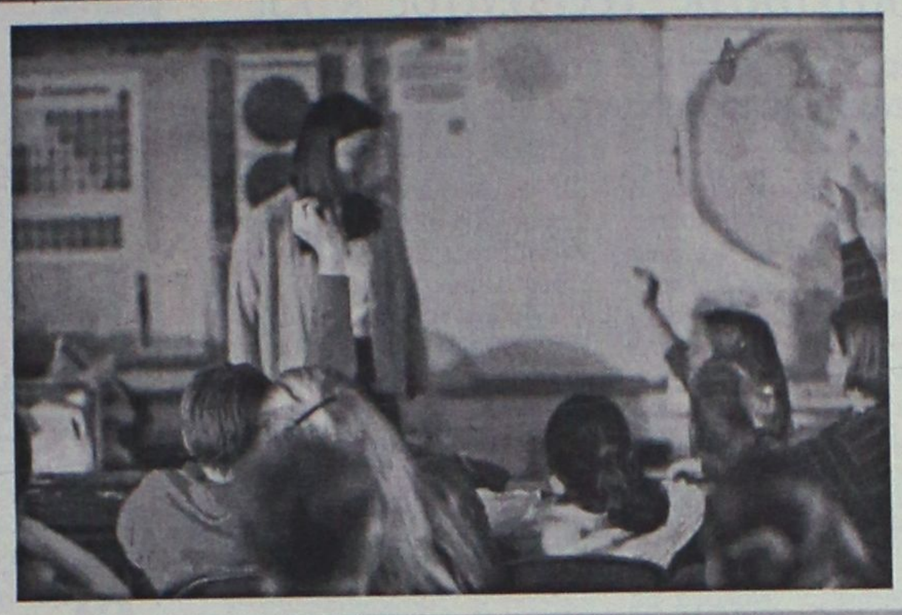





ΑΓΓΛΙΚΑ - ΓΑΛΛΙΚΑ - ΓΕΡΜΑΝΙΚΑ - ΙΤΑΛΙΚΑ - ΙΣΠΑΝΙΚΑ

**Babies** [Από 3-4 ετών]
Ένα συναρπαστικό τμήμα, σχεδιασμένο με αγάπη και απόλυτη αρμονία για παιδιά νηπιακής ηλικίας, τα οποία κάνουν τα πρώτα τους βήματα στις ξένες γλώσσες.

**Juniors** [Από 5-7 ετών]
Το τελειότερο σύστημα εκμάθησης για παιδιά, έτσι ώστε να ξεκινήσουν τις ξένες γλώσσες με τον πιο ευχάριστο και δημιουργικό τρόπο.

**Kids** [Από 8-11 ετών]
Αποκλειστικά προγράμματα εκπαίδευσης, ποικιλία μεθόδων διδασκαλίας και άριστα καταρτισμένοι εκπαιδευτές, τοποθετούν τις ισχυρότερες βάσεις για τη σωστή εκμάθηση των ξένων γλωσσών.

**Teens** [Από 12-17 ετών]
Για τους έφηβους, τα προγράμματα Teens έχουν ως στόχο την τελειοποίηση της γλώσσας και την εξοικείωση με τις πτυχιακές εξετάσεις μέσα από συνεχή εξάσκηση και ενισχυτική διδασκαλία.

**Seniors** [Από 18 ετών]
Ευέλικτα, ενδιαφέροντα & αποτελεσματικά προγράμματα, ειδικά σχεδιασμένα με γνώμονα τον ενήλικα σπουδαστή και τις ανάγκες του.

**in BUSINESS**
Εξειδικευμένα προγράμματα επιχειρηματικής ορολογίας σε εταιρείες

Γίνε τώρα μέλος στο ΕΥΡΩΓΝΩΣΗ club και απόλαυσε Maximum Benefits

**Life Time®**
Δικαίωμα δια βίου γλωσσικής υποστήριξης

**Guarantee Plus®**
Πρόγραμμα εγγύησης απόκτησης πτυχίου




**Summer Camp®**
Προγράμματα Ανταλλαγής Σπουδαστών

**Social Club®**
Προσφορές και Εκπτώσεις σε πάνω από 2000 καταστήματα

**Best Friend®**
Μοναδικά δώρα και προνόμια στους φίλους των σπουδαστών

**Διάλεξε το δικό σου πρόγραμμα τώρα!**

**Τηλεφώνησε στο 800-111-8888**

180 ΚΕΝΤΡΑ ΞΕΝΩΝ ΓΛΩΣΣΩΝ ΣΕ ΕΛΛΑΔΑ ΚΑΙ ΚΥΠΡΟ

TÜV CERT

1ο ΚΕΝΤΡΟ: Εθνικής Αντίστασης 48, τηλ. 2241073303
2ο ΚΕΝΤΡΟ: Κορδιγκτώνος 51, τηλ. 2241033710

ΠΙΣΤΟΠΟΙΗΣΗ ΠΟΙΟΤΗΤΟΣ ISO 9001 ΠΡΟΓΡΑΜΜΑΤΟΣ & ΔΙΔΑΣΚΑΛΙΑΣ

ΑΠΟ ΤΟΝ ΟΡΓΑΝΙΣΜΟ ΕΡΓΑΤΙΚΗΣ ΚΑΤΟΙΚΙΑΣ

# Στεγαστικά δάνεια με μηδενικό επιτόκιο

## Και άλλες ρυθμίσεις για χαμηλόμισθους, ανέργους κ.λπ.

**Στεγαστικά δάνεια με επιτόκιο από 0% έως 2% θα παρέχει, από το νέο έτος, ο Οργανισμός Εργατικής Κατοικίας (ΟΕΚ), παράλληλα με σειρά ρυθμίσεων που προωθούνται για χαμηλόμισθους και ανέργους, αλλά και με τη νέα ρύθμιση οφειλών.**

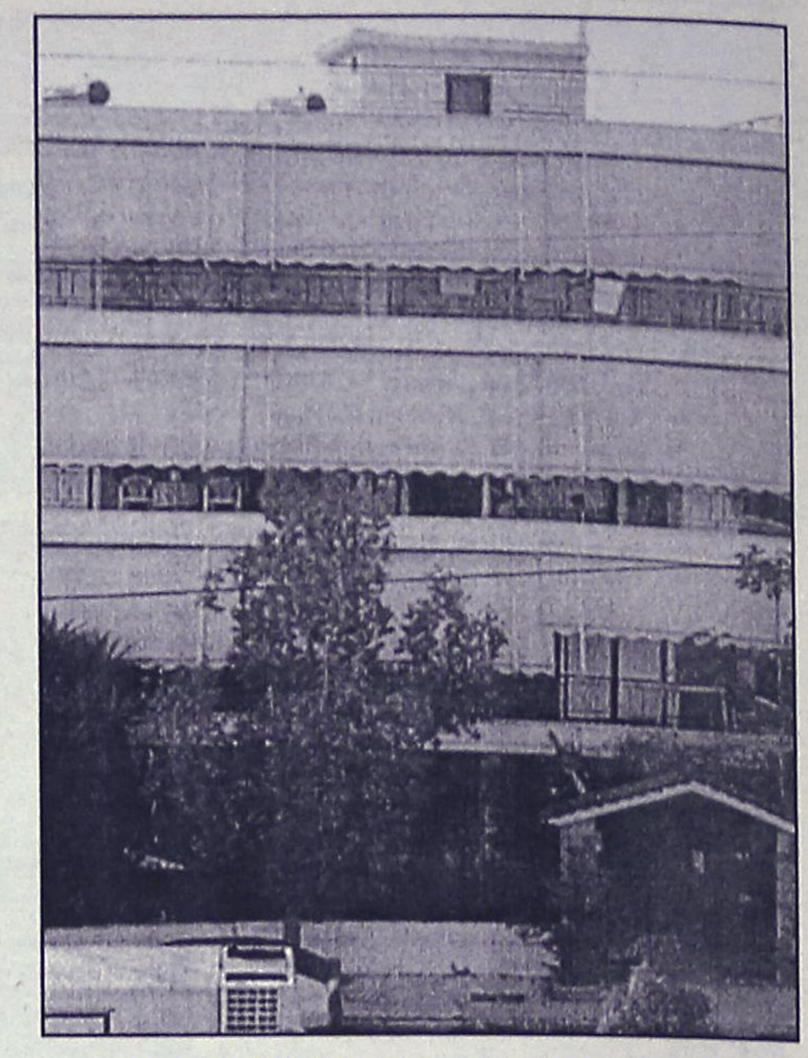

Παράλληλα, σε αύξηση κατά 50% της επιδότησης ενοικίου προχωρά το υπουργείο Εργασίας για τους δικαιούχους του Οργανισμού Εργατικής Κατοικίας, οι οποίοι είναι χαμηλόμισθοι (με αμοιβή την κατώτατη της Εθνικής Γενικής Συλλογικής Σύμβασης Εργασίας), χαμηλοσυνταξιούχοι με εισόδημα μέχρι 6.457 ευρώ, μακροχρόνια άνεργοι και άνεργοι οι οποίοι μετακινούνται για την αναζήτηση εργασίας σε περιοχές με υψηλά ποσοστά ανέργων.

Παράλληλα, αυξάνεται το ποσοστό επιδότησης των επιτοκίων για τα στεγαστικά δάνεια που χορηγεί ο οργανισμός μέσω των τραπεζών. Συγκεκριμένα, αναμένεται να αυξηθεί μέχρι και κατά 17%, ανάλογα με την οικογενειακή κατάσταση και το εισόδημα του δικαιούχου. Να σημειωθεί ότι την αύξηση αυτή στο ποσοστό επιδότησης, η ηγεσία του υπουργείου Εργασίας εξετάζει να την εφαρμόσει αναδρομικά από τον Απρίλιο του 2002.

Ετσι, λοιπόν, από τις 30 Απριλίου του 2002 (εφόσον αποφασιστεί), τα ποσοστά επιδότησης του επιτοκίου των χορηγούμενων, από κεφάλαια των τραπεζών, στεγαστικών δανείων του ΟΕΚ διαμορφώνονται σε 40% για τον άγαμο με ετήσιο εισόδημα μέχρι 10.271,46 ευρώ, σε 42% για τον έγγαμο με το ίδιο εισόδημα, σε 49% για έγγαμο με 1 παιδί και εισόδημα μέχρι 11.738,8 ευρώ, 51% για έγγαμο με 2 παιδιά και εισόδημα μέχρι 13.206,16 ευρώ και σε 56% για έγγαμο με 3 παιδιά και εισόδημα μέχρι 14.673,51 ευρώ και για έγγαμο με 4 παιδιά και εισόδημα μέχρι 17.608,21 ευρώ.

Για κάθε προστατευόμενο παιδί, πέραν των 4, το πιο πάνω εισόδημα θα προσαυξάνεται κατά 2.934,7 ευρώ. Ανάλογες αυξήσεις θα ισχύσουν και για τα ποσοστά επιδότησης του επιτοκίου των άλλων κατηγοριών δικαιούχων (με υψηλότερα εισοδήματα κ.ά.). Μετά την αύξηση της επιδότησης, το πραγματικό επιτόκιο του δανείου με 5,35% ονομαστικό επιτόκιο διαμορφώνεται ανάλογα με την κατηγορία του δικαιούχου και τον τύπο του δανείου (εάν επιδοτείται και από το δημόσιο), από 0% έως 3,48%.

Ταυτόχρονα, όσοι δικαιούχοι του ΟΕΚ είχαν δανειοδοτηθεί πριν από μια 20ετία και σήμερα δεν αντιμετωπίζουν πρόβλημα στέγασης, τότε αυτοί θα μπορούν να υποβάλλουν αίτηση ώστε να τους χορηγηθεί και δεύτερο δάνειο. (Εννοείται βέβαια ότι ο εν λόγω δικαιούχος παρουσιάζει άλλη οικογενειακή κατάσταση και έχει εξοφλήσει το πρώτο δάνειο).

Ακόμη, αυξάνονται από τα 60.000 ευρώ στα 90.000 ευρώ τα ποσά των άτοκων δανείων που χορηγεί ο ΟΕΚ σε πολύτεκνους (με 4 παιδιά και πάνω) ή σε όσους προστατεύουν ανάπηρα μέλη της οικογένειάς τους για την αγορά κατοικίας.Το ποσό του δανείου που χορηγείται σε δικαιούχους αναπήρους θα είναι 76.500 ευρώ, ενώ για την ανέγερση κατοικίας σε ιδιόκτητο οικόπεδο το ποσό του δανείου αυξάνεται από τα 586 ευρώ σε 900 ευρώ, για κάθε τετραγωνικό μέτρο.

Να σημειωθεί ότι τα νέα αυτά μέτρα θα χρηματοδοτηθούν από τις εισφορές που καταβάλλουν οι εργαζόμενοι και από τον προϋπολογισμό του οργανισμού. Επίσης, από την 1η Ιανουαρίου μέχρι τις 31 Δεκεμβρίου του τρέχοντος έτους, αναστέλλονται οι οφειλές δικαιούχων του ΟΕΚ από δάνεια και επιμηκύνεται αντίστοιχα η συνολική διάρκεια αποπληρωμής (χωρίς επιβάρυνση με τόκους υπερημερίας) για όσους απολύονται και μένουν άνεργοι.


ΕΚΘΕΣΗ-ΕΚΦΡΑΣΗ και ΑΡΧΑΙΑ ΕΛΛΗΝΙΚΑ
διδάσκονται σε επίπεδο
τριμελών τμημάτων ή ιδιαίτερου μαθήματος
σε: I) ΕΝΙΑΙΟ ΛΥΚΕΙΟ
II) Τ.Ε.Ε.
III) ΓΥΜΝΑΣΙΟ
Εγγυημένα αποτελέσματα
Η διδάσκουσα: ΤΖΙΝΑ ΔΑΒΙΛΑ
Φιλόλογος-Θεολόγος
Τηλ.: 22410 39806 και 693 701 6 701

ΠΡΟΣΗΜΟ
ΦΡΟΝΤΙΣΤΗΡΙΟ ΜΕΣΗΣ ΕΚΠΑΙΔΕΥΣΗΣ
ΠΡΟΣΩΠΙΚΗ ΔΙΔΑΣΚΑΛΙΑ
ΟΛΙΓΟΜΕΛΗ ΤΜΗΜΑΤΑ
ΔΩΡΕΑΝ ΣΗΜΕΙΩΣΕΙΣ
ΠΡΟΣΙΤΑ ΔΙΔΑΚΤΡΑ
ΑΡΝΙΚΙΟΥ ΔΗΜΗΤΡΗΣ
ΠΤΥΧΙΟΥΧΟΣ ΠΑΝΜΙΟΥ ΑΘΗΝΩΝ
ΦΥΣΙΚΗ - ΧΗΜΕΙΑ
ΜΑΘΗΜΑΤΙΚΑ
ΓΥΜΝΑΣΙΟ - ΕΝΙΑΙΟ ΛΥΚΕΙΟ - Τ.Ε.Ε.
ΕΝΑΡΞΗ ΜΑΘΗΜΑΤΩΝ
Β΄, Γ΄ ΛΥΚΕΙΟΥ : 18 - 8 - 2003
ΓΥΜΝΑΣΙΟ - Α΄ ΛΥΚΕΙΟΥ - ΤΕΕ : 1 - 9 - 2003
ΠΛΗΡΟΦΟΡΙΕΣ - ΕΓΓΡΑΦΕΣ
ΚΑΘΗΜΕΡΙΝΑ 6:00μμ - 8:30 μμ
ΒΕΝΕΤΟΚΛΕΩΝ 79 ΡΟΔΟΣ
ΤΗΛ. 22410 73998 - 6932680937
Επιλέγοντας "Π Ρ Ο Σ Η Μ Ο" επενδύεις στην μόρφωση που είναι το μοναδικό εφόδιο για τον σημερινό μαθητή που θα τον ακολουθεί, οποιαδήποτε στιγμή σε όλη του τη ζωή.



ΑΘΛΗΤΙΚΗ ΡΟΔΙΑΚΗ
ΤΡΙΤΗ
23 ΣΕΠΤΕΜΒΡΙΟΥ 2003

**Ο ΣΚΑΡΤΑΔΟΣ ΗΘΕΛΕ ΠΕΡΙΣΣΟΤΕΡΑ ΑΠΟ ΤΟΥΣ ΠΑΙΚΤΕΣ ΤΟΥ**

ΣΕΛ. 37

**ΚΑΛΟΣ Ο ΖΑΝΕΤΤΙΔΗΣ ΓΙΑ ΤΟΝ ΠΑΡΑΤΗΡΗΤΗ ΔΗΜΗΤΡΗ ΚΑΡΙΚΗ**

ΣΕΛ. 21

# ΑΚΟΜΑ ΕΝΑ ΒΗΜΑ



• *Ο Κολοσσός απέκλεισε και τον Ιωνικό και αύριο αντιμετωπίζει τη Ξάνθη για το κύπελλο. Καλός κατά διαστήματα κέρδισε 82-70*

ΣΕΛ. 38

**ΨΗΛΑ ΤΟ ΚΕΦΑΛΙ Ο ΔΙΓΕΝΗΣ ΠΑΡΑ ΤΗΝ ΗΤΤΑ**

ΣΕΛ. 35

**ΚΙΝΔΥΝΟΣ ΓΙΑ ΝΕΑ ΑΝΑΒΟΛΗ ΤΗΣ ΠΡΕΜΙΕΡΑΣ ΤΗΣ Γ' ΕΘΝΙΚΗΣ**

ΣΕΛ. 35

**ΑΥΡΙΟ ΑΡΧΙΖΕΙ ΚΑΙ ΤΟ ΚΥΠΕΛΛΟ ΔΩΔΕΚΑΝΗΣΟΥ**

ΣΕΛ. 22

**ΟΙ ΟΜΑΔΕΣ ΤΩΝ ΑΚΑΔΗΜΙΩΝ ΤΟΥ ΔΙΑΓΟΡΑ ΘΑ ΠΑΙΖΟΥΝ ΠΡΙΝ ΤΟΥΣ ΑΓΩΝΕΣ ΤΟΥ ΠΕΡΙΦΕΡΕΙΑΚΟΥ**

ΣΕΛ. 37

**ΤΕΛΕΥΤΑΙΑ ΑΝΑΣΑ ΤΟΥ ΚΑΛΥΜΝΙΑΚΟΥ**

ΣΕΛ. 20

ΤΟΠΙΚΟ ΠΟΔΟΣΦΑΙΡΟ

# Πυρά κατά του Δήμου

*• Ο παλιός παράγοντας του Καλυμνιακού Νικήτας Γιαννικουρής καταλογίζει αδιαφορία στον Δήμο για τις τύχες του σωματείου και δηλώνει πώς η ομάδα δεν θα παίξει φέτος.*

*• Με επιστολή προς τον Γ.Γ.Α., ο Γιαννικουρής καταγγέλλει την Δημοτική Αρχή και τον ΣΕΓΑΣ για συρρίκνωση του γηπέδου του Καλυμνιακού.*

Τεράστιο μερίδιο ευθύνης της σημερινής δημοτικής αρχής για την διαφαινόμενη κατάρρευση του Καλυμνιακού καταλογίζουν οι παλιοί παράγοντες του σωματείου, όπως φάνηκε από τις χθεσινές δηλώσεις στην εκπομπή «Παντού και Τοπ» του ραδιοφωνικού σταθμού TOP FM του **Νικήτα Γιαννικουρή**.

Ο παλιός παράγοντας και στενός συνεργάτης του προέδρου του Καλυμνιακού **Στέφανου Χατζημιχάλη**, έφτασε στην θλιβερή διαπίστωση πως δεν υπάρχει φως στον ορίζοντα λόγω της πλήρους αδιαφορίας τόσο του Δήμου, όσο και τον ντόπιων παραγόντων, με αποτέλεσμα να μην υπάρχει ούτε μία πιθανότητα στις χίλιες η ομάδα να συγκεντρωθεί και να προλάβει το τρένο του φετινού πρωταθλήματος. Υποστήριξε πως οι ίδιοι οι ποδοσφαιριστές δεν θα είχαν πρόβλημα να αγωνιστούν χωρίς να πληρωθούν, κάνοντας οι ίδιοι την θυσία τους για την ομάδα, ωστόσο όπως είπε, αυτή την στιγμή δεν υπάρχουν τα χρήματα όχι για να μετακινηθεί η ομάδα, αλλά ακόμα και για να αγοραστούν... παπούτσια!

Τόνισε, δε, πώς υπάρχουν σωματεία τα οποία υπάρχουν μόνο για να παίρνουν τις επιχορηγήσεις και πως δεν βρέθηκε η λύση με τους παράγοντες των υπόλοιπων μικρών ομάδων του νησιού στη συζήτηση για συνεργασία με τον Καλυμνιακό.

Ο **Γιαννικουρής** επανέλαβε πως μετά από 18 χρόνια παρουσίας και το ξόδεμα μίας ολόκληρης περιουσίας ο **Στέφανος Χατζημιχάλης** δεν είναι δυνατόν να συνεχίσει να σηκώνει μόνος του το βάρος και καταλόγισε αδιαφορία και ψεύτικες υποσχέσεις στην σημερινή δημοτική αρχή.

**ΕΠΙΣΤΟΛΗ ΚΑΤΑΓΓΕΛΙΑΣ**

Μέσα στο «κατηγορώ» του εναντίον του Δήμου ο **Νικήτας Γιαννικουρής** συμπεριέλαβε και το γήπεδο του Καλυμνιακού, στο οποίο συνεχίζουν να εκτελούνται εργασίες και το οποίο είναι από τα μικρότερα σε διαστάσεις σε ολόκληρη την Ελλάδα!

Με επιστολή του προς τον Γ.Γ. Αθλητισμού **Νίκο Εξαρχο**, ο **Νικήτας Γιαννικουρής** καταγγέλλει την Δημοτική Αρχή πως για χάρη του στίβου ουσιαστικά κατέστρεψε ένα ποδοσφαιρικό γήπεδο, πλήττοντας ανεπανόρθωτα το άθλημα στο νησί. Το περιεχόμενο της επιστολής του παράγοντα του Καλυμνιακού, που κοινοποιείται και στον πρόεδρο του ΣΕΓΑΣ **Βασίλη Σεβαστή**, είναι το ακόλουθο:

«Κύριε Εξαρχε,

Ως μέλος του αθλητικού ομίλου «Καλυμνιακός» και έχοντας την τιμή να ασχολούμαι επί δεκαοκτώ έτη με το τοπικό μας ποδόσφαιρο, σας ενημερώνω ότι η σημερινή δημοτική αρχή της Καλύμνου του κ. **Ρούσσου** σε συνεργασία με τον πρόεδρο του ΣΕΓΑΣ κατόρθωσαν να πλήξουν ανεπανόρθωτα το ποδόσφαιρο της Καλύμνου.

Αυτές τις μέρες, ολοκληρώνεται η κατασκευή του σταδίου Καλύμνου με χλοοτάπητα και ταρτάν, ένα έργο που είχε ξεκινήσει ο δήμαρχος **Δημήτρης Διακομιχάλης**.

Η νέα δημοτική αρχή με τους τοπικούς της υποστηρικτές και συμβούλους στον αθλητισμό, συρρίκνωσε τον ποδοσφαιρικό αγωνιστικό χώρο στις μικρότερες δυνατές διαστάσεις και καθιστά αδύνατη τη διεξαγωγή ποδοσφαιρικών αγώνων εκτός από τις μικρές κατηγορίες.

Αυτό σημαίνει το τελειωτικό κτύπημα και το τέλος του ποδοσφαίρου στην Κάλυμνο. Αυθαίρετα ξοδεύονται χρήματα από το υστέρημα του ελληνικού λαού χωρίς να εξυπηρετείται στο σύνολό του, ο αθλητισμός της Καλύμνου».

# Ημέρα κρίσεως...

*• Η αυριανή για τον Καλυμνιακό που αν δεν βρεθεί στη Λέρο για τον αγώνα κυπέλλου με την Α-ΕΛ, αποβάλλεται από το πρωτάθλημα βάσει του ΚΑΠ.*

*• Ο Καλυμνιακός ζήτησε αναβολή, αλλά η ΕΠΣΔ δεν έκανε δεκτό το αίτημα, καθώς βάσει του άρθρου 35 δεν συντρέχει λόγος αναβολής.*

Τα περιθώρια για την ομάδα του Καλυμνιακού έχουν στενέψει πάρα πολύ, καθώς κινδυνεύει άμεσα με αποβολή από το πρωτάθλημα, αφού μέχρι στιγμής δεν κατέβηκε ν' αγωνισθεί σε δύο παιχνίδια, ενώ εάν στο τρίτο παιχνίδι δεν κατέβει ν' αγωνισθεί αποβάλλεται αυτόματα βάσει του ΚΑΠ.

Το τρίτο παιχνίδι γίνεται αύριο και γίνεται εκτός έδρας.

Δεν είναι αγώνας πρωταθλήματος αλλά αγώνας κυπέλλου με την Α-ΕΛ στη Λέρο βάσει του άρθρου 2 του ΚΑΠ ο αγώνας κυπέλλου λογίζεται ως επίσημος αγώνας, αφού μετρούν κανονικά κάρτες και τιμωρίες στο πρωτάθλημα.

Επομένως εάν αύριο οι Καλύμνιοι δεν μαζευτούν να πάνε στη Λέρο τότε θα γραφτεί γι' αυτούς η πιο μαύρη σελίδα στην ιστορία του Καλυμνικού ποδοσφαίρου.

**ΑΙΤΗΜΑ ΑΝΑΒΟΛΗΣ**

Στο μεταξύ χθες έγινε κάποια προσπάθεια από πλευράς Καλυμνιακού να αναβληθεί το αυριανό παιχνίδι κυπέλλου μήπως και εντός της εβδομάδας βρεθεί κάποια λύση και ο Καλυμνιακός βγει από το αδιέξοδο.

Η εκτελεστική επιτροπή της ΕΠΣΔ συνεδρίασε εκτάκτως για το συγκεκριμένο θέμα, απορρίπτοντας τελικά το αίτημα, αφού βάσει του άρθρου 35 δεν συντρέχει λόγος αναβολής του παιχνιδιού.

Το θετικό στην υπόθεση είναι πως στους αγώνες κυπέλλου δεν υπάρχει το μέτρο με τους 20άρηδες, πρόβλημα που υπάρχει στον Καλυμνιακό, ενώ μπορεί να ταξιδέψει μέχρι και με 9 ποδοσφαιριστές ώστε να μην μηδενιστεί.

Στην πραγματικότητα όμως, στην Κάλυμνο η κατάσταση δεν έχει αλλάξει.

Ο πρόεδρος **Στέφανος Χ"μιχάλης** παραμένει ανένδοτος, παρά τη χθεσινή του ενέργεια να στείλει το αίτημα αναβολής του αυριανού αγώνα.

Αυτό το έκανε μόνο και μόνο για να κερδηθεί χρόνος μήπως και συγκινηθεί κάποιος ν' αναλάβει την ομάδα.

Οσον αφορά τους ποδοσφαιριστές κι αυτοί δεν είχαν ενοχληθεί από κανέναν μέχρι στιγμής κι όπως γίνεται αντιληπτό το φάσμα της αποβολής του Καλυμνιακού από το πρωτάθλημα μοιάζει να βρίσκεται πολύ κοντά.


Για κάθε καιρό...




ΑΠΟΚΛΕΙΣΤΙΚΗ ΔΙΑΘΕΣΗ
Τεχνικό κατάστημα
**ΚΟΚΚΙΝΟΣ & Συνεργάτες**
Πεπειραμένη τεχνική υποστήριξη για μεταφορά ακόμα και τοποθέτηση
Δημ. Αναστασιάδη 8, Ρόδος • Τηλ./Fax 22410 32181



Ο ΗΛΙΑΚΟΣ ΘΕΡΜΟΣΙΦΩΝΑΣ
από πραγματικά ανοξείδωτο ατσάλι A.I.S.I. 316
(πιστοποιητικό ISO 9002 & CE)
ΤΩΡΑ ΚΑΙ GLASS
ΧΩΡΙΣ ΠΡΟΚΑΤΑΒΟΛΗ
36 ΜΗΝΕΣ ΕΞΟΦΛΗΣΗ
ΑΠΟ 27 ΕΥΡΩ ΤΟ ΜΗΝΑ
Πληρ. Βενετοκλέων 71, Ρόδος • Τηλ. (22410)32802

Η ΜΕΓΑΛΥΤΕΡΗ ΕΠΙΘΥΜΙΑ ΜΟΥ... ...ΕΙΝΑΙ ΜΟΝΟ
Diagoras Club
LIFESTYLE SPORTSWEAR
WORKWEAR - JEANSWEAR - SHOES
Παντελόνια απο 10€
Τα καλύτερα ρούχα και παπούτσια για τον άνδρα και τη γυναίκα στις καλύτερες τιμές!!!
adidas POLO le coq sportif reebok DOWN TOWN EXIST EVOLUTION EXT STREET LO BYLOT Jeans union trade
Λεωφ. Ηρακλειδών 373, Ιαλυσός Ρόδος, τηλ. 22410 92744
(Μπροστά από το Λύκειο Ιαλυσού)

Α' ΚΑΤΗΓΟΡΙΑ

# Σε γενικές γραμμές καλός



*• Σύμφωνα με πληροφορίες ο παρατηρητής διαιτησίας Δημήτρης Καρίκης εντόπισε μόνο ανθρώπινα λάθη του Ζαννετίδη στο ντέρμπι Ηρακλής Μ.-Φοίβος, τα οποία δεν επηρέασαν το τελικό αποτέλεσμα*

Μπορεί οι άνθρωποι του Φοίβου να έχουν πολλά παράπονα από την διαιτησία του **Κώστα Ζαννετίδη** στο Σαββατιάτικο ντέρμπι της Παστίδας με τον Ηρακλή Μαριτσών, ωστόσο οι πληροφορίες αναφέρουν πως ο παρατηρητής διαιτησίας **Δημήτρης Καρίκης** δεν εντόπισε λάθη που να επηρέασαν το αποτέλεσμα του αγώνα. Σύμφωνα με τα όσα φέρεται να έχει αναφέρει στην έκθεσή του ο **Ζαννετίδης** ήταν σε γενικές γραμμές καλός.

Ναι μεν υπέπεσε σε λάθη, ωστόσο αυτά ήταν ανθρώπινα.

## Ξεκινούν οι Προπαίδες

*• Σήμερα στις 7 μ.μ. η πρώτη προπόνηση στο βοηθητικό του Εθνικού Σταδίου*

Την πρώτη της προπόνηση ενόψει της νέας αγωνιστικής περιόδου θα κάνει σήμερα η Μικτή ομάδα Προπαίδων της Ενωσης ποδοσφαιρικών σωματείων Δωδεκανήσου.

Οι παίκτες που καλούνται να βρίσκονται στις 7 μ.μ. στο βοηθητικό γήπεδο της πόλης μας είναι οι ακόλουθοι:

*Αξιώτης (Φοίβου), Φράγκος (Ευαγόρα), Τσακισίρης (Διαγόρα), Φασάκης (Διαγόρα), Καρπαθάκης (Διαγόρα), Πίσσας (Διαγόρα), Κλάψης (Διαγόρα), Διάκου (Διαγόρα), Διάκου (ΑΕΡΑ), Παρδαλός (Πετρώνα), Πάττας (Αστέρα Παστίδας), Κούρτης (Ασκληπειού), Μανιάς (Ερμή), Τριανταφύλλου (Ιάλυσου), Νικολέτος (Διαγόρα Βατίου), Κοντός (Διαγόρα), Καρδούλιας (Αστέρας Παστίδας), Κοκιαντώνης (Νίκης Ρόδου), Πατηνιώτης (Ιάλυσου), Συράκος (Ιάλυσος), Κοτσίλιος (ΑΕΡΑ), Λαουδίκος (ΑΕΡΑ), Κυριαζής (Σταυρού), Χατζησάββας (Διαγόρα Βατίου), Τσακμακίδης (Διαγόρα Βατίου), Στεφάνου (Ηλιου), Κουτσονικόλας (Ηλιου), Χατζηπέτρος (Ρόδου), Διακάκης (Διγενή), Αμερικανάς (Ερμή), Τομάζος (Ευκλή), Σαρρής (Νήσου Ρόδου), Πεταυράκης (Διαγόρα), Λιβισιανός (Νίκης Ρόδου), Καρπαθάκης (Διαγόρα Βατίου), Λουλουδάκης (Ευαγόρα), Θεοδώρου (Ηρακλή Μαριτσών) και Μπιλιάς (Φοίβου Κρεμαστής).*

## Συνεδριάσεις εκτελεστικής-πειθαρχικής

*• Θα πραγματοποιηθούν αύριο στα γραφεία της ΕΠΣΔ*

Αύριο στις 3 το απόγευμα θα συνεδριάσει στα γραφεία της ΕΠΣΔ η Εκτελεστική Γραμματεία για να ασχοληθεί με τα τρέχοντα θέματα, ενώ στις 6 θα ακολουθήσει η συνεδρίαση της Πειθαρχικής Επιτροπής.

Οσο για την συνεδρίαση του Διοικητικού Συμβουλίου της Ενωσης θα πραγματοποιηθεί την Τετάρτη 1η Οκτωβρίου στις 5 το απόγευμα.


IRENE

ΚΕΝΤΡΟ ΞΕΝΩΝ ΓΛΩΣΣΩΝ

ΑΓΓΛΙΚΑ Επειδή η **εκπαίδευση** κι οι **απαιτήσεις** αλλάζουν, επειδή η **ξενόγλωσση εκπαίδευση** χρειάζεται **συνετές βάσεις**. ΓΕΡΜΑΝΙΚΑ

**ΕΜΕΙΣ** είμαστε έτοιμοι, σε **νέες υπερσύγχρονες εγκαταστάσεις 200 τ.μ.** να σας προσφέρουμε ό,τι **καλύτερο** στο χώρο αυτό, με **διδακτικό προσωπικό Πανεπιστημιακού επιπέδου:**

■ **Γερμανικά. Ολα τα επίπεδα**
- ○ PALSO -TOEFL, FIRST CERTIFICATE, PROFICIENCY
- ○ Interactive multimedia, εικόνα - ήχος
- ○ Αυστηρά ολιγομελή τμήματα
- ○ Αίθουσα αναμονής για γονείς με TV, VIDEO, παρέα με καφέ-αναψυκτικό
- ○ Αθλητικές, κοινωνικές και εκπαιδευτικές εκδηλώσεις

ΔΙΔΑΣΚΟΥΝ:
**ΑΓΓΛΙΚΑ,** ΕΙΡΗΝΗ ΓΕΩΡΓΙΟΥ-ΗΡΑΚΛΕΙΔΗ, ΠΤ. ΠΑΝ. MARYLAND USA, ΓΙΟΥΛΗ ΗΡΑΚΛΕΙΔΗ-ΤΣΙΓΚΟΥ, ΓΛΩΣΣΟΛΟΓΟΣ ΠΤ. ΠΑΝ. READING UK
**ΓΕΡΜΑΝΙΚΑ**, ΚΩΣΤΑΣ ΒΡΑΚΑΣ, ΠΤ. ΓΕΡΜ. ΦΙΛΟΛΟΓΙΑΣ ΠΑΝ. ΜΑΝΝΗΕΙΜ

Πληρ. Στ. Καζούλη 12, τηλ. (22410)34184,70488 fax (22410)74530



«Πρώτο σε Ευρώπη και Αμερική»

ΓΙΕΓΚΕΡΜΑΪΣΤΕΡ

*Ενα για όλους!*

*56 Βότανα... Αριστη ποιότητα... Τέλεια γεύση...*




*ΓΙ' ΑΥΤΟ ΤΟ ΚΑΛΟΚΑΙΡΙ...*
*Σφηνάκι παγωμένο, σκέτο ή με παγάκια και μια φέτα λεμόνι - πορτοκάλι*

***JÄGER-TONIC***
*40 ml Γιέγκερμαϊστερ, σε ποτήρι - σωλήνα, προσθέτουμε μία φέτα λεμόνι και γεμίζουμε το ποτήρι με TONIC WATER*

ΤΟΠΙΚΟ ΠΟΔΟΣΦΑΙΡΟ

# Δράση με κύπελλο

*• Από αύριο ξεκινάει η α' φάση με τη διεξαγωγή 7 παιχνιδιών*

*• Αναβλήθηκε το Διγενής-Ακουσίλαος*

Για τα καλά μπαίνει ο "χειμώνας" καθώς μετά την έναρξη των πρωταθλημάτων της α' και β' κατηγορίας, αύριο ξεκινάει κι ο θεσμός του κυπέλλου. Συγκεκριμένα για αύριο έχουν προγραμματισθεί 7 παιχνίδια συνολικά. Τα τέσσερα αφορούν τον όμιλο Ρόδου ενώ τα υπόλοιπα τον όμιλο Νήσων.

Δύο παιχνίδια είναι στο πρόγραμμα να γίνουν και μεθαύριο Πέμπτη (όμιλο Νήσων) ενώ άλλα δύο θα γίνουν την ερχόμενη Κυριακή (επίσης όμιλο Νήσων).

Για αύριο είχε προγραμματισθεί και το παιχνίδι ανάμεσα στον Διγενή και τον Ακουσίλαο αλλά αναβλήθηκε. Επίσης το παιχνίδι Ρόδος-Κλεάνθης θα γίνει στο Εθνικό Στάδιο κι όχι στους Αγίου Αποστόλους μετά από παραχώρηση του πρώτου γηπέδου.

Αναλυτικά τα παιχνίδια της α' φάσης που έχουν οριστεί μέχρι στιγμής:

**ΟΜΙΛΟΣ ΡΟΔΟΥ**

**Αύριο**

• **Καλυθιές (15.30):** *Διγενής-Ακουσίλαος*
**Παρατηρητής:** *Πάλλας Μ.*
• **Μαλώνα (15.30):** *Αγ. Γεώργιος-Δόξα Ψ.*
**Παρατηρητής:** *Παυλούς*
• **Βάτι (15.30):** *Διαγόρας Β.-Ορφέας*
**Παρατηρητής:** *Χουρδάς*
• **Καλυθιές (15.30):** *Ηρακλής Μ.-Ευκλής*
**Παρατηρητής:** *Κυπραίος Θ.*

**ΟΜΙΛΟΣ ΝΗΣΩΝ**
**Υποόμιλος Κω**

**Αύριο**

• **Πυλί (15.30):** *Αναγέννηση Ασφ.-Ανταγόρας*
**Παρατηρητής:** *Μανιάς*
• **Κως (16.30):** *Ασκληπιός-ΑΕ Κως*
**Παρατηρητής:** *Χ"ζαχαρίας*

**Πέμπτη 25/9**

• **Καρδάμαινα (15.30):** *Δόξα Κ.-Πυλί*
**Παρατηρητής:** *Παριανός*
• **Κως (15.30):** *ΠΑΟ Κω-Αντίμαχος*
**Παρατηρητής:** *Αρβανιτάκης*

**Κυριακή 28/9**

• **Νίσυρος (14.30):** *Πολυβώτης-Νικαγόρας*
**Παρατηρητής:** *Φιλίππου*
Υποόμιλος Καλύμνου

**Αύριο**

• **Λέρος (15.30):** *ΑΕΛ-Καλυμνιακός*
**Παρατηρητής:** *Καστής*
Κυριακή 28/9
• **Βαθύ (14.30):** *Βαθύ-Ολυμπιακός Καλ.*
**Παρατηρητής:** *Γιαννικουρής*

## Νωρίτερα οι Μικτές

*•Αντί για την 1η Οκτωβρίου θα υποδεχθούν στο Εθνικό Στάδιο την Κόρινθο στις 30 Σεπτεμβρίου*

Μία μέρα νωρίτερα σε σχέση με τον αρχικό προγραμματισμό θα ριχτούν στην μάχη του πρωταθλήματος των Ενώσεων οι Μικτές μας ομάδες Παίδων και Νέων. Τα αντιπροσωπευτικά συγκροτήματα της ΕΠΣ Κορίνθου δεν βρήκαν εισιτήρια για να βρεθούν στην Ρόδο την Τετάρτη 1 Οκτωβρίου και υποχρεωτικά οι αγώνες θα διεξαχθούν στο Εθνικό Στάδιο μία μέρα νωρίτερα, δηλαδή την Τρίτη 30 Σεπτεμβρίου. Το ματς των Παίδων θα ξεκινήσει στις 11 το πρωί και των Μικτών στις 1 το μεσημέρι.

## Κληρώνει για Γ'-Παιδικό

*• Απόψε θα πραγματοποιηθεί η κλήρωση του πρωταθλήματος της Γ' κατηγορίας. Αύριο ακολουθεί το παιδικό*

Για...ζέσταμα σηκώνονται σήμερα οι ομάδες της Γ' κατηγορίας καθώς στις 8 το βράδυ στα γραφεία της ΕΠΣΔ θα πραγματοποιηθεί η διαδικασία διαχωρισμού των ομίλων και η κλήρωση των προγραμμάτων για τον όμιλο της Ρόδου.

Αύριο στις 4 το απόγευμα και πάλι στα γραφεία της ΕΠΣΔ έρχεται η σειρά των παιδικών ομάδων, που θα χωριστούν σε ομίλους και θα μάθουν την σειρά των αγώνων που θα δώσουν.

## Δυνατό τέστ

*• Για Πήγασο και ΤΕΠ Ρόδου το Σάββατο στους Αγ. Αποστόλους με νίκη του πρώτου με σκορ 2-1*

**ΑΓ. ΑΠΟΣΤΟΛΟΙ**

Δυνατό φιλικό παιχνίδι έγινε το Σάββατο μεταξύ του Πήγασου και του ΤΕΠ Ρόδου όπου οι πρώτοι νίκησαν με σκορ 2-1.

Το ματς ήταν δυνατό με πολλές ευκαιρίες και από τις δύο ομάδες με συνέπεια εκτός από τα τρία γκολ που επιτεύχθηκαν να υπάρξουν και δύο δοκάρια αλλά και αρκετές καλές φάσεις μπροστά στις δύο εστίες.

Κορυφαίοι της φιλικής συνάντησης ήταν οι δύο τερματοφύλακες **Κυπριώτης** και **Καραγιάννης** που κράτησαν το σκορ σε χαμηλά επίπεδα χάρις στις προσπάθειές τους. Το σκορ άνοιξε ο **Λαγογένης** με πλασέ στο 48'.

Στο 65' ο **Αλευρόπουλος** με σουτ έκανε το 2-0. Τέλος στο 75' ο **Φραντζής** με πέναλτι μείωσε στο τελικό 2-1.

Από ένα δοκάρι είχε ο **Τσαγγάρης** και ο **Κοσμάς.**

**ΠΗΓΑΣΟΣ:** *Κυπριώτης, Τσάκε, Χατζηγιάννης, Κωτιάδης, Λόλη, Βασιλάκης, Λαγογένης, Κοσμάς, Αλευρόπουλος, Πανούσης, Ιμβριώτης*
Επαιξαν και οι:
*Βαγιανάκης, Μηνάς, Μαυράκης, Χαβιαράς*
**ΤΕΠ ΡΟΔΟΥ:** *Καραγιάννης, Αγγελόπουλος, Χαρίτος, Πάπα, Μοσχίδης, Τσακίρης, Γαϊτάνος, Θεοδοσίου, Φραντζής, Τσαγγάρης, Μπιντάλοφ*
Επαιξαιν και οι:
*Τριοπολίτης, Θεοδώρου, Παντελίδης, Αναστασάκης*

## "Μακρύς ο δρόμος"

*• Η κριτική και "ντόπες" ήταν τα κύρια χαρακτηριστικά της επόμενης ημέρας για τον Φοίβο, που θα στερηθεί για 15 περίπου ημέρες τις υπηρεσίες του Γιώργου Χατζηπέτρου (τράβηγμα)*

Στο να ξεχάσουν όσο γίνεται το δυνατόν γρηγορότερα το αποτέλεσμα του ντέρμπι με τον Ηρακλή αλλά και στην τόνωση ηθικού προσπαθούν οι ιθύνοντες του Φοίβου.

Στην χθεσινή προπόνηση ο προπονητής της ομάδας **Κώστας Παπαοικονόμου** στην ομιλία του προς τους ποδοσφαιριστές τους επισήμανε τα λάθη που έκαναν αλλά δεν παρέλειψε να τους αναφέρει πως τίποτα δεν έχει χαθεί καθώς ο "δρόμος" είναι αρκετά μακρύς.

**-ΠΡΟΒΛΗΜΑ ΜΕ ΧΑΤΖΗΠΕΤΡΟ-**

Τις υπηρεσίες του αμυντικού μέσου **Γιώργου Χατζηπέτρου** για δεκαπέντε ημέρες θα στερηθεί ο Φοίβος καθώς υπέστη τράβηγμα κατά την διάρκεια του αγώνα με τον Ηρακλή. Ο **Χατζηπέτρος** θα ακολουθήσει πρόγραμμα φυσικοθεραπείας για την γρήγορη αποκατάσταση του προβλήματός του. Από εκεί και πέρα όλα κυλούν ομαλά και η ομάδα ετοιμάζεται πυρετωδώς για το επόμενο εντός έδρας παιχνίδι μ' αντίπαλο τον Αρη.

## Διχάζουν οι εξελίξεις

*• Με προβλήματα και απουσίες, συνεχίζεται η προετοιμασία του Κλεάνθη για το δύσκολο εκτός έδρας παιχνίδι στην Εμπωνα*

*• Η απόλυση του Γκάϊδα και το "στραβοπάτημα" του Σαββάτου έδωσε το έναυσμα για σχόλια από μερίδα οπαδών*

Με αρκετές απουσίες ποδοσφαιριστών, και προβλήματα συνεχίζεται στο γήπεδο Δαματριάς η προετοιμασία του Κλεάνθη για το δύσκολο εκτός έδρας παιχνίδι του Σαββάτου στην Εμπωνα μ' αντίπαλο την τοπική Αναγέννηση. Ο νέος τεχνικός της ομάδας **Αντώνης Οικονόμου,** δεν θα έχει στην διάθεσή του τους **Σεβδαλή** (αντίκρισε την κόκκινη κάρτα του διαιτητή **Γρεβένη** στο Σαββατιάτικο παιχνίδι) όπως και τους **Κάργα** (ακυρώθηκε το δελτίο συμμετοχής του) και **Αντριά** που λόγω φόρτου εργασίας απέχει των προπονήσεων. Στην ίδια κατηγορία ανήκουν και οι στρατευμένοι **Καστανάκης, Φιλίππου** και **Αραπατζόγλου** που δεν μπορούν να εξασφαλίσουν άδεια εξόδου από τις μονάδες, όπου υπηρετούν την θητεία τους.

Αμφίβολη αναμένεται να είναι και η συμμετοχή του **Μανιά,** καθώς δεν έχει ξεπεράσει ακόμη 100% το πρόβλημα τραυματισμού που τον ταλαιπωρεί το τελευταίο διάστημα και μέσα από τις προπονήσεις (ακολουθεί ατομικό πρόβλημα) θα ξεκαθαρίσει ο βαθμός ετοιμότητας που βρίσκεται.

**-ΧΩΡΙΣΑΝ ΣΤΑ ΔΥΟ-**

Στο μεταξύ έναυσμα για σχόλια, έδωσε το αποτέλεσμα του Σαββάτου ανάμεσα στον Κλεάνθη και την Ασπίδα, στους φιλάθλους που υποστηρίζουν πως η απόλυση του **Γκάϊδα** ήταν άδικη που συμπλήρωσαν ότι αυτό φάνηκε και μέσα στο παιχνίδι καθώς η ομάδα σαφώς επηρεασμένη από τα γεγονότα, δεν απέδωσε βάση του αναμενόμενου και έχασε χωρίς λόγο δύο βαθμούς.


OASIS SOCCER CLUB

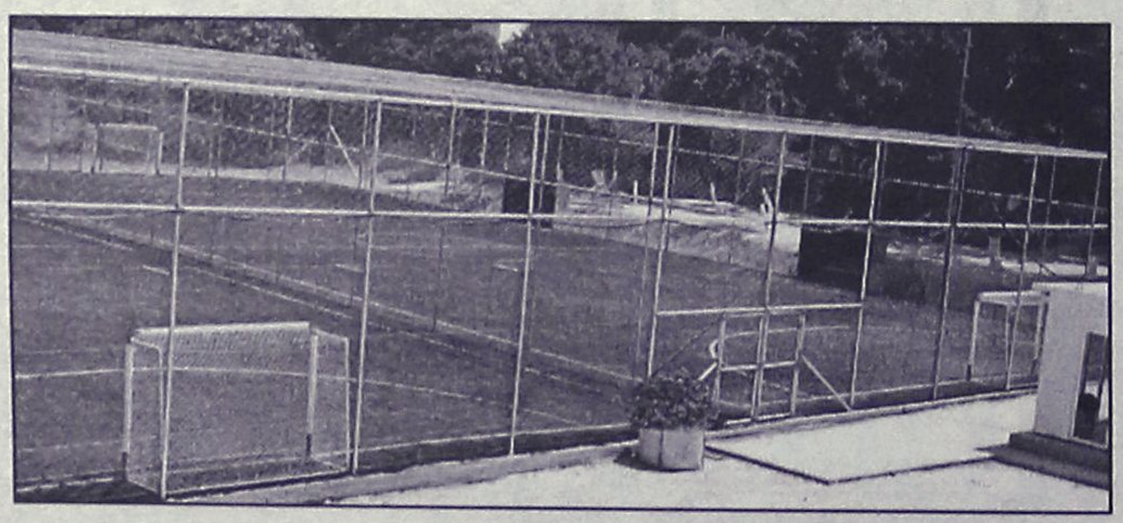

5X5
...το άλλο ποδόσφαιρο

ΑΝΑΚΟΙΝΩΣΗ
ΟΙ ΕΓΓΡΑΦΕΣ ΓΙΑ ΤΙΣ ΑΚΑΔΗΜΙΕΣ ΠΟΔΟΣΦΑΙΡΟΥ ΑΡΧΙΣΑΝ

Αγιοι Απόστολοι (κοντά στο νέο Νοσοκομείο)
τηλ.: 2241064680 κ. ΠΑΝΑΓΙΩΤΗΣ ΖΟΥΝΗΣ



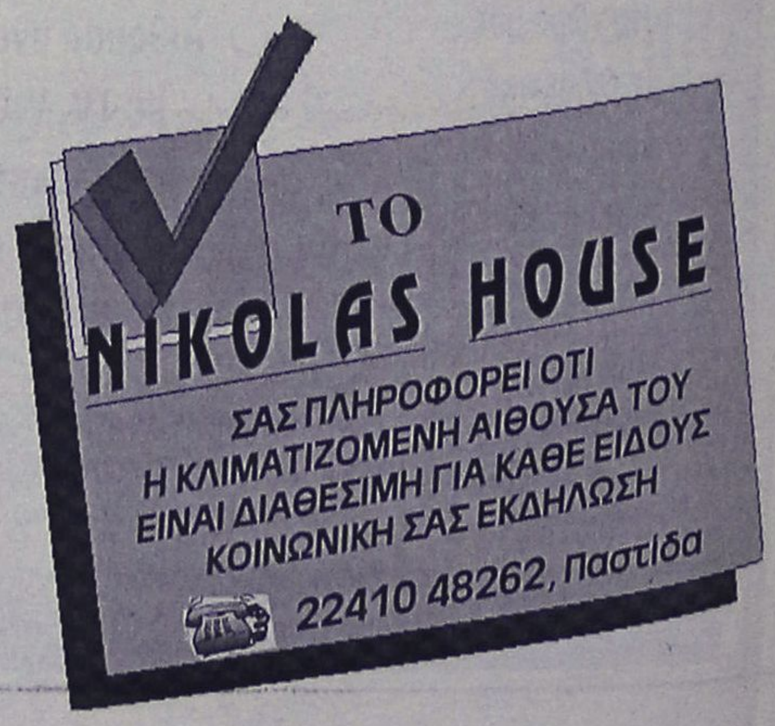

# ΜΙΚΡΕΣ αγγελίες

ΟΙ ΑΓΓΕΛΙΕΣ ΤΗΣ ΡΟΔΙΑΚΗΣ παρουσιάζονται και στο site www.anaggelies.gr

**ΜΕΤΑΦΕΡΘΗΚΑΜΕ!**
**Θα μας βρίσκετε στα κεντρικά μας γραφεία επί της Μαρ. Μαλλιαράκη 11 (τελευταία πάροδος Καναδά). Τα τηλέφωνα παραμένουν τα ίδια:**
**(22410) 22210, (22410) 75230**



## ΕΝΟΙΚΙΑΣΕΙΣ ΑΚΙΝΗΤΩΝ & ΕΠΙΧΕΙΡΗΣΕΩΝ

**ΔΙΑΜΕΡΙΣΜΑ** 72 τ.μ. ενός υπνοδωματίου, επιπλωμένο στην περιοχή Ιξιάς. Πληρ. τηλ. 2241029101 AE54447

**ΜΟΝΟΚΑΤΟΙΚΙΑ** στην περιοχή "Ανοιξη" στην Ιαλυσό με αυλή, κήπο, κεντρική θέρμανση και πάρκιν. Πληρ. τηλ. 6944696378 κ. Χρήστο AE54446

**ΔΙΑΜΕΡΙΣΜΑ** 90 τ.μ. επί της Παπαλουκά 17. Πληρ. τηλ. (22410)35464, 29320 AE54449

**ΕΝΟΙΚΙΑΖΟΝΤΑΙ:** α) δυάρι λουξ με κεντρική θέρμανση στην Κρεμαστή, β) γκαρσονιέρες στην Ιξιά. Πληρ. τηλ. 2241093383 AE54448

**ΔΙΑΜΕΡΙΣΜΑ** επιπλωμένο με δύο υπνοδωμάτια, τραπεζαρία, σαλόνι, μεγάλη κουζίνα, αυλή και πάρκιν. Πληρ. τηλ. 2241078221 και 2246091216 AE54438

**ΑΠΟΘΗΚΗ** 280 τ.μ. στο Ροδίνι - Μόσχας καινούργια. Πληρ. τηλ. 2241025367 AE54433

**ΜΕΖΟΝΕΤΑ** διώροφη 100 τ.μ. με 2 υπνοδωμάτια, WC, υδρομασάζ, κλιματισμό στο άνω Ροδίνι, Βεργίνας 37. Πληρ. τηλ. 6973430959 κ. Σαράντη AE54439

**ΔΙΑΜΕΡΙΣΜΑ** 90 τ.μ. στο Ροδίνι - Μόσχας - φρεσκοβαμμένο. Πληρ. τηλ. 2241025367 AE54432

**STUDIO** επιπλωμένο κοντά στο πάρκο του Ροδινιού. Πληρ. τηλ. 2241061761 AE54436

**ΔΥΑΡΙ** επιπλωμένο ισόγειο επί της οδού Μ. Παπαμανώλη 6, περιοχή Δασκάλων. Πληρ. τηλ. 2241075160, 2241027946 AE54437

**STUDIOS** και διαμερίσματα πλήρως επιπλωμένα με κουζινάκι-κλιματισμό-ηλιακό-βεράντες-κήπο-parking στ' Αφάντου. Πληρ. τηλ. 2241029504, 6932941980 AE54415

**ΔΙΑΜΕΡΙΣΜΑ** ισόγειο 175 τ.μ. λουξ κατασκευής σε διώροφη μονοκατοικία στην περιοχή Πανόραμα Κοσκινού εντός οικοπέδου 4 στρεμμάτων. Αποτελείται από 3 υπνοδωμάτια, κουζίνα, WC, και διάφορους αποθηκευτικούς χώρους, ηλιακό θερμοσ., τζάκι, δάπεδα γρανίτη, πανοραμική θέα. Πληρ. τηλ. 2241069960 AE54441

**ΕΝΟΙΚΙΑΖΕΤΑΙ** ένα δυάρι με ηλιακό με πάρκιν σε άριστη κατάσταση κατάλληλο για ένα ή δύο άτομα, που βρίσκεται στη Λεωφόρο Κρεμαστής-Μαριτσών έναντι "Ομορφου". Πληρ. τηλ. 2241094398 AE54435

**ΔΙΑΜΕΡΙΣΜΑ** α' ορόφου, σε διώροφη οικοδομή, επί της οδού Ευκλή 17 στο Καρακόνερο Ρόδου με 3 υπνοδωμάτια, σαλόνι, κουζίνα, λουτρό, μικρή αποθήκη, τζάκι και ηλιακό, σε άριστη κατάσταση. Πληρ. τηλ. 2241052635, 6946795725, 6945794979 AE54428

**STUDIO** επιπλωμένο με πολυκουζινάκι, μπάνιο, μπαλκόνι, σε ήσυχη περιοχή στα Κοσκινού. Τιμή 180 ευρώ. Πληρ. τηλ. 2241061435 AE54445

**ΔΙΑΜΕΡΙΣΜΑ** 110 τ.μ. με τρία υπνοδωμάτια περιμετρικές βεράντες με θέα τη θάλασσα και κεντρική θέρμανση επί της οδού Αλ. Διάκου. Πληρ. τηλ. 6947262313 AE54416

**ΔΩΜΑΤΙΑ** επιπλωμένα (studios) κοντά στο Αραπάκι και στο γήπεδο Διαγόρας. Πληρ. τηλ. (22410)95148, 91617 AE54417

**ΕΝΟΙΚΙΑΖΕΤΑΙ ΑΠΟ ΙΔΙΟΚΤΗΤΗ ΜΙΚΡΟ, ΩΡΑΙΟ ΕΠΙΠΛΩΜΕΝΟ ΔΙΑΜΕΡΙΣΜΑ ΔΥΟ (2) ΥΠΝΟΔΩΜΑΤΙΩΝ, ΚΑΘΙΣΤΙΚΟ, ΜΠΑΝΙΟ ΣΤΟ ΙΣΟΓΕΙΟ ΔΙΩΡΟΦΗΣ ΟΙΚΟΔΟΜΗΣ ΜΕ ΒΕΡΑΝΤΑ ΣΕ ΑΝΑΒΑΘΜΙΣΜΕΝΗ ΗΣΥΧΗ ΠΕΡΙΟΧΗ ΕΝΑΝΤΙ ΞΕΝΟΔΟΧΕΙΟΥ MIRA-MARE - ΙΞΙΑ 2,5 ΧΙΛΙΟΜΕΤΡΑ ΑΠΟ ΤΟ ΚΕΝΤΡΟ ΤΗΣ ΠΟΛΗΣ. ΠΛΗΡ. ΤΗΛ. 2241031054, 6932473467ΠΕ54418**

**ΔΙΑΜΕΡΙΣΜΑ** κοντά στον ΟΤΕ 130 τ.μ., 3 υπνοδωμάτια, 2 μπάνια, μεγάλη κουζίνα και σαλοτραπεζαρία, ηλιακό θερμοσίφωνα, κεντρική θέρμανση, 3ος όροφος, ασανσέρ. Πληρ. τηλ. 2241028928, 90596, 6944198200 AE54396

**ΕΝΟΙΚΙΑΖΟΝΤΑΙ:** Α) διαμέρισμα τριάρι επιπλωμένο, με ηλ. θερμ/να, κατάλληλο για συγκατοίκηση επί της Αλεξ. Διάκου 15 από 1/11/03, Β) Γκαρσονιέρα επιπλωμένη στην Κρεμαστή. Πληρ. τηλ. 2241021335 AE54429

**ΔΙΑΜΕΡΙΣΜΑΤΑ** δυάρια επιπλωμένα στ' Αφάντου επί της Εθνικής οδού Ρόδου-Λίνδου απέναντι από το super market Παναγιωτάς. Πληρ. τηλ. 2241052580, 6947552610 AE54400

**ΕΝΟΙΚΙΑΖΕΤΑΙ** επί της Θεμ. Σοφούλη 15 πλησίον της Β. Ηπείρου σχεδόν στο κέντρο της πόλεως επιπλωμένη γκαρσονιέρα ενός δωματίου με μικρή κουζίνα και μπάνιο. Πληρ. τηλ. 2241023675 κ. ΜαρίαΑΕ54413

**ΚΑΤΑΣΤΗΜΑ** 55 τ.μ. άνετη κατασκευή παταριού ύψος 6,5 μέτρα επί της οδού Στ. Καζούλη και Πελοποννήσου 2 για οποιαδήποτε χρήση. Πληρ. τηλ. 2241026141 AE54424

**ΔΙΑΜΕΡΙΣΜΑ** 80 τ.μ. κατάλληλο για ζευγάρι στην οδό Μεσογείου 9. Πληρ. τηλ. 2241039705 και 2241023542 πρωινές ώρες AE54430

**ΔΙΑΜΕΡΙΣΜΑ** στην Ενόπλων Δυνάμεων 1 δύο υπνοδωματίων, σαλόνι, κ.λπ. επιπλωμένο με κεντρική θέρμανση. Πληρ. τηλ. 2241026826 AE54431

**ΕΝΟΙΚΙΑΖΟΝΤΑΙ** δωμάτια επιπλωμένα. Λεωφ. Αφάντου. Πληρ. τηλ. 2241036504 AE54404

**ΚΑΤΑΣΤΗΜΑ** 150 τ.μ. ύψους 4,50 μ. στο Νέο Ροδίνι έναντι Εργατικών Κατοικιών. Πληρ. τηλ. 2241027082, 6944347405 AE54395

**ΚΑΤΑΣΤΗΜΑ** 70 τ.μ. με πατάρι επί της Αλεξ. Διάκου πλησίον Hondos Center. Πληρ. τη. 2241027082, 6944347405 AE54394

**ΔΙΑΜΕΡΙΣΜΑ** 75 τ.μ. α' όροφος επί της Καρπάθου 8, πλησίον Ταχυδρομικού Ταμιευτηρίου, για επαγγελματική στέγη. Πληρ. τηλ. 2241094251-2, 2241093264 AE54393

**ΓΚΑΡΣΟΝΙΕΡΑ** μικρή επιπλωμένη στη Ρόδο, τελείως ανεξάρτητη με φανταστική θέα. Πληρ. τηλ. 2241086829 ώρες επικ. 09.00-11.00 και 16.00-18.00 AE54386

**ΕΝΟΙΚΙΑΖΕΤΑΙ** διαμέρισμα επιπλωμένο ευήλιο, εξωτερικό απέναντι από το Πανεπιστήμιο (απόσταση 50 μ.) σε καινούργια πολυκατοικία Αγ. Ιωάννου 46 β' ορ. αμέσως μετά τα ξενοδοχεία κατάλληλο για 2 ή και 3 φοιτήτριες και εκπαιδευτικούς. Πληρ. κ. Ι. Πετρίδη εντός. Επίσης στο πλυντήριο ρούχων εμπρός στην πολυκατοικία τηλ. 2241027823, ώρες 10.00-13.00 και 18.00-20.00 AE54414

**ΨΑΧΝΩ ΓΙΑ ΕΝΟΙΚΙΑΣΗ** αρτοζαχαροπλαστείο ή καφετέρια ή πιτσαρία ή μόνο επαγγελματικό εξοπλισμό φούρνου, μίξερ 40 1, καταψύκτη και ακόμα όλα τα μεταχειρισμένα και με ευκολία πληρωμής (δόσεις). Παρακαλώ μόνο σοβαρές προτάσεις. Πληρ. τηλ. 6946526639 μετατ ις 6 μ.μ. AE54412


# TOP PROPERTIES

GEORGE & SAVAS PIPINOS
ΓΕΩΡΓΙΟΣ & ΣΑΒΒΑΣ ΠΙΠΙΝΟΣ
ΣΥΜΒΟΥΛΟΙ ΚΑΙ ΕΚΤΙΜΗΤΕΣ ΑΚΙΝΗΤΩΝ
REAL ESTATE AGENTS • MEMBER OF F.I.A.B.C.I.-NAEA-C.E.I.
Email: gpipinos@otenet.gr URL: www.rhodes-top-properties.com and www.pipinos.gr

Από το 1971

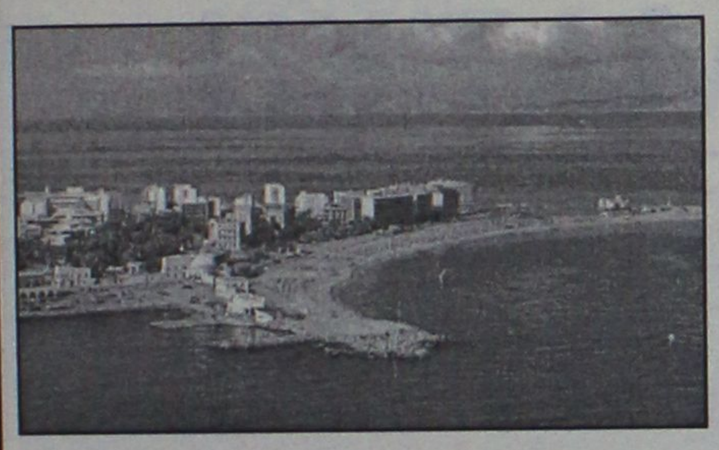

Η "**TOP PROPERTIES**" είναι ατομική επιχείρηση και ανήκει στους Γεώργιο και Σάββα Πιπίνο. Το γραφείο ασχολείται από το 1971 αποκλειστικά και μόνο με επενδύσεις και REAL ESTATE, στο νησί της Ρόδου και στην ευρύτερη περιοχή της Δωδεκανήσου.

**ΑΠΕΥΘΥΝΟΜΑΣΤΕ:** Στους **σοβαρούς, απαιτητικούς και επιλεκτικούς** επενδυτές-επιχειρηματίες, Ελληνες και ξένους που ενδιαφέρονται να κάνουν μια σοβαρή επένδυση προβολής στο νησί της Ρόδου.

**ΠΡΟΣΦΕΡΟΥΜΕ:** Α) Υπηρεσίες και πληροφορίες που γίνονται σε προσωπικό επίπεδο με εχεμύθεια, διακριτικότητα και σοβαρότητα.
Β) Μεγάλη γκάμα υψηλής ποιότητας, ακινήτων, όπως:1) Ξενοδοχεία Α' και Β' κατηγορίας των 600-500-350-300 κλινών, 2) Κεντρικά αστικά ακίνητα κατάλληλα για Τράπεζες-καταστήματα-γραφεία, 3) Παραλιακές εκτάσεις, κατάλληλες για τουριστικές επενδύσεις των 150.000-100.000-70.000-50.000-36.000 τ.μ. και 4) Διαμερίσματα και μεζονέτες προβολής, και 5) Αξιόλογες Παραθεριστικές κατοικίες.

**ΣΤΟΧΟΣ ΜΑΣ ΕΙΝΑΙ:** Να προσφέρουμε στο αγοραστικό μας κοινό υψηλής ποιότητας ακίνητα και ευκαιρίες στο νησί της Ρόδου. Η τριακονταετής και πλέον πείρα μας στον τομέα αυτό αποτελεί εγγύηση.
**ΣΥΝΘΗΜΑ ΜΑΣ ΕΙΝΑΙ:** Επενδύστε στη ΡΟΔΟ ΤΩΡΑ, σε ακίνητα που ΑΝΤΕΧΟΥΝ ΣΤΟ ΧΡΟΝΟ

***Γεώργιος και Σάββας Πιπίνος***
***ΜΕΣΙΤΕΣ ΑΣΤΙΚΩΝ ΣΥΜΒΑΣΕΩΝ***
***Γιατί εμείς γνωρίζουμε καλύτερα!***

**Since 1971**

**TOP PROPERTIES** is a father and son business. The senior, Mr George S. Pipinos, the founder of the office, has carved over the years a reputation for integrity and excellence in the world of Real Estate in the Dodecanese. The junior, Dr. Savas Pipinos, has returned from his studies in the UK to aid in his father´s footsteps.
**AT TOP PROPERTIES** we try hard to attract important and selective investors, high calibre businessmen/women and discerning professional people, both Greek and foreign, who wish to acquire substantial and valuable property on Rhodes.
**We offer** our expertise and advice privately, discreetly and in strict confidence.
**We keep** a comprehensive list of real estate of the highest specifications:
a. A' and B' class hotels (600, 500, 350, 300 beds capacity)
b. Centrally situated office buildings and other business premises.
c. Seaside land, ideal for development (hotels, holiday resorts, etc), of 150.000, 100.000, 70.000, 50.000, 36.000 square metres.
d. Villas, luxury apartments, detached, semi-detached and terraced houses.
e. Holiday and Retirement Homes.
**Our aim** is to give our clients the opportunity to acquire value for money, first class real estate on Rhodes. Our 30 and more years of experience is our warranty.
**Our motto** is Invest in Rhodes, Invest in property, It stands the test of time.

***TOP PROPERTIES***
***George and Savas Pipinos***
***Because we know best***




KENNENTY 38, ΡΟΔΟΣ, 85 100, ΤΗΛ. (22410) 23895,FAX: (22410) 20883
38 KENNEDY STR., RHODES, 85 100, TEL. (22410) 23895, FAX: (22410) 20883



# ΕΝΟΙΚΙΑΖΕΤΑΙ

**Ακίνητο κλασικό, για οιανδήποτε χρήση, στο ΝΙΟΧΩΡΙ,** συνολικής επιφανείας 450 τ.μ. (150 τ.μ. ανά επίπεδο)

Δεχόμαστε σοβαρές προτάσεις.
**Πιπίνος: 22410-23895, 6944 676003 και 6944 390803**
**gpipinos@otenet.gr**



RHODES-GREECE
# CAIRO PALACE

## ΕΝΟΙΚΙΑΖΟΝΤΑΙ ΕΠΑΓΓΕΛΜΑΤΙΚΟΙ ΧΩΡΟΙ

- **Γραφείο** 90 τ.μ. Εθελ. Δωδεκανησίων
- **Γραφείο** 190 τ.μ. Εθνάρχου Μακαρίου
- **Κατάστημα** 55 τ.μ. Εθνάρχου Μακαρίου
- **Κατάστημα** 25 τ.μ. Εθελ. Δωδεκανησίων

**Πληρ. κα Φράνσις Νιοτή**
**Τηλ. 2241024328, φαξ 2241027600,**
**κιν. 6944618757, 6973572262**

## ΕΝΟΙΚΙΑΣΕΙΣ

συνέχεια από την προηγούμενη

**ΔΙΑΜΕΡΙΣΜΑΤΑΚΙ** επιπλωμένο 40 τ.μ. επί της Νικηταρά 58 περιοχή Αγίου Νικολάου. Πληρ. τηλ. 2241024163 AE54385

**ΕΝΟΙΚΙΑΖΟΝΤΑΙ** studios πλήρως επιπλωμένα ευρύχωρα με θέα, ηλιακό και λιματισμό, στην Ανάληψη. Πληρ. τηλ. 2241066277, 6945296263 AE54425

**ΕΝΟΙΚΙΑΖΟΝΤΑΙ** στην Κρεμαστή καινούργια διαμερίσματα διάρια, τριάρια επιπλωμένα και μη επιπλωμένα με κήπο, πάρκιν, ήσυχο περιβάλλον, κοντά στα σχολεία με θέα τη θάλασσα. Πληρ. τηλ. 2241094822 6946671053AE54411

**STUDIOS** επιπλωμένα, Αισχίνης 31. Πληρ. τηλ. 2241030115 AE54389

**ΚΑΤΑΣΤΗΜΑΤΑ** α) Π. Πόλη σε κεντρικό σημείο, β) Ροδίνι, γ) Διαμέρισμα στο Ροδίνι. Πληρ. τηλ. 2241025680, 6944605755AE54375

**ΔΥΑΡΙ** ημιϋπόγειο - φωτεινότατο καινούργιο πλήρως επιπλωμένο στα Μαριτσά. Κατάλληλο για στρατιωτικούς, εκπαιδευτικούς. Πληρ. τηλ. 2241048195 απόγευμα, 2241075106 πρωί AE54374

**ΕΠΙΧ/ΣΗ ΑΝΑΨΥΚΤΗΡΙΟ ΚΡΕΠΕΡΙ** με έξτρα χώρο εργαστήριο-παρασκευαστήριο στο Ροδίνι, έτοιμο προς λειτουργία και με δυνατότητα τροποποίησης Πιτσαρίας-Οβελιστήριο. Τιμή ενοικίου λογική. Πληρ. τηλ. 2241081812, 61493AE54371

**ΘΕΣΣΑΛΟΝΙΚΗ, ΠΕΡΙΟΧΗ ΚΑΣΣΑΝΔΡΟΥ - ΠΛ. ΠΕΡΙΣΤΕΡΙΩΝ. ΔΙΑΜΕΡΙΣΜΑ 75 Τ.Μ. ΜΕ ΥΠΝΟΔΩΜΑΤΙΑ, ΣΑΛΟΤΡΑΠΕΖΑΡΙΑ, ΚΟΥΖΙΝΑ, ΧΩΛ, ΜΠΑΝΟ ΚΑΙ WC. Γ' ΟΡΟΦΟΣ, ΕΥΗΛΙΟ, ΠΛΗΡΩΣ ΕΠΙΠΛΩΜΕΝΟ ΜΕ ΟΛΑ ΤΑ ΗΛΕΚΤΡΙΚΑ, ΑΤΟΜΙΚΟ ΚΑΛΟΡΙΦΕΡ ΚΑΙ ΗΛΙΑΚΟ. ΕΝΟΙΚΙΟ 300 ΕΥΡΩ. ΠΛΗΡ. ΤΗΛ. 2241048167, 6974979837 ΠΕ54368**

**ΚΑΤΑΣΤΗΜΑ** στο Ροδίνι με μεγάλη βιτρίνα και εξωτερική αυλή εξοπλισμένη με τέντες κατάλληλο για κάθε επαγγελματική χρήση. Τιμή ενοικίου λογική. Πληρ. τηλ. 2241081812, 61493 AE54369

**ΕΝΟΙΚΙΑΖΕΤΑΙ ΕΝΑ ΔΙΑΜΕΡΙΣΜΑ 50 Τ.Μ. (ΙΣΟΓΕΙΟ) ΣΕ ΑΡΙΣΤΗ ΚΑΤΑΣΤΑΣΗ ΠΛΗΡΩΣ ΕΠΙΠΛΩΜΕΝΟ ΜΕ AIRCONDITION ΚΑΙ ΤΗΛΕΟΡΑΣΗ ΚΟΝΤΑ ΣΤΟ ΠΑΝΕΠΙΣΤΗΜΙΟ ΚΑΙ ΤΗΝ ΠΟΛΗ ΤΗΣ ΡΟΔΟΥ ΚΑΙ 150 Τ.Μ. ΑΠΟ ΤΗΝ ΑΚΤΗ. ΟΔΟΣ ΠΑΠΑΛΟΥΚΑ 49Β ΡΟΔΟΣ. ΠΛΗΡ. ΤΗΛ. 6942449393, 6938083786 ΠΕ54384**

**ΓΚΑΡΣΟΝΙΕΡΑ** ημιεπιπλωμένη επί της οδού Βύρωνος 15 κατάλληλη για φοιτητές - τριες, στρατιωτικούς, δημόσιους υπαλλήλους. Πληρ. τηλ. 2241074385, ώρες 3-8 μ.μ. εκτός Κυριακής AE54402

**ΕΝΟΙΚΙΑΖΟΝΤΑΙ ΚΑΙΝΟΥΡΓΙΑ ΔΙΑΜΕΡΙΣΜΑΤΑ ΕΠΙΠΛΩΜΕΝΑ ΣΤΗΝ ΙΞΙΑ ΜΕ ΠΙΣΙΝΑ ΚΑΙ ΚΗΠΟ. ΑΣΑΝΣΕΡ, ΘΕΡΜΑΝΣΗ, ΑΠΟΤΕΛΕΙΤΑΙ ΑΠΟ ΥΠΝΟΔΩΜΑΤΙΟ, ΣΑΛΟΝΙ-ΚΟΥΖΙΝΑ ΕΝΙΑΙΟ, ΕΝΟΙΚΙΟ 300 ΕΥΡΩ ΤΟ ΜΗΝΑ ΧΩΡΙΣ ΕΠΙΒΑΡΥΝΣΗ ΗΛΕΚΤΡΙΚΟΥ ΚΑΙ ΝΕΡΟΥ. ΠΛΗΡ. ΤΗΛ. 2241096388, ΩΡΕΣ 08.00-11.00,6947221389 ΠΕ54379**

**ΤΟ ΞΕΝΟΔΟΧΕΙΟ ΠΑΡΘΕΝΩΝ ΠΡΟΣΦΕΡΕΙ ΕΙΔΙΚΕΣ ΤΙΜΕΣ ΣΕ ΦΟΙΤΗΤΕΣ ΓΙΑ ΟΛΙΓΟΗΜΕΡΗ ΔΙΑΜΟΝΗ Ή ΜΕ ΜΗΝΙΑΙΑ ΠΑΡΑΜΟΝΗ. ΒΡΙΣΚΟΜΑΣΤΕ ΣΤΗΝ ΨΑΡΟΠΟΥΛΑ ΕΠΙ ΤΗΣ ΟΔΟΥ ΑΝΘΟΥΛΑ ΖΕΡΒΟΥ 4. ΠΛΗΡ. ΤΗΛ. 2241028112, 6944844177ΠΕ53916**

## ΔΩΜΑΤΙΑ ΜΕ ΤΟ ΜΗΝΑ

Το ξενοδοχείο **ΠΑΡΘΕΝΩΝ**
θα είναι πάλι κοντά σας
για την χειμερινή περίοδο με νέες ιδέες.

**Τα δωμάτια μας διαθέτουν**
ατομικό μπάνιο, ψυγείο, πιστολάκι μαλλιών, τηλέφωνο, τηλεόραση, κλιματισμό και εβδομαδιαία καθαριότητα.
**Στο σαλόνι μας υπάρχει**
PC, μεγάλη τηλεόραση, DVD, επιτραπέζια παιχνίδια καθώς και café bar.
**Το ξενοδοχείο μας διαθέτει και πισίνα.**

***Σκοπός μας είναι η ευχάριστη διαμονή σας σε ένα φιλικό περιβάλλον.***

Βρισκόμαστε και σας περιμένουμε
επί της οδού **Ανθούλας Ζερβού 4 Ρόδος**
(περιοχή Ψαροπούλα)

**Πληρ. τηλ. 2241022351, κιν. 6944844177**
**Υπεύθυνος Καλούδης Τάσος**

## ΕΝΟΙΚΙΑΖΟΝΤΑΙ

**ΔΩΜΑΤΙΑ** με ψυγείο, με το μήνα, στο κέντρο της πόλης, 25ης Μαρτίου, κατάλληλα για φοιτητές. Ενοίκιο 192 ευρώ.

**Πληρ. τηλ. 2241024051, 2241027126**

## ΕΝΟΙΚΙΑΖΟΝΤΑΙ

**4 πολυτελή STUDIOS** για ένα ή δύο άτομα, στην παραλία Ιαλυσού, πλήρως επιπλωμένα, ευρύχωρα, με άνετες βεράντες με πολυκουζινάκι, air-condition, ηλιακό θερμοσίφωνα, ιδιόχρηστη θέση στάθμευσης. Μηνιαίο μίσθωμα 300 ευρώ.

**Πληρ. ΕΥΣΤΑΘΙΟΥ - ΕΥΡΩΚΤΗΜΑΤΙΚΗ,**
**Εθνικής Αντιστάσεως 83 (πρώην Αννης Μαρίας).**
**Τηλ. 22410 73819-74917, 6946/103929**

## ΕΝΟΙΚΙΑΖΟΝΤΑΙ

**α) Βιοτεχνικός ή αποθηκευτικός χώρος** 500 τ.μ. συνολικά ή χωριστά από 170 τ.μ. ύψος 5,5 μέτρα και τεράστιο πάρκιν, για νταλίκες, κοντά στο εργοστάσιο μαρμ. Καβάσιλα.
**β) αποθήκη** 70 τ.μ. με τριφασικό ρεύμα, νερό, WC, πλακάκια εμαγιέ, ράμπα και άνετο πάρκιν, στην οδό Μιχ. Πετρίδη.
**Πληρ. τηλ. 2241020949, 6932326055**



# ευσταθίου
# ΕΥΡΩΚΤΗΜΑΤΙΚΗ

## ΚΤΗΜΑΤΟΜΕΣΙΤΙΚΟ ΓΡΑΦΕΙΟ

**Αγορές, πωλήσεις, εκτιμήσεις, αντιπαροχές, μισθώσεις ακινήτων, επενδυτικές προτάσεις, αρχιτεκτονικές μελέτες**
ΞΕΝΟΔΟΧΕΙΑ, ΠΑΡΑΛΙΑΚΕΣ ΕΚΤΑΣΕΙΣ, ΚΕΝΤΡΙΚΑ ΑΚΙΝΗΤΑ, ΟΙΚΟΠΕΔΑ, ΜΟΝΟΚΑΤΟΙΚΙΕΣ, ΔΙΑΜΕΡΙΣΜΑΤΑ, ΑΓΡΟΤΕΜΑΧΙΑ

### ΜΟΝΟΚΑΤΟΙΚΙΕΣ - ΜΑΙΖΟΝΕΤΕΣ

| | € |
|---|---|
| 65 τ.μ. - Κιοτάρι σε 1000 τ.μ. Οικόπ. | 82.172 |
| 80 τ.μ. - Μαλώνα σε 110 τ.μ. Οικόπ. | 79.889 |
| 80 τ.μ. - Πυλώνα σε 2000 τ.μ. Οικόπ. | 82.171 |
| 89 τ.μ. - Γεννάδι στο κύμα | 190.756 |
| 110 τ.μ. - Κοσκινού (ημιτελής) | 108,584 |
| 120 τ.μ. - Ροδίνι (Ημιτελής) σε 300 τ.μ. Οικόπ | 130.756 |
| 120 τ.μ. - Γεννάδι σε 500 τ.μ. Οικόπ. | 205.429 |
| 120 τ.μ. - Πυλώνα σε 1000 τ.μ. Οικόπ. | 205.429 |
| 125 τ.μ. - Ροδίνι σε 300 τ.μ. Οικόπ. | 234.776 |
| 126 τ.μ. - Ιαλυσός σε 300 τ.μ. Οικόπ | 261.189 |
| 128 τ.μ. - Ιξιά στους Καστελοριζιούς | 161,409 |
| 135 τ.μ. - Γεννάδι σε 520 τ.μ. Οικόπ. | 190.755 |
| 140 τ.μ. - Γεννάδι σε 750 τ.μ. Οικόπ. | 176.082 |
| 140 τ.μ. - Κοσκινού σε 660 τ.μ. Οικόπ. | 205.429 |
| 145 τ.μ. - Μόντε Σμιθ σε 220 τ.μ. Οικόπ. | 264:123 |
| 150 τ.μ. - Ιαλυσός σε 450 τ.μ. Οικόπ. (μπετά) | 134.996 |
| 150 τ.μ. - Κοσκινού (μπετά) σε 1133 τ.μ. Οικόπ. | 117.388 |
| 155 τ.μ. - Καλαβάρδα σε 320 τ.μ. Οικόπ. | 146.735 |
| 157 τ.μ. - Γεννάδι σε 1000 τ.μ. Οικόπ. | 255.319 |
| 160 τ.μ. - Ιξιά στην Ηρακλειδών (ημιτελής) | 255.562 |
| 160 τ.μ. - Ιαλυσός (μπετά) σε 400 τ.μ. Οικόπ. | 132.062 |
| 160 τ.μ. - Πεύκοι κοντά στη θάλασσα σε 900 τ.μ. | 308.144 |
| 165 τ.μ. - Κάλαθος (Ημιτελής) σε 6200 τ.μ. Οικόπ. | 440.205 |
| 175 τ.μ. - Ιαλυσός σε 850 τ.μ. Οικόπ. | 264.123 |
| 175 τ.μ. - Κρεμαστή σε 2725 τ.μ. (εντός Οικίσμ.) | 586.941 |
| 180 τ.μ. - Κανδυλί σε 1330 τ.μ. Οικόπ. (μπετά) | 105.645 |
| 190 τ.μ. - Ιαλυσός σε 280 τ.μ. Οικόπ. | 278.796 |
| 200 τ.μ. - Θεολόγος σε 5000 τ.μ. Οικόπ. | 366.838 |
| 210 τ.μ. - Κοσκινού (μπετά) σε 650 τ.μ. Οικόπ. | 129.127 |
| 210 τ.μ. - Κοσκινού σε 660 τ.μ. Οικόπ. | 308.143 |
| 216 τ.μ. - Κοσκινού σε 1000 τ.μ. Οικόπ. | 316.947 |
| 232 τ.μ. - Πυλώνα σε 5000 τ.μ. Οικόπ. | 228.907 |
| 255 τ.μ. - Ασγούρου σε 1450 τ.μ. Οικόπ. | 176.072 |
| 300 τ.μ. - Κοσκινού (ημιτελής) σε 6000 τ.μ. Οικόπ. | 253.470 |
| 313 τ.μ. - Πυλώνα σε 313 τ.μ. Οικόπ. | 352.164 |
| 330 τ.μ. - Πυλώνα σε 1500 τ.μ. Οικόπ. | 352.164 |

### ΔΙΑΜΕΡΙΣΜΑΤΑ

| 1 ΥΠΝΟΔΩΜΑΤΙΟ | € |
|---|---|
| 38 τ.μ. Κέννεντυ | 49.889 |
| 45 τ.μ. Αγ. Δημήτριος | 52.825 |
| 55 τ.μ. Καρακόνερο | 67.498 |
| 68 τ.μ. Κοσκινού | 39.911 |
| **2 ΥΠΝΟΔΩΜΑΤΙΑ** | **€** |
| 70 τ.μ. Ιαλυσός | 82.172 |
| 75 τ.μ. Καρακόνερο | 108.548 |
| 83 τ.μ. Ιαλυσός | 111.519 |
| 85 τ.μ. Καρακόνερο | 137.051 |
| 85 τ.μ. Κόβα | 82.172 |
| 85 τ.μ. Δασκάλους | 102.714 |
| 86 τ.μ. Ιξιά | 85.106 |
| 87 τ.μ. Ροδίνι | 126.192 |
| 87 τ.μ. Ιαλυσός | 88.041 |
| 90 τ.μ. Κέντρο της Πόλης | 146.735 |
| 96 τ.μ. Ζέφυρος | 134.996 |
| 98 τ.μ. Ζέφυρος | 146.735 |
| **3 ΥΠΝΟΔΩΜΑΤΙΑ** | **€** |
| 100 τ.μ. Ροδίνι | 88.041 |
| 100 τ.μ. Ιξιά | 79.236 |
| 105 τ.μ. Ιαλυσός | 105.649 |
| 110 τ.μ. Αγ. Νικόλαος | 88.041 |
| 110 τ.μ. Κοσκινού | 96.845 |
| 110 τ.μ. Ιαλυσός | 161.409 |
| 114 τ.μ. Δασκάλους | 161.409 |
| 114 τ.μ. Ανάληψη (12 διαμερίσματα) | 181.950 |
| 116 τ.μ. Αραπάκι | 179.017 |
| 117 τ.μ. Ιαλυσός | 190.755 |
| 118 τ.μ. Αραπάκι | 176.082 |
| 120 τ.μ. Ανάληψη | 181.952 |
| 123 τ.μ. Ροδίνι | 176.082 |
| 125 τ.μ. Μήδια | 220.103 |
| 135 τ.μ. Κέντρο της Πόλης | 211.299 |
| 136 τ.μ. Ροδίνι | 219.516 |
| 155 τ.μ. Μόντε Σμίθ | 234.776 |
| 160 τ.μ. Αγ. Νικόλαος | 211.299 |
| 170 τ.μ. Κέννεντυ | 322.817 |

### ΟΙΚΟΠΕΔΑ

| ΡΟΔΟΣ | € |
|---|---|
| 180 τ.μ - στην Κοραή | 82.171 |
| 180 τ.μ. - στους Δασκάλους Σ.Δ. 1,2 | 73.367 |
| 300 τ.μ. - στον οικοδ. Συν/σμό "Απόλλων" | 79.236 |
| 632 τ.μ. - στο Καρακόνερο | 146.735 |
| 1300 τ.μ. - στο Ροδίνι | 305.209 |
| 1808 τ.μ. - Οδός Αυσταλίας | 1.326.485 |
| 3553 τ.μ. - στο Καρακόνερο | 777.696 |
| 34.000 τ.μ. - στην Ηλιούπολη | 1.995.597 |
| **ΚΟΣΚΙΝΟΥ** | **€** |
| 2100 τ.μ. - επί της Ρόδου Λίνδου | 161.408 |
| 4.000 τ.μ.- Θέση "Ξηρόκαμπος" | 176.082 |
| 4000 τ.μ. - Θέση "Πέζουλας" | 234.760 |
| 4000 τ.μ. - Θέση "παλιά Λατομεία". | 164.343 |
| 5100 τ.μ. - Στη Θέση "Άγιος Ιωάννης" | 267.057 |
| 5400 τ.μ .- Θέση "Τσαΐρι" | 73.367 |
| 8000 τ.μ - Θέση "παλιά Λατομεία" | 305.209 |
| 8500 τ.μ. - Λεωφ. Τσαΐρι -Αεροδρομίου | 174.614 |
| 8700 τ.μ. - Επί της Λεωφ. Ρόδου-Λίνδου | 381.511 |
| 9000 τ.μ .- Θέση "Αγ. Ιωάννης" | 475.421 |
| 9500 τ.μ. - Θέση "Πύργοι" . | 196.625 |
| 9700 τ.μ. - Επί της Λεωφ. Ρόδου-Λίνδου | 645.634 |
| 10.000 τ.μ.- Λεώφ. Ρόδου - Καλλιθέας | 440.205 |
| 13.770 τ.μ.- Θέση "Τσαΐρι". | 161.408 |
| 14.800 τ.μ.- Θέση "Τσαΐρι" . | 264.123 |
| 20.000 τ.μ.-Θέση "Λατομεία-θέα Φαληράκι" | 880.410 |
| 25.000 τ.μ.-Θέση "Ξυλουργούς" θέα Τσαΐρι | 264.123 |
| 50.000 τ.μ.- Θέση "Άγιος Ιωάννης" | 1.760.821 |
| **ΙΑΛΥΣΟΣ** | **€** |
| 160 τ.μ.- Θέση "Καστελοριζιούς" | 58.694 |
| 400 τ.μ.- Εντός σχεδίου Πόλεως | 73.367 |
| 1000 τ.μ. - Θέση "Βουνάρα" | 64.563 |
| 3092 τ.μ. - Θέση "Κανδυλί" | 117.388 |
| 4000 τ.μ.- Θέση "Κανδυλί" | 140.865 |
| 4230 τ.μ.- Θέση "Κανδυλί" | 146.735 |
| 4500 τ.μ.- Επί της λεωφόρου Ηρακλειδών | 264.123 |
| 4660 τ.μ. Επί της λεωφόρου Ηρακλειδών | 264.123 |
| 5870 τ.μ.- Θέση "Κανδυλί" | 205.429 |
| 9700 τ.μ.- Θέση "Κανδυλί" | 190.755 |
| 4230 τ.μ.- Θέση "Κανδυλί" | 148.965 |
| 4660 τ.μ.- Επί της λεωφόρου Ηρακλειδών | 264.123 |
| 5870 τ.μ.- Θέση "Κανδυλί" | 205.429 |
| 9700 τ.μ.- Θέση "Κανδυλί" | 190.755 |
| 4230 τ.μ.- Θέση "Κανδυλί" | 148.965 |

### ΚΑΤΑΣΤΗΜΑΤΑ - ΓΡΑΦΕΙΑ

| | € |
|---|---|
| 28 τ.μ. - Ανάληψη | 35.216 |
| 30 τ.μ. - Κέντρο Πόλεως | 352.164 |
| 30 τ.μ. - Ακτή Μιαούλη | 146.735 |
| 30 τ.μ. - Φαληράκι με 30 τ.μ. Υπογειο | 146.735 |
| 31 τ.μ. - Ακτή Μιαούλη | 234.776 |
| 30 τ.μ.- Νιοχώρι | 111.518 |
| 48 τ.μ.- Κέντρο Πόλεως | 293.470 |
| 50 τ.μ.- Νιοχώρι | 146.735 |
| 55 τ.μ.- Μαραθώνος | 82.171 |
| 59 τ.μ.- Ανάληψη | 86.573 |
| 59 τ.μ.- Ανάληψη | 86.573 |
| 65 τ.μ. - Ιαλυσός | 117.388 |
| 85 τ.μ. - Ανάληψη | 190.755 |
| 88 τ.μ. - Καναδά | 176.082 |
| 90 τ.μ.- Φαληράκι Κοντά στο κέντρο | 220.102 |
| 92 τ.μ. - Π. Πόλη σε 257 τ.μ. Οικόπ. | 498.899 |
| 92 τ.μ. - Καναδά | 498.899 |
| 100 τ.μ.- Νιοχώρι | 264.123 |
| 100 τ.μ. - Νιοχώρι | 264.123 |
| 100 τ.μ. - Ανάληψη | 234.776 |
| 100 τ.μ.- Ιξιά | 76.302 |
| 110 τ.μ.- Κέντρο πόλεως | 498.899 |
| 127 τ.μ.- Σκέυου Ζερβού | 111.519 |
| 128 τ.μ.- Νιοχώρι | 190.755 |
| 142 τ.μ. - Πλησίον Εθνικής Αντίστασεως | 117.388 |
| 160 τ.μ. - Λεωφ. Ρόδου - Λίνδου | 469.552 |

ΖΗΤΟΥΝΤΑΙ ΔΙΑΜΕΡΙΣΜΑΤΑ, ΚΑΤΑΣΤΗΜΑΤΑ, ΟΙΚΟΠΕΔΑ ΕΝΤΟΣ Ή ΕΚΤΟΣ ΠΟΛΕΩΣ, ΟΙΚΟΠΕΔΑ ΓΙΑ ΠΩΛΗΣΗ - ΑΝΤΙΠΑΡΟΧΗ ΔΑΝΕΙΑ ΔΕΚΤΑ, ΕΥΚΟΛΙΕΣ ΠΛΗΡΩΜΗΣ

**ΕΘΝ. ΑΝΤΙΣΤΑΣΗΣ 83 - ΤΗΛ. 22410 73819, 74917 - ΚΙΝ. 6944 374546, 6945 292030 - FAX: 22410 38641- info@euroktimatiki.gr**

*η ακίνητη αξία σας!*

## ενοικιασεις

συνέχεια από την προηγούμενη

**ΔΙΑΜΕΡΙΣΜΑΤΑΚΙΑ** studios επιπλωμένα με πλήρη εξοπλισμό aircondition, ψύξη-θέρμανση σε ωραίο και ήσυχο μέρος στην Κρεμαστή για εκπαιδευτικούς. Πληρ. τηλ. 2241094316, 6976712783AE54364

**ΔΙΑΜΕΡΙΣΜΑ** για φοιτητές, εκπαιδευτικούς επί της οδού Κορδιγκτώνος 35. Πληρ. τηλ. 2241032234 και 6938754046 AE54352

**ΔΙΑΜΕΡΙΣΜΑΤΑ ΕΠΙΠΛΩΜΕΝΑ, ΠΟΛΥΤΕΛΕΙΑΣ, ΜΕ ΘΕΑ ΤΗ ΘΑΛΑΣΣΑ, ΚΑΛΛΙΘΕΑ-ΚΟΣΚΙΝΟΥ. ΠΛΗΡ. ΤΗΛ. 2241066212 ΠΕ54363**

**ΔΙΑΜΕΡΙΣΜΑΤΑ ΔΙΧΩΡΑ ΣΤΗΝ ΙΞΙΑ ΕΠΠΛΩΜΕΝΑ ΚΑΙ ΠΛΗΡΩΣ ΕΞΟΠΛΙΣΜΕΝΑ, Α/C- ΖΕΣΤΟ ΝΕΡΟ. ΜΕ ΤΟΝ ΧΡΟΝΟ. ΠΛΗΡ. ΤΗΛ. 6945343563, 6946509712ΠΕ54362**

**ΔΙΑΜΕΡΙΣΜΑ** επιπλωμένο με ιδιωτικό πάρκιν, καινούργιας κατασκευής, σε ήσυχη περιοχή στην οδό Σωτήρος στην Ιξιά. Πληρ. τηλ. 2241092208 AE54366

**ΚΑΤΑΣΤΗΜΑ** στο Φαληράκι στην οδό Ερμού 38 τ.μ. Πληρ. τηλ. 2241086067 AE54351

**ΕΝΟΙΚΙΑΖΟΝΤΑΙ** νεόκτιστα 2άρια στο κέντρο της Ιαλυσού μη επιπλωμένα (ένα υπνοδωμάτιο - σαλόνι - κουζίνα - ενιαίος χώρος - WC) για όλο τον χρόνο. Πληρ. τηλ. 2241095815, 2241095657 AE54356

**ΕΣΤΙΑΤΟΡΙΟ ΜΠΑΡ 280 Τ.Μ. ΠΕΡΙΟΧΗ ΙΕΡΟΥ ΛΟΧΟΥ 57 ΣΤΗΝ ΙΑΛΥΣΟ, 20 ΜΕΤΡΑ ΑΠΟ ΤΗΝ ΠΑΡΑΛΙΑ ΚΑΙ ΠΩΛΕΙΤΑΙ Ο ΕΞΟΠΛΙΣΜΟΣ ΤΟΥ ΕΣΤΙΑΤΟΡΙΟΥ ΠΛΗΡΗΣ .1 ΤΗΛΕΟΡΑΣΗ 52 ΙΝΤΣΩΝ THOMSON, 24 ΚΑΡΕΚΛΕΣ ΜΠΑΜΠΟΥ ΜΕ 6 ΤΡΑΠΕΖΙΑ, 100 ΚΑΡΕΚΛΕΣ ΕΣΤΙΑΤΟΡΙΟΥ, 6 ΣΚΑΜΠΟ ΤΟΥ ΜΠΑΡ, ΠΑΓΟΜΗΧΑΝΗ, ΛΑΤΖΑ, 3 ΓΟΥΡΝΕΣ, ΨΥΓΕΙΟ 3 ΜΕΤΡΑ ΚΑΙ 2 ΜΕΤΡΑ, ΠΟΤΗΡΙΑ, ΠΙΑΤΑ ΚΑΙ ΜΑΧΑΙΡΟΠΗΡΟΥΝΑ ΓΙΑ 130 ΚΟΥΒΕΡ. ΠΛΗΡ. ΤΗΛ. 2241093425 ΠΕ54358**

**ΔΩΜΑΤΙΑ** επιπλωμένα με πολυκοζινάκι και ατομικό WC σε λογικές τιμές, στην οδό Αθανασίου Διάκου 28 και Παπανικολή (περιοχή Μητροπόλεως. Πληρ. τηλ. (22410)29552, 22127 AE54349

**ΕΠΑΓΓΕΛΜΑΤΙΚΟΣ ΧΩΡΟΣ**, 70 τ.μ. ισόγειος και διαμπερής με μεγάλη αυλή, Γεωργίου Παπανδρέου και Τσαβαρή γωνία στην Ανάληψη. Πληρ. τηλ. 22410 78520 και 6944545485. AE54336

**ΚΑΤΑΣΤΗΜΑ**, ισόγειο, ελεύθερο επί της οδού Σωκράτους, αρ. 88-90 εμβαδού 120 τ.μ. διαμπερές με την οδό Πολυδώρου αρ. 49. Οπως επίσης και πρώτος όροφος του ίδιου καταστήματος με ανεξάρτητη είσοδο από την οδό Πολυδώρου εμβαδού 80 τ.μ. (ενοικιάζονται και τα 2 μαζί, αλλά και χωριστά). Πληρ. τηλέφ.: 22410 27890 ώρες 7 μ.μ.-9 μ.μ., κιν.: 6974819381. AE54328

**ΔΙΑΜΕΡΙΣΜΑ** 2 υπνοδωματίων, σαλόνι, μπάνιο, κουζίνα, πλησίον Πανεπιστημίου, επιπλωμένο με κεντρική θέρμανση, κατάλληλο για φοιτητές. Πληρ. τηλ. 22410-75511 και 6944666182. AE54332

**ΔΙΑΜΕΡΙΣΜΑ**, 3άρι νεόκτιστο στην οδό Οικονομίδου 7 (πάροδος 9ης Μαΐου-περιοχή Ιαλυσού). Πληρ. τηλ. 96772 και 6944290394. AE54326

**ΓΚΑΡΣΟΝΙΕΡΑ**, σε άριστη κατάσταση επί της οδού Ορφανίδου. Πληρ. τηλ. 30431 (επί της διευθ. ξεν. «ΑΜΠΑΣΑΝΤΟΡ»). AE54347

**ΔΙΑΜΕΡΙΣΜΑΤΑ** στην Ιξιά, οδός Καΐκη 3, ένα 3άρι μη επιπλωμένο και ένα 2άρι επιπλωμένο. Πληρ. από Δευτέρα έως Παρασκευή 09.00-15.00 κ. Τσαμπίκο, τηλ. 22410 93821-6. AE54335

**ΣΤΟ ΚΕΝΤΡΟ ΤΗΣ ΡΟΔΟΥ ΕΝΟΙΚΙΑΖΕΤΑΙ ΔΙΑΜΕΡΙΣΜΑ, 90 τ.μ. ΑΠΕΝΑΝΤΙ ΑΠΟ ΤΑ MAC DONALD'S, ΑΝΑΚΑΙΝΙΣΜΕΝΟ ΚΑΙ ΦΡΕΣΚΟΒΑΜΜΕΝΟ ΣΤΟΝ ΠΡΩΤΟ ΟΡΟΦΟ ΜΕ ΑΝΣΑΝΣΕΡ ΚΑΙ ΘΕΡΜΑΝΣΗ ΚΑΙ ΜΕΓΑΛΕΣ ΒΕΡΑΝΤΕΣ, ΚΑΤΑΛΛΗΛΟ ΓΙΑ ΔΥΟ ΣΠΟΥΔΑΣΤΕΣ. ΠΛΗΡ. ΚΙΝ.: 6972007352 ΚΑΙ 6932278587. ΠΕ54337**

**ΔΙΑΜΕΡΙΣΜΑ**, επί ης Παύλου Μελά 80, ισόγειο 85 τ.μ. κατάλληλο για κατοικία ή επαγγελματική στέγη. Πληρ. τηλ. 22928. AE54333

**ΕΝΟΙΚΙΑΖΟΝΤΑΙ ΣΤΗΝ ΟΔΟ ΠΑΡΙΣΙΩΝ 12, ΑΝΩ ΡΟΔΙΝΙ: 1) ΙΣΟΓΕΙΟ 327 τ.μ. ΜΕ 177 τ.μ. ΕΝΣΩΜΑΤΩΜΕΝΟ ΠΑΤΑΡΙ. 2) ΔΥΟ ΥΠΟΓΕΙΑ 320 ΚΑΙ 180 τ.μ. ΓΙΑ ΟΠΟΙΑΔΗΠΟΤΕ ΔΡΑΣΤΗΡΙΟΤΗΤΑ. ΠΛΗΡ. ΤΗΛ. 6944690535.ΠΕ54331**

**ΓΚΑΡΣΟΝΙΕΡΕΣ ΣΕ ΚΕΝΤΡΙΚΗ ΤΟΠΟΘΕΣΙΑ ΣΤΗΝ ΚΡΕΜΑΣΤΗ ΠΛΗΡΩΣ ΕΞΟΠΛΙΣΜΕΝΕΣ ΚΑΙ ΜΕ ΗΛΙΑΚΟ. ΜΟΝΟ ΓΙΑ ΕΚΠΑΙΔΕΥΤΙΚΟΥΣ. ΠΛΗΡ. ΤΗΛ. 6974016725, 2241092766, κ. ΙΑΚΩΒΟ ΠΕ54216**

**STUDIOS** καινούργια πλήρως επιπλωμένα σε ήσυχη περιοχή της Ιαλυσού. Πληρ.τηλ. 6945077678 AE54059

**ΜΟΝΟΚΑΤΟΙΚΙΑ**, στο χωριό Μαριτσά, πλήρως επιπλωμένη, 100 τ.μ. με κήπο, τρία υπνοδωμάτια, κουζίνα, σαλόνι, μπάνιο. Πληρ. τηλ. 22410 94809 κ. Δέσποινα. AE54330

**ΓΙΑ ΔΥΟ ΦΟΙΤΗΤΡΙΕΣ ΜΟΝΟ ΔΙΑΜΕΡΙΣΜΑ ΕΠΙΠΛΩΜΕΝΟ ΜΕ ΠΛΗΡΗ ΕΞΟΠΛΙΣΜΟ ΚΑΙ AIR CONDITION 800 Μ. ΑΠΟ ΤΟ ΠΑΝΕΠΙΣΤΗΜΙΟ ΣΤΟ ΚΕΝΤΡΟ ΤΗΣ ΠΟΛΗΣ. ΠΛΗΡ. ΤΗΛ. 6976822628 ΠΕ54309**

**ΖΗΤΕΙΤΑΙ ΓΙΑ ΑΓΟΡΑ**

**ΚΤΗΜΑ**

**Πληρ. τηλ. 6932360390 και 6972226339**

**ΖΗΤΕΙΤΑΙ**

**Οικόπεδο προς αγορά** που να κτίζει στις περιοχές Κοσκινού, Κρεμαστή και Καλυθιές (από το ύψος του Κυριαζή έως το χωριό).

**Πληρ. τηλ. 6944745278**

**ΠΙΠΙΝΟΣ**

**ΠΩΛΟΥΝΤΑΙ ΜΟΝΟΚΑΤΟΙΚΙΕΣ**

150 τμ σε οικόπεδο 650τμ στην Ιαλυσσό Ευρώ 220,000 (ή και σε μαρμαροσοβά Ε 138,000 / μπετά Ευρώ 109,000)

**με δάνεια έτοιμα!**

**22410 23895 / 6944 676 003 / 6944 390 803**

*www.rhodes-top-properties.com*

**ΜΠΕΤΟΝ ΚΑΤΑΣΚΕΥΕΣ**

ΟΙΚΟΔΟΜΙΚΕΣ ΕΡΓΑΣΙΕΣ ΣΚΥΡΟΔΕΜΑΤΟΣ

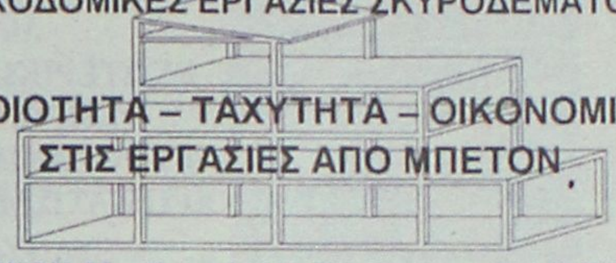

ΠΟΙΟΤΗΤΑ – ΤΑΧΥΤΗΤΑ – ΟΙΚΟΝΟΜΙΑ ΣΤΙΣ ΕΡΓΑΣΙΕΣ ΑΠΟ ΜΠΕΤΟΝ

**ΑΘΗΝΩΝ 85 – Τηλ.: 22410.70255 , Fax : 22410.70256**

**Κιν. 6937.045304**

**ΓΙΑΝΝΗΣ ΝΙΚΟΛΙΔΑΚΗΣ**

*Μηχανολόγος- μηχανικός*

*Γαλλίας 12 - Ρόδος • τηλ. (22410)22291, 35103*

**ΠΩΛΟΥΝΤΑΙ**

**Πολυτελή διαμερίσματα** με απεριόριστη θέα, ιδιωτικούς χώρους parking και αποθήκες

Επί της οδού Σελλά και Αισχίνη (περιοχή Δασκάλων) 77 τ.μ., 99 τ.μ., 119 τ.μ.

Επί της οδού Κων. Υδραίου (πλησίον Ρόδου-Λίνδου), 135 τ.μ., 95 τ.μ., 147 τ.μ.

**Γραφείο** 105 τ.μ. επί της οδού Εθνικής Αντιστάσεως και Τσαλδάρη

**ΠΙΠΙΝΟΣ**

**ΠΩΛΟΥΝΤΑΙ ΔΙΑΜΕΡΙΣΜΑΤΑ**

- 2 και 3 υπνοδωματίων πλησίον ΑΡΑΠΑΚΙ
- 2 υπνοδωματίων στην Ιαλυσό
- 1 και 2 υπνοδωματίων στην Ιξιά έναντι Μίρα Μάρε.

**Πληρ. τηλ. 2241023895, 6944390803, 6944676003**

*www.rhodes-top-properties.com*

ΠΑΡΑΛΙΑΚΑ ΟΙΚΟΠΕΔΑ ΣΤΟ ΓΕΝΝΑΔΙ

**ΠΩΛΟΥΝΤΑΙ**





Δύο μοναδικά οικόπεδα στη Μεγάλη Γη - Γεννάδι με εμβαδόν 4.000 τ.μ. το καθένα

**ΣΑΒΒΑΪΔΗΣ & Συνεργάτες**

Μεσίτες & Σύμβουλοι Ακινήτων

Εθ. Δωδεκανησίων 29
τηλ: 22410 26281
Φαξ: 22410 34663

## ενοικιασεις

συνέχεια από την προηγούμενη

**ΕΝΟΙΚΙΑΖΕΤΑΙ** επιπλωμένο διαμέρισμα 2 δωματίων 40 τ.μ. σαλόνι κουζίνα - υπνοδωμάτιο - WC πλήρως εξοπλισμένο με δίπορτο ψυγείο - φούρνο, μάτια TV - ηλιακό θερμοσίφωνο - ηλεκτρικό καλοριφέρ, πανταχόθεν ελεύθερο, μονωμένη οροφή - βεράντα 12 τ.μ. άνετος χώρος παρκαρίσματος στην Κρεμαστή. Πληρ. τηλ. 2241096742. Σε περίπτωση απουσίας το τηλέφωνο λειτουργεί και τηλεφωνητής, αφήστε μήνυμα για συνεννόηση ΑΕ54305

**ΑΡΧΑΓΓΕΛΟΣ, ΕΝΟΙΚΙΑΖΟΝΤΑΙ ΓΚΑΡΣΟΝΙΕΡΕΣ ΚΑΙΝΟΥΡΓΙΕΣ ΜΕ ΚΛΙΜΑΤΙΣΜΟ ΠΛΗΡΩΣ ΕΞΟΠΛΙΣΜΕΝΕΣ ΚΑΙ ΕΠΙΠΛΩΜΕΝΕΣ ΓΙΑ ΟΛΟ ΤΟΝ ΧΡΟΝΟ. ΠΛΗΡ. ΤΗΛ. 6972494339 ΠΕ54302**

**ΕΝΟΙΚΙΑΖΟΝΤΑΙ** στο ξενοδοχείο Σπάρταλης δωμάτια με το μήνα με A/C, ψυγείο, τηλεόραση σε εκπαιδευτικούς, στρατιωτικούς, φοιτητές. Τιμές λογικές στο κέντρο της πόλης. Πληρ. τηλ. 2241024371 ώρες 08.00-16.00 ΑΕ54310

**ΕΝΟΙΚΙΑΖΕΤΑΙ** μεγάλο διαμέρισμα στο Ροδίνι σε ήσυχη τοποθεσία στον 2ο όροφο. Πλήρως επιπλωμένο και με όλα τα ηλεκτρικά είδη. Αποτελείται από 3 υπνοδωμάτια, θέρμανση πετρελαίου και τα υπόλοιπα. Πληρ. τηλ. 2241020478, τιμή 530 ευρώ ΑΕ54308

**ΓΚΑΡΣΟΝΙΕΡΑ** επιπλωμένη στον 1ο όροφο σε ήσυχη περιοχή της Ρόδου, με ψυγείο, ηλεκτρική κουζίνα, ηλεκτρικό καλοριφέρ, διπλό κρεβάτι, κεντρική κεραία TV, καρτοτηλέφωνο, και όλο το νοικοκυριό του σπιτιού. Προτιμούνται στρατιωτικοί, εκπαιδευτικοί, αστυνομικοί ή εργένηδες. Αποκλείονται οι αλλοδαποί. Πληρ. τηλ. 2241065122, 6946278872 ΑΕ54296

**ΔΙΑΜΕΡΙΣΜΑ** επιπλωμένο 115 τ.μ. τρίτου ορόφου προς παραλία Ιαλυσού με ιδιωτική θέρμανση - ηλιακό θερμοσίφωνο, διαμπερές. Πληρ. τηλ. 2241096797 ΑΕ54321

**ΕΝΟΙΚΙΑΖΕΤΑΙ** διώροφη οικία 68 τ.μ. στην Παλιά Πόλη κοντά στα Λουτρά καινούργια, με ηλιακό, τζάκι, κλιματισμό, πλήρως επιπλωμένο, αποκλείονται οι φοιτητές. Τιμή 480 ευρώ. Πληρ. τηλ. 2241074525, 6936656948 ΑΕ54279

**ΔΙΑΜΕΡΙΣΜΑ** ισόγειο διαμπερές με κήπο και άνετο πάρκινγκ 120 τ.μ. για επαγγελματική στέγη (ιατρείο, δικηγορικό γραφείο κ.λπ.) κοντά στο Πανεπιστήμιο Αιγαίου. Πληρ. τηλ. 2241093306, 6938839199 ΑΕ54260

**ΔΙΑΜΕΡΙΣΜΑ** στις Καλυθιές επιπλωμένο ή μη. Πληρ. τηλ. 2241085380 ΑΕ54272

**ΕΝΟΙΚΙΑΖΟΝΤΑΙ** 3άρια, 4άρια, 2άρια, γκαρσονιέρες, studios. Άμεση εξυπηρέτηση. Πληρ. τηλ. 2241067451, 2241067234, 6945471001 ΑΕ54296

**ΓΚΑΡΣΟΝΙΕΡΕΣ** και STUDIOS, καινούργια πλήρως επιπλωμένα, κοντά στο Πανεπιστήμιο και στα ΙΕΚ. Πληρ. τηλ. 22410 78965. ΑΕ53832


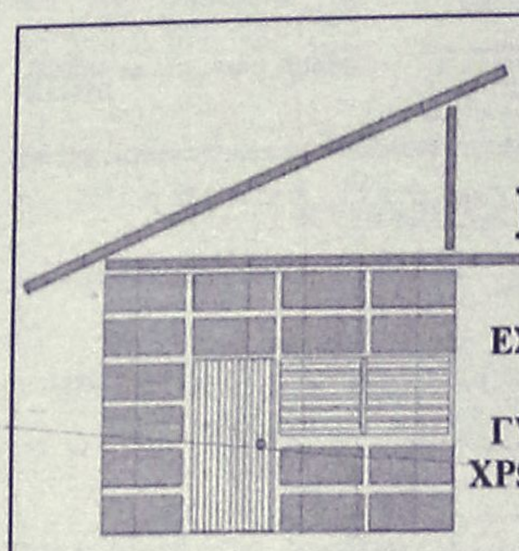

DECO
ΚΑΤΑΣΚΕΥΑΣΤΙΚΗ
ΔΙΑΜΟΡΦΩΣΕΙΣ
ΕΣΩΤΕΡΙΚΩΝ - ΕΞΩΤΕΡΙΚΩΝ ΧΩΡΩΝ
ΧΩΡΙΣΜΑΤΑ - ΨΕΥΔΟΡΟΦΕΣ
ΓΥΨΟΣΑΝΙΔΕΣ - ΤΣΙΜΕΝΤΟΣΑΝΙΔΕΣ
ΧΡΩΜΑΤΙΣΜΟΙ - ΜΟΝΩΣΕΙΣ - ΥΔΡΑΥΛΙΚΑ
ΞΥΛΟΥΡΓΙΚΕΣ ΕΡΓΑΣΙΕΣ
Με ένα τηλεφώνημα κοντά σας 6946-028644





ΚΤΗΜΑΤΟΜΕΣΙΤΙΚΟ ΓΡΑΦΕΙΟ
ΑΙΓΑΙΟΚΤΗΜΑΤΙΚΗ
ΠΩΛΟΥΝΤΑΙ
- ΔΙΑΜΕΡΙΣΜΑΤΑ-ΜΟΝΟΚΑΤΟΙΚΙΕΣ
- (ΔΔ)=ΔΑΝΕΙΑ ΔΕΚΤΑ

- 35 τ.μ. Ιαλυσό 4ος ορ. (studio) 30.000 €.(ΔΔ)
- 46 τ.μ. καινούργιο Αραπάκι (1 υπν.) α' ορ. 74.800 €. (ΔΔ)
- 60 τ.μ. καινούργιο Καρακόνερο 30 εκ. - 88.041 € (ΔΔ).
- 70 τ.μ. μον/κία με 100 τ.μ. αυλή, κοντά στο Ρολόι, Π. Πόλη, 28 εκ.-82.171 € (ΔΔ)
- 72 τ.μ. (2 υπν.) Ανάληψη καινούργιο (36 εκ.) 105.649 € (ΔΔ).
- 74 τ.μ. Πειραιώς ισόγειο (2 υπν.) 29 εκ. 85.106 € (ΔΔ)
- 77 τ.μ. καινούργιο Ιαλυσός (2 υπν.) α' ορ. 32 εκ. - 53.910 € (ΔΔ)
- 77 τ.μ. (2 υπν.) καινούργιο β' ορ. Καναδά β' ορ. (46 εκ), 134.996 € (ΔΔ).
- 80 τ.μ. καινούργιο Καρακόνερο (43 εκ.) 126.192 € (ΔΔ)
- 80 τ.μ. μονοκατοικία Π. Πόλη Ρολόι (45 εκ.) - 132.061 € (ΔΔ)
- 80 τ.μ. μον/κία στα Κρητικά, 100.000 € (ΔΔ)
- 80 τ.μ. Αισχύνη (2 υπν.) (β' όρ.) 29 εκ.-85.106 € (ΔΔ)
- 80 τ.μ. Δενδρινού (2 υπν.) 70.000 €
- 80 τ.μ. μον/κία με αυλή 7 Χουρμαδιές με αυλή (ΔΔ)
- 82 τ.μ. β' ορ. διαμ/σμα - γραφείο στο Εθνικό θέατρο 95.000 €
- 87 τ.μ. καινούργιο ρετιρέ β' ορ. 2 υπν. 140.000 € (ΔΔ)
- 90 τ.μ. καινούργιο (β' ορ. 2 υπν.) Καρακόνερο (42 εκ.) - 123.257 € (ΔΔ)
- 90 τ.μ. μον/κία διώροφη (2 υπν.) Παραδείσι με τζάκι 22 εκ. - 64.563 € (ΔΔ)
- 90 τ.μ. ισόγ. Αραπάκι (3 υπν.) 43 εκ.- 126.192 € (ΔΔ)
- 96 τ.μ., 3 υπν., καινούργιο α' ορ. Ιαλυσό (42 εκ.) 123.257 € (ΔΔ)
- 93 τ.μ., 3 υπν., καινούργιο, Ροδίνι, 46 εκ. - 135.000 € (ΔΔ)
- 96 τ.μ. Ιαλυσό (2 υπν.- β' όρ.) 26 εκ. 76.302 € (ΔΔ)
- 97 τ.μ., (3 υπν.) α' όρ., Μητρόπολη (35 εκ.) 102.714 € (ΔΔ)
- 100 τ.μ. Αντισμ. Βολονάκη (3 υπν.) 30 εκ. 88.041 € (ΔΔ)
- 101 τ.μ. (3 υπν.) καινούργιο Ροδίνι με γκαράζ (50 εκ.) - 170.375 € (ΔΔ)
- 107 τ.μ. καινούργιο ρετιρέ Αραπάκι 172.000 € (ΔΔ)
- 116 τ.μ. (3 υπν.) 1ος ορ. Αγ. Αναργύρους 88.041 € -30 εκ. (ΔΔ)
- 116 τ.μ. (ισ. υπ/νο) 3 υπν. Πτολεμαίων 58 εκ.-170.212 € (ΔΔ)
- 117 τ.μ.α' ορ. και 45 τ.μ. σε σοβά στους Δασκάλους (49 εκ.) - 123.257 € (ΔΔ)
- 118 τμ. σε σοβά Δασκάλους, 32 εκ. -93.910 € (ΔΔ)
- 120 τ.μ. καινούργιο πλησίον Μ. Πετρίδη (ισ.), (3 υπν.), 54 εκ. - 158.473 € (ΔΔ)
- 120 τ.μ. μεζ/τα Ροδίνι 80 εκ. 234.776 € (ΔΔ)
- 120 τ.μ. (α' ορ. 4 υπν.) Παν. Ροδίου (50 εκ.) 146.735 € (ΔΔ)
- 120 τ.μ. (3 υπν.) λουξ καινούργιο Δασκάλους ρετιρέ (75 εκ.)-220.000 € (ΔΔ)
- 122 τ.μ. β' όρ. Ιαλυσό καινούργιο 55 εκ. - 161.408 € (ΔΔ)
- 123 τ.μ. (3 υπν.) γ' ορ. καινούργιο Καναδά 73 εκ. 214.000 € (Δ.Δ.)
- 132 τ.μ. μεζ/τα κοντά Μίρα Μάρε (75 εκ.)-20.229 € (Δ.Δ.)
- 140 τ.μ. μον/κία σε μπετά στους Τρεις σε 1.400 τ.μ. οικόπεδο 32 εκ-93.910 € (ΔΔ).
- 140 τ.μ. μεζ/τα σε 340 μ. οικόπεδο Ιξιά (85 εκ)-243.449 € (Δ.Δ.)
- 140 τ.μ. μον/κία σε μπετά Κοσκινού 38 εκ.-115.518 ευρώ.
- 145 τ.μ. μεζ/τα Κοσκινού σε 2 στρ. οικ. 85 εκ. 250.000 € (ΔΔ)
- 150 τ.μ. μον/κία σε 2 στρ. στην Ιαλυσό 100 εκ.-293.470 € (ΔΔ)
- 174 τ.μ. μεζ/τα Ανάληψη με 45 τ.μ. γκαράζ (85 εκ.) - 249.449 € (ΔΔ)
- 185 τ.μ. (3 υπν.) Μιχ. Πετρίδη Ρετιρέ 85 εκ.-249.449 ευρώ (ΔΔ).
- 180 τ.μ. μον/κία μπετά Τρεις 100.000 €
- 160 τ.μ. κολώνες διαμ/σμα α' ορ. Δασκάλους 32 εκ.-93.910 €.
- 203 τ.μ. διαμ/σμα β' ορ. Μήδεια 85 εκ.-250.000 € (ΔΔ)
- 210 τ.μ. μον/κία σε 500 τ.μ. οικ/δο κοντά Κορδικτώνος 110 εκ. 322.000 € (ΔΔ)

ΚΑΤΑΣΤΗΜΑΤΑ-ΑΠΟΘΗΚΕΣ-ΓΡΑΦΕΙΑ -ΠΑΝΣΙΟΝ

- 35 τ.μ. α' ορ. γραφείο Εθν. Μακαρίου (17 εκ.) - 50.000 €
- 44 τ.μ. (ισόγ.) αποθήκη σαν κατάστημα Σεμερτζίδη 37.000 €
- 55 τ.μ. κατάστημα Βασ. Ηρακλείου 35 εκ.-102.714 € (ΔΔ)
- 60 τ.μ. κατάστημα στ' Ασγούρου (22 εκ.) - 64.563 €
- 71 τ.μ. υπόγεια απ/η με ράμπα Αννης Μαρίας 8 εκ. 23.477 €
- 80 τ.μ. υπ/γεια απ/κη Κένεντυ 12 εκ. 35.216€
- 82 τ.μ. β' ορ. Μανδράκι γραφείο 95.000 €
- 90 τ.μ. (2 απ/κες) 10 εκ.- Δασκάλους 29.347 €
- 127 τ.μ.πανσιόν 6 δωματίων - Λεωφ. Ρόδου-Λίνδου (45 εκ.) 132.061 €
- 150 τ.μ. 6 δωμ. πανσιόν στην Π. Πόλη (35 εκ.) 102.714 €
- 175 τ.μ. κατάστημα Λεωφ. Ρόδου-Λίνδου 70 εκ.-205.429 € (ΔΔ)
- 180 τ.μ. αποθήκη ισόγ. κατάστημα Ροδίνι 132.061 €-45 εκ.
- 320 τ.μ. αποθήκη Ασγούρου 44 εκ.-129.126 €
- Δυόροφο κεντρικό κτίριο στο Νιοχώρι.

ΟΙΚΟΠΕΔΑ-ΑΓΡΟΤΕΜΑΧΙΑ

- 160 τ.μ. Καστελοριζιούς- 60.000 €
- 440 τ.μ. Ροδίνι (Σ.Δ. 0,8) 220.000 €
- 620 τ.μ. Σ.Δ. 1,2 Αγ. Αναστασίας
- 2.082 στους Τρεις, κτίζει 220 τ.μ. (60 εκ.)-170.082 € (Δ.Δ.)
- 4,5 στρ. Μαρμάρι Κοσκινού 28 εκ. - 82.171 €
- 4.940 τ.μ. όρια Κρεμαστής 30 εκ.-88.041 €
- 28.280 τ.μ. πάνω στο κύμα Πλημμύρι 45 στρ.
- Γεννάδι (115 εκ.) - 337.736 . €

ΕΝΟΙΚΙΑΣΕΙΣ:

- Πύργος-Αρχοντικό στην Ιαλυσό 300 τ.μ. σε 5 στρ. 1.200 €
- Αποθήκη 6ο χλ. Λεωφόρο Ρόδου Καλιθέας 400 τ.μ. ενοίκιο 350 €

ΑΝΑΛΑΜΒΑΝΟΥΜΕ ΤΗΝ ΕΝΟΙΚΙΑΣΗ ΤΟΥ ΔΙΑΜΕΡΙΣΜΑΤΟΣ ΣΑΣ ΣΕ ΠΟΛΥ ΣΥΝΤΟΜΟ ΧΡΟΝΙΚΟ ΔΙΑΣΤΗΜΑ

ΡΕΝΑ ΒΑΖΟΥΚΟΥ
(ΜΕΣΙΤΗΣ ΑΣΤΙΚΩΝ ΣΥΜΒΑΣΕΩΝ)
ΔΙΕΥΘ. ΓΡΑΦΕΙΟΥ ΔΗΜ. ΘΕΟΔΩΡΑΚΗ 3
9-1 το πρωί και 6.30-9 απ/τα
Δευτέρας-Πέμπτης εκτός Σαβ. και Κυρ.
Τηλ. (22410) 22943-28838 FAX: 28838
email.vazoukou@otenet.gr.
ΡΟΔΟΣ



# ΠΩΛΗΣΕΙΣ ΑΚΙΝΗΤΩΝ ΑΠΟ ΤΟ 1973

**ΔΙΑΜΕΡΙΣΜΑΤΑ**
- Βενετοκλέων 85 τ.μ. 33.000.000 δρχ. - 96.845€
- Ροδίνι 50 - 60 τ.μ 12.500.000 δρχ. - 36.683 € - 14.000.000 δρχ. - 41.085 €
- Πειραιώς 72 τ.μ. 29.000.000 δρχ. - 85.106 €
- Ιαλυσός 100 τ.μ. 45.000.000 δρχ.-132.061 €
- Δασκάλους 115 τ.μ., 52.000.000 δρχ.-152.604 €
- Ροδίνι 135 τ.μ. λουξ κατασκευής 53.000.000 δρχ. - 155.539 €
- Κοσκινού 75 τ.μ. λούξ κατασκευής 37.000.000δρχ.-108.584 €
- Κοσκινού 75 τ.μ. λουξ κατασκευής 35.000.000 δρχ. - 102.714€
- Ανάληψη, 116 τ.μ. + 30 τ.μ. γκαράζ 62.000.000 δρχ. λουξ κατασκευής -181,951 €
- Ιαλυσός, 85 τ.μ. 38.000.000 δρχ-111.518 €
- Δασκάλους, 120 τ.μ. 72 εκ. δρχ., λουξ κατασκευής-211.298 €
- Δασκάλους 91 τ.μ. 55 εκ. δρχ. λουξ κατασκευής-161.408 €
- Δασκάλους 85 τ.μ. λουξ κατασκευής
- Δασκάλους 50 τ.μ. λουξ κατασκευής
- Καναδά 115 τ.μ. λουξ κατασκευής
- Καναδά 90 τ.μ. λουξ κατασκευής
- Καναδά 48 τ.μ. λουξ κατασκευής
- Ρόδου-Λίνδου 127 τ.μ. 45.000.000 δρχ.-132.061 €

**ΗΜΙΤΕΛΗ ΔΙΑΜΕΡΙΣΜΑΤΑ**
- Διαμέρισμα 85 τ.μ. Ιαλυσός χτισμένο 22 εκ. δρχ.-64.563 €

**ΜΕΖΟΝΕΤΕΣ – ΜΟΝΟΚΑΤΟΙΚΙΕΣ**
- Κανδυλί 200 τ.μ. με 1.300 τ.μ. οικόπεδο 35.000.000 δρχ. (μπετά) - 102.714 €
- Αγια Βαρβάρα (Τσαΐρι) 120 τ.μ. με 1.000 τ.μ. οικόπεδο σε ύψωμα 55.000.000 δρ. - 161.408 €
- 130 τ.μ. διώροφες μονοκατοικίες με 1000 μ. οικόπεδο στην περιοχή Λαχανιά πάνω στο κύμα λουξ κατασκευής
- 125 τ.μ. μεζονέτες με οικόπεδο 400 μ. στην περιοχή Λαχανιάς πολύ κοντά στην θάλασσα με απεριόριστη θέα 37.500.000 δρχ.-110.051 €
- Κιοτάρι μεζονέτες 100 τ.μ. με 500 μ. οικόπεδο τελειωμένες 35.000.000 δρχ.102.714 €
- 280 τ.μ. και 70 τ.μ. υπόγειο με οικόπεδο 700 τ.μ. Ιαλυσός.
- Ημιτελή 200 τ.μ. σε 750 τ.μ. οικόπεδο 55.000.000 δρχ. σε μπετά-161.408 €
- 160 τ.μ. με οικόπεδο 1300 μ. στα Κοσκινού 40.000.000 δρχ. (μπετά)-117.388 €
- Σορωνή 109+96 με 2.350 τ.μ. οικόπεδο, 75 εκ. δρχ.-220.102 €
- Σορωνή 109+96 με 1.000 τ.μ. οικόπεδο, 60 εκ. δρχ.-176.082 €

**ΟΙΚΟΠΕΔΑ**
- Κιοτάρι 2.250 τ.μ. με δύο άδειες οικοδομής, 100 μ. από την θάλασσα 25.000.000 δρχ. - 73.367 €
- Κιοτάρι 800 τ.μ. με άδεια οικοδομής 150 μ. από θάλασσα 14.000.000 δρχ. - 410.55 €
- Κατταβιά 2.150 τ.μ. πάνω στο δρόμο νερό-ρεύμα 5.500.000 δρχ. - 16.140 €
- Λαχανιά 960 τ.μ. άνω στο δρόμο νερό-ρεύμα 3.000.000 δρχ. - 8.804 €
- Κατταβιά 900 τ.μ. εντός οικισμού 5.000.000δρχ. -14.673 €
- Σορωνή 1.850 τ.μ. 22.000.000 δρχ.-64.563 €
- Σορωνή 2.950 τ.μ. 20.000.000 δρχ.-58.694 €
- Γεννάδι 1000 τ.μ. με άδεια οικοδομής 8.500.000 δρχ.-24.944 €
- Ρόδου-Λίνδου 588 τ.μ., 60 εκ. δρχ., συντελεστής 0,8-176.082 €
- Κολύμπια 2.500 στρεμ. 35.000.000-102.714 €
- Παραδείσι, 1500 μ., 8.000.000 δρχ.-23.477 €
- Κατταβιά 650 τ.μ. 4.500.000 δρχ.-13.206 €
- Παραδείσι 170 τ.μ. 6.000.000 δρχ.-17.608 €
- Ρόδος, οδός Γρίβα 240 τ.μ. 140.000.000 δρχ.-410.858 €
- Σορωνή 420 τ.μ. 5.000.000 δρχ.-14.673 €

**ΚΑΤΑΣΤΗΜΑΤΑ**
- Κατάστημα 55 τ.μ. στους Αγίους Αναργύρους 36.000.000 δρχ. - 105.649 €
- Κιοτάρι καφετέρια - μπαρ - ντισκοτέκ 200 τ.μ. εσωτερικός χώρος και 300 τ.μ. αυλή με απεριόριστη θέα ενδιάμεσα σε μεγάλες ξενοδοχειακές μονάδες
- Κατάστημα 46 τ.μ. στην οδό Σκεύου Ζερβού 24.000.000 δρχ.-70.432 €
- Πωλείται επιχείρηση -αναψυκτήριο
- Επιχείρηση σουβλατζίδικο Νέα Αγορά 20 εκ. δρχ.-58.694 €

**ΚΤΗΜΑΤΑ**
- Λαχανιά 7 στρέμματα πάνω στο δρόμο νερό-ρεύμα 25.000.000 δρχ. -73.367 €
- Καλλιθέα 7.600 τ.μ. κοντά στην θάλασσα 114.000.000 δρχ. - 334.556 €
- Πλημμύρι 9 στρέμματα 100 μ. από θάλασσα 35.000.000 δρχ. -102.714 €
- Κιοτάρι 2.500 τ.μ. 6.000.000 δρχ.-17.608 €
- Κιοτάρι 45 στρέμματα πάνω στο κύμα
- Λαχανιά 6.800 τ.μ. νερό-ρεύμα 10.000.000 δρχ.-29.347 €
- Γεννάδι 8 στρέμματα πάνω στο κύμα
- Λαχανά 4.400 τ.μ. 200 μ. από θάλασσα πάνω στο δρόμο 22.000.000 δρχ. - 64.563 €
- Κατταβιά 4.500 τ.μ. νερό-ρεύμα 6.000.000 δρχ. - 17.608 €
- Πλημμύρι 4.500 τ.μ. 7.500.000 δρχ. - 22.010 €
- Λαχανιά 4.440 τ.μ. νερό-ρεύμα 4.000.000 δρχ. - 11.738 €
- Λαχανιά 600 τ.μ. πάνω στο δρόμο 1.500.000 δρχ. - 4.402 €
- Λαχανιά 2.390 τ.μ. 2.500.000 δρχ. - 7.336 €
- Λαχανιά 560 τ.μ. 1.500.000 δρχ. - 4.402 €
- Κοσκινού 4.800 τ.μ. 23.000.000 δρχ. - 67.498 €
- Γεννάδι 20 στρέμματα νερό - ρεύμα και 200 ελιές 15.000.000 δρχ. - 44.020 €
- Κιοτάρι 12 στρέμματα πάνω στο δρόμο 144.000.000 δρχ. - 422.597 €
- Τσαΐρι 4.800 τ.μ. 55.000.000 δρχ. - 161.408 €
- Κιοτάρι 45 στρέμματα κοντά στην θάλασσα σε ύψωμα 135.000.000 δρχ.-396.184 €
- Κιοτάρι 20 στρέμματα 40.000.000 δρχ.-117.388 €
- Λαχανιά 45 στρέμματα 67.500.000 δρχ.-198.092 €
- Λαχανιά 45 στρέμματα 200 μ. από την θάλασσα 135.000.000 δρχ.-396.184 €
- Κανδυλί 4.700 τ.μ. 33.000.000 δρχ.-96.845 €
- Σορωνή 9.500 τ.μ. παραλία 70.000.000 δρχ.-205,429 €
- Φάνες 11.250 στρ. παραλία 80.000.000 δρχ.-234,776 €
- Φάνες 6 στρ. παραλία 42.000.000 δρχ.-123,257 €
- Λάρδος 2 στρ. 20 ελιές 3.000.000 δρχ.-8.804 €
- Κιοτάρι 4.500 τ.μ. με θέα 15.000.000 δρχ.-44.020 €
- Κιοτάρι 50 στρέμματα 225.000.000 δρχ.-660.308 €

**ΑΠΟΘΗΚΕΣ**
- Ασγούρου 180 τ.μ. ισόγειο βιοτεχνικός χώρος 30.000.000 δρχ.-88.041 €
- Ροδίνι 88 τ.μ. ισόγεια 13.000.000 δρχ. - 38.151 €
- Αννης Μαρίας 72 τ.μ. υπόγεια 7.000.000 δρχ. - 20.542 €
- Μητρόπολη 130 τ.μ. ημιυπόγειο 18.000.000 δρχ. - 52.824 €

- ΑΝΤΑΛΛΑΣΣΟΥΜΕ ΤΟ ΠΑΛΙΟ ΣΠΙΤΙ ΣΑΣ ΜΕ ΚΑΙΝΟΥΡΓΙΟ
- ΖΗΤΟΥΝΤΑΙ ΜΕΤΑΧΕΙΡΙΣΜΕΝΑ ΔΙΑΜΕΡΙΣΜΑΤΑ-ΑΜΕΣΗ ΠΩΛΗΣΗ
- ΠΩΛΟΥΝΤΑΙ αποθήκες και βιοτεχνικοί χώροι.
- ΔΑΝΕΙΑ ΔΕΚΤΑ - ΕΥΚΟΛΙΕΣ ΠΛΗΡΩΜΗΣ
- ΑΝΑΛΑΜΒΑΝΟΥΜΕ ΑΝΤΙΠΑΡΟΧΕΣ

# ΣΤΑΜΑΤΗΣ ΜΑΝΩΛΑΚΟΣ

ΩΡΕΣ ΓΡΑΦΕΙΟΥ 8.30-1.00 π.μ. και 5-8 μ.μ.
ΔΗΜ. ΑΝΑΣΤΑΣΙΑΔΗ 45 (παραπλεύρως ΥΠΕΡΑΓΟΡΑΣ ΠΑΠΑΚΥΡΙΑΚΟΥ-ΣΥΝΟΙΚΙΑ ΔΑΣΚΑΛΩΝ)
Τηλέφωνα: 2241023815-78275, 6944698056, 6945769958

## ενοικιασεις

συνέχεια από την προηγούμενη

**ΔΙΑΜΕΡΙΣΜΑ** στην Αλεξ. Διάκου α' ορόφου πολυκατοικίας 67 τ.μ. με ανεξάρτητη είσοδο, κεντρική θέρμανση κατάλληλο και για γραφείο. Τιμή 350 ευρώ. Πληρ. τηλ. 2241021469 ώρα 9 π.μ.- 5 μ.μ. AE54252

**ΕΝΟΙΚΙΑΖΟΝΤΑΙ** επί της λεωφ. Ιαλυσού 35 δίπλα στο ξενοδοχείο CORALLI μονά και διπλά επιπλωμένα δωμάτια για μήνες. Πληρ. τηλ. 2241092802 AE54265

**ΚΑΤΑΣΤΗΜΑ** 52 τ.μ. με είδη ρουχισμού και κεντήματα (με το εμπόρευμα ή όχι) μεγάλο πατάρι, τουαλέτα και αυλή στο Νιοχώρι (οδός Γρίβα). Πληρ. τηλ. 2241020901 ΧΑΕ119

**ΔΙΑΜΕΡΙΣΜΑ** ημιϋπόγειο, επιφανείας 68 τ.μ. που αποτελείται από δύο υπνοδωμάτια, καθιστικό, χωλ, κουζίνα και WC στην οδό Κοδριγκτώνος 99 γωνία με την οδό Δημητρίου Παππά (απέναντι από το κατάστημα ηλεκτρικών ειδών ELECTRON του κου Μαννάκη). Πληρ. τηλ. 2241027779 ώρες 09-14.00 και 17.00-22.00 AE54325

**ΔΩΜΑΤΙΑ** με πολυκουζινάκι και θέρμανση στην Παλιά Πόλη της Ρόδου, κατάλληλα για φοιτητές, δασκάλους - καθηγητές πολύ κοντά στο Πανεπιστήμιο. Πληρ. τηλ. 2241031813, fax 2241028360 AE54230

**ΔΙΑΜΕΡΙΣΜΑΤΑ** των 50 τ.μ. ή 70 τ.μ. καινούργια (2 υπνοδωμάτια, σαλόνι, κουζίνα, ενιαίος χώρος - WC) στον Αρχάγελο, κατάλληλα για εκπαιδευτικούς - στρατιωτικούς για όλο το χρόνο. Πληρ. τηλ. 6974019076 ΧΑΕ109

**ΕΝΟΙΚΙΑΖΟΝΤΑΙ** στη Ρόδο και επί της οδού Γ. Γρίβα αριθμ. 52: α) Δύο διαμερίσματα επιπλωμένα εμβαδού 50 τ.μ. β) ένα διαμέρισμα επιπλωμένο εμβαδού 90 τ.μ. και γ) ένα γραφείο (ρετιρέ) εμβαδού 80 τ.μ. Πληρ. τηλ. 2241030250, 6932800666 AE54198

**ΣΤΗΝ ΚΡΕΜΑΣΤΗ** σε ήσυχη περιοχή studios (ευρώ 140) και μικρά διαμερίσματα (ευρώ 250) με το μήνα, επιπλωμένα με πολυκουζινάκι, WC, ντους, ζεστό νερό, μπαλκόνι, κήπο με γκαζόν και άνετο πάρκιν. Πληρ. τηλ. 6937606824, 2241095695, 2241095487 AE54129

**ΔΩΜΑΤΙΑ** στην Παλιά Πόλη επιπλωμένα σε καινούργιο κτίριο. Πληρ. τηλ. 22410 65902 και 6947931016. AE54348

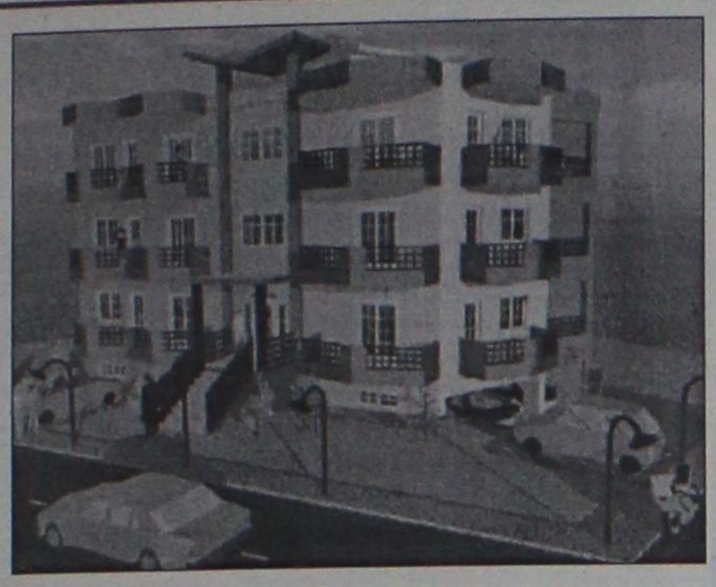

## ΠΩΛΟΥΝΤΑΙ

*Διαμερίσματα λουξ κατασκευής των 82 τ.μ. και των 93 τ.μ. σε νεόκτιστη οικοδομή με ασανσέρ και ιδιωτικό πάρκιν στην οδό Σμύρνης, περιοχή Ροδίνι*

## ΖΗΤΟΥΝΤΑΙ

*οικόπεδα για αντιπαροχή ή ανταλλαγή*

## ΑΝΑΛΑΜΒΑΝΟΥΜΕ

*ιδιωτικά έργα πάσης φύσεως οικοδομικών εργασιών*

**ΧΑΤΖΗΜΙΧΑΛΗΣ ΚΩΝΣΤΑΝΤΙΝΟΣ**
*ΔΟΜΙΚΟΣ ΕΡΓΟΛΑΒΟΣ ΔΗΜΟΣΙΩΝ ΚΑΙ ΙΔΙΩΤΙΚΩΝ ΕΡΓΩΝ*
**ΤΗΛ. (22410)21834, 6936609834, 6974198504**

**ΟΙΚΟΔΟΜΗ ΡΟΔΟΥ**

## ΤΕΧΝΙΚΗ–ΚΑΤΑΣΚΕΥΑΣΤΙΚΗ ΕΤΑΙΡΕΙΑ
## ΠΩΛΟΥΝΤΑΙ

1) **Καταστήματα, διαμερίσματα και οροφοδιαμερίσματα** στην οδό Αμστερνταμ, Βερολίνου και Μαδρίτης στο Ροδίνι διαφόρων μεγεθών (σε συγκρότημα 9 πολυκατοικιών)
2) **Μονοκατοικίες** 150 τ.μ. η κάθε μία σε κτήμα 2.000 τ.μ. (υπό κατασκευή)
3) **Μονοκατοικίες** στο Κιοτάρι Ασκληπειού (στο κύμα) 120 τ.μ. σε κτήμα 1.300 τ.μ. εκάστη (υπό κατασκευή)
4) **Διώροφες μονοκατοικίες** των 100 τ.μ. στο Γεννάδι, 200 μέτρα από τη θάλασσα σε κτήμα 1.300 τ.μ. (υπό κατασκευή)

**ΟΙΚΟΔΟΜΗ ΡΟΔΟΥ**

Δεκτά δάνεια και ευκολίες πληρωμής έχουμε τις καλύτερες τιμές της αγοράς.

**Καμύνδου 4- Ρόδος-85100 Τηλ.: 22410/60460- 2 Fax: 22410/60463**

**ΜΑΝΟΛΗΣ ΣΠΥΡΙΔΗΣ**
**Πολιτικός Μηχανικός Δ.Π.Θ.**
**(Κιν:693 6660460)**

**ΚΩΣΤΑΣ ΚΩΝΣΤΑΝΤΙΝΙΔΗΣ**
**εργολάβος**
**(ΚΙΝ.: 694 6999906)**

## ΠΩΛΕΙΤΑΙ Ή ΕΝΟΙΚΙΑΖΕΤΑΙ
### ΕΠΑΓΓΕΛΜΑΤΙΚΗ ΣΤΕΓΗ

(ανεξάρτητο κατάστημα) 120 τ.μ. σε εμπορικό κέντρο στα Κολύμπια με αποκλειστική χρήση αυλής 300 τ.μ.
Τιμή πώλησης 58700 ευρώ (σε μπετά).
Τιμή ενοικίου 1000 ευρώ (αποπερατωμένο).
**Μόνο για λίγες ημέρες.**
**Πληρ. τηλ. 6945378374**

## ΠΩΛΟΥΝΤΑΙ

από ιδιώτη ιδιοκτήτη,
**μονοκατοικίες,**
**μεζονέτες** 100 τ.μ.
στην παραλία Αφάντου
επί του κύματος.

**Πληρ. τηλ. 6942089864**

# Vitzileos

**ΚΤΗΜΑΤΟΜΕΣΙΤΙΚΟ ΓΡΑΦΕΙΟ - REAL ESTATE AGENCY**

**ΜΑΡΙΟΣ Κ. ΒΙΤΖΗΛΑΙΟΣ**
Μεσίτης Αστικών Συμβάσεων - Real Estate agent

**ΕΚΤΙΜΗΣΕΙΣ-ΑΓΟΡΕΣ-ΠΩΛΗΣΕΙΣ**
**ΚΑΤΑΣΤΗΜΑΤΑ**
**ΟΙΚΟΠΕΔΑ-ΧΩΡΑΦΙΑ**
**ΚΤΗΜΑΤΙΚΕΣ-ΣΥΜΒΟΥΛΕΣ**
**ΕΝΟΙΚΙΑΣΕΙΣ-ΔΙΑΧΕΙΡΙΣΕΙΣ**
**ΣΠΙΤΙΑ-ΔΙΑΜΕΡΙΣΜΑΤΑ**

### ΚΑΤΑΣΤΗΜΑΤΑ – ΓΡΑΦΕΙΑ – ΕΠΙΧΕΙΡΗΣΕΙΣ €

Επιχ/ση Ειδών Δώρων και Ασημικών σε τουριστ. περιοχή στην Π. Πόλη 30.000
Επιχ/ση Πλυντήρια – Στεγνωτήρια σε πλήρη λειτουργία .....20 000
Επιχ/ση BAR σε κατάστημα 300 τ.μ.+300 τ.μ. υπογ. κοντά στην μαρίνα 147.000
15 τ.μ. κατάστημα στην Α. Διάκου .....30 000
45 τ.μ. ισόγ. + 90 τ.μ.υπογ. Καρακόνερο .....88 000
50 τ.μ. μαγαζί κοντά στο Μαντράκι (νοικιασμένο) .....294 .000
155 τ.μ. ακίνητο στην Ψαροπούλα στην θάλασσα .....220.000
170τ.μ. αποθήκη σε μπετά. Καρακόνερο .....71 .000
180 τ.μ. αποθήκη στην Π. Ροδίου .....82.000
300 τ.μ.Κατ/μα ετοιμοπ. σε 1000τ.μ.οικόπ. Παστίδα βιοτ. χώρος .....147 .000
1000 τ.μ.εργοστάσιο στο Καλαμώνα έτοιμο σε οικοπ. 6400 τ.μ. .....587 .000
1155τ.μ.ακίνητο σε οικόπ. 817 τ.μ. στο κέντρο της Ρόδου .....763 .000
12 apartmens πλήρως εξοπλισμένα στο Κιοτάρι .....440 .000
Ξενοδ. Α κατ., στην πόλη, 180 κλίνες + 4 καταστήματα .....6. 200 .000
8 apart. Χ 2 δωμάτια πλήρως εξοπλισμένα και δύο μαγαζιά 250τ.μ. στην παραλία Τριαντών, στην θάλασσα .....338 .000
Ξενοδ. Β' κατ. 95 δωμ. Σε 13 στρεμ. Στην παραλία Ιαλυσού .....2 640 .000
Ξενοδ. Γ' κατ. 37 δωμ., 74 κλίνες, δισκοθήκη 250 τ.μ. .....1.261.922
μπαρ, στην πόλη της Ρόδου, παραλία

### ΔΙΑΜΕΡΙΣΜΑΤΑ

35 τ.μ. γκαρσονιέρα στα Τριάντα .....30. 000
45 τ.μ. στην πλατεία Βάθης , Αθήνα, στον 5ο όροφο .....39. 000
50 τ.μ. στην Ανάληψη γκαρσονιέρα .....64.000
50 τ.μ. στα Τριάντα γκαρσονιέρα με θέα .....50. 000
50 τ.μ. στο Γεννάδι με 2 υπνοδωμ. Φανταστική θέα .....44 .000
60 τ.μ. στο Γεννάδι,γκαρσονιέρα με θέα .....47 .000
80 τ.μ. στην Αταβύρου με 2 υπνοδωμ. στο 3ο όροφο .....85 .000
85 τ.μ. στα Κοσκινού 2ος όροφος , ημιτελές .....47 .000
85 τ.μ. στα Τριάντα με θέα. Καινούργιο .....117 .400
90 τ.μ. στην Αγ. Αναστασία σε διώροφη οικοδομή με θέα .....85 .200
100 τ.μ. στην Βολονάκη με 3 υπνοδωμ. στο 2ο όροφο .88.000
110 τ.μ.κοντά στην πλατεία Κοσκινού .....117 .000
110 τ.μ. κοντά στην πλατεία Κοσκινού, ισόγειο, ημιτελές .....47 .000
116τ.μ. στην Ανάληψη, γκαράζ, αποθήκη, κεντ. θερμ. Lux κατασκευής .....182 .000
186τ.μ.Παραδοσιακό διαμέρισμα απέναντι Καζίνο .....147 .000
200 τ.μ. διατηρητέο ισογ. διαμέρισμα στο Μόντε Σμιθ 235 .000

### ΜΕΖΟΝΕΤΕΣ – ΜΟΝΟΚΑΤΟΙΚΙΕΣ €

62τ.μ. μονοκατοικία με τζάκι, με φανταστική θέα, στην Π. Πόλη .....125.000
68τ.μ.μονοκατοικία με αυλή 90τ.μ. στα Μαριτσά .....59. 000
100 τ.μ. μεζονέτα με τρία υπνοδωμάτια +30 τ.μ. .....147.00 σοφίτα, Ιξιά
100 τ.μ. μονοκατοικία σε 500τ.μ. οικόπεδο. Κατταβιά .....59 000
120 τ.μ. μονοκατοικία στις Καλυθιές με 600τ.μ. οικόπ .....147 000
125 τ.μ. μονοκατοικία στο Γεννάδι, Villa super lux, 10 δωματ. 293 500
130 τ.μ. μονοκατοικία σε οικόπεδο 200 τ.μ. στον Αγ. Ιωάννη 76 300
130 τ.μ.μεζονέτα σε μπετά, οικοπ. 350 τ.μ. Τριάντα .....110 000
134 τ.μ.προνομιακή, με φανταστική θέα διώρ. Μονοκατ. Καστέλο .....323 000
135τ.μ.μονοκατ. με 700τ.μ. κήπο στα Κρητικά, πανοραμικό 191 000
167τ.μ. ισόγειο – οροφοδιαμέρισμα σε διπλοκατοικία με 285τ.μ. οικόπεδο στο κέντρο της πόλης, διατηρητέο. Παρκιν. .....440. 300
170 τ.μ. μεζονέτα σε μπετά, οικοπ. 450τ.μ. Τριάντα .....140. 000
170 τ.μ. μεζονέτα +170τ.μ.μεζονέτα + 120τ.μ. οροφοδιαμέρισμα σε οικοπ. 5000τ.μ. εντός οικισμού στην Παστίδα .....426 000
180 τ.μ. μεζονέτα στα Κοσκινού .....185.000
180 τ.μ. μονοκατ. ημιτελής στο Γεννάδι σε οικόπ. 750τ.μ. Φανταστική θέα .....161. 000
187 τ.μ. βίλα με οικόπεδο 4780τ.μ. στην Παστίδα .....310. 000
190τ.μ. μεζονέτα σε οικόπεδο στα Κοσκινού με φανταστική θέα .....191. 000
210 τ.μ. Μονοκατοικία με αυλή στην Π. Πόλη .....323.000
230 τ.μ.Βίλα στην Λάρδο σε 7700τ.μ. οικόπ. 750 οπωροφ. δέντρα .....323. 000
250 τ.μ. Βίλα στο κέντρο της Κω σε 4000τ.μ. οικόπεδο με δένδρα, Lux κατασκευής,γκαράζ, καινούργια .....352. 000
600 τ.μ. μονοκατοικία στο Ροδίνι lux κατασκευή γκαράζ, κήπο, φανταστική θέα .....730.000

### ΟΙΚΟΠΕΔΑ €

4160 τ.μ. φανταστικό οικόπ. πάνω στο κύμα Σ.Δ. 0,8 Σύμη. Τιμή- μεγάλη ευκαιρία.
412 τ.μ. στον Αγ. Νικόλαο Σ.Δ. 1.20 .....220. 100
750 τ.μ.στο Γεννάδι, εντός σχεδίου .....18. 000
2000 τ.μ. στα Μαριτσά. Εντός σχεδίου, Σ.Δ.0,50 120.000
2000 τ.μ. στα Τριάντα .....147. 000
2500 τ.μ.πάνω στο δρόμο Ελαιώνας –Φουρνάκι. Γεννάδι .....24. 000
3080 τ.μ. στο Πλημμύρι .....23. 500
4000 τ.μ. κοντά στο Βερόπουλο με φανταστική θέα .....176. 000
4000 τ.μ. στην Παστίδα .....56. 000
4100 τ.μ. στο Λειβάδι – Κρεμαστή .....82. 200
4400 τ.μ. στην Κρεμαστή .....76. 000
4800 τ.μ. στο Κανδηλί .....76. 000
5000 τ.μ. στα Αφάντου .....103. 000
5500 τ.μ. στα Μαριτσά, εντός σχεδίου, Σ.Δ. 0,1 250. 000
6000 τ.μ. στην Παστίδα + αποθήκη .....144 .000
6500 τ.μ. στην λεωφόρο Ρόδος –Κρεμαστή ...323. 000
6500 τ.μ.στο Φαληράκι κοντά στην θάλασσα, προνομιακό .....500. 000
6720 τ.μ. στον Θόλαρο, Παραδείσι .....82. 200
8000 τ.μ.στο Φαληράκι .....176. 000
8300 τ.μ. στα Βληχά – Κάλαθος .....367. 000
8500 τ.μ.+6500 τ.μ. στην παραλία Αφάντου ..18 τ. τ.μ.
9000 τ.μ. στα Μαριτσά εντός ζώνης .....132.000
9345 τ.μ. στα Ασγούρου με θέα .....205. 000
12000 τ.μ. στην Αφάντου, πάνω στο κύμα ....520. 000
13000 τ.μ. στα Μαριτσά .....123. 000
14000 τ.μ. αγροτεμάχιο στην Διμυλιά .....65. 000
15000 τ.μ. στην Πάρο με θέα την θάλασσα ....73. 000
25000 τ.μ. στα Καλαβάρδα .....295. 000
30000 τ.μ. στην παραλία Αφάντου .....1 060. 000
30000 τ.μ. στο Τσαΐρι .....352. 000
32000 τ.μ. στην Θολό, πάνω στο κύμα .....587. 000
38000 τ.μ. στο Γεννάδι, πάνω στο κύμα .....2. 230. 000
46000 τ.μ. στο Τσαΐρι .....405. 000
50000 τ.μ. στο Τσαΐρι .....360. 000

**Εθν. Μακαρίου 45 (3ος όροφος • Τηλ.: 22410 24900, 25545 • Fax: 22410 25544 • Κιν.: 6932704919**

## ενοικιασεις

συνέχεια από την προηγούμενη

**STUDIO** επί της λεωφ. Ρόδου - Λίνδου. Πληρ. τηλ. 22410-62842, 62160 AE54152

**ΕΝΟΙΚΙΑΖΟΝΤΑΙ** μονόχωρα studios στην πιο ήσυχη περιοχή του Φαληρακίου (δίπλα στην εκκλησία του Αγ. Νεκταρίου) με το μήνα ή το χρόνο. Ενοίκιο 250 ευρώ το μήνα. Πληρ. τηλ. 6944548683 ώρες 9 π.μ.-2 μ.μ. και 6 μ.μ.-9 μ.μ. AE54095

**ΣΤΗΝ ΘΕΣΣΑΛΟΝΙΚΗ** ενοικιάζεται επιπλωμένο διαμέρισμα στην περιοχή Χαριλάου, 3 στάσεις από το Πανεπιστήμιο 120 τ.μ. με κεντρική θέρμανση κατάλληλο για δύο φοιτητές/τριες. Πληρ. τηλ. 2241034308 AE54193

**ΕΝΟΙΚΙΑΖΕΤΑΙ** μεγάλη ισόγεια αποθήκη 400 μ. περίπου στο 6ο χλμ. Ρόδου-Καλλιθέας ενοίκιο 350 ευρώ. Πληρ. τηλ. 2241022943, 2241028838 AE54192

**ΕΝΟΙΚΙΑΖΟΝΤΑΙ** δύο νεόκτιστα δυάρια στην Ιαλυσό κατάλληλα για φοιτητές σε πλεονεκτική θέση για τη μετακίνηση στο Πανεπιστήμιο. Πληρ. τηλ. 2241095815, 2241095657 AE54035

**ΕΝΟΙΚΙΑΖΟΝΤΑΙ** επιπλωμένα διαμερίσματα, δύο δωματίων, κουζίνα, στο κέντρο της πόλης, χειμώνα-καλοκαίρι. Πληρ. τηλ,. (22410)27608, 73647 AE53900

**ΕΝΟΙΚΙΑΖΟΝΤΑΙ ΣΤΟ ΠΑΡΑΔΕΙΣΙ ΕΠΙ ΤΗΣ ΚΕΝΤΡΙΚΗΣ ΛΕΩΦΟΡΟΥ ΕΠΙΠΛΩΜΕΝΑ ΜΙΚΡΑ ΔΙΑΜΕΡΙΣΜΑΤΑ (40 Τ.Μ.) ΠΟΛΥΤΕΛΗ, ΔΙΑΜΠΕΡΗ, ΜΕ ΔΙΠΛΕΣ ΒΕΡΑΝΤΕΣ, ΩΡΑΙΟΤΑΤΗ ΘΕΑ, ΜΕΣΑ ΣΕ ΚΗΠΟ 4000 Τ.Μ. ΚΙΟΣΚΙ, ΑΝΕΤΟ ΠΑΡΚΙΝ, ΗΛΙΑΚΟΥΣ ΘΕΡΜΟΣΙΦΩΝΕΣ, ΩΡΑΙΑ ΑΡΧΙΤΕΚΤΟΝΙΚΗ ΓΙΑ ΔΡΟΣΕΡΗ ΕΥΧΑΡΙΣΤΗ ΔΙΑΜΟΝΗ. ΕΝΟΙΚΙΑΖΟΝΤΑΙ ΜΕ ΤΟ ΜΗΝΑ, ΤΗΝ ΕΒΔΟΜΑΔΑ Ή ΤΗΝ ΗΜΕΡΑ. ΠΡΟΤΙΜΟΥΝΤΑΙ ΕΚΠΑΙΔΕΥΤΙΚΟΙ-ΣΤΡΑΤΙΩΤΙΚΟΙ-ΔΗΜ. ΥΠΑΛΛΗΛΟΙ. ΠΛΗΡ. ΤΗΛ. 2241081175, 2241-032713. ΠΕ53586**

**ΓΚΑΡΣΟΝΙΕΡΕΣ** καινούργιες, επιπλωμένες, δίχωρες, στην Ανάληψη. Πληρ. τηλ. 6944788723 AE54148

**ΕΝΟΙΚΙΑΖΟΝΤΑΙ:** α) οροφοδιαμέρισμα 160 τ.μ. επί της Κοδριγκτώνος ανεξάρτητο με κεντρική θέρμανση, τζάκι λουξ, β) διαμέρισμα 120 τ.μ. λουξ νεόκτιστο με θέρμανση, θέα περιόριστη εντοιχιζόμενη κουζίνα και με ηλεκτρικά σκεύη. Πληρ. Κτημ/κό Γραφείο Ελένης Βρατσάλη τηλ. 2241065300, 6945105362 AE54097

**ΔΙΑΜΕΡΙΣΜΑ** επιπλωμένο δύο δωματίων 40 τ.μ. πλήρως εξοπλισμένο με δίπορτο ψυγείο - φούρνο - TV - ηλιακό θερμοσίφωνο - ηλεκτρικό καλοριφέρ - αερόθερμο - εγκατάσταση για πλυντήριο ρούχων - βεράντα 12 τ.μ. - άνετος χώρος παρκαρίσματος - μονωμένη οροφή και άλλες παροχές. Τηλέφωνο και τηλεφωνητής για να αφήσετε μήνυμα σε περίπτωση απουσίας 2241096742: Το διαμέρισμα ευρίσκεται στην Κρεμαστή AE54092

**ΔΙΑΜΕΡΙΣΜΑ** δυάρι επιπλωμένο με ηλιακό θερμοσίφωνα, καινούργιο άνετο πάρκιν επί της Λεωφ. Ρόδου-Καμείρου, περιοχή Θεολόγος. Πληρ. τηλ. 2241020675 AE54058

**ΑΠΟΘΗΚΗ** ψηλοτάβανη (5 μ. ύψος) 400 τ.μ. στην περιοχή ΙΚΑΡΟΣ. Πληρ. τηλ. 6944361926 AE54045

**ΣΕ ΝΕΟΚΤΙΣΤΟ ΚΤΙΡΙΟ ΣΤΗΝ ΚΡΕΜΑΣΤΗ ΕΝΟΙΚΙΑΖΟΝΤΑΙ STUDIOS ΚΙ ΕΠΙΠΛΩΜΕΝΑ ΔΙΑΜΕΡΙΣΜΑΤΑ ΜΕ ΤΟΝ ΜΗΝΑ ΣΕ ΕΙΔΥΛΛΙΑΚΟ ΠΕΡΙΒΑΛΛΟΝ ΚΑΤΑΛΛΗΛΟ ΓΙΑ ΦΟΙΤΗΤΕΣ, ΔΑΣΚΑΛΟΥΣ ΚΑΙ ΣΤΡΑΤΙΩΤΙΚΟΥΣ. ΠΛΗΡ. ΤΗΛ. 6973310194, 6976622874ΠΕ53882**

**ΕΝΟΙΚΙΑΖΟΝΤΑΙ ΠΟΛΥΤΕΛΗ ΜΙΚΡΑ ΔΙΑΜΕΡΙΣΜΑΤΑ ΤΩΝ 40 Ή 60 Τ.Μ. ΓΙΑ ΕΝΑ Ή ΔΥΟ ΑΤΟΜΑ, ΓΙΑ ΟΛΟ ΤΟ ΧΡΟΝΟ Ή ΜΙΚΡΟΤΕΡΟ ΧΡΟΝΙΚΟ ΔΙΑΣΤΗΜΑ Ή ΚΑΙ ΜΕ ΤΗΝ ΗΜΕΡΑ, ΕΥΡΥΧΩΡΑ ΚΑΙ ΜΕ ΜΕΓΑΛΕΣ ΒΕΡΑΝΤΕΣ. ΖΕΣΤΟ ΝΕΡΟ ΜΕ ΗΛΙΑΚΟΥΣ ΧΕΙΜΩΝΑ-ΚΑΛΟΚΑΙΡΙ, AIR-CONDITION, ΕΥΚΟΛΟ ΠΑΡΚΙΝ ΚΑΙ ΠΛΗΡΩΣ ΕΠΙΠΛΩΜΕΝΑ. ΣΤΟ ΠΑΡΑΔΕΙΣΙ ΤΗΣ ΡΟΔΟΥ. ΤΙΜΕΣ ΚΑΛΕΣ ΓΙΑ ΣΤΡΑΤΙΩΤΙΚΟΥΣ, ΕΚΠΑΙΔΕΥΤΙΚΟΥΣ ΚΑΙ ΓΕΝΙΚΑ ΔΗΜΟΣ. ΥΠΑΛΛ. ΠΛΗΡ. ΤΗΛ. 73807-81210, ΚΙΝ. 6947429235. ΠΕ52153**

**ΚΑΤΑΣΤΗΜΑ ΔΙΩΡΟΦΟ 51 Τ.Μ. ΙΣΟΓΕΙΟ, 53 Τ.Μ. ΣΤΟΝ ΠΡΩΤΟ ΟΡΟΦΟ, ΜΕ ΒΕΡΑΝΤΑ 31 Τ.Μ. ΣΤΗΝ ΡΟΔΟ (ΟΔΟΣ ΓΕΩΡΓΙΟΥ ΛΕΟΝΤΟΣ) ΚΟΝΤΑ ΣΤΑ ΞΕΝ. ΜΑΝΟΥΣΟΣ ΚΑΙ ΑΘΗΝΑ, ΚΑΤΑΛΛΗΛΟ ΓΙΑ ΕΣΤΙΑΤΟΡΙΟ, ΚΑΦΕΤΕΡΙΑ, ΓΡΑΦΕΙΟ ΤΑΞΙΔΙΩΝ, ΚΟΜΜΩΤΗΡΙΟ, ΦΑΡΜΑΚΕΙΟ, ΑΝΘΟΠΩΛΕΙΟ, ΦΩΤΟΓΡΑΦΕΙΟ, ΟΔΟΝΤΙΑΤΡΕΙΟ, ΤΕΧΝΙΚΟ ΓΡΑΦΕΙΟ Ή ΟΠΟΙΑΔΗΠΟΤΕ ΑΛΛΗ ΧΡΗΣΗ. ΠΛΗΡ. ΤΗΛ. 2241035450, 6977781111 ΑΠΟ 09.00 ΕΩΣ 13.00 ΚΑΙ ΑΠΟ 19.00-21.00 ΠΕ53924**

**ΚΑΤΑΣΤΗΜΑ 79 Τ.Μ. ΜΕ ΔΩΜΑΤΙΟ 21 Τ.Μ. ΣΤΟΝ ΠΡΩΤΟ ΟΡΟΦΟ, ΣΤΗΝ ΡΟΔΟ (ΟΔΟΣ ΟΡΦΑΝΙΔΟΥ) ΚΑΤΑΛΛΗΛΟ ΓΙΑ ΜΠΑΡ, ΚΕΝΤΡΟ ΔΙΑΣΚΕΔΑΣΕΩΣ, ΣΟΥΒΛΑΤΖΙΔΙΚΟ, ΠΙΤΣΕΡΙΑ, ΜΙΝΙ ΜΑΡΚΕΤ, ΚΑΦΕΤΕΡΙΑ, ΠΡΑΚΤΟΡΕΙΟ ΠΡΟΠΟ, ΚΟΜΜΩΤΗΡΙΟ Ή ΟΠΟΙΑΔΗΠΟΤΕ ΑΛΛΗ ΧΡΗΣΗ. ΠΛΗΡ. ΑΠΟ 09.00-13.00 ΚΑΙ ΑΠΟ 19.00-21.00 ΣΤΑ ΤΗΛ. 2241035450, 6977781111 ΠΕ53925**

**ΕΝΟΙΚΙΑΖΟΝΤΑΙ** επαγγελματικοί χώροι σε προνομιακή τουριστική τοποθεσία (λεωφόρος Ρόδου-Καλλιθέας έναντι ξενοδοχείου "Paradise") μαζί με την αντίστοιχη αυλή τους (ιδανικό σημείο για ταβέρνα μαγαζιά). Πληρ. τηλ. 6944780053, 6944416001, 2241028650AE53888

**ΓΚΑΡΣΟΝΙΕΡΑ ΑΠΟΤΕΛΟΥΜΕΝΗ ΑΠΟ ΚΥΡΙΩΣ ΔΩΜΑΤΙΟ, ΠΡΟΘΑΛΑΜΟ, ΜΠΑΝΙΟ, ΒΕΡΑΝΤΑ, ΣΤΟΝ Α' ΟΡΟΦΟ, ΚΑΤΑΛΛΗΛΗ ΜΟΝΟ ΓΙΑ ΕΠΑΓΓΕΛΜΑΤΙΚΗ ΧΡΗΣΗ (ΓΡΑΦΕΙΟ-ΙΑΤΡΕΙΟ Κ.ΛΠ.), Κ. ΠΑΛΑΙΟΛΟΓΟΥ 105 (ΠΑΡΚΟ ΑΓ. ΙΩΑΝΝΟΥ). ΠΛΗΡ. κ. ΕΥΑΓΓΕΛΙΑ ΤΗΛ. (22410)81540, 81541ΧΠΕ112**

**ΕΝΟΙΚΙΑΖΕΤΑΙ Ή ΠΩΛΕΙΤΑΙ ΕΣΤΙΑΤΟΡΙΟ - ΨΗΣΤΑΡΙΑ**, λόγω υγείας, στη Θολό, κοντά στο ξενοδοχείο Ντορέτα. Δυνατότητα για εργασία χειμώνα - καλοκαίρι. Πληρ. τηλ. 6972878604 AE53761

**ΔΙΑΜΕΡΙΣΜΑΤΑ**, δίχωρα επιπλωμένα, 50 τ.μ. στην περιοχή της Ιξιάς, με χώρο στάθμευσης, κήπο, θέρμανση και ζεστό νερό, ιδανικά για εκπαιδευτικούς, γιατρούς, δημόσιους υπαλλήλους, φοιτητές, στρατιωτικούς, γιατρούς και οικογένειες. Πληρ. τηλ. 22410 90163 και κινητό 6932482442.

**ΧΩΡΟΙ ΑΠΟΘΗΚΕΥΣΗΣ ΕΝΟΙΚΙΑΖΟΝΤΑΙ ΠΕΡΙΦΡΑΓΜΕΝΟΙ, ΑΣΦΑΛΕΙΣ, ΥΠΑΙΘΡΙΟΙ, ΗΜΙΥΠΑΙΘΡΙΟΙ, ΚΑΙ ΚΛΕΙΣΤΟΙ ΚΑΤΑΛΛΗΛΟΙ ΓΙΑ ΑΠΟΘΗΚΕΥΣΗ ΕΝΟΙΚΙΑΖΟΜΕΝΩΝ ΑΥΤΟΚΙΝΗΤΩΝ ΚΑΙ ΠΟΥΛΜΑΝ. ΠΛΗΡ. ΤΗΛ. (22410)38400 ΩΡΕΣ 08.00-15.00 κ. ΓΙΩΤΑ ΧΠΕ1913**

**ΕΝΟΙΚΙΑΖΕΤΑΙ** χώρος οικοπέδου δια την τοποθέτηση περιπτέρου. Πληρ. τηλ. 2241025242 ΧΑΕ097

**ΑΠΟΘΗΚΕΣ ΣΤΗΝ ΙΑΛΥΣΟ, ΕΝΟΙΚΙΑΖΟΝΤΑΙ 1) ΑΠΟΘΗΚΕΥΤΙΚΟΙ ΧΩΡΟΙ ΑΠΟ 100 ΕΩΣ 2000 Τ.Μ. ΚΑΙ ΥΨΟΣ 8 Μ. ΑΣΦΑΛΕΙΣ ΜΕ ΜΕΓΑΛΟΥΣ ΧΩΡΟΥΣ ΔΙΑΚΙΝΗΣΗΣ ΦΟΡΤΩΣΗΣ ΚΑΙ ΕΚΦΟΡΤΩΣΗΣ ΠΡΟΪΟΝΤΩΝ, 2) ΥΠΑΙΘΡΙΟΙ ΧΩΡΟΙ ΠΕΡΙΦΡΑΓΜΕΝΟΙ, ΑΣΦΑΛΕΙΣ, ΚΑΤΑΛΛΗΛΟΙ ΓΙΑ ΑΠΟΘΗΚΕΥΣΗ ΠΡΟΪΟΝΤΩΝ ΣΕ ΠΑΛΕΤΕΣ. ΠΛΗΡ. ΤΗΛ. (22410)38400 ΑΠΟ ΔΕΥΤΕΡΑ ΕΩΣ ΠΑΡΑΣΚΕΥΗ 08.00-15.00 κ. ΓΙΩΤΑ ΧΠΕ1912**

**ΕΝΟΙΚΙΑΖΟΝΤΑΙ ΔΙΧΩΡΑ ΕΠΙΠΛΩΜΕΝΑ ΔΙΑΜΕΡΙΣΜΑΤΑ 50 Τ.Μ. ΣΤΗΝ ΠΕΡΙΟΧΗ ΤΗΣ ΙΞΙΑΣ, ΜΕ ΧΩΡΟ ΣΤΑΘΜΕΥΣΗΣ, ΚΗΠΟ, ΠΙΣΙΝΑ, ΘΕΡΜΑΝΣΗ ΚΑΙ ΖΕΣΤΟ ΝΕΡΟ, ΙΔΑΝΙΚΑ ΓΙΑ ΕΚΠΑΙΔΕΥΤΙΚΟΥΣ, ΓΙΑΤΡΟΥΣ, ΣΤΡΑΤΙΩΤΙΚΟΥΣ. ΠΛΗΡ. ΤΗΛ. 2241093172, ΚΙΝ. 6944658034 www.eleonas.net ΧΠΕ017**

**ΕΝΟΙΚΙΑΖΟΝΤΑΙ STUDIOS ΜΕ ΤΟ ΜΗΝΑ Ή ΜΕ ΤΗΝ ΗΜΕΡΑ ΠΛΗΡΩΣ ΕΠΙΠΛΩΜΕΝΑ ΜΕ ΠΟΛΥΚΟΥΖΙΝΑΚΙ, ΨΥΓΕΙΟ, ΝΤΟΥΣ, WC, ΤΗΛΕΦΩΝΟ, ΜΠΑΛΚΟΝΙ, ΖΕΣΤΟ ΝΕΡΟ ΕΠΙ 24ΩΡΟΥ ΒΑΣΕΩΣ ΣΤΗΝ ΠΙΟ ΗΣΥΧΗ ΠΕΡΙΟΧΗ ΤΗΣ ΠΟΛΗΣ ΡΟΔΟΥ (ΠΕΡΙΟΧΗ ΔΑΣΚΑΛΩΝ), ΟΔΟΣ ΜΑΝΩΛΗ ΠΑΠΑΜΑΝΩΛΗ ΑΡΙΘΜ. 12 ΚΑΘΕΤΟΣ ΕΠΙ ΤΗΣ ΣΤΕΛΙΟΥ ΚΩΤΙΑΔΗ. ΠΛΗΡ. ΤΗΛ. (22410)37244 ΧΠΕ283**

**PUB-ΚΑΦΕΤΕΡΙΑ** στο τουριστικό κέντρο-πλησίον νέου καζίνο. Πλήρως εξοπλισμένη ανακαινισμένη, η καλύτερη στο είδος της. Συμβόλαιο 12ετές. Πληροφορίες άλλες δεν θα δοθούν στο τηλέφωνο. Συζητείται και η πώληση. Πληρ. για συνεννόηση τηλ. 2241078392, 6977/339669, 6936/607154 μετά τις 12 το μεσημέρι. ΧΑΕ1501

**ΚΑΤΑΣΤΗΜΑ** 75 τ.μ. με βιτρίνα 6,50 μ. σε εμπορικό δρόμο της Παλιάς Πόλης της Ρόδου. Πληρ. τηλ. 69.44.88.11.22 και 2241037753. ΧΑΕ111

## πωλησεις–αγορες ακινητων & επιχειρησεων

**ΠΩΛΕΙΤΑΙ** ο α' όροφος στους Δασκάλους αποτελούμενος από δύο διαμερίσματα σε τούβλα 117 τ.μ. και 45 τ.μ. τιμή 123.257 ευρώ (42 εκ.). Επίσης μεζονέτα καινούργια έτοιμη στα Κοσκινού 145 τ.μ. σε 2 στρ. οικόπεδο. Τιμή 250.000 ευρώ (85 εκ.) και 174 τ.μ. μεζονέτα στην Ανάληψη με 45 τ.μ. γκαράζ (85 εκ.) - 250.000 ευρώ. Πληρ. ΑΙΓΑΙΟΚΤΗΜΑΤΙΚΗ τηλ. 2241022943, 2241028838, 6945466773 AO54392

**ΠΩΛΕΙΤΑΙ** το εστιατόριο "ΣΚΑΝΤΙΑ" Ηρώων Πολυτεχνείου 14 μόνο σοβαρές προτάσεις. Πληρ. τηλ. 6944389233 AO54306

**ΚΑΤΑΣΤΗΜΑ** 27 τ.μ. στην παραλία Ιαλυσού. Πληρ. τηλ. 2241090311 AO54380

**ΠΩΛΟΥΝΤΑΙ** α) αγρόκτημα στην παραλία Καλάθου 3.250 τ.μ. β) αγρόκτημα εντός οικισμού Καλάθου 5.580 τ.μ. δ) αγρόκτημα 4.600 τ.μ. μετά την διασταύρωση προς Πυλώνα 100 μέτρα. Πληρ. τηλ. 6973787582 AO54372

## ΕΥΚΑΙΡΙΑ

α) **Οικόπεδο** στ' Αφάντου, 2.300 τ.μ. με νερό και ρεύμα, 300 μέτρα από τη θάλασσα.
β) **Οικόπεδα** στα περίχωρα της Ρόδου 2 και 4 στρέμματα
γ) **Διαμέρισμα** στο Ροδίνι, τριάρι.
**Πληρ. τηλ. 2241026805, 2241051024, 6945406562**

## ΠΡΑΓΜΑΤΙΚΗ ΕΠΕΝΔΥΣΗ

**ΠΩΛΕΙΤΑΙ ΤΟΥΡΙΣΤΙΚΟ ΚΑΤΑΣΤΗΜΑ**
στην Παραλιακή λεωφόρο Ιαλυσού (ακίνητο και επιχείρηση), 150 τ.μ. περίπου με ιδιόκτητη αυλή 60 τ.μ. λόγω άλλης απασχόλησης.
Μόνο σοβαρές προτάσεις.
**Πληρ. τηλ. 6946244766, 22410 93797**

**ΣΧΟΛΗ ΟΔΗΓΩΝ**
**ΠΟΡΤΣΕΛΛΗΣ ΣΤΕΦΑΝΟΣ**
***Διπλ. εκπαιδευτής υποψηφίων οδηγών μέλος της Ε.Σ.Ο.Ρ. Ο.Ε.***

- Διπλώματα αυτοκινήτου, μοτοσικλέτας, φορτηγού, λεωφορείου, νταλίκας
- Αναθεωρήσεις ληγμένων αδειών
- Θεωρητικά μαθήματα ΚΟΚ και Μηχανολογίας
- Μετατροπές ξένων διπλωμάτων σε ελληνικά
- Διπλώματα αυτόματου αυτοκινήτου




**ΝΕΑ ΔΙΕΥΘΥΝΣΗ: ΕΘΝΙΚΗΣ ΑΝΤΙΣΤΑΣΗΣ 73 (ΠΡΩΗΝ ΑΝΝΗΣ ΜΑΡΙΑΣ)**
**ΤΗΛ. 2241034497, 6945463635**

**ΣΧΟΛΗ ΟΔΗΓΩΝ**
**ΚΟΥΣΗ ΠΑΝΤΕΛΗ**

- **ΔΙΠΛΩΜΑΤΑ**
- **ΕΡΑΣΙΤΕΧΝΙΚΑ**
- **ΕΠΑΓΓΕΛΜΑΤΙΚΑ**
- **ΜΟΤΟΣΙΚΛΕΤΑΣ**
- **ΜΑΘΗΜΑΤΑ ΘΕΩΡΗΤΙΚΗΣ ΔΙΔΑΣΚΑΛΙΑΣ**



-Επεκτάσεις όλων των κατηγοριών
-Αναθεωρήσεις ληγμένων αδειών
-Μετατροπές ξένων αδειών σε ελληνικές

**Οδός Βαλαωρίτου 9**
***(έναντι HOTEL SEMIRAMIS ΠΙΣΩ ΑΠΟ ΤΟ ΠΑΛΑΙΟ ΝΟΣΟΚΟΜΕΙΟ***
***e-mail: kousisp@acn.gr***
**ΕΚΠΑΙΔΕΥΤΙΚΟ ΑΥΤΟΚΙΝΗΤΟ:**
TOYOTA YARIS 1300 cc
AIR CONDITIONED
**(ΠΡΟΣΟΧΗ): ΜΑΘΗΜΑΤΑ**
**α. Μοτοσικλέτας μεγάλου κυβισμού από 125 cc έως ανεξαρτήτου**
**β. Μοτ/τας έως 125 cc**
**γ. Μοτοποδηλάτου 50 cc**
**Διαθέτουμε επίσης κι αυτόματες μοτοσικλέτες 125 cc**
**Πληρ. τηλ.**
**(22410)29157-73820-94777**
ΚΑΙ ΑΝΑ ΠΑΣΑ ΣΤΙΓΜΗ ΣΤΑ ΚΙΝΗΤΑ τηλ.
**6944/511313-6944/203343**
Στην κατηγορία ανεξαρτήτου κυβισμού η εκπαίδευση γίνεται με μοτοσικλέτα 500 cc
**Παραλαβή των μαθητών μας και από τις οικίες τους**
"Η σωστή και μεθοδική εκπαίδευση στα σύγχρονα οχήματά μας, βάζει γερά θεμέλια για τη δημιουργία ενός καλού νέου οδηγού"

**ΠΡΟΣΟΧΗ**
**Στη σχολή μας παραδίδονται και μαθήματα θεωρητικής διδασκαλίας**

ΠΜ54206

## κεφάλαιο

**Κτηματομεσιτικό - Συμβουλευτικό Γραφείο**

**ΔΙΑΜΕΡΙΣΜΑΤΑ ΠΩΛΟΥΝΤΑΙ**

❑ 30 τ.μ , ρετιρέ γκαρσο-νιέρα , Ιξιά , 10.εκ-29.347 €
❑ 41 τ.μ,ισόγειο,1 υπν/τιου , αυλή,καινούριο , Ανάληψη , 23εκ- 67.500 €
❑ 41 τ.μ, 2ου ,1 υπν/τιου , αυλή,καινούριο , Ανάληψη , 23εκ- 67.500 €
❑ 58 τ.μ,ισόγειο,1 υπν/τιου , καινούριο , Ροδίνι , 30εκ-88.041 €
❑ 60 τ.μ,1ου ,1 υπν/τιου , Ανάληψη , 19εκ- 55.760 €
❑ 72 τ.μ , 3ου ,2υπν/τιων , Ανάληψη ,36 εκ-105.649 €
❑ 80 τ.μ ,ισόγειο,2υπν/τιων, καινούριο,Ροδίνι, 39 εκ-114.453 €
❑ 81 τ.μ,2ου,2 υπν/τιων κατάλληλο για γραφειακό χώρο,Κέντρο,40εκ117.388 €
❑ 82 τ.μ ,1ου ,2υπν/τιων, καινούριο,Τριάντα 32 εκ-93.910 €
❑ 86 τ.μ ,ισόγειο,2υπν/τιων, αυλή ,καινούριο,Τριάντα 38 εκ- 111.518 €
❑ 87 τ.μ ,1ου ,2υπν/τιων, καινούριο,Τριάντα 39 εκ-114.453 €
❑ 90 τ.μ , 2ου ,2υπν/τιων , καινούριο,Ανάληψη ,37 εκ-108.584 €
❑ 93 τ.μ ,1ου ,3υπν/τιων, καινούριο,Ροδίνι, 46 εκ-134.996 €
❑ 95 τ.μ , 1ου ,3υπν/τιων , Δασκάλους ,34 εκ-99.780 €
❑ 96 τ.μ , 2ου ,3υπν/τιων , Ανάληψη ,37 εκ-108.584 €
❑ 100 τ.μ ,1ου ,3υπν/τιων, καινούριο,Τριάντα 45 εκ-132.061 €
❑ 102 τ.μ , 1ου,3υπν/τιο, καινούριο,Καρακόνερο, 44εκ-129.126 €
❑ 103 τ.μ ,οροφοδια/μα 1ου ,3υπν/τιων,καινούριο,πάρκινκ,,Καρακόνερο,52,5εκ-154.072 €
❑ 116τ.μ , 1ου , 3υπν/τιων ,καινούριο , πάρκινκ , 34τ.μ Ανάληψη,62 εκ-181.951 €
❑ 117 τ.μ ,οροφοδια/μα ισόγειο,3υπν/τιων,καινούριο Ανάληψη 60εκ-176.082 €
❑ 123τ.μ,ισόγειο,3υπν/τιων, Ακαδημία , κατάλληλο για επαγγελματική χρήση 95 εκ –278.796 €
❑ 123τ.μ 1ου, 3 υπν/τιων, καινούριο,πάρκινκ , Αγ.Νικόλαο,73 εκ-214.233 €

**ΜΕΖΟΝΕΤΕΣ- ΜΟΝ/ΚΙΕΣ ΠΩΛΟΥΝΤΑΙ**

❑ 110 τ.μ ,μεζονέτα ,σοβά με 50 τ.μ αυλή , Κοσκινού 25εκ-73.367 €
❑ 130 τ.μ ,μεζονέτα , μπετά , 300 τ.μ αυλή Τριάντα 38 εκ-111.518 €
❑ 130 τ.μ ,μεζονέτα , μαρμαροσοβά , 300 τ.μ αυλή Τριάντα 47 εκ-137.931 €
❑ 130 τ.μ ,μεζονέτα, 3υπν/τιων , , 300 τ.μ αυλή Τριάν3υπν/τιων τα 38 εκ-252.385 €
❑ 140 τ.μ ,μεζονέτα ,μπετά σε 1.350 τ.μ οικόπεδο Τρείς 32εκ-93.910 €
❑ 148 τ.μ ,μεζονέτα , 3υπν/τιων , 300 τ.μ αυλή Τριάντα 86 εκ-252.385 €
❑ 170 τ.μ ,μεζονέτα ,μπετά σε 1.350 τ.μ οικόπεδο Κοσκινού 40εκ-117.388 €
❑ 180 τ.μ ,μεζονέτα , 3υπν/τιων , 250 τ.μ αυλή 60 τ.μ πάρκινγκ,Τριάντα 90 εκ-264.123 €
❑ 200 τ.μ ,μεζονέτα μ/σοβά , 3 υπν/τιων ,300 τ.μ οικόπεδο Τριάντα 50εκ-146.735 €

**ΟΙΚΟΠΕΔΑ ΠΩΛΟΥΝΤΑΙ**

❑ 2.000τ.μ,με την άδεια θέα, Κοσκινού 32εκ- 93.910 €
❑ 4.100 τ.μ,θέα , Κοσκινού 60εκ-176.082 €
❑ 4.100 τ.μ , Κοσκινού 25εκ-73.368 €
❑ 4.300 τ.μ, , Κολύμπια 20εκ-58.695 €
❑ 4.300 τ.μ, , Κολύμπια 24εκ-70.432 €

**ΕΠΙΧΕΙΡΗΣΕΙΣ & ΕΠΑΓΓΕΛΜΑΤΙΚΟΙ ΧΩΡΟΙ**

❑ 81 τ.μ,2ου,2 υπν/τιων κατάλληλο για γραφειακό χώρο Κέντρο,117.388 €
❑ Κατάστημα 45 τ.μ κύρια χρήση με 120 τ.μ αποθήκη στο ίδιο επίπεδο και 30 τ.μ πατάρι,πλησίον Σ.Κωτιάδη 50 εκ-146.735 €
❑ Αποθήκη 95τ.μ ,σοβά ,ράμπα, Καρακόνερο 16 εκ-46.955 €
❑ 123τ.μ,ισόγειο,διαμέρισμα,3υπν/τιων, Ακαδημία , κατάλληλο για επαγ/ματική χρήση 95 εκ –278.796 €
❑ Αποθήκη 125 τ.μ συν 20 τ.μ βοηθητικά , Σ.Κωτιαδη ,23εκ-67.498 €
❑ Κατάστημα 54 τ.μ ισόγειο 52 τ.μ,όροφος 120 τ.μ αυλή,Παλιά πόλη 230εκ-674.980 €

**ΖΗΤΟΥΝΤΑΙ ΚΑΤΟΙΚΙΕΣ & ΟΙΚΟΠΕΔΑ ΕΝΤΟΣ & ΕΚΤΟΣ ΠΟΛΕΩΣ**

**ΤΣΟΥΡΟΥΝΑΚΗΣ Ι. ΑΝΤΩΝΙΟΣ (B.Sc.-MKT)**

ΤΗΛ.:2241060060 (3 γραμμές) FAX: 2241060062
ΚΙΝ.:6945 949882
e-mail: kefaleo@rho.forthnet.gr
Γ. Σεφέρη 12
(παραπλεύρως ΜΗΔΕΙΑ)
Ρόδος

www.e-kefaleo.com

## πωλησεις

συνέχεια από την προηγούμενη

**ΔΙΑΜΕΡΙΣΜΑ**, στην Αθήνα, 50 τ.μ., υπερυψωμένο ισόγειο, απέναντι από Πανεπιστημιούπολη, Άνω Ιλίσια, θέα πάρκο, κεντρική θέρμανση, δρύινα πατώματα, δύο δωμάτια προσοψης, χωλ, κουζίνα, μπάνιο, αντισεισμικής κατασκευής. Λόγω ανάγκης 75.000 ευρώ. Πληρ. τηλ. 22410-31093. ΑΟ54334

**ΠΩΛΕΙΤΑΙ ΚΟΜΜΩΤΗΡΙΟ** εξοπλισμένο. Επίσης πωλείται εξοπλισμός κομμωτηρίου ξεχωριστά. Πληρ. Σωκράτης, τηλ. 22410 25556 και 6976892703. ΑΟ54338

**ΠΩΛΟΥΝΤΑΙ** α) πολυτελή οροφοδιαμερίσματα σε μικρό κτίριο 117 τ.μ. στο Ροδίνι, β) στο Ροδίνι διαμέρισμα 90 τ.μ. υπό κατασκευή. Τιμή προσιτή. Πληρ. κα. Μαρίνα "ΚΤΗΜΑΤΙΚΗ ΠΡΟΟΠΤΙΚΗ" τηλ. 2241037906, 6972292958ΑΟ54322

**ΠΩΛΟΥΝΤΑΙ** α) στην Ιαλυσό διαμερίσματα 100-108 υπό κατασκευή, β) στο Ροδίνι διαμερίσματα των 2 και τριών υπνοδωματίων υπό κατασκευή, γ) στην Κρεμαστή έκταση 1840 τ.μ. Τιμή 70.000 ευρώ. Πληρ. κα. Μαρίνα "ΚΤΗΜΑΤΙΚΗ ΠΡΟΟΠΤΙΚΗ" τηλ. 2241037906, 6972292958 ΑΟ54407

**ΠΩΛΟΥΝΤΑΙ** α) στην Ιαλυσό μονοκατοικίες σε μπετά και μαρμαροσουβά, β) μονοκατοικίες στην Ιαλυσό ετοιμοπαράδοτες 150 τ.μ. Πληρ. κα. Μαρίνα "ΚΤΗΜΑΤΙΚΗ ΠΡΟΟΠΤΙΚΗ" τηλ. 2241037906, 6972292958 ΑΟ54406

**ΠΩΛΕΙΤΑΙ** παλαιά ανακαινιζόμενη μονοκατοικία. Πληρ. τηλ. 6936656791 ΑΟ54320

**ΠΩΛΕΙΤΑΙ** από ιδιοκτήτη οικόπεδο εντός ζώνης 2 στρεμμάτων στην Παστίδα στους πρόποδες Φιλερήμου με άδεια έτοιμη για κτίσμα ισόγειο και πρώτος όροφος με φως και νερο 240 τ.μ. Πληρ. τηλ. 2241069455 και 6997188794 ΑΟ54451

**ΜΟΝΟΚΑΤΟΙΚΙΑ** στην Ιξιά τριώροφη σε μπετά αποτελείται από υπόγειο, ισόγειο και πρώτο όροφο με 1000 τ.μ οικόπεδο επί του κεντρικού δρόμου. Τιμή 112.000 ευρώ. Πληρ. τηλ. 6946179869, 6944532822 ΑΟ54303

**ΖΗΤΕΙΤΑΙ** συνέταιρος ή **ΠΩΛΕΙΤΑΙ** επιχείριση (που μπορεί να μετατραπεί σε οποιοδήποτε είδος) στην Παλιά Πόλη της Ρόδου. Δεκτές μόνο σοβαρές προτάσεις. Πληρ. τηλ. 6934884379 ΑΟ54284

**ΠΩΛΕΙΤΑΙ ΕΠΩΝΥΜΗ ΕΠΙΧΕΙΡΗΣΗ ΜΕ ΕΙΔΗ ΟΙΚΙΑΚΗΣ ΧΡΗΣΕΩΣ ΣΤΟ ΚΕΝΤΡΟ ΤΗΣ ΡΟΔΟΥ (ΜΑΝΤΡΑΚΙ). ΠΛΗΡ. ΤΗΛ. 2241039333, 2241061809 ΠΟ54194**

**ΑΓΡΟΚΤΗΜΑ** στην Ψίνθο, σε προνομιακή θέση, στα όρια του χωριού τριάντα μέτρα από τον κεντρικό δρόμο, έκταση 4.800 τ.μ., κτίζει 350 τ.μ. με δρόμο και νερό! 50.000 ευρώ. Πληρ. τηλ. 6977949316, 6946029585 ΑΟ54261

**ΕΠΙΧΕΙΡΗΣΗ ΕΣΤΙΑΤΟΡΙΟ LITEHOUSE ΜΕ ΠΛΗΡΗ ΕΞΟΠΛΙΣΜΟ ΕΝΑΝΤΙ ΣΤΟ KART ΚΟΝΤΑ ΣΤΟ ΚΑΙΝΟΥΡΓΙΟ LUNA PARK 25.000 ΕΥΡΩ. ΠΛΗΡ. ΤΗΛ. 6944205979 ΠΟ54197**

**ΠΩΛΕΙΤΑΙ:** α) studio 35 τ.μ. 4ου ορόφου στο κέντρο της Ιαλυσού τιμή 30.000 ευρώ, β) 80 τ.μ. υπόγειο διαμέρισμα στη Δενδρινού με αυλή 70.000 ευρώ, γ) 96 τ.μ. στην Ιαλυσό τιμή 76.302 ευρώ. Πληρ. ΑΙΓΑΙΟΚΤΗΜΑΤΙΚΗ τηλ. 2241022943, 2241028838, 6945466773ΑΟ54191

**ΠΩΛΕΙΤΑΙ** μόνο από το γραφείο μας καινούργια ετοιμοπαράδοτη μεζονέτα στα Κοσκινού 145 τ.μ. διώροφη με εξτρά υπόγειο σε 2 στρ. οικόπεδο. Τιμή 230.000 ευρώ. Επίσης μονοκατοικία παλιά στις 7 Χουρμαδιές 80 τ.μ. με εξτρά δόμηση άλλα 75 τ.μ. 132.061 ευρώ. Πληρ. ΑΙΓΑΙΟΚΤΗΜΑΤΙΚΗ τηλ. 2241022943, 2241028838, 6945466773ΑΟ54190

**ΔΙΑΜΕΡΙΣΜΑ** 116 τ.μ. με 3 υπνοδωμάτια κοντά στην Καπνοβιομηχανία τιμή 30 εκ. - 88.041 ευρώ. Επίσης 100 τ.μ. με 3 υπν/τια στην Αντισμηνάρχου Βολονάκη 88.041 ευρώ (30 εκ.) Πληρ. ΑΙΓΑΙΟΚΤΗΜΑΤΙΚΗ τηλ. 2241022943, 2241028838, 6945466773 ΑΟ54188

**ΑΠΟΘΗΚΗ** 45 τ.μ. ισόγεια με τζαμαρία και WC επί της Σεμερτζίδη, κάθετος Στ. Κωτιάδη τιμή 37.000 ευρώ. Επίσης αποθήκη 170 τ.μ. ισόγειο σαν κατάστημα κεντρικό στο Ροδίνι (45 εκ.) 132.061 ευρώ. Πληρ. ΑΙΓΑΙΟΚΤΗΜΑΤΙΚΗ τηλ. 2241022943, 2241028838, 6945466773 ΑΟ54189

**ΠΩΛΟΥΝΤΑΙ:** α) οικόπεδα εντός πόλεως κτίρια αυτοτελή προς εκμετάλλευση, β) αγρόκτημα Κοσκινού 5.800 τ.μ. με θέα και πράσινο σε τιμή ευκαιρίας, γ) μονοκατοικία έτοιμη προς κατοίκηση εντός οικισμού Κοσκινού, δ) καταστήματα προς πώληση ή ενοίκιαση στην Παλιά Πόλη, Αγ. Αναργύρους, Αγ. Νικόλαο, ετοιμοπαράδοτα, Λεωφ. Ρόδου-Λίνδου, Εκατό Μαγαζιά, Ψαροπούλα. Πληρ. Κτημ/κό Γραφείο κ. Ελένης Βρατσάλη τηλ. 2241065300/63834, 6945105362 ΑΟ54098

**ΠΩΛΕΙΤΑΙ** εμπορική επιχείρηση σε κεντρικό δρόμο στο Μαντράκι. Πληρ. τηλ. 6936656870 ΑΟ54172

**ΟΙΚΟΠΕΔΟ** εντός σχεδίου πόλεως Ρόδου οδός Δημ. Αναστασιάδη 46, Ο.Τ. 274, άρτιο και οικοδομήσιμο εμβαδού 401,06 τ.μ. με συντελεστή δόμησης 1. Τιμή 180.000 ευρώ. Πληρ. τηλ. 210-6742648, κιν. 6945-994321. ΑΟ53706

**ΟΙΚΟΠΕΔΟ** στην Ιξιά Δήμου Ιαλυσού εντός του οικοδομικού συνεταιρισμού Καστελοριζίων, οδός Ομήρου 17, 160 τ.μ. (κτίζει 128 τ.μ. σε δύο ορόφους). Τιμή 60.000 ευρώ. Πληρ. τηλ. 210-6742648, κιν. 6945 994321. ΑΟ53974

**ΣΑΡΙ ΔΙΑΜΕΡΙΣΜΑ** β' ορόφου, στην περιοχή Καναδά, από ιδιοκτήτη, 28.000.000 δρχ. Πληρ. τηλ. 6945991024, ώρες 6 μ.μ. - 9 μ.μ.

**ΠΩΛΕΙΤΑΙ** διαμέρισμα τριάρι (2 υπν.) 75 τ.μ. α' ορόφου στην Σεμερτζίδη τιμή 32 εκ. - 94.000 ευρώ. Επίσης στην ίδια οικοδομή στο ισόγειο αποθήκη σαν κατάστημα 44 τ.μ. ιδανικό και για γραφείο. Τιμή 12,6 εκ. - 37.000 ευρώ. Πληρ. τηλ. 2241028838, 2241022943 ΑΟ53729

**ΠΩΛΕΙΤΑΙ ΕΠΙΧΕΙΡΗΣΗ ΣΤΑ 100 ΜΑΓΑΖΙΑ. ΠΛΗΡ.ΤΗΛ. (22410)35092, 73100 ΧΠΟ294**

**ΕΠΙΧΕΙΡΗΣΗ** νυκτερινού κέντρου διασκέδασης στο κέντρο της πόλης, full εξοπλισμένο. Πληρ. τηλ. 6946402626 ώρες επικ. 09-00-14.00 και 18.00-22.00. ΧΑΟ101

**ΚΑΤΑΣΤΗΜΑΤΑ ΕΤΟΙΜΟΠΑΡΑΔΟΤΑ ΣΤΟ ΜΕΓΑΛΥΤΕΡΟ ΣΥΓΚΡΟΤΗΜΑ ΚΑΤΑΣΤΗΜΑΤΩΝ ΣΤΗΝ ΠΑΡΑΛΙΑΚΗ ΛΕΩΦΟΡΟ ΙΑΛΥΣΟΥ ΑΠ' ΕΥΘΕΙΑΣ ΑΠΟ ΤΟΝ ΚΑΤΑΣΚΕΥΑΣΤΗ ΠΟΛ. ΜΗΧΑΝΙΚΟ ΣΤΕΛΙΟ ΜΑΚΕΣΤΑ. ΕΞΑΣΦΑΛΙΣΗ ΔΑΝΕΙΟΥ, ΕΥΚΟΛΙΕΣ ΠΛΗΡΩΜΗΣ. ΑΠΟ 10.350.000 ΔΡΧ. ΠΛΗΡ. ΤΗΛ. 2241021347 ΧΠΟ205**

**ΠΩΛΟΥΝΤΑΙ** τα κάτωθι ακίνητα από ιδιοκτήτη: α) Στη Μιχ. Πετρίδη, διαμέρισμα 110 τ.μ. με γκαράζ και 30 τ.μ. αποθήκη. Τιμή 140.000 ευρώ, β) Κοντά σε πευκόφυτη περιοχή διώροφη μονοκατοικία με υπόγειο 270 τ.μ. μικτά σε οικόπεδο 2 στρεμμάτων. Τιμή 132.000 ευρώ, γ) 3όροφες μονοκατοικίες των 250 τ.μ. επί του συνόλου εντός οικοπέδου ενός στρέμματος. Τιμή 112.000 ευρώ. Πληρ. τηλ. 2241091617, 6974310156. ΑΟ53579

## εργασιες

**ΒΟΗΘΟΣ ΜΑΓΕΙΡΑ ΖΗΤΕΙΤΑΙ ΑΠΟ ΕΠΩΝΥΜΟ ΕΣΤΙΑΤΟΡΙΟ ΣΤΗΝ ΙΑΛΥΣΟ ΕΩΣ ΤΙΣ 31/10 ΜΕ ΠΡΟΟΠΤΙΚΗ ΣΥΝΕΡΓΑΣΙΑΣ ΚΑΙ ΓΙΑ ΤΗΝ ΕΠΟΜΕΝΗ ΣΕΖΟΝ. ΤΙ ΖΗΤΑΜΕ; ΑΠΟ ΤΟΝ ΥΠΟΨΗΦΙΟ ΝΑ ΕΙΝΑΙ ΤΕΛΕΙΟΦΟΙΤΟΣ ΚΑΠΟΙΑΣ ΣΧΟΛΗΣ ΜΑΓΕΙΡΩΝ. ΗΛΙΚΙΑΣ ΕΩΣ 35 ΕΤΩΝ, ΝΑ ΕΧΕΙ ΑΓΑΠΗ ΓΙΑ ΤΗΝ ΜΑΓΕΙΡΙΚΗ ΓΙΑ ΔΗΜΙΟΥΡΓΙΚΗ ΚΟΥΖΙΝΑ ΚΑΙ ΤΗΝ ΠΑΡΑΠΕΡΑ ΕΞΕΛΙΞΗ ΤΗΣ. ΣΥΣΤΑΣΗ ΤΟΥ ΤΕΛΕΥΤΑΙΟΥ ΕΡΓΟΔΟΤΗ. ΤΙ ΔΙΝΟΥΜΕ: Α. ΚΑΛΟ ΟΙΚΟΝΟΜΙΚΟ ΠΑΚΕΤΟ ΚΑΙ BONUS, Β) ΚΑΛΕΣ ΣΥΝΘΗΚΕΣ ΕΡΓΑΣΙΑΣ (ΦΙΛΙΚΟ ΕΡΓΑΣΙΑΚΟ ΠΕΡΙΒΑΛΛΟΝ). ΠΛΗΡ. ΤΗΛ. 2241094929 ΠΖ54423**

**ΖΗΤΟΥΝΤΑΙ** από ιδιωτικό εκπαιδευτήριο στο Ηράκλειο Κρήτης δάσκαλοι. Συνθήκες εργασίας άριστες. Μισθοδοσία όπως το Δημόσιο και τους καλοκαιρινούς μήνες. Πληρ. τηλ. 2810237840, 2810320364 κιν. 6947835630 ΑΖ54444

**ΖΗΤΟΥΝΤΑΙ ΣΤΕΛΕΧΗ**, συνεργάτες, μέλη, πωλητές για την προώθηση φυτικών καλλυντικών, αρωματοθεραπείας και άλλων καταναλωτικών προϊόντων, πλούσιο σύστημα αμοιβών , σταθερό εισόδημα, ανάπτυξη. Πληρ. τηλ. 6946502323 κα Λίτσα Ρένα και 2241081124/83006 κα Μαίρη ΑΖ54409

**ΣΕΡΒΙΤΟΡΟΣ - ΜΠΑΡΜΑΝ** έως 30 ετών, για να εργασθεί σε καφετέρια στο κέντρο της πόλης Ρόδου. Εργασία για όλο τον χρόνο. Βραδινό ωράριο. Απαραίτητη η γνώση της Αγγλικής γλώσσας. Πληρ. τηλ. 2241024189 ΑΖ54367

**ΣΕΡΒΙΤΟΡΟΣ** έμπειρος και βοηθός σερβιτόρου για εστιατόριο στην Παλιά Πόλη. Πληρ. τηλ. 2241025293 ΑΖ54440

**ΠΩΛΗΤΡΙΑ** για το κατάστημα MORGAN, έως 22 ετών. Απασχόληση μερική. Πληρ. τηλ. 2241034326 ΑΖ54382

**ΚΑΤΑΣΤΗΜΑ** δομικών υλικών ζητά υπάλληλο με όρεξη για δουλειά για να εργαστεί σ' αυτό. Απαραίτητη προυπόθεση η γνώση και εμπειρία στα χρώματα και στα ηλεκτρικά εργαλεία. Πληρ. τηλ. 2241025067, 2241063494 ΑΖ54367

**ΚΟΠΕΛΑ** Ελληνίδα έως 30 ετών για να εργασθεί σε καφετέρια στην οδό Παπάγου. Μισθός και bonus και ασφάλεια. Πληρ. τηλ. 2241025050, 6936699602 ΑΖ54360

**ΚΟΠΕΛΑ** για πρωινή εργασία σε πλυντήριο ρούχων με γνώσεις Αγγλικών. Αλλοδαπές αποκλείονται. Πληρ. τηλ. (22410)36549, 35693 ώρες επικ. 11.00-14.00, 19.00-21.00 ΑΖ54357

**ΥΠΑΛΛΗΛΟΣ** για εργασία σε ιατρείο. Πληρ. τηλ. 2241096797 ΑΖ54359

**ΚΟΠΕΛΑ**, με βασικές γνώσεις Η/Υ και Αγγλικών για εργασία σε VIDEO CLUB επί της Μ. Πετρίδη. Πληρ. τηλ. 22410-60775. ΑΖ54344

**ΚΑΘΑΡΙΣΤΡΙΑ** με δικό της μεταφορικό μέσο, περιοχή Κοσκινού. Πληρ. τηλ. 2241062481. ΑΖ54343


# ΠΩΛΟΥΝΤΑΙ

**ΠΩΛΟΥΝΤΑΙ ΟΙΚΟΠΕΔΑ** εντός σχεδίου στην Παστίδα 1000 τ.μ. ή 500 τ.μ. ή 250 τ.μ.

**ΠΩΛΕΙΤΑΙ ΟΙΚΟΠΕΔΟ** στα Ρίστα Εριστου, 13.000 τ.μ., τιμή 73.000 ευρώ.

**ΖΗΤΟΥΝΤΑΙ ΠΑΛΑΙΑ ΣΠΙΤΙΑ** για αγορά σε όλα τα νησιά.

**ΠΩΛΕΙΤΑΙ ΔΙΑΜΕΡΙΣΜΑ** στο Ροδίνι 75 τ.μ., 73.000 ευρώ.

**Πληρ. τηλ. 22410 78766, 2241021884**
**6942408624**

# ΠΩΛΟΥΝΤΑΙ

**Διώροφες αυτόνομες μονοκατοικίες** με κήπο στον Δήμο Ιαλυσού, πολυτελούς κατασκευής.

- Διαστάσεις 130 τ.μ. και 168 τ.μ.
- Αριστη κατασκευή
- Δυνατότητα τραπεζικής χρηματοδότησης με ευνοϊκούς όρους

**Πληρ. Εμμανουήλ Κρανίδης**
**Αμερικής 50- Ρόδος**
**Τηλ. 2241027082-26476, 6944347405**

# ΚΤΗΜΑΤΟΜΕΣΙΤΙΚΟ ΓΡΑΦΕΙΟ

**ΑΣΒΕΣΤΗΣ ΝΙΚΟΛΑΟΣ - ΚΩΤΗΣ ΓΙΑΝΝΗΣ**
***Αγίου Ιωάννη 46 • τηλ. 22410 32809***
***6947848288-6942695467***

**• ΤΡΙΑΝΤΑ**

Πωλείται ισόγειο διαμέρισμα 87 τ.μ. τριάρι με αποκλειστική θέα πάρκιν και αυλή lux κατασκευής. Γίνονται ευκολίες πληρωμής. Δάνεια δεκτά.

**• ΤΡΙΑΝΤΑ**

Πωλείται 190 τ.μ. μεζονέτα lux κατασκευής, με θέρμανση και τζάκι. Γίνονται ευκολίες πληρωμής. Δάνεια δεκτά.

**• ΕΠΙ ΤΗΣ ΑΠΟΣΤΟΛΟΥ ΠΑΥΛΟΥ**

Πωλείται 90 τ.μ. τριάρι, 2ου ορόφου, lux κατασκευής. Γίνονται ευκολίες πληρωμής. Δάνεια δεκτά.

**• ΕΠΙ ΤΗΣ ΠΤΟΛΕΜΑΙΩΝ**

Πωλείται διαμέρισμα 120 τ.μ. ισόγειο, 4άρι, με αποκλειστική χρήση αυλής και στάθμευσης lux κατασκευής, με απεριόριστη θέα. Γίνονται ευκολίες πληρωμής. Δάνεια δεκτά.

**• ΠΛΗΣΙΟΝ ΚΑΜΕΙΡΟΥ**

Πωλούνται διαμερίσματα των 50 τ.μ., 87 τ.μ. και 107 τ.μ. lux κατασκευής. Γίνονται ευκολίες πληρωμής. Δάνεια δεκτά.

# ΚΤΗΜΑΤΟΜΕΣΙΤΙΚΟ ΓΡΑΦΕΙΟ

**ΖΑΦΕΙΡΗΣ Μ. ΚΑΡΑΓΙΑΝΝΗΣ Δ. Ο.Ε.**
**Πωλήσεις ακινήτων. Τηλ. (2241060380-60381)**
**18.00-21.00 μ.μ. Δευτέρα-Παρασκευή**
**e-mail: zaf.kar@panafonet.gr**

- 20.383 τ.μ. Αγροτεμάχιο (πανοραμική θέα) 500 μ. από τον οικισμό Θολού
- 4.770 τ.μ. } Αγροτεμάχια συνοριακών μερίδων
- 2.348 τ.μ. } (150 μ.) Από την Λεωφόρο)
- 11.520 τ.μ. Αγρομετάχιο (Αφάντου)
- 5.080 τ.μ. (1/2) Αγροτεμάχιο (Αφάντου) με ελαιόδεντρα
- 10.200 τ.μ. Αγροτεμάχιο με πανοραμική θέα (Κολύμπια)
- 840 τ.μ. Αγροτεμάχιο (Αφάντου)
- 4.969 τ.μ. Αγροτεμάχιο περιοχή Κολυμπίων
- 22.400 τ.μ. Αγροτεμάχιο (με 200 ελαιόδεντρα) περιοχή Ψίνθου
- 19.840 τ.μ. αγροτεμάχιο με πανοραμική θέα (Ψίνθο)
- 5.800 τ.μ. (περιοχή ΤΡΑΠΕΖΙΑ)
- 22.400 τ.μ. Οικόπεδο επί της Λεωφόρου Ρόδου-Λίνδου, με υπό κατασκευή ξενοδοχειακή μονάδα (Α' κατηγορίας) σε μπετά
- 1.250 τ.μ. Οικόπεδο εντός οικισμού, με πανοραμική θέα
- 105 τ.μ. Κατοικία σε μπετά εντός οικισμού Αφάντου
- 80 τ.μ. Μονοκατοικία εντός οικισμού Αφάντου)
- 50 τ.μ. Μονοκατοικία εντός οικισμού Αφάντου
- 50 τ.μ. Μονοκατοικία εντός οικισμού Αφάντου

# ΛΟΓΙΣΤΗΣ

Από εταιρεία **ΖΗΤΕΙΤΑΙ ΛΟΓΙΣΤΗΣ** ή **ΛΟΓΙΣΤΡΙΑ** πτυχιούχος με εμπειρία για μόνιμη πρωινή απασχόληση με γνώσεις Λογιστικής Γ' κατηγορίας μηχανογραφημένα - ΚΒΣ - Εργατικών και Ασφαλιστικών.
Ωρες εργασίας 9-12 π.μ. πενθήμερο.
Μισθός αναλόγως προσόντων.
**Πληρ. τηλ. 2241032238**

# ΖΗΤΕΙΤΑΙ

**γυναίκα**

για φύλαξη μικρού παιδιού - οικιακή βοηθός

**Πληρ. τηλ. 2241064356**

## Ευκαιρίες Σταδιοδρομίας στην

## Cadbury HELLAS A.E.

στο ΤΜΗΜΑ ΠΩΛΗΣΕΩΝ

Η Cadbury Hellas είναι μέλος της Cadbury Schweppes που κατέχει παγκοσμίως ηγετική θέση στον τομέα ζαχαρωδών προϊόντων. Στην Ελλάδα βρίσκεται στην πρώτη θέση στο χώρο της, παράγοντας και διακινώντας ζαχαρώδη προϊόντα ποιότητας , όπως TRIDENT, HALLS, VITA-C, CLORETS, DENTYNE ICE, MAX AIR, BUBBALOO, BUBBA-X κλπ.

Με στόχο την περαιτέρω ανάπτυξή μας δημιουργούμε νέες θέσεις και ζητάμε τους καλύτερους νέους και νέες που θέλουν να σταδιοδρομήσουν ως :

## ΠΩΛΗΤΕΣ/ΤΡΙΕΣ με έδρα:

## Ρόδο - (Κωδ. 13Ρ)

ΑΠΑΡΑΙΤΗΤΑ ΠΡΟΣΟΝΤΑ:

- ❒ Απόφοιτος Λυκείου. Πτυχίο Ανώτερης ή Ανώτατης Σχολής, γνώση Αγγλικών και ευχέρεια στη χρήση Η/Υ θα θεωρηθούν πρόσθετα προσόντα
- ❒ Ηλικία έως 28 ετών
- ❒ Εκπληρωμένες στρατιωτικές υποχρεώσεις (για τους άνδρες υποψηφίους)
- ❒ Δυναμική και ευχάριστη προσωπικότητα με ικανότητες επικοινωνίας
- ❒ Άδεια οδήγησης αυτοκινήτου

ΠΡΟΣΦΕΡΟΝΤΑΙ:

- ❒ Ελκυστικός μισθός αναλόγως προσόντων και bonus
- ❒ Αυτοκίνητο Εταιρίας
- ❒ Πρόσθετη ιατροφαρμακευτική περίθαλψη
- ❒ Προοπτικές επαγγελματικής σταδιοδρομίας σε μια μεγάλη πολυεθνική εταιρία
- ❒ Άριστο εργασιακό περιβάλλον

Αν ενδιαφέρεστε για αυτή την προοπτική καριέρας, σας παρακαλούμε να στείλετε μέχρι 30η Σεπτεμβρίου τα βιογραφικά σας σημειώματα στην παρακάτω διεύθυνση:
Cadbury Hellas A.E.,
Μαρίνου Αντύπα 41-45, 141 21 Ηράκλειο Αττικής
Υπ' όψιν Διευθυντού Προσλήψεων (Κωδ....), email: Recruiting.Dept@em.csplc.com

Pizza Hut

**ΖΗΤΟΥΝΤΑΙ**

**άτομα για delivery**
**Πληρ. τηλ. 2241078570**

---

**ΖΗΤΕΙΤΑΙ**

**νέα**

φιλόδοξη που τις αρέσουν οι προκλήσεις για να εργασθεί στις πωλήσεις διαφημιστικού δώρου. Σταθερή αμοιβή και bonus. Στείλτε Βιογραφικό σημείωμα στο **e-mail: add@aias.gr.**

**Πληρ.** από 09.00-16.00 **τηλ. 2241076710**

---

**ΖΗΤΕΙΤΑΙ MANAGER**

**ΓΙΑ ΚΕΝΤΡΟ ΑΔΥΝΑΤΙΣΜΑΤΟΣ**

Απαραίτητα να γνωρίζει Αγγλικά - Γερμανικά - Ιταλικά και διαχείριση Προγραμμάτων Η/Υ.

**Πληρ. τηλ. 6945204400**

---

ΚΟΙΝΟΠΡΑΞΙΑ
**ΣΤ. ΚΑΚΑΚΙΟΣ - Μ. ΚΑΛΛΙΓΕΡΟΣ - Μ. ΚΑΡΡΑΣ & ΣΙΑ**

Η κοινοπραξία κατασκευής
του νέου σχολικού συγκροτήματος
στη Ρόδο

**ΖΗΤΑ ΓΙΑ ΤΟ ΕΡΓΟΤΑΞΙΟ**

**1. ΕΜΠΕΙΡΟ ΑΠΟΘΗΚΑΡΙΟ**

**2. ΝΥΧΤΟΦΥΛΑΚΑ**

**3. ΘΥΡΩΡΟ-ΠΑΡΟΥΣΙΟΛΟΓΟ**

Αποστολή βιογραφικών ή επίσκεψη στα γραφεία μας επί της Καμείρου 1 (3ος όροφος)

**Πληρ. τηλ. 2241070710 κ. Μιχάλη Κάρρα**

---

ΛΕΒΕΝΤΗΣ
PIZZA-RESTAURANT

**Το εστιατόριο ΛΕΒΕΝΤΗΣ επιθυμεί να προσλάβει για 12-μηνη απασχόληση:**

Σερβιτόρες
και
Διανομείς

Οι ενδιαφερόμενες σερβιτόρες θα πρέπει να γνωρίζουν άριστα την Ελληνική γλώσσα καθώς και βασικές γνώσεις στη χρήση ηλεκτρονικού υπολογιστή.

Προσφέρεται δυνατότητα για 12-μηνη απασχόληση είτε σε πλήρη, είτε σε part time βάση, άριστο εργασιακό περιβάλλον, ανταγωνιστικές αποδοχές αναλόγως της εμπειρίας και δυνατότητες εξέλιξης.

Οι ενδιαφερόμενοι (-ες) μπορούν να επικοινωνήσουν με τον κ. Γεώργιο Χαλκιάδη, καθημερινά μετά τις 18:00 στο τηλέφωνο 22410 22375

**ΦΑΓΗΤΟ ΜΕ ΠΟΙΟΤΗΤΑ & ΓΕΥΣΗ**

---

**ΖΗΤΟΥΝΤΑΙ**

**κομμώτριες** με άδεια ασκήσεως επαγγέλματος και προϋπηρεσία, κοπέλα για την θέση υποδοχής, **διαιτολόγος, γυμναστές aerobic**- βάρη απόφοιτοι ΤΕΦΑΑ ή ιδιωτικής σχολής - **φυσιοθεραπευτές ή αισθητικοί** για μυοχαλαρωτικό μασάζ, **άτομα (άνδρας ή γυναίκα )** για δημόσιες σχέσεις, με πείρα στις πωλήσεις για να στελεχώσουν πολυδύναμο χώρο.

**Πληρ. τηλ.2241070510-11** από 13.00-23.00 κ. Σπύρος

---

**ΖΗΤΕΙΤΑΙ**

**βοηθός λογιστή**

με γνώσεις εμπορικού προγράμματος για να εργασθεί σε εμπορική επιχείρηση στη Σύμη. Μισθός ικανοποιητικός, αναλόγως προσόντων.
Προσφέρεται στέγη και έξοδα κίνησης.

**Πληρ. τηλ. 2241030259, 2241029036**

**Λογιστικό γραφείο**

**ΠΑΝΑΓΙΩΤΗ ΠΑΠΑΚΩΝΣΤΑΝΤΙΝΟΥ**

---

**Μεγάλη Βιομηχανική Εταιρεία Καταναλωτικών Αγαθών με οργανωμένες δραστηριότητες πωλήσεων και διανομής στην Δωδεκάνησο**

**ΖΗΤΑ**

**ΣΤΕΛΕΧΟΣ ΠΩΛΗΣΕΩΝ**

Ο ιδανικός υποψήφιος θα πρέπει:
- Να είναι απόφοιτος τουλάχιστον Ι.Ε.Κ.
- Να είναι Ελληνας πολίτης
- Να έχει δίπλωμα αυτοκινήτου
- Εκπληρωμένες τις στρατιωτικές του υποχρεώσεις
- Προϋπηρεσία στο χώρο των πωλήσεων επιθυμητή
- Γνώση Η/Υ
- Δυναμική και ευχάριστη προσωπικότητα

**Προσφέρονται:**
- Ικανοποιητικές αποδοχές βάσει προσόντων
- Bonus βάσει πλάνου πωλήσεων
- Σύγχρονο περιβάλλον εργασίας
- Αυτοκίνητο της εταιρείας
- 12μηνη απασχόληση

Η εταιρεία δεσμεύεται για τον διακριτικό και εχέμυθο χειρισμό των βιογραφικών σημειωμάτων των ενδιαφερομένων που θα αποσταλούν προς την **Διεύθυνση Προσωπικού Τ.Θ. 441 85100 Ρόδος**

**Ευχαριστώ εκ των προτέρων**

---

**ΤΕΧΝΙΚΟ ΓΡΑΦΕΙΟ**

**ΖΗΤΕΙ**

**Μηχανολόγους Ηλεκτρολόγους Μηχανικούς ΑΕΙ και ΤΕΙ**

με γνώσεις AUTOCAD και σχετική εμπειρία στο αντικείμενο.
Μισθός αναλόγως προσόντων.

**Πληρ. τηλ. 2241066181** ώρες 8-2 και 6-9 μ.μ.

---

Από το SUPER MARKET ΣΠΑΝΟΣ

***ΖΗΤΕΙΤΑΙ***

**Κρεοπώλης**

**Πληρ. τηλ. 2241032335**

---

**ΑΠΟ ΑΝΤΙΠΡΟΣΩΠΕΙΑ ΑΥΤΟΚΙΝΗΤΩΝ**

**ΖΗΤΕΙΤΑΙ**

**ΠΩΛΗΤΗΣ**

Απαιτούμενα προσόντα:
- Ανεση στην επικοινωνία
- Προηγούμενη εμπειρία
- Καλή χρήση Η/Υ.

**Πληρ. τηλ. επικοινωνίας 22410 62775**

---

***Από αλυσίδα καταστημάτων γρήγορης εστίασης***

***ΖΗΤΟΥΝΤΑΙ***

α. **υπεύθυνος καταστήματος** για νυκτερινό ωράριο
β. **βοηθός ψήστη**
γ. **βοηθός σερβιτόρου**
δ. **καθαρίστρια**
ε. **άτομο για ταμπλό**
στ. **μάστορας**

**Πληρ. τηλ. 2241033969** ώρες 10.00-16.00

---

**ΖΗΤΕΙΤΑΙ**

**λογιστής**

πτυχιούχος ΤΕΙ ή ΑΕΙ με δύο χρόνια προϋπηρεσία σε βιβλία Γ' κατηγορίας για μόνιμη απασχόληση σε όμιλο εταιριών. Καλή γνώση ενιαίου λογιστικού σχεδίου, ΚΒΣ εργατικών, ευχέρεια χρήσης Η/Υ.
Αποστείλατε βιογραφικό στο φαξ **2241060175 ή mail: simifish@otenet.gr**

---

**SWEDCO CAFÉ**

**ΣΟΥΗΔΙΚΟ ΚΑΦΕΝΕΙΟ**

**ΖΗΤΕΙΤΑΙ**

**προσωπικό εξειδικευμένο**
από τα Σουηδικά Καταστήματα

Αιτήσεις γίνονται στο κατάστημα στην οδό Δημοκρατίας και Δωδεκανησιακής Ν. γωνία.
Οι αιτήσεις πρέπει να συνοδεύονται με πρόσφατη φωτογραφία.

**Πληρ. τηλ. 2241027375, 2241027575**

---

**ΕΥΚΑΙΡΙΑ ΣΥΓΧΡΟΝΗΣ ΚΑΡΙΕΡΑΣ**

Η επιχειρησιακή μονάδα Ρόδου του ομίλου εταιριών INTERAMERICAN,

**ζητά**

2 άτομα (πλήρους ή μερικής απασχόλησης) στον τομέα των Χρηματοοικονομικών Υπηρεσιών. Απολυτήριο Λυκείου τουλάχιστον, ηλικία 27-45 ετών.
Προσφέρει σταθερό μισθό. Bonus, ομαδική ασφάλιση και σημαντικές προοπτικές εξέλιξης.
Αποστολή βιογραφικών στο fax 2241075603 - Υπ' όψιν κου Δ. Μαντικού

---

**ΓΕΝΙΚΗ ΤΕΧΝΙΚΗ Α.Ε.**

**ΖΗΤΕΙΤΑΙ ΛΟΓΙΣΤΗΣ**

Προκειμένου να υποστηρίξει τις κεντρικές οικονομικές υπηρεσίες της ετιαρείας.
Απαραίτητες προϋποθέσεις η πολύ καλή γνώση Κ.Β.Σ. και η εμπειρία σε Μηχανογραφική Λογιστική, κατά προτίμηση σε προγράμματα UNISOFT (KEFALAIO-PAYROLL).
Η προϋπηρεσία σε Τεχνική - Ξενοδοχειακή Επιχείρηση αποτελεί επιπλέον προσόν για τη συγκεκριμένη θέση.
Παρέχονται ικανοποιητικές αποδοχές, καλές συνθήκες εργασίας και προοπτικές σταδιοδρομίας σε έναν διαρκώς ανερχόμενο όμιλο εταιρειών.
Βιογραφικά σημειώματα θα παραδίδονται ή θα στέλνονται στην ταχυδρομική Διεύθυνση

**ΓΕΝΙΚΗ ΤΕΧΝΙΚΗ Α.Ε.**
**Για Οικονομικό Τμήμα (υπόψη κ. Νταβέλη Παναγιώτη)**
**Αρκαδίου 2 Τ.Κ. 85100 Ρόδος**
**Τηλ. επικοινωνίας: 2241-0-22186, 6945333461**
**Fax: 2241-0-33021**

---

**ΖΗΤΟΥΝΤΑΙ**

**από το CITY HALL restaurant**

**α. Πεπειραμένοι βοηθοί κουζίνας**

**β. Διανομείς**

για αποκλειστική απασχόληση όλο το χρόνο.

**Πληρ. τηλ. 2241-0-70200 από τις 11.00-17.00**

---

Crete • Rhodes
CAPSIS
Convention Centers & Resort Hotels

**ΤΟ ΞΕΝΟΔΟΧΕΙΟ ΚΑΙ ΣΥΝΕΔΡΙΑΚΟ ΚΕΝΤΡΟ SOFITEL CAPSIS ΡΟΔΟΥ**

**ΖΗΤΑΕΙ**

**ΕΜΠΕΙΡΟΥΣ ΣΕΡΒΙΤΟΡΟΥΣ και ΒΟΗΘΟΥΣ ΣΕΡΒΙΤΟΡΩΝ**
Για μερική και συνεχή απασχόληση
**ΤΕΧΝΙΚΟ ΤΗΛΕΠΙΚΟΙΝΩΝΙΩΝ ΚΑΙ ΗΛΕΚΤΡΟΝΙΚΩΝ ΥΠΟΛΟΓΙΣΤΩΝ**
Για ετήσια απασχόληση
Οι ενδιαφερόμενοι μπορούν να απευθυνθούν καθημερινά κατά τις ώρες 10.00-14.00 στο Γραφείο Προσωπικού του Ξενοδοχείου

**Για περισσότερες πληροφορίες**
**Υπόψη: κυρίου Τηλέμαχου**
**Τηλ.: 22410-25015 • Φαξ: 22410-20909**
**Ξενοδοχείο Sofitel Capsis**
**Ιξιά 85100, Ρόδος**

## εργασιες

συνέχεια από την προηγούμενη

**ΚΟΠΕΛΕΣ** για καφέ μπαρ, απογευματινή βραδινή απασχόληση, από 6 μ.μ. Πληρ. τηλ. 6946641774. AZ54342

**ΚΟΠΕΛΑ** για το κυλικείο του νοσοκομείου, ωράριο σπαστό. Πληρ. τηλ. 2241080116 AZ54187

**ΤΟ SUPER MARKET** PRICE-RITE στο Φαληράκι ζητάει έμπειρο προσωπικό για τις κάτωθι θέσεις. Α) Τμήμα αλλαντικών, Β) Ταμίας, Γ) Τμήμα ραφιών. Απαραίτητη η προϋπηρεσία, 12μηνη απασχόληση. Πληρ. κυρ. Γιάννη 9-12 π.μ. τηλ. 22410-87982-3. AZ54341

**ΓΥΜΝΑΣΤΗΡΙΟ** ζητά για 5ωρη εργασία με πλήρη ασφαλιστική κάλυψη: 1) Υπάλληλο υποδοχής. 2) Δασκάλα αεροβικής, 3) Υπεύθυνο αιθούσης βαρών. Πληρ. τηλ. 22410-98037 και 96862. AZ54340

**ΑΠΟ ΞΕΝΟΔΟΧΕΙΟ - ΕΣΤΙΑΤΟΡΙΟ ΣΤΗΝ ΠΕΡΙΟΧΗ ΙΞΙΑ ΔΗΜΟΥ ΙΑΛΥΣΟΥ ΖΗΤΕΙΤΑΙ ΠΡΟΣΩΠΙΚΟ ΓΙΑ ΤΗ ΣΑΙΖΟΝ 2004 Α) ΣΕΡΒΙΤΟΡΟΙ-ΕΣ: ΘΑ ΠΡΟΤΙΜΗΘΟΥΝ ΟΙ ΓΝΩΣΤΕΣ ΤΗΣ ΓΕΡΜΑΝΙΚΗΣ-ΑΓΓΛΙΚΗΣ Ή ΟΛΛΑΝΔΙΚΗΣ ΓΛΩΣΣΑΣ, Β) Β. ΜΑΓΕΙΡΟΙ, Γ) ΛΑΤΖΙΕΡΕΣ. ΑΠΟΣΤΟΛΗ ΒΙΟΓΡΑΦΙΚΩΝ - ΠΛΗΡΟΦΟΡΙΕΣ κ. ΧΡΥΣΑ FAX-ΤΗΛ. 2241090390 ΠΖ54419**

**ΕΠΙΧΕΙΡΗΣΗ ΣΤΟ ΣΠΙΤΙ. ΑΜΕΣΗ ΚΑΛΥΨΗ ΘΕΣΕΩΝ. ΜΕΡΙΚΗ ΑΠΑΣΧΟΛΗΣΗ 830-1200 ΕΥΡΩ. ΟΛΙΚΗ ΑΠΑΣΧΟΛΗΣΗ 12000-14.000 ΕΥΡΩ!!! ΟΧΙ ΤΗΛΕΜΑΡΚΕΤΙΝΓΚ, ΜΟΝΟ ΣΟΒΑΡΕΣ ΠΡΟΤΑΣΕΙΣ, ΔΩΡΕΑΝ ΤΑΞΙΔΙΑ, ΕΞΤΡΑ ΜΠΟΝΟΥΣ, ΑΠΟΔΟΣΗΣ. ΔΩΡΕΑΝ ΦΥΛΛΑΔΙΟ ΣΤΟ 2310577070 Ή WWW.HOMEBIZIN.COMΠΖ54318**

**ΚΟΠΕΛΕΣ** εμφανίσιμες για καφέ μπαρ στην Ιαλυσό. Πληρ. τηλ. 6942063556 AZ54119

**ΚΟΠΕΛΑ** για το καφέ VERDI. Πληρ. τηλ. 2241060913 κο Παναγιώτη ώρες 17.00-24.00 AZ54299

**ΠΙΝΕΤΕ ΕΠΙΧΕΙΡΗΜΑΤΙΑΣ** από τον χώρο επιλογής σας με ελάχιστο κεφάλαιο και εκπαίδευση. μερική ή πλήρης απασχόληση. Χρήση Internet επιθυμητή. Αμεσο ξεκίνημα. Κέρδη 500 ευρώ - 3000 ευρώ. Καλέστε για δωρεάν φυλλάδιο τηλ. 2310729425, 6972238412AZ54294

**ΖΗΤΕΙΤΑΙ** από εστιατόριο: α) σερβιτόρος, β) μάγειρας (για ημιαπασχόληση), γ) βοηθός μαγείρου. Πληρ. τηλ. 2241022451 κος Κώστας AZ54288

**ΝΕΑΡΟΣ** με δίπλωμα μοτοποδηλάτου και αυτοκινήτου για εργασία σε φαρμακαποθήκη. Πληρ. τηλ. 2241034274 AZ54324

**ΖΗΤΕΙΤΑΙ** έμπειρος υπάλληλος για τοποθετήσεις ζαντών ελαστικών (επιβατικών και φορτηγών). Πληρ. τηλ. 2241062801 AZ54254

**ΚΟΠΕΛΑ** Ελληνίδα ή αλλοδαπή για να εργασθεί σε καφετέρια - μπαρ. Απασχόληση βραδυνή 18.00-24.00. Πληρ. τηλ. 22410-47228, 6944760796 AZ54165

**ΖΗΤΟΥΝΤΑΙ ΑΠΟ ΤΟ ΓΥΜΝΑΣΤΗΡΙΟ PARADISE ΓΥΜΝΑΣΤΕΣ, ΓΥΜΝΑΣΤΡΙΕΣ, ΑΙΣΘΗΤΙΚΟΙ, ΠΩΛΗΤΡΙΕΣ ΓΙΑ ΠΡΟΓΡΑΜΜΑΤΑ ΑΔΥΝΑΤΙΣΜΑΤΟΣ ΚΑΙ ΚΑΘΑΡΙΣΤΡΙΕΣ. ΑΠΑΡΑΙΤΗΤΕΣ ΞΕΝΕΣ ΓΛΩΣΣΕΣ ΚΑΙ ΜΕΤΑΦΟΡΙΚΟ ΜΕΣΟ. ΠΛΗΡ. ΤΗΛ. 2241063350, 6945204400, 2241062481 ΠΖ54253**

**ΓΙΝΕΤΕ ΕΠΙΧΕΙΡΗΜΑΤΙΕΣ ΜΕΣΑ ΑΠΟ ΤΟΝ ΧΩΡΟ ΣΑΣ ΧΩΡΙΣ ΩΡΑΡΙΟ -ΑΦΕΝΤΙΚΟ (ΟΧΙ ΝΤΗΛΕΡΥΠΑΛΛΗΛΟΙ) ΚΕΡΔΗ ΑΠΟ 500 ΕΥΡΩ - 10000 ΕΥΡΩ ΤΟ ΜΗΝΑ. ΠΛΗΡ. ΤΗΛ. 2310/419397 e-mail: www.my-e-business.comΠΖ54101**

Από κομμωτήριο στο κέντρο της πόλης **ΖΗΤΕΙΤΑΙ** έμπειρος κομμωτής /τρια για συνεργασία κατά την καλοκαιρινή σεζόν. Πληρ. τηλ. 6938443121 ΧΑΖ305

**ΑΤΟΜΑ** δραστήρια και δυναμικά από μεγάλη εταιρία στον χώρο του εμπορίου. Ημιαπασχόληση 1000 ευρώ, πλήρης απασχόληση 5000 ευρώ. Πληρ. τηλ. 2241032161, 30078, 6977472091 AZ54094

**ΚΟΠΕΛΑ** με γνώσεις ηλεκτρονικού υπολογιστή εμπορικού προγράμματος 2 ξένων γλωσσών (απαραίτητα τα Αγγλικά). Πληρ. τηλ. 2241062481, 2241037282AZ53895

Από κατάστημα ανδρικών ενδυμάτων **ΖΗΤΕΙΤΑΙ** πωλήτρια ευπαρουσίαστη με γνώσεις Αγγλικών- Γερμανικών έως 25 ετών. 12μηνη απασχόληση. Ωράριο καταστημάτων. Πληρ. τηλ. 2241070402 (μπουτίκ Ciao) AZ54091

**ΖΗΤΕΙΤΑΙ** πεπειραμένος κρεοπώλης. Κρεοπωλείο Κωνσταντούρας Αννης Μαρίας 63. Πληρ. τηλ. 2241035849, 2241029733AZ54118

Η Οδική Βοήθεια Ρόδου HELLAS SERVICE **ΖΗΤΕΙ** συνεργάτες για την στελέχωση του τμήματος πωλήσεων. Απαραίτητα προσόντα: Ικανότητα επικοινωνίας, ευχάριστη προσωπικότητα, δίπλωμα οδήγησης οχήματος, προϋπηρεσία στο χώρο. Προσφέρονται: ανταγωνιστικό πακέτο αποδοχών (μισθός - προμήθεια - bonus), προοπτικές εξέλιξης, εξαιρετικό περιβάλλον εργασίας. Πληρ. Στ. Καζούλη 82, τηλ. (22410)22490 ΧΑΖ252

## διαφορα

**ΕΚΛΕΚΤΑ ΚΥΝΗΓΟΣΚΥΛΑ ΠΩΛΟΥΝΤΑΙ: Α) ΣΕΤΤΕΡ ΛΑΒΕΡΑΚ ΚΑΘΑΡΟΑΙΜΟ ΘΗΛΥΚΟ ΓΕΝΙΚΟΥ ΘΗΡΑΜΑΤΟΣ - ΦΕΡΜΑ-ΠΟΡΤΑ 600 ΕΥΡΩ, Β) ΓΚΕΚΑΣ - ΠΟΥΡΑ 14 ΜΗΝΩΝ ΠΟΛΥ ΠΡΟΧΩΡΗΜΕΝΟ ΜΟΝΟ ΛΑΓΟ 400 ΕΥΡΩ, Γ) ΚΡΗΤΙΚΟΣ ΙΧΝΗΛΑΤΗΣ ΘΗΛΥΚΟ 9 ΜΗΝΩΝ 300 ΕΥΡΩ, Δ) 3 ΤΑΖΙΑ 3 ΜΗΝΩΝ 2 ΑΡΣΕΝΙΚΑ 1 ΘΗΛΥΚΟ 200 ΕΥΡΩ. ΠΛΗΡ ΚΟΣ ΜΙΧΑΛΗΣ ΤΗΛ. 6944632885, 6944613818, 07.00-16.30 ΠΔ54295**

**ΠΩΛΕΙΤΑΙ** μπαλαδόρος, χαρτοκοφτικό, χορτοσυλλέκτης, λόγω φόρτου εργασίας. Πληρ. τηλ. 6944821899 ΑΔ54450

**ΠΑΙΔΙΚΗ ΣΥΝΘΕΣΗ** υπνοδωματίου αποτελούμενη απο: 2 μονά κρεβάτια κουκέτα, σκαλάκια για το πάνω κρεβάτι με αποθηκευτικούς χώρους, 3ο κρεβάτι-συρτάρι στο κάτω κρεβάτι, 2 κομοδίνα, γραφείο, βιβλιοθήκη, ραφάκι, 2 στρώματα. Τιμή 1300 ευρώ. Πληρ. τηλ. 2241030736/69790 ΑΔ54421

**ΠΩΛΕΙΤΑΙ** α) τροχόσπιτο μικρών διαστάσεων με τέντα, 1700 ευρώ, β) τρέιλερ σιδερένιας κατασκευής με κάγκελο και βαλιτσάκι για εργαλεία 3,10Χ1,90. Τιμή 760 ευρώ. Πληρ. τηλ. 6945634244 ΑΔ54454

**ΤΡΑΠΕΖΑΡΙΑ** με 4 καρέκλες, μαύρο ξύλο 90Χ90 με άνοιγμα άλλα 90 cm σχεδόν καινούργια στην τιμή των 250 ευρώ. Πληρ. τηλ. 2241074185 και μετά τις 18.00 2241038082 ΑΔ54378

**ΔΙΑΘΕΤΟΥΜΕ ΔΩΡΕΑΝ ΚΑΤΑΛΟΓΟΥΣ** για εσώρουχα, εξώρουχα-είδη προικός-αλέκιαστα τραπεζομάνδηλα-καλλυντικά. Πληρ. τηλ. 2105227687 πρωί 8.30-3 μ.μ. και 2109939833 απόγευμα-Σάββατο-Κυριακή ΑΔ54442

**ΚΡΕΒΑΤΑΚΙ** μπεμπέ και σιφονιέρα σε τιμή έκπληξη. Δώρο κουρτίνες και πάπλωμα κρεβατιού κ.ά. Πληρ. τηλ. 2241064519, 6947039460 ΑΔ54420

**ΠΟΡΚΣΑΪΡ** τεριέ 2,5 μηνών και περσικές γάτες. Πληρ. τηλ. 2244024410, 6978643544ΑΔ54408

**ΠΩΛΟΥΝΤΑΙ ΓΡΑΜΜΑΤΟΣΗΜΑ:** Ελλάδας 1913-2003 σφραγισμέναασφράγιστα και φάκελα πρώτη ημέρα κυκλοφορίας Π.Η.Κ. Επίσης γραμματόσημα Ρόδου ιταλικής κατοχής Γραμματόσημα SAN MARINO- Βατικανό-Ιταλία-Ουγγαρία. Φάκελοι Π.Η. Κυκλοφορίας Βατικανό-Ιταλία. Πληρ. τηλ. 2241023766 και 2241025945 ΑΔ54391

**ΠΩΛΟΥΝΤΑΙ** αλλαξιέρα, συρταριέρα με τέσσερα συρτάρια παιδική με ζωγραφιά πάνω στην τιμή των 150 ευρώ σε άριστη κατάσταση. Πωλείται συρταριέρα με έξι συρτάρια για παιδικό δωμάτιο σε άριστη κατάσταση στην τιμή των 290 ευρώ. Πληρ. τηλ. 6938022149 ΑΔ54365

**ΚΥΡΙΑ ΙΦΙΓΕΝΕΙΑ.** Ενα δυνατό άτομο στον χώρο των προβλέψεων. Με τις έμφυτες προφητικές ικανότητες της, οι οποίες έχουν εξακριβωθεί με επιτυχία δίνει λύση σε όλα τα προβλήματά σας. Προβλέπει παρελθόν, παρόν, μέλλον. Επαναφορά προσώπων. Διαθέτει δίπλωμα της Επιστημονικής Επιτροπής Παραψυχολόγων Ελλάδας. Θέλετε να μιλήσετε τώρα με την προσωπική γραμμή της κυρίας Ιφιγένειας; Από σταθερό τηλέφωνο του ΟΤΕ για γρήγορες αληθινές προβλέψεις. Καλέστε στο 9011340226 (0,3 ευρώ/15" +Φ.Π.Α.) όλο το 24ωρο. Για ραντεβού τηλ. 6977645302, 6934172811 ΑΔ54361

**ΣΚΑΦΟΣ ΦΟΥΣΚΩΤΟ** 5,45 μ. τύπου APACHE 18 με φουλ extra και μηχανή YAMAHA 130 ίππους μοντέλο 1998. Τιμή 15.000 ευρώ. Πληρ. τηλ. 6977004885, 6947047120ΑΔ54202

**ΠΩΛΟΥΝΤΑΙ** σε τιμή ευκαιρίας λόγω κλεισίματος επιχείρησης τα παρακάτω είδη: α. 3 κομπιούτερ με τους εκτυπωτές τους για τιμολόγηση επί αυτοκινήτου μάρκας NORAND 4000, με βάση γραφείου φορτοεκφόρτωσης μέχρι και 6 κομπιούτερ ταυτόχρονα και δυνατότητα σύνδεσης με όποιο σύστημα διαθέτετε, β. 8 συστήματα επικοινωνίας αυτοκινήτου VHF με κεραίες βάσης και ένα σύστημα αναμετάδοσης. Πληρ. τηλ. 6945982653 κ. Λευτέρης ΑΔ54315


Champion
ΜΑΡΙΝΟΠΟΥΛΟΣ

Ο πρώτος όμιλος λιανεμπορίου στην Ευρώπη που απασχολεί στην Ελλάδα περισσότερους από 9.700 εργαζόμενους σε 13 Υπερμάρκετ και 144 Σουπερμάρκετ επιθυμεί να προσλάβει για τα Σουπερμάρκετ στη **ΡΟΔΟ**:

**ΠΡΟΪΣΤΑΜΕΝΟΥΣ ΤΜΗΜΑΤΩΝ ΤΡΟΦΙΜΩΝ**

Οι κάτοχοι των θέσεων ασχολούνται με την ανάπτυξη, την οργάνωση και τον καθημερινό έλεγχο των τμημάτων τους με στόχο την αποτελεσματική εξυπηρέτηση του πελάτη, την ανάπτυξη των πωλήσεων και τη συνεχή βελτίωση των ικανοτήτων των μελών της ομάδας τους.

**Απαραίτητα Προσόντα:**
- Απολυτήριο Λυκείου
- Επιθυμητή η γνώση αγγλικής γλώσσας
- Οργανωτική ικανότητα και άνεση στην επικοινωνία
- Δυνατότητα εργασίας σε βάρδιες
- Εκπληρωμένες στρατιωτικές υποχρεώσεις (για τους άνδρες υποψηφίους)

Παρακαλούνται οι ενδιαφερόμενοι να στείλουν **ΑΜΕΣΑ** το βιογραφικό τους σημείωμα με κωδικό θέσης **ΠΤΤΡ** στο **φαξ: 22410 – 36723** ή στα **καταστήματα Champion - Μαρινόπουλος** των παρακάτω περιοχών:

**Καλλιθέας, Ιαλυσού, Κ. Τσαλδάρη**



super store

**ΝΕΟΤΕΧ ΡΟΔΟΣ** ΕΠΕ
ΤΕΧΝΙΚΗ & ΕΜΠΟΡΙΚΗ ΕΤΑΙΡΙΑ
Από την **ΝΕΟΤΕΧ ΡΟΔΟΣ** ΕΠΕ πρωτοπόρο εταιρεία στον κλάδο των μονωτικών και δομικών υλικών

**ΖΗΤΟΥΝΤΑΙ**

1. **ΥΠΕΥΘΥΝΟΣ ΑΠΟΘΗΚΗΣ**
Με άριστη γνώση ηλεκτρονικού υπολογιστή
2. **ΥΠΑΛΛΗΛΟΣ ΛΟΓΙΣΤΗΡΙΟΥ**
Με σχετική προϋπηρεσία και γνώση ηλεκτρονικού υπολογιστή και λογιστικών προγραμμάτων
3. **ΕΞΩΤΕΡΙΚΟΣ ΥΠΑΛΛΗΛΟΣ**
Απαραίτητα με δίπλωμα αυτοκινήτου και δικύκλου

Η εταιρεία προσφέρει ικανοποιητικό μισθό, άριστο εργασιακό περιβάλλον και μόνιμη εργασία

Αποστολή βιογραφικών ή επίσκεψη στα γραφεία μας επί της λεωφόρου Ρόδου-Λίνδου 5ο χλμ.

**Πληρ. τηλ. 2241060771-2 κ. Μιχάλη Κάρρα**



cybarco
CIVIL ENGINEERING
BUILDING CONSTRUCTION
LAND DEVELOPMENT
MEMBER OF THE LANITIS GROUP

Το Συγκρότημα Cybarco δραστηριοποιείται στους τομείς της ανάπτυξης ακινήτων (real estate) και τις κατασκευές.
Έχει δραστηριοποιηθεί σε 5 χώρες και 10 πόλεις. Λόγω της συνεχούς ανάπτυξης των δραστηριοτήτων του Συγκροτήματος ζητούνται :

- Κύπρος: Λευκωσία, Λάρνακα, Λεμεσός, Πάφος
- Ελλάδα: Αθήνα, Ρόδος, Κρήτη
- Ην. Βασίλειο: Λονδίνο
- Μπαχρέιν
- Σοβ. Ένωση: Μόσχα

**ΚΕΝΕΣ ΘΕΣΕΙΣ**

**ΓΡΑΜΜΑΤΕΑΣ**

**Η ΘΕΣΗ :**
Για στελέχωση του περιφερειακού γραφείου στη Ρόδο (1 θέση).

**ΠΡΟΣΟΝΤΑ :**
- Απόφοιτος – η Λυκείου.
- Άριστη γνώση της Αγγλικής γλώσσας. Η γνώση της Γερμανικής θα θεωρηθεί ιδιαίτερο προσόν.
- Πείρα σε ανάλογη θέση (5 χρόνια).
- Άριστη γνώση Η/Υ(MS –Office , Internet κ.λ.π.) .

**ΩΦΕΛΗΜΑΤΑ :**
Θα προσφερθεί πολύ ικανοποιητικός μισθός και άλλα συναφή ωφελήματα, αναλόγως προσόντων και πείρας. Παρέχονται εξαιρετικές ευκαιρίες ανέλιξης σε ένα επαγγελματικό και φιλικό περιβάλλον.

Όλες οι αιτήσεις, που θα πρέπει να περιλαμβάνουν πλήρες βιογραφικό σημείωμα, θα τηρηθούν απολύτως εμπιστευτικές και να απευθύνονται στο :
**Υπεύθυνο Προσωπικού**
**CYBARCO ΑΝΑΠΤΥΞΗ ΑΚΙΝΗΤΩΝ Α.Ε.**
Εθνάρχου Μακαρίου 28
Ρόδος -85100
Τηλ. :22410 – 43 484, Φαξ : 22410 – 43485
e-mail : info@gr.cybarco.com
και να ληφθούν μέχρι τις 30/09/2003.



**ΕΚΠΑΙΔΕΥΣΗ ΣΤΟΥΣ ΥΠΟΛΟΓΙΣΤΕΣ**

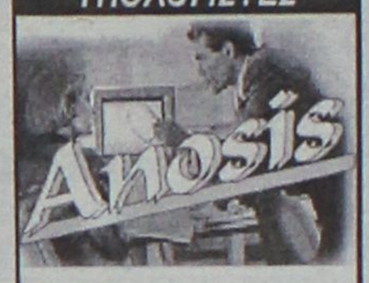


✓ ΓΙΑ ΑΡΧΑΡΙΟΥΣ
✓ ΓΙΑ ΠΡΟΧΩΡΗΜΕΝΟΥΣ
✓ ΓΙΑ ΕΤΑΙΡΙΕΣ

**Εύκολα – Γρήγορα - Αποτελεσματικά**

- Ταχύρυθμα σεμινάρια 6 εβδομάδων
- Τρίμηνα ή δίμηνα προγράμματα σπουδών για την απόκτηση του Διπλώματος ECDL
- Ιδιαίτερα για εξειδικευμένα προγράμματα
- Επιδοτούμενα προγράμματα κατάρτισης εργαζόμενων

Στ. Κωτιαδη 64
Τηλ. 22410 78924



**ΑΝΑΚΟΙΝΩΣΗ ΜΑΘΗΜΑΤΑ**
*** Computer ***
PROGRAM COMPUTER PM
**ΕΓΓΡΑΦΕΣ ** ΤΩΡΑ ****
Τμήματα για:
Παιδιά - Ενήλικες
Αρχάριους - Μαθητές
Επαγγελματίες
**Ανεύρεση Εργασίας**
Διδάσκει πτυχιούχος Πανεπιστημίου Αμερικής
ΜΑΝΩΛΗΣ Ι. ΣΟΦΙΛΑΣ
Κοδριγκτώνος 91
Τηλ. (22410) 31761
ΠΙΣΤΟΠΟΙΗΤΙΚΟ ΓΝΩΣΕΩΝ
ΕΠΙΣΗΜΟ ΕΞΕΤΑΣΤΙΚΟ ΚΕΝΤΡΟ ΤΗΣ ECDL HELLAS

## διαφορα

συνέχεια από την προηγούμενη

**ΠΙΑΝΟ** μάρκας RAMEU στην τιμή των 1600 ευρώ. Πληρ. τηλ. 22410-30225 ΑΔ54168

**ΒΑΡΚΑ** 4,30 μ., με εξωλέμβια 25 HP YAMAHA. Επίσης πωλείται εξωλέμβια JOHNSON 35 HP. Πληρ. τηλ. 2241074190 ΑΔ54403

**ΣΑΛΟΝΙ** σε άριστη κατάσταση με τραπεζάκια και τραπεζαρία. Πληρ. τηλ. 2241085949, 6937360745 ΑΔ54271

**ΧΑΡΙΖΕΤΑΙ** κουτάβι ράτσας κανίς μίνι χρώματος λευκό-μπεζ μόνο σε ανθρώπους που θα το αγαπάνε. Τρώει μόνο του. Πληρ. τηλ. 2241025330, 6946273613 ΑΔ54350

**ΠΩΛΕΙΤΑΙ** έπιπλο σύνθετο σε άριστη κατάσταση σε τιμή ευκαιρίας 300 ευρώ. Πληρ. τηλ. 6932086635 ΑΔ53990

**ΠΩΛΟΥΝΤΑΙ:** α) σύνθετο και τραπεζαρία με έξι καρέκλες σε μοντέρνα γραμμή και β) τραπεζαρία κουζίνας με οκτώ καρέκλες σε σουηδικό ξύλο, όλα σε άριστη κατάσταση. Πληρ. τηλ. 2241037635, 6932696110 ΑΔ54212

**ΠΩΛΕΙΤΑΙ ΤΑΧΥΠΛΟΟ ΣΚΑΦΟΣ BEST 4,85 ΜΕΤΡ. ΜΕ ΤΡΕΪΛΕΡ ΚΑΙ ΜΗΧΑΝΗ YAMAHA 80 HP, ΣΕ ΑΡΙΣΤΗ ΚΑΤΑΣΤΑΣΗ. ΠΛΗΡ. ΤΗΛ. 2241085231-6945461564. ΧΠΔ707**

**ΓΙΑ ΤΥΠΟΓΡΑΦΟΥΣ: ΠΩΛΕΙΤΑΙ ΠΙΕΣΤΗΡΙΟ OFFSET AUTO MULTI (30X42) ΚΑΙ ΜΗΧΑΝΗΜΑ ΓΙΑ ΚΑΤΑΣΚΕΥΗ ΣΦΡΑΓΙΔΩΝ. ΚΑΙ ΤΑ ΔΥΟ ΜΑΖΙ ΣΤΗΝ ΜΟΝΑΔΙΚΗ ΤΙΜΗ ΤΩΝ 4.500 ΕΥΡΩ!!! ΠΛΗΡ. ΤΗΛ. 6937756878 κ. ΝΙΚΟ ΧΠΔ201**

**ΠΩΛΕΙΤΑΙ** σαλόνι δερμάτινο NATUZZI 3θέσιος-διθέσιος σε άριστη κατάσταση 2 1/2 ετών χρώματος μουσταρδί από 2.800 ευρώ μόνο 1.300 ευρώ. Πληρ. κ. Αντώνης τηλ. 6945139702, 2241024811, 2241073075 ΑΔ53669

**ΠΩΛΟΥΝΤΑΙ ΗΛΕΚΤΡΟΝΙΚΕΣ ΚΑΤΑΣΚΕΥΕΣ, ΜΙΚΡΟΠΟΜΠΟΙ, ΜΙΚΡΟΚΑΜΕΡΕΣ ΚΑΙ Ο,ΤΙ ΑΦΟΡΑ ΤΗΝ ΗΛΕΚΤΡΟΝΙΚΗ ΠΑΡΑΚΟΛΟΥΘΗΣΗ. ΑΣΥΡΜΑΤΑ ΚΑΙ ΕΝΣΥΡΜΑΤΑ. ΠΛΗΡ. ΤΗΛ. 6947572119. ΠΔ53864**

**ΕΞΟΠΛΙΣΜΟΣ ΦΡΟΝΤΙΣΤΗΡΙΟΥ** σε καλή κατάσταση, λόγω αλλαγής δραστηριότητας (πίνακες μαρκαδόρου, θρανία). Πληρ. τηλ. 2241094710. ΑΔ53403

**ΜΙΚΡΟΕΠΙΠΛΑ ΠΩΛΟΥΝΤΑΙ** συρταριέρες-παπουτσοθήκες, κρεμάστρες-καθρέπτες, ντουλάπες, κομοδίνα, κρεβάτια, σύνθετα, τραπέζια, καρέκλες, γραφεία, έπιπλα κουζίνας, πάγκοι, χρώματα, πλακάκια, φελιζόλ κ.ά. σε τιμές μοναδικές στο 5ο χλ. Ρόδου-Λίνδου, Πλατής - ΡΟΔΟΧΡΩΜ τηλ. 2241062037, 2241065065 ΑΔ52956

## μαθήματα

**ΙΔΙΑΙΤΕΡΑ ΜΑΘΗΜΑΤΑ.** Παραδίδονται μαθήματα σε μαθητές δημοτικού σχολείου από έμπειρη καθηγήτρια. Πληρ. τηλ. 6945855298 ΑΜ54426

**ΚΑΘΗΓΗΤΡΙΑ ΦΙΛΟΛΟΓΟΣ** πτυχιούχος του Πανεπιστημίου Κρήτης παραδίδει ιδιαίτερα μαθήματα σε παιδιά Δημοτικού και Γυμνασίου. Πληρ. τηλ. 2241075936 και 6972172375 ΑΜ54388

**ΠΕΠΕΙΡΑΜΕΝΗ** εκπαιδευτικός με 2 πτυχία παραδίδει μαθήματα σε παιδιά δημοτικού. Υπεύθυνη και μεθοδική εργασία σε πολύ λογικές τιμές. Πληρ. τηλ. 6944687143 ΑΜ54376

**ΚΑΘΗΓΗΤΡΙΑ** πτυχιούχος Φιλοσοφικής Σχολής Θεσ/νίκης παραδίδει ιδιαίτερα μαθήματα σε μαθητές Γυμνασίου-Λυκείου. Πληρ. τηλ. 2241033981, 6936529990 ΑΜ54355

**ΔΥΣΛΕΞΙΑ.** Καθηγήτρια φιλόλογος - ψυχολόγος με πολύχρονη διδακτική εμπειρία αναλαμβάνει την αποκατάσταση και βοήθεια στα σχολικά μαθήματα παιδιών με μαθησιακές δυσκολίες. Πληρ. τηλ. 6972397664 ΑΜ54354

**ΓΕΡΜΑΝΙΚΑ-ΑΓΓΛΙΚΑ.** Καθηγήτρια Γερμανικών-Αγγλικών παραδίδει ιδιαίτερα μαθήματα Γερμανικών-Αγγλικών σε 1-2-3 παιδιών και βοηθάει μαθητές και σπουδαστές στα μαθήματά τους. Περιοχή Ρόδου-Ιξιά-Ιαλυσός. Πληρ. τηλ. 6977782828 ή 22410 73120 και 33088. ΑΜ54345

**ΙΔΙΑΙΤΕΡΑ: ΦΥΣΙΚΗΣ-ΧΗΜΕΙΑΣ-ΜΑΘΗΜΑΤΙΚΩΝ ΑΠΟ ΚΑΘΗΓΗΤΗ ΜΕ ΟΥΣΙΑΣΤΙΚΑ ΠΡΟΣΟΝΤΑ ΓΙΑ ΣΟΒΑΡΗ ΠΡΟΕΤΟΙΜΑΣΙΑ ΚΑΙ ΑΜΕΣΟ ΑΠΟΤΕΛΕΣΜΑ. ΠΛΗΡ. ΤΗΛ. 2241024369, 6973025100 ΠΜ52175**


## ΚΑΘΗΓΗΤΡΙΑ ΑΓΓΛΙΚΩΝ

του Πανεπιστημίου U.C.L.A. USA με πολυετή πείρα παραδίδει μαθήματα Αγγλικών ατομικά ή σε γκρουπ κατ' οίκον.

Ολα τα επίπεδα από τα πρώτα βήματα έως First Certificate (Lower), Proficiency,

Test και ενημέρωση γονέων.

Λίγες ώρες και τιμές λογικές.

Βοήθεια στα Αγγλικά του σχολείου.

**Πληρ. τηλ. 2241028004, 6946751564**

## ΚΑΘΗΓΗΤΗΣ ΓΕΡΜΑΝΙΚΗΣ ΦΙΛΟΛΟΓΙΑΣ

Πτυχιούχος Πανεπιστημίου Mannheim Γερμανίας παραδίδει μαθήματα όλων των επιπέδων σε μαθητές και ενήλικες.

**Πληρ. τηλ. 6932086580, 2241073007**

## ΠΑΡΑΔΙΔΟΝΤΑΙ ΜΑΘΗΜΑΤΑ

Καθηγητής αριστούχος του τμήματος Βιολογίας με άριστη μεταδοτικότητα παραδίδει μαθήματα

## ΒΙΟΛΟΓΙΑΣ

σε μεμονωμένους μαθητές ή σε γκρουπ 2-3 ατόμων
Υπεύθυνη και μεθοδική εργασία
Δεκτοί μαθητές Γυμνασίου-Λυκείου-ΤΕΕ

**τηλ. 2241069561, κιν. 6973204892**

## ΦΙΛΟΛΟΓΟΣ ΠΤΥΧΙΟΥΧΟΣ ΠΑΝΕΠΙΣΤΗΜΙΟΥ ΑΘΗΝΩΝ

ΠΑΡΑΔΙΔΕΙ ΙΔΙΑΙΤΕΡΑ ΜΑΘΗΜΑΤΑ ΑΡΧΑΙΩΝ & ΝΕΩΝ ΕΛΛΗΝΙΚΩΝ, ΙΣΤΟΡΙΑΣ, ΕΚΘΕΣΗΣ, ΛΑΤΙΝΙΚΩΝ ΣΕ ΜΑΘΗΤΕΣ ΓΥΜΝΑΣΙΟΥ - ΛΥΚΕΙΟΥ ΤΙΜΕΣ ΠΡΟΣΙΤΕΣ.

ΠΛΗΡ. ΤΗΛ. 6946656235, 2241023716

## ΑΡΧΕΣ ΟΙΚΟΝΟΜΙΚΗΣ ΘΕΩΡΙΑΣ

**Παραδίδονται μαθήματα σε μαθητές Γ' Λυκείου από Οικονομολόγο, Πτυχιούχο του Οικονομικού Πανεπιστημίου Αθηνών (Α.Σ.Ο.Ε.Ε.) και κάτοχο Μεταπτυχιακού Τίτλου (MSc) στο University of Wales.**

- Ολιγομελή Τμήματα 2-3 ατόμων.
- Υπεύθυνη προετοιμασία με συχνά επαναληπτικά τεστ.
- Φροντιστηριακή πείρα με επιτυχίες στις Πανελλήνιες Εξετάσεις.
- Τιμές προσιτές.

**Πληρ. τηλ. 6938440568**

## Μια πρόταση για όλους τους επαγγελματίες

*Η **3Τ ΑΕΒΕ** σας ανοίγει δρόμο με τις μακροχρόνιες μισθώσεις αυτοκινήτων γρήγορα και σωστά, προσφέροντας σας περισσότερα πλεονεκτήματα.*

***ΕΠΩΦΕΛΗΘΕΙΤΕ ΤΩΡΑ** από τα δυναμικά μας προγράμματα και αποκτήστε το αυτοκίνητο που επιθυμείτε για σας και για τον στόλο της εταιρίας σας.*

***8 σημαντικοί λόγοι που σας συμφέρουν!***

1. **Το 100% των μισθωμάτων** μπαίνουν στα έξοδα της επιχείρησής σας
2. **Εχετε φορολογική απαλλαγή** από τα τεκμήρια αγοράς (πόθεν έσχες)
3. **Αποκτάτε αυτοκίνητο χωρίς προκαταβολή** διατηρώντας το κεφάλαιο σας
4. **Πλήρη απαλλαγή από κόστος συντήρησης**
5. **Εχετε πάντα καινούργιο αυτοκίνητο.** Με την λήξη της μίσθωσης μπορείτε να το αντικαταστήσετε
6. **Αποδέσμευση κεφαλαίων** που θα θέλατε για την αγορά του αυτοκινήτου, αξιοποιώντας τα σε άλλους παραγωγικούς τομείς
7. **Εχετε κεφαλαιακή ρευστότητα** αφού μπορείτε να πουλήσετε τοα υτοκίνητο και να το εκμισθώσετε πάλι (Lease back)
8. **Εξοικονόμηση χρόνου και χρήματος** για σας και την επιχείρησή σας

***Γιατί να αγοράσετε ένα αυτοκίνητο όταν μπορείτε να το ενοικιάσετε;***

**3Τ ΑΕΒΕ**
**6ο χλμ. Ρόδου-Λίνδου, Ρόδος**
**Τηλ. 2241068000 • fax 2241068010**

## ΑΠΟΛΥΤΗ ΕΞΕΙΔΙΚΕΥΣΗ

### ΓΙΑ ΣΙΓΟΥΡΗ ΕΠΑΓΓΕΛΜΑΤΙΚΗ ΑΠΟΚΑΤΑΣΤΑΣΗ

**COMPUTER GRAPHICS:** Illustrator, Photoshop, Corel Draw, Quark Xpress
**3D ANIMATION:** Maya, 3D Studio Max,
**ΨΗΦΙΑΚΟ ΜΟΝΤΑΖ & SPECIAL FX:** Premiere, After Effects

Προετοιμασία για απόκτηση Barchelor σε πανεπιστήμιο της Αγγλίας από καθηγητή με μάστερ από Αμερική

**ΕΠΙΣΗΣ ΕΚΜΑΘΗΣΗ** Windows XP, Word, Excel. Access, Power Point, Internet & Outlook Express .

**Πληρ. τηλ. 6996988888, 2241041467**

## AUTO ΕΠΙΛΟΓΕΣ

**ΚΟΥΚΟΥΡΑΣ ΑΛΕΞΑΝΔΡΟΣ**
**ΛΕΩΦ. ΡΟΔΟΥ-ΛΙΝΔΟΥ 255 • ΤΗΛ. (22410)60910**
**www.autoepiloges.com**

### ΑΓΟΡΑ-ΠΩΛΗΣΗ-ΑΝΤΑΛΛΑΓΗ ΜΕΤΑΧΕΙΡΙΣΜΕΝΩΝ ΑΥΤΟΚΙΝΗΤΩΝ

1. **JEEP WRANGLER HARD TOP FULL 2500 cc, μοντ. 2003, μπλε** - κεντρ. κλειδ., ηλ. παράθ., υδρ. τιμόνι, klima, αερόσ. οδηγού-συνοδηγού, ζάντες αλουμινίου, προβ. ομίχλης και ηχοσύστημα.
2. **BMW 316, 1600 cc, μοντ. 2001, M LOOK, ασημί** - κεντ. κλειδ., ηλ. παράθ., υδρ. τιμόνι, klima, ABS, ζάντες BBS, bucket καθίσματα, σπόιλερ, αεροτομή, ηλ. καθρέπτες, προβ. ομίχλης και ηχοσύστημα.
3. **MAZDA MX-5 MID, 1600 cc, μοντ. 2001, θαλασσί** - κεντρ κλειδ., ηλ. παράθ., υδρ. τιμόνι, αερόσακος, ABS και ηχοσύστημα.
4. **AUDI A4 1600 cc, μοντ. 2000, μπλε** -κεντρ. κλειδ., ηλ. παράθ., υδρ. τιμόνι, klima, αερόσ. οδηγού-συνοδηγού, ζάντες αλουμινίου, προβ. ομίχλης και ηχοσύστημα.
5. **BMW 316, 1600 cc, μοντ. 1992, κόκκινο** - κεντ. κλειδ., ηλ. παράθ., ζάντες αλουμινίου, προβ. ομίχλης και ηχοσύστημα.
6. **FIAT PUNTO, GT, 1400 cc, 136 HP, TURBO, μοντ. 1996, μαύρο** -κεντρ. κλειδ., ηλ. παράθ., υδρ. τιμόνι, air condition, αερόσακος, οδηγού, ζάντες αλουμινίου, προβ. ομίχλης και ηχοσύστημα.
7. **DAEWOO LANOS 1400 cc, μοντ. 2002, ασημί** - κεντρ. κλειδ., ηλ. παράθ., υδρ. τιμόνι, air condition και ηχοσύστημα
8. **NISSAN PRIMERA 1600 cc, μοντ. 2000, μαύρο** -κεντρ. κλειδ., ηλ. παράθ., υδρ. τιμ. klima, αερόσακοι και ηχοσύστημα.
9. **FORD FOCUS 1400 cc, μοντ. 2001, μπλε** - κεντρ. κλειδ., ηλ. παράθ., υδρ. τιμόνι, A/C, αερόσ. οδηγού-συνοδηγού, ABS και ηχοσύστημα.
10. **ALFA ROMEO 164 TURBO, 2000 cc, μοντ. 1995,** - κεντρ. κλειδ., ηλ. παράθ., υδρ. τιμόνι, A/C, αερόσακοι, ABS, δερμάτινο σαλόνι, ζάντες αλουμινίου και ηχοσύστημα.
11. **FIAT BRAVO 13000 cc, μοντ. 1998 μπλε** -κεντρ. κλειδ., ηλ. παράθ., υδρ. τιμόνι,A/C, αερόσακος, ζάντες αλουμινίου και ηχοσύστημα.
12. **FIAT BRAVA, 1242 cc., μοντ. 2000, μαύρο** -κεντρ. κλειδ., ηλ. παράθ., υδρ. τιμόνι, A/C, αεροσ. οδηγού-συνοδηγού, ABS, και ηχοσύστημα.
13. **AUDI A3 1600 cc, μοντ. 1997, ασημί** - κεντρ. κλειδ. ηλ. παράθ., υδρ. τιμόνι, αερόσκ. οδηγού και συνοδηγού, ABS και ηχοσύστημα
14. **ROVER 414, 1400 cc, μοντ. 1995, μαύρο** - αεροσ. οδηγού-συνοδηγού, ABS, κεντρ κλειδ. ηλ. παράθ., υδρ. τιμόνι, ηλιοροφή και ηχοσύστημα.
15. **FIAT BRAVO 20V, 2000 cc, 169 HP, μοντ. 1998 κόκκινο** -κεντρ. κλειδ., ηλ. παράθ., υδρ.. τιμόνι, klima, αεροσ. οδηγού-συνοδηγού, ζάντες αλουμινίου, προβ. ομίχλης, αεροτομή, ηλιοροφή και ηχοσύστημα.
16. **AUDI A3 1600 cc, μοντ. 1999, μπλε** - κεντρ. κλειδ., ηλ. παράθ., υδρ. τιμόνι, klima, αερόσακος οδηγού και συνοδηγού, ABS και ηχοσύστημα
17. **OPEL VECTRA, 1600 cc, μοντ. 1992, μπορντώ** -υδρ. τιμ. και ηχοσύστημα.
18. **RENAULT 19 CABRIO, 1800 cc, μοντ. 1993, μαύρο** -κεντρ. κλειδ., ηλ. παράθ., υδρ. τιμ. και ηχοσύστημα.
19. **SUZUKI VITARA 1600 cc. μοντ. 1998, λευκό** - κεντρ. κλειδ., ηλ. παράθ., υδρ. τιμόνι, μπάρα, σκαλοπάτια, hard top,ζάντες αλουμινίου και ηχοσύστημα
20. **AUDI A4 1800 cc, TURBO, μοντ. 1995, ασημί** - κεντρ. κλειδ., ηλ. παράθ., υδρ. τιμόνι, klima, ABS, ABG, ζάντες αλουμινίου και ηχοσύστημα
21. **VW GOLF 1400 cc, μοντ. 1996, μαύρο** - κεντρ. κλειδ., ηλ. παράθ., υδρ. τιμόνι, ζάντες αλουμινίου και ηχοσύστημα
22. **VW GOLF 1400 cc, μοντ. 1996, λευκό** - κεντρ. κλειδ., ηλ. παράθ., υδρ. τιμόνι, ζάντες αλουμινίου και ηχοσύστημα
23. **TOYOTA COROLLA 1300 cc, μοντ. 1993, λευκό** - ζάντες αλουμινίου, αεροτομή, σπόιλερ και ηχοσύστημα
24. **SEAT IBIZA 1000 cc, μοντ. 1999, μαύρο** - κεντρ. κλειδ., ηλ. παράθ., υδρ. τιμόνι, ζάντες αλουμινίου και ηχοσύστημα.
25. **CITROEN XANTHIA II, 1600 cc, μοντ. 1999, ασημί** - κεντρ. κλειδ. ηλ. παράθ., υδρ. τιμόνι, klima, αερόσ. οδηγού-συνοδηγού, ζάντες αλουμινίου, ABS, προβ. ομίχλης, ηλιοροφή και ηχοσύστημα.

**ΑΠΟ 0% ΠΡΟΚΑΤΑΒΟΛΗ ΕΩΣ 60 ΜΗΝΙΑΙΕΣ ΔΟΣΕΙΣ ΜΕ ΤΑ ΧΑΜΗΛΟΤΕΡΑ ΕΠΙΤΟΚΙΑ ΤΗΣ ΑΓΟΡΑΣ**

## μαθηματα

συνέχεια από την προηγούμενη

**ΑΡΙΣΤΟΥΧΟΣ ΠΤΥΧΙΟΥΧΟΣ ΠΙΑΝΟΥ** του Εθνικού Ωδείου, παραδίδει μαθήματα κατ' οίκον. Πληρ. τηλ. 6945418711 AM54422

**ΚΑΘΗΓΗΤΡΙΑ ΠΤΥΧΙΟΥΧΟΣ ΠΑΝΕΠΙΣΤΗΜΙΟΥ ΑΥΣΤΡΑΛΙΑΣ ΜΕ ΜΕΤΑΠΤΥΧΙΑΚΕΣ ΣΠΟΥΔΕΣ ΣΤΗΝ ΕΚΠΑΙΔΕΥΣΗ ΚΑΙ ΠΟΛΥΕΤΗ ΠΕΙΡΑ, ΠΑΡΑΔΙΔΕΙ ΙΔΙΑΙΤΕΡΑ ΜΑΘΗΜΑΤΑ ΑΓΓΛΙΚΩΝ ΣΕ ΠΑΙΔΙΑ ΔΗΜΟΤΙΚΟΥ ΚΑΙ ΓΥΜΝΑΣΙΟΥ (ΚΑΤΑ ΠΡΟΤΙΜΗΣΗ ΣΤΙΣ ΠΕΡΙΟΧΕΣ: ΙΑΛΥΣΟ, ΚΡΕΜΑΣΤΗ, ΠΑΡΑΔΕΙΣΙ, ΜΑΡΙΤΣΑ, ΠΑΣΤΙΔΑ). ΠΛΗΡ. ΤΗΛ. 2241096397, 6977580341 ΠΜ54353**

**ΟΙΚΟΝΟΜΟΛΟΓΟΣ ΠΤΥΧΙΟΥΧΟΣ ΤΟΥ ΟΙΚΟΝΟΜΙΚΟΥ ΠΑΝΕΠΙΣΤΗΜΙΟΥ ΑΘΗΝΩΝ (Α.Σ.Ο.Ε.Ε.) ΠΑΡΑΔΙΔΕΙ ΚΑΤ' ΟΙΚΟΝ ΜΑΘΗΜΑΤΑ ΜΕ ΕΜΠΕΙΡΙΑ, ΥΠΕΥΘΥΝΟΤΗΤΑ ΚΑΙ ΜΕΘΟΔΙΚΟΤΗΤΑ ΣΤΙΣ ΑΡΧΕΣ ΟΙΚΟΝΟΜΙΚΗΣ ΘΕΩΡΙΑΣ, ΑΡΧΕΣ ΟΙΚΟΝΟΜΙΑΣ, ΑΡΧΕΣ ΛΟΓΙΣΤΙΚΗΣ ΚΑΙ ΑΡΧΕΣ ΟΡΓΑΝΩΣΗΣ ΚΑΙ ΔΙΟΙΚΗΣΗΣ ΕΠΙΧΕΙΡΗΣΕΩΝ ΚΑΙ ΥΠΗΡΕΣΙΩΝ. ΤΙΜΕΣ ΠΡΟΣΙΤΕΣ. ΠΛΗΡ. ΤΗΛ. 2241076609, 6972196902 ΠΜ54304**

**ΠΑΡΑΔΙΔΟΝΤΑΙ ΙΔΙΑΙΤΕΡΑ ΜΑΘΗΜΑΤΑ ΚΑΤ' ΟΙΚΟΝ ΦΥΣΙΚΗΣ, ΧΗΜΕΙΑΣ, ΜΑΘΗΜΑΤΙΚΩΝ ΣΕ ΜΑΘΗΤΕΣ ΓΥΜΝΑΣΙΟΥ-ΛΥΚΕΙΟΥ. ΠΛΗΡ. ΤΗΛ. 2241062217, 6947705716 ΠΜ53871**

**ΦΙΛΟΛΟΓΟΣ** απόφοιτη του Α.Π. Θεσ/κης παραδίδει μαθήματα σε μαθητές Γυμνασίου-Λυκείου. Πληρ. τηλ. 2241076780, 6974407067 AM54297

**ΜΑΘΗΜΑΤΑ ΠΙΑΝΟΥ** παραδίδονται μαθήματα πιάνου για αρχάριους μαθητές και μαθήτριες. Πληρ. τηλ. 6972082900 AE54280

**ΦΙΛΟΛΟΓΙΚΑ ΜΑΘΗΜΑΤΑ** Αρχαίων - Εκθεσης - Εκφρασης - Ιστορίας από έμπειρη φιλόλογο σε μαθητές Γυμνασίου - Λυκείου. Πληρ. τηλ. 2241038565 AM54274

**ΚΑΘΗΓΗΤΡΙΑ ΦΙΛΟΛΟΓΟΣ** πτυχιούχος του Α.Π.Θ. με πολυετή διδακτική εμπειρία, παραδίδει ιδιαίτερα μαθήματα σε μαθητές Γυμασίου-Λυκείου. Πληρ. τηλ. 6946098729 AM54195

**ΚΑΘΗΓΗΤΗΣ ΧΗΜΙΚΟΣ,** παραδίδει μαθήματα Φυσικής-Χημείας σε μαθητές Γυμνασίου και Λυκείου. Πληρ. τηλ. 2241069380, 6944425672 AM54224

**ΕΚΜΑΘΗΣΗ Ms - OFFICE,** Corel Draw 10, Internet, DivX.Mp3, Διαχείριση Συμπίεση Backup Αρχείων Προγραμμάτων ασφάλειας, Norton internet security-firewall-antivirus, McAfee, Zone Alarm, Seagate Firewall, Spy Sweeper, Anti-Trojans κ.λπ. Πληρ. τηλ. 6977850089, E-mail: vagattackgr@yahoo.gr AM54187

**ΜΑΘΗΜΑΤΙΚΑ.** Ιδιαίτερα μαθήματα από έμπειρο καθηγητή για μαθητές Γυμνασίου - Λυκείου - ΤΕΕ. Δωρεάν σημειώσεις και ασκήσεις επιλεγμένες για κάθε περίπτωση. Πληρ. τηλ. 22410-81765, 6976436973 AM54156

**ΜΑΘΗΜΑΤΑ ΠΛΗΡΟΦΟΡΙΚΗΣ**: Εφαρμογές σε προγραματιστικό περιβάλλον. Δίκτυα Υπολογιστών. Μαθητές ΤΕΕ, Ενιαίου Λυκείου. Πληρ. κα Ματίνα τηλ. 6977780295, 2241066469 AM54057

**ΠΑΡΑΔΙΔΟΝΤΑΙ ΙΔΙΑΙΤΕΡΑ ΜΑΘΗΜΑΤΑ ΓΕΡΜΑΝΙΚΩΝ Σ' ΟΛΑ ΤΑ ΕΠΙΠΕΔΑ. ΠΛΗΡ.ΤΗΛ. 6947219816 ΠΜ54121**

**ΚΑΘΗΓΗΤΡΙΑ** Αγγλικών, απόφοιτος Αγγλικού Παν/μίου με MASTER παραδίδει ιδιαίτερα μαθήματα σε μαθητές όλων των επιπέδων. Υπεύθυνη προετοιμασία για τις εξετάσεις Cambridge (FCE, CAE, CPE), Michigan (ECCE, ECPE). Τμήματα μονομελή-τριμελή. Τιμές λογικές. Πληρ. τηλ. 2241022886 AM53700

**ΑΠΟΦΟΙΤΟΣ Α.Π.Θ. ΤΜΗΜΑΤΟΣ ΜΑΘΗΜΑΤΙΚΩΝ** παραδίδει μαθήματα Μαθηματικών-Φυσικής-Χημείας σε μαθητές Γυμνασίου-Λυκείου. Πληρ. τηλ. 6947401508, 22410 21963. AM53963

**ΜΑΘΗΜΑΤΑ** Αγγλικών κατ' οίκον. Ταχύρυθμα τμήματα αρχαρίων, τμήματα σε όλα τα επίπεδα. Κερδίστε χρόνο και χρήματα. Δωρεάν ΤΕΣΤ κατάταξης, το πρώτο μάθημα δωρεάν. Πληρ. τηλ. 22410 66829 και κιν. 6978605445. AM53860

**ΑΓΓΛΙΚΑ - ΙΤΑΛΙΚΑ - ΙΣΠΑΝΙΚΑ ΚΑΘΗΓΗΤΗΣ, ΚΑΤΟΧΟΣ ΜΕΤΑΠΤΥΧΙΑΚΟΥ ΤΙΤΛΟΥ ΠΑΡΑΔΙΔΕΙ ΜΑΘΗΜΑΤΑ ΚΑΤ' ΟΙΚΟΝ ΣΕ ΑΡΧΑΡΙΟΥΣ, ΠΡΟΧΩΡΗΜΕΝΟΥΣ, ΞΕΝΟΔΟΧΟΥΠΑΛΛΗΛΟΥΣ. ΠΡΟΕ-**

**ΤΟΙΜΑΣΙΑ ΕΞΕΤΑΣΕΩΝ CAMBRIDGE, EDEXCEL, MICHIGAN, TOEIC, TOEFL, PALSO ΚΑΘΩΣ ΚΑΙ INICIAL ,BASICO, SUPERIOR ΤΗΣ ΙΣΠΑΝΙΚΗΣ ΓΛΩΣΣΑΣ. ΕΚΠΑΙΔΕΥΤΙΚΗ ΜΕΘΟΔΟΣ ΕΙΣΑΓΩΓΗΣ ΣΕ ΒΡΕΤΑΝΙΚΑ ΚΑΙ ΙΤΑΛΙΚΑ ΠΑΝΕΠΙΣΤΗΜΙΑ. ΤΙΜΕΣ ΛΟΓΙΚΕΣ. ΜΕΤΑΦΡΑΣΕΙΣ ΔΕΚΤΕΣ. ΠΛΗΡ. ΤΗΛ. 2241025133 ΠΜ53329**

## πωλησεις αυτοκινητων & μοτοσικλετων



**SEAT IBIZA** του '96 μοντέλο σε πολύ καλή κατάσταση με ζάντες αλουμινίου, ράδιο cd, ηλεκτρικές κλειδαριές και πολλά εξτρά. Τιμή 5.000 ευρώ. Πληρ. τηλ. 6946616830 Ιδιώτης AA54443

**ΕΥΚΑΙΡΙΑ** FIAT SEICENTO SPORTING 1100 κ.ε. μοντ. Αυγ. '99, 31.000 χλμ. με KIT ABARTH, ηλεκτρ. παράθ., P/K+4 ηχεία, ζάντες αλουμινίου, σε άριστη κατάσταση, χρ. μαύρο. Τιμή 4.800 ευρώ. Δεκτός διακανονισμός. Πληρ. τηλ. 6945552592 AA54410

**ΠΩΛΕΙΤΑΙ** ένα αυτοκίνητο φορτηγό ψυγείο μάρκας MERCEDES MG 100 χρονολογία 1990. Πληρ. τηλ. 2241081052, 08.00-15.00 AA54405

**HONDA CIVIC** μοντέλο 2000 χρώμα μαύρο, φουλ εξτρά, σε άριστη κατάσταση. Πληρ. τηλ. 2241076640, 6945275584 AA54401

**HONDA STEED** 400 cc σε πολύ καλή κατάσταση με δύο κράνη έξτρα. Πληρ. τηλ. 6944326374 AA54399

**ΠΩΛΕΙΤΑΙ** DT 200 cc και KLR 250 cc. Πληρ. τηλ. 6973416040 AA54398

**ΠΡΩΗΝ ΔΑΣΚΑΛΑ/ΚΑΘΗΓΗΤΡΙΑ και ΠΑΙΔΟ-ΣΥΜΒΟΥΛΟΣ**

**ΘΕΛΕΙ ΝΑ ΦΡΟΝΤΙΖΕΙ**

1 ή 2 μικρά παιδιά, σπίτι τους. Το πολύ μικρό παιδί μπορεί να μάθει Αγγλικά φυσικά και πιο εύκολα.

**Πληρ. τηλ. 2241077214** MATILDA

**ΠΩΛΕΙΤΑΙ**

Ψυγείο, ηλεκτρική κουζίνα, καναπές και διάφορα μικροέπιπλα σε πολύ καλή τιμή.

**Πληρ. κ. ΖΕΤΑ, τηλ. 22410-33422.**

LINDIAN VILLAGE RESORT

**ΠΩΛΟΥΝΤΑΙ**

σε καλή κατάσταση air condition δωματίων αυτόνομα 9000 BTU προς 200 ευρώ έκαστο.
Επίσης μοντέρνα έπιπλα δωματίων με κρεβατοστρώμματα, φωτιστικά κ.λπ. Καρέκλες εστιατορίου μοντέρνες ιταλικές.

**Lindian Village - Παραλία Λάρδου, τηλ. 2244047361**

**ΠΩΛΕΙΤΑΙ**

**ΕΞΟΠΛΙΣΜΟΣ ΦΡΟΝΤΙΣΤΗΡΙΟΥ** πλήρης και μοντέρνος με μαγνητικό ασπροπίνακα, γραφείο, μαθητικά τραπέζια και καρέκλες και άλλα συμπληρωματικά έπιπλα.

**Πληρ. τηλ. 22410-91163, Ιαλυσός, Γεωργίου Παπανδρέου 3**

**ΠΩΛΕΙΤΑΙ**

**ΔΙΠΛΩΤΙΚΗ ΜΗΧΑΝΗ**

MB0 50X70 εισαγωγής.
Είναι σε άριστη κατάσταση
και σε λειτουργία. Είναι ηλεκτρονική.

**Πληρ. τηλ. 6945991069**

**ΤΕΧΝΙΚΟ ΓΡΑΦΕΙΟ**

**ΑΝΑΣΤΑΣΗΣ ΒΑΡΕΛΗΣ**

ΑΡΧΙΤΕΚΤΟΝΑΣ

**Αναλαμβάνει:**

-- Οικοδομικές άδειες
- Μελέτες
- Επιβλέψεις
- Κατασκευές οικοδομικών έργων
- Την υποβολή δικαιολογητικών στην **ΔΕΥΑΡ**

για την σύνδεσή σας με το **ΑΠΟΧΕΤΕΥΤΙΚΟ ΔΙΚΤΥΟ**

**• Αμεση εξυπηρέτηση**
**• Καλή δουλειά**
**•Οικονομικές λύσεις**

για κάθε πληροφορία σας:

**ΓΡΑΦΕΙΟ:**
**Μαδρίτης 20, Ρόδος**
**Τηλ. 22410-61502**
**κιν. 6977-305126**

ΠΡ52038

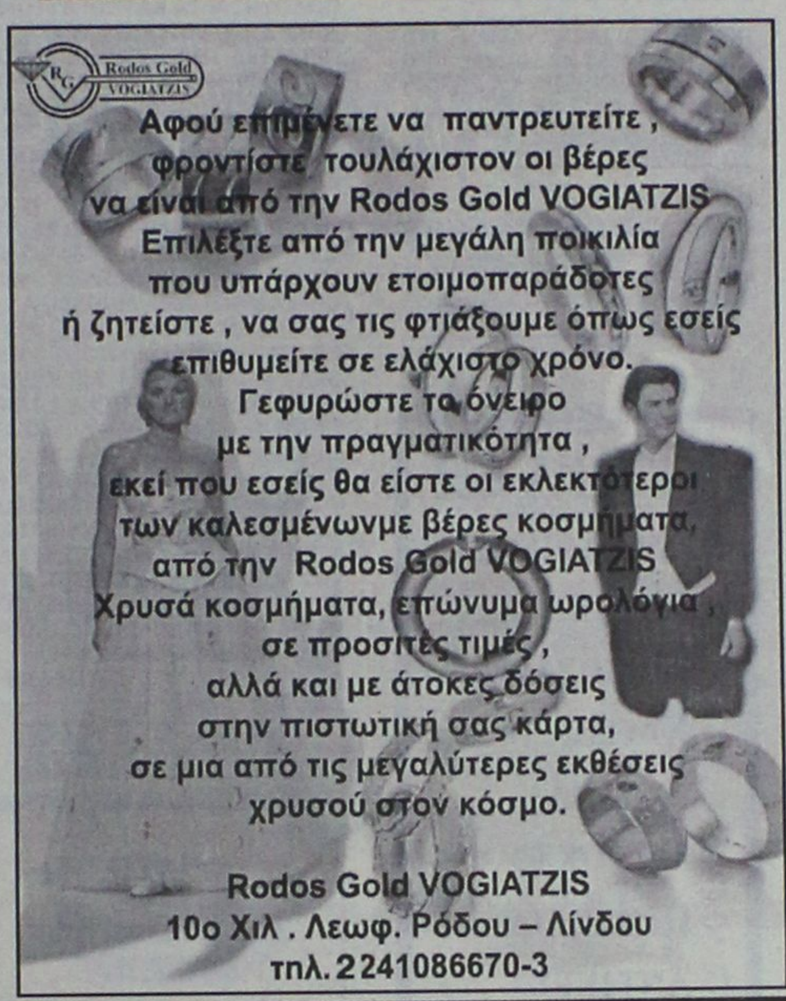




ΑΠΟΚΛΕΙΣΤΙΚΗ ΔΙΑΘΕΣΗ

# ευσταθίου ΕΥΡΩΚΤΗΜΑΤΙΚΗ

**ΚΤΗΜΑΤΟΜΕΣΙΤΙΚΟ ΓΡΑΦΕΙΟ**

## Πωλείται κτίριο στην καρδιά του Ροδινιού



**ΑΠΟΤΕΛΕΙΤΑΙ ΑΠΟ:**

**Υπόγειο 637 τ.μ.**
**Ισόγειο 637 τ.μ.**
**Α' όροφο 637 τ.μ.**

**ΒΡΙΣΚΕΤΑΙ:**

- Δίπλα από χώρους πρασίνου επί της οδού Κωνσταντινουπόλεως

**ΔΙΑΘΕΤΕΙ:**

- Ιδιόχρηστες Θέσεις στάθμευσης

**ΕΘΝ. ΑΝΤΙΣΤΑΣΗΣ 83 - ΤΗΛ. 22410 73819, 74917 - FAX: 22410 38641**
**ΚΙΝ. 6944 374546, 6945 292030 - info@euroktimatiki.gr**

*η ακίνητη αξία σας!*

ΠΛΥΝΤΗΡΙΟ ΧΑΛΙΩΝ

**Cleaning Pro**



πλένουμε & φυλάμε:
• ΧΑΛΙΑ - ΜΟΚΕΤΕΣ - ΦΛΟΚΑΤΕΣ
• ΠΑΠΛΩΜΑΤΑ - ΚΟΥΒΕΡΤΕΣ

☎ 22410.60585

email: abonis@otenet.gr

ΙΔΙΟΚΤΗΤΕΣ ΕΙΔΙΚΕΣ ΕΓΚΑΤΑΣΤΑΣΕΙΣ:
ΝΙΚΗΦ. ΒΡΕΤΤΑΚΟΥ - ΑΣΓΟΥΡΟΥ

# ΑΠΟΦΡΑΞΕΙΣ

## ΔΩΔΕΚΑΝΗΣΙΑΚΕΣ ΑΠΟΦΡΑΞΕΙΣ "ΚΟΛΟΣΣΟΣ"



## ΑΠΟΦΡΑΞΕΙΣ ΚΑΘΑΡΙΣΜΟΙ ΑΠΟΧΕΤΕΥΣΕΩΝ & ΒΟΘΡΩΝ




Αναλαμβάνουμε πάσης φύσεως αποφράξεις οποιουδήποτε μήκους και πλάτους Αναλαμβάνουμε καθαρισμούς αποχετευτικών αγωγών ΔΗΜΩΝ, ΞΕΝ/ΧΕΙΩΝ στρατιωτικών μονάδων ΣΠΙΤΙΩΝ, ΠΟΛΥΚΑΤΟΙΚΙΩΝ καθώς και καθαρισμούς βιολογικών μονάδων με μηχάνημα υψηλής πιέσεως σε όλη την Δωδ/σο

Κ. ΠΗΔΙΑΚΗΣ - Π. ΚΑΣΕΡΗΣ
Πληρ. τηλ. 2241047915-91881,
κιν. 6944/325234 και 6977/717048

# ΑΠΟΦΡΑΞΕΙΣ-ΚΑΘΑΡΙΣΜΟΙ






ΑΠΟΦΡΑΞΕΙΣ
ΚΑΘΑΡΙΣΜΟΙ
ΣΥΝΤΗΡΗΣΕΙΣ
ΑΠΟΧΕΤΕΥΣΕΩΝ-
ΕΠΙΦΑΝΕΙΩΝ-
ΚΤΙΡΙΩΝ-
ΠΛΟΙΩΝ-
ΒΙΟΛΟΓΙΚΩΝ

Αναλαμβάνουμε ξενοδοχεία, Δήμους, πολ/κίες κ.λπ. Αντληση πετρελαιοειδών από πλοία καθώς και λιποσυλλεκτών και βιολογικών. ΜΕ ΜΟΝΑΔΙΚΑ ΣΕ ΥΨΟΣ ΠΙΕΣΗΣ ΚΑΙ ΑΝΑΡΡΟΦΗΣΗΣ. ΥΠΕΡΣΥΓΧΡΟΝΑ ΜΗΧΑΝΗΜΑΤΑ ΥΔΡΟΒΟΛΗΣ ΣΕ ΟΛΗ ΤΗ ΔΩΔΕΚΑΝΗΣΟ

**ΟΛΟ ΤΟ 24ωρο**

**ΒΑΡΔΕΛΛΗ Μ. -ΚΡΑΣΟΠΟΥΛΟΣ Δ. Ο.Ε.**

Τηλ. 2241035555, Fax: 2241073100, Κιν. 6944/395999

e-mail:metropontikas@excite.com.

**ΣΤΙΣ ΠΙΟ ΧΑΜΗΛΕΣ ΤΙΜΕΣ**

## auto-moto

συνέχεια από την προηγούμενη

**ΑΥΤΟΚΙΝΗΤΟ ROVER 416 SI** 1600 κ.ε., 55.000 χλμ. σε άριστη κατάσταση με φουλ εξτρά, air condition, δερμάτινο σαλόνι, ζάντες αλουμινίου, συναγερμό, immobiliser κ.λπ. Δεκτός κάθε έλεγχος. Πληρ. τηλ. 6973049333 AA54397

**ΠΩΛΕΙΤΑΙ** μηχανή APRILIA LEONARDO 150 cc σε άριστη κατάσταση με μόνο 5200 χλμ. Τιμή 2.700 ευρώ. Πληρ. τηλ. 6944392071 AA54370

**ΠΩΛΕΙΤΑΙ** MAZDA cabrio χρώματος κυπαρισσί MX5, άδεια 9ος του '98 με χειροποίητο δερμάτινο μπεζ σαλόνι, αερόσακους A/C, radio cd player BLAUNPUNKT με τελικό ενισχυτή KICKER στην τιμή των 14.500 ευρώ. Πληρ. Κ. Λιάρο τηλ. 6977425117, 2241054601 AA54377

**ΠΑΠΙ** HONDA 50 cc. Τιμή 350 ευρώ. Πληρ. τηλ. 2241068427, 6944263293 AA54381

**ΠΩΛΕΙΤΑΙ:** 1) ΜΟΤΟ YAMAHA 250 cc σε πολύ καλή κατάσταση, 1650 ευρώ. 2) PIAGGIO ZIP σε πολύ καλή κατάσταση για 850 ευρώ. Πληρ. Σωκράτης, τηλ. 22410 25556 και 6976892703. AA54346

**MERCEDES C 180 ELEGANCE**, αντιπροσωπείας, πράσινη, 45.000 χλμ. με εγγύηση, αγρατσούνιστη, μόνιμα σε γκαράζ. Τιμή 23.000. Ευκολίες. Πληρ. τηλ. 22410 31093. AA54339

**ΑΓΟΡΑΖΩ**

- ΧΡΥΣΑΦΙΚΑ
- ΚΟΣΜΗΜΑΤΑ
- ΝΟΜΙΣΜΑΤΑ
- ΧΡΥΣΑ ΔΟΝΤΙΑ
- ΜΕΤΟΧΕΣ
- ΩΡΟΛΟΓΙΑ
- ΑΝΤΙΚΕΣ

Δάνεια επί ενεχύρω

**«ΜΠΑΜΠΗΣ»**

Δημ. Θεοδωράκη 15 (1ος όροφος) ΡΟΔΟΣ

ΧΠΡ407

**ΠΑΝΕΛΛΑΔΙΚΟ ΔΙΚΤΥΟ ΤΑΠΗΤΟΚΑΘΑΡΙΣΤΗΡΙΩΝ**

**ART CLEAN EXPRESS**

*Είμαστε λίιιι...γο πιο μπροστά από τους άλλους!*

*ΠΛΥΣΙΜΟ-ΑΠΟΛΥΜΑΝΣΗ- ΦΥΛΑΞΗ*

**ΧΑΛΙΩΝ- ΜΟΚΕΤΩΝ - ΣΑΛΟΝΙΩΝ**

*(και επί τόπου)*

**ΠΑΠΛΩΜΑΤΑ - ΚΟΥΒΕΡΤΕΣ - ΦΛΟΚΑΤΕΣ**

ΣΤΕΓΝΟ ΓΙΑ ΜΕΤΑΞΩΤΑ ΚΑΙ ΧΕΙΡΟΠΟΙΗΤΑ ΑΔΙΑΒΡΟΧΟΠΟΙΗΣΕΙΣ & ΕΠΙΔΙΟΡΘΩΣΕΙΣ ΤΑΠΗΤΩΝ

**ΠΑΡΑΛΑΒΗ - ΠΑΡΑΔΟΣΗ ΚΑΤ' ΟΙΚΟΝ**

**ΤΗΛ. 2241094815-**

**ΚΙΝ. 6944350247**

**ΤΗΛ. ΧΩΡΙΣ ΧΡΕΩΣΗ 80011400400**

**ΑΛΑΦΑΚΗΣ ΤΑΣΟΣ**

ΧΠΡ508

**ΠΩΛΕΙΤΑΙ** TOYOTA STARLET 1987, σε καλή κατάσταση, ΚΤΕΟ στην τιμή των 1.200 ευρώ. Πληρ. τηλ. 6945783248. AA54327

**ΠΩΛΟΥΝΤΑΙ** τα παρακάτω επαγγελματικά αυτοκίνητα σε τιμή ευκαιρίας λόγω κλεισίμο της επιχείρησης: α. 2 MERCEDES 608 κατάψυξη με 6 πόρτες διανομής σε άριστη κατάσταση, β. 1 MERCEDES 1113 κατάψυξη με καινούργιο θάλαμο σε άριστη κατάσταση, γ. RENAULT EXPRESS 19D κλουβάκι, 4. Κλούβα MERCEDES 608 μακρύ σασί, ε. Αγροτικό ISUZU. Πληρ. τηλ. 6945982653 κ. ΛευτέρηςAA54314

**APRILIA** Πήγασος μοντέλο '98 σε πολύ καλή κατάσταση 40.000 χλμ. Πληρ. τηλ. 6942463996 AA54229

**HARLEY DAVIDSON** 1200 cc μοντέλο '98 σε πολύ καλή κατάσταση. Πληρ. τηλ. 6944910033 AA54228

**ΦΟΡΤΗΓΟ MERCEDES ΑΝΑΤΡΕΠΟΜΕΝΟ ΤΥΠΟΣ 1619 ΜΕΤΡΗΤΟΙΣ. ΠΛΗΡ. ΤΗΛ. 6942408464.**

**ΠΩΛΟΥΝΤΑΙ ΤΑ ΚΑΤΩΘΙ ΑΥΤΟΚΙΝΗΤΑ ΣΕ ΑΡΙΣΤΗ ΚΑΤΑΣΤΑΣΗ ΣΕ ΠΡΟΣΙΤΕΣ ΤΙΜΕΣ ΚΑΙ ΜΕ ΕΥΚΟΛΕΣ ΠΛΗΡΩΜΗΣ. ΧΡΗΜΑΤΟΔΟΤΗΣΗ ΜΕΣΩ ΤΡΑΠΕΖΑΣ: FIAT SEICENTO MONT. 1999, FIAT SEICENTO MONT. 2001, CITROEN SAXO AIR COND MONT. 2001, HYUNDAI ATOS MONT. 1999, HYUNDAI ATOS AIR COND MONT. 2001, FIAT PUNTO 1,2 AIR COND MONT. 2001, OPEL CORSA 1.0 AIR COND. MONT. 2001, SEAT IBIZA 1,4 AIR COND. MONT. 2001, FIAT BRAVA 1,4 AIR COND MONT. 1998, SEAT CORDOBA 1,4 AIR COND MONT. 2001, FORD FOCUS 1,4 AIR COND. MONT. 2001, SEAT ALAMBRA 1,8 MINI BUS MONT. 2001, RENAULT TWINGO OPEN TOP MONT. 2000, NISSAN SERENA 1,6 MINI BUS MONT. 2000. ΔΕΚΤΟΣ ΚΑΘΕ ΕΛΕΓΧΟΣ ΣΤΙΣ ΕΓΚΑΤΑΣΤΑΣΕΙΣ ΤΗΣ ΕΤΑΙΡΕΙΑΣ ΣΤΟ 12ο ΧΛΜ. ΡΟΔΟΥ - ΚΑΜΕΙΡΟΥ (ΠΡΙΝ ΤΟ ΑΕΡΟΔΡΟΜΙΟ). ΠΛΗΡ. ΤΗΛ. 2241098200, 2241021819**

ΠΑ53936

**PARTY LINE**

**ΤΗΛΕΦΩΝΗΣΕ ΜΟΥ ΤΩΡΑ ΕΧΟΥΜΕ ΠΟΛΛΑ ΝΑ ΠΟΥΜΕ**



**901 121 0931**

LEXITEL 0.25€/15'+Φ.Π.Α , Τ.Θ. 31730

ΤΑ ΜΟΝΑΔΙΚΑ ΥΠΕΡΣΥΓΧΡΟΝΑ

**ΤΑΠΗΤΟΚΑΘΑΡΙΣΤΗΡΙΑ**

**ΚΛΕΟΠΑΤΡΑ**

**Τέλος στα προβλήματα με το πλύσιμο των χαλιών σας.**

Η εταιρία μας πρωτοπορεί με το ΝΕΟ υπερσύγχρονο Πλυντήριο Ταπήτων.
Προσφέρουμε άψογο και προσεγμένο πλύσιμο, καθάρισμα, φύλαξη & επιδιορθώσεις σε όλους τους τύπους χαλιών, χειροποίητα χαλιά Μηχανής, ανατολίτικα, μοκέτες, καμπέ, μεταξωτά, φλοκάτες, παπλώματα

- *Επιτόπου καθαρισμούς σαλονιών, μοκετών*
- *Παραλαβή & παράδοση κατ' οίκον σε όλη την Ρόδο.*
- *Ενημερωθείτε για την συντήρηση των χαλιών σας.*

ΚΑΙ ΤΟ 2003 Η ΦΥΛΑΞΗ ΔΩΡΕΑΝ

*Τηλ.* **2241051996, κιν. 6945793626 , Φαξ: 2241051322**

**ΚΟΥΦΑΛΑΚΗΣ ΣΤΑΥΡΟΣ**

ΠΡ49662

**ΠΩΛΟΥΝΤΑΙ ΜΕΤΑΧΕΙΡΙΣΜΕΝΑ ΦΟΡΤΗΓΑ ΑΥΤΟΚΙΝΗΤΑ ΕΙΣΑΓΩΓΗΣ ΟΛΩΝ ΤΩΝ ΤΥΠΩΝ, ΓΙΑ ΑΓΡΟΤΙΚΗ ΚΑΙ ΕΠΑΓΓΕΛΜΑΤΙΚΗ ΧΡΗΣΗ, ΚΑΘΩΣ ΕΠΙΣΗΣ ΚΑΙ Ι.Χ. ΕΠΙΒΑΤΙΚΑ. ΕΤΟΙΜΟΠΑΡΑΔΟΤΑ Ή ΚΑΤΟΠΙΝ ΠΑΡΑΓΓΕΛΙΑΣ. ΜΕ ΤΙΜΕΣ ΓΕΡΜΑΝΙΑΣ. ΠΑΡΕΧΟΥΜΕ ΓΡΑΠΤΗ ΕΓΓΥΗΣΗ ΕΝΟΣ ΧΡΟΝΟΥ. ΕΙΣΑΓΩΓΕΙΣ ΜΕΤΑΧΕΙΡΙΣΜΕΝΩΝ ΑΥΤΟΚΙΝΗΤΩΝ: Δ. ΜΠΟΥΝΤΟΥΡΗΣ-Ε. ΠΑΠΑΠΟΣΤΟΛΟΥ Ο.Ε. ΕΚΘΕΣΗ: ΕΘΝΙΚΗ ΟΔΟΣ ΛΑΡΙΣΑΣ-ΙΩΑΝΝΙΝΩΝ, ΤΡΙΚΑΛΑ ΘΕΣΣΑΛΙΑΣ, ΤΗΛΕΦΩΝΑ: 24310-74709, 24310-27008, ΚΙΝ.: 6974456200-6977395269.**

**MERCEDES 200 MONT. '79 ΣΕ ΚΑΛΗ ΚΑΤΑΣΤΑΣΗ. ΤΙΜΗ 1700 ΕΥΡΩ. ΠΛΗΡ. ΤΗΛ. 2241085231 ΩΡΕΣ 09.30-14.30** ΧΠΑ707

## προσφορές εργασίας

**ΠΩΛΟΥΝΤΑΙ ΞΥΛΑ ΓΙΑ ΤΖΑΚΙΑ. ΠΛΗΡ. ΤΗΛ. 2241092968, 6942479010, 6944118368**ΠΡ54281

**ΕΛΛΗΝΑΣ ΕΡΓΑΤΗΣ** αναλαμβάνει οποιαδήποτε δουλειά μετακομίσεων, φορτοεκφορτώσεων και καθαρισμών κήπων. Πληρ. τηλ. 6945463586 AP54427

**ΥΔΡΑΥΛΙΚΑ – ΚΑΛΟΡΙΦΕΡ**

**Γιάννης ο Ατλάσης**

ΕΓΚΑΤΑΣΤΑΣΕΙΣ
ΑΝΑΚΑΙΝΙΣΕΙΣ
ΣΥΝΤΗΡΗΣΕΙΣ

**2241029898, 6973610779**

ΠΡ53798




**ΟΝΕΙΡΟΜΑΝΤΕΙΑ**



Πες μου τι ονειρεύτηκες να σου πω τι σου επιφυλάσσει η σημερινή ημέρα!

**901 121 0934**

LEXITEL 0.25€/15'+Φ.Π.Α , Τ.Θ. 31730




**ΚΥΡΙΑ ΔΙΠΛΩΜΑΤΟΥΧΟΣ** μασέρ κάνει θεραπευτικό, χαλαρωτικό, κλασικό,α- θλητικό, αισθητικό μασάζ με αρωματοθεραπεία, ρέικι και σιάτσου. Πληρ. τηλ. 2241020833, 6932501924 AP54390

**ΑΝΑΛΑΜΒΑΝΩ** ράψιμο και επιδιορθώσεις ρούχων - καλύμματα επιπλώσεων - ριχτάρια - κουρτίνες. Πληρ. τηλ. 6942683810 κ. Ευγενία AP54383

**ΑΝΑΛΑΜΒΑΝΩ** οικοδομικές εργασίες κτισίμα, σοβάδες, παντός τύπου, μερεμέτια κ.λπ. Πληρ. τηλ. 2241028824, 6944622406 κ. Μιχάλη AP54273

**ΕΡΓΟΛΑΒΟΣ**

**ΜΑΣΤΟΡΑΣ ΚΩΝΣΤΑΝΤΙΝΟΣ**

*ΤΙΜΕΣ ΛΟΓΙΚΕΣ*

**ΑΝΑΛΑΜΒΑΝΩ** γενικές κατασκευές κτιρίων, αναπαλαιώσεις, σοβατίσματα, χτισίματα, γκρεμίσματα, βαψίματα, μάρμαρα, γιαλίσματα, πλακάκια, περιφράξεις οικοπέδων, κατασκευές, μελέτες για σοφίτες, ξυλοκατασκευές, τοποθέτηση κεραμίδια

**ΓΙΑ ΟΛΗ ΤΗ ΔΩΔΕΚΑΝΗΣΟ**

**Πληρ. τηλ. (22410)27255, 6944-823925 όλο το 24ωρο**

ΠΡ52272

**ΤΑΠΗΤΟΚΑΘΑΡΙΣΤΗΡΙΟ**

**Ο ΔΡΑΚΟΣ**

Αναλαμβάνουμε υπεύθυνα καθαρισμό και φύλαξη

**χαλιά • μοκέτες • φλοκάτες**

Ειδικός καθαρισμός μεταξωτών και χειροποίητων χαλιών

Επί τόπου καθαρισμοί

**μοκετών • σαλονιών • πούλμαν**

με 20ετή πείρα.

**Πληρ. τηλ. 22410/26805, 22410/51024, 697/4208020**

Γ' ΕΘΝΙΚΗ-ΠΕΡΙΦΕΡΕΙΑΚΟ

# Φόβοι νέας αναβολής

*• Αύριο εκδικάζεται η έφεση που κατέθεσε ο Αγροτικός Αστέρας*

*• Στον γιατρό και πάλι χθες ο Κώστας Πάττας. Προβλήματα έχει κι ο Ατσαλένιος*

Τα πάντα είναι ρευστά ακόμη και στον χώρο της Γ' Εθνικής κατηγορίας. Ενα πρωτάθλημα που επρόκειτο να ξεκινήσει στις 21 Σεπτεμβρίου και η ημερομηνία της πρεμιέρας του μετατέθηκε από την ΕΠΑΕ για την ερχόμενη Κυριακή 28 του τρέχοντος μήνα.

Ακόμα κι αυτή την ώρα που γράφονται αυτές οι γραμμές όλα είναι "φλού", όσον αφορά την ημέρα έναρξης. Την προηγούμενη εβδομάδα δεν ορίσθηκαν οι αγώνες γιατί εκκρεμούσε η έφεση του Αγροτικού Αστέρα.

Η ομάδα του πάλαι ποτέ προέδρου του Ηρακλή Θεσ/νίκης του **Πέτρου Θεοδωρίδη** έχει καταθέσει την έφεση η οποία θα εκδικασθεί αύριο Τετάρτη. Αν αύριο όμως δεν εκδοθεί απόφαση τότε τα πράγματα οδεύουν προς νέα αναβολή.

Γεγονός που θα προκαλούσε και πρόσθετα οικονομικά βάρη στις ΠΑΕ όλες της κατηγορίας κι όχι μόνο στη Ρόδο.

Οι πάντες θέλουν να δουν τις ομάδες τους αγωνιζόμενες αλλά... μια έφεση καθυστερεί τη σέντρα, σε μια στιγμή που οι προπονητές όλων των ομάδων κρατούν στους ίδιους ρυθμούς τους ποδοσφαιριστές τους.

**ΣΕ ΑΛΛΟΥΣ ΡΥΘΜΟΥΣ Ο ΠΑΤΤΑΣ**

Ενώ όμως όλοι οι παίκτες της Ρόδου τρέχουν στους ρυθμούς του **Δημήτρη Σκούνα** ο αρχηγός της **Κώστας Πάττας** εξακολούθησε και χθες ν' ακολουθεί ειδικό πρόγραμμα αφού εξακολουθεί να αισθάνεται ενοχλήσεις.

Μάλιστα χθες βράδυ επρόκειτο να επισκεφθεί γιατρό για να διαπιστωθεί αν θα είναι σε θέση ν' αγωνισθεί στην Κυριακάτικη πρεμιέρα της Γ' Εθνικής ή όχι.

**Ο ΑΤΣΑΛΕΝΙΟΣ**

Με χαλάρωμα συνεχίστηκε η προετοιμασία του ΠΟΑ για το παιχνίδι της Κυριακής κόντρα στη Ρόδο για την 1η αγωνιστική του πρωταθλήματος. Από χθες οι προπονήσεις συνεχίσθηκαν σε κανονικό ρυθμό και σταδιακά θα ενταχθούν σε αυτές οι τραυματίες **Βέρα, Λιβαδειώτες, Ρωμανάκης,** που κατά πάσα πιθανότητα θα βρίσκονται στη διάθεση του **Παύλου Δερμιτζάκη** στην πρεμιέρα.

Ετσι, το σημαντικότερο πρόβλημα που απομένει προς επίλυση στον Ατσαλένιο είναι η μπλε κάρτα του **Νικόλοφ,** που έχει κολλήσει στα γραφειοκρατικά γρανάζια της Βουλγαρίας.

Οι άνθρωποι της ομάδας θα καταβάλλουν, βέβαια την απαιτούμενη προσπάθεια για να προλάβει ο παίκτης να αγωνιστεί, ωστόσο το αν θα τα καταφέρουν είναι αμφίβολο.

# Ψηλά το κεφάλι

*• Επιχείρηση ανασύνταξης στην ομάδα του Διγενή που υποδέχεται τον Ατρόμητο την τρίτη αγωνιστική.*

*• Ελπίδες επανόδου για Αχιολά-Παπανικολάου*

"Το πρωτάθλημα ξεκινάει για μας από την Κυριακή" τόνισε από την Σαλαμίνα προχθές το βράδυ ο γεν. αρχηγός του Διγενή **Μίλτος Ναβρολίζης** και δεν είχε άδικο.

Οι κυανόλευκοι χωρίς οκτώ βασικούς τους στις τάξεις τους "πολέμησαν" στ' Αμπελάκια εναντίον της έμπειρης και φιλόδοξης Μάννης, αλλά το αποτέλεσμα δεν αντικατοπτρίζει την αληθινή εικόνα του αγώνα.

Το 6-0 έφερε στενοχώρια, κατήφεια και πίκρα αλλά τα παιδιά του Διγενή πρέπει να ζουν ΚΑΙ μ' αυτά τα συναισθήματα.

"Σπουδαίο ρόλο στην τελική έκβαση του ματς έπαιξαν οι πολλές και σοβαρές απουσίες" τόνισε χθες ο τεχνικός της ομάδας **Σαλβατόρε Γκιούντιτσε.**

"Οταν με τέτοιες απουσίες έχεις ν' αντιμετωπίσεις μια έμπειρη ομάδα και αρκετά δυνατή τότε έχεις πρόβλημα.

Η Μάνη ήταν αρκετά καλά στημένη στον αγωνιστικό χώρο με καλή τακτική και έμπειρους παίκτες.

Ευελπιστώ πάντως στο Κυριακάτικο ματς εναντίον του Ατρομήτου Αγίας Μαρίνας να επανέλθουν κάποιοι επιθετικοί και να μπορέσουμε να δουλέψουμε καλά ολόκληρη την εβδομάδα ξεκινώντας πρώτα απ' την ανύψωση του ηθικού.

Δείτε το ξεκάθαρα. Οταν λείπει μια ολόκληρη γραμμή από την ομάδα τότε δεν μπορεί να λειτουργήσει σαν σύνολο".

Περισσότερες πιθανότητες επανόδου πάντως έχουν οι **Αντώνης Αχιολάς** και **Λεονάρντο Παπανικολάου** όπως κι ο γκολκήπερ **Ζουρίδης.**

**Παπαχριστοδούλου, Πατρού, Μάμμης** και **Ψύλλου**... αργούν ακόμη.

Στον Διγενή πάντως λένε "ψηλά το κεφάλι" και... δουλειά!


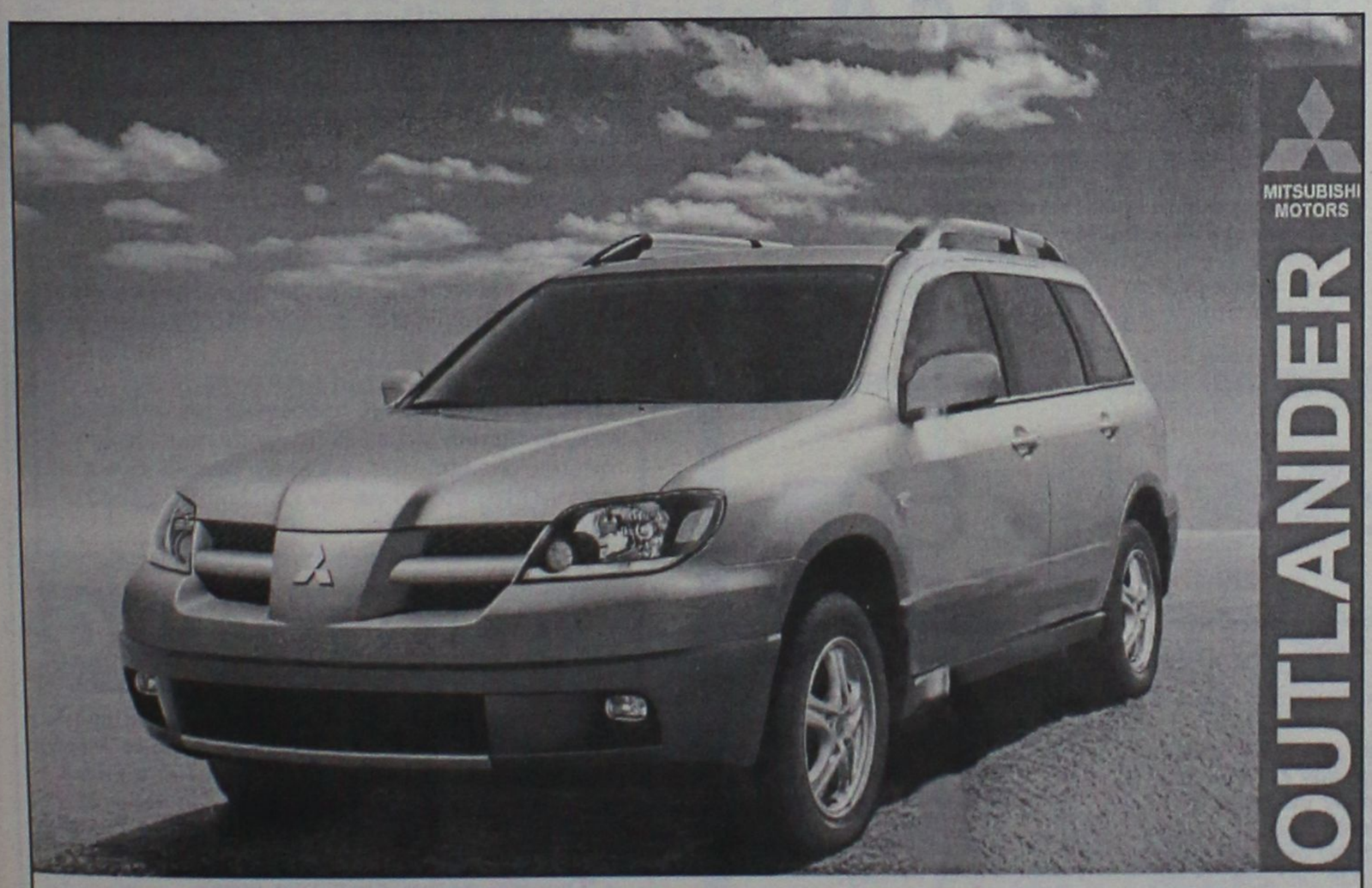


ΚΑΛΛΙΓΑΣ ΑΕΒΕ

Λ. Λίνδου 138

Τηλ. 22410 67440-41 • FAX: 22410 68462

email: Kaligcar@otenet.gr

MITSUBISHI MOTORS

ΕΛΑ ΝΑ ΑΝΟΙΞΟΥΜΕ ΠΑΝΙΑ

ΑΘΛΗΤΙΚΟΣ ΣΥΛΛΟΓΟΣ ΙΣΤΙΟΠΛΟΩΝ ΑΝΟΙΚΤΗΣ ΘΑΛΑΣΣΗΣ ΡΟΔΟΥ
www.asiathr.gr
e-mail:info@asiarth.gr

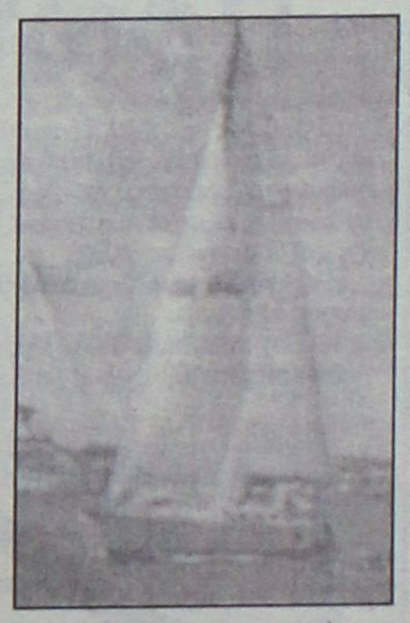

Έλα να μάθεις να κυβερνάς ένα ιστιοφόρο σκάφος και να μπορείς να απολαμβάνεις το ταξίδι στη θάλασσα με τον αέρα και τα πανιά.

Θα διδαχθείς να αντιμετωπίζεις κάθε κίνδυνο στη θάλασσα, να διαβάζεις και να προβλέπεις τον καιρό, να διαβάζεις τους ναυτικούς χάρτες με τα σύμβολά τους και πολλά άλλα, αποκτώντας το δίπλωμα κυβερνήτου ιστιοφόρου σκάφους.

Ο εκπαιδευτικός κύκλος που οργανώνεται από τον Αθλητικό Σύλλογο Ιστιοπλόων Ανοικτής Θάλασσας Ρόδου περιλαμβάνει:

Πρακτική εκπαίδευση πάνω σε ιστοφόρο σκάφος κάθε Σάββατο ή Κυριακή πρωί για δύο μήνες, τρίωρα θεωρητικά μαθήματα κάθε Σάββατο βράδυ ένα εκπαιδευτικό διήμερο ταξίδι στη Σύμη

ΕΝΑΡΞΗ ΜΑΘΗΜΑΤΩΝ 27/9/2003

ΠΛΗΡΟΦΟΡΙΕΣ-ΕΓΓΡΑΦΕΣ
Μιχάλης Παπαγαπητός: 2241024247
Γιάννης Κλείδωνας: 6937372146

ΧΩΡΙΣ ΟΡΙΑ

# Αήττητη την πρωτιά

*• Πραγματοποιώντας θαυμάσια εμφάνιση, η ομάδα Ράμου κέρδισε, τον αγώνα όπεν του Ομίλου Αγωνιστικού Μπρίτζ Ρόδου*

Η ομάδα Ράμου (με σύνθεση **Μανώλης Ράμος, Δημήτρης Δανελλάκης, Μιχάλης Γιαννιού, Νίκος Βρούχος, Ιωσήφ Φαρατζής,** και **Μανώλης Καλαβρέζος**), είναι η νικήτρια του αγώνα ομάδων όπεν που ολοκληρώθηκε.

Στον αγώνα συμμετείχαν 12 ομάδες οι οποίες αγωνίστηκαν με το σύστημα όλες εναντίον όλων σε μάτς των 24 διανομών. Να σημειωθεί ότι η νικήτρια ομάδα τερμάτισε αήττητη, με σημαντική διαφορά από τη δεύτερη ομάδα και με πολύ υψηλό μέσο όρο πόντων ανά ματς 23,6 με maximum 25 VIPS. Η τελική κατάταξη έχει ως εξής:

1. Ομάδα Ράμου 259,5 VIPS
2. Ομάδα Σιμάτη 238 VIPS
3. Ομάδα Καρακατσάνη 197,5 VIPS
4. Ομάδα Ζερβού 180,5 VIPS
5. Ομάδα Αδαμάκη 180 VIPS
6. Ομάδα Γιαλλούση 148 VIPS
7. Ομάδα Κουτσάκη 133 VIPS
8. Ομάδα Τυραδέλλη 122 VIPS
9. Ομάδα Χατζηνικολάου 117 VIPS
10. Ομάδα Φώκιαλη 111,5 VIPS
11. Ομάδα Παπαεμμανουήλ 105 VIPS
12. Ομάδα Τσαγκαλίδη 82,5 VIPS

Οι συνθέσεις των ομάδων:

1. **Ομάδα Ράμου:** *Ράμμος Ε., Δανελλάκης Δ., Γιαννιού Μ., Βρούχος Ν., Φαρατζής Ι., Καλαβρέζος Ε.*
2. **Ομάδα Σιμάτη:** *Σιμάτης Α., Κελεπέρας Κ., Κοφινάκος Π., Διακοσταματίου Μ., Τσάβαλος Α., Τσάβαλος Ν.*
3. **Ομάδα Καρακατσάνη:** *Καρακατσάνης Β., Τυραδέλλη Α., Καρακατσάνης Η., Λεριάς Ε., Λεριάς Α., Βρούχος Μ.*
4. **Ομάδα Ζερβού:** *Ζερβός Ι., Σβίγγος Ι., Διακοσταματίου Ν., Κολιάης Σ., Κολιάη Ε.*
5. **Ομάδα Αδαμάκη:** *Αδαμάκης Ι., Καλοπέτρης Σ., Γιάκλος Κ.*
6. **Ομάδα Γιαλλούση:** *Γιαλλούσης Μ., Μαγριπλής Ε., Μαγριπλής Ν., Τσιριμώκος Α., Βρούχου Ρ., Σίσκου Α.*
7. **Ομάδα Κουτσάκη:** *Κουτσάκης Ι., Στεφανής Π., Μαρινάκης Α., Μαρινάκης Ι.*
8. **Ομάδα Τυραδέλλη:** *Τυραδέλλης Β., Φώκιαλη Ι., Κούτσης Π., Παπαγεωργίου Β., Ζαβόλας Ν., Φίλης Κ.*
9. **Ομάδα Χατζηνικολάου:** *Χατζηνικολάου Η., Μπόνης Α., Αγαπητού Σ., Καζαντζίδου Ε., Βογιατζής Β., Καββαθά Α.*
10. **Ομάδα Φώκιαλη:** *Φώκιαλη Ε., Φιλίππου Κ., Μάχλη Α., Καραγιάννης Δ., Καταξενός Γ.*
11. **Ομάδα Παπαεμμανουήλ:** *Παπαεμμανουήλ Δ., Κανταρζόγλου Γ., Χατζηιωάννου Ε., Παληγιάννης Φ.*
12. **Ομάδα Τσαγκαλίδη:** *Τσαγκαλίδης Δ., Μαυρονικόλας Ι., Παπαμιχαήλ Σ., Πιρπίρης Δ.*

Οι αδελφοί **Νίκος & Μανώλης Μαγριπλής** είναι οι νικητές του πενθήμερου αγώνα ζευγών περιορισμένης δυναμικότητας που ολοκληρώθηκε. Το ζευγάρι των νικητών κέρδισε με μεγάλη διαφορά τον αγώνα αποδεικνύοντας ότι έχει τα στοιχεία αν δουλέψει σωστά να εξελιχθεί σε πολύ καλό ζευγάρι του μπριτζ. Η τελική κατάταξη είναι:

**Πενθήμερος αγώνας ζευγών περιορισμένης δυναμικότητας**

**Τελική κατάταξη**

1. **Μαγριπλής Ν.-Μαγριπλής Ε.** ποσοστό 62,01%
2. **Βρούχου Ρ.** ποσοστό 52,84%
3. **Φώκιαλη Ε.** ποσοστό 52,49%

**5η ημερίδα πενθημέρου ζευγών περιορισμένη δυναμικότητας**

1. **Κούτσης Π.-Παπαεμμανουήλ Δ.** ποσοστό 59,52%
2. **Μαγριπλής Ε.-Μαγριπλής Ν.** ποσοστό 56,14%
3. **Μαυρονικόλας Ι.-Παπαμιχαήλ Στ.** ποσοστό 50,00%

**Επίσης συνεχίζεται ο αγώνας ζευγών όπεν**

**4η ημερίδα πενθημέρου ζευγών όπεν**

1. **Ζερβός Ι.-Μαρινάκης Α.** ποσοστό 67,11%
2. **Βρούχος Ν.-Ράμος Ε.** ποσοστό 66,65%
3. **Κοφινάκος Π.-Σιμάτης Α.** ποσοστό 63,88%

# Χωρίς όρια...

## Διευκρινίσεις Εξάρχου για δελτία ελευθέρας εισόδου

Οι καταγγελίες που έχουν γίνει επανειλημμένως στην ΓΓΑ για προβλήματα που προκαλούν ορισμένοι φύλακες γηπέδων, όσον αφορά στην είσοδο κατόχων δελτίων ελεύθερης εισόδου της ΓΓΑ, προκάλεσαν την αντίδραση του Γενικού Γραμματέα Αθλητισμού, **Νίκου Εξάρχου.**

Σε έγγραφο που υπογράφει ο κ.Εξάρχος και το οποίο στάλθηκε στις αθλητικές ομοσπονδίες, τις διοικήσεις εθνικών σταδίων και γυμναστηρίων, σε συλλόγους, καθώς και στους αρμόδιους φορείς, τονίζεται, ότι τα δελτία ελευθέρας εισόδου που εκδίδονται από τη ΓΓΑ - εκτός των δημοσιογραφικών που ισχύουν για μία αγωνιστική περίοδο - έχουν απεριόριστη διάρκεια και ισχύουν για όσο χρόνο ο υπογράφων αυτά Γενικός Γραμματέας Αθλητισμού διατηρεί το αξίωμά του, ανεξαρτήτως του χρόνου υπογραφής τους.

Παράλληλα, η ΓΓΑ εφιστά την προσοχή όλων των αρμοδίων, γιατί σύμφωνα με το νόμο, τυχόν απαγόρευση σε κάτοχο νόμιμου δελτίου ελεύθερης εισόδου επισύρει κυρώσεις για τους υπευθύνους και παρακαλεί για την παροχή των κατάλληλων οδηγιών, προς τους φύλακες αθλητικών χώρων της αρμοδιότητάς τους.

## Ο Ηρακλής Μ. συγχαίρει κι ευχαριστεί

Η Διοίκηση του Ηρακλή συγχαίρει τους ποδοσφαιριστές της ομάδας για την μεγάλη τους νίκη επί του Φοίβου και το αγωνιστικό πάθος και δύναμη που έδειξαν μετά το ατυχές αποτέλεσμα με τον Ιάλυσο.

Επίσης συγχαίρει και ευχαριστεί τους φίλους της ομάδας για το βροντερό παρόν τους στον αγώνα και την στήριξη της νέας ομάδας πάντα μέσα στα αθλητικά πλαίσια, ειδικότερα τους φίλους εκτός Μαριτσών και με πρωταγωνιστές τους γειτόνους Παστιδενούς...

Η Διοίκηση του Ηρακλή ευχαριστεί τον εργολάβο **Παπαδημήτρη Ελευθ. Γιώργο** για την προσφορά στην ομάδα για τις αθλητικές φανέλες προετοιμασίας.

Υπενθυμίζεται στους φίλους της ομάδας ότι έχουν απομείνει ακόμη λίγες κάρτες διαρκείας και όσοι δεν έχουν προμηθευτεί παρακαλούνται να πάρουν από μία ενισχύοντας την ομάδα οικονομικά...

Οσοι είναι κάτοχοι των εισιτηρίων αριθ. 8845 & 8639 παρακαλούνται να επικοινωνήσουν με τον πρόεδρο για να πάρουν τα δώρα της λαχειαγοράς που έγινε στο γήπεδο στον αγώνα Ηρακλής-Φοίβος.

Η Διοίκηση του Ηρακλή ευχαριστεί τα συνεργεία του Δ. Πεταλούδων και προσωπικά τον αντιδήμαρχο κ. **Φ. Καρίκη** για το ενδιαφέρον που έδειξε για την τακτοποίηση του γηπέδου Παστίδας ούτως ώστε να ήταν έτοιμο για την έναρξη του πρωταθλήματος.

# Πρώτο το "ΕΣΤΕΛΛΑ"

Το σκάφος "Εστέλλα" με κυβερνήτη τον **Σωτήρη Κατσαρά,** κέρδισε στους αγώνες όρτσα-πρίμα που πραγματοποιήθηκαν το Σάββατο στο Ζέφυρο και που ολοκλήρωσαν το πρωτάθλημα του Αθλητικού Συλλόγου Ιστιοπλόων Ανοιχτής Ρόδου για το 2003

Η συνολική σειρά κατάταξης των αγώνων, του Σαββάτου είναι η εξής:

1ο Εστέλλα (κυβ. **Σωτήρης Κατσαράς**)
2ο Καπετάν Μανώλης (κυβ. **Σωτήρης Τσιμέττας**)
3ο Νεφέλη (κυβ. **Τάσος Φώτης**)
4ο Απόλλων **(κυβ. Λευτέρης Κουμπιάδης)**
5ο Μούσμουλο (κυβ. **Νίκος Κουμνάκης**)
6ο Αλουστίνα (κυβ. **Αντώνης Βογιατζής**)
7ο Πανορμίτης (κυβ. **Σταμάτης Σταύρας**)
8ο X-Cool (κυβ. **Παύλος Ξανθός**)
9ο Πόπη (κυβ. **Μανόλης Χριστοφάκης**)

Οι αγώνες όρτσα-πρίμα που είχαν προγραμματιστεί την Κυριακή στον ίδιο χώρο αναβλήθηκαν λόγω άπνοιας.

# Αγκαθι

**●●● Καλή εβδομάδα παλληκάρια. Δεν έλλειψαν οι μουρμούρες ούτε την δεύτερη αγωνιστική. Μουρμούρες κυρίως για τις μαυροφόρες.**

*●●● Ξεκίνημα περιόδου είναι και πάντα υπάρχουν προβλήματα στην απόδοσή τους. Αυτό συμβαίνει γιατί μένουν αρκετό διάστημα εκτός δράσης.*

**●●● Εδώ οι ομάδες κάνουν προετοιμασία και πάλι φορμαρίζονται πολύ αργότερα από την έναρξη του πρωταθλήματος.**

*●●● Οι διαιτητές κάνουν διακοπές με την ησυχία τους. Αποφεύγουν να παίζουν φιλικά και μένουν το καλοκαίρι σε απραξία.*

**●●● Ετσι όταν μπουν στο πρωτάθλημα είναι σαν κοτόπουλα. Μέχρι να μπουν σε ρυθμό κάνουν τα λαθάκια τους.**

*●●● Δεν πιστεύω ότι υπάρχουν εσκεμμένα. Και μάλιστα τόσο νωρίς.*

**●●● Πάντως θέλουν να φρεσκαρίσουν την εφαρμογή κανονισμών και όσο και αν φαίνεται περίεργο, περισσότερο οι έμπειροι που κάνουν ανεπίτρεπτα λάθη για την εμπειρία τους.**

*●●● Μην επηρεάζεστε από τ' αποτελέσματα. Ακόμα στα 180' του πρωταθλήματος βρισκόμαστε.*

**●●● Οπως πάμε ψάξτε για τους άλλους που θα πέσουν.**

*●●● Ο Καλυμνιακός όπως πάει δεν θα εμφανιστεί ούτε την τρίτη αγωνιστική. Καλημέρα σας*

# ΑΝΕΚΔΟΤΟ

**Ήταν ο Κωστίκας κι ο Γιωρίκας και τους κάλεσαν σε ένα γάμο. Μόλις φτάσανε στο κέντρο ο χορός είχε ήδη αρχίσει. Τότε ο Κωστίκας κι ο Γιωρίκας μπαίνουν χαρούμενοι στο ποντιακό χορό. Μετά από το πολύ χορό λέει ο Κωστίκας στο Γιωρίκα:**

**- "Γιωρίκα, μήπως πρέπει να σταματήσουμε το χορό;"**

**Κι ο Γωρίκας, του λέει:**

**- "Μα γιατί;"**

**- "Γιατί έτσι με τα κεφάλια σκυφτοί που είμαστε, φτάσαμε έξω από το χωριό," του λέει ο Κωστίκας.**



ΠΕΡΙΦΕΡΕΙΑΚΟ

# QUEST οι «μικροί»

*• Οι ομάδες των Ακαδημιών του Διαγόρα θα παίζουν πριν τους αγώνες του ή στην ανάπαυλα στο εθνικό στάδιο.*

*• Σήμερα ξεκινάει η προετοιμασία του γηραιού για το ματς με τον Αιολικό.*

QUEST οι «μικροί... Ηταν μια πράξη που την επανέφεραν στον σχεδιασμό τους οι ιθύνοντες των Ακαδημιών του Διαγόρα και ομολογουμένως άρεσε. Οι λιλιπούτειοι άσοι των τμημάτων υποδομής υπό την καθοδήγηση των **Γιώργου Μόσχου** και **Σταμάτη Μοσκιού** στο ημίχρονο του αγώνα των «κυανερύθρων» με το Κερατσίνι άφησαν άριστες εντυπώσεις. Κι οι διοικούντες του γηραιού που παρακολουθούσαν τα τεκταινόμενα από την σκεπαστή του Εθνικού Σταδίου αποφάσισαν να το καθιερώσουν.

— Πριν απ' τα παιχνίδια, ή στο ημίχρονο του εκάστοτε αγώνα του Διαγόρα δύο ομάδες των τμημάτων υποδομής θα συναντώνται στον χλοοτάπητα του Εθνικού Σταδίου και τα παιδιά θα ξεδιπλώνουν εκεί το ποδοσφαιρικό τους ταλέντο. Παράλληλα οι γονείς τους απ' την εξέδρα θα έχουν την ευκαιρία παρακολουθώντας τα να διαπιστώνουν την πρόοδό τους στον ποδοσφαιρικό χώρο, αλλά και τη δουλειά που κάνουν οι ίδιοι και οι προπονητές τους στην Ακαδημία του Διαγόρα. QUEST STAR λοιπόν στους αγώνες του «γηραιού» από δω και πέρα οι «μικροί άσοι».



*Οι κυανέρυθροι θάχουν συντροφιά στο Εθνικό Στάδιο τα παιδιά της Ακαδημίας απ' το επόμενο παιχνίδι (ΒΙΚΤΩΡ-ΦΩΤΟ ΜΑΡΚΕΤ-ΙΑΛΥΣΟΣ)*

**ΑΙΣΘΗΤΑ ΒΕΛΤΙΩΜΕΝΟΣ**

Μέρα ξεκούρασης η χθεσινή για τον Διαγόρα. Τα ματς με τον Διγενή στις Καλυθιές και το Κερατσίνι στο Εθνικό στάδιο ανήκουν στο παρελθόν. Και την Κυριακή ο γηραιός καλείται να δώσει ένα ακόμα ντέρμπι στο φετινό Περιφερειακό πρωτάθλημα αντιμετωπίζοντας τον Αιολικό στη Μυτιλήνη.

Οι κυανέρυθροι βρίσκονται σε καλή κατάσταση και το απέδειξαν στο ματς με το Κερατσίνι στο Εθνικό στάδιο.Καλή άμυνα, σωστή κυκλοφορία της μπάλας, και τέλειο τελείωμα των φάσεων στις γρήγορες αντεπιθέσεις είναι μερικά απ' τα χαρακτηριστικά της καλής εμφάνισης του Διαγόρα προχθές.

Σήμερα ο **Ανδρέας Σταύρου** θα ξεκινήσει την προετοιμασία της ομάδας για τον δύσκολο εκτός έδρας αγώνα με τον Αιολικό.

## Ηθελε περισσότερα

*• Δεν έμεινε ικανοποιημένος από τους παίκτες του ο Γιώργος Σκαρτάδος.*

Ηθελε περισσότερα ο **Γιώργος Σκαρτάδος** από τους ποδοσφαιριστές του στο ματς του Απόλλωνα Καλυθιών με τον Πανναξιακό. Μπορεί στο β' ημίχρονο να έγιναν διορθωτικές κινήσεις κι οι κυανοκίτρινοι να έφθασαν στο στόχο τους, όμως ο τεχνικός του Απόλλωνα δεν έμεινε ικανοποιημένος από την προσπάθεια των παικτών του και θεωρεί «δύσκολη» τη Σαββατιάτικη νίκη του Απόλλωνα.

Ο **Γιώργος Σκαρτάδος** ρωτήθηκε αλλά δεν θέλησε να σχολιάσει περισσότερα για την εμφάνιση των παικτών του το Σάββατο. Αρκέσθηκε απλά να σχολιάσει: «Αυτό το παιχνίδι πάει πέρασε. Τώρα κοιτάζουμε αυτό που θα δώσουμε την Κυριακή στη Σάμο κόντρα στην Αναγέννηση».

**ΠΡΟΕΤΟΙΜΑΣΙΕΣ ΓΙΑ ΤΗΝ ΣΥΝΑΥΛΙΑ**

Στο μεταξύ η διοίκηση του Απόλλωνα στηρίζει πολλά στη Σαββατιάτικη εκδήλωση που θα γίνει στο γήπεδό του. Στις 27 του Σεπτέμβρη το βράδυ ο **Λευτέρης Πανταζής** και το μπαλέτο του αναμένεται να προσφέρει όμορφες στιγμές σ' όσους θα πάνε να τον απολαύσουν. Σαββατόβραδου που αποτελεί ένα μεγάλο μουσικό γεγονός της χρονιάς.



*Ανικανοποίητος ο κώουτς του Απόλλωνα από την εμφάνιση των παικτών του*


"ΑΜΠΕΜΠΑΜΠΛΟΜ"

Ιδιωτικός Παιδικός Σταθμός

*Το παιδί σας, το παιδί της προσχολικής ηλικίας χρειάζεται ένα σχολείο που να το νιώθει σαν σπίτι του. Χρειάζεται αγάπη, στοργή και κατανόηση.*
*Η διδασκαλία γίνεται μέσα σε ειδικά μελετημένες, χαρούμενες, ηλιόλουστες και υγιεινές αίθουσες διαμορφωμένες ανάλογα με την ηλικία και τις ανάγκες των παιδιών.*

Στο "ΑΜΠΕΜΠΑΜΠΛΟΜ"

ΔΙΑΘΕΤΟΥΜΕ

— *400 τ.μ. κήπο για ασφαλή άθληση και ψυχαγωγία με υπαίθρια όργανα παιδικής χαράς*
— *Πλούσιο παιδαγωγικό υλικό*
— *Υπεύθυνη ιατρική παρακολούθηση*
— *Διδασκαλία Αγγλικής γλώσσας*
— *TAE KWON DO*
— *Μπαλέτο*
— *Μουσική*
— *Παιδοψυχολογική παρακολούθηση*
— *Καθημερινή επαφή και ενημέρωση των γονέων.*
— *Προετοιμασία σχολικής ετοιμότητας για ομαλή μετάβαση στο Δημοτικό.*

"ΑΜΠΕΜΠΑΜΠΛΟΜ"

• Αγάπη • Στοργή • Κατανόηση

Για εγγραφές και πληροφορίες
κα ΑΝΝΑ ΝΤΟΒΕΛΛΟΥ-ΜΥΡΙΑΛΛΑΚΗ
Οδός Καναδά 33, Ρόδος • Τηλ. 22410-39339



ΣΧΟΛΗ ΧΟΡΟΥ Έλλης Παρασκευα

ΡΟΔΟΣ ΑΦΑΝΤΟΥ



ΕΚΔΡΟΜΗ ΣΤΗΝ

ΤΗΝΟ

ΙΕΡΟ ΠΡΟΣΚΥΝΗΜΑ
ΣΤΗΝ ΜΕΓΑΛΟΧΑΡΗ
ΜΕ ΤΟ *BLUE STAR 1*

ΑΝΑΧΩΡΗΣΗ ΑΠΟ ΡΟΔΟ 7/10 ΚΑΙ ΩΡΑ 20.00
ΕΠΙΣΤΡΟΦΗ ΣΤΗ ΡΟΔΟ 11/10 ΚΑΙ ΩΡΑ 07.45

ΜΟΝΟ ΜΕ 189,00 ΕΥΡΩ

ΣΤΗΝ ΤΙΜΗ ΠΕΡΙΛΑΜΒΑΝΟΝΤΑΙ:

1. ΤΑ ΑΚΤΟΠΛΟΪΚΑ ΕΙΣΙΤΗΡΙΑ ΡΟΔΟ-ΜΥΚΟΝΟ-ΤΗΝΟ-ΜΥΚΟΝΟ-ΡΟΔΟ ΣΕ Γ' ΘΕΣΗ (ΑΕΡΟΠΟΡΙΚΟΥ ΤΥΠΟΥ ΚΑΘΙΣΜΑΤΑ-ΣΑΛΟΝΙΑ).
2. ΤΡΕΙΣ ΔΙΑΝΥΚΤΕΡΕΥΣΕΙΣ ΣΕ ΕΠΙΛΕΓΜΕΝΑ ΞΕΝΟΔΟΧΕΙΑ ΣΤΗΝ ΤΗΝΟ ΣΕ ΔΙΚΛΙΝΑ-ΤΡΙΚΛΙΝΑ ΔΩΜΑΤΙΑ, ΜΕ ΠΡΩΪΝΟ.
3. [illegible] ΕΚΔΡΟΜΗ ΣΤΗΝ ΤΗΝΟ
4. ΟΙ ΜΕΤΑΦΟΡΕΣ ΛΙΜΑΝΙ-ΞΕΝΟΔΟΧΕΙΟ-ΛΙΜΑΝΙ ΣΤΗΝ ΤΗΝΟ.

Συνοδός της εκδρομής ο κ. Μαχαιράκης

*ΔΗΛΩΣΤΕ ΑΜΕΣΩΣ ΣΥΜΜΕΤΟΧΗ-ΘΕΣΕΙΣ ΠΕΡΙΟΡΙΣΜΕΝΕΣ*

Πληροφορίες-εγγραφές-προγράμματα
ΚΥΡΙΑΚΟΣ Μ. ΜΑΧΑΙΡΑΚΗΣ
ISIS TRAVEL ΓΡΑΦΕΙΟ ΓΕΝΙΚΟΥ ΤΟΥΡΙΣΜΟΥ
ΛΕΩΦΟΡΟΣ ΡΟΔΟΥ-ΛΙΝΔΟΥ, ΦΑΛΗΡΑΚΙ
ΤΗΛ. 22410 87595

ΜΠΑΣΚΕΤ

# Κολοσσός... εξπρές

*• Η ομάδα της Ρόδου απέκλεισε και τον Ιωνικό Νικαίας με 82-70 και τώρα ετοιμάζεται για το αυριανό ματς στην Ξάνθη.*

*• Με εξαιρετικό δίδυμο τους Γκογκίδη, Γεωργίτση οι «θαλασσί» επιβλήθηκαν άνετα και η τελική διαφορά οφείλεται στο χαλάρωμα του τελευταίου πενταλέπτου.*

Ολοι οι δρόμοι οδηγούν στο... Αλεξάνδρειο! Ο Κολοσσός είναι καθοδόν για την β' φάση του Κυπέλλου Ελλάδος όπου θα αντιμετωπίσει ομάδα της Α1 και συγκεκριμένα τον Άρη Θεσσαλονίκης. Αυτό βέβαια προϋποθέτει ότι θα ξεπεράσει και το εμπόδιο της Ξάνθης στο «Αμοιρίδη» την προσεχή Τετάρτη.

Με τη φόρα όμως που έχει πάρει ο Κολοσσός μάλλον δεν θα σταματήσει στην Ξάνθη. Μόνο η κούραση ενδεχομένως να του στοιχίσει. Ούτε η Χαλκίδα, ούτε η ΜΕΝΤ και φυσικά ούτε ο Ιωνικός Νικαίας φάνηκαν ικανοί να σταματήσουν το τρένο ή καλύτερα το εξπρές των «θαλασσί».

Το 82-70 φαίνεται πολύ φτωχό και οφείλεται στην χαλάρωση του τελευταίου πενταλέπτου. Χαλάρωση που με τη σειρά της οφείλεται στην κόπωση των συνεχόμενων παιχνιδιών.

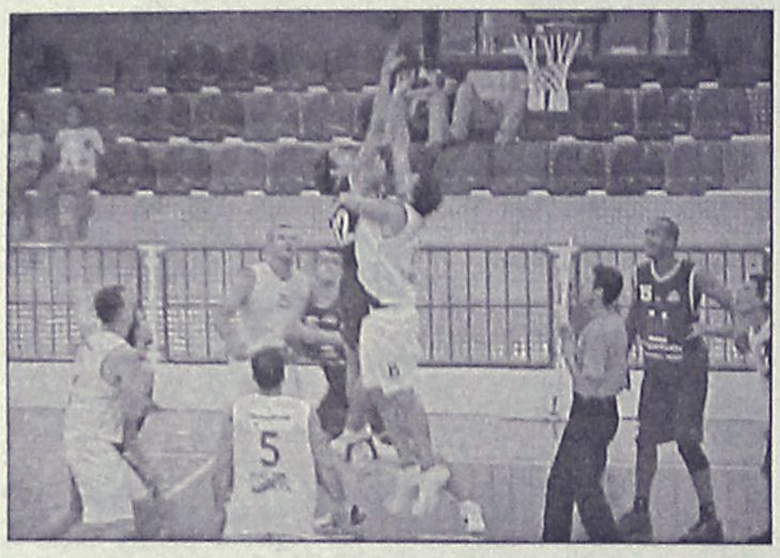

**ΤΑ 2 ΓΚΑΡΝΤ Η ΑΜΕΣΗ ΛΥΣΗ**

Αιφνιδιάστηκε στο ξεκίνημα του αγώνα ο Κολοσσός από τον γρήγορο ρυθμό των φιλοξενούμενων και με πρωταγωνιστή τον Μητρόπουλο βρέθηκαν να χάνουν 6-15 στο 4'. Ο Βασίλης Φραγκιάς εντόπισε αμέσως το πρόβλημα και έριξε στον αγωνιστικό χώρο δίπλα στον Χρήστο Παππά τον Ανδρέα Δρακόπουλο στη θέση του Αλέξη Παναγιωτόπουλου. Σε εκείνο το σημείο μπήκε και ο Θοδωρής Γεωργίτσης στη θέση του Δημήτρη Πατρίκη και αποδείχθηκε χρυσή έμπνευση του έμπειρου τεχνικού.

Το 6-15 έγινε σε πέντε λεπτά 19-18 και στην εκπνοή της πρώτης περιόδου 21-18 με αιχμή του δόρατος τον πρώην παίκτη του Αίαντα Ευόσμου.

Αξίζει να σημειωθεί πως η εκπληκτική ευστοχία από την περιφέρεια απουσίαζε από το χθεσινό παιχνίδι του Κολοσσού.

**ΜΕ ΠΡΩΤΟ ΒΙΟΛΙ ΤΟΝ ΓΕΩΡΓΙΤΣΗ**

Ο Βεσκούκης έφερε ξανά μπροστά τον Ιωνικό με 22-21 αλλά το σόου του Γεωργίτση μόλις άρχιζε. Σε 13 λεπτά συμμετοχής (βγήκε 3' πριν την λήξη του ημιχρόνου επειδή χρεώθηκε με τρίτο φάουλ) σημείωσε 16 πόντους με εκπληκτικά ποσοστά και ενέργειες που ξεσήκωσαν την εξέδρα. Ο Κολοσσός έφτασε για πρώτη φορά σε διαφορά διψήφια με δύο βολές του Δρακόπουλου (38-27) και λίγο αργότερα με «βόμβα» του ίδιου στο +13(41-28). Με την έξοδο του Γεωργίτση, οι γηπεδούχοι στηρίχθηκαν στον Πατρίκη αλλά η ομάδα της Νίκαιας κατάφερε να ψαλιδίσει την διαφορά (45-38 με τρίποντο του Τσιάκα).

**ΓΚΟΓΚΙΔΗΣ ...ΤΙΜΕ**

Στην επανάληψη ήταν η ώρα του αρχηγού να πάρει την ομάδα στην πλάτη του και να την οδηγήσει στην νίκη. Πέτυχε τους 13 από τους 21 συνολικά του Κολοσσού στο τρίτο δεκάλεπτο. Δεν ήταν μόνο η επιθετική του δεινότητα αλλά και η εν γένει παρουσία του στον αγωνιστικό χώρο. Έπαιζε πολύ έξυπνα και χωρίς την μπάλα ενώ αμυντικά ήταν ο γνωστός Γκογκίδης με τις...χειροπέδες. Η διαφορά άρχισε να εκτοξεύεται και άγγιξε τους 18 (61-43 και 66-48). Ο Ιωνικός έδειξε να τα έχει χαμένα και δεν έβρισκε 'φυσιολογικούς' τρόπους να αντιδράσει.




**ΚΑΙ ΤΩΡΑ ΧΑΛΑΡΩΣΗ**

Την καλή του εικόνα χάλασε κάπως ο Κολοσσός από τα σημάδια χαλάρωσης που τον καθήλωσε το τελευταίο πεντάλεπτο στους 0 (!) πόντους. Το 80-59 έγινε 80-70 λίγο πριν την εκπνοή του αγώνα για να διαμορφώσει το τελικό αποτέλεσμα ο Παναγιωτόπουλος. Στα τελευταία λεπτά οι γηπεδούχοι αγωνίζονταν με τους πιτσιρικάδες. Οι φιλοξενούμενοι βρήκαν ευκαιρία να περιορίσουν τις απώλειες με πρωταγωνιστή τον Τσιρογιάννη.

**ΟΙ ΔΙΑΚΡΙΘΕΝΤΕΣ**

Έβγαλαν μάτια με την απόδοσή τους οι Χρήστος Γκογκίδης και Θοδωρής Γεωργίτσης. Ήταν μέσα σε όλες τις φάσεις, έκαναν ελάχιστα λάθη ενώ ο νεαρός φόργουορντ θα μπορούσε να βοηθήσει περισσότερο αν δεν φορτωνόταν με φάουλ από νωρίς. Τα τρία από τα πέντε είναι συζητήσιμα. Ο Γκογκίδης ήταν... αρχηγός με τα όλα του. Πολύτιμος στην ρακέτα ο Πατρίκης, μάζεψε αμέτρητα ριμπάουντ και στοίχειωσε τα δύο καλάθια ειδικά στο β' ημίχρονο. Οργανωτές από τους λίγους οι Παππάς και Δρακόπουλος.

Με τη φανέλα του Ιωνικού αγωνίστηκε τελικά ο Γιάννης Μητρόπουλος και αν και έπαιξε λίγο έκανε μια σχετική επίδειξη των προσόντων του και δικαιολόγησε γιατί ενδιέφερε τους «θαλασσί» την μεταγραφική περίοδο. Καλός και ο Τσιάκας, ελάχιστα βοήθησαν οι δύο ξένοι των Νικαιωτών Ριντ και Κινγκόμπε.

**Η ΔΙΑΙΤΗΣΙΑ**

Προσπάθησαν αλλά ήταν εκτός τόπου και χρόνου οι διαιτητές Ντίνος και Διαμαντής. Οι δύο ρέφερι έχασαν πολλές φάσεις που έγιναν μέσα στα μάτια τους όπως βήματα, φάουλ (κυρίως τα επιθετικά). Ωστόσο, τα λάθη τους δεν επηρέασαν σε καμία στιγμή την εξέλιξη του αγώνα.

Δεκάλεπτα: 21-18, 45-48(ημιχρ.), 66-50, 82-70

Διαιτητές: Ντίνος – Διαμαντής

**Κολοσσός (Φραγκιάς):** *Παναγιωτόπουλος 8(2), Δρακόπουλος 10(1), Παππάς 6(1), Γιακουμάκης, Γκογκίδης 20(1), Παρδακάς, Σαρικάς, Τρίμης, Γεωργίτσης 20(1), Κουκλάκης 6(2), Πατρίκης 12.*

**Ιωνικός Νικ. (Ραφτόπουλος):** *Βιδάλης, Τσιαμπαλής 2, Τσιρογιάννης 11(1), Παπαθανασίου, Τσιάκας 17(2), Μητρόπουλος 10(2), Βεσκούκης 7, Ριντ 3, Παραγιός 9(1), Κινγκόμπε 11.*

• Το ενδιαφέρον του στον Πάνο Παναγιωταράκο φέρεται να έχει στρέψει ο Κολοσσός σύμφωνα με χθεσινοβραδινές πληροφορίες.

ΝΤΕΤΕΚΤΙΒΣ
Συνταξιούχος Αστυνομικός Ασφάλειας
ΑΝΑΛΑΜΒΑΝΟΥΜΕ
Υποθέσεις ανηλίκων, οικογενειακές, προσωπικές κ.τλ.
ΔΙΑΘΕΤΟΥΜΕ ΤΑ ΠΛΕΟΝ ΣΥΓΧΡΟΝΑ ΟΠΤΙΚΟΑΚΟΥΣΤΙΚΑ ΣΥΣΤΗΜΑΤΑ
100% ΕΧΕΜΥΘΕΙΑ
ΡΩΜΗΣ 22 - ΡΟΔΙΝΙ • ΤΗΛ. 22410 68985
ΚΙΝ. 6946997967

ΑΛΦΑ ΜΕΓΑ
ΙΔΙΩΤΙΚΟ ΤΕΧΝΙΚΟ ΕΠΑΓΓΕΛΜΑΤΙΚΟ ΕΚΠΑΙΔΕΥΤΗΡΙΟ
ΑΛΦΑ - ΜΕΓΑ
ΑΝΑΓΝΩΡΙΣΜΕΝΟ ΑΠΟ ΤΟ ΚΡΑΤΟΣ
(Φ.Ε.Κ. 584/ΒΤ/93)
Οι εγγραφές άρχισαν
ΑΝΑΓΝΩΡΙΣΜΕΝΟ ΑΠΟ ΤΟ ΚΡΑΤΟΣ
ΙΔΙΩΤΙΚΟ ΕΠΑΓΓΕΛΜΑΤΙΚΟ ΕΚΠΑΙΔΕΥΤΗΡΙΟ
(ΦΕΚ.584/Β.Τ93)
ΕΙΔΙΚΟΤΗΤΕΣ
○ ΚΟΜΜΩΤΙΚΗΣ
○ ΑΙΣΘΗΤΙΚΗΣ
○ ΤΟΥΡΙΣΤΙΚΩΝ ΕΠΑΓΓΕΛΜΑΤΩΝ
Α' ΚΥΚΛΟΣ 1109 ΤΒ 23-08-2001
Β' ΚΥΚΛΟΣ 1278 ΤΒ 01-10-2002
ΡΟΔΟΣ ΙΩΝΟΣ ΔΡΑΓΟΥΜΗ 7
ΤΗΛ. (22410) 20730-86502 ΚΙΝ. 6932647367

**Pellos Travel**

ΠΟΙΟΤΗΤΑ - ΟΡΓΑΝΩΣΗ - ΕΓΓΥΗΣΗ

***ΕΚΔΡΟΜΕΣ ΣΕΠΤΕΜΒΡΙΟΥ 2003***

**6ΗΜΕΡΗ ΚΩΝΣΤΑΝΤΙΝΟΥΠΟΛΗ-ΠΡΙΓΚΗΠΟΝΝΗΣΑ**
ΑΝΑΧΩΡΗΣΗ 22/9
ΕΠΙΣΤΡΟΦΗ 27/9
**ΜΑΡΜΑΡΙΣ- ΕΦΕΣΣΟΣ-ΣΜΥΡΝΗ-BANDIRMA ΚΩΝΣΤΑΝΤΙΝΟΥΠΟΛΗ-ΚΡΟΥΑΖΙΕΡΑ ΣΤΟ ΒΟΣΠΟΡΟ(ΠΡΙΓΚΗΠΟΝΝΗΣΑ)– ΑΠΟΛΛΩΝΙΑ ΠΡΟΥΣΑ- ΣΜΥΡΝΗ- ΜΑΡΜΑΡΙΣ-ΡΟΔΟΣ**
***ΤΙΜΗ 285,00 ευρώ***

**ΟΚΤΑΗΜΕΡΗ ΕΚΔΡΟΜΗ ΓΥΡΟΣ ΠΕΛΟΠΟΝΝΗΣΟΥ (ΣΠΗΛΑΙΟ ΔΥΡΟΥ- ΜΥΣΤΡΑΣ ) ΖΑΚΥΝΘΟΣ -ΚΕΦΑΛΟΝΙΑ**
ΑΝΑΧΩΡΗΣΗ 28/9
ΕΠΙΣΤΡΟΦΗ 5/10

***ΕΚΔΡΟΜΕΣ ΟΚΤΩΒΡΙΟΥ***

**ΕΠΤΑΗΜΕΡΗ ΑΕΡΟΠΟΡΙΚΗ ΕΚΔΡΟΜΗ ΚΑΙΡΟ- ΑΛΕΞΑΝΔΡΕΙΑ-ΣΙΝΑ**
ΑΝΑΧΩΡΗΣΗ 10/10/03
ΕΠΙΣΤΡΟΦΗ 16/10/03

**ΜΥΤΙΛΗΝΗ ΑΓΙΟΣ ΡΑΦΑΗΛ 4ΗΜΕΡΗ ΑΕΡΟΠΟΡΙΚΗ ΕΚΔΡΟΜΗ**
ΑΝΑΧΩΡΗΣΗ 18/10
ΕΠΙΣΤΡΟΦΗ 21/10

**ΑΓΙΟΣ ΡΑΦΑΗΛ ΜΥΤΙΛΗΝΗΣ-ΠΑΝΑΓΙΑ ΜΑΡΚΕΛΛΑ ΧΙΟΥ 6ΗΜΕΡΗ ΚΩΝΣΤΑΝΤΙΝΟΥΠΟΛΗ-ΠΡΙΓΚΗΠΟΝΝΗΣΑ**
ΑΝΑΧΩΡΗΣΗ 18/10/03
ΕΠΙΣΤΡΟΦΗ 24/10/03
***ΤΙΜΗ 285,00 ευρώ***

**ΚΥΚΛΑΔΕΣ 23/10-28/10 (Με "Blue star")**

**ΣΥΡΟΣ-ΜΥΚΟΝΟΣ-ΠΑΡΟΣ-ΣΑΝΤΟΡΙΝΗ**
ΑΝΑΧΩΡΗΣΗ ΜΕ ΤΟ SUPERFAST BLUE STAR
ΕΠΙΣΤΡΟΦΗ ΜΕ ΤΟ SUPERFAST BLUE STAR

**4ΗΜΕΡΗ ΕΚΔΡΟΜΗ ΜΕ «Blue Star» ΙΕΡΟ ΠΡΟΣΚΥΝΗΜΑ ΣΤΗ ΠΑΝΑΓΙΑ ΧΟΖΟΒΙΩΤΙΣΣΑ-ΠΑΝΑΓΙΑ ΤΗΣ ΤΗΝΟΥ**

**ΑΜΟΡΓΟΣ-ΤΗΝΟΣ-ΣΥΡΟΣ**
ΑΝΑΧΩΡΗΣΗ 25/10-28/10

**ΤΙΜΗ ΜΟΝΟ ΜΕ 169,00 ευρώ**

**ΙΤΑΛΙΑ**
**4ΗΜΕΡΗ ΑΕΡΟΠΟΡΙΚΗ ΕΚΔΡΟΜΗ ΣΤΗ ΡΩΜΗ**
ΑΝΑΧΩΡΗΣΗ 25/10-28/10

***ΝΟΕΜΒΡΙΟΥ 2003***

**ΖΑΚΥΝΘΟΣ-ΓΥΡΟΣ ΠΕΛΟΠΟΝΝΗΣΟΥ ΜΕ BLUE STAR 7ΗΜΕΡΗ ΕΚΔΡΟΜΗ**
ΑΝΑΧΩΡΗΣΗ 2/11-8/11

**6ΗΜΕΡΗ ΚΩΝΣΤΑΝΤΙΝΟΥΠΟΛΗ-ΠΡΙΓΚΗΠΟΝΝΗΣΑ**
ΑΝΑΧΩΡΗΣΗ 2/11-7/11
***ΤΙΜΗ 285,00 ευρώ***

**ΓΥΡΟΣ ΕΛΛΑΔΟΣ-ΒΟΡΕΙΑ ΕΛΛΑΔΑ-ΚΕΝΤΡΙΚΗ ΑΝΑΤΟΛΙΚΗ ΔΥΤΙΚΗ ΜΑΚΕΔΟΝΙΑ με Blue star**
ΑΝΑΧΩΡΗΣΗ 9/11-16/11
**8ΗΜΕΡΗ ΕΚΔΡΟΜΗ**

**ΙΣΠΑΝΙΑ**
**5ΗΜΕΡΗ ΑΕΡΟΠΟΡΙΚΗ ΕΚΔΡΟΜΗ ΜΑΔΡΙΤΗ-ΤΟΛΕΔΟ**
ΑΝΑΧΩΡΗΣΗ 14/11-18/11

**ΟΥΓΓΑΡΙΑ**
**4ΗΜΕΡΗ ΑΕΡΟΠΟΡΙΚΗ ΕΚΔΡΟΜΗ ΣΤΗ ΒΟΥΔΑΠΕΣΤΗ**
ΑΝΑΧΩΡΗΣΗ 20/11-23/11

**ΙΤΑΛΙΑ**
**7ΗΜΕΡΗ ΑΕΡΟΠΟΡΙΚΗ ΕΚΔΡΟΜΗ ΡΩΜΗ-ΦΛΩΡΕΝΤΙΑ-ΒΕΝΕΤΙΑ**
ΑΝΑΧΩΡΗΣΗ 25/11-1/12

**Για περισσότερες πληροφορίες, κρατήσεις και αναλυτικά προγράμματα στο πρακτορείο γενικού τουρισμού:**

**PELLOS TRAVEL**
**ΛΕΩΦΟΡΟΣ ΚΑΛΛΙΘΕΑΣ FALIRAKI**
**• ΤΗΛ 22410 87615, 22410 86298 • FAX 22410 87616**


Ο ένας σώθηκε από θαύμα μέσα σε ισχυρή έκρηξη

# Δύο Δωδεκανήσιοι στο καυτό μέτωπο του Ιράκ

## Ο άλλος αναχώρησε για υπηρεσία στην περιοχή της Μουσούλης

Ο πρόσφατος πόλεμος στο Ιράκ επηρεάζει και την ομογένεια της Αμερικής και αφήνει τα σημάδια του και σε δωδεκανησιακές οικογένειες. Πριν από μια εβδομάδα επέστρεψε από το μέτωπο ο υπολοχαγός Γιάννης Αλαχούζος, ενώ ευρίσκεται καθ' οδό προς το Ιράκ ο ανθυπολοχαγός Σπύρος Καντούνιας.

Ο υπολοχαγός Γιάννης Αλαχούζος είναι γιος του Χριστόφορου Αλαχούζου που πριν από αρκετά χρόνια μετανάστευσε από την Κάλυμνο σε ηλικία 15 ετών. Ο Γιάννης Αλαχούζος υπηρέτησε έξη μήνες στο Ιράκ με την 101η μεραρχία αλεξιπτωτιστών και πήρε μέρος σε αρκετές συγκρούσεις. Το τάγμα που υπηρετούσε κατέλαβε το αεροδρόμιο της Βαγδάτης και πήρε μέρος στις συγκρούσεις στη Μουσούλη που είχαν σαν αποτέλεσμα την εξουδετέρωση και εξόντωση των υιών του Σαντάμ Χουσεΐν.

Η επιστροφή του Γιάννη Αλαχούζου έδωσε μεγάλη χαρά στη σύζυγο, τους γονείς και τ' αδέλφια του και ιδιαίτερα στην κόρη του Αλεξία, η οποία με καθυστέρηση ενός μηνός εόρταση τα πρώτα της γενέθλια περιμένοντας την επιστροφή του πατέρα της. Ο πατήρ Αλαχούζος δήλωσε ότι οι τελευταίοι έξι μήνες, ήταν μήνες αγωνίας περιμένοντας την επιστροφή του υιού του και αισθάνεται συγκινημένος από την υποστήριξη της τοπικής κοινωνίας του TARPON SPRINGS. Η φιλόπτωχος της τοπικής εκκλησίας του Αγίου Νικολάου, οι θυγατέρες της ΑΧΕΠΑ και το σχολείο όπου φοίτησε ο Γιάννης του έστειλαν δέματα στο Ιράκ τα οποία μοίρασε στους άνδρες της διμοιρίας του. Η χαρά του για την επιστροφή του κοντά στην οικογένειά του μετριάζεται με τον πόνο που νιώθει για τους δύο άνδρες που έχασε η διμοιρία του στο πεδίο της μάχης.

Ο άλλος Δωδεκανήσιος αξιωματικός που ευρίσκεται καθ' οδό στο Ιράκ είναι ο Σπύρος Καντούνιας, γιος του Γιώργου και Μαρίας Καντούνια από τη Σύμη. Ο 23χρονος Σπύρος τελείωσε οικονομικά στο GEORGETOWN UNIVERSITY και συνέχισε στη Σχολή Αξιωματικών του Αμερικανικού Στρατού, όπου απεφοίτησε με το βαθμό του ανθυπολοχαγού στο σώμα κομάντο. Φθάνοντας στο Ιράκ θα αναλάβει υπηρεσία με την 101η μεραρχία στη περιοχή της Μουσούλης.

**Εμ. Κασσώτης**

## ΕΓΚΑΙΝΙΑ ΔΡΟΜΟΥ

Αγιασμό για την έναρξη του έργου που αφορά την βελτίωση του οδικού άξονα Έμπωνα-Αγιος Ισίδωρος, θα πραγματοποιήσει την ερχόμενη Κυριακή (στις 12 το μεσημέρι) η νομαρχιακή αυτοδιοίκηση Δωδεκανήσου. Ο αγιασμός θα γίνει στο δημοτικό διαμέρισμα του Αγίου Ισιδώρου.

# Φυλάκιση 30 ημερών σε Ιρλανδό για χασίς

**Σε 30 μέρες φυλάκιση εξαγοράσιμη προς 4,40 ευρώ ημερησίως, καταδικάστηκε χθες το μεσημέρι από το Μονομελές Αυτόφωρο Δικαστήριο της Ρόδου, ένας Ιρλανδός τουρίστας για κατοχή ακατέργαστης ινδικής κάνναβης που βρήκαν στις αποσκευές του οι αστυνομικοί.**



Η σύλληψή του έγινε το μεσημέρι της περασμένης Κυριακής, αμέσως μετά την άφιξή του από το αεροπλάνο που τον μετέφερε στη Ρόδο, από αστυνομικούς του ΑΤ Αεροδρομίου Ρόδου. Οι αστυνομικοί, σε έλεγχο ρουτίνας που πραγματοποίησαν, βρήκαν στην κατοχή του 11,5 γραμμάρια χασίς, με αποτέλεσμα να τον συλλάβουν επιτόπου και να τον οδηγήσουν στο αυτόφωρο σήμερα.


**ΕΛΛΗΝΙΚΟ ΩΔΕΙΟ**
**ΤΜΗΜΑ ΜΟΥΣΙΚΟΚΙΝΗΤΙΚΗΣ ΚΑΙ ΡΥΘΜΙΚΗΣ ΑΓΩΓΗΣ**

Για δεύτερη χρονιά φέτος στο Ελληνικό Ωδείο λειτουργεί τμήμα Μουσικοκινητικής και Ρυθμικής Αγωγής για παιδιά προσχολικής και πρωτοσχολικής ηλικίας.
Μέσα από μουσικές δραστηριότητες και παιχνίδια, μέσα από την κίνηση και το ρυθμό, στοχεύουμε σε μια πρώτη επαφή με τον κόσμο της Μουσικής. Μαθαίνουμε τις βασικές έννοιες της μουσικής, γνωρίζουμε τα μουσικά όργανα, ακούμε τις μουσικές του κόσμου, εκφραζόμαστε μέσα από τη δημιουργία και ρυθμική κίνηση, επικοινωνούμε.

***Διδάσκει η ειδικευμένη Μουσικοπαιδαγωγός Ανθούλα Κολιάδη.***

**Πληροφορίες στη Γραμματεία του Ελληνικού Ωδείου (Φ. Ενωσης Δωδεκανήσων 7, 3η κάθετος μετά το κατάστημα ηλεκτ. ειδών «Ξενάκης») στο τηλ. 22410 29635 (καθημερινά 5-9 μ.μ.) και στο 6945-411049.**

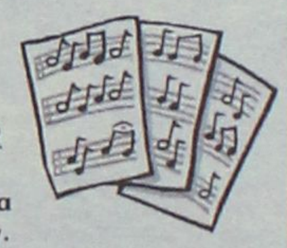

*Εναρξη μαθημάτων μέσα Οκτώβρη 2003.*

**Θα λειτουργήσουν τμήματα για ηλικίες από 4 έως 7 ετών.**










# AUTO ΕΠΙΛΟΓΕΣ

ΕΚΘΕΣΗ ΕΜΠΟΡΙΑΣ ΕΠΙΛΕΓΜΕΝΟΥ ΜΕΤΑΧΕΙΡΙΣΜΕΝΟΥ ΑΥΤΟΚΙΝΗΤΟΥ

*ΚΟΥΚΟΥΡΑΣ ΑΛΕΞΑΝΔΡΟΣ*

ΛΕΩΦ. ΡΟΔΟΥ-ΛΙΝΔΟΥ 255
ΤΗΛ. 22410/60910,
FAX: 22410/60920

- *Πώληση μεταχειρισμένων αυτοκινήτων ελεγμένα σε 70 σημεία.*
- *Αγορά μεταχειρισμένων αυτοκινήτων.*
- *Ανταλλαγή με οποιοδήποτε μοντέλο της αρεσκείας σας.*
- *Χρηματοδότηση με τα χαμηλότερα επιτόκια της αγοράς.*


## ΔΡΟΜΟΛΟΓΙΑ ΤΟΥ ΤΑΧΥΠΛΟΟΥ ΚΑΤΑΜΑΡΑΝ
## "ΔΩΔΕΚΑΝΗΣΟΣ ΕΞΠΡΕΣ"
## *Από 6/09/2003 έως 10/10/2003*

**ΑΝΑΧΩΡΗΣΗ ΑΠΟ ΡΟΔΟ - ΑΠΟ ΤΗ ΘΕΣΗ "ΚΟΛΩΝΑ"**

| ΗΜΕΡΑ | ΩΡΑ | ΠΡΟΟΡΙΣΜΟΣ | ΩΡΑ ΑΦΙΞΗΣ ΣΤΗ ΡΟΔΟ |
|---|---|---|---|
| ΚΑΘΕ ΔΕΥΤΕΡΑ | 08.30 | ΣΥΜΗ-ΚΩ-ΚΑΛΥΜΝΟ-ΛΕΡΟ-ΚΑΛΥΜΝΟ-ΚΩ-ΣΥΜΗ-ΡΟΔΟ | 18.30 |
| ΚΑΘΕ ΤΡΙΤΗ | 08.30 | ΚΩ-ΚΑΛΥΜΝΟ-ΛΕΡΟ-ΚΑΛΥΜΝΟ-ΚΩ-ΡΟΔΟ | 18.30 |
| ΚΑΘΕ ΤΕΤΑΡΤΗ | 08.30 | ΚΩ-ΚΑΛΥΜΝΟ-ΛΕΡΟ-ΚΑΛΥΜΝΟ-ΚΩ-ΡΟΔΟ | 18.30 |
| ΚΑΘΕ ΠΕΜΠΤΗ | 08.30 | ΚΩ-ΚΑΛΥΜΝΟ-ΛΕΡΟ-ΠΑΤΜΟ-ΛΕΙΨΟΙ-ΛΕΡΟ-ΚΑΛΥΜΝΟ-ΚΩ-ΡΟΔΟ | 18.30 |
| ΚΑΘΕ ΠΑΡΑΣΚΕΥΗ | 08.30 | ΣΥΜΗ-ΚΩ-ΚΑΛΥΜΝΟ-ΛΕΡΟ-ΠΑΤΜΟ-ΚΩ-ΣΥΜΗ-ΡΟΔΟ | 18.30 |
| ΚΑΘΕ ΣΑΒΒΑΤΟ | 08.30 | ΚΩ-ΚΑΛΥΜΝΟ-ΛΕΡΟ-ΛΕΙΨΟΙ-ΠΑΤΜΟ-ΛΕΡΟ-ΚΑΛΥΜΝΟ-ΚΩ-ΡΟΔΟ | 18.30 |
| ΚΑΘΕ ΚΥΡΙΑΚΗ | 08.30 | ΚΩ-ΚΑΛΥΜΝΟ-ΛΕΡΟ-ΠΑΤΜΟ-ΛΕΙΨΟΙ-ΛΕΡΟ-ΚΑΛΥΜΝΟ-ΚΩ-ΡΟΔΟ | 18.30 |





Πληροφορίες - Κρατήσεις
**ΔΩΔΕΚΑΝΗΣΟΣ ΝΑΥΤΙΛΙΑΚΗ Ν.Ε.**
Αυστραλίας 3, 85100 ΡΟΔΟΣ • Τηλ. 22410 70590 • Fax: 22410 70591
E-mail: info@12ne.gr



# ALTERNATIV
## ΚΕΝΤΡΟ ΞΕΝΩΝ ΓΛΩΣΣΩΝ

:: ΓΕΡΜΑΝΙΚΑ ::



Με **επιτυχίες 100%** στις εξετάσεις όλων των επιπέδων PALSO, στο Zertifikat του GOETHE INSTITUT, αποδείξαμε ότι οι μαθητές μας μπορούν μέσα σε σύντομο χρονικό διάστημα να αποκτήσουν αναγνωρισμένα πτυχία.

Με:
- Σύγχρονες παιδαγωγικές μεθόδους
- Σωστή προσωπική διδασκαλία
- Πρωτοποριακή μέθοδο εκμάθησης
- Τμήματα αυστηρά ολιγομελή
- Ειδικά προγράμματα για παιδιά ηλικίας από 7 ετών
- Σύγχρονα οπτικοακουστικά μέσα

Οι εγγραφές άρχισαν!

**Υπεύθυνη: Ζωή Αγιασοφίτη**
**Πτυχιούχος Γερμανικής Φιλολογίας,**
**Μ.Α. Γλωσσολογίας Παν/μίου HEIDELBERG**

**Ρόδος:** Αν.Βρόντη 11 (Περιοχή Δασκάλων) - Τηλ. 22410 39826
**Παραδείσι:** Λεωφ.Δημοκρατίας - Τηλ. 22410 82519 - Κιν. 6945 108021

Designed by: NOISIS



# ΩΔΕΙΟ ΡΟΔΟΥ ΚΑΙΤΗ ΚΑΣΤΡΟΥΝΗ

*Δίνει τον τόνο!*

*Για υπεύθυνη και αναγνωρισμένη μουσική εκπαίδευση*

**Στο παιδί σας, ότι πιο πολύτιμο έχετε στον κόσμο, χαρίστε του αυτή τη σχολική χρονιά, ένα πολύτιμο δώρο. Γνωρίστε του τον μαγευτικό κόσμο της ΜΟΥΣΙΚΗΣ!**

Η διπλωματούχος διευθύντρια κ. Καίτη Καστρουνή με την πολύχρονη πείρα και τη μουσική της παιδεία και των άλλων Παιδαγωγών του Ωδείου μας, εγγυώνται με υπευθυνότητα και συνέπεια, τη γνώση, τη μουσική κατάρτιση, την παιδεία του παιδιού σας.

**ΤΑΞΕΙΣ:**
**Ανωτέρων Θεωρητικών, Βυζαντινής Μουσικής, Πιάνου, Βιολιού, Κιθάρας, Φλάουτου, Αρμόνιου**

**"ΜΟΥΣΙΚΗ ΣΤΗΝ ΑΓΚΑΛΙΑ":**
Πρωτοποριακό πρόγραμμα για μωρά και γονείς μόνο στο Ωδείο μας σε όλη την Ελλάδα. Ομαδικό μάθημα διάρκειας 10 εβδομάδων, με σκοπό την κοινωνική του ανάπτυξη, την τόνωση του συνδέσμου μεταξύ παιδιού & γονέα μέσω της μουσικής, με μουσικά παιχνίδια, τραγούδι και άλλες ποικίλες δραστηριότητες.
**Δεκτά παιδιά από 18 μηνών έως 3 ετών.**
**Ειδική αγωγή για νεογέννητα από 0-18 μηνών**





**ΤΜΗΜΑ ΜΟΥΣΙΚΗΣ ΠΡΟΠΑΙΔΕΙΑΣ**
**ΜΟΥΣΙΚΟΚΙΝΗΤΙΚΗΣ ΑΓΩΓΗΣ ΣΥΣΤΗΜΑ ORFF**
**(συνδυασμός Μουσικής, Κίνησης & Λόγου) ΑΠΟ 3 ΕΤΩΝ**

**ΤΜΗΜΑ ΠΑΙΔΙΚΗΣ ΧΟΡΩΔΙΑΣ**

**ΤΜΗΜΑ ΧΟΡΩΔΙΑΣ ΕΝΗΛΙΚΩΝ**
**Δεκτοί άντρες και γυναίκες ανεξαρτήτου ηλικίας, με ή χωρίς γνώσεις μουσικής.**



Για περισσότερες πληροφορίες και εγγραφές στο Ωδείο μας
Απ. Παύλου 30 απέναντι από την εκκλησία της Αναλήψεως
**Τηλ.: 65430**
**ΚΑΘΗΜΕΡΙΝΑ 15.30 - 20.30**
**ΣΑΒΒΑΤΟ 09.00 - 13.00**







Τα γιλά γράμματα των συμβάσεων

# Προσοχή στα... πακέτα για πιστωτικές κάρτες

## Κίνδυνοι για τη μεταφορά υπολοίπου

**Σε δελεαστικά προγράμματα μεταφοράς υπολοίπου στις πιστωτικές κάρτες έχουν προχωρήσει αυτήν την περίοδο οι περισσότερες τράπεζες, στην προσπάθειά τους να αυξήσουν τα μερίδια της αγοράς που κατέχουν, δίνοντας έτσι τη δυνατότητα στους κατόχους του πλαστικού χρήματος να πάρουν μια "ανάσα" μετά το υπέρμετρο χρέος που έχει συσσωρευτεί στις πιστωτικές κάρτες λόγω των καλοκαιρινών διακοπών και να διευκολυνθούν στην αποπληρωμή των εξόδων που προκύπτουν κάθε χρόνο τέτοια εποχή.**

Βεβαίως, η πρακτική αυτή εγκυμονεί κινδύνους για τους πελάτες των τραπεζών, καθώς μετά τη μεταφορά υπολοίπου θα βρεθούν με μια νέα πιστωτική κάρτα, ενώ η παλιά τους θα έχει "ελαφρύνει", γεγονός που μπορεί να τους κάνει πιο "ευάλωτους" σε καταναλωτικούς πειρασμούς. Γι' αυτόν τον λόγο ο κάτοχος της κάρτας θα πρέπει να εξετάσει μια σειρά από τα λεγόμενα "ψιλά γράμματα" των συμβάσεων, πριν επιλέξει την τράπεζα στην οποία θα μεταφέρει το υπόλοιπο της παλιάς του πιστωτικής κάρτας.

Εκτός από το προσφερόμενο πρόγραμμα, ο ενδιαφερόμενος θα πρέπει κατ' αρχάς να εξετάσει το επιτόκιο με το οποίο θα εκτοκίζεται στη συνέχεια το χρέος του. Και αυτό διότι μετά την περίοδο χάριτος, όπου το επιτόκιο μπορεί να είναι από μηδενικό έως 8,8%, ο κάτοχος της κάρτας θα βρεθεί αντιμέτωπος με επιτόκια που ξεκινούν από 13% και αγγίζουν το 17%.

Επιπλέον, ο κάτοχος της πιστωτικής κάρτας που προσανατολίζεται στο να μεταφέρει το υπόλοιπο σε κάποια άλλη τράπεζα θα πρέπει να εξετάσει όχι μόνο το μελλοντικό επιτόκιο αλλά και ποιο "πακέτο προσφοράς" ανταποκρίνεται στις δικές του ανάγκες.

Ετσι, για παράδειγμα, οι καταναλωτές που έχουν ανάγκη από μια άμεση ελάφρυνση του μηνιαίου κόστους για την αποπληρωμή της κάρτας θα πρέπει να στραφούν στα προγράμματα που προσφέρει η Εθνική Τράπεζα με μηδενικό επιτόκιο για περίπου 4 μήνες. Ακολουθεί η Εμπορική Τράπεζα με 0% επιτόκιο για 3 μήνες.

Οι υπόλοιπες τράπεζες εφαρμόζουν την τακτική του μειωμένου επιτοκίου για ένα πρώτο διάστημα, το οποίο μπορεί να φθάνει μέχρι και τους 12 μήνες (Nova Πειραιώς). Οι συγκεκριμένες προσφορές ποικίλουν από τράπεζα σε τράπεζα και ο ενδιαφερόμενος μπορεί να συγκρίνει τις παροχές που προσφέρει το καθένα ξεχωριστά, ώστε να επιλέξει το προϊόν που θα καλύψει καλύτερα τις προσωπικές του ανάγκες.

**Αγροτική Τράπεζα**

Η Αγροτική προσφέρει επιτόκιο 8,5% για την εξόφληση του μεταφερόμενου ποσού από οποιαδήποτε άλλη κάρτα έως την αποπληρωμή.

**Alpha Bank**

Η Alpha Bank δεν έχει επίσημα ανακοινώσει υπηρεσία μεταφοράς υπολοίπου, αλλά έχει τις εξής προσφορές αυτήν την περίοδο: για μεταφορά στη χρυσή Αθήνα 2004 προσφέρεται επιτόκιο 9% ως το 2008, στην αργυρή Αθήνα 2004 9% το πρώτο εξάμηνο, στην American Express 8% για τον πρώτο χρόνο και με τη συμμετοχή στο πρόγραμμα ΕΠΑΘΛΟΝ προσφέρει 4 μήνες άτοκη περίοδο.

**Aspis Bank**

Η Aspis Bank προσφέρει επιτόκιο 8% για 6 μήνες επί των χρεωστικών υπολοίπων που μεταφέρουν οι κάτοχοι πιστωτικών καρτών άλλων τραπεζών στη Visa.

**Τράπεζα Αττικής**

Η Τράπεζα Αττικής επιστρέφει το 1% της οφειλής σε περίπτωση που γίνει μεταφορά υπολοίπου στην κάρτα Visa.

**Citibank**

Η Citibank προσφέρει δυνατότητα μεταφοράς του υπολοίπου από άλλες κάρτες με το επιτόκιο 6,5% για τους πρώτους έξι μήνες. Η μεταφορά υπολοίπου δεν είναι δυνατή μεταξύ καρτών Citibank (Visa, Master Card, Diners Club).

Η μεταφορά υπολοίπου είναι δυνατή μόνο από τον κύριο κάτοχο της κάρτας από την οποία το υπόλοιπο μεταφέρεται και όχι από πρόσθετο μέλος. Η μεταφορά υπολοίπου δεν είναι δυνατή στις κάρτες Student.

**Γενική Τράπεζα**

Η Γενική Τράπεζα προσφέρει πρόγραμμα μεταφοράς υπολοίπου με επιτόκιο 8,75% για 6 μήνες.

**Εθνική Τράπεζα**

Η Εθνική Τράπεζα προσφέροντας την υπηρεσία "Μεταφοράς Υπολοίπου" σας δίνει την ευκαιρία με μια πολύ απλή διαδικασία να μεταφέρετε όλο ή μέρος της οφειλής σας από κάρτες άλλων τραπεζών, στις πιστωτικές κάρτες της Εθνικής Τράπεζας.

Έτσι, το υπόλοιπο οφειλής σας ή στις κάρτες της άλλης τράπεζας μηδενίζεται ή μειώνεται κατά το μεταφερόμενο ποσό. Η κάρτα σας της άλλης τράπεζας εξακολουθεί να ισχύει, ενώ η Εθνική Τράπεζα προσφέρει άτοκη περίοδο 120 ημερών, δηλαδή, η παλαιά οφειλή θα εμφανιστεί στον λογαριασμό της κάρτας 4 μήνες αργότερα από την ημερομηνία μεταφοράς. Να σημειωθεί ότι δεν μπορεί να πραγματοποιηθεί "Μεταφορά Υπολοίπου" μεταξύ δύο καρτών της Εθνικής Τράπεζας.

**Efg Eurobank Ergasias**

Ολες οι πιστωτικές κάρτες της Eurobank Ergasias προσφέρουν τη δυνατότητα μεταφοράς υπολοίπου με προνομιακό επιτόκιο 8,5% ως την αποπληρωμή του μεταφερόμενου ποσού.

**Εμπορική**

Το πρόγραμμα μεταφοράς υπολοίπου της Εμπορικής Τράπεζας προσφέρει άτοκη περίοδο 3 μηνών για την αποπληρωμή του μεταφερόμενου ποσού.

**Εγνατία**

Η Εγνατία Τράπεζα ειδικά και μόνο για τους κατόχους πιστωτικών καρτών που συνδέονται με τη χρηματοδότηση αυτοκινήτου (Topcar, Nissan, Peugeot, Daewoo) προσφέρει επιτόκιο 9,5% στη μεταφορά υπολοίπου με ισχύ όσο χρονικό διάστημα αποπληρώνεται το μεταφερόμενο υπόλοιπο.

**Τράπεζα Πειραιώς**

Η Τράπεζα Πειραιώς προσφέρει τη δυνατότητα μεταφοράς υπολοίπου από πιστωτικές κάρτες άλλων τραπεζών με επιτόκιο 8,8%, που ισχύει για όλη τη διάρκεια αποπληρωμής του μεταφερόμενου ποσού.

**Τράπεζα Κύπρου**

Η Τράπεζα Κύπρου προσφέρει μεταφορά υπολοίπου με επιτόκιο 8,5% για τον πρώτο χρόνο.

**Λαϊκή Τράπεζα**

Η Λαϊκή Τράπεζα δίνει τη δυνατότητα σε όσους κάνουν μεταφορά υπολοίπου στις κάρτες της με το χαμηλότερο επιτόκιο της αγοράς 5,5%, πλέον 0,6% εισφορά Ν. 128/1975, για το μεταφερόμενο ποσό και για χρονικό διάστημα 1 έτους. Η προσφορά ισχύει μέχρι τις 30/11/2003.

**Novabank**

Η Novabank για μεταφορά υπολοίπου πιστωτικών καρτών που διατηρείτε σε άλλες τράπεζες στην κάρτας σας NovaBank Visa ή Nova Bank Master Card σας προσφέρει επιτόκιο 6,9%, το χαμηλότερο της αγοράς για έναν ολόκληρο χρόνο.

**Ταχυδρομικό Ταμιευτήριο**

Το Ταχυδρομικό Ταμιευτήριο προσφέρει μεταφορά υπολοίπου με επιτόκιο 6% για 6 μήνες.

ΠΡΑΚΤΟΡΕΙΟ
**Στεφανάκης-Ζορπίδης**

**ΔΡΟΜΟΛΟΓΙΑ ΛΑΝΕ**

Κάθε:
**ΤΕΤΑΡΤΗ 04.30 για:**
*Χάλκη-Διαφάνι-Πηγάδια-Σητεία-Αγιο Νικόλαο-Μήλο-Πειραιά*

Κάθε:
**ΣΑΒΒΑΤΟ 04.30 για:**
Χάλκη-Διαφάνι-Πηγάδια-Σητεία-Αγιο Νικόλαο-Μήλο-Πειραιά

Κάθε:
**ΚΥΡΙΑΚΗ 04.30 για:**
*Χάλκη-Διαφάνι-Πηγάδια-Σητεία-Αγιο Νικόλαο-Μήλο-Πειραιά*

**ΑΛΕΞ. ΔΙΑΚΟΥ 38-ΡΟΔΟΣ**
***Τηλ.: 22410/20625-2241030054***

Διαμαρτυρία από την Κρεμαστή για τη Μονή Πανορμίτη

# Τους πέταξαν για ύπνο μέσα σε μια αποθήκη!

## Λίγα τα κελιά, στον "αέρα" πενήντα παιδιά

Εργαζόμενο στην Ιερά Μονή του Πανορμίτη Σύμη, καταγγέλλει για απρεπή συμπεριφορά το διοικητικό συμβούλιο του Αναπτυξιακού και Πολιτιστικού Συλλόγου Κρεμαστής "η Πρόοδος".

Αναφέρουν ειδικότερα στην επιστολή τους τα εξής:

"Κύριε Διευθυντά,

Απευθυνόμαστε στην έγκριτη εφημερίδα σας για να διατυπώσουμε κάποια παράπονα που προέρχονται από την απαράδεκτη συμπεριφορά συγκεκριμένων ατόμων που θεωρούν ιδιοκτησία τους την Ιερά Μονή του Πανορμίτη Σύμης.

Αναφερόμαστε συγκεκριμένα στον κ. Πετρόπουλο Γεώργιο και το προσωπικό καθαριότητας, οι οποίοι κατόρθωσαν να μας χαλάσουν το κέφι και την καλή διάθεσή μας να περάσουμε ένα ευχάριστο διήμερο στον Πανορμίτη στις 12 έως 14 Σεπτεμβρίου όπως είχαμε καθιερώσει τα τελευταία χρόνια.

Μέρες πριν επικοινωνήσαμε με τον υπεύθυνο των κρατήσεων κ. Πετρόπουλο και με FAX τον ενημερώσαμε ότι το απόγευμα της Παρασκευής 12 Σεπτεμβρίου του 2003 θα έφταναν εκεί περί τα 150 άτομα και την επομένη Σάββατο 13 Σεπτεμβρίου του 2003 θα έρχονταν να μας συναντήσουν άλλα 30-40 άτομα μέλη του Συλλόγου μας.

Μας διαβεβαίωσε τηλεφωνικά ότι υπήρχε επαρκής χώρος για να διαμείνουμε εκεί και τον παρακαλέσαμε να εξυπηρετήσει 2 άτομα που είχαν προβλήματα υγείας και έπρεπε να τακτοποιηθούν σε ισόγειο χώρο διαμονής.

Παρά ταύτα φτάνοντας εκεί αντιμετωπίσαμε την εχθρική και καθ' όλα προσβλητική στάση του ανωτέρω κυρίου ο οποίος αντί να

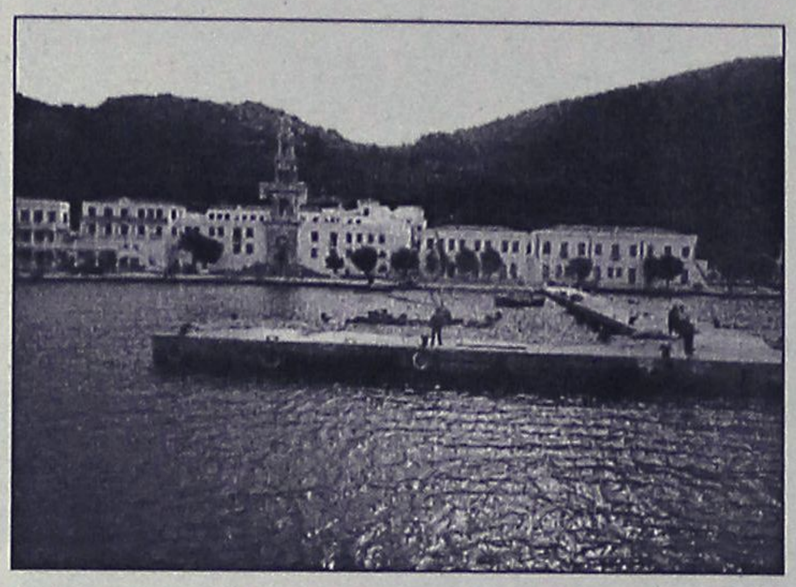

φροντίσει ως όφειλε να τακτοποιήσει τα μέλη του Συλλόγου μας όσο καλύτερα μπορούσε μας πέταξε στην κυριολεξία 12 κλειδιά αντιστοίχων δωματίων τα οποία δεν επαρκούσαν ούτε για τους μισούς επισκέπτες.

Στα δε παιδιά των οποίων ο αριθμός ανέρχονταν σε 50 άτομα έδωσε ένα ενιαίο χώρο -αποθήκη- ο οποίος είχε να κατοικηθεί αρκετά χρόνια μέσα στον οποίο υπήρχαν 70 στρώματα χωρίς σεντόνια. Τα 2 δε άτομα που παρακαλέσαμε όπως προαναφέραμε να έχουν ιδιαίτερη μεταχείριση λόγω των προβλημάτων υγείας που αντιμετώπιζαν τα έβαλε να εγκατασταθούν σε δύο δωμάτια χωρίς νερό και τουαλέτα όπου οι τοίχοι είχαν διαβρωθεί από την υγρασία.

Διαμαρτυρηθήκαμε έντονα από την απρεπή συμπεριφορά του ανωτέρω κυρίου και των γυναικών που είναι υπεύθυνες για την καθαριότητα και τους αναφέραμε με στοιχεία ότι υπάρχουν δωμάτια που είναι κατάλληλα για την διαμονή μας που όμως τα κρατούσαν κλειστά αλλά αντιμετωπίσαμε την πλήρη αδιαφορία τους.

Ολα τα παραπάνω είχαν σαν αποτέλεσμα από το πρώτο απόγευμα να δημιουργηθούν γκρίνιες, αντιδικίες που μας χάλασαν την διάθεση. Ο εν λόγω κύριος θα έπρεπε να σεβαστεί τον χώρο όπου εργάζεται αυτός και τα λοιπά μέλη της οικογένειάς του (σύζυγος και η μητέρα του) και να συμπεριφέρεται με την υπευθυνότητα που αρμόζει στην θέση του.

Θα έπρεπε ακόμα να σέβεται και μας τους προσκυνητές που με λαχτάρα ψυχής πηγαίνουμε να προσκυνήσουμε στην Ιερά Μονή του Πανορμίτη Σύμης και να αφήσει κατά μέρος την προκλητικότατη συμπεριφορά του που σημειωτέον ανάγκασε μέλη του Συλλόγου μας να εγκαταλείψουν τον Πανορμίτη και να φύσουν στη Σύμη για να διανυκτερεύσουν.

Κάνουμε λόγο για όλα αυτά που ανεχθήκαμε εμείς το διήμερο από 12 έως 14 Σεπτεμβρίου του 2003 εκεί για να φροντίσουν οι αρμόδιοι προϊστάμενοι να συνετίσουν τους ανθρώπους που δεν κάνουν σωστά τη δουλειά τους για να μην επαναληφθούν και σε άλλους προσκυνητές παρόμοια περιστατικά.

**Με τιμή**
**Το Δ.Σ. του Αναπτυξιακού και Πολιτιστικού Συλλόγου Κρεμαστής "Η Πρόοδος"**

Αντίθετα **το δ.σ. του συλλόγου ευχαριστεί δημοσίως τους εξής:**

- Το πλήρωμα του πλοίου Πανορμίτης που στις 12 του μήνα εξυπηρέτησε όσο καλύτερα μπορούσε τα μέλη του Συλλόγου μας.
- Τον αγροτικό γιατρό Σύμης κ. Καΐκη Μιχάλη που μας περίμενε στον Πανορμίτη και προσέφερε τις υπηρεσίες του στα άτομα που τις χρειάστηκαν.
- Στον κ. Βασίλη Πατατούκο (εστιατόριο του Πανορμίτη) που προσέφερε δωρεάν το γεύμα της Κυριακής στα παιδιά του Συλλόγου μας.

ΚΕΝΤΡΟ ΙΑΤΡΙΚΩΝ ΒΟΗΘΗΜΑΤΩΝ
ΟΡΘΟΠΕΔΙΚΑ




Δίπλα... στον άνθρωπο!

Εθνικής Αντιστάσεως 11 (πρώην Άννης Μαρίας)
Τηλ: (22410) 20359 - Κιν.: 6936.70.60.21
Fax: (22410)25009 – email: kivrdou@yahoo.gr
Πιστοποιημένο από το Ερευνητικό Κέντρο Βιολογικών Υλικών - Συμβάσεις με όλα τα ταμεία

ΟΡΘΟΠΕΔΙΚΑ - ΙΑΤΡΙΚΑ
**ΧΑΡΙΤΟΣ**



Ορθοπεδικά είδη & κατασκευές



Εξοπλισμός Ιατρείου & αναλώσιμα
Είδη νοσηλείας κατ' οίκον & μηχανήματα οξυγονοθεραπείας
Ορθοπεδικά στρώματα & μαξιλάρια

ΕΛΕΥΘ. ΒΕΝΙΖΕΛΟΥ 6 (Δίπλα στη Ροδιακή Έπαυλη) - ΡΟΔΟΣ
Τηλ.: 02410-24112 Fax: 02410-75969 e-mail: orken@rho.forthnet.gr

**INEMA**
ΙΑΤΡΙΚΟΣ & ΝΟΣΟΚΟΜΕΙΑΚΟΣ ΕΞΟΠΛΙΣΜΟΣ
15 ΧΡΟΝΙΑ ΕΜΠΕΙΡΙΑΣ *από το 1988*
*ΕΙΜΑΣΤΕ ΟΙ ΜΕΓΑΛΥΤΕΡΟΙ ΠΡΟΜΗΘΕΥΤΕΣ ΙΑΤΡΙΚΟΥ – ΟΡΘΟΠΕΔΙΚΟΥ ΚΑΙ ΝΟΣΟΚΟΜΕΙΑΚΟΥ ΥΛΙΚΟΥ ΣΤΗ ΔΩΔΕΚΑΝΗΣΟ ΕΜΠΙΣΤΕΥΘΕΙΤΕ ΜΑΣ !!!*
ΠΙΣΤΟΠΟΙΗΣΗ ΠΟΙΟΤΗΤΑΣ ISO9002 EN4600 E3/833
ΛΕΜΕΣΣΟΥ 2 ΡΟΔΟΣ ΤΗΛ.32238 – FAX 28484



ΑΝΑΠΗΡΙΚΑ ΚΑΡΟΤΣΙΑ–ΒΑΔΙΣΤΙΚΑ ΒΟΗΘΗΜΑΤΑ–ΟΡΘΟΠΕΔΙΚΑ ΕΙΔΗ–ΜΠΛΟΥΖΕΣ ΙΑΤΡΙΚΕΣ–ΚΑΛΤΣΕΣ ΦΛΕΒΙΤΙΔΑΣ–ΠΕΛΜΑΤΑ–ΟΡΘΟΠΕΔΙΚΑ ΜΑΞΙΛΑΡΙΑ–ΚΡΕΒΑΤΙΑ ΝΟΣΟΚΟΜΕΙΑΚΑ – ΙΑΤΡΙΚΟΣ ΕΞΟΠΛΙΣΜΟΣ ΚΑΙ ΑΝΑΛΩΣΙΜΑ – ΟΡΓΑΝΑ ΧΗΜΕΙΟΥ ΚΑΙ ΚΑΘΕ ΑΛΛΟ ΕΙΔΟΣ ΓΙΑ ΚΑΤ ΟΙΚΟ ΝΟΣΗΛΕΙΑ .

# Πάντα με υγείαν...

## Τα «ψιλά γράμματα» των φρουτοχυμών

Σε αντίθεση με άλλες χώρες της Ευρωπαϊκής Ενωσης, η ελληνική νομοθεσία παρέχει τη δυνατότητα της χρήσης του όρου «φυσικός» για τους χυμούς που παρασκευάζονται από συμπυκνωμένο χυμό. Πρόκειται ουσιαστικά για «λανθασμένη πληροφόρηση», καθώς τα συγκεκριμένα προϊόντα διαφέρουν ουσιαστικά από τους πραγματικούς φυσικούς χυμούς φρούτων. Σήμερα ο χυμός είτε λαμβάνεται με μηχανικό τρόπο στυψίματος είτε από συμπυκνωμένο προϊόν. Ο χυμός με προσθήκη σακχάρων ή ο συμπυκνωμένος αποτελεί ένα προϊόν το οποίο στη γλώσσα των ειδικών ονομάζεται «νέκταρ». Στην περίπτωση αυτή ισχύει μια ελάχιστη περιεκτικότητα σε πολτό ή χυμό φρούτου: το προϊόν, π.χ., με μπανάνα πρέπει να περιέχει τουλάχιστον 25%, με ροδάκινο 45%, με μήλο και πορτοκάλι 50% κ.ο.κ.

**Η θρεπτική αξία**

Εκτός από την περιεκτικότητα σε φρούτο, υπάρχει και μια ουσιαστική διαφορά όσον αφορά τη θρεπτική αξία. Οπως εξηγούν οι ειδικοί, «το προϊόν από συμπυκνωμένο χυμό διαφέρει από εκείνο που προκύπτει από τη μηχανική επεξεργασία του φρούτου για την παρασκευή του χυμού, γιατί στην πρώτη περίπτωση ένα ποσοστό της βιταμίνης C καταστρέφεται και χάνεται ένα μέρος από τα φυσικά αντιοξειδωτικά και τα φλαβονοειδή. Η βιταμίνη C και τα φυσικά αντιοξειδωτικά θεωρείται ότι ενισχύουν την άμυνα του οργανισμού. Ειδικά τα φλαβονοειδή δρουν ανασταλτικά στην εμφάνιση καρδιοπαθειών και κάποιων μορφών καρκίνου. Ετσι, ένας αποκαλούμενος "φυσικός χυμός", που προέρχεται στην ουσία από συμπυκνωμένο χυμό, δεν μπορεί να συγκριθεί ποτέ με το φυσικό προϊόν που παρασκευάζουμε στο σπίτι».

Ο καταναλωτής λοιπόν θα πρέπει να ανατρέξει σε άλλες πληροφορίες που αναγράφονται στη συσκευασία, στα λεγόμενα «μικρότερα γράμματα». Ο νόμος προβλέπει την αναγραφή του τρόπου παρασκευής του χυμού στη συσκευασία, αν και δεν ορίζει το μέγεθος των γραμμάτων. Ετσι καλού-κακού πάρτε μαζί σας και έναν... μεγεθυντικό φακό, ώστε να είστε σίγουροι για το προϊόν που θα αγοράσετε.

Το κακό είναι ότι στα καταστήματα οι συγκεκριμένες συσκευασίες είναι στο ίδιο ράφι. Ο νομοθέτης δεν προέβλεψε αυτή τη... λεπτομέρεια, αν και αυτό ισχύει (σύμφωνα με τον κώδικα τροφίμων και ποτών) για άλλα είδη, όπως, π.χ., στην περίπτωση της σοκολάτας και στα προϊόντα απομίμησης.

Τα πράγματα είναι χειρότερα στην περίπτωση που ο καταναλωτής δεν γνωρίζει ότι εκτός από τις κατηγορίες των χυμών που προαναφέραμε, υπάρχει και μια τρίτη: εκείνη των «φρουτοποτών». Πρόκειται για προϊόντα με ακόμη μικρότερη αναλογία χυμών φρούτου, κάτω από το 20% (εκτός από το λεμόνι). Υπάρχει όμως άλλη μία πολύ σημαντική διαφορά. Ο νόμος απαγορεύει την με οποιονδήποτε τρόπο τεχνητή χρώση και τον αρωματισμό στους χυμούς και στο νέκταρ. Αντίθετα, στα φρουτοποτά επιτρέπεται η χρήση χρωστικών, συντηρητικών και άλλων προσθέτων, αρκεί να αναγράφονται στη συσκευασία. Εδώ εξαρτάται κατά πόσον ο καταναλωτής είναι έμπειρος και – σε ορισμένες περιπτώσεις – αν έχει μαζί του τα... γυαλιά του.

**Ο εμπλουτισμός με βιταμίνες**

Προσοχή λοιπόν τι αγοράζετε. Φυσικά οι δυνατότητες επιλογής είναι τεράστιες. Ο καταναλωτής μπορεί να προμηθευτεί, με την ανάλογη οικονομική επιβάρυνση, προϊόντα που αναφέρεται στις συσκευασίες τους ότι έχουν εμπλουτισθεί με βιταμίνη C.

Και στην περίπτωση αυτή όμως πρέπει να γνωρίζει ότι η περιεκτικότητα παρόμοιων προϊόντων στη συγκεκριμένη βιταμίνη είναι, όπως επισημαίνεται, «κατά πολύ μικρότερη όχι μόνο σε σχέση με τον φρεσκοστυμμένο χυμό, αλλά και σε σχέση με άλλα ομοειδή προϊόντα που κυκλοφορούν στο εμπόριο, παραβαίνοντας έτσι τη σχετική νομοθεσία».

Μια άλλη «κακοτοπιά» που μπορεί να συναντήσει ο καταναλωτής είναι η... αδυναμία να διαβάσει τις ενδείξεις. Και αυτό γιατί, πολλά προϊόντα που βρίσκονται στα ράφια των καταστημάτων δεν αναγράφουν τις επισημάνσεις στα ελληνικά. Ετσι ο καταναλωτής μπορεί να «μπερδευτεί» αν δεν ανήκει στην κατηγορία των «ξενόγλωσσων» και να αγοράσει... άλλα αντί άλλων.

Η πιο συνηθισμένη «γκάφα» είναι η αγορά αραιωμένου χυμού, αντί για τον... δυναμωτικό. Οπως λένε οι ειδικοί, κανονικά τέτοια προϊόντα, χωρίς ενδείξεις στα ελληνικά, δεν πρέπει να διατίθενται, ωστόσο, βρισκόμαστε πλέον στην εποχή της παγκοσμιοποίησης. Ετσι, τέτοια προϊόντα θα συναντήσετε ακόμη και σε μεγάλα καταστήματα.

Εν κατακλείδι, χρειάζεται προσπάθεια σήμερα για να επιλέξουμε σωστά ακόμη και έναν χυμό φρούτου. Οι «παγίδες» υπάρχουν και για να ξεπεραστούν χρειάζεται κόπος, ιδρώτας, ενημέρωση και άσκηση του δικαιώματος ελέγχου. Γιατί ο καλός καταναλωτής είναι ο υποψιασμένος πολίτης.

*(Πηγή: Εφημερίδα "Το Βήμα")*


**Κέντρο Συμβουλευτικής & Αξιολόγησης Προσωπικότητας Παιδιών & Ενηλίκων**

**ΠΑΠΑΓΕΩΡΓΙΟΥ ΘΑΝΟΣ**
Ψυχολόγος – Ψυχοθεραπευτής
ΠΑΝΕΠΙΣΤΗΜΙΟΥ ΑΘΗΝΩΝ

- Διερεύνηση Προσωπικότητας (Προφίλ- Δεξιότητες-Αδυναμίες)
- Δείκτης Νοημοσύνης Παιδιών και Ενηλίκων
- Μαθησιακές Δυσκολίες και Δυσλεξία
- Θεραπευτική Αντιμετώπιση Φοβιών-Ειδικών Φοβιών, Κατάθλιψης, Διαταραχής πανικού, Ψυχοσωματικών προβλημάτων, Τραυματικών γεγονότων ζωής (πένθος, χωρισμός, σχολική αποτυχία), Συναισθηματικών διαταραχών, Διαταραχών Διατροφής (βουλιμία-ανορεξία).
- Αντιμετώπιση προβλημάτων συμπεριφοράς παιδιών σε σχολείο-σπίτι
- Ανάπτυξη Κοινωνικών Δεξιοτήτων
- Βελτίωση Σχέσεων-Πρόγραμμα Ελέγχου Συγκρούσεων
- Βελτίωση Αυτοεκτίμησης-Αυτοεικόνας
- Συμβουλευτική Οικογένιας & Ζεύγους

Κ. Παλαιολόγου 105 - Ρόδος
Τηλ:22410 78668- Κιν: 6947371250 - Μόνο με Ραντεβού

PRIMART

**Εργαστήριο Κλινικής Ψυχολογίας**

**ΧΡΙΣΤΙΝΑ ΣΑΒΒΑΚΗ-ΓΚΡΑΝΖΑΝ**
**Κλινική Ψυχολόγος-Ψυχοπαθολόγος (DESS)**
- Πτυχιούχος του Πανεπιστημίου Nancy Γαλλίας
- Μεταπτυχιακή ειδίκευση (DESS) στην Κλινική Ψυχολογία Ενηλίκου, Εφήβου και Παιδιού στο Πανεπιστήμιο Reims Γαλλίας

**Για τον ενήλικο**
- Ψυχοδιαγνωστική
- Ψυχολογική υποστήριξη
- Ατομική και οικογενειακή συνέντευξη
- Ψυχοθεραπεία αναλυτικής εμπνεύσεως

**Για το παιδί**
- Αξιολόγηση προσωπικότητας (τεστ νοημοσύνης, προβολής)
- Διάγνωση μαθησιακών δυσκολιών και συμπεριφορικών διαταραχών
- Συμβουλευτική επαγγελματικού προσανατολισμού
- Ψυχοθεραπεία μέσω παιχνιδιού και εικαστικών

Δέχεται με ραντεβού
**Εθνικής Αντίστασης 15**
**Τηλ.: 77350-Κιν. 6937684251**

**ΙΑΤΡΙΚΗ ΑΝΑΚΟΙΝΩΣΗ**
Ο ΙΑΤΡΟΣ
**ΧΕΙΡΟΥΡΓΟΣ - ΟΥΡΟΛΟΓΟΣ**
**ΘΕΟΔΟΣΙΟΣ Ε. ΤΡΙΑΝΤΑΦΥΛΛΟΥ**
Αμερικής 7 (παλαιό ΤΑΞΥ)
Δέχεται: Καθημερινά 09.00-13.00 και 17.30-20.30
(εκτός Σαββάτου)
**Τηλ. 2241 0 35235**

**ΙΑΤΡΙΚΗ ΑΝΑΚΟΙΝΩΣΗ**
Ο Ιατρός
**ΑΝΑΣΤΑΣΙΟΣ ΠΛΑΤΗΣ**
**Ψυχίατρος**
Δέχεται στο ιατρείο του στην οδό Στ. Καζούλη 18
**ΩΡΕΣ ΙΑΤΡΕΙΟΥ**
09.00 π.μ.-14.00 μ.μ.
(καθημερινά εκτός Σαββάτου-Κυριακής)
**Μόνο με ραντεβού: Τηλ. 2241022102**

**ΚΕΝΤΡΟ ΕΙΔΙΚΩΝ ΘΕΡΑΠΕΙΩΝ ΤΟΥ ΠΑΙΔΙΟΥ ΔΩΔΕΚΑΝΗΣΟΥ**
**ΚΩΝ/ΝΟΣ ΜΠΑΔΑΝΗΣ - ΣΟΥΖΗ ΓΕΩΡΓΙΛΟΠΟΥΛΟΥ**
ΕΡΓΟΘΕΡΑΠΕΥΤΗΣ ΠΤΥΧΙΟΥΧΟΣ ΜΕΘΟΔΟΥ BOBATH N.D.T
ΜΕΘΟΔΟΣ PORTAGE
ΑΙΣΘΗΤΗΡΙΑΚΗΣ ΟΛΟΚΛΗΡΩΣΗΣ (S.I.)
ΜΕΤΕΚΠΑΙΔΕΥΣΗ ΣΤΙΣ ΝΕΥΡΟΛΟΓΙΚΕΣ ΚΑΙ ΚΙΝΗΤΙΚΕΣ ΔΙΑΤΑΡΑΧΕΣ
ΛΟΓΟΠΑΘΟΛΟΓΟΣ ΜΕΤΑΠΤΥΧΙΑΚΟ ΑΚΟΥΟΛΟΓΙΑΣ
*Αποστόλου Παύλου 84, Ρόδος 85100, τηλ. / fax (22410)60999/60579*

**ΙΑΤΡΙΚΗ ΑΝΑΚΟΙΝΩΣΗ**
Ο ιατρός
**ΙΩΑΝΝΗΣ ΟΡΦΑΝΟΣ**
**Χειρουργός Ορθοπαιδικός**
θα απουσιάσει από το ιατρείο του λόγω συμμετοχής του στο σεμινάριο "Υπερηχογραφική διάγνωση συγγενούς εξαρθρήματος ισχίου", που θα γίνει στο Stolzalpe της Αυστρίας από **22 έως 26/09/2003.**
Το ιατρείο θα επαναλειτουργήσει στις **29/09/2003.**
**Διεύθυνση ιατρείου: Παύλου Μελά 40, Ρόδος,**
**Τηλέφωνο 2241033323**

**ΙΑΤΡΙΚΗ ΑΝΑΚΟΙΝΩΣΗ**
**ΕΥΘΥΜΙΟΣ ΚΩΒΑΙΟΣ**
**Χειρ. Οδοντίατρος**
θα απουσιάσει λόγω μετεκπαίδευσης στην εμφυτευματολογία και γναθοπροσωπική χειρουργική στο UNIVERSITY OF CONNECTICUT HEALTH CENTER (Ην. Πολιτείες).
Το ιατρείο θα παραμείνει κλειστό για όλο το έτος.
**Πληροφορίες στα τηλ. 2241020352**

**ΝΤΟΡΑ ΚΩΝΣΤΑΝΤΙΝΟΠΟΥΛΟΥ**
***ΨΥΧΟΛΟΓΟΣ***
**Πτυχιούχος του Πανεπιστημίου της Καλιφόρνιας-Λος Αντζελες (UCLA)-Μεταπτυχιακές σπουδές στο Pepperdine University-Malibu California.**
➤ Αμεση ψυχολογική υποστήριξη και επαγγελματική φροντίδα από έμπειρη Ψυχολόγο και Οικογενειακή Σύμβουλο.
➤ Η σωστή θεραπευτική σχέση μπορεί να επιφέρει ρεαλιστικές λύσεις για πραγματικά προβλήματα σε θέματα: μοναξιάς, μελαγχολίας, στρες, ανυπομονησίας, φοβίας, εθισμού, οικογενειακών σχέσεων, διαζυγίου, κακομεταχείρισης, συναισθηματικών δυσκολιών, αυτοπεποίθησης, ανασφάλειες, μεταβατικά στάδια ζωής, βουλιμίας, ανορεξίας, απώλειας, πένθους.
**Τηλεφωνείστε στα τηλέφωνα:**
**(22410)35163 και 6944/980550**
**για ραντεβού και άμεση εξυπηρέτηση.**
**Διεύθυνση: Καρίας 1**
**Περιοχή Ροδίνι - Ρόδος**

Θα αποφασίσει ο Άρειος Πάγος επί αποφάσεων Εφετείου

# Προς συμψηφισμό της απεργίας με την άδεια

## Περιορίζονται δραστικά τα δικαιώματα των εργαζομένων

Υπό διωγμό κινδυνεύουν να βρεθούν δύο από τα σημαντικότερα δικαιώματα των εργαζομένων, της απεργίας και της άδειας αναψυχής. Ηδη προτείνεται να επικυρωθεί σε ανώτατο επίπεδο, απόφαση Εφετείου το οποίο δέχθηκε ότι μπορεί να γίνει συμψηφισμός ανάμεσα στον χρόνο της άδειας αναψυχής του εργαζομένου και στον χρόνο που αυτός συμμετέχει σε μια παράνομη απεργιακή κινητοποίηση. Και βέβαια να περιορίζονται ανάλογα οι αποδοχές και το επίδομα άδειας του εργαζόμενου.

Με το σκεπτικό αυτό, θα πρέπει να αφαιρείται από τις ημέρες της άδειας του εργαζομένου, το διάστημα κατά το οποίο εκείνος συμμετείχε σε μια απεργιακή κινητοποίηση, έστω και αν αυτή κρίθηκε εκ των υστέρων παράνομη (δηλαδή με δικαστική απόφαση ακόμα και μετά τη λήξη της...).

**ΠΕΡΙΟΡΙΣΜΟΣ ΔΙΚΑΙΩΜΑΤΩΝ**

Την εφετειακή αυτή απόφαση προτείνει τώρα να υιοθετήσει μια αρεοπαγιτική εισήγηση προς το εργατικό τμήμα του ανωτάτου δικαστηρίου και ο άμεσος κίνδυνος αποδοχής της έχει προκαλέσει και την έντονη αντίδραση της ΓΣΕΕ. Στις προτάσεις που έχει υποβάλει ενώπιον της Δικαιοσύνης, κρούει τον κώδωνα του κινδύνου για διαλυτικές συνέπειες όσον αφορά τον συνδικαλισμό και για ασφυκτικό περιορισμό των δικαιωμάτων για απεργία και για άδεια αναψυχής.

Πράγματι, σε περίπτωση που ο Άρειος Πάγος υιοθετήσει σε λίγες ημέρες την εισήγηση, θα φαλκιδευτούν ουσιαστικά δικαιώματα των εργαζομένων. Και τούτο διότι ελάχιστοι θα δέχονται πλέον να συμμετάσχουν σε μια απεργιακή κινητοποίηση, φοβούμενοι ότι μπορεί αργότερα να κριθεί παράνομη και καταχρηστική και έτσι να δοθεί στον εργοδότη η δυνατότητα όχι μόνο να αφαιρέσει από την άδεια, τον χρόνο της απεργίας, αλλά και να περιορίσει ανάλογα τις νόμιμες αποδοχές και το επίδομα αδείας.

Το ζήτημα που ξεκίνησε με την αντιδικία μεταξύ ενός συνδικαλιστή εργαζομένου και της εργοδότριας κλωστοϋφαντουργικής επιχείρησης, έχει ήδη προκαλέσει (σε εφετειακό επίπεδο) την έντονη αντιπαράθεση ανάμεσα στη ΓΣΕΕ και στον Σύνδεσμο Βιομηχανιών Βορείου Ελλάδος (ΣΒΒΕ), καθώς και οι δύο αναγνωρίζουν ότι πρόκειται για εξαιρετικής σημασίας θέμα που μπορεί να έχει σοβαρές συνέπειες.

Στις προτάσεις που είχε υποβάλει η ΓΣΕΕ στο Εφετείο Θεσσαλονίκης δια του συνηγόρου της καθηγητή ΑΕΙ Αρ. Καζάκου, επισήμαινε ότι αν επικρατήσει η διαστρεβλωτική ερμηνεία του συμψηφισμού μεταξύ χρόνου αδείας και συμμετοχής σε απεργία που κρίνεται εκ των υστέρων παράνομη, αυτό θα λειτουργήσει διαλυτικά για τον συνδικαλισμό και τις συνδικαλιστικές οργανώσεις.

"Θα είναι τότε αναπόφευκτη-υπογραμμίζει ο καθηγητής-η δημιουργία μιας κατάστασης, που είτε δεν θα συμμετέχει κανείς πια σε απεργιακές εκδηλώσεις, λόγω ταυτόχρονης ανάλωσης του δικαιώματος άδειας αναψυχής, πράγμα που θα διαλύσει και τη συλλογική αυτονομία, είτε θα πρέπει ο εργαζόμενος να προγραμματίζει μαζί με την απεργία και ...τις διακοπές της οικογένειάς του σε όποια εποχή του χρόνου και να κηρυχθεί η απεργία".



Ωστόσο, το Εφετείο Θεσσαλονίκης, αλλά και η αρεοπαγιτική εισήγηση δέχονται ότι και η εκ των υστέρων δικαστική διάγνωση ότι μια απεργία ήταν παράνομη, δίνει το δικαίωμα στον εργοδότη να αφαιρέσει από την άδεια των εργαζομένων (ακόμα και των συνδικαλιστών) τον χρόνο συμμετοχής στην απεργία, μειώνοντας αντίστοιχα τις σχετικές αποδοχές και το επίδομα αδείας.

Στην αρεοπαγιτική εισήγηση επισημαίνεται ότι κατά την εργατική νομοθεσία, η ασθένεια (μικρής διάρκειας), η στράτευση, η απεργία κ.λπ. θεωρούνται ως χρόνος απασχόλησης και δεν συμψηφίζονται με τις ημέρες άδειας.




**Υποφέρετε από το ΣΤΡΕΣ;**



| Νοιώθετε: | Έχετε: | Νομίζετε ότι: |
|---|---|---|
| Αγωνία; | Πονοκεφάλους; | Έχετε συχνές συγκρούσεις με τους άλλους; |
| Άγχος; | Ταχυπαλμίες; | Δεν τελειώνετε μια συζήτηση; |
| Φοβίες; | Χρόνια Κούραση; | Διακόπτετε τους άλλους; |
| Ένταση; | Υψηλή πίεση; | Δεν έχετε υπομονή να περιμένετε; |
| Θυμό; | Αϋπνία; | Δεν μπορείτε να ανταπεξέλθετε στις καταστάσεις της ζωής; |
| Εκνευρισμό; | Πεπτικές ενοχλήσεις; | Δεν αντέχετε άλλο; |

Εάν έχετε απαντήσει θετικά σε μία ή περισσότερες από τις παραπάνω ερωτήσεις, είναι πιθανόν να υποφέρετε από ΣΤΡΕΣ!!!

Οι προσωπικές και εμπιστευτικές συνεδρίες της **Θεραπευτικής Αντιστρές,** στοχεύουν στο να δώσουν απαντήσεις σε καυτά ερωτήματα που αφορούν συγκεκριμένα προβλήματα , και κυρίως στο να εφοδιάσουν με εύκολους στην εφαρμογή τους μεθόδους επίτευξης **μιας ζωής χωρίς στρες, με ένα προσωπικό σχέδιο δράσης.**



Με αυτόν τον τρόπο, το ΣΤΡΕΣ μπορεί να γίνει από όπλο που σκοτώνει **ένα κλειδί επιτυχίας!!!**

**Για περισσότερες πληροφορίες, επικοινωνείστε με το**

**Κέντρο Ειδικών Θεραπειών**

**Στρατηγού Ζήση 50, Ρόδος**

**Τηλ. /Φαξ: 22410 20421**

***Υπεύθυνη: Ντίνα Σαντορινιού***

**Ειδική Σύμβουλος / Εκπαιδεύτρια /Εναλλακτική Θεραπεύτρια**



# ΑΝΑΚΟΙΝΩΣΗ

*Σας ενδιαφέρει ένα επάγγελμα που θα σας χαρίσει*

**ΑΜΕΣΑ ΚΕΡΔΗ ΚΑΙ ΛΑΜΠΡΟ ΜΕΛΛΟΝ; ΑΝ ΝΑΙ!!!**

**ΣΠΟΥΔΑΣΤΕ ΚΟΜΜΩΤΙΚΗ**

ΕΡΓΑΣΤΗΡΙΟ ΕΛΕΥΘΕΡΩΝ ΣΠΟΥΔΩΝ ΚΟΜΜΩΤΙΚΗΣ

# ΣΑΚΚΑ ΠΟΠΗ

**ΓΡΙΒΑ 41 ΤΗΛ. 22410 22810**

**ΠΡΟΣΦΕΡΟΥΜΕ:**

✔ ΣΥΝΤΟΜΗ ΕΚΜΑΘΗΣΗ: ΜΟΝΟ 10 ΜΗΝΕΣ

✔ ΜΕΤΕΚΠΑΙΔΕΥΣΗ ΣΤΑ ΕΡΓΑΣΤΗΡΙΑ ΜΑΣ

✔ ΕΞΑΣΦΑΛΙΣΜΕΝΗ ΕΡΓΑΣΙΑ

✔ ΔΥΝΑΤΟΤΗΤΑ ΣΥΝΕΧΙΣΗΣ ΣΠΟΥΔΩΝ ΣΤΗ ΓΑΛΛΙΑ



# ΠΡΑΚΤΟΡΕΙΟ ΤΑΞΙΔΙΩΝ
# ΣΑΒΒΑΣ ΣΑΗΣ

**4ήμερη εκδρομή στη**
## ΜΥΤΙΛΗΝΗ
**ΠΡΟΣΚΥΝΗΜΑ ΣΤΟΝ ΑΓ. ΡΑΦΑΗΛ**
από **24/9** έως **27/9**
**ΑΕΡΟΠΟΡΙΚΩΣ κατ' ευθείαν από Ρόδο**

**Περιλαμβάνει:**
- Αεροπορικά εισιτήρια Ρόδο - Μυτιλήνη - Ρόδο
- Φόρους αεροδρομίων
- Ξενοδοχείο με πρωινό
- Μεταφορές αεροδρόμιο - ξενοδοχείο - αεροδρόμιο
- 2 ολοήμερες εκδρομές στον Αγ. Ραφαήλ, Ταξιάρχη Μανταμάδος - Πέτρα - Μόλιβο - Μονή Λημόνος - Πλωμάρι - Αγιάσο κ.λπ.

## ΤΕΛΗ ΟΚΤΩΒΡΙΟΥ
**Αεροπορική εκδρομή για ΚΥΠΡΟ**
**30/10 έως 4/11**

**14/11 8ήμερο για ΚΕΡΚΥΡΑ**
Σε συνεργασία
με το σωματείο Ξενοδοχοϋπαλλήλων
Τηλ. Σωματείου
22410205664–69427705011
κ. Βιβή

**017/11 7ήμερο για ΠΕΛΟΠΟΝΝΗΣΟ**

**8/11 αεροπορικώς ΒΟΡΕΙΑ ΕΛΛΑΔΑ (ΘΡΑΚΗ), ΘΕΣ/ΚΗ – ΚΑΒΑΛΑ – ΣΕΡΡΕΣ, ΚΟΜΟΤΗΝΗ – ΞΑΝΘΗ – ΑΛΕΞΑΝΔΡΟΥΠΟΛΗ – ΕΒΡΟ κ.λπ.**

**ΠΑΚΕΤΑ ΕΚΔΡΟΜΩΝ ΓΙΑ ΟΛΑ ΤΑ ΜΕΡΗ ΤΟΥ ΚΟΣΜΟΥ**

ΠΛΗΡΟΦΟΡΙΕΣ - ΠΡΟΓΡΑΜΜΑΤΑ
ΠΡΑΚΤΟΡΕΙΟ ΤΑΞΙΔΙΩΝ
## ΣΑΒΒΑΣ ΣΑΗΣ
ΤΑΡΠΟΝ ΣΠΡΙΝΓΚΣ 42 (δίπλα στην Τραπ. Πίστεως)
Τηλ. 22410 39781-3, 22410-37711



# Α.Ν.Ε.Σ.
ΑΝΩΝΥΜΗ ΝΑΥΤΙΛΙΑΚΗ ΕΤΑΙΡΕΙΑ ΣΥΜΗΣ
*ΕΔΡΑ: Σύμη Δωδεκάνησα Τ.Κ. 85600*
*Τηλ.: (22460) 71444, Fax. (22460) 71373*
*ΓΡΑΦΕΙΟ ΡΟΔΟΥ:* Αυστραλίας 88 Τ.Κ. 85100
Τηλ. (22410) 37769, Fax. (22410) 34493
E-mail: anesymis@otenet.gr

**ΕΒΔΟΜΑΔΙΑΙΟ ΠΡΟΓΡΑΜΜΑ Ε/Γ ΔΡΟΜΟΛΟΓΙΩΝ ΚΑΙ ΠΕΡΙΗΓΗΣΕΩΝ ΑΠΟ 14.09.2003 ΕΩΣ 15.10.2003**

| | ΣΥΜΗ II (Ε/Γ ΔΡΟΜΟΛΟΓΙΑ) | | Υ/Γ ΑΙΓΛΗ (Ε/Γ ΔΡΟΜΟΛΟΓΙΑ) | | ΠΑΝΟΡΜΙΤΗΣ (Τ/Ρ ΔΡΟΜΟΛΟΓΙΑ) | |
|---|---|---|---|---|---|---|
| | ΣΥΜΗ-ΡΟΔΟ | ΡΟΔΟ-ΣΥΜΗ | ΣΥΜΗ-ΡΟΔΟ | ΡΟΔΟ-ΣΥΜΗ | ΣΥΜΗ-ΡΟΔΟ | ΡΟΔΟ-ΣΥΜΗ |
| ΚΑΘΕ ΔΕΥΤΕΡΑ | | | 07.00<br>10.30<br>16.30 | 09.00<br>14.30<br>18.00 | | |
| ΚΑΘΕ ΤΡΙΤΗ | | | 07.00 | | 16.30 | 09.00<br>18.00 |
| ΚΑΘΕ ΤΕΤΑΡΤΗ | | | 10.30<br>16.30 | 09.00<br>14.30 | 07.30 | 18.00 |
| ΚΑΘΕ ΠΕΜΠΤΗ | | 18.00 | | 14.30 | 07.00<br>16.30 | 09.00 |
| ΚΑΘΕ ΠΑΡΑΣΚΕΥΗ | 06.00 | 18.00 | 07.00<br>10.30<br>16.30 | 09.00<br>15.30 | | |
| ΚΑΘΕ ΣΑΒΒΑΤΟ | 06.00 | | 18.00 | 10.30 | 16.30 | 09.00<br>18.00 |
| ΚΑΘΕ ΚΥΡΙΑΚΗ | | | | 18.00 | 07.00<br>16.30 | 09.00 |

**ΣΥΜΗ-ΝΤΑΤΣΑ-ΣΥΜΗ** ΚΑΘΕ: ΣΑΒΒΑΤΟ ΜΕ ΑΙΓΛΗ

**Ε/Γ ΣΥΜΗ II Τ/Ρ ΔΡΟΜΟΛΟΓΙΑ**
**ΡΟΔΟ-ΠΑΝΟΡΜΙΤΗ-ΣΥΜΗ:** ΚΑΘΗΜΕΡΙΝΑ ΣΤΙΣ **09.00**
**ΣΥΜΗ-ΡΟΔΟ:** ΚΑΘΗΜΕΡΙΝΑ ΣΤΙΣ **15.30**

**ΠΡΟΣΟΧΗ: ΤΟ ΚΑΤΑΜΑΡΑΝ ΠΑΝΟΡΜΙΤΗΣ ΑΝΑΧΩΡΕΙ ΑΠΟ ΤΟ ΚΕΝΤΡΙΚΟ ΛΙΜΑΝΙ (ΚΟΛΩΝΑ)**
Τα δρομολόγια μπορούν να τροποποιηθούν λόγω εκτάκτων συγκοινωνιακών αναγκών ή καιρικών συνθηκών
**Παρακαλούμε πριν ταξιδέψετε επικοινωνήστε με την Εταιρία:**

**Γραφείο ΣΥΜΗΣ** Τηλ.: *(22460) 71444 - Φαξ: (22460) 71373*
**Γραφείο ΡΟΔΟΥ** Τηλ.: *(22410) 37769 - Φαξ: (22410) 34493*



ΝΑΥΤΙΚΗ ΕΤΑΙΡΕΙΑ
## ΤΗΛΟΣ 21ος ΑΙΩΝΑΣ
ΔΡΟΜΟΛΟΓΙΑ "SEA STAR"

**ΚΥΡΙΑΚΗ**

| ΛΙΜΑΝΙ | ΑΦΙΞΗ | ΑΝΑΧΩΡΗΣΗ |
|---|---|---|
| ΡΟΔΟΣ | | 07.15 |
| ΤΗΛΟΣ | 08.35 | 08.50 |
| ΡΟΔΟΣ | 10.10 | 17.00 |
| ΤΗΛΟΣ | 18.20 | 18.30 |
| ΡΟΔΟΣ | 19.50 | |

**ΔΕΥΤΕΡΑ**

| ΛΙΜΑΝΙ | ΑΦΙΞΗ | ΑΝΑΧΩΡΗΣΗ |
|---|---|---|
| ΡΟΔΟΣ | | 08.30 |
| ΤΗΛΟΣ | 09.50 | 14.30 |
| ΝΙΣΥΡΟΣ | 15.00 | 17.30 |
| ΤΗΛΟΣ | 18.00 | 18.10 |
| ΡΟΔΟΣ | 19.30 | |

**ΤΡΙΤΗ**

| ΛΙΜΑΝΙ | ΑΦΙΞΗ | ΑΝΑΧΩΡΗΣΗ |
|---|---|---|
| ΡΟΔΟΣ | | 08.30 |
| ΤΗΛΟΣ | 09.50 | 17.00 |
| ΡΟΔΟΣ | 18.20 | |

**ΤΕΤΑΡΤΗ**

| ΛΙΜΑΝΙ | ΑΦΙΞΗ | ΑΝΑΧΩΡΗΣΗ |
|---|---|---|
| ΡΟΔΟΣ | | 07.00 |
| ΤΗΛΟΣ | 08.20 | 08.40 |
| ΡΟΔΟΣ | 10.00 | 18.00 |
| ΤΗΛΟΣ | 19.20 | 19.30 |
| ΡΟΔΟΣ | 20.50 | |

**ΠΕΜΠΤΗ**

| ΛΙΜΑΝΙ | ΑΦΙΞΗ | ΑΝΑΧΩΡΗΣΗ |
|---|---|---|
| ΡΟΔΟΣ | | 08.30 |
| ΤΗΛΟΣ | 09.50 | 14.30 |
| ΝΙΣΥΡΟΣ | 15.00 | 17.30 |
| ΤΗΛΟΣ | 18.00 | 18.10 |
| ΡΟΔΟΣ | 19.30 | |

**ΠΑΡΑΣΚΕΥΗ**

| ΛΙΜΑΝΙ | ΑΦΙΞΗ | ΑΝΑΧΩΡΗΣΗ |
|---|---|---|
| ΡΟΔΟΣ | | 08.30 |
| ΤΗΛΟΣ | 09.50 | 14.30 |
| ΝΙΣΥΡΟΣ | 15.00 | 17.30 |
| ΤΗΛΟΣ | 18.00 | 18.10 |
| ΡΟΔΟΣ | 19.30 | |

Τηλ.: 2246044000 • FAX: 2246044044



A.N.A. FERRIES
## ΘΡΗΣΚΕΥΤΙΚΗ ΕΚΔΡΟΜΗ
## ΣΤΟ ΑΓΙΟ ΟΡΟΣ
**ΜΕ ΤΟ Ε/Β ΜΑΡΙΝΑ**

***Η ΕΤΑΙΡΕΙΑ ΜΑΣ ΣΑΣ ΓΝΩΡΙΖΕΙ ΟΤΙ ΤΗΝ ΠΕΜΠΤΗ 02/10/03 ΣΤΙΣ 20.00 ΘΑ ΑΝΑΧΩΡΗΣΕΙ ΤΟ F/B ΜΑΡΙΝΑ ΓΙΑ ΕΚΔΡΟΜΗ ΣΤΟ ΑΓΙΟ ΟΡΟΣ***

### ΠΡΟΓΡΑΜΜΑ ΕΚΔΡΟΜΗΣ
* Αναχώρηση από Ρόδο, Πέμπτη 02/10/03, 20.00 για Κώ-Κάλυμνο-Βαθύ-Χίο-Μυτιλήνη-Λήμνο-Αλεξ/πολη.
Αφιξη Παρασκευή στις 22.30
* Αναχώρηση από Αλεξ/πολη, Σάββατο 04/10/03, 06.30 για ολοήμερη εκδρομή και περίπλου των Ιερών Μονών του Αγίου Όρους.
* Επιστροφή το βράδυ στις 20.00, στο λιμάνι της Αλεξ/πολης και παραμονή.
* Αναχώρηση από Αλεξ/πολη, Κυριακή 05/10/03, 22.00 για Λήμνο-Μυτιλήνη-Χίο-Βαθύ-Κάλυμνο-Κω-Ρόδο.
Αφιξη Τρίτη στις 01.00

### Τιμή συμμετοχής κατ' άτομο:
- Σε εξωτερική καμπίνα 150,00 ευρώ
- Σε εσωτερική καμπίνα έκπτωση 10% στην ανωτέρω τιμή.

Κατά τη διάρκεια της εκδρομής στο Αγιο Όρος θα προσφερθεί πλούσιος μπουφές!!
- Στην τιμή κατ' άτομο συμπεριλαμβάνονται: εισιτήριο μετάβασης και επιστροφής σε καμπίνα, παραμονή στις καμπίνες του πλοίου κατά τη διανυκτέρευση στην Αλεξ/πολη, η ολοήμερη εκδρομή και ο περίπλους των Ιερών Μονών του Αγίου Όρους (συμπεριλαμβανομένου και του πλούσιου μπουφέ).

**ΣΑΣ ΕΥΧΑΡΙΣΤΟΥΜΕ - ΚΑΛΟ ΤΑΞΙΔΙ!!**

**Πληροφορίες στον ταξιδιωτικό σας πράκτορα και στο κεντρικό πρακτορείο**

## TSAGARIS TRAVEL
**ΑΚΤΗ ΣΑΚΤΟΥΡΗ 5**
**Τηλ. (22410) 36170-35065-30406,**
**FAX: 22410-39839**



ΠΡΟΣΟΧΗ-ΠΡΟΣΕΧΩΣ
## ΓΕΡΜΑΝΙΚΑ ΣΤΑ ΚΟΣΚΙΝΟΥ
**Ολιγομελή τμήματα**, σύγχρονες μέθοδοι (Οπτικοακουστικά, Ηλ. Υπολογ. Πολυμέσα)
Προετοιμασία για **όλα τα διπλώματα** Zertifikat, ZMP, KDS, GDS
**Με εγγύηση** επιτυχίας την προσωπική διδασκαλία...
...καθηγητή με 10ετή διδ. εμπειρία στη Δ. Γερμανία και την Ελλάδα
**Σε εντελώς καινούριο χώρο, κοντα στο σχολείο,** δίπλα στην εκκλησία του χωριού.
***Πληροφορίες: 22410-60404 και 69 45 65 77 88***
Έναρξη μαθημάτων την πρώτη εβδομάδα Οκτωβρίου



A.N.A. FERRIES
## ΠΡΟΓΡΑΜΜΑ ΔΡΟΜΟΛΟΓΙΩΝ
**Ε/Γ-ΟΓ ΡΟΔΑΝΘΗ**-Ε/Γ-Ο/Γ ΔΗΜΗΤΡΟΥΛΑ-Ε/Γ-Ο/Γ ΜΑΡΙΝΑ**

ΡΟΔΟΣ - ΠΕΙΡΑΙΑΣ (18/09/03-30/09/03)

| | | |
|---|---|---|
| | **ΠΕΜΠΤΗ 18/09** | |
| ΜΑΡΙΝΑ | 17.00 | ΚΩ-ΚΑΛΥΜΝΟ-ΛΕΡΟ-ΠΑΤΜΟ-ΠΕΙΡΑΙΑ (09.00) |
| | **ΠΑΡΑΣΚΕΥΗ 19/09** | |
| ΡΟΔΑΝΘΗ | 14.00 | ΚΑΣΤΕΛΟΡΙΖΟ |
| | **ΣΑΒΒΑΤΟ 20/09** | |
| ΜΑΡΙΝΑ | 11.00 | ΚΑΣΤΕΛΟΡΙΖΟ |
| ΡΟΔΑΝΘΗ | 16.00 | ΚΩ-ΚΑΛΥΜΝΟ-ΑΣΤΥΠΑΛΑΙΑ-ΚΑΤΑΠΟΛΑ-ΠΕΙΡΑΙΑ (10.00) |
| ΜΑΡΙΝΑ | 22.00 | ΚΩ-ΒΑΘΥ-ΧΙΟ-ΛΕΣΒΟ-ΛΗΜΝΟ-ΑΛΕΞ/ΠΟΛΗ (10.00) |
| | **ΔΕΥΤΕΡΑ 22/09** | |
| ΡΟΔΑΝΘΗ | 16.00 | ΚΩ-ΚΑΛΥΜΝΟ-ΛΕΡΟ-ΠΑΤΜΟ-ΠΕΙΡΑΙΑ (08.00) |
| | **ΤΡΙΤΗ 23/09** | |
| ΜΑΡΙΝΑ | 06.00 | ΚΑΣΤΕΛΟΡΙΖΟ |
| ΜΑΡΙΝΑ | 17.00 | ΚΩ-ΚΑΛΥΜΝΟ-ΠΕΙΡΑΙΑ (08.00) |
| | **ΤΕΤΑΡΤΗ 24/09** | |
| ΡΟΔΑΝΘΗ | 16.00 | ΣΥΜΗ-ΤΗΛΟ-ΝΙΣΥΡΟ-ΚΩ-ΚΑΛΥΜΝΟ-ΛΕΡΟ-ΠΑΤΜΟ-ΠΕΙΡΑΙΑ (08.00) |
| | **ΠΕΜΠΤΗ 25/09** | |
| ΜΑΡΙΝΑ | 16.00 | ΚΩ-ΚΑΛΥΜΝΟ-ΛΕΡΟ-ΠΑΤΜΟ-ΠΕΙΡΑΙΑ (08.00) |
| | **ΠΑΡΑΣΚΕΥΗ 26/09** | |
| ΡΟΔΑΝΘΗ | 14.00 | ΚΑΣΤΕΛΟΡΙΖΟ |
| | **ΣΑΒΒΑΤΟ 27/09** | |
| ΜΑΡΙΝΑ | 12.00 | ΚΑΣΤΕΛΟΡΙΖΟ |
| ΡΟΔΑΝΘΗ | 16.00 | ΚΩ-ΚΑΛΥΜΝΟ-ΑΣΤΥΠΑΛΑΙΑ-ΚΑΤΑΠΟΛΑ-ΠΕΙΡΑΙΑ (10.00) |
| ΜΑΡΙΝΑ | 22.00 | ΚΩ-ΒΑΘΥ-ΧΙΟ-ΛΕΣΒΟ-ΛΗΜΝΟ-ΑΛΕΞ/ΠΟΛΗ (10.00) |
| | **ΔΕΥΤΕΡΑ 29/09** | |
| ΡΟΔΑΝΘΗ | 16.00 | ΚΩ-ΚΑΛΥΜΝΟ-ΛΕΡΟ-ΠΑΤΜΟ-ΠΕΙΡΑΙΑ (08.00) |
| | **ΤΡΙΤΗ 30/09** | |
| ΜΑΡΙΝΑ | 07.00 | ΚΑΣΤΕΛΟΡΙΖΟ |
| ΜΑΡΙΝΑ | 17.00 | ΚΩ-ΚΑΛΥΜΝΟ-ΠΕΙΡΑΙΑ (08.00) |

****ΠΡΟΣΦΟΡΑ****
**Πακέτα εισιτηρίων άνω των 300,00 ευρώ, μπορείτε να τα εξοφλήσετε σε 4 άτοκες μηνιαίες δόσεις με την πιστωτική σας κάρτα VISA ή MASTER!**

*** Η εταιρεία μας βρίσκεται στην ευχάριστη θέση να σας ενημερώσει ότι:**
1. **Από 15/03 ισχύουν εκπτώσεις από 25% μέχρι και 40% για όλες τις θέσεις.**
2. **Θα προσφέρονται ειδικές τιμές σε όλες τις θέσεις για οικογενειακά πακέτα και ξενοδοχεία 5 ή 4 αστέρων σε καταπληκτικές τιμές.**
3. **Από 15/06 εκτελούνται δρομολόγια καθημερινώς: ΠΕΙΡΑΙΑ - ΚΩ - ΡΟΔΟ & ΡΟΔΟ - ΚΩ - ΠΕΙΡΑΙΑ**
4. **Εισιτήρια μετ' επιστροφής, ειδικές τιμές.**
5. **Ι.Χ. ΕΚΠΤΩΣΗ 25% για μετάβαση, μετ' επιστροφής 40%.**
6. **Πολλαπλά εισιτήρια minimum 5, 50% έκπτωση.**

**Πληροφορίες στο κεντρικό πρακτορείο**

## TSAGARIS TRAVEL
**και στον ταξιδιωτικό σας πράκτορα**
**Τηλ. (22410) 36170-30406, FAX: 22410-28597**

RODOS TRAVEL CENTER
Ταξιδεύει τα όνειρά σας...
CHARTERS...
Απευθείας δρομολόγια από και προς...
ΑΓΓΛΙΑ! ΒΕΛΓΙΟ! ΓΑΛΛΙΑ!
ΓΕΡΜΑΝΙΑ! ΙΤΑΛΙΑ!
Ειδικές προσφορές...
Ευρώπη
&
Εξωτικά ταξίδια
RODOS TRAVEL CENTER
Κ. Παλαμά 7-9 • Μανδράκι
Τηλ. 22410 25400
Φαξ 22410 24407

Με πράκτορες που διακινούν το 60% των Βρετανών τουριστών

# Καθοριστική σύσκεψη για το μέλλον του Φαληρακίου

Θα παραστούν και όλοι οι τοπικοί παράγοντες

**Αύριο το πρωί, όπως είναι προγραμματισμένο θα πραγματοποιηθεί στο δημαρχείο Καλλιθέας η συνάντηση των εκπροσώπων της Ομοσπονδίας Τουρ Οπερέϊτορς της Μεγάλης Βρετανίας με τους τοπικούς παράγοντες.**

Τη συνάντηση ζήτησε η FTO η οποία διακινεί το 40% των τουριστών της Ρόδου, προκειμένου να αναληφθούν πρωτοβουλίες για τη βελτίωση του τουριστικού προϊόντος και τον καλύτερο συντονισμό των εμπλεκόμενων φορέων.

Εκ των πραγμάτων, μεγάλο μέρος της συζήτησης θα αφορά τα προβλήματα που παρουσιάζονται στο Φαληράκι, και που φέτος κατά κοινή ομολογία ήταν σε έξαρση, γεγονός που προκάλεσε τις γνωστές δυσάρεστες καταστάσεις.

Η συνάντηση γίνεται με πρωτοβουλία του δημάρχου Καλλιθέας κ. Γ. Ιατρίδη και από πλευράς των άγγλων πρακτόρων θα βρίσκεται στη Ρόδο ο πρόεδρος της Ομοσπονδίας κ. Κούπερ και 5 μέλη του διοικητικού συμβουλίου.

Στην σύσκεψη έχουν κληθεί και αναμένεται να παραστούν οι:

Γενική γραμματέας περιφέρειας κ. Μάρθα Σημαντώνη, ο νομάρχης κ. Ιωάννης Μαχαιρίδης, όλοι οι δήμαρχοι του νησιού της Ρόδου, ο Αστυνομικός Διευθυντής Δωδεκανήσου, ο

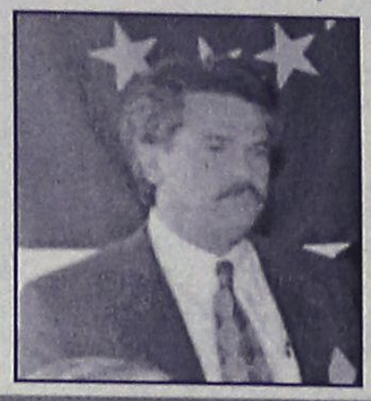

Διοικητής Α.Τ. Αρχαγγέλου, η Ενωση Ξενοδόχων, η Επιτροπή Ξενοδόχων Φαληρακίου, ο Σύλλογος Τουριστικών Πρακτόρων, εκπρόσωποι των Τουρ Οπερέιτορς της περιοχής Φαληρακίου, το ΕΒΕΔ, η Ομοσπονδία Ενοικιαζομένων Δωματίων και ο Σύλλογος Ενοικιαζομένων Δωματίων Φαληρακίου.

# Εκδηλώσεις για την Παγκόσμια Ημέρα Τουρισμού στο Δήμο Πεταλούδων

Εκδηλώσεις για τον εορτασμό της Παγκόσμιας Ημέρας Τουρισμού διοργανώνει και φέτος, για πολλοστή φορά, ο Δήμος Πεταλούδων, στο δημοτικό διαμέρισμα Θεολόγου, ακολουθώντας παράδοση ετών.

Οι εκδηλώσεις ξεκινούν την Παρασκευή (26-9-03) και κορυφώνονται το Σάββατο 27 Σεπτεμβρίου 2003.

Το αναλυτικό πρόγραμμα των εκδηλώσεων έχει ως εξής:

**Παρασκευή 26 Σεπτεμβρίου 2003**

• **5 μ.μ.:** Ποδοσφαιρικός αγώνας παλαιμάχων μεταξύ των ομάδων του Δήμου Πεταλούδων και της ομάδας της Ρόδου στο Δημοτικό γήπεδο Θεολόγου

**Σάββατο 27 Σεπτεμβρίου 2003**

• **7.30 μ.μ.:** Παρουσίαση

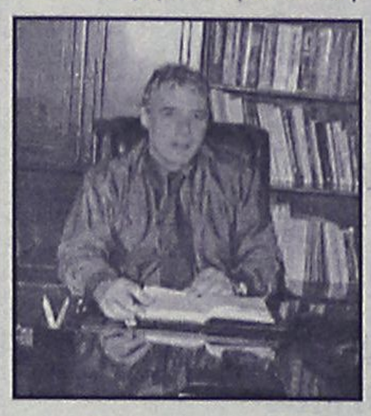

παραδοσιακών χορών από τα χορευτικά συγκροτήματα του Αναπτυξιακού και Πολιτιστικού Συλλόγου Κρεμαστής "Η Πρόοδος", του δημοτικού διαμερίσματος Παραδεισίου και της Αδελφότητας Ηπειρωτών Ρόδου "Το Σούλι".

• **8.15 μ.μ.:** Ομιλία δημάρχου Πεταλούδων κ. Μιχάλη Κορδίνα για την Παγκόσμια Ημέρα Τουρισμού

• **8.30 μ.μ.:** Απονομές αναμνηστικών διπλωμάτων και δώρων σε τουρίστες που επισκέπτονται επί σειρά ετών το Δήμο Πεταλούδων

• **9 μ.μ.:** Δείπνο με ελληνικά εδέσματα και άφθονο κρασί για όλους από το Δήμο Πεταλούδων, στην πλατεία Θεολόγου

• **9.15 μ.μ.:** Ελληνική μουσική βραδιά στην πλατεία του δημοτικού διαμερίσματος Θεολόγου.



ΚΑΛΛΙΓΑΣ ΑΕΒΕ
Λ. Λίνδου 138
Τηλ. 22410 67440-41 • FAX: 22410 68462
email: Kaligcar@otenet.gr

ΟΙ ΕΓΓΡΑΦΕΣ ΑΡΧΙΣΑΝ
ΜΕΛΑΝΘΕΙΟ ΩΔΕΙΟ
ΑΝΑΓΝΩΡΙΣΜΕΝΟ ΑΠΟ ΤΟ ΚΡΑΤΟΣ
Αρ. Απ/σης ίδρυσης 24326/1-8-95
ΥΠΠΟ/ΚΑΤΕΧΝ/Δ/37144/25-7-95
Φ.Ε.Κ. 701/Β/9-8-95

Ένας σύγχρονος μουσικοεκπαιδευτικός οργανισμός που μέσω ολοκληρωμένων προγραμμάτων, από την ίδρυσή του το 1995, έχει συμβάλει ενεργά στην άνοδο του επιπέδου της μουσικής εκπαίδευσης.
Το μουσικό μας ταξίδι αρχίζει από την ευαίσθητη ηλικία των τεσσάρων (4) ετών όταν οι νότες μαθαίνονται με λέξεις. Ένα ταξίδι που καταλήγει στη διαμόρφωση ολοκληρωμένων μουσικών, ικανών να αντιμετωπίσουν τις προκλήσεις του επαγγελματικού χώρου. Έχει επανδρωθεί με τους πλέον αναγνωρισμένους δασκάλους και καθηγητές, με προσφορά στον εκπαιδευτικό τομέα όσο και στον τομέα της εκτέλεσης.
Το Μελάνθειο Ωδείο στεγάζεται σε ιδιόκτητο κτίριο, με εξαιρετικές εγκαταστάσεις και υποδειγματική υποδομή, παρέχει στους σπουδαστές του τα τελειότερα μουσικά όργανα, τα πιο σύγχρονα συστήματα επεξεργασίας ήχου και στούντιο ηχογραφήσεων, με μελετημένη ακουστική ηχομόνωση και τις υψηλότερες προδιαγραφές. Στο κέντρο της Ρόδου.
ΔΙΟΙΚΗΤΙΚΟΣ ΔΙΕΥΘΥΝΤΗΣ: Γιάννης Καραβελλάκης
ΚΑΛΛΙΤΕΧΝΙΚΟΣ ΔΙΕΥΘΥΝΤΗΣ: Μπάμπης Κανάς

ΤΟΜΗΣ ΣΠΟΥΔΩΝ

ΣΧΟΛΗ ΕΝΟΡΓΑΝΗΣ ΜΟΥΣΙΚΗΣ, με τμήματα: Πιάνο - Βιολί – Κιθάρα – Φλάουτο – Κλαρινέτο – Σαξόφωνο.
ΣΧΟΛΗ ΑΝΩΤΕΡΩΝ ΘΕΩΡΗΤΙΚΩΝ, με τμήματα: Ωδικής – Αρμονία – Αντίστιξη – Φούγκα - Σύνθεσης.
ΥΠΟΧΡΕΩΤΙΚΑ ΘΕΩΡΗΤΙΚΑ, με τμήματα: Θεωρίας – Σολφέζ – Αρμονίας – Μορφολογία Ιστορία της Μουσικής – Χορωδίας – Μουσική Δωματίου - Οργανογνωσίας.
ΣΧΟΛΗ ΒΥΖΑΝΤΙΝΗΣ ΜΟΥΣΙΚΗΣ
ΣΧΟΛΗ ΠΑΡΑΔΟΣΙΑΚΗΣ ΜΟΥΣΙΚΗΣ, με τμήματα: ΜΠΟΥΖΟΥΚΙ – ΚΑΝΟΝΑΚΙ.
ΜΟΝΤΕΡΝΟ ΤΜΗΜΑ: Τραγούδι – Ηλεκτρική Κιθάρα – Ηλεκτρικό Μπάσο – Σαξόφωνο – Repertory Piano – Ντραμς.
ΣΥΓΧΡΟΝΑ ΘΕΩΡΗΤΙΚΑ, με τμήματα: Jazz Αρμονία – Μελωδία, σύγχρονα στιλ . Jazz – Rock – Latin.
ΣΧΟΛΗ ΑΡΜΟΝΙΟΥ, με τμήματα: AUTORGAN SCHOOL FOR CHILDREN YAMAHA, μονόσκαλο όργανο για παιδιά 6 έως 8 ετών.
AYTORGAN YAMAHA , μονόσκαλο όργανο.
ELECTONE MATE COURSE YAMAHA, δίσκαλο όργανο.
ΜΟΥΣΙΚΗ ΠΡΟΠΑΙΔΕΙΑ: JUNIOR MUSIC COURSE YAMAHA, για παιδιά 4 έως 6 ετών.

Πληροφορίες - εγγραφές στα τηλέφωνα:
22410 26801 - 29087 - 88 • FAX: 22410 26801-76910
ΩΡΕΣ ΛΕΙΤΟΥΡΓΙΑΣ: 10.30 έως 21.00

ΦΡΟΝΤΙΣΤΗΡΙΟ ΙΤΑΛΙΚΩΝ
Γ. ΧΑΡΤΕΡΟΣ
Διδάσκει η Ιταλίδα κ. Rosa DI Donato – Χαρτερού, *πτυχ. Πανεπ. Ρώμης «LASAPIENZA»*

*Αυστηρά ολιγομελή τμήματα για:*
*– Μαθητές δημοτικού–γυμνασίου–λυκείου*
*– Ξενοδοχοϋπαλλήλους–Επαγγελματίες–Ξεναγούς.*
*– Υποψήφιους ιταλικών πανεπιστημίων.*
*– Επίσης ιδιαίτερα μαθήματα και συμμετοχή των μαθητών στις εξετάσεις ΠΑΛΣΟ, CELI*
*ΚΡΑΤΙΚΟ ΠΤΥΧΙΟ ΓΛΩΣΣΟΜΑΘΕΙΑΣ*
*Μαθαίνετε να μιλάτε* **ΣΩΣΤΑ** *από την πρώτη στιγμή με την* **ΣΩΣΤΗ ΙΤΑΛΙΚΗ ΠΡΟΦΟΡΑ.**
*Διδασκαλία και με τη χρήση λογοτεχνικών βιβλίων, περιοδικών και εφημερίδων.*

Διεύθυνση: Νίκου Καζαντζάκη 21, Ρόδος (πίσω από το «ΜΑΡΙΝΟΠΟΥΛΟ»).
Τηλ. 2241035275–26986 (ώρες 9–1π.μ. και 5–8 μ.μ.).
ΟΙ ΕΓΓΡΑΦΕΣ ΑΡΧΙΣΑΝ



ΦΡΟΝΤΙΣΤΗΡΙΟ ΙΤΑΛΙΚΩΝ
ΣΤΑΘΗ ΜΙΧ. ΣΚΑΝΔΑΛΙΔΗ
Καθηγητή Ιταλικής Γλώσσας και Φιλολογίας
(πτυχ. Α.Π.Θ.)–Καθηγητή Α.Σ.Τ.Ε.Ρ.
Χριστόδ. Τσιγάντε 11
***Τα αυστηρώς ολιγομελή τμήματά μας απευθύνονται, με συστηματική και μεθοδική προσωπική διδασκαλία σε μαθητές Δημοτικού, Γυμνασίου, Λυκείου και επαγγελματίες, καθώς και σε υποψήφιους φοιτητές Ιταλικών Πανεπιστημίων, σε αποκλειστική συνεργασία με το Ιταλικό Κολλέγιο DON BOSCO της Ιταλικής πόλης L' AQUILA.***
Πληροφορίες τηλ. 22410 29265
οικ. 22410 61782
κιν.: 693 2272902


Κατά του «Σύμη ΙΙ» για μεγάλη ακρίβεια

# Διαμαρτυρία για τα εισιτήρια προς Σύμη

## «Αυτή είναι η τιμή κι αν θέλεις»

Την έντονη διαμαρτυρία του εκφράζει μέσω του Τύπου ο κ. Ανδρέας Μπαρμπαγιάννης, για το γεγονός ότι τα ημερόπλοια που πραγματοποιούν δρομολόγια προς τη Σύμη, χρεώνουν με υπέρογκα ποσά το επιβατικό κοινό.

Η διαμαρτυρία στρέφεται κατά του "Σύμη ΙΙ" καθώς όπως υποστηρίζει ο διαμαρτυρόμενος, οι τιμές που ισχύουν πραγματικά δεν είναι εμφανείς και σαφείς για την ενημέρωση του κοινού.

Η επιστολή του κ. Μπαρμπαγιάννη έχει ως εξής:

"Κύριε Διευθυντά,

Την Κυριακή 21 Σεπτεμβρίου ταξίδεψα με το πλοίο της ΑΝΕΣ "Σύμη ΙΙ" μαζί με την οικιογένειά μου από τη Ρόδο στη Σύμη.

Γνώριζα ανέκαθεν ότι στο Μανδράκι υπάρχουν καραβάκια που πάνε απέναντι προσκυνητές, περιηγητές και επισκέπτες της όμορφης Σύμης, αλλά πριν ξεκινήσω έριξα και μια ματιά στην εφημερίδα στα δρομολόγια της ΑΝΕΣ για να είμαι βέβαιος.

Βεβαιώθηκα ότι υπάρχουν το "Σύμη ΙΙ" και το "Πανορμίτης" αλλά είχα ακούσει ότι το "Πανορμίτης" εκτελεί τουριστικά δρομολόγια. Ετσι προτίμησα το "Σύμη ΙΙ" αλλά όταν πήγα να βγάλω τα εισιτήρια (τρία ενηλίκων και ένα παιδικό) έξω από το πλοίο στο Μαντρακι, λίγο πριν από την αναχώρηση δοκίμασα τη μεγάλη έκπληξη.

Για τα τρία εισιτήρια ενηλίκων κατέβαλα 66 ευρώ (μετ' επιστροφής) και 11 ευρώ για το παιδί των 7 ετών, δηλαδή με έκπτωση 50%. Συνολικά πλήρωσα 77 ευρώ όπως προκύπτει από την απόδειξη που σας επισυνάπτω.

Διαμαρτυρήθηκα και ζήτησα εξηγήσεις γιατί γνώριζα επειδή είχα ταξιδέψει ξανά με άλλο πλοίο (της


ΑΝΩΝΥΜΗ ΝΑΥΤΙΛΙΑΚΗ ΕΤΑΙΡΕΙΑ ΣΥΜΗΣ
Α.Ν.Ε.Σ.
ΟΝΟΜΑ ΠΛΟΙΟΥ:
ΕΙΔΙΚΟ ΣΤΟΙΧΕΙΟ ΙΔΙΟΧΡΗΣΙΜΟΠΟΙΗΣΗΣ ΥΠΗΡΕΣΙΩΝ
ΡΟΔΟΣ 21.09.2003
ΣΤΟΙΧΕΙΑ ΑΗΠΤΗ: ΟΝΟΜΑ ή ΕΠΩΝΥΜΙΑ
ΕΠΑΓΓΕΛΜΑ
ΔΙΕΥΘΥΝΣΗ
Α.Φ.Μ. ή Α.Τ.
ΔΩΡΕΑΝ ΕΙΣΙΤΗΡΙΟ: ΣΥΝΕΡΓΑΤΗ ΥΠΑΛΛΗΛΟΥ ΔΗΜΟΣΙΟΥ ΠΡΟΣΩΠΟΥ
ΠΑΙΔΙ ΕΩΣ 5 ΕΤΩΝ ΔΩΡΟ ΣΕ ΠΕΛΑΤΗ
ΤΑΞΙΔΙ Ρ-Λ-Σ-Ρ
ΑΤΟΜΑ ΑΞΙΑ ΣΥΝΟΛΟ
1 0,30 0,30
Ο Φ.Π.Α. 6% ΠΟΥ ΑΝΑΛΟΓΕΙ ΜΗ ΕΚΠΙΠΤΟΜΕΝΟΣ
Ο ΕΚΠΡΟΣΩΠΟΣ ΤΗΣ ΕΠΙΧΕΙΡΗΣΗΣ
Ο ΑΗΠΤΗΣ

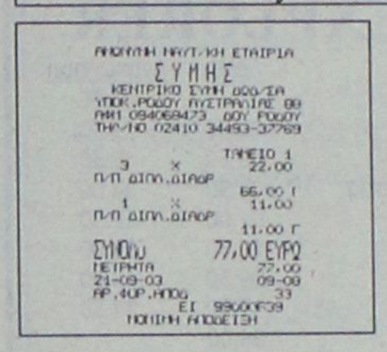
ΑΝΩΝΥΜΗ ΝΑΥΤΙΛΙΑΚΗ ΕΤΑΙΡΕΙΑ
ΣΥΜΗΣ
ΚΕΝΤΡΙΚΟ ΣΥΜΗ 850-50
ΥΠΟΚ.ΡΟΔΟΥ ΑΥΣΤΡΑΛΙΑΣ 88
ΑΦΜ 094068473 ΔΟΥ ΡΟΔΟΥ
ΤΗΛ/ΝΟ 02410 34493-37769
ΤΑΞΕΙΟ 1 22.00
Π-Π ΔΙΑΔ.ΔΙΑΦ 3 66.00
Π-Π ΔΙΑΔ.ΔΙΑΦ 1 11.00
11.00 Γ
ΣΥΝΟΛΟ 77,00 ΕΥΡΩ
ΜΕΤΡΗΤΑ 77.00
21-09-03 09:09
ΑΡ.ΑΚΥΡ.ΑΚΟΔ 33
ΕΣ 9900F39
ΠΟΙΟΤΗΤΑ ΑΠΟΔΕΤΕΙ

ΔΑΝΕ ) ότι η τιμή του εισιτηρίου για τη διαδρομή Ρόδος-Σύμη είναι 6,3 ευρώ.

Επρεπε δηλαδή να πληρώσω 44,1 ευρώ για τα τέσσερα άτομα μετ' επιστροφής αλλά στις διαμαρτυρίες μου οι εκπρόσωποι της εταιρείας μου, είπαν ότι αυτή είναι η τιμή.

Πλήρωσα φυσικά γιατί δεν μπορούσα να ακυρώσω το ταξίδι χάριν των παιδιών μου, όμως θεωρώ απαράδεκτο το περιστατικό γι' αυτό και το καταγγέλλω δημόσια.

Το "Σύμη ΙΙ" δεν είναι ταχύπλοο για να εισπράττει υψηλότερο ναύλο. Γιατί, επομένως, οι αρμόδιοι της ΑΝΕΣ εκμεταλλεύονται τον κοσμάκη; Πλήρωσα τελικά 77 ευρώ για ένα πλοίο που με πήγε στη Σύμη, μέσω Πανορμίτη, μετά από τέσσερις ώρες κοντά.

Χθες κάποιος της εταιρείας μου είπε ότι το "Σύμη ΙΙ" είναι τουριστικό και άρα μπορεί να εισπράττει ό,τι ναύλο θέλει.

Αν είναι έτσι γιατί οι αρμόδιοι της ΑΝΕΣ δεν το διευκρινίζουν και παραπλανούν τον κοσμάκη;

Και το Λιμεναρχείο Ρόδου τί κάνει; Γιατί δεν υποχρεώνει τις εταιρείες να έχουν τους ναύλους τους ανά προορισμό σε εμφανή στα εκδοτήρια εισιτηρίων; Εγώ ξέρω ότι όπου πάω να ψωνίσω ή να αγοράσω κάτι οι τιμές είναι αναρτημένες. Αυτό δεν ισχύει για τα καραβάκια που πάνε στη Σύμη και έχουν απλωμένα τα τραπεζάκια τους στο Μαντράκι;

Μήπως, τελικά μας έχουν κι εμάς τους ντόπιους για...αμερικανάκια;".


ΚΟΜΜΩΤΙΚΗ
ΕΡΓΑΣΤΗΡΙΑ ΕΛΕΥΘΕΡΩΝ ΣΠΟΥΔΩΝ
ΑΙΣΘΗΤΙΚΗ
9 Σεπτεμβρίου
ΠΑΓΚΟΣΜΙΑ ΗΜΕΡΑ ΟΜΟΡΦΙΑΣ
Πρωτοπορούμε !!! Και πάλι !!!
Εδώ και 12 χρόνια
Τα Εργαστήρια Ελευθέρων Σπουδών
La Belle
υπηρετούν πιστά την Ομορφιά και τώρα
προσφέρουν για την ωραιότερη ημέρα
του χρόνου. Εκπτώση στα
δίδακτρα σε όλα τα μαθήματα.
Και πολλές άλλες προσφορές και εκπλήξεις.
Τηλεφωνίστε Τωρα !!!
Και γιορτάστε μαζί μας...
Η προσφορά ισχύει έως: 30/09/03
ΜΑΝΙΚΙΟΥΡ - ΠΕΝΤΙΚΙΟΥΡ - ΟΝΥΧΟΠΛΑΣΤΙΚΗ
ΕΠΑΓΓΕΛΜΑΤΙΚΟ ΜΑΝΙΚΙΟΥΡ
ΕΘΝΙΚΗΣ ΑΝΤΙΣΤΑΣΕΩΣ 18 - ΡΟΔΟΣ - ΤΗΛ. & FAX: 22410 35668



Μεμνουνέ Κιαζίμ
ΑΡΙΣΤΟΥΧΟΣ ΔΙΠΛΩΜΑΤΟΥΧΟΣ ΣΟΛΙΣΤΑ ΠΙΑΝΟΥ
ΚΑΙ ΑΡΙΣΤΟΥΧΟΣ ΠΤΥΧΙΟΥΧΟΣ ΑΝΩΤΕΡΩΝ ΘΕΩΡΗΤΙΚΩΝ
*ΔΙΔΑΣΚΕΙ:*
ΠΙΑΝΟ
ΘΕΩΡΗΤΙΚΑ
ΑΝΩΤΕΡΑ ΘΕΩΡΗΤΙΚΑ
ΟΛΩΝ ΤΩΝ ΕΠΙΠΕΔΩΝ
*ΣΕ ΣΥΝΕΡΓΑΣΙΑ ΜΕ:*
ΤΗΝ ΜΟΥΣΙΚΗ ΣΧΟΛΗ ΤΟΥ ΔΩΔΕΚΑΝΗΣΙΑΚΟΥ ΟΜΙΛΟΥ
ΚΑΙ ΤΟ ΑΤΤΙΚΟ ΩΔΕΙΟ ΑΘΗΝΩΝ
- ΑΝΑΓΝΩΡΙΣΜΕΝΑ ΑΠΟ ΤΟ ΚΡΑΤΟΣ -
ΕΠΙΚΟΙΝΩΝΙΑ: Τηλ. 2241020363
E-MAIL: memnune_kiazim@mgkworld.net
URL: http://memnunekiazim.mgkworld.net

**ALHAMBRA TRAVEL**

*Royal Olympic Cruises*




7 ήμερες κρουαζιέρες...

"Μεσογειακό Μεγαλείο"
με το
**OLYMPIA VOYAGER**

| Ημέρα | Λιμάνι | Αφιξη | Αναχώρηση |
|---|---|---|---|
| Παρασκευή | Πειραιάς | | 17.00 |
| Σάββατο | Εν πλω | | |
| Κυριακή | Γένοβα (Πορτοφίνο), Ιταλία | 07.00 | 13.00 |
| | Νίκαια (Μόντε Κάρλο) Γαλλία | 17.30 | 01.00 |
| Δευτέρα | Τσιτοβέκια (Ρώμη) Ιταλία | 10.30 | 19.00 |
| Τρίτη | Μεσίνα (Ταορμίνα) Ιταλία | 08.00 | 13.00 |
| Τετάρτη | Κουσάντασι (Εφεσος) Τουρκία | 15.00 | 20.00 |
| | Σάμος - Πυθαγόρειον* | 21.30 | 24.00 |
| Πέμπτη | Ρόδος | 07.00 | 13.00 |
| Παρασκευή | Πειραιάς | 09.00 | |

*Αποβίβαση με βάρκες

"Τεσσάρων θαλασσών" με το
**OLYMPIA EXPLORER**

| Ημέρα | Λιμάνι | Αφιξη | Αναχώρηση |
|---|---|---|---|
| Παρασκευή | Πειραιάς | | 17.00 |
| Σάββατο | Κέρκυρα | 09.00 | 13.30 |
| Κυριακή | Βενετία, Ιταλία | 09.30 | 18.30 |
| Δευτέρα | Ντουμπρόβνικ, Κροατία | 08.30 | 14.00 |
| Τρίτη | Κατάκολο | 07.00 | 12.30 |
| Τετάρτη | Κων/πολη, Τουρκία | 12.30 | 20.00 |
| Πέμπτη | Μύκονος | 09.30 | 14.00 |
| | Σαντορίνη* | 17.30 | 21.30 |
| Παρασκευή | Πειραιάς | 06.00 | |

* Αποβίβαση με βάρκες

1. Στις τιμές συμπεριλαμβάνεται πλήρης διατροφή (4 γεύματα) επί του πλοίου και το πρόγραμμα διασκέδασης των επιβατών. Δεν συμπεριλαμβάνεται η κατανάλωση ποτών και οι προαιρετικές εκδρομές.
2. Ολοι οι επιβάτες πληρώνουν λιμενικά τέλη. Ολοι οι επιβάτες πρέπει να έχουν ελληνικό διαβατήριο σε ισχύ.
3. Παιδιά έως 15 ετών μοιράζονται την καμπίνα με δύο ενήλικες. Πληρώνουν μόνο τα λιμενικά τέλη ευρώ 145 το άτομο.
4. Μονόκλινες καμπίνες έχουν επιβάρυνση στην τιμή 50%.
5. Από την προσφορά εξαιρούνται οι σουίτες SA, SB, SC.
6. Ο αριθμός των καμπινών είναι περιορισμένος και θα τηρηθεί απόλυτη σειρά προτεραιότητας στην κράτησή τους.

**ΕΙΔΙΚΗ ΠΡΟΣΦΟΡΑ**

**Το πρακτορείο ALHAMBRA και η ROYAL OLYMPIC CRUSES προσφέρουν δύο υπέροχες κρουαζιέρες στους Ελληνες επιβάτες.**
**Η κρουαζιέρα ΜΑΥΡΗ ΘΑΛΑΣΣΑ ξεκινά από ΠΕΙΡΑΙΑ στις 17/10/2003 και προσφέρεται σε ιδιαίτερα ελκυστική τιμή (το δεύτερο άτομο ΔΩΡΕΑΝ).**
**Η κρουαζιέρα 4 ΘΑΛΑΣΣΩΝ με το υπερπολυτελές OLYMPIA EXPLORER το ταχύτερο κρουαζιερόπλοιο στον κόσμο ξεκινά από ΠΕΙΡΑΙΑ στις 24/10/2003 και μπορεί να συνδυασθεί με την αργία της 28ης Οκτωβρίου.**

1. 7ήμερη κρουαζιέρα "ΜΑΥΡΗ ΘΑΛΑΣΣΑ" με το ΤΡΙΤΩΝ 17-24/10/2003
Πειραιάς-Μυτιλήνη-Κων/πολη-Διάπλους Βοσπόρου, Νέσεμπουρ Βουλγαρίας, Οδησσός Ουκρανία, Γιάλτα Ουκρανίας, Διάπλους Βοσπόρου, Πειραιάς.
***ΤΙΜΗ ΑΠΟ ΕΥΡΩ 314,00 ΤΟ ΑΤΟΜΟ***
***(ΤΟ ΔΕΥΤΕΡΟ ΑΤΟΜΟ ΤΑΞΙΔΕΥΕΙ ΔΩΡΕΑΝ)***

2. 7ήμερη κρουαζιέρα "4 ΘΑΛΑΣΣΩΝ" με το υπερπολυτελές "OLYMPIA EXPLORER" 24-31/10/2003
Πειραιάς, Κέρκυρα, Βενετία, Ντουμπροβνικ, Κατάκολο, Κων/πολη, Μύκονος, Σαντορίνη, Πειραιάς
***ΤΙΜΗ ΑΠΟ ΕΥΡΩ 650,00 ΤΟ ΑΤΟΜΟ***

**OLYMPIA VOYAGER**
Πληροφορίες και Κρατήσεις
**ALHAMBRA TRAVEL**
ΔΗΜ. ΘΕΟΔΩΡΑΚΗ 13
Τηλ. 22410 37052, 25698


Με το ζόρι συγκρατήθηκε χθες πάνω από το φράγμα των 2.000 μονάδων

# Συνεχίζεται η πτωτική πορεία του Χρηματιστηρίου

## Αλλά φταίνε οι συνθήκες στο...εξωτερικό

**Σε πτωτική τροχιά επανήλθε η χρηματιστηριακή αγορά κατά την χθεσινή πρώτη συνεδρίαση της εβδομάδος, μετά την ανοδική αντίδραση της Παρασκευής. Η δικαιολογία της πτώσης ήταν η υποχώρηση των διεθνών αγορών, η οποία όμως δεν "πείθει" αρκετούς αναλυτές, καθώς η Σοφοκλέους από τη συνεδρίαση της 22ας Αυγούστου κινείται αυτόνομα και σαφώς πτωτικά κόντρα στο θετικό κλίμα των διεθνών αγορών.**

Ενδοσυνεδριακά ο βασικός χρηματιστηριακός δείκτης, διέσπασε τα επίπεδα στήριξης των 2.010 μονάδων και υποχώρησε κάτω από τα επίπεδα του ψυχολογικού φράγματος των 2.000 μονάδων. Κατέγραψε κατώτερη τιμή στις 1.996,35 μονάδες (-2,11%), για να επανέλθει και πάλι σε επίπεδα άνω των 2.000, μετά από την αντίδραση των τραπεζικών μετοχών.

Η μετοχή της Alpha Bank έκλεισε με άνοδο 0,45%, η Eurobank ενισχύθηκε κατά 0,30%, η Εθνική έκλεισε με οριακή άνοδο 0,11%, ενώ αντιθέτως με πτώση 1,43% έκλεισε η μετοχή της Εμπορικής. Η μετοχή του ΟΤΕ υποχώρησε σε ποσοστό 1,03%, η Panafon υποχώρησε κατά 1,68%, η Τιτάν κατά 2,09% και η Ιντρακόμ έκλεισε με σημαντικές απώλειες 2,88%. Οι μετοχές της Cosmote και του ΟΠΑΠ έκλεισαν με μικρή πτώση 0,39% και 0,19% αντιστοίχως, οι οποίες από σήμερα συμπεριλαμβάνονται στο δείκτη Dow Jones Stoxx 600 .

Ολοι οι επιμέρους δείκτες έκλεισαν με πτώση, με εξαίρεση το δείκτη των Επενδύσεων και μεγάλη πλειοψηφία των μετοχών υποχώρησε, υποχώρηση η οποία συντελέσθηκε με περιορισμένο όγκο συναλλαγών. Ο Γενικός Δείκτης έκλεισε στις 2.021,94 μονάδες έναντι 2.039,38 μονάδων της προηγουμένης, σημειώνοντας απώλειες 17,44 μονάδων και σε ποσοστό 0,86%. Ο δείκτης FTSE/ASE 20 έκλεισε στις 1.020,57 μονάδες, με απώλειες σε ποσοστό 0,52%, ενώ ο δείκτης FTSE/ASE 40 έκλεισε στις 213,72 μονάδες, καταγράφοντας απώλειες σε ποσοστό 1,58% Ο δείκτης FTSE/ASE SMALLCAP 80 έκλεισε στις 569,05 μονάδες, με απώλειες σε ποσοστό 2,84%, ενώ ο δείκτης FTSE 140 έκλεισε στις 2.358,39 μονάδες, με απώλειες σε ποσοστό 0,95%.

| Οι επιμέρους κλαδικοί δείκτες έκλεισαν ως εξής: | | |
|---|---|---|
| Τραπεζικός: | 3.550,31 | –0,17% |
| Τηλεπικοινωνιών: | 814,32 | –1,03% |
| Ασφαλειών: | 658,37 | –2,33% |
| Επενδύσεων: | 697,21 | +0,27% |
| Κατασκευαστικών: | 825,11 | –2,87% |
| Κλωστοϋφαντουργίας: | 378,80 | –3,47% |
| Βιομηχανιών: | 1.137,43 | –1,42% |
| Συμμετοχών: | 1.123,62 | –1,44% |
| Βασικών Μετάλλων: | 406,20 | –0,78% |
| Μη μεταλλικών Ορυκτών: | 717,38 | –1,57% |
| Εκδόσεις- Εκτυπώσεις: | 455,95 | –3,61% |
| Λιανικού Εμπορίου: | 951,78 | –2,03% |
| Πληροφορικής: | 438,67 | –0,83% |
| Ειδών Λύσεων Πληροφορικής: | 255,67 | –3,32% |
| Χονδρικό εμπόριο: | 471,97 | –1,70% |
| Τρόφιμα- ποτά: | 466,68 | –2,17% |
| Παράλληλης Αγοράς: | 149,80 | –1,69% |
| Διυλιστήρια: | 998,71 | –0,81% |
| Διαχείρισης Ακίνητης Περιουσίας: | 848,46 | –0,23% |

Από τις 364 μετοχές που διαπραγματεύθηκαν, κινήθηκαν 51 ανοδικά, 291 πτωτικά, ενώ η τιμή 22 μετοχών παρέμεινε αμετάβλητη. Τη μεγαλύτερη ποσοστιαία άνοδο σημείωσαν οι μετοχές των εταιρειών: Μαθιός Πυρίμαχα +10,34%, Λανακάμ (πο) +9,15%, Paperpack +8,68%, AS Company +7,32%, Ανεκ (πο, '90) +7,01%, Ναυτεμπορική +6,62%, Λανακαμ (κο) +6,06%, Ελβε Ενδυμάτων +5,83%, Ζήνων +5,49% και Ανεκ (πο'96) +5,35%.

Αντιθέτως τις μεγαλύτερες απώλειες σημείωσαν οι μετοχές των εταιρειών: Φοίνιξ-Metrolife (Δικαίωμα) –17,50%, Γενική Τροφίμων –11,90%, Πειραιώς Leasing –9,44%, Βιοσώλ (πο) –9,09%, Καραμολέγκος –8,96%, Τρία Αλφα (κο) –8,81%, Ιντερσατ –8,51%, Αεγέκ (πο) –7,98%, Κέκροψ –7,79%, Βις (κο) –7,49%.

Η αξία των συναλλαγών ανήλθε στα 98,8 εκατ. ευρώ, εκ των οποίων τα 7,98 εκατ. ευρώ αποτέλεσαν προσυμφωνημένα πακέτα συναλλαγών. Αναλυτικότερα πραγματοποιήθηκαν ένα πακέτο 364.000 μετοχών των ΚΑΕ στα 14,60 ευρώ, ένα πακέτο 100.00 μετοχών του ΟΤΕ στα 9,54 ευρώ, ένα πακέτο 50.000 μετοχών της ΔΕΗ στα 16,70 ευρώ, ένα πακέτο 39.700 μετοχών έκαστο της Alpha Bank στα 17,64 ευρώ, ένα πακέτο 9.637 μετοχών της Εθνικής Τράπεζας στα 17,80 ευρώ και ένα πακέτο 186 μετοχών της Coca Cola στα 17,04 ευρώ, ένα πακέτο 40 μετοχών της Πειραιώς Leasing στα 7,20 ευρώ και τέλος ένα πακέτο 10 μετοχών της Newsphone στα 2,90.

Τον μεγαλύτερο όγκο συναλλαγών κατέγραψαν οι μετοχές των: ΕΥΑΘ με 1.017.967 μετοχές, Altec με 743.476 μετοχές, ΟΤΕ με 615.571 μετοχές, ΟΠΑΠ με 576.763 και Compucon με 520.230 μετοχές. Την μεγαλύτερη αξία συναλλαγών σημείωσαν οι μετοχές των εταιριών: Alpha Bank με 7,193 εκατ. ευρώ, ΟΠΑΠ με 6,047, ΟΤΕ με 5,886, ΚΑΕ με 5,522 και ΕΧΑΕ με 5,142 εκατ. ευρώ.

Η συνολική κεφαλαιοποίηση της αγοράς διαμορφώνεται στα 77,8 δισ. ευρώ.

Η τιμή των μετοχών του δείκτη MSCI έκλεισε ως εξής:

| | |
|---|---|
| Alpha Bank: | 17,92 |
| Coca Cola: | 16,56 |
| Eurobank: | 13,46 |
| Panafon: | 5,86 |
| Αλουμίνιο Ελλάδος: | 16,3 |
| Βιοχάλκο: | 4,00 |
| ΔΕΗ: | 16,66 |
| Εθνική: | 17,88 |
| ΕΛΠΕ: | 6,38 |
| Ελληνική Τεχνοδομική: | 4,40 |
| Εμπορική: | 16,50 |
| Επιχειρήσεις Αττικής: | 2,51 |
| ΕΥΔΑΠ: | 5,44 |
| Ιντρακόμ: | 6,08 |
| ΚΑΕ: | 13,34 |
| ΟΤΕ: | 9,58 |
| Τεχνική Ολυμπιακή: | 3,72 |
| Πειραιώς: | 7,76 |
| Τιτάν: | 30,90 |
| Motor Oil: | 6,80 |
| Folli-Follie: | 16,74 |




**ΔΙΕΥΘΥΝΣΗ ΔΑΣΩΝ ΔΩΔΕΚΑΝΗΣΟΥ**

## ΑΝΑΚΟΙΝΩΣΗ

Γνωστοποιείται κατά το άρθρο 14 του Ν. 998/79, η αποστολή για δημοσίευση στο Δήμο Νότιας Ρόδου της αριθμ. 5611/08-09-03 Πράξης χαρακτηρισμού έκτασης που εκδόθηκε από τον Δ/ντή Δασών Δωδ/σου. Η ΚΜ 778 γαιών Ασκληπειού χαρακτηρίζεται ως γεωργική έκταση.

**Ο Δ/ντής Δασών Δωδ/νήσου**
**Κοντίτσης Φίλιππος**
**Δασολόγος με βαθμό Δ/ντή**

**ΔΙΕΥΘΥΝΣΗ ΔΑΣΩΝ ΔΩΔΕΚΑΝΗΣΟΥ**

## ΑΝΑΚΟΙΝΩΣΗ

Γνωστοποιείται κατά το άρθρο 14 του Ν. 998/79, η αποστολή για δημοσίευση στο Δήμο Αφάντου της αριθμ. 5756/15-09-2003 Πράξης χαρακτηρισμού έκτασης που εκδόθηκε από τον Δ/ντή Δασών Δωδ/σου. Η ΚΜ 3346 γαιών Αφάντου εμβαδού 5.600 τ.μ. χαρακτηρίζεται ως γεωργική έκταση.

**Ο Δ/ντής Δασών Δωδ/νήσου**
**Κοντίτσης Φίλιππος**
**Δασολόγος με βαθμό Δ/ντή**

## ΧΑΘΗΚΕ ΓΑΤΑΚΙ

Χάθηκε πριν από εφτά ημέρες στην περιοχή της πλατείας Φώκιαλη αρσενική γάτα ηλικίας ενός έτους χρώματος γκρι-λευκό-μαύρο.

Εχει τρία πόδια, της λείπει το ένα από τα μπροστινά.

Οποιος την έχει δει παρακαλείται να επικοινωνήσει με τα **τηλέφωνα 22410 23521 και 22410 78503.**

## ΑΠΩΛΕΙΑ

Χάθηκε σκυλάκι στα ΜΑΡΙΤΣΑ που ακούει στο όνομα ZOVANNI, ράτσας (Τσιάουα). Ο ευρών παρακαλείται να επικοινωνήσει στα τηλέφωνα 22410 (47264) ή 22410 (34020) κα Σούλα ή Βούλα (ΔΕΣΠΟΙΝΑ).

Και θα αμοιφθεί και θα αποκαταστήσει την ψυχική μας ηρεμία(.) Γιατί είμαστε πολύ (συνδε)δεμένοι με αυτό (.)

## ΑΠΩΛΕΙΑ

Χάθηκε σκύλος κούρτσχαρ στο δρόμο από Σάλακο έως Αγιο Ισίδωρο τις πρωινές ώρες του Σαββάτου 17/9, περίπτωση να πήγε και προς Απόλλωνα.

Είναι αρσενικός με πιτσιλιές άσπρες και έχει δύο λουριά για παράσιτα μπεζ και καφέ σκούρο για δέσιμο, έχει λίγο κομμένη ουρά, 14 μηνών.

Είμαστε συναισθηματικά οικογενειακώς δεμένοι μαζί του, είναι φιλικός, λίγο μαθημένος στο κυνήγι και ακούει στο όνομα ΡΟΚΟΣ.

Οποιος φίλος τον βρήκε, ας πάρει τηλ. **2241060110, 32895, κιν. 6947075240** και θα πάρει δώρο 300 ευρώ.

Ευχαριστώ

**ΛΥΚΕΙΟ ΕΛΛΗΝΙΔΩΝ ΡΟΔΟΥ**
**"ΕΡΓΑΝΗ ΑΘΗΝΑ"**

## ΑΝΑΚΟΙΝΩΣΗ

**Το Λύκειο Ελληνίδων Ρόδου "Εργάνη Αθηνά"**
**Οδός Ιπποτών (κατάλυμα Προβηγκίας)**

Ανακοινώνει ότι, την 13, 20, 27 Σεπτεμβρίου και 4 Οκτωβρίου ημέρα Σάββατο και ώρα 6-8 μ.μ. γίνονται

**ΕΓΓΡΑΦΕΣ**

στα τμήματα εκμάθησης Ελληνικών Παραδοσιακών Χορών για παιδιά (αγόρια και κορίτσια) Δημοτικού-Γυμνασίου-Λυκείου και ενήλικες.

Η διδασκαλία των χορών αρχίζει στις 4 Οκτωβρίου και γίνεται κατά τον πιο αυθεντικό τρόπο και πάντα σύμφωνα με τις σύγχρονες παιδαγωγικές αντιλήψεις σε ευχάριστο και δημιουργικό περιβάλλον από πεπειραμένους χοροδιδάσκαλους και επίβλεψη μελών του Δ.Σ.

***Εναρξη μαθημάτων 4 Οκτωβρίου***

**Εκ του Δ.Σ.**

**ΣΩΜΑ ΕΛΛΗΝΙΔΩΝ ΟΔΗΓΩΝ**
ΤΟΠΙΚΟ ΤΜΗΜΑ ΡΟΔΟΥ

## ΑΝΑΚΟΙΝΩΣΗ

Αγαπητοί γονείς και παιδιά,

Η μεγάλη οδηγική παρέα σας περιμένει. Οι εγγραφές αρχίζουν το Σάββατο 20/9/03 και 27/9/03 στην Εστία (απέναντι από το Ορφ. Θηλέων) 11-1 το πρωί και 4-6 το απόγευμα.

Θα λειτουργήσουν οι πιο κάτω ομάδες

Αστέρια ηλικίας 5-7
Πουλιά ηλικίας 8-11
Οδηγοί ηλικίας 12-14
Μεγάλοι οδηγοί από 15 ετών

**Με οδηγική χαρά σας καλούμε**
**Το Δ.Σ.**

## ΑΠΩΛΕΙΑ

Χάθηκε πριν ένα μήνα γάτα ολόασπρη με γαλανά μάτια στην περιοχή Ψαροπούλα Νιοχώρι. Ακούει στο όνομα Χιονάτη.

**Πληρ. τηλ. 6932791543**

**ΕΝΩΣΗ ΣΥΝΤΑΞΙΟΥΧΩΝ ΕΛΛΑΔΟΣ**
**ΔΕΗ**
**ΠΑΡΑΡΤΗΜΑ ΡΟΔΟΥ**

## ΣΥΓΧΑΡΗΤΗΡΙΟ

Το Δ.Σ. του Συλλόγου Συνταξιούχων ΔΕΗ Παράρτημα Ρόδου εκφράζει τα θερμά του συγχαρητήρια στα παρακάτω παιδιά (κατ' αλφαβητική σειρά), των συνταξιούχων και των εν ενεργεία συναδέλφων της ΔΕΗ, για την εισαγωγή τους στα ΑΕΙ-ΤΕΙ και τους εύχεται καλή πρόοδο και καλή σταδιοδρομία.

— **Βογιατζή Σεβαστιανή** του **Παύλου**, Φυσικής Πατρών.
— **Γιαννακάκη Παρασκευή** του **Σταματίου**, Εφαρμοσμένων Μαθηματικών Κρήτης.
— **Δούλου Γεωργία** του **Γεωργίου**, Λογιστικής ΤΕΙ Καβάλας.
— **Καμπουράκη Γεώργιο** του **Θεοδώρου**, Φυσικής Θεσσαλονίκης.
— **Κουτσανέλλου Πιπίνα Μαρία** του **Στυλ.**, Στατ/κής κ. Ασφ/κής Επιστήμης Πειραιά.
— **Κουτστούκο Μιχαήλ** του **Δημητρίου**, Μηχαν. Μεταλλείων Μεταλ/ργών ΕΜΠ.
— **Κρομμύδα Σάββα** του **Βασιλείου**, Μαθηματικών Θεσσαλονίκης.
— **Λυκοπάντη Παντελή** του **Εμμανουήλ**, Λογιστικής ΤΕΙ Κρήτης.
— **Μακράκη Γεώργιο** του **Εμμανουήλ**, Ηλεκτρολογίας ΤΕΙ Κρήτης.
— **Μανωλάκη Ειρήνη** του **Βασιλείου**, Μουσ. Επιστημών και Τέχνης Μακεδονίας (Θεσ/νίκη)
— **Μαριέττου Μαρία** του **Στεφάνου**, Ψυχολογίας Θεσσαλονίκης
— **Μαστρομιχάλη Πολυξένη** του **Τσαμπ.**, Επιστ. Προσχ. Αγωγής Αιγαίου (Ρόδος)
— **Μαυρικάκη Μαρία** του **Μιχαήλ**, Ψυχολογίας Κρήτης.
— **Μπερετούλη Δημήτριο** του **Διονυσίου**, Πολ. Εργων Υποδομής ΤΕΙ Πατρών
— **Παΐσογλου Ιορδάνη** του **Βασιλείου**, Οχημάτων ΤΕΙ Θεσσαλονίκης.
— **Παρασκουλάκη Εμμανουήλ** του **Μιχαήλ**, Εφαρμοσμένων Μαθημ/κών Κρήτης.
— **Τουζένη Γιαννούλα** του **Παναγιώτη**, Ιατρικής Κρήτης.

Εκφράζουμε επίσης τα θερμά μας συγχαρητήρια και στους ευτυχισμένους γονείς που συνέβαλαν ηθικά και υλικά στην επιτυχία των παιδιών τους. Και αυτών οι κόποι ανταμοίφθηκαν.

**Σημείωση:** Ζητούμε προκαταβολικά συγνώμη για τυχόν παράλειψη κάποιων παιδιών συναδέλφων. Η εξεύρεση των ονομάτων ήταν πολύ δύσκολη επειδή δεν αναφέρονται στις εφημερίδες τα πατρώνυμα και υπάρχουν συνωνυμίες.

**Ο Πρόεδρος**
**Αθαν. Δηλανάς**
**Ο Γραμματέας**
**Μιχ. Κοκκάρης**

## ΟΙ ΘΕΡΑΠΕΥΤΙΚΕΣ ΙΔΙΟΤΗΤΕΣ ΤΟΥ ΒΑΣΙΛΙΚΟΥ ΠΟΛΤΟΥ

***Θα ενθυμούνται οι παλιοί αναγνώστες της εφημερίδας μας τις θεραπευτικές ιδιότητες του Βασιλικού Πολτού στην τρίτη κυρίως ηλικία. Κάποιοι, που ασφαλώς ικανοποιήθηκαν από την χρησιμοποίησή τους, ζήτησαν να τους ενημερώσουμε εάν μπορούν και από πού να προμηθευτούν τον βασιλικό αυτό πολτό και τους δίνουμε πιο κάτω σχετικές πληροφορίες.***

## ΒΑΣΙΛΙΚΟΣ ΠΟΛΤΟΣ ΚΙΝΑΣ

*(Chinese Royal Felly)*

Υψηλής δραστικότητας. Στη φύση υπάρχουν 11 μεταλλικά άλατα και ο Β.Π. τα περιέχει όλα (Νάτριο-Κάλιο-Σίδηρο-Χρώμιο-Νικέλιο-Χαλκό-Ασβέστιο-Φώσφορο-Μαγνήσιο-Πυρίτιο). Επίσης, περιέχει, Βιταμίνες-Πρωτεΐνες-Ενζυμα-Αμινοξέα και Εστέρες. Ενδείκνυται για μεταγχειρητικές καταστάσεις, γηριατρικές παθήσεις, χοληστερίνη, δυσκοιλιότητα, υπόταση, αρθριτικά συνάχι, ατονία, κλιμακτήριο κ.λπ. Ο μοναδικός Β.Π. εμπλουτισμένος με το βότανο Σισάδρα, **που βελτιώνει το αναπνευστικό** (βρογχικά-δύσπνοια), έχοντας την μεγαλύτερη περιεκτικότητα. Επίσης διαθέτουμε το περίφημο βότανο GINSENG (ΡΙΖΑ ΤΗΣ ΖΩΗΣ) σε σφραγισμένα φακελάκια μιας χρήσεως, ούτως ώστε η δράση του να είναι σίγουρη 100% για το **άγχος** και το **κυκλοφοριακό** (είναι και διεγερτικό).

**Αποστέλλεται με αντικαταβολή**
**ΔΗΜ. ΠΗΛΙΟΥΣΗΣ**
**Ευελπίδων 45-Κυψέλη-11362 Αθήνα**
**Τηλ. (210) 8835520-8641.498**
**Εγκεκριμένο από τον ΕΟΦ**



## Εκπολιτιστικό Σωματείο Ελληνικών Λαϊκών Χορών

## ΑΝΑΚΟΙΝΩΣΗ

Από την Διεύθυνση του Σωματείου ανακοινώνεται ότι οι εγγραφές για τα τμήματα εκμάθησης Ελληνικών χορών θα αρχίσουν το **Σάββατο 20 Σεπτεμβρίου.**

✿

Δεκτά αγόρια και κορίτσια από 1ης Δημοτικού

✿

Τμήματα εφήβων-ενηλίκων "Πρωινά-απογευματινά"

✿

Διδάσκει: **Ο Τζέλλος Βαγγέλης**
"21 Χρόνια πείρας στην διδασκαλία των Ελλ. Χορών".

✿

Εγγραφές: **κάθε Σάββατο στην σχολή:**
**Εργάνης Αθηνάς & Μαν. Πανανστάση**
**(απέναντι από το super market Bazaar).**
**11.00 έως 13.30**
**ή στα τηλέφωνα: 2241020157, 69510, 6972817194**
**καθημερινά από της 10.00 έως 14.00**

**Η πρόεδρος**
**Νέλλη Δημόγλου**




VISA
TRAVEL CLUB
RHODES LEADING TRAVEL AGENCY

# ΤΣΑΡΤΕΡ!!!

## ΑΠΕΥΘΕΙΑΣ ΠΤΗΣΕΙΣ ΓΙΑ & ΑΠΟ ΑΓΓΛΙΑ !!!!

| | |
|---|---|
| ΡΟΔΟ-ΛΟΝΔΙΝΟ από | 120.00€ |
| ΡΟΔΟ-ΜΑΝΤΣΕΣΤΕΡ από | 120.00€ |

( ΠΤΗΣΕΙΣ ΚΑΘΕ ΤΕΤΑΡΤΗ –ΠΕΜΠΤΗ & ΣΑΒΒΑΤΟ –ΚΥΡΙΑΚΗ )

& ΑΚΟΜΑ ΠΕΡΙΣΣΟΤΕΡΟΙ ΠΡΟΟΡΙΣΜΟΙ ΓΙΑ ΑΓΓΛΙΑ

& ΟΧΙ ΜΟΝΟ !!!!

## ΑΠΕΥΘΕΙΑΣ ΠΤΗΣΕΙΣ από ΡΟΔΟ για ΓΕΡΜΑΝΙΑ, ΑΥΣΤΡΙΑ, ΙΤΑΛΙΑ, ΣΚΑΝΔΙΝΑΒΙΑ

**ΚΡΑΤΗΣΤΕ ΤΙΣ ΘΕΣΕΙΣ ΣΑΣ ΤΩΡΑ !!!**

ΑΜ ΣΔΥ.

**ΠΛΗΡΟΦΟΡΙΕΣ ΔΙΝΟΝΤΑΙ ΜΟΝΟ ΣΤΟ ΓΡΑΦΕΙΟ ΜΑΣ***
**VISA TRAVEL CLUB ΓΡ.ΛΑΜΠΡΑΚΗ 54 ,1ΟΣ ΟΡΟΦΟΣ ,**
**TEL 22410 –30304 ,33282 ,25737 /FAX 2241073127**

METROPOL
ALPHA ODEON
★MULTI-CINEMA★
www.RodosVitrina.gr/Metropol.htm
ΕΒΔΟΜ.ΠΡΟΓΡΑΜΜΑ • WEEKLY PROGRAMME
19/09/2003 -25/09/2003

Κάντε έγκαιρα τις κρατήσεις σας

ΟΙ ΠΕΙΡΑΤΕΣ ΤΗΣ ΚΑΡΑΪΒΙΚΗΣ
Η ΚΑΤΑΡΑ ΤΟΥ ΜΑΥΡΟΥ ΜΑΡΓΑΡΙΤΑΡΙΟΥ
IN ENGLISH - ADVENTURE
Η πολυαναμενόμενη πειρατική περιπέτειας της χρονιάς!!!
Από τον παραγωγό του 'Αρμαγεδδών' και του 'Περλ Χαρμπορ'....
ΚΑΤΑΛΛΗΛΟ
Σε πρώτη Πανελλήνια Προβολή
ΩΡΕΣ ΕΝΑΡΞΗΣ SHOWTIMES
16:20 • 19:15 • 22:30
Πρωταγωνιστούν: Τζόνι Ντεπ, Τζέφρι Ρας, Ορλάντο Μπλούμ, Κίρα Ναϊτλι
ΑΙΘΟΥΣΑ: 1

ΛΑΘΟΣ ΣΤΡΟΦΗ
WRONG TURN
IN ENGLISH - HORROR
Ένα τρομακτικό θρίλερ...
Αυτό θα είναι το τελευταίο σου λάθος!
Με την εγγύηση του βραβευμένου με 4 ΟΣΚΑΡ σπεσιαλίστα των ΕΦΕ...
"Στην Γουίνστον"
ΑΥΣΤΗΡΩΣ ΑΚΑΤΑΛΛΗΛΟ
Πρωταγωνιστούν: Ντεσμόντ Χάρινγκτον, Εμμανουέλ Κρίκι, Ελίσα Ντούσκου
ΩΡΕΣ ΕΝΑΡΞΗΣ SHOWTIMES
21:00 • 22:45
ΑΙΘΟΥΣΑ: 2

ΤΑΞΙΔΙ ΣΤΗΝ ΧΩΡΑ ΤΩΝ ΘΑΥΜΑΤΩΝ
SPIRITED AWAY
Περιπέτεια κινουμένων σχεδίων
Αγάπη • θάρρος • περιπέτεια
Ένα μαγικό παραμύθι για όλες τις ηλικίες σε έναν κόσμο όνειρο
ΚΑΤΑΛΛΗΛΟ
Σε πρώτη Πανελλήνια Προβολή
Στα Ελληνικά
ΩΡΕΣ ΕΝΑΡΞΗΣ SHOWTIMES
16:20 • 18:30
ΟΣΚΑΡ καλύτερης ταινίας κινουμένων σχεδίων
ΑΙΘΟΥΣΑ: 2

ΖΩΗ ΧΩΡΙΣ ΕΜΕΝΑ
My life without me
IN ENGLISH - DRAMA
Η ταινία που συγκίνησε και καταχειροκροτήθηκε στο τελευταίο φεστιβάλ του Βερολίνου
Ένα πραγματικό αριστούργημα
ΚΑΤΑΛΛΗΛΟ
Μια παραγωγή του ΠΕΔΡΟ ΑΛΜΟΔΟΒΑΡ
ΩΡΕΣ ΕΝΑΡΞΗΣ SHOWTIMES
18:00 • 20:15 • 22:35
ΑΙΘΟΥΣΑ: 3

ΕΡΧΕΤΑΙ ΣΤΙΣ 26 ΣΕΠΤΕΜΒΡΙΟΥ COMING 26 SEPTEMBER
Η αστυνομική περιπέτεια με πλούσια δράση και απίθανες κωμικές καταστάσεις
ΟΙ ΜΠΑΤΣΟΙ ΤΟΥ ΧΟΛΛΥΓΟΥΝΤ
HOLLYWOOD HOMICIDE
Πρωταγωνιστούν ΧΑΡΙΣΟΝ ΦΟΡΝΤ ΤΖΟΣ ΧΑΡΤΝΕΤ
Το εκρηκτικό δίδυμο που ανεβάζει την ΑΔΡΕΝΑΛΙΝΗ στα ύψη!!
Η μάχη για την κυριαρχία αρχίζει στις 3 Οκτωβρίου
Εσείς με πιάνου το μέρος θα είστε...??
UNDERWORLD
Πρωταγωνιστούν, Κέιτ Μπέκινσεϊλ • Σκότ Σπίντμαν
•COMING SOON•ΠΡΟΣΕΧΩΣ•COMING SOON•ΠΡΟΣΕΧΩΣ•COM
Τα καλά παιδία μπαίνουν στον παράσεισο τα κακά παιδιά μπαίνουν....σε περιπέτειες!!!
ΠΡΟΣΕΧΩΣ
BAD BOYS 2
Τα Κακά Παιδία 2
Πρωταγωνιστεί το πιο διάσημο δίδυμο Γουίλ Σμίθ, Μάρτιν Λορένς
Ασταμάτητη δράση από το πρώτο λεπτό!!
•COMING SOON•ΠΡΟΣΕΧΩΣ•COMING SOON•ΠΡΟΣΕΧΩΣ•COM
• 3 LUXURY DESIGN SCREENS •
• DOLBY DIGITAL EX • FULLY AIR-CONDITIONED •
Πληροφορίες, Κρατήσεις • Information, Reservations
✆ 22410.28400

# Cine Mania

ΕΠΙΜΕΛΕΙΑ: *ΚΥΡΙΑΚΗ ΠΕΤΡΙΔΟΥ*

## Τζόνι Ντεπ: Ο σταρ της εβδομάδας

***Με τη δέσμευση του υπουργού Πολιτισμού Ευάγγελου Βενιζέλου για αύξηση της επιχορήγησης προς το Φεστιβάλ Ταινιών Μικρού Μήκους της Δράμας έληξε το βράδυ του Σαββάτου η 26η διοργάνωση με την απονομή των βραβείων του ελληνικού και του διεθνούς τμήματος.***

Συγκεκριμένα, ο κ. Βενιζέλος δεσμεύθηκε να αυξηθεί η τακτική επιχορήγηση προς το φεστιβάλ από 70 εκατ. δρχ. -που ισχύει εδώ και πολλά χρόνια- σε 100 εκατ. για φέτος, ενώ από την επόμενη χρονιά το ποσό θα φθάσει τα 120 εκατ δρχ.

Ο κ. Βενιζέλος δήλωσε ότι είναι ιδιαίτερα ικανοποιημένος από το θεσμό, ο οποίος πλέον δεν έχει τοπικό ή πανελλήνιο χαρακτήρα, αλλά διεθνή. Σκοπός του υπουργείου Πολιτισμού, τόνισε, είναι να στηρίξει τη δημιουργία και την έκφραση μέσω του κινηματογράφου και θα το κάνει. Αφησε δε ανοικτό το ενδεχόμενο για την ίδρυση Ανώτερης Σχολής Κινηματογραφίας στη Δράμα.

Παρών στην τελετή ήταν και ο υφυπουργός Εσωτερικών Νίκος Μπίστης

Τα βραβεία:

**Πρώτο βραβείο ταινίας μυθοπλασίας**: *Skipper Straad* της Ειρήνης Βαχλιώτη

**Δεύτερο βραβείο ταινίας μυθοπλασίας**: *Ρεντ Σκαϊ* του Παναγιώτη Φαφούτη

**Βραβείο ντοκιμαντέρ**: Δεν απονεμήθηκε

**Πρώτο βραβείο σπουδαστικής ταινίας**: *Τα μυστικά της πόλης* της Ελένης Δημητρακοπούλου

**Πρώτο βραβείο Έλληνες του Κόσμου**: *Αποθυμιά* του Μάνου Γιαμαλάκη

**Ειδικό βραβείο σκηνοθεσίας στη μνήμη της Τώνιας Μαρκετάκη**: *Skipper Straad* της Ειρήνης Βαχλιώτη

**Ειδικό βραβείο ταινίας με κοινωνικό προβληματισμό**: *Χαραυγή* του Γιάννη Κατσάμπουλα

**Ειδικό βραβείο πρωτοεμφανιζόμενου σκηνοθέτη «Ντίνος Κατσουρίδης»**: Στον Γιώργο Σιούγα για την ταινία *Το ψυγείο*

Απονεμήθηκαν επίσης τιμητικές διακρίσεις σεναρίου, φωτογραφίας γυναικείας και ανδρικής ερμηνείας, β' γυναικείου και ανδρικού ρόλου, σκηνικών, κοστουμιών, μακιγιάζ, μοντάζ, μουσικής και ήχου.

Τα βραβεία στο διεθνές τμήμα του φεστιβάλ:

**Grand Prix**: *We are living on the edge* του Βικτόρ Ασμπούκ (Λευκορωσία)

**Δεύτερο βραβείο**: *Auguste and Marie* του Γκαμπρίλ Βάντερμπας (Βέλγιο)

**Βραβείο καλύτερης βαλκανικής ταινίας**: *Skipper Straad* της Ειρήνης Βαχλιώτη

**Καλύτερη ταινία κινούμενου σχεδίου**: *The God* του Κ.Μπρόνζιτ (Ρωσία)

**Prix UIP Drama** (για την καλύτερη ευρωπαϊκή ταινία): *The giant* του Αλεξάντερ Κότ (Ρωσία)

**Ειδικό βραβείο της Κριτικής Επιτροπής**: *United we stand* του Χάνς Πέτερ Μόλαντ (Νορβηγία)

MAT® fashion
in XXL SIZES
ΝΕΑΝΙΚΑ • ΜΕΓΑΛΑ ΜΕΓΕΘΗ
ΝΕΕΣ ΠΑΡΑΛΑΒΕΣ
Δαμασκηνού 95, Ρόδος
Τηλ. 22410 22353

ΠΑΛΛΑΣ 5 CINEMAS CENTER
19/09/2003 έως 25/09/2003
Ενημερωθείτε και από το επίσημο site μας
www.cinemapallas.gr

ΑΙΘΟΥΣΑ 5
ΘΕΟΣ ΓΙΑ ΜΙΑ ΕΒΔΟΜΑΔΑ
BRUCE AL MIGHTY
Σε 1η ΠΑΝΕΛΛΗΝΙΑ ΠΡΟΒΟΛΗ!
Η ΚΩΜΩΔΙΑ ΤΗΣ ΧΡΟΝΙΑΣ!!!
Ο ασυναγώνιστος Τζιμ Κάρεϊ, σε μεγάλα κέφια, σε ένα ξεκαρδιστικό ρόλο, στο είδος που τον καθιέρωσε.. την κωμωδία. Κάντε έγκαιρα τις κρατήσεις σας!
ΠΡΩΤΑΓΩΝΙΣΤΟΥΝ: JIM CARREY, JENNIFER ANISTON
in english
Ώρες Έναρξης: *16:20, 18:20, 20:30, 22:40
* Ειδική επιπλέον παράσταση, μόνο Σάββατο & Κυριακή

ΑΙΘΟΥΣΑ 2, 1
HULK για 3η εβδομάδα!
Η ΥΠΕΡΠΕΡΙΠΕΤΕΙΑ ΠΟΥ ΟΛΟΙ ΠΕΡΙΜΕΝΑΤΕ!
Ο Ανγκ Λι μεταφέρει στη μεγάλη οθόνη, τον τρομερό πράσινο γίγαντα, τον απίθανο Hulk του δημοφιλούς κόμικ της Marvel. Κάντε έγκαιρα τις κρατήσεις σας!!!
ΠΡΩΤΑΓΩΝΙΣΤΟΥΝ: ERIC BANA, JENNIFER CONNELLY, SAM ELLIOT, NICK NOLTE
in english
ΑΙΘΟΥΣΑ 2 Ώρες Έναρξης: *16:30, 20:00, 22:45
ΑΙΘΟΥΣΑ 1 Ώρες Έναρξης: 17:50
* Ειδική επιπλέον παράσταση, μόνο Σάββατο & Κυριακή

ΑΙΘΟΥΣΑ 4
ΑΛΕΞ & EMMA
2η εβδομάδα επιτυχίας!
...ερωτευμένος, ανίσχυρος μες στις ανασφάλειες, με τον έρωτα να σου κατατρώει τα σωθικά... ε, βγάζεις πολύ γέλιο! Μια απίθανη ρομαντική κομεντί από τον σκηνοθέτη του "Όταν ο Χάρι γνώρισε τη Σάλι"!
ΠΡΩΤΑΓΩΝΙΣΤΟΥΝ: KATE HUDSON, LUKE WILSON
in english
Ώρες Έναρξης: 20:25, 22:30

ΑΙΘΟΥΣΑ 3
ΣΥΝΟΔΟΣ ΚΥΡΙΩΝ / THE MAN FROM THE ELYSIAN FIELDS
2η εβδομάδα επιτυχίας!
Μπορούσε να ικανοποιήσει κάθε γυναίκα...
... εκτός από εκείνη που αγαπούσε.
Ο Άντυ Γκαρσία σε μία δυνατή κοινωνική ταινία μαζί με τους Μικ Τζάγκερ και Τζέιμς Κόμπουρν.
ΠΡΩΤΑΓΩΝΙΣΤΟΥΝ: ANDY GARCIA, MICK JAGGER
in english
Ώρες Έναρξης: 22:40

ΑΙΘΟΥΣΑ 1
Ο ΗΛΙΘΙΟΣ & Ο ΠΑΝΗΛΙΘΙΟΤΕΡΟΣ
DUMB AND DUMBERER
4η εβδομάδα επιτυχίας!
Κρατηθείτε από την καρέκλα σας!! Η ασυγκράτητη κωμωδία που αποδεικνύει ότι ο Ηλίθιος και ο Πανηλίθιος (Τζιμ Κάρεϊ, Τζεφ Ντάνιελς) υπήρξαν και πιο ...ηλίθιοι!!!
ΠΡΩΤΑΓΩΝΙΣΤΟΥΝ: ERIC CHRISTIAN OLSEN, DEREK RICHARDSON
in english
Ώρες Έναρξης: 20:25, 22:25

ΑΙΘΟΥΣΑ 4, 3
ΑΛΕΞΙΣΦΑΙΡΟΣ ΚΑΛΟΓΕΡΟΣ
BULLETPROOF MONK
3η εβδομάδα επιτυχίας!
Μια κωμική περιπέτεια με καταιγιστικές σκηνές δράσης με τους Τσόου Γιουν Φατ (Τίγρης και Δράκος) και Σων Γουίλλιαμ Σκοτ (American Pie) να εγγυώνται τη διασκέδασή σας!
in english
ΑΙΘΟΥΣΑ 4 Ώρες Έναρξης: 18:10
ΑΙΘΟΥΣΑ 3 Ώρες Έναρξης: 20:25

Party ατμόσφαιρα κάθε εβδομάδα στο Pallas!!!
Κάθε Παρασκευή, Σάββατο & Κυριακή, 19.00-23.00, dj του PARADISO θα παίζει για σας στο φουαγιέ του Pallas 5 Cinemas Center τα TOP HIT της χρονιάς! Διασκεδάστε με μας στους ρυθμούς του PARADISO!

ΠΡΟΣΕΧΩΣ - COMING SOON
MATCHSTICK MEN
LARA CROFT, TOMB RAIDER: THE CRADLE OF LIFE
MY BOSS'S DAUGHTER

Κρατήσεις / Reservations 22410 24475 & 22410 70670

# Άρτος (;) Θεάματα (;)...

## ... Και τηλεόραση (όπως λέμε τηλοψία...)

### STAR

06.00 **Παιδικό πρόγραμμα**
07.00 **Κάθε μέρα καλημέρα.** Νέα ενημερωτική εκπομπή με τον Τέρενς Κουίκ και την Εμυ Λιβανίου.
10.00 **Λόγια Starata.** Μαγκαζίνο ποικίλης ύλης με τον Γιώργο Βαρεμένο.
12.00 **Εχω θέμα.** Ενημερωτική εκπομπή με την Νανά Παλαιτσάκη.
13.00 **Ειδήσεις**
14.00 **Super star.** Με τη Χριστίνα Λαμπίρη.
16.00 **Ειδήσεις**
16.28 **Ειδήσεις στη νοηματική γλώσσα**
16.30 **Ολα για την Ελενα.** Αισθηματική-κοινωνική σειρά.
17.30 **Λάουρα.** Κοινωνική σειρά.
18.30 **Μονομάχος.** Τηλεπαιχνίδι με τον Χρήστο Φερεντίνο.
19.30 **Ειδήσεις**
20.40 **Αθλητικές ειδήσεις**
21.00 **Ξένη ταινία.** «Απόλλων 13». Περιπέτεια. Παίζουν: Τομ Χανκς, Κέβιν Μπέικον, Μπιλ Πάξτον, Εντ Χάρις
23.45 **Ξένη ταινία.** «Ετοιμος για όλα». Περιπέτεια.
01.45 **Ειδήσεις**
02.00 **Νόμος και τάξη: Ειδική ομάδα.** Αστυνομική σειρά.
03.00 **Ξένη ταινία.** «Πτώματα στη δουλειά». Κωμωδία.
05.00 **Αστέρια στο πεντάγραμμο.**

### ALTER

06.00 **Alter kids.** Οι μικροί φίλοι του καναλιού μπορούν να παρακολουθήσουν βραβευμένες σειρές κινουμένων σχεδίων που συνδυάζουν τη διασκέδαση, την περιπέτεια και τη γνώση.
07.30 **Σοβαρότης μηδέν** (Ε) Σατρική εκπομπή με τον Μάρκο Σεφερλή.
08.00 **Πρώτη ματιά.** Ενημερωτική εκπομπή με τον Ακη Παυλόπουλο και τη Ζωή Κρανάκη.
09.00 **Στα μέσα και στα έξω.** Ψυχαγωγικό μαγκαζίνο
11.30 **Αμεση επέμβαση.** Ενημερωτική εκπομπή με τον Μάνο Τσιλιμίδη.
12.30 **Τόλμη και γοητεία.** Κοινωνική - αισθηματική σειρά.
13.00 **Ειδήσεις**
14.00 **Αποκλειστικά** Με την Τατιάνα Στεφανίδου
16.30 **Ειδήσεις**
16.45 **Ελληνική ταινία.** «Κλασική περίπτωση βλάβης». Κωμωδία.
18.45 **Ειδήσεις.**
20.55 **Auto ALTER.** Μια εκπομπή για τον χώρο των τεσσάρων τροχών.
21.00 **Ξένη ταινία.** «The Truman show». Κοινωνική.
23.00 **Ειδήσεις**
23.15 **Αθέατος κόσμος**
02.00 **Aphrodisia**
03.15 **Ξένη ταινία.**

ΚΑΘΗΜΕΡΙΝΑ ΟΛΑ ΤΑ ΝΕΑ ΤΗΣ ΔΩΔΕΚΑΝΗΣΟΥ ΣΤΟ INTERNET

www.rodiaki.gr




### ET 1

08.00 **Chapi chapeau.** Παιδική εκπομπή.
08.15 **Ουράνιο τόξο.** Παιδική εκπομπή.
08.50 **Τελετάμπις.**
09.15 **Τα διδυμάκια.**
09.40 **Καραγκιόζης.**
10.00 **Το βιβλίο που δεν διάβαζε κανείς**
10.30 **Το κορίτσι από το ποτάμι**
11.00 **Ο κόσμος των παιδιών μέσα από τη μουσική**
11.30 **Ξεχωριστοί τόποι.** Ντοκιμαντέρ.
12.00 **Ανθρωποι και ζώα.** Ντοκιμαντέρ.
12.30 **Ελληνική ταινία.** «Το τεμπελόσκυλο». Κωμωδία.
14.00 **Ειδήσεις**
14.30 **Γεύσεις Καραϊβικής**
15.00 **Ταξιδεύοντας στον παλνήτη με τον Σ. Πέιρον**
16.00 **Τρέικινγ: Δύσκολες διαδρομές**
16.30 **Ο Ολιβερ μαγειρεύει**
17.00 **Ενα ταξί μια πόλη**
17.30 **Ειδήσεις**
18.00 **Αναζήτηση... ένας άνθρωπος, ένας τόπος**
18.30 **Οδησσός, μία ξεχασμένη πατρίδα.**
19.00 **Κλήρωση Λαϊκού Λαχείου**
19.10 **Ταξίδια**
20.00 **Σαν τα τρελά πουλιά** (Ε)
21.00 **Ανίσχυρα ψεύδη**
22.00 **Νυχτερινό δελτίο**
23.00 **Ειδήσεις**
24.00 **Σοπράνος**
01.00 **Μάτλοκ**

### NET

06.00 **Πρώτη γραμμή.** Εκπομπή με τους Βασίλη Λυριτζή και Δημήτρη Οικονόμου.
10.00 **10 με δύο.** Εκπομπή μτ η Ρίκα Βαγιάνη και την Πόπη Τσαπανίδου
12.00 **Ειδήσεις**
13.00 **Αλλη διάσταση.** Με τον Κώστα Αρβανίτη.
14.00 **Ξένη σειρά**
15.00 **Ειδήσεις**
16.00 **Τσικιτίτας.** Παιδική σειρά.
17.00 **Ατίθασα νιάτα.** Νεανική κοινωνική σειρά.
18.00 **Ειδήσεις**
18.00 **Ελληνική ταινία.** «Ο γαμπρός μου ο προικοθήρας». Κωμωδία. Παίζουν: Γιώργος Πάντζας, Διονύσης Παπαγιαννόπουλος.
20.10 **Ποιός θέλει να γίνει εκατομμυριούχος.** Τηλεπαιχνίδι με τον Σπύρο Παπαδόπουλο.
21.00 **Ειδήσεις**
22.00 **Τεχνόπολις.** Σειρά ντοκιμαντέρ.
23.00 **Στριπτίζ** (Ε) Εκπομπή με τους Τάσο Τέλλογλου και Γιώργο Κουβαρά.
24.00 **Ιχνη ψυχής**
00.30 **Ειδήσεις**
00.45 **Η τέχνη του πιάνου.** Σειρά ντοκιμαντέρ.

### ET 3

08.00 **Τα πουλιά**
08.30 **Ο μύθος του Βόρειου ανέμου**
09.00 **Μικρό μου τερατάκι**
09.30 **Δευτέρα Λυκείου - Αίθουσα Β'**
10.00 **Η άλλη μέρα.** Καθημερινή εκπομπή με τη Μάρνη Χατζημμανουήλ.
12.00 **Μεγαλουπόλεις του κόσμου.** Ντοκιμαντέρ.
12.30 **Ενεργειακό πεδίο.** Ντοκιμαντέρ.
13.00 **Ειδήσεις**
13.00 **Ο κόσμος των ονείρ**
14.30 **Με μια τρίτη ματιά.**
15.00 **Ειδήσεις**
16.30 **Η ζωή είναι ωραία.**
18.00 **Τεχνόπολις**
19.00 **Περίμετρος**
19.30 **Υδρόγειος**
20.00 **Αθλητικό ημίωρο**
20.30 **Ειδήσεις**
21.30 **Μακρινές φιλίες**
21.35 **Στόχος το 2004**
22.00 **Ξένη ταινία.** «Πονηρά κρεβάτια, κατεργάρες γόησσες». Κωμωδία.
24.00 **Ειδήσεις**
00.30 **Μουσικό αφιέρωμα**
01.30 **Η επιδημία.** Ντοκιμαντέρ.
02.30 **Με μια τρίτη ματιά** (Ε)
04.30 **Η άλλη μέρα** (Ε)

### FILMNET

05.30 **Ξένη ταινία.** «Γλυκά σκότωσέ με». Θρίλερ.
07.15 **Ξένη ταινία.** «Η κατάρα του πράσινου σκορπιού». Αστυνομική κομνετί.
09.00 **Ξένη ταινία.** «Το κορίτσι από το Ρίο»
10.45 **Ξένη ταινία.** «Κι αύριο μέρα είναι». Κοινωνικό δράμα.
12.15 **Ξένη ταινία.** «Οργισμένες γροθιές του βαράτε». Κωμωδία.
13.45 **Ξένη ταινία.** «Τα 102 σκυλιά της Δαλματίας». Κωμωδία.
15.35 **Ξένη ταινία.** «Σαν το σκύλο με τη γάτα». Οικογενειακή κωμωδία.
17.05 **Προσεχώς στο σινεμά** (Coming attractions)
17.40 **Ξένη ταινία.** «Τ' απομεινάρια μιας μέρας»
20.00 **Ξένη ταινία.** «Παιχνίδι για δύο»
22.00 **Ξένη ταινία.** «Οι μονομάχοι»
24.00 **Ξένη ταινία.** «Ημέρα εκδίκησης»
02.00 **Ξένη ταινία.** «Ο Δαίμονας»

### SUPER SPORT

17.00 **Ιταλικά στιγμιότυπα**
18.00 **Αγγλικά στιγμιότυπα**
19.00 **Ευρωπαϊκό πρωτάθλημα καλαθοσφαίρισης**
21.00 **Champions Zone**
24.00 **Οποιος αντέξει.** Αθλητική εκπομπή.
02.00 **Μηχανοκίνητα**
04.00 **Ιταλικό πρωτάθλημα**
06.00 **Αγώνες μπιλιάρδου.**

### MEGA

06.45 **Κάθε μέρα μαζί** Ενημερωτική εκπομπή με τον Γιάννη Λοβέρδο.
10.00 **Τα μυστικά της Βέφας.** Εκπομπή μαγειρικής με τη Βέφα Αλεξιάδου.
11.00 **Ομορφος κόσμος το πρωί.** Ψυχαγωγική εκπομπή με τον Γρηγόρη Αρναούτογλου.
14.00 **Ειδήσεις**
15.00 **Καρέ της ντάμας** (Ε)
16.00 **Στην κουζίνα ολοταχώς** Τηλεπαιχνίδι με τον Ηλία Μαμαλάκη.
16.50 **Δύο ξένοι** (Ε) Κωμική αισθηματική σειρά. Παίζουν: Εβελίνα Παπούλια, Νίκος Σεργιανόπουλος, Ντίνα Κώνστα.
17.45 **Ματιές στα γεγονότα**
17.50 **Απαγορευμένη αγάπη.** Κοινωνική σειρά. Παίζουν: Νικήτας Τσακίρογλου, Κώστας Αρζόγλου, Μπέτυ Λιβανού.
18.30 **Φιλοδοξίες.** Κοινωνική σειρά.
19.10 **Εισαι το ταίρι μου** (Ε) Κωμική σειρά. Παίζουν: Αλέκος Συσσοβίτης, Κατερίνα Λέχου, Βίκυ Σταυροπούλου.
20.00 **Κεντρικό δελτίο ειδήσεων**
21.00 **Η νταντά.** Κωμική σειρά. Παίζουν: Μαρία Λεκάκη, Κώστας Αποστολίδης.
21.40 **Αμαρτίες γονέων.** Κωμική σειρά. Παίζουν: Κώστας Βουτσας, Χρυσούλα Διαβάτη.
22.30 **Λένη.** Δραματική σειρά.
23.50 **Ξένη ταινία.** «Σκληρή αναμέτρηση στο μικρό Τόκιο». Περιπέτεια.
00.15 **Ειδήσεις**
00.40 **Ξένη ταινία.** (Σ)
01.30 **Ολα για την υγεία** (Ε)
02.30 **Frasier**

### ANT 1

06.30 **Παιδικό πρόγραμμα**
07.00 **Καλημέρα Ελλάδα.** Ενημερωτική εκπομπή με τον Γιώργο Παπαδάκη.
10.00 **Πρωινός καφές.** Ψυχαγωγική εκπομπή με την Ελένη Μενεγάκη.
13.05 **Super game**
13.15 **Σοφία ορθή** (Ε) Κωμική σειρά.
14.00 **Τα νέα του ANT-1**
14.55 **Χρήμα και Χρηματιστήριο**
15.05 **Οι Μεν και οι Δεν** (Ε) Κωμική σειρά. Παίζουν: Χάρης Ρώμας, Τζόυς Ευρίδη, Στέλιος Μάϊνας
15.30 **Λίφτινγκ** (Ε) Κωμική σειρά.
16.30 **Εγκλήματα** (Ε) Κωμική σειρά.
17.30 **Τα νέα του ANT-1- Ειδήσεις στη νοηματική γλώσσα**
17.40 **Ο καιρός της εβδομάδας.**
17.50 **Καλημέρα ζωή** Κοινωνική σειρά. Παίζουν: Μίνα Χειμώνα, Γιώργος Βασιλείου, κ.ά.
18.40 **Θησαυροφυλάκιο**
19.20 **Η λάμψη.** Καθημερινή κοινωνική σειρά. Παίζουν: Χρήστος Πολίτης, Νίκος Απέργης, κ.ά.
20.00 **Τα νέα του ANT-1**
21.00 **Το πιο γλυκό μου ψέμα** Αισθηματική κωμική σειρά. Παίζουν: Σοφία Αλιμπέρτη, Θανάσης Ευθυμιάδης, Κώστας Κρομμύδας, Νίκος Ορφανός
21.45 **Αντίστροφη μέτρηση.** Κινωνική σειρά. Παίζουν: Μηνάς Χατζησάββας, Πέγκυ Σταθακοπούλου, Κρατελός Κατσούλης
22.50 **Mission**
23.50 **Κάτσε καλά.** Ψυχαγωγική εκπομπή με τους Νίκη Κάρτσωνα, Θανάση Αναγνωστόπουλο.
00.50 **Ειδήσεις**
01.20 **The X-files.** Σειρά επιστημονικής φαντασίας.
02.20 **Εξωγήινη απειλή.** Σειρά επιστημονικής φαντασίας.
03.20 **Mobile fun**

### ALPHA

05.45 **Καινούργια μέρα** Ενημερωτική εκπομπή με τη Νικολέτα Κρητικού
06.45 **Καλημέρα σας.** Ενημερωτική εκπομπή με τον Γιώργο Αυτιά.
10.00 **Καλώς τους.** Ψυχαγωγική εκπομπή με τη Ρούλα Κορομηλά.
13.00 **Εν λευκώ.** Ενημερωτική εκπομπή με την Αννα Παναγιωταρέα.
14.00 **Ειδήσεις**
14.50 **Μαρία.** Κοινωνική σειρά (Ε)
15.20 **Εσμεράλντα** Κοινωνική-αισθηματική σειρά (Ε)
16.20 **Μαριμάρ** Κοινωνική σειρά (Ε)
17.20 **Ειδήσεις**
17.30 **Μπορώ.** Ενημερωτική εκπομπή με την Αννα Δρούζα.
19.00 **Ειδήσεις**
20.45 **Κάτω απ' την Ακρόπολη.** Καθημερινή σειρά, κοινωνική σε σκηνοθεσία Δημήτρη Σοφιανόπουλου-Σταύρου Στάγκου. Παίζουν: Παύλος Χαϊκάλης, Παύλος Ευαγγελόπουλος, Γιάννης Νικολαΐδης
21.00 **Πάτρα - Βενετία** (Ε) Κωμική σειρά.
22.30 **Αχ! Και να 'ξερες** (Ε) Αστυνομική κωμική σειρά.
23.30 **Ενημερωτική εκπομπή.**
01.00 **Ειδήσεις**
01.15 **Ξένη ταινία.** «Αποστολή δικαιοσύνης»
03.30 **Μπορώ**
05.30 **Τηλεαγορές**

# ΚΗΔΕΙΑ



Τον λατρευτό μας θείο
**ΘΕΜΟ ΣΟΥΛΟΥΝΙΑ**
**ετών 86**
θανόντα κηδεύουμε σήμερα Τρίτη 23 Σεπτεμβρίου και ώρα 3 μ.μ., από τον Ιερό Ναό Εισοδίων της Θεοτόκου στο Νιοχώρι.
(Η ταφή θα γίνει στο Νεκροταφείο Ταξιαρχών).
Τ' ανίψια.
Και οι λοιποί συγγενείς.

# ΜΝΗΜΟΣΥΝΑ

Την Τρίτη 23 Σεπτεμβρίου και ώρα 8η πρωινή, εις τον Ιερό Ναό Αγίας Ειρήνης Ορφανοτροφείου Θηλέων τελούμε 40ήμερο μνημόσυνο υπέρ αναπαύσεως της ψυχής του λατρευτού μας συζύγου, πατέρα, παππού, αδελφού και θείου
**ΝΙΚΟΛΑΟΥ ΜΑΓΚΛΗ**
Η σύζυγος: Σταματία.
Τα παιδιά, τα εγγόνια, τ' αδέλφια, τ' ανίψια και οι λοιποί συγγενείς.

Στις 24 Σεπτεμβρίου ημέρα Τετάρτη και ώρα 8η πρωινή στον Ιερό Ναό Ταξιαρχών νεκροταφείου τελούμε 3μηνο μνημόσυνο υπέρ αναπαύσεως της ψυχής του αγαπημένου μας συζύγου, πατέρα, παππού, αδελφού και θείου
**ΜΙΧΑΗΛ ΜΙΧΑΗΛΟΥ**
Η σύζυγος: Αλιμίνα
Τα παιδιά: Νίκος, Εντιτ, Παναγιώτης-Αννα, Αναστασία-Δημήτρης
Τα εγγόνια, τ' αδέλφια, τ' ανίψια και οι λοιποί συγγενείς



Την 25η μηνός Σεπτεμβρίου ημέρα Πέμπτη και ώρα 8 π.μ. εις τον Ιερό Ναό Εισοδίων Θεοτόκου (Κοσκινού) τελούμε 9ήμερο μνημόσυνο υπέρ αναπαύσεως της ψυχής του λατρευτού μας πατέρα, παππού, αδελφού και θείου
**ΑΘΑΝΑΣΙΟΥ ΜΑΝΤΑΛΗ**
Τα παιδιά: Στέλιος-Σοφία, Μανώλης-Κική, Γιώργος-Θεανώ.
Τα εγγόνια, τ'α δέλφια, τ' ανίψια και οι λοιποί συγγενείς.



Την 24η μηνός Σεπτεμβρίου ημέρα Τετάρτη και ώρα 5 μ.μ. εις τον Ιερό Ναό Κοιμήσεως Θεοτόκου Κρεμαστής τελούμε 40ήμερο μνημόσυνο υπέρ αναπαύσεως της ψυχής του λατρευτού μας συζύγου, πατέρα, παππού και θείου
**ΜΙΧΑΗΛ ΜΑΤΣΗ**
Η σύζυγος: Δέσποινα
Τα παιδιά: Στέργος-Κατερίνα, Σάββας-Κατερίνα, Μαίρη-Νίκος, Ευάγγελος και Δημήτρης
Τα εγγόνια, τ' ανίψια και οι λοιποί συγγενείς



Την 25η μηνός Σεπτεμβρίου ημέρα Πέμπτη και ώρα 8.30 π.μ. εις τον Ιερό Ναό Εισοδίων Θεοτόκου Κοσκινού τελούμε 3μηνο μνημόσυνο υπέρ αναπαύσεως της ψυχής του λατρευτού μας συζύγου, πατέρα, παππού, αδελφού και θείου
**ΧΡΗΣΤΟΥ ΒΑΣΟΥΚΟΥ**
Η σύζυγος: Αντωνία
Τα παιδιά: Μαρία-Αντώνης, Στεφανία-Φώτης, Στέφανος-Αννα
Οι αδελφές: Δώρα και Ντίνα
Τα εγγόνια, τ' ανίψια και οι λοιποί συγγενείς

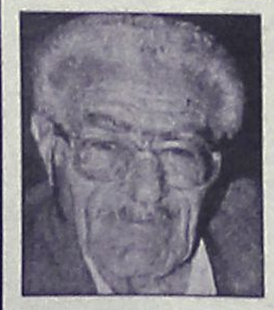

Την 26η μηνός Σεπτεμβρίου ημέρα Παρασκευή και ώρα 8 π.μ. εις τον Ιερό Ναό Ταξιαρχών Νεκροταφείου τελούμε 5ετές μνημόσυνο υπέρ αναπαύσεως της ψυχής του λατρευτού μας συζύγου, πατέρα, παππού και αδελφού
**ΙΩΑΝΝΟΥ ΚΟΥΦΟΥ**
Η σύζυγος: Κυριακή
Τα παιδιά: Κωνσταντίνος-Δέσποινα, Θεοφάνης-Δέσποινα Αννα-Γιώργος
Τα εγγόνια, τ' αδέλφια και οι λοιποί συγγενείς

ΚΑΘΗΜΕΡΙΝΑ ΟΛΑ ΤΑ ΝΕΑ ΤΗΣ ΔΩΔΕΚΑΝΗΣΟΥ ΣΤΟ INTERNET
www.rodiaki.gr

## ΕΠΙΜΕΛΗΤΗΡΙΟ ΔΩΔΕΚΑΝΗΣΟΥ

## ΨΗΦΙΣΜΑ

Η Διοικητική Επιτροπή του Επιμελητηρίου Δωδεκανήσου, μετά το θλιβερό άγγελμα του θανάτου του **Δημήτρη Τσουθαλλά**, ο οποίος διετέλεσε επί σειρά ετών πρόεδρος του Επιμελητήριου Δωδεκανήσου, συνήλθε σε Εκτακτη Συνεδρίαση στις 10.00, ημέρα Δευτέρα 22/9/2003 και αποφάσισε:
1. Να παρακολουθήσει σύσσωμο το Δ.Σ. του Επιμελητηρίου την κηδεία του εκλιπόντος.
2. Να υποβάλουν τα συλλυπητήριά τους στην οικογένειά του.
3. Να καταθέσει στη μνήμη του, το ποσόν των 600 ευρώ στο Ροταριανό Ιδρυμα Υποτροφιών.
4. Να δημοσιευθεί το παρόν στον τοπικό Τύπο

Ο εκλιπών εκλέχθηκε πρόεδρος του Εμπορικού και Βιομηχανικού Επιμελητηρίου Δωδεκανήσου, για πρώτη φορά το 1960 και επανεκλέχτηκε στις δυο επόμενες εκλογές που γίνονται το 1963 και το 1966.
Η προεδρική του θητεία συνδέεται με την Τουριστική και γενικά την Οικονομική ανάπτυξη της Δωδεκανήσου. Στη διάρκεια της θητείας του, ανεγέρθηκε το Μέγαρο του Επιμελητηρίου.
Το 1985, τιμήθηκε μαζί με άλλους 27 προέδρους, από την Ενωση Εμπορικών και Βιομηχανικών Επιμελητηρίων Ελλάδος, με ειδικό Μετάλλιο, για τις υπηρεσίες του στον Επιμελητηριακό θεσμό.

**Η Διοικητική Επιτροπή**

## ΕΥΧΑΡΙΣΤΗΡΙΟ ΠΕΝΘΟΥΣ

Θέλουμε να ευχαριστήσουμε και δημόσια όλους όσους με κάθε τρόπο μας συμπαραστάθηκαν στο βαρύ μας πένθος για την απώλεια του πολυαγαπημένου μας συζύγου, πατέρα, παππού, αδελφού και θείου
**ΔΗΜΗΤΡΙΟΥ ΚΑΜΠΟΥΡΗ**
Η οικογένεια του.

## ΕΥΧΑΡΙΣΤΗΡΙΟ ΠΕΝΘΟΥΣ

Ευχαριστούμε όλους όσους μας συμπαραστάθηκαν με οποιοδήποτε τρόπο στο βαρύ πένθος μας για τον θάνατο του λατρευτού μας πατέρα
**ΑΘΑΝΑΣΙΟΥ ΜΑΝΤΑΛΗ**
Θερμά ευχαριστούμε
Τα παιδιά του.

**ΧΡΙΣΤΙΑΝΙΚΟΣ ΚΑΙ ΦΙΛΑΝΘΡΩΠΙΚΟΣ ΣΥΛΛΟΓΟΣ ΘΕΟΛΟΓΟΥ "Ο ΑΓΙΟΣ ΣΠΥΡΙΔΩΝΑΣ"**

## ΑΝΑΚΟΙΝΩΣΗ

Λόγω τεχνικού προβλήματος, η προγραμματισθείσα κλήρωση της Λαχειαγοράς, του παραπάνω συλλόγου, για την **25/11/2003**, αναβάλλεται για την **28η Οκτωβρίου 2003.**

**Για το Δ.Σ.**

**Ο Πρόεδρος** — **Γιάννης Φούκας**
**Η Γ. Γραμματέας** — **Τούλα Καταλειφού**

**ΕΛΛΗΝΙΚΟΣ ΕΡΥΘΡΟΣ ΣΤΑΥΡΟΣ**
**ΠΕΡΙΦΕΡΕΙΑΚΟ ΤΜΗΜΑ ΡΟΔΟΥ**
**ΣΩΜΑ ΕΘΕΛΟΝΤΩΝ ΣΑΜΑΡΕΙΤΩΝ**

ΣΑΜΑΡΕΙΤΗΣ Ε.Ε.Σ.

**ΓΙΝΕΤΕ...**
Εθελοντής Σαμαρείτης
του Ελληνικού Ερυθρού Σταυρού
**ΕΚΠΑΙΔΕΥΤΕΙΤΕ...**
στις Πρώτες Βοήθειες
στην Ερευνα και Διάσωση

Εγγραφές μέχρι
10 Οκτωβρίου
Πληρ. : 22410 80485 - 6
κιν.: 6972305779 - 6974649378
Από 17:00 - 22:00 π.μ. κάθε μέρα

## ΕΥΧΑΡΙΣΤΗΡΙΟ

**Για το Γενικό Νοσοκομείο Ρόδου**
Ευχαριστούμε τον Διευθυντή της αιματολογικής κλινικής **κ. Εμμανουήλ Κουκάκη**, τον ιατρό κ. **Εμμανουήλ Σπανό** και το νοσηλευτικό προσωπικό, για την άψογη εξυπηρέτηση και τις υπηρεσίες που προσέφεραν κατά την διάρκεια της μακροχρόνιας πορείας της υγείας του λατρευτού μας πατέρα
**ΑΘΑΝΑΣΙΟΥ ΜΑΝΤΑΛΗ**

Ευχαριστούμε θερμά
Τα παιδιά του.

**ΡΟΤΑΡΙΑΝΟΣ ΟΜΙΛΟΣ ΡΟΔΟΥ**

## ΨΗΦΙΣΜΑ

Το Δ.Σ. του Ροταριανού Ομίλου Ροδου στο άγγελμα του θλιβερού νέου του θανάτου του παλαιού μέλους και προπροέδρου του ομίλου μας **Δημητρίου Τσουθαλά,** συνήλθε εκτάκτως σήμερα και απεφάσισε:
1. Να παραστεί σύσσωμο στην νεκρώσιμο ακολουθία
2. Ο πρόεδρος του Ομίλου να εκφράσει τα θερμά συλλυπητήρια όλων των μελών του Ομίλου, στους συγγενείς του εκλιπόντος
3. Να κατατεθούν 300 ευρώ, εις μνήμην του στο Ροταριανό Ιδρυμα Υποτροφιών
4. Να δημοσιευθεί η παρούσα απόφασή του στον τοπικό Τύπο

**Ο Πρόεδρος** — **Πιπίνος Ηλίας**
**Ο Γραμματέας** — **Καθοπούλης Ηλίας**

**ΕΛΛΗΝΙΚΗ ΔΗΜΟΚΡΑΤΙΑ**
**ΝΟΜΟΣ ΔΩΔΕΚΑΝΗΣΟΥ**
**ΔΗΜΟΣ ΡΟΔΙΩΝ**

Το Δημοτικό Συμβούλιο Ρόδου σε έκτακτη συνεδρίασή του την 22α Σεπτεμβρίου 2003 μετά το θλιβερό άγγελμα του θανάτου του **Δημητρίου Τσουβαλά** του **Νικολάου** διατελέσαντος δημοτικού συμβούλου του Δήμου Ροδίων επί δημαρχίας Σταύρου Αυγουστάκη (από 1-6-75 έως 31-12-78)

αποφασίζει ομόφωνα
Να εκδώσει το παρακάτω

## ΨΗΦΙΣΜΑ

1. Να παραστεί στην κηδεία αντιπροσωπεί του Δήμου.
2. Να εκφράσει τα συλλυπητήρια στην οικογένεια του εκλιπόντος
3. Να κατατεθεί στο Ιδρυμα Υποτροφιών Δωδεκανήσου ποσό δρχ. 300,00 ευρώ στη μνήμη του.
4. Να δημοσιευθεί το παρόν στον τοπικό Τύπο

**Ο Πρόεδρος του Δημοτικού Συμβουλίου**
**Γιάννης Τσιγάρος**

## ΠΡΟΣΚΛΗΣΗ

**ΚΕΝΤΡΟ ΚΑΡΠΑΘΙΑΚΩΝ ΕΡΕΥΝΩΝ**

**ΠΑΓΚΑΡΠΑΘΙΑΚΟΣ ΣΥΛΛΟΓΟΣ ΡΟΔΟΥ**

*Το Κέντρο Καρπαθιακών Ερευνών και ο Παγκαρπαθιακός Σύλλογος Ρόδου σας προσκαλούν στην παρουσίαση του Α' τόμου της περιοδικής έκδοσης "Καρπαθιακά" που θα γίνει την* ***Τετάρτη 24 Σεπτεμβρίου 2003*** *και* ***ώρα 8 μ.μ. στο Νεστορίδειον Μέλαθρον Ρόδου*** *(Εκατό Χουρμαδιές).*

*Την παρουσίαση θα κάνει ο Μηνάς Κ. Μπαλασκάς*

*Θα προσφερθούν καρπάθικα γλυκίσματα.*

Διαγοριδών 8, Ρόδος

*Είσοδος ελεύθερη*

*Για το Κέντρο Καρπαθιακών Ερευνών*
*Ο πρόεδρος*
*Κωνσταντίνος Μηνάς*
*Για τον Παγκαρπαθιακό Σύλλογο Ρόδου*
*Η πρόεδρος*
*Σοφία Κόνσολα-Παραγιού*

ΕΛΛΗΝΙΚΗ ΔΗΜΟΚΡΑΤΙΑ
ΥΠΟΥΡΓΕΙΟ ΑΝΑΠΤΥΞΗΣ
ΓΕΝΙΚΗ ΓΡΑΜΜΑΤΕΙΑ ΤΟΥΡΙΣΜΟΥ
ΟΡΓΑΝΙΣΜΟΣ ΤΟΥΡΙΣΤΙΚΗΣ ΕΚΠΑΙΔΕΥΣΗΣ
ΚΑΙ ΚΑΤΑΡΤΙΣΗΣ Ο.Τ.Ε.Κ. (ΝΠΔΔ)
ΚΕΝΤΡΙΚΗ ΥΠΗΡΕΣΙΑ

# ΠΕΡΙΛΗΨΗ ΠΡΟΚΗΡΥΞΗΣ

**Για την πρόσληψη εκπαιδευτικού προσωπικού με σύμβαση εργασίας ιδιωτικού δικαίου ορισμένου χρόνου για κάλυψη αναγκών του Οργανισμού Τουριστικής Εκπαίδευσης και Κατάρτισης, εκπαιδευτικής περιόδου 2003-2004.**

Ο Οργανισμός Τουριστικής Εκπαίδευσης και Κατάρτισης (Ν.Π.Δ.Δ.) ανακοινώνει ότι θα προβεί στην πρόσληψη με επιλογή εκπαιδευτικού προσωπικού με σύμβαση εργασίας ιδιωτικού δικαίου ορισμένου χρόνου για την στελέχωση των εκπαιδευτικών μονάδων του, σύμφωνα με την με αριθμ. ΔΙΠΠ/Φ.ΕΓΚΡ. 16/266/2392/08-07-2003 απόφαση της επιτροπής του άρθρου 2 παρ. 1 της αριθμ. 55/1998 ΠΥΣ (ΦΕΚ 252 Α/12-11-1998) και την αντίστοιχη Απόφαση-Προκήρυξη του Υπουργού Ανάπτυξης.
Μέρος του Εκπαιδευτικού Προγράμματος των ΤΕΕ, ΙΕΚ, του ΟΤΕΚ συγχρηματοδοτούνται κατά 75% από το Ε.Κ.Τ. και 25% από εθνικούς πόρους στα πλαίσια του Γ' Κ.Π.Σ.
Οι προκηρυσσόμενες θέσεις ανά Εκπαιδευτήριο και ειδικότητα αναλυτικά είναι:

**Ι. ΕΚΠΑΙΔΕΥΤΙΚΟ ΠΡΟΣΩΠΙΚΟ ΙΕΚ**

**ΙΕΚ ΑΘΗΝΩΝ (άτομα 7, απογευματινή απασχόληση)**
**Ωρομίσθιοι Εκπαιδευτικοί**
1. Μία (1) θέση ωρομισθίου Επισιτιστικών
2. Μία (1) θέση ωρομισθίου Μαγειρικής Τέχνης
3. Μία (1) θέση ωρομισθίου Αγγλικών
4. Μία (1) θέση ωρομισθίου Γαλλικών
5. Μία (1) θέση ωρομισθίου Οικονομικών
6. Μία (1) θέση ωρομισθίου Πληροφορικής
7. Μία (1) θέση ωρομισθίου Υγιεινής

**ΙΕΚ ΑΝΑΒΥΣΣΟΥ (άτομα 12)**
**Ωρομίσθιοι Εκπαιδευτικοί**
1. Μία (1) θέση ωρομισθίου Επισιτιστικών
2. Μία (1) θέση ωρομισθίου Μαγειρικής Τέχνης
3. Μία (1) θέση ωρομισθίου Αγγλικών
4. Μία (1) θέση ωρομισθίου Γαλλικών
5. Μία (1) θέση ωρομισθίου Οικονομικών
6. Μία (1) θέση ωρομισθίου Πληροφορικής
7. Μία (1) θέση ωρομισθίου Τουρισμού
8. Μία (1) θέση ωρομισθίου Τουριστικών Γραφείων
9. Μία (1) θέση ωρομισθίου Γερμανικών
10. Μία (1) θέση ωρομισθίου Μάρκετινγκ
11. Μία (1) θέση ωρομισθίου Δικαίου
12. Μία (1) θέση ωρομισθίου Φιλολόγου

**ΙΕΚ ΗΡΑΚΛΕΙΟΥ Κρήτης (άτομα 14)**
**Ωρομίσθιοι Εκπαιδευτικοί**
1. Μία (1) θέση ωρομισθίου Επισιτιστικών
2. Μία (1) θέση ωρομισθίου Μαγειρικής Τέχνης
3. Μία (1) θέση ωρομισθίου Αγγλικών
4. Μία (1) θέση ωρομισθίου Γαλλικών
5. Μία (1) θέση ωρομισθίου Οικονομικών
6. Μία (1) θέση ωρομισθίου Πληροφορικής
7. Μία (1) θέση ωρομισθίου Υγιεινής
8. Μία (1) θέση ωρομισθίου Ξενοδοχειακής
9. Μία (1) θέση ωρομισθίου Τουριστικών Γραφείων
10. Μία (1) θέση ωρομισθίου Γερμανικών
11. Μία (1) θέση ωρομισθίου Μάρκετινγκ
12. Μία (1) θέση ωρομισθίου Δικαίου
13. Μία (1) θέση ωρομισθίου Τουρισμού
14. Μία (1) θέση ωρομισθίου Φιλολόγου

**ΙΕΚ ΡΟΔΟΥ (άτομα 13, απογευματινή απασχόληση),**
**Ωρομίσθιοι Εκπαιδευτικοί**
1. Μία (1) θέση ωρομισθίου Επισιτιστικών
2. Μία (1) θέση ωρομισθίου Μαγειρικής Τέχνης
3. Μία (1) θέση ωρομισθίου Αγγλικών
4. Μία (1) θέση ωρομισθίου Γαλλικών
5. Μία (1) θέση ωρομισθίου Οικονομικών
6. Μία (1) θέση ωρομισθίου Πληροφορικής
7. Μία (1) θέση ωρομισθίου Υγιεινής
8. Μία (1) θέση ωρομισθίου Ξενοδοχειακής
9. Μία (1) θέση ωρομισθίου Τουριστικών Γραφείων
10. Μία (1) θέση ωρομισθίου Γερμανικών
11. Μία (1) θέση ωρομισθίου Μάρκετινγκ
12. Μία (1) θέση ωρομισθίου Δικαίου
13. Μία (1) θέση ωρομισθίου Τουρισμού
14. Μία (1) θέση ωρομισθίου Φιλολόγου

**ΙΙ. ΕΚΠΑΙΔΕΥΤΙΚΟ ΠΡΟΣΩΠΙΚΟ ΤΕΕ**

**ΤΕΕ ΑΝΑΒΥΣΣΟΥ**
**ΕΚΠΑΙΔΕΥΤΙΚΟ ΠΡΟΣΩΠΙΚΟ άτομα (34)**
**Α) Αναπληρωτές**
1. Δυο (2) θέσεις κλάδου ΔΕ Τεχνικός Ξενοδοχειακών και Επισιτιστικών Επιχειρήσεων
2. Πέντε (5) θέσεις κλάδου ΔΕ Τεχνικός Μαγειρικής
3. Δυο (2) θέσεις κλάδου ΔΕ Τεχνικός Ζαχαροπλαστικής
4. Μια (1) θέση κλάδου ΠΕ 19 Πληροφορικής
5. Μία (1) θέση κλάδου ΠΕ 18 Τουριστικών Επιχειρήσεων

**Β) Ωρομίσθιοι (προσωρινοί αναπληρωτές)**
Τρεις (3) θέσεις κλάδου ΠΕ 06 Αγγλικών
Πέντε (5) θέσεις κλάδου ΠΕ 05 Γαλλικών
Δυο (2) θέσεις κλάδου ΠΕ 07 Γερμανικών
Δυο (2) θέσεις κλάδου ΠΕ 02 Φιλόλογοι
Μια (1) θέση κλάδου ΠΕ 13 Νομικών - Πολιτικών Επιστημών
Μια (1) θέση κλάδου ΠΕ 11 Φυσικής Αγωγής
Μια (1) θέση κλάδου ΠΕ 01 Θεολόγοι
Μια (1) θέση κλάδου ΠΕ 18 Τουριστικών Επιχειρήσεων
Δυο (2) θέσεις κλάδου ΠΕ 03 Μαθηματικοί
Μια (1) θέση κλάδου ΠΕ 04 Φυσικοί (01)
Μια (1) θέση κλάδου ΠΕ 18 Τεχνολόγοι Τροφίμων – Διατροφής
Μια (1) θέση κλάδου ΠΕ 19 Πληροφορικής
Μια (1) θέση κλάδου ΠΕ 14 Ιατρών (01)
Μία (1) θέση κλάδου ΠΕ 04 Χημικοί (02)

**ΤΕΕ ΓΑΛΑΞΕΙΔΙΟΥ**
**ΕΚΠΑΙΔΕΥΤΙΚΟ ΠΡΟΣΩΠΙΚΟ άτομα (20)**
**Α) Αναπληρωτές**
1. Τρεις (3) θέσεις κλάδου ΠΕ 18 Τουριστικών Επιχειρήσεων
2. Δυο (2) θέσεις κλάδου ΔΕ Τεχνικός Μαγειρικής
3. Μία (1) θέση κλάδου ΔΕ Τεχνικός Ξενοδοχειακών και Επισιτιστικών Επιχειρήσεων
4. Μια (1) θέση κλάδου ΠΕ 11 Φυσικής Αγωγής

**Β) Ωρομίσθιοι (προσωριν , αναπληρωτές)**
1. Μια (1) θέση κλάδου ΔΕ Ζαχαροπλαστικής Τέχνης
2. Μια (1) θέση κλάδου ΠΕ 01 Θεολόγοι
3. Μια (1) θέση κλάδου ΠΕ 03 Μαθηματικοί
4. Μια (1) θέση κλάδου ΠΕ 02 Φιλόλογοι
5. Μια (1) θέση κλάδου ΠΕ 07 Γερμανικών
6. Μια (1) θέση κλάδου ΠΕ 04 Φυσικοί (01)
7. Μια (1) θέση κλάδου ΠΕ 19 Πληροφορικής
8. Δυο (2) θέσεις κλάδου ΠΕ 06 Αγγλικών
9. Δυο (2) θέσεις κλάδου ΠΕ 05 Γαλλικών
10. Μια (1) θέση κλάδου ΠΕ 14 Ιατρών (01)
11. Μία (1) θέση κλάδου ΠΕ 04 Χημικοί (02)

**ΤΕΕ ΗΡΑΚΛΕΙΟΥ ΚΡΗΤΗΣ**
**ΕΚΠΑΙΔΕΥΤΙΚΟ ΠΡΟΣΩΠΙΚΟ άτομα (23)**
**Α) Αναπληρωτές**
1. Τέσσερις (4) θέσεις κλάδου ΔΕων
2. Τρεις (3) θέσεις κλάδου ΔΕ Τεχνικός Μαγειρικής
3. Μια (1) θέση κλάδου ΠΕ 05 Γαλλικών
4. Μια (1) θέση κλάδου ΠΕ 02 Φιλόλογοι
5. Μια (1) θέση κλάδου ΔΕ Τεχνικός Ξενοδοχειακών και Επισιτιστικών Επιχειρήσεων
6. Μια (1) θέσηκλάδου ΔΕ Τεχνικός Ζαχαροπλαστικής

**Β) Ωρομίσθιοι (προσωρινοί αναπληρωτές)**
1. Μια (1) θέση κλάδου ΔΕ Τεχνικός Ζαχαροπλαστικής
2. Μια (1) θέση κλάδου ΠΕ 01 Θεολόγοι
3. Δυο (2) θέσεις κλάδου ΠΕ 03 Μαθηματικοί
4. Μια (1) θέση κλάδου ΠΕ 02 Φιλόλογοι
5. Μια (1) θέση κλάδου ΠΕ 11 Φυσικής Αγωγής
6. Μια (1) θέση κλάδου ΠΕ 04 Φυσικοί (01)
7. Μια (1) θέση κλάδου ΠΕ 19 Πληροφορικής
8. Μια (1) θέση κλάδου ΠΕ 06 Αγγλικών
9. Μια (1) θέση κλάδου ΠΕ 05 Γαλλικών
10. Μια (1) θέση κλάδου ΠΕ 07 Γερμανικών
11. Μία (1) θέση κλάδου ΠΕ 04 Χημικοί (02)

**ΤΕΕ ΜΑΚΕΔΟΝΙΑΣ**
**ΕΚΠΑΙΔΕΥΤΙΚΟ ΠΡΟΣΩΠΙΚΟ άτομα (25)**
**Α) Αναπληρωτές**
1. Τρεις (3)θέσεις κλάδου ΠΕ 18 Τουριστικών Επιχειρήσεων
2. Τέσσερις (4) θέσεις κλάδου ΔΕ Τεχνικός Μαγειρικής

**Β) Ωρομίσθιοι (προσωρινοί αναπληρωτές)**
1. Μια (1) θέση κλάδου ΔΕ Τεχνικός Ζαχαροπλαστικής
2. Μια (1) θέση κλάδου ΠΕ 01 Θεολόγοι
3. Δυο (2) θέσεις κλάδου ΠΕ 03 Μαθηματικοί
4. Δυο (2) θέσεις κλάδου ΠΕ 02 Φιλόλογοι
5. Μια (1) θέση κλάδου ΠΕ 11 Φυσικής Αγωγής
6. Μια (1) θέση κλάδου ΠΕ 04 Φυσικοί (01)
7. Μια (1) θέση κλάδου ΠΕ 14 Ιατρών (01)
8. Μια (1) θέση κλάδου ΠΕ 19 Πληροφορικής
9. Δυο (2) θέσεις κλάδου ΠΕ 06 Αγγλικών
10. Τρεις (3) θέσεις κλάδου ΠΕ 05 Γαλλικών
11. Δυο (2) θέσεις κλάδου ΠΕ 07 Γερμανικών
12. Μία (1) θέση κλάδου ΠΕ 04 Χημικοί (02)

**ΤΕΕ ΘΡΑΚΗΣ**
**ΕΚΠΑΙΔΕΥΤΙΚΟ ΠΡΟΣΩΠΙΚΟ άτομα (18)**
**Α) Αναπληρωτές**
1. Πέντε (5) θέσεις κλάδου ΠΕ 18 Τουριστικών Επιχειρήσεων

**Β) Ωρομίσθιοι (προσωρινοί αναπληρωτές)**
1. Μια (1) θέση κλάδου ΠΕ 01 Θεολόγοι
2. Μια (1) θέση κλάδου ΠΕ 03 Μαθηματικοί
3. Μια (1) θέση κλάδου ΠΕ 02 Φιλόλογοι
4. Μια (1) θέση κλάδου ΠΕ 11 Φυσικής Αγωγής
5. Μια (1) θέση κλάδου ΠΕ 04 Φυσικοί (01)
6. Μια (1) θέση κλάδου ΠΕ 14 Ιατροί (01)
7. Μια (1) θέση κλάδου ΠΕ 19 Πληροφορικής
8. Δυο (2) θέσεις κλάδου ΠΕ 06 Αγγλικών
9. Μια (1) θέση κλάδου ΠΕ 05 Γαλλικών
10. Δυο (2) θέσεις κλάδου ΠΕ 07 Γερμανικών
11. Μία (1) θέση κλάδου ΠΕ 04 Χημικοί (02)

**ΤΕΕ ΚΕΡΚΥΡΑΣ**
**ΕΚΠΑΙΔΕΥΤΙΚΟ ΠΡΟΣΩΠΙΚΟ άτομα (20)**
**Α) Αναπληρωτές**
1. Μια (1) θέση κλάδου ΠΕ 18 Τουριστικών Επιχειρήσεων
2. Δυο (2) θέσεις κλάδου ΔΕ Τεχνικός Μαγειρικής
3. Μια (1) θέση κλάδου ΔΕ Τεχνικός Ξενοδοχειακών και Επισιτιστικών Επιχειρήσεων

**Β) Ωρομίσθιοι (προσωρινοί αναπληρωτές)**
1. Μια (1) θέση κλάδου ΔΕ Τεχνικός Ζαχαροπλαστικής
2. Μια (1) θέση κλάδου ΠΕ 01 Θεολόγοι
3. Μια (1) θέση κλάδου ΠΕ 03 Μαθηματικοί
4. Μια (1) θέση κλάδου ΠΕ 02 Φιλόλογοι
5. Μια (1) θέση κλάδου ΠΕ 11 Φυσικής Αγωγής
6. Μια (1) θέση κλάδου ΠΕ 04 Φυσικοί (01)
7. Μια (1) θέση κλάδου ΠΕ 18 Τουριστικών Επιχειρήσεων
8. Μια (1) θέση κλάδου ΠΕ 14 Ιατρών (01)
9. Μια (1) θέση κλάδου ΠΕ 19 Πληροφορικής
10. Δυο (2) θέσεις κλάδου ΠΕ 06 Αγγλικών
11. Δυο (2) θέσεις κλάδου ΠΕ 05 Γαλλικών
12. Μια (1) θέση κλάδου ΠΕ 07 Γερμανικών
13. Μία (1) θέση κλάδου ΠΕ 04 Χημικοί (02)

**ΤΕΕ ΝΑΥΠΛΙΟΥ**
**ΕΚΠΑΙΔΕΥΤΙΚΟ ΠΡΟΣΩΠΙΚΟ άτομα (14)**
**Α) Αναπληρωτές**
1. Δυο (2) θέσεις κλάδου ΠΕ 18 Τουριστικών Επιχειρήσεων

**Β) Ωρομίσθιοι (προσωρινοί αναπληρωτές).**
1. Μια (1) θέση κλάδου ΠΕ 01 Θεολόγοι
2. Μια (1) θέση κλάδου ΠΕ 03 Μαθηματικοί
3. Μια (1) θέση κλάδου ΠΕ 02 Φιλόλογοι
4. Μια (1) θέση κλάδου ΠΕ 11 Φυσικής Αγωγής
5. Μια (1) θέση κλάδου ΠΕ 04 Φυσικοί (01)
6. Μια (1) θέση κλάδου ΠΕ 14 Ιατρών (01)
7. Μια (1) θέση κλάδου ΠΕ 19 Πληροφορικής
8. Δυο (2) θέσεις κλάδου ΠΕ 06 Αγγλικών
9. Μια (1) θέση κλάδου ΠΕ 05 Γαλλικών
10. Μια (1) θέση κλάδου ΠΕ 07 Γερμανικών
11. Μία (1) θέση κλάδου ΠΕ 04 Χημικοί (02)

**ΤΕΕ ΡΟΔΟΥ**
**ΕΚΠΑΙΔΕΥΤΙΚΟ ΠΡΟΣΩΠΙΚΟ άτομα (24)**
**Α) Αναπληρωτές**
1. Τρεις (3) θέσεις κλάδου ΠΕ 18 Τουριστικών Επιχειρήσεων
2. Δυο (2) θέσεις κλάδου ΔΕ Τεχνικός Μαγειρικής
3. Μια (1) θέση κλάδου ΔΕ Τεχνικός Ζαχαροπλαστικής
4. Μια (1) θέση κλάδου ΔΕ Τεχνικός Ξενοδοχειακών και Επισιτιστικών Επιχειρήσεων

**Β) Ωρομίσθιοι (προσωρινοί αναπληρωτές)**
1. Μια (1) θέση κλάδου ΠΕ 01 Θεολόγοι
2. Δυο (2) θέσεις κλάδου ΠΕ 03 Μαθηματικοί
3. Δυο (2) θέσεις κλάδου ΠΕ 02 Φιλόλογοι
4. Μια (1) θέση κλάδου ΠΕ 11 Φυσικής Αγωγής
5. Μια (1) θέση κλάδου ΠΕ 04 Φυσικοί (01)
6. Μια (1) θέση κλάδου ΠΕ 18 Τεχνολόγοι Τροφίμων Διατροφής
7. Μια (1) θέση κλάδου ΠΕ 14 Ιατρών (01)
8. Μια (1) θέση κλάδου ΠΕ 19 Πληροφορικής
9. Δυο (2) θέσεις κλάδου ΠΕ 06 Αγγλικών
10. Τρεις (3) θέσεις κλάδου ΠΕ 05 Γαλλικών
11. Μια (1) θέση κλάδου ΠΕ 07 Γερμανικών
12. Μία (1) θέση κλάδου ΠΕ 04 Χημικοί (02)

**Από το σύνολο των προκηρυσσομένων θέσεων αναπληρωτών των κλάδων ΠΕ 18 Τουριστικών Επιχειρήσεων.**
**ΔΕ Τεχνικός Ξενοδοχειακών και επισιτιστικών Επιχειρήσεων.**
**ΔΕ Τεχνικός Μαγειρικής.**
**ΔΕ Τεχνικός Ζαχαροπλαστικής.**

Το 50% των θέσεων εκάστου κλάδου από τους ανωτέρω, θα καλυφθεί με απόλυτη προτεραιότητα με αναπληρωτές από τους εκπαιδευτικούς που εμπίπτουν στις διατάξεις του άρθρου 53 ν. 3105/03 οι οποίοι πρέπει να υποβάλλουν αίτηση όπως αναφέρεται κατωτέρω.
Οι ενδιαφερόμενοι θα μπορούν να παίρνουν πληροφορίες, διευκρινήσεις σχετικά με τα απαιτούμενα προσόντα, το σύστημα επιλογής (μοριοδότηση), τις προϋποθέσεις των υποψηφίων, τη διαδικασία πρόσληψης, το ειδικό έντυπο Αίτηση-Υπεύθυνη Δήλωση του υποψηφίου καθώς και να υποβάλλουν την Αίτηση-Υπεύθυνη Δήλωση με όλα τα δικαιολογητικά μέσα σε αποκλειστική προθεσμία δέκα (10) ημερών από την επόμενη της τελευταίας δημοσίευσης περίληψη[illegible] των εφημερίδων των Αθηνών (με εντολή του ΟΤΕΚ), όλες τις εργάσιμες ημέρες και ώρες: 9-13.30 μ.μ. στις παρακάτω διευθύνσεις:
α) Κεντρική Υπηρεσία ΟΤΕΚ, Δραγατσανίου 4, 4ος όροφος, τηλ. 210/32- 45-348,
β) ΕΚΠΑΙΔΕΥΤΗΡΙΟ Αναβύσσου, Ξεν/χείο «ΞΕΝΙΑ - ΗΛΙΟΣ», 49ο χιλ. Αθηνών - Σουνίου, τηλ. 22910/37009,37024.
γ) ΕΚΠΑΙΔΕΥΤΗΡΙΟ Γαλαξειδίου, Γαλαξείδι, τηλ. 22650/41997-41998
δ) ΕΚΠΑΙΔΕΥΤΗΡΙΟ Ηρακλείου, Ξεν/χείο «ΞΕΝΙΑ ΗΛΙΟΣ», Κοκκίνη Χάνι, τηλ. 2810/761363
ε) ΕΚΠΑΙΔΕΥΤΗΡΙΟ Θράκης, Πρώην Εκπ/ρια Τανταλάκη, Λεωφ. Αλεξ/πολης - Μάκρης, τηλ. 25510/25288
στ) ΕΚΠΑΙΔΕΥΤΗΡΙΟ Κέρκυρας, Ξεν/χείο «ΓΑΛΑΞΙΑΣ», Γουβιά Κέρκυρας, τηλ. 26610/91541.
ζ) ΕΚΠΑΙΔΕΥΤΗΡΙΟ Μακεδονίας, Ξεν/χείο «ΞΕΝΙΑ - ΗΛΙΟΣ», παραλία Περαίας, τηλ. 23920/23257-25551
η) ΕΚΠΑΙΔΕΥΤΗΡΙΟ Ρόδου, Ξεν/χείο «ΘΕΡΜΑΙ», Εθνάρχου Μακαρίου 1, 22410/74445
θ) ΕΚΠΑΙΔΕΥΤΗΡΙΟ Ναυπλίου, Ξεν/χείο «ΑΣΤΕΡΙΑ», Τολό Αργολίδας, τηλ. 27520/58149.
Αιτήσεις και δικαιολογητικά συμμετοχής που θα υποβληθούν με τηλεμοιότυπο (FAX) ή ηλεκτρονικό ταχυδρομείο (E-MAIL), δεν θα γίνονται δεκτά από τον Ο.Τ.Ε.Κ..
Η δαπάνη δημοσίευσης θα βαρύνει τον Ο.Τ.Ε.Κ.
Ημερομηνία παραλαβής αιτήσεων από 20/9 έως και 29/9/03.

**Η Γενική Διευθύντρια Ο.Τ.Ε.Κ.**
**Αθηνά Λάζου**
**Ακριβές αντίγραφο**
**Ο Τμηματάρχης Γραμματείας-Διοίκησης**
**Αθανάσιος Κιούσης**


**"ΑΝΑΔΡΟΜΗ 2000-2003"**

*ονομάζεται η έκθεση Ζωγραφικής της ταλαντούχου ζωγράφου* ***ΡΕΒΕΚΚΑΣ ΑΛΕΞΟΠΟΥΛΟΥ*** *η οποία φιλοξενείται από το νησί μας και εκθέτει στο Ξενοδοχείο "ΙΒΙΣΚΟΣ" μέχρι 26 Σεπτεμβρίου.*




*Τα θέματα και η τεχνολογία παρουσιάζουν ιδιαίτερο ενδιαφέρον για το φιλότεχνο κοινό του νησιού μας*

Ερίκος Χατζηνικήτας Τηλ: 2241073491 :6944205979
Website: www.hadzinikitas.com



Studio f64

Φωτογραφίες γάμου & βάφτισης Καλλιτεχνικό πορτρέτο
δημιουργία portfolio, Ειδικευμένος στην μαυρόασπρη φωτογραφία
Αρχιτεκτονική Φωτογραφία: (εσωτερικές & εξωτερικές λήψεις)
Studio φωτογράφιση:(αντικείμενα, κοσμήματα, κλπ..)

ΚΟΜΜΩΤΗΡΙΟ UNISEX
Natural Beauty



*Χτενίσματα αέρινα, ψίνα...*
*Χτενίσματα με άποψη. Νέες κουπ με στυλ και προσθετική μαλλιών με τη γνωστή υπογραφή της* **Μαρίας**

& κατόπιν ραντεβού
ανοικτά από τις 9.00 έως 17.00

*Επίσης για τα μικρά παιδιά ένα ευχάριστο κούρεμα μέσα στο παιδικό αυτοκινητάκι*

**Παφιάκη Μαρία**
Στη νέα διεύθυνση: Ακραμίτου 16, Ρόδος • Τηλ. 32161
**κάθετος Ατταβύρου και Λεωφόρου Καλλιθέας**
(παλιά διεύθυνση: προέκταση Άννης Μαρίας)

Εαν ηλιακός... τότε σίγουρα

10 ΧΡΟΝΙΑ ΕΓΓΥΗΣΗ




Ο ηλιακός που εγγυάται άφθονο ζεστό νερό για πάντα

ΑΦΟΙ ΑΝΤΩΝΑΚΗ Ο.Ε.
ΨΥΞΗ - ΘΕΡΜΑΝΣΗ - ΗΛΙΑΚΑ
ΡΟΔΟΣ: ΑΛΙΚΑΡΝΑΣΣΟΥ & ΕΦΕΣΣΟΥ ΡΟΔΙΝΙ Τηλ./Φαξ 22410 25448
ΕΜΠΩΝΑΣ: Τηλ. 22460 41350, Κιν. 6977 225112, 6932 223760



# Ρόδος: εἰκῇ καὶ ὡς ἔτυχε...

## ... "Ecocinema" ήταν και πέρασε




Τέλειωσε το "Ecocinema", έκλεισε το θερινό "Ρόδον", ο πεζόδρομος διαλύθηκε, τα τραπεζάκια μαζεύτηκαν, ως εδώ ήταν τα μεγαλεία για τους προνομιούχους περιβαλλοντιστές, τώρα οι ιθαγενείς απολαμβάνουν την καθημερινή μιζέρια και καταναλίσκουν για απεριτίφ την δόση τους από το καυσαέριο.
Τουλάχιστον να μην ξηλώσουν τα πεζοδρόμια που φτιάχθηκαν στο άψε - σβήσε, μετά από "παρακάλια" δέκα χρόνων.
*.. Αν και είναι ικανοί να το κάνουν επικαλούμενοι λόγους αύξησης της κυκλοφοριακής ροής των οχημάτων!*




**Καθ' όλη τη διάρκεια του "Ecocinema" η είσοδος του "Ρόδον" εκοσμείτο από δύο άδειους πλαστικούς κουβάδες μπογιάς, περιτυλιγμένους όπως - όπως σε πλαστικές "τσακούλλες" από τον Βερόπουλο.**
*... Οι διοργανωτές ξέχασαν να βάλουν μίνι κάδους απορριμμάτων και κάποιος βρήκε την πατέντα!*

Kona Kai

POLYNESIAN /CHINESE RESTAURANT

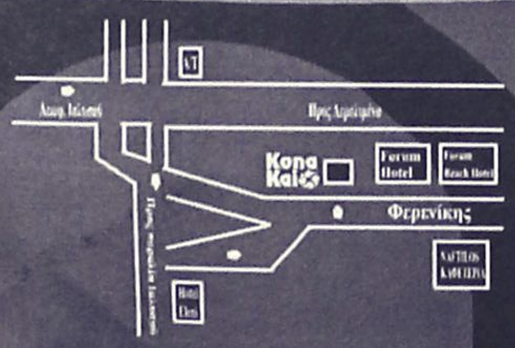


Οδός Φερενίκης - Παραλία Ιαλυσου
Τηλ. 22410 94328
(Αντετο parking Δίπλα απο το Cavo Tango)

Ξέρετε τι είναι το Sushi;
Εάν όχι, ελάτε σε μας. Δοκιμάστε Παπάγια,
Ωμό ψάρι με φύκια τυλιγμένα με γλυκό ξύδι,
στο Sushi Bar.
Εάν δεν χορτάσετε με το Sushi, τότε
άλλες 81 γεύσεις σας περιμένουν.
Εάν θέλετε όλα αυτά και όχι μόνο τότε..





Απόλυτη εχρήχορση όλων
των αισθήσεων στο καλοκαιρινό
ευχάριστο και δροσερό περιβάλλον
που φτιάχτηκε για να υπηρετεί
το NEO TREND του SUSHI
Ανοιχτά κάθε μέρα απο 6'00 εως 12'00

Art & Movie Studio

# (εκ)πολιτισμικά παίγνια

## Ο κ. Ευάγγελος Βενιζέλος θα πάει και στην Κω;

# ... Θαύμα παρίσταταί μοι

## "τίνος συμφέροντα έξυπηρετείτε κ. υπουργέ;"

Σήμερα η πόλη μας έχει την υψίστη τιμή να φιλοξενεί τον κ. **Ευάγγελο Βενιζέλο** εξέχουσα προσωπικότητα της καθεστωτικής νομενκλατούρας και υπουργό.

Σε Αυτόν η στήλη λαμβάνει την τιμή να εκφράσει μερικές απορίες που της γεννήθηκαν *("θαύμα παρίσταται μοι")* διαβάζοντας τις εφημερίδες της **Κω** για την απόφασή Του να βγάλει φιρμάνι ότι το συγκρότημα του πρώην εργοστασίου **ΑΒΙΚΩ** δεν είναι διατηρητέο μνημείο, ανοίγοντας τον δρόμο για την κατεδάφισή του.

**Γράφει το "Βήμα της Κω":**

*«Ενα θέμα του νησιού μας πήγε να δρομολογηθεί κι αυτό στον ανύποπτο χρόνο, και παρά το ότι πέρασε από.... 39 κύματα (γνωμοδοτήσεις αρχαιολόγων, κεντρικού Αρχαιολογικού Σ/λίου κ.ά.), στο 40ό σκάλωσε, αν δεν πήγε στις ελληνικές καλένδες...*




*(Σκίτσο του Γιάννη Καλαϊτζή, από την "Ελευθεροτυπία")*

*Ο λόγος για την ανακήρυξη της νέας ΑΒΙΚΩ ως διατηρητέας, γεγονός που θα άνοιγε το δρόμο για την αξιοποίησή της, όπως θα επιθυμούσε η τοπική κονωνία και όχι γι' άλλο ένα τουριστικό συγκρότημα, όπως τελικά διαφαίνεται ότι "παλαίει" να πετύχει η εισηγμένη στο Χρηματιστήριο Αγροτική Τράπεζα.*



***Αν συνέχιζε να βγάζει ντοματάκι για γλυκό θα την διατηρούσα (την ΑΒΙΚΩ)!!!! Τώρα γιατί να την διατηρήσω;***

*(Από τον "Σταθμό" της Κω)*

Τη... "ζημιά" έκανε ο Υπ. Πολιτισμού, που αρνήθηκε τις θετικές εισηγήσεις των αρχαιολόγων και του ΚΑΣ και μ' ένα φιρμάνι απορρίπτει τον χαρακτηρισμό του διατηρητέου.

*Πληροφορίες θέλουν την Αγροτική να έχει ήδη προχωρήσει σε ανεπίσημες συζητήσεις, για την πώληση του ακινήτου σε γνωστό τουριστικό επιχειρηματία...»*

***Για το ίδιο θέμα η Συντονιστική Επιτροπή Φορέων και Συλλόγων της Κω αναφέρει σε επιστολή της προς τον εξοχότατον κ. Βάγγο:***

*«Εκφράζουμε την διαμαρτυρία μας αλλά και την θλίψη μας για τον μη χαρακτηρισμό ως διατηρητέου μνημείου του Νέου εργοστασίου της ΑΒΙΚΩ του νησιού μας, με την πρόσφατη απόφασή σας.*

*α) Δεν σεβαστήκατε το αίτημα και την επιθυμία της κοινωνίας της Κω να κηρυχθεί διατηρητέο το μεγαλύτερο ιστορικά βιομηχανικό συγκρότημα του νησιού μας.*

*β) Παραβλέψατε προκλητικά αποφάσεις οργάνων της πολιτείας (γνωμάτευση 3ης Εφορείας Νεωτέρων Μνημείων, απόφαση Κεντρικού Συμβουλίου Νεωτέρων Μνημείων).*

*γ) Αγνοήσατε τα ιστορικά τεκμηριωμένα εμπράγματα δικαιώματα, μνήμες, λαϊκά βιώματα, κοινωνικούς αγώνες την πρόσφατη ιστορία και τις συλλογικές επιδιώξεις του Κωακού λαού.*

*δ) Ερχόσαστε σε αντίθεση με προηγούμενη πρόταση του Υπουργείου Αιγαίου της 31/1/1997 που προτείνει τον χαρακτηρισμό της Νέας ΑΒΙΚΩ ως διατηρητέου μνημείου.*

*ε) Δεν μας εξηγείτε τους λόγους της αρνητικής σας θέσης και διερωτώμεθα δικαίως: «τίνος συμφέροντα εξυπηρετεί η απόφαση σας;». Πάντως όχι συμφέροντα της κοινωνίας μας. Πιστεύουμε ούτε το πραγματικό συμφέρον ενός κρατικού και δημόσιου χαρακτήρα χρηματοδοτικού και πιστωτικού οργανισμού, όπως εξακολουθεί νομιζουμε να είναι η Αγροτική Τράπεζα. Φαίνεται κ. Υπουργέ, ότι έχετε καταθέσει τα όπλα στις δυνάμεις της αγοράς, της πλουτοκρατίας, του μερκαντιλισμού που απειλούν την ισορροπία και ισονομία στην ελληνική πολιτεία.*

*Τείνατε "ευήκοον ους" στις κυρίαρχες οικονομικές και ιδεολογικές αντιλήψεις του φιλελευθερισμού. Ετοιμασθείτε όμως να εισπράξετε και τον μισθό των επιλογών σας ως πολιτικός. Για μας, για την τεράστια πλειοψηφία των Κώων πολιτών, θα πρέπει να σκεφτείτε να 'ρθείτε στο νησί μας, θα μας βρείτε στο δρόμο σας....».*

***Με αγανάκτηση,***
***εκ μέρους της Συντονιστικής Επιτροπής***
***Νίκος Μυλωνάς»***

...

Ελπίζουμε ο υπέρβαρος υπουργός να λάβει σοβαρά υπ' όψη του τις *"προειδοποιήσεις"* των πολιτών της Κω, να μην μετακινηθεί προς το νησί του Ιπποκράτη και να περάσει ένα ευχάριστο διήμερο διακοπών στην μακαρία γη των Τσαμπίκων.

Αλλωστε η αστακομακαρονάδες στην Λίνδο είναι θαυμάσια υπουργικά τερψιλαρύγγια και που να τρέχετε κ. υπουργέ στην Κω για "φάτε" ταπεινές ντομάτες και άλλα καταφρονεμένα ζαρζαβατικά.

*... Μια χαρά βρίσκεσθαι εδώ και ελπίζουμε να έχετε καλή την χώνεψη!*

«ΡΟΔΙΑΚΗ» ΑΠΟ ΤΟ 1915

## ΦΛΑΣ ΣΤΟ ΠΑΡΕΛΘΟΝ


ΡΟΔΙΑΚΗ
PERIODICO SETTIMANALE

**ΕΝ ΡΟΔΩ**
**ΔΕΥΤΕΡΑ 2 ΣΕΠΤΕΜΒΡΙΟΥ 1929**
**ΑΡΙΘ. 1057**

**ΡΟΔΙΑΚΑ ΧΡΟΝΙΚΑ**

**Κοινωνική Κίνησις**

**Η αξ. κ. Χρήστου Μαλανδράκη έτεκε κατ' αυτάς χαριέστατον θυγάτριον. Συγχαίρομεν θερμώς ευχόμενοι να του ζήση.**

**- Ανεχώρησαν εις Αίγυπτον οικογενειακώς οι κ.κ. Συμεών Στέργου διευθυντής της σχολής Καφρ-ελ-Ζαγιάτ και Θωμάς Γεωργίου διδάσκαλος.**

**ΟΙ ΡΟΔΙΟΙ ΕΝ ΑΜΕΡΙΚΗ**

**Aliquippa Pa, τη 3η Αυγούστου 1929.**

**Το εν τη πόλει μας εδρεύον 5ον τμήμα του Παρροδιακού Συλλόγου "Απόλλων" έδωσε την 2αν αυτού ετησίαν εκδρομήν στεφθείσαν υπό πλήρους επιτυχίας.**

**Την εκδρομήν ετίμησαν δια της παρουσίας των αρκετά μέλη των αδελφών Τμημάτων της περιφερείας μας ως και σύσσωμος σχεδόν ο Ελληνισμός της παροικίας μας μετά των οικογενειών των. Πράγματι η εκδρομή αύτη των Ροδίων διοργανωθείσα τελείως από πάσης απόψεως υπερήρεσεν εις πάντας, διότι οι εκδρομείς διήλθον μίαν ευχάριστον ημέραν, καθήμενοι επί του χλοερού τάπητος κάτωθεν των παχυσκίων δένδρων, συντρώγοντες, πίνοντες και χορεύοντες διαφόρους χορούς και ιδίως την περίφημον Ροδιακήν σούσταν ήτις ήτο το κορύφωμα της όλης διασκεδάσεως.**

**Συγχαίρομεν εγκαρδίως τους αξιωματούχους του Τμήματος της πόλεως μας, δια τας αόκνους προσπαθείας ας κατέβαλον προς επιτυχίαν της εκδρομής.**

**(Στα κείμενα από την παλιά "Ροδιακή" διατηρείται η γλώσσα της εποχής και οι τότε ονοματοθεσίες. Τότε η "Ροδιακή" εκδιδόταν υπό καθεστώς ιταλικής κατοχής).**

ΠΙΝΑΚΕΣ ΖΩΓΡΑΦΙΚΗΣ



Σε μας θα βρείτε
ΔΩΡΑ για εσάς και για τους άλλους
ΔΩΡΑ αξίας που φαίνονται και δεν ξεχνιούνται
• ΠΙΝΑΚΕΣ ΖΩΓΡΑΦΙΚΗΣ
• ΒΙΤΡΩ ΓΝΗΣΙΟ και ΜΗ
• ΚΑΘΡΕΠΤΕΣ ΖΩΓΡΑΦΙΣΤΟΙ ΚΙ
ΠΡΟΣΦΟΡΕΣ ΚΑΙ ΕΥΚΟΛΙΕΣ ΠΛΗΡΩΜΗΣ
ΦΩΤΙΖΟΜΕΝΟΙ
• ΚΟΡΝΙΖΕΣ
ΛΙΣΤΑ ΓΑΜΟΥ
Που φτιάχνουν με μεράκι η
Η ΡΟΔΟΥΛΑ & Ο ΑΡΤΑΝ
Μιχ. Πετρίδη 96 κοντά στο ΜΗΔΕΙΑ Τηλ.. 62552

# Αντίλαλοι

## πολιτικοί και άλλοι...

### ΟΥΤΕ...ΕΝΑΣ!

Σκηνές απείρου κάλλους σημειώθηκαν προχθές το βράδυ στα πρατήρια υγρών καυσίμων της Ρόδου, όπου για την ακρίβεια επικράτησαν **τριτοκοσμικές καταστάσεις.**

Ουρές, φωνές, φασαρίες και ταλαιπωρία **άνευ προηγουμένου** για τους ατυχείς ιδιοκτήτες αυτοκινήτων.

Αυτοί όμως **που έλαμψαν δια της απουσίας τους** ήταν οι τροχονόμοι και οι αστυνομικοί γενικά. Ούτε... ένας δεν βρέθηκε στους δρόμους για να ελέγξει την κυκλοφορία, τις ουρές και τις υπόλοιπες παρενέργειες.

Δηλαδή τί έπρεπε να γίνει για να βγουν στους δρόμους οι αστυνομικοί, πόλεμος;

**Λ. Μ.**



### ΔΕΝ ΙΣΧΥΕΙ Ο ΝΟΜΟΣ;

Σύμφωνα με το νόμο τα νομαρχιακά και δημοτικά συμβούλια οφείλουν να συνεδριάζουν **τουλάχιστον μια φορά το μήνα** και στην περιοχή μας αυτό, απ' όσο γνωρίζουμε ισχύει κανονικά.

Στον ίδιο νόμο εντάσσεται και το **Περιφερειακό Συμβούλιο** αλλά... μάλλον δεν το ξέρουν.

Κι εντάξει, ίσως είναι υπερβολικό να γίνεται κάθε μήνα συνεδρίαση του Περιφερειακού συμβουλίου, αλλά... εδώ κοντεύουμε να ξεχάσουμε πότε συνεδρίασε τελευταία φορά!

Και βεβαίως... **θέματα και ζητήματα** για συζήτηση υπάρχουν αλλά με το να μη συνεδριάζει τακτικά το Περιφερειακό συμβούλιο, βρίσκουν **άλλοι** την ευκαιρία να κάνουν κουμάντο.

**Λ. Μ.**

### ΕΜΠΟΡΙΟ ΤΟΥ ΠΟΝΟΥ

Τ ελειωμό δεν έχουν **τα καραβάνια των λαθρομεταναστών** που μέρα παρά μέρα σχεδόν αποβιβάζονται στα νησιά μας. Ούτε και οι... δεσμεύσεις για "ουσιαστική αντιμετώπιση του προβλήματος" έχουν βέβαια τελειωμό, εδώ που τα λέμε.

Κάποιοι φαίνεται ότι δεν θέλουν να βάλουν τέρμα, **σε αυτό το δουλεμπόριο της ελπίδας** που συντελείται στο Αιγαίο εδώ και πολλά χρόνια και μέχρι τότε, πολλοί είναι αυτοί **που ... θησαυρίζουν στην κυριολεξία** από τον ανθρώπινο πόνο!

**Μιχ. Μ.**

### ΜΕ ΤΑ... ΜΠΟΥΚΑΛΙΑ

Σε ουρές... εκατοντάδων μέτρων αναγκάστηκαν **να μπουν εκατοντάδες οδηγοί και στο νησί της Ρόδου,** περιμένοντας μέχρι και αργά τα μεσάνυχτα σε πολλές περιπτώσεις να εφοδιαστούν με καύσιμα. Το **τι έγινε... στην κυριολεξία δεν περιγράφεται.** Με μπιτόνια μέχρι... μπουκάλια κυκλοφορούσαν παραμάσχαλα οι ιδιοκτήτες οχημάτων μέχρι και τα ξημερώματα της Δευτέρας, μήπως έτσι και μπορέσουν να προμηθευτούν έστω και ελάχιστα λίτρα καυσίμου. **Μέχρι και οι τουρίστες επισκέπτες που βρίσκονται στη Ρόδο... έπαθαν την πλάκα τους** με αυτό που έβλεπαν να γίνεται από το απόγευμα της Κυριακής. Λίγο... πράγμα νομίζετε ότι ήταν;

**Μιχ. Μ.**

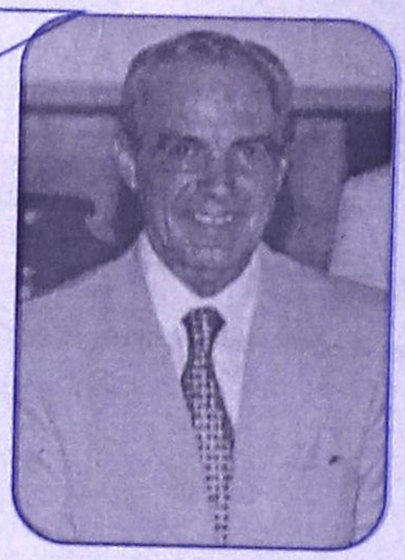

Ανυπόστατα χαρακτήρισε χθες τα δημοσιεύματα περί... ένταξής του στο υπό κατάρτιση ψηφοδέλτιο της Νέας Δημοκρατίας, ο πρώην **νομάρχης κ. Σάββας Καραγιάννης,** δίνοντας έτσι τέλος σε μια πραγματική σεναριολογία των τελευταίων μηνών, σε ό,τι αφορά τουλάχιστον το πρόσωπό του.

Να υπολογίσουμε ότι... το ίδιο θα πράξουν σύντομα και... άλλοι συνωστιζόμενοι (με την θέλησή τους;) που μας έχουν ζαλίσει τελευταίως; Ή μήπως θα πρέπει να περιμένουμε τις... επίσημες λίστες για να γλιτώσουμε από δαύτους;

**Μιχ. Μ.**

### ΟΙ ΠΟΝΤΙΚΟΙ

Εμφανίστηκαν... ποντικοί στην Παλιά Πόλη; Και πού το περίεργο; Ο κανόνας λέει ότι όπου υπάρχουν **σκουπίδια** υπάρχουν και ... **τρωκτικά.**

Κι επειδή το σκουπιδαριό σε πολλά σημεία του νησιού είναι σύνηθες φαινόμενο, σιγά-σιγά θα αρχίσουμε να τους διαφημίζουμε!

**Β. Μ.**

### ΤΟΥΣ... ΚΑΠΕΛΩΣΕ

Π ληθωρική προσωπικότητα ο τέως νομάρχης **κ. Γ. Παρασκευάς** κατάφερε να περάσει τις απόψεις του για το εκλογικό σύστημα, επιλογή υποψηφίων βουλευτών κ.λπ., στην νεοσύστατη "Αριστερή Πρωτοβουλία" του ΠΑΣΟΚ.

Μπορεί να μη... το ομολογεί ο ίδιος, όσοι όμως τον γνωρίζουν, **ξέρουν ότι εδώ και χρόνια** είχε εκφράσει αυτές τις απόψεις.

**Λ. Μ.**

### ΘΑ ΑΠΑΝΤΗΣΕΙ;

Ερώτηση για τα οικονομικά προβλήματα του Θεραπευτηρίου της Λέρου, κατέθεσε στη Βουλή, απευθυνόμενος στον υπουργό Υγείας, ο πρόεδρος του ΛΑΟΣ κ. Γ. Καρατζαφέρης. Στην ερώτηση κάνει λόγο για "αδιαφορία του αρμόδιου υπουργείου και των τοπικών φορέων αναφορικά με την εκπλήρωση των οικονομικών τους υποχρεώσεων προς το Θεραπευτήριο που οδηγεί με μαθηματική ακρίβεια στην αναστολή λειτουργίας του".

Για να δούμε ... αν απαντήσει ο κ. Υπουργός!

**Λ.Μ.**

### ΑΛΛΑΖΕΙ ΧΕΡΙΑ

Ετοιμάζεται ν' αλλάξει χέρια, ένα από τα πιο γνωστά ακίνητα στο κέντρο της πόλης.

Η ιδιοκτήτρια εταιρεία, ετοιμάζεται να το βγάλει στο σφυρί, σύμφωνα με πληροφορίες.

Κι επειδή... δεν το κάνει εξ ανάγκης, μάλλον η τιμή πώλησης θα είναι ιδιαίτερα τσουχτερή.

Προς το παρόν πάντως, βρισκόμαστε στις... διερευνητικές επαφές!

**Λ. Μ.**

### ΨΙΧΟΥΛΑ!

Στα... **ψίχουλα** μας έριξε το υπ. Ανάπτυξης αναφορικά με τις επιχορηγήσεις τουριστικών δράσεων μέσω του ΕΟΤ. Μας δίνει ούτε 35 εκ. δρχ., τη στιγμή που το τελευταίο ποσό ήταν δεν ήταν τετραπλάσιο! Ετσι που πάνε τα πράγματα, σε λίγο θα τους είμαστε και... υποχρεωμένοι!

**Β. Μ.**

ΤΟ ΠΑΛΑΤΑΚΙ
παιδικός σταθμός νηπιαγωγείο



Computer-Αγγλικά
Γυμναστική-Μουσική
Εκπαιδευτικές εκδρομές

ΜΕΤΑΦΟΡΑ ΜΕ ΣΧΟΛΙΚΟ
(περιοχές Ρόδου, Ιξιάς, Κασκινού)

ΠΛΗΡΟΦΟΡΙΕΣ
ΒΑΛΑΣΙΑ ΒΑΡΔΕΛΛΗ-ΝΗΠΙΑΓΩΓΟΣ
ΤΗΛ.: (22410) 39739, 6972007352

«ΕΚΠΑΙΔΕΥΤΙΚΗ ΠΑΡΕΜΒΑΣΗ»
ΠΡΟΤΥΠΗ ΕΚΠΑΙΔΕΥΤΙΚΗ ΜΟΝΑΔΑ

1. **Φροντιστηριακά μαθήματα σε μαθητές ΔΗΜΟΤΙΚΟΥ - ΓΥΜΝΑΣΙΟΥ - Α' ΛΥΚΕΙΟΥ**
*• Διδασκαλία όλων των μαθημάτων*
*• Πλήρης προετοιμασία για την επόμενη μέρα*
*• Γκρουπ 3 ατόμων*
2. **Δυνατότητα διδασκαλίας μαθημάτων κατ' επιλογή σε μαθητές ΓΥΜΝΑΣΙΟΥ - Α' ΛΥΚΕΙΟΥ**
*• Επιλογή των μαθημάτων που σας ενδιαφέρουν*
*• Γκρουπ 5 ατόμων*
3. **Διδασκαλία Αγγλικής Γλώσσας. Πλήρης προετοιμασία για τα διπλώματα του Cambridge (YL, KET, PET, FCE, PROFICIENCY).** *Γκρουπ 5 ατόμων.*
4. **Ειδικά θερινά προγράμματα για μετεξεταστέους ΓΥΜΝΑΣΙΟΥ.** *Αμεσο ξεκίνημα.*

ΕΓΓΡΑΦΕΣ ΚΑΘΗΜΕΡΙΝΑ
Πληροφορίες: **Νίκου Καραγιάννη 3, Ανάληψη**
**Τηλ. 22410-66256**

Διεύθυνση Σπουδών:
**ΧΑΤΖΗΔΙΑΚΟΣ ΙΩΑΝΝΗΣ - ΧΑΤΖΗΣΑΒΒΑΣ ΣΑΒΒΑΣ**

- **ΠΩΛΟΥΝΤΑΙ** πολυτελή διαμερίσματα των 77-90-122 τ.μ. στο δήμο Τριαντών (πίσω από το Δημαρχείο) νέα κατασκευή.
- **ΕΝΟΙΚΙΑΖΟΝΤΑΙ** 2 καταστήματα 30 και 35 τ.μ. επί της Ανθ. Ζερβού (περιοχή Ψαροπούλας) νέα κατασκευή.

**Πληροφορίες: ΚΤΙΡΙΟΔΟΜΗ Ο.Ε.**
**(Α. ΦΡΑΓΚΟΣ - Α. ΖΟΥΜΠΑΣ Ο.Ε.)**
ΤΗΛ. 22410-36604, 22410-24208, 6944 338277 κ. Φράγκο

**ΜΗΝΙΑΙΑ ΕΝΟΙΚΙΑΣΗ ΔΩΜΑΤΙΩΝ ΣΕ ΞΕΝΟΔΟΧΕΙΟ**

Το ξενοδοχείο ΝΟΥΦΑΡΑ που βρίσκεται στο κέντρο της πόλεως Ρόδου (10 λεπτά από το Παν/μιο Αιγαίου) επί της Γρ. Λαμπράκη 35, ενοικιάζει δωμάτια σε φοιτητές και σε οποιονδήποτε άλλο ενδιαφερόμενο.

**Το δωμάτιο διαθέτει:**
1) Ατομικό μπάνιο
2) Τηλέφωνο
3) Ραδιόφωνο
4) Τηλεόραση
5) Ψυγείο
6) Θέρμανση
7) Ζεστό νερό
8) Κοινόχρηστο χώρο για επιτραπέζια παιχνίδια
9) Εβδομαδιαίος καθαρισμός δωματίου και
10) Διάθεση ιματισμού (σεντόνια, κουβέρτες)

Τιμή δίκλινου δωματίου (1 άτομο) 240 ευρώ ανά μήνα
Τιμή δίκλινου δωματίου (2 άτομα) 330 ευρώ ανά μήνα.
**Πληρ. τηλ. 2241024545**