ΕΤΟΣ ΙΔΡΥΣΕΩΣ: 1915
ΙΔΡΥΤΗΣ: ΕΜΜ. ΚΑΛΑΜΠΙΧΗΣ
ΔΙΕΥΘΥΝΤΗΣ: ΑΘ. ΜΑΡΑΣΙΩΤΗΣ

Η ΡΟΔΙΑΚΗ

ΕΛΤΑ
ΠΑΡΑΣΚΕΥΗ
26 ΣΕΠΤΕΜΒΡΙΟΥ 2003
ΑΡ. ΦΥΛΛΟΥ 17.506
ΤΙΜΗ: ΕΥΡΩ 0,70

ΗΜΕΡΗΣΙΑ ΠΡΩΙΝΗ ΕΦΗΜΕΡΙΔΑ ΤΗΣ ΡΟΔΟΥ

ΚΑΙ ΜΕ ΜΠΟΛΙΚΗ ΔΟΣΗ ΠΟΛΙΤΙΚΟΥ ΛΑΪΚΙΣΜΟΥ



Ανθρακες ο θησαυρός το ...πάγωμα των τιμών!

Αφού επί ενάμισυ χρόνο σχεδόν όλα τα είδη ακρίβαιναν κάθε εβδομάδα, τώρα εκείνο που εξαγγέλλεται δεν είναι τίποτα άλλο από τη νομιμοποίηση της προηγηθείσας αισχροκέρδειας. ΣΕΛ. 5

Περιοδεία Σκανδαλίδη

Μεγάλα τα ζόρια



ΜΥΡΙΣΘΗΚΕ ΚΑΙ ΣΠΕΥΔΕΙ

Θα προσπαθήσει να μαζέψει τα ασυμμάζευτα, αλλά η απόπειρα είναι καταδικασμένη. Είναι δε πρόδηλη η απογοήτευση μελών και στελεχών του κόμματος σχεδόν σ' όλες τις οργανώσεις. ΣΕΛ. 10

Διορίσθηκε νέα Πεσυάρχης

"Αυλαία" Ιωάννας!



ΕΠΙΚΡΑΤΗΣΗ ΤΗΣ ΣΗΜΑΝΤΩΝΗ

Δεν απέδωσαν οι προσπάθειες για παραμονή της κ. Αρσενοπούλου, καθώς σύμφωνα με πληροφορίες άσκησε βέτο η Περιφερειάρχης. Λέγεται ότι η νέα Πεσυάρχης κ. Κατερίνα Αποστόλου είναι γνωστή της και προωθήθηκε από την ίδια. ΣΕΛ. 2

Στη Ρόδο πέθαναν 20-25 • Οι φορείς υπολογίζονται σε 89, αλλά δυστυχώς...

ΑΝΑΤΡΙΧΙΛΑ από το μέγα άγνωστο του προβλήματος!

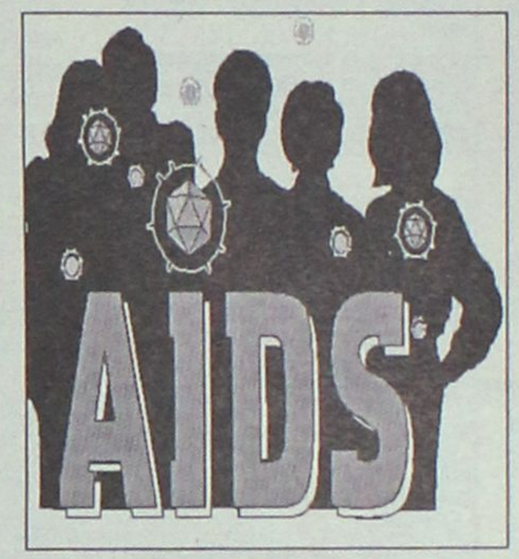

ΑΡΧΙΣΕ ΧΘΕΣ ΣΤΗ ΡΟΔΟ ΤΟ 15ο ΠΑΝΕΛΛΗΝΙΟ ΣΥΝΕΔΡΙΟ ΓΙΑ ΤΗΝ ΑΝΤΙΜΕΤΩΠΙΣΗ ΤΟΥ AIDS

"Νομίζω ότι αυτός ο αριθμός, το 89 είναι η πιο αισιόδοξη άποψη του προβλήματος. Η πραγματικότητα, όμως, είναι πολύ-πολύ πιο μεγάλη", κατέληξε ο κ. Νούσιας, από τους ελάχιστους ανθρώπους στη Ρόδο που χρόνια παρακολουθεί αυτό το μείζον και άλυτο πρόβλημα. ΣΕΛΙΔΑ 3



Σημαντικής σπουδαιότητας οι εργασίες του Συμποσίου

Γερά θεμέλια στη Ρόδο

• Παράθυρο ελπίδας το Φόρουμ των νέων από 17 χώρες. ΣΕΛ. 3 και 11

ΣΤΗΝ ΠΟΛΗ ΚΑΙ ΤΗ ΘΑΛΑΣΣΑ

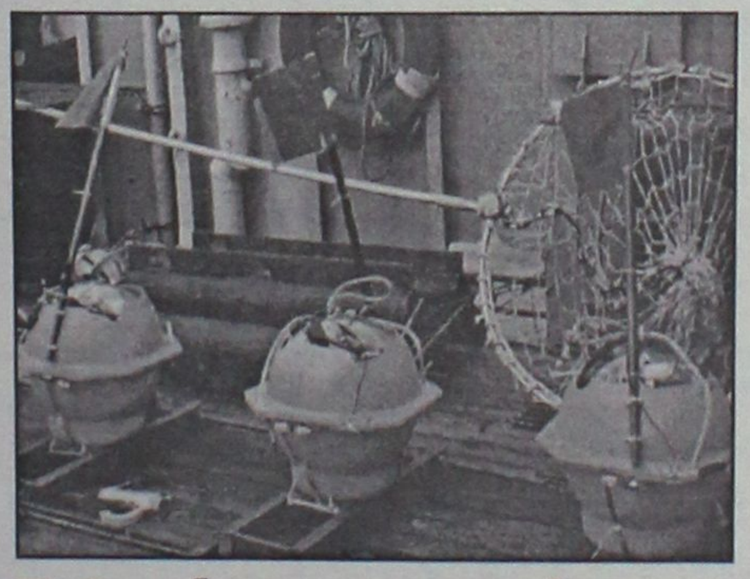

Ειδικές συσκευές για σεισμούς στη Ρόδο

Ηδη "γράφουν" και παρακολουθούνται από τον καθηγητή κ. Λέκκα. Στα μέσα Δεκεμβρίου θα "αναγνωσθούν" τα πρώτα στοιχεία τους. ΣΕΛΙΔΕΣ 6-7

ΚΕΡΔΙΣΤΕ και εσείς
€ 76.676,20
δόθηκαν σε Jackpots
Χθές στα SLOT MACHINES (ΜΗΧΑΝΑΚΙΑ)
CASINO RODOS
GRANDE ALBERGO DELLE ROSE
Boutique Hotel & Casino

ΑΚΟΥΣΤΙΚΑ ΒΑΡΗΚΟΪΑΣ
Από 380 €
Ενδοωτιαίοακουστικά (ITE)
Ενδοκαναλικά ακουστικά (CIC)
Ακουστικά εντός πάρου (ITC)
Οπισθωτιαία ακουστικά (BTE)
Μοναδική Ευκαιρία:
ΑΠΟΣΥΡΕΤΕ ΤΟ ΠΑΛΙΟ ΣΑΣ ΑΚΟΥΣΤΙΚΟ ΚΑΙ ΑΠΟΚΤΗΣΤΕ ΕΝΑ ΣΥΓΧΡΟΝΟ ΜΕ ΚΕΡΔΟΣ ΜΕΧΡΙ 400 €
ΚΕΝΤΡΟ ΙΑΤΡΙΚΩΝ ΒΟΗΘΗΜΑΤΩΝ
Εθνικής Αντιστάσεως 11 (πρώην Αννης Μαρίας)
Τηλ: 2241020359 Κιν: 6936.70.60.21
Συμβάσεις με όλα τα ταμεία. - Ειδικές Τιμές για ΟΓΑ
Σε 6 άτοκες δόσεις χωρίς Πιστωτική Κάρτα

ΓΗΠΕΔΟ ΚΑΛΥΘΙΩΝ
Σάββατο 27 / 09 /03
Υπό την αιγίδα του ΔΗΜΟΥ ΚΑΛΛΙΘΕΑΣ
Ώρα Έναρξης : 10.00 μ.μ
Λευτέρης Παυταλής
Με όλο το επιτελείο του
live
Cabaret
ΣΠΟΝΣΟΡΕΣ
D.A.N.E. SEA LINE
Auto Center
Μανωλης Κωστακης α.ε.β.ε.
RODOS PALACE
Resort Hotel • Convention Center
ΔΙΑΚΟΓΕΩΡΓΙΟΥ ΚΑΛΛΙΣΤΟΣ ΟΙΚΟΔΟΜΙΚΕΣ ΕΠΙΧΕΙΡΗΣΕΙΣ
Επιμέλεια: www.Rodos MIRROR.com
ΔΙΟΡΓΑΝΩΣΗ: ΑΘΛΗΤΙΚΟΣ ΟΜΙΛΟΣ ΕΥΕΛΠΙΣ
ΠΡΟΠΩΛΗΣΗ ΕΙΣΙΤΗΡΙΩΝ
VIRGIN MEGA STORES
INFO LINES : 6937151845
22410.60188 - 22410.36952
ΧΟΡΗΓΟΙ ΕΠΙΚΟΙΝΩΝΙΑΣ
• TOP FM • FM 1 • ΡΑΔΙΟ ΑΡΧΑΓΓΕΛΟΣ • KOOL FM • ΡΑΔΙΟ MELODY • ΡΑΔΙΟ ΜΑΙΚ • ΕΡΩΤΙΚΟΣ FM • LOVE N.R.G 98
Fallraki MIRROR

ΗΜΕΡΟΛΟΓΙΟ

Παρασκευή 26 Σεπτεμβρίου 2003
Μετάστασις Ιωάννου του Θεολόγου

Ανατολή ηλίου: 06.16'
Δύση ηλίου: 18.17'
Νέα Σελήνη

ΦΑΡΜΑΚΕΙΑ

Σήμερα διημερεύει το φαρμακείο της Χατζηνικόλα Ανθ. στην οδό Παπαλουκά 17 και διανυκτερεύει το φαρμακείο του Περγαντή Παναγιώτη στην οδό Σμύρνης 34 (Ροδίνι).

ΒΕΝΖΙΝΑΔΙΚΑ

Σήμερα διανυκτερεύουν τα βενζινάδικα: Σαρικάς Μιχ. (Εθν. Αναστάσεως), Τοδουλάκης Γεώργιος (Ιαλυσός), Κοντομανώλης Μαν. (Κρεμαστή), Παπαθεοδώρου Αν. (Φάνες), Διακοστεργάκης Γ. (Μανδρικό), Κούτρης Δ. (17 χλμ. Ρόδου-Λίνδου), Καλλιθενός Π. (Αρχάγγελος).

ΛΑΪΚΕΣ ΑΓΟΡΕΣ

Τετάρτη: στο Δημοτικό Νεκροταφείο.
Πέμπτη: στην οδό Βύρωνος
Παρασκευή: στην οδό Πτολεμαίων (Ανάληψη)
Σάββατο: στο Δημοτικό Νεκροταφείο.

ΔΡΟΜΟΛΟΓΙΑ ΠΛΟΙΩΝ

Σήμερα αναχωρεί το πλοίο "ΡΟΔΟΣ" στις 16.00 για Κω-Κάλυμνο-Λέρο-Πάτμο-Πειραιά.

ΑΕΡΟΠΟΡΙΚΑ ΔΡΟΜΟΛΟΓΙΑ

ΟΛΥΜΠΙΑΚΗ ΑΕΡΟΠΟΡΙΑ

ΑΠΟ ΡΟΔΟ-ΑΘΗΝΑ
- Καθημερινά 07.10, 13.40
- Πέμπτη 20.10, 22.45
- Καθημερινά πλην Πέμπτης 19.40, 22.25
- Καθημερινά πλην Κυριακής 10.40

ΑΠΟ ΑΘΗΝΑ-ΡΟΔΟ
- Καθημερινά 05.30,12.00
- Πέμπτη 18.30, 21.05
- Καθημερινά πλην Πέμπτης 18.00, 20.45
- Καθημερινά πλην Κυριακής 09.00

ΑΠΟ ΡΟΔΟ-ΘΕΣΣΑΛΟΝΙΚΗ
- Δευτέρα - Τετάρτη 09.45
- Πέμπτη 10.45
- Σάββατο 15.15
- ΔΕΥ-ΤΕΤ-ΠΑΡ-ΚΥΡ 16.10

ΑΠΟ ΡΟΔΟ-ΗΡΑΚΛΕΙΟ
- Δευτέρα-Παρασκευή 14.30, Τετάρτη-Κυριακή 16.30

ΑΠΟ ΡΟΔΟ-ΚΑΡΠΑΘΟ
- ΔΕΥ-ΠΕΜ-ΠΑΡ-ΣΑΒ 07.00, 10.40
- Τετάρτη-Κυριακή 10.40, 14.20

ΑΠΟ ΡΟΔΟ-ΚΑΣΟ
- ΔΕΥ-ΠΕΜ-ΠΑΡ-ΣΑΒ 07.00
- Τετάρτη-Κυριακή 10.40

ΑΠΟ ΡΟΔΟ-ΚΑΣΤΕΛΟΡΙΖΟ
- ΔΕΥ-ΤΕΤ-ΠΑΡ-ΣΑΒ-ΚΥΡ 07.10

ΑΠΟ ΡΟΔΟ-ΧΙΟ
- Τρίτη στις 10.40 και Πέμπτη στις 10.45'

ΡΟΔΟΣ-ΜΥΤΙΛΗΝΗ
- Δευτέρα-Τετάρτη στις 09.45, Τρίτη στις 10.40', Πέμπτη στις 10.45' και Σάββατο στις 15.15

ΡΟΔΟΣ- ΣΑΜΟΣ
- Τρίτη στις 10.40', Σάββατο στις 15.15

ΡΟΔΟΣ-ΛΗΜΝΟΣ
- Δευτέρα-Τετάρτη στις 09.45', Τρίτη στις 10.40', Πέμπτη στις 10.45' και Σάββατο στις 15.15'

AEGEAN AIRLINES & CRONUS

ΑΠΟ ΡΟΔΟ-ΑΘΗΝΑ
Καθημερινά πτήση 201-07.10 πλην Κυριακής. Καθημερινές πτήσεις 209-11.10, 652-16.25, 217-18.10, 219-21.35

ΑΠΟ ΑΘΗΝΑ-ΡΟΔΟ
Καθημερινά πτήση 200-05.30 πλην Κυριακής.
Καθημερινές πτήσεις: 208-09.30, 651-14.45, 216-16.30, 218-19.55

ΑΠΟ ΡΟΔΟ-ΗΡΑΚΛΕΙΟ
Καθημερινά πτήση 763-14.30

ΑΠΟ ΗΡΑΚΛΕΙΟ-ΡΟΔΟ
Καθημερινά πτήση 764-16.05

ΑΠΟ ΡΟΔΟ-ΘΕΣΣΑΛΟΝΙΚΗ
Καθημερινά πτήση 721-17.45

ΑΠΟ ΘΕΣΣΑΛΟΝΙΚΗ-ΡΟΔΟ
Καθημερινά πτήση 720-12.10

Χρήσιμα τηλέφωνα κρατήσεων: (22410) 24400.

Στη θέση της πρώην πρόεδρος του Ψυχιατρείου στο Δαφνί

Οριστική αντικατάσταση της κ. Ιω. Αρσενοπούλου

Δεν απέδωσαν προσπάθειες για την παραμονή της • Λέγεται ότι άσκησε βέτο η Περιφερειάρχης κ. Σημαντώνη

Ανακοινώθηκε χθες το απόγευμα από το υπουργείο Υγείας, η ειλημμένη εδώ και καιρό απόφαση για την αντικατάσταση της προέδρου του ΠεΣΥΠ Δωδεκανήσου κ. Ιωάννας Αρσενοπούλου.







Η παραίτηση που είχε υποβάλλει έγινε δεκτή και ορίστηκε η αντικαταστάτριά της.

Σύμφωνα με όσα ανακοινώθηκαν νέα πρόεδρος θα είναι η κ. Κατερίνα Αποστόλου, η οποία θα αναλάβει καθήκοντα την ερχόμενη εβδομάδα. Η κ. Αποστόλου, σύμφωνα με το βιογραφικό που ανακοίνωσε το υπουργείο Υγείας είναι παιδίατρος απόφοιτη της Ιατρικής σχολής του Πανεπιστημίου Αθηνών, και είχε διατελέσει για αρκετά χρόνια πρόεδρος του Ψυχιατρικού Νοσοκομείου Αθηνών (την περίοδο 1985-1989 και την περίοδο 1993-2001).

Είναι επίσης νομαρχιακή σύμβουλος και παλαιότερα ήταν μέλος του δ.σ. του Ιατρικού Συλλόγου.

Σύμφωνα με πληροφορίες είναι από τα παλαιότερα κομματικά στελέχη του ΠΑΣΟΚ στον ιατρικό χώρο.

Λέγεται επίσης ότι είναι προσωπική φίλη της περιφερειάρχη Νοτίου Αιγαίου κ. Μ. Σημαντώνη, η οποία έκανε ό,τι περνούσε από το χέρι της για να "καρατομηθεί" η κ. Αρσενοπούλου.

Στα εγκαίνια μάλιστα του νοσοκομείου Ρόδου που έγιναν το καλοκαίρι, η νέα Πεσυάρχης κ. Αποστόλου ήταν παρών, μαζί με την κ. Σημαντώνη.

Η απόφαση για την αντικατάσταση της κ. Αρσενοπούλου ήταν ειλημμένη εδώ και αρκετές εβδομάδες, αφού είχε πέσει στην δυσμένεια του υπουργού Υγείας κ. Κ. Στεφανή.

Εκτός από την κ. Αρσενοπούλου αντικαταστάθηκαν και άλλοι 4 Πεσυάρχες σε άλλες περιοχές της χώρας.

Σε ολιγόλογη ανακοίνωσή του ο υπουργός Υγείας ευχαρίστησε τους απερχόμενους προέδρους του ΠεΣΥ και τους ζήτησε να παραμείνουν στην θέση τους μέχρι να ενημερώσουν τους αντικαταστάτες τους.

Σύμφωνα με πληροφορίες και η κ. Αρσενοπούλου και η κ. Αποστόλου πρόκειται να έρθουν στη Ρόδο την ερχόμενη εβδομάδα για την διαδικασία παράδοσης και παραλαβής.

Ειδικά πάντως στις τάξεις των γιατρών η αντικατάσταση της κ. Αρσενοπούλου έγινε δεκτή με ανακούφιση, αφού είναι γνωστές οι διαφορές απόψεων και οι αντιπαραθέσεις τους.

Είναι αξιοσημείωτο πάντως, ότι το τελευταίο χρονικό διάστημα τοπικοί παράγοντες είχαν δραστηριοποιηθεί για να αποτραπεί η αντικατάσταση της κ. Αρσενοπούλου, αλλά όπως φαίνεται οι προσπάθειες δεν είχαν αποτελέσματα.

Λέγεται ότι μέτρησε ιδιαίτερα στους κυβερνητικούς κύκλους η άποψη της κ. Σημαντώνη που ζητούσε επιτακτικά την αντικατάσταση της κ. Αρσενοπούλου, την οποία κατηγορούσε για έλλειψη διάθεσης συνεργασίας κ.λπ.

Η ίδια η κ. Αρσενοπούλου ενημερώθηκε για την αντικατάστασή της χθες το απόγευμα, λίγη ώρα προτού γίνουν οι επίσημες ανακοινώσεις από το υπουργείο Υγείας.

Αρχικά οι αλλαγές των προέδρων του Πε.ΣΥ επρόκειτο να γίνουν από τον υπουργό Υγείας στις αρχές Σεπτεμβρίου, και γι' αυτό είχαν ζητηθεί οι παραιτήσεις όλων. Η διαδικασία στην συνέχεια "πάγωσε" διότι δεν βρισκόνταν αντικαταστάτες, αλλά τελικά ο κ. Στεφανής προχώρησε στις αλλαγές.

Αγνωστο παραμένει το τι θα γίνει με τον αναπληρωτή πρόεδρο του Πε.ΣΥ κ. Γεωργαντόπουλο, ενώ υπήρχαν φήμες ότι πρόκειται να αντικατασταθεί και ο διοικητής του νοσοκομείου κ. Μάτσιας.

ΜΟΥΣΙΚΟΣ ΟΙΚΟΣ - ΣΧΟΛΗ ΠΙΑΝΟΥ

ΛΙΛΙΑΝ ΜΠΕΡΔΗ



Ένα διαρκές εμπειρικό ταξίδι στη ζωντανή χώρα της μουσικής.

Κάτω από τον υπεύθυνο και έμπειρο τρόπο διδασκαλίας μας παραδίδονται ιδιαίτερα μαθήματα πιάνου, θεωρίας, αρμονίας και solfege σε σπουδαστές από 5 ετών και δίδεται η δυνατότητα κατάκτησης πτυχίου από το ωδείο «Μουσικοί Ορίζοντες», του κυρίου Κωστή Γαϊτάνου.

Διδάσκει η καθηγήτρια μουσικής **Λίλιαν Μπέρδη**, *πτυχιούχος Ελληνικού Ωδείου.*

(Συνεργασία και με παιδικούς σταθμούς.)

Στον ειδικά διαμορφωμένο χώρο μας, μπορείτε να προμηθευτείτε κάθε είδος μουσικής: *Βιβλία, CD κλασικής μουσικής, κλασικά και ηλεκτρικά πιάνα.*

Η μουσική είναι μαγεία ! *Ελάτε κοντά μας να γνωρίσετε τον μαγευτικό της κόσμο.*

Μουσικός Οίκος – Σχολή πιάνου Λίλιαν Μπέρδη.

Στέλιου Κωτιάδη 29

Εγγραφές καθημερινά 09:00 – 13:30 και 17:00-21:00

Πληροφορίες στα τηλέφωνα 2241027868, 6936113126

"DVD CENTER"

Απολαύστε τώρα τις αγαπημένες σας ταινίες παλιές και νέες κυκλοφορίες, σε D.V.D.

"ΜΟΝΟ ΜΕ 1 ΕΥΡΩ" ημερησίως!

- *Το D.V.D. CLUB με τις πιο φιλικές τιμές!*
- *Ελάτε και δε θα χάσετε!!!*

Επίσης επιδιορθώνουμε όλα τα χαλασμένα δισκάκια για playstation, playstation 2, dreamcast, PC, μουσικά CD και DVD, ακόμα και αν είναι άσχημα χαραγμένα.

"ΜΟΝΟ ΜΕ 3 ΕΥΡΩ"

(Ειδικές τιμές για όλα τα VIDEO CLUB)

Διεύθυνση: Κορδιγκτώνος 50 (πίσω απ' το πάρκο). τηλ.2241078182

ΔΕΧΟΝΤΑΙ ΤΟ ΚΟΙΝΟ

Ο Νομάρχης Δωδεκανήσου Γιάννης Μαχαιρίδης και οι Βουλεύτ Νομαρχ. Στάθης Κουσουρνάς και Νίκος Ζαμπέλης δέχονται το κοινό κάθε Τρίτη και Πέμπτη, από τις 11.00-13.00 το μεσημέρι.

ΤΑΞΙ

ΡΑΔΙΟ ΤΑΞΙ: 2241-0-64712, 2241-0-64790.

ΧΡΗΣΙΜΑ ΤΗΛΕΦΩΝΑ

ΝΟΣΟΚΟΜΕΙΟ:	2241-0-80000
ΑΜΕΣΗ ΔΡΑΣΗ ΠΥΡ/ΚΗΣ:	199
ΛΙΜΕΝΑΡΧΕΙΟ:	2241-0-22220, 2241-0-27695
ΒΛΑΒΕΣ Δ.Ε.Η.:	125
ΒΛΑΒΕΣ Ο.Τ.Ε.:	121
ΑΜΕΣΗ ΔΡΑΣΗ:	100
ΒΛΑΒΕΣ ΥΔΡΕΥΣΗΣ:	2241-0-68750, 2241-0-68755
ΝΟΜΑΡΧΙΑ:	2241-0-46502
ΠΕΡ/ΚΗ Δ/ΝΣΗ	2241-0-38174
ΔΗΜΟΣ:	2241-0-46200
ΔΗΜ. ΕΠΙΧ. ΚΑΘΑΡ.:	2241-0-77600
ΥΠΗΡ. ΑΠΟΚΟΜΙΔΗΣ:	2241-0-61057
ΤΡΟΧΑΙΑ:	2241-0-26480
ΠΛΗΡΟΦ. Ο.Τ.Ε.:	131
ΔΕΛΤΙΟ ΚΑΙΡΟΥ:	149
ΛΑΧΕΙΑ:	1444
ΠΡΟΠΟ - ΛΟΤΤΟ:	2241-0-27402
ΡΟΔΑ:	2241-0-27796
ΚΤΕΛ:	2241-0-23265
Ο.Α.Ε.Δ.:	2241-0-64912
Ι.Κ.Α.:	2241-0-68701, 2241-0-68702
ΤΑΞ.Υ.:	2241-0-24555
ΟΛΥΜΠΙΑΚΗ:	2241-0-63150
Δ.Α.Ν.Ε.:	2241-0-24730
ΕΡΓΑΤ. ΚΕΝΤΡΟ:	2241-0-25444
CRONUS AIRLINES	2241-0-98345
AEGEAN AIRLINES	

ΚΤΕΟ

- Από **01/09/2003** έως **31/10/2003** παντός είδος οχήματα **με συνδυασμό γραμμάτων POB 3001** έως και **3500**
- Εξαιρούνται όσα οχήματα είχαν προβλεφθεί να ελεγχθούν με προηγούμενα προγράμματα.
- Υπενθυμίζεται πως κατά το μήνα Αυγουστο δεν διενεργούνται τεχνικοί ελέγχοι οχημάτων από το ΚΤΕΟ

ΤΙΜΕΣ ΣΥΝΑΛΛΑΓΜΑΤΟΣ

ΔΟΛΛΑΡΙΟ Η.Π.Α	1,1323	1,1301
ΛΙΡΑ ΑΓΓΛΙΑΣ	0,6958	0,6944
ΚΟΡΩΝΑ ΔΑΝΙΑΣ	7,4356	7,4208
ΚΟΡΩΝΑ ΣΟΥΗΔΙΑΣ	9,0465	9,0285
ΓΙΕΝ ΙΑΠΩΝΙΑΣ	130,05	129,79
ΦΡΑΓΚΟ ΕΛΒΕΤΙΑΣ	1,5613	1,5581
ΚΟΡΩΝΑ ΝΟΡΒΗΓΙΑΣ	8,1652	8,1488
ΛΙΡΑ ΚΥΠΡΟΥ	0,58479	0,58363
ΔΟΛΛΑΡΙΟ ΚΑΝΑΔΑ	1,5356	1,5326
ΔΟΛΛΑΡΙΟ ΑΥΣΤΡΑΛΙΑΣ	1,6914	1,688

Η ΡΟΔΙΑΚΗ

Ημερήσια Εφημερίδα της Ρόδου
Έτος Ιδρύσεως 1915

ΙΔΡΥΤΗΣ
ΕΜΜ. ΚΑΛΑΜΠΙΧΗΣ
ΙΔΙΟΚΤΗΣΙΑ – ΕΚΔΟΣΗ
ΥΙΟΙ Σ. ΤΣΟΠΑΝΑΚΗ
Η. ΚΩΤΙΑΔΗΣ Ο.Ε.
ΔΙΕΥΘΥΝΤΗΣ
ΑΘ. ΜΑΡΑΣΙΩΤΗΣ
ΣΥΝΤΑΞΗ
Λουκάς Μαστής
Μιχάλης Μαστής
Κυριακή Πετρίδου
Βαρβάρα Μπαγδάνου
ΑΘΛΗΤΙΚΑ
Μανόλης Μπάτης
Νικήτας Κουσκούσης
Κώστας Παντίδος
Παύλος Ντοκουσίλ
ΓΡΑΦΕΙΑ ΣΥΝΤΑΞΗΣ
Μάρκου Μαλλιαράκη 11
Τηλ.2241-0- 24610,
2241-0-75640
Fax (22410) 75641
ΛΟΓΙΣΤΗΡΙΟ – ΔΙΑΦΗΜΙΣΕΙΣ
Μάρκου Μαλλιαράκη 11
Τηλ. 2241-0-22210
2241-0-75230
Fax (22410) 22471
http://www.rodiaki.gr,
Email: tsopd@otenet.gr &
rodiaki@otenet.gr

Αρχισε χθες στη Ρόδο το 15ο Πανελλήνιο Συνέδριο για την αντιμετώπισή του

Το AIDS είναι πάντα δίπλα μας, δεν μπορούμε να το προσπερνούμε...

Στο νησί μας 20–25 πέθαναν μέχρι τώρα, οι καταγεγραμμένοι φορείς του ιού είναι περίπου 89, αλλά δυστυχώς το πρόβλημα είναι σημαντικά μεγαλύτερο

Οι νέες προκλήσεις που έχουν προκύψει από την αλλαγή της φύσης της ασθένειας του AIDS και τα κοινωνικά ζητήματα που γεννιούνται μέσα απ' αυτό, θα απασχολήσουν το 15ο Πανελλήνιο Συνέδριο AIDS που διοργανώνει, όπως κάθε χρόνο, η "Ελληνική Εταιρεία Μελέτης και Αντιμετώπισης του AIDS" και το οποίο φέτος διεξάγεται στη Ρόδο από τις 25 έως και τις 27 Σεπτεμβρίου.



Για το Συνέδριο, παραχώρησαν προχθές συνέντευξη Τύπου, στο συνεδριακό κέντρο του ξενοδοχείου Ρόδος-Πάλας, ο Πρόεδρος της Επιτροπής Αντιμετώπισης του AIDS στη Ρόδο και Πρόεδρος της Οργανωτικής Επιτροπής του Συνεδρίου, κ. Μιχάλης Νούσιας, ο Πρόεδρος της Εταιρείας, λοιμωξιολόγος και Διευθυντής της κλινικής Ειδικών Λοιμώξεων του Νοσοκομείου "Γιώργος Γεννηματάς", κ. Παναγιώτης Γαργαλιάνος και ο Πρόεδρος της Επιστημονικής Επιτροπής του Συνεδρίου, μέλος του Δ.Σ. της εταιρείας και υπεύθυνος της Μονάδας Ειδικών Λοιμώξεων του Νοσοκομείου "Γιώργος Γεννηματάς", κ. Μωυσής Λελέκης.

Σύμφωνα με τον κ. Γαργαλιάνο, στο Συνέδριο αυτό εκτός από τη μεγάλη θεματολογία και τα πολλά στρογγυλά τραπέζια, ιδιαίτερη στιγμή είναι η εδώ παρουσία και η Διάλεξη που επρόκειτο να κάνει χθες ο άνθρωπος που πριν από 20 χρόνια ανακάλυψε πρώτος τον ιό, HIV, ο παγκοσμίως γνωστός Γάλλος Ερευνητής, καθηγητής Luc Montagnier.

Η θεματολογία του συνεδρίου αφορά κοινωνικά, ιατρικά και νοσηλευτικά θέματα ενώ ιδιαίτερη βαρύτητα δίνεται και στα φροντιστήρια που θα γίνουν για τους φοιτητές και για τους νοσηλευτές. Επίσης θα λεχθεί ο,τιδήποτε καινούργιο έχει υπάρξει τον τελευταίο χρόνο και όσα αναμένουν να συμβούν στο άμεσο χρονικό διάστημα.

Σημαντικό θεωρείται, ακόμα, το φροντιστήριο για την πρωτοβάθμια περίθαλψη και για τους οδοντιάτρους επειδή ακριβώς πρόκειται για τους ανθρώπους που βρίσκονται στην [illegible] και θα έρθουν σε επαφή με την ασθένεια αλλά και επειδή, πολλές φορές η καθοριστική διάγνωση θα δώσει και τα καλύτερα αποτελέσματα.

Ο κ. Λελέκης, από την πλευρά του, ο οποίος, μάλιστα, κατάγεται από την Κάλυμνο, επεσήμανε, μεταξύ άλλων, ότι φέτος δίνεται μεγαλύτερη έμφαση στον ασθενή του AIDS σαν πλέον χρόνιο πάσχοντα αφού, με τις καινούργιες θεραπείες που έχουν, έχουν καταφέρει να μετατρέψουν τη νόσο του AIDS σαν μία χρόνια ασθένεια, δηλαδή, οι ασθενείς του AIDS δεν έχουν πλέον "ημερομηνία λήξεως" αλλά, παίρνοντας τα φάρμακά τους, ζουν πολλά χρόνια και έχουν πολύ καλή ποιότητα ζωής.

Από μια χρόνια ασθένεια, όμως, απορρέουν και χρόνια προβλήματα. Τέτοια του ασθενή αλλά και τα κοινωνικά προβλήματα που αντιμετωπίζει. Βρίσκει δουλειά ο ασθενής του AIDS από τη στιγμή που μπορεί πια να δουλέψει; Μπορεί και πρέπει ένας ασθενής του AIDS να κάνει παιδιά; Πρέπει, εάν έχει π.χ. νεφρική ανεπάρκεια να κάνει μεταμόσχευση;

Πρόκειται για ζητήματα για τα οποία γίνονται συζητήσεις παγκοσμίως και γίνεται προσπάθεια να δοθούν απαντήσεις και τα οποία προκύπτουν ακριβώς από την αλλαγή στη φύση της νόσου του AIDS. Από μία θανατηφόρα υποχρεωτικά ασθένεια, σε μία χρόνια ασθένεια.

Συνέχεια στη σελ. 44



ΕΛΛΗΝΙΚΟ ΩΔΕΙΟ
ΤΜΗΜΑ ΜΟΥΣΙΚΟΚΙΝΗΤΙΚΗΣ ΚΑΙ ΡΥΘΜΙΚΗΣ ΑΓΩΓΗΣ

Για δεύτερη χρονιά φέτος στο Ελληνικό Ωδείο λειτουργεί τμήμα Μουσικοκινητικής και Ρυθμικής Αγωγής για παιδιά προσχολικής και πρωτοσχολικής ηλικίας.
Μέσα από μουσικές δραστηριότητες και παιχνίδια, μέσα από την κίνηση και το ρυθμό, στοχεύουμε σε μια πρώτη επαφή με τον κόσμο της Μουσικής. Μαθαίνουμε τις βασικές έννοιες της μουσικής, γνωρίζουμε τα μουσικά όργανα, ακούμε τις μουσικές του κόσμου, εκφραζόμαστε μέσα από τη δημιουργία και ρυθμική κίνηση, επικοινωνούμε.

Διδάσκει η ειδικευμένη Μουσικοπαιδαγωγός Ανθούλα Κολιάδη.

Πληροφορίες στη Γραμματεία του Ελληνικού Ωδείου (Φ. Ενωσης Δωδεκανήσων 7, 3η κάθετος μετά το κατάστημα ηλεκτ. ειδών «Ξενάκης») στο τηλ. 22410 29635 (Δευτ.-Παρ. 5-9 μ.μ.) και στο 6945-411042.



Εναρξη μαθημάτων μέσα Οκτώβρη 2003.

Θα λειτουργήσουν τμήματα για ηλικίες από 4 έως 7 ετών.

ΦΡΟΝΤΙΣΤΗΡΙΟ ΑΝΟΔΟΣ

ΓΙΑ ΟΛΕΣ ΤΙΣ ΤΑΞΕΙΣ
ΓΥΜΝΑΣΙΟΥ–ΕΝΙΑΙΟΥ ΛΥΚΕΙΟΥ–ΤΕΕ

Στο Φροντιστήριό μας διδάσκονται σε ολιγομελή τμήματα από καθηγητές **ΠΤΥΧΙΟΥΧΟΥΣ ΠΑΝΕΠΙΣΤΗΜΙΩΝ** τα μαθήματα:

- ΜΑΘΗΜΑΤΙΚΑ
- ΦΥΣΙΚΗ
- ΧΗΜΕΙΑ
- ΦΙΛΟΛΟΓΙΚΑ
- ΟΙΚΟΝΟΜΙΚΑ
- ΒΙΟΛΟΓΙΑ

ΕΝΑΡΞΗ

Β', Γ' ΕΝΙΑΙΟΥ ΛΥΚΕΙΟΥ (όλες οι κατευθύνσεις)	18 ΑΥΓΟΥΣΤΟΥ
ΓΥΜΝΑΣΙΟ, Α' ΕΝΙΑΙΟΥ ΛΥΚΕΙΟΥ - ΤΕΕ	1 ΣΕΠΤΕΜΒΡΙΟΥ

✓ *Πολυετής εμπειρία*
✓ *Συνεπτυγμένο πρόγραμμα*
✓ *Συχνή ενημέρωση γονέων*
✓ *Δωρεάν εκπαιδευτικές εκδρομές*
✓ *Με κάθε εγγραφή, φροντιστηριακά δώρα*



Το χαμηλότερα δίδακτρα της αγοράς με μεγάλα ποσοστά επιτυχίας

Πληροφορίες - Εγγραφές:
Ελένη Ρούσου - Μαργωμένου
Γαριβάλδη 17 • Τηλ. 22410 28053
www.rodosvitrina.gr/anodos.htm

Μεγάλο το ενδιαφέρον και για τις μεθόδους που χρησιμοποιούνται

Ανταλλαγή εμπειριών για τις παλιές πόλεις

Πλέγμα ειδικών μέτρων εξήγγειλε ο κ. Γ. Γιαννόπουλος

Με επιτυχία συνεχίστηκαν χθες, για δεύτερη ημέρα, οι εργασίες του 7ου Συμποσίου του Οργανισμού Πόλεων Παγκόσμιας Κληρονομιάς οι οποίες ολοκληρώνονται σήμερα. Εξαιρετικά ενδιαφέρουσα αποδεικνύεται η συζήτηση [illegible] των επιστημόνων από 188 χώρες του κόσμου που συμμετέχουν στο 7ο Συμπόσιο Πόλεων Παγκόσμιας Πολιτιστικής Κληρονομιάς, το οποίο συνεχίζεται στο ξενοδοχείο "Καψής".

Η προσέγγιση του κεντρικού θέματος, που είναι ο στρατηγικός σχεδιασμός για την προστασία των ιστορικών πόλεων, είναι πολλαπλή, καλύπτοντας ένα ευρύτατο φάσμα επιμέρους θεματικών. Επιστήμονες-εκπρόσωποι ιστορικών πόλεων παρουσιάζουν χαρακτηριστικά παραδείγματα των μεθόδων που ακολουθούνται για τη διατήρηση της πολιτιστικής κληρονομιάς, προσαρμοσμένων στα ιδιαίτερα χαρακτηριστικά κάθε πόλης, με σκοπό την ανταλλαγή εμπειρίας και τεχνογνωσίας.

Με τη βοήθεια οπτικοακουστικών μέσων παρουσιάστηκαν προσπάθειες αναστήλωσης και προστασίας μνημείων και ιστορικών οικισμών σε πόλεις όπως το Μιλάνο, το Μαρακές, η Κωνσταντινούπολη, το Μπάρι, η Λιέγη, η Τεργέστη, η Βέρνη, η Τύνιδα, η Γένοβα, η Αγκυρα, η Πουέμπλα, το Ντουμπρόβνικ, το Κιότο και πολλές άλλες.

Πέραν του αμιγώς τεχνικού σκέλους του επιστημονικού διαλόγου, οι συμμετέχοντες στο Συμπόσιο ασχολήθηκαν επίσης, με τη φιλοσοφία και την ιδεολογία της συντήρησης των ιστορικών πόλεων, καθώς και το ρόλο που μπορούν να διαδραματίσουν [illegible] κοινωνίες και οι φορείς της Τοπικής Αυτοδιοίκησης στην προστασία της πολιτιστικής τους κληρονομιάς. Συζήτηση έγινε και για τον τρόπο που η τουριστική ανάπτυξη επηρεάζει την προσπάθεια διατήρησης του πολιτιστικού πλούτου των ιστορικών πόλεων, αφού κατά κύριο λόγο είναι αυτές που προσελκύουν τεράστιο αριθμό επισκεπτών. Αυτό που συμπερασματικά προέκυψε είναι ότι "δεν μπορούμε να μιλάμε για διατήρηση της πολιτιστικής κληρονομιάς, χωρίς τη βούληση αυτών που [illegible] είναι υπεύθυνοι για τη διαχείρισή τους, χωρίς την άρτια επιστημονική γνώση των συντηρητών της και χωρίς τη συμμετοχή των πολιτών".



Στο πλαίσιο του επιστημονικού συμποσίου συζητήθηκαν επίσης εξειδικευμένα θέματα που αφορούν την αποκατάσταση και τη προστασία των μνημείων από φυσικές φθορές, λόγω των κατά τόπους κλιματολογικών συνθηκών. Χαρακτηριστικά αναφέρθηκε το παράδειγμα της Βενετίας με την υπερβολική υγρασία και η φθορά από την κρυστάλλωση των αλάτων στις ιστορικές πόλεις της Μεσογείου. Παρουσιάσθηκαν νέες τεχνολογίες για την [illegible] βατών με τα αυθεντικά, για να διασφαλισθεί η διαχρονική προστασία των αρχαιολογικών χώρων και των ιστορικών μνημείων, καθώς και για την αντιμετώπιση της διάβρωσης των λίθων των μνημείων.

Εκπρόσωποι του Υπουργείου Πολιτισμού παρουσίασαν επίσης το πρόγραμμα "Συνεργασία για τη διάσωση, διατήρηση, αναστήλωση και ανάδειξη των κλασικών, ελληνιστικών και ρωμαικών μνημείων των χωρών-μελών του Μεσογειακού Forum", που εντάσσεται στα πλαίσια του πολιτιστικού-κοινωνικού τομέα του Μεσογειακού Forum και υλοποιείται με πρωτοβουλία και υποστήριξη του Υπουργείου Πολιτισμού της χώρας μας.

Ολοκλήρωση σήμερα

Το πρόγραμμα για σήμερα, εκτός από τις συνεδρίες που θα γίνουν και στα τρία forum προβλέπει και την εκλογή της πόλης που θα φιλοξενήσει το Συμπόσιο του 2005 καθώς και την εκλογή μελών του Διοικητικού Συμβουλίου που είναι υποψήφια και η Ρόδος. Επίσης, στην 6η Συνεδρία (15.30-17.00) του Επιστημονικού Συνεδρίου θα γίνει συζήτηση Στρογγυλής Τραπέζης με θέμα "Η Ρόδος ως ιστορική πόλη-πιλοτικό ανοιχτό εργαστήρι έρευνας".

Μετά την επίσημη τελετή λήξης σήμερα θα δοθεί δείπνο με παράσταση Ελληνικής Μουσικής και Χορού, στις 21.30 στην πλατεία Αντιναυάρχου Περ. Ιωαννίδη (σ.σ. πίσω από τη Νομαρχία).

Συνέχεια στη σελίδα 46

ΔΙΔΑΣΚΟΝΤΕΣ

Χρήστος Μπάρδος — Φυσικός
Ευαγγελία Σταματάρου — Μαθηματικός
Ξένια Λάμπρου — Φιλόλογος-Ιστορικός
Βεατρίκη Σέρβου — Οικονομολόγος

- Αυστηρά ολιγομελή τμήματα
- Συνεχής αξιολόγηση των Μαθητών
- Τακτική ενημέρωση των γονέων
- Εβδομαδιαία επαναληπτικά τεστ
- Σύγχρονες μέθοδοι διδασκαλίας
- Λογικές τιμές
- Προσαρμοσμένο στο Ενιαίο Λύκειο

ΣΕ ΟΛΙΓΟΜΕΛΗ ΤΜΗΜΑΤΑ
Α.Ο.Θ. & ΑΝ. ΕΦ. ΠΡΟΓΡ. ΠΕΡΙΒΑΛΛΟΝ

ΕΠΙΛΟΓΗ ΕΠΙΤΥΧΙΑΣ

ΦΡΟΝΤΙΣΤΗΡΙΟ ΜΕΣΗΣ ΕΚΠΑΙΔΕΥΣΗΣ « *ΠΛΕΟΝΕΚΤΗΜΑ* »

ΕΝΑΡΞΗ ΜΑΘΗΜΑΤΩΝ

Β' & Γ' ΛΥΚΕΙΟΥ	1/08/2003
Α' ΛΥΚΕΙΟΥ	18/08/2003
Γ' ΓΥΜΝΑΣΙΟΥ	25/08/2003
ΤΕΕ	01/09/2003

Πληροφορίες για τις βάσεις & τις σχολές στη σελίδα μας στο Internet : www. otenet.gr/pleonektima

ΠΛΕΟΝΕΚΤΗΜΑ

ΤΗΛ:22410-75577,78252, 25659 & 30631
Email: festam@otenet.gr

ΠΛΗΡΟΦΟΡΙΕΣ: ΠΛΑΤΕΙΑ ΑΓΙΟΥ ΝΙΚΟΛΑΟΥ 19 - ΡΟΔΟΣ • Τηλ.(22410)25911, 26594

ΦΡΟΝΤΙΣΤΗΡΙΟ ΠΡΟΤΥΠΟ

ΕΓΓΡΑΦΕΣ ΚΑΙ ΠΛΗΡΟΦΟΡΙΕΣ
ΚΑΘΗΜΕΡΙΝΑ
10.00-12.00 & 18.00-20.00

- ΠΟΛΥΕΤΗΣ ΕΜΠΕΙΡΙΑ
- ΥΨΗΛΑ ΠΟΣΟΣΤΑ ΕΠΙΤΥΧΙΑΣ
- ΟΛΙΓΟΜΕΛΗ ΤΜΗΜΑΤΑ
- ΜΕΘΟΔΙΚΗ ΔΙΔΑΣΚΑΛΙΑ
- ΠΡΟΣΙΤΑ ΔΙΔΑΚΤΡΑ
- ΣΥΧΝΗ ΕΝΗΜΕΡΩΣΗ ΓΟΝΕΩΝ

ΕΝΑΡΞΗ ΜΑΘΗΜΑΤΩΝ

• Γ' ΛΥΚΕΙΟΥ	1 ΑΥΓΟΥΣΤΟΥ
• Β' ΛΥΚΕΙΟΥ	1 ΑΥΓΟΥΣΤΟΥ
• Α'-Β'-Γ' ΓΥΜΝΑΣΙΟΥ	1 ΣΕΠΤΕΜΒΡΙΟΥ
• Α' ΛΥΚΕΙΟΥ	25 ΑΥΓΟΥΣΤΟΥ
• Τ.Ε.Ε	1 ΣΕΠΤΕΜΒΡΙΟΥ

ΔΙΕΥΘΥΝΣΗ
ΝΙΚΗΤΑΣ ΨΥΛΛΑΚΗΣ: *Φυσικός* **ΑΘΑΝΑΣΙΑ ΓΙΑΝΝΕΖΟΥ:** *Μαθηματικός*

Η Ομοσπονδία Προστασίας Καταναλωτών καταγγέλλει

Αέρας κοπανιστός το πάγωμα των τιμών

Το μεγάλο κόλπο: επί δεκαοχτώ μήνες οι τιμές αυξήθηκαν και τώρα το πάγωμα νομιμοποιεί την αισχροκέρδεια!

Η Εθνική Ομοσπονδία προστασίας καταναλωτών καταγγέλλει τις πρόσφατες ανακοινώσεις γνωστών αλυσίδων ΥΠΕΡ ΜΑΡΚΕΤ περί παγώματος τιμών σε μια σειρά προϊόντων σαν μια στείρα προσπάθεια εντυπωσιασμού άνευ ουδενός ουσιαστικού αποτελέσματος και οφέλους για τον καταναλωτή.

Υστερα από μια ξέφρενη κούρσα αυξήσεων συνεχώς επί ένα δεκαοχτάμηνο στο σύνολο των διαθέσιμων προϊόντων με αυξήσεις και αντιμήσεις που έφτασαν στα όρια τις αισχροκέρδειας με το ελάχιστο ποσοστό αύξησης να κυμαίνεται περίπου στο 10% και το μέγιστο σε μια σειρά προϊόντων ευρείας κατανάλωσης να ξεπερνάει ορισμένες φορές και το 100%, η ανακοίνωση περί παγώματος τιμών ερμηνεύεται σαν μια προσπάθεια: α) παγιοποίησης και νομιμοποίησης στην συνείδηση του καταναλωτικού κοινού των υπερκερδών που πραγματοποιούνται διαμέσου της αισχροκέρδειας, β) σαν μια προσπάθεια ελέγχου και ποδηγέτησης της αγοράς διαμέσου του "χτυπήματος" των mini market και των μικρών εμπορικών της γειτονιάς των μικρών αλυσίδων Super Market κ.λπ.

Θυμίζουμε ότι στην πλειοψηφία των οι περισσότερες αλυσίδες ΥΠΕΡ ΜΑΡΚΕΤ ελέγχονται είτε εξολοκλήρου από πολυεθνικά κεφάλαια είτε συμμετέχουν σαν στρατηγικοί εταίροι στην σύνθεση του μετοχικού τους κεφαλαίου πολυεθνικές εταιρείες. γ) Δημιουργεί υποψίες η χρονική στιγμή της ανακοίνωσης-καθότι έχουμε μπει στην τελική ευθεία προς τις εκλογές-για παρασκηνιακές συμφωνίες και διαβουλεύσεις.

Η ανακοινωθείσα πρόθεση περί εισαγωγής αν παραστεί ανάγκη νωπών οπωροκηπευτικών και ειδών αλιείας, λόγω υψηλών τιμών παραγωγής ή μη επάρκειας ποσοτήτων, δεν αιτιολογείται επαρκώς καθότι είναι γνωστό και εξακριβωμένο:

α) ότι το κόστος παραγωγής στην τελική τιμή του προϊόντος που φθάνει στον καταναλωτή συμμετέχει με ποσοστά επιβάρυνσης που κρίνονται λογικά.

β) ότι με τις κατάλληλες κινήσεις και συμφωνίες μπορεί να υπάρξει πλήρης επάρκεια προϊόντων από την Ελληνική παραγωγή.

γ) ότι το μεγαλύτερο ποσοστό επιβάρυνσης στην τελική τιμή του προϊόντος διαμορφώνεται από τους χονδρέμπορους, τους μεσάζοντες και τους ενδιάμεσους.

Αν υλοποιηθεί η παραπάνω πρόθεση θα έχει ως αποτέλεσμα:

1. του επιπλέον κλονισμού της μικρομεσαίας ελληνικής αγροτικής παραγωγής.

2. Τον παροπλισμό του εναπομείναντος ελληνικού αλιευτικού στόλου.

Η Εθνική Ομοσπονδία προστασίας καταναλωτών:

Α) Θεωρεί σαν μοναδική παραδεκτή λύση την άμεση μείωση των τιμών σε μια σειρά προϊόντων καθότι-παρότι το πάγωμα των τιμών-ήδη κυμαίνονται σε απαράδεκτα υψηλά επίπεδα.

Β) Καλεί το υπουργείο ανάπτυξης να ελέγξει το υπό διαμόρφωση Καρτέλ του γάλακτος και των γαλακτομικών προϊόντων.

Γ) Καλεί το Υπουργείο Ανάπτυξης να περιορίσει το κύκλωμα των 100 περίπου χονδρέμπορων και μεσαζόντων πανελλαδικά που νέμονται την εμπορία των νωπών οπωροκηπευτικών προϊόντων και ειδών αλιείας.





ΕΛΕΥΘΕΡΙΑ ΧΑΤΖΗΔΙΑΚΟΥ ΜΟΣΧΙΔΗ
ΞΕΝΕΣ ΓΛΩΣΣΕΣ

ΚΕΝΤΡΑ ΞΕΝΩΝ ΓΛΩΣΣΩΝ
ΧΑΤΖΗΔΙΑΚΟΥ-ΜΟΣΧΙΔΗ ΕΛΕΥΘΕΡΙΑ

ΑΓΓΛΙΚΑ ΓΑΛΛΙΚΑ ΙΤΑΛΙΚΑ

• Αριστη προετοιμασία όλων των αναγνωρισμένων εξετάσεων

1ο Κέντρο: Αμφιτρύτης 105 (Πάροδος Κων/νου Παλαιολόγου)
Περιοχή Αγίου Ιωάννου-Ρόδος
Τηλ. 22410 34730 Κιν.: 6974602034

2ο Κέντρο: Λεωφ. Δημοκρατίας-Παραδείσι
Τηλ.: 22410 82430

imagine...

SCHOOL OF ENGLISH

Διδάσκουν ROB Και HELEN DAVIES

- Μήπως έχετε απογοητευθεί με την πρόοδο του παιδιού σας στα αγγλικά;
- Μήπως έχει δώσει εξετάσεις χωρίς την **κατάλληλη** προετοιμασία και έχει **φυσικά** αποτύχει μία ή δύο φορές;
- Μήπως μετά από τέσσερα-πέντε χρόνια το παιδί σας έχει **ακόμη** ελλείψεις στη γλώσσα;
- Μήπως μετά από έξι χρόνια **ακόμη** δεν έχει δώσει για Lower;

Φανταστείτε...

- Ενα φροντιστήριο που θα του έχετε **απόλυτη** εμπιστοσύνη.
- Ευχάριστο περιβάλλον και κλιματιζόμενες αίθουσες.
- Περιορισμένος αριθμός μαθητών σε κάθε τάξη για καλύτερη απόδοσή τους.
- Μαθητές προετοιμασμένοι **100%** για τις εξετάσεις Lower και Proficiency.
- Συχνά τεστ και επικοινωνία με τους γονείς πάνω στην πρόοδο των παιδιών σας.
- A Junior και B Junior σε ένα χρόνο!
  A Senior και B Senior σε ένα χρόνο!

Επίσης τμήματα ενηλίκων!

Υπευθ. **Σπ. ROB DAVIES**
(αριστούχος Αγγλ. Φιλολογίας και Γλωσσολογίας).
Ζητήστε **πληροφορίες, επικοινωνήστε** μαζί μας για να **λύσουμε** κάθε **απορία σας**
στα τηλ. **73798, 39853.**

Οι εγγραφές ***συνεχίζονται!***

RO- FLAMENCO DANZA

FLAMENCO! Έκφραση χορευτικής τέχνης!

ΤΜΗΜΑΤΑ ΟΛΟ ΤΟΝ ΧΡΟΝΟ
ΕΡΑΣΙΤΕΧΝΙΚΑ • ΕΠΑΓΓΕΛΜΑΤΙΚΑ

ΕΝΑΡΞΗ ΜΑΘΗΜΑΤΩΝ 6 ΟΚΤΩΒΡΙΟΥ 2003!

ΕΙΔΙΚΕΣ ΤΙΜΕΣ ΣΕ ΦΟΙΤΗΤΕΣ

ΠΛΗΡ. ΕΓΓΡΑΦΕΣ ΚΑΘΗΜΕΡΙΝΑ (ΩΡΕΣ ΓΡΑΦΕΙΟΥ)
ΤΗΛ. 2241-0-28436 • 2241-0-28456 ΦΑΞ, ΚΙΝ. 6944767038
E- MAIL INFO@ RO-FLAMENCO.GR
ΚΛΑΥΔΙΟΥ ΠΕΠΕΡ 1 ΖΕΦΥΡΟΣ

ΕΠΙΚΟΙΝΩΝΙΑ **ΓΙΑΣΙΡΑΝΗ ΜΑΤΟΥΛΑ**

ΔΙΠΛ. ΕΠΑΓΓ. ΣΧΟΛΗΣ F.D.C. ΑΘΗΝΩΝ(ΣΥΣΤΗΜΑ ALIANZA)

ΜΟΝΑΔΙΚΗ ΔΙΠΛ/ ΧΟΣ ΣΤΗΝ ΕΛΛΑΔΑ ΙΔΡΥΜΑΤΟΣ FLAMENCO
(FUNTACION CRISTINA HEEREN ARTE DE FLAMENCO)
ΣΕΒΙΛΛΗ ΙΣΠΑΝΙΑ.

8ΧΡΟΝΗ ΕΠΑΓΓΕΛΜΑΤΙΚΗ ΧΟΡΕΥΤΙΚΗ & ΔΙΔΑΚΤΙΚΗ ΔΡΑΣΤΗΡΙΟΤΗΤΑ ΣΤΗΝ ΕΛΛΑΔΑ ΚΑΙ ΤΟ ΕΞΩΤΕΡΙΚΟ ΥΠΟΓΡΑΦΟΥΝ ΤΙΣ ΣΠΟΥΔΕΣ ΣΑΣ.

ΤΟΛΜΗΣΤΕ! ΔΩΣΤΕ ΝΟΗΜΑ ΣΤΗΝ ΖΩΗ!

Πρόγραμμα που έστησε και παρακολουθεί ο

Δίκτυο σεισμογρά και θάλασσα γύρω

Περί τα μέσα Δεκεμβρίου οι επιστήμονες θα έχουν

Περίπου στα μέσα Δεκεμβρίου, θα είναι σε θέση οι επιστήμονες να συγκεντρώσουν τα πρώτα στοιχεία που θα καταγράψουν οι ειδικοί σταθμοί, αναφορικά με την εκδήλωση σεισμών στην πόλη της Ρόδου. Όπως είναι ήδη γνωστό, στο πλαίσιο του προγράμματος "ΕΣΤΙΑ" το οποίο ξεκίνησε να εφαρμόζεται πιλοτικά στο δήμο Ροδίων, τοποθετήθηκαν ειδικοί σταθμοί, που λειτουργούν με βάση τα σύγχρονα τεχνολογικά επιτεύγματα. Η παρουσίαση του συγκεκριμένου προγράμματος έγινε στα τέλη Ιουλίου στη Ρόδο, και από τότε, οι επιστήμονες οι τεχνικοί και γενικά όλη η ομάδα που ανέλαβε το έργο, προχώρησε στην πρακτική εφαρμογή του.

Σύμφωνα με τα στοιχεία που έδωσε στη "Ροδιακή" ο καθηγητής Γεωλογίας του Πανεπιστημίου Αθηνών κ. Ευθύμιος Λέκκας, αντικείμενο των εργασιών που έγιναν είναι να διαπιστωθεί με ακρίβεια η σεισμικότητα στην πόλη της Ρόδου και γενικά να υπάρξει πιο αποτελεσματική εκτίμηση της σεισμικής επικινδυνότητας. Μέχρι σήμερα, αυτό γινόταν είτε με βάση τα ιστορικά στοιχεία που υπήρχαν για τους σεισμούς, είτε με βάση τα δεδομένα των οργάνων από τους διάφορους σταθμούς ανά τη χώρα.

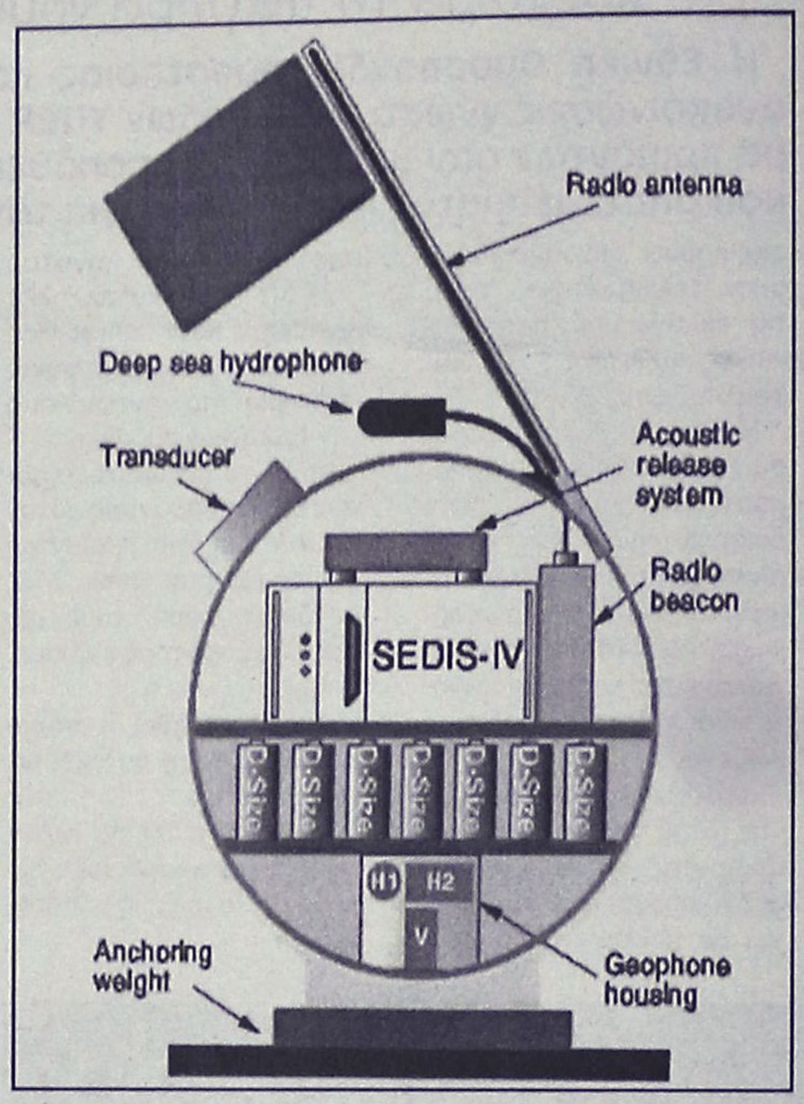

Το εσωτερικό του σταθμού

Ομως προκειμένου να επιτευχθεί καλύτερη προσέγγιση στο αντικείμενο, έπρεπε να υπήρχαν στοιχεία από έναν αριθμό δικτύων που θα πληροφορούσε για τους τοπικούς και μικρότερους σεισμούς, συμβάλλοντας έτσι στην πληρέστερη καταγραφή τους.

Έτσι, λοιπόν, έπρεπε να δημιουργηθεί αυτό το δίκτυο, και φυσικά να εγκατασταθεί. Μετά από σύντομο χρονικό διάστημα όλα ετοιμάστηκαν και σήμερα στην ευρύτερη περιοχή του δήμου Ρόδου, βρίσκονται 15 σταθμοί, ο καθένας από τους οποίους περιλαμβάνει 3 σεισμογράφους.

Σημειώνεται ότι οι 10 εξ' αυτών είναι εγκατεστημένοι μέσα και γύρω από την πόλη (στις δημόσιες υπηρεσίες, κατά μήκος του οδικού δικτύου κ.ά.) ενώ οι υπόλοιποι 5 τοποθετήθηκαν στο βυθό της θάλασσας περιμετρικά της πόλης. Οι σταθμοί αυτοί ποντίστηκαν μέσω ειδικού σκάφους με τη βοήθεια του ΕΚΘΕ.

Ολοι οι νέοι σταθμοί, θα καταφέρουν να αποτυπώσουν σωστά το υπέδαφος, και να εντοπίσουν όσα κρυμένα ρήγματα υπάρχουν ακόμα και τα οποία δε γνωρίζουμε, μέχρι σήμερα.

ΚΥΚΛΟΣ

ΦΡΟΝΤΙΣΤΗΡΙΟ ΜΕΣΗΣ ΕΚΠΑΙΔΕΥΣΗΣ
Απαβύρου 49 , Ροδίνι - Ρόδος τηλ.2241032600
ΕΝΑΡΞΗ ΜΑΘΗΜΑΤΩΝ

♦ Β΄-Γ΄ Λυκείου	4 Αυγούστου
♦ Α΄ Λυκείου και Γυμνάσια	28 Αυγούστου
♦ Α΄-Β΄-Γ΄ Τ.Ε.Ε	8 Σεπτεμβρίου
☛ **Μετεξεταστέοι** Γυμνασίου-Λυκείου	**20 Ιουλίου**

✓Ολιγομελή Τμήματα ✓Αξιόλογους και έμπειρους καθηγητές
✓Συνεχή ενημέρωση γονέων ✓Εβδομαδιαία διαγωνίσματα

Πλήρη συνεργασία με τα Πανελλαδικώς καταξιωμένα εργαστήρια εκμάθησης πληροφορικής FUTUREKIDS® Ρόδου.

ΚΑΙ ΓΙΑ ΠΡΩΤΗ ΦΟΡΑ ΣΤΗ ΡΟΔΟ

- Δυνατότητα σχηματισμού ***γκρουπ*** 2-3 ατόμων
- ***Υποτροφίες σπουδών*** σε άριστους μαθητές
- ***ΔΩΡΕΑΝ*** ιδιαίτερα ενισχυτικά μαθήματα στους αδύναμους μαθητές κάθε τάξης

Διεύθυνση : Κωνσταντάκης Αχιλλέας (Μαθηματικός)
Ρέτσας Νίκος (Φυσικός)

ΙΤΑΛΙΚΑ



ΦΡΟΝΤΙΣΤΗΡΙΟ ΙΤΑΛΙΚΩΝ
ΑΥΓΕΡΙΝΟΥ-ΠΑΠΑΧΡΙΣΤΟΦΗ ΔΕΣΠΟΙΝΑ

ΠΤΥΧΙΟΥΧΟΣ ΙΤΑΛΙΚΗΣ ΦΙΛΟΛΟΓΙΑΣ ΚΑΙ ΓΛΩΣΣΑΣ
ΠΑΝΕΠΙΣΤΗΜΙΟΥ ΣΙΕΝΑΣ

ΛΕΙΤΟΥΡΓΟΥΝ:

- αυστηρά ολιγομελή τμήματα (maximum 7 μαθητές στην τάξη) για μαθητές δημοτικού - γυμνασίου - λυκείου
- προετοιμασία για την απόκτηση των πιστοποιητικών γλωσσομάθειας DIPLOMA (Ιταλικό Ινστιτούτο), CELI, CILS C (Ιταλική Σχολή Αθηνών), PALSO.
- τμήματα για υποψηφίους στα ιταλικά πανεπιστήμια - πολυτεχνεία (διδασκαλία ιταλικής ορολογίας)
- εντατικά τμήματα διάρκειας 6 μηνών (Οκτώβριο - Απρίλιο) για φοιτητές τουριστικών σχολών-ξενοδοχούπαλλήλους

Πληροφορίες και εγγραφές καθημερινά
ΔΙΕΥΘΥΝΣΗ: Βάλια Σεμερτζίδη 9, Ανάληψη
Τηλέφωνα: 76877, 36339

καθηγητής κ. Ευθύμιος Λέκκας

φως σε στεριά από τη Ρόδο

στα χέρια τους τα πρώτα στοιχεία



Από τη μελέτη των χαρακτηριστικών των σεισμικών κυμάτων, θα προκύψουν χρήσιμες οδηγίες για την κατασκευή κτιρίων στο μέλλον.

Σημειώνεται ότι είναι η πρώτη φορά, που λειτουργούν τέτοιοι σταθμοί στην Ελλάδα. Πρόκειται για γερμανικής κατασκευής σφαίρες που ονομάζονται OBS (Ocean Botton Seismograph) και οι οποίες στο εσωτερικό τους αποτελούνται από τρεις σεισμογράφους, μπαταρίες, υπολογιστές που καταγράφουν τα στοιχεία, και γεώφωνο που καταγράφει τις δονήσεις μέσα στο νερό (γι' αυτές που είναι ποντισμένες στη θάλασσα).

Ειδικά για τους σταθμούς που βρίσκονται στο βυθό, όταν παρέλθει διάστημα τριών μηνών με ειδικό χειρισμό, θα αποδεσμευτούν από τη βάση τους και θα ανεβούν στην επιφάνεια. Οι επιστήμονες θα τις ανοίξουν και θα πάρουν τα στοιχεία που θα έχουν καταγραφεί στο σκληρό δίσκο του συστήματος.

Ο κ. Λέκκας επισημαίνει ότι οι πληροφορίες που θα προκύψουν, θα είναι άκρως αξιόπιστες, αφού ειδικά οι σεισμογράφοι στο βυθό, δεν καταγράφουν κανένα θόρυβο παρά μόνο τους σεισμούς.

Οι σταθμοί τοποθετήθηκαν στα συγκεκριμένα σημεία στις 12 Σεπτεμβρίου, και μετά την παρέλευση τριμήνου θα μπορούν να δώσουν τα στοιχεία που θα μελετήσουν οι επιστήμονες.

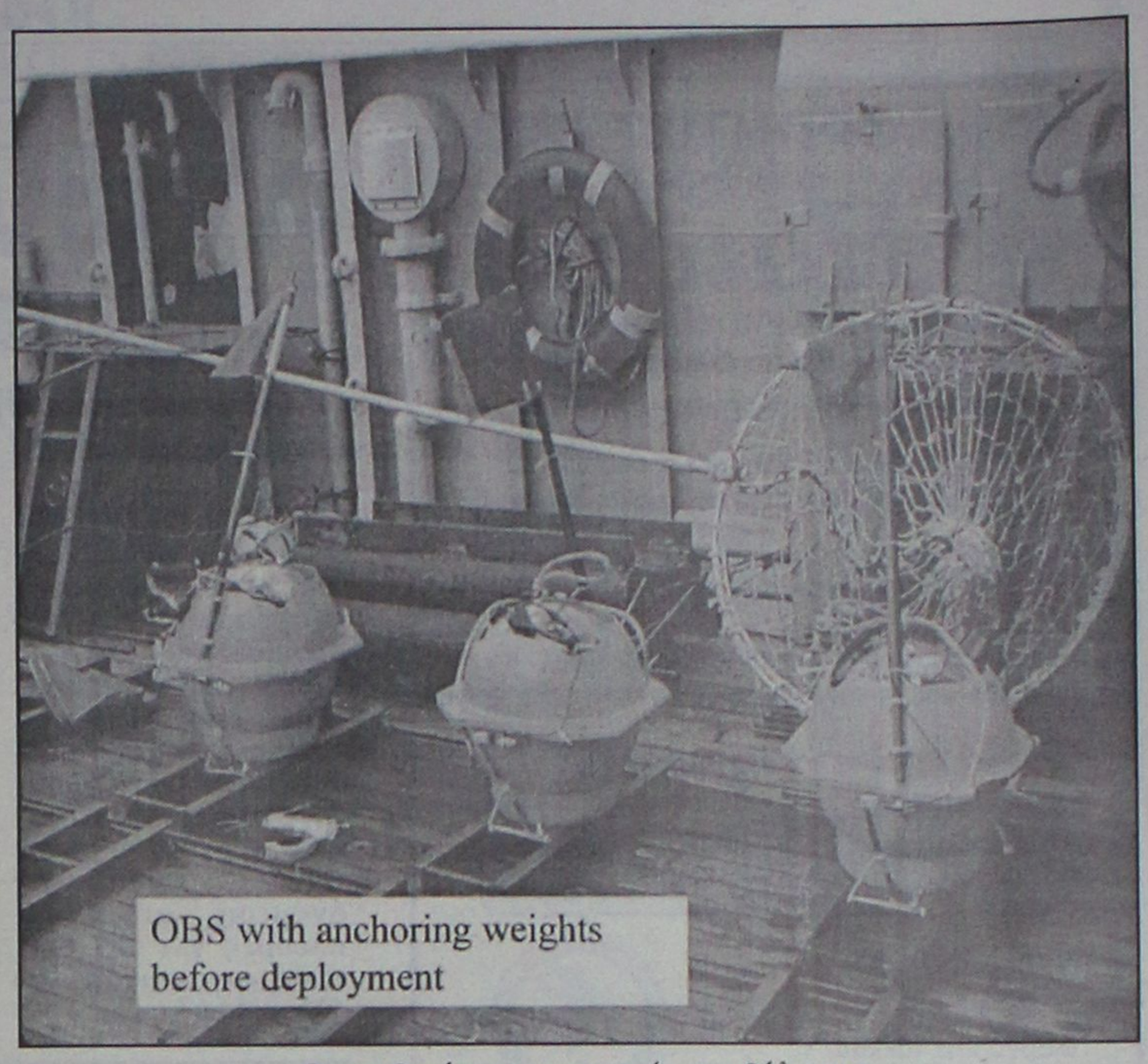

Οι σταθμοί πριν ποντιστούν στη θάλασσα

FUTUREKIDS®

150 ΕΚΠΑΙΔΕΥΤΙΚΑ ΚΕΝΤΡΑ ΠΛΗΡΟΦΟΡΙΚΗΣ ΣΕ ΟΛΗ ΤΗΝ ΕΛΛΑΔΑ

■ ΔΗΜΟΤΙΚΟ, ΓΥΜΝΑΣΙΟ, ΛΥΚΕΙΟ, ΕΝΗΛΙΚΕΣ, ΕΠΑΓΓΕΛΜΑΤΙΕΣ

■ Windows, Word, Excel, Internet, Power Point, Access, E-mail, Βασικές Αρχές της Πληροφορικής, Autocad

Η ΜΟΝΑΔΙΚΗ ΑΛΥΣΙΔΑ ΠΛΗΡΟΦΟΡΙΚΗΣ ΠΟΥ ΣΑΣ ΠΑΡΕΧΕΙ 3 ΔΙΑΦΟΡΕΤΙΚΕΣ ΠΙΣΤΟΠΟΙΗΣΕΙΣ

CAMBRIDGE INTERNATIONAL EXAMINATIONS
OLD DOMINION UNIVERSITY
ECDL

6 ΩΡΕΣ ΔΩΡΕΑΝ ΕΚΠΑΙΔΕΥΣΗ ΣΤΟ INTERNET ΓΙΑ ΟΛΟΥΣ

ΜΕ ΤΗΝ ΥΠΟΣΤΗΡΙΞΗ ΤΟΥ ΕΡΓΑΣΤΗΡΙΟΥ ΗΛΕΚΤΡΟΝΙΚΗΣ ΔΙΑΚΥΒΕΡΝΗΣΗΣ ΠΑΝΕΠΙΣΤΗΜΙΟΥ ΑΘΗΝΩΝ

Λεμεσού 29 (κοντά στο Βενετόκλειο) Τηλ. 2241070431
Στοκχόλμης 16 (στο Ροδίνι) Τηλ. 2241060918
Λ. Ελευθερίας 95 ΚΡΕΜΑΣΤΗ Τηλ. 22410 98285
Ελεούσης 40 Καλυθιές Τηλ. 2241087080
Φιλερήμου 8 ΙΑΛΥΣΟΣ Τηλ. 0241098010

Πιστοποιημένη Ύλη
Δωρεάν βιβλία
Ευκολίες πληρωμής
Ειδικες τιμές σε φοιτητές, Ανέργους και Ξενοδοχοϋπαλλήλους

ΚΕΡΔΙΣΤΕ ΧΡΟΝΟ ΚΑΙ ΧΡΗΜΑ
ΑΠΟΚΤΗΣΤΕ ΠΤΥΧΙΟ IC3

IC3 INTERNET AND COMPUTING CORE CERTIFICATION

το μόνο πτυχίο γενικών γνώσεων για υπολογιστές, που αναγνωρίζεται και εκτός Ευρώπης

Η ύλη του Σεμιναρίου TECHNOSTART περιλαμβάνει τρεις ενότητες

- Θεμελιώδεις Αρχές Υπολογιστών
- Εφαρμογές Κλειδιά (Word, Excel)
- Η ζωή στο Δίκτυο (Explorer, Outlook)

ΑΠΟ €49 ΤΟ ΜΗΝΑ*

Αποκτήστε γρήγορα το πτυχίο που σας χρειάζεται και προσλη-φθείτε σε όποια εργασία απαιτούνται γνώσεις υπολογιστή

- Ταχύρυθμα τμήματα για αρχάριους.
- Ειδικά ταχύρυθμα τμήματα για όσους έχουν γενικές γνώσεις αλλά δεν απέκτησαν ακόμη πτυχίο.

ΝΕΑ ΤΜΗΜΑΤΑ ΑΠΟ ΤΙΣ 22 ΣΕΠΤΕΜΒΡΙΟΥ

Αυστηρά 6-8 άτομα σε κάθε τάξη. Επικοινωνήστε άμεσα, 10:00 – 13:00 και 17:00-21:00 καθημερινά, για να κρατήστε τη θέση σας.

* Με επιλεγμένες πιστωτικές κάρτες

TECHNOKids® TECHNOPLUS®
ΔΙΕΘΝΗ ΚΕΝΤΡΑ ΕΚΜΑΘΗΣΗΣ ΥΠΟΛΟΓΙΣΤΩΝ
Όλοι μαθαίνουν σε μας

Εθν. Αντιστάσεως 18, Ρόδος, Τηλ.: 22410 70880

Authorized Testing Center

ΣΕ 20 ΧΩΡΕΣ ΣΕ ΟΛΟ ΤΟΝ ΚΟΣΜΟ ΚΑΙ ΣΕ 36 ΣΗΜΕΙΑ ΣΤΗΝ ΕΛΛΑΔΑ

Συνάντηση χθες εκπροσώπων ξενοδ/λων και ξενοδόχων

Αγωνία για τα ένσημα

Πολλοί ξενοδ/λοι κινδυνεύουν να μη συμπληρώσουν τον απαιτούμενο αριθμό για να πάρουν επίδομα ανεργίας

Συνάντηση με εκπροσώπους της Ένωσης Ξενοδόχων Ρόδου, είχαν χθες το μεσημέρι συνδικαλιστές εκπρόσωποι του Σωματείου των Εργαζομένων στα Ξενοδοχεία «Ενότητα» με επικεφαλής τον πρόεδρο κ. Γιώργο Ορφανό, στο πλαίσιο τακτικών επαφών που έχουν καθιερωθεί ανάμεσα στις δύο πλευρές για την εξέταση εργασιακών και άλλων θεμάτων.

Στην συνάντηση, ο πρόεδρος του σωματείου των ξενοδοχοϋπαλλήλων και τα μέλη κ.κ. Μανέτας και Σταμούλης, ζήτησαν από τον πρόεδρο της Ένωσης Ξενοδόχων Ρόδου κ. Βασίλη Μηναΐδη, καθώς επίσης και τα άλλα μέλη της διοίκησης κ.κ. Γιώργο Γεωργιάδη και Λευτέρη Βογιατζή, να τηρηθεί η άτυπη συμφωνία για την οποία έχουν δεσμευτεί και οι δύο πλευρές για την διασφάλιση του ελάχιστου αριθμού ενσήμων που απαιτούνται για τους ξενοδοχοϋπάλληλους, έτσι ώστε να τους χορηγηθεί χωρίς κανένα πρόβλημα το χειμερινό επίδομα ανεργίας.

Ουσιαστικά, οι συνδικαλιστές των ξενοδοχοϋπαλλήλων, ζήτησαν από την ηγε-



σία των ξενοδοχοϋπαλλήλων, να μην γίνουν πρόωρες απολύσεις και να διατηρηθούν στις θέσεις τους όλοι οι εργαζόμενοι στα ξενοδοχεία μέχρι να συμπληρωσουν 100 τουλάχιστον ένσημα, που είναι ο ελάχιστος αριθμός – προυπόθεση για την χορήγηση του επιδόματος ανεργίας.

Σε δηλώσεις που έκανε χθες μιλώντας στη «Ροδιακή» ο πρόεδρος του σωματείου των ξενοδοχοϋπαλλήλων κ. Γιώργος Ορφανός, επισήμανε ότι οι εκπρόσωποι του σωματείου δίνουν την δική τους μάχη εδώ και πολλές εβδομάδες, έτσι ώστε να διασφαλιστεί το επίδομα ανεργίας σε όλους τους ξενοδοχοϋπάλληλους που εργάστηκαν την τρέχουσα τουριστική σεζόν.

ΦΡΟΝΤΙΣΤΗΡΙΟ
ΜΕΣΗΣ ΕΚΠΑΙΔΕΥΣΗΣ
Παιδεία

Διδάσκονται όλα τα μαθήματα για:
Γυμνάσιο - Ενιαίο Λύκειο - Τ.Ε.Ε.

✓ Διδασκαλία από έμπειρους και εξειδικευμένους καθηγητές
✓ Σκοπός του φροντιστηρίου μας, η εισαγωγή των μαθητών μας στην τριτοβάθμια εκπαίδευση
✓ Επιδίωξή μας για το Γυμνάσιο, η κάλυψη των κενών και η σωστή προετοιμασία για το Λύκειο
✓ Δωρεάν σημειώσεις από αξιόλογους καθηγητές του φροντιστηρίου μας για την ολοκληρωμένη κατανόηση της ύλης
✓ Έκπτωση 10% σε αδέλφια μαθητές.

Έναρξη Μαθημάτων:
Β΄ - Γ΄ Ενιαίου Λυκείου 18 Αυγούστου
Α΄ Ενιαίου Λυκείου - Γυμνασίου - Τ.Ε.Ε. 1 Σεπεμβρίου

Διεύθυνση σπουδών:
Νίκος Σταύρου
(Μαθηματικός)
Μαργαρίτα Τάκκου
(Φιλόλογος)

Εθν. Αντίστασης 1 - Κρεμαστή
Τηλ.: (22410) 96040, 92592

Γιατί ... η Παιδεία οδηγεί στην επιτυχία!!!

ΜΑΘΗΜΑΤΙΚΑ - ΦΥΣΙΚΗ - ΧΗΜΕΙΑ και ΠΛΗΡΟΦΟΡΙΚΗ

Διδάσκουν:

Χρήστος Εκτ. Ηρακλείδης
Μαθηματικός Εθνικού και Καποδιστριακού Πανεπιστημίου Αθηνών

Σταματία Εκτ. Ηρακλείδη
Χημικός Αριστοτελείου Πανεπιστημίου Θεσσαλονίκης

Νικόλαος Ανδ. Κωνστάκης
Αναλυτής Η/Υ Πανεπιστημίου Manchester Αγγλίας

Δεκτοί μαθητές Γυμνασίου – Λυκείου και φοιτητές ΤΕΙ – ΑΕΙ. Υπεύθυνη γνώση, μεθοδικότητα, παραστατικότητα και παροχή δακτυλογραφημένων σημειώσεων.

Μαθήματα ιδιαίτερα σε γκρουπ.

✆ 22410 76896, 30778, 6938 492429 και 6944 732923

ΓΕΡΜΑΝΙΚΑ
ΝΙΚΗΤΑΣ ΝΙΚΗΤΑΡΑΣ
ΚΑΘΗΓΗΤΗΣ ΓΕΡΜΑΝΙΚΗΣ ΓΛΩΣΣΑΣ & ΦΙΛΟΛΟΓΙΑΣ
ΠΤΥΧΙΟΥΧΟΣ ΠΑΝΕΠΙΣΤΗΜΙΟΥ ΑΘΗΝΩΝ
ΜΕ ΕΙΔΙΚΕΥΣΗ ΣΤΗ ΜΕΤΑΦΡΑΣΗ

- Με προσωπική και συστηματική διδασκαλία
- Με σύγχρονες διδακτικές και παιδαγωγικές μεθόδους.
- Με χρήση οπτικοακουστικών μέσων.
- Με ολιγομελή τμήματα για μαθητές Δημοτικού, Γυμνασίου, Λυκείου.
- Με νέα τμήματα για παιδιά Ε' & ΣΤ' Δημοτικού
- Για ΣΩΣΤΗ εκμάθηση της Γερμανικής Γλώσσας, στο ΣΩΣΤΟ χρόνο, για την απόκτηση αναγνωρισμένων πτυχίων του GOETHE INSTITUT (ZERTIFIKAT - MITTELSTUFE - SPRACHDIPLOME)
- Ταχύρυθμα τμήματα για ξενοδοχοϋπαλλήλους και επαγγελματίες.
- Σε νεόκτιστο οίκημα, με όλες τις σύγχρονες προδιαγραφές. (Χώρος αναμονής μαθητών, άνετες αίθουσες διδασκαλίας).

ΝΕΟΙ ΑΝΘΡΩΠΟΙ - ΣΥΓΧΡΟΝΕΣ ΜΕΘΟΔΟΙ

Διεύθυνση: Σμύρνης και Ατταβύρου, ΡΟΔΙΝΙ
Πληροφορίες - Εγγραφές
Τηλ. 22410 22100, 22410 61074, κιν. 6946 268322

«ΓΑΛΛΙΚΑ»
ΠΤΥΧΙΟΥΧΟΣ ΓΑΛΛΙΚΟΥ ΠΑΝΕΠΙΣΤΗΜΙΟΥ "ΠΑΡΙΣΙΩΝ"
ΣΤΕΦΑΝΙΔΟΥ – ΔΙΑΚΟΓΕΩΡΓΙΟΥ Ε.

1ον Μαθήματα για ΓΥΜΝΑΣΙΟ & ΛΥΚΕΙΟ
2ον Εξειδικευμένα μαθήματα για ΦΟΙΤΗΤΕΣ
3ον Εξετάσεις ΓΑΛΛΙΚΟΥ ΙΝΣΤΙΤΟΥΤΟΥ ΑΘΗΝΩΝ (I.F.A.)

DELF1, DELF2, DALF & SORBONNE

Πληροφορίες τηλ.: 22410 33307, 22410 55718, 22410 24938 • Κιν.: 6947125725, 6947125726

ΠΑΙΔΑΓΩΓΙΚΟ ΕΡΓΑΣΤΗΡΙ ΤΕΧΝΗΣ
ΤΜΗΜΑΤΑ ΔΗΜΙΟΥΡΓΙΚΗΣ ΓΡΑΦΗΣ
Λογοτεχνία για Παιδιά μέσα από Μορφές Τέχνης
για παιδιά από 8 χρόνων

Τα παιδιά μέσα από ασκήσεις φαντασίας, ανάπτυξης της Δημιουργικότητας, συγκέντρωσης, χαλάρωσης κ.α. θα οδηγηθούν από τον προφορικό στο Γραπτό Λόγο, θα ευαισθητοποιηθούν στην Τέχνη του Λόγου, θα εκφραστούν και θα επικοινωνήσουν. Θα τους δοθεί η ευκαιρία μέσα από συζητήσεις και πουκίλες δημιουργικές δραστηριότητες να γνωρίσουν σημαντικά έργα Ελλήνων και Ξένων Λογοτεχνών, να τα συνδέσουν με έργα Ζωγράφων, Μουσικών Συνθετών, Θεατρικών Συγγραφέων κ.α. και να γράψουν τα δικά τους κείμενα, ιστορίες, παραμύθια, ποιήματα κ.τ.λ. Θα εικονογραφήσουν και θα δημιουργήσουν τα δικά τους βιβλία.
Στα πλαίσια του προγράμματος θα επικοινωνήσουν και θα συζητήσουν με γνωστούς Συγγραφείς και Εικονογράφους.

Υπεύθυνη: Μυρσίνη Λενούδια Σακελλαρίδου

Πληροφορίες - εγγραφες στα τηλέφωνα:
02410 78100 - 02410 24301 - 02410 25411

Tres Jolie
ΠΑΙΔΙΚΑ - ΒΑΠΤΙΣΤΙΚΑ
ΚΟΥΤΑ ΒΑΠΤΙΣΗΣ ΚΟΜΠΛΕ
(ΦΟΡΕΜΑ ή ΚΟΥΣΤΟΥΜΙ - ΠΑΠΟΥΤΣΙΑ - ΛΑΔΟΠΑΝΑ ΠΕΤΣΕΤΑ - ΕΣΩΡΟΥΧΑ- ΚΑΛΤΣΕΣ ΣΕΤ ΛΑΔΙΟΥ - ΛΑΜΠΑΔΑ ΚΑΙ ΚΑΛΑΘΙ)

1ο ΠΑΚΕΤΟ:
ΜΟΝΟ!!! 399 € ΔΩΡΟ!!! 30 ΤΕΜΑΧΙΑ ΜΠΟΜΠΟΝΙΕΡΕΣ

2ο ΠΑΚΕΤΟ:
ΜΟΝΟ!!! 449 € ΔΩΡΟ!!! 50 ΤΕΜΑΧΙΑ ΜΠΟΜΠΟΝΙΕΡΕΣ

ΤΑ ΠΑΡΑΠΑΝΩ ΠΑΚΕΤΑ ΑΦΟΡΟΥΝ ΤΗΝ ΧΕΙΜΕΡΙΝΗ ΚΟΛΕΞΙΟΝ

TRES JOLIE
ΚΑΡΠΑΘΟΥ 6 ΡΟΔΟΣ (έναντι Στοάς Ροίκου)
Τηλ: 22410 28785

casa νοσταλγια

Τώρα και στη Ρόδο, ένα κατάστημα φέρνει την έκπληξη στο χώρο του δώρου και της εσωτερικής διακόσμησης. Φτιαγμένα με μεράκι και φαντασία για ανθρώπους με ξεχωριστό γούστο.



Μικροέπιπλα, φωτιστικά, χειροποίητες εικόνες, πίνακες, ξυλόγλυπτοι καθρέπτες, αντικείμενα από κασσίτερο, είναι μερικές από τις ιδέες που θα βρείτε σε μας.

Επιθυμία μας να γνωριστούμε από κοντά

ΚΑΡΠΑΘΟΥ 13 - ΡΟΔΟΣ
ΤΗΛ. (22410) 33111 & 77878

Δυναμική παρέμβαση για την κεραία

Με δυναμική παρέμβασή τους κάτοικοι του δήμου Αρχαγγέλου διέκοψαν προχθές το βράδυ την συνεδρίαση του δημοτικού συμβουλίου, στην οποία επρόκειτο να συζητηθεί το θέμα εγκατάστασης κεραίας κινητής τηλεφωνίας σε περιοχή του δήμου.

Αρκετοί κάτοικοι του δήμου, αντιδρώντας δυναμικά, εξέφρασαν την αντίθεσή τους στην εγκατάσταση της κεραίας. Απειλήθηκαν μάλιστα επεισόδια όταν ο καθηγητής του ΕΜΠ κ. Κωνσταντίνου (που είχε κληθεί από τον δήμο) και ο εκπρόσωπος της εταιρείας Vodafone, επιχείρησαν να τεκμηριώσουν την άποψη ότι δεν υπάρχει κίνδυνος για την δημόσια υγεία από την εγκατάσταση της κεραίας.

Μέσα σ' αυτό το κλίμα διεκόπη η συνεδρίαση του δημοτικού συμβουλίου για να αποφευχθούν τα χειρότερα.

Μετά τις εξελίξεις πάντως αυτές, θεωρείται δεδομένο ότι ο δήμος Αρχαγγέλου δεν πρόκειται να συναινέσει στην εγκατάσταση της κεραίας στην περιοχή "Κάραβος".

Θα καταθέσουν προτάσεις και οι δήμαρχοι μέσω ΤΕΔΚ

Περιμένουν φως από το νέο αναπτυξιακό νόμο

Συζήτηση στο Νομ. Συμβούλιο στις 3 Οκτωβρίου

Προσδοκίες ότι είναι δυνατόν να ανατραπεί το αρνητικό κλίμα ανάπτυξης στην Δωδεκάνησο, έχει δημιουργήσει στους τοπικούς παράγοντες η εξαγγελία της κυβέρνησης ότι πρόκειται να ψηφιστεί νέος αναπτυξιακός νόμος.

Οι τοπικοί παράγοντες προσδοκούν πράγματι ότι με το νέο νόμο θα αναγνωριστούν οι ιδιαιτερότητες των νησιωτικών περιοχών και ότι θα θεσπιστούν ειδικά κίνητρα, που θα αναζωογονήσουν την τοπική οικονομία.

Προς την κατεύθυνση αυτή έχουν επικεντρώσει τις προσπάθειές τους, χωρίς όμως να υπάρχει και ανάλογη ανταπόκριση από την πλευρά της κυβέρνησης.

Το σίγουρο πάντως είναι ότι οι τοπικοί φορείς θα καταθέσουν συγκεκριμένες και σαφείς προτάσεις, για να συμπεριληφθούν στον αναπτυξιακό νόμο.

Οι προτάσεις αυτές θα οριστικοποιηθούν σε συνεδριάσεις των συλλογικών οργάνων μέσα στις επόμενες ημέρες.

Συγκεκριμένα στις 29 Σεπτεμβρίου θα συνεδριάσει το διοικητικό συμβούλιο της ΤΕΔΚ **για να οριστικοποιήσει** τις προτάσεις των δημάρχων. Ηδη έχει γίνει προεργασία και έχουν συζητηθεί διάφορες απόψεις. Οι προτάσεις που θα οριστικοποιηθούν από την ΤΕΔΚ θα έρθουν προς συζήτηση **στο νομαρχιακό συμβούλιο που θα συνεδριάσει στις 3 Οκτωβρίου.**

Σύμφωνα με όσα έγιναν γνωστά θα είναι το μοναδικό θέμα της συνεδρίασης, έτσι ώστε να υπάρχει ο απαραίτητος χρόνος στους νομαρχιακούς συμβούλους να συμβάλουν με επιπλέον προτάσεις και απόψεις.

Οι τελικές προτάσεις θα υποβληθούν από κοινού από την ΤΕΔΚ και το νομαρχιακό συμβούλιο όπως έχει αποφασιστεί.

Σχετικές προτάσεις, προς την ίδια κατεύθυνση έχουν ήδη υποβληθεί από το ΕΒΕΔ, από το Οικονομικό Επιμελητήριο, τον δήμο Νότιας Ρόδου κ.α.

Οχι άδικα, αποδίδεται ιδιαίτερη σημασία στο νέο αναπτυξιακό νόμο, επειδή υπάρχουν ελπίδες ότι θα αναγνωριστεί η ιδιαιτερότητα των νησιωτικών περιοχών.

Αν οι κυβερνητικοί παράγοντες δεν ικανοποιήσουν αυτό το αίτημα είναι πιθανόν ότι θα υπάρξουν παρενέργειες. Ηδη ο νομάρχης κ. Μαχαιρίδης έχει απειλήσει ότι θα προσφύγει στο Συμβούλιο της Επικρατείας και θα ζητήσει να κηρυχθεί αντισυνταγματικός ο νόμος.

Την πρόθεσή του αυτή την έκανε γνωστή με επιστολή στον υπουργό Εθνικής Οικονομίας κ. Ν. Χριστοδουλάκη, ενώ την συνυπογράφουν και οι νομάρχες Λέσβου και Σάμου.

Πρόκειται επίσης η ίδια επιστολή να σταλεί στους προέδρους όλων των κομμάτων στην αρμόδια κοινοβουλευτική επιτροπή, καθώς και στο συμβούλιο της Επικρατείας. Παρότι στις τάξεις των τοπικών παραγόντων δεν επικρατεί και ιδιαίτερο κλίμα αισιοδοξίας για την έκβαση της προσπάθειας, υπάρχει σε γενικές γραμμές η προσδοκία ότι κάτι μπορεί να γίνει.

Το θέμα πάντως θα ξεκαθαρίσει σύντομα, και μάλλον εντός του Οκτωβρίου όπου θα έρθει για ψήφιση στη Βουλή ο σχετικός νόμος. Τότε θα αποδειχθεί στην πράξη αν οι κυβερνώντες και η Βουλή γενικότερα, εννοούν αυτά που λένε και διακηρύσσουν περί νησιωτικών πολιτικών.

Δέκα χρόνια για ναρκωτικά

Ποινές φυλάκισης 10 ετών, μοίρασε συνολικά χθες το μεσημέρι το Τριμελές Εφετείο Κακουργημάτων, σε τρεις κατηγορούμενους εμπλεκόμενους για υποθέσεις ναρκωτικών.

Ειδικότερα, σε ποινή φυλάκισης 4 ετών καταδικάστηκε ο Yasar Sarigul ο οποίος ήταν κατηγορούμενος σε υπόθεση αγοράς ναρκωτικής ουσίας από το 1997, ενώ αντίστοιχα για παράβαση του νόμου περί ναρκωτικών, καταδικάστηκαν επίσης σε ποινή φυλάκισης 3 ετών και οι Ανδρομάχη Γερόλυμου, και Κωνσταντίνος Βίτσος αντίστοιχα. Το Τριμελές Εφετείο Κακουργημάτων Δωδεκανήσου, που διέκοψε χθες αργά το μεσημέρι την συνεδρίασή του, αναμένεται να ασχοληθεί συνολικά με 22 υποθέσεις (42 κατηγορούμενους) οι 10 από τις οποίες αφορούν ναρκωτικών, οι 5 διακεκριμένες κλοπές, οι 2 υπεξαίρεση, μία υπόθεση τοκογλυφίας και 1 υπόθεση πλαστογραφίας αντίστοιχα.

Δίωξη για ναρκωτικά κατά 46χρονου από τη Λαχανιά

Ποινική δίωξη για παράβαση του νόμου περί ναρκωτικών άσκησε χθες το μεσημέρι ο Εισαγγελέας Πλημμελειοδικών Ρόδου, σε βάρος ενός 46 χρονου από τη Λαχανιά, ο οποίος συνελήφθη στο εστιατόριο της γυναίκας του να έχει στην κατοχή του σακούλα με χασίς και μια ηλεκτρονική ζυγαριά.

Σύμφωνα με όσα ανακοίνωσε η Αστυνομική Διεύθυνση Δωδεκανήσου, πρόκειται για τον Ξ. Δ. του Ι. κάτοικο Λαχανιάς, ο οποίο εντοπίστηκε προχθές στις 10.30 το βράδυ, σε περιοχή του Γενναδίου της Ρόδου, να έχει στο κατάστημα (εστιατόριο) που εκμεταλλεύεται η σύζυγός του, μια πλαστική σακούλα η οποία περιείχε ποσότητα ακατέργαστης κάνναβης, βάρους 91 γραμμαρίων καθώς επίσης και μια ηλεκτρονική ζυγαριά. Σε βάρος του κινήθηκαν οι προβλεπόμενες διαδικασίες και αναμένεται να παραπεμφθεί αύριο ενώπιον του τακτικού ανακριτή Ρόδου για ν' απολογηθεί.

INTERACTIVE LEARNING
ΚΕΝΤΡΑ ΠΛΗΡΟΦΟΡΙΚΗΣ & ΤΕΧΝΟΛΟΓΙΑΣ
Με την εποπτεία του
ΑΡΙΣΤΟΤΕΛΕΙΟΥ ΠΑΝΕΠΙΣΤΗΜΙΟΥ ΘΕΣΣΑΛΟΝΙΚΗΣ
Πρόγραμμα της Επιτροπής Ερευνών
ΠΙΣΤΟΠΟΙΗΤΙΚΟ ΚΑΤΑΡΤΙΣΗΣ ΣΤΗΝ ΠΛΗΡΟΦΟΡΙΚΗ ΑΠΟ ΤΟ Α.Π.Θ.
• Έκπτωση 10% στους φοιτητές
• Τεστ προόδου μέσω Internet με την εποπτεία του Α.Π.Θ.
• Δωρεάν πιστοποιημένα εκπαιδευτικά εγχειρίδια από το Α.Π.Θ.
Σεμινάρια
• Μηχανογραφημένης Λογιστικής
• AutoCAD
• Κατασκευής Ιστοσελίδων
• Επεξεργασίας εικόνας & εντύπου
• Πολυμέσων
• Τεχνικών Η\Υ
• Γραμματέων Διεύθυνσης
Τμήματα Ενηλίκων
Σεμινάρια Διάρκειας:
84 ωρών (Windows, Word, Excel, Internet)
130 ωρών (Εισαγωγή, Windows, Word, Excel, Access, PowerPoint, Internet)
200 ωρών (Εισαγωγή, Windows, Word, Excel, Access, PowerPoint, Internet, FrontPage, Visual Basic)
400 ωρών (Εισαγωγή, Windows, Word, Excel, Access, PowerPoint, Internet, FrontPage, Visual Basic, Δίκτυα, Flash, CorelDRAW, PhotoShop, ToolBook)


ECDL
Πιστοποιημένο Εξεταστικό Κέντρο
Πληροφορίες Καθημερινά 11:00 - 13:00 & 16:00 - 21:00
Στ. Κωτιάδη 37, Ρόδος - τηλ.: 22410 70611
Γ. Παπανδρέου, Αρχάγγελος - τηλ.: 22440 29335
www.interactive.gr


Σήμερα όλοι χρειάζονται "μαθήματα επιβίωσης"
Μαθαίνοντας υπολογιστές αποκτάτε ένα πολύτιμο εφόδιο που στην εποχή μας πλέον είναι τρόπος επιβίωσης. Τα Κέντρα Εκμάθησης TECHNOKIDS - TECHNOPLUS διαθέτουν το διεθνώς αναγνωρισμένο σύστημα εκπαίδευσης για να "ξεκλειδώσετε" γρήγορα και εύκολα όλα τα μυστικά των ηλεκτρονικών υπολογιστών.
TECHNOKids®
για παιδιά 4-16 ετών
Τα TECHNOKIDS απευθύνονται σε παιδιά (4-16 ετών) με τον κατάλληλο κύκλο μαθημάτων για κάθε ηλικία.
TECHNOPLUS®
για ενήλικες
Τα TECHNOPLUS απευθύνονται σε ενήλικες προσφέροντας πιστοποιημένη γνώση και ειδικούς κύκλους σεμιναρίων για κάθε ανάγκη.
ΑΠΟ €49 ΤΟ ΜΗΝΑ*
* Με επιλεγμένες πιστωτικές κάρτες
TECHNOKids® TECHNOPLUS®
ΔΙΕΘΝΗ ΚΕΝΤΡΑ ΕΚΜΑΘΗΣΗΣ ΥΠΟΛΟΓΙΣΤΩΝ
Όλοι μαθαίνουν σε μας
Εθν. Αντιστάσεως 18, Ρόδος, Τηλ.: 22410 70880
Authorized Testing Center
ΣΕ 20 ΧΩΡΕΣ ΣΕ ΟΛΟ ΤΟΝ ΚΟΣΜΟ ΚΑΙ ΣΕ 36 ΣΗΜΕΙΑ ΣΤΗΝ ΕΛΛΑΔΑ

"ΕΚΠΑΙΔΕΥΤΙΚΗ ΠΑΡΕΜΒΑΣΗ"

ΠΡΟΤΥΠΟ ΕΚΠΑΙΔΕΥΤΙΚΟ ΚΕΝΤΡΟ

ΤΟ ΜΟΝΟ ΕΚΠΑΙΔΕΥΤΙΚΟ ΚΕΝΤΡΟ ΠΟΥ ΔΙΔΑΣΚΕΙ ΟΛΑ ΤΑ ΜΑΘΗΜΑΤΑ

ΤΩΡΑ ΟΛΑ ΣΕ ΕΝΑ

ΑΠΟ 250 ΕΥΡΩ

ΥΠΑΡΧΟΥΝ ΠΟΛΛΟΙ ΛΟΓΟΙ ΠΟΥ ΠΡΕΠΕΙ ΝΑ ΜΑΣ ΕΠΙΛΕΞΕΤΕ:

Α) Γιατί προσφέρουμε όλα αυτά στον ΙΔΙΟ ΧΩΡΟ

Β) Γιατί το πρότυπο εκπαιδευτικό κέντρο μας σε συνεργασία με τα κέντρα εκμάθησης πλεκτρονικών υπολογιστών «EXPERT IN» προσφέρουν ένα ολοκληρωμένο πακέτο εκπαίδευσης για τα παιδιά σας. ΦΡΟΝΤΙΣΤΗΡΙΑΚΑ ΜΑΘΗΜΑΤΑ - ΕΚΜΑΘΗΣΗ Η/Υ - ΑΓΓΛΙΚΑ - ΓΕΡΜΑΝΙΚΑ.

Γ) Γιατί οι μαθητές μας διδάσκονται σε ΟΛΙΓΟΜΕΛΗ ΤΜΗΜΑΤΑ με τα πλέον σύγχρονα ΕΚΠΑΙΔΕΥΤΙΚΑ ΜΕΣΑ από ΕΜΠΕΙΡΟΥΣ και ΕΞΕΙΔΙΚΕΥΜΕΝΟΥΣ ΕΚΠΑΙΔΕΥΤΙΚΟΥΣ στις σύγχρονες παιδαγωγικές αντιλήψεις.

Δ) Γιατί έχουμε συνεχή ΠΡΟΣΩΠΙΚΗ ΕΠΑΦΗ με τους γονείς, ενημερώνοντάς τους για την πρόοδο των παιδιών αλλά και συνεργαζόμενοι μαζί τους για κάθε τυχόν πρόβλημα,

ΦΡΟΝΤΙΣΤΗΡΙΑΚΑ ΜΑΘΗΜΑΤΑ Δημοτικού Γυμνασίου Λυκείου

Expert in Advanced Computer Studies ECDL ΠΙΣΤΟΠΟΙΗΣΗ ΣΠΟΥΔΩΝ

ΑΓΓΛΙΚΑ Διδασκαλία όλων των πτυχίων του Cambridge. (MYL, KET, PET, FCE, ADVANCED, PROFICIENCY)

ΓΕΡΜΑΝΙΚΑ Διδασκαλία όλων των πτυχίων του Ινστιτούτου Goethe (ZERTIFIKAT, MITTELSTUFE)

ΕΓΓΡΑΦΕΣ: ΜΑΡΚΟΥ ΚΛΑΔΑΚΗ 18 ΑΝΑΛΗΨΗ - ΤΗΛ. 22410 63155, 63165

ΜΣ ΣΧΟΛΗ ΧΟΡΟΥ ΣΟΦΙΑ ΜΕΛΙΣΣΟΥΡΓΟΥ

ΑΝΑΓΝΩΡΙΣΜΕΝΗ ΑΠΟ ΤΟ ΚΡΑΤΟΣ

ΚΛΑΣΣΙΚΟ ΜΠΑΛΕΤΟ - Ρώσικο σύστημα Vaganova.

ΣΥΓΧΡΟΝΟΣ ΧΟΡΟΣ - Σύστημα M. Graham, J. Limon.

JAZZ - Τμήματα παιδικά-ενηλίκων.

ΡΥΘΜΙΚΗ ΚΙΝΗΤΙΚΗ ΑΓΩΓΗ - Σύστημα Dalcroze και M. Κυνηγού.

ΜΟΥΣΙΚΗ ΠΡΟΠΑΙΔΕΙΑ - Διδάσκει ειδικευμένη μουσικοπαιδαγωγός Master in Music Education.

ΕΙΔΙΚΗ ΠΡΟΣΦΟΡΑ: Έκπτωση 50% σε μαθητές που παρακολουθούν και μπαλέτο.

ΤΑΞΗ POINTS ΜΠΑΛΕΤΟΥ - Προετοιμασία για επαγγελματικές σχολές.

LATIN - ΑΡΓΕΝΤΙΝΙΚΟ TANGO

FLAMENCO - Η πρώτη σχολή στη Ρόδο από το 1995 που το καθιέρωσε και το διδάσκει με επιτυχία καθημερινά και συστηματικά (τμήματα ανδρών-γυναικών).

ΙΣΠΑΝΙΚΟΙ ΧΟΡΟΙ - Pasodobles, Sevillanas, Fandangos técnica de castañuelas y abanicos.

ΣΕΜΙΝΑΡΙΑ από διεθνούς φήμης χορευτές.

ΣΟΦΙΑ ΜΕΛΙΣΣΟΥΡΓΟΥ: Απόφ. Ανωτ. Επ. Σχ. Χορού "Ραλλού Μάνου", διπλ. "Escuela Carmen de las Cuevas" Γρανάδας, "Escuela Relatores-Mercedes y Albano" Μαδρίτης, μετεκπ. στην Αν. Επ. Σχ. "Matilde Coral" της Σεβίλλης - Μέλος της Ακαδημίας Ισπανικών Χορών "Sociedad de Baile Español", μέλος Διεθνούς Συμβουλίου Χορού UNESCO.



Εγγραφές καθημερινά

Δευτ. - Παρ.

ΩΡΕΣ: 5:30 - 9:30μ.μ.

ΒΕΡΓΙΝΑΣ 84Α

ΤΗΛ: 02410 31000 · FAX: 02410 78500

E-MAIL: sofimel@otenet.gr

Περιοδεία σε Ρόδο και Κάρπαθο

Μεγάλα τα ζόρια του Σκανδαλίδη!

Συνέντευξη Σφυρίου για τη προθέσεις του

Περιοδεία στην Κάρπαθο και τη Ρόδο θα πραγματοποιήσει ο υπουργός Εσωτερικών κ. Κ. Σκανδαλίδης, που παράλληλα θα έχει την ευκαιρία να ενημερωθεί για τις καταστάσεις που έχουν διαμορφωθεί στο τοπικό ΠΑΣΟΚ.

Ο κ. Σκανδαλίδης θα έρθει στην Ρόδο σήμερα το απόγευμα και θα παραστεί στην τελετή λήξης του συμποσίου του Οργανισμού Πόλεων Πολιτιστικής Κληρονομιάς.

Το Σαββάτο πρωί με ελικόπτερο θα μεταβεί στην κοινότητα Ολύμπου Καρπάθου όπου θα παραστεί σε συνεδρίαση του κοινοτικού συμβουλίου.

Στην συνέχεια θα περιοδεύσει στα Πηγάδια και στ' Απέρι και στις 12.30 το μεσημέρι θα εγκαινιάσει τον οδικό άξονα Απέρι-Σπόα.

Στις 1.30 το μεσημέρι θα εγκαινιάσει το Κέντρο Εξυπηρέτησης Πολιτών του δήμου Καρπάθου και στις 2 μ.μ. το αντίστοιχο κέντρο του Επαρχείου.

Θα ακολουθήσει συνάντηση με εκπροσώπους των τοπικών φορέων και στις 4.30 μ.μ. θα αναχωρήσει για την Ρόδο.

Την Κυριακή, σύμφωνα με όσα έγιναν γνωστά ο υπουργός Εσωτερικών πρόκειται να περιοδεύσει στους δήμους Πεταλούδων και Αταβύρου. Εχει μάλιστα προγραμματιστεί να γίνουν τα εγκαίνια δύο Κέντρων Εξυπηρέτησης Πολιτών, ένα σε κάθε δήμο.

Πιθανόν την Κυριακή, στην διάρκεια της παραμονής του να έχει συναντήσεις με τοπικούς παράγοντες και κομματικά στελέχη.

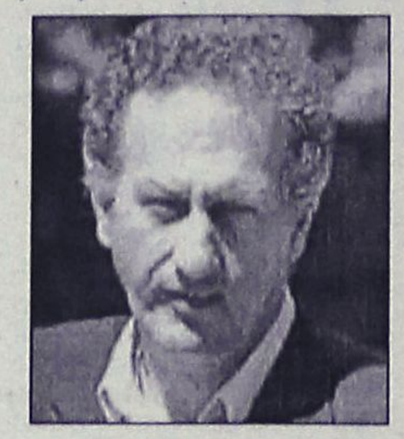

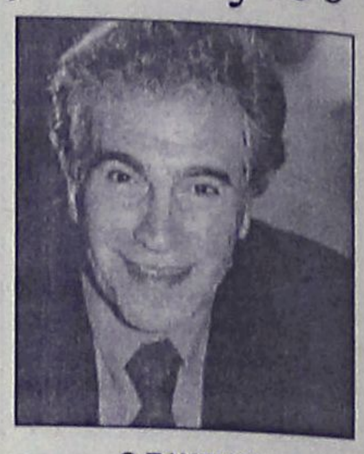

Ο ΣΦΥΡΙΟΥ

Από το πολιτικό γραφείο του βουλευτή κ. Κοσμά Σφυρίου ανακοινώθηκε ότι επειδή στις 18 Οκτωβρίου συμπληρώνονται 22 χρόνια από την πρώτη εκλογική νίκη του ΠΑΣΟΚ, ο κ. Σφυρίου θα δώσει συνέντευξη Τύπου με τα εξής θέματα.

- Για τις πολιτικές εξελίξεις και τις προοπτικές εν όψει των βουλευτικών εκλογών του 2004.
- Και για τη δική του συμμετοχή στον εκλογικό αγώνα του ΠΑΣΟΚ. Η συνέντευξη θα δοθεί στα γραφεία του ΠΑΣΟΚ (στο "Καστρί") στις 11 το πρωί.



Paradise Gym

ΑΙΣΘΗΤΙΚΗ - ΓΥΜΝΑΣΤΙΚΗ - ΔΙΑΤΡΟΦΗ - ΦΥΣΙΟΘΕΡΑΠΕΙΑ

ΠΡΟΣΩΠΟ

Ο ήλιος, η αυξημένη θερμοκρασία, οι δύσκολες γενικά κλιματολογικές συνθήκες του καλοκαιριού έχουν ταλαιπωρήσει την ευαίσθητη επιδερμίδα του προσώπου σας.

Είναι εποχή ανανέωσης λοιπόν!!!!

Α) ΠΡΟΕΤΟΙΜΑΣΙΑ ΓΙΑ ΤΗΝ ΝΕΑ ΕΠΟΧΗ ΜΟΝΟ... 160 €!

7 συνεδρίες για την ολοκληρωμένη ανανέωση και προετοιμασία της επιδερμίδας του προσώπου σας στη νέα εποχή που έρχεται.

- ΑΡΩΜΑΤΟΘΕΡΑΠΕΙΑ ΠΡΟΣΩΠΟΥ με 100% αγνά αιθέρια έλαια. Η απόλυτη θεραπεία για τόνωση και ενυδάτωση. (1 συνεδρία)
- ΕΝΥΔΑΤΩΣΗ ΠΡΟΣΩΠΟΥ: περιποίηση απολέπισης, ενυδάτωσης και επαναφοράς υγρασίας της επιδερμίδας. (3 συνεδρίες)
- NUTRIVITAL - ΘΡΕΨΗ : εντατική θρέψη της επιδερμίδας σας (2 συνεδρίες)
- VITAL EYES: αντιρυτιδική- ενυδατική θεραπεία για την ευαίσθητη περιοχή των ματιών. Απομακρύνει τα σημάδια της κούρασης χαρίζοντας λάμψη και νεανική όψη στο πρόσωπο.

Β) ΛΕΥΚΑΝΣΗ- ΛΑΜΨΗ ΜΟΝΟ... 255 €!

8 συνεδρίες για θεραπεία- αποκατάσταση του δέρματος με πανάδες- κηλίδες- δυσχρωμίες.

- AHA TREATMENT: θεραπείες με οξέα φρούτων για την απόλυτη λάμψη και επαναδυνάμωση της επιδερμίδας.(4 συνεδρίες)
- ΛΕΥΚΑΝΣΗ: λευκαντικές θεραπείες για "σβήσιμο" δυσχρωμιών και κηλίδων από το δέρμα.

Γ) ΑΝΑΖΩΟΓΟΝΗΣΗ ΜΟΝΟ... 300 €!

9 συνεδρίες για ανανέωση και θεραπεία της ταλαιπωρημένης και ευαίσθητης επιδερμίδας του προσώπου.

- HARMONIE θεραπείες για ενυδάτωση και καταπράυνση. Αφήνουν λαμπερές και λείες τις ευαίσθητες επιδερμίδες.(4 συνεδρίες)
- ΑΡΩΜΑΤΟΘΕΡΑΠΕΙΑ ΠΡΟΣΩΠΟΥ: με 100% αγνά αιθέρια έλαια. Η απόλυτη θεραπεία για τόνωση και ενυδάτωση.(4 συνεδρίες)
- ΕΝΥΔΑΤΩΣΗ ΠΡΟΣΩΠΟΥ: αποκατάσταση της υγρασίας, αναζωογόνηση. (1 συνεδρία).

Δ) ΕΠΑΝΟΡΘΩΣΗ ΜΟΝΟ... 500 €!

9 συνεδρίες για επανόρθωση και αντιγήρανση της κουρασμένης επιδερμίδας.

- ΑΡΩΜΑΤΟΘΕΡΑΠΕΙΑ ΠΡΟΣΩΠΟΥ: με 100% αγνά αιθέρια έλαια. Η απόλυτη θεραπεία για τόνωση και ενυδάτωση. (3 συνεδρίες)
- LPG FACE: υπερσύγχρονο μηχάνημα για λείανση γραμμών και ρυτίδων, επαναδόμηση και σύσφιξη επιδερμίδας.(3 συνεδρίες)
- REVITALIZING: θεραπείες για αναδόμηση των ιστών του δέρματος.(3 συνεδρίες)
- AHA TREATMENT: θεραπείες με οξέα φρούτων για την απόλυτη λάμψη και επαναδόμηση της επιδερμίδας. (3 συνεδρίες)
- VITAL EYES: αντιρυτιδική - ενυδατική θεραπεία για την ευαίσθητη περιοχή των ματιών. Απομακρύνει τα σημάδια της κούρασης χαρίζοντας λάμψη και νεανική όψη στο πρόσωπο.

Ε) ΡΥΘΜΙΣΗ - ΕΞΙΣΟΡΡΟΠΗΣΗ ΜΟΝΟ... 280 €!

9 συνεδρίες για καθαρισμό, εξισορρόπηση σμήγματος και λάμψη στην επιδερμίδα.

- REGULATING: ειδικές θεραπείες για ρύθμιση- εξισορρόπηση των σμηγματογόνων αδένων. (5 συνεδρίες)
- ΚΑΘΑΡΙΣΜΟΣ ΠΡΟΣΩΠΟΥ: ολοκληρωμένος καθαρισμός για την πλήρη απομάκρυνση των ρύπων, του περίσσιου σμήγματος και των ακαθαρσιών που "βαραίνουν" την επιδερμίδα του προσώπου.
- HARMONIE: θεραπεία για την ενυδάτωση και καταπράυνση. Αφήνουν λαμπερές και λείες τις ευαίσθητες ταλαιπωρημένες επιδερμίδες.

PRODIET ΓΙΑ ΟΜΟΡΦΟ ΔΕΡΜΑ ΜΟΝΟ... 550 €!

Τα σύγχρονα θεραπευτήρια PRODIET ανάλογα με το είδος των τροφών που σας Βλάπτουν διαμορφώνουν τα κατάλληλα προγράμματα για κάθε είδους δερματολογικές διαταραχές και προβλήματα όπως: υπερευαίσθητο δέρμα , αλλεργικό, ακμή, δυσχρωμίες κ.α.

Είναι η πιο σύγχρονη μέθοδος που ανακουφίζει τον οργανισμό από τις τοξίνες και τον βοηθάει να ξεμπλοκάρει τις λειτουργίες του. Σωστή διατροφή, καλή λεμφική και αιματική κυκλοφορία σημαίνει υγιές και λαμπερό δέρμα.

- PRODIET
- 1 ΜΗΝΑ SAUNA-HAMMAM-JACUZZI
- 4 ΕΝΥΔΑΤΩΣΕΙΣ

DECLEOR — PARIS — ΑΠΟ ΦΥΣΙΚΑ-1999 ΕΠΙΣΤΗΜΟΝΙΚΑ

PARADISE ROYAL MARE HOTEL

ΛΕΩΦ. ΚΑΛΙΘΕΑΣ ΡΟΔΟΣ 85100, ΤΗΛ.: 22410 62481, Mob.: 6944656836, epafes@rho.forthnet.gr

Η συμμετοχή των νέων από 17 χώρες στο μεγάλο Συμπόσιο

"Παράθυρο" στην ελπίδα για την Πολιτιστική Κληρονομιά

Ώριμες σκέψεις και πορίσματα από παιδιά 16-19 χρονών

Τα πορίσματα και τα συμπεράσματα από τις συζητήσεις που είχαν τις προηγούμενες μέρες, εξέτασαν χθες στην διάρκεια της συνάντησης που είχαν από νωρίς το πρωί, οι νέοι από 17 χώρες του κόσμου, οι οποίοι συμμετέχουν με δικό τους φόρουμ που γίνεται στο ίδρυμα «Mark De Montalembert" στην Παλιά Πόλη, στο 7ο Συμπόσιο του Οργανισμού Πόλεων Παγκόσμιας Κληρονομιάς.

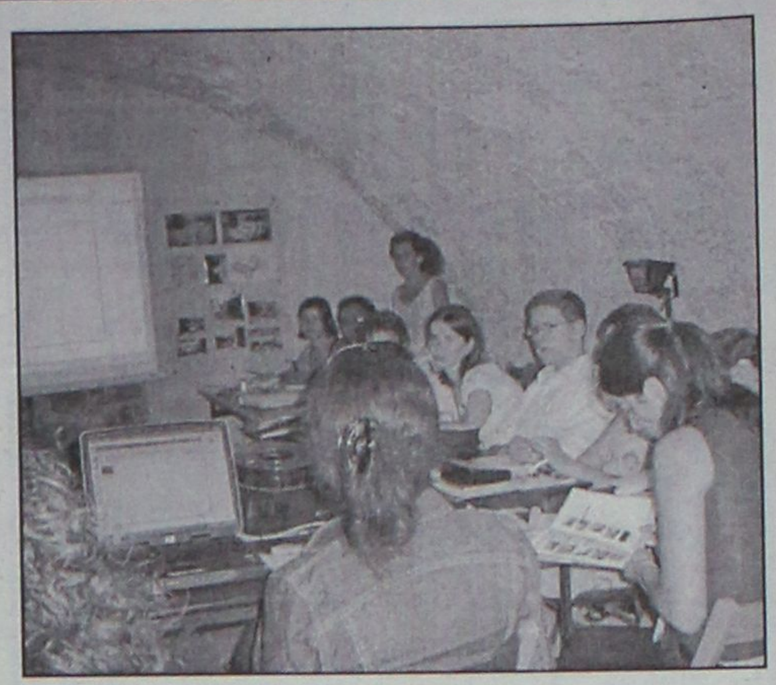

Οι νέοι, ηλικίας από 16 έως και 19 ετών, «ξεδίπλωσαν» τις... εισηγήσεις, τις προτάσεις και τους προβληματισμούς τους, αναφορικά με τις ιστορικές πόλεις που εκπροσωπούν, ευελπιστώντας έτσι η προσπάθεια αυτή να ευαισθητοποιήσει τα κέντρα λήψης αποφάσεων. Το πρωί, παρουσιάστηκαν τα σχέδια δράσης από τους νέους - εκπροσώπους ιστορικών πόλεων- από την Λετονία, το Λουξεμβούργο, και την Ισπανία. Η εκπρόσωπος της χώρας μας σε αυτό το φόρουμ, κ. Καλλιρρόη Μαυραντώνη, (Ρόδος) φοιτήτρια του Τμήματος Μεσογειακών Σπουδών του Πανεπιστημίου Αιγαίου, παρουσίασε στην απογευματινή συνεδρίαση των νέων που συμμετάσχουν σε αυτό το



φόρουμ, την δική της εισήγηση, η οποία αφορά, «τη Συμβολή των Πόλεων Παγκόσμιας Κληρονομιάς στη δημιουργία ειρηνικών σχέσεων ανάμεσα στους ανθρώπους. Το παράδειγμα της Μεσαιωνικής Πόλης της Ρόδου»

Η ίδια με δηλώσεις της, χαρακτήρισε ιδιαίτερα εποικοδομητικές τις εργασίες και τις ανταλλαγές απόψεων μεταξύ των νέων από διάφορες χώρες του κόσμου, επισημαίνοντας παράλληλα ότι αυτό, συμβάλλει με τον καλύτερο δυνατό τρόπο, στην καλυτέρευση της διαχείρισης της πολιτιστικής κληρονομιάς κάθε χώρας.

«Αυτό που βλέπουμε ως πρώτο συμπέρασμα και αποτελεί προσωπική μου εκτίμηση - υπογράμμισε η κ. Μαυραντώνη - από τις έως τώρα εργασίες του φόρουμ των νέων, είναι ότι οι νέοι αυτοί που εκπροσωπούν τις πόλεις και τις χώρες τους αντίστοιχα, «διψούν» και επιθυμούν στην κυριολεξία να μάθουν, να συμβάλουν και να καλυτερέψουν από κάθε άποψη την πόλη τους. Αυτό αναδεικνύεται από τις μέχρι τώρα εργασίες και αυτό ακριβώς θα ζητήσουμε από δημάρχους και επιστήμονες στην κοινή συνεδρία που θα γίνει αύριο (σήμερα)»

Οι εργασίες και οι συνεδριάσεις του Φόρουμ των νέων, αξίζει να σημειωθεί ότι επιλέχθηκε από τους διοργανωτές του 7ου Συμποσίου του Οργανισμού Παγκόσμιας Κληρονομιάς, να πραγματοποιηθούν στο ίδρυμα Marc de Montalembert στην Μεσαιωνική Πόλη της Ρόδου. Ένα ίδρυμα, που έχει ως στόχο την προώθηση της ενημέρωσης και την κατανόηση του πλούτου των Μεσογειακών Πολιτισμών, καθώς επίσης και την μελέτη της ποικιλίας των παραπάνω. Η δράση του ιδρύματος, στοχεύει μεταξύ των άλλων, στό να παρακινήσει νεαρά άτομα κάτω των 30 ετών, κατοίκους των χωρών της Μεσογείου να ταξιδέψουν πέρα από τα όρια της πατρίδας τους για να ανακαλύψουν και να μελετήσουν την πολιτισμική ποικιλία των γειτονικών τους χωρών. Κάθε χρόνο, το ίδρυμα Marc de Montalembert στηρίζει με υποτροφίες την πραγματοποίηση ερευνητικών έργων που υποβάλλονται από τους νεαρούς υποψήφιους. Φέτος δόθηκαν δύο υποτροφίες ύψους 7.000 ευρώ η κάθε μία, σε δύο νεαρές: Μία ελληνίδα Αρχαιολόγο και μία Ιταλίδα Εθνολόγο για τα ερευνητικά προγράμματα που παρουσίασαν.

Το ίδρυμα, επίσης, ενθαρρύνει και στηρίζει δραστηριότητες και την προσέγγιση διαφόρων πολιτιστικών θεμάτων, που μπορούν να διεγείρουν το διάλογο μεταξύ ατόμων διαφορετικών υποβάθρων, σαν μέσο προώθησης της κατανόησης, μεταξύ διαφορετικών γεωγραφικών χωρών.

ΤΟ ΘΑΥΜΑ ΤΟΥ DREAMFIBRE
ΤΡΙΘΕΣΙΟΣ ΚΑΙ ΔΙΘΕΣΙΟΣ ΚΑΝΑΠΕΣ SPENCER

ΜΟΝΟ ΑΠΟ €74 ΤΟ ΜΗΝΑ



Μέχρι τις 27 Σεπτεμβρίου τα καταστήματα Divani & Divani by Natuzzi, σας προσφέρουν τριθέσιο και διθέσιο καναπέ Spencer από Dreamfibre σε 24 άτοκες δόσεις. Το Dreamfibre, αποκλειστικότητα του Οίκου Natuzzi, είναι απίστευτα ανθεκτικό κι όμως εύκολο να το περιποιηθείτε ultramicrofiber ύφασμα, μαλακό και βελούδινο στην αφή. Θα βρείτε επίσης το Dreamfibre σε μεγάλη ποικιλία χρωμάτων. Αυτή η προσφορά είναι εγγυημένη από τον Οίκο Natuzzi,κορυφαίο κατασκευαστή καναπέδων παγκοσμίως.

Spencer
τριθέσιος καναπές 202εκ. από Dreamfibre μόνο από €42 για 24 μήνες

Spencer
διθέσιος καναπές 144εκ. από Dreamfibre μόνο από €32 για 24 μήνες

Ο ΦΠΑ συμπεριλαμβάνεται στην τιμή
Για πληροφορίες τηλ. 2241027328

www.natuzzi.com

DIVANI & DIVANI by NATUZZI

10 χρόνια εγγύηση για τον ξύλινο σκελετό και 2 χρόνια εγγύηση για όλα τα υπόλοιπα υλικά και εξαρτήματα.
Ο Spencer διατίθεται επιπλέον σε καναπέ, κρεβάτι και γωνιακή σύνθεση, με δερμάτινη και υφασμάτινη επένδυση.

Καταστήματα Divani & Divani by Natuzzi: Αθήνα, Θεσσαλονίκη, Ιωάννινα, Ρόδος, Καβάλα, Αλεξανδρούπολη, Πάτρα, Χανιά, Άργος, Ηράκλειο, Κόρινθος, Χίος

ΓΝΩΜΩΝ
ΦΡΟΝΤΙΣΤΗΡΙΑ
Μ. ΓΙΑΝΝΙΚΟΥΡΗΣ

30 ΧΡΟΝΙΑ ΛΕΙΤΟΥΡΓΙΑΣ

Χεμάρρας 117
Τηλ. 2241025700
2241025250
Διεύθυνση Σπουδών
Μ. ΓΙΑΝΝΙΚΟΥΡΗΣ

Έναρξη Μαθημάτων | ΤΜΗΜΑΤΑ 4ΜΕΛΗ-6ΜΕΛΗ
• Γ' Λυκείου — 1 Αυγούστου
• Β' Λυκείου — 1 Αυγούστου
• Α' Λυκείου — 1 Αυγούστου
• Α-Β-Γ Γυμνασίου — 1 Σεπτεμβρίου
• Τ.Ε.Ε. — 1 Σεπτεμβρίου
• Τμήματα Αποφοίτων — 1 Σεπτεμβρίου

ΕΓΓΡΑΦΕΣ:
Καθημερινά από 10-1 το πρωί και 6-9 το απόγευμα στα τηλέφωνα:
22410-25700, 25250, 25252, 694 88 89 6 89

ΜΑΘΗΜΑΤΙΚΑ-ΦΥΣΙΚΗ-ΧΗΜΕΙΑ-ΦΙΛΟΛΟΓΙΚΑ-ΠΛΗΡΟΦΟΡΙΚΗ
ΑΡΧΕΣ ΟΙΚΟΝΟΜΙΚΗΣ ΘΕΩΡΙΑΣ-ΟΡΓΑΝΩΣΗ & ΔΙΟΙΚΗΣΗ ΕΠΙΧ/ΣΕΩΝ

ΠΡΟΤΥΠΟ ΑΝΑΓΝΩΡΙΣΜΕΝΟ ΩΔΕΙΟ

ΩΔΕΙΟ



A. Corelli

ΑΝΑΓΝΩΡΙΣΜΕΝΟ ΑΠΟ ΤΟ ΚΡΑΤΟΣ Αρ. αδείας 27506

Α. ΚΑΡΑΤΖΙΑ

Ευχάριστη και αποτελεσματική καλλιτεχνική εκπαίδευση με τη σφραγίδα της οργάνωσης και του προγραμματισμού.
ΒΕΒΑΙΟΤΗΤΑ για την ΠΟΙΟΤΗΤΑ των σπουδών και ΕΓΓΥΗΣΗ για το ΑΠΟΤΕΛΕΣΜΑ.
Τίτλους σπουδών με ουσιαστική αξία και αδιαμφισβήτητο κύρος, όπως και η μεγαλύτερη δυνατή εξασφάλιση για επαγγελματική αποκατάσταση μέσω του Πανελλήνιου δικτύου των ΠΡΟΤΥΠΩΝ ΑΝΑΓΝΩΡΙΣΜΕΝΩΝ ΩΔΕΙΩΝ.
Στο Ωδείο διδάσκουν έμπειροι και εξειδικευμένοι καθηγητές.

Διδάσκονται τα εξής τμήματα:
• ΠΙΑΝΟ
• ΒΙΟΛΙ
• ΚΙΘΑΡΑ (κλασική - μοντέρνα)
• ΑΡΜΟΝΙΟ (κλασικό - μοντέρνο)
• ΜΟΝΩΔΙΑΣ
• ΠΝΕΥΣΤΩΝ
• ΚΡΟΥΣΤΩΝ
• ΠΑΡΑΔΟΣΙΑΚΑ ΟΡΓΑΝΑ (βιολί - σαντούρι - λύρα - ούτι - λαούτο)
• ΜΠΟΥΖΟΥΚΙ - ΜΑΝΤΟΛΙΝΟ
• ΓΕΝΙΚΑ ΥΠΟΧΡΕΩΤΙΚΑ ΜΑΘΗΜΑΤΑ ΘΕΩΡΙΑΣ - ΣΟΛΦΕΖ - ΑΡΜΟΝΙΑ - ΕΙΔΙΚΟ ΑΡΜΟΝΙΑΣ
• ΑΝΩΤΕΡΑ ΘΕΩΡΗΤΙΚΑ ΜΑΘΗΜΑΤΑ - ΑΝΤΙΣΤΙΞΗ - ΦΟΥΓΚΑ - ΙΣΤΟΡΙΑ ΜΟΥΣΙΚΗΣ - ΜΟΡΦΟΛΟΓΙΑ - ΧΟΡΩΔΙΑ - ΣΥΝΘΕΣΗ
• ΕΙΔΙΚΟ ΤΜΗΜΑ ΠΡΟΠΑΙΔΕΙΑΣ (για παιδιά 4-6 ετών) - ΜΟΥΣΙΚΟΚΙΝΗΤΙΚΗΣ ΑΓΩΓΗΣ ΣΥΣΤΗΜΑ ORF - Z. KODALY - DALCROZE.
• ΤΜΗΜΑ ΡΥΘΜΙΚΗΣ - ΧΟΡΟΥ (κλασικού και μοντέρνου)

Για παιδιά προσχολικής ηλικίας και τμήμα για μεγάλους

Εγγραφές και πληροφορίες: καθημερινά από 15.00-20.00

ΕΓΓΡΑΦΕΣ από 1η Σεπτεμβρίου
Εναρξη μαθημάτων 10/9/2003
Διεύθυνση: Λίνδου 66 • Τηλ.: (22410) 39647

Την πρώτη εβδομάδα τηρήθηκαν στη Δωδεκάνησο

Οι νέες ανώτατες τιμές στα καύσιμα

Ισχύουν από χθες μέχρι την προσεχή Τετάρτη

Οι έξι στους εννέα νομούς στους οποίους επιβλήθηκε από το υπουργείο Ανάπτυξης ανώτατη τιμή πώλησης στα καύσιμα, λόγω του ότι υπερτιμολογούσαν, αγνόησαν πλήρως ή συμμορφώθηκαν μερικώς με το εν λόγω "πλαφόν".

Πλήρης συμμόρφωση μόνο στην τιμή της αμόλυβδης διαπιστώνεται στους Νομούς Δωδεκανήσου, Λασιθίου και Κυκλάδων, ενώ τα πρατήρια στο Νομό Ιωαννίνων αγνόησαν παντελώς το πλαφόν, στους Νομούς Ρεθύμνου και Χανίων δεν συμμορφώθηκαν στις τιμές των βενζινών, αλλά μόνο στην τιμή του ντίζελ, και στους Νομούς Κέρκυρας, Ηρακλείου και Άρτας δεν υπήρξε καμία συμμόρφωση.

Από πλευράς υπουργείου Ανάπτυξης θεωρείται πάντως ότι η επιβολή ανώτατης τιμής λειτούργησε σε μεγάλο βαθμό και εκτιμάται ότι πολλά πρατήρια δεν πρόλαβαν να συμμορφωθούν λόγω της απεργίας των βενζινοπωλών.

ΝΕΕΣ ΤΙΜΕΣ

Νέες ανώτατες τιμές καυσίμων για τους 9 νομούς της χώρας, μεταξύ των οποίων περιλαμβάνεται και η Δωδεκάνησος, καθόρισε το υπουργείο Ανάπτυξης.

Το μέτρο ισχύει ως γνωστόν από την περασμένη Δευτέρα. Οι νέες τιμές ισχύουν ήδη από χθες μέχρι και τα μεσάνυχτα της Τετάρτης 1η Οκτωβρίου.

Οι νέες τιμές έχουν ως εξής (σε παρένθεση οι προηγούμενες τιμές):
• Αμόλυβδη 0,759 (0,778)
• Σούπερ αμόλυβδη 0,881 (0,892)
• Σούπερ 0,811 (0,829)
• Ντίζελ κίνησης 0,675 (0,681)

Σε όλους τους νομούς της Κρήτης και στους νομούς Αρτας, Ιωαννίνων και Δωδεκανήσου ισχύουν οι ανώτατες τιμές για όλα τα καύσιμα. Στο νομό Κέρκυρας ισχύουν μόνο για τους τρεις τύπους βενζίνης και στο νομό Κυκλάδων μόνο για την αμόλυβδη.

Στο υπουργείο Ανάπτυξης εκτιμούν ότι το μέτρο της ανώτατης τιμής λειτούργησε ικανοποιητικά σε γενικές γραμμές, αν και υπήρξαν προβλήματα σε ορισμένες περιπτώσεις. Επίσης χαρακτηρίζουν θετικό το ότι ορισμένα πρατήρια πουλούσαν και σε τιμές χαμηλότερες από το "πλαφόν", αν και αυτό αποδεικνύει ότι υπήρχαν περιθώρια για χαμηλότερες υποχρεωτικές τιμές.

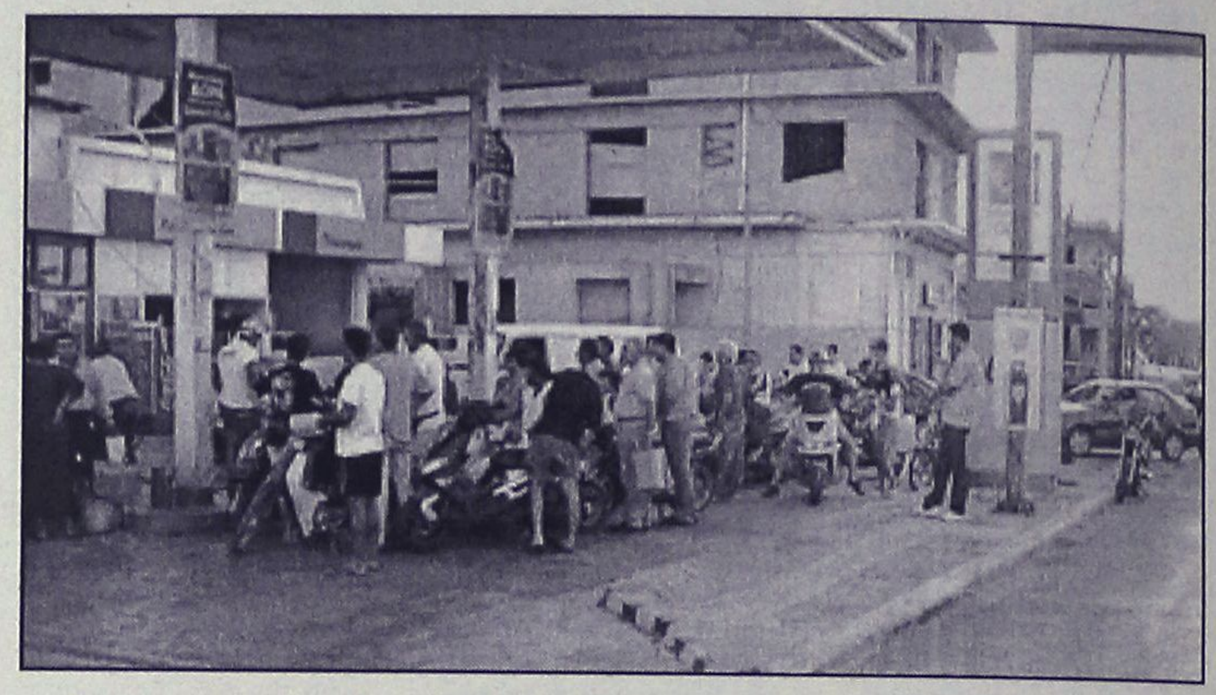

Εν τω μεταξύ, η Ομοσπονδία Βενζινοπωλών ζητεί να ενημερωθεί για το κατά πόσο το υπουργείο Οικονομικών έχει γνωστοποιήσει στην Κομισιόν τα σχετικά με τις "καινοτόμες", όπως τις χαρακτηρίζει, ταμειακές μηχανές, και εάν όχι, για ποιούς λόγους. Σύμφωνα με τους βενζινοπώλες, οι ταμειακές μηχανές που επιδιώκει το υπουργείο να τοποθετηθούν στα πρατήρια, δεν εμπίπτουν στους όρους της σχετικής Οδηγίας της Ε.Ε.

ECDL
Ευρωπαϊκό Δίπλωμα στους Η/Υ

ANOSIS
Computer Learning

Στ. Κωτιάδη 52
Ανάληψη

Εύκολα
Γρήγορα
Αποτελεσματικά

Τηλ. 78924

ΤΜΗΜΑΤΑ ΕΝΗΛΙΚΩΝ



- Ταχύρυθμα σεμινάρια 6 εβδομάδων αρχαρίων επιπέδου ECDL Start
- Τρίμηνοι κύκλοι σπουδών επιπέδου ECDL Core
- Ιδιαίτερα μαθήματα για εξειδικευμένα προγράμματα
- Επιδοτούμενα σεμινάρια για επιχειρήσεις

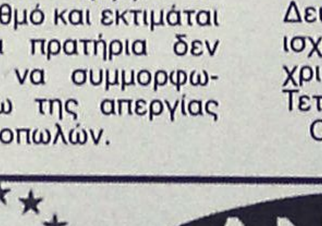

ΤΜΗΜΑΤΑ ΓΙΑ ΠΑΙΔΙΑ

- Πρωτοποριακά Προγράμματα σπουδών
- Ολιγομελή group για κάθε ηλικία
- Σύγχρονο κι ευχάριστο περιβάλλον
- Δυνατότητα απόκτησης του ECDL

ΤΜΗΜΑΤΑ ΜΑΘΗΤΩΝ ΛΥΚΕΙΟΥ

1. Ανάπτυξη Εφαρμογών σε Προγραμματιστικό Περιβάλλον
2. Ταχύρυθμα προγράμματα για το ECDL



Υπεύθ. Σπουδών : ΚΩΣΤΑΣ ΧΑΤΖΗΔΑΚΗΣ

ΠΑΙΔΑΓΩΓΙΚΟ ΕΡΓΑΣΤΗΡΙ ΤΕΧΝΗΣ

Μαθήματα "Μουσικής Προπαιδείας" και "Μουσικής Ευαισθητοποίησης"

για παιδιά από 3 εώς 8 χρόνων



με στοιχεία από τα συστήματα ORFF, DALCROZE, KODALY κα. (μέθοδος του ΕΚΛΕΚΤΙΚΙΣΜΟΥ)

το ΠΑΙΧΝΙΔΙ και η ΚΙΝΗΣΗ θα μας οδηγήσουν:
• στη βίωση μουσικών εννοιών
• τη γνωριμία με τα μουσικά όργανα
• σε ρυθμικές εμπειρίες
• στην προσέγγιση της Ελληνικής, της "έντεχνης" Δυτικής και της παραδοσιακής μουσικής άλλων λαών
• στη γνωριμία με την Ιστορία και τη Μορφολογία της μουσικής

ΕΙΔΙΚΟ ΕΡΓΑΣΤΗΡΙ ΓΙΑ ΓΟΝΕΙΣ

στα πλαίσια των μαθημάτων των παιδιών, για να καταστούν αυτοί, "Εμψυχωτές - μουσικοί" στο σπίτι

ΣΥΝΑΥΛΙΕΣ ΓΙΑ ΠΑΙΔΙΑ

υιοθετώντας την αρχή του "μουσικού - επισκέπτη" στην "τάξη", προγραμματίζονται μικρής χρονικής διάρκειας συναυλίες, με μουσικοπαιδαγωγικές προεκτάσεις

Διδάσκουν: Γιώργος Σακελλαρίδης
Μουσικοπαιδαγωγός-(Επιμελητής του προγράμματος)
Σταυρούλα Μαγκαφά-Γιακουμάκη
(Νηπιαγωγός-ειδικευμένη στη Μουσική προπαιδεία)

ΑΙΘΟΥΣΕΣ ΜΟΥΣΙΚΗΣ ΣΧΟΛΗΣ ΔΩΔΕΚΑΝΗΣΙΑΚΟΥ ΜΟΥΣΙΚΟΥ ΟΜΙΛΟΥ
Οδός Ιπποτών (κάτω από το Ιταλικό Προξενείο)

Πληροφορίες-εγγραφές στα τηλέφωνα: 22410 78100 - 22410 24301 - 22410 26411
ΕΝΑΡΞΗ ΜΑΘΗΜΑΤΩΝ ΤΕΤΑΡΤΗ 17 ΣΕΠΤΕΜΒΡΙΟΥ 2003

Το AIDS είναι πάντα δίπλα μας, δεν μπορούμε να το προσπερνούμε...

Συνέχεια από τη σελ. 3

Οσο για την εξάλειψη του ιού, ερωτώμενος ο κ. Γαργαλιάνος τόνισε ότι δεν μπορούν να πουν ακόμα ότι θα εξαλειφθεί από τον ανθρώπινο οργανισμό και για τον λόγο αυτό δεν παραλείπουν να υπογραμμίζουν πόσο μεγάλη σημασία έχει η πρόληψη. Πιστεύουν ότι είναι "Θείο Δώρο" ότι οι άνθρωποι που έχουν μολυνθεί πάνε για πολλά χρόνια καλά. Προς το παρόν, όμως, δεν υπάρχει δεδομένο για την εξάλειψη του ιού. Υπολογίζουν ότι ακόμα κι αν πάνε καλα τα πράγματα με το θεραπευτικό εμβόλιο ή το εμβόλιο στον γενικό πληθυσμό, θέλουν τουλάχιστον μία πενταετία ώσπου να φθάσουν από την αρχική μελέτη των αντιδράσεων μέχρι την οριστική διάθεση στους ανθρώπους αυτούς.

Χαλάρωση, επίσης, βλέπει ο κ. Γαργαλιάνος ότι επικρατεί τα τελευταία χρόνια στη χώρα μας και η οποία αφορά στο ότι δεν παίρνουν προφυλάξεις και οι νέοι άνθρωποι. Πρέπει να μάθουν οι νέοι να χρησιμοποιούν το προφυλακτικό, να έχουν ασφαλές σεξ και να μην παιρνούν σε ιδιαιτερότητες που μπορεί να τους οδηγήσουν σε πηγές μόλυνσης.

Οσον αφορά στα παιδιά που γεννιούνται από οροθετικές μητέρες, είναι λίγα στην Ελλάδα αλλά στις ηλικίες μεταξύ 20 και 30 ετών παρουσιάζεται τάση ανόδου.

Σύμφωνα με τα στοιχεία από το Κέντρο Ειδικών Λοιμώξεων για τους ασθενείς με AIDS σε όλη τη χώρα που είναι δηλωμένοι σ' αυτό: Οι ασθενείς είναι 6.250, υπό θεραπεία βρίσκονται γύρω στους 2.800. Για τους μολυνθέντες, όμως, στην Ελλάδα, υπολογίζουν ότι είναι, από την αρχή της επιδημίας, 8 με 9 χιλιάδες άτομα.

ΣΤΗ ΡΟΔΟ

Σύμφωνα με τον κ. Νούσια, μόλις έγινε γνωστός ο ιός του AIDS, είχαν φοβηθεί ιδιαίτερα επειδή ακριβώς νόμιζαν ότι ένα νησί με τόσο μεγάλη τουριστική κίνηση, θα ήταν αφύλακτο απέναντι στον ιό.

Ευτυχώς τα πράγματα δεν έγιναν έτσι και όλα αυτά τα χρόνια που πέρασαν είδαν ότι τους αριθμούς στατιστικά που έχει η υπόλοιπη Ελλάδα, έχει τους ίδιους και η Ρόδος.

Και ο πανικός τότε τους είχε πιάσει λόγω των ξένων που έρχονται στο νησί. Στη συνέχεια, όμως διαπίστωσαν ότι οι ξένοι που επισκέπτονταν τη Ρόδο και ιδιαίτερα εκείνοι που έρχονταν από χώρες που ενδημούσε η νόσος ήταν περισσότερο πληροφορημένοι και είχαν μια πιο συνεπή συμπεριφορά με αποτέλεσμα αυτοί οι ίδιοι ν' αποτελέσουν τροχοπέδη για την εξάπλωση της νόσου στη Ρόδο.

Εχουμε γύρω στους 89 οροθετικούς ασθενείς από AIDS, από την αρχή της επιδημίας, στη Ρόδο. Εχουν πεθάνει 20-25 από αυτούς, δίχως όμως να είναι σίγουρος ο αριθμός επειδή δεν γνωρίζουμε οι άνθρωποι που έφυγαν από τη Ρόδο και παρακολουθούνται σε άλλα κέντρα, εάν κατέληξαν εκεί ή όχι. Επίσης ο αριθμός 89, σύμφωνα με τον κ. Νούσια, σαφώς είναι μεγαλύτερος αφού οι 24 περιπτώσεις που έχουν δώσει τα 25 μικροβιολογικά εργαστήρια της πόλης μπορεί να αλληλοκαλύπτονται με τις περιπτώσεις του Νοσοκομείου.

"Νομίζω ότι αυτός ο αριθμός, το 89 είναι η πιο αισιόδοξη άποψη του προβλήματος. Η πραγματικότητα, όμως, είναι πολύ-πολύ πιο μεγάλη", κατέληξε ο κ. Νούσιας.



Υποφέρετε από το ΣΤΡΕΣ;



Νοιώθετε:	Έχετε:	Νομίζετε ότι:
Αγωνία;	Πονοκεφάλους;	Έχετε συχνές συγκρούσεις με τους άλλους;
Άγχος;	Ταχυπαλμίες;	Δεν τελειώνετε μια συζήτηση;
Φοβίες;	Χρόνια Κούραση;	Διακόπτετε τους άλλους;
Ένταση;	Υψηλή πίεση;	Δεν έχετε υπομονή να περιμένετε;
Θυμό;	Αϋπνία;	Δεν μπορείτε να ανταπεξέλθετε στις καταστάσεις της ζωής;
Εκνευρισμό;	Πεπτικές ενοχλήσεις;	Δεν αντέχετε άλλο;

Εάν έχετε απαντήσει θετικά σε μία ή περισσότερες από τις παραπάνω ερωτήσεις, είναι πιθανόν να υποφέρετε από ΣΤΡΕΣ!!!

Οι προσωπικές και εμπιστευτικές συνεδρίες της **Θεραπευτικής Αντιστρές,** στοχεύουν στο να δώσουν απαντήσεις σε καυτά ερωτήματα που αφορούν συγκεκριμένα προβλήματα , και κυρίως στο να εφοδιάσουν με εύκολους στην εφαρμογή τους μεθόδους επίτευξης **μιας ζωής χωρίς στρες, με ένα προσωπικό σχέδιο δράσης.**



Με αυτόν τον τρόπο, το ΣΤΡΕΣ μπορεί να γίνει από όπλο που σκοτώνει **ένα κλειδί επιτυχίας!!!**

Για περισσότερες πληροφορίες, επικοινωνείστε με το

Κέντρο Ειδικών Θεραπειών

Στρατηγού Ζήση 50, Ρόδος

Τηλ. /Φαξ: 22410 20421

Υπεύθυνη: Ντίνα Σαντορινιού

Ειδική Σύμβουλος / Εκπαιδεύτρια /Εναλλακτική Θεραπεύτρια

Αποδράσεις στη Νότια Ρόδο

ΔΗΜΟΣ ΝΟΤΙΑΣ ΡΟΔΟΥ

ΜΕ ΤΗΝ ΥΠΟΣΤΗΡΙΞΗ ΤΟΥ ΟΡΓΑΝΙΣΜΟΥ ΠΡΟΩΘΗΣΗΣ ΕΛΛΗΝΙΚΟΥ ΤΟΥΡΙΣΜΟΥ
ΚΑΙ ΤΗΣ ΝΟΜΑΡΧΙΑΚΗΣ ΑΥΤΟΔΙΟΙΚΗΣΗΣ ΔΩΔΕΚΑΝΗΣΟΥ



Διασκεδάστε στη Νότια Ρόδο
όπου η φυσική ομορφιά
συναντά την παράδοση...

Παγκόσμια Ημέρα Τουρισμού

5:00 μ.μ. ΑΘΛΗΤΙΚΕΣ ΕΚΔΗΛΩΣΕΙΣ
8:30 μ.μ. Ελληνικό παραδοσιακό φαγητό και ποτό
Παραδοσιακή ελληνική μουσική και χορός
Εκθεση με τοπικά προϊόντα

ΠΟΤΟΠΟΙΙΑ C.A.I.R. & ΠΟΤΟΠΟΙΙΑ E.M.E.R.Y

ΑΝΑΚΟΙΝΩΣΗ

Σας ενδιαφέρει ένα επάγγελμα που θα σας χαρίσει

ΑΜΕΣΑ ΚΕΡΔΗ ΚΑΙ ΛΑΜΠΡΟ ΜΕΛΛΟΝ; ΑΝ ΝΑΙ!!!

ΣΠΟΥΔΑΣΤΕ ΚΟΜΜΩΤΙΚΗ

ΕΡΓΑΣΤΗΡΙΟ ΕΛΕΥΘΕΡΩΝ ΣΠΟΥΔΩΝ ΚΟΜΜΩΤΙΚΗΣ

ΣΑΚΚΑ ΠΟΠΗ

ΓΡΙΒΑ 41 ΤΗΛ. 22410 22810

ΠΡΟΣΦΕΡΟΥΜΕ:

✔ ΣΥΝΤΟΜΗ ΕΚΜΑΘΗΣΗ: ΜΟΝΟ 10 ΜΗΝΕΣ
✔ ΜΕΤΕΚΠΑΙΔΕΥΣΗ ΣΤΑ ΕΡΓΑΣΤΗΡΙΑ ΜΑΣ
✔ ΕΞΑΣΦΑΛΙΣΜΕΝΗ ΕΡΓΑΣΙΑ
✔ ΔΥΝΑΤΟΤΗΤΑ ΣΥΝΕΧΙΣΗΣ ΣΠΟΥΔΩΝ ΣΤΗ ΓΑΛΛΙΑ



Πάντα με υγείαν...

Πώς η ηλιοθεραπεία προκαλεί τον έρπητα

Είναι πλέον ευρέως γνωστό ότι η παρατεταμένη έκθεση στον ήλιο προκαλεί όχι μόνο πρόωρη γήρανση ή καρκίνο του δέρματος, αλλά εγκυμονεί και άλλους κινδύνους οι οποίοι οφείλονται στην κόπωση του οργανισμού, που έχει αποτέλεσμα τη μείωση της αντιστάσεώς του.

Ετσι, η μειωμένη άμυνα του οργανισμού αποτελεί κατάλληλο πεδίο για την εμφάνιση νόσων. Μία από τις νόσους αυτές είναι ο έρπης, ο ιός του οποίου, μόλις βρεθεί σε ευνοϊκές συνθήκες, εκδηλώνεται και υποτροπιάζει.

Ο έρπης είναι μια συχνή και απλή δερματολογική ασθένεια, δεν παύει όμως να ταλαιπωρεί τα θύματά της, που δυστυχώς αυξάνουν το καλοκαίρι. Αποτελεί μια αυτοϊμένη δερματοπάθεια, που προσβάλλει το δέρμα και τους βλεννογόνους και οφείλεται στον ιό «χόμινις», ο οποίος εμφανίζεται με δύο τύπους. Ο τύπος 1 ενοχοποιείται για την εμφάνιση του απλού έρπητα στο πρόσωπο, στα άκρα κ.ά, ενώ ο τύπος 2 είναι εκείνος που προκαλεί τον έρπητα των γεννητικών οργάνων.

Κάνει την εμφάνισή του σε όλες τις ηλικίες ανεξαρτήτως φύλου. Είναι κάποιες φορές που νιώθουμε στα χείλη κάτι σαν κάψιμο και σαν φαγούρα κι ενώ συνήθως δεν δίνουμε καμία σημασία, ξαφνικά εμφανίζεται ένα έντονα κόκκινο ερύθημα, που συνοδεύεται από ένα εντυπωσιακό, αλλά καθόλου ευχάριστο «μπουκέτο» από φυσαλίδες.

Οι φυσαλίδες αυτές στη συνέχεια «σπάνε» και μετατρέπονται σε εφελκίδες, για να υποχωρήσουν τελείως σε χρονικό διάστημα δέκα ημερών χωρίς να αφήσουν σημάδια. Τρόποι μετάδοσης του ιού είναι το φίλημα, το σάλιο και η σεξουαλική επαφή.

Αυτό που αξίζει να σημειωθεί είναι, ότι ενώ ο έρπης είναι μια απλή, καλοήθης δερματοπάθεια, συχνά δημιουργεί επιπλοκές που σε ορισμένες περιπτώσεις είναι ιδιαίτερα επικίνδυνες.

Μια τέτοια περίπτωση είναι και η εγκυμοσύνη. Αν κατά τη διάρκεια της κυοφορίας η γυναίκα νοσήσει από έρπητα των γεννητικών οργάνων, πρέπει να ενημερωθεί αμέσως ο γυναικολόγος της, γιατί πιθανόν να διενεργήσει καισαρική τομή, προκειμένου το έμβρυο να μην έρθει σε επαφή με τα γεννητικά όργανα της μητέρας του κατά το φυσιολογικό τοκετό. Κι αυτό γιατί ο κίνδυνος να μολυνθεί από τον ιό και να πεθάνει είναι πολύ μεγάλος.

Επίσης, άτομα τα οποία πάσχουν από εκζέματα ή ατοπική δερματίτιδα δεν θα πρέπει να έρχονται σε επαφή με όσους έχουν έρπητα, γιατί ο κίνδυνος επιμόλυνσης ελλοχεύει και μπορεί να δημιουργήσει ανεμοβλογιοειδές εξάνθημα, που δυστυχώς έχει βαριά κλινική εικόνα και εξέλιξη.

Ο ιός του έρπητα εγκαθίσταται στις νευρώσεις των περιφερικών γαγγλίων του σώματος από τη στιγμή που θα έλθει σε επαφή με τον οργανισμό, με αποτέλεσμα το άτομο που νόσησε να τον «κουβαλά». Δυστυχώς μέχρι σήμερα δεν υπάρχει φάρμακο που να φυάνει στα γάγγλια, για να τον καταπολεμήσει. Γι' αυτό είναι πολύ σημαντικό να είναι ενισχυμένη η άμυνα του οργανισμού, αφού η μείωσή της αποτελεί αιτία εμφάνισης της νόσου.

Πέρα από την αλόγιστη ηλιοθεραπεία, άλλες αιτίες που συμβάλλουν στη μείωση της άμυνας είναι διάφορες ασθένειες όπως γρίπη, λοιμώξεις, πυρετικές καταστάσεις.

Επίσης το άγχος, η υπερένταση, η κακή ψυχολογική κατάσταση, οι εξαντλητικές και παρατεταμένες δίαιτες πείνας συντελούν στην πτώση της άμυνας του οργανισμού και στην εμφάνιση της νόσου.

Τέλος, ο έρπης εμφανίζεται με μια συχνή περιοδικότητα στις νόσους του αίματος (λεμφώματα, λευχαιμίες, χότσκιν κ.λπ.)

Ο απλός έρπης μπορεί να αυτοθεραπευτεί χωρίς φαρμακευτική αγωγή, με τη χορήγηση μόνο κατευναστικών, όπως το λευκό οινόπνευμα, που ξηραίνει τις φυσαλίδες.

Τα φάρμακα χρησιμοποιούνται για την καταπολέμηση των υποτροπών στους αρρώστους, από τους οποίους ένα 40% είναι πολύ πιθανόν ότι θα τις παρουσιάσουν σε χρονικό διάστημα έξι μηνών.

Επίσης μέχρι τώρα δεν έχει βρεθεί φάρμακο που να αναστέλλει τις υποτροπές. Υπάρχουν βεβαίως σκευάσματα που αναστέλλουν τον πολλαπλασιασμό του ιού καθώς και άλλα με αιθέρα, που έχουν τη δυνατότητα να σταματούν τον πόνο και τον κνησμό. Το εμβόλιο έχει συνήθως θετικά αποτελέσματα.

Η σωστή αντιμετώπιση του έρπητα στο πρώτο στάδιο, και η κατάλληλη σωματική και ψυχική τόνωση είναι το κλειδί για την έγκαιρη εξασθένηση και υποχώρηση της νόσου.

(Πηγή: Εφημερίδα "Ελευθεροτυπία")

ΜΑΡΙΑ ΣΑΝΤΟΡΙΝΙΟΥ

ΚΛΙΝΙΚΗ ΨΥΧΟΛΟΓΟΣ-ΨΥΧΟΛΟΓΟΣ ΤΩΝ ΚΟΙΝΩΝΙΚΩΝ ΟΜΑΔΩΝ

Πτυχιούχος Κρατικού Πανεπιστημίου της Ρώμης «La Sapienza».

— Κλινική διάγνωση ψυχοπαθολογίας παιδιού, εφήβου και ενηλίκου.
— Ατομική και οικογενειακή ψυχολογική υποστήριξη και θεραπεία κατάθλιψης, φοβίας, κρίσης πανικού, μετατραυματικού στρες (διαζύγιο, πένθος, χωρισμός, αποτυχία, ασθένεια), βουλιμίας, ανορεξίας, διαταραχών προσωπικότητας, έλλειψη αυτοεκτίμησης, εθισμού, κακοποίησης.
— Ψυχολογική φροντίδα και προετοιμασία ανύπαντρης εγκύου και ζευγαριών, στην απόκτηση πρώτου παιδιού.

Επίσκεψη μόνο με ραντεβού.

Τηλέφωνα: 22410 28851 και 6946252407
Λάρνακας 4 (Εθν. Αντιστάσεως)

Κέντρο Συμβουλευτικής & Αξιολόγησης Προσωπικότητας Παιδιών & Ενηλίκων

ΠΑΠΑΓΕΩΡΓΙΟΥ ΘΑΝΟΣ
Ψυχολόγος – Ψυχοθεραπευτής
ΠΑΝΕΠΙΣΤΗΜΙΟΥ ΑΘΗΝΩΝ

- Διερεύνηση Προσωπικότητας (Προφίλ- Δεξιότητες-Αδυναμίες)
- Δείκτης Νοημοσύνης Παιδιών και Ενηλίκων
- Μαθησιακές Δυσκολίες και Δυσλεξία
- Θεραπευτική Αντιμετώπιση Φοβιών-Ειδικών Φοβιών, Κατάθλιψης, Διαταραχής πανικού, Ψυχοσωματικών προβλημάτων, Τραυματικών γεγονότων ζωής (πένθος, χωρισμός, σχολική αποτυχία), Συναισθηματικών διαταραχών, Διαταραχών Διατροφής (βουλιμία-ανορεξία).
- Αντιμετώπιση προβλημάτων συμπεριφοράς παιδιών σε σχολείο-σπίτι
- Ανάπτυξη Κοινωνικών Δεξιοτήτων
- Βελτίωση Σχέσεων-Πρόγραμμα Ελέγχου Συγκρούσεων
- Βελτίωση Αυτοεκτίμησης-Αυτοεικόνας
- Συμβουλευτική Οικογένιας & Ζεύγους

Κ. Παλαιολόγου 105 - Ρόδος
Τηλ:22410 78668- Κιν: 6947371250 - Μόνο με Ραντεβού

PROART

ΟΔΟΝΤΙΑΤΡΙΚΗ ΑΝΑΚΟΙΝΩΣΗ

Το ιατρείο του Οδοντιάτρου κ.

ΦΩΤΗ ΛΕΒΕΝΤΗ

θα παραμείνει κλειστό από
26 Σεπτεμβρίου- 11 Οκτωβρίου
λόγω συμμετοχής του ιατρού σε
2 Διεθνή Συνέδρια, Εμφυτευματολογίας και Ενδοδοντίας και 1 Διεθνές Σεμινάριο Οδοντιατρικών Υλικών στην Αθήνα και την Ιταλία.

Για ραντεβού και επείγοντα περιστατικά στο τηλ. **2241024554**

ΙΑΤΡΙΚΗ ΑΝΑΚΟΙΝΩΣΗ

Ο ΙΑΤΡΟΣ
ΧΕΙΡΟΥΡΓΟΣ - ΟΥΡΟΛΟΓΟΣ
ΘΕΟΔΟΣΙΟΣ Ε. ΤΡΙΑΝΤΑΦΥΛΛΟΥ

Αμερικής 7 (παλαιό ΤΑΞΥ)

Δέχεται: Καθημερινά 09.00-13.00
και 17.30-20.30
(εκτός Σαββάτου)

Τηλ. 2241 0 35235

ΙΑΤΡΙΚΗ ΑΝΑΚΟΙΝΩΣΗ

Ο ιατρός
ΙΩΑΝΝΗΣ ΟΡΦΑΝΟΣ
Χειρουργός Ορθοπαιδικός

θα απουσιάσει από το ιατρείο του λόγω συμμετοχής του στο σεμινάριο "Υπερηχογραφική διάγνωση συγγενούς εξαρθρήμτος ισχίου", που θα γίνει στο Stolzalpe της Αυστρίας από **22 έως 26/09/2003.**
Το ιατρείο θα επαναλειτουργήσει στις **29/09/2003.**
Διεύθυνση ιατρείου: Παύλου Μελά 40, Ρόδος,
Τηλέφωνο 2241033323

ΙΑΤΡΙΚΗ ΑΝΑΚΟΙΝΩΣΗ

ΕΥΘΥΜΙΟΣ ΚΩΒΑΙΟΣ
Χειρ. Οδοντίατρος

θα απουσιάσει λόγω μετεκπαίδευσης στην εμφυτευματολογία και γναθοπροσωπική χειρουργική στο UNIVERSITY OF CONNECTICUT HEALTH CENTER (Ην. Πολιτείες).
Το ιατρείο θα παραμείνει κλειστό για όλο το έτος.

Πληροφορίες στα τηλ. 2241020352

Εργαστήριο Κλινικής Ψυχολογίας

ΧΡΙΣΤΙΝΑ ΣΑΒΒΑΚΗ-ΓΚΡΑΝΖΑΝ
Κλινική Ψυχολόγος-Ψυχοπαθολόγος (DESS)
- Πτυχιούχος του Πανεπιστημίου Nancy Γαλλίας
- Μεταπτυχιακή ειδίκευση (DESS) στην Κλινική Ψυχολογία Ενηλίκου, Εφήβου και Παιδιού στο Πανεπιστήμιο Reims Γαλλίας

Για τον ενήλικο
- Ψυχοδιαγνωστική
- Ψυχολογική υποστήριξη
- Ατομική και οικογενειακή συνέντευξη
- Ψυχοθεραπεία αναλυτικής εμπνεύσεως

Για το παιδί
- Αξιολόγηση προσωπικότητας (τεστ νοημοσύνης, προβολής)
- Διάγνωση μαθησιακών δυσκολιών και συμπεριφορικών διαταραχών
- Συμβουλευτική επαγγελματικού προσανατολισμού
- Ψυχοθεραπεία μέσω παιχνιδιού και εικαστικών

Δέχεται με ραντεβού
Εθνικής Αντίστασης 15
Τηλ.: 77350-Κιν. 6937684251

ΚΕΝΤΡΟ ΕΙΔΙΚΩΝ ΘΕΡΑΠΕΙΩΝ ΤΟΥ ΠΑΙΔΙΟΥ ΔΩΔΕΚΑΝΗΣΟΥ

ΚΩΝ/ΝΟΣ ΜΠΑΔΑΝΗΣ - ΣΟΥΖΗ ΓΕΩΡΓΙΛΟΠΟΥΛΟΥ

ΕΡΓΟΘΕΡΑΠΕΥΤΗΣ ΛΟΓΟΠΑΘΟΛΟΓΟΣ
ΠΤΥΧΙΟΥΧΟΣ ΜΕΤΑΠΤΥΧΙΑΚΟ ΑΚΟΥΟΛΟΓΙΑΣ
ΜΕΘΟΔΟΥ BOBATH N.D.T
ΜΕΘΟΔΟΣ PORTAGE
ΑΙΣΘΗΤΗΡΙΑΚΗΣ ΟΛΟΚΛΗΡΩΣΗΣ (S.I.)
ΜΕΤΕΚΠΑΙΔΕΥΣΗ ΣΤΙΣ ΝΕΥΡΟΛΟΓΙΚΕΣ ΚΑΙ ΚΙΝΗΤΙΚΕΣ ΔΙΑΤΑΡΑΧΕΣ

Αποστόλου Παύλου 84, Ρόδος 85100, τηλ. / fax (22410)60999/60579

ΝΤΟΡΑ ΚΩΝΣΤΑΝΤΙΝΟΠΟΥΛΟΥ
ΨΥΧΟΛΟΓΟΣ

Πτυχιούχος του Πανεπιστημίου της Καλιφόρνιας-Λος Αντζελες (UCLA)-Μεταπτυχιακές σπουδές στο Pepperdine University-Malibu California.

➤ Αμεση ψυχολογική υποστήριξη και επαγγελματική φροντίδα από έμπειρη Ψυχολόγο και Οικογενειακή Σύμβουλο.
➤ Η σωστή θεραπευτική σχέση μπορεί να επιφέρει ρεαλιστικές λύσεις για πραγματικά προβλήματα σε θέματα: μοναξιάς, μελαγχολίας, στρες, ανυπομονησίας, φοβίας, εθισμού, οικογενειακών σχέσεων, διαζυγίου, κακομεταχείρισης, συναισθηματικών δυσκολιών, αυτοπεποίθησης, ανασφάλειες, μεταβατικά στάδια ζωής, βουλιμίας, ανορεξίας, απώλειας, πένθους.

Τηλεφωνείστε στα τηλέφωνα:
(22410)35163 και 6944/980550
για ραντεβού και άμεση εξυπηρέτηση.
Διεύθυνση: Καρίας 1
Περιοχή Ροδίνι - Ρόδος

ΑΝΑΚΟΙΝΩΣΗ



ΧΕΙΡΟΠΡΑΚΤΙΚΟ ΚΕΝΤΡΟ
ΦΥΣΙΚΟΘΕΡΑΠΕΙΑΣ

Το Φυσικοθεραπευτήριο του
Ναχνά Χάρι θα παραμείνει κλειστό από την
23/9/03 έως και την 28/9/03
λόγο συμμετοχής του στα εργαστηριακά
μαθήματα στην τεχνική της
ΣΤΕΓΝΗΣ ΒΕΛΟΝΑΣ
(Ιατρικός Βελονισμός) που θα διεξαχθούν
στο Πανεπιστημιακό Νοσοκομείο
Καρολίνσκα της Σουηδίας.

Η τεχνική της Στεγνής Βελόνας βασίζεται σε
σύγχρονες ιατρικές μελέτες για την
θεραπεία μυοσκελετικών πόνων και
ΟΧΙ στην Κινέζικη Φιλοσοφία.

Χειροπρακτικό Κέντρο Φυσικοθεραπείας
Παπαλουκά 19 Α, 85100 ΡόδοςΤηλ : 22410-20982

ΤΟ ΠΡΩΤΟ ΞΕΝΟΔΟΧΕΙΟ ΣΤΗΝ ΕΥΡΩΠΗ

Στο Σάνγουινγκ απονεμήθηκε το οικολογικό σήμα της Ε.Ε.

Απέδωσαν καρπούς προσπάθειες δέκα χρονών

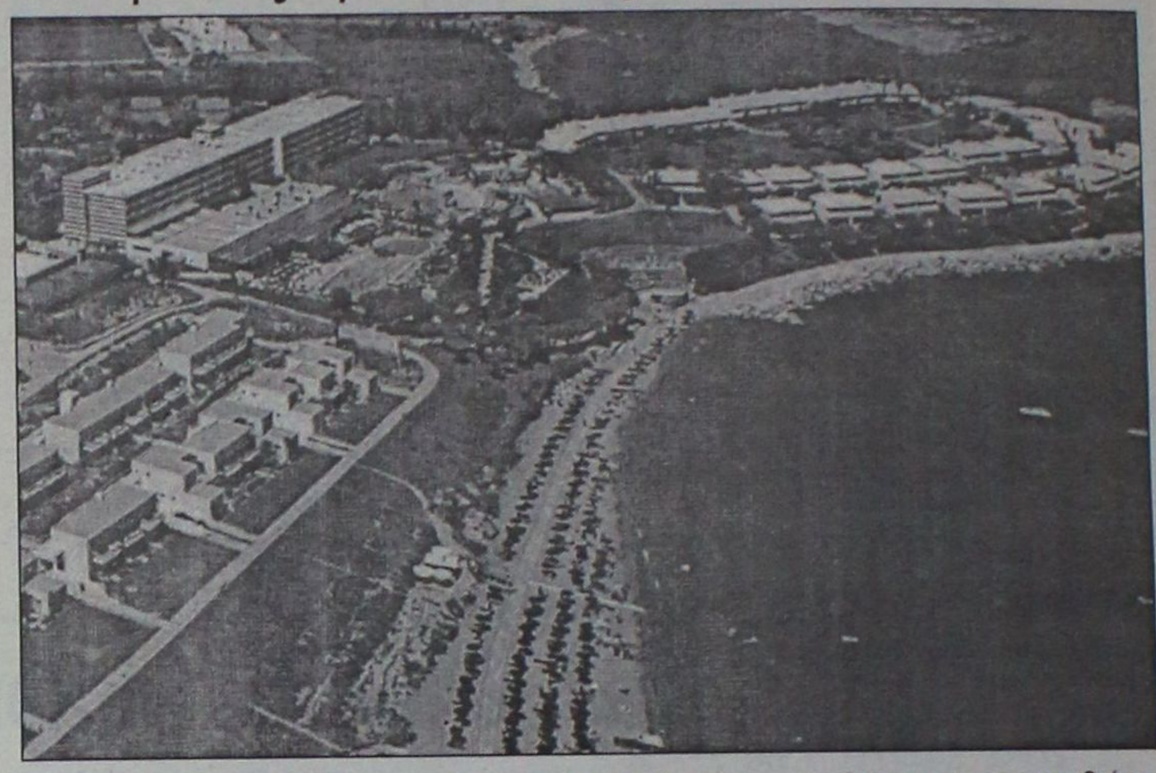

Η ολοκλήρωση των κριτηρίων για τα καταλύματα έγινε στην αρχή του 2003 και το ξενοδοχείο μας υπέβαλλε πρώτο αίτηση στο Ελληνικό αρμόδιο όργανο πιστοποίησης, ΑΣΑΟΣ, τον Μάιο. Οι απαιτήσεις του προγράμματος αφορούν ενέργεια, νερό, χημικά και απόβλητα, υπάρχουν επίσης απαιτήσεις για εκπαίδευση προσωπικού και ενημέρωση των πελατών. Ο ΑΣΑΟΣ μετά από λεπτομερή εξέταση του σχετικού φακέλου και επιτόπιο επιθεώρηση των εγκαταστάσεων του ξενοδοχείου, απένειμε το οικολογικό σήμα στο Sunwing Resort Kallithea τον Σεπτέμβριο του 2003, ενημερώνοντας σχετικά και την αρμόδια υπηρεσία των Βρυξελλών.

Τα Sunwing Resorts έχουν εργαστεί συστηματικά για το περιβάλλον εδώ και 10 χρόνια περίπου και καλωσορίζουν το περιβαλλοντικό σήμα το οποίο διευκολύνει την επικοινωνία με τους πελάτες τους. Όλα τα Sunwing Resort θα υποβάλλουν σύντομα αίτηση για την απόκτηση του EU-flower.

Έχουμε εργαστεί πάνω στα περιβαλλοντικά κριτήρια του Swan που αφορούν ξενοδοχεία των βόρειων χωρών από το 1999 έτσι ώστε όταν ψηφίστηκαν τα κριτήρια του EU-flower, ήμασταν έτοιμοι με όσα απαιτούσε το πρόγραμμα, λέει ο κ. Ίων Γκόνος που είναι διευθυντής της περιφέρειας ανατολικής Μεσογείου και διευθυντής του Sunwing Resort στη Ρόδο .

Τα ξενοδοχεία που εργάζονται αποκλειστικά με το EU-flower, ελέγχονται από ελεγκτές και τοπικούς φορείς. Με αυτόν τον τρόπο, διαδίδεται η εργασία για το περιβάλλον όπως οι κύκλοι στο νερό. Για να μειώσουμε την επίπτωση του τουρισμού στο περιβάλλον, απαιτείται όσο το δυνατόν περισσότερα ξενοδοχεία να εφαρμόσουν το πρόγραμμα και να ενδιαφερθούν και αυτά για το περιβάλλον. Το ενδιαφέρον από τα ξενοδοχεία είναι μεγάλο εφόσον μειώνεται σημαντικά το κόστος λειτουργίας τους αλλά το σημαντικότερο είναι ότι έχουν ένα ευδιάκριτο περιβαλλοντικό σήμα. Το σήμα αυτό διευκολύνει τους πελάτες να ξεχωρίσουν και να διαλέξουν ένα ξενοδοχείο φιλικό στο περιβάλλον και έτσι να προστατευθεί ο τουρισμός σαν οικονομική δραστηριότητα.

ΤΕΛΕΤΗ ΓΙΑ ΕΦΕΔΡΟΥΣ ΥΠΑΞΙΩΜΑΤΙΚΟΥΣ

Σήμερα Παρασκευή και ώρα 10.00, θα πραγματοποιηθεί στο Στρατόπεδο "Λγού (ΠΖ) Νικολάου Μπελούμπαση" στον Ανω Καλαμώνα, ονομασία, απονομή αποφοιτηρίων και διακριτικών σε βαθμοφόρους Εφέδρους Υπαξιωματικούς, που ολοκλήρωσαν την εκπαίδευσή τους στο σχολείο υποψήφιων βαθμοφόρων.

Η απονομή θα πραγματοποιηθεί από τον Υποδιοικητή της 95 ΑΔΤΕ Ταξίαρχο κ. Θωμά Σταύρου.

ΨΗΦΙΑΚΑ ΠΙΕΣΟΜΕΤΡΑ
ΨΗΦΙΑΚΑ ΘΕΡΜΟΜΕΤΡΑ

microlife

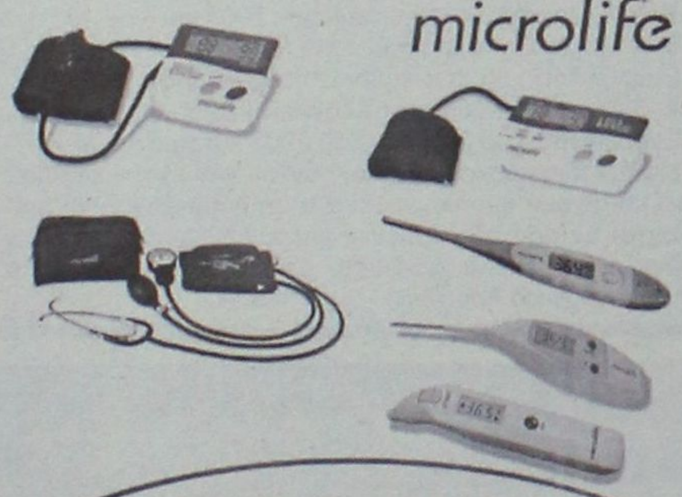

Microlife Center Exclusive
ΦΑΡΜΑΚΕΙΟ Αλαφάκη Ι. Γεωργίου
Κ.Παλαιολόγου 15 22410 22285

ΚΕΝΤΡΟ
ΙΑΤΡΙΚΩΝ
ΒΟΗΘΗΜΑΤΩΝ
ΕΙΔΙΚΟΣ ΣΥΝΕΡΓΑΤΗΣ - ΑΝΤΙΠΡ. ΔΩΔ/ΣΟΥ
Εθνικής Αντιστάσεως 11 (πρώην Αννης Μαρίας)
Τηλ: 2241020359 Κιν: 6936.70.60.21
Fax: 2241025009 - e mail: kivrdou@yahoo.gr
Πιστοποιημένο από το ερευνητικό κέντρο βιολογικών υλικών
Συμβάσεις με όλα τα ταμεία.

ΚΑΘΗΜΕΡΙΝΑ ΟΛΑ ΤΑ ΝΕΑ ΤΗΣ ΔΩΔΕΚΑΝΗΣΟΥ ΣΤΟ INTERNET
www.rodiaki.gr

ΟΡΘΟΠΕΔΙΚΑ - ΙΑΤΡΙΚΑ
ΧΑΡΙΤΟΣ



Ορθοπεδικά είδη & κατασκευές
Εξοπλισμός Ιατρείου & αναλώσιμα



Είδη νοσηλείας κατ' οίκον & μηχανήματα οξυγονοθεραπείας
Ορθοπεδικά στρώματα & μαξιλάρια



ΕΛΕΥΘ. ΒΕΝΙΖΕΛΟΥ 6 (Δίπλα στη Ροδιακή Έπαυλη) - ΡΟΔΟΣ
Τηλ.: 02410-24112 Fax: 02410-75969 e-mail: orken@rho.forthnet.gr

INEMA
ΙΑΤΡΙΚΟΣ & ΝΟΣΟΚΟΜΕΙΑΚΟΣ ΕΞΟΠΛΙΣΜΟΣ
15 ΧΡΟΝΙΑ ΕΜΠΕΙΡΙΑΣ από το 1988
ΕΙΜΑΣΤΕ ΟΙ ΜΕΓΑΛΥΤΕΡΟΙ ΠΡΟΜΗΘΕΥΤΕΣ
ΙΑΤΡΙΚΟΥ – ΟΡΘΟΠΕΔΙΚΟΥ ΚΑΙ ΝΟΣΟΚΟΜΕΙΑΚΟΥ ΥΛΙΚΟΥ ΣΤΗ ΔΩΔΕΚΑΝΗΣΟ ΕΜΠΙΣΤΕΥΘΕΙΤΕ ΜΑΣ !!!
ΠΙΣΤΟΠΟΙΗΣΗ ΠΟΙΟΤΗΤΑΣ ISO9002 EN4600 E3/833
ΛΕΜΕΣΣΟΥ 2 ΡΟΔΟΣ ΤΗΛ.32238 – FAX 28484



ΑΝΑΠΗΡΙΚΑ ΚΑΡΟΤΣΙΑ–ΒΑΔΙΣΤΙΚΑ ΒΟΗΘΗΜΑΤΑ–ΟΡΘΟΠΕΔΙΚΑ ΕΙΔΗ–ΜΠΛΟΥΖΕΣ ΙΑΤΡΙΚΕΣ–ΚΑΛΤΣΕΣ ΦΛΕΒΙΤΙΔΑΣ–ΠΕΛΜΑΤΑ–ΟΡΘΟΠΕΔΙΚΑ ΜΑΞΙΛΑΡΙΑ–ΚΡΕΒΑΤΙΑ ΝΟΣΟΚΟΜΕΙΑΚΑ – ΙΑΤΡΙΚΟΣ ΕΞΟΠΛΙΣΜΟΣ ΚΑΙ ΑΝΑΛΩΣΙΜΑ – ΟΡΓΑΝΑ ΧΗΜΕΙΟΥ ΚΑΙ ΚΑΘΕ ΑΛΛΟ ΕΙΔΟΣ ΓΙΑ ΚΑΤ ΟΙΚΟ ΝΟΣΗΛΕΙΑ .

-ΣΥΣΤΗΜΑΤΑ ΣΥΝΑΓΕΡΜΟΥ
-ΚΑΜΕΡΕΣ
ΠΑΡΑΚΟΛΟΥΘΗΣΗΣ ΧΩΡΩΝ
-ΚΕΝΤΡΟ ΛΗΨΕΩΣ
ARMAOS SECURITY
ΡΟΔΟΣ: ΛΙΝΔΟΥ 80 -Τ.Κ. 85100
ΤΗΛ./FAX 23632 - ΥΠΕΥΘΥΝΟΣ ΡΟΔΟΥ:
ΔΗΜΗΤΡΗΣ ΚΥΡΙΑΖΗΣ
EPAFES

Με τη δίκη για το θάνατο του 23χρονου Κρίστοφερ

Τη διεκδίκηση αποζημίωσης έχουν ως στόχο οι βρετανοί

Και ο διασυρμός της χώρας μας στο εξωτερικό

Μέχρι αργά χθες το βράδυ, συνεχίζονταν ενώπιον του Τριμελούς Πλημμελειοδικείου της Ρόδου, η εκδίκαση της πολύκροτης όπως έχει εξελιχθεί πλέον, υπόθεσης του θανάτου του 23χρονου Βρετανού Κρίστοφερ Ρότζεστερ, με κατηγορούμενους τρεις γιατρούς και δύο νοσηλευτές του Νοσοκομείου της Ρόδου, για ανθρωποκτονία από αμέλεια.

Η δίκη, που ξεκίνησε το πρωί της Τετάρτης και συνεχίστηκε το απόγευμα της ίδιας μέρας, μέχρι και τις 10 το βράδυ, ξεκίνησε εκ νέου χθες λίγο μετά τις 5 το απόγευμα, με την εξέταση και των τελευταίων μαρτύρων καθώς επίσης και τις



αγορεύσεις των δικηγόρων. Σκιαγραφώντας χθες το πρωί το κλίμα της δίκης ο κ. Μανώλης Κουτσούκος, με την ιδιότητα του συνηγόρου υπεράσπισης, χαρακτήρισε σκηνοθετημένη, ενδεχομένως και... χρηματοδοτούμενη την παρουσία των βρετανών στη Ρόδο και επεσήμανε ότι ο απώτερος στόχος αυτών που αδίκως έχουν στραφεί κατά των γιατρών και του νοσοκομείου της Ρόδου, είναι η είσπραξη αποζημίωσης από το ελληνικό δημόσιο και ο διασυρμός της χώρας και του νησιού μας στο εξωτερικό. Κατά την διάρκεια της χθεσινής ακροαματικής διαδικασίας, αναμένονταν να αγορεύσουν μετά τον εισαγγελέα της έδρας κ. Γεώργιο Οικονόμου, οι συνήγοροι υπεράσπισης κ.κ. Μανώλης Κουτσούκος, Φώτης Κωστόπουλος, Στέργος Παρασκευάς και Φώτης Χατζηδιάκος.

Υποτροφίες από το Ίδρυμα Σταματίου

Σε πλήρη εξέλιξη βρίσκεται τις μέρες αυτές, η διαδικασία χορήγησης υποτροφιών σε φοιτητές της πόλης μας, από το Ίδρυμα Υποτροφιών «Εμμανουήλ Χριστ. Σταματίου και Μαίρης Σταματίου Παπαδάκη».

Ήδη, έληξε η προθεσμία υποβολής των αιτήσεων και η αρμόδια Επιτροπή Υποτροφιών, επεξεργάζεται τις αιτήσεις, προκειμένου να υποβάλει τη σχετική εισήγηση στο Διοικητικό Συμβούλιο του Ιδρύματος για την τελική απόφαση.

Όπως δήλωσε η πρόεδρος του ιδρύματος κ. Μαίρη Σταματίου - Παπαδάκη «συνεχίζουμε για δεύτερη χρονιά το μεγάλο αυτό σκοπό του ιδρύματος, για να βοηθήσουμε τα νιάτα της Ρόδου και να σταθούμε και οικονομικά και ηθικά δίπλα τους, στη μάχη που δίνουν τα ίδια και οι οικογένειές τους για την πνευματική και κοινωνική τους συγκρότηση».

Η κ. Παπαδάκη, επισήμανε επίσης ότι «σκοπός είναι να επενδύσουμε την περιουσία του ιδρύματος στην ψυχική, σωματική και πνευματική καλλιέργεια της νεολαίας μας, ενισχύοντας τους νέους εκείνους, που έχουν την έφεση και τις ικανότητες για τη μόρφωση και αντιμετωπίζουν οικονομικά προβλήματα στην προσπάθειά τους αυτή.

Μέσα από τις υποτροφίες αυτές ενισχύονται σπουδες και αυριανές επαγγελματικές δραστηριότητες, που έχουν σχέση με το περιβάλλον, τον αθλητισμό και τον πολιτισμό».

Επίσης, η πρόεδρος του Ιδρύματος, θα ανακοινώσει εντός των προσεχών ημερών, τα εγκαίνια του γηπέδου τένις, το οποίο είναι διεθνών προδιαγραφών, τόσο ως προς τις διαστάσεις, (Ολυμπιακών διαστάσεων, με προβολείς, επιφάνεια «γκριν –σετ» που χρησιμοποιείται σε τουρνουά Αυστραλίας Αμερικής, με σταθερή εξέδρα 300 ατόμων) και φυσικά θα είναι κατάλληλο για διεθνείς αγώνες. Όπως είναι γνωστό, ο Ιδρυτής του Ιδρύματος, αείμνηστος Εμμανουήλ Σταματίου, ήταν ιδρυτικό μέλος (αντιπρόεδρος) και φανατικός αθλητής του Ομίλου Αντισφαιρίσεως Ρόδου.

Λειτουργία τμημάτων εκπαίδευσης ενηλίκων

Με ανακοίνωσή του το Κέντρο Εκπαίδευσης Ενηλίκων Νομού Δωδεκανήσου κάνει γνωστό ότι ξεκινά η λειτουργία των ακολούθων τμημάτων:

1. Α' Τμήμα Η/Υ
Εναρξη Δευτέρα 29 Σεπτεμβρίου 2003 και ώρα 17.00
2. Β' Τμήμα Η/Υ
Εναρξη Δευτέρα 29 Σεπτεμβρίου 2003 και ώρα 19.00
3. Α' Τμήμα Εκμάθησης Ελληνικής Γλώσσας
Εναρξη Τρίτη 30 Σεπτεμβρίου 2003 και ώρα 17.00
4. Β' Τμήμα Εκμάθησης Ελληνικής Γλώσσας
Εναρξη Τρίτη 30 Σεπτεμβρίου 2003 και ώρα 19.00

Με την ίδια ανακοίνωση καλούνται όσοι έχουν ειδοποιηθεί και έχουν συμπληρώσει αίτηση συμμετοχής να βρίσκονται τις προκαθορισμένες ημερομηνίες και ώρες στα Γραφεία της ΝΕΛΕ Δωδ/σου, Δαμασκηνού 102 (παλιό Ορφανοτροφείο Αρρένων).

ΠΡΑΚΤΟΡΕΙΟ
Στεφανάκης-Ζορπίδης
ΔΡΟΜΟΛΟΓΙΑ ΛΑΝΕ
Κάθε:
ΤΕΤΑΡΤΗ 04.30 για:
Χάλκη-Διαφάνι-Πηγάδια-Σητεία-Αγιο Νικόλαο-Μήλο-Πειραιά
Κάθε:
ΣΑΒΒΑΤΟ 04.30 για:
Χάλκη-Διαφάνι-Πηγάδια-Σητεία-Αγιο Νικόλαο-Μήλο-Πειραιά
Κάθε:
ΚΥΡΙΑΚΗ 04.30 για:
Χάλκη-Διαφάνι-Πηγάδια-Σητεία-Αγιο Νικόλαο-Μήλο-Πειραιά
ΑΛΕΞ. ΔΙΑΚΟΥ 38-ΡΟΔΟΣ
Τηλ.: 22410/20625-2241030054



AUTO ΕΠΙΛΟΓΕΣ

ΕΚΘΕΣΗ ΕΜΠΟΡΙΑΣ ΕΠΙΛΕΓΜΕΝΟΥ ΜΕΤΑΧΕΙΡΙΣΜΕΝΟΥ ΑΥΤΟΚΙΝΗΤΟΥ

ΚΟΥΚΟΥΡΑΣ ΑΛΕΞΑΝΔΡΟΣ

ΛΕΩΦ. ΡΟΔΟΥ-ΛΙΝΔΟΥ 255
ΤΗΛ. 22410/60910,
FAX: 22410/60920

- *Πώληση μεταχειρισμένων αυτοκινήτων ελεγμένα σε 70 σημεία.*
- *Αγορά μεταχειρισμένων αυτοκινήτων.*
- *Ανταλλαγή με οποιοδήποτε μοντέλο της αρεσκείας σας.*
- *Χρηματοδότηση με τα χαμηλότερα επιτόκια της αγοράς.*

ΔΡΟΜΟΛΟΓΙΑ ΤΟΥ ΤΑΧΥΠΛΟΟΥ ΚΑΤΑΜΑΡΑΝ
"ΔΩΔΕΚΑΝΗΣΟΣ ΕΞΠΡΕΣ"
Από 6/09/2003 έως 10/10/2003

ΑΝΑΧΩΡΗΣΗ ΑΠΟ ΡΟΔΟ - ΑΠΟ ΤΗ ΘΕΣΗ "ΚΟΛΩΝΑ"

ΗΜΕΡΑ	ΩΡΑ	ΠΡΟΟΡΙΣΜΟΣ	ΩΡΑ ΑΦΙΞΗΣ ΣΤΗ ΡΟΔΟ
ΚΑΘΕ ΔΕΥΤΕΡΑ	08.30	ΣΥΜΗ-ΚΩ-ΚΑΛΥΜΝΟ-ΛΕΡΟ-ΚΑΛΥΜΝΟ-ΚΩ-ΣΥΜΗ-ΡΟΔΟ	18.30
ΚΑΘΕ ΤΡΙΤΗ	08.30	ΚΩ-ΚΑΛΥΜΝΟ-ΛΕΡΟ-ΚΑΛΥΜΝΟ-ΚΩ-ΡΟΔΟ	18.30
ΚΑΘΕ ΤΕΤΑΡΤΗ	08.30	ΚΩ-ΚΑΛΥΜΝΟ-ΛΕΡΟ-ΚΑΛΥΜΝΟ-ΚΩ-ΡΟΔΟ	18.30
ΚΑΘΕ ΠΕΜΠΤΗ	08.30	ΚΩ-ΚΑΛΥΜΝΟ-ΛΕΡΟ-ΠΑΤΜΟ-ΛΕΙΨΟΙ-ΛΕΡΟ-ΚΑΛΥΜΝΟ-ΚΩ-ΡΟΔΟ	18.30
ΚΑΘΕ ΠΑΡΑΣΚΕΥΗ	08.30	ΣΥΜΗ-ΚΩ-ΚΑΛΥΜΝΟ-ΛΕΡΟ-ΠΑΤΜΟ-ΚΩ-ΣΥΜΗ-ΡΟΔΟ	18.30
ΚΑΘΕ ΣΑΒΒΑΤΟ	08.30	ΚΩ-ΚΑΛΥΜΝΟ-ΛΕΡΟ-ΛΕΙΨΟΙ-ΠΑΤΜΟ-ΛΕΡΟ-ΚΑΛΥΜΝΟ-ΚΩ-ΡΟΔΟ	18.30
ΚΑΘΕ ΚΥΡΙΑΚΗ	08.30	ΚΩ-ΚΑΛΥΜΝΟ-ΛΕΡΟ-ΠΑΤΜΟ-ΛΕΙΨΟΙ-ΛΕΡΟ-ΚΑΛΥΜΝΟ-ΚΩ-ΡΟΔΟ	18.30



Πληροφορίες - Κρατήσεις
ΔΩΔΕΚΑΝΗΣΟΣ ΝΑΥΤΙΛΙΑΚΗ Ν.Ε.
Αυστραλίας 3, 85100 ΡΟΔΟΣ • Τηλ. 22410 70590 • Fax: 22410 70591
E-mail: info@12ne.gr

ΤΕΕ ΔΟΡΚΑΣ

ΙΔΙΩΤΙΚΟ ΤΕΧΝΙΚΟ ΕΠΑΓΓΕΛΜΑΤΙΚΟ ΕΚΠΑΙΔΕΥΤΗΡΙΟ
ΑΝΑΓΝΩΡΙΣΜΕΝΟ ΑΠΟ ΤΟ ΚΡΑΤΟΣ
(ΦΕΚ 709/2000/τ.Β' - Α' ΚΥΚΛΟΣ ΣΠΟΥΔΩΝ)
(ΦΕΚ 1266/2001/τ.Β' - Β' ΚΥΚΛΟΣ ΣΠΟΥΔΩΝ)
(ΦΕΚ 1281/2002/τ.Β' - Α'& Β' ΚΥΚΛΟΣ ΣΠΟΥΔΩΝ)

ΤΟΜΕΙΣ & ΕΙΔΙΚΟΤΗΤΕΣ

- *ΚΟΜΜΩΤΙΚΗΣ*
- *ΠΛΗΡΟΦΟΡΙΚΗΣ*



- *ΑΙΣΘΗΤΙΚΗΣ*



- *Κρατικό πτυχίο*
- *Αναβολή στράτευσης*
- *Συνέχιση σπουδών στα ΤΕΙ*
- *Σεμινάρια - Μετεκπαιδεύσεις*
- *Επαγγελματικά δικαιώματα*
- *Πρόσληψη στο δημόσιο και ιδιωτικό τομέα*
- *Πρακτική άσκηση ως προϋπηρεσία*

ΜΑΚΕΤΑ ΔΗΜΗΤΡΗ ΕΜΜΑΝΟΥΗΛΙΔΗ

ΠΛΗΡΟΦΟΡΙΕΣ - ΕΓΓΡΑΦΕΣ:
Θεσσαλονίκης 18 περιοχή Μήδεια - Ρόδος
Τηλ. 22410/76536 - 29550 - 60554
http://www.dorkas-tee.gr

ΩΔΕΙΟ ΡΟΔΟΥ ΚΑΙΤΗ ΚΑΣΤΡΟΥΝΗ

Δίνει τον τόνο !

Για υπεύθυνη και αναγνωρισμένη μουσική εκπαίδευση

Στο παιδί σας, ότι πιο πολύτιμο έχετε στον κόσμο, χαρίστε του αυτή τη σχολική χρονιά, ένα πολύτιμο δώρο. Γνωρίστε του τον μαγευτικό κόσμο της ΜΟΥΣΙΚΗΣ !

Η διπλωματούχος διευθύντρια κ. Καίτη Καστρουνή με την πολύχρονη πείρα και τη μουσική της παιδεία και των άλλων Παιδαγωγών του Ωδείου μας, εγγυώνται με υπευθυνότητα και συνέπεια, τη γνώση, τη μουσική κατάρτιση, την παιδεία του παιδιού σας.

ΤΑΞΕΙΣ:
Ανωτέρων Θεωρητικών, Βυζαντινής Μουσικής, Πιάνου, Βιολιού, Κιθάρας, Φλάουτου, Αρμόνιου

"ΜΟΥΣΙΚΗ ΣΤΗΝ ΑΓΚΑΛΙΑ":
Πρωτοποριακό πρόγραμμα για μωρά και γονείς μόνο στο Ωδείο μας σε όλη την Ελλάδα. Ομαδικό μάθημα διάρκειας 10 εβδομάδων, με σκοπό την κοινωνική του ανάπτυξη, την τόνωση του συνδέσμου μεταξύ παιδιού & γονέα μέσω της μουσικής, με μουσικά παιχνίδια, τραγούδι και άλλες ποικίλες δραστηριότητες.
Δεκτά παιδιά από 18 μηνών έως 3 ετών.
Ειδική αγωγή για νεογέννητα από 0-18 μηνών





ΤΜΗΜΑ ΜΟΥΣΙΚΗΣ ΠΡΟΠΑΙΔΕΙΑΣ
ΜΟΥΣΙΚΟΚΙΝΗΤΙΚΗΣ ΑΓΩΓΗΣ ΣΥΣΤΗΜΑ ORFF
(συνδυασμός Μουσικής, Κίνησης & Λόγου) ΑΠΟ 3 ΕΤΩΝ

ΤΜΗΜΑ ΠΑΙΔΙΚΗΣ ΧΟΡΩΔΙΑΣ

ΤΜΗΜΑ ΧΟΡΩΔΙΑΣ ΕΝΗΛΙΚΩΝ
Δεκτοί άντρες και γυναίκες ανεξαρτήτου ηλικίας, με ή χωρίς γνώσεις μουσικής.



Για περισσότερες πληροφορίες και εγγραφές στο Ωδείο μας
Απ. Παύλου 30 απέναντι από την εκκλησία της Αναλήψεως
Τηλ.: 65430
ΚΑΘΗΜΕΡΙΝΑ 15.30 - 20.30
ΣΑΒΒΑΤΟ 09.00 - 13.00

Pellos Travel

ΠΟΙΟΤΗΤΑ - ΟΡΓΑΝΩΣΗ - ΕΓΓΥΗΣΗ

ΕΚΔΡΟΜΕΣ ΟΚΤΩΒΡΙΟΥ

ΕΠΤΑΗΜΕΡΗ ΑΕΡΟΠΟΡΙΚΗ ΕΚΔΡΟΜΗ ΚΑΙΡΟ- ΑΛΕΞΑΝΔΡΕΙΑ
ΑΝΑΧΩΡΗΣΗ 10/10/03
ΕΠΙΣΤΡΟΦΗ 16/10/03

ΜΥΤΙΛΗΝΗ 4ΗΜΕΡΗ ΑΕΡΟΠΟΡΙΚΗ ΕΚΔΡΟΜΗ ΚΑΤ'ΕΥΘΕΙΑΝ ΑΠΟ ΡΟΔΟ ΠΡΟΣΚΥΝΗΜΑ ΣΤΟΝ ΑΓΙΟ ΡΑΦΑΗΛ ΜΥΤΙΛΗΝΗΣ-ΠΑΝΑΓΙΑ ΜΑΡΚΕΛΛΑ ΧΙΟΥ
ΑΝΑΧΩΡΗΣΗ 18/10
ΕΠΙΣΤΡΟΦΗ 21/10

Στην τιμή περιλαμβάνονται:
1. Αεροπορικά εισιτήρια Ρόδο-Μυτιλήνη, Χίο-Ρόδο.
2. Εισιτήρια πλοίου Μυτιλήνη-Χίο σε Γ' θέση
3. Ξενοδοχεία με πρωινό.
4. Μεταφορές με πούλμαν.
5. Ολοήμερη εκδρομή Άγιο Ραφαήλ-Ταξιάρχη Μανταμαδες-Μονή Λιμονος-Αγιασος.
6. Ολοήμερη εκδρομή Παναγία Μαρκέλλα Χίου-Μαστιχοχώρια.
7. Ταξιδιωτική ασφάλεια.
8. Ταξιδιωτική τσάντα.
9. Συνοδός του γραφείου .
10. Φ.Π.Α

4ΗΜΕΡΗ ΕΚΔΡΟΜΗ ΜΕ «Blue Star» ΙΕΡΟ ΠΡΟΣΚΥΝΗΜΑ ΣΤΗ ΠΑΝΑΓΙΑ ΤΗΣ ΤΗΝΟΥ ΚΑΙ ΣΤΗΝ ΑΓΙΑ ΒΑΡΒΑΡΑ ΤΗΣ ΣΥΡΟΥ

ΤΗΝΟΣ-ΣΥΡΟΣ
ΑΝΑΧΩΡΗΣΗ 25/10 10:00 ΤΟ ΠΡΩΙ ΜΕ ΤΟ BLUE STAR 1
ΕΠΙΣΤΡΟΦΗ 28/10 07:00 ΤΟ ΠΡΩΙ ΜΕ ΤΟ BLUE STAR
ΤΙΜΗ ΜΟΝΟ ΜΕ 169,00 €

ΣΤΗΝ ΤΙΜΗ ΠΕΡΙΛΑΜΒΑΝΟΝΤΑΙ:
1. ΕΙΣΙΤΗΡΙΑ ΠΛΟΙΟΥ ΣΕ Γ' ΘΕΣΗ ΜΕ BLUE STAR.
2. ΞΕΝΟΔΟΧΕΙΑ ΜΕ ΠΡΩΙΝΟ.
3. ΜΕΤΑΦΟΡΕΣ ΜΕ ΠΟΥΛΜΑΝ.
4. ΤΑΞΙΔΙΩΤΙΚΗ ΑΣΦΑΛΕΙΑ.
5. ΤΑΞΙΔΙΩΤΙΚΗ ΤΣΑΝΤΑ.
6. ΣΥΝΟΔΟΣ ΤΟΥ ΓΡΑΦΕΙΟΥ .
7. Φ.Π.Α

ΙΤΑΛΙΑ
4ΗΜΕΡΗ ΑΕΡΟΠΟΡΙΚΗ ΕΚΔΡΟΜΗ ΣΤΗ ΡΩΜΗ –ΒΑΤΙΚΑΝΟ ΑΠΟ ΡΟΔΟ
ΑΝΑΧΩΡΗΣΗ 25/10-28/10

ΣΤΗΝ ΤΙΜΗ ΠΕΡΙΛΑΜΒΑΝΟΝΤΑΙ
1. ΑΕΡΟΠΟΡΙΚΑ ΕΙΣΙΤΗΡΙΑ ΡΟΔΟ-ΡΩΜΗ, ΡΩΜΗ-ΡΟΔΟΣ
2. 3 ΔΙΑΝΥΚΤΕΡΥΣΕΙΣ ΣΕ ΞΕΝΟΔΟΧΕΙΟ 4* ΜΕ ΠΡΩΙΝΟ
3. ΜΕΤΑΦΟΡΕΣ ΜΕ ΠΟΛΥΤΕΛΗ ΠΟΥΛΜΑΝ
4. ΣΥΝΟΔΟΣ ΑΡΧΗΓΟΣ ΤΟΥ ΓΡΑΦΕΙΟΥ
5. ΕΛΛΗΝΟΦΩΝΟ ΞΕΝΑΓΟ
6. ΤΑΞΙΔΙΩΤΙΚΗ ΑΣΦΑΛΕΙΑ
7. ΤΑΞΙΔΙΩΤΙΚΗ ΤΣΑΝΤΑ
8. ΦΠΑ

6ΗΜΕΡΗ ΚΩΝΣΤΑΝΤΙΝΟΥΠΟΛΗ-ΠΡΙΓΚΗΠΟΝΝΗΣΑ
ΑΝΑΧΩΡΗΣΗ 29/10-3/11
ΤΙΜΗ 285,00 €

ΝΟΕΜΒΡΙΟΥ 2003

ΖΑΚΥΝΘΟΣ-ΓΥΡΟΣ ΠΕΛΟΠΟΝΝΗΣΟΥ ΜΕ BLUE STAR 7ΗΜΕΡΗ ΕΚΔΡΟΜΗ
ΑΝΑΧΩΡΗΣΗ 12/11-18/11

ΓΥΡΟΣ ΕΛΛΑΔΟΣ
ΑΝΑΧΩΡΗΣΗ 4/11-11/11
ΡΟΔΟΣ-ΠΕΙΡΑΙΑΣ-ΠΑΤΡΑ-ΡΙΟ-ΑΝΤΙΡΙΟ-ΜΕΣΟΛΟΓΓΙ-ΙΩΑΝΝΙΝΑ-ΜΕΤΣΟΒΟ-ΚΑΛΑΜΠΑΚΑ-ΜΕΤΕΩΡΑ-ΘΕΣΣΑΛΟΝΙΚΗ-ΠΑΝΑΓΙΑ ΣΟΥΜΕΛΑ-ΚΑΤΑΡΡΑΚΤΕΣ ΕΔΕΣΣΗΣ- ΝΑΟΥΣΑ-ΘΕΣΣΑΛΟΝΙΚΗ-ΠΕΙΡΑΙΑΣ-ΡΟΔΟΣ

ΣΤΗΝ ΤΙΜΗ ΠΕΡΙΛΑΜΒΑΝΟΝΤΑΙ
1. ΑΤΜΟΠΛΟΪΚΑ ΕΙΣΙΤΗΡΙΑ ΡΟΔΟ-ΠΕΙΡΑΙΑΣ-ΡΟΔΟΣ
2. 6 ΔΙΑΝΥΚΤΕΡΥΣΕΙΣ ΣΕ ΞΕΝΟΔΟΧΕΙΑ 3* ΚΑΙ 4* ΜΕ ΠΡΩΙΝΟ
3. ΜΕΤΑΦΟΡΕΣ ΜΕ ΠΟΛΥΤΕΛΗ ΠΟΥΛΜΑΝ
4. ΣΥΝΟΔΟΣ ΑΡΧΗΓΟΣ ΤΟΥ ΓΡΑΦΕΙΟΥ
5. ΤΑΞΙΔΙΩΤΙΚΗ ΑΣΦΑΛΕΙΑ
6. ΤΑΞΙΔΙΩΤΙΚΗ ΤΣΑΝΤΑ
7. ΦΠΑ

ΒΟΡΕΙΑ ΕΛΛΑΔΑ-ΚΕΝΤΡΙΚΗ ΑΝΑΤΟΛΙΚΗ ΔΥΤΙΚΗ ΜΑΚΕΔΟΝΙΑ ΑΕΡΟΠΟΡΙΚΗ (ΡΟΔΟΣ-ΘΕΣΣΑΛΟΝΙΚΗ-ΡΟΔΟΣ)
ΑΝΑΧΩΡΗΣΗ 19/11-23/11
4ΗΜΕΡΗ ΕΚΔΡΟΜΗ
ΦΛΩΡΙΝΑ-ΚΑΣΤΟΡΙΑ-ΚΑΒΑΛΑ-ΣΕΡΡΕΣ-ΚΟΜΟΤΙΝΗ-ΞΑΝΘΗ-ΑΛΕΞΑΝΔΡΟΥΠΟΛΗ-ΟΡΕΣΤΙΑΔΑ-ΔΙΔΥΜΟΤΕΙΧΟ

ΙΤΑΛΙΑ
7ΗΜΕΡΗ ΑΕΡΟΠΟΡΙΚΗ ΕΚΔΡΟΜΗ ΡΩΜΗ-ΦΛΩΡΕΝΤΙΑ-ΒΕΝΕΤΙΑ
ΑΝΑΧΩΡΗΣΗ 24/11-30/11

Για περισσότερες πληροφορίες, κρατήσεις και αναλυτικά προγράμματα στο πρακτορείο γενικού τουρισμού:

PELLOS TRAVEL
ΛΕΩΦΟΡΟΣ ΚΑΛΛΙΘΕΑΣ
FALIRAKI
ΤΗΛ 22410 87615, 22410 86298
FAX 22410 87616

Εγκρίσεις μελετών για ασφαλτοστρώσεις και άλλα

Την Τρίτη με πολλά θέματα συνεδριάζει το Δ.Σ. Λίνδου

Εκμετάλλευση των χώρων στάθμευσης αυτοκινήτων

Την προσεχή Τρίτη 30 Σεπτεμβρίου πρόκειται να συνεδριάσει το δημοτικό συμβούλιο Λίνδου, το οποίο πρόκειται να ασχοληθεί με τρέχοντα θέματα και κυρίως με εγκρίσεις μελετών για έργα που θα γίνουν.

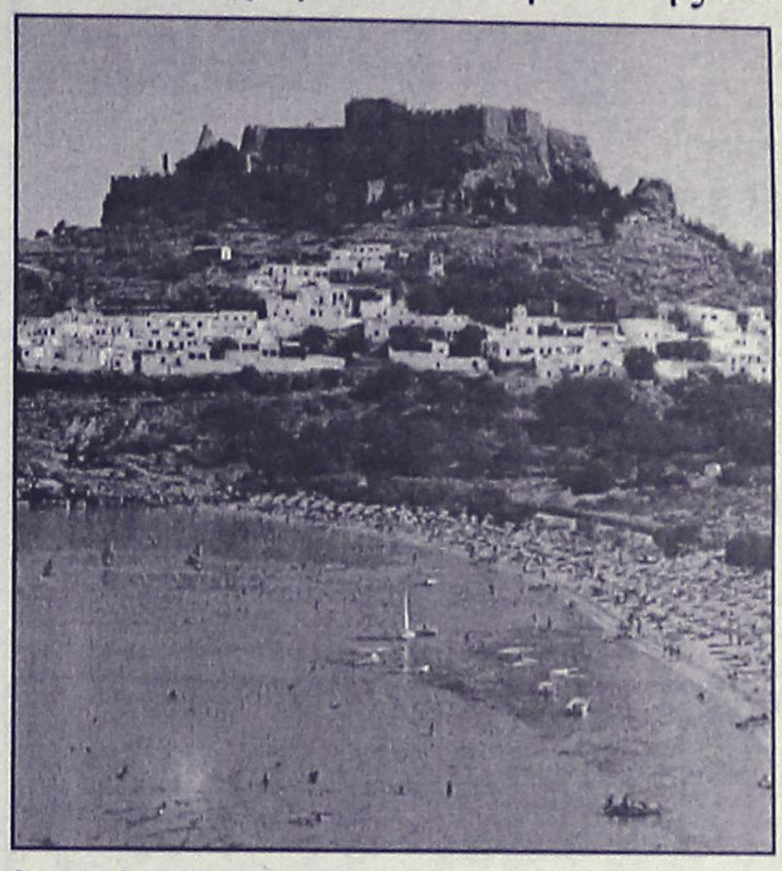

Σύμφωνα με την ημερήσια διάταξη τα θέματα που θα συζητηθούν στην συνεδρίαση είναι τα εξής:

1. Εγκριση μελέτης εκμετάλλευσης και βιωσιμότητας των χώρων στάθμευσης του οικισμού της Λίνδου.

2. Εγκριση μελέτης για την εκτέλεση του έργου "Ασφαλτόστρωση δημοτικών οδών στην περιοχή "Αλώνια" Δ.Δ. Λαέρμων".

3. Εγκριση μελέτης για την εκτέλεση του έργου "Ασφαλτόστρωση δημοτικών οδών στην περιοχή "Παλιό χωριό" Δ.Δ. Λαέρμων"

4. Εγκριση μελέτης για την εκτέλεση του έργου "Ασφαλτόστρωση δημοτικών οδών στην περιοχή "Ρότσα" Δ.Δ. Λαέρμων".

5. Έγκριση μελέτης για την εκτέλση του έργου "Ασφαλτόστρωση δημοτικής οδού από ξυλουργικό εργοστάσιο έως οικία Φλάγκου στο Δ.Δ. Λάρδου".

6. Εγκριση μελέτης για την εκτέλεση του έργου "Ασφαλτόστρωση δημοτικής οδού από οικία Χαρίτου έως αποθήκες Παπακυριακόπουλου στο Δ.Δ. Λάρδου".

7. Ανάθεση σύνταξης της μελέτης του έργου "Διαμόρφωση πλατείας Αγίου Στεφάνου Δ.Δ. Λίνδου".

8. Πρόσκληση εκδήλωσης ενδιαφέροντος για την εκπόνηση της μελέτης του έργου "Δασικό Πάρκο Λαέρμων".

9. Εγκριση πινακίου καθορισμού συμβατικής αμοιβής της γεωτεχνικής μελέτης του έργου "Αποχέτευση και Ε.Ε.Λ.Δ.Δ. Λάρδου".

10. Ψήφιση του απολογισμού εσόδων-εξόδων του δήμου οικονομικού έτους 2002.

11. Έγκριση απογραφής έναρξης και ισολογισμού έναρξης για την εφαρμογή του κλαδικού λογιστικού σχεδίου.

12. Αποδοχή χρηματοδότησης 50.221,58 ευρώ από το υπουργείο ΠΕ.ΧΩ.ΔΕ για την πληρωμή του 18ου λογαριασμού του έργου "Εγκατάσταση Επεξεργασίας Λυμάτων Λίνδου".

13. Αποδοχή χρηματοδότησης 41.438,04 ευρώ από το ΥΠ.ΕΣ.Δ.Δ.Α. που αφορά τη ΣΑΤΑ έτους 2003 για πολιτική προστασία.

14. Εγγραφή στον προϋπολογισμό εσόδων από τόκους καταθέσεων σε Τράπεζες, έξοδα προμήθειας Τραπεζών, φόρου εισοδήματος από τόκους καταθέσεων.

15. Ψήφιση πιστώσεων για την εξόφληση τιμολογίων που αφορούν δεξιώσεις, τελετές.

16. Συγχώνευση της Δημοτικής Επιχείρησης "Εκμετάλλευση Τουριστικού Περιπτέρου Λίνδου" στη "Δημοτική Επιχείρηση Πολιτισμού, Περιβάλλοντος, Αθλητισμού, Τουρισμού, Ανάπτυξης δήμου Λινδίων (Δ.Ε.Π.Π.Α.Τ.Α.Λ)"-Τροποποίηση της συστατικής πράξης.

17. Σύσταση Νομικού Προσώπου Δημοσίου Δικαίου με την επωνυμία "Παιδικός και Βρεφονηπιακός Σταθμός Δήμου Λινδίων".

18. Ψήφιση πιστώσεως για τη βράβευση αθλητή που διακρίθηκε σε αγώνες στίβου.

19. Συμπληρωματικός πίνακας έργων στην προγραμματική σύμβαση με ΑΝ.ΡΟ.Α.Ε. και Δήμου Λινδίων.

20. Αντικατάσταση μέλους στην Επιτροπή για τη σφράγιση καταστημάτων υγειονομικού ενδιαφέροντος.

21. Σφράγιση κινητής καντίνας που έχει μετατραπεί σε κινητό Εστιατόριο-Σνακ Μπαρ, ιδιοκτησίας του κ. Οικονόμου Εμμανουήλ στην παραλία "Βλυχά".

ΝΤΕΤΕΚΤΙΒΣ ΑΘΗΝΩΝ

Αναλαμβάνουμε υποθέσεις ανηλίκων, προσωπικές, οικογενειακές εμποροβιομηχανικές
Διαθέτουμε τα καλύτερα ηλεκτρονικά σύγχρονα οπτικοακουστικά μέσα

Εχεμύθεια 100%
Τα 30 χρόνια πείρα είναι η εγγύησή μας

ΤΗΛ. 6977 632963 & 6945 319796

MAT® fashion
in XXL SIZES

ΝΕΑΝΙΚΑ • ΜΕΓΑΛΑ ΜΕΓΕΘΗ

ΝΕΕΣ ΠΑΡΑΛΑΒΕΣ

Δαμασκηνού 95, Ρόδος
Τηλ. 22410 22353

ΝΤΕΤΕΚΤΙΒΣ
30 ΧΡΟΝΙΑ ΜΟΝΙΜΑ ΚΑΙ ΣΤΗ ΡΟΔΟ
35354 • 28780
Π.Π. ΓΕΡΜΑΝΟΥ 6 (ΠΛ. ΦΩΚΙΑΛΗ)
Η ΛΥΣΗ!! ΣΕ ΚΑΘΕ ΣΑΣ ΠΡΟΒΛΗΜΑ
EXPRESS SECURITY

ΜΠΑΣΚΕΤ

Σύμμαχος το ...στρώμα

• Ένα βήμα πριν την κατάρρευση ήταν μετά το παιχνίδι στην Ξάνθη οι παίκτες του Κολοσσού. Τους έδωσε ρεπό χθες ο Βασίλης Φραγκιάς.

• Σήμερα ο αγώνας με τον Πανελλήνιο σε ώρα που θα αποφασιζόταν χθες το βράδυ μετά το ματς Πανελλήνιος - Stockholm 08

Οριζοντιωμένοι και με αγκαλιά το μαξιλάρι πρέπει να πέρασαν την χθεσινή μέρα τους οι «θαλασσί». Μετά την λήξη του αγώνα Κυπέλλου στην Ξάνθη, η μοναδική λέξη στο μυαλό των παικτών ήταν ξεκούραση. Δεν ήταν μόνο οι συνεχόμενες σκληρές προπονήσεις κατά την περίοδο της προετοιμασίας αλλά το τελευταίο διάστημα ήταν απανωτά και τα παιχνίδια, φιλικά και επίσημα.

Η αρχή έγινε στην Κάλυμνο στις αρχές του μήνα και ακολούθησαν τα φιλικά επί αθηναϊκού εδάφους με Νήαρ Ηστ, Ηλυσιακό και Παπάγου. Από Αθήνα η ομάδα της Ρόδου ταξίδεψε στην Χαλκίδα για το πρώτο ματς Κυπέλλου, επέστρεψε στο νησί των Ιπποτών και έπαιξε δεύτερο παιχνίδι με την ΜΕΝΤ. Εν συνεχεία, αντιμετώπισε τον Ιωνικό Νικαίας την περασμένη Δευτέρα, αναχώρησε την Τρίτη για την Ξάνθη μέσω Αθήνας και Θεσσαλονίκης, αγωνίστηκε Τετάρτη με τους Θρακιώτες και γύρισε χθες το πρωί καταταλαιπωρημένη και κουρασμένη.

Ο Βασίλης Φραγκιάς δεν το σκέφτηκε δεύτερη φορά. Ημέρα ξεκούρασης η χθεσινή για όλους προκειμένου να φορτίσουν τις μπαταρίες τους. Από σήμερα, οι αγωνιστικές υποχρεώσεις ξαναμπαίνουν στο πρόγραμμα στο πλαίσιο του τουρνουά που διοργανώνει ο Κολοσσός στην μνήμη του Τάσου Κουταλιανού. Ενδεχομένως, ο προπονητής των «θαλασσί» να προτιμήσει να δώσει περισσότερο χρόνο συμμετοχής στα νεαρά παιδιά που δεν έχουν παίξει πολύ στα προηγούμενα ματς αλλά και στους Άλμπερτ, Παναγιωταράκο. Ο μεν Ισπανός δίνει τα τελικά του τεστ ούτως ώστε να καταλήξει και ο Φραγκιάς αν θα εισηγηθεί την απόκτησή του, ο δε "Πατρινός" θα κάνει την πρώτη του εμφάνιση με την νέα του ομάδα.

Όσον αφορά το πρώτο παιχνίδι του Κολοσσού στο τουρνουά, χθες αργά το βράδυ μετά την λήξη του αγώνα Πανελλήνιος – Stockholm 08 οι προπονητές θα αποφάσιζαν για τις ώρες διεξαγωγής των συναντήσεων. Πάντως, σήμερα αναμένεται να διεξαχθεί η αναμέτρηση των «θαλασσί» με την ομάδα της Αθήνας ή στις 18.00' ή στις 20.00'.

• Φτου και από την αρχή.... Τώρα που ο Κολοσσός έχει περιθώρια για μεταγραφικές κινήσεις μέχρι τις 2 Οκτωβρίου δεν ξεχνιούνται τα σενάρια. Ενδιαφέρον για τους Λίγγο και Νικάκη φέρονται να έχουν δείξει οι παράγοντες του ροδίτικου συλλόγου όμως ως γνωστόν ειδικά η περίπτωση του Λίγγου που είχε απασχολήσει τους «θαλασσί» το καλοκαίρι έχει απορριφθεί λόγω υψηλού κασέ. Όσο για τον Νικάκη, είναι «4» και ο Φραγκιάς ενδιαφέρεται μόνο για σέντερ.



Μετά τη ΜΕΝΤ για το κύπελλο, ο Κολοσσός παίζει και με τον Πανελλήνιο στο πλαίσιο του τουρνουά

Ντεμπουτάρει με αισιοδοξία

• Ο Ιβίσκος έδωσε το τελευταίο του τεστ εν όψει της αυριανής πρεμιέρας του πρωταθλήματος κόντρα στην Stockholm 08.

• Καλή η ομάδα της Ανάληψης, πειραματίστηκε ο Γιώργος Πετσάλης.

• «Ενδιαφέρον το ματς με τον Διαγόρα».

Το τελευταίο φιλικό πριν την έναρξη της Α' κατηγορίας έπαιξε το βράδυ της Τετάρτης ο Ιβίσκος με αντίπαλο την Stockholm 08. Ο αγώνας δεν αποτέλεσε την πρόβα τζενεράλε για την ομάδα της Ανάληψης αφού ο **Γιώργος Πετσάλης** προτίμησε, όπως είναι φυσιολογικό, να κάνει όσο γίνεται περισσότερα πειράματα και να δοκιμάσει όλους τους παίκτες που είχε στην διάθεσή του. Μοίρασε τον χρόνο συμμετοχής ενώ χρησιμοποίησε ακόμα και "φρέσκους'" παίκτες όπως ο **Κασταμούλας** ο οποίος μπήκε σε ρυθμούς προπονήσεων πριν λίγες μέρες.

Στο φιλικό ο Ιβίσκος γνώρισε την ήττα με 80-54 αλλά το τελικό σκορ είναι μάλλον πλασματικό από πολλές απόψεις. Αφ' ενός γιατί έγιναν τα προαναφερόμενα πειράματα (ο Ιβίσκος ήταν στην μεγαλύτερη διάρκεια του παιχνιδιού κοντά στο σκορ ενώ πολλές φορές είχε προβάδισμα και μάλιστα με μια διαφορά 5-7 πόντων) και αφ' ετέρου γιατί και ο αντίπαλος φάνηκε να παίζει στο ρελαντί. Για π.χ. οι δύο Αμερικανοί χρησιμοποιήθηκαν στα πρώτα πέντε λεπτά και μετά ο **Gaddefors** τους έριξε στο παρκέ στην επανάληψη.

Ήταν εμφανές ότι και οι δύο προπονητές ήθελαν απλά να δουν ορισμένα πράγματα από τον αγώνα προετοιμασίας παρά να βγάλουν συμπεράσματα ετοιμότητας των ομάδων. Πάντως, το ματς είχε καλές φάσεις, οι παίκτες και των δύο ομάδων προσπάθησαν να προσφέρουν θέαμα με καρφώματα, εντυπωσιακούς αιφνιδιασμούς και περίτεχνες ενέργειες. Ο Ιβίσκος ήταν αρκετά καλός και ανά διαστήματα έπαιξε πολύ καλό μπάσκετ. Αυτονόητο να είναι ικανοποιημένος και ο προπονητής από αυτά που είδε: «**Είμαι πολύ ευχαριστημένος από τους 10 παίκτες που χρησιμοποίησα κυρίως. Ήμαστε καλοί μέχρι και τα μισά της τελευταίας περιόδου. Δοκίμασα και κάποια νέα παιδιά στο τέλος γιατί ήθελα να δω την κατάστασή τους. Είμαι λοιπόν ευχαριστημένος εκτός από κάποιες μεμονωμένες περιπτώσεις που κρατήσαμε την μπάλα περισσότερο απ' όσο έπρεπε**» τόνισε ο **Γιώργος Πετσάλης**.

Αύριο το βράδυ (20.30') ο Ιβίσκος φιλοξενεί στο Βενετόκλειο τον Διαγόρα και ο προπονητής της ομάδας της Ανάληψης θα έχει στη διάθεσή του τους παρακάτω 12 αθλητές: **Παπακώστα, Τσιτσούλα, Μπελάγια, Καρπαθάκη, Κουμνάκη, Συντάγγελο, Γιωτόπουλο, Βλαχοδήμο, Δούβαλη, Μπίλια, Φιλιππόπουλο** και **Καπιτάνο**.

«**Θεωρώ ότι θα είναι ένα ενδιαφέρον παιχνίδι. Ο Διαγόρας πιστεύω θα στηριχθεί στους Γκόνο, Μαρκάκη και Σκορδάλη οι οποίοι είναι οι πιο έμπειροι. Είναι ικανοί για το καλύτερο αλλά και για το χειρότερο. Θα έχει ενδιαφέρον. Αν εμείς παίξουμε όπως μπορούμε, δεν θα έχουμε πρόβλημα**» ήταν οι δηλώσεις του Πετσάλη για την αυριανή αναμέτρηση.

ΤΟΠΙΚΟ ΜΠΑΣΚΕΤ

Πρεμιέρα με παίδες

• Η αναμέτρηση Δωριέας – Ηρακλής Λάρδου θα ανοίξει την φετινή αυλαία των πρωταθλημάτων Δωδεκανήσου.

Η φετινή περίοδος των τοπικών πρωταθλημάτων μπάσκετ ξεκινάει σήμερα με τον αγώνα παίδων (Β' όμιλος) ανάμεσα στον Δωριέα και τον Ηρακλή Λάρδου.

Στις κληρώσεις των προγραμμάτων, οι εκπρόσωποι των δύο συλλόγων ενημέρωσαν τα μέλη της Τ.Ε. ότι προτιμούν να αγωνιστούν στον β' όμιλο μαζί με τον Παντηλιακό, τον Διγενή και την Σύμη η οποία την πρώτη αγωνιστική έχει ρεπό. Από τον συγκεκριμένο όμιλο θα προκριθεί στην επόμενη φάση του πρωταθλήματος, μετά την διεξαγωγή της κανονικής περιόδου, η ομάδα που θα κατακτήσει την πρώτη θέση.

• Βενετόκλειο (16.00') Δωριέας – Ηρακλής Λάρδου (Π)

ΝΤΕΤΕΚΤΙΒΣ
Συνταξιούχος Αστυνομικός Ασφάλειας
ΑΝΑΛΑΜΒΑΝΟΥΜΕ
Υποθέσεις ανηλίκων, οικογενειακές, προσωπικές κ.τλ.
ΔΙΑΘΕΤΟΥΜΕ ΤΑ ΠΛΕΟΝ ΣΥΓΧΡΟΝΑ ΟΠΤΙΚΟΑΚΟΥΣΤΙΚΑ ΣΥΣΤΗΜΑΤΑ
100% ΕΧΕΜΥΘΕΙΑ
ΡΩΜΗΣ 22 - ΡΟΔΙΝΙ • ΤΗΛ. 22410 68985
ΚΙΝ. 6946997967

ΑΛΦΑ ΜΕΓΑ
ΙΔΙΩΤΙΚΟ ΤΕΧΝΙΚΟ ΕΠΑΓΓΕΛΜΑΤΙΚΟ ΕΚΠΑΙΔΕΥΤΗΡΙΟ
ΑΛΦΑ - ΜΕΓΑ
ΑΝΑΓΝΩΡΙΣΜΕΝΟ ΑΠΟ ΤΟ ΚΡΑΤΟΣ
(Φ.Ε.Κ. 584/ΒΤ/93)
Οι εγγραφές άρχισαν
ΑΝΑΓΝΩΡΙΣΜΕΝΟ ΑΠΟ ΤΟ ΚΡΑΤΟΣ
ΙΔΙΩΤΙΚΟ ΕΠΑΓΓΕΛΜΑΤΙΚΟ ΕΚΠΑΙΔΕΥΤΗΡΙΟ
(ΦΕΚ.584/Β.Τ93)
ΕΙΔΙΚΟΤΗΤΕΣ
○ ΚΟΜΜΩΤΙΚΗΣ
○ ΑΙΣΘΗΤΙΚΗΣ
○ ΤΟΥΡΙΣΤΙΚΩΝ ΕΠΑΓΓΕΛΜΑΤΩΝ
Α' ΚΥΚΛΟΣ 1109 ΤΒ 23-08-2001
Β' ΚΥΚΛΟΣ 1278 ΤΒ 01-10-2002
ΡΟΔΟΣ ΙΩΝΟΣ ΔΡΑΓΟΥΜΗ 7
ΤΗΛ. (22410) 20730-86502 ΚΙΝ. 6932647367

ΡΕΠΟΡΤΑΖ

ΟΧΙ στην κοροϊδία

• Ο νομαρχιακός σύμβουλος Μιχάλης Μπαριανάκης απαντά στα... 52 έργα και τονίζει ότι η Δωδεκάνησος δεν ζητά ελεημοσύνη



Ο Νομαρχιακός Σύμβουλος **Μιχάλης Μπαριανάκης** είναι αναμφίβολα ένας από τους λίγους που έχει πλήρη εικόνα των αθλητικών έργων, αφού σαν πρόεδρος του ΝΑΟΔ μαζί με τα υπόλοιπα μέλη, είχαν κάνει συγκεκριμένη πρόταση στον τότε υφυπουργό Πολιτισμού κ. **Φλωρίδη,** για τα αθλητικά έργα της Δωδεκανήσου και με ποιές προτεραιότητες.

Μετά τις δηλώσεις του υπουργού Πολιτισμού κ. **Βενιζέλου,** για τα 52 αθλητικά έργα που είναι ενταγμένα στο Ελλάδα 2004 και τα 30 είναι προχωρημένα, ζητήσαμε την άποψή του για τα λεγόμενα του Υπουργού.

" Η ο υπουργός εξαπατήθηκε από τους στενούς του συνεργάτες ή είπε ψέματα. Γνωρίζω, σαν τέως πρόεδρος του ΝΑΟΔ φορέας υλοποίησης της Γ.Γ.Α. ότι έμεινε στάσιμο το έργο του Αγίου Σουλά λόγω οικονομικής αδυναμίας της Γ.Γ.Α. Στο κολυμβητήριο υπάρχει πρόβλημα δημοπράτησης και εργολάβου.

• Για τα παλαί ντε σπορ θα χρηματοδοτηθεί και θα υλοποιήσει ο Δήμος Ρόδου.

• Ο 400ρης στίβος στο ΕΑΚ άρχισε να ολοκληρώνεται από το Δήμο Ρόδου, μετά από 17 χρόνια.

• Το μόνο έργο που έχει αποπερατωθεί είναι το γήπεδο Απερίου Καρπάθου το οποίο χρηματοδοτήθηκε από το Υπουργείο Αιγαίου και με συμβολή 100 εκ. από την προηγούμενη Νομαρχιακή Αυτοδιοίκηση.

Ο ΕΞΑΡΧΟΣ

Δεν θέλω να αναφερθώ ότι πέρυσι τον Αύγουστο ο Γενικός Γραμματέας κ. **Έξαρχος** "μοίρασε" 8,5 δισ. για αθλητικά έργα.

Δεν γνωρίζω ποιοί Δήμοι έχουν εντάξει στα προγράμματά τους έργα, ούτε γνωρίζω αν έχουν δημοπρατηθεί, αφού ούτε έχουν δημοσιευτεί, ούτε ανακοινωθεί, εκτός από το Δήμο Τήλου για τοποθέτηση πλαστικού χλοοτάπητα.

Για ποιά 52 έργα μας μίλησε ο Υπουργός. Μήπως εννοούσε αυτά που γίνονται στην Αθήνα.

Λυπάμε όμως επειδή υπηρετώ χρόνια τον αθλητισμό, να ακούω δια στόματος Υπουργού, εκπροσώπου της πολιτείας, να εξαγγέλλει έργα τα οποία δικαιούμαστε εδώ και δεκαετίες, τα οποία είναι μόνο λόγια και αοριστίες. Θα παρακαλούσα θερμά για να ενημερωθούμε κι εμείς, να εκδώσει το Υπουργείο ανακοίνωση και να αναφέρει τα 52 έργα και σε τί προχωρημένο στάδιο βρίσκονται. Δηλαδή δημοπράτηση, αποπεράτωση, όπως δήλωσε ο Υπουργός", είναι χαρακτηριστικά τα λόγια του νομαρχιακού συμβούλου **Μιχάλη Μπαριανάκη** ο οποίος κατέληξε: "Η Δωδεκάνησος δε ζητά ελεημοσύνη κ. Υπουργέ. Δικαιούται εδώ και χρόνια έργα, όχι πλέον στην κοροιδία".

104 Μίνι... αστέρια

• Αυτός είναι ο αριθμός των παιδιών που συμμετείχαν στο τουρνουά μίνι-σούπερ μίνι του ΔΟΝΑ Ροδίων και του Ζέφυρου

Ολοκληρώθηκε το 12ο Τουρνουά Μίνι και Super Mini που διοργάνωσε ο ΔΟΝΑ Ροδίων με το Σωματείο "Ζέφυρος".

Οι ομάδες που πήραν μέρος ήταν: Ζέφυρος, ΠΑΟ Διαγόρας και Α.Ο. Κολοσσός.

Συνολικά αγωνίσθηκαν 104 περίπου παιδιά και αναλυτικά τα ονόματα είναι τα εξής:

ΖΕΦΥΡΟΣ

Νότα Ελένη, Ζαράνη Πόπη, Λάμπρου Κυριάκος, Μπαριανός Βασίλης, Μπαριανός Ιορδάνης, Φιλίππου Βασίλης, Κελεπέρας Αγγελος, Ζάγκος Τάσος, Σκουφετζής Παναγιώτης, Παπαεμμανουήλ Νίκος, Κουρδουμπάς Γιάννης, Μιχαήλου Μιχάλης, Παναγόπουλος, Τσακίρης Μάνος, Εμβέρ Τολγκά, Καρακέντι Χουσεΐν, Μέσρι Αλη, Περίδης, Πέλλας, Μπελουάϊ, Κώστας, Δίγκας, Δεληγιάννης, Νικολέτος, Ρουσσέτος, Τσακίρη, Καστρουνής, Λάμπρου, Μάγκος, Στεφανίδης, Κατσιμπρής, Σκουφετζής, Μπούχλας, Μπούζος, Κουζουκάκης Χρήστος, Τσιτσεκλή Μαρία, Αγας Αριστείδης, Αρβανίτης Δημήτρης και Παπανικολάου Νίκος.

ΠΑΟ ΔΙΑΓΟΡΑΣ

Σκιαδόπουλος Γιώργος, Κατσαρός Ξενοφών, Μπουγοσιάν Κλεάνθης, Παπαβασιλείου Ηλίας, Οικονόμου Νίκος, Σκιαδόπουλος Ανδρέας, Μαρκουλής Αναστάσιος, Γλυνός Στέλιος, Καστρουνής Νίκος, Χατζηφούντας Τέλης, Αυγενικού Αννα, Καληδώνης Νίκος, Σακέλης Νίκος, Σακέλης Σεραφίμ, Αράπη Φωτεινή, Κουαντάϊ Λευτέρης, Μπαρνς Ιωάννης, Τσαταλιού Έφη, Πεταυράκης Χρήστος, Διμιώτης Αλέξανδρος, Ευθυμίου Γιάννης, Αντωνιάδης Ονούφριος, Αγγελος Μάτο, Χειμωνέττος Βασίλειος, Τσιάβου Ιωάννης, Παπαβασιλείου Δημήτρης, Μάτο Ανδρέας, Τσιάβου Α., Τερνέζης Ηλίας, Παρασκουλάκης Γιώργος, Παπαδομαρκάκης Χάρις, Κατσαράς Κώστας, Τουρτούνης Ηλίας, Καλλιγάς Παντελής, Κατσαμούνδης, Καρανίκα Νίκη, Τουρνάς Νίκος, Κωτιάδης Αλέξανδρος, Κουαντάϊ Αλέξανδρος, Γιαννακόπουλος Σταύρος και Ψαράς Νίκος

Α.Ο. ΚΟΛΟΣΣΟΣ

Σταυρόπουλος Α., Αρώνης Γ., Ράδος Κ., Μπρατίτσης Γ., Λεργιάς Λ., Λεργιάς Ι., Μαγουλιώτης Θ., Κοντουζόγλου Λ., Τσούλος Ι., Αγγελής Ν., Οικονομάκης Γ., Καψάσκης Ν., Αγγελάκος Αλεξ., Παπαδόπουλος Γ., Ράδος Κ., Κανέλλος Δ., Αντωνιάδης Κ., Σκλήβας Α., Γεωργάκης Μ., Παρασκευάς Κ., Παπαγιωτόπουλος, Φαρμακίδης, Αγγελάκος και Αγγελής Ν.

Ολοι στο βάθρο

• Εξι συνολικά μετάλλια κατέκτησαν οι βετεράνοι αθλητές της Ρόδου στο Βαλκανικό Πρωτάθλημα Στίβου που διεξήχθη στην Κατερίνη

Στην Κατερίνη διεξήχθη το περασμένο Σαββατοκύριακο το 13ο Βαλκανικό Πρωτάθλημα Στίβου για βετεράνους αθλητές.

Την αποστολή της Ρόδου αποτελούσαν τελικά έξι βετεράνοι αντί για εννέα που είχαν αρχικά δηλωθεί. Παρ' όλα αυτά, όλοι οι αθλητές ανέβηκαν στο βάθρο των νικητών ενώ είχαν πολύ καλά πλασαρίσματα στα άλλα αγωνίσματα που έλαβαν μέρος.

Αναλυτικά:

• **Τσαταλιός Νίκος:** Χάλκινο μετάλλιο στα 200 μ., 4η θέση στα 100 μ.

• **Μυϊσλή Χασάν:** Χάλκινο μετάλλιο στα 5.000 μ. βάδην

• **Πάτσης Βασίλης:** Ασημένιο μετάλλιο στα 800 μ., 4η θέση στα 100 μ.

• **Κλαδίτης Σωτήρης:** Χάλκινο μετάλλιο στα 100 μ., χρυσό στα 400 μ.

• **Χαλιπήλιας Νίκος:** 5ος στον ημιμαραθώνιο δρόμο

• **Ροϊλίδου Μάγδα:** ασημένιο μετάλλιο στην σφαιροβολία και την δισκοβολία.

ΤΕΛΕΥΤΑΙΟΣ ΣΤΑΘΜΟΣ

Η τελευταία διοργάνωση στίβου MASTERS είναι το Πανελλήνιο Φθινοπωρινό Πρόγραμμα που διεξάγεται στην Χίο στις 11 Οκτωβρίου. Πληροφορίες συμμετοχής στην πρόεδρο του ΣΕΒΑΣ Ρόδου κ. **Ροϊλίδου.**

Η ΠΡΟΚΗΡΥΞΗ

1. Ημερομηνία-Τόπος διεξαγωγής:

Οι αγώνες θα διεξαχθούν στο Δημοτικό Στάδιο της Χίου, το Σάββατο 11 Οκτωβρίου 2003.

2. Ηλικίες-Δικαίωμα Συμμετοχής:

Στους αγώνες δικαίωμα συμμετοχής έχουν Ελληνες αθλητές και αθλήτριες που είναι εγγεγραμμένοι σε Συνδέσμους Βετεράνων, σύμφωνα με το καταστατικό της ΟΕΒΑΣ και έχουν γεννηθεί οι μεν άνδρες το 1968 και νωρίτερα, οι δε γυναίκες το 1973 και νωρίτερα.

Αγωνίσματα

Ανδρών: 100 μ., 100 μ. Εμπ. 110 μ. εμπ., 200 μ., 400 μ., 400 μ. εμπ., 1.500 μ. εμπ., 300 μ.

3.000 μ. βάδην: 5000 μ., Μήκος, Τριπλούν, Υψος, Σφαιροβολία, Ακοντισμός, Δισκοβολία

Γυναικών: 100 μ., 200 μ., 800 μ., 3.000 μ. Βάδην, 5.000 μ., Μήκος, Τριπλούν, Σφαιροβολία, Δισκοβολία, Ακοντισμός

3. Δηλώσεις συμμετοχής

Οι δηλώσεις συμμετοχής θα πρέπει να σταλούν με Fax, στα γραφεία του ΣΕΓΑΣ Χίου, το αργότερο μέχρι την Παρασκευή 3 Οκτωβρίου 2003, στον αριθμό 22710-20588 (τηλέφωνο και fax), ή με e-mail, στη διεύθυνση: segaschids-@hotmail.com.



ΞΥΛΟΤΕΧΝΟΥΡΓΗΜΑΤΑ
ΕΜΠΟΤΙΣΜΕΝΗΣ ΞΥΛΕΙΑΣ
ΚΗΠΟΥ - ΒΕΡΑΝΤΑΣ
Προτάσεις & Λύσεις στο χώρο σας
ΕΞΟΦΛΗΣΗ ΕΩΣ ΚΑΙ 36 ΔΟΣΕΙΣ
ΥΠΕΥΘΥΝΟΣ ΚΑΤΑΣΚΕΥΩΝ:
ΣΤΕΦΑΝΗΣ ΑΠΟΣΤΟΛΟΣ• ΤΗΛ. 6946 903331
ΥΠΕΥΘΥΝΟΣ ΠΩΛΗΣΕΩΝ:
ΣΤΕΦΑΝΗΣ ΠΕΤΡΟΣ 6944355694
Δ/ΝΣΗ ΚΑΤΑΣΤΗΜΑΤΟΣ ΕΝΤΟΣ ΕΜΠΟΡ. ΚΕΝΤΡ. ΦΩΚΙΑΛΗ
ΤΗΛ. 22410 35091

ΕΚΔΡΟΜΗ ΣΤΗΝ
ΤΗΝΟ
ΙΕΡΟ ΠΡΟΣΚΥΝΗΜΑ
ΣΤΗΝ ΜΕΓΑΛΟΧΑΡΗ
ΜΕ ΤΟ *BLUE STAR 1*
ΑΝΑΧΩΡΗΣΗ ΑΠΟ ΡΟΔΟ 7/10 ΚΑΙ ΩΡΑ 20.00
ΕΠΙΣΤΡΟΦΗ ΣΤΗ ΡΟΔΟ 11/10 ΚΑΙ ΩΡΑ 07.45
ΜΟΝΟ ΜΕ 189,00 ΕΥΡΩ
ΣΤΗΝ ΤΙΜΗ ΠΕΡΙΛΑΜΒΑΝΟΝΤΑΙ:
1. ΤΑ ΑΚΤΟΠΛΟΪΚΑ ΕΙΣΙΤΗΡΙΑ ΡΟΔΟ-ΜΥΚΟΝΟ-ΤΗΝΟ-ΜΥΚΟΝΟ-ΡΟΔΟ ΣΕ Γ' ΘΕΣΗ (ΑΕΡΟΠΟΡΙΚΟΥ ΤΥΠΟΥ ΚΑΘΙΣΜΑΤΑ-ΣΑΛΟΝΙΑ).
2. ΤΡΕΙΣ ΔΙΑΝΥΚΤΕΡΕΥΣΕΙΣ ΣΕ ΕΠΙΛΕΓΜΕΝΑ ΞΕΝΟΔΟΧΕΙΑ ΣΤΗΝ ΤΗΝΟ ΣΕ ΔΙΚΛΙΝΑ-ΤΡΙΚΛΙΝΑ ΔΩΜΑΤΙΑ, ΜΕ ΠΡΩΪΝΟ.
3. ΜΙΑ ΟΛΟΗΜΕΡΗ ΕΚΔΡΟΜΗ ΣΤΗΝ ΤΗΝΟ (ΓΥΡΟΣ ΝΗΣΙΟΥ).
4. ΟΙ ΜΕΤΑΦΟΡΕΣ ΛΙΜΑΝΙ-ΞΕΝΟΔΟΧΕΙΟ-ΛΙΜΑΝΙ ΣΤΗΝ ΤΗΝΟ.
Συνοδός της εκδρομής ο κ. Μαχαιράκης
ΔΗΛΩΣΤΕ ΑΜΕΣΩΣ ΣΥΜΜΕΤΟΧΗ-ΘΕΣΕΙΣ ΠΕΡΙΟΡΙΣΜΕΝΕΣ
Πληροφορίες-εγγραφές-προγράμματα
ΚΥΡΙΑΚΟΣ Μ. ΜΑΧΑΙΡΑΚΗΣ
ISIS TRAVEL ΓΡΑΦΕΙΟ ΓΕΝΙΚΟΥ ΤΟΥΡΙΣΜΟΥ
ΛΕΩΦΟΡΟΣ ΡΟΔΟΥ-ΛΙΝΔΟΥ, ΦΑΛΗΡΑΚΙ
ΤΗΛ. 22410 87595



Γύρισε σελίδα...

. Ο Αστέρας Παστίδας με νέα διοίκηση, και προπονητές τους Βασίλη Αθανασίου-Αντώνη Λεμονάκη έχει στόχο την επιστροφή στη θέση που του αρμόζει

Καινούργια σελίδα στην ιστορία του γύρισε από χθες ο Αστέρας Παστίδας με την εκλογή νέου Διοικητικού Συμβουλίου το οποίο άρχισε ήδη να δουλεύει πάνω στους νέους του στόχους που δεν είναι άλλοι:

- Από την δημιουργία μιας ομάδας ικανής να πρωταγωνιστήσει και να επιστρέψει εκεί που της αρμόζει, παράλληλα με την τοποθέτηση βάσεων με τις κατάλληλες υποδομές. Εξάλλου είναι γνωστό το ότι η Παστίδα είναι ποδοσφαιρομάνα. Από κει έχουν ξεκινήσει την πορεία τους παίκτες που τίμησαν και τιμούν το Δωδεκανησιακό και το ελληνικό ποδόσφαιρο γενικότερα. (**Β. και Δ. Αθανασίου, Σιδηρόπουλος, Πάττας, Μοσχής, Πολιάς** κ.α.).

Το νέο Δ.Σ. της ομάδας του Αστέρα Παστίδας συγκροτήθηκε χθες σε σώμα και πήρε την παρακάτω μορφή:

Πρόεδρος: **Χατζηαθανασίου Αθανάσιος**
Αντιπρόεδρος: **Μιχαλάκης Γιώργος**
Γεν. Γραμματέας: **Μπάρκας Αλέξανδρος**
Ταμίας: **Κορκίδας Παναγιώτης**
Ειδ. γραμματέας: **Αυγενικός Σάββας**
Γεν. αρχηγός: **Κοσμάς Μιχαήλ**
Μέλη: **Λιβανόπουλος Αγγελος, Καλοπέτρης Κυριάκος, Αθανασίου Σταματία.**
Αναπληρωματικά μέλη: **Κοσμάς Δημήτριος, Πάττας Ευγένιος, Αυγενικός Ιωάννης.**

ΚΩΟΥΤΣ Ο Β. ΑΘΑΝΑΣΙΟΥ

Προπονητής της πρώτης ομάδας αναλαμβάνει ο κ. **Βασίλης Αθανασίου** με βοηθό προπονητή τον παληό ποδοσφαιριστή της ομάδας **Αντώνη Λεμονάκη** ο οποίος θα είναι ο υπεύθυνος τεχνικός της εφηβικής ομάδας.

Σε καλό δρόμο

• Ακόμα μια φιλική νίκη κατάφερε να πετύχει στην έδρα του ο Πετρώνας επί του Αγ. Ισιδώρου με 5-2

Η πρωτοβουλία των κινήσεων και η καλή τελική πάσα, επέτρεψαν στον Πετρώνα να φτάσει σε μια ακόμη φιλική νίκη στην έδρα του επί του Αγ. Ισιδώρου με 5-2.

Οι Αρχαγγελίτες από τα πρώτα λεπτά της συνάντησης έκαναν γνωστές τις προθέσεις με τον τρόπο παιχνιδιού που ακολούθησαν, καταφέρνοντας να πάρουν προβάδισμα στο σκορ με 2-0. Οι φιλοξενούμενοι μείωσαν προς στιγμή αλλά οι Πετρωνιάτες που είχαν αρκετά "κέφια" κατάφεραν να πετύχουν ακόμη τρία γκολ και να εξασφαλίσουν διαφορά ασφαλείας. Οι του Αγίου το μόνο που κατάφεραν ήταν να μειώσουν λίγο πριν την λήξη.

ΦΑΣΕΙΣ-ΓΚΟΛ

6' Με δυνατό σουτ ο **Παπαοικονόμου** σημάδεψε το δεξί κάθετο δοκάρι.

11'. Με ατομική προσπάθεια ο **Παπαοικονόμου** άνοιξε το σκορ.

19'. Απευθείας εκτέλεση φάουλ του **Λαμπριανού** 2-0.

30'. Με τον ίδιο τρόπο ο **Γιωργαλής Σ.** μείωσε στο σκορ 2-1.

42'. Πλασέ του **Παπαοικονόμου,** από δύσκολη θέση 3-1.

51'. Ατομική προσπάθεια του **Φουτούλη** και πλασέ 4-1.

69'. Ο ίδιος παίκτης με διαγώνιο πλασέ το 5-1.

83' Φωτοβολίδα του **Γιωργαλή Σ.** 5-2.

86'. Δυνατό σουτ του **Λεβέντη** η μπάλα στο αριστερό κάθετο δοκάρι.

ΟΙ ΣΥΝΘΕΣΕΙΣ:

ΠΕΤΡΩΝΑΣ: *Φαρμακαλής, Μαυριός, Γιωργάς, Λεβέντης, Λαμπριανός, Κοτσίκος, Μπέκας, Παπαοικονόμου, Δημητρόπουλος, Ορφανίδης, Πόμπου. Έπαιξαν και οι Κασιώτης, Σιλασίδης, Ματσίγκος, Παγκάς, Κόκας, Φωτούλης, Γιακουμάκης, Αργυρός.*

ΑΓ. ΙΣΙΔΩΡΟΣ: *Γιωργαλή Μ., Αναστασάς, Μαούνης, Γιωργάς, Γιωργαλής Ε., Γιωργαλής Σ., Σάββενας Γ., Χατζησάββας, Σάββενας Σ., Διακοπαρασκευάς, Κοντός Μ. Έπαιξαν και οι Γιωργαλής Ι., Κοντός Ε.*

Χωρίς όρια...

ΑΝΑΚΟΙΝΩΣΗ ΝΙΚΗΣ ΡΟΔΟΥ

Ο Σύλλογος Νίκη Ρόδου ενημερώνει τους γονείς ότι ξεκίνησαν οι εγγραφές για το γυναικείο τμήμα μπάσκετ. Οι εγγραφές αφορούν κορίτσια από 10-13 ετών (4η δημοτικού-1η γυμνασίου).

Προπονητής του τμήματος είναι ο κ. **Γιάννης Αρφαράς** και οι προπονήσεις γίνονται κάθε Τρίτη και Πέμπτη στις 17.00 στο 1ο Δημοτικό Σχολείο Αγίου Δημητρίου.

Πληροφορίες στα τηλέφωνα επικοινωνίας 6945-991140 (κ. **Βιτζηλαίος**) και 6942-580888 (κ. **Αρφαράς**).

Εντυπωσίασαν στα Λέρεια



Τα παιδιά του Διαγόρα που πήραν μέρος στα "Λέρεια"

Ο Πρόεδρος και το Δ.Σ. του Διαγόρα εκφράζουν τα θερμά τους συγχαρητήρια στους αθλητές και τις αθλήτριες του στίβου για την εντυπωσιακή τους αγωνιστική εμφάνιση στο Διασυλλογικό Πρωτάθλημα ΠΠ-ΠΚ Β΄ (Φθινοπωρινή Φάση), με την επωνυμία ΄΄ΛΕΡΕΙΑ 2003΄΄, που πραγματοποιήθηκε με μεγάλη επιτυχία υπό την αιγίδα της ΕΑΣ ΣΕΓΑΣ Δωδεκανήσου την Κυριακή 20/9 στη Λέρο. Συγχαρητήρια επίσης εκφράζει ο Διαγόρας στους προπονητές του στίβου και ιδιαίτερα στους γονείς που επέλεξαν τον Κλασικό Αθλητισμό για την κάλυψη του ελεύθερου χρόνου των παιδιών τους. Να σημειώσουμε ότι πολλοί ήταν οι γονείς που συνόδεψαν την αποστολή στη Λέρο κάτι που ευχαριστεί και τιμά ιδιαίτερα τους ανθρώπους του Διαγόρα.

- **Λουλούς Γ.,** 1ος στα 1.000μ. (χρυσό).
- **Δοντσώφ Π.**, 1ος στα 60μ. εμπόδια (χρυσό).
- **Κανατά Ε.,** 1η στη σφαίρα (χρυσό).
- **Φερναντοπούλου Ε.** 1η στα 60μ. εμπόδια (χρυσό).
- **Παυλή Π.**, 2η στη σφαίρα (αργυρό).
- **Ηλιακώστα Κ.**, 3η στο μήκος (χάλκινο)
- Ομάδα Σκυταλοδρομίας 4Χ60 ΠΚ Β΄, 3η (χάλκινο). **(Καστρουνή Μ.-Ηλιακώστα Κ.-Εμμανουηλίδου Α.-Κανατά Ε.)**
- **Τριπολίτης Φ.,** 5ος στην ελαστική σφαίρα
- **Ντάσκα Μ.**, 5η στα 600μ.
- **Εμμανουηλίδου Α.**, 5η στα 60μ.
- **Ντάσκα Α.,** 6η στα 600μ.
- Ομάδα Σκυταλοδρομίας 4Χ60 ΠΠ Β΄, 6η **(Τριπολίτης Φ.-Τσιώνης Χ.-Δοντσώφ Π.-Λουλούς Γ.**

Η ΚΑΤΑΝΟΜΗ ΤΩΝ ΜΕΤΑΛΛΙΩΝ

	Χρυσά	Αργυρά	Χάλκινα
1 Α.Σ. ΚΩΩΝ ΄΄Ο ΙΠΠΟΚΡΑΤΗΣ΄΄	5	2	2
2 Π.Α.Ο. ΄΄Ο ΔΙΑΓΟΡΑΣ΄΄	4	2	2
3 Α.Σ. ΄΄Ο ΚΑΖΩΝΗΣ΄΄ ΚΑΛΥΜΝΟΥ	3	6	2
4 Γ.Σ.ΝΕΩΝ ΛΕΡΟΥ	3	-	1
5 Α. Ο. ΣΥΜΗΣ	1	1	2
6 Α.Ε. ΗΡΑΚΛΗΣ ΛΑΡΔΟΥ	1	1	-
7 Γ.Α.Σ. ΡΟΔΟΥ ΄΄Η ΥΓΕΙΑ΄΄	1	-	2
8 Α.Σ. ΝΙΚΗ ΡΟΔΟΥ	-	3	2
9 Α.Σ. ΚΑΛΥΜΝΟΣ 2000	-	2	5
10 Α.Ο. ΑΡΧΑΓΓΕΛΟΥ ΡΟΔΟΥ	-	1	1

Ο Διαγόρας καλεί τους γονείς να παροτρύνουν τα παιδιά τους προς τον κλασικό αθλητισμό και τις Αξίες του Ολυμπιακού Πνεύματος και Ιδεώδους. Εγγραφές στο Τμήμα Στίβου του Διαγόρα-μέσα στο στάδιο: καθημερινά 4-5 μμ., (το Σάββατο 9-10 πμ.), κ. Ντίνος Χατζηπαπάς-Καθηγητής Φυσικής Αγωγής.

Παραπέμπεται ο Μοντιάδης

Από τη Τοπική Επιτροπή Διαιτησίας παραπέμπεται στο πειθαρχικό τμήμα της Επιτροπής, ο επόπτης του αγώνα Δόξας Ψίνθου-ΑΣ Τήλου **Μοντιάδης Αντώνιος** καίτοι οριοθείς δεν προσήλθε αδικαιολόγητα (άρθρο 48 παρ. 13 του Κανονισμού Διαιτησίας).

Πήραν το πριμ

• Η διοίκηση του Ηρακλή Μ. πλήρωσε τους ποδοσφαιριστές της για την νίκη με το Φοίβο

Προτού κλείσει η εβδομάδα η διοίκηση του Ηρακλείου Μ. θέλοντας να φανεί συνεπής, χθες πλήρωσε στους ποδοσφαιριστές το πριμ για τη νίκη στο ντέρμπι με τον Φοίβο, ενώ πληρώθηκε και το προσωπικό πριμ που είχε υποσχεθεί από τον Πρόεδρο **Γιώργο Παπαδημήτρη.**

Οσον αφορά τώρα το επόμενο παιχνίδι που είναι εκτός έδρας με τον Κλεόβουλο, η αποστολή της ομάδας θ' αναχωρήσει από τα Μαριτσά στις 2 μ.μ. με πούλμαν στο οποίο θα μπορούν εάν θέλουν να μπουν και φίλαθλοι για να βρεθούν στο γήπεδο Καλάθου.

Αγκαθι

●●● **Πες τα Μπάρι. Διάβασα τις δηλώσεις του και τα χώνει πολύ ωραία. Φώναζε σαν πρόεδρος, φωνάζει και τώρα αλλά τον αγνόησαν και μαζί και τον αθλητισμό του τόπου μας. Αν φορούσε πράσινη φανέλα, ίσως να γινόταν κάτι.**

●●● *Και οι δικοί μου έπιασαν σωστά το θέμα. "Στην Αφρική θα πάνε με τους Μασάι". Είναι μια πολύ σωστή επιλογή. Τουλάχιστον δε θα καταλαβαίνουν την κοροϊδία, γιατί δεν ξέρουν τη γλώσσα.*

●●● **Δε θίγουμε τη φυλή της Κένυας, προς Θεού. Αλλωστε απ' αυτή τη φυλή έχουν θγει οι μεγαλύτεροι αθλητές των μεγάλων αποστάσεων.**

●●● *Σας ενημερώνω γι' αυτή τη φυλή που έγινε τραγούδι, για να ξέρετε και πόσο μεγάλης αντοχής είναι οι ιθαγενείς της Κένυας.*

●●● **Κάποιος μου είπε ότι το προηγούμενο Σάββατο εξοφλήθηκε ένα... γραμμάτιο από τα πολλά. Ε, μη ζητάτε πολλά, τα υπόλοιπα στοιχεία τα έχω για μένα, θα μου χρειαστούν.**

●●● *Με ρώτησε ένας φίλος γιατί "ξέχασα" τη Κοδριγκτώνος. Δεν τη ξέχασα, τη παρακολουθώ και περιμένω. Δε μπορώ να γράφω αοριστολογίες, παρά μόνο ουσιαστικά θέματα. Αέρα-πατέρα δεν γίνονται στη στήλη μου. Καλημέρα σας...*

ΕΥΧΑΡΙΣΤΗΡΙΟ

Το νέο Δ.Σ. του Αστέρα Παστίδας ευχαριστεί θερμά όλο τον φίλαθλο κόσμο της Παστίδας για την βοήθειά του στο νέο ξεκίνημα της ομάδας. Επίσης θέλει να ευχαριστήσει τον πατέρα **Μιχαήλ** εφημέριο του χωριού, για την βοήθειά του προς το σωματείο. Το ύψος της αφορά την ενίσχυση του Αστέρα σε αθλητικό υλικό. Ευχαριστεί επίσης τον κ. **Σάββα Πάττα** ιδιοκτήτη του μεζεδοπωλείου "ΣΚΑΛΑΚΙΑ" για την προσφορά του σε αθλητικό υλικό στην ομάδα και τέλος τον κ. **Βασίλη Παπανικόλα,** ιδιοκτήτη του MELODY PALACE για την προσφορά του σε αθλητικό υλικό.

Ευχαριστεί ειδικότερα τον προπονητή **Γιώργο Ορφανίδη** για την βοήθεια και προσφορά προς το σωματείο τις περασμένες περιόδους.

ΤΟΠΙΚΟ ΠΟΔΟΣΦΑΙΡΟ

Στην παράταση η Δόξα Κ.

• Κέρδισε 3-2 το Πυλί ενώ ο Αντίμαχος νίκησε 5-2 του ΠΑΟ Κω για την α' φάση του κυπέλλου

Στην διαδικασία της παράτασης χρειάσθηκε να πάει στο παιχνίδι Δόξα Κ.-Πυλί για να ορισθεί ο τελικός νικητής.

Την πρόκριση την πήραν οι γηπεδούχοι κερδίζοντας 3-2 με γκολ που σημείωσε στο 101' ο **Καραναστάσης.**

Η κανονική διάρκεια του παιχνιδιού έληξε 2-2.

Το προβάδισμα πήρε το Πυλί στο 12' με γκολ του **Στούπου,** για να ισοφαρίσει στο 17' ο **Τρακόσας.**

Η Δόξα στο 55' με τον **Τριτσάρη** έκανε το 2-1, αλλά ο **Φούσκας** στο 62' ισοφάρισε για το Πυλί.

Στο 87' η Δόξα έμεινε με 9 παίκτες και το Πυλί με 10 καθώς αποβλήθηκαν από πλευράς γηπεδούχων οι **Τσίκνης, Τριτσάρης,** και φιλοξενούμενων ο **Παράσχος** για μεταξύ τους συμπλοκή.

ΠΑΟΚ για 30'

Προσπάθησε να κάνει χθες την έκπληξη ο ΠΑΟ Κω αλλά δεν άντεξε περισσότερο από 30'.

Στο 6' ο **Γιοζλής** και στο 17' ο **Γιαουρδήμος** έδωσαν τροφή για όνειρα στους γηπεδούχους κάνοντας το 2-0.

Ομως από το 32' άρχισε η αντίστροφη μέτρηση.

Στο συγκεκριμένο λεπτό ο **Μ. Σκαλλέρης** μείωσε σε 1-2, ενώ στο 41' ο **Κ. Τσιρίλλο** έκανε το 2-2.

Στο 53', στο 68' και στο 83' ο **Μ. Σκαλλέρης** ανέβασε το δείκτη του σκορ στο 2-5 δίνοντας την πρόκριση στον Αντίμαχο.

Δύο στην "σέντρα"

• Απόλλων Απ. και Αρης Αρχ. κλήθηκαν να απολογηθούν ενώπιον της Πειθαρχικής Επιτροπής

Στην... σέντρα της ΕΠΣΔ στέλνουν λίγα μπουκάλια τον Απόλλωνα Απολλώνων και τον Αρη Αρχαγγέλου.

Βάσει των άρθρων 29 και 30 του ΚΑΠ και αφού εξέτασε τα Φύλλα Αγώνων και τις εκθέσεις των παρατηρητών, η Πειθαρχική Επιτροπή της ΕΠΣΔ κάλεσε σε έγγραφη απολογία τον Απόλλωνα Απολλώνων για το μπουκάλι που πέταξαν οπαδοί του κατά την διάρκεια του ματς με τον Διαγόρα Βατίου και το οποίο χτύπησε αντίπαλο ποδοσφαιριστή.

Μπουκάλι πέταξαν και οι φίλοι του Αρη στο παιχνίδι του Αρχαγγέλου με τον Ιάλυσο, άσχετα αν αυτό δεν βρήκε τον... στόχο του.

Τα δύο σωματεία θα πρέπει να έχουν καταθέσει τις απολογίες τους μέχρι την Τετάρτη 1η Οκτωβρίου στις 2 το μεσημέρι στα γραφεία της ΕΠΣΔ.

"Τεσσάρες" για τρεις

• Σεβδαλής, Σακκάς και Τσατσαρών τιμωρήθηκαν από την Πειθαρχική Επιτροπή με ποινή αποκλεισμού τεσσάρων αγωνιστικών

Λίγες αλλά ηχηρές ποινές επέβαλε η Πειθαρχική Επιτροπή της ΕΠΣΔ στους ποδοσφαιριστές που υπέπεσαν σε παραπτώματα στα ματς του προηγούμενου Σαββατοκύριακου. Εκτός αγώνων για τέσσερις αγωνιστικές θα μείνουν οι **Νίκος Σεβδαλής** (Κλεάνθης), **Μ. Τσατσαρών** (ΑΕ Λέρου) και **Βασίλης Σακκάς** (Κλεόβουλος), ενώ "καμπάνα" τριών αγωνιστικών δέχτηκε ο **Α. Κουρζής** του Ευαγόρα. Οσο για τους **Βαγγέλη Ράιο** του Ιάλυσου και **Στέργο Τριανταφύλλου** του Κλεόβουλου, έπεσαν στα μαλακά καθώς τιμωρήθηκαν μόνο με ποινή αποκλεισμού μίας αγωνιστικής.

Αναβολή πριν την αποβολή

• Η ΕΠΣΔ περιμένει την επικύρωση της αποβολής του Καλυμνιακού από την Πειθαρχική Επιτροπή. Ανέβαλε το ματς Ασπίδα Απ.-Καλυμνιακός

Θεωρώντας ότι οι αγώνες Κυπέλλου ανήκουν βάσει του άρθρου 2 του ΚΑΠ στην κατηγορία πρωταθλήματος, η ΕΠΣΔ θεωρεί πως ο προχθεσινός αγώνας ΑΕΛ-Καλυμνιακός ήταν ο τρίτος που δεν κατέβηκαν οι Καλύμνιοι, επομένως θεωρείται δεδομένη η αποβολή τους από τις φετινές διοργανώσεις.

Η τελική απόφαση, όμως, θα ληφθεί την επόμενη Τετάρτη από την Πειθαρχική Επιτροπή που θα πρέπει να εξετάσει το Φ.Α. και να δει τα όποια δικαιολογητικά καταθέσει-αν καταθέσει-ο Καλυμνιακός. Γι' αυτόν τον λόγο και προχώρησε στην αναβολή του Κυριακάτικου ματς πρωταθλήματος Ασπίδα Απ.-Καλυμνιακός.

Αρεσαν και οι δύο

• Την ήττα με 2-0 γνώρισε ο Πήγασος σε φιλικό παιχνίδι "κόντρα" στην Ασπίδα Απ.

ΑΓ. ΑΠΟΣΤΟΛΟΙ

Δυσκολεύτηκε η Ασπίδα Απ. για να ξεπεράσει σε φιλικό παιχνίδι την αντίσταση του Πήγασου και να τον κερδίσει με 2-0.

Το παιχνίδι χαρακτηρίστηκε για την πολύ καλή ποιότητά του καθ' όλη την διάρκεια, τις πλούσιες φάσεις, τα δύο γκολ, αλλά και από την επιστροφή στην ενεργό δράση μετά τον τραυματισμό, του **Κυριάκου Καλογήρου.**

ΤΑ ΓΚΟΛ

60'. Δυνατό σουτ του **Σαράγια** 0-1.

74'. Ο **Ζάταρας** με τον ίδιο τρόο πέτυχε το 0-2.

ΟΙ ΣΥΝΘΕΣΕΙΣ

ΠΗΓΑΣΟΣ: *Μηνάς, Κωνσταντίνου, Καρατζόφ, Παξινός, Λόλι, Ιμβριώτης, Κωτιάδης, Κοσμάς, Λαγογένης, Πανούσης, Τσαλίκης. Επαιξαν και οι Χαβιαράς, Βασιλάκης, Χατζηγεωργίου, Κυπραίος, Θρουμπουλόπουλος.*

ΑΣΠΙΔΑ ΑΠ.: *Χατζηχριστοδούλου, Μελεούνης, Μαθιός, Κανάκης, Καλόγλου, Αποκούραστος, Σάρλης, Μάκρας, Μενίκος Η., Καλογήρου, Ματθαίος. Επαιξαν και οι Λύμουρας, Καψαλάκης, Γκιόκας, Γιωργαλής, Ζάταρας, Μενάγιας, Σαράγιας, Σουλούνης, Ζαχαρίας, Παπαϊωάννου.*

Επεσαν στα μαλακά

• Με έγγραφη επίπληξη τιμωρήθηκε ο Ακης Δελαπόρτας για την παρουσία του στον πάγκο παρά την τιμωρία του. Αθώος ο Κλεόβουλος

Καμμία ουσιαστική επίπτωση δεν είχε τελικά για τον Κλεόβουλο και τον προπονητή του **Ακη Δελαπόρτα** η κλήση τους σε απολογία για το γεγονός ότι ο νεαρός τεχνικός βρισκόταν κανονικά στον αγωνιστικό χώρο στο ματς της πρεμιέρας με τον Απόλλωνα Απ. αν και ήταν τιμωρημένος.

Θυμίζουμε, πως η ποινή εξαιτίας παράλειψης της ΕΠΣΔ δεν είχε αναγραφεί στο Φ.Α., ενώ σύμφωνα με πληροφορίες για την Πειθαρχική Επιτροπή μέτρησε πολύ η ειλικρίνεια του **Δελαπόρτα,** που παραδέχτηκε πως γνώριζε για την τιμωρία του, ωστόσο μπήκε στο γήπεδο αφού δεν υπήρχε πρόβλημα ούτε από τον διαιτητή, ούτε από τον παρατηρητή.

Ο **Δελαπόρτας** τιμωρήθηκε με έγγραφη επίπληξη, ενώ ο Κλεόβουλος αθωώθηκε.

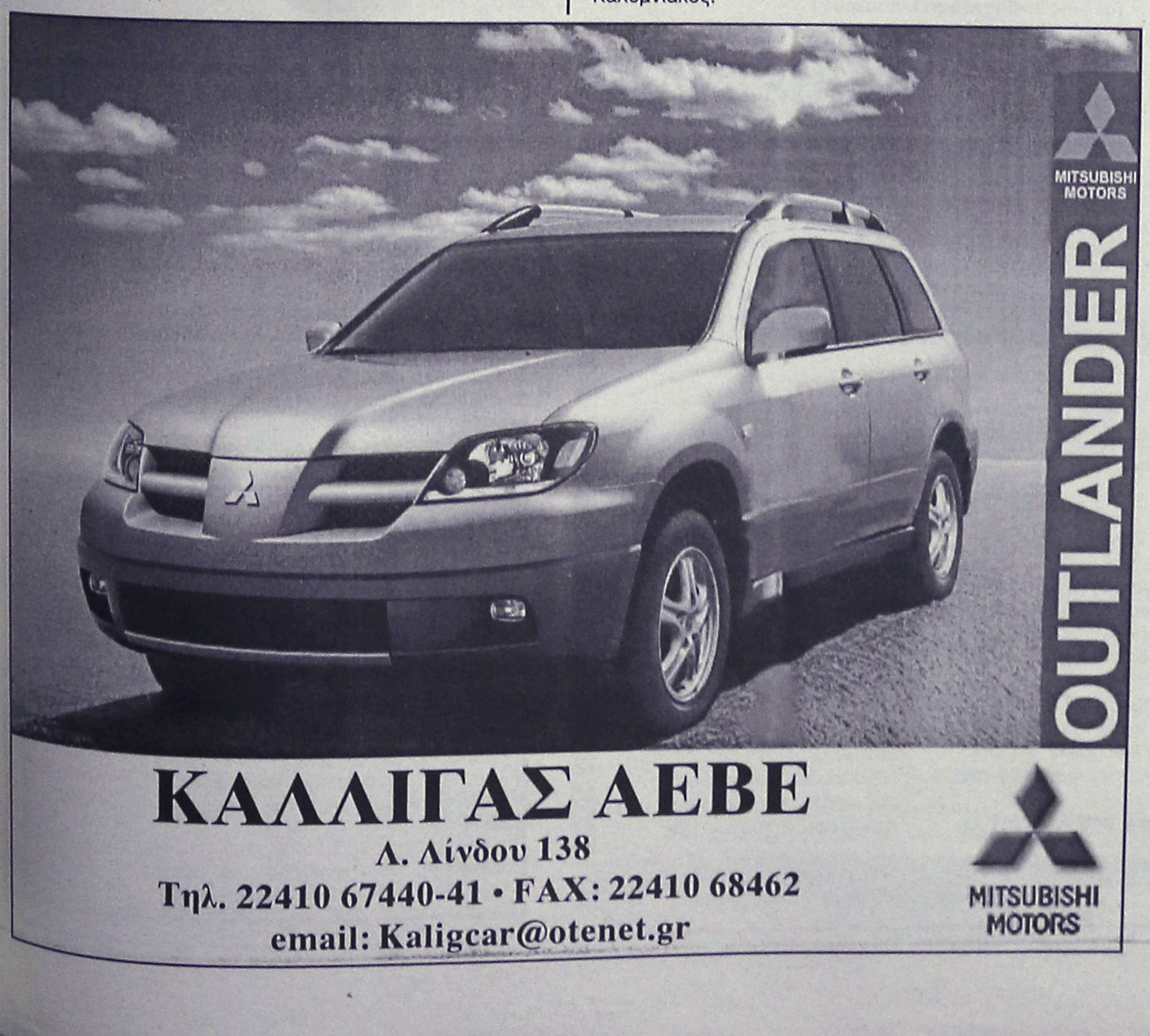

ΚΑΛΛΙΓΑΣ ΑΕΒΕ
Λ. Λίνδου 138
Τηλ. 22410 67440-41 • FAX: 22410 68462
email: Kaligcar@otenet.gr

MITSUBISHI MOTORS

ΕΛΑ ΝΑ ΑΝΟΙΞΟΥΜΕ ΠΑΝΙΑ

ΑΘΛΗΤΙΚΟΣ ΣΥΛΛΟΓΟΣ ΙΣΤΙΟΠΛΟΩΝ ΑΝΟΙΚΤΗΣ ΘΑΛΑΣΣΗΣ ΡΟΔΟΥ
www.asiathr.gr
e-mail:info@asiarth.gr

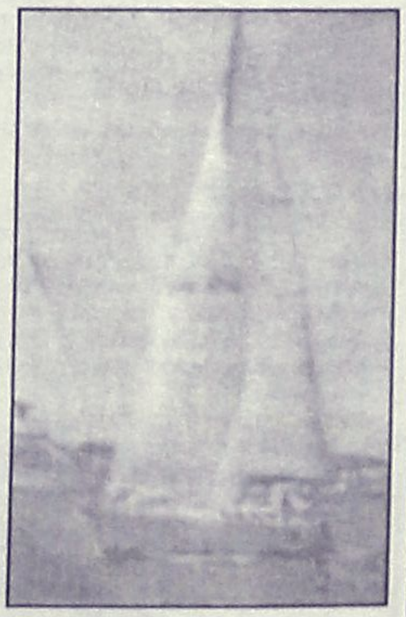

Έλα να μάθεις να κυβερνάς ένα ιστιοφόρο σκάφος και να μπορείς να απολαμβάνεις το ταξίδι στη θάλασσα με τον αέρα και τα πανιά.

Θα διδαχθείς να αντιμετωπίζεις κάθε κίνδυνο στη θάλασσα, να διαβάζεις και να προβλέπεις τον καιρό, να διαβάζεις τους ναυτικούς χάρτες με τα σύμβολά τους και πολλά άλλα, αποκτώντας το δίπλωμα κυβερνήτου ιστιοφόρου σκάφους.

Ο εκπαιδευτικός κύκλος που οργανώνεται από τον Αθλητικό Σύλλογο Ιστιοπλόων Ανοικτής Θάλασσας Ρόδου περιλαμβάνει:

Πρακτική εκπαίδευση πάνω σε ιστοφόρο σκάφος κάθε Σάββατο ή Κυριακή πρωί για δύο μήνες, τρίωρα θεωρητικά μαθήματα κάθε Σάββατο βράδυ ένα εκπαιδευτικό διήμερο ταξίδι στη Σύμη

ΕΝΑΡΞΗ ΜΑΘΗΜΑΤΩΝ 27/9/2003

ΠΛΗΡΟΦΟΡΙΕΣ-ΕΓΓΡΑΦΕΣ
Μιχάλης Παπαγαπητός: 2241024247
Γιαννης Κλείδωνας: 6937372146

ΠΛΥΝΤΗΡΙΟ ΧΑΛΙΩΝ

Cleaning Pro



πλένουμε & φυλάμε:
• ΧΑΛΙΑ - ΜΟΚΕΤΕΣ - ΦΛΟΚΑΤΕΣ
• ΠΑΠΛΩΜΑΤΑ - ΚΟΥΒΕΡΤΕΣ

☎ 22410.60585

email: abonis@otenet.gr

ΙΔΙΟΚΤΗΤΕΣ ΕΙΔΙΚΕΣ ΕΓΚΑΤΑΣΤΑΣΕΙΣ:
ΝΙΚΗΦ. ΒΡΕΤΤΑΚΟΥ - ΑΣΓΟΥΡΟΥ

ΑΠΟΦΡΑΞΕΙΣ

ΔΩΔΕΚΑΝΗΣΙΑΚΕΣ ΑΠΟΦΡΑΞΕΙΣ "ΚΟΛΟΣΣΟΣ"



ΑΠΟΧΕΤΕΥΣΕΩΝ & ΒΟΘΡΩΝ

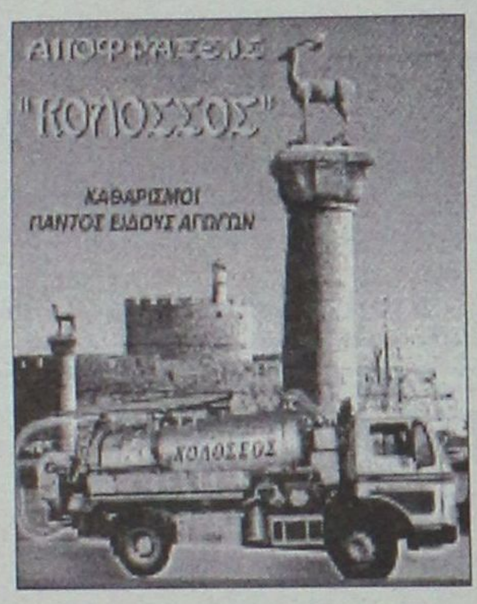

Αναλαμβάνουμε πάσης φύσεως αποφράξεις οποιουδήποτε μήκους και πλάτους Αναλαμβάνουμε καθαρισμούς αποχετευτικών αγωγών ΔΗΜΩΝ, ΞΕΝ/ΧΕΙΩΝ στρατιωτικών μονάδων ΣΠΙΤΙΩΝ, ΠΟΛΥΚΑΤΟΙΚΙΩΝ καθώς και καθαρισμούς βιολογικών μονάδων με μηχάνημα υψηλής πιέσεως σε όλη την Δωδ/σο

Κ. ΠΗΔΙΑΚΗΣ - Π. ΚΑΣΕΡΗΣ
Πληρ. τηλ. 2241047915-91881,
κιν. 6944/325234 και 6977/717048

ΑΠΟΦΡΑΞΕΙΣ-ΚΑΘΑΡΙΣΜΟΙ





ΑΠΟΦΡΑΞΕΙΣ
ΚΑΘΑΡΙΣΜΟΙ
ΣΥΝΤΗΡΗΣΕΙΣ
ΑΠΟΧΕΤΕΥΣΕΩΝ-
ΕΠΙΦΑΝΕΙΩΝ-
ΚΤΙΡΙΩΝ-
ΠΛΟΙΩΝ-
ΒΙΟΛΟΓΙΚΩΝ

Αναλαμβάνουμε ξενοδοχεία, Δήμους, πολ/κίες κ.λπ. Άντληση πετρελαιοειδών από πλοία καθώς και λιποσυλλεκτών και βιολογικών. ΜΕ ΜΟΝΑΔΙΚΑ ΣΕ ΥΨΟΣ ΠΙΕΣΗΣ ΚΑΙ ΑΝΑΡΡΟΦΗΣΗΣ. ΥΠΕΡΣΥΓΧΡΟΝΑ ΜΗΧΑΝΗΜΑΤΑ ΥΔΡΟΒΟΛΗΣ ΣΕ ΟΛΗ ΤΗ ΔΩΔΕΚΑΝΗΣΟ

ΟΛΟ ΤΟ 24ωρο

ΒΑΡΔΕΛΛΗ Μ. -ΚΡΑΣΟΠΟΥΛΟΣ Δ. Ο.Ε.

Τηλ. 2241035555, Fax: 2241073100, Κιν. 6944/395999

e-mail:metropontikas@excite.com.

ΣΤΙΣ ΠΙΟ ΧΑΜΗΛΕΣ ΤΙΜΕΣ

auto-moto

συνέχεια από την προηγούμενη

HARLEY DAVIDSON 1200 cc μοντέλο '98 σε πολύ καλή κατάσταση. Πληρ. τηλ. 6944910033 AA54228

ΦΟΡΤΗΓΟ MERCEDES ΑΝΑΤΡΕΠΟΜΕΝΟ ΤΥΠΟΣ 1619 ΜΕΤΡΗΤΟΙΣ. ΠΛΗΡ. ΤΗΛ. 6942408464.

ΠΩΛΟΥΝΤΑΙ ΤΑ ΚΑΤΩΘΙ ΑΥΤΟΚΙΝΗΤΑ ΣΕ ΑΡΙΣΤΗ ΚΑΤΑΣΤΑΣΗ ΣΕ ΠΡΟΣΙΤΕΣ ΤΙΜΕΣ ΚΑΙ ΜΕ ΕΥΚΟΛΕΣ ΠΛΗΡΩΜΗΣ. ΧΡΗΜΑΤΟΔΟΤΗΣΗ ΜΕΣΩ ΤΡΑΠΕΖΑΣ: FIAT SEICENTO MONT. 1999, FIAT SEICENTO MONT. 2001, CITROEN SAXO AIR COND MONT. 2001, HYUNDAI ATOS MONT. 1999, HYUNDAI ATOS AIR COND MONT. 2001, FIAT PUNTO 1,2 AIR COND MONT. 2001, OPEL CORSA 1.0 AIR COND. MONT. 2001, SEAT IBIZA 1,4 AIR COND. MONT. 2001, FIAT BRAVA 1,4 AIR COND MONT. 1998, SEAT CORDOBA 1,4 AIR COND MONT. 2001, FORD FOCUS 1,4 AIR COND. MONT. 2001, SEAT ALAMBRA 1,8 MINI BUS MONT. 2001, RENAULT TWINGO OPEN TOP MONT. 2000, NISSAN SERENA 1,6 MINI BUS MONT. 2000. ΔΕΚΤΟΣ ΚΑΘΕ ΕΛΕΓΧΟΣ ΣΤΙΣ ΕΓΚΑΤΑΣΤΑΣΕΙΣ ΤΗΣ ΕΤΑΙΡΕΙΑΣ ΣΤΟ 12ο ΧΛΜ. ΡΟΔΟΥ - ΚΑΜΕΙΡΟΥ (ΠΡΙΝ ΤΟ ΑΕΡΟΔΡΟΜΙΟ). ΠΛΗΡ. ΤΗΛ. 2241098200, 2241021819
ΠΑ53936

ΠΩΛΟΥΝΤΑΙ ΜΕΤΑΧΕΙΡΙΣΜΕΝΑ ΦΟΡΤΗΓΑ ΑΥΤΟΚΙΝΗΤΑ ΕΙΣΑΓΩΓΗΣ ΟΛΩΝ ΤΩΝ ΤΥΠΩΝ, ΓΙΑ ΑΓΡΟΤΙΚΗ ΚΑΙ ΕΠΑΓΓΕΛΜΑΤΙΚΗ ΧΡΗΣΗ, ΚΑΘΩΣ ΕΠΙΣΗΣ ΚΑΙ Ι.Χ. ΕΠΙΒΑΤΙΚΑ. ΕΤΟΙΜΟΠΑΡΑΔΟΤΑ Ή ΚΑΤΟΠΙΝ ΠΑΡΑΓΓΕΛΙΑΣ. ΜΕ ΤΙΜΕΣ ΓΕΡΜΑΝΙΑΣ. ΠΑΡΕΧΟΥΜΕ ΓΡΑΠΤΗ ΕΓΓΥΗΣΗ ΕΝΟΣ ΧΡΟΝΟΥ. ΕΙΣΑΓΩΓΕΙΣ ΜΕΤΑΧΕΙΡΙΣΜΕΝΩΝ ΑΥΤΟΚΙΝΗΤΩΝ: Δ. ΜΠΟΥΝΤΟΥΡΗΣ-Ε. ΠΑΠΑΠΟΣΤΟΛΟΥ Ο.Ε. ΕΚΘΕΣΗ: ΕΘΝΙΚΗ ΟΔΟΣ ΛΑΡΙΣΑΣ-ΙΩΑΝΝΙΝΩΝ, ΤΡΙΚΑΛΑ ΘΕΣΣΑΛΙΑΣ, ΤΗΛΕΦΩΝΑ: 24310-74709, 24310-27008, ΚΙΝ.: 6974456200-6977395269.

MERCEDES 200 MONT. '79 ΣΕ ΚΑΛΗ ΚΑΤΑΣΤΑΣΗ. ΤΙΜΗ 1700 ΕΥΡΩ. ΠΛΗΡ. ΤΗΛ. 2241085231 ΩΡΕΣ 09.30-14.30 ΧΠΑ707

ΑΓΟΡΑΖΩ

- ΧΡΥΣΑΦΙΚΑ
- ΚΟΣΜΗΜΑΤΑ
- ΝΟΜΙΣΜΑΤΑ
- ΧΡΥΣΑ ΔΟΝΤΙΑ
- ΜΕΤΟΧΕΣ
- ΩΡΟΛΟΓΙΑ
- ΑΝΤΙΚΕΣ

Δάνεια επί ενεχύρω

«ΜΠΑΜΠΗΣ»

Δημ. Θεοδωράκη 15 (1ος όροφος) ΡΟΔΟΣ

ΧΠΡ407

ΠΑΝΕΛΛΑΔΙΚΟ ΔΙΚΤΥΟ ΤΑΠΗΤΟΚΑΘΑΡΙΣΤΗΡΙΩΝ

ART CLEAN EXPRESS

Είμαστε λίιι...γο πιο μπροστά από τους άλλους!

ΠΛΥΣΙΜΟ-ΑΠΟΛΥΜΑΝΣΗ- ΦΥΛΑΞΗ

ΧΑΛΙΩΝ- ΜΟΚΕΤΩΝ - ΣΑΛΟΝΙΩΝ
(και επί τόπου)
ΠΑΠΛΩΜΑΤΑ - ΚΟΥΒΕΡΤΕΣ - ΦΛΟΚΑΤΕΣ
ΣΤΕΓΝΟ ΓΙΑ ΜΕΤΑΞΩΤΑ ΚΑΙ ΧΕΙΡΟΠΟΙΗΤΑ
ΑΔΙΑΒΡΟΧΟΠΟΙΗΣΕΙΣ & ΕΠΙΔΙΟΡΘΩΣΕΙΣ ΤΑΠΗΤΩΝ
ΠΑΡΑΛΑΒΗ - ΠΑΡΑΔΟΣΗ ΚΑΤ' ΟΙΚΟΝ
ΤΗΛ. 2241094815-
ΚΙΝ. 6944350247
ΤΗΛ. ΧΩΡΙΣ ΧΡΕΩΣΗ 80011400400
ΑΛΑΦΑΚΗΣ ΤΑΣΟΣ
ΧΠΡ508

ΥΔΡΑΥΛΙΚΑ – ΚΑΛΟΡΙΦΕΡ
Γιάννης ο Ατλάσης
ΕΓΚΑΤΑΣΤΑΣΕΙΣ
ΑΝΑΚΑΙΝΙΣΕΙΣ
ΣΥΝΤΗΡΗΣΕΙΣ
2241029898, 6973610779
ΠΡ53798

PARTY LINE
ΤΗΛΕΦΩΝΗΣΕ ΜΟΥ ΤΩΡΑ ΕΧΟΥΜΕ ΠΟΛΛΑ ΝΑ ΠΟΥΜΕ



901 121 0931
LEXITEL 0.25€/15"+Φ.Π.Α., Τ.Θ. 31730

ΤΑ ΜΟΝΑΔΙΚΑ ΥΠΕΡΣΥΓΧΡΟΝΑ

ΤΑΠΗΤΟΚΑΘΑΡΙΣΤΗΡΙΑ

ΚΛΕΟΠΑΤΡΑ

Τέλος στα προβλήματα με το πλύσιμο των χαλιών σας.

Η εταιρία μας πρωτοπορεί με το ΝΕΟ υπερσύγχρονο Πλυντήριο Ταπήτων.
Προσφέρουμε άψογο και προσεγμένο πλύσιμο, καθάρισμα, φύλαξη & επιδιορθώσεις σε όλους τους τύπους χαλιών, χειροποίητα χαλιά Μηχανής, ανατολίτικα, μοκέτες, καμπέ, μεταξωτά, φλοκάτες, παπλώματα

• Επιτόπου καθαρισμούς σαλονιών, μοκετών
• Παραλαβή & παράδοση κατ' οίκον σε όλη την Ρόδο.
• Ενημερωθείτε για την συντήρηση των χαλιών σας.

ΚΑΙ ΤΟ 2003 Η ΦΥΛΑΞΗ ΔΩΡΕΑΝ

Τηλ. **2241051996, κιν. 6945793626, Φαξ: 2241051322**
ΚΟΥΦΑΛΑΚΗΣ ΣΤΑΥΡΟΣ
ΠΡ49662

ΤΑΠΗΤΟΚΑΘΑΡΙΣΤΗΡΙΟ

Ο ΔΡΑΚΟΣ

Αναλαμβάνουμε υπεύθυνα καθαρισμό και φύλαξη
χαλιά • μοκέτες • φλοκάτες
Ειδικός καθαρισμός μεταξωτών και χειροποίητων χαλιών
Επί τόπου καθαρισμοί
μοκετών • σαλονιών • πούλμαν
με 20ετή πείρα.
Πληρ. τηλ. 22410/26805, 22410/51024, 697/4208020

προσφορές εργασίας

ΑΛΛΟΔΑΠΗ ΖΗΤΑ ΕΡΓΑΣΙΑ για φύλαξη παιδιών ή ηλικιωμένων και καθάρισμα χώρων. Πληρ. τηλ. 6938837687 AP54521

ΑΛΛΟΔΑΠΗ ΖΗΤΑ ΕΡΓΑΣΙΑ για φύλαξη παδιών ή ηλικιωμένων , καθάρισμα χώρων. Πληρ. τηλ. 6974186884 AP54520

ΕΛΛΗΝΑΣ ΕΡΓΑΤΗΣ αναλαμβάνει οποιαδήποτε δουλειά μετακομίσεων, φορτοεκφορτώσεων και καθαρισμών κήπων. Πληρ. τηλ. 6945463586 AP54427

ΚΥΡΙΑ ΔΙΠΛΩΜΑΤΟΥΧΟΣ μασέρ κάνει θεραπευτικό, χαλαρωτικό, κλασικό,α- θλητικό, αισθητικό μασάζ με αρωματοθεραπεία, ρέικι και σιάτσου. Πληρ. τηλ. 2241020833, 6932501924 AP54390

ΑΝΑΛΑΜΒΑΝΩ ράψιμο και επιδιορθώσεις ρούχων - καλύμματα επιπλώσεων - ριχτάρια - κουρτίνες. Πληρ. τηλ. 6942683810 κ. Ευγενία AP54383

ΑΝΑΛΑΜΒΑΝΩ οικοδομικές εργασίες κτισίμα, σοβάδες, παντός τύπου, μερεμέτια κ.λπ. Πληρ. τηλ. 2241028824, 6944622406 κ. Μιχάλ AP54273

ΕΡΓΟΛΑΒΟΣ

ΜΑΣΤΟΡΑΣ ΚΩΝΣΤΑΝΤΙΝΟΣ

ΤΙΜΕΣ ΛΟΓΙΚΕΣ

ΑΝΑΛΑΜΒΑΝΩ γενικές κατασκευές κτιρίων, αναπαλαιώσεις, σοβατίσματα, χτισίματα, γκρεμίσματα, βαψίματα, μάρμαρα, γιαλίσματα, πλακάκια, περιφράξεις οικοπέδων, κατασκευές, μελέτες για σοφίτες, ξυλοκατασκευές, τοποθέτηση κεραμίδια

ΠΑ ΟΛΗ ΤΗ ΔΩΔΕΚΑΝΗΣΟ

Πληρ. τηλ. (22410)27255, 6944-823925 όλο το 24ωρο

ΠΡ52272



ΟΝΕΙΡΟΜΑΝΤΕΙΑ



Πες μου τι ονειρεύτηκες να σου πω τι σου επιφυλάσσει η σημερινή ημέρα!

901 121 0934
LEXITEL 0.25€/15"+Φ.Π.Α., Τ.Θ. 31730











μαθηματα

συνέχεια από την προηγούμενη

ΑΡΙΣΤΟΥΧΟΣ ΠΤΥΧΙΟΥΧΟΣ ΠΙΑΝΟΥ του Εθνικού Ωδείου, παραδίδει μαθήματα κατ' οίκον. Πληρ. τηλ. 6945418711 AM54422

ΟΙΚΟΝΟΜΟΛΟΓΟΣ ΠΤΥΧΙΟΥΧΟΣ ΤΟΥ ΟΙΚΟΝΟΜΙΚΟΥ ΠΑΝΕΠΙΣΤΗΜΙΟΥ ΑΘΗΝΩΝ (Α.Σ.Ο.Ε.Ε.) ΠΑΡΑΔΙΔΕΙ ΚΑΤ' ΟΙΚΟΝ ΜΑΘΗΜΑΤΑ ΜΕ ΕΜΠΕΙΡΙΑ, ΥΠΕΥΘΥΝΟΤΗΤΑ ΚΑΙ ΜΕΘΟΔΙΚΟΤΗΤΑ ΣΤΙΣ ΑΡΧΕΣ ΟΙΚΟΝΟΜΙΚΗΣ ΘΕΩΡΙΑΣ, ΑΡΧΕΣ ΟΙΚΟΝΟΜΙΑΣ, ΑΡΧΕΣ ΛΟΓΙΣΤΙΚΗΣ ΚΑΙ ΑΡΧΕΣ ΟΡΓΑΝΩΣΗΣ ΚΑΙ ΔΙΟΙΚΗΣΗΣ ΕΠΙΧΕΙΡΗΣΕΩΝ ΚΑΙ ΥΠΗΡΕΣΙΩΝ. ΤΙΜΕΣ ΠΡΟΣΙΤΕΣ. ΠΛΗΡ. ΤΗΛ. 2241076609, 6972196902 ΠΜ54304

ΙΔΙΑΙΤΕΡΑ: ΦΥΣΙΚΗΣ-ΧΗΜΕΙΑΣ-ΜΑΘΗΜΑΤΙΚΩΝ ΑΠΟ ΚΑΘΗΓΗΤΗ ΜΕ ΟΥΣΙΑΣΤΙΚΑ ΠΡΟΣΟΝΤΑ ΓΙΑ ΣΟΒΑΡΗ ΠΡΟΕΤΟΙΜΑΣΙΑ ΚΑΙ ΑΜΕΣΟ ΑΠΟΤΕΛΕΣΜΑ. ΠΛΗΡ. ΤΗΛ. 2241024369, 6973025100 ΠΜ52175

ΠΑΡΑΔΙΔΟΝΤΑΙ ΙΔΙΑΙΤΕΡΑ ΜΑΘΗΜΑΤΑ ΚΑΤ' ΟΙΚΟΝ ΦΥΣΙΚΗΣ, ΧΗΜΕΙΑΣ, ΜΑΘΗΜΑΤΙΚΩΝ ΣΕ ΜΑΘΗΤΕΣ ΓΥΜΝΑΣΙΟΥ-ΛΥΚΕΙΟΥ. ΠΛΗΡ. ΤΗΛ. 2241062217, 6947705716 ΠΜ53871

ΜΑΘΗΜΑΤΑ ΠΙΑΝΟΥ παραδίδονται μαθήματα πιάνου για αρχάριους μαθητές και μαθήτριες. Πληρ. τηλ. 6972082900 AE54280

ΦΙΛΟΛΟΓΙΚΑ ΜΑΘΗΜΑΤΑ Αρχαίων - Εκθεσης - Εκφρασης - Ιστορίας από έμπειρη φιλόλογο σε μαθητές Γυμνασίου - Λυκείου. Πληρ. τηλ. 2241038565 AM54274

ΚΑΘΗΓΗΤΡΙΑ ΦΙΛΟΛΟΓΟΣ πτυχιούχος του Α.Π.Θ. με πολυετή διδακτική εμπειρία, παραδίδει ιδιαίτερα μαθήματα σε μαθητές Γυμασίου-Λυκείου. Πληρ. τηλ. 6946098729 AM54195

ΚΑΘΗΓΗΤΗΣ ΧΗΜΙΚΟΣ, παραδίδει μαθήματα Φυσικής-Χημείας σε μαθητές Γυμνασίου και Λυκείου. Πληρ. τηλ. 2241069380, 6944425672 AM54224

ΕΚΜΑΘΗΣΗ Ms - OFFICE, Corel Draw 10, Internet, DivX.Mp3, Διαχείριση Συμπίεση Backup Αρχείων Προγραμμάτων ασφάλειας, Norton internet security-firewall-antivirus, McAfee, Zone Alarm, Seagate Firewall, Spy Sweeper, Anti-Trojans κ.λπ. Πληρ. τηλ. 6977850089, E-mail: vagattackgr@yahoo.gr AM54187

ΜΑΘΗΜΑΤΑ ΠΛΗΡΟΦΟΡΙΚΗΣ: Εφαρμογές σε προγραματιστικό περιβάλλον. Δίκτυα Υπολογιστών. Μαθητές ΤΕΕ, Ενιαίου Λυκείου. Πληρ. κα Ματίνα τηλ. 6977780295, 2241066469 AM54057

ΠΑΡΑΔΙΔΟΝΤΑΙ ΙΔΙΑΙΤΕΡΑ ΜΑΘΗΜΑΤΑ ΓΕΡΜΑΝΙΚΩΝ Σ' ΟΛΑ ΤΑ ΕΠΙΠΕΔΑ. ΠΛΗΡ.ΤΗΛ. 694-7219816 ΠΜ54121

ΚΑΘΗΓΗΤΡΙΑ Αγγλικών, απόφοιτος Αγγλικού Παν/μίου με MASTER παραδίδει ιδιαίτερα μαθήματα σε μαθητές όλων των επιπέδων. Υπεύθυνη προετοιμασία για τις εξετάσεις Cambridge (FCE, CAE, CPE), Michigan (ECCE, ECPE). Τμήματα μονομελή-τριμελή. Τιμές λογικές. Πληρ. τηλ. 2241022886 AM53700

ΑΠΟΦΟΙΤΟΣ Α.Π.Θ. ΤΜΗΜΑΤΟΣ ΜΑΘΗΜΑΤΙΚΩΝ παραδίδει μαθήματα Μαθηματικών-Φυσικής-Χημείας σε μαθητές Γυμνασίου-Λυκείου. Πληρ. τηλ. 6947401508, 22410 21963. AM53963

ΜΑΘΗΜΑΤΑ Αγγλικών κατ' οίκον. Ταχύρυθμα τμήματα αρχαρίων, τμήματα σε όλα τα επίπεδα. Κερδίστε χρόνο και χρήματα. Δωρεάν ΤΕΣΤ κατάταξης, το πρώτο μάθημα δωρεάν. Πληρ. τηλ. 22410 66829 και κιν. 6978605445. AM53860

ΑΓΓΛΙΚΑ - ΙΤΑΛΙΚΑ - ΙΣΠΑΝΙΚΑ ΚΑΘΗΓΗΤΗΣ, ΚΑΤΟΧΟΣ ΜΕΤΑΠΤΥΧΙΑΚΟΥ ΤΙΤΛΟΥ ΠΑΡΑΔΙΔΕΙ ΜΑΘΗΜΑΤΑ ΚΑΤ' ΟΙΚΟΝ ΣΕ ΑΡΧΑΡΙΟΥΣ, ΠΡΟΧΩΡΗΜΕΝΟΥΣ, ΞΕΝΟΔΟΧΟΥΠΑΛΛΗΛΟΥΣ. ΠΡΟΕΤΟΙΜΑΣΙΑ ΕΞΕΤΑΣΕΩΝ CAMBRIDGE, EDEXCEL, MICHIGAN, TOEIC, TOEFL, PALSO ΚΑΘΩΣ ΚΑΙ INICIAL ,BASICO, SUPERIOR ΤΗΣ ΙΣΠΑΝΙΚΗΣ ΓΛΩΣΣΑΣ. ΕΚΠΑΙΔΕΥΤΙΚΗ ΜΕΘΟΔΟΣ ΕΙΣΑΓΩΓΗΣ ΣΕ ΒΡΕΤΑΝΙΚΑ ΚΑΙ ΙΤΑΛΙΚΑ ΠΑΝΕΠΙΣΤΗΜΙΑ. ΤΙΜΕΣ ΛΟΓΙΚΕΣ. ΜΕΤΑΦΡΑΣΕΙΣ ΔΕΚΤΕΣ. ΠΛΗΡ. ΤΗΛ. 2241025133 ΠΜ53329

πωλησεις αυτοκινητων & μοτοσικλετων

PEUGEOT 306 cabrio σε άριστη κατάσταση και με πολλά έξτρα. Δεκτός κάθε έλεγχος. Πληρ. στο τηλ. 6932727844. AA54513

HONDA STEED 400 cc σε πολύ καλή κατάσταση με δύο κράνη έξτρα. Πληρ. τηλ. 6944326374 AA54399

VOLVO STATION VAGON πωλείται. Πληρ. τηλ. 2241024744 από 2 -5 μ.μ. AA54499

VW GOLF ABS-A/C-P/K ΣΥΝΑΓΕΡΜΟΣ-ΑΕΡΟΤΟΜΗ ΜΕ 4 ΑΕΡΟΣΑΚΟΥΣ ΚΑΙ 23.500 ΧΛΜ. ΠΡΩΤΗ ΚΥΚΛΟΦΟΡΙΑ ΣΕΠΤΕΜΒΡΙΟΣ 2000. ΠΛΗΡ. ΤΗΛ. 6944377089 ΜΕΤΑ ΤΙΣ 12 ΤΟ ΜΕΣΗΜΕΡΙ ΠΑ54529

FIAT SEICENTO 1100 ΚΥΒΙΚΑ ΜΕ A/C ΤΟΥ 1999, ΣΕ ΑΡΙΣΤΗ ΚΑΤΑΣΤΑΣΗ ΜΕ 25.000 ΧΙΛΙΟΜΕΤΡΑ. ΤΙΜΗ ΠΩΛΗΣΗΣ 4.200 ΕΥΡΩ. ΠΛΗΡ. ΤΗΛ. ΕΠΙΚΟΙΝΩΝΙΑΣ 22410 65222-2241096720. ΠΑ54498

AFRICA TWIN 750 cc μοντελο '98 φυλασσόμενη σε γκαράζ 30.000 χλμ. φουλ εξτρα χρώματος άστρομπλε-κόκκινο. Τιμή 7.000 ευρώ. Πληρ. τηλ. 6972723033 AA54484

ΜΗΧΑΝΗ HONDA SF 400 cc σε άριστη κατάσταση χρώματος κόκκινο. Δεκτός διακανονισμός. Πληρ. τηλ. 6946048669, 2241076335 AA54466

SEAT IBIZA του '96 μοντέλο σε πολύ καλή κατάσταση με ζάντες αλουμινίου, ράδιο cd, ηλεκτρικές κλειδαριές και πολλά εξτρά. Τιμή 5.000 ευρώ. Πληρ. τηλ. 6946616830 Ιδιώτης AA54443

ΕΥΚΑΙΡΙΑ FIAT SEICENTO SPORTING 1100 κ.ε. μοντ. Αυγ. '99, 31.000 χλμ. με KIT ABARTH, ηλεκτρ. παράθ., P/K+4 ηχεία, ζάντες αλουμινίου, σε άριστη κατάσταση, χρ. μαύρο. Τιμή 4.800 ευρώ. Δεκτός διακανονισμός. Πληρ. τηλ. 6945552592 AA54410

ΠΩΛΕΙΤΑΙ ένα αυτοκίνητο φορτηγό ψυγείο μάρκας MERCEDES MG 100 χρονολογία 1990. Πληρ. τηλ. 2241081052, 08.00-15.00 AA54405

HONDA CIVIC μοντέλο 2000 χρώμα μαύρο, φουλ εξτρά, σε άριστη κατάσταση. Πληρ. τηλ. 2241076640, 6945275584 AA54401

ΑΥΤΟΚΙΝΗΤΟ ROVER 416 Si 1600 κ.ε., 55.000 χλμ. σε άριστη κατάσταση με φουλ εξτρά, air condition, δερμάτινο σαλόνι, ζάντες αλουμινίου, συναγερμό, immobiliser κ.λπ. Δεκτός κάθε έλεγχος. Πληρ. τηλ. 6973049333 AA54397

ΠΩΛΕΙΤΑΙ DT 200 cc και KLR 250 cc. Πληρ. τηλ. 6973416040 AA54398

ΠΩΛΟΥΝΤΑΙ τα παρακάτω επαγγελματικά αυτοκίνητα σε τιμή ευκαιρίας λόγω κλεισιμο της επιχείρησης: α. 2 MERCEDES 608 κατάψυξη με 6 πόρτες διανομής σε άριστη κατάσταση, β. 1 MERCEDES 1113 κατάψυξη με καινούργιο θάλαμο σε άριστη κατάσταση, γ. RENAULT EXPRESS 19D κλουβάκι, 4. Κλούβα MERCEDES 608 μακρύ σασί, ε. Αγροτικό ISUZU. Πληρ. τηλ. 6945982653 κ. Λευτέρης AA54314

APRILIA Πήγασος μοντέλο '98 σε πολύ καλή κατάσταση 40.000 χλμ. Πληρ. τηλ. 6942463996 AA54229

ΠΡΩΗΝ ΔΑΣΚΑΛΑ/ΚΑΘΗΓΗΤΡΙΑ και ΠΑΙΔΟ-ΣΥΜΒΟΥΛΟΣ

ΘΕΛΕΙ ΝΑ ΦΡΟΝΤΙΖΕΙ

1 ή 2 μικρά παιδιά, σπίτι τους. Το πολύ μικρό παιδί μπορεί να μάθει Αγγλικά φυσικά και πιο εύκολα.

Πληρ. τηλ. 2241077214 MATILDA

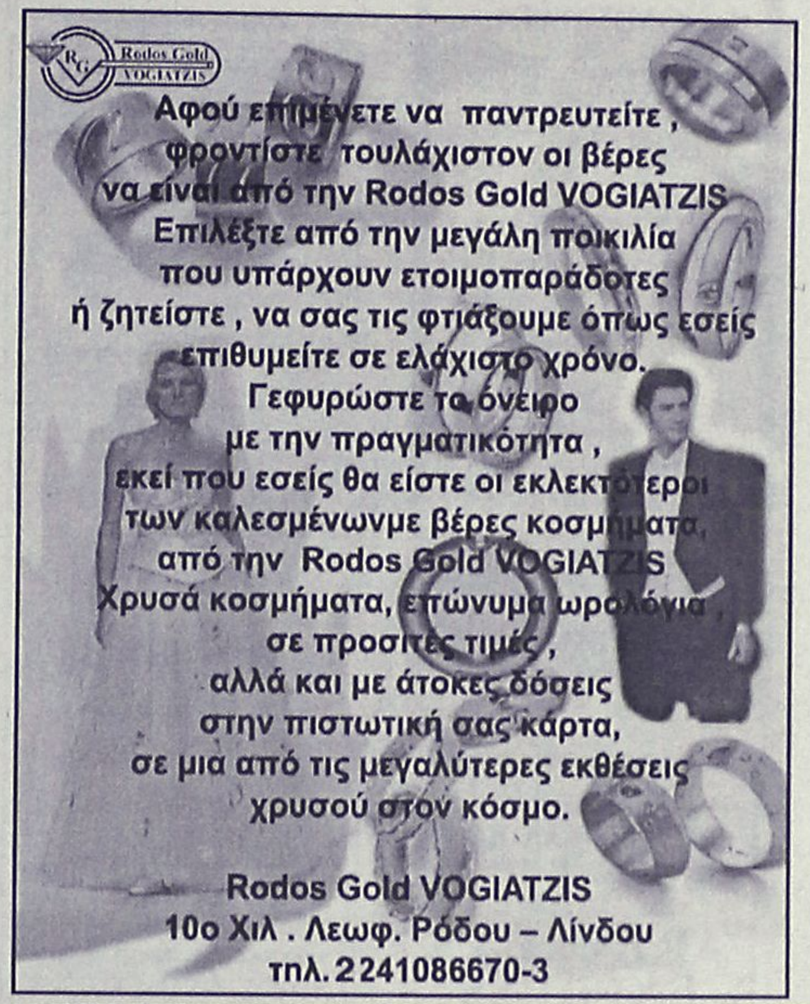

LINDIAN VILLAGE RESORT

ΠΩΛΟΥΝΤΑΙ

σε καλή κατάσταση air condition δωματίων αυτόνομα 9000 BTU προς 200 ευρώ έκαστο.
Επίσης μοντέρνα έπιπλα δωματίων με κρεβατοστρώμματα, φωτιστικά κ.λπ. Καρέκλες εστιατορίου μοντέρνες ιταλικές.

Lindian Village - Παραλία Λάρδου, τηλ. 2244047361

ΠΩΛΕΙΤΑΙ

ΔΙΠΛΩΤΙΚΗ ΜΗΧΑΝΗ

MB0 50X70 εισαγωγής.
Είναι σε άριστη κατάσταση
και σε λειτουργία. Είναι ηλεκτρονική.

Πληρ. τηλ. 6945991069

ΤΕΧΝΙΚΟ ΓΡΑΦΕΙΟ

ΑΝΑΣΤΑΣΗΣ ΒΑΡΕΛΗΣ

ΑΡΧΙΤΕΚΤΟΝΑΣ

Αναλαμβάνει:

-- Οικοδομικές άδειες
- Μελέτες
- Επιβλέψεις
- Κατασκευές οικοδομικών έργων
- Την υποβολή δικαιολογητικών στην **ΔΕΥΑΡ**

για την σύνδεσή σας με το **ΑΠΟΧΕΤΕΥΤΙΚΟ ΔΙΚΤΥΟ**

• Αμεση εξυπηρέτηση
• Καλή δουλειά
•Οικονομικές λύσεις

για κάθε πληροφορία σας:

ΓΡΑΦΕΙΟ:
Μαδρίτης 20, Ρόδος
Τηλ. 22410-61502
κιν. 6977-305126

ΠΡ52038



ΑΠΟΚΛΕΙΣΤΙΚΗ ΔΙΑΘΕΣΗ

ευσταθίου ΕΥΡΩΚΤΗΜΑΤΙΚΗ

ΚΤΗΜΑΤΟΜΕΣΙΤΙΚΟ ΓΡΑΦΕΙΟ

Πωλείται κτίριο στην καρδιά του Ροδινιού



ΑΠΟΤΕΛΕΙΤΑΙ ΑΠΟ:

Υπόγειο 637 τ.μ.
Ισόγειο 637 τ.μ.
Α' όροφο 637 τ.μ.

ΒΡΙΣΚΕΤΑΙ:

- Δίπλα από χώρους πρασίνου επί της οδού Κωνσταντινόπολεως

ΔΙΑΘΕΤΕΙ:

- Ιδιόχρηστες θέσεις στάθμευσης

ΕΘΝ. ΑΝΤΙΣΤΑΣΗΣ 83 - ΤΗΛ. 22410 73819, 74917 - FAX: 22410 38641
ΚΙΝ. 6944 374546, 6945 292030 - info@euroktimatiki.gr

η ακίνητη αξία σας!

auto-moto

συνέχεια από την προηγούμενη

ΠΙΑΝΟ μάρκας RAMEU στην τιμή των 1600 ευρώ. Πληρ. τηλ. 22410-30225 ΑΔ54168

ΒΑΡΚΑ 4,30 μ., με εξωλέμβια 25 HP YAMAHA. Επίσης πωλείται εξωλέμβια JOHNSON 35 HP. Πληρ. τηλ. 2241074190 ΑΔ54403

ΣΑΛΟΝΙ σε άριστη κατάσταση με τραπεζάκια και τραπεζαρία. Πληρ. τηλ. 2241085949, 6937360745 ΑΔ54271

ΠΩΛΟΥΝΤΑΙ: α) σύνθετο και τραπεζαρία με έξι καρέκλες σε μοντέρνα γραμμή και β) τραπεζαρία κουζίνας με οκτώ καρέκλες σε σομηδικό ξύλο, όλα σε άριστη κατάσταση. Πληρ. τηλ. 2241037635, 6932696110 ΑΔ54212

ΠΩΛΕΙΤΑΙ ΤΑΧΥΠΛΟΟ ΣΚΑΦΟΣ BEST 4,85 ΜΕΤΡ. ΜΕ ΤΡΕΙΛΕΡ ΚΑΙ ΜΗΧΑΝΗ YAMAHA 80 HP, ΣΕ ΑΡΙΣΤΗ ΚΑΤΑΣΤΑΣΗ. ΠΛΗΡ. ΤΗΛ. 2241085231-6945461564. ΧΠΔ707

ΠΩΛΕΙΤΑΙ έπιπλο σύνθετο σε άριστη κατάσταση σε τιμή ευκαιρίας 300 ευρώ. Πληρ. τηλ. 6932086635 ΑΔ53990

ΓΙΑ ΤΥΠΟΓΡΑΦΟΥΣ: ΠΩΛΕΙΤΑΙ ΠΙΕΣΤΗΡΙΟ OFFSET AUTO MULTI (30X42) ΚΑΙ ΜΗΧΑΝΗΜΑ ΓΙΑ ΚΑΤΑΣΚΕΥΗ ΣΦΡΑΓΙΔΩΝ. ΚΑΙ ΤΑ ΔΥΟ ΜΑΖΙ ΣΤΗΝ ΜΟΝΑΔΙΚΗ ΤΙΜΗ ΤΩΝ 4.500 ΕΥΡΩ!!! ΠΛΗΡ. ΤΗΛ. 6937756878 κ. ΝΙΚΟ ΧΠΔ201

ΠΩΛΕΙΤΑΙ σαλόνι δερμάτινο NATUZZI 3θέσιος-διθέσιος σε άριστη κατάσταση 2 1/2 ετών χρώματος μουσταρδί από 2.800 ευρώ μόνο 1.300 ευρώ. Πληρ. κ. Αντώνης τηλ. 6945139702, 2241024811, 2241073075 ΑΔ53669

ΠΩΛΟΥΝΤΑΙ ΗΛΕΚΤΡΟΝΙΚΕΣ ΚΑΤΑΣΚΕΥΕΣ, ΜΙΚΡΟΠΟΜΠΟΙ, ΜΙΚΡΟΚΑΜΕΡΕΣ ΚΑΙ Ο,ΤΙ ΑΦΟΡΑ ΤΗΝ ΗΛΕΚΤΡΟΝΙΚΗ ΠΑΡΑΚΟΛΟΥΘΗΣΗ. ΑΣΥΡΜΑΤΑ ΚΑΙ ΕΝΣΥΡΜΑΤΑ. ΠΛΗΡ. ΤΗΛ. 6947572119. ΠΔ53864

ΕΞΟΠΛΙΣΜΟΣ ΦΡΟΝΤΙΣΤΗΡΙΟΥ σε καλή κατάσταση, λόγω αλλαγής δραστηριότητας (πίνακες μαρκαδόρου, θρανία). Πληρ. τηλ. 2241094710. ΑΔ53403

ΜΙΚΡΟΕΠΙΠΛΑ ΠΩΛΟΥΝΤΑΙ συρταριέρες-παπουτσοθήκες, κρεμάστρες-καθρέπτες, ντουλάπες, κομοδίνα, κρεβάτια, σύνθετα, τραπέζια, καρέκλες, γραφεία, έπιπλα κουζίνας, πάγκοι, χρώματα, πλακάκια, φελιζόλ κ.ά. σε τιμές μοναδικές στο 5ο χλ. Ρόδου-Λίνδου, Πλατής - ΡΟΔΟΧΡΩΜ τηλ. 2241062037, 2241065065 ΑΔ52956

μαθήματα

ΦΙΛΟΛΟΓΟΣ-ΓΛΩΣΣΟΛΟΓΟΣ: • Παραδίδει ιδιαίτερα (Αρχαία Ελληνικά, Νέα Ελληνικά, Ιστορία, Εκθεση, Αγγλικά και Γαλλικά) σε μαθητές Γυμνασίου και σε Τ.Ε.Ε. Λυκείου. • Δακτυλογραφήσεις και μεταφράσεις σε αγγλικά και γαλλικά. Πληρ. τηλ. 6932088753 και 2241031270. AM54500

ΔΑΣΚΑΛΑ παραδίδει μαθήματα σε μαθητές Δημοτικού. Πληροφορίες τηλ. 6932480373. AM54501

ΟΙΚΟΔΙΔΑΣΚΑΛΕΙΟ ΓΑΛΛΙΚΗΣ ΓΛΩΣΣΑΣ Παραδίδονται μαθήματα Γαλλικών από καθηγήτρια πτυχιούχο του τμήματος Γαλλικής γλώσσας και Φιλολογίας του Αριστοτελείου Πανεπιστημίου Θεσσαλονίκης. Προετοιμασία όλων των πτυχίων (DELF, DALF, SORBONNE). Πληρ. κα Εφη Γιαννιού, τηλ. 2241076684, 2241025151, 6938309839 AM54481

ΠΑΡΑΔΙΔΟΝΤΑΙ ιδιαίτερα μαθήματα κατ' οίκον σε μαθητές δημοτικού. Αξιόπιστη και αποτελεσματική εργασία. Πληρ. τηλ. 6944745844 AM54467

ΙΔΙΑΙΤΕΡΑ ΜΑΘΗΜΑΤΑ ΓΑΛΛΙΚΩΝ. Πτυχιούχος του γαλλικού ινστιτούτου Αθηνών, κάτοχος του διπλώματος SORBONNE παραδίδει ιδιαίτερα μαθήματα γαλλικής γλώσσας. Τιμές προσιτές. Πληρ. τηλ. 6977783240 AM54468

ΙΔΙΑΙΤΕΡΑ ΜΑΘΗΜΑΤΑ ΕΛΛΗΝΙΚΩΝ. Τριτοετής φοιτήτρια του Πανεπιστημίου Αιγαίου παραδίδει ιδιαίτερα μαθήματα σε παιδιά Δημοτικού. Τιμές προσιτές. Πληρ. τηλ. 6973517814, 6947878659 AM54469

ΦΟΙΤΗΤΡΙΑ Πανεπιστημίου Αιγαίου παραδίδει ιδιαίτερα μαθήματα σε παιδιά Δημοτικού στο δικό της χώρο, περιοχή Ακαδημίας. Πληρ. τηλ. 2241036354, 6938925339 AM54473

ΠΤΥΧΙΟΥΧΟΣ Αγγλικής Φιλολογίας του Πανεπιστημίου του Λούτον παραδίδει μαθήματα όλων των επιπέδων κατ' οίκον. Τιμές προσιτές. Πληρ. τηλ. 6945599921 AM54461

ΑΓΓΛΙΚΑ ΜΑΘΗΜΑΤΑ από αγγλόφωνη καθηγήτρια με πείρα στην προετοιμασία για εξετάσεις Lower και Proficiency. Τιμές λογικές. Πληρ. τηλ. 2241095558, 6944786664 AM54457

ΙΔΙΑΙΤΕΡΑ ΜΑΘΗΜΑΤΑ. Παραδίδονται μαθήματα σε μαθητές δημοτικού σχολείου από έμπειρη καθηγήτρια. Πληρ. τηλ. 6945855298 AM54426

ΚΑΘΗΓΗΤΡΙΑ ΦΙΛΟΛΟΓΟΣ πτυχιούχος του Πανεπιστημίου Κρήτης παραδίδει ιδιαίτερα μαθήματα σε παιδιά Δημοτικού και Γυμνασίου. Πληρ. τηλ. 2241075936 και 6972172375 AM54388

ΚΑΘΗΓΗΤΡΙΑ πτυχιούχος Φιλοσοφικής Σχολής Θεσ/νίκης παραδίδει ιδιαίτερα μαθήματα σε μαθητές Γυμνασίου-Λυκείου. Πληρ. τηλ. 2241033981, 6936529990 AM54355

ΔΥΣΛΕΞΙΑ. Καθηγήτρια φιλόλογος - ψυχολόγος με πολύχρονη διδακτική εμπειρία αναλαμβάνει την αποκατάσταση και βοήθεια στα σχολικά μαθήματα παιδιών με μαθησιακές δυσκολίες. Πληρ. τηλ. 6972397664 AM54354

ΓΕΡΜΑΝΙΚΑ-ΑΓΓΛΙΚΑ. Καθηγήτρια Γερμανικών-Αγγλικών παραδίδει ιδιαίτερα μαθήματα Γερμανικών-Αγγλικών σε 1-2-3 παιδιών και βοηθάει μαθητές και σπουδαστές στα μαθήματά τους. Περιοχή Ρόδου-Ιξιά-Ιαλυσός. Πληρ. τηλ. 6977782828 ή 22410 73120 και 33088. AM54345

ΑΠΟΛΥΤΗ ΕΞΕΙΔΙΚΕΥΣΗ

ΓΙΑ ΣΙΓΟΥΡΗ ΕΠΑΓΓΕΛΜΑΤΙΚΗ ΑΠΟΚΑΤΑΣΤΑΣΗ

COMPUTER GRAPHICS: Illustrator, Photoshop, Corel Draw, Quark XPrees

3D ANIMATION: Maya, 3D Studio Max

ΨΗΦΙΑΚΟ ΜΟΝΤΑΖ & SPECIAL FX: Premiere, After Effects.

ΔΩΡΑΝ ΕΠΑΝΕΚΠΑΙΔΕΥΣΗ και ΕΠΙΜΟΡΦΩΣΗ

Προετοιμασία για απόκτηση Barchelor σε πανεπιστήμιο της Αγγλίας από καθηγητή με μάστερ από Αμερική.

ΕΠΙΣΗΣ ΕΚΜΑΘΗΣΗ Windows XP, Word, Excel. Access, Power Point, Internet & Outlook Express.

Πληρ. τηλ. 6996988888, 2241041467

ΚΑΘΗΓΗΤΡΙΑ ΑΓΓΛΙΚΩΝ

του Πανεπιστημίου U.C.L.A. USA με πολυετή πείρα παραδίδει μαθήματα Αγγλικών ατομικά ή σε γκρουπ κατ' οίκον.

Ολα τα επίπεδα από τα πρώτα βήματα έως First Certificate (Lower), Proficiency,

Test και ενημέρωση γονέων.

Λίγες ώρες και τιμές λογικές.

Βοήθεια στα Αγγλικά του σχολείου.

Πληρ. τηλ. 2241028004, 6946751564

ΚΑΘΗΓΗΤΗΣ ΓΕΡΜΑΝΙΚΗΣ ΦΙΛΟΛΟΓΙΑΣ

Πτυχιούχος Πανεπιστημίου Mannheim Γερμανίας παραδίδει μαθήματα όλων των επιπέδων σε μαθητές και ενήλικες.

Πληρ. τηλ. 6932086580, 2241073007

ΑΡΧΕΣ ΟΙΚΟΝΟΜΙΚΗΣ ΘΕΩΡΙΑΣ

Παραδίδονται μαθήματα σε μαθητές Γ' Λυκείου από Οικονομολόγο, Πτυχιούχο του Οικονομικού Πανεπιστημίου Αθηνών (Α.Σ.Ο.Ε.Ε.) και κάτοχο Μεταπτυχιακού Τίτλου (MSc) στο University of Wales.

- Ολιγομελή Τμήματα 2-3 ατόμων.
- Υπεύθυνη προετοιμασία με συχνά επαναληπτικά τεστ.
- Φροντιστηριακή πείρα με επιτυχίες στις Πανελλήνιες Εξετάσεις.
- Τιμές προσιτές.

Πληρ. τηλ. 6938440568

ΠΑΡΑΔΙΔΟΝΤΑΙ ΜΑΘΗΜΑΤΑ

Καθηγητής αριστούχος του τμήματος Βιολογίας με άριστη μεταδοτικότητα παραδίδει μαθήματα

ΒΙΟΛΟΓΙΑΣ

σε μεμονωμένους μαθητές ή σε γκρουπ 2-3 ατόμων

Υπεύθυνη και μεθοδική εργασία

Δεκτοί μαθητές Γυμνασίου-Λυκείου-ΤΕΕ

τηλ. 2241069561, κιν. 6973204892

Μια πρόταση για όλους τους επαγγελματίες

*Η **3Τ ΑΕΒΕ** σας ανοίγει δρόμο με τις μακροχρόνιες μισθώσεις αυτοκινήτων γρήγορα και σωστά, προσφέροντας σας περισσότερα πλεονεκτήματα.*

***ΕΠΩΦΕΛΗΘΕΙΤΕ ΤΩΡΑ** από τα δυναμικά μας προγράμματα και αποκτήστε το αυτοκίνητο που επιθυμείτε για σας και για τον στόλο της εταιρίας σας.*

8 σημαντικοί λόγοι που σας συμφέρουν!

1. **Το 100% των μισθωμάτων** μπαίνουν στα έξοδα της επιχείρησής σας
2. **Εχετε φορολογική απαλλαγή** από τα τεκμήρια αγοράς (πόθεν έσχες)
3. **Αποκτάτε αυτοκίνητο χωρίς προκαταβολή** διατηρώντας το κεφάλαιο σας
4. **Πλήρη απαλλαγή από κόστος συντήρησης**
5. **Εχετε πάντα καινούργιο αυτοκίνητο.** Με την λήξη της μίσθωσης μπορείτε να το αντικαταστήσετε
6. **Αποδέσμευση κεφαλαίων** που θα θέλατε για την αγορά του αυτοκινήτου, αξιοποιώντας τα σε άλλους παραγωγικούς τομείς
7. **Εχετε κεφαλαιακή ρευστότητα** αφού μπορείτε να πουλήσετε τοα υτοκίνητο και να το εκμισθώσετε πάλι (Lease back)
8. **Εξοικονόμηση χρόνου και χρήματος** για σας και την επιχείρησή σας

Γιατί να αγοράσετε ένα αυτοκίνητο όταν μπορείτε να το ενοικιάσετε;

3Τ ΑΕΒΕ

6ο χλμ. Ρόδου-Λίνδου, Ρόδος

Τηλ. 2241068000 • fax 2241068010

AUTO ΕΠΙΛΟΓΕΣ

ΚΟΥΚΟΥΡΑΣ ΑΛΕΞΑΝΔΡΟΣ

ΛΕΩΦ. ΡΟΔΟΥ-ΛΙΝΔΟΥ 255 • ΤΗΛ. (22410)60910

www.autoepiloges.com

ΑΓΟΡΑ-ΠΩΛΗΣΗ-ΑΝΤΑΛΛΑΓΗ ΜΕΤΑΧΕΙΡΙΣΜΕΝΩΝ ΑΥΤΟΚΙΝΗΤΩΝ

1. **JEEP WRANGLER HARD TOP FULL 2500 cc, μοντ. 2003, μπλε**
- κεντρ. κλειδ., ηλ. παράθ., υδρ. τιμόνι, klima, αερόσ. οδηγού-συνοδηγού, ζάντες αλουμινίου, προβ. ομίχλης και ηχοσύστημα.
2. **BMW 316, 1600 cc, μοντ. 2001, M LOOK, ασημί**
- κεντ. κλειδ., ηλ. παράθ., υδρ. τιμόνι, klima, ABS, ζάντες BBS, bucket καθίσματα, σπόιλερ, αεροτομή, ηλ. καθρέπτες, προβ. ομίχλης και ηχοσύστημα.
3. **MAZDA MX-5 MID, 1600 cc, μοντ. 2001, θαλασσί**
- κεντρ κλειδ., ηλ. παράθ., υδρ. τιμόνι, αερόσακος, ABS και ηχοσύστημα.
4. **AUDI A4 1600 cc, μοντ. 2000, μπλε**
-κεντρ. κλειδ., ηλ. παράθ., υδρ. τιμόνι, klima, αερόσ. οδηγού-συνοδηγού, ζάντες αλουμινίου, προβ. ομίχλης και ηχοσύστημα.
5. **BMW 316, 1600 cc, μοντ. 1992, κόκκινο**
- κεντ. κλειδ., ηλ. παράθ., ζάντες αλουμινίου, προβ. ομίχλης και ηχοσύστημα.
6. **FIAT PUNTO, GT, 1400 cc, 136 HP, TURBO, μοντ. 1996, μαύρο**
-κεντρ. κλειδ., ηλ. παράθ., υδρ. τιμόνι, air condition, αερόσακος, οδηγού, ζάντες αλουμινίου, προβ. ομίχλης και ηχοσύστημα.
7. **DAEWOO LANOS 1400 cc, μοντ. 2002, ασημί**
- κεντρ. κλειδ., ηλ. παράθ., υδρ. τιμόνι, air condition και ηχοσύστημα
8. **NISSAN PRIMERA 1600 cc, μοντ. 2000, μαύρο**
-κεντρ. κλειδ., ηλ. παράθ., υδρ. τιμ. klima, αερόσακοι και ηχοσύστημα.
9. **FORD FOCUS 1400 cc, μοντ. 2001, μπλε**
- κεντρ. κλειδ., ηλ. παράθ., υδρ. τιμόνι, A/C, αερόσ. οδηγού-συνοδηγού, ABS και ηχοσύστημα.
10. **ALFA ROMEO 164 TURBO, 2000 cc, μοντ. 1995,**
- κεντρ. κλειδ., ηλ. παράθ., υδρ. τιμόνι, A/C, αερόσακοι, ABS, δερμάτινο σαλόνι, ζάντες αλουμινίου και ηχοσύστημα.
11. **FIAT BRAVO 13000 cc, μοντ. 1998 μπλε**
-κεντρ. κλειδ., ηλ. παράθ., υδρ.. τιμόνι,A/C, αερόσακος, ζάντες αλουμινίου και ηχοσύστημα.
12. **FIAT BRAVA, 1242 cc., μοντ. 2000, μαύρο**
-κεντρ. κλειδ., ηλ. παράθ., υδρ. τιμόνι, A/C, αερόσ. οδηγού-συνοδηγού, ABS, και ηχοσύστημα.
13. **AUDI A3 1600 cc, μοντ. 1997, ασημί**
- κεντρ. κλειδ. ηλ. παράθ., υδρ. τιμόνι, αερόσκ. οδηγού και συνοδηγού, ABS και ηχοσύστημα
14. **ROVER 414, 1400 cc, μοντ. 1995, μαύρο**
- αερόσ. οδηγού-συνοδηγού, ABS, κεντρ κλειδ. ηλ. παραθ., υδρ. τιμόνι, ηλιοροφή και ηχοσύστημα.
15. **FIAT BRAVO 20V, 2000 cc, 169 HP, μοντ. 1998 κόκκινο**
-κεντρ. κλειδ., ηλ. παράθ., υδρ.. τιμόνι, klima, αερόσ. οδηγού-συνοδηγού, ζάντες αλουμινίου, προβ. ομίχλης, αεροτομή, ηλιοροφή και ηχοσύστημα.
16. **AUDI A3 1600 cc, μοντ. 1999, μπλε**
- κεντρ. κλειδ., ηλ. παράθ., υδρ. τιμόνι, klima, αερόσακος οδηγού και συνοδηγού, ABS και ηχοσύστημα
17. **OPEL VECTRA, 1600 cc, μοντ. 1992, μπορντώ**
-υδρ. τιμ. και ηχοσύστημα.
18. **RENAULT 19 CABRIO, 1800 cc, μοντ. 1993, μαύρο**
-κεντρ. κλειδ., ηλ. παράθ., υδρ. τιμ. και ηχοσύστημα.
19. **SUZUKI VITARA 1600 cc. μοντ. 1998, λευκό**
- κεντρ. κλειδ., ηλ. παράθ., υδρ. τιμόνι, μπάρα, σκαλοπάτια, hard top,ζάντες αλουμινίου και ηχοσύστημα
20. **AUDI A4 1800 cc, TURBO, μοντ. 1995, ασημί**
- κεντρ. κλειδ., ηλ. παράθ., υδρ. τιμόνι, klima, ABS, ABG, ζάντες αλουμινίου και ηχοσύστημα
21. **VW GOLF 1400 cc, μοντ. 1996, μαύρο**
- κεντρ. κλειδ., ηλ. παράθ., υδρ. τιμόνι, ζάντες αλουμινίου και ηχοσύστημα
22. **VW GOLF 1400 cc, μοντ. 1996, λευκό**
- κεντρ. κλειδ., ηλ. παράθ., υδρ. τιμόνι, ζάντες αλουμινίου και ηχοσύστημα
23. **TOYOTA COROLLA 1300 cc, μοντ. 1993, λευκό**
- ζάντες αλουμινίου, αεροτομή, σπόιλερ και ηχοσύστημα
24. **SEAT IBIZA 1000 cc, μοντ. 1999, μαύρο**
- κεντρ. κλειδ., ηλ. παράθ., υδρ. τιμόνι, ζάντες αλουμινίου και ηχοσύστημα
25. **CITROEN XANTHIA II, 1600 cc, μοντ. 1999, ασημί**
- κεντρ. κλειδ. ηλ. παράθ., υδρ. τιμόνι, klima, αερόσ. οδηγού-συνοδηγού, ζάντες αλουμινίου, ABS, προβ. ομίχλης, ηλιοροφή και ηχοσύστημα.

ΑΠΟ 0% ΠΡΟΚΑΤΑΒΟΛΗ ΕΩΣ 60 ΜΗΝΙΑΙΕΣ ΔΟΣΕΙΣ ΜΕ ΤΑ ΧΑΜΗΛΟΤΕΡΑ ΕΠΙΤΟΚΙΑ ΤΗΣ ΑΓΟΡΑΣ

πωλησεις

συνέχεια από την προηγούμενη

ΠΩΛΕΙΤΑΙ διαμέρισμα τριάρι (2 υπν.) 75 τ.μ. α' ορόφου στην Σεμερτζίδη τιμή 32 εκ. - 94.000 ευρώ. Επίσης στην ίδια οικοδομή στο ισόγειο αποθήκη σαν κατάστημα 44 τ.μ. ιδανικό και για γραφείο. Τιμή 12,6 εκ. - 37.000 ευρώ. Πληρ. τηλ. 2241028838, 2241022943 ΑΟ53729

ΕΠΙΧΕΙΡΗΣΗ νυκτερινού κέντρου διασκέδασης στο κέντρο της πόλης, full εξοπλισμένο. Πληρ. τηλ. 6946402626 ώρες επικ. 09-00-14.00 και 18.00-22.00. ΧΑΟ101

ΚΑΤΑΣΤΗΜΑΤΑ ΕΤΟΙΜΟΠΑΡΑΔΟΤΑ ΣΤΟ ΜΕΓΑΛΥΤΕΡΟ ΣΥΓΚΡΟΤΗΜΑ ΚΑΤΑΣΤΗΜΑΤΩΝ ΣΤΗΝ ΠΑΡΑΛΙΑΚΗ ΛΕΩΦΟΡΟ ΙΑΛΥΣΟΥ ΑΠ' ΕΥΘΕΙΑΣ ΑΠΟ ΤΟΝ ΚΑΤΑΣΚΕΥΑΣΤΗ ΠΟΛ. ΜΗΧΑΝΙΚΟ ΣΤΕΛΙΟ ΜΑΚΕΣΤΑ. ΕΞΑΣΦΑΛΙΣΗ ΔΑΝΕΙΟΥ, ΕΥΚΟΛΙΕΣ ΠΛΗΡΩΜΗΣ. ΑΠΟ 10.350.000 ΔΡΧ. ΠΛΗΡ. ΤΗΛ. 2241021347 ΧΠΟ205

εργασιες

ΖΗΤΟΥΝΤΑΙ α) αισθητικός απόφοιτος ΤΕΙ για να εργαστεί σε ινστιτούτο με υψηλές αποδοχές, β) διαιτολόγος απόφοιτος ΑΕΙ ή ΤΕΙ. Πληρ. τηλ. 6945204400 AZ54524

ΔΕΣΠΟΙΝΙΣ ή κυρία για να εργασθεί σε εμπορικό κατάστημα. Πληρ. τηλ. 2241076005 AZ54522

ΚΟΠΕΛΑ για καφενείο-καφετέρια εντός πόλεως. Πληρ. τηλ. 2241026504 AZ54516

ΚΟΠΕΛΕΣ εμφανίσιμες για καφετέρια. Πληρ. τηλ. 6947875946 κος Νίκος AZ54515

ΖΗΤΩ κοπέλα, για τις δουλειές του σπιτιού. Πρωινές ώρες 8-12 εκτός Κυριακής. Μισθός 280 ευρώ. Πληρ. τηλ. 22410 23544. AZ54510

ΚΟΜΜΩΤΡΙΑ, ζητείται. Πληρ. τηλ. 2241031973 AZ54508

ΖΗΤΕΙΤΑΙ ΑΠΟ ΜΟΥΣΙΚΟ ΣΧΗΜΑ ΤΡΑΓΟΥΔΙΣΤΡΙΑ ΜΕ ΣΧΕΤΙΚΗ ΠΕΙΡΑ ΚΑΙ ΕΜΦΑΝΙΣΗ ΣΕ ΕΝΤΕΧΝΟ/ΡΟΚ ΡΕΠΕΡΤΟΡΙΟ. ΠΛΗΡΟΦΟΡΙΕΣ ΣΤΟ 6972204789 Ή 2241096964 ΟΛΕΣ ΤΙΣ ΩΡΕΣ. ΠΖ54506

ΤΟ FASHION CAFE, ζητά προσωπικό για τις παρακάτω θέσεις: α) σερβιτόρα (αποκλειστικά κοπέλα), β) Μπουφετζή με εξειδίκευση στην παρασκευή καφέδων και συναφών ειδών, γ) Μπουφετζή με εξειδίκευση στην παρασκευή σάντουιτς, κρέπας, παγωτών κ.λπ. Οι ενδιαφερόμενοι-ες θα πρέπει να είναι μέχρι 25 χρονών και να γνωρίζουν καλά αγγλικά. Αλλοδαποί αποκλείονται. Πληροφορίες στο τηλέφωνο 2241078369 από 11.30-13.30 AZ54497

ΣΕΡΒΙΤΟΡΑ, έως 30 ετών για γυράδικο στο κέντρο της πόλης. Πληρ. τηλ. 2241070520. AE54496

ΓΙΑ ΤΟ ΚΑΙΝΟΥΡΓΙΟ ΜΑΣ ΕΣΤΙΑΤΟΡΙΟ ΠΟΥ ΞΕΚΙΝΑΜΕ ΤΟ 2004 ΖΗΤΑΜΕ ΠΡΟΣΩΠΙΚΟ ΚΟΥΖΙΝΑΣ: ΜΑΓΕΙΡΑΣ ΕΜΠΕΙΡΟΣ ΣΤΟ ALA CART, ΒΟΗΘΟΣ ΜΑΓΕΙΡΑ, ΛΑΝΤΖΙΕΡΑ-ΜΠΟΥΦΕΤΖΟΥ. ΠΡΟΣΩΠΙΚΟ ΣΑΛΑΣ: ΣΕΡΒΙΤΟΡΟΙ-ΒΟΗΘΟΙ. ΘΑ ΠΡΟΤΙΜΗΘΟΥΝ ΟΣΟΙ ΕΧΟΥΝ ΓΝΩΣΗ ΞΕΝΗΣ ΓΛΩΣΣΑΣ. ΠΛΗΡ. ΤΗΛ. 2241094929 ΠΖ54519

ΕΡΓΑΤΟΤΕΧΝΙΤΗΣ (ΣΥΝΤΗΡΗΤΗΣ) ΓΙΑ ΚΑΦΕΤΕΡΙΕΣ ΜΕ ΜΠΙΛΙΑΡΔΑ. ΑΠΑΡΑΙΤΗΤΗ ΑΔΕΙΑ ΟΔΗΓΗΣΗΣ. 12ΜΗΝΗ ΑΠΑΣΧΟΛΗΣΗ. ΜΙΣΘΟΣ ΙΚΑΝΟΠΟΙΗΤΙΚΟΣ. ΠΛΗΡ. ΤΗΛ. 6936179039 ΠΖ54483

ΤΟ ΣΥΝΕΡΓΕΙΟ ΑΥΤΟΚΙΝΗΤΩΝ MALIARAKIS MOTOSPORT VW/AUDI ΖΗΤΑ ΜΗΧΑΝΙΚΟ ΗΛΙΚΙΑΣ ΑΠΟ 25-35 ΕΤΩΝ, ΠΟΥ: ΝΑ ΚΑΤΕΧΕΙ ΔΙΠΛΩΜΑ ΑΥΤΟΚΙΝΗΤΟΥ, ΝΑ ΓΝΩΡΙΖΕΙ ΤΗΝ ΑΓΓΛΙΚΗ ΓΛΩΣΣΑ, ΝΑ ΕΧΕΙ ΤΕΛΕΙΩΣΕΙ ΤΙΣ ΣΤΡΑΤΙΩΤΙΚΕΣ ΤΟΥ ΥΠΟΧΡΕΩΣΕΙΣ. ΠΛΗΡ. ΤΗΛ. 2241065290 ΠΕ54465

ΒΟΗΘΟΣ ΜΑΓΕΙΡΑ ΖΗΤΕΙΤΑΙ ΑΠΟ ΕΠΩΝΥΜΟ ΕΣΤΙΑΤΟΡΙΟ ΣΤΗΝ ΙΑΛΥΣΟ ΕΩΣ ΤΙΣ 31/10 ΜΕ ΠΡΟΟΠΤΙΚΗ ΣΥΝΕΡΓΑΣΙΑΣ ΚΑΙ ΓΙΑ ΤΗΝ ΕΠΟΜΕΝΗ ΣΕΖΟΝ. ΤΙ ΖΗΤΑΜΕ; ΑΠΟ ΤΟΝ ΥΠΟΨΗΦΙΟ ΝΑ ΕΙΝΑΙ ΤΕΛΕΙΟΦΟΙΤΟΣ ΚΑΠΟΙΑΣ ΣΧΟΛΗΣ ΜΑΓΕΙΡΩΝ. ΗΛΙΚΙΑΣ ΕΩΣ 35 ΕΤΩΝ, ΝΑ ΕΧΕΙ ΑΓΑΠΗ ΓΙΑ ΤΗΝ ΜΑΓΕΙΡΙΚΗ ΓΙΑ ΔΗΜΙΟΥΡΓΙΚΗ ΚΟΥΖΙΝΑ ΚΑΙ ΤΗΝ ΠΑΡΑΠΕΡΑ ΕΞΕΛΙΞΗ ΤΗΣ. ΣΥΣΤΑΣΗ ΤΟΥ ΤΕΛΕΥΤΑΙΟΥ ΕΡΓΟΔΟΤΗ. ΤΙ ΔΙΝΟΥΜΕ: Α. ΚΑΛΟ ΟΙΚΟΝΟΜΙΚΟ ΠΑΚΕΤΟ ΚΑΙ BONUS, Β) ΚΑΛΕΣ ΣΥΝΘΗΚΕΣ ΕΡΓΑΣΙΑΣ (ΦΙΛΙΚΟ ΕΡΓΑΣΙΑΚΟ ΠΕΡΙΒΑΛΛΟΝ). ΠΛΗΡ. ΤΗΛ. 2241094929 ΠΖ54423

ΖΗΤΕΙΤΑΙ ΠΡΟΣΩΠΙΚΟ ΜΠΑΡ-ΣΕΡΒΙΣ ΓΙΑ ΝΥΧΤΕΡΙΝΟ ΚΕΝΤΡΟ ΔΙΑΣΚΕΔΑΣΗΣ. ΠΛΗΡΟΦΟΡΙΕΣ ΣΤΟ 6944847477. ΠΖ54507

ΓΥΜΝΑΣΤΗΣ/Α και **ΦΥΣΙΟΘΕΡΑΠΕΥΤΗΣ/Α** για μερική ή πλήρη απασχόληση σε γυμναστήριο. Πληρ. τηλ. 2241073712 AZ54477

ΝΕΑΡΑ για αναψυκτήριο μέχρι 20ετών για απογευματινή απασχόληση με πείρα στα σάντουιτς. Αποκλείονται αλλοδαπές. Πληρ. τηλ. 2241032040 AZ54474

ΖΗΤΕΙΤΑΙ κομμωτής/τρια για (πιστολάκι) βοηθός. Πληρ. τηλ. 2241077555 AZ54452

ΖΗΤΟΥΝΤΑΙ από ιδιωτικό εκπαιδευτήριο στο Ηράκλειο Κρήτης δάσκαλοι. Συνθήκες εργασίας άριστες. Μισθοδοσία όπως το Δημόσιο και τους καλοκαιρινούς μήνες. Πληρ. τηλ. 2810237840, 2810320364 κιν. 6947835630 AZ54444

ΖΗΤΟΥΝΤΑΙ ΣΤΕΛΕΧΗ, συνεργάτες, μέλη, πωλητές για την προώθηση φυτικών καλλυντικών, αρωματοθεραπείας και άλλων καταναλωτικών προϊόντων, πλούσιο σύστημα αμοιβών , σταθερό εισόδημα, ανάπτυξη. Πληρ. τηλ. 6946502323 κα Λίτσα Ρένα και 2241081124/83006 κα Μαίρη AZ54409

ΣΕΡΒΙΤΟΡΟΣ έμπειρος και βοηθός σερβιτόρου για εστιατόριο στην Παλιά Πόλη. Πληρ. τηλ. 2241025293 AZ54440

ΚΑΤΑΣΤΗΜΑ δομικών υλικών ζητά υπάλληλο με όρεξη για δουλειά για να εργαστεί σ' αυτό. Απαραίτητη προϋπόθεση η γνώση και εμπειρία στα χρώματα και στα ηλεκτρικά εργαλεία. Πληρ. τηλ. 2241025067, 2241063494 AZ54367

ΚΟΠΕΛΑ Ελληνίδα έως 30 ετών για να εργασθεί σε καφετέρια στην οδό Παπάγου. Μισθός και bonus και ασφάλεια. Πληρ. τηλ. 2241025050, 6936699602 AZ54360

ΖΗΤΟΥΝΤΑΙ φυσιοθεραπευτές, μασέρ και γυμναστές. Πληρ. τηλ. 2241023110 AZ54478

ΑΠΟ ΞΕΝΟΔΟΧΕΙΟ - ΕΣΤΙΑΤΟΡΙΟ ΣΤΗΝ ΠΕΡΙΟΧΗ ΙΞΙΑ ΔΗΜΟΥ ΙΑΛΥΣΟΥ ΖΗΤΕΙΤΑΙ ΠΡΟΣΩΠΙΚΟ ΓΙΑ ΤΗ ΣΑΙΖΟΝ 2004 Α) ΣΕΡΒΙΤΟΡΟΙ-ΕΣ: ΘΑ ΠΡΟΤΙΜΗΘΟΥΝ ΟΙ ΓΝΩΣΤΕΣ ΤΗΣ ΓΕΡΜΑΝΙΚΗΣ-ΑΓΓΛΙΚΗΣ Ή ΟΛΛΑΝΔΙΚΗΣ ΓΛΩΣΣΑΣ, Β) Β. ΜΑΓΕΙΡΟΙ, Γ) ΛΑΤΖΙΕΡΕΣ. ΑΠΟΣΤΟΛΗ ΒΙΟΓΡΑΦΙΚΩΝ - ΠΛΗΡΟΦΟΡΙΕΣ κ. ΧΡΥΣΑ FAX-ΤΗΛ. 2241090390 ΠΖ54419

ΕΠΙΧΕΙΡΗΣΗ ΣΤΟ ΣΠΙΤΙ. ΑΜΕΣΗ ΚΑΛΥΨΗ ΘΕΣΕΩΝ. ΜΕΡΙΚΗ ΑΠΑΣΧΟΛΗΣΗ 830-1200 ΕΥΡΩ. ΟΛΙΚΗ ΑΠΑΣΧΟΛΗΣΗ 12000-14.000 ΕΥΡΩ!!! ΟΧΙ ΤΗΛΕΜΑΡΚΕΤΙΝΓΚ, ΜΟΝΟ ΣΟΒΑΡΕΣ ΠΡΟΤΑΣΕΙΣ, ΔΩΡΕΑΝ ΤΑΞΙΔΙΑ, ΕΞΤΡΑ ΜΠΟΝΟΥΣ, ΑΠΟΔΟΣΗΣ. ΔΩΡΕΑΝ ΦΥΛΛΑΔΙΟ ΣΤΟ 2310577070 Ή WWW.HOMEBIZIN.COM ΠΖ54318

ΚΟΠΕΛΕΣ εμφανίσιμες για καφέ μπαρ στην Ιαλυσό. Πληρ. τηλ. 6942063556 AZ54119

ΓΙΝΕΤΕ ΕΠΙΧΕΙΡΗΜΑΤΙΑΣ από τον χώρο επιλογής σας με ελάχιστο κεφάλαιο και εκπαίδευση. μερική ή πλήρης απασχόληση. Χρήση Internet επιθυμητή. Αμεσο ξεκίνημα. Κέρδη 500 ευρώ - 3000 ευρώ. Καλέστε για δωρεάν φυλλάδιο τηλ. 2310729425, 6972238412AZ54294

ΖΗΤΕΙΤΑΙ από εστιατόριο: α) σερβιτόρος, β) μάγειρας (για ημιαπασχόληση), γ) βοηθός μαγείρου. Πληρ. τηλ. 2241022451 κος Κώστας AZ54288

ΖΗΤΕΙΤΑΙ πεπειραμένος κρεοπώλης. Κρεοπωλείο Κωνσταντούρας Αννης Μαρίας 63. Πληρ. τηλ. 2241035849, 2241029733AZ54118

ΝΕΑΡΟΣ με δίπλωμα μοτοποδηλάτου και αυτοκινήτου για εργασία σε φαρμακαποθήκη. Πληρ. τηλ. 2241034274 AZ54324

ΖΗΤΕΙΤΑΙ έμπειρος υπάλληλος για τοποθετήσεις ζαντών ελαστικών (επιβατικών και φορτηγών). Πληρ. τηλ. 2241062801 AZ54254

ΖΗΤΟΥΝΤΑΙ ΑΠΟ ΤΟ ΓΥΜΝΑΣΤΗΡΙΟ PARADISE ΓΥΜΝΑΣΤΕΣ, ΓΥΜΝΑΣΤΡΙΕΣ, ΑΙΣΘΗΤΙΚΟΙ, ΠΩΛΗΤΡΙΕΣ ΓΙΑ ΠΡΟΓΡΑΜΜΑΤΑ ΑΔΥΝΑΤΙΣΜΑΤΟΣ ΚΑΙ ΚΑΘΑΡΙΣΤΡΙΕΣ. ΑΠΑΡΑΙΤΗΤΕΣ ΞΕΝΕΣ ΓΛΩΣΣΕΣ ΚΑΙ ΜΕΤΑΦΟΡΙΚΟ ΜΕΣΟ. ΠΛΗΡ. ΤΗΛ. 2241063350, 6945204400, 2241062481 ΠΖ54253

ΓΙΝΕΤΕ ΕΠΙΧΕΙΡΗΜΑΤΙΕΣ ΜΕΣΑ ΑΠΟ ΤΟΝ ΧΩΡΟ ΣΑΣ ΧΩΡΙΣ Ω-ΡΑΡΙΟ -ΑΦΕΝΤΙΚΟ (ΟΧΙ ΝΤΗΛΕΡΥΠΑΛΛΗΛΟΙ) ΚΕΡΔΗ ΑΠΟ 500 ΕΥΡΩ - 10000 ΕΥΡΩ ΤΟ ΜΗΝΑ. ΠΛΗΡ. ΤΗΛ. 2310/419397 e-mail: www.my-e-business.com ΠΖ54101

Η Οδική Βοήθεια Ρόδου HELLAS SERVICE **ΖΗΤΕΙ** συνεργάτες για την στελέχωση του τμήματος πωλήσεων. Απαραίτητα προσόντα: Ικανότητα επικοινωνίας, ευχάριστη προσωπικότητα, δίπλωμα οδήγησης οχήματος, προϋπηρεσία στο χώρο. Προσφέρονται: ανταγωνιστικό πακέτο αποδοχών (μισθός - προμήθεια - bonus), προοπτικές εξέλιξης, εξαιρετικό περιβάλλον εργασίας. Πληρ. Στ. Καζούλη 82, τηλ. (22410)22490 ΧΑΖ252

Από κομμωτήριο στο κέντρο της πόλης **ΖΗΤΕΙΤΑΙ** έμπειρος κομμωτής /τρια για συνεργασία κατά την καλοκαιρινή σεζόν. Πληρ. τηλ. 6938443121 ΧΑΖ305

ΑΤΟΜΑ δραστήρια και δυναμικά από μεγάλη εταιρία στον χώρο του εμπορίου. Ημιαπασχόληση 1000 ευρώ, πλήρης απασχόληση 5000 ευρώ. Πληρ. τηλ. 2241032161, 30078, 6977472091 AZ54094

ΚΟΠΕΛΑ με γνώσεις ηλεκτρονικού υπολογιστή εμπορικού προγράμματος 2 ξένων γλωσσών (απαραίτητα Αγγλικά). Πληρ. τηλ. 2241062481, 2241037282 AZ53895

Από κατάστημα ανδρικών ενδυμάτων **ΖΗΤΕΙΤΑΙ** πωλήτρια ευπαρουσίαστη με γνώσεις Αγγλικών- Γερμανικών έως 25 ετών. 12μηνη απασχόληση. Ωράριο καταστημάτων. Πληρ. τηλ. 2241070402 (μπουτίκ Ciao) AZ54091

διαφορα

ΒΑΡΚΑ πλαστική τρικάρινη ταχύπλοη 3,80Χ1.50, 1000 ευρώ. Πληρ. τηλ. 6946392413 ΑΔ54525

ΠΩΛΟΥΝΤΑΙ ΞΥΛΑ ΓΙΑ ΤΖΑΚΙΑ. ΠΛΗΡ. ΤΗΛ. 2241092968, 6942479010, 6944118368ΠΡ54281

ΜΠΙΛΙΑΡΔΟ Ολυμπιακών διατάσεων θερμαινόμενο γαλλικό σχεδόν καινούργιο σε τιμή ευκαιρίας. Πληρ. τ ηλ. 6972739087 ΑΔ54523

ΑΝΑΒΑΤΟΡΙΟ 2,5 τόν. Ιταλικής προέλευσης με δύο κολώνες στην τιμή των 1.300 ευρώ. Πληρ. τηλ. 6945277738 ΑΔ54517

ΠΩΛΕΙΤΑΙ αρμόνιο YAMAHA PSR-225 ολοκαίνουργιο σε τιμή ευκαιρίας. Πληρ. τηλ. 22410 65974 απογευματινές ώρες. ΑΔ54512

ΠΩΛΕΙΤΑΙ σκάφος, ταχύπλοο 4.85, μάρκας BEST, και μηχανή YAMAHA 80 ίππους, τρέιλερ ΕΛΞΗ, κουκούλα, τέντα και δύο μπαταρίες. Πληρ. τηλ. 6944604124. ΑΔ54511

ΚΟΥΤΑΒΙ χαρίζεται, ράτσας κανίσμίνι, χρώματος λευκό-μπεζ, αρσενικό, μόνο σε σοβαρούς και υπεύθυνους ανθρώπους που θα το αγαπούν. Τρώει μόνο του. Πληρ. τηλ. 2241025330 και 6946273613. ΑΔ54502

ΕΚΛΕΚΤΑ ΚΥΝΗΓΟΣΚΥΛΑ ΠΩΛΟΥΝΤΑΙ: Α) ΣΕΤΤΕΡ ΛΑΒΕΡΑΚ ΚΑΘΑΡΟΑΙΜΟ ΘΗΛΥΚΟ ΓΕΝΙΚΟΥ ΘΗΡΑΜΑΤΟΣ - ΦΕΡΜΑ-ΠΟΡΤΑ 600 ΕΥΡΩ, Β) ΓΚΕΚΑΣ - ΠΟΥΡΑ 14 ΜΗΝΩΝ ΠΟΛΥ ΠΡΟΧΩΡΗΜΕΝΟ ΜΟΝΟ ΛΑΓΟ 400 ΕΥΡΩ, Γ) ΚΡΗΤΙΚΟΣ ΙΧΝΗΛΑΤΗΣ ΘΗΛΥΚΟ 9 ΜΗΝΩΝ 300 ΕΥΡΩ, Δ) 3 ΤΑΖΙΑ 3 ΜΗΝΩΝ 2 ΑΡΣΕΝΙΚΑ 1 ΘΗΛΥΚΟ 200 ΕΥΡΩ. ΠΛΗΡ ΚΟΣ ΜΙΧΑΛΗΣ ΤΗΛ. 6944632885, 6944613818, 07.00-16.30 ΠΔ54295

ΠΑΙΔΙΚΗ ΣΥΝΘΕΣΗ υπνοδωματίου αποτελούμενη από: 2 μονά κρεβάτια κουκέτα, σκαλάκια για το πάνω κρεβάτι με αποθηκευτικούς χώρους, 3ο κρεβάτι-συρτάρι στο κάτω κρεβάτι, 2 κομοδίνα, γραφείο, βιβλιοθήκη, ραφάκι, 2 στρώματα. Τιμή 1300 ευρώ. Πληρ. τηλ. 2241030736/69790 ΑΔ54421

ΠΩΛΕΙΤΑΙ καθιστικό σε καλή κατάσταση. Είναι ένας διθέσιος καναπές, που γίνεται διπλό κρεβάτι, δύο πολυθρόνες και ένα τραπεζάκι σε τιμή ευκαιρίας. Πληρ. τηλ. σπιτιού 2241037049 μετά τις 13.00 κιν. 6973877038 ΑΔ54454

ΠΩΛΕΙΤΑΙ μπαλαδόρος, χαρτοκοφτικό, χορτοσυλλέκτης, λόγω φόρτου εργασίας. Πληρ. τηλ. 6944821899 ΑΔ54450

ΠΩΛΕΙΤΑΙ α) τροχόσπιτο μικρών διαστάσεων με τέντα, 1700 ευρώ, β) τρέιλερ σιδερένιας κατασκευής με κάγκελο και βαλιτσάκι για εργαλεία 3,10Χ1,90. Τιμή 760 ευρώ. Πληρ. τηλ. 6945634244 ΑΔ54454

ΔΙΑΘΕΤΟΥΜΕ ΔΩΡΕΑΝ ΚΑΤΑΛΟΓΟΥΣ για εσώρουχα, εξώρουχα-είδη προικός-αλέκιαστα τραπεζομάνδηλα-καλλυνιτκά. Πληρ. τηλ. 2105227687 πρωί 8.30-3 μ.μ. και 2109939833 απόγευμα-Σάββατο-Κυριακή ΑΔ54442

ΚΡΕΒΑΤΑΚΙ μπεμπέ και σιφονιέρα σε τιμή έκπληξη. Δώρο κουρτίνες και πάπλωμα κρεβατιου κ.ά. Πληρ. τηλ. 2241064519, 6947039460 ΑΔ54420

ΠΟΡΚΣΑΪΡ τεριέ 2,5 μηνών και περσικές γάτες. Πληρ. τηλ. 2244024410, 6978643544ΑΔ54408

ΚΥΡΙΑ ΙΦΙΓΕΝΕΙΑ. Ενα δυνατό άτομο στον χώρο των προβλέψεων. Με τις έμφυτες προφητικές ικανότητες της, οι οποίες έχουν εξακριβωθεί με επιτυχία δίνει λύση σε όλα τα προβλήματά σας. Προβλέπει παρελθόν, παρόν, μέλλον. Επαναφορά προσώπων. Διαθέτει δίπλωμα της Επιστημονικής Επιτροπής Παραψυχολόγων Ελλάδας. Θέλετε να μιλήσετε τώρα με την προσωπική γραμμή της κυρίας Ιφιγένειας; Από σταθερό τηλέφωνο του ΟΤΕ για γρήγορες αληθινές προβλέψεις. Καλέστε στο 9011340226 (0,3 ευρώ/15" +Φ.Π.Α.) όλο το 24ωρο. Για ραντεβού τηλ. 6977645302, 6934172811 ΑΔ54361

ΠΩΛΟΥΝΤΑΙ ΓΡΑΜΜΑΤΟΣΗΜΑ: Ελλάδας 1913-2003 σφραγισμένα-ασφράγιστα και φάκελα πρώτη ημέρα κυκλοφορίας Π.Η.Κ. Επίσης γραμματόσημα Ρόδου ιταλικής κατοχής Γραμματόσημα SAN MARINO- Βατικανό-Ιταλία-Ουγγαρία. Φάκελοι Π.Η. Κυκλοφορίας Βατικανό-Ιταλία. Πληρ. τηλ. 2241023766 και 2241025945 ΑΔ54391

ΠΩΛΟΥΝΤΑΙ αλλαξιέρα, συρταριέρα με τέσσερα συρτάρια παιδική με ζωγραφιά πάνω στην τιμή των 150 ευρώ σε άριστη κατάσταση. Πωλείται συρταριέρα με έξι συρτάρια για παιδικό δωμάτιο σε άριστη κατάσταση στην τιμή των 290 ευρώ. Πληρ. τηλ. 6938022149 ΑΔ54365

ΠΩΛΟΥΝΤΑΙ σε τιμή ευκαιρίας λόγω κλεισίματος επιχείρησης τα παρακάτω είδη: α. 3 κομπιούτερ με τους εκτυπωτές τους για τιμολόγηση επί αυτοκινήτου μάρκας NORAND 4000, με βάση γραφείου φορτοεκφόρτωσης μέχρι και 6 κομπιούτερ ταυτόχρονα και δυνατότητα σύνδεσης με όποιο σύστημα διαθέτετε, β. 8 συστήματα επικοινωνίας αυτοκινήτου VHF με κεραίες βάσης και ένα σύστημα αναμετάδοσης. Πληρ. τηλ. 6945982653 κ. Λευτέρης ΑΔ54315

ΕΚΠΑΙΔΕΥΣΗ ΣΤΟΥΣ ΥΠΟΛΟΓΙΣΤΕΣ



✓ ΓΙΑ ΑΡΧΑΡΙΟΥΣ
✓ ΓΙΑ ΠΡΟΧΩΡΗΜΕΝΟΥΣ
✓ ΓΙΑ ΕΤΑΙΡΙΕΣ

Εύκολα – Γρήγορα - Αποτελεσματικά

- Ταχύρυθμα σεμινάρια 6 εβδομάδων
- Τρίμηνα ή δίμηνα προγράμματα σπουδών για την απόκτηση του Διπλώματος ECDL
- Ιδιαίτερα για εξειδικευμένα προγράμματα
- Επιδοτούμενα προγράμματα κατάρτισης εργαζομένων

Στ. Κωτιαδη 64
Τηλ. 22410 78924

ΑΝΑΚΟΙΝΩΣΗ ΜΑΘΗΜΑΤΑ
*** Computer ***
DOGDAM COMPUTER PM
ΕΓΓΡΑΦΕΣ ** ΤΩΡΑ **
Τμήματα για:
Παιδιά - Ενήλικες
Αρχάριους - Μαθητές
Επαγγελματίες
Ανεύρεση Εργασίας
Διδάσκει πτυχιούχος Πανεπιστημίου Αμερικής
ΜΑΝΩΛΗΣ Ι. ΣΟΦΙΛΛΑΣ
Κοδριγκτώνος 91
Τηλ. (22410) 31761
ΠΙΣΤΟΠΟΙΗΤΙΚΟ ΓΝΩΣΕΩΝ
ΕΠΙΣΗΜΟ ΕΞΕΤΑΣΤΙΚΟ ΚΕΝΤΡΟ ΤΗΣ ECDL HELLAS

cybarco
CIVIL ENGINEERING
BUILDING CONSTRUCTION
LAND DEVELOPMENT
MEMBER OF THE LANITIS GROUP

Το Συγκρότημα Cybarco δραστηριοποιείται στους τομείς της ανάπτυξης ακινήτων (real estate) και τις κατασκευές.
Έχει δραστηριοποιηθεί σε 5 χώρες και 10 πόλεις. Λόγω της συνεχούς ανάπτυξης των δραστηριοτήτων του Συγκροτήματος ζητούνται :

- Κύπρος: Λευκωσία, Λάρνακα, Λεμεσός, Πάφος
- Ελλάδα: Αθήνα, Ρόδος, Κρήτη
- Ην. Βασίλειο: Λονδίνο
- Μπαχρέιν
- Σοβ. Ενωση: Μόσχα

ΚΕΝΕΣ ΘΕΣΕΙΣ

ΓΡΑΜΜΑΤΕΑΣ

Η ΘΕΣΗ :
Για στελέχωση του περιφερειακού γραφείου στη Ρόδο (1 θέση).

ΠΡΟΣΟΝΤΑ :
- Απόφοιτος – η Λυκείου.
- Άριστη γνώση της Αγγλικής γλώσσας. Η γνώση της Γερμανικής θα θεωρηθεί ιδιαίτερο προσόν.
- Πείρα σε ανάλογη θέση (5 χρόνια).
- Άριστη γνώση Η/Υ(MS –Office , Internet κ.λ.π.) .

ΩΦΕΛΗΜΑΤΑ :
Θα προσφερθεί πολύ ικανοποιητικός μισθός και άλλα συναφή ωφελήματα, αναλόγως προσόντων και πείρας. Παρέχονται εξαιρετικές ευκαιρίες ανέλιξης σε ένα επαγγελματικό και φιλικό περιβάλλον.

Όλες οι αιτήσεις, που θα πρέπει να περιλαμβάνουν πλήρες βιογραφικό σημείωμα, θα τηρηθούν απολύτως εμπιστευτικές και να απευθύνονται στο :
Υπεύθυνο Προσωπικού
CYBARCO ΑΝΑΠΤΥΞΗ ΑΚΙΝΗΤΩΝ Α.Ε.
Εθνάρχου Μακαρίου 28
Ρόδος -85100
Τηλ. :22410 – 43 484, Φαξ : 22410 – 43485
e-mail : info@gr.cybarco.com
και να ληφθούν μέχρι τις 30/09/2003.

ΤΑ ΖΑΧΑΡΟΠΛΑΣΤΕΙΑ ΣΤΑΝΗ

ΖΗΤΟΥΝ

α. ΠΩΛΗΤΡΙΕΣ
Απαραίτητα προσόντα:
- Γνώση Η/Υ
- Απόφοιτη Λυκείου
- Ξένη γλώσσα

β. ΒΟΗΘΟΥΣ ΖΑΧΑΡΟΠΛΑΣΤΗ
Απαραίτητα προσόντα
- Πτυχίο σχολής

Αιτήσεις καθημερινά στο κεντρικό κατάστημα επί της οδού Αγ. Αναστασίας 28
Ωρες αιτήσεων: 8π.μ.-4 μ.μ.
Πληρ. τηλ. 2241032267/31991

Από αλυσίδα καταστημάτων γρήγορης εστίασης

ΖΗΤΟΥΝΤΑΙ

α. **υπεύθυνος καταστήματος** για νυκτερινό ωράριο
β. **βοηθός ψήστη**
γ. **βοηθός σερβιτόρου**
δ. **καθαρίστρια**
ε. **άτομο για ταμπλό**
στ. **μάστορας**
Πληρ. τηλ. 2241033969 ώρες 10.00-16.00

Pizza Hut

ΖΗΤΟΥΝΤΑΙ

άτομα για delivery
Πληρ. τηλ. 2241078570

ΖΗΤΕΙΤΑΙ

νέος ή νέα

να κατέχει γνώσεις λογιστικών βιβλίων Γ' κατηγορίας, καθώς και μισθοδοσία για πλήρη απασχόληση. Αποδοχές ικανοποιητικές. Ωρες λογιστικού γραφείου.
Πληρ. τηλ. 2241095512, 2241094508

ΖΗΤΕΙΤΑΙ MANAGER

ΓΙΑ ΚΕΝΤΡΟ ΑΔΥΝΑΤΙΣΜΑΤΟΣ

Απαραίτητα να γνωρίζει Αγγλικά - Γερμανικά - Ιταλικά και διαχείριση Προγραμμάτων Η/Υ.
Πληρ. τηλ. 6945204400

ΛΕΒΕΝΤΗΣ
PIZZA-RESTAURANT

Το εστιατόριο ΛΕΒΕΝΤΗΣ επιθυμεί να προσλάβει για 12-μηνη απασχόληση:

Σερβιτόρες
και
Διανομείς

Οι ενδιαφερόμενες σερβιτόρες θα πρέπει να γνωρίζουν άριστα την Ελληνική γλώσσα καθώς και βασικές γνώσεις στη χρήση ηλεκτρονικού υπολογιστή.

Προσφέρεται δυνατότητα για 12-μηνη απασχόληση είτε σε πλήρη, είτε σε part time βάση, άριστο εργασιακό περιβάλλον, ανταγωνιστικές αποδοχές αναλόγως της εμπειρίας και δυνατότητες εξέλιξης.

Οι ενδιαφερόμενοι (-ες) μπορούν να επικοινωνήσουν με τον κ. Γεώργιο Χαλκιάδη, καθημερινά μετά τις 18:00 στο τηλέφωνο 22410 22375

ΦΑΓΗΤΟ ΜΕ ΠΟΙΟΤΗΤΑ & ΓΕΥΣΗ

Lindian Village deLuxe

Η Ξενοδοχειακή μονάδα στην παραλία Λάρδου, είναι σε πρόγραμμα ανακαίνισης, επέκτασης και αναβάθμισής της σε πρότυπη μονάδα πολυτελείας με πέντε θεματικά εστιατόρια.

ΖΗΤΟΥΜΕ ΣΥΝΕΡΓΑΤΕΣ

ξενόγλωσσους με όρεξη για να στελεχώσουν τα νέα τμήματα σε όλες τις θέσεις.
Περιμένουμε το βιογραφικό σας σημείωμα στο Τελεφαξ 22440-47360 ή με email: alkal@lindian.gr ή αυτοπροσώπως στο ξενοδοχείο καθημερινές από 08.30-14.30.

ΖΗΤΕΙΤΑΙ

νέα

φιλόδοξη που τις αρέσουν οι προκλήσεις για να εργασθεί στις πωλήσεις διαφημιστικού δώρου. Σταθερή αμοιβή και bonus. Στείλτε Βιογραφικό σημείωμα στο **e-mail: add@aias.gr.**
Πληρ. από 09.00-16.00 **τηλ. 2241076710**

ΖΗΤΟΥΝΤΑΙ

από το CITY HALL restaurant
α. Πεπειραμένοι βοηθοί κουζίνας
β. Διανομείς
για αποκλειστική απασχόληση όλο το χρόνο.
Πληρ. τηλ. 22410 70200 από τις 11.00-17.00

ΖΗΤΟΥΝΤΑΙ

κομμώτριες με άδεια ασκήσεως επαγγέλματος και προϋπηρεσία, κοπέλα για την θέση υποδοχής, **διαιτολόγος, γυμναστές aerobic**- βάρη απόφοιτοι ΤΕΦΑΑ ή ιδιωτικής σχολής - **φυσιοθεραπευτές ή αισθητικοί** για μυοχαλαρωτικό μασάζ, **άτομα (άνδρας ή γυναίκα)** για δημόσιες σχέσεις, με πείρα στις πωλήσεις για να στελεχώσουν πολυδύναμο χώρο.
Πληρ. τηλ.2241070510-11 από 13.00-23.00 κ. Σπύρος

ΖΗΤΕΙΤΑΙ

από ΕΜΠΟΡΙΚΗ ΕΠΙΧΕΙΡΗΣΗ ΣΤΗ ΣΥΜΗ
ΣΤΕΛΕΧΟΣ ΛΟΓΙΣΤΗΡΙΟΥ

με γνώσεις εμπορικού προγράμματος, χρήση Η/Υ, καλή γνώση Αγγλικής γλώσσας, με στόχο την οργάνωση και σωστή λειτουργία της επιχείρησής μας.
Παραγγελίες, πελάτες, προμηθευτές.
Μισθός 1.500 ευρώ.
Πληρ. τηλ. 2241030259, 2241029036
Λογιστικό γραφείο
ΠΑΝΑΓΙΩΤΗ ΠΑΠΑΚΩΝΣΤΑΝΤΙΝΟΥ

Μεγάλη Βιομηχανική Εταιρεία Καταναλωτικών Αγαθών με οργανωμένες δραστηριότητες πωλήσεων και διανομής στην Δωδεκάνησο

ΖΗΤΑ

ΣΤΕΛΕΧΟΣ ΠΩΛΗΣΕΩΝ

Ο ιδανικός υποψήφιος θα πρέπει:
- Να είναι απόφοιτος τουλάχιστον Ι.Ε.Κ.
- Να είναι Ελληνας πολίτης
- Να έχει δίπλωμα αυτοκινήτου
- Εκπληρωμένες τις στρατιωτικές του υποχρεώσεις
- Προϋπηρεσία στο χώρο των πωλήσεων επιθυμητή
- Γνώση Η/Υ
- Δυναμική και ευχάριστη προσωπικότητα

Προσφέρονται:
- Ικανοποιητικές αποδοχές βάσει προσόντων
- Bonus βάσει πλάνου πωλήσεων
- Σύγχρονο περιβάλλον εργασίας
- Αυτοκίνητο της εταιρείας
- 12μηνη απασχόληση

Η εταιρεία δεσμεύεται για τον διακριτικό και εχέμυθο χειρισμό των βιογραφικών σημειωμάτων των ενδιαφερομένων που θα αποσταλούν προς την **Διεύθυνση Προσωπικού Τ.Θ. 441 85100 Ρόδος**
Ευχαριστώ εκ των προτέρων

ΛΟΓΙΣΤΗΣ

Από εταιρεία **ΖΗΤΕΙΤΑΙ ΛΟΓΙΣΤΗΣ** ή **ΛΟΓΙΣΤΡΙΑ** πτυχιούχος με εμπειρία για μόνιμη πρωινή απασχόληση με γνώσεις Λογιστικής Γ' κατηγορίας μηχανογραφημένα - ΚΒΣ - Εργατικών και Ασφαλιστικών.
Ωρες εργασίας 09-14.00 πενθήμερο.
Μισθός αναλόγως προσόντων.
Πληρ. τηλ. 2241032238

ΖΗΤΕΙΤΑΙ

λογιστής

πτυχιούχος ΤΕΙ ή ΑΕΙ με δύο χρόνια προϋπηρεσία σε βιβλία Γ' κατηγορίας για μόνιμη απασχόληση σε όμιλο εταιριών. Καλή γνώση ενιαίου λογιστικού σχεδίου, ΚΒΣ εργατικών, ευχέρεια χρήσης Η/Υ.
Αποστείλατε βιογραφικό στο φαξ **2241060175 ή mail: simifish@otenet.gr**

SWEDCO CAFÉ
ΣΟΥΗΔΙΚΟ ΚΑΦΕΝΕΙΟ

ΖΗΤΕΙΤΑΙ

προσωπικό εξειδικευμένο
από τα Σουηδικά Καταστήματα
Αιτήσεις γίνονται στο κατάστημα στην οδό Δημοκρατίας και Δωδεκανησιακής Ν. γωνία.
Οι αιτήσεις πρέπει να συνοδεύονται με πρόσφατη φωτογραφία.
Πληρ. τηλ. 2241027375, 2241027575

ΕΥΚΑΙΡΙΑ ΣΥΓΧΡΟΝΗΣ ΚΑΡΙΕΡΑΣ

Η επιχειρησιακή μονάδα Ρόδου του ομίλου εταιριών INTERAMERICAN,

ζητά

2 άτομα (πλήρους ή μερικής απασχόλησης) στον τομέα των Χρηματοοικονομικών Υπηρεσιών. Απολυτήριο Λυκείου τουλάχιστον, ηλικία 27-45 ετών.
Προσφέρει σταθερό μισθό. Bonus, ομαδική ασφάλιση και σημαντικές προοπτικές εξέλιξης.
Αποστολή βιογραφικών στο fax 2241075603 - Υπ' όψιν κου Δ. Μαντικού

ΓΕΝΙΚΗ ΤΕΧΝΙΚΗ Α.Ε.

ΖΗΤΕΙΤΑΙ ΛΟΓΙΣΤΗΣ

Προκειμένου να υποστηρίξει τις κεντρικές οικονομικές υπηρεσίες της ετιαρείας.
Απαραίτητες προϋποθέσεις η πολύ καλή γνώση Κ.Β.Σ. και η εμπειρία σε Μηχανογραφική Λογιστική, κατά προτίμηση σε προγράμματα UNISOFT (KEFALAIO-PAYROLL).
Η προϋπηρεσία σε Τεχνική - Ξενοδοχειακή Επιχείρηση αποτελεί επιπλέον προσόν για τη συγκεκριμένη θέση.
Παρέχονται ικανοποιητικές αποδοχές, καλές συνθήκες εργασίας και προοπτικές σταδιοδρομίας σε έναν διαρκώς ανερχόμενο όμιλο εταιρειών.
Βιογραφικά σημειώματα θα παραδίδονται ή θα στέλνονται στην ταχυδρομική Διεύθυνση
ΓΕΝΙΚΗ ΤΕΧΝΙΚΗ Α.Ε.
Για Οικονομικό Τμήμα (υπόψη κ. Νταβέλη Παναγιώτη)
Αρκαδίου 2 Τ.Κ. 85100 Ρόδος
Τηλ. επικοινωνίας: 2241-0-22186, 6945333461
Fax: 2241-0-33021

CAPSIS
Convention Centers & Resort Hotels

ΤΟ ΞΕΝΟΔΟΧΕΙΟ ΚΑΙ ΣΥΝΕΔΡΙΑΚΟ ΚΕΝΤΡΟ SOFITEL CAPSIS ΡΟΔΟΥ

ΖΗΤΑΕΙ

ΕΜΠΕΙΡΟΥΣ ΣΕΡΒΙΤΟΡΟΥΣ και ΒΟΗΘΟΥΣ ΣΕΡΒΙΤΟΡΩΝ
Για μερική και συνεχή απασχόληση
ΤΕΧΝΙΚΟ ΤΗΛΕΠΙΚΟΙΝΩΝΙΩΝ ΚΑΙ ΗΛΕΚΤΡΟΝΙΚΩΝ ΥΠΟΛΟΓΙΣΤΩΝ
Για ετήσια απασχόληση
Οι ενδιαφερόμενοι μπορούν να απευθυνθούν καθημερινά κατά τις ώρες 10.00-14.00 στο Γραφείο Προσωπικού του Ξενοδοχείου
Για περισσότερες πληροφορίες
Υπόψη: κυρίου Τηλέμαχου
Τηλ.: 22410-25015 • Φαξ: 22410-20909
Ξενοδοχείο Sofitel Capsis
Ιξιά 85100, Ρόδος

ΕΝΟΙΚΙΑΣΕΙΣ

συνέχεια από την προηγούμενη

ΕΝΟΙΚΙΑΖΕΤΑΙ χώρος οικοπέδου δια την τοποθέτηση περιπτέρου. Πληρ. τηλ. 2241025242 ΧΑΕ097

ΚΑΤΑΣΤΗΜΑ 75 τ.μ. με βιτρίνα 6,50 μ. σε εμπορικό δρόμο της Παλιάς Πόλης της Ρόδου. Πληρ. τηλ. 69.44.88.11.22 και 2241037753. ΧΑΕ111

ΑΠΟΘΗΚΕΣ ΣΤΗΝ ΙΑΛΥΣΟ, ΕΝΟΙΚΙΑΖΟΝΤΑΙ 1) ΑΠΟΘΗΚΕΥΤΙΚΟΙ ΧΩΡΟΙ ΑΠΟ 100 ΕΩΣ 2000 Τ.Μ. ΚΑΙ ΥΨΟΣ 8 Μ. ΑΣΦΑΛΕΙΣ ΜΕ ΜΕΓΑΛΟΥΣ ΧΩΡΟΥΣ ΔΙΑΚΙΝΗΣΗΣ ΦΟΡΤΩΣΗΣ ΚΑΙ ΕΚΦΟΡΤΩΣΗΣ ΠΡΟΪΟΝΤΩΝ, 2) ΥΠΑΙΘΡΙΟΙ ΧΩΡΟΙ ΠΕΡΙΦΡΑΓΜΕΝΟΙ, ΑΣΦΑΛΕΙΣ, ΚΑΤΑΛΛΗΛΟΙ ΓΙΑ ΑΠΟΘΗΚΕΥΣΗ ΠΡΟΪΟΝΤΩΝ ΣΕ ΠΑΛΕΤΕΣ. ΠΛΗΡ. ΤΗΛ. (22410)38400 ΑΠΟ ΔΕΥΤΕΡΑ ΕΩΣ ΠΑΡΑΣΚΕΥΗ 08.00-15.00 κ. ΓΙΩΤΑ ΧΠΕ1912

ΕΝΟΙΚΙΑΖΟΝΤΑΙ ΔΙΧΩΡΑ ΕΠΙΠΛΩΜΕΝΑ ΔΙΑΜΕΡΙΣΜΑΤΑ 50 Τ.Μ. ΣΤΗΝ ΠΕΡΙΟΧΗ ΤΗΣ ΙΞΙΑΣ, ΜΕ ΧΩΡΟ ΣΤΑΘΜΕΥΣΗΣ, ΚΗΠΟ, ΠΙΣΙΝΑ, ΘΕΡΜΑΝΣΗ ΚΑΙ ΖΕΣΤΟ ΝΕΡΟ, ΙΔΑΝΙΚΑ ΓΙΑ ΕΚΠΑΙΔΕΥΤΙΚΟΥΣ, ΠΑΤΡΟΥΣ, ΣΤΡΑΤΙΩΤΙΚΟΥΣ. ΠΛΗΡ. ΤΗΛ. 2241093172, ΚΙΝ. 6944658034 www.eleonas.net ΧΠΕ017

ΕΝΟΙΚΙΑΖΟΝΤΑΙ STUDIOS ΜΕ ΤΟ ΜΗΝΑ Ή ΜΕ ΤΗΝ ΗΜΕΡΑ ΠΛΗΡΩΣ ΕΠΙΠΛΩΜΕΝΑ ΜΕ ΠΟΛΥΚΟΥΖΙΝΑΚΙ, ΨΥΓΕΙΟ, ΝΤΟΥΣ, WC, ΤΗΛΕΦΩΝΟ, ΜΠΑΛΚΟΝΙ, ΖΕΣΤΟ ΝΕΡΟ ΕΠΙ 24ΩΡΟΥ ΒΑΣΕΩΣ ΣΤΗΝ ΠΙΟ ΗΣΥΧΗ ΠΕΡΙΟΧΗ ΤΗΣ ΠΟΛΗΣ ΡΟΔΟΥ (ΠΕΡΙΟΧΗ ΔΑΣΚΑΛΩΝ), ΟΔΟΣ ΜΑΝΩΛΗ ΠΑΠΑΜΑΝΩΛΗ

ΑΡΙΘΜ. 12 ΚΑΘΕΤΟΣ ΕΠΙ ΤΗΣ ΣΤΕΛΙΟΥ ΚΩΤΙΑΔΗ. ΠΛΗΡ. ΤΗΛ. (22410)37244 ΧΠΕ283

PUB-ΚΑΦΕΤΕΡΙΑ στο τουριστικό κέντρο-πλησίον νέου καζίνο. Πλήρως εξοπλισμένη ανακαινισμένη, η καλύτερη στο είδος της. Συμβόλαιο 12ετές. Πληροφορίες άλλες δεν θα δοθούν στο τηλέφωνο. Συζητείται και η πώληση. Πληρ. για συνεννόηση τηλ. 2241078392, 6977/339669, 6936/607154 μετά τις 12 το μεσημέρι. ΧΑΕ1501

πωλησεις–αγορες ακινητων & επιχειρησεων

ΠΩΛΟΥΝΤΑΙ 3 σπίτια στ' Αφάντου ξεχωριστά 90 τ.μ. το καθένα με ηλιακό, air condition, τζάκι, 2 μπαλκόνια, τέντες. Τιμή συζητήσιμη λόγω αναχώρησης. Πληρ τηλ. 6936926328, 6947935027 ΑΟ54526

ΠΩΛΕΙΤΑΙ παλαιά ανακαινιζόμενη μονοκατοικία. Πληρ. τηλ. 6936656791 ΑΟ54320

ΠΩΛΟΥΝΤΑΙ α) στα Κοσκινού διαμερίσματα δύο υπνοδωματίων το ένα ισόγειο με 50 τ.μ. αυλή, β) στα Κοσκινού κατάστημα ή αποθήκη 75 τ.μ. Πληρ. κα. Μαρίνα "ΚΤΗΜΑΤΙΚΗ ΠΡΟΟΠΤΙΚΗ" τηλ. 2241037906, 6972292958 ΑΟ54476

ΠΩΛΕΙΤΑΙ ισόγειο οροφοδιαμέρισμα 89 τ.μ. με αυλές, 3 υπνοδωμάτια, κουζίνα, σαλόνι, τζάκι στην περιοχή Αραπάκι. Τιμή 126.500 ευρώ. Πληρ. τηλ. 2241025971, 6936824661 ΑΟ54470

ΠΩΛΕΙΤΑΙ διώροφη κατοικία στο Γιαλό Σύμης. Πληρ. τηλ. 2241091372, ώρες καταστημάτων ΑΟ54464

ΠΩΛΕΙΤΑΙ από ιδιώτη ισόγειο διαμέρισμα αποτελούμενο από χωλ, σαλόνι, 2 υπνοδωμάτια, κουζίνα, μπάνιο, βεράντες στην οδό Λεμεσού Ρόδος σε πολύ καλή τιμή. Πληρ. τηλ. 6972134231 ΑΟ54453

ΠΩΛΕΙΤΑΙ ο α' όροφος στους Δασκάλους αποτελούμενος από δύο διαμερίσματα σε τούβλα 117 τ.μ. και 45 τ.μ. τιμή 123.257 ευρώ (42 εκ.). Επίσης μεζονέτα καινούργια έτοιμη στα Κοσκινού 145 τ.μ. σε 2 στρ. οικόπεδο. Τιμή 250.000 ευρώ (85 εκ.) και 174 τ.μ. μεζονέτα στην Ανάληψη με 45 τ.μ. γκαράζ (85 εκ.) - 250.000 ευρώ. Πληρ. ΑΙΓΑΙΟΚΤΗΜΑΤΙΚΗ τηλ. 2241022943, 2241028838, 6945466773 ΑΟ54392

ΠΩΛΕΙΤΑΙ το εστιατόριο "ΣΚΑΝΤΙΑ" Ηρώων Πολυτεχνείου 14 μόνο σοβαρές προτάσεις. Πληρ. τηλ. 6944389233 ΑΟ54306

ΚΑΤΑΣΤΗΜΑ 27 τ.μ. στην παραλία Ιαλυσού. Πληρ. τηλ. 2241090311 ΑΟ54380

ΠΩΛΟΥΝΤΑΙ α) στην Ιαλυσό διαμερίσματα 100-108 υπό κατασκευή, β) στο Ροδίνι διαμερίσματα των 2 και τριών υπνοδωματίων υπό κατασκευή, γ) στην Κρεμαστή έκταση 1840 τ.μ. Τιμή 70.000 ευρώ. Πληρ. κα. Μαρίνα "ΚΤΗΜΑΤΙΚΗ ΠΡΟΟΠΤΙΚΗ" τηλ. 2241037906, 6972292958 ΑΟ54407

ΠΩΛΟΥΝΤΑΙ α) στην Ιαλυσό μονοκατοικίες σε μπετά και μαρμαροσουβά, β) μονοκατοικίες στην Ιαλυσό ετοιμοπαράδοτες 150 τ.μ. Πληρ. κα. Μαρίνα "ΚΤΗΜΑΤΙΚΗ ΠΡΟΟΠΤΙΚΗ" τηλ. 2241037906, 6972292958 ΑΟ54406

ΠΩΛΕΙΤΑΙ από ιδιοκτήτη οικόπεδο εντός ζώνης 2 στρεμμάτων στην Παστίδα στους πρόποδες Φιλερήμου με άδεια έτοιμη για κτίσμα ισόγειο και πρώτος όροφος με φως και νερο 240 τ.μ. Πληρ. τηλ. 2241069455 και 6997188794 ΑΟ54451

ΜΟΝΟΚΑΤΟΙΚΙΑ στην Ιξιά τριώροφη σε μπετά αποτελείται από υπόγειο, ισόγειο και πρώτο όροφο με 1000 τ.μ οικόπεδο επί του κεντρικού δρόμου. Τιμή 112.000 ευρώ. Πληρ. τηλ. 6946179869, 6944532822 ΑΟ54303

ΖΗΤΕΙΤΑΙ συνέταιρος ή **ΠΩΛΕΙΤΑΙ** επιχείριση (που μπορεί να μετατραπεί σε οποιοδήποτε είδος) στην Παλιά Πόλη της Ρόδου. Δεκτές μόνο σοβαρές προτάσεις. Πληρ. τηλ. 6934884379 ΑΟ54284

ΖΑΡΙ ΔΙΑΜΕΡΙΣΜΑ β' ορόφου, στην περιοχή Καναδά, από ιδιοκτήτη, 28.000.000 δρχ. Πληρ. τηλ. 6945991024, ώρες 6 μ.μ. - 9 μ.μ.

ΠΩΛΕΙΤΑΙ ΕΠΩΝΥΜΗ ΕΠΙΧΕΙΡΗΣΗ ΜΕ ΕΙΔΗ ΟΙΚΙΑΚΗΣ ΧΡΗΣΕΩΣ ΣΤΟ ΚΕΝΤΡΟ ΤΗΣ ΡΟΔΟΥ (ΜΑΝΤΡΑΚΙ). ΠΛΗΡ. ΤΗΛ. 2241039333, 2241061809 ΠΟ54194

ΑΓΡΟΚΤΗΜΑ στην Ψίνθο, σε προνομιακή θέση, στα όρια του χωριού τριάντα μέτρα από τον κεντρικό δρόμο, έκταση 4.800 τ.μ., κτίζει 350 τ.μ. με δρόμο και νερό! 50.000 ευρώ. Πληρ. τηλ. 6977949316, 6946029585 ΑΟ54261

ΕΠΙΧΕΙΡΗΣΗ ΕΣΤΙΑΤΟΡΙΟ LITEHOUSE ΜΕ ΠΛΗΡΗ ΕΞΟΠΛΙΣΜΟ ΕΝΑΝΤΙ ΣΤΟ KART ΚΟΝΤΑ ΣΤΟ ΚΑΙΝΟΥΡΓΙΟ LUNA PARK 25.000 ΕΥΡΩ. ΠΛΗΡ. ΤΗΛ. 6944205979 ΠΟ54197

ΟΙΚΟΠΕΔΟ εντός σχεδίου πόλεως Ρόδου οδός Δημ. Αναστασιάδη 46, Ο.Τ. 274, άρτιο και οικοδομήσιμο εμβαδού 401,06 τ.μ. με συντελεστή δόμησης 1. Τιμή 180.000 ευρώ. Πληρ. τηλ. 210-6742648, κιν. 6945-994321. ΑΟ53706

ΠΩΛΕΙΤΑΙ ΕΠΙΧΕΙΡΗΣΗ ΣΤΑ 100 ΜΑΓΑΖΙΑ. ΠΛΗΡ.ΤΗΛ. (22410)35092, 73100 ΧΠΟ294

ΟΙΚΟΠΕΔΟ στην Ιξιά Δήμου Ιαλυσού εντός του οικοδομικού συνεταιρισμού Καστελοριζίων, οδός Ομήρου 17, 160 τ.μ. (κτίζει 128 τ.μ. σε δύο ορόφους). Τιμή 60.000 ευρώ. Πληρ. τηλ. 210-6742648, κιν. 6945 994321. ΑΟ53974

ΖΗΤΟΥΝΤΑΙ

πωλήτριες
για καταστήματα εντός πόλεως.
Πληρ. τηλ. 2241032125

Το YELLOW SPOT

ΖΗΤΕΙ

μάγειρες και **πιτσαδόρους**
για μόνιμη απασχόληση.
Πληρ. τηλ. 2241033077, 2241033356

ΖΗΤΕΙΤΑΙ

γυναίκα

για φύλαξη μικρού παιδιού - οικιακή βοηθός

Πληρ. τηλ. 2241064356

ΖΗΤΕΙΤΑΙ

εσωτερική οικιακή βοηθός για επταήμερη απασχόληση που να αγαπά και να προσέχει τα παιδιά σε σπίτι με ένα κοριτσάκι τριών ετών. Ηλικία 35-40 ετών χωρίς οικογενειακές υποχρεώσεις που να μιλά Ελληνικά ή Αγγλικά. Μισθός ικανοποιητικός.
Πληρ. τηλ. 6979008934 10.00-14.00 και 18.00-21.00

ΚΤΗΜΑΤΟΜΕΣΙΤΙΚΟ ΓΡΑΦΕΙΟ

ΑΣΒΕΣΤΗΣ ΝΙΚΟΛΑΟΣ - ΚΩΤΗΣ ΓΙΑΝΝΗΣ
Αγίου Ιωάννη 46 • τηλ. 22410 32809
6947848288-6942695467

- **ΤΡΙΑΝΤΑ**
  Πωλείται ισόγειο διαμέρισμα 87 τ.μ. τριάρι με αποκλειστική θέα πάρκιν και αυλή lux κατασκευής. Γίνονται ευκολίες πληρωμής. Δάνεια δεκτά.
- **ΤΡΙΑΝΤΑ**
  Πωλείται 190 τ.μ. μεζονέτα lux κατασκευής, με θέρμανση και τζάκι. Γίνονται ευκολίες πληρωμής. Δάνεια δεκτά.
- **ΕΠΙ ΤΗΣ ΑΠΟΣΤΟΛΟΥ ΠΑΥΛΟΥ**
  Πωλείται 90 τ.μ. τριάρι, 2ου ορόφου, lux κατασκευής. Γίνονται ευκολίες πληρωμής. Δάνεια δεκτά.
- **ΕΠΙ ΤΗΣ ΠΤΟΛΕΜΑΙΩΝ**
  Πωλείται διαμέρισμα 120 τ.μ. ισόγειο, 4άρι, με αποκλειστική χρήση αυλής και στάθμευσης lux κατασκευής, με απεριόριστη θέα. Γίνονται ευκολίες πληρωμής. Δάνεια δεκτά.
- **ΠΛΗΣΙΟΝ ΚΑΜΕΙΡΟΥ**
  Πωλούνται διαμερίσματα των 50 τ.μ., 87 τ.μ. και 107 τ.μ. lux κατασκευής. Γίνονται ευκολίες πληρωμής. Δάνεια δεκτά.

ΚΤΗΜΑΤΟΜΕΣΙΤΙΚΟ ΓΡΑΦΕΙΟ

ΖΑΦΕΙΡΗΣ Μ. ΚΑΡΑΓΙΑΝΝΗΣ Δ. Ο.Ε.
Πωλήσεις ακινήτων. Τηλ. (2241060380-60381)
18.00-21.00 μ.μ. Δευτέρα-Παρασκευή
e-mail: zaf.kar@panafonet.gr

- 20.383 τ.μ. Αγροτεμάχιο (πανοραμική θέα) 500 μ. από τον οικισμό Θολού
- 4.770 τ.μ. } Αγροτεμάχια συνοριακών μερίδων
- 2.348 τ.μ. } (150 μ.) Από την Λεωφόρο)
- 11.520 τ.μ. Αγρομετάχιο (Αφάντου)
- 5.080 τ.μ. (1/2) Αγροτεμάχιο (Αφάντου) με ελαιόδεντρα
- 10.200 τ.μ. Αγροτεμάχιο με πανοραμική θέα (Κολύμπια)
- 840 τ.μ. Αγροτεμάχιο (Αφάντου)
- 4.969 τ.μ. Αγροτεμάχιο περιοχή Κολυμπίων
- 22.400 τ.μ. Αγροτεμάχιο (με 200 ελαιόδεντρα) περιοχή Ψίνθου
- 19.840 τ.μ. αγροτεμάχιο με πανοραμική θέα (Ψίνθο)
- 5.800 τ.μ. (περιοχή ΤΡΑΠΕΖΙΑ)
- 22.400 τ.μ. Οικόπεδο επί της Λεωφόρου Ρόδου-Λίνδου, με υπό κατασκευή ξενοδοχειακή μονάδα (Α' κατηγορίας) σε μπετά
- 1.250 τ.μ. Οικόπεδο εντός οικισμού, με πανοραμική θέα
- 105 τ.μ. Κατοικία σε μπετά εντός οικισμού Αφάντου
- 80 τ.μ. Μονοκατοικία εντός οικισμού Αφάντου)
- 50 τ.μ. Μονοκατοικία εντός οικισμού Αφάντου
- 50 τ.μ. Μονοκατοικία εντός οικισμού Αφάντου

ΠΩΛΟΥΝΤΑΙ

Διώροφες αυτόνομες μονοκατοικίες με κήπο στον Δήμο Ιαλυσού, πολυτελούς κατασκευής.

- Διαστάσεις 130 τ.μ. και 168 τ.μ.
- Αριστη κατασκευή
- Δυνατότητα τραπεζικής χρηματοδότησης με ευνοϊκούς όρους

Πληρ. Εμμανουήλ Κρανίδης
Αμερικής 50- Ρόδος
Τηλ. 2241027082-26476, 6944347405

ΠΩΛΟΥΝΤΑΙ

ΠΩΛΟΥΝΤΑΙ ΟΙΚΟΠΕΔΑ εντός σχεδίου στην Παστίδα 1000 τ.μ. ή 500 τ.μ. ή 250 τ.μ.

ΠΩΛΕΙΤΑΙ ΟΙΚΟΠΕΔΟ στα Ρίστα Ερίστου, 13.000 τ.μ., τιμή 73.000 ευρώ.

ΖΗΤΟΥΝΤΑΙ ΠΑΛΑΙΑ ΣΠΙΤΙΑ για αγορά σε όλα τα νησιά.

ΠΩΛΕΙΤΑΙ ΔΙΑΜΕΡΙΣΜΑ στο Ροδίνι 75 τ.μ., 73.000 ευρώ.

Πληρ. τηλ. 22410 78766, 2241021884
6942408624

Σ.Κ.Ε.Π.Η.

ΠΡΟΚΑΤ - ΑΝΤΙΠΑΡΟΧΕΣ - ΕΡΓΟΛΑΒΙΕΣ

1) Κατασκευή σπιτιού
2) Πλακάκια
2) Χρώματα
4) Είδη υγιεινής
5) Ξυλοκατασκευές (ντουλάπια, ντουλάπες, πόρτες εσωτερικές) από οξυά ή ανιγκρέ
6) Εξωτερικά κουφώματα από αλουμίνιο με ρολλά και σίτες
7) Ηλεκτρολογική και υδραυλική εγκατάσταση

Παράδοση εντός τριών μηνών με το κλειδί στο χέρι

ΤΙΜΕΣ

- **100 τ.μ. . .49.500 €**
- **90 τ.μ. . . .46.200 €**
- **80 τ.μ. . . .42.250 €**
- **70 τ.μ. ..38.000 €**
- **60 τ.μ. ..33.500 €**
- **50 τ.μ. ..28.500 €**

- **ΑΝΑΛΑΜΒΑΝΟΥΜΕ** ιδιωτικά έργα πάσης φύσεως οικοδομικών εργασιών
- **ΠΩΛΟΥΝΤΑΙ** οικόπεδα **Ή ΑΝΤΑΛΛΑΣΣΟΝΤΑΙ** σε Ρόδο- Καστελόριζο Σύμη, Τήλο
- **Η ΚΑΤΑΣΚΕΥΗ ΤΗΣ ΚΑΤΟΙΚΙΑΣ** μπορεί να γίνει και μέσω δανείου
- **ΓΙΝΟΝΤΑΙ** ευκολίες πληρωμής

Δ/ΝΣΗ Παν. Ροδίου 87 Ρόδος
Τηλ. 2241078766/21884 κιν. 6942408624

mothercare

Η ΜΕΓΑΛΥΤΕΡΗ ΑΛΥΣΙΔΑ ΚΑΤΑΣΤΗΜΑΤΩΝ ΕΞΕΙΔΙΚΕΥΜΕΝΩΝ ΣΤΗΝ ΜΗΤΕΡΑ ΚΑΙ ΤΟ ΠΑΙΔΙ

ΖΗΤΑΜΕ

ΠΩΛΗΤΡΙΕΣ

ΓΙΑ ΤΟ ΚΑΤΑΣΤΗΜΑ ΤΗΣ ΡΟΔΟΥ

Οι κατάλληλοι υποψήφιοι θα πρέπει να διαθέτουν τα εξής προσόντα:

- Άνεση και ευχέρεια στην επικοινωνία
- Καλή γνώση της αγγλικής γλώσσας

Η εταιρία προσφέρει:

- Ικανοποιητικό μισθό και bonus επί των πωλήσεων
- Συνεχή εκπαίδευση στις σύγχρονες μεθόδους πωλήσεων
- Αξιοκρατική εξέλιξη

ΠΛΗΡΟΦΟΡΙΕΣ
ΣΤΟ ΤΗΛ 2241070363
Κα ΣΕΒΑ

ΕΝΟΙΚΙΑΣΕΙΣ

συνέχεια από την προηγούμενη

ΕΝΟΙΚΙΑΖΕΤΑΙ διώροφη οικία 68 τ.μ. στην Παλιά Πόλη κοντά στα Λουτρά καινούργια, με ηλιακό, τζάκι, κλιματισμό, πλήρως επιπλωμένο, αποκλείονται οι φοιτητές. Τιμή 480 ευρώ. Πληρ. τηλ. 2241074525, 6936656948 AE54279

ΔΙΑΜΕΡΙΣΜΑ ισόγειο διαμπερές με κήπο και άνετο πάρκινγκ 120 τ.μ. για επαγγελματική στέγη (ιατρείο, δικηγορικό γραφείο κ.λπ.) κοντά στο Πανεπιστήμιο Αιγαίου. Πληρ. τηλ. 2241093306, 6938839199AE54260

ΕΝΟΙΚΙΑΖΟΝΤΑΙ 3άρια, 4άρια, 2άρια, γκαρσονιέρες, studios. Αμεση εξυπηρέτηση. Πληρ. τηλ. 2241067451, 2241067234, 6945471001 AE54296

ΓΚΑΡΣΟΝΙΕΡΕΣ και STUDIOS, καινούργια πλήρως επιπλωμένα, κοντά στο Πανεπιστήμιο και στα ΙΕΚ. Πληρ. τηλ. 22410 78965. AE53832

ΔΙΑΜΕΡΙΣΜΑ στην Αλεξ. Διάκου α' ορόφου πολυκατοικίας 67 τ.μ. με ανεξάρτητη είσοδο, κεντρική θέρμανση κατάλληλο και για γραφείο. Τιμή 350 ευρώ. Πληρ. τηλ. 2241021469 ώρα 9 π.μ.- 5 μ.μ. AE54252

ΕΝΟΙΚΙΑΖΟΝΤΑΙ επί της λεωφ. Ιαλυσού 35 δίπλα στο ξενοδοχείο CORALLI μονά και διπλά επιπλωμένα δωμάτια για μήνες. Πληρ. τηλ. 2241092802 AE54265

ΔΙΑΜΕΡΙΣΜΑ στις Καλυθιές επιπλωμένο ή μη. Πληρ. τηλ. 2241085380 AE54272

ΔΩΜΑΤΙΑ με πολυκουζινάκι και θέρμανση στην Παλιά Πόλη της Ρόδου, κατάλληλα για φοιτητές, δασκάλους - καθηγητές πολύ κοντά στο Πανεπιστήμιο. Πληρ. τηλ. 2241031813, fax 2241028360 AE54230

ΚΑΤΑΣΤΗΜΑ 52 τ.μ. με είδη ρουχισμού και κεντήματα (με το εμπόρευμα ή όχι) μεγάλο πατάρι, τουαλέτα και αυλή στο Νιοχώρι (οδός Γρίβα). Πληρ. τηλ. 2241020901 ΧΑΕ119

ΔΙΑΜΕΡΙΣΜΑΤΑ των 50 τ.μ. ή 70 τ.μ. καινούργια (2 υπνοδωμάτια, σαλόνι, κουζίνα, ενιαίος χώρος - WC) στον Αρχάγελο, κατάλληλα για εκπαιδευτικούς - στρατιωτικούς για όλο το χρόνο. Πληρ. τηλ. 6974019076 ΧΑΕ109

ΣΤΗΝ ΚΡΕΜΑΣΤΗ σε ήσυχη περιοχή studios (ευρώ 140) και μικρά διαμερίσματα (ευρώ 250) με το μήνα, επιπλωμένα με πολυκουζινάκι, WC, ντους, ζεστό νερό, μπαλκόνι, κήπο με γκαζόν και άνετο πάρκιν. Πληρ. τηλ. 6937606824, 2241095695, 2241095487 AE54129

STUDIO επί της λεωφ. Ρόδου - Λίνδου. Πληρ. τηλ. 22410-62842, 62160 AE54152

ΕΝΟΙΚΙΑΖΟΝΤΑΙ μονόχωρα studios στην πιο ήσυχη περιοχή του Φαληρακίου (δίπλα στην εκκλησία του Αγ. Νεκταρίου) με το μήνα ή το χρόνο. Ενοίκιο 250 ευρώ το μήνα. Πληρ. τηλ. 6944548683 ώρες 9 π.μ.-2 μ.μ. και 6 μ.μ.-9 μ.μ. AE54095

ΕΝΟΙΚΙΑΖΟΝΤΑΙ δύο νεόκτιστα δυάρια στην Ιαλυσό κατάλληλα για φοιτητές σε πλεονεκτική θέση για τη μετακίνηση στο Πανεπιστήμιο. Πληρ. τηλ. 2241095815, 2241095657 AE54035

ΕΝΟΙΚΙΑΖΟΝΤΑΙ επιπλωμένα διαμερίσματα, δύο δωματίων, κουζίνα, στο κέντρο της πόλης, χειμώνα-καλοκαίρι. Πληρ. τηλ,. (22410)27608, 73647 AE53900

ΕΝΟΙΚΙΑΖΟΝΤΑΙ ΣΤΟ ΠΑΡΑΔΕΙΣΙ ΕΠΙ ΤΗΣ ΚΕΝΤΡΙΚΗΣ ΛΕΩΦΟΡΟΥ ΕΠΙΠΛΩΜΕΝΑ ΜΙΚΡΑ ΔΙΑΜΕΡΙΣΜΑΤΑ (40 Τ.Μ.) ΠΟΛΥΤΕΛΗ, ΔΙΑΜΠΕΡΗ, ΜΕ ΔΙΠΛΕΣ ΒΕΡΑΝΤΕΣ, ΩΡΑΙΟΤΑΤΗ ΘΕΑ, ΜΕΣΑ ΣΕ ΚΗΠΟ 4000 Τ.Μ. ΚΙΟΣΚΙ, ΑΝΕΤΟ ΠΑΡΚΙΝ, ΗΛΙΑΚΟΥΣ ΘΕΡΜΟΣΙΦΩΝΕΣ, ΩΡΑΙΑ ΑΡΧΙΤΕΚΤΟΝΙΚΗ ΓΙΑ ΔΡΟΣΕΡΗ ΕΥΧΑΡΙΣΤΗ ΔΙΑΜΟΝΗ. ΕΝΟΙΚΙΑΖΟΝΤΑΙ ΜΕ ΤΟ ΜΗΝΑ, ΤΗΝ ΕΒΔΟΜΑΔΑ Ή ΤΗΝ ΗΜΕΡΑ. ΠΡΟΤΙΜΟΥΝΤΑΙ ΕΚΠΑΙΔΕΥΤΙΚΟΙ-ΣΤΡΑΤΙΩΤΙΚΟΙ-ΔΗΜ. ΥΠΑΛΛΗΛΟΙ. ΠΛΗΡ. ΤΗΛ. 2241081175, 2241-032713 ΠΕ53586

ΔΙΑΜΕΡΙΣΜΑ επιπλωμένο δύο δωματίων 40 τ.μ. πλήρως εξοπλισμένο με δίπορτο ψυγείο - φούρνο - TV - ηλιακό θερμοσίφωνο - ηλεκτρικό καλοριφέρ - αερόθερμο - εγκατάσταση για πλυντήριο ρούχων - βεράντα 12 τ.μ. - άνετος χώρος παρκαρίσματος - μονωμένη οροφή και άλλες παροχές. Τηλέφωνο και τηλεφωνητής για να αφήσετε μήνυμα σε περίπτωση απουσίας 2241096742. Το διαμέρισμα ευρίσκεται στην Κρεμαστή AE54092

ΔΙΑΜΕΡΙΣΜΑ δυάρι επιπλωμένο με ηλιακό θερμοσίφωνα, καινούργιο άνετο πάρκιν επί της Λεωφ. Ρόδου-Καμείρου, περιοχή Θεολόγος. Πληρ. τηλ. 2241020675 AE54058

ΑΠΟΘΗΚΗ ψηλοτάβανη (5 μ. ύψος) 400 τ.μ. στην περιοχή ΙΚΑΡΟΣ. Πληρ. τηλ. 6944361926 AE54045

ΣΕ ΝΕΟΚΤΙΣΤΟ ΚΤΙΡΙΟ ΣΤΗΝ ΚΡΕΜΑΣΤΗ ΕΝΟΙΚΙΑΖΟΝΤΑΙ STUDIOS ΚΙ ΕΠΙΠΛΩΜΕΝΑ ΔΙΑΜΕΡΙΣΜΑΤΑ ΜΕ ΤΟΝ ΜΗΝΑ ΣΕ ΕΙΔΥΛΛΙΑΚΟ ΠΕΡΙΒΑΛΛΟΝ ΚΑΤΑΛΛΗΛΟ ΓΙΑ ΦΟΙΤΗΤΕΣ, ΔΑΣΚΑΛΟΥΣ ΚΑΙ ΣΤΡΑΤΙΩΤΙΚΟΥΣ. ΠΛΗΡ. ΤΗΛ. 6973310194, 6976622874 ΠΕ53882

ΕΝΟΙΚΙΑΖΟΝΤΑΙ ΠΟΛΥΤΕΛΗ ΜΙΚΡΑ ΔΙΑΜΕΡΙΣΜΑΤΑ ΤΩΝ 40 Ή 60 Τ.Μ. ΓΙΑ ΕΝΑ Ή ΔΥΟ ΑΤΟΜΑ, ΓΙΑ ΟΛΟ ΤΟ ΧΡΟΝΟ Ή ΜΙΚΡΟΤΕΡΟ ΧΡΟΝΙΚΟ ΔΙΑΣΤΗΜΑ Ή ΚΑΙ ΜΕ ΤΗΝ ΗΜΕΡΑ, ΕΥΡΥΧΩΡΑ ΚΑΙ ΜΕ ΜΕΓΑΛΕΣ ΒΕΡΑΝΤΕΣ. ΖΕΣΤΟ ΝΕΡΟ ΜΕ ΗΛΙΑΚΟΥΣ ΧΕΙΜΩΝΑ-ΚΑΛΟΚΑΙΡΙ, AIR-CONDITION, ΕΥΚΟΛΟ ΠΑΡΚΙΝ ΚΑΙ ΠΛΗΡΩΣ ΕΠΙΠΛΩΜΕΝΑ. ΣΤΟ ΠΑΡΑΔΕΙΣΙ ΤΗΣ ΡΟΔΟΥ. ΤΙΜΕΣ ΚΑΛΕΣ ΓΙΑ ΣΤΡΑΤΙΩΤΙΚΟΥΣ, ΕΚΠΑΙΔΕΥΤΙΚΟΥΣ ΚΑΙ ΓΕΝΙΚΑ ΔΗΜΟΣ. Υ-ΠΑΛΛ. ΠΛΗΡ. ΤΗΛ. 73807-81210, ΚΙΝ. 6947429235. ΠΕ52153

ΚΑΤΑΣΤΗΜΑ ΔΙΩΡΟΦΟ 51 Τ.Μ. ΙΣΟΓΕΙΟ, 53 Τ.Μ. ΣΤΟΝ ΠΡΩΤΟ ΟΡΟΦΟ, ΜΕ ΒΕΡΑΝΤΑ 31 Τ.Μ. ΣΤΗΝ ΡΟΔΟ (ΟΔΟΣ ΓΕΩΡΓΙΟΥ ΛΕΟΝΤΟΣ) ΚΟΝΤΑ ΣΤΑ ΞΕΝ. ΜΑΝΟΥΣΟΣ ΚΑΙ ΑΘΗΝΑ, ΚΑΤΑΛΛΗΛΟ ΓΙΑ ΕΣΤΙΑΤΟΡΙΟ, ΚΑΦΕΤΕΡΙΑ, ΓΡΑΦΕΙΟ ΤΑΞΙΔΙΩΝ, ΚΟΜΜΩΤΗΡΙΟ, ΦΑΡΜΑΚΕΙΟ, ΑΝΘΟΠΩΛΕΙΟ, ΦΩΤΟΓΡΑΦΕΙΟ, ΟΔΟΝΤΙΑΤΡΕΙΟ, ΤΕΧΝΙΚΟ ΓΡΑΦΕΙΟ Ή ΟΠΟΙΑΔΗΠΟΤΕ ΑΛΛΗ ΧΡΗΣΗ. ΠΛΗΡ. ΤΗΛ. 2241035450, 6977781111 ΑΠΟ 09.00 ΕΩΣ 13.00 ΚΑΙ ΑΠΟ 19.00-21.00 ΠΕ53924

ΚΑΤΑΣΤΗΜΑ 79 Τ.Μ. ΜΕ ΔΩΜΑΤΙΟ 21 Τ.Μ. ΣΤΟΝ ΠΡΩΤΟ ΟΡΟΦΟ, ΣΤΗΝ ΡΟΔΟ (ΟΔΟΣ ΟΡΦΑΝΙΔΟΥ) ΚΑΤΑΛΛΗΛΟ ΓΙΑ ΜΠΑΡ, ΚΕΝΤΡΟ ΔΙΑΣΚΕΔΑΣΕΩΣ, ΣΟΥΒΛΑΤΖΙΔΙΚΟ, ΠΙΤΣΕΡΙΑ, ΜΙΝΙ ΜΑΡΚΕΤ, ΚΑΦΕΤΕΡΙΑ, ΠΡΑΚΤΟΡΕΙΟ ΠΡΟΠΟ, ΚΟΜΜΩΤΗΡΙΟ Ή ΟΠΟΙΑΔΗΠΟΤΕ ΑΛΛΗ ΧΡΗΣΗ. ΠΛΗΡ. ΑΠΟ 09.00-13.00 ΚΑΙ ΑΠΟ 19.00-21.00 ΣΤΑ ΤΗΛ. 2241035450, 6977781111 ΠΕ53925

ΕΝΟΙΚΙΑΖΟΝΤΑΙ επαγγελματικοί χώροι σε προνομιακή τουριστική τοποθεσία (λεωφόρος Ρόδου-Καλλιθέας έναντι ξενοδοχείου "Paradise") μαζί με την αντίστοιχη αυλή τους (ιδανικό σημείο για ταβέρνα μαγαζιά). Πληρ. τηλ. 6944780053, 6944416001, 2241028650AE53888

ΕΝΟΙΚΙΑΖΕΤΑΙ Ή ΠΩΛΕΙΤΑΙ ΕΣΤΙΑΤΟΡΙΟ - ΨΗΣΤΑΡΙΑ, λόγω υγείας, στη Θολό, κοντά στο ξενοδοχείο Ντορέτα. Δυνατότητα για εργασία χειμώνα - καλοκαίρι. Πληρ. τηλ. 6972878604 AE53761

ΧΩΡΟΙ ΑΠΟΘΗΚΕΥΣΗΣ ΕΝΟΙΚΙΑΖΟΝΤΑΙ ΠΕΡΙΦΡΑΓΜΕΝΟΙ, ΑΣΦΑΛΕΙΣ, ΥΠΑΙΘΡΙΟΙ, ΗΜΙΥΠΑΙΘΡΙΟΙ, ΚΑΙ ΚΛΕΙΣΤΟΙ ΚΑΤΑΛΛΗΛΟΙ ΓΙΑ ΑΠΟΘΗΚΕΥΣΗ ΕΝΟΙΚΙΑΖΟΜΕΝΩΝ ΑΥΤΟΚΙΝΗΤΩΝ ΚΑΙ ΠΟΥΛΜΑΝ. ΠΛΗΡ. ΤΗΛ. (22410)38400 ΩΡΕΣ 08.00-15.00 κ. ΓΙΩΤΑ ΧΠΕ1913

ΠΡΑΓΜΑΤΙΚΗ ΕΠΕΝΔΥΣΗ

ΠΩΛΕΙΤΑΙ ΤΟΥΡΙΣΤΙΚΟ ΚΑΤΑΣΤΗΜΑ

στην Παραλιακή λεωφόρο Ιαλυσού (ακίνητο και επιχείρηση), 150 τ.μ. περίπου με ιδιόκτητη αυλή 60 τ.μ. λόγω άλλης απασχόλησης.

Μόνο σοβαρές προτάσεις.

Πληρ. τηλ. 6946244766, 22410 93797

ΕΥΚΑΙΡΙΑ

α) **Οικόπεδο** στ' Αφάντου, 2.300 τ.μ. με νερό και ρεύμα, 300 μέτρα από τη θάλασσα.

β) **Οικόπεδα** στα περίχωρα της Ρόδου 2 και 4 στρέμματα

γ) **Διαμέρισμα** στο Ροδίνι, τριάρι.

Πληρ. τηλ. 2241026805, 2241051024, 6945406562

ΣΧΟΛΗ ΟΔΗΓΩΝ

ΠΟΡΤΣΕΛΛΗΣ ΣΤΕΦΑΝΟΣ

Διπλ. εκπαιδευτής υποψηφίων οδηγών μέλος της Ε.Σ.Ο.Ρ. Ο.Ε.

• Διπλώματα αυτοκινήτου, μοτοσικλέτας,φορτηγού, λεωφορείου, νταλίκας



• Αναθεωρήσεις ληγμένων αδειών

• Θεωρητικά μαθήματα ΚΟΚ και Μηχανολογίας

• Μετατροπές ξένων διπλωμάτων σε ελληνικά

• Διπλώματα αυτόματου αυτοκινήτου

ΝΕΑ ΔΙΕΥΘΥΝΣΗ: ΕΘΝΙΚΗΣ ΑΝΤΙΣΤΑΣΗΣ 73 (ΠΡΩΗΝ ΑΝΝΗΣ ΜΑΡΙΑΣ) ΤΗΛ. 2241034497, 6945463635

ΠΩΛΕΙΤΑΙ Ή ΕΝΟΙΚΙΑΖΕΤΑΙ

ΕΠΑΓΓΕΛΜΑΤΙΚΗ ΣΤΕΓΗ

(ανεξάρτητο κατάστημα) 120 τ.μ. σε εμπορικό κέντρο στα Κολύμπια με αποκλειστική χρήση αυλής 300 τ.μ.

Τιμή πώλησης 58700 ευρώ (σε μπετά).

Τιμή ενοικίου 1000 ευρώ (αποπερατωμένο).

Μόνο για λίγες ημέρες.

Πληρ. τηλ. 6945378374

ΠΩΛΟΥΝΤΑΙ

από ιδιώτη ιδιοκτήτη,

μονοκατοικίες,

μεζονέτες 100 τ.μ.

στην παραλία Αφάντου

επί του κύματος.

Πληρ. τηλ. 6942089864

ΣΧΟΛΗ ΟΔΗΓΩΝ

ΚΟΥΣΗ ΠΑΝΤΕΛΗ

- **ΔΙΠΛΩΜΑΤΑ**
- **ΕΡΑΣΙΤΕΧΝΙΚΑ**
- **ΕΠΑΓΓΕΛΜΑΤΙΚΑ**
- **ΜΟΤΟΣΙΚΛΕΤΑΣ**
- **ΜΑΘΗΜΑΤΑ ΘΕΩΡΗΤΙΚΗΣ ΔΙΔΑΣΚΑΛΙΑΣ**



-Επεκτάσεις όλων των κατηγοριών

-Αναθεωρήσεις ληγμένων αδειών

-Μετατροπές ξένων αδειών σε ελληνικές

Οδός Βαλαωρίτου 9

(έναντι HOTEL SEMIRAMIS ΠΙΣΩ ΑΠΟ ΤΟ ΠΑΛΑΙΟ ΝΟΣΟΚΟΜΕΙΟ

e-mail: kousisp@acn.gr

ΕΚΠΑΙΔΕΥΤΙΚΟ ΑΥΤΟΚΙΝΗΤΟ:

TOYOTA YARIS 1300 cc AIR CONDITIONED

(ΠΡΟΣΟΧΗ): ΜΑΘΗΜΑΤΑ

α. Μοτοσικλέτας μεγάλου κυβισμού από 125 cc έως ανεξαρτήτου

6. Μοτ/τας έως 125 cc

γ. Μοτοποδηλάτου 50 cc

Διαθέτουμε επίσης κι αυτόματες μοτοσικλέτες 125 cc

Πληρ. τηλ. (22410)29157-73820-94777

ΚΑΙ ΑΝΑ ΠΑΣΑ ΣΤΙΓΜΗ ΣΤΑ ΚΙΝΗΤΑ τηλ. **6944/511313-6944/203343**

Στην κατηγορία ανεξαρτήτου κυβισμού η εκπαίδευση γίνεται με μοτοσικλέτα 500 cc

Παραλαβή των μαθητών μας και από τις οικίες τους

"Η σωστή και μεθοδική εκπαίδευση στα σύγχρονα οχήματά μας, βάζει γερά θεμέλια για τη δημιουργία ενός καλού νέου οδηγού"

ΠΡΟΣΟΧΗ

Στη σχολή μας παραδίδονται και μαθήματα θεωρητικής διδασκαλίας

ΠΜ54206

κεφάλαιο

Κτηματομεσιτικό - Συμβουλευτικό Γραφείο

ΔΙΑΜΕΡΙΣΜΑΤΑ ΠΩΛΟΥΝΤΑΙ

❑30 τ.μ , ρετιρέ γκαρσο-νιέρα , Ιξιά , 10.εκ-29.347 €

❑ 41 τ.μ,ισόγειο,1 υπν/τιου , αυλή,καινούριο , Ανάληψη , 23εκ- 67.500 €

❑ 41 τ.μ, 2ου ,1 υπν/τιου , αυλή,καινούριο , Ανάληψη , 23εκ- 67.500 €

❑ 58 τ.μ,ισόγειο,1 υπν/τιου , καινούριο , Ροδίνι , 30εκ-88.041 €

❑ 60 τ.μ,1ου ,1 υπν/τιου , Ανάληψη , 19εκ- 55.760 €

❑ 72 τ.μ , 3ου ,2υπν/τιων , Ανάληψη ,36 εκ-105.649 €

❑ 80 τ.μ ,ισόγειο,2υπν/τιων, καινούριο,Ροδίνι, 39 εκ-114.453 €

❑ 81 τ.μ,2ου,2 υπν/τιων κατάλληλο για γραφειακό χώρο,Κέντρο,40εκ117.388 €

❑ 82 τ.μ ,1ου ,2υπν/τιων, καινούριο,Τριάντα 32 εκ-93.910 €

❑ 86 τ.μ ,ισόγειο,2υπν/τιων, αυλή ,καινούριο,Τριάντα 38 εκ- 111.518 €

❑ 87 τ.μ ,1ου ,2υπν/τιων, καινούριο,Τριάντα 39 εκ-114.453 €

❑ 90 τ.μ , 2ου ,2υπν/τιων , καινούριο,Ανάληψη ,37 εκ-108.584 €

❑ 93 τ.μ ,1ου ,3υπν/τιων, καινούριο,Ροδίνι, 46 εκ-134.996 €

❑ 95 τ.μ , 1ου ,3υπν/τιων , Δασκάλους ,34 εκ-99.780 €

❑ 96 τ.μ , 2ου ,3υπν/τιων , Ανάληψη ,37 εκ-108.584 €

❑ 100 τ.μ ,1ου ,3υπν/τιων, καινούριο,Τριάντα 45 εκ-132.061 €

❑ 102 τ.μ , 1ου,3υπν/τιο, καινούριο,Καρακόνερο, 44εκ-129.126 €

❑ 103 τ.μ ,οροφοδια/μα 1ου ,3υπν/τιων,καινούριο,πάρκινκ,,Καρακόνερο,52,5εκ-154.072 €

❑ 116τ.μ , 1ου , 3υπν/τιων ,καινούριο , πάρκινκ , 34τ.μ Ανάληψη,62 εκ-181.951 €

❑ 117 τ.μ ,οροφοδια/μα ισόγειο,3υπν/τιων,καινούριο Ανάληψη 60εκ-176.082 €

❑ 123τ.μ,ισόγειο,3υπν/τιων, Ακαδημία , κατάλληλο για επαγγελματική χρήση 95 εκ –278.796 €

❑ 123τ.μ 1ου, 3 υπν/τιων, καινούριο,πάρκινκ , Αγ.Νικόλαο,73 εκ-214.233 €

ΜΕΖΟΝΕΤΕΣ- ΜΟΝ/ΚΙΕΣ ΠΩΛΟΥΝΤΑΙ

❑ 110 τ.μ ,μεζονέτα ,σοβά με 50 τ.μ αυλή , Κοσκινού 25εκ-73.367 €

❑ 130 τ.μ ,μεζονέτα , μπετά , 300 τ.μ αυλή Τριάντα 38 εκ-111.518 €

❑ 130 τ.μ ,μεζονέτα , μαρμαροσοβά , 300 τ.μ αυλή Τριάντα 47 εκ-137.931 €

❑ 130 τ.μ ,μεζονέτα, 3υπν/τιων , , 300 τ.μ αυλή Τριάν3υπν/τιων τα 38 εκ-252.385 €

❑ 140 τ.μ ,μεζονέτα ,μπετά σε 1.350 τ.μ οικόπεδο Τρείς 32εκ-93.910 €

❑ 148 τ.μ ,μεζονέτα , 3υπν/τιων , 300 τ.μ αυλή Τριάντα 86 εκ-252.385 €

❑ 170 τ.μ ,μεζονέτα ,μπετά σε 1.350 τ.μ οικόπεδο Κοσκινού 40εκ-117.388 €

❑ 180 τ.μ ,μεζονέτα , 3υπν/τιων , 250 τ.μ αυλή 60 τ.μ πάρκινγκ,Τριάντα 90 εκ-264.123 €

❑ 200 τ.μ ,μεζονέτα μ/σοβά , 3 υπν/τιων ,300 τ.μ οικόπεδο Τριάντα 50εκ-146.735 €

ΟΙΚΟΠΕΔΑ ΠΩΛΟΥΝΤΑΙ

❑ 2.000τ.μ,με την άδεια θέα, Κοσκινού 32εκ- 93.910 €

❑ 4.100 τ.μ,θέα , Κοσκινού 60εκ-176.082 €

❑ 4.100 τ.μ , Κοσκινού 25εκ-73.368 €

❑ 4.300 τ.μ, , Κολύμπια 20εκ-58.695 €

❑ 4.300 τ.μ, , Κολύμπια 24εκ-70.432 €

ΕΠΙΧΕΙΡΗΣΕΙΣ & ΕΠΑΓΓΕΛΜΑΤΙΚΟΙ ΧΩΡΟΙ

❑ 81 τ.μ,2ου,2 υπν/τιων κατάλληλο για γραφειακό χώρο Κέντρο,117.388 €

❑ Κατάστημα 45 τ.μ κύρια χρήση με 120 τ.μ αποθήκη στο ίδιο επίπεδο και 30 τ.μ πατάρι,πλησίον Σ.Κωτιάδη 50 εκ-146.735 €

❑ Αποθήκη 95τ.μ ,σοβά ,ράμπα, Καρακόνερο 16 εκ-46.955 €

❑ 123τ.μ,ισόγειο,διαμέρισμα,3υπν/τιων, Ακαδημία , κατάλληλο για επαγ/ματική χρήση 95 εκ –278.796 €

❑ Αποθήκη 125 τ.μ συν 20 τ.μ βοηθητικά , Σ.Κωτιαδη ,23εκ-67.498 €

❑ Κατάστημα 54 τ.μ ισόγειο 52 τ.μ,όροφος 120 τ.μ αυλή,Παλιά πόλη 230εκ-674.980 €

ΖΗΤΟΥΝΤΑΙ ΚΑΤΟΙΚΙΕΣ & ΟΙΚΟΠΕΔΑ ΕΝΤΟΣ & ΕΚΤΟΣ ΠΟΛΕΩΣ

ΤΣΟΥΡΟΥΝΑΚΗΣ Ι. ΑΝΤΩΝΙΟΣ (B.Sc.-MKT)

ΤΗΛ.:2241060060 (3 γραμμές) FAX: 2241060062
ΚΙΝ.:6945 949882
e-mail: kefaleo@rho.forthnet.gr

Γ. Σεφέρη 12
(παραπλεύρως ΜΗΔΕΙΑ)
Ρόδος

www.e-kefaleo.com

ΕΝΟΙΚΙΑΣΕΙΣ

συνέχεια από την προηγούμενη

ΚΑΤΑΣΤΗΜΑ 150 τ.μ. ύψους 4,50 μ. στο Νέο Ροδίνι έναντι Εργατικών Κατοικιών. Πληρ. τηλ. 2241027082, 6944347405 AE54395

ΕΝΟΙΚΙΑΖΕΤΑΙ διαμέρισμα επιπλωμένο ευήλιο, εξωτερικό απέναντι από το Πανεπιστήμιο (απόσταση 50 μ.) σε καινούργια πολυκατοικία Αγ. Ιωάννου 46 β' ορ. αμέσως μετά τα ξενοδοχεία κατάλληλο για 2 ή και 3 φοιτήτριες και εκπαιδευτικούς. Πληρ. κ. Ι. Πετρίδη εντός. Επίσης στο πλυντήριο ρούχων εμπρός στην πολυκατοικία τηλ. 2241027823, ώρες 10.00-13.00 και 18.00-20.00 AE54414

ΚΑΤΑΣΤΗΜΑ 70 τ.μ. με πατάρι επί της Αλεξ. Διάκου πλησίον Hondos Center. Πληρ. τη. 2241027082, 6944347405 AE54394

ΔΙΑΜΕΡΙΣΜΑ 75 τ.μ. α' όροφος επί της Καρπάθου 8, πλησίον Ταχυδρομικού Ταμιευτηρίου, για επαγγελματική στέγη. Πληρ. τηλ. 2241094251-2, 2241093264 AE54393

ΕΝΟΙΚΙΑΖΟΝΤΑΙ studios πλήρως επιπλωμένα ευρύχωρα με θέα, ηλιακό και λιματισμό, στην Ανάληψη. Πληρ. τηλ. 2241066277, 6945296263 AE54425

ΔΙΑΜΕΡΙΣΜΑΤΑΚΙΑ studios επιπλωμένα με πλήρη εξοπλισμό aircondition, ψύξη-θέρμανση σε ωραίο και ήσυχο μέρος στην Κρεμαστή για εκπαιδευτικούς. Πληρ. τηλ. 2241094316, 6976712783 AE54364

ΕΝΟΙΚΙΑΖΟΝΤΑΙ στην Κρεμαστή καινούργια διαμερίσματα διάρια, τριάρια επιπλωμένα και μη επιπλωμένα με κήπο, πάρκιν, ήσυχο περιβάλλον, κοντά στα σχολεία με θέα τη θάλασσα. Πληρ. τηλ. 2241094822 6946671053AE54411

STUDIOS επιπλωμένα, Αισχίνης 31. Πληρ. τηλ. 2241030115 AE54389

ΕΝΟΙΚΙΑΖΟΝΤΑΙ ΚΑΙΝΟΥΡΓΙΑ ΔΙΑΜΕΡΙΣΜΑΤΑ ΕΠΙΠΛΩΜΕΝΑ ΣΤΗΝ ΙΞΙΑ ΜΕ ΠΙΣΙΝΑ ΚΑΙ ΚΗΠΟ. ΑΣΑΝΣΕΡ, ΘΕΡΜΑΝΣΗ, ΑΠΟΤΕΛΕΙΤΑΙ ΑΠΟ ΥΠΝΟΔΩΜΑΤΙΟ, ΣΑΛΟΝΙ-ΚΟΥΖΙΝΑ ΕΝΙΑΙΟ, ΕΝΟΙΚΙΟ 300 ΕΥΡΩ ΤΟ ΜΗΝΑ ΧΩΡΙΣ ΕΠΙΒΑΡΥΝΣΗ ΗΛΕΚΤΡΙΚΟΥ ΚΑΙ ΝΕΡΟΥ. ΠΛΗΡ. ΤΗΛ. 2241096388, ΩΡΕΣ 08.00-11.00,6947221389 ΠΕ54379

ΤΟ ΞΕΝΟΔΟΧΕΙΟ ΠΑΡΘΕΝΩΝ ΠΡΟΣΦΕΡΕΙ ΕΙΔΙΚΕΣ ΤΙΜΕΣ ΣΕ ΦΟΙΤΗΤΕΣ ΓΙΑ ΟΛΙΓΟΗΜΕΡΗ ΔΙΑΜΟΝΗ 'Η ΜΕ ΜΗΝΙΑΙΑ ΠΑΡΑΜΟΝΗ. ΒΡΙΣΚΟΜΑΣΤΕ ΣΤΗΝ ΨΑΡΟΠΟΥΛΑ ΕΠΙ ΤΗΣ ΟΔΟΥ ΑΝΘΟΥΛΑ ΖΕΡΒΟΥ 4. ΠΛΗΡ. ΤΗΛ. 2241028112, 6944844177 ΠΕ53916

ΔΙΑΜΕΡΙΣΜΑΤΑ ΕΠΙΠΛΩΜΕΝΑ, ΠΟΛΥΤΕΛΕΙΑΣ, ΜΕ ΘΕΑ ΤΗ ΘΑΛΑΣΣΑ, ΚΑΛΛΙΘΕΑ-ΚΟΣΚΙΝΟΥ. ΠΛΗΡ. ΤΗΛ. 2241066212 ΠΕ54363

ΔΙΑΜΕΡΙΣΜΑ επιπλωμένο με ιδιωτικό πάρκιν, καινούργιας κατασκευής, σε ήσυχη περιοχή στην οδό Σωτήρος στην Ιξιά. Πληρ. τηλ. 2241092208 AE54366

ΕΝΟΙΚΙΑΖΟΝΤΑΙ νεόκτιστα 2άρια στο κέντρο της Ιαλυσού μη επιπλωμένα (ένα υπνοδωμάτιο - σαλόνι - κουζίνα - ενιαίος χώρος - WC) για όλο τον χρόνο. Πληρ. τηλ. 2241095815, 2241095657 AE54356

ΕΠΑΓΓΕΛΜΑΤΙΚΟΣ ΧΩΡΟΣ, 70 τ.μ. ισόγειος και διαμπερής με μεγάλη αυλή, Γεωργίου Παπανδρέου και Τσαβαρή γωνία στην Ανάληψη. Πληρ. τηλ. 22410 78520 και 6944545485. AE54336

ΚΑΤΑΣΤΗΜΑ, ισόγειο, ελεύθερο επί της οδού Σωκράτους, αρ. 88-90 εμβαδού 120 τ.μ. διαμπερές με την οδό Πολυδώρου αρ. 49. Οπως επίσης και πρώτος όροφος του ίδιου καταστήματος με ανεξάρτητη είσοδο από την οδό Πολυδώρου εμβαδού 80 τ.μ. (ενοικιάζονται και τα 2 μαζί, αλλά και χωριστά). Πληρ. τηλέφ.: 22410 27890 ώρες 7 μ.μ.-9 μ.μ., κιν.: 6974819381. AE54328

ΔΙΑΜΕΡΙΣΜΑ, 3άρι νεόκτιστο στην οδό Οικονομίδου 7 (πάροδος 9ης Μαΐου-περιοχή Ιαλυσού). Πληρ. τηλ. 96772 και 6944290394. AE54326

ΔΙΑΜΕΡΙΣΜΑΤΑ στην Ιξιά, οδός Καΐκη 3, ένα 3άρι μη επιπλωμένο και ένα 2άρι επιπλωμένο. Πληρ. από Δευτέρα έως Παρασκευή 09.00-15.00 κ. Τσαμπίκο, τηλ. 22410 93821-6. AE54335

ΕΝΟΙΚΙΑΖΟΝΤΑΙ ΣΤΗΝ ΟΔΟ ΠΑΡΙΣΙΩΝ 12, ΑΝΩ ΡΟΔΙΝΙ: 1) ΙΣΟΓΕΙΟ 327 τ.μ. ΜΕ 177 τ.μ. ΕΝΣΩΜΑΤΩΜΕΝΟ ΠΑΤΑΡΙ. 2) ΔΥΟ ΥΠΟΓΕΙΑ 320 ΚΑΙ 180 τ.μ. ΓΙΑ ΟΠΟΙΑΔΗΠΟΤΕ ΔΡΑΣΤΗΡΙΟΤΗΤΑ. ΠΛΗΡ. ΤΗΛ. 6944690535.ΠΕ54331

ΕΝΟΙΚΙΑΖΕΤΑΙ επιπλωμένο διαμέρισμα 2 δωματίων 40 τ.μ. σαλόνι κουζίνα - υπνοδωμάτιο - WC πλήρως εξοπλισμένο με δίπορτο ψυγείο - φούρνο, μάτια TV - ηλιακό θερμοσίφωνο - ηλεκτρικό καλοριφέρ, πανταχόθεν ελεύθερο, μονωμένη οροφή - βεράντα 12 τ.μ. άνετος χώρος παρκαρίσματος στην Κρεμαστή. Πληρ. τηλ. 2241096742. Σε περίπτωση απουσίας το τηλέφωνο λειτουργεί και τηλεφωνητής, αφήστε μήνυμα για συνεννόηση AE54305

STUDIOS καινούργια πλήρως επιπλωμένα σε ήσυχη περιοχή της Ιαλυσού. Πληρ.τηλ. 6945077678 AE54059

ΜΟΝΟΚΑΤΟΙΚΙΑ, στο χωριό Μαριτσά, πλήρως επιπλωμένη, 100 τ.μ. με κήπο, τρία υπνοδωμάτια, κουζίνα, σαλόνι, μπάνιο. Πληρ. τηλ. 22410 94809 κ. Δέσποινα. AE54330

ΕΝΟΙΚΙΑΖΕΤΑΙ μεγάλο διαμέρισμα στο Ροδίνι σε ήσυχη τοποθεσία στον 2ο όροφο. Πλήρως επιπλωμένο και με όλα τα ηλεκτρικά είδη. Αποτελείται από 3 υπνοδωμάτια, θέρμανση πετρελαίου και τα υπόλοιπα. Πληρ. τηλ. 2241020478, τιμή 530 ευρώ AE54308

ΑΡΧΑΓΓΕΛΟΣ, ΕΝΟΙΚΙΑΖΟΝΤΑΙ ΓΚΑΡΣΟΝΙΕΡΕΣ ΚΑΙΝΟΥΡΓΙΕΣ ΜΕ ΚΛΙΜΑΤΙΣΜΟ ΠΛΗΡΩΣ ΕΞΟΠΛΙΣΜΕΝΕΣ ΚΑΙ ΕΠΙΠΛΩΜΕΝΕΣ ΓΙΑ ΟΛΟ ΤΟΝ ΧΡΟΝΟ. ΠΛΗΡ. ΤΗΛ. 6972494339 ΠΕ54302

ΕΝΟΙΚΙΑΖΟΝΤΑΙ στο ξενοδοχείο Σπάρταλης δωμάτια με το μήνα με A/C, ψυγείο, τηλεόραση σε εκπαιδευτικούς, στρατιωτικούς, φοιτητές. Τιμές λογικές στο κέντρο της πόλης. Πληρ. τηλ. 2241024371 ώρες 08.00-16.00 AE54310

ΓΚΑΡΣΟΝΙΕΡΑ επιπλωμένη στον 1ο όροφο σε ήσυχη περιοχή της Ρόδου, με ψυγείο, ηλεκτρική κουζίνα, ηλεκτρικό καλοριφέρ, διπλό κρεβάτι, κεντρική κεραία TV, καρτοτηλέφωνο, και όλο το νοικοκυριό του σπιτιού. Προτιμούνται στρατιωτικοί, εκπαιδευτικοί, αστυνομικοί ή εργένηδες. Αποκλείονται οι αλλοδαποί. Πληρ. τηλ. 2241065122, 6946278872 AE54296

ΔΙΑΜΕΡΙΣΜΑ επιπλωμένο 115 τ.μ. τρίτου ορόφου προς παραλία Ιαλυσού με ιδιωτική θέρμανση - ηλιακό θερμοσίφωνο, διαμπερές. Πληρ. τηλ. 2241096797 AE54321

TOP PROPERTIES

GEORGE & SAVAS PIPINOS
ΓΕΩΡΓΙΟΣ & ΣΑΒΒΑΣ ΠΙΠΙΝΟΣ
ΣΥΜΒΟΥΛΟΙ ΚΑΙ ΕΚΤΙΜΗΤΕΣ ΑΚΙΝΗΤΩΝ
REAL ESTATE AGENTS • MEMBER OF F.I.A.B.C.I.-NAEA-C.E.I.
Email: gpipinos@otenet.gr URL: www.rhodes-top-properties.com and www.pipinos.gr

Από το 1971

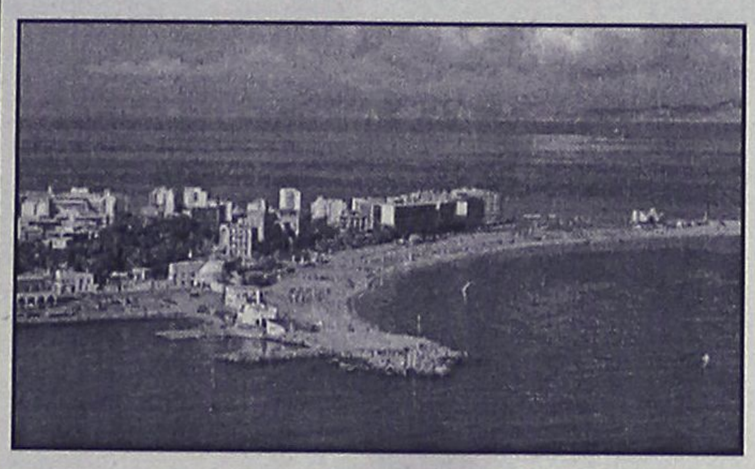

Η "**TOP PROPERTIES**" είναι ατομική επιχείρηση και ανήκει στους Γεώργιο και Σάββα Πιπίνο. Το γραφείο ασχολείται από το 1971 αποκλειστικά και μόνο με επενδύσεις και REAL ESTATE, στο νησί της Ρόδου και στην ευρύτερη περιοχή της Δωδεκανήσου.

ΑΠΕΥΘΥΝΟΜΑΣΤΕ: Στους **σοβαρούς, απαιτητικούς και επιλεκτικούς** επενδυτές-επιχειρηματίες, Ελληνες και ξένους που ενδιαφέρονται να κάνουν μια σοβαρή επένδυση προβολής στο νησί της Ρόδου.

ΠΡΟΣΦΕΡΟΥΜΕ: Α) Υπηρεσίες και πληροφορίες που γίνονται σε προσωπικό επίπεδο με εχεμύθεια, διακριτικότητα και σοβαρότητα.
Β) Μεγάλη γκάμα υψηλής ποιότητας, ακινήτων, όπως:1) Ξενοδοχεία Α' και Β' κατηγορίας των 600-500-350-300 κλινών, 2) Κεντρικά αστικά ακίνητα κατάλληλα για Τράπεζες-καταστήματα-γραφεία, 3) Παραλιακές εκτάσεις, κατάλληλες για τουριστικές επενδύσεις των 150.000-100.000-70.000-50.000-36.000 τ.μ. και 4) Διαμερίσματα και μεζονέτες προβολής, και 5) Αξιόλογες Παραθεριστικές κατοικίες.

ΣΤΟΧΟΣ ΜΑΣ ΕΙΝΑΙ: Να προσφέρουμε στο αγοραστικό μας κοινό υψηλής ποιότητας ακίνητα και ευκαιρίες στο νησί της Ρόδου. Η τριακονταετής και πλέον πείρα μας στον τομέα αυτό αποτελεί εγγύηση.

ΣΥΝΘΗΜΑ ΜΑΣ ΕΙΝΑΙ: Επενδύστε στη ΡΟΔΟ ΤΩΡΑ, σε ακίνητα που ΑΝΤΕΧΟΥΝ ΣΤΟ ΧΡΟΝΟ

Γεώργιος και Σάββας Πιπίνος
ΜΕΣΙΤΕΣ ΑΣΤΙΚΩΝ ΣΥΜΒΑΣΕΩΝ
Γιατί εμείς γνωρίζουμε καλύτερα!

Since 1971

TOP PROPERTIES is a father and son business. The senior, Mr George S. Pipinos, the founder of the office, has carved over the years a reputation for integrity and excellence in the world of Real Estate in the Dodecanese. The junior, Dr. Savas Pipinos, has returned from his studies in the UK to aid in his father´s footsteps.
AT TOP PROPERTIES we try hard to attract important and selective investors, high calibre businessmen/women and discerning professional people, both Greek and foreign, who wish to acquire substantial and valuable property on Rhodes.
We offer our expertise and advice privately, discreetly and in strict confidence.
We keep a comprehensive list of real estate of the highest specifications:
a. A' and B' class hotels (600, 500, 350, 300 beds capacity)
b. Centrally situated office buildings and other business premises.
c. Seaside land, ideal for development (hotels, holiday resorts, etc), of 150.000, 100.000, 70.000, 50.000, 36.000 square metres.
d. Villas, luxury apartments, detached, semi-detached and terraced houses.
e. Holiday and Retirement Homes.
Our aim is to give our clients the opportunity to acquire value for money, first class real estate on Rhodes. Our 30 and more years of experience is our warranty.
Our motto is Invest in Rhodes, Invest in property, It stands the test of time.

TOP PROPERTIES
George and Savas Pipinos
Because we know best



ΚΕΝΝΕΝΤΥ 38, ΡΟΔΟΣ, 85 100, ΤΗΛ. (22410) 23895,FAX: (22410) 20883
38 KENNEDY STR., RHODES, 85 100, TEL. (22410) 23895, FAX: (22410) 20883

ΟΙΚΟΔΟΜΗ ΡΟΔΟΥ

ΤΕΧΝΙΚΗ–ΚΑΤΑΣΚΕΥΑΣΤΙΚΗ ΕΤΑΙΡΕΙΑ

ΠΩΛΟΥΝΤΑΙ

1) **Καταστήματα, διαμερίσματα και οροφοδιαμερίσματα** στην οδό Αμστερνταμ, Βερολίνου και Μαδρίτης στο Ροδίνι διαφόρων μεγεθών (σε συγκρότημα 9 πολυκατοικιών)
2) **Μονοκατοικίες** 150 τ.μ. η κάθε μία σε κτήμα 2.000 τ.μ. (υπό κατασκευή)
3) **Μονοκατοικίες** στο Κιοτάρι Ασκληπειού (στο κύμα) 120 τ.μ. σε κτήμα 1.300 τ.μ. εκάστη (υπό κατασκευή)
4) **Διώροφες μονοκατοικίες** των 100 τ.μ. στο Γεννάδι, 200 μέτρα από τη θάλασσα σε κτήμα 1.300 τ.μ. (υπό κατασκευή)

ΟΙΚΟΔΟΜΗ ΡΟΔΟΥ

Δεκτά δάνεια και ευκολίες πληρωμής έχουμε τις καλύτερες τιμές της αγοράς.

Καμύνδου 4- Ρόδος-85100 Τηλ.: 22410/60460- 2 Fax: 22410/60463

ΜΑΝΟΛΗΣ ΣΠΥΡΙΔΗΣ
Πολιτικός Μηχανικός Δ.Π.Θ.
(Κιν:693 6660460)

ΚΩΣΤΑΣ ΚΩΝΣΤΑΝΤΙΝΙΔΗΣ
εργολάβος
(ΚΙΝ.: 694 6999906)

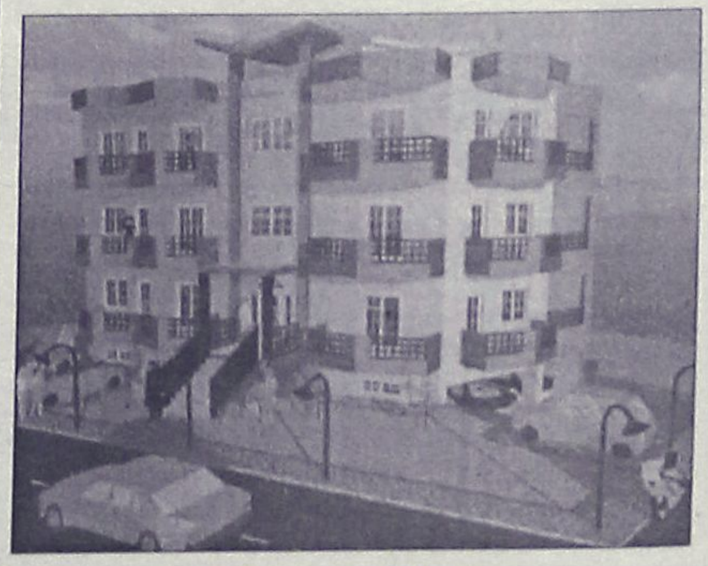

ΠΩΛΟΥΝΤΑΙ

Διαμερίσματα λουξ κατασκευής των 82 τ.μ. και των 93 τ.μ. σε νεόκτιστη οικοδομή με ασανσέρ και ιδιωτικό πάρκιν στην οδό Σμύρνης, περιοχή Ροδίνι

ΖΗΤΟΥΝΤΑΙ

οικόπεδα για αντιπαροχή ή ανταλλαγή

ΑΝΑΛΑΜΒΑΝΟΥΜΕ

ιδιωτικά έργα πάσης φύσεως οικοδομικών εργασιών

ΧΑΤΖΗΜΙΧΑΛΗΣ ΚΩΝΣΤΑΝΤΙΝΟΣ
ΔΟΜΙΚΟΣ ΕΡΓΟΛΑΒΟΣ ΔΗΜΟΣΙΩΝ ΚΑΙ ΙΔΙΩΤΙΚΩΝ ΕΡΓΩΝ
ΤΗΛ. (22410)21834, 6936609834, 6974198504

ΕΝΟΙΚΙΑΣΕΙΣ

συνέχεια από την προηγούμενη

ΔΙΑΜΕΡΙΣΜΑ κοντά στον ΟΤΕ 130 τ.μ., 3 υπνοδωμάτια, 2 μπάνια, μεγάλη κουζίνα και σαλοτραπεζαρία, ηλιακό θερμοσίφωνα, κεντρική θέρμανση, 3ος όροφος, ασανσέρ. Πληρ. τηλ. 2241028928, 90596, 6944198200 AE54396

ΕΝΟΙΚΙΑΖΕΤΑΙ ΑΠΟ ΙΔΙΟΚΤΗΤΗ ΜΙΚΡΟ, ΩΡΑΙΟ ΕΠΙΠΛΩΜΕΝΟ ΔΙΑΜΕΡΙΣΜΑ ΔΥΟ (2) ΥΠΝΟΔΩΜΑΤΙΩΝ, ΚΑΘΙΣΤΙΚΟ, ΜΠΑΝΙΟ ΣΤΟ ΙΣΟΓΕΙΟ ΔΙΩΡΟΦΗΣ ΟΙΚΟΔΟΜΗΣ ΜΕ ΒΕΡΑΝΤΑ ΣΕ ΑΝΑΒΑΘΜΙΣΜΕΝΗ ΗΣΥΧΗ ΠΕΡΙΟΧΗ ΕΝΑΝΤΙ ΞΕΝΟΔΟΧΕΙΟΥ MIRA-MARE - ΙΞΙΑ 2,5 ΧΙΛΙΟΜΕΤΡΑ ΑΠΟ ΤΟ ΚΕΝΤΡΟ ΤΗΣ ΠΟΛΗΣ. ΠΛΗΡ. ΤΗΛ. 2241031054, 6932473467ΠΕ54418

ΔΙΑΜΕΡΙΣΜΑ 80 τ.μ. κατάλληλο για ζευγάρι στην οδό Μεσογείου 9. Πληρ. τηλ. 2241039705 και 2241023542 πρωινές ώρες AE54430

ΕΝΟΙΚΙΑΖΟΝΤΑΙ: Α) διαμέρισμα τριάρι επιπλωμένο, με ηλ. θερμ/να, κατάλληλο για συγκατοίκηση επί της Αλεξ. Διάκου 15 από 1/11/03, Β) Γκαρσονιέρα επιπλωμένη στην Κρεμαστή. Πληρ. τηλ. 2241021335 AE54429

ΕΝΟΙΚΙΑΖΕΤΑΙ επί της Θεμ. Σοφούλη 15 πλησίον της Β. Ηπείρου σχεδόν στο κέντρο της πόλεως επιπλωμένη γκαρσονιέρα ενός δωματίου με μικρή κουζίνα και μπάνιο. Πληρ. τηλ. 2241023675 κ. Μαρία AE54413

ΚΑΤΑΣΤΗΜΑ 55 τ.μ. άνετη κατασκευή παταριού ύψος 6,5 μέτρα επί της οδού Στ. Καζούλη και Πελοποννήσου 2 για οποιαδήποτε χρήση. Πληρ. τηλ. 2241026141 AE54424

ΔΙΑΜΕΡΙΣΜΑΤΑ δυάρια επιπλωμένα στ' Αφάντου επί της Εθνικής οδού Ρόδου-Λίνδου απέναντι από το super market Παναγιωτάς. Πληρ. τηλ. 2241052580, 6947552610 AE54400

ΕΝΟΙΚΙΑΖΟΝΤΑΙ δωμάτια επιπλωμένα. Λεωφ. Αφάντου. Πληρ. τηλ. 2241036504 AE54404

ΨΑΧΝΩ ΓΙΑ ΕΝΟΙΚΙΑΣΗ αρτοζαχαροπλαστείο ή καφετέρια ή πιτσαρία ή μόνο επαγγελματικό εξοπλισμό φούρνου, μίξερ 40 1, καταψύκτη και ακόμα όλα τα μεταχειρισμένα και με ευκολία πληρωμής (δόσεις). Παρακαλώ μόνο σοβαρές προτάσεις. Πληρ. τηλ. 6946526639 μετατ ις 6 μ.μ. AE54412

ΔΙΑΜΕΡΙΣΜΑ στην Ενόπλων Δυνάμεων 1 δύο υπνοδωματίων, σαλόνι, κ.λπ. επιπλωμένο με κεντρική θέρμανση. Πληρ. τηλ. 2241026826 AE54431

ΓΚΑΡΣΟΝΙΕΡΑ ημιεπιπλωμένη επί της οδού Βύρωνος 15 κατάλληλη για φοιτητές - τριες, στρατιωτικούς, δημόσιους υπαλλήλους. Πληρ. τηλ. 2241074385, ώρες 3-8 μ.μ. εκτός Κυριακής AE54402

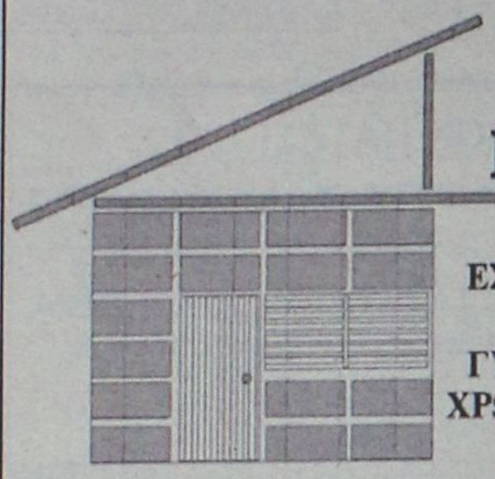

DECO
ΚΑΤΑΣΚΕΥΑΣΤΙΚΗ
ΔΙΑΜΟΡΦΩΣΕΙΣ
ΕΣΩΤΕΡΙΚΩΝ - ΕΞΩΤΕΡΙΚΩΝ ΧΩΡΩΝ
ΧΩΡΙΣΜΑΤΑ - ΨΕΥΔΟΡΟΦΕΣ
ΓΥΨΟΣΑΝΙΔΕΣ - ΤΣΙΜΕΝΤΟΣΑΝΙΔΕΣ
ΧΡΩΜΑΤΙΣΜΟΙ - ΜΟΝΩΣΕΙΣ - ΥΔΡΑΥΛΙΚΑ
ΞΥΛΟΥΡΓΙΚΕΣ ΕΡΓΑΣΙΕΣ
Με ένα τηλεφώνημα κοντά σας 6946-028644

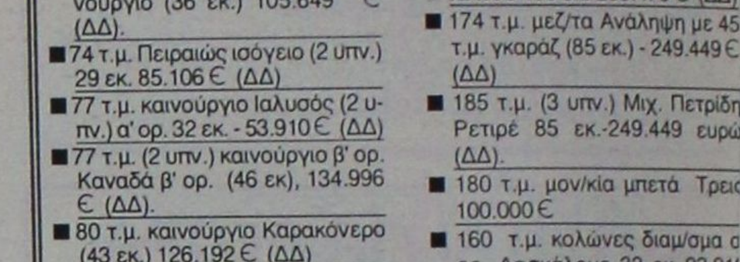

ΚΤΗΜΑΤΟΜΕΣΙΤΙΚΟ ΓΡΑΦΕΙΟ
ΑΙΓΑΙΟΚΤΗΜΑΤΙΚΗ
ΠΩΛΟΥΝΤΑΙ
- ΔΙΑΜΕΡΙΣΜΑΤΑ-ΜΟΝΟΚΑΤΟΙΚΙΕΣ
- (ΔΔ)=ΔΑΝΕΙΑ ΔΕΚΤΑ

- 35 τ.μ. Ιαλυσό 4ος ορ. (studio) 30.000 €.(ΔΔ)
- 46 τ.μ. καινούργιο Αραπάκι (1 υπν.) α' ορ. 74.800 €.(ΔΔ)
- 60 τ.μ. καινούργιο Καρακόνερο 30 εκ. - 88.041 € (ΔΔ).
- 70 τ.μ. μον/κία με 100 τ.μ. αυλή, κοντά στο Ρολόι, Π. Πόλη, 28 εκ.-82.171 € (ΔΔ)
- 72 τ.μ. (2 υπν.) Ανάληψη καινούργιο (36 εκ.) 105.649 € (ΔΔ).
- 74 τ.μ. Πειραιώς ισόγειο (2 υπν.) 29 εκ. 85.106 € (ΔΔ)
- 77 τ.μ. καινούργιο Ιαλυσός (2 υπν.) α' ορ. 32 εκ. - 53.910 € (ΔΔ)
- 77 τ.μ. (2 υπν.) καινούργιο β' ορ. Καναδά β' ορ. (46 εκ), 134.996 € (ΔΔ).
- 80 τ.μ. καινούργιο Καρακόνερο (43 εκ.) 126.192 € (ΔΔ)
- 80 τ.μ. μονοκατοικία Π. Πόλη Ρολόι (45 εκ:) - 132.061 € (ΔΔ)
- 80 τ.μ. μον/κία στα Κρητικά, 100.000 € (ΔΔ)
- 80 τ.μ. Αισχύνη (2 υπν.) (β' όρ.) 29 εκ.-85.106 € (ΔΔ)
- 80 τ.μ. Δενδρινού (2 υπν.) 70.000 €
- 80 τ.μ. μον/κία με αυλή 7 Χουρμαδιές με αυλή (ΔΔ)
- 82 τ.μ. β' ορ. διαμ/σμα - γραφείο στο Εθνικό θέατρο 95.000 €
- 87 τ.μ. καινούργιο ρετιρέ β' ορ. 2 υπν. 140.000 € (ΔΔ)
- 90 τ.μ. καινούργιο (β' ορ. 2 υπν.) Καρακόνερο (42 εκ.) - 123.257 € (ΔΔ)
- 90 τ.μ. μον/κία διώροφη (2 υπν.) Παραδείσι με τζάκι 22 εκ. - 64.563 € (ΔΔ)
- 90 τ.μ. ισόγ. Αραπάκι (3 υπν.) 43 εκ.- 126.192 € (ΔΔ)
- 96 τ.μ., 3 υπν., καινούργιο α' ορ. Ιαλυσό (42 εκ.) 123.257 € (ΔΔ)
- 93 τ.μ., 3 υπν., καινούργιο, Ροδίνι, 46 εκ. - 135.000 € (ΔΔ)
- 96 τ.μ. Ιαλυσό (2 υπν.- β' όρ.) 26 εκ. 76.302 € (ΔΔ)
- 97 τ.μ., (3 υπν.) α' όρ., Μητρόπολη (35 εκ.) 102.714 € (ΔΔ)
- 100 τ.μ. Αντισμ. Βολονάκη (3 υπν.) 30 εκ. 88.041 € (ΔΔ)
- 101 τ.μ. (3 υπν.) καινούργιο Ροδίνι με γκαράζ (50 εκ.) - 170.375 € (ΔΔ)
- 107 τ.μ. καινούργιο ρετιρέ Αραπάκι 172.000 € (ΔΔ)
- 116 τ.μ. (3 υπν.) 1ος ορ. Αγ. Αναργύρους 88.041 € -30 εκ. (ΔΔ)
- 116 τ.μ. (ισ. υπ/νο) 3 υπν. Πτολεμαίων 58 εκ.-170.212 € (ΔΔ)
- 117 τ.μ.α' ορ. και 45 τ.μ. σε σοβά στους Δασκάλους (49 εκ.) - 123.257 € (ΔΔ)
- 118 τμ. σε σοβά Δασκάλους, 32 εκ. -93.910 € (ΔΔ)
- 120 τ.μ. καινούργιο πλησίον Μ. Πετρίδη (ισ.), (3 υπν.), 54 εκ. - 158.473 € (ΔΔ)
- 120 τ.μ. μεζ/τα Ροδίνι 80 εκ. 234.776 € (ΔΔ)
- 120 τ.μ. (α' ορ. 4 υπν.) Παν. Ροδίου (50 εκ.) 146.735 € (ΔΔ)
- 120 τ.μ. (3 υπν.) λουξ καινούργιο Δασκάλους ρετιρέ (75 εκ.)-220.000 € (ΔΔ)
- 122 τ.μ. β' όρ. Ιαλυσό καινούργιο 55 εκ. - 161.408 € (ΔΔ)
- 123 τ.μ. (3 υπν.) γ' ορ. καινούργιο Καναδά 73 εκ. 214.000 € (Δ.Δ.)
- 132 τ.μ. μεζ/τα κοντά Μίρα Μάρε (75 εκ.)-20.229 € (Δ.Δ.)
- 140 τ.μ. μον/κία σε μπετά στους Τρεις σε 1.400 τ.μ. οικόπεδο 32 εκ-93.910 € (ΔΔ).
- 140 τ.μ. μεζ/τα σε 340 μ. οικόπεδο Ιξιά (85 εκ)-243.449 € (Δ.Δ.)
- 140 τ.μ. μον/κία σε μπετά Κοσκινού 38 εκ.-115.518 ευρώ.
- 145 τ.μ. μεζ/τα Κοσκινού σε 2 στρ. οικ. 85 εκ. 250.000 € (ΔΔ)
- 150 τ.μ. μον/κία σε 2 στρ. στην Ιαλυσό 100 εκ.-293.470 € (ΔΔ)
- 174 τ.μ. μεζ/τα Ανάληψη με 45 τ.μ. γκαράζ (85 εκ.) - 249.449 € (ΔΔ)
- 185 τ.μ. (3 υπν.) Μιχ. Πετρίδη Ρετιρέ 85 εκ.-249.449 ευρώ (ΔΔ).
- 180 τ.μ. μον/κία μπετά Τρεις 100.000 €
- 160 τ.μ. κολώνες διαμ/σμα ορ. Δασκάλους 32 εκ.-93.910 €.
- 203 τ.μ. διαμ/σμα β' ορ. Μήδεια 85 εκ.-250.000 € (ΔΔ)
- 210 τ.μ. μον/κία σε 500 τ.μ. οικ/δο κοντά Κορδικτώνος 11 εκ. 322.000 € (ΔΔ)

ΚΑΤΑΣΤΗΜΑΤΑ-ΑΠΟΘΗΚΕΣ-ΓΡΑΦΕΙΑ -ΠΑΝΣΙΟΝ

- 35 τ.μ. α' ορ. γραφείο Εθν. Μ καρίου (17 εκ.) - 50.000 €
- 44 τ.μ. (ισόγ.) αποθήκη σαν κ τάστημα Σεμερτζίδη 37.000 €
- 55 τ.μ. κατάστημα Βασ. Ηρ κλείου 35 εκ.-102.714 € (ΔΔ
- 60 τ.μ. κατάστημα στ' Ασγούρ (22 εκ.) - 64.563 €
- 71 τ.μ. υπόγεια απ/η με ράμ Αννης Μαρίας 8 εκ. 23.477 €
- 80 τ.μ. υπ/γεια απ/κη Κένεντ εκ. 35.216€
- 82 τ.μ. β' ορ. Μανδράκι γρα 95.000 €
- 90 τ.μ. (2 απ/κες) 10 εκ.- Δα λους 29.347 €
- 127 τ.μ.πανσιόν 6 δωματ Λεωφ. Ρόδου-Λίνδου (45 132.061 €
- 150 τ.μ. 6 δωμ. πανσιόν στ Πόλη (35 εκ.) 102.714 €
- 175 τ.μ. κατάστημα Λεωφ δου-Λίνδου 70 εκ.-205.4 (ΔΔ)
- 180 τ.μ. αποθήκη ισόγ. κατ μα Ροδίνι 132.061 €-45 ε
- 320 τ.μ. αποθήκη Ασγούρ εκ.-129.126 €
- Δυόροφο κεντρικό κτίρι Νιοχώρι.

ΟΙΚΟΠΕΔΑ-ΑΓΡΟΤΕΜΑΧΙΑ

- 160 τ.μ. Καστελοριζιούς- 6 €
- 440 τ.μ. Ροδίνι (Σ.Δ. 0,8) 22 €
- 620 τ.μ. Σ.Δ. 1,2 Αγ. Αναστ
- 2.082 στους Τρεις, κτίζε τ.μ. (60 εκ.)-170.082 € (Δ
- 4,5 στρ. Μαρμάρι Κοσκινο εκ. - 82.171 €
- 4.940 τ.μ. όρια Κρεμαστ εκ.-88.041 €
- 28.280 τ.μ. πάνω στο Πλημμύρι 45 στρ.
- Γεννάδι (115 εκ.) - 337.73

ΕΝΟΙΚΙΑΣΕΙΣ:

- Πύργος-Αρχοντικό στην Ι 300 τ.μ. σε 5 στρ. 1.200 €
- Αποθήκη 6ο χλ. Λεωφόρ δου Καλιθέας 400 τ.μ. ε 350 €

ΑΝΑΛΑΜΒΑΝΟΥΜΕ ΤΗΝ ΕΝΟΙΚΙΑΣΗ ΤΟΥ ΔΙΑΜΕΡΙΣΜΑ ΣΑΣ ΣΕ ΠΟΛΥ ΣΥΝΤΟΜΟ ΧΡΟΝΙΚΟ ΔΙΑΣΤΗΜΑ

ΡΕΝΑ ΒΑΖΟΥΚΟΥ
(ΜΕΣΙΤΗΣ ΑΣΤΙΚΩΝ ΣΥΜΒΑΣΕΩΝ)
ΔΙΕΥΘ. ΓΡΑΦΕΙΟΥ ΔΗΜ. ΘΕΟΔΩΡΑΚΗ 3
9-1 το πρωί και 6.30-9 απ/τα
Δευτέρας-Πέμπτης εκτός Σαβ. και Κυρ.
Τηλ. (22410) 22943-28838 FAX: 28838
email.vazoukou@otenet.gr.
ΡΟΔΟΣ

ΠΩΛΗΣΕΙΣ ΑΚΙΝΗΤΩΝ ΑΠΟ ΤΟ 1973

ΔΙΑΜΕΡΙΣΜΑΤΑ
- Βενετοκλέων 85 τ.μ. 31.000.000 δρχ. - 90.975 €
- Ιαλυσός 85 τ.μ. λουξ κατασκευής 43.000.000 δρχ. - 126.192 €
- Ροδίνι 50 - 60 τ.μ 12.500.000 δρχ. - 36.683 € - 14.000.000 δρχ. - 41.085 €
- Πειραιώς 72 τ.μ. 29.000.000 δρχ. - 85.106 €
- Ιαλυσός 100 τ.μ. 45.000.000 δρχ.-132.061 €
- Δασκάλους 115 τ.μ., 52.000.000 δρχ.-152.604 €
- Κοσκινού 75 τ.μ. λούξ κατασκευής 37.000.000δρχ.-108.584 €
- Κοσκινού 75 τ.μ. λουξ κατασκευής 35.000.000 δρχ. - 102.714€
- Ανάληψη, 116 τ.μ. + 30 τ.μ. γκαράζ 62.000.000 δρχ. λουξ κατασκευής -181,951 €
- Ιαλυσός, 85 τ.μ. 38.000.000 δρχ-111.518 €
- Δασκάλους, 120 τ.μ. 72 εκ. δρχ., λουξ κατασκευής-211.298 €
- Δασκάλους 91 τ.μ. 55 εκ. δρχ. λουξ κατασκευής-161.408 €
- Δασκάλους 85 τ.μ. λουξ κατασκευής
- Δασκάλους 50 τ.μ. λουξ κατασκευής
- Καναδά 115 τ.μ. λουξ κατασκευής
- Καναδά 90 τ.μ. λουξ κατασκευής
- Καναδά 48 τ.μ. λουξ κατασκευής
- Ρόδου-Λίνδου 127 τ.μ. 45.000.000 δρχ.-132.061 €

ΜΕΖΟΝΕΤΕΣ – ΜΟΝΟΚΑΤΟΙΚΙΕΣ
- Κανδυλί 200 τ.μ. με 1.300 τ.μ. οικόπεδο 35.000.000 δρχ. (μπετά) - 102.714 €
- Αγια Βαρβάρα (Τσαΐρι) 120 τ.μ. με 1.000 τ.μ. οικόπεδο σε ύψωμα 55.000.000 δρ. - 161.408 €
- 130 τ.μ. διώροφες μονοκατοικίες με 1000 μ. οικόπεδο στην περιοχή Λαχανιά πάνω στο κύμα λουξ κατασκευής
- 125 τ.μ. μεζονέτες με οικόπεδο 400 μ. στην περιοχή Λαχανιάς πολύ κοντά στην θάλασσα με απεριόριστη θέα 37.500.000 δρχ.-110.051 €
- Κιοτάρι μεζονέτες 100 τ.μ. με 500 μ. οικόπεδο τελειωμένες 35.000.000 δρχ.102.714 €
- 280 τ.μ. και 70 τ.μ. υπόγειο με οικόπεδο 700 τ.μ. Ιαλυσός.
- Ημιτελή 200 τ.μ. σε 750 τ.μ. οικόπεδο 55.000.000 δρχ. σε μπετά-161.408 €
- 160 τ.μ. με οικόπεδο 1300 μ. στα Κοσκινού 40.000.000 δρχ. (μπετά)-117.388 €
- Σορωνή 109+96 με 2.350 τ.μ. οικόπεδο, 75 εκ. δρχ.-220.102 €
- Σορωνή 109+96 με 1.000 τ.μ. οικόπεδο, 60 εκ. δρχ.-176.082 €

ΟΙΚΟΠΕΔΑ
- Κιοτάρι 2.250 τ.μ. με δύο άδειες οικοδομής, 100 μ. από την θάλασσα 25.000.000 δρχ. - 73.367 €
- Κιοτάρι 800 τ.μ. με άδεια οικοδομής 150 μ. από θάλασσα 14.000.000 δρχ. - 410.55 €
- Κατταβιά 2.150 τ.μ. πάνω στο δρόμο νερό-ρεύμα 5.500.000 δρχ. - 16.140 €
- Λαχανιά 960 τ.μ. άνω στο δρόμο νερό-ρεύμα 3.000.000 δρχ. - 8.804 €
- Κατταβιά 900 τ.μ. εντός οικισμού 5.000.000δρχ. -14.673 €
- Σορωνή 1.850 τ.μ. 22.000.000 δρχ.-64.563 €
- Σορωνή 2.950 τ.μ. 20.000.000 δρχ.-58.694 €
- Γεννάδι 1000 τ.μ. με άδεια οικοδομής 8.500.000 δρχ.-24.944 €
- Ρόδου-Λίνδου 588 τ.μ., 60 εκ. δρχ., συντελεστής 0,8-176.082 €
- Κολύμπια 2.500 στρεμ. 35.000.000-102.714 €
- Παραδείσι, 1500 μ., 8.000.000 δρχ.-23.477 €
- Κατταβιά 650 τ.μ. 4.500.000 δρχ.-13.206 €
- Παραδείσι 170 τ.μ. 6.000.000 δρχ.-17.608 €
- Ρόδος, οδός Γρίβα 240 τ.μ. 140.000.000 δρχ.-410.858 €
- Σορωνή 420 τ.μ. 5.000.000 δρχ.-14.673 €

ΚΑΤΑΣΤΗΜΑΤΑ
- Κατάστημα 55 τ.μ. στους Αγίους Αναργύρους 36.000.000 δρχ. - 105.649 €
- Ενοικιάζεται στο Κιοτάρι καφετέρια - μπαρ - ντισκοτέκ 200 τ.μ. εσωτερικός χώρος και 300 τ.μ. αυλή με απεριόριστη θέα ενδιάμεσα σε μεγάλες ξενοδοχειακές μονάδες 10 εκ. το χρόνο.
- Κατάστημα 46 τ.μ. στην οδό Σκεύου Ζερβού 24.000.000 δρχ.-70.432 €
- Πωλείται επιχείρηση -αναψυκτήριο
- Επιχείρηση σουβλατζίδικο Νέα Αγορά 20 εκ. δρχ.-58.694 €

ΚΤΗΜΑΤΑ
- Λαχανιά 7 στρέμματα πάνω στο δρόμο νερό-ρεύμα 25.000.000 δρχ. -73.367 €
- Καλλιθέα 7.600 τ.μ. κοντά στην θάλασσα 114.000.000 δρχ. - 334.556 €
- Πλημμύρι 9 στρέμματα 100 μ. από θάλασσα 35.000.000 δρχ. -102.714 €
- Κιοτάρι 2.500 τ.μ. 6.000.000 δρχ.-17.608 €
- Κιοτάρι 45 στρέμματα πάνω στο κύμα
- Λαχανιά 6.800 τ.μ. νερό-ρεύμα 10.000.000 δρχ.-29.347 €
- Γεννάδι 8 στρέμματα πάνω στο κύμα
- Λαχανά 4.400 τ.μ. 200 μ. από θάλασσα πάνω στο δρόμο 22.000.000 δρχ. - 64.563 €
- Κατταβιά 4.500 τ.μ. νερό-ρεύμα 6.000.000 δρχ. - 17.608 €
- Πλημμύρι 4.500 τ.μ. 7.500.000 δρχ. - 22.010 €
- Λαχανιά 4.440 τ.μ. νερό-ρεύμα 4.000.000 δρχ. - 11.738 €
- Λαχανιά 600 τ.μ. πάνω στο δρόμο 1.500.000 δρχ. - 4.402 €
- Λαχανιά 2.390 τ.μ. 2.500.000 δρχ. - 7.336 €
- Λαχανιά 560 τ.μ. 1.500.000 δρχ. - 4.402 €
- Κοσκινού 4.800 τ.μ. 23.000.000 δρχ. - 67.498 €
- Γεννάδι 20 στρέμματα νερό - ρεύμα και 200 ελιές 15.000.000 δρχ. - 44.020 €
- Κιοτάρι 12 στρέμματα πάνω στο δρόμο 144.000.000 δρχ. - 422.597 €
- Τσαΐρι 4.800 τ.μ. 55.000.000 δρχ. - 161.408 €
- Κιοτάρι 45 στρέμματα κοντά στην θάλασσα σε ύψωμα 135.000.000 δρχ.-396.184 €
- Κιοτάρι 20 στρέμματα 40.000.000 δρχ.-117.388 €
- Λαχανιά 45 στρέμματα 67.500.000 δρχ.-198.092 €
- Λαχανιά 45 στρέμματα 200 μ. από την θάλασσα 135.000.000 δρχ.-396.184 €
- Κανδυλί 4.700 τ.μ. 33.000.000 δρχ.-96.845 €
- Σορωνή 9.500 τ.μ. παραλία 70.000.000 δρχ.-205,429 €
- Φάνες 11.250 στρ. παραλία 80.000.000 δρχ.-234,776 €
- Φάνες 6 στρ. παραλία 42.000.000 δρχ.-123,257 €
- Λάρδος 2 στρ. 20 ελιές 3.000.000 δρχ.-8.804 €
- Κιοτάρι 4.500 τ.μ. με θέα 15.000.000 δρχ.-44.020 €
- Κιοτάρι 50 στρέμματα 225.000.000 δρχ.-660.308 €

ΑΠΟΘΗΚΕΣ
- Ασγούρου 180 τ.μ. ισόγειο βιοτεχνικός χώρος 30.000.000 δρχ.-88.041 €
- Ροδίνι 88 τ.μ. ισόγεια 13.000.000 δρχ. - 38.151 €
- Αννης Μαρίας 72 τ.μ. υπόγεια 7.000.000 δρχ. - 20.542 €
- Μητρόπολη 130 τ.μ. ημιυπόγειο 18.000.000 δρχ. - 52.824 €

- ΑΝΤΑΛΛΑΣΣΟΥΜΕ ΤΟ ΠΑΛΙΟ ΣΠΙΤΙ ΣΑΣ ΜΕ ΚΑΙΝΟΥΡΓΙΟ
- ΖΗΤΟΥΝΤΑΙ ΜΕΤΑΧΕΙΡΙΣΜΕΝΑ ΔΙΑΜΕΡΙΣΜΑΤΑ-ΑΜΕΣΗ ΠΩΛΗΣΗ
- ΠΩΛΟΥΝΤΑΙ αποθήκες και βιοτεχνικοί χώροι.
- ΔΑΝΕΙΑ ΔΕΚΤΑ - ΕΥΚΟΛΙΕΣ ΠΛΗΡΩΜΗΣ
- ΑΝΑΛΑΜΒΑΝΟΥΜΕ ΑΝΤΙΠΑΡΟΧΕΣ

ΣΤΑΜΑΤΗΣ ΜΑΝΩΛΑΚΟΣ

ΩΡΕΣ ΓΡΑΦΕΙΟΥ 8.30-1.00 π.μ. και 5-8 μ.μ.
ΔΗΜ. ΑΝΑΣΤΑΣΙΑΔΗ 45 (παραπλεύρως ΥΠΕΡΑΓΟΡΑΣ ΠΑΠΑΚΥΡΙΑΚΟΥ-ΣΥΝΟΙΚΙΑ ΔΑΣΚΑΛΩΝ)
Τηλέφωνα: 2241023815-78275, 6944698056, 6945769958

ενοικιασεις

συνέχεια από την προηγούμενη

ΙΣΟΓΕΙΟΣ ΧΩΡΟΣ 75 τ.μ. κάτάτημα και γκαρσονιέρα με δυνατότητα μετατροπής σε ενιαίο χώρο ιδανικό για γραφεία, ιατρείο φροντιστήριο, κομμωτήριο, studio αισθητικής και άλλα. Βρίσκεται επί της Κων/νου Παλαιολόγου. Πληρ. κατόπιν ραντεβού τηλ. 2241073944 AE54460

ΔΙΑΜΕΡΙΣΜΑ δυάρι πλήρως επιπλωμένο κοντά στην παραλία Ιαλυσού με το μήνα ή και την ημέρα, κατάλληλο για δύο άτομα. Πληρ. τηλ. 6944460285 AE54455

ΓΚΑΡΣΟΝΙΕΡΕΣ επιπλωμένες κοντά στο Λαδικό (απέναντι στο κάμπινγκ). Πληρ. τηλ. 6937343297 AE54463

ΔΙΑΜΕΡΙΣΜΑ 60 τ.μ. ένα δωμάτιο, σαλοκουζίνα, στην περιοχή Ροδινιού. Πληρ. τηλ. 6945431819, 5-8 μ.μ. AE54462

ΔΙΑΜΕΡΙΣΜΑ α' ορόφου 83 τ.μ. με δύο - 2 υπνοδωμάτια, μεγάλη βεράντα, κεντρική θέρμανση, ασανσέρ, σε πολυκατοικία στο κέντρο της πόλης, επί της οδού Γεωργίου Ευσταθίου 8, που είναι παράλληλος δρόμος στα γραφεία της Ολυμπιακής, με μηνιαίο μίσθωμα 550 ευρώ. Πληρ. τηλ. 2241029910, 2241032215 AE54458

ΓΡΑΦΕΙΟ στην οδό Αλεξάνδρου Διάκου 50, 60 τ.μ. 5ος όροφος. Πληρ. τηλ. 2241023815, 6945769958 AE54456

ΔΙΑΜΕΡΙΣΜΑ 72 τ.μ. ενός υπνοδωματίου, επιπλωμένο και πλήρως εξοπλισμένο στην περιοχή Ιξιάς. Πληρ. τηλ. 2241029101 και μετά τις 5 μ.μ. στο 2241077953. AE54447

ΔΙΑΜΕΡΙΣΜΑ ισόγειο 175 τ.μ. λουξ κατασκευής σε διώροφη μονοκατοικία στην περιοχή Πανόραμα Κοσκινού εντός οικοπέδου 4 στρεμμάτων. Αποτελείται από 3 υπνοδωμάτια, κουζίνα, WC, και διάφορους αποθηκευτικούς χώρους, ηλιακό θερμοσ., τζάκι, δάπεδα γρανίτη, πανοραμική θέα. Πληρ. τηλ. 2241069960 AE54441

ΜΟΝΟΚΑΤΟΙΚΙΑ στην περιοχή "Ανοιξη" στην Ιαλυσό με αυλή, κήπο, κεντρική θέρμανση και πάρκιν. Πληρ. τηλ. 6944696378 κ. Χρήστο AE54446

ΔΙΑΜΕΡΙΣΜΑ 90 τ.μ. επί της Παπαλουκά 17. Πληρ. τηλ. (22410)35464, 29320 AE54449

ΔΙΑΜΕΡΙΣΜΑ επιπλωμένο με δύο υπνοδωμάτια, τραπεζαρία, σαλόνι, μεγάλη κουζίνα, αυλή και πάρκιν. Πληρ. τηλ. 2241078221 και 2246091216 AE54438

ΜΕΖΟΝΕΤΑ διώροφη 100 τ.μ. με 2 υπνοδωμάτια, WC, υδρομασάζ, κλιματισμό στο άνω Ροδίνι, Βεργίνας 37. Πληρ. τηλ. 6973430959 κ. Σαράντη AE54439

ΕΝΟΙΚΙΑΖΟΝΤΑΙ: α) Διαμέρισμα στη Ρόδο επιπλωμένο, β' ορόφου, 95 τ.μ. πλήρως εξοπλισμένο. β) Γκαρσονιέρα στην Ιαλυσό, σε ισόγειο μονοκατοικίας, πλήρως επιπλωμένη και εξοπλισμένη. Πληρ. τηλ. 2241090038 και κιν. 6945411099.

ΔΥΑΡΙ επιπλωμένο ισόγειο επί της οδού Μ. Παπαμανώλη 6, περιοχή Δασκάλων. Πληρ. τηλ. 2241075160, 2241027946 AE54437

STUDIOS και διαμερίσματα πλήρως επιπλωμένα με κουζινάκι-κλιματισμό-ηλιακό-βεράντες-κήπο-parking στ' Αφάντου. Πληρ. τηλ. 2241029504, 6932941980 AE54415

ΕΝΟΙΚΙΑΖΕΤΑΙ ένα δυάρι με ηλιακό με πάρκιν σε άριστη κατάσταση κατάλληλο για ένα ή δύο άτομα, που βρίσκεται στη Λεωφόρο Κρεμαστής-Μαριτσών έναντι "Ομορφου". Πληρ. τηλ. 2241094398 AE54435

ΔΙΑΜΕΡΙΣΜΑ α' ορόφου, σε διώροφη οικοδομή, επί της οδού Ευκλή 17 στο Καρακόνερο Ρόδου με 3 υπνοδωμάτια, σαλόνι, κουζίνα, λουτρό, μικρή αποθήκη, τζάκι και ηλιακό, σε άριστη κατάσταση. Πληρ. τηλ. 2241052635, 6946795725, 6945794979 AE54428

STUDIO επιπλωμένο με πολυκουζινάκι, μπάνιο, μπαλκόνι, σε ήσυχη περιοχή στα Κοσκινού. Τιμή 180 ευρώ. Πληρ. τηλ. 2241061435 AE54445

ΔΙΑΜΕΡΙΣΜΑ 110 τ.μ. με τρία υπνοδωμάτια περιμετρικές βεράντες με θέα τη θάλασσα και κεντρική θέρμανση επί της οδού Αλ. Διάκου. Πληρ. τηλ. 6947262313 AE54416

ΔΩΜΑΤΙΑ επιπλωμένα (studios) κοντά στο Αραπάκι και στο γήπεδο Διαγόρας. Πληρ. τηλ. (22410)95148, 91617 AE54417

ΕΝΟΙΚΙΑΖΟΝΤΑΙ: α) δυάρι λουξ με κεντρική θέρμανση στην Κρεμαστή, β) γκαρσονιέρες στην Ιξιά. Πληρ. τηλ. 2241093383 AE54448

ΠΩΛΕΙΤΑΙ

από ιδιοκτήτη **διαμέρισμα** καινούργιο στον α' όροφο διώροφης οικοδομής με θέρμανση, ιδιωτικό πάρκιν σε πολύ καλή και ήσυχη περιοχή στην Ιαλυσό.

Πληρ. τηλ. 2241094687, 6946691977

ΖΗΤΕΙΤΑΙ ΓΙΑ ΑΓΟΡΑ

ΚΤΗΜΑ

Πληρ. τηλ. 6932360390 και 6972226339

ΖΗΤΕΙΤΑΙ

Οικόπεδο προς αγορά που να κτίζει στις περιοχές Κοσκινού, Κρεμαστή και Καλυθιές (από το ύψος του Κυριαζή έως το χωριό).

Πληρ. τηλ. 6944745278

ΠΙΠΙΝΟΣ

ΠΩΛΟΥΝΤΑΙ ΜΟΝΟΚΑΤΟΙΚΙΕΣ

150 τμ σε οικόπεδο 650τμ στην Ιαλυσσό Ευρώ 220,000 (ή και σε μαρμαροσοβά Ε 138,000 / μπετά Ευρώ 109,000)

με δάνεια έτοιμα!

22410 23895 / 6944 676 003 / 6944 390 803

www.rhodes-top-properties.com

ΓΙΑΝΝΗΣ ΝΙΚΟΛΙΔΑΚΗΣ

Μηχανολόγος- μηχανικός

Γαλλίας 12 - Ρόδος • τηλ. (22410)22291, 35103

ΠΩΛΟΥΝΤΑΙ

Πολυτελή διαμερίσματα με απεριόριστη θέα, ιδιωτικούς χώρους parking και αποθήκες

Επί της οδού Σελλά και Αισχίνη (περιοχή Δασκάλων) 77 τ.μ., 99 τ.μ., 119 τ.μ.

Επί της οδού Κων. Υδραίου (πλησίον Ρόδου-Λίνδου), 135 τ.μ., 95 τ.μ., 147 τ.μ.

Γραφείο 105 τ.μ. επί της οδού Εθνικής Αντιστάσεως και Τσαλδάρη

ΜΠΕΤΟΝ ΚΑΤΑΣΚΕΥΕΣ

ΟΙΚΟΔΟΜΙΚΕΣ ΕΡΓΑΣΙΕΣ ΣΚΥΡΟΔΕΜΑΤΟΣ

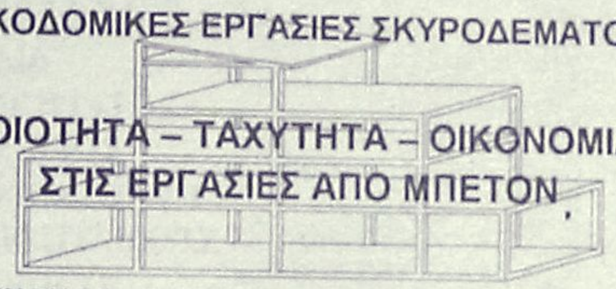

ΠΟΙΟΤΗΤΑ – ΤΑΧΥΤΗΤΑ – ΟΙΚΟΝΟΜΙΑ ΣΤΙΣ ΕΡΓΑΣΙΕΣ ΑΠΟ ΜΠΕΤΟΝ

ΑΘΗΝΩΝ 85 – Τηλ.: 22410.70255 , Fax : 22410.70256

Κιν. 6937.045304

ΠΙΠΙΝΟΣ

ΠΩΛΟΥΝΤΑΙ ΔΙΑΜΕΡΙΣΜΑΤΑ

- 2 και 3 υπνοδωματίων πλησίον ΑΡΑΠΑΚΙ
- 2 υπνοδωματίων στην Ιαλυσό
- 1 και 2 υπνοδωματίων στην Ιξιά έναντι Μίρα Μάρε.

Πληρ. τηλ. 2241023895, 6944390803, 6944676003

www.rhodes-top-properties.com

ΠΑΡΑΛΙΑΚΑ ΟΙΚΟΠΕΔΑ ΣΤΟ ΓΕΝΝΑΔΙ

ΠΩΛΟΥΝΤΑΙ





Δύο μοναδικά οικόπεδα στη Μεγάλη Γη - Γεννάδι με εμβαδόν 4.000 τ.μ. το καθένα

ΣΑΒΒΑΪΔΗΣ & Συνεργάτες

Μεσίτες & Σύμβουλοι Ακινήτων

Εθ. Δωδεκανησίων 29
τηλ: 22410 26281
Φαξ: 22410 34663

ενοικιασεις

συνέχεια από την προηγούμενη

ΤΡΙΑΡΙ, επιπλωμένο με ηλιακό θερμοσίφωνα, χωρίς κοινόχρηστα, περιοχή 7 Βαγιές κατάλληλο για φοιτήτριες και στρατιωτικούς. Πληρ. τηλ. 22410 20675. ΑΕ54486

ΔΥΑΡΙ επιπλωμένο με ηλιακό θερμοσίφωνα, χωρίον Θεολόγος, λεωφόρος Ρόδου-Καμείρου, άνετο πάρκιν. Πληρ. τηλ. 22410 20675. ΑΕ54485

ΕΝΟΙΚΙΑΖΕΤΑΙ πολυτελής κατοικία στα Κοσκινούμε όλες τις σύγχρονες προδιαγραφές 200 τ.μ. κήπος BBC κλιματισμός, αυτόματα παράθυρα, ρολά, σύγχρονη κουζίνα, πλήρως εξοπλισμένη-ηλιακός πάρκιν, ησυχία, θέα πανοραμική. Πληρ. τηλ. 6944715708 ΑΕ54472

ΜΕΖΟΝΕΤΑ 180 Τ.Μ. ΜΕ 3 ΥΠΝΟΔΩΜΑΤΙΑ, 2 ΜΠΑΝΙΑ, ΚΟΥΖΙΝΑ, ΚΑΘΙΣΤΙΚΟ, ΣΑΛΟΝΙ, ΤΡΑΠΕΖΑΡΙΑ, ΜΕΓΑΛΕΣ ΒΕΡΑΝΤΕΣ ΞΕΧΩΡΙΣΤΗ ΕΙΣΟΔΟ ΚΑΙ ΙΔΙΟΚΤΗΤΟ ΠΑΡΚΙΝ ΕΠΙ ΤΗΣ ΚΕΝΤΡΙΚΗΣ ΛΕΩΦ. ΛΙΓΟ ΠΡΙΝ Τ' ΑΦΑΝΤΟΥ. ΠΛΗΡ. ΤΗΛ. 2241053170 ΠΕ54459

ΕΝΟΙΚΙΑΖΟΝΤΑΙ στην Ιαλυσό: α) 8 studios, δίκλινα, κουζίνα και WC με ηλιακούς, πάρκιν και β) 5 διαμερίσματα των δύο δωματίων κουζίνας και WC, όλα πλήρως επιπλωμένα. Διατίθενται από 30/10/03. Τιμές δίκλινα ευρώ 200, τετράκλινα ευρώ 250. Πληρώνετε μόνο το ρεύμα. Πληρ. τηλ. 2241095255, 6973806389 ΑΕ54482

ΕΝΟΙΚΙΑΖΕΤΑΙ λόγω συνταξιοδότησης κατάστημα 45 τ. μ. με ασημένια κοσμήματα και είδη λαικής τέχνης σε κεντρικό δρόμο της Παλιάς Πόλης της Ρόδου. Προσφέρεται και με το εμπόρευμα. Πληρ. τηλ. 2241020995 ώρες 9 π.μ.-8 μ.μ. ΑΕ54480

ΔΙΑΜΕΡΙΣΜΑ 110 τ.μ. για επαγγελματική χρήση επί της Αννης Μαρίας. Πληρ. τηλ. 2241036504 ΑΕ54479

STUDIO επιπλωμένο κοντά στο πάρκο του Ροδινιού. Πληρ. τηλ. 2241061761 ΑΕ54436

ΔΙΑΜΕΡΙΣΜΑ β' ορόφου με δύο υπνοδωμάτια σε άριστη κατάσταση. Πληρ. τηλ. 6973753556, 6972764614, 6972075711 ΑΕ54475

ΔΩΜΑΤΙΑ ΜΕ ΤΟ ΜΗΝΑ

Το ξενοδοχείο **ΠΑΡΘΕΝΩΝ**
θα είναι πάλι κοντά σας
για την χειμερινή περίοδο με νέες ιδέες.

Τα δωμάτια μας διαθέτουν
ατομικό μπάνιο, ψυγείο, πιστολάκι μαλλιών, τηλέφωνο, τηλεόραση, κλιματισμό και εβδομαδιαία καθαριότητα.

Στο σαλόνι μας υπάρχει
PC, μεγάλη τηλεόραση, DVD, επιτραπέζια παιχνίδια καθώς και café bar.

Το ξενοδοχείο μας διαθέτει και πισίνα.

Σκοπός μας είναι η ευχάριστη διαμονή σας σε ένα φιλικό περιβάλλον.

Βρισκόμαστε και σας περιμένουμε
επί της οδού **Ανθούλας Ζερβού 4 Ρόδος**
(περιοχή Ψαροπούλα)

Πληρ. τηλ. 2241022351, κιν. 6944844177
Υπεύθυνος Καλούδης Τάσος

ΞΕΝΟΔΟΧΕΙΟ ΒΙΚΤΩΡΙΑ

ΕΝΟΙΚΙΑΖΟΝΤΑΙ

ΔΩΜΑΤΙΑ με ψυγείο, με το μήνα, στο κέντρο της πόλης, 25ης Μαρτίου, κατάλληλα για φοιτητές. Ενοίκιο 192 ευρώ.

Πληρ. τηλ. 2241024051, 2241027126

ΕΝΟΙΚΙΑΖΟΝΤΑΙ

4 πολυτελή STUDIOS για ένα ή δύο άτομα, στην παραλία Ιαλυσού, πλήρως επιπλωμένα, ευρύχωρα, με άνετες βεράντες με πολυκουζινάκι, air-condition, ηλιακό θερμοσίφωνα, ιδιόχρηστη θέση στάθμευσης. Μηνιαίο μίσθωμα 300 ευρώ.

Πληρ. ΕΥΣΤΑΘΙΟΥ - ΕΥΡΩΚΤΗΜΑΤΙΚΗ,
Εθνικής Αντιστάσεως 83 (πρώην Αννης Μαρίας).
Τηλ. 22410 73819-74917, 6946/103929

ΕΝΟΙΚΙΑΖΟΝΤΑΙ

STUDIOS 1 ή 2 ατ. επιπλωμένα και πλήρως εξοπλισμένα (Α/C-TV-ΠΟΛΥΚΟΥΖ.-ΨΥΓΕΙΟ-ΗΛΙΑΚ. ΘΕΡΜ.-ΑΤΟΜ. ΜΠΑΝΙΟ) στο κέντρο της πόλης επί της οδού Απόλλωνος Αμερικής 35 για όλο το διάστημα του χειμώνα.
Επίσης δίχωρο πλήρως εξοπλισμένο διαμέρισμα για όλο τον χρόνο.

Πληρ. τηλ. 2241022061/62 (09.00-14.30)

ΕΝΟΙΚΙΑΖΟΝΤΑΙ

8 STUDIOS μονόχωρα - δίχωρα, στην Γέφυρα Αφάντου, πλήρως επιπλωμένα, ευρύχωρα, με άνετες βεράντες με πολυκουζινάκι, air-condition, ηλιακό θερμοσίφωνα, θέση στάθμευσης. Μηνιαίο μίσθωμα: α) Μονόχωρα 200 ευρώ, β) Δίχωρα 250 ευρώ.

Πληρ. ΕΥΣΤΑΘΙΟΥ - ΕΥΡΩΚΤΗΜΑΤΙΚΗ,
Εθνικής Αντιστάσεως 83 (πρώην Αννης Μαρίας).
Τηλ. 22410 73819-74917, 6946/103929



ευσταθίου ΕΥΡΩΚΤΗΜΑΤΙΚΗ

ΚΤΗΜΑΤΟΜΕΣΙΤΙΚΟ ΓΡΑΦΕΙΟ

Αγορές, πωλήσεις, εκτιμήσεις, αντιπαροχές, μισθώσεις ακινήτων, επενδυτικές προτάσεις, αρχιτεκτονικές μελέτες
ΞΕΝΟΔΟΧΕΙΑ, ΠΑΡΑΛΙΑΚΕΣ ΕΚΤΑΣΕΙΣ, ΚΕΝΤΡΙΚΑ ΑΚΙΝΗΤΑ, ΟΙΚΟΠΕΔΑ, ΜΟΝΟΚΑΤΟΙΚΙΕΣ, ΔΙΑΜΕΡΙΣΜΑΤΑ, ΑΓΡΟΤΕΜΑΧΙΑ

ΜΟΝΟΚΑΤΟΙΚΙΕΣ - ΜΑΙΖΟΝΕΤΕΣ

	€
65 τ.μ. - Κιοτάρι σε 1000 τ.μ. Οικόπ.	82.172
80 τ.μ. - Μαλώνα σε 110 τ.μ. Οικόπ.	79.889
80 τ.μ. - Πυλώνα σε 2000 τ.μ. Οικόπ.	82.171
89 τ.μ. - Γεννάδι στο κύμα	190.756
110 τ.μ. - Κοσκινού (ημιτελής)	108,584
120 τ.μ. - Ροδίνι (Ημιτελής) σε 300 τ.μ. Οικόπ	130.756
120 τ.μ. - Γεννάδι σε 500 τ.μ. Οικόπ.	205.429
120 τ.μ. - Πυλώνα σε 1000 τ.μ. Οικόπ.	205.429
125 τ.μ. - Ροδίνι σε 300 τ.μ. Οικόπ.	234.776
126 τ.μ. - Ιαλυσός σε 300 τ.μ. Οικόπ	261.189
128 τ.μ. - Ιξιά στους Καστελοριζιούς	161,409
135 τ.μ. - Γεννάδι σε 520 τ.μ. Οικόπ.	190.755
140 τ.μ. - Γεννάδι σε 750 τ.μ. Οικόπ.	176.082
140 τ.μ. - Κοσκινού σε 660 τ.μ. Οικόπ.	205.429
145 τ.μ. - Μόντε Σμιθ σε 220 τ.μ. Οικόπ.	264.123
150 τ.μ. - Ιαλυσός σε 450 τ.μ. Οικόπ. (μπετά)	134.996
150 τ.μ. - Κοσκινού (μπετά) σε 1133 τ.μ. Οικόπ.	117.388
155 τ.μ. - Καλαβάρδα σε 320 τ.μ. Οικόπ.	146.735
157 τ.μ. - Γεννάδι σε 1000 τ.μ. Οικόπ.	255.319
160 τ.μ. - Ιξιά στην Ηρακλειδών (ημιτελής)	255.562
160 τ.μ. - Ιαλυσός (μπετά) σε 400 τ.μ. Οικόπ.	132.062
160 τ.μ. - Πεύκοι κοντά στη θάλασσα σε 900 τ.μ.	308.144
165 τ.μ. - Κάλαθος (Ημιτελής) σε 6200 τ.μ. Οικόπ.	440.205
175 τ.μ. - Ιαλυσός σε 850 τ.μ. Οικόπ.	264.123
175 τ.μ. - Κρεμαστή σε 2725 τ.μ. (εντός Οικίσμ.)	586.941
180 τ.μ. - Κανδυλί σε 1330 τ.μ. Οικόπ. (μπετά)	105.645
190 τ.μ. - Ιαλυσός σε 280 τ.μ. Οικόπ.	278.796
200 τ.μ. - Θεολόγος σε 5000 τ.μ. Οικόπ.	366.838
210 τ.μ. - Κοσκινού (μπετά) σε 650 τ.μ. Οικόπ.	129.127
210 τ.μ. - Κοσκινού σε 660 τ.μ. Οικόπ.	308.143
216 τ.μ. - Κοσκινού σε 1000 τ.μ. Οικόπ.	316.947
232 τ.μ. - Πυλώνα σε 5000 τ.μ. Οικόπ.	228.907
255 τ.μ. - Ασγούρου σε 1450 τ.μ. Οικόπ.	176.072
300 τ.μ. - Κοσκινού (ημιτελής) σε 6000 τ.μ. Οικόπ.	253.470
313 τ.μ. - Πυλώνα σε 313 τ.μ. Οικόπ.	352.164
330 τ.μ. - Πυλώνα σε 1500 τ.μ. Οικόπ.	352.164

ΔΙΑΜΕΡΙΣΜΑΤΑ

1 ΥΠΝΟΔΩΜΑΤΙΟ	€
38 τ.μ. Κέννεντυ	49.889
45 τ.μ. Αγ. Δημήτριος	52.825
55 τ.μ. Καρακόνερο	67.498
68 τ.μ. Κοσκινού	39.911
2 ΥΠΝΟΔΩΜΑΤΙΑ	**€**
70 τ.μ. Ιαλυσός	82.172
75 τ.μ. Καρακόνερο	108.548
83 τ.μ. Ιαλυσός	111.519
85 τ.μ. Καρακόνερο	137,051
85 τ.μ. Κόβα	82.172
85 τ.μ. Δασκάλους	102.714
86 τ.μ. Ιξιά	85.106
87 τ.μ. Ροδίνι	126.192
87 τ.μ. Ιαλυσός	88.041
90 τ.μ. Κέντρο της Πόλης	146.735
96 τ.μ. Ζέφυρος	134.996
98 τ.μ. Ζέφυρος	146.735
3 ΥΠΝΟΔΩΜΑΤΙΑ	**€**
100 τ.μ. Ροδίνι	88.041
100 τ.μ. Ιξιά	79.236
105 τ.μ. Ιαλυσός	105.649
110 τ.μ. Αγ. Νικόλαος	88.041
110 τ.μ. Κοσκινού	96.845
110 τ.μ. Ιαλυσός	161.409
114 τ.μ. Δασκάλους	161.409
114 τ.μ. Ανάληψη (12 διαμερίσματα)	181.950
116 τ.μ. Αραπάκι	179.017
117 τ.μ. Ιαλυσός	190.755
118 τ.μ. Αραπάκι	176.082
120 τ.μ. Ανάληψη	181.952
123 τ.μ. Ροδίνι	176.082
125 τ.μ. Μήδια	220.103
135 τ.μ. Κέντρο της Πόλης	211.299
136 τ.μ. Ροδίνι	219.516
155 τ.μ. Μόντε Σμίθ	234.776
160 τ.μ. Αγ. Νικόλαος	211.299
170 τ.μ. Κέννεντυ	322.817

ΟΙΚΟΠΕΔΑ

ΡΟΔΟΣ	€
180 τ.μ - στην Κοραή	82.171
180 τ.μ. - στους Δασκάλους Σ.Δ. 1,2	73.367
300 τ.μ. - στον οικοδ. Συν/σμό "Απόλλων"	79.236
632 τ.μ. - στο Καρακόνερο	146.735
1300 τ.μ. - στο Ροδίνι	305.209
1808 τ.μ. - Οδός Αυσταλίας	1.326.485
3553 τ.μ. - στο Καρακόνερο	777.696
34.000 τ.μ. - στην Ηλιούπολη	1.995.597
ΚΟΣΚΙΝΟΥ	**€**
2100 τ.μ. - επί της Ρόδου Λίνδου	161.408
4.000 τ.μ.- Θέση "Ξηρόκαμπος"	176.082
4000 τ.μ. - Θέση "Πέζουλας"	234.760
4000 τ.μ. - Θέση "παλιά Λατομεία".	164.343
5100 τ.μ. - Στη Θέση "Άγιος Ιωάννης"	267.057
5400 τ.μ .- Θέση "Τσαΐρι"	73.367
8000 τ.μ - Θέση "παλιά Λατομεία"	305.209
8500 τ.μ. - Λεωφ. Τσαΐρι -Αεροδρομίου	174.614
8700 τ.μ. - Επί της Λεωφ. Ρόδου-Λίνδου	381.511
9000 τ.μ .- Θέση "Αγ. Ιωάννης"	475.421
9500 τ.μ. - Θέση "Πύργοι" .	196.625
9700 τ.μ. - Επί της Λεωφ. Ρόδου-Λίνδου	645.634
10.000 τ.μ.- Λεωφ. Ρόδου - Καλλιθέας	440.205
13.770 τ.μ.- Θέση "Τσαΐρι".	161.408
14.800 τ.μ.- Θέση "Τσαΐρι" .	264.123
20.000 τ.μ.-Θέση "Λατομεία-Θέα Φαληράκι"	880.410
25.000 τ.μ.-Θέση "Ξυλουργούς" θέα Τσαΐρι	264.123
50.000 τ.μ.- Θέση "Άγιος Ιωάννης"	1.760.821
ΙΑΛΥΣΟΣ	**€**
160 τ.μ.- Θέση "Καστελοριζιούς"	58.694
400 τ.μ.- Εντός σχεδίου Πόλεως	73.367
1000 τ.μ. - Θέση "Βουνάρα"	64.563
3092 τ.μ. - Θέση "Κανδυλί"	117.388
4000 τ.μ.- Θέση "Κανδυλί"	140.865
4230 τ.μ.- Θέση "Κανδυλί"	146.735
4500 τ.μ.- Επί της λεωφόρου Ηρακλειδών	264.123
4660 τ.μ. Επί της λεωφόρου Ηρακλειδών	264.123
5870 τ.μ.- Θέση "Κανδυλί"	205.429
9700 τ.μ.- Θέση "Κανδυλί"	190.755
4230 τ.μ.- Θέση "Κανδυλί"	148.965
4660 τ.μ.- Επί της λεωφόρου Ηρακλειδών	264.123
5870 τ.μ.- Θέση "Κανδυλί"	205.429
9700 τ.μ.- Θέση "Κανδυλί"	190.755
4230 τ.μ.- Θέση "Κανδυλί"	148.965

ΚΑΤΑΣΤΗΜΑΤΑ - ΓΡΑΦΕΙΑ

	€
28 τ.μ. - Ανάληψη	35.216
30 τ.μ. - Κέντρο Πόλεως	352.164
30 τ.μ. - Ακτή Μιαούλη	146.735
30 τ.μ. - Φαληράκι με 30 τ.μ. Υπογειο	146.735
31 τ.μ. - Ακτή Μιαούλη	234.776
30 τ.μ.- Νιοχώρι	111.518
48 τ.μ.- Κέντρο Πόλεως	293.470
50 τ.μ.- Νιοχώρι	146.735
55 τ.μ.- Μαραθώνος	82.171
59 τ.μ.- Ανάληψη	86.573
59 τ.μ.- Ανάληψη	86.573
65 τ.μ. - Ιαλυσός	117.388
85 τ.μ. - Ανάληψη	190.755
88 τ.μ. - Καναδά	176.082
90 τ.μ.- Φαληράκι Κοντά στο κέντρο	220.102
92 τ.μ. - Π. Πόλη σε 257 τ.μ. Οικόπ.	498.899
92 τ.μ. - Καναδά	498.899
100 τ.μ.- Νιοχώρι	264.123
100 τ.μ. - Νιοχώρι	264.123
100 τ.μ. - Ανάληψη	234.776
100 τ.μ.- Ιξιά	76.302
110 τ.μ.- Κέντρο πόλεως	498.899
127 τ.μ.- Σκεύου Ζερβού	111.519
128 τ.μ.- Νιοχώρι	190.755
142 τ.μ. - Πλησίον Εθνικής Αντίστασεως	117.388
160 τ.μ. - Λεωφ. Ρόδου - Λίνδου	469.552

ΖΗΤΟΥΝΤΑΙ ΔΙΑΜΕΡΙΣΜΑΤΑ, ΚΑΤΑΣΤΗΜΑΤΑ, ΟΙΚΟΠΕΔΑ ΕΝΤΟΣ Ή ΕΚΤΟΣ ΠΟΛΕΩΣ, ΟΙΚΟΠΕΔΑ ΓΙΑ ΠΩΛΗΣΗ - ΑΝΤΙΠΑΡΟΧΗ ΔΑΝΕΙΑ ΔΕΚΤΑ, ΕΥΚΟΛΙΕΣ ΠΛΗΡΩΜΗΣ

ΕΘΝ. ΑΝΤΙΣΤΑΣΗΣ 83 - ΤΗΛ. 22410 73819, 74917 - ΚΙΝ. 6944 374546, 6945 292030 - FAX: 22410 38641- info@euroktimatiki.gr

η ακίνητη αξία σας!

ΜΙΚΡΕΣ αγγελίες

ΟΙ ΑΓΓΕΛΙΕΣ ΤΗΣ ΡΟΔΙΑΚΗΣ παρουσιάζονται και στό site www.anaggelies.gr

ΜΕΤΑΦΕΡΘΗΚΑΜΕ!
Θα μας βρίσκετε στα κεντρικά μας γραφεία επί της Μαρ. Μαλλιαράκη 11 (τελευταία πάροδος Καναδά). Τα τηλέφωνα παραμένουν τα ίδια: (22410) 22210, (22410) 75230

ενοικιασεις ακινητων & επιχειρησεων

ΔΙΑΜΕΡΙΣΜΑ τριάρι 100 τ.μ. στην Ιαλυσό οδός Ιαλυσού 66-1ος ορ. με 2 υπνοδωμάτια, σαλόνι, κουζίνα, μπάνιο, ηλιακό θερμοσίφωνα. Πληρ. τηλ. 2241032902, 2241078584 AE54528

ΓΚΑΡΣΟΝΙΕΡΑ και **ΑΠΟΘΗΚΗ** επί της Κέννεντυ 31. Πληρ. τηλ. 2245022287, 22594 AE54518

ΔΙΑΜΕΡΙΣΜΑ, 3άρι, 85 τ.μ. επί της λεωφ. Ηρακλειδών στην Ιαλυσό. Πληρ. τηλ. 22410 93290 και 6945463542. AE54495

Μέσα σε ωραίο κήπο στην Ιαλυσό 150 μέτρα από την Λεωφόρο και 300 μ. από την θάλασσα **ΕΝΟΙΚΙΑΖΟΝΤΑΙ** 3 ανεξάρτητα επιπλωμένα studios δύο δωματίων. Πληρ. τηλ. 6945399660, 6972274948AE54514

ΖΗΤΕΙΤΑΙ για συγκατοίκηση, φοιτήτρια σε διαμέρισμα επιπλωμένο στο κέντρο της πόλης. Πληρ. τηλ. 6976822628. AE54509

ΔΙΑΜΕΡΙΣΜΑ με 2 κρεβατοκάμαρες, ωραία επιπλωμένο, σε 3ο όροφο πολυκατοικίας. Πληρ. τηλ. 6977999878. AE54505

ΓΚΑΡΣΟΝΙΕΡΑ επιπλωμένη στα Μαριτσά σε ήσυχη τοποθεσία, πλήρως εξοπλισμένη, θέρμανση, πολυκουζινάκι, 2 κρεβάτια, χωρίς κοινόχρηστα, μόνο ΔΕΗ. Πληρ. τηλ. 22410 47146. AE54504

ΚΑΤΑΣΤΗΜΑ στο Φαληράκι στην οδό Ερμού 38 τ.μ. Πληρ. τηλ. 2241086067. AE54503

ΔΙΑΜΕΡΙΣΜΑ ημιϋπόγειο, επιφανείας 68 τ.μ. που αποτελείται από δύο υπνοδωμάτια, καθιστικό, χωλ, κουζίνα και WC στην οδό Κοδριγκτώνος 99 γωνία με την οδό Δημητρίου Παππά (απέναντι από το κατάστημα ηλεκτρικών ειδών ELECTRON του κου Μαννάκη). Πληρ. τηλ. 2241027779 ώρες 09-14.00 και 17.00-22.00 AE54527

ΑΠΟΘΗΚΗ με ράμπα 110 τ.μ. στο Ροδίνι στην οδό Οσλο 14 και Λισαβώνας γωνία. Πληροφορίες στο τηλ. 22410 68103. AE54490

ΕΝΟΙΚΙΑΖΟΝΤΑΙ τα παρακάτω επιπλωμένα και πλήρως εξοπλισμένα διαμερίσματα κατάλληλα για φοιτητές-τριες, από 29-9-03 κοντά στο Παν/μιο: 1) Ενα διαμέρισμα των 40 τ.μ., σε δεύτερο όροφο, αποτελούμενο από υπνοδωμάτιο, καθιστικό, κουζίνα, WC και 2) Ενα διαμερισματάκι των 20 τ.μ. ισόγειο. Πληροφορίες τηλ. 2241025468. AE54494

ΔΙΑΜΕΡΙΣΜΑ τριάρι, 88 τ.μ., ισόγειο σε καλή κατάσταση επιπλωμένο στην περιοχή Ροδίνι. Προτιμούνται δημόσιοι υπάλληλοι. Πληρ. τηλ. 22410 76586, 6944831246. AE54493

ΓΚΑΡΣΟΝΙΕΡΑ καινούργια επιπλωμένη σε ημιυπόγειο στην Ιξιά σε ήσυχη περιοχή με TV, ψυγείο, θερμοσίφωνο, ηλεκτρικό, εγκατάσταση για πλυντήριο, χώρος για πάρκιν. Πληρ. τηλ. 6946163747. AE54492

ΔΙΑΜΕΡΙΣΜΑ, στην Κρεμαστή 2 υπνοδωμάτια, σαλόνι, κουζίνα καινούργιο. Πληρ. τηλ. 2241093373 και 2241030522. AE54491

ΓΡΑΦΕΙΟ, 80 τ.μ. στην οδό Καρπάθου-Μαντράκι, ενοίκιο 450 ευρώ. Επίσης διαμέρισμα επιπλωμένο με 2 υπν/τια στην Παλιά Πόλη, κοντά στην Κόκκινη Πόρτα, α' ορόφου 320 ευρώ. ΑΙΓΑΙΟΚΤΗΜΑΤΙΚΗ, τηλ. 22410 22943-22410 28838 και 6945466773. AE54487

ΔΙΑΜΕΡΙΣΜΑ αποτελούμενο από ένα υπνοδωμάτιο, σαλόνι, κουζίνα, μπάνιο με αποθήκη η οποία μπορεί να χρησιμοποιηθεί σαν χώρος γραφείου στον 1ο όροφο επί της οδού Θ. Σοφούλη (δυνατόν να ενοικιαστεί και επιπλωμένο) κατάλληλο για φοιτητές. Πληρ. τηλ. 2241038878. AE54489

STUDIO 40 τ.μ. καινούργιο κατάλληλο για φοιτητές επί της Νικηταρά 58. Τιμή 250 ευρώ με φως, νερό. Πληρ. τηλ. 2241024163 AE54471

ΓΚΑΡΣΟΝΙΕΡΑ επιπλωμένη στην πόλη της Ρόδου, δίπλα στον Κινηματογράφο «ΜΕΤΡΟΠΟΛ». Πληρ. στα τηλέφωνα: 22410 27082, 2241028371 και 6973224549. AE54488

ΓΚΑΡΣΟΝΙΕΡΕΣ ΣΕ ΚΕΝΤΡΙΚΗ ΤΟΠΟΘΕΣΙΑ ΣΤΗΝ ΚΡΕΜΑΣΤΗ ΠΛΗΡΩΣ ΕΞΟΠΛΙΣΜΕΝΕΣ ΚΑΙ ΜΕ ΗΛΙΑΚΟ. ΜΟΝΟ ΓΙΑ ΕΚΠΑΙΔΕΥΤΙΚΟΥΣ. ΠΛΗΡ. ΤΗΛ. 6974016725, 2241092766, κ. ΙΑΚΩΒΟ ΠΕ54216

RHODES-GREECE
CAIRO PALACE

ΕΝΟΙΚΙΑΖΟΝΤΑΙ
ΕΠΑΓΓΕΛΜΑΤΙΚΟΙ ΧΩΡΟΙ

- **Γραφείο** 90 τ.μ. Εθελ. Δωδεκανησίων
- **Γραφείο** 190 τ.μ. Εθνάρχου Μακαρίου
- **Κατάστημα** 55 τ.μ. Εθνάρχου Μακαρίου
- **Κατάστημα** 25 τ.μ. Εθελ. Δωδεκανησίων

Πληρ. κα Φράνσις Νιοτή
Τηλ. 2241024328, φαξ 2241027600,
κιν. 6944618757, 6973572262

ΕΝΟΙΚΙΑΖΟΝΤΑΙ

α. **διαμέρισμα** 90 τ.μ. στο Ροδίνι - Μόσχας φρεσκοβαμμένο

β. **αποθήκη** 280 τ.μ. στο Ροδίνι - Μόσχας καινούργια.

Πληρ. τηλ. 2241025367

ΕΝΟΙΚΙΑΖΕΤΑΙ

Ακίνητο κλασικό, για οιανδήποτε χρήση, στο ΝΙΟΧΩΡΙ, συνολικής επιφανείας 450 τ.μ. (150 τ.μ. ανά επίπεδο)

Δεχόμαστε σοβαρές προτάσεις.

Πιπίνος: 22410-23895, 6944 676003 και 6944 390803
gpipinos@otenet.gr

Vitzileos

ΚΤΗΜΑΤΟΜΕΣΙΤΙΚΟ ΓΡΑΦΕΙΟ - REAL ESTATE AGENCY

ΜΑΡΙΟΣ Κ. ΒΙΤΖΗΛΑΙΟΣ
Μεσίτης Αστικών Συμβάσεων - Real Estate agent

ΕΚΤΙΜΗΣΕΙΣ-ΑΓΟΡΕΣ-ΠΩΛΗΣΕΙΣ
ΚΑΤΑΣΤΗΜΑΤΑ
ΟΙΚΟΠΕΔΑ-ΧΩΡΑΦΙΑ
ΚΤΗΜΑΤΙΚΕΣ-ΣΥΜΒΟΥΛΕΣ
ΕΝΟΙΚΙΑΣΕΙΣ-ΔΙΑΧΕΙΡΙΣΕΙΣ
ΣΠΙΤΙΑ-ΔΙΑΜΕΡΙΣΜΑΤΑ

ΚΑΤΑΣΤΗΜΑΤΑ – ΓΡΑΦΕΙΑ – ΕΠΙΧΕΙΡΗΣΕΙΣ €

Επιχ/ση Ειδών Δώρων και Ασημικών σε τουριστ. περιοχή στην Π. Πόλη 30.000
Επιχ/ση Πλυντήρια – Στεγνωτήρια σε πλήρη λειτουργία 20 000
Επιχ/ση BAR σε κατάστημα 300 τ.μ.+300 τ.μ. υπογ. κοντά στην μαρίνα147.000
15 τ.μ. κατάστημα στην Α. Διάκου 30 000
45 τ.μ. ισόγ. + 90 τ.μ.υπογ. Καρακόνερο 88 000
50 τ.μ. μαγαζί κοντά στο Μαντράκι (νοικιασμένο) .....294 .000
155 τ.μ. ακίνητο στην Ψαροπούλα στην θάλασσα 220.000
170τ.μ. αποθήκη σε μπετά. Καρακόνερο .....71 .000
180 τ.μ. αποθήκη στην Π. Ροδίου 82.000
300 τ.μ.Κατ/μα ετοιμοπ. σε 1000τ.μ.οικόπ. Παστίδα βιοτ. χώρος .....147 .000
1000 τ.μ.εργοστάσιο στο Καλαμώνα έτοιμο σε οικοπ. 6400 τ.μ. .....587 .000
1155τ.μ.ακίνητο σε οικόπ. 817 τ.μ.-στο κέντρο της Ρόδου .....763 .000
12 apartmens πλήρως εξοπλισμένα στο Κιοτάρι .....440 .000
Ξενοδ. Α κατ., στην πόλη, 180 κλίνες + 4 καταστήματα .....6. 200 .000
8 apart. Χ 2 δωμάτια πλήρως εξοπλισμένα και δύο μαγαζιά 250τ.μ. στην παραλία Τριαντών, στην θάλασσα .....338 .000
Ξενοδ. Β' κατ. 95 δωμ. Σε 13 στρεμ. Στην παραλία Ιαλυσού .....2 640 .000
Ξενοδ. Γ' κατ. 37 δωμ., 74 κλίνες, δισκοθήκη 250 τ.μ. 1.261.922
μπαρ, στην πόλη της Ρόδου, παραλία

ΔΙΑΜΕΡΙΣΜΑΤΑ

35 τ.μ. γκαρσονιέρα στα Τριάντα 30. 000
45 τ.μ. στην πλατεία Βάθης , Αθήνα, στον 5ο όροφο 39. 000
50 τ.μ. στην Ανάληψη γκαρσονιέρα 64.000
50 τ.μ. στα Τριάντα γκαρσονιέρα με θέα 50. 000
50 τ.μ. στο Γεννάδι με 2 υπνοδωμ. Φανταστική θέα .....44 .000
60 τ.μ. στο Γεννάδι,γκαρσονιέρα με θέα .....47 .000
80 τ.μ. στην Αταβύρου με 2 υπνοδωμ. στο 3ο όροφο .....85 .000
85 τ.μ. στα Κοσκινού 2ος όροφος , ημιτελές .....47 .000
85 τ.μ. στα Τριάντα με θέα. Καινούργιο .....117 .400
90 τ.μ. στην Αγ. Αναστασία σε διώροφη οικοδομή με θέα .....85 .200
100 τ.μ. στην Βολονάκη με 3 υπνοδωμ. στο 2ο όροφο .88.000
110 τ.μ.κοντά στην πλατεία Κοσκινού .....117 .000
110 τ.μ. κοντά στην πλατεία Κοσκινού, ισόγειο, ημιτελές .....47 .000
116τ.μ. στην Ανάληψη, γκαράζ, αποθήκη, κεντ. θερμ. Lux κατασκευής .....182 .000
186τ.μ.Παραδοσιακό διαμέρισμα απέναντι Καζίνο .....147 .000
200 τ.μ. διατηρητέο ισογ. διαμέρισμα στο Μόντε Σμίθ 235 .000

ΜΕΖΟΝΕΤΕΣ – ΜΟΝΟΚΑΤΟΙΚΙΕΣ €

62τ.μ. μονοκατοικία με τζάκι, με φανταστική θέα, στην Π. Πόλη 125.000
68τ.μ.μονοκατοικία με αυλή 90τ.μ. στα Μαριτσά 59. 000
100 τ.μ. μεζονέτα με τρία υπνοδωμάτια +30 τ.μ. 147.00
σοφίτα, Ιξιά
100 τ.μ. μονοκατοικία σε 500τ.μ. οικόπεδο. Κατταβιά 59 000
120 τ.μ. μονοκατοικία στις Καλυθιές με 600τ.μ. οικόπ 147 000
125 τ.μ. μονοκατοικία στο Γεννάδι, Villa super lux, 10 δωματ. 293 500
130 τ.μ. μονοκατοικία σε οικόπεδο 200 τ.μ. στον Αγ. Ιωάννη 76 300
130 τ.μ.μεζονέτα σε μπετά, οικοπ. 350 τ.μ. Τριάντα 110 000
134 τ.μ.προνομιακή, με φανταστική θέα διώρ. Μονοκατ. Καστέλο 323 000
135τ.μ.μονοκατ. με 700τ.μ. κήπο στα Κρητικά, πανοραμικό 191 000
167τ.μ. ισόγειο – οροφοδιαμέρισμα σε διπλοκατοικία με 285τ.μ. οικόπεδο στο κέντρο της πόλης, διατηρητέο. Παρκιν. 440. 300
170 τ.μ. μεζονέτα σε μπετά, οικοπ. 450τ.μ. Τριάντα 140. 000
170 τ.μ. μεζονέτα +170τ.μ.μεζονέτα + 120τ.μ. οροφοδιαμέρισμα σε οικοπ. 5000τ.μ. εντός οικισμού στην Παστίδα 426 000
180 τ.μ. μεζονέτα στα Κοσκινού 185.000
180 τ.μ. μονοκατ. ημιτελής στο Γεννάδι σε οικόπ. 750τ.μ. Φανταστική θέα 161. 000
187 τ.μ. βίλα με οικόπεδο 4780τ.μ. στην Παστίδα 310. 000
190τ.μ. μεζονέτα σε οικόπεδο στα Κοσκινού με φανταστική θέα 191. 000
210 τ.μ. Μονοκατοικία με αυλή στην Π. Πόλη 323.000
230 τ.μ.Βίλα στην Λάρδο σε 7700τ.μ. οικόπ. 750 οπωροφ. δέντρα 323. 000
250 τ.μ. Βίλα στο κέντρο της Κω σε 4000τ.μ. οικόπεδο με δένδρα, Lux κατασκευής,γκαράζ, καινούργια 352. 000
600 τ.μ. μονοκατοικία στο Ροδίνι lux κατασκευή γκαράζ, κήπο, φανταστική θέα 730.000

ΟΙΚΟΠΕΔΑ €

4160 τ.μ. φανταστικό οικόπ. πάνω στο κύμα Σ.Δ. 0,8 Σύμη. Τιμή- μεγάλη ευκαιρία.
412 τ.μ. στον Αγ. Νικόλαο Σ.Δ. 1.20 .....220. 100
750 τ.μ.στο Γεννάδι, εντός σχεδίου 18. 000
2000 τ.μ. στα Μαριτσά. Εντός σχεδίου, Σ.Δ.0,50 120.000
2000 τ.μ. στα Τριάντα 147. 000
2500 τ.μ.πάνω στο δρόμο Ελαιώνας –Φουρνάκι. Γεννάδι 24. 000
3080 τ.μ. στο Πλημμύρι 23. 500
4000 τ.μ. κοντά στο Βερόπουλο με φανταστική θέα 176. 000
4000 τ.μ. στην Παστίδα 56. 000
4100 τ.μ. στο Λειβάδι – Κρεμαστή 82. 200
4400 τ.μ. στην Κρεμαστή 76. 000
4800 τ.μ. στο Κανδηλί 76. 000
5000 τ.μ. στα Αφάντου 103. 000
5500 τ.μ. στα Μαριτσά, εντός σχεδίου, Σ.Δ. 0,1 250. 000
6000 τ.μ. στην Παστίδα + αποθήκη .....144 .000
6500 τ.μ. στην λεωφόρο Ρόδος –Κρεμαστή ...323. 000
6500 τ.μ.στο Φαληράκι κοντά στην θάλασσα, προνομιακό 500. 000
6720 τ.μ. στον Θόλαρο, Παραδείσι 82. 200
8000 τ.μ.στο Φαληράκι 176. 000
8300 τ.μ. στα Βληχά – Κάλαθος 367. 000
8500 τ.μ.+6500 τ.μ. στην παραλία Αφάντου ..18 τ. τ.μ.
9000 τ.μ. στα Μαριτσά εντός ζώνης 132.000
9345 τ.μ. στα Ασγούρου με θέα 205. 000
12000 τ.μ. στην Αφάντου, πάνω στο κύμα 520. 000
13000 τ.μ. στα Μαριτσά 123. 000
14000 τ.μ. αγροτεμάχιο στην Διμυλιά 65. 000
15000 τ.μ. στην Πάρο με θέα την θάλασσα 73. 000
25000 τ.μ. στα Καλαβάρδα 295. 000
30000 τ.μ. στην παραλία Αφάντου 1 060. 000
30000 τ.μ. στο Τσαΐρι 352. 000
32000 τ.μ. στην Θολό, πάνω στο κύμα 587. 000
38000 τ.μ. στο Γεννάδι, πάνω στο κύμα 2. 230. 000
46000 τ.μ. στο Τσαΐρι 405. 000
50000 τ.μ. στο Τσαΐρι 360. 000

Εθν. Μακαρίου 45 (3ος όροφος • Τηλ.: 22410 24900, 25545 • Fax: 22410 25544 • Κιν.: 6932704919

ΤΟΠΙΚΟ ΠΟΔΟΣΦΑΙΡΟ

Ξεκίνημα από Κω

• *Με το παιχνίδι Ασκληπιός-Ακουσίλαος ξεκινάει η 2η αγωνιστική ημέρα της Β' κατηγορίας*

Ορίσθηκαν τα παιχνίδια της 2ης αγωνιστικής η οποία ξεκινάει αύριο μ' ένα μόνο παιχνίδι, που γίνεται στην Κω.

Εκεί ο Ασκληπιός που συνέτριψε την πρώτη αγωνιστική την Δόξα Κ. μέσα στην Καρδάμαινα με 5-1, θα υποδεχθεί τον Ακουσίλαο ο οποίος κέρδισε με το ίδιο σκορ (5-1) τον Ποσειδώνα Καρπ.

Την Κυριακή θα γίνουν τα υπόλοιπα 7 παιχνίδια της αγωνιστικής με το Τήλος-Αγ. Γεώργιος να γίνεται στο γήπεδο των Αγίων Αποστόλων λόγω μη ολοκλήρωσης των έργων στο γήπεδο Τήλου.

Αναλυτικά τα παιχνίδια της 2ης αγωνιστικής:

ΑΥΡΙΟ

• **Κως (13.00):** *Ασκληπιός-Ακουσίλαος*
Διαιτησία: *Αλαχιώτης-Αργυρίου-Μουστάκας*
Παρατηρητής: *Μανιάς*

ΚΥΡΙΑΚΗ

• **Πάτμος (11.30):** *Ξάνθος-Δόξα Κ.*
Διαιτησία: *Λουρμπέας-Μαυρουδής-Μουστάκας*
Παρατηρητής: *Μελιανός*
• **Αντιμάχεια (12.00):** *Αντίμαχος-Δόξα Ψ.*
Διαιτησία: *Διαμαντέας-Αργυρίου-Βασιλείου*
Παρατηρητής: *Ιερομνήμων*
• **Αγ. Απόστολοι (13.00):** *Τήλος-Αγ. Γεώργιος*
Διαιτησία: *Κατσιδώνης Π.-Κουτσοχέρας-Γιαννούλης*
Παρατηρητής: *Περαντινός*
Παρ. διαιτησίας: *Καραμαρίας*
• **Κάρπαθος (13.00):** *Ποσειδών Καρπ.-Θύελλα*
Διαιτησία: *Γρεβένης-Βασιλαράκης-Καραχανής*
Παρατηρητής: *Σπανός*
Παρ. διαιτησίας: *Ερωτόκριτος*
• **Φάνες (14.30):** *Ευκλής-Πυλί*
Διαιτησία: *Σάββενας-Λάμπρου-Στεφανάκης*
Παρατηρητής: *Σταματίου*
Παρ. διαιτησίας: *Πασπάτης*
• **Λέρος (16.30):** *Δόξα Λ.-Ορφέας*
Διαιτησία: *Ταράλης-Αλαχιώτης-Γιαλλούρης*
Παρατηρητής: *Καστής*
Παρ. διαιτησίας: *Καστής*
• **Κατταβιά (16.30):** *Κατταβιά-Ερμής*
Διαιτησία: *Σταυριανός-Κατσιδώνης Ε.-Ορφανός*
Παρατηρητής: *Σαββίδης*

Ολοκληρώνουν την Δευτέρα

• *Την τελευταία τους προπόνηση ενόψει των αγώνων της Τρίτης με την Κόρινθο θα κάνουν μία μέρα νωρίτερα οι Μικτές ομάδων Νέων και Παίδων*

Την ερχόμενη Δευτέρα στο Δημοτικό Στάδιο Ρόδου ολοκληρώνουν την προετοιμασία τους οι Μικτές ομάδων Παίδων και Νέων ενόψει των εντός έδρας αγώνων τους με τα αντίστοιχα συγκροτήματα της Κορίνθου για το πρωτάθλημα των Ενώσεων. Οι παίκτες που καλούνται (οι Παίδες πρέπει να βρίσκονται εκεί στις 2.30 μ.μ. και οι Νέοι στις 3.30 μ.μ.) είναι οι ακόλουθοι:

ΠΑΙΔΕΣ: *Β. Κουρμαδιάς (Αστέρα Μ.), Ν. Λαμπριανός, (Πετρώνα Αρχ.), Γ. Δελαπόρτας (Ρόδου), Λ. Χατζηπέτρος (Ακουσιλάου), Στ. Γαϊτάνος (Ρόδου), Β. Τσαγγάρης (Ρόδου), Σ. Ζάχαλος (Κλεάνθη), Γ. Θεοδώρου (Ρόδου), Γ. Κουφού (Ηλιου), Αλ. Σαράντης (Δία), Ι. Μακαρούνας (Απόλλων Απ.), Α. Νικολάου (Διαγόρα Β.), Κοντουδιός (ΠΑΟ Διαγόρα), Κ. Χατζηαντωνίου (Κλεάνθη), Χ. Κιλασίν (Ηλιου), Ι. Μπερετούλης (Ευκλή), Μ. Πλύγκος (Δόξας Ψ.), Κ. Σαρικάς (Κλεάνθη), Μ. Κουτσάγιας (Ευαγόρα), Σ. Παπαοικονόμου (Πετρώνα), Μ. Τσουκαλάς (Αναγέννηση Εμπωνα), Β. Μεντός (ΠΑΟ Διαγόρα), Μ. Ευγενικός (ΠΑΟ Διαγόρα), Μ. Παπαδόπουλος (Ιάλυσου), Κουλούμπρης (Κλεάνθη), Κοντός (Διαγόρα Ρόδου), Χατζηγιαννάκης (Αναγέννηση Εμπωνας), Στάθης Πιρπιρής (Ασκληπειού), Βαγγέλης Πλατέλας (Ανταγόρα), Στέργος Ζαμάγιας (Ασκληπειού) και Μανώλης Χατζηφούντας (Ανταγόρα).*

ΝΕΟΙ: *Π. Αγγελόπουλος (Ρόδου), Ι. Τριπολίτης (Ρόδου), Γ. Ιωαννίδης (Ρόδου), Α. Αναστασάκης (Ρόδου), Δ. Καραγιάννης (Ρόδου), Π. Αθανασίου (Διαγόρα), Στ. Κοσμάς (Διαγόρα), Λ. Τσοπανάκης (ΠΑΟ Διαγόρα), Π. Αναστασάς (Διαγόρα Βατίου), Π. Καρπαθάκης (Διαγόρα Βατίου), Κ. Καλημέρης (Διαγόρα Βατίου), Γ. Αγγελάκης (Διαγόρα Βατίου), Μ. Κατσιδώνης (ΑΕΡΑ), Γ. Κώτσος (Διγενή), Δ. Παπαοικονόμου (Πετρώνα), Δ. Γκάιδας (Κλεάνθη), Μ. Πάττας (Κλεάνθη), Στ. Πιζήμολας (Κλεόβουλου), Σ. Νικολός (Ερμή), Α. Κασταμούλας (Ερμή), Μπρισνόβαλης (Απόλλων Καλ.), Π. Στρατής (Φοίβου), Κ. Ατσίδης (Ορφέα), Ν. Τσαλώλης (Ηρακλής Μαριτσών), Στέργος Μαρίνος (Ασκληπειού) και Στέλιος Λεπτοκαρίδης (Ιάλυσου).*

Μετά το τέλος της προπόνησης θα ανακοινωθούν και οι δεκαοκτάδες των αγώνων της Τρίτης. Εναι απαραίτητο να σημειωθεί πως όλα τα παιδιά θα πρέπει να έχουν μαζί τους το δελτίο τους.

Κυπέλλου συνέχεια

• *Τους επόμενους αγώνες της Α' φάσης όρισε η ΕΠΣΔ*

Στον ορισμό των επόμενων αγώνων του Κυπέλλου προχώρησε η ΕΠΣΔ. Αναλυτικά:

Τετάρτη 1/10
Ομιλος Ρόδου

• **Εθνικό Στάδιο (15.30):** *ΠΑΟ Διαγόρας-ΟΦ Ιστρίου*
Παρατηρητής: *Περαντινός*
• **Αφάντου (15.30):** *Εθνικός Αρχ.-Ευαγόρας*
Παρατηρητής: *Μουστάκας Θ.*
• **Αγ. Απόστολοι (15.30):** *Γ.Σ. Διαγόρας-Ιάλυσος*
Παρατηρητής: *Βεργίδης*
• **Σάλακος (15.30):** *Ασπίδα Σ.-Αστέρας Μ.*
Παρατηρητής: *Σεβδαλάκης*
• **Καλυθιές (15.30):** *Ερμής-Αρης*
Παρατηρητής: *Πάλλας Μιχ.*

Υποόμιλος Κω
Κυριακή 28/9

• **Νίσυρος (13.00):** *Πολυβώτης-Νικαγόρας*
Παρατηρητής: *Φιλίππου*

Υποόμιλος Καλύμνου
Κυριακή 28/9

• **Βαθύ (12.00):** *Βαθύ-Ολυμπιακός Καλ.*
Παρατηρητής: *Γιαννικουρής*

OASIS SOCCER CLUB

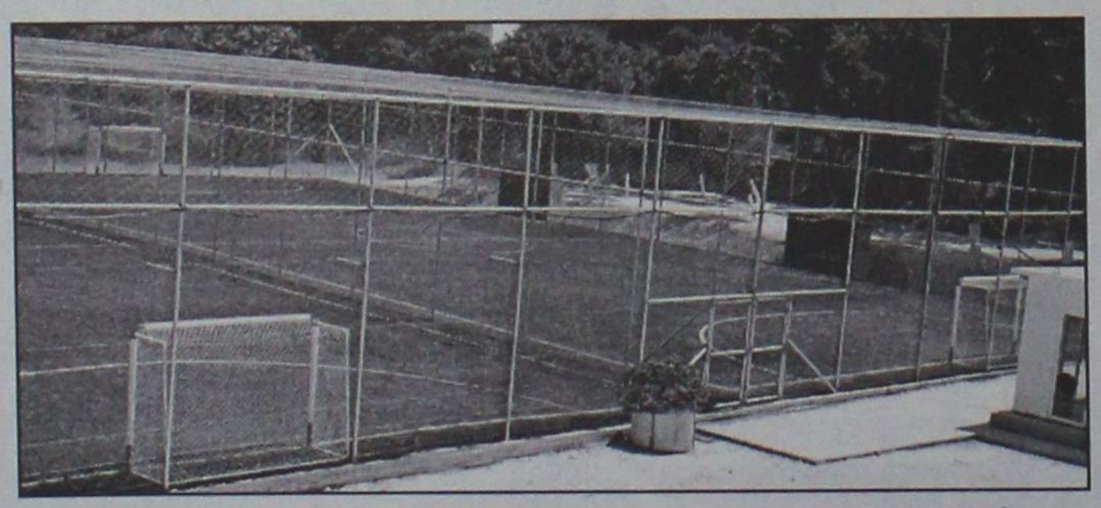

5X5
...το άλλο ποδόσφαιρο

ΑΝΑΚΟΙΝΩΣΗ
ΟΙ ΕΓΓΡΑΦΕΣ ΓΙΑ ΤΙΣ ΑΚΑΔΗΜΙΕΣ ΠΟΔΟΣΦΑΙΡΟΥ ΑΡΧΙΣΑΝ

Αγιοι Απόστολοι (κοντά στο νέο Νοσοκομείο)
τηλ.: 2241064680 κ. ΠΑΝΑΓΙΩΤΗΣ ΖΟΥΝΗΣ

"ΑΜΠΕΜΠΑΜΠΛΟΜ"
Ιδιωτικός Παιδικός Σταθμός

Το παιδί σας, το παιδί της προσχολικής ηλικίας χρειάζεται ένα σχολείο που να το νιώθει σαν σπίτι του. Χρειάζεται αγάπη, στοργή και κατανόηση.
Η διδασκαλία γίνεται μέσα σε ειδικά μελετημένες, χαρούμενες, ηλιόλουστες και υγιεινές αίθουσες διαμορφωμένες ανάλογα με την ηλικία και τις ανάγκες των παιδιών.

Στο "ΑΜΠΕΜΠΑΜΠΛΟΜ"
ΔΙΑΘΕΤΟΥΜΕ
— *400 τ.μ. κήπο για ασφαλή άθληση και ψυχαγωγία με υπαίθρια όργανα παιδικής χαράς*
— *Πλούσιο παιδαγωγικό υλικό*
— *Υπεύθυνη ιατρική παρακολούθηση*
— *Διδασκαλία Αγγλικής γλώσσας*
— *TAE KWON DO*
— *Μπαλέτο*
— *Μουσική*
— *Παιδοψυχολογική παρακολούθηση*
— *Καθημερινή επαφή και ενημέρωση των γονέων.*
— *Προετοιμασία σχολικής ετοιμότητας για ομαλή μετάβαση στο Δημοτικό.*

"ΑΜΠΕΜΠΑΜΠΛΟΜ"
• Αγάπη • Στοργή • Κατανόηση
Για εγγραφές και πληροφορίες
κα ΑΝΝΑ ΝΤΟΒΕΛΛΟΥ-ΜΥΡΙΑΛΛΑΚΗ
Οδός Καναδά 33, Ρόδος • Τηλ. 22410-39339

ΤΟΠΙΚΟ ΠΟΔΟΣΦΑΙΡΟ

Λείπει το μεγάλο παιχνίδι

• Από την 3η αγωνιστική έχοντας τους πρωτοπόρους, Ιάλυσο να πηγαίνει εκτός με Ευαγόρα και Αστέρα Μ. να υποδέχεται τον Απόλλωνα Απ.

• Ο Μιχαλάκης σφυρίζει το πρώτο, ενώ ο Κουτσοχέρας το δεύτερο

Απουσιάζει το μεγάλο παιχνίδι από το πρόγραμμα της 3ης αγωνιστικής, ωστόσο και τα 7 παιχνίδια που είναι προγραμματισμένα να γίνουν δεν παύουν να παρουσιάζουν ενδιαφέρον.

Οι δύο πρωτοπόροι, Ιάλυσος και Αστέρας Μ. αγωνίζονται με Ευαγόρα (εκτός) και Απόλλωνα Απ. (εντός), με τους **Μιχαλάκη** και **Κουτσοχέρα** (για πρώτη φορά σφυρίζει α' κατηγορία στη Ρόδο) αντίστοιχα να είναι οι διαιτητές των παιχνιδιών.

Το Φοίβος-Αρης ορίσθηκε να το διευθύνει ο **Δημήτρης Κετσές** ενώ το Κλεόβουλος-Ηρακλής ο **Βαγγέλης Κατσιδώνης.**

Αναλυτικά τα παιχνίδια της 3ης αγωνιστικής ημέρας:

ΑΥΡΙΟ

• **Αφάντου (11.30):** *ΑΕΡΑ-ΑΕΛ*

Διαιτησία: *Φραγκίνης-Κουτσοχέρας-Καραχανής*

Παρατηρητής: *Μακρής*

Παρ. διαιτησίας: *Λουλουδάκης*

• **Κάλαθος (16.30):** *Κλεόβουλος-Ηρακλής*

Διαιτησία: *Κατσιδώνης Ε.-Λάμπρου-Σάββενας*

Παρατηρητής: *Τόπος Τ.*

Παρ. διαιτησίας: *Χρυσανθής*

• **Μάσσαρι (16.30):** *Αστέρας Μ.-Απόλλων Απ.*

Διαιτησία: *Κουτσοχέρας-Διαμαντέας-Σταυριανός*

Παρατηρητής: *Μουστάκας*

Παρ. διαιτησίας: *Καλαθενός*

• **Αγ. Απόστολοι (16.30):** *Ευαγόρας-Ιάλυσος*

Διαιτησία: *Μιχαλάκης-Φεσσάρας-Γρεβένης*

Παρατηρητής: *Κυπραίος Θ.*

Παρ. διαιτησίας: *Κων/νου*

• **Εμπωνα (16.30):** *Αναγέννηση Εμπ.-Κλεάνθης*

Διαιτησία: *Π"δόπουλος-Ορφανός-Γιαννούλης*

Παρατηρητής: *Δημητράς Δ.*

Παρ. διαιτησίας: *Κόντζος*

• **Κρεμαστή (16.30):** *Φοίβος-Αρης*

Διαιτησία: *Κετσές-Σιδηρόπουλος Α.-Κατσιδώνης Π.*

Παρατηρητής: *Βιτσέντζος Π.*

Παρ. διαιτησίας: *Σαββάκης*

ΚΥΡΙΑΚΗ

• **Βάτι (15.00):** *Διαγόρας Β.-Ανταγόρας*

Διαιτησία: *Κόττορος-Τσαούσης-Ασημακόπουλος*

Παρατηρητής: *Χουρδάς Μ.*

Παρ. διαιτησίας: *Κάπρος Στ.*

• **Ασπίδα Απ.-Καλυμνιακός (Αναβάλλεται).**

Κερδίζουν και τυπικά

• Ο ΑΕΡΑ παίρνει τους τρεις βαθμούς του αγώνα με τον Καλυμνιακό. Ο τελευταίος πληρώνει την μετακίνηση των Αφαντενών

• Νίκη στα χαρτιά και για την εφηβική ομάδα του Δία στο ματς με τον Αστέρα Παστίδας

Τις αποφάσεις για τα παιχνίδια που είχαν οριστεί αλλά δεν διεξήχθησαν έλαβε η Πειθαρχική Επιτροπή της ΕΠΣΔ.

Αναλυτικά:

α. Αγώνας Καλυμνιακού-ΑΕΡΑ.

Ο αγώνας κατακυρούται με σκορ 2-0 υπέρ του ΑΕΡΑ και από τη βαθμολογία του Καλυμνιακού αφαιρούνται τρεις (3) βαθμοί (άρθρο 17 σε συνάρτηση με το άρθρο 21 του ΚΑΠ). Επίσης σύμφωνα με τη παρ. 2 του άρθρου 17 του ΚΑΠ το σωματείο Καλυμνιακός οφείλει να καταβάλει το ποσό των 158 ευρώ μέσω ΕΠΣΔ στον ΑΕΡΑ για τα έξοδα μετακίνησής του, και επί πλέον θα ξεκινήσει το επόμενο πρωτάθλημα με μείον δύο (-2) βαθμούς (μείον ένα για τον αγώνα με την ΑΕ Λέρου και μείον ένα για τον αγώνα με τον ΑΕΡΑ).

Β. Αστέρας Παστ.-Ζευς (Εφηβικό).

Ο αγώνας κατακυρούται με σκορ 2-0 υπέρ του "Ζευς" και από τη βαθμολογία του Αστέρα αφαιρούνται τρεις (3) βαθμοί (άρθρο 21 παρ. 2 α.α.). Σημειώνεται ότι ο ανωτέρω αγώνας δεν άρχισε επειδή ο Αστέρας Παστ. παρουσίασε κατάσταση υγείας με εκπρόθεσμη ιατρική υπογραφή για το προβλεπόμενο από το άρθρο 18 του ΚΑΠ εξάμηνο.

IRENE

ΚΕΝΤΡΟ ΞΕΝΩΝ ΓΛΩΣΣΩΝ

ΑΓΓΛΙΚΑ Επειδή η **εκπαίδευση** ΓΕΡΜΑΝΙΚΑ
κι οι **απαιτήσεις**
αλλάζουν, επειδή η **ξενόγλωσση**
εκπαίδευση χρειάζεται **συνετές βάσεις.**

ΕΜΕΙΣ είμαστε έτοιμοι, σε νέες υπερσύγχρονες εγκαταστάσεις 200 τ.μ. να σας προσφέρουμε ό,τι **καλύτερο** στο χώρο αυτό, με **διδακτικό προσωπικό Πανεπιστημιακού επιπέδου:**

■ **Γερμανικά. Ολα τα επίπεδα**
○ **PALSO -TOEFL, FIRST CERTIFICATE, PROFICIENCY**
○ **Interactive multimedia, εικόνα - ήχος**
○ **Αυστηρά ολιγομελή τμήματα**
○ **Αίθουσα αναμονής για γονείς με TV, VIDEO, παρέα με καφέ-αναψυκτικό**
○ **Αθλητικές, κοινωνικές και εκπαιδευτικές εκδηλώσεις**

ΔΙΔΑΣΚΟΥΝ:
ΑΓΓΛΙΚΑ, ΕΙΡΗΝΗ ΓΕΩΡΓΙΟΥ-ΗΡΑΚΛΕΙΔΗ, ΠΤ. ΠΑΝ. MARYLAND USA,
ΓΙΟΥΛΗ ΗΡΑΚΛΕΙΔΗ-ΤΣΙΓΚΟΥ, ΓΛΩΣΣΟΛΟΓΟΣ ΠΤ. ΠΑΝ. READING UK
ΓΕΡΜΑΝΙΚΑ, ΚΩΣΤΑΣ ΒΡΑΚΑΣ, ΠΤ. ΓΕΡΜ. ΦΙΛΟΛΟΓΙΑΣ ΠΑΝ. ΜΑΝΝΗΕΙΜ

Πληρ. Στ. Καζούλη 12, τηλ. (22410)34184,70488 fax (22410)74530



ΤΟΠΙΚΟ ΠΟΔΟΣΦΑΙΡΟ

Οταν η διοίκηση δεν αποφασίζει!

• Οι παίκτες του Ευκλή αποφάσισαν να παραμείνει προπονητής ο Δημήτρης Σαλπιγκτίδης, όπως ανακοίνωσε το Δ.Σ. του Ευκλή, που βρήκε υπεύθυνους τους δημοσιογράφους!

Ανεξήγητη επιθετική ανακοίνωση εξέδωσε η διοίκηση του Ευκλή, με αφορμή το δημοσίευμα "σε διάσταση Ευκλής-Σαλπιγκτίδης".

Στην ανακοίνωση αποδέχεται ότι υπήρχε πρόβλημα, αλλά φταίνε οι δημοσιογράφοι που δεν διασταυρώνουν τις πληροφορίες τους (!) Μήπως φταίνε οι δημοσιογράφοι που δεν έγραψαν για μπουνιές που έπεσαν και ανέφεραν μόνο για επεισόδιο;

Ούτε ανέφεραν πως ο **Γιάννης Παυλίδης** δεν κάθησε στον πάγκο, αλλά στην εξέδρα του γηπέδου των Μαριτσών.

Τώρα το τί αποφάσισε η διοίκηση, το τί έπραξαν οι ποδοσφαιριστές και τί προγραμματισμός υπάρχει δεν θα μας ενδιαφέρει στο παρόν ρεπορτάζ.

Κι όταν μία διοίκηση αφήνει τους ποδοσφαιριστές να αποφασίσουν ποιός θα είναι προπονητής τους, τότε δεν διοικεί.

Ολα τα άλλα που αναφέρει είναι... αμπελοφιλοσοφίες. Η ανακοίνωση που θα διαβάσετε πιο κάτω επιβεβαιώνει το δημοσίευμά μας.

Η ανακοίνωση είναι η εξής:

"Πράγματι υπήρξε το επεισόδιο μεταξύ του τερματοφύλακα της ομάδας **Βαλσάμη,** με τον προπονητή της ομάδας **Δ. Σαλπιγκτίδη,** όπου ο τελευταίος διαπληκτίστηκε έντονα με τον πρώτο.

Αυτός όμως που έδωσε τις πληροφορίες στην εφημερίδα σας, ή ο Δημοσιογράφος που τα έγραψε, ή κάποιος κακόβουλος πληροφοριοδότης (δεν ξέρουμε και ούτε θα μπούμε στην διαδικασία να ρωτήσουμε) δεν τα είπε όπως έχουν.

Η Διοίκηση όπως κάθε μέρα ήταν εκεί, και ευτυχώς, γιατί μετά την αποχώρηση του **Δ. Σαλπιγκτίδη** η προπόνηση συνεχίστηκε κανονικά.

Ο **Δ. Σαλπιγκτίδης** μετά το περιστατικό υπέβαλε την παραίτησή του. Εμείς δεν του απαντήσαμε ούτε θετικά, ούτε αρνητικά για τον λόγο του ότι-όπως αναφέραμε και στον ίδιο-δεν θέλουμε να παίρνουμε αποφάσεις εν θερμώ.

Το ίδιο βράδυ αφού κάναμε έκτακτο Δ.Σ. με την παρουσία και του άλλου προπονητή της ομάδας **Παυλίδη Ιωάννη** αποφασίσαμε από κοινού για τον επόμενο αγώνα και μόνο να βρεθεί κοντά στην ομάδα όπου και θα την κοουτσάρει προσωρινά μέχρι να βρεθεί λύση στην υπόθεση.

Αποφασίσαμε επίσης να καλέσουμε τους αρχηγούς της ομάδας για να ακούσουμε την γνώμη τους.

Αποφασίσαμε ότι οι ίδιοι οι παίκτες πρέπει να ρωτηθούν για τον αν θέλουν τον προπονητή μετά απ' αυτό που έγινε ή όχι, γιατί αυτοί είναι οι πραγματικοί πρωταγωνιστές των αγώνων.

Αυτό προγραμματίστηκε να γίνει μετά τον αγώνα κυπέλλου με τον Ηρακλή Μαριτσών, όπως και έγινε, παρουσία όλων των ποδοσφαιριστών της ομάδος.

Ολοι οι ποδοσφαιριστές, και αυτό είναι προς τιμήν τους (ακόμα και ο εμπλεκόμενος **Μ. Βαλσάμης**) αποφάσισαν **ομόφωνα** ότι θέλουν για προπονητή τον **Δ. Σαλπιγκτίδη.**

Αμέσως μετά την απόφαση αυτή κάναμε ξανά έκτακτο συμβούλιο. Γνωρίζοντας τον **Δ. Σαλπιγκτίδη** σαν άνθρωπο, και μη θέλοντας να τον στιγματίσουμε από την αρχή της καριέρας του σαν προπονητή, αποφασίσαμε να σεβαστούμε την γνώμη των ποδοσφαιριστών.

Αμέσως μετά καλέσαμε και τους 2 εμπλεκόμενους, όπου δόθηκαν οι αμοιβαίες εξηγήσεις και ζήτησαν συγνώμη ο ένας από τον άλλο.

Η Διοίκηση τους ενημέρωσε ότι θα υπάρξει παραδειγματικό πρόστιμο ούτως ώστε να αποφευχθούν στο μέλλον τέτοιου είδους περιστατικά πράγμα στο οποίο έμειναν σύμφωνοι.

Αυτές ήταν οι κινήσεις μας και αυτά αποφασίσαμε να κάνουμε για να λυθεί το πρόβλημα στην ομάδα, και όχι να καθόμαστε να μιλάμε στα ραδιόφωνα όπως μας ζητούσανε, και να δίνουμε συνεντεύξεις στις εφημερίδες.

Το θέμα για μας θεωρείτε λήξαν.

Τώρα για το όπως αναφέρουν διάφοροι δημοσιογράφοι από εφημερίδες και ραδιόφωνα ότι η Διοίκηση είναι απούσα... ο καθένας ας βγάλει τα συμπεράσματά του.

Θέλουμε επίσης να αναφέρουμε πως οι δημοσιογράφοι που κρατάνε ένα στυλό ή ένα μικρόφωνο πρέπει να είναι πιο προσεκτικοί με το τί λένε γιατί επηρεάζουν το ευρύ κοινό, και πρέπει πριν μιλήσουν ή γράψουν να διασταυρώνουν τις πληροφορίες τους.

Η Διοίκηση του Ευκλή αποτελείται από 15 και πλέον ενεργά νεαρά άτομα που έχουμε άλλες ιδέες απ' αυτές που επικρατούν για το πως πρέπει να αναπτυχθεί το ποδόσφαιρο στην Ρόδο.

Εχουμε από φέτος ιδρύσεις **Ακαδημία ποδοσφαίρου** με προπονητή τον κ. **Παυλίδη Ιωάννη** από **ηλικίες 6 έως 14 ετών.**

Εχουμε βγάλει ένα 5ετές πρόγραμμα που πρέπει να λειτουργήσει η ομάδα, και όχι όπως πάνε και όπως έρθουνε.

Ο χρόνος θα δείξει... και θα μας κρίνει. Εμείς έχουμε τον κόσμο της Σορωνής κοντά μας και αυτό μας δίνει δύναμη και κουράγιο να προχωρήσουμε.

Εχουμε επίσης την υποστήριξη πολλών επιχειρηματιών από την Σορωνή με πιο χαρακτηριστική του κ. **Γεωργίου Κυπριώτη** που έχει το Group of Hotels Kipriotis ο οποίος υπεραγαπάει την ομάδα.

Αυτός ο άνθρωπος πραγματικά μας έχει βοηθήσει πάρα πολύ, και σε ότι κάνουμε τον βρίσκουμε πάντα συμπαραστάτη.

Θέλουμε επίσης να πούμε στον απανταχού Σορωνιάτη ότι ο Ευκλής Σορωνής είναι μια ομάδα δεμένη μεταξύ της, και έτσι θα παραμείνει.

Το στοίχημα που βάλαμε σαν Διοίκηση είναι μεγάλο αλλά δεν φοβόμαστε το ρίσκο και είμαστε σίγουροι πως θα τα καταφέρουμε.

Θέλουμε επίσης να ενημερώσουμε τον κάθε Σορωνιάτη ότι έχουμε καταφέρει μέσα σε διάστημα μόλις λίγων μηνών, να δημιουργήσουμε μια εντελώς νέα ομάδα με 17 καινούργιους ποδοσφαιριστές στο ρόστερ της, ένα ρόστερ που αποτελείται από 35 ποδοσφαιριστές.

Ποδοσφαιριστές που όπως αποδεικνύεται πιο πάνω, από την ομόφωνη απόφαση που έχουν πάρει για να κρατήσουν τον προπονητή, πονούν την ομάδα και θα παλέψουν τον κάθε αγώνα με σκοπό την νίκη.

Πέρα απ' αυτό όμως, όπως λένε και οι ίδιοι οι παίκτες στο τέλος του πρωταθλήματος θα τερματίσουμε δεμένοι σαν μια γροθιά και αυτό είναι προς τιμήν τους".

ΕΦΗΒΙΚΟ ΠΡΩΤΑΘΛΗΜΑ

Ορίσθηκαν τα παιχνίδια της 3ης αγωνιστικής τα οποία έχουν ως εξής:

ΑΥΡΙΟ

- **Καλυθιές (11.30):** *Ερμής-Ορφέας*
  Διαιτησία: *Τσουρδιού-Γουλάρας-Γαγάνης*
- **Κρεμαστή (14.30):** *Φοίβος-Αρης*
  Διαιτησία: *Ρουμάνης-Γαγάνης-Γουλάρας*
- **Εμπωνα (14.30):** *Αναγέννηση-Κλεάνθης*
  Διαιτησία: *Σεβδαλάκης*
- **Αφάντου (16.30):** *ΑΕΡΑ-Κατταβιά*
  Διαιτησία: *Γκιούντιτσε-Τσουρούτης*
- **Ασκληπειό (16.30):** *Ασκληπειό-Ρόδος*
  Διαιτησία: *Σαββιδάκης*

ΚΥΡΙΑΚΗ

- **Αγ. Απόστολοι (11.00):** *Ζευς-Ηρακλής Μ.*
  Διαιτησία: *Κλιάρη-Π"γιαννόπουλος-Τσουρούτης*
- **Αγ. Απόστολοι (16.30):** *Διαγόρας-Απόλλων Απ.*
  Διαιτησία: *Λιάπη-Κλιάρη-Μαλιχουτσάκης*
- **Αρχάγγελος (16.30):** *Πετρώνας-Αστέρας Π.*
  Διαιτησία: *Αντωνάς-Τσουρδιού-Τσουρούτης*

Για κάθε καιρό...



ΗΛΙΑΚΑ ΣΥΣΤΗΜΑΤΑ
IDEAL SOLAR
ΑΝΟΞΕΙΔΩΤΗ ΥΠΕΡΟΧΗ A.I.S.I. 316
ΑΠΟΚΛΕΙΣΤΙΚΗ ΔΙΑΘΕΣΗ
Τεχνικό κατάστημα
ΚΟΚΚΙΝΟΣ & Συνεργάτες
Πεπειραμένη τεχνική υποστήριξη
για μεταφορά ακόμα και τοποθέτηση
Δημ. Αναστασιάδη 8, Ρόδος • Τηλ./Fax 22410 32181



Ξεφαντώστε με ένα κεφάτο πρόγραμμα
με τους ΜΙΧΑΛΗ, ΣΤΡΑΤΟ, ΙΟΥΛΙΑ, ΣΤΑΥΡΟ
και ΜΙΧΑΛΗ
ΚΑΛΟ ΧΕΙΜΩΝΑ
και
ΞΕΦΑΝΤΩΜΑ ΜΕ ΟΥΣΙΕΣ ΚΑΙ ΟΙΝΟΠΝΕΥΜΑΤΑ
Ολες οι εκδηλώσεις μέχρι 220 άτομα
ΛΙΝΔΟΥ & ΒΡΥΞΕΛΛΩΝ 211
(πίσω από τη ΔΕΥΑΡ), στο Ροδίνι
ΤΗΛ. 67674 • Κιν. 0932-635007

Η ΜΕΓΑΛΥΤΕΡΗ ΕΠΙΘΥΜΙΑ ΜΟΥ...
...ΕΙΝΑΙ ΜΟΝΟ
Diagoras Club
LIFESTYLE SPORTSWEAR
WORKWEAR - JEANSWEAR - SHOES
Παντελόνια απο 10€
Τα καλύτερα ρούχα και παπούτσια
για τον άνδρα και τη γυναίκα
στις καλύτερες τιμές!!!
adidas POLO le coq sportif reebok DOWN TOWN EXIST EVOLUTION EXT STREET LO BYLOT Jeans union trade
Λεωφ. Ηρακλειδών 373, Ιαλυσός Ρόδος, τηλ. 22410 92744
(Μπροστά από το Λύκειο Ιαλυσού)

Σκέτη κοροϊδία!

• Η πολιτεία οφείλει στα Σωματεία του Περιφερειακού τα περσινά αλλά... τα υποχρέωσε να εξοφλήσουν τις οφειλές τους με την απειλή του αποκλεισμού απ' το πρωτάθλημα

Ενα πρώτης τάξεως εμπαιγμό ζουν οι ομάδες του Περιφερειακού εδώ κι ένα χρόνο περίπου και φυσικά οι παράγοντες τους είναι εκ των πραγμάτων αναγκασμένοι να βάζουν το χέρι στην τσέπη. Πιο συγκεκριμένα:

Η πολιτεία κοροϊδεύει τα σωματεία αναφορικά με το θέμα της επιχορήγησης. Η ΓΓΑ είχε υποσχεθεί ότι στο ξεκίνημα του πρωταθλήματος θα έδινε από 6.000 ευρώ σε κάθε ομάδα έναντι της περσινής επιχορήγησης (το συνολικό ποσό ανέρχεται στα 17.500 ευρώ), αλλά μέχρι σήμερα δεν έχει εκταμιεύσει το σχετικό κονδύλι στο ταμείο της ΕΠΟ.

Τα περισσότερα σωματεία βρίσκονται σε δεινή οικονομική κατάσταση, καθώς έχουν ξοδέψει μεγάλα ποσά για μεταγραφές, προπονητές και αθλητικό υλικό. Αξίζει να σημειωθεί ότι αν και οι ομάδες δεν έχουν πάρει ούτε ένα ευρώ από την Πολιτεία, η Ομοσπονδία τις υποχρέωσε να εξοφλήσουν όλες τις οφειλές τους γιατί σε αντίθετη περίπτωση θα τις απέβαλε από το πρωτάθλημα.

Ο Πρόεδρος της ΕΠΟ Βασίλης Γκαγκάτσης πρόκειται να επισκεφθεί μέσα στις προσεχείς μέρες τον ΓΓΑ Νίκο Εξαρχο και θα ζητήσει από την Πολιτεία να ενισχύσει οικονομικά τα σωματεία του Περιφερειακού Πρωταθλήματος. Ο κ. Γκαγκάτσης θα προτείνει στη ΓΓΑ να αναλάβει να πληρώνει την αποζημίωση των διαιτητών και τα χρήματα αυτά να αφαιρούνται από την επιχορήγηση που θα παίρνουν οι ομάδες...

ΜΠΑΡΙΑΝΑΚΗΣ: ΟΧΙ ΣΤΗΝ ΚΟΡΟΪΔΙΑ
ΣΕΛ. 37

ΑΘΛΗΤΙΚΗ ΡΟΔΙΑΚΗ
ΠΑΡΑΣΚΕΥΗ 26 ΣΕΠΤΕΜΒΡΙΟΥ 2003

ΣΕ ΑΝΑΜΟΝΗ Η ΕΠΣΔ ΓΙΑ ΤΗΝ ΑΠΟΒΟΛΗ ΤΟΥ ΚΑΛΥΜΝΙΑΚΟΥ
ΣΕΛ. 21

Ετοιμη η Ρόδος

• Διψούν για μπάλα οι "πράσινοι" εξαιτίας της καθυστέρησης της πρεμιέρας

• Αρθροσκόπηση θα κάνει τελικά ο Κώστας Πάττας που χάνει την πρώτη αγωνιστική

Η Ρόδος θα είναι καθ' όλα έτοιμη για το παιχνίδι της Κυριακής στο "Μαρτινέγκο". Και από πλευράς προετοιμασίας αλλά και αγωνιστικά οι "πράσινοι" είναι έτοιμοι να υπερπηδήσουν κάθε εμπόδιο στην πρεμιέρα του πρωταθλήματος της Γ' Εθνικής κατηγορίας. Σ' ένα μαραθώνιο που... όλα γίνονται, για τον οποίο οι παίκτες του Δημήτρη Σκούνα δεν κάνουν τίποτε άλλο από το... "να διψούν για μπάλα" αφού ως γνωστόν έχει καθυστερήσει πάρα πολύ να δοθεί η εκκίνηση. Τελικά δίδεται την προσεχή Κυριακή στις 15.30 ύστερα από αίτημα της Διοίκησης της Ρόδου.

ΧΩΡΙΣ ΤΟΝ ΠΑΤΤΑ

Ο Δημήτρης Σκούνας σ' αυτή την πρεμιέρα κατά τα φαινόμενα δεν θάχει στη διάθεσή του τον "αρχηγό". Ο Κώστας Πάττας-όπως διαφάνηκε από τις τελευταίες εξετάσεις-έχει πρόβλημα στο πόδι του από το παιχνίδι με τον Διαγόρα και συνεπώς θα μείνει εκτός ενδεκάδας.

Σύμφωνα με τα όσα έγιναν γνωστά χθες ο Πάττας όχι μόνο δεν θα είναι στο παιχνίδι με τον Ατσαλένιο αλλά θα κάνει και αρθροσκόπηση την ερχόμενη εβδομάδα πολύ πιθανόν με τον κ. Λάκη Νικολάου.

Στο μεταξύ οι παίκτες του Δημήτρη Σκούνα γυμνάσθηκαν χθες, θα προπονηθούν σήμερα και το ίδιο θα πράξουν και αύριο το πρωί ενώ ο τεχνικός της Ρόδου θ' ανακοινώσει τους δεκαοκτώ της αποστολής για την Κρήτη.

Η αποστολή θ' αναχωρήσει το Σάββατο στις 18.30 για το Ηράκλειο μέσω Αθηνών και θα επιστρέψει απευθείας την Κυριακή το βράδυ.

ΕΡΓΑΣΙΕΣ ΣΤΟ ΦΥΤΩΡΙΟ

Στο μεταξύ με πρωτοβουλία της Διοίκησης της Ρόδου κι αφού ειδοποιήθηκαν και τα μέλη της αρμόδιας Επιτροπής του Διαγόρα, έγιναν και χθες κάποιες εργασίες στο γήπεδο του Φυτωρίου. Εργασίες που αφορούν το κούρεμα, το λίπασμα και όλες εκείνες τις κινήσεις που αποσκοπούν στην "επαναφορά" του αγωνιστικού χώρου. Σ' αυτές τις κινήσεις η Διοίκηση της Ρόδου έχει συμπαραστάτη την πρόεδρο του ΝΑΟΔ Ανδριάνα Μπαφίτη.

ΑΝΑΒΟΛΗ ΣΕ ΔΥΟ ΜΑΤΣ

Υστερα από αίτημα των Αγροτικού Αστέρα και Καβάλας αναβλήθηκαν τα ματς Μαρκό-Αγροτικού Αστέρα και Καβάλας-Χαλκίδας. Οι δύο ομάδες θέλουν να έχουν πρώτα την απόφαση της Δευτεροβάθμιας και στη συνέχεια να ριχθούν στους αγώνες.

—Κομπλέ η Κως—

• ...Περιμένει την Κυριακή τη Μύκονο για να πετύχει την δεύτερη νίκη της

ΚΩΣ (του ανταποκριτού μας ΓΙΩΡΓΟΥ ΑΝΑΓΝΩΣΤΟΥ)

Ικανοποιημένος έμεινε από το άκουσμα των αποτελεσμάτων της 2ης αγωνιστικής ο τεχνικός της ομάδας της Κω Βαγγέλης Γούτης. Σχολιάζοντας μάλιστα τ' αποτελέσματα στάθηκε κυρίως στη νίκη του Αιολικού επί του Πυργίου, του Διαγόρα επί του Κερατσινίου (3-0) και του Ερμή που κέρδισε στη Μύκονο (2-0).

Την αγωνιστική αυτή η Κως εξέτισε το ρεπό της "είναι καλό να υπάρχουν τέτοια αποτελέσματα και να δείχνουν οι ομάδες ότι παλεύουν τα παιχνίδια κυρίως μέσα στις έδρες τους.

Οι "βυσσινί" την ερχόμενη Κυριακή θ' αντιμετωπίσουν στο νέο Δημοτικό Στάδιο της πόλης την Μύκονο με την ελπίδα πως θα μπορέσουν να πετύχουν την δεύτερη συνεχόμενη νίκη τους στο φετινό πρωτάθλημα.

Ο κ. Γούτης έχει όλους τους παίκτες του στη διάθεση του με εξαίρεση τον νεαρό Φούκη που αναμένεται να επιστρέψει στην ενεργό δράση τον Ιανουάριο του 2004.

Ο αγώνας της Κω με την Μύκονο θ' αρχίσει στις 16.00 και παρατηρητής του θα είναι ο κ. Σεβαστός Μανιάς.

Πρόβλημα με Αμπελά

• Υποβλήθηκε από αμυγδαλίτιδα και θα μείνει κλινήρης για πέντε μέρες

Καλό κλίμα επικρατεί στο στρατόπεδο του Διαγόρα με αφορμή το δυσκολότερο παιχνίδι μιας τετράδας αγώνων στο ξεκίνημα ενός "δύσκολου μαραθωνίου" όπως είναι το περιφερειακό πρωτάθλημα.

Η τρίτη αγωνιστική φέρνει τον Διαγόρα στη Μυτιλήνη ν' αντιμετωπίζει στην καυτή του έδρα τον επίσης πρωτοπόρο Αιολικό.

Το κλίμα μπορεί να είναι καλό αλλά η χθεσινή προπόνηση ανέδειξε ένα ακόμα πρόβλημα.

- Ο Σταμάτης Αμπελάς κατά πάσα πιθανότητα θα χάσει το ντέρμπι της Μυτιλήνης. Ο ποδοσφαιριστής προσβλήθηκε από αμυγδαλίτιδα. Επισκέφθηκε ως είθισται τον γιατρό ο οποίος εκτός της θεραπευτικής αγωγής που του συνέστησε του χορήγησε πενθήμερη ανάρρωση στον ποδοσφαιριστή. Φυσικά και είναι άγνωστο αν ο παίκτης μπορέσει ν' ακολουθήσει την αποστολή στη Μυτιλήνη. Ολα θα εξαρτηθούν από την σημερινή τελευταία προπόνηση. Αν ο παίκτης δεν συμμετάσχει σ' αυτήν τότε ο Ανδρέας Σταύρου θ' αναγκασθεί να τον αποκλείσει.

- Στους απόντες βέβαια βρίσκεται και ο Σάββας Καραβόλιας που δεν κατάφερε να ξεπεράσει τον τραυματισμό του.



Ισάριθμες ήττες

Ντέρμπι κορυφής από την τρίτη κιόλας αγωνιστική του Περιφερειακού περιλαμβάνει το πρόγραμμα και είναι αυτό που θα γίνει στην Μυτιλήνη μεταξύ της τοπικής ομάδας και του Διαγόρα.

Την τελευταία δωδεκαετία ο Αιολικός συναντήθηκε με εκπροσώπους μας ακριβώς 40 φορές σε εννέα αγωνιστικές περιόδους από τις οποίες οι πέντε ήταν για τα πρωταθλήματα της Γ' Εθνικής.

Ο απολογισμός του έναντι των ομάδων μας ήταν 20 νίκες, 5 ισοπαλίες, 15 ήττες, σημειώνοντας 61 γκολ έναντι 49.

Σαν γηπεδούχος είχε 15 νίκες, 2 ισοπαλίες, 3 ήττες (40-12) και σαν φιλοξενούμενος 5 νίκες, 3 ισοπαλίες, 12 ήττες (21-37).

Αανλυτικά τα αποτελέσματα που σημειώθηκαν ήταν τα εξής:

Περ. 99-00: Απόλλων Κ. 3-0, 0-4.
Περ. 01-02: Ιάλυσος 2-0, 3-1, Απόλλων Κ. 1-3, 0-2, Ρόδος 2-0, 1-2.
Περ. 02-03: Απόλλων Κ. 2-0, 3-2, Ρόδος 1-2, 0-1, Διαγόρας 3-1, 3-4, Κως 2-0, 0-0.
Περ. 91-92: Ιάλυσος 3-1, 1-1, Φοίβος 2-0, 2-0, Διαγόρας Β. 2-0, 0-0, Κως 0-1, 3-1.
Περ. 92-93 (Γ'): Ρόδος 2-1, 1-3, Διαγόρας 3-0, 1-2.
Περ. 93-94 (Γ'): Ιάλυσος 2-0, 1-2, Ρόδος 3-1, 1-3.
Περ. 95-96 (Γ'): Ενωση Ρ. 3-0, 0-2.
Περ. 96-97 (Γ'): Ιάλυσος 1-1, 0-2, Ενωση 2-0, 1-0.
Περ. 97-98 (Γ'): Ιάλυσος 1-1, 0-5.

ΜΕ ΤΟΝ ΔΙΑΓΟΡΑ

Δύο φορές επισκέφθηκε τη Μυτιλήνη ο "γηραιός" και ισάριθμες φορές γνώρισε την ήττα.

Την πρώτη την σεζόν 92-93 (για την Γ' Εθνική) όταν και παραδόθηκε αμαχητί με σκορ 0-3 στα πλαίσια της 9ης αγωνιστικής.

Στο 82' ο Χρήστος Βελής είχε πάρει τον δρόμο για τα αποδυτήρια με κόκκινη κάρτα.

Ο Διαγόρας είχε παίξει με τους: Καραγιάννη, Τσιβρινή, Ρουτζιέρη, Ιακωβίδη, Βασιλαράκη (46' Κωνστάντουρα), Παπανικολάου (28' Γ. Ράιο), Αμπελά, Μπάκαλο, Ζαχαρία, Κρητικό, Βελή.

Την δεύτερη μόλις τη περσινή περίοδο (25η αγωνιστική) με σκορ 1-3. Το γκολ της τιμής ο Π. Σπάρταλης.

Και πάλι είχαμε αποβολή Ρόδιου παίκτη, αυτή τη φορά του Γιάννη Χατζησταμάτη στο 70'.

Επαιξαν: Φωτεινής, Χατζησταμάτης, Ορφανίδης (76' Αμπελάς, Σταθόπουλος, Γεωργαλής, Μόσχου (80' Χατζηθεοδωράκης), Αγγελόπουλος (60' Πιτσουρδάκης), Τρυφίδης, Σπάρταλης, Παφιάκης, Παπαδημήτρης.

ΡΑΣΗΤ ΜΑΡΑΣΛΗΣ

Απόντες οι στρατευμένοι

Σε εντατικούς ρυθμούς συνέχισε χθες την προετοιμασία του και ο Απόλλων Καλυθιών.

Ο Γιώργος Σκαρτάδος είχε όλους τους παίκτες χθες στη διάθεση του πλην των στρατευμένων Δαηλιάνη, Πλύγκου, Μπούργου. Ο τελευταίος αναμένεται σήμερα στη Ρόδο για να τεθεί στη διάθεση του προπονητή του. Σήμερα οι Απολλωνιστές θα προπονηθούν για τελευταία φορά κι ο τεχνικός του θ' ανακοινώσει τους δεκαοκτώ της αποστολής που θ' αναχωρήσει για τη Σάμο το Σάββατο το απόγευμα.

Δημοπρατείται το έργο

• Εντός δεκαπέντε ημερών πρέπει να συγκεντρωθούν οι φάκελοι των εργοληπτών που θα μετατρέψουν το "ξερό" στα Κοσκινού σε χλοοτάπητα

Ενα-ένα έρχονται τα ευχάριστα στο στρατόπεδο του Διγενή. Αυτή τη φορά τα χαρμόσυνα αφορούν το γήπεδο Κοσκινού, στο οποίο δημοπρατείται η μετατροπή του από ξηρό αγωνιστικό χώρο σε χλοοτάπητα. Σύμφωνα με την υπάρχουσα διαδικασία εντός δεκαπέντε ημερών θα κατατεθούν οι φάκελοι όλων όσων επιθυμούν να αναλάβουν το έργο και θα επακολουθήσει διαγωνισμός με το άνοιγμα των φακέλων των εργοληπτών.

Για το θέμα αυτό πρόκειται ν' ασχοληθεί σήμερα το βράδυ το Δημοτικό Συμβούλιο του Δήμου Καλλιθέας.

ΑΓΩΝΙΣΤΙΚΑ

Ο Διγενής θέλει πάση θυσία τη νίκη στο Κυριακάτικο ματς του γηπέδου Καλυθιών. Οι προπονήσεις διεξάγονται κανονικά και η χθεσινή ήταν ιδιαίτερα ενθαρρυντική για τον τεχνικό της ομάδας.

- Ο Αντώνης Αχιολάς συμμετείχε κανονικά στη χθεσινή προπόνηση και πήρε μάλιστα μέρος και σε διπλό τακτικής.

- Παράλληλα μόνοι τους γυμνάσθηκαν για μια ακόμη φορά οι Λεονάρντο Παπανικολάου, Νίκος Ζουρίδης και Μιχάλης Ψύλλου διατηρώντας έτσι τις ελπίδες συμμετοχής στο Κυριακάτικο παιχνίδι.

Σ' ένα εικοσαήμερο επίσης χρονοδιαγράφεται η επιστροφή του Γιώργου Πατρού, ενώ ο νεαρός Παπαχριστοδούλου θα ξανακάνει ακτινογραφίες σ' ένα μήνα περίπου για να διαπιστωθεί η αναρρωτική του πορεία.

Στο χειρουργείο θα μπει την ερχόμενη Πέμπτη ο Γιώργος Δανάς για να υποβληθεί σε χειρουργική επέμβαση από τον Βασίλη Δημητρακόπουλο.

Οι κυανόλευκοι θα προπονηθούν σήμερα για τελευταία φορά, πριν το ματς της Κυριακής που θ' αρχίσει στις 16.00 με παρατηρητή τον Θεοδόση Κυπραίο.

Για συμμετοχή σε διαγωνισμό του ΑΣΕΠ

Περίεργες διαδικασίες για την αναγνώριση γνώσης ξένων γλωσσών

Αποπροσανατολίζονται οι ενδιαφερόμενοι

Τουλάχιστον περίεργες ιθα μπορούσαν να χαρακτηριστούν οι πληροφορίες που δίνουν κάποιοι στην περιοχή μας, γύρω από τον τρόπο απόδειξης της γνώσης της ξένης γλώσσας.

Σύμφωνα με όσα είδαν το φως της δημοσιότητας τελευταία, ορισμένοι που, υποτίθεται ότι κατείχαν θέσεις για να εξυπηρετούν το κοινό, για κάποιο λόγο, αντί να δίνουν σωστές πληροφορίες, αποπροσανατολίζουν.

Το θέμα αφορά όσους επιχείρησαν να ενημερωθούν γύρω από τα ισχύοντα στο ζήτημα της απόδειξης γνώσης μίας ξένης γλώσσας, για να πάρουν μέρος σε διαγωνισμούς του ΑΣΕΠ.

Ως αποτέλεσμα των προσπαθειών τους ήταν, να πληροφορηθούν ότι απαιτείται Κρατικό Πτυχίο Γλωσσομάθειας το οποίο σε περίπτωση που δεν έχουν, τους εμποδίζει να προχωρήσουν. Το γεγονός αυτό έγινε γνωστό, και προκάλεσε αντιδράσεις και έντονο προβληματισμό, αφού κάτι τέτοιο φυσικά δεν ισχύει.

Ετσι λοιπόν προς άρση κάθε λανθασμένης εντύπωσης διευκρινίζεται ότι η γνώση ξένης γλώσσας (από μέτρια έως άριστη) αποδεικνύεται με συγκεκριμένους τρόπους οι οποίοι αναφέρονται ρητά σε κάθε προκήρυξη και είναι λίγο-πολύ γνωστοί σε όλους. Αυτοί οι τρόποι δεν επιδέχονται αμφισβήτηση, είναι ήδη καθιερωμένοι και αφορούν πανεπιστήμια, ιδρύματα και ινστιτούτα διεθνώς καταξιωμένα.

Οσο για το κρατικό Πτυχίο Γλωσσομάθειας, θα πρέπει να τονιστεί ότι αυτό αποτελεί νέο θεσμό, ο οποίος δεν έχει ξεκινήσει καν να εφαρμόζεται. Οπως έγινε γνωστό, οι πρώτες εξετάσεις θα γίνουν στο τέλος Νοεμβρίου, και όπως επισημαίνουν όσοι κινούνται στο χώρο των κέντρων ξένων γλωσσών, δεν υπάρχει ούτε η στοιχειώδης ενημέρωση, για την προετοιμασία των παιδιών (ύλη κ.λπ.).

Γι' αυτό το λόγο παρατίθενται οι τρόποι απόδειξης της γνώσης των κυριοτέρων ξένων γλωσσών.

Η άριστη γνώση της ξένης γλώσσας αποδεικνύεται:

α) Για την Αγγλική γλώσσα με πτυχίο CERTIFICATE OF PROFICIENCY IN ENGLISH (CPE) των Πανεπιστημίων MICHIGAN ή CAMBRIDGE, ή με πτυχίο CERTIFICATE IN PROFICIENT COMMUNICATION του EDEXCEL INTERNATIONAL LONDON EXAMINATIONS ή άλλων πανεπιστημίων δημόσιου χαρακτήρα.

β) για τη Γαλλική γλώσσα με δίπλωμα ALLIANCE FRANCAISE ή πιστοποιητικό D.A.L.F. - OPTION LETTRES ή DIPLOME DE LANGUE ET LITTERATURE FRANCAISES (SORBONNE I) [Μέχρι το 1999 ο τίτλος του διπλώματος ήταν DIPLOME D' ETUDES FRANCAIS (SORBONNE II) ή πτυχίο Certificat V.B.L.T. Niveau professionnel του Πανεπιστημίου της Γενεύης.

γ) για τη Γερμανική γλώσσα με πτυχίο GROSSES DEUTSCHES SPRACHDIPLOM (GDS) (ΠΑΝΕΠΙΣΤΗΜΙΟ LUDWIG - MAXIMILIAN ΤΟΥ ΜΟΝΑΧΟΥ) ή πτυχίο Zertificat V.B.L.T. Professionales leben του Πανεπιστημίου της Γενεύης.

δ) για την Ιταλική γλώσσα με πτυχίο DIPLOMA SUPERIORE DI LINGUA E CULTURA ITALIANA ή DIPLOMA DI TRADUTTORE (ΙΤΑΛΙΚΑ ΜΟΡΦΩΤΙΚΑ ΙΝΣΤΙΤΟΥΤΑ ΑΘΗΝΑΣ ΚΑΙ ΘΕΣ/ΝΙΚΗΣ) ή CERTIFICATO DI CONOSCENZA DELLA LINGUA ITALIANA, LIVELLO 5 (CELI 5) (ΠΑΝΕΠΙΣΤΗΜΙΟ ΤΗΣ ΠΕΡΟΥΤΖΙΑ) ή πτυχίο Certificato V.B.L.T. Livello professionale του Πανεπιστημίου της Γενεύης.

ε) για την Ισπανική γλώσσα με πτυχίο DIPLOMA SUPERIOR DE ESPANOL D.E.L.E. ή CERTIFICADO SUPERIOR E.O.I. (ESCUELAS OFICIALES DE IDIOMAS) (MINISTRY OF EDUCATION).

στ) για τη Ρωσική γλώσσα με πτυχίο ~~ΡΩΣΙΚΗ ΓΛΩΣΣΑ - ΠΙΣΤΟΠΟΙΗΤΙΚΟ ΑΝΩΤΕΡΟΥ~~ (ΙΝΣΤΙΤΟΥΤΟ ΠΟΥΣΚΙΝ ΑΘΗΝΩΝ).

Η πολύ καλή γνώση της ξένης γλώσσας αποδεικνύεται:

α) για την Αγγλική γλώσσα με πτυχίο CERTIFICATE IN ADVANCED ENGLISH (CAE) (UNIVERSITY OF CAMBRIDGE LOCAL EXAMINATIONS SYNDICATE (UCLES) ή ADVANCED LEVEL CERTIFICATE IN ENGLISH (ALCE) ή με πτυχίο CERTIFICATE IN ADVANCED COMMUNICATION του EDEXCEL INTERNATIONAL LONDON EXAMINATIONS ή άλλων πανεπιστημίων δημόσιου χαρακτήρα ή TEST OF ENGLISH FOR INTERNATIONAL COMMUNICATION (TOEIC) ΒΑΘΜΟΛΟΓΙΑ ΑΠΟ 785 και Άνω του EDUCATIONAL TESTING SERVICE/CHAUNCEY) USA.

ε) για την Ισπανική γλώσσα με πτυχίο DIPLOMA BASICO DE ESPANOL - D.E.L.E. ή CERTIFICADO ELEMANTAL E.O.I. (ESCUELAS OFICIALES DE IDIOMAS)) (MINISTRY OF EDUCATION).

στ) για τη Ρωσική γλώσσα με πτυχίο ~~ΡΩΣΙΚΗ ΓΛΩΣΣΑ - ΠΙΣΤΟΠΟΙΗΤΙΚΟ ΜΕΣΑΙΟΥ~~ (ΙΝΣΤΙΤΟΥΤΟ ΠΟΥΣΚΙΝ ΑΘΗΝΩΝ).

Η καλή γνώση της ξένης γλώσσας αποδεικνύεται:

α) για την Αγγλική γλώσσα με πτυχίο FIRST CERTIFICATE IN ENGLISH (FCE) (UNIVERSITY OF CAMBRIDGE LOCAL EXAMINATIONS SYNDICATE (UCLES) ή CERTIFICATE OF COMPETENCY IN ENGLISH (UNIVERSITY OF MICHIGAN) ή με πτυχίο CERTIFICATE IN UPPER INTERMEDIATE COMMUNICATION του EDECXEL INTERNATIONAL LONDON EXAMINATIONS ή άλλων πανεπιστημίων δημόσιου χαρακτήρα ή TEST OF ENGLISH FOR INTERNATIONAL COMMUNICATION (TOEIC) ΒΑΘΜΟΛΟΓΙΑ ΑΠΟ 605 και άνω (EDUCATIONAL TESTING SERVICE/CHAUNCEY) USA, ή με κρατικό πιστοποιητικό γλωσσομάθειας επιπέδου Ι του Ν. 2740/1999.

β) για τη Γαλλική γλώσσα με πτυχίο DELF 1ER DEGRE (UNITES A1, A2, A3, A4) (MINISTERE FRANCAIS DE L' EDUCATION), ή CERTIFICAT DE LANGUE FRANCAISE (ΓΑΛΛΙΚΟ ΙΝΣΤΙΤΟΥΤΟ ΑΘΗΝΩΝ) ή με κρατικό πιστοποιητικό γλωσσομάθειας επιπέδου Ι του Ν. 2740/1999 ή πτυχίο Certificat V.B.L.T. Niveau social του Πανεπιστημίου της Γενεύης.

γ) για τη Γερμανική γλώσσα με πτυχίο ZENTRALE MITTELSTUFENPRUFUNG - (ZMP) (του Γερμανικού Ινστιτούτου GOETHE), ή με κρατικό πιστοποιητικό γλωσσομάθειας επιπέδου Ι του Ν. 2740/1999 ή πτυχίο Zertificat V.B.L.T. Sociales leben του Πανεπιστημίου της Γενεύης.

δ) για την Ιταλική γλώσσα με πτυχίο CERTIFICATO DI CONOSCENZA DELLA LINGUA ITALIANA, LIVELLO 3 (CELI 3) (ΠΑΝΕΠΙΣΤΗΜΙΟ ΤΗΣ ΠΕΡΟΥΤΖΙΑ) ή με κρατικό πιστοποιητικό γλωσσομάθειας επιπέδου Ι του Ν. 2740/1999 ή πτυχίο Certificato V.B.L.T. Livello sociele του Πανεπιστημίου της Γενεύης.

ε) για την Ισπανική γλώσσα με πτυχίο CERTIFICADO INICIAL DE ESPANOL - D.E.L.E (MINISTRY OF EDUCATION) ή με κρατικό πιστοποιητικό γλωσσομάθειας επιπέδου Ι του Ν. 2740/1999.

στ) για τη Ρωσική γλώσσα με πτυχίο ~~ΡΩΣΙΚΗ ΓΛΩΣΣΑ ΠΟΡΟΓΟΒΥΙ ΥΡΟΒΕΝΙ~~ (ΙΝΣΤΙΤΟΥΤΟ ΠΟΥΣΚΙΝ ΑΘΗΝΩΝ).

Φωτοτυπία από το ΦΕΚ αριθμός 7 τις 28-2-2003 που ορίζει πως καθορίζεται η γνώση των ξένων γλωσσών

ΕΚΘΕΣΗ-ΕΚΦΡΑΣΗ και ΑΡΧΑΙΑ ΕΛΛΗΝΙΚΑ
διδάσκονται σε επίπεδο
τριμελών τμημάτων ή ιδιαίτερου μαθήματος
σε: I) ΕΝΙΑΙΟ ΛΥΚΕΙΟ
II) Τ.Ε.Ε.
III) ΓΥΜΝΑΣΙΟ
Εγγυημένα αποτελέσματα
Η διδάσκουσα: ΤΖΙΝΑ ΔΑΒΙΛΑ
Φιλόλογος-Θεολόγος
Τηλ.: 22410 39806 και 693 701 6 701

ΠΡΟΣΗΜΟ
ΦΡΟΝΤΙΣΤΗΡΙΟ ΜΕΣΗΣ ΕΚΠΑΙΔΕΥΣΗΣ
ΠΡΟΣΩΠΙΚΗ ΔΙΔΑΣΚΑΛΙΑ
ΟΛΙΓΟΜΕΛΗ ΤΜΗΜΑΤΑ
ΔΩΡΕΑΝ ΣΗΜΕΙΩΣΕΙΣ
ΠΡΟΣΙΤΑ ΔΙΔΑΚΤΡΑ
ΑΡΝΙΚΙΟΥ ΔΗΜΗΤΡΗΣ
ΠΤΥΧΙΟΥΧΟΣ ΠΑΝΜΙΟΥ ΑΘΗΝΩΝ
ΦΥΣΙΚΗ - ΧΗΜΕΙΑ
ΜΑΘΗΜΑΤΙΚΑ
ΓΥΜΝΑΣΙΟ - ΕΝΙΑΙΟ ΛΥΚΕΙΟ - Τ.Ε.Ε.
ΕΝΑΡΞΗ ΜΑΘΗΜΑΤΩΝ
Β΄, Γ΄ ΛΥΚΕΙΟΥ : 18 - 8 - 2003
ΓΥΜΝΑΣΙΟ - Α΄ ΛΥΚΕΙΟΥ - ΤΕΕ : 1 - 9 - 2003
ΠΛΗΡΟΦΟΡΙΕΣ - ΕΓΓΡΑΦΕΣ
ΚΑΘΗΜΕΡΙΝΑ 6:00μμ - 8:30 μμ
ΒΕΝΕΤΟΚΛΕΩΝ 79 ΡΟΔΟΣ
ΤΗΛ. 22410 73998 - 6932680937
Επιλέγοντας "ΠΡΟΣΗΜΟ" επενδύεις στην μόρφωση που είναι το μοναδικό εφόδιο για τον σημερινό μαθητή που θα τον ακολουθεί, οποιαδήποτε στιγμή σε όλη του τη ζωή.



Παράνομα εκπέμπουν ραδιοφωνικοί σταθμοί στη Δωδ/σο

Με ανακοίνωσή της η Διεύθυνση Μεταφορών της Νομαρχιακής Αυτοδιοίκησης Δωδεκανήσου κάνει γνωστά τα εξής:

"Σύμφωνα με τον αριθμ. 10775/17.9.03 έγγραφο του ΕΣΡ ορισμένοι Ραδιοφωνικοί σταθμοί που λειτουργούν στο Νομό Δωδ/σου δεν έχουν προμηθευτεί την προβλεπόμενη από το νόμο 2778/99, βεβαίωση νομίμου λειτουργίας. Κατόπιν τούτου παρακαλούνται οι ιδιοκτήτες των ραδιοφωνικών σταθμών που δεν έχουν εφοδιασθεί με την παραπάνω βεβαίωση να το πράξουν μέχρι 30-11-03 υποβάλλοντες στο ΕΣΡ τα παρακάτω δικαιολογητικά.

1. Τιμολόγια ΔΕΗ για την λειτουργία των κεντρικών εγκαταστάσεων του σταθμού και της κεραίας εκπομπής από το 1999 έως σήμερα.
2. Συμβάσεις με οργανισμούς διαχείρισης πνευματικών δικαιωμάτων.
3. Τιμολόγια διαφημίσεων από το 1999 έως σήμερα.
4. Εκκαθαριστική δήλωση ΦΠΑ από 1999 έως σήμερα.
5. Καταστατικό της εταιρείας (εφόσον δεν πρόκειται για προσωπική εταιρεία), καθώς και έναρξη επιτηδεύματος στη ΔΟΥ για τη συγκεκριμένη εμπορική δραστηριότητα. Για περισσότερες πληροφορίες οι ενδιαφερόμενοι να απευθύνονται στη Δ/νση Μεταφορών και Επικοινωνιών της Νομαρχιακής Αυτοδιοίκησης Δωδεκανήσου στο τηλέφωνο 22410-68762 εσωτερικό 17."

Ο Δ/ντής
Ι. Κασαπίδης

Κεντρικό θέμα το οδικό δίκτυο του νησιού

Στην Κάρπαθο ο νομάρχης, στην Κάλυμνο ο Κουσουρνάς

Ξεκίνησε ο δρόμος από Αργυνώντα έως Βαθύ

Την Κάρπαθο επισκέφθηκε προχθές ο Νομάρχης Δωδεκανήσου κ. Γιάννης Μαχαιρίδης, όπου συναντήθηκε με τη δημοτική αρχή και τα μέλη του Δημοτικού Συμβουλίου, σε μια προσπάθεια να υπάρξει αναλυτική ενημέρωση για την πορεία των έργων, αρμοδιότητας της Νομαρχιακής Αυτοδιοίκησης Δωδεκανήσου, ώστε να επιτευχθεί ο καλύτερος δυνατός συντονισμός των πρωτοβουλιών που αναλαμβάνονται στο νησί.

Στα πλαίσια της ανταλλαγής απόψεων αναφορικά με τα έργα στο οδικό δίκτυο του νησιού διαπιστώθηκε, ότι:

1. Εχει εγκατασταθεί ήδη ο εργολάβος στο έργο Αρκάσα – Αεροδρόμιο, και οι εργασίες προχωρούν κανονικά.
2. Στο οδικό έργο Απέρι – Σπόα έχει ολοκληρωθεί ο τάπητας και τοποθετούνται άμεσα οι σημάνσεις επί της οδού. Επίσης, προκηρύσσεται η προμήθεια στηθαίων ασφαλείας, μήκους 8,5 χιλιομέτρων.
3. Το έργο Σπόα – Ολυμπος, μετά τις συνεχείς πιέσεις του Νομάρχη και των τοπικών φορέων, έχει ενταχθεί στο πρόγραμμα ΕΠΤΑ, κάτι που ανακοίνωσε πρόσφατα και ο υπουργός Εσωτερικών κ. Κώστας Σκανδαλίδης. Θα προχωρήσει η ανασύνταξη της μελέτης του έργου (προϋπολογισμός: 10.800.000 ευρώ), και μέσα Οκτωβρίου αναμένεται να δημοπρατηθεί.

Ο κ. Μαχαιρίδης συναντήθηκε επίσης με τους φορείς του νησιού, τους αλιείς, τους εμπόρους, εκπροσώπους αθλητικών και πολιτιστικών σωματείων, όπως επίσης και με τους ιδιοκτήτες ταξί και τους λεωφορειούχους της Καρπάθου.

Χθες το πρωί, και πριν επιστρέψει στη Ρόδο, ο Νομάρχης μαζί με τον Επαρχο Καρπάθου – Κάσου κ. Μιχάλη Ερωτόκριτο, προέβησαν σε αυτοψία στα οδικά έργα Πηγάδια – Σπόα, που ολοκληρώθηκε, και Αρκάσα – Αεροδρόμιο. Επίσης, επιθεώρησαν το δρόμο Σπόα – Μεσοχώρι – Αρκάσα όπου σημειώθηκαν ζημιές από την κακοκαιρία.

Το Σάββατο ο κ. Μαχαιρίδης θα επισκεφθεί εκ νέου την Κάρπαθο, συνοδεύοντας τον υπουργό Εσωτερικών κ. Κώστα Σκανδαλίδη στην προγραμματισμένη περιοδεία του.

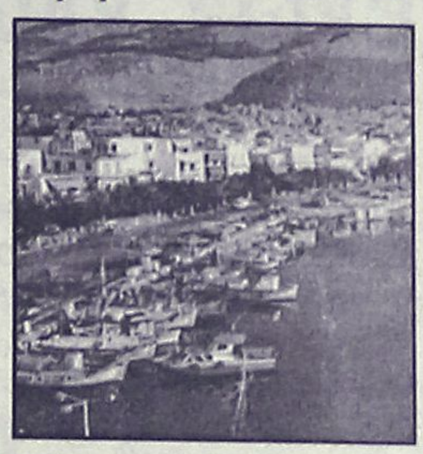

ΣΤΗΝ ΚΑΛΥΜΝΟ

Από την Κάλυμνο επέστρεψε ο αντινομάρχης κ. Στάθης Κουσουρνάς, ο οποίος ενημέρωσε το Δημοτικό Συμβούλιο για τα έργα που έχουν δρομολογηθεί στο νησί από τη Νομαρχιακή Αυτοδιοίκηση.

Με το συνεργάτη του μηχανικό κ. Φώτη Ψαρρά, ο κ. Κουσουρνάς προέβη σε αυτοψία του κτιρίου που στεγάζει το Επαρχείο Καλύμνου, η ανακαίνιση – ανάδειξη του οποίου αποτελεί πρώτη προτεραιότητα για τη νομαρχιακή αρχή.

Επίσης, με την Επαρχο κ. Χρυσούλα Συφουνιού επισκέφθηκαν το εργοτάξιο στο λιμάνι της Καλύμνου, το οδικό έργο Αργυνώντα – Βαθύ, οι εργασίες στο οποίο έχουν ξεκινήσει, αφού έχει δημοπρατηθεί στο σύνολό του, όπως και άλλα έργα που είναι σε εξέλιξη.

Ο κ. Κουσουρνάς κατέστησε σαφές, ότι η νομαρχιακή αρχή δεν προτίθεται να περιοριστεί μόνο στην κατασκευή απαραίτητων έργων υποδομής για το νησί, αλλά θα ενθαρρύνει και δράσεις για την ενημέρωση και προσέλκυση επενδυτών, που μπορεί να συμβάλλουν στην αναπτυξιακή πορεία της Καλύμνου.

Προς την κατεύθυνση αυτή απαιτείται η συνεχής συνεργασία με τη δημοτική αρχή και τους φορείς του νησιού, «οι επισκέψεις στο οποίο θα γίνουν ακόμα πιο τακτικές από τα στελέχη της νομαρχιακής αρχής», δεσμεύτηκε ο κ. Κουσουρνάς.

ΟΙ ΔΥΟ ΤΡΟΧΟΙ
Η ΑΝΤΙΠΡΟΣΩΠΕΙΑ ΣΤΗ ΡΟΔΟ ΤΗΣ
aprilia
σας δίνει την ευκαιρία να αποκτήσετε
Μοτοσυκλέτες από 155 € το μήνα
PEGASO 650
ΣΚΟΥΤΕΡ από 40 € το μήνα
SCARABEO 500
• Ολα τα μοντέλα με 0% προκαταβολή έως 60 δόσεις
• 2 χρόνια εγγύηση
• Πλήρης τεχνική υποστήριξη
ΠΩΛΗΣΕΙΣ - ΑΝΤΑΛΛΑΚΤΙΚΑ - ΣΥΝΕΡΓΕΙΟ
ΕΜΜ. ΠΑΠΑΜΑΝΩΛΗΣ-ΙΩΑΝ. ΜΑΓΚΑΦΑΣ Ο.Ε.
Μητροπολίτου Αποστόλου 52 (πάροδος Κορδιγκτώνος)
Τηλ./Fax 2241024788



ΚΑΛΛΙΓΑΣ ΑΕΒΕ
Λ. Λίνδου 138
Τηλ. 22410 67440-41 • FAX: 22410 68462
email: Kaligcar@otenet.gr

Το βλέμμα στη Ρόδο

Αυριανή

announcement

aviso

ανακοίνωση

CITY OF RHODES

7th International ... am of the Organization of World Heritage Cities

23-26 September 2003, Rhodes

Η ΚΑΘΗΜΕΡΙΝΗ

για την παγκόσμια πολιτιστική κληρονομιά

Στη Ρόδο για ...de i...

ΝΙΚΗ

Η Ρόδος της πολιτιστικής κληρονομιάς

Η Ρόδος της πολιτιστικής κληρονομιάς

ΕΛΕΥΘΕΡΟΤΥΠΙΑ

Πρωτεύουσα της πολιτιστικής κληρονομιάς

Ρόδος

Ένωση Ιστορικών Πόλεων

ΑΥΓΗ

Σύμπόσιο για τις πόλεις με ιστορική κληρονομιά

ΑΔΕΣΜΕΥΤΟΣ

7° Coloquio Internacional de la ...dades del Patrimonio Mundial

23-26 Septiembre 2003, Rodas

7° Διεθνές Συμπόσιο του Οργανισμού Πόλεω... Κληρονομιάς

...2003, Ρόδος

Ρόδος: από τον Μεσαίωνα στο μέλλον

ΤΟ ΒΗΜΑ

ORGANISATION DES VILLES DU PATRIMOINE MONDIAL

ORGANIZATION OF WORLD HERITAGE CITIES

ORGANIZACION DE LAS CIUDADES DEL PATRIMONIO MUNDIAL

ΑΘΛΗΤΙΣΜΟΣ

Ο ΔΟΝΑ έχει τη δική του ιστορία...

Αναμφίβολα είναι ένας Δημοτικός Οργανισμός που έχει προσφέρει και συνεχίζει να προσφέρει σπουδαίο έργο στον τομέα του αθλητισμού. Ένας Οργανισμός που έχει κερδίσει την εμπιστοσύνη αθλητών, παραγόντων του αθλητισμού και φιλάθλων, που αναγνωρίζουν τις προσπάθειες της διοίκησης και των εργαζομένων του για τη βελτίωση των συνθηκών άθλησης και κυρίως για την προώθηση του μαζικού αθλητισμού.

Ο λόγος για τον Δημοτικό Οργανισμό Νεολαίας και Άθλησης του Δήμου Ροδίων (ΔΟΝΑ), ο οποίος, από τη μέρα της ίδρυσής του, λειτουργεί παράλληλα με τα αθλητικά σωματεία της Ρόδου, συμπληρώνοντας ενέργειες και προγράμματά τους, χωρίς να παρεμβαίνει στη διοίκησή τους.

Ο πρόεδρος του Δ.Σ. του ΔΟΝΑ κ. Θανάσης Μπαράκας, ολυμπιονίκης ο ίδιος, τα μέλη του Δ.Σ. και οι εργαζόμενοι στον Οργανισμό καταβάλλουν κάθε δυνατή προσπάθεια, ώστε να υλοποιηθεί το πρόγραμμα που έχει καταρτιστεί και να ολοκληρωθούν τα οράματα των πολιτών αυτής της πόλης, που θέλουν τον αθλητισμό να παίζει κυρίαρχο ρόλο, όπως αρμόζει άλλωστε σ' έναν τόπο που έχει γεννήσει ολυμπιονίκες.

Θα ήταν παράλειψη να μην αναφερθούμε στην προεδρία του τέως προέδρου του Οργανισμού και νυν συνεπίκουρου Δημάρχου κ. Κάλλιστου Διακογεωργίου, ο οποίος προσέφερε το άπαν των δυνάμεών του για την ενίσχυση του Ροδιακού αθλητισμού.

Η ΔΡΑΣΗ ΤΟΥ ΔΟΝΑ

Επειδή όμως τα πολλά λόγια είναι φτώχεια, η παράθεση μέρους των δραστηριοτήτων του Δημοτικού Οργανισμού Νεολαίας και Άθλησης θα είναι ο καλύτερος τρόπος για την επιβεβαίωση αυτού που αρχικά τονίστηκε, πως δηλαδή το προσφερθέν έργο είναι τεράστιο. Παραθέτουμε έργα και δράσεις που έγιναν, αλλά και που πρόκειται



να γίνουν το 2003.

ΑΠΟΛΟΓΙΣΜΟΣ

- Διοργάνωση λαϊκού ποδηλατικού αγώνα «Γύρος Μεσαιωνικής Πόλης 2003»
- Προσφορά τραπεζιού για δημιουργία τμήματος Επιτραπέζιας Αντισφαίρισης (πινγκ-πονγκ)
- Κάλυψη εξόδων αποστολής 4 αθλητών στο Πανελλήνιο Πρωτάθλημα Επιτραπέζιας Αντισφαίρισης
- Διήμερη επίδειξη στην αίθουσα ΔΟΝΑ Ροδίων Επιτραπέζιου Ποδοσφαίρου (σουμπουτέο) από την ομάδα του Οργανισμού
- Αγορά 30 στολών για την ομάδα Επιτραπέζιου Ποδοσφαίρου του ΔΟΝΑ
- Κάλυψη εξόδων τριαθλητή Μαστροσαββάκη Γιάννη του ΝΟΡ για συμμετοχή στο Παγκόσμιο Πρωτάθλημα Τριάθλου στην Ίμπιζα της Ισπανίας
- Διοργάνωση Πανελλήνιας Ημερίδας Στίβου ΑΜΕΑ «Ιρίς 2003», με συμμετοχή 80 αθλητών
- Διοργάνωση Πανελλήνιου Πρωταθλήματος Ποδηλασίας ΑΜΕΑ στην πίστα του Δημοτικού Σταδίου Ρόδου «Διαγόρας»
- Κάλυψη εξόδων μετάβασης αθλητών στίβου του Γ.Α.Σ. ΥΓΕΙΑ για 10ήμερη προετοιμασία στον 400άρη στίβο της Κω.
- Συνάντηση των μαραθωνίτικων Δημοτικών Σχολείων (1ο, 6ο και 14ο), με την επίδειξη 9 διαφορετικών αθλημάτων (Ποδόσφαιρο, μπάσκετ, βόλλεϋ, χάντμπωλ, τοξοβολία, τζούντο, τάε κβον ντο, μπάντμιντον και πινγκ-πονγκ)
- Κάλυψη εξόδων μετάβασης της γυναικείας ομάδας πόλο του ΝΟΡ για τη συμμετοχή της στα μπαράζ παιχνίδια στην Αθήνα για την άνοδό της σε κατηγορία.
- Κάλυψη εξόδων διαμονής-διατροφής της ομάδας βόλλεϋ του Α.Σ. ΡΟΔΙΑΚΟΣ για τη συμμετοχή της στα παιχνίδια μπαράζ ανόδου, στην Αθήνα.
- Προσφορά αγωνιστικού ποδηλάτου πίστας στην αθλήτρια του ΠΑΟ ΔΙΑΓΟΡΑΣ και μέλους της Εθνικής Ομάδας Λίζας Πανάγου
- Προσφορά ενός αγωνιστικού και τριών εκπαιδευτικών τόξων, δύο στόχων, 70 βελών και ενός προστατευτικού διχτύου στο νεοϊδρυθέν τμήμα τοξοβολίας του ΑΠΣ ΦΛΟΓΑ
- Συμμετοχή στο τουρνουά μπάσκετ του ΔΟΝΑ Πεταλούδων κατηγοριών μίνι – σούπερ μίνι
- Συνδιοργάνωση με ΣΣΑΔΑΝ «Ζέφυρος» τουρνουά μπάσκετ κατηγοριών μίνι – σούπερ μίνι
- Εργασιακό τουρνουά ποδοσφαίρου Υπηρεσιών και Επιχειρήσεων
- Εργασιακό τουρνουά μπάσκετ Υπηρεσιών και Επιχειρήσεων
- Συνεργασία με τα ΚΔΑΠ Δήμου Ροδίων με διοργάνωση εκπαιδευτικών εκδρομών, με σκοπό την προσέγγιση των νέων στα μη διαδεδομένα ολυ-μπιακά αθλήματα (π.χ. επίσκεψη στον Ιππικό Όμιλο Ρόδου ΚΑΔΜΟΣ, σε πάρκο κυκλο-φοριακής αγωγής κ.λπ.)
- Προσφο-ρά αθλητικού υλι-κού ΚΔΑΠ / ΑΜΕΑ
- Συνδιορ-γάνωση με το Σωματείο Υπαλλήλων της Δ.Ο.Υ. Ρόδου του 48ου Πανευ-ρωπαϊκού Πρωταθλήματος Υπαλλήλων Εφορι-ακών των ΑΜΕΑ



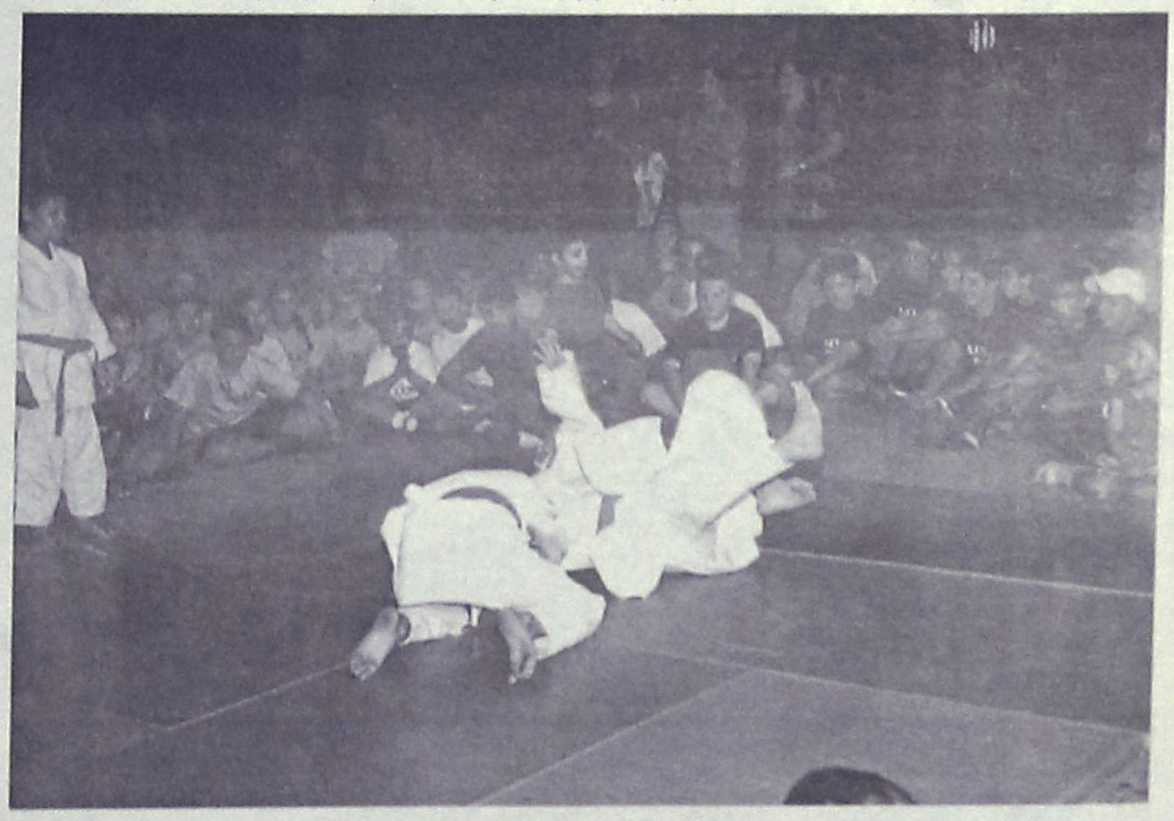

Δραστηριότητες Γυμναστών ΔΟΝΑ

- Λειτουρ-γία τμήματος στί-βου και άρσης βαρών των ΑΜΕΑ

ΠΡΟΓΡΑΜΜΑΤΙΣΜΕΝΕΣ ΔΡΑΣΤΗΡΙΟΤΗΤΕΣ

- Παγκό-σμιο Πρωτάθλημα Standing Volley α-θλητών με αναπη-ρίες. Το κόστος της διοργάνωσης θα καλυφθεί από συνδρομές που έχουν καθοριστεί ανά άτομο, μετά την υπογραφή σύμβασης με τη Διεθνή Ομοσπονδία Βόλλεϋ.



- Διοργάνωση τον Οκτώβριο Παγκόσμιου τουρνουά σου-μπουτέο. Το μο-ναδικό έξοδο που θα βαρύνει τον Οργανισμό μας είναι η ενοικίαση της αίθουσας διεξαγωγής των αγώνων, χρηματικού ύψους 150 ευρώ
- Διεξαγωγή λαϊκών αγώνων δρόμου και ποδηλάτου τον Νοέμβριο. Τα έξοδα θα καλυφθούν από τον χορήγο (3Ε)

- Λειτουργία προγραμμάτων άθλησης στα ΚΑΠΗ του Δήμου Ροδίων
- Λειτουργία προγράμματος «Αθλητισμός και Γυναίκα» με συμμετοχή 70 α-

Η Ρόδος σε θέματα αντισεισμικής προστασίας

Πόλη πρότυπο στην Ευρώπη

Σε εξέλιξη σύστημα διαχείρισης σεισμικών κινδύνων με την τοποθέτηση επίγειων και υπόγειων σεισμογράφων. Το πρόγραμμα χρηματοδοτείται από την Ε.Ε.

Πόλη πρότυπο στην Ευρώπη, σε θέματα αντισεισμικής προστασίας, εξελίσσεται η Ρόδος!

Ένα απο τα πιο φιλόδοξα προγράμματα για την αντιμέτωπιση των σεισμών, παίρνει σάρκα και οστά με την διενέργεια ερευνών που άρχισαν να πραγματοποιούνται στην πόλη της Ρόδου απο πολυμελή ερευνητική ομάδα.

Το σημαντικό αυτό πρόγραμμα χρηματοδοτείται εξ' ολοκλήρου απο την Ευρωπαική Ένωση με το ποσό των 2,5 εκατομμυρίων ευρώ (ήτοι 852 εκατομμύρια δραχμές) και είναι διάρκειας δύο χρόνων.

Πρόκειται ουσιαστικά για ένα ολοκληρωμένο σύστημα διαχείρισης σεισμικού κινδύνου, το οποίο περιλαμβάνει την αξιοποίηση, την επικαιροποίηση και την επέκταση των ερευνών που διεξήχθησαν απο τον καθηγητή Γεωλογίας του Πανεπιστημίου Αθηνών κ. Ευθύμιο Λέκκα και εν συνεχεία την εκτίμηση της σεισμικότητας και της σεισμικής επικινδυνότητας, με βάση τις μετρήσεις επίγειου και υποθαλάσσιου δικτύου σεισμογράφων, οι οποίοι θα τοποθετηθούν γύρω απο την πόλη της Ρόδου.

Σημειώνεται ότι οι επίγειοι και υποθαλάσσιοι σεισμογράφοι, δέκα εκ των οποίων ήδη έχουν τοποθετηθεί, θα έχουν ως πρόσθετο ρόλο και τον εντοπισμό νέων ρηξιγενών δομών, γεγονός το οποίο γίνεται για πρώτη φορά στην Ελλάδα.



Στο πρόγραμμα περιλαμβάνεται ακόμη η σύνταξη σεισμοπολεοδομικής και σεισμοχωροταξικής μελέτης, η οποία θα αποτυπώσει περιοχές χαρακτηριστικών ιδιομορφιών μέσα στην πόλη της Ρόδου, ενώ προβλέπεται και αποτύπωση φαινομένων με ιδιαίτερη σημασία στον σχεδιασμό.

Επίσης, βάσει του νέου νόμου περί πολιτικής προστασίας, αλλά και του νέου σχεδίου «Ξενοκράτης», θα γίνει προσπάθεια προσαρμογής του προγράμματος στις απαιτήσεις του νομοθετικού πλαισίου.

Ο τεράστιος αριθμός πληροφοριών που θα προκύπτουν, θα καταχωρείται σε προηγμένο λογισμικό και βάσεις δεδομένων, που θα είναι σε θέση να διαχειρίζεται μία έκτακτη ανάγκη απο σεισμό και θα δίδει οδηγίες σε περισσότερους απο 500 αποδέκτες σε «real time» στάδιο, για τις ενέργειες που πρέπει ν' ακολουθήσουν και τον εξοπλισμό που θα πρέπει να χρησιμοποιήσουν.

Πρόσθετα, θα δίδονται συμπληρωματικά οδηγίες στους κατοίκους απο τα Μέσα Μαζικής Ενημέρωσης.

Το όλο σύστημα θα εγκατασταθεί στον Δήμο Ροδίων, που θα έχει και την ευθύνη χρήσης του, μετά απο εκπαίδευση των στελεχών του.

Στο πρόγραμμα, το οποίο εγκρίθηκε πριν τρείς μήνες απο την Ευρωπαική Ένωση και το υπουργείο Ανάπτυξης (λαμβάνοντας την πρώτη θέση βαθμολόγησης ανάμεσα σε 34 προτάσεις) συμμετέχουν το Πανεπιστήμιο Αθηνών, το Γεωδυναμικό Ινστιτούτο,

το Εθνικό Κέντρο Θαλασσίων Ερευνών, το Υ.ΠΕ.ΧΩ.ΔΕ/ΟΑΣΠ και η εταιρία υψηλής τεχνολογίας «ΑΝΚΟ».

Αξίζει να σημειωθεί ότι αποδέκτης του έργου είναι ο Δήμος Ροδίων, ενώ η έγκριση του επετεύχθη μετά απο πολύμηνες προσπάθειες και παρεμβάσεις που έκανε ο εμπνευστής της προσπάθειας, καθηγητής Γεωλογίας του Πανεπιστημίου Αθηνών κ. Ευθύμιος Λέκκας.

ΚΕΝΤΡΑ ΔΗΜΙΟΥΡΓΙΚΗΣ ΑΠΑΣΧΟΛΗΣΗΣ ΠΑΙΔΙΩΝ (Κ.Δ.Α.Π.)

Τα παιδιά έχουν το δικό τους στέκι....

Στόχος η εξυπηρέτηση των εργαζόμενων γονέων και όχι μόνο





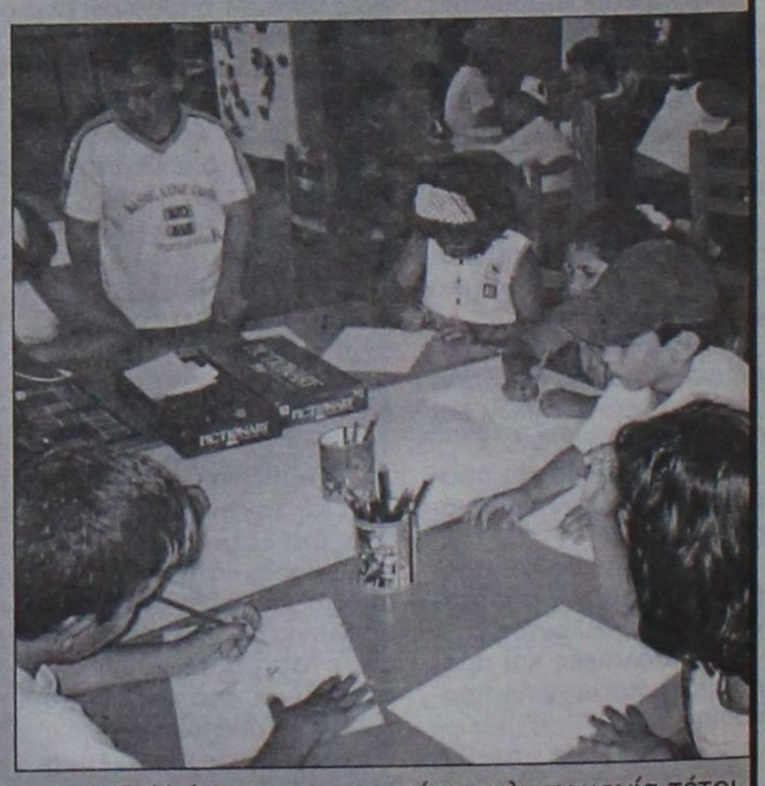

Ιδιαίτερα σημαντική, αποδεικνύεται η συμβολή των Κέντρων Δημιουργικής Απασχόλησης Παιδιών (Κ.Δ.Α.Π) του Δήμου Ροδίων!

Τα Κέντρα αυτά, που λειτουργούν με ευθύνη του Δημοτικού Οργανισμού Πρόνοιας -κατά τους θερινούς μήνες- στοχεύουν στην εξυπηρέτηση των εργαζόμενων γονέων.

Αξίζει να σημειωθεί ότι φέτος, λόγω της αυξημένης ζήτησης, φιλοξενούντο στα κέντρα αυτά περί τα 450 παιδιά (σε καθημερινή βάση), ηλικίας απο 6 εως 12 ετών.

Στα Κέντρα Δημιουργικής Απασχόλησης, που λειτουργούν υπο την επίβλεψη παιδαγωγών, καλύπτεται η ανάγκη των παιδιών για παιχνίδι, ψυχαγωγία, κοινωνικότητα και επαφή με καλλιτεχνικά θέματα, αφού στις κύριες δραστηριότητες τους περιλαμβάνονται τα ομαδικά παιχνίδια, η ζωγραφική, ο χορός, οι κατασκευές, τα επιτραπέζια παιχνίδια, το διάβασμα και η δραματοποίηση παραμυθιών, με στόχο την προσέγγιση του παιδιού με το καλό διάβασμα

Στο πλαίσιο της δημιουργικής απασχόλησης των παιδιών, περιλαμβάνονται ακόμη επισκέψεις σε διάφορους χώρους (αρχαιολογικούς, Πινακοθήκη, Ενυδρείο κ.λ.π.), πρόγραμμα γυμναστικής απο τον Δ.Ο.Ν.Α και παρακολούθηση θεατρικών παραστάσεων.

Σημειώνεται, ότι τέτοια Κέντρα λειτούργησαν φέτος στο Νηρέα, στον Άγιο Δημήτριο και στο Α' Δημοτικό Σχολείο.

Επισημαίνεται ότι στους σχεδιασμούς του Δήμου Ροδίων, για την επόμενη θερινή σαιζόν, είναι η λειτουργία τέτοιων Κέντρων και σε άλλες συνοικίες (Ανάληψη και Καναμάτ).

Παράλληλα έχει ξεκινήσει την λειτουργία του και το Κ.Δ.Α.Π για παιδιά με ειδικές ανάγκες στην περιοχή του Αγίου Νικολάου, με προγράμματα που χρηματοδοτούνται από την Περιφέρεια.

Η αποτύπωση των πόρων αυτών θα πρέπει να γίνει στον προϋπολογισμό του 2004, που θα κατατεθεί αρχές Οκτωβρίου στη Βουλή, με βάση τα απολογιστικά στοιχεία του 2002.

*Την καταβολή των υπεσχημένων για το 2003 χρημάτων προς την Αυτοδιοίκηση. Το ποσό αυτό είναι αυξημένο κατά 350 εκατ. ευρώ, συγκριτικά με το 2002.

* Τη σταδιακή απόδοση προς την Τοπική Αυτοδιοίκηση (σταδιακά σε 5 χρόνια) των παρακρατηθέντων και μη αποδοθέντων χρήματα από τη μη εφαρμογή του νόμου 1828/89 τα τελευταία 10 χρόνια, που ανέρχονται κατά την εκτίμηση της ΚΕΔΚΕ σε 3 δισ. ευρώ. Χρήματα που εισέπραξε με φόρους το κράτος από τους πολίτες, και οφείλει να τους τα επιστρέψει μέσα από την Αυτοδιοίκηση.

* Την επιπλέον χρηματοδότηση, πέραν των ΚΑΠ, από τον κρατικό προϋπολογισμό των μεταβιβαζόμενων αρμοδιοτήτων: παιδικοί σταθμοί, αθλητικές εγκαταστάσεις, συντήρηση σχολικών κτιρίων, Κέντρα Εξυπηρέτησης Πολιτών, Δημοτική Αστυνομία, πρόγραμμα «Βοήθεια στο Σπίτι».

* Την εφαρμογή του Ν. 2539/97 με την άμεση συγχρηματοδότηση του ΕΠΤΑ από τα διάφορα υπουργεία. Απαιτείται, επίσης, η άμεση κατανομή και καταβολή του υπολοίπου 50%.Τα υπουργεία πρέπει να αποτυπώσουν στον προϋπολογισμό του 2004 τις σχετικές πιστώσεις χρηματοδότησης του ΕΠΤΑ.

* Την άμεση νομοθετική ρύθμιση για τα χρέη των δήμων και των δημοτικών επιχειρήσεων με χαμηλότοκα δάνεια από το Ταμείο Παρακαταθηκών και Δανείων, όπως το 1999.

*Την επιπλέον χρηματοδότηση από τον κρατικό προϋπολογισμό για:

α) Πολιτικές και προγράμματα για την ενίσχυση ορεινών, μειονεκτικών και νησιωτικών περιοχών.

β) Πολιτικές και προγράμματα για την απασχόληση.

γ) Πολιτικές και προγράμματα για την προστασία του περιβάλλοντος.

δ) Πολιτικές και προγράμματα κοινωνικής προστασίας.

* Την άμεση έναρξη προγράμματος εκσυγχρονισμού και διαφάνειας της διαχείρισης των οικονομικών των ΟΤΑ, με πλήρη εφαρμογή του διπλογραφικού συστήματος και με σύγχρονο σύστημα αξιολόγησης των προϋπολογισμών των δήμων.

* Την υλοποίηση της βασικής συνταγματικής επιταγής για διαφάνεια στα οικονομικά της Αυτοδιοίκησης, με την καθιέρωση του προληπτικού ελέγχου από το ελεγκτικό συνέδριο με ειδικό και αποκεντρωμένο σώμα ελεγκτών, οι οποίοι πρέπει να έχουν πλήρη γνώση των θεμάτων της Τοπικής Αυτοδιοίκησης.

* Την άμεση οργάνωση ενός αποτελεσματικού διαλόγου μεταξύ κυβέρνησης, πολιτικών κομμάτων και Αυτοδιοίκησης, ο οποίος θα πρέπει να καταλήξει σε μια εθνική συμφωνία για το τι Αυτοδιοίκηση θέλουμε, ποιος είναι ο ρόλος της στο ενιαίο πολιτικό διοικητικό σύστημα της χώρας και με ποιους πόρους και μέσα ασκεί τη συνταγματική αποστολή της.

* Υπογραμμίστηκε ότι οι όποιες μεταρρυθμίσεις επαληθεύονται κυρίως από την αντίστοιχη οικονομική μεταρρύθμιση στα πλαίσια ενός ενιαίου δημοσιονομικού συστήματος, γιατί σε τελευταία ανάλυση είναι εκείνη που καθορίζει το τελικό και πραγματικό αποτέλεσμα των διαρθρωτικών μεταρρυθμίσεων.



Ο πρόεδρος της Ν.Δ. κ. Κ. Καραμανλής στο βήμα του συνεδρίου της ΚΕΔΚΕ

ΤΙ ΑΠΑΝΤΗΣΕ Ο ΥΠΟΥΡΓΟΣ ΕΣΩΤΕΡΙΚΩΝ

***Σε ότι αφορά την εφαρμογή του 1828

« Η κυβέρνηση δεν αποδέχεται τον χαρακτηρισμό της υπεξαίρεσης. Είναι πολύ βαριά κατηγορία, που ακόμα και στην πολιτική ορολογία θίγει την ηθική υπόσταση μιας κυβέρνησης. Είναι ένα θέμα που πρέπει να συζητήσουμε, όχι να αλλάξουμε το πνεύμα του, αλλά να αλλάξουμε ουσιαστικά ή να διευρύνουμε με τις ρυθμίσεις του, προκειμένου να ανταποκριθεί στις καινούργιες ανάγκες. Όλες οι θεσμικές αλλαγές που έχουν γίνει εν τω μεταξύ μετά τον νόμο 1828, επιβάλλουν μια καινούργια αντιμετώπιση των οικονομικών της Αυτοδιοίκησης. Συνδέεται δηλαδή η πορεία της γενικής χρηματοδότησης του θεσμού με τις ευρύτερες θεσμικές αλλαγές και όχι με απλή αλλαγή ή ανατροπή ή κατάργηση του 1828. Δεν έχει σκοπό η κυβέρνηση να αλλάξει τον 1828 μέχρι τις εκλογές».

***Για τους πόρους του 2004.

«Στον προϋπολογισμό του 2004, δεσμεύεται η κυβέρνηση να εγγράψει τα ποσά που απορρέουν από τα απολογιστικά στοιχεία του 2002. Αυτό σημαίνει ότι από εδώ και πέρα η εφαρμογή του νόμου 1828 για να σταματήσει την διελκυστίνδα των διεκδικήσεων, θα πάει με αυτό τον τρόπο, δηλαδή απολογιστικά του 2002 εγγράφονται στον προϋπολογισμό του 2004, του 2003 στο 2005 και ούτω καθεξής, με μια προϋπόθεση όμως, ότι τα ποσά αυτά θα αποτελέσουν και τις πραγματικές Κοινές Υπουργικές Αποφάσεις όπως θα εγγραφούν στον προϋπολογισμό, έτσι ώστε να πάμε στο ότι «οι καλοί λογαριασμοί κάνουν τους καλούς φίλους»

***Για τους πόρους του 2003

«Οι δύο Κοινές Υπουργικές Αποφάσεις στην τελική τους μορφή εμπεριέχουν 1.560.000.000 _ για τους Κεντρικούς Αυτοτελείς Πόρους και 750.000.000 _ ΣΑΤΑ για τα αναπτυξιακά. Το σύνολο των 2.310.000.000 _ η κυβέρνηση θα το εκταμιεύσει μέχρι του τελευταίου _. Συν δύο επιπλέον στοιχεία: τα 20.000.000 _ που διεκδικούσατε, για τα οποία θα βγει συμπληρωματική Κοινή Υπουργική Απόφαση και που αναφέρονται στην διεκδίκηση του πριμ παραγωγικότητας, και επιπλέον από άλλο λογαριασμό, που δεν έχει σχέση βέβαια με τους ΚΑΠ αλλά είναι ενίσχυση της Αυτοδιοίκησης, τα 13.000.000 _ για τους Δήμους των διευρυμένων Νομαρχιακών Αυτοδιοικήσεων και των επαρχείων, που δεν είχαν εγγραφεί και δεν είχαν συμπεριληφθεί στην πρώτη Κοινή Υπουργική Απόφαση. Είναι συμπληρωματικός λογαριασμός.Το σύνολο των 2.330.000.000 _, χωρίς τα 13.000.000 _ αυτά, έρχεται σε αντιστοιχία με το 2002 που ήταν 2.015.000.000 _. Υπάρχει μια αύξηση 315.000.000 _, δηλαδή 15,6% και είναι η μεγαλύτερη αύξηση που θεσμός πήρε με βάση τον προϋπολογισμό και τα έξοδα του κράτους το 2003, από όλους τους θεσμούς, όλα τα Υπουργεία και όλες τις διαδικασίες».

***Αρμοδιότητες και πόροι

«Όσα Κέντρα Εξυπηρέτησης Πολιτών λειτουργήσουν μέχρι το τέλος του 2003, έχουν εγγυημένους τους πόρους μέσα από συνέχιση της χρηματοδότησής τους από πρόσθετα προγράμματα, όπως για παράδειγμα η Κοινωνία της Πληροφορίας.

Το πρόγραμμα Βοήθεια στο Σπίτι θα συνεχιστεί με το σημερινό χρηματοδοτικό σχήμα και με εγγυημένους τους πόρους. Στο πλαίσιο της κοινωνικής ατζέντας υπάρχει πρόταση που συζητείται και αύξηση της χρηματοδότησης του προγράμματος από την κυβέρνηση.

Όσοι πόροι απαιτηθούν για την περίοδο της εκπαίδευσης των Δημοτικών Αστυνόμων και την συγκρότηση της Δημοτικής Αστυνομίας, μέχρι την έναρξη λειτουργίας της Δημοτικής Αστυνομίας, καλύπτονται από τον κρατικό προϋπολογισμό.

Η τελική μορφή που θα πάρει η αρμοδιότητα για τους σχολικούς φύλακες θα είναι ένα μικτό σχήμα από μόνιμους υπαλλήλους που είναι απαραίτητοι μίνιμουμ για να καλύψουν τις άμεσες ανάγκες των Δήμων που θέλουν και που πρέπει να έχουν σχολικούς φύλακες, καθώς και εργαζόμενους με καθεστώς μερικής απασχόλησης. Όπου απαιτούνται μόνιμοι υπάλληλοι, αφού ο κάθε Δήμος κάνει τον δικό του προγραμματισμό, πρέπει να αποφασίσετε την προκήρυξη των συγκεκριμένων θέσεων και να κινήσετε τις διαδικασίες της πρόσληψης.

Η κυβέρνηση επειδή τιμά το Σύνταγμα που με μεγάλη πλειοψηφία ψήφισε στη σχετική διάταξη η Βουλή, προτείνει από εδώ και πέρα – και αυτή θα είναι η πάγια πρακτική της – κάθε αρμοδιότητα που μεταφέρεται από το κράτος στην Αυτοδιοίκηση κοστολογείται μέσα από διαδικασία διαλόγου με το Υπουργείο Οικονομικών, την ΚΕΔΚΕ και το αρμόδιο Υπουργείο και προστίθεται το κόστος στους Κεντρικούς Αυτοτελείς Πόρους της Αυτοδιοίκησης».

***Το Ε.Π.Τ.Α.

«Ολοκληρώνουμε το 50% και ανοίγουμε μέχρι το τέλος του χρόνου το δεύτερο 50%. Χρειάστηκε μία συστηματική προεργασία για να χαραχτούν προσεκτικά οι κατευθύνσεις για τα επιλέξιμα έργα του επόμενου 50%, για το οποίο είμαστε έτοιμοι να συζητήσουμε μαζί σας τις επόμενες μέρες και μέχρι το τέλος του χρόνου – να υπάρξει προγραμματισμός των πρώτων έργων ένταξης στο δεύτερο 50% του ΕΠΤΑ.

Δήμοι που διαπιστωμένα έχουν υπερβάσεις στο πρώτο 50% ως μη όφειλαν, είναι φανερό ότι θα εντάξουν τις υπερβάσεις αυτές ως τμήμα του δεύτερου 50%. Με εντολή του Πρωθυπουργού, τα θεματικά προγράμματα κατά το πρότυπο του Ελλάδα 2004, θα τροφοδοτήσουν με ευθύνη του κάθε Υπουργείου το ΕΠΤΑ»

***Ρύθμιση χρεών των Οργανισμών Τοπικής Αυτοδιοίκησης

« Ο Πρωθυπουργός ανακοίνωσε μετά το Πρωθυπουργικό Συμβούλιο: «Για να βοηθήσουμε τους Δήμους που είναι υπερχρεωμένοι, θα προχωρήσουμε στην ρύθμιση των χρεών με δανεισμό και όρους όσο γίνεται πιο ευνοϊκούς.»

Η κυβέρνηση μετά από συζητήσεις στις οποίες συμμετείχαν και εκπρόσωποι της ΚΕΔΚΕ, αποφάσισε να υιοθετήσει ρύθμιση στο πνεύμα αυτής του 1999, αλλά με αρκετά ευνοϊκότερους όρους. Ποια είναι αυτή η ρύθμιση;

Πρώτον, ο δανεισμός αφορά το χρέος στο σύνολό του.

Δεύτερον, το επιτόκιο υπολογίζεται με βάση αυτό του δημοσίου, των ομολόγων δηλαδή του δημοσίου, προστιθέμενης μίας μονάδας. Σήμερα αυτό το επιτόκιο δίνει ένα ποσοστό – αν δεν κάνω λάθος αφού είναι ένας πρόχειρος υπολογισμός – 5,07%, που είναι έναντι του 7,5% της προηγούμενης ρύθμισης του 1999.

Τρίτον, ανεξάρτητα από το μέχρι σήμερα χρονικό διάστημα που εκκρεμούν τα χρέη των Δήμων, προστίθεται ένας χρόνος ως περίοδος χάριτος και η εξόφλησή τους εξαντλείται σε 15 χρόνια.

***Έλεγχος και καταλογισμοί.

«Προχωρούμε στον υποχρεωτικό έλεγχο για Δήμους πάνω από 5.000 κατοίκους από το Ελεγκτικό Συνέδριο και ενισχύουμε τα όργανα του Ελεγκτικού Συνεδρίου με προσωπικό και πόρους. Ταυτόχρονα οριοθετείται το περιεχόμενο του ελέγχου ώστε να μην κατατρίβεται με λεπτομέρειες, αλλά να γίνεται επί της ουσίας για να μπορεί να διακρίνεται ο έλεγχος μιας πραγματικής κακοδιοίκησης από το ότι ένας Δήμαρχος πήρε γραφική ύλη για το γραφείο του και δεν έχει διαλέξει ο Πάρεδρος της διαδικασία αυτής της προμήθειας.»



Φωτογραφία από το έκτακτο συνέδριο της ΚΕΔΚΕ. Στο βήμα ο πρόεδρος του Δ.Σ. κ. Πάρης Κουκουλόπουλος. Διεκρίνεται στο προεδρείο και ο δήμαρχος Ροδίων Γιώργος Γιαννόπουλος

ΟΙΚΟΝΟΜΙΚΑ ΤΟΠΙΚΗΣ ΑΥΤΟΔΙΟΙΚΗΣΗΣ

Σε θέση μάχης οι δήμαρχοι σ' όλη τη χώρα

■ Θερμό φθινόπωρο περιμένει την κυβέρνηση αν δεν τηρηθούν τα υπεσχημένα στο έκτακτο συνέδριο της ΚΕΔΚΕ

■ Επόμενη στιγμή κρίσης η κατάθεση του προϋπολογισμού για το 2004

Σε θέση μάχης παραμένουν οι δήμαρχοι σε όλη τη χώρα παρά τις υποσχέσεις που απέσπασαν από τον υπουργό Εσωτερικών Κώστα Σκανδαλίδη, στο πλαίσιο του πρόσφατου έκτακτου θεματικού συνεδρίου της ΚΕΔΚΕ, με αποκλειστικό θέμα τα οικονομικά των ΟΤΑ. Και αυτή τη φορά είναι αποφασισμένοι να διεκδικήσουν λύσεις στο πρόβλημα που καταδικάζει πολλούς δήμους σε μαρασμό. Το επόμενο «ραντεβού» με την κυβέρνηση έχει καθορισθεί για τον προσεχή Οκτώβριο, οπότε ο νέος προϋπολογισμός για το 2004 θα είναι αποκαλυπτικός των προθέσεών της και της ειλικρίνειας των δεσμεύσεων που μόλις προ ολίγων ημερών ανέλαβε. Στην περίπτωση δε που διαπιστωθεί απόκλιση, τότε, του ζεστού καλοκαιριού θα ακολουθήσει ένα εξίσου θερμό φθινόπωρο.

Τι ήταν όμως αυτό που ανάγκασε τους αιρετούς, εν μέσω θέρους, την τελευταία εβδομάδα ενός καυτού Αυγούστου, αντί να βρίσκονται σε διακοπές να συγκεντρώνονται σε κεντρικό ξενοδοχείο της Αθήνας και μαζί τους ολόκληρη η πολιτική ηγεσία της χώρας, για να συζητήσουν ένα θέμα που, ει μη τι άλλο, μόνο καινούργιο δεν μπορεί να χαρακτηρισθεί; Η διαπίστωση ότι, οι οφειλές του κράτους προς την Αυτοδιοίκηση τα τελευταία χρόνια μετρώνται πλέον σε τρις, την ώρα που πολλοί δήμοι δεν μπορούν να καλύψουν στοιχειώδεις ανάγκες τους.

Μια σύντομη αναδρομή στα γεγονότα από την αρχή του χρόνου, δείχνει τα αρμόδια όργανα της ΚΕΔΚΕ να προσπαθούν απεγνωσμένα, μέσα από αλλεπάλληλες συναντήσεις με τον υπουργό Οικονομίας και Οικονομικών Νίκο Χριστοδουλάκη, να αποσπάσουν την υπόσχεση για την απόδοση στους δήμους ενός σημαντικού ποσού από τους παρακρατηθέντες φόρους της τελευταίας δεκαετίας. Παράλληλα, να αναζητούν τρόπους ρύθμισης των χρεών τους, ώστε να βγουν από την δεινή οικονομική κατάσταση, στην οποία έχουν περιέλθει. Οι συναντήσεις δεν απέδωσαν τα αναμενόμενα, ούτε καν ο κίνδυνος πολλοί δήμοι να αναγκασθούν να...βάλουν λουκέτο!

Το επόμενο βήμα ήταν η συνάντηση με τον ίδιο τον πρωθυπουργό της χώρας Κώστα Σημίτη, στις 30 του περασμένου Ιουλίου, από την οποία το δ.σ. της ΚΕΔΚΕ – μέλος του οποίου είναι και ο δήμαρχος Ροδίων Γιώργος Γιαννόπουλος - έφυγε ίσως πιο προβληματισμένο και ανήσυχο από όσο ήταν όταν προσερχόταν σε αυτήν. Οι απαντήσεις του πρωθυπουργού δεν ήταν ξεκάθαρες όσον αφορά το μέλλον του νόμου 1828/89 για την χρηματοδότηση της Αυτοδιοίκησης, ενός νόμου που, παρότι δεν εφαρμόσθηκε από τα εμπλεκόμενα υπουργεία , αποδίδοντας στους δήμους το μερίδιο που τους αναλογεί από φόρους και τέλη, εν τούτοις θεωρείται μεγάλη κατάκτηση για την Τ.Α.

Η αντίδραση της ΚΕΔΚΕ μπροστά στο ενδεχόμενο κατάργησης του 1828/89, ήταν ακαριαία. Αμέσως αποφασίσθηκε και εξαγγέλθηκε η σύγκληση του εκτάκτου συνεδρίου για τις 27 – 28 Αυγούστου, όπου οι εκπρόσωποι της Αυτοδιοίκησης από ολόκληρη τη χώρα θα έθεταν με τρόπο επιτακτικό τα αιτήματά τους, θα έκαναν παγκοίνως γνωστό το σοβαρό πρόβλημα που αντιμετωπίζουν και θα ζητούσαν συγκεκριμένες δεσμεύσεις από τον ΥΠΕΣΔΔΑ Κώστα Σκανδαλίδη.

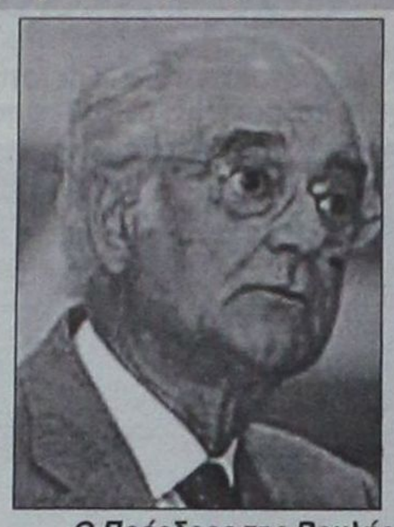



Ο Πρόεδρος της Βουλής κ. Απόστολος Κακλαμάνης και ο υπουργός Εσωτερικών κ. Κ. Σκανδαλίδης. Ο πρώτος τάχθηκε υπέρ των αιτημάτων των ΟΤΑ, ο δεύτερος έδωσε υποσχέσεις...

ΤΟ ΣΥΝΕΔΡΙΟ

Αναπόφευκτα το έκτακτο συνέδριο της ΚΕΔΚΕ είχε απόχρωση προεκλογική, όχι απαραίτητα με ευθύνη των αιρετών, για τους οποίους προείχε ασφαλώς η αγωνία τους για το τι μέλλει γενέσθαι. Άλλωστε, γι'αυτούς οι εκλογές αργούν ακόμη. Ο υπουργός Εσωτερικών προσπάθησε να ικανοποιήσει τους δημάρχους, χωρίς όμως να υποσχεθεί λύσεις που εκ των πραγμάτων δεν θα μπορούσαν να υλοποιηθούν. Τα κόμματα της αντιπολίτευσης συνολικά, πλειοδότησαν στη στήριξη της Αυτοδιοίκησης, ακόμη και εκείνα που ανέκαθεν διαφωνούσαν με την διοικητική μεταρρύθμιση που προώθησε η κυβέρνηση του ΠΑΣΟΚ, όπως η Νέα Δημοκρατία. Πολύ εύκολα θα μπορούσε να διακρίνει κανείς την λεπτή ειρωνεία στην αντίδραση τόσο του Κώστα Σκανδαλίδη, όσο και του Δημήτρη Τσοβόλα, ενώ η τοποθέτηση του προέδρου της Βουλής Απόστολου Κακλαμάνη ότι «οι νόμοι ψηφίζονται για να τηρούνται» αποτέλεσε την ουσιαστική δικαίωση των αιρετών, καθώς η βολή ήταν ευθεία κατά της κυβέρνησης. Το προσωπικό στοιχείο και οι πολιτικές επιδιώξεις ορισμένων, οι εντυπώσεις που έπρεπε να προκληθούν, σε συνδυασμό με την προεκλογική τροχιά στην οποία κινείται η χώρα, παραλίγο να αποπροσανατολίσουν το ενδιαφέρον από τα πραγματικά προβλήματα και να αναδείξουν σε μείζον ζήτημα αν θα έπρεπε ο δήμαρχος της Θεσσαλονίκης να υποδεχθεί τον πρωθυπουργό με μαύρες σημαίες στην ΔΕΘ σε ένδειξη διαμαρτυρίας.

Όσο για τον πρόεδρο της ΚΕΔΚΕ Πάρη Κουκουλόπουλο, το συνέδριο για τα οικονομικά των ΟΤΑ απέδειξε πόσο δύσκολα μπορεί να ισορροπήσει κανείς σε δύο βάρκες, όταν μάλιστα κινδυνεύουν να συγκρουστούν λόγω σφοδρής θαλασσοταραχής! Μοιραία, τις όποιες μετριοπαθείς τοποθετήσεις του συνόδευε η καχυποψία των υπολοίπων αιρετών. Τελικά τι κάνει; Υποστηρίζει ως οφείλει τα αιτήματα της Αυτοδιοίκησης ή παίζει το παιχνίδι του κυβερνώντος κόμματος, αυτού που τον ανέδειξε πρώτο σε ψήφους στις τελευταίες εκλογές για το νέο Εκτελεστικό Γραφείο;

ΤΙ ΖΗΤΗΣΑΝ ΟΙ ΔΗΜΑΡΧΟΙ

Η πρόταση της ΚΕΔΚΕ προς την κυβέρνηση στηρίχθηκε σε δύο άξονες:

* Στην εφαρμογή του νόμου 1828/89 για την κρατική χρηματοδότηση της Αυτοδιοίκησης, την οποία οι δήμαρχοι θεωρούν αδιαπραγμάτευτη.

* Στην αύξηση της κρατικής επιχορήγησης για το 2003 κατά 350 εκατομμύρια ευρώ, εν σχέσει με την αντίστοιχη του 2002.

Ειδικότερα, οι αιρετοί ζήτησαν:

* Την άμεση και πλήρη εφαρμογή, στην αρχική του μορφή, του Ν. 1828/89, δηλαδή πλήρη απόδοση του 20% του Φόρου Φυσικών και Νομικών Προσώπων, του 50% των τελών κυκλοφορίας, καθώς και του 3% του Φόρου Μεταβίβασης Ακινήτων.

Ψ Η Φ Ι Σ Μ Α ΤΟΥ ΕΚΤΑΚΤΟΥ ΣΥΝΕΔΡΙΟΥ

Αθήνα, 27-28 Αυγούστου 2003Το συνέδριο της ΚΕΔΚΕ που συνήλθε εκτάκτως στις 27 και 28 Αυγούστου 2003 στην Αθήνα για να αντιμετωπίσει το σοβαρό θέμα των Οικονομικών των Ο.Τ.Α., εκτιμώντας:

- ***Την εισήγηση του Προέδρου του Δ.Σ. της ΚΕΔΚΕ***
- ***Τις δεσμεύσεις της Κυβέρνησης δια του Υπουργού Εσωτερικών Δημόσιας Διοίκησης και Αποκέντρωσης***
- ***Τις θέσεις των πολιτικών Αρχηγών των κομμάτων και του Προέδρου της Βουλής***
- ***Τις τοποθετήσεις των μελών του Δ.Σ. και των συνέδρων***
- ***Την εισηγητική πρόταση προς το σώμα του Διοικητικού Συμβουλίου της ΚΕΔΚΕ***

Αποφασίζει:

1. Θεωρεί ότι η οικονομική ενίσχυση των Ο.Τ.Α., στα πλαίσια των συνταγματικών προβλέψεων, δεν είναι ένα απλό αίτημα πρόσκαιρης ενίσχυσης των προϋπολογισμών των Δήμων και των Κοινοτήτων της χώρας, αλλά σε συνδυασμό με επενδυτικά σχέδια και μέτρα πολιτικής, αναγκαία συνθήκη για την ισοδύναμη και χωρίς στρεβλώσεις ανάπτυξη της χώρας.

2. Εκτιμά ότι δικαιώθηκε η σύγκληση του εκτάκτου συνεδρίου, αφού από όλες τις πλευρές αναγνωρίστηκε ότι υπάρχει οξύτατο πρόβλημα και ότι η επίλυσή του απαιτεί άμεσες ενέργειες, καθώς και διαρθρωτικές πρωτοβουλίες θεσμικού και νομοθετικού χαρακτήρα.

3. Θεωρεί θετικό ότι όλα τα κόμματα αναγνωρίζουν ευθέως πλέον την ανάγκη σύγκλισης της Ελληνικής Τοπικής Αυτοδιοίκησης με την αυτοδιοίκηση των σύγχρονων και ανεπτυγμένων κοινωνιών και ότι αυτό επιβάλλει τη συνεχή αναβάθμισή της και την ανάληψη νέων αρμοδιοτήτων και ρόλων με την εκχώρηση των αναγκαίων, για την ουσιαστική άσκησή τους, πόρων.

Παράλληλα με αυτό, απαιτείται να διαμορφωθεί ο νέος Κώδικας με τρόπο που να κατοχυρώνει τη διοικητική αυτοτέλεια και να βελτιώνει ουσιαστικά τη λειτουργική και οργανωτική αποτελεσματικότητα των Ο.Τ.Α. ως των κατεξοχήν φορέων άσκησης τοπικής εξουσίας εγγύτερα στους πολίτες.

4. Διαπιστώνει ότι οι δεσμεύσεις της Κυβέρνησης στο Συνέδριο:

- ***Απαντούν καθαρά σε συγκεκριμένα ζητήματα***
- ***Χρήζουν διευκρινήσεων σε αρκετά άλλα σημεία***
- ***Αφήνουν ανοικτές και αναπάντητες σοβαρές διεκδικήσεις της Αυτοδιοίκησης.***

Με βάση τις παραπάνω εκτιμήσεις, το Συνέδριό μας αποφασίζει:

- ***Να εμμείνει στις σταθερές και πάγιες θέσεις της Αυτοδιοίκησης, για τα Οικονομικά της, όπως αυτές αποτυπώνονται στα Συνέδρια της Χαλκιδικής και της Θεσσαλονίκης. Θέσεις που αντιμετωπίζουν οριστικά τα σημερινά προβλήματα των Δήμων και ανοίγουν το δρόμο των μεγάλων μεταρρυθμίσεων, που απαιτούνται στη χώρα μας, με επίκεντρο την αποκέντρωση με αυτοδιοίκηση και την περιφερειακή ανάπτυξη της χώρας.***
- ***Να διεκδικήσει στο ακέραιο την υλοποίηση των προτάσεων του Δ.Σ. της ΚΕΔΚΕ, των 9+1 σημείων που επισυνάπτονται.***
- ***Να εξουσιοδοτήσει το Δ.Σ. της ΚΕΔΚΕ:***

-- να παρακολουθήσει στενά την υλοποίηση των δεσμεύσεων του Υπουργού που αφορούν, την εκταμίευση όλων των πόρων του έτους 2003 και την άμεση έναρξη υλοποίησης του υπολοίπου 50% του ΕΠΤΑ

-- να συγκροτήσει ad hoc διαπαραταξιακή Επιτροπή, με αποστολή την παρακολούθηση κατάρτισης του προϋπολογισμού του 2004, για την πλήρη αποτύπωση των Κυβερνητικών δεσμεύσεων

-- να συνεργαστεί άμεσα με την πολιτική ηγεσία του ΥΠ.ΕΣ.Δ.Δ.Α. για τα ζητήματα που χρήζουν περαιτέρω διευκρινήσεων (Δημοτική Αστυνομία – Σχολικοί φύλακες – Αρμοδιότητες Ν.2880 κ.λπ.).

Το Διοικητικό Συμβούλιο οφείλει να ενημερώνει σε τακτά χρονικά διαστήματα τους αιρετούς όλης της χώρας για την πορεία αυτών των ζητημάτων

- ***Να ξεκινήσει άμεσα τη σοβαρή προβολή του έργου της Τοπικής Αυτοδιοίκησης και της σημασίας του ρόλου της σε μια σύγχρονη χώρα.***

Καλεί τους αιρετούς, σε όλη τη χώρα, σε αγωνιστική ετοιμότητα, με επόμενη στιγμή κρίσης την κατάθεση του προϋπολογισμού του 2004 στις αρχές Οκτωβρίου.

Σε περίπτωση που διαπιστωθεί απόσταση μεταξύ των δεσμεύσεων της Κυβέρνησης και του τακτικού προϋπολογισμού του 2004 επιλέγουμε, ως πρώτη μορφή κινητοποίησης, τη συγκέντρωση όλων των Δημάρχων της χώρας, έξω από τη Βουλή, την ημέρα κατάθεσης του προϋπολογισμού από τον Υπουργό Οικονομίας και Οικονομικών.

Για την περαιτέρω κλιμάκωση των κινητοποιήσεων, αν χρειαστεί, το Συνέδριο εξουσιοδοτεί το Διοικητικό Συμβούλιο της ΚΕΔΚΕ.

Καλοκαιρινές εκπλήξεις στα πολιτιστικά

Ecocinema: Μια «μεταφύτευση» που έπιασε στο χώμα της Ρόδου

Το φετινό καλοκαίρι μας επεφύλαξε δύο θαυμάσιες εκπλήξεις στα πολιτιστικά μας πράγματα, που θα πρέπει να αποζημίωσαν και με το παραπάνω όσους – δικαίως ή όχι – έβρισκαν, όταν ανακοινώθηκε το πρόγραμμα των καλοκαιρινών εκδηλώσεων, ότι η φετινή χρονιά ήταν φτωχότερη από άλλες.

Η πρώτη έκπληξη ήταν το ανακαινισμένο θέατρο της Μεσαιωνικής Τάφρου «Μελίνα Μερκούρη», έστω κι αν άργησε να παραδοθεί, δημιουργώντας αναβολές και ακυρώσεις εκδηλώσεων. Η αναβάθμιση του χώρου είναι τέτοια, που ακόμη και οι «δύσκολοι» έφυγαν με τις καλύτερες εντυπώσεις. Η αύξηση της χωρητικότητας, οι καλαίσθητες και πιο ασφαλείς κερκίδες, η πλήρης εκμετάλλευση του φυσικού περιβάλλοντος ώστε να «δένει» άψογα η τελική εικόνα, η σαφής βελτίωση της ακουστικής, δημιούργησαν έναν χώρο εκδηλώσεων λειτουργικό και συνάμα όμορφο.

Ο χώρος δοκιμάστηκε τόσο σε θεατρικές παραστάσεις όσο και σε συναυλιακές εκδηλώσεις και πέρασε τις εξετάσεις, αν όχι με άριστα, πάντως σίγουρα με λίαν καλώς. Τα μόνα αρνητικά που επεσήμαναν κάποιοι είναι τα «άβολα καθίσματα» (χωρίς πλάτη – όμως πόσα ανοιχτά θέατρα διαθέτουν καθίσματα με πλάτη;) και η συχνή διέλευση αεροπλάνων!

Η δεύτερη έκπληξη – αν και προαναγγελθείσα – ήταν το ecocinema, που αγκαλιάστηκε από το κοινό της Ρόδου όσο λίγες εκδηλώσεις.

Και ήταν έκπληξη, γιατί, όσο κι αν ήταν ενημερωμένος κανείς γύρω από το συγκεκριμένο θεματικό κινηματογραφικό είδος, δεν είχε σίγουρα τις ευκαιρίες να τον γνωρίσει από κοντά.

Μιλάμε για ταινίες που σπάνια βρίσκουν το δρόμο για τις αίθουσες (και όχι τις μεγάλες εμπορικές αίθουσες, αλλά τις κάπως περιθωριοποιημένες «αίθουσες τέχνης»), για ταινίες που στη Ρόδο δεν γνωρίζαμε καν την ύπαρξή τους και που μας κατάκτησαν και μας κέρ-δισαν, όχι μόνο με την ποιότητά τους, αλλά και τον προβληματισμό τους.

Ακούγοντας κανείς «οικολογικό κινηματογράφο», εύκολα πέφτει στην παγίδα να σκεφτεί ντοκυμανταίρ με θέματα αυστηρά «οικολογικά» - μόλυνση του περιβάλλοντος, υποβάθμιση του φυσικού πλούτου, τρύπα του όζοντος κ.λπ. Όμως τα οικολογικά κινήματα ανά τον κόσμο δεν περιορίζονται μόνο σε περιβαλλοντική θεματική. Εντοπίζουν τις αιτίες των περιβαλλοντικών προβλημάτων και εστιάζουν σε αυτές. Αυτό συνεπάγεται κριτική σε κοινωνικές, οικονομικές και πολιτικές δομές, κριτική που φτάνει όλο και πιο συχνά στην πολιτική έκφραση.

Και δεν μιλάμε πια μόνο για τα «πράσινα» κόμματα της Ευρώπης ή για τους ακτιβιστές της Greenpeace, αλλά για το διογκούμενο κίνημα που γεννά η παγκοσμιοποίηση και που βρήκε την έκφρασή του στο Σηάτλ, στη Γένοβα, στις αγροτικές κινητοποιήσεις της Γαλλίας...

Η θεματική των ταινιών που είδαμε στο ecocinema – και ήταν πάρα πολλές, πού να τις δει κανείς όλες; - απλωνόταν σε όλο το μήκος και το πλάτος αυτού του φάσματος. Από πού να αρχίσει κανείς; Από τη σουγκλονιστική «Φωνή της Λουντμίλα», με την οποία ξεκίνησαν οι προβολές, μια ταινία για το Τσέρνομπιλ που σοκάρει τον θεατή χωρίς να καταφεύγει σε χολυγουντιανά εφφέ και σκηνές φρίκης, με μόνη την λεκτική αφήγηση της πρωταγωνίστριας; Από την «Κραυγή για την Αργεντινή», που μας έφερε αντιμέτωπους με την εικόνα των συνεπειών της παγκοσμιοποιημένης οικονομίας σε μια χώρα που, μόλις πριν δεκαπέντε χρόνια, ήταν «πρότυπο ανάπτυξης στα πλαίσια της ελεύθερης αγοράς»; Από την βραβευθείσα τελικά βελγική ταινία «Το δίκαιο του ισχυρού» (Might is Right), μια ταινία για τους οικονομικούς μετανάστες, αυτό το γέννημα της εποχής μας, που δίκαια την χαρακτήρισε ο Δήμαρχος Ροδίων κ. Γιώργος Γιαννόπουλος «γροθιά στο στομάχι των εφησυχασμένων»; Από τις ελληνικές συμμετοχές, μεταξύ των οποίων και οι δύο βραβευθείσες «Δύτες του Γαλάζιου» και «Ο χορός των σφουγγαράδων», που αποτέλεσαν ίσως την πιο ευχάριστη έκπληξη για τον Έλληνα θεατή;

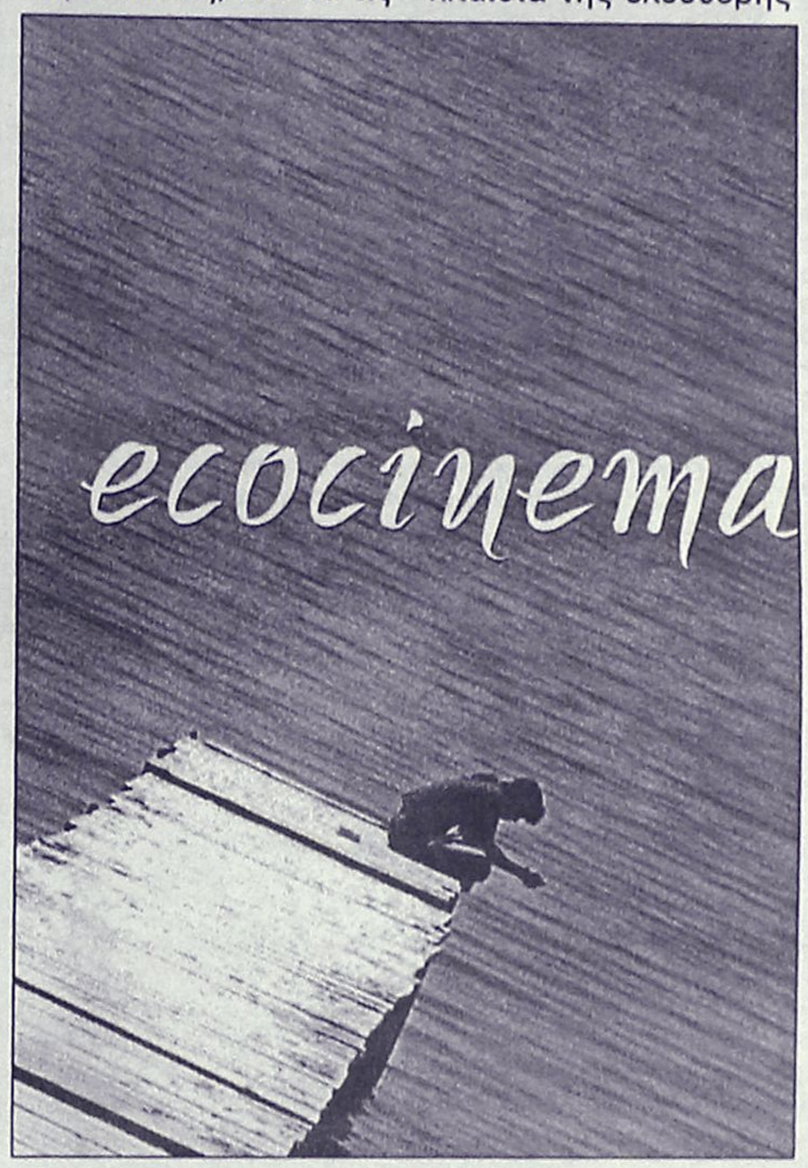



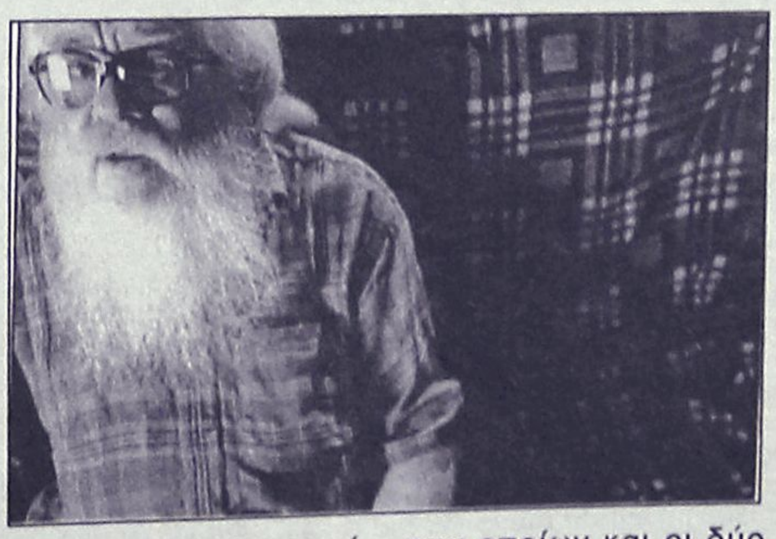

Το γεγονός, πάντως, είναι ότι η συμμετοχή του κοινού ήταν εντυπωσιακή - σε πολλές περιπτώσεις υπήρξαν και όρθιοι(!), γιατί δεν επαρκούσαν τα καθίσματα – ενώ ιδιαίτερη εντύπωση έκανε και η προσωρινή πεζοδρόμηση της οδού μπροστά από το Δημοτικό Θέατρο και η διαμόρφωσή του σε χώρο αναψυχής: όσοι τον απόλαυσαν, ευχήθηκαν να παραμείνει έτσι.

ΤΑ ΒΡΑΒΕΙΑ

Το πρώτο βραβείο καλύτερης ταινίας μεγάλου μήκους δόθηκε στη βελγική ταινία «Το δίκαιο του ισχυρού» του Patrick Jean. Το βραβείο αθλοθετήθηκε από τον Δήμο Ροδίων και συνοδεύεται με το ποσόν των 10.000 ευρώ.

Το πρώτο βραβείο για την καλύτερη ελληνική ταινία μεγάλου μήκους δόθηκε στους «Δύτες του γαλάζιου» του Δημήτρη Αναγνωστόπουλου, ταινία που αναφέρεται στους σφουγγαράδες της Καλύμνου και στο αβέβαιο μέλλον τους στις όλο και πιο δύσκολες για το επάγγελμά τους συνθήκες. Το βραβείο αθλοθετήθηκε από το Ελληνικό Κέντρο Κινηματογράφου και συνοδεύτηκε από το ποσόν των 5.000 ευρώ.

Το δεύτερο βραβείο καλύτερης ταινίας μεγάλου μήκους δόθηκε στο «Παράθυρο Ψυχής», μια βραζιλιάνικη ταινία των Joao Jandim και Walter Carralho που αναφέρεται στη θεώρηση του κόσμου από ανθρώπους με προβλήματα όρασης. Το βραβείο αθλοθετήθηκε από το Υπουργείο Αιγαίου και συνοδεύτηκε με το ποσόν των 6.000 ευρώ.

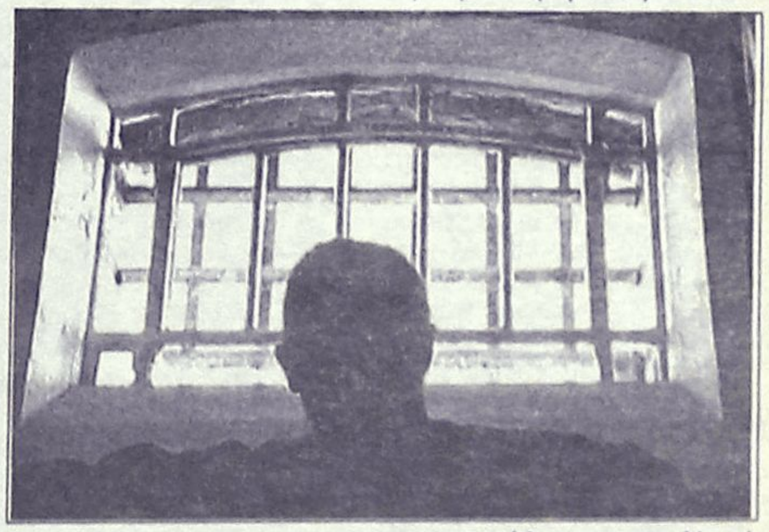

Το πρώτο βραβείο για την καλύτερη ταινία μικρού μήκους, αθλοθετημένο από το ίδιο το ecocinema, απονεμήθηκε στη γαλλική ταινία «Δέντρα» των Sophie Bruneau-Roudil και Marc-Antoine Roudil και συνοδεύτηκε από χρηματικό έπαθλο 7.000 ευρώ.

Το δεύτερο βραβείο μικρού μήκους, αθλοθετημένο από το Μεσογειακό Πρόγραμμα Δράσης των Ηνωμένων Εθνών, δόθηκε στην ιταλική «Σαν απολιθώματα» του Luca Pastore και συνοδεύτηκε από χρηματικό έπαθλο 5.000 ευρώ.

Το πρώτο βραβείο για την καλύτερη ελληνική μικρού μήκους ταινία απονεμήθηκε στον «Χορό των σφουγγαράδων» του Βασίλη Βασιλειάδη, με χρηματικό έπαθλο 5.000 ευρώ (αθλοθέτης το Ελληνικό Κέντρο Κινηματογράφου)

Τέλος δόθηκε ειδική εύφημη μνεία στην animated ταινία μικρού μήκους «Αιτίες» του Αυστραλού Joe Brumm.

Αυτό το πανηγύρι του κινηματογράφου, εκτός των άλλων, έδωσε το έναυσμα για τη λειτουργική και αισθητική βελτίωση των δύο χώρων στους οποίους παρουσιάστηκε, του Δημοτικού Θεάτρου και του θερινού «Ρόδον», καθώς και για την τεχνική αναβάθμιση των υποδομών τους, που δημιουργεί παρακαταθήκη για τη συνεχή λειτουργία των αιθουσών από τον Πολιτιστικό Οργανισμό του Δήμου με ταινίες ποιότητας και – γιατί όχι; – για το ξαναζωντάνεμα της Κινηματογραφικής Λέσχης.

ΣΥΝΕΧΕΙΑ ΑΠΟ ΤΗ ΣΕΛ. 7

Σε τέτοιο μάλιστα σημείο ώστε σήμερα η προστασία της πολιτιστικής κληρονομιάς όχι μόνο να μη θεωρείται από κανέναν στείρα προσήλωση στο παρελθόν όπως συνέ-βαινε παλιότερα, αλλά έφτανε να θεωρείται τέ-ταρτος πυλώνας της ανάπτυξης μαζί με την οικονομία, το περιβάλλον και την κοινωνική ευαισθησία, ενώ ο ρόλος της ως μονοπάτι ειρήνης και συμφιλίωσης των λαών, αναγνωρίζεται απ' όλους.

Σε αυτό το σημείο θα ήθελα να τονίσω πόσο μεγάλη και σημαντική θεωρώ την συμβολή των μέσων ενημέρωσης στη διάδοση της έννοιας της προστασίας της παγκόσμιας πολιτιστικής κληρονομιάς και στη στήριξη όλων των δράσεων σε τοπικό και διεθνές επίπεδο.

Ιδιαίτερα ευαισθητοποιημένοι σε θέματα πολιτισμού και περιβάλλοντος, όπως και στις καινούριες έννοιες που γεννιούνται και αφορούν στην οικονομική ανάπτυξη, οι εκπρόσωποι των μέσων ενημέρωσης βρίσκονται στην πρώτη γραμμή αυ-τού του μεγάλου ειρηνι-κού κινήματος της εποχής μας, που είναι η προστασία της παγκόσμιας πολιτιστικής κληρονομιάς. Το κίνημα αυτό, απλώνοντας σε όλο τον κόσμο ένα δίκτυο αλληλεγγύης και αλληλοκατανόησης των λαών, έβαλε στην ουσία τις βάσεις για έναν πολιτισμό ειρήνης.

Η UNESCO αλλά και ο Οργανισμός Πόλεων Παγκόσμιας Κληρονομιάς, δίνοντας και οι δύο ιδιαίτερη έμφαση στα προγράμματα τους, που αφορούν στην ενθάρρυνση και ανάμειξη των νέων στην προστασία της παγκόσμιας κληρονομιάς, πιστεύω πως δείχνουν τον δρόμο για ένα νέο όραμα που μπορεί να προσφέρει στη νέα γενιά ελπίδα για ένα διαφορε-τικό μέλλον, για ένα μέλλον όπου τον κόσμο θα τον κοιτάμε μέσα από μια διαφορετική οπτική γωνία της κατανόησης, συνεν-νόησης και της συνεργα-σίας.

Είμαι βέβαιη πως το Συμπόσιο που θα ανοίξει τις πύλες του στις 24 Σεπτεμβρίου θα συμβάλλει πολύ θετικά προς αυτή την κατεύθυνση. Σας ευχαριστώ πολύ.

ΝΙΚΟΣ ΣΗΦΟΥΝΑΚΗΣ

Η σημασία των πόλεων – μνημείων, είναι νομίζω σε όλους πλέον κατανοητή κυρίως να προσθέσω μια άλλη παράμετρος που δεν ακούστηκε, πόσο σημαντική είναι σήμερα, αυτές οι πόλεις και όσες είναι είτε είναι εγγεγραμμένες ή αναγνωρισμένες από την UN ESCO, είτε όχι, αν θέλετε στην τουριστική ανάπτυξη του τόπου, και κυρίως, και στην οικονομική ευημερία.

Σήμερα μάλιστα στο Υπουργικό Συμβούλιο, είχαμε μια συζήτηση, που έχει να κάνει με τον τρόπο με τον οποίο σήμερα δομούμε και που βεβαίως είναι πάρα πολύ μακριά, από τον τρόπο με τον οποίο κάποτε σ' αυτή τη γη, οι άνθρωποι δο-μούσαν.

Πρέπει να πω ότι είναι σημαντική η δουλειά που έγινε στην παλαιά πόλη της Ρόδου, στη μεσαιωνική πόλη της Ρόδου και είναι αλήθεια, αυτό που ειπώθηκε, από τον Δήμαρχο, ότι πριν από 20 χρόνια το Υπουργείο Πολιτισμού με την αείμνηστη Μελίνα, ξεκίνησε ένα πολύ μεγάλο πρόγραμμα. Πρέπει να πούμε ότι εκείνη την εποχή μέχρι το 1984 που πέρασαν δυ-στυχώς στο ΥΠΕΧΩΔΕ, η ευθύνη του ελέγχου του συνόλου περίπου των οι-κισμών του Αιγαίου Πε-λάγους και όχι μόνο έγινε μια εκπληκτική δουλειά.

Η πόλη της Ρόδου, η πόλη η παλιά του Ρεθύμνου, η πόλη η παλιά των Χανίων με ένα τερά-στιο πρόγραμμα πραγμα-τικά που έγινε σε ιδιωτι-κές κατοικίες, στις ιδιωτι-κές κατασκευές τα παλιά σπίτια ανα-στηλώθηκαν με ένα υποδειγματικό τρόπο.

Η ίδια δουλειά πρέπει να σας πω ότι γίνεται και σήμερα, και το Υπουργείο Αιγαίου, τουλάχιστον, τη δουλειά για τη δουλειά που έχει γίνει στην Ερ-μούπολη της Σύρου, ύψους πολλών δισεκα-τομμυρίων από το Β' ΚΠΣ όπως επίσης και στην πόλη της Μυτιλήνης είναι εξίσου σημαντική.

Εγώ εκείνο που μπορώ να πω είναι συμπληρωματικά της μεγάλης ευθύ-νης που έχει το Υπουρ-γείο Πολιτισμού για τις πόλεις – μνημεία και που έχει αυτή την αποκλει-στική ευθύνη, ότι εμείς, σε συνεργασία μαζί με το Υπουργείο Πολιτισμού, θα μπορούμε, πραγματικά, να βοηθήσουμε παρα-πάνω και αρκετές άλλες πόλεις, ή οικισμοί – μνη-μεία να μπορούν κι αυτές να ενταχθούν.

ΕΥ. ΒΕΝΙΖΕΛΟΣ

Θέλω να τονίσω, τη σημασία που έχει, η πόλη της Ρόδου για την ελληνική ιστορία, για την ελ-ληνική μεσαιωνική ιστο-ρία και να τονίσω, πως είναι, ένα από τα ελάχιστα ενεργά και ζώντα μνημεία της περιόδου που έχουμε. Βεβαίως υπάρχει πάντα το μεγα-λύτερο ζων μνημείο του Βυζαντινού και Μεταβυζαντινού πολιτισμού που είναι το Άγιο Όρος, αλλά το Άγιο Όρος, δεν είναι μια πόλη, δεν διασταυ-ρώνεται, δεν συγκρούε-ται, με τα προβλήματα μιας ζωντανής πόλης και μάλιστα μιας πόλης που βρίσκεται στην πρώτη γραμμή, της τουριστικής αγοράς, όπως είναι η πόλη της Ρόδου.

Είμαι βέβαιος, ότι όλα αυτά, σε συνδυασμό και με τα επιστημονικά ζητήματα που θα συζητηθούν όπως μας παρουσίασε η κα Μωροπούλου θα δώσουν έναν πολύ σημαντικό χαρακτήρα στο συμπόσιο αυτό, το οποίο, θα γίνει ένας σταθμός, για τις πόλεις της Παγκόσμιας Πολιτιστικής Κληρονομιάς.

Και επειδή βρισκόμαστε στις παραμονές του 2004, επειδή βρισκόμαστε, στο πλαίσιο της Πολιτιστικής Ολυμπιάδας, είναι μια ωραία ευκαιρία, εκεί να παρουσιάσουμε με διακριτικό τρόπο, και την ολυμπιακή προετοιμασία και την εξέλιξη της Πολιτιστικής Ολυμπιάδας, σε ανθρώπους οι οποίοι και ενδιαφέρονται και μπορούν να μεταφέρουν αυτή την πληροφόρηση, στις πόλεις τους και στους οργανισμούς με τους οποίους συνδέονται και να γίνουν αγγελιοφό-ροι της Ολυμπιακής Ελλάδας του 2004.

ΛΗ ΜΗΝΑΪΔΗ

Η Ρόδος ήταν η πρώτη ελληνική πόλη που συμπεριλήφθηκε απ' την UNESCO στον κατάλογο των μνημείων παγκόσμιας πολιτιστικής κληρονομιάς και ήταν ιδρυτικό μέλος του Οργανισμού Πόλεων Παγκόσμιας Κληρονομιάς το 1993. Δεύτερη ελληνική πόλη είναι η χώρα της Πάτμου, η οποία εντάχθηκε πριν από δύο χρόνια και ελπίζουμε ότι και άλλες απ' τις ιστορικές μας πόλεις, θα προστεθούν στην ίδια λίστα και θα αποτελέσουν μέλη του Οργανισμού.

Ο Οργανισμός διεξάγει το Διεθνές του Συμπόσιο κάθε δύο χρόνια και κατά τη διάρκειά του οι πόλεις-μέλη του Οργανισμού θέτουν υποψηφιότητα για την ανάληψη της διοργάνωσης του επόμενου Συμποσίου. Η Ρόδος το 2001 στην τότε διοργανώτρια πόλη Πουέμπλα του Μεξικού, κατέθεσε την υποψηφιότητά της μαζί με άλλες πέντε πόλεις και είχε την τιμή να εκλεγεί.

Πιστεύω ότι η Ρόδος εργάστηκε αποτελεσματικά για να εξασφαλίσει για την Οργανισμό ένα Συμπόσιο υψηλού επιπέδου. Δώσαμε ιδιαίτερη βαρύτητα στο Συμπόσιο, δίνοντας ισομερή έμφαση τόσο στην πολιτική, όσο και στην επιστημονική και πολιτιστική του πτυχή. Και φυσικά προσπαθώντας να προβάλουμε τη Ρόδο, την Ελλάδα και τον πολιτισμό μας.

ΤΟ ΠΡΟΓΡΑΜΜΑ

Τρίτη, 23/9.

13.00-20.00 Εγγραφές (Συνεδριακό Κέντρο Καψή)
Γεύμα εργασίας Διοικητικού Συμβουλίου
Έκτακτη Γενική Συνέλευση

Τετάρτη, 24/9

08.00-09.00 Εγγραφή συνέδρων
09.00-10.30 Εναρκτήρια τελετή
10.30-11.00 Ομιλίες από τα υποψήφια μέλη του Δ.Σ.
Φόρουμ Δημάρχων και στελεχών λήψης απόφασης
1η συνεδρία 11.30-14.00 με θέμα «Η τουριστική ανάπτυξη ως μέσο αειφόρου συντήρησης ιστορικών πόλεων»
2η συνεδρία 15.30-17.00 με θέμα «Νέες στρατηγικές στη διαχείριση κληρονομιάς στις ιστορικές πόλεις» 17.30-19.00 συζήτηση.

Επιστημονικό συνέδριο

1η συνεδρία 11.30-14.00 «Εργαλεία και μέθοδοι διαχείρισης της πολιτιστικής κληρονομιάς - στρατηγικός σχεδιασμός για την προστασία ιστορικών πόλεων»
2η συνεδρία 15.30 Μελέτες περιπτώσεων που αφορούν πόλεις / 19.00 Τουριστική ανάπτυξη και κοινωνική συμμετοχή

Φόρουμ Νέων

11.30 Παρουσίαση των στόχων και του προγράμματος του Φόρουμ
13.30 Σύσταση ομάδων εργασίας ανά γλώσσα
15.30-17.00 Παρουσίαση επιμέρους μελετών και συζήτηση

Πέμπτη, 25/9
Φόρουμ Δημάρχων

10.00-12.00 Περιφερειακές συναντήσεις:
10.00 Νότια Ευρώπη – Ανατολική και Κεντρική Ευρώπη – Βορειοδυτική Ευρώπη
12.00 Λατινική Αμερική, Αφρική και Μέση Ανατολή, Ασία
3η Συνεδρία 12.00 «Προστασία της κληρονομιάς και πολεοδομική ανασυγκρότηση»
4η Συνεδρία 15.30-17.00 Συμπεράσματα – Ψήφισμα αποδοχής κατευθυντηρίων γραμμών / 17.00 – 18.30 Επίσκεψη σε εργοτάξιο αναστήλωσης στη Μεσαιωνική Πόλη

Επιστημονικό Συνέδριο

09.00-12.00 Έκθεση πόστερ – παρουσίαση desktop
10.00-12.00 Περιφερειακές συναντήσεις
3η Συνεδρία 12.00-14.00 «Καινοτόμες παρεμβάσεις διατήρησης και συντήρησης – λήψη επιστημονικά τεκμηριωμένων αποφάσεων – Υλικά και συντήρηση – Παρεμβάσεις για αειφόρο συντήρηση»
4η Συνεδρία 15.30-19.00 «Αντισεισμική και δομική προστασία – Κοινωνία της πληροφορίας και πολιτιστική κληρονομιά»

Φόρουμ Νέων

9.00-10.00 Παρουσίαση των πορισμάτων από τις συζητήσεις των προηγουμένων ημερών
10.30-14.00 Ομάδες εργασίας: Παρουσίαση μελετών και συζήτηση
15.30-17.00 Ολομέλεια
17.00-18.30 Επίσκεψη σε εργοτάξιο αναστήλωσης στη Μες. Πόλη

Παρασκευή, 26/9
Γενική Συνέλευση

1η Συνεδρία 9.00-14.00
2η Συνεδρία 15.30-16.30 Εκλογή της πόλης που θα φιλοξενήσει το συμπόσιο του 2005 – Εκλογή μελών του Δ.Σ.
16.30-17.30 Διοικητικό Συμβούλιο

Επιστημονικό Συνέδριο

5η Συνεδρία 09.00-14.00 Εκπαίδευση και κατάρτιση για την προστασία της πολιτιστικής κληρονομιάς – Οι ιστορικές πόλεις ως ανοιχτά εργαστήρια έρευνας και μεταπτυχιακών σπουδών
6η Συνεδρία 15.30-17.00 Συζήτηση στρογγυλής τραπέζης με θέμα «Η Ρόδος ως ιστορική πόλη – πιλοτικό ανοιχτό εργαστήρι έρευνας»

Φόρουμ Νέων

09.00-11.00 Ομάδες εργασίας – Παρουσίαση μελετών και συζήτηση
11.30-14.00 Ολομέλεια – Παρουσίαση από τους εισηγητές των αποτελεσμάτων των ομάδων εργασίας

Κοινή συνεδρίαση

17.30-20.00 Συζήτηση και συμπεράσματα σε κοινή συνεδρία των τριών φόρουμ.

Παράλληλα με τις εργασίες των φόρουμ, θα γίνουν και διάφορες καλλιτεχνικές εκδηλώσεις.

• Το επιστημονικό συνέδριο: Το συνέδριο θα οργανωθεί από την Επιστημονική Επιτροπή, που αποτελείται από τους Εφόρους Αρχαιοτήτων της περιοχής και ειδικούς, οι οποίοι ασχολούνται με τη διατήρηση της Μεσαιωνικής Πόλης της Ρόδου, καθώς και πολλούς διακεκριμένους επιστήμονες από όλο τον κόσμο από τους οποίους έχει ήδη ζητηθεί να συμμετάσχουν στην Επιστημονική Επιτροπή.

Ο σκοπός του Επιστημονικού Συνεδρίου του 7ου Διεθνούς Συμποσίου είναι να διερευνήσει, να συζητήσει και να αναπτύξει ζητήματα που αφορούν την εκπαίδευση και κατάρτιση όλων εκείνων που εμπλέκονται στην διατήρηση και την διοίκηση μιας Πόλης Παγκόσμιας Κληρονομιάς: Από τους δημόσιους λειτουργούς και τους αιρετούς, μέχρι τους εξειδικευμένους επαγγελματίες, τεχνικούς εμπειρογνώμονες και επιστήμονες, από διάφορους κλάδους που σχετίζονται με τη διατήρηση και διοίκηση της Πολιτιστικής Κληρονομιάς σε διεπιστημονική βάση.

Το κεντρικό θέμα του Επιστημονικού Συνεδρίου θα αναλυθεί περαιτέρω σε τρεις θεματικές ενότητες:

1. Ενημερωμένες κοινωνίες ως προαπαιτούμενο των στρατηγικών πολιτικών για την κατανόηση και διάχυση των αξιών της πολιτιστικής κληρονομιάς. Αποτίμηση και λήψη αποφάσεων για την διατήρηση και την διοίκηση της πολιτιστικής κληρονομιάς.

2. Εκπαίδευση και κατάρτιση για την προστασία της πολιτιστικής κληρονομιάς.

3. Ιστορικές Πόλεις, ως ανοικτά εργαστήρια έρευνας και μεταπτυχιακής εκπαίδευσης.

Απευθύνεται σε:

• Επαγγελματίες οι οποίοι σχετίζονται με τομείς εφαρμοσμένης και ακαδημαϊκής εκπαίδευσης και κατάρτισης, σε ποικιλία θεμάτων συντήρησης και διοίκησης της πολιτιστικής κληρονομιάς.

• Εκπρόσωποι, διοικητικά στελέχη, εξειδικευμένοι τεχνικοί των Πόλεων Παγκόσμιας Κληρονομιάς.

Πολιτιστικές και Κοινωνικές εκδηλώσεις

Παράλληλα με τις κύριες δραστηριότητες του, το 7ο Διεθνές Συμπόσιο θα παρουσιάσει μια μεγάλη ποικιλία Πολιτιστικών εκδηλώσεων παγκόσμιου βεληνεκούς. Ξεχωρίζουν, η συναυλία του διεθνούς φήμης τενόρου Μάριου Φραγκούλη, η συναυλία της ορχήστρας Ρεμπούτσικα – Καλατζόπουλου και η παράσταση του χοροθεάτρου «Ζουζού Νικολούδη». Οι παραστάσεις θα δοθούν στο θέατρο "Μελίνα Μερκούρη" στην Μεσαιωνική Τάφρο και στην Αυλή του Παλατιού του Μεγάλου Μαγίστρου στην Μεσαιωνική Πόλη, προσφέροντας μια μοναδική εμπειρία σε όσους θα έχουν την τύχη να τις παρακολουθήσουν.

Έχει επίσης οργανωθεί ένα πρόγραμμα ειδικά για τους συνοδούς των συνέδρων, το οποίο θα τους δώσει την ευκαιρία να γνωρίσουν τις φυσικές ομορφιές , αλλά και την ιστορία των 2400 χρόνων της Ρόδου.

ΟΙ ΕΠΙΤΡΟΠΕΣ ΤΟΥ ΣΥΜΠΟΣΙΟΥ

Συμβουλευτική Επιτροπή - Διακεκριμένα μέλη

Francesco Bandarin – Διευθυντής του Κέντρου Παγκόσμιας Κληρονομιάς της UNESCO

José Maria Ballester - Διευθυντής του τμήματος Πολιτισμού και Πολιτιστικής κ' Φυσικής Κληρονομιάς του Συμβουλίου της Ευρώπης

Nicholas Stanley – Price – Γενικός Διευθυντής του ICCROM

Michael Petzet – Πρόεδρος του ICOMOS

Francois LeBlanc – Επικεφαλής Εργασιών Ινστιτούτου Συντήρησης Getty

Bonnie Burnham – Πρόεδρος του World Monuments Fund

Επιστημονική Επιτροπή

Ηλίας Κόλλιας - Επίτιμος Έφορος Βυζαντινών Αρχαιοτήτων, Πρόεδρος του Ταμείου Αποκατάστασης Αρχαιολογικών Πόρων

Αντωνία Μωροπούλου – Καθηγήτρια, Σχολή Χημικών Μηχανικών, Εθνικό Μετσόβειο Πολυτεχνείο

Πάρις Παπαθεοδώρου – Αρχιτέκτονας, Γραφείο Μεσαιωνικής Πόλης Δήμου Ροδίων

ΧΡΗΣΙΜΕΣ ΠΛΗΡΟΦΟΡΙΕΣ

Το Συμπόσιο θα πραγματοποιηθεί στο συνεδριακό κέντρο «ΜΑΡΙΚΑ ΚΑΨΗ 2000» του ξενοδοχείου Sofitel Capsis. Το forum των νέων θα πραγματοποιηθεί στις ανακαινισμένες εγκαταστάσεις του ιδρύματος Marc De Montalambert στη Μεσαιωνική Πόλη.

Επίσημες Γλώσσες είναι η Αγγλική, η Γαλλική, η Ισπανική και η Ελληνική.

Το κόστος εγγραφής ανέρχεται:

• Για τα μη μέλη του Οργανισμού 500

• Για τα τακτικά μέλη 400

• Για τους συνοδούς 400

• Για τους νέους ως 25 ετών 250

• Για τους ντόπιους 250

Στο κόστος εγγραφής περιλαμβάνονται:

Ζ Είσοδος σε όλες τις συνεδρίες

• Τα πρακτικά και τα έντυπα του Συμποσίου

• Βεβαίωση Συμμετοχής

• Γεύματα και καφέδες-αναψυκτικά κατά την διάρκεια των εκδρομών

• Κοκτέηλ - Αποχαιρετιστήριο Πάρτι

• Εκδρομές σε αξιοθέατα του νησιού

• Γεύματα και καφέδες-αναψυκτικά κατά την διάρκεια των επίσημων διαλειμμάτων του Συμποσίου

•Κοκτέιλ -Εκδήλωση Υποδοχής

• Δείπνο και Κοντσέρτο στην Μεσαιωνική Τάφρο

• Επίσημο Δείπνο στην Αυλή του Παλατιού του Μεγάλου Μαγίστρου στην Μεσαιωνική Πόλη

• Κοκτέηλ - Αποχαιρετιστήριο Πάρτι

• Εκδρομές σε αξιοθέατα του νησιού

• Γεύματα και καφέδες-αναψυκτικά κατά την διάρκεια των εκδρομών

Σημειώνεται πως όσοι επιθυμούν να έχουν λεπτομερή ενημέρωση για το Συμπόσιο, μπορούν να ανατρέξουν στην ιστοσελίδα του Δήμου Ροδίων στο διαδίκτυο, στην ηλεκτρονική διεύθυνση www.rodos.gr



Ο γραμματέας του Οργανισμού Πόλεων Πολιτιστικής Κληρονομιάς , ο δήμαρχος της πόλεως Πουέμπλα, ο δήμαρχος Ροδίων και ένας Μεξικανός κατά τη λήξη του Συμποσίου της Πουέμπλα



Παρέλαση συγκροτημάτων κατά την τελετή έναρξης στην Πουέμπλα



Ο δήμαρχος Ροδίων στο βήμα

7ο Συμπόσιο του Οργανισμού Πόλεων Παγκόσμιας Πολιτιστικής Κληρονομιάς

Ρόδος 23 – 26 Σεπτεμβρίου 2003

Η παγκόσμια γιορτή των πολιτισμών

Ανοιχτή πρόσκληση απευθύνει ο Δήμος Ροδίων προς όλους, να συμμετάσχουν στο κορυφαίο πολιτιστικό, επιστημονικό και καλλιτεχνικό γεγονός

«Στη Ρόδο οι μέρες περνούν όσο απαλά πέφτουν οι καρποί των δέντρων. Κάποιοι ανήκουν στην λαμπερή ελληνική αρχαιότητα, μερικοί στους Ρωμαίους και άλλοι στους Σταυροφόρους».

Λόρενς Ντάρελ «Αντανακλάσεις της θαλάσσιας Αφροδίτης»

Ένα κορυφαίο πολιτιστικό και ταυτόχρονα επιστημονικό γεγονός είναι έτοιμη να φιλοξενήσει η πόλη της Ρόδου σε λίγες ημέρες και να βρεθεί για μια ακόμη φορά στο επίκεντρο του διεθνούς ενδιαφέροντος. Η πόλη του ήλιου, ξακουστή στα πέρατα της γης, με την διοργάνωση του 7ου Συμποσίου του Οργανισμού Πόλεων Παγκόσμιας Πολιτιστικής Κληρονομιάς, αποδεικνύει για μια ακόμη φορά ότι δεν είναι μόνο μια πόλη τουριστική, ένα απλό αξιοθέατο, αλλά η πόλη του πολιτισμού, που «δίνει μαθήματα» διεθνώς για τον τρόπο που διατηρεί, αναδεικνύει και ζει μαζί με την βαριά πολιτιστική κληρονομιά της, την οποία κατόρθωσε να εντάξει μέσα στην καθημερινή ζωή των κατοίκων της. Η πόλη που κάθε γωνιά της, κάθε πέτρα, κρύβουν μέσα τους ένα μικρό κομμάτι της ιστορίας της, μιας ιστορίας 2.400 χρόνων.Η Ρόδος είναι ιστορία, μύθοι, δώρο των θεών, ένα μωσαϊκό από εικόνες του χτές, του σήμερα και του αύριο. Ένα πλήθος χρωμάτων, που αντανακλούν τη λάμψη του ήλιου. Ένα ταξίδι στη Ρόδο είναι ένα ταξίδι στο φως, ένα ταξίδι που θα απολαύσουν οι εκατοντάδες επισκέπτες από όλο τον κόσμο, παράλληλα με τη συμμετοχή τους στο Συμπόσιο.

Η μοναδικότητα του «ζωντανού» μνημείου Παγκόσμιας Πολιτιστικής Κληρονομιάς που διαθέτει η Ρόδος, της Μεσαιωνικής Πόλης, η πολύ καλή προετοιμασία διεκδίκησης της διοργάνωσης του Συμποσίου από το Δήμο Ροδίων, η εντυπωσιακή παρουσίαση από τον δήμαρχο Γιώργο Γιαννόπουλο του φακέλου υποψηφιότητας στην Πουέμπλα του Μεξικό, που πριν από δύο χρόνια φιλοξένησε το Συμπόσιο του Οργανισμού Πόλεων Πολιτιστικής Κληρονομιάς και οι απαραίτητες συμμαχίες , ήταν οι παράμετροι που «μέτρησαν» καταλυτικά υπέρ της πόλης της Ρόδου – μέλους του Οργανισμού – η οποία κατόρθωσε να επικρατήσει των άλλων υποψηφίων πόλεων και να είναι σήμερα πανέτοιμη για την μεγάλη, παγκόσμια γιορτή του πολιτισμού, που συμπίπτει με την συμπλήρωση 10 χρόνων από την ίδρυση του ΟΠΠΚ.

Ενδεικτικό του μεγέθους και της σημασίας του γεγονότος, στο οποίο θα συμμετάσχουν 700 σύνεδροι, εκπρόσωποι των 188 ιστορικών πόλεων που μετέχουν στον O.W.H.C., ειδικοί επιστήμονες, δήμαρχοι αλλά και νέοι, είναι η ένταξή του στο πλαίσιο της Πολιτιστικής Ολυμπιάδας, όπως ο ίδιος ο πρωθυπουργός **Κώστας Σημίτης** ανακοίνωσε, όταν πριν από ενάμιση χρόνο βρέθηκε στη Ρόδο. Κύρος προσδίδουν στο Συμπόσιο με την συμμετοχή τους στην Τιμητική Επιτροπή ο Οικουμενικός Πατριάρχης **Βαρθολομαίος,** ο Γενικός Διευθυντής της UNESCO **Koichiro Matsuura,** ο Υπουργός Πολιτισμού **Ευάγγελος Βενιζέλος, η Μαριάννα Βαρδινογιάννη,** Πρέσβειρα Καλής Θελήσεως της UNESCO και ο Υπουργός Αιγαίου **Νίκος Σηφουνάκης.**



Ο δήμαρχος Γ. Γιαννόπουλος παραλαμβάνει το λάβαρο του Συμποσίου Πόλεων Πολιτιστικής Κληρονομιάς από τον δήμαρχο της πόλεως «Πουέμπλα» του Μεξικού

Το κεντρικό θέμα του Συμποσίου είναι: «**Διατηρώντας την Κληρονομιά Ζωντανή. Εκπαίδευση και κατάρτιση για την Διατήρηση και Διαχείριση της Πολιτιστικής Κληρονομιάς**».Ο κύριος στόχος είναι η περαιτέρω ανάπτυξη συνεργασίας μεταξύ των πόλεων παγκόσμιας κληρονομιάς στο βασικό θέμα της εκπαίδευσης και κατάρτισης με σκοπό να αναπτυχθούν κοινές δράσεις.

«Το 7ο Διεθνές Συμπόσιο το οποίο οργανώνεται σε συνεργασία με την UNESCO, το ICCROM και το Ελληνικό Υπουργείο Πολιτισμού θα προσφέρει σε όσους συμμετέχουν - επιστήμονες, τεχνικούς και εκπροσώπους των Πόλεων Παγκόσμιας Κληρονομιάς - την ευκαιρία να ανταλλάξουν απόψεις , να διερευνήσουν και να αναπτύξουν θέματα γύρω από το κύριο θέμα του Συμποσίου. Παράλληλα με τις κύριες δραστηριότητες του Συμποσίου, έχει οργανωθεί ένα πλούσιο πρόγραμμα κοινωνικών εκδηλώσεων το οποίο θα δώσει στους συμμετέχοντες την ευκαιρία να ανακαλύψουν τις φυσικές ομορφιές την φιλοξενία και την 2400 χρόνων ιστορία της Ρόδου» αναφέρει στην πρόσκλησή του ο δήμαρχος Ροδίων Γιώργος Γιαννόπουλος.

Από πλευράς του ο πρόεδρος του Οργανισμού Πόλεων Παγκόσμιας Κληρονομιάς και δήμαρχος του Τολέδο **Manuel Molina Garcia** σημειώνει πως **«η επιλογή της πόλης της Ρόδου, η οποία είναι ένα δραστήριο μέλος του Οργανισμού Πόλεων Παγκόσμιας Κληρονομιάς, να φιλοξενήσει το 7ο Διεθνές Συμπόσιο αποτελεί αναγνώριση του τρόπου με τον οποίο προστατεύει και διαχειρίζεται την Πολιτιστική της Κληρονομιά. Λαμβάνοντας υπόψη τον ενθουσιασμό της Πόλης της Ρόδου για την φιλοξενία του Συμποσίου, το υψηλό οργανωτικό επίπεδο αλλά και το ενδιαφέρον θέμα του Συμποσίου, είμαι βέβαιος ότι το 7ο Διεθνές Συμπόσιο θα είναι ένα αξέχαστο και δημιουργικό γεγονός για όλους όσους συμμετάσχουν σε αυτό».**

Μέχρι τώρα, το βάρος της διοργάνωσης, που οφείλει να είναι άψογη μέχρι την τελευταία λεπτομέρεια, σήκωσε ο Δήμος της Ρόδου Η προσπάθεια που έχει καταβληθεί μέχρι σήμερα είναι τεράστια, με δεδομένη την πολυπλοκότητα του Συμποσίου, καθώς και την ανάγκη φιλοξενίας ενός μεγάλου αριθμού συνέδρων. Λόγω των μεγάλων απαιτήσεων και αναγκών, όσο αφορά το οργανωτικό σκέλος και τις παρεχόμενες υπηρεσίες, έχει ήδη επιστρατευθεί ένας σημαντικός αριθμός εθελοντών. Σειρά έχουν τώρα οι κάτοικοι της πόλης, να δώσουν και αυτοί το «παρών». Από την συμμετοχή τους θα εξαρτηθεί κατά το μεγαλύτερο μέρος η επιτυχία του όλου εγχειρήματος, που θα φέρει τη Ρόδο στο επίκεντρο του παγκόσμιου πολιτιστικού και επιστημονικού ενδιαφέροντος. Για το λόγο αυτό οι υπεύθυνοι της διοργάνωσης απευθύνουν ανοιχτή πρόσκληση, ενώ θα υπάρξουν διευκολύνσεις, ειδικά για τους ντόπιους επιστήμονες, αιρετούς κλπ που θα θελήσουν να συμμετάσχουν στο επιστημονικό και να παρακολουθήσουν το καλλιτεχνικό μέρος του Συμποσίου. Γι' αυτούς, το κόστος της συμμετοχής θα είναι μειωμένο κατά 50%, ενώ δωρεάν θα μπορούν να παρακολουθήσουν τις εργασίες του συμποσίου οι ντόπιοι, ως απλοί παρατηρητές.

Η ΔΟΜΗ ΤΟΥ ΣΥΜΠΟΣΙΟΥ

Το 7ο Διεθνές Συμπόσιο θα οργανωθεί σε τρεις παράλληλες συναντήσεις:

- **Η Συνεδρία των Δημάρχων και των Πολιτικών Εκπροσώπων:** Η συνεδρία θα οργανωθεί από το ICCROM (Διεθνές Κέντρο Συντήρησης και Αποκατάστασης Μνημείων). Οι μετέχοντες θα είναι οι Δήμαρχοι και οι σύμβουλοί τους και η Συνεδρία θα διεξαχθεί στη βάση αμφίδρομης ανάπτυξης απόψεων.

- **Η Συνεδρία των Νέων:** Η συνεδρία θα οργανωθεί από το πρόγραμμα εκπαίδευσης για την Παγκόσμια Κληρονομιά της UNESCO. Οι πόλεις Παγκόσμιας Κληρονομιάς θα επιλέξουν τους νέους ηλικίας 18 ως 19 ετών που θα συμμετάσχουν στη Συνεδρία.

Αυλαία στο 7ο Διεθνές Συμπόσιο των Πόλεων Παγκόσμιας Κληρονομιάς

Θέματα που αφορούν στην προστασία, διαχείριση και ανάδειξη της πολιτιστικής κληρονομιάς πόλεων ξεχωριστής πολιτιστικής παράδοσης από όλο τον κόσμο θα τεθούν στο 7ο Διεθνές Συμπόσιο του Οργανισμού Πόλεων Παγκόσμιας Κληρονομιάς, που θα πραγματοποιηθεί στη Ρόδο από τις 23 έως τις 26 Σεπτεμβρίου. Ειδικότερα θα συζητηθούν νέες στρατηγικές για τη διαχείριση των ιστορικών πόλεων, ενώ αναμένεται να διατυπωθούν προτάσεις για τη βελτίωση της ποιότητας ζωής των ανθρώπων που ζουν σε αυτές. Από τη διαδικασία αυτή και τον διάλογο που θα αναπτυχθεί, εκτιμάται ότι θα προκύψουν συγκεκριμένες κατευθύνσεις δράσεις προς την Τοπική Αυτοδιοίκηση. Στο συμπόσιο θα συμμετέχουν επιστήμονες που ασχολούνται με θέματα συντήρησης, προβολής και διαχείρισης της πολιτιστικής κληρονομιάς, καθώς και δήμαρχοι, σύμβουλοι και πολιτικοί εκπρόσωποι πόλεων που μετέχουν στον Οργανισμό.

Παράλληλα, υπό την αιγίδα της UNESCO θα πραγματοποιηθεί ξεχωριστό φόρουμ νέων ηλικίας από 16 έως 19 ετών, που επιλέχθηκαν από τις πόλεις-μέλη του Οργανισμού, οι οποίοι θα συζητήσουν προγράμματα για την προστασία των πόλεων, στα οποία θα συμμετέχουν και νέοι.

Σε δηλώσεις του, ο Δήμαρχος Ροδίων Γιώργος Γιαννόπουλος αναφέρθηκε στους στόχους του Συμποσίου, λέγοντας ότι επιδιώκεται η εμπέδωση στη συνείδηση όλων του γεγονότος ότι, μέσα από την ένταξη των αξιών της παγκόσμιας πολιτιστικής κληρονομιάς στην καθημερινότητα της κοινωνίας, προσφέρεται η δυνατότητα παρεμβάσεων εκ μέρους της Τοπικής Αυτοδιοίκησης, ώστε να διευκολυνθεί η αειφόρος ανάπτυξη της πόλης και να βελτιωθεί η ποιότητα ζωής των ανθρώπων που ζουν σ' αυτήν.

Στο Συμπόσιο μετέχουν συνολικά 71 χώρες από την Ευρώπη, Ασία, Αφρική και Αμερική, η UNESCO και η Ευρωπαϊκή Ένωση.

Γιώργος Γιαννόπουλος: « Πρόκληση η προεδρία του OWHC»

Την προεδρία του Οργανισμού Πόλεων Παγκόσμιας Πολιτιστικής Κληρονομιάς θα διεκδικήσει ο δήμαρχος Ροδίων Γιώργος Γιαννόπουλος, στο πλαίσιο του 7ου Συμποσίου του Οργανισμού, που θα διεξαχθεί στη Ρόδο από τις 23 ως τις 26 Σεπτεμβρίου.

Την πρόθεσή του ανακοίνωσε ο ίδιος ο δήμαρχος πριν από λίγες ημέρες, χαρακτηρίζοντας την προεδρία του Οργανισμού ως μια «μεγάλη πρόκληση» για τον ίδιο και για την πόλη της Ρόδου. Απερχόμενος

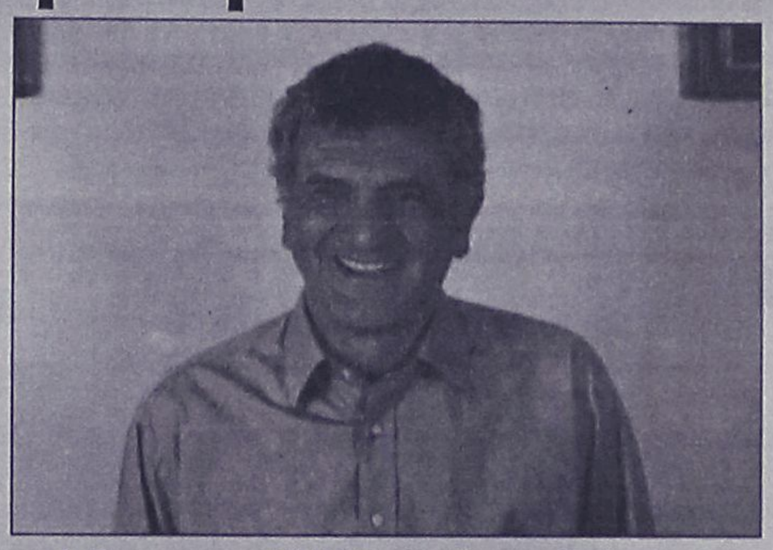

πρόεδρος του OWHC είναι ο δήμαρχος της πόλης του Τολέδο Jose Manuel Molina Garcia. Η εκλογή νέου προεδρείου θα γίνει νωρίς το απόγευμα της Παρασκευής 26 Σεπτεμβρίου -τελευταία ημέρα των εργασιών του Συμποσίου – παράλληλα με την διαδικασία εκλογής της πόλης που θα φιλοξενήσει το επόμενο Συμπόσιο του Οργανισμού, το 2005.

Ο κ. Γιαννόπουλος διεκδικεί με αξιώσεις την θέση του προέδρου στον Παγκόσμιο Οργανισμό και είναι προφανής η σημασία που θα έχει για την πόλη της Ρόδου και για την χώρα συνολικά, ένα θετικό γι' αυτόν αποτέλεσμα. Σημειώνεται ότι στον QWHC συμμετέχουν 188 ιστορικές πόλεις (98 από την Ευρώπη, 35 από την Αμερική, 35 από την Ασία και 20 από την Αφρική) που αντιπροσωπεύουν συνολικό πληθυσμό 120 εκατομμυρίων κατοίκων.

ΔΗΛΩΣΕΙΣ

ΓΙΩΡΓΟΣ ΓΙΑΝΝΟΠΟΥΛΟΣ

Η σημασία του συνεδρίου είναι πολλαπλή. Πρώτον, σηματοδοτεί τα 10 χρόνια φέτος απ' την σύσταση του Οργανισμού της Παγκόσμιας Πολιτιστικής Κληρονομιάς. Στη Ρόδο θα γιορτάσουμε τα 10 χρόνια ύπαρξης του Οργανισμού και αυτό δεν περιορίζεται μονάχα στο γεγονός των εορταστικών εκδηλώσεων, αφορά και έναν προβληματισμό για το μέλλον του Οργανισμού των Πόλεων Πολιτιστικής Κληρονομιάς και γι' αυτό η θεματολογία του συνεδρίου έχει να κάνει με την προοπτική του ίδιου του Οργανισμού.

Επιλέξαμε και προτείναμε τότε το 2001, την εκπαίδευση των ειδικών και των κοινωνιών που διαμένουν σε πόλεις της Παγκόσμιας Κληρονομιάς, γύρω απ' τα θέματα της διατήρησης, της ανάδειξης και της προστασίας της πολιτιστικής κληρονομιάς.

Και αποδεικνύεται από τον πλούτο των εισηγήσεων οι οποίες κατατέθηκαν και θα ανακοινωθούν στο συνέδριο, ότι η επιλογή μας ήταν πάρα πολύ σωστή τότε και θα δικαιωθεί πιστεύω απ' το αποτέλεσμα των συζητήσεων.

Η δεύτερη καινοτομία είναι ότι για πρώτη φορά φέτος, υπάρχουν τρεις παράλληλες συνεδρίες. Η 1η συνεδρία είναι το Συμπόσιο των ειδικών που ασχολούνται με την κληρονομιά, που είναι αρχιτέκτονες, αρχαιολόγοι κλπ.

Η 2η συνεδρία είναι επιτέλους για πρώτη φορά ένα φόρουμ των Δημάρχων, των τοπικών αρχόντων, αυτών που παίρνουν τις αποφάσεις σε τοπικό επίπεδο, για την διατήρηση των μνημείων, για την προστασία της κληρονομιάς, για την λεπτή γραμμή ανάμεσα στην ανάπτυξη, την τουριστική αξιοποίηση και την προστασία της πολιτιστικής κληρονομιάς. Για την παιδεία που πρέπει να έχουν οι κοινωνίες. Για το πώς δρα η διοίκηση στο σύνολό της συνεργατικά με όλα τα επίπεδα και βεβαίως κυρίως το πρώτο επίπεδο που είναι η Τοπική Αυτοδιοίκηση και πως πρέπει να παίρνει τις αποφάσεις σε χώρους τέτοιους. Ποια πρέπει να είναι η συνειδητοποίηση των τοπικών αρχόντων.

Και το τρίτο φόρουμ, επίσης μια καινοτομία φετινή, αφορά τους νεολαίους με εκπροσώπους απ' όλες τις πόλεις οι οποίες μετέχουν στον Οργανισμό. Θα υπάρχουν τρεις παράλληλες συνεδρίες, οι οποίες απ' τη δικιά της την πλευρά η καθεμιά θα διαπραγματευτεί τα θέματα της κληρονομιάς και στο τέλος θα καταστα-λάξουμε σε μία κοινή, όπου πιστεύω ότι θα δοθούν και οι κατευθύνσεις για την από εδώ και πέρα πορεία του Οργανισμού.

ΤΩΝΙΑ ΜΩΡΟΠΟΥΛΟΥ

Η επιστημονική οργάνωση του 7ου Συμποσίου του Οργανισμού των Ιστορικών Πόλεων υπήρξε μια πολύ μεγάλη πρόκληση. Μία πρό-κληση την οποία απηύθυνε ο Οργανισμός και οι ιστορικές πόλεις προς το σύνολο της επιστημονι-κής και τεχνικής κοινότη-τας παγκόσμια, για να μπορέσουν να συζητή-σουν αυτά που αποτε-λούν και θέματα του Συμποσίου και που παρου-σιάζονται μέσα από τις 200 περίπου εισηγήσεις ή παρουσιάσεις poster ή παρουσιάσεις μέσω ηλεκτρονικού υπολογιστή.

Δηλαδή να συζητήσουν νέες τεχνικές, νέες αντιλήψεις, νέες τεχνολογίες για τον στρατηγικό σχεδιασμό της ολοκληρωμένης προστασίας των ιστορικών πόλεων, να συζητήσουν για ένα νέο μοντέλο εκπαίδευσης και κατάρτισης που θα συμβάλλει στην ενημέρωση των κοινωνιών και θα εξασφαλίσει και την απαραίτητη εξειδίκευση για να μπορούν να υλοποιηθούν καινοτόμες λύσεις για την ολοκληρωμένη προστα-σία των ιστορικών πό-λεων και φυσικά για να συζητήσει πως οι ίδιες οι ιστορικές πόλεις θα δράσουν σαν ανοιχτά εργα-στήρια για την εφαρμογή και την αναπαραγωγή αυτής της γνώσης, εργα-στήρια δηλαδή εκπαίδευ-σης, έρευνας και έργων πολιτισμού.

Αυτά ακριβώς τα τρία αντικείμενα συνιστούν μια δραματική αναμόρφωση στο πεδίο του μοντέλου της εκπαίδευσης, γιατί είναι μια εκπαίδευση που ξεφεύγει από τα στενά ακαδημαϊκά ή τεχνικά πλαίσια, είναι μια εκπαίδευση ζωντανή και το πεδίο όπου αυτή ενεργεί και πραγματώνεται είναι οι ίδιες οι ιστορικές πόλεις.

ΝΤΕΝΙΣ ΡΙΚΑΡ

Συνήθως χρησιμο-ποιούμε τα συνέδρια αυτά για να οργανώ-σουμε μία γενική συνέ-λευση. Το χρησιμοποιούμε ως ευκαιρία. Τώρα όμως θέλαμε να χρησιμοποιήσουμε αυτή την ευκαιρία για να γίνει και μία αναθεώρηση του Οργανισμού μας. Συνεπώς έχουμε δυο γενικές συνελεύσεις, μία ειδική και μία η συνήθης τακτική.

Τρεις συναντήσεις λοιπόν και δύο γενικές συνελεύσεις. Καταλαβαίνετε ότι η εντολή με την οποία βρισκόμαστε στα χέρια μας είναι πολύ μεγαλύτερη από αυτή που είχε αρχικά προγραμματιστεί. Είμα-στε πεπεισμένοι ότι οι προσπάθειες όλων μας θα στεφθούν από επιτυχία κυρίως χάρη στην ηγεσία του Δημάρχου του κ. Γιαννόπουλου και της Προέδρου της Οργανωτικής Επιτροπής της κας Μηναΐδη.

Εδώ πραγματικά μιλάμε για ένα σημείο καμπής. Είναι μία πρωτόγνωρη εμπειρία και επιτρέψτε μου να χρησιμοποιήσω αυτόν τον όρο, μία ιστο-ρική καμπή και για την ίδια την Οργάνωση.

Τα μάτια λοιπόν όλου του κόσμου που έχει σχέση με την πολιτιστική κληρονομιά έχουν στραφεί στην Ελλάδα. Στο Συμπόσιο μας συμμετέχουν 71 χώ-ρες, από την Ασία, από την Αφρική, από την Αμερική, από την ανατολική Ευρώπη, από όλο τον κόσμο.

Ίσως θα ενδιέφερε και το «who is who_, το ποιος είναι ποιος των διαφόρων συμμετεχόντων. Έχουμε τον Διευθυντή των Πολιτιστικών Υποθέσεων της UNESCO, έχουμε εκπροσώπους από την Ε.Ε., έχουμε με λίγα λό-για όλους εκείνους που είναι υπεύθυνοι για την πολιτιστική κληρονομιά. Όλα αυτά βεβαίως κατέστησαν δυνατά λόγω της υποστήριξης που είχαμε από τη Ρόδο και από την Ελλάδα όλη μέσω του Υπουργείου.

ΜΑΡΙΑΝΝΑ ΒΑΡΔΙΝΟΓΙΑΝΝΗ

Πιστεύω ότι το Συμπόσιο αυτό θα βοηθήσει όλους μας να χαράξουμε τα επόμενα βήματα μας σύμφωνα με τα νέα παγκόσμια δεδομένα που συνεχώς αλλάζουν και που μέχρι σήμερα μας έχουν οδηγήσει σε σημαντική διεύρυνση της αρχι-κής έννοιας της πολιτιστι-κής κληρονομιάς.

ΣΥΝΕΧΕΙΑ ΣΤΗ ΣΕΛ. 10

Κοινοτική Πρωτοβουλία EQUAL – Νησιωτική Συμπολιτεία Νοτίου Αιγαίου

Οι κοινωνικοί εταίροι στη μάχη για την καταπολέμηση της ανεργίας

Η πρώτη ολοκληρωμένη παρέμβαση σε νησιωτική Περιφέρεια για την ανάπτυξη και την επιχειρηματικότητα.

«Η ανεργία είναι ένα από τα μεγαλύτερα σύγχρονα κοινωνικά προβλήματα και καταπολέμηση της, (ακριβώς λόγω της δυσκολίας επίλυσης του προβλήματος) ζήτημα εθνικής πολιτικής». Η άποψη αυτή επικρατούσε μέχρι πρόσφατα. Σήμερα όμως τα δεδομένα έχουν αλλάξει. Πριν από τρία περίπου χρόνια, στο συνέδριο της ΚΕΔΚΕ που έγινε στην Κω, στην πλειοψηφία τους οι εκπρόσωποι της Τοπικής Αυτοδιοίκησης άκουγαν με έκπληξη, ακόμη και δυσπιστία, την ελληνίδα Επίτροπο της Ε.Ε. Άννα Διαμαντοπούλου, αρμόδια για θέματα απασχόλησης, να εξηγεί με ποιόν τρόπο η Αυτοδιοίκηση και οι κοινωνικοί εταίροι της μπορούν να συμβάλουν με τρόπο καταλυτικό στη μείωση των ποσοστών ανεργίας σε τοπικό επίπεδο. Υπήρχαν όμως και αυτοί που είχαν ήδη κάνει από μόνοι τους τα πρώτα βήματα, διαπιστώνοντας την αδυναμία αποτελεσματικής παρέμβασης των κυβερνήσεων σε ένα μείζον κοινωνικό πρόβλημα που διογκώνεται μέρα με τη μέρα. Τότε δεν υπήρχε ακόμη η μεγάλη Κοινοτική πρωτοβουλία EQUAL, που στηρίζει τους τοπικούς φορείς στην δημιουργία δομών και στην υλοποίηση προγραμμάτων αύξησης της απασχολησιμότητας. Ο Δήμος Ροδίων – μεταξύ των πρωτοπόρων- είχε ήδη δημιουργήσει την δική του πρότυπη δομή, το Κέντρο «Καλλιπάτειρα» και ήδη εφάρμοζε προγράμματα στήριξης της γυναικείας επιχειρηματικότητας.

Από τότε μέχρι σήμερα πολλά άλλαξαν. Σήμερα ο Δήμος Ροδίων είναι ο συντονιστής εταίρος περισσοτέρων των 20 φορέων της Περιφέρειας Νοτίου Αιγαίου, που συγκροτούν την Αναπτυξιακή Σύμπραξη **«Νησιωτική Συμπολιτεία Νοτίου Αιγαίου»**

Η Αναπτυξιακή Σύμπραξη δημιουργήθηκε με στόχο να αμβλύνει τις ανισότητες που συνεπάγεται η νησιωτικότητα, σε σύγκριση με την ηπειρωτική Ελλάδα, όσον αφορά τους όρους και τους ρυθμούς ανάπτυξης και μέσα από ειδικές πολιτικές απασχόλησης, να στηρίξει την επιχειρηματικότητα, να ενισχύσει την προσβασιμότητα στην αγορά εργασίας και να συμβάλει στην άρση της απομόνωσης των νησιωτικών περιοχών. Χαρακτηρίζεται δε από το στοιχείο της καινοτομίας, καθώς αποτελεί την **πρώτη ολοκληρωμένη παρέμβαση σε νησιωτική περιφέρεια.**

Για πρώτη φορά επιχειρείται στην πράξη, σε νησιωτική περιφέρεια μια ολοκληρωμένη παρέμβαση, που έχει σαν στόχο την δικτύωση και κινητοποίηση των υφισταμένων δομών και μηχανισμών – μεταξύ αυτών και τα Κέντρα Εξυπηρέτησης Πολιτών – με σκοπό την ανάπτυξη και ενίσχυση της επιχειρηματικότητας.

Το έργο **«Νησιωτική Συμπολιτεία – Ισότιμη Πρόσβαση»** εντάσσεται στο υπο-πρόγραμμα **«Πρόσβαση για όλους όσον αφορά στη διαδικασία ίδρυσης και λειτουργίας επιχειρήσεων»**, του προγράμματος της Κοινοτικής Πρωτοβουλίας EQUAL.

ΤΙ ΕΙΝΑΙ Η Κ.Π. EQUAL

Ο στόχος που τίθεται πλέον, με τρόπο επιτακτικό, για όλες τις χώρες της Ε.Ε., είναι να ξεπεραστούν οι τρεις βασικές μορφές ανισοτήτων: **Οι περιφερειακές ανισότητες** μέσα στις ίδιες τις χώρες, **οι ανισότητες ανάμεσα στα δύο φύλα** και οι ανισότητες σχετικά με τις **ευκαιρίες** και τα **προσόντα** που έχει ο πολίτης για να αντιμετωπίσει τη νέα πραγματικότητα.

Η πρόσβαση είναι το αποτελεσματικό εργαλείο για να αναχαιτισθεί η δυναμική της περιθωριοποίησης

Η Κοινοτική Πρωτοβουλία **EQUAL,** η οποία ως γνωστό αποτελεί εργαλείο της Ευρωπαϊκής Στρατηγικής για την Απασχόληση, παρέχει τη δυνατότητα στην αυτοδιοίκηση και τους κοινωνικούς εταίρους της να χαράξουν από κοινού, μέσα από μια ευρύτατη διαδικασία συναινέσεων, το σχέδιο δράσης για την απασχόληση, προσαρμοσμένο στις τοπικές ιδιαιτερότητες, οι οποίες αφορούν ολοκληρωμένες παρεμβάσεις σε περιοχές, που παρουσιάζουν ιδιαίτερα κοινωνικά και οικονομικά προβλήματα, αλλά και συγκριτικά πλεονεκτήματα .Η Πρωτοβουλία υλοποιείται μέσω **Αναπτυξιακών Συμπράξεων** (πχ Αναπτυξιακή Σύμπραξη Νοτίου Αιγαίου), σε τοπικό, περιφερειακό ή και κλαδικό επίπεδο.

Οριοθετώντας το πλαίσιο μέσα στο οποίο λειτουργεί η Αναπτυξιακή Σύμπραξη Νοτίου Αιγαίου, ο δήμαρχος ροδίων Γ. Γιαννόπουλος εξηγεί:

«Κάθε ευρωπαϊκή πολιτική, για την επίτευξη μιας βιώσιμης και ποιοτικά προσανατολισμένης ανάπτυξης, πρέπει να εντάσσεται στην ευρύτερη στρατηγική ενίσχυσης της ανταγωνιστικότητας, με παράλληλη αναβάθμιση του ανθρώπινου δυναμικού. Σε αυτό το πλαίσιο, η επένδυση στο ανθρώπινο κεφάλαιο αποτελεί βασικό συντελεστή της μακροπρόθεσμης οικονομικής ανάπτυξης. Αποτελεί, εξ άλλου, και προαπαιτούμενο για την αύξηση της απασχόλησης και την καταπολέμηση της ανεργίας.

Η Κοινωνία της Πληροφορίας είναι η βάση του νέου αναπτυξιακού μοντέλου. Η διαχείρισή της αποτελεί την νέα πρόκληση για την εφαρμογή ολοκληρωμένων πολιτικών και δράσεων.

Ανταγωνιστικότητα, απασχόληση και κοινωνική συνοχή είναι στόχοι αλληλένδετοι, και είναι επιτακτική ανάγκη να τους επιτύχουμε, μέσα από συντονισμένη δράση, σε περιοχές της Ε.Ε. με ιδιαίτερα χαρακτηριστικά, όπως είναι οι νησιωτικές περιοχές. Και ένας τρόπος για να φθάσουμε πιο κοντά στο στόχο της άρσης της απομόνωσης, είναι η προώθηση της απασχόλησης μέσα από την ανάπτυξη της επιχειρηματικότητας».

ΕΠΙΜΕΡΟΥΣ ΣΤΟΧΟΙ

Την έναρξη του προγράμματος σηματοδότησε η ημερίδα που έγινε στα μέσα του περασμένου Ιουλίου, στο ξενοδοχείο Ρόδος Παλλάς, με την συμμετοχή εκπροσώπων όλων των φορέων-εταίρων που συγκροτούν την Α.Σ., από την Ελλάδα και άλλες χώρες της Ε.Ε. Μέχρι τώρα η προσπάθεια είχε επικεντρωθεί στην δημιουργία της απαραίτητης υποδομής, ενώ συνεχίζεται η ενημέρωση των δημοτικών αρχών και άλλων φορέων, κυρίως των μικρών νησιών και των απομακρυσμένων δήμων της Περιφέρειας, για τις δυνατότητες που παρέχει το πρόγραμμα και πώς μπορούν να τις χρησιμοποιήσουν. Οι στόχοι του προγράμματος είναι:

•Άμβλυνση του γεωγραφικού και κοινωνικού αποκλεισμού, με έμφαση στην εξασφάλιση της ισότιμης πρόσβασης στην αγορά εργασίας και στην επιχειρηματική τεχνογνωσία "μειονεκτουσών" ομάδων-στόχων

•Ενίσχυση και τόνωση της απασχόλησης και αξιοποίηση συγκριτικών πλεονεκτημάτων των νησιωτικών οικονομιών

•Καταπολέμηση της απομόνωσης και των συνεπειών της τόσο στο οικονομικά ανενεργό τοπικό δυναμικό ("μειονεκτούσες" κοινωνικές ομάδες), όσο και στις επιχειρήσεις και ενίσχυση της ισότιμης πρόσβασης στην επιχειρηματικότητα

•Ενίσχυση επιχειρηματικού πνεύματος και περιβάλλοντος

ΔΟΜΗ - ΕΤΑΙΡΟΙ

• ΔΗΜΟΣ ΡΟΔΙΩΝ- Συντονιστής εταίρος

Ο Δήμος Ροδίων ανέλαβε την πρωτοβουλία να ενεργοποιήσει και να συντονίσει τις τοπικές δυνάμεις της Περιφέρειας Νοτίου Αιγαίου, προκειμένου να συμπράξουν στη σύσταση της Α.Σ. «Νησιωτική Συμπολιτεία». **Ο σαφής ανθρωποκεντρικός προσανατολισμός** του Δήμου, η δυνατότητα παροχής ενός ευρέως φάσματος κοινωνικών υπηρεσιών, μέσα από ένα ισχυρό όσο και πρωτοποριακό **δίκτυο αντίστοιχων δομών** , η ανάπτυξη τεχνογνωσίας ως προς τον τομέα αξιοποίησης του ανθρώπινου δυναμικού και η συσσωρευμένη εμπειρία σε θέματα ανάπτυξης και διαχείρισης κοινοτικών πόρων, ήταν τα βασικά κριτήρια που οδήγησαν στην επιλογή του Δήμου Ροδίων από την **Διαχειριστική Αρχή** και τα μέλη της Α.Σ. ως **Συντονιστή Εταίρου** του έργου, για ολόκληρη την Περιφέρεια Νοτίου Αιγαίου. Οι φορείς που συμμετέχουν στην Α.Σ. είναι:

• Γ.Γ ΠΕΡΙΦΕΡΕΙΑΣ Ν. ΑΙΓΑΙΟΥ
• ΚΕΣΥΥ-ΝΕΛΕ Ν.Α. ΔΩΔ/ΣΟΥ
• Ν.Α ΚΥΚΛΑΔΩΝ
• ΤΕΔΚ Ν. ΔΩΔ/ΣΟΥ
• ΤΕΔΚ Ν. ΚΥΚΛΑΔΩΝ
• ΕΒΕ ΔΩΔ/ΣΟΥ
• ΕΒΕ ΚΥΚΛΑΔΩΝ
• ΠΑΝΕΠΙΣΤΗΜΙΟ ΑΙΓΑΙΟΥ, ΤΜΗΜΑ ΜΗΧΑΝΙΚΩΝ ΣΧΕΔΙΑΣΗΣ ΠΡΟΪΟΝΤΩΝ ΚΑΙ ΣΥΣΤΗΜΑΤΩΝ
• ΕΝΙΑΙΟ ΚΕΚ ΝΟΜΟΥ ΚΥΚΛΑΔΩΝ
• ΟΤΕ Α.Ε ΥΠΟΚ. ΣΥΡΟΥ
• ΣΥΝΕΤΑΙΡΙΣΤΙΚΗ ΤΡΑ ΠΕΖΑ ΔΩΔ/ΣΟΥ
• ΔΩΔΕΚΑΝΗΣΙΑΚΗ ΕΤΑΙΡΙΑ ΑΝΑΠΤΥΞΗΣ ΚΑ ΠΡΟΟΔΟΥ (ΔΕΤΑΠ)
• ΑΝΑΠΤΥΞΙΑΚΗ ΔΩΔΕ ΚΑΝΗΣΟΥ (ΑΝ.ΔΩ. Α.Ε)
• ΔΗΜΟΤΙΚΗ ΕΠΙΧΕΙΡΗ ΣΗ ΕΡΜΟΥΠΟΛΗΣ
• ΑΝΑΠΤΥΞΙΑΚΗ ΕΤΑΙΡΙ ΚΥΚΛΑΔΩΝ
• ΚΕΚ Ν. ΔΩΔ/ΣΟΥ «Ι ΓΕΝΝΗΜΑΤΑΣ»
• ΚΕΚ Δ. ΠΟΣΕΙΔΩΝΙΑ ΣΥΡΟΥ
• ΧΕΙΡΟΤΕΧΝΙΚ ΚΕΝΤΡΟ ΡΟΔΟΥ
•ΣΥΝΔΕΣΜΟΣ ΟΡΕΙΝΩ ΔΗΜΩΝ ΡΟΔΟΥ
• ΔΩΔΕΚΑΝΗΣΙΑΚΟ ΣΥΛΛΟΓΟΣ ΑΤΟΜΩΝ Μ ΕΙΔΙΚΕΣ ΑΝΑΓΚΕΣ
• ΑΛΙΕΥΤΙΚΟΣ ΣΥΛΛ ΓΟΣ ΠΑΡΑΚΤΙΑΣ ΑΛΙΕΙ «ΠΑΝΑΓΙΑ ΥΠΑΠΑΝΤΗ»
• ΑΓΡΟΤΟΥΡΙΣΤΙΚΟ ΣΥΝΕΤΑΙΡΙΣΜΟ ΓΥΝΑΙΚΩΝ «ΤΟ ΚΑΣΤΡΙ»
•ΕΝΩΣΗ ΓΥΝΑΙΚ ΕΠΙΧΕΙΡΗΜΑΤΙΩΝ ΚΑ ΛΙΘΕΑΣ «ΜΕΣΟΓΕΙΟΣ»
• ΑΓΡΟΤΟΥΡΙΣΤΙΚΗ Α.

Στα πλαίσια υλοποίησ της Κ.Π. EQUAL η Α «Νησιωτική Συμπολιτ Νοτίου Αιγαίου» έχει συ ψει συνεργασία με δύο **κρατικές** Αναπτυξιακ Συμπράξεις (ΤΣΑ) σ οποίες συμμετέχουν συ λικά 8 χώρες της Ε.Ε.

Στόχος των συνεργασ αυτών είναι η ανταλλ τεχνογνωσίας, η κοινή σ πτυξη εργαλείων και με δολογιών, καθώς και η χυση καλών πρακτικών τικά με τους άξονες έργου.

Υπεύθυνος για την υ ποίηση της Κ.Π EQU είναι ο αντιδήμαρχος Α νης Αλαβέρας , ως πο κός προϊστάμενος του φείου Προγραμματισ του Δήμου Ροδίων, όπου οι ενδιαφερόμ μπορούν να ζητήσ περισσότερες πληρ ρίες.

Κάθε ευρωπαϊκή πολιτική, για την επίτευξη μιας βιώσιμης και ποιοτικά προσανατολισμένης ανάπτυξης, πρέπει να εντάσσεται στην ευρύτερη στρατηγική ενίσχυσης της ανταγωνιστικότητας, με παράλληλη αναβάθμιση του ανθρώπινου δυναμικού. Σε αυτό το πλαίσιο, η επένδυση στο ανθρώπινο κεφάλαιο αποτελεί βασικό συντελεστή της μακροπρόθεσμης οικονομικής ανάπτυξης. Αποτελεί, εξ άλλου, και προαπαιτούμενο για την αύξηση της απασχόλησης και την καταπολέμηση της ανεργίας.

***Η Κοινωνία της Πληροφορίας** είναι η βάση του νέου αναπτυξιακού μοντέλου. Η διαχείρισή της αποτελεί την νέα πρόκληση για την εφαρμογή ολοκληρωμένων πολιτικών και δράσεων.*

***Ανταγωνιστικότητα, απασχόληση και κοινωνική συνοχή είναι στόχοι αλληλένδετοι, και είναι επιτακτική ανάγκη να τους επιτύχουμε, μέσα από συντονισμένη δράση, σε περιοχές της Ε.Ε. με ιδιαίτερα χαρακτηριστικά, όπως είναι οι νησιωτικές περιοχές.** Και ένας τρόπος για να φθάσουμε πιο κοντά στο στόχο της άρσης της απομόνωσης, είναι η προώθηση της απασχόλησης μέσα από την ανάπτυξη της επιχειρηματικότητας.*

Καλό σου ταξίδι Δήμαρχε



Δημήτρης Βενετοκλής με τον Λόρδο Δήμαρχο του Λονδίνου. Διακρίνονται ακόμη η αείμνηστη σύζυγός του Αθηνά και ο αείμνηστος Μανώλης Διακοσάββας τότε πρόεδρος του δημοτικού συμβουλίου



Με τον αείμνηστο Γιάννη Ζίγδη. Διακρίνονται η σύζυγός του Αθηνά , ο αείμνηστος Κώστας Χατζηκωνσταντής και ο Πρωτοσύγκελλος Παΐσιος Αραβαντινός

Ο Δημήτρης Βενετοκλής, ο Δήμαρχος της πόλης των Ροδίων, ο ευπατρίδης, ο προσηνής, ο ευπροσήγορος, ο γήινος, ο πραγματιστής, ο σκληρός στη δουλειά και συνάμα συναισθηματικός, ο εύθραυστος και ευαίσθητος, ο χρήσιμος συμπολίτης μας, ο καλός κ' αγαθός, ο παθιασμένος με τη Ρόδο, ο Φίλος μας, ο Δάσκαλός μας, δεν είναι πια μαζί μας. Εφυγε τόσο σύντομα και τόσο απλά, όσο και παράλογα. Δεν άντεξε -θαρρείς- τον παράλογο μισεμό της πολυαγαπημένης Αθηνάς του. Ολοι το γνωρίζαμε αυτό και το λέγαμε και αναμέναμε τον δεύτερο παραλογισμό. Τον δικό του θάνατο, που δεν άργησε να φανεί.

Εως και ανήλικου παιδιού η καρδιά του, απέναντι στον ανθρώπινο πόνο, στην ένδεια και την βάσανο των απλών ανθρώπων του μεροκάματου και του μόχθου. Φίλος απέναντι στους φίλους, όσο λίγοι σε τούτο τον κόσμο, αλλά και απέναντι στους αντιπάλους του διαλλακτικός και υποχωρητικός, αρκεί να υπήρχε όφελος για την πόλη που λάτρεψε και υπηρέτησε πιστά.

Κάθε φορά -θυμάμαι- που μιλούσε για την Ρόδο, ένα δάκρυ προσπαθούσε να κρύψει, όπως ένα παιδί μικρό. Και δεν ήθελε ποτέ στο Δημοτικό Συμβούλιο, να μας βλέπει να τσακωνόμαστε μεταξύ μας, αλλά αντιθέτως να ομονοούμε σαν πρόκειται για το καλό και μόνο της πόλης. Ακόμη και τα τελευταία χρόνια, από μαχος πια των κοινών μας πραγμάτων, παρακολουθούσε διακριτικά με το τηλέφωνο στο χέρι και μια μας έλεγε "μπράβο, καλά κάνατε", κι' άλλες φορές μας μάλωνε με ένα απλό και αυστηρό "δεν πάτε καλά, βάλτε μυαλά".



Με τον Κωνσταντίνο Καραμανλή και τον Τεοντόρ Ζίβκοφ την ημέρα της υποδοχής του Προέδρου της Βουλγαρίας στη Ρόδο

Και στις ανθρώπινες στιγμές του, σαν αισθανόταν τις χαρές και τις λύπες, μας ήθελε πλάι του: "Γιατί χαθήκατε βρε. Πάλι με ξεχάσατε!"

Κι είναι αλήθεια, πως τον στεναχωρούσαμε συχνά, είτε με την απουσία μας, είτε με τα λάθη μας και τις παραλήψεις μας ή ακόμη και με τις υπερβολές μας απέναντι στους "αντιπάλους" μας.

Κι ακόμη, είναι αλήθεια, πως τον τελευταίο καιρό, σου υποσχεθήκαμε **Δημήτρη** πως κάποιο βράδυ θα πίναμε τη σούμα μας όλοι μαζί παρέα, μα δεν προλάβαμε. Συμπάθα μας κι ας είσαι αναπαμένος στην αιωνιότητα έχοντας την αποδοχή και την αγάπη του Παναγιώτη, του Τάσου, της Νατάσας, του Γιώργου, της μικρής Αθηνάς, των αγαπημένων σου φίλων, καθώς και όλου του ροδιακού λαού που σε τίμησε με το ύπατο αξίωμα του Δημάρχου της πόλης που τόσο λάτρεψες και τόσο πιστά υπηρέτησες.

Ο Δημήτρης Βενετοκλής, έδινε την αγάπη και τη φιλία του εκεί που έκρινε, απλόχερα. Αυτή του την απλοχεριά, την έχω εισπράξει και τον ευγνομονώ.

Η δική μου σχέση μαζί του -κι ας είναι αυτό μια δημόσια εξομολόγηση και ανθρώπινη συγνώμη- πέρασε δια πυρός και σιδήρου. Πέρασε από τη δική μου προσβολή στο πρόσωπό του για ασήμαντη αφορμή (τα οικονομικά του Δήμου Ροδίων), από τη δική του αποχώρηση από τη συνεδρίαση του Δημοτικού Συμβουλίου σε ένδειξη διαμαρτυρίας για την ανερμήνευτη συμπεριφορά μου και από την αμέσως μετέπειτα δημόσια και κατ' ιδίαν συγνώμη. Την άλλη μέρα το πρωί -θυμάμαι- του έστειλα τη συγνώμη μου μαζί μ' ένα μπουκέτο λουλούδια, της άνοιξης θαρρώ. Θέλετε τη συνέχεια; Μου τηλεφώνησε την ίδια στιγμή, κλαίγοντας, για να μου πει με το δικό του χαρακτηριστικό τρόπο: "βρε Πασόκο, με πέθανες βρε μ' αυτή σου τη συγνώμη! Τι την ήθελες, που να σε πάρει;"

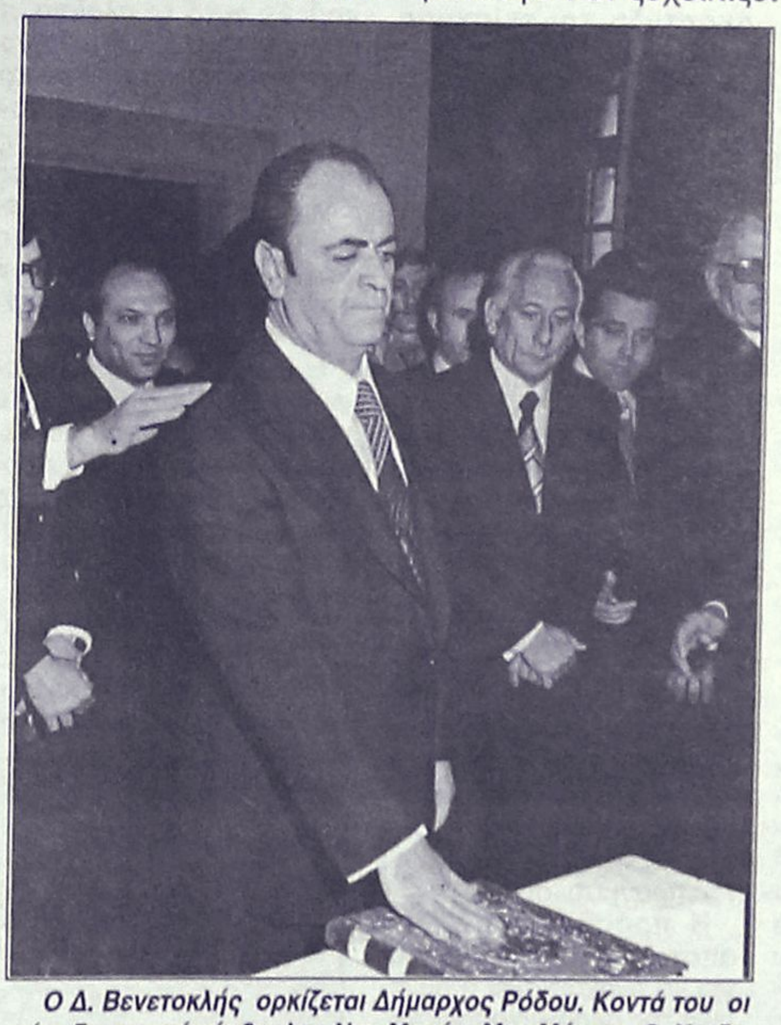

Ο Δ. Βενετοκλής ορκίζεται Δήμαρχος Ρόδου. Κοντά του οι τότε δημοτικοί σύμβουλοι, Νικ. Μηνάς, Μιχ. Μέντος, Θ. Χατζηκυριάκος, Γ. Τσαμπάζης, Β. Θέμελης και Στ. Ψυλλάκης

Από κείνη τη στιγμή, ο **Δημήτρης Βενετοκλής,** έγινε ο άνθρωπος στον οποίο προσέτρεχα κάθε φορά για τη συμβουλή του στις δύσκολες στιγμές, έγινε ο εξομολογητής, ο Φίλος, το συγγενικό πρόσωπο, ο αρωγός, η καρδούλα που πάντα διαθέτει τον ευπροσήγορο λόγο και ξεχειλίζει από την αγάπη για τους συνανθρώπους του και πρέπει κι εκείνη να συμπάσχει. Στην πρόσφατη περιπέτεια της υγείας μου, με νοιάστηκε και με το παραπάνω. Τον ένοιωθα πλάι μου.

Κι όταν ήλθε το χτύπημα της Αθηνάς του, με πήρε στο τηλέφωνο τις πρώτες στιγμές της μοναξιάς του, για να με ρωτήσει και να μάθει τα διαδικαστικά του εδώ Περιφερειακού Νοσοκομείου μας και τα της δυσκολίας της στεφανιογραφίας στο Ωνάσειο, για να γνωρίζει αν ο δικός του άνθρωπος θα ταλαιπωρηθεί κι αν θα πονέσει! Ενοιωθε χαμένος, στην ιδέα μην πάθει κάτι η Αθηνά του. Ποιος να το 'λεγε και ποιος να του το 'λεγε!

Αλλά και σαν πέρασε τις πρώτες στιγμές από τον αναπάντεχο θάνατό της, συνέχισε στο ίδιο μοτίβο: ***"και τώρα τι θα γίνω χωρίς την Αθηνά; Τι τη θέλω τη ζωή μου;"*** Πόσο παιδική και πόσο εύθραυστη ήταν, αλήθεια, η καρδιά του...

Δημήτρη Βενετοκλή, καλέ μας Φίλε, σ' ευχαριστούμε για όλα όσα έπραξες για την πόλη της Ρόδου. Θέλω να ξέρεις, πως εμείς οι φίλοι σου, ο Γιώργος ο Γιαννόπουλος, οι δημοτικοί σύμβουλοι, οι υπάλληλοι του Δήμου μας, θα συνεχίσουν να πορεύονται στους δικούς σου δρόμους. Τους δρόμους που μας δίδασκες καθημερινά με τρόπους αυθόρμητους και με παρρησία περισσή. Τους δρόμους τους ακομμάτιστους, τους υπερβατικούς, της ανθρωπιάς, της αλληλεγγύης και της αγάπης.

Καλό σου ταξίδι Δημήτρη και μην νοιάζεσαι πια. Μόνο να θυμάσαι καλά τα πονεμένα λόγια του αποχαιρετισμού του Δήμαρχου της πόλης, πως "είναι σκληρός ο θάνατος τον Αύγουστο"...

Ρόδος 12 Σεπτέμβρη 2003
Κώστας Ε. Σκανδαλίδης
Γενικός Γραμματέας του Δήμου Ροδίων

Μέσω των Τεχνολογιών Πληροφορίας και Επικοινωνίας

Ο Δήμος Ροδίων... ταξιδεύει παντού!

Χιλιάδες οι επισκέπτες της ιστοσελίδας του από την Ευρώπη και όχι μόνο

Η χρήση των Τεχνολογιών Πληροφορίας και Επικοινωνίας εξαπλώνεται σήμερα σε όλο σχεδόν το φάσμα των ανθρώπινων δραστηριοτήτων, διεκδικώντας πρωταγωνιστικό ρόλο στη ζωή των σύγχρονων κοινωνιών και αποτελώντας ένα ουσιαστικό εργαλείο για μια αποτελεσματική Τοπική Αυτοδιοίκηση, μια Ψηφιακή Αυτοδιοίκηση.

Μια σημαντική προσπάθεια, στο πλαίσιο αυτό, που έχει ως στόχο να ενημερώσει σε αρκετούς τομείς, ηλεκτρονικά πλέον, για τις δραστηριότητες του Δήμου Ροδίων, τόσο τους κατοίκους και τους εν δυνάμει επισκέπτες – τουρίστες του νησιού μας, όσο κυρίως και τις χιλιάδες των Ροδιτών της ομογένειας, επιχειρεί να αναβαθμίσει τους τελευταίους μήνες, το δυναμικό της ιστοσελίδας www.rhodes.gr.

Η προσπάθεια, αξίζει να σημειωθεί ότι βρίσκει μεγάλη ανταπόκριση κυρίως στους συμπατριώτες μας από το εξωτερικό, όπως προκύπτει και από την ηλεκτρονική επικοινωνία τους (e-mail) τους τελευταίους μήνες.

Σε χιλιάδες, επίσης, υπολογίζονται και οι επισκέπτες της ιστοσελίδας www. rhodes.gr από τις Ευρωπαϊκές χώρες οι οποίοι επίσης επικοινωνούν ηλεκτρονικά με την ιστοσελίδα του Δήμου Ροδίων, επιδιώκοντας κυρίως να αντλήσουν πληροφορίες για το νησί μας, που έχουν σχέση:

- **Με τον τόπο διαμονής που έχουν επιλέξει ή πρόκειται να επιλέξουν για να περάσουν τις διακοπές τους.**
- **Με ζητήματα που αφορούν την εξυπηρέτηση, τις μεταφορές (συγκοινωνίες) αλλά και τη διασκέδασή τους.**
- **Με θέματα που αφορούν διάφορα αξιοθέατα και τουριστικούς προορισμούς της Ρόδου.**

Από τον τομέα της ηλεκτρονικής επικοινωνίας, με την ιστοσελίδα του Δήμου Ροδίων, αξίζει να σημειωθεί τέλος ότι δεν απουσιάζουν τα καυστικά και τα επικριτικά σχόλια των ξένων κυρίως τουριστών που επισκέπτονται τη Ρόδο και τα οποία έχουν να κάνουν περισσότερο, με μεμονωμένες περιπτώσεις και προβλήματα που αντιμετώπισαν. Σημαντικές ωστόσο είναι οι επισημάνσεις που γίνονται σε πολλές από τις αναφορές αυτές, για τις αυξημένες τιμές που παρατηρούνται τους μήνες της τουριστικές αιχμής σε διάφορα προϊόντα και υπηρεσίες, το κυκλοφοριακό ζήτημα, τα αδέσποτα ζώα που κυκλοφορούν σε ολόκληρο το νησί κ.ά.

Η ΕΝΗΜΕΡΩΣΗ ΤΟΥ... ΡΟΔΙΤΗ

Τους τελευταίους μήνες, αρκετοί είναι και οι συμπολίτες μας- χρήστες του «Ιντερνέτ» που επισκέπτονται (όπως προκύπτει από τα στοιχεία που καταχωρούνται) ολοένα και περισ-σότερο την ιστοσελίδα του Δήμου Ροδίων. Είτε απλά για να ενημερωθούν, είτε ακόμη για να εκφράσουν την άποψή τους, να καταγράψουν τις δικές τους εκτιμήσεις αναφορικά με διάφορα θέματα, είτε βεβαίως για να επικρίνουν και να διατυπώσουν τα παράπονά τους, (στο info@rhodes.gr) για συγκεκριμένα καθημερινά και ουσιαστικά προβλήματα που μας ταλαιπωρούν.

Σε όλες τις περιπτώσεις, το δυναμικό της «ιστοσελίδας» **φροντίζει να διαβιβάζει στις αρμόδιες υπηρεσίες τις όποιες επισημάνσεις** και παράλληλα (στην περίπτωση που ζητηθεί κάτι τέτοιο) να ενημερώνει και τον άμεσα ενδιαφερόμενο για την εξέλιξη του συγκεκριμένου θέματος.

Σε καθημερινή βάση, ο χρήστης μπορεί να ενημερωθεί για διάφορες εκδηλώσεις που πρόκειται να γίνουν ή βρίσκονται σε εξέλιξη στην πόλη της Ρόδου, **(Νέα & Εκδηλώσεις)** ενώ μια επίσκεψη στο **«Ηλεκτρονικό Ημερολόγιο»** θα δώσει στον επισκέπτη της ιστοσελίδας μέσα σε πολύ σύντομο χρόνο την εικόνα των σημαντικότερων πολιτιστικών εκδηλώσεων που πρόκειται να πραγματοποιηθούν στην πόλη μας.

Ο ΧΑΡΤΗΣ ΤΗΣ ΙΣΤΟΣΕΛΙΔΑΣ

Η ιστοσελίδα του www.rhodes.gr αξίζει να σημειωθεί ότι είναι παρέχει στον επισκέπτη, μια σειρά από χρήσιμες πληροφορίες αναφορικά με:

1) Την ιστορία της Ρόδου

2) Το οδοιπορικό, τη γεωγραφία, τη σύγχρονη πόλη της Ρόδου και βέβαια τη Μεσαιωνική Πόλη της Ρόδου.

3) Τα Νέα και τις Εκδηλώσεις που αποτελούν ένα από τα πιο ζωντανά κομμάτια της ιστοσελίδας.

4) Το ηλεκτρονικό ημερολόγιο.

5) Τις υπηρεσίες του Δήμου Ροδίων, το οργανόγραμμα, καθώς επίσης και το βασικό αντικείμενο των υπηρεσιών αυτών.

6) Το πρόγραμμα Ανάπτυξης

7) Το Δημοτικό Συμβούλιο της Ρόδου

8) Το χάρτη της πόλεως Ρόδου, με τα πιο βασικά ιστορικά σημεία.

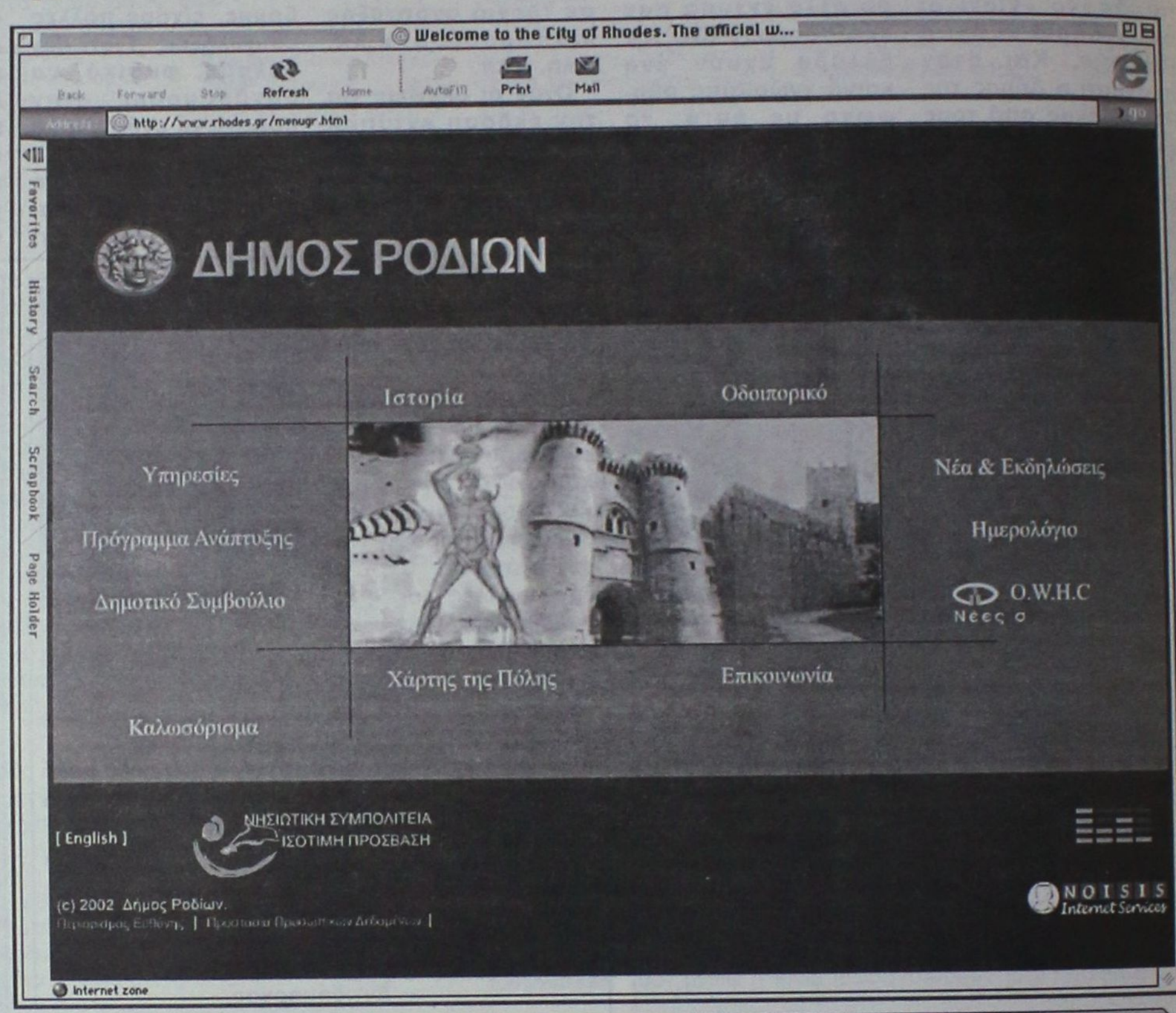

Ολες οι δραστηριότητες του Δήμου στο Ιντερνέτ

Στην ηλεκτρονική καταγραφή όλων των λειτουργιών του, προκειμένου αυτές να είναι προσβάσιμες στον πολίτη, προχωρεί ο Δήμος Ροδίων!

Στοχεύοντας κυρίως στην ενημέρωση των πολιτών, καθώς και στην ενεργό συμμετοχή τους σε διαδικασίες λήψης αποφάσεων, ο Δήμος Ροδίων αποφάσισε να εφαρμόσει ένα πρωτοποριακό για την χώρα μας σύστημα , που άπτεται της ηλεκτρονικής-πληροφοριακής υποδομής.

Με το σύστημα αυτό, που αναμένεται να τεθεί σε εφαρμογή άμεσα, οι δημότες της Ρόδου θα έχουν την ευχέρεια τόσο της έκφρασης γνώμης, όσο και της άμεσης πληροφόρησης τους σε θέματα που τους αφορούν.

Συγκεκριμένα το σύστημα αυτό, θα παρέχει στους πολίτες την δυνατότητα:

- Αξιολόγησης της ποιότητας των παρεχομένων υπηρεσιών απο τον Δήμο και κατάθεσης προτάσεων για την βελτίωσή τους
- Άμεσης αναφοράς προβλημάτων (π.χ. προβλήματα δρόμων, καθαριότητας, φωτισμού), υποβολής προτάσεων, παραπόνων και καταγγελιών
- Πληροφόρησης για πάσης φύσεως πιστοποιητικά που απαιτούνται, είτε για την έκδοση οικοδομικής άδειας, είτε για την ίδρυση και λειτουργία καταστημάτων υγειονομικού ενδιαφέροντος και μουσικής σε κέντρα διασκεδάσεως, είτε για την έγκριση υδροδοτήσεως
- Ενημέρωσης για εκδηλώσεις πολιτιστικές, καλλιτεχνικές και αθλητικές
- Ενημέρωσης τόσο για τις θέσεις εργασίας, όσο και για τις προμήθειες που προκηρύσσονται από τον Δήμο

Επίσης το πρωτοποριακό αυτό πληροφοριακό σύστημα, θα παρέχει την δυνατότητα στους πολίτες να ενημερώνονται για τα θέματα που απασχολούν το Δημοτικό Συμβούλιο και για τις αποφάσεις που λαμβάνονται, ενώ θα μπορούν και να παρακολουθούν (On line) τις συνεδριάσεις μέσω διαδικτύου.

Παράλληλα, στις προθέσεις του Δήμου Ροδίων, είναι και η προώθηση των ηλεκτρονικών δημοσκοπήσεων και ψηφοφοριών, καθώς μέσα απ' αυτές η δημοτική αρχή στοχεύει στην αποτύπωση των τάσεων (συμβουλευτικού χαρακτήρα) της κοινής γνώμης.

Τέλος στους στόχους της δημοτικής αρχής είναι και η συγκρότηση ομάδων ειδικών ενδιαφερόντων (panels), οι οποίες θα συνδράμουν συμβουλευτικά το Δήμο Ροδίων στις αποφάσεις του τόσο για την βελτίωση των παρεχόμενων υπηρεσιών, όσο και για την ποιότητα ζωής στην πόλη.

Οι ομάδες αυτές, θα συγκροτούνται απο επαγγελματίες, δημότες με κοινά ενδιαφέροντα και κοινωνικούς εταίρους (Ε.Ξ.Ρ, Επιμελητήρια, Σύλλογοι κ.λ.π).

Ενα ζευγάρι Βρετανών τουριστών αποδοκιμάζει

Τον αποτροπιασμό τους για τα... καμώματα των συμπατριωτών τους στη Ρόδο, εκφράζει ζευγάρι από Βρετανία, με επιστολή που απέστειλε στην ηλεκτρονική σελίδα του Δήμου Ροδίων, υπογραμμίζοντας παράλληλα ότι οι νεαροί αυτοί αποτελούν –ευτυχώς- μεμονωμένες ομάδες οι οποίες αντίστοιχα προβλήματα δημιουργούν και στις πόλεις της Βρετανίας που διαμένουν.

Το ζευγάρι των τουριστών που επισκέφθηκε τον Ιούνιο το νησί της Ρόδου για να περάσει τις διακοπές του, υποστηρίζει ότι οι αρχές της Ρόδου, η δικαιοσύνη και η αστυνομία, θα πρέπει να επιβάλλεται να είναι αυστηροί με τους «ταραξίες» αυτούς –όπως τους αποκαλεί, οι οποίοι, εκτός από επικίνδυνοι, ορισμένες φορές μπορούν να... χαλάσουν την διάθεση των υπολοίπων φιλήσυχων τουριστών.

Πώς υποδέχτηκαν τη «Δημοτική Ηχώ»

Για πολύ καιρό συζητιόταν. Για πολύ καιρό ακουγόταν το παράπονο «γιατί οι άλλοι Δήμοι κι όχι η Ρόδος;». Και ήταν πράγματι ο Δήμος της Ρόδου ένας από τους ελάχιστους ΟΤΑ της χώρας που δεν είχε τη δική του φωνή, το δικό του έντυπο για να επικοινωνεί άμεσα με τους δημότες του.

Όμως τα περισσότερα άλλα έντυπα που κυκλοφορούν ανά την Ελλάδα έχουν ένα κοινό γνώρισμα: σύμφωνα με αυτά, τα πάντα βαίνουν καλώς στην υπό συζήτηση πόλη, δεν υπάρχουν προβλήματα, όλοι οι δημότες είναι χαρούμενοι κι ευτυχισμένοι και η πόλη έχει μπει σε τροχιά ανάπτυξης και προόδου κ.λπ. κ.λπ. κ.λπ.

Όταν οι σκέψεις για την έκδοση εντύπου προχώρησαν λίγο περισσότερο και έγινε σε εμάς, τους δημοσιογράφους που δουλεύουμε για την παραγωγή της Δ.Η., η πρόταση να την αναλάβουμε, είχαμε πολλές επιφυλάξεις. Γιατί δεν θέλαμε, φυσικά, να συνδράμουμε στην παραγωγή ενός ακόμη τέτοιου εντύπου.

Το γεγονός ότι αυτή τη στιγμή η Δ.Η. είναι πραγματικότητα, ότι αυτή τη στιγμή την κρατάτε στα χέρια σας, σημαίνει απλά ότι έχουμε από τη Δημοτική Αρχή τις εγγυήσεις ότι θα δουλεύουμε αντικειμενικά, θα γράφουμε ελεύθερα και αβίαστα και θα είμαστε ανοιχτοί προς οποιονδήποτε θελήσει να γράψει τη γνώμη του για τα της πόλης μας, είτε αυτή η γνώμη είναι θετική είτε είναι αρνητική.

Η Δ.Η. λοιπόν είναι γεγονός. Ας δούμε πώς την υποδέχτηκαν ο Δήμαρχος, ο Πρόεδρος του Δημοτικού Συμβουλίου και οι αντιδήμαρχοι.



Καλωσορίζω το έντυπό μας, που δουλεύεται από ένα εκλεκτό επιτελείο επαγγελματιών δημοσιογράφων με ευσυνειδησία και πλήρη σεβασμό στη δημοσιογραφική δεοντολογία, έχοντας μόνο μία παρατήρηση να επισημάνω: Άργησε.

Η σκέψη για έκδοση ενημερωτικού εντύπου από τον Δήμο Ροδίων υποφώσκει εδώ και πολλά χρόνια – πόσο μάλλον τη στιγμή που η Ρόδος είναι από τις ελάχιστες ίσως πόλεις στην Ελλάδα χωρίς ένα τέτοιο έντυπο – και, παρά τις κάποιες προσπάθειες που κατά καιρούς έγιναν, έμενε στο επίπεδο της σκέψης. Γιατί; Μα γιατί δεν θέλαμε ένα έντυπο που να «ευλογεί τα γένια μας», ένα έντυπο μαύρης, γκρίζας ή οποιασδήποτε άλλης απόχρωσης προπαγάνδας υπέρ της Δημοτικής Αρχής. Αυτό θα ήταν πολύ εύκολο να γίνει, αλλά ήταν πολύ μακριά από τις προθέσεις μας. Θέλαμε να εξασφαλίσουμε – και γι' αυτό ίσως αργήσαμε – την ανεξαρτησία, την πολυφωνία, το σεβασμό όλων των απόψεων, την αντικειμενική παρουσίαση, την κριτική στα κακώς κείμενα... Θέλαμε ένα έντυπο που πραγματικά να ενημερώνει και να παρουσιάζει τα πράγματα όπως είναι ή όπως κρίνει ο μέσος πολίτης ότι είναι (στο βαθμό που οι δημοσιογράφοι είναι η φωνή του μέσου πολίτη).

Πιστεύω ότι, με το επιτελείο που εργάζεται για την παρούσα έκδοση, αυτές οι προϋποθέσεις έχουν εξασφαλιστεί. Και πιστεύω ότι αυτό θα γίνεται όλο και πιο κατανοητό και σαφές με κάθε καινούργιο φύλλο.

Πρόθεση τόσο της Δημοτικής Αρχής όσο και των δημοσιογράφων που επιμελούνται το έντυπο είναι οι σελίδες του να γίνουν ελεύθερο βήμα έκφρασης όλων των απόψεων. Θέλω να ελπίζω ότι η μειοψηφία του Δημοτικού Συμβουλίου θα ξεπεράσει την – φυσική ως ένα βαθμό – καχυποψία απέναντι σ' ένα τέτοιο εγχείρημα και θα καταθέτει τις απόψεις της, τις προτάσεις της, την κριτική της, δίνοντας πρώτη το παράδειγμα στους πολίτες να αρχίσουν να καταθέτουν κι εκείνοι τις δικές τους.

Θέλω να συγχαρώ την ομάδα που δούλεψε για την έκδοση αυτή και να ευχηθώ στο έντυπο μακροημέρευση και εγκυρότητα.

Γιώργος Γιαννόπουλος
Δήμαρχος Ροδίων

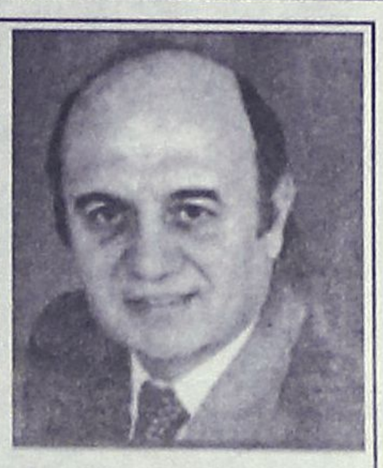

Θεωρώ ότι η προσπάθεια αυτή που ξεκινά σήμερα είναι πολύ σημαντική.

Είναι σημαντική, γιατί δίνεται η ευκαιρία στους ανθρώπους που ασχολούνται με την Τοπική Αυτοδιοίκηση να διατυπώνουν την άποψή τους σε διάφορα θέματα, όπου πολλές φορές δεν υπάρχει η άλλη άποψη ή, εάν υπάρχει, είναι διαφορετική από την πραγματικότητα. Δίνεται έτσι η ευκαιρία στον αναγνώστη να κρίνει και να συγκρίνει κάποια θέματα, για να αποκομίσει καλύτερη γνώμη για τα προβλήματα που τον απασχολούν.

Πιστεύω ότι το έντυπο αυτό είναι ένα πολύ καλό μετερίζι για να παρουσιάζονται μικρά και μεγάλα θέματα που απασχολούν όλους μας.

Εύχομαι να είναι πραγματικά ένα χρήσιμο κι ευχάριστο φυλλάδιο.

Νίκος Χαραλάμπης
Αντιδήμαρχος



Η πόλη μας, μια πόλη μεγάλη για τα νησιωτικά δεδομένα, αλλά και αρκετά μικρή ώστε να μπορούμε να πούμε ότι γνωριζόμαστε όλοι, λίγο-πολύ, μεταξύ μας, έχει για το μέγεθός της μία εκπληκτική πολυφωνία στην ενημέρωση. Τέσσερις ημερήσιες εφημερίδες, δύο-τρεις εβδομαδιαίες και αρκετοί ραδιοτηλεοπτικοί σταθμοί είναι μία επίδοση που λίγες πόλεις της ελληνικής περιφέρειας μπορούν να υπερηφανεύονται ότι έχουν.

Εύλογα θα αναρωτηθεί κανείς, συνεπώς, προς τι μία ακόμα ενημερωτική προσπάθεια και μάλιστα από τον Δήμο μας; Η απάντηση βρίσκεται μέσα στις ίδιες τις σελίδες αυτού του εντύπου: Πρώτον, δεν πρόκειται για κάτι που έρχεται να ανταγωνιστεί τα ήδη υπάρχοντα μέσα, τα οποία κάνουν πολύ καλά τη δουλειά τους, αλλά να συμπληρώσει. Δεύτερον, δεν έρχεται να προπαγανδίσει, αλλά να αποτελέσει ελεύθερο βήμα για όλες τις απόψεις, όλες τις προτάσεις, όλες τις φωνές.

Ελπίζω και εύχομαι αυτό το έντυπο να αγκαλιαστεί από όλους τους συμπολίτες μας, μέσα και έξω από το Δημοτικό Συμβούλιο, και να πετύχει τους στόχους του.

Μανώλης Γλυνός
Αντιδήμαρχος

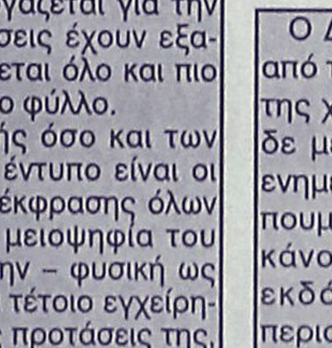

Ο Δήμος μας ήταν ένας από τους ελάχιστους ΟΤΑ της χώρας που δεν εξέδιδε μέχρι σήμερα κάποιο ενημερωτικό έντυπο. Βλέπουμε άλλους Δήμους να κάνουν υπερπολυτελείς εκδόσεις, να βγάζουν περιοδικά ολόκληρα. Και, ξεφυλλίζοντας αυτές τις εκδόσεις, βλέπουμε πόσο λίγα πράγματα έχουν να επιδείξουν σε σύγκριση με τη Ρόδο. Ο Δήμος Ροδίων δεν επαίρεται άδικα ότι είναι από τους πρωτοπόρους ΟΤΑ της χώρας σε προγράμματα, σε δραστηριότητες, σε θεσμικές πρωτοβουλίες και σε παροχές υπηρεσιών προς τους πολίτες του. Κι όμως, με όλο αυτό το έργο, με όλη αυτή τη δραστηριότητα, δεν δέχτηκε να προβάλει τίποτα μέσα από ένα δικό του ενημερωτικό έντυπο. Γιατί θεωρούσε και θεωρεί αυτονόητο ότι ρόλος του είναι να εξυπηρετεί τους πολίτες και να υπηρετεί το συμφέρον αυτής της πόλης – και αυτός ο ρόλος δεν έχει τόσο μεγάλη ανάγκη από προβολή.

Αυτό όμως που έχει ανάγκη η πόλη μας είναι ένα ελεύθερο βήμα διαλόγου γύρω από τα δημοτικά μας πράγματα και ένα εργαλείο για τη σωστή και υπεύθυνη ενημέρωσή του ως προς τον Δήμο μας και τις δραστηριότητές του ή τις παραλείψεις του (γιατί υπάρχουν κι αυτές).

Αυτή την ανάγκη έρχεται να καλύψει το έντυπο που κρατάτε στα χέρια σας και το μόνο που μπορώ να του ευχηθώ είναι να τα καταφέρει.

Αντώνης Αλαβέρας
Αντιδήμαρχος



Το ύπατο θεσμικό όργανο για έναν Οργανισμό Τοπικής Αυτοδιοίκησης είναι το Δημοτικό Συμβούλιο, στο οποίο συζητούνται και αποφασίζονται όλα όσα αφορούν την τοπική κοινωνία με δημοκρατικές διαδικασίες. Όμως χωρίς τη συμπληρωματική παρουσία ενός μέσου που θα προσφέρει στον πολίτη αφ' ενός την ενημέρωση – που είναι το θεμέλιο μιας δημοκρατικής κοινωνίας – και αφ' ετέρου ένα βήμα για να εκφράζει ελεύθερα και άμεσα τις απόψεις του, το Δημοτικό Συμβούλιο θα έμενε απλώς άλλο ένα συγκεντρωτικό όργανο λήψης αποφάσεων, λίγο-πολύ ξένο προς τα προβλήματα και τις αγωνίες των πολιτών.

Θεωρώ πολύ σημαντική την παρούσα έκδοση, στο βαθμό που θα πετύχει – και είμαι σίγουρος γι' αυτό – να εκφράζει ελεύθερα πρώτον όλους τους Δημοτικούς Συμβούλους και όλες τις παρατάξεις και τις τάσεις που υπάρχουν στο Δημοτικό Συμβούλιο και δεύτερον όλους τους πολίτες που ενδιαφέρονται να καταθέσουν τις προτάσεις και τις απόψεις τους.

Εύχομαι και ελπίζω να επιτευχθούν αυτοί οι στόχοι, αν και αυτό εξαρτάται από όλους μας, από τη στάση που εμείς πρώτοι θα κρατήσουμε ως προς το έντυπό μας, έχοντας ως πρώτη εγγύηση την υπευθυνότητα και την επαγγελματική ακεραιότητα των δημοσιογράφων που εργάζονται για την έκδοσή του.

Γιάννης Τσιγάρος
Πρόεδρος Δημοτικού Συμβουλίου

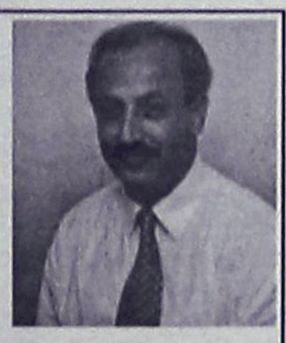

Σίγουρα το πρώτο φύλο, είναι η ανίχνευση, καθώς και οι πρώτες –ατάκτως ερριμμένες- αναζητήσεις.

Αυτό που προτιθέμεθα και θέλουμε να δώσουμε εμείς στους συμπολίτες μας, είναι μια μηνιαία ενημέρωση, αλλιώτικη από αυτές που γνωρίζουμε. Μιαν ενημέρωση που δεν στέκεται ως αντίπαλο δέος απέναντι στα υπόλοιπα μέσα μαζικής ενημέρωσης. Που θα καλύπτει όλα όσα η δική μας καθημερινότητα ξεπερνά από κεκτημένη ταχύτητα, αλλά και από συνήθειες εγκατεστημένες στη ζωή μας και συστοιχισμένες στα σημερινά καταναλωτικά πρότυπα.

Ο πολιτισμός, η κουλτούρα του τόπου μας, η ανθρωπιά, η αλληλεγγύη, ο εθελοντισμός, η κοινωνική συνοχή, τα ιδεώδη του αθλητισμού, η ποιότητα στη ζωή μας, είναι στις προτεραιότητες της σκέψης μας.

Ευχές, για καλή επιτυχία.

Κώστας Ε..Σκανδαλίδης
Γενικός Γραμματέας Δήμου Ροδίων

ΔΗΜΟΣ ΡΟΔΙΩΝ

Τηλεφωνικό κέντρο	46200
Δήμαρχος	46378-80
Πρόεδρος Δ.Σ.	46306-7
Αντιδήμ. Αντ. Αλαβέρας	46272-3
Αντιδήμ. Μαν. Γλυνός	25790
Αντιδήμ. Ν. Χαραλάμπης	46372
Γεν. Γραμματέας	46381-2
Διευθ. Προσωπικού	46251
Διευθ. Προγραμματισμού	46328
Διευθ. Οικονομικών	46243
Δ/νση Τεχν. Υπηρεσιών	73730
Δ/νση Μεσ. Πόλης	74314
Δ/νση Πολεοδομίας	38590
Δημόσιες Σχέσεις	46319-20
Διεθνείς Σχέσεις	43080
Γραφείο Τύπου	46318/46325
Δημαρχ. Επιτροπή	46326
Δημοτολόγιο	46233-4
Ληξιαρχείο	46230
Μητρώο/Στρατολογία	46231
Μηχανογράφηση	46210
Πρωτόκολλο	46312-3
Λογιστήριο	46301
Ταμείο	46303
ΔΗΦΟΔΩ	67940-42
Δημοτ. Αστυνομία	32722
Ελεγχόμενη Στάθμευση	20646
ΑΜΕΑ	73109
ΚΑΠΗ	35979
Καλλιπάτειρα	70655
Εθνικό Θέατρο	29678
Δημοτικό Θέατρο	20265
Πινακοθήκη	23766
Φιλαρμονική	73732
Χορωδία	37132
Δημοτικά Λουτρά	27739
Δημ. Κοιμητήριο	26153
ΑΚΤΑΙΟΝ	23431
ΔΕΥΑΡ	68750-57
ΔΟΠΕ	46215-7
ΔΟΠ	25790
ΑΔΕΚΤ	20555
ΡΟΔΑ	24129/36370
ΔΕΚΡ	38758/77600
ΔΗΠΕΘΕ	36710
ΔΟΝΑ	36083-90
ΠΟΔΡ	29678/27427
ΡΟΔΩΝ Α.Ε.	37557
ΔΚΛΜ	32510/32520
Μεσαιωνική Πόλη	35072/36550
Πολεοδομία	25527/35941
ΚΕΚ	38386
Τεχν. Υπηρεσίες	23268/25527
Ιατροπαιδ. Κέντρο	27351/32157
Κέντρο Πρόληψης	77205
Α' Παιδ. Σταθμός (Αγ. Νικολάου)	32235
Β' Παιδ. Σταθμός (Χρ. Τσιγάντε)	23572
Γ' Παιδ. Σταθμός (Βορείου Ηπείρου)	36920
Δ' Παιδ. Σταθμός (Α. Μοσκόβη)	66415
Παιδ. Σταθμός Καβαρινού	20034
Α' Βρεφον. Σταθμός	34358
Γραφείο Εξυπηρέτησης του Πολίτη	43707

Το σχόλιό μας

Φίλε συμπολίτη,

Η εφημερίδα που κρατάς στα χέρια σου είναι προϊόν συλλογικής προσπάθειας, στην οποία καλείσαι να συμμετάσχεις και εσύ, εκφράζοντας ελεύθερα τις απόψεις σου και καταθέτοντας τις παρατηρήσεις σου. Είναι κοντολογίς ένα «εργαλείο» ενημέρωσής σου γύρω από αυτά που γίνονται και θα γίνουν στην πόλη, αλλά και ταυτόχρονα επικοινωνίας της Δημοτικής Αρχής με τους δημότες.

Στην εποχή μας η πλειοψηφία των κατοίκων του νησιού ζει στην πόλη. Η ζωή τους εκτυλίσσεται σ' αυτήν. Η οργάνωση της ζωής, η δόμηση της καθημερινότητας από τη μια, η εξέλιξη των σύγχρονων δημοκρατικών συστημάτων από την άλλη, ανέδειξαν σε σημαντικό παράγοντα την Τοπική Αυτοδιοίκηση.

Οι αναφορές όμως στον σημερινό Δήμο έχουν αποσπασματικό χαρακτήρα. Τις βλέπουμε να ανθούν σε εποχές όπου ο προβληματισμός ανεβαίνει στο πολιτικό προσκήνιο, σε εποχές δύσκολες για τους δημότες και πιο σπάνια σε περιόδους όπου ένα σημαντικό γεγονός δεν μπορεί να περάσει απαρατήρητο, για να αποδυναμωθούν στη συνέχεια.

Μέσα από τα φύλλα της εφημερίδας αυτής θα ενημερώνεσαι για τις δραστηριότητες του Δήμου σε όλους τους τομείς, με αντικειμενικότητα και με απλή καταγραφή αυτών που έγιναν, που γίνονται ή που πρόκειται να γίνουν, με βάση το πρόγραμμα των Υπηρεσιών, των Οργανισμών, των Εταιρειών του Δήμου. Τίποτα περισσότερο, αλλά και τίποτα λιγότερο.

Θεωρούμε αναγκαίο να διευκρινίσουμε στο σημείο αυτό ότι η «Δημοτική Ηχώ» δεν σκοπεύει να ανταγωνιστεί τις τοπικές εφημερίδες. Απλά έρχεται να συμπληρώσει την ενημέρωσή σας γύρω από τα δημοτικά πράγματα, δημοσιοποιώντας περισσότερα στοιχεία για δράσεις του Δήμου, αναλύοντας αποφάσεις και ενέργειες που πάρθηκαν και έγιναν και για τις οποίες, πιθανότατα, ενδιαφέρεσαι, και τελικά περιγράφοντας κάποιες λεπτομέρειες που σίγουρα θα βοηθήσουν να σχηματίσεις μια ολοκληρωμένη εικόνα γύρω από αυτά που έγιναν, αλλά και αυτά που δεν έγιναν.

Θα είναι αυτή η ενημέρωσή σου σφαιρική και πολύπλευρη, δεν θα στηρίζεται δηλαδή σε μία απλή έκθεση πεπραγμένων, αλλά σε σχολιασμό από όλες τις πτέρυγες του Δημοτικού Συμβουλίου και από σένα τον ίδιο, μιας και όπως τονίστηκε από την αρχή στόχος δεν είναι η ωραιοποίηση, αλλά η αντιγραφή με πλήρη καθαρότητα της εικόνας του Δήμου μας.

Η εφημερίδα αυτή, με άλλα λόγια, έχει σαν στόχο να αποτελέσει ένα βήμα προβληματισμού, συζήτησης, ανταλλαγής απόψεων και – γιατί όχι; - αντιπαράθεσης με αντικείμενο τον σημερινό Δήμο.

Τελική επιδίωξή μας η αντικειμενική ενημέρωση του πολίτη για τα τεκταινόμενα, με φόντο τα φωτεινά χρώματα της αισιοδοξίας, που δεν μας λείπει τώρα και που περισσεύει βλέποντας προς το μέλλον.

Σ' αυτή την προσπάθεια σε καλούμε να συμμετάσχεις και εσύ: οι απόψεις σου και οι παρατηρήσεις σου, τα παράπονά σου θα καταγράφονται και θα δημοσιοποιούνται μέσα από το ελεύθερο βήμα μας, ενώ για τα όσα εσύ καταθέτεις θα υπάρχουν απαντήσεις από την πολιτική ηγεσία και τις αρμόδιες υπηρεσίες του Δήμου Ροδίων. ***Γιατί η πρόοδος αυτού του τόπου είναι υπόθεση όλων μας.***

δημοτική ΗΧΩ

ΜΗΝΙΑΙΑ ΕΚΔΟΣΗ ΤΟΥ ΔΗΜΟΥ ΡΟΔΙΩΝ

ΕΚΔΙΔΕΤΑΙ ΑΠΟ ΤΟ ΓΡΑΦΕΙΟ ΤΥΠΟΥ & ΔΗΜΟΣΙΩΝ ΣΧΕΣΕΩΝ ΤΟΥ ΔΗΜΟΥ ΡΟΔΙΩΝ

ΠΛΗΡΟΦΟΡΙΕΣ
τηλ.: 2241046318 – 46325
fax: 2241046340
e-mail: monk@otenet.gr

ΧΡΗΣΙΜΑ ΤΗΛΕΦΩΝΑ

Υπουργείο Αιγαίου (Μικράς Ασίας 2, Μυτιλήνη)	2251020796
Περιφέρεια Ν. Αιγαίου	43231-2
Νομαρχ. Αυτοδιοίκηση	46500
Ιερά Μητρόπολις	23274
Αστυν. Διεύθυνση	27653
Υποδ. Ασφαλείας	23294
Τμήμα Τάξης	23849
Τμήμα Τροχαίας	44131-2
Δίωξη Ναρκωτικών	44139
Τουριστική Αστυνομία	27423

ΤΗΛΕΦΩΝΑ ΑΜΕΣΗΣ ΑΝΑΓΚΗΣ

Άμεση Δράση	100
Άμεση Επέμβαση Λιμεν.	108
Πυροσβεστική	199
Νοσοκομείο	80000
Δασαρχείο	191
ΔΕΗ – Βλάβες	125
ΟΤΕ – Βλάβες	121
ΟΤΕ – Πληροφορίες	131
ΔΕΥΑΡ – Βλάβες	68755
Φαρμακεία (διαν.)	1434
Ράδιο Ταξί	64734/64756

ΤΗΛΕΦΩΝΑ ΑΜΕΣΗΣ ΑΝΑΓΚΗΣ

Άμεση Δράση	100
Άμεση Επέμβαση	108
Πυροσβεστική	199
Νοσοκομείο	80000
Δασαρχείο	191
ΔΕΗ – Βλάβες	125
ΟΤΕ – Βλάβες	121
ΟΤΕ – Πληροφορίες	131
ΔΕΥΑΡ – Βλάβες	68755
Φαρμακεία (διαν.)	1434
Ράδιο Ταξί	64734/64756

ΤΕΔΚΔ	28385/35357
Δήμος Αρχαγγέλου	2244022337
Δήμος Ατταβύρου	2246070310
Δήμος Αφάντου	2241053323-33
Δήμος Ιαλυσού	2241098410
Δήμος Καλλιθέας	2241060611
Δήμος Καμείρου	2241041474
Δήμος Λινδίων	2244032051
Δήμος Ν. Ρόδου	2244043243
Δήμος Πεταλούδων	2241091998



ΔΗΜΑΡΧΟΣ: Γεώργιος Γιαννόπουλος
ΠΡΟΕΔΡΟΣ Δ.Σ.: Ιωάννης Τσιγάρος

Γλυνός Εμμανουήλ, Ηρακλείδης Αριστοτέλης, Χριστοφάκη-Τρίπη Ευαγγελία, Συμεωνίδης Γεώργιος
Αλαβέρας Αντώνιος, Μόσχος Νικήτας, Διακογεωργίου Κάλλιστος, Μαντάλης Περικλής
Καρατζιάς Δημήτριος, Μπαράκας Αθανάσιος, Αντωνόγλου Εμμανουήλ, Ασβέστης Δημήτριος
Χαραλάμπης Νικόλαος, Μπόνη Μαρίνα

Χατζηευθυμίου Χατζής

Γιαννακάκης Ιωάννης, Παναγιώτου Μιχαήλ, Παπανικήτας Νικήτας, Καραγιάννης Σακελλάριος
Τριομμάτης Τσαμπίκος, Τσιμπιδάκη Φωτεινή, Καζουλλάκης Καζούλης, Αλαχούζος Αντώνιος
Ψαρομπάς Γεώργιος

Δημοτική Ηχώ

ΜΗΝΙΑΙΑ ΕΚΔΟΣΗ ΤΟΥ ΔΗΜΟΥ ΡΟΔΙΩΝ

ΕΤΟΣ 1ο
ΑΡ. ΦΥΛΛΟΥ 1
ΣΕΠΤΕΜΒΡΙΟΣ 2003

ΔΙΑΝΕΜΕΤΑΙ ΔΩΡΕΑΝ

Με τη συμμετοχή δημάρχων και επιστημόνων από 78 χώρες του κόσμου αρχίζει το Διεθνές Συμπόσιο Πόλεων Πολιτιστικής Κληρονομιάς



ΓΙΟΡΤΗ ΤΟΥ ΠΟΛΙΤΙΣΜΟΥ

Τα βλέμματα στραμμένα από σήμερα στην πόλη μας όπου θα παρθούν σημαντικές αποφάσεις για τη διαχείριση και την ανάδειξη των ιστορικών πόλεων

Αρχίζει σήμερα επίσημα στη Ρόδο το 7ο Διεθνές Συμπόσιο Πόλεων Πολιτιστικής Κληρονομιάς.
Συμμετέχουν δήμαρχοι, ειδικοί επιστήμονες και στελέχη που μετέχουν στα κέντρα αποφάσεων από 78 χώρες του κόσμου, την Ευρωπαϊκή Ενωση και την UNESCO.
Η Ρόδος από σήμερα στο επίκεντρο του πολιτισμού.



Σελ. 7, 8, 9 & 10



ΟΙ ΔΗΜΑΡΧΟΙ ΕΔΩΣΑΝ ΠΡΟΘΕΣΜΙΑ ΣΤΗΝ ΚΥΒΕΡΝΗΣΗ ΓΙΑ ΤΑ ΟΙΚΟΝΟΜΙΚΑ

Ραντεβού τον Οκτώβρη

ΠΩΣ ΔΙΑΜΟΡΦΩΝΕΤΑΙ Η ΚΑΤΑΣΤΑΣΗ ΣΤΗΝ ΤΟΠΙΚΗ ΑΥΤΟΔΙΟΙΚΗΣΗ

Επιτυχία σημείωσε το 6ο συνέδριο της ΚΕΔΚΕ για τα οικονομικά των ΟΤΑ. Η Κυβέρνηση δεσμεύτηκε με τον Υπουργό Εσωτερικών Κ. Σκανδαλίδη να δώσει λύσεις μέσα από τον Προϋπολογισμό του 2004. Μέχρι τότε υπομονή...

Σελ. 12 - 13

ΑΝΤΙΣΕΙΣΜΙΚΗ ΠΡΟΣΤΑΣΙΑ

Η πόλη θωρακίζεται απέναντι στα ρίχτερ



Υπόγειοι και επίγειοι σεισμογράφοι τοποθετούνται σε επιλεγμένα σημεία της Ρόδου και καταγράφουν

Σελ. 15

Η παρουσία του Δήμου στο Ιντερνετ



Σελ. 4

ΦΕΣΤΙΒΑΛ «ECOCINEMA»



Καλοκαιρινές εκπλήξεις

Μεγάλη η συμμετοχή του κόσμου. Και όλα δείχνουν ότι το Φεστιβάλ βρήκε «στέγη» στη Ρόδο

Σελ. 11

Προσφορά στον αθλητισμό

Ο ΔΟΝΑ συνεχίζει πάντα... δυνατά

Το ίδιο δυνατά όπως άρχισε συνεχίζει ο Δημοτικός Οργανισμός Νεολαίας και Αθλησης του Δήμου



Σελ. 15

ΚΕΝΤΡΑ ΔΗΜΙΟΥΡΓΙΚΗΣ ΑΠΑΣΧΟΛΗΣΗΣ ΠΑΙΔΙΩΝ ΤΟΥ ΔΗΜΟΥ ΡΟΔΙΩΝ



Τα παιδιά έχουν δικό τους στέκι

Τα ΚΔΑΠ είναι πλέον το στέκι παιδιών, οι γονείς των οποίων εργάζονται. Φροντίζουν γι αυτά ειδικοί παιδαγωγοί του Δημοτικού Οργανισμού Πρόνοιας.

Σελ. 14

ΚΕΝΤΡΟ ΣΠΟΥΔΩΝ ΧΟΡΟΥ
ΜΑΙΡΗΣ
ΜΑΡΚΟΥ - ΒΕΛΙΔΑΚΗ

(Διπλωματούχου: R.A.D. & A.I.S.T.D. - T.C. & T.D.)
Ειδικότητα στη διδασκαλία μικρών παιδιών
Royal Academy of Dance (London) *και*
Imperial Society of Teachers of Dance

Η μόνη επίσημα εγγεγραμμένη σχολή χορού στη Ρόδο, που εκπροσωπεί την Βασιλική Ακαδημία Χορού, με δικαίωμα ετησίων εξετάσεων και στα δύο επίπεδα (Grades & Majors), διοργανώτρια το Βρετανικό Συμβούλιο Αθηνών.

Διδάσκονται:

★ Ρυθμική
★ Κλασσικό Μπαλέτο ★ Κλακέτες
★ Jazz ★ Μοντέρνο (I.S.T.D.)
★ Σύγχρονο (Limon & Graham)
★ Κάρακτερ ★ Ελεύθερη κίνηση
★ Δημιουργικό εργαστήρι
★ Προ-επαγγελματικά τμήματα
★ Επαγγελματικό
(προετοιμασία για Teachers Certificate)
★ Χορευτική Γυμναστική
★ Νεο-Ελληνικοί Χοροί
(χασάπικο - συρτάκι - ζεϊμπέκικο).

Εγγραφές 1 Σεπτεμβρίου 2003
Εναρξη: 15 Σεπτεμβρίου 2003
Ωρες εγγραφών: 11-1 π.μ. και 6-9 μ.μ., εκτός Σαββάτου - Κυριακής
Τηλέφωνα: 22410 27383, 92790

Διεύθυνση:
1. Παναγιώτου Ροδίου 77, Ρόδος
2. Μυκηνών 4, Ιαλυσός

Μετά από απορριπτική απόφαση του υπουργείου Γεωργίας

Σύσκεψη για προβλήματα σε αμπέλια και κρασιά

Επαναχάραξη της αμπελοοινικής πολιτικής στο νομό μας

Τα προβλήματα που υπάρχουν σε ό,τι αφορά τα κρασιά της Ρόδου τόσο κατά την διαδικασία παραγωγής όσο και ως προς την κατανάλωση, ήταν το αντικείμενο σύσκεψης που πραγματοποιήθηκε χθες υπό την προεδρία του αντινομάρχη κ. Ν. Ζωίδη.

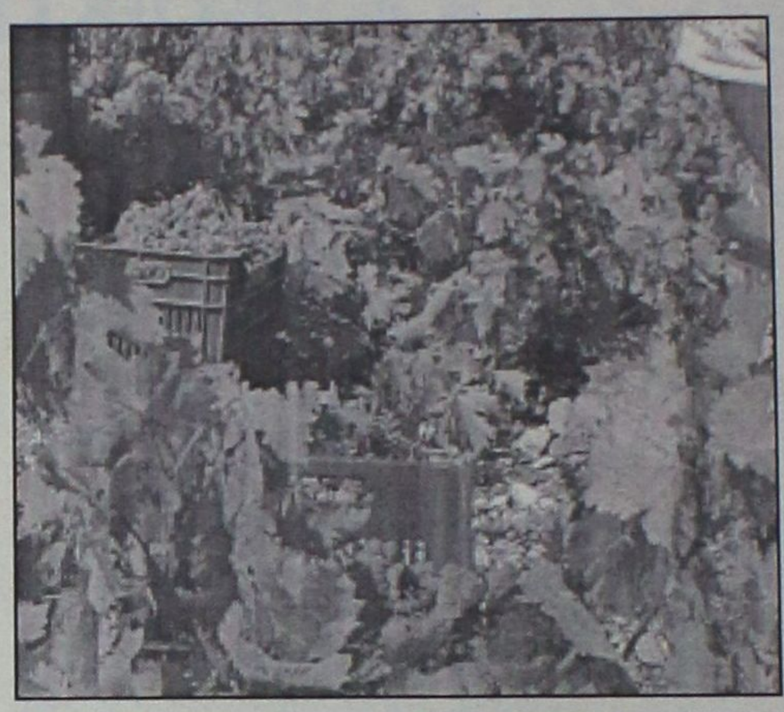

Στην συνάντηση πήραν μέρος ο κ. Δημ. Σταύρακας καθηγητής αμπελουργίας του Αριστοτέλειου Πανεπιστημίου Θεσσαλονίκης, ο κ. Κων. Ζιώγας αναπληρωτής προϊστάμενος του τμήματος Γεωργίας, η κ. Γερμ. Γεωργίου τεχνικός σύμβουλος της Φυτώριον Α.Ε., ο κ. Σ. Γιαννίκης πρόεδρος της Γεωργοένωσης, ο κ. Αλ. Γλυνός διευθυντής της ΚΑΙΡ, ο κ. Νικ. Τριανταφύλλου εκπρόσωπος της ΕΜΕΡΥ ΑΕ και ο κ. Γ. Χρήστου γεωπόνος σύμβουλος του αντινομάρχη.

Σύμφωνα με όσα ανακοινώθηκαν στην συνάντηση συζητήθηκαν τα εξής θέματα:

• Η χάραξη της αμπελοοινικής πολιτικής στον νομό μας.

• Η επιλογή των ποικιλιών ανάλογα με το μικροκλίμα και τις εδαφολογικές συνθήκες.

• Η απόρριψη από το υπ. Γεωργίας του αιτήματος για φύτευση μεγαλυτέρου αριθμού ελληνικών ποικιλιών στην περιοχή μας.

• Η επαναφορά αιτήματος προς το Υπουργείο για νομοθετική ρύθμιση θεμάτων τοπικών οίνων και

• Να ζητηθεί μεγαλύτερος αριθμός τοπικών οίνων για την Δωδεκάνησο.

Από την πρώτη επαφή και την ανταλλαγή απόψεων στο συγκεκριμένο θέμα αποφασίσθηκε η επανάληψη της σύσκεψης μέσα σε μικρό χρονικό διάστημα, με συγκεκριμένα θέματα στην ημερήσια διάταξη.

Στις 424 δρχ. η επιδότηση του ελαιολάδου ανά κιλό



Στα 1,1321 ευρώ (385,76 δρχ.) ανά κιλό, ορίστηκε η προκαταβολή της ενίσχυσης για την παραγωγή ελαιολάδου της εμπορικής περιόδου 2002/2003, κατά τη χθεσινή συνεδρίαση της αρμόδιας Διαχειριστικής Επιτροπής Ελαιολάδου της Ε.Ε.

Η αρμόδια Επιτροπή απεδέχθη στο σύνολό τους τα στοιχεία της ελληνικής παραγωγής με βάση τα οποία η συνολική εγχώρια εκτιμώμενη παραγωγή ανέρχεται σε 458.202 τόνους. Αυτό σημαίνει ότι ο έλληνας ελαιοπαραγωγός, μετά την εκκαθάριση θα λάβει τελική ενίσχυση ύψους 1,244 ευρώ/κιλό (424 δρχ./κιλό).

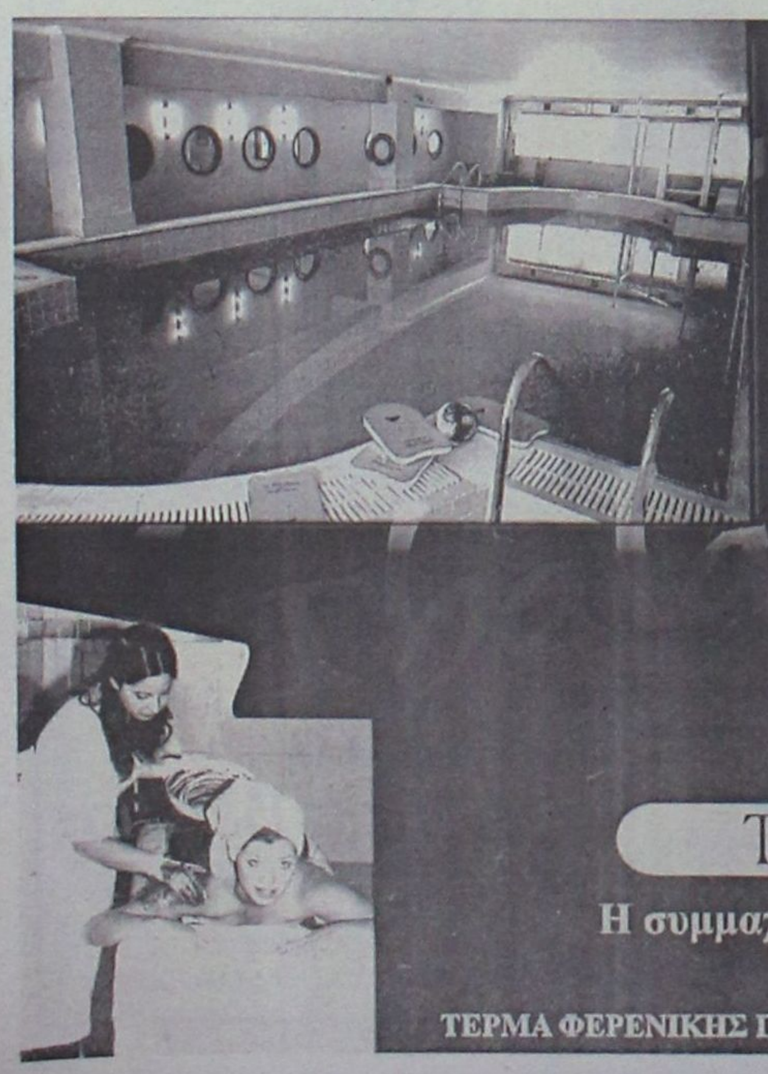

Thalassa FORUM SPA

ΚΕΝΤΡΟ ΘΑΛΑΣΣΟΘΕΡΑΠΕΙΑΣ ΚΑΙ ΑΝΑΖΩΟΓΟΝΗΣΗΣ

- SPA
- Θαλασσοθεραπείες
- Λασποθεραπείες
- Jacuzzi
- Σάουνα
- Χαμάμ
- Γυμναστήριο
- Aqua GYM στη θερμαινόμενη πισίνα
- Μαθήματα κολύμβησης για παιδιά

Σάββατο - Κυριακή Εκπτωση 50%

Ξεκουράζομαι
Χαλαρώνω
Αναζωογονούμαι
Περιποιούμαι
Γυμνάζομαι
Ρήματα που σας ταιριάζουν!



Η συμμαχία της θάλασσας και των αιθέριων ελαίων
Το δικαιούστε!

ΤΕΡΜΑ ΦΕΡΕΝΙΚΗΣ ΠΑΡΑΛΙΑ ΙΑΛΥΣΣΟΥ ΤΗΛ: 22410 96610 FAX: 22410 96655

Γ. Σπανός: αλλιώς δεν καταλαβαίνουν οι γραφειοκράτες των Αθηνών

Σωστή τακτική η σύγκρουση με την κεντρική εξουσία

"Καλά κάνει ο κ. Μαχαιρίδης, υπερασπιζόμενος τα συμφέροντα της Δωδ/σου"

Την ικανοποίησή του για το γεγονός ότι ο νομάρχης κ. Γ. Μαχαιρίδης αποφάσισε να συγκρουστεί με τους κυβερνητικούς παράγοντες για να προασπίσει τα συμφέροντα του νομού, εκφράζει με επιστολή του ο επιχειρηματίας κ. Γεώργιος Σπανός.

Στην ίδια επιστολή εκφράζει την δυσαρέσκειά του για την στάση των βουλευτών και των τοπικών φορέων γενικότερα, αποτέλεσμα της οποίας είναι να παραμένουν στο ράφι άλυτα, αρκετά από τα προβλήματα του τόπου.

Για τους λόγους αυτούς ο κ. Σπανός προτείνει να δημιουργηθεί μέτωπο των τοπικών φορέων που να διεκδικήσει δυναμικά τα δικαιώματα του νομού.

Αναφέρει συγκεκριμένα τα εξής:

"Κύριε Διευθυντά,

Με τον νομάρχη κ. Γιάννη Μαχαιρίδη στο πρόσφατο παρελθόν είχα έρθει σε προσωπική ρήξη γιατί είχα μια διαφορετική αντίληψη για το ακτοπλοϊκό πρόβλημα της Δωδεκανήσου και την επίλυσή του.

Σήμερα, όμως, είμαι υποχρεωμένος να του απονείμω εύσημα και να τον συγχαρώ δημόσια για το γεγονός ότι είχε την τόλμη να αντιταχθεί σε επιζήμιες για τον τόπο επιλογές μελών της κυβέρνησης και υπηρεσιακών παραγόντων και να τις καταγγείλει δημόσια, από τα τοπικά μέσα ενημέρωσης.

Διάβασα από τις στήλες σας την απόφασή του, πρώτον να προσφύγει στο Συμβούλιο της Επικρατείας και να ζητήσει την ακύρωση του νέου αναπτυξιακού νόμου του κ. Χριστοδουλάκη, αν δεν θεσπίζει ειδικά αναπτυξιακά κίνητρα για τα νησιά μας και δεύτερον ότι κατήγγειλε δημόσια τον υφυπουργό Ανάπτυξης, αρμόδιο επί θεμάτων τουρισμού, κ. Γεωργακόπουλο για τα... ψίχουλα που έδωσε στη Νομαρχία για την τουριστική προβολή των νησιών μας.

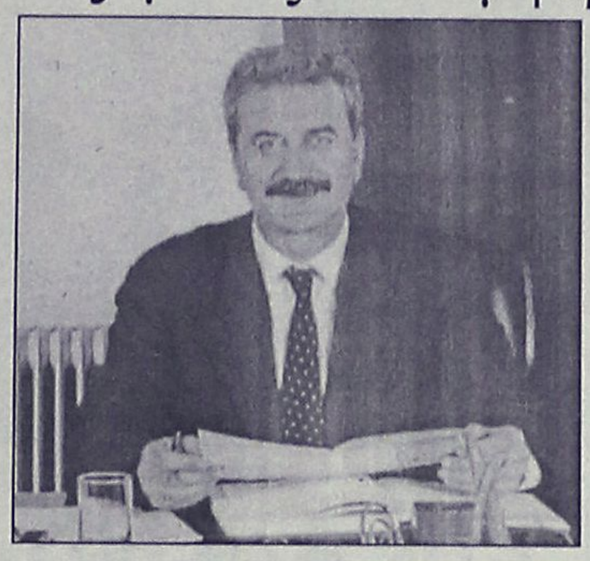

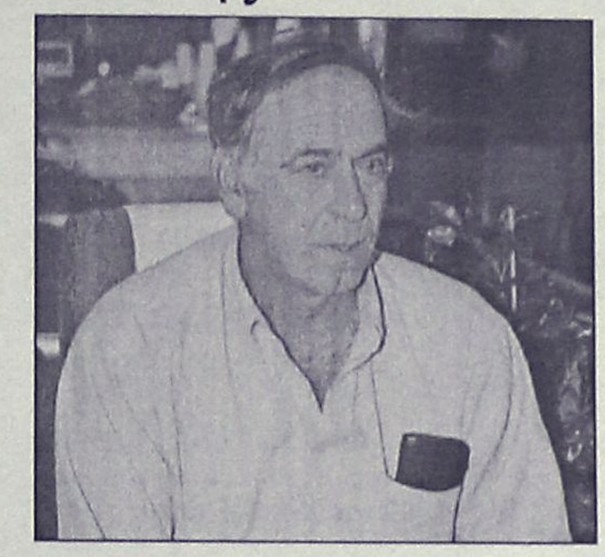

Για μένα, που ποτέ δεν ξεχνώ ποιος είμαι, πού γεννήθηκα, πώς έζησα, και τί πιστεύω, αυτή του η ενέργεια και μόνο-γνωρίζοντας μάλιστα ότι εξελέγη νομάρχης με τη σημαία του ΠΑΣΟΚ-με συγκίνησε βαθύτατα. Και ταυτόχρονα μου ξαναζωντάνεψε την ελπίδα ότι αυτός ο ευλογημένος τόπος μπορεί να πάει μπροστά, μπορεί να έχει ένα καλύτερο μέλλον.

Δυστυχώς, οι αιρετοί μας άρχοντες στα τελευταία χρόνια δεν μας έχουν συνηθίσει σε τέτοιου είδους φωνές.

Οι βουλευτές του νομού, με εξαίρεση τον κ. Δ. Κρεμαστινό που χάρις σ' αυτόν ο Ρόδος απέκτησε σύγχρονο νοσοκομείο, σ' αυτά τα χρόνια θεώρησαν την πολιτική "δημόσιες σχέσεις και πελατειακές εξυπηρετήσεις" θέτοντας πάνω από το συμφέρον του τόπου και την κοινωνία τις προσωπικές πολιτικές φιλοδοξίες. Η ίδια σχεδόν τακτική χαρακτηρίζει και τους περισσότερους δημάρχους και φορείς του τόπου. Και φυσικά παρακολουθούμε και βλέπουμε όλοι πού βαδίζει η Ρόδος.

Λογικά έπρεπε να είναι η πρώτη περιοχή σε τουριστικές υποδομές και την καταντήσαμε... ψωροκώσταινα του τουρισμού.

Ένα λιμάνι ξεκίνησε πριν από σαράντα χρόνια και τελειωμένο δεν έχει, και η Ρόδος διασύρεται διεθνώς με αυτά που αντικρίζουν στην Ακαντιά, στα Σφαγεία και στου Κόβα οι χιλιάδες τουρίστες των κρουαζιεροπλοίων. Μια μαρίνα μας ταλαιπωρεί είκοσι χρόνια και ένας Θεός ξέρει πότε θα τελειώσει.

Την ίδια ώρα οι γειτονές μας Τούρκοι έφτιαξαν περισσότερες από δέκα σύγχρονες μαρίνες απέναντι από τα ελληνικά νησιά. Τί να πει κανείς ακόμα για το άθλιο οδικό μας δίκτυο, όπου κάθε χρόνο σκοτώνονται δεκάδες άνθρωποι.

Και πώς να μην κλαίει κανείς όταν για τριάντα χρόνα βλέπει το μοναδικό Γκολφ να στοιχειώνει. Αυτό πια κι αν είναι μεγάλη ντροπή για τους πολιτικούς μας εκπροσώπους και τον επιχειρηματικό κόσμο του νησιού.

Σ' αυτά τα χρόνια ακόμα η Ρόδος, και τα Δωδεκάνησα συνολικά, έχασαν όλα εκείνα τα κίνητρα, όπως το φορολογικό και δοσμολογικό, που αποδείχθηκαν εργαλεία εμπορι-

Συνέχεια στη σελ. 49

ALTERNATIV
ΚΕΝΤΡΟ ΞΕΝΩΝ ΓΛΩΣΣΩΝ

:: ΓΕΡΜΑΝΙΚΑ ::



Με **επιτυχίες 100%** στις εξετάσεις όλων των επιπέδων PALSO, στο Zertifikat του GOETHE INSTITUT, αποδείξαμε ότι οι μαθητές μας μπορούν μέσα σε σύντομο χρονικό διάστημα να αποκτήσουν αναγνωρισμένα πτυχία.

Με:

- Σύγχρονες παιδαγωγικές μεθόδους
- Σωστή προσωπική διδασκαλία
- Πρωτοποριακή μέθοδο εκμάθησης
- Τμήματα αυστηρά ολιγομελή
- Ειδικά προγράμματα για παιδιά ηλικίας από 7 ετών
- Σύγχρονα οπτικοακουστικά μέσα

Οι εγγραφές άρχισαν!

Υπεύθυνη: Ζωή Αγιασοφίτη
Πτυχιούχος Γερμανικής Φιλολογίας,
Μ.Α. Γλωσσολογίας Παν/μίου HEIDELBERG

Ρόδος: Αν.Βρόντη 11 (Περιοχή Δασκάλων) - Τηλ. 22410 39826
Παραδείσι: Λεωφ.Δημοκρατίας - Τηλ. 22410 82519 - Κιν. 6945 108021

Designed by: NOISIS



Τι τα κοιτάζετε?
Με τέτοιες τιμές...αποκτήστε τα!

Δεύτερο μπάνιο? Εξοχική κατοικία?
Ενοικιαζόμενα διαμερίσματα?
Μοντέλα επίπλωσης μπάνιου, Candia60 & Delos60. Θα γίνουν δικά σας αμέσως λόγω τιμής!
Οικονομικές λύσεις αποκλειστικά στο Idea Bagno.

Μόνο στο
Idea Bagno
Ιαλυσού

ΕΙΔΗ ΥΓΙΕΙΝΗΣ-ΠΛΑΚΑΚΙΑ
Λ. ΗΡΑΚΛΕΙΔΩΝ 28 ΙΑΛΥΣΟΣ ΤΗΛ-FAX: 2241090190

Συνοδεύει άψογα...
τα πάρτυ, τις εκδηλώσεις, τις γιορτές!



Απο τις πιο προσωπικές σας στιγμές μέχρι τις πιο κοινωνικές σας εκδηλώσεις εμπιστευθείτε την οργάνωση στον **Mike's**. Ζεστά και κρύα πιάτα, γλυκά και αλμυρά, ψητά ή μαγειρευτά, ακόμα και γουρουνόπουλα, νοστιμότατα μεζεδάκια, εδέσματα ή ότι άλλο εσείς παραγγείλετε στολίζουν την εκδήλωση σας και ικανοποιούν τους καλεσμένους σας!



Mike's®
Executive Catering

Γεωργίου Σεφέρη 108
Τηλ. 2241066510 - 60075

ΑΠΟ ΤΑ ΣΤΑΘΕΡΑ ΤΗΛΕΦΩΝΑ

Από 5 Οκτωβρίου φθηνότερες κλήσεις προς τα κινητά

Ο ΟΤΕ ανακοίνωσε τα νέα τιμολόγια

Χαμηλότερο θα είναι το κόστος των κλήσεων από σταθερό σε κινητό, καθώς μετά τις μειώσεις του τέλους τερματισμού κλήσης από τις εταιρίες κινητής τηλεφωνίας, ο ΟΤΕ ανακοίνωσε νέα τιμολόγια για τους συνδρομητές, μεταφέροντας εξ ολοκλήρου την ωφέλεια από τις μειώσεις αυτές στους πελάτες του.

Τα τέλη τερματισμού κλήσης είναι αυτά που εισπράττουν οι εταιρίες κινητής τηλεφωνίας από τον ΟΤΕ για να τερματίσουν μια κλήση από σταθερό τηλέφωνο στο δίκτυό τους και αποτελούν το μεγαλύτερο μέρος του κόστους που πληρώνει ένας συνδρομητής όταν καλεί από το σταθερό τηλέφωνο σε ένα κινητό.

Η απόφαση για τη μείωση των τελών ελήφθη έπειτα από δημόσια διαβούλευση την οποία συγκάλεσε η Εθνική Επιτροπή Τηλεπικοινωνιών και Ταχυδρομείων, όπου συμμετείχαν οι τρεις εταιρίες κινητής τηλεφωνίας.

Η ΕΕΤΤ άσκησε πιέσεις προς τις εταιρείες, καθώς υπάρχει απόκλιση όσον αφορά τον κοινοτικό μέσο όρο όσον αφορά τα συγκεκριμένα τέλη, ενώ εκτιμά ότι υπάρχει περιθώριο για περαιτέρω μειώσεις.

Οι νέες μειωμένες τιμές για κλήσεις από σταθερό τηλέφωνο ΟΤΕ προς κινητό Cosmote, Vodafon και Telestet θα ισχύσουν από την Κυριακή 5 Οκτωβρίου και έχουν ως εξής:

- Για κλήσεις προς Cosmote η ονομαστική τιμή είναι 0,22 ευρώ ανά λεπτό έναντι 0,23 ευρώ, εκ των οποίων 0,05 ευρώ παρακρατούνται από τον ΟΤΕ.

Η ελάχιστη χρέωση είναι 0,130 ευρώ (5 Μονάδες Χρέωσης) για κλήσεις διάρκειας έως 35,45 δευτερόλεπτα. Για κλήσεις διάρκειας μεγαλύτερης των 35,45 δευτερολέπτων η χρέωση θα είναι 0,026 ευρώ (1 Μονάδα Χρέωσης) ανά 7,09 δευτερόλεπτα.

- Για κλήσεις προς TELESTET η ονομαστική τιμή είναι 0,25 ευρώ ανά λεπτό εκ των οποίων 0,05 ευρώ παρακρατούνται από τον ΟΤΕ.

Η ελάχιστη χρέωση είναι 0,156 ευρώ (6 Μονάδες Χρέωσης) για κλήσεις διάρκειας έως 37,44 δευτερόλεπτα. Για κλήσεις διάρκειας μεγαλύτερης των 37,44 δευτερολέπτων η χρέωση θα είναι 0,026 ευρώ (1 Μονάδα Χρέωσης) ανά 6,24 δευτερόλεπτα.

- Για κλήσεις προς VODAFONE η ονομαστική τιμή είναι 0,225 ευρώ, εκ των οποίων από τον ΟΤΕ.



Η ελάχιστη χρέωση είναι 0,130 ευρώ (5 Μονάδες Χρέωσης) για κλήσεις διάρκειας έως 34,65 δευτερόλεπτα. Για κλήσεις διάρκειας μεγαλύτερης των 34,65 δευτερολέπτων η χρέωση θα είναι 0,026 ευρώ (1 Μονάδα Χρέωσης) ανά 6,93 δευτερόλεπτα.

Σημειώνεται ότι είναι η δεύτερη κατά σειρά μείωση τελών για τις κλήσεις από σταθερό προς κινητό μέσα σε διάστημα ενός χρόνου.

Η προηγούμενη αναπροσαρμογή ανακοινώθηκε στα τέλη Ιανουαρίου του τρέχοντος έτους.

ΙΝΣΤΙΤΟΥΤΟ
ΔΙΟΙΚΗΣΗΣ ΕΠΙΧΕΙΡΗΣΕΩΝ
ΕΡΓΑΣΤΗΡΙΑ ΕΛΕΥΘΕΡΩΝ ΣΠΟΥΔΩΝ
ΔΗΜ. ΑΝΑΣΤΑΣΙΑΔΗ 47 ΡΟΔΟΣ 85100

ΘΕΛΕΤΕ ΜΙΑ ΕΞΑΣΦΑΛΙΣΜΕΝΗ ΔΟΥΛΕΙΑ ΣΕ ΓΡΑΦΕΙΟ ΚΑΙ ΔΕΝ ΕΧΕΤΕ ΤΙΣ ΓΝΩΣΕΙΣ!!

ΘΕΛΕΤΕ ΝΑ ΑΠΟΚΤΗΣΕΤΕ ΕΠΑΓΓΕΛΜΑΤΙΚΕΣ ΓΝΩΣΕΙΣ ΣΤΗΝ ΔΙΟΙΚΗΣΗ ΚΑΙ ΟΡΓΑΝΩΣΗ ΕΠΙΧΕΙΡΗΣΕΩΝ!!

ΓΙΝΕΤΕ ΚΑΙ ΕΣΕΙΣ ΔΥΝΑΜΙΚΟΙ ΧΕΙΡΙΣΤΕΣ ΤΩΝ ΥΠΟΛΟΓΙΣΤΩΝ!!

στα πρόγραμματα όπως:

➸ ΛΕΙΤΟΥΡΓΙΚΟ ΣΥΣΤΗΜΑ WINDOWS ➸ ΕΠΕΞΕΡΓΑΣΙΑ ΚΕΙΜΕΝΟΥ WORD, ➸ ΛΟΓΙΣΤΙΚΟ ΦΥΛΛΟ EXCELL, ➸ ΒΑΣΕΙΣ ΔΕΔΟΜΕΝΩΝ ACCES ➸ ΕΚΔΟΤΙΚΑ ΠΑΚΕΤΑ, ➸ INTERNET, ΔΗΜΙΟΥΡΓΙΑ E-MAIL, ➸ ΚΑΙ ΑΛΛΕΣ ΕΜΠΟΡΙΚΕΣ ΕΦΑΡΜΟΓΕΣ

ΣΤΟΝ ΕΤΗΣΙΟ ΚΥΚΛΟ ΣΠΟΥΔΩΝ ΕΙΔΙΚΕΥΣΗΣ ΚΑΙ ΚΑΤΑΡΤΙΣΗΣ ΣΤΟΥΣ ΤΟΜΕΙΣ:

ΠΛΗΡΟΦΟΡΙΚΗΣ
ΜΗΧΑΝΟΓΡΑΦΗΣΗΣ ΓΡΑΦΕΙΟΥ
ΜΗΧΑΝΟΓΡΑΦΗΜΕΝΗΣ ΛΟΓΙΣΤΙΚΗΣ
ΓΡΑΜΜΑΤΕΩΝ ΔΙΟΙΚΗΣΗΣ

➸ ΔΕΚΤΟΙ ΑΠΟΦΟΙΤΟΙ ΓΥΜΝΑΣΙΟΥ - ΛΥΚΕΙΟΥ
➸ Η ΔΙΔΑΣΚΑΛΙΑ ΓΙΝΕΤΕ ΣΕ ΠΡΟΤΥΠΑ ΑΓΓΛΙΚΩΝ ΚΟΛΕΓΙΩΝ
➸ ΕΦΟΔΙΟ ΓΙΑ ΤΟΥΣ ΜΕΤΕΧΟΝΤΕΣ ΣΕ ΔΙΑΓΩΝΙΣΜΟΥΣ ΤΟΥ ΔΗΜΟΣΙΟΥ ΚΑΙ ΤΟΥ ΙΔΙΩΤΙΚΟΥ ΤΟΜΕΑ.

ΠΛΗΡΟΦΟΡΙΕΣ ΕΓΓΡΑΦΕΣ ΚΑΘΗΜΕΡΙΝΑ
→ ΤΗΛ 22410-75850 ←
E - mail iderhodo@hotmail.com

Ι.Δ.Ε. ΑΠΟ ΤΟ 1993 ΤΟ ΚΛΕΙΔΙ ΤΗΣ ΠΛΗΡΟΦΟΡΙΚΗΣ !!!

Εστιατόριο – Ταβέρνα
"ΤΟ ΒΟΡΙΝΟ"

Στην παραδοσιακή ταβέρνα μας θα απολαύσετε ό,τι προστάζει η περίφημη Ψινθενή κουζίνα:
κατσικάκι φούρνου με όσπρια, καπαμά, γιαπράκια, πιταρούδια, κατσικάκι στιφάδο, ζυμωτό ψωμί και τα σπιτικά γλυκά μας.

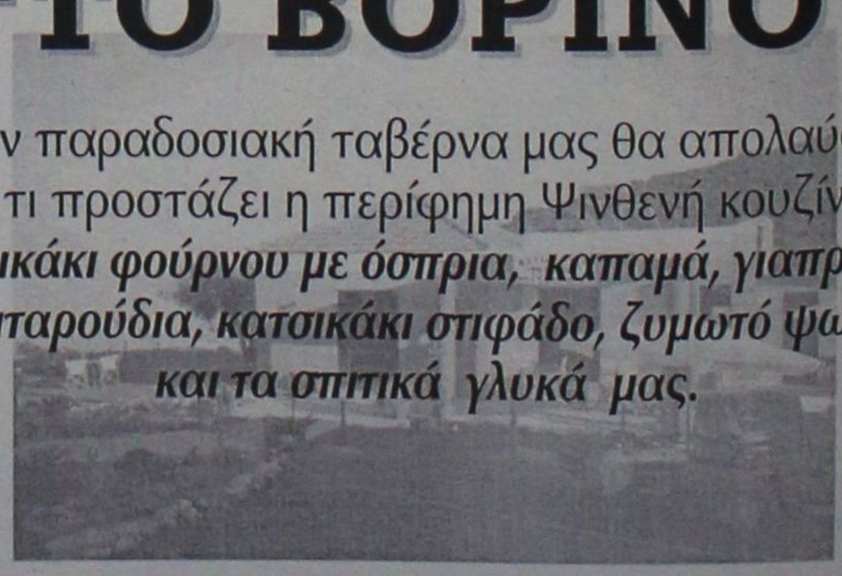

1ο χλμ. επαρχιακής οδού Ψίνθου - Πεταλούδες
Τηλ. 22410 50244

Δεν φταίνε μόνο οι λειτουργοί τους

Υποκύπτουν στον πειρασμό του κυλικείου

Οι μαθητές έχουν αδυναμία σε ό,τι είναι απαγορευμένο!



Δεν υπάρχει μαθητής που να διανοείται ότι θα χτυπήσει το κουδούνι και τρέχοντας στο κυλικείο του σχολείου να απολαύσει... ένα χυμό και ένα κουλούρι. Δεν υπάρχει επίσης μαθητής που να διανοείται ότι στο κυλικείο του σχολείου του, στο πιο αγαπημένο του μέρος, δεν θα βρει τοστ, πίτσες, αναψυκτικά ή τυρόπιτες με ζαμπόν και τυρί.

Όμως, όλα τα παραπάνω προϊόντα, σύμφωνα με το υπουργείο Παιδείας, ανήκουν στο "μαύρο κατάλογο" των προϊόντων που είναι απαγορευμένα για τη διατροφή των μαθητών και φυσικά πρέπει να απουσιάζουν από τα σχολικά κυλικεία της χώρας μας. Πιο συγκεκριμένα οι εντολές προς τους ιδιοκτήτες κυλικείων είναι σαφείς: Τα κυλικεία δεν πρέπει να πωλούν προϊόντα που έχουν ζάχαρη και αλλαντικά, αλλά ούτε και αναψυκτικά.

Ωστόσο όμως, οι διατροφικές συνήθειες των μαθητών τα επιβάλλουν, αφού άλλωστε παρόμοιες είναι και οι τροφές που έχουν στο σπίτι τους. Οι λίστες που φτάνουν με την έναρξη της σχολικής χρονιάς στα σχολεία ολόκληρης της χώρας απαριθμούν τα προϊόντα που επιτρέπεται να διατίθενται στους μαθητές, όμως σε πάρα πολλές περιπτώσεις η καθημερινή πρακτική λέει άλλα.

Τι θέλουν, όμως, τα ίδια τα παιδιά να καταναλώσουν στη διάρκεια του διαλείμματος; Τα περισσότερα απ' αυτά προτιμούν τα "απαγορευμένα" προϊόντα και, μάλιστα, δεν διστάζουν να τα προμηθευτούν.

Στα δημοτικά σχολεία η τήρηση των κανόνων για τα κυλικεία είναι πιο διαδεδομένη. Δάσκαλοι και γονείς επιβάλλουν με τον τρόπο τους την ύπαρξη των επιτρεπόμενων προϊόντων για τα παιδιά τους. Αλλωστε δεν είναι λίγοι οι γονείς που εφοδιάζουν από το σπίτι το κολατσιό των παιδιών τους, θέλοντας με αυτόν τον τρόπο να τα προστατεύσουν από ανεπιθύμητες συνέπειες. Δε συμβαίνει, όμως, το ίδιο και στα γυμνάσια και τα λύκεια.

Εκεί τα δεδομένα αλλάζουν, καθώς οι μεγαλύτερης ηλικίας μαθητές έχουν άλλες γευστικές επιθυμίες. Μάλιστα, το ίδιο επιβεβαιώνουν και οι ιδιοκτήτες κυλικείων.

ΕΛΕΓΧΟΙ

Ηδη, κλιμάκια ελέγχων τροφίμων έχουν κάνει τους απαραίτητους ελέγχους στα κυλικεία των σχολείων και σε πρώτη φάση έχουν βγάλει συμπεράσματα για το τί τρώνε οι μαθητές της χώρας μας.

Πολλοί, υπεύθυνοι κυλικείων παρεκκλίνουν σαφώς από τις λίστες. Ωστόσο, αυτοί είναι οι αγαπημένοι... όλων των μαθητών σε όλα τα σχολεία της χώρας, αφού αν δεν βρουν στο κυλικείο του σχολείου το κολατσιό που θέλουν να φάνε, θα το προμηθευτούν από το σπίτι τους ή από κάπου αλλού, ακόμη κι αν χρειαστεί να φύγουν από το χώρο του σχολείου στη διάρκεια του διαλείμματος.

Σε κάθε περίπτωση, πάντως, το θέμα ξεκινά από το σπίτι και την οικογένεια του κάθε μαθητή, αφού οι γονείς είναι αυτοί που οφείλουν να ενημερώσουν κατά πρώτο λόγο τα παιδιά τους για τα ζητήματα αυτά.

Οι έλεγχοι φέτος αναμένεται να είναι πιο αυστηροί από άλλες χρονιές και δεν θα περιοριστούν στην αρχή της σχολικής περιόδου.

Τα κλιμάκια ελέγχου τροφίμων έχουν προχωρήσει στους απαραίτητους ελέγχους στα κυλικεία των σχολείων και σε πρώτη φάση έχει βγάλει συμπεράσματα για το τί τρώνε οι μαθητές και κατέληξαν πως προτιμούν ό,τι είναι απαγορευμένο, πειρασμός και φυσικά όχι το πλέον κατάλληλο για τη διατροφή τους.

Από ένα περίπτερο... εώς μια πόλη

Εφαρμογές συστημάτων NOEMON

Εγκαίνια
ΣΑΒΒΑΤΟ 27 ΣΕΠΤΕΜΒΡΙΟΥ

Εφαρμογές μεγάλης κλίμακας NOEMON
- ΜΟΥΣΕΙΑ
- ΕΠΙΒΑΤΙΚΟΙ ΣΤΑΘΜΟΙ
- ΛΙΜΑΝΙΑ
- ΔΗΜΟΣΙΑ ΚΤΙΡΙΑ
- ΠΑΡΚΑ ΚΑΙ ΧΩΡΟΙ ΑΘΛΗΣΗΣ
- ΣΧΟΛΕΙΑ
- ΣΤΡΑΤΟΠΕΔΑ ΚΑΙ ΕΓΚΑΤΑΣΤΑΣΕΙ ΑΣΦΑΛΕΙΑΣ
- ΕΚΚΛΗΣΙΕΣ
- ΧΩΡΟΙ ΕΚΔΗΛΩΣΕΩΝ
- ΝΟΣΟΚΟΜΕΙΟ
- ΥΔΡΕΥΣΗ
- ΑΠΟΧΕΤΕΥΣΗ
- ΦΩΤΙΣΜΟΣ
- ΦΥΛΑΞΗ ΔΗΜ. ΧΩΡΩΝ
- ΦΩΤΕΙΝΗ ΣΗΜΑΤΟΔΟΤΗΣΗ

Τα Συστήματα NOEMON Κατοικίας παρέχουν:
- ΕΥΚΟΛΙΑ
- ΑΝΕΣΗ
- ΟΙΚΟΝΟΜΙΑ
- ΑΣΦΑΛΕΙΑ
- ΠΡΟΣΤΑΣΙΑ

Συστήματα ήχου και εικόνας
Τέντες και Ρολά
Ασφάλεια και Προστασία

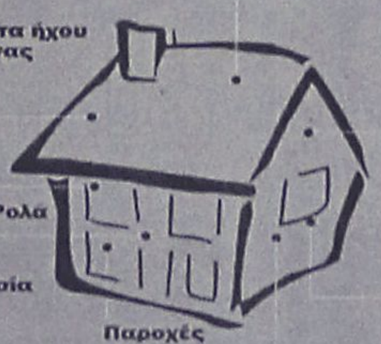

Παροχές
- ΝΕΡΟ
- ΗΛ. ΡΕΥΜΑ
- ΦΥΣΙΚΟ ΑΕΡΙΟ

Κλίμα
- ΘΕΡΜΑΝΣΗ
- ΚΛΙΜΑΤΙΣΜΟΣ
- ΑΕΡΙΣΜΟΣ
- ΦΩΤΙΣΜΟΣ

Ηλεκτρικές Συσκευές
- ΗΛ. ΚΟΥΖΙΝΑ
- ΠΛΥΝΤΗΡΙΟ
- ΘΕΡΜΟΣΦΩΝΑΣ
- ΠΡΙΖΕΣ
- ΚΙΝΗΤΗΡΕΣ κ.λ.π.

Τηλεφωνικό Δίκτυο

Φωτισμός

Επαγγελματικοί χώροι
- ΓΡΑΦΕΙΟ
- ΙΑΤΡΕΙΟ
- ΚΑΤΑΣΤΗΜΑ
- ΕΚΘΕΣΗ
- ΕΣΤΙΑΤΟΡΙΟ
- ΘΕΑΤΡΟ
- ΚΙΝΗΜΑΤΟΓΡΑΦΟΣ
- BAR-CLUB
- ΞΕΝΟΔΟΧΕΙΟ
- ΒΙΟΤΕΧΝΙΑ
- ΕΡΓΑΣΤΗΡΙΟ
- ΑΠΟΘΗΚΗ
- ΘΕΡΜΟΚΗΠΙΟ
- ΠΤΗΝΟΤΡΟΦΕΙΟ Κ.Τ.Λ.

Διαφημιστικός Φωτισμός
Χρονοδιακόπτες, Dimmers, Φωτοδιακόπτες, Σενάρια Φωτισμού

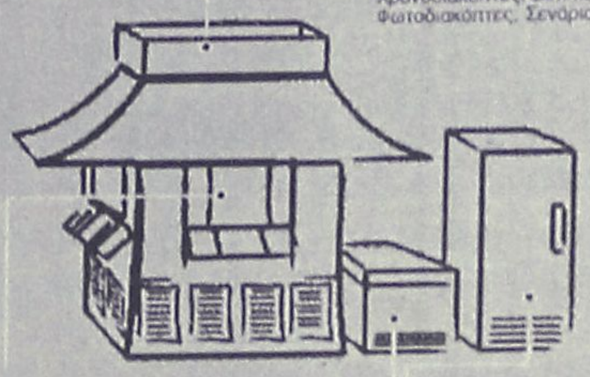

Χώρος Περιπτέρου
Προστασία απο εισβολή, φωτιά πλημμύρα, ληστεία

Ψηγεία Αναψυκτικών και παγωτών
Προστασία απο κλοπες, απόψεξη, χαμηλή τάση δικτύου

Τα συστήματα NOEMON στους Επαγγελματικούς χώρους παρέχουν: • ΟΙΚΟΝΟΜΙΑ • ΑΣΦΑΛΕΙΑ ΚΑΙ ΠΡΟΣΤΑΣΙΑ • ΕΚΜΕΤΑΛΕΥΣΗ ΤΟΥ ΔΙΑΦΗΜΙΣΤΙΚΟΥ ΧΩΡΟΥ • ΤΗΛΕΕΛΕΓΧΟ, ΤΗΛΕΧΕΙΡΙΣΜΟΣ

email: info@smarttech.gr
www.smarttech.gr
smartTECH
5ο χλμ. ΡΟΔΟΥ - ΛΙΝΔΟΥ 85100 ΡΟΔΟΣ
Τηλ.: 22410 60981 • Fax: 22410 60982

ΠΡΑΚΤΟΡΕΙΟ ΤΑΞΙΔΙΩΝ

ΣΑΒΒΑΣ ΣΑΗΣ

4ήμερη εκδρομή στη

ΜΥΤΙΛΗΝΗ

ΠΡΟΣΚΥΝΗΜΑ ΣΤΟΝ ΑΓ. ΡΑΦΑΗΛ

από **1/10** έως **4/10**

ΑΕΡΟΠΟΡΙΚΩΣ κατ' ευθείαν από Ρόδο

Περιλαμβάνει:
- Αεροπορικά εισιτήρια Ρόδο - Μυτιλήνη - Ρόδο
- Φόρους αεροδρομίων
- Ξενοδοχείο με πρωινό
- Μεταφορές αεροδρόμιο - ξενοδοχείο - αεροδρόμιο
- 2 ολοήμερες εκδρομές στον Αγ. Ραφαήλ, Ταξιάρχη Μανταμάδος - Πέτρα - Μόλιβο - Μονή Λημόνος - Πλωμάρι - Αγιάσο κ.λπ.

ΤΕΛΗ ΟΚΤΩΒΡΙΟΥ

Αεροπορική εκδρομή για ΚΥΠΡΟ

30/10 έως 4/11

❊ ❊ ❊ ❊ ❊

14/11 8ήμερο για ΚΕΡΚΥΡΑ

Σε συνεργασία με το σωματείο Ξενοδοχοϋπαλλήλων

Τηλ. Σωματείου 22410205664–69427705011 Κ. Βιβή

❊ ❊ ❊ ❊ ❊

017/11 7ήμερο για ΠΕΛΟΠΟΝΝΗΣΟ

❊ ❊ ❊ ❊ ❊

8/11 αεροπορικώς ΒΟΡΕΙΑ ΕΛΛΑΔΑ (ΘΡΑΚΗ), ΘΕΣ/ΚΗ – ΚΑΒΑΛΑ – ΣΕΡΡΕΣ, ΚΟΜΟΤΗΝΗ – ΞΑΝΘΗ – ΑΛΕΞΑΝΔΡΟΥΠΟΛΗ – ΕΒΡΟ κ.λπ.

❊ ❊ ❊ ❊ ❊

ΠΑΚΕΤΑ ΕΚΔΡΟΜΩΝ ΓΙΑ ΟΛΑ ΤΑ ΜΕΡΗ ΤΟΥ ΚΟΣΜΟΥ

❊ ❊ ❊ ❊ ❊

ΠΛΗΡΟΦΟΡΙΕΣ - ΠΡΟΓΡΑΜΜΑΤΑ

ΠΡΑΚΤΟΡΕΙΟ ΤΑΞΙΔΙΩΝ

ΣΑΒΒΑΣ ΣΑΗΣ

ΤΑΡΠΟΝ ΣΠΡΙΝΓΚΣ 42 (δίπλα στην Τραπ. Πίστεως)

Τηλ. 22410 39781-3, 22410-37711

Α.Ν.Ε.Σ.

ΑΝΩΝΥΜΗ ΝΑΥΤΙΛΙΑΚΗ ΕΤΑΙΡΕΙΑ ΣΥΜΗΣ

ΕΔΡΑ: *Σύμη Δωδεκάνησα Τ.Κ. 85600*
Τηλ.: (22460) 71444, Fax. (22460) 71373

ΓΡΑΦΕΙΟ ΡΟΔΟΥ: Αυστραλίας 88 Τ.Κ. 85100
Τηλ. (22410) 37769, Fax. (22410) 34493

E-mail: anesymis@otenet.gr

ΕΒΔΟΜΑΔΙΑΙΟ ΠΡΟΓΡΑΜΜΑ Ε/Γ ΔΡΟΜΟΛΟΓΙΩΝ ΚΑΙ ΠΕΡΙΗΓΗΣΕΩΝ ΑΠΟ 14.09.2003 ΕΩΣ 15.10.2003

	ΣΥΜΗ II (Ε/Γ ΔΡΟΜΟΛΟΓΙΑ)		Υ/Γ ΑΙΓΛΗ (Ε/Γ ΔΡΟΜΟΛΟΓΙΑ)		ΠΑΝΟΡΜΙΤΗΣ (Τ/Ρ ΔΡΟΜΟΛΟΓΙΑ)	
	ΣΥΜΗ-ΡΟΔΟ	ΡΟΔΟ-ΣΥΜΗ	ΣΥΜΗ-ΡΟΔΟ	ΡΟΔΟ-ΣΥΜΗ	ΣΥΜΗ-ΡΟΔΟ	ΡΟΔΟ-ΣΥΜΗ
ΚΑΘΕ ΔΕΥΤΕΡΑ			07.00 10.30 16.30	09.00 14.30 18.00		
ΚΑΘΕ ΤΡΙΤΗ			07.00		16.30	09.00 18.00
ΚΑΘΕ ΤΕΤΑΡΤΗ			10.30 16.30	09.00 14.30	07.30	18.00
ΚΑΘΕ ΠΕΜΠΤΗ		18.00		14.30	07.00 16.30	09.00
ΚΑΘΕ ΠΑΡΑΣΚΕΥΗ	06.00	18.00	07.00 10.30 16.30	09.00 15.30		
ΚΑΘΕ ΣΑΒΒΑΤΟ	06.00		18.00	10.30	16.30	09.00 18.00
ΚΑΘΕ ΚΥΡΙΑΚΗ				18.00	07.00 16.30	09.00

ΣΥΜΗ-ΝΤΑΤΣΑ-ΣΥΜΗ ΚΑΘΕ: ΣΑΒΒΑΤΟ ΜΕ ΑΙΓΛΗ

Ε/Γ ΣΥΜΗ II Τ/Ρ ΔΡΟΜΟΛΟΓΙΑ

ΡΟΔΟ-ΠΑΝΟΡΜΙΤΗ-ΣΥΜΗ: ΚΑΘΗΜΕΡΙΝΑ ΣΤΙΣ **09.00**
ΣΥΜΗ-ΡΟΔΟ: ΚΑΘΗΜΕΡΙΝΑ ΣΤΙΣ **15.30**

ΠΡΟΣΟΧΗ: ΤΟ ΚΑΤΑΜΑΡΑΝ ΠΑΝΟΡΜΙΤΗΣ ΑΝΑΧΩΡΕΙ ΑΠΟ ΤΟ ΚΕΝΤΡΙΚΟ ΛΙΜΑΝΙ (ΚΟΛΩΝΑ)

Τα δρομολόγια μπορούν να τροποποιηθούν λόγω εκτάκτων συγκοινωνιακών αναγκών ή καιρικών συνθηκών

Παρακαλούμε πριν ταξιδέψετε επικοινωνήστε με την Εταιρία:

Γραφείο ΣΥΜΗΣ Τηλ.: *(22460) 71444 - Φαξ: (22460) 71373*

Γραφείο ΡΟΔΟΥ Τηλ.: *(22410) 37769 - Φαξ: (22410) 34493*

ΝΑΥΤΙΚΗ ΕΤΑΙΡΕΙΑ
ΤΗΛΟΣ 21ος ΑΙΩΝΑΣ

ΔΡΟΜΟΛΟΓΙΑ "SEA STAR"

ΚΥΡΙΑΚΗ

ΛΙΜΑΝΙ	ΑΦΙΞΗ	ΑΝΑΧΩΡΗΣΗ
ΡΟΔΟΣ		07.15
ΤΗΛΟΣ	08.35	08.50
ΡΟΔΟΣ	10.10	17.00
ΤΗΛΟΣ	18.20	18.30
ΡΟΔΟΣ	19.50	

ΔΕΥΤΕΡΑ

ΛΙΜΑΝΙ	ΑΦΙΞΗ	ΑΝΑΧΩΡΗΣΗ
ΡΟΔΟΣ		08.30
ΤΗΛΟΣ	09.50	14.30
ΝΙΣΥΡΟΣ	15.00	17.30
ΤΗΛΟΣ	18.00	18.10
ΡΟΔΟΣ	19.30	

ΤΡΙΤΗ

ΛΙΜΑΝΙ	ΑΦΙΞΗ	ΑΝΑΧΩΡΗΣΗ
ΡΟΔΟΣ		08.30
ΤΗΛΟΣ	09.50	17.00
ΡΟΔΟΣ	18.20	

ΤΕΤΑΡΤΗ

ΛΙΜΑΝΙ	ΑΦΙΞΗ	ΑΝΑΧΩΡΗΣΗ
ΡΟΔΟΣ		07.00
ΤΗΛΟΣ	08.20	08.40
ΡΟΔΟΣ	10.00	18.00
ΤΗΛΟΣ	19.20	19.30
ΡΟΔΟΣ	20.50	

ΠΕΜΠΤΗ

ΛΙΜΑΝΙ	ΑΦΙΞΗ	ΑΝΑΧΩΡΗΣΗ
ΡΟΔΟΣ		08.30
ΤΗΛΟΣ	09.50	14.30
ΝΙΣΥΡΟΣ	15.00	17.30
ΤΗΛΟΣ	18.00	18.10
ΡΟΔΟΣ	19.30	

ΠΑΡΑΣΚΕΥΗ

ΛΙΜΑΝΙ	ΑΦΙΞΗ	ΑΝΑΧΩΡΗΣΗ
ΡΟΔΟΣ		08.30
ΤΗΛΟΣ	09.50	14.30
ΝΙΣΥΡΟΣ	15.00	17.30
ΤΗΛΟΣ	18.00	18.10
ΡΟΔΟΣ	19.30	

Τηλ.: 2246044000 • FAX: 2246044044

Q.A. FERRIES

ΠΡΟΓΡΑΜΜΑ ΔΡΟΜΟΛΟΓΙΩΝ

Ε/Γ-ΟΓ ΡΟΔΑΝΘΗ-Ε/Γ-Ο/Γ ΜΑΡΙΝΑ**

ΡΟΔΟΣ - ΠΕΙΡΑΙΑΣ (22/09/03-30/09/03)

ΔΕΥΤΕΡΑ 22/09

ΡΟΔΑΝΘΗ	16.00	ΚΩ-ΚΑΛΥΜΝΟ-ΛΕΡΟ-ΠΑΤΜΟ-ΠΕΙΡΑΙΑ (08.00)

ΤΡΙΤΗ 23/09

ΜΑΡΙΝΑ	06.00	ΚΑΣΤΕΛΟΡΙΖΟ
ΜΑΡΙΝΑ	17.00	ΚΩ-ΚΑΛΥΜΝΟ-ΠΕΙΡΑΙΑ (08.00)

ΤΕΤΑΡΤΗ 24/09

ΡΟΔΑΝΘΗ	16.00	ΣΥΜΗ-ΤΗΛΟ-ΝΙΣΥΡΟ ΚΩ-ΚΑΛΥΜΝΟ-ΛΕΡΟ-ΠΑΤΜΟ-ΠΕΙΡΑΙΑ (10.00)

ΠΕΜΠΤΗ 25/09

ΜΑΡΙΝΑ	16.00	ΚΩ-ΚΑΛΥΜΝΟ-ΛΕΡΟ-ΠΑΤΜΟ-ΠΕΙΡΑΙΑ (09.00)

ΠΑΡΑΣΚΕΥΗ 26/09

ΡΟΔΑΝΘΗ	14.00	ΚΑΣΤΕΛΟΡΙΖΟ

ΣΑΒΒΑΤΟ 27/09

ΜΑΡΙΝΑ	11.00	ΚΑΣΤΕΛΟΡΙΖΟ
ΡΟΔΑΝΘΗ	16.00	ΚΩ-ΚΑΛΥΜΝΟ-ΑΣΤΥΠΑΛΑΙΑ-ΚΑΤΑΠΟΛΑ-ΠΕΙΡΑΙΑ (10.00)
ΜΑΡΙΝΑ	22.00	ΚΩ-ΒΑΘΥ-ΧΙΟ-ΛΕΣΒΟ-ΛΗΜΝΟ-ΑΛΕΞ/ΠΟΛΗ (10.00)

ΔΕΥΤΕΡΑ 29/09

ΡΟΔΑΝΘΗ	16.00	ΚΩ-ΚΑΛΥΜΝΟ-ΛΕΡΟ-ΠΑΤΜΟ-ΠΕΙΡΑΙΑ (08.00)

ΤΡΙΤΗ 30/09

ΜΑΡΙΝΑ	07.00	ΚΑΣΤΕΛΟΡΙΖΟ
ΜΑΡΙΝΑ	17.00	ΚΩ-ΚΑΛΥΜΝΟ-ΠΕΙΡΑΙΑ (08.00)

****ΠΡΟΣΦΟΡΑ****

Πακέτα εισιτηρίων άνω των 300,00 ευρώ, μπορείτε να τα εξοφλήσετε σε 4 άτοκες μηνιαίες δόσεις με την πιστωτική σας κάρτα VISA ή MASTER!

*** Η εταιρεία μας βρίσκεται στην ευχάριστη θέση να σας ενημερώσει ότι:**
1. **Από 15/03 ισχύουν εκπτώσεις από 25% μέχρι και 40% για όλες τις θέσεις.**
2. **Θα προσφέρονται ειδικές τιμές σε όλες τις θέσεις για οικογενειακά πακέτα και ξενοδοχεία 5 ή 4 αστέρων σε καταπληκτικές τιμές.**
3. **Από 15/06 εκτελούνται δρομολόγια καθημερινώς: ΠΕΙΡΑΙΑ - ΚΩ - ΡΟΔΟ & ΡΟΔΟ - ΚΩ - ΠΕΙΡΑΙΑ**
4. **Εισιτήρια μετ' επιστροφής, ειδικές τιμές.**
5. **Ι.Χ. ΕΚΠΤΩΣΗ 25% για μετάβαση, μετ' επιστροφής 40%.**
6. **Πολλαπλά εισιτήρια minimum 5, 50% έκπτωση.**

Πληροφορίες στο κεντρικό πρακτορείο

TSAGARIS TRAVEL

και στον ταξιδιωτικό σας πράκτορα

Τηλ. (22410) 36170-30406, FAX: 22410-28597

ΠΡΟΣΟΧΗ-ΠΡΟΣΕΧΩΣ

ΓΕΡΜΑΝΙΚΑ ΣΤΑ ΚΟΣΚΙΝΟΥ

Ολιγομελή τμήματα, σύγχρονες μέθοδοι (Οπτικοακουστικά, Ηλ. Υπολογ. Πολυμέσα)

Προετοιμασία για όλα τα διπλώματα Zertifikat, ZMP, KDS, GDS

Με εγγύηση επιτυχίας την προσωπική διδασκαλία...

...καθηγητή με 10ετή διδ. εμπειρία στη Δ. Γερμανία και την Ελλάδα

Σε εντελώς καινούριο χώρο, κοντα στο σχολείο, δίπλα στην εκκλησία του χωριού.

Πληροφορίες: 22410-60404 και 69 45 65 77 88

Έναρξη μαθημάτων την πρώτη εβδομάδα Οκτωβρίου

Q.A. FERRIES

ΘΡΗΣΚΕΥΤΙΚΗ ΕΚΔΡΟΜΗ

ΣΤΟ ΑΓΙΟ ΟΡΟΣ

ΜΕ ΤΟ Ε/Β ΜΑΡΙΝΑ

Η ΕΤΑΙΡΕΙΑ ΜΑΣ ΣΑΣ ΓΝΩΡΙΖΕΙ ΟΤΙ ΤΗΝ ΠΕΜΠΤΗ 02/10/03 ΣΤΙΣ 20.00 ΘΑ ΑΝΑΧΩΡΗΣΕΙ ΤΟ Γ/Β ΜΑΡΙΝΑ ΓΙΑ ΕΚΔΡΟΜΗ ΣΤΟ ΑΓΙΟ ΟΡΟΣ

ΠΡΟΓΡΑΜΜΑ ΕΚΔΡΟΜΗΣ

* Αναχώρηση από Ρόδο, Πέμπτη 02/10/03, 20.00 για Κώ-Κάλυμνο-Βαθύ-Χίο-Μυτιλήνη-Λήμνο-Αλεξ/πολη.
Αφιξη Παρασκευή στις 22.30
* Αναχώρηση από Αλεξ/πολη, Σάββατο 04/10/03, 06.30 για ολοήμερη εκδρομή και περίπλου των Ιερών Μονών του Αγίου Όρους.
* Επιστροφή το βράδυ στις 20.00, στο λιμάνι της Αλεξ/πολης και παραμονή.
* Αναχώρηση από Αλεξ/πολη, Κυριακή 05/10/03, 22.00 για Λήμνο-Μυτιλήνη-Χίο-Βαθύ-Κάλυμνο-Κω-Ρόδο.
Αφιξη Τρίτη στις 01.00

Πρόγραμμα:
Απόπλους από το λιμάνι στις 06.30. Εκκλησιασμός εν πλώ στο Θρακικό πέλαγος. Παραλαβή προσκυνητών από λιμάνι της Καβάλας. Προσέγγιση της Χερσονήσου Αθως βόρεια από την ανατολική πλευρά της Ιεριακιού μέχρι το νότο. Κατά την κάθοδό μας προς νότο θα δούμε τις Ι. Μονές: Χελανδρίου, Εσφιγμένου, Βατοπεδίου, Παντοκράτορας, Σταυρονικήτα, Ιβήρων, Μεγίστης Λαύρας όπως και τις Σκήτες των μοναχών. Κατά την διάρκεια της κρουαζιέρας θα γίνει προσέγγιση για προσκύνημα από τις Ιερές Μονές ΒΑΤΟΠΕΔΙΟΥ με τμήμα ΤΙΜΙΑΣ ΖΩΝΗΣ, της Ιεράς Μονής ΑΓΙΑΣ ΑΝΝΗΣ με το Λείψανο της Αγίας, και της Ιεράς Μονής ΞΕΝΟΦΩΝΤΟΣ με Ιερά Λείψανα της Αγίας Μαρίνας και του Αγίου Γεωργίου. Γεύμα στο πλοίο με πλούσιο φαγητό. Αλλαγή ρότας προς επιστροφή στην πόλη μας διαμέσου Καβάλας. Αποβίβαση στο λιμάνι της Αλεξ/πολης.

ΠΡΟΑΙΡΕΤΙΚΗ ΠΡΟΣΦΟΡΑ

1ΗΜΕΡΗΣ ΕΚΔΡΟΜΗΣ

Πρόγραμμα:
Παραλαβή με το πούλμαν και αναχώρηση για την εκκλησία της Παναγίας Κοσμοσώτειρας (Παγκόσμιο Σύμβολο του απανταχού Θρακικού Ελληνισμού) στις Φέρες. Στάση για πρωινό καφέ στο Διδυμότειχο. Επίσκεψη, περιήγηση στην ακρόπολη Διδυμοτείχου και τη φυλακή του βασιλιά της Σουηδίας Καρόλου του ΣΤ'. Γεύμα ατομικά εκεί. Επιστροφή με στάση στο Σουφλί (Μεγαλύτερο κέντρο μετάξης στην Ελλάδα) για ψώνια. Επιστροφή στην πόλη της Αλεξ/πολης.

Τιμή συμμετοχής κατ' άτομο:
- Σε εξωτερική καμπίνα 150,00 ευρώ
- Σε εσωτερική καμπίνα έκπτωση 10% στην ανωτέρω τιμή.

Κατά τη διάρκεια της εκδρομής στο Αγιο Όρος θα προσφερθεί πλούσιος μπουφές!!

ΣΑΣ ΕΥΧΑΡΙΣΤΟΥΜΕ - ΚΑΛΟ ΤΑΞΙΔΙ!!

Πληροφορίες στον ταξιδιωτικό σας πράκτορα και στο κεντρικό πρακτορείο

TSAGARIS TRAVEL

ΑΚΤΗ ΣΑΚΤΟΥΡΗ 5

Τηλ. (22410) 36170-35065-30406, FAX: 22410-39839

RODOS TRAVEL CENTER
Ταξιδεύει τα όνειρά σας...

CHARTERS...

Απευθείας δρομολόγια από και προς...

ΑΓΓΛΙΑ! ΒΕΛΓΙΟ! ΓΑΛΛΙΑ!
ΓΕΡΜΑΝΙΑ! ΙΤΑΛΙΑ!

Ειδικές προσφορές...

Ευρώπη
&
Εξωτικά ταξίδια

RODOS TRAVEL CENTER
Κ. Παλαμά 7-9 • Μανδράκι
Τηλ. 22410 25400
Φαξ 22410 24407

Ανταλλαγή εμπειριών για τις παλιές πόλεις

Συνέχεια από τη σελίδα 4

Βασικός σκοπός του είναι η προώθηση και προστασία της κοινής πολιτιστικής κληρονομιάς των μεσογειακών χωρών, η οποία απειλείται από φυσικούς και ανθρωπογενείς παράγοντες, με ανάπτυξη κοινής δράσης. Κύριο όχημα για την επίτευξη του στόχου αυτού είναι, μεταξύ άλλων, η οικοδόμηση τράπεζας δεδομένων σε τρεις γλώσσες (ελληνικά, αγγλικά, γαλλικά) προσβάσιμης μέσω του Διαδικτύου, με στόχο αφ' ενός την ανταλλαγή τεχνογνωσίας και εμπειρίας και την εκπαίδευση ειδικευμένου προσωπικού και αφ' ετέρου τη συνεργασία για την εκπόνηση κοινών προγραμμάτων και την εξεύρεση πόρων για την υλοποίησή τους. Από τις εισηγήσεις που προκάλεσαν αίσθηση ήταν αυτή της Τέσης Σαλή, Ανάπλ. Καθηγήτριας Μουσειολογίας στον Ιόνιο Πανεπιστήμιο, με θέμα "Η εικονική πραγματικότητα στα υπαίθρια αρχαιολογικά Μουσεία, ως παράμετρος διατήρησης της ιστορικής μνήμης". Οπως τονίστηκε η πολιτιστική κληρονομιά πλέον δεν είναι αρκετό να αξιοποιείται μόνο ως αντικείμενο θαυμασμού των έργων των προγόνων μας, αλλά πρέπει να προσφέρεται και ως ιστορική διαδικασία και βεβαίως, ως παιδεία που μπορεί να δώσει απαντήσεις σε σύγχρονους προβληματισμούς.

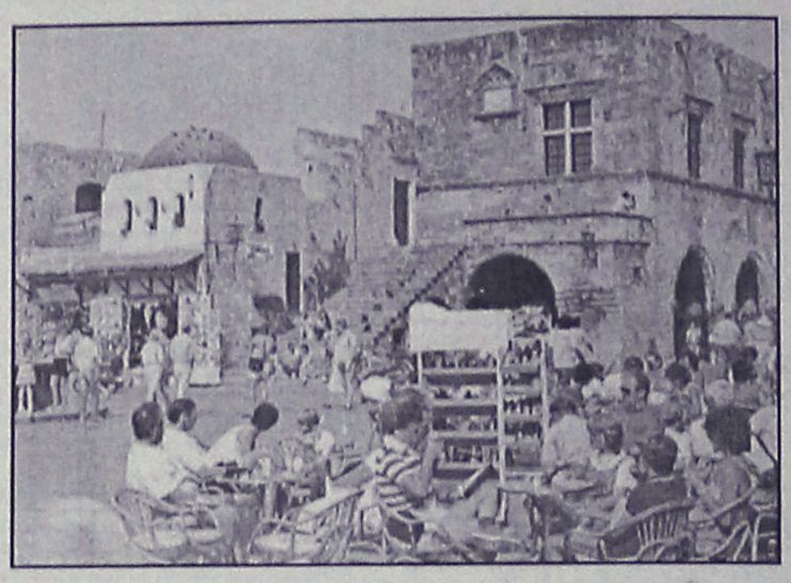

ΤΟ FORUM ΤΩΝ ΔΗΜΑΡΧΩΝ

Ο Δήμαρχος Ροδίων κ. Γιώργος Γιαννόπουλος, αναφέρθηκε χθες στα όσα έχουν γίνει στη Μεσαιωνική Πόλη αλλά και στους μελλοντικούς σχεδιασμούς. Συγκεκριμένα, ο κ. Γιαννόπουλος, αναφερόμενος στους μελλοντικούς σχεδιασμούς, ανέπτυξε τον στόχο που ήταν και είναι η διατήρηση της Μεσαιωνικής Πόλης ως ζωντανού οικιστικού οργανισμού.

Για την επίτευξη αυτού του στόχου, ο Δήμος Ροδίων προσανατολίζεται στη λήψη μιας σειράς μέτρων όπως:

• Η επένδυση σε κτίρια κρατικά, ώστε αυτά να προσφερθούν με χαμηλό μίσθωμα σε νεαρά ζευγάρια. Για το σκοπό αυτό ήδη έχουν γίνει επαφές με το Υπουργείο Πρόνοιας, το οποίο απεδέχθη την πρόταση του Δήμου να γίνει εταίρος στον σχεδιασμό του.

• Η αύξηση του αριθμού των φοιτητών που σπουδάζουν στη Ρόδο και η στέγασή τους σε κατάλληλα διαμορφωμένα κτίρια της Μ.Π. Στόχος, όπως είπε ο Δήμαρχος είναι ο διπλασιασμός του αριθμού των φοιτητών, ώστε να γίνει το 10% του συνολικού πληθυσμού της πόλης.

• Η ενίσχυση των παραδοσιακών επαγγελμάτων (π.χ. κουρεία, παραδοσιακά καφενεία κ.λπ.)

• Η δημιουργία επιπλέον νέων υποδομών, που θα συμπληρώνουν τις ήδη δημιουργημένες.

Ο κ. Γιαννόπουλος αναφέρθηκε στην προσπάθεια να αλλάξει η κατεύθυνση προς την οποία κινείται τώρα η Μεσαιωνική Πόλη με την μονοκαλλιέργεια κέντρων διασκέδασης (μπαρ κ.λπ.), καθιστώντας σαφές ότι "επ' ουδενί ο Δήμος Ροδίων δεν επιθυμεί την Μεσαιωνική Πόλη να μετατραπεί σε night-club".

Αναφερόμενος, στα όσα έγιναν μέχρι σήμερα ο Δήμαρχος υπογράμμισε τον σημαντικό ρόλο που έπαιξε η Προγραμματική Σύμβαση μεταξύ Δήμου, ΤΑΠΑ και Υπουργείου Πολιτισμού στην ανάπλαση και την ανάδειξη της Μεσαιωνικής Πόλης, αφού μέχρι τότε το ιστορικό μας μνημείο είχε νεκρωθεί και καταντήσει μουσειακός χώρος, γεγονός που απομάκρυνε τους κατοίκους. Σήμερα η κατάσταση, όπως τόνισε, έχει αλλάξει σημαντικά, η Μ.Π. έγινε ξαφνικά κέντρο που προσέλκυε για διαμονή.

Οι κάτοικοι πλέον αισθάνονται περήφανοι που μένουν εκεί, ενώ το 20% των επισκεπτών έρχεται αποκλειστικά στη Ρόδο για τη Μεσαιωνική Πόλη, όπως έδειξαν τα στοιχεία ερευνών.

Paradise Gym
ΣΩΜΑ

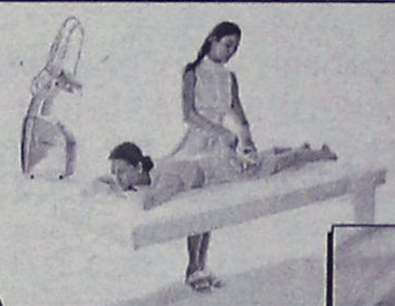

ΑΙΣΘΗΤΙΚΗ - ΓΥΜΝΑΣΤΙΚΗ - ΔΙΑΤΡΟΦΗ - ΦΥΣΙΟΘΕΡΑΠΕΙΑ

Το καλοκαίρι τελείωσε. Οι διακοπές εκτός από τις καλύτερες αναμνήσεις ίσως μας άφησαν και κάποια παραπάνω κιλά. Ας υποδεχτούμε αυτόν τον χειμώνα με τις καλύτερες προσφορές αδυνατίσματος, σε έναν υπέροχο χώρο άρτια διαμορφωμένο και πλήρως εξοπλισμένο για την δική σας φροντίδα και αναζωογόνηση.

DECLEOR
PARIS
100% ΦΥΣΙΚΑ 100% ΕΠΙΣΤΗΜΟΝΙΚΑ



Α. ΓΙΑ ΠΕΡΙΤΤΑ ΚΙΛΑ ΚΑΙ ΠΟΝΤΟΥΣ..... *μόνο 150 euros*
Χάστε πόντους και κιλά με τον πιο εύκολο και οικονομικό τρόπο:
• ΔΙΑΤΡΟΦΗ ΓΙΑ ΕΝΑ (1) ΜΗΝΑ
• ΜΑΣΑΖ ΛΙΠΟΔΙΑΛΥΣΗΣ: 30min δραστικό μασάζ (5 συνεδρίες)
• SAUNA: για αποτοξίνωση, αύξηση εφίδρωσης, αδυνάτισμα (5 συνεδρίες)
• ΧΑΜΑΜ: ιδανικό για όσους έχουν κυκλοφορικά προβλήματα και δεν ανέχονται την ξηρή ατμόσφαιρα της sauna. (5 συνεδρίες)
• JACUZZI: υδρομασάζ για διάσπαση λίπους, φορμάρισμα και τόνωση (5 συνεδρίες)

Β. ΓΙΑ ΤΟΠΙΚΟ ΠΑΧΟΣ - ΚΥΤΤΑΡΙΤΙΔΑ..... *μόνο 250 euros*
Χάστε το τοπικό πάχος και την κυτταρίτιδα με τα πιο σύγχρονα μέσα:
• ΔΙΑΤΡΟΦΗ ΓΙΑ ΕΝΑ (1) ΜΗΝΑ
• LPG: με το ισχυρότερο μηχάνημα που υπάρχει στην αγορά κατά του τοπικού πάχους και της κυτταρίτιδας (2 συνεδρίες)
• ΘΑΛΑΣΣΟΘΕΡΑΠΕΙΕΣ: συνδυασμός απολέπισης, μασάζ, μάσκας από φύκια μαύρης θάλασσας, wrapping, θερμοκουβέρτας. Για το ιδανικότερο αδυνάτισμα και αποτοξίνωση. Η θεραπεία πραγματοποιείται σε ειδικό κρεβάτι θαλασσοθεραπείας (2 συνεδρίες + 2 ενυδατώσεις δώρο)
• SAUNA: για αποτοξίνωση, αύξηση εφίδρωσης, αδυνάτισμα (5 συνεδρίες)
• ΧΑΜΑΜ: ιδανικό για όσους έχουν κυκλοφορικά προβλήματα και δεν ανέχονται την ξηρή ατμόσφαιρα της sauna (5 συνεδρίες)
• JACUZZI: υδρομασάζ για διάσπαση λίπους, φορμάρισμα και τόνωση (5 συνεδρίες)

Γ. ΓΙΑ ΓΡΗΓΟΡΟ ΑΔΥΝΑΤΙΣΜΑ..... *μόνο 340 euros*
12 συνεδρίες για γρήγορο και αποτελεσματικό αδυνάτισμα:
• LPG: το ισχυρότερο μηχάνημα που υπάρχει στην αγορά κατά του τοπικού πάχους και της κυτταρίτιδας (3 συνεδρίες)
• ΘΑΛΑΣΣΟΘΕΡΑΠΕΙΕΣ: συνδυασμός απολέπισης, μασάζ, μάσκας από φύκια μαύρης θάλασσας, wrapping, θερμοκουβέρτας. Για το ιδανικότερο αδυνάτισμα και αποτοξίνωση. Η θεραπεία πραγματοποιείται σε ειδικό κρεβάτι θαλασσοθεραπείας (3 συνεδρίες + 3 ενυδατώσεις δώρο)
• SHAPEMASTER: σύγχρονο μηχάνημα που τα συνδυάζει όλα. Αδυνάτισμα, τόνωση κυκλοφορίας, αποσυμφόρηση, σύσφιξη (3 συνεδρίες)
• ΜΑΣΑΖ: ωριαίο μασάζ αδυνατίσματος και αποτοξίνωσης (1 συνεδρία)
• ΜΑΣΑΖ ΡΕΦΛΕΞΟΛΟΓΙΑΣ: εξειδικευμένα μασάζ που ξεμπλοκάρουν τον οργανισμό (2 συνεδρίες)

Δ. PRODIET..... *μόνο 550 euros*
Το test Prodiet βασίζεται σε ειδική εξέταση αίματος, τα αποτελέσματα της οποίας επεξεργάζεται το αναγνωρισμένο και έγκυρο Ινστιτούτο Μοριακής Βιολογίας Val Sambro, στην Μπολώνια. Αναλύοντας τα αποτελέσματα, προκύπτει με σαφήνεια ποιες τροφές δεν ανέχεται ο οργανισμός σας. Έτσι δημιουργείτε μόνοι σας ένα προσωπικό πρόγραμμα διατροφής παίρνοντας όλα τα θρεπτικά στοιχεία που χρειάζεστε και ταυτόχρονα ανακτάτε το ιδανικό βάρος, διώχνοντας το περιττό λίπος από το σώμα σας. Το πακέτο περιλαμβάνει:
TEST PRODIET, 1 ΜΗΝΑ ΓΥΜΝΑΣΤΗΡΙΟ, 1 ΜΗΝΑ SAUNA, 1 ΜΗΝΑ ΧΑΜΑΜ, 1 ΜΗΝΑ ΥΔΡΟΜΑΣΑΖ, 4 ΘΑΛΑΣΣΟΘΕΡΑΠΕΙΕΣ, 4 ΕΝΥΔΑΤΩΣΕΙΣ

Ε. ΑΔΥΝΑΤΙΣΜΑ (ΓΙΑ ΠΟΛΛΑ ΚΙΛΑ)..... *μόνο 900 euros*
94 συνεδρίες για ολικό και πλήρες αδυνάτισμα:
• SAUNA: γυμνάζει την καρδιά και το κυκλοφορικό. Επιδρά στην καρδιά πιο λίγο από ό,τι ένα καυτό μπάνιο. (24 συνεδρίες)
• ΧΑΜΑΜ: καταπραύνει πόνους από αρθρίτιδα, κρυολογήματα, βήχα, φλεγμονές, ρινική κοιλότητα. Οι πόροι του δέρματος ανοίγουν. Το δέρμα καθαρίζεται. (24 συνεδρίες)
• JACUZZI: με την εκτόξευση του νερού αναζωογονούνται και τονώνονται οι μυς, ξεκουράζεται το σώμα και αποβάλλεται το στρες (24 συνεδρίες)
• ΘΑΛΑΣΣΟΘΕΡΑΠΕΙΑ: συνδυασμός απολέπισης, μασάζ, μάσκας από φύκια μαύρης θάλασσας, wrapping, θερμοκουβέρτας. Για το ιδανικότερο αδυνάτισμα και αποτοξίνωση. Η θεραπεία πραγματοποιείται σε ειδικό κρεβάτι θαλασσοθεραπείας. (12 συνεδρίες + 12 ενυδατώσεις δώρο!!!)
• LPG: το ισχυρότερο μηχάνημα που υπάρχει στην αγορά κατά του τοπικού πάχους και της κυτταρίτιδας (10 συνεδρίες)
• ΔΙΑΤΡΟΦΗ ΓΙΑ ΤΡΕΙΣ (3) ΜΗΝΕΣ

ΣΕ ΟΛΑ ΤΑ ΠΑΚΕΤΑ ΣΩΜΑΤΟΣ ΕΛΕΥΘΕΡΗ Η ΧΡΗΣΗ ΕΣΩΤΕΡΙΚΗΣ, ΘΕΡΜΑΙΝΟΜΕΝΗΣ ΠΙΣΙΝΑΣ

ΓΙΑ ΟΛΟΚΛΗΡΩΜΕΝΕΣ ΘΕΡΑΠΕΙΕΣ SPA!

PARADISE ROYAL MARE - ΛΕΩΦ. ΚΑΛΛΙΘΕΑΣ ΤΗΛ.: 22410 62481
ΚΑΘΗΜΕΡΙΝΑ: 9:00 έως 23:00 - ΣΑΒΒΑΤΟ: 9:00 έως 22:00 - ΚΥΡΙΑΚΗ: 10:00 έως 18:00

ΦΡΟΝΤΙΣΤΗΡΙΟ ΙΤΑΛΙΚΩΝ
Γ. ΧΑΡΤΕΡΟΣ
Διδάσκει η Ιταλίδα κ. Rosa Di Donato – Χαρτερού, *πτυχ. Πανεπ. Ρώμης «LASAPIENZA»*

Αυστηρά ολιγομελή τμήματα για:
– Μαθητές δημοτικού–γυμνασίου–λυκείου
– Ξενοδοχοϋπαλλήλους–Επαγγελματίες–Ξεναγούς.
– Υποψήφιους ιταλικών πανεπιστημίων.
– Επίσης ιδιαίτερα μαθήματα και συμμετοχή των μαθητών στις εξετάσεις ΠΑΛΣΟ, CELI
ΚΡΑΤΙΚΟ ΠΤΥΧΙΟ ΓΛΩΣΣΟΜΑΘΕΙΑΣ
*Μαθαίνετε να μιλάτε **ΣΩΣΤΑ** από την πρώτη στιγμή με την **ΣΩΣΤΗ ΙΤΑΛΙΚΗ ΠΡΟΦΟΡΑ.***
Διδασκαλία και με τη χρήση λογοτεχνικών βιβλίων, περιοδικών και εφημερίδων.

Διεύθυνση: Νίκου Καζαντζάκη 21, Ρόδος (πίσω από το «ΜΑΡΙΝΟΠΟΥΛΟ»).
Τηλ. 2241035275–26986 (ώρες 9–1π.μ. και 5–8 μ.μ.).
ΟΙ ΕΓΓΡΑΦΕΣ ΑΡΧΙΣΑΝ

ΦΡΟΝΤΙΣΤΗΡΙΟ ΙΤΑΛΙΚΩΝ
ΣΤΑΘΗ ΜΙΧ. ΣΚΑΝΔΑΛΙΔΗ
Καθηγητή Ιταλικής Γλώσσας και Φιλολογίας (πτυχ. Α.Π.Θ.)–Καθηγητή Α.Σ.Τ.Ε.Ρ.
Χριστόδ. Τσιγάντε 11
Τα αυστηρώς ολιγομελή τμήματά μας απευθύνονται, με συστηματική και μεθοδική προσωπική διδασκαλία σε μαθητές Δημοτικού, Γυμνασίου, Λυκείου και επαγγελματίες, καθώς και σε υποψήφιους φοιτητές Ιταλικών Πανεπιστημίων, σε αποκλειστική συνεργασία με το Ιταλικό Κολλέγιο DON BOSCO της Ιταλικής πόλης L' AQUILA.
Πληροφορίες τηλ. 22410 29265
οικ. 22410 61782
κιν.: 693 2272902

ΣΥΛΛΗΨΕΙΣ ΣΤΟ ΑΕΡΟΔΡΟΜΙΟ

Εφοδιασμένοι με τις δόσεις τους ξένοι τουρίστες!

Καταδίκες από το Τριμελές Αυτόφωρο

Σημαντική εξακολουθεί να είναι η δράση της ομάδας ασφαλείας του Αεροδρομίου της Ρόδου, η οποία διενεργεί εξονυχιστικούς ελέγχους σε επιβάτες και επισκέπτες του αεροδρομίου της Ρόδου. Χθες τα ξημερώματα, οι αρμόδιοι αστυνομικοί του ΑΤ Αερολιμένα Ρόδου, κατάφεραν να εντοπίσουν και να συλλάβουν έτσι, δύο ακόμη βρετανούς τουρίστες οι οποίοι είχαν στην κατοχή τους μικρές ποσότητες από χασίς και κοκαΐνη, τους οποίους και παρέπεμψαν χθες το μεσημέρι ενώπιον του Μονομελούς Αυτόφωρου δικαστηρίου της Ρόδου, το οποίο τους δίκασε και τους καταδίκασε σε ποινές φυλάκισης.

Ειδικότερα, ο πρώτος βρετανός τουρίστας 32 ετών εντοπίστηκε αμέσως μόλις αποβιβάστηκε από το αεροσκάφος που τον μετέφερε στη Ρόδο από το Μπέρμπιχαμ της Μ. Βρετανίας. Στην κατοχή του, οι αστυνομικοί βρήκαν 3 πλαστικές συσκευασίες οι οποίες περιείχαν συνολικά 3,5 γραμμάρια κοκαΐνης. Ο 32χρονος βρετανός τουρίστας, κρατήθηκε και προσήχθη αργά το μεσημέρι ενώπιον του αυτόφωρου δικαστηρίου, το οποίο τον καταδίκασε σε ποινή φυλάκισης 2 μηνών εξαγοράσιμη προς 4,40 ευρώ ημερησίως.

Μία ώρα αργότερα, με άλλη πτήση και πάλι από το Μπέρμπιχαμ της Αγγλίας, αφίχθη και ένας ακόμη βρετανός τουρίστας, 21 ετών, που είχε στην κατοχή του ποσότητα δύο γραμμαρίων κατεργασμένης ινδικής κάνναβης. Σε βάρος του, το αρμόδιο δικαστήριο επέβαλε ποινή φυλάκισης 30 ημερών, εξαγοράσιμη προς 4,40 ευρώ ημερησίως.

Διαφωνίες στο 7ο Γυμνάσιο Ρόδου για τα μαθηματικά

Διαφωνούν με τον τρόπο βάσει του οποίου αποφάσισε η Δ/νση Δευτεροβάθμιας Εκπαίδευσης, να καλύψει το κενό των μαθηματικών στο 7ο Γυμνάσιο Ρόδου, τα μέλη, του Συλλόγου Γονέων και Κηδεμόνων, του σχολείου.

Με επιστολή διαμαρτυρίας προς το δ/ντή, κάνουν λόγο για απαράδεκτη, αντιδεοντολογική και αντιπαιδαγωγική απόφαση, αφού ο καθηγητής που διατέθηκε θα διδάσκει με τρόπο, τον οποίο οι γονείς δεν εγκρίνουν.

Η διαμαρτυρία έχει ως εξής:

"Ο Σύλλογος Γονέων και Κηδεμόνων του 7ου Γυμνασίου Ρόδου μετά την ανακοίνωση ανάληψης υπηρεσίας μαθηματικού για συμπλήρωση ωραρίου στο σχολείο μας για 8 ώρες συνεδρίασε εκτάκτως για να συζητήσει το αντιπαιδαγωγικό και αντιεπιστημονικό ζήτημα που προέκυψε.

Ο καθηγητής διατίθεται στο σχολείο για 2 μέρες με αποτέλεσμα το μάθημα των μαθηματικών να διδάσκεται σε δύο συνεχόμενα δίωρα, γεγονός επιβαρυντικό για τους μαθητές.

Η πρωτοφανής αυτή μεθόδευση διδασκαλίας έχει αναστατώσει το Σύλλογο Γονέων και Κηδεμόνων και τους μαθητές οι οποίοι καλούνται αφ' ενός να αφομοιώνουν διπλάσια ύλη κάθε φορά αφού το μάθημα θα παραδίδεται τις μισές από τις προβλεπόμενες φορές την εβδομάδα, αφ' ετέρου ότι την ημέρα που το σχολείο θα αργεί ή θα έχει σχολικό περίπατο θα χάνονται 2 ώρες μαθηματικών.

Κατόπιν τούτου εκφράζουμε την έντονη διαμαρτυρία μας; και ζητάμε οι αρμόδιες αρχές να δείξουν κατανόηση και ευαισθησία παρακάμπτοντας τα όποια οικονομικά ή άλλα κίνητρα που βρίσκονται πίσω από μια τέτοια απαράδεκτη, αντιδεοντολογική και αντιπαιδαγωγική απόφαση".

ΚΟΜΜΩΤΙΚΗ
ΕΡΓΑΣΤΗΡΙΑ ΕΛΕΥΘΕΡΩΝ ΣΠΟΥΔΩΝ
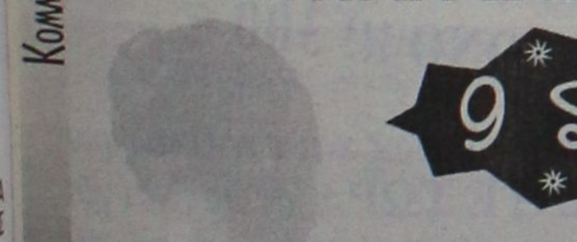
9 Σεπτεμβρίου


ΑΙΣΘΗΤΙΚΗ
ΠΑΓΚΟΣΜΙΑ ΗΜΕΡΑ ΟΜΟΡΦΙΑΣ
Πρωτοπορούμε !!! Και πάλι !!!
Εδώ και 12 χρόνια
Τα Εργαστήρια Ελευθέρων Σπουδών
La Belle
υπηρετούν πιστά την Ομορφιά και τώρα
προσφέρουν για την ωραιότερη ημέρα
του χρόνου. Εκπτώση στα
δίδακτρα σε όλα τα μαθήματα.
Και πολλές άλλες προσφορές και εκπλήξεις.
Τηλεφωνίστε Τωρα !!!
Και γιορτάστε μαζί μας...
Η προσφορά ισχύει έως: 30/09/03
ΕΠΑΓΓΕΛΜΑΤΙΚΟ ΑΚΑΔΗΜΙΑΣ
ΜΑΝΙΚΙΟΥΡ - ΠΕΝΤΙΚΙΟΥΡ - ΟΝΥΧΟΠΛΑΣΤΙΚΗ
ΕΘΝΙΚΗΣ ΑΝΤΙΣΤΑΣΕΩΣ 18 - ΡΟΔΟΣ - ΤΗΛ. & FAX: 22410 35668

Μεμουνέ Κιαζίμ
ΑΡΙΣΤΟΥΧΟΣ ΔΙΠΛΩΜΑΤΟΥΧΟΣ ΣΟΛΙΣΤΑ ΠΙΑΝΟΥ
ΚΑΙ ΑΡΙΣΤΟΥΧΟΣ ΠΤΥΧΙΟΥΧΟΣ ΑΝΩΤΕΡΩΝ ΘΕΩΡΗΤΙΚΩΝ

ΔΙΔΑΣΚΕΙ:

ΠΙΑΝΟ
ΘΕΩΡΗΤΙΚΑ
ΑΝΩΤΕΡΑ ΘΕΩΡΗΤΙΚΑ
ΟΛΩΝ ΤΩΝ ΕΠΙΠΕΔΩΝ

ΣΕ ΣΥΝΕΡΓΑΣΙΑ ΜΕ:
ΤΗΝ ΜΟΥΣΙΚΗ ΣΧΟΛΗ ΤΟΥ ΔΩΔΕΚΑΝΗΣΙΑΚΟΥ ΟΜΙΛΟΥ
ΚΑΙ ΤΟ ΑΤΤΙΚΟ ΩΔΕΙΟ ΑΘΗΝΩΝ
- ΑΝΑΓΝΩΡΙΣΜΕΝΑ ΑΠΟ ΤΟ ΚΡΑΤΟΣ -

ΕΠΙΚΟΙΝΩΝΙΑ: Τηλ. 2241020363
E-MAIL: memnune_kiazim@mgkworld.net
URL: http://memnunekiazim.mgkworld.net

ALHAMBRA TRAVEL

Royal Olympic Cruises



7ήμερες κρουαζιέρες...

"Μεσογειακό Μεγαλείο"
με το
OLYMPIA VOYAGER

Ημέρα	Λιμάνι	Αφιξη	Αναχώρηση
Παρασκευή	Πειραιάς		17.00
Σάββατο	Εν πλω		
Κυριακή	Γένοβα (Πορτοφίνο), Ιταλία	07.00	13.00
	Νίκαια (Μόντε Κάρλο) Γαλλία	17.30	01.00
Δευτέρα	Τοσκανέλλα (Ρώμη) Ιταλία	10.30	19.00
Τρίτη	Μεσίνα (Ταορμίνα) Ιταλία	08.00	13.00
Τετάρτη	Κουσάντασι (Εφεσος) Τουρκία	15.00	20.00
	Σάμος - Πυθαγόρειον*	21.30	24.00
Πέμπτη	Ρόδος	07.00	13.00
Παρασκευή	Πειραιάς	09.00	

*Αποβίβαση με βάρκες

"Τεσσάρων θαλασσών" με το
OLYMPIA EXPLORER

Ημέρα	Λιμάνι	Αφιξη	Αναχώρηση
Παρασκευή	Πειραιάς		17.00
Σάββατο	Κέρκυρα	09.00	13.30
Κυριακή	Βενετία, Ιταλία	09.30	18.30
Δευτέρα	Ντουμπρόβνικ, Κροατία	08.30	14.00
Τρίτη	Κατάκολο	07.00	12.30
Τετάρτη	Κων/πολη, Τουρκία	12.30	20.00
Πέμπτη	Μύκονος	09.30	14.00
	Σαντορίνη*	17.30	21.30
Παρασκευή	Πειραιάς	06.00	

* Αποβίβαση με βάρκες

1. Στις τιμές συμπεριλαμβάνεται πλήρης διατροφή (4 γεύματα) επί του πλοίου και το πρόγραμμα διασκέδασης των επιβατών. Δεν συμπεριλαμβάνεται η κατανάλωση ποτών και οι προαιρετικές εκδρομές.
2. Ολοι οι επιβάτες πληρώνουν λιμενικά τέλη. Ολοι οι επιβάτες πρέπει να έχουν ελληνικό διαβατήριο σε ισχύ.
3. Παιδιά έως 15 ετών μοιράζονται την καμπίνα με δύο ενήλικες. Πληρώνουν μόνο τα λιμενικά τέλη ευρώ 145 το άτομο.
4. Μονόκλινες καμπίνες έχουν επιβάρυνση στην τιμή 50%.
5. Από την προσφορά εξαιρούνται οι σουίτες SA, SB, SC.
6. Ο αριθμός των καμπινών είναι περιορισμένος και θα τηρηθεί απόλυτη σειρά προτεραιότητας στην κράτησή τους.

ΕΙΔΙΚΗ ΠΡΟΣΦΟΡΑ

Το πρακτορείο ALHAMBRA και η ROYAL OLYMPIC CRUSES προσφέρουν δύο υπέροχες κρουαζιέρες στους Ελληνες επιβάτες.
Η κρουαζιέρα ΜΑΥΡΗ ΘΑΛΑΣΣΑ ξεκινά από ΠΕΙΡΑΙΑ στις 17/10/2003 και προσφέρεται σε ιδιαίτερα ελκυστική τιμή (το δεύτερο άτομο ΔΩΡΕΑΝ).
Η κρουαζιέρα 4 ΘΑΛΑΣΣΩΝ με το υπερπολυτελές OLYMPIA EXPLORER το ταχύτερο κρουαζιερόπλοιο στον κόσμο ξεκινά από ΠΕΙΡΑΙΑ στις 24/10/2003 και μπορεί να συνδυασθεί με την αργία της 28ης Οκτωβρίου.

1. 7ήμερη κρουαζιέρα "ΜΑΥΡΗ ΘΑΛΑΣΣΑ" με το ΤΡΙΤΩΝ 17-24/10/2003
Πειραιάς-Μυτιλήνη-Κων/πολη-Διάπλους Βοσπόρου, Νέσεμπουρ Βουλγαρίας, Οδησσός Ουκρανία, Γιάλτα Ουκρανίας, Διάπλους Βοσπόρου, Πειραιάς.
ΤΙΜΗ ΑΠΟ ΕΥΡΩ 314,00 ΤΟ ΑΤΟΜΟ
(ΤΟ ΔΕΥΤΕΡΟ ΑΤΟΜΟ ΤΑΞΙΔΕΥΕΙ ΔΩΡΕΑΝ)

2. 7ήμερη κρουαζιέρα "4 ΘΑΛΑΣΣΩΝ" με το υπερπολυτελές "OLYMPIA EXPLORER" 24-31/10/2003
Πειραιάς, Κέρκυρα, Βενετία, Ντουμπροβνικ, Κατάκολο, Κων/πολη, Μύκονος, Σαντορίνη, Πειραιάς
ΤΙΜΗ ΑΠΟ ΕΥΡΩ 650,00 ΤΟ ΑΤΟΜΟ

OLYMPIA VOYAGER
Πληροφορίες και Κρατήσεις
ALHAMBRA TRAVEL
ΔΗΜ. ΘΕΟΔΩΡΑΚΗ 13
Τηλ. 22410 37052, 25698

Υποτονικότητα και περιορισμένο επενδυτικό ενδιαφέρον

Γραμμή άμυνας με το Γενικό Δείκτη στις 2.020 μονάδες

283 μετοχές είχαν απώλειες και μόνο 48 είχαν κέρδη

Η υποτονικότητα στη συναλλακτική δραστηριότητα και το περιορισμένο επενδυτικό ενδιαφέρον χαρακτήρισαν την εικόνα της χρηματιστηριακής αγοράς κατά τη χθεσινή συνεδρίαση του χρηματιστηρίου, με τις τιμές των μετοχών να υποχωρούν μετά από δύο ανοδικές συνεδριάσεις.

Η υποχώρηση των τιμών των μετοχών συντελέσθηκε και χθες με χαμηλό όγκο συναλλαγών, κάτι που από τεχνικής άποψης κρίνεται θετικό. Ο βασικός χρηματιστηριακός δείκτης κυμάνθηκε σε μικρό εύρος διακύμανσης 14,14 μονάδων, βρίσκοντας στήριξη στα επίπεδα των 2.020 μονάδων.

Με εξαίρεση το δείκτη των Διυλιστηρίων, ο οποίος κινήθηκε ανοδικά (ΕΛΠΕ +2,11%, Πετρόλα+ 3,53%, Motor Oil +0,87%), οι υπόλοιποι κλάδοι έκλεισαν με πτώση, ενώ τις μεγαλύτερες ποσοστιαίες απώλειες κατέγραψαν οι δείκτες της Κλωστοϋφαντουργίας και των Εκδόσεων- Εκτυπώσεων. Η σχέση των χαμένων προς τις κερδισμένες μετοχές διαμορφώθηκε στο έξι προς ένα.

Με πτώση 1,47% έκλεισε η μετοχή του ΟΤΕ, η Εθνική υποχώρησε κατά 1,79%, η Alpha Bank έκλεισε με υποχώρηση 1,43%, η Εμπορική έκλεισε με πτώση 1,30%, ενώ με πτώση 1,19% και 1,63% αντιστοίχως έκλεισαν οι μετοχές της ΔΕΗ και της Ιντρακόμ.

Ο Γενικός Δείκτης έκλεισε στις 2.027,46 μονάδες έναντι 2.045,55 μονάδων της προηγουμένης μέρας, σημειώνοντας απώλειες 18,09 μονάδων και σε ποσοστό 0,88%.

Ο δείκτης FTSE/ASE 20 έκλεισε στις 1.021,55 μονάδες, με απώλειες σε ποσοστό 0,94%, ενώ ο δείκτης FTSE/ASE 40 έκλεισε στις 213,49 μονάδες, καταγράφοντας απώλειες σε ποσοστό 1,17%. Ο δείκτης FTSE/ASE SMALLCAP 80 έκλεισε στις 558,90 μονάδες, με απώλειες σε ποσοστό 1,17%, ενώ ο δείκτης FTSE 140 έκλεισε στις 2.355,28 μονάδες, με απώλειες σε ποσοστό 1,13%.

Από τις 358 μετοχές που διαπραγματεύθηκαν, 48 κινήθηκαν ανοδικά, 283 πτωτικά, ενώ η τιμή 27 μετοχών παρέμεινε αμετάβλητη. Τη μεγαλύτερη ποσοστιαία άνοδο σημείωσαν οι μετοχές των εταιριών: Κέκροψ +12,00%, Ευρωπαϊκή Πίστη (πο) +6,67%, Μύλοι Κεπενού +5,80%, Ευρωπαϊκή Πίστη (κο) +5,37%, Λεβεντέρης (πα) +4,88%, Σέλμαν +4,03%, Αλυσίδα (κ) +3,68%, ΒΙΣ (κο) +3,59%, Πετρόλα +3,53% και Altius +3,52%. Αντιθέτως τις μεγαλύτερες απώλειες σημείωσαν οι μετοχές των εταιριών: Ελβέ Ενδυμάτων –17,51%, Εκτέρ –16,99%, Τρία Αλφα (πο) –10,79%, Εμπορικός Δεσμός (κο) –10,00%, Τζιρακιάν –9,09%, Despec –8,45%, Κεράνης (πα) –8,00%, Microland –7,94%, Λανακάμ (πο) –7,85%, Κλωστήρια Ναούσης –7,73%.

Οι επιμέρους κλαδικοί δείκτες έκλεισαν ως εξής:

Τραπεζικός:	**3.569,22**	**–0,90%**
Τηλεπικοινωνιών:	**814,21**	**–0,68%**
Ασφαλειών:	**654,07**	**–2,20%**
Επενδύσεων:	**691,75**	**–1,52%**
Κατασκευαστικών:	**856,85**	**–0,88%**
Κλωστοϋφαντουργίας:	**361,99**	**–3,90%**
Βιομηχανιών:	**1.145,42**	**–0,74%**
Συμμετοχών:	**1.123,44**	**–1,83%**
Βασικών Μετάλλων:	**408,34**	**–1,14%**
Μη μεταλλικών Ορυκτών:	**708,89**	**–1,75%**
Εκδόσεις- Εκτυπώσεις:	**440,09**	**–3,87%**
Λιανικού Εμπορίου:	**944,01**	**–0,69%**
Πληροφορικής:	**431,51**	**–2,36%**
Ειδών Λύσεων Πληροφορικής:	**249,67**	**–3,15%**
Χονδρικό εμπόριο:	**465,02**	**–1,47%**
Τρόφιμα- ποτά:	**460,82**	**–1,57%**
Παράλληλης Αγοράς:	**148,12**	**–2,07%**
Διυλιστήρια:	**1.049,32**	**+1,92%**
Διαχείρισης Ακίνητης Περιουσίας:	**834,94**	**–3,15%**

Η αξία των συναλλαγών ανήλθε στα 101,3 εκατ. ευρώ, εκ των οποίων τα 11,38 εκατ. ευρώ αποτέλεσαν προσυμφωνημένα πακέτα συναλλαγών.

Συγκεκριμένα, πραγματοποιήθηκε ένα πακέτο 1.839.000 μετοχών της Χαλκόρ στα 1,41 ευρώ, ένα πακέτο 60.000 μετοχών της Τιτάν στα 30,64 ευρώ, ένα πακέτο 1.000 μετοχών της ΜΕΤΚΑ στα 4,18 ευρώ, ένα πακέτο 400 μετοχών της Τεχνικής Ολυμπιακής στα 3,9 ευρώ και ένα πακέτο 150 μετοχών της Γρηγόρης στα 3,84 ευρώ.

Επίσης, έγινε ένα πακέτο 50 μετοχών της Space Hellas στα 1,12 ευρώ, ένα πακέτο 1000 μετοχών της Εθνικής Ασφαλιστικής στα 5,14 ευρώ, δύο πακέτα 1.841 και 65.000 μετοχών της ΟΠΑΠ στα 10,5 και 10,38 ευρώ αντίστοιχα ένα πακέτο 250.000 μετοχών της Ηλεκτρονική Αθηνών στα 3,16 ευρώ και ένα πακέτο 330.000 μετοχών της ΔΕΗ στα 16,54 ευρώ.

Τον μεγαλύτερο όγκο συναλλαγών κατέγραψαν οι μετοχές των: Χαλκόρ με 1.874.950 μετοχές, ΕΧΑΕ με 844.104, ΟΤΕ με 718.059, Alma-Ατέρμων με 654.250 και Μοχλός με 586.860 μετοχές. Τη μεγαλύτερη αξία συναλλαγών σημείωσαν οι μετοχές των εταιριών: ΔΕΗ με 8,306 εκατ. ευρώ, ΟΤΕ με 6,768 εκατ. ευρώ, Alpha Bank με 4,833 εκατ. ευρώ, Εθνική Τράπεζα με 4,386 εκατ. ευρώ και ΕΧΑΕ με 4,293 εκατ. ευρώ.

Η συνολική κεφαλαιοποίηση της αγοράς διαμορφώνεται στα 77,7 δισ. ευρώ. Η τιμή των μετοχών του δείκτη MSCI έκλεισε ως εξής:

Alpha Bank:	17,94
Coca Cola:	16,70
Eurobank:	17,04
Panafon:	6,00
Αλουμίνιο Ελλάδος:	16,18
Βιοχάλκο:	3,88
ΔΕΗ:	16,54
Εθνική:	17,56
ΕΛΠΕ:	6,76
Ελληνική Τεχνοδομική:	4,56
Εμπορική:	16,72
Επιχειρήσεις Αττικής:	2,43
ΕΥΔΑΠ:	5,42
Ιντρακόμ:	6,02
ΚΑΕ:	13,48
ΟΤΕ:	9,40
Τεχνική Ολυμπιακή:	3,80
Πειραιώς:	7,88
Τιτάν:	30,66
Motor Oil:	6,90
Folli-Follie:	17,04

TOP CARS

ΕΙΣΑΓΩΓΕΣ ΜΕΤΑΧΕΙΡΙΣΜΕΝΩΝ ΑΥΤΟΚΙΝΗΤΩΝ
ΑΓΟΡΕΣ-ΠΩΛΗΣΕΙΣ-ΑΝΤΑΛΛΑΓΕΣ

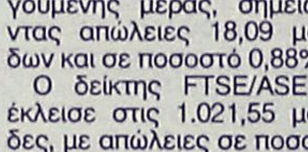

Ελάτε σε μας να δείτε και να επιλέξετε ένα από τα αυτοκίνητα που υπάρχουν ετοιμοπαράδοτα στην έκθεσή ή να μας ενημερώσετε για οποιοδήποτε μοντέλο σας ενδιαφέρει. Το αγοράζετε εάν θέλετε με 0% προκαταβολή μέχρι 60 μήνες εξόφληση με το χαμηλότερο επιτόκιο της αγοράς.

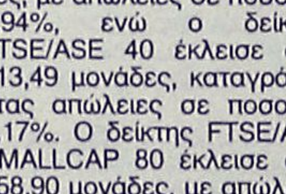



Ελάτε να γνωριστούμε και δεν θα βγείτε χαμένοι, θα ικανοποιήσουμε κάθε επιθυμία σας είτε πρόκειται για Ι.Χ. επιβατικό ή είτε επαγγελματικό αυτοκίνητο.

ΕΥΧΑΡΙΣΤΟΥΜΕ

TOP CARS-Λεωφ. Ελευθερίας 20 Κρεμαστή

Τηλ.- fax: 22410 96889, 6972261775

Jeanne-Crystale

ΝΥΦΙΚΑ-ΒΑΠΤΙΣΤΙΚΑ
ΑΜΠΙΓΙΕ

(ΛΑΔΟΠΑΝΑ • ΠΕΤΣΕΤΑ • ΕΣΩΡΟΥΧΑ • ΚΑΛΤΣΕΣ • ΛΑΜΠΑΔΑ • ΚΑΛΑΘΙ • ΣΕΤ ΛΑΔΙΟΥ • ΦΟΡΕΜΑ ή ΚΟΥΣΤΟΥΜΙ)

ΚΟΥΤΑ ΒΑΠΤΙΣΗΣ ΚΟΜΠΛΕ

ΜΟΝΟ !!! 300 €

Από σήμερα έως και τον Οκτώβριο!!
ΕΛΑΤΕ ΤΩΡΑ σε μας και για την ωραιότερη μέρα της ζωής σας

ΝΥΦΙΚΑ

ΜΟΝΟ !!! 300 €

(ΕΝΟΙΚΙΑΣΗ ή ΠΩΛΗΣΗ **ΠΡΟΛΑΒΕΤΕ** (ΤΕΜ. 20)

ΙΑΛΥΣΟΣ
(Μετά την Κεντρική Εκκλησία) **ΦΙΛΕΡΗΜΟΥ 32**

ΓΙΑ ΚΑΛΥΤΕΡΗ ΕΞΥΠΗΡΕΤΗΣΗ ΣΑΣ
ΤΗΛΕΦΩΝΗΣΤΕ ΜΑΣ ΣΤΟ
22410-92783 ή 6974301200



VISA
TRAVEL CLUB
RHODES LEADING TRAVEL AGENCY

ΤΣΑΡΤΕΡ!!!

ΑΠΕΥΘΕΙΑΣ ΠΤΗΣΕΙΣ
ΓΙΑ & ΑΠΟ ΑΓΓΛΙΑ !!!!

ΡΟΔΟ-ΛΟΝΔΙΝΟ από 120.00€
ΡΟΔΟ-ΜΑΝΤΣΕΣΤΕΡ από 120.00€

(ΠΤΗΣΕΙΣ ΚΑΘΕ ΤΕΤΑΡΤΗ -ΠΕΜΠΤΗ & ΣΑΒΒΑΤΟ -ΚΥΡΙΑΚΗ)

& ΑΚΟΜΑ ΠΕΡΙΣΣΟΤΕΡΟΙ ΠΡΟΟΡΙΣΜΟΙ ΓΙΑ ΑΓΓΛΙΑ

& ΟΧΙ ΜΟΝΟ !!!!

ΑΠΕΥΘΕΙΑΣ ΠΤΗΣΕΙΣ
από ΡΟΔΟ για ΓΕΡΜΑΝΙΑ,
ΑΥΣΤΡΙΑ, ΙΤΑΛΙΑ, ΣΚΑΝΔΙΝΑΒΙΑ

ΚΡΑΤΗΣΤΕ ΤΙΣ ΘΕΣΕΙΣ
ΣΑΣ ΤΩΡΑ !!!

ΑΜ adv.

ΠΛΗΡΟΦΟΡΙΕΣ ΔΙΝΟΝΤΑΙ ΜΟΝΟ ΣΤΟ ΓΡΑΦΕΙΟ ΜΑΣ*
VISA TRAVEL CLUB ΓΡ.ΛΑΜΠΡΑΚΗ 54 ,1ΟΣ ΟΡΟΦΟΣ ,
TEL 22410 –30304 ,33282 ,25737 /FAX 2241073127

ΚΩΣΤΑΣ ΚΑΡΑΜΑΝΛΗΣ

Νομοτέλεια η ενίσχυση της Νομαρχιακής Αυτοδιοίκησης

Τη Δευτέρα το πρόγραμμα της Ν.Δ. για τη Δημ. Διοίκηση

Τις βασικές θέσεις της Νέας Δημοκρατίας για την ενίσχυση της Νομαρχιακής Αυτοδιοίκησης παρουσίασε ο Κώστας Καραμανλής κατά τη συνάντησή του με την Ενωση Νομαρχιακών Αυτοδιοικήσεων Ελλάδος και ενόψει της παρουσίασης προγράμματος του κόμματος τη Δευτέρα για τη Δημόσια Διοίκηση.

Ο κ. Καραμανλής τόνισε ότι η Νομαρχιακή Αυτοδιοίκηση χρειάζεται εξειδικευμένο προσωπικό, μέσα και πόρους για να ανταποκριθεί στις πολλές αρμοδιότητές της, κάτι που αδυνατεί να κάνει σήμερα.

Στηρίζουμε το θεσμό της Νομαρχιακής Αυτοδιοίκησης, είπε ο πρόεδρος της ΝΔ και βρισκόμαστε στο πλευρό των αιρετών νομαρχών, σημειώνοντας ότι η ενίσχυση του ρόλου της Αυτοδιοίκησης αποτελεί συστατικό στοιχείο της Νέας Δημοκρατίας για τη μετάβαση σε ένα κράτος αυξημένων δυνατοτήτων.

Δεσμεύτηκε για διάλογο και συνεννόηση με όλους τους αιρετούς άρχοντες, ανεξάρτητα απο ποιό κόμμα τους έχει στηρίξει, σημειώνοντας ότι στις σύγχρονες κοινωνίες δεν χωρούν ταμπέλες, διακρίσεις και διαχωρισμοί, ώστε να υπάρχει ανάπτυξη και συνοχή.

Η κ. Φώφη Γεννηματά είπε ότι η σκέψη του κ. Καραμανλή είναι σε θετική κατεύθυνση, αλλά επιφυλάχθηκε να ακούσει αναλυτικά τις θέσεις της Νέας Δημοκρατίας τη Δευτέρα για να τις σχολιάσει.

Μεταξύ άλλων ο κ. Καραμανλής μίλησε και για αιρετό περιφερειάρχη. Η κ. Γεννηματά επεφύλαξε μία έκπληξη για τον πρόεδρο της Νέας Δημοκρατίας, αφού του χάρισε για τη βάφτιση των διμύμων χθες ένα ασημένιο αστέρι για το κοριτσάκι και ένα ασημένιο κλειδί για το αγοράκι.

Ο κ. Καραμανλής ανταπέδωσε δίνοντας μπομπονιέρες και γλυκά σε όσους συμμετείχαν στη συνάντηση.

Σωστή τακτική η σύγκρουση με την κεντρική εξουσία

Συνέχεια από τη σελ. 15

κής και τουριστικής ανάπτυξης με τα οποία οι δύο προηγούμενες γενεές επιχειρηματιών έφτιαξαν το τουριστικό θαύμα της Ρόδου.

Σήμερα η αγροτική παραγωγή σβήνει γιατί κανένας πολιτικός δεν έσκυψε με στοργή στα προβλήματα του αγρότη. Οι βιομηχανίες και βιοτεχνίες του νησιού έβαλαν λουκέτο και χάθηκαν. Και ο τουρισμός μας έπεσε στα χέρια των χούλιγκανς του Φαληρακίου.

Σ' αυτά τα χρόνια καταστρέψαμε τις περισσότερες φυσικές ομορφιές του νησιού ή τις εγκαταλείψαμε από απληστία στο βωμό του εύκολου και γρήγορου κέρδους. Γιατί τεράστιες ευθύνες για ό,τι αντιμετωπίζει σήμερα η Ρόδος φέρουμε κι εμείς οι επιχειρηματίες. Χάσαμε σαν άνθρωποι την αλληλεγγύη, την αλληλούποστήριξη και όχι μόνο. Ο ένας υπονομεύει τον άλλο, θέλει την εξόντωσή του και το "ο θάνατός σου η ζωή μου" έγινε κανόνας.

Σήμερα η τοπική οικονομία διέρχεται σοβαρή κρίση και οι εμπορικές και τουριστικές επιχειρήσεις μας δεν μπορούν πλέον ν' αντισταθούν στην εισβολή των μεγάλων ελληνικών και ξένων αλυσίδων. Μια μια περνάνε σε ξένα χέρια και, όπως πολύ σωστά επισημαίνουν στα πρωτοσέλιδά τους οι τοπικές εφημερίδες, σε λίγα χρόνια δεν θα υπάρχει για δείγμα ροδίτικη επιχείρηση. Το χρήμα θα φεύγει γι' αλλού, οι επενδύσεις στον τόπο θα παγώσουν, οι εργαζόμενοι θα μείνουν χωρίς δουλειά και τα κοινωνικά προβλήματα θα διογκωθούν σε απίστευτο βαθμό. Θα γίνουμε, όπως έλεγε ο μακαρίτης ο Ζίγδης γκαρσόνια των ευρωπαίων. Εγώ λέω, χειρότερο ακόμα, θα γίνουμε υπηρέτες των ξένων κεφαλαίων για μερικά ψίχουλα.

Θεώρησα χρέος να εκφράσω δημόσια αυτές τις σκέψεις μου. Με παρακίνησε η φωνή του νομάρχη να το κάνω, γιατί θεωρώ πως ένας ένας, και όλοι μαζί πολιτικοί, δήμαρχοι, Επιμελητήρια, Εργατικό Κέντρο, επιστημονικοί φορείς, καταστηματάρχες, εργαζόμενοι, υπάλληλοι, όλοι μαζί να υψώσουμε, σαν μια γροθιά, σαν ένα "μέτωπο", φωνή διαμαρτυρίας προς τα κέντρα αποφάσεων της Αθήνας. Να τους πούμε-επιτέλους-έξω από κόμματα και άλλες μικροπολιτικές σκοπιμότητες, φθάνει έως εδώ, υπάρχουμε, διεκδικούμε αυτό που δικαιούμαστε και δεν το χαρίζουμε σε κανένα.

Γιατί η Ρόδος, η Δωδεκάνησος είναι ο τόπος μας! Και γιατί αξίζει καλύτερη τύχη. Είναι το ελάχιστο χρέος μας έναντι των παιδιών μας".

ΑΚΟΥΣΤΙΚΑ ΒΑΡΗΚΟΪΑΣ

ΕΠΙΣΚΕΨΗ ΣΤΗ ΡΟΔΟ
Τετάρτη 1 Οκτωβρίου
Πέμπτη 2 Οκτωβρίου
Ξενοδοχείο "ΔΕΣΠΩ" τηλ. 22571

Νέα αφανή και μικροσκοπικά μοντέλα ακουστικών, αυτάκια και όλο μέσα στο αυτί για όλες τις παθήσεις και για παιδικές βαρηκοΐες. ΑΜΕΡΙΚΑΝΙΚΩΝ ΚΑΙ ΕΥΡΩΠΑΪΚΩΝ εργοστασίων.

BIOREHAB-HELLAS ΓΑΛΙΩΤΟΣ
ΒΕΡΑΝΖΕΡΟΥ 22-(3ος όροφος) ΑΘΗΝΑ 10432
τηλ. (210) 5220.747



ΑΙΓΑΙΟΝ
ΑΝΩΝΥΜΗ ΑΣΦΑΛΙΣΤΙΚΗ ΕΤΑΙΡΕΙΑ
ΑΣΦΑΛΙΣΤΡΑ ΟΧΗΜΑΤΩΝ

ΕΙΧ ΙΠΠΟΙ	ΕΙΧ ΚΟΣΤΟΣ	ΦΙΧ ΙΠΠΟΙ	ΦΙΧ ΚΟΣΤΟΣ	ΦΙΧ. ΑΓΡΟΤ ΙΠΠΟΙ	ΦΙΧ. ΑΓΡΟΤ ΚΟΣΤΟΣ
1-6	68,50 €	1-10	99,64 €	1-10	61,59 €
7-8	70,71 €	11-15	126,65 €	11-15	77,14 €
9-10	88,38 €	16-20	141,79 €	16-20	90,63 €
11-12	89,85 €	21-30	154,88 €	21-30	99,23 €
13-14	102,02 €	31-40	170,43 €	31-40	106,19 €
15-20	130,37 €	41-55	740,06 €	41-55	113,55 €
21-25	138,47 €	56-75	867,74 €	56-75	140,97 €
		76 και άνω	970,85 €	76 και άνω	158,16 €

ΜΟΤ/ΤΑ - ΜΟΤ/ΤΕΣ ΚΥΒΙΚΑ	ΚΟΣΤΟΣ
50	17,19 €
51-125	30,28 €
126-250	87,98 €
251-650	128,08 €

Ασφάλιστρα στο Β/Μ 03, 6ΜΗΝΟ, με τις εξής καλύψεις: Πυρός για **3.000** € και κάλυψη μεταφερόμενου οχήματος **3.000** €

ΕΙΔΙΚΕΣ ΤΙΜΕΣ ΓΙΑ ΔΗΜΟΣΙΟΥΣ ΥΠΑΛΛΗΛΟΥΣ

ΕΙΧ ΙΠΠΟΙ	έως 6	7-8	9-10	11-12	13-14	15-20	21-25
ΚΟΣΤΟΣ €	118,57	122.26	152,46	154,68	175,28	223,91	237,91

Ασφάλιστρα στο Β/Μ 03, 12ΜΗΝΟ, με τις εξής καλύψεις: Πυρός για **3.000** € και κάλυψη μεταφερόμενου οχήματος **3.000** €, υλικές ζημιές τρίτων **100.000** €, σωματικές βλάβες τρίτων **500.000** €

ΑΙΓΑΙΟΝ ΑΝΩΝΥΜΗ ΑΣΦΑΛΙΣΤΙΚΗ
ΑΛΕΞ. ΔΙΑΚΟΥ 9 (ENANTI Hondos center)
ΤΗΛ.(22410) 26722, 75701

"ΑΝΑΔΡΟΜΗ 2000-2003"

ονομάζεται η έκθεση Ζωγραφικής της ταλαντούχου ζωγράφου ***ΡΕΒΕΚΚΑΣ ΑΛΕΞΟΠΟΥΛΟΥ*** *η οποία φιλοξενείται από το νησί μας και εκθέτει στο Ξενοδοχείο "ΙΒΙΣΚΟΣ" μέχρι 26 Σεπτεμβρίου.*



Τα θέματα και η τεχνολογία παρουσιάζουν ιδιαίτερο ενδιαφέρον για το φιλότεχνο κοινό του νησιού μας

METROPOL
ALPHA ODEON
★MULTI-CINEMA★

www.RodosVitrina.gr/Metropol.htm
ΕΒΔΟΜ.ΠΡΟΓΡΑΜΜΑ • WEEKLY PROGRAMME
26/09/2003 -02/10/2003

ΟΙ ΜΠΑΤΣΟΙ ΤΟΥ ΧΟΛΛΥΓΟΥΝΤ



Η αστυνομική περιπέτεια με πλούσια δράση και απίθανες κωμικές καταστάσεις...!!
ΚΑΤ.ΑΠΟ 13 ΕΤΩΝ
Σε 1η Πανελλήνια Προβολή

Πρωταγωνιστεί το εκρηκτικό δίδυμο που ανεβάζει την ΑΔΡΕΝΑΛΙΝΗ στα ύψη!!
ΧΑΡΙΣΟΝ ΦΟΡΝΤ ΤΖΟΣ ΧΑΡΤΝΕΤ
ΩΡΕΣ ΕΝΑΡΞΗΣ SHOWTIMES
17:30 • 20:00 • 22:40
ΑΙΘΟΥΣΑ: 3

ΟΙ ΠΕΙΡΑΤΕΣ ΤΗΣ ΚΑΡΑΪΒΙΚΗΣ



Η πολυαναμενόμενη πειρατική περιπέτειας της χρονιάς!!!
Από τον παραγωγό του 'Αρμαγεδδών' και του 'Περλ Χαρμπορ'....
ΚΑΤΑΛΛΗΛΟ
Σε 1η Πανελλήνια Προβολή

Πρωταγωνιστούν:
Τζόνι Ντεπ, Τζέφρι Ρας
Ορλάντο Μπλούμ, Κίρα Ναΐτλι
ΩΡΕΣ ΕΝΑΡΞΗΣ SHOWTIMES
19:15 • 22:30
ΑΙΘΟΥΣΑ: 1

ΖΩΗ ΧΩΡΙΣ ΕΜΕΝΑ



Η ταινία που συγκίνησε και καταχειροκροτήθηκε στο τελευταίο φεστιβάλ του Βερολίνου
Ένα πραγματικό αριστούργημα
ΚΑΤΑΛΛΗΛΟ

Μια παραγωγή του ΠΕΔΡΟ ΑΛΜΟΔΟΒΑΡ
ΩΡΕΣ ΕΝΑΡΞΗΣ SHOWTIMES
18:15 • 20:30
ΑΙΘΟΥΣΑ: 2

ΛΑΘΟΣ ΣΤΡΟΦΗ



Πρωταγωνιστούν:
Ντεσμόντ Χάρινγκτον
Εμμανουέλ Κρίκι
Ελίσα Ντούσκου
Ένα τρομακτικό θρίλερ
Αυτό θα είναι το τελευταίο σου λάθος!
Με την εγγύηση του "Στην Γουίνστον"
ΑΥΣΤΗΡΩΣ ΑΚΑΤΑΛΛΗΛΟ
ΩΡΑ ΕΝΑΡΞΗΣ 22:45
ΑΙΘΟΥΣΑ 2

ΤΑΞΙΔΙ ΣΤΗΝ ΧΩΡΑ ΤΩΝ ΘΑΥΜΑΤΩΝ



Αγάπη • θάρρος • περιπέτεια
Ένα μαγικό παραμύθι για όλες τις ηλικίες σε έναν κόσμο όνειρο
ΟΣΚΑΡ καλύτερης ταινίας κινουμένων σχεδίων
Στα Ελληνικά
ΩΡΑ ΕΝΑΡΞΗΣ 17:00
ΑΙΘΟΥΣΑ 1

3 ΟΚΤΩΒΡΙΟΥ Η μάχη για την κυριαρχία αρχίζει



Βρικόλακες - Λυκάνθρωποι
Εσείς με ποιούς είστε?!
UNDERWORLD
Πρωταγωνιστούν: Κειτ Μπέκινσεϊλ • Σκότ Σπίντμαν

10 ΟΚΤΩΒΡΙΟΥ Ασταμάτητη δράση από το πρώτο λεπτό!!



Τα καλά παιδία μπαίνουν στον παράδεισο.... τα κακά παιδιά μπαίνουν....σε περιπέτειες!!!
BAD BOYS 2
Τα Κακά Παιδία
Πρωταγωνιστεί το πιο δεδομένο δίδυμο Γουίλ Σμίθ, Μάρτιν Λορένς

17 ΟΚΤΩΒΡΙΟΥ Η πιο αυθεντική περιπέτεια της χρονιάς



Η ΣΥΜΜΑΧΙΑ
Θρυλικοί τυχοδιώκτες... Αξιότιμα καθάρματα!!

• 3 LUXURY DESIGN SCREENS •
• DOLBY DIGITAL EX • FULLY AIR-CONDITIONED •

Cine Mania

ΕΠΙΜΕΛΕΙΑ: *ΚΥΡΙΑΚΗ ΠΕΤΡΙΔΟΥ*

Οι Πειρατές της Καραϊβικής: Η Κατάρα του Μαύρου Μαργαριταριού

Περιπέτεια εποχής με φανταστικά αλλά και κωμικά στοιχεία, σε σκηνοθεσία Γκορ Βερμπίνσκι, η οποία προβάλλεται, σε α' πανελλήνια προβολή από το "Μετροπόλ Alpha Odeon".

Πολύ καλό το πρωταγωνιστικό καστ. Αρχίζοντας από τον...εναλλακτικό (και επιλεκτικό τελικά) σταρ του Χόλιγουντ, **Τζόνι Ντεπ** ("Ο Ψαλιδοχέρης") και συνεχίζοντας με τον πάντα θαυμάσιο **Τζέφρι Ρας** αλλά και τον **Ορλάντο Μπλουμ** ("Ο Αρχοντας των Δαχτυλιδιών"). Παίζει επίσης και η **Κίρα Νάιτλι** ("Κάντο όπως ο Μπέκαμ").



Σημειώνεται ότι η ταινία αποτέλεσε αναπάντεχη εισπρακτική επιτυχία στην Αμερική, επιτυχία που την ακολούθησε όπου κι αν προβλήθηκε.

Η γνώμη μας: Η ταινία μας άρεσε αρκετά! Πιστεύουμε ότι πρόκειται για μία από τις καλύτερες που έχουν προβληθεί από την έναρξη της νέας κινηματογραφικής περιόδου.

Δίχως να έχει πλασαριστεί ως η...υπερπαραγωγή με τα τρανταχτά ονόματα ωστόσο πρόκειται για μία ταινία που σε σχέση με τα Χολιγουντιανά κατασκευάσματα που έχουν πλασαριστεί τελευταίως και μας έχουν "τρελάνει" στη διαφήμιση (σ.σ. όχι, βέβαια, ότι η συγκεκριμένη ταινία δεν είναι προϊόν του Χόλιγουντ) υπερτερεί άνετα!

Καταρχάς, πρόκειται για ένα πολύ ωραίο παραμύθι για μεγάλους που έχει απ' όλα: Περιπέτεια, ρομάντζο φαντασία, αγωνία, πολύ ωραία εφέ και γενικά πρόκειται για μία ταινία που δίχως να μας προβληματίζει-δεν είναι αυτός ο στόχος της άλλωστε-μας προσφέρει ένα χορταστικό ψυχαγωγικό δίωρο. Και πιστεύουμε ότι θα την απολαύσουν όλες οι ηλικίες!

Η υπόθεση: Βρισκόμαστε τον 17ο αιώνα όπου ο Τζακ Σπάροου, ένας...αποτυχημένος πειρατής θα μπλεχτεί σε μιά περιπέτεια για την αναζήτηση ενός χαμένου θησαυρού στα νερά της Καραϊβικής.

Δεν θ' αργήσει, όμως η στιγμή που θα ανακαλύψει ένα επικίνδυνο μυστικό: Ο μοχθηρός πειρατής Μπαρμπόσα και πληρωμά του είναι καταδικασμένοι να μην είναι ούτε ζωντανοί ούτε νεκροί.

Για να ξεφύγουν από την κατάρα, χρειάζονται το μενταγιόν και το αίμα της νεαρής Ελίζαμπεθ...

Sticky Fingers
Rock Club
Σάββατο 27 Σεπτεμβρίου
Farewell to Summer Party
live rock και απρόβλεπτα...
Ανθούλας Ζερβού 6, ☎ 22410 35744

ΠΑΛΛΑΣ 5 CINEMAS CENTER

26/09/2003 έως 02/10/2003
www.cinemapallas.gr

ΑΙΘΟΥΣΑ 5

ΘΕΟΣ ΓΙΑ ΜΙΑ ΕΒΔΟΜΑΔΑ
BRUCE AL MIGHTY
Σε 1η ΠΑΝΕΛΛΗΝΙΑ ΠΡΟΒΟΛΗ!
2η ΕΒΔΟΜΑΔΑ ΘΡΙΑΜΒΟΥ ΓΙΑ ΤΗΝ ΚΩΜΩΔΙΑ ΤΗΣ ΧΡΟΝΙΑΣ!
Ο ασυναγώνιστος Τζιμ Κάρεϊ, σε μεγάλα κέφια, σε ένα ξεκαρδιστικό ρόλο, στο είδος που τον καθιέρωσε.. την κωμωδία. Κάντε έγκαιρα τις κρατήσεις σας!
ΠΡΩΤΑΓΩΝΙΣΤΟΥΝ: JIM CARREY, JENNIFER ANISTON



Ώρες Έναρξης: *16:20, 18:20, 20:30, 22:40
* Ειδική επιπλέον παράσταση, μόνο Σάββατο & Κυριακή

ΑΙΘΟΥΣΑ 2, 1



HULK για 4η εβδομάδα!
Η ΥΠΕΡΠΕΡΙΠΕΤΕΙΑ ΠΟΥ ΟΛΟΙ ΠΕΡΙΜΕΝΑΤΕ!
Ο Ανγκ Λι μεταφέρει στη μεγάλη οθόνη, τον τρομερό πράσινο γίγαντα, τον απίθανο Hulk του δημοφιλούς κόμικς της Marvel. Κάντε έγκαιρα τις κρατήσεις σας!!!
ΠΡΩΤΑΓΩΝΙΣΤΟΥΝ: ERIC BANA, JENNIFER CONNELLY, SAM ELLIOT, NICK NOLTE

ΑΙΘΟΥΣΑ 2 Ώρες Έναρξης: *16:30, 20:00, 22:45
ΑΙΘΟΥΣΑ 1 Ώρες Έναρξης: 17:50
* Ειδική επιπλέον παράσταση, μόνο Σάββατο & Κυριακή

ΑΙΘΟΥΣΑ 1

ΑΛΕΞΙΣΦΑΙΡΟΣ ΚΑΛΟΓΕΡΟΣ
BULLETPROOF MONK
4η εβδομάδα επιτυχίας!
Μια κωμική περιπέτεια με καταιγιστικές σκηνές δράσης με τους Τσόου Γιουν Φατ (Τίγρης και Δράκος) και Σων Γουίλλιαμ Σκοτ (American Pie)
να εγγυώνται τη διασκέδασή σας!



Ώρες Έναρξης: 20:25, 22:40

ΑΙΘΟΥΣΑ 3



ΣΥΝΟΔΟΣ ΚΥΡΙΩΝ / THE MAN FROM THE ELYSIAN FIELDS
3η εβδομάδα επιτυχίας!
Μπορούσε να ικανοποιήσει κάθε γυναίκα...
... εκτός από εκείνη που αγαπούσε.
Ο Άντυ Γκαρσία σε μία δυνατή κοινωνική ταινία μαζί με τους Μικ Τζάγκερ και Τζέιμς Κόμπουρν.
ΠΡΩΤΑΓΩΝΙΣΤΟΥΝ: ANDY GARCIA, MICK JAGGER

Ώρες Έναρξης: 18:10, 20:25, 22:40

ΑΙΘΟΥΣΑ 4

Ο ΗΛΙΘΙΟΣ & Ο ΠΑΝΗΛΙΘΙΟΤΕΡΟΣ
DUMB AND DUMBERER
5η εβδομάδα επιτυχίας!
Κρατηθείτε από την καρέκλα σας!! Η ασυγκράτητη κωμωδία που αποδεικνύει ότι ο Ηλίθιος και ο Πανηλίθιος (Τζιμ Κάρεϊ, Τζεφ Ντάνιελς) υπήρξαν και πιο ...ηλίθιοι!!!
ΠΡΩΤΑΓΩΝΙΣΤΟΥΝ:
ERIC CHRISTIAN OLSEN, DEREK RICHARDSON



Ώρες Έναρξης: 18:20, 20:25, 22:25

Party ατμόσφαιρα κάθε εβδομάδα στο Pallas!!!
Κάθε Παρασκευή, Σάββατο & Κυριακή, 19.00-23.00, dj του **PARADISO** θα παίζει για σας στο φουαγιέ του Pallas 5 Cinemas Center τα TOP HIT της χρονιάς! Διασκεδάστε με μας στους ρυθμούς του **PARADISO**!

ΠΡΟΣΕΧΩΣ - COMING SOON

LARA CROFT, TOMB RAIDER: THE CRADLE OF LIFE
ΤΗΝ ΠΑΡΑΣΚΕΥΗ 3 ΟΚΤΩΒΡΙΟΥ
ΣΕ 1Η ΠΑΝΕΛΛΗΝΙΑ ΠΡΟΒΟΛΗ! Κάντε έγκαιρα τις κρατήσεις σας!

Η ΚΟΡΗ ΤΟΥ ΑΦΕΝΤΙΚΟΥ ΜΟΥ
Εσείς θα την βγάζατε έξω;

ΕΠΑΓΓΕΛΜΑΤΙΕΣ ΑΠΑΤΕΩΝΕΣ
Εξαπάτησε! Κορόιδεψε! Κλέψε! Ξέπλυνε! Επανέλαβε!

AMERICAN PIE 2: THE WEDDING
...Κράτα τον ...για πάντα!!!

ΧΟΡΗΓΟΣ
DIVA ACCESSORIES

Κρατήσεις / Reservations 22410 24475 & 22410 70670

Άρτος (;) Θεάματα (;)...

... Και τηλεόραση (όπως λέμε τηλοψία...)

STAR

06.00 **Παιδικό πρόγραμμα**
07.00 **Κάθε μέρα καλημέρα**. Ενημερωτική εκπομπή με τον Τέρενς Κουίκ και την Εμυ Λιβανίου.
10.00 **Λόγια Starata.** Μαγκαζίνο ποικίλης ύλης με τον Γιώργο Βαρεμένο.
12.00 **Εχω θέμα**. Ενημερωτική εκπομπή με την Νανά Παλαιτσάκη.
13.00 **Ειδήσεις**
14.00 **Super star.** Με τη Χριστίνα Λαμπίρη.
16.00 **Ειδήσεις**
16.28 **Ειδήσεις στη νοηματική γλώσσα**
16.30 **Ολα για την Ελενα.** Αισθηματική-κοινωνική σειρά.
17.30 **Λάουρα.** Κοινωνική σειρά.
18.30 **Μονομάχος.** Τηλεπαιχνίδι με τον Χρήστο Φερεντίνο.
19.30 **Ειδήσεις**
20.40 **Αθλητικές ειδήσεις**
21.00 **Οι μάγισσες.** Σειρά φαντασίας.
23.00 **Ξένη ταινία.** «Ο πυρετός της νίκης». Κωμωδία. Παίζουν: Κρίστεν Ντόνατ, Ελίζα Ντοϋσκου
24..00 **Ξένη ταινία.** «Τελική αναμέτρηση». Περιπέτεια. Παίζουν: Ερικ Ρόμπερτς, Κρίστοφερ Παν
02.00 **Ειδήσεις**
02.15 **Ξένη ταινία.** «Πολιτική συγκάλυψη»
04.15 **Αστέρια στο πεντάγραμμο**

ALTER

06.00 **Alter kids**. Οι μικροί φίλοι του καναλιού μπορούν να παρακολουθήσουν βραβευμένες σειρές κινουμένων σχεδίων που συνδυάζουν τη διασκέδαση, την περιπέτεια και τη γνώση.
07.30 **Σοβαρότης μηδέν** (Ε) Σατρική εκπομπή με τον Μάρκο Σεφερλή.
08.00 **Πρώτη ματιά.** Ενημερωτική εκπομπή με τον Ακη Παυλόπουλο και τη Ζωή Κρανάκη.
09.00 **Στα μέσα και στα έξω.** Ψυχαγωγικό μαγκαζίνο
11.30 **Αμεση επέμβαση.** Ενημερωτική εκπομπή με τον Μάνο Τσιλιμίδη.
12.30 **Τόλμη και γοητεία.** Κοινωνική - αισθηματική σειρά.
13.00 **Ειδήσεις**
14.00 **Αποκλειστικά** Με την Τατιάνα Στεφανίδου
16.30 **Ειδήσεις**
16.45 **Ελληνική ταινία.** «Τι είδε η Φιλιππινέζα». Κωμωδία. Παίζουν: Σωτήρης Μουστάκας, Μαρία Μπονέλλου
19.00 **Ειδήσεις.**
21.00 **VIP.** Ενημερωτική εκπομπή.
22.15 **Sex and the city.** Κοινωνική σειρά.
22.45 **Ειδήσεις**
23.00 **Φως στο τούνελ.** Με την Αγγελική Νικολούλη.
02.00 **Οι περιπέτειες του Ηρακλή Πουαρό**

ΚΑΘΗΜΕΡΙΝΑ ΟΛΑ ΤΑ ΝΕΑ ΤΗΣ ΔΩΔΕΚΑΝΗΣΟΥ ΣΤΟ INTERNET

www.rodiaki.gr



ET-1

08.00 **Παιδικό πρόγραμμα**
11.00 **Ο κόσμος των παιδιών μέσα απ' τη μουσική**
11.30 **Ξεχωριστοί τόποι**
12.00 **Ανθρωποι και ζώα**
12.30 **Ελληνική ταινία.** «Ο Σταμάτης και ο Γρηγόρης». Κωμωδία. Παίζουν: Νίκος Σταυρίδης, Μίμης Φωτόπουλος.
14.00 **Ειδήσεις**
14.30 **Γεύσεις Καραϊβικής**
15.00 **Ταξιδεύοντας στον πλανήτη με τον Σ. Πέιρον** Σειρά ντοκιμαντέρ.
16.00 **Τρέικινγκ: Δύσκολες διαδρομές.** Σειρά ντοκιμαντέρ.
16.30 **Ο Ολιβερ μαγειρεύει.** Σειρά ντοκιμαντέρ.
17.00 **Ενα ταξί μια πόλη.** Σειρά ντοκιμαντέρ.
17.30 **Ειδήσεις**
17.45 **Παγκόσμιο Πρωτάθλημα ρυθμικής γυμναστικής.** Απευθείας μετάδοση από τη Βουδαπέστη.
22.00 **Ο φωτογράφος του χωριού.** Κοινωνική σειρά. Παίζουν: Νάσος Κεδράκας, Λάζος Τερζάς, Κίττυ Αρσένη, Ζωή Ρίζου.
23.00 **Ειδήσεις**
24.00 **Σοπράνος** (Ε) Δραματική σειρά.
01.00 **Μάτλοκ.** Αστυνομική σειρά.

NET

06.00 **Πρώτη γραμμή.** Εκπομπή με τους Βασίλη Λυριτζή και Δημήτρη Οικονόμου.
10.00 **10 με δύο.** Εκπομπή με τη Ρίκα Βαγιάνη και την Πόπη Τσαπανίδου
12.00 **Ειδήσεις**
13.00 **Αλλη διάσταση.** Ενημερωτική εκπομπή με τον Κώστα Αρβανίτη.
15.00 **Ειδήσεις**
16.00 **Τσικιτίτας.** Νεανική σειρά.
17.00 **Ατίθασα νιάτα.** Νεανική κοινωνική - αισθηματική σειρά αμερικανικής παραγωγής.
18.00 **Ειδήσεις**
18.30 **Ελληνική ταινία.** «Αριστοτέλης ο επιπόλαιος». Κωμωδία.
20.10 **Ποιός θέλει να γίνει εκατομμυριούχος.** Τηλεπαιχνίδι γνώσεων με το Σπύρο Παπαδόπουλο.
21.00 **Ειδήσεις**
22.00 **Ξένη ταινία.** «Ερωτική έμπνευση». Αισθηματική κωμωδία. Παίζουν: Χιου Γκραντ, Τζούντι Ντέιβις, Μάντι Πάτικιν.
24.00 **Ξένη ταινία.** «Ο έβδομος ήλιος του έρωτα». Αισθηματική κωμωδία.
00.30 **Ειδήσεις**
00.45 **Ξένη ταινία** (Σ)

ET-3

09.30 **Δευτέρα Λυκείου - αίθουσα Β'**
10.00 **Η άλλη μέρα.** Καθημερινή εκπομή με την Μάρνη Χατζηεμμανουήλ
12.00 **Μεγαλουπόλεις του κόσμου**
12.00 **Ο Φλόιντ στη Μεσόγειο**
13.00 **Ειδήσεις**
13.55 **Ο κόσμος των σπορ**
14.30 **Με μια τρίτη ματιά.** Ενημερωτική εκπομπή.
16.30 **Η ζωή είναι ωραία.** Κοινωνική εκπομπή με την Εύα Αντωνοπούλου.
18.00 **Design world**. Εκπομπή διακόσμησης με την Αγγελική Τριαρίδου.
19.00 **Περίμετρος**
19.30 **Υδρόγειος**
20.00 **Αθλητικό ημίωρο.** Αθλητική εκπομπή.
20.30 **Ειδήσεις**
21.30 **Δεξίωση**
22.30 **Ανιχνεύσεις**
24.00 **Ειδήσεις**
00.30 **Ξένη ταινία.** «Περί ορέξεως».
02.30 **Με μια τρίτη ματιά** (Ε)
04.30 **Ντοκιμαντέρ.**

FILMNET

06.25 **Ξένη ταινία.** «Υποθέσεις ξένων». Θρίλερ.
08.45 **Ξένη ταινία.** «Τρία τυφλά ποντίκια»
10.20 **Ξένη ταινία.** «Πίσω από την κόκκινη πόρτα»
12.10 **Ξένη ταινία.** «Κανταχάρ»
13.45 **Ξένη ταινία.** «Εγώ και οι γυναίκες»
15.15 **Ξένη ταινία.** «Η συμμορφία των έντεκα»
17.15 **Σκηνές από τον κινηματογράφο**
17.50 **Ξένη ταινία.** «Πανικός». Δράμα.
19.30 **Ξένη ταινία.** «Ιδιωτικοί ντετέκτιβ Τρίξυ». Κομεντί.
21.30 **Mad on Filmnet**
22.00 **Ξένη ταινία.** «Μαύρο γεράκι: η κατάρριψη». Πολεμικό δράμα.
00.30 **Ξένη ταινία.** «Υποβρύχιο Κ-19»
02.50 **Ξένη ταινία.** «Πρόθυμες για όλα ΙΙ»
04.15 **Ξένη ταινία.** «Η δασκάλα του πιάνου»

SUPER SPORT

17.00 **Αγώνες αυτοκινήτου**
18.30 **Supersport drive**
19.00 **Πορτογαλικά στιγμιότυπα**
19.30 **Λίγο πριν από την αγωνιστική.** Αθλητική εκπομπή.
20.00 **Αγώνες πυγμαχίας**
21.00 **Champions Zone.** Αθλητική εκπομπή.
22.00 **Αγγλικό πρωτάθλημα ποδοσφαίρου.**
24.00 **Οποιος αντέξει.** Αθλητική εκπομπή.

MEGA

06.45 **Κάθε μέρα μαζί** Ενημερωτική εκπομπή με τον Γιάννη Λοβέρδο.
10.00 **Τα μυστικά της Βέφας**. Εκπομπή μαγειρικής με τη Βέφα Αλεξιάδου.
11.00 **Ομορφος κόσμος το πρωί.** Ψυχαγωγική εκπομπή με τον Γρηγόρη Αρναούτογλου.
14.00 **Ειδήσεις**
15.00 **Καρέ της ντάμας** (Ε)
16.00 **Στην κουζίνα ολοταχώς** Τηλεπαιχνίδι με τον Ηλία Μαμαλάκη.
16.50 **Δύο ξένοι** (Ε) Κωμική αισθηματική σειρά. Παίζουν: Εβελίνα Παπούλια, Νίκος Σεργιανόπουλος, Ντίνα Κώνστα.
17.45 **Ματιές στα γεγονότα**
17.50 **Απαγορευμένη αγάπη.** Κοινωνική σειρά. Παίζουν: Νικήτας Τσακίρογλου, Κώστας Αρζόγλου, Μπέτυ Λιβανού.
18.30 **Φιλοδοξίες.** Κοινωνική σειρά.
19.10 **Εισαι το ταίρι μου** (Ε) Κωμική σειρά. Παίζουν: Αλέκος Συσσοβίτης, Κατερίνα Λέχου, Βίκυ Σταυροπούλου.
20.00 **Κεντρικό δελτίο ειδήσεων**
21.00 **Δέκα λεπτά κήρυγμα.** Κωμική σειρά.
21.00 **Αν θυμηθείς το όνειρό μου.** Κωμική σειρά. Παίζουν: Τάσος Χαλκιάς, Ελντα Πανοπούλου, Ρέα Τουτουτζή
22.50 **Ξένη ταινία.** «Η κλήση σας προωθείται». Δραματική κομεντί. Παίζουν: Μεγκ Ράιαν, Γουόλτερ Ματάου
00.15 **Ειδήσεις**
00.30 **Ξένη ταινία** (Σ)
01.15 **Ξένη ταινία.** «Ανάμεσα σε δύο μπαμπάδες». Κωμική περιπέτεια.

ANT-1

06.30 **Παιδικό πρόγραμμα**
07.00 **Καλημέρα Ελλάδα.** Ενημερωτική εκπομπή με τον Γιώργο Παπαδάκη.
10.00 **Πρωινός καφές.** Ψυχαγωγική εκπομπή με την Ελένη Μενεγάκη.
13.05 **Super game**
13.15 **Σοφία ορθή** (Ε) Κωμική σειρά.
14.00 **Τα νέα του ANT-1**
14.55 **Χρήμα και Χρηματιστήριο**
15.05 **Οι Μεν και οι Δεν** (Ε) Κωμική σειρά. Παίζουν: Χάρης Ρώμας, Τζόυς Ευείδη, Στέλιος Μάινας
15.30 **Λίφτινγκ** (Ε) Κωμική σειρά. Παίζουν: Χάρης Ρώμας, Μαρία Γεωργιάδου.
16.30 **Εγκλήματα** (Ε) Κωμική σειρά. Παίζουν: Μαρία Καβογιάννη, Υρώ Μανέ, Κώστας Κόκλας
17.30 **Τα νέα του ANT-1- Ειδήσεις στη νοηματική γλώσσα**
17.40 **Ο καιρός της εβδομάδας.**
17.50 **Καλημέρα ζωή**. Κοινωνική σειρά. Παίζουν: Μίνα Χειμώνα, Γιώργος Βασιλείου, κ.ά.
18.40 **Θησαυροφυλάκιο**
19.20 **Η λάμψη**. Καθημερινή κοινωνική σειρά. Παίζουν: Χρήστος Πολίτης, Νίκος Απέργης, κ.ά.
20.00 **Τα νέα του ANT-1**
21.00 **Το καφέ της Χαράς.** Κωμική σεριά. Παίζουν: Χάρης Ρώμας, Ρέναι Λουιζίδου, Τζόυς Ευείδη
22.00 **Το παιχνίδι της συγνώμης.** Κοινωνική σειρά. Παίζουν Πασχάλης Τσαρούχας, Τζίνα Αλιμόνου, Ελεάνα Ταχιάου
23.00 **Mission**
24.00 **Ειδήσεις**
00.30 **The X-files.** Σειρά επιστημονικής φαντασίας.
01.30 **Ξένη ταινία.** «Τσαίναταουν»

ALPHA

05.45 **Καινούργια μέρα** Ενημερωτική εκπομπή με τη Νικολέτα Κρητικού
06.45 **Καλημέρα σας.** Ενημερωτική εκπομπή με τον Γιώργο Αυτιά.
10.00 **Καλώς τους.** Ψυχαγωγική εκπομπή με τη Ρούλα Κορομηλά.
13.00 **Εν λευκώ.** Ενημερωτική εκπομπή με την Αννα Παναγιωταρέα.
14.00 **Ειδήσεις**
14.50 **Μαρία.** Κοινωνική σειρά (Ε)
15.20 **Εσμεράλντα** Κοινωνική-αισθηματική σειρά (Ε)
16.20 **Μαριμάρ** Κοινωνική σειρά (Ε)
17.20 **Ειδήσεις**
17.30 **Μπορώ.** Ενημερωτική εκπομπή με την Αννα Δρούζα.
19.00 **Ειδήσεις**
20.45 **Κάτω απ' την Ακρόπολη.** Καθημερινή σειρά, κοινωνική σε σκηνοθεσία Δημήτρη Σοφιανόπουλου-Σταύρου Στάγκου. Παίζουν: Παύλος Χαϊκάλης, Παύλος Ευαγγελόπουλος, Γιάννης Νικολαΐδης
21.00 **Πάτρα - Βενετία** (Ε) Κωμική σειρά.
22.30 **Αχ! Και να 'ξερες** (Ε) Αστυνομική κωμική σειρά.
23.30 **Φόρμουλα 1**. Δοκιμαστικά γκραν πρι από την Ινδιανάπολη της Αμερικής.
01.00 **Ειδήσεις**
01.15 **Ξένη ταινία** «Σκάνερ Κοπ». Θρίλερ φαντασίας.
03.15 **Μπορώ** (Ε)

ΜΝΗΜΟΣΥΝΑ

Την 27η μηνός Σεπτεμβρίου ημέρα Σάββατο και ώρα 5 μ.μ. εις τον Ιερό Ναό Αγίου Στεφάνου (Νεκροταφείο Αφάντου) τελούμε 6μηνο μνημόσυνο υπέρ αναπαύσεως της ψυχής του λατρευτού μας συζύγου, πατέρα, παππού και θείου

ΣΤΑΜΑΤΙΟΥ Β. ΛΟΓΓΟΥ

Η σύζυγος: Ελένη
Τα παιδιά: Κυριάκος-Αναστασία, Μαρία-Γιώργος
Τα εγγόνια, τ' ανίψια και οι λοιποί συγγενείς



Την 27η μηνός Σεπτεμβρίου ημέρα Σάββατο και ώρα 8 π.μ. εις τον Ιερό Ναό Αγίας Ειρήνης Ορφανοτροφείου Θηλέων, τελούμε 3μηνο μνημόσυνο υπέρ αναπαύσεως της ψυχής της λατρευτής μας συζύγου, μητέρας, γιαγιάς και θείας

ΕΛΕΝΗΣ (ΕΛΛΗΣ) ΔΙΑΚΟΓΕΩΡΓΙΟΥ

Ο σύζυγος: Εμμανουήλ.
Τα παιδιά: Ιωάννης-Ελένη, Καλλιόπη-Χρήστος, Θεόδωρος-Παναγιώτα, Ανθούλα-Αλέξανδρος.
Τα εγγόνια, τα ανίψια και οι λοιποί συγγενείς.



Την 27η μηνός Σεπτεμβρίου ημέρα Σάββατο και ώρα 8 π.μ. εις τον Ιερό Ναό Αγίου Δημητρίου (παλαιό νεκροταφείο), τελούμε 3μηνο μνημόσυνο υπέρ αναπαύσεως της ψυχής της λατρευτής μας μητέρας, γιαγιάς και προγιαγιάς

ΑΝΝΑΣ ΣΤ. ΧΑΤΖΗΣΤΑΜΑΤΗ

Τα παιδιά: Δέσποινα-Γιώργος Κασσαβέτη, Φαίδρα Χαρίτου, Ευαγγελία-Παλαιολόγος Καννή, Αναστασία-Μάριος Φρυδά.
Τα εγγόνια, τα δισέγγονα.



Την 27η μηνός Σεπτεμβρίου ημέρα Σάββατο και ώρα 8 π.μ. εις τον Ιερό Ναό Ταξιαρχών Ιαλυσού (παλαιού νεκροταφείου), τελούμε 4ετές μνημόσυνο υπέρ αναπαύσεως της ψυχής της πολυαγαπημένης και αλησμόνητης θείας μας

ΧΡΥΣΑΝΘΗΣ Π. ΛΟΥΚΑΡΗ

Τα ανίψια: Κοκώνα-Σταύρος Κακάς.
Ο ανιψιός: Πάρης Κακάς και οι λοιποί συγγενείς.



Την 27η μηνός Σεπτεμβρίου ημέρα Σάββατο και ώρα 8 π.μ. εις τον Ιερό Ναό Ταξιαρχών Νεοχωρίου, τελούμε 40ήμερο μνημόσυνο υπέρ αναπαύσεως της ψυχής του λατρευτού μας συζύγου και αδελφού

ΓΕΩΡΓΙΟΥ ΒΗΣΣΑΡΙΔΗ

Η σύζυγος: Μαίρη.
Τα αδέλφια: Μαρίκα-Πέτρος Βαλλίνη και οι λοιποί συγγενείς.

ΓΡΑΦΕΙΟ ΤΕΛΕΤΩΝ & ΜΝΗΜΟΣΥΝΩΝ ΡΟΔΟΥ
ΣΤΕΦΑΝΑ-ΣΤΟΛΙΣΜΟΙ
ΑΜΕΣΗ ΕΞΥΠΗΡΕΤΗΣΗ ΟΛΟ ΤΟ 24 ΩΡΟ
"ΑΜΕΡΙΚΑΝΟΥ"
Αναλαμβάνουμε την τελετή και με τα έξοδα που χορηγούν τα ταμεία χωρίς καμία επιβάρυνση. ΙΚΑ, ΤΕΒΕ, ΤΑΞΥ, ΔΗΜΟΣΙΟΥ, ΛΙΜΕΝΙΚΩΝ, ΟΓΑ και λοιπά ταμεία. Τους ΑΠΟΡΟΥΣ ΔΩΡΕΑΝ.
Πλατεία Βρούχου στην Μητρόπολη
τηλέφωνα: 22410-28901-33400



Την 27η μηνός Σεπτεμβρίου ημέρα Σάββατο και ώρα 8.30 π.μ. εις τον Ιερό Ναό Αγίου Δημητρίου Παλαιό Νεκροταφείο, τελούμε 40ήμερο μνημόσυνο υπέρ αναπαύσεως της ψυχής της λατρευτής μας μητέρας, γιαγιάς, προγιαγιάς και θείας

ΔΕΣΠΟΙΝΑΣ (ΠΙΠΙΝΑΣ) ΑΠΟΚΟΥΡΑΣΤΟΥ

Τα παιδιά: Βαλσαμίτσα Κουμέντου, Αικατερίνη-Rofl Jonsson, Γιώργος-Ελευθερία.
Τα εγγόνια, τα δισέγγονα, τα ανίψια και οι λοιποί συγγενείς.

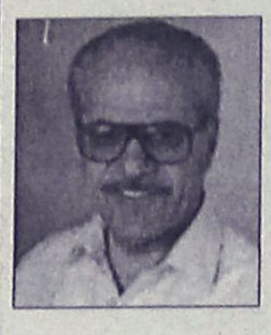

Την 27η μηνός Σεπτεμβρίου ημέρα Σάββατο και ώρα 8.30 π.μ. εις τον Ιερό Ναό Αγίου Δημητρίου Παλαιό Νεκροταφείο, τελούμε 2ετές μνημόσυνο υπέρ αναπαύσεως της ψυχής του λατρευτού μας συζύγου, πατέρα, παππού, αδελφού και θείου

ΙΩΣΗΦ ΚΟΥΜΕΝΤΟΥ
Συνταξιούχου εκπαιδευτικού

Η σύζυγος: Βαλσαμία.
Τα παιδιά: Γιάννης-Ειρήνη, Μαρία-Μιχάλης Παπαντωνίου
Τα αδέλφια: Γιώργος και Νικήτας.
Τα εγγόνια, τα ανίψια και οι λοιποί συγγενείς.

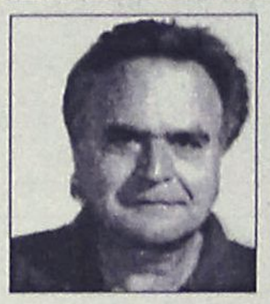

Την 27η μηνός Σεπτεμβρίου ημέρα Σάββατο και ώρα 8 π.μ. εις τον Ιερό Ναό Αγίας Ειρήνης Ορφανοτροφείου Θηλέων Ρόδου, τελούμε 40ήμερο μνημόσυνο υπέρ αναπαύσεως της ψυχής του αγαπημένου μας αδελφού και θείου

ΔΗΜΗΤΡΙΟΥ ΚΑΣΦΙΚΗ

Τα αδέλφια: Απόστολος-Ευγενία Μαρίνου.
Τα ανίψια και οι λοιποί συγγενείς.



Την 27η μηνός Σεπτεμβρίου ημέρα Σάββατο και ώρα 8 π.μ. εις τον Ιερό Ναό Αγίου Σπυρίδωνα Θολού, τελούμε 40ήμερο μνημόσυνο υπέρ αναπαύσεως της ψυχής του λατρευτού μας συζύγου, πατέρα, παππού, αδελφού και θείου

ΕΜΜΑΝΟΥΗΛ ΣΤΑΥΡΙΑ

Η σύζυγος: Παρασκευή.
Τα παιδιά: Χριστίνα-Λάμπρος, Ειρήνη-Στέργος, Αναστασία-Στέργος.
Τα αδέλφια: Γιώργος-Μαρία, Αυγερινός-Παρασκευή, Κώστας-Σταματία.
Τα ανίψια, τα εγγόνια και οι λοιποί συγγενείς.



Την 28η μηνός Σεπτεμβρίου ημέρα Κυριακή και ώρα 8 π.μ. εις τον Ιερό Ναό Αγίου Δημητρίου (παλαιό νεκροταφείο), τελούμε 3μηνο μνημόσυνο υπέρ αναπαύσεως της ψυχής της λατρευτής μας μητέρας και γιαγιάς

ΕΙΡΗΝΗΣ ΡΑΔΟΥ

Τα παιδιά και τα εγγόνια.



Την 28η μηνός Σεπτεμβρίου ημέρα Κυριακή και ώρα 8 π.μ. εις τον Ιερό Ναό Αγίου Νικολάου Παστίδας, τελούμε 9ήμερο μνημόσυνο υπέρ αναπαύσεως της ψυχής της λατρευτής μας συζύγου, μητέρας, γιαγιάς, αδελφής και θείας

ΤΣΑΜΠΙΚΑΣ ΠΑΤΤΑ

Ο σύζυγος: Παναγιώτης.
Τα παιδιά: Σταματία-Δημήτρης Βογιατζή, Αναστασία-Γιώργος Κοτσαμπασάκη.
Τα εγγόνια: Τσαμπίκα-Μύρνα, Νικολίτσα, Ιωάννης.
Τα αδέλφια, τα ανίψια και οι λοιποί συγγενείς.



Την 28η μηνός Σεπτεμβρίου ημέρα Κυριακή και ώρα 9 π.μ. εις τον Ιερό Ναό Κοιμήσεως Θεοτόκου Ιαλυσού, τελούμε 9μηνο μνημόσυνο υπέρ αναπαύσεως της ψυχής του λατρευτού μας πατέρα, παππού, αδελφού και θείου

ΓΕΩΡΓΙΟΥ ΔΙΑΚΑΝΘΟΥ

Τα παιδιά
Τα εγγόνια
Τ' αδέλφια, τ' ανίψια και οι λοιποί συγγενείς



Την 28η μηνός Σεπτεμβρίου ημέρα Κυριακή και ώρα 9.30 π.μ. εις τον Ιερό Ναό Αγίου Χριστοφόρου Ασγούρου, τελούμε 5ετές μνημόσυνο υπέρ αναπαύσεως της ψυχής της λατρευτής μας κόρης, αδελφής και εγγονής

ΚΑΛΛΙΟΠΗΣ ΜΠΟΥΛΑΦΕΝΤΗ
ετών 17

Οι γονείς: Γιώργος-Ζαχαρούλα.
Οι αδελφές: Νίκη-Αννα.
Ο παππούς, η γιαγιά και οι λοιποί συγγενείς.



Την 28η μηνός Σεπτεμβρίου ημέρα Κυριακή και ώρα 8 π.μ. εις τον Ιερό Ναό Ταξιαρχών νεκροταφείου Ρόδου, τελούμε 2ετές μνημόσυνο υπέρ αναπαύσεως της ψυχής της λατρευτής μας μητέρας, γιαγιάς, αδελφής και θείας

ΕΛΕΝΗΣ ΜΠΕΛΙΓΡΑΔΗ

Τα παιδιά
Τα εγγόνια.
Τα αδέλφια, τα ανίψια και οι λοιποί συγγενείς.

ΣΥΝΕΤΑΙΡΙΣΤΙΚΗ ΤΡΑΠΕΖΑ ΔΩΔΕΚΑΝΗΣΟΥ ΣΥΝ.Π.Ε.

ΑΡΧΑΙΡΕΣΙΕΣ ΓΙΑ ΑΝΑΔΕΙΞΗ ΔΙΟΙΚΗΤΙΚΟΥ ΣΥΜΒΟΥΛΙΟΥ

Η ΣΥΝΕΤΑΙΡΙΣΤΙΚΗ ΤΡΑΠΕΖΑ ΔΩΔΕΚΑΝΗΣΟΥ, σύμφωνα με το Καταστατικό της και το Νόμο, θα προβεί σε Αρχαιρεσίες για την ανάδειξη νέου Διοικητικού Συμβουλίου στις 25/10/2003.
Οποιο από τα μέλη της επιθυμεί να είναι υποψήφιο για την εκλογή του ως μέλος του Δ.Σ., θα πρέπει να καταθέσει σχετική αίτηση στην Τράπεζα (Εθν. Αντιστάσεως 81, Ρόδος τηλ. 2241080550) μέχρι την Τετάρτη 1η Οκτωβρίου 2003 και ωρα 14.00.
Απαραίτητη προϋπόθεση για κάθε υποψήφιο είναι η κατοχή Λευκού Ποινικού Μητρώου τύπου Α για αξιόποινες πράξεις και η κατάθεση παραβόλου συμμετοχής 100 ευρώ.
Για οποιαδήποτε πληροφορία μπορείτε να απευθείτε στους κ.κ. Καρυδάκη και Γεωργάκη στο τηλ. 2241080550.

ΕΛΛΗΝΙΚΟΣ ΕΡΥΘΡΟΣ ΣΤΑΥΡΟΣ
ΠΕΡΙΦΕΡΕΙΑΚΟ ΤΜΗΜΑ ΡΟΔΟΥ
ΣΩΜΑ ΕΘΕΛΟΝΤΩΝ ΣΑΜΑΡΕΙΤΩΝ
ΣΑΜΑΡΕΙΤΗΣ Ε.Ε.Σ.
ΓΙΝΕΤΕ...
Εθελοντής Σαμαρείτης του Ελληνικού Ερυθρού Σταυρού
ΕΚΠΑΙΔΕΥΤΕΙΤΕ...
στις Πρώτες Βοήθειες στην Ερευνα και Διάσωση
Εγγραφές μέχρι 10 Οκτωβρίου
Πληρ. : 22410 80485 - 6
κιν.: 6972305779 - 6974649378
Από 17:00 - 22:00 π.μ. κάθε μέρα

ΣΥΓΧΑΡΗΤΗΡΙΟ

Στο **Μιχάλη Καμπερίδη** και στο **Μίλτο Τσιριγωτάκη** για την επιτυχία τους στις εξετάσεις της **Σχολής Δασκάλων** του **Ζίου-Ζίτσου.**

Φιλήμονας Χατζηαντωνίου

ΧΑΘΗΚΕ ΓΑΤΑΚΙ

Χάθηκε στην περιοχή της πλατείας Φώκιαλη αρσενική γάτα ηλικίας ενός έτους χρώματος γκρι-λευκόμαύρο.

Εχει τρία πόδια, της λείπει το ένα από τα μπροστινά.

Οποιος την έχει δει παρακαλείται να επικοινωνήσει με τα τηλέφωνα: **2241023521 και 2241078503**

ΑΠΩΛΕΙΑ

Χάθηκε πριν ένα μήνα **γάτα ολόασπρη με γαλανά μάτια** στην περιοχή Ψαροπούλα Νιοχώρι. Ακούει στο όνομα Χιονάτη.

Πληρ. τηλ. 6932791543

ΑΠΩΛΕΙΑ

Χάθηκε **σκυλάκι στα ΜΑΡΙΤΣΑ που ακούει στο όνομα ZOVANNI, ράτσας (Τσιάουα).** Ο ευρών παρακαλείται να επικοινωνήσει στα τηλέφωνα 22410 (47264) ή 22410 (34020) κα Σούλα ή Βούλα (ΔΕΣΠΟΙΝΑ).

Και θα αμοιφθεί και θα αποκαταστήσει την ψυχική μας ηρεμία(.) Γιατί είμαστε πολύ (συνδε)δεμένοι με αυτό (.)

ΚΑΘΗΜΕΡΙΝΑ ΟΛΑ ΤΑ ΝΕΑ ΤΗΣ ΔΩΔΕΚΑΝΗΣΟΥ ΣΤΟ INTERNET

www.rodiaki.gr

ΟΙ ΘΕΡΑΠΕΥΤΙΚΕΣ ΙΔΙΟΤΗΤΕΣ ΤΟΥ ΒΑΣΙΛΙΚΟΥ ΠΟΛΤΟΥ

Θα ενθυμούνται οι παλιοί αναγνώστες της εφημερίδας μας τις θεραπευτικές ιδιότητες του Βασιλικού Πολτού στην τρίτη κυρίως ηλικία. Κάποιοι, που ασφαλώς ικανοποιήθηκαν από την χρησιμοποίησή τους, ζήτησαν να τους ενημερώσουμε εάν μπορούν και από πού να προμηθευτούν τον βασιλικό αυτό πολτό και τους δίνουμε πιο κάτω σχετικές πληροφορίες.

ΒΑΣΙΛΙΚΟΣ ΠΟΛΤΟΣ ΚΙΝΑΣ

(Chinese Royal Felly)

Υψηλής δραστικότητας. Στη φύση υπάρχουν 11 μεταλλικά άλατα και ο Β.Π. τα περιέχει όλα (Νάτριο-Κάλιο-Σίδηρο-Χρώμιο-Νικέλιο-Χαλκό-Ασβέστιο-Φώσφορο-Μαγνήσιο-Πυρίτιο).

Επίσης, περιέχει, Βιταμίνες-Πρωτεΐνες-Ενζυμα-Αμινοξέα και Εστέρες. Ενδείκνυται για μεταγχειρητικές καταστάσεις, γηριατρικές παθήσεις, χοληστερίνη, δυσκοιλιότητα, υπόταση, αρθριτικά συνάχι, ατονία, κλιμακτήριο κ.λπ.

Ο μοναδικός Β.Π. εμπλουτισμένος με το βότανο Σισάδρα, **που βελτιώνει το αναπνευστικό** (βρογχικά-δύσπνοια), έχοντας την μεγαλύτερη περιεκτικότητα. Επίσης διαθέτουμε το περίφημο βότανο GINSENG (ΡΙΖΑ ΤΗΣ ΖΩΗΣ) σε σφραγισμένα φακελάκια μιας χρήσεως, ούτως ώστε η δράση του να είναι σίγουρη 100% για το **άγχος** και το **κυκλοφοριακό** (είναι και διεγερτικό).

Αποστέλλεται με αντικαταβολή
ΔΗΜ. ΠΗΛΙΟΥΣΗΣ
Ευελπίδων 45-Κυψέλη-11362 Αθήνα
Τηλ. (210) 8835520-8641.498
Εγκεκριμένο από τον ΕΟΦ

ΑΔΕΛΦΟΤΗΤΑ ΗΠΕΙΡΩΤΩΝ ΡΟΔΟΥ
"ΤΟ ΣΟΥΛΙ"
ΚΑΖΑΝΤΖΑΚΗ 29-ΡΟΔΟΣ
ΕΤΟΣ ΙΔΡΥΣΕΩΣ 1974

ΕΥΧΑΡΙΣΤΗΡΙΟ

Η **Αδελφότητα Ηπειρωτών Ρόδου "Το Σούλι"** ευχαριστεί θερμά τον **Δήμο Πεταλούδων** για την πρόσκληση του παραδοσιακού χορευτικού συγκροτήματός μας, στα πλαίσια των πολιτιστικών εκδηλώσεων, για τον εορτασμό της Παγκόσμιας Ημέρας Τουρισμού που θα λάβουν χώρα στην πλατεία της **κοινότητας Θεολόγου (Θολού) το Σάββατο 27/9/2003 και ώρα 19.30.**

Ταυτόχρονα καλούμε τα μέλη και τους φίλους μας να τιμήσουν με την παρουσία τους το πολιτιστικό αυτό γεγονός.

Με τιμή
Για το Δ.Σ.

Ο Πρόεδρος **Η Γ. Γραμματέας**
Γιάννης Φούκας **Δήμητρα Λάμπρου**

Πρόσκληση

Ο **Δωδεκανησιακός Οργανισμός Τουρισμού** της Νομαρχίας Δωδεκανήσου, το **Διεθνές Κέντρο Λογοτεχνών** και Μεταφραστών του Δήμου Ροδίων, το **Επιμελητήριο Δωδεκανήσου**, το **Διεθνές ΣΚΩΛ**-Τμήμα Ρόδου, ο **Σύλλογος** και **Τεχνών Δωδεκανήσου**, ο **Σύλλογος Γραμμάτων**

Σας προσκαλούν

το **Σάββατο 27 Σεπτεμβρίου 2003 και ώρα 18.00,** στο **Κέντρο "Ακταίον"** να συμμετάσχετε στη συνάντηση, αφιερωμένη στην Παγκόσμια Ημέρα Τουρισμού με θέμα: *"Διεθνείς κρίσεις και πόλεμοι: Επιπτώσεις στην Κοινωνία, στην Οικονομία, στον Τουρισμό".*

Ομιλητές οι:

Στέλιος, Χιωτάκης, καθηγητής Πανεπιστημίου Αιγαίου
Χρυσή Βιτσιλάκη, Αναπλ. καθηγήτρια Πανεπιστημίου Αιγαίου
Ηλίας Κωτιάδης, Πρόεδρος Επιμελητηρίου Δωδεκανήσου

ΠΟΛΙΤΙΣΤΙΚΟΣ ΟΡΓΑΝΙΣΜΟΣ ΔΗΜΟΥ ΡΟΔΙΩΝ

Σας προσκαλούμε στην τελευταία εκδήλωση του Φεστιβάλ

'ΗΜΕΡΕΣ ΜΟΥΣΙΚΗΣ"

με καλλιτεχνικό διευθυντή τον Τάσο Βενετοκλή:

Συναυλία Βυζαντινής μουσικής από τον 3ο αιώνα έως σήμερα
με την ΕΛΛΗΝΙΚΗ ΒΥΖΑΝΤΙΝΗ ΧΟΡΩΔΙΑ
και τον Λυκούργο Αγγελόπουλο
Κυριακή 28/9, Παναγιά του Κάστρου, 21:00

Πληροφορίες στα τηλ. 22410 33343, 21622

Υποστηρικτές:
Υπουργείο Πολιτισμού
4η Εφορεία Βυζαντινών Αρχαιοτήτων
Πανεπιστήμιο Αιγαίου

Αποκλειστικοί χορηγοί: **Hilton Rhodes Resort**
Aegean Airlines

ΠΟΛΙΤΙΣΤΙΚΟΣ ΟΡΓΑΝΙΣΜΟΣ ΔΗΜΟΥ ΡΟΔΙΩΝ

Σας προσκαλούμε στις συναυλίες της
Φιλαρμονικής Δήμου Ροδίων:

- Παρασκευή 26 Σεπτέμβρη, στις 20:00, στο ΑΚΤΑΙΟΝ
- Τετάρτη 1 Οκτώβρη, στις 20:00, στο ΡΟΔΟΝ
- Παρασκευή 3 Οκτώβρη, στις 20:00, στην Πλατεία Ιπποκράτους της Παλιάς Πόλης.

Η Φιλαρμονική Δήμου Ροδίων, υπό τη διεύθυνση του μαέστρου της κ. Θέμου Μέξη, θα παρουσιάσει γνωστές μελωδίες και τραγούδια από την ελληνική και διεθνή σκηνή.

ΛΥΚΕΙΟ ΕΛΛΗΝΙΔΩΝ ΡΟΔΟΥ
"ΕΡΓΑΝΗ ΑΘΗΝΑ"

ΑΝΑΚΟΙΝΩΣΗ

Το Λύκειο Ελληνίδων Ρόδου "Εργάνη Αθηνά"
Οδός Ιπποτών (κατάλυμα Προβηγκίας)

Ανακοινώνει ότι, την 13, 20, 27 Σεπτεμβρίου και 4 Οκτωβρίου ημέρα Σάββατο και ώρα 6-8 μ.μ. γίνονται

ΕΓΓΡΑΦΕΣ

στα τμήματα εκμάθησης Ελληνικών Παραδοσιακών Χορών για παιδιά (αγόρια και κορίτσια) Δημοτικού-Γυμνασίου-Λυκείου και ενήλικες.

Η διδασκαλία των χορών αρχίζει στις 4 Οκτωβρίου και γίνεται κατά τον πιο αυθεντικό τρόπο και πάντα σύμφωνα με τις σύγχρονες παιδαγωγικές αντιλήψεις σε ευχάριστο και δημιουργικό περιβάλλον από πεπειραμένους χοροδιδάσκαλους και επίβλεψη μελών του Δ.Σ.

Εναρξη μαθημάτων 4 Οκτωβρίου
Εκ του Δ.Σ.

Μαθήματα Τέχνης

Μάθετε τις τεχνικές των ιμπρεσιονιστών όπως ο **Βαν Γκογκ,** ο **Μονέ** και ο **Ρενουάρ,** από τον διεθνώς εκπαιδευμένο Βέλγο καλλιτέχνη **Gustavo Alberto Alhadeff.**

Για περισσότερες πληροφορίες παρακαλώ καλέστε τον κύριο **Δημήτρη Κοζά** στην γκαλερί.

Τηλ. 22410-24316

Εκπολιτιστικό Σωματείο Ελληνικών Λαϊκών Χορών

ΑΝΑΚΟΙΝΩΣΗ

Από την Διεύθυνση του Σωματείου ανακοινώνεται ότι οι εγγραφές για τα τμήματα εκμάθησης Ελληνικών χορών θα αρχίσουν το **Σάββατο 20 Σεπτεμβρίου.**

✿

Δεκτά αγόρια και κορίτσια από 1ης Δημοτικού

✿

Τμήματα εφήβων-ενηλίκων "Πρωινά-απογευματινά"

✿

Διδάσκει: **Ο Τζέλλος Βαγγέλης**
"21 Χρόνια πείρας στην διδασκαλία των Ελλ. Χορών".

✿

Εγγραφές: **κάθε Σάββατο στην σχολή:**
Εργάνης Αθηνάς & Μαν. Πανανστάση
(απέναντι από το super market Bazaar).
11.00 έως 13.30
ή στα τηλέφωνα: 2241020157, 69510, 6972817194
καθημερινά από της 10.00 έως 14.00

Η πρόεδρος
Νέλλη Δημόγλου

Studio f64



Ερίκος Χατζηνικήτας Τηλ: 2241073491 :6944205979
Website: www.hadzinikitas.com

Φωτογραφίες γάμου & βάφτισης Καλλιτεχνικό πορτρέτο δημιουργία portfolio, Ειδικευμένος στην μαυρόασπρη φωτογραφία Αρχιτεκτονική Φωτογραφία: (εσωτερικές & εξωτερικές λήψεις) Studio φωτογράφιση (αντικείμενα, κοσμήματα, κλπ..)

ΚΟΜΜΩΤΗΡΙΟ UNISEX
Natural Beauty



Χτενίσματα αέρινα, ψίνα... Χτενίσματα με άποψη. Νέες κουπ με σιυλ και προσθετική μαλλιών με τη γνωστή υπογραφή της Μαρίας.

& κατοπίν ραντεβού
ανοικτά από τις 9.00 έως 17.00

Επίσης για τα μικρά παιδιά ένα ευχάριστο κούρεμα μέσα στο παιδικό αυτοκινητάκι

Παφιάκη Μαρία
Στη νέα διεύθυνση: Ακραμίτου 16, Ρόδος • Τηλ. 32161
κάθετος Ατταβύρου και Λεωφόρου Καλλιθέας
(παλιά διεύθυνση: προέκταση Άννης Μαρίας)

Εαν ηλιακός... τότε σίγουρα



ΑΦΟΙ ΑΝΤΩΝΑΚΗ Ο.Ε.
ΨΥΞΗ - ΘΕΡΜΑΝΣΗ - ΗΛΙΑΚΑ
ΡΟΔΟΣ: ΑΛΙΚΑΡΝΑΣΣΟΥ & ΕΦΕΣΣΟΥ ΡΟΔΙΝΙ Τηλ./Φαξ 22410 25448
ΕΜΠΩΝΑΣ: Τηλ. 22460 41350, Κιν. 6977 225112, 6932 223760



Ρόδος: εἰκῇ καὶ ὡς ἔτυχε...

...Οι στάβλοι του Δήμου στην Μεσαιωνική Τάφρο



Από την προηγούμενη δημοτική αρχή, εντελώς προσωρινά και τελείως αυθαίρετα, στο τμήμα των Μεσαιωνικών Τειχών μεταξύ της πρώην Λαχαναγοράς και της Πύλης Ελευθερίας, "βλάστησαν" οι στάβλοι της Ρόδιας Εριέττας Ζαΐμη, για τα γηραλέα αλόγατα της Δημοτικής Αστυνομίας.

Εκτοτε έχει περάσει μια δεκαετία και βάλε και οι στάβλοι ολοένα και "αναβαθμίζονται".

... Προφανώς οι πράξεις και το μπλα - μπλα στα συνέδρια πλασάρονται γκανιάν!

... Ανοικτές αύριο οι εκκλησίες στην Παλιά Πόλη

Αύριο Σάββατο, από τις 9 το πρωί μέχρι τις 13.00 θα είναι ανοικτές και επισκέψιμες για τους πολίτες οι παρακάτω εκκλησίες στην Παλιά Πόλη:

Αγία Τριάδα, οδός Ιπποτών
Αγία Παρασκευή, οδός Ιπποδάμου
Αγιος Γεώργιος, οδός Απολλωνίου
Αγιος Μάρκος, Ιεροκλέους
Αγία Τριάδα πλατεία Λεωνίδα Ροδίου
Αγία Αικατερίνη, πλατεία Λεων. Ροδίου
Αγιος Ιωάννης, Πύλη Αγίου Ιωάννη
Ταξιάρχης Μιχαήλ, πάροδος Ομήρου
Αγιος Θεόδωρος, πάροδος Ομήρου
Αγιος Αθανάσιος, Ομήρου
Αγιος Νικόλαος, Ομήρου.

Επίσης θα είναι ανοικτοί, με το ίδιο ωράριο, ο **Ξενώνας της Αγίας Αικατερίνης**, το **Φρούριο του Αγίου Νικολάου** και ο **Μόλος των Μύλων** στο Εμπορικό Λιμάνι.

... Συναυλία με τον Τάκη Βούη

Ο ροδίτης τραγουδοποιός **Τάκης Βούης** θα κλείσει τις πολιτιστικές εκδηλώσεις του ΠΟΔΡ, γι' αυτό το καλοκαίρι με τη συναυλία που θα δώσει αύριο Σάββατο στο θερινό "Ρόδον".

Στα τραγούδια για τον **"Ερωτα στην Πόλη"** θα τον συνοδεύσει στην κιθάρα ο **Γιάννης Γιακουμάκης.**

Ωρα έναρξης 21.00.

... Απορίες

Αναγνώστης της στήλης ερωτά αν ισχύει ακόμη η διάταξη που επέβαλε στα πρατήρια βενζίνης την υποχρεώση να έχουν ευκρινώς στην μόστρα τις τιμές, γιατί σε πολλά βενζινάδικα τέτοιες πολυτέλειες δεν υπάρχουν.

Ερωτά, επίσης, αν ισχύει το πλαφόν στην τιμή των υγρών καυσίμων που ανακοίνωσε ο αρμόδιος υπουργός.

... Οπως μας διευκρινίζει, την Τρίτη, με τη λήξη της απεργίας έσπευσε, να "φουλάρει" και η τιμή ήταν 7 σέντσια παραπάνω!

Κορα Καισ
POLYNESIAN /CHINESE RESTAURANT

Οδός Φερενίκης - Παραλία Ιαλυσου
Τηλ. 22410 94328
(Αντεο parking Δίπλα απο το Cavo Tango)

Ξέρετε τι είναι το Sushi;
Εάν όχι, ελάτε σε μας. Δοκιμάστε Παπάγια, Ωμό ψάρι με φύκια τυλιγμένα με γλυκό ξύδι, στο Sushi Bar.
Εάν δεν χορτάσετε με το Sushi, τότε άλλες 81 γεύσεις σας περιμένουν.
Εάν θέλετε όλα αυτά και όχι μόνο τότε..

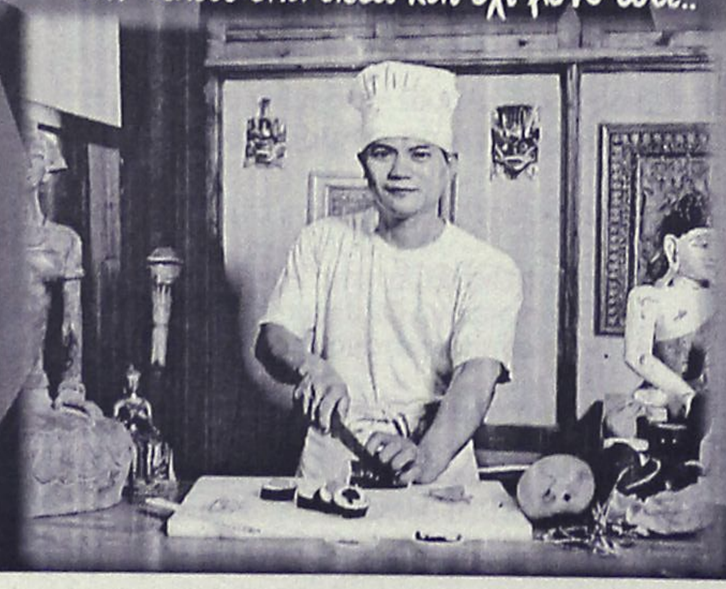



Απόλυτη εχρήσορση όλων των αισθήσεων στο καλοκαιρινό ευχάριστο και δροσερό περιβάλλον που φτιάχτηκε για να υπηρετεί το NEO TREND του SUSHI
Ανοιχτά κάθε μέρα απο 6'00 εως 12'00

Art & Movie Studio

(εκ)πολιτισμικά παίγνια

Στον θόλο του Αρχαιολογικού Μουσείου

Εκθεση Ροδιακών Μνημειακών Πίθων

Από την περασμένη Τρίτη 29 Σεπτεμβρίου λειτουργεί στον εκθεσιακό χώρο του Βορειοανατολικού θόλου του Αρχαιολογικού Μουσείου Ρόδου η νέα μόνιμη έκθεση των μνημειακών ταφικών πίθων της αρχαϊκής περιόδου, που στοχεύει να παρουσιάσει ένα από τα σημαντικότερα ταφικά σύνολα, από παλαιότερες ανασκαφές στο νησί μας. Πρόκειται για 12 μνημειώδεις ταφικούς πίθους κυρίως από την νεκρόπολη της Καμίρου και έναν από την Ιαλυσό.

Για την έκθεση αυτή μας δίνει περισσότερες πληροφορίες η αρχαιολόγος **Σταματία Μαρκέτου:**

«Οι μεγάλοι ανάγλυφοι πίθοι αποτελούν αυτοτελή έργα τέχνης. Παρόμοιοι πίθοι από τις Κυκλάδες είχαν τραβήξει την προσοχή των ερευνητών ήδη από τα τέλη του 19ου αι. π.Χ.. Οι Ροδιακοί ανάγλυφοι πίθοι έγιναν γνωστοί στη διεθνή βιβλιογραφία από την δεκαετία του 1950, αλλά δυστυχώς μέχρι σήμερα παρέμεναν ουσιαστικά άγνωστοι στο ευρύτερο κοινό.

Με τη νέα έκθεση παρουσιάζεται με αναλυτικό τρόπο ο ενταφιασμός (εγχυτρισμός) των νεκρών, κυρίως παιδιών από το 625 έως και το 525 π.Χ., τα ταφικά έθιμα της περιόδου και απεικονίζονται τα κτερίσματα που συνόδευαν τους νεκρούς. Η ταφική πρακτική του εγχυτρισμού ακολουθείται στα νεκροταφεία της Ιαλυσού και της Καμίρου παράλληλα με την καύση. Εκτός από τους διακοσμημένους ανάγλυφους πίθους, οι οποίοι ήταν και οι μεγαλύτεροι σε μέγεθος (ύψους 2.05/1.04 μ.) είχαν χρησιμοποιηθεί και αρκετοί αδιακόσμητοι (ύψους 1,60/0,60 μ.). Οι ταφικοί πίθοι τοποθετούνταν στο πλάι, καλυμμένοι στο στόμιο με πλάκες. Τις ταφές συνόδευαν σε μερικές περιπτώσεις πλούσια κτερίσματα, τα οποία εκτίθενται ήδη στη μόνιμη έκθεση του Αρχαιολογικού Μουσείου, χωρίς τους πίθους, λόγω στενότητας χώρου.

Συνολικά εκτίθενται 10 ανάγλυφοι πίθοι και 3 ακόσμητοι. Ενας μάλιστα από τους αδιακόσμητους πίθους φέρει εγχάρακτη επιγραφή με το όνομα "Εργίας".

Η έκθεση αποτελεί την εισαγωγή στην μόνιμη έκθεση των κτερισμάτων από τους τάφους των αρχαϊκών και κλασσικών νεκροπόλεων της Ιαλυσού και της Καμίρου, που λειτουργεί επί δεκαετίες στον όροφο του Αρχαιολογικού Μουσείου. Το αντικείμενο της νέας αυτής έκθεσης συνάδει με το περιεχόμενο και τον χαρακτήρα του Αρχαιολογικού Μουσείου και συμπληρώνει με το νέο εκθεσιακό του πρόγραμμα, όπως αυτό διαμορφώνεται με την βελτίωση της υπάρχουσας έκθεσης, την ανάδειξη του Ιστορικού κήπου του συγκροτήματος, καθώς και τη λειτουργία των νέων δύο νέων συλλογών του, της προϊστορικής και της επιγραφικής.

Σε λίγο χρονικό διάστημα οι επισκέπτες του Μουσείου θα μπορούν να περιδιαβούν το νέο συγκρότημα όπου θα περιηγηθούν στις ενότητες με τα γλυπτά και τα πλούσια κτερίσματα των γεωμετρικών, αρχαϊκών και κλασσικών νεκροταφείων της Ιαλυσού και της Καμίρου, οι οποίες θα επανεκτεθούν σύμφωνα με τις σύγχρονες μουσειολογικές προσεγγίσεις συνοδευόμενες με το απαραίτητο εποπτικό υλικό. Στη συνέχεια θα μπορούν να επισκεφθούν για πρώτη φορά τον ειδυλλιακό κήπο του συγκροτήματος, όπου ετοιμάζεται υπαίθρια έκθεση αρχιτεκτονικών μελών, ψηφιδωτών και άλλων ευρημάτων από τις ανασκαφές στο νησί της Ρόδου για να καταλήξουν σε δύο νέες εντυπωσιακές συλλογές, την επιγραφική και την προϊστορική.

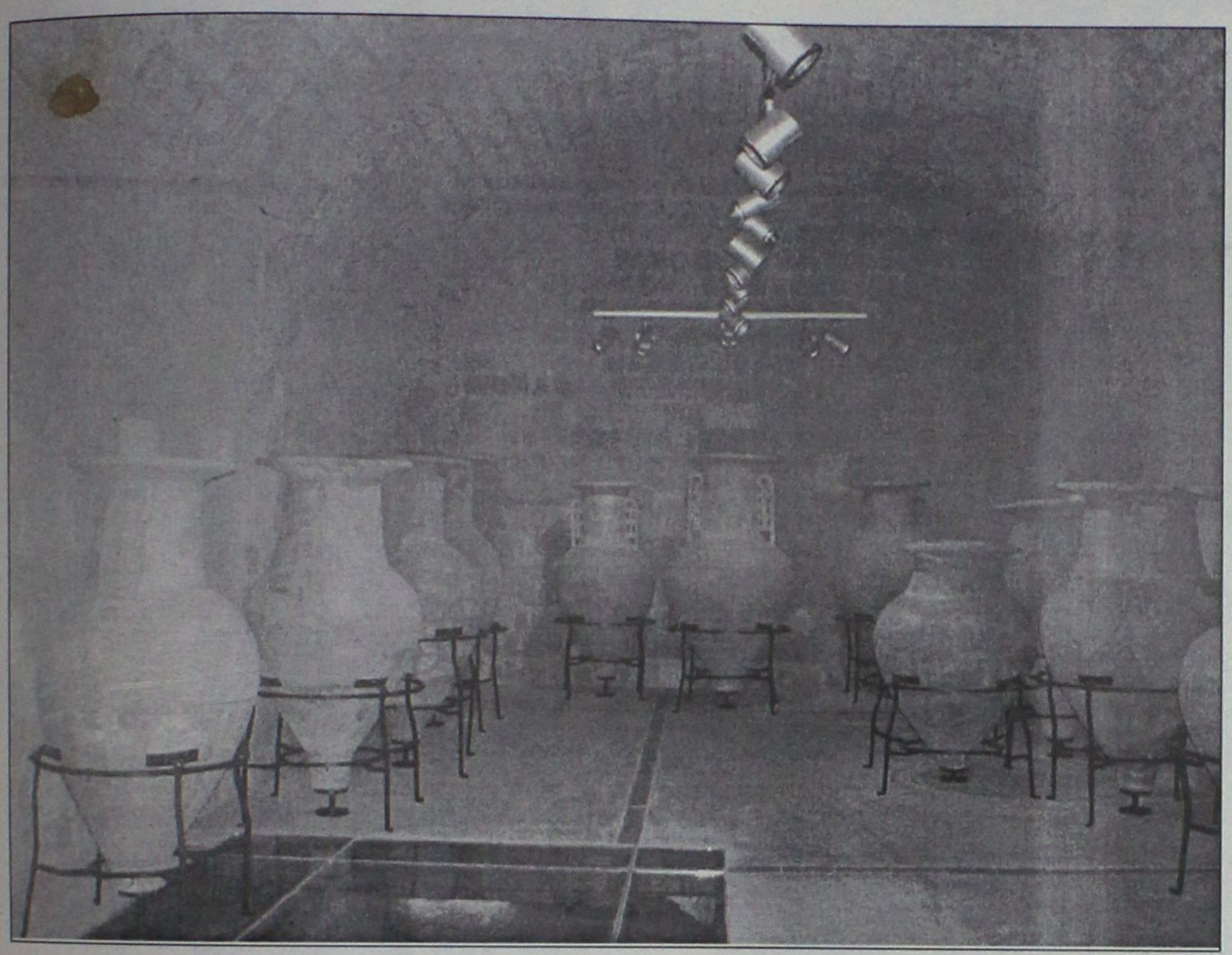

Βορειοανατολικός θόλος του Αρχαολογικού Μουσείου με τους μνημειακούς ταφικούς πίθους.
Ωρες λειτουργίας της έκθεσης Τρίτη-Κυριακή, από 12.00-19.00

••• Anthony Luttrel: Η πόλη της Ρόδου: 1306-1356

Από το **Γραφείο Μεσαιωνικής Πόλης**, εκδόθηκε η μελέτη (στην Αγγλική γλώσσα), του **Anthony Luttrel** που φέρει τον τίτλο **"The Town of Rhodes: 1306-1356".**

Ο δρ. **Anthony Luttrel** είναι ιστορικός με ειδίκευση στο Τάγμα των Ιπποτών του Αγίου Ιωάννη και την έκδοση του βιβλίου του επιμελήθηκε η **Αννα-Μαρία Κάσδαγλη** (Τυπογραφείο "Τέχνη", σελ. 304).

••• Ηλεκτρονικές ξεναγήσεις στο Καστέλο, Λίνδο και Κάμειρο

Σύμφωνα με τις εξαγγελίες του υπουργείου Πολιτισμού από την επόμενη χρονιά, οι ξεναγήσεις στο Καστέλο, την Ακρόπολη της Λίνδου, στην Αρχαία Κάμιρο και στο Ασκληπιείο της Κω, θα μπορούν να γίνονται και με ηλεκτρονική μορφή.

... Οποιος ενδιαφέρεται θα έχει την δυνατότητα να ενοικιάζει, στους παραπάνω αρχαιολογικούς χώρους, μια ηλεκτρονική συσκευή με ακουστικά και έτσι θα έχει την προσωπική του ξενάγηση ηχογραφημένη και την σχετική καθοδήγηση στα μνημεία.

«ΡΟΔΙΑΚΗ» ΑΠΟ ΤΟ 1915

Φλας στο παρελθον


ΡΟΔΙΑΚΗ
ΠΕΡΙΟΔΙΚΟ ΕΒΔΟΜΑΔΙΑΙΟΝ

ΕΝ ΡΟΔΩ
ΔΕΥΤΕΡΑ 9 ΣΕΠΤΕΜΒΡΙΟΥ 1929
ΑΡΙΘ. 1058

ΟΙ ΡΟΔΙΟΙ ΕΝ ΑΜΕΡΙΚΗ

Aliquippa Pa Αύγουστος

- Κατ' αυτάς τρομερόν δυστύχημα κατετάραξεν ολόκληρον την παροικίαν μας. Ο δεκαεξαετής και πολυφίλητος υιός του κ. και της κ. Ηλία Δαμίγλου εκ της συνοικ. Αγίων Αναργύρων της Ρόδου, μεταβάς χάριν αναψυχής εις FarrellPa, προς επίσκεψιν και των εκεί συγγενών και φίλων του, εύρε τραγικόν θάνατον πνιγείς εις τον παρακείμενον της πόλεως ποταμόν ανατραπείσης της λέμβου ης επέβαινεν μετά τινων φίλων του. Το πτώμα του ατυχούς Χρήστου εξήχθη του ποταμού μετά 8 ώρας, και εστάλη εις την πόλιν και προς τους γονείς του. Η κηδεία του έλαβε χώραν την επομένην μετά μεγάλης πομπής. Συνώδευσαν τον νεκρόν οι καθηγηταί και συμμαθηταί του ενταύθα Αμερικ. Γυμνασίου, και πάντες οι ομογενείς της πόλεώς μας μέχρι της τελευταίας του κατοικίας. Εις τους τόσον βαρυαλγούντας γονείς του Χρήστου, επικαλούμεθα την εξ ύψους Παραμυθίαν.

Την παρελθούσαν Κυριακήν ετελέσθησαν οι γάμοι του αγαπητού μας φίλου κ. Σάββα Αντωνά εκ Καλλιθεών της Ρόδου, μετά της καλλιμόρφου και σπανίων προτερημάτων κεκοσμημένης Δνίδος Ξανθίππης Χριστοδούλου, εκ της συνοικ. Νεοχωρίου Ρόδου.

- Επίσης ετελέσθησαν εν Houston Τέξας οι γάμοι του λαμπρού νέου και αγαπητού μας εξαδέλφου κ. Παύλου Γ. Παυλίδη, μετά της κοινής και δια πολλών χαρίτων πεπροικισμένης Δνίδος Ανθής Γ. Δεσποτάκη αμφοτέρων εκ Μαλώνας της Ρόδου καταγομένων.

Εις τα τόσον ευάρμοστα ζεύγη, ευχόμεθα παν ποθητόν και τον βίον ανθόσπαρτον και Μαθουσάλειον.

Στέφανος Ντύρος

(Στα κείμενα από την παλιά "Ροδιακή" διατηρείται η γλώσσα της εποχής και οι τότε ονοματοθεσίες. Τότε η "Ροδιακή" εκδιδόταν υπό καθεστώς ιταλικής κατοχής).

ΠΙΝΑΚΕΣ ΖΩΓΡΑΦΙΚΗΣ



Σε μας θα βρείτε
ΔΩΡΑ για εσάς και για τους άλλους
ΔΩΡΑ αξίας που φαίνονται και δεν ξεχνιούνται
• ΠΙΝΑΚΕΣ ΖΩΓΡΑΦΙΚΗΣ
• ΒΙΤΡΩ ΓΝΗΣΙΟ και ΜΗ
• ΚΑΘΡΕΠΤΕΣ ΖΩΓΡΑΦΙΣΤΟΙ ΚΙ
ΠΡΟΣΦΟΡΕΣ ΚΑΙ ΕΥΚΟΛΙΕΣ ΠΛΗΡΩΜΗΣ
ΦΩΤΙΖΟΜΕΝΟΙ
• ΚΟΡΝΙΖΕΣ
ΛΙΣΤΑ ΓΑΜΟΥ
Που φτιάχνουν με μεράκι η
Η ΡΟΔΟΥΛΑ & Ο ΑΡΤΑΝ
Μιχ. Πετρίδη 96 κοντά στο ΜΗΔΕΙΑ Τηλ. 62552

Αντίλαλοι

πολιτικοί και άλλοι...

Τα παράπονα του Υπουργού

Φαίνεται ότι δεν τα πάει και τόσο καλά **με τους αρχαιολόγους** ο υπουργός Πολιτισμού κ. Βενιζέλος αν κρίνουμε από τις ...μπηκτές που έριχνε στην διάρκεια της προχθεσινής σύσκεψης.

Είναι δουλειά του υπουργού Πολιτισμού, αναρωτήθηκε κάποια στιγμή να ασχολείται **με το αν πρέπει να τοποθετηθούν τραπέζια στο Καστέλλο** ή όχι σε κάποια εκδήλωση;

Αυτό αναρωτήθηκε σε κάποια στιγμή, και μάλλον ως παράπονο το εκλάβαμε.

Στην συνέχεια... αποκάλυψε ότι για την αναστήλωση μίας κολώνας **στην ακρόπολη της Λίνδου** το Κεντρικό Αρχαιολογικό Συμβούλιο (ΚΑΣ) ασχολείται ...250 ώρες κι ακόμα δεν κατέληξε πως θα γίνει!

Αν... μπορούσαμε θα τον βοηθούσαμε αλλά τί να κάνουμε;

Λ. Μ.

Του τα είπε

Πολλά παράπονα για την κυβερνητική πολιτική και πρακτική, εξέφρασαν τα μέλη του ΠΑΣΟΚ **στον υπουργό Πολιτισμού** κ. Ευάγ. Βεγιζέλο στην συνάντηση που έγινε την Τρίτη βράδυ στο "Καστρί".

Μεταξύ αυτών που ξεσπάθωσαν ήταν όπως μάθαμε και ο **κ. Τάσος Διάκος,** που μεταξύ άλλων επεσήμανε στον κ. υπουργό, **ότι το ΠΑΣΟΚ χωρίς τον Λαλιώτη δεν κερδίζει τις εκλογές.**

Στο τέλος πάντως, σε κατ' ιδίαν συνάντηση ο κ. Βενιζέλος παραδέχθηκε ότι ...είχε δίκαιο στις περισσότερες από τις επισημάνσεις του ο κ. Διάκος.

Λ. Μ.



- Σκίτσο του Γ. Ιωάννου που δημοσιεύτηκε στην εφημερίδα Εθνος.

Τί άλλο θα βρουν;

Είναι φοβεροί τελικά αυτοί οι εκπρόσωποι των Τουριστικών Οργανισμών που έρχονται κάθε τρεις και λίγο στη Ρόδο και μας... ζαλίζουν με τις υποτιθέμενες "καταστροφές" στην τουριστική αγορά! Αυτή τη φορά πάντως **βρήκαν τον... δάσκαλό τους,** όταν επιχείρησαν να πείσουν ότι του χρόνου θα έχουμε μείωση των τουριστών της τάξης του 25% (!)

Ο Δήμαρχος Καλλιθέας κ. **Γιάννης Ιατρίδης,** τους τα είπε έξω από τα... δόντια αυτή τη φορά, με αποτέλεσμα στο τέλος της σύσκεψης, να υποχρεωθούν να πάρουν πίσω τα... μισά από όλα όσα είχαν (με ιδιαίτερη φαντασία) αναπτύξει.

Μήπως τελικά οι άνθρωποι νομίζουν ότι έχουν να κάνουν με ...κάφρους;

Μιχ. Μ.

Και τους δύο

Μια λύση για το ΠΑΣΟΚ στο βόρειο συγκρότημα είναι να διορίσει γραμματείς της νομαρχιακής επιτροπής και τον κ. Πίτση και τον κ. Χατζηγιακουμή!

Ετσι κι αλλιώς τα ΠΑΣΟΚ στο βόρειο συγκρότημα είναι... δύο, εδώ κι αρκετό καιρό.

Απλώς με την λύση αυτή θα νομιμοποιηθεί η υπάρχουσα κατάσταση...

Λ. Μ.

Σημαντικά

Ιδιαίτερα σημαντικά αναμένεται να είναι τα συμπεράσματα που θα προκύψουν από το 15ο Πανελλήνιο Συνέδριο AIDS το οποίο διεξάγεται στη Ρόδο μέχρι και τις 27 Σεπτεμβρίου.

Εκείνο που αναμένεται με ενδιαφέρον είναι οι συζητήσεις **γύρω από μείζονα κοινωνικά θέματα** που έχουν προκύψει από την αλλαγή της φύσης της ασθένειας. Και είναι αυτά κυρίως που ως κοινωνία αποφεύγουμε να αντιμετωπίζουμε...

Κυρ. Π.

Σοβαρός ο κίνδυνος

Σε χαβούζα και μάλιστα άκρως επικίνδυνη έχει γίνει όπως μας πληροφορούν αναγνώστες μας, **ένας ανοικτός** (αν είναι δυνατόν) **βόθρος** στην περιοχή Γ. Σεφέρη 84 στο Μήδεια.

Καμία απολύτως ανταπόκριση δεν βρήκαν οι άνθρωποι όταν αποφάσισαν να διαμαρτυρηθούν στο Υγειονομείο και σε άλλες αρμόδιες υπηρεσίες. Τόσο δύσκολο είναι πια, ν' ασχοληθεί κάποιος σοβαρά με ένα τόσο σοβαρό πρόβλημα, πριν ίσως θρηνήσουμε και θύματα;

Μιχ. Μ.

Μήπως...

Μήπως οι Αγγλοι μεγαλοπράκτορες που ήρθαν στη Ρόδο, **μεγαλοποίησαν** τα πράγματα; Κάπως υπερβολικά ακούστηκαν τα ποσοστά των **μειώσεων** στις κρατήσεις... Λέμε λοιπόν μήπως, όλα είναι στημένα για να επωφεληθούν στις **διαπραγματεύσεις** τους, με τους ντόπιους ξενοδόχους ως προς... τις τιμές των συμβολαίων!

Β. Μ.



Π.Ο.Δ.Α.Ρ.
ΣΥΝΑΥΛΙΑ
για φωνή και κιθάρα
με τους
ΤΑΚΗ ΒΟΥΗ
"Ο ΕΡΩΤΑΣ ΣΤΗΝ ΠΟΛΗ"
ΓΙΑΝΝΗ ΓΙΑΚΟΥΜΑΚΗ



ΣΑΒΒΑΤΟ 27/9/2003, στις 21:00
ΚΙΝΗΜΑΤΟΘΕΑΤΡΟ ΡΟΔΟΝ

ΑΝΑΚΟΙΝΩΣΗ

Οποιος **γνωρίζει** κάτι σχετικά με το **ατύχημα του Θωμά Μανούσου** που έγινε **στο γεφυράκι μεταξύ ΕΚΟ Αγίων Αποστόλων και Στεργενάκη την Τετάρτη 17-9-2003** και **ώρα 23.00-23.40** παρακαλώ πολύ να **επικοινωνήσει** με την οικογένειά του στο 6976-046335 ή με το τμήμα Τροχαίας Ρόδου τηλ. 22410 44132 έστω και ανώνυμα.

Διεύθυνση: 28ης Οκτωβρίου 19 και Γρίβα γωνία • Τηλ.: 22410 33440

Το Παραδοσιακό Καφενείο
ΜΕΘΕΞΗ
Τώρα που φθινοπώρισε από τις **28-9-2003**

ξανά και τα Κυριακάτικα πρωϊνά μαζί σας από τις 9.00 π.μ.



ΜΗΝΙΑΙΑ ΕΝΟΙΚΙΑΣΗ ΔΩΜΑΤΙΩΝ ΣΕ ΞΕΝΟΔΟΧΕΙΟ

Το ξενοδοχείο ΝΟΥΦΑΡΑ που βρίσκεται στο κέντρο της πόλεως Ρόδου (10 λεπτά από το Παν/μιο Αιγαίου) επί της Γρ. Λαμπράκη 35, ενοικιάζει δωμάτια σε φοιτητές και σε οποιονδήποτε άλλο ενδιαφερόμενο.

Το δωμάτιο διαθέτει:
1) Ατομικό μπάνιο
2) Τηλέφωνο
3) Ραδιόφωνο
4) Τηλεόραση
5) Ψυγείο
6) Θέρμανση
7) Ζεστό νερό
8) Κοινόχρηστο χώρο για επιτραπέζια παιχνίδια
9) Εβδομαδιαίος καθαρισμός δωματίου και
10) Διάθεση ιματισμού (σεντόνια, κουβέρτες)

Τιμή δίκλινου δωματίου (1 άτομο) 240 ευρώ ανά μήνα
Τιμή δίκλινου δωματίου (2 άτομα) 330 ευρώ ανά μήνα.
Πληρ. τηλ. 2241024545



ΓΙΩΡΓΟΣ ΖΕΡΒΑΚΗΣ
ΚΕΝΤΡΟ ΒΑΓΙΟΣ -ΚΟΛΥΜΠΙΑ

ΣΑΒΒΑΤΟ 27/9/2003 ΩΡΑ 22:00
ΤΗΛ. ΡΕΖΕΡΒΕ 2241056006
ΟΡΓΑΝΩΣΗ: ΑΠΟΛΛΩΝ ΑΠΟΛΛΩΝΩΝ
ΧΟΡΗΓΟΙ:
COCA COLA • SAVVAS GOLD • ΠΑΠΑΚΩΝΣΤΑΝΤΙΝΟΥ ΚΛΕΟΒΟΥΛΟΣ -ΗΧΟΣΥΣΤΗΜΑΤΑ • ΜΑΡΚΕΤΟΣ ΑΝΤΩΝΗΣ- ΕΙΔΗ ΥΓΙΕΙΝΗΣ • ΚΙΑΟΥΡΤΖΗ ΓΙΩΡΓΟΣ - ΜΗΧΑΝΙΚΟΣ ΑΥΤ. • ΤΖΩΡΤΖΗ ΑΙΚΑΤΕΡΙΝΗ - ΕΛΑΣΤΙΚΑ• ΜΠΑΡΜΠΕΡΙΚΟ• ΤΑΒΕΡΝΑ "ΑΦΟΙ ΜΠΑΚΗ"• ΓΛΥΚΟΧΑΡΑΜΑ • KHALUA CAFE • CAFE PERNO • SUPER MARKET "ΑΠΟΛΛΩΝ" • CYBERGRADE TECHNOLOGIES • Η ΦΩΛΙΑ ΤΟΥ ΚΥΝΗΓΟΥ

ΤΟ ΠΑΛΑΤΑΚΙ
παιδικός σταθμός νηπιαγωγείο



Computer-Αγγλικά
Γυμναστική-Μουσική
Εκπαιδευτικές εκδρομές
ΜΕΤΑΦΟΡΑ ΜΕ ΣΧΟΛΙΚΟ
(περιοχές Ρόδου, Ιξιάς, Κοσκινού)
ΠΛΗΡΟΦΟΡΙΕΣ
ΒΑΛΑΣΙΑ ΒΑΡΔΕΛΛΗ-ΝΗΠΙΑΓΩΓΟΣ
ΤΗΛ.: (22410) 39739, 6972007352