ΕΤΟΣ ΙΔΡΥΣΕΩΣ: 1915
ΙΔΡΥΤΗΣ: ΕΜΜ. ΚΑΛΑΜΠΙΧΗΣ
ΔΙΕΥΘΥΝΤΗΣ: ΑΘ. ΜΑΡΑΣΙΩΤΗΣ

Η ΡΟΔΙΑΚΗ

ΣΑΒΒΑΤΟ
27 ΣΕΠΤΕΜΒΡΙΟΥ 2003
ΑΡ. ΦΥΛΛΟΥ 17.507
ΤΙΜΗ: ΕΥΡΩ 0,70

ΗΜΕΡΗΣΙΑ ΠΡΩΙΝΗ ΕΦΗΜΕΡΙΔΑ ΤΗΣ ΡΟΔΟΥ

Εξελέγη πρόεδρος του Παγκόσμιου Οργανισμού Πολιτιστικής Κληρονομιάς

Η μεγάλη ρελάνς του Γιαννόπουλου!

ΔΙΕΘΝΕΣ ΣΗΜΕΙΟ ΑΝΑΦΟΡΑΣ ΠΛΕΟΝ Η ΡΟΔΟΣ

Η εκλογή του σ' αυτή την πολύ σημαντική, από κάθε άποψη θέση, ανήκει βέβαια στον ίδιο, του ανοίγει νέους ορίζοντες, αλλά αντανακλά και ευρύτερα στη Ρόδο. Πώς η Π. Πόλη της Ρόδου από γκέτο έγινε στολίδι, τί έγινε στη συνέλευση των δημάρχων, οι διεργασίες στα παρασκήνια. Το μέγιστο πάντως βρίσκεται στην εκλογή του κ. Γιαννόπουλου και στις προοπτικές που διανοίγονται για τον ίδιο και τη Ρόδο γενικότερα.

ΣΕΛ. 6, 7, 8, 9



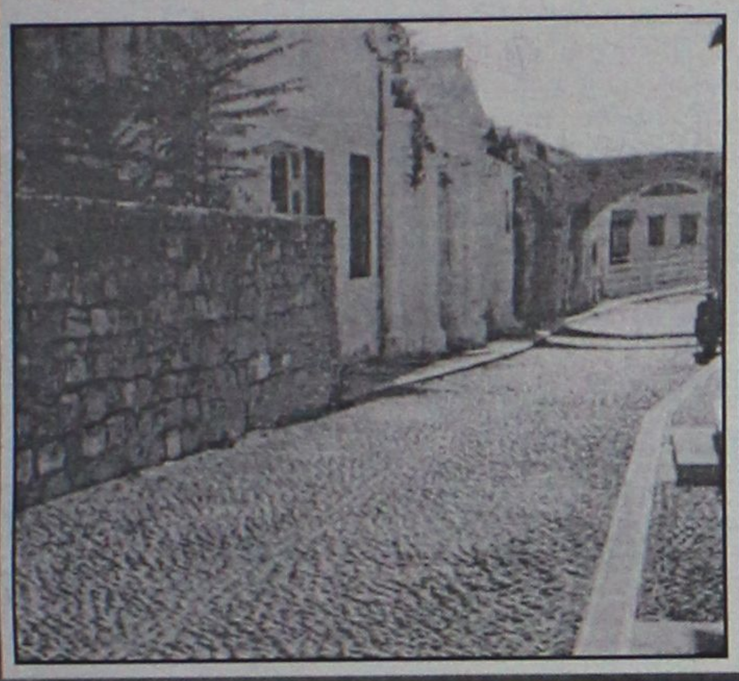

Φυλάκιση τριών ετών στον κάθε ένα από τους τρεις γιατρούς

ΜΟΥΔΙΑΣΕ η κοινωνία της Ρόδου!

ΤΟ ΠΑΣΟΚ ΔΕΝ ΞΕΧΝΑ ΤΟΝ ΕΑΥΤΟ ΤΟΥ

Ερωτική σκευωρία κατά Παπα-θεμελή!



Οχετός λάσπης εναντίον του από χαλκείο της Χαριλάου Τρικούπη, με σκοπό να συμμορφωθεί «προς τας υποδείξεις» και να σταματήσει τις διαφωνίες για την κυβερνητική πολιτική! ΣΕΛ. 2

Αναστάτωση μεγάλη στις τάξεις των γιατρών

Θυμωμένη προειδοποίηση από τον Ιατρικό Σύλλογο...

ΠΟΛΛΑ Θ' ΑΛΛΑΞΟΥΝ ΤΩΡΑ ΣΤΟ ΝΟΣΟΚΟΜΕΙΟ

Η απόφαση του δικαστηρίου, προκάλεσε ποικίλες αντιδράσεις στους ιατρικούς και νομικούς κύκλους της περιοχής μας, καθώς χαρακτηρίστηκε ως απρόσμενη. Με ανακοίνωσή του χθες αργά το απόγευμα ο Ιατρικός Σύλλογος της Ρόδου κάνει λόγο για «ποινικοποίηση κάθε ιατρικής πράξης(!)». ΣΕΛ. 4-5



Η δίκη μόλις έληξε, η απόφαση μόλις εκφωνήθηκε και οι Βρετανοί πανηγυρίζουν «δικαιωμένοι»...



Τα νοικοκυριά χώνονται όλο και πιο βαθειά

Βουλιάζουν στα χρέη

● *Οι τράπεζες συνιστούν αυτοσυγκράτηση σε δάνεια και κάρτες.* ΣΕΛ. 10, 39

ΣΤΗΡΙΞΗ ΑΠΟ ΤΟΥΣ ΚΑΤΑΝΑΛΩΤΕΣ

Μόνο ντόπιους!

● *Οι ξένοι τα παίρνουν και φεύγουν...* ΣΕΛ. 15

ΓΗΠΕΔΟ ΚΑΛΥΘΙΩΝ
Σάββατο 27 / 09 /03
Υπό την αιγίδα του ΔΗΜΟΥ ΚΑΛΛΙΘΕΑΣ
Ώρα Έναρξης : 10.00 μ.μ
Με όλο το επιτελείο του live
Λευτέρης Παναγής
Cabaret
ΣΠΟΝΣΟΡΕΣ:
D·A·N·E· SEA LINE
Auto Center
Μανωλης Κωστακης α.ε.β.ε.
RODOS PALACE
Resort Hotel • Convention Center
ΔΙΑΚΟΓΕΩΡΓΙΟΥ ΚΑΛΛΙΣΤΟΣ ΟΙΚΟΔΟΜΙΚΕΣ ΕΠΙΧΕΙΡΕΣ
www.Rodos MIRROR.com
Επιμέλεια:
ΔΙΟΡΓΑΝΩΣΗ: ΑΘΛΗΤΙΚΟΣ ΟΜΙΛΟΣ ΕΥΕΛΠΙΣ
ΠΡΟΠΩΛΗΣΗ ΕΙΣΙΤΗΡΙΩΝ
VIRGIN MEGA STORES
INFO LINES : 6937151845
22410.60188 - 22410.36952
ΧΟΡΗΓΟΙ ΕΠΙΚΟΙΝΩΝΙΑΣ
• TOP FM • FM 1 • ΡΑΔΙΟ ΑΡΧΑΓΓΕΛΟΣ • KOOL FM
• ΡΑΔΙΟ MELODY • ΡΑΔΙΟ ΜΑΙΚ • ΕΡΩΤΙΚΟΣ FM
Fallraki MIRROR
• LOVE N.R.G 98

* ΚΟΥΡΤΙΝΟΞΥΛΑ - ΚΟΥΡΤΙΝΟΒΕΡΓΕΣ
* ΣΤΟΡΙΑ - μεταλλικά-ξύλινα-υφασμάτινα
* ΚΟΡΝΙΖΕΣ πινάκων ΙΤΑΛΙΑΣ
* ΚΟΥΝΟΥΠΙΕΡΕΣ αυτόματες * ΠΑΡΚΕ υψηλής αντοχής
ΑΤΣΑΣ Α.Σ. εμπ. κεν. ΜΗΔΕΙΑ 63602-66339

ΗΜΕΡΟΛΟΓΙΟ

Σάββατο 27 Σεπτεμβρίου 2003
Καλλιστράτου, Αριστάρχου αποστ.

Ανατολή ηλίου: 06.17'
Δύση ηλίου: 18.15'
Σελήνη 2 ημερών

ΦΑΡΜΑΚΕΙΑ

Σήμερα διημερεύει το φαρμακείο της Σταματίου Αδελ. στην οδό Σεφέρη 80 (Μάδεια) και διανυκτερεύει το φαρμακείο του Πάππου-Σταυρόπουλου στην πλατεία Ακαδημίας.

ΒΕΝΖΙΝΑΔΙΚΑ

Σήμερα διανυκτερεύουν τα βενζινάδικα: Μιχαήλου Παν. (Χρ. Τσιγάντε), Ντανοβασίλης-Αυγενικός (Γ. Σεφέρη), Γαβρηλιώτης Γ. (Ιαλυσός), Τσουμπλέκας (Παραδείσι), Πιτροπάκη Μ. (Καλαβάρδα), Φλοσκάκης Κ. (Εμπωνα), Κωνσταντινίδης (Αφάντου), Οίκουτας Μ. (Αρχάγγελος).

ΛΑΪΚΕΣ ΑΓΟΡΕΣ

Τετάρτη: στο Δημοτικό Νεκροταφείο.
Πέμπτη: στην οδό Βύρωνος
Παρασκευή: στην οδό Πτολεμαίων (Ανάληψη)
Σάββατο: στο Δημοτικό Νεκροταφείο.

ΔΡΟΜΟΛΟΓΙΑ ΠΛΟΙΩΝ

Σήμερα αναχωρεί το πλοίο "ΠΑΤΜΟΣ" στις 15.00 για Κω-Κάλυμνο-Λέρο-Πάτμο-Πειραιά.

ΑΕΡΟΠΟΡΙΚΑ ΔΡΟΜΟΛΟΓΙΑ

ΟΛΥΜΠΙΑΚΗ ΑΕΡΟΠΟΡΙΑ

ΑΠΟ ΡΟΔΟ-ΑΘΗΝΑ
- Καθημερινά 07.10, 13.40
- Πέμπτη 20.10, 22.45
- Καθημερινά πλην Πέμπτης 19.40, 22.25
- Καθημερινά πλην Κυριακής 10.40

ΑΠΟ ΑΘΗΝΑ-ΡΟΔΟ
- Καθημερινά 05.30,12.00
- Πέμπτη 18.30, 21.05
- Καθημερινά πλην Πέμπτης 18.00, 20.45
- Καθημερινά πλην Κυριακής 09.00

ΑΠΟ ΡΟΔΟ-ΘΕΣΣΑΛΟΝΙΚΗ
- Δευτέρα - Τετάρτη 09.45
- Πέμπτη 10.45
- Σάββατο 15.15
- ΔΕΥ-ΤΕΤ-ΠΑΡ-ΚΥΡ 16.10

ΑΠΟ ΡΟΔΟ-ΗΡΑΚΛΕΙΟ
- Δευτέρα-Παρασκευή 14.30, Τετάρτη-Κυριακή 16.30

ΑΠΟ ΡΟΔΟ-ΚΑΡΠΑΘΟ
- ΔΕΥ-ΠΕΜ-ΠΑΡ-ΣΑΒ 07.00, 10.40
- Τετάρτη-Κυριακή 10.40, 14.20

ΑΠΟ ΡΟΔΟ-ΚΑΣΟ
- ΔΕΥ-ΠΕΜ-ΠΑΡ-ΣΑΒ 07.00
- Τετάρτη-Κυριακή 10.40

ΑΠΟ ΡΟΔΟ-ΚΑΣΤΕΛΟΡΙΖΟ
- ΔΕΥ-ΤΕΤ-ΠΑΡ-ΣΑΒ-ΚΥΡ 07.10

ΑΠΟ ΡΟΔΟ-ΧΙΟ
- Τρίτη στις 10.40 και Πέμπτη στις 10.45'

ΡΟΔΟΣ-ΜΥΤΙΛΗΝΗ
- Δευτέρα-Τετάρτη στις 09.45, Τρίτη στις 10.40', Πέμπτη στις 10.45' και Σάββατο στις 15.15

ΡΟΔΟΣ- ΣΑΜΟΣ
- Τρίτη στις 10.40', Σάββατο στις 15.15

ΡΟΔΟΣ-ΛΗΜΝΟΣ
- Δευτέρα-Τετάρτη στις 09.45', Τρίτη στις 10.40', Πέμπτη στις 10.45' και Σάββατο στις 15.15'

AEGEAN AIRLINES & CRONUS

ΑΠΟ ΡΟΔΟ-ΑΘΗΝΑ
Καθημερινά πτήση 201-07.10 πλην Κυριακής. Καθημερινές πτήσεις 209-11.10, 652-16.25, 217-18.10, 219-21.35

ΑΠΟ ΑΘΗΝΑ-ΡΟΔΟ
Καθημερινά πτήση 200-05.30 πλην Κυριακής.
Καθημερινές πτήσεις: 208-09.30, 651-14.45, 216-16.30, 218-19.55

ΑΠΟ ΡΟΔΟ-ΗΡΑΚΛΕΙΟ
Καθημερινά πτήση 763-14.30

ΑΠΟ ΗΡΑΚΛΕΙΟ-ΡΟΔΟ
Καθημερινά πτήση 764-16.05

ΑΠΟ ΡΟΔΟ-ΘΕΣΣΑΛΟΝΙΚΗ
Καθημερινά πτήση 721-17.45

ΑΠΟ ΘΕΣΣΑΛΟΝΙΚΗ-ΡΟΔΟ
Καθημερινά πτήση 720-12.10

Χρήσιμα τηλέφωνα κρατήσεων: (22410) 24400.

Ξανάρχισαν στο ΠΑΣΟΚ τα πισώπλατα μαχαιρώματα

Ερωτική σκευωρία κατά Παπαθεμελή!

Τον έβγαλαν να χωρίζει και να παντρεύεται τη γραμματέα του. Οργισμένη δήλωση του π. Υπουργού, προσφεύγει στη Δικαιοσύνη

«Εγκληματική σκευωρία σπίλωσης, η οποία βρίσκεται σε πλήρη εξέλιξη τις τελευταίες ημέρες», καταγγέλλει σε δήλωσή του ο βουλευτής του ΠΑΣΟΚ, Στέλιος Παπαθεμελής, υποσχόμενος να προβεί τη Δευτέρα σε μηνύσεις εναντίον των «σκευωρών».

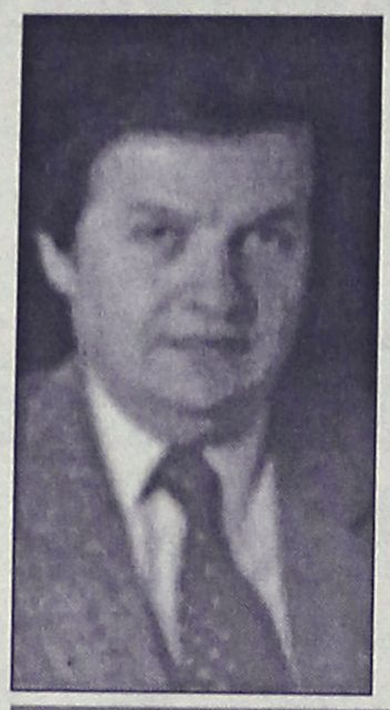

Αναφερόμενος, σύμφωνα με διευκρινίσεις συνεργατών του, σε δημοσίευμα και τηλεοπτική εκπομπή, η οποία τον «φωτογραφίζει» ως έχοντα ερωτική σχέση με την γραμματέα του, ο κ. Παπαθεμελής, σημειώνει στη δήλωσή του:

«Διακατεχόμενος από αισθήματα αηδίας, βρίσκομαι στην ανάγκη να καταγγείλω εγκληματική σκευωρία σπίλωσής μου, η οποία βρίσκεται σε πλήρη εξέλιξη τις τελευταίες ημέρες.

Οι ελεεινοί μηχανισμοί που διακινούν τη χαλκευμένη αθλιότητα δεν σεβάστηκαν, ούτε την οικογένειά μου, ούτε την ιστορία μου. Είναι προφανές, ότι οι σκευωροί ανήκουν σ' αυτούς που ενοχλούνται από την πολιτική μου πράξη και τον πολιτικό μου λόγο. Προσπαθούν να με πλήξουν με τον πιο κακοήθη, αλλά ταυτόχρονα και τον πιο βλακώδη τρόπο. Ο ελληνικός λαός, γνωρίζει ποιος είναι ποιος και γνωρίζει ότι ο Παπαθεμελής, είναι απολύτως ξένος προς τη λάσπη που επιχείρησαν να του ρίξουν. Οι δράστες θα βουλιάξουν μέσα σ' αυτήν».

ΣΥΜΦΩΝΑ με το χαλκευμένο δημοσίευμα ο κ. Παπαθεμελής φέρεται να βρίσκεται σε διάσταση με τη σύζυγό τού και πώς ετοιμάζεται να ...παντρευτεί τη γραμματέα του Πολιτικού του Γραφείου! Κύκλοι προσκείμενοι στον πρώην Υπουργό, βουλευτή Θεσσαλονίκης, έκαναν λόγο για χαλκείο που παίρνει εντολές μέσα από το Μέγαρο Μαξίμου, λόγω των διαφωνιών που συχνά διατυπώνει ο κ. Παπαθεμελής σε πολλά θέματα της κυβερνητικής πολιτικής.

Πρόκειται για μεθοδευμένη απόπειρα πολιτικής εξόντωσης του βουλευτή του ΠΑΣΟΚ μέσα από το ΠΑΣΟΚ, όπως έγινε στο παρελθόν και με άλλα κομματικά στελέχη, με χαρακτηριστικότερη περίπτωση εκείνην του κ. Χριστοδουλίδη.

Ο κ. Γ. ΠΑΝΑΓΙΩΤΑΚΟΠΟΥΛΟΣ

Παραιτήθηκε από το Ε.Γ.

Την παραίτησή του από μέλος του Εκτελεστικού Γραφείου του ΠΑΣΟΚ υπέβαλε ο Γ. Παναγιωτακόπουλος με επιστολή του προς τον πρόεδρο του Κινήματος και τον γραμματέα της ΚΕ, ύστερα από έντονη διαφωνία που είχε με τον Μ. Χρυσοχοϊδη, σχετικά με τον ρόλο της Αννας Διαμαντοπούλου στην Επιτροπή για οργανωτικές αλλαγές.

Σύμφωνα με πληροφορίες, σε πρόσφατη συνεδρίαση της Επιτροπής, ο κ. Παναγιωτακόπουλος εξέθεσε τους λόγους της αντίρρησής του για τον ρόλο που αναλαμβάνει στο κόμμα η κοινοτική Επίτροπος, θεωρώντας ότι πρόκειται για εφαρμογή «άνωθεν εντολής». Ο ίδιος υποστηρίζει ότι το ΕΓ, στην τελευταία συνεδρίασή του, της ανέθεσε ρόλο εισηγήτριας, όχι όμως και συντονίστριας, όπως, κατά τη γνώμη του, έχει γίνει.

Εκτιμήσεις αναφέρουν ότι η παραίτησή του ενδεχομένως να επιφέρει προβλήματα στην ομαλή λειτουργία των Επιτροπών για τις οργανωτικές αλλαγές στο ΠΑΣΟΚ και την επιλογή υποψηφίων βουλευτών του κυβερνώντος κόμματος. Ο κ. Παναγιωτακόπουλος ανήκει στη λεγόμενη εσωκομματική αντιπολίτευση.

ΜΟΥΣΙΚΟΣ ΟΙΚΟΣ - ΣΧΟΛΗ ΠΙΑΝΟΥ

ΛΙΛΙΑΝ ΜΠΕΡΔΗ

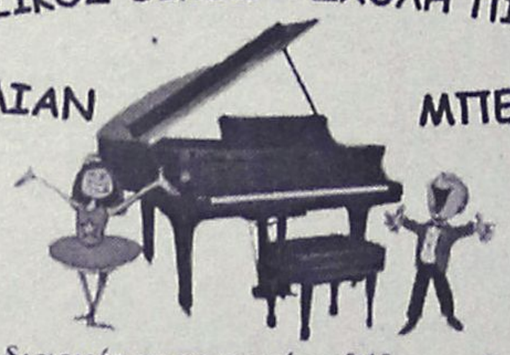

Ένα διαρκές εμπειρικό ταξίδι στη ζωντανή χώρα της μουσικής.

Κάτω από τον υπεύθυνο και έμπειρο τρόπο διδασκαλίας μας παραδίδονται ιδιαίτερα μαθήματα πιάνου, θεωρίας, αρμονίας και solfege σε σπουδαστές από 5 ετών και δίδεται η δυνατότητα κατάκτησης πτυχίου από το ωδείο «Μουσικοί Ορίζοντες», του κυρίου Κωστή Γαϊτάνου.

Διδάσκει η καθηγήτρια μουσικής **Λίλιαν Μπέρδη**, *πτυχιούχος Ελληνικού Ωδείου.*

(Συνεργασία και με παιδικούς σταθμούς.)

Στον ειδικά διαμορφωμένο χώρο μας, μπορείτε να προμηθευτείτε κάθε είδος μουσικής: *Βιβλία, CD κλασικής μουσικής, κλασικά και ηλεκτρικά πιάνα.*

Η μουσική είναι μαγεία ! *Ελάτε κοντά μας να γνωρίσετε τον μαγευτικό της κόσμο.*

Μουσικός Οίκος – Σχολή πιάνου Λίλιαν Μπέρδη.

Στέλιου Κωτιάδη 29

Εγγραφές καθημερινά 09:00 – 13:30 και 17:00-21:00
Πληροφορίες στα τηλέφωνα 2241027868, 6936113126

"DVD CENTER"

Απολαύστε τώρα τις αγαπημένες σας ταινίες παλιές και νέες κυκλοφορίες, σε D.V.D.

"ΜΟΝΟ ΜΕ 1 ΕΥΡΩ" ημερησίως!

- *Το D.V.D. CLUB με τις πιο φιλικές τιμές!*
- *Ελάτε και δε θα χάσετε!!!*

Επίσης επιδιορθώνουμε όλα τα χαλασμένα δισκάκια για playstation, playstation 2, dreamcast, PC, μουσικά CD και DVD, ακόμα και αν είναι άσχημα χαραγμένα.

"ΜΟΝΟ ΜΕ 3 ΕΥΡΩ"

(Ειδικές τιμές για όλα τα VIDEO CLUB)

Διεύθυνση: Κορδιγκτώνος 50 (πίσω απ' το πάρκο). τηλ.2241078182

ΔΕΧΟΝΤΑΙ ΤΟ ΚΟΙΝΟ

Ο Νομάρχης Δωδεκανήσου **Γιάννης Μαχαιρίδης** και οι Βοηθοί Νομάρχη **Στάθης Κουσουρνάς** και **Νίκος Ζωίδης** δέχονται το κοινό κάθε Τρίτη και Πέμπτη, από τις 11.00-13.00 το μεσημέρι.

ΤΑΞΙ

ΡΑΔΙΟ ΤΑΞΙ: 2241-0-64712, 2241-0-64790.

ΧΡΗΣΙΜΑ ΤΗΛΕΦΩΝΑ

ΝΟΣΟΚΟΜΕΙΟ:	2241-0-80000
ΑΜΕΣΗ ΔΡΑΣΗ ΠΥΡ/ΚΗΣ:	199
ΛΙΜΕΝΑΡΧΕΙΟ:	2241-0-22220, 2241-0-27695
ΒΛΑΒΕΣ Δ.Ε.Η.:	125
ΒΛΑΒΕΣ Ο.Τ.Ε.:	121
ΑΜΕΣΗ ΔΡΑΣΗ:	100
ΒΛΑΒΕΣ ΥΔΡΕΥΣΗΣ:	2241-0-68750, 2241-0-68755
ΝΟΜΑΡΧΙΑ:	2241-0-46502
ΠΕΡ/ΚΗ Δ/ΝΣΗ	2241-0-38174
ΔΗΜΟΣ:	2241-0-46200
ΔΗΜ. ΕΠΙΧ. ΚΑΘΑΡ.:	2241-0-77600
ΥΠΗΡ. ΑΠΟΚΟΜΙΔΗΣ:	2241-0-61057
ΤΡΟΧΑΙΑ:	2241-0-26480
ΠΛΗΡΟΦ. Ο.Τ.Ε:	131
ΔΕΛΤΙΟ ΚΑΙΡΟΥ:	149
ΛΑΧΕΙΑ:	1444
ΠΡΟΠΟ - ΛΟΤΤΟ:	1444
ΡΟΔΑ:	2241-0-27462
ΚΤΕΛ:	2241-0-27706
Ο.Α.Ε.Δ.:	2241-0-23265
Ι.Κ.Α.:	2241-0-61912
ΤΑΞ.Υ.:	2241-0-68701, 2241-0-68702
ΟΛΥΜΠΙΑΚΗ:	2241-0-24555
Δ.Α.Ν.Ε.:	2241-0-43150
ΕΡΓΑΤ. ΚΕΝΤΡΟ:	2241-0-24730
CRONUS AIRLINES	2241-0-25444
AEGEAN AIRLINES	2241-0-98345

ΚΤΕΟ

- Από **01/09/2003** έως **31/10/2003** παντός είδος οχήματα **με συνδυασμό γραμμάτων ΡΟΒ 3001** έως και **3500**
- Εξαιρούνται όσα οχήματα είχαν προβλεφθεί να ελεγχθούν με προηγούμενα προγράμματα.
- Υπενθυμίζεται πως κατά το μήνα Αυγουστο δεν διενεργούνται τεχνικοί ελέγχοι οχημάτων από το ΚΤΕΟ

ΤΙΜΕΣ ΣΥΝΑΛΛΑΓΜΑΤΟΣ

ΔΟΛΛΑΡΙΟ Η.Π.Α	1,1323	1,1301
ΛΙΡΑ ΑΓΓΛΙΑΣ	0,6958	0,6944
ΚΟΡΩΝΑ ΔΑΝΙΑΣ	7,4356	7,4208
ΚΟΡΩΝΑ ΣΟΥΗΔΙΑΣ	9,0465	9,0285
ΓΙΕΝ ΙΑΠΩΝΙΑΣ	130,05	129,79
ΦΡΑΓΚΟ ΕΛΒΕΤΙΑΣ	1,5613	1,5581
ΚΟΡΩΝΑ ΝΟΡΒΗΓΙΑΣ	8,1652	8,1488
ΛΙΡΑ ΚΥΠΡΟΥ	0,58479	0,58363
ΔΟΛΛΑΡΙΟ ΚΑΝΑΔΑ	1,5356	1,5326
ΔΟΛΛΑΡΙΟ ΑΥΣΤΡΑΛΙΑΣ	1,6914	1,688

Η ΡΟΔΙΑΚΗ

Ημερήσια Εφημερίδα της Ρόδου
Έτος Ιδρύσεως 1915
ΙΔΡΥΤΗΣ
ΕΜΜ. ΚΑΛΑΜΠΙΧΗΣ
ΙΔΙΟΚΤΗΣΙΑ – ΕΚΔΟΣΗ
ΥΙΟΙ Σ. ΤΣΟΠΑΝΑΚΗ
Η. ΚΩΤΙΑΔΗΣ Ο.Ε.
ΔΙΕΥΘΥΝΤΗΣ
ΑΘ. ΜΑΡΑΣΙΩΤΗΣ
ΣΥΝΤΑΞΗ
Λουκάς Μαστής
Μιχάλης Μαστής
Κυριακή Πετρίδου
Βαρβάρα Μπογδάνου
ΑΘΛΗΤΙΚΑ
Μανόλης Μπάτης,
Νικήτας Κουσκούσης
Κώστας Παντίδος
Παύλος Ντοκουόπιλ
ΓΡΑΦΕΙΑ ΣΥΝΤΑΞΗΣ
Μάρκου Μαλλιαράκη 11
Τηλ.2241-0- 24610,
2241-0-75640
Fax (22410) 75641
ΛΟΓΙΣΤΗΡΙΟ – ΔΙΑΦΗΜΙΣΕΙΣ
Μάρκου Μαλλιαράκη 11
Τηλ. 2241-0-22210
2241-0-75230
Fax (22410) 22471
http://www.rodiaki.gr.
Email: tsopd@otenet.gr & rodiaki@otenet.gr


AM adv
ΚΕΛΛΑΡΙΑ ΤΩΝ ΙΠΠΟΤΩΝ
οίνος ερυθρός ξηρός / red dry wine
2000
12%vol.
RODOS C·A·I·R HELLAS
ΟΙΝΟΣ ΩΡΙΜΑΝΣΗΣ ΣΕ ΒΑΡΕΛΙ
ΕΡΥΘΡΟΣ ΕΠΙΤΡΑΠΕΖΙΟΣ/RED DRY WINE
ΕΛΛΗΝΙΚΟ ΠΡΟΪΟΝ-PRODUCT OF GREECE
ΑΔΕΙΑ ΕΜΦ. Γ.Χ.Κ.Π. ΡΟΔΟΥ 1/11-112-61
PRODUCED/BOTTLED BY CAIR-RODOS GREECE
Κελλάρια των Ιπποτών
Cabernét Sauvignon 2000
Αργυρό μετάλλιο ...στην καρδιά του
Cabernét Sauvignon... στον διεθνή διαγωνισμό
Challenge International Du Vin του Bordeaux
της Γαλλίας τον Απρίλιο του 2003
Το να περιμένουμε μαζί σας το εξαιρετικό... τελικά άξιζε τον κόπο!!!
C·A·I·R
RODOS
δημιουργίες ποιότητας
Το κρασί που τόσο αγαπήσατε
κυκλοφόρησε σε περιορισμένο αριθμό φιαλών.
ΚΑΙΡ Α.Ε. Τηλ: 22410 68770-3, Fax: 22410 62575, e-mail: info@cair.gr, web site: www.cair.gr

ΕΛΛΗΝΙΚΟ ΩΔΕΙΟ
ΤΜΗΜΑ ΜΟΥΣΙΚΟΚΙΝΗΤΙΚΗΣ ΚΑΙ ΡΥΘΜΙΚΗΣ ΑΓΩΓΗΣ

Για δεύτερη χρονιά φέτος στο Ελληνικό Ωδείο λειτουργεί τμήμα Μουσικοκινητικής και Ρυθμικής Αγωγής για παιδιά προσχολικής και πρωτοσχολικής ηλικίας.
Μέσα από μουσικές δραστηριότητες και παιχνίδια, μέσα από την κίνηση και το ρυθμό, στοχεύουμε σε μια πρώτη επαφή με τον κόσμο της Μουσικής. Μαθαίνουμε τις βασικές έννοιες της μουσικής, γνωρίζουμε τα μουσικά όργανα, ακούμε τις μουσικές του κόσμου, εκφραζόμαστε μέσα από τη δημιουργία και ρυθμική κίνηση, επικοινωνούμε.

Διδάσκει η ειδικευμένη Μουσικοπαιδαγωγός Ανθούλα Κολιάδη.

Πληροφορίες στη Γραμματεία του Ελληνικού Ωδείου (Φ. Ενωσης Δωδεκανήσων 7, 3η κάθετος μετά το κατάστημα ηλεκτ. ειδών «Ξενάκης») στο τηλ. 22410 29635 (καθημερινά 5-9 μ.μ.) και στο 6945-411049.



Εναρξη μαθημάτων μέσα Οκτώβρη 2003.

Θα λειτουργήσουν τμήματα για ηλικίες από 4 έως 7 ετών.

ΑΝΟΔΟΣ ΦΡΟΝΤΙΣΤΗΡΙΟ

ΓΙΑ ΟΛΕΣ ΤΙΣ ΤΑΞΕΙΣ
ΓΥΜΝΑΣΙΟΥ–ΕΝΙΑΙΟΥ ΛΥΚΕΙΟΥ–ΤΕΕ

Στο Φροντιστήριό μας διδάσκονται σε ολιγομελή τμήματα από καθηγητές **ΠΤΥΧΙΟΥΧΟΥΣ ΠΑΝΕΠΙΣΤΗΜΙΩΝ** τα μαθήματα:

- ΜΑΘΗΜΑΤΙΚΑ
- ΦΥΣΙΚΗ
- ΧΗΜΕΙΑ
- ΦΙΛΟΛΟΓΙΚΑ
- ΟΙΚΟΝΟΜΙΚΑ
- ΒΙΟΛΟΓΙΑ

ΕΝΑΡΞΗ

Β', Γ' ΕΝΙΑΙΟΥ ΛΥΚΕΙΟΥ (όλες οι κατευθύνσεις)	18 ΑΥΓΟΥΣΤΟΥ
ΓΥΜΝΑΣΙΟ, Α' ΕΝΙΑΙΟΥ ΛΥΚΕΙΟΥ - ΤΕΕ	1 ΣΕΠΤΕΜΒΡΙΟΥ

- ✓ *Πολυετής εμπειρία*
- ✓ *Συνεπτυγμένο πρόγραμμα*
- ✓ *Συχνή ενημέρωση γονέων*
- ✓ *Δωρεάν εκπαιδευτικές εκδρομές*
- ✓ *Με κάθε εγγραφή, φροντιστηριακά δώρα*



Το χαμηλότερα δίδακτρα της αγοράς με μεγάλα ποσοστά επιτυχίας

Πληροφορίες - Εγγραφές:
Ελένη Ρούσου - Μαργωμένου
Γαριβάλδη 17 • Τηλ. 22410 28053
www.rodosvitrina.gr/anodos.htm

ΔΙΔΑΣΚΟΝΤΕΣ

Χρήστος Μπάρδος — Φυσικός
Ευαγγελία Σταματάρου — Μαθηματικός
Ξένια Λάμπρου — Φιλόλογος-Ιστορικός
Βεατρίκη Σέρβου — Οικονομολόγος

- Αυστηρά ολιγομελή τμήματα
- Συνεχής αξιολόγηση των Μαθητών
- Τακτική ενημέρωση των γονέων
- Εβδομαδιαία επαναληπτικά τεστ
- Σύγχρονες μέθοδοι διδασκαλίας
- Λογικές τιμές
- Προσαρμοσμένο στο Ενιαίο Λύκειο

ΣΕ ΟΛΙΓΟΜΕΛΗ ΤΜΗΜΑΤΑ
Α.Ο.Θ. & ΑΝ. ΕΦ. ΠΡΟΓΡ. ΠΕΡΙΒΑΛΛΟΝ

ΕΠΙΛΟΓΗ ΕΠΙΤΥΧΙΑΣ

ΦΡΟΝΤΙΣΤΗΡΙΟ ΜΕΣΗΣ ΕΚΠΑΙΔΕΥΣΗΣ « *ΠΛΕΟΝΕΚΤΗΜΑ* »

ΕΝΑΡΞΗ ΜΑΘΗΜΑΤΩΝ

Β' & Γ' ΛΥΚΕΙΟΥ	1/08/2003
Α' ΛΥΚΕΙΟΥ	18/08/2003
Γ' ΓΥΜΝΑΣΙΟΥ	25/08/2003
ΤΕΕ	01/09/2003

Πληροφορίες για τις βάσεις & τις σχολές στη σελίδα μας στο Internet : www. otenet.gr/pleonektima

ΠΛΕΟΝΕΚΤΗΜΑ

ΤΗΛ:22410-75577,78252, 25659 & 30631
Email: festam@otenet.gr

Φυλάκιση τριών ετών στους κατηγορούμενους γιατρούς

Μούδιασε η κοι καταδίκη των

Πανηγύριζαν οι Βρετανοί που σίγουρα τώρα θα καταθέσουν και αγωγές για

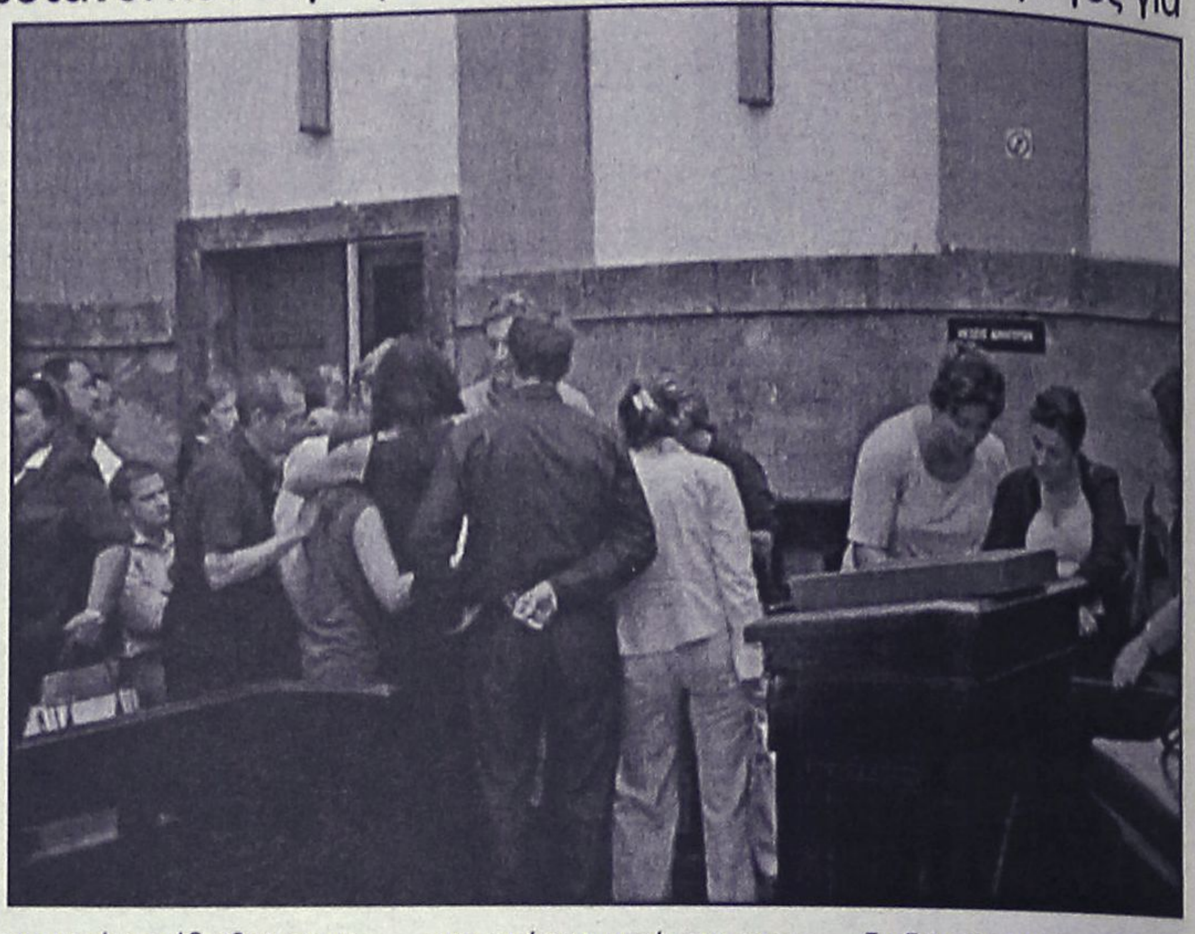

Σε ποινή φυλάκισης τριών ετών(!) καταδικάστηκαν τελικά χθες το μεσημέρι από το Τριμελές Πλημμελειοδικείο της Ρόδου, οι τρεις γιατροί του νοσοκομείου της Ρόδου που βρέθηκαν κατηγορούμενοι για ανθρωποκτονία από αμέλεια, εξαιτίας του θανάτου του 23χρονου Βρετανού τουρίστα, Κρίστοφερ Ρότζεστερ, στις 11 Ιουνίου 2000. Με την ίδια απόφασή του, το αρμόδιο δικαστήριο απάλλαξε τους δύο νοσηλευτές από την ίδια κατηγορία, ενώ παράλληλα δέχθηκε η έφεση να έχει ανασταλτικό αποτέλεσμα κι έτσι η υπόθεση θα κριθεί εκ νέου πάλι από το Τριμελές Εφετείο επί Πλημμελημάτων.

Ειδικότερα, σε ποινή φυλάκισης τριών ετών καταδικάστηκαν οι γιατροί Σέργιος Παυλίδης του Αλεξάνδρου, (κατά πλειοψηφία) Γεώργιος Καραβόλιας του Ιωάννη και Μιχάλης Σοκορέλος αντίστοιχα, ενώ αθώοι κρίθηκαν οι νοσηλευτές Στέργος Κουκιάς του Νικολάου και Δέσποινα Καζάκη αντίστοιχα, οι οποίοι επίσης βρέθηκαν αντιμέτωποι με την κατηγορία της ανθρωποκτονίας από αμέλεια. Η απόφαση, φαίνεται να ικανοποίησε εν μέρει τα μέλη της οικογένειας Ρότζεστερ, οι ίδιοι ωστόσο, απέφυγαν να προβούν σε δηλώσεις αμέσως μετά την ανακοίνωση του καταδικαστικού αποτελέσματος από το δικαστήριο.

ΕΝΤΟΝΕΣ ΑΝΤΙΔΡΑΣΕΙΣ

Η απόφαση του δικαστηρίου, που ανακοινώθηκε λίγο μετά τις 12 χθες το μεσημέρι, προκάλεσε ποικίλες αντιδράσεις τους ιατρικούς και νομικούς κύκλους της περιοχής μας, καθώς χαρακτηρίστηκε ως απρόσμενη. Με ανακοίνωσή του χθες αργά το απόγευμα ο Ιατρικός Σύλλογος της Ρόδου κάνει λόγο για «ποινικοποίηση κάθε ιατρικής πράξης(!)» ενώ Δικηγόροι, γιατροί και εκπρόσωποι του νοσοκομείου της Ρόδου, χαρακτήρισαν την απόφαση με δηλώσεις που έκαναν αμέσως μετά την ανακοίνωση της ετυμηγορίας του δικαστηρίου ως αιφνίδια και μη κατανοητή δεδομένου ότι:

1) Ο εισαγγελέας της έδρας κ. Γεώργιος Οικονόμου, είχε προτείνει το βράδυ της Πέμπτης στην διάρκεια της ακροαματικής διαδικασίας, την απαλλαγή όλων των κατηγορουμένων και

2) Επειδή, σύμφωνα πάντα με τις εκτιμήσεις των νομικών, η ακροαματική διαδικασία και οι μαρτυρίες που κατατέθηκαν, σε καμία περίπτωση δεν προδίκαζαν ένα τέτοιο αποτέλεσμα.

Ενδεικτική ήταν η λακωνική δήλωση που έκανε λίγα μόλις λεπτά μετά την ανακοίνωση της καταδικαστικής απόφασης σε βάρος των γιατρών, ο πρόεδρος του Δικηγορικού Συλλόγου της Ρόδου και συνήγορος ενός εκ των τριών κατηγορουμένων κ. **Κώστας Σαρρής** όταν ρωτήθηκε σχετικά: «Καλύτερα να μην σχο-

ΦΡΟΝΤΙΣΤΗΡΙΟ ΠΡΟΤΥΠΟ

ΕΓΓΡΑΦΕΣ ΚΑΙ ΠΛΗΡΟΦΟΡΙΕΣ ΚΑΘΗΜΕΡΙΝΑ 10.00-12.00 & 18.00-20.00

- ΠΟΛΥΕΤΗΣ ΕΜΠΕΙΡΙΑ
- ΥΨΗΛΑ ΠΟΣΟΣΤΑ ΕΠΙΤΥΧΙΑΣ
- ΟΛΙΓΟΜΕΛΗ ΤΜΗΜΑΤΑ
- ΜΕΘΟΔΙΚΗ ΔΙΔΑΣΚΑΛΙΑ
- ΠΡΟΣΙΤΑ ΔΙΔΑΚΤΡΑ
- ΣΥΧΝΗ ΕΝΗΜΕΡΩΣΗ ΓΟΝΕΩΝ

ΕΝΑΡΞΗ ΜΑΘΗΜΑΤΩΝ

• Γ' ΛΥΚΕΙΟΥ	1 ΑΥΓΟΥΣΤΟΥ
• Β' ΛΥΚΕΙΟΥ	1 ΑΥΓΟΥΣΤΟΥ
• Α'-Β'-Γ' ΓΥΜΝΑΣΙΟΥ	1 ΣΕΠΤΕΜΒΡΙΟΥ
• Α' ΛΥΚΕΙΟΥ	25 ΑΥΓΟΥΣΤΟΥ
• Τ.Ε.Ε	1 ΣΕΠΤΕΜΒΡΙΟΥ

ΔΙΕΥΘΥΝΣΗ
ΝΙΚΗΤΑΣ ΨΥΛΛΑΚΗΣ: *Φυσικός* **ΑΘΑΝΑΣΙΑ ΓΙΑΝΝΕΖΟΥ:** *Μαθηματικός*

ΠΛΗΡΟΦΟΡΙΕΣ: ΠΛΑΤΕΙΑ ΑΓΙΟΥ ΝΙΚΟΛΑΟΥ 19 - ΡΟΔΟΣ • Τηλ.(22410)25911, 26594

για το θάνατο του 23χρονου Βρετανού

νωνία για την τριων γιατρών

αποζημιώσεις • «Τώρα θ' αλλάξουν όλα στο νοσοκομείο»

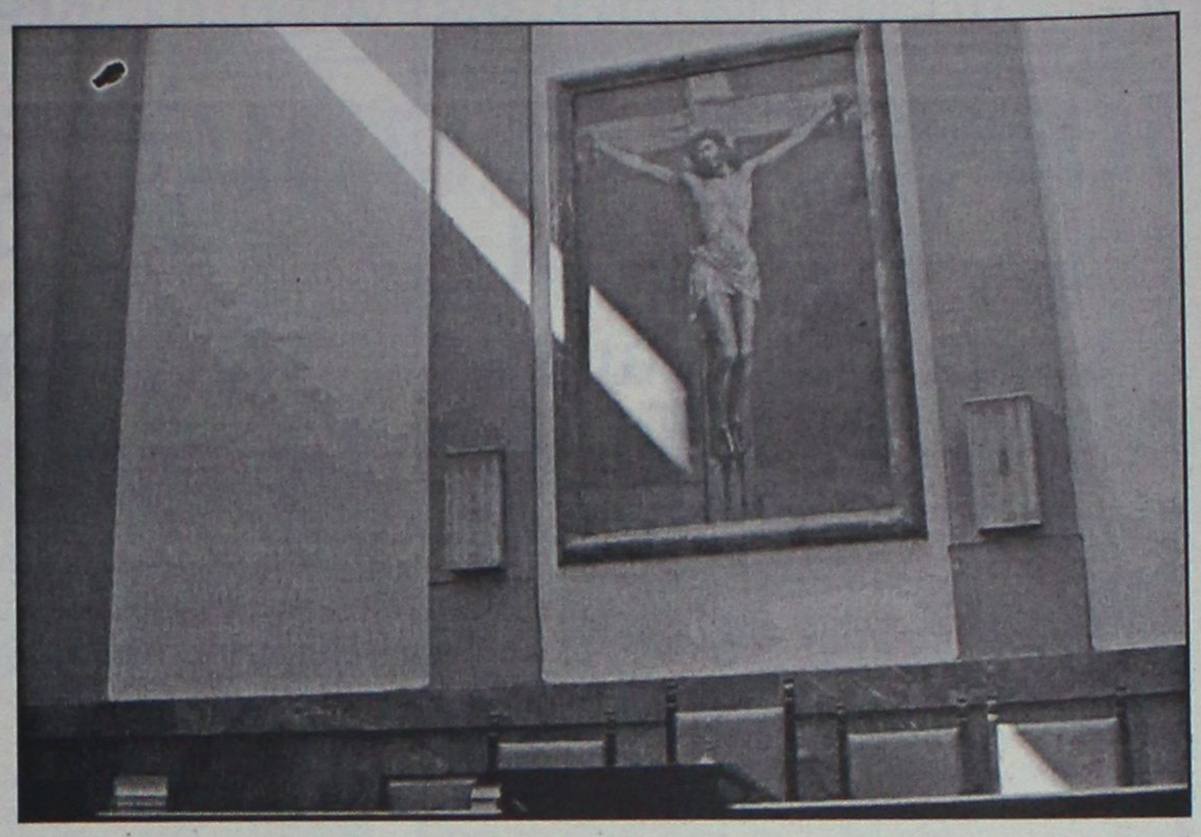

«Μετά την απόφαση αυτή θ' αλλάξει άρδην ο τρόπος αντιμετώπισης των περιστατικών στο νοσοκομείο Ρόδου» δήλωσε ο γιατρός **Κώστας Κουτσόπουλος** και τόνισε ότι «η αυτοθυσία δεν αναγνωρίζεται». Ο ίδιος, επέρριψε ευθύνες για το ότι το ζήτημα έφθασε στη δικαιοσύνη και εξαιτίας της στάσης που τήρησε η τέως πλέον πρόεδρος του ΠΕΣΥ κ. Ιωάννα Αρσενοπούλου.

«Για άλλη μια φορά οι γιατροί είναι τα εξιλαστήρια θύματα» δήλωσε στον ραδιοφωνικό σταθμό «Παλμός» ο γραμματέας του Ιατρικού Συλλόγου Ρόδου **Χρήστος Μαντάς.**

«Θεωρούμε ιδιαίτερα λυπηρό το γεγονός αυτό, δήλωσε επίσης και ο πρόεδρος του Ιατρικού Συλλόγου της Ρόδου κ. **Νίκος Φρόνας**, τονίζοντας ότι η απόφαση εξέπληξε τους πάντες. Ο ίδιος υπογράμμισε πάντως ότι οι γιατροί δεν πρόκειται να αφεθούν απροστάτευτοι από τον σύλλογο και διευκρίνισε (σε αιχμές που αφέθηκαν περί μη επαρκούς στήριξης κατά την διάρκεια της δίκης) ότι οι γιατροί είναι επιστημονικός κλάδος και ότι δεν μπορούν να κατέβουν στο... επίπεδο των μαυροφορεμένων Άγγλων και να φορέσουν άσπρες μπλούζες και να παρελαύνουν στα δικαστήρια».

Ιδιαίτερη αίσθηση, αξίζει να σημειωθεί ότι προκάλεσε η τοποθέτηση του διευθυντή της Ορθοπεδικής Κλινικής του Νοσοκομείου της Ρόδου **κ. Νίκου Τηλιακού,** ο οποίος χαρακτήρισε την απόφαση άδικη τουλάχιστον! Ο ίδιος αναρωτήθηκε γιατί άραγε δεν ελήφθησαν υπόψιν από το δικαστήριο, τόσο οι μαρτυρίες των όσων κατέθεσαν όσο και η προσφορά των γιατρών αυτών στην τοπική κοινωνία.

«Μας οδηγούν να κάνουμε στο εξής αμυντική ιατρική; Αναρωτήθηκε ο κ. Τηλιακός, ο οποίος ωστόσο δεν παρέλειψε επίσης να σχολιάσει και το γεγονός ότι το «σόου» των Βρετανών, φαίνεται να... έπιασε τελικά τόπο.»

Ο Διοικητής του Νοσοκομείου της Ρόδου τέλος, **κ. Δημήτρης Μάτσιας,** ο οποίος ήταν παρόν σε όλη την ακροαματική διαδικασία, δήλωσε ότι δεν κατάλαβε πως το δικαστήριο έφθασε να πάρει μια τέτοια απόφαση σε βάρος των γιατρών, με όλες τις απαλλακτικές μαρτυρίες και προτάσεις που έγιναν, και ότι ευελπιστεί πλέον στο Εφετείο το οποίο και θα κρίνει εκ νέου την ίδια υπόθεση.

ΤΟ ΙΣΤΟΡΙΚΟ ΤΗΣ ΥΠΟΘΕΣΗΣ

Το θέμα του 23χρονου που έχασε τη ζωή του στη Ρόδο ενώ έκανε τις διακοπές του το καλοκαίρι του 2000 **μετά από πτώση που είχε από το μπαλκόνι του ξενοδοχείου όπου διέμενε**, αξίζει να σημειωθεί ότι έφθασε μέχρι το Βρετανικό Κοινοβούλιο, ενώ με το θέμα είχαν ασχοληθεί επίσης στο σύνολό τους οι Βρετανικές Εφημερίδες, εξαπολύοντας συντονισμένη επίθεση κατά της χώρας μας, έπειτα από καταγγελία της οικογένειας του νεαρού Βρετανού.

Η ίδια υπόθεση, έχει φθάσει ακόμη και μέχρι το Βρετανικό Κοινοβούλιο, καθώς αρχικά η οικογένεια του αδικοχαμένου νεαρού, είχε υποστηρίξει ότι ο ένας νεφρός του γιου τους είχε αφαιρεθεί και είχε... κρατηθεί από τους γιατρούς του νοσοκομείου της Ρόδου, κατηγορία βέβαια η οποία κατέρρευσε παταγωδώς όταν οι εισαγγελικές και α-

ΣΥΝΕΧΕΙΑ ΣΤΗ ΣΕΛ. 47

ΙΑΤΡΙΚΟΣ ΣΥΛΛΟΓΟΣ ΡΟΔΟΥ

Ποινικοποιείται κάθε ιατρική πράξη

Σε ανακοίνωση που εξέδωσε ο ΙΣΡ, γίνεται λόγος **για ποινικοποίηση κάθε ιατρικής πράξης** και επισημαίνεται συγκεκριμένα: «Ο Ιατρικός κόσμος και η κοινή γνώμη της Ρόδου, με μεγάλη έκπληξη υποδέχθηκαν την απρόσμενη καταδικαστική απόφαση του Πρωτόδικου δικαστηρίου της Ρόδου, σχετικά με την υπόθεση του άγγλου τουρίστα. Θεωρούμε ότι με την απόφασή του αυτή ποινικοποιείται κάθε ιατρική πράξη. Βάζει σε σκέψεις όλους μας και ιδιαίτερα τον ιατρικό κόσμο της Ρόδου, για την περαιτέρω αντιμετώπιση παρόμοιων περιστατικών. Οι γιατροί, που δίνουν καθημερινά τη μάχη τους κάτω από αντίξοες συνθήκες και σε πολλές περιπτώσεις με αυταπάρνηση για την ίδια τους την ακεραιότητα και αξιοπρέπεια, δηλώνουν ότι δεν θα δεχθούν να καταστούν τα εξιλαστήρια θύματα οποιασδήποτε σκοπιμότητας. Για την προάσπιση του επιστημονικού τους κύρους, θα ζητήσουν δυναμικά από την πολιτεία να αναλάβει τις ευθύνες της στο μέτρο που τις αναλογεί. Στην έκτακτη Γ.Σ της προσεχούς Δευτέρας, ο ιατρικός κόσμος θα διατρανώσει την πίστη του στα βασικά ιδεώδη του ιατρικού λειτουργήματος τα οποία παρέχει στο έπακρο και παράλληλα θα στείλει τις προειδοποιήσεις του σε όποιους και με οποιονδήποτε τρόπο προσπαθούν να ακυρώσουν το έργο τους. Έχοντας εμπιστοσύνη στην Ελληνική Δικαιοσύνη, πιστεύουμε ότι η κρίση του δευτεροβάθμιου δικαστηρίου, θα είναι η ορθή και θα δικαιώσει τους δοκιμαζόμενους σήμερα συναδέλφους μας, στο πλάι των οποίων ο ΙΣΡ όπως μέχρι σήμερα έπραξε, δηλώνει ότι θα σταθεί μέχρι τελικής δικαίωσης.»

λιάσω την απόφαση γιατί αν την σχολιάσω θα έχω να πω πολλά!»

Ιδιαίτερα επικριτικός ήταν στις δηλώσεις που έκανε και ο συνήγορος υπεράσπισης **κ. Φώτης Κωστόπουλος**, ο οποίος έκανε λόγο για μια «μελανή» ημέρα για την Ελληνική Δικαιοσύνη. «Η απόφαση ήταν αδικαιολόγητη και αναιτιολόγητη».

ΜΑΣ ΟΔΗΓΟΥΝ ΣΕ ΑΜΥΝΤΙΚΗ ΙΑΤΡΙΚΗ;

Η απόφαση αυτή έχει προκαλέσει μεγάλες αντιδράσεις στους κόλπους του ιατρικού κόσμου της Ρόδου.

«**Δεν είναι απόφαση αλλά καθαρή δίωξη**» δήλωσε ο **γιατρός Μιχάλης Σοκορέλος,** αμέσως μετά την ανακοίνωση της καταδικαστικής απόφασης σε βάρος του από το αρμόδιο δικαστήριο.

BIOΥΓΕΙΑ - BIOΟΙΚΟΛΟΓΙΑ

Υγιεινές Βιολογικές Τροφές & Οικολογικά Προϊόντα



Φρούτα, λαχανικά, **παιδικές τροφές**, Φυτικά γάλατα, γαλακτοκομικά,κατσικίσιο γάλα, γιαούρτι σόγιας, ρύζια, όσπρια, δημητριακά, ζυμαρικά, επιδόρπια, καφέδες, ροφήματα, βότανα, μπαχαρικά, ξηροί καρποί, σαλάμι, λουκάνικα & μπιφτέκια σόγιας, **snacks ειδικά για παιδιά**, χυμοί, αναψυκτικά, κρασιά, μπύρες, Ελαιόλαδο, μέλι, μαρμελάδες, γλυκά, **φυσικά προϊόντα με θεραπευτικές ιδιότητες,** απορρυπαντικά, χαρτιά υγείας, ρολά κουζίνας, **παιδικές πάνες, Είδη γυναικείας υγιεινής,** καλλυντικά, κρέμες, σαμπουάν, βαφές, Βιβλία, συσκευές

Το «**Super Market**» **...της φύσης,** στη Σορωνή Ρόδου. (Πίσω από το φαρμακείο, ο παραλιακος)

Ανοικτά και τις Κυριακές!

Τηλέφωνο 22410 41370.

MACROVITA

Φυσικός Βασιλικός Πόλτος

Ο Βασιλικός Πολτός Μελισσών είναι η ζωντανή δύναμη της φύσης, το πιό πολύτιμο δώρο της στον ταλαιπωρημένο από τον ακατάστατο και εξαντλητικό τρόπο ζωής, σύγχρονο άνθρωπο.



- Προσφέρει ΜΑΚΡΟΖΩΙΑ, σωματική και ψυχική ΥΓΕΙΑ, σωστότερη ΑΝΑΠΤΥΞΗ και ΥΨΗΛΟΤΕΡΗ ΑΠΟΔΟΣΗ στις σπουδές και στον αθλητισμό.
- Ανανεώνει τις σωματικές και πνευματικές ΔΥΝΑΜΕΙΣ, αυξάνει την ΑΝΤΟΧΗ, τη ΣΕΞΟΥΑΛΙΚΗ ΔΡΑΣΤΗΡΙΟΤΗΤΑ, τη ΓΟΝΙΜΟΤΗΤΑ και αναζωογονεί τους ΗΛΙΚΙΩΜΕΝΟΥΣ ΟΡΓΑΝΙΣΜΟΥΣ

Οσο πιό φρέσκος είναι ο Βασιλικός Πολτός, τόσο περισσότερο ακέραιες διατηρούνται οι ευεργετικές του ιδιότητες. Η «MACROVITA» παρέχει για το Βασιλικό Πολτό της μοναδική εγγύηση ΓΝΗΣΙΟΤΗΤΑΣ, ΑΓΝΟΤΗΤΑΣ και ΦΡΕΣΚΑΔΑΣ.

Στα Φαρμακεία & στα Καταστήματα Υγιεινής Διατροφής

ΠΕΡΙΣΣΟΤΕΡΕΣ ΠΛΗΡΟΦΟΡΙΕΣ ΓΙΑ ΤΟ ΒΑΣΙΛΙΚΟ ΠΟΛΤΟ ΑΛΛΑ ΚΑΙ ΓΙΑ ΤΑ ΦΥΣΙΚΑ ΚΑΛΛΥΝΤΙΚΑ ΒΑΣΙΛΙΚΟΥ ΠΟΛΤΟΥ MACROVITA ΣΤΑ ΤΗΛΕΦΩΝΑ 210-25.23.380, 210-25.29.384 ΚΑΙ ΣΤΟ FAX 210-25.11.294

imagine...

SCHOOL OF ENGLISH

Διδάσκουν ROB Και HELEN DAVIES

- Μήπως έχετε απογοητευθεί με την πρόοδο του παιδιού σας στα αγγλικά;
- Μήπως έχει δώσει εξετάσεις χωρίς την **κατάλληλη** προετοιμασία και έχει **φυσικά** αποτύχει μία ή δύο φορές;
- Μήπως μετά από τέσσερα-πέντε χρόνια το παιδί σας έχει **ακόμη** ελλείψεις στη γλώσσα;
- Μήπως μετά από έξι χρόνια **ακόμη** δεν έχει δώσει για Lower;

Φανταστείτε...

- Ενα φροντιστήριο που θα του έχετε **απόλυτη** εμπιστοσύνη.
- Ευχάριστο περιβάλλον και κλιματιζόμενες αίθουσες.
- Περιορισμένος αριθμός μαθητών σε κάθε τάξη για καλύτερη απόδοσή τους.
- Μαθητές προετοιμασμένοι **100%** για τις εξετάσεις Lower και Proficiency.
- Συχνά τεστ και επικοινωνία με τους γονείς πάνω στην πρόοδο των παιδιών σας.
- A Junior και B Junior σε ένα χρόνο!
  A Senior και B Senior σε ένα χρόνο!

Βασ. Ηρακλείου & Αγίας Λαύρας 74
(συνοικία Αγίων Αναργύρων)

Υπευθ. **Σπ. ROB DAVIES**
(αριστούχος Αγγλ. Φιλολογίας και Γλωσσολογίας).
Ζητήστε **πληροφορίες, επικοινωνήστε** μαζί μας για να **λύσουμε** κάθε **απορία σας**
στα τηλ. **73798, 39853.**

Οι εγγραφές ***συνεχίζονται!***

RO- FLAMENCO DANZA

FLAMENCO! Έκφραση χορευτικής τέχνης!

ΤΜΗΜΑΤΑ ΟΛΟ ΤΟΝ ΧΡΟΝΟ
ΕΡΑΣΙΤΕΧΝΙΚΑ • ΕΠΑΓΓΕΛΜΑΤΙΚΑ

ΕΝΑΡΞΗ ΜΑΘΗΜΑΤΩΝ 6 ΟΚΤΩΒΡΙΟΥ 2003!

ΕΙΔΙΚΕΣ ΤΙΜΕΣ ΣΕ ΦΟΙΤΗΤΕΣ

ΠΛΗΡ. ΕΓΓΡΑΦΕΣ ΚΑΘΗΜΕΡΙΝΑ (ΩΡΕΣ ΓΡΑΦΕΙΟΥ)
ΤΗΛ. 2241-0-28436 • 2241-0-28456 ΦΑΞ, ΚΙΝ. 6944767038
E- MAIL INFO@ RO-FLAMENCO.GR
ΚΛΑΥΔΙΟΥ ΠΕΠΕΡ 1 ΖΕΦΥΡΟΣ

ΕΠΙΚΟΙΝΩΝΙΑ **ΓΙΑΣΙΡΑΝΗ ΜΑΤΟΥΛΑ**

ΔΙΠΛ. ΕΠΑΓΓ. ΣΧΟΛΗΣ F.D.C. ΑΘΗΝΩΝ(ΣΥΣΤΗΜΑ ALIANZA)

ΜΟΝΑΔΙΚΗ ΔΙΠΛ/ ΧΟΣ ΣΤΗΝ ΕΛΛΑΔΑ ΙΔΡΥΜΑΤΟΣ FLAMENCO
(FUNTACION CRISTINA HEEREN ARTE DE FLAMENCO)
ΣΕΒΙΛΛΗ ΙΣΠΑΝΙΑ.

8ΧΡΟΝΗ ΕΠΑΓΓΕΛΜΑΤΙΚΗ ΧΟΡΕΥΤΙΚΗ & ΔΙΔΑΚΤΙΚΗ ΔΡΑΣΤΗΡΙΟΤΗΤΑ ΣΤΗΝ ΕΛΛΑΔΑ ΚΑΙ ΤΟ ΕΞΩΤΕΡΙΚΟ ΥΠΟΓΡΑΦΟΥΝ ΤΙΣ ΣΠΟΥΔΕΣ ΣΑΣ.

ΤΟΛΜΗΣΤΕ! ΔΩΣΤΕ ΝΟΗΜΑ ΣΤΗΝ ΖΩΗ!

Με 622 συνέδρους και περίπου 300 παρατηρητών

"Σφραγίδα" η συνέλευση των δημάρχων 168 πόλεων

Ποιοί από τα πέρατα του κόσμου ήρθαν στο νησί μας

Με τη Γενική Συνέλευση των Δημάρχων καθώς και με το Forum των επιστημόνων και των νέων, συνεχίσθηκαν χθες το πρωί, οι εργασίες του 7ου Συμποσίου του Οργανισμού Πόλεων Παγκόσμιας Κληρονομιάς κατά την τελευταία ημέρα διεξαγωγής του.

Το απόγευμα πραγματοποιήθηκε η κοινή Γενική Συνέλευση και των τριών forum δηλαδή, του Επιστημονικού, των Δημάρχων και στελεχών και αυτού των νέων, κατά την οποία επρόκειτο να εξαχθούν και τα τελικά συμπεράσματα του Συμποσίου.

Σημειώνεται ότι σύμφωνα με τα επίσημα στοιχεία τις εργασίες του Συμποσίου, παρακολούθησαν 622 σύνεδροι και 300 περίπου παρατηρητές από πολλές χώρες του κόσμου και φυσικά την Ελλάδα.

Μάλιστα κατά την πρώτη ημέρα των εργασιών του Συμποσίου, καταγράφηκαν, από τη Γραμματεία 1089 συμμετοχές, αριθμός που ξεπέρασε κατά πολύ τον αναμενόμενο.

Κάτι άλλο που θα πρέπει να επισημανθεί είναι ότι ανάμεσα στις πόλεις από όλο τον κόσμο, που συμμετείχαν, υπήρξαν μόνο δύο Ελληνικές: Η Ρόδος και η Πάτμος.

Αναλυτικά, στο Συμπόσιο συμμετείχαν 168 πόλεις που είναι οι παρακάτω:

Ακρα (Γκάνα), Αλμπαθέτε (Ισπανία), Αλγέρι (Αλγερία), Ανκόνα (Ιταλία), Αγκυρα (Τουρκία), Αρεκίπα (Περού), Αθήνα, Αβίλα (Ισπανία), Μπάμπεργκ (Σλοβακία), Μπαθ (Ην. Βασίλειο), Μπέεμστερ (Ολλανδία), Μπέργκεν (Νορβηγία), Βέροια, Βέρνη (Ελβετία), Μπεθ (Αλγερία), Μπακταπούρ (Νεπάλι), Μπιλμπάο (Ισπανία), Μπολίβια (Τσεχία), Μπρατισλάβα, Βρυξέλλες (Βέλγιο), Μπούρσα (Τουρκία), Καθέρες (Ισπανία), Κάιντα-Ολίντα (Βραζιλία), Καμπομπάσο (Ιταλία), Καράκας (Βενεζουέλα), Καρταχτένα (Κολομβία), Καζάλ Βελίνο Μαρ (Ιταλία), Τσατουτσάκ (Μπανγκόκ), Κράισττσερτς (Νέα Ζηλανδία), Αβάνα (Κούβα), Κολόνια (Ουρουγουάη), Κόρδοβα (Ισπανία), Κέρκυρα, Κουένκα (Ισημερινός), Κουιμαράες (Πορτογαλία), Κούζκο (Περού), Ντακάρ (Σενεγάλη), Ντουάλα (Καμερούν), Ντουμπρόβνικ (Κροατία), Εδιμβούργο (Σκωτία), Ειβίσα (Ισπανία), Εβόρα (Πορτογαλία), Γκαλ (Σρι-Λάνκα), Χαρδαία (Αλγερία), Γκόσποτ (Ην. Βασίλειο), Γκότλαντ (Σουηδία), Γρανάδα (Ισπανία), Γκουαναχουάκο (Μεξικό), Γκιμαράες (Πορτογαλία), Ενάρες (Ισπανία), Χουέ (Βιετνάμ), Ιάσιο (Ρουμανία), Τμπιθα (Ισπανία), Μοζαμβίκη, Καλμάρ (Σουηδία), Κάντυ (Σρί-Λάνκα), Καράτσι (Πακιστάν), Κατμαντού (Νεπάλ), Καζάν Ρωσία), Κενίτρα (Μαρόκο), Χουρίμπτζα (Μαρόκο), Κιγκάλι (Ρουάντα), Κινσάσα (Κονγκό), Κρακοβία (Πολωνία), Κούτνα Χόρα (Τσεχία), Κιβ (Ουκρανία), Λαμού (Κένυα), Λίμα (Περού), Λονδίνο, Λουάνγκ Πραμπάνγκ (Λάος), Λουξεμβούργο, Αβιβ (Ουκρανία), Λυών (Γαλλία), Μαρακές (Μαρόκο), Μοναστήρι (Τυνησία), Μονπελιέ (Γαλλία), Μορέλια (Μεξικό), Μόσχα, Μόναχο, Ναύπλιο, Νέσεμπαρ (Βουλγαρία), Νιου Τζέρσεϋ (ΗΠΑ), Νορθχάμπτον (Αγγλία), Οαξάκα (Μεξικό), Ολίντα (Βραζιλία), Πάντσεβο (Σερβία), Πάτμος, Ποτόζι (Βολιβία), Πραιτώρια (Ν. Αφρική), Πουέμπλα (Μεξικό), Κεμπέκ (Καναδάς), Κέντλινμπουργκ (Γερμανία), Κερετάρο (Μεξικό), Κίτο (Ισημερινός), Ραβένα (Ιταλία), Ρέθυμνο, Ρίγα (Λετονία), Ρώμη, Ρόρος (Νορβηγία), Ρόζες (Ισπανία), Ριάντ (Σαουδ. Αραβία), Σάμπο-Γιάμπα (Λάγκος), Σαλαμάνκα (Ισπανία), Σάλτσμπουργκ (Αυστρία), Λαγκούνα (Ισπανία), Σάνα (Υεμέτη), Σάντα Αννα ντε Κόρο (Βενεζουέλα), Κομποστέλα (Ισπανία), Σάσσαρι (Ιταλία), Σεγκόβια (Ισπανία), Σενιόρα ντα Χόρα (Πορτογαλία), Σινγκαπούρη, Σίντρα (Πορτογαλία), Σκόπια (ΠΓΔΜ), Πετρούπολη (Ρωσία), Σόφια (Βουλγαρία), Σπλιτ (Κροατία), Κάλροβτσι (Σερβία), Στοκχόλμη, Στόουν Τάουν (Ζανζιβάρη), Στρασβούργο (Γαλλία), Σούκρε (Βολιβία), Σίδνεϋ (Αυστραλία), Ταλίν (Εσθονία), Τανζανία (Ζανζιβάρη), Τέλφορντ (Ην. Βασίλειο), Τενερίφη (Ισπανία), Θεσσαλονίκη, Τίκο (Καμερούν), Τίρανα, Τόκιο, Τολέδο (Ισπανία), Τορίνι (Ιταλία), Τορούν (Πολωνία), Τράνι (Ιταλία), Τριέστι (Ιταλία), Τρινήσοι (Ισπανία), Βαλέτα (Μάλτα), Βανκούβερ (Καναδάς), Βενετία (Ιταλία), Βέροια, Βερόνα (Ιταλία), Βικτώρια (Αυστραλία), Βιέννη, Βίλνιους (Λιθουανία), Βίσμπι (Σουηδία), Βόλος, Ουάντι Μούζα (Ιορδανία), Βαρσοβία (Πολωνία), Ουάσιγκτον, Βιρλίκ (Βέλγιο), Γουίντερθουρ (UAS), Βροκλάβα (Πολωνία), Ξάνθη, Ζακατέκας (Μεξικό), Ζεφύρι, Αττικής, Ζονγκουλντάκ (Τουρκία).

ΚΥΚΛΟΣ

ΦΡΟΝΤΙΣΤΗΡΙΟ ΜΕΣΗΣ ΕΚΠΑΙΔΕΥΣΗΣ
Απταβύρου 49 , Ροδίνι - Ρόδος τηλ.2241032600

ΕΝΑΡΞΗ ΜΑΘΗΜΑΤΩΝ

♦ Β΄-Γ΄ Λυκείου	4 Αυγούστου
♦ Α΄ Λυκείου και Γυμνάσια	28 Αυγούστου
♦ Α΄-Β΄-Γ΄ Τ.Ε.Ε	8 Σεπτεμβρίου
☛ Μετεξεταστέοι Γυμνασίου-Λυκείου	20 Ιουλίου

✓Ολιγομελή Τμήματα ✓Αξιόλογους και έμπειρους καθηγητές
✓Συνεχή ενημέρωση γονέων ✓Εβδομαδιαία διαγωνίσματα

Πλήρη συνεργασία με τα Πανελλαδικώς καταξιωμένα εργαστήρια εκμάθησης πληροφορικής FUTUREKIDS® Ρόδου.

ΚΑΙ ΓΙΑ ΠΡΩΤΗ ΦΟΡΑ ΣΤΗ ΡΟΔΟ

❖Δυνατότητα σχηματισμού *γκρουπ* 2-3 ατόμων
❖ *Υποτροφίες σπουδών* σε άριστους μαθητές
❖ *ΔΩΡΕΑΝ* ιδιαίτερα ενισχυτικά μαθήματα στους αδύναμους μαθητές κάθε τάξης

Διεύθυνση : Κωνσταντάκης Αχιλλέας (Μαθηματικός)
Ρέτσας Νίκος (Φυσικός)

ΙΤΑΛΙΚΑ

ΦΡΟΝΤΙΣΤΗΡΙΟ ΙΤΑΛΙΚΩΝ
ΑΥΓΕΡΙΝΟΥ-ΠΑΠΑΧΡΙΣΤΟΦΗ ΔΕΣΠΟΙΝΑ

ΠΤΥΧΙΟΥΧΟΣ ΙΤΑΛΙΚΗΣ ΦΙΛΟΛΟΓΙΑΣ ΚΑΙ ΓΛΩΣΣΑΣ ΠΑΝΕΠΙΣΤΗΜΙΟΥ ΣΙΕΝΑΣ

ΛΕΙΤΟΥΡΓΟΥΝ:

- αυστηρά ολιγομελή τμήματα (maximum 7 μαθητές στην τάξη) για μαθητές δημοτικού - γυμνασίου - λυκείου
- προετοιμασία για την απόκτηση των πιστοποιητικών γλωσσομάθειας DIPLOMA (Ιταλικό Ινστιτούτο), CELI, CILS C (Ιταλική Σχολή Αθηνών), PALSO.
- τμήματα για υποψηφίους στα ιταλικά πανεπιστήμια - πολυτεχνεία (διδασκαλία ιταλικής ορολογίας)
- εντατικά τμήματα διάρκειας 6 μηνών (Οκτώβριο - Απρίλιο) για φοιτητές τουριστικών σχολών-ξενοδοχοϋπαλλήλους

Πληροφορίες και εγγραφές καθημερινά
ΔΙΕΥΘΥΝΣΗ: Βάλια Σεμερτζίδη 9, Ανάληψη
Τηλέφωνα: 76877, 36339

Πώς έγινε η μετάλλαξη της Παλιάς Πόλης κατά την τελευταία εικοσαετία

Από γκέτο ένα πραγματικό στολίδι

Με έντονη οικονομική και τουριστική κίνηση καθώς και πόλος έλξης για τους Ροδίτες

Με συζήτηση στρογγυλής τραπέζης αφιερωμένη στην Ρόδο, ως πόλη ιστορική, πόλη πιλότο-ανοιχτό εργαστήριο έρευνας και εκπαίδευσης για την προστασία της πολιτιστικής κληρονομιάς ολοκληρώθηκαν αργά χθες το απόγευμα οι εργασίες του επιστημονικού σκέλους του 7ου Συμποσίου του Οργανισμού Πόλεων Παγκόσμιας Πολιτιστικής Κληρονομιάς.

Στην διάρκεια της συζήτησης παρουσιάσθηκε με τρόπο αναλυτικό και με την βοήθεια οπτικοακουστικών μέσων, όλο το φάσμα των παρεμβάσεων που έγιναν στη Μεσαιωνική Πόλη της Ρόδου την τελευταία εικοσαετία, οι οποίες είχαν σαν αποτέλεσμα τη θεαματική μετατροπή της, από γκέτο υποβαθμισμένο, εγκαταλελειμμένο και εν πολλοίς παρεξηγημένο, σ' έναν ζωντανό πνεύμονα, ένα κομμάτι της ζωής της πόλης της Ρόδου με έντονη σήμερα οικονομική και τουριστική κίνηση, πόλο έλξης για τους κατοίκους, ως χώρος μόνιμης κατοικίας και επαγγελματικής δραστηριότητας.

Το συμπέρασμα που προέκυψε είναι ότι η εκπαίδευση και η ιστορική πόλη είναι δύο έννοιες που τις συνδέει η αμοιβαιότητα, καθώς λειτουργούν η μία προς όφελος της άλλης. Η εκπαίδευση για την διατήρηση της πολιτιστικής κληρονομιάς, για να είναι αποτελεσματική, δεν μπορεί να είναι ξεκομμένη από το ανοιχτό εργαστήρι που είναι η ίδια η ιστορική πόλη. Ταυτόχρονα, τα προβλήματα των ιστορικών πόλεων βρίσκουν τις λύσεις τους μέσα από την διαδικασία της εκπαίδευσης, μέσα στις ίδιες, καθώς αυτές προσφέρονται και λειτουργούν ως ανοιχτά εργαστήρια.

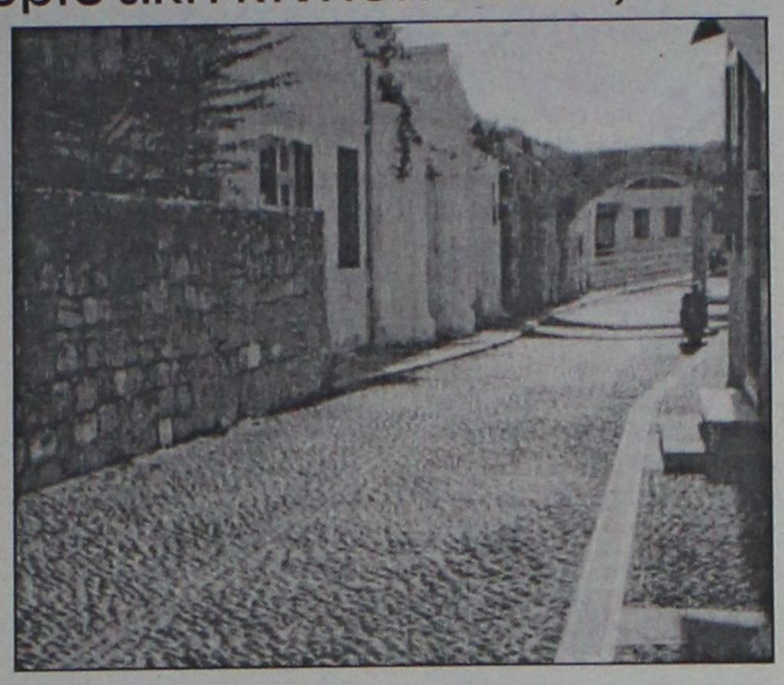

Οι παρεμβάσεις που παρουσιάσθηκαν δεν περιορίσθηκαν μόνο σε επίπεδο υποδομών, αποκατάστασης και συντήρησης του μνημείου, αλλά επιτέθηκαν και σε επίπεδο κοινωνικής μέριμνας, εξυπηρέτησης του πολίτη και γενικότερα παροχής υπηρεσιών.

Κομβικό σημείο στην όλη συζήτηση απετέλεσε η Προγραμματική Σύμβαση για την Μεσαιωνική Πόλη, που πριν από είκοσι χρόνια σηματοδότησε την έναρξη της διαδικασίας αναβίωσης και ανάκτησης του κύρους και της αίγλης της.

Στη συζήτηση συμμετείχαν επιστήμονες και πανεπιστημιακοί που κατέθεσαν την πολύτιμη γνώση και εμπειρία που αποκόμισαν εργαζόμενοι για την προστασία της Μεσαιωνικής Πόλης. Πρόκειται για τους: Ηλία Κόλλια, επίτιμο Εφορο Βυζαντινών Αρχαιοτήτων, Τώνια Μωροπούλου, Καθηγήτρια του ΕΜΠ, Μαρία Μιχαηλίδου, Εφορο Βυζαντινών Αρχαιοτήτων, Αννα Παρασκευοπούλου, Προϊσταμένη της Διεύθυνσης Μ.Π. Δήμου Ροδίων, Παναγιώτη Θεουλάκη, Μεταλλειολόγο Μηχανικό, Μαρία Μιχαλάκη, Αρχαιολόγο και Marc Rene de Montalembert, από το ομώνυμο Ιδρυμα.

Εισηγήσεις τους παρουσίασαν οι: Τώνια Μωροπούλου, η οποία ανέλυσε την λειτουργία των ιστορικών πόλεων ως ανοιχτά εργαστήρια έρευνας και μεταπτυχιακών σπουδών, Παναγιώτης Θεουλάκης, που εξήγησε πως η συνεργασία ανάμεσα στα εκπαιδευτικά-ερευνητικά ιδρύματα και τους φορείς διαχείρισης της πολιτιστικής κληρονομιάς, μπορεί να αποτελέσει στοιχείο αναβάθμισης της εκπαιδευτικής λειτουργίας αλλά και βελτίωσης των μεθόδων επέμβασης στα ιστορικά μνημεία, Αικατερίνη Μανούσου-Ντέλλα, η οποία αναφέρθηκε στην Μεσαιωνική Τάφρο και στον μετασχηματισμό της από μνημειακό χώρο σε χώρο πολιτισμού και εκπαίδευσης των σύγχρονων πολιτών, Μαρία Μιχαλάκη, που ανέλυσε πως οι αρχαιολογικοί χώροι και τα υπαίθρια μουσεία της Ρόδου και γενικότερα των ιστορικών πόλεων-συμβάλλουν στην καλλιέργεια των πολιτών, Στάθης Ευαγγελινίδης και Κωνσταντίνα Κεφαλά, αρχαιολόγοι που παρουσίασαν τα εκπαιδευτικά προγράμματα της 4ης Εφορία Βυζαντινών Αρχαιοτήτων και Κυριάκος Μάγος, αρχιτέκτονας που έδωσε έμφαση στην συμμετοχή των πολιτών και στην εκπαίδευση, σχετικά με την προστασία των ιστορικών πόλεων και των μνημείων, μέσα από την εικοσαετή εμπειρία του από τη Μεσαιωνική Πόλη της Ρόδου.

FUTUREKIDS®

150 ΕΚΠΑΙΔΕΥΤΙΚΑ ΚΕΝΤΡΑ ΠΛΗΡΟΦΟΡΙΚΗΣ ΣΕ ΟΛΗ ΤΗΝ ΕΛΛΑΔΑ

- ΔΗΜΟΤΙΚΟ, ΓΥΜΝΑΣΙΟ, ΛΥΚΕΙΟ, ΕΝΗΛΙΚΕΣ, ΕΠΑΓΓΕΛΜΑΤΙΕΣ
- Windows, Word, Excel, Internet, Power Point, Access, E-mail, Βασικές Αρχές της Πληροφορικής, Autocad

Η ΜΟΝΑΔΙΚΗ ΑΛΥΣΙΔΑ ΠΛΗΡΟΦΟΡΙΚΗΣ ΠΟΥ ΣΑΣ ΠΑΡΕΧΕΙ 3 ΔΙΑΦΟΡΕΤΙΚΕΣ ΠΙΣΤΟΠΟΙΗΣΕΙΣ

CAMBRIDGE INTERNATIONAL EXAMINATIONS · OLD DOMINION UNIVERSITY · ECDL

6 ΩΡΕΣ ΔΩΡΕΑΝ ΕΚΠΑΙΔΕΥΣΗ ΣΤΟ INTERNET ΓΙΑ ΟΛΟΥΣ

ΜΕ ΤΗΝ ΥΠΟΣΤΗΡΙΞΗ ΤΟΥ ΕΡΓΑΣΤΗΡΙΟΥ ΗΛΕΚΤΡΟΝΙΚΗΣ ΔΙΑΚΥΒΕΡΝΗΣΗΣ ΠΑΝΕΠΙΣΤΗΜΙΟΥ ΑΘΗΝΩΝ

Λεμεσού 29 (κοντά στο Βενετόκλειο) Τηλ. 2241070431
Στοκχόλμης 16 (στο Ροδίνι) Τηλ. 2241060918
Λ. Ελευθερίας 95 ΚΡΕΜΑΣΤΗ Τηλ. 22410 98285
Ελεούσης 40 Καλυθιές Τηλ. 2241087080
Φιλερήμου 8 ΙΑΛΥΣΟΣ Τηλ. 0241098010

Πιστοποιημένη Ύλη · Δωρεάν βιβλία · Ευκολίες πληρωμής · Ειδικές τιμές σε φοιτητές, Ανέργους και Ξενοδοχοϋπαλλήλους

ΚΕΡΔΙΣΤΕ ΧΡΟΝΟ ΚΑΙ ΧΡΗΜΑ
ΑΠΟΚΤΗΣΤΕ ΠΤΥΧΙΟ IC3

IC3 INTERNET AND COMPUTING CORE CERTIFICATION

το μόνο πτυχίο γενικών γνώσεων για υπολογιστές, που αναγνωρίζεται και εκτός Ευρώπης

Η ύλη του Σεμιναρίου TECHNOSTART περιλαμβάνει τρεις ενότητες

- Θεμελιώδεις Αρχές Υπολογιστών
- Εφαρμογές Κλειδιά (Word, Excel)
- Η ζωή στο Δίκτυο (Explorer, Outlook)

ΑΠΟ €49 ΤΟ ΜΗΝΑ*

Αποκτήστε γρήγορα το πτυχίο που σας χρειάζεται και προσλη-φθείτε σε όποια εργασία απαιτούνται γνώσεις υπολογιστή

- Ταχύρυθμα τμήματα για αρχάριους.
- Ειδικά ταχύρυθμα τμήματα για όσους έχουν γενικές γνώσεις αλλά δεν απέκτησαν ακόμη πτυχίο.

ΝΕΑ ΤΜΗΜΑΤΑ ΑΠΟ ΤΙΣ 22 ΣΕΠΤΕΜΒΡΙΟΥ

Αυστηρά 6-8 άτομα σε κάθε τάξη. Επικοινωνήστε άμεσα, 10:00 – 13:00 και 17:00-21:00 καθημερινά, για να κρατήστε τη θέση σας.

* Με επιλεγμένες πιστωτικές κάρτες

TECHNOKids® TECHNOPLUS®
ΔΙΕΘΝΗ ΚΕΝΤΡΑ ΕΚΜΑΘΗΣΗΣ ΥΠΟΛΟΓΙΣΤΩΝ
Όλοι μαθαίνουν σε μας

Εθν. Αντιστάσεως 18, Ρόδος, Τηλ.: 22410 70880



Authorized Testing Center

ΣΕ 20 ΧΩΡΕΣ ΣΕ ΟΛΟ ΤΟΝ ΚΟΣΜΟ ΚΑΙ ΣΕ 36 ΣΗΜΕΙΑ ΣΤΗΝ ΕΛΛΑΔΑ

Επεσε χθες η αυλαία του σπουδαίου Συμποσίου

Σημαντικές διεργασίες

Τιμητικές διακρίσεις από το δημ. συμβούλιο Ρόδου

Με σημαντικές διεργασίες έπεσε χθες η αυλαία του 7ου Συμποσίου του Οργανισμού Πόλεων Παγκόσμιας Κληρονομιάς το οποίο διεξήχθη στη Ρόδο με την πραγματοποίηση τριών παράλληλων Forum, από τις 24 Σεπτεμβρίου.

Καταρχάς, το Δημοτικό Συμβούλιο Ρόδου, σε έκτακτη συνεδρίασή του χθες, που πραγματοποιήθηκε στο Παλάτι του Μεγάλου Μαγίστρου, τίμησε τους τρεις δημάρχους που διετέλεσαν πρόεδροι του Οργανισμού των Πόλεων Παγκόσμιας Κληρονομιάς (ΟΠΠΚ).

Συγκεκριμένα, απένειμε το αργυρό μετάλλιο τιμής της πόλης στον δήμαρχο του Τολέδο (Ισπανία), Jose Manuel, Μολίνα Garcia, του Μπέργκεν (Νορβηγία), Anne-Crete Strom Erichsco και του Κεμπέκ (Καναδάς) Jean-Paull' Allier.

Οι τρεις δήμαρχοι, στις ευχαριστήριες ομιλίες τους, αναφέρθηκαν στις δράσεις και το έργο του Οργανισμού κατά τα δέκα χρόνια της παρουσίας του ως θεσμού.

Ο πρόεδρος του Δημοτικού Συμβουλίου κ. Γιάννης Τσιγάρος είπε μεταξύ άλλων για τους τρεις προέδρους ότι "μέσα από τη μεγάλη τους προσπάθεια διαφύλαξαν και ανέδειξαν ο καθένας στο μέτρο του δυνατού τη σπουδαιότητα των αξιών της Παγκόσμιας Πολιτιστικής Κληρονομιάς, μιας κληρονομιάς που, στην καθημερινότητα της κοινωνίας προσφέρεται η δυνατότητα βελτίωσης της ποιότητας της ζωής των ανθρώπων που έχουν την τύχη να ζουν αρμονικά δεμένοι με το ιστορικό παρελθόν της πόλης τους και μέσα από αυτό να διευκολύνεται η αειφόρος ανάπτυξή της".

Με τη σειρά του ο δήμαρχος Ροδίων κ. Γιώργος Γιαννόπουλος, αναφερόμενος στην προσφορά των τριών προέδρων του Οργανισμού, τόνισε ότι αυτοί προσωποποιούν την απάντηση που δίνει ο ΟΠΠΚ σε μία παγκοσμιοποίηση που κινδυνεύει να μετατρέψει τον πολιτισμό της Γης σε μία "σούπα χρώματος μπεζ". "Είναι οι ζωγράφοι"- είπε-"που κρατούν την παλέτα με τα χρώματα, που θα συνεχίσει να χρωματίζει τον κόσμο με λαμπερά χρώματα, που θα συνεχίσει

Συνέχεια στη σελ. 46

ΦΡΟΝΤΙΣΤΗΡΙΟ
ΜΕΣΗΣ ΕΚΠΑΙΔΕΥΣΗΣ
Παιδεία

Διδάσκονται όλα τα μαθήματα για:
Γυμνάσιο - Ενιαίο Λύκειο - Τ.Ε.Ε.

✓ *Διδασκαλία από έμπειρους και εξειδικευμένους καθηγητές*
✓ *Σκοπός του φροντιστηρίου μας, η εισαγωγή των μαθητών μας στην τριτοβάθμια εκπαίδευση*
✓ *Επιδίωξή μας για το Γυμνάσιο, η κάλυψη των κενών και η σωστή προετοιμασία για το Λύκειο*
✓ *Δωρεάν σημειώσεις από αξιόλογους καθηγητές του φροντιστηρίου μας για την ολοκληρωμένη κατανόηση της ύλης*
✓ *Έκπτωση 10% σε αδέλφια μαθητές.*

Έναρξη Μαθημάτων:
Β΄- Γ΄ Ενιαίου Λυκείου 18 Αυγούστου
Α΄ Ενιαίου Λυκείου - Γυμνασίου - Τ.Ε.Ε. 1 Σεπτεμβρίου

Διεύθυνση σπουδών:
Νίκος Σταύρου
(Μαθηματικός)
Μαργαρίτα Τάκκου
(Φιλόλογος)

Εθν. Αντίστασης 1 - Κρεμαστή
Τηλ.: (22410) 96040, 92592

Γιατί ... η Παιδεία οδηγεί στην επιτυχία!!!

ΜΑΘΗΜΑΤΙΚΑ - ΦΥΣΙΚΗ - ΧΗΜΕΙΑ και ΠΛΗΡΟΦΟΡΙΚΗ

Διδάσκουν:

Χρήστος Εκτ. Ηρακλείδης
Μαθηματικός Εθνικού και Καποδιστριακού Πανεπιστημίου Αθηνών

Σταματία Εκτ. Ηρακλείδη
Χημικός Αριστοτελείου Πανεπιστημίου Θεσσαλονίκης

Νικόλαος Ανδ. Κωνστάκης
Αναλυτής Η/Υ Πανεπιστημίου Manchester Αγγλίας

Δεκτοί μαθητές Γυμνασίου – Λυκείου και φοιτητές ΤΕΙ – ΑΕΙ. Υπεύθυνη γνώση, μεθοδικότητα, παραστατικότητα και παροχή δακτυλογραφημένων σημειώσεων.

Μαθήματα ιδιαίτερα σε γκρουπ.

✆ 22410 76896, 30778, 6938 492429 και 6944 732923

ΠΑΙΔΑΓΩΓΙΚΟ ΕΡΓΑΣΤΗΡΙ ΤΕΧΝΗΣ

ΤΜΗΜΑΤΑ ΔΗΜΙΟΥΡΓΙΚΗΣ ΓΡΑΦΗΣ

Λογοτεχνία για Παιδιά μέσα από Μορφές Τέχνης

για παιδιά από 8 χρόνων

Τα παιδιά μέσα από ασκήσεις φαντασίας, ανάπτυξης της Δημιουργικότητας, συγκέντρωσης, χαλάρωσης κ.α. θα οδηγηθούν από τον προφορικό στο Γραπτό Λόγο, θα ευαισθητοποιηθούν στην Τέχνη του Λόγου, θα εκφραστούν και θα επικοινωνήσουν. Θα τους δοθεί η ευκαιρία μέσα από συζητήσεις και ποικίλες δημιουργικές δραστηριότητες να γνωρίσουν σημαντικά έργα Ελλήνων και Ξένων Λογοτεχνών, να τα συνδέσουν με έργα Ζωγράφων, Μουσικών Συνθετών, Θεατρικών Συγγραφέων κ.α. και να γράψουν τα δικά τους κείμενα, ιστορίες, παραμύθια, ποιήματα κ.τ.λ. Θα εικονογραφήσουν και θα δημιουργήσουν τα δικά τους βιβλία.
Στα πλαίσια του προγράμματος θα επικοινωνήσουν και θα συζητήσουν με γνωστούς Συγγραφείς και Εικονογράφους.

Υπεύθυνη: ***Μυρσίνη Λενούδια Σακελλαρίδου***

Πληροφορίες - εγγραφές στα τηλέφωνα:
02410 78100 - 02410 24301 - 02410 25411



Tres Jolie Tres Jolie Tres Jolie
ΠΑΙΔΙΚΑ - ΒΑΠΤΙΣΤΙΚΑ

ΚΟΥΤΑ ΒΑΠΤΙΣΗΣ ΚΟΜΠΛΕ

(ΦΟΡΕΜΑ ή ΚΟΥΣΤΟΥΜΙ - ΠΑΠΟΥΤΣΙΑ - ΛΑΔΟΠΑΝΑ ΠΕΤΣΕΤΑ - ΕΣΩΡΟΥΧΑ- ΚΑΛΤΣΕΣ ΣΕΤ ΛΑΔΙΟΥ - ΛΑΜΠΑΔΑ ΚΑΙ ΚΑΛΑΘΙ)

1ο ΠΑΚΕΤΟ:
ΜΟΝΟ!!! 399 € ΔΩΡΟ!!! 30 ΤΕΜΑΧΙΑ ΜΠΟΜΠΟΝΙΕΡΕΣ

2ο ΠΑΚΕΤΟ:
ΜΟΝΟ!!! 449 € ΔΩΡΟ!!! 50 ΤΕΜΑΧΙΑ ΜΠΟΜΠΟΝΙΕΡΕΣ

ΤΑ ΠΑΡΑΠΑΝΩ ΠΑΚΕΤΑ ΑΦΟΡΟΥΝ ΤΗΝ ΧΕΙΜΕΡΙΝΗ ΚΟΛΕΞΙΟΝ

TRES JOLIE
ΚΑΡΠΑΘΟΥ 6 ΡΟΔΟΣ *(έναντι Στοάς Ροίκου)*
Τηλ: 22410 28785

«ΓΑΛΛΙΚΑ»
ΠΤΥΧΙΟΥΧΟΣ ΓΑΛΛΙΚΟΥ ΠΑΝΕΠΙΣΤΗΜΙΟΥ "ΠΑΡΙΣΙΩΝ"

ΣΤΕΦΑΝΙΔΟΥ – ΔΙΑΚΟΓΕΩΡΓΙΟΥ Ε.

1ον Μαθήματα για ΓΥΜΝΑΣΙΟ & ΛΥΚΕΙΟ
2ον Εξειδικευμένα μαθήματα για ΦΟΙΤΗΤΕΣ
3ον Εξετάσεις ΓΑΛΛΙΚΟΥ ΙΝΣΤΙΤΟΥΤΟΥ ΑΘΗΝΩΝ (I.F.A.)

DELF1, DELF2, DALF & SORBONNE

Πληροφορίες τηλ.: 22410 33307, 22410 55718, 22410 24938 • Κιν.: 6947125725, 6947125726

casa νοσταλγια

Τώρα και στη Ρόδο, ένα κατάστημα φέρνει την έκπληξη στο χώρο του δώρου και της εσωτερικής διακόσμησης. Φτιαγμένα με μεράκι και φαντασία για ανθρώπους με ξεχωριστό γούστο.



Μικροέπιπλα, φωτιστικά, χειροποίητες εικόνες, πίνακες, ξυλόγλυπτοι καθρέπτες, αντικείμενα από κασσίτερο, είναι μερικές από τις ιδέες που θα βρείτε σε μας.

Επιθυμία μας να γνωριστούμε από κοντά

ΚΑΡΠΑΘΟΥ 13 - ΡΟΔΟΣ
ΤΗΛ. (22410) 33111 & 77878

Εξελέγη πρόεδρος του Οργανισμού Πολιτιστικής Κληρονομιάς

Η μεγάλη ρελάνς του Γιαννόπουλου

Σημείο αναφοράς σε διεθνές επίπεδο είναι πλέον η Ρόδος

Σταθμό για τη Ρόδο και την πολιτιστική της ταυτότητα αποτελεί αναμφισβήτητα η εκλογή του δημάρχου Ροδίων, κ. Γιώργου Γιαννόπουλου στην προεδρεία του Διοικητικού Συμβουλίου του Οργανισμού Πόλεων Παγκόσμιας Κληρονομιάς (ΟΠΠΚ) καθώς και η συμμετοχή της πόλης μας στο Δ.Σ., με τα οποία επισφραγίστηκε, με τον ιδανικό τρόπο η φιλοξενία που παρείχε η Ρόδος στις εργασίες του Συμποσίου.

Η συμμετοχή της Ρόδου στο Δ.Σ. ενός Οργανισμού Παγκόσμιας εμβέλειας μέσα από τον οποίο όχι μόνο αναδεικνύεται η σημασία της διατήρησης της πολιτιστικής κληρονομιάς και ταυτότητας κάθε τόπου, απ' άκρη σ' άκρη σ' ολόκληρη τη Γη αλλά και η ανάληψη της Προεδρίας του από τον δήμαρχο Ροδίων όχι απλά επιβεβαιώνει την λάμψη της Ρόδου σε παγκόσμιο επίπεδο-κάτι που άλλωστε έχει συμβεί αρκετές φορές στο παρελθόν-αλλά την καθιστά πλέον μία πόλη-σύμβολο για τη σημασία και τη διαχείριση αυτού που αποκαλούμε πολιτιστική κληρονομιά και του πόσο άρρηκτα είναι δεμένο με το μέλλον κάθε τόπου.

Τα εγκωμιαστικά σχόλια για την άρτια διοργάνωση ενός τέτοιου Συμποσίου που απαιτούσε καταρχήν την ύπαρξη των κατάλληλων και πλέον σύγχρονων υποδομών, η συγκέντρωση εδώ τόσων πολλών και ξεχωριστών προσωπικοτήτων αλλά και η άψογη φιλοξενία των εκατοντάδων συνέδρων, αποτέλεσαν το ιδανικότερο εφαλτήριο για την ανάδειξη της Ρόδου σε πόλη που μπορεί να πρωτοστατεί και να δίνει το παράδειγμα στον τομέα του πολιτισμού.

Η ΕΚΛΟΓΗ

Κατά το χθεσινό κλείσιμο των εργασιών του Συμποσίου, οι Σύνεδροι έπρεπε να εκλέξουν καταρχήν την πόλη που θα φιλοξενήσει το 8ο Συμπόσιο του ΟΠΠΚ το οποίο θα διεξαχθεί το 2005 και στη συνέχεια το νέο Πρόεδρο καθώς και το νέο Διοικητικό Συμβούλιο του Οργανσιμού.

Η πόλη στην οποία θα διεξαχθεί το 8ο Συμπόσιο του ΟΠΠΚ, το 2003, είναι το Κούσκο του Περού. Υπήρχαν ακόμη τρεις υποψήφιες πόλης που διεκδικούσαν τι διεξαγωγή του Συμποσίου και ήταν: Το Καζάν της Ρωσίας, η Ουέ του Βιετνάμ και η Βαρσοβία. Η τελευταία παραιτήθηκε από τη διεκδίκηση.

Για την Προεδρία του Διοικητικού Συμβουλίου, **υποψήφιοι ήταν ο δήμαρχος Ροδίων και ο δήμαρχος της Πουέμπλα του Μεξικού και επεκράτησε ο κ. Γιαννόπουλος, δίνοντας στη Ρόδο μία ακόμα σημαντική θέση στο πάνθεον των πόλεων που είναι γνωστές παγκοσμίως για την πολιτιστική τους κληρονομιά!**

Στη συνέχεια, έγιναν οι εκλογές για την ανάδειξη του νέου Διοικητικού Συμβουλίου του Οργανισμού το οποίο είναι εξαμελές. Αυτό αποτελείται από τις εξής πόλεις που εξελέγησαν:

Μπέργκεν της Νορβηγίας, Κόρδοβα της Ισπανίας, Καζάν της Ρωσίας, Πουέμπλα του Μεξικού, Ρόδο και Σους της Τυνησίας.

Σημειώνεται ότι οι υποψήφιες πόλεις για το Δ.Σ. ήταν 12 και από αυτές το Κούσκο παραιτήθηκε υπέρ της Πουέμπλα και η Νουάνγκ παραιτήθηκε υπέρ της Καζάν.



Ο κ. Γιαννόπουλος με τον αντίπαλό του για την Προεδρία δήμαρχο του Πουέμπλα του Μεξικού

Αμέσως μετά την εκλογή του στην Προεδρία του Δ.Σ. του ΟΠΠΚ, ο κ. Γιαννόπουλος, συγκινημένος, ευχαρίστησε τους παρισταμένους για την εμπιστοσύνη που έδειξαν προς το πρόσωπό του, εκφράζοντάς την έμπρακτα και στη συνέχεια συνεχάρη το δήμαρχο της Πουέμπλα, τονίζοντας ότι το όραμα για την Τοπική Αυτοδιοίκηση είναι σημαντικό και ζωτικής σημασίας.

"Δεν θέλω να παρασυρθώ-συνέχισε δήμαρχος Ροδίων-και να πω μεγάλα λόγια. Αυτό που προσδοκάτε είναι ήδη μεγάλο φορτίο στους ώμους μου. Μπορούμε, όμως, να το διαχειριστούμε όλοι μαζί συνεργαζόμενοι".

Και κατέληξε λέγοντας: "να διασφαλίσουμε έναν κόσμο όμορφο και ειρηνικό και όλοι να εργασθούμε γι' αυτόν και ανυπομονώ γι' αυτή την προσπάθεια".

INTERACTIVE LEARNING
ΚΕΝΤΡΑ ΠΛΗΡΟΦΟΡΙΚΗΣ & ΤΕΧΝΟΛΟΓΙΑΣ
Με την εποπτεία του
ΑΡΙΣΤΟΤΕΛΕΙΟΥ ΠΑΝΕΠΙΣΤΗΜΙΟΥ ΘΕΣΣΑΛΟΝΙΚΗΣ
Πρόγραμμα της Επιτροπής Ερευνών
ΠΙΣΤΟΠΟΙΗΤΙΚΟ ΚΑΤΑΡΤΙΣΗΣ ΣΤΗΝ ΠΛΗΡΟΦΟΡΙΚΗ ΑΠΟ ΤΟ Α.Π.Θ.
• Έκπτωση 10% στους φοιτητές
• Τεστ προόδου μέσω Internet με την εποπτεία του Α.Π.Θ.
• Δωρεάν πιστοποιημένα εκπαιδευτικά εγχειρίδια από το Α.Π.Θ.
Σεμινάρια
• Μηχανογραφημένης Λογιστικής
• AutoCAD
• Κατασκευής Ιστοσελίδων
• Επεξεργασίας εικόνας & εντύπου
• Πολυμέσων
• Τεχνικών Η\Υ
• Γραμματέων Διεύθυνσης
Τμήματα Ενηλίκων
Σεμινάρια Διάρκειας:
84 ωρών (Windows, Word, Excel, Internet)
130 ωρών (Εισαγωγή, Windows, Word, Excel, Access, PowerPoint, Internet)
200 ωρών (Εισαγωγή, Windows, Word, Excel, Access, PowerPoint, Internet, FrontPage, Visual Basic)
400 ωρών (Εισαγωγή, Windows, Word, Excel, Access, PowerPoint, Internet, FrontPage, Visual Basic, Δίκτυα, Flash, CorelDRAW, PhotoShop, ToolBook)
ECDL
Πιστοποιημένο Εξεταστικό Κέντρο

ΑΡΙΣΤΟΤΕΛΕΙΟ ΠΑΝΕΠΙΣΤΗΜΙΟ ΘΕΣΣΑΛΟΝΙΚΗΣ
ΕΠΙΤΡΟΠΗ ΕΡΕΥΝΩΝ
ΠΙΣΤΟΠΟΙΗΤΙΚΟ ΚΑΤΑΡΤΙΣΗΣ ΣΤΗΝ ΠΛΗΡΟΦΟΡΙΚΗ
Πληροφορίες Καθημερινά 11:00 - 13:00 & 16:00 - 21:00
Στ. Κωτιάδη 37, Ρόδος - τηλ.: 22410 70611
Γ. Παπανδρέου, Αρχάγγελος - τηλ.: 22440 29335
www.interactive.gr


Σήμερα όλοι χρειάζονται
"μαθήματα επιβίωσης"
Μαθαίνοντας υπολογιστές αποκτάτε ένα πολύτιμο εφόδιο που στην εποχή μας πλέον είναι τρόπος επιβίωσης. Τα Κέντρα Εκμάθησης TECHNOKIDS - TECHNOPLUS διαθέτουν το διεθνώς αναγνωρισμένο σύστημα εκπαίδευσης για να "ξεκλειδώσετε" γρήγορα και εύκολα όλα τα μυστικά των ηλεκτρονικών υπολογιστών.
TECHNOKids®
για παιδιά 4-16 ετών
Τα TECHNOKIDS απευθύνονται σε παιδιά (4-16 ετών) με τον κατάλληλο κύκλο μαθημάτων για κάθε ηλικία.
TECHNOPLUS®
για ενήλικες
Τα TECHNOPLUS απευθύνονται σε ενήλικες προσφέροντας πιστοποιημένη γνώση και ειδικούς κύκλους σεμιναρίων για κάθε ανάγκη.
* Με επιλεγμένες πιστωτικές κάρτες
ΑΠΟ €49 ΤΟ ΜΗΝΑ*
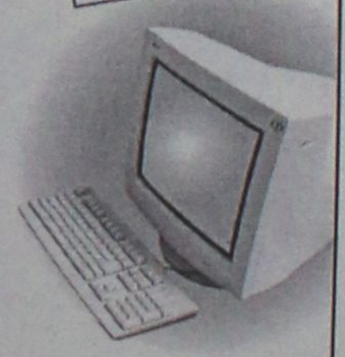
TECHNOKids® TECHNOPLUS®
ΔΙΕΘΝΗ ΚΕΝΤΡΑ ΕΚΜΑΘΗΣΗΣ ΥΠΟΛΟΓΙΣΤΩΝ
Όλοι μαθαίνουν σε μας
Εθν. Αντιστάσεως 18, Ρόδος, Τηλ.: 22410 70880
Authorized Testing Center
ΣΕ 20 ΧΩΡΕΣ ΣΕ ΟΛΟ ΤΟΝ ΚΟΣΜΟ ΚΑΙ ΣΕ 36 ΣΗΜΕΙΑ ΣΤΗΝ ΕΛΛΑΔΑ

"ΕΚΠΑΙΔΕΥΤΙΚΗ ΠΑΡΕΜΒΑΣΗ"
ΠΡΟΤΥΠΟ ΕΚΠΑΙΔΕΥΤΙΚΟ ΚΕΝΤΡΟ
ΤΟ ΜΟΝΟ ΕΚΠΑΙΔΕΥΤΙΚΟ ΚΕΝΤΡΟ ΠΟΥ ΔΙΔΑΣΚΕΙ ΟΛΑ ΤΑ ΜΑΘΗΜΑΤΑ
ΤΩΡΑ ΟΛΑ ΣΕ ΕΝΑ
ΑΠΟ 250 ΕΥΡΩ
ΥΠΑΡΧΟΥΝ ΠΟΛΛΟΙ ΛΟΓΟΙ ΠΟΥ ΠΡΕΠΕΙ ΝΑ ΜΑΣ ΕΠΙΛΕΞΕΤΕ:
Α) Γιατί προσφέρουμε όλα αυτά στον ΙΔΙΟ ΧΩΡΟ
Β) Γιατί το πρότυπο εκπαιδευτικό κέντρο μας σε συνεργασία με τα κέντρα εκμάθησης ηλεκτρονικών υπολογιστών «EXPERT IN» προσφέρουν ένα ολοκληρωμένο πακέτο εκπαίδευσης για τα παιδιά σας. ΦΡΟΝΤΙΣΤΗΡΙΑΚΑ ΜΑΘΗΜΑΤΑ - ΕΚΜΑΘΗΣΗ Η/Υ - ΑΓΓΛΙΚΑ - ΓΕΡΜΑΝΙΚΑ.
Γ) Γιατί οι μαθητές μας διδάσκονται σε ΟΛΙΓΟΜΕΛΗ ΤΜΗΜΑΤΑ με τα πλέον σύγχρονα ΕΚΠΑΙΔΕΥΤΙΚΑ ΜΕΣΑ από ΕΜΠΕΙΡΟΥΣ και ΕΞΕΙΔΙΚΕΥΜΕΝΟΥΣ ΕΚΠΑΙΔΕΥΤΙΚΟΥΣ στις σύγχρονες παιδαγωγικές αντιλήψεις.
Δ) Γιατί έχουμε συνεχή ΠΡΟΣΩΠΙΚΗ ΕΠΑΦΗ με τους γονείς, ενημερώνοντάς τους για την πρόοδο των παιδιών αλλά και συνεργαζόμενοι μαζί τους για κάθε τυχόν πρόβλημα,
ΦΡΟΝΤΙΣΤΗΡΙΑΚΑ ΜΑΘΗΜΑΤΑ Δημοτικού Γυμνασίου Λυκείου
Expert in Advanced Computer Studies
ECDL
ΠΙΣΤΟΠΟΙΗΣΗ ΣΠΟΥΔΩΝ
ΑΓΓΛΙΚΑ Διδασκαλία όλων των πτυχίων του Cambridge. (MYL, KET, PET, FCE, ADVANCED, PROFICIENCY)
ΓΕΡΜΑΝΙΚΑ Διδασκαλία όλων των πτυχίων του Ινστιτούτου Goethe (ZERTIFIKAT, MITTELSTUFE)
ΕΓΓΡΑΦΕΣ: ΜΑΡΚΟΥ ΚΛΑΔΑΚΗ 18 ΑΝΑΛΗΨΗ - ΤΗΛ. 22410 63155, 63165

ΣΧΟΛΗ ΧΟΡΟΥ
ΣΟΦΙΑ ΜΕΛΙΣΣΟΥΡΓΟΥ
ΑΝΑΓΝΩΡΙΣΜΕΝΗ ΑΠΟ ΤΟ ΚΡΑΤΟΣ
ΚΛΑΣΣΙΚΟ ΜΠΑΛΕΤΟ - Ρώσικο σύστημα Vaganova.
ΣΥΓΧΡΟΝΟΣ ΧΟΡΟΣ - Σύστημα M. Graham, J. Limon.
JAZZ - Τμήματα παιδικά-ενηλίκων.
ΡΥΘΜΙΚΗ ΚΙΝΗΤΙΚΗ ΑΓΩΓΗ - Σύστημα Dalcroze και Μ. Κυνηγού.
ΜΟΥΣΙΚΗ ΠΡΟΠΑΙΔΕΙΑ - Διδάσκει ειδικευμένη μουσικοπαιδαγωγός Master in Music Education.
ΕΙΔΙΚΗ ΠΡΟΣΦΟΡΑ: Έκπτωση 50% σε μαθητές που παρακολουθούν και μπαλέτο.
ΤΑΞΗ POINTS ΜΠΑΛΕΤΟΥ - Προετοιμασία για επαγγελματικές σχολές.
LATIN - ΑΡΓΕΝΤΙΝΙΚΟ TANGO
FLAMENCO - Η πρώτη σχολή στη Ρόδο από το 1995 που το καθιέρωσε και το διδάσκει με επιτυχία καθημερινά και συστηματικά (τμήματα ανδρών-γυναικών).
ΙΣΠΑΝΙΚΟΙ ΧΟΡΟΙ - Pasodobles, Sevillanas, Fandangos técnica de castañuelas y abanicos.
ΣΕΜΙΝΑΡΙΑ από διεθνούς φήμης χορευτές.
ΣΟΦΙΑ ΜΕΛΙΣΣΟΥΡΓΟΥ: Απόφ. Ανωτ. Επ. Σχ. Χορού "Ραλλού Μάνου", διπλ. "Escuela Carmen de las Cuevas" Γρανάδας, "Escuela Relatores-Mercedes y Albano" Μαδρίτης, μετεκπ. στην Αν. Επ. Σχ. "Matilde Coral" της Σεβίλλης - Μέλος της Ακαδημίας Ισπανικών Χορών "Sociedad de Baile Español", μέλος Διεθνούς Συμβουλίου Χορού UNESCO.

Εγγραφές καθημερινά
Δευτ. - Παρ.
ΩΡΕΣ: 5:30 - 9:30μ.μ.
ΒΕΡΓΙΝΑΣ 84Α
ΤΗΛ: 02410 31000 · FAX: 02410 78500
E-MAIL: sofimel@otenet.gr

Ακόμη πιο πολλά δάνεια τον Ιούλιο

Καταχρεωμένα τα νοικοκυριά

«Θερίζουν» τα καταναλωτικά δάνεια, αλλά και τα έξοδα με πιστωτικές κάρτες

Σε υψηλά επίπεδα κινήθηκε και τον Ιούλιο η λήψη δανείων των νοικοκυριών από τις τράπεζες, με αποτέλεσμα οι οφειλές προς τα πιστωτικά ιδρύματα να ανέλθουν σε 36,03 δισ. ευρώ και να είναι αυξημένες κατά 28,6% σε σύγκριση με τον αντίστοιχο μήνα πέρυσι. «Κινητήριος μοχλός» είναι για έναν ακόμη μήνα τα στεγαστικά δάνεια, τα υπόλοιπα των οποίων στις εμπορικές τράπεζες ανέρχονταν τον Ιούλιο σε περίπου 24,3 δις ευρώ και εμφανίζουν ετήσια αύξηση κατά 29,4%, έστω κι αν καταγράφεται μια σταδιακή επιβράδυνση στο ρυθμό ανόδου. Σε ρυθμούς αύξησης άνω του 22% διατηρούνται και τα καταναλωτικά δάνεια, που στο τέλος Ιουλίου ανέρχονταν σε 10,87 δισ. ευρώ.

Σύμφωνα με τα στοιχεία της Τραπέζης της Ελλάδος, τη μερίδα του λέοντος στην καταναλωτική πίστη



συνεχίζει να κατέχει ο δανεισμός μέσω πιστωτικών καρτών, ο οποίος αντιστοιχεί στο 52,6% του συνόλου των καταναλωτικών δανείων, ενώ το 30,3% αφορά σε προσωπικά δάνεια χωρίς δικαιολογητικά, τα οποία, ως γνωστόν, είναι πλήρως απελευθερωμένα από τον Ιούνιο.

Από το δανεισμό των επιχειρήσεων, ξεχωρίζει εκείνος προς τη βιομηχανία, λόγω της στροφής των τραπεζών στη χρηματοδότηση των μικρομεσαίων επιχειρήσεων. Έτσι, τα υπόλοιπα των τραπεζικών δανείων προς τη βιομηχανία ανέρχονταν τον Ιούλιο σε 15,67 δισ. ευρώ και εμφάνιζαν ετήσιο ρυθμό αύξησης 14,2%, έναντι 13,5% τον Ιούνιο. Όσον αφορά τις καταθέσεις, σύμφωνα με την Τράπεζα της Ελλάδος στο τέλος Ιουλίου το σύνολό τους στο τέλος Ιουλίου ανέρχονταν σε 108,7 δισ. ευρώ και ήταν αυξημένες κατά 9,6% σε ετήσια βάση από 10% τον Ιούνιο.

Την ίδια ώρα συνεχίζουν να «φυλλορροούν» τα repos από τα οποία έφυγαν μεταξύ Ιουνίου και Ιουλίου κεφάλαια ύψους 514,7 εκατ. ευρώ και που, κατά κύριο λόγο, μετακινήθηκαν σε Αμοιβαία Κεφάλαια Διαθεσίμων.


Paradise Gym
ΑΙΣΘΗΤΙΚΗ - ΓΥΜΝΑΣΤΙΚΗ - ΔΙΑΤΡΟΦΗ - ΦΥΣΙΟΘΕΡΑΠΕΙΑ
ΠΡΟΣΩΠΟ
Ο ήλιος, η αυξημένη θερμοκρασία, οι δύσκολες γενικά κλιματολογικές συνθήκες του καλοκαιριού έχουν ταλαιπωρήσει την ευαίσθητη επιδερμίδα του προσώπου σας.
Είναι εποχή ανανέωσης λοιπόν!!!!
Α) ΠΡΟΕΤΟΙΜΑΣΙΑ ΓΙΑ ΤΗΝ ΝΕΑ ΕΠΟΧΗ ΜΟΝΟ... 160 €
7 συνεδρίες για την ολοκληρωμένη ανανέωση και προετοιμασία της επιδερμίδας του προσώπου σας στη νέα εποχή που έρχεται.
- ΑΡΩΜΑΤΟΘΕΡΑΠΕΙΑ ΠΡΟΣΩΠΟΥ με 100% αγνά αιθέρια έλαια. Η απόλυτη θεραπεία για τόνωση και ενυδάτωση. (1 συνεδρία)
- ΕΝΥΔΑΤΩΣΗ ΠΡΟΣΩΠΟΥ: περιποίηση απολέπισης, ενυδάτωσης και επαναφοράς υγρασίας της επιδερμίδας. (3 συνεδρίες)
- NUTRIVITAL - ΘΡΕΨΗ : εντατική θρέψη της επιδερμίδας σας (2 συνεδρίες)
- VITAL EYES: αντιρυτιδική- ενυδατική θεραπεία για την ευαίσθητη περιοχή των ματιών. Απομακρύνει τα σημάδια της κούρασης χαρίζοντας λάμψη και νεανική όψη στο πρόσωπο.
Β) ΛΕΥΚΑΝΣΗ- ΛΑΜΨΗ ΜΟΝΟ... 255 €
8 συνεδρίες για θεραπεία- αποκατάσταση του δέρματος με πανάδες- κηλίδες- δυσχρωμίες.
- AHA TREATMENT: θεραπείες με οξέα φρούτων για την απόλυτη λάμψη και επαναδυνάμωση της επιδερμίδας.(4 συνεδρίες)
- ΛΕΥΚΑΝΣΗ: λευκαντικές θεραπείες για "σβήσιμο" δυσχρωμιών και κηλίδων από το δέρμα.
Γ) ΑΝΑΖΩΟΓΟΝΗΣΗ ΜΟΝΟ... 300 €
9 συνεδρίες για ανανέωση και θεραπεία της ταλαιπωρημένης και ευαίσθητης επιδερμίδας του προσώπου.
- HARMONIE θεραπείες για ενυδάτωση και κατα-πράυνση. Αφήνουν λαμπερές και λείες τις ευαίσθητες επιδερμίδες.(4 συνεδρίες)
- ΑΡΩΜΑΤΟΘΕΡΑΠΕΙΑ ΠΡΟΣΩΠΟΥ: με 100% αγνά αιθέρια έλαια. Η απόλυτη θεραπεία για τόνωση και ενυδάτωση.(4 συνεδρίες)
- ΕΝΥΔΑΤΩΣΗ ΠΡΟΣΩΠΟΥ: αποκατάσταση της υγρασίας, αναζωογόνηση. (1 συνεδρία).
Δ) ΕΠΑΝΟΡΘΩΣΗ ΜΟΝΟ... 500 €
9 συνεδρίες για επανόρθωση και αντιγήρανση της κουρασμένης επιδερμίδας.
- ΑΡΩΜΑΤΟΘΕΡΑΠΕΙΑ ΠΡΟΣΩΠΟΥ: με 100% αγνά αιθέρια έλαια. Η απόλυτη θεραπεία για τόνωση και ενυδάτωση. (3 συνεδρίες)
- LPG FACE: υπερσύγχρονο μηχάνημα για λείανση γραμμών και ρυτίδων, επαναδόμηση και σύσφιξη επιδερμίδας.(3 συνεδρίες)
- REVITALIZING: θεραπείες για αναδόμηση των ιστών του δέρματος.(3 συνεδρίες)
- AHA TREATMENT: θεραπείες με οξέα φρούτων για την απόλυτη λάμψη και επαναδόμηση της επιδερμίδας. (3 συνεδρίες)
- VITAL EYES: αντιρυτιδική - ενυδατική θεραπεία για την ευαίσθητη περιοχή των ματιών. Απομακρύνει τα σημάδια της κούρασης χαρίζοντας λάμψη και νεανική όψη στο πρόσωπο.
Ε) ΡΥΘΜΙΣΗ - ΕΞΙΣΟΡΡΟΠΗΣΗ ΜΟΝΟ... 280 €
9 συνεδρίες για καθαρισμό, εξισορρόπηση σμήγματος και λάμψη στην επιδερμίδα.
- REGULATING: ειδικές θεραπείες για ρύθμιση- εξισορρόπηση των σμηγματογόνων αδένων. (5 συνεδρίες)
- ΚΑΘΑΡΙΣΜΟΣ ΠΡΟΣΩΠΟΥ: ολοκληρωμένος καθαρισμός για την πλήρη απομάκρυνση των ρύπων, του περίσσιου σμήγματος και των ακαθαρσιών που "βαραίνουν" την επιδερμίδα του προσώπου.
- HARMONIE: θεραπεία για την ενυδάτωση και κατα-πράυνση. Αφήνουν λαμπερές και λείες τις ευαίσθητες ταλαιπωρημένες επιδερμίδες.
PRODIET ΓΙΑ ΟΜΟΡΦΟ ΔΕΡΜΑ ΜΟΝΟ... 550 €
Τα σύγχρονα θεραπευτήρια PRODIET ανάλογα με το είδος των τροφών που σας βλάπτουν διαμορφώνουν τα κατάλληλα προγράμματα για κάθε είδους δερματολογικές διαταραχές και προβλήματα όπως: υπερευαίσθητο δέρμα , αλλεργικό, ακμή, δυσχρωμίες κ.α.
Είναι η πιο σύγχρονη μέθοδος που ανακουφίζει τον οργανισμό από τις τοξίνες και τον βοηθάει να ξεμπλοκάρει τις λειτουργίες του. Σωστή διατροφή, καλή λεμφική και αιματική κυκλοφορία σημαίνει υγιές και λαμπερό δέρμα.
- PRODIET
- 1 ΜΗΝΑ SAUNA-HAMMAM-JACUZZI
- 4 ΕΝΥΔΑΤΩΣΕΙΣ
DECLEOR PARIS 100% ΦΥΣΙΚΑ-100% ΕΠΙΣΤΗΜΟΝΙΚΑ
PARADISE ROYAL MARE HOTEL
ΛΕΩΦ. ΚΑΛΙΘΕΑΣ ΡΟΔΟΣ 85100, ΤΗΛ.: 22410 62481, Mob.: 6944656836, epafes@rho.forthnet.gr

Μετά την ένταξή του στο NATURA 2000

Σε τροχιά ανάδειξης ο μοναδικός ορεινός όγκος του Αταβύρου

Θα συμμετάσχουν πολλοί φορείς

"Φιλοσοφία του προγράμματος που θα εφαρμοστεί είναι να ευαισθητοποιηθούν, όλοι οι κάτοικοι, και να συνειδητοποιήσουν ότι όλες οι ενέργειες αποβαίνουν προς όφελός τους", επεσήμανε ο δήμαρχος Αταβύρου Παναγ. Κυριακούλης, αναφορικά με τη συνάντηση που πραγματοποιείται σήμερα το πρωί στον Υδροβιολογικό Σταθμό Ρόδου.

Πρόκειται στην ουσία για την υλοποίηση δράσης που χρηματοδοτείται από το ΥΠΕΧΩΔΕ και αφορά τη διαχείριση των περιοχών που έχουν ενταχθεί στο πρόγραμμα NATURA 2000.

Σ' αυτό είναι ενταγμένη και η περιοχή Ακραμύτη-Αρμενιστή-Αταβύρου, για την οποία θα πρέπει να γίνει ένας σχεδιασμός ανάπτυξής της. Σ' αυτό το σχεδιασμό θα συμμετάσχουν όλοι οι εμπλεκόμενοι στη διαχείριση και χάραξη πολιτικής.

Αυτός θα είναι και ο σκοπός της σημερινής συνάντησης, την οποία διοργανώνουν ο Υδροβιολογικός Σταθμός Ρόδου, ο Δήμος Αταβύρου και το "ΓΕΝΑΘΛΟΝ-Κέντρο Διεπιστημονικής Προσέγγισης Ανθρώπων και Φυσικών Συστημάτων.

Τίτλος της: "Συν-κατα-



σκευάζοντας το Μέλλον: Περιβαλλοντική Διαχείριση της Ανάπτυξης". Σύμφωνα με όσα έγιναν γνωστά θα πραγματοποιηθούν εργαστήρια με τη συμμετοχή των παρευρισκομένων φορέων και μη.

Οπως έγινε γνωστό, ο ερευνητής του ΕΚΘΕ κ. Παναγιωτίδης, θα παρουσιάσει αναλυτικά το θέμα που αφορά την περιοχή, ενώ ομιλητές θα είναι και ο δ/ντής του ΥΣΡ Ανδρέας Σιούλας, ο δήμαρχος Αταβύρου Παναγ. Κυριακούλης κ.ά.

Αναλυτικά το πρόγραμμα έχει ως εξής:

- **09.30-10.00:** Προσέλευση, Εγγραφές. Α' μέρος: Ομιλίες-παρουσιάσεις.
- **10.00-10.30:** Χαιρετισμοί. Δρ. Ανδρέας Σιούλας, διευθυντής ΥΣΡ, κ. Παναγιώτης Κυριακούλης, δήμαρχος Αταβύρου, παρουσίαση του προγράμματος-κ. Παύλος Χραμπάνης, αντιπρόεδρος δ.σ. "ΓΕΝΑΘΛΟΝ".
- **10.30-12.00:** Παρουσίαση του δικτύου Natura της περιοχής Ακραμύτη-Αρμενιστή-Αταβύρου-Δρ. Π. Παναγιωτίδη, ερευνητής ΕΚΘΕ, συζήτηση. Β' μέρος: Εργαστήρια διαλόγου και επικοινωνίας. Συζητήσεις σε μικρές ομάδες.
- **12.30-13.00:** Παρουσίαση υλικού από τις συνεντεύξεις με εκπροσώπους φορέων του νησιού, που πραγματοποιήθηκαν τον Ιούνιο 2003.
- **13.00-14.00:** Εργαστήριο 1ο. Θέμα: Επιτυχημένες δράσεις και παράγοντες που συντέλεσαν σε αυτές.
- **14.30-15.30:** Εργαστήριο 2ο. Θέμα: Οραματισμός για το μέλλον της περιοχής.
- **15.30-16.30:** Εργαστήριο 3ο. Θέμα: Σχεδιασμός ενεργειών για την υλοποίηση του οράματος.
- **17.00-18.00:** Εργαστήριο 4ο. Θέμα: Καθορισμός των πρώτων βημάτων για τη βιώσιμη ανάπτυξη της περιοχής.
- **18.00-18.30:** Σύνθεση, κλείσιμο, αποχαιρετισμός.

Σπεύδει σήμερα στην Κάρπαθο για δύο ...κοψίματα

Αρχίζει να κόβει κορδέλες ο κ. Κώστας Σκανδαλίδης!

Και αύριο περιοδεία στη Ρόδο και ό,τι ψαρέψει!

Να αποδείξει ότι η κυβέρνηση βρίσκεται κοντά στα προβλήματα των κατοίκων του νησιού κι ότι πασχίζει για την αντιμετώπισή τους θα επιχειρήσει με την σημερινή περιοδεία του στην Κάρπαθο ο υπουργός Εσωτερικών κ. Κ.Σκανδαλίδης.

Ο υπουργός εσωτερικών κ.Σκανδαλίδης, βρίσκεται από χθες βράδυ στη Ρόδο. Σήμερα, συνοδευόμενος από τον νομάρχη Δωδεκανήσου κ.Γ.Μαχαιρίδη και τον βουλευτή κ. Β. Παπανικόλα θα μεταβεί το πρωί στον Ολυμπο, όπου θα παραστεί σε συνεδρίαση του κοινοτικού συμβουλίου, στην συνέχεια θα εγκαινιάσει την νέα



επαρχιακή οδό Απερίου-Σπόων στην συμβολή των οδών Απερίου-Σπόων-Βωλάδας που κατασκευάστηκε με κονδύλια του ΕΠ.Τ.Α., θα ακολουθήσουν, στα Πηγάδια, τα εγκαίνια του Κ.Ε.Π. Δήμου Καρπάθου και του Επαρχείου Καρπάθου-Κάσου.

Στη συνέχεια ο κ. Υπουργός θα δεχθεί εκπροσώπους των τοπικών φορέων στο Επαρχείο Καρπάθου-Κάσου και θα αναχωρήσει το απόγευμα για την Ρόδο.

Σύμφωνα με όσα έγιναν γνωστά την Κυριακή ο κ. Σκανδαλίδης θα παραμείνει στη Ρόδο και θα έχει συναντήσεις με κομματικά στελέχη του ΠΑΣΟΚ.

Είχε συζητηθεί το ενδεχόμενο να περιοδεύσει στους δήμους Πεταλούδων και Αταβύρου, αλλά οι περιοδείες δεν θα γίνουν.

Μέχρι τις 27 Σεπτεμβρίου τα καταστήματα Divani & Divani by Natuzzi, σας προσφέρουν τριθέσιο και διθέσιο καναπέ Spencer από Dreamfibre σε 24 άτοκες δόσεις. Το Dreamfibre, αποκλειστικότητα του Οίκου Natuzzi, είναι απίστευτα ανθεκτικό κι όμως εύκολο να το περιποιηθείτε ultramicrofiber ύφασμα, μαλακό και βελούδινο στην αφή. Θα βρείτε επίσης το Dreamfibre σε μεγάλη ποικιλία χρωμάτων. Αυτή η προσφορά είναι εγγυημένη από τον Οίκο Natuzzi,κορυφαίο κατασκευαστή καναπέδων παγκοσμίως.

Spencer
τριθέσιος καναπές 202εκ. από Dreamfibre μόνο από €42 για 24 μήνες

Spencer
διθέσιος καναπές 144εκ. από Dreamfibre μόνο από €32 για 24 μήνες

Ο ΦΠΑ συμπεριλαμβάνεται στην τιμή
Για πληροφορίες τηλ. 2241027328

www.natuzzi.com

DIVANI & DIVANI by NATUZZI

10 χρόνια εγγύηση για τον ξύλινο σκελετό και 2 χρόνια εγγύηση για όλα τα υπόλοιπα υλικά και εξαρτήματα. Ο Spencer διατίθεται επιπλέον σε καναπέ, κρεβάτι και γωνιακή σύνθεση, με δερμάτινη και υφασμάτινη επένδυση.

Καταστήματα Divani & Divani by Natuzzi: Αθήνα, Θεσσαλονίκη, Ιωάννινα, Ρόδος, Καβάλα, Αλεξανδρούπολη, Πάτρα, Χανιά, Άργος, Ηράκλειο, Κόρινθος, Χίος

ΓΝΩΜΩΝ
ΦΡΟΝΤΙΣΤΗΡΙΑ
Μ. ΓΙΑΝΝΙΚΟΥΡΗΣ

30 ΧΡΟΝΙΑ ΛΕΙΤΟΥΡΓΙΑΣ

Χεμάρρας 117
Τηλ. 2241025700
2241025250
Διεύθυνση Σπουδών
Μ. ΓΙΑΝΝΙΚΟΥΡΗΣ

Έναρξη Μαθημάτων — ΤΜΗΜΑΤΑ 4ΜΕΛΗ-6ΜΕΛΗ

• Γ' Λυκείου	1 Αυγούστου
• Β' Λυκείου	1 Αυγούστου
• Α' Λυκείου	1 Αυγούστου
• Α-Β-Γ Γυμνασίου	1 Σεπτεμβρίου
• Τ.Ε.Ε.	1 Σεπτεμβρίου
• Τμήματα Αποφοίτων	1 Σεπτεμβρίου

ΕΓΓΡΑΦΕΣ:
Καθημερινά από 10-1 το πρωί και 6-9 το απόγευμα στα τηλέφωνα:
22410-25700, 25250, 25252, 694 88 89 6 89

ΜΑΘΗΜΑΤΙΚΑ-ΦΥΣΙΚΗ-ΧΗΜΕΙΑ-ΦΙΛΟΛΟΓΙΚΑ-ΠΛΗΡΟΦΟΡΙΚΗ
ΑΡΧΕΣ ΟΙΚΟΝΟΜΙΚΗΣ ΘΕΩΡΙΑΣ-ΟΡΓΑΝΩΣΗ & ΔΙΟΙΚΗΣΗ ΕΠΙΧ/ΣΕΩΝ

ΠΡΟΤΥΠΟ ΑΝΑΓΝΩΡΙΣΜΕΝΟ ΩΔΕΙΟ

ΩΔΕΙΟ



A. Corelli

ΑΝΑΓΝΩΡΙΣΜΕΝΟ ΑΠΟ ΤΟ ΚΡΑΤΟΣ Αρ. αδείας 27506

Α. ΚΑΡΑΤΖΙΑ

Ευχάριστη και αποτελεσματική καλλιτεχνική εκπαίδευση με τη σφραγίδα της οργάνωσης και του προγραμματισμού.
ΒΕΒΑΙΟΤΗΤΑ για την ΠΟΙΟΤΗΤΑ των σπουδών και ΕΓΓΥΗΣΗ για το ΑΠΟΤΕΛΕΣΜΑ.
Τίτλους σπουδών με ουσιαστική αξία και αδιαμφισβήτητο κύρος, όπως και η μεγαλύτερη δυνατή εξασφάλιση για επαγγελματική αποκατάσταση μέσω του Πανελλήνιου δικτύου των ΠΡΟΤΥΠΩΝ ΑΝΑΓΝΩΡΙΣΜΕΝΩΝ ΩΔΕΙΩΝ.
Στο Ωδείο διδάσκουν έμπειροι και εξειδικευμένοι καθηγητές.

Διδάσκονται τα εξής τμήματα:
- ΠΙΑΝΟ
- ΒΙΟΛΙ
- ΚΙΘΑΡΑ (κλασική - μοντέρνα)
- ΑΡΜΟΝΙΟ (κλασικό - μοντέρνο)
- ΜΟΝΩΔΙΑΣ
- ΠΝΕΥΣΤΩΝ
- ΚΡΟΥΣΤΩΝ
- ΠΑΡΑΔΟΣΙΑΚΑ ΟΡΓΑΝΑ (βιολί - σαντούρι - λύρα - ούτι - λαούτο)
- ΜΠΟΥΖΟΥΚΙ - ΜΑΝΤΟΛΙΝΟ
- ΓΕΝΙΚΑ ΥΠΟΧΡΕΩΤΙΚΑ ΜΑΘΗΜΑΤΑ ΘΕΩΡΙΑΣ - ΣΟΛΦΕΖ - ΑΡΜΟΝΙΑ - ΕΙΔΙΚΟ ΑΡΜΟΝΙΑΣ
- ΑΝΩΤΕΡΑ ΘΕΩΡΗΤΙΚΑ ΜΑΘΗΜΑΤΑ - ΑΝΤΙΣΤΙΞΗ - ΦΟΥΓΚΑ - ΙΣΤΟΡΙΑ ΜΟΥΣΙΚΗΣ - ΜΟΡΦΟΛΟΓΙΑ - ΧΟΡΩΔΙΑ - ΣΥΝΘΕΣΗ
- ΕΙΔΙΚΟ ΤΜΗΜΑ ΠΡΟΠΑΙΔΕΙΑΣ (για παιδιά 4-6 ετών) - ΜΟΥΣΙΚΟΚΙΝΗΤΙΚΗΣ ΑΓΩΓΗΣ ΣΥΣΤΗΜΑ ORF - Z. KODALY - DALCROZE.
- ΤΜΗΜΑ ΡΥΘΜΙΚΗΣ - ΧΟΡΟΥ (κλασικού και μοντέρνου)

Για παιδιά προσχολικής ηλικίας και τμήμα για μεγάλους

Εγγραφές και πληροφορίες: καθημερινά από 15.00-20.00

ΕΓΓΡΑΦΕΣ από 1η Σεπτεμβρίου
Έναρξη μαθημάτων 10/9/2003
Διεύθυνση: Λίνδου 66 • Τηλ.: (22410) 39647

Στους Δήμους Καλλιθέας, Αφάντου, Πεταλούδων

Πολλές εκδηλώσεις σήμερα για την Παγκόσμια Ημέρα Τουρισμού

Προσκλήθηκαν πολλοί ξένοι από τα ξενοδοχεία



Ποικίλες εκδηλώσεις προγραμματίζουν για τον εορτασμό της Παγκόσμιας Μέρας Τουρισμού, οι μεγάλοι τουριστικοί δήμοι του νησιού. Αυτές περιλαμβάνουν αθλητικές, και καλλιτεχνικές εκδηλώσεις, καθώς επίσης και ομιλίες για τη Μέρα, ενώ θα βραβευθούν και τουρίστες που επισκέπτονται ανελλιπώς τα τελευταία χρόνια τη Ρόδο.

Πιο συγκεκριμένα:

Σήμερα Σάββατο κορυφώνονται οι εκδηλώσεις, στο Φαληράκι, για τον εορτασμό της Παγκόσμιας Ημέρας Τουρισμού.

Συγκεκριμένα, στις 17.30 θα ξεκινήσει μουσικός περίπατος, με το τρενάκι και τα παιδιά της Φιλαρμονικής, σε όλη την τουριστική περιοχή του Δήμου (από το ξενοδοχείο Λαδικό μέχρι το ξενοδοχείο Paradise).

Στις 19.00 στην πλατεία του Φαληρακίου όπου αναμένεται να συγκεντρωθεί πλήθος τουριστών αλλά και ντόπιων, θα απευθυνθεί χαιρετισμός, σε πέντε γλώσσες, για το νόημα της ημέρας.

Στις 19.15 η ορχήστρα Φιλαρμονικής Μουσικής του Πολιτιστικού Οργανισμού θα δώσει συναυλία. Θα ακολουθήσουν ελληνικοί και ξένοι χοροί από το τμήμα της Ρυθμικής Γυμναστικής.

Στις 20.30 το κέφι θα ανέβει με ελληνικούς παραδοσιακούς χορούς και τραγούδια από τα αντίστοιχα Εργαστήρια του Δήμου.

Στις 21.00 θα προσφερθεί φαγητό και κρασί.

Η βραδιά θα κλείσει με πυροτεχνήματα στον έναστρο ουρανό του Φαληρακίου.

● **Ο εορτασμός στο Δήμο Πεταλούδων περιλαμβάνει τα εξής:**

ΣΑΒΒΑΤΟ 27 ΣΕΠΤΕΜΒΡΙΟΥ 2003

- **7.30 μ.μ.:** Παρουσίαση παραδοσιακών χορών από τα χορευτικά συγκροτήματα του Αναπτυξιακού και Πολιτιστικού Συλλόγου Κρεμαστής "Η Πρόοδος", του δημοτικού διαμερίσματος Παραδεισίου και της Αδελφότητας Ηπειρωτών Ρόδου "Το Σούλι".
- **8.15 μ.μ.:** Ομιλία δημάρχου Πεταλούδων κ. Μιχάλη Κορδίνα για την Παγκόσμια Ημέρα Τουρισμού.
- **8.30 μ.μ.:** Απονομές αναμνηστικών διπλωμάτων και δώρων σε τουρίστες που επισκέπτονται επί σειρά ετών το Δήμο Πεταλούδων.
- **9 μ.μ.:** Δείπνο με ελληνικά εδέσματα και άφθονο κρασί για όλους από το Δήμο Πεταλούδων, στην πλατεία Θεολόγου.
- **9.15 μ.μ.:** Ελληνική μουσική βραδιά στην πλατεία του διαμερίσματος Θεολόγου.

● **Τέλος στο Δήμο Αφάντου θα γίνουν τα εξής:**

ΣΑΒΒΑΤΟ 27/9/2003

Περιοχή Κολυμπίων Πλατεία Αντιναυάρχου Ιωαννίδη (υπαίθριος χώρος μπροστά από την δημοτική κατασκήνωση).

- **21.00:** Χαιρετισμός-Ομιλία δημάρχου Αφάντου Σταμάτη Καβάδα. Εν συνεχεία ο Δήμαρχος θα τιμήσει μερίδα τουριστών, οι οποίοι έχουν επισκεφθεί περισσότερες από 5 φορές τον Δήμο Αφάντου.

Αμέσως μετά θα ακολουθήσει η παρουσία από μουσικοχορευτικό συγκρότημα των παραδοσιακών χορών και τραγουδιών της περιοχής, με την συμμετοχή και των παιδιών που μετέχουν στο Χορευτικό και Μουσικό Εργαστήριο του Δήμου Αφάντου, αντίστοιχα.

Κατά την διάρκεια των εκδηλώσεων θα προσφέρονται τοπικά εδέσματα καθώς επίσης κρασί και αναψυκτικά για τους παρευρισκομένους.

ΚΥΡΙΑΚΗ 28/9/2003

Η ίδια εκδήλωση θα επαναληφθεί την Κυριακή 28 Σεπτεμβρίου, στις 21.00 το βράδυ, στην Πλατεία Ελευθερίας Αφάντου.

ΕΚΠΑΙΔΕΥΣΗ ΣΤΟΥΣ ΥΠΟΛΟΓΙΣΤΕΣ

@ Anosis Computer Learning

ΣΤ. ΚΩΤΙΑΔΗ 52-ΑΝΑΛΗΨΗ ΡΟΔΟΣ ΤΗΛ. 22410 78924
Email : anosis@otenet.gr Website: www.anosis.gr



Εύκολα
Γρήγορα
Αποτελεσματικά

ΤΜΗΜΑΤΑ ΕΝΗΛΙΚΩΝ

- Ταχύρυθμα σεμινάρια 6 εβδομάδων επιπέδου ECDL Start
- Τρίμηνοι κύκλοι σπουδών για απόκτηση του Διπλώματος ECDL Core
- Επιδοτούμενα σεμινάρια επιχειρήσεων

ECDL
Ευρωπαϊκό Δίπλωμα στους Η/Υ

Υπεύθ. Σπουδών : ΚΩΣΤΑΣ ΧΑΤΖΗΔΑΚΗΣ

ΠΑΙΔΑΓΩΓΙΚΟ ΕΡΓΑΣΤΗΡΙ ΤΕΧΝΗΣ

Μαθήματα "Μουσικής Προπαιδείας" και "Μουσικής Ευαισθητοποίησης"

για παιδιά από 3 εώς 8 χρόνων



με στοιχεία από τα συστήματα ORFF, DALCROZE, KODALY κ.α. (μέθοδος του ΕΚΛΕΚΤΙΚΙΣΜΟΥ)

το ΠΑΙΧΝΙΔΙ και η ΚΙΝΗΣΗ θα μας οδηγήσουν:
- στη βίωση μουσικών εννοιών
- τη γνωριμία με τα μουσικά όργανα
- σε ρυθμικές εμπειρίες
- στην προσέγγιση της Ελληνικής, της "έντεχνης" Δυτικής και της παραδοσιακής μουσικής άλλων λαών
- στη γνωριμία με την Ιστορία και τη Μορφολογία της μουσικής

ΕΙΔΙΚΟ ΕΡΓΑΣΤΗΡΙ ΓΙΑ ΓΟΝΕΙΣ

στα πλαίσια των μαθημάτων των παιδιών, για να καταστούν αυτοί, "Εμψυχωτές - μουσικοί" στο σπίτι

ΣΥΝΑΥΛΙΕΣ ΓΙΑ ΠΑΙΔΙΑ

υιοθετώντας την αρχή του "μουσικού - επισκέπτη" στην "τάξη", προγραμματίζονται μικρής χρονικής διάρκειας συναυλίες, με μουσικοπαιδαγωγικές προεκτάσεις

Διδάσκουν: Γιώργος Σακελλαρίδης
Μουσικοπαιδαγωγός-(Επιμελητής του προγράμματος)
Σταυρούλα Μαγκαφά-Γακουμάκη
(Νηπιαγωγός-ειδικευμένη στη Μουσική προπαιδεία)

ΑΙΘΟΥΣΕΣ ΜΟΥΣΙΚΗΣ ΣΧΟΛΗΣ ΔΩΔΕΚΑΝΗΣΙΑΚΟΥ ΜΟΥΣΙΚΟΥ ΟΜΙΛΟΥ
Οδός Ιπποτών (κάτω από το Ιταλικό Προξενείο)

Πληροφορίες-εγγραφές στα τηλέφωνα: 22410 78100 - 22410 24301 - 22410 26411
ΕΝΑΡΞΗ ΜΑΘΗΜΑΤΩΝ ΤΕΤΑΡΤΗ 17 ΣΕΠΤΕΜΒΡΙΟΥ 2003

Ο άνθρωπος που εντόπισε τον ιό

Στο συνέδριο για το AIDS και ο Λουκ Μοντανιέ

Θα δικαιωθεί ο αγώνας του;

Την ιδιαίτερη σημασία και τιμή για τη Ρόδο της διεξαγωγής εδώ του 15ου Πανελληνίου Συνεδρίου για το AIDS, τόνισε ο Νομάρχης Δωδεκανήσου, κ. Γιάννης Μαχαιρίδης, στο χαιρετισμό του κατά την έναρξη των εργασιών του.

Ο κ. Μαχαιρίδης αναφέρθηκε βέβαια, και στην παρουσία εδώ του κ. Λουκ Μοντανιέ, του ανθρώπου που πριν από 20 χρόνια ανακάλυψε πρώτος τον ιό HIV και εξέφρασε την ελπίδα, το συνέδριο που διεξάγεται στη Ρόδο, ν' αποδειχθεί «ορόσημο στον επιστημονικό διάλογο και την έρευνα για την καταπολέμηση αυτής της μάστιγας».

Ολόκληρος ο χαιρετισμός του Νομάρχη έχει ως εξής:

«Κυρίες και Κύριοι,

Αποτελεί μεγάλη τιμή για τη Ρόδο να φιλοξενεί ένα Συνέδριο τεράστιας και αυταπόδεικτης σημασίας για την επιστημονική έρευνα, στοχεύοντας πάντα στην αναζήτηση και ανακάλυψη των θεραπευτικών μέσων για την αντιμετώπιση της μάστιγας του AIDS. Μιας ασθένειας που δείχνει να αντιστέκεται στις υπεράνθρωπες προσπάθειες που καταβάλλετε όλοι εσείς οι άξιοι επιστήμονες ανά τον κόσμο, για να ρίξετε φως σε ένα πλήθος αναπάντητων μέχρι σήμερα ερωτημάτων.

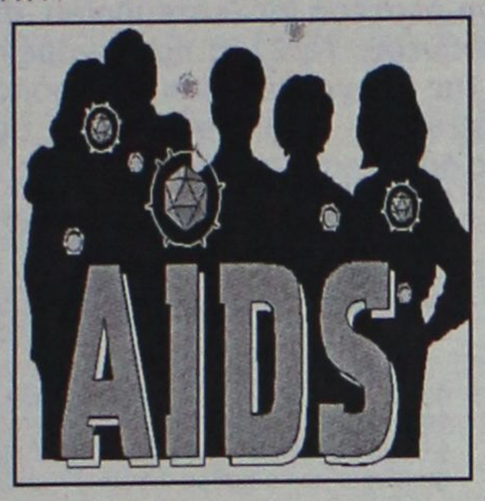

Χθες το απόγευμα υπό τον κ. Στάθη Κουσουρνά

Σύσκεψη για τα κτιριακά προβλήματα στα σχολεία

Πάμε πάλι στη λύση των προκάτ αιθουσών

Σύσκεψη για τα κτιριακά προβλήματα των πέντε Τεχνικών Επαγγελματικών Εκπαιδευτηρίων (ΤΕΕ) υπό την προεδρία του αντινομάρχη κ. Στάθη Κουσουρνά, πραγματοποιήθηκε προχθές το απόγευμα.

Συμμετείχαν σ' αυτήν εκ μέρους της διεύθυνσης δευτεροβάθμιας εκπαίδευσης ο κ.Κ. Σάρλης καθώς και οι 5 διευθυντές των ΤΕΕ.

Συζητήθηκαν λύσεις τόσο για τα άμεσα προβλήματα όσο και για την γενικότερη κατάσταση στο μέλλον.

Επί του θέματος υπάρχουν διάφορες απόψεις και προτάσεις, που ξεκινούν από την τοποθέτηση προκατασκευασμένων αιθουσών ως την κατασκευή νέου λυκείου (ΤΕΕ) στη Ρόδο τα επόμενα χρόνια.

Δεν λήφθησαν πάντως αποφάσεις κι αυτό θα γίνει σε νέα συνάντηση που θα γίνει σύντομα με την συμμετοχή και των προϊσταμένων της Α' βάθμιας και Β'βάθμιας εκπαίδευσης κ.κ. Μ. Θεουλάκη και Αν. Μαυρόπουλου.

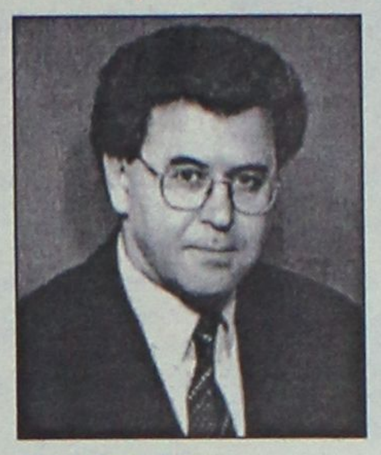

Τα προβλήματα είναι έντονα κυρίως στο 2ο Τ.Ε.Ε. Ρόδου όπου υπάρχουν υπεράριθμα τμήματα με 30 και πλέον μαθητές, γι' αυτό και οι καθηγητές του σχολείου απειλούν ότι δεν θα διδάξουν σ' αυτές τις τάξεις.

Σε δηλώσεις του πάντως χθες ο κ. Αν. Μαυρόπουλος παραδέχθηκε ότι υπάρχει πρόβλημα στο 2ο ΤΕΕ Ρόδου, υποστήριξε όμως ότι θα αντιμετωπιστεί σύντομα.

Ανάλογη υπόσχεση έδωσε και για το πρόβλημα με τα μαθηματικά στο 7ο Γυμνάσιο Ρόδου.

κών.

Η παρουσία και η συμμετοχή στις εργασίες του 15ου Συνεδρίου για το AIDS του ανθρώπου που ανακάλυψε πριν από είκοσι χρόνια τον ιό **HIV,** θυμίζει σε όλους εμάς, αλλά και στην παγκόσμια επιστημονική κοινότητα, ότι καμιά ερευνητική προσπάθεια δεν πάει χαμένη, ακόμα κι αν προηγηθούν στιγμές απογοήτευσης, περίοδοι χωρίς διέξοδο ή ακόμα και πλήρους αποθάρρυνσης.

Ο κ. ***Λουκ Μοντανιέ***, η παρουσία του οποίου περιποιεί ξεχωριστή τιμή και χαρά για το νησί μας, **αποτελεί ένα ζωντανό παράδειγμα αφοσίωσης στο μεγάλο στόχο, προσήλωσης στη σπουδαιότητα της έρευνας και τέλος της δικαίωσης ενός αγώνα που ξεκίνησε πριν από χρόνια και συνεχίζεται μέχρι να κερδηθεί οριστικά η μάχη κατά του AIDS.**

Σας καλωσορίζω στη Ρόδο, και συγχαίρω την οργανωτική επιτροπή του Συνεδρίου για την άψογη προετοιμασία των εργασιών του.

Μαζί με όλο τον κόσμο, εκφράζω και εγώ τις ευχές και την ελπίδα μου, ότι το 15ο Συνέδριο για το AIDS στη Ρόδο θα αποδειχθεί ορόσημο στον επιστημονικό διάλογο και την έρευνα για την καταπολέμηση αυτής της μάστιγας, και ότι **οι ανακοινώσεις που θα γίνουν θα συμβάλουν ακόμα περισσότερο στην ανακούφιση των φορέων και ασθενών, όπως και στην αναπτέρωση των προσδοκιών για σύντομη επικράτηση κατά ενός ύπουλου αντιπάλου σε μια άνιση μάχη».**

Από ένα περίπτερο... εώς μια πόλη

Εφαρμογές συστημάτων NOEMON

Εγκαίνια 18.00

ΣΑΒΒΑΤΟ 27 ΣΕΠΤΕΜΒΡΙΟΥ

Εφαρμογές μεγάλης κλίμακας NOEMON

- ΜΟΥΣΕΙΑ
- ΕΠΙΒΑΤΙΚΟΙ ΣΤΑΘΜΟΙ
- ΛΙΜΑΝΙΑ
- ΔΗΜΟΣΙΑ ΚΤΙΡΙΑ
- ΠΑΡΚΑ ΚΑΙ ΧΩΡΟΙ ΑΘΛΗΣΗΣ
- ΣΧΟΛΕΙΑ
- ΣΤΡΑΤΟΠΕΔΑ ΚΑΙ ΕΓΚΑΤΑΣΤΑΣΕΙ ΑΣΦΑΛΕΙΑΣ
- ΕΚΚΛΗΣΙΕΣ
- ΧΩΡΟΙ ΕΚΔΗΛΩΣΕΩΝ
- ΝΟΣΟΚΟΜΕΙΟ
- ΥΔΡΕΥΣΗ
- ΑΠΟΧΕΤΕΥΣΗ
- ΦΩΤΙΣΜΟΣ
- ΦΥΛΑΞΗ ΔΗΜ. ΧΩΡΩΝ
- ΦΩΤΕΙΝΗ ΣΗΜΑΤΟΔΟΤΗΣΗ

Τα Συστήματα NOEMON Κατοικίας παρέχουν:

- ΕΥΚΟΛΙΑ
- ΑΝΕΣΗ
- ΟΙΚΟΝΟΜΙΑ
- ΑΣΦΑΛΕΙΑ
- ΠΡΟΣΤΑΣΙΑ

Συστήματα ήχου και εικόνας

Τέντες και Ρολά

Ασφάλεια και Προστασία

Κλίμα
- ΘΕΡΜΑΝΣΗ
- ΚΛΙΜΑΤΙΣΜΟΣ
- ΑΕΡΙΣΜΟΣ
- ΦΩΤΙΣΜΟΣ

Ηλεκτρικές Συσκευές
- ΗΛ. ΚΟΥΖΙΝΑ
- ΠΛΥΝΤΗΡΙΟ
- ΘΕΡΜΟΣΦΩΝΑΣ
- ΠΡΙΖΕΣ
- ΚΙΝΗΤΗΡΕΣ κ.λ.π.

Τηλεφωνικό Δίκτυο

Φωτισμός

Παροχές
- ΝΕΡΟ
- ΗΛ. ΡΕΥΜΑ
- ΦΥΣΙΚΟ ΑΕΡΙΟ

Επαγγελματικοί χώροι
- ΓΡΑΦΕΙΟ
- ΙΑΤΡΕΙΟ
- ΚΑΤΑΣΤΗΜΑ
- ΕΚΘΕΣΗ
- ΕΣΤΙΑΤΟΡΙΟ
- ΘΕΑΤΡΟ
- ΚΙΝΗΜΑΤΟΓΡΑΦΟΣ
- BAR-CLUB
- ΞΕΝΟΔΟΧΕΙΟ
- ΒΙΟΤΕΧΝΙΑ
- ΕΡΓΑΣΤΗΡΙΟ
- ΑΠΟΘΗΚΗ
- ΘΕΡΜΟΚΗΠΙΟ
- ΠΤΗΝΟΤΡΟΦΕΙΟ Κ.Τ.Λ.

Διαφημιστικός Φωτισμός
Χρονοδιακόπτες, Dimmers, Φωτοδιακόπτες, Σενάρια Φωτισμού

Χώρος Περιπτέρου
Προστασία απο εισβολή, φωτιά πλημμύρα, ληστεία

Ψηγεία Αναψυκτικών και παγωτών
Προστασία απο κλοπές, απόψηξη, χαμηλή τάση δικτύου

Τα συστήματα NOEMON στους Επαγγελματικούς χώρους παρέχουν: • ΟΙΚΟΝΟΜΙΑ • ΑΣΦΑΛΕΙΑ ΚΑΙ ΠΡΟΣΤΑΣΙΑ • ΕΚΜΕΤΑΛΕΥΣΗ ΤΟΥ ΔΙΑΦΗΜΙΣΤΙΚΟΥ ΧΩΡΟΥ • ΤΗΛΕΕΙΔΟΠΟΙΗΣΗ, ΤΗΛΕΧΕΙΡΙΣΜΟΣ

email: info@smarttech.gr
www.smarttech.gr

smart TECH

Σοφοκλής Παπακωνσταντίνου
5ο χλμ. ΡΟΔΟΥ - ΛΙΝΔΟΥ 85100 ΡΟΔΟΣ
Τηλ.: 22410 60981 • Fax: 22410 60982

Συνοδεύει άψογα...
τα πάρτυ, τις εκδηλώσεις, τις γιορτές!



Απο τις πιο προσωπικές σας στιγμές μέχρι τις πιο κοινωνικές σας εκδηλώσεις εμπιστευθείτε την οργάνωση στον Mike's. Ζεστά και κρύα πιάτα, γλυκά και αλμυρά, ψητά ή μαγειρευτά, ακόμα και γουρουνόπουλα, νοστιμότατα μεζεδάκια, εδέσματα ή ότι άλλο εσείς παραγγείλετε στολίζουν την εκδήλωση σας και ικανοποιούν τους καλεσμένους σας!



Mike's® Executive Catering

Γεωργίου Σεφέρη 108
Τηλ. 2241066510 - 60075

Λόγω των χρεών της προηγούμενης τετραετίας

Θερμή συνεδρίαση του δημ. συμβουλίου Αφάντου τη Δευτέρα

Σε εκκρεμότητα η απόφαση για διαχειριστικό έλεγχο της θητείας Σταυρή

Ιδιαιτέρως ενδιαφέρουσα αναμένεται ότι θα είναι η προγραμματισθείσα για την ερχόμενη Δευτέρα 29 Σεπτεμβρίου, συνεδρίαση του δημοτικού συμβουλίου Αφάντου. Το θέμα που αναμένεται ότι θ' ανάψει φωτιές είναι η έγκριση της απογραφής και του ισολογισμού την 31 Δεκεμβρίου του 2002, που στην ουσία αφορά τις υποχρεώσεις και τα χρέη της προηγούμενης δημοτικής αρχής του κ. Στ. Σταυρή.

Σύμφωνα με πληροφορίες τα χρέη φτάνουν το ένα δισεκατομμύριο δραχμές, γεγονός βέβαια που περιορίζει τις δυνατότητες της νέας δημοτικής αρχής.

Αναμένεται γενικά να επικρατήσει στη συνεδρίαση κλίμα αντιπαράθεσης,

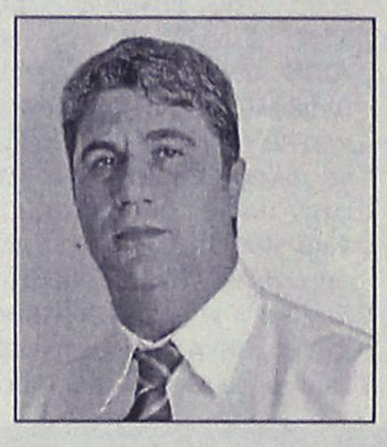

εξαιτίας και του ότι σε προηγούμενη συνεδρίασή του το δημοτικό συμβούλιο Αφάντου με κατά πλειοψηφίαν απόφασή του, ζήτησε την διενέργεια διαχειριστικού ελέγχου (της νομιμότητας της απόφασης αυτής έχει ως γνωστόν προσβάλλει με ένστασή του στην αρμόδια επιτροπή της Περιφέρειας ο πρώην δήμαρχος κ. Σταυρής).

Ειδικότερα τα θέματα που θα συζητηθούν στην συνεδρίαση της Δευτέρας σύμφωνα με την ημερήσια διάταξη είναι τα εξής:

1. Εγκριση απογραφής και ισολογισμού της 31/12/2002.
2. Μεταφορά δέσμευσης σε συγχρηματοδοτούμενο έργο.
3. Τροποποίηση προϋπολογισμού -Τεχνικού Προγράμματος και ψήφιση πιστώσεων.
4. Ορισμός Δημοτικού Συμβούλου στην Επιτροπή ορίων του άρθρου 14 Π.Δ. 410/95 Δ.Κ.Κ., όπως τροποποιήθηκε με το άρθρο 1 του



ν. 2307/95.

5. Εγκριση μελέτης της προμήθειας: "Ηλεκτρονικών Υπολογιστών", προϋπολογισμού δαπάνης 7.500,00 ευρώ με ΦΠΑ (Αριθμός Μελέτης Τ.Υ. 8/2003).
6. Εγκριση μελέτης της προμήθειας: "Φωτοτυπικού μηχανήματος", προϋπολογισμού δαπάνης 10.000,00 ευρώ χωρίς ΦΠΑ (Αριθμός Μελέτης ΤΥΔΑ 5/2003).
7. Τροποποίηση μελέτης του έργου: "Κατασκευή βάσεων για τοποθέτηση αιθουσών" (Α.Μ., Δήμου Αφάντου 21/02) αναδόχου Δ.Α.Τ.Ε.Α.-παράταση προθεσμίας περαίωσης.
8. Εγκριση παράτασης προθεσμίας περαίωσης του έργου: "Βελτίωση αθλητικών υποδομών στο Δημοτικό Διαμέρισμα Αρχίπολης" (Α.Μ.Τ.Υ. Δήμου Αφάντου 9/02).
9. Εκκίνηση διαδικασίας για την σύνταξη του Γενικού Πολεοδομικού Σχεδίου Δήμου Αφάντου.
10. Απευθείας ανάθεση του έργου: "Διαμόρφωση εσωτερικών χώρων δημοτικών κτιρίων" προϋπολογισμού δαπάνης 6.630,00 ευρώ.
11. Αντικατάσταση προέδρου ΔΕΑΣΑ ύστερα από έγγραφη παραίτησή του.

Συνελήφθη Μολδαβή για εξύβριση

Για εξύβριση και αντίσταση κατά της αρχής συνελήφθη μια 36χρονη Μολδαβή η οποία κατοικούσε στη Ρόδο, καθώς σε σχετικό έλεγχο που επιχείρησαν αστυνομικοί του ΑΤ Ρόδου, αρνήθηκε να δώσει τα στοιχεία της, τους εξύβρισε και αντιστάθηκε παράλληλα στην σύλληψή της.

Όπως ανακοίνωσε η αστυνομία, πρόκειται για την S. J. του G. η οποία συνελήφθη στις 2 χθες τα ξημερώματα από αστυνομικούς στην πόλη της Ρόδου. Σε βάρος της σχηματίστηκε δικογραφία για την παραπομπή της στη δικαιοσύνη.

ΙΝΣΤΙΤΟΥΤΟ
ΔΙΟΙΚΗΣΗΣ ΕΠΙΧΕΙΡΗΣΕΩΝ
ΕΡΓΑΣΤΗΡΙΑ ΕΛΕΥΘΕΡΩΝ ΣΠΟΥΔΩΝ
ΔΗΜ. ΑΝΑΣΤΑΣΙΑΔΗ 47 ΡΟΔΟΣ 85100

ΘΕΛΕΤΕ ΜΙΑ ΕΞΑΣΦΑΛΙΣΜΕΝΗ ΔΟΥΛΕΙΑ ΣΕ ΓΡΑΦΕΙΟ ΚΑΙ ΔΕΝ ΕΧΕΤΕ ΤΙΣ ΓΝΩΣΕΙΣ!!

ΘΕΛΕΤΕ ΝΑ ΑΠΟΚΤΗΣΕΤΕ ΕΠΑΓΓΕΛΜΑΤΙΚΕΣ ΓΝΩΣΕΙΣ ΣΤΗΝ ΔΙΟΙΚΗΣΗ ΚΑΙ ΟΡΓΑΝΩΣΗ ΕΠΙΧΕΙΡΗΣΕΩΝ!!

ΓΙΝΕΤΕ ΚΑΙ ΕΣΕΙΣ ΔΥΝΑΜΙΚΟΙ ΧΕΙΡΙΣΤΕΣ ΤΩΝ ΥΠΟΛΟΓΙΣΤΩΝ!!

στα πρόγραμματα όπως:

➪ ΛΕΙΤΟΥΡΓΙΚΟ ΣΥΣΤΗΜΑ WINDOWS ➪ ΕΠΕΞΕΡΓΑΣΙΑ ΚΕΙΜΕΝΟΥ WORD, ➪ ΛΟΓΙΣΤΙΚΟ ΦΥΛΛΟ EXCELL, ➪ ΒΑΣΕΙΣ ΔΕΔΟΜΕΝΩΝ ACCES ➪ ΕΚΔΟΤΙΚΑ ΠΑΚΕΤΑ, ➪ INTERNET, ΔΗΜΙΟΥΡΓΙΑ E-MAIL, ➪ ΚΑΙ ΑΛΛΕΣ ΕΜΠΟΡΙΚΕΣ ΕΦΑΡΜΟΓΕΣ

ΣΤΟΝ ΕΤΗΣΙΟ ΚΥΚΛΟ ΣΠΟΥΔΩΝ ΕΙΔΙΚΕΥΣΗΣ ΚΑΙ ΚΑΤΑΡΤΙΣΗΣ ΣΤΟΥΣ ΤΟΜΕΙΣ:

ΠΛΗΡΟΦΟΡΙΚΗΣ
ΜΗΧΑΝΟΓΡΑΦΗΣΗΣ ΓΡΑΦΕΙΟΥ
ΜΗΧΑΝΟΓΡΑΦΗΜΕΝΗΣ ΛΟΓΙΣΤΙΚΗΣ
ΓΡΑΜΜΑΤΕΩΝ ΔΙΟΙΚΗΣΗΣ

⊠ ΔΕΚΤΟΙ ΑΠΟΦΟΙΤΟΙ ΓΥΜΝΑΣΙΟΥ - ΛΥΚΕΙΟΥ
⊠ Η ΔΙΔΑΣΚΑΛΙΑ ΓΙΝΕΤΕ ΣΕ ΠΡΟΤΥΠΑ ΑΓΓΛΙΚΩΝ ΚΟΛΕΓΙΩΝ
⊠ ΕΦΟΔΙΟ ΓΙΑ ΤΟΥΣ ΜΕΤΕΧΟΝΤΕΣ ΣΕ ΔΙΑΓΩΝΙΣΜΟΥΣ ΤΟΥ ΔΗΜΟΣΙΟΥ ΚΑΙ ΤΟΥ ΙΔΙΩΤΙΚΟΥ ΤΟΜΕΑ.

ΠΛΗΡΟΦΟΡΙΕΣ ΕΓΓΡΑΦΕΣ ΚΑΘΗΜΕΡΙΝΑ
➔ ΤΗΛ 22410-75850 ←
E - mail iderhodo@hotmail.com

Ι.Δ.Ε. ΑΠΟ ΤΟ 1993 ΤΟ ΚΛΕΙΔΙ ΤΗΣ ΠΛΗΡΟΦΟΡΙΚΗΣ !!!

Εστιατόριο – Ταβέρνα
"ΤΟ ΒΟΡΙΝΟ"

Στην παραδοσιακή ταβέρνα μας θα απολαύσετε ό,τι προστάζει η περίφημη Ψινθενή κουζίνα:
κατσικάκι φούρνου με όσπρια, καπαμά, γιαπράκια, πιταρούδια, κατσικάκι στιφάδο, ζυμωτό ψωμί και τα σπιτικά γλυκά μας.

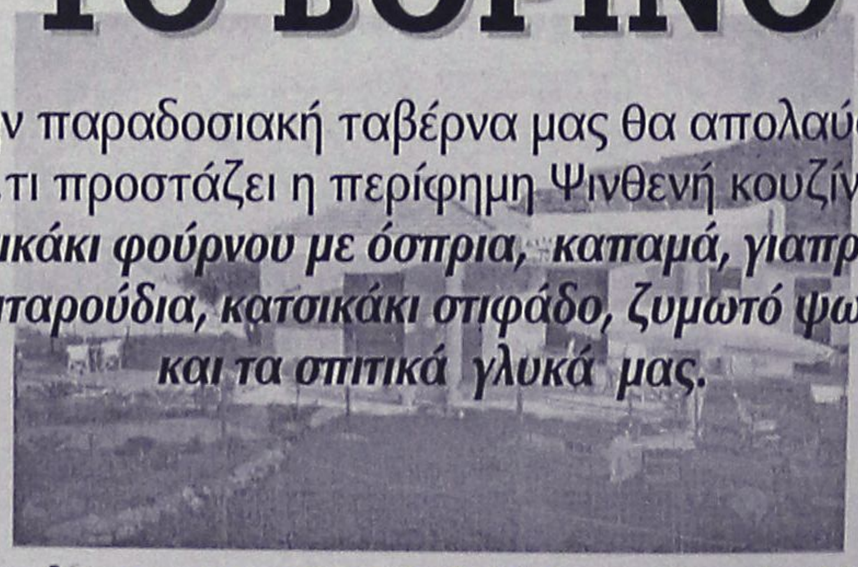

1ο χλμ. επαρχιακής οδού Ψίνθου - Πεταλούδες
Τηλ. 22410 50244



Εκκληση ενός παλιού εμπόρου της Ρόδου

Πρέπει όλοι μαζί να στηρίζουμε τις ντόπιες επιχειρήσεις

Αλλιώς οδηγούνται όλα σε μαρασμό

Ανοικτή επιστολή προς τους ροδίτες καταναλωτές με θέμα την προστασία της τοπικής μας οικονομίας, απευθύνει με επιστολή του ο γνωστός έμπορος και δραστήριο μέλος της κοινωνίας μας επί σειρά ετών κ. Ιάκωβος Σακκής.

Ο κ. Σακκής, με επιστολή του επισημαίνει συγκεκριμένα, για το ζήτημα αυτό:

«Αγαπητέ φίλε Ρόδιε καταναλωτή, προστατεύοντας την τοπική οικονομία πάντα με γνώμονα το προσωπικό σας συμφέρον, έχουν οφέλη τοπικά.

Σκεφθείτε ότι:

1) Ο Ρόδιος επιχειρηματίας ή έμπορος είναι και δικός σου καταναλωτής.

2) Ο Ρόδιος επιχειρηματίας ή έμπορος, τοποθετεί τα κέρδη του στη Ρόδο.

3) Ο Ρόδιος επιχειρηματίας ή έμπορος, πληρώνει ΔΗ.ΦΟ.ΔΩ.

4) Ο Ρόδιος επιχειρηματίας ή έμπορος, δανειοδοτείται από την τοπική οικονομία.

5) Ο Ρόδιος επιχειρηματίας ή έμπορος, είναι εγγεγραμμένος παντού και συμβάλλει σ' όλα τα τοπικά προβλήματα.

Το κλείσιμο ή ο μαρασμός της τοπικής μας οικονομίας, δεν συμφέρει ούτε εσένα αλλά ούτε και τους εμπόρους της Ρόδου.

Λέμε ναι στην ελεύθερη είσοδο και δημοκρατική οικονομία, αλλά βάζοντας πάνω απ' όλα το συμφέρον του τόπου μας. Μας έχουν προβληματίσει τα νέα δεδομένα στη Ρόδο αλλά πιστεύουμε ότι αν ο Ρόδιος καταναλωτής σκεφθεί την αλυσίδα που υπάρχει πίσω από οποιοδήποτε επιχειρηματία ή έμπορο θα καταλάβει το πραγματικό συμφέρον του.

Σας γνωρίζω δε, ότι είμαι έμπορος της Ρόδου από το 1957 και παρ' όλο που κάποιοι άλλοι θα έπρεπε να σας τα επισημάνουν, πήρα εγώ το θάρρος λόγω της αγάπης μου για τον τόπο.

Σας ευχαριστώ εκ των προτέρων που διαβάσατε τις σκέψεις μου, με τιμή Ιάκωβος Σακκής».

Το Κέντρο Ξένων Γλωσσών της κας Ευαγγελίδου Φανής

συγχαίρει τους παραπάνω μαθητές/τριες της για τις επιτυχίες τους.

P.A.L.S.O. Beginners

Αναστασιάδης Στέφανος
Γανωτάκης Στέφανος
Καραταπάνης Σάββας
Λαμπρίδης Κωνσταντίνος
Μελλήνη Δήμητρα
Μάνος Κώστας
Μπάδας Παναγιώτης
Μπελντίνου Ζωή
Χαρτοφύλακα Ειρήνη
Χατζηπέτρου Ραφαήλ

P.A.L.S.O. Elementary

Γκορτζίλας Αργύρης
Κρεμλή Αναστασία
Κυριαζή Ευαγγελία
Μάνος Γεώργιος
Μιχαλάκη Αννα

P.A.L.S.O. Basic

Αναστασιάδου Ελένη-Ιωάννα
Λαμπρίδης Αλέξανδρος
Μάτση Αλεξάντρα
Πετράκη Βασιλεία
Πρωτόπαπα Αρχοντούλα
Χατζηπαναγιώτη Ευαγγελία

EDEXCEL (Lower)

Πετράκη Μαρία

Michigan E.C.C.E.(Lower)

Αγγέλου Νικολέτα
Βογιατζή Βασιλεία
Καστρίσιος Μάριος
Μάινα Αννα
Μαλλιάκα Αννα
Μαμουζέλος Αρης
Πεταυράκη Ελευθερία
Σταματιάδης Γεώργιος
Σύρμος Ηλίας
Σωτηράκη Χρυσή
Τριανταφυλλίδη Δέσποινα
Φρόνας Γεώργιος

Cambridge F.C.E. (Lower)

Αγγέλου Νικολέτα
Μάϊνα Αννα
Σταματιάδης Γεώργιος
Σωτηράκη Χρυσή
Τριανταφυλλίδη Δέσποινα

Advanced (Edexcel)

Βερβέρης Δημήτριος
Γκουϊντάλιας Γιάννης
Ζαρίφης Ιάκωβος
Πουλής Στυλιανός
Σούχάν Χαλιντέ (advanced Cambridge Edexcel)

Michigan Proficiency

Γιώτη Μαγδαληνή
Κλαμπάνη Μαύρα
Λεντή Ιωάννα
Σκευοφύλακα Μαίρη
Φραντζή Ειρήνη

Δ/νση Εκπαιδευτηρίου
Ναυαρίνου 29-Ρόδος, τηλ. 22410-32074





Τι τα κοιτάζετε?
Με τέτοιες τιμές...αποκτήστε τα!

Δεύτερο μπάνιο? Εξοχική κατοικία? Ενοικιαζόμενα διαμερίσματα?
Μοντέλα επίπλωσης μπάνιου, Candia60 & Delos60. Θα γίνουν δικά σας αμέσως λόγω τιμής! Οικονομικές λύσεις αποκλειστικά στο Idea Bagno.

Μόνο στο
Idea Bagno
Ιαλυσού

ΕΙΔΗ ΥΓΙΕΙΝΗΣ-ΠΛΑΚΑΚΙΑ
Λ. ΗΡΑΚΛΕΙΔΩΝ 28 ΙΑΛΥΣΟΣ ΤΗΛ-FAX: 2241090190

ΚΕΝΤΡΟ ΣΠΟΥΔΩΝ ΧΟΡΟΥ

ΜΑΙΡΗΣ

ΜΑΡΚΟΥ - ΒΕΛΙΔΑΚΗ

(Διπλωματούχου: R.A.D. & A.I.S.T.D. - T.C. & T.D.)
Ειδικότητα στη διδασκαλία μικρών παιδιών
***Royal Academy of Dance (London)* και**
Imperial Society of Teachers of Dance

Η μόνη επίσημα εγγεγραμμένη σχολή χορού στη Ρόδο, που εκπροσωπεί την Βασιλική Ακαδημία Χορού, με δικαίωμα ετησίων εξετάσεων και στα δύο επίπεδα (Grades & Majors), διοργανώτρια το Βρετανικό Συμβούλιο Αθηνών.

Διδάσκονται:

★ Ρυθμική
★ Κλασσικό Μπαλέτο ★ Κλακέτες
★ Jazz ★ Μοντέρνο (I.S.T.D.)
★ Σύγχρονο (Limon & Graham)
★ Κάρακτερ ★ Ελεύθερη κίνηση
★ Δημιουργικό εργαστήρι
★ Προ-επαγγελματικά τμήματα
★ Επαγγελματικό
(προετοιμασία για Teachers Certificate)
★ Χορευτική Γυμναστική
★ Νεο-Ελληνικοί Χοροί
(χασάπικο - συρτάκι - ξεϊμπέκικο).

Εγγραφές 1 Σεπτεμβρίου 2003
Εναρξη: 15 Σεπτεμβρίου 2003
Ωρες εγγραφών: 11-1 π.μ. και 6-9 μ.μ., εκτός Σαββάτου - Κυριακής
Τηλέφωνα: 22410 27383, 92790

Διεύθυνση:
1. Παναγιώτου Ροδίου 77, Ρόδος
2. Μυκηνών 4, Ιαλυσός

Επιστολή του δημάρχου κ. Σαββή στον υπ. Πολιτισμού

Με τις αρχαιότητες στο Δήμο Νότιας Ρόδου τί θα γίνει;

Ζητά να συναφθεί προγραμματική σύμβαση ώστε ν' αρχίσουν κάποια βασικά έργα για την ανάδειξή τους

Την ανάδειξη των αρχαιολογικών περιοχών της Νότιας Ρόδου που ναι μεν είναι χαρακτηρισμένες αλλά ούτε έχουν αξιολογηθεί ούτε έχουν αναδειχθεί, ζητά ο δήμαρχος κ. Μαν. Σαββής. Την πρόταση συνεργασίας ο κ. Σαββής την υπέβαλε εγγράφως στον υπουργό Πολιτισμού κ. Ευάγγ. Βενιζέλο και στην γενική γραμματέα του υπουργείου κ. Στυλ. Μενδώνη.

Ζητά να συναφθεί σχετική προγραμματική σύμβαση μεταξύ δήμου Νότιας Ρόδου και υπουργείου Πολιτισμού.

Αναφέρει συγκεκριμένα τα εξής:

"Κύριε Υπουργέ,

Σε συνέχεια της συζήτησής μας, στις 24 Σεπτεμβρίου 2003 στο ξενοδοχείο Rodos Palace, στα πλαίσια του 7ου Διεθνούς Συμποσίου του Οργανισμού πόλεις Παγκόσμιας Κληρονομιάς, σας καταθέτω και εγγράφως τις προτάσεις μου, για καλύτερη και αποτελεσματικότερη συνεργασία των Υπηρεσιών του Υπουργείου που προϊστασθε και των ΟΤΑ.

Είναι γνωστό σε όλους μας και κατανοητό, το διαχρονικό πρόβλημα των περιορισμένων πόρων, σε σχέση με τις απόψεις και επιθυμίες για εκτέλεση έργων και δράσεων για την καλυτέρευση της ποιότητας ζωής των συμπολιτών μας.

Επίσης είναι κατανοητό ότι οι προτεραιότητες και ιεραρχήσεις πολλές φορές διαφοροποιούνται μεταξύ των διαφόρων επιπέδων διοίκησης (υπουργεία-ΟΤΑ κ.λπ.).

Η σύνθεση και η σωστή ιεράρχηση προπάντων στην υλοποίηση έργων προς χρήση των πολιτών μας, πρέπει να είναι κοινός στόχος.

Ιδιαίτερα σε θέματα πολιτισμού και προπαντός στην ανάδειξη του πλούσιου αρχαιολογικού μας πλούτου, παρουσιάζονται πολλές φορές αδικαιολόγητες καθυστερήσεις, λόγω πολλές φορές του προεκτιμούμενου κόστους και τις επιθυμίας για ολοκληρωμένο έργο στο μέγιστο δυνατό επίπεδο.



Εξίσου σημαντικό όμως είναι πολλές φορές, οι δράσεις και τα έργα να γίνονται σταδιακά και με λιγότερο κόστος αλλά ταυτόχρονα να επιτυγχάνουμε την αποδοτικότερη χρήση τους.

Για να είναι πιο συγκεκριμένος, στο Δήμο μας έχουν χαρακτηρισθεί πλήθος περιοχών ως αρχαιολογικές ζώνες τύπου Α και Β, τις οποίες κυρίως γνωρίζουμε μόνο σε έγγραφα και χάρτες, χωρίς να έχει γίνει καμία παρέμβαση στις παραπάνω περιοχές και δεν έχει αναδειχθεί ούτε έχει αξιολογηθεί το επιστημονικό και αρχαιολογικό ενδιαφέρον και δεν δίδεται η δυνατότητα να τις επισκεφθούν το πλήθος των τουριστών μας, και να γίνουν γνώστες του διαχρονικού πολιτισμού μας και διαφημιστές μας.

Η κατάσταση αυτή από μόνη της, όχι μόνο απαξιώνει την σημασία αυτών των χώρων και αποδυναμώνει την ιστορική γνώση κάθε τόπου αλλά και πολλές φορές δημιουργεί δυσαρέσκεια και αρνητική ατμόσφαιρα, λόγω περιορισμών που υποχρεωτικά υφίστανται οι περιοχές και απώλεια περιουσιών από συμπολίτες μας (απαλλοτριώσεις).

Εκτιμάμε κύριε Υπουργέ, ότι σε συνεργασία με τις υπηρεσίες σας, εύκολα και γρήγορα μπορεί η κατάσταση αυτή να αλλάξει, αρκεί να συνεργαστούμε στην κοινή στόχευση.

Θα μπορούσαν οι υπηρεσίες σας, λόγω τεχνογνωσίας και επιστημονικής τεκμηρίωσης, να εκπονούν μελέτες και να επιβλέπουν έργα, τα οποία θα εκτελούν οι υπηρεσίες του Δήμου. Δηλαδή μελέτη και επίβλεψη καθαρισμών αρχαιολογικών χώρων, περίφραξη, σήμανση, ενημερωτικές πινακίδες, φωτισμός, εύκολες μικροεπεμβάσεις κ.λπ.

Η νομική μορφή της συνεργασίας μπορεί να είναι είτε προγραμματική σύμβαση, είτε ακόμη και η απλή εκχώρηση της μελέτης, προς εκτέλεση με την υποχρέωση παρακολούθησης από τις υπηρεσίες σας στην υλοποίηση.

Η προαναφερόμενη διαδικασία εκτιμώ ότι προϋποθέτει μεταξύ μας εμπιστοσύνη και αμοιβαία συνεισφορά και επιπλέον αποκέντρωση αρμοδιοτήτων, σε τοπικό επίπεδο στις υπηρεσίες σας, με έμφαση περισσότερο, στην εκπόνηση μελετών κατά στάδιο για λόγους κόστους ούτως ώστε να υλοποιούνται γρηγορότερα και συνεργασία με τους Δήμους σύμφωνα με τις δυνατότητές τους να υλοποιηθούν.

Στην διάθεσή σας για οποιαδήποτε διευκρίνιση και συνεργασία.

Σας ευχαριστώ και ελπίζω η πρότασή μου να συνεισφέρει στην καλυτέρευση και αποτελεσματικότερη συνεργασία".

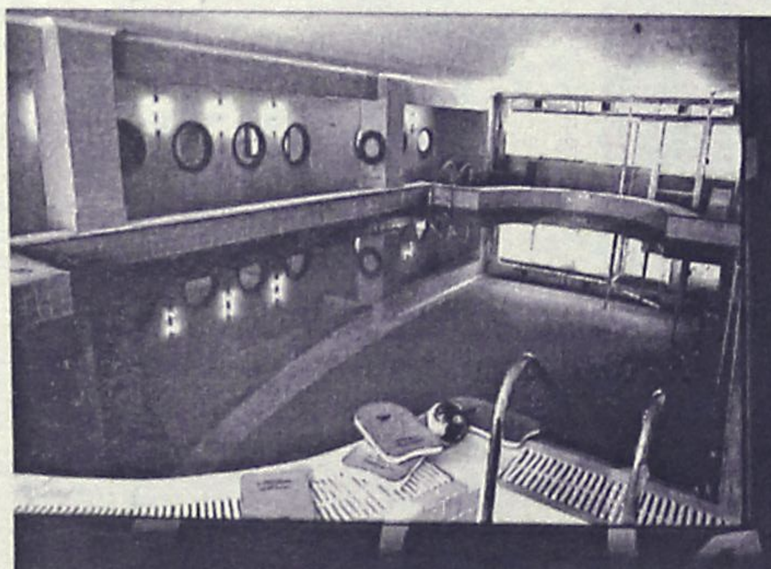



Thalassa Forum Spa

ΚΕΝΤΡΟ ΘΑΛΑΣΣΟΘΕΡΑΠΕΙΑΣ ΚΑΙ ΑΝΑΖΩΟΓΟΝΗΣΗΣ

- SPA
- Θαλασσοθεραπείες
- Λασποθεραπείες
- Jacuzzi
- Σάουνα
- Χαμάμ
- Γυμναστήριο
- Aqua GYM στη θερμαινόμενη πισίνα
- Μαθήματα κολύμβησης για παιδιά

Σάββατο - Κυριακή Εκπτωση 50%

Ξεκουράζομαι
Χαλαρώνω
Αναζωογονούμαι
Περιποιούμαι
Γυμνάζομαι
Ρήματα που σας ταιριάζουν!



Thalassa FORUM SPA

Η συμμαχία της θάλασσας και των αιθέριων ελαίων
Το δικαιούστε!

ΤΕΡΜΑ ΦΕΡΕΝΙΚΗΣ ΠΑΡΑΛΙΑ ΙΑΛΥΣΣΟΥ ΤΗΛ: 22410 96610 FAX: 22410 96655

Ανάλγητη κυβέρνηση ακόμη και σε θέματα με εθνική σημασία

Στείρα άρνηση για τους πολύτεκνους!

Απορρίφθηκε πρόταση της Ν.Δ. για πραγματική στήριξή τους

Από γκάφα σε γκάφα πέφτει η Κυβέρνηση Σημίτη μετά την περιβόητη εξαγγελία των μέτρων για την αντιμετώπιση των "καυτών" κοινωνικών προβλημάτων. Πέραν όμως του ότι αποδεικνύει πως ψεύδεται και υποκρίνεται καθώς προσπαθεί να πείσει με τα λόγια και με τα έργα της στη συνέχεια να αναιρεί, παρουσιάζει και μια εικόνα που την καθιστά επικίνδυνη στο να κυβερνά.

Αυτό προκύπτει από το γεγονός ότι φέρει ακεραία την ευθύνη για τις όποιες καθυστερήσεις παρουσιάζονται ως προς την εκτέλεση προγραμμάτων ή την επίτευξη στόχων όπως αυτού της αντιμετώπισης των προβλημάτων ευαίσθητων κοινωνικών ομάδων όπως οι πολύτεκνοι. Χθες, απέρριψε την Πρόταση Νόμου της Νέας Δημοκρατίας "Ρύθμιση θεμάτων πολυτέκνων και μελών πολύτεκνων οικογενειών" με δικαιολογίες του τύπου: "η συζητούμενη πρόταση νόμου είναι καλοπροαίρετη αλλά αποτελεί δείγμα συντηρητικής νοοτροπίας της σημερινής Ν.Δ.!". Παρά τις εκκλήσεις των βουλευτών της Ν.Δ. ότι η στήριξη της πολύτεκνης οικογένειας και η ρύθμιση των θεμάτων που τους απασχολούν είναι ελάχιστη υποχρέωση όλων μας και πρόκληση στο συναίσθημα ευθύνης κάθε μέλους του Κοινοβουλίου, το ΠΑΣΟΚ το απέρριψε.

Ν.Δ.: "Ας ψηφίσουμε την πρόταση αυτή. Αν δεν το κάνουμε αυτό σήμερα κυρίως και κύριοι συνάδελφοι, θα έλθει μέρα που κάποιοι ιστορικοί του μέλλοντος θα λένε: Σ' αυτό το σημείο της Βαλκανικής ζούσε κάποτε ένας λαός που τον έλεγγαν ελληνικό. Θα μιλούν για τους Ελληνες όπως εμείς σήμερα μιλάμε για τους Χετταίους, τους Ασσύριους, τους Σουμέριους, τους Χαλδαίους. Οι λαοί για να επιζήσουν πρέπει πρώτα απ' όλα να το θέλουν. Αλλιώτικα τους σκεπάζει για πάντα η σκόνη της Ιστορίας".

Ο εισηγητής της Νέας Δημοκρατίας υπενθύμισε



την δέσμευση του κ. Σημίτη, σε αντίστοιχες προτάσεις νόμου συμπολίτευσης και αντιπολίτευσης που απερρίφθησαν, ότι θα φέρει σύντομα Σ/Ν για τους πολύτεκνους και την δημογραφική πολιτική και κατήγγειλε ότι: "Η κυβέρνηση για μια ακόμη φορά αρνείται να νομοθετήσει και να ρυθμίσει θέματα πολυτέκνων".

"Πριν δύο δεκαετίες "κυνηγούσαμε" δημογραφικά το 4ο παιδί! Σήμερα νομίζω ότι είναι ουτοπία να κυνηγούμε ακόμα και το τρίτο. Ηδη όλο και λιγότερα ζευγάρια προχωρούν σ' αυτό ακόμα και το δεύτερο παιδί. Και όπως πάμε σε λίγα χρόνια και το ένα παιδί θα θεωρείται βάρος, από πολλούς" τόνισε η βουλευτής Φάνη Πάλλη-Πετραλιά παραθέτοντας αποκαλυπτικά στοιχεία που ήλθαν στο φως την περασμένη εβδομάδα, που άνοιξαν τα σχολεία:

Την τελευταία 10ετία η χώρα μας, έχασε πάνω από 240.000 μαθητές, δίχως να ιδρώσει το αφτί κανενός υπευθύνου! Ακούστε και φρίξτε:

Το 1992 στη χώρα μας φοιτούσαν 784.707 μαθητές στα Δημοτικά και 446.651 στα Γυμνάσια, σύνολο 1.231.358 μαθητές.

Φέτος, μια δεκαετία μετά οι αντίστοιχοι μαθητές είναι 647.642 και 338.355, σύνολο 985.997. Δηλαδή πάνω από 240.000 λιγότεροι!

Και σε αυτό το διάστημα έκλεισαν-ναι έκλεισαν-1.500 δημοτικά σχολεία!

Στις περισσότερες περιοχές που παλαιότερα ονομάζαμε εθνικά ευαίσθητες, σε δεκάδες ορεινά χωριά της Μακεδονίας, της Θράκης, της Ηπείρου και των νησιών μας παιδικές φωνές ακούγονται πια μόνο τα καλοκαίρια!

Και, φαντασθείτε, κύριοι συνάδελφοι ότι η τραγική αυτή κατάσταση ήταν απείρως τραγικότερη αν δεν υπήρχαν τα παιδιά των αλλοδαπών. Που είναι πάνω από 100 χιλιάδες και καλύπτουν πάνω από το 10% του συνόλου των μαθητών!

Ιδιαίτερη αίσθηση προκάλεσαν και οι αποκαλύψεις του βουλευτή της Ν.Δ. Ι. Βαρβιτσιώτη, ο οποίος τόνισε ότι το δημογραφικό πρόβλημα έχει καταστεί το υπ' αριθμόν ένα πρόβλημα που αντιμετωπίζει η χώρα μας ενώ είναι ίσως σοβαρότερο και από τις εξωτερικές απειλές γιατί αυτές ξέρουμε και μπορούμε να τις αντιμετωπίσουμε.

Ο δείκτης γονιμότητας έχει συρρικνωθεί στο 1,3. Αυτό κατατάσσει την Ελλάδα στην τρίτη θέση των χωρών της Ευρωπαϊκής Ενωσης με τον πιο χαμηλό δείκτη γονιμότητας στη δεκαετία του '90 μετά την Ισπανία και την Ιταλία που βρίσκονται σε χειρότερη θέση. Φθάσαμε το 1999 οι θάνατοι να είναι περισσότεροι από τις γεννήσεις.

Η κατάσταση είναι ακόμη πιο απειλητική αν λάβει κανείς υπόψη του τις γεννήσεις αλλοδαπών που διαμένουν στη χώρα μας.

ΟΙ ΔΥΟ ΤΡΟΧΟΙ
Η ΑΝΤΙΠΡΟΣΩΠΕΙΑ ΣΤΗ ΡΟΔΟ ΤΗΣ
aprilia
σας δίνει την ευκαιρία να αποκτήσετε
Μοτοσυκλέτες από 155 € το μήνα
PEGASO 650
ΣΚΟΥΤΕΡ από 40 € το μήνα
SCARABEO 500
• Ολα τα μοντέλα με 0% προκαταβολή έως 60 δόσεις
• 2 χρόνια εγγύηση
• Πλήρης τεχνική υποστήριξη
ΠΩΛΗΣΕΙΣ - ΑΝΤΑΛΛΑΚΤΙΚΑ - ΣΥΝΕΡΓΕΙΟ
ΕΜΜ. ΠΑΠΑΜΑΝΩΛΗΣ-ΙΩΑΝ. ΜΑΓΚΑΦΑΣ Ο.Ε.
Μητροπολίτου Αποστόλου 52 (πάροδος Κορδιγκτώνος)
Τηλ./Fax 2241024788

MITSUBISHI L200
ΤΩΡΑ ΕΤΟΙΜΟΠΑΡΑΔΟΤΑ
ΣΚΛΗΡΟΤΡΑΧΗΛΟ, ΑΤΙΘΑΣΟ ΚΑΙ ΤΩΡΑ DOUBLE CAB!
MITSUBISHI MOTORS
ΚΑΛΛΙΓΑΣ ΑΕΒΕ
Λ. Λίνδου 138
Τηλ. 22410 67440-41 • FAX: 22410 68462
email: Kaligcar@otenet.gr

Για να γεμίσουν τα άδεια κρατικά ταμεία

Ευνοϊκές ρυθμίσεις και εκπτώσεις για χρέη στο Δημόσιο

Μέχρι 200.000 ευρώ αρκεί μια αίτηση στον Εφορο για εξόφληση μέχρι 48 μήνες



Νέες διευκολύνσεις παρέχονται σε οφειλέτες του Δημοσίου σε μια προφανή προσπάθεια να συγκεντρωθούν στο κρατικο ταμείο όσο το δυνατόν περισσότερα χρήματα. Αναλυτικότερα, στο νομοσχέδιο που κατατέθηκε προχθές στη Βουλή προβλέτεται η μείωση του ανώτατου ορίου προσαύξησης του χρέους από 300% σε 200%, ενώ η καταβολή των ληξιπρόθεσμων οφειλών ανέρχεται σε 48 μηνιαίες δόσεις, υπό την προϋπόθεση όμως ότι το ποσό της κάθε δόσης δεν θα μπορεί να είναι μικρότερο από 300 ευρώ. Καθιερώνεται τρίτη ευκαιρία για ρύθμιση των χρεών για αυτούς που απώλεσαν τις δύο προηγούμενες, χωρίς, όμως, επιμήκυνση του αριθμού των δόσεων.

Οι καλοπληρωτές

Παράλληλα, καθιερώνται έκπτωση 30% στις προσαυξήσεις εκπρόθεσμης καταβολής για τους συνεπείς οφειλέτες. Το μέτρο αυτό, σύμφωνα με το εν λόγω νομοσχέδιο ισχύει για πληρωμές από 1 Οκτωβρίου και μετά. Ειδικότερα, στο νομοσχέδιο σημειώνεται ότι «οι οφειλέτες που είναι συνεπείς στην καταβολή των δόσεων της διευκόλυνσης τμηματικής καταβολής που χορηγούνται από τα αρμόδια Οργανα του άρθρου 14, απαλλάσσονται: α) της πληρωμής ποσοστού τριάντα στα εκατό (30%) των προσαυξήσεων εκπρόθεσμης καταβολής που επιβαρύνουν τα ποσά των δόσεων της διευκόλυνσης από την ημέρα χορήγησης αυτής και μετά, και β) της πληρωμής του συνόλου των προσαυξήσεων εκπρόθεσμης καταβολής που επιβαρύνουν την τελευταία δόση της διευκόλυνσης, που δεν μπορεί να υπερβαίνουν το σαράντα τα εκατό (40%) των συνολικών προσαυξήσεων της οφειλής».

Επίσης, παρέχεται η δυνατότητα στον προϊστάμενο της Δ.Ο.Υ. να απαλλάσσει τον οφειλέτη από τις προσαυξήσεις για χρέη έως 3.000 ευρώ, από 1.500 που ήταν σήμερα, ενώ δίδεται η δυνατότητα στους εφόρους να ρυθμίζουν χρέη μέχρι του ποσού των 200.000 ευρώ, αντί 100.000 ευρώ που ίσχυε σήμερα. Βέβαια, το ποσό της οφειλής που μπορεί να τακτοποιήσει ο έφορος αναπροσαρμόζεται στα 200.000 ευρώ έως 600.000 ευρώ (από 100.000 ευρώ έως 300.000 ευρώ που είχε μέχρι σήμερα αρμοδιότητα). Ολοι οι προϊστάμενοι των εφοριών θα μπορούν για χρέη έως 200.000 ευρώ να χορηγούν τμηματικές διευκολύνσεις οι οποίες μπορούν να φθάσουν και τις 48 μηνιαίες δόσεις με την υποβολή της αίτησης του οφειλέτη.

ΕΚΘΕΣΗ-ΕΚΦΡΑΣΗ και ΑΡΧΑΙΑ ΕΛΛΗΝΙΚΑ

διδάσκονται σε επίπεδο
τριμελών τμημάτων ή ιδιαίτερου μαθήματος
σε: I) ΕΝΙΑΙΟ ΛΥΚΕΙΟ
II) Τ.Ε.Ε.
III) ΓΥΜΝΑΣΙΟ

Εγγυημένα αποτελέσματα

Η διδάσκουσα: ΤΖΙΝΑ ΔΑΒΙΛΑ
Φιλόλογος-Θεολόγος
Τηλ.: 22410 39806 και 693 701 6 701

ΠΡΟΣΗΜΟ
ΦΡΟΝΤΙΣΤΗΡΙΟ ΜΕΣΗΣ ΕΚΠΑΙΔΕΥΣΗΣ
ΠΡΟΣΩΠΙΚΗ ΔΙΔΑΣΚΑΛΙΑ
ΟΛΙΓΟΜΕΛΗ ΤΜΗΜΑΤΑ
ΔΩΡΕΑΝ ΣΗΜΕΙΩΣΕΙΣ
ΠΡΟΣΙΤΑ ΔΙΔΑΚΤΡΑ
ΑΡΝΙΚΙΟΥ ΔΗΜΗΤΡΗΣ
ΠΤΥΧΙΟΥΧΟΣ ΠΑΝ/ΜΙΟΥ ΑΘΗΝΩΝ
ΦΥΣΙΚΗ - ΧΗΜΕΙΑ ΜΑΘΗΜΑΤΙΚΑ
ΓΥΜΝΑΣΙΟ - ΕΝΙΑΙΟ ΛΥΚΕΙΟ - Τ.Ε.Ε.
ΕΝΑΡΞΗ ΜΑΘΗΜΑΤΩΝ
Β΄, Γ΄ ΛΥΚΕΙΟΥ : 18 - 8 - 2003
ΓΥΜΝΑΣΙΟ - Α΄ ΛΥΚΕΙΟΥ - ΤΕΕ : 1 - 9 - 2003
ΠΛΗΡΟΦΟΡΙΕΣ - ΕΓΓΡΑΦΕΣ
ΚΑΘΗΜΕΡΙΝΑ 6:00μμ - 8:30 μμ
ΒΕΝΕΤΟΚΛΕΩΝ 79 ΡΟΔΟΣ
ΤΗΛ. 22410 73998 - 6932680937
Επιλέγοντας "Π Ρ Ο Σ Η Μ Ο" επενδύεις στην μόρφωση που είναι το μοναδικό εφόδιο για τον σημερινό μαθητή που θα τον ακολουθεί , οποισδήποτε στιγμή σε όλη του τη ζωή.



Ο ΜΙΧΑΛΗΣ ΕΡΩΤΟΚΡΙΤΟΣ ΑΝΑΛΥΕΙ ΤΙΣ ΝΕΕΣ ΤΡΟΠΟΠΟΙΗΣΕΙΣ ΣΕΛ. 35

ΑΘΛΗΤΙΚΗ ΡΟΔΙΑΚΗ

ΣΑΒΒΑΤΟ 27 ΣΕΠΤΕΜΒΡΙΟΥ 2003

ΚΡΥΒΟΥΝ ΕΚΠΛΗΞΕΙΣ ΤΑ ΠΑΙΧΝΙΔΙΑ ΤΗΣ 3ης ΑΓΩΝΙΣΤΙΚΗΣ ΣΕΛ. 20

ΤΕΤΑΡΤΗ ΣΤΟΝ ΝΙΚΟΛΑΟΥ

• Μπαίνει στο χειρουργείο ο Κώστας Πάττας και παραχωρεί τη θέση του στην ενδεκάδα στον Γιάννη Βασιλόπουλο

Είναι όντως απώλεια, η Ρόδος να ξεκινήσει το πρωτάθλημα αύριο στην Γ' Εθνική κατηγορία χωρίς τους Γιάννη Νικηφόρο και Κώστα Πάττα.

Ο πρώτος έκανε την επέμβαση πριν από λίγες μέρες στο Ηράκλειο. Τον εγχείρησε ο γιατρός κ. Στεφανουδάκης. Ο δεύτερος δεν θ' αγωνισθεί τελικά αύριο και θα εγχειρισθεί την ερχόμενη Τετάρτη από τον γιατρό Λάκη Νικολάου.

"Θα ήθελα πολύ να είμαι μαζί τους", τόνισε χθες χαρακτηριστικά ο αρχηγός χθες και συνέχισε: "Δεν γίνεται όμως. Τους υπόσχομαι πάντως να είμαι σύντομα κοντά τους".

Οι "πράσινοι" γυμνάσθηκαν χθες κανονικά στο Εθνικό Στάδιο και το ίδιο θα πράξουν και σήμερα το πρωί στις 10. Αμέσως μετά ο τεχνικός της ομάδας Δημήτρης Σκούνας θα επιλέξει τους δεκαοκτώ που θα ταξιδέψουν στην Κρήτη.

Οσον αφορά την θέση του Κώστα Πάττα, στο κέντρο της άμυνας θα "μετατεθεί" ο Νικήτας Μαλλιάκας και θα ξεκινήσει στο αυριανό παιχνίδι ο Γιάννης Βασιλόπουλος.

Οι ένδεκα που θα παραταχθούν στο Ηράκλειο κόντρα στον Ατσαλένιο είναι:

- Ο γκολκήπερ Θέμελης.
- Οι αμυντικοί Μαλλιάκας, Γιόνοβιτς, Νάκου.
- Οι κεντρώοι Βασιλόπουλος, Ναλμπάντης, Μοσχής, Καντιμοίρης, Τσουκαλίδης.
- Και οι επιθετικοί Κλοκίδης, Νεντέλκοβιτς.

Ο ΑΤΣΑΛΕΝΙΟΣ

Το παρόν στον εντός έδρας αγώνα με τη Ρόδο θα δώσει τελικά ο νεοαποκτηθείς Παραγουανός επιθετικός του Ατσαλένιου, Ντιέγο Βέρα, διαψεύδοντας όλες τις ιατρικές εκτιμήσεις που έκαναν λόγο για απουσία άνω των 20 ημερών.

Τόσο αυτός όσο και ο Σφακιανάκης τέθηκαν κανονικά στη διάθεση του Παύλου Δερμιτζάκη, ενώ σήμερα αναμένεται η μπλε κάρτα του Νικόλοφ, μήπως αποκτήσει την έσχατη στιγμή το δικαίωμα συμμετοχής.

—Με δεκαεπτά στη Σάμο—

• Ο Απόλλων παίζει στις 11 αύριο το πρωί στο Πυθαγόρειο εναντίον της Αναγέννησης

Αφού πέτυχε την πρώτη του νίκη στα εντός έδρας παιχνίδια ο Απόλλων Καλυθιών είναι έτοιμος για να πάρει και το πρώτο εκτός έδρας τρίποντο.

Οι κυανοκίτρινοι αντιμετωπίζουν αύριο στις 11 το πρωί στο γήπεδο του Πυθαγορείου Σάμου την εκπρόσωπο στο οικείο πρωτάθλημα του άλλου ακριτικού νησιού την Αναγέννηση και έχουν σίγουρα τις δυνατότητες για να προβούν στην πρώτη τους πετυχημένη έξοδο.

Ο Γιώργος Σκαρτάδος γύμνασε για τελευταία φορά τους παίκτες του και αμέσως μετά επέλεξε τους δεκαεπτά που θ' ακολουθήσουν την αποστολή για τη Σάμο.

Στη Ρόδο πάντως θα μείνουν για λόγους επαγγελματικούς αλλά κι επειδή είναι ανέτοιμοι οι Μπριζνόβαλης, Μαχαιρίδης αλλά κι ο Μπούργος.

Οι δεκαεπτά της αποστολής είναι οι Κώστας, Ψαρράς, Σπάρταλης, Γρηγοράς, Καρτάλης, Σκόρπος, Κυριαζής, Μαριάς, Δημητριάδης, Πιτσουρδάκης, Νικολής, Δαηλιάνης, Κουφαλάκης, Πολυχρονίου, Πλύγκος, Πάττας, Κουρμαδιάς.

Η αποστολή αναχωρεί στις 07.10 το πρωί για την Αθήνα κι από 'κει πάλι αεροπορικώς για τη Σάμο και θα επιστρέψει στη Ρόδο το βράδυ της Κυριακής.

Χειρουργήθηκε ο Φούκης

• Κομπλέ η ΑΕ Κως αύριο εναντίον της Μυκόνου

ΚΩΣ (Του ανταποκριτού μας ΓΙΩΡΓΟΥ ΑΝΑΓΝΩΣΤΟΥ)

Ενα-ένα τα προβλήματα βρίσκουν λύση στην Αθλητική Ενωση της Κω. Είναι γνωστό το πρόβλημα που αντιμετώπισε ο Φούκης κατά την διάρκεια της προετοιμασίας της ομάδας.

Ο νεαρός ποδοσφαιριστής εγχειρίσθηκε από τον πρόεδρο της ΠΑΕ Παναθηναϊκός Αργύρη Μήτσου αφιλοκερδώς καθώς όπως είναι γνωστό ο παίκτης τελεί υπό την παρακολούθηση των "πρασίνων".

Η επέμβαση στέφθηκε από απόλυτη επιτυχία κι ο νεαρός ποδοσφαιριστής αναμένεται να επανέλθει στην ενεργό δράση στα μέσα περίπου του Γενάρη.

Η Διοίκηση της ΑΕ Κω απέστειλε ευχαριστήρια επιστολή για τον σκοπό αυτό στον άνθρωπο-επιστήμονα-πρόεδρο Αργύρη Μήτσου για την σπουδαία ενέργεια και προσφορά του.

Μετά το ρεπό τώρα η ΑΕ Κως επανέρχεται στις αγωνιστικές δραστηριότητες υποδεχόμενη την Μύκονο. Ο Βαγγέλης Γούτης αναμένεται σ' αυτό το ματς να παρατάξει τους Μαυρίδη, Δουλγεράκη, Σουλτάτο, Γκουντελίτσα, Γκοβερίνο, Κοντό, Ζ. Μποϊλή, Ανδριώτη, Παναγιωτόπουλο, Ναστόπουλο, Κουτελέ ενώ θέση στην ενδεκάδα διεκδικούν και οι Μποϊλής Γ., Γούλας, Αθανασίου.

Δύο για μια θέση

• Χατζηθεοδωράκης-Ξύπας διεκδικούν το κενό του Αμπελά στην ενδεκάδα του Διαγόρα

Είναι το ματς της 3ης αγωνιστικής του Περιφερειακού πρωταθλήματος που συγκεντρώνει το περισσότερο ενδιαφέρον. Στη Μυτιλήνη στις 16.00 ο Αιολικός συγκρούεται με τον Διαγόρα. Κι οι δύο ομάδες βρίσκονται στην κορυφή του βαθμολογικού πίνακα έχοντας πετύχει δύο νίκες σε ισάριθμα παιχνίδια και συγκεντρώνοντας φυσικά έξι βαθμούς που τις φέρνει να οδηγούν μαζί με τον Ερμή Κορυδαλλού την κούρσα στον φετινό μαραθώνιο.

Ο Διαγόρας παρά τις απώλειές του γνωρίζει τί τον περιμένει. Θα πάει όμως να παλέψει για το ποθητό αποτέλεσμα.

Απόντες από το αυριανό ντέρμπι της Μυτιλήνης θα είναι:

- Ο Σταμάτης Αμπελάς που προσβλήθηκε από αμυγδαλίτιδα και δεν μπόρεσε να ταξιδέψει στη Μυτιλήνη.
- Και ο Σάββας Καραβόλιας ο οποίος αισθάνθηκε ενοχλήσεις στο γόνατο και δεν μπόρεσε να προπονηθεί όπως έπρεπε ολόκληρη την εβδομάδα.

ΔΥΟ ΓΙΑ ΜΙΑ ΘΕΣΗ

Η απουσία των Αμπελά-Καραβόλια φέρνει δύο ποδοσφαιριστές να διεκδικούν μία θέση στην ενδεκάδα που θα ξεκινήσει το αυριανό παιχνίδι.

Πανορμίτης Χατζηθεοδωράκης και Αντώνης Ξύπας διεκδικούν με ίσους όρους την ίδια θέση μεταθέτοντας παράλληλα στα αριστερά τον Σάββα Παφιάκη.

Οι ένδεκα που πιθανότατα να ξεκινήσουν αύριο είναι:

- Ο γκολκήπερ Κεφάλας.
- Στην άμυνα θα παίξουν οι Χατζηθεοδωράκης ή Ξύπας, Παφιάκης, Παπαδημήτρης, Ρουτζιέρης.
- Στο κέντρο οι Ελληνας, Κρομμύδας, Σάββενας και Γαλανός.
- Και στην επίθεση οι Καστρουνής-Καραμαλίκης.

Αχιολάς-Ζουρίδης...

• Παίζουν αύριο στις 16.00 κατά του Ατρόμητου Αγίας Μαρίνας. Το επιθετικό πρόβλημα προσπαθεί να λύσει ο Σαλβατόρε Γκιούντιτσε

Στο συν δύο βρίσκεται ο Διγενής για το αυριανό παιχνίδι του γηπέδου Καλυθιών στο οποίο οι κυανόλευκοι υποδέχονται τον Ατρόμητο Αγίας Μαρίνας στις 16.00.

Οι παίκτες που τέθηκαν από χθες στη διάθεση του Σαλβατόρε Γκιούντιτσε είναι:

- Ο Αντώνης Αχιολάς που δείχνει να είναι σε καλή κατάσταση μετά την αποθεραπεία του και αναμένεται να ξεκινήσει στο παιχνίδι και ν' αποτελέσει τον οργανωτή του Διγενή στη συνάντηση με την ομάδα της Μυτιλήνης.
- Και ο γκολκήπερ Ζουρίδης που έδειξε χθες να είναι σε καλή κατάσταση και δεν αποκλείεται να ξεκινήσει στο παιχνίδι.

Ανέτοιμοι κρίθηκαν οι Παπανικολάου, Ψύλλου οι οποίοι εξακολουθούν να νοιώθουν ενοχλήσεις και αποκλείσθηκαν από τον προπονητή τους.

Ο Σαλβατόρε Γκιούντιτσε τώρα γύμνασε τους παίκτες του χθες στο γήπεδο Καλυθιών και αντιμετωπίζει μια μεγάλη "σπαζοκεφαλιά".

- Να λύσει το επιθετικό πρόβλημα της ομάδας του με επιλογές εκ των έσω.

Ο τεχνικός του Διγενή θα έχει στη διάθεση του τους: Ζουρίδη, Λιάνι, Ζωάννου, Ταμπουρά, Γαλουζή, Αττιτή, Λιόλιο, Κώτσο, Διακάκη, Αχιολά, Διακίδη, Κουτσουμπάρη, Αϊντενίζ, Κουλούρα, Αργυρό, Γιοβάνι, Μάμμη και Σιέχ.

Ο ΔΙΓΕΝΗΣ ΕΥΧΑΡΙΣΤΕΙ

Το Δ.Σ. του Αθλητικού Συλλόγου Διγενής ευχαριστεί τους κάτωθι επίσημους χορηγούς του: τον κ. Μιχαήλο Παναγιώτη πρατηριούχο υγρών καυσίμων ΕΚΟ, τον ιδιοκτήτη της επιχείρησης "General" κ. Τριανταφύλλου Γεώργιο, τον κ. Κουμέντο Γιάννη ιδιοκτήτη του ραδιοφωνικού σταθμού "Love N.R.G. 98 FM", τον ιδιοκτήτη της ψαροταβέρνας "Πλάκα" κ. Μαχραμά Τζούλη και τον ιδιοκτήτη των οικοδομικών επιχειρήσεων "Δόμηση".

◆ Θέλεις να ακολουθήσεις ένα καινούργιο και περιζήτητο επάγγελμα;
◆ Είσαι λάτρης της φύσης και της προσφοράς στο συνάνθρωπό σου;

Γίνε ναυαγοσώστης !

Η Ναυαγοσωστική Ακαδημία Δωδεκανήσου καλύπτει πλήρως τις επαγγελματικές σου ανησυχίες

✓ Έλα στη μεγάλη Ναυαγοσωστική Οικογένεια
✓ Απόκτησε πτυχίο Ναυαγοσώστη
✓ Γίνε ένας περιζήτητος επαγγελματίας προσφέροντας στο συνάνθρωπο και στον τόπο σου

Σύμφωνα με την ισχύουσα νομοθεσία, από το καλοκαίρι του 2000, είναι υποχρεωτική η παρουσία ναυαγοσώστη στις πισίνες και τις πολυσύχναστες παραλίες καθώς και ο προβλεπόμενος ναυαγοσωστικός εξοπλισμός



Τα μαθήματα καλύπτουν ένα ευρύ φάσμα θεωρητικών γνώσεων και πρακτικών εφαρμογών

ΝΑΥΑΓΟΣΩΣΤΙΚΗ ΑΚΑΔΗΜΙΑ ΔΩΔΕΚΑΝΗΣΟΥ

Ναυαγοσωστική Ακαδημία Δωδεκανήσου

Η πρώτη αναγνωρισμένη σχολή από το Υπουργείο Εμπορικής Ναυτιλίας στα Δωδεκάνησα

Ημερομηνία έναρξης νέου κύκλου μαθημάτων 6/10/2003

Πρόσθετες υπηρεσίες
✓ Προμήθεια Ναυαγοσωστικού Εξοπλισμού
✓ Ανανέωση πτυχίων

Υπεύθυνοι προγραμμάτων:
Τσαβαρής Νικήτας
Πτυχ. ΤΕΦΑΑ
Καριοφυλλάκης Βαγγέλης
Πτυχ. ΤΕΦΑΑ

Εμπορικό Κέντρο Κρανίδη
Φαληράκι (επί της Λεωφόρου Ρόδου – Καλλιθέας)

Τηλ./Fax: 22410-86780-Κιν.: 6936895537
Email: nad@mail.gr

ΤΟΠΙΚΟ ΠΟΔΟΣΦΑΙΡΟ

Μοιρασιά στο ενδιαφέρον

• Ντέρμπι δεν υπάρχει στο σημερινό πρόγραμμα της 3ης αγωνιστικής, του πρωταθλήματος της Α' κατηγορίας, όμως όλα τα ματς είναι ανοιχτά!

Δυναμική αντίδραση

• Τα σωματεία της πόλης της Ρόδου συσκέπτονται σήμερα στις 6 μ.μ. στο «TRE-CAFE» για τον τρόπο αντίδρασης στην απόφαση του ΔΟΝΑ να μην τα ενισχύσει όπως αρχικά είχε υποσχεθεί.

Αγανάκτηση επικρατεί στα σωματεία της πόλης της Ρόδου που αγωνίζονται στα τοπικά πρωταθλήματα, με την απόφαση του ΔΟΝΑ Ροδίων να μην τα ενισχύσει με αθλητικό υλικό όπως αρχικά τους είχε υποσχεθεί.

Σήμερα στις 6 μ.μ. στην καφετέρια «TRE CAFE» θα συναντηθούν τα 7 σωματεία (Ευαγόρας, Ορφέας, Δωριέας, Ροδιακός, Αναγέννηση Ρ., Ζευς και Πήγασος) για ν'αποφασίσουν με τι τρόπο θ' αντιδράσουν στην απόφαση του προέδρου του ΔΟΝΑ, **Θανάση Μπαράκα**.

Μάλιστα στην ανακοίνωσή τους τα σωματεία με την οποία ενημερώνουν γι' αυτή τη συνάντηση, μιλάνε πώς είναι αποφασισμένα να αντιδράσουν δυναμικά.

Τί ακριβώς αναφέρει η ανακοίνωση των 7 σωματείων την οποία υπογράφει ο πρόεδρος του Δωριέα, **Αναστάσιος Βογιατζόγλου:**

«Το απόγευμα του Σαββάτου στις 18.00 θα συναντηθούν στο TRE-CAFE οι παράγοντες των επτά (7) ποδοσφαιρικών σωματείων της πόλης Ρόδου που αγωνίζονται στο ερασιτεχνικό πρωτάθλημα ποδοσφαίρου.Δηλαδή, Ευαγόρας, Ορφέας, Δωριέας, Ροδιακός, Αναγέννηση Ρόδου, Ζευς και Πήγασος.

Θέμα της συνάντησης η άρνηση του προέδρου του ΔΟΝΑ κυρίου **Μπαράκα**, για την αγορά αθλητικού υλικού στα σωματεία της πόλης, όπως τους είχε υποσχεθεί σε προηγούμενη συνάντηση (προ τριμήνου). Οτι θα τους αγόραζε τουλάχιστον τα ποδοσφαιρικά τους πα πούτσια.

Γνωρίζοντας ότι είναι τα μόνα ποδοσφαιρικά σωματεία του νομού της Δωδεκανήσου, σε αντίθεση με όλα τα άλλα που δεν τους βοηθάει ο Δήμος τους είναι αποφασισμένα για δυναμικές αντιδράσεις.

Ο πρόεδρος του
ΔΑΝΣ ΔΩΡΙΕΥΣ
ΑΝ. ΒΟΓΙΑΤΖΟΓΛΟΥ»»

Μπορεί στο σημερινό πρόγραμμα της 3ης αγωνιστικής του πρωταθλήματος της Α' κατηγορίας να μην υπάρχει το γήπεδο που θα αποτελέσει τον πόλο έλξης για τον φίλαθλο κόσμο, ωστόσο όλα τα παιχνίδια που θα διεξαχθούν σήμερα έχουν ενδιαφέρον, ιδιαιτερότητες και είναι ανοιχτά στην έκπληξη.

Νωρίτερα από τα υπόλοιπα (11.30) θα ξεκινήσει το ματς στ' Αφάντου ανάμεσα στον ΑΕΡΑ και την ΑΕΛ.

Οι Αφαντενοί έχουν δώσει δείγματα γραφής μόνο στην πρεμιέρα (έχασαν με 1-0) από τον Κλεάνθη καθώς την προηγούμενη αγωνιστική ξεκουράστηκαν ελέω Καλυμνιακού.

Είναι, λοιπόν, δεδομένο πως δεν θα διακινδυνέψουν να χάσουν δεύτερο παιχνίδι στην έδρα τους. Η δε ΑΕΛ, που κι' αυτή πήρε τρίποντο λόγω της μη καθόδου των Καλύμνιων στην πρεμιέρα, προέρχεται από ισοπαλίασοκ με τον Ευαγόρα, επομένως θα προσπαθήσει να αναπληρώσει την απώλεια σε γήπεδο της Ρόδου.

Στην Κάλαθο, ο Κλεόβουλος θα κυνηγήσει την δεύτερη εντός έδρας νίκη του, χωρίς τους τιμωρημένους **Σακκά** και **Τριανταφύλου**, με τους Μαριτσενούς να ψάχνουν για το πρώτο διπλό.

Η ψυχολογία τους βρίσκεται στα ύψη μετά την νίκη στο ντέρμπι με τον Φοίβο.

Στα Μάσσαρι, ο Αστέρας θα διατηρηθεί πρωτοπόρος αν επικρατήσει και επί του Απολλωνα Απ., που από την πλευρά του δεν θέλει να μείνει στον έναν βαθμό που κέρδισε από το ξεκίνημα του πρωταθλήματος. Ενα από τα ερωτηματικά της μέρας είναι αν και κατά πόσο ο Ευαγόρας, που «τσίμπησε» βαθμό στην Λέρο και ηττήθηκε δύσκολα από τον Αρη, καταφέρει να κοντράρει στους Αγίους Αποστόλους τον Ιάλυσο, που μετράει «δύο στα δύο», και μάλιστα από δύο ντέρμπι.

Στην Εμπωνα, η Αναγέννηση θα αγωνιστεί για πρώτη φορά φέτος στην έδρα της κυνηγώντας τους πρώτους της βαθμούς απέναντι στον Κλεάνθη. Οι Παραδεισιώτες ναι μεν ξεκίνησαν με σπουδαίο διπλό στ' Αφάντου, όμως την προηγούμενη εβδομάδα έχασαν βαθμούς από την νεοφώτιστη Ασπίδα Απ.

Τέλος, στην Κρεμαστή ο Φοίβος θα προσπαθήσει να πείσει μετά το χαμένο ντέρμπι με τον Ηρακλή πως έχει τις δυνατότητες των ονομάτων του. Εμπόδιο παρουσιάζεται ο Αρης, που κόντρα στον Ιάλυσο έχασε μεν, αλλά κέρδισε τις εντυπώσεις.

Η αυλαία της 3ης αγωνιστικής πέφτει αύριο Κυριακή στο Βάτι, όπου ο Διαγόρας Βατίου υποδέχεται τον Ανταγόρα.

Θυμίζουμε, πως ο αγώνας της Ασπίδας Απ. με τον Καλυμνιακό αναβλήθηκε.

Αναλυτικά, το πρόγραμμα έχει ως εξής:

ΣΗΜΕΡΑ

• **Αφάντου (11.30):** *ΑΕΡΑ-ΑΕΛ*
Διαιτησία: *Φραγκίνης-Κουτσοχέρας-Καραχανής*
Παρατηρητής: *Μακρής*
Παρ. διαιτησίας: *Λουλουδάκης*

• **Κάλαθος (16.30):** *Κλεόβουλος-Ηρακλής*
Διαιτησία: *Κατσιδώνης Ε.-Λάμπρου-Σάββενας*
Παρατηρητής: *Τόππος Τ.*
Παρ. διαιτησίας: *Χρυσανθής*

• **Μάσσαρι (16.30):** *Αστέρας Μ.-Απόλλων Απ.*
Διαιτησία: *Κουτσοχέρας-Διαμαντέας-Σταυριανός*
Παρατηρητής: *Μουστάκας*
Παρ. διαιτησίας: *Καλαθενός*

• **Αγ. Απόστολοι (16.30):** *Ευαγόρας-Ιάλυσος*
Διαιτησία: *Μιχαλάκης-Φεσσάρας-Γρεβένης*
Παρατηρητής: *Κυπραίος Θ.*
Παρ. διαιτησίας: *Κων/νου*

• **Εμπωνα (16.30):** *Αναγέννηση Εμπ.-Κλεάνθης*
Διαιτησία: *Π"δόπουλος-Ορφανός-Γιαννούλης*
Παρατηρητής: *Δημητράς Δ.*
Παρ. διαιτησίας: *Κόντζος*

• **Κρεμαστή (16.30):** *Φοίβος-Αρης*
Διαιτησία: *Κετσές-Σιδηρόπουλος Α.-Κατσιδώνης Π.*
Παρατηρητής: *Βιτσέντζος Π.*
Παρ. διαιτησίας: *Σαββάκης*

ΑΥΡΙΟ

• **Βάτι (15.00):** *Διαγόρας Β.-Ανταγόρας*
Διαιτησία: *Κόττορος-Τσαούσης-Ασημακόπουλος*
Παρατηρητής: *Χουρδάς Μ.*
Παρ. διαιτησίας: *Κάπρος Στ.*

• **Ασπίδα Απ.-Καλυμνιακός (Αναβάλλεται).**



Νέα νίκη θέλουν να πετύχουν σήμερα οι ποδοσφαιριστές του Ιάλυσου κόντρα στον Ευαγόρα

ΕΦΗΒΙΚΟ ΠΡΩΤΑΘΛΗΜΑ

Με πέντε παιχνίδια να γίνονται σήμερα, ξεκινάει το πρόγραμμα της 3ης αγωνιστικής και αρχή έχουμε από το γήπεδο Καλυθιών, όπου ο Ερμής αντιμετωπίζει τον Ορφέα.

Αναλυτικά το πρόγραμμα για σήμερα και αύριο:

ΣΗΜΕΡΑ

• **Καλυθιές (11.30):** *Ερμής-Ορφέας*
Διαιτησία: *Τσουρδιού-Γουλάρας-Γαγάνης*

• **Κρεμαστή (14.30):** *Φοίβος-Αρης*
Διαιτησία: *Ρουμάνης-Γαγάνης-Γουλάρας*

• **Εμπωνα (14.30):** *Αναγέννηση-Κλεάνθης*
Διαιτησία: *Σεβδαλάκης*

• **Αφάντου (16.30):** *ΑΕΡΑ-Κατταβιά*
Διαιτησία: *Γκιούντιτσε-Τσουρούτης*

• **Ασκληπειό (16.30):** *Ασκληπειό-Ρόδος*
Διαιτησία: *Σαββιδάκης*

ΑΥΡΙΟ

• **Αγ. Απόστολοι (11.00):** *Ζευς-Ηρακλής Μ.*
Διαιτησία: *Κλιάρη-Π"γιαννόπουλος-Τσουρούτης*

• **Αγ. Απόστολοι (16.00):** *Διαγόρας-Απόλλων Απ.*
Διαιτησία: *Λιάπη-Κλιάρη-Μαλιχουτσάκης*

• **Αρχάγγελος (16.30):** *Πετρώνας-Αστέρας Π.*
Διαιτησία: *Αντωνάς-Τσουρδιού-Τσουρούτης*

Για κάθε καιρό...



ΗΛΙΑΚΑ ΣΥΣΤΗΜΑΤΑ
IDEAL SOLAR
ΑΝΟΞΕΙΔΩΤΗ ΥΠΕΡΟΧΗ A.I.S.I. 316

ΑΠΟΚΛΕΙΣΤΙΚΗ ΔΙΑΘΕΣΗ
Τεχνικό κατάστημα
ΚΟΚΚΙΝΟΣ & Συνεργάτες
Πεπειραμένη τεχνική υποστήριξη
για μεταφορά ακόμα και τοποθέτηση
Δημ. Αναστασιάδη 8, Ρόδος • Τηλ./Fax 22410 32181



Ξεφαντώστε με ένα κεφάτο πρόγραμμα
με τους ΜΙΧΑΛΗ, ΣΤΡΑΤΟ, ΙΟΥΛΙΑ, ΣΤΑΥΡΟ
και ΜΙΧΑΛΗ
ΚΑΛΟ ΧΕΙΜΩΝΑ
και
ΞΕΦΑΝΤΩΜΑ ΜΕ ΟΥΣΙΕΣ ΚΑΙ ΟΙΝΟΠΝΕΥΜΑΤΑ
Ολες οι εκδηλώσεις μέχρι 220 άτομα
ΛΙΝΔΟΥ & ΒΡΥΞΕΛΛΩΝ 211
(πίσω από τη ΔΕΥΑΡ), στο Ροδίνι
ΤΗΛ. 67674 • Κιν. 0932-635007

Η ΜΕΓΑΛΥΤΕΡΗ ΕΠΙΘΥΜΙΑ ΜΟΥ... ...ΕΙΝΑΙ ΜΟΝΟ
Diagoras Club
LIFESTYLE SPORTSWEAR
WORKWEAR - JEANSWEAR - SHOES
Παντελόνια απο 10€
Τα καλύτερα ρούχα και παπούτσια για τον άνδρα και τη γυναίκα στις καλύτερες τιμές!!!
adidas POLO le coq sportif reebok NIKE DOWN TOWN EXIST EVOLUTION EXT STREET LO BYLOT Jeans union trade
Λεωφ. Ηρακλειδών 373, Ιαλυσός Ρόδος, τηλ. 22410 92744
(Μπροστά από το Λύκειο Ιαλυσού)

ΤΟΠΙΚΟ ΠΟΔΟΣΦΑΙΡΟ



Παράδοση για Φοίβο-Ηρακλή Μ.

• Το απόλυτο έχουν στην έδρα τους οι Κρεμαστενοί με τον Αρη. Τρεις νίκες και δύο ισοπαλίες για τους Μαριτσενούς στην Λίνδο

Στη κορυφή θέλει να παραμείνει ο Αστέρας και την τρίτη αγωνιστική της Α' Δωδεκανήσου και μπορεί να τα πετύχει αν κερδίσει σαν γηπεδούχος τον φιλοξενούμενο του Απόλλωνα και ενώ την ίδια ώρα ο συγκάτοικός του Ιάλυσος θα αγωνίζεται εκτός με τον Ευαγόρα.

Το αμφίρροπο ματς της ημέρας θα διεξαχθεί στον Εμπωνα όπου η τοπική Αναγέννηση (η μοναδική ομάδα με μηδέν βαθμούς στα ενεργητικά της) θα υποδεχθεί τον Κλεάνθη που θέλει να ρεφάρει το χαμένο έδαφος του περασμένου Σαββάτου.

Δύσκολη αποστολή θα έχει ο Ηρακλής που θα παίξει στην Κάλαθο με τον Κλεόβουλο και προσεκτικός πρέπει να είναι ο Φοίβος που υποδέχεται τον πάντα υπολογίσιμο Αρη.

Ενδιαφέρον παρουσιάζει η συνάντηση Βατίου-Ανταγόρα με τους Κώους να έχουν ψηλούς στόχους φέτος.

Μάλλον εύκολο απόγευμα θα έχει ο ΑΕΡΑ που φιλοξενεί την δευτεραθλήτρια ΑΕΛ αλλά η οποία διαφέρει από την περυσινή ομάδα.

Η Ασπίδα θα έχει το πιο ευχάριστο αγώνα της αφού θα πάρει για πρώτη φορά στη μεγάλη κατηγορία τους βαθμούς της νίκης έστω και στα χαρτιά με αντίπαλο τον Καλυμνιακό που αποβλήθηκε από το πρωτάθλημα.

Η ΠΡΟΪΣΤΟΡΙΑ

Σε πέντε αναμετρήσεις υπάρχει η σχετική προϊστορία.

ΑΕΡΑ-ΑΕΛ

Από μία νίκη και δύο ισοπαλίες έχουν οι αντίπαλοι όταν αγωνίζονται στ' Αφάντου.

Περ. 98-99: 2-0, **Σπανός, Τσαλίκης.**
Περ. 00-01: 1-1, **Φλωρεντής** (αυτογκόλ)-**Ι. Διαμαντάρας.**
Περ. 01-02: 1-1, **Κυρ. Καλογήρου-Σκύρλας.**
Περ. 02-03: 1-3: **Χρ. Καλογήρου-Καραμαλίκης** 3 (1π.).

ΦΟΙΒΟΣ-ΑΡΗΣ

Τέσσερα στα τέσσερα μετράνε οι Κρεμαστενοί όταν υποδέχονται τους Αρχαγγελίτες. Η μία νίκη ήταν για το πρωτάθλημα της Δ' Εθνικής.

Περ.90-91: 2-0, **Καραγεωργίου, Τσιμέττας.**
Περ. 93-94 (Δ'): 3-1, **Πολιάς, Β. Αθανασίου, Δ. Αθανασίου-Κουφός.**
Περ. 00-01: 3-1, **Ν. Ορφανίδης** 2, **Ελ. Δράκος-Δημητρόπουλος.**
Περ. 02-03: 2-0, **Ξύπας** (π), **Μπρίνις.**

ΒΑΤΙ-ΑΝΤΑΓΟΡΑΣ

Δύο νίκες και δύο ισοπαλίες έχουν οι γηπεδούχοι όταν υποδέχονται τους Κώους.

Περ. 90-91: 2-0, **Φ. Μπούρδας, Μαλλιάκας.**
Περ. 95-96: 2-2, **Χατζημανώλης, Γιακουμάκης-Κατσάνης, Σπ. Χατζηνικολάου.**
Περ. 98-99: 2-0, **Κρητικός, Γιαλλούσης.**
Περ. 01-02: 1-1, **Μακρηδημήτρης-Πίττας.**

ΚΛΕΟΒΟΥΛΟΣ-ΗΡΑΚΛΗΣ

Καλή παράδοση έχει το συγκρότημα των Μαριτσών εκτός έδρας με τους Λινδιακούς. Σε έξι παιχνίδια μετράει τρεις νίκες και δύο ισοπαλίες.

Περ. 93-94: 0-0.
Περ. 94-95: 1-0, **Δράκωνας.**
Περ. 96-97: 0-2, **Σάρλης, Κουμουράς.**
Περ. 99-00: 0-1, **Πλίγκος.**
Περ. 00-01: 0-0.
Περ. 02-03: 0-2, **Κουφομανώλης, Τσαλώλης.**

ΑΝΑΓΕΝΝΗΣΗ-ΚΛΕΑΝΘΗΣ

Από δύο νίκες έχουν οι δύο ομάδες στον Εμπωνα.
Περ. 97-98: 4-0, **Ξύπας** 3, **Μπάκαλος.**
Περ. 00-01: 1-2, **Πολυχρόνης-Ν. Κρομμύδας, Μ. Σπάρταλης.**
Περ. 01-02: 0-1, **Χατζηθεοδωράκης.**
Περ. 02-03: 1-0, **Αγκάς** (πεν.).

ΟΙ ΔΙΑΙΤΗΤΕΣ

Μιχ. Φραγκίνης (ΑΕΡΑ-ΑΕΛ).
Εχει 131 διαιτησίες στην Α' με 50 υποδείξεις πέναλτι και 55 κόκκινες κάρτες.
Το ποσοστό των σημείων για τους αγώνες που έπαιξε είναι: 1=47%, Χ=28, 2=25.

Β. Κατσιδώνης (Κλεόβουλος-Ηρακλής).
Τρίτο σερί του ματς για την φετινή περίοδο. Στα προηγούμενα δύο ισάριθμες φορές κέρδισαν οι φιλοξενούμενες (ΑΕΡΑ-Κλεάνθης 0-1, Αρης-Ιάλυσος 0-2).

Π. Μιχαλάκης (Ευαγόρας-Ιάλυσος).
Ο αριθμός των διαιτησιών του 205 με 69 πέναλτι και 99 αποβολές.
Τα σημεία των αγώνων του: 1=48%, Χ=18, 2=34.

Α. Παπαδόπουλος (Αναγέννηση-Κλεάνθης).
Στην Α' κατηγορία έχει 27 διαιτησίες. Επτά φορές έδειξε την βούλα από τα έντεκα βήματα και έξι την κόκκινη κάρτα.
1=17, Χ=3, 2=7.

Δ. Κετσές (Φοίβος-Αρης).
Μία "11άδα" συμμετοχών έχει με 4 πέναλτι και 5 αποβολές.
1=7, Χ=1, 2=3.

✔ Για τους **Κουτσοχέρα** (Μασσάρι-Απόλλωνα), **Κόττορο** (Βάτι-Ανταγόρας) θα είναι η παρθενική τους εμφάνιση στη μεγάλη κατηγορία του τοπικού μας.

ΡΑΣΗΤ ΜΑΡΑΣΛΗΣ





ΤΟΠΙΚΟ ΠΟΔΟΣΦΑΙΡΟ

Αναμέτρηση δυνάμεων

• Δύο ομάδες που θα διεκδικήσουν άνοδο, Ασκληπιός Κω και Ακουσίλαος, συγκρούονται σήμερα στο ματς που ανοίγει την «αυλαία» της 2ης αγωνιστικής της Β' κατηγορίας.

Μόνο ένα ματς περιλαμβάνει το σημερινό πρόγραμμα της κατηγορίας.

Η «αυλαία» της 2ης αγωνιστικής ανοίγει στο Δημοτικό στάδιο της Κω με τον Ασκληπιό να υποδέχεται τον Ακουσίλαο. Είναι ένα κρας τεστ για τις δύο ομάδες καθώς προβάλλουν ως φαβορί για την διεκδίκηση των θέσεων που οδηγούν στην α' κατηγορία.

Και οι δύο τους στην πρεμιέρα έκαναν επίδειξη δυνάμεων, κερδίζοντας με το ίδιο σκορ (5-1) τους αντιπάλους τους.

Ο Ασκληπιός κέρδισε στην Καρδάμαινα την Δόξα, ενώ ο Ακουσίλαος στις Φάνες τον Ποσειδών Καρπ.

Το παιχνίδι που κάλλιστα μπορεί να χαρακτηρισθεί ντέρμπι θα διεξαχθεί στις 1 μ.μ.



Ασκληπιός: Δύσκολη αποστολή έχει σήμερα ο Ακουσίλαος που αντιμετωπίζει τον Ασκληπιό Κω

Αύριο Κυριακή θα ακολουθήσουν τα υπόλοιπα 7 ματς της αγωνιστικής ημέρας τα οποία είναι επίσης πολύ ενδιαφέροντα.

Αναλυτικά το πρόγραμμα:

ΣΗΜΕΡΑ

• **Κως (13.00):** *Ασκληπιός-Ακουσίλαος*
Διαιτησία: *Αλαχιώτης-Αργυρίου-Μουστάκας*
Παρατηρητής: *Μανιάς*

ΑΥΡΙΟ

• **Πάτμος (11.30):** *Ξάνθος-Δόξα Κ.*
Διαιτησία: *Λουρμπέας-Μαυρουδής-Μουστάκας*
Παρατηρητής: *Μελιανός*

• **Αντιμάχεια (12.00):** *Αντίμαχος-Δόξα Ψ.*
Διαιτησία: *Διαμαντέας-Αργυρίου-Βασιλείου*
Παρατηρητής: *Ιερομνήμων*

• **Αγ. Απόστολοι (13.00):** *Τήλος-Αγ. Γεώργιος*
Διαιτησία: *Κατσιδώνης Π.-Κουτσοχέρας-Γιαννούλης*
Παρατηρητής: *Περαντινός*
Παρ. διαιτησίας: *Καραμαρίας*

• **Κάρπαθος (13.00):** *Ποσειδών Καρπ.-Θύελλα*
Διαιτησία: *Γρεβένης-Βασιλαράκης-Καραχανής*
Παρατηρητής: *Σπανός*
Παρ. διαιτησίας: *Ερωτόκριτος*

• **Φάνες (14.30):** *Ευκλής-Πυλί*
Διαιτησία: *Σάββενας-Λάμπρου-Στεφανάκης*
Παρατηρητής: *Σταματίου*
Παρ. διαιτησίας: *Πασπάτης*

• **Λέρος (16.30):** *Δόξα Λ.-Ορφέας*
Διαιτησία: *Ταράλης-Αλαχιώτης-Γιαλλούρης*
Παρατηρητής: *Καστής*
Παρ. διαιτησίας: *Καστής*

• **Κατταβιά (16.30):** *Κατταβιά-Ερμής*
Διαιτησία: *Σταυριανός-Κατσιδώνης Ε.-Ορφανός*
Παρατηρητής: *Σαββίδης*

Τελευταία προπόνηση...

• Την Δευτέρα για Νέους και Παίδες πριν τα παιχνίδια της Τρίτης με Κόρινθο.

Την Δευτέρα θα πραγματοποιηθεί η τελευταία προπόνηση των Μικτών μας ομάδων εν όψει της έναρξης του πρωταθλήματος των Ενώσεων που για τα αντιπροσωπευτικά μας συγκροτήματα, ξεκινάει την ερχόμενη Τρίτη, μ' αντιπάλους τις αντίστοιχες ομάδες της ΕΠΣ Κορίνθου εδώ στο Δημοτικό στάδιο.

Οι Ενωσιακοί μας προπονητές, **Χρήστος Καλαϊτζίδης** και **Γιώργος Μποσγανάς** θα έχουν την ευκαιρία να επιλέξουν τις τελικές 18άδες που θ' απαρτίσουν την πρώτη αποστολή.

Οι προπονήσεις θα γίνουν στο Εθνικό στάδιο με τους Παίδες να έχουν ραντεβού στις 14.30 και τους Νέους στις 15.30.

Οι ποδοσφαιριστές που έχουν κληθεί:

ΠΑΙΔΕΣ: *Β. Κουρμαδιάς (Αστέρα Μ.), Ν. Λαμπριανός, (Πετρώνα Αρχ.), Γ. Δελαπόρτας (Ρόδου), Λ. Χατζηπέτρος (Ακουσιλάου), Στ. Γαϊτάνος (Ρόδου), Β. Τσαγγάρης (Ρόδου), Σ. Ζάχαλος (Κλεάνθη), Γ. Θεοδώρου (Ρόδου), Γ. Κουφού (Ηλιου), Αλ. Σαράντης (Δία), Ι. Μακαρούνας (Απόλλων Απ.), Α. Νικολάου (Διαγόρα Β.), Κοντουδιός (ΠΑΟ Διαγόρα), Κ. Χατζηαντωνίου (Κλεάνθη), Χ. Κιλασίν (Ηλιου), Ι. Μπερετούλης (Ευκλή), Μ. Πλύγκος (Δόξας Ψ.), Κ. Σαρικάς (Κλεάνθη), Μ. Κουτσάγιας (Ευαγόρα), Σ. Παπαοικονόμου (Πετρώνα), Μ. Τσουκαλάς (Αναγέννηση Εμπωνα), Β. Μεντός (ΠΑΟ Διαγόρα), Μ. Ευγενικός (ΠΑΟ Διαγόρα), Μ. Παπαδόπουλος (Ιάλυσου), Κουλούμπρης (Κλεάνθη), Κοντός (Διαγόρα Ρόδου), Χατζηγιαννάκης (Αναγέννηση Εμπωνας), Στάθης Πιρπιρής (Ασκληπειού), Βαγγέλης Πλατέλας (Ανταγόρα), Στέργος Ζαμάγιας (Ασκληπειού) και Μανώλης Χατζηφούντας (Ανταγόρα).*

ΝΕΟΙ: *Π. Αγγελόπουλος (Ρόδου), Ι. Τριπολίτης (Ρόδου), Γ. Ιωαννίδης (Ρόδου), Α. Αναστασάκης (Ρόδου), Δ. Καραγιάννης (Ρόδου), Π. Αθανασίου (Διαγόρα), Στ. Κοσμάς (Διαγόρα), Λ. Τσοπανάκης (ΠΑΟ Διαγόρα), Π. Αναστασάς (Διαγόρα Βατίου), Π. Καρπαθάκης (Διαγόρα Βατίου), Κ. Καλημέρης (Διαγόρα Βατίου), Γ. Αγγελάκης (Διαγόρα Βατίου), Μ. Κατσιδώνης (ΑΕΡΑ), Γ. Κώτσος (Διγενή), Δ. Παπαοικονόμου (Πετρώνα), Δ. Γκάιδας (Κλεάνθη), Μ. Πάττας (Κλεάνθη), Στ. Πιζήμολας (Κλεόβουλου), Σ. Νικολός (Ερμή), Α. Καστανούλας (Ερμή), Μπρισνόβαλης (Απόλλων Καλ.), Π. Στρατής (Φοίβου), Κ. Ατσίδης (Ορφέα), Ν. Τσαλώλης (Ηρακλής Μαριτσών), Στέργος Μαρίνος (Ασκληπειού) και Στέλιος Λεπτοκαρίδης (Ιάλυσου).*

Μετά το τέλος της προπόνησης θα ανακοινωθούν και οι δεκαοκτάδες των αγώνων της Τρίτης. Εναι απαραίτητο να σημειωθεί πως όλα τα παιδιά θα πρέπει να έχουν μαζί τους το δελτίο τους.

OASIS SOCCER CLUB

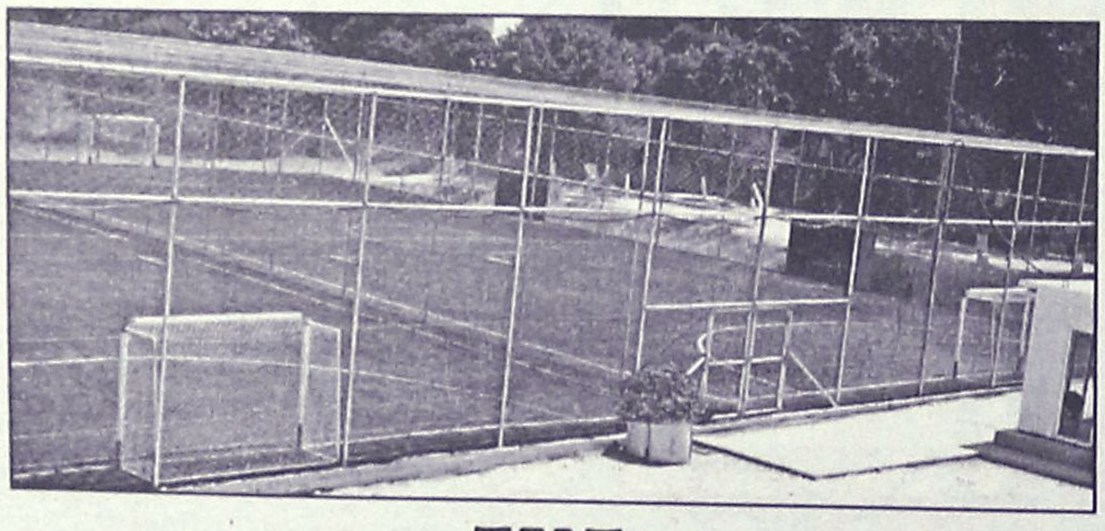

5X5
...το άλλο ποδόσφαιρο

ΑΝΑΚΟΙΝΩΣΗ
ΟΙ ΕΓΓΡΑΦΕΣ ΓΙΑ ΤΙΣ ΑΚΑΔΗΜΙΕΣ ΠΟΔΟΣΦΑΙΡΟΥ ΑΡΧΙΣΑΝ

Αγιοι Απόστολοι (κοντά στο νέο Νοσοκομείο)
τηλ.: 2241064680 κ. ΠΑΝΑΓΙΩΤΗΣ ΖΟΥΝΗΣ



ΜΙΚΡΕΣ αγγελίες

ΟΙ ΑΓΓΕΛΙΕΣ ΤΗΣ ΡΟΔΙΑΚΗΣ παρουσιάζονται και στό site www.anaggelies.gr

ΜΕΤΑΦΕΡΘΗΚΑΜΕ!
Θα μας βρίσκετε στα κεντρικά μας γραφεία επί της **Μαρ. Μαλλιαράκη 11** (τελευταία πάροδος Καναδά).
Τα τηλέφωνα παραμένουν τα ίδια:
(22410) 22210, (22410) 75230

ΕΝΟΙΚΙΑΣΕΙΣ ΑΚΙΝΗΤΩΝ & ΕΠΙΧΕΙΡΗΣΕΩΝ

ΕΝΟΙΚΙΑΖΟΝΤΑΙ ΓΡΑΦΕΙΑ Ή ΚΑΤΑΣΤΗΜΑΤΑ ΣΤΟ ΚΙΟΤΑΡΙ ΕΠΙ ΤΟΥ ΚΕΝΤΡΙΚΟΥ ΔΡΟΜΟΥ. ΠΛΗΡ. ΤΗΛ. 2244044625, 6942091451 ΠΕ54533

ΔΙΑΜΕΡΙΣΜΑ ΤΡΙΑΡΙ ΣΤΗΝ ΠΕΡΙΟΧΗ ΑΓΙΟΥ ΝΙΚΟΛΑΟΥ. ΠΛΗΡ. ΤΗΛ. 2241035609, 6932313210 ΠΕ54543

ΔΙΑΜΕΡΙΣΜΑ ημιϋπόγειο, επιφάνειας 68 τ.μ., ανακαινισμένο, που αποτελείται από δύο υπνοδωμάτια, καθιστικό, χωλ, κουζίνα, WC, αποθήκη στην οδό Κοδριγκτώνος 99, γωνία με την Δημητρίου Παππά 31 (απέναντι από το κατάστημα ηλεκτρικών ειδών του κου Μαννάκη). Πληρ. τηλ. 2241027779 ώρες 09.00-14.00 και 17.00-22.00 AE54546

ΔΙΑΜΕΡΙΣΜΑ τριάρι 100 τ.μ. στην Ιαλυσό οδός Ιαλυσού 66-1ος ορ. με 2 υπνοδωμάτια, σαλόνι, κουζίνα, μπάνιο, ηλιακό θερμοσίφωνα. Πληρ. τηλ. 2241032902, 2241078584 AE54528

ΔΥΟ ΔΙΑΜΕΡΙΣΜΑΤΑ τριάρια στην περιοχή Ιαλυσού (δίπλα στην Μανχάταν καφετέρια). Πληρ. τηλ. 2241090472, 6938285908 AE54538

STUDIOS επιπλωμένα με κλιματισμό και τηλεόραση επί της Παπαναστασίου 10 (περιοχή Δασκάλων). Πληρ. τηλ. 2241029196, 6946348257 AE54537

ΣΤ' ΑΦΑΝΤΟΥ ΔΙΑΜΕΡΙΣΜΑ ευρύχωρο πλήρως επιπλωμένο νεόκτιστης οικοδομής κατάλληλο για εκπαιδευτικούς και στρατιωτικούς. Πληρ. τηλ. 2241055851 πρωί, 2241025188 απογ. 6977904694 ΧΑΕ279

ΔΙΑΜΕΡΙΣΜΑ ισόγειο 100 τ.μ. στην Ιξιά, δύο υπνοδωματίων σαλοτραπεζαρία, μεγάλη κουζίνα, κ.λπ. χώρων σε μικρή πολυκατοικία τεσσάρων διαμερισμάτων σε ήσυχη και καθαρή περιοχή. Πληρ. τηλ 2241095853 AE54532

ΓΚΑΡΣΟΝΙΕΡΑ και **ΑΠΟΘΗΚΗ** επί της Κέννεντυ 31. Πληρ. τηλ. 2245022287, 22594 AE54518

ΔΙΑΜΕΡΙΣΜΑ, 3άρι, 85 τ.μ. επί της λεωφ. Ηρακλειδών στην Ιαλυσό. Πληρ. τηλ. 22410 93290 και 6945463542. AE54495

Μέσα σε ωραίο κήπο στην Ιαλυσό 150 μέτρα από την Λεωφόρο και 300 μ. από την θάλασσα **ΕΝΟΙΚΙΑΖΟΝΤΑΙ** 3 ανεξάρτητα επιπλωμένα studios δύο δωματίων. Πληρ. τηλ. 6945399660, 6972274948 AE54514

ΖΗΤΕΙΤΑΙ για συγκατοίκηση, φοιτήτρια σε διαμέρισμα επιπλωμένο στο κέντρο της πόλης. Πληρ. τηλ. 6976822628. AE54509

ΔΙΑΜΕΡΙΣΜΑ με 2 κρεβατοκάμαρες, ωραία επιπλωμένο, σε 3ο όροφο πολυκατοικίας. Πληρ. τηλ. 6977999878. AE54505

ΓΚΑΡΣΟΝΙΕΡΑ επιπλωμένη στα Μαριτσά σε ήσυχη τοποθεσία, πλήρως εξοπλισμένη, θέρμανση, πολυκουζινάκι, 2 κρεβάτια, χωρίς κοινόχρηστα, μόνο ΔΕΗ. Ενοίκιο 150ευρώ. Πληρ. τηλ. 22410 47146. AE54504

ΚΑΤΑΣΤΗΜΑ στο Φαληράκι στην οδό Ερμού 38 τ.μ. Πληρ. τηλ. 2241086067. AE54503

ΔΙΑΜΕΡΙΣΜΑ ημιϋπόγειο, επιφανείας 68 τ.μ. που αποτελείται από δύο υπνοδωμάτια, καθιστικό, χωλ, κουζίνα και WC στην οδό Κοδριγκτώνος 99 γωνία με την οδό Δημητρίου Παππά (απέναντι από το κατάστημα ηλεκτρικών ειδών ELECTRON του κου Μαννάκη). Πληρ. τηλ. 2241027779 ώρες 09-14.00 και 17.00-22.00 AE54527

RHODES-GREECE
CAIRO PALACE

ΕΝΟΙΚΙΑΖΟΝΤΑΙ ΕΠΑΓΓΕΛΜΑΤΙΚΟΙ ΧΩΡΟΙ

- **Γραφείο** 90 τ.μ. Εθελ. Δωδεκανησίων
- **Γραφείο** 190 τ.μ. Εθνάρχου Μακαρίου
- **Κατάστημα** 55 τ.μ. Εθνάρχου Μακαρίου
- **Κατάστημα** 25 τ.μ. Εθελ. Δωδεκανησίων

Πληρ. κα Φράνσις Νιοτή
Τηλ. 2241024328, φαξ 2241027600, κιν. 6944618757, 6973572262

ΤΟ ΞΕΝΟΔΟΧΕΙΟ CASA MANOS ΣΤΗΝ ΙΑΛΥΣΟ

θα παραμείνει ανοιχτό και την χειμερινή περίοδο.

Διαθέτουμε studios
με πολυκουζινάκι για ένα ή δύο άτομα.
Με το μήνα από 180 ευρώ για σπουδαστές, δασκάλους, στρατιωτικούς κ.λπ.

Πληρ. τηλ. 2241092497 και 6973230735 ή 6973230326

ΕΝΟΙΚΙΑΖΕΤΑΙ

Ακίνητο κλασικό, για οιανδήποτε χρήση, στο ΝΙΟΧΩΡΙ, συνολικής επιφανείας 450 τ.μ. (150 τ.μ. ανά επίπεδο)

Δεχόμαστε σοβαρές προτάσεις.
Πιπίνος: 22410-23895, 6944 676003 και 6944 390803
gpipinos@otenet.gr

Vitzileos
ΚΤΗΜΑΤΟΜΕΣΙΤΙΚΟ ΓΡΑΦΕΙΟ - REAL ESTATE AGENCY

ΜΑΡΙΟΣ Κ. ΒΙΤΖΗΛΑΙΟΣ
Μεσίτης Αστικών Συμβάσεων - Real Estate agent

ΕΚΤΙΜΗΣΕΙΣ-ΑΓΟΡΕΣ-ΠΩΛΗΣΕΙΣ
ΚΑΤΑΣΤΗΜΑΤΑ
ΟΙΚΟΠΕΔΑ-ΧΩΡΑΦΙΑ
ΚΤΗΜΑΤΙΚΕΣ-ΣΥΜΒΟΥΛΕΣ
ΕΝΟΙΚΙΑΣΕΙΣ-ΔΙΑΧΕΙΡΙΣΕΙΣ
ΣΠΙΤΙΑ-ΔΙΑΜΕΡΙΣΜΑΤΑ

ΚΑΤΑΣΤΗΜΑΤΑ – ΓΡΑΦΕΙΑ – ΕΠΙΧΕΙΡΗΣΕΙΣ €

Επιχ/ση Ειδών Δώρων και Ασημικών σε τουριστ. περιοχή στην Π. Πόλη 30.000
Επιχ/ση Πλυντήρια – Στεγνωτήρια σε πλήρη λειτουργία 20 000
Επιχ/ση BAR σε κατάστημα 300 τ.μ.+300 τ.μ. υπογ. κοντά στην μαρίνα147.000
15 τ.μ. κατάστημα στην Α. Διάκου 30 000
45 τ.μ. ισόγ. + 90 τ.μ.υπογ. Καρακόνερο 88 000
50 τ.μ. μαγαζί κοντά στο Μαντράκι (νοικιασμένο) .....294 .000
155 τ.μ. ακίνηστο στην Ψαροπούλα στην θάλασσα 220.000
170τ.μ. αποθήκη σε μπετά. Καρακόνερο .....71 .000
180 τ.μ. αποθήκη στην Π. Ροδίου 82.000
300 τ.μ.Κατ/μα ετοιμοπ. σε 1000τ.μ.οικόπ. Παστίδα βιοτ. χώρος .....147 .000
1000 τ.μ.εργοστάσιο στο Καλαμώνα έτοιμο σε οικοπ. 6400 τ.μ. .....587 .000
1155τ.μ.ακίνητο σε οικόπ. 817 τ.μ. στο κέντρο της Ρόδου .....763 .000
12 apartmens πλήρως εξοπλισμένα στο Κιοτάρι .....440 .000
Ξενοδ. Α κατ., στην πόλη, 180 κλίνες + 4 καταστήματα .....6. 200 .000
8 apart. Χ 2 δωμάτια πλήρως εξοπλισμένα και δύο μαγαζιά 250τ.μ. στην παραλία Τριαντών, στην θάλασσα .....338 .000
Ξενοδ. Β' κατ. 95 δωμ. Σε 13 στρεμ. Στην παραλία Ιαλυσού .....2 640 .000
Ξενοδ. Γ' κατ. 37 δωμ., 74 κλίνες, δισκοθήκη 250 τ.μ. .....1.261.922 μπαρ, στην πόλη της Ρόδου, παραλία

ΔΙΑΜΕΡΙΣΜΑΤΑ

35 τ.μ. γκαρσονιέρα στα Τριάντα 30. 000
45 τ.μ. στην πλατεία Βάθης , Αθήνα, στον 5ο όροφο 39. 000
50 τ.μ. στην Ανάληψη γκαρσονιέρα 64.000
50 τ.μ. στα Τριάντα γκαρσονιέρα με θέα 50. 000
50 τ.μ. στο Γεννάδι με 2 υπνοδωμ. Φανταστική θέα .....44 .000
60 τ.μ. στο Γεννάδι,γκαρσονιέρα με θέα .....47 .000
80 τ.μ. στην Αταβύρου με 2 υπνοδωμ. στο 3ο όροφο .....85 .000
85 τ.μ. στα Κοσκινού 2ος όροφος , ημιτελές .....47 .000
85 τ.μ. στα Τριάντα με θέα. Καινούργιο .....117 .400
90 τ.μ. στην Αγ. Αναστασία σε διώροφη οικοδομή με θέα .....85 .200
100 τ.μ. στην Βολονάκη με 3 υπνοδωμ. στο 2ο όροφο .88.000
110 τ.μ.κοντά στην πλατεία Κοσκινού .....117 .000
110 τ.μ. κοντά στην πλατεία Κοσκινού, ισόγειο, ημιτελές .....47 .000
116τ.μ. στην Ανάληψη, γκαράζ, αποθήκη, κεντ. θερμ. Lux κατασκευής .....182 .000
186τ.μ.Παραδοσιακό διαμέρισμα απέναντι Καζίνο .....147 .000
200 τ.μ. διατηρητέο ισογ. διαμέρισμα στο Μόντε Σμίθ 235 .000

ΜΕΖΟΝΕΤΕΣ – ΜΟΝΟΚΑΤΟΙΚΙΕΣ €

62τ.μ. μονοκατοικία με τζάκι, με φανταστική θέα, στην Π. Πόλη 125.000
68τ.μ.μονοκατοικία με αυλή 90τ.μ. στα Μαριτσά 59. 000
100 τ.μ. μεζονέτα με τρία υπνοδωμάτια +30 τ.μ. .....147.00 σοφίτα, Ιξιά
100 τ.μ. μονοκατοικία σε 500τ.μ. οικόπεδο. Κατταβιά 59 000
120 τ.μ. μονοκατοικία στις Καλυθιές με 600τ.μ. οικόπ 147 000
125 τ.μ. μονοκατοικία στο Γεννάδι, Villa super lux, 10 δωματ. 293 500
130 τ.μ. μονοκατοικία σε οικόπεδο 200 τ.μ. στον Αγ. Ιωάννη 76 300
130 τ.μ.μεζονέτα σε μπετά, οικοπ. 350 τ.μ. Τριάντα 110 000
134 τ.μ.προνομιακή, με φανταστική θέα διώρ. Μονοκατ. Καστέλο 323 000
135τ.μ.μονοκατ. με 700τ.μ. κήπο στα Κρητικά, πανοραμικό 191 000
167τ.μ. ισόγειο – οροφοδιαμέρισμα σε διπλοκατοικία με 285τ.μ. οικόπεδο στο κέντρο της πόλης, διατηρητέο. Παρκιν. 440. 300
170 τ.μ. μεζονέτα σε μπετά, οικοπ. 450τ.μ. Τριάντα 140. 000
170 τ.μ. μεζονέτα +170τ.μ.μεζονέτα + 120τ.μ. οροφοδιαμέρισμα σε οικοπ. 5000τ.μ. εντός οικισμού στην Παστίδα 426 000
180 τ.μ. μεζονέτα στα Κοσκινού 185.000
180 τ.μ. μονοκατ. ημιτελής στο Γεννάδι σε οικόπ. 750τ.μ. Φανταστική θέα 161. 000
187 τ.μ. βίλα με οικόπεδο 4780τ.μ. στην Παστίδα 310. 000
190τ.μ. μεζονέτα σε οικόπεδο στα Κοσκινού με φανταστική θέα 191. 000
210 τ.μ. Μονοκατοικία με αυλή στην Π. Πόλη 323.000
230 τ.μ.Βίλα στην Λάρδο σε 7700τ.μ. οικόπ. 750 οπωροφ. δέντρα 323. 000
250 τ.μ. Βίλα στο κέντρο της Κω σε 4000τ.μ. οικόπεδο με δένδρα, Lux κατασκευής,γκαράζ, καινούργια 352. 000
600 τ.μ. μονοκατοικία στο Ροδίνι lux κατασκευή γκαράζ, κήπο, φανταστική θέα 730.000

ΟΙΚΟΠΕΔΑ €

4160 τ.μ. φανταστικό οικόπ. πάνω στο κύμα Σ.Δ. 0,8 Σύμη. Τιμή- μεγάλη ευκαιρία.
412 τ.μ. στον Αγ. Νικόλαο Σ.Δ. 1.20 .....220. 100
750 τ.μ.στο Γεννάδι, εντός σχεδίου 18. 000
2000 τ.μ. στα Μαριτσά. Εντός σχεδίου, Σ.Δ.0,50 120.000
2000 τ.μ. στα Τριάντα 147. 000
2500 τ.μ.πάνω στο δρόμο Ελαιώνας –Φουρνάκι. Γεννάδι 24. 000
3080 τ.μ. στο Πλημμύρι 23. 500
4000 τ.μ. κοντά στο Βερόπουλο με φανταστική θέα 176. 000
4000 τ.μ. στην Παστίδα 56. 000
4100 τ.μ. στο Λειβάδι – Κρεμαστή 82. 200
4400 τ.μ. στην Κρεμαστή 76. 000
4800 τ.μ. στο Κανδηλί 76. 000
5000 τ.μ. στα Αφάντου 103. 000
5500 τ.μ. στα Μαριτσά, εντός σχεδίου, Σ.Δ. 0,1 250. 000
6000 τ.μ. στην Παστίδα + αποθήκη .....144 .000
6500 τ.μ. στην λεωφόρο Ρόδος –Κρεμαστή ...323. 000
6500 τ.μ.στο Φαληράκι κοντά στην θάλασσα, προνομιακό 500. 000
6720 τ.μ. στον Θόλαρο, Παραδείσι 82. 200
8000 τ.μ.στο Φαληράκι 176. 000
8300 τ.μ. στα Βληχά – Κάλαθος 367. 000
8500 τ.μ.+6500 τ.μ. στην παραλία Αφάντου ..18 τ. τ.μ.
9000 τ.μ. στα Μαριτσά εντός ζώνης 132.000
9345 τ.μ. στα Ασγούρου με θέα 205. 000
12000 τ.μ. στην Αφάντου, πάνω στο κύμα 520. 000
13000 τ.μ. στα Μαριτσά 123. 000
14000 τ.μ. αγροτεμάχιο στην Διμυλιά 65. 000
15000 τ.μ. στην Πάρο με θέα την θάλασσα 73. 000
25000 τ.μ. στα Καλαβάρδα 295. 000
30000 τ.μ. στην παραλία Αφάντου 1 060. 000
30000 τ.μ. στο Τσαΐρι 352. 000
32000 τ.μ. στην Θολό, πάνω στο κύμα 587. 000
38000 τ.μ. στο Γεννάδι, πάνω στο κύμα 2. 230. 000
46000 τ.μ. στο Τσαΐρι 405. 000
50000 τ.μ. στο Τσαΐρι 360. 000

Εθν. Μακαρίου 45 (3ος όροφος • Τηλ.: 22410 24900, 25545 • Fax: 22410 25544 • Κιν.: 6932704919

ΕΝΟΙΚΙΑΣΕΙΣ

συνέχεια από την προηγούμενη

ΑΠΟΘΗΚΗ με ράμπα 110 τ.μ. στο Ροδίνι στην οδό Οσλο 14 και Λισαβώνας γωνία. Πληροφορίες στο τηλ. 22410 68103. ΑΕ54490

ΕΝΟΙΚΙΑΖΟΝΤΑΙ τα παρακάτω επιπλωμένα και πλήρως εξοπλισμένα διαμερίσματα κατάλληλα για φοιτητές-τριες, από 29-9-03 κοντά στο Παν/μιο: 1) Ενα διαμέρισμα των 40 τ.μ., σε δεύτερο όροφο, αποτελούμενο από υπνοδωμάτιο, καθιστικό, κουζίνα, WC και 2) Ενα διαμερισματάκι των 20 τ.μ. ισόγειο. Πληροφορίες τηλ. 2241025468. ΑΕ54494

ΔΙΑΜΕΡΙΣΜΑ τριάρι, 88 τ.μ., ισόγειο σε καλή κατάσταση επιπλωμένο στην περιοχή Ροδίνι. Προτιμούνται δημόσιοι υπάλληλοι.

ΔΙΑΜΕΡΙΣΜΑ, στην Κρεμαστή 2 υπνοδωμάτια, σαλόνι, κουζίνα καινούργιο. Πληρ. τηλ. 2241093373 και 2241030522. ΑΕ54491

ΓΚΑΡΣΟΝΙΕΡΑ καινούργια επιπλωμένη σε ημιυπόγειο στην Ιξιά σε ήσυχη περιοχή με TV, ψυγείο, θερμοσίφωνο, ηλεκτρικό, εγκατάσταση για πλυντήριο, χώρος για πάρκιν. Πληρ. τηλ. 6946163747. ΑΕ54492

Πληρ. τηλ. 22410 76586, 6944831246. ΑΕ54493

ΓΡΑΦΕΙΟ, 80 τ.μ. στην οδό Καρπάθου-Μαντράκι, ενοίκιο 450 ευρώ. Επίσης διαμέρισμα επιπλωμένο με 2 υπν/τια στην Παλιά Πόλη, κοντά στην Κόκκινη Πόρτα, α' ορόφου 320 ευρώ. ΑΙΓΑΙΟΚΤΗΜΑΤΙΚΗ, τηλ. 22410 22943-22410 28838 και 6945466773. ΑΕ54487

ΔΩΜΑΤΙΑ ΜΕ ΤΟ ΜΗΝΑ

Το ξενοδοχείο **ΠΑΡΘΕΝΩΝ**
θα είναι πάλι κοντά σας
για την χειμερινή περίοδο με νέες ιδέες.

Τα δωμάτια μας διαθέτουν
ατομικό μπάνιο, ψυγείο, πιστολάκι μαλλιών, τηλέφωνο, τηλεόραση, κλιματισμό και εβδομαδιαία καθαριότητα.

Στο σαλόνι μας υπάρχει
PC, μεγάλη τηλεόραση, DVD, επιτραπέζια παιχνίδια καθώς και café bar.

Το ξενοδοχείο μας διαθέτει και πισίνα.

Σκοπός μας είναι η ευχάριστη διαμονή σας σε ένα φιλικό περιβάλλον.

Βρισκόμαστε και σας περιμένουμε
επί της οδού **Ανθούλας Ζερβού 4 Ρόδος**
(περιοχή Ψαροπούλα)

Πληρ. τηλ. 2241022351, κιν. 6944844177
Υπεύθυνος Καλούδης Τάσος

ΞΕΝΟΔΟΧΕΙΟ ΒΙΚΤΩΡΙΑ

ΕΝΟΙΚΙΑΖΟΝΤΑΙ

ΔΩΜΑΤΙΑ με ψυγείο, με το μήνα, στο κέντρο της πόλης, 25ης Μαρτίου, κατάλληλα για φοιτητές. Ενοίκιο 192 ευρώ.

Πληρ. τηλ. 2241024051, 2241027126

ΕΝΟΙΚΙΑΖΟΝΤΑΙ

4 πολυτελή STUDIOS για ένα ή δύο άτομα, στην παραλία Ιαλυσού, πλήρως επιπλωμένα, ευρύχωρα, με άνετες βεράντες με πολυκουζινάκι, air-condition, ηλιακό θερμοσίφωνα, ιδιόχρηστη θέση στάθμευσης. Μηνιαίο μίσθωμα 300 ευρώ.

Πληρ. ΕΥΣΤΑΘΙΟΥ - ΕΥΡΩΚΤΗΜΑΤΙΚΗ,
Εθνικής Αντιστάσεως 83 (πρώην Αννης Μαρίας).
Τηλ. 22410 73819-74917, 6946/103929

ΕΝΟΙΚΙΑΖΟΝΤΑΙ

STUDIOS 1 ή 2 ατ. επιπλωμένα και πλήρως εξοπλισμένα (Α/C-TV-ΠΟΛΥΚΟΥΖ.-ΨΥΓΕΙΟ-ΗΛΙΑΚ. ΘΕΡΜ.-ΑΤΟΜ. ΜΠΑΝΙΟ) στο κέντρο της πόλης επί της οδού Απόλλωνος Αμερικής 35 για όλο το διάστημα του χειμώνα.
Επίσης δίχωρο πλήρως εξοπλισμένο διαμέρισμα για όλο τον χρόνο.

Πληρ. τηλ. 2241022061/62 (09.00-14.30)

ΕΝΟΙΚΙΑΖΟΝΤΑΙ

8 STUDIOS μονόχωρα - δίχωρα, στην Γέφυρα Αφάντου, πλήρως επιπλωμένα, ευρύχωρα, με άνετες βεράντες με πολυκουζινάκι, air-condition, ηλιακό θερμοσίφωνα, θέση στάθμευσης. Μηνιαίο μίσθωμα: α) Μονόχωρα 200 ευρώ, β) Δίχωρα 250 ευρώ.

Πληρ. ΕΥΣΤΑΘΙΟΥ - ΕΥΡΩΚΤΗΜΑΤΙΚΗ,
Εθνικής Αντιστάσεως 83 (πρώην Αννης Μαρίας).
Τηλ. 22410 73819-74917, 6946/103929



ευσταθίου ΕΥΡΩΚΤΗΜΑΤΙΚΗ

ΚΤΗΜΑΤΟΜΕΣΙΤΙΚΟ ΓΡΑΦΕΙΟ

Αγορές, πωλήσεις, εκτιμήσεις, αντιπαροχές, μισθώσεις ακινήτων, επενδυτικές προτάσεις, αρχιτεκτονικές μελέτες
ΞΕΝΟΔΟΧΕΙΑ, ΠΑΡΑΛΙΑΚΕΣ ΕΚΤΑΣΕΙΣ, ΚΕΝΤΡΙΚΑ ΑΚΙΝΗΤΑ, ΟΙΚΟΠΕΔΑ, ΜΟΝΟΚΑΤΟΙΚΙΕΣ, ΔΙΑΜΕΡΙΣΜΑΤΑ, ΑΓΡΟΤΕΜΑΧΙΑ

ΜΟΝΟΚΑΤΟΙΚΙΕΣ - ΜΑΙΖΟΝΕΤΕΣ

	€
65 τ.μ. - Κιοτάρι σε 1000 τ.μ. Οικόπ.	82.172
80 τ.μ. - Μαλώνα σε 110 τ.μ. Οικόπ.	79.889
80 τ.μ. - Πυλώνα σε 2000 τ.μ. Οικόπ.	82.171
89 τ.μ. - Γεννάδι στο κύμα	190.756
110 τ.μ. - Κοσκινού (ημιτελής)	108,584
120 τ.μ. - Ροδίνι (Ημιτελής) σε 300 τ.μ. Οικόπ	130.756
120 τ.μ. - Γεννάδι σε 500 τ.μ. Οικόπ.	205.429
120 τ.μ. - Πυλώνα σε 1000 τ.μ. Οικόπ.	205.429
125 τ.μ. - Ροδίνι σε 300 τ.μ. Οικόπ.	234.776
126 τ.μ. - Ιαλυσός σε 300 τ.μ. Οικόπ	261.189
128 τ.μ. - Ιξιά στους Καστελοριζιούς	161,409
135 τ.μ. - Γεννάδι σε 520 τ.μ. Οικόπ.	190.755
140 τ.μ. - Γεννάδι σε 750 τ.μ. Οικόπ.	176.082
140 τ.μ. - Κοσκινού σε 660 τ.μ. Οικόπ.	205.429
145 τ.μ. - Μόντε Σμιθ σε 220 τ.μ. Οικόπ.	264.123
150 τ.μ. - Ιαλυσός σε 450 τ.μ. Οικόπ. (μπετά)	134.996
150 τ.μ. - Κοσκινού (μπετά) σε 1133 τ.μ. Οικόπ.	117.388
155 τ.μ. - Καλαβάρδα σε 320 τ.μ. Οικόπ.	146.735
157 τ.μ. - Γεννάδι σε 1000 τ.μ. Οικόπ.	255.319
160 τ.μ. - Ιξιά στην Ηρακλειδών (ημιτελής)	255.562
160 τ.μ. - Ιαλυσός (μπετά) σε 400 τ.μ. Οικόπ.	132.062
160 τ.μ. - Πεύκοι κοντά στη θάλασσα σε 900 τ.μ.	308.144
165 τ.μ. - Κάλαθος (Ημιτελής) σε 6200 τ.μ. Οικόπ.	440.205
175 τ.μ. - Ιαλυσός σε 850 τ.μ. Οικόπ.	264.123
175 τ.μ. - Κρεμαστή σε 2725 τ.μ. (εντός Οικίσμ.)	586.941
180 τ.μ. - Κανδυλί σε 1330 τ.μ. Οικόπ. (μπετά)	105.645
190 τ.μ. - Ιαλυσός σε 280 τ.μ. Οικόπ.	278.796
200 τ.μ. - Θεολόγος σε 5000 τ.μ. Οικόπ.	366.838
210 τ.μ. - Κοσκινού (μπετά) σε 650 τ.μ. Οικόπ.	129.127
210 τ.μ. - Κοσκινού σε 660 τ.μ. Οικόπ.	308.143
216 τ.μ. - Κοσκινού σε 1000 τ.μ. Οικόπ.	316.947
232 τ.μ. - Πυλώνα σε 5000 τ.μ. Οικόπ.	228.907
255 τ.μ. - Ασγούρου σε 1450 τ.μ. Οικόπ.	176.072
300 τ.μ. - Κοσκινού (ημιτελής) σε 6000 τ.μ. Οικόπ.	253.470
313 τ.μ. - Πυλώνα σε 313 τ.μ. Οικόπ.	352.164
330 τ.μ. - Πυλώνα σε 1500 τ.μ. Οικόπ.	352.164

ΔΙΑΜΕΡΙΣΜΑΤΑ

1 ΥΠΝΟΔΩΜΑΤΙΟ	€
38 τ.μ. Κέννεντυ	49.889
45 τ.μ. Αγ. Δημήτριος	52.825
55 τ.μ. Καρακόνερο	67.498
68 τ.μ. Κοσκινού	39.911

2 ΥΠΝΟΔΩΜΑΤΙΑ	€
70 τ.μ. Ιαλυσός	82.172
75 τ.μ. Καρακόνερο	108.548
83 τ.μ. Ιαλυσός	111.519
85 τ.μ. Καρακόνερο	137.051
85 τ.μ. Κόβα	82.172
85 τ.μ. Δασκάλους	102.714
86 τ.μ. Ιξιά	85.106
87 τ.μ. Ροδίνι	126.192
87 τ.μ. Ιαλυσός	88.041
90 τ.μ. Κέντρο της Πόλης	146.735
96 τ.μ. Ζέφυρος	134.996
98 τ.μ. Ζέφυρος	146.735

3 ΥΠΝΟΔΩΜΑΤΙΑ	€
100 τ.μ. Ροδίνι	88.041
100 τ.μ. Ιξιά	79.236
105 τ.μ. Ιαλυσός	105.649
110 τ.μ. Αγ. Νικόλαος	88.041
110 τ.μ. Κοσκινού	96.845
110 τ.μ. Ιαλυσός	161.409
114 τ.μ. Δασκάλους	161.409
114 τ.μ. Ανάληψη (12 διαμερίσματα)	181.950
116 τ.μ. Αραπάκι	179.017
117 τ.μ. Ιαλυσός	190.755
118 τ.μ. Αραπάκι	176.082
120 τ.μ. Ανάληψη	181.952
123 τ.μ. Ροδίνι	176.082
125 τ.μ. Μήδια	220.103
135 τ.μ. Κέντρο της Πόλης	211.299
136 τ.μ. Ροδίνι	219.516
155 τ.μ. Μόντε Σμίθ	234.776
160 τ.μ. Αγ. Νικόλαος	211.299
170 τ.μ. Κέννεντυ	322.817

ΟΙΚΟΠΕΔΑ

ΡΟΔΟΣ	€
180 τ.μ - στην Κοραή	82.171
180 τ.μ. - στους Δασκάλους Σ.Δ. 1,2	73.367
300 τ.μ. - στον οικοδ. Συν/σμό "Απόλλων"	79.236
632 τ.μ. - στο Καρακόνερο	146.735
1300 τ.μ. - στο Ροδίνι	305.209
1808 τ.μ. - Οδός Αυσταλίας	1.326.485
3553 τ.μ. - στο Καρακόνερο	777.696
34.000 τ.μ. - στην Ηλιούπολη	1.995.597

ΚΟΣΚΙΝΟΥ	€
2100 τ.μ. - επί της Ρόδου Λίνδου	161.408
4.000 τ.μ.- Θέση "Ξηρόκαμπος"	176.082
4000 τ.μ. - Θέση "Πέζουλας"	234.760
4000 τ.μ. - Θέση "παλιά Λατομεία".	164.343
5100 τ.μ. - Στη Θέση "Άγιος Ιωάννης"	267.057
5400 τ.μ .- Θέση "Τσαΐρι"	73.367
8000 τ.μ - Θέση "παλιά Λατομεία"	305.209
8500 τ.μ. - Λεωφ. Τσαΐρι -Αεροδρομίου	174.614
8700 τ.μ. - Επί της Λεωφ. Ρόδου-Λίνδου	381.511
9000 τ.μ .- Θέση "Αγ. Ιωάννης"	475.421
9500 τ.μ. - Θέση "Πύργοι" .	196.625
9700 τ.μ. - Επί της Λεωφ. Ρόδου-Λίνδου	645.634
10.000 τ.μ.- Λεώφ. Ρόδου - Καλλιθέας	440.205
13.770 τ.μ.- Θέση "Τσαΐρι".	161.408
14.800 τ.μ.- Θέση "Τσαΐρι" .	264.123
20.000 τ.μ.-Θέση "Λατομεία-Θέα Φαληράκι"	880.410
25.000 τ.μ.-Θέση "Ξυλουργούς" Θέα Τσαΐρι	264.123
50.000 τ.μ.- Θέση "Άγιος Ιωάννης"	1.760.821

ΙΑΛΥΣΟΣ	€
160 τ.μ.- Θέση "Καστελοριζιούς"	58.694
400 τ.μ.- Εντός σχεδίου Πόλεως	73.367
1000 τ.μ. - Θέση "Βουνάρα"	64.563
3092 τ.μ. - Θέση "Κανδυλί"	117.388
4000 τ.μ.- Θέση "Κανδυλί"	140.865
4230 τ.μ.- Θέση "Κανδυλί"	146.735
4500 τ.μ.- Επί της λεωφόρου Ηρακλειδών	264.123
4660 τ.μ. Επί της λεωφόρου Ηρακλειδών	264.123
5870 τ.μ.- Θέση "Κανδυλί"	205.429
9700 τ.μ.- Θέση "Κανδυλί"	190.755
4230 τ.μ.- Θέση "Κανδυλί"	148.965
4660 τ.μ.- Επί της λεωφόρου Ηρακλειδών	264.123
5870 τ.μ.- Θέση "Κανδυλί"	205.429
9700 τ.μ.- Θέση "Κανδυλί"	190.755
4230 τ.μ.- Θέση "Κανδυλί"	148.965

ΚΑΤΑΣΤΗΜΑΤΑ - ΓΡΑΦΕΙΑ

	€
28 τ.μ. - Ανάληψη	35.216
30 τ.μ. - Κέντρο Πόλεως	352.164
30 τ.μ. - Ακτή Μιαούλη	146.735
30 τ.μ. - Φαληράκι με 30 τ.μ. Υπογειο	146.735
31 τ.μ. - Ακτή Μιαούλη	234.776
30 τ.μ.- Νιοχώρι	111.518
48 τ.μ.- Κέντρο Πόλεως	293.470
50 τ.μ.- Νιοχώρι	146.735
55 τ.μ.- Μαραθώνος	82.171
59 τ.μ.- Ανάληψη	86.573
59 τ.μ.- Ανάληψη	86.573
65 τ.μ. - Ιαλυσός	117.388
85 τ.μ. - Ανάληψη	190.755
88 τ.μ. - Καναδά	176.082
90 τ.μ.- Φαληράκι Κοντά στο κέντρο	220.102
92 τ.μ. - Π. Πόλη σε 257 τ.μ. Οικόπ.	498.899
92 τ.μ. - Καναδά	498.899
100 τ.μ.- Νιοχώρι	264.123
100 τ.μ. - Νιοχώρι	264.123
100 τ.μ. - Ανάληψη	234.776
100 τ.μ.- Ιξιά	76.302
110 τ.μ.- Κέντρο πόλεως	498.899
127 τ.μ.- Σκέυου Ζερβού	111.519
128 τ.μ.- Νιοχώρι	190.755
142 τ.μ. - Πλησίον Εθνικής Αντίστασεως	117.388
160 τ.μ. - Λεωφ. Ρόδου - Λίνδου	469.552

ΖΗΤΟΥΝΤΑΙ ΔΙΑΜΕΡΙΣΜΑΤΑ, ΚΑΤΑΣΤΗΜΑΤΑ, ΟΙΚΟΠΕΔΑ ΕΝΤΟΣ Ή ΕΚΤΟΣ ΠΟΛΕΩΣ, ΟΙΚΟΠΕΔΑ ΓΙΑ ΠΩΛΗΣΗ - ΑΝΤΙΠΑΡΟΧΗ ΔΑΝΕΙΑ ΔΕΚΤΑ, ΕΥΚΟΛΙΕΣ ΠΛΗΡΩΜΗΣ

ΕΘΝ. ΑΝΤΙΣΤΑΣΗΣ 83 - ΤΗΛ. 22410 73819, 74917 - ΚΙΝ. 6944 374546, 6945 292030 - FAX: 22410 38641- info@euroktimatiki.gr

η ακίνητη αξία σας!

ΕΝΟΙΚΙΑΣΕΙΣ

συνέχεια από την προηγούμενη

ΔΙΑΜΕΡΙΣΜΑ αποτελούμενο από ένα υπνοδωμάτιο, σαλόνι, κουζίνα, μπάνιο με αποθήκη η οποία μπορεί να χρησιμοποιηθεί σαν χώρος γραφείου στον 1ο όροφο επί της οδού Θ. Σοφούλη (δυνατόν να ενοικιαστεί και επιπλωμένο) κατάλληλο για φοιτητές. Πληρ. τηλ. 2241038878. AE54489

STUDIO 40 τ.μ. καινούργιο κατάλληλο για φοιτητές επί της Νικηταρά 58. Τιμή 250 ευρώ με φως, νερό. Πληρ. τηλ. 2241024163 AE54471

ΓΚΑΡΣΟΝΙΕΡΕΣ ΣΕ ΚΕΝΤΡΙΚΗ ΤΟΠΟΘΕΣΙΑ ΣΤΗΝ ΚΡΕΜΑΣΤΗ ΠΛΗΡΩΣ ΕΞΟΠΛΙΣΜΕΝΕΣ ΚΑΙ ΜΕ ΗΛΙΑΚΟ. ΜΟΝΟ ΓΙΑ ΕΚΠΑΙΔΕΥΤΙΚΟΥΣ. ΠΛΗΡ. ΤΗΛ. 6974016725, 2241092766, κ. ΙΑΚΩΒΟ ΠΕ54216

ΔΥΑΡΙ επιπλωμένο με ηλιακό θερμοσίφωνα, χωρίον Θεολόγος, λεωφόρος Ρόδου-Καμείρου, άνετο πάρκιν. Πληρ. τηλ. 22410 20675. AE54485

ΕΝΟΚΙΑΖΕΤΑΙ πολυτελής κατοικία στα Κοσκινούμε όλες τις σύγχρονες προδιαγραφές 200 τ.μ. κήπος BBC κλιματισμός, αυτόματα παράθυρα, ρολά, σύγχρονη κουζίνα, πλήρως εξοπλισμένη-ηλιακός πάρκιν, ησυχία, θέα πανοραμική. Πληρ. τηλ. 6944715708 AE54472

ΜΕΖΟΝΕΤΑ 180 Τ.Μ. ΜΕ 3 ΥΠΝΟΔΩΜΑΤΙΑ, 2 ΜΠΑΝΙΑ, ΚΟΥΖΙΝΑ, ΚΑΘΙΣΤΙΚΟ, ΣΑΛΟΝΙ, ΤΡΑΠΕΖΑΡΙΑ, ΜΕΓΑΛΕΣ ΒΕΡΑΝΤΕΣ ΞΕΧΩΡΙΣΤΗ ΕΙΣΟΔΟ ΚΑΙ ΙΔΙΟΚΤΗΤΟ ΠΑΡΚΙΝ ΕΠΙ ΤΗΣ ΚΕΝΤΡΙΚΗΣ ΛΕΩΦ. ΛΙΓΟ ΠΡΙΝ Τ' ΑΦΑΝΤΟΥ. ΠΛΗΡ. ΤΗΛ. 2241053170 ΠΕ54459

ΕΝΟΙΚΙΑΖΟΝΤΑΙ στην Ιαλυσό: α) 8 studios, δίκλινα, κουζίνα και WC με ηλιακούς, πάρκιν και β) 5 διαμερίσματα των δύο δωματίων κουζίνας και WC, όλα πλήρως επιπλωμένα. Διατίθενται από 30/10/03. Τιμές δίκλινα ευρώ 200, τετράκλινα ευρώ 250. Πληρώνετε μόνο το ρεύμα. Πληρ. τηλ. 2241095255, 6973806389 AE54482

STUDIO επιπλωμένο κοντά στο πάρκο του Ροδινιού. Πληρ. τηλ. 2241061761 AE54436

ΕΝΟΙΚΙΑΖΕΤΑΙ λόγω συνταξιοδότησης κατάστημα 45 τ. μ. με ασημένια κοσμήματα και είδη λαϊκής τέχνης σε κεντρικό δρόμο της Παλιάς Πόλης της Ρόδου. Προσφέρεται και με το εμπόρευμα. Πληρ. τηλ. 2241020995 ώρες 9 π.μ.-8 μ.μ. AE54480

ΔΙΑΜΕΡΙΣΜΑ 110 τ.μ. για επαγγελματική χρήση επί της Αννης Μαρίας. Πληρ. τηλ. 2241036504 AE54479

ΔΙΑΜΕΡΙΣΜΑ β' ορόφου με δύο υπνοδωμάτια σε άριστη κατάσταση. Πληρ. τηλ. 6973753556, 6972764614, 6972075711 AE54475

ΙΣΟΓΕΙΟΣ ΧΩΡΟΣ 75 τ.μ. κατάστημα και γκαρσονιέρα με δυνατότητα μετατροπής σε ενιαίο χώρο ιδανικό για γραφεία, ιατρείο φροντιστήριο, κομμωτήριο, studio αισθητικής και άλλα. Βρίσκεται επί της Κων/νου Παλαιολόγου. Πληρ. κατόπιν ραντεβού τηλ. 2241073944 AE54460

ΔΙΑΜΕΡΙΣΜΑ δυάρι πλήρως επιπλωμένο κοντά στην παραλία Ιαλυσού με το μήνα ή και την ημέρα, κατάλληλο για δύο άτομα. Πληρ. τηλ. 6944460285 AE54455

ΔΙΑΜΕΡΙΣΜΑ α' ορόφου 83 τ.μ. με δύο - 2 υπνοδωμάτια, μεγάλη βεράντα, κεντρική θέρμανση, ασανσέρ, σε πολυκατοικία στο κέντρο της πόλης, επί της οδού Γεωργίου Ευσταθίου 8, που είναι παράλληλος δρόμος στα γραφεία της Ολυμπιακής, με μηνιαίο μίσθωμα 550 ευρώ. Πληρ. τηλ. 2241029910, 2241032215 AE54458

ΠΩΛΕΙΤΑΙ
από ιδιοκτήτη **διαμέρισμα** καινούργιο στον α' όροφο διώροφης οικοδομής με θέρμανση, ιδιωτικό πάρκιν σε πολύ καλή και ήσυχη περιοχή στην Ιαλυσό.
Πληρ. τηλ. 2241094687, 6946691977

ΠΩΛΕΙΤΑΙ
αγροτεμάχιο 7.300 τ.μ. στην περιοχή Παστίδας 300 μ. από την νέα λεωφόρο Τσαΐρι-αεροδρόμιο.
Τιμή 50.000 ευρώ
Πληρ. τηλ. 6974471373 κο Κυριάκο

ΖΗΤΕΙΤΑΙ ΓΙΑ ΑΓΟΡΑ
ΚΤΗΜΑ
Πληρ. τηλ. 6932360390 και 6972226339

ΖΗΤΕΙΤΑΙ
Οικόπεδο προς αγορά που να κτίζει στις περιοχές Κοσκινού, Κρεμαστή και Καλυθιές (από το ύψος του Κυριαζή έως το χωριό).
Πληρ. τηλ. 6944745278

ΠΙΠΙΝΟΣ
ΠΩΛΟΥΝΤΑΙ ΜΟΝΟΚΑΤΟΙΚΙΕΣ
150 τμ σε οικόπεδο 650τμ στην Ιαλυσσό Ευρώ 220,000 (ή και σε μαρμαροσοβά Ε 138,000 / μπετά Ευρώ 109,000)
με δάνεια έτοιμα!
22410 23895 / 6944 676 003 / 6944 390 803
www.rhodes-top-properties.com

ΓΙΑΝΝΗΣ ΝΙΚΟΛΙΔΑΚΗΣ
Μηχανολόγος- μηχανικός
Γαλλίας 12 - Ρόδος • τηλ. (22410)22291, 35103
ΠΩΛΟΥΝΤΑΙ
Πολυτελή διαμερίσματα με απεριόριστη θέα, ιδιωτικούς χώρους parking και αποθήκες
Επί της οδού Σελλά και Αισχίνη (περιοχή Δασκάλων) 77 τ.μ., 99 τ.μ., 119 τ.μ.
Επί της οδού Κων. Υδραίου (πλησίον Ρόδου-Λίνδου), 135 τ.μ., 95 τ.μ., 147 τ.μ.
Γραφείο 105 τ.μ. επί της οδού Εθνικής Αντιστάσεως και Τσαλδάρη

ΜΠΕΤΟΝ ΚΑΤΑΣΚΕΥΕΣ
ΟΙΚΟΔΟΜΙΚΕΣ ΕΡΓΑΣΙΕΣ ΣΚΥΡΟΔΕΜΑΤΟΣ
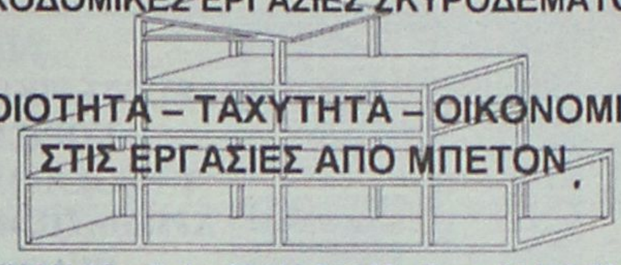
ΠΟΙΟΤΗΤΑ – ΤΑΧΥΤΗΤΑ – ΟΙΚΟΝΟΜΙΑ ΣΤΙΣ ΕΡΓΑΣΙΕΣ ΑΠΟ ΜΠΕΤΟΝ
ΑΘΗΝΩΝ 85 – Τηλ.: 22410.70255 , Fax : 22410.70256
Κιν. 6937.045304

ΠΙΠΙΝΟΣ
ΠΩΛΟΥΝΤΑΙ ΔΙΑΜΕΡΙΣΜΑΤΑ
- 2 και 3 υπνοδωματίων πλησίον ΑΡΑΠΑΚΙ
- 2 υπνοδωματίων στην Ιαλυσό
- 1 και 2 υπνοδωματίων στην Ιξιά έναντι Μίρα Μάρε.

Πληρ. τηλ. 2241023895, 6944390803, 6944676003
www.rhodes-top-properties.com

ΠΑΡΑΛΙΑΚΑ ΟΙΚΟΠΕΔΑ
ΣΤΟ ΓΕΝΝΑΔΙ
ΠΩΛΟΥΝΤΑΙ


Δύο μοναδικά οικόπεδα στη Μεγάλη Γη - Γεννάδι με εμβαδόν 4.000 τ.μ. το καθένα
ΣΑΒΒΑΪΔΗΣ & Συνεργάτες
Μεσίτες & Σύμβουλοι Ακινήτων
Εθ. Δωδεκανησίων 29
τηλ: 22410 26281
Φαξ: 22410 34663

ενοικιασεις

συνέχεια από την προηγούμενη

ΓΡΑΦΕΙΟ στην οδό Αλεξάνδρου Διάκου 50, 60 τ.μ. 5ος όροφος. Πληρ. τηλ. 2241023815, 6945769958 AE54456

ΓΚΑΡΣΟΝΙΕΡΕΣ επιπλωμένες κοντά στο Λαδικό (απέναντι στο κάμπινγκ). Πληρ. τηλ. 6937343297 AE54463

ΔΙΑΜΕΡΙΣΜΑ 60 τ.μ. ένα δωμάτιο, σαλοκουζίνα, στην περιοχή Ροδινιού. Πληρ. τηλ. 6945431819, 5-8 μ.μ. AE54462

ΔΙΑΜΕΡΙΣΜΑ 72 τ.μ. ενός υπνοδωματίου, επιπλωμένο και πλήρως εξοπλισμένο στην περιοχή Ιξιάς. Πληρ. τηλ. 2241029101 και μετά τις 5 μ.μ. στο 2241077953. AE54447

ΔΙΑΜΕΡΙΣΜΑ ισόγειο 175 τ.μ. λουξ κατασκευής σε διώροφη μονοκατοικία στην περιοχή Πανόραμα Κοσκινού εντός οικοπέδου 4 στρεμμάτων. Αποτελείται από 3 υπνοδωμάτια, κουζίνα, WC, και διάφορους αποθηκευτικούς χώρους, ηλιακό θερμοσ., τζάκι, δάπεδα γρανίτη, πανοραμική θέα. Πληρ. τηλ. 2241069960 AE54441

ΕΝΟΙΚΙΑΖΟΝΤΑΙ: α) Διαμέρισμα στη Ρόδο επιπλωμένο, β' ορόφου, 95 τ.μ. πλήρως εξοπλισμένο. β) Γκαρσονιέρα στην Ιαλυσό, σε ισόγειο μονοκατοικίας, πλήρως επιπλωμένη και εξοπλισμένη. Πληρ. τηλ. 2241090038 και κιν. 6945411099.

ΜΟΝΟΚΑΤΟΙΚΙΑ στην περιοχή "Ανοιξη" στην Ιαλυσό με αυλή, κήπο, κεντρική θέρμανση και πάρκιν. Πληρ. τηλ. 6944696378 κ. Χρήστο AE54446

ΔΙΑΜΕΡΙΣΜΑ 90 τ.μ. επί της Παπαλουκά 17. Πληρ. τηλ. (22410)35464, 29320 AE54449

ΔΙΑΜΕΡΙΣΜΑ επιπλωμένο με δύο υπνοδωμάτια, τραπεζαρία, σαλόνι, μεγάλη κουζίνα, αυλή και πάρκιν. Πληρ. τηλ. 2241078221 και 2246091216 AE54438

ΜΕΖΟΝΕΤΑ διώροφη 100 τ.μ. με 2 υπνοδωμάτια, WC, υδρομασάζ, κλιματισμό στο άνω Ροδίνι, Βεργίνας 37. Πληρ. τηλ. 6973430959 κ. Σαράντη AE54439

ΔΥΑΡΙ επιπλωμένο ισόγειο επί της οδού Μ. Παπαμανώλη 6, περιοχή Δασκάλων. Πληρ. τηλ. 2241075160, 2241027946 AE54437

STUDIOS και διαμερίσματα πλήρως επιπλωμένα με κουζινάκι-κλιματισμό-ηλιακό-βεράντες-κήπο-parking στ' Αφάντου. Πληρ. τηλ. 2241029504, 6932941980 AE54415

STUDIO επιπλωμένο με πολυκουζινάκι, μπάνιο, μπαλκόνι, σε ήσυχη περιοχή στα Κοσκινού. Τιμή 180 ευρώ. Πληρ. τηλ. 2241061435 AE54445

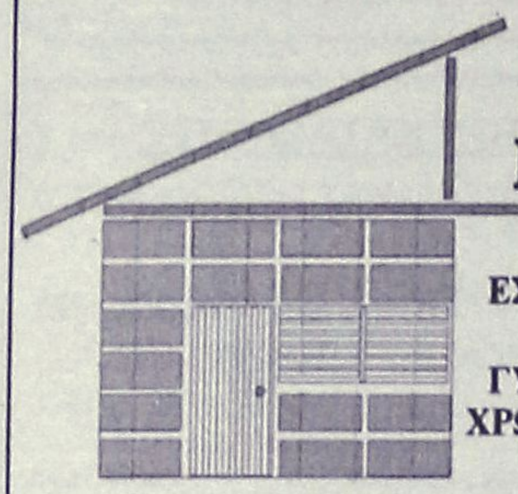

DECO
ΚΑΤΑΣΚΕΥΑΣΤΙΚΗ
ΔΙΑΜΟΡΦΩΣΕΙΣ
ΕΣΩΤΕΡΙΚΩΝ - ΕΞΩΤΕΡΙΚΩΝ ΧΩΡΩΝ
ΧΩΡΙΣΜΑΤΑ - ΨΕΥΔΟΡΟΦΕΣ
ΓΥΨΟΣΑΝΙΔΕΣ - ΤΣΙΜΕΝΤΟΣΑΝΙΔΕΣ
ΧΡΩΜΑΤΙΣΜΟΙ - ΜΟΝΩΣΕΙΣ - ΥΔΡΑΥΛΙΚΑ
ΞΥΛΟΥΡΓΙΚΕΣ ΕΡΓΑΣΙΕΣ
Με ένα τηλεφώνημα κοντά σας 6946-028644



ΚΤΗΜΑΤΟΜΕΣΙΤΙΚΟ ΓΡΑΦΕΙΟ
ΑΙΓΑΙΟΚΤΗΜΑΤΙΚΗ
ΠΩΛΟΥΝΤΑΙ
- ΔΙΑΜΕΡΙΣΜΑΤΑ-ΜΟΝΟΚΑΤΟΙΚΙΕΣ
- (ΔΔ)=ΔΑΝΕΙΑ ΔΕΚΤΑ

- 35 τ.μ. Ιαλυσό 4ος ορ. (studio) 30.000 €.(ΔΔ)
- 46 τ.μ. καινούργιο Αραπάκι (1 υπν.) α' ορ. 74.800 €.(ΔΔ)
- 60 τ.μ. καινούργιο Καρακόνερο 30 εκ. - 88.041 € (ΔΔ).
- 70 τ.μ. μον/κία με 100 τ.μ. αυλή, κοντά στο Ρολόι, Π. Πόλη, 28 εκ.-82.171 € (ΔΔ)
- 72 τ.μ. (2 υπν.) Ανάληψη καινούργιο (36 εκ.) 105.649 € (ΔΔ).
- 74 τ.μ. Πειραιώς ισόγειο (2 υπν.) 29 εκ. 85.106 € (ΔΔ)
- 77 τ.μ. καινούργιο Ιαλυσός (2 υπν.) α' ορ. 32 εκ. - 53.910 € (ΔΔ)
- 77 τ.μ. (2 υπν.) καινούργιο β' ορ. Καναδά β' ορ. (46 εκ), 134.996 € (ΔΔ).
- 80 τ.μ. καινούργιο Καρακόνερο (43 εκ.) 126.192 € (ΔΔ)
- 80 τ.μ. μονοκατοικία Π. Πόλη Ρολόι (45 εκ.) - 132.061 € (ΔΔ)
- 80 τ.μ. μον/κία στα Κρητικά, 100.000 € (ΔΔ)
- 80 τ.μ. Αισχύνη (2 υπν.) (β' όρ.) 29 εκ.-85.106 € (ΔΔ)
- 80 τ.μ. Δενδρινού (2 υπν.) 70.000 €
- 80 τ.μ. μον/κία με αυλή 7 Χουρμαδιές με αυλή (ΔΔ)
- 82 τ.μ. β' ορ. διαμ/σμα - γραφείο στο Εθνικό θέατρο 95.000 €
- 87 τ.μ. καινούργιο ρετιρέ β' ορ. 2 υπν. 140.000 € (ΔΔ)
- 90 τ.μ. καινούργιο (β' ορ. 2 υπν.) Καρακόνερο (42 εκ.) - 123.257 € (ΔΔ)
- 90 τ.μ. μον/κία διώροφη (2 υπν.) Παραδείσι με τζάκι 22 εκ. - 64.563 € (ΔΔ)
- 90 τ.μ. ισόγ. Αραπάκι (3 υπν.) 43 εκ.- 126.192 € (ΔΔ)
- 96 τ.μ., 3 υπν., καινούργιο α' ορ. Ιαλυσό (42 εκ.) 123.257 € (ΔΔ)
- 93 τ.μ., 3 υπν., καινούργιο, Ροδίνι, 46 εκ. - 135.000 € (ΔΔ)
- 96 τ.μ. Ιαλυσό (2 υπν.- β' όρ.) 26 εκ. 76.302 € (ΔΔ)
- 97 τ.μ., (3 υπν.) α' όρ., Μητρόπολη (35 εκ.) 102.714 € (ΔΔ)
- 100 τ.μ. Αντισμ. Βολονάκη (3 υπν.) 30 εκ. 88.041 € (ΔΔ)
- 101 τ.μ. (3 υπν.) καινούργιο Ροδίνι με γκαράζ (50 εκ.) - 170.375 € (ΔΔ)
- 107 τ.μ. καινούργιο ρετιρέ Αραπάκι 172.000 € (ΔΔ)
- 116 τ.μ. (3 υπν.) 1ος ορ. Αγ. Αναργύρους 88.041 € -30 εκ. (ΔΔ)
- 116 τ.μ. (ισ. υπ/νο),3 υπν. Πτολεμαίων 58 εκ.-170.212 € (ΔΔ)
- 117 τ.μ.α' ορ. και 45 τ.μ. σε σοβά στους Δασκάλους (49 εκ.) - 123.257 € (ΔΔ)
- 118 τμ. σε σοβά Δασκάλους, 32 εκ. -93.910 € (ΔΔ)
- 120 τ.μ. καινούργιο πλησίον Μ. Πετρίδη (ισ.), (3 υπν.), 54 εκ. - 158.473 € (ΔΔ)
- 120 τ.μ. μεζ/τα Ροδίνι 80 εκ. 234.776 € (ΔΔ)
- 120 τ.μ. (α' ορ. 4 υπν.) Παν. Ροδίου (50 εκ.) 146.735 € (ΔΔ)
- 120 τ.μ. (3 υπν.) λουξ καινούργιο Δασκάλους ρετιρέ (75 εκ.)-220.000 € (ΔΔ)
- 122 τ.μ. β' όρ. Ιαλυσό καινούργιο 55 εκ. - 161.408 € (ΔΔ)
- 123 τ.μ. (3 υπν.) γ' ορ. καινούργιο Καναδά 73 εκ. 214.000 € (Δ.Δ.)
- 132 τ.μ. μεζ/τα κοντά Μίρα Μάρε (75 εκ.)-20.229 € (Δ.Δ.)
- 140 τ.μ. μον/κία σε μπετά στους Τρεις σε 1.400 τ.μ. οικόπεδο 32 εκ-93.910 € (ΔΔ).
- 140 τ.μ. μεζ/τα σε 340 μ. οικόπεδο Ιξιά (85 εκ)-243.449 € (Δ.Δ.)
- 140 τ.μ. μον/κία σε μπετά Κοσκινού 38 εκ.-115.518 ευρώ.
- 145 τ.μ. μεζ/τα Κοσκινού σε 2 στρ. οικ. 85 εκ. 250.000 € (ΔΔ)
- 150 τ.μ. μον/κία σε 2 στρ. στην Ιαλυσό 100 εκ.-293.470 € (ΔΔ)
- 174 τ.μ. μεζ/τα Ανάληψη με 45 τ.μ. γκαράζ (85 εκ.) - 249.449 € (ΔΔ)
- 185 τ.μ. (3 υπν.) Μιχ. Πετρίδη Ρετιρέ 85 εκ.-249.449 ευρώ (ΔΔ).
- 180 τ.μ. μον/κία μπετά Τρεις 100.000 €
- 160 τ.μ. κολώνες διαμ/σμα α' ορ. Δασκάλους 32 εκ.-93.910 €.
- 203 τ.μ. διαμ/σμα β' ορ. Μήδεια 85 εκ.-250.000 € (ΔΔ)
- 210 τ.μ. μον/κία σε 500 τ.μ. οικ/δο κοντά Κορδικτώνος 110 εκ. 322.000 € (ΔΔ)

ΚΑΤΑΣΤΗΜΑΤΑ-ΑΠΟΘΗΚΕΣ-ΓΡΑΦΕΙΑ -ΠΑΝΣΙΟΝ

- 35 τ.μ. α' ορ. γραφείο Εθν. Μακαρίου (17 εκ.) - 50.000 €
- 44 τ.μ. (ισόγ.) αποθήκη σαν κατάστημα Σεμερτζίδη 37.000 €
- 55 τ.μ. κατάστημα Βασ. Ηρακλείου 35 εκ.-102.714 € (ΔΔ)
- 60 τ.μ. κατάστημα στ' Ασγούρου (22 εκ.) - 64.563 €
- 71 τ.μ. υπόγεια απ/η με ράμπα Αννης Μαρίας 8 εκ. 23.477 €
- 80 τ.μ. υπ/γεια απ/κη Κένεντυ 12 εκ. 35.216€
- 82 τ.μ. β' ορ. Μανδράκι γραφείο 95.000 €
- 90 τ.μ. (2 απ/κες) 10 εκ.- Δασκάλους 29.347 €
- 127 τ.μ.πανσιόν 6 δωματίων - Λεωφ. Ρόδου-Λίνδου (45 εκ.) 132.061 €
- 150 τ.μ. 6 δωμ. πανσιόν στην Π. Πόλη (35 εκ.) 102.714 €
- 175 τ.μ. κατάστημα Λεωφ. Ρόδου-Λίνδου 70 εκ.-205.429 € (ΔΔ)
- 180 τ.μ. αποθήκη ισόγ. κατάστημα Ροδίνι 132.061 €-45 εκ.
- 320 τ.μ. αποθήκη Ασγούρου 44 εκ.-129.126 €
- Δυόροφο κεντρικό κτίριο στο Νιοχώρι.

ΟΙΚΟΠΕΔΑ-ΑΓΡΟΤΕΜΑΧΙΑ

- 160 τ.μ. Καστελοριζιούς- 60.000 €
- 440 τ.μ. Ροδίνι (Σ.Δ. 0,8) 220.000 €
- 620 τ.μ. Σ.Δ. 1,2 Αγ. Αναστασίας
- 2.082 στους Τρεις, κτίζει 220 τ.μ. (60 εκ.)-170.082 € (Δ.Δ.)
- 4,5 στρ. Μαρμάρι Κοσκινού 28 εκ. - 82.171 €
- 4.940 τ.μ. όρια Κρεμαστής 30 εκ.-88.041 €
- 28.280 τ.μ. πάνω στο κύμα Πλημμύρι 45 στρ.
- Γεννάδι (115 εκ.) - 337.736 €

ΕΝΟΙΚΙΑΣΕΙΣ:

- Πύργος-Αρχοντικό στην Ιαλυσό 300 τ.μ. σε 5 στρ. 1.200 €
- Αποθήκη 6ο χλ. Λεωφόρο Ρόδου Καλιθέας 400 τ.μ. ενοίκιο 350 €

ΑΝΑΛΑΜΒΑΝΟΥΜΕ ΤΗΝ ΕΝΟΙΚΙΑΣΗ ΤΟΥ ΔΙΑΜΕΡΙΣΜΑΤΟΣ ΣΑΣ ΣΕ ΠΟΛΥ ΣΥΝΤΟΜΟ ΧΡΟΝΙΚΟ ΔΙΑΣΤΗΜΑ

ΡΕΝΑ ΒΑΖΟΥΚΟΥ

(ΜΕΣΙΤΗΣ ΑΣΤΙΚΩΝ ΣΥΜΒΑΣΕΩΝ)
ΔΙΕΥΘ. ΓΡΑΦΕΙΟΥ ΔΗΜ. ΘΕΟΔΩΡΑΚΗ 3
9-1 το πρωί και 6.30-9 απ/τα
Δευτέρας-Πέμπτης εκτός Σαβ. και Κυρ.
Τηλ. (22410) 22943-28838 FAX: 28838
email.vazoukou@otenet.gr.
ΡΟΔΟΣ

ΠΩΛΗΣΕΙΣ ΑΚΙΝΗΤΩΝ ΑΠΟ ΤΟ 1973

ΔΙΑΜΕΡΙΣΜΑΤΑ

- Βενετοκλέων 85 τ.μ. 31.000.000 δρχ. - 90.975 €
- Ιαλυσός 85 τ.μ. λουξ κατασκευής 43.000.000 δρχ. - 126.192 €
- Ροδίνι 50 - 60 τ.μ 12.500.000 δρχ. - 36.683 € - 14.000.000 δρχ. - 41.085 €
- Πειραιώς 72 τ.μ. 29.000.000 δρχ. - 85.106 €
- Ιαλυσός 100 τ.μ. 45.000.000 δρχ.-132.061 €
- Δασκάλους 115 τ.μ., 52.000.000 δρχ.-152.604 €
- Κοσκινού 75 τ.μ. λούξ κατασκευής 37.000.000δρχ.-108.584 €
- Κοσκινού 75 τ.μ. λουξ κατασκευής 35.000.000 δρχ. - 102.714€
- Ανάληψη, 116 τ.μ. + 30 τ.μ. γκαράζ 62.000.000 δρχ. λουξ κατασκευής -181,951 €
- Ιαλυσός, 85 τ.μ. 38.000.000 δρχ-111.518 €
- Δασκάλους, 120 τ.μ. 72 εκ. δρχ., λουξ κατασκευής-211.298 €
- Δασκάλους 91 τ.μ. 55 εκ. δρχ. λουξ κατασκευής-161.408 €
- Δασκάλους 85 τ.μ. λουξ κατασκευής
- Δασκάλους 50 τ.μ. λουξ κατασκευής
- Καναδά 115 τ.μ. λουξ κατασκευής
- Καναδά 90 τ.μ. λουξ κατασκευής
- Καναδά 48 τ.μ. λουξ κατασκευής
- Ρόδου-Λίνδου 127 τ.μ. 45.000.000 δρχ.-132.061 €

ΜΕΖΟΝΕΤΕΣ – ΜΟΝΟΚΑΤΟΙΚΙΕΣ

- Κανδυλί 200 τ.μ. με 1.300 τ.μ. οικόπεδο 35.000.000 δρχ. (μπετά) - 102.714 €
- Αγια Βαρβάρα (Τσαΐρι) 120 τ.μ. με 1.000 τ.μ. οικόπεδο σε ύψωμα 55.000.000 δρ. - 161.408 €
- 130 τ.μ. διώροφες μονοκατοικίες με 1000 μ. οικόπεδο στην περιοχή Λαχανιά πάνω στο κύμα λουξ κατασκευής
- 125 τ.μ. μεζονέτες με οικόπεδο 400 μ. στην περιοχή Λαχανιάς πολύ κοντά στην θάλασσα με απεριόριστη θέα 37.500.000 δρχ.-110.051 €
- Κιοτάρι μεζονέτες 100 τ.μ. με 500 μ. οικόπεδο τελειωμένες 35.000.000 δρχ.102.714 €
- 280 τ.μ. και 70 τ.μ. υπόγειο με οικόπεδο 700 τ.μ. Ιαλυσός.
- Ημιτελή 200 τ.μ. σε 750 τ.μ. οικόπεδο 55.000.000 δρχ. σε μπετά-161.408 €
- 160 τ.μ. με οικόπεδο 1300 μ. στα Κοσκινού 40.000.000 δρχ. (μπετά)-117.388 €
- Σορωνή 109+96 με 2.350 τ.μ. οικόπεδο, 75 εκ. δρχ.-220.102 €
- Σορωνή 109+96 με 1.000 τ.μ. οικόπεδο, 60 εκ. δρχ.-176.082 €

ΟΙΚΟΠΕΔΑ

- Κιοτάρι 2.250 τ.μ. με δύο άδειες οικοδομής, 100 μ. από την θάλασσα 25.000.000 δρχ. - 73.367 €
- Κιοτάρι 800 τ.μ. με άδεια οικοδομής 150 μ. από θάλασσα 14.000.000 δρχ. - 410.55 €
- Κατταβιά 2.150 τ.μ. πάνω στο δρόμο νερό-ρεύμα 5.500.000 δρχ. - 16.140 €
- Λαχανιά 960 τ.μ. άνω στο δρόμο νερό-ρεύμα 3.000.000 δρχ. - 8.804 €
- Κατταβιά 900 τ.μ. εντός οικισμού 5.000.000δρχ. -14.673 €
- Σορωνή 1.850 τ.μ. 22.000.000 δρχ.-64.563 €
- Σορωνή 2.950 τ.μ. 20.000.000 δρχ.-58.694 €
- Γεννάδι 1000 τ.μ. με άδεια οικοδομής 8.500.000 δρχ.-24.944 €
- Ρόδου-Λίνδου 588 τ.μ., 60 εκ. δρχ., συντελεστής 0,8-176.082 €
- Κολύμπια 2.500 στρεμ. 35.000.000-102.714 €
- Παραδείσι, 1500 μ., 8.000.000 δρχ.-23.477 €
- Κατταβιά 650 τ.μ. 4.500.000 δρχ.-13.206 €
- Παραδείσι 170 τ.μ. 6.000.000 δρχ.-17.608 €
- Ρόδος, οδός Γρίβα 240 τ.μ. 140.000.000 δρχ.-410.858 €
- Σορωνή 420 τ.μ. 5.000.000 δρχ.-14.673 €

ΚΑΤΑΣΤΗΜΑΤΑ

- Κατάστημα 55 τ.μ. στους Αγίους Αναργύρους 36.000.000 δρχ. - 105.649 €
- Ενοικιάζεται στο Κιοτάρι καφετέρια - μπαρ - ντισκοτέκ 200 τ.μ. εσωτερικός χώρος και 300 τ.μ. αυλή με απεριόριστη θέα ενδιάμεσα σε μεγάλες ξενοδοχειακές μονάδες 10 εκ. το χρόνο.
- Κατάστημα 46 τ.μ. στην οδό Σκεύου Ζερβού 24.000.000 δρχ.-70.432 €
- Πωλείται επιχείρηση -αναψυκτήριο
- Επιχείρηση σουβλατζίδικο Νέα Αγορά 20 εκ. δρχ.-58.694 €

ΚΤΗΜΑΤΑ

- Λαχανιά 7 στρέμματα πάνω στο δρόμο νερό-ρεύμα 25.000.000 δρχ. -73.367 €
- Καλλιθέα 7.600 τ.μ. κοντά στην θάλασσα 114.000.000 δρχ. - 334.556 €
- Πλημμύρι 9 στρέμματα 100 μ. από θάλασσα 35.000.000 δρχ. -102.714 €
- Κιοτάρι 2.500 τ.μ. 6.000.000 δρχ.-17.608 €
- Κιοτάρι 45 στρέμματα πάνω στο κύμα
- Λαχανιά 6.800 τ.μ. νερό-ρεύμα 10.000.000 δρχ.-29.347 €
- Γεννάδι 8 στρέμματα πάνω στο κύμα
- Λαχανά 4.400 τ.μ. 200 μ. από θάλασσα πάνω στο δρόμο 22.000.000 δρχ. - 64.563 €
- Κατταβιά 4.500 τ.μ. νερό-ρεύμα 6.000.000 δρχ. - 17.608 €
- Πλημμύρι 4.500 τ.μ. 7.500.000 δρχ. - 22.010 €
- Λαχανιά 4.440 τ.μ. νερό-ρεύμα 4.000.000 δρχ. - 11.738 €
- Λαχανιά 600 τ.μ. πάνω στο δρόμο 1.500.000 δρχ. - 4.402 €
- Λαχανιά 2.390 τ.μ. 2.500.000 δρχ. - 7.336 €
- Λαχανιά 560 τ.μ. 1.500.000 δρχ. - 4.402 €
- Κοσκινού 4.800 τ.μ. 23.000.000 δρχ. - 67.498 €
- Γεννάδι 20 στρέμματα νερό - ρεύμα και 200 ελιές 15.000.000 δρχ. - 44.020 €
- Κιοτάρι 12 στρέμματα πάνω στο δρόμο 144.000.000 δρχ. - 422.597 €
- Τσαΐρι 4.800 τ.μ. 55.000.000 δρχ. - 161.408 €
- Κιοτάρι 45 στρέμματα κοντά στην θάλασσα σε ύψωμα 135.000.000 δρχ.-396.184 €
- Κιοτάρι 20 στρέμματα 40.000.000 δρχ.-117.388 €
- Λαχανιά 45 στρέμματα 67.500.000 δρχ.-198.092 €
- Λαχανιά 45 στρέμματα 200 μ. από την θάλασσα 135.000.000 δρχ.-396.184 €
- Κανδυλί 4.700 τ.μ. 33.000.000 δρχ.-96.845 €
- Σορωνή 9.500 τ.μ. παραλία 70.000.000 δρχ.-205,429 €
- Φάνες 11.250 στρ. παραλία 80.000.000 δρχ.-234,776 €
- Φάνες 6 στρ. παραλία 42.000.000 δρχ.-123,257 €
- Λάρδος 2 στρ. 20 ελιές 3.000.000 δρχ.-8.804 €
- Κιοτάρι 4.500 τ.μ. με θέα 15.000.000 δρχ.-44.020 €
- Κιοτάρι 50 στρέμματα 225.000.000 δρχ.-660.308 €

ΑΠΟΘΗΚΕΣ

- Ασγούρου 180 τ.μ. ισόγειο βιοτεχνικός χώρος 30.000.000 δρχ.-88.041 €
- Ροδίνι 88 τ.μ. ισόγεια 13.000.000 δρχ. - 38.151 €
- Αννης Μαρίας 72 τ.μ. υπόγεια 7.000.000 δρχ. - 20.542 €
- Μητρόπολη 130 τ.μ. ημιυπόγειο 18.000.000 δρχ. - 52.824 €

- ΑΝΤΑΛΛΑΣΣΟΥΜΕ ΤΟ ΠΑΛΙΟ ΣΠΙΤΙ ΣΑΣ ΜΕ ΚΑΙΝΟΥΡΓΙΟ
- ΖΗΤΟΥΝΤΑΙ ΜΕΤΑΧΕΙΡΙΣΜΕΝΑ ΔΙΑΜΕΡΙΣΜΑΤΑ-ΑΜΕΣΗ ΠΩΛΗΣΗ
- ΠΩΛΟΥΝΤΑΙ αποθήκες και βιοτεχνικοί χώροι.
- ΔΑΝΕΙΑ ΔΕΚΤΑ - ΕΥΚΟΛΙΕΣ ΠΛΗΡΩΜΗΣ
- ΑΝΑΛΑΜΒΑΝΟΥΜΕ ΑΝΤΙΠΑΡΟΧΕΣ

ΣΤΑΜΑΤΗΣ ΜΑΝΩΛΑΚΟΣ

ΩΡΕΣ ΓΡΑΦΕΙΟΥ 8.30-1.00 π.μ. και 5-8 μ.μ.
ΔΗΜ. ΑΝΑΣΤΑΣΙΑΔΗ 45 (παραπλεύρως ΥΠΕΡΑΓΟΡΑΣ ΠΑΠΑΚΥΡΙΑΚΟΥ-ΣΥΝΟΙΚΙΑ ΔΑΣΚΑΛΩΝ)
Τηλέφωνα: 2241023815-78275, 6944698056, 6945769958

ΕΝΟΙΚΙΑΣΕΙΣ

συνέχεια από την προηγούμενη

ΕΝΟΙΚΙΑΖΕΤΑΙ ένα δυάρι με ηλιακό με πάρκιν σε άριστη κατάσταση κατάλληλο για ένα ή δύο άτομα, που βρίσκεται στη Λεωφόρο Κρεμαστής-Μαριτσών έναντι "Όμορφου". Πληρ. τηλ. 2241094398 AE54435

ΕΝΟΙΚΙΑΖΟΝΤΑΙ: α) δυάρι λουξ με κεντρική θέρμανση στην Κρεμαστή, β) γκαρσονιέρες στην Ιξιά. Πληρ. τηλ. 2241093383 AE54448

ΔΙΑΜΕΡΙΣΜΑ α' ορόφου, σε διώροφη οικοδομή, επί της οδού Ευκλή 17 στο Καρακόνερο Ρόδου με 3 υπνοδωμάτια, σαλόνι, κουζίνα, λουτρό, μικρή αποθήκη, τζάκι και ηλιακό, σε άριστη κατάσταση. Πληρ. τηλ. 2241052635, 6946795725, 6945794979 AE54428

ΔΙΑΜΕΡΙΣΜΑ 110 τ.μ. με τρία υπνοδωμάτια περιμετρικές βεράντες με θέα τη θάλασσα και κεντρική θέρμανση επί της οδού Αλ. Διάκου. Πληρ. τηλ. 6947262313 AE54416

ΔΩΜΑΤΙΑ επιπλωμένα (studios) κοντά στο Αραπάκι και στο γήπεδο Διαγόρας. Επίσης ενοικιάζεται καινούργιο ημιϋπόγειο διαμέρισμα 60 τ.μ. ενός υπνοδωματίου., Ενοίκιο 300 ευρώ Πληρ. τηλ. (22410)95148, 91617 AE54417

ΕΝΟΙΚΙΑΖΕΤΑΙ ΑΠΟ ΙΔΙΟΚΤΗΤΗ ΜΙΚΡΟ, ΩΡΑΙΟ ΕΠΙΠΛΩΜΕΝΟ ΔΙΑΜΕΡΙΣΜΑ ΔΥΟ (2) ΥΠΝΟΔΩΜΑΤΙΩΝ, ΚΑΘΙΣΤΙΚΟ, ΜΠΑΝΙΟ ΣΤΟ ΙΣΟΓΕΙΟ ΔΙΩΡΟΦΗΣ ΟΙΚΟΔΟΜΗΣ ΜΕ ΒΕΡΑΝΤΑ ΣΕ ΑΝΑΒΑΘΜΙΣΜΕΝΗ ΗΣΥΧΗ ΠΕΡΙΟΧΗ ΕΝΑΝΤΙ ΞΕΝΟΔΟΧΕΙΟΥ MIRAMARE - ΙΞΙΑ 2,5 ΧΙΛΙΟΜΕΤΡΑ ΑΠΟ ΤΟ ΚΕΝΤΡΟ ΤΗΣ ΠΟΛΗΣ. ΠΛΗΡ. ΤΗΛ. 2241031054, 6932473467 ΠΕ54418

ΔΙΑΜΕΡΙΣΜΑ 80 τ.μ. κατάλληλο για ζευγάρι στην οδό Μεσογείου 9. Πληρ. τηλ. 2241039705 και 2241023542 πρωινές ώρες AE54430

ΕΝΟΙΚΙΑΖΟΝΤΑΙ: Α) διαμέρισμα τριάρι επιπλωμένο, με ηλ. θερμ/να, κατάλληλο για συγκατοίκηση επί της Αλεξ. Διάκου 15 από 1/11/03, Β) Γκαρσονιέρα επιπλωμένη στην Κρεμαστή. Πληρ. τηλ. 2241021335 AE54429

ΚΑΤΑΣΤΗΜΑ 55 τ.μ. άνετη κατασκευή παταριού ύψος 6,5 μέτρα επί της οδού Στ. Καζούλη και Πελοποννήσου 2 για οποιαδήποτε χρήση. Πληρ. τηλ. 2241026141 AE54424

STUDIOS επιπλωμένα, Αισχίνης 31. Πληρ. τηλ. 2241030115 AE54389

ΕΝΟΙΚΙΑΖΟΝΤΑΙ δωμάτια επιπλωμένα. Λεωφ. Αφάντου. Πληρ. τηλ. 2241036504 AE54404

ΔΙΑΜΕΡΙΣΜΑ στην Ενόπλων Δυνάμεων 1 δύο υπνοδωματίων, σαλόνι, κ.λπ. επιπλωμένο με κεντρική θέρμανση. Πληρ. τηλ. 2241026826 AE54431

ΕΝΟΙΚΙΑΖΟΝΤΑΙ studios πλήρως επιπλωμένα ευρύχωρα με θέα, ηλιακό και λιματισμό, στην Ανάληψη. Πληρ. τηλ. 2241066277, 6945296263 AE54425

ΔΙΑΜΕΡΙΣΜΑΤΑΚΙΑ studios επιπλωμένα με πλήρη εξοπλισμό aircondition, ψύξη-θέρμανση σε ωραίο και ήσυχο μέρος στην Κρεμαστή για εκπαιδευτικούς. Πληρ. τηλ. 2241094316, 6976712783 AE54364

ΕΝΟΙΚΙΑΖΟΝΤΑΙ στην Κρεμαστή καινούργια διαμερίσματα διάρια, τριάρια επιπλωμένα και μη επιπλωμένα με κήπο, πάρκιν, ήσυχο περιβάλλον, κοντά στα σχολεία με θέα τη θάλασσα. Πληρ. τηλ. 2241094822 6946671053 AE54411

ΕΝΟΙΚΙΑΖΟΝΤΑΙ νεόκτιστα 2άρια στο κέντρο της Ιαλυσού μη επιπλωμένα (ένα υπνοδωμάτιο - σαλόνι - κουζίνα - ενιαίος χώρος - WC) για όλο τον χρόνο. Πληρ. τηλ. 2241095815, 2241095657 AE54356

ΕΝΟΙΚΙΑΖΟΝΤΑΙ ΚΑΙΝΟΥΡΓΙΑ ΔΙΑΜΕΡΙΣΜΑΤΑ ΕΠΙΠΛΩΜΕΝΑ ΣΤΗΝ ΙΞΙΑ ΜΕ ΠΙΣΙΝΑ ΚΑΙ ΚΗΠΟ. ΑΣΑΝΣΕΡ, ΘΕΡΜΑΝΣΗ, ΑΠΟΤΕΛΕΙΤΑΙ ΑΠΟ ΥΠΝΟΔΩΜΑΤΙΟ, ΣΑΛΟΝΙ-ΚΟΥΖΙΝΑ ΕΝΙΑΙΟ, ΕΝΟΙΚΙΟ 300 ΕΥΡΩ ΤΟ ΜΗΝΑ ΧΩΡΙΣ ΕΠΙΒΑΡΥΝΣΗ ΗΛΕΚΤΡΙΚΟΥ ΚΑΙ ΝΕΡΟΥ. ΠΛΗΡ. ΤΗΛ. 2241096388, ΩΡΕΣ 08.00-11.00,6947221389 ΠΕ54379

ΤΟ ΞΕΝΟΔΟΧΕΙΟ ΠΑΡΘΕΝΩΝ ΠΡΟΣΦΕΡΕΙ ΕΙΔΙΚΕΣ ΤΙΜΕΣ ΣΕ ΦΟΙΤΗΤΕΣ ΓΙΑ ΟΛΙΓΟΗΜΕΡΗ ΔΙΑΜΟΝΗ 'Η ΜΕ ΜΗΝΙΑΙΑ ΠΑΡΑΜΟΝΗ. ΒΡΙΣΚΟΜΑΣΤΕ ΣΤΗΝ ΨΑΡΟΠΟΥΛΑ ΕΠΙ ΤΗΣ ΟΔΟΥ ΑΝΘΟΥΛΑ ΖΕΡΒΟΥ 4. ΠΛΗΡ. ΤΗΛ. 2241028112, 6944844177 ΠΕ53916

ΔΙΑΜΕΡΙΣΜΑΤΑ ΕΠΙΠΛΩΜΕΝΑ, ΠΟΛΥΤΕΛΕΙΑΣ, ΜΕ ΘΕΑ ΤΗ ΘΑΛΑΣΣΑ, ΚΑΛΛΙΘΕΑ-ΚΟΣΚΙΝΟΥ. ΠΛΗΡ. ΤΗΛ. 2241066212ΠΕ54363

ΔΙΑΜΕΡΙΣΜΑ επιπλωμένο με ιδιωτικό πάρκιν, καινούργιας κατασκευής, σε ήσυχη περιοχή στην οδό Σωτήρος στην Ιξιά. Πληρ. τηλ. 2241092208 AE54366

ΕΠΑΓΓΕΛΜΑΤΙΚΟΣ ΧΩΡΟΣ, 70 τ.μ. ισόγειος και διαμπερής με μεγάλη αυλή, Γεωργίου Παπανδρέου και Τσαβαρή γωνία στην Ανάληψη. Πληρ. τηλ. 22410 78520 και 6944545485. AE54336

ΔΙΑΜΕΡΙΣΜΑ, 3άρι νεόκτιστο στην οδό Οικονομίδου 7 (πάροδος 9ης Μαΐου-περιοχή Ιαλυσού). Πληρ. τηλ. 96772 και 6944290394. AE54326

ΔΙΑΜΕΡΙΣΜΑΤΑ στην Ιξιά, οδός Καΐκη 3, ένα 3άρι μη επιπλωμένο και ένα 2άρι επιπλωμένο. Πληρ. από Δευτέρα έως Παρασκευή 09.00-15.00 κ. Τσαμπίκο, τηλ. 22410 93821-6. AE54335

ΕΝΟΙΚΙΑΖΟΝΤΑΙ ΣΤΗΝ ΟΔΟ ΠΑΡΙΣΙΩΝ 12, ΑΝΩ ΡΟΔΙΝΙ: 1) ΙΣΟΓΕΙΟ 327 τ.μ. ΜΕ 177 τ.μ. ΕΝΣΩΜΑΤΩΜΕΝΟ ΠΑΤΑΡΙ. 2) ΔΥΟ ΥΠΟΓΕΙΑ 320 ΚΑΙ 180 τ.μ. ΓΙΑ ΟΠΟΙΑΔΗΠΟΤΕ ΔΡΑΣΤΗΡΙΟΤΗΤΑ. ΠΛΗΡ. ΤΗΛ. 6944690535.ΠΕ54331

ΕΝΟΙΚΙΑΖΕΤΑΙ επιπλωμένο διαμέρισμα 2 δωματίων 40 τ.μ. σαλόνι κουζίνα - υπνοδωμάτιο - WC πλήρως εξοπλισμένο με δίπορτο ψυγείο - φούρνο, μάτια TV - ηλιακό θερμοσίφωνο - ηλεκτρικό καλοριφέρ, πανταχόθεν ελεύθερο, μονωμένη οροφή - βεράντα 12 τ.μ. άνετος χώρος παρκαρίσματος στην Κρεμαστή. Πληρ. τηλ. 2241096742. Σε περίπτωση απουσίας το τηλέφωνο λειτουργεί και τηλεφωνητής, αφήστε μήνυμα για συνεννόηση AE54305

STUDIOS καινούργια πλήρως επιπλωμένα σε ήσυχη περιοχή της Ιαλυσού. Πληρ.τηλ. 6945077678 AE54059

TOP PROPERTIES

GEORGE & SAVAS PIPINOS
ΓΕΩΡΓΙΟΣ & ΣΑΒΒΑΣ ΠΙΠΙΝΟΣ
ΣΥΜΒΟΥΛΟΙ ΚΑΙ ΕΚΤΙΜΗΤΕΣ ΑΚΙΝΗΤΩΝ
REAL ESTATE AGENTS • MEMBER OF F.I.A.B.C.I.-NAEA-C.E.I.
Email: *gpipinos@otenet.gr* ***URL:*** *www.rhodes-top-properties.com* ***and*** *www.pipinos.gr*

Από το 1971



Η **"TOP PROPERTIES"** είναι ατομική επιχείρηση και ανήκει στους Γεώργιο και Σάββα Πιπίνο. Το γραφείο ασχολείται από το 1971 αποκλειστικά και μόνο με επενδύσεις και REAL ESTATE, στο νησί της Ρόδου και στην ευρύτερη περιοχή της Δωδεκανήσου.

ΑΠΕΥΘΥΝΟΜΑΣΤΕ: Στους **σοβαρούς, απαιτητικούς και επιλεκτικούς** επενδυτές-επιχειρηματίες, Ελληνες και ξένους που ενδιαφέρονται να κάνουν μια σοβαρή επένδυση προβολής στο νησί της Ρόδου.

ΠΡΟΣΦΕΡΟΥΜΕ: Α) Υπηρεσίες και πληροφορίες που γίνονται σε προσωπικό επίπεδο με εχεμύθεια, διακριτικότητα και σοβαρότητα.
Β) Μεγάλη γκάμα υψηλής ποιότητας, ακινήτων, όπως:1) Ξενοδοχεία Α' και Β' κατηγορίας των 600-500-350-300 κλινών, 2) Κεντρικά αστικά ακίνητα κατάλληλα για Τράπεζες-καταστήματα-γραφεία, 3) Παραλιακές εκτάσεις, κατάλληλες για τουριστικές επενδύσεις των 150.000-100.000-70.000-50.000-36.000 τ.μ. και 4) Διαμερίσματα και μεζονέτες προβολής, και 5) Αξιόλογες Παραθεριστικές κατοικίες.

ΣΤΟΧΟΣ ΜΑΣ ΕΙΝΑΙ: Να προσφέρουμε στο αγοραστικό μας κοινό υψηλής ποιότητας ακίνητα και ευκαιρίες στο νησί της Ρόδου. Η τριακονταετής και πλέον πείρα μας στον τομέα αυτό αποτελεί εγγύηση.

ΣΥΝΘΗΜΑ ΜΑΣ ΕΙΝΑΙ: Επενδύστε στη ΡΟΔΟ ΤΩΡΑ, σε ακίνητα που ΑΝΤΕΧΟΥΝ ΣΤΟ ΧΡΟΝΟ

Γεώργιος και Σάββας Πιπίνος
ΜΕΣΙΤΕΣ ΑΣΤΙΚΩΝ ΣΥΜΒΑΣΕΩΝ
Γιατί εμείς γνωρίζουμε καλύτερα!

Since 1971

TOP PROPERTIES is a father and son business. The senior, Mr George S. Pipinos, the founder of the office, has carved over the years a reputation for integrity and excellence in the world of Real Estate in the Dodecanese. The junior, Dr. Savas Pipinos, has returned from his studies in the UK to aid in his father´s footsteps.
AT TOP PROPERTIES we try hard to attract important and selective investors, high calibre businessmen/women and discerning professional people, both Greek and foreign, who wish to acquire substantial and valuable property on Rhodes.
We offer our expertise and advice privately, discreetly and in strict confidence.
We keep a comprehensive list of real estate of the highest specifications:
a. A' and B' class hotels (600, 500, 350, 300 beds capacity)
b. Centrally situated office buildings and other business premises.
c. Seaside land, ideal for development (hotels, holiday resorts, etc), of 150.000, 100.000, 70.000, 50.000, 36.000 square metres.
d. Villas, luxury apartments, detached, semi-detached and terraced houses.
e. Holiday and Retirement Homes.
Our aim is to give our clients the opportunity to acquire value for money, first class real estate on Rhodes. Our 30 and more years of experience is our warranty.
Our motto is Invest in Rhodes, Invest in property, It stands the test of time.



TOP PROPERTIES
George and Savas Pipinos
Because we know best

ΚΕΝΝΕΝΤΥ 38, ΡΟΔΟΣ, 85 100, ΤΗΛ. (22410) 23895,FAX: (22410) 20883
38 KENNEDY STR., RHODES, 85 100, TEL. (22410) 23895, FAX: (22410) 20883

ΟΙΚΟΔΟΜΗ ΡΟΔΟΥ

ΤΕΧΝΙΚΗ–ΚΑΤΑΣΚΕΥΑΣΤΙΚΗ ΕΤΑΙΡΕΙΑ

ΠΩΛΟΥΝΤΑΙ

1) **Καταστήματα, διαμερίσματα και οροφοδιαμερίσματα** στην οδό Αμστερνταμ, Βερολίνου και Μαδρίτης στο Ροδίνι διαφόρων μεγεθών (σε συγκρότημα 9 πολυκατοικιών)
2) **Μονοκατοικίες** 150 τ.μ. η κάθε μία σε κτήμα 2.000 τ.μ. (υπό κατασκευή)
3) **Μονοκατοικίες** στο Κιοτάρι Ασκληπειού (στο κύμα) 120 τ.μ. σε κτήμα 1.300 τ.μ. εκάστη (υπό κατασκευή)
4) **Διώροφες μονοκατοικίες** των 100 τ.μ. στο Γεννάδι, 200 μέτρα από τη θάλασσα σε κτήμα 1.300 τ.μ. (υπό κατασκευή)

ΟΙΚΟΔΟΜΗ ΡΟΔΟΥ

Δεκτά δάνεια και ευκολίες πληρωμής έχουμε τις καλύτερες τιμές της αγοράς.

Καμύνδου 4- Ρόδος-85100 Τηλ.: 22410/60460- 2 Fax: 22410/60463

ΜΑΝΟΛΗΣ ΣΠΥΡΙΔΗΣ
Πολιτικός Μηχανικός Δ.Π.Θ.
(Κιν:693 6660460)

ΚΩΣΤΑΣ ΚΩΝΣΤΑΝΤΙΝΙΔΗΣ
εργολάβος
(ΚΙΝ.: 694 6999906)



ΠΩΛΟΥΝΤΑΙ

Διαμερίσματα λουξ κατασκευής των 82 τ.μ. και των 93 τ.μ. σε νεόκτιστη οικοδομή με ασανσέρ και ιδιωτικό πάρκιν στην οδό Σμύρνης, περιοχή Ροδίνι

ΖΗΤΟΥΝΤΑΙ

οικόπεδα για αντιπαροχή ή ανταλλαγή

ΑΝΑΛΑΜΒΑΝΟΥΜΕ

ιδιωτικά έργα πάσης φύσεως οικοδομικών εργασιών

ΧΑΤΖΗΜΙΧΑΛΗΣ ΚΩΝΣΤΑΝΤΙΝΟΣ
ΔΟΜΙΚΟΣ ΕΡΓΟΛΑΒΟΣ ΔΗΜΟΣΙΩΝ ΚΑΙ ΙΔΙΩΤΙΚΩΝ ΕΡΓΩΝ
ΤΗΛ. (22410)21834, 6936609834, 6974198504

ενοικιάσεις

συνέχεια από την προηγούμενη

ΕΝΟΙΚΙΑΖΕΤΑΙ μεγάλο διαμέρισμα στο Ροδίνι σε ήσυχη τοποθεσία στον 2ο όροφο. Πλήρως επιπλωμένο και με όλα τα ηλεκτρικά είδη. Αποτελείται από 3 υπνοδωμάτια, θέρμανση πετρελαίου και τα υπόλοιπα. Πληρ. τηλ. 2241020478, τιμή 530 ευρώ AE54308

ΕΝΟΙΚΙΑΖΟΝΤΑΙ 3άρια, 4άρια, 2άρια, γκαρσονιέρες, studios. Αμεση εξυπηρέτηση. Πληρ. τηλ. 2241067451, 2241067234, 6945471001 AE54296

ΑΡΧΑΓΓΕΛΟΣ, ΕΝΟΙΚΙΑΖΟΝΤΑΙ ΓΚΑΡΣΟΝΙΕΡΕΣ ΚΑΙΝΟΥΡΓΙΕΣ ΜΕ ΚΛΙΜΑΤΙΣΜΟ ΠΛΗΡΩΣ ΕΞΟΠΛΙΣΜΕΝΕΣ ΚΑΙ ΕΠΙΠΛΩΜΕΝΕΣ ΓΙΑ ΟΛΟ ΤΟΝ ΧΡΟΝΟ. ΠΛΗΡ. ΤΗΛ. 6972494339 ΠΕ54302

ΕΝΟΙΚΙΑΖΟΝΤΑΙ στο ξενοδοχείο Σπάρταλης δωμάτια με το μήνα με A/C, ψυγείο, τηλεόραση σε εκπαιδευτικούς, στρατιωτικούς, φοιτητές. Τιμές λογικές στο κέντρο της πόλης. Πληρ. τηλ. 2241024371 ώρες 08.00-16.00 AE54310

ΓΚΑΡΣΟΝΙΕΡΑ επιπλωμένη στον 1ο όροφο σε ήσυχη περιοχή της Ρόδου, με ψυγείο, ηλεκτρική κουζίνα, ηλεκτρικό καλοριφέρ, διπλό κρεβάτι, κεντρική κεραία TV, καρτοτηλέφωνο, και όλο το νοικοκυριό του σπιτιού. Προτιμούνται στρατιωτικοί, εκπαιδευτικοί, αστυνομικοί ή εργένηδες. Αποκλείονται οι αλλοδαποί. Πληρ. τηλ. 2241065122, 6946278872 AE54296

ΔΙΑΜΕΡΙΣΜΑ επιπλωμένο 115 τ.μ. τρίτου ορόφου προς παραλία Ιαλυσού με ιδιωτική θέρμανση - ηλιακό θερμοσίφωνο, διαμπερές. Πληρ. τηλ. 2241096797 AE54321

ΔΙΑΜΕΡΙΣΜΑ ισόγειο διαμπερές με κήπο και άνετο πάρκινγκ 120 τ.μ. για επαγγελματική στέγη (ιατρείο, δικηγορικό γραφείο κ.λπ.) κοντά στο Πανεπιστήμιο Αιγαίου. Πληρ. τηλ. 2241093306, 6938839199 AE54260

ΓΚΑΡΣΟΝΙΕΡΕΣ και STUDIOS, καινούργια πλήρως επιπλωμένα, κοντά στο Πανεπιστήμιο και στα ΙΕΚ. Πληρ. τηλ. 22410 78965. AE53832

ΔΙΑΜΕΡΙΣΜΑ στην Αλεξ. Διάκου α' ορόφου πολυκατοικίας 67 τ.μ. με ανεξάρτητη είσοδο, κεντρική θέρμανση κατάλληλο και για γραφείο. Τιμή 350 ευρώ. Πληρ. τηλ. 2241021469 ώρα 9 π.μ.- 5 μ.μ. AE54252

ΕΝΟΙΚΙΑΖΟΝΤΑΙ επί της λεωφ. Ιαλυσού 35 δίπλα στο ξενοδοχείο CORALLI μονά και διπλά επιπλωμένα δωμάτια για μήνες. Πληρ. τηλ. 2241092802 AE54265

ΔΙΑΜΕΡΙΣΜΑ στις Καλυθιές επιπλωμένο ή μη. Πληρ. τηλ. 2241085380 AE54272

ΔΩΜΑΤΙΑ με πολυκουζινάκι και θέρμανση στην Παλιά Πόλη της Ρόδου, κατάλληλα για φοιτητές, δασκάλους - καθηγητές πολύ κοντά στο Πανεπιστήμιο. Πληρ. τηλ. 2241031813, fax 2241028360 AE54230

ΚΑΤΑΣΤΗΜΑ 52 τ.μ. με είδη ρουχισμού και κεντήματα (με το εμπόρευμα ή όχι) μεγάλο πατάρι, τουαλέτα και αυλή στο Νιοχώρι (οδός Γρίβα). Πληρ. τηλ. 2241020901 ΧΑΕ119

ΔΙΑΜΕΡΙΣΜΑΤΑ των 50 τ.μ. ή 70 τ.μ. καινούργια (2 υπνοδωμάτια, σαλόνι, κουζίνα, ενιαίος χώρος - WC) στον Αρχάγελο, κατάλληλα για εκπαιδευτικούς - στρατιωτικούς για όλο το χρόνο. Πληρ. τηλ. 6974019076 ΧΑΕ109

ΣΤΗΝ ΚΡΕΜΑΣΤΗ σε ήσυχη περιοχή studios (ευρώ 140) και μικρά διαμερίσματα (ευρώ 250) με το μήνα, επιπλωμένα με πολυκουζινάκι, WC, ντους, ζεστό νερό, μπαλκόνι, κήπο με γκαζόν και άνετο πάρκιν. Πληρ. τηλ. 6937606824, 2241095695, 2241095487 AE54129

STUDIO επί της λεωφ. Ρόδου - Λίνδου. Πληρ. τηλ. 22410-62842, 62160 AE54152

ΕΝΟΙΚΙΑΖΟΝΤΑΙ μονόχωρα studios στην πιο ήσυχη περιοχή του Φαληρακίου (δίπλα στην εκκλησία του Αγ. Νεκταρίου) με το μήνα ή το χρόνο. Ενοίκιο 250 ευρώ το μήνα. Πληρ. τηλ. 6944548683 ώρες 9 π.μ.-2 μ.μ. και 6 μ.μ.-9 μ.μ. AE54095

ΕΝΟΙΚΙΑΖΟΝΤΑΙ δύο νεόκτιστα δυάρια στην Ιαλυσό κατάλληλα για φοιτητές σε πλεονεκτική θέση για τη μετακίνηση στο Πανεπιστήμιο. Πληρ. τηλ. 2241095815, 2241095657 AE54035

ΕΝΟΙΚΙΑΖΟΝΤΑΙ επιπλωμένα διαμερίσματα, δύο δωματίων, κουζίνα, στο κέντρο της πόλης, χειμώνα-καλοκαίρι. Πληρ. τηλ,. (22410)27608, 73647 AE53900

ΔΙΑΜΕΡΙΣΜΑ επιπλωμένο δύο δωματίων 40 τ.μ. πλήρως εξοπλισμένο με δίπορτο ψυγείο - φούρνο - TV - ηλιακό θερμοσίφωνο - ηλεκτρικό καλοριφέρ - αερόθερμο - εγκατάσταση για πλυντήριο ρούχων - βεράντα 12 τ.μ. - άνετος χώρος παρκαρίσματος - μονωμένη οροφή και άλλες παροχές. Τηλέφωνο και τηλεφωνητής για να αφήσετε μήνυμα σε περίπτωση απουσίας 2241096742. Το διαμέρισμα ευρίσκεται στην Κρεμαστή AE54092

ΣΧΟΛΗ ΟΔΗΓΩΝ

ΚΟΥΣΗ ΠΑΝΤΕΛΗ

- **ΔΙΠΛΩΜΑΤΑ**
- **ΕΡΑΣΙΤΕΧΝΙΚΑ**
- **ΕΠΑΓΓΕΛΜΑΤΙΚΑ**
- **ΜΟΤΟΣΙΚΛΕΤΑΣ**
- **ΜΑΘΗΜΑΤΑ ΘΕΩΡΗΤΙΚΗΣ ΔΙΔΑΣΚΑΛΙΑΣ**



-Επεκτάσεις όλων των κατηγοριών -Αναθεωρήσεις ληγμένων αδειών -Μετατροπές ξένων αδειών σε ελληνικές

Οδός Βαλαωρίτου 9
(έναντι HOTEL SEMIRAMIS ΠΙΣΩ ΑΠΟ ΤΟ ΠΑΛΑΙΟ ΝΟΣΟΚΟΜΕΙΟ
e-mail: kousisp@acn.gr

ΕΚΠΑΙΔΕΥΤΙΚΟ ΑΥΤΟΚΙΝΗΤΟ:
TOYOTA YARIS 1300 cc
AIR CONDITIONED
(ΠΡΟΣΟΧΗ): ΜΑΘΗΜΑΤΑ
α. Μοτοσικλέτας μεγάλου κυβισμού από 125 cc έως ανεξαρτήτου
β. Μοτ/τας έως 125 cc
γ. Μοτοποδηλάτου 50 cc
Διαθέτουμε επίσης κι αυτόματες μοτοσικλέτες 125 cc
Πληρ. τηλ.
(22410)29157-73820-94777
ΚΑΙ ΑΝΑ ΠΑΣΑ ΣΤΙΓΜΗ ΣΤΑ ΚΙΝΗΤΑ τηλ.
6944/511313-6944/203343

Στην κατηγορία ανεξαρτήτου κυβισμού η εκπαίδευση γίνεται με μοτοσικλέτα 500 cc
Παραλαβή των μαθητών μας και από τις οικίες τους
"Η σωστή και μεθοδική εκπαίδευση στα σύγχρονα οχήματά μας, βάζει γερά θεμέλια για τη δημιουργία ενός καλού νέου οδηγού"

ΠΡΟΣΟΧΗ
Στη σχολή μας παραδίδονται και μαθήματα θεωρητικής διδασκαλίας

ΠΜ54206

ΑΠΟΘΗΚΗ ψηλοτάβανη (5 μ. ύψος) 400 τ.μ. στην περιοχή ΙΚΑΡΟΣ. Πληρ. τηλ. 6944361926 AE54045

ΣΕ ΝΕΟΚΤΙΣΤΟ ΚΤΙΡΙΟ ΣΤΗΝ ΚΡΕΜΑΣΤΗ ΕΝΟΙΚΙΑΖΟΝΤΑΙ STUDIOS ΚΙ ΕΠΙΠΛΩΜΕΝΑ ΔΙΑΜΕΡΙΣΜΑΤΑ ΜΕ ΤΟΝ ΜΗΝΑ ΣΕ ΕΙΔΥΛΛΙΑΚΟ ΠΕΡΙΒΑΛΛΟΝ ΚΑΤΑΛΛΗΛΟ ΓΙΑ ΦΟΙΤΗΤΕΣ, ΔΑΣΚΑΛΟΥΣ ΚΑΙ ΣΤΡΑΤΙΩΤΙΚΟΥΣ. ΠΛΗΡ. ΤΗΛ. 6973310194, 6976622874 ΠΕ53882

ΕΝΟΙΚΙΑΖΟΝΤΑΙ ΠΟΛΥΤΕΛΗ ΜΙΚΡΑ ΔΙΑΜΕΡΙΣΜΑΤΑ ΤΩΝ 40 Ή 60 Τ.Μ. ΓΙΑ ΕΝΑ Ή ΔΥΟ ΑΤΟΜΑ, ΓΙΑ ΟΛΟ ΤΟ ΧΡΟΝΟ Ή ΜΙΚΡΟΤΕΡΟ ΧΡΟΝΙΚΟ ΔΙΑΣΤΗΜΑ Ή ΚΑΙ ΜΕ ΤΗΝ ΗΜΕΡΑ, ΕΥΡΥΧΩΡΑ ΚΑΙ ΜΕ ΜΕΓΑΛΕΣ ΒΕΡΑΝΤΕΣ. ΖΕΣΤΟ ΝΕΡΟ ΜΕ ΗΛΙΑΚΟΥΣ ΧΕΙΜΩΝΑ-ΚΑΛΟΚΑΙΡΙ, AIR-CONDITION, ΕΥΚΟΛΟ ΠΑΡΚΙΝ ΚΑΙ ΠΛΗΡΩΣ ΕΠΙΠΛΩΜΕΝΑ. ΣΤΟ ΠΑΡΑΔΕΙΣΙ ΤΗΣ ΡΟΔΟΥ. ΤΙΜΕΣ ΚΑΛΕΣ ΓΙΑ ΣΤΡΑΤΙΩΤΙΚΟΥΣ, ΕΚΠΑΙΔΕΥΤΙΚΟΥΣ ΚΑΙ ΓΕΝΙΚΑ ΔΗΜΟΣ. ΥΠΑΛΛ. ΠΛΗΡ. ΤΗΛ. 73807-81210, ΚΙΝ. 6947429235. ΠΕ52153

ΚΑΤΑΣΤΗΜΑ ΔΙΩΡΟΦΟ 51 Τ.Μ. ΙΣΟΓΕΙΟ, 53 Τ.Μ. ΣΤΟΝ ΠΡΩΤΟ ΟΡΟΦΟ, ΜΕ ΒΕΡΑΝΤΑ 31 Τ.Μ. ΣΤΗΝ ΡΟΔΟ (ΟΔΟΣ ΓΕΩΡΓΙΟΥ ΛΕΟΝΤΟΣ) ΚΟΝΤΑ ΣΤΑ ΞΕΝ. ΜΑΝΟΥΣΟΣ ΚΑΙ ΑΘΗΝΑ, ΚΑΤΑΛΛΗΛΟ ΓΙΑ ΕΣΤΙΑΤΟΡΙΟ, ΚΑΦΕΤΕΡΙΑ, ΓΡΑΦΕΙΟ ΤΑΞΙΔΙΩΝ, ΚΟΜΜΩΤΗΡΙΟ, ΦΑΡΜΑΚΕΙΟ, ΑΝΘΟΠΩΛΕΙΟ, ΦΩΤΟΓΡΑΦΕΙΟ, ΟΔΟΝΤΙΑΤΡΕΙΟ, ΤΕΧΝΙΚΟ ΓΡΑΦΕΙΟ Ή ΟΠΟΙΑΔΗΠΟΤΕ ΑΛΛΗ ΧΡΗΣΗ. ΠΛΗΡ. ΤΗΛ. 2241035450, 6977781111 ΑΠΟ 09.00 ΕΩΣ 13.00 ΚΑΙ ΑΠΟ 19.00-21.00 ΠΕ53924

ΚΑΤΑΣΤΗΜΑ 79 Τ.Μ. ΜΕ ΔΩΜΑΤΙΟ 21 Τ.Μ. ΣΤΟΝ ΠΡΩΤΟ ΟΡΟΦΟ, ΣΤΗΝ ΡΟΔΟ (ΟΔΟΣ ΟΡΦΑΝΙΔΟΥ) ΚΑΤΑΛΛΗΛΟ ΓΙΑ ΜΠΑΡ, ΚΕΝΤΡΟ ΔΙΑΣΚΕΔΑΣΕΩΣ, ΣΟΥΒΛΑΤΖΙΔΙΚΟ, ΠΙΤΣΕΡΙΑ, MINI ΜΑΡΚΕΤ, ΚΑΦΕΤΕΡΙΑ, ΠΡΑΚΤΟΡΕΙΟ ΠΡΟΠΟ, ΚΟΜΜΩΤΗΡΙΟ Ή ΟΠΟΙΑΔΗΠΟΤΕ ΑΛΛΗ ΧΡΗΣΗ. ΠΛΗΡ. ΑΠΟ 09.00-13.00 ΚΑΙ ΑΠΟ 19.00-21.00 ΣΤΑ ΤΗΛ. 2241035450, 6977781111 ΠΕ53925

ΣΧΟΛΗ ΟΔΗΓΩΝ

ΠΟΡΤΣΕΛΛΗΣ ΣΤΕΦΑΝΟΣ

Διπλ. εκπαιδευτής υποψηφίων οδηγών μέλος της Ε.Σ.Ο.Ρ. Ο.Ε.

- Διπλώματα αυτοκινήτου, μοτοσικλέτας, φορτηγού, λεωφορείου, νταλίκας
- Αναθεωρήσεις ληγμένων αδειών
- Θεωρητικά μαθήματα ΚΟΚ και Μηχανολογίας
- Μετατροπές ξένων διπλωμάτων σε ελληνικά
- Διπλώματα αυτόματου αυτοκινήτου



ΝΕΑ ΔΙΕΥΘΥΝΣΗ: ΕΘΝΙΚΗΣ ΑΝΤΙΣΤΑΣΗΣ 73 (ΠΡΩΗΝ ΑΝΝΗΣ ΜΑΡΙΑΣ)
ΤΗΛ. 2241034497, 6945463635

ΠΩΛΕΙΤΑΙ Ή ΕΝΟΙΚΙΑΖΕΤΑΙ
ΕΠΑΓΓΕΛΜΑΤΙΚΗ ΣΤΕΓΗ

(ανεξάρτητο κατάστημα) 120 τ.μ. σε εμπορικό κέντρο στα Κολύμπια με αποκλειστική χρήση αυλής 300 τ.μ.
Τιμή πώλησης 58700 ευρώ (σε μπετά).
Τιμή ενοικίου 1000 ευρώ (αποπερατωμένο).
Μόνο για λίγες ημέρες.
Πληρ. τηλ. 6945378374

ΠΩΛΟΥΝΤΑΙ

από ιδιώτη ιδιοκτήτη,
μονοκατοικίες,
μεζονέτες 100 τ.μ.
στην παραλία Αφάντου
επί του κύματος.

Πληρ. τηλ. 6942089864

ΠΡΑΓΜΑΤΙΚΗ ΕΠΕΝΔΥΣΗ

ΠΩΛΕΙΤΑΙ ΤΟΥΡΙΣΤΙΚΟ ΚΑΤΑΣΤΗΜΑ

στην Παραλιακή λεωφόρο Ιαλυσού (ακίνητο και επιχείρηση), 150 τ.μ. περίπου με ιδιόκτητη αυλή 60 τ.μ. λόγω άλλης απασχόλησης.
Μόνο σοβαρές προτάσεις.
Πληρ. τηλ. 6946244766, 22410 93797

ΕΥΚΑΙΡΙΑ

α) **Οικόπεδο** στ' Αφάντου, 2.300 τ.μ. με νερό και ρεύμα, 300 μέτρα από τη θάλασσα.
β) **Οικόπεδα** στα περίχωρα της Ρόδου 2 και 4 στρέμματα
γ) **Διαμέρισμα** στο Ροδίνι, τριάρι.
Πληρ. τηλ. 2241026805, 2241051024, 6945406562

κεφάλαιο

Κτηματομεσιτικό - Συμβουλευτικό Γραφείο

ΔΙΑΜΕΡΙΣΜΑΤΑ ΠΩΛΟΥΝΤΑΙ

❑ 30 τ.μ , ρετιρέ γκαρσο-νιέρα , Ιξιά , 10.εκ-29.347 €
❑ 41 τ.μ,ισόγειο,1 υπν/τιου , αυλή,καινούριο , Ανάληψη , 23εκ- 67.500 €
❑ 41 τ.μ, 2ου ,1 υπν/τιου , αυλή,καινούριο , Ανάληψη , 23εκ- 67.500 €
❑ 58 τ.μ,ισόγειο,1 υπν/τιου , καινούριο , Ροδίνι , 30εκ-88.041 €
❑ 60 τ.μ,1ου ,1 υπν/τιου , Ανάληψη , 19εκ- 55.760 €
❑ 72 τ.μ , 3ου ,2υπν/τιων , Ανάληψη ,36 εκ-105.649 €
❑ 80 τ.μ ,ισόγειο,2υπν/τιων, καινούριο,Ροδίνι, 39 εκ-114.453 €
❑ 81 τ.μ,2ου,2 υπν/τιων κατάλληλο για γραφειακό χώρο,Κέντρο,40εκ117.388 €
❑ 82 τ.μ ,1ου ,2υπν/τιων, καινούριο,Τριάντα 32 εκ-93.910 €
❑ 86 τ.μ ,ισόγειο,2υπν/τιων, αυλή ,καινούριο,Τριάντα 38 εκ- 111.518 €
❑ 87 τ.μ ,1ου ,2υπν/τιων, καινούριο,Τριάντα 39 εκ-114.453 €
❑ 90 τ.μ , 2ου ,2υπν/τιων , καινούριο,Ανάληψη ,37 εκ-108.584 €
❑ 93 τ.μ ,1ου ,3υπν/τιων, καινούριο,Ροδίνι, 46 εκ-134.996 €
❑ 95 τ.μ , 1ου ,3υπν/τιων , Δασκάλους ,34 εκ-99.780 €
❑ 96 τ.μ , 2ου ,3υπν/τιων , Ανάληψη ,37 εκ-108.584 €
❑ 100 τ.μ ,1ου ,3υπν/τιων, καινούριο,Τριάντα 45 εκ-132.061 €
❑ 102 τ.μ , 1ου,3υπν/τιο, καινούριο,Καρακόνερο, 44εκ-129.126 €
❑ 103 τ.μ ,οροφοδια/μα 1ου ,3υπν/τιων,καινούριο,πάρκινκ,,Καρακόνερο,52,5εκ-154.072 €
❑ 116τ.μ , 1ου , 3υπν/τιων ,καινούριο , πάρκινκ , 34τ.μ Ανάληψη,62 εκ-181.951 €
❑ 117 τ.μ ,οροφοδια/μα ισόγειο,3υπν/τιων,καινούριο Ανάληψη 60εκ-176.082 €
❑ 123τ.μ,ισόγειο,3υπν/τιων, Ακαδημία , κατάλληλο για επαγγελματική χρήση 95 εκ –278.796 €
❑ 123τ.μ 1ου, 3 υπν/τιων, καινούριο,πάρκινκ , Αγ.Νικόλαο,73 εκ-214.233 €

ΜΕΖΟΝΕΤΕΣ- ΜΟΝ/ΚΙΕΣ ΠΩΛΟΥΝΤΑΙ

❑ 110 τ.μ ,μεζονέτα ,σοβά με 50 τ.μ αυλή , Κοσκινού 25εκ-73.367 €
❑ 130 τ.μ ,μεζονέτα , μπετά , 300 τ.μ αυλή Τριάντα 38 εκ-111.518 €
❑ 130 τ.μ ,μεζονέτα , μαρμαροσοβά , 300 τ.μ αυλή Τριάντα 47 εκ-137.931 €
❑ 130 τ.μ ,μεζονέτα, 3υπν/τιων , , 300 τ.μ αυλή Τριάν3υπν/τιων τα 38 εκ-252.385 €
❑ 140 τ.μ ,μεζονέτα ,μπετά σε 1.350 τ.μ οικόπεδο Τρείς 32εκ-93.910 €
❑ 148 τ.μ ,μεζονέτα , 3υπν/τιων , 300 τ.μ αυλή Τριάντα 86 εκ-252.385 €
❑ 170 τ.μ ,μεζονέτα ,μπετά σε 1.350 τ.μ οικόπεδο Κοσκινού 40εκ-117.388 €
❑ 180 τ.μ ,μεζονέτα , 3υπν/τιων , 250 τ.μ αυλή 60 τ.μ πάρκινγκ,Τριάντα 90 εκ-264.123 €
❑ 200 τ.μ ,μεζονέτα μ/σοβά , 3 υπν/τιων ,300 τ.μ οικόπεδο Τριάντα 50εκ-146.735 €

ΟΙΚΟΠΕΔΑ ΠΩΛΟΥΝΤΑΙ

❑ 2.000τ.μ,με την άδεια θέα, Κοσκινού 32εκ- 93.910 €
❑ 4.100 τ.μ,θέα , Κοσκινού 60εκ-176.082 €
❑ 4.100 τ.μ , Κοσκινού 25εκ-73.368 €
❑ 4.300 τ.μ, , Κολύμπια 20εκ-58.695 €
❑ 4.300 τ.μ, , Κολύμπια 24εκ-70.432 €

ΕΠΙΧΕΙΡΗΣΕΙΣ & ΕΠΑΓΓΕΛΜΑΤΙΚΟΙ ΧΩΡΟΙ

❑ 81 τ.μ,2ου,2 υπν/τιων κατάλληλο για γραφειακό χώρο Κέντρο,117.388 €
❑ Κατάστημα 45 τ.μ κύρια χρήση με 120 τ.μ αποθήκη στο ίδιο επίπεδο και 30 τ.μ πατάρι,πλησίον Σ.Κωτιάδη 50 εκ-146.735 €
❑ Αποθήκη 95τ.μ ,σοβά ,ράμπα, Καρακόνερο 16 εκ-46.955 €
❑ 123τ.μ,ισόγειο,διαμέρισμα,3υπν/τιων, Ακαδημία , κατάλληλο για επαγ/ματική χρήση 95 εκ –278.796 €
❑ Αποθήκη 125 τ.μ συν 20 τ.μ βοηθητικά , Σ.Κωτιαδη ,23εκ-67.498 €
❑ Κατάστημα 54 τ.μ ισόγειο 52 τ.μ,όροφος 120 τ.μ αυλή,Παλιά πόλη 230εκ-674.980 €

ΖΗΤΟΥΝΤΑΙ ΚΑΤΟΙΚΙΕΣ & ΟΙΚΟΠΕΔΑ ΕΝΤΟΣ & ΕΚΤΟΣ ΠΟΛΕΩΣ

ΤΣΟΥΡΟΥΝΑΚΗΣ Ι. ΑΝΤΩΝΙΟΣ (B.Sc.-MKT)

ΤΗΛ.:2241060060 (3 γραμμές) FAX: 2241060062
ΚΙΝ.:6945 949882
e-mail: kefaleo@rho.forthnet.gr

Γ. Σεφέρη 12
(παραπλεύρως ΜΗΔΕΙΑ)
Ρόδος

www.e-kefaleo.com

ενοικιασεις

συνέχεια από την προηγούμενη

ΕΝΟΙΚΙΑΖΟΝΤΑΙ επάγγελματικοί χώροι σε προνομιακή τουριστική τοποθεσία (λεωφόρος Ρόδου-Καλλιθέας έναντι ξενοδοχείου "Paradise") μαζί με την αντίστοιχη αυλή τους (ιδανικό σημείο για ταβέρνα μαγαζιά). Πληρ. τηλ. 6944780053, 6944416001, 2241028650 AE53888

ΕΝΟΙΚΙΑΖΕΤΑΙ Ή ΠΩΛΕΙΤΑΙ ΕΣΤΙΑΤΟΡΙΟ - ΨΗΣΤΑΡΙΑ, λόγω υγείας, στη Θολό, κοντά στο ξενοδοχείο Ντορέτα. Δυνατότητα για εργασία χειμώνα - καλοκαίρι. Πληρ. τηλ. 6972878604 AE53761

ΧΩΡΟΙ ΑΠΟΘΗΚΕΥΣΗΣ ΕΝΟΙΚΙΑΖΟΝΤΑΙ ΠΕΡΙΦΡΑΓΜΕΝΟΙ, ΑΣΦΑΛΕΙΣ, ΥΠΑΙΘΡΙΟΙ, ΗΜΙΥΠΑΙΘΡΙΟΙ, ΚΑΙ ΚΛΕΙΣΤΟΙ ΚΑΤΑΛΛΗΛΟΙ ΓΙΑ ΑΠΟΘΗΚΕΥΣΗ ΕΝΟΙΚΙΑΖΟΜΕΝΩΝ ΑΥΤΟΚΙΝΗΤΩΝ ΚΑΙ ΠΟΥΛΜΑΝ. ΠΛΗΡ. ΤΗΛ. (22410)38400 ΩΡΕΣ 08.00-15.00 κ. ΓΙΩΤΑ ΧΠΕ1913

ΕΝΟΙΚΙΑΖΕΤΑΙ χώρος οικοπέδου δια την τοποθέτηση περιπτέρου. Πληρ. τηλ. 2241025242 XAE097

ΚΑΤΑΣΤΗΜΑ 75 τ.μ. με βιτρίνα 6,50 μ. σε εμπορικό δρόμο της Παλιάς Πόλης της Ρόδου. Πληρ. τηλ. 69.44.88.11.22 και 2241037753. XAE111

ΑΠΟΘΗΚΕΣ ΣΤΗΝ ΙΑΛΥΣΟ, ΕΝΟΙΚΙΑΖΟΝΤΑΙ 1) ΑΠΟΘΗΚΕΥΤΙΚΟΙ ΧΩΡΟΙ ΑΠΟ 100 ΕΩΣ 2000 Τ.Μ. ΚΑΙ ΥΨΟΣ 8 Μ. ΑΣΦΑΛΕΙΣ ΜΕ ΜΕΓΑΛΟΥΣ ΧΩΡΟΥΣ ΔΙΑΚΙΝΗΣΗΣ ΦΟΡΤΩΣΗΣ ΚΑΙ ΕΚΦΟΡΤΩΣΗΣ ΠΡΟΪΟΝΤΩΝ, 2) ΥΠΑΙΘΡΙΟΙ ΧΩΡΟΙ ΠΕΡΙΦΡΑΓΜΕΝΟΙ, ΑΣΦΑΛΕΙΣ, ΚΑΤΑΛΛΗΛΟΙ ΓΙΑ ΑΠΟΘΗΚΕΥΣΗ ΠΡΟΪΟΝΤΩΝ ΣΕ ΠΑΛΕΤΕΣ. ΠΛΗΡ. ΤΗΛ. (22410)38400 ΑΠΟ ΔΕΥΤΕΡΑ ΕΩΣ ΠΑΡΑΣΚΕΥΗ 08.00-15.00 κ. ΓΙΩΤΑ ΧΠΕ1912

ΕΝΟΙΚΙΑΖΟΝΤΑΙ ΔΙΧΩΡΑ ΕΠΙΠΛΩΜΕΝΑ ΔΙΑΜΕΡΙΣΜΑΤΑ 50 Τ.Μ. ΣΤΗΝ ΠΕΡΙΟΧΗ ΤΗΣ ΙΞΙΑΣ, ΜΕ ΧΩΡΟ ΣΤΑΘΜΕΥΣΗΣ, ΚΗΠΟ, ΠΙΣΙΝΑ, ΘΕΡΜΑΝΣΗ ΚΑΙ ΖΕΣΤΟ ΝΕΡΟ, ΙΔΑΝΙΚΑ ΓΙΑ ΕΚΠΑΙΔΕΥΤΙΚΟΥΣ, ΓΙΑΤΡΟΥΣ, ΣΤΡΑΤΙΩΤΙΚΟΥΣ. ΠΛΗΡ. ΤΗΛ. 2241093172, ΚΙΝ. 6944658034 www.eleonas.net ΧΠΕ017

ΕΝΟΙΚΙΑΖΟΝΤΑΙ STUDIOS ΜΕ ΤΟ ΜΗΝΑ Ή ΜΕ ΤΗΝ ΗΜΕΡΑ ΠΛΗΡΩΣ ΕΠΙΠΛΩΜΕΝΑ ΜΕ ΠΟΛΥΚΟΥΖΙΝΑΚΙ, ΨΥΓΕΙΟ, ΝΤΟΥΣ, WC, ΤΗΛΕΦΩΝΟ, ΜΠΑΛΚΟΝΙ, ΖΕΣΤΟ ΝΕΡΟ ΕΠΙ 24ΩΡΟΥ ΒΑΣΕΩΣ ΣΤΗΝ ΠΙΟ ΗΣΥΧΗ ΠΕΡΙΟΧΗ ΤΗΣ ΠΟΛΗΣ ΡΟΔΟΥ (ΠΕΡΙΟΧΗ ΔΑΣΚΑΛΩΝ), ΟΔΟΣ ΜΑΝΩΛΗ ΠΑΠΑΜΑΝΩΛΗ ΑΡΙΘΜ. 12 ΚΑΘΕΤΟΣ ΕΠΙ ΤΗΣ ΣΤΕΛΙΟΥ ΚΩΤΙΑΔΗ. ΠΛΗΡ. ΤΗΛ. (22410)37244 ΧΠΕ283

PUB-ΚΑΦΕΤΕΡΙΑ στο τουριστικό κέντρο-πλησίον νέου καζίνο. Πλήρως εξοπλισμένη ανακαινισμένη, η καλύτερη στο είδος της. Συμβόλαιο 12ετές. Πληροφορίες άλλες δεν θα δοθούν στο τηλέφωνο. Συζητείται και η πώληση. Πληρ. για συνεννόηση τηλ. 2241078392, 6977/339669, 6936/607154 μετά τις 12 το μεσημέρι. XAE1501

ΕΠΙΧΕΙΡΗΣΗ ΜΕ ΕΙΔΗ ΛΑΪΚΗΣ ΤΕΧΝΗΣ ΣΤΗΝ ΙΑΛΥΣΟ. ΤΖΑΝΑΜΠΕΤΗΣ ΚΩΝΣΤΑΝΤΙΝΟΣ. ΠΛΗΡ. ΤΗΛ. 6937196820, ΜΟΝΟ ΣΟΒΑΡΕΣ ΠΡΟΤΑΣΕΙΣ ΠΟ54542

ΠΩΛΕΙΤΑΙ παλαιά ανακαινιζόμενη μονοκατοικία. Πληρ. τηλ. 6936656791 AO54320

ΣΤΗΝ ΙΑΛΥΣΟ ΟΡΟΦΟΔΙΑΜΕΡΙΣΜΑ ολόκληρο χωρισμένο προσωρινά σε 35+65 τ.μ. και studio στην ταράτσα 16 τ.μ. με δικαίωμα επέκτασης +40 τ.μ. Πληρ. τηλ. 2241033926 AO54544

ΠΩΛΟΥΝΤΑΙ 3 σπίτια στ' Αφάντου ξεχωριστά 90 τ.μ. το καθένα με ηλιακό, air condition, τζάκι, 2 μπαλκόνια, τέντες. Τιμή συζητήσιμη λόγω αναχώρησης. Πληρ τηλ. 6936926328, 6947935027 AO54526

ΛΟΓΩ ΑΝΑΧΩΡΗΣΕΩΣ ΣΤΟ ΕΞΩΤΕΡΙΚΟ ΠΩΛΕΙΤΑΙ νεόδμητη πολυτελής βίλα κτισμένη σε πανοραμικό λόφο στη νότια πλευρά του Φιλερήμου σε οικόπεδο 4.200 τ.μ. πλήρως περιφραγμένο, με αυτόματη θυροτηλεόραση, ελαιόδενδρα, χλοοτάπητα 500 τ.μ. και πολύ ευχάριστη διαμόρφωση εξωτερικού χώρου. Η πολυτελής αυτή βίλα αποτελείται από δύο όμοιους και ανεξάρτητους ορόφους, συνολικής επιφάνειας 482 τ.μ. συν 240 τ.μ. σκεπασμένες βεράντες. Ολα τα υλικά εξωτερικής επένδυσης, γρανιτικά πλακάκια δαπέδου, τα ξύλινα κουφώματα και ντουλάπες από κερασιά, τα είδη υγιεινής και κουζίνας έχουν εισαχθεί από την Ιταλία. Η θέρμανση και ο κλιματισμός επιτυγχάνονται μέσω κεντρικής κλιματιστικής μονάδας με αεραγωγούς και πλήρη αυτοματισμό καθώς και εξαιρετικές θερμικές μονώσεις. Ο επάνω όροφος μπορεί να παραδοθεί και πλήρως επιπλωμένος. Η τιμή είναι διαπραγματεύσιμη μετά από επί τόπου επίσκεψη. Πληρ. τηλ. 2241048101, τηλ. και fax 2241048102 AO54535

ΠΩΛΟΥΝΤΑΙ α) στα Κοσκινού διαμερίσματα δύο υπνοδωματίων το ένα ισόγειο με 50 τ.μ. αυλή, β) στα Κοσκινού κατάστημα ή αποθήκη 75 τ.μ. Πληρ. κα. Μαρίνα "ΚΤΗΜΑΤΙΚΗ ΠΡΟΟΠΤΙΚΗ" τηλ. 2241037906, 6972292958 AO54476

ΠΩΛΕΙΤΑΙ ισόγειο οροφοδιαμέρισμα 89 τ.μ. με αυλές, 3 υπνοδωμάτια, κουζίνα, σαλόνι, τζάκι στην περιοχή Αραπάκι. Τιμή 126.500 ευρώ. Πληρ. τηλ. 2241025971, 6936824661 AO54470

ΠΩΛΕΙΤΑΙ διώροφη κατοικία στο Γιαλό Σύμης. Πληρ. τηλ. 2241091372, ώρες καταστημάτων AO54464

ΠΩΛΕΙΤΑΙ από ιδιώτη ισόγειο διαμέρισμα αποτελούμενο από χωλ, σαλόνι, 2 υπνοδωμάτια, κουζίνα, μπάνιο, βεράντες στην οδό Λεμεσού Ρόδος σε πολύ καλή τιμή. Πληρ. τηλ. 6972134231 AO54453

ΠΩΛΕΙΤΑΙ ο α' όροφος στους Δασκάλους αποτελούμενος από δύο διαμερίσματα σε τούβλα 117 τ.μ. και 45 τ.μ. τιμή 123.257 ευρώ (42 εκ.). Επίσης μεζονέτα καινούργια έτοιμη στα Κοσκινού 145 τ.μ. σε 2 στρ. οικόπεδο. Τιμή 250.000 ευρώ (85 εκ.) και 174 τ.μ. μεζονέτα στην Ανάληψη με 45 τ.μ. γκαράζ (85 εκ.) - 250.000 ευρώ. Πληρ. ΑΙΓΑΙΟΚΤΗΜΑΤΙΚΗ τηλ. 2241022943, 2241028838, 6945466773 AO54392

ΚΑΤΑΣΤΗΜΑ 27 τ.μ. στην παραλία Ιαλυσού. Πληρ. τηλ. 2241090311 AO54380

ΠΩΛΟΥΝΤΑΙ α) στην Ιαλυσό διαμερίσματα 100-108 υπό κατασκευή, β) στο Ροδίνι διαμερίσματα των 2 και τριών υπνοδωματίων υπό κατασκευή, γ) στην Κρεμαστή έκταση 1840 τ.μ. Τιμή 70.000 ευρώ. Πληρ. κα. Μαρίνα "ΚΤΗΜΑΤΙΚΗ ΠΡΟΟΠΤΙΚΗ" τηλ. 2241037906, 6972292958 AO54407

ΠΩΛΟΥΝΤΑΙ α) στην Ιαλυσό μονοκατοικίες σε μπετά και μαρμαροσουβά, β) μονοκατοικίες στην Ιαλυσό ετοιμοπαράδοτες 150 τ.μ. Πληρ. κα. Μαρίνα "ΚΤΗΜΑΤΙΚΗ ΠΡΟΟΠΤΙΚΗ" τηλ. 2241037906, 6972292958 AO54406

ΠΩΛΕΙΤΑΙ από ιδιοκτήτη οικόπεδο εντός ζώνης 2 στρεμμάτων στην Παστίδα στους πρόποδες Φιλερήμου με άδεια έτοιμη για κτίσμα ισόγειο και πρώτος όροφος με φως και νερο 240 τ.μ. Πληρ. τηλ. 2241069455 και 6997188794 AO54451

ΠΩΛΕΙΤΑΙ ΕΠΙΧΕΙΡΗΣΗ ΣΤΑ 100 ΜΑΓΑΖΙΑ. ΠΛΗΡ.ΤΗΛ. (22410)35092, 73100 ΧΠΟ294

ΜΟΝΟΚΑΤΟΙΚΙΑ στην Ιξιά τριώροφη σε μπετά αποτελείται από υπόγειο, ισόγειο και πρώτο όροφο με 1000 τ.μ οικόπεδο επί του κεντρικού δρόμου. Τιμή 112.000 ευρώ. Πληρ. τηλ. 6946179869, 6944532822 AO54303

ΖΗΤΕΙΤΑΙ συνέταιρος ή **ΠΩΛΕΙΤΑΙ** επιχείριση (που μπορεί να μετατραπεί σε οποιοδήποτε είδος) στην Παλιά Πόλη της Ρόδου. Δεκτές μόνο σοβαρές προτάσεις. Πληρ. τηλ. 6934884379 AO54284

ΖΑΡΙ ΔΙΑΜΕΡΙΣΜΑ β' ορόφου, στην περιοχή Καναδά, από ιδιοκτήτη, 28.000.000 δρχ. Πληρ. τηλ. 6945991024, ώρες 6 μ.μ. - 9 μ.μ.

ΠΩΛΕΙΤΑΙ ΕΠΩΝΥΜΗ ΕΠΙΧΕΙΡΗΣΗ ΜΕ ΕΙΔΗ ΟΙΚΙΑΚΗΣ ΧΡΗΣΕΩΣ ΣΤΟ ΚΕΝΤΡΟ ΤΗΣ ΡΟΔΟΥ (ΜΑΝΤΡΑΚΙ). ΠΛΗΡ. ΤΗΛ. 2241039333, 2241061809 ΠΟ54194

ΑΓΡΟΚΤΗΜΑ στην Ψίνθο, σε προνομιακή θέση, στα όρια του χωριού τριάντα μέτρα από τον κεντρικό δρόμο, έκταση 4.800 τ.μ., κτίζει 350 τ.μ. με δρόμο και νερό! 50.000 ευρώ. Πληρ. τηλ. 6977949316, 6946029585 AO54261

ΕΠΙΧΕΙΡΗΣΗ ΕΣΤΙΑΤΟΡΙΟ LITEHOUSE ΜΕ ΠΛΗΡΗ ΕΞΟΠΛΙΣΜΟ ΕΝΑΝΤΙ ΣΤΟ KART ΚΟΝΤΑ ΣΤΟ ΚΑΙΝΟΥΡΓΙΟ LUNA PARK 25.000 ΕΥΡΩ. ΠΛΗΡ. ΤΗΛ. 6944205979 ΠΟ54197

ΟΙΚΟΠΕΔΟ εντός σχεδίου πόλεως Ρόδου οδός Δημ. Αναστασιάδη 46, Ο.Τ. 274, άρτιο και οικοδομήσιμο εμβαδού 401,06 τ.μ. με συντελεστή δόμησης 1. Τιμή 180.000 ευρώ. Πληρ. τηλ. 210-6742648, κιν. 6945-994321. AO53706

ΕΠΙΧΕΙΡΗΣΗ νυκτερινού κέντρου διασκέδασης στο κέντρο της πόλης, full εξοπλισμένο. Πληρ. τηλ. 6946402626 ώρες επικ. 09-00-14.00 και 18.00-22.00. XAO101

ΟΙΚΟΠΕΔΟ στην Ιξιά Δήμου Ιαλυσού εντός του οικοδομικού συνεταιρισμού Καστελοριζίων, οδός Ομήρου 17, 160 τ.μ. (κτίζει 128 τ.μ. σε δύο ορόφους). Τιμή 60.000 ευρώ. Πληρ. τηλ. 210-6742648, κιν. 6945 994321. AO53974



πωλησεις-αγορες ακινητων & επιχειρησεων

ΚΤΗΜΑΤΟΜΕΣΙΤΙΚΟ ΓΡΑΦΕΙΟ

ΑΣΒΕΣΤΗΣ ΝΙΚΟΛΑΟΣ - ΚΩΤΗΣ ΓΙΑΝΝΗΣ

Αγίου Ιωάννη 46 • τηλ. 22410 32809

6947848288-6942695467

• **ΤΡΙΑΝΤΑ**

Πωλείται ισόγειο διαμέρισμα 87 τ.μ. τριάρι με αποκλειστική θέα πάρκιν και αυλή lux κατασκευής. Γίνονται ευκολίες πληρωμής. Δάνεια δεκτά.

• **ΤΡΙΑΝΤΑ**

Πωλείται 190 τ.μ. μεζονέτα lux κατασκευής, με θέρμανση και τζάκι. Γίνονται ευκολίες πληρωμής. Δάνεια δεκτά.

• **ΕΠΙ ΤΗΣ ΑΠΟΣΤΟΛΟΥ ΠΑΥΛΟΥ**

Πωλείται 90 τ.μ. τριάρι, 2ου ορόφου, lux κατασκευής. Γίνονται ευκολίες πληρωμής. Δάνεια δεκτά.

• **ΕΠΙ ΤΗΣ ΠΤΟΛΕΜΑΙΩΝ**

Πωλείται διαμέρισμα 120 τ.μ. ισόγειο, 4άρι, με αποκλειστική χρήση αυλής και στάθμευσης lux κατασκευής, με απεριόριστη θέα. Γίνονται ευκολίες πληρωμής. Δάνεια δεκτά.

• **ΠΛΗΣΙΟΝ ΚΑΜΕΙΡΟΥ**

Πωλούνται διαμερίσματα των 50 τ.μ., 87 τ.μ. και 107 τ.μ. lux κατασκευής. Γίνονται ευκολίες πληρωμής. Δάνεια δεκτά.

ΚΤΗΜΑΤΟΜΕΣΙΤΙΚΟ ΓΡΑΦΕΙΟ

ΖΑΦΕΙΡΗΣ Μ. ΚΑΡΑΓΙΑΝΝΗΣ Δ. Ο.Ε.

Πωλήσεις ακινήτων. Τηλ. (2241060380-60381)

18.00-21.00 μ.μ. Δευτέρα-Παρασκευή

e-mail: zaf.kar@panafonet.gr

- 20.383 τ.μ. Αγροτεμάχιο (πανοραμική θέα) 500 μ. από τον οικισμό Θολού
- 4.770 τ.μ. } Αγροτεμάχια συνοριακών μερίδων
- 2.348 τ.μ. } (150 μ.) Από την Λεωφόρο)
- 11.520 τ.μ. Αγρομετάχιο (Αφάντου)
- 5.080 τ.μ. (1/2) Αγροτεμάχιο (Αφάντου) με ελαιόδεντρα
- 10.200 τ.μ. Αγροτεμάχιο με πανοραμική θέα (Κολύμπια)
- 840 τ.μ. Αγροτεμάχιο (Αφάντου)
- 4.969 τ.μ. Αγροτεμάχιο περιοχή Κολυμπίων
- 22.400 τ.μ. Αγροτεμάχιο (με 200 ελαιόδεντρα) περιοχή Ψίνθου
- 19.840 τ.μ. αγροτεμάχιο με πανοραμική θέα (Ψίνθο)
- 5.800 τ.μ. (περιοχή ΤΡΑΠΕΖΙΑ)
- 22.400 τ.μ. Οικόπεδο επί της Λεωφόρου Ρόδου-Λίνδου, με υπό κατασκευή ξενοδοχειακή μονάδα (Α' κατηγορίας) σε μπετά
- 1.250 τ.μ. Οικόπεδο εντός οικισμού, με πανοραμική θέα
- 105 τ.μ. Κατοικία σε μπετά εντός οικισμού Αφάντου
- 80 τ.μ. Μονοκατοικία εντός οικισμού Αφάντου)
- 50 τ.μ. Μονοκατοικία εντός οικισμού Αφάντου
- 50 τ.μ. Μονοκατοικία εντός οικισμού Αφάντου

ΠΩΛΟΥΝΤΑΙ

Διώροφες αυτόνομες μονοκατοικίες με κήπο στον Δήμο Ιαλυσού, πολυτελούς κατασκευής.

- Διαστάσεις 130 τ.μ. και 168 τ.μ.
- Αριστη κατασκευή
- Δυνατότητα τραπεζικής χρηματοδότησης με ευνοϊκούς όρους

Πληρ. Εμμανουήλ Κρανίδης

Αμερικής 50- Ρόδος

Τηλ. 2241027082-26476, 6944347405

Σ.Κ.Ε.Π.Η.

ΠΡΟΚΑΤ - ΑΝΤΙΠΑΡΟΧΕΣ - ΕΡΓΟΛΑΒΙΕΣ

1) Κατασκευή σπιτιού
2) Πλακάκια
2) Χρώματα
4) Είδη υγιεινής
5) Ξυλοκατασκευές (ντουλάπια, ντουλάπες, πόρτες εσωτερικές) από οξυά ή ανιγκρέ
6) Εξωτερικά κουφώματα από αλουμίνιο με ρολλά και σίτες
7) Ηλεκτρολογική και υδραυλική εγκατάσταση

Παράδοση εντός τριών μηνών με το κλειδί στο χέρι

ΤΙΜΕΣ

- **100 τ.μ. . .49.500 €**
- **90 τ.μ. . . .46.200 €**
- **80 τ.μ. . . .42.250 €**
- **70 τ.μ. ..38.000 €**
- **60 τ.μ. ..33.500 €**
- **50 τ.μ. ..28.500 €**

• **ΑΝΑΛΑΜΒΑΝΟΥΜΕ** ιδιωτικά έργα πάσης φύσεως οικοδομικών εργασιών
• **ΠΩΛΟΥΝΤΑΙ** οικόπεδα **Ή ΑΝΤΑΛΛΑΣΣΟΝΤΑΙ** σε Ρόδο- Καστελόριζο Σύμη, Τήλο
• **Η ΚΑΤΑΣΚΕΥΗ ΤΗΣ ΚΑΤΟΙΚΙΑΣ** μπορεί να γίνει και μέσω δανείου
• **ΓΙΝΟΝΤΑΙ** ευκολίες πληρωμής

Δ/ΝΣΗ Παν. Ρόδίου 87 Ρόδος

Τηλ. 2241078766/21884 κιν. 6942408624

ΖΗΤΟΥΝΤΑΙ

πωλήτριες
για καταστήματα εντός πόλεως.
Πληρ. τηλ. 2241032125

Το YELLOW SPOT

ΖΗΤΕΙ

μάγειρες και **πιτσαδόρους**
για μόνιμη απασχόληση.
Πληρ. τηλ. 2241033077, 2241033356

mothercare

Η ΜΕΓΑΛΥΤΕΡΗ ΑΛΥΣΙΔΑ ΚΑΤΑΣΤΗΜΑΤΩΝ ΕΞΕΙΔΙΚΕΥΜΕΝΩΝ ΣΤΗΝ ΜΗΤΕΡΑ ΚΑΙ ΤΟ ΠΑΙΔΙ

ΖΗΤΑΜΕ

ΠΩΛΗΤΡΙΕΣ

ΓΙΑ ΤΟ ΚΑΤΑΣΤΗΜΑ ΤΗΣ ΡΟΔΟΥ

Οι κατάλληλοι υποψήφιοι θα πρέπει να διαθέτουν τα εξής προσόντα:

- Άνεση και ευχέρεια στην επικοινωνία
- Καλή γνώση της αγγλικής γλώσσας

Η εταιρία προσφέρει:

- Ικανοποιητικό μισθό και bonus επί των πωλήσεων
- Συνεχή εκπαίδευση στις σύγχρονες μεθόδους πωλήσεων
- Αξιοκρατική εξέλιξη

ΠΛΗΡΟΦΟΡΙΕΣ

ΣΤΟ ΤΗΛ 2241070363

Κα ΣΕΒΑ

ΤΑ ΖΑΧΑΡΟΠΛΑΣΤΕΙΑ ΣΤΑΝΗ

ΖΗΤΟΥΝ

α. ΠΩΛΗΤΡΙΕΣ
Απαραίτητα προσόντα:
- Γνώση Η/Υ
- Απόφοιτη Λυκείου
- Ξένη γλώσσα

θ. ΒΟΗΘΟΥΣ ΖΑΧΑΡΟΠΛΑΣΤΗ
Απαραίτητα προσόντα
- Πτυχίο σχολής

Αιτήσεις καθημερινά στο κεντρικό κατάστημα επί της οδού Αγ. Αναστασίας 28
Ωρες αιτήσεων: 8π.μ.-4 μ.μ.
Πληρ. τηλ. 2241032267/31991

Από αλυσίδα καταστημάτων γρήγορης εστίασης

ΖΗΤΟΥΝΤΑΙ

α. **υπεύθυνος καταστήματος** για νυκτερινό ωράριο
β. **βοηθός ψήστη**
γ. **βοηθός σερβιτόρου**
δ. **καθαρίστρια**
ε. **άτομο για ταμπλό**
στ. **μάστορας**
Πληρ. τηλ. 2241033969 ώρες 10.00-16.00

Pizza Hut

ΖΗΤΟΥΝΤΑΙ

άτομα για delivery
Πληρ. τηλ. 2241078570

ΖΗΤΕΙΤΑΙ

νέος ή νέα

να κατέχει γνώσεις λογιστικών βιβλίων Γ' κατηγορίας, καθώς και μισθοδοσία για πλήρη απασχόληση. Αποδοχές ικανοποιητικές. Ωρες λογιστικού γραφείου.
Πληρ. τηλ. 2241095512, 2241094508

ΖΗΤΕΙΤΑΙ MANAGER

ΓΙΑ ΚΕΝΤΡΟ ΑΔΥΝΑΤΙΣΜΑΤΟΣ

Απαραίτητα να γνωρίζει Αγγλικά - Γερμανικά - Ιταλικά και διαχείριση Προγραμμάτων Η/Υ.
Πληρ. τηλ. 6945204400

ΛΕΒΕΝΤΗΣ
PIZZA-RESTAURANT

Το εστιατόριο ΛΕΒΕΝΤΗΣ επιθυμεί να προσλάβει για 12-μηνη απασχόληση:

Σερβιτόρες
και
Διανομείς

Οι ενδιαφερόμενες σερβιτόρες θα πρέπει να γνωρίζουν άριστα την Ελληνική γλώσσα καθώς και βασικές γνώσεις στη χρήση ηλεκτρονικού υπολογιστή.

Προσφέρεται δυνατότητα για 12-μηνη απασχόληση είτε σε πλήρη, είτε σε part time βάση, άριστο εργασιακό περιβάλλον, ανταγωνιστικές αποδοχές αναλόγως της εμπειρίας και δυνατότητες εξέλιξης.

Οι ενδιαφερόμενοι (-ες) μπορούν να επικοινωνήσουν με τον κ. Γεώργιο Χαλκιάδη, καθημερινά μετά τις 18:00 στο τηλέφωνο 22410 22375

ΦΑΓΗΤΟ ΜΕ ΠΟΙΟΤΗΤΑ & ΓΕΥΣΗ

Lindian Village deLuxe

Η Ξενοδοχειακή μονάδα στην παραλία Λάρδου, είναι σε πρόγραμμα ανακαίνισης, επέκτασης και αναβάθμισής της σε πρότυπη μονάδα πολυτελείας με πέντε θεματικά εστιατόρια.

ΖΗΤΟΥΜΕ ΣΥΝΕΡΓΑΤΕΣ

ξενόγλωσσους με όρεξη για να στελεχώσουν τα νέα τμήματα σε όλες τις θέσεις.
Περιμένουμε το βιογραφικό σας σημείωμα στο Τελεφαξ 22440-47360 ή με email: alkal@lindian.gr ή αυτοπροσώπως στο ξενοδοχείο καθημερινές από 08.30-14.30.

ΖΗΤΕΙΤΑΙ

νέα

φιλόδοξη που τις αρέσουν οι προκλήσεις για να εργασθεί στις πωλήσεις διαφημιστικού δώρου. Σταθερή αμοιβή και bonus. Στείλτε Βιογραφικό σημείωμα στο **e-mail: add@aias.gr.**
Πληρ. από 09.00-16.00 **τηλ. 2241076710**

ΖΗΤΟΥΝΤΑΙ

από το CITY HALL restaurant
α. Πεπειραμένοι βοηθοί κουζίνας
β. Διανομείς
για αποκλειστική απασχόληση όλο το χρόνο.
Πληρ. τηλ. 22410 70200 από τις 11.00-17.00

ΖΗΤΟΥΝΤΑΙ

κομμώτριες με άδεια ασκήσεως επαγγέλματος και προϋπηρεσία, κοπέλα για την θέση υποδοχής, **διαιτολόγος, γυμναστές aerobic**- βάρη απόφοιτοι ΤΕΦΑΑ ή ιδιωτικής σχολής - **φυσιοθεραπευτές ή αισθητικοί** για μυοχαλαρωτικό μασάζ, **άτομα (άνδρας ή γυναίκα)** για δημόσιες σχέσεις, με πείρα στις πωλήσεις για να στελεχώσουν πολυδύναμο χώρο.
Πληρ. τηλ.2241070510-11 από 13.00-23.00 κ. Σπύρος

ΖΗΤΕΙΤΑΙ

από ΕΜΠΟΡΙΚΗ ΕΠΙΧΕΙΡΗΣΗ ΣΤΗ ΣΥΜΗ
ΣΤΕΛΕΧΟΣ ΛΟΓΙΣΤΗΡΙΟΥ
με γνώσεις εμπορικού προγράμματος, χρήση Η/Υ, καλή γνώση Αγγλικής γλώσσας, με στόχο την οργάνωση και σωστή λειτουργία της επιχείρησής μας.
Παραγγελίες, πελάτες, προμηθευτές.
Μισθός 1.500 ευρώ.
Πληρ. τηλ. 2241030259, 2241029036
Λογιστικό γραφείο
ΠΑΝΑΓΙΩΤΗ ΠΑΠΑΚΩΝΣΤΑΝΤΙΝΟΥ

Μεγάλη Βιομηχανική Εταιρεία Καταναλωτικών Αγαθών με οργανωμένες δραστηριότητες πωλήσεων και διανομής στην Δωδεκάνησο

ΖΗΤΑ

ΣΤΕΛΕΧΟΣ ΠΩΛΗΣΕΩΝ
Ο ιδανικός υποψήφιος θα πρέπει:
- Να είναι απόφοιτος τουλάχιστον Ι.Ε.Κ.
- Να είναι Ελληνας πολίτης
- Να έχει δίπλωμα αυτοκινήτου
- Εκπληρωμένες τις στρατιωτικές του υποχρεώσεις
- Προϋπηρεσία στο χώρο των πωλήσεων επιθυμητή
- Γνώση Η/Υ
- Δυναμική και ευχάριστη προσωπικότητα

Προσφέρονται:
- Ικανοποιητικές αποδοχές βάσει προσόντων
- Bonus βάσει πλάνου πωλήσεων
- Σύγχρονο περιβάλλον εργασίας
- Αυτοκίνητο της εταιρείας
- 12μηνη απασχόληση

Η εταιρεία δεσμεύεται για τον διακριτικό και εχέμυθο χειρισμό των βιογραφικών σημειωμάτων των ενδιαφερομένων που θα αποσταλούν προς την **Διεύθυνση Προσωπικού Τ.Θ. 441 85100 Ρόδος**
Ευχαριστώ εκ των προτέρων

ΖΗΤΕΙΤΑΙ

από τα ΣΟΥΗΔΙΚΑ ΚΑΤΑΣΤΗΜΑΤΑ
ΣΤΕΛΕΧΟΣ ΠΩΛΗΣΕΩΝ
Ο ιδανικός υποψήφιος θα πρέπει:
- Να είναι απόφοιτος τουλάχιστον Ι.Ε.Κ.
- Να είναι Ελληνας πολίτης
- Να έχει δίπλωμα αυτοκινήτου
- Εκπληρωμένες τις στρατιωτικές του υποχρεώσεις
- Προϋπηρεσία στο χώρο των πωλήσεων επιθυμητή
- Γνώση Η/Υ
- Δυναμική και ευχάριστη προσωπικότητα

Προσφέρονται:
- Ικανοποιητικές αποδοχές βάσει προσόντων
- Bonus βάσει πλάνου πωλήσεων
- Σύγχρονο περιβάλλον εργασίας
- Αυτοκίνητο της εταιρείας
- 12μηνη απασχόληση

Η εταιρεία δεσμεύεται για τον διακριτικό και εχέμυθο χειρισμό των βιογραφικών σημειωμάτων των ενδιαφερομένων που θα αποσταλούν προς την **Διεύθυνση Προσωπικού Τ.Θ. 441 85100 Ρόδος**
Ευχαριστώ εκ των προτέρων

ΖΗΤΕΙΤΑΙ ΜΑΓΑΖΙΝΙΕΡΗΣ

ΓΙΑ ΚΑΤΑΣΤΗΜΑ ΣΟΥΗΔΙΚΩΝ

Απαραίτητα προσόντα:
- Ηλικία 25-35 ετών
- Προϋπηρεσία στο χώρο των πωλήσεων
- Ευχάριστη προσωπικότητα
- Δυναμική παρουσία

Προσφέρονται:
- Ικανοποιητικές αποδοχές βάσει προσόντων
- Bonus βάσει πλάνου πωλήσεων
- Σύγχρονο περιβάλλον εργασίας
- Αυτοκίνητο της εταιρείας
- 12μηνη απασχόληση

Η εταιρεία δεσμεύεται για τον διακριτικό και εχέμυθο χειρισμό των βιογραφικών σημειωμάτων των ενδιαφερομένων που θα αποσταλούν προς την **Διεύθυνση Προσωπικού Τ.Θ. 441 85100 Ρόδος**
Ευχαριστώ εκ των προτέρων

ΖΗΤΕΙΤΑΙ

από την ΔΑΝΕΖΗΣ Α.Ε.
ΤΡΟΦΙΜΑ - ΚΡΑΣΙΑ

ΥΠΑΛΛΗΛΟΣ - ΠΩΛΗΤΗΣ με δίπλωμα αυτοκινήτου και moto με γνώσεις Αγγλικής, σχετική προϋπηρεσία απολ. Λυκείου ή πτυχίο ΤΕΙ.

Πληρ. κ. Δανέζη τηλ. 6944790696

ΖΗΤΕΙΤΑΙ

γυναίκα
για φύλαξη μικρού παιδιού - οικιακή βοηθός
Πληρ. τηλ. 2241064356

ΖΗΤΕΙΤΑΙ

εσωτερική οικιακή βοηθός για επταήμερη απασχόληση που να αγαπά και να προσέχει τα παιδιά σε σπίτι με ένα κοριτσάκι τριών ετών. Ηλικία 35-40 ετών χωρίς οικογενειακές υποχρεώσεις που να μιλά Ελληνικά ή Αγγλικά. Μισθός ικανοποιητικός.
Πληρ. τηλ. 6979008934 10.00-14.00 και 18.00-21.00

ΛΟΓΙΣΤΗΣ

Από εταιρεία **ΖΗΤΕΙΤΑΙ ΛΟΓΙΣΤΗΣ** ή **ΛΟΓΙΣΤΡΙΑ** πτυχιούχος με εμπειρία για μόνιμη πρωινή απασχόληση με γνώσεις Λογιστικής Γ' κατηγορίας μηχανογραφημένα - ΚΒΣ - Εργατικών και Ασφαλιστικών.
Ωρες εργασίας 09-14.00 πενθήμερο.
Μισθός αναλόγως προσόντων.
Πληρ. τηλ. 2241032238

SWEDCO CAFÉ
ΣΟΥΗΔΙΚΟ ΚΑΦΕΝΕΙΟ

ΖΗΤΕΙΤΑΙ

προσωπικό εξειδικευμένο
από τα Σουηδικά Καταστήματα
Αιτήσεις γίνονται στο κατάστημα στην οδό Δημοκρατίας και Δωδεκανησιακής Ν. γωνία.
Οι αιτήσεις πρέπει να συνοδεύονται με πρόσφατη φωτογραφία.
Πληρ. τηλ. 2241027375, 2241027575

ΕΥΚΑΙΡΙΑ ΣΥΓΧΡΟΝΗΣ ΚΑΡΙΕΡΑΣ

Η επιχειρησιακή μονάδα Ρόδου του ομίλου εταιριών INTERAMERICAN,

ζητά

2 άτομα (πλήρους ή μερικής απασχόλησης) στον τομέα των Χρηματοοικονομικών Υπηρεσιών. Απολυτήριο Λυκείου τουλάχιστον, ηλικία 27-45 ετών.
Προσφέρει σταθερό μισθό. Bonus, ομαδική ασφάλιση και σημαντικές προοπτικές εξέλιξης.
Αποστολή βιογραφικών στο fax 2241075603 - Υπ' όψιν κου Δ. Μαντικού

CAPSIS
Convention Centers & Resort Hotels

ΤΟ ΞΕΝΟΔΟΧΕΙΟ ΚΑΙ ΣΥΝΕΔΡΙΑΚΟ ΚΕΝΤΡΟ SOFITEL CAPSIS ΡΟΔΟΥ

ΖΗΤΑΕΙ

ΕΜΠΕΙΡΟΥΣ ΣΕΡΒΙΤΟΡΟΥΣ και ΒΟΗΘΟΥΣ ΣΕΡΒΙΤΟΡΩΝ
Για μερική και συνεχή απασχόληση
ΤΕΧΝΙΚΟ ΤΗΛΕΠΙΚΟΙΝΩΝΙΩΝ ΚΑΙ ΗΛΕΚΤΡΟΝΙΚΩΝ ΥΠΟΛΟΓΙΣΤΩΝ
Για ετήσια απασχόληση
Οι ενδιαφερόμενοι μπορούν να απευθυνθούν καθημερινά κατά τις ώρες 10.00-14.00 στο Γραφείο Προσωπικού του Ξενοδοχείου
Για περισσότερες πληροφορίες
Υπόψη: κυρίου Τηλέμαχου
Τηλ.: 22410-25015 • Φαξ: 22410-20909
Ξενοδοχείο Sofitel Capsis
Ιξιά 85100, Ρόδος

πωλησεις

συνέχεια από την προηγούμενη

ΠΩΛΕΙΤΑΙ διαμέρισμα τριάρι (2 υπν.) 75 τ.μ. α' ορόφου στην Σεμερτζίδη τιμή 32 εκ. - 94.000 ευρώ. Επίσης στην ίδια οικοδομή στο ισόγειο αποθήκη σαν κατάστημα 44 τ.μ. ιδανικό και για γραφείο. Τιμή 12,6 εκ. - 37.000 ευρώ. Πληρ. τηλ. 2241028838, 2241022943 ΑΟ53729

ΚΑΤΑΣΤΗΜΑΤΑ ΕΤΟΙΜΟΠΑΡΑΔΟΤΑ ΣΤΟ ΜΕΓΑΛΥΤΕΡΟ ΣΥΓΚΡΟΤΗΜΑ ΚΑΤΑΣΤΗΜΑΤΩΝ ΣΤΗΝ ΠΑΡΑΛΙΑΚΗ ΛΕΩΦΟΡΟ ΙΑΛΥΣΟΥ ΑΠ' ΕΥΘΕΙΑΣ ΑΠΟ ΤΟΝ ΚΑΤΑΣΚΕΥΑΣΤΗ ΠΟΛ. ΜΗΧΑΝΙΚΟ ΣΤΕΛΙΟ ΜΑΚΕΣΤΑ. ΕΞΑΣΦΑΛΙΣΗ ΔΑΝΕΙΟΥ, ΕΥΚΟΛΙΕΣ ΠΛΗΡΩΜΗΣ. ΑΠΟ 10.350.000 ΔΡΧ. ΠΛΗΡ. ΤΗΛ. 2241021347 ΧΠΟ205

εργασιες

ΖΗΤΟΥΝΤΑΙ α) αισθητικός απόφοιτος ΤΕΙ για να εργαστεί σε ινστιτούτο με υψηλές αποδοχές, β) διαιτολόγος απόφοιτος ΑΕΙ ή ΤΕΙ. Πληρ. τηλ. 6945204400 AZ54524

ΔΕΣΠΟΙΝΙΣ ή κυρία για να εργασθεί σε εμπορικό κατάστημα. Πληρ. τηλ. 2241076005 AZ54522

ΚΟΠΕΛΑ για καφενείο-καφετέρια εντός πόλεως. Πληρ. τηλ. 2241026504 AZ54516

ΚΟΠΕΛΕΣ εμφανίσιμες για καφετέρια. Πληρ. τηλ. 6947875946 κος Νίκος AZ54515

ΖΗΤΩ κοπέλα, για τις δουλειές του σπιτιού. Πρωϊνές ώρες 8-12 εκτός Κυριακής. Μισθός 280 ευρώ. Πληρ. τηλ. 22410 23544. AZ54510

ΚΟΜΜΩΤΡΙΑ, ζητείται. Πληρ. τηλ. 22410 31973. AZ54508

ΖΗΤΕΙΤΑΙ ΟΔΗΓΟΣ ΜΕ ΔΙΠΛΩΜΑ Ε' ΚΑΤΗΓΟΡΙΑΣ ΚΑΙ ΕΜΠΕΙΡΙΑ ΣΕ ΡΥΜΟΥΛΚΙΣΗ ΕΠΙΚΑΘΗΜΕΝΩΝ ΚΑΙ ΣΥΡΟΜΕΝΩΝ. ΠΛΗΡ. ΤΗΛ. 2103478518-21, 2271023485, 6936576364 ΠΖ54530

ΖΗΤΕΙΤΑΙ ΑΠΟ ΜΟΥΣΙΚΟ ΣΧΗΜΑ ΤΡΑΓΟΥΔΙΣΤΡΙΑ ΜΕ ΣΧΕΤΙΚΗ ΠΕΙΡΑ ΚΑΙ ΕΜΦΑΝΙΣΗ ΣΕ ΕΝΤΕΧΝΟ/ΡΟΚ ΡΕΠΕΡΤΟΡΙΟ. ΠΛΗΡΟΦΟΡΙΕΣ ΣΤΟ 6972204789 Ή 2241096964 ΟΛΕΣ ΤΙΣ ΩΡΕΣ. ΠΖ54506

ΤΟ FASHION CAFE, ζητά προσωπικό για τις παρακάτω θέσεις: α) σερβιτόρα (αποκλειστικά κοπέλα), β) Μπουφετζή με εξειδίκευση στην παρασκευή καφέδων και συναφών ειδών, γ) Μπουφετζή με εξειδίκευση στην παρασκευή σάντουιτς, κρέπας, παγωτών κ.λπ. Οι ενδιαφερόμενοι-ες θα πρέπει να είναι μέχρι 25 χρονών και να γνωρίζουν καλά αγγλικά. Αλλοδαποί αποκλείονται. Πληροφορίες στο τηλέφωνο 2241078369 από 11.30-13.30 AZ54497

ΣΕΡΒΙΤΟΡΑ, έως 30 ετών για γυράδικο στο κέντρο της πόλης. Πληρ. τηλ. 2241070520.ΑΕ54496

ΓΙΑ ΤΟ ΚΑΙΝΟΥΡΓΙΟ ΜΑΣ ΕΣΤΙΑΤΟΡΙΟ ΠΟΥ ΞΕΚΙΝΑΜΕ ΤΟ 2004 ΖΗΤΑΜΕ ΠΡΟΣΩΠΙΚΟ ΚΟΥΖΙΝΑΣ: ΜΑΓΕΙΡΑΣ ΕΜΠΕΙΡΟΣ ΣΤΟ ALA CART, ΒΟΗΘΟΣ ΜΑΓΕΙΡΑ, ΛΑΝΤΖΙΕΡΑ-ΜΠΟΥΦΕΤΖΟΥ. ΠΡΟΣΩΠΙΚΟ ΣΑΛΑΣ: ΣΕΡΒΙΤΟΡΟΙ-ΒΟΗΘΟΙ. ΘΑ ΠΡΟΤΙΜΗΘΟΥΝ ΟΣΟΙ ΕΧΟΥΝ ΓΝΩΣΗ ΞΕΝΗΣ ΓΛΩΣΣΑΣ. ΠΛΗΡ. ΤΗΛ. 2241094929 ΠΖ54519

ΤΟ ΣΥΝΕΡΓΕΙΟ ΑΥΤΟΚΙΝΗΤΩΝ MALIARAKIS MOTOSPORT VW/AUDI ΖΗΤΑ ΜΗΧΑΝΙΚΟ ΗΛΙΚΙΑΣ ΑΠΟ 25-35 ΕΤΩΝ, ΠΟΥ: ΝΑ ΚΑΤΕΧΕΙ ΔΙΠΛΩΜΑ ΑΥΤΟΚΙΝΗΤΟΥ, ΝΑ ΓΝΩΡΙΖΕΙ ΤΗΝ ΑΓΓΛΙΚΗ ΓΛΩΣΣΑ, ΝΑ ΕΧΕΙ ΤΕΛΕΙΩΣΕΙ ΤΙΣ ΣΤΡΑΤΙΩΤΙΚΕΣ ΤΟΥ ΥΠΟΧΡΕΩΣΕΙΣ. ΠΛΗΡ. ΤΗΛ. 2241065290 ΠΖ54465

ΕΡΓΑΤΟΤΕΧΝΙΤΗΣ (ΣΥΝΤΗΡΗΤΗΣ) ΓΙΑ ΚΑΦΕΤΕΡΙΕΣ ΜΕ ΜΠΙΛΙΑΡΔΑ. ΑΠΑΡΑΙΤΗΤΗ ΑΔΕΙΑ ΟΔΗΓΗΣΗΣ. 12ΜΗΝΗ ΑΠΑΣΧΟΛΗΣΗ. ΜΙΣΘΟΣ ΙΚΑΝΟΠΟΙΗΤΙΚΟΣ. ΠΛΗΡ. ΤΗΛ. 6936179039 ΠΖ54483

ΒΟΗΘΟΣ ΜΑΓΕΙΡΑ ΖΗΤΕΙΤΑΙ ΑΠΟ ΕΠΩΝΥΜΟ ΕΣΤΙΑΤΟΡΙΟ ΣΤΗΝ ΙΑΛΥΣΟ ΕΩΣ ΤΙΣ 31/10 ΜΕ ΠΡΟΟΠΤΙΚΗ ΣΥΝΕΡΓΑΣΙΑΣ ΚΑΙ ΓΙΑ ΤΗΝ ΕΠΟΜΕΝΗ ΣΕΖΟΝ. ΤΙ ΖΗΤΑΜΕ; ΑΠΟ ΤΟΝ ΥΠΟΨΗΦΙΟ ΝΑ ΕΙΝΑΙ ΤΕΛΕΙΟΦΟΙΤΟΣ ΚΑΠΟΙΑΣ ΣΧΟΛΗΣ ΜΑΓΕΙΡΩΝ. ΗΛΙΚΙΑΣ ΕΩΣ 35 ΕΤΩΝ, ΝΑ ΕΧΕΙ ΑΓΑΠΗ ΓΙΑ ΤΗΝ ΜΑΓΕΙΡΙΚΗ ΓΙΑ ΔΗΜΙΟΥΡΓΙΚΗ ΚΟΥΖΙΝΑ ΚΑΙ ΤΗΝ ΠΑΡΑΠΕΡΑ ΕΞΕΛΙΞΗ ΤΗΣ. ΣΥΣΤΑΣΗ ΤΟΥ ΤΕΛΕΥΤΑΙΟΥ ΕΡΓΟΔΟΤΗ. ΤΙ ΔΙΝΟΥΜΕ: Α. ΚΑΛΟ ΟΙΚΟΝΟΜΙΚΟ ΠΑΚΕΤΟ ΚΑΙ BONUS, Β) ΚΑΛΕΣ ΣΥΝΘΗΚΕΣ ΕΡΓΑΣΙΑΣ (ΦΙΛΙΚΟ ΕΡΓΑΣΙΑΚΟ ΠΕΡΙΒΑΛΛΟΝ). ΠΛΗΡ. ΤΗΛ. 2241094929 ΠΖ54423

ΖΗΤΕΙΤΑΙ ΠΡΟΣΩΠΙΚΟ ΜΠΑΡ-ΣΕΡΒΙΣ ΓΙΑ ΝΥΧΤΕΡΙΝΟ ΚΕΝΤΡΟ ΔΙΑΣΚΕΔΑΣΗΣ. ΠΛΗΡΟΦΟΡΙΕΣ ΣΤΟ 6944847477. ΠΖ54507

ΓΥΜΝΑΣΤΗΣ/Α και **ΦΥΣΙΟΘΕΡΑΠΕΥΤΗΣ/Α** για μερική ή πλήρη απασχόληση σε γυμναστήριο. Πληρ. τηλ. 2241073712 AZ54477

ΝΕΑΡΑ για αναψυκτήριο μέχρι 20ετών για απογευματινή απασχόληση με πείρα στα σάντουιτς. Αποκλείονται αλλοδαπές. Πληρ. τηλ. 2241032040 AZ54474

ΖΗΤΕΙΤΑΙ κομμωτής/τρια για (πιστολάκι) βοηθός. Πληρ. τηλ. 2241077555 AZ54452

ΖΗΤΟΥΝΤΑΙ από ιδιωτικό εκπαιδευτήριο στο Ηράκλειο Κρήτης δάσκαλοι. Συνθήκες εργασίας άριστες. Μισθοδοσία όπως το Δημόσιο και τους καλοκαιρινούς μήνες. Πληρ. τηλ. 2810237840, 2810320364 κιν. 6947835630 AZ54444

ΣΕΡΒΙΤΟΡΟΣ έμπειρος και βοηθός σερβιτόρου για εστιατόριο στην Παλιά Πόλη. Πληρ. τηλ. 2241025293 AZ54440

ΚΑΤΑΣΤΗΜΑ δομικών υλικών ζητά υπάλληλο με όρεξη για δουλειά για να εργαστεί σ' αυτό. Απαραίτητη προϋπόθεση η γνώση και εμπειρία στα χρώματα και στα ηλεκτρικά εργαλεία. Πληρ. τηλ. 2241025067, 2241063494 AZ54367

ΚΟΠΕΛΑ Ελληνίδα έως 30 ετών για να εργασθεί σε καφετέρια στην οδό Παπάγου. Μισθός και bonus και ασφάλεια. Πληρ. τηλ. 2241025050, 6936699602 AZ54360

ΖΗΤΟΥΝΤΑΙ φυσιοθεραπευτές, μασέρ και γυμναστές. Πληρ. τηλ. 2241023110 AZ54478

ΑΠΟ ΞΕΝΟΔΟΧΕΙΟ - ΕΣΤΙΑΤΟΡΙΟ ΣΤΗΝ ΠΕΡΙΟΧΗ ΙΞΙΑ ΔΗΜΟΥ ΙΑΛΥΣΟΥ ΖΗΤΕΙΤΑΙ ΠΡΟΣΩΠΙΚΟ ΓΙΑ ΤΗ ΣΑΙΖΟΝ 2004 Α) ΣΕΡΒΙΤΟΡΟΙ-ΕΣ: ΘΑ ΠΡΟΤΙΜΗΘΟΥΝ ΟΙ ΓΝΩΣΤΕΣ ΤΗΣ ΓΕΡΜΑΝΙΚΗΣ-ΑΓΓΛΙΚΗΣ Ή ΟΛΛΑΝΔΙΚΗΣ ΓΛΩΣΣΑΣ, Β) Β. ΜΑΓΕΙΡΟΙ, Γ) ΛΑΤΖΙΕΡΕΣ. ΑΠΟΣΤΟΛΗ ΒΙΟΓΡΑΦΙΚΩΝ - ΠΛΗΡΟΦΟΡΙΕΣ κ. ΧΡΥΣΑ FAX-ΤΗΛ. 2241090390 ΠΖ54419

ΕΠΙΧΕΙΡΗΣΗ ΣΤΟ ΣΠΙΤΙ. ΑΜΕΣΗ ΚΑΛΥΨΗ ΘΕΣΕΩΝ. ΜΕΡΙΚΗ ΑΠΑΣΧΟΛΗΣΗ 830-1200 ΕΥΡΩ. ΟΛΙΚΗ ΑΠΑΣΧΟΛΗΣΗ 12000-14.000 ΕΥΡΩ!!! ΟΧΙ ΤΗΛΕΜΑΡΚΕΤΙΝΓΚ, ΜΟΝΟ ΣΟΒΑΡΕΣ ΠΡΟΤΑΣΕΙΣ, ΔΩΡΕΑΝ ΤΑΞΙΔΙΑ, ΕΞΤΡΑ ΜΠΟΝΟΥΣ, ΑΠΟΔΟΣΗΣ. ΔΩΡΕΑΝ ΦΥΛΛΑΔΙΟ ΣΤΟ 2310577070 Ή WWW.HOMEBIZIN.COM ΠΖ54318

ΑΤΟΜΑ δραστήρια και δυναμικά από μεγάλη εταιρία στον χώρο του εμπορίου. Ημιαπασχόληση 1000 ευρώ, πλήρης απασχόληση 5000 ευρώ. Πληρ. τηλ. 2241032161, 30078, 6977472091 AZ54094

ΓΙΝΕΤΕ ΕΠΙΧΕΙΡΗΜΑΤΙΑΣ από τον χώρο επιλογής σας με ελάχιστο κεφάλαιο και εκπαίδευση. μερική ή πλήρης απασχόληση. Χρήση Internet επιθυμητή. Άμεσο ξεκίνημα. Κέρδη 500 ευρώ - 3000 ευρώ. Καλέστε για δωρεάν φυλλάδιο τηλ. 2310729425, 6972238412 AZ54294

Από κομμωτήριο στο κέντρο της πόλης **ΖΗΤΕΙΤΑΙ** έμπειρος κομμωτής /τρια για συνεργασία κατά την καλοκαιρινή σεζόν. Πληρ. τηλ. 6938443121 ΧΑΖ305

ΚΟΠΕΛΕΣ εμφανίσιμες για καφέ μπαρ στην Ιαλυσό. Πληρ. τηλ. 6942063556 AZ54119

ΖΗΤΕΙΤΑΙ από εστιατόριο: α) σερβιτόρος, β) μάγειρας (για ημιαπασχόληση), γ) βοηθός μαγείρου. Πληρ. τηλ. 2241022451 κος Κώστας AZ54288

ΖΗΤΕΙΤΑΙ πεπειραμένος κρεοπώλης. Κρεοπωλείο Κωνσταντούρας Αννης Μαρίας 63. Πληρ. τηλ. 2241035849, 2241029733 AZ54118

ΝΕΑΡΟΣ με δίπλωμα μοτοποδηλάτου και αυτοκινήτου για εργασία σε φαρμακαποθήκη. Πληρ. τηλ. 2241034274 AZ54324

ΖΗΤΕΙΤΑΙ έμπειρος υπάλληλος για τοποθετήσεις ζαντών ελαστικών (επιβατικών και φορτηγών). Πληρ. τηλ. 2241062801 AZ54254

ΖΗΤΟΥΝΤΑΙ ΑΠΟ ΤΟ ΓΥΜΝΑΣΤΗΡΙΟ PARADISE ΓΥΜΝΑΣΤΕΣ, ΓΥΜΝΑΣΤΡΙΕΣ, ΑΙΣΘΗΤΙΚΟΙ, ΠΩΛΗΤΡΙΕΣ ΓΙΑ ΠΡΟΓΡΑΜΜΑΤΑ ΑΔΥΝΑΤΙΣΜΑΤΟΣ ΚΑΙ ΚΑΘΑΡΙΣΤΡΙΕΣ. ΑΠΑΡΑΙΤΗΤΕΣ ΞΕΝΕΣ ΓΛΩΣΣΕΣ ΚΑΙ ΜΕΤΑΦΟΡΙΚΟ ΜΕΣΟ. ΠΛΗΡ. ΤΗΛ. 2241063350, 6945204400, 2241062481 ΠΖ54253

ΓΙΝΕΤΕ ΕΠΙΧΕΙΡΗΜΑΤΙΕΣ ΜΕΣΑ ΑΠΟ ΤΟΝ ΧΩΡΟ ΣΑΣ ΧΩΡΙΣ ΩΡΑΡΙΟ -ΑΦΕΝΤΙΚΟ (ΟΧΙ ΝΤΗΛΕΡΥΠΑΛΛΗΛΟΙ) ΚΕΡΔΗ ΑΠΟ 500 ΕΥΡΩ - 10000 ΕΥΡΩ ΤΟ ΜΗΝΑ. ΠΛΗΡ. ΤΗΛ. 2310/419397 e-mail: www.my-e-business.com ΠΖ54101

Η Οδική Βοήθεια Ρόδου HELLAS SERVICE **ΖΗΤΕΙ** συνεργάτες για την στελέχωση του τμήματος πωλήσεων. Απαραίτητα προσόντα: Ικανότητα επικοινωνίας, ευχάριστη προσωπικότητα, δίπλωμα οδήγησης οχήματος, προϋπηρεσία στο χώρο. Προσφέρονται: ανταγωνιστικό πακέτο αποδοχών (μισθός - προμήθεια - bonus), προοπτικές εξέλιξης, εξαιρετικό περιβάλλον εργασίας. Πληρ. Στ. Καζούλη 82, τηλ. (22410)22490 ΧΑΖ252

ΚΟΠΕΛΑ με γνώσεις ηλεκτρονικού υπολογιστή εμπορικού προγράμματος 2 ξένων γλωσσών (απαραίτητα τα Αγγλικά). Πληρ. τηλ. 2241062481, 2241037282 AZ53895

Από κατάστημα ανδρικών ενδυμάτων **ΖΗΤΕΙΤΑΙ** πωλήτρια ευπαρουσίαστη με γνώσεις Αγγλικών-Γερμανικών έως 25 ετών. 12μηνη απασχόληση. Ωράριο καταστημάτων. Πληρ. τηλ. 2241070402 (μπουτίκ Ciao) AZ54091

διαφορα

ΒΑΡΚΑ πλαστική τρικάρινη ταχύπλοη 3,80Χ1.50, 1000 ευρώ. Πληρ. τηλ. 6946392413ΑΔ54525

ΠΩΛΟΥΝΤΑΙ ΞΥΛΑ ΓΙΑ ΤΖΑΚΙΑ. ΠΛΗΡ. ΤΗΛ. 2241092968, 6942479010, 6944118368ΠΡ54281

ΜΠΙΛΙΑΡΔΟ Ολυμπιακών διατσάσεων θερμαινόμενο γαλλικό σχεδόν καινούργιο σε τιμή ευκαιρίας. Πληρ. τ ηλ. 6972739087ΑΔ54523

ΑΝΑΒΑΤΟΡΙΟ 2,5 τόν. Ιταλικής προέλευσης με δύο κολώνες στην τιμή των 1.300 ευρώ. Πληρ. τηλ. 6945277738 ΑΔ54517

ΠΩΛΕΙΤΑΙ αρμόνιο YAMAHA PSR-225 ολοκαίνουργιο σε τιμή ευκαιρίας. Πληρ. τηλ. 22410 65974 απογευματινές ώρες. ΑΔ54512

ΠΩΛΕΙΤΑΙ σκάφος, ταχύπλοο 4.85, μάρκας BEST, και μηχανή YAMAHA 80 ίππους, τρέιλερ ΕΛΞΗ, κουκούλα, τέντα και δύο μπαταρίες. Πληρ. τηλ. 6944604124. ΑΔ54511

ΚΟΥΤΑΒΙ χαρίζεται, ράτσας κανίς-μίνι, χρώματος λευκό-μπεζ, αρσενικό, μόνο σε σοβαρούς και υπεύθυνους ανθρώπους που θα το αγαπούν. Τρώει μόνο του. Πληρ. τηλ. 2241025330 και 6946273613. ΑΔ54502

ΕΚΛΕΚΤΑ ΚΥΝΗΓΟΣΚΥΛΑ ΠΩΛΟΥΝΤΑΙ: Α) ΣΕΤΤΕΡ ΛΑΒΕΡΑΚ ΚΑΘΑΡΟΑΙΜΟ ΘΗΛΥΚΟ ΓΕΝΙΚΟΥ ΘΗΡΑΜΑΤΟΣ - ΦΕΡΜΑ-ΠΟΡΤΑ 600 ΕΥΡΩ, Β) ΓΚΕΚΑΣ - ΠΟΥΡΑ 14 ΜΗΝΩΝ ΠΟΛΥ ΠΡΟΧΩΡΗΜΕΝΟ ΜΟΝΟ ΛΑΓΟ 400 ΕΥΡΩ, Γ) ΚΡΗΤΚΟΣ ΙΧΝΗΛΑΤΗΣ ΘΗΛΥΚΟ 9 ΜΗΝΩΝ 300 ΕΥΡΩ, Δ) 3 ΤΑΖΙΑ 3 ΜΗΝΩΝ 2 ΑΡΣΕΝΙΚΑ 1 ΘΗΛΥΚΟ 200 ΕΥΡΩ. ΠΛΗΡ ΚΟΣ ΜΙΧΑΛΗΣ ΤΗΛ. 6944632885, 6944613818, 07.00-16.30 ΠΔ54295

ΠΑΙΔΙΚΗ ΣΥΝΘΕΣΗ υπνοδωματίου αποτελούμενη απο: 2 μονά κρεβάτια κουκέτα, σκαλάκια για το πάνω κρεβάτι με αποθηκευτικούς χώρους, 3ο κρεβάτι-συρτάρι στο κάτω κρεβάτι, 2 κομοδίνα, γραφείο, βιβλιοθήκη, ραφάκι, 2 στρώματα. Τιμή 1300 ευρώ. Πληρ. τηλ. 2241030736/69790 ΑΔ54421

ΠΩΛΕΙΤΑΙ καθιστικό σε καλή κατάσταση. Είναι ένας διθέσιος καναπές, που γίνεται διπλό κρεβάτι, δύο πολυθρόνες και ένα τραπεζάκι σε τιμή ευκαιρίας. Πληρ. τηλ. σπιτιού 2241037049 μετά τις 13.00 κιν. 6973877038 ΑΔ54454

ΠΩΛΕΙΤΑΙ μπαλαδόρος, χαρτοκοφτικό, χορτοσυλλέκτης, λόγω φόρτου εργασίας. Πληρ. τηλ. 6944821899 ΑΔ54450

ΠΩΛΕΙΤΑΙ α) τροχόσπιτο μικρών διαστάσεων με τέντα, 1700 ευρώ, β) τρέιλερ σιδερένιας κατασκευής με κάγκελο και βαλιτσάκι για εργαλεία 3,10Χ1,90. Τιμή 760 ευρώ. Πληρ. τηλ. 6945634244ΑΔ54454

ΔΙΑΘΕΤΟΥΜΕ ΔΩΡΕΑΝ ΚΑΤΑΛΟΓΟΥΣ για εσώρουχα, εξώρουχα-είδη προικός-αλέκιαστα τραπεζομάνδηλα-καλλυντικά. Πληρ. τηλ. 2105227687 πρωί 8.30-3 μ.μ. και 2109939833 απόγευμα-Σάββατο-Κυριακή ΑΔ54442

ΚΡΕΒΑΤΑΚΙ μπεμπέ και σιφονιέρα σε τιμή έκπληξη. Δώρο κουρτίνες και πάπλωμα κρεβατιου κ.ά. Πληρ. τηλ. 2241064519, 6947039460 ΑΔ54420

ΚΥΡΙΑ ΙΦΙΓΕΝΕΙΑ. Ενα δυνατό άτομο στον χώρο των προβλέψεων. Με τις έμφυτες προφητικές ικανότητες της, οι οποίες έχουν εξακριβωθεί με επιτυχία δίνει λύση σε όλα τα προβλήματά σας. Προβλέπει παρελθόν, παρόν, μέλλον. Επαναφορά προσώπων. Διαθέτει δίπλωμα της Επιστημονικής Επιτροπής Παραψυχολόγων Ελλάδας. Θέλετε να μιλήσετε τώρα με την προσωπική γραμμή της κυρίας Ιφιγένειας; Από σταθερό τηλέφωνο του ΟΤΕ για γρήγορες αληθινές προβλέψεις. Καλέστε στο 9011340226 (0,3 ευρώ/15" +Φ.Π.Α.) όλο το 24ωρο. Για ραντεβού τηλ. 6977645302, 6934172811 ΑΔ54361

ΠΩΛΟΥΝΤΑΙ ΓΡΑΜΜΑΤΟΣΗΜΑ: Ελλάδας 1913-2003 σφραγισμένα-ασφράγιστα και φάκελα πρώτη ημέρα κυκλοφορίας Π.Η.Κ. Επίσης γραμματόσημα Ρόδου ιταλικής κατοχής Γραμματόσημα SAN MARINO- Βατικανό-Ιταλία-Ουγγαρία. Φάκελοι Π.Η. Κυκλοφορίας Βατικανό-Ιταλία. Πληρ. τηλ. 2241023766 και 2241025945 ΑΔ54391

ΠΩΛΟΥΝΤΑΙ αλλαξιέρα, συρταριέρα με τέσσερα συρτάρια παιδική με ζωγραφιά πάνω στην τιμή των 150 ευρώ σε άριστη κατάσταση. Πωλείται συρταριέρα με έξι συρτάρια για παιδικό δωμάτιο σε άριστη κατάσταση στην τιμή των 290 ευρώ. Πληρ. τηλ. 6938022149 ΑΔ54365

ΣΑΛΟΝΙ σε άριστη κατάσταση με τραπεζάκια και τραπεζαρία. Πληρ. τηλ. 2241085949, 6937360745 ΑΔ54271

ΕΚΠΑΙΔΕΥΣΗ ΣΤΟΥΣ ΥΠΟΛΟΓΙΣΤΕΣ

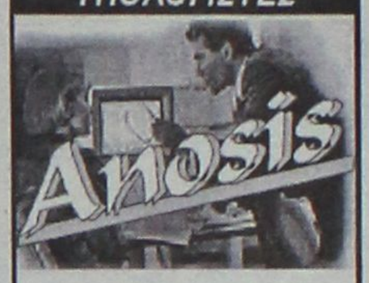

✓ ΓΙΑ ΑΡΧΑΡΙΟΥΣ
✓ ΓΙΑ ΠΡΟΧΩΡΗΜΕΝΟΥΣ
✓ ΓΙΑ ΕΤΑΙΡΙΕΣ

Εύκολα – Γρήγορα - Αποτελεσματικά

- Ταχύρυθμα σεμινάρια 6 εβδομάδων
- Τρίμηνα ή δίμηνα προγράμματα σπουδών για την απόκτηση του Διπλώματος ECDL
- Ιδιαίτερα για εξειδικευμένα προγράμματα
- Επιδοτούμενα προγράμματα κατάρτισης εργαζόμενων

Στ. Κωτιάδη 64
Τηλ. 22410 78924

cybarco
CIVIL ENGINEERING
BUILDING CONSTRUCTION
LAND DEVELOPMENT
MEMBER OF THE LANITIS GROUP

Το Συγκρότημα Cybarco δραστηριοποιείται στους τομείς της ανάπτυξης ακινήτων (real estate) και τις κατασκευές.
Έχει δραστηριοποιηθεί σε 5 χώρες και 10 πόλεις. Λόγω της συνεχούς ανάπτυξης των δραστηριοτήτων του Συγκροτήματος ζητούνται :

- Κύπρος: Λευκωσία, Λάρνακα, Λεμεσός, Πάφος
- Ελλάδα: Αθήνα, Ρόδος, Κρήτη
- Ην. Βασίλειο: Λονδίνο
- Μπαχρέιν
- Σοβ. Ενωση: Μόσχα

ΚΕΝΕΣ ΘΕΣΕΙΣ

ΓΡΑΜΜΑΤΕΑΣ

Η ΘΕΣΗ :
Για στελέχωση του περιφερειακού γραφείου στη Ρόδο (1 θέση).

ΠΡΟΣΟΝΤΑ :
- Απόφοιτος – η Λυκείου.
- Άριστη γνώση της Αγγλικής γλώσσας. Η γνώση της Γερμανικής θα θεωρηθεί ιδιαίτερο προσόν.
- Πείρα σε ανάλογη θέση (5 χρόνια).
- Άριστη γνώση Η/Υ(MS –Office , Internet κ.λ.π.) .

ΩΦΕΛΗΜΑΤΑ :
Θα προσφερθεί πολύ ικανοποιητικός μισθός και άλλα συναφή ωφελήματα, αναλόγως προσόντων και πείρας. Παρέχονται εξαιρετικές ευκαιρίες ανέλιξης σε ένα επαγγελματικό και φιλικό περιβάλλον.

Όλες οι αιτήσεις, που θα πρέπει να περιλαμβάνουν πλήρες βιογραφικό σημείωμα, θα τηρηθούν απολύτως εμπιστευτικές και να απευθύνονται στο :
Υπεύθυνο Προσωπικού
CYBARCO ΑΝΑΠΤΥΞΗ ΑΚΙΝΗΤΩΝ Α.Ε.
Εθνάρχου Μακαρίου 28
Ρόδος -85100
Τηλ. :22410 – 43 484, Φαξ : 22410 – 43485
e-mail : info@gr.cybarco.com
και να ληφθούν μέχρι τις 30/09/2003.

ΑΝΑΚΟΙΝΩΣΗ ΜΑΘΗΜΑΤΑ
*** Computer ***
PROGRAM COMPUTER PM
ΕΓΓΡΑΦΕΣ ** ΤΩΡΑ **
Τμήματα για:
Παιδιά - Ενήλικες
Αρχάριους - Μαθητές
Επαγγελματίες
Ανεύρεση Εργασίας
Διδάσκει πτυχιούχος Πανεπιστημίου Αμερικής
ΜΑΝΩΛΗΣ Ι. ΣΟΦΙΛΛΑΣ
Κοδριγκτώνος 91
Τηλ. (22410) 31761
ΠΙΣΤΟΠΟΙΗΤΙΚΟ ΓΝΩΣΕΩΝ ECDL
ΕΠΙΣΗΜΟ ΕΞΕΤΑΣΤΙΚΟ ΚΕΝΤΡΟ ΤΗΣ ECDL HELLAS

διαφορα

συνέχεια από την προηγούμενη

ΠΩΛΟΥΝΤΑΙ σε τιμή ευκαιρίας λόγω κλεισίματος επιχείρησης τα παρακάτω είδη: α. 3 κομπιούτερ με τους εκτυπωτές τους για τιμολόγηση επί αυτοκινήτου μάρκας NORAND 4000, με βάση γραφείου φορτοεκφόρτωσης μέχρι και 6 κομπιούτερ ταυτόχρονα και δυνατότητα σύνδεσης με όποιο σύστημα διαθέτετε, β. 8 συστήματα επικοινωνίας αυτοκινήτου VHF με κεραίες βάσης και ένα σύστημα αναμετάδοσης. Πληρ. τηλ. 6945982653 κ. Λευτέρης ΑΔ54315

ΑΠΟΛΥΤΗ ΕΞΕΙΔΙΚΕΥΣΗ

ΓΙΑ ΣΙΓΟΥΡΗ ΕΠΑΓΓΕΛΜΑΤΙΚΗ ΑΠΟΚΑΤΑΣΤΑΣΗ

COMPUTER GRAPHICS: Illustrator, Photoshop, Corel Draw, Quark XPrees

3D ANIMATION: Maya, 3D Studio Max

ΨΗΦΙΑΚΟ ΜΟΝΤΑΖ & SPECIAL FX: Premiere, After Effects.

ΔΩΡΑΝ ΕΠΑΝΕΚΠΑΙΔΕΥΣΗ και ΕΠΙΜΟΡΦΩΣΗ

Προετοιμασία για απόκτηση Barchelor σε πανεπιστήμιο της Αγγλίας από καθηγητή με μάστερ από Αμερική.

ΕΠΙΣΗΣ ΕΚΜΑΘΗΣΗ Windows XP, Word, Excel. Access, Power Point, Internet & Outlook Express.

Πληρ. τηλ. 6996988888, 2241041467

ΚΑΘΗΓΗΤΡΙΑ ΑΓΓΛΙΚΩΝ

του Πανεπιστημίου U.C.L.A. USA με πολυετή πείρα παραδίδει μαθήματα Αγγλικών ατομικά ή σε γκρουπ κατ' οίκον.

Ολα τα επίπεδα από τα πρώτα βήματα έως First Certificate (Lower), Proficiency,

Test και ενημέρωση γονέων.

Λίγες ώρες και τιμές λογικές.

Βοήθεια στα Αγγλικά του σχολείου.

Πληρ. τηλ. 2241028004, 6946751564

ΚΑΘΗΓΗΤΗΣ ΓΕΡΜΑΝΙΚΗΣ ΦΙΛΟΛΟΓΙΑΣ

Πτυχιούχος Πανεπιστημίου Mannheim Γερμανίας παραδίδει μαθήματα όλων των επιπέδων σε μαθητές και ενήλικες.

Πληρ. τηλ. 6932086580, 2241073007

ΑΡΧΕΣ ΟΙΚΟΝΟΜΙΚΗΣ ΘΕΩΡΙΑΣ

Παραδίδονται μαθήματα σε μαθητές Γ' Λυκείου από Οικονομολόγο, Πτυχιούχο του Οικονομικού Πανεπιστημίου Αθηνών (Α.Σ.Ο.Ε.Ε.) και κάτοχο Μεταπτυχιακού Τίτλου (MSc) στο University of Wales.

- Ολιγομελή Τμήματα 2-3 ατόμων.
- Υπεύθυνη προετοιμασία με συχνά επαναληπτικά τεστ.
- Φροντιστηριακή πείρα με επιτυχίες στις Πανελλήνιες Εξετάσεις.
- Τιμές προσιτές.

Πληρ. τηλ. 6938440568

ΠΙΑΝΟ μάρκας RAMEU στην τιμή των 1600 ευρώ. Πληρ. τηλ. 22410-30225 ΑΔ54168

ΒΑΡΚΑ 4,30 μ., με εξωλέμβια 25 HP YAMAHA. Επίσης πωλείται εξωλέμβια JOHNSON 35 HP. Πληρ. τηλ. 2241074190 ΑΔ54403

ΠΩΛΕΙΤΑΙ ΤΑΧΥΠΛΟΟ ΣΚΑΦΟΣ BEST 4,85 ΜΕΤΡ. ΜΕ ΤΡΕΪΛΕΡ ΚΑΙ ΜΗΧΑΝΗ YAMAHA 80 HP, ΣΕ ΑΡΙΣΤΗ ΚΑΤΑΣΤΑΣΗ. ΠΛΗΡ. ΤΗΛ. 2241085231-6945461564. ΧΠΔ707

ΠΩΛΕΙΤΑΙ έπιπλο σύνθετο σε άριστη κατάσταση σε τιμή ευκαιρίας 300 ευρώ. Πληρ. τηλ. 6932086635 ΑΔ53990

ΓΙΑ ΤΥΠΟΓΡΑΦΟΥΣ: ΠΩΛΕΙΤΑΙ ΠΙΕΣΤΗΡΙΟ OFFSET AUTO MULTI (30X42) ΚΑΙ ΜΗΧΑΝΗΜΑ ΓΙΑ ΚΑΤΑΣΚΕΥΗ ΣΦΡΑΓΙΔΩΝ. ΚΑΙ ΤΑ ΔΥΟ ΜΑΖΙ ΣΤΗΝ ΜΟΝΑΔΙΚΗ ΤΙΜΗ ΤΩΝ 4.500 ΕΥΡΩ!!! ΠΛΗΡ. ΤΗΛ. 6937756878 κ. ΝΙΚΟΧΠΔ201

ΠΩΛΕΙΤΑΙ σαλόνι δερμάτινο NATUZZI 3θέσιος-διθέσιος σε άριστη κατάσταση 2 1/2 ετών χρώματος μουσταρδί από 2.800 ευρώ μόνο 1.300 ευρώ. Πληρ. κ. Αντώνης τηλ. 6945139702, 2241024811, 2241073075 ΑΔ53669

ΠΩΛΟΥΝΤΑΙ ΗΛΕΚΤΡΟΝΙΚΕΣ ΚΑΤΑΣΚΕΥΕΣ, ΜΙΚΡΟΠΟΜΠΟΙ, ΜΙΚΡΟΚΑΜΕΡΕΣ ΚΑΙ Ο,ΤΙ ΑΦΟΡΑ ΤΗΝ ΗΛΕΚΤΡΟΝΙΚΗ ΠΑΡΑΚΟΛΟΥΘΗΣΗ. ΑΣΥΡΜΑΤΑ ΚΑΙ ΕΝΣΥΡΜΑΤΑ. ΠΛΗΡ. ΤΗΛ. 6947572119. ΠΔ53864

ΕΞΟΠΛΙΣΜΟΣ ΦΡΟΝΤΙΣΤΗΡΙΟΥ σε καλή κατάσταση, λόγω αλλαγής δραστηριότητας (πίνακες μαρκαδόρου, θρανία). Πληρ. τηλ. 2241094710. ΑΔ53403

ΜΙΚΡΟΕΠΙΠΛΑ ΠΩΛΟΥΝΤΑΙ συρταριέρες-παπουτσοθήκες, κρεμάστρες-καθρέπτες, ντουλάπες, κομοδίνα, κρεβάτια, σύνθετα, τραπέζια, καρέκλες, γραφεία, έπιπλα κουζίνας, πάγκοι, χρώματα, πλακάκια, φελιζόλ κ.ά. σε τιμές μοναδικές στο 5ο χλ. Ρόδου-Λίνδου, Πλατής - ΡΟΔΟΧΡΩΜ τηλ. 2241062037, 2241065065 ΑΔ52956

μαθήματα

ΙΔΙΑΙΤΕΡΑ: ΦΥΣΙΚΗΣ ΧΗΜΕΙΑΣ - ΜΑΘΗΜΑΤΙΚΩΝ από καθηγητή με ουσιαστικά προσόντα για σοβαρή προετοιμασία και άμεσο αποτέλεσμα. Πληρ. τηλ. 2241024369, 6973025100 ΑΜ54541

ΚΑΘΗΓΗΤΗΣ ΑΓΓΛΙΚΩΝ ΚΑΙ ΓΑΛΛΙΚΩΝ απόφοιτος Καναδικού Παν/μίου παραδίδει ιδιαίτερα μαθήματα κατ' οίκον σε μαθητές όλων των επιπέδων. Τιμές προσιτές. Πληρ. τηλ. 2241064079, 6976196036 ΑΜ54540

ΦΙΛΟΛΟΓΟΣ-ΓΛΩΣΣΟΛΟΓΟΣ: • Παραδίδει ιδιαίτερα (Αρχαία Ελληνικά, Νέα Ελληνικά, Ιστορία, Εκθεση, Αγγλικά και Γαλλικά) σε μαθητές Γυμνασίου και σε Τ.Ε.Ε. Λυκείου. • Δακτυλογραφήσεις και μεταφράσεις σε αγγλικά και γαλλικά. Πληρ. τηλ. 6932088753 και 2241031270. ΑΜ54500

ΔΑΣΚΑΛΑ παραδίδει μαθήματα σε μαθητές Δημοτικού. Πληροφορίες τηλ. 6932480373. ΑΜ54501

ΙΔΙΑΙΤΕΡΑ ΜΑΘΗΜΑΤΑ. Παραδίδονται μαθήματα σε μαθητές δημοτικού σχολείου από έμπειρη καθηγήτρια. Πληρ. τηλ. 6945855298 ΑΜ54426

ΟΙΚΟΔΙΔΑΣΚΑΛΕΙΟ ΓΑΛΛΙΚΗΣ ΓΛΩΣΣΑΣ Παραδίδονται μαθήματα Γαλλικών από καθηγήτρια πτυχιούχο του τμήματος Γαλλικής γλώσσας και Φιλολογίας του Αριστοτελείου Πανεπιστημίου Θεσσαλονίκης. Προετοιμασία όλων των πτυχίων (DELF, DALF, SORBONNE). Πληρ. κα Εφη Γιαννιού, τηλ. 2241076684, 2241025151, 6938309839 ΑΜ54481

ΔΥΣΛΕΞΙΑ. Καθηγήτρια φιλόλογος - ψυχολόγος με πολύχρονη διδακτική εμπειρία αναλαμβάνει την αποκατάσταση και βοήθεια στα σχολικά μαθήματα παιδιών με μαθησιακές δυσκολίες. Πληρ. τηλ. 6972397664 ΑΜ54354

ΠΑΡΑΔΙΔΟΝΤΑΙ ιδιαίτερα μαθήματα κατ' οίκον σε μαθητές δημοτικού. Αξιόπιστη και αποτελεσματική εργασία. Πληρ. τηλ. 6944745844 ΑΜ54467

ΙΔΙΑΙΤΕΡΑ ΜΑΘΗΜΑΤΑ ΓΑΛΛΙΚΩΝ. Πτυχιούχος του γαλλικού ινστιτούτου Αθηνών, κάτοχος του διπλώματος SORBONNE παραδίδει ιδιαίτερα μαθήματα γαλλικής γλώσσας. Τιμές προσιτές. Πληρ. τηλ. 6977783240 ΑΜ54468

ΙΔΙΑΙΤΕΡΑ ΜΑΘΗΜΑΤΑ ΕΛΛΗΝΙΚΩΝ. Τριτοετής φοιτήτρια του Πανεπιστημίου Αιγαίου παραδίδει ιδιαίτερα μαθήματα σε παιδιά Δημοτικού. Τιμές προσιτές. Πληρ. τηλ. 6973517814, 6947878659 ΑΜ54469

ΦΟΙΤΗΤΡΙΑ Πανεπιστημίου Αιγαίου παραδίδει ιδιαίτερα μαθήματα σε παιδιά Δημοτικού στο δικό της χώρο, περιοχή Ακαδημίας. Πληρ. τηλ. 2241036354, 6938925339 ΑΜ54473

ΠΤΥΧΙΟΥΧΟΣ Αγγλικής Φιλολογίας του Πανεπιστημίου του Λούτον παραδίδει μαθήματα όλων των επιπέδων κατ' οίκον. Τιμές προσιτές. Πληρ. τηλ. 6945599921 ΑΜ54461

ΑΓΓΛΙΚΑ ΜΑΘΗΜΑΤΑ από αγγλόφωνη καθηγήτρια με πείρα στην προετοιμασία για εξετάσεις Lower και Proficiency. Τιμές λογικές. Πληρ. τηλ. 2241095558, 6944786664 ΑΜ54457

ΓΕΡΜΑΝΙΚΑ-ΑΓΓΛΙΚΑ. Καθηγήτρια Γερμανικών-Αγγλικών παραδίδει ιδιαίτερα μαθήματα Γερμανικών-Αγγλικών σε 1-2-3 παιδιών και βοηθάει μαθητές και σπουδαστές στα μαθήματά τους. Περιοχή Ρόδου-Ιξιά-Ιαλυσός. Πληρ. τηλ. 6977782828 ή 22410 73120 και 33088. ΑΜ54345

ΟΙΚΟΝΟΜΟΛΟΓΟΣ ΠΤΥΧΙΟΥΧΟΣ ΤΟΥ ΟΙΚΟΝΟΜΙΚΟΥ ΠΑΝΕΠΙΣΤΗΜΙΟΥ ΑΘΗΝΩΝ (Α.Σ.Ο.Ε.Ε.) ΠΑΡΑΔΙΔΕΙ ΚΑΤ' ΟΙΚΟΝ ΜΑΘΗΜΑΤΑ ΜΕ ΕΜΠΕΙΡΙΑ, ΥΠΕΥΘΥΝΟΤΗΤΑ ΚΑΙ ΜΕΘΟΔΙΚΟΤΗΤΑ ΣΤΙΣ ΑΡΧΕΣ ΟΙΚΟΝΟΜΙΚΗΣ ΘΕΩΡΙΑΣ, ΑΡΧΕΣ ΟΙΚΟΝΟΜΙΑΣ, ΑΡΧΕΣ ΛΟΓΙΣΤΙΚΗΣ ΚΑΙ ΑΡΧΕΣ ΟΡΓΑΝΩΣΗΣ ΚΑΙ ΔΙΟΙΚΗΣΗΣ ΕΠΙΧΕΙΡΗΣΕΩΝ ΚΑΙ ΥΠΗΡΕΣΙΩΝ. ΤΙΜΕΣ ΠΡΟΣΙΤΕΣ. ΠΛΗΡ. ΤΗΛ. 2241076609, 6972196902 ΠΜ54304

ΚΑΘΗΓΗΤΡΙΑ πτυχιούχος Φιλοσοφικής Σχολής Θεσ/νίκης παραδίδει ιδιαίτερα μαθήματα σε μαθητές Γυμνασίου-Λυκείου. Πληρ. τηλ. 2241033981, 6936529990 ΑΜ54355

ΙΔΙΑΙΤΕΡΑ: ΦΥΣΙΚΗΣ-ΧΗΜΕΙΑΣ-ΜΑΘΗΜΑΤΙΚΩΝ ΑΠΟ ΚΑΘΗΓΗΤΗ ΜΕ ΟΥΣΙΑΣΤΙΚΑ ΠΡΟΣΟΝΤΑ ΓΙΑ ΣΟΒΑΡΗ ΠΡΟΕΤΟΙΜΑΣΙΑ ΚΑΙ ΑΜΕΣΟ ΑΠΟΤΕΛΕΣΜΑ. ΠΛΗΡ. ΤΗΛ. 2241024369, 6973025100 ΠΜ52175

ΠΑΡΑΔΙΔΟΝΤΑΙ ΙΔΙΑΙΤΕΡΑ ΜΑΘΗΜΑΤΑ ΚΑΤ' ΟΙΚΟΝ ΦΥΣΙΚΗΣ, ΧΗΜΕΙΑΣ, ΜΑΘΗΜΑΤΙΚΩΝ ΣΕ ΜΑΘΗΤΕΣ ΓΥΜΝΑΣΙΟΥ-ΛΥΚΕΙΟΥ. ΠΛΗΡ. ΤΗΛ. 2241062217, 6947705716 ΠΜ53871

ΦΙΛΟΛΟΓΙΚΑ ΜΑΘΗΜΑΤΑ Αρχαίων - Εκθεσης - Εκφρασης - Ιστορίας από έμπειρη φιλόλογο σε μαθητές Γυμνασίου - Λυκείου. Πληρ. τηλ. 2241038565 ΑΜ54274

Μια πρόταση για όλους τους επαγγελματίες

Η 3Τ ΑΕΒΕ σας ανοίγει δρόμο με τις μακροχρόνιες μισθώσεις αυτοκινήτων γρήγορα και σωστά, προσφέροντας σας περισσότερα πλεονεκτήματα.

***ΕΠΩΦΕΛΗΘΕΙΤΕ ΤΩΡΑ** από τα δυναμικά μας προγράμματα και αποκτήστε το αυτοκίνητο που επιθυμείτε για σας και για τον στόλο της εταιρίας σας.*

8 σημαντικοί λόγοι που σας συμφέρουν!

1. **Το 100% των μισθωμάτων** μπαίνουν στα έξοδα της επιχείρησής σας
2. **Εχετε φορολογική απαλλαγή** από τα τεκμήρια αγοράς (πόθεν έσχες)
3. **Αποκτάτε αυτοκίνητο χωρίς προκαταβολή** διατηρώντας το κεφάλαιο σας
4. **Πλήρη απαλλαγή από κόστος συντήρησης**
5. **Εχετε πάντα καινούργιο αυτοκίνητο.** Με την λήξη της μίσθωσης μπορείτε να το αντικαταστήσετε
6. **Αποδέσμευση κεφαλαίων** που θα θέλατε για την αγορά του αυτοκινήτου, αξιοποιώντας τα σε άλλους παραγωγικούς τομείς
7. **Εχετε κεφαλαιακή ρευστότητα** αφού μπορείτε να πουλήσετε τοα υτοκίνητο και να το εκμισθώσετε πάλι (Lease back)
8. **Εξοικονόμηση χρόνου και χρήματος** για σας και την επιχείρησή σας

Γιατί να αγοράσετε ένα αυτοκίνητο όταν μπορείτε να το ενοικιάσετε;

3Τ ΑΕΒΕ

6ο χλμ. Ρόδου-Λίνδου, Ρόδος

Τηλ. 2241068000 • fax 2241068010

AUTO ΕΠΙΛΟΓΕΣ

ΚΟΥΚΟΥΡΑΣ ΑΛΕΞΑΝΔΡΟΣ

ΛΕΩΦ. ΡΟΔΟΥ-ΛΙΝΔΟΥ 255 • ΤΗΛ. (22410)60910

www.autoepiloges.com

ΑΓΟΡΑ-ΠΩΛΗΣΗ-ΑΝΤΑΛΛΑΓΗ ΜΕΤΑΧΕΙΡΙΣΜΕΝΩΝ ΑΥΤΟΚΙΝΗΤΩΝ

1. **JEEP WRANGLER HARD TOP FULL 2500 cc, μοντ. 2003, μπλε**
   - κεντρ. κλειδ., ηλ. παράθ., υδρ. τιμόνι, klima, αερόσ. οδηγού-συνοδηγού, ζάντες αλουμινίου, προβ. ομίχλης και ηχοσύστημα.
2. **BMW 316, 1600 cc, μοντ. 2001, M LOOK, ασημί**
   - κεντ. κλειδ., ηλ. παράθ., υδρ. τιμόνι, klima, ABS, ζάντες BBS, bucket καθίσματα, σπόιλερ, αεροτομή, ηλ. καθρέπτες, προβ. ομίχλης και ηχοσύστημα.
3. **MAZDA MX-5 MID, 1600 cc, μοντ. 2001, θαλασσί**
   - κεντρ κλειδ., ηλ. παράθ., υδρ. τιμόνι, αερόσακος, ABS και ηχοσύστημα.
4. **AUDI A4 1600 cc, μοντ. 2000, μπλε**
   -κεντρ. κλειδ., ηλ. παράθ., υδρ. τιμόνι, klima, αερόσ. οδηγού-συνοδηγού, ζάντες αλουμινίου, προβ. ομίχλης και ηχοσύστημα.
5. **BMW 316, 1600 cc, μοντ. 1992, κόκκινο**
   - κεντ. κλειδ., ηλ. παράθ., ζάντες αλουμινίου, προβ. ομίχλης και ηχοσύστημα.
6. **FIAT PUNTO, GT, 1400 cc, 136 HP, TURBO, μοντ. 1996, μαύρο**
   -κεντρ. κλειδ., ηλ. παράθ., υδρ. τιμόνι, air condition, αερόσακος. οδηγού, ζάντες αλουμινίου, προβ. ομίχλης και ηχοσύστημα.
7. **DAEWOO LANOS 1400 cc, μοντ. 2002, ασημί**
   - κεντρ. κλειδ., ηλ. παράθ., υδρ. τιμόνι, air condition και ηχοσύστημα
8. **NISSAN PRIMERA 1600 cc, μοντ. 2000, μαύρο**
   -κεντρ. κλειδ., ηλ. παράθ., υδρ. τιμ. klima, αερόσακοι και ηχοσύστημα.
9. **FORD FOCUS 1400 cc, μοντ. 2001, μπλε**
   - κεντρ. κλειδ., ηλ. παράθ., υδρ. τιμόνι, A/C, αερόσ. οδηγού-συνοδηγού, ABS και ηχοσύστημα.
10. **ALFA ROMEO 164 TURBO, 2000 cc, μοντ. 1995,**
    - κεντρ. κλειδ., ηλ. παράθ., υδρ. τιμόνι, A/C, αερόσακοι, ABS, δερμάτινο σαλόνι, ζάντες αλουμινίου και ηχοσύστημα.
11. **FIAT BRAVO 13000 cc, μοντ. 1998 μπλε**
    -κεντρ. κλειδ., ηλ. παράθ., υδρ.. τιμόνι,A/C, αερόσακος, ζάντες αλουμινίου και ηχοσύστημα.
12. **FIAT BRAVA, 1242 cc., μοντ. 2000, μαύρο**
    -κεντρ. κλειδ., ηλ. παράθ., υδρ. τιμόνι, A/C, αερόσ. οδηγού-συνοδηγού, ABS, και ηχοσύστημα.
13. **AUDI A3 1600 cc, μοντ. 1997, ασημί**
    - κεντρ. κλειδ. ηλ. παράθ., υδρ. τιμόνι, αερόσκ. οδηγού και συνοδηγού, ABS και ηχοσύστημα
14. **ROVER 414, 1400 cc, μοντ. 1995, μαύρο**
    - αεροσ. οδηγού-συνοδηγού, ABS, κεντρ κλειδ. ηλ. παράθ., υδρ. τιμόνι, ηλιοροφή και ηχοσύστημα.
15. **FIAT BRAVO 20V, 2000 cc, 169 HP, μοντ. 1998 κόκκινο**
    -κεντρ. κλειδ., ηλ. παράθ., υδρ.. τιμόνι, klima, αεροσ. οδηγού-συνοδηγού, ζάντες αλουμινίου, προβ. ομίχλης, αεροτομή, ηλιοροφή και ηχοσύστημα.
16. **AUDI A3 1600 cc, μοντ. 1999, μπλε**
    - κεντρ. κλειδ.; ηλ. παράθ., υδρ. τιμόνι, klima, αεροσακος οδηγού και συνοδηγού, ABS και ηχοσύστημα
17. **OPEL VECTRA, 1600 cc, μοντ. 1992, μπορντώ**
    -υδρ. τιμ. και ηχοσύστημα.
18. **RENAULT 19 CABRIO, 1800 cc, μοντ. 1993, μαύρο**
    -κεντρ. κλειδ., ηλ. παράθ., υδρ. τιμ. και ηχοσύστημα.
19. **SUZUKI VITARA 1600 cc. μοντ. 1998, λευκό**
    - κεντρ. κλειδ., ηλ. παράθ., υδρ. τιμόνι, μπάρα, σκαλοπάτια, hard top,ζάντες αλουμινίου και ηχοσύστημα
20. **AUDI A4 1800 cc, TURBO, μοντ. 1995, ασημί**
    - κεντρ. κλειδ., ηλ. παράθ., υδρ. τιμόνι, klima, ABS, ABG, ζάντες αλουμινίου και ηχοσύστημα
21. **VW GOLF 1400 cc, μοντ. 1996, μαύρο**
    - κεντρ. κλειδ., ηλ. παράθ., υδρ. τιμόνι, ζάντες αλουμινίου και ηχοσύστημα
22. **VW GOLF 1400 cc, μοντ. 1996, λευκό**
    - κεντρ. κλειδ., ηλ. παράθ., υδρ. τιμόνι, ζάντες αλουμινίου και ηχοσύστημα
23. **TOYOTA COROLLA 1300 cc, μοντ. 1993, λευκό**
    - ζάντες αλουμινίου, αεροτομή, σπόιλερ και ηχοσύστημα
24. **SEAT IBIZA 1000 cc, μοντ. 1999, μαύρο**
    - κεντρ. κλειδ., ηλ. παράθ., υδρ. τιμόνι, ζάντες αλουμινίου και ηχοσύστημα.
25. **CITROEN XANTHIA II, 1600 cc, μοντ. 1999, ασημί**
    - κεντρ. κλειδ. ηλ. παράθ., υδρ. τιμόνι, klima, αερόσ. οδηγού-συνοδηγού, ζάντες αλουμινίου, ABS, προβ. ομίχλης, ηλιοροφή και ηχοσύστημα.

ΑΠΟ 0% ΠΡΟΚΑΤΑΒΟΛΗ ΕΩΣ 60 ΜΗΝΙΑΙΕΣ ΔΟΣΕΙΣ ΜΕ ΤΑ ΧΑΜΗΛΟΤΕΡΑ ΕΠΙΤΟΚΙΑ ΤΗΣ ΑΓΟΡΑΣ

μαθηματα

συνέχεια από την προηγούμενη

ΚΑΘΗΓΗΤΡΙΑ ΦΙΛΟΛΟΓΟΣ πτυχιούχος του Α.Π.Θ. με πολυετή διδακτική εμπειρία, παραδίδει ιδιαίτερα μαθήματα σε μαθητές Γυμνασίου-Λυκείου. Πληρ. τηλ. 6946098729 ΑΜ54195

ΜΑΘΗΜΑΤΑ ΠΙΑΝΟΥ παραδίδονται μαθήματα πιάνου για αρχάριους μαθητές και μαθήτριες. Πληρ. τηλ. 6972082900 ΑΕ54280

ΚΑΘΗΓΗΤΗΣ ΧΗΜΙΚΟΣ, παραδίδει μαθήματα Φυσικής-Χημείας σε μαθητές Γυμνασίου και Λυκείου. Πληρ. τηλ. 2241069380, 6944425672 ΑΜ54224

ΜΑΘΗΜΑΤΑ ΠΛΗΡΟΦΟΡΙΚΗΣ: Εφαρμογές σε προγραματιστικό περιβάλλον. Δίκτυα Υπολογιστών. Μαθητές ΤΕΕ, Ενιαίου Λυκείου. Πληρ. κα Ματίνα τηλ. 6977780295, 2241066469 ΑΜ54057

ΠΑΡΑΔΙΔΟΝΤΑΙ ΙΔΙΑΙΤΕΡΑ ΜΑΘΗΜΑΤΑ ΓΕΡΜΑΝΙΚΩΝ Σ' ΟΛΑ ΤΑ ΕΠΙΠΕΔΑ. ΠΛΗΡ.ΤΗΛ. 6947219816 ΠΜ54121

ΚΑΘΗΓΗΤΡΙΑ Αγγλικών, απόφοιτος Αγγλικού Παν/μίου με MASTER παραδίδει ιδιαίτερα μαθήματα σε μαθητές όλων των επιπέδων. Υπεύθυνη προετοιμασία για τις εξετάσεις Cambridge (FCE, CAE, CPE), Michigan (ECCE, ECPE). Τμήματα μονομελή-τριμελή. Τιμές λογικές. Πληρ. τηλ. 2241022886 ΑΜ53700

ΑΠΟΦΟΙΤΟΣ Α.Π.Θ. ΤΜΗΜΑΤΟΣ ΜΑΘΗΜΑΤΙΚΩΝ παραδίδει μαθήματα Μαθηματικών-Φυσικής-Χημείας σε μαθητές Γυμνασίου-Λυκείου. Πληρ. τηλ. 6947401508, 22410 21963. ΑΜ53963

ΜΑΘΗΜΑΤΑ Αγγλικών κατ' οίκον. Ταχύρυθμα τμήματα αρχαρίων, τμήματα σε όλα τα επίπεδα. Κερδίστε χρόνο και χρήματα. Δωρεάν ΤΕΣΤ κατάταξης, το πρώτο μάθημα δωρεάν. Πληρ. τηλ. 22410 66829 και κιν. 6978605445. ΑΜ53860

ΑΓΓΛΙΚΑ - ΙΤΑΛΙΚΑ - ΙΣΠΑΝΙΚΑ ΚΑΘΗΓΗΤΗΣ, ΚΑΤΟΧΟΣ ΜΕΤΑΠΤΥΧΙΑΚΟΥ ΤΙΤΛΟΥ ΠΑΡΑΔΙΔΕΙ ΜΑΘΗΜΑΤΑ ΚΑΤ' ΟΙΚΟΝ ΣΕ ΑΡΧΑΡΙΟΥΣ, ΠΡΟΧΩΡΗΜΕΝΟΥΣ, ΞΕΝΟΔΟΧΟΥΠΑΛΛΗΛΟΥΣ. ΠΡΟΕΤΟΙΜΑΣΙΑ ΕΞΕΤΑΣΕΩΝ CAMBRIDGE, EDEXCEL, MICHIGAN, TOEIC, TOEFL, PALSO ΚΑΘΩΣ ΚΑΙ INICIAL ,BASICO, SUPERIOR ΤΗΣ ΙΣΠΑΝΙΚΗΣ ΓΛΩΣΣΑΣ. ΕΚΠΑΙΔΕΥΤΙΚΗ ΜΕΘΟΔΟΣ ΕΙΣΑΓΩΓΗΣ ΣΕ ΒΡΕΤΑΝΙΚΑ ΚΑΙ ΙΤΑΛΙΚΑ ΠΑΝΕΠΙΣΤΗΜΙΑ. ΤΙΜΕΣ ΛΟΓΙΚΕΣ. ΜΕΤΑΦΡΑΣΕΙΣ ΔΕΚΤΕΣ. ΠΛΗΡ. ΤΗΛ. 2241025133 ΠΜ53329

πωλησεις αυτοκινητων & μοτοσικλετων

ΜΗΧΑΝΗ μότο-κρος YAMAHA Y2 125 cc μοντέλο 2001 σε άριστη κατάσταση. Πληρ. τηλ. 6945646081 ΑΑ54547

SUBARU VIVIO 650 cc μοντέλο '95. Τιμή 1.700 ευρώ. Πληρ. τηλ. 6938472647 ΑΑ54531

PEUGEOT 306 cabrio σε άριστη κατάσταση και με πολλά έξτρα. Δεκτός κάθε έλεγχος. Πληρ. στο τηλ. 6932727844. ΑΑ54513

VOLVO STATION VAGON πωλείται σε καλή τιμή. Πληρ. τηλ. 2241024744 από 2 -5 μ.μ. ΑΑ54499

VW GOLF ABS-A/C-P/K ΣΥΝΑΓΕΡΜΟΣ-ΑΕΡΟΤΟΜΗ ΜΕ 4 ΑΕΡΟΣΑΚΟΥΣ ΚΑΙ 23.500 ΧΛΜ. ΠΡΩΤΗ ΚΥΚΛΟΦΟΡΙΑ ΣΕΠΤΕΜΒΡΙΟΣ 2000. ΠΛΗΡ. ΤΗΛ. 6944377089 ΜΕΤΑ ΤΙΣ 12 ΤΟ ΜΕΣΗΜΕΡΙ ΠΑ54529

FIAT SEICENTO 1100 ΚΥΒΙΚΑ ΜΕ A/C ΤΟΥ 1999, ΣΕ ΑΡΙΣΤΗ ΚΑΤΑΣΤΑΣΗ ΜΕ 25.000 ΧΙΛΙΟΜΕΤΡΑ. ΤΙΜΗ ΠΩΛΗΣΗΣ 4.200 ΕΥΡΩ. ΠΛΗΡ. ΤΗΛ. ΕΠΙΚΟΙΝΩΝΙΑΣ 22410 65222-2241096720. ΠΑ54498

AFRICA TWIN 750 cc μοντελο '98 φυλασσόμενη σε γκαράζ 30.000 χλμ. φουλ εξτρα χρώματος άσπρο-μπλε-κόκκινο. Τιμή 7.000 ευρώ. Πληρ. τηλ. 6972723033 ΑΑ54484

ΜΗΧΑΝΗ HONDA SF 400 cc σε άριστη κατάσταση χρώματος κόκκινο. Δεκτός διακανονισμός. Πληρ. τηλ. 6946048669, 2241076335 ΑΑ54466

SEAT IBIZA του '96 μοντέλο σε πολύ καλή κατάσταση με ζάντες αλουμινίου, ράδιο cd, ηλεκτρικές κλειδαριές και πολλά εξτρά. Τιμή 5.000 ευρώ. Πληρ. τηλ. 6946616830 Ιδιώτης ΑΑ54443

ΠΩΛΟΥΝΤΑΙ τα παρακάτω επαγγελματικά αυτοκίνητα σε τιμή ευκαιρίας λόγω κλείσιμο της επιχείρησης: α. 2 MERCEDES 608 κατάψυξη με 6 πόρτες διανομής σε άριστη κατάσταση, β. 1 MERCEDES 1113 κατάψυξη με καινούργιο θάλαμο σε άριστη κατάσταση, γ. RENAULT EXPRESS 19D κλουβάκι, 4. Κλούβα MERCEDES 608 μακρύ σασί, ε. Αγροτικό ISUZU. Πληρ. τηλ. 6945982653 κ. Λευτέρης ΑΑ54314

ΕΥΚΑΙΡΙΑ FIAT SEICENTO SPORTING 1100 κ.ε. μοντ. Αυγ. '99, 31.000 χλμ. με KIT ABARTH, ηλεκτρ. παράθ., P/K+4 ηχεία, ζάντες αλουμινίου, σε άριστη κατάσταση, χρ. μαύρο. Τιμή 4.800 ευρώ. Δεκτός διακανονισμός. Πληρ. τηλ. 6945552592 ΑΑ54410

ΦΟΡΤΗΓΟ MERCEDES ΑΝΑΤΡΕΠΟΜΕΝΟ ΤΥΠΟΣ 1619 ΜΕΤΡΗΤΟΙΣ. ΠΛΗΡ. ΤΗΛ. 6942408464.

APRILIA Πήγασος μοντέλο '98 σε πολύ καλή κατάσταση 40.000 χλμ. Πληρ. τηλ. 6942463996 ΑΑ54229

ΠΩΛΕΙΤΑΙ ένα αυτοκίνητο φορτηγό ψυγείο μάρκας MERCEDES MG 100 χρονολογία 1990. Πληρ. τηλ. 2241081052, 08.00-15.00 ΑΑ54405

HARLEY DAVIDSON 1200 cc μοντέλο '98 σε πολύ καλή κατάσταση. Πληρ. τηλ. 6944910033 ΑΑ54228

ΤΕΧΝΙΚΟ ΓΡΑΦΕΙΟ

ΑΝΑΣΤΑΣΗΣ ΒΑΡΕΛΗΣ
ΑΡΧΙΤΕΚΤΟΝΑΣ

Αναλαμβάνει:
-- Οικοδομικές άδειες
- Μελέτες
- Επιβλέψεις
- Κατασκευές οικοδομικών έργων
- Την υποβολή δικαιολογητικών στην **ΔΕΥΑΡ**

για την σύνδεσή σας με το **ΑΠΟΧΕΤΕΥΤΙΚΟ ΔΙΚΤΥΟ**

• Αμεση εξυπηρέτηση
• Καλή δουλειά
•Οικονομικές λύσεις

για κάθε πληροφορία σας:
ΓΡΑΦΕΙΟ:
Μαδρίτης 20, Ρόδος
Τηλ. 22410-61502
κιν. 6977-305126

ΠΡ52038

ΑΓΓΛΙΔΑ
πρώην δασκάλα / καθηγήτρια και παιδο-σύμβουλος
θέλει να φροντίζει 1 ή 2 μικρά παιδιά 6 μηνών έως 4 χρονών, 5 μέχρι 8 ώρες την ημέρα.
Το πολύ μικρό παιδί μπορεί να μάθει Αγγλικά φυσικά και εύκολα, χωρίς μαθήματα.
Πληρ. M. DALY, τηλ. 2241077214

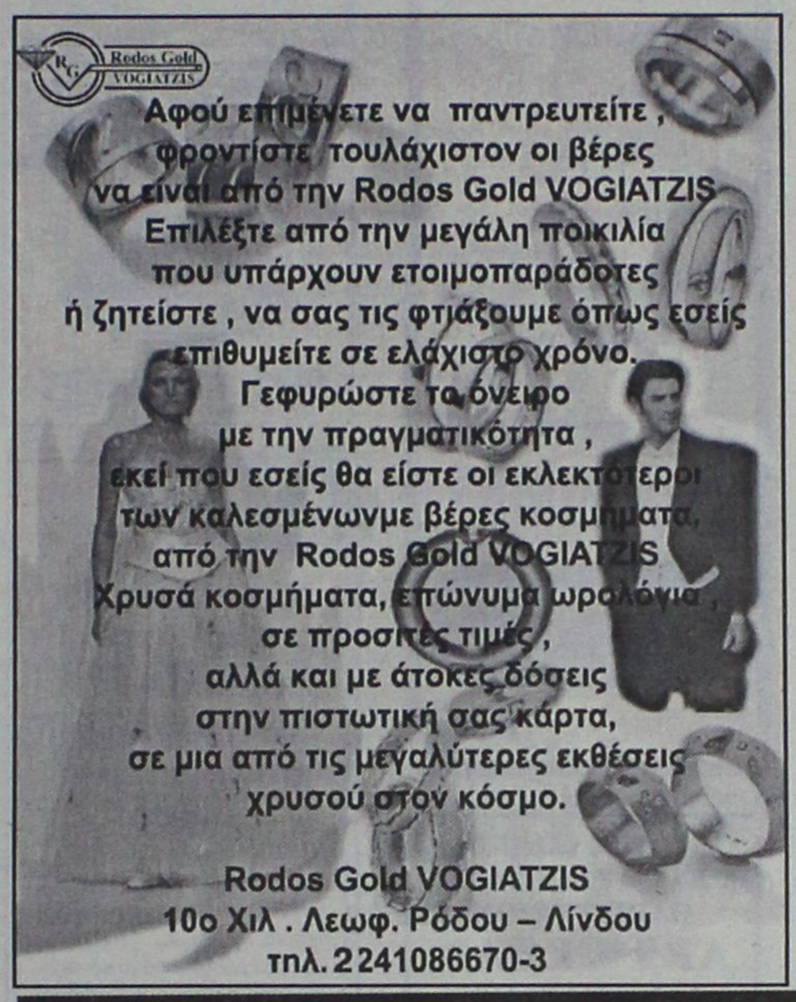

ΑΝΑΠΤΥΞΕΤΕ ΤΗΝ ΕΤΑΙΡΙΑ ΣΑΣ

Μαζί, μπορούμε να δημιουργήσουμε / βελτιώσουμε:

- **Εταιρική Εικόνα και Πωλήσεις**
- **Οικονομική Διαχείριση**
- **Οργάνωση Προμηθειών & Logistics**
- **Δίκτυα Τηλ/νιών & Η/Υ**
- **Διαχείριση Ανθρώπινου Δυναμικού**
- **Στρατηγικούς Στόχους & Επενδυτική Πολιτική**

Για μια εμπιστευτική συζήτηση καλέστε τον
Νικ. Παπαντωνίου Κιν. 6976-831780

LINDIAN VILLAGE RESORT
ΠΩΛΟΥΝΤΑΙ
σε καλή κατάσταση air condition δωματίων αυτόνομα 9000 BTU προς 200 ευρώ έκαστο.
Επίσης μοντέρνα έπιπλα δωματίων με κρεβατοστρώμματα, φωτιστικά κ.λπ. Καρέκλες εστιατορίου μοντέρνες ιταλικές.
Lindian Village - Παραλία Λάρδου, τηλ. 2244047361

ΠΩΛΕΙΤΑΙ
ΔΙΠΛΩΤΙΚΗ ΜΗΧΑΝΗ
MB0 50X70 εισαγωγής.
Είναι σε άριστη κατάσταση
και σε λειτουργία. Είναι ηλεκτρονική.
Πληρ. τηλ. 6945991069

ΑΠΟΚΛΕΙΣΤΙΚΗ ΔΙΑΘΕΣΗ

ευσταθίου
ΕΥΡΩΚΤΗΜΑΤΙΚΗ
ΚΤΗΜΑΤΟΜΕΣΙΤΙΚΟ ΓΡΑΦΕΙΟ

Πωλείται κτίριο στην καρδιά του Ροδινιού

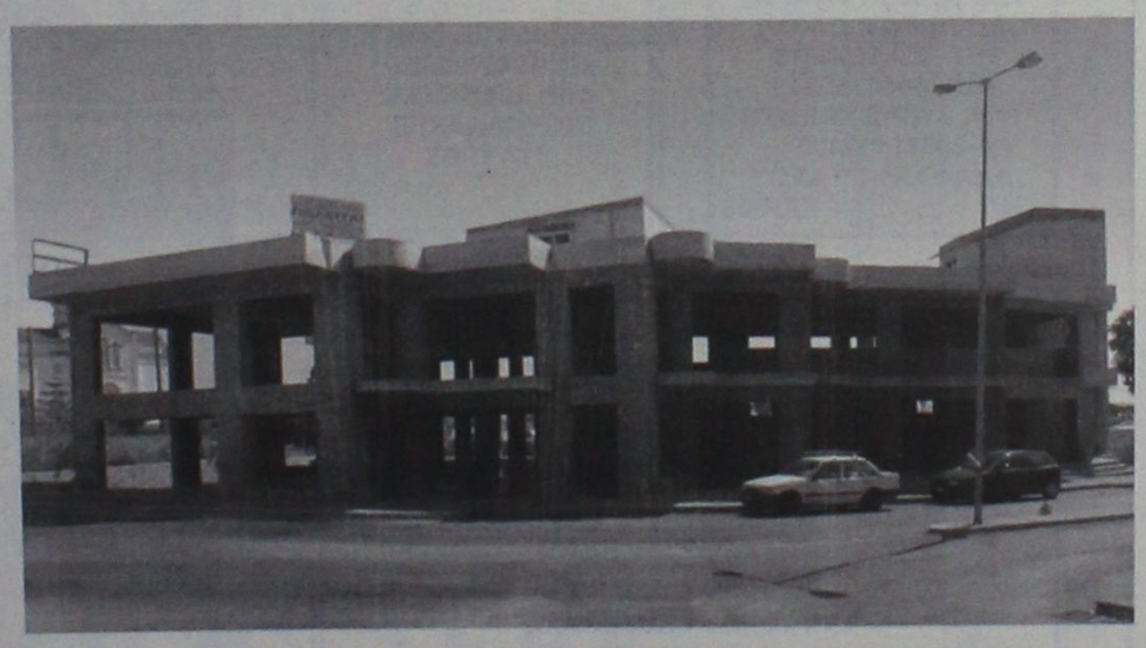

ΑΠΟΤΕΛΕΙΤΑΙ ΑΠΟ:
Υπόγειο 637 τ.μ.
Ισόγειο 637 τ.μ.
Α' όροφο 637 τ.μ.

ΒΡΙΣΚΕΤΑΙ:
- Δίπλα από χώρους πρασίνου επί της οδού Κωνσταντινουπόλεως

ΔΙΑΘΕΤΕΙ:
- Ιδιόχρηστες θέσεις στάθμευσης

ΕΘΝ. ΑΝΤΙΣΤΑΣΗΣ 83 - ΤΗΛ. 22410 73819, 74917 - FAX: 22410 38641
ΚΙΝ. 6944 374546, 6945 292030 - info@euroktimatiki.gr

η ακίνητη αξία σας!

ΠΛΥΝΤΗΡΙΟ ΧΑΛΙΩΝ

Cleaning Pro



πλένουμε & φυλάμε:
• ΧΑΛΙΑ - ΜΟΚΕΤΕΣ - ΦΛΟΚΑΤΕΣ
• ΠΑΠΛΩΜΑΤΑ - ΚΟΥΒΕΡΤΕΣ

☎ 22410.60585

email: abonis@otenet.gr

ΙΔΙΟΚΤΗΤΕΣ ΕΙΔΙΚΕΣ ΕΓΚΑΤΑΣΤΑΣΕΙΣ:
ΝΙΚΗΦ. ΒΡΕΤΤΑΚΟΥ - ΑΣΓΟΥΡΟΥ

ΑΠΟΦΡΑΞΕΙΣ

ΔΩΔΕΚΑΝΗΣΙΑΚΕΣ ΑΠΟΦΡΑΞΕΙΣ



"ΚΟΛΟΣΣΟΣ"

ΑΠΟΦΡΑΞΕΙΣ ΚΑΘΑΡΙΣΜΟΙ
ΑΠΟΧΕΤΕΥΣΕΩΝ & ΒΟΘΡΩΝ

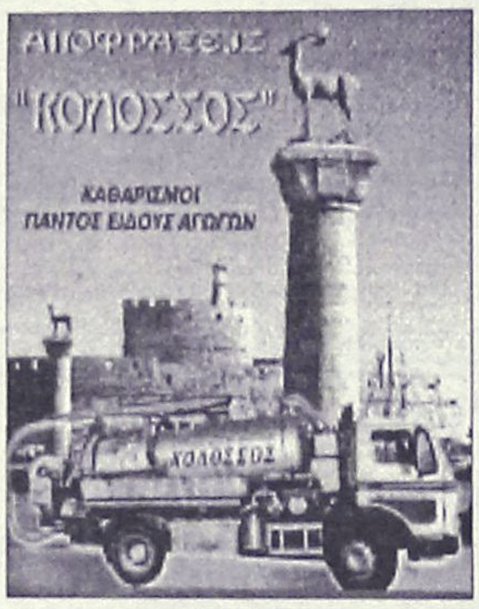

Αναλαμβάνουμε πάσης φύσεως αποφράξεις οποιουδήποτε μήκους και πλάτους Αναλαμβάνουμε καθαρισμούς αποχετευτικών αγωγών ΔΗΜΩΝ, ΞΕΝ/ΧΕΙΩΝ στρατιωτικών μονάδων ΣΠΙΤΙΩΝ, ΠΟΛΥΚΑΤΟΙΚΙΩΝ καθώς και καθαρισμούς βιολογικών μονάδων με μηχάνημα υψηλής πιέσεως σε όλη την Δωδ/σο

Κ. ΠΗΔΙΑΚΗΣ - Π. ΚΑΣΕΡΗΣ
Πληρ. τηλ. 2241047915-91881,
κιν. 6944/325234 και 6977/717048

ΑΠΟΦΡΑΞΕΙΣ-ΚΑΘΑΡΙΣΜΟΙ





ΑΠΟΦΡΑΞΕΙΣ
ΚΑΘΑΡΙΣΜΟΙ
ΣΥΝΤΗΡΗΣΕΙΣ
ΑΠΟΧΕΤΕΥΣΕΩΝ-
ΕΠΙΦΑΝΕΙΩΝ-
ΚΤΙΡΙΩΝ-
ΠΛΟΙΩΝ-
ΒΙΟΛΟΓΙΚΩΝ

Αναλαμβάνουμε ξενοδοχεία, Δήμους, πολ/κίες κ.λπ. Αντληση πετρελαιοειδών από πλοία καθώς και λιποσυλλεκτών και βιολογικών. ΜΕ ΜΟΝΑΔΙΚΑ ΣΕ ΥΨΟΣ ΠΙΕΣΗΣ ΚΑΙ ΑΝΑΡΡΟΦΗΣΗΣ. ΥΠΕΡΣΥΓΧΡΟΝΑ ΜΗΧΑΝΗΜΑΤΑ ΥΔΡΟΒΟΛΗΣ ΣΕ ΟΛΗ ΤΗ ΔΩΔΕΚΑΝΗΣΟ

ΟΛΟ ΤΟ 24ωρο

ΒΑΡΔΕΛΛΗ Μ. -ΚΡΑΣΟΠΟΥΛΟΣ Δ. Ο.Ε.

Τηλ. 2241035555, Fax: 2241073100, Κιν. 6944/395999

e-mail:metropontikas@excite.com.

ΣΤΙΣ ΠΙΟ ΧΑΜΗΛΕΣ ΤΙΜΕΣ

auto-moto

συνέχεια από την προηγούμενη

ΠΩΛΟΥΝΤΑΙ ΤΑ ΚΑΤΩΘΙ ΑΥΤΟΚΙΝΗΤΑ ΣΕ ΑΡΙΣΤΗ ΚΑΤΑΣΤΑΣΗ ΣΕ ΠΡΟΣΙΤΕΣ ΤΙΜΕΣ ΚΑΙ ΜΕ ΕΥΚΟΛΕΣ ΠΛΗΡΩΜΗΣ. ΧΡΗΜΑΤΟΔΟΤΗΣΗ ΜΕΣΩ ΤΡΑΠΕΖΑΣ: FIAT SEICENTO MONT. 1999, FIAT SEICENTO MONT. 2001, CITROEN SAXO AIR COND MONT. 2001, HYUNDAI ATOS MONT. 1999, HYUNDAI ATOS AIR COND MONT. 2001, FIAT PUNTO 1,2 AIR COND MONT. 2001, OPEL CORSA 1.0 AIR COND. MONT. 2001, SEAT IBIZA 1,4 AIR COND. MONT. 2001, FIAT BRAVA 1,4 AIR COND MONT. 1998, SEAT CORDOBA 1,4 AIR COND MONT. 2001, FORD FOCUS 1,4 AIR COND. MONT. 2001, SEAT ALAMBRA 1,8 MINI BUS MONT. 2001, RENAULT TWINGO OPEN TOP MONT. 2000, NISSAN SERENA 1,6 MINI BUS MONT. 2000. ΔΕΚΤΟΣ ΚΑΘΕ ΕΛΕΓΧΟΣ ΣΤΙΣ ΕΓΚΑΤΑΣΤΑΣΕΙΣ ΤΗΣ ΕΤΑΙΡΕΙΑΣ ΣΤΟ 12ο ΧΛΜ. ΡΟΔΟΥ - ΚΑΜΕΙΡΟΥ (ΠΡΙΝ ΤΟ ΑΕΡΟΔΡΟΜΙΟ). ΠΛΗΡ. ΤΗΛ. 2241098200, 2241021819 ΠΑ53936

ΑΓΟΡΑΖΩ

- ΧΡΥΣΑΦΙΚΑ
- ΚΟΣΜΗΜΑΤΑ
- ΝΟΜΙΣΜΑΤΑ
- ΧΡΥΣΑ ΔΟΝΤΙΑ
- ΜΕΤΟΧΕΣ
- ΩΡΟΛΟΓΙΑ
- ΑΝΤΙΚΕΣ

Δάνεια επί ενεχύρω

«ΜΠΑΜΠΗΣ»

Δημ. Θεοδωράκη 15 (1ος όροφος) ΡΟΔΟΣ

ΧΠΡ407

ΠΑΝΕΛΛΑΔΙΚΟ ΔΙΚΤΥΟ ΤΑΠΗΤΟΚΑΘΑΡΙΣΤΗΡΙΩΝ

ART CLEAN EXPRESS

Είμαστε λίιιι...γο πιο μπροστά από τους άλλους!

ΠΛΥΣΙΜΟ-ΑΠΟΛΥΜΑΝΣΗ- ΦΥΛΑΞΗ

ΧΑΛΙΩΝ- ΜΟΚΕΤΩΝ - ΣΑΛΟΝΙΩΝ

(και επί τόπου)

ΠΑΠΛΩΜΑΤΑ - ΚΟΥΒΕΡΤΕΣ - ΦΛΟΚΑΤΕΣ

ΣΤΕΓΝΟ ΓΙΑ ΜΕΤΑΞΩΤΑ ΚΑΙ ΧΕΙΡΟΠΟΙΗΤΑ
ΑΔΙΑΒΡΟΧΟΠΟΙΗΣΕΙΣ & ΕΠΙΔΙΟΡΘΩΣΕΙΣ ΤΑΠΗΤΩΝ

ΠΑΡΑΛΑΒΗ - ΠΑΡΑΔΟΣΗ ΚΑΤ' ΟΙΚΟΝ

ΤΗΛ. 2241094815-ΚΙΝ. 6944350247

ΤΗΛ. ΧΩΡΙΣ ΧΡΕΩΣΗ 80011400400

ΑΛΑΦΑΚΗΣ ΤΑΣΟΣ

ΧΠΡ508

ΥΔΡΑΥΛΙΚΑ – ΚΑΛΟΡΙΦΕΡ

Γιάννης ο Ατλάσης

ΕΓΚΑΤΑΣΤΑΣΕΙΣ
ΑΝΑΚΑΙΝΙΣΕΙΣ
ΣΥΝΤΗΡΗΣΕΙΣ

2241029898, 6973610779

ΠΡ53798

PARTY LINE

ΤΗΛΕΦΩΝΗΣΕ ΜΟΥ ΤΩΡΑ ΕΧΟΥΜΕ ΠΟΛΛΑ ΝΑ ΠΟΥΜΕ



901 121 0931

LEXITEL 0.25€/15'+Φ.Π.Α., Τ.Θ. 31730

ΤΑ ΜΟΝΑΔΙΚΑ ΥΠΕΡΣΥΓΧΡΟΝΑ

ΤΑΠΗΤΟΚΑΘΑΡΙΣΤΗΡΙΑ

ΚΛΕΟΠΑΤΡΑ

Τέλος στα προβλήματα με το πλύσιμο των χαλιών σας.

Η εταιρία μας πρωτοπορεί με το ΝΕΟ υπερσύγχρονο Πλυντήριο Ταπήτων.
Προσφέρουμε άψογο και προσεγμένο πλύσιμο, καθάρισμα, φύλαξη & επιδιορθώσεις σε όλους τους τύπους χαλιών, χειροποίητα χαλιά Μηχανής, ανατολίτικα, μοκέτες, καμπέ, μεταξωτά, φλοκάτες, παπλώματα

- *Επιτόπου καθαρισμούς σαλονιών, μοκετών*
- *Παραλαβή & παράδοση κατ' οίκον σε όλη την Ρόδο.*
- *Ενημερωθείτε για την συντήρηση των χαλιών σας.*

ΚΑΙ ΤΟ 2003 Η ΦΥΛΑΞΗ ΔΩΡΕΑΝ

Τηλ. **2241051996, κιν. 6945793626, Φαξ: 2241051322 ΚΟΥΦΑΛΑΚΗΣ ΣΤΑΥΡΟΣ**

ΠΡ49662

ΤΑΠΗΤΟΚΑΘΑΡΙΣΤΗΡΙΟ

Ο ΔΡΑΚΟΣ

Αναλαμβάνουμε υπεύθυνα καθαρισμό και φύλαξη

χαλιά • μοκέτες • φλοκάτες

Ειδικός καθαρισμός μεταξωτών και χειροποίητων χαλιών
Επί τόπου καθαρισμοί

μοκετών • σαλονιών • πούλμαν

με 20ετή πείρα.

Πληρ. τηλ. 22410/26805, 22410/51024, 697/4208020

ΠΩΛΟΥΝΤΑΙ ΜΕΤΑΧΕΙΡΙΣΜΕΝΑ ΦΟΡΤΗΓΑ ΑΥΤΟΚΙΝΗΤΑ ΕΙΣΑΓΩΓΗΣ ΟΛΩΝ ΤΩΝ ΤΥΠΩΝ, ΓΙΑ ΑΓΡΟΤΙΚΗ ΚΑΙ ΕΠΑΓΓΕΛΜΑΤΙΚΗ ΧΡΗΣΗ, ΚΑΘΩΣ ΕΠΙΣΗΣ ΚΑΙ Ι.Χ. ΕΠΙΒΑΤΙΚΑ. ΕΤΟΙΜΟΠΑΡΑΔΟΤΑ Ή ΚΑΤΟΠΙΝ ΠΑΡΑΓΓΕΛΙΑΣ. ΜΕ ΤΙΜΕΣ ΓΕΡΜΑΝΙΑΣ. ΠΑΡΕΧΟΥΜΕ ΓΡΑΠΤΗ ΕΓΓΥΗΣΗ ΕΝΟΣ ΧΡΟΝΟΥ. ΕΙΣΑΓΩΓΕΙΣ ΜΕΤΑΧΕΙΡΙΣΜΕΝΩΝ ΑΥΤΟΚΙΝΗΤΩΝ: Δ. ΜΠΟΥΝΤΟΥΡΗΣ-Ε. ΠΑΠΑΠΟΣΤΟΛΟΥ Ο.Ε. ΕΚΘΕΣΗ: ΕΘΝΙΚΗ ΟΔΟΣ ΛΑΡΙΣΑΣ-ΙΩΑΝΝΙΝΩΝ, ΤΡΙΚΑΛΑ ΘΕΣΣΑΛΙΑΣ, ΤΗΛΕΦΩΝΑ: 24310-74709, 24310-27008, ΚΙΝ.: 6974456200-6977395269.

MERCEDES 200 MONT. '79 ΣΕ ΚΑΛΗ ΚΑΤΑΣΤΑΣΗ. ΤΙΜΗ 1700 ΕΥΡΩ. ΠΛΗΡ. ΤΗΛ. 2241085231 ΩΡΕΣ 09.30-14.30 ΧΠΑ707

προσφορές εργασίας

ΚΥΡΙΑ ΖΗΤΑ ΕΡΓΑΣΙΑ σε σπίτι σαν οικιακή βοηθός ή να προσέχει παιδιά ή ηλικιωμένους όλο το 24ωρο. Μόνο σοβαρές προτάσεις. Πληρ. τηλ. 6934181495 AP54545

ΚΥΡΙΑ ΖΗΤΑ ΕΡΓΑΣΙΑ ως οικιακή βοηθός ή να προσέχει παιδιά. Πληρ. τηλ. 6938384750 AP54539

ΠΡΟΣ ΤΟΥΣ ΟΔΟΝΤΙΑΤΡΟΥΣ. Πτυχιούχος βοηθός οδοντοτεχνίτη **ΖΗΤΑ ΕΡΓΑΣΙΑ** ως βοηθός οδοντιάτρου. Πληρ. τηλ. 6973744150 AP54534

ΑΛΛΟΔΑΠΗ ΖΗΤΑ ΕΡΓΑΣΙΑ για φύλαξη παιδιών ή ηλικιωμένων και καθάρισμα χώρων. Πληρ. τηλ. 6938837687 AP54521

ΑΛΛΟΔΑΠΗ ΖΗΤΑ ΕΡΓΑΣΙΑ για φύλαξη παδιών ή ηλικιωμένων , καθάρισμα χώρων. Πληρ. τηλ. 6974186884 AP54520



ΕΛΛΗΝΑΣ ΕΡΓΑΤΗΣ αναλαμβάνει οποιαδήποτε δουλειά μετακομίσεων, φορτοεκφορτώσεων και καθαρισμών κήπων. Πληρ. τηλ. 6945463586 AP54427

ΚΥΡΙΑ ΔΙΠΛΩΜΑΤΟΥΧΟΣ μασέρ κάνει θεραπευτικό, χαλαρωτικό, κλασικό,α- θλητικό, αισθητικό μασάζ με αρωματοθεραπεία, ρέικι και σιάτσου. Πληρ. τηλ. 2241020833, 6932501924 AP54390

ΑΝΑΛΑΜΒΑΝΩ ράψιμο και επιδιορθώσεις ρούχων - καλύμματα επιπλώσεων - ριχτάρια - κουρτίνες. Πληρ. τηλ. 6942683810 κ. Ευγενία AP54383

ΑΝΑΛΑΜΒΑΝΩ οικοδομικές εργασίες κτισίμα, σοβάδες, παντός τύπου, μερεμέτια κ.λπ. Πληρ. τηλ. 2241028824, 6944622406 κ. Μιχάλη AP54273

ΕΡΓΟΛΑΒΟΣ

ΜΑΣΤΟΡΑΣ ΚΩΝΣΤΑΝΤΙΝΟΣ

ΤΙΜΕΣ ΛΟΓΙΚΕΣ

ΑΝΑΛΑΜΒΑΝΩ γενικές κατασκευές κτιρίων, αναπαλαιώσεις, σοβατίσματα, χτισίματα, γκρεμίσματα, βαψίματα, μάρμαρα, γιαλίσματα, πλακάκια, περιφράξεις οικοπέδων, κατασκευές, μελέτες για σοφίτες, ξυλοκατασκευές, τοποθέτηση κεραμίδια

ΓΙΑ ΟΛΗ ΤΗ ΔΩΔΕΚΑΝΗΣΟ

Πληρ. τηλ. (22410)27255, 6944-823925 όλο το 24ωρο

ΠΡ52272

ΟΝΕΙΡΟΜΑΝΤΕΙΑ



901 121 0934

LEXITEL 0.25€/15'+Φ.Π.Α., Τ.Θ. 31730











ΤΟΠΙΚΟ ΠΟΔΟΣΦΑΙΡΟ

Ουσιώδεις τροποποιήσεις

• Ο καθηγητής διαιτησίας Μιχάλης Ερωτόκριτος καταγράφει τις πρόσφατες αλλαγές στους κανονισμούς παιδιάς.

Οπως κάνει κάθε χρόνο, έτσι και φέτος, ο καθηγητής διαιτησίας **Μιχάλης Ερωτόκριτος** διατυπώνει τις τροποποιήσεις των κανονισμών παιδιάς που αποφασίστηκαν κατά την 117ή Ετήσια Γενική Σύνοδο του Διεθνούς Ποδοσφαιρικού Συμβουλίου, που πραγματοποιήθηκε στο Μπέλφαστ.

Οι τροποποιήσεις ισχύουν από την 1η Ιουλίου και συνοψίζονται στα παρακάτω:

Στο άρθρο 4 που αφορά την στολή των παικτών, η απόφαση 1 αναφέρει:

• Οι παίκτες δεν πρέπει να αποκαλύπτουν εσωτερικές φανέλες που φέρουν συνθήματα ή διαφήμιση. Ο παίκτης που βγάζει τη φανέλα θα τιμωρείται από τη διοργανώτρια.

• Οι φανέλες πρέπει να έχουν μανίκια.

Ο Τέταρτος διαιτητής
Νέο κείμενο:
Εδάφιο 1

Τέταρτος διαιτητής μπορεί να οριστεί σύμφωνα με τους κανονισμούς της διοργάνωσης και αγωνίζεται αν οποιοσδήποτε από τους τρείς διαιτητές του αγώνα δεν μπορεί να συνεχίσει. Βοηθάει τον διαιτητή ανά πάσα στιγμή (πάντοτε).

Εδάφιο 7

Πρέπει να υποδεικνύει στον Διαιτητή πότε γίνεται "παρατήρηση" (κίτρινη κάρτα) σε λάθος παίκτη, λόγω λάθους στην εξακρίβωση της ταυτότητάς του, ή πότε ένας παίκτης δεν αποβάλλεται από λάθος, αν και παρατηρήθηκε για δεύτερη φορά ή πότε σημειώνεται βίαιη διαγωγή, που δεν μπορούν να



δουν ο Διαιτητής και οι βοηθοί Διαιτητές. Ο Διαιτητής ωστόσο, διατηρεί την εξουσία για να αποφασίζει σε όλα τα ζητήματα που σχετίζονται με τον αγώνα.

Αιτιολογία:

Με τη διατύπωση στο εδάφιο 7 ότι "ο τέταρτος διαιτητής βοηθάει τον διαιτητή ανά πάσα στιγμή (πάντοτε)" εξάγεται το συμπέρασμα ότι αυτό θα μπορούσε να συμβαίνει αναφορικά με ζητήματα ανάρμοστης διαγωγής, που είναι και το θέμα της υπόλοιπης παραγράφου.

Δεν είναι αναμενόμενο, ούτε επιθυμητό, να επεκτείνει ο τέταρτος διαιτητής το ρόλο του, σημειώνοντας παραβάσεις για τις οποίες πρέπει να γίνει παρατήρηση και ως εκ τούτου για λόγους σαφήνειας και ερμηνείας, είναι πιο κατάλληλο να περιληφθεί η φράση στο εδάφιο 1.

- Διαδικασίες για την ανάδειξη νικητή-Χτυπήματα πέναλτι.

Νέο κείμενο:

Ο διαιτητής στρίβει ένα νόμισμα και η Ομάδα, της οποίας ο αρχηγός κερδίζει στο στρίψιμο του νομίσματος αποφασίζει αν θα εκτελέσει το πρώτο ή το δεύτερο πέναλτι.

Αιτιολογία:

Για να δώσει (ο διαιτητής) στην ομάδα που κερδίζει στο στρίψιμο του νομίσματος μια δίκαιη επιλογή και να μην επιμείνει να εκτελέσει το πρώτο πέναλτι, γεγονός που θα μπορούσε να θεωρηθεί ως πλεονέκτημα για την ομάδα που χάνει στο στρίψιμο του νομίσματος.

- Πρόσθετες οδηγίες για Διαιτητές, Βοηθούς Διαιτητές και Τέταρτους διαιτητές.

Νέο κείμενο:

Το πέναλτι:

Αποτελεί παράβαση η είσοδος (παικτών) στην επανορθωτική περιοχή, πριν να εκτελεστεί η ποινή. Ο τερματοφύλακας επίσης παραβαίνει τους κανονισμούς, εάν μετακινείται από την γραμμή τέρματός του, πριν λακτισθεί η μπάλα. Οι διαιτητές πρέπει να βεβαιώνονται ότι, όταν οι παίκτες παραβαίνουν αυτόν τον Κανονισμό, τότε λαμβάνονται τα απαραίτητα μέτρα.

Αιτιολογία:

Το άρθρο 14 τροποποιήθηκε το 1997, απαλείφοντας την υποχρέωση των διαιτητών να τιμωρούν, όταν ο παίκτης (ες) εισέρχεται (ονται) στην περιοχή, πριν την εκτέλεση του πέναλτι. Η τροποίηση επίσης επέτρεπε στον τερματοφύλακα να κινείται κατά μήκος της γραμμής τους τέρματός του. Τώρα, παρότι συχνά συμβαίνουν παραβάσεις κατά την εκτέλεση πέναλτι, ο διαιτητής σπάνια λαμβάνει μέτρα.

- Τεχνητές Επιφάνειες (Συνθετικοί χλοοτάπητες)

Το Συμβούλιο αναγνώρισε την πρόοδο στην τεχνολογία των τεχνητών επιφανειών και τα μεγάλα οφέλη της χρήσης τεχνητών επιφανειών σε περιοχές με κλιματολογικά προβλήματα. Αναγνώρισε επίσης ότι οι τεχνητές επιφάνειες επέτρεψαν πολλαπλή και εκτεταμένη χρήση εγκαταστάσεων σε αστικές περιοχές.

Το Συμβούλιο έδωσε εντολή στη FIFA να δημιουργήσει σαφείς διαδικασίες για τη χρήση τεχνητών επιφανειών, να ενοποιήσει το σύστημα ποιότητας και να το εφαρμόσει σε παγκόσμια κλίμακα, λαμβάνοντας υπόψη τους καλύτερους διαθέσιμους πόρους και γνώση.

Βαρύ το "κλίμα"

• Δύσκολες ώρες περνάνε οι Παραδεισιώτες, μιάμιση εβδομάδα μετά την απόλυση Γκάϊδα, καθώς βρίσκονται αντιμέτωποι με πρωτόγνωρες για την φετινή περίοδο καταστάσεις

• Εκτακτο Δ.Σ. αναμένεται να πραγματοποιηθεί την προσεχή Δευτέρα 29/9 για την αντιμετώπιση των προβλημάτων

Η ξαφνική απόλυση του **Γιώργου Γκάϊδα** από το "τιμόνι" της τεχνικής ηγεσίας του Κλεάνθη λειτούργησε αρνητικά στην ψυχολογία των ποδοσφαιριστών.

Μιάμιση (περίπου) εβδομάδα μετά παρατηρείται μέσα στην ομάδα το φαινόμενο της απειθαρχίας από ορισμένους που δεν θέλουν να δεχτούν την νέα τάξη πραγμάτων.

Το αποτέλεσμα είναι η έλλειψη ηρεμίας και καθαρού μυαλού κατά την διάρκεια των προπονήσεων, που λογικά θα έχει δυσάρεστα αποτελέσματα στην αγωνιστικότητα και στο "προφίλ" της ομάδας. Ολα αυτά έχουν εντοπιστεί από τους ιθύνοντες του συλλόγου, που έχουν συγκαλέσει έκτακτο Δ.Σ. για την προσεχή Δευτέρα ώστε να αντιμετωπίσουν όσο γίνεται το συντομότερο την κατάσταση πριν να γίνει αναξέλεγκτη.

Σύμφωνα με ασφαλείς πληροφορίες το Δ.Σ. είναι αποφασισμένο να πάρει αυστηρά μέτρα για την καταπολέμηση οποιουδήποτε φαινομένου, έχει σκοπό να βλάψει την ομαλή λειτουργία, και οι παραπτωματίες θα τιμωρούνται παραδειγματικά. Οσον αφορά την κοινή γνώμη, στο Παραδείσι, πολλοί είναι αυτοί που υποστηρίζουν πως η απομάκρυνση του **Γκάϊδα** συνέβαλε στο η ομάδα να χάσει τη συνοχή της και μαζί την ευκαιρία να βρίσκεται αυτή τη στιγμή στην κορυφή.

ΣΤΑ ΑΓΩΝΙΣΤΙΚΑ

Αμφίβολη παραμένει η συμμετοχή του **Μανιά** στο σημερινό εκτός έδρας παιχνίδι μ' αντίπαλο την Αναγέννηση Εμπ., όπως και του στρατευμένου **Φιλίππου** που μέχρι χθες δεν μπορούσε να εγγυηθεί κανείς την άδεια εξόδου του από την μονάδα στην οποία υπηρετεί την στρατιωτική του θητεία. Απών θα είναι και ο **Σεβδαλής** που τιμωρήθηκε με ποινή τεσσάρων αγωνιστικών όπως και οι **Σοκολάκης, Κάργας,** που δεν έχουν φτάσει τα δελτία συμμετοχής τους.



ΚΑΛΛΙΓΑΣ ΑΕΒΕ
Λ. Λίνδου 138
Τηλ. 22410 67440-41 • FAX: 22410 68462
email: Kaligcar@otenet.gr
MITSUBISHI MOTORS

ΕΛΑ ΝΑ ΑΝΟΙΞΟΥΜΕ ΠΑΝΙΑ

ΑΘΛΗΤΙΚΟΣ ΣΥΛΛΟΓΟΣ ΙΣΤΙΟΠΛΟΩΝ ΑΝΟΙΚΤΗΣ ΘΑΛΑΣΣΗΣ ΡΟΔΟΥ
www.asiathr.gr
e-mail:info@asiarth.gr

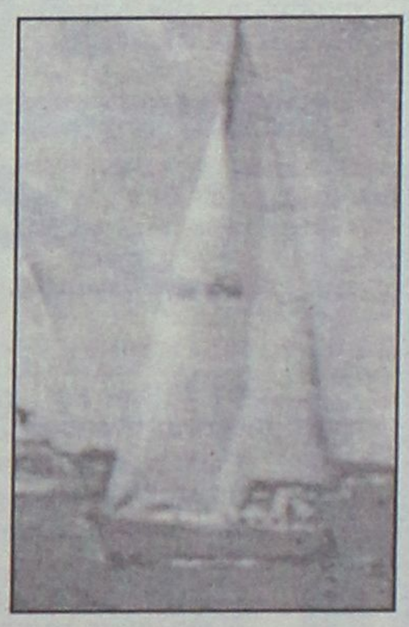

Έλα να μάθεις να κυβερνάς ένα ιστιοφόρο σκάφος και να μπορείς να απολαμβάνεις το ταξίδι στη θάλασσα με τον αέρα και τα πανιά.

Θα διδαχθείς να αντιμετωπίζεις κάθε κίνδυνο στη θάλασσα, να διαβάζεις και να προβλέπεις τον καιρό, να διαβάζεις τους ναυτικούς χάρτες με τα σύμβολά τους και πολλά άλλα, αποκτώντας το δίπλωμα κυβερνήτου ιστιοφόρου σκάφους.

Ο εκπαιδευτικός κύκλος που οργανώνεται από τον Αθλητικό Σύλλογο Ιστιοπλόων Ανοικτής Θάλασσας Ρόδου περιλαμβάνει:

Πρακτική εκπαίδευση πάνω σε ιστοφόρο σκάφος
κάθε Σάββατο ή Κυριακή πρωί για δύο μήνες,
τρίωρα θεωρητικά μαθήματα κάθε Σάββατο βράδυ
ένα εκπαιδευτικό διήμερο ταξίδι στη Σύμη

ΕΝΑΡΞΗ ΜΑΘΗΜΑΤΩΝ 27/9/2003

ΠΛΗΡΟΦΟΡΙΕΣ-ΕΓΓΡΑΦΕΣ
Μιχάλης Παπαγαπητός: 2241024247
Γιάννης Κλείδωνας: 6937372146

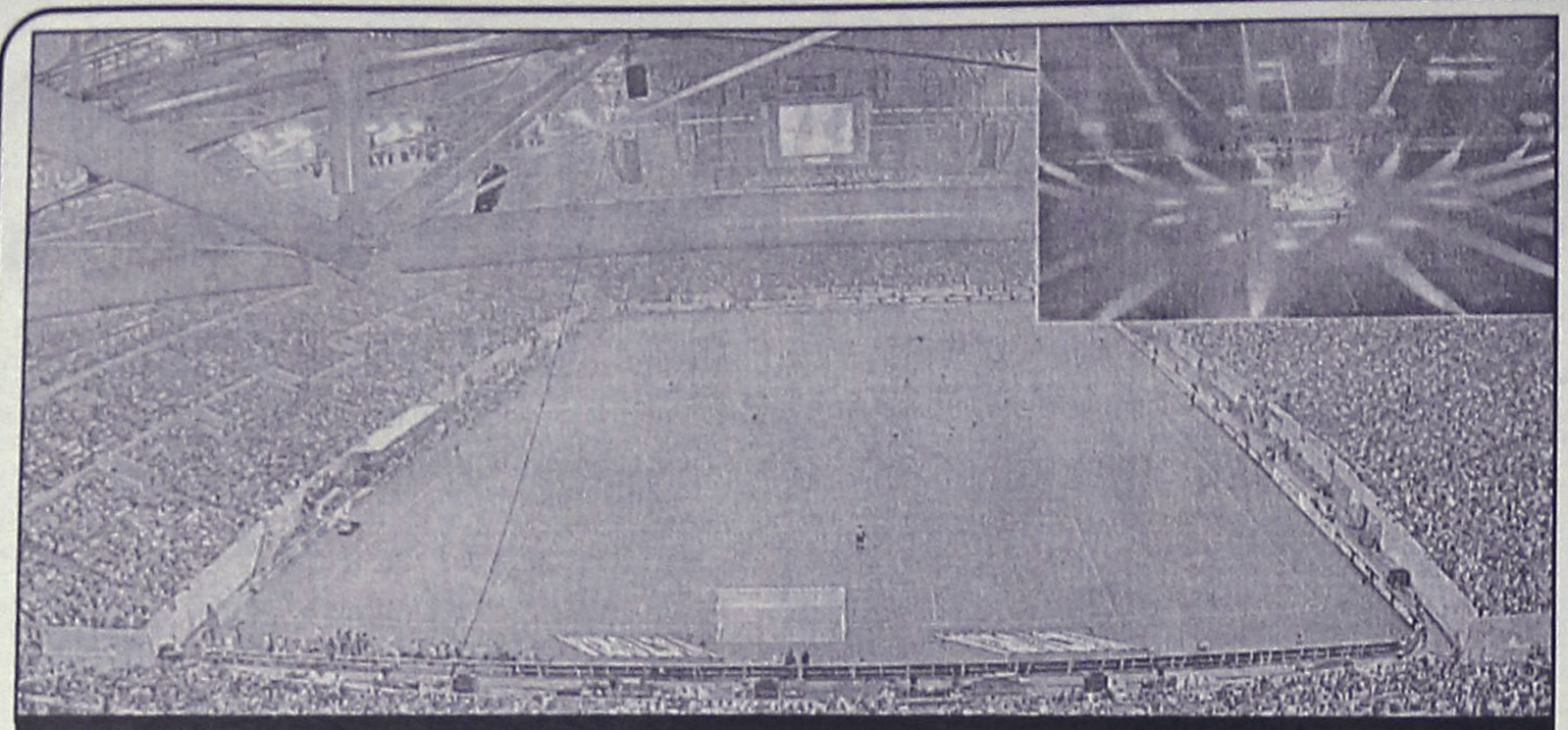

«Μέχρι τέλος, του 2003, ο Υπουργός Πολιτισμού κ. Βενιζέλος, θα εγκαινιάσει ένα από τα 52 έργα όπως είπε που γίνονται στο νομό μας και είναι ενταγμένα στο πρόγραμμα 2004. Είναι το νέο υπερσύγχρονο Εθνικό στάδιο Ρόδου στο οποίο θα φιλοξενούνται και ευρωπαϊκοί αγώνες. Ενα γήπεδο αντάξιο του νησιού των Ολυμπιονικών και τιμητικά η κυβέρνηση αποφάσισε να το φτιάξει στο νησί μας.

Μισή ντουζίνα γκολ

- *Εύκολο ήταν το πέρασμα του Ηλιου από τους Αγ. Αποστόλους, που κατάφερε να συντρίψει σε φιλικό παιχνίδι τον γηπεδούχο Ζευς με 6-0.*

ΑΓ. ΑΠΟΣΤΟΛΟΙ

Δυόμιση εβδομάδες περίπου πριν από την έναρξη του πρωταθλήματος της τρίτης τοπικής κατηγορίας και δύο ομάδες που θα συμμετάσχουν, ο Ζευς και ο Ηλιος, διεσταύρωσαν προχθές το βράδυ τα ξίφη τους σε φιλική αναμέτρηση στο γήπεδο των Αγίων Αποστόλων. Ο τελικός νικητής ήταν η ομάδα της Ιαλυσού, που βασισμένη κυρίως σε νεαρούς ποδοσφαιριστές κατάφερε να ξεπεράσει εύκολα την αντίσταση των γηπεδούχων και να τους φιλοδωρήσει με το ευρύ σκορ 6-0.

ΦΑΣΕΙΣ-ΓΚΟΛ

15'. Ασίστ του **Κόκα** στον **Κιλασίν** σουτ τελευταίου 0-1.

26'. Ατομική προσπάθεια και σουτ του **Κλούβα** 0-2.

30'.Ο ίδιος παίκτης με κοντινό πλασέ διαμόρφωσε το 0-3.

41'. Διαγώνιο πλασέ του **Νάκου** 0-4.

55'. Δυνατό σουτ του **Κόκα** 0-5.

72'. Με τον ίδιο τρόπο ο **Μουτσοντέμι** «έγραψε» το τελικό 0-6.

Οι συνθέσεις:

ΖΕΥΣ: *Βαρδόπουλος, Τσιόνης, Φήκας, Σαλλονικιός, Αργυρός, Σταματάκης, Πάπας, Τάτσιος, Βαρκάδος, Ροδίτης Κ., Ροδίτης Μ. Συμμετείχαν και οι Μάγγενας, Γιαννουκάς, Ζωάννου, Γιωργούδης, Ράφτης, Τσιμπούκας, Νικηταράς, Σταυριανάκης.*

ΗΛΙΟΣ: *Μαλινδρέτος, Κουφού, Μοσχιού, Κωστομοίρης, Νγκελίνα, Ζαμαντάκης Σ., Κιλασίν, Τσιάτος, Νάκος, Κλούβας, Κόκα. Επαιξαν και οι Μαυρομάτης, Μακρής, Μουτσουντέμι, Ζώτος, Ζαμαντάκης Μ., Λίτε.*

Με τον Ζερβάκη...

Χοροεσπερίδα διοργανώνει σήμερα το βράδυ στο κέντρο «Βάιος» στα Κολύμπια, ο Απόλλων Απ.

Θα τραγουδήσει ο διάσημος Κρητικός λυράρης, **Γιώργος Ζερβάκης**, και οι παράγοντες της ομάδας καλούν όλους τους φίλους και μη να δώσουν το παρόν ενισχύοντας έτσι και την οικονομική κατάσταση του σωματείου.

Αγκαθι

●●● Ε!!! ρε κάτι γλέντια που έχουν να γίνουν... Επεσε στα χέρια μου η προκήρυξη του πρωταθλήματος των ερασιτεχνικών ομάδων της ΠΑΕ Β' και Γ' Εθνικής. Σ' αυτό το πρωτάθλημα που υπερήφανη διαλαλούσε το καλοκαίρι ότι θα λάβει μέρος η ονομασθείσα υπερακαδημία.

●●● *Εχουμε, λοιπόν, τα βασικά. Προαιρετική η συμμετοχή των ομάδων. Οι παίκτες που μπορούν να παίξουν είναι γεννηθέντες το '84 κι εδώ. Οι ομάδες που έχουν δικαίωμα είναι 11.*

●●● Πουθενά δεν αναφέρεται ότι τα έξοδα καλύπτονται από την ΕΠΟ. Κι η Ρόδος αστεία-αστεία θα χρειασθεί 45.000 ευρώ μόνο για τα ταξίδια. Αλλα τόσα τα πάγια έξοδά της (μεταγραφές, προπονητές, υλικό κ.λπ.) άντε να καλυφθούν. Κι επειδή ο κουμπαράς είναι ένας, ποιόν τον κλαίει τον Μάκαρο. Το θέμα είναι πώς εύκολα μπορούν να μη δηλώσουν συμμετοχή. Ελα, όμως, που τους περιμένουν στη στροφή κάποιοι γονείς οι οποίοι πείσθηκαν κι έδωσαν τα παιδιά τους κοντράροντας με τα σωματεία και τους συγχωριανούς τους... Πολύ βαρύ το φορτίο και ποιός θα το σηκώσει...

●●● *Κουτί ήλθε στην Κορδιγκτώνος η εξαγγελία για νέο τουρνουά μικτών με ερασιτέχνες ποδοσφαιριστές που δεν έχουν υπογράψει επαγγελματικό δελτίο ποτέ τους. Ετσι θα δικαιολογηθεί κι επίσημα ο μισθός του τρίτου προπονητού. Ασε πάλι με τα οικονομικά. Αδεια τα ταμεία της Κορδιγκτώνος. Ακόμα απλήρωτος ο πράκτορας που εξυπηρετούσε τις Μικτές. Κι επειδή, κάποιοι μη έχοντας που να στηρίξουν τις κατηγορίες εναντίον του ισχυρίσθηκαν ότι του έκαναν χάρη που του έδωσαν τις Μικτές, ντρέπονται τώρα και να του μιλήσουν. Τον Απρίλιο τελείωσαν τις υποχρεώσεις τους οι Μικτές. Πάει κι ο Σεπτέμβρης, κι ακόμα να δει το φράγκο της ΕΠΣΔ.*

●●● Τρίτη αγωνιστική στην Α' κι έχει παιχνίδια που κρύβουν εκπλήξεις. Εχω μια πληροφορία πως ένας πάγκος μπορεί ν' αλλάξει, ανάλογα πάντα με το αποτέλεσμα. Για να δούμε, τι θα δούμε σήμερα...

Χωρίς όρια...

Εκδρομή στην Κύπρο

- *Διοργανώνεται από τον ΔΟΠΑ Καμείρου στο πλαίσιο της αδελφοποίησης με την Κοινότητα Δρομολαξιάς.*

Ο Δ.Ο.Π.Α. (Δημοτικός Οργανισμός Πολιτισμού και Αθλησης) Καμείρου, στα πλαίσια της αδελφοποίησης Δήμου Καμείρου και Κοινότητας Δρομολαξιάς Κύπρου, διοργανώνει εκδρομή στην Κύπρο από 30/10/2003 έως 4/11/2003.

Τιμή εισιτηρίου: 435 ευρώ κατ' άτομο.

Παιδικό έως 12 ετών: 360 ευρώ.

Στη τιμή εισιτηρίου περιλαμβάνονται:

- Αεροπορικά εισιτήρια
30/10 Ρόδο-Αθήνα πτήση 701 07.20-08.20 Ο.Α.
30/10 Αθήνα-Λάναρκα πτήση 337 12.00-13.35 Ο.Α.
4/11 Λάρνακα-Αθήνα πτήση 338 14.25-16.10 Ο.Α.
4/11 Αθήνα-Ρόδο πτήση 714 18.30-19.30 Ο.Α.
- Φόροι αεροδρομίων Ελλάδας-Κύπρου.
- Μεταφορές Αεροδρόμιο-Ξενοδοχείο-Αεροδρόμιο.
- Ξενοδοχείο 3 αστέρων «FOUR LANTERNS» με πρωινό.
- Εκδρομές προγραμματισμένες από την κοινότητα Δρομολαξιάς.
- Συνεστίαση στην κοινότητα Δρομολαξιάς.

Περιορισμένος αριθμός εκδρομέων.

Θα τηρηθεί σειρά προτεραιότητας.

Δηλώσεις συμμετοχής-καταβολή εισιτηρίου στο τηλ. 2241098113 στο Δημαρχείο Καμείρου έως την 20-10-2003.

Υπεύθυνος διοργάνωσης κος Θωμάτος Κωνσταντίνος.

Πρόγραμμα μαζικού αθλητισμού

- *Θα λειτουργήσει στον Δήμο Πεταλούδων, ενώ θα ιδρυθεί και ακαδημία βόλεϊ*

Ο ΔΟΝΑ του Δήμου Πεταλούδων ενημερώνει, ότι αρχίζουν τα προγράμματα Μαζικού Αθλητισμού με αντικείμενο:

Την προσχολική ηλικία (4-6 χρονών)

Την σχολική ηλικία (6-10 χρονών)

Τους ενήλικες-Αθλητισμός και γυναίκα

και

Ακαδημία Βόλεϊ.

Κύριος σκοπός των προγραμμάτων είναι η μύηση και η εξάσκηση των παιδιών στο συγκεκριμένο άθλημα. Ταυτόχρονα επιδιώκεται η βελτίωση των ψυχοκινητικών δεξιοτήτων των παιδιών και η αξιοποίηση του ελεύθερου χρόνου μέσα από δημιουργία και προπάντων ευχάριστα παιχνίδια.

Αυτά θα αποτελέσουν την βάση για την περαιτέρω αθλητική τους ανάπτυξη.

Οσο για τους ενήλικες σκοπός του προγράμματος είναι η βελτίωση του βιολογικού επιπέδου των αθλουμένων και η αξιοποίηση του ελεύθερού τους χρόνου.

Παρακαλούνται οι ενδιαφερόμενοι να δηλώσουν συμμετοχή στο γραφείο του ΔΟΝΑ στο τηλ. 22410 92189 (8.00 έως 14.00).

Ο Διαγόρας συγχαίρει βετεράνους

Το Τμήμα Στίβου του Διαγόρα εκφράζει τα θερμά του συγχαρητήρια στους Ροδίτες Βαλκανιονίκες Βετεράνους του Στίβου για τις εντυπωσιακές τους επιδόσεις στο 13ο Βαλκανικό Πρωτάθλημα Στίβου που πραγματοποιήθηκε στην Κατερίνη και παράλληλα καλεί την νεολαία να μιμηθεί και να ακολουθήσει τα "βήματα" των λαμπρών αυτών αθλητών που τιμούν με το ήθος και την αγωνιστική τους παρουσία το νησί των Ολυμπιονικών τη Ρόδο στα στάδια της Ελλάδας και του εξωτερικού: **Βασίλης Πάτσης, Μυϊσλή Χασάν, Νίκος Τσαταλιός, Σωτήρης Κλαδίτης, Νίκος Χαλιπήλιας** και **Μάγδα Ροϊλίδου.**

Με την ευκαιρία της διεξαγωγής του Πανελλήνιου Φθινοπωρινού Προγράμματος Στίβου που θα πραγματοποιηθεί στη Χίο στις 11 Οκτωβρίου, ο Διαγόρας εύχεται στους βετεράνους καλή επιτυχία και επανάληψη των επιτυχιών.

ΑΝΕΚΔΟΤΟ

Ο τύπος κοιτάζει τη γυναίκα του που, με τη σειρά της, κοιτάζει το γυμνό στήθος της. «Γιώργο, δεν πάει άλλο», του λέει σε κάποια στιγμή.

«Πρέπει να μου δώσεις αυτά τα δέκα χιλιάδες ευρώ, να πάω να μεγαλώσω το στήθος μου». «Τρελάθηκες;», της λέει ο Γιώργος. «Σιγά μη χρειάζονται λεφτά γι' αυτήν τη δουλειά: απλώς, κάθε μέρα, πρωί βράδυ, θα παίρνεις κωλόχαρτο και θα τρίβεις την περιοχή ανάμεσα στα βυζιά σου!». «Και θα μεγαλώσουν έτσι;», ρωτάει η κυρία.



Και ο Γιώργος: «Να σου πω την αλήθεια, δεν ξέρω. Ο... κώλος σου, πάντως, τριπλάσιος έγινε μέσα σε πέντε χρόνια»!

ΡΕΠΟΡΤΑΖ

Ελπιδοφόρα πεντάλι

• Πολύ καλή εμφάνιση πραγματοποίησαν οι ποδηλάτες του ΠΟΡ "ο Ιάλυσος" στην Πανελλήνια ημέρα νεολαίας των Τρικάλων

Καλύτερος σύλλογος από την Δωδεκάνησο με βάση τα αποτελέσματα αναδείχθηκε ο ΠΟΡ "Ο Ιάλυσος" στη Πανελλήνια ημέρα νεολαίας που έγινε στα Τρίκαλα στις 20-21 Σεπτεμβρίου.

Ρεκόρ συμμετοχών και αυτήν τη χρονιά αφού συμμετείχαν πάνω από 200 παιδιά σε όλες τις κατηγορίες. Οι αγώνες αυτοί έχουν αρχίσει να γίνονται τα τελευταία χρόνια για την ανάδειξη νέων ταλέντων αλλά και για να προσεγγίσουν περισσότερα παιδιά στο άθλημα της ποδηλασίας.

Είναι ισότιμο με το Πανελλήνιο πρωτάθλημα και συμμετέχουν σε αυτό μόνο οι μικρές κατηγορίες δηλαδή παιδιά από 8 έως 13 χρόνων αγόρια και κορίτσια.

Με 6 λοιπόν αθλητές 5 αγόρια και 1 κορίτσι συμμετείχε ο ΠΟΡ "Ο Ιάλυσος" σε αυτούς τους αγώνες. Την πρώτη ημέρα έγινε ο αγώνας σπριντ 120 μ. σε όλες τις κατηγορίες. Λόγω των πολλών συμμετοχών έγιναν προκριματικοί, ημιτελικοί και τελικοί.



"Θαυμάσια τα πήγαν στα Τρίκαλα και τα έξι παιδιά του ΠΟΡ ο Ιάλυσος"

Εντονος συναγωνισμός και νίκες που κρινόταν σε μερικά κλάσματα δευτερολέπτου ήταν το κυρίαρχο στοιχείο. Η **Αικατερίνη Πατάπη** μετά από δυνατές μάχες πήρε την 3η θέση και το χάλκινο μετάλλιο στην κατηγορία πανκορασίδων. Ο **Βαγγέλης Καραγιαννάκης** στη πιο δυνατή κατηγορία έφτασε μέχρι τους ημιτελικούς.

Ο **Ορέστης Ράπτης** φτάνει και αυτός μέχρι τους ημιτελικούς. Στα μεγάλα μίνι ο **Κυριάκος Παπασταματάκης** και ο **Ηλίας Καραγιάννης** μέχρι τους ημιτελικούς. Στα μικρά μίνι ο πιο μικρός της ομάδας ο μόλις 8 χρόνων **Δανιήλ Κελεπέρας** και αυτός έφτασε μέχρι τους ημιτελικούς. Την επόμενη μέρα ήταν οι αγώνες αντοχής.

Πάλι έγιναν προκριματικοί αγώνες και μετά οι τελικοί. Δύναμη, πολλά σπρίντ, υψηλό τέμπο, συνεχόμενα ξεκολλήματα, τακτικές από τις ομάδες, όλα θύμιζαν αγώνες υψηλού επιπέδου. Η **Αικατερίνη Πατάπη** κατάφερε να πλασαριστεί στην 12η θέση μέσα από 18 αθλήτριες.

Ο **Βαγγέλης Καραγιαννάκης** πέρασε στον τελικό στις πρώτες θέσεις και μετά από έναν πολύ ωραίο αγώνα στον τελικό κατέλαβε την 6η θέση μέσα από 79 αθλητές.

Ο **Ορέστης Ράπτης** έχασε τη συμμετοχή του στον τελικό για 2 θέσεις και κατετάγη στη 52η θέση. Ο **Κυριάκος Παπασταματάκης** και ο **Ηλίας Καραγιάννης** πέρασαν στους τελικούς και εκεί μετά από έντονο συναγωνισμό σε μια πολλά υποσχόμενη κατηγορία κατέλαβαν ο πρώτος την 10η θέση και ο δεύτερος την 35η θέση από 60 αθλητές.

Ο **Δανιήλ Κελεπέρας** παίρνοντας τα χειροκροτήματα του κόσμου για την πολύ καλή εμφάνιση και το πείσμα του πήρε την 7η θέση στην Ελλάδα από 18 αθλητές.

Ακόμα στην αποστολή συμμετείχαν ο Πρόεδρος του συλλόγου ο **Ράπτης Δημήτρης,** ο προπονητής της ομάδας **Κυριάκος Κελεπέρας** και οι συνοδοί **Ιωάννης** και **Ευσταθία Παπασταματάκη.**

Σήμερα τα "Ακρίτεια"

• Οι αγώνες θα ξεκινήσουν στις 10.30 στο Δημοτικό Στάδιο Καλύμνου

Ολα είναι έτοιμα για την έναρξη της διοργάνωσης του στίβου με την επωνυμία "9α Ακρίτεια", η οποία θα διεξαχθεί σήμερα στο Δημοτικό Στάδιο Καλύμνου. Οι αγώνες θα ξεκινήσουν στις 10.30 το πρωί και τη διοργάνωσή τους έχει αναλάβει ο ΣΕΓΑΣ, σε συνεργασία με το υπουργείο Αιγαίου, τον δήμο Καλύμνου και την ΕΑΣ ΣΕΓΑΣ Δωδεκανήσου.

Συμμετέχουν οι αντιπροσωπευτικές ομάδες στίβου τεσσάρων ακριτικών περιοχών, που οριοθετούν τα ανατολικά και νότια σύνορα του έθνους μας "Αιγαίο-Κρήτη-Κύπρος-Θράκη".

Ακολουθούν αναλυτικά οι ομάδες και το πρόγραμμα:

ΟΜΑΔΕΣ

ΘΡΑΚΗ: *(Άνδρες) Δράκος, Πρωτογέρου, Μητρογιαννόπουλος, Πετράκος, Μπανιώτης, Χατζηλιάς, Ιωαννίδης, Βράκας. (Γυναίκες) Δαλακούρα, Βαρελά, Καζιμίροβα, Μπανιώτη, Σκανδάλη, Καρανίκη, Θεοδωράκη, Φωτειάδου.*

ΚΡΗΤΗ: *(Άνδρες) Γιαννακουδάκης, Σφακιανάκης, Σπανάκης, Λυγκουνάκης, Φοιρόπουλος, Ορφανουδάκης, Μελικώνης, Στούπης, Παπασταματάκης, (Γυναίκες) Μανωλακάκη, Καρατσάκη, Νταλάκα, Χρυσού, Ανδρουλάκη, Ποθουλάκη, Τζόλα, Παντέρη, Μασουράκη*

ΑΙΓΑΙΟ: *(Άνδρες) Παπαδόπουλος, Μαρκόπουλος, Μερούσης, Γιαλλουράκης, Σμαλιός, Φαναρτζής, Τσάτσος, Κέλης. (Γυναίκες) Κοζά, Κάσσιου, Κρετσούλη, Λιόντη, Γιωργούλη, Χατζηλάου, Γαλάτουλα, Κουρεβέλη, Ζούνη*

ΚΥΠΡΟΣ: *(Άνδρες) Κόκκινος, Χριστοφόρου, Μηλιδώνης, Ιωάννου Παν., Ιωάννου Κυρ., Πανταζής, Αναστασίου, Καλογήρου, Γεωργίου. (Γυναίκες) Ιορδάνους, Ηροδότου, Προεστού, Τοφαρίδου, Μενελάου, Λέλλα.*

ΠΡΟΓΡΑΜΜΑ ΑΓΩΝΩΝ

10.30 Ακοντισμός Γ (Δημοτικό Στάδιο Βαθύ)
11.15 Ακοντισμός Α (Δημοτικό Στάδιο Βαθύ)
17.00 Τελετή έναρξης-Εγκαίνια Δημοτικού Σταδίου Καλύμνου
17.45 80 μ. ΠΚ Α', σφαιροβολία Α
18.00 80 μ. ΠΠ Α', μήκος Γ
18.15 400 μ. Α', ύψος Α
18.25 400 μ. Γ, σφαιροβολία Γ
18.40 100 μ. Α
18.45 μήκος Α
18.55 100 μ. Γ
19.00 Υψος Γ
19.10 1.000 μ. ΠΚ Α', σφαιροβολία ΠΠ Α'
19.20 1.000 μ. ΠΠ Α'
19.35 110 μ. εμπόδια Α, σφαιροβολία ΠΚ Α'
20.05 1.500 μ. Α
20.15 1.500 μ. Γ
20.25 300 μ. ΠΚ Α'
20.35 300 μ. ΠΠ Α'
20.50 4Χ100 μ. Α
21.00 4Χ100 μ. Γ

Ετοιμοι για... γροθιές

• Με επτά πυγμάχους ρίχνεται σήμερα στην μάχη των "Πραβατζείων" ο Ροδιακός Σύλλογος Πυγμαχίας και Κικ Μπόξινγκ

Στην μάχη των αγώνων προετοιμασίας "Πράβατζη" ρίχνονται σήμερα στο Κλειστό γυμναστήριο του Νέου Ικονίου στον Πειραιά επτά πυγμάχοι του Ροδιακού Συλλόγου Πυγμαχίας και Κικ Μπόξινγκ. Οι αγώνες ξεκινούν στις 5 το απόγευμα, με τους αθλητές του ροδίτικου σωματείου να κυνηγούν την κατάκτηση όσο το δυνατόν περισσοτέρων βαθμών για να ισχυροποιήσουν την θέση τους στο Πανελλήνιο πρωτάθλημα της Β' Εθνικής κατηγορίας, το οποίο θα διεξαχθεί στις 15 Σεπτεμβρίου.

Ο προπονητής του Ροδιακού **Ρίντα Καντάχ** για την κατηγορία Ανδρών επέλεξε τους παρακάτω αθλητές:

Μιχάλης Σταυρουλάκης, Κυριάκος Τσουκαλιός, Τάσος Μανωλάς, Νίκος Ντάτσης, Σπύρος Ντελάκης και **Κώστας Τσάμης.**

Για τους τρείς τελευταίους είναι η πρώτη τους συμμετοχή σε αγώνες όπως τα "Πραβάτζεια".

Ο Ροδιακός θα εκπροσωπηθεί και από τον **Σωτήρη Κώττη** στην κατηγορία των Εφήβων.

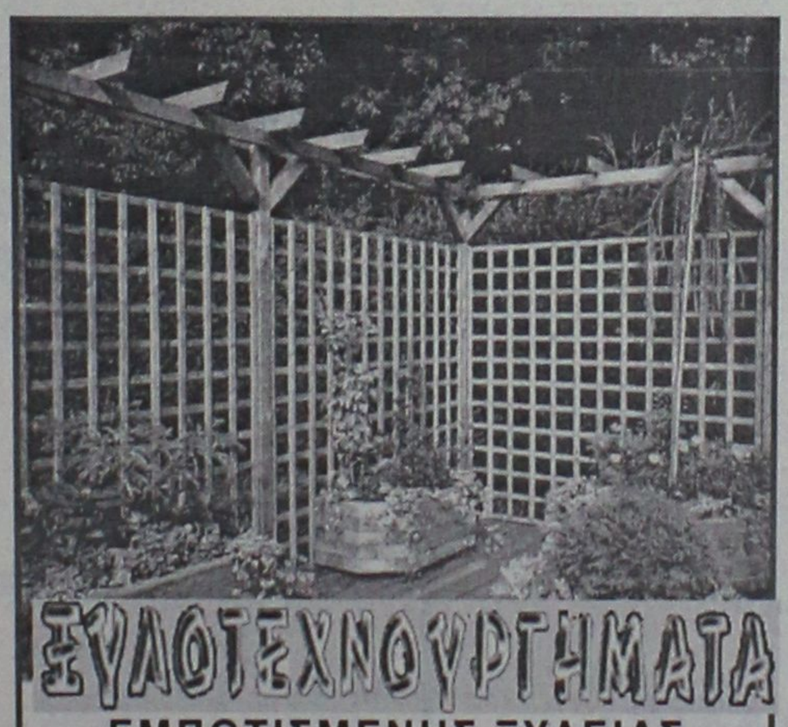

ΕΜΠΟΤΙΣΜΕΝΗΣ ΞΥΛΕΙΑΣ
ΚΗΠΟΥ - ΒΕΡΑΝΤΑΣ
Προτάσεις & Λύσεις στο χώρο σας
ΕΞΟΦΛΗΣΗ ΕΩΣ ΚΑΙ 36 ΔΟΣΕΙΣ
ΥΠΕΥΘΥΝΟΣ ΚΑΤΑΣΚΕΥΩΝ:
ΣΤΕΦΑΝΗΣ ΑΠΟΣΤΟΛΟΣ· ΤΗΛ. 6946 903331
ΥΠΕΥΘΥΝΟΣ ΠΩΛΗΣΕΩΝ:
ΣΤΕΦΑΝΗΣ ΠΕΤΡΟΣ 6944355694
Δ/ΝΣΗ ΚΑΤΑΣΤΗΜΑΤΟΣ ΕΝΤΟΣ ΕΜΠΟΡ. ΚΕΝΤΡ. ΦΩΚΙΑΛΗ
ΤΗΛ. 2241035091, 2241025135

ΕΚΔΡΟΜΗ ΣΤΗΝ
ΤΗΝΟ
ΙΕΡΟ ΠΡΟΣΚΥΝΗΜΑ
ΣΤΗΝ ΜΕΓΑΛΟΧΑΡΗ
ΜΕ ΤΟ *BLUE STAR 1*
ΑΝΑΧΩΡΗΣΗ ΑΠΟ ΡΟΔΟ 7/10 ΚΑΙ ΩΡΑ 20.00
ΕΠΙΣΤΡΟΦΗ ΣΤΗ ΡΟΔΟ 11/10 ΚΑΙ ΩΡΑ 07.45
ΜΟΝΟ ΜΕ 189,00 ΕΥΡΩ
ΣΤΗΝ ΤΙΜΗ ΠΕΡΙΛΑΜΒΑΝΟΝΤΑΙ:
1. ΤΑ ΑΚΤΟΠΛΟΪΚΑ ΕΙΣΙΤΗΡΙΑ ΡΟΔΟ-ΜΥΚΟΝΟ-ΤΗΝΟ-ΜΥΚΟΝΟ-ΡΟΔΟ ΣΕ Γ' ΘΕΣΗ (ΑΕΡΟΠΟΡΙΚΟΥ ΤΥΠΟΥ ΚΑΘΙΣΜΑΤΑ-ΣΑΛΟΝΙΑ).
2. ΤΡΕΙΣ ΔΙΑΝΥΚΤΕΡΕΥΣΕΙΣ ΣΕ ΕΠΙΛΕΓΜΕΝΑ ΞΕΝΟΔΟΧΕΙΑ ΣΤΗΝ ΤΗΝΟ ΣΕ ΔΙΚΛΙΝΑ-ΤΡΙΚΛΙΝΑ ΔΩΜΑΤΙΑ, ΜΕ ΠΡΩΪΝΟ.
3. ΜΙΑ ΟΛΟΗΜΕΡΗ ΕΚΔΡΟΜΗ ΣΤΗΝ ΤΗΝΟ (ΓΥΡΟΣ ΝΗΣΙΟΥ).
4. ΟΙ ΜΕΤΑΦΟΡΕΣ ΛΙΜΑΝΙ-ΞΕΝΟΔΟΧΕΙΟ-ΛΙΜΑΝΙ ΣΤΗΝ ΤΗΝΟ.
Συνοδός της εκδρομής ο κ. Μαχαιράκης
ΔΗΛΩΣΤΕ ΑΜΕΣΩΣ ΣΥΜΜΕΤΟΧΗ-ΘΕΣΕΙΣ ΠΕΡΙΟΡΙΣΜΕΝΕΣ
Πληροφορίες-εγγραφές-προγράμματα
ΚΥΡΙΑΚΟΣ Μ. ΜΑΧΑΙΡΑΚΗΣ
ISIS TRAVEL ΓΡΑΦΕΙΟ ΓΕΝΙΚΟΥ ΤΟΥΡΙΣΜΟΥ
ΛΕΩΦΟΡΟΣ ΡΟΔΟΥ-ΛΙΝΔΟΥ, ΦΑΛΗΡΑΚΙ
ΤΗΛ. 22410 87595

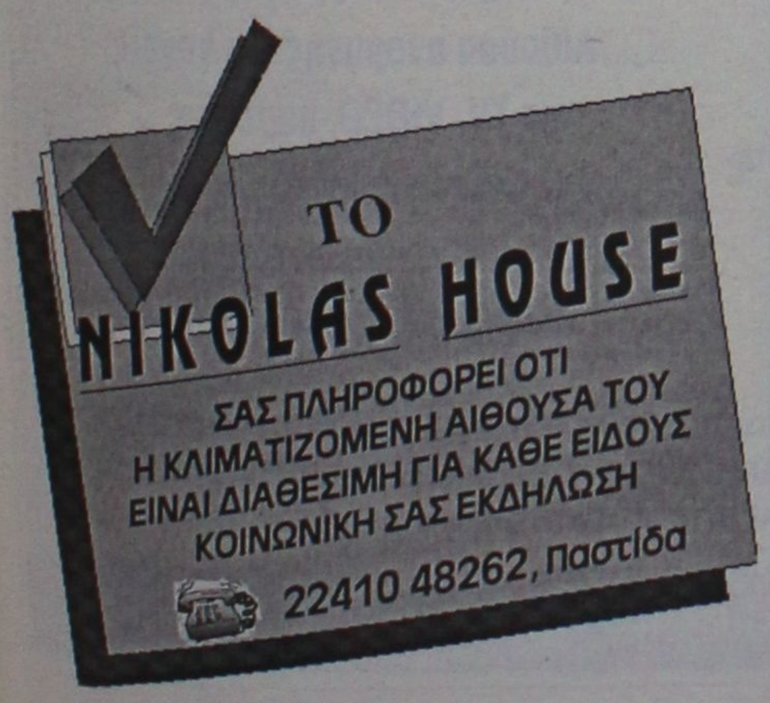

ΜΠΑΣΚΕΤ

Αντίστροφη μέτρηση

• Μία εβδομάδα απομένει για την έναρξη του πρωταθλήματος στην Α2

• Στην τελική ευθεία ο Κολοσσός, δοκιμάζεται σήμερα με τον ισχυρό Πανελλήνιο (18.00')

• Χθες στο τουρνουά έπαιξαν από δύο δεκάλεπτα οι τρεις ομάδες με τον Παναγιωταράκο να κάνει ντεμπούτο με τη θαλασσί φανέλα

Το επόμενο Σάββατο 4 Οκτωβρίου ανοίγει η φετινή αυλαία του πρωταθλήματος της Α2 κατηγορίας με τη συμμετοχή «τελευταίας στιγμής» του Κολοσσού. Αυτό βέβαια δεν πτοεί τους «θαλασσί» που έδειξαν ότι είναι έτοιμοι να δοκιμαστούν στα δύσκολα. Δεν τους χωρίζει μεγάλη ψαλίδα από τις υπόλοιπες ομάδες της κατηγορίας και με την προσθήκη ενός ακόμα ψηλού φιλοδοξούν να κάνουν μια καλή πορεία στο πρωτάθλημα.

Αυτό το Σαββατοκύριακο ο Κολοσσός δίνει το τελευταίο του τεστ ετοιμότητας στους αγώνες του τουρνουά με Πανελλήνιο και Stockholm 08. Την Τετάρτη δεν αγωνίστηκε προκειμένου να ξεκουραστούν οι παίκτες από τις συνεχόμενες υποχρεώσεις τους ενώ χθες τα πράγματα ήταν μάλλον χαλαρά αφού στις 19.00' αντιμετώπισε τον Πανελλήνιο σε παιχνίδι διάρκειας δύο δεκαλέπτων. Το κυρίως πιάτο της διοργάνωσης είναι σήμερα και αύριο με τους κανονικούς αγώνες του Κολοσσού με τον Πανελλήνιο και τους Σουηδούς. Η αναμέτρηση με τους «Ολυμπιονίκες» θα ξεκινήσει στις 18.00' ενώ για αύριο το ματς θα αρχίσει κατά πάσα πιθανότητα στις 17.00' αφού το βράδυ αναχωρεί η Stockholm 08.

Στην χθεσινή "μίνι" συνάντηση με τους Αθηναίους αναμενόταν να κάνει ντεμπούτο με τη θαλασσί φανέλα ο Πάνος Παναγιωταράκος ενώ το ίδιο αναμένεται να γίνει και σήμερα. Εξάλλου, από αυτά τα ματς θα εξαρτηθεί η απόκτηση του Ισπανού σέντερ ο οποίος είναι πολύ κοντά στην συμφωνία με την ομάδα της Ρόδου.

Από την Δευτέρα ο Βασίλης Φραγκιάς θα ξεκινήσει την προετοιμασία της ομάδας για το πρώτο επίσημο τζάμπολ στην Χαλκίδα. Το θετικό είναι ότι οι «θαλασσί» έχουν ήδη κάνει νικηφόρο πέρασμα από την ευβοιώτικη πόλη στο πλαίσιο της 1ης αγωνιστικής του Κυπέλλου Ελλάδας και λίγο ως πολύ γνωρίζουν τι θα αντιμετωπίσουν. Βέβαια, οι γηπεδούχοι θα είναι πιο ενισχυμένοι αλλά ακριβώς το ίδιο θα ισχύει και για τον Κολοσσό.

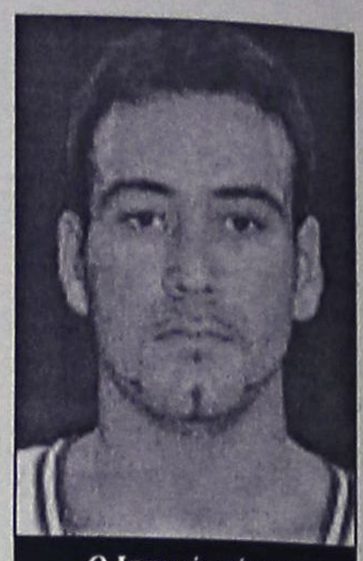

Ο Ισπανός σέντερ Α. Αλμπερτ

ΤΟΠΙΚΟ ΜΠΑΣΚΕΤ

Προβάδισμα γηπεδούχων

• ΑΕ Δικαίου, Ηρακλής Λάρδου και Ιβίσκος έχουν τις περισσότερες πιθανότητες να μπουν με το δεξί στο πρωτάθλημα

Τρία από τα τέσσερα ματς της 1ης αγωνιστικής της Α' κατηγορίας ανδρών διεξάγονται σήμερα στα γήπεδα της Κω, του Διαγόρα και του Βενετοκλείου. Και στις τρεις αναμετρήσεις το προβάδισμα στην νίκη έχουν οι γηπεδούχοι αν και στην πρεμιέρα συχνά προκύπτουν εκπλήξεις.

Στο κλειστό της Κω, η ΑΕ Δικαίου με τον Μιχάλη Καπλανίδη στον πάγκο φιλοδοξεί να εκμεταλλευτεί την εύνοια της κληρωτίδας που την φέρνει αντιμέτωπη με την αποδυναμωμένη ΕΑΚΑ.

Αμέσως μετά θα διεξαχθεί η συνάντηση του Ιπποκράτη με τον Ηρακλή 2000 για τον όμιλο του βορρά στο παιδικό. Με βάση τις περσινές τους κόντρες, το σημερινό ματς αναμένεται να έχει όλα τα χαρακτηριστικά ενός ντέρμπι.

Στην Ρόδο θα πραγματοποιηθούν σχεδόν την ίδια ώρα δύο αρκετά ενδιαφέρουσες αναμετρήσεις. Στις 20.00' στην τέντα του Διαγόρα, ο Ηρακλής Λάρδου υποδέχεται τον Διγενή ενώ μισή ώρα αργότερα στο Βενετόκλειο ο Ιβίσκος φιλοξενεί τον Διαγόρα.

Αναλυτικά το σημερινό πρόγραμμα:

• Κλειστό Κω (17.00') ΑΕ Δικαίου – ΕΑΚΑ (Α)

• Κλειστό Κω (19.00') Ιπποκράτης – Ηρακλής 2000 (Π)

• Διαγόρα (20.00') Ηρακλής Λάρδου – Διγενής (Α)

• Βενετόκλειο (20.30') Ιβίσκος – Διαγόρας (Α)



ΑΝΑΒΛΗΘΗΚΕ ΤΟ ΠΑΙΔΙΚΟ

Δεν πραγματοποιήθηκε χθες το απόγευμα η αναμέτρηση των παιδικών ομάδων του Δωριέα με τον Ηρακλή Λάρδου κατόπιν αιτήματος των φιλοξενουμένων.

Συγκρατημένα αισιόδοξος

• Ο Βασίλης Φουντουραδάκης θα στηριχθεί σήμερα το βράδυ σε δέκα παίκτες κόντρα στον Ηρακλή Λάρδου

Απέφυγε τα μεγάλα λόγια ο προπονητής του Διγενή παραμονές του αγώνα με τον Ηρακλή Λάρδου στην τέντα. Γνωρίζει πάντως καλά τις δυνατότητες της ομάδας του και αισιοδοξεί ότι θα γίνει ένας καλός αγώνας. Ο Βασίλης Φουντουραδάκης έχει επιφυλάξει την προσοχή στους παίκτες του να μην παρασυρθούν από το παιχνίδι των έμπειρων αθλητών που διαθέτει ο Ηρακλής. Πρέπει να εκμεταλλευτούν την έλλειψη προετοιμασίας που έχουν κάνει οι «κυανόλευκοι» οι οποίοι ως γνωστόν έχουν ξεκινήσει προπονήσεις πριν περίπου δύο εβδομάδες.

Χωρίς ουσιαστικά προβλήματα θα παραταχθεί στον αγώνα η ομάδα των Κοσκινού. Δέκα ετοιμοπόλεμους παίκτες θα έχει στην διάθεσή του ο Φουντουραδάκης και είναι οι παρακάτω: Φωτεινόπουλος, Κουλούμπρης, Σταυριανάκης, Γιακουμάρος, Καντής, Πολυχρονίου, Τσαλίκης, Νικολής, Ροδίτης και Τριανταφυλλίδης.

ΕΛΕΥΘΕΡΙΑ ΧΑΤΖΗΔΙΑΚΟΥ ΜΟΣΧΙΔΗ
ΞΕΝΕΣ ΓΛΩΣΣΕΣ

ΚΕΝΤΡΑ ΞΕΝΩΝ ΓΛΩΣΣΩΝ ΧΑΤΖΗΔΙΑΚΟΥ-ΜΟΣΧΙΔΗ ΕΛΕΥΘΕΡΙΑ

ΑΓΓΛΙΚΑ ΓΑΛΛΙΚΑ ΙΤΑΛΙΚΑ

• Αριστη προετοιμασία όλων των αναγνωρισμένων εξετάσεων

1ο Κέντρο: Αμφιτρύτης 105 (Πάροδος Κων/νου Παλαιολόγου)
Περιοχή Αγίου Ιωάννου-Ρόδος
Τηλ. 22410 34730 Κιν.: 6974602034

2ο Κέντρο: Λεωφ. Δημοκρατίας-Παραδείσι
Τηλ.: 22410 82430

IRENE
ΚΕΝΤΡΟ ΞΕΝΩΝ ΓΛΩΣΣΩΝ

ΑΓΓΛΙΚΑ ΓΕΡΜΑΝΙΚΑ

Επειδή η **εκπαίδευση** κι οι **απαιτήσεις** αλλάζουν, επειδή η **ξενόγλωσση εκπαίδευση** χρειάζεται **συνετές βάσεις.**

ΕΜΕΙΣ είμαστε έτοιμοι, σε νέες υπερσύγχρονες εγκαταστάσεις 200 τ.μ. να σας προσφέρουμε ό,τι καλύτερο στο χώρο αυτό, με διδακτικό προσωπικό Πανεπιστημιακού επιπέδου:

■ **Γερμανικά. Ολα τα επίπεδα**
○ PALSO -TOEFL, FIRST CERTIFICATE, PROFICIENCY
○ Interactive multimedia, εικόνα - ήχος
○ Αυστηρά ολιγομελή τμήματα
○ Αίθουσα αναμονής για γονείς με TV, VIDEO, παρέα με καφέ-αναψυκτικό
○ Αθλητικές, κοινωνικές και εκπαιδευτικές εκδηλώσεις

ΔΙΔΑΣΚΟΥΝ:
ΑΓΓΛΙΚΑ, ΕΙΡΗΝΗ ΓΕΩΡΓΙΟΥ-ΗΡΑΚΛΕΙΔΗ, ΠΤ. ΠΑΝ. MARYLAND USA, ΓΙΟΥΛΗ ΗΡΑΚΛΕΙΔΗ-ΤΣΙΓΚΟΥ, ΓΛΩΣΣΟΛΟΓΟΣ ΠΤ. ΠΑΝ. READING UK
ΓΕΡΜΑΝΙΚΑ, ΚΩΣΤΑΣ ΒΡΑΚΑΣ, ΠΤ. ΓΕΡΜ. ΦΙΛΟΛΟΓΙΑΣ ΠΑΝ. MANNHEIM

Πληρ. Στ. Καζούλη 12, τηλ. (22410)34184,70488 fax (22410)74530

Pellos Travel

ΠΟΙΟΤΗΤΑ - ΟΡΓΑΝΩΣΗ - ΕΓΓΥΗΣΗ

ΕΚΔΡΟΜΕΣ ΟΚΤΩΒΡΙΟΥ

ΕΠΤΑΗΜΕΡΗ ΑΕΡΟΠΟΡΙΚΗ ΕΚΔΡΟΜΗ
ΚΑΙΡΟ- ΑΛΕΞΑΝΔΡΕΙΑ
ΑΝΑΧΩΡΗΣΗ 10/10/03
ΕΠΙΣΤΡΟΦΗ 16/10/03

ΜΥΤΙΛΗΝΗ
4ΗΜΕΡΗ ΑΕΡΟΠΟΡΙΚΗ ΕΚΔΡΟΜΗ
ΚΑΤ'ΕΥΘΕΙΑΝ ΑΠΟ ΡΟΔΟ
ΠΡΟΣΚΥΝΗΜΑ ΣΤΟΝ ΑΓΙΟ ΡΑΦΑΗΛ
ΜΥΤΙΛΗΝΗΣ-ΠΑΝΑΓΙΑ ΜΑΡΚΕΛΛΑ ΧΙΟΥ
ΑΝΑΧΩΡΗΣΗ 18/10
ΕΠΙΣΤΡΟΦΗ 21/10

Στην τιμή περιλαμβάνονται:
1. Αεροπορικά εισιτήρια Ρόδο-Μυτιλήνη, Χίο-Ρόδο.
2. Εισιτήρια πλοίου Μυτιλήνη-Χίο σε Γ' θέση
3. Ξενοδοχεία με πρωινό.
4. Μεταφορές με πούλμαν.
5. Ολοήμερη εκδρομή Άγιο Ραφαήλ-Ταξιάρχη Μανταμαδες-Μονή Λιμονος-Αγιασος.
6. Ολοήμερη εκδρομή Παναγία Μαρκέλλα Χίου-Μαστιχοχώρια.
7. Ταξιδιωτική ασφάλεια.
8. Ταξιδιωτική τσάντα.
9. Συνοδός του γραφείου .
10. Φ.Π.Α

4ΗΜΕΡΗ ΕΚΔΡΟΜΗ ΜΕ «Blue Star»
ΙΕΡΟ ΠΡΟΣΚΥΝΗΜΑ ΣΤΗ ΠΑΝΑΓΙΑ ΤΗΣ ΤΗΝΟΥ ΚΑΙ ΣΤΗΝ ΑΓΙΑ ΒΑΡΒΑΡΑ ΤΗΣ ΣΥΡΟΥ

ΤΗΝΟΣ-ΣΥΡΟΣ
ΑΝΑΧΩΡΗΣΗ 25/10 10:00 ΤΟ ΠΡΩΙ
ΜΕ ΤΟ BLUE STAR 1
ΕΠΙΣΤΡΟΦΗ 28/10 07:00 ΤΟ ΠΡΩΙ ΜΕ ΤΟ BLUE STAR
ΤΙΜΗ ΜΟΝΟ ΜΕ 169,00 €

ΣΤΗΝ ΤΙΜΗ ΠΕΡΙΛΑΜΒΑΝΟΝΤΑΙ:
1. ΕΙΣΙΤΗΡΙΑ ΠΛΟΙΟΥ ΣΕ Γ' ΘΕΣΗ ΜΕ BLUE STAR.
2. ΞΕΝΟΔΟΧΕΙΑ ΜΕ ΠΡΩΙΝΟ.
3. ΜΕΤΑΦΟΡΕΣ ΜΕ ΠΟΥΛΜΑΝ.
4. ΤΑΞΙΔΙΩΤΙΚΗ ΑΣΦΑΛΕΙΑ.
5. ΤΑΞΙΔΙΩΤΙΚΗ ΤΣΑΝΤΑ.
6. ΣΥΝΟΔΟΣ ΤΟΥ ΓΡΑΦΕΙΟΥ .
7. Φ.Π.Α

ΙΤΑΛΙΑ
4ΗΜΕΡΗ ΑΕΡΟΠΟΡΙΚΗ ΕΚΔΡΟΜΗ ΣΤΗ ΡΩΜΗ –ΒΑΤΙΚΑΝΟ ΑΠΟ ΡΟΔΟ
ΑΝΑΧΩΡΗΣΗ 25/10-28/10
ΣΤΗΝ ΤΙΜΗ ΠΕΡΙΛΑΜΒΑΝΟΝΤΑΙ
1. ΑΕΡΟΠΟΡΙΚΑ ΕΙΣΙΤΗΡΙΑ ΡΟΔΟ-ΡΩΜΗ, ΡΩΜΗ-ΡΟΔΟΣ
2. 3 ΔΙΑΝΥΚΤΕΡΥΣΕΙΣ ΣΕ ΞΕΝΟΔΟΧΕΙΟ 4* ΜΕ ΠΡΩΙΝΟ
3. ΜΕΤΑΦΟΡΕΣ ΜΕ ΠΟΛΥΤΕΛΗ ΠΟΥΛΜΑΝ
4. ΣΥΝΟΔΟΣ ΑΡΧΗΓΟΣ ΤΟΥ ΓΡΑΦΕΙΟΥ
5. ΕΛΛΗΝΟΦΩΝΟ ΞΕΝΑΓΟ
6. ΤΑΞΙΔΙΩΤΙΚΗ ΑΣΦΑΛΕΙΑ
7. ΤΑΞΙΔΙΩΤΙΚΗ ΤΣΑΝΤΑ
8. ΦΠΑ

6ΗΜΕΡΗ ΚΩΝΣΤΑΝΤΙΝΟΥΠΟΛΗ-ΠΡΙΓΚΗΠΟΝΝΗΣΑ
ΑΝΑΧΩΡΗΣΗ 29/10-3/11
ΤΙΜΗ 285,00 €

ΝΟΕΜΒΡΙΟΥ 2003

ΖΑΚΥΝΘΟΣ-ΓΥΡΟΣ ΠΕΛΟΠΟΝΝΗΣΟΥ ΜΕ BLUE STAR
7ΗΜΕΡΗ ΕΚΔΡΟΜΗ
ΑΝΑΧΩΡΗΣΗ 12/11-18/11

ΓΥΡΟΣ ΕΛΛΑΔΟΣ
ΑΝΑΧΩΡΗΣΗ 4/11-11/11
ΡΟΔΟΣ-ΠΕΙΡΑΙΑΣ-ΠΑΤΡΑ-ΡΙΟ-ΑΝΤΙΡΙΟ-ΜΕΣΟΛΟΓΓΙ-ΙΩΑΝΝΙΝΑ-ΜΕΤΣΟΒΟ-ΚΑΛΑΜΠΑΚΑ-ΜΕΤΕΩΡΑ-ΘΕΣΣΑΛΟΝΙΚΗ-ΠΑΝΑΓΙΑ ΣΟΥΜΕΛΑ-ΚΑΤΑΡΡΑΚΤΕΣ ΕΔΕΣΣΗΣ- ΝΑΟΥΣΑ-ΘΕΣΣΑΛΟΝΙΚΗ-ΠΕΙΡΑΙΑΣ-ΡΟΔΟΣ

ΣΤΗΝ ΤΙΜΗ ΠΕΡΙΛΑΜΒΑΝΟΝΤΑΙ
1. ΑΤΜΟΠΛΟΪΚΑ ΕΙΣΙΤΗΡΙΑ ΡΟΔΟ-ΠΕΙΡΑΙΑΣ-ΡΟΔΟΣ
2. 6 ΔΙΑΝΥΚΤΕΡΥΣΕΙΣ ΣΕ ΞΕΝΟΔΟΧΕΙΑ 3* ΚΑΙ 4* ΜΕ ΠΡΩΙΝΟ
3. ΜΕΤΑΦΟΡΕΣ ΜΕ ΠΟΛΥΤΕΛΗ ΠΟΥΛΜΑΝ
4. ΣΥΝΟΔΟΣ ΑΡΧΗΓΟΣ ΤΟΥ ΓΡΑΦΕΙΟΥ
5. ΤΑΞΙΔΙΩΤΙΚΗ ΑΣΦΑΛΕΙΑ
6. ΤΑΞΙΔΙΩΤΙΚΗ ΤΣΑΝΤΑ
7. ΦΠΑ

ΒΟΡΕΙΑ ΕΛΛΑΔΑ-ΚΕΝΤΡΙΚΗ ΑΝΑΤΟΛΙΚΗ ΔΥΤΙΚΗ ΜΑΚΕΔΟΝΙΑ ΑΕΡΟΠΟΡΙΚΗ (ΡΟΔΟΣ-ΘΕΣΣΑΛΟΝΙΚΗ-ΡΟΔΟΣ)
ΑΝΑΧΩΡΗΣΗ 19/11-23/11
4ΗΜΕΡΗ ΕΚΔΡΟΜΗ
ΦΛΩΡΙΝΑ-ΚΑΣΤΟΡΙΑ-ΚΑΒΑΛΑ-ΣΕΡΡΕΣ-ΚΟΜΟΤΙΝΗ-ΞΑΝΘΗ-ΑΛΕΞΑΝΔΡΟΥΠΟΛΗ-ΟΡΕΣΤΙΑΔΑ-ΔΙΔΥΜΟΤΕΙΧΟ

ΙΤΑΛΙΑ
7ΗΜΕΡΗ ΑΕΡΟΠΟΡΙΚΗ ΕΚΔΡΟΜΗ ΡΩΜΗ-ΦΛΩΡΕΝΤΙΑ-ΒΕΝΕΤΙΑ
ΑΝΑΧΩΡΗΣΗ 24/11-30/11

Για περισσότερες πληροφορίες, κρατήσεις και αναλυτικά προγράμματα στο πρακτορείο γενικού τουρισμού:

PELLOS TRAVEL
ΛΕΩΦΟΡΟΣ ΚΑΛΛΙΘΕΑΣ
FALIRAKI
ΤΗΛ 22410 87615, 22410 86298
FAX 22410 87616

ΣΥΣΤΑΣΕΙΣ ΑΠΟ ΤΙΣ ΙΔΙΕΣ ΤΙΣ ΤΡΑΠΕΖΕΣ

Προσοχή στις κάρτες και τις αυτόματες αναλήψεις

Εντοπίσθηκαν πολλά κρούσματα ύποπτων συναλλαγών

Η Ένωση Ελληνικών Τραπεζών, με γνώμονα την προστασία του καταναλωτή και την ασφάλεια των συναλλαγών, σε ανακοίνωση της συνιστά προς όλους τους κατόχους καρτών τα εξής:

- Χειριστείτε την κάρτα σας όπως και τα μετρητά. Ελέγχετε συχνά ότι η κάρτα βρίσκεται στο πορτοφόλι σας.

- Αποστηθίστε τον Προσωπικό Αριθμό Αναγνώρισης (PIN) και σε κάθε περίπτωση μην τον σημειώνετε με οποιονδήποτε τρόπο σε μέσο που μπορεί να συνδυαστεί με την κάρτα.

- Η κάρτα σε συνδυασμό με το PIN είναι μετρητά.

- Προσέχετε κατά τη διάρκεια της συναλλαγής.

Αν υπάρχει επόμενος πελάτης, βεβαιωθείτε ότι βρίσκεται σε απόσταση ασφαλείας, ώστε να μην μπορεί να αντιληφθεί τι πληκτρολογείτε.

Αν προηγείται άλλος συναλλασσόμενος, φροντίστε να διατηρείτε λογική απόσταση απ' αυτόν.

Χρησιμοποιείστε το σώμα σας με τρόπο ώστε να μην φαίνεται η συναλλαγή.

- Μην ανακοινώνετε το PIN σε τρίτα πρόσωπα, ακόμα και συγγενείς, και ποτέ μην επιλέγετε PIN που μπορεί να προβλεφθεί (ημερομηνία γέννησης, αριθμός αυτοκινήτου κ.ο.κ.).

- Αλλάζετε συχνά το PIN σας.

- Μη γνωστοποιείτε το PIN σε πρόσωπα, τα οποία με οποιονδήποτε τρόπο επιδιώκουν να σας αποσπάσουν αυτή την πληροφορία, ισχυριζόμενοι ότι είναι υπάλληλοι τραπεζών ή άλλων φορέων ή αρχών. Οι τράπεζες δεν έχουν αναθέσει σε υπαλλήλους τους ή τρίτους ποτέ τέτοια καθήκοντα.

- Κάνετε οι ίδιοι τις συναλλαγές σας.

Μην επιτρέπετε να σας βοηθήσουν τη στιγμή της συναλλαγής, δίνοντας κάρτα ή και Κωδικό.

- Όταν πληκτρολογείτε το PIN, καλύπτετε πάντα το χέρι σας με το άλλο χέρι ή κάποιο έγγραφο ή αντικείμενο. Αποφεύγετε έτσι να δουν το PIN σας.

- Αν η κάρτα σας παρακρατηθεί από το ΑΤΜ, βεβαιωθείτε γι' αυτό και επικοινωνήστε άμεσα με την τράπεζα.

- Αν χάσετε ή σας κλέψουν την κάρτα σας, δηλώστε αμέσως την απώλεια ή την κλοπή στην Τράπεζα και μόνο στα τηλέφωνα που εμφανίζονται στις οθόνες των ATM's.

Οι παραπάνω συστάσεις γίνονται με αφορμή το γεγονός ότι οι τράπεζες εξετάζουν κρούσματα ύποπτων συναλλαγών από τρίτους μέσω Αυτόματων Ταμειολογιστικών Μηχανών (ATM's) με τη χρήση κάθε μορφής τραπεζικών καρτών.

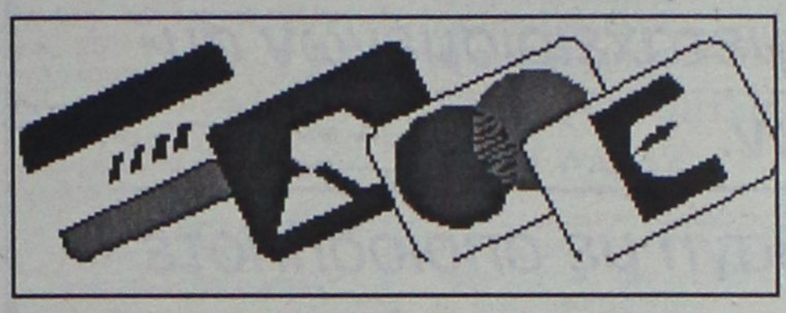

Η Ένωση Ελληνικών Τραπεζών υπογραμμίζει ότι βασική επιδίωξη των τραπεζών είναι οι ασφαλείς και γρήγορες συναλλαγές και επισημαίνει ότι τα ATM's αποτελούν σύγχρονο τρόπο συναλλαγών με συνεχώς διευρυνόμενη χρήση και στις περισσότερες περιπτώσεις με μηδενικό κόστος για τον πελάτη.

ΣΧΟΛΗ ΧΟΡΟΥ Έλλης Παρασκευα
ΡΟΔΟΣ ΑΦΑΝΤΟΥ

ΝΤΕΤΕΚΤΙΒΣ ΑΘΗΝΩΝ

Αναλαμβάνουμε υποθέσεις ανηλίκων, προσωπικές, οικογενειακές εμποροβιομηχανικές
Διαθέτουμε τα καλύτερα ηλεκτρονικά σύγχρονα οπτικοακουστικά μέσα
Εχεμύθεια 100%
Τα 30 χρόνια πείρα είναι η εγγύησή μας
ΤΗΛ. 6977 632963 & 6945 319796

MAT® fashion
in XXL SIZES
ΝΕΑΝΙΚΑ • ΜΕΓΑΛΑ ΜΕΓΕΘΗ
ΝΕΕΣ ΠΑΡΑΛΑΒΕΣ
Δαμασκηνού 95, Ρόδος
Τηλ. 22410 22353

ΝΤΕΤΕΚΤΙΒΣ
30 ΧΡΟΝΙΑ ΜΟΝΙΜΑ ΚΑΙ ΣΤΗ ΡΟΔΟ
35354 - 28780
Π.Π. ΓΕΡΜΑΝΟΥ 6 (ΠΛ. ΦΩΚΙΑΛΗ)
- Η ΛΥΣΗ!!!
ΣΕ ΚΑΘΕ ΣΑΣ ΠΡΟΒΛΗΜΑ
EXPRESS SECURITY

AUTO ΕΠΙΛΟΓΕΣ

ΕΚΘΕΣΗ ΕΜΠΟΡΙΑΣ ΕΠΙΛΕΓΜΕΝΟΥ ΜΕΤΑΧΕΙΡΙΣΜΕΝΟΥ ΑΥΤΟΚΙΝΗΤΟΥ

ΚΟΥΚΟΥΡΑΣ ΑΛΕΞΑΝΔΡΟΣ

ΛΕΩΦ. ΡΟΔΟΥ-ΛΙΝΔΟΥ 255
ΤΗΛ. 22410/60910,
FAX: 22410/60920

- *Πώληση μεταχειρισμένων αυτοκινήτων ελεγμένα σε 70 σημεία.*
- *Αγορά μεταχειρισμένων αυτοκινήτων.*
- *Ανταλλαγή με οποιοδήποτε μοντέλο της αρεσκείας σας.*
- *Χρηματοδότηση με τα χαμηλότερα επιτόκια της αγοράς.*

ΔΡΟΜΟΛΟΓΙΑ ΤΟΥ ΤΑΧΥΠΛΟΟΥ ΚΑΤΑΜΑΡΑΝ
"ΔΩΔΕΚΑΝΗΣΟΣ ΕΞΠΡΕΣ"
Από 6/09/2003 έως 10/10/2003

ΑΝΑΧΩΡΗΣΗ ΑΠΟ ΡΟΔΟ - ΑΠΟ ΤΗ ΘΕΣΗ "ΚΟΛΩΝΑ"

ΗΜΕΡΑ	ΩΡΑ	ΠΡΟΟΡΙΣΜΟΣ	ΩΡΑ ΑΦΙΞΗΣ ΣΤΗ ΡΟΔΟ
ΚΑΘΕ ΔΕΥΤΕΡΑ	08.30	ΣΥΜΗ-ΚΩ-ΚΑΛΥΜΝΟ-ΛΕΡΟ-ΚΑΛΥΜΝΟ-ΚΩ-ΣΥΜΗ-ΡΟΔΟ	18.30
ΚΑΘΕ ΤΡΙΤΗ	08.30	ΚΩ-ΚΑΛΥΜΝΟ-ΛΕΡΟ-ΚΑΛΥΜΝΟ-ΚΩ-ΡΟΔΟ	18.30
ΚΑΘΕ ΤΕΤΑΡΤΗ	08.30	ΚΩ-ΚΑΛΥΜΝΟ-ΛΕΡΟ-ΚΑΛΥΜΝΟ-ΚΩ-ΡΟΔΟ	18.30
ΚΑΘΕ ΠΕΜΠΤΗ	08.30	ΚΩ-ΚΑΛΥΜΝΟ-ΛΕΡΟ-ΠΑΤΜΟ-ΛΕΙΨΟΙ-ΛΕΡΟ-ΚΑΛΥΜΝΟ-ΚΩ-ΡΟΔΟ	18.30
ΚΑΘΕ ΠΑΡΑΣΚΕΥΗ	08.30	ΣΥΜΗ-ΚΩ-ΚΑΛΥΜΝΟ-ΛΕΡΟ-ΠΑΤΜΟ-ΚΩ-ΣΥΜΗ-ΡΟΔΟ	18.30
ΚΑΘΕ ΣΑΒΒΑΤΟ	08.30	ΚΩ-ΚΑΛΥΜΝΟ-ΛΕΡΟ-ΛΕΙΨΟΙ-ΠΑΤΜΟ-ΛΕΡΟ-ΚΑΛΥΜΝΟ-ΚΩ-ΡΟΔΟ	18.30
ΚΑΘΕ ΚΥΡΙΑΚΗ	08.30	ΚΩ-ΚΑΛΥΜΝΟ-ΛΕΡΟ-ΠΑΤΜΟ-ΛΕΙΨΟΙ-ΛΕΡΟ-ΚΑΛΥΜΝΟ-ΚΩ-ΡΟΔΟ	18.30



Πληροφορίες - Κρατήσεις
ΔΩΔΕΚΑΝΗΣΟΣ ΝΑΥΤΙΛΙΑΚΗ Ν.Ε.
Αυστραλίας 3, 85100 ΡΟΔΟΣ • Τηλ. 22410 70590 • Fax: 22410 70591
E-mail: info@12ne.gr

ΤΕΕ ΔΟΡΚΑΣ

ΙΔΙΩΤΙΚΟ ΤΕΧΝΙΚΟ ΕΠΑΓΓΕΛΜΑΤΙΚΟ ΕΚΠΑΙΔΕΥΤΗΡΙΟ
ΑΝΑΓΝΩΡΙΣΜΕΝΟ ΑΠΟ ΤΟ ΚΡΑΤΟΣ
(ΦΕΚ 709/2000/τ.Β΄ - Α΄ ΚΥΚΛΟΣ ΣΠΟΥΔΩΝ)
(ΦΕΚ 1266/2001/τ.Β΄ - Β΄ ΚΥΚΛΟΣ ΣΠΟΥΔΩΝ)
(ΦΕΚ 1281/2002/τ.Β΄ - Α'& Β΄ ΚΥΚΛΟΣ ΣΠΟΥΔΩΝ)

ΤΟΜΕΙΣ & ΕΙΔΙΚΟΤΗΤΕΣ

- *ΚΟΜΜΩΤΙΚΗΣ*
- *ΠΛΗΡΟΦΟΡΙΚΗΣ*
- *ΑΙΣΘΗΤΙΚΗΣ*



- *Κρατικό πτυχίο*
- *Αναβολή στράτευσης*
- *Συνέχιση σπουδών στα ΤΕΙ*
- *Σεμινάρια - Μετεκπαιδεύσεις*
- *Επαγγελματικά δικαιώματα*
- *Πρόσληψη στο δημόσιο και ιδιωτικό τομέα*
- *Πρακτική άσκηση ως προϋπηρεσία*

ΠΛΗΡΟΦΟΡΙΕΣ - ΕΓΓΡΑΦΕΣ:
Θεσσαλονίκης 18 περιοχή Μήδεια - Ρόδος
Τηλ. 22410/76536 - 29550 - 60554
http://www.dorkas-tee.gr

ΩΔΕΙΟ ΡΟΔΟΥ ΚΑΙΤΗ ΚΑΣΤΡΟΥΝΗ

Δίνει τον τόνο !

Για υπεύθυνη και αναγνωρισμένη μουσική εκπαίδευση

Στο παιδί σας, ότι πιο πολύτιμο έχετε στον κόσμο, χαρίστε του αυτή τη σχολική χρονιά, ένα πολύτιμο δώρο. Γνωρίστε του τον μαγευτικό κόσμο της ΜΟΥΣΙΚΗΣ !

Η διπλωματούχος διευθύντρια κ. Καίτη Καστρουνή με την πολύχρονη πείρα και τη μουσική της παιδεία και των άλλων Παιδαγωγών του Ωδείου μας, εγγυώνται με υπευθυνότητα και συνέπεια, τη γνώση, τη μουσική κατάρτιση, την παιδεία του παιδιού σας.

ΤΑΞΕΙΣ:
Ανωτέρων Θεωρητικών, Βυζαντινής Μουσικής, Πιάνου, Βιολιού, Κιθάρας, Φλάουτου, Αρμόνιου



"ΜΟΥΣΙΚΗ ΣΤΗΝ ΑΓΚΑΛΙΑ":
Πρωτοποριακό πρόγραμμα για μωρά και γονείς μόνο στο Ωδείο μας σε όλη την Ελλάδα. Ομαδικό μάθημα διάρκειας 10 εβδομάδων, με σκοπό την κοινωνική του ανάπτυξη, την τόνωση του συνδέσμου μεταξύ παιδιού & γονέα μέσω της μουσικής, με μουσικά παιχνίδια, τραγούδι και άλλες ποικίλες δραστηριότητες.
Δεκτά παιδιά από 18 μηνών έως 3 ετών.
Ειδική αγωγή για νεογέννητα από 0-18 μηνών



ΤΜΗΜΑ ΜΟΥΣΙΚΗΣ ΠΡΟΠΑΙΔΕΙΑΣ
ΜΟΥΣΙΚΟΚΙΝΗΤΙΚΗΣ ΑΓΩΓΗΣ ΣΥΣΤΗΜΑ ORFF
(συνδυασμός Μουσικής, Κίνησης & Λόγου) ΑΠΟ 3 ΕΤΩΝ

ΤΜΗΜΑ ΠΑΙΔΙΚΗΣ ΧΟΡΩΔΙΑΣ

ΤΜΗΜΑ ΧΟΡΩΔΙΑΣ ΕΝΗΛΙΚΩΝ
Δεκτοί άντρες και γυναίκες ανεξαρτήτου ηλικίας, με ή χωρίς γνώσεις μουσικής.



Για περισσότερες πληροφορίες και εγγραφές στο Ωδείο μας
Απ. Παύλου 30 απέναντι από την εκκλησία της Αναλήψεως
Τηλ.: 65430
ΚΑΘΗΜΕΡΙΝΑ 15.30 - 20.30
ΣΑΒΒΑΤΟ 09.00 - 13.00

ΕΦΤΑΣΕ ΚΟΛΥΜΠΩΝΤΑΣ

Την απόφαση να έρθει στην χώρα μας, έστω και κολυμπώντας, πήρε μια 20χρονη Λιθουανή, η οποία τελικά τα κατάφερε να φθάσει από το Μποντρούμ στην Ψέριμο, χθες τα ξημερώματα. Όπως ανακοίνωσε το Υπουργείο Εμπορικής Ναυτιλίας, από άνδρες της Λιμενικής Αρχής Καλύμνου συνελήφθη τα ξημερώματα στην νησίδα Ψέριμος μια Λιθουανή λαθρομετανάστης, 20 χρόνων, προερχόμενη κατά δήλωσή της από το Bodrum Τουρκίας.

Η συλληφθείσα θα οδηγηθεί στον αρμόδιο εισαγγελέα κατά την αυτόφωρη διαδικασία.

Γιορτή σε άσχημη σαιζόν

Ο υφυπ/γός ομολογεί τα καλά του τουρισμού, αλλά...

Στη σημασία του τουρισμού ως δραστηριότητας που συμβάλλει καθοριστικά στην οικονομική και κοινωνική ανάπτυξη, στη διακίνηση ανθρώπων και ιδεών αλλά και στο γεφύρωμα των λαών αναφέρεται σε μήνυμα του ο υφυπουργός Ανάπτυξης Δημήτρης Γεωργακόπουλος με αφορμή την αυριανή Παγκόσμια Ημέρα του Τουρισμού.

Οπως τονίζει ο υφυπουργός, ο τουριστικός τομέας στη χώρα μας συνεισφέρει το 18% του ΑΕΠ και απασχολεί άμεσα η έμμεσα πάνω από 800.000 εργαζομένους, ενώ για ένα μεγάλο κομμάτι του πληθυσμού της περιφέρειας αποτελεί το μοναδικό ίσως μέσο για την εξασφάλιση των αναγκαίων πόρων.

Η ΠΟΕΤ

Εξάλλου σε μήνυμα που απηύθηνε και η Πανελλήνια Ομοσπονδία Επιχειρήσεων Τουρισμού (ΠΟΕΤ), κάνει λόγο για σκληρή πραγματικότητα στην τουριστική

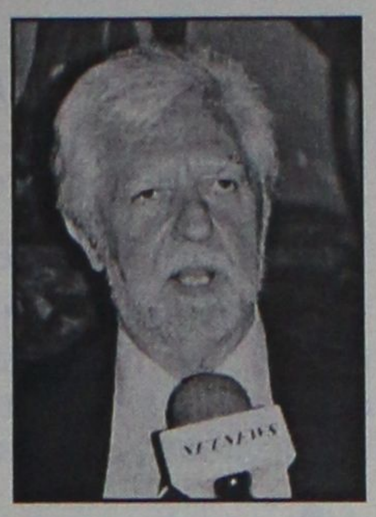

Ελλάδα και επισημαίνει ότι η φετεινή γιορτή βρίσκει την ισχυρότερη βιομηχανία της χώρας στο τέλος μιας δραματικής τουριστικής περιόδου.

Οι Ελληνες επιχειρηματίες, σύμφωνα με την ΠΟΕΤ, μετρούν σήμερα τεράστιες ζημίες, αφού ο απολογισμός για την φετεινή χρονιά ήταν ιδιαίτερα αρνητικός, καθώς ο τουρισμός υπέστη καίριο κτύπημα και βιώνει την μεγαλύτερη πτώση των τελευταίων χρόνων.

ΚΙΝΕΖΙΚΗ ΙΑΤΡΙΚΗ

Σεμινάριο Κινεζικής Παραδοσιακής Ιατρικής (βελονισμός) θα πραγματοποιηθεί για διάστημα είκοσι ημερών στο ξενοδοχείο Rodos Palladium.

Σύμφωνα με όσα έγιναν γνωστά, το σεμινάριο που θα ξεκινήσει στις 29 Σεπτεμβρίου και θα ολοκληρωθεί στις 19 Οκτωβρίου, θα διευθύνει ο καθηγητής Κινεζικής Ιατρικής Δημήτρης Παναγιωτίδης.

Σ' αυτό συμμετέχουν γιατροί όλων των ειδικοτήτων, ομοιοπαθητικοί και φυσικοθεραπευτές.

ΑΠΟΣΠΑΣΜΑ

της με αριθμό 1046/03 περίληψης κατασχετήριας έκθεσης ΙΧ αυτοκινήτου

Στις 08-10-2003 ημέρα Τετάρτη και ώρα 12-2 μ.μ. στο δημοτικό κατάστημα δήμου Ροδίων (αίθουσα ΔΟΝΑ) επί της οδού Διαγοριδών αρ. 1 και ενώπιον της Συμβολαιογράφου Ρόδου και Καλλιόπης Μαύρου-Ροδίτου κατοίκου Ρόδου επί της οδού Εθν. Μακαρίου αρ. 45 θα εκπλειστηριασθεί το ΙΧΕ αυτοκίνητο του οφειλέτη Αναστασίου Χαραλάμπη κατοίκου Ρόδου-Πίνδου 4-για οφειλή του ποσού ευρώ 1.217,40 προς την εταιρεία "ΑΦΟΙ ΠΑΠΑΓΡΗΓΟΡΙΟΥ ΑΕΒΕ-ΔΟΜΗΣΗ ΡΟΔΟΥ" σύμφωνα και σε εκτέλεση της υπ' αριθμόν 3/2003 απόφασης του Ειρηνοδικείου Ρόδου.

Περιγραφή του Αυτοκινήτου:
Ενα αυτοκίνητο ΙΧΕ με αριθμό κυκλοφορίας POB 4994. Εργοστάσιο κατασκευής ROVER, τύπου 216 GSI. Αριθμός θέσεων 05, χρώμα ασημί, αριθμός πλαισίου SAXXWYWMP AD 365278. Αριθμός κινητήρα D16ZZE004199. Κυλινδρισμός μηχανής 1590 cc. Φορολογική Ισχύς 11,0 Καύσιμο. Αμόλυβδη βενζίνη. Τιμή πρώτης προσφοράς 1.500,00 ευρώ. Είναι σε καλή κατάσταση και ευρίσκεται εν κινήσει. Προσκαλούνται όσοι επιθυμούν να λάβουν μέρος στον πλειστηριασμό να προσέλθουν.

Ρόδος 26-09-2003
Δημήτριος Ι. Γατσής
Δικαστικός Επιμελητής

ΑΠΟΣΠΑΣΜΑ

της υπ' αριθμόν 1034/03 ΣΤ' Επαν. περίληψης κατασχετήριας έκθεσης ακινήτου

Στις 15-10-2003 ημέρα Τετάρτη και ώρα 12-2 μ.μ. στο δημαρχιακό κατάστημα του δήμου Ιαλυσού και ενώπιον της Συμβολαιογράφου Ρόδου κ. Καλλιόπης Μαύρου-Ροδίτου κατοίκου Ρόδου οδός Εθν. Μακαρίου αρ. 45 θα εκπλειστηριασθεί το ακίνητο του οφειλέτη Πανορμίτη Κεφαλούκου του Κωνσταντίνου κατοίκου Πειραιά επί της οδού Υψηλάντου αρ. 93-95, το οποίο κατασχέθηκε κατά ποσοστό 1/2 εξ' αδιαιρέτου σε εκτέλεση της υπ' αριθμόν 824/01 Δ/γής Πληρωμής του Μονομελούς Πρωτοδικείου Πειραιά για οφειλή του ποσού ευρώ 21.716,79 προς τον επισπεύδοντα Νικόλαο Καπετανάκη.

Περιγραφή ακινήτου:
Το 1/2 εξ' αδιαιρέτου μιάς οικοδομής (μαιζονέτα) μετά του αναλογούντος σ' αυτό οικοπέδου Μ2 398,41 μετά των παραρτημάτων, παρακολουθημάτων, κλπ. Αποτελείται από υπόγειο 80 Μ2, ισόγειο 69,60 Μ2 με ημιυπαίθριο χώρο 11,10 Μ2 και 1ο όροφο 49,50 Μ2 με ημιυπαίθριο χώρο 20 Μ2. Βρίσκεται στη θέση "ΠΕΡΙΣΤΕΡΙΟΥ" του δήμου Ιαλυσού πάροδος Φερενίκης αρ. 13.

Τιμή πρώτης προσφοράς ορίστηκε με την υπ' αριθμόν 996/02 απόφαση ασφ. μέτρων του Μονομελούς Πρωτοδικείου Ρόδου το ποσό των 51.357,20 ευρώ. Προσκαλούνται όσοι επιθυμούν να λάβουν μέρος στον πλειστηριασμό να προσέλθουν την άνω ημέρα και ώρα και όπου ανωτέρω ορίζεται.

Ρόδος 27-09-2003
Δημήτριος Ι. Γατσής
Δικαστικός Επιμελητής

ΕΛΛΗΝΙΚΗ ΔΗΜΟΚΡΑΤΙΑ
ΝΟΜΟΣ ΔΩΔ/ΝΗΣΟΥ
ΕΠΑΡΧΙΑ ΡΟΔΟΥ
ΔΗΜΟΣ ΠΕΤΑΛΟΥΔΩΝ

ΓΝΩΣΤΟΠΟΙΗΣΗ ΓΑΜΟΥ

Γνωστοποιείται, σύμφωνα με το άρθρο 1369 του Αστικού Κώδικα, όπως τροποποιήθηκε με το Ν. 1250/1982, ότι:

Η Γεωργιάδη Κατίνα του Αγαπητού που γεννήθηκε στο Κάρλτον Αυστραλίας και κατοικεί στο Δημοτικό Διαμέρισμα Παραδεισίου του Δήμου Πεταλούδων του Νομού Δωδεκανήσου, επαγγέλματος ιδ. υπάλληλος και ο Σταματίου Γεώργιος του Χρήστου που γεννήθηκε στην Ρόδο επαγγέλματος ξενοδοχοϋπάλληλος και κατοικεί στο Δήμο Πεταλούδων στο Δημοτικό Διαμέρισμα Παραδεισίου του Νομού Δωδεκανήσου, πρόκειται πρόκειται να παντρευθούν στο Δημαρχείο του Δήμου Ιαλυσού Νομού Δωδεκανήσου.

Κρεμαστή 26 Σεπτεμβρίου 2003
Ο Δήμαρχος
Μιχάλης Κορδίνας

ΑΠΟΣΠΑΣΜΑ ΠΕΡΙΛΗΨΗΣ ΚΑΤΑΣΧΕΤΗΡΙΑΣ ΕΚΘΕΣΗΣ

Επισπεύδων: Μιχαήλ Ζαμπετάκης
Οφειλέτης: Χρήστος Γεωργαλής του Γεωργίου
Εκτελεστός τίτλος: Η υπ' αριθ. 141/2003 διαταγή πληρωμής Μονομελούς Πρωτοδικείου Ρόδου
Ποσόν οφειλής: 11,467 ευρώ
Υπάλληλος Πλειστηριασμού: Καλλιόπη Μαύρου-Ροδίτου, κάτοικος Ρόδου, οδός Εθν. Μακαρίου 45
Ημερομηνία και τόπος πλειστηριασμού: 8 Οκτωβρίου 2003, ημέρα Τετάρτη και από ώρα 12 το μεσημέρι μέχρι τις 2 το απόγευμα της ίδιας ημέρας, στο Δημοτικό Κατάστημα του Δήμου Πεταλούδων.
Περιγραφή:
1. Ενα Ι.Χ. φορτηγό-ψυγείο με ψυκτικό μηχάνημα, κλειστό εργοστασίου κατασκευής "MERCEDES", τύπου L 608, φορ. ισχύος 23, καυσίμου πετρέλαιο, μικτού βάρους 05990 Kg, με αριθμό κυκλοφορίας ΥΒΑ-9347. Εκτιμήθηκε 4.000 ευρώ και η τιμή πρώτης προσφοράς 2.000 ευρώ.
2. Ενα Ι.Χ. φορτηγό αυτοκίνητο, κοινό μη ανατρεπόμενο, εργοστασίου κατασκευής FIAT, κλειστό με αριθμό κυκλοφορίας POZ -3747, φορ. ίπποι 12 HP, μικτού βάρους 1445 Kg. Εκτιμήθηκε 2.000 ευρώ και η τιμή πρώτης προσφοράς 1.000 ευρώ.
3. Ενα Ι.Χ. φορτηγό αυτοκίνητο, κοινό-κλειστό, μη ανατρεπόμενο, με αριθμό κυκλοφορίας ΚΧΑ-7949, εργοστασίου κατασκευής MITSUBISHI, πετρελαιοκίνητο, μικτού βάρους 2260 Kg. Εκτιμήθηκε 4.000 ευρώ και η τιμή πρώτης προσφοράς 2.000 ευρώ.
4. Ενα Ι.Χ. φορτηγό αυτοκίνητο, κοινό κλειστό μη ανατρεπόμενο, με αριθμο κυκλοφορίας POZ-3267, μικτού βάρους 2650 Kg. Εκτιμήθηκε 4.000 ευρώ και η τιμή πρώτης προσφοράς 2.000 ευρώ.
Οι υπόλοιποι όροι αναφέρονται με λεπτομέρεια στην περίληψη κατασχετήριας έκθεσής μου.

Η Δικαστική Επιμελήτρια
Αλεξάνδρα Κοκκίνου-Τσουκαλά

αριθμ. 888/2003

ΠΕΡΙΛΗΨΗ ΚΑΤΑΣΧΕΤΗΡΙΑΣ ΕΚΘΕΣΗΣ ΚΙΝΗΤΩΝ

Δικαστικός Επιμελητής: Κων/νος Ευαγ. Πούλιος
Επισπεύδων: Βασίλειος Παναγιωτάς, κάτοικος Αρχαγγέλου
Οφειλέτης: Γεώργιος Ν. Αθανασίου, κάτοικος Κολυμπίων
Τίτλος Εκτελεστός: 275/03 δ/γής πληρωμής Μον. Πρωτ. Ρόδου
Μεσεγγυούχος: Γεώργιος Ν. Αθανασίου
Υπάλληλος Πλειστηριασμού: Συμβ/φος Καλλιόπη Μαύρου-Ροδίτου
Τόπος πλειστηριασμού: Δήμος Αφάντου
Χρόνος πλειστηριασμού: 08 Οκτωβρίου 2003 ημέρα Τετάρτη και ώρα 12.00-14.00 μ.μ.
1. Μία (1) φούσκα με μηχάνημα απορροφητήρα ανοξείδωτη 2,5 μέτρων κατασχεθείσα 300 ευρώ
2. Ενα (1) πλατό, διπλό ηλεκτρικό κατασχεθέν 40 ευρώ
3. Μία (1) φριτέζα επαγγελματική μονή κατασχεθείσα 30 ευρώ
4. Ενα (1) μηχάνημα γύρου με τρεις διακόπτες ηλεκτρικούς κατασχεθέν 70 ευρώ.
5. Ενα (1) ερμάριο κλειστό με τέσσερις πόρτες συρόμενες 2,5 μέτρων κατασχεθέν 200 ευρώ.
6. Μία (1) λάντζα με δύο γούρνες και δύο πόρτες συρόμενες 2,5 μέτρων κατασχεθέν 70 ευρώ.
7. Μία (1) ποτηριέρα 1,5 μέτρων με δύο ράφια και δύο πόρτες γυάλινες συρόμενες κατασχεθέν 40 ευρώ.
8. Ενα (1) ερμάριο με τρία συρτάρια και ψωμιέρα 2 μέτρων κατασχεθέν 200 ευρώ
9. Ενα (1) ψυγείο 2 μέτρων με τρεις πόρτες και βιτρίνα γυάλινη αλλαντικών κατασχεθέν 400 ευρώ
10. Εννέα (9) ξύλινα τετράγωνα τραπέζια 80Χ80 κατασχεθέν συνολικά 180 ευρώ.
11. Τριάντα πέντε (35) καρέκλες ξύλινες με υφασμάτινο κάθισμα κατασχεθέν συνολικά 350 ευρώ.
12. Μία (1) ψησταριά κάρβουνου και ηλεκτρική διαστάσεων 1,30Χ2,50 με τρεις σούβλες και φούσκα κατασχεθείσα 150 ευρώ.

Συνολικά κατασχέθηκαν κινητά πράγματα αξίας 2.030 ευρώ και η τιμή πρώτης προσφοράς 1.015 ευρώ. Ο πλειστηριασμός των κινητών θα γίνει με όρους:
1) Τιμή πρώτης προσφοράς το 1/2 των εκτιμήσεων, οι υπόλοιποι όροι γνωστοποιούνται από συμβολαιογράφο και το Ειρηνοδικείο Ρόδου.
Προσκαλούνται όσοι θέλουν να λάβουν μέρος να προσέλθουν και να προσφέρουν τιμή.
Συντάχθηκε η παρούσα 26/09/03 στο γραφείο μου Εθν. Μακαρίου 45.

Ο Δηλοποιών Δικ. Επιμελητής
Κων/νος Ευαγ. Πούλιος



ΠΡΟΣΚΛΗΣΗ

Το Διοικητικό Συμβούλιο
του **Συλλόγου Φίλων Χορού**
σας προσκαλεί στα εγκαίνια
της νέας αίθουσας χορού
στην **οδό Βόλου 7** (περιοχή Ανάληψη - κάθετος Αποστ. Παύλου),
την **Κυριακή 5 Οκτωβρίου 2003**
και ώρα ...19.00
Η παρουσία σας θα μας τιμήσει ιδιαίτερα.

Επίσης σας γνωστοποιούμε ότι τα **μαθήματα ελληνικών και latin χορών** θα ξεκινήσουν από την **Τετάρτη 1 Οκτωβρίου 2003.**

Πληρ. στον κ. Αρφαρά Μερκούρη
τηλ. **6945713484**

ΕΝΩΣΗ ΠΟΛΥΤΕΚΝΩΝ
ΝΟΜΟΥ ΔΩΔΕΚΑΝΗΣΟΥ
Νέα Αγορά 2-3 * 1ος όροφος
Τηλ.: (22410) 27538

ΑΝΑΚΟΙΝΩΣΗ

Η Εφορευτική Επιτροπή του συνδέσμου Ενώσεως Πολυτέκνων

Ανακοινώνει:

Μετά από έλεγχο στις αιτήσεις των υποψηφίων δεν βρέθηκαν ενδιαφερόμενοι για την εξελεγκτική επιτροπή.

Εξαιτίας αυτής της έλλειψης ενημερώνουμε τα μέλη του συνδέσμου να υποβάλουν από 29 Σεπτεμβρίου 2003 έως 7 Οκτωβρίου 2003 αιτήσεις για την θέση της εξελεγκτικής επιτροπής.

Οι αιτήσεις μπορούν να κατατίθενται στα γραφεία του συλλόγου από 9 π.μ.-2 μ.μ.

Από την Εφορευτική Επιτροπή

ΔΙΕΥΘΥΝΣΗ ΔΑΣΩΝ ΔΩΔΕΚΑΝΗΣΟΥ

ΑΝΑΚΟΙΝΩΣΗ

Γνωστοποιείται κατά το άρθρο 14 του Ν. 998/79, η αποστολή για δημοσίευση στο Δήμο Πεταλούδων της αριθμ. 5938/24/09/2003 Πράξης χαρακτηρισμού έκτασης που εκδόθηκε από την Δ/νση Δασών Δωδ/σου. Η ΚΜ 446 γαιών Παστίδας χαρακτηρίζεται ως γεωργική έκταση.

Ο Δ/ντής Δασών Δωδ/νήσου
Φίλιππος Κοντίτσης
Δασολόγος με βαθμό Δ/ντή

ΛΥΚΕΙΟ ΕΛΛΗΝΙΔΩΝ ΡΟΔΟΥ
"ΕΡΓΑΝΗ ΑΘΗΝΑ"

ΑΝΑΚΟΙΝΩΣΗ

Το Λύκειο Ελληνίδων Ρόδου "Εργάνη Αθηνά"
Οδός Ιπποτών (κατάλυμα Προβηγκίας)
Ανακοινώνει ότι, την 13, 20, 27 Σεπτεμβρίου και 4 Οκτωβρίου ημέρα Σάββατο και ώρα 6-8 μ.μ. γίνονται
ΕΓΓΡΑΦΕΣ
στα τμήματα εκμάθησης Ελληνικών Παραδοσιακών Χορών για παιδιά (αγόρια και κορίτσια) Δημοτικού-Γυμνασίου-Λυκείου και ενήλικες.
Η διδασκαλία των χορών αρχίζει στις 4 Οκτωβρίου και γίνεται κατά τον πιο αυθεντικό τρόπο και πάντα σύμφωνα με τις σύγχρονες παιδαγωγικές αντιλήψεις σε ευχάριστο και δημιουργικό περιβάλλον από πεπειραμένους χοροδιδάσκαλους και επίβλεψη μελών του Δ.Σ.

Εναρξη μαθημάτων 4 Οκτωβρίου
Εκ του Δ.Σ.

ΚΑΘΗΜΕΡΙΝΑ ΟΛΑ ΤΑ ΝΕΑ ΤΗΣ ΔΩΔΕΚΑΝΗΣΟΥ ΣΤΟ INTERNET
www.rodiaki.gr

ΑΝΑΚΟΙΝΩΣΗ



ΧΕΙΡΟΠΡΑΚΤΙΚΟ ΚΕΝΤΡΟ ΦΥΣΙΚΟΘΕΡΑΠΕΙΑΣ

Το Φυσικοθεραπευτήριο του **Ναχνά Χάρι** θα παραμείνει κλειστό από την 23/9/03 έως και την 28/9/03 λόγο συμμετοχής του στα εργαστηριακά μαθήματα στην τεχνική της ΣΤΕΓΝΗΣ ΒΕΛΟΝΑΣ (Ιατρικός Βελονισμός) που θα διεξαχθούν στο Πανεπιστημιακό Νοσοκομείο Καρολίνσκα της Σουηδίας.

Η τεχνική της Στεγνής Βελόνας βασίζεται σε σύγχρονες ιατρικές μελέτες για την θεραπεία μυοσκελετικών πόνων και ΟΧΙ στην Κινέζικη Φιλοσοφία.

Χειροπρακτικό Κέντρο Φυσικοθεραπείας
Παπαλουκά 19 Α, 85100 Ρόδος Τηλ : 22410-20982

ΓΙΑ ΤΗΝ ΕΞΑΕΤΙΑ 1993-1998

ΚΛΕΙΝΟΥΝ οριστικά φορολογικές υποθέσεις

Το μέτρο αφορά εταιρίες με ετήσιο κύκλο εργασιών από 75 εκατ. δρχ. έως 250 εκατ. δρχ. • Δώδεκα ίσες μηνιαίες δόσεις

Σημειώματα θα αποστείλει η Εφορία σε όσες επιχειρήσεις υπάγονται στη ρύθμιση για την περίπτωση των ανέλεγκτων υποθέσεων της εξαετίας 1993-1998 που ανακοίνωσε χθες το υπουργείο Οικονομικών προκειμένου να ''κλείσουν'' τις συγκεκριμένες χρήσεις.

Αυτό προβλέπεται σε σημερινή εγκύκλιο του υφυπουργού Οικονομικών Απόστολου Φωτιάδη με την οποία διευκρινίζεται ποιες επιχειρήσεις υπάγονται στην ρύθμιση, τα ελάχιστα ποσά φόρων που πρέπει να καταβληθούν, καθώς και οι διαδικασίες σχετικά με την αποστολή των ειδικων σημειωμάτων από την Εφορία.

Ειδικότερα οι εφορίες θα αποστείλουν προσκλήσεις στις επιχειρήσεις που υπάγονται στη ρύθμιση και θα τις καλούν εντος πέντε ημερών να απαντήσουν αν αποδέχονται τον ευνοϊκό τρόπο περαίωσης των υποθέσεών τους. Σύμφωνα με την εγκύκλιο, στη ρύθμιση μπορούν να υπαχθούν οι ακόλουθες κατηγορίες επιχειρήσεων με βιβλία Β' κατηγορίας:

1. Επιχειρήσεις πώλησης εμπορευμάτων ή μεταποιητικές με ακαθάριστα έσοδα μεχρι 250.000.000 δρχ.

2. Μικρές επιχειρήσεις με ακαθάριστα έσοδα μέχρι 250 εκατ. δρχ., εφόσον ο μέσος όρος των δηλωθέντων ακαθάριστων εσόδων για τις χρήσεις 1993-1998 από τη δραστηριότητα παροχής υπηρεσιών είναι μέχρι 75 εκατ. δρχ. Το όριο αυτό προσαυξάνεται κατά 5 εκατ. δρχ. για κάθε υπάλληλο της επιχείρησης -στην τελευταία χρήση που υπάγεται στη ρύθμιση- και συνολικά δεν μπορεί να ξεπεράσει τα 100 εκατ. δρχ.

3. Επιχειρήσεις αμιγώς παροχής υπηρεσιών με ακαθάριστα έσοδα μέχρι 75 εκατ. δρχ.

Τα ελάχιστα ποσά φόρου ανά χρήση που θα ισχύσουν για το κλείσιμο των υποθέσεων θα είναι αυτά που ίσχυαν και στην προηγούμενη ρύθμιση που αφορούσε τις επιχειρήσεις με τζίρο μέχρι 75 εκατ. δρχ., προσαυξημένα κατά 100.000 δρχ. για κάθε 25 εκατ. δρχ. επιπλέον ακαθάριστα έσοδα από το όριο των 75 εκατ. δρχ. αν πρόκειται για επιχειρήσεις πώλησης εμπορευμάτων και μεταποίησης-παραγωγής ή κατά 12,5 εκατ. δρχ. για εμπορικές επιχειρήσεις αμιγώς παροχής υπηρεσιών.

Τα ανωτέρω ελάχιστα ποσά φόρου ανά χρήση δεν μπορούν να υπερβούν το 1.100.000 δρχ. ή το 1.000.000 δρχ. αντίστοιχα.

Από το συνολικό ποσό φόρων που θα βεβαιωθεί στο πλαίσιο της ρύθμισης, το ένα πέμπτο θα καταβληθεί ταυτόχρονα με τις αποδοχές του ειδικού σημειώματος υπολογισμού των διαφόρων φόρων.

Το υπόλοιπο θα κατβληθεί σε 12 ίσες μηνιαίες δόσεις.

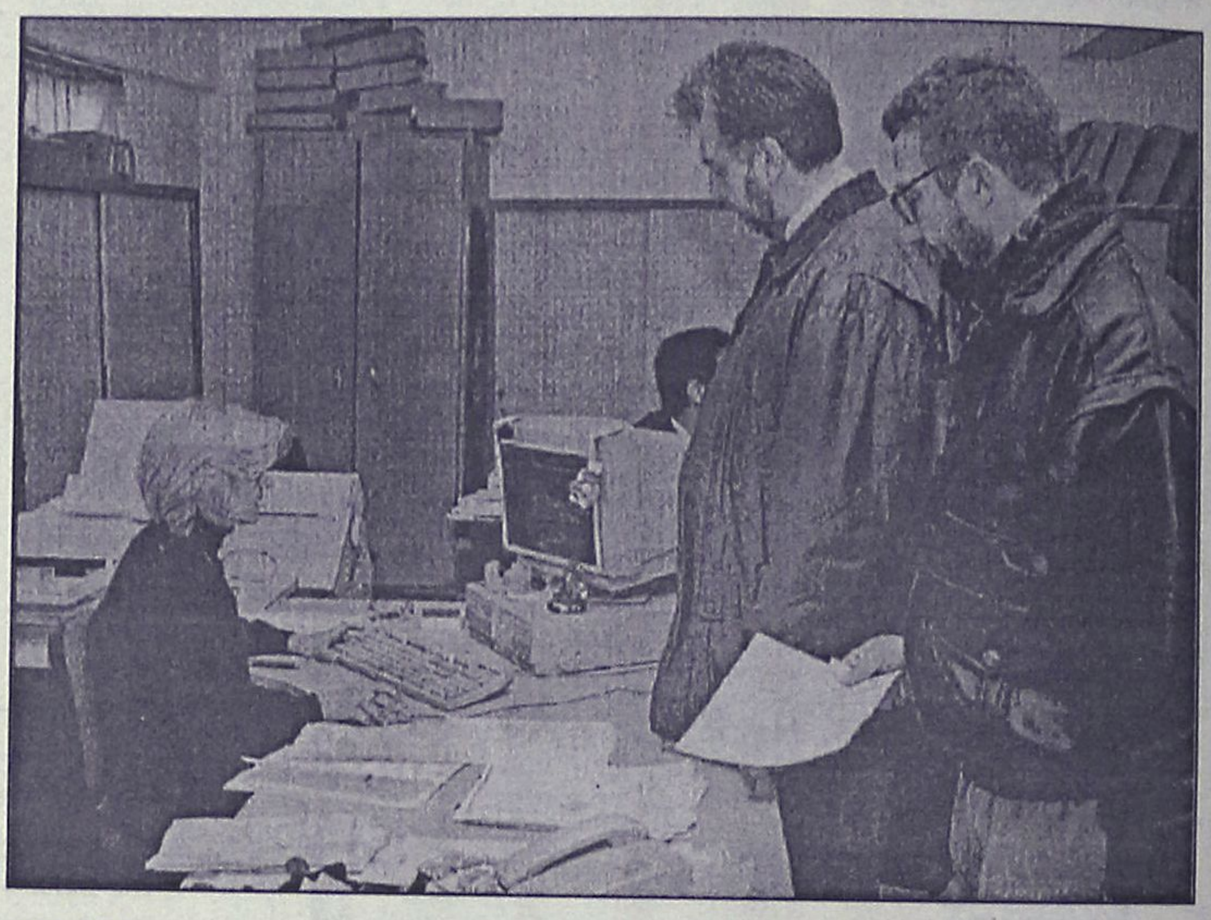

ΑΚΟΥΣΤΙΚΑ ΒΑΡΗΚΟΪΑΣ

STARKEY



Ειδικές τιμές για ασφαλισμένους Ο.Γ.Α

ΚΕΝΤΡΟ ΙΑΤΡΙΚΩΝ ΒΟΗΘΗΜΑΤΩΝ

Εθνικής Αντιστάσεως 11 (πρώην Αννης Μαρίας)
Τηλ. 2241020359 Κιν. 6936.70.60.21
Fax: 2241025809 - e-mail: kivrodou@yahoo.gr
Πιστοποιημένο από το ερευνητικό κέντρο βιοϊατρικών μελετών
Συνεργασίες με όλα τα τμήματα

ΚΑΘΗΜΕΡΙΝΑ ΟΛΑ ΤΑ ΝΕΑ ΤΗΣ ΔΩΔΕΚΑΝΗΣΟΥ ΣΤΟ INTERNET

www.rodiaki.gr

ΟΡΘΟΠΕΔΙΚΑ - ΙΑΤΡΙΚΑ

ΧΑΡΙΤΟΣ



Ορθοπεδικά είδη & κατασκευές

Εξοπλισμός Ιατρείου & αναλώσιμα

Είδη νοσηλείας κατ' οίκον & μηχανήματα οξυγονοθεραπείας

Ορθοπεδικά στρώματα & μαξιλάρια

ΕΛΕΥΘ. ΒΕΝΙΖΕΛΟΥ 6 (Δίπλα στη Ροδιακή Έπαυλη) - ΡΟΔΟΣ
Τηλ.: 02410-24112 Fax: 02410-75969 e-mail: orken@rho.forthnet.gr

INEMA

ΙΑΤΡΙΚΟΣ & ΝΟΣΟΚΟΜΕΙΑΚΟΣ ΕΞΟΠΛΙΣΜΟΣ
15 ΧΡΟΝΙΑ ΕΜΠΕΙΡΙΑΣ από το 1988
ΕΙΜΑΣΤΕ ΟΙ ΜΕΓΑΛΥΤΕΡΟΙ ΠΡΟΜΗΘΕΥΤΕΣ ΙΑΤΡΙΚΟΥ – ΟΡΘΟΠΕΔΙΚΟΥ ΚΑΙ ΝΟΣΟΚΟΜΕΙΑΚΟΥ ΥΛΙΚΟΥ ΣΤΗ ΔΩΔΕΚΑΝΗΣΟ ΕΜΠΙΣΤΕΥΘΕΙΤΕ ΜΑΣ !!!
ΠΙΣΤΟΠΟΙΗΣΗ ΠΟΙΟΤΗΤΑΣ ISO9002 EN4600 E3/833
ΛΕΜΕΣΣΟΥ 2 ΡΟΔΟΣ ΤΗΛ.32238 – FAX 28484



ΑΝΑΠΗΡΙΚΑ ΚΑΡΟΤΣΙΑ–ΒΑΔΙΣΤΙΚΑ ΒΟΗΘΗΜΑΤΑ–ΟΡΘΟΠΕΔΙΚΑ ΕΙΔΗ–ΜΠΛΟΥΖΕΣ ΙΑΤΡΙΚΕΣ–ΚΑΛΤΣΕΣ ΦΛΕΒΙΤΙΔΑΣ–ΠΕΛΜΑΤΑ–ΟΡΘΟΠΕΔΙΚΑ ΜΑΞΙΛΑΡΙΑ–ΚΡΕΒΑΤΙΑ ΝΟΣΟΚΟΜΕΙΑΚΑ – ΙΑΤΡΙΚΟΣ ΕΞΟΠΛΙΣΜΟΣ ΚΑΙ ΑΝΑΛΩΣΙΜΑ – ΟΡΓΑΝΑ ΧΗΜΕΙΟΥ ΚΑΙ ΚΑΘΕ ΑΛΛΟ ΕΙΔΟΣ ΓΙΑ ΚΑΤ ΟΙΚΟ ΝΟΣΗΛΕΙΑ .

Πάντα με υγείαν...

"Πόρτα" για τον έρπητα ζωστήρα η ανεμοβλογιά

Νόσος των ηλικιωμένων ατόμων είναι ο έρπης ζωστήρ, ωστόσο η αιτία του μπορεί να αναζητηθεί πολλά πολλά χρόνια νωρίτερα απο την παιδική ακόμη ηλικία του ασθενούς σε μία παιδική ασθένεια που όλοι παιρνούμε, την ανεμοβλογιά.

Το πρόβλημα έχει πάρει δραματικές διαστασεις σε όλο τον κόσμο, ενώ υπολογίζεται ότι 800.000 περίπου χιλιάδες άτομα στις ΗΠΑ και 170.000 στην Αγγλία υφίστανται κάθε χρόνο τα επώδυνα συμπτώματα που προκαλεί η ασθένεια.

Ενα παιδί 5 ετών παθαίνει ανεμοβλογιά απο τον ιό που του μετέδωσε ένας συμαθητής του στο σχολείο. Μετά απο μερικές μέρες ο πυρετός, το χαρακτηριστικό εξάνθημα και ο κνησμός εξαφανίζονται χωρίς επιπλοκές.

Εξήντα χρόνια όμως μετά, το ίδιο άτομο παθαίνει έρπητα ζωστήρα, μια εξαιρετικά επώδυνη νόσο ιδίως για τα ηλικιωμένα άτομα. Η σχέση αυτή φαίνεται απίθανη, αλλά είναι πραγματική γιατί ο ιος "varicella zoster virus" που προκαλεί την ανεμοβλογιά, μετά τη θεραπεία της ασθένειας παραμένει σε λανθάνουσα κατάσταση στον οργανισμό και έχει την ικανότητα να επανενεργοποιηθεί και να προκαλέσει έρπητα ζωστήρα.

Η νόσος μπορεί να παρουσιασθεί σε άτομα όλων των ηλικιών, αλλά ουσιαστικά αποτελεί μια νόσο των ηλικιωμένων ατόμων. Η συχνότητα εμφάνισης της νόσου σε άτομα μεγαλύτερα των50 ετών είναι διπλάσια απο αυτή σε νέους. Οι ειδικοί εκτιμούν ότι ο ένας στους δύο ανθρώπους που φθάνουν στην ηλικία των 85 ετών θα πάθουν κάποια στιγμή της ζωής ους έρπητα ζωστήρα.

Ενας άλλος ραγδαία αυξανόμενος σε μέγεθος πληθυσμός που υφίσταται λοιμώξεις απο τον ιό, είναι και οι ασθενείς με Ειτζ, στους οποίους ο έρπητας ζωστήρας εμφανίζεται συχνότατα λόγω της ύπολειτουργίας του ανοσοποιητικού συστήματας.

Οι επιστήμονες σημειώνουν ότι στους ασθενείς αυτούς, οι υποτροπές της νόσου είναι συχνότερες και η διάρκεια των συμπτωμάτων μεγαλύτερη. Παράλληλα, λόγω της μειωμένης ικανότητας του ανοσοσποιητικού συστήματος να αντιμετωπίσει την ερπητική λοίμωξη, εμφανίζονται σοβαρές επιπλοκές, όπως η εγκεφαλίτιδα.

Ο ιός varicella zoster εγκαθίσταται στον όργανισμό μετά την αρχική λοίμωξη, που προκαλεί η ανεμοβλογιά. Σταδιακά μετακινείται απο το δέρμα προς τα γαγγλια των αισθητικών νεύρων όπου εγκαθίσταται και παραμένει σε λανθάνουσα κατάσταση.

Σε ορισμένους ανθρώπους δεν προκαλεί περαιτέρω προβλήματα, αλλά σε άλλους ο ιός επανεργοποιείται μετά απο χρόνια και ακολουθεί αντίστροφη πορεία, δηλαδή απο τα γάγγλια στο δέρμα όπου προκαλεί ένα εξάνθημα. Σχεδόν ταυτόχρονα με την εμφάνιση του εξανθήματος, ο ασθενής εκδηλώνει συμπτώματα παρόμοια με αυτά της γρίπης, ενώ πονά στο σημείο του εξανθήματος.

Ο πόνος, η διάρκεια του οποίου κυμαίνεται απο λίγες ημέρες έως χρόνια, είναι και το πιο βασανιστικό σύμπτωμα για τους ασθενείς και μπορεί να προκύψει σε οποιοδήποτε στάδιο της εξέλιξης της νόσου και να κυμαίνεται απο ήπιος ή ανεκτός έως τόσο ανυπόφορος που να οδηγεί τους ασθενείς ακόμη και στη σκέψη της αυτοκτονίας!

Το μελάνωμα της ανησυχίας

Ανησυχητική αύξηση των κρουσμάτων μελανώματος παρατηρείται την τελευταία δεκαετία και στην Ελλάδα. Η πιθανότητα να αναπτύξει ο μέσος Ελληνας μελάνωμα στη διάρκεια της ζωής του είναι ανάλογη με αυτή του Αμερικανού, δηλαδή 1/100, όταν το 1950 ήταν 1/2.500.

Οι γιατροί επισημαίνουν τους κινδύνους και συνιστούν ως μέτρο πρόληψης την αυτοεξέταση ανά εξάμηνο.

Κάθε 10-20 χρόνια, ο αριθμός των νέων κρουσμάτων διπλασιάζεται.

Η αύξηση αυτή, σχετίζεται με μια αλλαγή στη συμπεριφορά των ατόμων απέναντι στον ήλιο, με διακοπές σε ηλιόλουστες χώρες, ηλιοθεραπεία, μαγιό και μπικίνι, μαύρισμα...

Το μελάνωμα είναι δερματικός καρκίνος και εμφανίζεται συχνότερα στις γυναίκες. Μελέτες έχουν δείξει ότι στην Ευρώπη προσβάλλονται από την ασθένεια 12 γυναίκες και 6 άνδρες στους 100.000 κατοίκους. Οι περιοχές που εμφανίζεται κατ' εξοχήν το μελάνωμα στις γυναίκες είναι τα πόδια, ενώ στους άνδρες ο θώρακας.

Ισχυροί παράγοντες κινδύνου για την ανάπτυξη μελανώματος αποτελούν τα ηλιακά εγκαύματα κατά την παιδική ή εφηβική ηλικία (από μηνών ώς 20 χρόνων), το οικογενειακό ιστορικό και το χρώμα του δέρματος (ανοιχτό χρώμα). Επίσης σε μελάνωμα μπορεί να εξελιχθούν ελιές (σε ποσοστό 20-30%) οι οποίες αλλάζουν χρώμα, μορφή ή αιμορραγούν.

ΙΑΤΡΙΚΗ ΑΝΑΚΟΙΝΩΣΗ

Ο ιατρός

ΙΩΑΝΝΗΣ ΟΡΦΑΝΟΣ

Χειρουργός Ορθοπαιδικός

θα απουσιάσει από το ιατρείο του λόγω συμμετοχής του στο σεμινάριο "Υπερηχογραφική διάγνωση συγγενούς εξαρθρήμτος ισχίου", που θα γίνει στο Stolzalpe της Αυστρίας από **22 έως 26/09/2003.**

Το ιατρείο θα επαναλειτουργήσει στις **29/09/2003.**

Διεύθυνση ιατρείου: Παύλου Μελά 40, Ρόδος, Τηλέφωνο 2241033323

ΟΔΟΝΤΙΑΤΡΙΚΗ ΑΝΑΚΟΙΝΩΣΗ

Το ιατρείο του Οδοντιάτρου κ.

ΦΩΤΗ ΛΕΒΕΝΤΗ

θα παραμείνει κλειστό από

26 Σεπτεμβρίου- 11 Οκτωβρίου

λόγω συμμετοχής του ιατρού σε

2 Διεθνή Συνέδρια, Εμφυτευματολογίας και Ενδοδοντίας και 1 Διεθνές Σεμινάριο Οδοντιατρικών Υλικών στην Αθήνα και την Ιταλία.

Για ραντεβού και επείγοντα περιστατικά στο τηλ. **2241024554**

ΜΑΡΙΑ ΣΑΝΤΟΡΙΝΙΟΥ

ΚΛΙΝΙΚΗ ΨΥΧΟΛΟΓΟΣ-ΨΥΧΟΛΟΓΟΣ ΤΩΝ ΚΟΙΝΩΝΙΚΩΝ ΟΜΑΔΩΝ

Πτυχιούχος Κρατικού Πανεπιστημίου της Ρώμης «La Sapienza».

— Κλινική διάγνωση ψυχοπαθολογίας παιδιού, εφήβου και ενηλίκου.
— Ατομική και οικογενειακή ψυχολογική υποστήριξη και θεραπεία κατάθλιψης, φοβίας, κρίσης πανικού, μετατραυματικού στρες (διαζύγιο, πένθος, χωρισμός, αποτυχία, ασθένεια), βουλιμίας, ανορεξίας, διαταραχών προσωπικότητας, έλλειψη αυτοεκτίμησης, εθισμού, κακοποίησης.
— Ψυχολογική φροντίδα και προετοιμασία ανύπαντρης εγκύου και ζευγαριών, στην απόκτηση πρώτου παιδιού.

Επίσκεψη μόνο με ραντεβού.

Τηλέφωνα: 22410 28851 και 6946252407
Λάρνακας 4 (Εθν. Αντιστάσεως)

Κέντρο Συμβουλευτικής & Αξιολόγησης Προσωπικότητας Παιδιών & Ενηλίκων

ΠΑΠΑΓΕΩΡΓΙΟΥ ΘΑΝΟΣ

Ψυχολόγος – Ψυχοθεραπευτής

ΠΑΝΕΠΙΣΤΗΜΙΟΥ ΑΘΗΝΩΝ

- **Διερεύνηση Προσωπικότητας (Προφίλ- Δεξιότητες-Αδυναμίες)**
- **Δείκτης Νοημοσύνης Παιδιών και Ενηλίκων**
- **Μαθησιακές Δυσκολίες και Δυσλεξία**
- **Θεραπευτική Αντιμετώπιση Φοβιών-Ειδικών Φοβιών, Κατάθλιψης, Διαταραχής πανικού, Ψυχοσωματικών προβλημάτων, Τραυματικών γεγονότων ζωής (πένθος, χωρισμός, σχολική αποτυχία), Συναισθηματικών διαταραχών, Διαταραχών Διατροφής (βουλιμία-ανορεξία).**
- **Αντιμετώπιση προβλημάτων συμπεριφοράς παιδιών σε σχολείο-σπίτι**
- **Ανάπτυξη Κοινωνικών Δεξιοτήτων**
- **Βελτίωση Σχέσεων-Πρόγραμμα Ελέγχου Συγκρούσεων**
- **Βελτίωση Αυτοεκτίμησης-Αυτοεικόνας**
- **Συμβουλευτική Οικογένιας & Ζεύγους**

Κ. Παλαιολόγου 105 - Ρόδος
Τηλ:22410 78668- Κιν: 6947371250 - Μόνο με Ραντεβού

ΙΑΤΡΙΚΗ ΑΝΑΚΟΙΝΩΣΗ

ΕΥΘΥΜΙΟΣ ΚΩΒΑΙΟΣ

Χειρ. Οδοντίατρος

θα απουσιάσει λόγω μετεκπαίδευσης στην εμφυτευματολογία και γναθοπροσωπική χειρουργική στο UNIVERSITY OF CONNECTICUT HEALTH CENTER (Ην. Πολιτείες).

Το ιατρείο θα παραμείνει κλειστό για όλο το έτος.

Πληροφορίες στα τηλ. 2241020352

ΙΑΤΡΙΚΗ ΑΝΑΚΟΙΝΩΣΗ

Ο ΙΑΤΡΟΣ

ΧΕΙΡΟΥΡΓΟΣ - ΟΥΡΟΛΟΓΟΣ

ΘΕΟΔΟΣΙΟΣ Ε. ΤΡΙΑΝΤΑΦΥΛΛΟΥ

Αμερικής 7 (παλαιό ΤΑΞΥ)

Δέχεται: Καθημερινά 09.00-13.00 και 17.30-20.30

(εκτός Σαββάτου)

Τηλ. 2241 0 35235

Εργαστήριο Κλινικής Ψυχολογίας

ΧΡΙΣΤΙΝΑ ΣΑΒΒΑΚΗ-ΓΚΡΑΝΖΑΝ

Κλινική Ψυχολόγος-Ψυχοπαθολόγος (DESS)

- Πτυχιούχος του Πανεπιστημίου Nancy Γαλλίας
- Μεταπτυχιακή ειδίκευση (DESS) στην Κλινική Ψυχολογία Ενηλίκου, Εφήβου και Παιδιού στο Πανεπιστήμιο Reims Γαλλίας

Για τον ενήλικο
- Ψυχοδιαγνωστική
- Ψυχολογική υποστήριξη
- Ατομική και οικογενειακή συνέντευξη
- Ψυχοθεραπεία αναλυτικής εμπνεύσεως

Για το παιδί
- Αξιολόγηση προσωπικότητας (τεστ νοημοσύνης, προβολής)
- Διάγνωση μαθησιακών δυσκολιών και συμπεριφορικών διαταραχών
- Συμβουλευτική επαγγελματικού προσανατολισμού
- Ψυχοθεραπεία μέσω παιχνιδιού και εικαστικών

Δέχεται με ραντεβού
Εθνικής Αντίστασης 15
Τηλ.: 77350-Κιν. 6937684251

ΚΕΝΤΡΟ ΕΙΔΙΚΩΝ ΘΕΡΑΠΕΙΩΝ ΤΟΥ ΠΑΙΔΙΟΥ ΔΩΔΕΚΑΝΗΣΟΥ

ΚΩΝ/ΝΟΣ ΜΠΑΔΑΝΗΣ - ΣΟΥΖΗ ΓΕΩΡΓΙΛΟΠΟΥΛΟΥ

ΕΡΓΟΘΕΡΑΠΕΥΤΗΣ ΠΤΥΧΙΟΥΧΟΣ ΜΕΘΟΔΟΥ BOBATH N.D.T
ΜΕΘΟΔΟΣ PORTAGE
ΑΙΣΘΗΤΗΡΙΑΚΗΣ ΟΛΟΚΛΗΡΩΣΗΣ (S.I.)
ΜΕΤΕΚΠΑΙΔΕΥΣΗ ΣΤΙΣ ΝΕΥΡΟΛΟΓΙΚΕΣ ΚΑΙ ΚΙΝΗΤΙΚΕΣ ΔΙΑΤΑΡΑΧΕΣ
ΛΟΓΟΠΑΘΟΛΟΓΟΣ ΜΕΤΑΠΤΥΧΙΑΚΟ ΑΚΟΥΟΛΟΓΙΑΣ

Αποστόλου Παύλου 84, Ρόδος 85100, τηλ. / fax (22410)60999/60579

ΝΤΟΡΑ ΚΩΝΣΤΑΝΤΙΝΟΠΟΥΛΟΥ

ΨΥΧΟΛΟΓΟΣ

Πτυχιούχος του Πανεπιστημίου της Καλιφόρνιας-Λος Αντζελες (UCLA)-Μεταπτυχιακές σπουδές στο Pepperdine University-Malibu California.

➤ Αμεση ψυχολογική υποστήριξη και επαγγελματική φροντίδα από έμπειρη Ψυχολόγο και Οικογενειακή Σύμβουλο.

➤ Η σωστή θεραπευτική σχέση μπορεί να επιφέρει ρεαλιστικές λύσεις για πραγματικά προβλήματα σε θέματα: μοναξιάς, μελαγχολίας, στρες, ανυπομονησίας, φοβίας, εθισμού, οικογενειακών σχέσεων, διαζυγίου, κακομεταχείρισης, συναισθηματικών δυσκολιών, αυτοπεποίθησης, ανασφάλειες, μεταβατικά στάδια ζωής, βουλιμίας, ανορεξίας, απώλειας, πένθους.

Τηλεφωνείστε στα τηλέφωνα:
(22410)35163 και 6944/980550
για ραντεβού και άμεση εξυπηρέτηση.
Διεύθυνση: Καρίας 1
Περιοχή Ροδίνι - Ρόδος

ΠΡΩΤΟΦΑΝΕΣ ΕΠΕΙΣΟΔΙΟ

Καρδιακή προσβολή υπέστη πρύτανης ύστερα από επίθεση

Εισβολή φοιτητών με πυροσβεστήρες

Πρωτοφανές επεισόδιο συνέβη στο Πανεπιστήμιο Πειραιά. Ομάδα νεαρών έδειρε και κλείδωσε σε αίθουσα τον πρύτανη του Πανεπιστημίου Πειραιά, με αποτέλεσμα ο τελευταίος να υποστεί καρδιακή προσβολή.

Το πρωί ο πρύτανης του Πανεπιστημίου Πειραιά, Βασίλης Πένος, βρισκόταν στο τμήμα Διεθνών και Ευρωπαικών Σπουδών όπου γίνονται αρχαιρεσίες για την εκλογή εκπροσώπων διδακτικού και επιστημονικού προσωπικού. Εκείνη τη στιγμή εισέβαλε στο χώρο μια ομάδα νεαρών που κρατούσαν στα χέρια τους πυροσβεστήρες.

Επιτέθηκαν και ξυλοκόπησαν στον πρύτανη, ενώ λίγο πριν αποχωρήσουν τον κλείδωσαν στην αίθουσα. Υπάλληλοι του πανεπιστημίου λίγο αργότερο ξεκλείδωσαν τον κ.Πένο, ο οποίος όμως είχε υποστεί καρδιακό επεισόδιο. Αμέσως μεταφέρθηκε σε θεραπευτήριο του Πειραιά. Η αστυνομία διερευνά την υπόθεση και μέχρι στιγμής δεν έχει γίνει γνωστό εάν οι δράστες είναι φοιτητές του πανεπιστημίου ή πρόκειται για νεαρούς που δεν έχουν σχέση με το χώρο.

Διακοπές ρεύματος αύριο Κυριακή

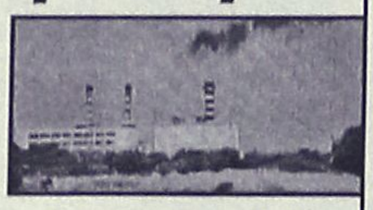

Διακοπές ρεύματος προγραμματίζει την Κυριακή η ΔΕΗ σε διάφορες περιοχές της πόλης της Ρόδου.

Οπως έγινε γνωστό στις 28 του μήνα θα πραγματοποιηθεί δύωρη διακοπή ρεύματος στην ευρύτερη περιοχή Αγίου Νικολάου-Μητρόπολης και Αγίας Αναστασίας.

Το ρεύμα θα κοπεί στις 8 το πρωί και θα επανέλθει στις 10. Μεγαλύτερης διάρκειας, θα είναι η διακοπή στην περιοχή Κων. Παλαιολόγου. Συγκεκριμένα από 8 το πρωί έως 2 το μεσημέρι δεν θα υπάρχει ρεύμα στις παράλληλες και κάθετες οδούς της Κωνσταντίνου Παλαιολόγου.

ALTERNATIV
ΚΕΝΤΡΟ ΞΕΝΩΝ ΓΛΩΣΣΩΝ

:: ΓΕΡΜΑΝΙΚΑ ::



Με **επιτυχίες 100%** στις εξετάσεις όλων των επιπέδων PALSO, στο Zertifikat του GOETHE INSTITUT, αποδείξαμε ότι οι μαθητές μας μπορούν μέσα σε σύντομο χρονικό διάστημα να αποκτήσουν αναγνωρισμένα πτυχία.

Με:
- Σύγχρονες παιδαγωγικές μεθόδους
- Σωστή προσωπική διδασκαλία
- Πρωτοποριακή μέθοδο εκμάθησης
- Τμήματα αυστηρά ολιγομελή
- Ειδικά προγράμματα για παιδιά ηλικίας από 7 ετών
- Σύγχρονα οπτικοακουστικά μέσα

Οι εγγραφές άρχισαν!

Υπεύθυνη: Ζωή Αγιασοφίτη
Πτυχιούχος Γερμανικής Φιλολογίας, Μ.Α. Γλωσσολογίας Παν/μίου HEIDELBERG

Ρόδος: Αν.Βρόντη 11 (Περιοχή Δασκάλων) - Τηλ. 22410 39826
Παραδείσι: Λεωφ.Δημοκρατίας - Τηλ. 22410 82519 - Κιν. 6945 108021

Design by: NOISIS

Αποδράσεις στη Νότια Ρόδο

ΔΗΜΟΣ ΝΟΤΙΑΣ ΡΟΔΟΥ
ΜΕ ΤΗΝ ΥΠΟΣΤΗΡΙΞΗ ΤΟΥ ΟΡΓΑΝΙΣΜΟΥ ΠΡΟΩΘΗΣΗΣ ΕΛΛΗΝΙΚΟΥ ΤΟΥΡΙΣΜΟΥ
ΚΑΙ ΤΗΣ ΝΟΜΑΡΧΙΑΚΗΣ ΑΥΤΟΔΙΟΙΚΗΣΗΣ ΔΩΔΕΚΑΝΗΣΟΥ

Παγκόσμια Ημέρα Τουρισμού



Διασκεδάστε στη Νότια Ρόδο
όπου η φυσική ομορφιά
συναντά την παράδοση...

5:00 μ.μ. ΑΘΛΗΤΙΚΕΣ ΕΚΔΗΛΩΣΕΙΣ
8:30 μ.μ. Ελληνικό παραδοσιακό φαγητό και ποτό
Παραδοσιακή ελληνική μουσική και χορός
Εκθεση με τοπικά προϊόντα

ΠΟΤΟΠΟΙΙΑ C.A.I.R. & ΠΟΤΟΠΟΙΙΑ E.M.E.R.Y

ΑΝΑΚΟΙΝΩΣΗ

Σας ενδιαφέρει ένα επάγγελμα που θα σας χαρίσει

ΑΜΕΣΑ ΚΕΡΔΗ ΚΑΙ ΛΑΜΠΡΟ ΜΕΛΛΟΝ; ΑΝ ΝΑΙ!!!

ΣΠΟΥΔΑΣΤΕ ΚΟΜΜΩΤΙΚΗ

ΕΡΓΑΣΤΗΡΙΟ ΕΛΕΥΘΕΡΩΝ ΣΠΟΥΔΩΝ ΚΟΜΜΩΤΙΚΗΣ

ΣΑΚΚΑ ΠΟΠΗ

ΓΡΙΒΑ 41 ΤΗΛ. 22410 22810

ΠΡΟΣΦΕΡΟΥΜΕ:
- ✔ ΣΥΝΤΟΜΗ ΕΚΜΑΘΗΣΗ: ΜΟΝΟ 10 ΜΗΝΕΣ
- ✔ ΜΕΤΕΚΠΑΙΔΕΥΣΗ ΣΤΑ ΕΡΓΑΣΤΗΡΙΑ ΜΑΣ
- ✔ ΕΞΑΣΦΑΛΙΣΜΕΝΗ ΕΡΓΑΣΙΑ
- ✔ ΔΥΝΑΤΟΤΗΤΑ ΣΥΝΕΧΙΣΗΣ ΣΠΟΥΔΩΝ ΣΤΗ ΓΑΛΛΙΑ



ΠΡΑΚΤΟΡΕΙΟ ΤΑΞΙΔΙΩΝ

ΣΑΒΒΑΣ ΣΑΗΣ

4ήμερη εκδρομή στη

ΜΥΤΙΛΗΝΗ

ΠΡΟΣΚΥΝΗΜΑ ΣΤΟΝ ΑΓ. ΡΑΦΑΗΛ

από **1/10** έως **4/10**

ΑΕΡΟΠΟΡΙΚΩΣ κατ' ευθείαν από Ρόδο

Περιλαμβάνει:
- Αεροπορικά εισιτήρια Ρόδο - Μυτιλήνη - Ρόδο
- Φόρους αεροδρομίων
- Ξενοδοχείο με πρωινό
- Μεταφορές αεροδρόμιο - ξενοδοχείο - αεροδρόμιο
- 2 ολοήμερες εκδρομές στον Αγ. Ραφαήλ, Ταξιάρχη Μανταμάδος - Πέτρα - Μόλιβο - Μονή Λημόνος - Πλωμάρι - Αγιάσο κ.λπ.

ΤΕΛΗ ΟΚΤΩΒΡΙΟΥ

Αεροπορική εκδρομή για ΚΥΠΡΟ
30/10 έως 4/11

* * * * *

14/11 8ήμερο για ΚΕΡΚΥΡΑ
Σε συνεργασία
με το σωματείο Ξενοδοχοϋπαλλήλων
Τηλ. Σωματείου
22410205664–69427705011
Κ. Βιβή

* * * * *

017/11 7ήμερο για ΠΕΛΟΠΟΝΝΗΣΟ

* * * * *

8/11 αεροπορικώς ΒΟΡΕΙΑ ΕΛΛΑΔΑ (ΘΡΑΚΗ), ΘΕΣ/ΚΗ – ΚΑΒΑΛΑ – ΣΕΡΡΕΣ, ΚΟΜΟΤΗΝΗ – ΞΑΝΘΗ – ΑΛΕΞΑΝΔΡΟΥΠΟΛΗ – ΕΒΡΟ κ.λπ.

* * * * *

ΠΑΚΕΤΑ ΕΚΔΡΟΜΩΝ ΓΙΑ ΟΛΑ ΤΑ ΜΕΡΗ ΤΟΥ ΚΟΣΜΟΥ

* * * * *

ΠΛΗΡΟΦΟΡΙΕΣ - ΠΡΟΓΡΑΜΜΑΤΑ
ΠΡΑΚΤΟΡΕΙΟ ΤΑΞΙΔΙΩΝ

ΣΑΒΒΑΣ ΣΑΗΣ

ΤΑΡΠΟΝ ΣΠΡΙΝΓΚΣ 42 (δίπλα στην Τραπ. Πίστεως)
Τηλ. 22410 39781-3, 22410-37711

Α.Ν.Ε.Σ.

ΑΝΩΝΥΜΗ ΝΑΥΤΙΛΙΑΚΗ ΕΤΑΙΡΕΙΑ ΣΥΜΗΣ

ΕΔΡΑ: *Σύμη Δωδεκάνησα Τ.Κ. 85600*
Τηλ.: (22460) 71444, Fax. (22460) 71373

ΓΡΑΦΕΙΟ ΡΟΔΟΥ: Αυστραλίας 88 Τ.Κ. 85100
Τηλ. (22410) 37769, Fax. (22410) 34493

E-mail: anesymis@otenet.gr

ΕΒΔΟΜΑΔΙΑΙΟ ΠΡΟΓΡΑΜΜΑ Ε/Γ ΔΡΟΜΟΛΟΓΙΩΝ ΚΑΙ ΠΕΡΙΗΓΗΣΕΩΝ ΑΠΟ 14.09.2003 ΕΩΣ 15.10.2003

	ΣΥΜΗ II (Ε/Γ ΔΡΟΜΟΛΟΓΙΑ)		Υ/Γ ΑΙΓΛΗ (Ε/Γ ΔΡΟΜΟΛΟΓΙΑ)		ΠΑΝΟΡΜΙΤΗΣ (Τ/Ρ ΔΡΟΜΟΛΟΓΙΑ)	
	ΣΥΜΗ-ΡΟΔΟ	ΡΟΔΟ-ΣΥΜΗ	ΣΥΜΗ-ΡΟΔΟ	ΡΟΔΟ-ΣΥΜΗ	ΣΥΜΗ-ΡΟΔΟ	ΡΟΔΟ-ΣΥΜΗ
ΚΑΘΕ ΔΕΥΤΕΡΑ			07.00 10.30 16.30	09.00 14.30 18.00		
ΚΑΘΕ ΤΡΙΤΗ			07.00		16.30	09.00 18.00
ΚΑΘΕ ΤΕΤΑΡΤΗ			10.30 16.30	09.00 14.30	07.30	18.00
ΚΑΘΕ ΠΕΜΠΤΗ		18.00		14.30	07.00 16.30	09.00
ΚΑΘΕ ΠΑΡΑΣΚΕΥΗ	06.00	18.00	07.00 10.30 16.30	09.00 15.30		
ΚΑΘΕ ΣΑΒΒΑΤΟ	06.00		18.00	10.30	16.30	09.00 18.00
ΚΑΘΕ ΚΥΡΙΑΚΗ				18.00	07.00 16.30	09.00

ΣΥΜΗ-ΝΤΑΤΣΑ-ΣΥΜΗ ΚΑΘΕ: ΣΑΒΒΑΤΟ ΜΕ ΑΙΓΛΗ

Ε/Γ ΣΥΜΗ II Τ/Ρ ΔΡΟΜΟΛΟΓΙΑ

ΡΟΔΟ-ΠΑΝΟΡΜΙΤΗ-ΣΥΜΗ: ΚΑΘΗΜΕΡΙΝΑ ΣΤΙΣ **09.00**
ΣΥΜΗ-ΡΟΔΟ: ΚΑΘΗΜΕΡΙΝΑ ΣΤΙΣ **15.30**

ΠΡΟΣΟΧΗ: ΤΟ ΚΑΤΑΜΑΡΑΝ ΠΑΝΟΡΜΙΤΗΣ ΑΝΑΧΩΡΕΙ ΑΠΟ ΤΟ ΚΕΝΤΡΙΚΟ ΛΙΜΑΝΙ (ΚΟΛΩΝΑ)

Τα δρομολόγια μπορούν να τροποποιηθούν λόγω εκτάκτων συγκοινωνιακών αναγκών ή καιρικών συνθηκών

Παρακαλούμε πριν ταξιδέψετε επικοινωνήστε με την Εταιρία:

Γραφείο ΣΥΜΗΣ Τηλ.: *(22460) 71444 - Φαξ: (22460) 71373*

Γραφείο ΡΟΔΟΥ Τηλ.: *(22410) 37769 - Φαξ: (22410) 34493*

ΝΑΥΤΙΚΗ ΕΤΑΙΡΕΙΑ
ΤΗΛΟΣ 21ος ΑΙΩΝΑΣ

ΔΡΟΜΟΛΟΓΙΑ "SEA STAR"

ΚΥΡΙΑΚΗ

ΛΙΜΑΝΙ	ΑΦΙΞΗ	ΑΝΑΧΩΡΗΣΗ
ΡΟΔΟΣ		07.15
ΤΗΛΟΣ	08.35	08.50
ΡΟΔΟΣ	10.10	17.00
ΤΗΛΟΣ	18.20	18.30
ΡΟΔΟΣ	19.50	

ΔΕΥΤΕΡΑ

ΛΙΜΑΝΙ	ΑΦΙΞΗ	ΑΝΑΧΩΡΗΣΗ
ΡΟΔΟΣ		08.30
ΤΗΛΟΣ	09.50	14.30
ΝΙΣΥΡΟΣ	15.00	17.30
ΤΗΛΟΣ	18.00	18.10
ΡΟΔΟΣ	19.30	

ΤΡΙΤΗ

ΛΙΜΑΝΙ	ΑΦΙΞΗ	ΑΝΑΧΩΡΗΣΗ
ΡΟΔΟΣ		08.30
ΤΗΛΟΣ	09.50	17.00
ΡΟΔΟΣ	18.20	

ΤΕΤΑΡΤΗ

ΛΙΜΑΝΙ	ΑΦΙΞΗ	ΑΝΑΧΩΡΗΣΗ
ΡΟΔΟΣ		07.00
ΤΗΛΟΣ	08.20	08.40
ΡΟΔΟΣ	10.00	18.00
ΤΗΛΟΣ	19.20	19.30
ΡΟΔΟΣ	20.50	

ΠΕΜΠΤΗ

ΛΙΜΑΝΙ	ΑΦΙΞΗ	ΑΝΑΧΩΡΗΣΗ
ΡΟΔΟΣ		08.30
ΤΗΛΟΣ	09.50	14.30
ΝΙΣΥΡΟΣ	15.00	17.30
ΤΗΛΟΣ	18.00	18.10
ΡΟΔΟΣ	19.30	

ΠΑΡΑΣΚΕΥΗ

ΛΙΜΑΝΙ	ΑΦΙΞΗ	ΑΝΑΧΩΡΗΣΗ
ΡΟΔΟΣ		08.30
ΤΗΛΟΣ	09.50	14.30
ΝΙΣΥΡΟΣ	15.00	17.30
ΤΗΛΟΣ	18.00	18.10
ΡΟΔΟΣ	19.30	

Τηλ.: 2246044000 • FAX: 2246044044

C.N.A. FERRIES

ΠΡΟΓΡΑΜΜΑ ΔΡΟΜΟΛΟΓΙΩΝ

Ε/Γ-ΟΓ ΡΟΔΑΝΘΗ-Ε/Γ-Ο/Γ ΜΑΡΙΝΑ**

ΡΟΔΟΣ - ΠΕΙΡΑΙΑΣ (22/09/03-30/09/03)

ΣΑΒΒΑΤΟ 27/09

ΜΑΡΙΝΑ	11.00	ΚΑΣΤΕΛΟΡΙΖΟ
ΡΟΔΑΝΘΗ	16.00	ΚΩ-ΚΑΛΥΜΝΟ-ΑΣΤΥΠΑΛΑΙΑ-ΚΑΤΑΠΟΛΑ-ΠΕΙΡΑΙΑ (10.00)
ΜΑΡΙΝΑ	22.00	ΚΩ-ΒΑΘΥ-ΧΙΟ-ΛΕΣΒΟ-ΛΗΜΝΟ-ΑΛΕΞ/ΠΟΛΗ (10.00)

ΔΕΥΤΕΡΑ 29/09

ΡΟΔΑΝΘΗ	16.00	ΚΩ-ΚΑΛΥΜΝΟ-ΛΕΡΟ-ΠΑΤΜΟ-ΠΕΙΡΑΙΑ (08.00)

ΤΡΙΤΗ 30/09

ΜΑΡΙΝΑ	17.00	ΚΩ-ΚΑΛΥΜΝΟ-ΠΕΙΡΑΙΑ (08.00)

ΤΕΤΑΡΤΗ 1/10

ΡΟΔΑΝΘΗ	16.00	ΣΥΜΗ-ΤΗΛΟ-ΝΙΣΥΡΟ-ΚΩ-ΚΑΛΥΜΝΟ-ΛΕΡΟ-ΠΑΤΜΟ-ΠΕΙΡΑΙΑ (10.00)

ΠΕΜΠΤΗ 2/10

ΜΑΡΙΝΑ	20.00	ΚΩ-ΒΑΘΥ-ΧΙΟ-ΛΕΣΒΟ-ΛΗΜΝΟ-ΑΛΕΞ/ΠΟΛΗ (22.30)

ΣΑΒΒΑΤΟ 4/10

ΡΟΔΑΝΘΗ	16.00	ΚΩ-ΚΑΛΥΜΝΟ-ΑΣΤΥΠΑΛΑΙΑ-ΚΑΤΑΠΟΛΑ-ΠΕΙΡΑΙΑ (10.00)

ΔΕΥΤΕΡΑ 6/10

ΡΟΔΑΝΘΗ	16.00	ΚΩ-ΚΑΛΥΜΝΟ-ΛΕΡΟ-ΠΑΤΜΟ ΠΕΙΡΑΙΑ (08.00)

ΤΡΙΤΗ 7/10

ΜΑΡΙΝΑ	17.00	ΚΩ-ΚΑΛΥΜΝΟ-ΠΕΙΡΑΙΑ (08.00)

****ΠΡΟΣΦΟΡΑ****

Πακέτα εισιτηρίων άνω των 300,00 ευρώ, μπορείτε να τα εξοφλήσετε σε 4 άτοκες μηνιαίες δόσεις με την πιστωτική σας κάρτα VISA ή MASTER!

*** Η εταιρεία μας βρίσκεται στην ευχάριστη θέση να σας ενημερώσει ότι:**
1. **Από 15/03 ισχύουν εκπτώσεις από 25% μέχρι και 40% για όλες τις θέσεις.**
2. **Θα προσφέρονται ειδικές τιμές σε όλες τις θέσεις για οικογενειακά πακέτα και ξενοδοχεία 5 ή 4 αστέρων σε καταπληκτικές τιμές.**
3. **Από 15/06 εκτελούνται δρομολόγια καθημερινώς: ΠΕΙΡΑΙΑ - ΚΩ - ΡΟΔΟ & ΡΟΔΟ - ΚΩ - ΠΕΙΡΑΙΑ**
4. **Εισιτήρια μετ' επιστροφής, ειδικές τιμές.**
5. **Ι.Χ. ΕΚΠΤΩΣΗ 25% για μετάβαση, μετ' επιστροφής 40%.**
6. **Πολλαπλά εισιτήρια minimum 5, 50% έκπτωση.**

Πληροφορίες στο κεντρικό πρακτορείο

TSAGARIS TRAVEL

και στον ταξιδιωτικό σας πράκτορα
Τηλ. (22410) 36170-30406, FAX: 22410-28597

ΠΡΟΣΟΧΗ-ΠΡΟΣΕΧΩΣ

ΓΕΡΜΑΝΙΚΑ ΣΤΑ ΚΟΣΚΙΝΟΥ

Ολιγομελή τμήματα, σύγχρονες μέθοδοι (Οπτικοακουστικά, Ηλ. Υπολογ. Πολυμέσα)

Προετοιμασία για όλα τα διπλώματα Zertifikat, ZMP, KDS, GDS

Με εγγύηση επιτυχίας την προσωπική διδασκαλία...

...καθηγητή με 10ετή διδ. εμπειρία στη Δ. Γερμανία και την Ελλάδα

Σε εντελώς καινούριο χώρο, κοντα στο σχολείο, δίπλα στην εκκλησία του χωριού.
Πληροφορίες: 22410-60404 και 69 45 65 77 88

Έναρξη μαθημάτων την πρώτη εβδομάδα Οκτωβρίου

C.N.A. FERRIES

ΘΡΗΣΚΕΥΤΙΚΗ ΕΚΔΡΟΜΗ ΣΤΟ ΑΓΙΟ ΟΡΟΣ

ΜΕ ΤΟ Ε/Β ΜΑΡΙΝΑ

Η ΕΤΑΙΡΕΙΑ ΜΑΣ ΣΑΣ ΓΝΩΡΙΖΕΙ ΟΤΙ ΤΗΝ ΠΕΜΠΤΗ 02/10/03 ΣΤΙΣ 20.00 ΘΑ ΑΝΑΧΩΡΗΣΕΙ ΤΟ Ε/Β ΜΑΡΙΝΑ ΓΙΑ ΕΚΔΡΟΜΗ ΣΤΟ ΑΓΙΟ ΟΡΟΣ

ΠΡΟΓΡΑΜΜΑ ΕΚΔΡΟΜΗΣ

* Αναχώρηση από Ρόδο, Πέμπτη 02/10/03, 20.00 για Κώ-Κάλυμνο-Βαθύ-Χίο-Μυτιλήνη-Λήμνο-Αλεξ/πολη.
Αφιξη Παρασκευή στις 22.30
* Αναχώρηση από Αλεξ/πολη, Σάββατο 04/10/03, 06.30 για ολοήμερη εκδρομή και περίπλου των Ιερών Μονών του Αγίου Όρους.
* Επιστροφή το βράδυ στις 20.00, στο λιμάνι της Αλεξ/πολης και παραμονή.
* Αναχώρηση από Αλεξ/πολη, Κυριακή 05/10/03, 22.00 για Λήμνο-Μυτιλήνη-Χίο-Βαθύ-Κάλυμνο-Κω-Ρόδο.
Αφιξη Τρίτη στις 01.00

Πρόγραμμα:
Απόπλους από το λιμάνι στις 06.30. Εκκλησιασμός εν πλώ στο Θρακικό πέλαγος. Παραλαβή προσκυνητών από λιμάνι της Καβάλας. Προσέγγιση της Χερσονήσου Αθως βόρεια από την ανατολική πλευρά της Ιεριακιού μέχρι το νότο. Κατά την κάθοδό μας προς νότο θα δούμε τις Ι. Μονές: Χελανδρίου, Εσφιγμένου, Βατοπεδίου, Παντοκράτορας, Σταυρονικήτα, Ιβήρων, Μεγίστης Λαύρας όπως και τις Σκήτες των μοναχών. Κατά την διάρκεια της κρουαζιέρας θα γίνει προσέγγιση για προσκύνημα από τις Ιερές Μονές ΒΑΤΟΠΕΔΙΟΥ με τμήμα ΤΙΜΙΑΣ ΖΩΝΗΣ, της Ιεράς Μονής ΑΓΙΑΣ ΑΝΝΗΣ με το Λείψανο της Αγίας, και της Ιεράς Μονής ΞΕΝΟΦΩΝΤΟΣ με Ιερά Λείψανα της Αγίας Μαρίνας και του Αγίου Γεωργίου. Γεύμα στο πλοίο με πλούσιο φαγητό. Αλλαγή ρότας προς επιστροφή στην πόλη μας διαμέσου Καβάλας. Αποβίβαση στο λιμάνι της Αλεξ/πολης.

ΠΡΟΑΙΡΕΤΙΚΗ ΠΡΟΣΦΟΡΑ 1ΗΜΕΡΗΣ ΕΚΔΡΟΜΗΣ

Πρόγραμμα:
Παραλαβή με το πούλμαν και αναχώρηση για την εκκλησία της Παναγίας Κοσμοσώτειρας (Παγκόσμιο Συμβολο του απανταχού Θρακικού Ελληνισμού) στις Φέρες. Στάση για πρωινό καφέ στο Διδυμότειχο. Επίσκεψη, περιήγηση στην ακρόπολη Διδυμοτείχου και τη φυλακή του βασιλιά της Σουηδίας Καρόλου του ΣΤ'. Γεύμα ατομικά εκεί. Επιστροφή με στάση στο Σουφλί (Μεγαλύτερο κέντρο μετάξης στην Ελλάδα) για ψώνια. Επιστροφή στην πόλη της Αλεξ/πολης.

Τιμή συμμετοχής κατ' άτομο:

- Σε εξωτερική καμπίνα 150,00 ευρώ
- Σε εσωτερική καμπίνα έκπτωση 10% στην ανωτέρω τιμή.

Κατά τη διάρκεια της εκδρομής στο Αγιο Όρος θα προσφερθεί πλούσιος μπουφές!!

ΣΑΣ ΕΥΧΑΡΙΣΤΟΥΜΕ - ΚΑΛΟ ΤΑΞΙΔΙ!!

Πληροφορίες στον ταξιδιωτικό σας πράκτορα και στο κεντρικό πρακτορείο

TSAGARIS TRAVEL

ΑΚΤΗ ΣΑΚΤΟΥΡΗ 5
Τηλ. (22410) 36170-35065-30406,
FAX: 22410-39839

RODOS TRAVEL CENTER
Ταξιδεύει τα όνειρά σας...

CHARTERS...

Απευθείας δρομολόγια από και προς...

ΑΓΓΛΙΑ! ΒΕΛΓΙΟ! ΓΑΛΛΙΑ!
ΓΕΡΜΑΝΙΑ! ΙΤΑΛΙΑ!

Ειδικές προσφορές...

Ευρώπη
&
Εξωτικά ταξίδια

RODOS TRAVEL CENTER
Κ. Παλαμά 7-9 • Μανδράκι
Τηλ. 22410 25400
Φαξ 22410 24407

Σημαντικές διεργασίες

Συνέχεια από τη σελ. 8

να βγάζει το ουράνιο τόξο της ελπίδας. Ουράνιο τόξο που θα γεφυρώνει τους ορίζοντες. Ουράνιο τόξο που θα συμφιλιώνει τους ανθρώπους, που θα αποτελείται από τα χρώματα των διαφορετικών πολιτισμών των πόλεων".

Συνεχίζοντας, ο κ. Γιαννόπουλος τους καλωσόρισε "στη ροδίτικη γη, στη ροδίτικη οικογένεια", τονίζοντας ότι "από τα κύματα του Αιγαίου εδώ στη Ρόδο θα αναδυθεί η ελπίδα ενός κόσμου αδελφωμένου και χαρούμενου".

Την τιμητική διάκριση που απενεμήθη στους τρεις πρώην προέδρους του Οργανισμού χαιρέτισε στην τοποθέτησή του και ο επικεφαλής της μειοψηφίας στο Δημοτικό Συμβούλιο Ρόδου κ. Χατζής Χατζηευθυμίου. "Είναι μια ξεχωριστή μέρα", είπε, "για μας και για την πόλη μας". Η διάκριση αυτή, τόνισε ο κ. Χατζηευθυμίου, δεν είναι φιλοφρόνηση, αλλά υποχρέωση απέναντι σε εσάς, ως ελάχιστο δείγμα τιμής για τα όσα έχετε προσφέρει κατά τη θητεία σας.

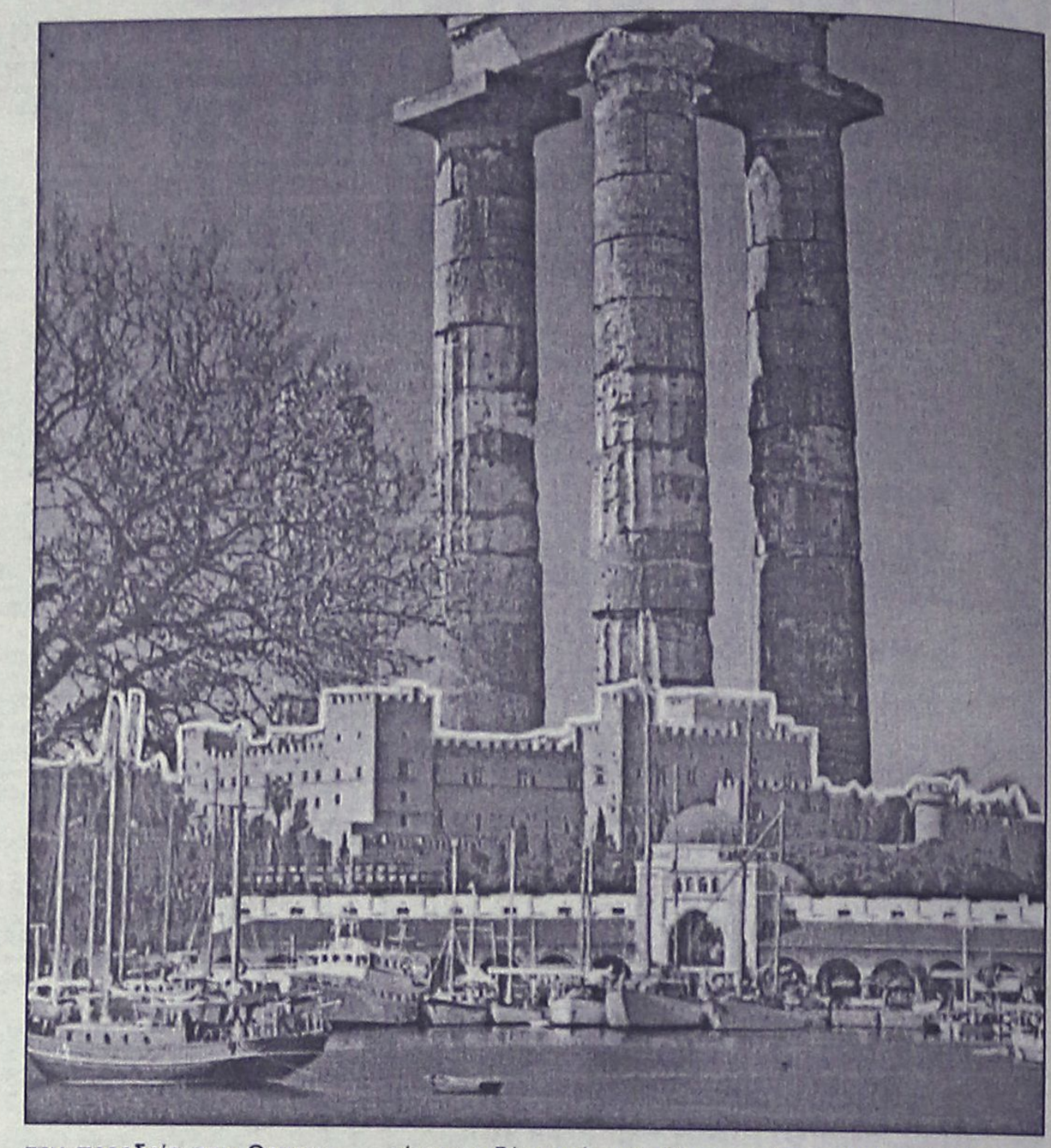

Κλείνοντας, ο κ. Χατζηευθυμίου αναφέρθηκε και στην υποψηφιότητα του δημάρχου κ. Γιαννόπουλου για την προεδρία του Οργανισμού, λέγοντας χαρακτηριστικά: "με την υποψηφιότητά του ο δήμαρχός μας θέλει να ανταποδώσει αυτά τα οποία η πόλη μας κατέκτησε, αυτά τα οποία η πόλη μας ωφελήθηκε από τον Οργανισμό αυτό".

Paradise Gym ΣΩΜΑ

ΑΙΣΘΗΤΙΚΗ - ΓΥΜΝΑΣΤΙΚΗ - ΔΙΑΤΡΟΦΗ - ΦΥΣΙΟΘΕΡΑΠΕΙΑ



DECLEOR
PARIS
100% ΦΥΣΙΚΑ 100% ΕΠΙΣΤΗΜΟΝΙΚΑ



Το καλοκαίρι τελείωσε. Οι διακοπές εκτός από τις καλύτερες αναμνήσεις ίσως μας άφησαν και κάποια παραπάνω κιλά. Ας υποδεχτούμε αυτόν τον χειμώνα με τις καλύτερες προσφορές αδυνατίσματος, σε έναν υπέροχο χώρο άρτια διαμορφωμένο και πλήρως εξοπλισμένο για την δική σας φροντίδα και αναζωογόνηση.

Α. ΓΙΑ ΠΕΡΙΤΤΑ ΚΙΛΑ ΚΑΙ ΠΟΝΤΟΥΣ..... *μόνο 150 euros*
Χάστε πόντους και κιλά με τον πιο εύκολο και οικονομικό τρόπο:
- ΔΙΑΤΡΟΦΗ ΓΙΑ ΕΝΑ (1) ΜΗΝΑ
- ΜΑΣΑΖ ΛΙΠΟΔΙΑΛΥΣΗΣ: 30min δραστικό μασάζ (5 συνεδρίες)
- SAUNA: για αποτοξίνωση, αύξηση εφίδρωσης, αδυνάτισμα (5 συνεδρίες)
- ΧΑΜΑΜ: ιδανικό για όσους έχουν κυκλοφορικά προβλήματα και δεν ανέχονται την ξηρή ατμόσφαιρα της sauna. (5 συνεδρίες)
- JACUZZI: υδρομασάζ για διάσπαση λίπους, φορμάρισμα και τόνωση (5 συνεδρίες)

Β. ΓΙΑ ΤΟΠΙΚΟ ΠΑΧΟΣ - ΚΥΤΤΑΡΙΤΙΔΑ..... *μόνο 250 euros*
Χάστε το τοπικό πάχος και την κυτταρίτιδα με τα πιο σύγχρονα μέσα:
- ΔΙΑΤΡΟΦΗ ΓΙΑ ΕΝΑ (1) ΜΗΝΑ
- LPG: με το ισχυρότερο μηχάνημα που υπάρχει στην αγορά κατά του τοπικού πάχους και της κυτταρίτιδας (2 συνεδρίες)
- ΘΑΛΑΣΣΟΘΕΡΑΠΕΙΕΣ: συνδυασμός απολέπισης, μασάζ, μάσκας από φύκια μαύρης θάλασσας, wrapping, θερμοκουβέρτας. Για το ιδανικότερο αδυνάτισμα και αποτοξίνωση. Η θεραπεία πραγματοποιείται σε ειδικό κρεβάτι θαλασσοθεραπείας (2 συνεδρίες + 2 ενυδατώσεις δώρο)
- SAUNA: για αποτοξίνωση, αύξηση εφίδρωσης, αδυνάτισμα (5 συνεδρίες)
- ΧΑΜΑΜ: ιδανικό για όσους έχουν κυκλοφορικά προβλήματα και δεν ανέχονται την ξηρή ατμόσφαιρα της sauna (5 συνεδρίες)
- JACUZZI: υδρομασάζ για διάσπαση λίπους, φορμάρισμα και τόνωση (5 συνεδρίες)

Γ. ΓΙΑ ΓΡΗΓΟΡΟ ΑΔΥΝΑΤΙΣΜΑ..... *μόνο 340 euros*
12 συνεδρίες για γρήγορο και αποτελεσματικό αδυνάτισμα:
- LPG: το ισχυρότερο μηχάνημα που υπάρχει στην αγορά κατά του τοπικού πάχους και της κυτταρίτιδας (3 συνεδρίες)
- ΘΑΛΑΣΣΟΘΕΡΑΠΕΙΕΣ: συνδυασμός απολέπισης, μασάζ, μάσκας από φύκια μαύρης θάλασσας, wrapping, θερμοκουβέρτας. Για το ιδανικότερο αδυνάτισμα και αποτοξίνωση. Η θεραπεία πραγματοποιείται σε ειδικό κρεβάτι θαλασσοθεραπείας (3 συνεδρίες + 3 ενυδατώσεις δώρο)
- SHAPEMASTER: σύγχρονο μηχάνημα που τα συνδυάζει όλα. Αδυνάτισμα, τόνωση κυκλοφορίας, αποσυμφόρηση, σύσφιξη (3 συνεδρίες)
- ΜΑΣΑΖ: ωριαίο μασάζ αδυνατίσματος και αποτοξίνωσης (1 συνεδρία)
- ΜΑΣΑΖ ΡΕΦΛΕΞΟΛΟΓΙΑΣ: εξειδικευμένα μασάζ που ξεμπλοκάρουν τον οργανισμό (2 συνεδρίες)

Δ. PRODIET..... *μόνο 550 euros*
Το test Prodiet βασίζεται σε ειδική εξέταση αίματος, τα αποτελέσματα της οποίας επεξεργάζεται το αναγνωρισμένο και έγκυρο Ινστιτούτο Μοριακής Βιολογίας Val Sambro, στην Μπολώνια. Αναλύοντας τα αποτελέσματα, προκύπτει με σαφήνεια ποιες τροφές δεν ανέχεται ο οργανισμός σας. Έτσι δημιουργείτε μόνοι σας ένα προσωπικό πρόγραμμα διατροφής παίρνοντας όλα τα θρεπτικά στοιχεία που χρειάζεστε και ταυτόχρονα ανακτάτε το ιδανικό βάρος, διώχνοντας το περιττό λίπος από το σώμα σας. Το πακέτο περιλαμβάνει:
TEST PRODIET, 1 ΜΗΝΑ ΓΥΜΝΑΣΤΗΡΙΟ, 1 ΜΗΝΑ SAUNA, 1 ΜΗΝΑ ΧΑΜΑΜ, 1 ΜΗΝΑ ΥΔΡΟΜΑΣΑΖ, 4 ΘΑΛΑΣΣΟΘΕΡΑΠΕΙΕΣ, 4 ΕΝΥΔΑΤΩΣΕΙΣ

Ε. ΑΔΥΝΑΤΙΣΜΑ (ΓΙΑ ΠΟΛΛΑ ΚΙΛΑ)..... *μόνο 900 euros*
94 συνεδρίες για ολικό και πλήρες αδυνάτισμα:
- SAUNA: γυμνάζει την καρδιά και το κυκλοφορικό. Επιδρά στην καρδιά πιο λίγο από ό,τι ένα καυτό μπάνιο. (24 συνεδρίες)
- ΧΑΜΑΜ: καταπραύνει πόνους από αρθρίτιδα, κρυολογήματα, θήχα, φλεγμονές, ρινική κοιλότητα. Οι πόροι του δέρματος ανοίγουν. Το δέρμα καθαρίζεται. (24 συνεδρίες)
- JACUZZI: με την εκτόξευση του νερού αναζωογονούνται και τονώνονται οι μυς, ξεκουράζεται το σώμα και αποθάλλεται το στρες (24 συνεδρίες)
- ΘΑΛΑΣΣΟΘΕΡΑΠΕΙΑ: συνδυασμός απολέπισης, μασάζ, μάσκας από φύκια μαύρης θάλασσας, wrapping, θερμοκουβέρτας. Για το ιδανικότερο αδυνάτισμα και αποτοξίνωση. Η θεραπεία πραγματοποιείται σε ειδικό κρεβάτι θαλασσοθεραπείας. (12 συνεδρίες + 12 ενυδατώσεις δώρο!!!)
- LPG: το ισχυρότερο μηχάνημα που υπάρχει στην αγορά κατά του τοπικού πάχους και της κυτταρίτιδας (10 συνεδρίες)
- ΔΙΑΤΡΟΦΗ ΓΙΑ ΤΡΕΙΣ (3) ΜΗΝΕΣ

ΣΕ ΟΛΑ ΤΑ ΠΑΚΕΤΑ ΣΩΜΑΤΟΣ ΕΛΕΥΘΕΡΗ Η ΧΡΗΣΗ ΕΣΩΤΕΡΙΚΗΣ, ΘΕΡΜΑΙΝΟΜΕΝΗΣ ΠΙΣΙΝΑΣ

ΓΙΑ ΟΛΟΚΛΗΡΩΜΕΝΕΣ ΘΕΡΑΠΕΙΕΣ SPA!

PARADISE ROYAL MARE - ΛΕΩΦ. ΚΑΛΛΙΘΕΑΣ ΤΗΛ.: 22410 62481
ΚΑΘΗΜΕΡΙΝΑ: 9:00 έως 23:00 - ΣΑΒΒΑΤΟ: 9:00 έως 22:00 - ΚΥΡΙΑΚΗ: 10:00 έως 18:00

ΦΡΟΝΤΙΣΤΗΡΙΟ ΙΤΑΛΙΚΩΝ
Γ. ΧΑΡΤΕΡΟΣ
Διδάσκει η Ιταλίδα κ. Rosa DI Donato – Χαρτερού, πτυχ. Πανεπ. Ρώμης «LASAPIENZA»

Αυστηρά ολιγομελή τμήματα για:
– Μαθητές δημοτικού–γυμνασίου–λυκείου
– Ξενοδοχοϋπαλλήλους–Επαγγελματίες–Ξεναγούς.
– Υποψήφιους ιταλικών πανεπιστημίων.
– Επίσης ιδιαίτερα μαθήματα και συμμετοχή των μαθητών στις εξετάσεις ΠΑΛΣΟ, CELI
ΚΡΑΤΙΚΟ ΠΤΥΧΙΟ ΓΛΩΣΣΟΜΑΘΕΙΑΣ
Μαθαίνετε να μιλάτε **ΣΩΣΤΑ** από την πρώτη στιγμή με την **ΣΩΣΤΗ ΙΤΑΛΙΚΗ ΠΡΟΦΟΡΑ.**
Διδασκαλία και με τη χρήση λογοτεχνικών βιβλίων, περιοδικών και εφημερίδων.

Διεύθυνση: Νίκου Καζαντζάκη 21, Ρόδος (πίσω από το «ΜΑΡΙΝΟΠΟΥΛΟ»).
Τηλ. 2241035275–26986 (ώρες 9–1π.μ. και 5–8 μ.μ.).
ΟΙ ΕΓΓΡΑΦΕΣ ΑΡΧΙΣΑΝ

ΦΡΟΝΤΙΣΤΗΡΙΟ ΙΤΑΛΙΚΩΝ
ΣΤΑΘΗ ΜΙΧ. ΣΚΑΝΔΑΛΙΔΗ
Καθηγητή Ιταλικής Γλώσσας και Φιλολογίας (πτυχ. Α.Π.Θ.)–Καθηγητή Α.Σ.Τ.Ε.Ρ.
Χριστόδ. Τσιγάντε 11
Τα αυστηρώς ολιγομελή τμήματά μας απευθύνονται, με συστηματική και μεθοδική προσωπική διδασκαλία σε μαθητές Δημοτικού, Γυμνασίου, Λυκείου και επαγγελματίες, καθώς και σε υποψήφιους φοιτητές Ιταλικών Πανεπιστημίων, σε αποκλειστική συνεργασία με το Ιταλικό Κολλέγιο DON BOSCO της Ιταλικής πόλης L' AQUILA.
Πληροφορίες τηλ. 22410 29265
οικ. 22410 61782
κιν.: 693 2272902

Για να μην ταλαιπωρούνται οι δικαιούχοι

Με σειρά προτεραιότητας το οικογενειακό επίδομα

Θα διανέμονται αριθμοί από 8 π.μ.-12 το μεσημέρι

Με στόχο να περιοριστεί στο ελάχιστο η ταλαιπωρία των συναλλασσόμενων και να εξυπηρετούνται με τον καλύτερο δυνατό τρόπο οι δικαιούχοι του οικογενειακού επιδόματος, το αρμόδιο τμήμα του ΟΑΕΔ, αποφάσισε να καθιερώσει πλέον αριθμούς προτεραιότητας στις καθημερινές συναλλαγές του με το κοινό.

Όπως ανακοινώθηκε χθες, για την καλύτερη εξυπηρέτηση των δικαιούχων του οικογενειακού επιδόματος, ο ΟΑΕΔ αποφάσισε ότι θα διανέμονται πλέον αριθμοί προτεραιότητας καθημερινά, από τις 8 το πρωί έως και τις 12 το μεσημέρι. Εξαιτίας του μεγάλου αριθμού των δικαιούχων, η εφαρμογή του συστήματος αυτού κρίνεται ως απαραίτητη πλέον, έτσι ώστε να αποφευχθεί ο συνωστισμός και η ταλαιπωρία που παρατηρούνται σε καθημερινή βάση.

Μούδιασε η κοινωνία για την καταδίκη των γιατρών

ΣΥΝΕΧΕΙΑ ΑΠΟ ΣΕΛ. 5

νακριτικές αρχές την εξέτασαν.

Από την πλευρά τους, γιατροί και νοσηλευτές υποστήριξαν πάντως στις αρχικές καταθέσεις τους, ότι έκαναν ότι ήταν επιστημονικώς και ανθρωπίνως δυνατό, προκειμένου να σώσουν το μοιραίο εκείνο βράδυ τον άτυχο νεαρό τουρίστα που διακομίστηκε στο Νοσοκομείο της Ρόδου, σε κωματώδη κατάσταση, χωρίς ωστόσο να μπορέσουν να τα καταφέρουν.

Η ΕΞΕΛΙΞΗ ΤΗΣ ΔΙΚΗΣ

Η εκδίκαση της πολύκροτης αυτής υπόθεσης, ξεκίνησε το πρωί της περασμένης Τετάρτης, για να διακοπεί αργά το μεσημέρι και να συνεχιστεί το απόγευμα της ίδιας μέρας μέχρι και τις 11 το βράδυ, με την κατάθεση μαρτύρων υπεράσπισης και κατηγορίας.

Το Τριμελές Πλημμελειοδικείο της Ρόδου συνέχισε την εξέταση της υπόθεσης από τις 5 το απόγευμα της Πέμπτης έως και τις 12.20 τα ξημερώματα της Παρασκευής, διακόπτοντας έτσι για χθες στις 11.30 το πρωί, προκειμένου να ανακοινώσει την ετυμηγορία του.

Στο τελικό στάδιο της ακροαματικής διαδικασίας, το βράδυ της Πέμπτης, σημειώθηκε μάλιστα και **ένταση ανάμεσα στον συνήγορο υπεράσπισης κ. Μανώλη Κουτσούκο και την έδρα του δικαστηρίου**, όταν ο τελευταίος έκανε λόγο για ασφυκτικές πιέσεις βρετανικών μέσων ενημέρωσης, γεγονός όμως που θεωρήθηκε λήξαν μετά από ολιγόλεπτη διακοπή.



Στην αγόρευσή του ο Εισαγγελέας της έδρας και προϊστάμενος της Εισαγγελίας Πρωτοδικών Ρόδου κ. Γεώργιος Οικονόμου, είχε προτείνει αμέσως μετά την ολοκλήρωση των μαρτυρικών καταθέσεων, την απαλλαγή των κατηγορουμένων, δεδομένου ότι δεν προέκυπταν συγκεκριμένες ενδείξεις ενοχής για την τέλεση του αδικήματος.

Την έντονη αντίδραση των συνηγόρων υπεράσπισης κ.κ. **Μανώλη Κουτσούκου, Φώτη Χατζηδιάκου, Φώτη Κωστόπουλου, Κώστα Σαρρή και Στέργου Παρασκευά**, προκάλεσε επίσης το βράδυ της Πέμπτης, λίγο πριν από την εκπνοή της διαδικασίας, ένα έγγραφο που βρέθηκε στα χέρια των δικηγόρων πολιτικής αγωγής, σύμφωνα με το οποίο παρουσιάζονταν διαφορετικά στοιχεία από τις εφημερίες των γιατρών στις 11 Ιουνίου 2000. Το έγγραφο δεν έγινε δεκτό πάντως από το αρμόδιο δικαστήριο, ενώ ιατρικοί και νομικοί κύκλοι χαρακτήρισαν το γεγονός «άνανδρη» πράξη υποκινούμενη από ιατρικούς ή άλλους κύκλους.

ΕΡΓΑΣΤΗΡΙΑ ΕΛΕΥΘΕΡΩΝ ΣΠΟΥΔΩΝ
Κομμωτική
Αισθητική
9 Σεπτεμβρίου
La Belle
ΠΑΓΚΟΣΜΙΑ ΗΜΕΡΑ ΟΜΟΡΦΙΑΣ
Πρωτοπορούμε !!! Και πάλι !!!
Εδώ και 12 χρόνια
Τα Εργαστήρια Ελευθέρων Σπουδών
La Belle
υπηρετούν πιστά την Ομορφιά και τώρα προσφέρουν για την ωραιότερη ημέρα του χρόνου. Εκπτώση στα δίδακτρα σε όλα τα μαθήματα.
Και πολλές άλλες προσφορές και εκπλήξεις.
Τηλεφωνίστε Τωρα !!!
Και γιορτάστε μαζί μας...
Η προσφορά ισχύει έως: 30/09/03
Επαγγελματικό Μακιγιάζ
Μανικιούρ - Πεντικιούρ - Ονυχοπλαστική
ΕΘΝΙΚΗΣ ΑΝΤΙΣΤΑΣΕΩΣ 18 - ΡΟΔΟΣ - ΤΗΛ. & FAX: 22410 35668

Μεμουνέ Κιαζίμ
ΑΡΙΣΤΟΥΧΟΣ ΔΙΠΛΩΜΑΤΟΥΧΟΣ ΣΟΛΙΣΤΑ ΠΙΑΝΟΥ
ΚΑΙ ΑΡΙΣΤΟΥΧΟΣ ΠΤΥΧΙΟΥΧΟΣ ΑΝΩΤΕΡΩΝ ΘΕΩΡΗΤΙΚΩΝ
ΔΙΔΑΣΚΕΙ:
ΠΙΑΝΟ
ΘΕΩΡΗΤΙΚΑ
ΑΝΩΤΕΡΑ ΘΕΩΡΗΤΙΚΑ
ΟΛΩΝ ΤΩΝ ΕΠΙΠΕΔΩΝ
ΣΕ ΣΥΝΕΡΓΑΣΙΑ ΜΕ:
ΤΗΝ ΜΟΥΣΙΚΗ ΣΧΟΛΗ ΤΟΥ ΔΩΔΕΚΑΝΗΣΙΑΚΟΥ ΟΜΙΛΟΥ
ΚΑΙ ΤΟ ΑΤΤΙΚΟ ΩΔΕΙΟ ΑΘΗΝΩΝ
- ΑΝΑΓΝΩΡΙΣΜΕΝΑ ΑΠΟ ΤΟ ΚΡΑΤΟΣ -
ΕΠΙΚΟΙΝΩΝΙΑ: Τηλ. 2241020363
E-MAIL: memnune_kiazim@mgkworld.net
URL: http://memnunekiazim.mgkworld.net

ALHAMBRA TRAVEL

Royal Olympic Cruises



7 ημερες κρουαζιέρες...

"Μεσογειακό Μεγαλείο"

με το

OLYMPIA VOYAGER

Ημέρα	Λιμάνι	Αφιξη	Αναχώρηση
Παρασκευή	Πειραιάς		17.00
Σάββατο	Εν πλω		
Κυριακή	Γένοβα (Πορτοφίνο), Ιταλία	07.00	13.00
	Νίκαια (Μόντε Κάρλο) Γαλλία	17.30	01.00
Δευτέρα	Τσιτοβέκια (Ρώμη) Ιταλία	10.30	19.00
Τρίτη	Μεσίνα (Ταορμίνα) Ιταλία	08.00	13.00
Τετάρτη	Κουσάντασι (Εφεσος) Τουρκία	15.00	20.00
	Σάμος - Πυθαγόρειον*	21.30	24.00
Πέμπτη	Ρόδος	07.00	13.00
Παρασκευή	Πειραιάς	09.00	

*Αποβίβαση με βάρκες

"Τεσσάρων θαλασσών" με το

OLYMPIA EXPLORER

Ημέρα	Λιμάνι	Αφιξη	Αναχώρηση
Παρασκευή	Πειραιάς		17.00
Σάββατο	Κέρκυρα	09.00	13.30
Κυριακή	Βενετία, Ιταλία	09.30	18.30
Δευτέρα	Ντουμπρόβνικ, Κροατία	08.30	14.00
Τρίτη	Κατάκολο	07.00	12.30
Τετάρτη	Κων/πολη, Τουρκία	12.30	20.00
Πέμπτη	Μύκονος	09.30	14.00
	Σαντορίνη*	17.30	21.30
Παρασκευή	Πειραιάς	06.00	

* Αποβίβαση με βάρκες

1. Στις τιμές συμπεριλαμβάνεται πλήρης διατροφή (4 γεύματα) επί του πλοίου και το πρόγραμμα διασκέδασης των επιβατών. Δεν συμπεριλαμβάνεται η κατανάλωση ποτών και οι προαιρετικές εκδρομές.
2. Ολοι οι επιβάτες πληρώνουν λιμενικά τέλη. Ολοι οι επιβάτες πρέπει να έχουν ελληνικό διαβατήριο σε ισχύ.
3. Παιδιά έως 15 ετών μοιράζονται την καμπίνα με δύο ενήλικες. Πληρώνουν μόνο τα λιμενικά τέλη ευρώ 145 το άτομο.
4. Μονόκλινες καμπίνες έχουν επιβάρυνση στην τιμή 50%.
5. Από την προσφορά εξαιρούνται οι σουίτες SA, SB, SC.
6. Ο αριθμός των καμπινών είναι περιορισμένος και θα τηρηθεί απόλυτη σειρά προτεραιότητας στην κράτησή τους.

ΕΙΔΙΚΗ ΠΡΟΣΦΟΡΑ

Το πρακτορείο ALHAMBRA και η ROYAL OLYMPIC CRUSES προσφέρουν δύο υπέροχες κρουαζιέρες στους Ελληνες επιβάτες.

Η κρουαζιέρα ΜΑΥΡΗ ΘΑΛΑΣΣΑ ξεκινά από ΠΕΙΡΑΙΑ στις 17/10/2003 και προσφέρεται σε ιδιαίτερα ελκυστική τιμή (το δεύτερο άτομο ΔΩΡΕΑΝ).

Η κρουαζιέρα 4 ΘΑΛΑΣΣΩΝ με το υπερπολυτελές OLYMPIA EXPLORER το ταχύτερο κρουαζιερόπλοιο στον κόσμο ξεκινά από ΠΕΙΡΑΙΑ στις 24/10/2003 και μπορεί να συνδυασθεί με την αργία της 28ης Οκτωβρίου.

1. 7ήμερη κρουαζιέρα "ΜΑΥΡΗ ΘΑΛΑΣΣΑ" με το ΤΡΙΤΩΝ 17-24/10/2003
Πειραιάς-Μυτιλήνη-Κων/πολη-Διάπλους Βοσπόρου, Νέσεμπουρ Βουλγαρίας, Οδησσός Ουκρανία, Γιάλτα Ουκρανίας, Διάπλους Βοσπόρου, Πειραιάς.
ΤΙΜΗ ΑΠΟ ΕΥΡΩ 314,00 ΤΟ ΑΤΟΜΟ
(ΤΟ ΔΕΥΤΕΡΟ ΑΤΟΜΟ ΤΑΞΙΔΕΥΕΙ ΔΩΡΕΑΝ)

2. 7ήμερη κρουαζιέρα "4 ΘΑΛΑΣΣΩΝ" με το υπερπολυτελές "OLYMPIA EXPLORER" 24-31/10/2003
Πειραιάς, Κέρκυρα, Βενετία, Ντουμπροβνικ, Κατάκολο, Κων/πολη, Μύκονος, Σαντορίνη, Πειραιάς
ΤΙΜΗ ΑΠΟ ΕΥΡΩ 650,00 ΤΟ ΑΤΟΜΟ

OLYMPIA VOYAGER

Πληροφορίες και Κρατήσεις

ALHAMBRA TRAVEL

ΔΗΜ. ΘΕΟΔΩΡΑΚΗ 13
Τηλ. 22410 37052, 25698

Κράτησαν μόνο το Λιανικό Εμπόριο και τα Βασικά Μέταλλα

Σε χαμηλότερα επίπεδα η πλειοψηφία των μετοχών

Στο χείλος των 2.000 μονάδων συγκρατήθηκε ο Γενικός Δείκτης

Για μία ακόμη συνεδρίαση η αγορά «κράτησε» το ψυχολογικό φράγμα των 2.000 μονάδων, παρόλο που η πλειοψηφία των μετοχών κινήθηκε σε χαμηλότερα επίπεδα λόγω κυρίως της έλλειψης επενδυτικού ενδιαφέροντος. Με πτώση έκλεισαν όλοι οι επιμέρους δείκτες, με εξαίρεση τους δείκτες των Βασικών Μετάλλων και του Λιανικού Εμπορίου, ενώ τις μεγαλύτερες απώλειες κατέγραψαν οι δείκτες της Κλωστοϋφαντουργίας και των Εκδόσεων-Εκτυπώσεων.

Οι μετοχές της Alpha Bank και της Εθνικής Τράπεζας υποχώρησαν κατά 1,11% και 1,25% αντίστοιχως, ενώ με πτώση 1,15% έκλεισε η Eurobank και σε ποσοστό 1,44% η μετοχή της Εμπορικής.

Η μετοχή του ΟΤΕ υποχώρησε 1,28%, ενώ και οι μετοχές της Cosmote και της Vodafone σημείωσαν πτώση 1,18% και 1,67% αντιστοίχως. Από τις μετοχές της υψηλής κεφαλαιοποίησης αρνητικός πρωταγωνιστής ήταν η μετοχή της Ιντρακόμ με πτώση 3,65%, ενώ σε ποσοστό 1,33% και 1,18% αντιστοίχως έκλεισαν οι μετοχές της ΔΕΗ και των ΕΛΠΕ.

Ο Γενικός Δείκτης έκλεισε στις 2.001,50 μονάδες έναντι 2.027,46 μονάδων της προηγουμένης μέρας, σημειώνοντας απώλειες 25,96 μονάδων και σε ποσοστό 1,28%. Σε εβδομαδιαία βάση ο βασικός χρηματιστηριακός δείκτης σημείωσε πτώση 1,86%.

Ο δείκτης FTSE/ASE 20 έκλεισε στις 1.009,13 μονάδες με απώλειες σε ποσοστό 1,22%, ενώ ο δείκτης FTSE/ASE 40 έκλεισε στις 210,47 μονάδες, καταγράφοντας απώλειες σε ποσοστό 1,41%. Ο δείκτης FTSE/ASE SMALLCAP 80 έκλεισε στις 550,68 μονάδες με απώλειες σε ποσοστό 1,47%, ενώ ο δείκτης FTSE 140 έκλεισε στις 2.325,26 μονάδες με απώλειες σε ποσοστό 1,27%.

Από τις 364 μετοχές που διαπραγματεύθηκαν, 57 κινήθηκαν ανοδικά, 269 πτωτικά, ενώ η τιμή 38 μετοχών παρέμεινε αμετάβλητη. Τη μεγαλύτερη ποσοστιαία άνοδο σημείωσαν οι μετοχές των εταιριών: Βάρδας +13,04%, ΑΝΕΚ (Πο΄90) +11,33%, Ελβέ Ενδυμάτων +9,43, Τρία Αλφα (πο) +9,31%, Alsinco +8,63%, Κλινική Δανιηλίδη +8,57%, Αττικές Εκδόσεις +7,69%, Τράπεζα Ελλάδος +7,63%, Δίας +6,67% και Κεράνης (Πα) +5,89%.

Αντιθέτως τις μεγαλύτερες απώλειες σημείωσαν οι μετοχές των εταιριών: Space Hellas –11,76%, Βιοσώλ (πο) –11,76%, ΒΙΣ (πο) –11,64%, Plias –11,51%, Αλυσίδα (κ) –10,97%, ΕΣΧΑ –9,46%, Πετζετάκις (πα)- 9,29%, Paperpack –8,90%, Ντεσπέκ Ελλάς –8,40% και Βιοσώλ (κο) –7,94%.

Οι επιμέρους κλαδικοί δείκτες έκλεισαν ως εξής:

Τραπεζικός:	**3.526,86**	**–1,19%**
Τηλεπικοινωνιών:	**803,14**	**–1,36%**
Ασφαλειών:	**652,25**	**–0,28%**
Επενδύσεων:	**688,51**	**–0,47%**
Κατασκευαστικών:	**833,89**	**–2,68%**
Κλωστοϋφαντουργίας:	**349,62**	**–3,42%**
Βιομηχανιών:	**1.128,96**	**–1,44%**
Συμμετοχών:	**1.118,95**	**–0,40%**
Βασικών Μετάλλων:	**408,93**	**+0,14%**
Μη μεταλλικών Ορυκτών:	**701,54**	**–1,04%**
Εκδόσεις- Εκτυπώσεις:	**428,06**	**–2,73%**
Λιανικού Εμπορίου:	**947,39**	**+0,36%**
Πληροφορικής:	**420,78**	**–2,49%**
Ειδών Λύσεων Πληροφορικής:	**250,12**	**+0,18%**
Χονδρικό εμπόριο:	**458,31**	**–1,44%**
Τρόφιμα- ποτά:	**455,50**	**–1,15%**
Παράλληλης Αγοράς:	**145,91**	**–1,49%**
Διυλιστήρια:	**1.041,38**	**–0,76%**
Διαχείρισης Ακίνητης Περιουσίας:	**838,99**	**+0,49%**

Η αξία των συναλλαγών ανήλθε στα 109,003 εκατ. ευρώ, εκ των οποίων τα 14,9 εκατ. ευρώ αποτέλεσαν προσυμφωνημένα πακέτα συναλλαγών.

Συγκεκριμένα, πραγματοποιήθηκαν ένα πακέτο 250.000 τεμάχια της Ηλεκτρονικής Αθηνών στα 3,20 ευρώ, δύο πακέτα των 330.000 και 102.500 τεμαχίων της ΔΕΗ στα 16,66 και 16,44 ευρώ αντίστοιχα και ένα πακέτο 37.000 τεμάχια της Μπάμπης Βωβός στα 16,90 ευρώ.

Ακόμη, έγιναν ένα πακέτο 150 τεμάχια της Μυτιληναίος στα 4,80 ευρώ, ένα πακέτο 258.300 τεμάχια της Sex Form στα 4,86 ευρώ, ένα πακέτο 100.000 τεμάχια της Panafone στα 6 ευρώ και ένα πακέτο 80 τεμάχια της Ζήνων στα 3,32 ευρώ. Επίσης, πραγματοποιήθηκαν δύο πακέτα των 60.000 τεμάχια της Cosmote στα 10,12 και 10,06 ευρώ αντίστοιχα, ένα πακέτο 81.936 τεμάχια του Τιτάνα στα 30,68 ευρώ και δύο πακέτα των 21 και 65 τεμαχίων της Coca Cola 3Ε στα 16,90 ευρώ.

Τον μεγαλύτερο όγκο συναλλαγών κατέγραψαν οι μετοχές των: ΟΤΕ με 836.290 μετοχές, ΔΕΗ με 702.104, Marfin Classic με 651.960 και Alfa Alfa Holdings με 647.930 μετοχές. Την μεγαλύτερη αξία συναλλαγών σημείωσαν οι μετοχές των εταιριών: ΔΕΗ με 11,586 εκατ. ευρώ, ΟΤΕ με 7,750, Cosmote με 5,233 και Τράπεζα Ελλάδος με 3,713 εκατ. ευρώ.

Η συνολική κεφαλαιοποίηση της αγοράς διαμορφώνεται στα 76,868 δισ. ευρώ. Η τιμή των μετοχών του δείκτη MSCI έκλεισε ως εξής:

Alpha Bank:	17,74
Coca Cola:	16,40
Eurobank:	13,72
Panafon:	5,90
Αλουμίνιο Ελλάδος:	16,18
Βιοχάλκο:	3,90
ΔΕΗ:	16,32
Εθνική:	17,34
ΕΛΠΕ:	6,68
Ελληνική Τεχνοδομική:	4,58
Εμπορική:	16,48
Επιχειρήσεις Αττικής:	2,43
ΕΥΔΑΠ:	5,28
Ιντρακόμ:	5,80
ΚΑΕ:	13,46
ΟΤΕ:	9,28
Τεχνική Ολυμπιακή:	3,78
Πειραιώς:	5,68
Τιτάν:	30,40
Motor Oil:	6,98
Folli-Follie:	16,76

TOP CARS

ΕΙΣΑΓΩΓΕΣ ΜΕΤΑΧΕΙΡΙΣΜΕΝΩΝ ΑΥΤΟΚΙΝΗΤΩΝ
ΑΓΟΡΕΣ-ΠΩΛΗΣΕΙΣ-ΑΝΤΑΛΛΑΓΕΣ

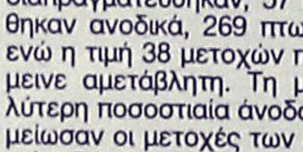

Ελάτε σε μας να δείτε και να επιλέξετε ένα από τα αυτοκίνητα που υπάρχουν ετοιμοπαράδοτα στην έκθεσή ή να μας ενημερώσετε για οποιοδήποτε μοντέλο σας ενδιαφέρει. Το αγοράζετε εάν θέλετε με 0% προκαταβολή μέχρι 60 μήνες εξόφληση με το χαμηλότερο επιτόκιο της αγοράς.

Ελάτε να γνωριστούμε και δεν θα βγείτε χαμένοι, θα ικανοποιήσουμε κάθε επιθυμία σας είτε πρόκειται για Ι.Χ. επιβατικό ή είτε επαγγελματικό αυτοκίνητο.

ΕΥΧΑΡΙΣΤΟΥΜΕ

TOP CARS-Λεωφ. Ελευθερίας 20 Κρεμαστή

Τηλ.- fax: 22410 96889, 6972261775

Jeanne-Crystale

ΝΥΦΙΚΑ-ΒΑΠΤΙΣΤΙΚΑ

ΑΜΠΙΓΙΕ

(ΛΑΔΟΠΑΝΑ • ΠΕΤΣΕΤΑ • ΕΣΩΡΟΥΧΑ • ΚΑΛΤΣΕΣ • ΛΑΜΠΑΔΑ • ΚΑΛΑΘΙ • ΣΕΤ ΛΑΔΙΟΥ • ΦΟΡΕΜΑ ή ΚΟΥΣΤΟΥΜΙ)

ΚΟΥΤΑ ΒΑΠΤΙΣΗΣ ΚΟΜΠΛΕ

ΜΟΝΟ !!! 300 €

Από σήμερα έως και τον Οκτώβριο!!
ΕΛΑΤΕ ΤΩΡΑ ***σε μας και για την ωραιότερη μέρα της ζωής σας***

ΝΥΦΙΚΑ

ΜΟΝΟ !!! 300 €

(ΕΝΟΙΚΙΑΣΗ ή ΠΩΛΗΣΗ **ΠΡΟΛΑΒΕΤΕ** (ΤΕΜ. 20)

ΙΑΛΥΣΟΣ

(Μετά την Κεντρική Εκκλησία) **ΦΙΛΕΡΗΜΟΥ 32**

ΓΙΑ ΚΑΛΥΤΕΡΗ ΕΞΥΠΗΡΕΤΗΣΗ ΣΑΣ ΤΗΛΕΦΩΝΗΣΤΕ ΜΑΣ ΣΤΟ
22410-92783 ή 6974301200

Κύρος και υπεροχή στην ξενόγλωσση εκπαίδευση!

ΑΓΓΛΙΚΑ
ΓΑΛΛΙΚΑ
ΓΕΡΜΑΝΙΚΑ
ΙΤΑΛΙΚΑ

Fluent in... learning!

- Εξετάσεις CAMBRIDGE - MICHIGAN TOEFL- PALSO - EDEXCEL- GOETHE, με υψηλά ποσοστά επιτυχίας.
- Τμήματα ενηλίκων, αρχάριων και προχωρημένων.
- Τμήματα για παιδιά ηλικίας 5-6 ετών με ημιδιατροφή.

- **Προετοιμασία** για προπανεπιστημιακές, πανεπιστημιακές και μεταπτυχιακές σπουδές (όλοι οι κλάδοι και ειδικότητες)σε Βρετανικά παν/μια.
- **Προετοιμασία** για απόφοιτους γυμνασίου και Α' ή Β' Λυκείου για IELTS, TOEFLS ή επαγγελματικές σπουδές.
- **Ταχύρρυθμα** προγράμματα για Ξένες Γλώσσες σε Ευρωπαϊκά Κολλέγια όλο το χρόνο.
- **Εκπαιδευτικά** προγράμματα με συνδυασμό χρήσης Η/Υ και Internet.
- **Επαγγελματικά** προγράμματα Αγγλικών για εργαζόμενους στον ξενοδοχειακό και τουριστικό τομέα.

ΚΕΝΤΡΑ ΞΕΝΩΝ ΓΛΩΣΣΩΝ
ΚΟΥΛΑ ΓΙΑΚΟΥΜΑΚΗ

ΠΤΥΧΙΟΥΧΟΣ Α.Α.Β.Α.
UNIVERSITY OF BALTIMORE, USA
Μέλος UCAS number 48846

ΟΙ ΕΓΓΡΑΦΕΣ ΑΡΧΙΣΑΝ

Πειραιώς 7α - Ρόδος
Τηλ: 2241032633 - 2241074755
Αρχάγγελος-Τηλ: 2244023053

CMF - Vafiraki

Με συνέπεια στο εκπαιδευτικό έργο και προσήλωση σε υψηλά διδακτικά πρότυπα, τα Κέντρα Ξένων Γλωσσών **ΚΟΥΛΑ ΓΙΑΚΟΥΜΑΚΗ** , συμβάλλουν διαρκώς στην αναβάθμιση της ξενόγλωσσης εκπαίδευσης στη Ρόδο!

Μέσα από πρωτοποριακά προγράμματα εκμάθησης, με τη βοήθεια πεπειραμένων καθηγητών, πάντα με ολιγομελή τμήματα σε άρτια εξοπλισμένες κλιματιζόμενες αίθουσες και εργαστήρια!
Και πάνω απ'όλα με απόλυτο σεβασμό στις ιδιαιτερότητες και τις ...αναζητήσεις της παιδικής ηλικίας!

Συνεχίζοντας τη δημιουργική μας πορεία, προσφέρουμε σε όλους τους μαθητές μας μια σειρά από προνόμια και δωρεάν extra παροχές:

- Ψυχαγωγικά ταξίδια στο Λονδίνο.
- Μειωμένες τιμές διδάκτρων.
- Συμμετοχή σε Special Events.
- Ελεύθερη πρόσβαση στα εργαστήρια Η/Υ.
- Δώρα έκπληξη με την εγγραφή.

Τεστ Αγγλικών του CAMBRIDGE για Μικρούς Μαθητές (Cambridge Young Learners English Tests)

Ολοι οι μικροί μαθητές αγγλικών, ηλικίας 7 έως 12 ετών, μπορούν να πάρουν μέρος σε ειδικά σχεδιασμένα tests, στα οποία δεν υπάρχει η έννοια της αποτυχίας αφού όλοι επιβραβεύονται για τη συμμετοχή και την προσπάθειά τους, παίρνοντας το αντίστοιχο ενδεικτικό (Starters, Movers, Flyers).
Οι εξετάσεις πραγματοποιούνται στη Ρόδο, με τη συνεργασία των Κέντρων Ξένων Γλωσσών **ΚΟΥΛΑ ΓΙΑΚΟΥΜΑΚΗ**, από εξεταστές του Βρετανικού Συμβουλίου.

METROPOL
ALPHA ODEON
★MULTI-CINEMA★
www.RodosVitrina.gr/Metropol.htm
ΕΒΔΟΜ.ΠΡΟΓΡΑΜΜΑ • WEEKLY PROGRAMME
26/09/2003 -02/10/2003

ΟΙ ΜΠΑΤΣΟΙ ΤΟΥ ΧΟΛΛΥΓΟΥΝΤ
IN ENGLISH - ACTION
Η αστυνομική περιπέτεια με πλούσια δράση και απίθανες κωμικές καταστάσεις...!!
ΚΑΤ.ΑΠΟ 13 ΕΤΩΝ
Σε 1η Πανελλήνια Προβολή
Πρωταγωνιστεί το εκρηκτικό δίδυμο που ανεβάζει την ΑΔΡΕΝΑΛΙΝΗ στα ύψη!!
ΧΑΡΙΣΟΝ ΦΟΡΝΤ ΤΖΟΣ ΧΑΡΤΝΕΤ
ΩΡΕΣ ΕΝΑΡΞΗΣ SHOWTIMES
17:30 • 20:00 • 22:40
ΑΙΘΟΥΣΑ: 3

ΟΙ ΠΕΙΡΑΤΕΣ ΤΗΣ ΚΑΡΑΪΒΙΚΗΣ
IN ENGLISH - ADVENTURE
Η πολυαναμενόμενη πειρατική περιπέτειας της χρονιάς!!! Από τον παραγωγό του 'Αρμαγεδδών' και του 'Περλ Χαρμπορ'....
ΚΑΤΑΛΛΗΛΟ
Σε 1η Πανελλήνια Προβολή
Πρωταγωνιστούν: Τζόνι Ντέπ, Τζέφρι Ρας, Ορλάντο Μπλούμ, Κίρα Νάιτλι
ΩΡΕΣ ΕΝΑΡΞΗΣ SHOWTIMES
19:15 • 22:30
ΑΙΘΟΥΣΑ: 1

ΖΩΗ ΧΩΡΙΣ ΕΜΕΝΑ
IN ENGLISH - DRAMA
Η ταινία που συγκίνησε και καταχειροκροτήθηκε στο τελευταίο φεστιβάλ του Βερολίνου
Ένα πραγματικό αριστούργημα
ΚΑΤΑΛΛΗΛΟ
Μια παραγωγή του ΠΕΔΡΟ ΑΛΜΟΔΟΒΑΡ
ΩΡΕΣ ΕΝΑΡΞΗΣ SHOWTIMES
18:15 • 20:30
ΑΙΘΟΥΣΑ: 2

ΛΑΘΟΣ ΣΤΡΟΦΗ
Πρωταγωνιστούν: Ντεσμόντ Χάρινγκτον, Εμμανουέλ Κρίκι, Ελίσα Ντούσκου
Ένα τρομακτικό θρίλερ. Αυτό θα είναι το τελευταίο σου λάθος! Με την εγγύηση του "Στην Γουίνστον"
ΑΥΣΤΗΡΩΣ ΑΚΑΤΑΛΛΗΛΟ
ΩΡΑ ΕΝΑΡΞΗΣ 22:45
ΑΙΘΟΥΣΑ 2

ΤΑΞΙΔΙ ΣΤΗΝ ΧΩΡΑ ΤΩΝ ΘΑΥΜΑΤΩΝ
ΟΣΚΑΡ καλύτερης ταινίας κινουμένων σχεδίων
Αγάπη • θάρρος • περιπέτεια. Ένα μαγικό παραμύθι για όλες τις ηλικίες σε έναν κόσμο όνειρο
Στα Ελληνικά
ΩΡΑ ΕΝΑΡΞΗΣ 17:00
ΑΙΘΟΥΣΑ 1

3 ΟΚΤΩΒΡΙΟΥ
Η μάχη για την κυριαρχία αρχίζει
Βρικόλακες - Λυκάνθρωποι
Εσείς με ποιούς είστε?!
UNDERWORLD
Πρωταγωνιστούν: Κέιτ Μπέκινσεϊλ • Σκοτ Σπίντμαν

10 ΟΚΤΩΒΡΙΟΥ
Ασταμάτητη δράση από το πρώτο λεπτό!!
Τα καλά παιδία μπαίνουν στον παράδεισο.... τα κακά παιδιά μπαίνουν....σε περιπέτειες!!!
BAD BOYS 2
Πρωταγωνιστεί το πιο διάσημο δίδυμο Γουίλ Σμίθ, Μάρτιν Λορένς
Τα Κακά Παιδία 2

17 ΟΚΤΩΒΡΙΟΥ
Η πιο αυθεντική περιπέτεια της χρονιάς
Η ΣΥΜΜΑΧΙΑ
Θρυλικοί τυχοδιώκτες... Αξιότιμα καθάρματα!!

• 3 LUXURY DESIGN SCREENS •
• DOLBY DIGITAL EX • FULLY AIR-CONDITIONED •

Cine Mania

ΕΠΙΜΕΛΕΙΑ: *ΚΥΡΙΑΚΗ ΠΕΤΡΙΔΟΥ*

Παρουσίαση ντοκιμαντέρ για την Ορθοδοξία

Πραγματοποιήθηκε χθες το βράδυ στο Centre Multimedia στο Παρίσι εκδήλωση που διοργάνωσε το γραφείο Τύπου της Ελληνικής Πρεσβείας σε συνεργασία με την Ομοσπονδία Ελληνικών Κοινοτήτων Γαλλίας καθώς και με την εταιρία παραγωγής KTO/Casa Dei Productions για την πρώτη παρουσίαση του ντοκιμαντέρ "Orthodoxes en Provence" (Ορθόδοξοι της Προβηγκίας)διάρκειας 52 λεπτών.

Η ταινία του σκηνοθέτη Ζαν Μαρι Ντεϊβιντ επικεντρώνεται στους Ορθόδοξους ελληνικής καταγωγής που ζούν στο νότο της Γαλλίας, ιδίως στην επαρχία της Προβηγκίας και στην Μασσαλία, το μυθικό λιμάνι της Μεσογείου, που ιδρύθηκε απο Ελληνες. Πολλοί αγνοούν οτι στα χωριά Salins de Giraud και Port de Boue κατοικούν απόγονοι μεταναστών απο τα νησιά της Δωδεκανήσου και κυρίως Καλύμνιοι. Ακολουθώντας μια νεαρή μασσαλιώτισσα ελληνικής καταγωγής που αναζητεί να επανασυνδεθεί με τις ρίζες της, το φιλμ σκιαγραφεί την καθημερινότητα της Ορθόδοξης ελληνικής κοινότητας, τις παραδόσεις και τον πολιτισμό της.

Στην εκδήλωση παραβρέθηκαν οι παραγωγοί της ταινίας Μαρι Μιτεράντ και Ζαν Μπατίστ Μαρτέν , η εκπρόσωπος τυπου του ιδιωτικού τηλεοπτικού σταθμού KTO (σταθμός της καθολικής Εκκλησίας) Ιρένε ντε Παλαμιν απο όπου στις 8 Οκτωβρίου 2003 θα προβληθεί η ταινία, ο πρόεδρος της Ομοσπονδίας Ελληνικών Κοινοτήτων Γαλλίας κ. Φλωράκης, ο πρόεδρος της Ελληνικής Κοινότητας Παρισίων κ. Τσαπής και μέλη του προεδρείου της, εκπρόσωποι της ελληνικής πρεσβείας, της εκκλησίας, της ελληνικής και κυπριακής κοινότητας Παρισίων, τηλεοπτικοί συντάκτες και περισσότερα απο 150 άτομα.

..."Πειρατική" επιτυχία!

Εσπασαν τα ταμεία στη χώρα μας οι "Πειρατές", κάνοντας άνοιγμα ρεκόρ στην Αθήνα! Η συναρπαστική πειρατιοκή περιπέτεια έκανε το μεγαλύτερο άνοιγμα όλων των εποχών στην Αθήνα ενώ κατέκτησε αμέσως και πολλά ακόμα ρεκόρ: το μεγαλύτερο άνοιγμα για μήνα Σεπτέμβριο και τη μεγαλύτερη υποδοχή ταινίας της Disney στην Ελλάδα, όλων των εποχών! Εκανε απίστευτες εισπράξεις στην Αθήνα, αφήνοντας στη δεύτερη θέση τον "Αρχοντα τν Δαχτυλιδιών: Οι Δύο Πύργοι" με 94.329 εισιτήρια έναντι 81.042! (Πηγή: Προοπτική).

Sticky Fingers
Rock Club
Σάββατο 27 Σεπτεμβρίου
Farewell to Summer Party
live rock και απρόβλεπτα...
Ανθούλας Ζερβού 6, 22410 35744

ΠΑΛΛΑΣ 5 CINEMAS CENTER
26/09/2003 έως 02/10/2003
www.cinemapallas.gr

ΑΙΘΟΥΣΑ 5
ΘΕΟΣ ΓΙΑ ΜΙΑ ΕΒΔΟΜΑΔΑ
BRUCE AL MIGHTY
Σε 1η ΠΑΝΕΛΛΗΝΙΑ ΠΡΟΒΟΛΗ!
2η ΕΒΔΟΜΑΔΑ ΘΡΙΑΜΒΟΥ ΓΙΑ ΤΗΝ ΚΩΜΩΔΙΑ ΤΗΣ ΧΡΟΝΙΑΣ!
Ο ασυναγώνιστος Τζιμ Κάρεϊ, σε μεγάλα κέφια, σε ένα ξεκαρδιστικό ρόλο, στο είδος που τον καθιέρωσε.. την κωμωδία. Κάντε έγκαιρα τις κρατήσεις σας!
ΠΡΩΤΑΓΩΝΙΣΤΟΥΝ: JIM CARREY, JENNIFER ANISTON
in english
Ώρες Έναρξης: *16:20, 18:20, 20:30, 22:40
* Ειδική επιπλέον παράσταση, μόνο Σάββατο & Κυριακή

ΑΙΘΟΥΣΑ 2, 1
HULK για 4η εβδομάδα!
Η ΥΠΕΡΠΕΡΙΠΕΤΕΙΑ ΠΟΥ ΟΛΟΙ ΠΕΡΙΜΕΝΑΤΕ!
Ο Ανγκ Λι μεταφέρει στη μεγάλη οθόνη, τον τρομερό πράσινο γίγαντα, τον απίθανο Hulk του δημοφιλούς κόμικ της Marvel. Κάντε έγκαιρα τις κρατήσεις σας!!!
ΠΡΩΤΑΓΩΝΙΣΤΟΥΝ: ERIC BANA, JENNIFER CONNELLY, SAM ELLIOT, NICK NOLTE
in english
ΑΙΘΟΥΣΑ 2 Ώρες Έναρξης: *16:30, 20:00, 22:45
ΑΙΘΟΥΣΑ 1 Ώρες Έναρξης: 17:50
* Ειδική επιπλέον παράσταση, μόνο Σάββατο & Κυριακή

ΑΙΘΟΥΣΑ 1
ΑΛΕΞΙΣΦΑΙΡΟΣ ΚΑΛΟΓΕΡΟΣ
BULLETPROOF MONK
4η εβδομάδα επιτυχίας!
Μια κωμική περιπέτεια με καταιγιστικές σκηνές δράσης με τους Τσόου Γιουν Φατ (Τίγρης και Δράκος) και Σων Γουίλλιαμ Σκοτ (American Pie) να εγγυώνται τη διασκέδασή σας!
Ώρες Έναρξης: 20:25, 22:40
in english

ΑΙΘΟΥΣΑ 3
ΣΥΝΟΔΟΣ ΚΥΡΙΩΝ / THE MAN FROM THE ELYSIAN FIELDS
3η εβδομάδα επιτυχίας!
Μπορούσε να ικανοποιήσει κάθε γυναίκα... ... εκτός από εκείνη που αγαπούσε.
Ο Άντυ Γκαρσία σε μία δυνατή κοινωνική ταινία μαζί με τους Μικ Τζάγκερ και Τζέιμς Κόμπουρν.
ΠΡΩΤΑΓΩΝΙΣΤΟΥΝ: ANDY GARCIA, MICK JAGGER
in english
Ώρες Έναρξης: 18:10, 20:25, 22:40

ΑΙΘΟΥΣΑ 4
Ο ΗΛΙΘΙΟΣ & Ο ΠΑΝΗΛΙΘΙΟΤΕΡΟΣ
DUMB AND DUMBERER
5η εβδομάδα επιτυχίας!
Κρατηθείτε από την καρέκλα σας!! Η ασυγκράτητη κωμωδία που αποδεικνύει ότι ο Ηλίθιος και ο Πανηλίθιος (Τζιμ Κάρεϊ, Τζεφ Ντάνιελς) υπήρξαν και πιο ...ηλίθιοι!!!
ΠΡΩΤΑΓΩΝΙΣΤΟΥΝ: ERIC CHRISTIAN OLSEN, DEREK RICHARDSON
in english
Ώρες Έναρξης: 18:20, 20:25, 22:25

Party ατμόσφαιρα κάθε εβδομάδα στο Pallas!!!
Κάθε Παρασκευή, Σάββατο & Κυριακή, 19.00-23.00, dj του PARADISO θα παίζει για σας στο φουαγιέ του Pallas 5 Cinemas Center τα TOP HIT της χρονιάς! Διασκεδάστε με μας στους ρυθμούς του PARADISO!

ΠΡΟΣΕΧΩΣ - COMING SOON
LARA CROFT, TOMB RAIDER: THE CRADLE OF LIFE
ΤΗΝ ΠΑΡΑΣΚΕΥΗ 3 ΟΚΤΩΒΡΙΟΥ
ΣΕ 1Η ΠΑΝΕΛΛΗΝΙΑ ΠΡΟΒΟΛΗ! Κάντε έγκαιρα τις κρατήσεις σας!
Η ΚΟΡΗ ΤΟΥ ΑΦΕΝΤΙΚΟΥ ΜΟΥ
Εσείς θα την βγάζατε έξω;
ΕΠΑΓΓΕΛΜΑΤΙΕΣ ΑΠΑΤΕΩΝΕΣ
Εξαπάτησε! Κορόιδεψε! Κλέψε! Ξέπλυνε! Επανέλαβε!
AMERICAN PIE 2: THE WEDDING
...Κράτα τον ...για πάντα!!!

ΧΟΡΗΓΟΣ
DIVA ACCESSORIES
Κρατήσεις / Reservations 22410 24475 & 22410 70670

Άρτος (;) Θεάματα (;)...

... Και τηλεόραση (όπως λέμε τηλοψία...)

STAR

06.00 **Οικογένεια Ανταμς**
06.15 **Τόμας, το τρενάκι**
06.30 **Σέιλορμουν**
07.00 **Ο αρκούδος στο μπλε σπίτι**
07.30 **Παγίδα για παπιά**
08.00 **Κλίφορντ**
08.30 **Πάπιρους**
09.00 **Σπάιντερμαν**
09.30 **Μπέιμπι Λούνεϊ Τουνς**
10.00 **The powerpuff girls**
10.30 **Ντέξτερ**
11.00 **Η λεγεώνα των υπερηρώων.** Κινούμενα σχέδια
11.30 **Πόκεμον**
12.00 **Γιου-Γκι-Ο.** Κινούμενα σχέδια
12.30 **Τα στρουμφάκια.** Κινούμενα σχέδια
13.00 **Ειδήσεις**
13.30 **Οικογένεια Γκίλμορ.** Κοινωνική σειρά.
14.30 **Τα φιλαράκια.** Κοινωνική σειρά
15.30 **Σούπερμαν, τα χρόνια της νιότης.** Νεανική σειρά φαντασίας.
16.30 **Κωδικός: Αιωνιότητα.**
17.30 **Ξένη ταινία.** «Τρομερά πλάσματα». Κωμωδία.
19.30 **Ειδήσεις**
21.00 **Ξένη ταινία.** «Σούπερμαν 2». Περιπέτεια. Παίζουν Κρίστοφερ Ριβ, Τζιν Χάκμαν, Μαργκότ Κίντερ
23.30 **Ξένη ταινία.** «Θανάσιμη εμμονή». Θρίλερ.
01.30 **Ειδήσεις**
01.45 **Ξένη ταινία.**

ALTER

06.15 **Οι ιστορίες του Κουστό**
06.45 **Ερχονται οι Αρειανοί.** Σειρά κινουμένων σχεδίων.
07.15 **Γκολ**
07.45 **Γιολάντα.** Σειρά κινουμένων σχεδίων.
08.15 **Ρούπερτ.** Σειρά κινουμένων σχεδίων.
08.45 **Ντρέικ: Το κυνήγι του χαμένου θησαυρού.** Σειρά κινουμένων σχεδίων.
09.45 **Totally spies.** Σειρά κινουμένων σχεδίων.
10.00 **Τρανσφόρμερς.** Σειρά κινουμένων σχεδίων.
10.45 **Χελωνονιτζάκια** Σειρά κινουμένων σχεδίων.
11.30 **He-man και οι κυρίαρχοι του σύμπαντος**
12.15 **Γκάρφιλντ**
12.30 **Hit parade**
13.00 **Οι πεταλούδες ελεύθερες πετούν**
14.00 **Γιάγκο.** Κοινωνική αισθηματική σειρά.
15.00 **Ειδήσεις**
15.15 **Celebrities**
16.15 **Παρατράγουδα**
18.45 **Ειδήσεις**
21.00 **Ξένη ταινία** «Τρελές σφαίρες 2 1/2». Κωμωδία.
23.15 **Ειδήσεις**
23.30 **Χωρίς μοντάζ ΙΙ**
02.00 **Μαγκάιβερ**
03.00 **Aphrodisia**
03.15 **Ξένη ταινία.** «Ερωτικό κορμί»
03.15 **Ξένη ταινία**

ΚΑΘΗΜΕΡΙΝΑ ΟΛΑ ΤΑ ΝΕΑ ΤΗΣ ΔΩΔΕΚΑΝΗΣΟΥ ΣΤΟ INTERNET
www.rodiaki.gr



ΕΤ-1

08.00 **Μικρές ιστορίες από όλο τον κόσμο**
08.30 **Ηταν μια φορά κι έναν καιρό οι εξερευνητές.** Παιδική σειρά.
09.00 **Ψηλαφίσματα**
09.15 **Η Μιμή και ο Μπόμπο.** Παιδική σειρά.
10.15 **Ο μικρός πρίγκιπας**
11.30 **Cybergirl**
12.00 **Ιστορίες του ωκεανού.** Ντοκιμαντέρ.
13.00 **Γεύσεις της Ευρώπης.** Ντοκιμαντέρ.
14.00 **Ειδήσεις**
14.15 **Ελληνική ταινία.** «Αδικη κατάρα». Κοινωνικό μελό.
17.00 **Ντοκιμαντέρ.**
17.30 **Μηχανές πέρα απ' τα όνειρα**
18.30 **Pre-Game**
18.45 **Μπάσκετ**
21.00 **Ανίσχυρα ψεύδη.** Κοινωνική σειρά.
22.00 **Νυχτερινό δελτίο.** Αστυνομική κοινωνική σειρά.
23.00 **Ειδήσεις**
23.30 **Κλήρωση ΛΟΤΤΟ**
23.45 **Παγκόσμιο πρωτάθλημα ρυθμικής γυμναστικής**
01.45 **Ξένη ταινία.** «Μια κρυφή Κυριακή». Αστυνομικό δράμα.

NET

09.00 **Σαββατοκύριακο.** Ενημερωτικό μαγκαζίνο με τον Κώστα Αρβανίτη.
12.00 **Ειδήσεις**
13.00 **Υπαιθρος χώρα.** Ντοκιμαντέρ.
13.30 **Με αρετή και τόλμη.** Εκπομπή του Υπουργείου Εθνικής Αμυνας.
14.00 **Κοινοβούλιο αιχμής.** Επίκαιρες ερωτήσεις - επερωτήσεις. Παρουσιάζει η Αννα Ασημινάκη.
15.00 **Ειδήσεις**
16.00 **Ελληνική ταινία.** «Ο εαυτούλης μου». Κωμωδία. Παίζουν: Λάρμπος Κωνσταντάρας, Μπεάτα Ασημακοπούλου, Αννα Ματζουράνη.
18.00 **Ειδήσεις**
18.30 **Λάβετε θέσεις**
19.15 **Ελληνική ταινία.** «Μια γυναίκα, μια αγάπη, μια ζωή». Αισθηματικό μελόδραμα. Παίζουν: Τόλης Βοσκόπουλος, Ελένη Ερήμου, Λυκούρος Καλλέργης
21.00 **Ειδήσεις**
22.00 **Ξένη ταινία.** «Το ημερολόγιο ενός εκτελεστή»
00.30 **Ειδήσεις**
00.45 **Η τζαζ και οι μουσικοί της.** Ντοκιμαντέρ.

ΕΤ-3

08.01 **Ο μύθος του Ζορό**
08.30 **Το βιβλίο της ζούγκλας**
09.00 **Τα αρκουδάκια της αγάπης**
09.30 **Ρομπέν των δασών**
10.00 **Σκυλούπολη**
10.30 **Ποκαχόντας**
11.30 **Τσίρκο**
12.30 **Σινεμάνια.** Εκπομπή για τον κινηματογράφο με τον Νίκο Γουλιά.
13.00 **Ειδήσεις**
13.30 **Ζακ Κουστό-Ο υποθαλάσσιος κόσμος.** Ντοκιμαντέρ
14.30 **Εξέλιξη.** Ντοκιμαντέρ
15.30 **Νόστος** (Ε)
17.00 **Το Αξιον Εστί στη Θεσσαλονίκη**
18.15 **Ποδόσφαιρο**
20.30 **Ειδήσεις**
21.30 **Design 100%**
22.00 **Φεστιβάλ του κόσμου Βενετία 2003**
23.00 **Αθλητικό Σαββατόβραδο**
24.00 **Ειδήσεις**
00.30 **Σύγχρονος κόσμος**
02.30 **Νόστος**
04.00 **Το Αξιον εστί στη Θεσσαλονίκη.**
05.00 **Κοντραπούντο**
06.00 **Ντοκιμαντέρ** (Ε)

FILMNET

06.25 **Ξένη ταινία.** «Το κέντρο του κόσμου»
08.55 **Ξένη ταινία.** «Ακρως... τρελό και απόρρητο»
10.30 **Ξένη ταινία.** «Μικροαπατεώνες». Κομεντί.
12.30 **Ξένη ταινία.** «Η αδελφότητα του τρόμου». Περιπέτεια.
13.55 **Ξένη ταινία.** «Τρελαμένοι οπαδοί»
15.55 **Ξένη ταινία.** «Εκτός ελέγχου»
18.00 **Ξένη ταινία** «Απόφαση ζωής». Δράμα.
19.35 **Ξένη ταινία.** «Vanilla sky». Θρίλερ επιστημονικής φαντασίας.
22.00 **Ξένη ταινία.** «Στην υπηρεσία του νόμου και τση Σάρας». Ρομαντική κομεντί.
24.00 **Ξένη ταινία.** «Ο ράφτης του Παναμά». Κατασκοπικό θρίλερ.
01.50 **Ξένη ταινία.** «Συνδικαλιστική αλήθεια»
03.20 **Ξένη ταινία.** «Η μάσκα του τρόμου». Αστυνομικό θρίλερ.

SUPER SPORT

15.00 **Αγώνες μοτοσικλέτας**
17.00 **Αγγλικό πρωτάθλημα ποδοσφαίρου**
19.00 **X-games**
19.30 **Ευρωπαϊκό πρωτάθλημα καλαθοσφαίρισης**
21.30 **Ιταλικό πρωτάθλημα ποδοσφαίρου**
01.30 **Γερμανικό ποδόσφαιρο**

MEGA

06.30 **Η δίψα.** (Ε) Κοινωνική σειρά
07.00 **Ο επισκέπτης της ομίχλης.** (Ε) Κοινωνική σειρά.
08.00 **Ο κακός θεζύρης** (Ε) Κωμική σειρά. Πρωταγωνιστεί ο Χάρης Ρώμας.
08.30 **C' est la vie** (Ε)
09.00 **Παρέα με τον Γουίνι, το αρκουδάκι.** Κινούμενα σχέδια.
09.30 **Μαξ Στιλ.** Κινούμενα σχέδια.
10.00 **Μπαζ, ο ήρωας του Γαλαξία.** Κινούμενα σχέδια.
10.30 **Ο Μίκι και η παρέα του.** Κινούμενα σχέδια.
11.00 **Ξένη ταινία.** «Απρόσμενο φορτίο». Ρομαντική περιπέτεια.
14.00 **Ειδήσεις**
13.00 **Mega star.** Μουσική εκπομπή με την Εύη Αδάμ.
14.00 **Ειδήσεις**
14.50 **Οι πύλες του ουρανού.** Κοινωνικη σειρά.
15.50 **Traction.** Ενημερωτική εκπομπή για το αυτοκίνητο και την μοτοσικλέτα με τον Κώστα Στεφανή
16.30 **Ελληνική σειρά** (Ε)
17.45 **Ματιές στα γεγονότα**
17.50 **Ελληνική ταινία.** «Ενας ιππότης για τη Βασούλα». Κωμωδία. Παίζουν: Τζένη Καρέζη, Φαίδων Γεωργίτσης, Μαρία Φωκά.
19.20 **Τα τετράγωνα των αστέρων**
20.00 **Ειδήσεις**
21.00 **Ελληνική ταινία.** «Το ξύλο βγήκε από τον Παράδεισο». Κωμωδία.
23.00 **Ξένη ταινία.** «Η καρδιά της φωτιάς». Δραματική περιπέτεια.
00.15 **Τελευταία γεγονότα**
00.30 **Ξένη ταινία.** (Σ)
01.15 **Ξένη ταινία.** «Οι φίλες»

ANT-1

06.00 **Ο Μπαγκς Μπάνι και η παρέα του.** Σειρά κινούμενων σχεδίων.
06.50 **Στούντιο με θέα.** Εμημερωτική εκπομπή με τον Θέμη Μάνεση και τη Φαίη Μαυρογάνη.
10.30 **Της Ελλάδας τα παιδιά**
11.00 **Φλιντ, ο ταξιδιώτης του χρόνου**
11.30 **Ντράγκονμπολ.** Κινούμενα σχέδια.
12.00 **Πάουερ Ρέιντζερς**
12.30 **Τρελά σωσίβια**
12.55 **Super game**
13.00 **Σούπερ Σάββατο.** Αθλητική εκπομπή με τον Μιχάλη Τσώχο.
14.00 **Ειδήσεις**
14.40 **Δρ. Κουίν: Μόνη στην Αγρια Δύση.** Κοινωνική σειρά. Παίζουν: Τέιν Σέιμουρ, Τζο Λάντο, Τσαντ Αλεν
15.40 **The mission - best of**
16.40 **Εγκλήματα** (Ε) Κωμική σειρά.
17.30 **Τα νέα του ΑΝΤ1**
17.40 **Εγκλήματα** (Σ)
18.00 **Ελληνική ταινία.** «Η προεδρίνα». Κωμωδία. Παίζουν: Δέσποινα Στυλιανοπούλου, Ανδρέας Τσάκωνας, Γιώργος Παπαζήσης.
20.00 **Τα νέα του ΑΝΤ 1**
21.00 **Missin**
22.00 **Θέατρο.** «Πόσα κεράκια έχει η τούρτα;» Παράσταση με τους Βασίλη Τσιβιλίκα, Μαρία Αλιφέρη, Αλέξανδρο Αντωνόπουλο, Νατάσα Μανίσαλη.
00.45 **Ειδήσεις**
01.10 **Πράκτωρ Μονκ: Επιχείρηση γοητεία.**
02.10 **Ξένη ταινία.** «Ενας απίστευτος ήρωας». Νεανική κομεντί.
04.10 **Θησαυροφυλάκιο** (Ε)

ALPHA

05.45 **Εξάντας** (Ε) Εκπομή έρευνας
06.45 **Πρωινές σελίδες.** Ενημερωτικό μαγκαζίνο με τον Γιώργο Οικονομέα.
10.00 **Πέρα από τον ορίζοντα.** Εκπομπή με την Ντέμη Καραγιάννη και τον Πέτρο Γκάτζια.
11.00 **Ελληνική ταινία.** «Ξεριζωμένη γενιά». Κοινωνική περιπέτεια σε σκηνοθεσία Απόστολου Τεγόπουλου.
14.00 **Ειδήσεις**
14.45 **Εικόνες**
15.45 **Ελληνική ταινία.** «Τύφλα να 'χει ο Μάρλον Μπράντο». Κωμωδία σε σκηνοθεσία Κώστα Χατζηχρήστου. Παίζουν: Κώστας Χατζηχρήστος, Μίρκα Καλατζοπούλου, Θανάσης Μυλωνάς, Τάκης Χριστοφορίδης, Ελένη Σταυροπούλου, Βαγγέλης Πλοιός, Νίκος Φέρμας.
17.15 **Candid camera... και άλλα**
19.00 **Ειδήσεις**
21.00 **Ελληνική ταινία.** «Στον αστερισμό της Παρθένου». Ερωτική κοινωνική περιπέτεια σε σκηνοθεσία Γιάννη Δαλιανίδη. Παίζουν: Ζωή Λάσκαρη, Χρήστος Πολίτης, Χρήστος Νομικός, Σπύρος Καλογήρου.
23.00 **Φόρμουλα 1**
00.30 **Ειδήσεις**
00.45 **Ξένη ταινία** «Το φαράγγι του θανάτου». Περιπέτεια.
03.00 **Συναυλία**

ΚΗΔΕΙΕΣ

Την λατρευτή μας μητέρα και γιαγιά
ΕΛΕΥΘΕΡΙΑ ΜΑΡΑΚΑ
ετών 92
θανούσα κηδεύουμε σήμερα Σάββατο 27 Σεπτεμβρίου 2003 και ώρα 10.30 π.μ. από τον Ιερό Ναό Ταξιαρχών Νεκροταφείου Ρόδου.
Η κόρη: Μαρία-Παναγιώτης Φρατζής
Τα εγγόνια: Λευτέρης-Δήμητρα, Ευαγγελία
Και οι λοιποί συγγενείς

Τον λατρευτό μας σύζυγο πατέρα, παππού, υιό, αδελφό και θείο
ΔΗΜΗΤΡΙΟ ΠΑΠΑΣΤΕΦΑΝΟΥ
ετών 44
θανόντα κηδεύουμε σήμερα Σάββατο 27 Σεπτεμβρίου 2003 και ώρα 5 μ.μ. από τον Ιερό Ναό Καθολικού Νεκροταφείου Ρόδου.
Η σύζυγος: Ερμερίτα
Ο πατέρας: Στέφανος
Τα παιδιά: Πρισίλα-Γιάννης Κατταβενού, Αλέξανδρος, Αντζελα

ΜΝΗΜΟΣΥΝΑ

Την 27η μηνός Σεπτεμβρίου ημέρα Σάββατο και ώρα 5 μ.μ. εις τον Ιερό Ναό Αγίου Στεφάνου (Νεκροταφείο Αφάντου) τελούμε 6μηνο μνημόσυνο υπέρ αναπαύσεως της ψυχής του λατρευτού μας συζύγου, πατέρα, παππού και θείου
ΣΤΑΜΑΤΙΟΥ Β. ΛΟΓΓΟΥ
Η σύζυγος: Ελένη
Τα παιδιά: Κυριάκος-Αναστασία, Μαρία-Γιώργος
Τα εγγόνια, τ' ανίψια και οι λοιποί συγγενείς



Την 28η μηνός Σεπτεμβρίου ημέρα Κυριακή και ώρα 9.30 π.μ. εις τον Ιερό Ναό Αγίου Χριστοφόρου Ασγούρου, τελούμε 5ετές μνημόσυνο υπέρ αναπαύσεως της ψυχής της λατρευτής μας κόρης, αδελφής και εγγονής
ΚΑΛΛΙΟΠΗΣ ΜΠΟΥΛΑΦΕΝΤΗ
ετών 17
Οι γονείς: Γιώργος-Ζαχαρούλα.
Οι αδελφές: Νίκη-Αννα.
Ο παππούς, η γιαγιά και οι λοιποί συγγενείς.



Την 28η μηνός Σεπτεμβρίου ημέρα Κυριακή και ώρα 8 π.μ. εις τον Ιερό Ναό Αγίου Δημητρίου (παλαιό νεκροταφείο), τελούμε 3μηνο μνημόσυνο υπέρ αναπαύσεως της ψυχής της λατρευτής μας μητέρας και γιαγιάς
ΕΙΡΗΝΗΣ ΡΑΔΟΥ
Τα παιδιά και τα εγγόνια.



Την 28η μηνός Σεπτεμβρίου ημέρα Κυριακή και ώρα 8 π.μ. εις τον Ιερό Ναό Αγίου Νικολάου Παστίδας, τελούμε 9ήμερο μνημόσυνο υπέρ αναπαύσεως της ψυχής της λατρευτής μας συζύγου, μητέρας, γιαγιάς, αδελφής και θείας
ΤΣΑΜΠΙΚΑΣ ΠΑΤΤΑ
Ο σύζυγος: Παναγιώτης.
Τα παιδιά: Σταματία-Δημήτρης Βογιατζή, Αναστασία-Γιώργος Κοτσαμπασάκη.
Τα εγγόνια: Τσαμπίκα-Μύρνα, Νικολίτσα, Ιωάννης.
Τα αδέλφια, τα ανίψια και οι λοιποί συγγενείς.



Την 28η μηνός Σεπτεμβρίου ημέρα Κυριακή και ώρα 8 π.μ. εις τον Ιερό Ναό Ταξιαρχών Νεκροταφείου, τελούμε 9μηνο μνημόσυνο υπέρ αναπαύσεως της ψυχής της λατρευτής μας μητέρας, γιαγιάς, αδελφής και θείας
ΚΥΡΙΑΚΗΣ ΣΤΑΥΛΑ
Τα παιδιά: Γιάννης-Ελένη, Μανώλης-Παρασκευή, Νίκος-Σέβα, Ηλίας-Χρύσα, Ειρήνη-Θέμης
Τα εγγόνια, τ' αδέλφια και οι λοιποί συγγενείς.



Την 28η μηνός Σεπτεμβρίου ημέρα Κυριακή και ώρα 8 π.μ. εις τον Ιερό Ναό Ταξιαρχών νεκροταφείου Ρόδου, τελούμε 2ετές μνημόσυνο υπέρ αναπαύσεως της ψυχής της λατρευτής μας μητέρας, γιαγιάς, αδελφής και θείας
ΕΛΕΝΗΣ ΜΠΕΛΙΓΡΑΔΗ
Τα παιδιά
Τα εγγόνια.
Τα αδέλφια, τα ανίψια και οι λοιποί συγγενείς.



Την 28η μηνός Σεπτεμβρίου ημέρα Κυριακή και ώρα 8 π.μ. εις τον Ιερό Ναό Ταξιαρχών Μαριτσών, τελούμε 9μηνο μνημόσυνο υπέρ αναπαύσεως της ψυχής του αγαπημένου μας συζύγου, πατέρα, παππού, θείου και αδελφού
ΜΙΧΑΗΛ ΤΣΕΛΙΟΥ
Η σύζυγος: Δέσποινα
Τα παιδιά: Σκεύος-Μαρία, Αναστασία
Τα εγγόνια, τ' αδέλφια και οι λοιποί συγγενείς.



Την 28η μηνός Σεπτεμβρίου ημέρα Κυριακή και ώρα 9 π.μ. εις τον Ιερό Ναό Αγίου Γεωργίου Λάερμα, τελούμε 40ήμερο μνημόσυνο υπέρ αναπαύσεως της ψυχής της λατρευτής μας μητέρας και γιαγιάς
ΣΤΑΥΡΩΣΙΑΣ ΧΡΙΣΤΟΦΟΡΟΥ
Τα παιδιά, τα εγγόνια και οι λοιποί συγγενείς.

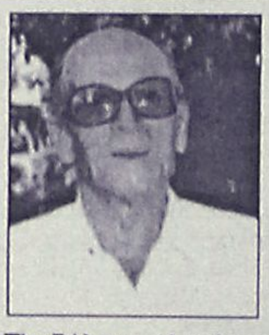

Την 28η μηνός Σεπτεμβρίου ημέρα Κυριακή και ώρα 9 π.μ. εις τον Ιερό Ναό Κοιμήσεως Θεοτόκου Ιαλυσού, τελούμε 9μηνο μνημόσυνο υπέρ αναπαύσεως της ψυχής του λατρευτού μας πατέρα, παππού, αδελφού και θείου
ΓΕΩΡΓΙΟΥ ΔΙΑΚΑΝΘΟΥ
Τα παιδιά
Τα εγγόνια
Τ' αδέλφια, τ' ανίψια και οι λοιποί συγγενείς



Την 29η μηνός Σεπτεμβρίου ημέρα Δευτέρα και ώρα 8.30 π.μ. εις τον Ιερό Ναό Αγίου Γεωργίου Κάτω, τελούμε 40ήμερο μνημόσυνο υπέρ αναπαύσεως της ψυχής του λατρευτού μας συζύγου, πατέρα και παππού
ΑΛΦΟΝΣΟΥ ΓΚΟΥΙΝΤΑΛΙΑ
Η σύζυγος: Αννα
Τα παιδιά: Λαυρέντιος, Καλλιόπη-Θεόδωρος Σαλμά, Μαρία-Κώστας Δημουλά
Τα εγγόνια και οι λοιποί συγγενείς

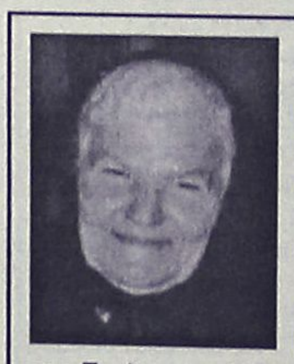

Την 30ή μηνός Σεπτεμβρίου ημέρα Τρίτη και ώρα 8 π.μ. εις τον Ιερό Ναό Ταξιαρχών νεκροταφείου Ρόδου, τελούμε 40ήμερο μνημόσυνο υπέρ αναπαύσεως της ψυχής της λατρευτής μας μητέρας, γιαγιάς και θείας
ΧΡΥΣΑΦΙΝΑΣ ΨΥΛΛΟΥ
Τα παιδιά: Αννα-Θεοδόσης Κυπραίου, Γιώργος-Αλέκα, Λευτέρης-Ειρήνη και Αναστασία
Τα εγγόνια, τ' ανίψια και οι λοιποί συγγενείς.

ΣΥΛΛΟΓΟΣ ΓΟΝΕΩΝ ΚΑΙ ΚΗΔΕΜΟΝΩΝ ΔΗΜΟΤΙΚΟΥ ΣΧΟΛΕΙΟΥ ΛΑΡΔΟΥ

ΨΗΦΙΣΜΑ

Ο Σύλλογος Γονέων και Κηδεμόνων του Δημοτικού Σχολείου Λάρδου μετά την αναγγελία του ξαφνικού θανάτου της εν ενεργεία δασκάλας μας **Τσαμπίκας Ευαγγελίδη,** συνήλθε σε έκτακτη συνεδρίαση και αποφάσισε ομόφωνα:
1. Να παραστεί σύσσωμος ο σύλλογος στην νεκρώσιμη ακολουθία.
2. Να καταθέσει στεφάνι στην μνήμη της.
3. Να εκφράσει τα συλλυπητήριά του στην οικογένεια της εκλιπούσης

Εκ του Διοικητικού Συμβουλίου

ΔΗΜΟΤΙΚΟ ΣΧΟΛΕΙΟ ΛΑΡΔΟΥ

ΨΗΦΙΣΜΑ

Ο Σύλλογος διδασκόντων του Δημοτικού Σχολείου Λάρδου μετά την αναγγελία του ξαφνικού θανάτου της εν ενεργεία δασκάλας μας **Τσαμπίκας Ευαγγελίδη,** συνήλθε σε έκτακτη συνεδρίαση και αποφάσισε ομόφωνα:
1. Να παραστεί σύσσωμος ο σύλλογος στην νεκρώσιμη ακολουθία.
2. Να καταθέσει στεφάνι στην μνήμη της.
3. Να εκφράσει τα συλλυπητήριά του στην οικογένεια της εκλιπούσης

Εκ του Διοικητικού Συμβουλίου

ΑΝΑΚΟΙΝΩΣΗ

Ειδοποιούνται οι κάτοικοι των παρακάτω περιοχών ότι για να εκτελεστούν απαραίτητες τεχνικές εργασίες της ΔΕΗ θα γίνει διακοπή στις **28-9-03** ημέρα **Κυριακή** ως εξής:
Α) από 08.00 έως 10.00
Στην ευρύτερη περιοχή Αγ. Νικολάου-Μητρόπολης-Αγ. Αναστασίας
Β) από 08.00 έως 14.00
εκατέρωθεν της οδού Κων. Παλαιολόγου και των κάθετων προς αυτήν οδών
Αν οι εργασίες τελειώσουν νωρίτερα, το ρεύμα θα ξαναδοθεί πριν από τον χρόνο λήξης της διακοπής που αναφέρεται πιο πάνω.
Γι' αυτό το λόγο οι ηλεκτρικές εγκαταστάσεις και τα δίκτυα της ΔΕΗ θα πρέπει να θεωρούνται ότι έχουν συνέχεια ρεύμα.
Ετσι για λόγους ασφαλείας, απαγορεύεται η προσέγγιση σε αγωγούς ή άλλα στοιχεία του δικτύου που βρίσκονται καταγής γιατί υπάρχει σοβαρός κίνδυνος ατυχήματος.

Από τη ΔΕΗ

ΕΛΛΗΝΙΚΟΣ ΕΡΥΘΡΟΣ ΣΤΑΥΡΟΣ
ΠΕΡΙΦΕΡΕΙΑΚΟ ΤΜΗΜΑ ΡΟΔΟΥ
ΣΩΜΑ ΕΘΕΛΟΝΤΩΝ ΣΑΜΑΡΕΙΤΩΝ

ΣΑΜΑΡΕΙΤΗΣ
Ε.Ε.Σ.

ΓΙΝΕΤΕ...
Εθελοντής Σαμαρείτης
του Ελληνικού Ερυθρού Σταυρού
ΕΚΠΑΙΔΕΥΤΕΙΤΕ...
στις Πρώτες Βοήθειες
στην Ερευνα και Διάσωση

Εγγραφές μέχρι
10 Οκτωβρίου
Πληρ. : 22410 80485 - 6
κιν.: 6972305779 - 6974649378
Από 17:00 - 22:00 π.μ. κάθε μέρα

ΑΠΩΛΕΙΑ

Εκλάπη **μηχανάκι παπί HONDA Astrea Grant 100 cc μαύρου χρώματος από την οδό Δενδρινού-στο ύψος Γιωργαρά, με αρ. κυκλοφορίας ΡΟΧ 933.** Ο ευρών να επικοινωνήσει στο τηλέφωνο 6976795381 και θα αμοιφθεί με 200 ευρώ.

ΑΠΩΛΕΙΑ

Χάθηκε την Τετάρτη 24/09/03 από τα Ασγούρου, σκυλίτσα 5 μηνών.

Το όνομά της είναι **SAYA.** Δίνεται αμοιβή.

Πληροφορίες: 22410-64482, 6936058439



ΧΑΘΗΚΕ ΓΑΤΑΚΙ

Χάθηκε στην περιοχή της πλατείας Φώκιαλη αρσενική γάτα ηλικίας ενός έτους χρώματος γκρι-λευκό-μαύρο. **Εχει τρία πόδια**, της λείπει το ένα από τα μπροστινά. Οποιος την έχει δει παρακαλείται να επικοινωνήσει με τα τηλέφωνα: **2241023521 και 2241078503**

ΑΠΩΛΕΙΑ

Χάθηκε πριν ένα μήνα **γάτα ολόασπρη με γαλανά μάτια** στην περιοχή Ψαροπούλα Νιοχώρι. Ακούει στο όνομα Χιονάτη.

Πληρ. τηλ. 6932791543

ΑΠΩΛΕΙΑ

Χάθηκε **σκυλάκι στα ΜΑΡΙΤΣΑ που ακούει στο όνομα ZOVANNI, ράτσας (Τσιάουα).** Ο ευρών παρακαλείται να επικοινωνήσει στα τηλέφωνα 22410 (47264) ή 22410 (34020) κα Σούλα ή Βούλα (ΔΕΣΠΟΙΝΑ).

Και θα αμοιφθεί και θα αποκαταστήσει την ψυχική μας ηρεμία(.) Γιατί είμαστε πολύ (συνδε)δεμένοι με αυτό (.)

ΟΙ ΘΕΡΑΠΕΥΤΙΚΕΣ ΙΔΙΟΤΗΤΕΣ ΤΟΥ ΒΑΣΙΛΙΚΟΥ ΠΟΛΤΟΥ

Θα ενθυμούνται οι παλιοί αναγνώστες της εφημερίδας μας τις θεραπευτικές ιδιότητες του Βασιλικού Πολτού στην τρίτη κυρίως ηλικία. Κάποιοι, που ασφαλώς ικανοποιήθηκαν από την χρησιμοποίησή τους, ζήτησαν να τους ενημερώσουμε εάν μπορούν και από πού να προμηθευτούν τον βασιλικό αυτό πολτό και τους δίνουμε πιο κάτω σχετικές πληροφορίες.

ΒΑΣΙΛΙΚΟΣ ΠΟΛΤΟΣ ΚΙΝΑΣ

(Chinese Royal Felly)

Υψηλής δραστικότητας. Στη φύση υπάρχουν 11 μεταλλικά άλατα και ο Β.Π. τα περιέχει όλα (Νάτριο-Κάλιο-Σίδηρο-Χρώμιο-Νικέλιο-Χαλκό-Ασβέστιο-Φώσφορο-Μαγνήσιο-Πυρίτιο).

Επίσης, περιέχει, Βιταμίνες-Πρωτεΐνες-Ενζυμα-Αμινοξέα και Εστέρες. Ενδείκνυται για μεταγχειρητικές καταστάσεις, γηριατρικές παθήσεις, χοληστερίνη, δυσκοιλιότητα, υπόταση, αρθριτικά συνάχι, ατονία, κλιμακτήριο κ.λπ.

Ο μοναδικός Β.Π. εμπλουτισμένος με το βότανο Σισάδρα, **που βελτιώνει το αναπνευστικό** (βρογχικά-δύσπνοια), έχοντας την μεγαλύτερη περιεκτικότητα. Επίσης διαθέτουμε το περίφημο βότανο GINSENG (ΡΙΖΑ ΤΗΣ ΖΩΗΣ) σε σφραγισμένα φακελάκια μιας χρήσεως, ούτως ώστε η δράση του να είναι σίγουρη 100% για το **άγχος** και το **κυκλοφοριακό** (είναι και διεγερτικό).

Αποστέλλεται με αντικαταβολή
ΔΗΜ. ΠΗΛΙΟΥΣΗΣ
Ευελπίδων 45-Κυψέλη-11362 Αθήνα
Τηλ. (210) 8835520-8641.498
Εγκεκριμένο από τον ΕΟΦ

ΔΩΔΕΚΑΝΗΣΙΑΚΟΣ ΣΥΛΛΟΓΟΣ ΓΟΝΕΩΝ ΚΑΙ ΚΗΔΕΜΟΝΩΝ

Δ/νση: Πλατεία Στεφ. Γέροντα 44
Ταχ. Κωδ.: 85100 ΡΟΔΟΣ
Τηλ. + Fax: 22410-34442
E-mail: elpidard@otenet.gr

ΡΟΔΟΣ, 23/07/03
ΑΡ. ΠΡΩΤ.: 122

ΕΥΧΑΡΙΣΤΗΡΙΟ ΜΗΝΥΜΑ

Θα θέλαμε να ευχαριστήσουμε τους παρακάτω δωρητές, που συνδράμουν στην προσπάθεια του Κέντρου Ημέρας "Ελπίδα", στο οποίο φιλοξενούνται άτομα με αναπηρίες και με τις ευγενικές χορηγίες τους ενίσχυσαν την συμμετοχή μας στους 17ους Αιγαιοπελαγίτικους Αγώνες (4-5/10/2003) στη Λήμνο.

1. Εκκλησιαστική Επιτροπή Αρχαγγέλου-Ταξιαρχών: 300 ευρώ
2. Λαϊκή Τράπεζα: 118 ευρώ
3. Πρακτορείο Μάρκος Travel: 68 ευρώ
4. Πρακτορείο Σαββιού Travel: 118 ευρώ
5. Πρακτορείο Conturs Travel: 118 ευρώ
6. Κούρτης Τσαμπίκος, Καρδιολόγος: 120 ευρώ
7. Φρόνας Νίκος, Γαστρεντερολόγος: 50 ευρώ
8. ΒΑΚΑΡ Α.Ε.: 120 ευρώ
9. KAMIROS FISH: 50 ευρώ
10. AEGEAN FISH: 50 ευρώ
11. Εστιατόριο Λιχουδιές: 50 ευρώ
12. Ψητοπωλείο Σεφταλιές: 20 ευρώ
13. ΡΟΔΟΓΑΛ: 25 ευρώ
14. Γιαννακλή Λουκία: 10 ευρώ

Για το Δ.Σ.
Η Πρόεδρος
Καπούλα Σταυρούλα

ΠΟΛΙΤΙΣΤΙΚΟΣ ΟΡΓΑΝΙΣΜΟΣ ΔΗΜΟΥ ΡΟΔΙΩΝ

Σας προσκαλούμε στην τελευταία εκδήλωση του Φεστιβάλ

'ΗΜΕΡΕΣ ΜΟΥΣΙΚΗΣ"

με καλλιτεχνικό διευθυντή τον Τάσο Βενετοκλή:

Συναυλία Βυζαντινής μουσικής από τον 3ο αιώνα έως σήμερα
με την ΕΛΛΗΝΙΚΗ ΒΥΖΑΝΤΙΝΗ ΧΟΡΩΔΙΑ
και τον Λυκούργο Αγγελόπουλο
Κυριακή 28/9, Παναγιά του Κάστρου, 21:00

Πληροφορίες στα τηλ. 22410 33343, 21622

Υποστηρικτές:
Υπουργείο Πολιτισμού
4η Εφορεία Βυζαντινών Αρχαιοτήτων
Πανεπιστήμιο Αιγαίου

Αποκλειστικοί χορηγοί: **Hilton Rhodes Resort**
Aegean Airlines

ΠΟΛΙΤΙΣΤΙΚΟΣ ΟΡΓΑΝΙΣΜΟΣ ΔΗΜΟΥ ΡΟΔΙΩΝ

Σας προσκαλούμε στις συναυλίες της
Φιλαρμονικής Δήμου Ροδίων:

- Παρασκευή 26 Σεπτέμβρη, στις 20:00, στο ΑΚΤΑΙΟΝ
- Τετάρτη 1 Οκτώβρη, στις 20:00, στο ΡΟΔΟΝ
- Παρασκευή 3 Οκτώβρη, στις 20:00, στην Πλατεία Ιπποκράτους της Παλιάς Πόλης.

Η Φιλαρμονική Δήμου Ροδίων, υπό τη διεύθυνση του μαέστρου της κ. Θέμου Μέξη, θα παρουσιάσει γνωστές μελωδίες και τραγούδια από την ελληνική και διεθνή σκηνή.

ΣΥΓΧΑΡΗΤΗΡΙΑ

Θερμά συγχαίρουμε την αγαπημένη μας ανιψιά **Ρόζη Κατοίκα** του **Δημητρίου** και της **Σάρας** που πέτυχε την εισαγωγή της στη Φιλολογική Σχολή του Πανεπιστημίου Κρήτης και της ευχόμαστε καλή φοίτηση και πάντα να έχει επιτυχίες.

Οι θείοι και τα εξαδέλφια
Χρήστος-Ελένη
Μαίρη-Τάκης
Παπαφιλίππου

ΣΥΓΧΑΡΗΤΗΡΙΑ

Θερμά συγχαρητήρια στην αγαπημένη μας εγγονή **Ρόζη Κατοίκα** του **Δημητρίου** και της **Σάρας** που πέρασε στο Πανεπιστήμιο Κρήτης στο Τμήμα της Φιλολογικής Σχολής. Ευχόμαστε καλή φοίτηση και γρήγορη αποφοίτηση.

Ο παππούς Γιώργος και
η γιαγιά Μαρία Κατοίκα

Μαθήματα Τέχνης στη Ρόδο

Μάθετε τις τεχνικές των ιμπρεσιονιστών όπως ο **Βαν Γκογκ,** ο **Μονέ** και ο **Ρενουάρ,** από τον διεθνώς εκπαιδευμένο Βέλγο καλλιτέχνη **Gustavo Alberto Alhadeff.**

Για περισσότερες **πληροφορίες** παρακαλώ καλέστε τον κύριο **Δημήτρη Κοζά** στην **γκαλερί.**

Τηλ. 22410-24316



Εκπολιτιστικό Σωματείο Ελληνικών Λαϊκών Χορών

ΑΝΑΚΟΙΝΩΣΗ

Από την Διεύθυνση του Σωματείου ανακοινώνεται ότι οι εγγραφές για τα τμήματα εκμάθησης Ελληνικών χορών θα αρχίσουν το **Σάββατο 20 Σεπτεμβρίου.**

✿

Δεκτά αγόρια και κορίτσια από 1ης Δημοτικού

✿

Τμήματα εφήβων-ενηλίκων "Πρωινά-απογευματινά"

✿

Διδάσκει: **Ο Τζέλλος Βαγγέλης**
"21 Χρόνια πείρας στην διδασκαλία των Ελλ. Χορών".

✿

Εγγραφές: **κάθε Σάββατο στην σχολή:**
Εργάνης Αθηνάς & Μαν. Πανανάστάση
(απέναντι από το super market Bazaar).
11.00 έως 13.30
ή στα τηλέφωνα: 2241020157, 69510, 6972817194
καθημερινά από της 10.00 έως 14.00

Η πρόεδρος
Νέλλη Δημόγλου

Studio f64



Ερίκος Χατζηνικήτας Τηλ: 2241073491 :6944205979
Website: www.hadzinikitas.com

Φωτογραφίες γάμου & βάφτισης Καλλιτεχνικό πορτρέτο
δημιουργία portfolio, Ειδικευμένος στην μαυρόασπρη φωτογραφία
Αρχιτεκτονική Φωτογραφία: (εσωτερικές & εξωτερικές λήψεις)
Studio φωτογράφιση:(αντικείμενα, κοσμήματα, κλπ..)

ΚΟΜΜΩΤΗΡΙΟ UNISEX
Natural Beauty



Χτενίσματα αέρινα, ψίνα...
Χτενίσματα με άποψη. Νέες κουπ με στυλ και προσθετική μαλλιών με τη γνωστή υπογραφή της **Μαρίας**

& κατόπιν ραντεβού
ανοικτά από τις 9.00 έως 17.00

Επίσης για τα μικρά παιδιά ένα ευχάριστο κούρεμα μέσα στο παιδικό αυτοκινητάκι

Παφιάκη Μαρία
Στη νέα διεύθυνση: Ακραμίτου 16, Ρόδος • Τηλ. 32161
κάθετος Ατταβύρου και Λειωφόρου Καλλιθέας
(παλιά διεύθυνση: προέκταση Άννης Μαρίας)

Εαν ηλιακός... τότε σίγουρα

10 ΧΡΟΝΙΑ ΕΓΓΥΗΣΗ

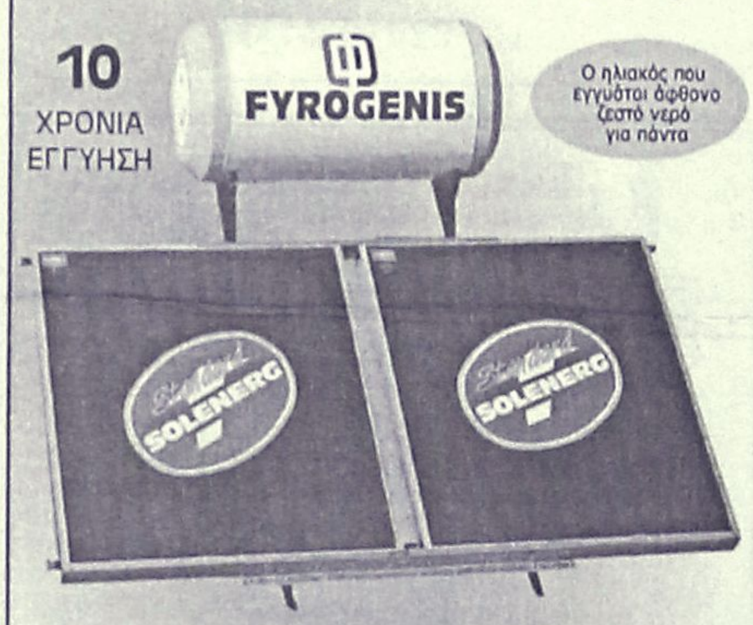

Ο ηλιακός που εγγυάται άφθονο ζεστό νερό για πάντα

ΑΦΟΙ ΑΝΤΩΝΑΚΗ Ο.Ε.
ΨΥΞΗ - ΘΕΡΜΑΝΣΗ - ΗΛΙΑΚΑ
ΡΟΔΟΣ: ΑΛΙΚΑΡΝΑΣΣΟΥ & ΕΦΕΣΣΟΥ ΡΟΔΙΝΙ Τηλ./Φαξ 22410 25448
ΕΜΠΩΝΑΣ: Τηλ. 22460 41350, Κιν. 6977 225112, 6932 223760



Ρόδος: είχε καί ώς έτυχε...



... Τμήμα Μεσαιωνικών Τειχών με ταπισερί!

... Αισθητική των νησίδων κυκλοφορίας

Είναι ένα από τα φαινόμενά του καιρού μας, όπου κυριαρχεί η μίζερη εκδοχή μιας σοσιαλρεαλιστικής αισθητικής.

*... Τελευταίο δείγμα, η απόφαση του Δήμου Ρόδου να τοποθετήσουν την προτομή του αείμνησου **Στέλιου Κωτιάδη** σε κυκλοφοριακή νησίδα και όχι σε κάποιο κεντρικό πάρκο της πόλης μας!*

... Λαθάκια

Η στήλη δεν έκρυψε ποτέ τον θαυμασμό που τρέφει για την γραφίδα του κ. **Αντώνη Πανούτσου**, ο οποίος, κάθε τόσο κάνει και μια "γκέλλα".

Αίφνης, ανάστησε το αλήστου μνήμης **"Πανορμίτης"** και το βάζει να εκτελεί δρομολόγια προς Κάλυμνο, και μάλιστα το αναβάθμισε, από επιβατηγό αποκλειστικά σε οχηματαγωγό....

«Πήρε τηλέφωνο κάποιον φίλο του στη Λάρισα ο Βασίλης Καραπιάλης, τον ρώτησε "Κλό τ' γήπδ;" του απάντησε ο κολλητός "κλο" και ο Ολυμπιακός κατέληξε να παίζει στο χωράφι του "Αλκαζάρ".

Τον μεγαλύτερο ρόλο στην επιλογή έπαιξε το γεγονός ότι η επιτροπή εγγραφής νέων μελών του Ενιαίου Ολυμπιακού δεν είχε επισκεφθεί τη Λάρισα.

Αν όμως το γήπεδο δεν παίζει ρόλο αλλά τα νέα μέλη, ο Ολυμπιακός έχει γίνει ποδοσφαιρικό "Αρμα Θέσπιδος" και αν κάποιος πει ότι στην Κάλυμνο υπάρχει πιάτσα υποψηφίων μελών, την επόμενη φορά η ομάδα θα ταξιδεύει με το Ο/Χ "Πανορμίτης".

... Ημέρα χωρίς αυτοκίνητα στην Ρόδο

Η 22α Σεπτεμβρίου καθιερώθηκε, λέει, το 1999 ως **"Ευρωπαϊκή Ημέρα Χωρίς Αυτοκίνητο".**

Στην πόλη μας, μετά τα πρώτα βαρύγδουπα (δημοτικοί άρχοντες με αθλητικά σώβρακα και φανέλες να γυροφέρνουν κάνοντας ορθοπεταλιές), χάθηκε από τον χάρτη.

*... Ακόμη και την αφίσα που έστειλε η Κεντρική Ενωση Δήμων και Κοινοτήτων για την **"Ημέρα χωρίς αυτοκίνητα - 22/9/2003"** φρόντισαν επιμελώς να την "θάψουν" μην τυχόν και οι ιθαγενείς αρχίσουν να αμφιβάλλουν για την "αείφορο οικολογική ανάπτυξη", που σύμφωνα με τον κ. Ευθυμιόπουλο του "Ecocinema", είναι το περιβαλλοντικό επίτευγμα της δημοτικής αρχής!*

Kona Kai

POLYNESIAN / CHINESE RESTAURANT

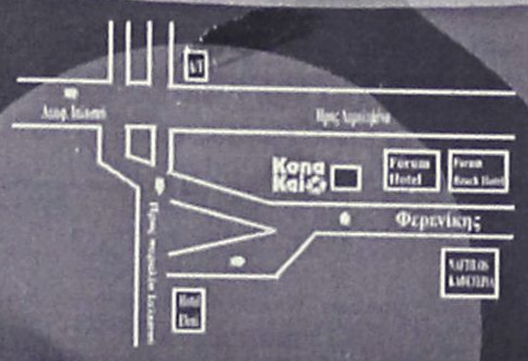

Οδός Φερενίκης - Παραλία Ιαλυσσου
Τηλ. 22410 94328
(Αντικρυ parking Δίπλα απο το Cavo Tango)

Ξέρετε τι είναι το Sushi;
Εάν όχι, ελάτε σε μας. Δοκιμάστε Παπάγια,
Ωμό ψάρι με φύκια τυλιγμένα με γλυκό ξύδι,
στο Sushi Bar.
Εάν δεν χορτάσετε με το Sushi, τότε
άλλες 81 γεύσεις σας περιμένουν.
Εάν θέλετε όλα αυτά και όχι μόνο τότε..

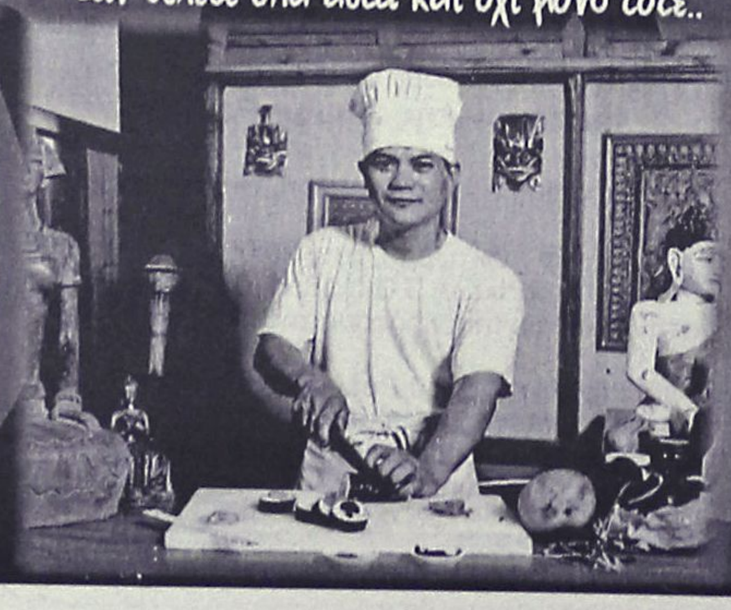



Απόλυτη εχρήσορση όλων
των αισθήσεων στο καλοκαιρινό
ευχάριστο και δροσερό περιβάλλον
που φτιάχτηκε για να υπηρετεί
το NEO TREND του SUSHI
Ανοιχτά κάθε μέρα απο 6'00 εως 12'00

Art & Movie Studio

(εκ)πολιτισμικά παίγνια

... Βούης, Τάκης Βούης!

Ο κ. **Γιάννης Δέδης** είναι επαγγελματίας οδηγός ταξί και στο βιβλίο του **"ΤΑΞΙκές επιΚΟΙΝΩΝΙΕΣ"**, που κυκλοφόρησε πρόσφατα από τις εκδόσεις "Κοχλίας" (σελ. 348. τιμή: 11,50 ευρώ), καταθέτει τις ενδιαφέρουσες εμπειρίες του από την ζωή του ως *"ταρίφας"* και σκιαγραφεί τα διάφορα πρόσωπα που γνώρισε τυχαία, εφήμεροι πελάτες μιας διαδρομής.

Ενας απ' αυτούς ήταν και ο συμπολίτης μας **Τάκης Βούης** και με την ευκαιρία της σημερινής του συναυλίας, δίνουμε το πορτρέτο του όπως το καταθέτει ο συγγραφέας-ταξιτζής διανθισμένο με πολλές ψυχογραφικές λεπτομέρειες.

••• Ευαισθησία και μπαλάντες

«Ηταν Νοέμβρης του 2001. Πάλι απόγευμα. Με μοναδική συντροφιά τη μουσική του ραδιοφώνου ερχόμουν προς το "κέντρο". Βρισκόμουν στο ύψος του Ψυχικού επί της Κηφισίας, όταν σήκωσε το χέρι του σβέλτα ένας κύριος. Στον αριστερό του ώμο είχε ένα σακ βουαγιάζ, δείγμα πως μάλλον πήγαινε ταξίδι. Και δεν έπεσα έξω.

Είχε ευγενικό και καλοσυνάτο πρόσωπο. Το ανάστημά του ήταν μέτριο - προς το κοντό θα έλεγα - και το σπορ ντύσιμο του δεν κατάφερνε να κρύψει εντελώς την ηλικία του. Ηταν φανερά πως είχε "καβατζάρει" τα 40. Τον συμπάθησα αμέσως. Ισως γιατί πάνω του βρήκα πολλά κοινά στοιχεία μ' εμένα.

- Από πού θέλετε να πάμε; Από περιφερειακό Πολυγώνου και δικαστήρια ή από Αλεξάνδρας;

- Από όπου νομίζετε εσείς, μου απαντά.

- Ξέρετε είναι καλύτερα για εμάς να παίρνει την ευθύνη της διαδρομής ο πελάτης...

- Μην ανησυχείτε! Δεν πρόκειται να σας ζητήσω ευθύνες...

- Πού πηγαίνετε;

- Στη Ναύπακτο...

Κατάλαβα ότι το είχα παρακάνει με την αδιακρισία μου και αποφάσισα να μην ξαναμιλήσω. Σχεδόν αμέσως, όμως, μίλησε εκείνος:

- Συγγνώμη. Ποιός είναι ο σταθμός που ακούτε;

- Είναι ο "Μελωδία" ή ο "Σταθμός" ή ο "Πόλις"...

- Συγχαρητήρια!

- Για ποιό πράγμα; ρωτάω έκπληκτος.

- Για τη μουσική που ακούτε. Ξέρετε τι ακούνε οι περισσότεροι συνάδελφοί σας;

- Ξέρω, ξέρω...

- Είναι η "Μελωδία", γιατι αυτός που μιλάει είναι ο Κώστας Θωμαΐδης...

- Τους ξέρετε βλέπω.

- Ναι, τους περισσότερους τους γνωρίζω από τη δουλειά μου.

- Τους γνωρίζετε. Τι δουλειά κάνετε;

- Μουσικός είμαι.

- Μουσικός, ε; Τι όργανο παίζετε;

- Κιθάρα... τραγούδι, σύνθεση...

- Πώς λέγεστε;

- Βούης. Τάκης Βούης.

- Είστε ο... Τάκης Βούης... ο παλιός.. ο ίδιος που... σε συναυλίες...

- Ε! Εντάξει!..

- Πότε ήταν; Πρόσφατα στο περιοδικό "Μετρό" - αν δεν κάνω λάθος - είδα ότι κυκλοφορήσατε καινούριο δίσκο...

- Ναι, άκουσέ με... πώς σε λένε;

- Γιάννη! Απαντώ εγώ.

- Γιάννη, ας μιλάμε καλύτερα στον ενικό. Λέγε με Τάκη. Δεν έκανα δίσκο, γιατί έπρεπε. Εγώ έχω άλλη σχέση με τη μουσική. Είναι ολόκληρη η ψυχή και η ζωή μου. Δεν τη βλέπω εμπορικά. Γι' αυτό, άλλωστε, έμεινα ηθελημένα "απ' έξω".

- Και πώς επιβιώνεις;

- Α! Δεν υπάρχει πρόβλημα. Αρκούμαι στα λίγα (γέλια). Κάνω συναυλίες περισσότερο στο εξωτερικό, αλλά το μεγαλύτερο διάστημα το έχω περάσει στην ιδιαίτερη πατρίδα μου...

- Από πού κατάγεσαι;

- Από τη Ρόδο. Είχα ένα μικρό μουσικό στέκι και μαζευόμασταν εκεί τα βραδάκια με φίλους...

- Και γιατί τα παράτησες;

- Η δεύτερη γυναίκα μου ήταν η αιτία. Η δουλειά της είναι εδώ, και ήθελα να είμαι κοντά της...

- Και ο νέος δίσκος;

- Είναι ένα CD που περιέχει αποκλειστικά μπαλάντες. Λέγεται "Ο έρωτας στην πόλη" και τους στίχους έχει γράψει η Μάρω Βαμβουνάκη. Συμμετέχουν και τρεις καλοί μου φίλοι. Ο Βασίλης Παπακωνσταντίνου, ο Σωκράτης Μάλαμας και ο Βασίλης Καζούλης. Λένε από ένα τραγούδι.

- Ναι... κάτι διάβασα. Φαντάζομαι πως είναι ό,τι καλύτερο για αυτή την εποχή (χειμώνας), με τζακάκι...

- Εχεις τζάκι;

- Ναι έχω. Χρόνο, δεν έχω να το απολαύσω....

- Γράψε μου τη διεύθυνσή σου και θα σου στείλω το CD, όταν βρεις χρόνο, να το ακούσεις...

- Μα...

Συνεχίσαμε την κουβέντα μας. Μιλούσε πολύ όμορφα. Ηθελα να μάθω τα πάντα για τη μουσική, τους καλλιτέχνες, τα "κυκλώματα"... Μου απαντούσε για όλα με ειλικρίνεια... Θαρρείς και ήμασταν παλιοί γνώριμοι... Φτάσαμε και έβγαλε να με πληρώσει...

- Δεν κάνει τίποτα... θα μου στείλεις εσύ το CD και θα πατσίσουμε (άσχετα αν το CD στοίχιζε πενταπλάσια από τη διαδρομή)

- Σε παρακαλώ...

Αφησε αποφασιστικά τα χρήματα της διαδρομής πάνω στην κονσόλα και κατέβηκε φέρνοντάς με σε δύσκολη θέση. Πέρασε το σακ βουαγιάζ στον ώμο και σήκωσε το άλλο χέρι για να με χαιρετήσει.

- Αντε γεια! Χάρηκα! Ελπίζω να τα ξαναπούμε...

- Γεια! Καλό ταξίδι! Του ευχήθηκα ολόψυχα.

Πέρασαν λίγες μέρες και επιστ ρέφοντας ένα βράδυ στο σπίτι με περίμενε ένα δέμα. Ανοίγοντας τη συσκευασία το βλέμμα μου έπεσε σε ένα CD που επάνω του υπήρχε μια κάρτα: Στο φίλο μου Γιάννη.. Τάκης Βούης

Είχε γραμμένο το τηλέφωνό του. Δεν έχασαν την ευκαρία. Πήρα αμέσως τηλέφωνο για τον ευχαριστήσω. Βγήκε τηλεφωνητής και τον ευχαρίστησα μέσα από το άψυχο μηχάνημα...».



Ο ροδίτης τραγουδοποιός **Τάκης Βούης** κλείνει τις πολιτιστικές εκδηλώσεις ΠΟΔΡ γι' αυτό το καλοκαίρι, με την συναυλία που θα δώσει απόψε το βράδυ στο θερινό "Ρόδον".
Στα τραγούδια για τον **"Ερωτα στην Πόλη"** θα τον συνοδεύσει στην κιθάρα ο **Γιάννης Γιακουμάκης.**
Ωρα έναρξης 21.00

«ΡΟΔΙΑΚΗ» ΑΠΟ ΤΟ 1915

ΦΛΑΣ ΣΤΟ ΠΑΡΕΛΘΟΝ


ΡΟΔΙΑΚΗ
PERIODICO SETTIMANALE

ΕΝ ΡΟΔΩ
ΠΕΜΠΤΗ 12 ΣΕΠΤΕΜΒΡΙΟΥ 1929
ΑΡΙΘ. 1059

ΡΟΔΙΑΚΑ ΧΡΟΝΙΚΑ

ΣΧΟΛΙΚΑ, ΕΓΓΡΑΦΑΙ Κ. ΣΧΟΛΩΝ

Φέρεται, εις γνώσιν των μαθητών ως και των γονέων και κηδεμόνων αυτών, ότι αι εγγραφαί εν τω Βεν. Γυμνασίω, τω Εμπορικώ Τμήματι, και ταις Αστικαίς Σχολαί, άρχονται την 26 7/βρίου τακτικά δε μαθήματα από της 2 Οκτωβρίου.

Εκ του Γραφείου της Εφορείας των Κ. Σχολών τη 9/9/929

ΣΧΟΛΙΚΑ

Φέρεται εις γνώσιν των μαθητών της Αμαραντείου Σχολής ότι αι μεν εγγραφαί των κατά το αρχόμενον Σχ. έτος 1929-30 άρχονται την 16 τρέχοντος Σεπτεμβρίου τα δε τακτικά μαθήματα των την 2 προσεχούς Οκτωβρίου.

Εκ της Εφορείας

Η Εφορεία των Κ. Σχολών συνελθούσα το παρελθόν Σάββατον προέβη εις τον καταρτισμόν του προσωπικού των Σχολών ως εξής:

Αστική Σχολή. Προσωπικόν το αυτό, πλην του κ. Ι. Ηρακλείδου προσληφθέντος εις το ημιγυμνάσιον Λίνδου και αντικατασταθέντος διά του κ. Αν. Αναστασιάδου Βρόντη.

Καζούλλειον. Προσωπικόν το αυτό, πλην της δος Ευφ. Τηλιακού, αντικατασταθείσης διά της δος Καλλιόπης Γαλουζή.

Βεν. Γυμνάσιον. Προσωπικόν το αυτό.

Εμπορική Σχολή. Προσωπικόν το αυτό. Αναστέλλεται η λειτουργία της Δ' τάξεως ελλείψει μαθητών.

(Στα κείμενα από την παλιά "Ροδιακή" διατηρείται η γλώσσα της εποχής και οι τότε ονοματοθεσίες. Τότε η "Ροδιακή" εκδιδόταν υπό καθεστώς ιταλικής κατοχής).

ΠΙΝΑΚΕΣ ΖΩΓΡΑΦΙΚΗΣ

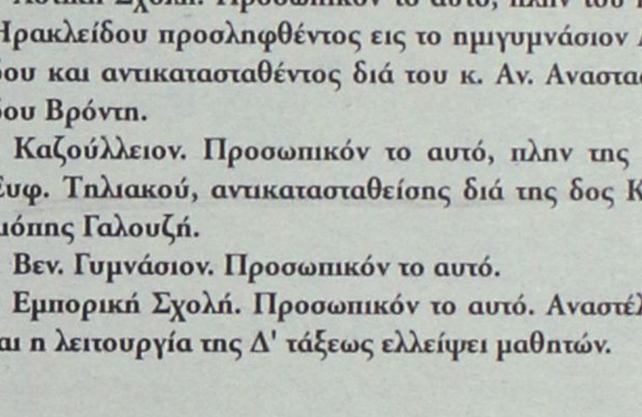

Σε μας θα βρείτε
ΔΩΡΑ για εσάς και για τους άλλους
ΔΩΡΑ αξίας που φαίνονται και δεν ξεχνιούνται
• ΠΙΝΑΚΕΣ ΖΩΓΡΑΦΙΚΗΣ
• ΒΙΤΡΩ ΓΝΗΣΙΟ και ΜΗ
• ΚΑΘΡΕΠΤΕΣ ΖΩΓΡΑΦΙΣΤΟΙ ΚΙ
ΠΡΟΣΦΟΡΕΣ ΚΑΙ ΕΥΚΟΛΙΕΣ ΠΛΗΡΩΜΗΣ
ΦΩΤΙΖΟΜΕΝΟΙ
• ΚΟΡΝΙΖΕΣ
ΛΙΣΤΑ ΓΑΜΟΥ
Που φτιάχνουν με μεράκι η
Η ΡΟΔΟΥΛΑ & Ο ΑΡΤΑΝ
Μιχ. Πετρίδη 96 κοντά στο ΜΗΔΕΙΑ Τηλ. 62552

Αντίλαλοι

πολιτικοί και άλλοι...

ΠΕΡΙ ΟΝΟΥ ΣΚΙΑΣ

Με επιστολή του στην "Ροδιακή" αναφορικά με την απαίτηση του δημάρχου Ιαλυσού κ. Σ. Στάγκα να ονομάσει ύστερα από 2.500 χρόνια τον ολυμπιονίκη Διαγόρα ως Ιαλύσιο, ο κ. Γ. Βρούχος αναφέρει τα εξής:

"Κύριε Διευθυντά,

στους "Αντίλαλους" της αγαπητής "Ροδιακής" διάβασα ότι γεννήθηκε ζήτημα για το αν ο Διαγόρας πρέπει να αναφέρεται ως Ρόδιος ή ως Ιαλύσιος. Ας μου επιτραπεί να παρέμβω απρόσκλητος, στη φιλολογικο-ιστορική αυτή συζήτηση διότι πιστεύω ότι δεν υφίσταται κανένα ζήτημα.

Ως είναι γνωστό, ο κάθε ολυμπιονίκης αφιέρωνε στον ναό του Δία στην Ολυμπία τον αδριάντα του. Ο Παυσανίας στα "Ηλιακά" (Β VII) γράφει ότι μεταξύ των ανδριάντων που ήταν στημένοι στην Άλτη είδε και αυτόν του Διαγόρα, έργο του γλύπτη Καλλικλή από τα Μέγατα, που έφερε στο βάθρο του την επιγραφή: ΔΙΑΓΟΡΑΣ ΔΑΜΑΓΗΤΟΥ ΡΟΔΙΟΣ.

Προφανώς ο γλύπτης χάραξε το όνομα όπως του το υπαγόρευσε ο ίδιος ο Διαγόρας. Δεδομένου δε ότι στέφθηκε ολυμπιονίκης πριν την ίδρυση της πόλεως Ρόδου, είναι φανερό ότι δηλώνοντας Ρόδιος αναφερόταν στο νησί. Δεν βλέπω για ποιο λόγο τίθεται τώρα, ύστερα από δύο χιλιάδες πεντακόσια χρόνια, ζήτημα. Η συζήτηση σου θυμίζει την αντιδικία περί της όνου σκιάς.

Ευχαριστώ για την φιλοξενία
Γιώργος Βρούχος".

ΝΕΑ...



Νέο πρόσωπο στο Πε.ΣΥ! Πρόεδρος είναι και πάλι γυναίκα! Αυτό βέβαια μπορεί να μη σημαίνει τίποτα, ίσως όμως και να σημαίνει πολλά, αν λάβουμε υπόψιν τα όσα κυκλοφορούν γύρω από τις σχέσεις και τις γνωριμίες της. Επειδή είναι νωρίς για κριτική μόνο ένα έχουμε να σημειώσουμε: ιδού, πεδίον δόξης λαμπρόν για την κ. Κατερίνα Αποστόλου.

Λ. Μ.

ΠΟΛΛΕΣ ΑΠΟΥΣΙΕΣ

Πανηγυρική ήταν η συνεδρίαση του δημοτικού συμβουλίου προχθές το βράδυ στο Καστέλλο αλλά... δεν ήταν όλα και τόσο ειδυλλιακά.

Κατ' αρχήν προκάλεσε αλγεινές εντυπώσεις **η απουσία αρκετών δημοτικών συμβούλων** από την συνεδρίαση.

Από τους 25 απουσίαζαν οι 11, και **... πάλι καλά** που υπήρξε απαρτία και δεν γίναμε ρεζίλι.

Το αξιοσημείωτο μάλιστα ήταν ότι οι περισσότεροι σύμβουλοι που απουσίαζαν **ήταν της πλειοψηφίας** γεγονός που... μπορεί να κρύβει κι άλλα πράγματα!

Λ. Μ.

ΠΡΟΕΚΛΟΓΙΚΟΣ ΑΓΩΝΑΣ

Κλίμα... προεκλογικού αγώνα επικρατούσε χθες το πρωί στο συνεδριακό κέντρο "Καψή", τελευταία ημέρα των εργασιών του 7ου Συμποσίου του Οργανισμού Πόλεων Παγκόσμιας Κληρονομιάς.

Ο λόγος, βέβαια, ήταν οι εκλογές **για το Διοικητικό Συμβούλιο** και οι υποψήφιοι έκαναν ό,τι μπορούσαν για να προμοτάρουν την υποψηφιότητά τους. **Μέχρι και διαφημιστικά φυλλάδια** των πόλεων που εκπροσωπούσαν διένειμαν.... Κανονικός προεκλογικός αγώνας δηλαδή!

Κυρ. Π.

Καμία άλλη "κολλητή" ή "κολλητό" έχει η κ. Σημαντώνη για να μας φέρει στο νομό; Διότι μιας και ξεκίνησε να "βολεύει" τις φίλες της, και έμαθε τον τρόπο, προφανώς ... θα έχει και συνέχεια το πράγμα!
Λ.Μ.

ΤΟΥΣ ΕΠΕΙΣΕ

Με ένα τηλέφωνο στο χέρι, πέρασε την μέρα του χθες ο νομάρχης κ. Γ. Μαχαιρίδης προσπαθώντας να συντονιστεί με τους νομάρχες άλλων νησιωτικών νομών.

Ο κ. Μαχαιρίδης επιδιώκει μαζί με τους άλλους νομάρχες να καταθέσει υπόμνημα στην κυβέρνηση ζητώντας να ισχύσουν με ειδικά κίνητρα οι πολυδιαφημισμένες νησιωτικές πολιτικές με αρχή το νέο αναπτυξιακό νόμο.

Οι περισσότεροι νομάρχες των νησιωτικών νομών έχουν ήδη συμφωνήσει αλλά... χρειάστηκε να βρίσκεται με τις ώρες στο τηλέφωνο ο κ. Μαχαιρίδης.

Αυτονόητο (και με Συνταγματικό μανδύα) είναι το αίτημα αλλά... με τ' αυτονόητα είναι που έχει πρόβλημα η κυβέρνηση.

Λ. Μ.

ΠΑΡΑΣΥΣΚΕΨΕΙΣ

Για την περιοδεία στην Καρπάθο που θα πραγματοποιήσει σήμερα ο υπουργός Εσωτερικών κ. Σκανδαλίδης, ανακοινώθηκε επισήμως το πρόγραμμα, κάτι που δεν συνέβη για την αυριανή παραμονή στη Ρόδο του κ. Σκανδαλίδη.

Προφανώς... σε παρασυσκέψεις θ' αναλώσει τον χρόνο του ο κ. Σκανδαλίδης!

Λ. Μ.

ΑΝΑΚΟΙΝΩΣΗ

ΕΞΕΤΑΣΕΙΣ EDEXCEL
ΑΝΑΓΝΩΡΙΣΜΕΝΕΣ ΑΠΟ ΤΟ ΑΣΕΠ

Ανακοινώνεται ότι οι εξετάσεις Edexcel για τα επίπεδα
B1 Level 2
B2 Level 3
C1 Level 4
C2 Level 5
Αναγνωρισμένα από το Συμβούλιο της Ευρώπης και από το ΑΣΕΠ

Θα διεξαχθούν στα εξεταστικά κέντρα Ρόδου και Λέρου στις **14 Δεκεμβρίου 2003.**
Οι εξετάσεις PALSO θα διεξαχθούν στις **13 Δεκεμβρίου 2003.**
Οι δηλώσεις συμμετοχής στα Κέντρα Ξένων Γλωσσών της Δωδεκανήσου ή στα γραφεία του Συλλόγου Ιδιοκτητών Κέντρων Ξένων Γλωσσών έως **8 Οκτωβρίου 2003.**
Εργάνης Αθηνάς 28 τ.κ. 85100 τηλ. 2241036620/28475
www.palsodod.gr e-mail: palso-dod@hol.gr & palsodod@yahoo.gr

ΤΟ ΠΑΛΑΤΑΚΙ
παιδικός σταθμός νηπιαγωγείο



Computer-Αγγλικά
Γυμναστική-Μουσική
Εκπαιδευτικές εκδρομές
ΜΕΤΑΦΟΡΑ ΜΕ ΣΧΟΛΙΚΟ
(περιοχές Ρόδου, Ιξιάς, Κοσκινού)
ΠΛΗΡΟΦΟΡΙΕΣ
ΒΑΛΑΣΙΑ ΒΑΡΔΕΛΛΗ-ΝΗΠΙΑΓΩΓΟΣ
ΤΗΛ.: (22410) 39739, 6972007352

ΑΝΑΚΟΙΝΩΣΗ

Οποιος **γνωρίζει** κάτι σχετικά με το **ατύχημα του Θωμά Μανούσου** που έγινε **στο γεφυράκι μεταξύ ΕΚΟ Αγίων Αποστόλων και Στεργενάκη την Τετάρτη 17-9-2003** και **ώρα 23.00-23.40** παρακαλώ πολύ να **επικοινωνήσει** με την οικογένειά του στο 6976-046335 ή με το τμήμα Τροχαίας Ρόδου τηλ. 22410 44132 έστω και ανώνυμα.

Διεύθυνση: 28ης Οκτωβρίου 19 και Γρίβα γωνία • Τηλ. 22410 33440

Το Παραδοσιακό Καφενείο
ΜΕΘΕΞΗ
Τώρα που φθινοπώριασε από τις **28-9-2003**
ξανά και τα Κυριακάτικα πρωϊνά μαζί σας από τις 9.00 π.μ.





Π.Ο.Δ.Α.Ρ.
ΣΥΝΑΥΛΙΑ
για φωνή και κιθάρα
με τους
ΤΑΚΗ ΒΟΥΗ
"Ο ΕΡΩΤΑΣ ΣΤΗΝ ΠΟΛΗ"
ΓΙΑΝΝΗ ΓΙΑΚΟΥΜΑΚΗ



ΣΑΒΒΑΤΟ 27/9/2003, στις 21:00
ΚΙΝΗΜΑΤΟΘΕΑΤΡΟ ΡΟΔΟΝ



ΓΙΩΡΓΟΣ ΖΕΡΒΑΚΗΣ
ΚΕΝΤΡΟ ΒΑΓΙΟΣ -ΚΟΛΥΜΠΙΑ
ΣΑΒΒΑΤΟ 27/9/2003 ΩΡΑ 22:00
ΤΗΛ. ΡΕΖΕΡΒΕ 2241056006
ΟΡΓΑΝΩΣΗ: ΑΠΟΛΛΩΝ ΑΠΟΛΛΩΝΩΝ
ΧΟΡΗΓΟΙ:
COCA COLA • SAVVAS GOLD • ΠΑΠΑΚΩΝΣΤΑΝΤΙΝΟΥ ΚΛΕΟΒΟΥΛΟΣ -ΗΧΟΣΥΣΤΗΜΑΤΑ • ΜΑΡΚΕΤΟΣ ΑΝΤΩΝΗΣ- ΕΙΔΗ ΥΓΙΕΙΝΗΣ • ΚΙΑΟΥΡΤΖΗ ΓΙΩΡΓΟΣ - ΜΗΧΑΝΙΚΟΣ ΑΥΤ. • ΤΖΩΡΤΖΗ ΑΙΚΑΤΕΡΙΝΗ - ΕΛΑΣΤΙΚΑ • ΜΠΑΡΜΠΕΡΙΚΟ• ΤΑΒΕΡΝΑ "ΑΦΟΙ ΜΠΑΚΗ"• ΓΛΥΚΟΧΑΡΑΜΑ • KHALUA CAFE • CAFE PERNO • SUPER MARKET "ΑΠΟΛΛΩΝ" • CYBERGRADE TECHNOLOGIES • Η ΦΩΛΙΑ ΤΟΥ ΚΥΝΗΓΟΥ