ΕΤΟΣ ΙΔΡΥΣΕΩΣ: 1915
ΙΔΡΥΤΗΣ: ΕΜΜ. ΚΑΛΑΜΠΙΧΗΣ
ΔΙΕΥΘΥΝΤΗΣ: ΑΘ. ΜΑΡΑΣΙΩΤΗΣ

Η ΡΟΔΙΑΚΗ

ΕΛΤΑ
ΤΕΤΑΡΤΗ
1 ΟΚΤΩΒΡΙΟΥ 2003
ΑΡ. ΦΥΛΛΟΥ 17.510
ΤΙΜΗ: ΕΥΡΩ 0,70

ΗΜΕΡΗΣΙΑ ΠΡΩΙΝΗ ΕΦΗΜΕΡΙΔΑ ΤΗΣ ΡΟΔΟΥ

Στα χαρτιά οι ειδικές πολιτικές για τα νησιά

Καταργούν στην πράξη το ίδιο το Σύνταγμα!


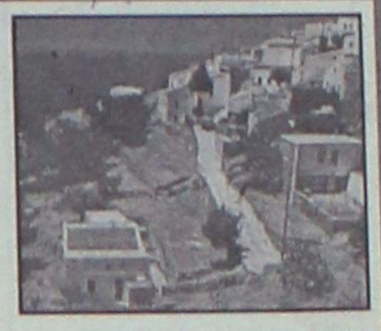
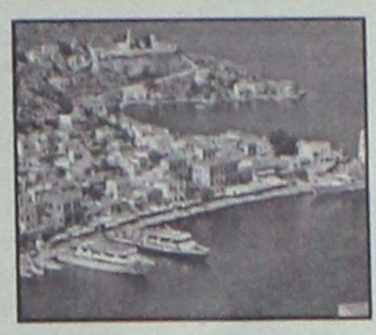
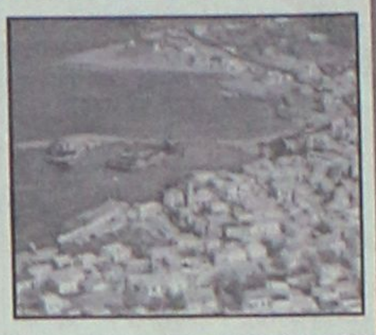

ΞΕΣΗΚΩΘΗΚΑΝ ΟΙ ΝΟΜΑΡΧΕΣ ΝΗΣΙΩΤΙΚΩΝ ΠΕΡΙΟΧΩΝ

Με επιστολή τους στον υπουργό Εθνικής Οικονομίας, οι Νομάρχες των νησιωτικών περιοχών -ανάμεσά τους και ο κ. Μαχαιρίδης, ζητούν να εφαρμοσθεί το Σύνταγμα που προβλέπει ειδικές πολιτικές για τα νησιά. Η Κυβέρνηση και εδώ έμεινε στις εξαγγελίες όπως άλλωστε συνηθίζει.

ΣΕΛΙΔΑ 3

ΑΣΧΗΜΗ Η ΟΙΚΟΝΟΜΙΚΗ ΤΟΥ ΚΑΤΑΣΤΑΣΗ

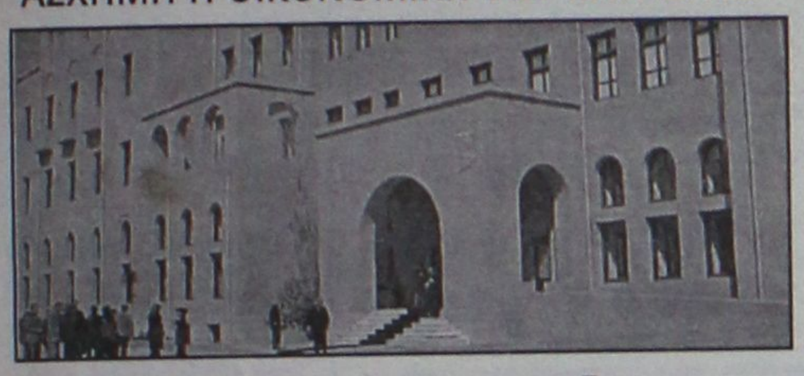

Χέρι βοηθείας των εργαζομένων στο Καζίνο Ρόδου!

Σε περικοπές μισθών προχωρεί το Καζίνο Ρόδου με τη σύμφωνη γνώμη και των εργαζομένων. Οι αποφάσεις πάρθηκαν χθες για να αποφευχθεί η αναστολή λειτουργίας του!

ΣΕΛΙΔΑ 11

ΑΠΟΚΑΛΥΨΕΙΣ ΣΕ ΤΗΛΕΟΠΤΙΚΗ ΕΚΠΟΜΠΗ

Ταΐζουν με λάδι μηχανής κοτόπουλα σε πτηνοτροφείο

Ιδιοκτήτρια πτηνοτροφείου της Ρόδου ενδιαφέρθηκε να αγοράσει φτηνά λάδια μηχανής για να ταΐσει τα κοτόπουλα. Η αποκάλυψη έγινε σε τηλεοπτική εκπομπή. Επενέβησαν Εισαγγελέας και Νομάρχης.

ΣΕΛΙΔΑ 6

ΚΕΡΔΙΣΤΕ
και εσείς
€ 58.524,80
Δόθηκαν συνολικά σε Jackpots
Χθές στα SLOT MACHINES (ΜΗΧΑΝΑΚΙΑ)
ΚΑΙ ΤΩΡΑ "CASH BACK"
€10 από 07:00 έως 19:00
€5 από 19:00 έως 07:00
Από Κυριακή έως και Τετάρτη
CASINO RODOS
Boutique Hotel & Casino

Γενική απεργιακή κινητοποίηση κηρύσσει η ΑΔΕΔΥ

ΑΝΟΙΞΕ το «κουτί της Πανδώρας!»

Δεν έπιασαν τα «δολώματα» που πέταξε χθες ο κ. Χριστοδουλάκης

Ν.Δ.: Η μόνη λύση είναι η άμεση προσφυγή σε εκλογές

Τις αυξήσεις στους μισθούς ανακοίνωσε χθες ο κ. Χριστοδουλάκης. Η απάντηση της ΑΔΕΔΥ ήταν άμεση. Συγκαλεί σήμερα όλες τις Ομοσπονδίες για την κήρυξη απεργίας σ' όλο τον δημόσιο τομέα. Η χώρα μας μπαίνει σε νέες περιπέτειες.

ΣΕΛΙΔΕΣ 4 και 5

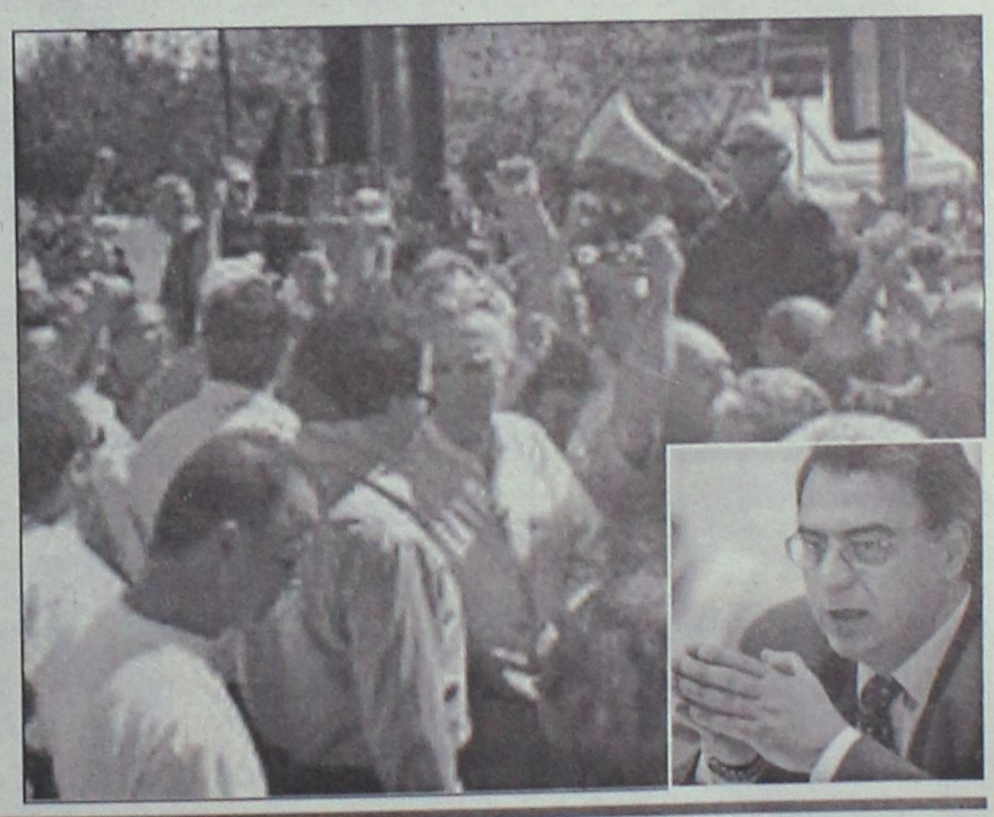

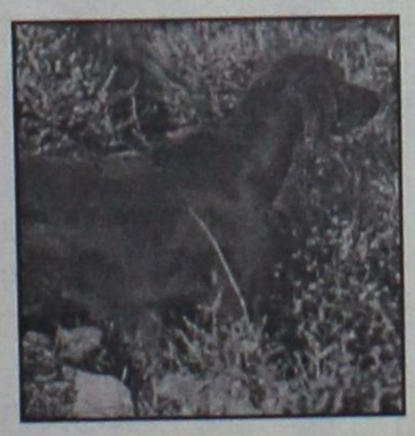

ΑΓΝΩΣΤΟΙ ΑΝΩΜΑΛΟΙ ΣΤΟ ΔΗΜΟΤΙΚΟ ΚΥΝΟΚΟΜΕΙΟ

Εσφαξαν σκυλιά!

ΤΟΥΣ ΕΚΟΨΑΝ ΤΟ ΚΕΦΑΛΙ, ΤΑ ΕΓΔΑΡΑΝ ΚΑΙ ΤΑ ΠΕΤΑΞΑΝ ΣΤΟ ΔΡΟΜΟ

● *Αγνωστοι αποκεφάλισαν δύο σκυλιά, τα έγδαραν και στη συνέχεια τα «σούβλισαν» με σωλήνα. Ολα αυτά έγιναν στο Δημοτικό Κυνοκομείο.*

ΣΕΛΙΔΑ 7

«ΤΟΥΡΙΣΤΙΚΑ» Ο ΑΥΓΟΥΣΤΟΣ

Πήγε πολύ καλά

● *Δεν καλύφθηκαν όμως οι ζημιές.*

ΣΕΛ. 9

* ΚΟΥΡΤΙΝΟΞΥΛΑ - ΚΟΥΡΤΙΝΟΒΕΡΓΕΣ
* ΣΤΟΡΙΑ - μεταλλικά-ξύλινα-υφασμάτινα
* ΚΟΡΝΙΖΕΣ πινάκων ΙΤΑΛΙΑΣ
* ΚΟΥΝΟΥΠΙΕΡΕΣ αντόματες * ΠΑΡΚΕ υψηλής αντοχής
ΑΤΣΑΣ Α.Σ. εμπ. κεν. ΜΗΔΕΙΑ 63602-66339

ΗΜΕΡΟΛΟΓΙΟ

Τετάρτη 1 Οκτωβρίου 2003
Ανανίου αποστ., Ρωμανού μελωδόν
Ανατολή ηλίου: 06.20'
Δύση ηλίου: 18.09'
Σελήνη 6 ημερών

ΦΑΡΜΑΚΕΙΑ

Σήμερα διημερεύει το φαρμακείο του Ιπποκρ. Καζουλλάκη στην οδό Ερ. Σταυρού και διανυκτερεύει το φαρμακείο του Λαρδόπουλου Πέτρου στην οδό Αποστ. Παύλου 86 (Ανάληψη).

ΒΕΝΖΙΝΑΔΙΚΑ

Σήμερα διανυκτερεύουν τα βενζινάδικα: Τζωρτζής Δ. (Αγ. Φραγκίσκος), Καύσιμα Ρόδου ΕΠΕ (Λ. Καλλιθέας), Τζωρτζής Ιωάννης (Ιαλυσός), Κεφάλας Στέργος (Κρεμαστή), Καραγιάννης Κ. (Σορωνή), Φλοσκάκης Κ. (Εμπωνα), Μάστορης Α. (Τσαΐρι), Νέσγος Μ. (Μάσσαρι).

ΛΑΪΚΕΣ ΑΓΟΡΕΣ

Τετάρτη: στο Δημοτικό Νεκροταφείο.
Πέμπτη: στην οδό Βύρωνος
Παρασκευή: στην οδό Πτολεμαίων (Ανάληψη)
Σάββατο: στο Δημοτικό Νεκροταφείο.

ΔΡΟΜΟΛΟΓΙΑ ΠΛΟΙΩΝ

Σήμερα αναχωρεί το πλοίο ΡΟΔΟΣ στις 15.00 για Κω-Κάλυμνο-Αστυπάλαια–Πειραιά.

ΑΕΡΟΠΟΡΙΚΑ ΔΡΟΜΟΛΟΓΙΑ

ΟΛΥΜΠΙΑΚΗ ΑΕΡΟΠΟΡΙΑ

ΑΠΟ ΡΟΔΟ-ΑΘΗΝΑ
- Καθημερινά 07.10, 13.40
- Πέμπτη 20.10, 22.45
- Καθημερινά πλην Πέμπτης 19.40, 22.25
- Καθημερινά πλην Κυριακής 10.40

ΑΠΟ ΑΘΗΝΑ-ΡΟΔΟ
- Καθημερινά 05.30,12.00
- Πέμπτη 18.30, 21.05
- Καθημερινά πλην Πέμπτης 18.00, 20.45
- Καθημερινά πλην Κυριακής 09.00

ΑΠΟ ΡΟΔΟ-ΘΕΣΣΑΛΟΝΙΚΗ
- Δευτέρα - Τετάρτη 09.45
- Πέμπτη 10.45
- Σάββατο 15.15
- ΔΕΥ-ΤΕΤ-ΠΑΡ-ΚΥΡ 16.10

ΑΠΟ ΡΟΔΟ-ΗΡΑΚΛΕΙΟ
- Δευτέρα-Παρασκευή 14.30, Τετάρτη-Κυριακή 16.30

ΑΠΟ ΡΟΔΟ-ΚΑΡΠΑΘΟ
- ΔΕΥ-ΠΕΜ-ΠΑΡ-ΣΑΒ 07.00, 10.40
- Τετάρτη-Κυριακή 10.40, 14.20

ΑΠΟ ΡΟΔΟ-ΚΑΣΟ
- ΔΕΥ-ΠΕΜ-ΠΑΡ-ΣΑΒ 07.00
- Τετάρτη-Κυριακή 10.40

ΑΠΟ ΡΟΔΟ-ΚΑΣΤΕΛΟΡΙΖΟ
- ΔΕΥ-ΤΕΤ-ΠΑΡ-ΣΑΒ-ΚΥΡ 07.10

ΑΠΟ ΡΟΔΟ-ΧΙΟ
- Τρίτη στις 10.40 και Πέμπτη στις 10.45'

ΡΟΔΟΣ-ΜΥΤΙΛΗΝΗ
- Δευτέρα-Τετάρτη στις 09.45, Τρίτη στις 10.40', Πέμπτη στις 10.45' και Σάββατο στις 15.15

ΡΟΔΟΣ- ΣΑΜΟΣ
- Τρίτη στις 10.40', Σάββατο στις 15.15

ΡΟΔΟΣ-ΛΗΜΝΟΣ
- Δευτέρα-Τετάρτη στις 09.45', Τρίτη στις 10.40', Πέμπτη στις 10.45' και Σάββατο στις 15.15'

AEGEAN AIRLINES & CRONUS

ΑΠΟ ΡΟΔΟ-ΑΘΗΝΑ
Καθημερινά πτήση 201-07.10 πλην Κυριακής. Καθημερινές πτήσεις 209-11.10, 652-16.25, 217-18.10, 219-21.35

ΑΠΟ ΑΘΗΝΑ-ΡΟΔΟ
Καθημερινά πτήση 200-05.30 πλην Κυριακής.
Καθημερινές πτήσεις: 208-09.30, 651-14.45, 216-16.30, 218-19.55

ΑΠΟ ΡΟΔΟ-ΗΡΑΚΛΕΙΟ
Καθημερινά πτήση 763-14.30

ΑΠΟ ΗΡΑΚΛΕΙΟ-ΡΟΔΟ
Καθημερινά πτήση 764-16.05

ΑΠΟ ΡΟΔΟ-ΘΕΣΣΑΛΟΝΙΚΗ
Καθημερινά πτήση 721-17.45

ΑΠΟ ΘΕΣΣΑΛΟΝΙΚΗ-ΡΟΔΟ
Καθημερινά πτήση 720-12.10

Χρήσιμα τηλέφωνα κρατήσεων: (22410) 24400.

Επώνυμον το ανώνυμον...

Τελικά... άνθρακες στο ταμείο του ΠΑΣΟΚ

Τελικά η διαφορά μεταξύ Νέας Δημοκρατίας και ΠΑΣΟΚ δεν είναι αυτή των 7-7,5 εκατοστιαίων μονάδων, όπως κατέγραψαν τα τελευταία γκάλοπ, που είδαν το φως της δημοσιότητας. Αλλά πολύ μεγαλύτερη.

Ξεπερνά τις 8 μονάδες και φτάνει μέχρι τις 8,5. Ομως τεχνηέντως αποκρύβεται το αποτέλεσμα αυτό από φιλοκυβερνητικές εφημερίδες, για λογαριασμό των οποίων έγινε η συγκεκριμένη επιστημονική μέτρηση.

Το μυστικό το "εμπιστεύτηκαν", ωστόσο, στο Μέγαρο Μαξίμου και τη Χαριλάου Τρικούπη, όπου, όπως αναμενόταν, χτύπησε καμπανάκι. Εύλογη, λοιπόν, η αντίδραση. Δεν έπρεπε να βγει προς τα έξω. Κι έτσι έγινε.

Και το πιο εντυπωσιακό, αλλά συνάμα και τόσο απογοητευτικό για τον πρωθυπουργό, είναι πως όλες αυτές οι επιστημονικές έρευνες έγιναν μετά τις, με χολιγουντιανό σκηνικό, εξαγγελίες των πακέτων με τις παροχές και την περίφημη "Χάρτα Σύγκλισης".

Η διαφορά αυτή γκρεμίζει όλη την προσπάθεια και εξανεμίζει κάθε ελπίδα για πολιτική επένδυση. Ταυτόχρονα, καταδεικνύει ότι όλα έχουν όρια και η αγροτιά, η νεολαία, ο κόσμος της εργασίας δεν πείθονται πλέον από προπαγανδιστικές προεκλογικές εξαγγελίες.

Το πλέον αξιοσημείωτο στοιχείο των μετρήσεων αυτών είναι ότι ο ΠΑΣΟΚ δεν παίρνει από Αριστερά. Κι αυτό ήταν μία ακόμη μεγάλη έκπληξη, αφού στο μόνο που μπορεί να ελπίζει είναι η αύξηση του ποσοστού της συσπείρωσης των δικών του οπαδών. Γιατί ο κ. Σημίτης δεν εμπνέει πια και προφανώς, αδυνατεί τόσο ο ίδιος όσο και η κυβέρνησή του να πείσουν οπαδούς άλλων κομμάτων, όσο και αν πλειοδοτούν σε παροχές.

Παγερά αδιάφορο το εκλογικό σώμα δεν φαίνεται να δίνει καμιά σημασία στις ομοβροντίες των προσφορών, που ενδεχομένως και να ενοχλούν. Είτε γιατί θεωρούνται εμπαιγμός είτε γιατί προσβάλλουν με την παλαιοκομματικής νοοτροπίας συμπεριφορά του πρωθυπουργού που τάζει σχεδόν τα πάντα σε όλους τη στιγμή που θεωρεί χρήσιμους τους πολίτες μόνο για την ψήφο τους. Η κοινωνική πολιτική, όμως, δεν μπορεί να εκδηλώνεται, έστω και από έναν "εκσυγχρονιστή" πρωθυπουργό, τις παραμονές μιας εκλογικής αναμέτρησης.

Αυτή την παράμετρο, όμως, φαίνεται να μην την έλαβαν υπ' όψιν τους ο κ. Σημίτης και οι επιτελείς του, που αιφνιδίως εκδήλωσαν "ευαισθησία". Ανθρακες, όμως, ο θησαυρός που προσέφεραν. Γι' αυτό άνθρακες και στο ταμείο τους.

Η φιλελεύθερη επιλογή για το κράτος

Ο Αμερικάνος οικονομολόγος Τζον Κένεθ Γκάλμπρεϊθ είναι θέσει (ως γκουρού της σοσιαλδημοκρατικής σκέψης) υπέρ του εκτεταμένου κράτους. Παρ' όλα αυτά, δεν μάσησε τα λόγια του. "Θα ανακαλύψεις", είχε πει στον Τζον Φ. Κένεντι (του οποίου υπήρξε σύμβουλος), "ότι το κράτος είναι ένας οργανισμός που κάνει στραβά τα μεγάλα πράγματα, κάνει στραβά και τα μικρά". Αυτή είναι μια αρχή, την οποία δεν πρέπει να λησμονεί κανείς όταν χαράσσει πολιτική.

Το κράτος, όμως, από την άλλη πλευρά, είναι αναγκαίο. Χρειάζεται για τη διατήρηση της κοινωνικής ευταξίας και ως ασπίδα των πολιτών απέναντι στα γυρίσματα των καιρών. Είναι, στην ουσία, η συλλογική βούληση πάνω σε ένα μίνιμουμ στόχων, είτε αυτοί είναι αμυντικοί είτε πρόνοιας.

Το μεγάλο πρόβλημα, όμως, με το κράτος είναι οι μηχανισμοί του. Η διαφορά σοσιαλδημοκρατίας και φιλελευθερισμού έχει, πλέον, ως επίκεντρό της το κράτος. Οι πρώτοι εμπιστεύονται τους μηχανισμούς.

Οι φιλελεύθεροι πιστεύουν ότι το κράτος οφείλει μόνο να θέτει τους κανόνες και να επιβλέπει την εφαρμογή τους. Από κει και πέρα, η ίδια η κοινωνία θα βρει τους τρόπους και να παραγάγει περισσότερα και να τα κατανείμει καλύτερα. Πιστεύουν ότι κάθε συγκέντρωση εξουσίας-έστω με αγαθούς σκοπούς-στρέφεται εναντίον της κοινωνίας, την οποία θέλει να υπηρετήσει.

Η φιλελεύθερη επιλογή δικαιώθηκε ιστορικά σε όλο τον κόσμο. Αντιθέτως, απαξιώθηκε η σοσιαλιστική. Καιρός είναι να αρχίσει να δικαιώνεται η φιλελεύθερη επιλογή και στη χώρα μας.

Ξεκινώντας από την επόμενη κυβέρνηση της Ν.Δ.

ΜΟΥΣΙΚΟΣ ΟΙΚΟΣ - ΣΧΟΛΗ ΠΙΑΝΟΥ

ΛΙΛΙΑΝ ΜΠΕΡΔΗ

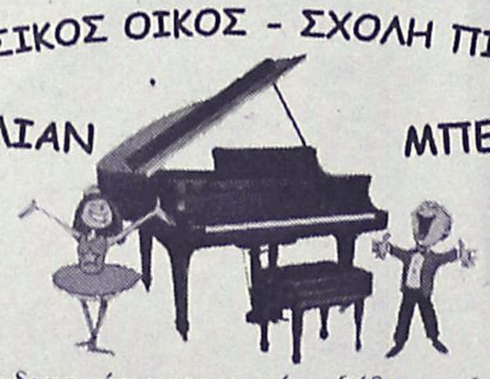

Ένα διαρκές εμπειρικό ταξίδι στη ζωντανή χώρα της μουσικής.

Κάτω από τον υπεύθυνο και έμπειρο τρόπο διδασκαλίας μας παραδίδονται ιδιαίτερα μαθήματα πιάνου, θεωρίας, αρμονίας και solfege σε σπουδαστές από 5 ετών και δίδεται η δυνατότητα κατάκτησης πτυχίου από το ωδείο «Μουσικοί Ορίζοντες», του κυρίου Κωστή Γαϊτάνου.

Διδάσκει η καθηγήτρια μουσικής **Λίλιαν Μπέρδη**, *πτυχιούχος Ελληνικού Ωδείου.*

(Συνεργασία και με παιδικούς σταθμούς.)

Στον ειδικά διαμορφωμένο χώρο μας, μπορείτε να προμηθευτείτε κάθε είδος μουσικής: *Βιβλία, CD κλασικής μουσικής, κλασικά και ηλεκτρικά πιάνα.*

Η μουσική είναι μαγεία ! *Ελάτε κοντά μας να γνωρίσετε τον μαγευτικό της κόσμο.*

Μουσικός Οίκος – Σχολή πιάνου Λίλιαν Μπέρδη.

Στέλιου Κωτιάδη 29

Εγγραφές καθημερινά 09:00 – 13:30 και 17:00-21:00

Πληροφορίες στα τηλέφωνα 2241027868, 6936113126

"DVD CENTER"

Απολαύστε τώρα τις αγαπημένες σας ταινίες παλιές και νέες κυκλοφορίες, σε D.V.D.

"ΜΟΝΟ ΜΕ 1 ΕΥΡΩ" ημερησίως!

- *Το D.V.D. CLUB με τις πιο φιλικές τιμές!*
- *Ελάτε και δε θα χάσετε!!!*

Επίσης επιδιορθώνουμε όλα τα χαλασμένα δισκάκια για playstation, playstation 2, dreamcast, PC, μουσικά CD και DVD, ακόμα και αν είναι άσχημα χαραγμένα.

"ΜΟΝΟ ΜΕ 3 ΕΥΡΩ"

(Ειδικές τιμές για όλα τα VIDEO CLUB)

Διεύθυνση: Κορδιγκτώνος 50 (πίσω απ' το πάρκο). τηλ.2241078182

ΔΕΧΟΝΤΑΙ ΤΟ ΚΟΙΝΟ

Ο Νομάρχης Δωδεκανήσου **Γιάννης Μαχαιρίδης** και οι Βοηθοί Νομάρχη **Στάθης Κουσουρνάς** και **Νίκος Ζωίδης** δέχονται το κοινό κάθε Τρίτη και Πέμπτη, από τις 11.00-13.00 το μεσημέρι.

ΤΑΞΙ

ΡΑΔΙΟ ΤΑΞΙ: 2241-0-64712, 2241-0-64790.

ΧΡΗΣΙΜΑ ΤΗΛΕΦΩΝΑ

ΝΟΣΟΚΟΜΕΙΟ:	2241-0-80000
ΑΜΕΣΗ ΔΡΑΣΗ ΠΥΡ/ΚΗΣ:	199
ΛΙΜΕΝΑΡΧΕΙΟ:	2241-0-22220, 2241-0-27695
ΒΛΑΒΕΣ Δ.Ε.Η.:	125
ΒΛΑΒΕΣ Ο.Τ.Ε.:	121
ΑΜΕΣΗ ΔΡΑΣΗ:	100
ΒΛΑΒΕΣ ΥΔΡΕΥΣΗΣ:	2241-0-68750, 2241-0-68755
ΝΟΜΑΡΧΙΑ:	2241-0-46502
ΠΕΡ/ΚΗ Δ/ΝΣΗ	2241-0-38174
ΔΗΜΟΣ:	2241-0-46200
ΔΗΜ. ΕΠΙΧ. ΚΑΘΑΡ.:	2241-0-77600
ΥΠΗΡ. ΑΠΟΚΟΜΙΔΗΣ:	2241-0-61057
ΤΡΟΧΑΙΑ:	2241-0-26480
ΠΛΗΡΟΦ. Ο.Τ.Ε:	131
ΔΕΛΤΙΟ ΚΑΙΡΟΥ:	149
ΛΑΧΕΙΑ:	1444
ΠΡΟΠΟ - ΛΟΤΤΟ:	1444
ΡΟΔΑ:	2241-0-27462
ΚΤΕΛ:	2241-0-27706
Ο.Α.Ε.Δ.:	2241-0-23265
Ι.Κ.Α.:	2241-0-64912
ΤΑΞ.Υ.:	2241-0-68701, 2241-0-68702
ΟΛΥΜΠΙΑΚΗ:	2241-0-24555
Δ.Α.Ν.Ε.:	2241-0-43150
ΕΡΓΑΤ. ΚΕΝΤΡΟ:	2241-0-24730
CRONUS AIRLINES	2241-0-25444
AEGEAN AIRLINES	2241-0-98345

ΚΤΕΟ

- Από **01/09/2003** έως **31/10/2003** παντός είδος οχήματα **με συνδυασμό γραμμάτων POB 3001** έως και **3500**
- Εξαιρούνται όσα οχήματα είχαν προβλεφθεί να ελεγχθούν με προηγούμενα προγράμματα.
- Υπενθυμίζεται πως κατά το μήνα Αυγουστο δεν διενεργούνται τεχνικοί ελέγχοι οχημάτων από το ΚΤΕΟ

ΤΙΜΕΣ ΣΥΝΑΛΛΑΓΜΑΤΟΣ

ΔΟΛΛΑΡΙΟ Η.Π.Α	1,1323	1,1301
ΛΙΡΑ ΑΓΓΛΙΑΣ	0,6958	0,6944
ΚΟΡΩΝΑ ΔΑΝΙΑΣ	7,4356	7,4208
ΚΟΡΩΝΑ ΣΟΥΗΔΙΑΣ	9,0465	9,0285
ΓΙΕΝ ΙΑΠΩΝΙΑΣ	130,05	129,79
ΦΡΑΓΚΟ ΕΛΒΕΤΙΑΣ	1,5613	1,5581
ΚΟΡΩΝΑ ΝΟΡΒΗΓΙΑΣ	8,1652	8,1488
ΛΙΡΑ ΚΥΠΡΟΥ	0,58479	0,58363
ΔΟΛΛΑΡΙΟ ΚΑΝΑΔΑ	1,5356	1,5326
ΔΟΛΛΑΡΙΟ ΑΥΣΤΡΑΛΙΑΣ	1,6914	1,688

Η ΡΟΔΙΑΚΗ

Ημερήσια Εφημερίδα της Ρόδου
Ετος Ιδρύσεως 1915
ΙΔΡΥΤΗΣ
ΕΜΜ. ΚΑΛΑΜΠΙΧΗΣ
ΙΔΙΟΚΤΗΣΙΑ – ΕΚΔΟΣΗ
ΥΙΟΙ Σ. ΤΣΟΠΑΝΑΚΗ
Η. ΚΩΤΙΑΔΗΣ Ο.Ε.
ΔΙΕΥΘΥΝΤΗΣ
ΑΘ. ΜΑΡΑΣΙΩΤΗΣ
ΣΥΝΤΑΞΗ
Λουκάς Μαστής
Μιχάλης Μαστής
Κυριακή Πετρίδου
Βαρβάρα Μπογδάνου
ΑΘΛΗΤΙΚΑ
Μανόλης Μπάτης,
Νικήτας Κουσκούσης
Κώστας Παντίδος
Παύλος Ντοκουόπιλ
ΓΡΑΦΕΙΑ ΣΥΝΤΑΞΗΣ
Μάρκου Μαλλιαράκη 11
Τηλ.2241-0- 24610,
2241-0-75640
Fax (22410) 75641
ΛΟΓΙΣΤΗΡΙΟ – ΔΙΑΦΗΜΙΣΕΙΣ
Μάρκου Μαλλιαράκη 11
Τηλ. 2241-0-22210
2241-0-75230
Fax (22410) 22471
http://www.rodiaki.gr.
Email: tsopd@otenet.gr & rodiaki@otenet.gr

Η κυβέρνηση καταργεί στην πράξη τις προβλέψεις του ίδιου του Συντάγματος

Εμειναν στα χαρτιά οι εξαγγελίες για ειδικές πολιτικές στα νησιά!

Παρέμβαση Νομαρχών του Αιγαίου στον κ. Χριστοδουλάκη για τον νέο αναπτυξιακό νόμο

Να κατοχυρωθεί στην πράξη η ιδιαιτερότητα των νησιωτικών περιοχών της χώρας και να θεσπιστούν ειδικά μέτρα σύμφωνα με τα όσα ρητώς προβλέπει το Σύνταγμα, ζητούν από το σύνολο του πολιτικού κόσμου, 9 νομάρχες των νησιωτικών νομών. Η πρωτοβουλία ανήκει στο νομάρχη Δωδεκανήσου κ. Γ. Μαχαιρίδη, και το σχετικό υπόμνημα υπογράφουν επίσης οι νομάρχες Ζακύνθου, Λευκάδας, Κέρκυρας, Κεφαλλονιάς, Κυκλάδων, Λέσβου, Σάμου και Χίου.

Για πρώτη φορά 9 νομάρχες θέτουν επιτακτικά την ανάγκη να πάρουν σάρκα και οστά οι νησιωτικές πολιτικές.

Η απαίτηση αφορά εν αρχή τον νέο αναπτυξιακό νόμο, αλλά όχι μόνο. Ουσιαστικά με το κοινό υπόμνημα γεννιέται το νησιωτικό λόμπι, γεγονός που προσδίδει ιδιαίτερη σημασία στην όλη προσπάθεια.

Το υπόμνημα θα σταλεί σήμερα στον καθ' ύλην αρμόδιο υπουργό Εθνικής Οικονομίας κ. Νίκο Χριστοδουλάκη.

Πρόκειται επίσης να κοινοποιηθεί στον πρωθυπουργό, στους αρχηγούς όλων των πολιτικών κομμάτων, στους βουλευτές των νησιωτικών νομών καθώς και στο Συμβούλιο της Επικρατείας.

"Πιστεύουμε ότι ήρθε η ώρα να παρέμβουμε για να αποτυπωθεί και στο νόμο η ιδιαιτερότητα των νησιών", δήλωσε χθες ο νομάρχης κ. Γ. Μαχαιρίδης.

Ηδη επί του θέματος υπάρχει σύμφωνη γνώμη και των υπουργών Εσωτερικών κ. Σκανδαλίδη και Αιγαίου κ. Σηφουνάκη, τους οποίους ενημέρωσε ο κ. Μαχαιρίδης.

Οι 9 νομάρχες θα επιδιώξουν να έχουν συνάντηση με τον υπουργό Εθνικής Οικονομίας κ. Χριστοδουλάκη, για να του εκθέσουν τις απόψεις τους.

ΤΟ ΥΠΟΜΝΗΜΑ

Δεν πρέπει να χαθεί άλλος πολύτιμος χρόνος, αναφέρουν στο υπόμνημά τους οι 9 νομάρχες, επισημαίνοντας ειδικότερα τα εξής:

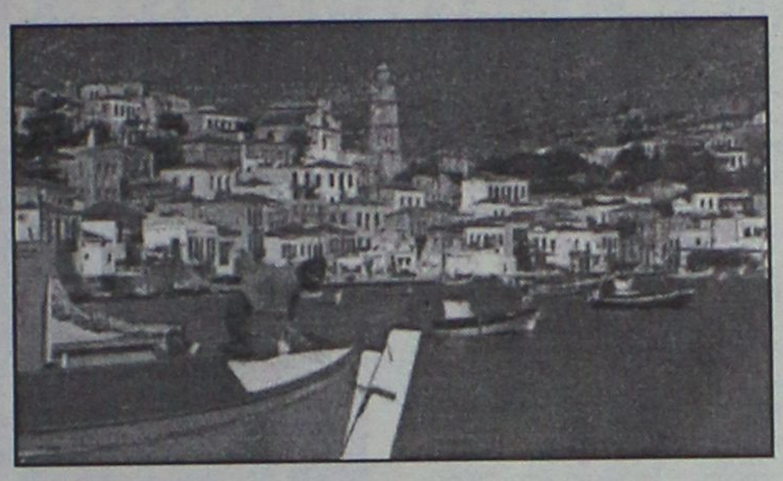

"Κύριε Υπουργέ, εμείς οι εκπρόσωποι της Νομαρχιακής Αυτοδιοίκησης των νησιωτικών περιοχών της χώρας θέλουμε με το παρόν υπόμνημα να εκφράσουμε την αγωνία μας για το μέλλον των νησιωτικών μας περιοχών.

Παρά την αναγνώριση από την Ευρωπαική Ένωση της ιδιαιτερότητας του νησιωτικού χώρου και κατοχύρωσής της από τον Συνταγματικό Χάρτη της χώρας μας, που ρητά αναφέρει "Ο κοινός νομοθέτης και η διοίκηση όταν δρα κανονιστικά έχουν υποχρέωση να λαμβάνουν υπόψη τις ιδιαίτερες συνθήκες των νησιωτικών περιοχών", (Άρθρο 101, ερμηνευτική δήλωση) διαπιστώνουμε πως μέχρι σήμερα ελάχιστα μέτρα έχουν ληφθεί, εκτός αυτών που αφορούν τα νησιά κάτω των 3.300 κατοίκων.

Ακόμη και σε νομοθετικό επίπεδο, παρά την ρητή συνταγματική δέσμευση, όλες οι κανονιστικές πράξεις αφορούν το σύνολο της χώρας χωρίς την διαφοροποίηση του νησιωτικού χώρου.

Κύριε Υπουργέ,

Θέλουμε να καταστήσουμε σαφές πως ο αγώνας που ξεκινάμε είναι αγώνας για την επιβίωση του νησιωτικού χώρου. Διακηρύσσουμε, για μια ακόμα φορά, πως η νησιωτικότητα με τις ιδιαιτερότητές της, είναι αυτή που διαφοροποιεί και διακρίνει το νησιωτικό χώρο από άλλες μη προνομιούχες περιοχές της χώρας όπως οι ορεινές, οι αγροτικές κ.λπ.

Διαπιστώνουμε ότι η άκριτη και χωρίς παρεκκλίσεις πρόταση του σχεδίου του νέου αναπτυξιακού νόμου, ακυρώνει στην πράξη τις ίδιες τις εξαγγελίες της κυβέρνησης υπέρ των νησιωτικών περιοχών, όπως αυτές κατά καιρούς έχουν διατυπωθεί, καθιστώντας αναποτελεσματική την όποια πολιτική για το νησιωτικό χώρο.

Εκφράζουμε τον φόβο και την αγωνία μας πως οι περιορισμοί που θέτει η νησιωτικότητα στο σύνολό τους και οι σημαντικές αποκλείσεις από την Ηπειρωτική χώρα, όχι μόνο δεν θα υποχωρήσουν αν δεν παρθούν τα κατάλληλα μέτρα και δεν ασκηθούν ειδικές πολιτικές, αλλά θα αυξηθούν με αποτέλεσμα την συνεχή επιδείνωση της μειονεκτικής θέσης του νησιωτικού χώρου.

Πιστεύουμε πως η αναπτυξιακή πολιτική στον νησιωτικό χώρο μπορεί να επιτευχθεί με μια πολιτική οικονομικών κινήτρων και φορολογικών μέτρων που θα αντιμετωπίζουν τα οικονομικά μειονεκτήματα που συνδέονται με την νησιωτικότητα.

Το επί πλέον κόστος, άμεσο ή/ και έμμεσο, το οποίο επιβαρύνει την λειτουργία των φορέων που δρουν στο νησιωτικό χώρο, επιχειρήσεις, νοικοκυριά, δημόσιος τομέας, πρέπει να αντισταθμιστεί με μέτρα και πολιτικές που θα εξομοιώνουν τον νησιωτικό χώρο με τον ηπειρωτικό χώρο.

Είναι ανάγκη να θεσμοθετηθούν και να τεθούν άμεσα σε λειτουργία οι μηχανισμοί εκείνοι, που με εξειδικευμένες πολιτικές, θα προστατεύσουν και θα ενδυναμώσουν τις εύθραυστες νησιωτικές οικονομίες.

Θεωρούμε ωστόσο ότι δεν πρέπει να χαθεί άλλος πολύτιμος χρόνος και ζητάμε στον νέο αναπτυξιακό νόμο να θεσπισθούν ειδικές ρυθμίσεις, δράσεις και πολιτικές υπέρ του νησιωτικού χώρου.

Κάνουμε, κύριε Υπουργέ, επίκληση της συνταγματικής κατοχύρωσης της διαφορετικότητας του νησιωτικού χώρου.

Οι νομάρχες

Δωδεκανήσου: Γιάννης Μαχαιρίδης

Ζακύνθου: Διονύσιος Γάσπαρος

Λευκάδας: Χρήστος Λάζαρης

Κερκύρας: Γιώργος Μαχειμάρης

Κεφαλλονιάς: Διονύσιος Λευκαδίτης

Κυκλάδων: Δημήτρης Μπάϊλας

Λέσβου: Παύλος Βογιαντζής

Σάμου: Μανόλης Κάρλας

Χίου: Πολύδωρος Λαμπρινούδης".

BIOΥΓΕΙΑ - BIOΟΙΚΟΛΟΓΙΑ

Υγιεινές Βιολογικές Τροφές & Οικολογικά Προϊόντα



Φρούτα, λαχανικά, **παιδικές τροφές**, Φυτικά γάλατα, γαλακτοκομικά,κατσικίσιο γάλα, γιαούρτι σόγιας, ρύζια, όσπρια, δημητριακά, ζυμαρικά, επιδόρπια, καφέδες, ροφήματα, βότανα, μπαχαρικά, ξηροί καρποί, σαλάμι, λουκάνικα & μπιφτέκια σόγιας, **snacks ειδικά για παιδιά**, χυμοί, αναψυκτικά, κρασιά, μπύρες, Ελαιόλαδο, μέλι, μαρμελάδες, γλυκά, **φυσικά προϊόντα με θεραπευτικές ιδιότητες,** απορρυπαντικά, χαρτιά υγείας, ρολά κουζίνας, **παιδικές πάνες, Είδη γυναικείας υγιεινής,** καλλυντικά, κρέμες, σαμπουάν, βαφές, Βιβλία, συσκευές

Δεν είναι μόδα ... Είναι ανάγκη!

Το «**Super Market**» **...της φύσης,** στη Σορωνή Ρόδου. (Πίσω από το φαρμακείο, ο παραλιακος)

Ανοικτά και τις Κυριακές!

Τηλέφωνο 22410 41370.

MACROVITA

Φυσικός Βασιλικός Πόλτος

Ο Βασιλικός Πολτός Μελισσών είναι η ζωντανή δύναμη της φύσης, το πιό πολύτιμο δώρο της στον ταλαιπωρημένο από τον ακατάστατο και εξαντλητικό τρόπο ζωής, σύγχρονο άνθρωπο.



- Προσφέρει ΜΑΚΡΟΖΩΙΑ, σωματική και ψυχική ΥΓΕΙΑ, σωστότερη ΑΝΑΠΤΥΞΗ και ΥΨΗΛΟΤΕΡΗ ΑΠΟΔΟΣΗ στις σπουδές και στον αθλητισμό.
- Ανανεώνει τις σωματικές και πνευματικές ΔΥΝΑΜΕΙΣ, αυξάνει την ΑΝΤΟΧΗ, τη ΣΕΞΟΥΑΛΙΚΗ ΔΡΑΣΤΗΡΙΟΤΗΤΑ, τη ΓΟΝΙΜΟΤΗΤΑ και αναζωογονεί τους ΗΛΙΚΙΩΜΕΝΟΥΣ ΟΡΓΑΝΙΣΜΟΥΣ

Οσο πιό φρέσκος είναι ο Βασιλικός Πολτός, τόσο περισσότερο ακέραιες διατηρούνται οι ευεργετικές του ιδιότητες. Η «MACROVITA» παρέχει για το Βασιλικό Πολτό της μοναδική εγγύηση ΓΝΗΣΙΟΤΗΤΑΣ, ΑΓΝΟΤΗΤΑΣ και ΦΡΕΣΚΑΔΑΣ.

Στα Φαρμακεία & στα Καταστήματα Υγιεινής Διατροφής

ΠΕΡΙΣΣΟΤΕΡΕΣ ΠΛΗΡΟΦΟΡΙΕΣ ΓΙΑ ΤΟ ΒΑΣΙΛΙΚΟ ΠΟΛΤΟ ΑΛΛΑ ΚΑΙ ΓΙΑ ΤΑ ΦΥΣΙΚΑ ΚΑΛΛΥΝΤΙΚΑ ΒΑΣΙΛΙΚΟΥ ΠΟΛΤΟΥ MACROVITA ΣΤΑ ΤΗΛΕΦΩΝΑ 210-25.23.380, 210-25.29.384 ΚΑΙ ΣΤΟ FAX 210-25.11.294

ΓΕΡΜΑΝΙΚΑ ΣΤΗΝ ΙΑΛΥΣΟ
ΟΙΚΟΔΙΔΑΣΚΑΛΕΙΟ
ΛΑΖΑΡΟΥ
ΛΑΖΑΡΙΔΗ
ΦΡΟΝΤΙΣΤΗ - ΚΑΘΗΓΗΤΗ ΓΕΡΜΑΝΙΚΗΣ
ΙΑΛΥΣΟΣ, λεωφ. Ηρακλειδών 2α, γ' όροφος (άνωθεν Εμπορικής Τράπεζας), τηλ. 22410 91163

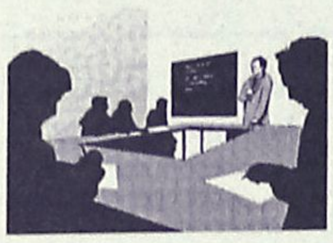

Αυστηρά **ολιγομελή** τμήματα και προσωπική διδασκαλία εγγυούνται, όπως πάντα, τη **ΣΩΣΤΗ** εκμάθηση της γλώσσας, **ζωντανά** και **γρήγορα.**

ΟΙ ΘΕΡΑΠΕΥΤΙΚΕΣ ΙΔΙΟΤΗΤΕΣ ΤΟΥ ΒΑΣΙΛΙΚΟΥ ΠΟΛΤΟΥ

Θα ενθυμούνται οι παλιοί αναγνώστες της εφημερίδας μας τις θεραπευτικές ιδιότητες του Βασιλικού Πολτού στην τρίτη κυρίως ηλικία. Κάποιοι, που ασφαλώς ικανοποιήθηκαν από την χρησιμοποίησή τους, ζήτησαν να τους ενημερώσουμε εάν μπορούν και από πού να προμηθευτούν τον βασιλικό αυτό πολτό και τους δίνουμε πιο κάτω σχετικές πληροφορίες.

ΒΑΣΙΛΙΚΟΣ ΠΟΛΤΟΣ ΚΙΝΑΣ
(Chinese Royal Felly)

Υψηλής δραστικότητας. Στη φύση υπάρχουν 11 μεταλλικά άλατα και ο Β.Π. τα περιέχει όλα (Νάτριο-Κάλιο-Σίδηρο-Χρώμιο-Νικέλιο-Χαλκό-Ασβέστιο-Φώσφορο-Μαγνήσιο-Πυρίτιο). Επίσης, περιέχει, Βιταμίνες-Πρωτεΐνες-Ενζυμα-Αμινοξέα και Εστέρες.
Ενδείκνυται για μεταγχειρητικές καταστάσεις, γηριατρικές παθήσεις, χοληστερίνη, δυσκοιλιότητα, υπόταση, αρθριτικά συνάχι, ατονία, κλιμακτήριο κ.λπ.
Ο μοναδικός Β.Π. εμπλουτισμένος με το βότανο Σισάδρα, **που θελτιώνει το αναπνευστικό** (βρογχικά-δύσπνοια), έχοντας την μεγαλύτερη περιεκτικότητα.
Επίσης διαθέτουμε το περίφημο βότανο GINSENG (ΡΙΖΑ ΤΗΣ ΖΩΗΣ) σε σφραγισμένα φακελάκια μιας χρήσεως, ούτως ώστε η δράση του να είναι σίγουρη 100% για το **άγχος** και το **κυκλοφοριακό** (είναι και διεγερτικό).

Αποστέλλεται με αντικαταβολή
ΔΗΜ. ΠΗΛΙΟΥΣΗΣ
Ευελπίδων 45-Κυψέλη-11362 Αθήνα
Τηλ. (210) 8835520-8641.498
Εγκεκριμένο από τον ΕΟΦ

Η "απάντηση" της ΑΔΕΔΥ στα χθεσινά "δολώματα" του

Γενική απεργία

Οι συνδικαλιστές απορρίπτουν την κυβερνητική

Με γενική απεργιακή κινητοποίηση στο δημόσιο σκέπτεται να "απαντήσει" η ΑΔΕΔΥ στις χθεσινές προτάσεις της κυβέρνησης για το μισθολόγιο των δημοσίων υπαλλήλων που θα εφαρμοστεί από την 1.1.2004. Με ανακοίνωσή της η Ομοσπονδία των Εργαζομένων στο Δημόσιο υπογραμμίζει ότι απορρίπτει την κυβερνητική εισοδηματική πολιτική για αυξήσεις στους μισθούς από 3,9% ως 6,4%, ποσοστό που η ΑΔΕΔΥ θεωρεί ότι δεν αποτελεί βιώσιμη λύση.

Η ΑΔΕΔΥ υπογραμμίζει ότι συνεχίζει να διεκδικεί ένα νέο μισθολόγιο που θα παρέχει μια σταθερή ενίσχυση της αγοραστικής δύναμης των δημοσίων υπαλλήλων.

Υπογραμμίζει επίσης ότι θα στηρίξει ενεργά τους κλάδους του δημοσίου που έχουν ήδη εξαγγείλει απεργιακές κινητοποιήσεις και συγκαλεί σήμερα σύσκεψη των μεγάλων ομοσπονδιών στην οποία θα τεθεί το ερώτημα μιας γενικευμένης αγωνιστικής (απεργιακής) κινητοποίησης.

Η ΑΔΕΔΥ θέτει ως αιτήματα τα εξής:

- Βασικός μισθός εισαγωγής στο δημόσιο στα 1.050 ευρώ και ενσωμάτωση των επιδομάτων στο βασικό μισθό
- Αναβάθμιση των χαμηλών αποδοχών με στόχο τη σύγκλιση με τα ευρωπαϊκά επίπεδα.
- Εξάλειψη των εισοδηματικών ανισοτήτων μεταξύ υπαλλήλων με τα ίδια τυπικά προσόντα.
- Ανατροπή των ισοπεδωτικών σχέσεων μεταξύ του ανώτατου και του κατώτατου μισθού και των μισθών εισόδου και εξόδου από την εργασία.
- Διπλασιασμό του οικογενειακού επιδόματος και αύξηση του επιδόματος ευθύνης.

ΔΗΛΩΣΕΙΣ ΧΡΙΣΤΟΔΟΥΛΑΚΗ

Τις αποφάσεις της κυβέρνησης για τις αυξήσεις που θα δοθούν στους μισθούς των εργαζομένων στο Δημόσιο το 2004, ανακοίνωσε χθες σε συνέντευξη Τύπου ο υπουργός Οικονομίας και Οικονομικών Νίκος Χριστοδουλάκης, ο οποίος τόνισε ότι οι αυξήσεις αυτές κινούνται στα όρια αντοχής της



οικονομίας και ότι κλείνει ο κύκλος των διαβουλεύσεων για την εισοδηματική πολιτική του επομένου έτους.

Πρόκειται για αυξήσεις που αφορούν στους μισθούς των δημοσίων υπαλλήλων, καθώς και σε άλλες οκτώ κατηγορίες εργαζομένων στο Δημόσιο και οι οποίες θα προβλέπονται στο ενιαίο μισθολόγιο του Δημοσίου αλλά και στα νέα ειδικά μισθολόγια που θα ισχύσουν από το 2004.

Ο κ. Χριστοδουλάκης ανακοίνωσε ότι, με νομοσχέδιο που θα κατατεθεί στη Βουλή τις επόμενες ημέρες, θα προβλέπεται η χορήγηση από 1.1.2004 μηνιαίων αυξήσεων στις αποδοχές των πολιτικών υπαλλήλων στο Δημόσιο ύψους 5,4% κατά μέσο όρο. Οι αυξήσεις αυτές ανέρχονται σε υψηλότερα επίπεδα για τα στελέχη στο Δημόσιο.

Για τους εκπαιδευτικούς πρωτοβάθμιας και δευτεροβάθμιας εκπαίδευσης η μέση μηνιαία αύξηση των αποδοχών τους του επομένου έτους θα ανέρχεται σε 9,8% συγκριτικά με φέτος. Πρόκειται για αυξήσεις από 110 έως 166 ευρώ το μήνα. Αντίστοιχες αυξήσεις με τους εκπαιδευτικούς, όπως είπε ο κ. Χριστοδουλάκης, θα δοθούν και στους κληρικούς.

Στους υγειονομικούς υπαλλήλους στα νοσοκομεία η μέση μηνιαία αύξηση στις αποδοχές τους το νέο έτος θα ανέλθει σε 6,8% συγκριτικά με φέτος. Αυτή προκύπτει από την αύξηση κατά 30 ευρώ στο νοσοκομειακό επίδομα, καθώς και από προσαρμογές σε άλλα επιδόματά τους.

Για τα μέλη ΔΕΠ, τους πανεπιστημιακούς και τους καθηγητές των ΤΕΙ η μηνιαία αύξηση των αποδοχών τους θα κυμαίνεται από 7,2% έως 7,6% συγκριτικά με φέτος. Πρόκειται για αυξήσεις που αντιστοιχούν σε ποσό από 138 έως 282 ευρώ το μήνα.

Στους γιατρούς του ΕΣΥ η μέση μηνιαία αύξηση των αποδοχών τους θα ανέλθει σε 6,6% και θα προέλθει από αναπροσαρμογή των τακτικών αποδοχών τους καθώς και αύξηση των εφημεριών κατά 3%. Στους δικαστικούς η μέση μηνιαία αύξηση των αποδοχών τους θα ανέλθει σε 5,5%, ενώ ανάλογες αυξήσεις προβλέπονται και στο προσωπικό του Νομικού Συμβουλίου του Κράτους και στους ιατροδικαστές.

Στους στρατιωτικούς και στα Σώματα Ασφαλείας προβλέπεται μέση μηνιαία αύξηση των αποδοχών 4,5%. Τέλος, στους διπλωματικούς υπαλλήλους οι αυξήσεις θα κυμανθούν στα



Thalassa FORUM Spa

ΚΕΝΤΡΟ
ΘΑΛΑΣΣΟΘΕΡΑΠΕΙΑΣ ΚΑΙ ΑΝΑΖΩΟΓΟΝΗΣΗΣ

- SPA
- Θαλασσοθεραπείες
- Λασποθεραπείες
- Jacuzzi
- Σάουνα
- Χαμάμ
- Γυμναστήριο
- Aqua GYM στη θερμαινόμενη πισίνα
- Μαθήματα κολύμβησης για παιδιά

Ξεκουράζομαι
Χαλαρώνω
Αναζωογονούμαι
Περιποιούμαι
Γυμνάζομαι
Ρήματα που σας ταιριάζουν!

Σάββατο - Κυριακή
Έκπτωση 50%



Thalassa FORUM SPA
Η συμμαχία της θάλασσας και των αιθέριων ελαίων
Το δικαιούστε!
ΤΕΡΜΑ ΦΕΡΕΝΙΚΗΣ ΠΑΡΑΛΙΑ ΙΑΛΥΣΣΟΥ ΤΗΛ: 22410 96610 FAX: 22410 96655

κ. Χριστοδουλάκη για τις αυξήσεις στους μισθούς

κή κινητοποίηση

εισοδηματική πολιτική που ανακοινώθηκε χθες



όρια της εισοδηματικής πολιτικής που θα είναι 3%.

ΑΥΞΗΣΕΙΣ 4,7% ΣΤΟΥΣ ΣΥΝΤΑΞΙΟΥΧΟΥΣ

Ο κ. Χριστοδουλάκης ανακοίνωσε και τις αυξήσεις που θα χορηγηθούν στους συνταξιούχους του Δημοσίου. Αυτές θα ανέρχονται κατά μέσο όρο στο επίπεδο του 4,7%, ενώ, όπως είπε, σε ορισμένες περιπτώσεις θα φθάνουν και το 9,6%.

Με τα δεδομένα αυτά, είπε ο κ. Χριστοδουλάκης, κλείνει ο κύκλος των διαβουλεύσεων για τις αυξήσεις των μισθών το 2004. Ο υπουργός απηύθυνε έκκληση για συγκράτηση των μισθολογικών διεκδικήσεων που προβάλλουν διάφορες κατηγορίες εργαζομένων, στα όρια αντοχής της οικονομίας.

Ο υπουργός Οικονομίας είπε ότι οι αυξήσεις που θα καταβληθούν το 2004 κυμαίνονται σταθερά πάνω από τον πληθωρισμό και ότι το ίδιο θα συμβεί και τα επόμενα χρόνια, καθώς η πολιτική της κυβέρνησης στοχεύει στην αύξηση της συμμετοχής των εργαζομένων στο παραγόμενο εθνικό εισόδημα.

Αναφερόμενος στις κατηγορίες των εργαζομένων στο Δημόσιο που διεκδικούν υψηλότερες αυξήσεις, δήλωσε ότι το πλαίσιο των διεκδικήσεων δεν θα πρέπει να θέτει σε ομηρία την κοινωνία με αιτήματα που είναι εκτός των ορίων αντοχής της οικονομίας.

Ο κ. Χριστοδουλάκης ανακοίνωσε ότι η συνολική δαπάνη για τους μισθούς το 2004 θα ανέλθει σε 865 εκατ. ευρώ και ότι αυτή θα προβλέπεται στο προσχέδιο του προϋπολογισμού του 2004 που θα κατατεθεί στη Βουλή την επόμενη Δευτέρα.

Ανακοίνωσε επίσης ότι στον προϋπολογισμό θα περιλαμβάνεται η πρόβλεψη για αύξηση του ΑΕΠ το 2004 κατά 4,2% έναντι 4% φέτος και ότι δεν θα προβλέπεται κανένα νέο φορολογικό νομοσχέδιο που θα μεταβάλλει τους συντελεστές φορολογίας ή τις φοροαπαλλαγές.

Στον προϋπολογισμό θα προβλέπεται επίσης και η μείωση της φορολογίας σε πετρέλαιο που χρησιμοποιούν οι αγρότες και οι βιοτεχνίες, η οποία θα ισχύσει, όπως έχει ανακοινωθεί, από τις 15 Οκτωβρίου. Σε ό,τι αφορά τα αναδρομικά του οικογενειακού επιδόματος στο Δημόσιο, ο υπουργός διευκρίνισε ότι η πρώτη δόση θα δοθεί στις αρχές του 2004 και η σχετική δαπάνη θα προβλέπεται στον προϋπολογισμό.

ΑΝΑΚΟΙΝΩΣΗ ΤΗΣ Ν.Δ.

Ανοίξατε το "κουτί της Πανδώρας"

''Δραματική πλέον διαγράφεται η πορεία της χώρας για το υπόλοιπο της θητείας της κυβέρνησης Σημίτη, οι κίνδυνοι για την οικονομία, αλλά και την υγεία των Ελλήνων πολιτών είναι ανυπολόγιστοι'' αναφέρει σε δηλώσεις του ο Συντονιστής Παραγωγής και Εμπορίου της Νέας Δημοκρατίας Γ. Σαλαγκούδης, με αφορμή τις απεργίες και την κατάσταση στην αγορά.

Ο κ.Σαλαγκούδης επισημαίνει ότι ''ο πρωθυπουργός άνοιξε το ''κουτί της Πανδώρας'' με τις εξαγγελίες του και η αλαζονική, ασυντόνιστη και ανίκανη Κυβέρνησή του ''ρίχνει αλάτι'' στις πληγές της ελληνικής κοινωνίας που έχει ανοίξει η οκτάχρονη διακυβέρνηση''.

Τα ελλείμματα σπάνε ρεκόρ, η ακρίβεια και ο πληθωρισμός εξανεμίζουν τα ισχνά εισοδήματα των νοικοκυριών, το λαθρεμπόριο και η νοθεία καυσίμων οργιάζει, αφού δεν εφαρμόζουν ούτε τους νόμους που ψηφίζουν, τα ελληνόπουλα χάνουν τον καιρό τους αντί να βελτιώνουν της εκπαίδευσή τους και οι εξαγωγές νωπών προϊόντων σταμάτησαν, αναφέρει ο κ.Σαλαγκούδης.

Επισημαίνει επίσης ότι ''οι ελλείψεις σε τρόφιμα, αγροτικά προϊόντα και κρέατα, καθώς και πρώτες ύλες για τη βιομηχανία τροφίμων, είναι πλέον εμφανείς στην αγορά και η ακρίβεια, φυσικό επακόλουθο, πυροδοτείται από την αλλοπρόσαλλη πολιτική της Κυβέρνησης''.

Ταυτόχρονα ο κ.Σαλαγκούδης κάνει λόγο για απαξιωμένους μηχανισμούς ελέγχου ποιότητας, νομιμότητας και υγιεινής που σε συνδυασμό με την απεργία των γεωτεχνικών δημιουργούν τεράστιους κινδύνους για την υγεία των Ελλήνων πολιτών.

''Μοναδική ελπίδα πλέον αποτελούν οι πρόωρες εκλογές για μια νέα διακυβέρνηση, πριν η κυβέρνηση Σημίτη κατορθώσει, εκτός από τη φτώχεια που επεφύλαξε για τον Έλληνα πολίτη, να εξαπλώσει και τις επιδημίες στη χώρα'' καταλήγει.

INTERACTIVE LEARNING
ΚΕΝΤΡΑ ΠΛΗΡΟΦΟΡΙΚΗΣ & ΤΕΧΝΟΛΟΓΙΑΣ
Με την εποπτεία του
ΑΡΙΣΤΟΤΕΛΕΙΟΥ ΠΑΝΕΠΙΣΤΗΜΙΟΥ ΘΕΣΣΑΛΟΝΙΚΗΣ
Πρόγραμμα της Επιτροπής Ερευνών
ΠΙΣΤΟΠΟΙΗΤΙΚΟ ΚΑΤΑΡΤΙΣΗΣ ΣΤΗΝ ΠΛΗΡΟΦΟΡΙΚΗ ΑΠΟ ΤΟ Α.Π.Θ.
• Έκπτωση 10% στους φοιτητές
• Τεστ προόδου μέσω Internet με την εποπτεία του Α.Π.Θ.
• Δωρεάν πιστοποιημένα εκπαιδευτικά εγχειρίδια από το Α.Π.Θ.
Σεμινάρια
• Μηχανογραφημένης Λογιστικής
• AutoCAD
• Κατασκευής Ιστοσελίδων
• Επεξεργασίας εικόνας & εντύπου
• Πολυμέσων
• Τεχνικών Η\Υ
• Γραμματέων Διεύθυνσης
Τμήματα Ενηλίκων
Σεμινάρια Διάρκειας:
84 ωρών (Windows, Word, Excel, Internet)
130 ωρών (Εισαγωγή, Windows, Word, Excel, Access, PowerPoint, Internet)
200 ωρών (Εισαγωγή, Windows, Word, Excel, Access, PowerPoint, Internet, FrontPage, Visual Basic)
400 ωρών (Εισαγωγή, Windows, Word, Excel, Access, PowerPoint, Internet, FrontPage, Visual Basic, Δίκτυα, Flash, CorelDRAW, PhotoShop, ToolBook)

ECDL
Πιστοποιημένο Εξεταστικό Κέντρο
Πληροφορίες Καθημερινά 11:00 - 13:00 & 16:00 - 21:00
Στ. Κωτιάδη 37, Ρόδος - τηλ.: 22410 70611
Γ. Παπανδρέου, Αρχάγγελος - τηλ.: 22440 29335
www.interactive.gr


Σήμερα όλοι χρειάζονται "μαθήματα επιβίωσης"
Μαθαίνοντας υπολογιστές αποκτάτε ένα πολύτιμο εφόδιο που στην εποχή μας πλέον είναι τρόπος επιβίωσης. Τα Κέντρα Εκμάθησης TECHNOKIDS - TECHNOPLUS διαθέτουν το διεθνώς αναγνωρισμένο σύστημα εκπαίδευσης για να "ξεκλειδώσετε" γρήγορα και εύκολα όλα τα μυστικά των ηλεκτρονικών υπολογιστών.
TECHNOKids®
για παιδιά 4-16 ετών
Τα TECHNOKIDS απευθύνονται σε παιδιά (4-16 ετών) με τον κατάλληλο κύκλο μαθημάτων για κάθε ηλικία.
TECHNOPLUS®
για ενήλικες
Τα TECHNOPLUS απευθύνονται σε ενήλικες προσφέροντας πιστοποιημένη γνώση και ειδικούς κύκλους σεμιναρίων για κάθε ανάγκη.
* Για φοιτητές και σπουδαστές κάρτες
ΑΠΟ €49 ΤΟ ΜΗΝΑ*
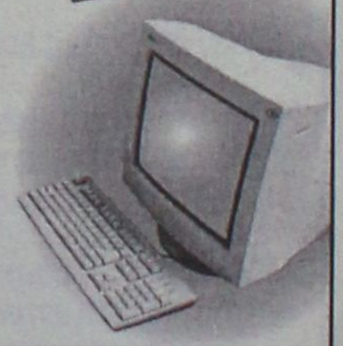
TECHNOKids® TECHNOPLUS®
ΔΙΕΘΝΗ ΚΕΝΤΡΑ ΕΚΜΑΘΗΣΗΣ ΥΠΟΛΟΓΙΣΤΩΝ
Όλοι μαθαίνουν σε μας
Εθν. Αντιστάσεως 18, Ρόδος, Τηλ.: 22410 70880
Authorized Testing Center
ΣΕ 20 ΧΩΡΕΣ ΣΕ ΟΛΟ ΤΟΝ ΚΟΣΜΟ ΚΑΙ ΣΕ 36 ΣΗΜΕΙΑ ΣΤΗΝ ΕΛΛΑΔΑ

imagine...

SCHOOL OF ENGLISH

Διδάσκουν ROB Και HELEN DAVIES

- Μήπως έχετε απογοητευθεί με την πρόοδο του παιδιού σας στα αγγλικά;
- Μήπως έχει δώσει εξετάσεις χωρίς την **κατάλληλη** προετοιμασία και έχει **φυσικά** αποτύχει μία ή δύο φορές;
- Μήπως μετά από τέσσερα-πέντε χρόνια το παιδί σας έχει **ακόμη** ελλείψεις στη γλώσσα;
- Μήπως μετά από έξι χρόνια **ακόμη** δεν έχει δώσει για Lower;

Φανταστείτε...

- Ενα φροντιστήριο που θα του έχετε **απόλυτη** εμπιστοσύνη.
- Ευχάριστο περιβάλλον και κλιματιζόμενες αίθουσες.
- Περιορισμένος αριθμός μαθητών σε κάθε τάξη για καλύτερη απόδοσή τους.
- Μαθητές προετοιμασμένοι **100%** για τις εξετάσεις Lower και Proficiency.
- Συχνά τεστ και επικοινωνία με τους γονείς πάνω στην πρόοδο των παιδιών σας.
- A Junior και B Junior σε ένα χρόνο!
  A Senior και B Senior σε ένα χρόνο!

Βασ. Ηρακλείου & Αγίας Λαύρας 74
(συνοικία Αγίων Αναργύρων)

Υπευθ. **Σπ. ROB DAVIES**
(αριστούχος Αγγλ. Φιλολογίας και Γλωσσολογίας).
Ζητήστε **πληροφορίες, επικοινωνήστε** μαζί μας για να **λύσουμε** κάθε **απορία σας**
στα τηλ. **73798, 39853.**

Οι εγγραφές ***συνεχίζονται!***

RO- FLAMENCO DANZA

FLAMENCO! Έκφραση χορευτικής τέχνης!

ΤΜΗΜΑΤΑ ΟΛΟ ΤΟΝ ΧΡΟΝΟ
ΕΡΑΣΙΤΕΧΝΙΚΑ • ΕΠΑΓΓΕΛΜΑΤΙΚΑ

ΕΝΑΡΞΗ ΜΑΘΗΜΑΤΩΝ 6 ΟΚΤΩΒΡΙΟΥ 2003!

ΕΙΔΙΚΕΣ ΤΙΜΕΣ ΣΕ ΦΟΙΤΗΤΕΣ

ΠΛΗΡ. ΕΓΓΡΑΦΕΣ ΚΑΘΗΜΕΡΙΝΑ (ΩΡΕΣ ΓΡΑΦΕΙΟΥ)
ΤΗΛ. 2241-0-28436 • 2241-0-28456 ΦΑΞ, ΚΙΝ. 6944767038
E- MAIL INFO@ RO-FLAMENCO.GR
ΚΛΑΥΔΙΟΥ ΠΕΠΕΡ 1 ΖΕΦΥΡΟΣ

ΕΠΙΚΟΙΝΩΝΙΑ **ΓΙΑΣΙΡΑΝΗ ΜΑΤΟΥΛΑ**

ΔΙΠΛ. ΕΠΑΓΓ. ΣΧΟΛΗΣ F.D.C. ΑΘΗΝΩΝ(ΣΥΣΤΗΜΑ ALIANZA)

ΜΟΝΑΔΙΚΗ ΔΙΠΛ/ ΧΟΣ ΣΤΗΝ ΕΛΛΑΔΑ ΙΔΡΥΜΑΤΟΣ FLAMENCO (FUNTACION CRISTINA HEEREN ARTE DE FLAMENCO) ΣΕΒΙΛΛΗ ΙΣΠΑΝΙΑ.

8ΧΡΟΝΗ ΕΠΑΓΓΕΛΜΑΤΙΚΗ ΧΟΡΕΥΤΙΚΗ & ΔΙΔΑΚΤΙΚΗ ΔΡΑΣΤΗΡΙΟΤΗΤΑ ΣΤΗΝ ΕΛΛΑΔΑ ΚΑΙ ΤΟ ΕΞΩΤΕΡΙΚΟ ΥΠΟΓΡΑΦΟΥΝ ΤΙΣ ΣΠΟΥΔΕΣ ΣΑΣ.

ΤΟΛΜΗΣΤΕ! ΔΩΣΤΕ ΝΟΗΜΑ ΣΤΗΝ ΖΩΗ!

Διαπραγματευόταν να αγοράσει πτηνοτροφείο της Ρόδου

Λάδια μηχανής για την διατροφή πουλερικών!

Αποκαλύψεις σε τηλεοπτική εκπομπή • Παρέμβαση Εισαγγελέα που διέταξε προκαταρκτική εξέταση

Επείγουσα προκαταρκτική εξέταση, διέταξε χθες αργά το μεσημέρι σύμφωνα με πληροφορίες, ο προϊστάμενος της Εισαγγελίας Πρωτοδικών Ρόδου κ. Γεώργιος Οικονόμου, έτσι ώστε να διερευνηθούν από κάθε πλευρά οι καταγγελίες που είδαν το φως της δημοσιότητας στην προχθεσινή τηλεοπτική εκπομπή του Νίκου Ευαγγελάτου «Τετ α Τετ» σύμφωνα με τις οποίες ιδιοκτήτρια πτηνοτροφικής μονάδας στη Ρόδο, διαπραγματεύονταν την αγορά ακατάλληλων λαδιών για να τα χρησιμοποιήσει στη διατροφή πουλερικών!

Ηδη ο αρμόδιος εισαγγελέας Ρόδου, διαβίβασε εισαγγελική παραγγελία προς τους αρμόδιους του καναλιού, να του αποστείλουν την σχετική βιντεοκασέτα της εκπομπής, έτσι ώστε, αφού μελετηθούν τα όσα ειπώθηκαν, να ακολουθηθούν στη συνέχεια οι διαδικασίες που προβλέπουν οι διατάξεις του νόμου.

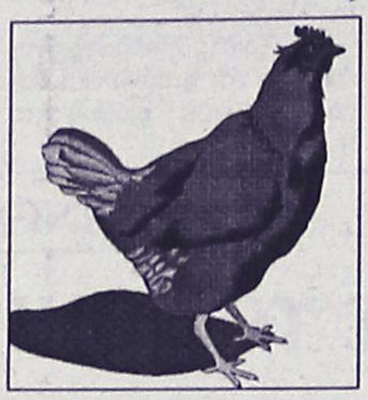

Αμεσους ελέγχους από κτηνιάτρους διέταξε ο Νομίατρος

Εν τω μεταξύ, με αφορμή το θέμα αυτό, εσπευσμένα ανεκλήθησαν χθες το πρωί, όλες οι άδειες των κτηνιάτρων της Ρόδου μετά την αποκάλυψη που έγινε χθες από τηλεοπτικό σταθμό της Αθήνας, ότι σε πτηνοτροφείο της Ρόδου επρόκειτο να χορηγηθούν λάδια μηχανής(!) για τη διατροφή πουλερικών.

Η αποκάλυψη αυτή προκάλεσε εκτός από την άμεση παρέμβαση του εισαγγελέα και ταυτόχρονα την απόφαση του νομάρχη Δωδεκανήσου Γιάννη Μαχαιρίδη για την κινητοποίηση όλων των κτηνιάτρων προκειμένου μέσα από ελέγχους να εντοπίσουν το πτηνοτροφείο για το οποίο γινόταν λόγος στο ρεπορτάζ.

Στον διάλογο που είχε η ιδιοκτήτρια πτηνοτροφείου που διαθέτει στην αγορά της Ρόδου πουλερικά, με την δημοσιογράφο του καναλιού η οποία παρουσιάστηκε ως έμπορος και η οποία κατέγραψε την συνομιλία, φαίνονταν να διαπραγματεύονταν χωρίς... δισταγμό την αγορά φθηνού και ακατάλληλου λαδιού (το οποίο θα μπορούσε να χρησιμοποιηθεί και για μηχανικό) ως συμπλήρωμα στην διατροφή πουλερικών!

Για την Κοινοβουλευτική συνέλευση του συμβουλίου της Ευρώπης

Στο Στρασβούργο ο Αρ. Παυλίδης

Ο βουλευτής Α. Παυλίδης ευρίσκεται στο Στρασβούργο, μετέχων στις εργασίες της Φθινοπωρινής Συνόδου της Κοινοβουλευτικής Συνέλευσης του Συμβουλίου της Ευρώπης.

Στα πλαίσια της Συνόδου ο Α. Παυλίδης συνεκάλεσε την επιτροπή τουρισμού του διεθνούς αυτού οργανισμού, της οποίας και προήδρευσε, με κύριο θέμα συζητήσεως την επανάληψη της προτάσεως για την ένταξη του τουρισμού στην συνθήκη για το μέλλον της Ευρώπης, η οποία θα αρχίσει να συζητείται από τις 4 Οκτωβρίου, οπότε αρχίζουν οι εργασίες της «Διακυβερνητικής».

Η πρωτοβουλία αυτή του κ. Παυλίδη είχε υποβληθεί προς τον πρόεδρο Βαλερύ Ζισκάρ ντ' Εστέν και τους επικεφαλής των Εθνικών Αντιπροσωπειών που συνέταξαν την «Συνθήκη». Ατυχώς η προσπάθεια η οποία εστηρίχθη ιδιαίτερως από Ελληνες και Πορτογάλους βουλευτές δεν απέδωσε, λόγω της αρνήσεως των λεγομένων «Βορείων» Κρατών και έτσι η πρόταση περί τουρισμού της συνθήκης του Μάαστριχτ δεν επανελήφθη.

Γι' αυτό το λόγο ο Α. Παυλίδης και τα μέλη της επιτροπής επανέρχονται απευθυνόμενα πλέον προς τις Κυβερνήσεις των Κρατών Μελών της Ευρωπαϊκής Ενωσης.

Σημειώνεται ότι υπό την προεδρία του προέδρου της Ν.Δ. κ. Κ. Καραμανλή συνεδριάζει αύριο ο τομέας εξωτερικών υποθέσεων του κόμματος προκειμένου να συζητηθεί η θέση της Ν.Δ. έναντι του σχεδίου της συνθήκης. Και στην περίπτωση αυτή ο κ. Παυλίδης επαναλαμβάνει την περί τουρισμού πρότασή του.

ΚΥΚΛΟΣ

ΦΡΟΝΤΙΣΤΗΡΙΟ ΜΕΣΗΣ ΕΚΠΑΙΔΕΥΣΗΣ
Απταβύρου 49 , Ροδίνι - Ρόδος τηλ.2241032600

ΕΝΑΡΞΗ ΜΑΘΗΜΑΤΩΝ

♦ Β΄-Γ΄ Λυκείου	4 Αυγούστου
♦ Α΄ Λυκείου και Γυμνάσια	28 Αυγούστου
♦ Α΄-Β΄-Γ΄ Τ.Ε.Ε	8 Σεπτεμβρίου
☛ **Μετεξεταστέοι** Γυμνασίου-Λυκείου	**20 Ιουλίου**

✓*Ολιγομελή Τμήματα* ✓*Αξιόλογους και έμπειρους καθηγητές*
✓*Συνεχή ενημέρωση γονέων* ✓*Εβδομαδιαία διαγωνίσματα*

Πλήρη συνεργασία με τα Πανελλαδικώς καταξιωμένα εργαστήρια εκμάθησης πληροφορικής FUTUREKIDS® Ρόδου.

ΚΑΙ ΓΙΑ ΠΡΩΤΗ ΦΟΡΑ ΣΤΗ ΡΟΔΟ

❖ Δυνατότητα σχηματισμού *γκρουπ* 2-3 ατόμων
❖ *Υποτροφίες σπουδών* σε άριστους μαθητές
❖ *ΔΩΡΕΑΝ* ιδιαίτερα ενισχυτικά μαθήματα στους αδύναμους μαθητές κάθε τάξης

Διεύθυνση : Κωνσταντάκης Αχιλλέας (Μαθηματικός)
Ρέτσας Νίκος (Φυσικός)

ΙΤΑΛΙΚΑ

ΦΡΟΝΤΙΣΤΗΡΙΟ ΙΤΑΛΙΚΩΝ
ΑΥΓΕΡΙΝΟΥ-ΠΑΠΑΧΡΙΣΤΟΦΗ ΔΕΣΠΟΙΝΑ

ΠΤΥΧΙΟΥΧΟΣ ΙΤΑΛΙΚΗΣ ΦΙΛΟΛΟΓΙΑΣ ΚΑΙ ΓΛΩΣΣΑΣ
ΠΑΝΕΠΙΣΤΗΜΙΟΥ ΣΙΕΝΑΣ

ΛΕΙΤΟΥΡΓΟΥΝ:

- αυστηρά ολιγομελή τμήματα (maximum 7 μαθητές στην τάξη) για μαθητές δημοτικού - γυμνασίου - λυκείου
- προετοιμασία για την απόκτηση των πιστοποιητικών γλωσσομάθειας DIPLOMA (Ιταλικό Ινστιτούτο), CELI, CILS C (Ιταλική Σχολή Αθηνών), PALSO.
- τμήματα για υποψηφίους στα ιταλικά πανεπιστήμια - πολυτεχνεία (διδασκαλία ιταλικής ορολογίας)
- εντατικά τμήματα διάρκειας 6 μηνών (Οκτώβριο - Απρίλιο) για φοιτητές τουριστικών σχολών-ξενοδοχοϋπαλλήλους

Πληροφορίες και εγγραφές καθημερινά
ΔΙΕΥΘΥΝΣΗ: Βάλια Σεμερτζίδη 9, Ανάληψη
Τηλέφωνα: 76877, 36339

Από άγνωστους δράστες που σίγουρα έχουν ψυχικά προβλήματα

Φρικιαστικά εγκλήματα στο δημοτικό κυνοκομείο

Αποκεφάλισαν και έγδαραν δύο σκυλιά και τα πέταξαν στην αυλή!

Φρικιαστικά εγκλήματα με δράστη (ή δράστες) που πρέπει να είναι ψυχικά διαταραγμένα άτομα, σημειώθηκαν αυτές τις μέρες στο δημοτικό κυνοκομείο στο Τσαΐρι.

Άγνωστοι έκλεψαν δύο σκυλιά από το κυνοκομείο, τ' αποκεφάλισαν, τα έγδαραν, έχωσαν στον λαιμό τους από ένα σωλήνα και τα πέταξαν ξανά μέσα στο κυνοκομείο!

Το πρωτοφανές περιστατικό δείχνει ότι είναι έργο ανθρώπων που έχουν ψυχικά διαταραγμένη προσωπικότητα.

Αγνωστο είναι ως εκ τούτου, τι ακριβώς ήθελαν να επιδείξουν με τα "κατορθώματά" τους. Υπήρξαν πάντως και φήμες ότι τα σκυλιά ήταν θύματα σατανιστικών τελετών, κάτι που δεν φαίνεται να ανταποκρίνεται στην αλήθεια.

Τα δύο σκυλιά, αποκεφαλισμένα, γδαρμένα κ.λπ., βρέθηκαν με διαφορά μιας μέρας.

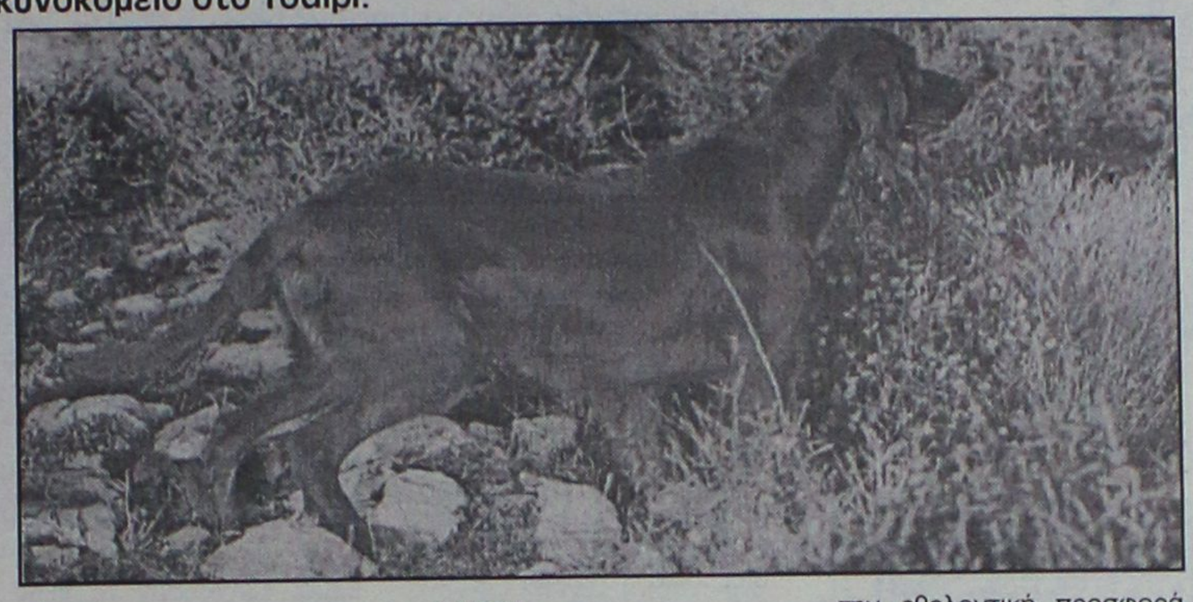

Το πρώτο βρέθηκε την Δευτέρα πρωί και το δεύτερο την Τρίτη πρωί.

Τα βρήκαν, μέλη της φιλοζωικής εταιρείας, που δεν πίστευαν στα μάτια τους για το θέαμα που αντίκρυσαν.

Ενημερώθηκε ήδη η Αστυνομία και σήμερα πρόκειται να ενημερωθεί και ο εισαγγελέας, όπως έγινε γνωστό.

Ο χώρος του κυνοκομείου, το οποίο λειτουργεί με την εθελοντική προσφορά των μελών της φιλοζωικής εταιρείας, δεν φυλάσσεται το βράδυ, κι αυτό το γεγονός φαίνεται να εκμεταλλεύτηκαν οι άγνωστοι δράστες.Το περιστατικό προκαλεί ευνόητη κατάπληξη και αποτροπιασμό και έχει προκαλέσει αναστάτωση στις τάξεις της φιλόζωης κοινότητας του νησιού μας.

Αξιοσημείωτο είναι ότι οι δράστες, έκλεψαν πρώτα τα σκυλιά από το κυνοκομείο, γεγονός που κάνει πιο αποτρόπαια την πράξη τους.

Πιθανόν να επρόκειτο και για σατανιστικές τελετές, αφού σε τέτοιες περιπτώσεων, οι δράστες τέτοιων φρικιαστικών εγκλημάτων, συνήθως δεν είναι στα καλά τους.

Μέλη της φιλοζωικής εταιρείας επικοινώνησαν με τη "Ροδιακή" και κατήγγειλαν τα συμβάντα, εκφράζοντας την αγανάκτηση και την λύπη τους για το γεγονός ότι επιδεικνύονται τέτοιες συμπεριφορές από ανθρώπους.

Κατηγορούνται για ...όργια στα πάρκα

Στο εδώλιο του Τριμελούς Πλημμελειοδικείου της Ρόδου, θα βρεθούν στις 29 Οκτωβρίου 2003, δύο νεαροί, κάτοικοι της Ρόδου, οι οποίοι είχαν συλληφθεί το καλοκαίρι του 2000 να επιδίδονται σε... σεξουαλικά ομοφυλοφιλικά όργια μέσα σε κεντρικό πάρκο της πόλεως Ρόδου.

Το γεγονός, που είχε απασχολήσει τότε την κοινή γνώμη της Ρόδου, αποκαλύφθηκε έπειτα από «έφοδο» που έκαναν μέσα στο πάρκο, αστυνομικοί της Υποδιεύθυνσης Ασφαλείας Ρόδου, οι οποίοι και συνέλαβαν τους δύο νεαρούς, οι οποίοι μάλιστα τελούσαν τις... ερωτικές αυτές πράξεις με αμοιβή!

Σε βάρος των Π. Χ. του Α. και Ε. Κ του Γ. ο εισαγγελέας Πλημμελειοδικών Ρόδου, μετά την δικογραφία που είχαν ασκήσει οι αστυνομικοί, άσκησε ποινική δίωξη και τους παρέπεμψε να δικαστούν από το Τριμελές Πλημμελειοδικείο της Ρόδου. Σύμφωνα με το κατηγορητήριο, οι δύο ροδίτες, τελούσαν παρά φύση ασέλγεια (και πεολειξία) σε βάρος αρρένων ενηλίκων από κερδοσκοπία!

FUTUREKIDS®

150 ΕΚΠΑΙΔΕΥΤΙΚΑ ΚΕΝΤΡΑ ΠΛΗΡΟΦΟΡΙΚΗΣ ΣΕ ΟΛΗ ΤΗΝ ΕΛΛΑΔΑ

ΓΙΑΤΙ FUTUREKIDS ΓΙΑ ΤΑ ΠΑΙΔΙΑ ΣΑΣ;

- ΓΙΑ ΝΑ ΕΙΝΑΙ ΣΙΓΟΥΡΟΙ ΟΙ ΓΟΝΕΙΣ ΟΤΙ ΤΟ ΠΑΙΔΙ ΤΟΥΣ ΜΑΘΑΙΝΕΙ
- ΓΙΑΤΙ ΕΧΟΥΜΕ ΟΙΚΟΝΟΜΙΚΕΣ ΛΥΣΕΙΣ ΓΙΑ ΟΛΕΣ ΤΙΣ ΗΛΙΚΙΕΣ
- ΓΙΑΤΙ ΣΥΣΧΕΤΙΖΟΥΜΕ ΤΗΝ ΤΕΧΝΟΛΟΓΙΑ ΜΕ ΤΗΝ ΚΑΘΗΜΕΡΙΝΗ ΤΟΥΣ ΖΩΗ
- ΓΙΑΤΙ ΕΧΟΥΝ ΜΑΘΗΜΑ 1 ΦΟΡΑ ΤΗΝ ΕΒΔΟΜΑΔΑ ΧΩΡΙΣ ΝΑ ΕΠΙΒΑΡΥΝΟΥΜΕ ΤΟ ΠΡΟΓΡΑΜΜΑ ΤΟΥΣ

Η ΓΝΩΣΗ ΥΠΟΛΟΓΙΣΤΩΝ ΠΛΕΟΝ ΔΕΝ ΑΠΟΤΕΛΕΙ ΠΟΛΥΤΕΛΕΙΑ ΑΛΛΑ ΑΝΑΓΚΗ

ECDL®

ΝΕΑ ΤΜΗΜΑΤΑ ΔΗΜΟΤΙΚΟΥ-ΓΥΜΝΑΣΙΟΥ-ΛΥΚΕΙΟΥ ΑΠΟ 1 ΟΚΤΩΒΡΙΟΥ

OLD DOMINION UNIVERSITY

CAMBRIDGE INTERNATIONAL EXAMINATIONS

FUTUREKIDS ATTACHED CENTRE

Λεμεσού 29 (κοντά στο Βενετόκλειο) Τηλ. 2241070431

Στοκχόλμης 16 (στο Ροδίνι) Τηλ. 2241060918

ΚΕΡΔΙΣΤΕ ΧΡΟΝΟ ΚΑΙ ΧΡΗΜΑ ΑΠΟΚΤΗΣΤΕ ΠΤΥΧΙΟ IC3

IC3™ INTERNET AND COMPUTING CORE CERTIFICATION

το μόνο πτυχίο γενικών γνώσεων για υπολογιστές, που αναγνωρίζεται και εκτός Ευρώπης

Η ύλη του Σεμιναρίου TECHNOSTART περιλαμβάνει τρεις ενότητες

- Θεμελιώδεις Αρχές Υπολογιστών
- Εφαρμογές Κλειδιά (Word, Excel)
- Η ζωή στο Δίκτυο (Explorer, Outlook)

ΑΠΟ €49 ΤΟ ΜΗΝΑ*

Αποκτήστε γρήγορα το πτυχίο που σας χρειάζεται και προσλη-φθείτε σε όποια εργασία απαιτούνται γνώσεις υπολογιστή

- Ταχύρυθμα τμήματα για αρχάριους.
- Ειδικά ταχύρυθμα τμήματα για όσους έχουν γενικές γνώσεις αλλά δεν απέκτησαν ακόμη πτυχίο.

ΝΕΑ ΤΜΗΜΑΤΑ ΑΠΟ ΤΙΣ 22 ΣΕΠΤΕΜΒΡΙΟΥ

Αυστηρά 6-8 άτομα σε κάθε τάξη. Επικοινωνήστε άμεσα, 10:00 – 13:00 και 17:00-21:00 καθημερινά, για να κρατήστε τη θέση σας.

* Με επιλεγμένες πιστωτικές κάρτες

TECHNOKids® TECHNOPLUS®
ΔΙΕΘΝΗ ΚΕΝΤΡΑ ΕΚΜΑΘΗΣΗΣ ΥΠΟΛΟΓΙΣΤΩΝ
Όλοι μαθαίνουν σε μας

Εθν. Αντιστάσεως 18, Ρόδος, Τηλ.: 22410 70880

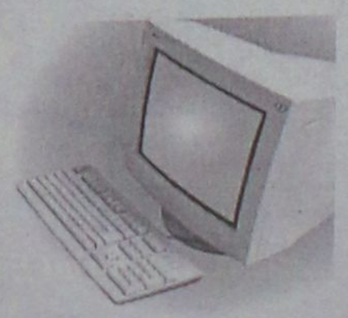

Authorized Testing Center

ΣΕ 20 ΧΩΡΕΣ ΣΕ ΟΛΟ ΤΟΝ ΚΟΣΜΟ ΚΑΙ ΣΕ 36 ΣΗΜΕΙΑ ΣΤΗΝ ΕΛΛΑΔΑ

casa νοσταλγία

Τώρα και στη Ρόδο, ένα κατάστημα φέρνει την έκπληξη στο χώρο του δώρου και της εσωτερικής διακόσμησης. Φτιαγμένα με μεράκι και φαντασία για ανθρώπους με ξεχωριστό γούστο.



Μικροέπιπλα, φωτιστικά, χειροποίητες εικόνες, πίνακες, ξυλόγλυπτοι καθρέπτες, αντικείμενα από κασσίτερο, είναι μερικές από τις ιδέες που θα βρείτε σε μας.

Επιθυμία μας να γνωριστούμε από κοντά

ΚΑΡΠΑΘΟΥ 13 - ΡΟΔΟΣ
ΤΗΛ. (22410) 33111 & 77878

ΠΡΑΚΤΟΡΕΙΟ

Στεφανάκης-Ζορπίδης

ΔΡΟΜΟΛΟΓΙΑ ΛΑΝΕ

Κάθε:
ΤΕΤΑΡΤΗ 04.30 για:
Χάλκη-Διαφάνι-Πηγάδια-Σητεία-Αγιο Νικόλαο-Μήλο-Πειραιά

Κάθε:
ΣΑΒΒΑΤΟ 04.30 για:
Χάλκη-Διαφάνι-Πηγάδια-Σητεία-Αγιο Νικόλαο-Μήλο-Πειραιά

Κάθε:
ΚΥΡΙΑΚΗ 04.30 για:
Χάλκη-Διαφάνι-Πηγάδια-Σητεία-Αγιο Νικόλαο-Μήλο-Πειραιά

ΑΠΟ ΤΟΝ ΔΗΜΟ ΠΕΤΑΛΟΥΔΩΝ

Τελεσίγραφο για τα έργα στον αερολιμένα Ρόδου!

Ζητά εντός 20 ημερών να προσκομισθούν αδειοδοτήσεις και περιβαλλοντικές μελέτες

Τελεσίγραφο 20 ημερών έδωσε ο Δήμος Πεταλούδων στην Υπηρεσία Πολιτικής Αεροπορίας προκειμένου έτσι να προσκομίσει μελέτες και αδειοδοτήσεις (για τις κτιριακές επεκτάσεις που γίνονται στην περιοχή του αερολιμένα της Ρόδου, έτσι ώστε οι αρμόδιοι του Δήμου, να ελέγξουν εάν και κατά πόσο υπάρχουν και εφαρμόζονται περιβαλλοντικές μελέτες.



Ο δήμος Πεταλούδων, όπως αποφάσισε το Δημοτικό Συμβούλιο στην προχθεσινή συνεδρίασή του, αφού τα εξετάσει όλα αυτά, επιφυλάσσεται να προβεί σε όλες τις απαραίτητες εκείνες ενέργειες προκειμένου να σταματήσει τις όποιες παράνομες ή παράτυπες εργασίες συντελούνται.

Η ομόφωνη αυτή απόφαση του ΔΣ Πεταλούδων, πάρθηκε αφού συζητήθηκε διεξοδικά το πρώτο θέμα της ημερήσιας διάταξης που αφορούσε στην «Ενημέρωση για την επέκταση του αερολιμένα «Διαγόρας» και τη συζήτηση για τις περιβαλλοντικές επιπτώσεις της περιοχής».

Από τη συνεδρίαση του ΔΣ και για το συγκεκριμένο θέμα, εξήχθησαν τα εξής συμπεράσματα:

1) Οι μελέτες περιβαλλοντικών επιπτώσεων οι οποίες είχαν γίνει επό το γραφείο Δοξιάδη το 1994 για τις τότε παρεμβάσεις στον αερολιμένα Διαγόρας δεν έχουν εφαρμοστεί ούτε έχουν τοποθετηθεί τα όργανα μέτρησης ρύπων και θορύβου, ως όφειλε η ΥΠΑ να εφαρμόσει.

2) Αυτές οι μελέτες, ουδέποτε ετέθησαν σε δημόσιο διάλογο με τους πολίτες και τις εκάστοτε κοινοτικές (τότε αρχές) Κρεμαστής και Παραδεισίου.

3) Δεν υπάρχουν μελέτες περιβαλλοντικών επιπτώσεων, ούτε για την επέκταση του αεροδρομίου ούτε για τον βιολογικό.

4) Ο δήμος Πεταλούδων, δεν έλαβε ποτέ γνώση από τους αρμοδίους της ΥΠΑ για την επέκταση, ούτε και πάλι έγινε συζήτηση δημόσια για τις περιβαλλοντικές επιπτώσεις όπως ορίζει ο νόμος 1650.

5) Δεν έχουν τοποθετηθεί όργανα μέτρησης των θορύβων και της ηλεκτρομαγνητικής ακτινοβολίας, αλλά τα στοιχεία δεν εδόθησαν ποτέ στο Δήμο.

Παρών στη συνεδρίαση, αξίζει να σημειωθεί ότι ήταν και ο αερολιμενάρχης κ. Δημήτρης Σταυριανός ο οποίος μάλιστα προχώρησε σε μια γενική τοποθέτηση αναφερόμενος κυρίως στο ιστορικό της λειτουργίας του αερολιμένα και στα σχεδιαζόμενα έργα. Ο ίδιος, δεσμεύτηκε να προσκομίσει το master plan του αεροδρομίου, υπογραμμίζοντας μάλιστα την καλή πρόθεση της ΥΠΑ για συνεργασία με το Δήμο των Πεταλούδων.

Επειδή το ζήτημα αυτό μονοπώλησε την προχθεσινή συνεδρίαση του Δημοτικού Συμβουλίου Πεταλούδων, τα υπόλοιπα θέματα της ημερήσιας διάταξης που δεν πρόλαβαν να συζητηθούν, θα εξεταστούν σε νέο Δημοτικό Συμβούλιο, το οποίο προγραμματίστηκε να γίνει την ερχόμενη Δευτέρα 6 Οκτωβρίου 2003.

Βολές όπλων πεζικού στο πεδίο Κατταβιάς

Βολές όπλων πεζικού, θα εκτελούνται την Παρασκευή 3 Οκτωβρίου από 8 το πρωί έως 3 το μεσημέρι στο πεδίο ασκήσεων - βολών Κατταβιάς.

Επικίνδυνη περιοχή είναι η περικλειόμενη μεταξύ των οδών Κατταβιάς - Πλημμυρίου και Κατταβιάς - Πρασονησίου, καθώς και η θαλάσσια περιοχή, που εκτείνεται σε βάθος 5-10 χιλιομέτρων, από την ακτή του πεδίου βολης και ύψος 8.000 πόδια. Κατά τις παραπάνω ημερομηνίες και ώρες απαγορεύεται κάθε κίνηση πεζών, τροχοφόρων, αλιέων, λεμβούχων, πλοίων και αεροσκαφών στην παραπάνω περιοχή, προς αποφυγή ατυχημάτων.

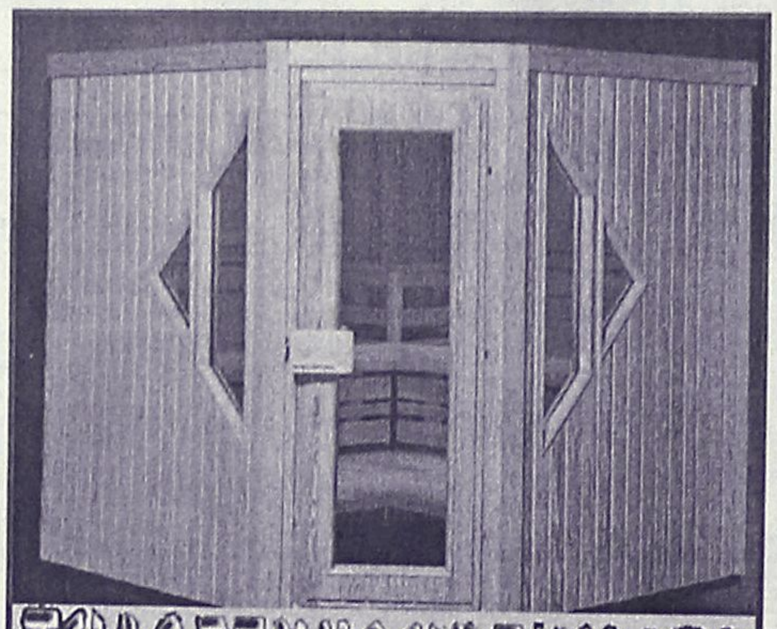

Η ΣΑΟΥΝΑ δεν είναι πολυτέλεια-είναι υγεία και ομορφιά
Αποκτήστε μια γνήσια φιλανδική σάουνα στις διαστάσεις που επιθυμείτε.
Λύσεις για κάθε ιδιωτικό και επαγγελματικό χώρο.
Τιμές από 2900 ευρώ.
ΕΚΘΕΣΗ ΞΥΛΟΤΕΧΝΟΥΡΓΗΜΑΤΑ
Εμπορικό Κέντρο Φώκιαλη
ΤΗΛ. 2241035091, 2241025135 6944355694



ΒΙΟΛΟΓΙΚΟ ΚΟΜΜΩΤΗΡΙΟ
ΜΟΝΙΜΕΣ ΒΑΦΕΣ ΚΑΙ ΝΤΕΚΑΠΑΖ ΧΩΡΙΣ ΑΜΜΩΝΙΑ - ΡΑΣΤΑ - ΠΡΟΣΘΕΤΙΚΗ ΜΑΛΛΙΩΝ
Μαρία Πέρρος πτυχιούχος κομμωτικής με master
Ηρακλειδών 293 Ιαλυσός • τηλ. 2241090690 • Σάββατο ανοιχτά όλη μέρα έως 20.00

ΜΑΘΗΜΑΤΙΚΑ - ΦΥΣΙΚΗ - ΧΗΜΕΙΑ και ΠΛΗΡΟΦΟΡΙΚΗ

Διδάσκουν:



Χρήστος Εκτ. Ηρακλείδης
Μαθηματικός Εθνικού και Καποδιστριακού Πανεπιστημίου Αθηνών



Σταματία Εκτ. Ηρακλείδη
Χημικός Αριστοτελείου Πανεπιστημίου Θεσσαλονίκης



Νικόλαος Ανδ. Κωνστάκης
Αναλυτής Η/Υ Πανεπιστημίου Manchester Αγγλίας

Δεκτοί μαθητές Γυμνασίου – Λυκείου και φοιτητές ΤΕΙ – ΑΕΙ. Υπεύθυνη γνώση, μεθοδικότητα, παραστατικότητα και παροχή δακτυλογραφημένων σημειώσεων.

Μαθήματα ιδιαίτερα σε γκρουπ.

✆ **22410 76896, 30778, 6938 492429** και **6944 732923**

Εκλεισε με θετικό πρόσημο στις αφίξεις ξένων και ελλήνων τουριστών

Κάλυγε μερικώς τις ζημιές ο ...καλός μήνας Αύγουστος!

Συνεδριάζει την Παρασκευή το Δ.Σ. της Ένωσης Ξενοδόχων

Με θετικό πρόσημο, έκλεισε ο Αύγουστος τουριστικά σε όλες τις κατηγορίες στη Ρόδο, αναφορικά με τον προηγούμενο χρόνο γεγονός που αποδεικνύεται μέσω των στοιχείων καταγραφής από τα ξενοδοχεία.

Και η κατηγορία των αφίξεων (αλλοδαπών και Ελλήνων) στα ξενοδοχεία της Ρόδου και η κατηγορία των διανυκτερεύσεων (αλλοδαπών και Ελλήνων) σ' αυτά σημείωσε αύξηση σε σύγκριση με τον Αύγουστο του 2002.

Πιο συγκεκριμένα, οι αλλοδαποί που έμειναν στα ξενοδοχεία μας ήταν αυξημένοι κατά 4,03%, οι Έλληνες κατά 3,68% ενώ συνολικά η αύξηση των αφίξεων των τουριστών, έφτασε το 4,50%.

Οσον αφορά τις διανυκτερεύσεις αλλοδαπών στα ξενοδοχεία της Ρόδου, παρουσίασαν αύξηση της τάξης του 2,82%, ενώ των ελλήνων αύξηση κατά 8,40%. Συνολικά οι διανυκτερεύσεις τουριστών αυξήθηκαν κατά 3,33%.

Πιο αναλυτικά:

- Αφίξεις αλλοδαπών: 186.025 άτομα έναντι 177.797 τον Αύγουστο του 2002 (αύξηση 4,63%).
- Αφίξεις ελλήνων: 28.769 άτομα έναντι 27.748 τον Αύγουστο του 2002 (αύξηση 3,68%).
- Συνολικές αφίξεις τουριστών: 214.794 άτομα έναντι 205.545 τον Αύγουστο του 2002 (αύξηση 4,50%).

Στην κατηγορία των διανυκτερεύσεων είχαμε:

- Διανυκτερεύσεις αλλοδαπών: 1.718.831 έναντι 1.671.680 τον Αύγουστο του 2002 (αύξηση 2,82%).
- Διανυκτερεύσεις ελλήνων: 183.047 έναντι 168.869 τον Αύγουστο του 2002 (αύξηση 8,40%).
- Συνολικές διανυκτερεύσεις τουριστών: 1.901.878 έναντι 1.840.549 τον Αύγουστο του 2002 (αύξηση 3,33%).

Σύμφωνα με τα στοιχεία, επιβεβαιώθηκε η εκτίμηση που υπήρχε για την πορεία του τελευταίου μήνα του καλοκαιριού. Η ανάκαμψη έστω και αυτού του μικρού ποσοστού, είναι πια γεγονός και σίγουρα, η παρηγοριά του, μέσα στην όλη απογοητευτική ατμόσφαιρα, είναι σημαντικό στοιχείο.

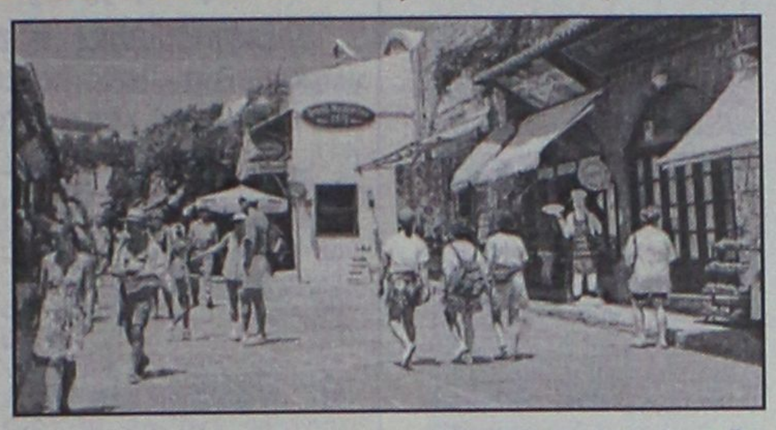

Τελικά, τα πράγματα θα μπορούσαν να είναι και χειρότερα, όμως έστω και αυτή η εικόνα, ικανοποιεί σε γενικές γραμμές, αν λάβουμε υπόψιν τις άσχημες προοπτικές με τις οποίες ξεκίνησε η φετινή τουριστική περίοδος.

Η ΕΝΩΣΗ ΞΕΝΟΔΟΧΩΝ

Η εξέλιξη της τουριστικής κίνησης το τρέχον έτος και τα στοιχεία που συγκεντρώθηκαν για το 8μηνο αναφορικά με τους Ελληνες και ξένους τουρίστες που φιλοξενήθηκαν στο νησί, θα συζητηθούν την Παρασκευή το πρωί στη συνεδρίαση του δ.σ. της Ενωσης Ξενοδόχων Ρόδου.

Το σώμα θα ενημερωθεί από τους αρμόδιους του Οργανισμού Προώθησης Ροδιακού Τουρισμού, για τις ενέργειες προβολής, ενώ θα συζητηθούν και οι προτάσεις που θα τεθούν στον υπουργό Αιγαίου, ενόψει της συνόδου της Διυπουργικής Επιτροπής Τουρισμού.

Αναλυτικά τα θέματα της συνεδρίασης είναι:

1. Εξελίξεις τουριστικής κίνησης της Ρόδου 2003 - στοιχεία 8μήνου αλλοδαπών και Ελλήνων.
2. Λειτουργικές προδιαγραφές Ξενοδοχείων για την κατάταξη αυτών σε κατηγορίες αστέρων.
3. Τρόπος υποβολής ξενοδοχειακών συμβολαίων για θεώρηση στη ΔΟΥ Ρόδου.
4. Ανακοίνωση υπομνήματος της ΠΟΞ και του ΞΕΕ προς τον υφυπουργό Οικονομίας και Οικονομικών με διάφορα φορολογικά αιτήματα.
5. Προτάσεις στον υπουργό κ. Ν. Σηφουνάκη ενόψει της συνόδου της Διυπουργικής Επιτροπής Τουρισμού.
6. Κατάθεση προς έγκριση καταστατικού του Συνδέσμου Ενώσεων Ξενοδόχων Δωδεκανήσου.
7. Ενημέρωση από τον ΠΡΟΤΟΥΡ για τις ενέργειες προβολής.
8. Πρόταση στο ΞΕΕ για την εκτύπωση οδηγού ξενοδοχείων Δωδεκανήσου 2004 (Ανάτυπο από τον Οδηγό Ελλάδος).
9. Εξέταση προσφοράς της Rodos Air και της Rank Xerox για την ετήσια τεχνική συντήρηση κλιματιστικών και φωτοτυπικών μηχανημάτων της ΕΞΡ.
10. Εγκριση δαπανών.
11. Διάφορα θέματα.

Η βασίλισσα του Μπαχρέιν στη Ρόδο για διακοπές

Κρουαζιέρα σε νησιά της Δωδ/σου, φαίνεται ότι περιλαμβάνει το φετινό πρόγραμμα διακοπών της βασίλισσας του Μπαχρέιν. Οπως σε όλα όμως τα υψηλά πρόσωπα, έτσι και στην περίπτωση αυτή, οι ακριβείς κινήσεις, δεν είναι γνωστές με λεπτομέρειες για ευνόητους λόγους.

Πάντως η θαλαμηγός της βασίλισσας, βρίσκεται τις τελευταίες μέρες στο λιμάνι της Κολώνας, στη Ρόδο, χωρίς να γνωρίζει κάποιος λεπτομέρειες για το ταξίδι της. Σύμφωνα με πληροφορίες πάντως, η βασίλισσα του Μπαχρέιν ήρθε με ιδιωτικό αεροσκάφος στη Ρόδο και ίσως να βρίσκεται ακόμα στο νησί.

Αυτό που θα πρέπει να σημειωθεί είναι ότι, η βασιλική θαλαμηγός, διαθέτει ελληνικό πλήρωμα, το οποίο, βρίσκεται στη διάθεση της βασίλισσας, ανά πάσα στιγμή. Το γεγονός ότι ακόμα ένα υψηλό πρόσωπο, αυτή τη φορά από κράτος του Περσικού Κόλπου, εμπιστεύεται τους έλληνες και δείχνει την προτίμησή της στην Ελλάδα, σημαίνει πολλά.



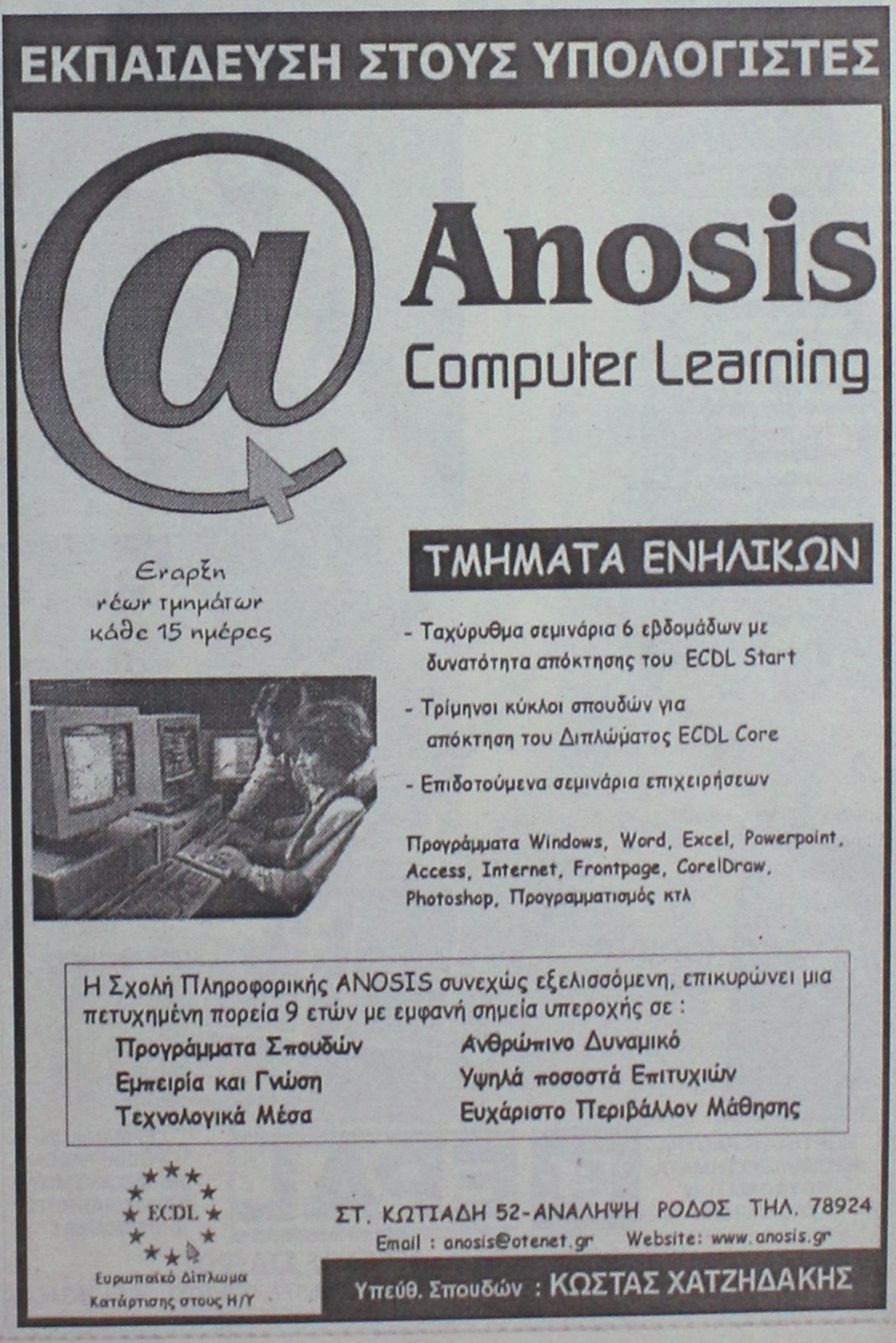

Με απόφαση του Δημοτικού Συμβουλίου

Διπλογραφικό σύστημα και στο δήμο Αφάντου

Ψηφίσθηκε ο οικονομικός απολογισμός της προηγούμενης Δημοτικής Αρχής

Κατά πλειοψηφία ψηφίστηκε η έναρξη της απογραφής για την εφαρμογή του διπλογραφικού συστήματος στο δήμο Αφάντου, κατά την προχθεσινή συνεδρίαση του Δημοτικού Συμβουλίου.

Κατά τη διάρκεια της συζήτησης για το συγκεκριμένο θέμα έγινε λόγος και για τα χρέη από την προηγούμενη Δημοτική Αρχή. Και μπορεί να μην επεκράτησε ιδιαίτερη ένταση ανάμεσα στις παρατάξεις του δημοτικού συμβουλίου, ωστόσο η μειοψηφία αμφισβήτησε το αν τα δάνεια είναι υποχρεώσεις του δήμου ή όχι. Τελικά το θέμα ψηφίστηκε κατά πλειοψηφία και σύμφωνα με τον δήμαρχο Αφάντου, κ. Σταμάτη Καβάδα, πρόκειται για στοιχεία που έβγαλε ομάδα με εξωτερικό συνεργάτη -δεδομένου ότι υπήρχε και μία προθεσμία μέχρι τέλη του μηνός και τα οποία δεν αμφισβητούνται.

Ο ίδιος δήλωσε ότι πρόκειται για υποχρεώσεις του δήμου που υφίστανται εδώ και πάρα πολλά χρόνια και από τους πρώτους μήνες που ανέλαβαν ασχολούνται με οφειλέτες. Οπως σημειώνει ήδη ο δήμος έχει αρχίσει εισπρακτική πολιτική, ώστε ν' αρχίσει να ορθοποδεί αλλά και να ξεκινήσουν να παράγουν έργο.

Είχαν δακρυγόνο σπρέι

Σε ποινή φυλάκισης 3 μηνών και χρηματικό πρόστιμο 200 ευρώ, καταδικάστηκαν χθες αργά το μεσημέρι από το Μονομελές Αυτόφωρο Δικαστήριο της Ρόδου, ένας 42χρονος από τον Δήμο Αφάντου και ένας 27χρονος από την πόλη της Ρόδου, στην κατοχή των οποίων βρέθηκε ένα αιχμηρό κυκλικό αντικείμενο και ένα δακρυγόνο σπρέι αντίστοιχα.

Η σύλληψη του 42χρονου έγινε από τους αστυνομικούς της Ομάδας Δίωξης και Καταστολής Εγκληματικότητας, ενώ ο νεαρός με το δακρυγόνο σπρέι, συνελήφθη από αστυνομικούς της Υποδιεύθυνσης Ασφαλείας Ρόδου. Οι δύο καταδικασθέντες, άσκησαν έφεση επί της ποινής που τους επεβλήθη και αφέθηκαν ελεύθεροι.

Ολοκληρώθηκαν οι απαλλοτριώσεις

Ξεκινούν τα έργα στο δρόμο Βάτι - Προφύλια

Τι είπε στη χθεσινή συνέντευξη Τύπου ο νομάρχης Δωδ/σου κ. Γιάννης Μαχαιρίδης

Ολοκληρώθηκε η διαδικασία απαλλοτρίωσης για το δρόμο Βάτι - Προφύλια - Ιστριος και ως εκ τούτου θα ξεκινήσουν σύντομα τα έργα, ανακοίνωσε χθες ο νομάρχης Δωδεκανήσου κ. Γ. Μαχαιρίδης.

Παράλληλα, εξέφρασε την ικανοποίησή του, για το γεγονός ότι σε όλα τα οδικά έργα που είναι ενταγμένα στο Περιφερειακό Επιχειρησιακό Πρόγραμμα (ΠΕΠ) Νοτίου Αιγαίου έχουν εγκατασταθεί οι εργολάβοι Πρόκειται συγκεκριμένα για τα έργα Εμπωνα - Αγιος Ισίδωρος, Σορωνή - Ελεούσα, Αργινώντα - Βαθύ, Αρκάσα - Ολυμπος, Σταυρός - Πέραμα, Ιστριος - Αρνίθα κ.ά.

Είμαστε έτοιμοι, αν ανοίξει το πρόγραμμα, να εντάξουμε δύο ακόμα έργα, τόνισε ο κ. Μαχαιρίδης, αναφερόμενος στους δρόμους Αρχίπολη - Ψίνθος και Λάρδο- Λάερμα. Ανακοίνωσε επίσης ο κ. Νομάρχης ότι κατάφερε να εξασφαλίσει επιπλέον πιστώσεις για να συνεχιστεί η ασφαλτόστρωση του δρόμου από το Μίρα Μάρε ως το αεροδρόμιο.

Χθες ο κ. Μαχαιρίδης είχε συνεργασία με τον κοινοτάρχη Ολύμπου Καρπάθου, στην διάρκεια της οποίας, αποφασίστηκε να υπογραφεί προγραμματική σύμβαση μεταξύ νομαρχίας - κοινότητας για την κατασκευή του δρόμου Σπόα - Ολυμπος. Για το έργο αυτό η κοινότητα Ολύμπου έχει επι-



χορηγηθεί από το υπουργείο Εσωτερικών με 4.300.000 ευρώ. Η διαδικασία δημοπράτησης θα γίνει από τη νομαρχία.

ΤΟ ΑΙΟΛΙΚΟ ΠΑΡΚΟ

Κατά τη χθεσινή συνέντευξη Τύπου ο κ. Μαχαιρίδης ανακοίνωσε ότι πιθανόν η νομαρχία θα αναλάβει τις δαπάνες για το υπόγειο καλώδιο που απαιτείται σε ένα σημείο από το αιολικό πάρκο στον Ατάβυρο ως το εργοστάσιο της ΔΕΗ.

Την υπογείωση του καλωδίου απαιτεί το Δασαρχείο (για ένα μόνο σημείο που υπάρχει δασική έκταση) και ο κ. Μαχαιρίδης σε μια προσπάθεια να προχωρήσει το έργο, ανακοίνωσε ότι η νομαρχία είναι διατεθειμένη να αναλάβει τις επιπλέον δαπάνες.

ΣΥΝΑΝΤΗΣΗ ΜΕ ΣΤΡΙΝΤΖΗ

Χθες ο κ. Μαχαιρίδης είχε συνάντηση στο γραφείο του με τον γνωστό εφοπλιστή κ. Γεράσιμο Στρίντζη και συζήτησαν θέματα που αφορούν την ακτοπλοΐα στα Δωδεκάνησα. Ο κ. Στρίντζης ζήτησε μάλιστα να ληφθεί μνεία στην κατασκευή του λιμανιού της Ακαντιάς, για τα πλοία νέας τεχνολογίας και τις απαιτήσεις που έχουν.

Μεταξύ άλλων συζητήθηκε και η συγχρηματοδότηση επανέκδοσης φωτογραφικού λευκώματος με θέμα τα Δωδεκάνησα το 1912 (πρόκειται για φωτογραφικό άλμπουμ όλων των οικισμών της Δωδεκανήσου).



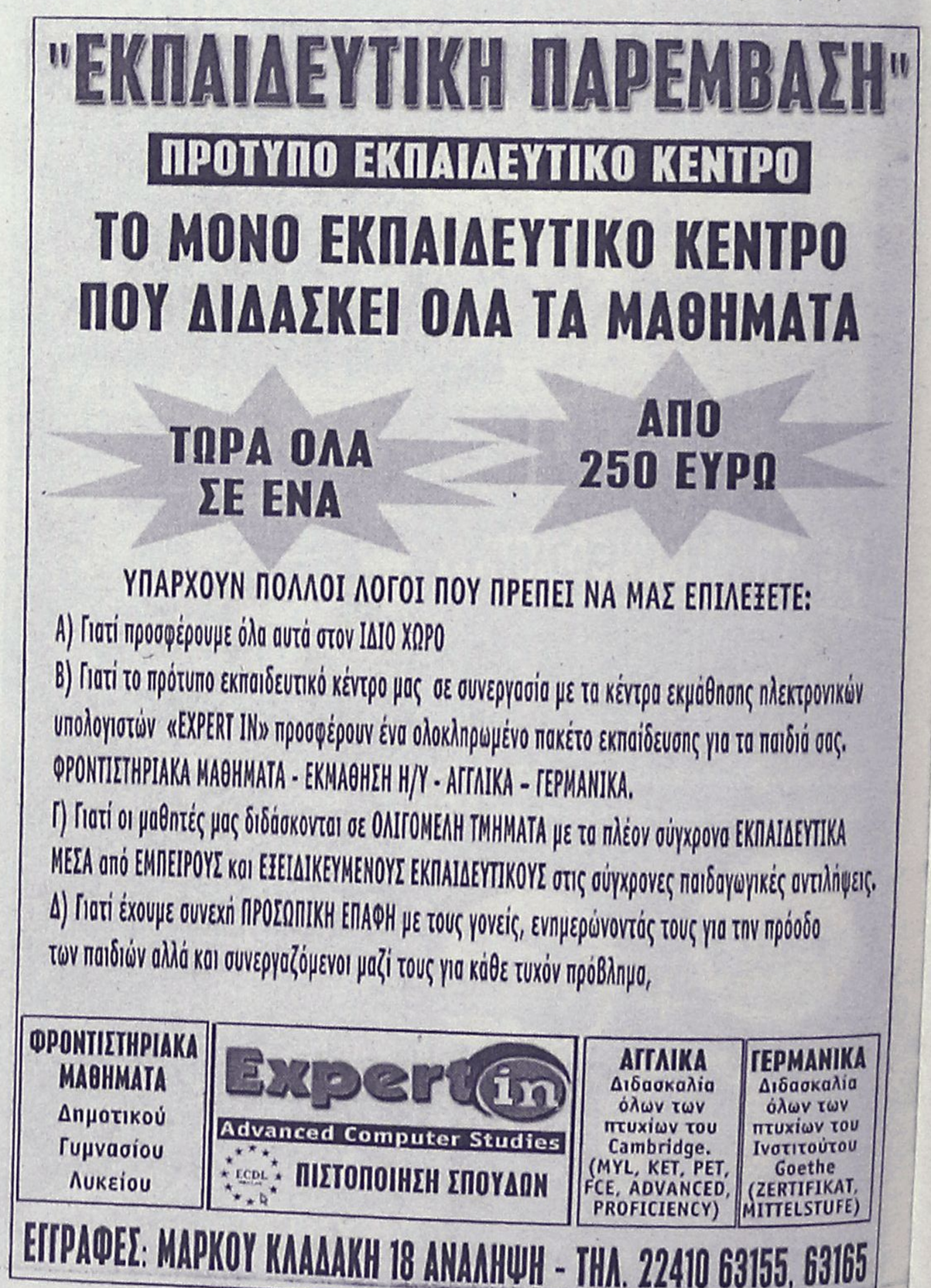

Έρχονται τα τέλη κυκλοφορίας

Ξεκινά από σήμερα Τετάρτη 1η Οκτωβρίου η αποστολή των τελών κυκλοφορίας στους κατόχους ΙΧ αυτοκινήτων και μοτοσικλετών. Σύμφωνα με τον προγραμματισμό του υπουργείου Οικονομικών, η πληρωμή των τελών και η προμήθεια του ειδικού σήματος θα αρχίσει από την 1η Νοεμβρίου και θα ολοκληρωθεί στο τέλος Δεκεμβρίου 2003.

Σύμφωνα με πληροφορίες από το υπουργείο Οικονομικών τα τέλη κυκλοφορίας δεν πρόκειται να ανατιμηθούν και θα κυμαίνονται στα περυσινά επίπεδα:

- 13 ευρώ για μοτοσικλέτες 51 - 300 κ.ε.
- 33 ευρώ για μοτοσικλέτες 301 - 785 κ.ε.
- 81 ευρώ για μοτοσικλέτες και αυτοκίνητα 786 - 1.357 κ.ε.
- 146 ευρώ για μοτοσικλέτες άνω των 1.358 κ.ε. και αυτοκίνητα 1.358 - 1.928 κ.ε.
- 323 ευρώ αυτοκίνητα 1.929 - 2.357 κ.ε.
- 420 ευρώ αυτοκίνητα άνω των 2.358 κ.ε.

Σε οικονομικό αδιέξοδο η εταιρία εκμετάλλευσής του

"Βουλιάζει" το Καζίνο της Ρόδου!

Συμφωνία με τους εργαζόμενους για περικοπές μισθών ώστε να συνεχίσει να λειτουργεί!

Σε δύσκολη οικονομική θέση βρίσκεται το Καζίνο της Ρόδου, η διοίκηση του οποίου είχε σκεφθεί ακόμα και την αναστολή λειτουργίας του κατά τους χειμερινούς μήνες!

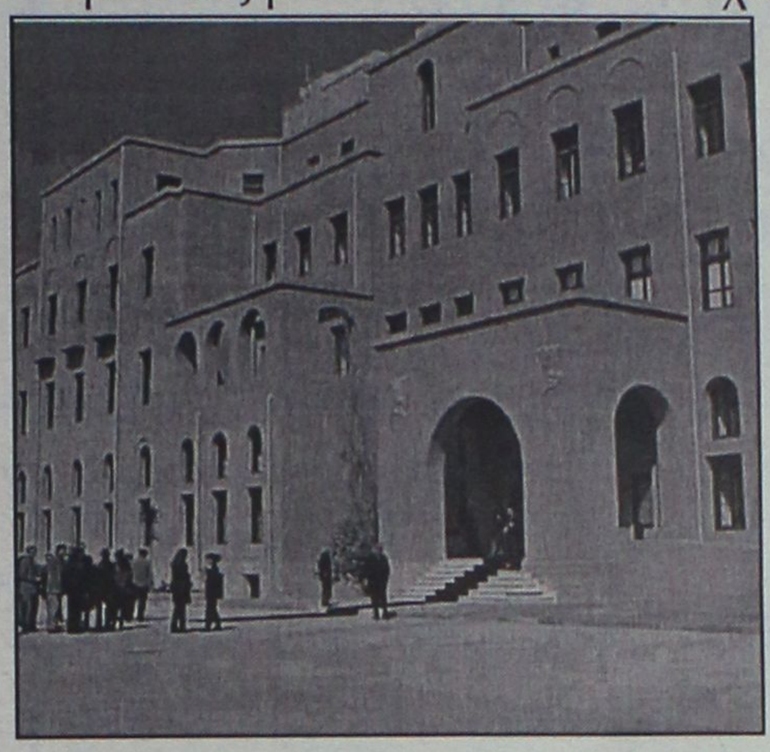

Αυτό προκύπτει από ανακοίνωση που εξεδόθη χθες, σύμφωνα με την οποία επετεύχθη συμφωνία μεταξύ Διοίκησης και Σωματείου Εργαζομένων για περικοπές μισθών κατά τη χθεσινή Γενική Συνέλευση, ώστε να συνεχισθεί η λειτουργία του!

Το πλήρες κείμενο της ανακοίνωσης από την οποία εύκολα βγαίνουν συμπεράσματα έχει ως εξής:

"Η σχέση εργοδοσίας και εργαζομένων στο Καζίνο Ρόδου έχει κατά πολύ απασχολήσει τον Τύπο , μια μικρή μερίδα του οποίου εκμεταλλεύεται τα θέματα αυτά με τρόπο που δεν ανταποκρίνεται στην πραγματικότητα.

Η απάντηση δυστυχώς γι' αυτούς δόθηκε σήμερα δυναμικά από την συντριπτική πλειοψηφία των εργαζομένων στην Καζίνο Ρόδου Α.Ε.

Σήμερα Τρίτη 30 Σεπτεμβρίου στις 13.00 προσήλθαν σε Γενική Συνέλευση όλοι οι εργαζόμενοι της εταιρείας. Την Γενική Συνέλευση συνεκάλεσε η διεύθυνση σε συνεργασία με το σωματείο των εργαζομένων. Στο πάνελ των ομιλητών παρευρίσκονταν εκπρόσωποι της διεύθυνσης, η διοίκηση του σωματείου και εκπρόσωπος της πανελλήνιας ομοσπονδίας εργαζομένων στα ιδιωτικά Καζίνο.

Το θέμα της συνέλευσης ήταν η ψήφιση μέτρων για την αντιμετώπιση της οικονομικής κρίσης στην οποία βρίσκεται η εταιρεία. Το Καζίνο της Ρόδου , όπως και όλα τα περιφερειακά Καζίνο της χώρας για ευνόητους λόγους ακροβατούν οικονομικά. Η γενικότερη καταστρεπτική τουριστική περίοδος , οδήγησε στο αδιέξοδο.

Η διοίκηση των εργαζομένων κατανοώντας πλήρως το πρόβλημα της εταιρείας έφερε σε ψηφοφορία ενώπιον των εργαζομένων, τις προτάσεις της εταιρείας, όπως διαμορφώθηκαν μετά από συνεννόηση με τους ίδιους και οι οποίες θα μπορέσουν να βγάλουν την επιχείρηση από την κρίση που διανύει.

Στην συνέλευση παρευρέθησαν 178 εργαζόμενοι και 15 διευθυντικά στελέχη.Δηλαδή σχεδόν όλοι,με δεδομένα αυτούς που εργάζοντο την ίδια ώρα και αυτούς που ευρίσκοντο σε άδεια.

Οι προτάσεις που ετέθησαν ήταν , σκληρές μεν , αναπόφευκτες δε, σύμφωνα με την οικονομική κατάσταση της εταιρείας, διασφαλίζουν 300 θέσεις εργασίας κατά μέσο όρο για όλη τη διάρκεια του έτους και αποφεύγονται ακραίες λήψεις μέτρων όπως το κλείσιμο της επιχείρησης εποχιακά , κάτι που ασφαλώς δεν ευνοεί κυρίως τους εργαζόμενους.

Η διοίκηση των εργαζομένων συνειδητοποιώντας πλήρως τις πραγματικές αιτίες για τις οποίες η επιχείρηση αναγκάζεται να προσφύγει σε τέτοιου είδους αποφάσεις έφερε το θέμα στην κρίση των ιδίων των εργαζομένων, ώστε αυτοί και μόνο να αποφασίσουν για το μέλλον τους και το μέλλον της εταιρείας.

Μετά τις τοποθετήσεις όλων των ομιλητών και μετά από διάλογο με τους παρευρισκόμενους εργαζόμενους προχώρησε η διαδικασία της μυστικής ψηφοφορίας τα αποτελέσματα της οποίας απέδειξαν ότι οι εργαζόμενοι θα υποστηρίξουν τις προτάσεις, κατανοώντας την αναγκαιότητα αυτών.

«Η ισχύς εν τη ενώσει» . Αυτό απέδειξαν οι εργαζόμενοι της Καζίνο Ρόδου Α.Ε., που παραμερίζοντας προσωπικές αντιπαλότητες, και περιθωριοποιώντας ξένες παρεμβάσεις που υποδαύλιζαν και πυροδοτούσαν όλο τον τελευταίο καιρό τις σχέσεις τους με την εργοδοσία άνοιξαν ένα νέο δρόμο επικοινωνίας με κοινούς στόχους και σκοπούς.

Αυτά προς γνώσιν και συμμόρφωσιν όποιων, για ιδιοτελείς σκοπούς, θέλουν να παίζουν με τη ζωή των άλλων".

Συνοδεύει άψογα...
τα πάρτυ, τις εκδηλώσεις, τις γιορτές!



Απο τις πιο προσωπικές σας στιγμές μέχρι τις πιο κοινωνικές σας εκδηλώσεις εμπιστευθείτε την οργάνωση στον Mike's. Ζεστά και κρύα πιάτα, γλυκά και αλμυρά, ψητά ή μαγειρευτά, ακόμα και γουρουνόπουλα, νοστιμότατα μεζεδάκια, εδέσματα ή ότι άλλο εσείς παράγγειλετε στολίζουν την εκδήλωση σας και ικανοποιούν τους καλεσμένους σας!



Mike's Executive Catering

Γεωργίου Σεφέρη 108
Τηλ. 2241066510 - 60075





Τι τα κοιτάζετε?
Με τέτοιες τιμές...αποκτήστε τα!

Δεύτερο μπάνιο? Εξοχική κατοικία? Ενοικιαζόμενα διαμερίσματα?
Μοντέλα επίπλωσης μπάνιου, Candia60 & Delos60. Θα γίνουν δικά σας αμέσως λόγω τιμής! Οικονομικές λύσεις αποκλειστικά στο Idea Bagno.

Μόνο στο
Idea Bagno
Ιαλυσού

ΕΙΔΗ ΥΓΙΕΙΝΗΣ-ΠΛΑΚΑΚΙΑ
Λ. ΗΡΑΚΛΕΙΔΩΝ 28 ΙΑΛΥΣΟΣ ΤΗΛ-FAX: 2241090190

ΚΕΝΤΡΑ ΞΕΝΩΝ ΓΛΩΣΣΩΝ
ΧΑΤΖΗΔΙΑΚΟΥ-ΜΟΣΧΙΔΗ ΕΛΕΥΘΕΡΙΑ

ΑΓΓΛΙΚΑ

ΓΑΛΛΙΚΑ

ΙΤΑΛΙΚΑ

• Αριστη προετοιμασία όλων των αναγνωρισμένων εξετάσεων

1ο Κέντρο: Αμφιτρύτης 105 (Πάροδος Κων/νου Παλαιολόγου)
Περιοχή Αγίου Ιωάννου-Ρόδος
Τηλ. 22410 34730 Κιν.: 6974602034

2ο Κέντρο: Λεωφ. Δημοκρατίας-Παραδείσι
Τηλ.: 22410 82430



Από την Διοίκηση του ΡΟΔΑ

Αργία ενός μηνός σε έξι εισπράκτορες!

Διαπιστώθηκε σειρά από παραλείψεις

Με την ποινή της αργίας ενός μήνα, τιμωρήθηκαν σύμφωνα με ασφαλείς πληροφορίες, έξι εισπράκτορες της Δημοτικής Επιχείρησης Συγκοινωνιών «ΡΟΔΑ» σε βάρος των οποίων οι ελεγκτές κίνησης διαπίστωσαν σωρεία τυπικών παραλείψεων!

Το γεγονός, απασχόλησε τόσο το σωματείο των εργαζομένων της ΡΟΔΑ, όσο και το Διοικητικό Συμβούλιο της Δημοτικής Επιχείρησης Συγκοινωνιών, το οποίο ομόφωνα, κατέληξε σε αυτή την απόφαση στα μέσα της προηγούμενης εβδομάδας όπου και συνεδρίασε.

Σύμφωνα με τις ίδιες πληροφορίες, οι εισπράκτορες σε βάρος των οποίων καταλογίστηκε η ευθύνη σειράς τυπικών παραλείψεων και παρατυπιών σε ό,τι αφορά την άσκηση των καθηκόντων τους, εντοπίστηκαν να μην εφαρμόζουν τις διαδικασίες που προβλέπονται από τον κανονισμό λειτουργίας της επιχείρησης, αλλά ωστόσο από τον έλεγχο που ακολούθησε δεν προέκυψαν στοιχεία βάσει των οποίων να ζημίωσαν οικονομικά την επιχείρηση ή να προσκόμισαν οι ίδιοι οικονομικό όφελος.

Η τιμωρία (αργία ενός μηνός) σε βάρος τους, θεωρείται ως ιδιαίτερα σοβαρή, δεδομένου ότι πέραν των άλλων υπηρεσιακών επιπτώσεων που θα έχουν, θα υποστούν και παρακράτηση μισθού που τους αναλογεί.

Ήδη η απόφαση εγκρίθηκε ομόφωνα από το διοικητικό συμβούλιο της εταιρίας και μάλιστα από την αρχή της επόμενης εβδομάδας θα αρχίσει να εφαρμόζεται σταδιακά για όλους.

Με την πρόταση για την επιβολή της συγκεκριμένης ποινής σε βάρος των 6 εισπρακτόρων – υπαλλήλων του ΡΟΔΑ, συμφώνησε επίσης και το σωματείο των εργαζομένων, το οποίο και εξουσιοδότησε τον εκπρόσωπό του στην συγκεκριμένη συνεδρίαση του διοικητικού συμβουλίου, να εγκρίνει την συγκεκριμένη ποινή αργίας σε βάρος των υπαλλήλων που δεν έπραξαν σωστά τη δουλειά τους.

Ανεβλήθη η δίκη που επρόκειτο να γίνει χθες

Τον Μάρτιο του 2004 η δίκη του Β. Κωστέτσου

Κατηγορείται για απειλή αστυνομικών οργάνων

Για τον Μάρτιο του 2004 αναβλήθηκε τελικά η εξέταση της υπόθεσης με κατηγορούμενο τον διεθνούς φήμης, σχεδιαστή υψηλής ραπτικής κ. Βασίλειο Κωστέτσο, ο οποίος θα βρεθεί αντιμέτωπος με τις διατάξεις του νόμου για απειλή και εξύβριση των αστυνομικών του Τμήματος Τροχαίας Ρόδου.

Η υπόθεση, επρόκειτο να εκδικαστεί χθες, ενώπιον του Μονομελούς Πλημμελειοδικείου της Ρόδου, αλλά ωστόσο αναβλήθηκε επειδή και ο ίδιος δεν ήρθε στη Ρόδο, εξαιτίας απουσίας του, σε έκθεση μόδας στο εξωτερικό.

Σύμφωνα με το κατηγορητήριο, ο γνωστός μόδιστρος, συνελήφθη τις πρώτες πρωινές ώρες της 26ης Αυγούστου 2000 από αστυνομικούς του Τμήματος Τροχαίας Ρόδου, διατεταγμένων σε υπηρεσία αλκοτέστ στην εθνική οδό Ρόδου - Καμείρου, κοντά στο ξενοδοχείο Rodos Palace, γιατί ευρισκόμενος σε ΙΧ αυτοκίνητο που οδηγούσε ο φίλος του απείλησε και εξύβρισε τους αστυνομικούς διαφωνώντας με την απόφασή τους να υποβληθεί (ο φίλος του οδηγός) σε έλεγχο αλκοτέστ!

Σύμφωνα με το κατηγορητήριο ο κ. Κωστέτσος με την ενέργειά του αυτήν «προκάλεσε τρόμο και ανησυχία» στους αστυνομικούς κ.κ. Ηλία Λουκά, Γεώργιο Λιουδάκη, Ανδρέα Μαμπλέκο, Εμμανουήλ Μεταξάκη και Μαρία Πανουκίδου. Οι ανωτέρω αστυνομικοί επεχείρησαν στα πλαίσια της νυχτερινής τους βάρδιας τη διενέργεια αλκοτέστ στον κ. Αναστασόπουλο, αλλά ο κ. Κωστέτσος τους απηύθυνε τις φράσεις: «Δώστε μου τα μητρώα σας και θα τα πούμε αύριο», «Θα δείτε τι έχει να γίνει», προειδοποιώντας τους για μεταβολή της υπηρεσιακής τους κατάστασης και επηρεασμού του επαγγελματικού μέλλοντός τους.

Φέρεται επίσης να απώθησε την αστυφύλακα Μ. Πανουκίδου και να την τράβηξε από το γιλέκο υπηρεσίας επιχειρώντας δια της βίας να διαπιστώσει τον αριθμό μητρώου και τα λοιπά διακριτικά της στολής της.

Ολοκληρώνεται σε δύο ημέρες η εκστρατεία "Ανοικτή Αγκαλιά"

Σε δύο ημέρες ολοκληρώνεται η φθινοπωρινή εκστρατεία της "Ανοικτής Αγκαλιάς - Φίλοι Κοινωνικής Παιδιατρικής/Ιατρικής" στα ακριτικά νησιά της Δωδεκανήσου.

Στα πλαίσια ενός πολύ αισιόδοξου προγράμματος, με τίτλο "Υποστηρίζουμε τη ζωή", η επιστημονική και εθελοντική ομάδα της "Ανοιχτής Αγκαλιάς - Φίλοι Κοινωνικής Παιδιατρικής/Ιατρικής", που αποτελείται από είκοσι (20) περίπου άτομα (ιατροί όλων των ειδικοτήτων - νοσηλευτές - εθελοντές), συνεχίζει την φθινοπωρινή Εκστρατεία Προληπτικής Ιατρικής στα ακριτικά νησιά της Δωδεκανήσου.

Η εκστρατεία της ομάδας, που άρχισε στις 22 Σεπτεμβρίου με προορισμό, κατά σειρά, τα νησιά Κάσο - Χάλκη - Αστυπάλαια - Λειψούς - Αγαθονήσι, θα ολοκληρωθεί την προσεχή Πέμπτη στις 2 Οκτωβρίου 2003. Για ένατη μέρα το κλιμάκιο επισκέπτεται τον πληθυσμό αυτών των ακριτικών νησιών, όπου μέχρι τώρα, έγινε δεκτό με ενθουσιασμό, διενεργώντας δωρεάν ιατρικές εξετάσεις και ενημερωτικές διαλέξεις, προσφέροντας ταυτόχρονα στα μικρά παιδιά ψυχαγωγία και διάφορα δωράκια.

Αξίζει να σημειωθεί ότι η ανταπόκριση και προσέλευση του κοινού υπήρξε μέχρι τώρα ουσιαστική, ενώ ο παιδικός πληθυσμός αγκάλιασε με συγκινητικό τρόπο τα μέλη της αποστολής και απόλαυσε το ψυχαγωγικό μέρος.

Πληροφορίες: υπεύθυνη αποστολής Γιολάντα Βλάχου, τηλ. 210 7726814, 6932454377.

Σήμερα και αύριο λόγω απεργίας των υπαλλήλων

Υπολειτουργούν τα Δικαστήρια

Θα γίνουν μόνο δίκες που βρίσκονται στο όριο παραγραφής

Με προσωπικό ασφαλείας θα λειτουργήσουν σήμερα τα δικαστήρια της Ρόδου, εξαιτίας της απεργιακής κινητοποίησης που έχει εξαγγείλει για σήμερα και αύριο η Πανελλήνια Ομοσπονδία τους.

Το γεγονός, αναμένεται να ματαιώσει δεκάδες πολιτικές και ποινικές υποθέσεις που έχουν προγραμματιστεί να διεξαχθούν για σήμερα στο ακροατήριο, αλλά όπως διαβεβαίωσε χθες με δηλώσεις που έκανε ο πρόεδρος των δικαστικών υπαλλήλων κ. Σταύρος Λαμπριανός, δεν πρόκειται να τεθεί σε κίνδυνο καμία υπόθεση που κινείται στο όριο της παραγραφής. Το γεγονός εκ των πραγμάτων δημιουργεί πρόσθετα προβλήματα ειδικά για τα δικαστήρια της Ρόδου, καθώς η συσσώρευση του όγκου των υποθέσεων, (πολλές από τις οποίες μάλιστα κινούνται στο όριο της παραγραφής) έχουν δημιουργήσει σημαντικά στην κυριολεξία προβλήματα, για τα οποία όμως κανείς δεν είναι σε θέση να τα αντιμετωπίσει ουσιαστικά.

Οι δικαστικοί υπάλληλοι, οι οποίοι από σήμερα θα πουν «καλό μήνα» με διαμαρτυρίες για τα προβλήματα στο χώρο της Δικαιοσύνης, αναμένεται να βάλουν... λουκέτο την 1η και 2η Οκτωβρίου, καθώς και στις 15, 16 και 17 του μηνός, ημερομηνίες για τις οποίες η Ομοσπονδία Δικαστικών Υπαλλήλων έχει εξαγγείλει απεργία. Κατά τη διάρκεια των κινητοποιήσεων προβλέπεται να αναβληθούν εκατοντάδες πολιτικές και ποινικές δίκες.

Κινητοποιήσεις εργαζομένων στο Πανεπιστήμιο Αιγαίου

Στάσεις εργασίας καθώς και 24ωρη απεργία πραγματοποιούν αυτές τις ημέρες οι Συμβασιούχοι υπάλληλοι του Πανεπιστημίου Αιγαίου συμμετέχοντας στις κινητοποιήσεις της Πανελλήνιας Ομοσπονδίας Εργαζομένων Ιδιωτικού Δικαίου στο Δημόσιο.

Συγκεκριμένα, το Διοικητικό Συμβούλιο του Συλλόγου Συμβασιούχων Υπαλλήλων του Πανεπιστημίου Αιγαίου, πήρε αυτή την απόφαση κατά τη συνεδρίαση της 25ης Σεπτεμβρίου 2003 και αφού έλαβε υπόψη την ανακοίνωση-προκήρυξη κινητοποιήσεων της Ομοσπονδίας.

Ο Σύλλογος, κάλεσε όλα τα μέλη του, να συμμετάσχουν σε στάση εργασίας από τις 12.00 το μεσημέρι έως τη λήξη του ωραρίου, την περασμένη Δευτέρα, χθες αλλά και για τις 2 και 3 Οκτωβρίου.

Παράλληλα, τους καλεί να συμμετάσχουν και στην 24ωρη απεργία που έχει προκηρύξει η Ομοσπονδία σήμερα Τετάρτη 1 Οκτωβρίου.

Επίσης, καλεί τα μέλη του Συλλόγου να συμμετάσχουν στη συγκέντρωση της Ομοσπονδίας έξω από το Υπουργείο Παιδείας σήμερα στις 12.00 το μεσημέρι.

Τα αιτήματά τους είναι τα παρακάτω:

1. Μετατροπή των συμβάσεων ορισμένου χρόνου, έργου κλπ. σε αορίστου χρόνου.
2. Κατώτατο βασικό μισθό 1050 ευρώ.
3. Επέκταση σε όλους τους εργαζόμενους όλων των επιδομάτων που λαμβάνει το μόνιμο και αορίστου χρόνου προσωπικό.
4. Επέκταση των βάσεων και ανθυγιεινών επαγγελμάτων σύμφωνα με τις προτάσεις της ομοσπονδίας μας.

Παράλληλα καλεί τα μέλη του Συλλόγου να συμμετάσχουν στη συγκέντρωση της Ομοσπονδίας έξω από το Υπουργείο Παιδείας την Τετάρτη 01.10.2003 και ώρα 12.00 το μεσημέρι.


Delta
ΔΙΑΜΑΝΤΕ ΕΡΓΑΛΕΙΑ
6ο χλμ.Ρόδου Λίνδου
Συγκρότημα Μανουσέλη

ΚΟΦΤΗ ΧΕΙΡΟΣ
ΔΙΑΤΡΗΤΙΚΑ
ΔΙΑΜΑΝΤΟΤΡΥΠΟΤΕΧΝΙΚΗ ΡΟΔΟΥ
ΔΙΑΜΑΝΤΟΦΟΡΟΙ ΔΙΣΚΟΙ ΚΟΠΗΣ ΓΙΑ ΓΡΑΝΙΤΗ, ΜΑΡΜΑΡΟ ΤΟΥΒΛΟ κ.τ.λ.


ΑΡΜΟΚΟΦΤΕΣ
ΤΡΥΠΑΜΕ
ΚΟΒΟΥΜΕ
ΣΠΑΜΕ

ΧΩΡΙΣ ΣΚΟΝΕΣ
ΡΩΓΜΕΣ
ΜΕΡΕΜΕΤΙΑ
ΠΩΛΗΣΕΙΣ
&
ΕΚΤΕΛΕΣΕΙΣ ΕΡΓΑΣΙΩΝ
Η ΠΟΛΥΧΡΟΝΗ ΜΑΣ ΠΕΙΡΑ ΣΤΟ ΕΞΩΤΕΡΙΚΟ ΜΑΣ ΔΙΝΕΙ ΤΗ ΔΥΝΑΤΟΤΗΤΑ ΝΑ ΒΡΙΣΚΟΥΜΕ ΛΥΣΗ ΕΚΕΙ ΠΟΥ ΟΙ ΑΛΛΟΙ ΣΗΚΩΝΟΥΝ ΤΑ ΧΕΡΙΑ ΨΗΛΑ!
ΤΗΛΕΦΩΝΗΣΤΕ ΜΑΣ
22410 69022 - 77986
ΚΙΝΗΤΟ: 0944 380562
ΥΠΕΥΘΥΝΟΣ
Μαρκος Τσεσμετζής

ΟΙ ΔΥΟ ΤΡΟΧΟΙ
Η ΑΝΤΙΠΡΟΣΩΠΕΙΑ ΣΤΗ ΡΟΔΟ ΤΗΣ
aprilia
σας δίνει την ευκαιρία να αποκτήσετε

CAPONORD 1000
Μοτοσυκλέτες από 155 € το μήνα

LEONARDO 125cc-150cc-250cc
ΣΚΟΥΤΕΡ από 40 € το μήνα
• Ολα τα μοντέλα με 0% προκαταβολή έως 60 δόσεις
• 2 χρόνια εγγύηση
• Πλήρης τεχνική υποστήριξη
ΠΩΛΗΣΕΙΣ - ΑΝΤΑΛΛΑΚΤΙΚΑ - ΣΥΝΕΡΓΕΙΟ
ΕΜΜ. ΠΑΠΑΜΑΝΩΛΗΣ-ΙΩΑΝ. ΜΑΓΚΑΦΑΣ Ο.Ε.
Μητροπολίτου Αποστόλου 52 (πάροδος Κορδιγκτώνος)
Τηλ./Fax 2241024788

MITSUBISHI L200
ΤΩΡΑ ΕΤΟΙΜΟΠΑΡΑΔΟΤΑ

MITSUBISHI
ΣΚΛΗΡΟΤΡΑΧΗΛΟ, ΑΤΙΘΑΣΟ ΚΑΙ ΤΩΡΑ DOUBLE CAB!
MITSUBISHI MOTORS
ΚΑΛΛΙΓΑΣ ΑΕΒΕ
Λ. Λίνδου 138
Τηλ. 22410 67440-41 • FAX: 22410 68462
email: Kaligcar@otenet.gr

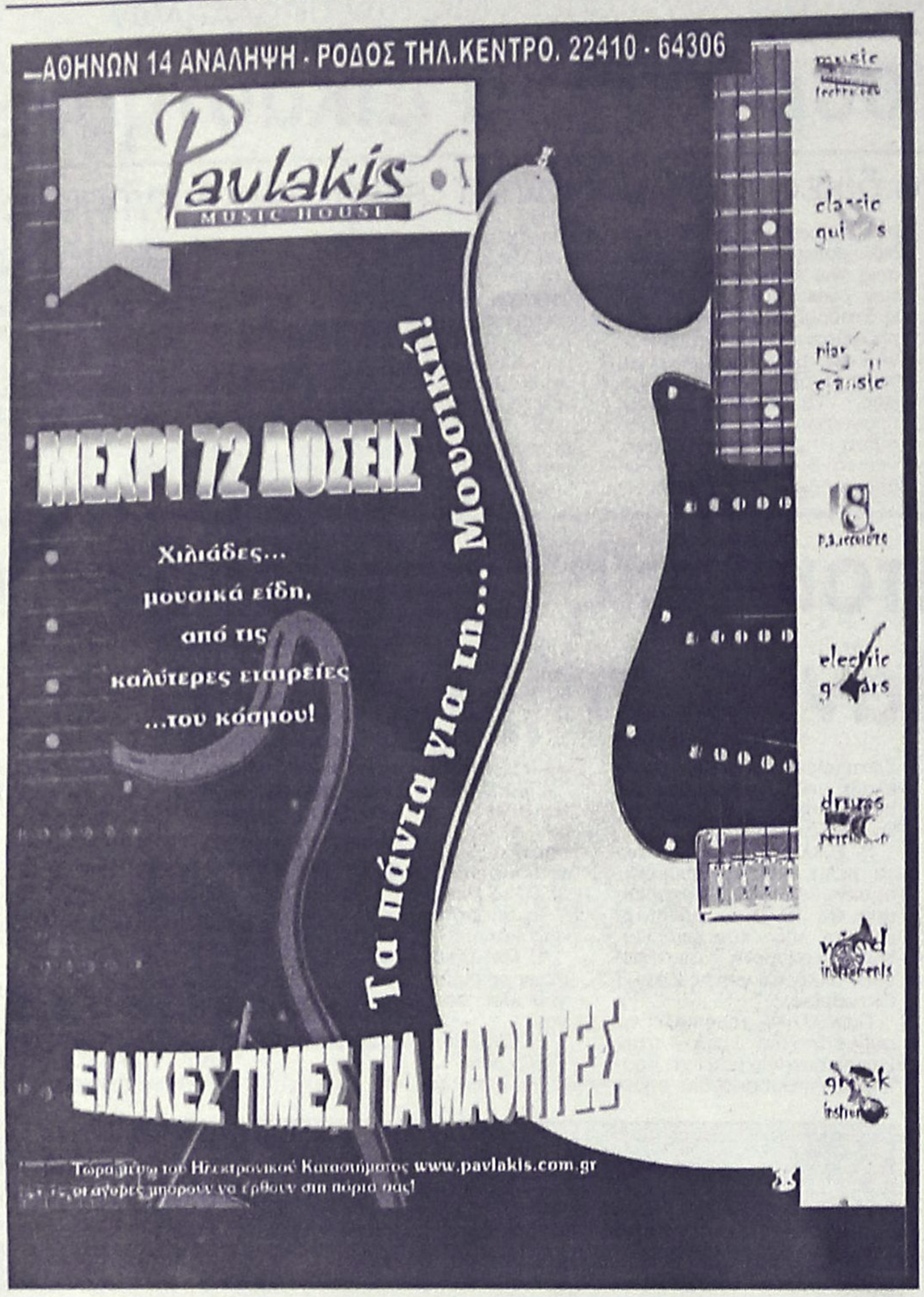

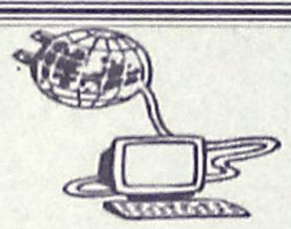

ΙΝΣΤΙΤΟΥΤΟ ΔΙΟΙΚΗΣΗΣ ΕΠΙΧΕΙΡΗΣΕΩΝ



ΕΡΓΑΣΤΗΡΙΑ ΕΛΕΥΘΕΡΩΝ ΣΠΟΥΔΩΝ
ΔΗΜ. ΑΝΑΣΤΑΣΙΑΔΗ 47 ΡΟΔΟΣ 85100

ΘΕΛΕΤΕ ΜΙΑ ΕΞΑΣΦΑΛΙΣΜΕΝΗ ΔΟΥΛΕΙΑ ΣΕ ΓΡΑΦΕΙΟ ΚΑΙ ΔΕΝ ΕΧΕΤΕ ΤΙΣ ΓΝΩΣΕΙΣ!!

ΘΕΛΕΤΕ ΝΑ ΑΠΟΚΤΗΣΕΤΕ ΕΠΑΓΓΕΛΜΑΤΙΚΕΣ ΓΝΩΣΕΙΣ ΣΤΗΝ ΔΙΟΙΚΗΣΗ ΚΑΙ ΟΡΓΑΝΩΣΗ ΕΠΙΧΕΙΡΗΣΕΩΝ!!

ΓΙΝΕΤΕ ΚΑΙ ΕΣΕΙΣ ΔΥΝΑΜΙΚΟΙ ΧΕΙΡΙΣΤΕΣ ΤΩΝ ΥΠΟΛΟΓΙΣΤΩΝ!!

στα πρόγραμματα όπως:

⇨ ΛΕΙΤΟΥΡΓΙΚΟ ΣΥΣΤΗΜΑ WINDOWS ⇨ ΕΠΕΞΕΡΓΑΣΙΑ ΚΕΙΜΕΝΟΥ WORD, ⇨ ΛΟΓΙΣΤΙΚΟ ΦΥΛΛΟ EXCELL, ⇨ ΒΑΣΕΙΣ ΔΕΔΟΜΕΝΩΝ ACCES ⇨ ΕΚΔΟΤΙΚΑ ΠΑΚΕΤΑ, ⇨ INTERNET, ΔΗΜΙΟΥΡΓΙΑ E-MAIL, ⇨ ΚΑΙ ΑΛΛΕΣ ΕΜΠΟΡΙΚΕΣ ΕΦΑΡΜΟΓΕΣ

ΣΤΟΝ ΕΤΗΣΙΟ ΚΥΚΛΟ ΣΠΟΥΔΩΝ ΕΙΔΙΚΕΥΣΗΣ ΚΑΙ ΚΑΤΑΡΤΙΣΗΣ ΣΤΟΥΣ ΤΟΜΕΙΣ:

. ΠΛΗΡΟΦΟΡΙΚΗΣ
ΜΗΧΑΝΟΓΡΑΦΗΣΗΣ ΓΡΑΦΕΙΟΥ
ΜΗΧΑΝΟΓΡΑΦΗΜΕΝΗΣ ΛΟΓΙΣΤΙΚΗΣ
ΓΡΑΜΜΑΤΕΩΝ ΔΙΟΙΚΗΣΗΣ

⌦ ΔΕΚΤΟΙ ΑΠΟΦΟΙΤΟΙ ΓΥΜΝΑΣΙΟΥ - ΛΥΚΕΙΟΥ
⌦ Η ΔΙΔΑΣΚΑΛΙΑ ΓΙΝΕΤΕ ΣΕ ΠΡΟΤΥΠΑ ΑΓΓΛΙΚΩΝ ΚΟΛΕΓΙΩΝ
⌦ ΕΦΟΔΙΟ ΓΙΑ ΤΟΥΣ ΜΕΤΕΧΟΝΤΕΣ ΣΕ ΔΙΑΓΩΝΙΣΜΟΥΣ ΤΟΥ ΔΗΜΟΣΙΟΥ ΚΑΙ ΤΟΥ ΙΔΙΩΤΙΚΟΥ ΤΟΜΕΑ.

ΠΛΗΡΟΦΟΡΙΕΣ ΕΓΓΡΑΦΕΣ ΚΑΘΗΜΕΡΙΝΑ
→ ΤΗΛ 22410-75850 ←
E - mail iderhodo@hotmail.com

Ι.Δ.Ε. ΑΠΟ ΤΟ 1993 ΤΟ ΚΛΕΙΔΙ ΤΗΣ ΠΛΗΡΟΦΟΡΙΚΗΣ !!!

Προκηρύχθηκε διαγωνισμός από το ΑΣΕΠ

Προσλήψεις προσωπικού σε Νοσοκομεία του Νομού

Και δύο χημικοί για το Γενικό Χημείο

Μέσα στις επόμενες μέρες αναμένεται η έκδοση της προκήρυξης που αφορά την πλήρωση με σειρά προτεραιότητας 121 θέσεων τακτικού προσωπικού, κατηγορίας Τεχνολογικής ή Δευτεροβάθμιας εκπαίδευσης σε φορείς του υπουργείου Υγείας και Πρόνοιας σε όλη τη χώρα.

Εξι από τις θέσεις αυτές αφορούν το νομό Δωδεκανήσου.

Υποψήφιοι για τις θέσεις μπορούν να είναι άτομα που έχουν γεννηθεί έως και το έτος 1982 και είναι κάτοχοι πτυχίου ΤΕΙ της ημεδαπής ή ισότιμου αντίστοιχης ειδικότητας σχολών της ημεδαπής ή της αλλοδαπής.

Η υποβολή των αιτήσεων και των απαιτούμενων δικαιολογητικών θα γίνεται μέχρι τις 24-10-2003, μόνο ταχυδρομικώς, με συστημένη επιστολή, σε φάκελο μεγέθους Α4, στην ακόλουθη διεύθυνση:

Α.Σ.Ε.Π.
Προκήρυξη: 18/15Κ/2003
Τ.Θ. 14308
Αθήνα Τ.Κ. 115.10

Ειδικότερα οι έξι θέσεις που αφορούν την Δωδεκάνησο είναι οι εξής:

— Στο Κρατικό Θεραπευτήριο Λέρου 2 θέσεις Τ.Ε. Ιατρικών Εργαστηρίων.

— Στο νοσοκομείο Καλύμνου μία θέση Τ.Ε. Πληροφορικής.

— Στο νοσοκομείο Ρόδου μία θέση Τ.Ε. Λογιστικής.

— Στο Κρατικό Θεραπευτήριο Λέρου μία θέση Τ.Ε. Ραδιολογίας-Ακτονολογίας

ΔΥΟ ΧΗΜΙΚΟΙ

Δύο επίσης χημικοί (ΠΕ) πρόκειται να προσληφθούν στην Δωδεκάνησο, στο Γενικό Χημείο του Κράτους, στο πλαίσιο 76 προσλήψεων που θα γίνουν σε όλη τη χώρα.

Υποψήφιοι για τις προκηρυσσόμενες θέσεις μπορούν να είναι όσοι έχουν γεννηθεί κατά τα έτη 1963 έως και 1982, έχουν την υγεία και τη φυσική καταλληλότητα που τους επιτρέπει την εκτέλεση των καθηκόντων της θέσεως που επιλέγουν και δεν παρουσιάζουν κανένα κώλυμα διορισμού από αυτά που ορίζονται στα άρθρα 8, 9 και 10 του Υπαλληλικού Κώδικα.

Οι υποψήφιοι θα έχουν την δυνατότητα να υποβάλουν τις αιτήσεις και όλα τα απαραίτητα δικαιολογητικά έως τις 30-10-2003, μόνο ταχυδρομικώς, με συστημένη επιστολή, σε φάκελο μεγέθους Α4, στην ακόλουθη διεύθυνση:

Α.Σ.Ε.Π.
Προκήρυξη: 19/16Κ/2003
Τ.Θ. 14308
Αθήνα Τ.Κ. 11510

Η προκήρυξη δημοσιεύεται στο ΦΕΚ 417 τεύχος ΑΣΕΠ 18/9/2003.

Φυτοϋγειονομικό εργαστήριο

Κατασκευάζεται στις εγκαταστάσεις του φυτώριου

Εκινά από την νομαρχιακή αυτοδιοίκηση Δωδεκανήσου η κατασκευή στη Ρόδο φυτοϋγειονομικού εργαστηρίου, που θα στεγαστεί στο φυτώριο.

Στο εργαστήριο αυτό θα ελέγχονται τα οπωροκηπευτικά που διατίθενται στο καταναλωτικό κοινό του νησιού κυρίως σε ό,τι αφορά την ποσότητα των φυτοφαρμάκων που έχουν.

Με δεδομένο μάλιστα ότι η επικρατούσα κατάσταση στον τομέα αυτό θυμίζει... ξέφραγο αμπέλι, εξυπακούεται ότι με την λειτουργία του φυτοϋγειονομικού εργαστηρίου θα ανέβει σημαντικά η προστασία του καταναλωτικού κοινού.

Την εξέλιξη αυτή ανακοίνωσε χθες ο νομάρχης κ. Γ. Μαχαιρίδης ο οποίος δεν έκρυψε την ικανοποίησή του.

Ανακοινώθηκε συγκεκριμένα ότι υπεγράφη η σύμβαση για την εκτέλεση του έργου προϋπολογισμού 272.000 ευρώ και με ανάδοχό τον κ. Ι. Ζαννετάκη.

Το Φυτοϋγειονομικό Εργαστήριο Νήσου Ρόδου θα στεγαστεί σε παλαιά κτίρια στην περιοχή «Φυτώριο» του Δήμου Ροδίων, ιδιοκτησίας της ΝΑΔ.

Τα κτίρια θα απορκατασταθούν (επισκευασθούν) για να στεγάσουν τα δύο τμήματα που εργαστηρίου.

Α) Εργαστήριο Ελέγχου υπολειμμάτων φυτοφαρμάκων (των αγροτικών προϊόντων).

Β) Φυτοπαθολογικό Εργαστήριο.

Το Φυτοϋγειονομικό Εργαστήριο θα λειτουργήσει σε συνεργασία και συμπληρωματικά με το ήδη σε λειτουργία εδαφολογικό εργαστήριο της ΝΑΔ.

Το συνολικό εμβαδόν του κτιρίου ανέρχεται σε 158,50 μ2. Το εργαστήριο υπολειμμάτων φυτοφαρμάκων έχει εμβαδόν 83.00 μ2, το δε παθολογικό εργαστήριο 75.50 μ2.

Το κτίριο περιλαμβάνει δύο αίθουσες εργαστηρίων, δύο αίθουσες γραφείων και WC.

Η ολοκλήρωση του έργου προβλέπεται σε 120 ημέρες.

Εστιατόριο – Ταβέρνα

"ΤΟ ΒΟΡΙΝΟ"

Στην παραδοσιακή ταβέρνα μας θα απολαύσετε ό,τι προστάζει η περίφημη Ψινθενή κουζίνα:
κατσικάκι φούρνου με όσπρια, καπαμά, γιαπράκια, πιταρούδια, κατσικάκι στιφάδο, ζυμωτό ψωμί και τα σπιτικά γλυκά μας.

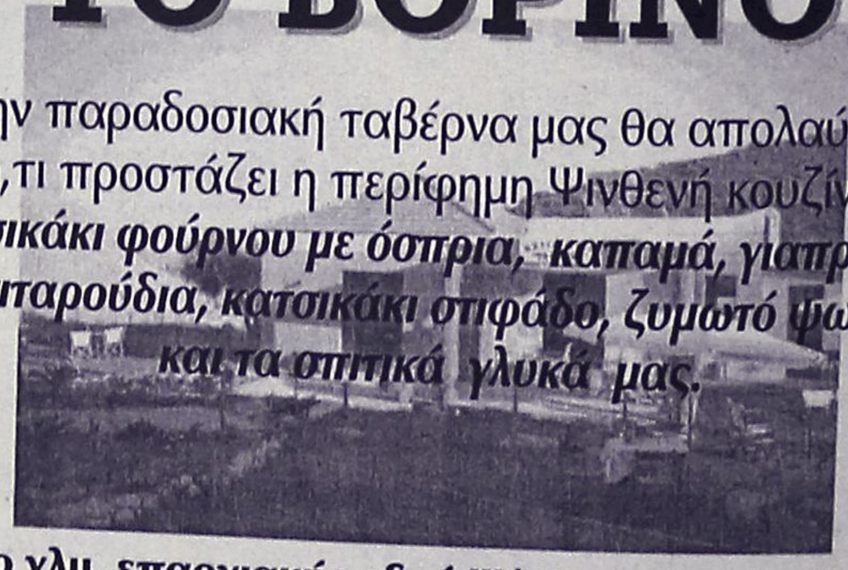

1ο χλμ. επαρχιακής οδού Ψίνθου - Πεταλούδες
Τηλ. **22410 50244**

ΑΘΛΗΤΙΚΗ ΡΟΔΙΑΚΗ
ΤΕΤΑΡΤΗ 1 ΟΚΤΩΒΡΙΟΥ 2003

ΠΕΦΤΕΙ Η ΤΑΦΟΠΛΑΚΑ ΣΤΟΝ ΚΑΛΥΜΝΙΑΚΟ
ΣΕΛ. 18

«ΔΕΥΤΕΡΟ» ΠΙΑΤΟ ΣΤΟ ΚΥΠΕΛΛΟ ΔΩΔΕΚΑΝΗΣΟΥ
ΣΕΛ. 18

ΓΛΥΚΟΠΙΚΡΗ ΓΕΥΣΗ





• *Στην πρεμιέρα του πρωταθλήματος των Ενώσεων, οι Παίδες της Δωδεκανήσου κέρδισαν 2-0 ενώ οι Νέοι παραχώρησαν ισοπαλία 2-2.*

ΣΕΛ. 16

ΙΔΟΥ Ο ΝΕΟΣ ΚΟΛΟΣΣΟΣ

• *Σήμερα στις 8.30, αποκαλύπτονται οι θαλασσί με την παρουσία της φετινής ομάδας.*

ΣΕΛ. 34

◆ Θέλεις να ακολουθήσεις ένα καινούργιο και περιζήτητο επάγγελμα;
◆ Είσαι λάτρης της φύσης και της προσφοράς στο συνάνθρωπό σου;

Γίνε ναυαγοσώστης !

Η Ναυαγοσωστική Ακαδημία Δωδεκανήσου καλύπτει πλήρως τις επαγγελματικές σου ανησυχίες

✓ Έλα στη μεγάλη Ναυαγοσωστική Οικογένεια
✓ Απόκτησε πτυχίο Ναυαγοσώστη
✓ Γίνε ένας περιζήτητος επαγγελματίας προσφέροντας στο συνάνθρωπο και στον τόπο σου

Σύμφωνα με την ισχύουσα νομοθεσία, από το καλοκαίρι του 2000, είναι υποχρεωτική η παρουσία ναυαγοσώστη στις πισίνες και τις πολυσύχναστες παραλίες καθώς και ο προβλεπόμενος ναυαγοσωστικός εξοπλισμός



Τα μαθήματα καλύπτουν ένα ευρύ φάσμα θεωρητικών γνώσεων και πρακτικών εφαρμογών

ΝΑΥΑΓΟΣΩΣΤΙΚΗ ΑΚΑΔΗΜΙΑ ΔΩΔΕΚΑΝΗΣΟΥ

Πρόσθετες υπηρεσίες
✓ Προμήθεια Ναυαγοσωστικού Εξοπλισμού
✓ Ανανέωση πτυχίων

Ναυαγοσωστική Ακαδημία Δωδεκανήσου

Η πρώτη αναγνωρισμένη σχολή από το Υπουργείο Εμπορικής Ναυτιλίας στα Δωδεκάνησα

Ημερομηνία έναρξης νέου κύκλου μαθημάτων 6/10/2003

Υπεύθυνοι προγραμμάτων:
Τσαβαρής Νικήτας
Πτυχ. ΤΕΦΑΑ
Καριοφυλλάκης Βαγγέλης
Πτυχ. ΤΕΦΑΑ

Εμπορικό Κέντρο Κρανίδη
Φαληράκι (επί της Λεωφόρου Ρόδου – Καλλιθέας)

Τηλ./Fax: 22410-86780-Κιν.: 6936895537
Email: nad@mail.gr

ΠΡΩΤΑΘΛΗΜΑ ΕΝΩΣΕΩΝ

Γλυκόπικρη γεύση

• Θετικό το ξεκίνημα για την μικτή Παίδων που κέρδισε 2-0 την Κόρινθο, όχι όμως ανάλογο της Νέων, που παραχώρησε ισοπαλία 2-2

ΕΘΝΙΚΟ ΣΤΑΔΙΟ

Γλυκόπικρη ήταν η γεύση που μας έδωσαν οι μικτές μας ομάδες την πρεμιέρα του πρωταθλήματος των Ενώσεων. Ενώ όλα χθες ξεκίνησαν καλά με τους Παίδες να ξεκινάνε με νίκη απέναντι στην αντίστοιχη ομάδα της ΕΠΣΔ Κορίνθου, δυστυχώς η συνέχεια δεν ήταν ανάλογη, αφού οι Νέοι μας δεν κατάφεραν να νικήσουν τους αντιπάλους τους και παραχώρησαν δύο πολύτιμους βαθμούς που ίσως στο τέλος να είναι και καταδικαστικοί. Συγκεκριμένα η ομάδα των Παίδων μας παίζοντας μ' αντεπιθέσεις κέρδισε δύσκολα 2-0 τους Κορίνθιους που εμφανίστηκαν δυνατοί φέτος.

Στ' άλλο παιχνίδι η εικόνα ήταν εντελώς αντίθετη. Η μικτή μας των Νέων ήταν αυτή που κυριάρχησε στο γήπεδο, αλλά οι Κορίνθιοι προηγήθηκαν δύο φορές με 1-0 και 2-1 στις δύο μοναδικές ευκαιρίες που είχαν στο παιχνίδι. Το ευχάριστο για τους Νέους είναι ότι τουλάχιστον απέφυγαν την ήττα ισοφαρίζοντας στο 80'.

-ΠΑΙΔΕΣ-

Με τον καλύτερο δυνατό τρόπο ξεκίνησε τις υποχρεώσεις της στο πρωτάθλημα των ενώσεων η μικτή των Παίδων που κατάφερε να επιβληθεί στο Δημοτικό Στάδιο της αντίστοιχης της Κορίνθου με 2-0.

Στα πρώτα είκοσι λεπτά της αναμέτρησης, οι Κορίνθιοι ήταν αυτοί που είχαν την ελαφρά πρωτοβουλία των κινήσεων, δημιούργησαν τρεις καλές φάσεις για να παραβιάσουν την εστία του **Σαράντη,** χωρίς όμως αποτέλεσμα.

Ετσι στην πρώτη κυριολεκτικά οργανωμένη επίθεση, οι γηπεδούχοι κατάφεραν να διασπάσουν την ανίκητη μέχρι εκείνο το λεπτό, άμυνα των αντιπάλων τους. Στην επανάληψη και πάλι οι φιλοξενούμενοι ήταν αυτοί οι οποίοι είχαν δύο καλές ευκαιρίες για να φέρουν το ματς στα ίσα, αλλά σε μία από τις αντεπιθέσεις οι ποδοσφαιριστές μας κατάφεραν να κερδίσουν πέναλτι το οποίο μετέτρεψαν σε γκολ και κάπου εκεί έκοψαν τα όνειρα των φιλοξενουμένων για θετικό αποτέλεσμα.

-ΦΑΣΕΙΣ ΚΑΙ ΓΚΟΛ-

6'. Σέντρα του **Τσαγκάρη,** λάθος απέκρουση του **Πέρρα,** στην προσπάθεια του να μπλοκάρει ο **Σεραφείμ** έχασε την μπάλα μ' αποτέλεσμα να διώξουν οι αμυντικοί πριν τον **Δελαπόρτα** που ερχόταν απειλητικά.

7'. Από θέση βολής ο **Οικονόμου** δεν μπόρεσε να κερδίσει τον **Σαράντη.**

21'. Εκτέλεση φάουλ του **Καρδάλη** στα καρέ της άμυνας των γηπεδούχων αστοχεί απόκρουση του **Σαράντη**



Οι Παίδες άνοιξαν νικηφόρα το πρωτάθλημα σε αντίθεση με τους Νέους που παραχώρησαν ισοπαλία

ριμπάουντ και πλασέ τον **Κουσκούνα** πέρασε μόλις άουτ.

29'. Ασιστ του **Λαμπριανού** στον **Χατζηπέτρο** που απέφυγε και τον τερματοφύλακα και σε κενή εστία δεν δυσκολεύτηκε να στείλει την μπάλα στα δίχτυα 1-0.

35'. Δυνατό σουτ του **Σίτες,** μόλις άουτ.

47'. Διαγώνιο πλασέ του **Οικονόμου** πέρασε σύριζα άουτ.

54'. Απευθείας εκτέλεση φάουλ του **Τζάς,** έδιωξε σε κόρνερ ο **Σαράντης.**

58'. Ατομική προσπάθεια και διαγώνιο σουτ του **Λαμπριανού,** πέρασε μόλις άουτ.

64'. Ανατροπή του **Πλατέλα** μέσα στη περιοχή από τον **Ραπανάκη,** πέναλτι.

Την εσχάτη των ποινών εκτέλεσε εύστοχα ο Λαμπριανός 2-0.

78'. Ο Διαιτητής της συνάντησης **Γρεβένης** έβγαλε από την τσέπη του την μπλε κάρτα, την οποία έδιωξε στον **Κουσκούνα** για ενέργειά του.

Χωρίς προβλήματα η διαιτησία των **Γρεβένη, Κατσιδώνη Ε.** και **Καραχανή.**

Από τους γηπεδούχους ξεχώρισαν οι **Ζαχάλου, Λαμπριανός, Γαϊτάνος** και **Χατζηφούντας** ενώ από τους φιλοξενούμενους οι **Οικονόμου, Κουσκούνας, Καρδάλης** και **Σίτες.**

Οι συνθέσεις:

ΕΠΣΔ: *Σαράντης, Κουρμαδιάς, Ζαχάλου, Κουφού, Ζαμάγιας, Γαϊτάνος, Τσαγκάρης, Δελαπόρτας ('48' Κιλασίν), Χατζηφούντας, Λαμπριανός (66' Παρπίρης), Χατζηπέτρος (56' Πλατέλας)*

ΕΠΣΚ: *Σεραφείμ, Ρεκλείτης (53' Παινέσης), Πέρρας, Ραπανάκης, Καρδάλης, Μουλάς, Χατζηνικολής (69' Μητράκος), Οικονόμου (75' Μαυροειδής), Κουσκούνας, Σίτες, Τζας*

-ΝΕΟΙ-

Η νίκη των παίδων δεν λειτούργησε ως προάγγελος για τους νέους, που δεν κατάφεραν να ξεπεράσουν με επιτυχία την αντίσταση των Κορίνθιων και αναδείχθηκαν ισόπαλοι με 2-2.

Το μόνο ευχάριστο του αγώνα έχει να κάνει με την δύναμη, το κουράγιο και τα ψυχικά αποθέματα που είχαν οι νέοι ώστε να γυρίσουν δύο φορές το παιχνίδι, ενώ έχαναν 1-0 και 2-1.

Από το πουθενά και χωρίς να έχουν δημιουργήσει κάτι το αξιοσημείωτο οι φιλοξενούμενοι κατάφεραν να πάρουν προβάδισμα στο σκορ στο 13', εκμεταλλευόμενοι μιας "τραβηγμένη" υπόδειξη φάουλ του διαιτητή **Κατσιδώνη Ε.**

Από εκεί και μετά και μέχρι την συμπλήρωση του πρώτου ημιχρόνου παίχτηκε παιχνίδι κέντρου με ελάχιστες φάσεις μπροστά από τα καρέ των δύο ομάδων με μοναδική εξαίρεση το γκολ της ισοφάρισης από πλευρά γηπεδούχων, στην εκπνοή.

Στην επανάληψη οι φιλοξενούμενοι ήταν πάλι αυτοί που κατάφεραν να πάρουν εκ νέου προβάδισμα στο σκορ, εκμεταλλευόμενοι στο έπακρο την μοναδική ευκαιρία που δημιούργησαν σ' όλο το ημίχρονο. Η συνέχεια ανήκε κατά κύριο λόγο στους Δωδεκανήσιους που προσπαθούσαν (με την πλάτη πλέον στημένη στον τοίχο) να αποφύγουν την ήττα κάτι το οποίο πέτυχαν με ένα πανέμορφο σε εκτέλεση γκολ. Τα τελευταία λεπτά "βρήκαν" τις δύο ομάδες να προσπαθούν να παραβιάσουν για τρίτη φορά την εστία των αντιπάλων τους από στημένες φάσεις και βαθιές μπαλιές, χωρίς όμως ουσία.



-ΦΑΣΕΙΣ ΚΑΙ ΓΚΟΛ-

6'. Το σουτ του **Τριπολίτη** απέκρουσε χωρίς πρόβλημα ο **Στρατόπουλος.**

13' Απευθείας εκτέλεση φάουλ του **Μπαλάφα,** η μπάλα βρήκε στο τείχος άλλαξε πορεία καταλήγοντας στο βάθος της εστίας του Καραγιάννη 0-1.

14'. Παράλληλη σέντρα του **Κοσμά** προς **Τσοπανάκη** έδιωξε την τελευταία στιγμή ο **Μιχαλόπουλος.**

35'. Ατομική προσπάθεια και σουτ του **Αναγνωστόπουλου,** δεν ανησύχησε τον **Καραγιάννη.**

45'. Ο **Τριπολίτης** απέφυγε όποιον βρήκε μπροστά του και σε κενή εστία δεν δυσκολεύτηκε να στείλει την μπάλα στα δίκτυα.

68'. Αδράνεια της άμυνας των γηπεδούχων γυριστό σουτ του **Χειλιώτη** η μπάλα πέρασε κάτω από τα πόδια του **Καραγιάννη** και κατέληξε στο βάθος της εστίας του 1-2.

79'. Απόκρουση της άμυνας της Κορίνθου μετά από εκτέλεση κόρνερ, σουτ στην κίνηση του **Κώτσου** η μπάλα στο δεξί παραθυράκι του **Στρατόπουλου** 2-2.

-Η ΔΙΑΙΤΗΣΙΑ-

Καλή ήταν σε γενικές γραμμές η διαιτησία των **Κατσιδώνη, Γρεβένη, Καραχανή.**

-ΑΡΕΣΑΝ-

Από την Δωδεκάνησο καλύτεροι σε απόδοση ήταν οι **Τριπολίτης, Γκάϊδας, Κώτσος** και **Κατσιδώνης.**

Από την Κόρινθο ξεχώρισαν οι **Χελιώτης, Μπαλάφας, Κακογιάννης** και **Τζαναβάρας.**

Οι συνθέσεις:

ΕΠΣΔ: *Καραγιάννης, Αγγελάκης, Κώτσος, Αθανασίου, Κατσιδώνης, Γκάϊδας, Τσοπανάκης (60' Μαρίνος), Παπαοικονόμου (73' Στρατής), Τριπολίτης, Κοσμάς (60' Καλημέρης), Πιζήμολας*

ΕΠΣΚ: *Στρατόπουλος, Αναγνωστόπουλος (53' Μπολέτης), Μιχαλόπουλος (50' Οικονόμου), Αντωνόπουλος, Κακογιάννης, Κακαβελάκης, Τζαναβάρας, Μπούκης, Χελιώτης, Μπαλάφας, Ρέλιας.*

Για κάθε καιρό...



ΗΛΙΑΚΑ ΣΥΣΤΗΜΑΤΑ
IDEAL SOLAR
ΑΝΟΞΕΙΔΩΤΗ ΥΠΕΡΟΧΗ A.I.S.I. 316

ΑΠΟΚΛΕΙΣΤΙΚΗ ΔΙΑΘΕΣΗ
Τεχνικό κατάστημα
ΚΟΚΚΙΝΟΣ & Συνεργάτες
Πεπειραμένη τεχνική υποστήριξη
για μεταφορά ακόμα και τοποθέτηση
Δημ. Αναστασιάδη 8, Ρόδος • Τηλ./Fax 22410 32181



Ο ΗΛΙΑΚΟΣ ΘΕΡΜΟΣΙΦΩΝΑΣ
που τιμά ΔΙΕΘΝΩΣ την ΕΛΛΑΔΑ.

από πραγματικά ανοξείδωτο
ατσάλι A.I.S.I. 316
(πιστοποιητικό ISO 9002 & CE)

ΤΩΡΑ ΚΑΙ GLASS
ΧΩΡΙΣ ΠΡΟΚΑΤΑΒΟΛΗ
36 ΜΗΝΕΣ ΕΞΟΦΛΗΣΗ
ΑΠΟ 27 ΕΥΡΩ ΤΟ ΜΗΝΑ

Πληρ. Βενετοκλέων 71, Ρόδος • Τηλ. (22410)32802

Η ΜΕΓΑΛΥΤΕΡΗ ΕΠΙΘΥΜΙΑ ΜΟΥ...
...ΕΙΝΑΙ ΜΟΝΟ
Diagoras Club
LIFESTYLE SPORTSWEAR
WORKWEAR - JEANSWEAR - SHOES
Παντελόνια απο 10€
Τα καλύτερα ρούχα και παπούτσια για τον άνδρα και τη γυναίκα στις καλύτερες τιμές!!!
adidas POLO le coq sportif reebok DOWN TOWN EXIST EVOLUTION XT STREET LO BYLOT Jeans union trade
Λεωφ. Ηρακλειδών 373, Ιαλυσός Ρόδος, τηλ. 22410 92744
(Μπροστά από το Λύκειο Ιαλυσού)

ΤΟΠΙΚΟ ΠΟΔΟΣΦΑΙΡΟ

Οριστικά παρελθόν

• Εγιναν αποδεκτές οι παραιτήσεις των Φώτη και Κυριάκου Κουφού από το Δ.Σ. της Θύελλας.

• Ο Νίκος Σταυριανός (πρώην πρόεδρος) ανέλαβε προσωρινά προπονητής.

Και τυπικά παρελθόν αποτελούν από την ομάδα της Θύελλας ο πρόεδρος **Φώτης Κουφός** και ο προπονητής **Κυριάκος Κουφός**.

Σε έκτακτη συνεδρίαση που είχε προχθές το βράδυ το Δ.Σ. έκανε αποδεκτές τις παραιτήσεις τους.

Τις προσεχείς ημέρες θα γίνει νέα συνεδρίαση για την αντικατάσταση της θέσης του προέδρου, ενώ όσον αφορά το θέμα προπονητή, προσωρινά καθήκοντα ανέβαλε ο πρώην πρόεδρος, **Νίκος Σταυριανός** που χθες μάλιστα βρέθηκε στο γήπεδο και προπόνησε τους ποδοσφαιριστές οι οποίοι μετά από καιρό ήταν πολυάριθμοι (20 περίπου).

Σκοπός της διοίκησης είναι η ομάδα να συνεχίσει το δρόμο της χωρίς να επηρεασθεί από τα γεγονότα και να συγκεντρωθεί για το επόμενο εντός έδρας δύσκολο παιχνίδι με τον Ασκληπιό Κω.

Επιστρέφουν Μανωλάς, Ματθαίος

• Οι φαντάροι (Π"κωνσταντής, Μπιλιάς, Λολάκης) και Σιδηρόπουλος τα προβλήματα στον Ηρακλή Μ.

Επέστρεψαν στις προπονήσεις του Ηρακλή Μ. οι **Μιχάλης Μανωλάς** και **Σταμάτης Ματθαίος** ξεπερνώντας τους τραυματισμούς τους και θα είναι στη διάθεση του προπονητή τους για το επόμενο εντός έδρας παιχνίδι με τον Διαγόρα Β.

Αντίθετα ο κόουτς της ομάδας των Μαριτσενών έχει πρόβλημα με τους φαντάρους, **Μπιλιά, Π"κωνσταντή** και **Λολάκη** που λόγω στρατιωτικών υποχρεώσεων δεν ακολουθούν το πρόγραμμα των προπονήσεων.

Επίσης πρόβλημα τραυματισμού αντιμετωπίζει ο **Δήμος Σιδηρόπουλος**, ενώ ο **Γιάννης Καλούδης** ξεκίνησε να τρέχει σιγά-σιγά, αλλά είναι ακόμη νωρίς για να τον υπολογίζει ο προπονητής του.

Για σήμερα ο **Σάββας Ορφανίδης** έχει δώσει ρεπό στους παίκτες, ενώ αύριο θα γίνει η τελευταία προπόνηση εν όψει του Σαββατιάτικου αγώνα.

Ευχαριστημένοι αλλά...

Ανάμεικτα ήταν τα συναισθήματα του προπονητή της Μικτής των Νέων, **Χρήστου Καλαϊτζίδη**, μετά το τέλος του αγώνα με την Κόρινθο.

Συγκεκριμένα δήλωσε τα εξής:

«Εμεινα ικανοποιημένος από το αποτέλεσμα έτσι όπως εξελίχθηκε το παιχνίδι, αλλά όχι από την εμφάνιση. Νομίζω πως ήταν λογικό να μην υπάρχει συνοχή στο παιχνίδι μας, καθώς ο χρόνος που βρισκόμαστε με τα παιδιά είναι λίγος. Πιστεύω πως ο χρόνος θα είναι ο καλύτερος σύμμαχος καθώς θα μπορέσουμε να βελτιώσουμε τα λάθη μας και να παρουσιάσουμε ένα σύνολο πιο ομοιογενές. Συγχαρητήρια στα παιδιά για τον χαρακτήρα που έδειξαν και κατάφεραν να ανατρέψουν δύο φορές το εις βάρος τους σκορ».

Ο ΜΠΟΣΓΑΝΑΣ

Το θετικό αποτέλεσμα που απέσπασε η Μικτή των Παίδων στο πρώτο της αγώνα δεν θα μπορούσε να αφήσει ανικανοποίητο τον προπονητή της ομάδας **Γιώργο Μποσγανά**. Συγκεκριμένα δήλωσε τα εξής:





«Εμεινα απόλυτα ευχαριστημένος από το αποτέλεσμα του αγώνα.

Υπάρχουν πολλά περιθώρια βελτίωσης και πιστεύω πως στο μέλλον μέσα από τις προπονήσεις και τα παιχνίδια να βελτιωνόμαστε ώστε να παρουσιαζόμαστε πολύ καλύτεροι.

Συγχαρητήρια στα παιδιά, για την προσπάθεια που κατέβαλαν».

ΝΑΥΤΙΚΗ ΕΤΑΙΡΕΙΑ
ΤΗΛΟΣ 21ος ΑΙΩΝΑΣ

ΔΡΟΜΟΛΟΓΙΑ "SEA STAR"

ΚΥΡΙΑΚΗ

ΛΙΜΑΝΙ	ΑΦΙΞΗ	ΑΝΑΧΩΡΗΣΗ
ΡΟΔΟΣ		07.15
ΤΗΛΟΣ	08.35	08.50
ΡΟΔΟΣ	10.10	17.00
ΤΗΛΟΣ	18.20	18.30
ΡΟΔΟΣ	19.50	

ΔΕΥΤΕΡΑ

ΛΙΜΑΝΙ	ΑΦΙΞΗ	ΑΝΑΧΩΡΗΣΗ
ΡΟΔΟΣ		08.30
ΤΗΛΟΣ	09.50	14.30
ΝΙΣΥΡΟΣ	15.00	17.30
ΤΗΛΟΣ	18.00	18.10
ΡΟΔΟΣ	19.30	

ΤΡΙΤΗ

ΛΙΜΑΝΙ	ΑΦΙΞΗ	ΑΝΑΧΩΡΗΣΗ
ΡΟΔΟΣ		08.30
ΤΗΛΟΣ	09.50	17.00
ΡΟΔΟΣ	18.20	

ΤΕΤΑΡΤΗ

ΛΙΜΑΝΙ	ΑΦΙΞΗ	ΑΝΑΧΩΡΗΣΗ
ΡΟΔΟΣ		07.00
ΤΗΛΟΣ	08.20	08.40
ΡΟΔΟΣ	10.00	18.00
ΤΗΛΟΣ	19.20	19.30
ΡΟΔΟΣ	20.50	

ΠΕΜΠΤΗ

ΛΙΜΑΝΙ	ΑΦΙΞΗ	ΑΝΑΧΩΡΗΣΗ
ΡΟΔΟΣ		08.30
ΤΗΛΟΣ	09.50	14.30
ΝΙΣΥΡΟΣ	15.00	17.30
ΤΗΛΟΣ	18.00	18.10
ΡΟΔΟΣ	19.30	

ΠΑΡΑΣΚΕΥΗ

ΛΙΜΑΝΙ	ΑΦΙΞΗ	ΑΝΑΧΩΡΗΣΗ
ΡΟΔΟΣ		08.30
ΤΗΛΟΣ	09.50	14.30
ΝΙΣΥΡΟΣ	15.00	17.30
ΤΗΛΟΣ	18.00	18.10
ΡΟΔΟΣ	19.30	

Τηλ.: 2246044000 • FAX: 2246044044

Α.Ν.Ε.Σ.

ΑΝΩΝΥΜΗ ΝΑΥΤΙΛΙΑΚΗ ΕΤΑΙΡΕΙΑ ΣΥΜΗΣ

ΕΔΡΑ: Σύμη Δωδεκάνησα Τ.Κ. 85600
Τηλ.: (22460) 71444, Fax. (22460) 71373

ΓΡΑΦΕΙΟ ΡΟΔΟΥ: Αυστραλίας 88 Τ.Κ. 85100
Τηλ. (22410) 37769, Fax. (22410) 34493

E-mail: anesymis@otenet.gr

ΕΒΔΟΜΑΔΙΑΙΟ ΠΡΟΓΡΑΜΜΑ Ε/Γ ΔΡΟΜΟΛΟΓΙΩΝ ΚΑΙ ΠΕΡΙΗΓΗΣΕΩΝ ΑΠΟ 14.09.2003 ΕΩΣ 15.10.2003

	ΣΥΜΗ II (Ε/Γ ΔΡΟΜΟΛΟΓΙΑ)		Υ/Γ ΑΙΓΛΗ (Ε/Γ ΔΡΟΜΟΛΟΓΙΑ)		ΠΑΝΟΡΜΙΤΗΣ (Τ/Ρ ΔΡΟΜΟΛΟΓΙΑ)	
	ΣΥΜΗ-ΡΟΔΟ	ΡΟΔΟ-ΣΥΜΗ	ΣΥΜΗ-ΡΟΔΟ	ΡΟΔΟ-ΣΥΜΗ	ΣΥΜΗ-ΡΟΔΟ	ΡΟΔΟ-ΣΥΜΗ
ΚΑΘΕ ΔΕΥΤΕΡΑ			07.00 10.30 16.30	09.00 14.30 18.00		
ΚΑΘΕ ΤΡΙΤΗ			07.00		16.30	09.00 18.00
ΚΑΘΕ ΤΕΤΑΡΤΗ			10.30 16.30	09.00 14.30	07.30	18.00
ΚΑΘΕ ΠΕΜΠΤΗ	18.00			14.30	07.00 16.30	09.00
ΚΑΘΕ ΠΑΡΑΣΚΕΥΗ 06.00	18.00		07.00 10.30 16.30	09.00 15.30		
ΚΑΘΕ ΣΑΒΒΑΤΟ 06.00			18.00	10.30	16.30	09.00 18.00
ΚΑΘΕ ΚΥΡΙΑΚΗ				18.00	07.00 16.30	09.00

ΣΥΜΗ-ΝΤΑΤΣΑ-ΣΥΜΗ ΚΑΘΕ: ΣΑΒΒΑΤΟ ΜΕ ΑΙΓΛΗ

Ε/Γ ΣΥΜΗ II Τ/Ρ ΔΡΟΜΟΛΟΓΙΑ
ΡΟΔΟ-ΠΑΝΟΡΜΙΤΗ-ΣΥΜΗ: ΚΑΘΗΜΕΡΙΝΑ ΣΤΙΣ **09.00**
ΣΥΜΗ-ΡΟΔΟ: ΚΑΘΗΜΕΡΙΝΑ ΣΤΙΣ **15.30**

ΠΡΟΣΟΧΗ: ΤΟ ΚΑΤΑΜΑΡΑΝ ΠΑΝΟΡΜΙΤΗΣ ΑΝΑΧΩΡΕΙ ΑΠΟ ΤΟ ΚΕΝΤΡΙΚΟ ΛΙΜΑΝΙ (ΚΟΛΩΝΑ)
Τα δρομολόγια μπορούν να τροποποιηθούν λόγω εκτάκτων συγκοινωνιακών αναγκών ή καιρικών συνθηκών

Παρακαλούμε πριν ταξιδέψετε επικοινωνήστε με την Εταιρία:

Γραφείο ΣΥΜΗΣ Τηλ.: *(22460) 71444 - Φαξ: (22460) 71373*
Γραφείο ΡΟΔΟΥ Τηλ.: *(22410) 37769 - Φαξ: (22410) 34493*



VISA
TRAVEL CLUB
RHODES LEADING TRAVEL AGENCY

ΤΣΑΡΤΕΡ!!!

ΑΠΕΥΘΕΙΑΣ ΠΤΗΣΕΙΣ ΓΙΑ & ΑΠΟ ΑΓΓΛΙΑ !!!!

ΡΟΔΟ-ΛΟΝΔΙΝΟ από 120.00€
ΡΟΔΟ-ΜΑΝΤΣΕΣΤΕΡ από 120.00€

(ΠΤΗΣΕΙΣ ΚΑΘΕ ΤΕΤΑΡΤΗ –ΠΕΜΠΤΗ & ΣΑΒΒΑΤΟ –ΚΥΡΙΑΚΗ)
& ΑΚΟΜΑ ΠΕΡΙΣΣΟΤΕΡΟΙ ΠΡΟΟΡΙΣΜΟΙ ΓΙΑ ΑΓΓΛΙΑ
& ΟΧΙ ΜΟΝΟ !!!!

ΑΠΕΥΘΕΙΑΣ ΠΤΗΣΕΙΣ από ΡΟΔΟ για ΓΕΡΜΑΝΙΑ, ΑΥΣΤΡΙΑ, ΙΤΑΛΙΑ, ΣΚΑΝΔΙΝΑΒΙΑ

ΚΡΑΤΗΣΤΕ ΤΙΣ ΘΕΣΕΙΣ ΣΑΣ ΤΩΡΑ !!!

ΑΜ xxx.

ΠΛΗΡΟΦΟΡΙΕΣ ΔΙΝΟΝΤΑΙ ΜΟΝΟ ΣΤΟ ΓΡΑΦΕΙΟ ΜΑΣ*
VISA TRAVEL CLUB ΓΡ.ΛΑΜΠΡΑΚΗ 54 ,1ΟΣ ΟΡΟΦΟΣ ,
TEL 22410 –30304 ,33282 ,25737 /FAX 2241073127

ΤΟΠΙΚΟ ΠΟΔΟΣΦΑΙΡΟ

Προβάδισμα τα φαβορί

• Πέντε παιχνίδια για την α' φάση του κυπέλλου γίνονται σήμερα σε γήπεδα της Ρόδου

Δεύτερη συνεχόμενη Τετάρτη με αγώνες κυπέλλου είναι η σημερινή, καθώς η ΕΠΣΔ έχει ορίσει 5 ματς της α' φάσης για τον όμιλο της Ρόδου. Και στις 5 αναμετρήσεις υπάρχουν φαβορί που δύσκολα θα χάσουν το "εισιτήριο" για τη συνέχεια του θεσμού.

Στο Εθνικό Στάδιο ο Διαγόρας υποδέχεται τον υποδεέστερο ΟΦ Ιστρίου, τους οποίους χωρίζουν 3 κατηγορίες. Τα σχόλια περιττεύουν γι' αυτό το παιχνίδι, γιατί θα είναι ιεροσυλία για ό,τι και να πούμε.

Το παραπάνω παιχνίδι είναι στο μόνο που ο γηπεδούχος είναι το φαβορί, ενώ στα υπόλοιπα 4 τα φαβορί είναι οι φιλοξενούμενοι.

Συγκεκριμένα στους Αγίους Αποστόλους, ο Ιάλυσος καλείται να ξεπεράσει το "εμπόδιο" του Πήγασου (ΓΣ Διαγόρας) ενώ στις Καλυθιές ο Αρης φιλοξενείται από τον Ερμή Καλυθιών.

Στην Σάλακο η Ασπίδα θα αναμετρηθεί με τον Αστέρα Μ. ενώ τέλος στο ουδέτερο γήπεδο των Αφάντου, ο Εθνικός υποδέχεται τον Ευαγόρα.

Αναλυτικά τα 5 σημερινά παιχνίδια και τα διαιτητικά τρίο:

• Εθνικό (15.30): Διαγόρας - ΟΦ Ιστρίου
Διαιτησία: *Φεσσάρας - Κόκκινος - Συμιακός*
Παρατηρητής: *Περαντινός*
Παρ. διαιτησίας: *Λουλουδάκης*

• Αφάντου (15.30): Εθνικός - Ευαγόρας
Διαιτησία: *Ασημακόπουλος - Παπαδόπουλος - Ταράλης*
Παρατηρητής: *Μουστάκας Θ.*
Παρ. διαιτησίας: *Κάζας.*

• Αγ. Απόστολοι (15.30): Πήγασος - Ιάλυσος
Διαιτησία: *Κόττορος - Ορφανός - Στεφανάκης*
Παρατηρητής: *Βεργίδης*
Παρ. διαιτησίας: *Κων/νου*

• Σάλακος (15.30): Ασπίδα Σ. - Αστέρας Μ.
Διαιτησία: *Φραγκίνης - Τσαούσης - Σταυριανός*
Παρατηρητής: *Σεβδαλάκης*
Παρ. διαιτησίας: *Παπαδάτης*

• Καλυθιές (15.30): Ερμής - Αρης
Διαιτησία: *Κατσιδώνης Ε. - Καραχανής - Λάμπρου*
Παρατηρητής: *Πάλλας Μιχ.*
Παρ. διαιτησίας: *Καψάσκης.*

Εξαίρεση Τσαούση...

• Ζητάει ο Ανταγόρας, θεωρώντας τον υπαίτιο για την ήττα στο Βάτι

Επιστολή διαμαρτυρίας για τους επόπτες που ήταν στο κυριακάτικο παιχνίδι του Βατίου έστειλε η ομάδα του Ανταγόρα, και διαμαρτύρεται ιδιαίτερα για τον επόπτη **Χρήστο Τσαούση,** ο οποίος στο 8' ακύρωσε γκολ των φιλοξενούμενων. Στην επιστολή γίνεται λόγος πως ο **Τσαούσης** έχει αδικήσει τον Ανταγόρα επανειλημμένως και η Κωακή ομάδα ζητάει την εξαίρεσή του από τα παιχνίδια της. Παράπονα έχουν κι από τον επόπτη **Ηλία Ασημακόπουλο**, ισχυριζόμενοι οι Κώοι πως το πρώτο γκολ του Διαγόρα Β. ξεκίνησε από οφσάιντ. Αυτούσια η επιστολή: «Το Δ.Σ., ο προπονητής και οι ποδοσφαιριστές του ΠΑΣ Ανταγόρα διαμαρτύρονται έντονα αγανακτισμένοι από την απαράδεκτη διαιτησία των βοηθών του αγώνα μας με τον Διαγόρα Βατίου, και ιδίως του βοηθού **Τσαούση**. Ο εν λόγω κύριος ακύρωσε ένα γκολ της ομάδας μας κανονικότατο, για τους λόγους που αυτός μόνο ξέρει. Ο άλλος **Ασημακόπουλος** άφησε ένα καταφανέστατο οφσάιντ που κατέληξε στο πρώτο γκολ του Διαγόρα και με τις συνεχείς εναντίον μας υποδείξεις εξευρίσε όλους τους ποδοσφαιριστές, με αποτέλεσμα να μην μπορούν να αποδώσουν αυτά που μπορούσαν. Ο ίδιος ο βοηθός έχει επανειλημμένα αδικήσει κατάφωρα την ομάδα μας, δεν ξέρουμε τι έχει μαζί μας, και ζητούμε από τον πρόεδρο των διαιτητών κι τον κ. **Αργυρίου** να τον εξαιρέσει από τους προσεχείς αγώνες μας. Στον αγώνα με το Διαγόρα ήταν παρόντες και δύο μέλη του Δ.Σ. της Ενώσεως, ας ερωτηθούν από τα αρμόδια όργανα για τη διαιτησία του. Το Δ.Σ. και οι ποδοσφαιριστές αναρωτιούνται αν έχει νόημα να αγωνίζονται σε ένα πρωτάθλημα που το αποτέλεσμα το καθορίζουν διαιτητές σαν τον κ. **Τσαούση** και αν κάποιοι θέλουν στο πρωτάθλημα να αγωνίζονται μόνο σωματεία της Ρόδου. Ας μας το πουν στα ίσα, για να μην σπαταλάμε άδικα τα χρήματά μας και τις αμέτρητες ώρες που στερούμε από τις οικογένειές μας. Υπόψη ότι ο σύλλογος μας τα τελευταία χρόνια δεν έχει διαμαρτυρηθεί για άλλες διαιτησίες που μας έχουν αδικήσει, ακόμη και για τον κ. Τσαούση, αλλά μέχρι εδώ, δεν πάει άλλο.

Ο πρόεδρος: **Αθανάσιος Δρόσος**

Ο γ. γραμματέας: **Ευάγγελος Κανελλόπουλος».**

Απουσίασαν οι παρατηρήσεις

• Καλά τα πήγαν οι διαιτητές σύμφωνα με τους παρατηρητές διαιτησίας στα πρόσφατα παιχνίδια των πρωταθλημάτων της Α' και της Β' κατηγορίας

Με το σκεπτικό να μην χάνεται πολύτιμος χρόνος σε γενικές και περιττές αναλύσεις του κάθε αγώνα ξεχωριστά, η διοίκηση του ΣΔΠΔ αποφάσισε να καταργήσει τον τρόπο που λειτουργούσε μέχρι χθες με την κριτική των διαιτησιών από τους παρατηρητές. Από εδώ και στο εξής, οι παρατηρητές διαιτησίας θα αναλύουν μόνο τις επίμαχες φάσεις που θα ξεχωρίζουν από τα ματς που η απόδοση των διαιτητών δεν θα είναι καλή, αποφεύγοντας τα σχόλια για τα παιχνίδια που κυλούν ήρεμα και δεν δημιουργούν λόγους για τον περαιτέρω σχολιασμό τους. Ο παραπάνω νέος τρόπος εφαρμόστηκε για πρώτη φορά προχθές. Οι διαιτησίες στο σύνολό τους χαρακτηρίστηκαν ως καλές, ενώ ο μοναδικός που δέχτηκε ήπιες παρατηρήσεις ήταν ο Ανδρέας Παπαδόπουλος, που σφύριξε το ματς Αναγέννηση-Κλεάνθης. Ο Σωτήρης Κόντζος, που ήταν παρατηρητής του, τόνισε πως τα πήγε πολύ καλά σε όλο το παιχνίδι, ωστόσο στάθηκε στον μικρό χρόνο των καθυστερήσεων που κράτησε στο τέλος της αναμέτρησης. Σε ότι αφορά την διαιτησία του Βασίλη Ταράλη στον αγώνα του πρωταθλήματος της Β κατηγορίας Δόξα Λέρου-Ορφέας, για την οποία έχουν πολλά παράπονα οι Λεριοί, ο παρατηρητής του Ταράλη Τάσος Καστής δεν συμφώνησε με τις φωνές των γηπεδούχων, δικαιώνοντας στην έκθεσή του τον διαιτητή για την απόδοσή του.

Απολογούνται Απόλλων Απ. και Αρης

• Τα δύο σωματεία θα παρουσιαστούν σήμερα ενώπιον της Πειθαρχικής Επιτροπής της ΕΠΣΔ, καθώς κλήθηκαν σε απολογία βάσει των άρθρων 29 και 30 του ΚΑΠ

Ο Απόλλων Απολλώνων και ο Αρης Αρχαγγέλου θα πρέπει να καταθέσουν μέχρι σήμερα στις 2 το μεσημέρι εγγράφως τις απολογίες τους ενώπιον της Πειθαρχικής Επιτροπής της ΕΠΣΔ μετά τα όσα γράφτηκαν στα Φύλλα Αγώνων και στις εκθέσεις των παρατηρητών των συναντήσεων με τον Διαγόρα Βατίου και τον Ιάλυσο αντίστοιχα. Οι Απολλωνιάτες κατηγορούνται για την ρίψη εκ μέρους φιλάθλων τους μπουκαλιού στον αγωνιστικό χώρο, με αποτέλεσμα να χτυπήσει αντίπαλο ποδοσφαιριστή, ενώ για τον ίδιο ακριβώς λόγο καλείται να απολογηθεί και ο Αρης, με την διαφορά ότι το μπουκάλι των δικών του οπαδών δεν βρήκε στόχο. Τα δύο σωματεία αντιμετωπίζουν τον κίνδυνο τιμωρίας βάσει των διατάξεων των άρθρων 29 και 30 του ΚΑΠ.

"Σφραγίζει" την αποβολή

• Την "ταφόπλακα" στην φετινή παρουσία του Καλυμνιακού στα γήπεδα αναμένεται να βάλει σήμερα η Πειθαρχική Επιτροπή της ΕΠΣΔ. Οι Καλύμνιοι δεν έστειλαν δικαιολογητικά για την μη κάθοδό τους στο ματς με την ΑΕΛ, ενώ και η Νομική Υπηρεσία της ΕΠΟ κατατάσσει το Κύπελλο στην κατηγορία πρωταθλήματος.

Σήμερα θα αποφασίσει η Πειθαρχική Επιτροπή της ΕΠΣΔ για την τύχη του αγώνα Κυπέλλου ανάμεσα στην ΑΕ Λέρου και τον Καλυμνιακό, που ήταν προγραμματισμένος να πραγματοποιηθεί την προηγούμενη Τετάρτη ωστόσο δεν έγινε ποτέ, αφού παρά την κινητοποίησή τους, οι παράγοντες από την Κάλυμνο κατάφεραν να συγκεντρώσουν μόλις επτά ποδοσφαιριστές, με αποτέλεσμα να ματαιωθεί η αποστολή στην Λέρο. Επειδή ήταν η τρίτη φορά φέτος που ο Καλυμνιακός δεν έδωσε το παρόν σε επίσημο αγώνα, η Ενωση ξεκαθάρισε πως πρόκειται για περίπτωση αποβολής από τις διοργανώσεις της, καθώς και το Κύπελλο ανήκει βάσει του ΚΑΠ στην κατηγορία πρωταθλήματος, οπότε η απουσία του Καλυμνιακού από τον αγώνα Κυπέλλου δεν μπορεί να εξεταστεί ξεχωριστά. Η ΕΠΣΔ, πάντως, ανέβαλε τον προγραμματισμένο για την περασμένη Κυριακή ματς πρωταθλήματος ανάμεσα στην Ασπίδα Απολακκιάς και τον Καλυμνιακό, για δύο βασικούς λόγους. Αφενός για να δώσει την δυνατότητα στους Καλύμνιους να παρουσιάσουν επίσημα στοιχεία που να δικαιολογούν βάσει του ΚΑΠ την απουσία τους από τον αγώνα της Λέρου (άσχετα αν οι λόγοι της μη καθόδου τους είναι γνωστοί και χιλιοειπωμένοι) και αφετέρου για να προλάβει να πάρει την επίσημη γνωμοδότηση της Νομικής Υπηρεσίας της ΕΠΟ σχετικά αν όντως το Κύπελλο ανήκει στην κατηγορία του πρωταθλήματος. Τουλάχιστον μέχρι χθες το απόγευμα ο Καλυμνιακός δεν είχε επικοινωνήσει με την ΕΠΣΔ, πόσο μάλλον να είχε αποστείλει κάποια δικαιολογητικά, ενώ η απάντηση από την Νομική Υπηρεσία της Ομοσπονδίας ήρθε και είναι ταυτόσημη με το σκεπτικό που διατύπωσε η ΕΠΣΔ. Με άλλα λόγια, η αποβολή του Καλυμνιακού από το πρωτάθλημα θα πρέπει να θεωρείται πλέον δεδομένη και τυπικά.

Μεμνουνέ Κιαζίμ
ΑΡΙΣΤΟΥΧΟΣ ΔΙΠΛΩΜΑΤΟΥΧΟΣ ΣΟΛΙΣΤΑ ΠΙΑΝΟΥ
ΚΑΙ ΑΡΙΣΤΟΥΧΟΣ ΠΤΥΧΙΟΥΧΟΣ ΑΝΩΤΕΡΩΝ ΘΕΩΡΗΤΙΚΩΝ

ΔΙΔΑΣΚΕΙ:

ΠΙΑΝΟ
ΘΕΩΡΗΤΙΚΑ
ΑΝΩΤΕΡΑ ΘΕΩΡΗΤΙΚΑ
ΟΛΩΝ ΤΩΝ ΕΠΙΠΕΔΩΝ

ΣΕ ΣΥΝΕΡΓΑΣΙΑ ΜΕ:
ΤΗΝ ΜΟΥΣΙΚΗ ΣΧΟΛΗ ΤΟΥ ΔΩΔΕΚΑΝΗΣΙΑΚΟΥ ΟΜΙΛΟΥ
ΚΑΙ ΤΟ ΑΤΤΙΚΟ ΩΔΕΙΟ ΑΘΗΝΩΝ
- ΑΝΑΓΝΩΡΙΣΜΕΝΑ ΑΠΟ ΤΟ ΚΡΑΤΟΣ -

ΕΠΙΚΟΙΝΩΝΙΑ: Τηλ. 2241020363
E-MAIL: memnune_kiazim@mgkworld.net
URL: http://memnunekiazim.mgkworld.net

ΝΤΕΤΕΚΤΙΒΣ
30 ΧΡΟΝΙΑ ΜΟΝΙΜΑ ΚΑΙ ΣΤΗ ΡΟΔΟ
35354 - 28780
Π.Γ. ΓΕΡΜΑΝΟΥ 6 (ΠΛ. ΦΩΚΙΑΛΗ)
- Η ΑΥΣΙΣΙ
ΣΕ ΚΑΘΕ ΣΑΣ ΠΡΟΒΛΗΜΑ
EXPRESS SECURITY

ΕΚΔΡΟΜΗ ΣΤΗΝ
ΤΗΝΟ
ΙΕΡΟ ΠΡΟΣΚΥΝΗΜΑ
ΣΤΗΝ ΜΕΓΑΛΟΧΑΡΗ
ΜΕ ΤΟ *BLUE STAR 1*
ΑΝΑΧΩΡΗΣΗ ΑΠΟ ΡΟΔΟ 7/10 ΚΑΙ ΩΡΑ 20.00
ΕΠΙΣΤΡΟΦΗ ΣΤΗ ΡΟΔΟ 11/10 ΚΑΙ ΩΡΑ 07.45
ΜΟΝΟ ΜΕ 189,00 ΕΥΡΩ
ΣΤΗΝ ΤΙΜΗ ΠΕΡΙΛΑΜΒΑΝΟΝΤΑΙ:
1. ΤΑ ΑΚΤΟΠΛΟΪΚΑ ΕΙΣΙΤΗΡΙΑ ΡΟΔΟ-ΜΥΚΟΝΟ-ΤΗΝΟ-ΜΥΚΟΝΟ-ΡΟΔΟ ΣΕ Γ' ΘΕΣΗ (ΑΕΡΟΠΟΡΙΚΟΥ ΤΥΠΟΥ ΚΑΘΙΣΜΑΤΑ-ΣΑΛΟΝΙΑ).
2. ΤΡΕΙΣ ΔΙΑΝΥΚΤΕΡΕΥΣΕΙΣ ΣΕ ΕΠΙΛΕΓΜΕΝΑ ΞΕΝΟΔΟΧΕΙΑ ΣΤΗΝ ΤΗΝΟ ΣΕ ΔΙΚΛΙΝΑ-ΤΡΙΚΛΙΝΑ ΔΩΜΑΤΙΑ, ΜΕ ΠΡΩΪΝΟ.
3. ΜΙΑ ΟΛΟΗΜΕΡΗ ΕΚΔΡΟΜΗ ΣΤΗΝ ΤΗΝΟ (ΓΥΡΟΣ ΝΗΣΙΟΥ).
4. ΟΙ ΜΕΤΑΦΟΡΕΣ ΛΙΜΑΝΙ-ΞΕΝΟΔΟΧΕΙΟ-ΛΙΜΑΝΙ ΣΤΗΝ ΤΗΝΟ.

Συνοδός της εκδρομής ο κ. Μαχαιράκης
ΔΗΛΩΣΤΕ ΑΜΕΣΩΣ ΣΥΜΜΕΤΟΧΗ-ΘΕΣΕΙΣ ΠΕΡΙΟΡΙΣΜΕΝΕΣ
Πληροφορίες-εγγραφές-προγράμματα
ΚΥΡΙΑΚΟΣ Μ. ΜΑΧΑΙΡΑΚΗΣ
ISIS TRAVEL ΓΡΑΦΕΙΟ ΓΕΝΙΚΟΥ ΤΟΥΡΙΣΜΟΥ
ΛΕΩΦΟΡΟΣ ΡΟΔΟΥ-ΛΙΝΔΟΥ, ΦΑΛΗΡΑΚΙ
ΤΗΛ. 22410 87595

ΜΙΚΡΕΣ αγγελίες

ΟΙ ΑΓΓΕΛΙΕΣ ΤΗΣ ΡΟΔΙΑΚΗΣ παρουσιάζονται και στό site www.anaggelies.gr

ΜΕΤΑΦΕΡΘΗΚΑΜΕ!
Θα μας βρίσκετε στα κεντρικά μας γραφεία επί της Μαρ. Μαλλιαράκη 11 (τελευταία πάροδος Καναδά). Τα τηλέφωνα παραμένουν τα ίδια: (22410) 22210, (22410) 75230

ΕΝΟΙΚΙΑΣΕΙΣ ΑΚΙΝΗΤΩΝ & ΕΠΙΧΕΙΡΗΣΕΩΝ

ΔΙΑΜΕΡΙΣΜΑ 4άρι στην Ανάληψη. Πληρ. τηλ. 22410 65583. AE54612

STUDIOS Α' κατηγορίας περιοχή Ακαδημίας κοντά σε όλες τις ευκολίες για φοιτητές, καθηγήτριες έως τέλη Ιουνίου, θέρμανση, ζεστό νερό 24 ώρες, πολυκουζινάκι, μπαλκόνια, TV, 300 ευρώ, όλα πληρωμένα. Πληρ. τηλ. 22410 37158. AE54607

Ξενοδοχείο ΑΜΠΑΣΑΝΤΕΡ **ΕΝΟΙΚΙΑΖΕΤΑΙ** διαμέρισμα επιπλωμένο επί της οδού Αμαράντου 43. Πληρ. τηλ. 22410 30431.

ΕΝΟΙΚΙΑΣΕΙΣ ΓΡΑΦΕΙΩΝ Ενοικιάζεται πολυτελές γραφείο 52 τ.μ. β' ορόφου στο κτίριο "ΚΩΤΣΟΒΟΛΟΥ" επί της Εθνικής Αντιστάσεως - Θεμ. Σοφούλη γωνία με μηνιαίο μίσθωμα 580 ευρώ, 2) Ενοικιάζεται γραφείο επί της οδού Αμερικής 50 τ.μ. με μηνιαίο μίσθωμα 550 ευρώ. Πληρ. Σαββαΐδης & Συνεργάτες, τηλ. 22410-26281. AE54600

ΕΝΟΙΚΙΑΣΗ ΜΟΝΟΚΑΤΟΙΚΙΑΣ: Στην Παλιά Πόλη ενοικιάζεται μονοκατοικία διώροφη 65 τ.μ. πλήρως εξοπλισμένη και επιπλωμένη με μηνιαίο μίσθωμα 500 ευρώ. Πληρ. Σαββαΐδης & Συνεργάτες, τηλ. 22410-26281. AE54601

Κυρία από Γερμανία ζητάει επιπλωμένη **ΓΚΑΡΣΟΝΙΕΡΑ** ή μη, με θέρμανση, στο Μαντράκι-Νιοχώρι. Πληρ. κ. Τζοβάνα, τηλ. 22410 36612. AE54606

ΔΙΑΜΕΡΙΣΜΑ 110 τ.μ. με τρία υπνοδωμάτια περιμετρικές βεράντες με θέα τη θάλασσα και κεντρική θέρμανση (κατάλληλο και για επαγγελματική στέγη) επί της οδούς Αλ. Διάκου. Πληρ. τηλ. 6947262313. AE54590

ΔΙΑΜΕΡΙΣΜΑ επιπλωμένο, καινούργιας κατασκευής, με δύο (2) υπνοδωμάτια, εξοπλισμένη κουζίνα με ψυγειοπλυντήριο, ηλ. κουζίνα, για ένα (1) ή δύο (2) άτομα, στο Κάτω Ροδίνι-Φανερωμένη, Αλικαρνασσού 10. Ενοίκιο 300 ευρώ για έναν ή 330 ευρώ για δύο (2). Πληρ. τηλ. 22410 28685. AE54591

ΔΙΑΜΕΡΙΣΜΑ 67 τ.μ. ημιεπιπλωμένο ενός υπνοδωματίου, σαλόνι και λοιπ. βοηθ. χώροι εντός πόλεως Ρόδου. Πληρ. τηλ. 22410 75070. AE54592

ΚΑΤΑΣΤΗΜΑ που μόλις ολοκληρώθηκε η κατασκευή του, ψηλοτάβανο με w.c., επιφάνειας 27 τ.μ., επί της οδού Αθηνών 102, ιδανικό για κουρείο, κομμωτήριο, γραφείο. Τιμή μισθώματος πολύ προσιτή. Πληρ. τηλ. 22410 27918 και 6974388866. AE54593

ΓΚΑΡΣΟΝΙΕΡΑ επιπλωμένη επί της Αννης Μαρίας 55, κατάλληλη για ένα άτομο (κατά προτίμηση στρατιωτικός). Πληρ. τηλ. 22410 25617. AE54578

ΟΡΟΦΟΔΙΑΜΕΡΙΣΜΑ, 1ου ορόφου, τρία υπνοδωμάτια, κουζίνα, σαλόνι, μπάνιο και WC χωρίς κοινόχρηστα με σύνδεση στο αποχετευτικό 100 τ.μ. Τιμή 450 ευρώ στο Καρακόνερο. Πληρ. τηλ. 22410 65471 από 10 π.μ. έως 10 μ.μ. AE54577

ΣΤΟΥΝΤΙΟ πλήρως επιπλωμένο, με κλιματιστικό και ηλιακό, ευρύχωρος και άνετος χώρος, με θέα στην περιοχή της Ανάληψης. Πληρ. τηλ. 2241066277 και 6945296263. AE54576

ΕΝΟΙΚΙΑΖΕΤΑΙ ΣΤΟ ΚΕΝΤΡΟ ΤΗΣ ΠΟΛΗΣ (ΕΝΑΝΤΙ ΟΔΟΣ ΑΜΜΟΧΩΣΤΟΥ) ΔΙΑΜΕΡΙΣΜΑ 90 τ.μ. ΣΤΟΝ 1ο ΟΡΟΦΟ ΜΕ ΚΕΝΤΡΙΚΗ ΘΕΡΜΑΝΣΗ ΚΑΙ ΑΣΑΝΣΕΡ ΑΝΑΚΑΙΝΙΣΜΕΝΟ ΚΑΙ ΦΡΕΣΚΟΒΑΜΜΕΝΟ, ΚΑΤΑΛΛΗΛΟ ΓΙΑ ΔΥΟ ΦΟΙΤΗΤΕΣ. ΤΗΛ. 6972007352 ΚΑΙ 6932278587. ΠΕ54574

TOP PROPERTIES

GEORGE & SAVAS PIPINOS
ΓΕΩΡΓΙΟΣ & ΣΑΒΒΑΣ ΠΙΠΙΝΟΣ
ΣΥΜΒΟΥΛΟΙ ΚΑΙ ΕΚΤΙΜΗΤΕΣ ΑΚΙΝΗΤΩΝ
REAL ESTATE AGENTS • MEMBER OF F.I.A.B.C.I.-NAEA-C.E.I.
Email: *gpipinos@otenet.gr* ***URL:*** *www.rhodes-top-properties.com* ***and*** *www.pipinos.gr*

Από το 1971



Η **"TOP PROPERTIES"** είναι ατομική επιχείρηση και ανήκει στους Γεώργιο και Σάββα Πιπίνο. Το γραφείο ασχολείται από το 1971 αποκλειστικά και μόνο με επενδύσεις και REAL ESTATE, στο νησί της Ρόδου και στην ευρύτερη περιοχή της Δωδεκανήσου.

ΑΠΕΥΘΥΝΟΜΑΣΤΕ: Στους **σοβαρούς, απαιτητικούς και επιλεκτικούς** επενδυτές-επιχειρηματίες, Ελληνες και ξένους που ενδιαφέρονται να κάνουν μια σοβαρή επένδυση προβολής στο νησί της Ρόδου.

ΠΡΟΣΦΕΡΟΥΜΕ: Α) Υπηρεσίες και πληροφορίες που γίνονται σε προσωπικό επίπεδο με εχεμύθεια, διακριτικότητα και σοβαρότητα.
Β) Μεγάλη γκάμα υψηλής ποιότητας, ακινήτων, όπως:1) Ξενοδοχεία Α' και Β' κατηγορίας των 600-500-350-300 κλινών, 2) Κεντρικά αστικά ακίνητα κατάλληλα για Τράπεζες-καταστήματα-γραφεία, 3) Παραλιακές εκτάσεις, κατάλληλες για τουριστικές επενδύσεις των 150.000-100.000-70.000-50.000-36.000 τ.μ. και 4) Διαμερίσματα και μεζονέτες προβολής, και 5) Αξιόλογες Παραθεριστικές κατοικίες.

ΣΤΟΧΟΣ ΜΑΣ ΕΙΝΑΙ: Να προσφέρουμε στο αγοραστικό μας κοινό υψηλής ποιότητας ακίνητα και ευκαιρίες στο νησί της Ρόδου. Η τριακονταετής και πλέον πείρα μας στον τομέα αυτό αποτελεί εγγύηση.

ΣΥΝΘΗΜΑ ΜΑΣ ΕΙΝΑΙ: Επενδύστε στη ΡΟΔΟ ΤΩΡΑ, σε ακίνητα που ΑΝΤΕΧΟΥΝ ΣΤΟ ΧΡΟΝΟ

Γεώργιος και Σάββας Πιπίνος
ΜΕΣΙΤΕΣ ΑΣΤΙΚΩΝ ΣΥΜΒΑΣΕΩΝ
Γιατί εμείς γνωρίζουμε καλύτερα!

Since 1971

TOP PROPERTIES is a father and son business. The senior, Mr George S. Pipinos, the founder of the office, has carved over the years a reputation for integrity and excellence in the world of Real Estate in the Dodecanese. The junior, Dr. Savas Pipinos, has returned from his studies in the UK to aid in his father´s footsteps.
AT TOP PROPERTIES we try hard to attract important and selective investors, high calibre businessmen/women and discerning professional people, both Greek and foreign, who wish to acquire substantial and valuable property on Rhodes.
We offer our expertise and advice privately, discreetly and in strict confidence.
We keep a comprehensive list of real estate of the highest specifications:
a. A' and B' class hotels (600, 500, 350, 300 beds capacity)
b. Centrally situated office buildings and other business premises.
c. Seaside land, ideal for development (hotels, holiday resorts, etc), of 150.000, 100.000, 70.000, 50.000, 36.000 square metres.
d. Villas, luxury apartments, detached, semi-detached and terraced houses.
e. Holiday and Retirement Homes.
Our aim is to give our clients the opportunity to acquire value for money, first class real estate on Rhodes. Our 30 and more years of experience is our warranty.
Our motto is Invest in Rhodes, Invest in property, It stands the test of time.

TOP PROPERTIES
George and Savas Pipinos
Because we know best

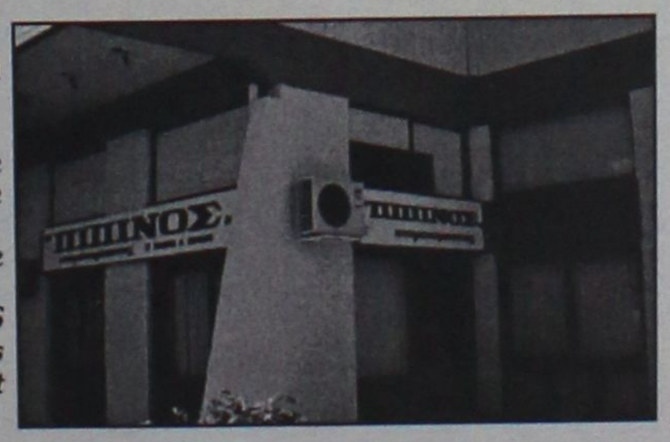

KENNENTY 38, ΡΟΔΟΣ, 85 100, ΤΗΛ. (22410) 23895,FAX: (22410) 20883
38 KENNEDY STR., RHODES, 85 100, TEL. (22410) 23895, FAX: (22410) 20883

ΠΩΛΕΙΤΑΙ Ή ΕΝΟΙΚΙΑΖΕΤΑΙ
ΕΠΑΓΓΕΛΜΑΤΙΚΗ ΣΤΕΓΗ

(ανεξάρτητο κατάστημα) 120 τ.μ. σε εμπορικό κέντρο στα Κολύμπια με αποκλειστική χρήση αυλής 300 τ.μ.
Τιμή πώλησης 58.700 ευρώ (σε μπετά). Τιμή συζητήσιμη.
Τιμή ενοικίου 1.000 ευρώ (αποπερατωμένο).
Μόνο για λίγες ημέρες.
Πληρ. τηλ. 6945378374

ΤΟ ΞΕΝΟΔΟΧΕΙΟ CASA MANOS ΣΤΗΝ ΙΑΛΥΣΟ

θα παραμείνει ανοιχτό και την χειμερινή περίοδο.

Διαθέτουμε studios
με πολυκουζινάκι για ένα ή δύο άτομα.
Με το μήνα από 180 ευρώ για σπουδαστές, δασκάλους, στρατιωτικούς κ.λπ.

Πληρ. τηλ. 2241092497
και 6973230735 ή 6973230326

ΕΝΟΙΚΙΑΖΕΤΑΙ

Ακίνητο κλασικό, για οιανδήποτε χρήση, στο ΝΙΟΧΩΡΙ, συνολικής επιφανείας 450 τ.μ. (150 τ.μ. ανά επίπεδο)

Δεχόμαστε σοβαρές προτάσεις.
Πιπίνος: 22410-23895, 6944 676003 και 6944 390803
gpipinos@otenet.gr

RHODES-GREECE
CAIRO PALACE

ΕΝΟΙΚΙΑΖΟΝΤΑΙ ΕΠΑΓΓΕΛΜΑΤΙΚΟΙ ΧΩΡΟΙ

- **Γραφείο** 90 τ.μ. Εθελ. Δωδεκανησίων
- **Γραφείο** 190 τ.μ. Εθνάρχου Μακαρίου
- **Κατάστημα** 55 τ.μ. Εθνάρχου Μακαρίου
- **Κατάστημα** 25 τ.μ. Εθελ. Δωδεκανησίων

Πληρ. κα Φράνσις Νιοτή
Τηλ. 2241024328, φαξ 2241027600,
κιν. 6944618757, 6973572262

ενοικιασεις

συνέχεια από την προηγούμενη

ΣΤΗΝ ΠΕΡΙΟΧΗ ΣΤΑΔΙΟΥ ΔΙΑΓΟΡΑ (ΚΟΔΡΙΓΚΤΩΝΟΣ) ΔΙΑΘΕΣΙΜΑ ΕΠΙΠΛΩΜΕΝΑ ΔΙΑΜΕΡΙΣΜΑΤΑ ΔΙΧΩΡΑ, ΓΙΑ ΔΙΑΣΤΗΜΑ ΜΕΧΡΙ ΙΟΥΝΙΟ. ΠΛΗΡ. 22410 31756. ΠΕ54475

ΣΤΟΥΝΤΙΟ, επιπλωμένο τελείως ανεξάρτητο, σε ήσυχη περιοχή στην Ιξιά. Πληρ. τηλ. 2241073450 και 6973787583. AE54583

ΔΥΑΡΙ στην Παλιά Πόλη της Ρόδου. Πληρ. τηλ. 2241070157. AE54473

ΣΤΟΥΝΤΙΟ, στην Παλιά Πόλη, θέση Λουτρού, για δύο άτομα πλήρως επιπλωμένο σε καινούργια οικοδομή. Πληρ. τηλ. 2241034189 και 6932643477. AE54472

ΟΡΟΦΟΔΙΑΜΕΡΙΣΜΑ 2 υπνοδ., σαλόνι, κουζίνα, W.C., για φοιτητές, δημ. υπαλλήλους. Κοδριγκτών 35, τηλ. 2241032234, 6938754046. AE54571

ΓΚΑΡΣΟΝΙΕΡΑ επιπλωμένη 500 μέτρα από το Πανεπιστήμιο κατάλληλη για ζευγαράκι. Πληρ. τηλ. 22410 30635. AE54570

ΣΤΟΥΝΤΙΟ μεγάλο επιπλωμένο μέσα σε κήπο, με δική του τουαλέτα, κουζίνα, ψυγείο, ηλιακό και ηλεκτρικό θερμοσίφωνο και φανταστική θέα. Πληρ. τηλ 22410 60235. AE54569

ΕΝΟΙΚΙΑΣΕΙΣ ΚΑΤΑΣΤΗΜΑΤΩΝ: 1) Ενοικιάζεται-Πωλείται επιχείρηση κεντρική 32 τ.μ. στα «ΕΚΑΤΟ ΜΑΓΑΖΙΑ» 2) Ενοικιάζεται στην Ψαροπούλα κατάστημα γωνιακό 55 τ.μ. με μηνιαίο μίσθωμα 880 ευρώ. Πληροφορίες Σαββαΐδης και Συνεργάτες τηλ. 22410 26281. AE54567

ΕΝΟΙΚΙΑΖΟΝΤΑΙ ΓΡΑΦΕΙΑ Ή ΚΑΤΑΣΤΗΜΑΤΑ ΣΤΟ ΚΙΟΤΑΡΙ ΕΠΙ ΤΟΥ ΚΕΝΤΡΙΚΟΥ ΔΡΟΜΟΥ. ΠΛΗΡ. ΤΗΛ. 2244044625, 6942091451 ΠΕ54533

ΔΙΑΜΕΡΙΣΜΑ ΤΡΙΑΡΙ ΣΤΗΝ ΠΕΡΙΟΧΗ ΑΓΙΟΥ ΝΙΚΟΛΑΟΥ. ΠΛΗΡ. ΤΗΛ. 2241035609, 6932313210 ΠΕ54543

ΓΚΑΡΣΟΝΙΕΡΕΣ επιπλωμένες στην περοχή Κοσκινού 265 ευρώ. Πληρ. τηλ. 2241065578 κ. Φωταράς AE54557

STUDIOS πλήρως επιπλωμένο 31 τ.μ. που διαθέτει πολυκουζινάκι, διπλό κρεβάτι, ξεχωριστό WC με μπανιέρα, τραπέζια, καρέκλες σε άριστη κατάσταση για μακροχρόνια μίσθωση επί της οδού Πειραιώς στη Ρόδο. Πληρ. τηλ. 2241077987, 6942210685 όλες τις ώρες AE54549

ΔΙΑΜΕΡΙΣΜΑ ημιεπιπλωμένο πλησίον Πανεπιστημίου με δύο υπνοδωμάτια, σαλόνι, κουζίνα, μπάνιο, με κεντρική θέρμανση. Πληρ. τηλ. 2241075511, 6944666182 AE54560

ΔΙΑΜΕΡΙΣΜΑ 75 τ.μ. τριάρι στο 2ο όροφο στην οδό Μ. Μαλλιαράκη 16 (απέναντι από την "Ροδιακή"). Πληρ. τηλ. 2241066365 AE54550

ΔΙΑΜΕΡΙΣΜΑ 2 δωματίων (52 τ.μ.) με κεντρική θέρμανση επί της Παύλου Μελά 5. Πληρ. τηλ. 2241037001, 2241027442 AE54548

ΕΝΟΙΚΙΑΖΟΝΤΑΙ: α) μονοκατοικία (2όροφη) 70 τ.μ. στην Ιξιά μέσα σε κήπο. Διαθέτει ιδιωτικό χώρο γκαράζ, β) μονοκατοικία 2όροφη, πλήρως εξοπλισμένη και επιπλωμένη, κλιματιζόμενη, 150 τ.μ., στην Παλιά Πόλη της Ρόδου, στην οδό Ιπποδάμου, με κήπο και ταράτσα. Πληρ. τηλ. 2241033835, 20518 AE54559

ΓΚΑΡΣΟΝΙΕΡΑ επιπλωμένη στο κέντρο της πόλης, κατάλληλη για φοιτητές. Πληρ. τηλ. 2241034125, 6936795126 AE54551

ΕΝΟΙΚΙΑΖΟΝΤΑΙ

STUDIOS 1 ή 2 ατ. επιπλωμένα και πλήρως εξοπλισμένα (Α/C-TV-ΠΟΛΥΚΟΥΖ.-ΨΥΓΕΙΟ-ΗΛΙΑΚ. ΘΕΡΜ.-ΑΤΟΜ. ΜΠΑΝΙΟ) στο κέντρο της πόλης επί της οδού Απόλλωνος Αμερικής 35 για όλο το διάστημα του χειμώνα.
Επίσης δίχωρο πλήρως εξοπλισμένο διαμέρισμα για όλο τον χρόνο.
Πληρ. τηλ. 2241022061/62 (09.00-14.30)

ΕΝΟΙΚΙΑΖΟΝΤΑΙ

4 πολυτελή STUDIOS για ένα ή δύο άτομα, στην παραλία Ιαλυσού, πλήρως επιπλωμένα, ευρύχωρα, με άνετες βεράντες με πολυκουζινάκι, air-condition, ηλιακό θερμοσίφωνα, ιδιόχρηστη θέση στάθμευσης. Μηνιαίο μίσθωμα 300 ευρώ.
Πληρ. ΕΥΣΤΑΘΙΟΥ - ΕΥΡΩΚΤΗΜΑΤΙΚΗ, Εθνικής Αντιστάσεως 83 (πρώην Αννης Μαρίας). Τηλ. 22410 73819-74917, 6946/103929

ΕΝΟΙΚΙΑΖΟΝΤΑΙ

8 STUDIOS μονόχωρα - δίχωρα, στην Γέφυρα Αφάντου, πλήρως επιπλωμένα, ευρύχωρα, με άνετες βεράντες με πολυκουζινάκι, air-condition, ηλιακό θερμοσίφωνα, θέση στάθμευσης. Μηνιαίο μίσθωμα: α) Μονόχωρα 200 ευρώ, β) Δίχωρα 250 ευρώ.
Πληρ. ΕΥΣΤΑΘΙΟΥ - ΕΥΡΩΚΤΗΜΑΤΙΚΗ, Εθνικής Αντιστάσεως 83 (πρώην Αννης Μαρίας). Τηλ. 22410 73819-74917, 6946/103929



ευσταθίου
ΕΥΡΩΚΤΗΜΑΤΙΚΗ

ΚΤΗΜΑΤΟΜΕΣΙΤΙΚΟ ΓΡΑΦΕΙΟ

Αγορές, πωλήσεις, εκτιμήσεις, αντιπαροχές, μισθώσεις ακινήτων, επενδυτικές προτάσεις, αρχιτεκτονικές μελέτες
ΞΕΝΟΔΟΧΕΙΑ, ΠΑΡΑΛΙΑΚΕΣ ΕΚΤΑΣΕΙΣ, ΚΕΝΤΡΙΚΑ ΑΚΙΝΗΤΑ, ΟΙΚΟΠΕΔΑ, ΜΟΝΟΚΑΤΟΙΚΙΕΣ, ΔΙΑΜΕΡΙΣΜΑΤΑ, ΑΓΡΟΤΕΜΑΧΙΑ

ΜΟΝΟΚΑΤΟΙΚΙΕΣ - ΜΑΙΖΟΝΕΤΕΣ

	€
65 τ.μ. - Κιοτάρι σε 1000 τ.μ. Οικόπ.	82.172
80 τ.μ. - Μαλώνα σε 110 τ.μ. Οικόπ.	79.889
80 τ.μ. - Πυλώνα σε 2000 τ.μ. Οικόπ.	82.171
89 τ.μ. - Γεννάδι στο κύμα	190.756
110 τ.μ. - Κοσκινού (ημιτελής)	108,584
120 τ.μ. - Ροδίνι (Ημιτελής) σε 300 τ.μ. Οικόπ	130.756
120 τ.μ. - Γεννάδι σε 500 τ.μ. Οικόπ.	205.429
120 τ.μ. - Πυλώνα σε 1000 τ.μ. Οικόπ.	205.429
125 τ.μ. - Ροδίνι σε 300 τ.μ. Οικόπ.	234.776
126 τ.μ. - Ιαλυσός σε 300 τ.μ. Οικόπ	261.189
128 τ.μ. - Ιξιά στους Καστελοριζιούς	161,409
135 τ.μ. - Γεννάδι σε 520 τ.μ. Οικόπ.	190.755
140 τ.μ. - Γεννάδι σε 750 τ.μ. Οικόπ.	176.082
140 τ.μ. - Κοσκινού σε 660 τ.μ. Οικόπ.	205.429
145 τ.μ. - Μόντε Σμιθ σε 220 τ.μ. Οικόπ.	264.123
150 τ.μ. - Ιαλυσός σε 450 τ.μ. Οικόπ. (μπετά)	134.996
150 τ.μ. - Κοσκινού (μπετά) σε 1133 τ.μ. Οικόπ.	117.388
155 τ.μ. - Καλαβάρδα σε 320 τ.μ. Οικόπ.	146.735
157 τ.μ. - Γεννάδι σε 1000 τ.μ. Οικόπ.	255.319
160 τ.μ. - Ιξιά στην Ηρακλειδών (ημιτελής)	255.562
160 τ.μ. - Ιαλυσός (μπετά) σε 400 τ.μ. Οικόπ.	132.062
160 τ.μ. - Πεύκοι κοντά στη θάλασσα σε 900 τ.μ.	308.144
165 τ.μ. - Κάλαθος (Ημιτελής) σε 6200 τ.μ. Οικόπ.	440.205
175 τ.μ. - Ιαλυσός σε 850 τ.μ. Οικόπ.	264.123
175 τ.μ. - Κρεμαστή σε 2725 τ.μ. (εντός Οικίσμ.)	586.941
180 τ.μ. - Κανδυλί σε 1330 τ.μ. Οικόπ. (μπετά)	105.645
190 τ.μ. - Ιαλυσός σε 280 τ.μ. Οικόπ.	278.796
200 τ.μ. - Θεολόγος σε 5000 τ.μ. Οικόπ.	366.838
210 τ.μ. - Κοσκινού (μπετά) σε 650 τ.μ. Οικόπ.	129.127
210 τ.μ. - Κοσκινού σε 660 τ.μ. Οικόπ.	308.143
216 τ.μ. - Κοσκινού σε 1000 τ.μ. Οικόπ.	316.947
232 τ.μ. - Πυλώνα σε 5000 τ.μ. Οικόπ.	228.907
255 τ.μ. - Ασγούρου σε 1450 τ.μ. Οικόπ.	176.072
300 τ.μ. - Κοσκινού (ημιτελής) σε 6000 τ.μ. Οικόπ.	253.470
313 τ.μ. - Πυλώνα σε 313 τ.μ. Οικόπ.	352.164
330 τ.μ. - Πυλώνα σε 1500 τ.μ. Οικόπ.	352.164

ΔΙΑΜΕΡΙΣΜΑΤΑ

1 ΥΠΝΟΔΩΜΑΤΙΟ	€
38 τ.μ. Κέννεντυ	49.889
45 τ.μ. Αγ. Δημήτριος	52.825
55 τ.μ. Καρακόνερο	67.498
68 τ.μ. Κοσκινού	39.911
2 ΥΠΝΟΔΩΜΑΤΙΑ	**€**
70 τ.μ. Ιαλυσός	82.172
75 τ.μ. Καρακόνερο	108.548
83 τ.μ. Ιαλυσός	111.519
85 τ.μ. Καρακόνερο	137.051
85 τ.μ. Κόβα	82.172
85 τ.μ. Δασκάλους	102.714
86 τ.μ. Ιξιά	85.106
87 τ.μ. Ροδίνι	126.192
87 τ.μ. Ιαλυσός	88.041
90 τ.μ. Κέντρο της Πόλης	146.735
96 τ.μ. Ζέφυρος	134.996
98 τ.μ. Ζέφυρος	146.735
3 ΥΠΝΟΔΩΜΑΤΙΑ	**€**
100 τ.μ. Ροδίνι	88.041
100 τ.μ. Ιξιά	79.236
105 τ.μ. Ιαλυσός	105.649
110 τ.μ. Αγ. Νικόλαος	88.041
110 τ.μ. Κοσκινού	96.845
110 τ.μ. Ιαλυσός	161.409
114 τ.μ. Δασκάλους	161.409
114 τ.μ. Ανάληψη (12 διαμερίσματα)	181.950
116 τ.μ. Αραπάκι	179.017
117 τ.μ. Ιαλυσός	190.755
118 τ.μ. Αραπάκι	176.082
120 τ.μ. Ανάληψη	181.952
123 τ.μ. Ροδίνι	176.082
125 τ.μ. Μήδια	220.103
135 τ.μ. Κέντρο της Πόλης	211.299
136 τ.μ. Ροδίνι	219.516
155 τ.μ. Μόντε Σμίθ	234.776
160 τ.μ. Αγ. Νικόλαος	211.299
170 τ.μ. Κέννεντυ	322.817

ΟΙΚΟΠΕΔΑ

ΡΟΔΟΣ	€
180 τ.μ - στην Κοραή	82.171
180 τ.μ. - στους Δασκάλους Σ.Δ. 1,2	73.367
300 τ.μ. - στον οικοδ. Συν/σμό "Απόλλων"	79.236
632 τ.μ. - στο Καρακόνερο	146.735
1300 τ.μ. - στο Ροδίνι	305.209
1808 τ.μ. - Οδός Αυσταλίας	1.326.485
3553 τ.μ. - στο Καρακόνερο	777.696
34.000 τ.μ. - στην Ηλιούπολη	1.995.597
ΚΟΣΚΙΝΟΥ	**€**
2100 τ.μ. - επί της Ρόδου Λίνδου	161.408
4.000 τ.μ.- Θέση "Ξηρόκαμπος"	176.082
4000 τ.μ. - Θέση "Πέζουλας"	234.760
4000 τ.μ. - Θέση "παλιά Λατομεία".	164.343
5100 τ.μ. - Στη Θέση "Αγιος Ιωάννης"	267.057
5400 τ.μ .- Θέση "Τσαΐρι"	73.367
8000 τ.μ - Θέση "παλιά Λατομεία"	305.209
8500 τ.μ. - Λεωφ. Τσαΐρι -Αεροδρομίου	174.614
8700 τ.μ. - Επί της Λεωφ. Ρόδου-Λίνδου	381.511
9000 τ.μ .- Θέση "Αγ. Ιωάννης"	475.421
9500 τ.μ. - Θέση "Πύργοι".	196.625
9700 τ.μ. - Επί της Λεωφ. Ρόδου-Λίνδου	645.634
10.000 τ.μ.- Λεώφ. Ρόδου - Καλλιθέας	440.205
13.770 τ.μ.- Θέση "Τσαΐρι".	161.408
14.800 τ.μ.- Θέση "Τσαΐρι"	264.123
20.000 τ.μ.-Θέση "Λατομεία-Θέα Φαληράκι"	880.410
25.000 τ.μ.-Θέση "Ξυλουργούς" θέα Τσαΐρι	264.123
50.000 τ.μ.- Θέση "Αγιος Ιωάννης"	1.760.821
ΙΑΛΥΣΟΣ	**€**
160 τ.μ.- Θέση "Καστελοριζιούς"	58.694
400 τ.μ.- Εντός σχεδίου Πόλεως	73.367
1000 τ.μ. - Θέση "Βουνάρα"	64.563
3092 τ.μ. - Θέση "Κανδυλί"	117.388
4000 τ.μ.- Θέση "Κανδυλί"	140.865
4230 τ.μ.- Θέση "Κανδυλί"	146.735
4500 τ.μ.- Επί της λεωφόρου Ηρακλειδών	264.123
4660 τ.μ. Επί της λεωφόρου Ηρακλειδών	264.123
5870 τ.μ.- Θέση "Κανδυλί"	205.429
9700 τ.μ.- Θέση "Κανδυλί"	190.755
4230 τ.μ.- Θέση "Κανδυλί"	148.965
4660 τ.μ.- Επί της λεωφόρου Ηρακλειδών	264.123
5870 τ.μ.- Θέση "Κανδυλί"	205.429
9700 τ.μ.- Θέση "Κανδυλί"	190.755
4230 τ.μ.- Θέση "Κανδυλί"	148.965

ΚΑΤΑΣΤΗΜΑΤΑ - ΓΡΑΦΕΙΑ

	€
28 τ.μ. - Ανάληψη	35.216
30 τ.μ. - Κέντρο Πόλεως	352.164
30 τ.μ. - Ακτή Μιαούλη	146.735
30 τ.μ. - Φαληράκι με 30 τ.μ. Υπογειο	146.735
31 τ.μ. - Ακτή Μιαούλη	234.776
30 τ.μ.- Νιοχώρι	111.518
48 τ.μ.- Κέντρο Πόλεως	293.470
50 τ.μ.- Νιοχώρι	146.735
55 τ.μ.- Μαραθώνος	82.171
59 τ.μ.- Ανάληψη	86.573
59 τ.μ.- Ανάληψη	86.573
65 τ.μ. - Ιαλυσός	117.388
85 τ.μ. - Ανάληψη	190.755
88 τ.μ. - Καναδά	176.082
90 τ.μ.- Φαληράκι Κοντά στο κέντρο	220.102
92 τ.μ. - Π. Πόλη σε 257 τ.μ. Οικόπ.	498.899
92 τ.μ. - Καναδά	498.899
100 τ.μ.- Νιοχώρι	264.123
100 τ.μ. - Νιοχώρι	264.123
100 τ.μ. - Ανάληψη	234.776
100 τ.μ.- Ιξιά	76.302
110 τ.μ.- Κέντρο πόλεως	498.899
127 τ.μ.- Σκέυου Ζερβού	111.519
128 τ.μ.- Νιοχώρι	190.755
142 τ.μ. - Πλησίον Εθνικής Αντίστασεως	117.388
160 τ.μ. - Λεωφ. Ρόδου - Λίνδου	469.552

ΖΗΤΟΥΝΤΑΙ ΔΙΑΜΕΡΙΣΜΑΤΑ, ΚΑΤΑΣΤΗΜΑΤΑ, ΟΙΚΟΠΕΔΑ ΕΝΤΟΣ Ή ΕΚΤΟΣ ΠΟΛΕΩΣ, ΟΙΚΟΠΕΔΑ ΓΙΑ ΠΩΛΗΣΗ - ΑΝΤΙΠΑΡΟΧΗ ΔΑΝΕΙΑ ΔΕΚΤΑ, ΕΥΚΟΛΙΕΣ ΠΛΗΡΩΜΗΣ

ΕΘΝ. ΑΝΤΙΣΤΑΣΗΣ 83 - ΤΗΛ. 22410 73819, 74917 - ΚΙΝ. 6944 374546, 6945 292030 - FAX: 22410 38641- info@euroktimatiki.gr

η ακίνητη αξία σας!

ενοικιασεις

συνέχεια από την προηγούμενη

ΔΙΑΜΕΡΙΣΜΑ ημιϋπόγειο, επιφάνειας 68 τ.μ., ανακαινισμένο, που αποτελείται από δύο υπνοδωμάτια, καθιστικό, χωλ, κουζίνα, WC, αποθήκη στην οδό Κοδριγκτώνος 99, γωνία με την Δημητρίου Παππά 31 (απέναντι από το κατάστημα ηλεκτρικών ειδών του κου Μαννάκη). Πληρ. τηλ. 2241027779 ώρες 09.00-14.00 και 17.00-22.00 AE54546

ΔΙΑΜΕΡΙΣΜΑ τριάρι 100 τ.μ. στην Ιαλυσό οδός Ιαλυσού 66-1ος ορ. με 2 υπνοδωμάτια, σαλόνι, κουζίνα, μπάνιο, ηλιακό θερμοσίφωνα. Πληρ. τηλ. 2241032902, 2241078584 AE54528

ΔΥΟ ΔΙΑΜΕΡΙΣΜΑΤΑ τριάρια στην περιοχή Ιαλυσού (δίπλα στην Μανχάταν καφετέρια). Πληρ. τηλ. 2241090472, 6938285908 AE54538

ΣΤ' ΑΦΑΝΤΟΥ ΔΙΑΜΕΡΙΣΜΑ ευρύχωρο πλήρως επιπλωμένο νεόκτιστης οικοδομής κατάλληλο για εκπαιδευτικούς και στρατιωτικούς. Πληρ. τηλ. 2241055851 πρωί, 2241025188 απογ. 6977904694 ΧΑΕ279

ΕΝΟΙΚΙΑΖΕΤΑΙ ΔΙΑΜΕΡΙΣΜΑ ισόγειο 100 τ.μ. στην Ιξιά, δύο υπνοδωματίων σαλοτραπεζαρία, μεγάλη κουζίνα, κ.λπ. χώρων σε μικρή πολυκατοικία τεσσάρων διαμερισμάτων σε ήσυχη και καθαρή περιοχή. Πληρ. τηλ 2241095853 AE54532

STUDIOS επιπλωμένα με κλιματισμό και τηλεόραση επί της Παπαναστασίου 10 (περιοχή Δασκάλων). Πληρ. τηλ. 2241029196, 6946348257 AE54537

ΓΚΑΡΣΟΝΙΕΡΑ και **ΑΠΟΘΗΚΗ** επί της Κέννεντυ 31. Πληρ. τηλ. 2245022287, 22594 AE54518

ΠΩΛΕΙΤΑΙ

Κτημα 4.350 στρ. με ελαιόδεντρα πίσω από το παλιό αεροδρόμιο 300 μέτρα από το δρόμο που πάει προς την Δαματριά 13.000.000 δρχ.
Πληρ. στο τηλέφωνο 6945356572

ΠΩΛΕΙΤΑΙ

από ιδιοκτήτη **διαμέρισμα** καινούργιο στον α' όροφο διώροφης οικοδομής με θέρμανση, ιδιωτικό πάρκιν σε πολύ καλή και ήσυχη περιοχή στην Ιαλυσό.
Πληρ. τηλ. 2241094687, 6946691977

ΖΗΤΕΙΤΑΙ ΓΙΑ ΑΓΟΡΑ

ΚΤΗΜΑ
Πληρ. τηλ. 6932360390 και 6972226339

ΖΗΤΕΙΤΑΙ

Οικόπεδο προς αγορά που να κτίζει στις περιοχές Κοσκινού, Κρεμαστή και Καλυθιές (από το ύψος του Κυριαζή έως το χωριό).
Πληρ. τηλ. 6944745278

ΠΙΠΙΝΟΣ
ΠΩΛΟΥΝΤΑΙ ΜΟΝΟΚΑΤΟΙΚΙΕΣ

ΣΤΑ **ΜΑΡΙΤΣΑ**
εντός οικισμού, με θέα.
Πωλούνται ευρώ 73.000 σε μπετά.
Πληρ. τηλ. 22410 23895 και 6944 676003 και 6944390803
gpipinos@otenet.gr

ΠΙΠΙΝΟΣ
ΠΩΛΟΥΝΤΑΙ ΜΟΝΟΚΑΤΟΙΚΙΕΣ

150 τμ σε οικόπεδο 650τμ στην Ιαλυσσό Ευρώ 220,000 (ή και σε μαρμαροσοβά Ε 138,000 / μπετά Ευρώ 109,000)
με δάνεια έτοιμα!
22410 23895 / 6944 676 003 / 6944 390 803
www.rhodes-top-properties.com

ΓΙΑΝΝΗΣ ΝΙΚΟΛΙΔΑΚΗΣ

Μηχανολόγος- μηχανικός
Γαλλίας 12 - Ρόδος • τηλ. (22410)22291, 35103

ΠΩΛΟΥΝΤΑΙ

Πολυτελή διαμερίσματα με απεριόριστη θέα, ιδιωτικούς χώρους parking και αποθήκες
Επί της οδού Σελλά και Αισχίνη (περιοχή Δασκάλων) 77 τ.μ., 99 τ.μ., 119 τ.μ.
Επί της οδού Κων. Υδραίου (πλησίον Ρόδου-Λίνδου), 135 τ.μ., 95 τ.μ., 147 τ.μ.
Γραφείο 105 τ.μ. επί της οδού Εθνικής Αντιστάσεως και Τσαλδάρη

ΠΩΛΕΙΤΑΙ

αγροτεμάχιο 7.300 τ.μ. στην περιοχή Παστίδας 300 μ. από την νέα λεωφόρο Τσαΐρι-αεροδρόμιο.
Τιμή 50.000 ευρώ
Πληρ. τηλ. 6974471373 κο Κυριάκο

ΜΠΕΤΟΝ ΚΑΤΑΣΚΕΥΕΣ

ΟΙΚΟΔΟΜΙΚΕΣ ΕΡΓΑΣΙΕΣ ΣΚΥΡΟΔΕΜΑΤΟΣ

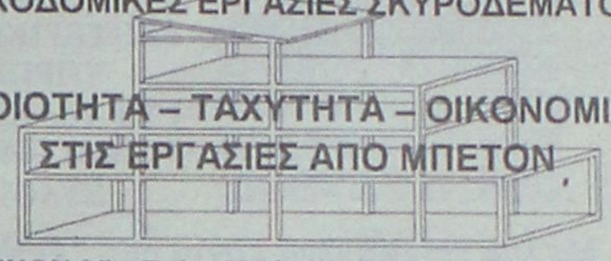

ΠΟΙΟΤΗΤΑ – ΤΑΧΥΤΗΤΑ – ΟΙΚΟΝΟΜΙΑ ΣΤΙΣ ΕΡΓΑΣΙΕΣ ΑΠΟ ΜΠΕΤΟΝ
ΑΘΗΝΩΝ 85 – Τηλ.: 22410.70255 , Fax : 22410.70256
Κιν. 6937.045304

ΠΙΠΙΝΟΣ
ΠΩΛΟΥΝΤΑΙ ΔΙΑΜΕΡΙΣΜΑΤΑ

- 2 και 3 υπνοδωματίων πλησίον ΑΡΑΠΑΚΙ
- 2 υπνοδωματίων στην Ιαλυσό
- 1 και 2 υπνοδωματίων στην Ιξιά έναντι Μίρα Μάρε.

Πληρ. τηλ. 2241023895, 6944390803, 6944676003
www.rhodes-top-properties.com



Δύο μοναδικά οικόπεδα στη Μεγάλη Γη - Γεννάδι με εμβαδόν 4.000 τ.μ. το καθένα

ΣΑΒΒΑΪΔΗΣ & Συνεργάτες
Μεσίτες & Σύμβουλοι Ακινήτων

Εθ. Δωδεκανησίων 29
τηλ: 22410 26281
Φαξ: 22410 34663

ΕΝΟΙΚΙΑΣΕΙΣ

συνέχεια από την προηγούμενη

ΔΙΑΜΕΡΙΣΜΑ, 3άρι, 85 τ.μ. επί της λεωφ. Ηρακλειδών στην Ιαλυσό. Πληρ. τηλ. 22410 93290 και 6945463542. AE54495

Μέσα σε ωραίο κήπο στην Ιαλυσό 150 μέτρα από την Λεωφόρο και 300 μ. από την θάλασσα **ΕΝΟΙΚΙΑΖΟΝΤΑΙ** 3 ανεξάρτητα επιπλωμένα studios δύο δωματίων. Πληρ. τηλ. 6945399660, 6972274948 AE54514

ΔΙΑΜΕΡΙΣΜΑ με 2 κρεβατοκάμαρες, ωραία επιπλωμένο, σε 3ο όροφο πολυκατοικίας. Πληρ. τηλ. 6977999878. AE54505

ΚΑΤΑΣΤΗΜΑ στο Φαληράκι στην οδό Ερμού 38 τ.μ. Πληρ. τηλ. 2241086067. AE54503

ΔΙΑΜΕΡΙΣΜΑ ημιϋπόγειο, επιφανείας 68 τ.μ. που αποτελείται από δύο υπνοδωμάτια, καθιστικό, χωλ, κουζίνα και WC στην οδό Κοδριγκτώνος 99 γωνία με την οδό Δημητρίου Παππά (απέναντι από το κατάστημα ηλεκτρικών ειδών ELECTRON του κου Μαννάκη). Πληρ. τηλ. 2241027779 ώρες 09-14.00 και 17.00-22.00 AE54527

ΑΠΟΘΗΚΗ με ράμπα 110 τ.μ. στο Ροδίνι στην οδό Οσλο 14 και Λισαβώνας γωνία. Πληροφορίες στο τηλ. 22410 68103. AE54490

ΕΝΟΙΚΙΑΖΟΝΤΑΙ τα παρακάτω επιπλωμένα και πλήρως εξοπλισμένα διαμερίσματα κατάλληλα για φοιτητές-τριες, από 29-9-03 κοντά στο Παν/μιο: 1) Ενα διαμέρισμα των 40 τ.μ., σε δεύτερο όροφο, αποτελούμενο από υπνοδωμάτιο, καθιστικό, κουζίνα, WC και 2) Ενα διαμερισματάκι των 20 τ.μ. ισόγειο. Πληροφορίες τηλ. 2241025468. AE54494

ΔΙΑΜΕΡΙΣΜΑ τριάρι, 88 τ.μ., ισόγειο σε καλή κατάσταση επιπλωμένο στην περιοχή Ροδίνι. Προτιμούνται δημόσιοι υπάλληλοι. Πληρ. τηλ. 22410 76586, 6944831246. AE54493

ΔΙΑΜΕΡΙΣΜΑ, στην Κρεμαστή 2 υπνοδωμάτια, σαλόνι, κουζίνα καινούργιο. Πληρ. τηλ. 2241093373 και 2241030522. AE54491

ΓΚΑΡΣΟΝΙΕΡΑ καινούργια επιπλωμένη σε ημιυπόγειο στην Ιξιά σε ήσυχη περιοχή με TV, ψυγείο, θερμοσίφωνο, ηλεκτρικό, εγκατάσταση για πλυντήριο, χώρος για πάρκιν. Πληρ. τηλ. 6946163747. AE54492

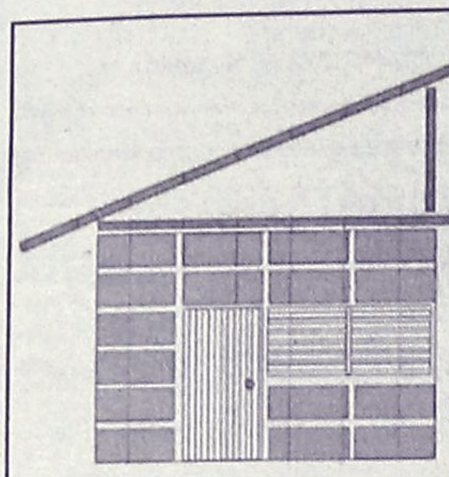

DECO
ΚΑΤΑΣΚΕΥΑΣΤΙΚΗ
ΔΙΑΜΟΡΦΩΣΕΙΣ
ΕΣΩΤΕΡΙΚΩΝ - ΕΞΩΤΕΡΙΚΩΝ ΧΩΡΩΝ
ΧΩΡΙΣΜΑΤΑ - ΨΕΥΔΟΡΟΦΕΣ
ΓΥΨΟΣΑΝΙΔΕΣ - ΤΣΙΜΕΝΤΟΣΑΝΙΔΕΣ
ΧΡΩΜΑΤΙΣΜΟΙ - ΜΟΝΩΣΕΙΣ - ΥΔΡΑΥΛΙΚΑ
ΞΥΛΟΥΡΓΙΚΕΣ ΕΡΓΑΣΙΕΣ
Με ένα τηλεφώνημα κοντά σας 6946-028644



ΚΤΗΜΑΤΟΜΕΣΙΤΙΚΟ ΓΡΑΦΕΙΟ
ΑΙΓΑΙΟΚΤΗΜΑΤΙΚΗ
ΠΩΛΟΥΝΤΑΙ
- ΔΙΑΜΕΡΙΣΜΑΤΑ-ΜΟΝΟΚΑΤΟΙΚΙΕΣ
- (ΔΔ)=ΔΑΝΕΙΑ ΔΕΚΤΑ

- 35 τ.μ. Ιαλυσό 4ος ορ. (studio) 30.000 €.(ΔΔ)
- 46 τ.μ. καινούργιο Αραπάκι (1 υπν.) α' ορ. 74.800 €.(ΔΔ)
- 60 τ.μ. καινούργιο Καρακόνερο 30 εκ. - 88.041 € (ΔΔ).
- 70 τ.μ. μον/κία με 100 τ.μ. αυλή, κοντά στο Ρολόι, Π. Πόλη, 28 εκ.-82.171 € (ΔΔ)
- 72 τ.μ. (2 υπν.) Ανάληψη καινούργιο (36 εκ.) 105.649 € (ΔΔ).
- 74 τ.μ. Πειραιώς ισόγειο (2 υπν.) 29 εκ. 85.106 € (ΔΔ)
- 77 τ.μ. καινούργιο Ιαλυσός (2 υπν.) α' ορ. 32 εκ. - 53.910 € (ΔΔ)
- 77 τ.μ. (2 υπν.) καινούργιο β' ορ. Καναδά β' ορ. (46 εκ), 134.996 € (ΔΔ).
- 80 τ.μ. καινούργιο Καρακόνερο (43 εκ.) 126.192 € (ΔΔ)
- 80 τ.μ. μονοκατοικία Π. Πόλη Ρολόι (45 εκ.) - 132.061 € (ΔΔ)
- 80 τ.μ. μον/κία στα Κρητικά, 100.000 € (ΔΔ)
- 80 τ.μ. Αισχύνη (2 υπν.) (β' όρ.) 29 εκ.-85.106 € (ΔΔ)
- 80 τ.μ. Δενδρινού (2 υπν.) 70.000 €
- 80 τ.μ. μον/κία με αυλή 7 Χουρμαδιές με αυλή (ΔΔ)
- 82 τ.μ. β' ορ. διαμ/σμα - γραφείο στο Εθνικό θέατρο 95.000 €
- 87 τ.μ. καινούργιο ρετιρέ β' ορ. 2 υπν. 140.000 € (ΔΔ)
- 90 τ.μ. καινούργιο (β' ορ. 2 υπν.) Καρακόνερο (42 εκ.) - 123.257 € (ΔΔ)
- 90 τ.μ. μον/κία διώροφη (2 υπν.) Παραδείσι με τζάκι 22 εκ. - 64.563 € (ΔΔ)
- 90 τ.μ. ισόγ. Αραπάκι (3 υπν.) 43 εκ.- 126.192 € (ΔΔ)
- 96 τ.μ., 3 υπν., καινούργιο α' ορ. Ιαλυσό (42 εκ.) 123.257 € (ΔΔ)
- 93 τ.μ., 3 υπν., καινούργιο, Ροδίνι, 46 εκ. - 135.000 € (ΔΔ)
- 96 τ.μ. Ιαλυσό (2 υπν.- β' όρ.) 26 εκ. 76.302 € (ΔΔ)
- 97 τ.μ., (3 υπν.) α' όρ., Μητρόπολη (35 εκ.) 102.714 € (ΔΔ)
- 100 τ.μ. Αντισμ. Βολονάκη (3 υπν.) 30 εκ. 88.041 € (ΔΔ)
- 101 τ.μ. (3 υπν.) καινούργιο Ροδίνι με γκαράζ (50 εκ.) - 170.375 € (ΔΔ)
- 107 τ.μ. καινούργιο ρετιρέ Αραπάκι 172.000 € (ΔΔ)
- 116 τ.μ. (3 υπν.) 1ος ορ. Αγ. Αναργύρους 88.041 € -30 εκ. (ΔΔ)
- 116 τ.μ. (ισ. υπ/νο) 3 υπν. Πτολεμαίων 58 εκ.-170.212 € (ΔΔ)
- 117 τ.μ.α' ορ. και 45 τ.μ. σε σοβά στους Δασκάλους (49 εκ.) - 123.257 € (ΔΔ)
- 118 τμ. σε σοβά Δασκάλους, 32 εκ. -93.910 € (ΔΔ)
- 120 τ.μ. καινούργιο πλησίον Μ. Πετρίδη (ισ.), (3 υπν.), 54 εκ. - 158.473 € (ΔΔ)
- 120 τ.μ. μεζ/τα Ροδίνι 80 εκ. 234.776 € (ΔΔ)
- 120 τ.μ. (α' ορ. 4 υπν.) Παν. Ροδίου (50 εκ.) 146.735 € (ΔΔ)
- 120 τ.μ. (3 υπν.) λουξ καινούργιο Δασκάλους ρετιρέ (75 εκ.)-220.000 € (ΔΔ)
- 122 τ.μ. β' όρ. Ιαλυσό καινούργιο 55 εκ. - 161.408 € (ΔΔ)
- 123 τ.μ. (3 υπν.) γ' ορ. καινούργιο Καναδά 73 εκ. 214.000 € (Δ.Δ.)
- 132 τ.μ. μεζ/τα κοντά Μίρα Μάρε (75 εκ.)-20.229 € (Δ.Δ.)
- 140 τ.μ. μον/κία σε μπετά στους Τρεις σε 1.400 τ.μ. οικόπεδο 32 εκ-93.910 € (ΔΔ).
- 140 τ.μ. μεζ/τα σε 340 μ. οικόπεδο Ιξιά (85 εκ)-243.449 € (Δ.Δ.)
- 140 τ.μ. μον/κία σε μπετά Κοσκινού 38 εκ.-115.518 ευρώ.
- 145 τ.μ. μεζ/τα Κοσκινού σε 2 στρ. οικ. 85 εκ. 250.000 € (ΔΔ)
- 150 τ.μ. μον/κία σε 2 στρ. στην Ιαλυσό 100 εκ.-293.470 € (ΔΔ)
- 174 τ.μ. μεζ/τα Ανάληψη με 45 τ.μ. γκαράζ (85 εκ.) - 249.449 € (ΔΔ)
- 185 τ.μ. (3 υπν.) Μιχ. Πετρίδη Ρετιρέ 85 εκ.-249.449 ευρώ (ΔΔ).
- 180 τ.μ. μον/κία μπετά Τρεις 100.000 €
- 160 τ.μ. κολώνες διαμ/σμα α' ορ. Δασκάλους 32 εκ.-93.910 €.
- 203 τ.μ. διαμ/σμα β' ορ. Μήδεια 85 εκ.-250.000 € (ΔΔ)
- 210 τ.μ. μον/κία σε 500 τ.μ. οικ/δο κοντά Κορδικτώνος 110 εκ. 322.000 € (ΔΔ)

ΚΑΤΑΣΤΗΜΑΤΑ-ΑΠΟΘΗΚΕΣ-ΓΡΑΦΕΙΑ -ΠΑΝΣΙΟΝ

- 35 τ.μ. α' ορ. γραφείο Εθν. Μακαρίου (17 εκ.) - 50.000 €
- 44 τ.μ. (ισόγ.) αποθήκη σαν κατάστημα Σεμερτζίδη 37.000 €
- 55 τ.μ. κατάστημα Βασ. Ηρακλείου 35 εκ.-102.714 € (ΔΔ)
- 60 τ.μ. κατάστημα στ' Ασγούρου (22 εκ.) - 64.563 €
- 71 τ.μ. υπόγεια απ/η με ράμπα Αννης Μαρίας 8 εκ. 23.477 €
- 80 τ.μ. υπ/γεια απ/κη Κένεντυ 12 εκ. 35.216€
- 82 τ.μ. β' ορ. Μανδράκι γραφείο 95.000 €
- 90 τ.μ. (2 απ/κες) 10 εκ.- Δασκάλους 29.347 €
- 127 τ.μ.πανσιόν 6 δωματίων - Λεωφ. Ρόδου-Λίνδου (45 εκ.) 132.061 €
- 150 τ.μ. 6 δωμ. πανσιόν στην Π. Πόλη (35 εκ.) 102.714 €
- 175 τ.μ. κατάστημα Λεωφ. Ρόδου-Λίνδου 70 εκ.-205.429 € (ΔΔ)
- 180 τ.μ. αποθήκη ισόγ. κατάστημα Ροδίνι 132.061 €-45 εκ.
- 320 τ.μ. αποθήκη Ασγούρου 44 εκ.-129.126 €
- Δυόροφο κεντρικό κτίριο στο Νιοχώρι.

ΟΙΚΟΠΕΔΑ-ΑΓΡΟΤΕΜΑΧΙΑ

- 160 τ.μ. Καστελοριζιούς- 60.000 €
- 440 τ.μ. Ροδίνι (Σ.Δ. 0,8) 220.000 €
- 620 τ.μ. Σ.Δ. 1,2 Αγ. Αναστασίας
- 2.082 στους Τρεις, κτίζει 220 τ.μ. (60 εκ.)-170.082 € (Δ.Δ.)
- 4,5 στρ. Μαρμάρι Κοσκινού 28 εκ. - 82.171 €
- 4.940 τ.μ. όρια Κρεμαστής 30 εκ.-88.041 €
- 28.280 τ.μ. πάνω στο κύμα Πλημμύρι 45 στρ.
- Γεννάδι (115 εκ.) - 337.736 . €

ΕΝΟΙΚΙΑΣΕΙΣ:

- Πύργος-Αρχοντικό στην Ιαλυσό 300 τ.μ. σε 5 στρ. 1.200 €
- Αποθήκη 6ο χλ. Λεωφόρο Ρόδου Καλιθέας 400 τ.μ. ενοίκιο 350 €

ΑΝΑΛΑΜΒΑΝΟΥΜΕ ΤΗΝ ΕΝΟΙΚΙΑΣΗ ΤΟΥ ΔΙΑΜΕΡΙΣΜΑΤΟΣ ΣΑΣ ΣΕ ΠΟΛΥ ΣΥΝΤΟΜΟ ΧΡΟΝΙΚΟ ΔΙΑΣΤΗΜΑ

ΡΕΝΑ ΒΑΖΟΥΚΟΥ
(ΜΕΣΙΤΗΣ ΑΣΤΙΚΩΝ ΣΥΜΒΑΣΕΩΝ)
ΔΙΕΥΘ. ΓΡΑΦΕΙΟΥ ΔΗΜ. ΘΕΟΔΩΡΑΚΗ 3
9-1 το πρωί και 6.30-9 απ/τα
Δευτέρας-Πέμπτης εκτός Σαβ. και Κυρ.
Τηλ. (22410) 22943-28838 FAX: 28838
email.vazoukou@otenet.gr.
ΡΟΔΟΣ

ΠΩΛΗΣΕΙΣ ΑΚΙΝΗΤΩΝ ΑΠΟ ΤΟ 1973

ΗΜΙΤΕΛΗ ΔΙΑΜΕΡΙΣΜΑΤΑ
- Σύμη 120 τ.μ. 2 διαμερίσματα 45.000.000 δρχ.-132.061 €

ΔΙΑΜΕΡΙΣΜΑΤΑ
- Βενετοκλέων 85 τ.μ. 31.000.000 δρχ. - 90.975 €- 30.000.000 δρχ.
- Ιαλυσός 85 τ.μ. λουξ κατασκευής 43.000.000 δρχ. - 126.192 €
- Ροδίνι 50 - 60 τ.μ 12.500.000 δρχ. - 36.683 € - 14.000.000 δρχ. - 41.085 €
- Πειραιώς 72 τ.μ. 29.000.000 δρχ. - 85.106 €
- Ιαλυσός 100 τ.μ. 45.000.000 δρχ.-132.061 €
- Δασκάλους 115 τ.μ., 52.000.000 δρχ.-152.604 €
- Κοσκινού 75 τ.μ. λούξ κατασκευής 37.000.000δρχ.-108.584 €
- Κοσκινού 75 τ.μ. λουξ κατασκευής 35.000.000 δρχ. - 102.714€
- Ανάληψη, 116 τ.μ. + 30 τ.μ. γκαράζ 62.000.000 δρχ. λουξ κατασκευής -181,951 €
- Ιαλυσός, 85 τ.μ. 38.000.000 δρχ-111.518 €
- Δασκάλους, 120 τ.μ. 72 εκ. δρχ., λουξ κατασκευής-211.298 €
- Δασκάλους 91 τ.μ. 55 εκ. δρχ. λουξ κατασκευής-161.408 €
- Δασκάλους 85 τ.μ. λουξ κατασκευής
- Δασκάλους 50 τ.μ. λουξ κατασκευής
- Καναδά 115 τ.μ. λουξ κατασκευής
- Καναδά 90 τ.μ. λουξ κατασκευής
- Καναδά 48 τ.μ. λουξ κατασκευής
- Ρόδου-Λίνδου 127 τ.μ. 45.000.000 δρχ.-132.061 €

ΜΕΖΟΝΕΤΕΣ – ΜΟΝΟΚΑΤΟΙΚΙΕΣ
- Κανδυλί 200 τ.μ. με 1.300 τ.μ. οικόπεδο 35.000.000 δρχ. (μπετά) - 102.714 €
- Αγια Βαρβάρα (Τσαΐρι) 120 τ.μ. με 1.000 τ.μ. οικόπεδο σε ύψωμα 55.000.000 δρ. - 161.408 €
- 130 τ.μ. διώροφες μονοκατοικίες με 1000 μ. οικόπεδο στην περιοχή Λαχανιά πάνω στο κύμα λουξ κατασκευής
- 125 τ.μ. μεζονέτες με οικόπεδο 400 μ. στην περιοχή Λαχανιάς πολύ κοντά στην θάλασσα με απεριόριστη θέα 37.500.000 δρχ.-110.051 €
- Κιοτάρι μεζονέτες 100 τ.μ. με 500 μ. οικόπεδο τελειωμένες 35.000.000 δρχ.102.714 €
- 280 τ.μ. και 70 τ.μ. υπόγειο με οικόπεδο 700 τ.μ. Ιαλυσός.
- Ημιτελή 200 τ.μ. σε 750 τ.μ. οικόπεδο 55.000.000 δρχ. σε μπετά-161.408 €
- 160 τ.μ. με οικόπεδο 1300 μ. στα Κοσκινού 40.000.000 δρχ. (μπετά)-117.388 €
- Σορωνή 109+96 με 2.350 τ.μ. οικόπεδο, 75 εκ. δρχ.-220.102 €
- Σορωνή 109+96 με 1.000 τ.μ. οικόπεδο, 60 εκ. δρχ.-176.082 €

ΟΙΚΟΠΕΔΑ
- Αφάντου 1.500 τ.μ. κοντά στο Γκολφ 100 μ. από τον δρόμο-10.000.000 δρχ.-29.347 €
- Σύμη 180 τ.μ. 3.500.000 δρχ.-10.271 €
- Κιοτάρι 2.250 τ.μ. με δύο άδειες οικοδομής, 100 μ. από την θάλασσα 25.000.000 δρχ. - 73.367 €
- Κιοτάρι 800 τ.μ. με άδεια οικοδομής 150 μ. από θάλασσα 14.000.000 δρχ. - 410.55 €
- Κατταβιά 2.150 τ.μ. πάνω στο δρόμο νερό-ρεύμα 5.500.000 δρχ. - 16.140 €
- Λαχανιά 960 τ.μ. άνω στο δρόμο νερό-ρεύμα 3.000.000 δρχ. - 8.804 €
- Κατταβιά 900 τ.μ. εντός οικισμού 5.000.000δρχ. -14.673 €
- Σορωνή 1.850 τ.μ. 22.000.000 δρχ.-64.563 €
- Σορωνή 2.950 τ.μ. 20.000.000 δρχ.-58.694 €
- Γεννάδι 1000 τ.μ. με άδεια οικοδομής 8.500.000 δρχ.-24.944 €
- Ρόδου-Λίνδου 588 τ.μ., 60 εκ. δρχ., συντελεστής 0,8-176.082 €
- Κολύμπια 2.500 στρεμ. 35.000.000-102.714 €
- Παραδείσι, 1500 μ., 8.000.000 δρχ.-23.477 €
- Κατταβιά 650 τ.μ. 4.500.000 δρχ.-13.206 €
- Παραδείσι 170 τ.μ. 6.000.000 δρχ.-17.608 €
- Ρόδος, οδός Γρίβα 240 τ.μ. 140.000.000 δρχ.-410.858 €
- Σορωνή 420 τ.μ. 5.000.000 δρχ.-14.673 €

ΚΑΤΑΣΤΗΜΑΤΑ
- Κατάστημα 123 τ.μ. στο Ροδίνι 61.500.000 δρχ.-180.484 €
- Κατάστημα 73 τ.μ. στο Ροδίνι 36.500.000 δρχ.-107.116 €
- Κατάστημα 55 τ.μ. στους Αγίους Αναργύρους 36.000.000 δρχ. - 105.649 €
- Ενοικιάζεται στο Κιοτάρι καφετέρια - μπαρ - ντισκοτέκ 200 τ.μ. εσωτερικός χώρος και 300 τ.μ. αυλή με απεριόριστη θέα ενδιάμεσα σε μεγάλες ξενοδοχειακές μονάδες 10 εκ. το χρόνο.
- Κατάστημα 46 τ.μ. στην οδό Σκεύου Ζερβού 24.000.000 δρχ.-70.432 €
- Πωλείται επιχείρηση -αναψυκτήριο
- Επιχείρηση σουβλατζίδικο Νέα Αγορά 20 εκ. δρχ.-58.694 €

ΚΤΗΜΑΤΑ
- Γεννάδι 15 στρέμματα στον παλιό επαρχιακό 18.000.000 δρχ.-52.824 €
- Λαχανιά 7 στρέμματα πάνω στο δρόμο νερό-ρεύμα 25.000.000 δρχ. -73.367 €
- Καλλιθέα 7.600 τ.μ. κοντά στην θάλασσα 114.000.000 δρχ. - 334.556 €
- Πλημμύρι 9 στρέμματα 100 μ. από θάλασσα 35.000.000 δρχ. - 102.714 €
- Κιοτάρι 2.500 τ.μ. 6.000.000 δρχ.-17.608 €
- Κιοτάρι 45 στρέμματα πάνω στο κύμα
- Λαχανιά 6.800 τ.μ. νερό-ρεύμα 10.000.000 δρχ.-29.347 €
- Γεννάδι 8 στρέμματα πάνω στο κύμα
- Λαχανά 4.400 τ.μ. 200 μ. από θάλασσα πάνω στο δρόμο 22.000.000 δρχ. - 64.563 €
- Κατταβιά 4.500 τ.μ. νερό-ρεύμα 6.000.000 δρχ. - 17.608 €
- Πλημμύρι 4.500 τ.μ. 7.500.000 δρχ. - 22.010 €
- Λαχανιά 4.440 τ.μ. νερό-ρεύμα 4.000.000 δρχ. - 11.738 €
- Λαχανιά 600 τ.μ. πάνω στο δρόμο 1.500.000 δρχ. - 4.402 €
- Λαχανιά 2.390 τ.μ. 2.500.000 δρχ. - 7.336 €
- Λαχανιά 560 τ.μ. 1.500.000 δρχ. - 4.402 €
- Κοσκινού 4.800 τ.μ. 23.000.000 δρχ. - 67.498 €
- Γεννάδι 20 στρέμματα νερό - ρεύμα και 200 ελιές 15.000.000 δρχ. - 44.020 €
- Κιοτάρι 12 στρέμματα πάνω στο δρόμο 144.000.000 δρχ. - 422.597 €
- Τσαΐρι 4.800 τ.μ. 55.000.000 δρχ. - 161.408 €
- Κιοτάρι 45 στρέμματα κοντά στην θάλασσα σε ύψωμα 135.000.000 δρχ.-396.184 €
- Κιοτάρι 20 στρέμματα 40.000.000 δρχ.-117.388 €
- Λαχανιά 45 στρέμματα 67.500.000 δρχ.-198.092 €
- Λαχανιά 45 στρέμματα 200 μ. από την θάλασσα 135.000.000 δρχ.-396.184 €
- Κανδυλί 4.700 τ.μ. 33.000.000 δρχ.-96.845 €
- Σορωνή 9.500 τ.μ. παραλία 70.000.000 δρχ.-205,429 €
- Φάνες 11.250 στρ. παραλία 80.000.000 δρχ.-234,776 €
- Φάνες 6 στρ. παραλία 42.000.000 δρχ.-123,257 €
- Λάρδος 2 στρ. 20 ελιές 3.000.000 δρχ.-8.804 €
- Κιοτάρι 4.500 τ.μ. με θέα 15.000.000 δρχ.-44.020 €
- Κιοτάρι 50 στρέμματα 225.000.000 δρχ.-660.308 €

ΑΠΟΘΗΚΕΣ
- Σκεύου Ζερβού 130 τ.μ. υπόγειο 25.000.000 δρχ.-73.367 €
- Ασγούρου 180 τ.μ. ισόγειο βιοτεχνικός χώρος 30.000.000 δρχ.-88.041 €
- Ροδίνι 88 τ.μ. ισόγεια 13.000.000 δρχ. - 38.151 €
- Αννης Μαρίας 72 τ.μ. υπόγεια 7.000.000 δρχ. - 20.542 €
- Μητρόπολη 130 τ.μ. ημιυπόγειο 18.000.000 δρχ. - 52.824 €

- ΑΝΤΑΛΛΑΣΣΟΥΜΕ ΤΟ ΠΑΛΙΟ ΣΠΙΤΙ ΣΑΣ ΜΕ ΚΑΙΝΟΥΡΓΙΟ
- ΖΗΤΟΥΝΤΑΙ ΜΕΤΑΧΕΙΡΙΣΜΕΝΑ ΔΙΑΜΕΡΙΣΜΑΤΑ-ΑΜΕΣΗ ΠΩΛΗΣΗ
- ΠΩΛΟΥΝΤΑΙ αποθήκες και βιοτεχνικοί χώροι.
- ΔΑΝΕΙΑ ΔΕΚΤΑ - ΕΥΚΟΛΙΕΣ ΠΛΗΡΩΜΗΣ
- ΑΝΑΛΑΜΒΑΝΟΥΜΕ ΑΝΤΙΠΑΡΟΧΕΣ

ΣΤΑΜΑΤΗΣ ΜΑΝΩΛΑΚΟΣ
ΩΡΕΣ ΓΡΑΦΕΙΟΥ 8.30-1.00 π.μ. και 5-8 μ.μ.
ΔΗΜ. ΑΝΑΣΤΑΣΙΑΔΗ 45 (παραπλεύρως ΥΠΕΡΑΓΟΡΑΣ ΠΑΠΑΚΥΡΙΑΚΟΥ-ΣΥΝΟΙΚΙΑ ΔΑΣΚΑΛΩΝ)
Τηλέφωνα: 2241023815-78275, 6944698056, 6945769958

ΕΝΟΙΚΙΑΣΕΙΣ

συνέχεια από την προηγούμενη

ΓΡΑΦΕΙΟ, 80 τ.μ. στην οδό Καρπάθου-Μαντράκι, ενοίκιο 450 ευρώ. Επίσης διαμέρισμα επιπλωμένο με 2 υπν/τια στην Παλιά Πόλη, κοντά στην Κόκκινη Πόρτα, α' ορόφου 320 ευρώ. ΑΙΓΑΙΟΚΤΗΜΑΤΙΚΗ, τηλ. 22410 22943-22410 28838 και 6945466773. ΑΕ54487

ΔΙΑΜΕΡΙΣΜΑ αποτελούμενο από ένα υπνοδωμάτιο, σαλόνι, κουζίνα, μπάνιο με αποθήκη η οποία μπορεί να χρησιμοποιηθεί σαν χώρος γραφείου στον 1ο όροφο επί της οδού Θ. Σοφούλη (δυνατόν να ενοικιαστεί και επιπλωμένο) κατάλληλο για φοιτητές. Πληρ. τηλ. 2241038878. ΑΕ54489

STUDIO 40 τ.μ. καινούργιο κατάλληλο για φοιτητές επί της Νικηταρά 58. Τιμή 250 ευρώ με φως, νερό. Πληρ. τηλ. 2241024163 ΑΕ54471

ΓΚΑΡΣΟΝΙΕΡΕΣ ΣΕ ΚΕΝΤΡΙΚΗ ΤΟΠΟΘΕΣΙΑ ΣΤΗΝ ΚΡΕΜΑΣΤΗ ΠΛΗΡΩΣ ΕΞΟΠΛΙΣΜΕΝΕΣ ΚΑΙ ΜΕ ΗΛΙΑΚΟ. ΜΟΝΟ ΓΙΑ ΕΚΠΑΙΔΕΥΤΙΚΟΥΣ. ΠΛΗΡ. ΤΗΛ. 6974016725, 2241092766, κ. ΙΑΚΩΒΟ ΠΕ54216

ΔΥΑΡΙ επιπλωμένο με ηλιακό θερμοσίφωνα, χωρίον Θεολόγος, λεωφόρος Ρόδου-Καμείρου, άνετο πάρκιν. Πληρ. τηλ. 22410 20675. ΑΕ54485

ΕΝΟΚΙΑΖΕΤΑΙ πολυτελής κατοικία στα Κοσκινούμε όλες τις σύγχρονες προδιαγραφές 200 τ.μ. κήπος BBC κλιματισμός, αυτόματα παράθυρα, ρολά, σύγχρονη κουζίνα, πλήρως εξοπλισμένη-ηλιακός πάρκιν, ησυχία, θέα πανοραμική. Πληρ. τηλ. 6944715708 ΑΕ54472

ΜΕΖΟΝΕΤΑ 180 Τ.Μ. ΜΕ 3 ΥΠΝΟΔΩΜΑΤΙΑ, 2 ΜΠΑΝΙΑ, ΚΟΥΖΙΝΑ, ΚΑΘΙΣΤΙΚΟ, ΣΑΛΟΝΙ, ΤΡΑΠΕΖΑΡΙΑ, ΜΕΓΑΛΕΣ ΒΕΡΑΝΤΕΣ ΞΕΧΩΡΙΣΤΗ ΕΙΣΟΔΟ ΚΑΙ ΙΔΙΟΚΤΗΤΟ ΠΑΡΚΙΝ ΕΠΙ ΤΗΣ ΚΕΝΤΡΙΚΗΣ ΛΕΩΦ. ΛΙΓΟ ΠΡΙΝ Τ' ΑΦΑΝΤΟΥ. ΠΛΗΡ. ΤΗΛ. 2241053170 ΠΕ54459

ΕΝΟΙΚΙΑΖΟΝΤΑΙ στην Ιαλυσό: α) 8 studios, δίκλινα, κουζίνα και WC με ηλιακούς, πάρκιν και β) 5 διαμερίσματα των δύο δωματίων κουζίνας και WC, όλα πλήρως επιπλωμένα. Διατίθενται από 30/10/03. Τιμές δίκλινα ευρώ 200, τετράκλινα ευρώ 250. Πληρώνετε μόνο το ρεύμα. Πληρ. τηλ. 2241095255, 6973806389 ΑΕ54482

ΕΝΟΙΚΙΑΖΕΤΑΙ λόγω συνταξιοδότησης κατάστημα 45 τ. μ. με ασημένια κοσμήματα και είδη λαϊκής τέχνης σε κεντρικό δρόμο της Παλιάς Πόλης της Ρόδου. Προσφέρεται και με το εμπόρευμα. Πληρ. τηλ. 2241020995 ώρες 9 π.μ.-8 μ.μ. ΑΕ54480

ΔΙΑΜΕΡΙΣΜΑ 110 τ.μ. για επαγγελματική χρήση επί της Αννης Μαρίας. Πληρ. τηλ. 2241036504 ΑΕ54479



ΠΩΛΟΥΝΤΑΙ

Διαμερίσματα λουξ κατασκευής των 82 τ.μ. και των 93 τ.μ. σε νεόκτιστη οικοδομή με ασανσέρ και ιδιωτικό πάρκιν στην οδό Σμύρνης, περιοχή Ροδίνι

ΖΗΤΟΥΝΤΑΙ

οικόπεδα για αντιπαροχή ή ανταλλαγή

ΑΝΑΛΑΜΒΑΝΟΥΜΕ

ιδιωτικά έργα πάσης φύσεως οικοδομικών εργασιών

ΧΑΤΖΗΜΙΧΑΛΗΣ ΚΩΝΣΤΑΝΤΙΝΟΣ
ΔΟΜΙΚΟΣ ΕΡΓΟΛΑΒΟΣ ΔΗΜΟΣΙΩΝ ΚΑΙ ΙΔΙΩΤΙΚΩΝ ΕΡΓΩΝ
ΤΗΛ. (22410)21834, 6936609834, 6974198504

ΔΙΑΜΕΡΙΣΜΑ β' ορόφου με δύο υπνοδωμάτια σε άριστη κατάσταση. Πληρ. τηλ. 6973753556, 6972764614, 6972075711 ΑΕ54475

ΙΣΟΓΕΙΟΣ ΧΩΡΟΣ 75 τ.μ. κατάτημα και γκαρσονιέρα με δυνατότητα μετατροπής σε ενιαίο χώρο ιδανικό για γραφεία, ιατρείο φροντιστήριο, κομμωτήριο, studio αισθητικής και άλλα. Βρίσκεται επί της Κων/νου Παλαιολόγου. Πληρ. κατόπιν ραντεβού τηλ. 2241073944 ΑΕ54460

ΔΙΑΜΕΡΙΣΜΑ δυάρι πλήρως επιπλωμένο κοντά στην παραλία Ιαλυσού με το μήνα ή και την ημέρα, κατάλληλο για δύο άτομα. Πληρ. τηλ. 6944460285 ΑΕ54455

ΟΙΚΟΔΟΜΗ ΡΟΔΟΥ

ΤΕΧΝΙΚΗ–ΚΑΤΑΣΚΕΥΑΣΤΙΚΗ ΕΤΑΙΡΕΙΑ

ΠΩΛΟΥΝΤΑΙ

1) **Καταστήματα, διαμερίσματα και οροφοδιαμερίσματα** στην οδό Αμστερνταμ, Βερολίνου και Μαδρίτης στο Ροδίνι διαφόρων μεγεθών (σε συγκρότημα 9 πολυκατοικιών)
2) **Μονοκατοικίες** 150 τ.μ. η κάθε μία σε κτήμα 2.000 τ.μ. (υπό κατασκευή)
3) **Μονοκατοικίες** στο Κιοτάρι Ασκληπειού (στο κύμα) 120 τ.μ. σε κτήμα 1.300 τ.μ. εκάστη (υπό κατασκευή)
4) **Διώροφες μονοκατοικίες** των 100 τ.μ. στο Γεννάδι, 200 μέτρα από τη θάλασσα σε κτήμα 1.300 τ.μ. (υπό κατασκευή)

ΟΙΚΟΔΟΜΗ ΡΟΔΟΥ

Δεκτά δάνεια και ευκολίες πληρωμής έχουμε τις καλύτερες τιμές της αγοράς.

Καμύνδου 4- Ρόδος-85100 Τηλ.: 22410/60460- 2 Fax: 22410/60463

ΜΑΝΟΛΗΣ ΣΠΥΡΙΔΗΣ
Πολιτικός Μηχανικός Δ.Π.Θ.
(Κιν:693 6660460)

ΚΩΣΤΑΣ ΚΩΝΣΤΑΝΤΙΝΙΔΗΣ
εργολάβος
(ΚΙΝ.: 694 6999906)

Vitzileos

ΚΤΗΜΑΤΟΜΕΣΙΤΙΚΟ ΓΡΑΦΕΙΟ - REAL ESTATE AGENCY

ΜΑΡΙΟΣ Κ. ΒΙΤΖΗΛΑΙΟΣ
Μεσίτης Αστικών Συμβάσεων - Real Estate agent

ΕΚΤΙΜΗΣΕΙΣ-ΑΓΟΡΕΣ-ΠΩΛΗΣΕΙΣ
ΚΑΤΑΣΤΗΜΑΤΑ
ΟΙΚΟΠΕΔΑ-ΧΩΡΑΦΙΑ
ΚΤΗΜΑΤΙΚΕΣ-ΣΥΜΒΟΥΛΕΣ
ΕΝΟΙΚΙΑΣΕΙΣ-ΔΙΑΧΕΙΡΙΣΕΙΣ
ΣΠΙΤΙΑ-ΔΙΑΜΕΡΙΣΜΑΤΑ

ΚΑΤΑΣΤΗΜΑΤΑ – ΓΡΑΦΕΙΑ – ΕΠΙΧΕΙΡΗΣΕΙΣ €

Επιχ/ση Ειδών Δώρων και Ασημικών σε τουριστ. περιοχή στην Π. Πόλη 30.000
Επιχ/ση Πλυντήρια – Στεγνωτήρια σε πλήρη λειτουργία 20 000
Επιχ/ση BAR σε κατάστημα 300 τ.μ.+300 τ.μ. υπογ. κοντά στην μαρίνα147.000
15 τ.μ. κατάστημα στην Α. Διάκου 30 000
45 τ.μ. ισόγ. + 90 τ.μ.υπογ. Καρακόνερο 88 000
50 τ.μ. μαγαζί κοντά στο Μαντράκι (νοικιασμένο) .....294 .000
155 τ.μ. ακίνητο στην Ψαροπούλα στην θάλασσα 220.000
170τ.μ. αποθήκη σε μπετά. Καρακόνερο .....71 .000
180 τ.μ. αποθήκη στην Π. Ροδίου 82.000
300 τ.μ.Κατ/μα ετοιμοπ. σε 1000τ.μ.οικόπ. Παστίδα βιοτ. χώρος .....147 .000
1000 τ.μ.εργοστάσιο στο Καλαμώνα έτοιμο σε οικοπ. 6400 τ.μ. .....587 .000
1155τ.μ.ακίνητο σε οικόπ. 817 τ.μ. στο κέντρο της Ρόδου .....763 .000
12 apartmens πλήρως εξοπλισμένα στο Κιοτάρι .....440 .000
Ξενοδ. Α κατ., στην πόλη, 180 κλίνες + 4 καταστήματα .....6. 200 .000
8 apart. Χ 2 δωμάτια πλήρως εξοπλισμένα και δύο μαγαζιά 250τ.μ. στην παραλία Τριαντών, στην θάλασσα .....338 .000
Ξενοδ. Β' κατ. 95 δωμ. Σε 13 στρεμ. Στην παραλία Ιαλυσού .....2 640 .000
Ξενοδ. Γ' κατ. 37 δωμ., 74 κλίνες, δισκοθήκη 250 τ.μ. 1.261.922
μπαρ, στην πόλη της Ρόδου, παραλία

ΔΙΑΜΕΡΙΣΜΑΤΑ

35 τ.μ. γκαρσονιέρα στα Τριάντα 30. 000
45 τ.μ. στην πλατεία Βάθης , Αθήνα, στον 5ο όροφο 39. 000
50 τ.μ. στην Ανάληψη γκαρσονιέρα 64.000
50 τ.μ. στα Τριάντα γκαρσονιέρα με θέα 50. 000
50 τ.μ. στο Γεννάδι με 2 υπνοδωμ. Φανταστική θέα .....44 .000
60 τ.μ. στο Γεννάδι,γκαρσονιέρα με θέα .....47 .000
80 τ.μ. στην Αταβύρου με 2 υπνοδωμ. στο 3ο όροφο .....85 .000
85 τ.μ. στα Κοσκινού 2ος όροφος , ημιτελές .....47 .000
85 τ.μ. στα Τριάντα με θέα. Καινούργιο .....117 .400
90 τ.μ. στην Αγ. Αναστασία σε διώροφη οικοδομή με θέα .....85 .200
100 τ.μ. στην Βολονάκη με 3 υπνοδωμ. στο 2ο όροφο .88.000
110 τ.μ.κοντά στην πλατεία Κοσκινού .....117 .000
110 τ.μ. κοντά στην πλατεία Κοσκινού, ισόγειο, ημιτελές .....47 .000
116τ.μ. στην Ανάληψη, γκαράζ, αποθήκη, κεντ. θερμ. Lux κατασκευής .....182 .000
186τ.μ.Παραδοσιακό διαμέρισμα απέναντι Καζίνο .....147 .000
200 τ.μ. διατηρητέο ισογ. διαμέρισμα στο Μόντε Σμίθ 235 .000

ΜΕΖΟΝΕΤΕΣ – ΜΟΝΟΚΑΤΟΙΚΙΕΣ €

62τ.μ. μονοκατοικία με τζάκι, με φανταστική θέα, στην Π. Πόλη 125.000
68τ.μ.μονοκατοικία με αυλή 90τ.μ. στα Μαριτσά 59. 000
100 τ.μ. μεζονέτα με τρία υπνοδωμάτια +30 τ.μ. .....147.00 σοφίτα, Ιξιά
100 τ.μ. μονοκατοικία σε 500τ.μ. οικόπεδο. Κατταβιά 59 000
120 τ.μ. μονοκατοικία στις Καλυθιές με 600τ.μ. οικόπ 147 000
125 τ.μ. μονοκατοικία στο Γεννάδι, Villa super lux, 10 δωματ. 293 500
130 τ.μ. μονοκατοικία σε οικόπεδο 200 τ.μ. στον Αγ. Ιωάννη 76 300
130 τ.μ.μεζονέτα σε μπετά, οικοπ. 350 τ.μ. Τριάντα 110 000
134 τ.μ.προνομιακή, με φανταστική θέα διώρ. Μονοκατ. Καστέλο 323 000
135τ.μ.μονοκατ. με 700τ.μ. κήπο στα Κρητικά, πανοραμικό 191 000
167τ.μ. ισόγειο – οροφοδιαμέρισμα σε διπλοκατοικία με 285τ.μ. οικόπεδο στο κέντρο της πόλης, διατηρητέο. Παρκιν. 440. 300
170 τ.μ. μεζονέτα σε μπετά, οικοπ. 450τ.μ. Τριάντα 140. 000
170 τ.μ. μεζονέτα +170τ.μ.μεζονέτα + 120τ.μ. οροφοδιαμέρισμα σε οικοπ. 5000τ.μ. εντός οικισμού στην Παστίδα 426 000
180 τ.μ. μεζονέτα στα Κοσκινού 185.000
180 τ.μ. μονοκατ. ημιτελής στο Γεννάδι σε οικόπ. 750τ.μ. Φανταστική θέα 161. 000
187 τ.μ. βίλα με οικόπεδο 4780τ.μ. στην Παστίδα 310. 000
190τ.μ. μεζονέτα σε οικόπεδο στα Κοσκινού με φανταστική θέα 191. 000
210 τ.μ. Μονοκατοικία με αυλή στην Π. Πόλη 323.000
230 τ.μ.Βίλα στην Λάρδο σε 7700τ.μ. οικόπ. 750 οπωροφ. δέντρα 323. 000
250 τ.μ. Βίλα στο κέντρο της Κω σε 4000τ.μ. οικόπεδο με δένδρα, Lux κατασκευής,γκαράζ, καινούργια 352. 000
600 τ.μ. μονοκατοικία στο Ροδίνι lux κατασκευή γκαράζ, κήπο, φανταστική θέα 730.000

ΟΙΚΟΠΕΔΑ €

4160 τ.μ. φανταστικό οικόπ. πάνω στο κύμα Σ.Δ. 0,8 Σύμη. Τιμή- μεγάλη ευκαιρία.
412 τ.μ. στον Αγ. Νικόλαο Σ.Δ. 1.20 .....220. 100
750 τ.μ.στο Γεννάδι, εντός σχεδίου 18. 000
2000 τ.μ. στα Μαριτσά. Εντός σχεδίου, Σ.Δ.0,50 120.000
2000 τ.μ. στα Τριάντα 147. 000
2500 τ.μ.πάνω στο δρόμο Ελαιώνας –Φουρνάκι. Γεννάδι 24. 000
3080 τ.μ. στο Πλημμύρι 23. 500
4000 τ.μ. κοντά στο Βερόπουλο με φανταστική θέα 176. 000
4000 τ.μ. στην Παστίδα 56. 000
4100 τ.μ. στο Λειβάδι – Κρεμαστή 82. 200
4400 τ.μ. στην Κρεμαστή 76. 000
4800 τ.μ. στο Κανδηλί 76. 000
5000 τ.μ. στα Αφάντου 103. 000
5500 τ.μ. στα Μαριτσά, εντός σχεδίου, Σ.Δ. 0,1 250. 000
6000 τ.μ. στην Παστίδα + αποθήκη .....144 .000
6500 τ.μ. στην λεωφόρο Ρόδος –Κρεμαστή ..323. 000
6500 τ.μ.στο Φαληράκι κοντά στην θάλασσα, προνομιακό 500. 000
6720 τ.μ. στον Θόλαρο, Παραδείσι 82. 200
8000 τ.μ.στο Φαληράκι 176. 000
8300 τ.μ. στα Βληχά – Κάλαθος 367. 000
8500 τ.μ.+6500 τ.μ. στην παραλία Αφάντου ..18 τ. τ.μ.
9000 τ.μ. στα Μαριτσά εντός ζώνης 132.000
9345 τ.μ. στα Ασγούρου με θέα 205. 000
12000 τ.μ. στην Αφάντου, πάνω στο κύμα 520. 000
13000 τ.μ. στα Μαριτσά 123. 000
14000 τ.μ. αγροτεμάχιο στην Διμυλιά 65. 000
15000 τ.μ. στην Πάρο με θέα την θάλασσα 73. 000
25000 τ.μ. στα Καλαβάρδα 295. 000
30000 τ.μ. στην παραλία Αφάντου 1 060. 000
30000 τ.μ. στο Τσαΐρι 352. 000
32000 τ.μ. στην Θολό, πάνω στο κύμα 587. 000
38000 τ.μ. στο Γεννάδι, πάνω στο κύμα 2. 230. 000
46000 τ.μ. στο Τσαΐρι 405. 000
50000 τ.μ. στο Τσαΐρι 360. 000

Εθν. Μακαρίου 45 (3ος όροφος • Τηλ.: 22410 24900, 25545 • Fax: 22410 25544 • Κιν.: 6932704919

ΕΝΟΙΚΙΑΣΕΙΣ

συνέχεια από την προηγούμενη

ΓΡΑΦΕΙΟ στην οδό Αλεξάνδρου Διάκου 50, 60 τ.μ. 5ος όροφος. Πληρ. τηλ. 2241023815, 6945769958 ΑΕ54456

ΓΚΑΡΣΟΝΙΕΡΕΣ επιπλωμένες κοντά στο Λαδικό (απέναντι στο κάμπινγκ). Πληρ. τηλ. 6937343297 ΑΕ54463

ΔΙΑΜΕΡΙΣΜΑ α' ορόφου 83 τ.μ. με δύο - 2 υπνοδωμάτια, μεγάλη βεράντα, κεντρική θέρμανση, ασανσέρ, σε πολυκατοικία στο κέντρο της πόλης, επί της οδού Γεωργίου Ευσταθίου 8, που είναι παράλληλος δρόμος στα γραφεία της Ολυμπιακής, με μηνιαίο μίσθωμα 550 ευρώ. Πληρ. τηλ. 2241029910, 2241032215 ΑΕ54458

ΔΙΑΜΕΡΙΣΜΑ 60 τ.μ. ένα δωμάτιο, σαλοκουζίνα, στην περιοχή Ροδινιού. Πληρ. τηλ. 6945431819, 5-8 μ.μ. ΑΕ54462

ΕΝΟΙΚΙΑΖΟΝΤΑΙ: α) Διαμέρισμα στη Ρόδο επιπλωμένο, β' ορόφου, 95 τ.μ. πλήρως εξοπλισμένο. β) Γκαρσονιέρα στην Ιαλυσό, σε ισόγειο μονοκατοικίας, πλήρως επιπλωμένη και εξοπλισμένη. Πληρ. τηλ. 2241090038 και κιν. 6945411099.

ΜΕΖΟΝΕΤΑ διώροφη 100 τ.μ. με 2 υπνοδωμάτια, WC, υδρομασάζ, κλιματισμό στο άνω Ροδίνι, Βεργίνας 37. Πληρ. τηλ. 6973430959 κ. Σαράντη ΑΕ54439

STUDIO επιπλωμένο με πολυκουζινάκι, μπάνιο, μπαλκόνι, σε ήσυχη περιοχή στα Κοσκινού. Τιμή 180 ευρώ. Πληρ. τηλ. 2241061435 ΑΕ54445

ΚΑΤΑΣΤΗΜΑ 55 τ.μ. άνετη κατασκευή παταριού ύψος 6,5 μέτρα επί της οδού Στ. Καζούλη και Πελοποννήσου 2 για οποιαδήποτε χρήση. Πληρ. τηλ. 2241026141 ΑΕ54424

STUDIOS επιπλωμένα, Αισχίνης 31. Πληρ. τηλ. 2241030115 ΑΕ54389

ΕΝΟΙΚΙΑΖΟΝΤΑΙ δωμάτια επιπλωμένα. Λεωφ. Αφάντου. Πληρ. τηλ. 2241036504 ΑΕ54404

ΕΝΟΙΚΙΑΖΟΝΤΑΙ στην Κρεμαστή καινούργια διαμερίσματα διάρια, τριάρια επιπλωμένα και μη επιπλωμένα με κήπο, πάρκιν, ήσυχο περιβάλλον, κοντά στα σχολεία με θέα τη θάλασσα. Πληρ. τηλ. 2241094822 6946671053 ΑΕ54411

ΕΝΟΙΚΙΑΖΟΝΤΑΙ ΚΑΙΝΟΥΡΓΙΑ ΔΙΑΜΕΡΙΣΜΑΤΑ ΕΠΙΠΛΩΜΕΝΑ ΣΤΗΝ ΙΞΙΑ ΜΕ ΠΙΣΙΝΑ ΚΑΙ ΚΗΠΟ. ΑΣΑΝΣΕΡ, ΘΕΡΜΑΝΣΗ, ΑΠΟΤΕΛΕΙΤΑΙ ΑΠΟ ΥΠΝΟΔΩΜΑΤΙΟ, ΣΑΛΟΝΙ-ΚΟΥΖΙΝΑ ΕΝΙΑΙΟ, ΕΝΟΙΚΙΟ 300 ΕΥΡΩ ΤΟ ΜΗΝΑ ΧΩΡΙΣ ΕΠΙΒΑΡΥΝΣΗ ΗΛΕΚΤΡΙΚΟΥ ΚΑΙ ΝΕΡΟΥ. ΠΛΗΡ. ΤΗΛ. 2241096388, ΩΡΕΣ 08.00-11.00,6947221389 ΠΕ54379

ΔΙΑΜΕΡΙΣΜΑΤΑ ΕΠΙΠΛΩΜΕΝΑ, ΠΟΛΥΤΕΛΕΙΑΣ, ΜΕ ΘΕΑ ΤΗ ΘΑΛΑΣΣΑ, ΚΑΛΛΙΘΕΑ-ΚΟΣΚΙΝΟΥ. ΠΛΗΡ. ΤΗΛ. 2241066212 ΠΕ54363

ΔΙΑΜΕΡΙΣΜΑ, 3άρι νεόκτιστο στην οδό Οικονομίδου 7 (πάροδος 9ης Μαΐου-περιοχή Ιαλυσού). Πληρ. τηλ. 96772 και 6944290394. ΑΕ54326

ΓΚΑΡΣΟΝΙΕΡΕΣ και STUDIOS, καινούργια πλήρως επιπλωμένα, κοντά στο Πανεπιστήμιο και στα ΙΕΚ. Πληρ. τηλ. 22410 78965. ΑΕ53832

ΕΝΟΙΚΙΑΖΟΝΤΑΙ επί της λεωφ. Ιαλυσού 35 δίπλα στο ξενοδοχείο CORALLI μονά και διπλά επιπλωμένα δωμάτια για μήνες. Πληρ. τηλ. 2241092802 ΑΕ54265

ΚΑΤΑΣΤΗΜΑ 52 τ.μ. με είδη ρουχισμού και κεντήματα (με το εμπόρευμα ή όχι) μεγάλο πατάρι, τουαλέτα και αυλή στο Νιοχώρι (οδός Γρίβα). Πληρ. τηλ. 2241020901 ΧΑΕ119

ΔΙΑΜΕΡΙΣΜΑΤΑ των 50 τ.μ. ή 70 τ.μ. καινούργια (2 υπνοδωμάτια, σαλόνι, κουζίνα, ενιαίος χώρος - WC) στον Αρχάγελο, κατάλληλα για εκπαιδευτικούς - στρατιωτικούς για όλο το χρόνο. Πληρ. τηλ. 6974019076 ΧΑΕ109

ΑΠΟΘΗΚΗ ψηλοτάβανη (5 μ. ύψος) 400 τ.μ. στην περιοχή ΙΚΑΡΟΣ. Πληρ. τηλ. 6944361926 ΑΕ54045

ΕΝΟΙΚΙΑΖΟΝΤΑΙ ΠΟΛΥΤΕΛΗ ΜΙΚΡΑ ΔΙΑΜΕΡΙΣΜΑΤΑ ΤΩΝ 40 Ή 60 Τ.Μ. ΓΙΑ ΕΝΑ Ή ΔΥΟ ΑΤΟΜΑ, ΓΙΑ ΟΛΟ ΤΟ ΧΡΟΝΟ Ή ΜΙΚΡΟΤΕΡΟ ΧΡΟΝΙΚΟ ΔΙΑΣΤΗΜΑ Ή ΚΑΙ ΜΕ ΤΗΝ ΗΜΕΡΑ, ΕΥΡΥΧΩΡΑ ΚΑΙ ΜΕ ΜΕΓΑΛΕΣ ΒΕΡΑΝΤΕΣ. ΖΕΣΤΟ ΝΕΡΟ ΜΕ ΗΛΙΑΚΟΥΣ ΧΕΙΜΩΝΑ-ΚΑΛΟΚΑΙΡΙ, AIR-CONDITION, ΕΥΚΟΛΟ ΠΑΡΚΙΝ ΚΑΙ ΠΛΗΡΩΣ ΕΠΙΠΛΩΜΕΝΑ. ΣΤΟ ΠΑΡΑΔΕΙΣΙ ΤΗΣ ΡΟΔΟΥ. ΤΙΜΕΣ ΚΑΛΕΣ ΓΙΑ ΣΤΡΑΤΙΩΤΙΚΟΥΣ, ΕΚΠΑΙΔΕΥΤΙΚΟΥΣ ΚΑΙ ΓΕΝΙΚΑ ΔΗΜΟΣ. ΥΠΑΛΛ. ΠΛΗΡ. ΤΗΛ. 73807-81210, ΚΙΝ. 6947429235. ΠΕ52153

ΕΝΟΚΙΑΖΟΝΤΑΙ επαγγελματικοί χώροι σε προνομιακή τουριστική τοποθεσία (λεωφόρος Ρόδου-Καλλιθέας έναντι ξενοδοχείου "Paradise") μαζί με την αντίστοιχη αυλή τους (ιδανικό σημείο για ταβέρνα μαγαζιά). Πληρ. τηλ. 6944780053, 6944416001, 2241028650 ΑΕ53888

ΧΩΡΟΙ ΑΠΟΘΗΚΕΥΣΗΣ ΕΝΟΙΚΙΑΖΟΝΤΑΙ ΠΕΡΙΦΡΑΓΜΕΝΟΙ, ΑΣΦΑΛΕΙΣ, ΥΠΑΙΘΡΙΟΙ, ΗΜΙΥΠΑΙΘΡΙΟΙ, ΚΑΙ ΚΛΕΙΣΤΟΙ ΚΑΤΑΛΛΗΛΟΙ ΓΙΑ ΑΠΟΘΗΚΕΥΣΗ ΕΝΟΙΚΙΑΖΟΜΕΝΩΝ ΑΥΤΟΚΙΝΗΤΩΝ ΚΑΙ ΠΟΥΛΜΑΝ. ΠΛΗΡ. ΤΗΛ. (22410)38400 ΩΡΕΣ 08.00-15.00 κ. ΓΙΩΤΑ ΧΠΕ1913

ΕΝΟΙΚΙΑΖΕΤΑΙ χώρος οικοπέδου δια την τοποθέτηση περιπτέρου. Πληρ. τηλ. 2241025242 ΧΑΕ097

ΚΑΤΑΣΤΗΜΑ 75 τ.μ. με βιτρίνα 6,50 μ. σε εμπορικό δρόμο της Παλιάς Πόλης της Ρόδου. Πληρ. τηλ. 69.44.88.11.22 και 2241037753. ΧΑΕ111

ΑΠΟΘΗΚΕΣ ΣΤΗΝ ΙΑΛΥΣΟ, ΕΝΟΙΚΙΑΖΟΝΤΑΙ 1) ΑΠΟΘΗΚΕΥΤΙΚΟΙ ΧΩΡΟΙ ΑΠΟ 100 ΕΩΣ 2000 Τ.Μ. ΚΑΙ ΥΨΟΣ 8 Μ. ΑΣΦΑΛΕΙΣ ΜΕ ΜΕΓΑΛΟΥΣ ΧΩΡΟΥΣ ΔΙΑΚΙΝΗΣΗΣ ΦΟΡΤΩΣΗΣ ΚΑΙ ΕΚΦΟΡΤΩΣΗΣ ΠΡΟΪΟΝΤΩΝ, 2) ΥΠΑΙΘΡΙΟΙ ΧΩΡΟΙ ΠΕΡΙΦΡΑΓΜΕΝΟΙ, ΑΣΦΑΛΕΙΣ, ΚΑΤΑΛΛΗΛΟΙ ΓΙΑ ΑΠΟΘΗΚΕΥΣΗ ΠΡΟΪΟΝΤΩΝ ΣΕ ΠΑΛΕΤΕΣ. ΠΛΗΡ. ΤΗΛ. (22410)38400 ΑΠΟ ΔΕΥΤΕΡΑ ΕΩΣ ΠΑΡΑΣΚΕΥΗ 08.00-15.00 κ. ΓΙΩΤΑ ΧΠΕ1912

ΠΡΑΓΜΑΤΙΚΗ ΕΠΕΝΔΥΣΗ

ΠΩΛΕΙΤΑΙ ΤΟΥΡΙΣΤΙΚΟ ΚΑΤΑΣΤΗΜΑ

στην Παραλιακή λεωφόρο Ιαλυσού (ακίνητο και επιχείρηση), 150 τ.μ. περίπου με ιδιόκτητη αυλή 60 τ.μ. λόγω άλλης απασχόλησης.

Μόνο σοβαρές προτάσεις.

Πληρ. τηλ. 6946244766, 22410 93797

ΕΥΚΑΙΡΙΑ

α) **Οικόπεδο** στ' Αφάντου, 2.300 τ.μ. με νερό και ρεύμα, 300 μέτρα από τη θάλασσα.

β) **Οικόπεδα** στα περίχωρα της Ρόδου 2 και 4 στρέμματα

γ) **Διαμέρισμα** στο Ροδίνι, τριάρι.

Πληρ. τηλ. 2241026805, 2241051024, 6945406562

ΣΧΟΛΗ ΟΔΗΓΩΝ ΠΟΡΤΣΕΛΛΗΣ ΣΤΕΦΑΝΟΣ

Διπλ. εκπαιδευτής υποψηφίων οδηγών μέλος της Ε.Σ.Ο.Ρ. Ο.Ε.

- Διπλώματα αυτοκινήτου, μοτοσικλέτας, φορτηγού, λεωφορείου, νταλίκας
- Αναθεωρήσεις ληγμένων αδειών
- Θεωρητικά μαθήματα ΚΟΚ και Μηχανολογίας
- Μετατροπές ξένων διπλωμάτων σε ελληνικά
- Διπλώματα αυτόματου αυτοκινήτου



ΝΕΑ ΔΙΕΥΘΥΝΣΗ: ΕΘΝΙΚΗΣ ΑΝΤΙΣΤΑΣΗΣ 73 (ΠΡΩΗΝ ΑΝΝΗΣ ΜΑΡΙΑΣ)
ΤΗΛ. 2241034497, 6945463635

ΠΩΛΟΥΝΤΑΙ

από ιδιώτη ιδιοκτήτη,
μονοκατοικίες,
μεζονέτες 100 τ.μ.
στην παραλία Αφάντου
επί του κύματος.

Πληρ. τηλ. 6942089864

ΣΧΟΛΗ ΟΔΗΓΩΝ ΛΚΟΥΣΗ ΠΑΝΤΕΛΗ

- **ΔΙΠΛΩΜΑΤΑ**
- **ΕΡΑΣΙΤΕΧΝΙΚΑ**
- **ΕΠΑΓΓΕΛΜΑΤΙΚΑ**
- **ΜΟΤΟΣΙΚΛΕΤΑΣ**
- **ΜΑΘΗΜΑΤΑ ΘΕΩΡΗΤΙΚΗΣ ΔΙΔΑΣΚΑΛΙΑΣ**



-Επεκτάσεις όλων των κατηγοριών
-Αναθεωρήσεις ληγμένων αδειών
-Μετατροπές ξένων αδειών σε ελληνικές

Οδός Βαλαωρίτου 9
(έναντι HOTEL SEMIRAMIS ΠΙΣΩ ΑΠΟ ΤΟ ΠΑΛΑΙΟ ΝΟΣΟΚΟΜΕΙΟ
e-mail: kousisp@acn.gr

ΕΚΠΑΙΔΕΥΤΙΚΟ ΑΥΤΟΚΙΝΗΤΟ:
TOYOTA YARIS 1300 cc
AIR CONDITIONED
(ΠΡΟΣΟΧΗ): ΜΑΘΗΜΑΤΑ
α. Μοτοσικλέτας μεγάλου κυβισμού από 125 cc έως ανεξαρτήτου
β. Μοτ/τας έως 125 cc
γ. Μοτοποδηλάτου 50 cc
Διαθέτουμε επίσης κι αυτόματες μοτοσικλέτες 125 cc
Πληρ. τηλ.
(22410)29157-73820-94777
ΚΑΙ ΑΝΑ ΠΑΣΑ ΣΤΙΓΜΗ
ΣΤΑ ΚΙΝΗΤΑ τηλ.
6944/511313-6944/203343

Στην κατηγορία ανεξαρτήτου κυβισμού η εκπαίδευση γίνεται με μοτοσικλέτα 500 cc
Παραλαβή των μαθητών μας και από τις οικίες τους
"Η σωστή και μεθοδική εκπαίδευση στα σύγχρονα οχήματά μας, βάζει γερά θεμέλια για τη δημιουργία ενός καλού νέου οδηγού"

ΠΡΟΣΟΧΗ
Στη σχολή μας παραδίδονται και μαθήματα θεωρητικής διδασκαλίας

ΠΜ54206

κεφάλαιο

Κτηματομεσιτικο - Συμβουλευτικό Γραφειο

ΔΙΑΜΕΡΙΣΜΑΤΑ ΠΩΛΟΥΝΤΑΙ

- 30 τ.μ , ρετιρέ γκαρσο-νιέρα , Ιξιά , 10.εκ-29.347 €
- 41 τ.μ,ισόγειο,1 υπν/τιου , αυλή,καινούριο , Ανάληψη , 23εκ- 67.500 €
- 41 τ.μ, 2ου ,1 υπν/τιου , αυλή,καινούριο , Ανάληψη , 23εκ- 67.500 €
- 58 τ.μ,ισόγειο,1 υπν/τιου , καινούριο , Ροδίνι , 30εκ-88.041 €
- 60 τ.μ,1ου ,1 υπν/τιου , Ανάληψη , 19εκ- 55.760 €
- 72 τ.μ , 3ου ,2υπν/τιων , Ανάληψη ,36 εκ-105.649 €
- 80 τ.μ ,ισόγειο,2υπν/τιων, καινούριο,Ροδίνι, 39 εκ-114.453 €
- 81 τ.μ,2ου,2 υπν/τιων κατάλληλο για γραφειακό χώρο,Κέντρο,40εκ117.388 €
- 82 τ.μ ,1ου ,2υπν/τιων, καινούριο,Τριάντα 32 εκ-93.910 €
- 86 τ.μ ,ισόγειο,2υπν/τιων, αυλή ,καινούριο,Τριάντα 38 εκ- 111.518 €
- 87 τ.μ ,1ου ,2υπν/τιων, καινούριο,Τριάντα 39 εκ-114.453 €
- 90 τ.μ , 2ου ,2υπν/τιων , καινούριο,Ανάληψη ,37 εκ-108.584 €
- 93 τ.μ ,1ου ,3υπν/τιων, καινούριο,Ροδίνι, 46 εκ-134.996 €
- 95 τ.μ , 1ου ,3υπν/τιων , Δασκάλους ,34 εκ-99.780 €
- 96 τ.μ , 2ου ,3υπν/τιων , Ανάληψη ,37 εκ-108.584 €
- 100 τ.μ ,1ου ,3υπν/τιων, καινούριο,Τριάντα 45 εκ-132.061 €
- 102 τ.μ , 1ου,3υπν/τιο, καινούριο,Καρακόνερο, 44εκ-129.126 €
- 103 τ.μ ,οροφοδια/μα 1ου ,3υπν/τιων,καινούριο,πάρκινκ,,Καρακόνερο,52,5εκ-154.072 €
- 116τ.μ , 1ου , 3υπν/τιων ,καινούριο , πάρκινκ , 34τ.μ Ανάληψη,62 εκ-181.951 €
- 117 τ.μ ,οροφοδια/μα ισόγειο,3υπν/τιων,καινούριο Ανάληψη 60εκ-176.082 €
- 123τ.μ,ισόγειο,3υπν/τιων, Ακαδημία , κατάλληλο για επαγγελματική χρήση 95 εκ –278.796 €
- 123τ.μ 1ου, 3 υπν/τιων, καινούριο,πάρκινκ , Αγ.Νικόλαο,73 εκ-214.233 €

ΜΕΖΟΝΕΤΕΣ- ΜΟΝ/ΚΙΕΣ ΠΩΛΟΥΝΤΑΙ

- 110 τ.μ ,μεζονέτα ,σοβά με 50 τ.μ αυλή , Κοσκινού 25εκ-73.367 €
- 130 τ.μ ,μεζονέτα , μπετά , 300 τ.μ αυλή Τριάντα 38 εκ-111.518 €
- 130 τ.μ ,μεζονέτα , μαρμαροσοβά , 300 τ.μ αυλή Τριάντα 47 εκ-137.931 €
- 130 τ.μ ,μεζονέτα, 3υπν/τιων , , 300 τ.μ αυλή Τριάν3υπν/τιων τα 38 εκ-252.385 €
- 140 τ.μ ,μεζονέτα ,μπετά σε 1.350 τ.μ οικόπεδο Τρείς 32εκ-93.910 €
- 148 τ.μ ,μεζονέτα , 3υπν/τιων , 300 τ.μ αυλή Τριάντα 86 εκ-252.385 €
- 170 τ.μ ,μεζονέτα ,μπετά σε 1.350 τ.μ οικόπεδο Κοσκινού 40εκ-117.388 €
- 180 τ.μ ,μεζονέτα , 3υπν/τιων , 250 τ.μ αυλή 60 τ.μ πάρκινγκ,Τριάντα 90 εκ-264.123 €
- 200 τ.μ ,μεζονέτα μ/σοβά , 3 υπν/τιων ,300 τ.μ οικόπεδο Τριάντα 50εκ-146.735 €

ΟΙΚΟΠΕΔΑ ΠΩΛΟΥΝΤΑΙ

- 2.000τ.μ,με την άδεια θέα, Κοσκινού 32εκ- 93.910 €
- 4.100 τ.μ,θέα , Κοσκινού 60εκ-176.082 €
- 4.100 τ.μ , Κοσκινού 25εκ-73.368 €
- 4.300 τ.μ, , Κολύμπια 20εκ-58.695 €
- 4.300 τ.μ, , Κολύμπια 24εκ-70.432 €

ΕΠΙΧΕΙΡΗΣΕΙΣ & ΕΠΑΓΓΕΛΜΑΤΙΚΟΙ ΧΩΡΟΙ

- 81 τ.μ,2ου,2 υπν/τιων κατάλληλο για γραφειακό χώρο Κέντρο,117.388 €
- Κατάστημα 45 τ.μ κύρια χρήση με 120 τ.μ αποθήκη στο ίδιο επίπεδο και 30 τ.μ πατάρι,πλησίον Σ.Κωτιάδη 50 εκ-146.735 €
- Αποθήκη 95τ.μ ,σοβά ,ράμπα, Καρακόνερο 16 εκ-46.955 €
- 123τ.μ,ισόγειο,διαμέρισμα,3υπν/τιων, Ακαδημία , κατάλληλο για επαγ/ματική χρήση 95 εκ –278.796 €
- Αποθήκη 125 τ.μ συν 20 τ.μ βοηθητικά , Σ.Κωτιαδη ,23εκ-67.498 €
- Κατάστημα 54 τ.μ ισόγειο 52 τ.μ,όροφος 120 τ.μ αυλή,Παλιά πόλη 230εκ-674.980 €

ΖΗΤΟΥΝΤΑΙ ΚΑΤΟΙΚΙΕΣ & ΟΙΚΟΠΕΔΑ ΕΝΤΟΣ & ΕΚΤΟΣ ΠΟΛΕΩΣ

ΤΣΟΥΡΟΥΝΑΚΗΣ Ι. ΑΝΤΩΝΙΟΣ (B.Sc.-MKT)

ΤΗΛ.:2241060060 (3 γραμμές) FAX: 2241060062
ΚΙΝ.:6945 949882
e-mail: kefaleo@rho.forthnet.gr

Γ. Σεφέρη 12
(παραπλεύρως ΜΗΔΕΙΑ)
Ρόδος

www.e-kefaleo.com

ΕΝΟΙΚΙΑΣΕΙΣ

συνέχεια από την προηγούμενη

ΕΝΟΙΚΙΑΖΟΝΤΑΙ ΔΙΧΩΡΑ ΕΠΙΠΛΩΜΕΝΑ ΔΙΑΜΕΡΙΣΜΑΤΑ 50 Τ.Μ. ΣΤΗΝ ΠΕΡΙΟΧΗ ΤΗΣ ΙΞΙΑΣ, ΜΕ ΧΩΡΟ ΣΤΑΘΜΕΥΣΗΣ, ΚΗΠΟ, ΠΙΣΙΝΑ, ΘΕΡΜΑΝΣΗ ΚΑΙ ΖΕΣΤΟ ΝΕΡΟ, ΙΔΑΝΙΚΑ ΓΙΑ ΕΚΠΑΙΔΕΥΤΙΚΟΥΣ, ΓΙΑΤΡΟΥΣ, ΣΤΡΑΤΙΩΤΙΚΟΥΣ. ΠΛΗΡ. ΤΗΛ. 2241093172, ΚΙΝ. 6944658034 www.eleonas.net ΧΠΕ017

ΕΝΟΙΚΙΑΖΟΝΤΑΙ STUDIOS ΜΕ ΤΟ ΜΗΝΑ Ή ΜΕ ΤΗΝ ΗΜΕΡΑ ΠΛΗΡΩΣ ΕΠΙΠΛΩΜΕΝΑ ΜΕ ΠΟΛΥΚΟΥΖΙΝΑΚΙ, ΨΥΓΕΙΟ, ΝΤΟΥΣ, WC, ΤΗΛΕΦΩΝΟ, ΜΠΑΛΚΟΝΙ, ΖΕΣΤΟ ΝΕΡΟ ΕΠΙ 24ΩΡΟΥ ΒΑΣΕΩΣ ΣΤΗΝ ΠΙΟ ΗΣΥΧΗ ΠΕΡΙΟΧΗ ΤΗΣ ΠΟΛΗΣ ΡΟΔΟΥ (ΠΕΡΙΟΧΗ ΔΑΣΚΑΛΩΝ), ΟΔΟΣ ΜΑΝΩΛΗ ΠΑΠΑΜΑΝΩΛΗ ΑΡΙΘΜ. 12 ΚΑΘΕΤΟΣ ΕΠΙ ΤΗΣ ΣΤΕΛΙΟΥ ΚΩΤΙΑΔΗ. ΠΛΗΡ. ΤΗΛ. (22410)37244 ΧΠΕ283

PUB-ΚΑΦΕΤΕΡΙΑ στο τουριστικό κέντρο-πλησίον νέου καζίνο. Πλήρως εξοπλισμένη ανακαινισμένη, η καλύτερη στο είδος της. Συμβόλαιο 12ετές. Πληροφορίες άλλες δεν θα δοθούν στο τηλέφωνο. Συζητείται και η πώληση. Πληρ. για συνεννόηση τηλ. 2241078392, 6977/339669, 6936/607154 μετά τις 12 το μεσημέρι. ΧΑΕ1501

πωλησεις–αγορες ακινητων & επιχειρησεων

ΕΠΙΧΕΙΡΙΣΗ-ΕΣΤΙΑΤΟΡΙΟ πλήρως εξοπλισμένο έτοιμο προς λειτουργία χειμώνα-καλοκαίρι στην Ιξιά στην οδό Σωτήρος 47. Τιμή λογική και ευκολίες πληρωμής. Πληρ. τηλ. 6945769958. ΑΟ54594

ΠΩΛΟΥΝΤΑΙ καταστήματα επί της Ρόδου-Λίνδου 50 τ.μ.-130 τ.μ. και 80 τ.μ. με 500.000 δρχ. το μέτρο. Πληρ. τηλ. 22410-23815, 22410-78275. ΑΟ54595

ΠΩΛΗΣΕΙΣ ΚΤΙΡΙΩΝ: Πωλούνται κτίρια κεντρικά και προνομιακά μικρά και μεγάλα. Πληρ. Σαββαΐδης & Συνεργάτες, τηλ. 22410-26281. ΑΟ54596

ΠΩΛΗΣΕΙΣ ΞΕΝΟΔΟΧΕΙΩΝ: Πωλούνται ξενοδοχεία μικρά και μεγάλα προνομιακά. Πληρ. Σαββαΐδης & Συνεργάτες, τηλ. 22410-26281. ΑΟ54597

ΠΩΛΗΣΕΙΣ ΟΙΚΟΠΕΔΩΝ ΠΑΡΑΛΙΑΚΩΝ: 1. Στη Θολό 74.944 τ.μ. 2. Κολύμπια 28.500 τ.μ. 3. Λίνδο α) Περιοχή Πεύκοι 28.000 τ.μ. β) Περιοχή Ψαρτος 9.000 τ.μ. γ) Περιοχή Βληχά 4.000 τ.μ. τίμημα 117.400 ευρώ, 4. Ασκληπειό Περιοχή "Μεγάλη Γη" 34.490 τ.μ. στο "κύμα" προνομιακό με μεγάλη φάτσα στη παραλία κατάλληλο για μεγάλη ξενοδοχειακή μονάδα. Πληρ. Σαββαΐδης & Συνεργάτες, τηλ. 22410-26281. ΑΟ54598

ΠΩΛΗΣΗ ΚΑΤΑΣΤΗΜΑΤΟΣ: Στο Φαληράκι στο καλύτερο Εμπορικό κέντρο της περιοχής πωλείται κατάστημα 28 τ.μ. με τίμημα 160.000 ευρώ. Πληρ. Σαββαΐδης & Συνεργάτες, τηλ. 2241026281. ΑΟ54599

ΠΩΛΗΣΕΙΣ ΟΙΚΟΠΕΔΩΝ, εντός σχεδίου: 1) Στ' Ασγούρου επί της λεωφόρου Ρόδου-Λίνδου 9.760 τ.μ. προνομιακό. 2) Κολύμπια κοντά στην παραλία 9.000 τ.μ. τίμημα 211.298 ευρώ. 2) ΛΙΝΔΟ-ΠΕΥΚΟΙ περιοχή Φώκια 5.000 τ.μ. τίμημα 161.408 ευρώ. Στο Γεννάδι περιοχή Αη Γιώργη 4.000 τ.μ. σε απόσταση 300 μέτρων από την παραλία κατάλληλο για μονοκατοικία τίμημα 35.216 ευρώ. Σαββαΐδης και Συνεργάτες τηλ. 22410 26281. ΑΟ54568

ΠΩΛΗΣΕΙΣ ΜΟΝΟΚΑΤΟΙΚΙΩΝ: 1) Στη Ρόδο περιοχή Παλιά Πόλη α) Σπίτι διώροφο 65 τ.μ. πλήρως επιπλωμένο και εξοπλισμένο αρίστης κατασκευής με τίμημα 132.000 ευρώ β) Σπίτι 160 τ.μ. αρίστης κατασκευής 400.000 ευρώ 2-ΙΑΛΥΣΟ: Μονοκατοικίες σε μπετά α) Κανδυλι 164 τ.μ. σε οικόπεδο 4.000 τ.μ. τίμημα 190.755 ευρώ β) Περιοχή ΤΡΕΙΣ 180 τ.μ. σε οικόπεδο 1.000 τ.μ. τίμημα 102.704 ευρώ γ) Μονοκατοικίες πολυτελούς κατασκευής 120 .μ. και 132 τ.μ. εντός οικισμού Ιαλυσού. δ) Στην ΙΞΙΑ 160 τ.μ. αρίστης κατασκευής με 4 υπνοδωμάτια θέρμανση «Καλοριφέρ» με τζάκι και λοιπά. ε) Στις ΣΥΡΙΝΕΛΕΣ 150 τ.μ. αρίστης κατασκευής, τίμημα 320.000 ευρώ. 3. Στ' Αφάντου 220 τ.μ. σε οικόπεδο 6.200 τ.μ. αρίστης καστεκευής και 4. Στο Γεννάδι α) Εξοχικές μονοκατοικίες 104 τ.μ. αρίστης κατασκευής κοντά στην παραλία τίμημα 180.000 ευρώ β) Μονοκατοικία παραλιακή στο «κύμα» 110 τ.μ. σε οικόπεδο 5.000 τ.μ. πολυτελούς κατασκευής και δυνατότητα οικοδόμησης επί πλέον 110 τ.μ. τίμημα 382.000 ευρώ γ) Μονοκατοικίες παραλιακές στο ΚΙΟΤΑΡΙ 120 τ.μ. αρίστης κατασκευής τίμημα 300.000 ευρώ. Σαββαΐδης και Συνεργάτες τηλ. 22410 26281. ΑΟ54566

ΠΩΛΗΣΕΙΣ ΚΑΤΑΣΤΗΜΑΤΩΝ: 1) Κατάστημα στην Ηρώων Πολυτεχνείου 315 τ.μ. με μεγάλη αυλή προνομιακό 2) Στα 100 Μαγαζιά κεντρικό με πρόσοψη στην οδό Σοφ. Βενιζέλου 32 τ.μ. με πατάρι 16 τ.μ. 3) Μιχ. Πετρίδη 35 τ.μ. στην τιμή των 58.700 ευρώ, 4) Κατάστημα στην οδό Παλαιολόγου 75 τ.μ. τίμημα 117.400 ευρώ. 5) Στο Φαληράκι στο Εμπορικό Κέντρο Ε 28 τ.μ. με τίμημα 160.000. Σαββαΐδης και Συνεργάτες τηλ. 22410 26281. ΑΟ54565

ΠΩΛΗΣΕΙΣ ΟΙΚΟΠΕΔΩΝ εντός σχεδίου και οικισμού: 1) Κρεμαστή 191 τ.μ. τίμημα 35.220 ευρώ με συντελεστή δόμησης 1, 191 τ.μ. 2) Πυλώνα 400 τ.μ. τίμημα 17.608 ευρώ εντός οικισμού με συντελεστή 1. 3) Γεννάδι εντός οικισμού 974 τ.μ. τίμημα 60.000 υρώ. Σαββαΐδης και Συνεργάτες τηλ. 22410 26281. ΑΟ54564

ΠΩΛΟΥΝΤΑΙ ΔΙΑΜΕΡΙΣΜΑΤΑ: Σκεύου Ζερβού (περιοχή Αγ. Νικολάου) σε νεόκτιστη οικοδομή με άριστες προδιαγραφές τα ακόλουθα: 1. Ισόγειο α) 85 τ.μ. με τίμημα 138.000 ευρώ, β) 43 τ.μ. με τίμημα 70.000 ευρώ. 2-Α' όροφος α) 85 τ.μ. με τίμημα 139.000 ευρώ β) 43 τ.μ. με τίμημα 70.000 ευρώ. 3-Β' όροφος. α) 87 τ.μ. με τίμημα 142.000 ευρώ β) 117 τ.μ. με τίμημα 190.000 ευρώ και Γ' όροφος, α) 88 τ.μ. με τίμημα 150.000 ευρώ, β) 90 τ.μ. με τίμημα 153.000 ευρώ. 2) Διαμέρισμα α' ορόφου 85 τ.μ. νεόκτιστο με άριστες προδιαφραφές τίμημα 121.000 ευρώ 3) 4-Ροδίνι α' ορ. 93 τ.μ. νεόκτιστο αρίστης κατασκευής τίμημα 138.000 ευρώ. 5-Προέκταση Κοδριγκτώνος διαμέρισμα 74 τ.μ. β' ορ. τίμημα 76.000 ευρώ. Σαββαΐδης και Συνεργάτες τηλ. 22410 26281. ΑΟ54563

SNACK BAR for sale in TRIANDA in tourist area. Phone: 22410 94381. **SNACK BAR** για πώληση στα Τριάντα σε τουριστική περιοχή. Τηλέφωνο: 22410 94381. ΑΟ54580

ΕΠΙΧΕΙΡΗΣΗ ΜΕ ΕΙΔΗ ΛΑΪΚΗΣ ΤΕΧΝΗΣ ΣΤΗΝ ΙΑΛΥΣΟ. ΤΖΑΝΑΜΠΕΤΗΣ ΚΩΝΣΤΑΝΤΙΝΟΣ. ΠΛΗΡ. ΤΗΛ. 6937196820, ΜΟΝΟ ΣΟΒΑΡΕΣ ΠΡΟΤΑΣΕΙΣ ΠΟ54542

ΚΑΤΑΣΤΗΜΑ 38 τ.μ. στο Φαληράκι σε καλή θέση. Πληρ. Εμμ. Κρανίδης τηλ. 22241027082, 6944347405 ΑΟ54554

ΚΑΤΟΙΚΙΑ 2όροφη στο Δημοτικό διαμέρισμα Κοσκινού με κήπο. Πληρ. Εμμ. Κρανίδης τηλ. 22241027082, 6944347405 ΑΟ54553

ΜΟΝΟΚΑΤΟΙΚΙΑ 2όροφη 250 τ.μ. με κήπο 200 τ.μ. με ιπποτικό πηγάδι στην Παλιά Πόλη. Πληρ. Εμμ. Κρανίδης τηλ. 22241027082, 6944347405 ΑΟ54552

ΣΤΗΝ ΙΑΛΥΣΟ ΟΡΟΦΟΔΙΑΜΕΡΙΣΜΑ ολόκληρο χωρισμένο προσωρινά σε 35+65 τ.μ. και stuidio στην ταράτσα 16 τ.μ. με δικαίωμα επέκτασης +40 τ.μ. Πληρ. τηλ. 2241033926 ΑΟ54544

ΠΩΛΟΥΝΤΑΙ 3 σπίτια στ' Αφάντου ξεχωριστά 90 τ.μ. το καθένα με ηλιακό, air condition, τζάκι, 2 μπαλκόνια, τέντες. Τιμή συζητήσιμη λόγω αναχώρησης. Πληρ τηλ. 6936926328, 6947935027 ΑΟ54526

ΠΩΛΟΥΝΤΑΙ

Διώροφες αυτόνομες μονοκατοικίες με κήπο στον Δήμο Ιαλυσού, πολυτελούς κατασκευής.

- Διαστάσεις 130 τ.μ. και 168 τ.μ.
- Αριστη κατασκευή
- Δυνατότητα τραπεζικής χρηματοδότησης με ευνοϊκούς όρους

Πληρ. Εμμανουήλ Κρανίδης
Αμερικής 50- Ρόδος
Τηλ. 2241027082-26476, 6944347405

ΠΩΛΕΙΤΑΙ

ΕΞΟΠΛΙΣΜΟΣ ΦΡΟΝΤΙΣΤΗΡΙΟΥ πλήρης και μοντέρνος με μαγνητικό ασπροπίνακα, γραφείο, μαθητικά τραπέζια και καρέκλες και άλλα συμπληρωματικά έπιπλα.

Πληρ. τηλ. 22410-91163, Ιαλυσός, Γεωργίου Παπανδρέου 3

ΚΤΗΜΑΤΟΜΕΣΙΤΙΚΟ ΓΡΑΦΕΙΟ
ΑΣΒΕΣΤΗΣ ΝΙΚΟΛΑΟΣ - ΚΩΤΗΣ ΓΙΑΝΝΗΣ
Αγίου Ιωάννη 46 • τηλ. 22410 32809
6947848288-6942695467

• ΤΡΙΑΝΤΑ

Πωλείται ισόγειο διαμέρισμα 87 τ.μ. τριάρι με αποκλειστική θέα πάρκιν και αυλή lux κατασκευής. Γίνονται ευκολίες πληρωμής. Δάνεια δεκτά.

• ΤΡΙΑΝΤΑ

Πωλείται 190 τ.μ. μεζονέτα lux κατασκευής, με θέρμανση και τζάκι. Γίνονται ευκολίες πληρωμής. Δάνεια δεκτά.

• ΕΠΙ ΤΗΣ ΑΠΟΣΤΟΛΟΥ ΠΑΥΛΟΥ

Πωλείται 90 τ.μ. τριάρι, 2ου ορόφου, lux κατασκευής. Γίνονται ευκολίες πληρωμής. Δάνεια δεκτά.

• ΕΠΙ ΤΗΣ ΠΤΟΛΕΜΑΙΩΝ

Πωλείται διαμέρισμα 120 τ.μ. ισόγειο, 4άρι, με αποκλειστική χρήση αυλής και στάθμευσης lux κατασκευής, με απεριόριστη θέα. Γίνονται ευκολίες πληρωμής. Δάνεια δεκτά.

• ΠΛΗΣΙΟΝ ΚΑΜΕΙΡΟΥ

Πωλούνται διαμερίσματα των 50 τ.μ., 87 τ.μ. και 107 τ.μ. lux κατασκευής. Γίνονται ευκολίες πληρωμής. Δάνεια δεκτά.

ΚΤΗΜΑΤΟΜΕΣΙΤΙΚΟ ΓΡΑΦΕΙΟ
ΖΑΦΕΙΡΗΣ Μ. ΚΑΡΑΓΙΑΝΝΗΣ Δ. Ο.Ε.
Πωλήσεις ακινήτων. Τηλ. (2241060380-60381)
18.00-21.00 μ.μ. Δευτέρα-Παρασκευή
e-mail: zaf.kar@panafonet.gr

- 20.383 τ.μ. Αγροτεμάχιο (πανοραμική θέα) 500 μ. από τον οικισμό Θολού
- 4.770 τ.μ. } Αγροτεμάχια συνοριακών μερίδων
- 2.348 τ.μ. } (150 μ.) Από την Λεωφόρο)
- 11.520 τ.μ. Αγρομετάχιο (Αφάντου)
- 5.080 τ.μ. (1/2) Αγροτεμάχιο (Αφάντου) με ελαιόδεντρα
- 10.200 τ.μ. Αγροτεμάχιο με πανοραμική θέα (Κολύμπια)
- 840 τ.μ. Αγροτεμάχιο (Αφάντου)
- 4.969 τ.μ. Αγροτεμάχιο περιοχή Κολυμπίων
- 22.400 τ.μ. Αγροτεμάχιο (με 200 ελαιόδεντρα) περιοχή Ψίνθου
- 19.840 τ.μ. αγροτεμάχιο με πανοραμική θέα (Ψίνθο)
- 5.800 τ.μ. (περιοχή ΤΡΑΠΕΖΙΑ)
- 22.400 τ.μ. Οικόπεδο επί της Λεωφόρου Ρόδου-Λίνδου, με υπό κατασκευή ξενοδοχειακή μονάδα (Α' κατηγορίας) σε μπετά
- 1.250 τ.μ. Οικόπεδο εντός οικισμού, με πανοραμική θέα
- 105 τ.μ. Κατοικία σε μπετά εντός οικισμού Αφάντου
- 80 τ.μ. Μονοκατοικία εντός οικισμού Αφάντου)
- 50 τ.μ. Μονοκατοικία εντός οικισμού Αφάντου
- 50 τ.μ. Μονοκατοικία εντός οικισμού Αφάντου

Σ.Κ.Ε.Π.Η.
ΠΡΟΚΑΤ - ΑΝΤΙΠΑΡΟΧΕΣ - ΕΡΓΟΛΑΒΙΕΣ

1) Κατασκευή σπιτιού
2) Πλακάκια
2) Χρώματα
4) Είδη υγιεινής
5) Ξυλοκατασκευές (ντουλάπια, ντουλάπες, πόρτες εσωτερικές) από οξυά ή ανιγκρέ
6) Εξωτερικά κουφώματα από αλουμίνιο με ρολλά και σίτες
7) Ηλεκτρολογική και υδραυλική εγκατάσταση

Παράδοση εντός τριών μηνών με το κλειδί στο χέρι

ΤΙΜΕΣ

- **100 τ.μ. . .49.500 €**
- **90 τ.μ. . . .46.200 €**
- **80 τ.μ. . . .42.250 €**
- **70 τ.μ. ..38.000 €**
- **60 τ.μ. ..33.500 €**
- **50 τ.μ. ..28.500 €**

- **ΑΝΑΛΑΜΒΑΝΟΥΜΕ** ιδιωτικά έργα πάσης φύσεως οικοδομικών εργασιών
- **ΠΩΛΟΥΝΤΑΙ** οικόπεδα **Ή ΑΝΤΑΛΛΑΣΣΟΝΤΑΙ** σε Ρόδο- Καστελόριζο Σύμη, Τήλο
- **Η ΚΑΤΑΣΚΕΥΗ ΤΗΣ ΚΑΤΟΙΚΙΑΣ** μπορεί να γίνει και μέσω δανείου
- **ΓΙΝΟΝΤΑΙ** ευκολίες πληρωμής

Δ/ΝΣΗ Παν. Ροδίου 87 Ρόδος
Τηλ. 2241078766/21884 κιν. 6942408624

mothercare

Η ΜΕΓΑΛΥΤΕΡΗ ΑΛΥΣΙΔΑ ΚΑΤΑΣΤΗΜΑΤΩΝ ΕΞΕΙΔΙΚΕΥΜΕΝΩΝ ΣΤΗΝ ΜΗΤΕΡΑ ΚΑΙ ΤΟ ΠΑΙΔΙ

ΖΗΤΑΜΕ
ΠΩΛΗΤΡΙΕΣ
ΓΙΑ ΤΟ ΚΑΤΑΣΤΗΜΑ ΤΗΣ ΡΟΔΟΥ

Οι κατάλληλοι υποψήφιοι θα πρέπει να διαθέτουν τα εξής προσόντα:

- Άνεση και ευχέρεια στην επικοινωνία
- Καλή γνώση της αγγλικής γλώσσας

Η εταιρία προσφέρει:

- Ικανοποιητικό μισθό και bonus επί των πωλήσεων
- Συνεχή εκπαίδευση στις σύγχρονες μεθόδους πωλήσεων
- Αξιοκρατική εξέλιξη

ΠΛΗΡΟΦΟΡΙΕΣ
ΣΤΟ ΤΗΛ 2241070363
Κα ΣΕΒΑ

πωλησεις

συνέχεια από την προηγούμενη

ΛΟΓΩ ΑΝΑΧΩΡΗΣΕΩΣ ΣΤΟ ΕΞΩΤΕΡΙΚΟ ΠΩΛΕΙΤΑΙ νεόδμητη πολυτελής βίλα κτισμένη σε πανοραμικό λόφο στη νότια πλευρά του Φιλερήμου σε οικόπεδο 4.200 τ.μ. πλήρως περιφραγμένο, με αυτόματη θυροτηλεόραση, ελαιόδενδρα, χλοοτάπητα 500 τ.μ. και πολύ ευχάριστη διαμόρφωση εξωτερικού χώρου. Η πολυτελής αυτή βίλα αποτελείται από δύο όμοιους και ανεξάρτητους ορόφους, συνολικής επιφάνειας 482 τ.μ. συν 240 τ.μ. σκεπασμένες βεράντες. Ολα τα υλικά εξωτερικής επένδυσης, γρανιτικά πλακάκια δαπέδου, τα ξύλινα κουφώματα και ντουλάπες από κερασιά, τα είδή υγιεινής και κουζίνας έχουν εισαχθεί από την Ιταλία. Η θέρμανση και ο κλιματισμός επιτυγχάνονται μέσω κεντρικής κλιματιστικής μονάδας με αεραγωγούς και πλήρη αυτοματισμό καθώς και εξαιρετικές θερμικές μονώσεις. Ο επάνω όροφος μπορεί να παραδοθεί και πλήρως επιπλωμένος. Η τιμή είναι διαπραγματεύσιμη μετά από επί τόπου επίσκεψη. Πληρ. τηλ. 2241048101, τηλ. και fax 2241048102 AO54535

ΠΩΛΟΥΝΤΑΙ α) στα Κοσκινού διαμερίσματα δύο υπνοδωματίων το ένα ισόγειο με 50 τ.μ. αυλή, β) στα Κοσκινού κατάστημα ή αποθήκη 75 τ.μ. Πληρ. κα. Μαρίνα "ΚΤΗΜΑΤΙΚΗ ΠΡΟΟΠΤΙΚΗ" τηλ. 2241037906, 6972292958 AO54476

ΠΩΛΕΙΤΑΙ διώροφη κατοικία στο Γιαλό Σύμης. Πληρ. τηλ. 2241091372, ώρες καταστημάτων AO54464

ΠΩΛΕΙΤΑΙ από ιδιώτη ισόγειο διαμέρισμα αποτελούμενο από χωλ, σαλόνι, 2 υπνοδωμάτια, κουζίνα, μπάνιο, βεράντες στην οδό Λεμεσού Ρόδος σε πολύ καλή τιμή. Πληρ. τηλ. 6972134231 AO54453

ΠΩΛΕΙΤΑΙ ο α' όροφος στους Δασκάλους αποτελούμενος από δύο διαμερίσματα σε τούβλα 117 τ.μ. και 45 τ.μ. τιμή 123.257 ευρώ (42 εκ.). Επίσης μεζονέτα καινούργια έτοιμη στα Κοσκινού 145 τ.μ. σε 2 στρ. οικόπεδο. Τιμή 250.000 ευρώ (85 εκ.) και 174 τ.μ. μεζονέτα στην Ανάληψη με 45 τ.μ. γκαράζ (85 εκ.) - 250.000 ευρώ. Πληρ. ΑΙΓΑΙΟΚΤΗΜΑΤΙΚΗ τηλ. 2241022943, 2241028838, 6945466773 AO54392

ΕΠΙΧΕΙΡΗΣΗ ΕΣΤΙΑΤΟΡΙΟ LITEHOUSE ΜΕ ΠΛΗΡΗ ΕΞΟΠΛΙΣΜΟ ΕΝΑΝΤΙ ΣΤΟ KART ΚΟΝΤΑ ΣΤΟ ΚΑΙΝΟΥΡΓΙΟ LUNA PARK 25.000 ΕΥΡΩ. ΠΛΗΡ. ΤΗΛ. 6944205979 ΠΟ54197

ΠΩΛΕΙΤΑΙ από ιδιοκτήτη οικόπεδο εντός ζώνης 2 στρεμμάτων στην Πσστίδα στους πρόποδες Φιλερήμου με άδεια έτοιμη για κτίσμα ισόγειο και πρώτος όροφος με φως και νερο 240 τ.μ. Πληρ. τηλ. 2241069455 και 6997188794 AO54451

ΠΩΛΕΙΤΑΙ ΕΠΙΧΕΙΡΗΣΗ ΣΤΑ 100 ΜΑΓΑΖΙΑ. ΠΛΗΡ.ΤΗΛ. (22410)35092, 73100 ΧΠΟ294

ΜΟΝΟΚΑΤΟΙΚΙΑ στην Ιξιά τριώροφη σε μπετά αποτελείται από υπόγειο, ισόγειο και πρώτο όροφο με 1000 τ.μ οικόπεδο επί του κεντρικού δρόμου. Τιμή 112.000 ευρώ. Πληρ. τηλ. 6946179869, 6944532822 AO54303

ΣΑΡΙ ΔΙΑΜΕΡΙΣΜΑ β' ορόφου, στην περιοχή Καναδά, από ιδιοκτήτη, 28.000.000 δρχ. Πληρ. τηλ. 6945991024, ώρες 6 μ.μ. - 9 μ.μ.

ΠΩΛΕΙΤΑΙ ΕΠΩΝΥΜΗ ΕΠΙΧΕΙΡΗΣΗ ΜΕ ΕΙΔΗ ΟΙΚΙΑΚΗΣ ΧΡΗΣΕΩΣ ΣΤΟ ΚΕΝΤΡΟ ΤΗΣ ΡΟΔΟΥ (ΜΑΝΤΡΑΚΙ). ΠΛΗΡ. ΤΗΛ. 2241039333, 2241061809 ΠΟ54194

ΑΓΡΟΚΤΗΜΑ στην Ψίνθο, σε προνομιακή θέση, στα όρια του χωριού τριάντα μέτρα από τον κεντρικό δρόμο, έκταση 4.800 τ.μ., κτίζει 350 τ.μ. με δρόμο και νερό! 50.000 ευρώ. Πληρ. τηλ. 6977949316, 6946029585 AO54261

ΟΙΚΟΠΕΔΟ εντός σχεδίου πόλεως Ρόδου οδός Δημ. Αναστασιάδη 46,. Ο.Τ. 274, άρτιο και οικοδομήσιμο εμβαδού 401,06 τ.μ. με συντελεστή δόμησης 1. Τιμή 180.000 ευρώ. Πληρ. τηλ. 210-6742648, κιν. 6945-994321. AO53706

ΤΑ ΖΑΧΑΡΟΠΛΑΣΤΕΙΑ ΣΤΑΝΗ

ΖΗΤΟΥΝ

α. ΠΩΛΗΤΡΙΕΣ
Απαραίτητα προσόντα:
- Γνώση Η/Υ
- Απόφοιτη Λυκείου
- Ξένη γλώσσα

β. ΒΟΗΘΟΥΣ ΖΑΧΑΡΟΠΛΑΣΤΗ
Απαραίτητα προσόντα
- Πτυχίο σχολής

Αιτήσεις καθημερινά στο κεντρικό κατάστημα επί της οδού Αγ. Αναστασίας 28
Ωρες αιτήσεων: 8π.μ.-4 μ.μ.
Πληρ. τηλ. 2241032267/31991

ΖΗΤΕΙΤΑΙ

νέος ή νέα

να κατέχει γνώσεις λογιστικών βιβλίων Γ' κατηγορίας, καθώς και μισθοδοσία για πλήρη απασχόληση. Αποδοχές ικανοποιητικές. Ωρες λογιστικού γραφείου.
Πληρ. τηλ. 2241095512, 2241094508

ΖΗΤΕΙΤΑΙ MANAGER

ΓΙΑ ΚΕΝΤΡΟ ΑΔΥΝΑΤΙΣΜΑΤΟΣ

Απαραίτητα να γνωρίζει Αγγλικά - Γερμανικά - Ιταλικά και διαχείριση Προγραμμάτων Η/Υ.
Πληρ. τηλ. 6945204400

ΛΕΒΕΝΤΗΣ
PIZZA-RESTAURANT

Το εστιατόριο ΛΕΒΕΝΤΗΣ επιθυμεί να προσλάβει για 12-μηνη απασχόληση:

Σερβιτόρες
και
Διανομείς

Οι ενδιαφερόμενες σερβιτόρες θα πρέπει να γνωρίζουν άριστα την Ελληνική γλώσσα καθώς και βασικές γνώσεις στη χρήση ηλεκτρονικού υπολογιστή.

Προσφέρεται δυνατότητα για 12-μηνη απασχόληση είτε σε πλήρη, είτε σε part time βάση, άριστο εργασιακό περιβάλλον, ανταγωνιστικές αποδοχές αναλόγως της εμπειρίας και δυνατότητες εξέλιξης.

Οι ενδιαφερόμενοι (-ες) μπορούν να επικοινωνήσουν με τον κ. Γεώργιο Χαλκιάδη, καθημερινά μετά τις 18:00 στο τηλέφωνο 22410 22375

ΦΑΓΗΤΟ ΜΕ ΠΟΙΟΤΗΤΑ & ΓΕΥΣΗ

Lindian Village deLuxe Hotel

Η Ξενοδοχειακή μονάδα στην παραλία Λάρδου, είναι σε πρόγραμμα ανακαίνισης, επέκτασης και αναβάθμισής της σε πρότυπη μονάδα πολυτελείας με πέντε θεματικά εστιατόρια, σουίτες με ιδιωτικές πισίνες, κέντρο θαλασσοθεραπείας

ΖΗΤΟΥΜΕ

για τη σεζόν 2004 συνεργάτες ξενόγλωσσους με όρεξη για να στελεχώσουν τα νέα τμήματα σε όλες τις θέσεις.

Περιμένουμε το βιογραφικό σας σημείωμα στο Τελεφαξ 22440-47360 ή με email: alkal@lindian.gr ή αυτοπροσώπως στο ξενοδοχείο καθημερινές από 08.30-14.30.

ΖΗΤΕΙΤΑΙ

νέα

φιλόδοξη που τις αρέσουν οι προκλήσεις για να εργασθεί στις πωλήσεις διαφημιστικού δώρου. Σταθερή αμοιβή και bonus. Στείλτε Βιογραφικό σημείωμα στο **e-mail: add@aias.gr.**

Πληρ. από 09.00-16.00 **τηλ. 2241076710**

ΖΗΤΟΥΝΤΑΙ

κομμώτριες με άδεια ασκήσεως επαγγέλματος και προϋπηρεσία, κοπέλα για την θέση υποδοχής, **διαιτολόγος, γυμναστές aerobic**- βάρη απόφοιτοι ΤΕΦΑΑ ή ιδιωτικής σχολής - **φυσιοθεραπευτές ή αισθητικοί** για μυοχαλαρωτικό μασάζ, **άτομα (άνδρας ή γυναίκα)** για δημόσιες σχέσεις, με πείρα στις πωλήσεις για να στελεχώσουν πολυδύναμο χώρο.
Πληρ. τηλ.2241070510-11 από 13.00-23.00 κ. Σπύρος

ΖΗΤΕΙΤΑΙ

από ΕΜΠΟΡΙΚΗ ΕΠΙΧΕΙΡΗΣΗ ΣΤΗ ΣΥΜΗ

ΣΤΕΛΕΧΟΣ ΛΟΓΙΣΤΗΡΙΟΥ

με γνώσεις εμπορικού προγράμματος, χρήση Η/Υ, καλή γνώση Αγγλικής γλώσσας, με στόχο την οργάνωση και σωστή λειτουργία της επιχείρησής μας.
Παραγγελίες, πελάτες, προμηθευτές.
Μισθός 1.500 ευρώ.

Πληρ. τηλ. 2241030259, 2241029036

Λογιστικό γραφείο

ΠΑΝΑΓΙΩΤΗ ΠΑΠΑΚΩΝΣΤΑΝΤΙΝΟΥ

ΠΑΡΑΔΙΔΟΝΤΑΙ ΜΑΘΗΜΑΤΑ

Καθηγητής αριστούχος του τμήματος Βιολογίας με άριστη μεταδοτικότητα παραδίδει μαθήματα

ΒΙΟΛΟΓΙΑΣ

σε μεμονωμένους μαθητές ή σε γκρουπ 2-3 ατόμων.
Υπεύθυνη και μεθοδική εργασία.
Δεκτοί μαθητές Γυμνασίου-Λυκείου-ΤΕΕ

τηλ. 2241069561, κιν. 6973204892

ΖΗΤΕΙΤΑΙ

ΑΠΟ ΕΜΠΟΡΙΚΗ ΕΤΑΙΡΙΑ ΔΙΑΝΟΜΩΝ

ΥΠΕΥΘΥΝΗ ΓΙΑ ΕΚΔΟΣΗ ΤΙΜΟΛΟΓΙΩΝ.
Απαιτούμενα προσόντα: Προηγούμενη εμπειρία και καλή χρήση Η/Υ.
Πληρ. τηλ. 22410 33977 και 22410 30451

ΖΗΤΕΙΤΑΙ από την ΔΑΝΕΖΗΣ Α.Ε.

ΤΡΟΦΙΜΑ - ΚΡΑΣΙΑ

ΥΠΑΛΛΗΛΟΣ - ΠΩΛΗΤΗΣ με δίπλωμα αυτοκινήτου και moto με γνώσεις Αγγλικής, σχετική προϋπηρεσία απολ. Λυκείου ή πτυχίο ΤΕΙ.

Πληρ. κ. Δανέζη τηλ. 6944790696

ΖΗΤΟΥΝΤΑΙ

πωλήτριες
για καταστήματα εντός πόλεως.
Πληρ. τηλ. 2241032125

ΖΗΤΕΙΤΑΙ

γυναίκα

για φύλαξη μικρού παιδιού - οικιακή βοηθός

Πληρ. τηλ. 2241064356

ΖΗΤΕΙΤΑΙ

εσωτερική οικιακή βοηθός για επταήμερη απασχόληση που να αγαπά και να προσέχει τα παιδιά σε σπίτι με ένα κοριτσάκι τριών ετών. Ηλικία 35-40 ετών χωρίς οικογενειακές υποχρεώσεις που να μιλά Ελληνικά ή Αγγλικά. Μισθός ικανοποιητικός.
Πληρ. τηλ. 6979008934 10.00-14.00 και 18.00-21.00

ΛΟΓΙΣΤΗΣ ή ΛΟΓΙΣΤΡΙΑ

Εταιρεία ζητά λογιστή ή λογίστρια με εμπειρία σε βιβλία Γ' κατηγορίας για μόνιμη πρωινή ή απογευματινή πενθήμερη απασχόληση.
Πληρ. τηλ. 2241032238

SWEDCO CAFÉ
ΣΟΥΗΔΙΚΟ ΚΑΦΕΝΕΙΟ

ΖΗΤΕΙΤΑΙ

προσωπικό εξειδικευμένο
από τα Σουηδικά Καταστήματα
Αιτήσεις γίνονται στο κατάστημα στην οδό Δημοκρατίας και Δωδεκανησιακής Ν. γωνία.
Οι αιτήσεις πρέπει να συνοδεύονται με πρόσφατη φωτογραφία.

Πληρ. τηλ. 2241027375, 2241027575

πωλησεις

συνέχεια από την προηγούμενη

ΕΠΙΧΕΙΡΗΣΗ νυκτερινού κέντρου διασκέδασης στο κέντρο της πόλης, full εξοπλισμένο. Πληρ. τηλ. 6946402626 ώρες επικ. 09-00-14.00 και 18.00-22.00. ΧΑΟ101

ΟΙΚΟΠΕΔΟ στην Ιξιά Δήμου Ιαλυσού εντός του οικοδομικού συνεταιρισμού Καστελοριζίων, οδός Ομήρου 17, 160 τ.μ. (κτίζει 128 τ.μ. σε δύο ορόφους). Τιμή 60.000 ευρώ. Πληρ. τηλ. 210-6742648, κιν. 6945 994321. ΑΟ53974

ΠΩΛΕΙΤΑΙ διαμέρισμα τριάρι (2 υπν.) 75 τ.μ. α' ορόφου στην Σεμερτζίδη τιμή 32 εκ. - 94.000 ευρώ. Επίσης στην ίδια οικοδομή στο ισόγειο αποθήκη σαν κατάστημα 44 τ.μ. ιδανικό και για γραφείο. Τιμή 12,6 εκ. - 37.000 ευρώ. Πληρ. τηλ. 2241028838, 2241022943 ΑΟ53729

ΚΑΤΑΣΤΗΜΑΤΑ ΕΤΟΙΜΟΠΑΡΑΔΟΤΑ ΣΤΟ ΜΕΓΑΛΥΤΕΡΟ ΣΥΓΚΡΟΤΗΜΑ ΚΑΤΑΣΤΗΜΑΤΩΝ ΣΤΗΝ ΠΑΡΑΛΙΑΚΗ ΛΕΩΦΟΡΟ ΙΑΛΥΣΟΥ ΑΠ' ΕΥΘΕΙΑΣ ΑΠΟ ΤΟΝ ΚΑΤΑΣΚΕΥΑΣΤΗ ΠΟΛ. ΜΗΧΑΝΙΚΟ ΣΤΕΛΙΟ ΜΑΚΕΣΤΑ. ΕΞΑΣΦΑΛΙΣΗ ΔΑΝΕΙΟΥ, ΕΥΚΟΛΙΕΣ ΠΛΗΡΩΜΗΣ. ΑΠΟ 10.350.000 ΔΡΧ. ΠΛΗΡ. ΤΗΛ. 2241021347 ΧΠΟ205

εργασιες

ΑΠΟ ΟΜΟΡΥΘΜΗ ΕΤΑΙΡΕΙΑ ΚΟΥΖΙΝΩΝ ΚΑΙ ΚΟΥΦΩΜΑΤΩΝ ΖΗΤΟΥΝΤΑΙ ΓΙΑ ΑΜΕΣΗ ΠΡΟΣΛΗΨΗ ΟΙ ΚΑΤΩΘΙ ΕΙΔΙΚΟΤΗΤΕΣ: Α) ΛΟΓΙΣΤΗΣ, Β) ΠΩΛΗΤΡΙΕΣ ΜΕ ΓΝΩΣΕΙΣ ΣΧΕΔΙΟΥ ΚΟΥΖΙΝΑΣ, Γ) ΤΟΠΟΘΕΤΗΣΗ ΕΞΩΤΕΡΙΚΩΝ ΚΟΥΦΩΜΑΤΩΝ PVC ΚΙ ΑΛΟΥΜΙΝΙΟΥ, Δ) ΤΟΠΟΘΕΤΗΣΗ ΙΤΑΛΙΚΩΝ ΚΟΥΖΙΝΩΝ ΚΑΙ ΝΤΟΥΛΑΠΙΩΝ. ΠΛΗΡ. ΤΗΛ. 6978077374. ΠΖ54486

ΚΑΘΑΡΙΣΤΡΙΑ για 4ωρη απασχόληση (αποκλείονται αλλοδαποί). Πληρ. τηλ. 22410-98325-93305. ΑΖ54611

Από οικογένεια **ΖΗΤΕΙΤΑΙ** άτομο άνδρας ή γυναίκα κατά προτίμηση Ελληνας που να γνωρίζει καλά την ελληνική κουζίνα για ολιγόωρη καθημερινή απασχόληση στο σπίτι. Μισθός ικανοποιητικός. Πληρ. τηλ. 22410 28161, 22410 37651. ΑΖ54602

ΣΕΡΒΙΤΟΡΟΙ ΚΑΙ ΒΟΗΘΟΙ ΣΕΡΒΙΤΟΡΟΥ για εστιατόριο Ala Cart στην Ιαλυσό. Θα προτιμηθούν οι έμπειροι στο επάγγελμα και αυτοί που μιλάνε ξένες γλώσσες. Πληρ. τηλ. 22410 94929. ΑΖ54603

ΖΗΤΕΙΤΑΙ για καφετέρια-εστιατόριο: Α) Βοηθός μπάρμαν, Β) Βοηθός σερβιτόρου με προϋπηρεσία (αποκλείονται αλλοδαποί). Πληρ. τηλ. 22410 22451. ΑΖ54587

ΚΟΠΕΛΑ Ελληνίδα ή αλλοδαπή για να εργασθεί σε καφετέρια μπαρ για όλο τον χρόνο. Ωρες απασχόλησης 19.00-24.00. Μισθός αναλόγως προσόντων. Πληρ. τηλ. 6947930115, 6944760796, 2241047220 ΑΖ54561

ΝΕΑΡΟΣ/Η ΥΠΑΛΛΗΛΟΣ ΓΡΑΦΕΙΟΥ, για μερική ή πλήρη απασχόληση (ωράριο 15.00-23.00), με απαραίτητες γνώσεις αγγλικών και Η/Υ (WORD, EXCEL, ACCESS). Τηλεφωνήστε και αναφέρετε πλήρη βιογραφικό στο τηλ. 2241073712 ΑΖ54556

ΖΗΤΟΥΝΤΑΙ α) αισθητικός απόφοιτος ΤΕΙ για να εργαστεί σε ινστιτούτο με υψηλές αποδοχές, β) διαιτολόγος απόφοιτος ΑΕΙ ή ΤΕΙ. Πληρ. τηλ. 6945204400 ΑΖ54524

ΔΕΣΠΟΙΝΙΣ ή κυρία για να εργασθεί σε εμπορικό κατάστημα. Πληρ. τηλ. 2241076005 ΑΖ54522

ΚΟΠΕΛΑ για καφενείο-καφετέρια εντός πόλεως. Πληρ. τηλ. 2241026504 ΑΖ54516

ΚΟΠΕΛΕΣ εμφανίσιμες για καφετέρια. Πληρ. τηλ. 6947875946 κος Νίκος ΑΖ54515

ΖΗΤΩ κοπέλα, για τις δουλειές του σπιτιού. Πρωϊνές ώρες 8-12 εκτός Κυριακής. Μισθός 280 ευρώ. Πληρ. τηλ. 22410 23544. ΑΖ54510

ΚΟΜΜΩΤΡΙΑ, ζητείται. Πληρ. τηλ. 22410 31973. ΑΖ54508

ΖΗΤΕΙΤΑΙ ΟΔΗΓΟΣ ΜΕ ΔΙΠΛΩΜΑ Ε' ΚΑΤΗΓΟΡΙΑΣ ΚΑΙ ΕΜΠΕΙΡΙΑ ΣΕ ΡΥΜΟΥΛΚΙΣΗ ΕΠΙΚΑΘΗΜΕΝΩΝ ΚΑΙ ΣΥΡΟΜΕΝΩΝ. ΠΛΗΡ. ΤΗΛ. 2103478518-21, 2271023485, 6936576364 ΠΖ54530

ΖΗΤΕΙΤΑΙ ΑΠΟ ΜΟΥΣΙΚΟ ΣΧΗΜΑ ΤΡΑΓΟΥΔΙΣΤΡΙΑ ΜΕ ΣΧΕΤΙΚΗ ΠΕΙΡΑ ΚΑΙ ΕΜΦΑΝΙΣΗ ΣΕ ΕΝΤΕΧΝΟ/ΡΟΚ ΡΕΠΕΡΤΟΡΙΟ. ΠΛΗΡΟΦΟΡΙΕΣ ΣΤΟ 6972204789 Ή 2241096964 ΟΛΕΣ ΤΙΣ ΩΡΕΣ. ΠΖ54506

ΤΟ FASHION CAFE, ζητά προσωπικό για τις παρακάτω θέσεις: α) σερβιτόρα (αποκλειστικά κοπέλα), β) Μπουφετζή με εξειδίκευση στην παρασκευή καφέδων και συναφών ειδών, γ) Μπουφετζή με εξειδίκευση στην παρασκευή σάντουιτς, κρέπας, παγωτών κ.λπ. Οι ενδιαφερόμενοι-ες θα πρέπει να είναι μέχρι 25 χρονών και να γνωρίζουν καλά αγγλικά. Αλλοδαποί αποκλείονται. Πληροφορίες στο τηλέφωνο 2241078369 από 11.30-13.30 ΑΖ54497

ΣΕΡΒΙΤΟΡΑ, έως 30 ετών για γυράδικο στο κέντρο της πόλης. Πληρ. τηλ. 2241070520. ΑΕ54496

ΓΙΑ ΤΟ ΚΑΙΝΟΥΡΓΙΟ ΜΑΣ ΕΣΤΙΑΤΟΡΙΟ ΠΟΥ ΞΕΚΙΝΑΜΕ ΤΟ 2004 ΖΗΤΑΜΕ ΠΡΟΣΩΠΙΚΟ ΚΟΥΖΙΝΑΣ: ΜΑΓΕΙΡΑΣ ΕΜΠΕΙΡΟΣ ΣΤΟ ALA CART, ΒΟΗΘΟΣ ΜΑΓΕΙΡΑ, ΛΑΝΤΖΙΕΡΑ-ΜΠΟΥΦΕΤΖΟΥ. ΠΡΟΣΩΠΙΚΟ ΣΑΛΑΣ: ΣΕΡΒΙΤΟΡΟΙ-ΒΟΗΘΟΙ. ΘΑ ΠΡΟΤΙΜΗΘΟΥΝ ΟΣΟΙ ΕΧΟΥΝ ΓΝΩΣΗ ΞΕΝΗΣ ΓΛΩΣΣΑΣ. ΠΛΗΡ. ΤΗΛ. 2241094929 ΠΖ54519

ΤΟ ΣΥΝΕΡΓΕΙΟ ΑΥΤΟΚΙΝΗΤΩΝ MALIARAKIS MOTOSPORT VW/AUDI ΖΗΤΑ ΜΗΧΑΝΙΚΟ ΗΛΙΚΙΑΣ ΑΠΟ 25-35 ΕΤΩΝ, ΠΟΥ: ΝΑ ΚΑΤΕΧΕΙ ΔΙΠΛΩΜΑ ΑΥΤΟΚΙΝΗΤΟΥ, ΝΑ ΓΝΩΡΙΖΕΙ ΤΗΝ ΑΓΓΛΙΚΗ ΓΛΩΣΣΑ, ΝΑ ΕΧΕΙ ΤΕΛΕΙΩΣΕΙ ΤΙΣ ΣΤΡΑΤΙΩΤΙΚΕΣ ΤΟΥ ΥΠΟΧΡΕΩΣΕΙΣ. ΠΛΗΡ. ΤΗΛ. 2241065290 ΠΖ54465

ΕΡΓΑΤΟΤΕΧΝΙΤΗΣ (ΣΥΝΤΗΡΗΤΗΣ) ΓΙΑ ΚΑΦΕΤΕΡΙΕΣ ΜΕ ΜΠΙΛΙΑΡΔΑ. ΑΠΑΡΑΙΤΗΤΗ ΑΔΕΙΑ ΟΔΗΓΗΣΗΣ. 12ΜΗΝΗ ΑΠΑΣΧΟΛΗΣΗ. ΜΙΣΘΟΣ ΙΚΑΝΟΠΟΙΗΤΙΚΟΣ. ΠΛΗΡ. ΤΗΛ. 6936179039 ΠΖ54483

ΖΗΤΕΙΤΑΙ ΠΡΟΣΩΠΙΚΟ ΜΠΑΡ-ΣΕΡΒΙΣ ΓΙΑ ΝΥΧΤΕΡΙΝΟ ΚΕΝΤΡΟ ΔΙΑΣΚΕΔΑΣΗΣ. ΠΛΗΡΟΦΟΡΙΕΣ ΣΤΟ 6944847477. ΠΖ54507

ΓΥΜΝΑΣΤΗΣ/Α και **ΦΥΣΙΟΘΕΡΑΠΕΥΤΗΣ/Α** για μερική ή πλήρη απασχόληση σε γυμναστήριο. Πληρ. τηλ. 2241073712 ΑΖ54477

ΝΕΑΡΑ για αναψυκτήριο μέχρι 20ετών για απογευματινή απασχόληση με πείρα στα σάντουιτς. Αποκλείονται αλλοδαπές. Πληρ. τηλ. 2241032040 ΑΖ54474

ΖΗΤΕΙΤΑΙ κομμωτής/τρια για (πιστολάκι) βοηθός. Πληρ. τηλ. 2241077555 ΑΖ54452

ΚΑΤΑΣΤΗΜΑ δομικών υλικών ζητά υπάλληλο με όρεξη για δουλειά για να εργαστεί σ' αυτό. Απαραίτητη προϋπόθεση η γνώση και εμπειρία στα χρώματα και στα ηλεκτρικά εργαλεία. Πληρ. τηλ. 2241025067, 2241063494 ΑΖ54367

ΖΗΤΟΥΝΤΑΙ φυσιοθεραπευτές, μασέρ και γυμναστές. Πληρ. τηλ. 2241023110 ΑΖ54478

ΕΠΙΧΕΙΡΗΣΗ ΣΤΟ ΣΠΙΤΙ. ΑΜΕΣΗ ΚΑΛΥΨΗ ΘΕΣΕΩΝ. ΜΕΡΙΚΗ ΑΠΑΣΧΟΛΗΣΗ 830-1200 ΕΥΡΩ. ΟΛΙΚΗ ΑΠΑΣΧΟΛΗΣΗ 12000-14.000 ΕΥΡΩ!!! ΟΧΙ ΤΗΛΕΜΑΡΚΕΤΙΝΓΚ, ΜΟΝΟ ΣΟΒΑΡΕΣ ΠΡΟΤΑΣΕΙΣ, ΔΩΡΕΑΝ ΤΑΞΙΔΙΑ, ΕΞΤΡΑ ΜΠΟΝΟΥΣ, ΑΠΟΔΟΣΗΣ. ΔΩΡΕΑΝ ΦΥΛΛΑΔΙΟ ΣΤΟ 2310577070 Ή WWW.HOMEBIZIN.COM ΠΖ54318

Από κομμωτήριο στο κέντρο της πόλης **ΖΗΤΕΙΤΑΙ** έμπειρος κομμωτής /τρια για συνεργασία κατά την καλοκαιρινή σεζόν. Πληρ. τηλ. 6938443121 ΧΑΖ305

ΚΟΠΕΛΕΣ εμφανίσιμες για καφέ μπαρ στην Ιαλυσό. Πληρ. τηλ. 6942063556 ΑΖ54119

ΖΗΤΕΙΤΑΙ από εστιατόριο: α) σερβιτόρος, β) μάγειρας (για ημιαπασχόληση), γ) βοηθός μαγείρου. Πληρ. τηλ. 2241022451 κος Κώστας ΑΖ54288

ΖΗΤΕΙΤΑΙ πεπειραμένος κρεοπώλης. Κρεοπωλείο Κωνσταντούρας Αννης Μαρίας 63. Πληρ. τηλ. 2241035849, 2241029733 ΑΖ54118

ΖΗΤΕΙΤΑΙ έμπειρος υπάλληλος για τοποθετήσεις ζαντών ελαστικών (επιβατικών και φορτηγών). Πληρ. τηλ. 2241062801 ΑΖ54254

ΓΙΝΕΤΕ ΕΠΙΧΕΙΡΗΜΑΤΙΕΣ ΜΕΣΑ ΑΠΟ ΤΟΝ ΧΩΡΟ ΣΑΣ ΧΩΡΙΣ ΩΡΑΡΙΟ -ΑΦΕΝΤΙΚΟ (ΟΧΙ ΝΤΗΛΕΡ-ΥΠΑΛΛΗΛΟΙ) ΚΕΡΔΗ ΑΠΟ 500 ΕΥΡΩ - 10000 ΕΥΡΩ ΤΟ ΜΗΝΑ. ΠΛΗΡ. ΤΗΛ. 2310/419397 e-mail: www.my-e-business.com ΠΖ54101

Η Οδική Βοήθεια Ρόδου HELLAS SERVICE **ΖΗΤΕΙ** συνεργάτες για την στελέχωση του τμήματος πωλήσεων. Απαραίτητα προσόντα: Ικανότητα επικοινωνίας, ευχάριστη προσωπικότητα, δίπλωμα οδήγησης οχήματος, προϋπηρεσία στο χώρο. Προσφέρονται: ανταγωνιστικό πακέτο αποδοχών (μισθός - προμήθεια - bonus), προοπτικές εξέλιξης, εξαιρετικό περιβάλλον εργασίας. Πληρ. Στ. Καζούλη 82, τηλ. (22410)22490 ΧΑΖ252

ΚΟΠΕΛΑ με γνώσεις ηλεκτρονικού υπολογιστή εμπορικού προγράμματος 2 ξένων γλωσσών (απαραίτητα τα Αγγλικά). Πληρ. τηλ. 2241062481, 2241037282 ΑΖ53895

ΚΟΠΕΛΑ Ελληνίδα έως 30 ετών για να εργασθεί σε καφετέρια στην οδό Παπάγου. Μισθός και bonus και ασφάλεια. Πληρ. τηλ. 2241025050, 6936699602 - ΑΖ54360

διαφορα

ΠΩΛΕΙΤΑΙ επαγγελματική φωτογραφική μηχανή NIKON F45 με φακό 28-80 και φλας SB-23, 2.000 ευρώ. Τιμή συζητήσιμη. Πληρ. τηλ. 6942842651 Παναγιώτης. ΑΔ54585

ΣΑΛΟΝΙ κομπλέ, λόγω μετακόμισης. Πληρ. τηλ. 2241061992, 6934792058 ΑΔ54555

ΒΑΡΚΑ πλαστική τρικάρινη ταχύπλοη 3,80Χ1.50, 1000 ευρώ. Πληρ. τηλ. 6946392413 ΑΔ54525

ΠΩΛΟΥΝΤΑΙ ΞΥΛΑ ΓΙΑ ΤΖΑΚΙΑ. ΠΛΗΡ. ΤΗΛ. 2241092968, 6942479010, 6944118368 ΠΡ54281

ΠΑΙΔΙΚΗ ΣΥΝΘΕΣΗ ΥΠΝΟΔΩΜΑΤΙΟΥ (κυρίως για κορίτσι) αποτελούμενη από: κρεβάτι, στρώμα, κομοδίνο, βιβλιοθήκη, γραφείο. Σε άριστη κατάσταση. Τιμή 400 ευρώ. Πληρ. τηλ. 22410 66570/35003 (πρωινές ώρες). ΑΔ54562

ΜΠΙΛΙΑΡΔΟ Ολυμπιακών διατσάσεων θερμαινόμενο γαλλικό σχεδόν καινούργιο σε τιμή ευκαιρίας. Πληρ. τηλ. 6972739087 ΑΔ54523

ΑΝΑΒΑΤΟΡΙΟ 2,5 τόν. Ιταλικής προέλευσης με δύο κολώνες στην τιμή των 1.700 ευρώ. Πληρ. τηλ. 6945277738 ΑΔ54517

ΠΩΛΕΙΤΑΙ αρμόνιο YAMAHA PSR-225 ολοκαίνουργιο σε τιμή ευκαιρίας. Πληρ. τηλ. 22410 65974 απογευματινές ώρες. ΑΔ54512

ΠΩΛΕΙΤΑΙ σκάφος, ταχύπλοο 4.85, μάρκας BEST, και μηχανή YAMAHA 80 ίππους, τρέιλερ ΕΛΞΗ, κουκούλα, τέντα και δύο μπαταρίες. Πληρ. τηλ. 6944604124. ΑΔ54511

ΚΟΥΤΑΒΙ χαρίζεται, ράτσας κανίς-μίνι, χρώματος λευκόμπεζ, αρσενικό, μόνο σε σοβαρούς και υπεύθυνους ανθρώπους που θα το αγαπούν. Τρώει μόνο του. Πληρ. τηλ. 2241025330 και 6946273613. ΑΔ54502

ΠΩΛΕΙΤΑΙ καθιστικό σε καλή κατάσταση. Είναι ένας διθέσιος καναπές, που γίνεται διπλό κρεβάτι, δύο πολυθρόνες και ένα τραπεζάκι σε τιμή ευκαιρίας. Πληρ. τηλ. σπιτιού 2241037049 μετά τις 13.00 κιν. 6973877038 ΑΔ54454

ΠΩΛΕΙΤΑΙ μπαλαδόρος, χαρτοκοφτικό, χορτοσυλλέκτης, λόγω φόρτου εργασίας. Πληρ. τηλ. 6944821899 ΑΔ54450

ΠΩΛΕΙΤΑΙ α) τροχόσπιτο μικρών διαστάσεων με τέντα, 1700 ευρώ, β) τρέιλερ σιδερένιας κατασκευής με κάγκελο και βαλιτσάκι για εργαλεία 3,10Χ1,90. Τιμή 760 ευρώ. Πληρ. τηλ. 6945634244 ΑΔ54454

ΠΩΛΟΥΝΤΑΙ ΓΡΑΜΜΑΤΟΣΗΜΑ: Ελλάδας 1913-2003 σφραγισμένα-ασφράγιστα και φάκελα πρώτη ημέρα κυκλοφορίας Π.Η.Κ. Επίσης γραμματόσημα Ρόδου ιταλικής κατοχής Γραμματόσημα SAN MARINO- Βατικανό-Ιταλία-Ουγγαρία. Φάκελοι Π.Η. Κυκλοφορίας Βατικανό-Ιταλία. Πληρ. τηλ. 2241023766 και 2241025945 ΑΔ54391

ΚΥΡΙΑ ΙΦΙΓΕΝΕΙΑ. Ενα δυνατό άτομο στον χώρο των προβλέψεων. Με τις έμφυτες προφητικές ικανότητες της, οι οποίες έχουν εξακριβωθεί με επιτυχία δίνει λύση σε όλα τα προβλήματά σας. Προβλέπει παρελθόν, παρόν, μέλλον. Επαναφορά προσώπων. Διαθέτει δίπλωμα της Επιστημονικής Επιτροπής Παραψυχολόγων Ελλάδας. Θέλετε να μιλήσετε τώρα με την προσωπική γραμμή της κυρίας Ιφιγένειας; Από σταθερό τηλέφωνο του ΟΤΕ για γρήγορες αληθινές προβλέψεις. Καλέστε στο 9011340226 (0,3 ευρώ/15" +Φ.Π.Α.) όλο το 24ωρο. Για ραντεβού τηλ. 6977645302, 6934172811 ΑΔ54361

ΕΚΠΑΙΔΕΥΣΗ ΣΤΟΥΣ ΥΠΟΛΟΓΙΣΤΕΣ

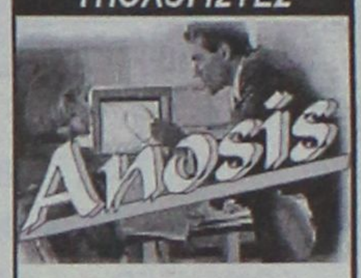

✓ ΓΙΑ ΑΡΧΑΡΙΟΥΣ
✓ ΓΙΑ ΠΡΟΧΩΡΗΜΕΝΟΥΣ
✓ ΓΙΑ ΕΤΑΙΡΙΕΣ

Εύκολα – Γρήγορα - Αποτελεσματικά

- Ταχύρυθμα σεμινάρια 6 εβδομάδων
- Τρίμηνα ή δίμηνα προγράμματα σπουδών για την απόκτηση του Διπλώματος ECDL
- Ιδιαίτερα για εξειδικευμένα προγράμματα
- Επιδοτούμενα προγράμματα κατάρτισης εργαζομένων

Στ. Κωτιάδη 64
Τηλ. 22410 78924

ΑΝΑΚΟΙΝΩΣΗ ΜΑΘΗΜΑΤΑ
*** Computer ***
PROGRAM COMPUTER
ΕΓΓΡΑΦΕΣ ** ΤΩΡΑ **
Τμήματα για:
Παιδιά - Ενήλικες
Αρχάριους - Μαθητές
Επαγγελματίες
Ανεύρεση Εργασίας
Διδάσκει πτυχιούχος Πανεπιστημίου Αμερικής
ΜΑΝΩΛΗΣ Ι. ΣΟΦΙΛΛΑΣ
Κοδριγκτώνος 91
Τηλ. (22410) 31761
ΠΙΣΤΟΠΟΙΗΤΙΚΟ ΓΝΩΣΕΩΝ
ΕΠΙΣΗΜΟ ΕΞΕΤΑΣΤΙΚΟ ΚΕΝΤΡΟ ΤΗΣ ECDL HELLAS

ΖΗΤΕΙΤΑΙ από σύγχρονο ιδιωτικό τομέα

ΝΟΣΗΛΕΥΤΡΙΑ

(απόφοιτος νοσηλευτικής ή άλλης σχετικής σχολής)
Προσφέρονται ικανοποιητικός μισθός, ασφάλιση, πενθήμερη απασχόληση, συνεχόμενο ωράριο και άριστο εργασιακό περιβάλλον.
Περισσότερες πληροφορίες στο τηλέφωνο 697 6837540

ΖΗΤΕΙΤΑΙ

Από Εμπορική Εταιρία διανομών
ΥΠΕΥΘΥΝΗ για έκδοση τιμολογίων.
Απαιτούμενα προσόντα: προηγούμενη εμπειρία και καλή χρήση Η/Υ.
Πληρ. τηλ. 22410-33977 & 22410-30451

ΖΗΤΕΙΤΑΙ

ΣΥΝΕΤΑΙΡΟΣ για εστιατόριο.

Πληρ. τηλ. 22410 31680

διαφορα

συνέχεια από την προηγούμενη

ΠΩΛΟΥΝΤΑΙ σε τιμή ευκαιρίας λόγω κλεισίματος επιχείρησης τα παρακάτω είδη: α. 3 κομπιούτερ με τους εκτυπωτές τους για τιμολόγηση επί αυτοκινήτου μάρκας NORAND 4000, με βάση γραφείου φορτοεκφόρτωσης μέχρι και 6 κομπιούτερ ταυτόχρονα και δυνατότητα σύνδεσης με όποιο σύστημα διαθέτετε, β. 8 συστήματα επικοινωνίας αυτοκινητου VHF με κεραίες βάσης και ένα σύστημα αναμετάδοσης. Πληρ. τηλ. 6945982653 κ. Λευτέρης
ΑΔ54315

ΠΩΛΕΙΤΑΙ ΤΑΧΥΠΛΟΟ ΣΚΑΦΟΣ BEST 4,85 ΜΕΤΡ. ΜΕ ΤΡΕΪΛΕΡ ΚΑΙ ΜΗΧΑΝΗ ΥΑΜΑΗΑ 80 HP, ΣΕ ΑΡΙΣΤΗ ΚΑΤΑΣΤΑΣΗ. ΠΛΗΡ. ΤΗΛ. 2241085231-6945461564.
ΧΠΔ707

ΓΙΑ ΤΥΠΟΓΡΑΦΟΥΣ: ΠΩΛΕΙΤΑΙ ΠΙΕΣΤΗΡΙΟ OFFSET AUTO MULTI (30Χ42) ΚΑΙ ΜΗΧΑΝΗΜΑ ΓΙΑ ΚΑΤΑΣΚΕΥΗ ΣΦΡΑΓΙΔΩΝ. ΚΑΙ ΤΑ ΔΥΟ ΜΑΖΙ ΣΤΗΝ ΜΟΝΑΔΙΚΗ ΤΙΜΗ ΤΩΝ 4.500 ΕΥΡΩ!!! ΠΛΗΡ. ΤΗΛ. 6937756878 κ. ΝΙΚΟ
ΧΠΔ201

ΠΩΛΟΥΝΤΑΙ ΗΛΕΚΤΡΟΝΙΚΕΣ ΚΑΤΑΣΚΕΥΕΣ, ΜΙΚΡΟΠΟΜΠΟΙ, ΜΙΚΡΟΚΑΜΕΡΕΣ ΚΑΙ Ο,ΤΙ ΑΦΟΡΑ ΤΗΝ ΗΛΕΚΤΡΟΝΙΚΗ ΠΑΡΑΚΟΛΟΥΘΗΣΗ. ΑΣΥΡΜΑΤΑ ΚΑΙ ΕΝΣΥΡΜΑΤΑ. ΠΛΗΡ. ΤΗΛ. 6947572119. ΠΔ53864

ΜΙΚΡΟΕΠΙΠΛΑ ΠΩΛΟΥΝΤΑΙ συρταριέρες-παπουτσοθήκες, κρεμάστρες-καθρέπτες, ντουλάπες, κομοδίνα, κρεβάτια, σύνθετα, τραπέζια, καρέκλες, γραφεία, έπιπλα κουζίνας, πάγκοι, χρώματα, πλακάκια, φελιζόλ κ.ά. σε τιμές μοναδικές στο 5ο χλ. Ρόδου-Λίνδου, Πλατής - ΡΟΔΟΧΡΩΜ τηλ. 2241062037, 2241065065
ΑΔ52956

ΕΞΟΠΛΙΣΜΟΣ ΦΡΟΝΤΙΣΤΗΡΙΟΥ σε καλή κατάσταση, λόγω αλλαγής δραστηριότητας (πίνακες μαρκαδόρου, θρανία). Πληρ. τηλ. 2241094710.ΑΔ53403

μαθήματα

ΚΑΘΗΓΗΤΡΙΑ Φιλόλογος, με πολύχρονη διδακτική φροντιστηριακή πειρα και με εμπειρία στις μαθησιακές δυσκολίες, παραδίδει μαθήματα σε μαθητές Λυκείου, Κατευθύνσεων, Γυμνασίου και ΤΕΕ. (Εκθεση-Έκφραση, Αρχαία Ελληνικά, Λατινικά, Νεοελληνική Λογοτεχνία και Ιστορία). Πληρ. τηλ. 22410-31370, κιν. 6945-713765. ΑΜ54610

ΦΟΙΤΗΤΡΙΑ τελειόφοιτη παραδίδει ιδιαίτερα μαθήματα σε παιδιά δημοτικού. Τιμές προσιτές. Πληρ. τηλ. 22410 69972, κιν. 6974348630.
ΑΜ54609

ΔΑΣΚΑΛΑ με πείρα παραδίδει μαθήματα για όλες τις τάξεις του Δημοτικού. Τιμές πολύ λογικές. Πληρ. τηλ. 6944687143.
ΑΜ54604

ΦΙΛΟΛΟΓΟΣ-εκθεσιολόγος με πολύχρονη διδακτική εμπειρία και μεταπτυχιακές σπουδές στην ψυχολογία, παραδίδει έκθεση-αρχαία-ιστορία σε μαθητές Γυμνασίου-Λυκείου. Ψυχολογική υποστήριξη μαθητών. Μεθοδικότητα, σημειώσεις. Πληρ. τηλ. 6972397664.ΑΜ54581

ΙΔΙΑΙΤΕΡΑ: ΦΥΣΙΚΗΣ ΧΗΜΕΙΑΣ - ΜΑΘΗΜΑΤΙΚΩΝ από καθηγητή με ουσιαστικά προσόντα για σοβαρή προετοιμασία και άμεσο αποτέλεσμα. Πληρ. τηλ. 2241024369, 6973025100
ΑΜ54541

ΚΑΘΗΓΗΤΗΣ ΑΓΓΛΙΚΩΝ ΚΑΙ ΓΑΛΛΙΚΩΝ απόφοιτος Καναδικού Παν/μίου παραδίδει ιδιαίτερα μαθήματα κατ' οίκον σε μαθητές όλων των επιπέδων. Τιμές προσιτές. Πληρ. τηλ. 2241064079, 6976196036
ΑΜ54540

ΦΙΛΟΛΟΓΟΣ-ΓΛΩΣΣΟΛΟΓΟΣ: • Παραδίδει ιδιαίτερα (Αρχαία Ελληνικά, Νέα Ελληνικά, Ιστορία, Εκθεση, Αγγλικά και Γαλλικά) σε μαθητές Γυμνασίου και σε Τ.Ε.Ε. Λυκείου. • Δακτυλογραφήσεις και μεταφράσεις σε αγγλικά και γαλλικά. Πληρ. τηλ. 6932088753 και 2241031270.
ΑΜ54500

ΔΑΣΚΑΛΑ παραδίδει μαθήματα σε μαθητές Δημοτικού. Πληροφορίες τηλ. 6932480373.
ΑΜ54501

ΟΙΚΟΔΙΔΑΣΚΑΛΕΙΟ ΓΑΛΛΙΚΗΣ ΓΛΩΣΣΑΣ Παραδίδονται μαθήματα Γαλλικών από καθηγήτρια πτυχιούχο του τμήματος Γαλλικής γλώσσας και Φιλολογίας του Αριστοτελείου Πανεπιστημίου Θεσσαλονίκης. Προετοιμασία όλων των πτυχίων (DELF, DALF, SORBONNE). Πληρ. κα Εφη Γιαννιού, τηλ. 2241076684, 2241025151, 6938309839
ΑΜ54481

ΔΥΣΛΕΞΙΑ. Καθηγήτρια φιλόλογος - ψυχολόγος με πολύχρονη διδακτική εμπειρία αναλαμβάνει την αποκατάσταση και βοήθεια στα σχολικά μαθήματα παιδιών με μαθησιακές δυσκολίες. Πληρ. τηλ. 6972397664
ΑΜ54354

ΠΑΡΑΔΙΔΟΝΤΑΙ ιδιαίτερα μαθήματα κατ' οίκον σε μαθητές δημοτικού. Αξιόπιστη και αποτελεσματική εργασία. Πληρ. τηλ. 6944745844
ΑΜ54467

ΙΔΙΑΙΤΕΡΑ ΜΑΘΗΜΑΤΑ ΓΑΛΛΙΚΩΝ. Πτυχιούχος του γαλλικού ινστιτούτου Αθηνών, κάτοχος του διπλώματος SORBONNE παραδίδει ιδιαίτερα μαθήματα γαλλικής γλώσσας. Τιμές προσιτές. Πληρ. τηλ. 6977783240 ΑΜ54468

ΙΔΙΑΙΤΕΡΑ ΜΑΘΗΜΑΤΑ ΕΛΛΗΝΙΚΩΝ. Τριτοετής φοιτήτρια του Πανεπιστημίου Αιγαίου παραδίδει ιδιαίτερα μαθήματα σε παιδιά Δημοτικού. Τιμές προσιτές. Πληρ. τηλ. 6973517814, 6947878659
ΑΜ54469

ΦΟΙΤΗΤΡΙΑ Πανεπιστημίου Αιγαίου παραδίδει ιδιαίτερα μαθήματα σε παιδιά Δημοτικού στο δικό της χώρο, περιοχή Ακαδημίας. Πληρ. τηλ. 2241036354, 6938925339
ΑΜ54473

ΠΤΥΧΙΟΥΧΟΣ Αγγλικής Φιλολογίας του Πανεπιστημίου του Λούτον παραδίδει μαθήματα όλων των επιπέδων κατ' οίκον. Τιμές προσιτές. Πληρ. τηλ. 6945599921
ΑΜ54461

ΑΠΟΛΥΤΗ ΕΞΕΙΔΙΚΕΥΣΗ

ΓΙΑ ΣΙΓΟΥΡΗ ΕΠΑΓΓΕΛΜΑΤΙΚΗ ΑΠΟΚΑΤΑΣΤΑΣΗ

COMPUTER GRAPHICS: Illustrator, Photoshop, Corel Draw, Quark XPrees

3D ANIMATION: Maya, 3D Studio Max

ΨΗΦΙΑΚΟ ΜΟΝΤΑΖ & SPECIAL FX: Premiere, After Effects.

ΔΩΡΑΝ ΕΠΑΝΕΚΠΑΙΔΕΥΣΗ και ΕΠΙΜΟΡΦΩΣΗ

Προετοιμασία για απόκτηση Barchelor σε πανεπιστήμιο της Αγγλίας από καθηγητή με μάστερ από Αμερική.

ΕΠΙΣΗΣ ΕΚΜΑΘΗΣΗ Windows XP, Word, Excel. Access, Power Point, Internet & Outlook Express.

Πληρ. τηλ. 6996988888, 2241041467

ΚΑΘΗΓΗΤΗΣ ΓΕΡΜΑΝΙΚΗΣ ΦΙΛΟΛΟΓΙΑΣ

Πτυχιούχος Πανεπιστημίου Mannheim Γερμανίας παραδίδει μαθήματα όλων των επιπέδων σε μαθητές και ενήλικες.

Πληρ. τηλ. 6932086580, 2241073007

ΑΡΧΕΣ ΟΙΚΟΝΟΜΙΚΗΣ ΘΕΩΡΙΑΣ

Παραδίδονται μαθήματα σε μαθητές Γ' Λυκείου από Οικονομολόγο, Πτυχιούχο του Οικονομικού Πανεπιστημίου Αθηνών (Α.Σ.Ο.Ε.Ε.) και κάτοχο Μεταπτυχιακού Τίτλου (MSc) στο University of Wales.

- Ολιγομελή Τμήματα 2-3 ατόμων.
- Υπεύθυνη προετοιμασία με συχνά επαναληπτικά τεστ.
- Φροντιστηριακή πείρα με επιτυχίες στις Πανελλήνιες Εξετάσεις.
- Τιμές προσιτές.

Πληρ. τηλ. 6938440568

Μια πρόταση για όλους τους επαγγελματίες

Η 3Τ ΑΕΒΕ σας ανοίγει δρόμο με τις μακροχρόνιες μισθώσεις αυτοκινήτων γρήγορα και σωστά, προσφέροντας σας περισσότερα πλεονεκτήματα.

ΕΠΩΦΕΛΗΘΕΙΤΕ ΤΩΡΑ από τα δυναμικά μας προγράμματα και αποκτήστε το αυτοκίνητο που επιθυμείτε για σας και για τον στόλο της εταιρίας σας.

8 σημαντικοί λόγοι που σας συμφέρουν!

1. Το 100% **των μισθωμάτων** μπαίνουν στα έξοδα της επιχείρησής σας
2. **Εχετε φορολογική απαλλαγή** από τα τεκμήρια αγοράς (πόθεν έσχες)
3. **Αποκτάτε αυτοκίνητο χωρίς προκαταβολή** διατηρώντας το κεφάλαιο σας
4. **Πλήρη απαλλαγή από κόστος συντήρησης**
5. **Εχετε πάντα καινούργιο αυτοκίνητο.** Με την λήξη της μίσθωσης μπορείτε να το αντικαταστήσετε
6. **Αποδέσμευση κεφαλαίων** που θα θέλατε για την αγορά του αυτοκινήτου, αξιοποιώντας τα σε άλλους παραγωγικούς τομείς
7. **Εχετε κεφαλαιακή ρευστότητα** αφού μπορείτε να πουλήσετε τοα υτοκίνητο και να το εκμισθώσετε πάλι (Lease back)
8. **Εξοικονόμηση χρόνου και χρήματος** για σας και την επιχείρησή σας

Γιατί να αγοράσετε ένα αυτοκίνητο όταν μπορείτε να το ενοικιάσετε;

3Τ ΑΕΒΕ

6ο χλμ. Ρόδου-Λίνδου, Ρόδος

Τηλ. 2241068000 • fax 2241068010

ΞΕΝΟΔΟΧΕΙΑΚΟ, ΔΙΕΥΘΥΝΤΙΚΟ ΣΤΕΛΕΧΟΣ

ΑΝΑΖΗΤΕΙ ΝΕΑ ΣΥΝΕΡΓΑΣΙΑ

25ετή παρουσία στο χώρο, 10ετή εμπειρία σε ανώτερες Διευθυντικές θέσεις.
Σοβαρές προτάσεις μόνο.
Απόλυτη εχεμύθεια, απαραίτητη λόγω τρεχουσών ανειλημμένων υποχρεώσεων.

Διεύθυνση επικοινωνίας
Htlmgr2004@yahoo.com

Ονομα και Τηλέφωνο επικοινωνίας, email, και στοιχεία ενδιαφερόμενης επιχείρησης, απαραίτητα για οιαδήποτε περαιτέρω επικοινωνία.

AUTO ΕΠΙΛΟΓΕΣ

ΚΟΥΚΟΥΡΑΣ ΑΛΕΞΑΝΔΡΟΣ

ΛΕΩΦ. ΡΟΔΟΥ-ΛΙΝΔΟΥ 255 • ΤΗΛ. (22410)60910

www.autoepiloges.com

ΑΓΟΡΑ-ΠΩΛΗΣΗ-ΑΝΤΑΛΛΑΓΗ ΜΕΤΑΧΕΙΡΙΣΜΕΝΩΝ ΑΥΤΟΚΙΝΗΤΩΝ

1. **JEEP WRANGLER HARD TOP FULL 2500 cc, μοντ. 2003, μπλε**
- κεντρ. κλειδ., ηλ. παράθ., υδρ. τιμόνι, klima, αερόσ. οδηγού-συνοδηγού, ζάντες αλουμινίου, προβ. ομίχλης και ηχοσύστημα.
2. **BMW 316, 1600 cc, μοντ. 2001, M LOOK, ασημί**
- κεντ. κλειδ., ηλ. παράθ., υδρ. τιμόνι, klima, ABS, ζάντες BBS, bucket καθίσματα, σπόιλερ, αεροτομή, ηλ. καθρέπτες, προβ. ομίχλης και ηχοσύστημα.
3. **MAZDA MX-5 MID, 1600 cc, μοντ. 2001, θαλασσί**
- κεντρ κλειδ., ηλ. παράθ., υδρ. τιμόνι, αερόσακος, ABS και ηχοσύστημα.
4. **AUDI A4 1600 cc, μοντ. 2000, μπλε**
-κεντρ. κλειδ., ηλ. παράθ., υδρ. τιμόνι, klima, αερόσ. οδηγού-συνοδηγού, ζάντες αλουμινίου, προβ. ομίχλης και ηχοσύστημα.
5. **BMW 316, 1600 cc, μοντ. 1992, κόκκινο**
- κεντ. κλειδ., ηλ. παράθ., ζάντες αλουμινίου, προβ. ομίχλης και ηχοσύστημα.
6. **FIAT PUNTO, GT, 1400 cc, 136 HP, TURBO, μοντ. 1996, μαύρο**
-κεντρ. κλειδ., ηλ. παράθ., υδρ. τιμόνι, air condition, αερόσακος, οδηγού, ζάντες αλουμινίου, προβ. ομίχλης και ηχοσύστημα.
7. **DAEWOO LANOS 1400 cc, μοντ. 2002, ασημί**
- κεντρ. κλειδ., ηλ. παράθ., υδρ. τιμόνι, air condition και ηχοσύστημα
8. **NISSAN PRIMERA 1600 cc, μοντ. 2000, μαύρο**
-κεντρ. κλειδ., ηλ. παράθ., υδρ. τιμ. klima, αερόσακοι και ηχοσύστημα.
9. **FORD FOCUS 1400 cc, μοντ. 2001, μπλε**
- κεντρ. κλειδ., ηλ. παράθ., υδρ. τιμόνι, A/C, αερόσ. οδηγού-συνοδηγού, ABS και ηχοσύστημα.
10. **ALFA ROMEO 164 TURBO, 2000 cc, μοντ. 1995,**
- κεντρ. κλειδ., ηλ. παράθ., υδρ. τιμόνι, A/C, αερόσακοι, ABS, δερμάτινο σαλόνι, ζάντες αλουμινίου και ηχοσύστημα.
11. **FIAT BRAVO 13000 cc, μοντ. 1998 μπλε**
-κεντρ. κλειδ., ηλ. παράθ., υδρ.. τιμόνι,A/C, αερόσακος, ζάντες αλουμινίου και ηχοσύστημα.
12. **FIAT BRAVA, 1242 cc., μοντ. 2000, μαύρο**
-κεντρ. κλειδ., ηλ. παράθ., υδρ. τιμόνι, A/C, αερόσ. οδηγού-συνοδηγού, ABS, και ηχοσύστημα.
13. **AUDI A3 1600 cc, μοντ. 1997, ασημί**
- κεντρ. κλειδ. ηλ. παράθ., υδρ. τιμόνι, αερόσκ. οδηγού και συνοδηγού, ABS και ηχοσύστημα
14. **ROVER 414, 1400 cc, μοντ. 1995, μαύρο**
- αερόσ. οδηγού-συνοδηγού, ABS, κεντρ κλειδ. ηλ. παράθ., υδρ. τιμόνι, ηλιοροφή και ηχοσύστημα.
15. **FIAT BRAVO 20V, 2000 cc, 169 HP, μοντ. 1998 κόκκινο**
-κεντρ. κλειδ., ηλ. παράθ., υδρ.. τιμόνι, klima, αερόσ. οδηγού-συνοδηγού, ζάντες αλουμινίου, προβ. ομίχλης, αεροτομή, ηλιοροφή και ηχοσύστημα.
16. **AUDI A3 1600 cc, μοντ. 1999, μπλε**
- κεντρ. κλειδ., ηλ. παράθ., υδρ. τιμόνι, klima, αεροσακος οδηγού και συνοδηγού, ABS και ηχοσύστημα
17. **OPEL VECTRA, 1600 cc, μοντ. 1992, μπορντώ**
-υδρ. τιμ. και ηχοσύστημα.
18. **RENAULT 19 CABRIO, 1800 cc, μοντ. 1993, μαύρο**
-κεντρ. κλειδ., ηλ. παράθ., υδρ. τιμ. και ηχοσύστημα.
19. **SUZUKI VITARA 1600 cc. μοντ. 1998, λευκό**
- κεντρ. κλειδ., ηλ. παράθ., υδρ. τιμόνι, μπάρα, σκαλοπάτια, hard top,ζάντες αλουμινίου και ηχοσύστημα
20. **AUDI A4 1800 cc, TURBO, μοντ. 1995, ασημί**
- κεντρ. κλειδ., ηλ. παράθ., υδρ. τιμόνι, klima, ABS, ABG, ζάντες αλουμινίου και ηχοσύστημα
21. **VW GOLF 1400 cc, μοντ. 1996, μαύρο**
- κεντρ. κλειδ., ηλ. παράθ., υδρ. τιμόνι, ζάντες αλουμινίου και ηχοσύστημα
22. **VW GOLF 1400 cc, μοντ. 1996, λευκό**
- κεντρ. κλειδ., ηλ. παράθ., υδρ. τιμόνι, ζάντες αλουμινίου και ηχοσύστημα
23. **TOYOTA COROLLA 1300 cc, μοντ. 1993, λευκό**
- ζάντες αλουμινίου, αεροτομή, σπόιλερ και ηχοσύστημα
24. **SEAT IBIZA 1000 cc, μοντ. 1999, μαύρο**
- κεντρ. κλειδ., ηλ. παράθ., υδρ. τιμόνι, ζάντες αλουμινίου και ηχοσύστημα.
25. **CITROEN XANTHIA II, 1600 cc, μοντ. 1999, ασημί**
- κεντρ. κλειδ. ηλ. παράθ., υδρ. τιμόνι, klima, αερόσ. οδηγού-συνοδηγού, ζάντες αλουμινίου, ABS, προβ. ομίχλης, ηλιοροφή και ηχοσύστημα.

ΑΠΟ 0% ΠΡΟΚΑΤΑΒΟΛΗ ΕΩΣ 60 ΜΗΝΙΑΙΕΣ ΔΟΣΕΙΣ
ΜΕ ΤΑ ΧΑΜΗΛΟΤΕΡΑ ΕΠΙΤΟΚΙΑ ΤΗΣ ΑΓΟΡΑΣ

μαθηματα

συνέχεια από την προηγούμενη

ΑΓΓΛΙΚΑ ΜΑΘΗΜΑΤΑ από αγγλόφωνη καθηγήτρια με πείρα στην προετοιμασία για εξετάσεις Lower και Proficiency. Τιμές λογικές. Πληρ. τηλ. 2241095558, 6944786664 ΑΜ54457

ΟΙΚΟΝΟΜΟΛΟΓΟΣ ΠΤΥΧΙΟΥΧΟΣ ΤΟΥ ΟΙΚΟΝΟΜΙΚΟΥ ΠΑΝΕΠΙΣΤΗΜΙΟΥ ΑΘΗΝΩΝ (Α.Σ.Ο.Ε.Ε.) ΠΑΡΑΔΙΔΕΙ ΚΑΤ' ΟΙΚΟΝ ΜΑΘΗΜΑΤΑ ΜΕ ΕΜΠΕΙΡΙΑ, ΥΠΕΥΘΥΝΟΤΗΤΑ ΚΑΙ ΜΕΘΟΔΙΚΟΤΗΤΑ ΣΤΙΣ ΑΡΧΕΣ ΟΙΚΟΝΟΜΙΚΗΣ ΘΕΩΡΙΑΣ, ΑΡΧΕΣ ΟΙΚΟΝΟΜΙΑΣ, ΑΡΧΕΣ ΛΟΓΙΣΤΙΚΗΣ ΚΑΙ ΑΡΧΕΣ ΟΡΓΑΝΩΣΗΣ ΚΑΙ ΔΙΟΙΚΗΣΗΣ ΕΠΙΧΕΙΡΗΣΕΩΝ ΚΑΙ ΥΠΗΡΕΣΙΩΝ. ΤΙΜΕΣ ΠΡΟΣΙΤΕΣ. ΠΛΗΡ. ΤΗΛ. 2241076609, 6972196902 ΠΜ54304

ΙΔΙΑΙΤΕΡΑ: ΦΥΣΙΚΗΣ-ΧΗΜΕΙΑΣ-ΜΑΘΗΜΑΤΙΚΩΝ ΑΠΟ ΚΑΘΗΓΗΤΗ ΜΕ ΟΥΣΙΑΣΤΙΚΑ ΠΡΟΣΟΝΤΑ ΓΙΑ ΣΟΒΑΡΗ ΠΡΟΕΤΟΙΜΑΣΙΑ ΚΑΙ ΑΜΕΣΟ ΑΠΟΤΕΛΕΣΜΑ. ΠΛΗΡ. ΤΗΛ. 2241024369, 6973025100 ΠΜ52175

ΚΑΘΗΓΗΤΡΙΑ πτυχιούχος Φιλοσοφικής Σχολής Θεσ/νίκης παραδίδει ιδιαίτερα μαθήματα σε μαθητές Γυμνασίου-Λυκείου. Πληρ. τηλ. 2241033981, 6936529990 ΑΜ54355

ΚΑΘΗΓΗΤΡΙΑ ΦΙΛΟΛΟΓΟΣ πτυχιούχος του Α.Π.Θ. με πολυετή διδακτική εμπειρία, παραδίδει ιδιαίτερα μαθήματα σε μαθητές Γυμασίου-Λυκείου. Πληρ. τηλ. 6946098729 ΑΜ54195

ΚΑΘΗΓΗΤΗΣ ΧΗΜΙΚΟΣ, παραδίδει μαθήματα Φυσικής-Χημείας σε μαθητές Γυμνασίου και Λυκείου. Πληρ. τηλ. 2241069380, 6944425672 ΑΜ54224

ΠΑΡΑΔΙΔΟΝΤΑΙ ΙΔΙΑΙΤΕΡΑ ΜΑΘΗΜΑΤΑ ΓΕΡΜΑΝΙΚΩΝ Σ' ΟΛΑ ΤΑ ΕΠΙΠΕΔΑ. ΠΛΗΡ.ΤΗΛ. 694-7219816 ΠΜ54121

ΑΠΟΦΟΙΤΟΣ Α.Π.Θ. ΤΜΗΜΑΤΟΣ ΜΑΘΗΜΑΤΙΚΩΝ παραδίδει μαθήματα Μαθηματικών-Φυσικής-Χημείας σε μαθητές Γυμνασίου-Λυκείου. Πληρ. τηλ. 6947401508, 22410 21963. ΑΜ53963

ΑΓΓΛΙΚΑ - ΙΤΑΛΙΚΑ - ΙΣΠΑΝΙΚΑ

ΚΑΘΗΓΗΤΗΣ, ΚΑΤΟΧΟΣ ΜΕΤΑΠΤΥΧΙΑΚΟΥ ΤΙΤΛΟΥ ΠΑΡΑΔΙΔΕΙ ΜΑΘΗΜΑΤΑ ΚΑΤ' ΟΙΚΟΝ ΣΕ ΑΡΧΑΡΙΟΥΣ, ΠΡΟΧΩΡΗΜΕΝΟΥΣ, ΞΕΝΟΔΟΧΟΥΠΑΛΛΗΛΟΥΣ. ΠΡΟΕΤΟΙΜΑΣΙΑ ΕΞΕΤΑΣΕΩΝ CAMBRIDGE, EDEXCEL, MICHIGAN, TOEIC, TOEFL, PALSO ΚΑΘΩΣ ΚΑΙ INICIAL ,BASICO, SUPERIOR ΤΗΣ ΙΣΠΑΝΙΚΗΣ ΓΛΩΣΣΑΣ. ΕΚΠΑΙΔΕΥΤΙΚΗ ΜΕΘΟΔΟΣ ΕΙΣΑΓΩΓΗΣ ΣΕ ΒΡΕΤΑΝΙΚΑ ΚΑΙ ΙΤΑΛΙΚΑ ΠΑΝΕΠΙΣΤΗΜΙΑ. ΤΙΜΕΣ ΛΟΓΙΚΕΣ. ΜΕΤΑΦΡΑΣΕΙΣ ΔΕΚΤΕΣ. ΠΛΗΡ. ΤΗΛ. 2241025133

ΠΜ53329

πωλησεις αυτοκινητων & μοτοσικλετων

VOLVO 745 2, 3 STATION WAGON σε πολύ καλή κατάσταση και σε καλή τιμή. Πληρ. τηλ. 6945326719. ΑΑ54608

OPEL CORSA, μοντ. '95, 1.200 κ.ε., με ζάντες αλουμινίου σε άριστη κατάσταση, ατρακάριστο. Τιμή 2.100 ευρώ. Πληρ. στο τηλ. 22410 24034, κιν. 6945857043. ΑΑ54584

HARLEY DAVIDSON XL 1200 CUSTOM μοντέλο '98 σε άριστη κατάσταση. Πληρ. τηλ. 6944910033. ΑΑ54605

ΦΟΡΤΗΓΟ MERCEDES ΑΝΑΤΡΕΠΟΜΕΝΟ ΤΥΠΟΣ 1619 ΜΕΤΡΗΤΟΙΣ. ΠΛΗΡ. ΤΗΛ. 6942408464.

MINI BUS 15 θέσεων μάρκας FORD, μοντέλο 1990 με χρήση μόνο 2 ετών, καλοσυντηρημένο στην τιμή των 11.500 ευρώ. Πληρ. τηλ. 22410 27481 και 2241073450. ΑΑ54582

PEUGEOT 106 RALLY 1300 cc μοντέλο '95 με 65.000 χλμ. σε άριστη κατάσταση. Πληρ. τηλ. 6945392933 ΑΑ54558

ΜΗΧΑΝΗ μότο-κρος ΥΑΜΑΗΑ Υ2 125 cc μοντέλο 2001 σε άριστη κατάσταση. Πληρ. τηλ. 6945646081 ΑΑ54547

SUBARU VIVIO 650 cc μοντέλο '95. Τιμή 1.700 ευρώ. Πληρ. τηλ. 6938472647 ΑΑ54531

PEUGEOT 306 cabrio σε άριστη κατάσταση και με πολλά έξτρα. Δεκτός κάθε έλεγχος. Πληρ. στο τηλ. 6932727844. ΑΑ54513

VOLVO STATION VAGON πωλείται σε καλή τιμή. Πληρ. τηλ. 2241024744 από 2 -5 μ.μ. ΑΑ54499

VW GOLF ABS-A/C-P/K ΣΥΝΑΓΕΡΜΟΣ-ΑΕΡΟΤΟΜΗ ΜΕ 4 ΑΕΡΟΣΑΚΟΥΣ ΚΑΙ 23.500 ΧΛΜ. ΠΡΩΤΗ ΚΥΚΛΟΦΟΡΙΑ ΣΕΠΤΕΜΒΡΙΟΣ 2000. ΠΛΗΡ. ΤΗΛ. 6944377089 ΜΕΤΑ ΤΙΣ 12 ΤΟ ΜΕΣΗΜΕΡΙ ΠΑ54529

FIAT SEICENTO 1100 ΚΥΒΙΚΑ ΜΕ A/C ΤΟΥ 1999, ΣΕ ΑΡΙΣΤΗ ΚΑΤΑΣΤΑΣΗ ΜΕ 25.000 ΧΙΛΙΟΜΕΤΡΑ. ΤΙΜΗ ΠΩΛΗΣΗΣ 4.200 ΕΥΡΩ. ΠΛΗΡ. ΤΗΛ. ΕΠΙΚΟΙΝΩΝΙΑΣ 22410 65222-2241096720. ΠΑ54498

AFRICA TWIN 750 cc μοντελο '98 φυλασσόμενη σε γκαράζ 30.000 χλμ. φουλ εξτρα χρώματος άσπρο-μπλε-κόκκινο. Τιμή 7.000 ευρώ. Πληρ. τηλ. 6972723033 ΑΑ54484

ΠΩΛΟΥΝΤΑΙ τα παρακάτω επαγγελματικά αυτοκίνητα σε τιμή ευκαιρίας λόγω κλεισιμο της επιχείρησης: α. 2 MERCEDES 608 κατάψυξη με 6 πόρτες διανομής σε άριστη κατάσταση, β. 1 MERCEDES 1113 κατάψυξη με καινούργιο θάλαμο σε άριστη κατάσταση, γ. RENAULT EXPRESS 19D κλουβάκι, 4. Κλούβα MERCEDES 608 μακρύ σασί, ε. Αγροτικό ISUZU. Πληρ. τηλ. 6945982653 κ. Λευτέρης ΑΑ54314

ΜΗΧΑΝΗ HONDA SF 400 cc σε άριστη κατάσταση χρώματος κόκκινο. Δεκτός διακανονισμός. Πληρ. τηλ. 6946048669, 2241076335 ΑΑ54466

ΠΩΛΕΙΤΑΙ ένα αυτοκίνητο φορτηγό ψυγείο μάρκας MERCEDES MG 100 χρονολογία 1990. Πληρ. τηλ. 2241081052, 08.00-15.00 ΑΑ54405

ΤΕΧΝΙΚΟ ΓΡΑΦΕΙΟ

ΑΝΑΣΤΑΣΗΣ ΒΑΡΕΛΗΣ

ΑΡΧΙΤΕΚΤΟΝΑΣ

Αναλαμβάνει:

-- Οικοδομικές άδειες
- Μελέτες
- Επιβλέψεις
- Κατασκευές οικοδομικών έργων
- Την υποβολή δικαιολογητικών στην **ΔΕΥΑΡ**

για την σύνδεσή σας με το **ΑΠΟΧΕΤΕΥΤΙΚΟ ΔΙΚΤΥΟ**

• Αμεση εξυπηρέτηση
• Καλή δουλειά
•Οικονομικές λύσεις

για κάθε πληροφορία σας:

ΓΡΑΦΕΙΟ:
Μαδρίτης 20, Ρόδος
Τηλ. 22410-61502
κιν. 6977-305126

ΠΡ52038

Rodos Gold VOGIATZIS

Αφού επιμένετε να παντρευτείτε, φροντίστε τουλάχιστον οι βέρες να είναι από την Rodos Gold VOGIATZIS Επιλέξτε από την μεγάλη ποικιλία που υπάρχουν ετοιμοπαράδοτες ή ζητείστε, να σας τις φτιάξουμε όπως εσείς επιθυμείτε σε ελάχιστο χρόνο. Γεφυρώστε το όνειρο με την πραγματικότητα, εκεί που εσείς θα είστε οι εκλεκτότεροι των καλεσμένωνμε βέρες κοσμήματα, από την Rodos Gold VOGIATZIS Χρυσά κοσμήματα, επώνυμα ωρολόγια, σε προσιτές τιμές, αλλά και με άτοκες δόσεις στην πιστωτική σας κάρτα, σε μια από τις μεγαλύτερες εκθέσεις χρυσού στον κόσμο.

Rodos Gold VOGIATZIS
10ο Χιλ. Λεωφ. Ρόδου – Λίνδου
τηλ. 2241086670-3

LINDIAN VILLAGE RESORT

ΠΩΛΟΥΝΤΑΙ

σε καλή κατάσταση air condition δωματίων αυτόνομα 9000 BTU προς 200 ευρώ έκαστο.
Επίσης μοντέρνα έπιπλα δωματίων με κρεβατοστρώμματα, φωτιστικά κ.λπ. Καρέκλες εστιατορίου μοντέρνες ιταλικές.

Lindian Village - Παραλία Λάρδου, τηλ. 2244047361

ΠΩΛΕΙΤΑΙ

ΔΙΠΛΩΤΙΚΗ ΜΗΧΑΝΗ

MB0 50X70 εισαγωγής.

Είναι σε άριστη κατάσταση

και σε λειτουργία. Είναι ηλεκτρονική.

Πληρ. τηλ. 6945991069

ΑΠΟΚΛΕΙΣΤΙΚΗ ΔΙΑΘΕΣΗ

ευσταθίου
ΕΥΡΩΚΤΗΜΑΤΙΚΗ

ΚΤΗΜΑΤΟΜΕΣΙΤΙΚΟ ΓΡΑΦΕΙΟ

Πωλείται κτίριο στην καρδιά του Ροδινιού



ΑΠΟΤΕΛΕΙΤΑΙ ΑΠΟ:

Υπόγειο 637 τ.μ.
Ισόγειο 637 τ.μ.
Α' όροφο 637 τ.μ.

ΒΡΙΣΚΕΤΑΙ:

- Δίπλα από χώρους πρασίνου επί της οδού Κωνσταντινόπολεως

ΔΙΑΘΕΤΕΙ:

- Ιδιόχρηστες Θέσεις στάθμευσης

ΕΘΝ. ΑΝΤΙΣΤΑΣΗΣ 83 - ΤΗΛ. 22410 73819, 74917 - FAX: 22410 38641
ΚΙΝ. 6944 374546, 6945 292030 - info@euroktimatiki.gr

η ακίνητη αξία σας!

ΠΛΥΝΤΗΡΙΟ ΧΑΛΙΩΝ
Cleaning Pro



πλένουμε & φυλάμε:
• ΧΑΛΙΑ - ΜΟΚΕΤΕΣ - ΦΛΟΚΑΤΕΣ
• ΠΑΠΛΩΜΑΤΑ - ΚΟΥΒΕΡΤΕΣ

☎ 22410.60585

email: abonis@otenet.gr

ΙΔΙΟΚΤΗΤΕΣ ΕΙΔΙΚΕΣ ΕΓΚΑΤΑΣΤΑΣΕΙΣ:
ΝΙΚΗΦ. ΒΡΕΤΤΑΚΟΥ - ΑΣΓΟΥΡΟΥ

ΑΠΟΦΡΑΞΕΙΣ

ΔΩΔΕΚΑΝΗΣΙΑΚΕΣ ΑΠΟΦΡΑΞΕΙΣ "ΚΟΛΟΣΣΟΣ"



ΑΠΟΦΡΑΞΕΙΣ ΚΑΘΑΡΙΣΜΟΙ ΑΠΟΧΕΤΕΥΣΕΩΝ & ΒΟΘΡΩΝ



Αναλαμβάνουμε πάσης φύσεως αποφράξεις οποιουδήποτε μήκους και πλάτους Αναλαμβάνουμε καθαρισμούς αποχετευτικών αγωγών ΔΗΜΩΝ, ΞΕΝ/ΧΕΙΩΝ στρατιωτικών μονάδων ΣΠΙΤΙΩΝ, ΠΟΛΥΚΑΤΟΙΚΙΩΝ καθώς και καθαρισμούς βιολογικών μονάδων με μηχάνημα υψηλής πιέσεως σε όλη την Δωδ/σο

Κ. ΠΗΔΙΑΚΗΣ - Π. ΚΑΣΕΡΗΣ
Πληρ. τηλ. 2241047915-91881,
κιν. 6944/325234 και 6977/717048

ΑΠΟΦΡΑΞΕΙΣ-ΚΑΘΑΡΙΣΜΟΙ





ΑΠΟΦΡΑΞΕΙΣ
ΚΑΘΑΡΙΣΜΟΙ
ΣΥΝΤΗΡΗΣΕΙΣ
ΑΠΟΧΕΤΕΥΣΕΩΝ-
ΕΠΙΦΑΝΕΙΩΝ-
ΚΤΙΡΙΩΝ-
ΠΛΟΙΩΝ-
ΒΙΟΛΟΓΙΚΩΝ

Αναλαμβάνουμε ξενοδοχεία, Δήμους, πολ/κίες κ.λπ. Αντληση πετρελαιοειδών από πλοία καθώς και λιποσυλλεκτών και βιολογικών. ΜΕ ΜΟΝΑΔΙΚΑ ΣΕ ΥΨΟΣ ΠΙΕΣΗΣ ΚΑΙ ΑΝΑΡΡΟΦΗΣΗΣ. ΥΠΕΡΣΥΓΧΡΟΝΑ ΜΗΧΑΝΗΜΑΤΑ ΥΔΡΟΒΟΛΗΣ ΣΕ ΟΛΗ ΤΗ ΔΩΔΕΚΑΝΗΣΟ

ΟΛΟ ΤΟ 24ωρο

ΒΑΡΔΕΛΛΗ Μ. -ΚΡΑΣΟΠΟΥΛΟΣ Δ. Ο.Ε.

Τηλ. 2241035555, Fax: 2241073100, Κιν. 6944/395999

e-mail:metropontikas@excite.com.

ΣΤΙΣ ΠΙΟ ΧΑΜΗΛΕΣ ΤΙΜΕΣ

auto-moto

συνέχεια από την προηγούμενη

ΠΩΛΟΥΝΤΑΙ ΜΕΤΑΧΕΙΡΙΣΜΕΝΑ ΦΟΡΤΗΓΑ ΑΥΤΟΚΙΝΗΤΑ ΕΙΣΑΓΩΓΗΣ ΟΛΩΝ ΤΩΝ ΤΥΠΩΝ, ΓΙΑ ΑΓΡΟΤΙΚΗ ΚΑΙ ΕΠΑΓΓΕΛΜΑΤΙΚΗ ΧΡΗΣΗ, ΚΑΘΩΣ ΕΠΙΣΗΣ ΚΑΙ Ι.Χ. ΕΠΙΒΑΤΙΚΑ. ΕΤΟΙΜΟΠΑΡΑΔΟΤΑ Ή ΚΑΤΟΠΙΝ ΠΑΡΑΓΓΕΛΙΑΣ. ΜΕ ΤΙΜΕΣ ΓΕΡΜΑΝΙΑΣ. ΠΑΡΕΧΟΥΜΕ ΓΡΑΠΤΗ ΕΓΓΥΗΣΗ ΕΝΟΣ ΧΡΟΝΟΥ. ΕΙΣΑΓΩΓΕΙΣ ΜΕΤΑΧΕΙΡΙΣΜΕΝΩΝ ΑΥΤΟΚΙΝΗΤΩΝ: Δ. ΜΠΟΥΝΤΟΥΡΗΣ-Ε. ΠΑΠΑΠΟΣΤΟΛΟΥ Ο.Ε. ΕΚΘΕΣΗ: ΕΘΝΙΚΗ ΟΔΟΣ ΛΑΡΙΣΑΣ-ΙΩΑΝΝΙΝΩΝ, ΤΡΙΚΑΛΑ ΘΕΣΣΑΛΙΑΣ, ΤΗΛΕΦΩΝΑ: 24310-74709, 24310-27008, ΚΙΝ.: 6974456200-6977395269

MERCEDES 200 ΜΟΝΤ. '79 ΣΕ ΚΑΛΗ ΚΑΤΑΣΤΑΣΗ. ΤΙΜΗ 1700 ΕΥΡΩ. ΠΛΗΡ. ΤΗΛ. 2241085231 ΩΡΕΣ

ΥΔΡΑΥΛΙΚΑ – ΚΑΛΟΡΙΦΕΡ
Γιάννης ο Ατλάσης
ΕΓΚΑΤΑΣΤΑΣΕΙΣ
ΑΝΑΚΑΙΝΙΣΕΙΣ
ΣΥΝΤΗΡΗΣΕΙΣ
2241029898, 6973610779
ΠΡ53798

PARTY LINE
ΤΗΛΕΦΩΝΗΣΕ ΜΟΥ ΤΩΡΑ ΕΧΟΥΜΕ ΠΟΛΛΑ ΝΑ ΠΟΥΜΕ



901 121 0931
LEXITEL 0.25€/15'+Φ.Π.Α., Τ.Θ. 31730

ΤΑ ΜΟΝΑΔΙΚΑ ΥΠΕΡΣΥΓΧΡΟΝΑ

ΤΑΠΗΤΟΚΑΘΑΡΙΣΤΗΡΙΑ
ΚΛΕΟΠΑΤΡΑ
Τέλος στα προβλήματα με το πλύσιμο των χαλιών σας.

Η εταιρία μας πρωτοπορεί με το ΝΕΟ υπερσύγχρονο Πλυντήριο Ταπήτων.
Προσφέρουμε άψογο και προσεγμένο πλύσιμο, καθάρισμα, φύλαξη & επιδιορθώσεις σε όλους τους τύπους χαλιών, χειροποίητα χαλιά Μηχανής, ανατολίτικα, μοκέτες, καμπέ, μεταξωτά, φλοκάτες, παπλώματα

• *Επιτόπου καθαρισμούς σαλονιών, μοκετών*
• *Παραλαβή & παράδοση κατ' οίκον σε όλη την Ρόδο.*
• *Ενημερωθείτε για την συντήρηση των χαλιών σας.*

ΚΑΙ ΤΟ 2003 Η ΦΥΛΑΞΗ ΔΩΡΕΑΝ

Τηλ. **2241051996, κιν. 6945793626, Φαξ: 2241051322**
ΚΟΥΦΑΛΑΚΗΣ ΣΤΑΥΡΟΣ
ΠΡ49662

ΑΓΟΡΑΖΩ

- ΧΡΥΣΑΦΙΚΑ
- ΚΟΣΜΗΜΑΤΑ
- ΝΟΜΙΣΜΑΤΑ
- ΧΡΥΣΑ ΔΟΝΤΙΑ
- ΜΕΤΟΧΕΣ
- ΩΡΟΛΟΓΙΑ
- ΑΝΤΙΚΕΣ

Δάνεια επί ενεχύρω

«ΜΠΑΜΠΗΣ»

Δημ. Θεοδωράκη 15 (1ος όροφος) ΡΟΔΟΣ

ΧΠΡ407

ΠΑΝΕΛΛΑΔΙΚΟ ΔΙΚΤΥΟ ΤΑΠΗΤΟΚΑΘΑΡΙΣΤΗΡΙΩΝ
ART CLEAN EXPRESS
Είμαστε λίιιι...γο πιο μπροστά από τους άλλους!
ΠΛΥΣΙΜΟ-ΑΠΟΛΥΜΑΝΣΗ- ΦΥΛΑΞΗ
ΧΑΛΙΩΝ- ΜΟΚΕΤΩΝ - ΣΑΛΟΝΙΩΝ
(και επί τόπου)
ΠΑΠΛΩΜΑΤΑ - ΚΟΥΒΕΡΤΕΣ - ΦΛΟΚΑΤΕΣ
ΣΤΕΓΝΟ ΓΙΑ ΜΕΤΑΞΩΤΑ ΚΑΙ ΧΕΙΡΟΠΟΙΗΤΑ
ΑΔΙΑΒΡΟΧΟΠΟΙΗΣΕΙΣ & ΕΠΙΔΙΟΡΘΩΣΕΙΣ ΤΑΠΗΤΩΝ
ΠΑΡΑΛΑΒΗ - ΠΑΡΑΔΟΣΗ ΚΑΤ' ΟΙΚΟΝ
ΤΗΛ. 2241094815-
ΚΙΝ. 6944350247
ΤΗΛ. ΧΩΡΙΣ ΧΡΕΩΣΗ 80011400400
ΑΛΑΦΑΚΗΣ ΤΑΣΟΣ
ΧΠΡ508

ΤΑΠΗΤΟΚΑΘΑΡΙΣΤΗΡΙΟ
Ο ΔΡΑΚΟΣ
Αναλαμβάνουμε υπεύθυνα καθαρισμό και φύλαξη
χαλιά • μοκέτες • φλοκάτες
Ειδικός καθαρισμός μεταξωτών και χειροποίητων χαλιών
Επί τόπου καθαρισμοί
μοκετών • σαλονιών • πούλμαν
με 20ετή πείρα.
Πληρ. τηλ. 22410/26805, 22410/51024, 697/4208020

09.30-14.30 ΧΠΑ707

προσφορές εργασίας

ΘΕΛΕΤΕ ΕΡΓΑΤΙΚΟ ΠΡΟΣΩΠΙΚΟ (ΑΝΔΡΕΣ Ή ΓΥΝΑΙΚΕΣ) ΟΠΟΙΑΣΔΗΠΟΤΕ ΕΙΔΙΚΟΤΗΤΑΣ; ΤΗΛΕΦΩΝΗΣΤΕ ΣΤΟ 22410 25834 ΑΠΟ 09.00-22.00
ΠΡ54588

ΝΕΑ ΚΥΡΙΑ προσέχει μικρά παιδιά από 0-3 ετών στην κατοικία της. Για εργαζόμενες μητέρες. Περισσότερες πληροφορίες στο 22410 67972 και 6945975464.
AP54589

ΚΥΡΙΑ ΖΗΤΑ ΕΡΓΑΣΙΑ σε σπίτι σαν οικιακή βοηθός ή να προσέχει παιδιά ή ηλικιωμένους όλο το 24ωρο. Μόνο σοβαρές προτάσεις. Πληρ. τηλ. 6934181495
AP54545

ΚΥΡΙΑ ΖΗΤΑ ΕΡΓΑΣΙΑ ως οικιακή βοηθός ή να προσέχει παιδιά. Πληρ. τηλ. 6938384750 AP54539

ΠΡΟΣ ΤΟΥΣ ΟΔΟΝΤΙΑΤΡΟΥΣ. Πτυχιούχος βοηθός οδοντοτεχνίτη **ΖΗΤΑ ΕΡΓΑΣΙΑ** ως βοηθός οδοντιάτρου. Πληρ. τηλ. 6973744150 AP54534

ΑΛΛΟΔΑΠΗ ΖΗΤΑ ΕΡΓΑΣΙΑ για φύλαξη παιδιών ή ηλικιωμένων και καθάρισμα χώρων. Πληρ. τηλ. 6938837687 AP54521

ΑΛΛΟΔΑΠΗ ΖΗΤΑ ΕΡΓΑΣΙΑ για φύλαξη παιδιών ή ηλικιωμένων , καθάρισμα χώρων. Πληρ. τηλ. 6974186884 AP54520

ΚΥΡΙΑ ΔΙΠΛΩΜΑΤΟΥΧΟΣ μασέρ κάνει θεραπευτικό, χαλαρωτικό, κλασικό,αθλητικό, αισθητικό μασάζ με αρωματοθεραπεία, ρείκι και σιάτσου. Πληρ. τηλ. 2241020833, 6932501924
AP54390

ΑΝΑΛΑΜΒΑΝΩ ράψιμο και επιδιορθώσεις ρούχων - καλύμματα επιπλώσεων - ριχτάρια - κουρτίνες. Πληρ. τηλ. 6942683810 κ. Ευγενία
AP54383

ΑΝΑΛΑΜΒΑΝΩ οικοδομικές εργασίες κτισίμα, σοβάδες, παντός τύπου, μερεμέτια κ.λπ. Πληρ. τηλ. 2241028824, 6944622406 κ. Μιχάλη AP54273

ΕΡΓΟΛΑΒΟΣ
ΜΑΣΤΟΡΑΣ ΚΩΝΣΤΑΝΤΙΝΟΣ
ΤΙΜΕΣ ΛΟΓΙΚΕΣ
ΑΝΑΛΑΜΒΑΝΩ γενικές κατασκευές κτιρίων, αναπαλαιώσεις, σοβατίσματα, χτισίματα, γκρεμίσματα, βαψίματα, μάρμαρα, γιαλίσματα, πλακάκια, περιφράξεις οικοπέδων, κατασκευές, μελέτες για σοφίτες, ξυλοκατασκευές, τοποθέτηση κεραμίδια
ΓΙΑ ΟΛΗ ΤΗ ΔΩΔΕΚΑΝΗΣΟ
Πληρ. τηλ. (22410)27255, 6944-823925 όλο το 24ωρο
ΠΡ52272















Γ' ΕΘΝΙΚΗ

Και τώρα η Λάρισα!



Αποφασισμένοι να νικήσουν την Κυριακή οι "πράσινοι" την Λάρισα
(ΒΙΚΤΩΡ-ΦΩΤΟ ΜΑΡΚΕΤ-ΙΑΛΥΣΟΣ)

• Στη Ρόδο θεωρούν παρελθόν το στραβοπάτημα με τον Ατσαλένιο

• Την απολογία του Μερκούρη Μόσχου περιμένει η Δ.Ε. της ΠΑΕ Ρόδος

Η Ρόδος προσβλέπει πλέον το παιχνίδι της Κυριακής με τη Λάρισα. Ενα ματς που θα θυμίσει παλιές γερές αναμετρήσεις των δύο ομάδων και που αξίζει να το παρακολουθήσει ο φίλαθλος κόσμος του νησιού, για να διαπιστώσει εκτός των άλλων τις διαφορές εκείνης της εποχής και της τωρινής.

Οι "πράσινοι" δείχνουν να ξεπερνούν το άσχημο ξεκίνημα του φετινού μαραθωνίου και να επιζητούν με κάθε τρόπο την πρώτη τους νίκη στο πρωτάθλημα.

Χθες προπονήθηκαν μετά το ματς των μικτών ομάδων στο μισό του Εθνικού Σταδίου μπαίνοντας σιγά - σιγά στο κλίμα της κυριακάτικης συνάντησης. Μοναδικοί απόντες ήταν:

- Ο **Νικηφόρος** που συνεχίζει να βρίσκεται στην ιδιαίτερη πατρίδα του αναρρώνοντας από την επέμβαση που υποβλήθηκε από τον κ. **Στεφανουδάκη** και

- Ο **Πάττας**, ο οποίος φεύγει σήμερα το πρωί για την Αθήνα. Ο "αρχηγός" της Ρόδου θα δει σήμερα τον **Λάκη Νικολάου**, ο οποίος αν πει στον ποδοσφαιριστή πως απαιτείται επέμβαση τότε ο τελευταίος θα μπει στο χειρουργείο αμέσως καθώς είναι αποφασισμένος να "επιστρέψει" γρήγορα και να βοηθήσει την ομάδα του στην φετινή δύσκολη προσπάθεια.

ΕΝ ΑΝΑΜΟΝΗ ΤΟΥ ΜΟΣΧΟΥ

Στο μεταξύ η Διοίκηση της Ρόδου περιμένει την έγγραφη απολογία του **Μερκούρη Μόσχου** για ν' αποφανθεί για την ποινή που θα επιβάλει στον ποδοσφαιριστή.

Ο παίκτης θα τιμωρηθεί πάντως ούτως ή άλλως αφού υπέπεσε σε πειθαρχικό παράπτωμα. Μαζί του είχε ιδιαίτερη επικοινωνία ο ίδιος ο πρόεδρος της Ρόδου **Μάκης Ντουρουτλής**, χωρίς όμως να υπάρξει αποτέλεσμα η "γέφυρα" από τη μία ή την άλλη πλευρά. Οπότε τα πάντα θα τα κρίνει η απολογία του παίκτη.

Στα Γιάννινα ο Μιχαλάκης

• Στο ματς Βέροιας - Ποντιακού ο Παναγιώτης Κατσιδώνης και τέταρτος στον αγώνα Φωστήρα - Λεβαδειακού ο Κώστας Ζανεττίδης

• Ο Λουτσέτης απ' το Λασήθι σφυρίζει στον αγώνα Ρόδου - Λάρισας

Τον αγώνα του ΠΑΣ Γιάννινα με τον Ποσειδώνα Ν. Πόρων κληρώθηκε να διευθύνει ο **Παντελής Μιχαλάκης**. Ο Ρόδιος διαιτητής θα έχει βοηθούς τον **Μπαλαούρα** από την Αρτα και τον **Χυτήρη** από την Κέρκυρα. Τέταρτος θα είναι ο **Μαζαράκος** από την Αρτα επίσης, ενώ παρατηρητής του θα είναι ο **Σακαρίκος** από την Θεσσαλία. Επίσης:

- Ο **Παναγιώτης Κατσιδώνης** θα διευθύνει το ματς Βέροιας - Ποντιακού στην Γ' Εθνική

- Ενώ ο **Κώστας Ζανεττίδης** θα είναι τέταρτος του Σερραίου **Φωτιάδη** στο ματς Φωστήρα - Λεβαδειακού στη β' εθνική κατηγορία. Τον αγώνα της Ρόδου με τη Λάρισα θα διαιτητεύσει ο κ. **Λουτσέτης** απ' το Λασήθι.

Αναλυτικά τα τρίο στο πρωτάθλημα της Γ' Εθνικής κατηγορίας έχουν ως εξής:

• ΛΕΩΝΙΔΙΟ - ΑΓΙΟΣ ΔΗΜΗΤΡΙΟΣ
ΔΙΑΙΤΗΤΗΣ Βασιληάς Βοιωτίας
ΒΟΗΘΟΣ Μπόρτζαρης Αχαΐας
ΒΟΗΘΟΣ Βελέντζας Εύβοιας
4ος ΔΙΑΙΤΗΤΗΣ Σταθόπουλος Αχαΐας
ΠΑΡΑΤΗΡΗΤΗΣ Θεολόγου Μεσσηνίας

• ΘΥΕΛΛΑ ΠΑΤΡΩΝ-ΚΑΒΑΛΑ
ΔΙΑΙΤΗΤΗΣ Σκουρτιάς Θεσσαλονίκης
ΒΟΗΘΟΣ Καρβούνης Θεσπρωτίας
ΒΟΗΘΟΣ Μαγιάννης Αρτας
4ος ΔΙΑΙΤΗΤΗΣ Σιδερής Αθήνας
ΠΑΡΑΤΗΡΗΤΗΣ Κουτσογιάννης Αιτωλοακαρνανίας

• ΚΙΛΚΙΣΙΑΚΟΣ-ΒΥΖΑΣ ΜΕΓΑΡΩΝ
ΔΙΑΙΤΗΤΗΣ Καραλάκης Λασιθίου
ΒΟΗΘΟΣ Παρασκευούδης Δράμας
ΒΟΗΘΟΣ Κύζας Δράμας
4ος ΔΙΑΙΤΗΤΗΣ Χάνου Θεσσαλονίκης
ΠΑΡΑΤΗΡΗΤΗΣ Κωστίδης Θεσσαλονίκης

• ΧΑΛΚΙΔΑ - ΜΑΡΚΟ
ΔΙΑΙΤΗΤΗΣ Γκουλεμάνης Αχαΐας
ΒΟΗΘΟΣ Παπαδέλλης Λέσβου
ΒΟΗΘΟΣ Χατζηεμμανουήλ Πειραιά
4ος ΔΙΑΙΤΗΤΗΣ Καρσιώτης Κορίνθου
ΠΑΡΑΤΗΡΗΤΗΣ Τζοβάρας Φθιώτιδας

• ΚΑΣΤΟΡΙΑ - ΔΟΞΑ ΔΡΑΜΑΣ
ΔΙΑΙΤΗΤΗΣ Μαχαίρας Αθήνας
ΒΟΗΘΟΣ Γκόγκας Λάρισας
ΒΟΗΘΟΣ Μαζαράκης Κοζάνης
4ος ΔΙΑΙΤΗΤΗΣ Σιδηρόπουλος Θεσσαλονίκης
ΠΑΡΑΤΗΡΗΤΗΣ Μαυρόπουλος Φλώρινας

• ΑΓΡΟΤΙΚΟΣ ΑΣΤ. - ΛΥΚΟΙ
ΔΙΑΙΤΗΤΗΣ Γκόλιας Θεσσαλίας
ΒΟΗΘΟΣ Δέλλιος Ξάνθης
ΒΟΗΘΟΣ Παπουτσής Σερρών
4ος ΔΙΑΙΤΗΤΗΣ Παλάζης Σερρών
ΠΑΡΑΤΗΡΗΤΗΣ Βαμβακάς Πέλλας

• ΑΧΑΡΝΑΪΚΟΣ - ΑΤΣΑΛΕΝΙΟΣ
ΔΙΑΙΤΗΤΗΣ Δρυστέλλας Λάρισας
ΒΟΗΘΟΣ Λαμπίδης Πέλλας
ΒΟΗΘΟΣ Μάμαλης Τρικάλων
4ος ΔΙΑΙΤΗΤΗΣ Ντόβας Φθιώτιδας
ΠΑΡΑΤΗΡΗΤΗΣ Ζάχαρης Πειραιά

• ΒΕΡΟΙΑ - ΠΟΝΤΙΑΚΟΣ Ν. Σ.
ΔΙΑΙΤΗΤΗΣ Κατσιδώνης Δωδεκανήσου
ΒΟΗΘΟΣ Στεφανίδης Καστοριάς
ΒΟΗΘΟΣ Βασιλείου Θεσσαλίας
4ος ΔΙΑΙΤΗΤΗΣ Αθανασιάδης Χαλκιδικής
ΠΑΡΑΤΗΡΗΤΗΣ Κρεμμύδας Χαλκιδικής

• ΡΟΔΟΣ - ΛΑΡΙΣΑ
ΔΙΑΙΤΗΤΗΣ Λουτσέτης Λασιθίου
ΒΟΗΘΟΣ Τσέκερης Αθήνας
ΒΟΗΘΟΣ Φαντόπουλος Πειραιά
4ος ΔΙΑΙΤΗΤΗΣ Ιατράκης Αθήνας
ΠΑΡΑΤΗΡΗΤΗΣ Μαρίνης Αθήνας

• ΘΡΑΣΥΒΟΥΛΟΣ - ΗΛΥΣΙΑΚΟΣ
ΔΙΑΙΤΗΤΗΣ Αποστολίδης Πειραιά
ΒΟΗΘΟΣ Κάμπαξης Εύβοιας
ΒΟΗΘΟΣ Δραβαλόπουλος Εύβοιας
4ος ΔΙΑΙΤΗΤΗΣ Κωστάκος Πειραιά
ΠΑΡΑΤΗΡΗΤΗΣ Αλεξανδρόπουλος Αθήνας

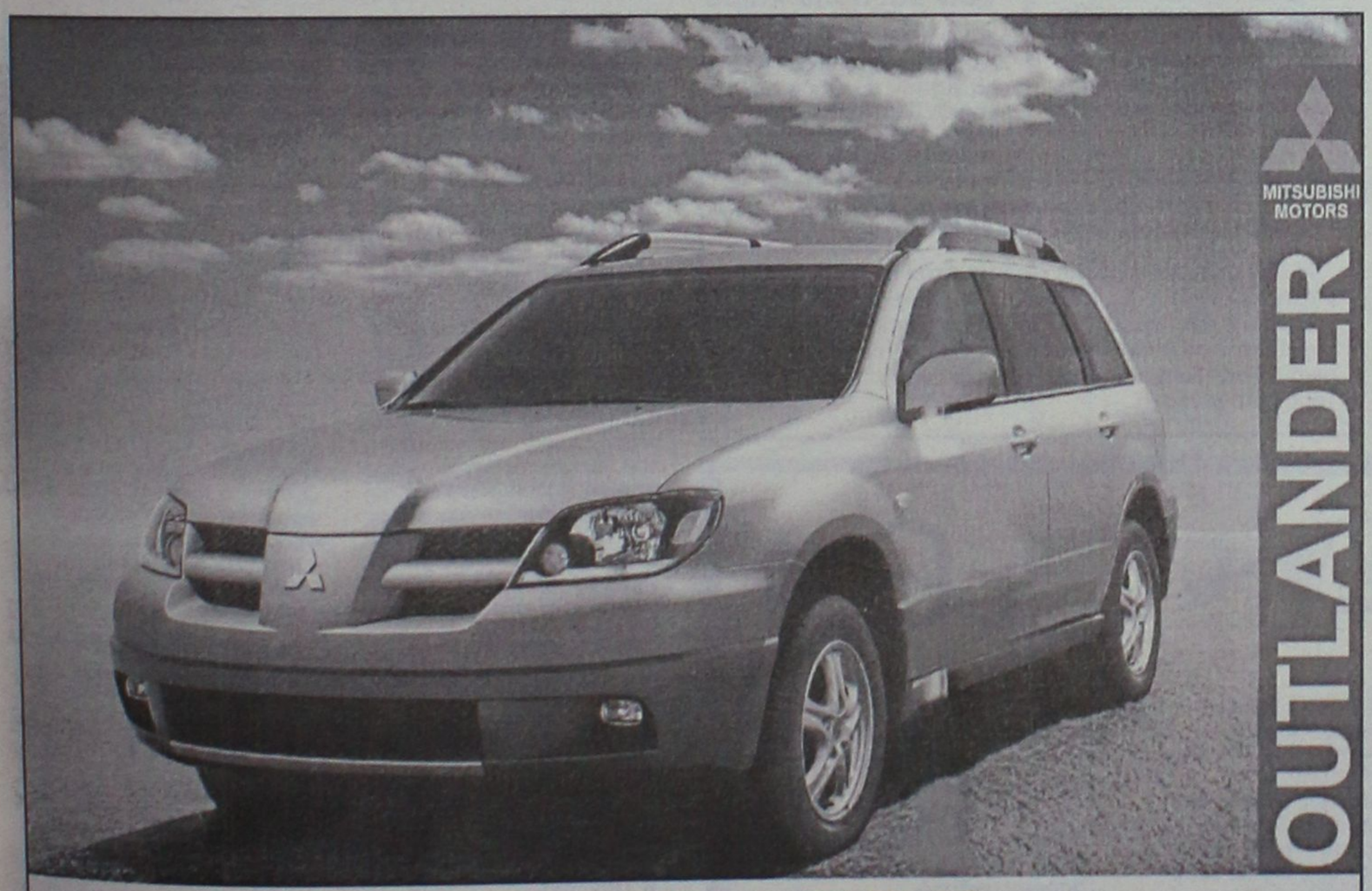

ΚΑΛΛΙΓΑΣ ΑΕΒΕ
Λ. Λίνδου 138
Τηλ. 22410 67440-41 • FAX: 22410 68462
email: Kaligcar@otenet.gr
MITSUBISHI MOTORS

ΝΤΕΤΕΚΤΙΒΣ
Συνταξιούχος Αστυνομικός Ασφάλειας
ΑΝΑΛΑΜΒΑΝΟΥΜΕ
Υποθέσεις ανηλίκων, οικογενειακές, προσωπικές κ.τλ.
ΔΙΑΘΕΤΟΥΜΕ ΤΑ ΠΛΕΟΝ ΣΥΓΧΡΟΝΑ ΟΠΤΙΚΟΑΚΟΥΣΤΙΚΑ ΣΥΣΤΗΜΑΤΑ
100% ΕΧΕΜΥΘΕΙΑ
ΡΩΜΗΣ 22 - ΡΟΔΙΝΙ • ΤΗΛ. 22410 68985
ΚΙΝ. 6946997967

Χωρίς όρια...

Συνελήφθη το πειραχτήρι

Είναι γνωστό "πειραχτήρι" ο νομαρχιακός σύμβουλος **Μιχάλης Μπαριανάκης**, που δεν αφήνει άνθρωπο να ησυχάσει. Ο φακός της "Α.Ρ." τον συνέλαβε να "ενοχλεί" τον **Γιάννη Καμπούρη**, ενώ ο πρώην πρόεδρος της Τεχνικής Επιτροπής **Δημήτρης Τσοπανάκης** παρακολουθεί με ενδιαφέρον τον αγώνα της μικτής.



Συμβουλή γιατρού

Ο νεαρός ποδοσφαιριστής του Φοίβου, **Παναγιώτης Στρατής** που τις δύο πρώτες αγωνιστικές ήταν από τους καλύτερους παίκτες της ομάδας του, δεν χρησιμοποιήθηκε καθόλου στον αγώνα με τον Αρη, αν και ήταν στον πάγκο, γεγονός που αποτέλεσε αντικείμενο σχολιασμού.

Η αιτία δεν ήταν αγωνιστική, αλλά είχε να κάνει με την υγεία του ποδοσφαιριστή και ο προπονητής του **Κώστας Παπαοικονόμου** αναγκάστηκε να ακολουθήσει τη συμβουλή του γιατρού και δεν τον χρησιμοποίησε.

Ο Ροδιακός Ομιλος ευχαριστεί το ΝΑΟΔ

Ο Ροδιακός Ομιλος Πυγμαχίας εκφράζει τις ειλικρινείς του ευχαριστίες στην πρόεδρο του ΝΑΟΔ, **Ανδριάνα Μπαφίτη** και το Διοικητικό Συμβούλιο για την αμέριστη συμπαράστασή τους, στις αγωνιστικές υποχρεώσεις των αθλητών μας.

Για το Δ.Σ.
Ο πρόεδρος
Μανώλης Μπάτης

Ευχαριστήριο ΑΠΣ "Φλόγα"

Το Δ.Σ. του ΑΠΣ "ΦΛΟΓΑ" και οι αθλητές/τριες του τμήματος τοξοβολίας του σωματείου, ευχαριστούν θερμά το ΔΟΝΑ Ροδίων και ιδιαίτερα τον πρόεδρό του κ. **Μπαράκα Αθανάσιο,** για την σημαντική ενίσχυση σε υλικό, το οποίο μας πρόσφεραν μέσα σε μία λιτή και φιλική εκδήλωση την Δευτέρα 29 Σεπτεμβρίου στα γραφεία του ΔΟΝΑ. Μ' αυτό το υλικό θα μπορέσει ο σύλλογος να λειτουργήσει συστηματικά πλέον το τμήμα της τοξοβολίας κάθε Τρίτη και Πέμπτη στις 6 μ.μ. στο στάδιο Καλλιπάτειρας στο Κορακόνερο.

ΕΥΧΕΣ ΚΑΙ ΕΥΧΑΡΙΣΤΗΡΙΟ ΤΩΝ ΔΙΑΙΤΗΤΩΝ

Ο Σύνδεσμος Διαιτητών Ποδοσφαίρου Δωδεκανήσου εύχεται στο μέλος του, **Γενή Αλέκο** και τη σύζυγό του, καλορίζικο το νεογέννητο αγοράκι τους. Επίσης εύχεται στο μέλος του **Δημητρά Σταμάτη** και τη σύζυγό του καλορίζικο το νεογέννητο αγοράκι τους.

* Ο Σύνδεσμος Διαιτητών Ποδοσφαίρου Δωδεκανήσου ευχαριστεί τον καρδιολόγο κ. **Παπαϊωάννου Γιώργο** για το επιμορφωτικό σεμινάριο που έγινε την Δευτέρα 29/9/2003.



Με χειμωνιάτικες φανέλες

Πρεμιέρα έκαναν χθες οι Μικτές μας ομάδες στο πρωτάθλημα Ενώσεων και δεν ήταν λίγοι οι φίλαθλοι που σχολίασαν τις φανέλες που φορούσαν τα παιδιά. Οχι επειδή ήταν περσινές, αλλά γιατί ήταν μακρυμάνικες και με τόση ζέστη τα περισσότερα παιδιά είχαν σηκώσει τα μανίκια πάνω. Τόσααα λεφτά μας δίνει η ΕΠΟ, χάθηκε ο κόσμος να αγοράσουν δύο στολές;

Αντίπαλοι ...συμπαίκτες

Δύο συμπαίκτες πριν αρκετά χρόνια, βρέθηκαν χθες αντίπαλοι στον αγώνα των μικτών ομάδων Δωδεκάνησος - Κορινθία. Φυσικά όχι σαν ποδοσφαιριστές, αλλά σαν προπονητές. Ο **Χρήστος Καλαϊτζίδης** και ο **Γιώργος Μαργιέτης** που έπαιζαν μαζί στον Φοίβο, όταν ο τελευταίος υπηρετούσε την στρατιωτική του θητεία στη Ρόδο και είχε δοθεί δανεικός στην ομάδα της Κρεμαστής.

Τα μυστικά

Ο "άνεργος" **Γιώργος Γκάιδας** και ο προπονητής του Ηρακλή, **Σάββας Ορφανίδης** παρακολούθησαν μαζί τους αγώνες των μικτών. Ανάμεσά τους ο **Γιώργος Μουσακίνιας** και πιθανότατα ο επιθετικός του Αστέρα Μ., να θέλει να ακολουθήσει προπονητική καριέρα, γι' αυτό και κάθισε μαζί τους για να μαθαίνει τα "μυστικά" του επαγγέλματος.

ΑΜΦΙΘΕΑΤΡΟ Η ΠΑΠΑΖΑΧΑΡΙΟΥ

** Στην εκμάθηση των πρώτων βοηθειών από το καρδιολόγο Γιώργο Παπαϊωάννου αναλώθηκε το μεγαλύτερο μέρος της προχθεσινής συγκέντρωσης του ΣΔΠΔ*

Διαφορετική σε σχέση με όλες τις προηγούμενες και σίγουρα πιο ουσιαστική και επιμορφωτική ήταν η προχθεσινή συγκέτρωση των διατητών του Συνδέσμου Δωδεκανήσου. Τηρώντας την απόφαση για την παρουσία σε κάθε συγκέντρωση ενός επισκέπτη, ο ΣΔΠΔ κάλεσε τον καρδιολόγο και πρώην πρόεδρο της Ρόδου Γιώργο Παπαϊωάννου, προκειμένου να διδάξει στους διαιτητές τις βασικές αρχές των πρώτων βοηθειών, με το σκεπτικό ότι η απόκτηση των θεμελιωδών γνώσεων πάνω στο αντικείμενο μπορεί να σώσει ζωές στα γήπεδα όταν παρουσιάζεται ανάγκη. Ο Παπαϊωάννου ανταποκρίθηκε αμέσως στην πρόσκληση και τα γραφεία της Παπαζαχαρίου μετατράπηκαν για αρκετή ώρα σε ...αμφιθέατρο Πανεπιστημίου, με τους διαιτητές να παρακολουθούν προσεκτικά την ομιλία του γιατρού έχοντας στην διάθεσή τους και το οπτικοακουστικό υλικό που έφερε μαζί του ο τελευταίος. Οι διαιτητές έμαθαν να ξεχωρίζουν την διαφορά ενός απλού λιποθυμικού επεισοδίου από το καρδιολογικό παίρνοντας οδηγίες για το πως πρέπει να αντιδρούν στην κάθε περίπτωση, ενώ ο Γιώργος Παπαϊωάννου τους ενημέρωσε για τα βήματα που πρέπει να ακολουθούν όταν αντιμετωπίζουν κατάσταση σοβαρού τραυματισμού στην σπονδυλική στήλη αλλά και κατάσταση αιμορραγίας. Οι συγκεντρώσεις της Δευτέρας θα συνεχίσουν να διεξάγονται στο ίδιο επιμορφωτικό πλαίσιο, καθώς όπως αναφέρουν οι πληρηφορίες, την επόμενη εβδομάδα θα διεξαχθεί ομιλία από ψυχολόγο.

ΕΦΤΑΣΕ Η ΜΕΛΕΤΗ

** Η ΕΠΣΔ πήρε στα χέρια της την μελέτη του Λευτέρη Γενεράλη για τις υδρορροές στο γήπεδο των Μικτών στο Τσαϊρι.*

** Εντός των ημερών θα μεταφερθεί η γεώτρηση, αν και ο δήμαρχος Καλλιθέας Γιάννης Ιατρίδης είχε δώσει την σχετική εντολή εδώ και πολύ καιρό*

Αλλο ένα μικρό, αλλά παράλληλα και ουσιαστικό βήμα για την συνέχιση των εργασιών στο υπό κατασκευή γήπεδο των Μικτών μας ομάδων στο Τσαϊρι έγινε χθες, καθώς στην ΕΠΣΔ έφτασε η μελέτη που συνέταξε ο προϊστάμενος των Τεχνικών Υπηρεσιών της ΕΠΟ Λευτέρης Γενεράλης για το σύστημα των υδρορροών που θα τοποθετηθεί στον χώρο. Η μελέτη θα παραδοθεί στον μηχανικό της Νομαρχίας Κώστα Ζαννετίδη, που θα προχωρήσει την εφαρμογή της. Αξίζει, πάντως, να σημειωθεί, πως αν και γινόταν λόγος για το αντίθετο εδώ και αρκετές εβδομάδες, ο Δήμος Καλλιθέας δεν έχει μετακινήσει ακόμα την γεώτρηση που βρίσκεται στον χώρο του γηπέδου! Σύμφωνα με πληροφορίες, ο πρόεδρος της ΕΠΣΔ Κλεόβουλος Χατζηγεωργίου ενημέρωσε τον δήμαρχο Καλλιθέας Γιάννη Ιατρίδη, που φέρεται να επέσε από τα σύννεφα όταν πληροφορήθηκε την παραμονή της γεώτρησης στον ίδιο χώρο, τονίζοντας πως ο ίδιος είχε δώσει εντολή εδώ και πολύ καιρό για να μετακινηθεί. Δεσμεύτηκε, πάντως, το θέμα να κλείσει εντός των ημερών. Οσο για το τοιχείο της περίφραξης, η μελέτη καθώς και οι εργασίες για την τοποθέτησή του (μόνο τότε θα είναι δυνατή η εγκατάσταση του πλαστικού χλοοτάπητα) βρίσκονται στην αποκλειστική αρμοδιότητα και ευθύνη του γενικού γραμματέα της ΕΠΟ Γιάννη Οικονομίδη, καθώς αυτό είχε ζητήσει ο ίδιος. Η ΕΠΣΔ θα φροντίσει για τις υδρορροές σε συνεργασία με την Νομαρχία και από εκεί και πέρα αναλαμβάνει εξ'ολοκλήρου η Ομοσπονδία.

Ευχητήριο

Η Διοίκηση του Ηρακλή εύχεται στον παλιό ποδοσφαιριστή της ομάδας **Στ. Κούλαρο**, που τέλεσε τους γάμους του με την αγαπημένη του **Τέτα Πισκα**, κάθε χαρά και ευτυχία στην καινούργια του ζωή. Επίσης ευχές και στην οικογένεια **Σιδηρόπουλου** για τον γάμο της αδελφής τους **Μοσχούλας.**

Αγκάθι

●●● **Ξέρω τι είπατε οι της Παπαζαχαρίου γι' αυτά που έγραψα χθες ή σκεφτήκατε. Ενδεικτικά ήταν τα ονόματα που ανέφερα, για να δώσω την εικόνα, ότι πλέον αρχίζει να μυρίζει... τάφος ελεφάντων.**

●●● *Τι νομίζετε ότι δεν γνωρίζω πως δεν πατάνε το πόδι τους στο σύνδεσμο; Είναι παλιά αυτά. Πατήσουν δεν πατήσουν στην ξου κατηγορία θα παίζουν. Μόνο ο μπαρίστας αν επανέλθει θα το έχουν εργαλείο. Αλλά χωρίς προοπτική πόσο θα σφυρίζει ακόμα. Αργά ή γρήγορα και αυτός θα αποχαιρετήσει τα όπλα.*

●●● **Η κατάσταση πλέον σκοτεινιάζει. Σημασία δεν έχει να κρατάς μάχιμους τους νέους, γιατί αυτούς τους δίνεις εύκολα την προώθηση της καραμέλας. Ολη η ουσία είναι να κρατάς κοντά σου τους παλιούς για να βοηθάνε τους νέους. Αυτούς που έχουν μόνο κίνητρο την αγάπη για το ...χόμπι τους!**

●●● *Αυτή είναι η ωμή πραγματικότητα. Σε ένα πόλεμο, χρειάζονται όλοι οι στρατιώτες. Ακόμα κι' αυτοί που έχουν ρευματικά και σταματάνε περισσότερο από τους άλλους για να πάρουν ανάσες.*

●●● **Αν έχει κάποιος αντίρρηση, πολύ ευχαρίστως να φιλοξενήσω τις απόψεις του. Στη στήλη, όχι σε πηγαδάκια.**

●●● *Καλημέρα σας...*

ΑΘΛΗΤΙΚΟΕΚΠΑΙΔΕΥΤΙΚΟΣ ΣΥΛΛΟΓΟΣ "ΕΥΚΛΗΣ" ΣΟΡΩΝΗΣ

ΑΝΑΚΟΙΝΩΣΗ

Ο Αθλητικοεκπαιδευτικός Σύλλογος "ΕΥΚΛΗΣ" ανακοινώνει ότι:

• από φέτος έχει δημιουργηθεί και θα λειτουργήσει Ακαδημία Ποδοσφαίρου με προπονητή τον κ. **Ιωάννη Παυλίδη.**

• Οι εγγραφές θα γίνονται δεκτές στα γραφεία του Συλλόγου μας, για παιδιά από 6 ετών και άνω.

• Για περισσότερες πληροφορίες μπορείτε να επικοινωνείτε στα γραφεία του Συλλόγου, Δευτέρα - Τετάρτη - Παρασκευή από ώρα 18.00-20.00. Τηλέφωνο: 22410 41435.



ΠΕΡΙΦΕΡΕΙΑΚΟ

Θέλει προσοχή ο Πύργος

•Σήμερα επιστρέφει από τη Θεσσαλονίκη ο Γιώργος Σκαρτάδος.

Ξεκίνησε χθες την προετοιμασία του για τον Κυριακάτικο αγώνα του με τον Πύργο της Χίου ο Απόλλων Καλυθιών. Η ομάδα του **Γιώργου Σκαρτάδου** θέλει οπωσδήποτε τη νίκη και σ' αυτό το ματς που ομολογουμένως κρύβει «παγίδες». Η ομάδα της Χίου σημειωτέον έκανε την έκπληξη της περασμένης αγωνιστικής νικώντας τον Α.Σ. Ποντίων μέσα στην έδρα του κι οπωσδήποτε οι κυανοκίτρινοι δεν θα πρέπει να παρουσιασθούν αδιάφοροι. Θέλει λοιπόν προσοχή ο Πύργος.

Οι παίκτες του Απόλλωνα γυμνάσθηκαν και χθες κανονικά υπό τις οδηγίες των **Κώστα Δημητριάδη** και **Κώστα Πολυχρονίου** καθώς ο**Γιώργος Σκαρτάδος** απουσιάζει στη Θεσσαλονίκη και όπως είναι ήδη γνωστό θα επιστρέψει από την συμπρωτεύουσα σήμερα το απόγευμα.

Στο μεταξύ βρέθηκαν τελικά οι τσάντες του **Μιχάλη Πιτσουρδάκη** και του **Νίκου Ψαρρά** που είχαν «χαθεί» στο «Ελευθέριος Βενιζέλος» κατά την μετάβαση του Απόλλωνα Καλυθιών στη Σάμο. Οπως χαρακτηριστικά έγινε γνωστό οι τσάντες πήγαν στη Ρώμη και γύρισαν χθες στους ιδιοκτήτες τους!

Λύνονται τα προβλήματα

•Προπονήθηκαν κανονικά Ψύλλου, Παπανικολάου, Αργυρός ενώ ξεκίνησε να τρέχει ο Παπαχριστοδούλου.

Αρκετή αισιοδοξία για την τελική έκβαση στο κυνήγι του στόχου που δεν είναι άλλος από την παραμονή στην κατηγορία, επικρατεί στον Διγενή μετά τη νίκη επί του Ατρομήτου Αγίας Μαρίνας την Κυριακή που πέρασε.

Οι κυανόλευκοι αισιοδοξούν πώς από δω και πέρα θα έρθουν τα καλά αποτελέσματα. Την Κυριακή το πρόγραμμα της τέταρτης αγωνιστικής φέρνει τον Διγενή να παίζει στον Πειραιά κόντρα στον πάλαι ποτέ Εθνικό Πειραιά ο οποίος είναι ακόμα στο μηδέν (ενεργητικό και παθητικό).

Τα προβλήματα που αντιμετώπισε στην πρεμιέρα ο **Σαλβατόρε Γκιούντιτσε** λιγοστεύουν σιγά-σιγά αφού όπως έγινε γνωστό χθες

— Ο **Παπαχριστοδούλου** ξεκίνησε μόνος του να τρέχει χθες ακολουθώντας ειδικό πρόγραμμα, ενώ πρόκειται σε είκοσι περίπου μέρες να τον ξαναδεί γιατρός, για νέες εξετάσεις.

— Ο **Πατρού** στο ίδιο χρονικό διάστημα αναμένεται να ξεκινήσει να τρέχει ενώ

— Κανονικά γυμνάζονται από χθες οι **Ψύλλου, Παπανικολάου** και **Αργυρός** που είναι οπωσδήποτε ισχυρές μονάδες για τους κυανόλευκους.

Στους χθεσινούς απόντες συμπεριλαμβάνεται ο **Κώτσος** που αγωνιζόταν με τη μικτή των Νέων χθες το μεσημέρι, ενώ το δυσάρεστο στην οικογένεια του Διγενή είναι η είσοδος την ερχόμενη Παρασκευή στο χειρουργείο του **Γιώργου Δανά** για να εγχειρισθεί από τον **Βασίλη Δημητρακόπουλο**.

Χθες δεν προπονήθηκαν επίσης και οι **Μάμμης-Λιόλιος** που δεν μπόρεσαν να πάρουν άδεια από τις μονάδες τους.

Σάββατο με τους Πόντιους

• Το ματς της Ρόδου με τον Εργοτέλη μετατθέτει κατά μία μέρα αυτό του Διαγόρα

Το Σάββατο το απόγευμα θα αγωνισθεί τελικά στο Εθνικό στάδιο ο Διαγόρας. Οι κυανέρυθροι στα πλαίσια της τέταρτης αγωνιστικής του πρωταθλήματος του περιφερειακού, υποδέχονται τον Α.Σ. Ποντίων με μοναδικό σκοπό να επιστρέψουν στις επιτυχίες.

Επειδή όμως το Εθνικό στάδιο που χρησιμοποιεί σαν έδρα, αποτελεί παράλληλα και έδρα της Ρόδου στο πρωτάθλημα της Γ' Εθνικής, η διοίκηση του Διαγόρα ζήτησε από την ΕΠΟ να παίξει Σάββατο στις 15.30 με τους Πόντιους, ώρα έναρξης των αγώνων του περιφερειακού από την προσεχή Κυριακή.

Για την οριστική μέρα και ώρα διεξαγωγής του αγώνα η ΕΠΟ θα απαντήσει στον γηραιό σήμερα. Η αλλαγή γίνεται επειδή το ματς αυτό συμπίπτει με το ματς της Ρόδου με τη Λάρισα.



Εμεινε στη μονάδα του και δεν προπονήθηκε ο Μανώλης Παπαδημήτρης (ΒΙΚΤΩΡ-ΦΩΤΟ ΜΑΡΚΕΤ-ΙΑΛΥΣΟΣ)

Στο μεταξύ οι κυανέρυθροι συνέχισαν χθες την προετοιμασία τους κανονικά, έχοντας όμως απόντες στην προπόνηση που έγινε στο Εθνικό στάδιο.

— Δεν προπονήθηκε ο **Σάββας Καραβόλιας** που συνέχισε να έχει ενοχλήσεις στο γόνατο.

— Ο **Μανώλης Παπαδημήτρης** που δεν είχε άδεια από την μονάδα του αλλά

— Και οι **Λουκάς Τσοπανάκης, Παντελής Αθανασίου** και **Στέργος Κοσμάς** που πήραν μέρος στα παιχνίδια της Μικτής Νέων.

Στη χθεσινή προπόνηση έχυσαν πολύ ιδρώτα πάντως οι τρεις τερματοφύλακες **Μιχάλης Κεφάλας, Γιώργος Σαββιδάκης** και **Παναγιώτης Φωτεινής** που υποβλήθηκαν σε ατομική από τον **Ανδρέα Σταύρου**.

Δ·Α·Ν·Ε· SEA LINE
ΔΩΔΕΚΑΝΗΣΙΑΚΗ ΑΝΩΝΥΜΗ ΝΑΥΤΙΛΙΑΚΗ ΕΤΑΙΡΙΑ

ΔΡΟΜΟΛΟΓΙΑ ΟΚΤΩΒΡΙΟΥ
Από 29/09/03-05/10/03

ΑΝΑΧΩΡΗΣΗ ΑΠΟ ΡΟΔΟ

ΗΜ/ΝΙΑ		ΠΛΟΙΟ	ΩΡΑ	ΠΡΟΟΡΙΣΜΟΣ
29/09	ΔΕΥ	-	-	-
30/09	ΤΡΙ	ΠΑΤΜΟΣ	15.00	ΚΩ (18.30-18.50)-ΚΑΛΥΜΝΟ (19.50-20.05)-ΛΕΡΟ (21.05-21.20)-ΠΑΤΜΟ (22.35-22.50)-ΠΕΙΡΑΙΑ (08.00)
1/10	ΤΕΤ	ΡΟΔΟΣ	15.00	ΚΩ (18.30-18.50)-ΚΑΛΥΜΝΟ (19.50-20.05)-ΑΣΤΥΠΑΛΑΙΑ (22.20-22.40)-ΠΕΙΡΑΙΑ (09.00)
2/10	ΠΕΜ	ΠΑΤΜΟΣ	16.00	ΚΩ (19.30-19.50)-ΠΕΙΡΑΙΑ (07.00)
3/10	ΠΑΡ	ΡΟΔΟΣ	15.00	ΚΩ (18.30-18.50)-ΚΑΛΥΜΝΟ (19.50-20.05)-ΛΕΡΟ (21.05-21.20)-ΠΑΤΜΟ (22.35-22.50)-ΠΕΙΡΑΙΑ (08.00)
4/10	ΣΑΒ	ΠΑΤΜΟΣ	15.00	ΣΥΜΗ (16.40-17.00)-ΚΩ (19.30-19.50)-ΚΑΛΥΜΝΟ (20.50-21.05)-ΛΕΡΟ (22.05-22.20)-ΠΑΤΜΟ (23.35-23.50)-ΠΕΙΡΑΙΑ (09.00)
5/10	ΚΥΡ	ΡΟΔΟΣ	13.00	ΤΗΛΟ (16.30-16.50)-ΝΙΣΥΡΟ(17.50-18.10)-ΚΩ (19.30-19.50)-ΚΑΛΥΜΝΟ (20.50-21.10)-ΛΕΡΟ (22.10-22.30)-ΠΑΤΜΟ (23.45-00.05)-ΠΕΙΡΑΙΑ (10.00)

ΑΝΑΧΩΡΗΣΗ ΑΠΟ ΠΕΙΡΑΙΑ

ΗΜ/ΝΙΑ		ΠΛΟΙΟ	ΩΡΑ	ΠΡΟΟΡΙΣΜΟΣ
29/9	ΔΕΥ	ΠΑΤΜΟΣ	15.00	ΠΑΤΜΟ (00.15-00.35)-ΛΕΡΟ (01.50-02.10)-ΚΑΛΥΜΝΟ (03.10-03.30)-ΚΩ (04.30-04.50)-ΡΟΔΟ (08.30)
30/9	ΤΡΙ	ΡΟΔΟΣ	15.00	ΑΣΤΥΠΑΛΑΙΑ (00.50-01.10)-ΚΑΛΥΜΝΟ (03.30-03.50)-ΚΩ (04.50-05.10)-ΡΟΔΟ (09.00)
1/10	ΤΕΤ	ΠΑΤΜΟΣ	17.00	ΚΩ (03.30-03.50)-ΡΟΔΟ(07.30)
2/10	ΠΕΜ	ΡΟΔΟΣ	15.00	ΠΑΤΜΟ (00.15-00.35)-ΛΕΡΟ (01.50-02.10)-ΚΑΛΥΜΝΟ (03.10-03.30)-ΚΩ (04.30-04.50)-ΡΟΔΟ (08.30)
3/10	ΠΑΡ	ΠΑΤΜΟΣ	17.00	ΠΑΤΜΟ (02.15-02.35)-ΛΕΡΟ (03.50-04.10)-ΚΑΛΥΜΝΟ (05.10-05.30)-ΚΩ (06.30-06.50)-ΣΥΜΗ (09.15-09.25)-ΡΟΔΟ (11.00)
4/10	ΣΑΒ	ΡΟΔΟΣ	14.00	ΠΑΤΜΟ (23.15-23.35)-ΛΕΡΟ (00.50-01.10)-ΚΑΛΥΜΝΟ (0210-05.20)-ΤΗΛΟ (06.30-06.50)-ΡΟΔΟ (09.00)
5/10	ΚΥΡ	-	-	-

Δ·Α·Ν·Ε· SEA LINE
ΔΩΔΕΚΑΝΗΣΙΑΚΗ ΑΝΩΝΥΜΗ ΝΑΥΤΙΛΙΑΚΗ ΕΤΑΙΡΙΑ

ΓΡΑΦΕΙΑ ΡΟΔΟΥ: Κρατήσεις-Πληροφορίες: **(0241) 43150 (10 γραμμές)**
Διοικητικές Υπηρεσίες: **(0241) 43110, 43112**, FAX: **(0241) 43120**
ΓΡΑΦΕΙΑ ΠΕΙΡΑΙΑ: Κρατήσεις-Πληροφορίες: **0801-500500, (01) 4529360**
Διοικητικές Υπηρεσίες: **(01) 4529330**, FAX: **(01) 4293493**
email: dane@otenet.gr

ΔΡΟΜΟΛΟΓΙΑ ΤΟΥ ΤΑΧΥΠΛΟΟΥ ΚΑΤΑΜΑΡΑΝ
"ΔΩΔΕΚΑΝΗΣΟΣ ΕΞΠΡΕΣ"
Από 1/09/2003 έως 15/09/2003

ΑΝΑΧΩΡΗΣΗ ΑΠΟ ΡΟΔΟ - ΑΠΟ ΤΗ ΘΕΣΗ "ΚΟΛΩΝΑ"

ΗΜΕΡΑ	ΩΡΑ	ΠΡΟΟΡΙΣΜΟΣ	ΩΡΑ ΑΦΙΞΗΣ ΣΤΗ ΡΟΔΟ
ΚΑΘΕ ΔΕΥΤΕΡΑ	08.30	ΣΥΜΗ-ΚΩ-ΚΑΛΥΜΝΟ-ΛΕΡΟ-ΚΑΛΥΜΝΟ-ΚΩ-ΣΥΜΗ-ΡΟΔΟ	18.30
ΚΑΘΕ ΤΡΙΤΗ	08.30	ΚΩ-ΚΑΛΥΜΝΟ-ΛΕΡΟ-ΠΑΤΜΟ-ΛΕΙΨΟΙ-ΛΕΡΟ-ΚΑΛΥΜΝΟ-ΚΩ-ΡΟΔΟ	18.30
ΚΑΘΕ ΤΕΤΑΡΤΗ	08.30	ΚΑΣΤΕΛΟΡΙΖΟ-ΡΟΔΟΣ	18.30
ΚΑΘΕ ΠΕΜΠΤΗ	08.30	ΚΩ-ΚΑΛΥΜΝΟ-ΛΕΡΟ-ΠΑΤΜΟ-ΛΕΡΟ-ΚΑΛΥΜΝΟ-ΚΩ-ΡΟΔΟ	18.30
ΚΑΘΕ ΠΑΡΑΣΚΕΥΗ	08.30	ΣΥΜΗ-ΚΩ-ΚΑΛΥΜΝΟ-ΛΕΡΟ-ΠΑΤΜΟ-ΛΕΡΟ-ΚΑΛΥΜΝΟ-ΚΩ-ΣΥΜΗ-ΡΟΔΟ	18.30
ΚΑΘΕ ΣΑΒΒΑΤΟ	08.30	ΚΩ-ΚΑΛΥΜΝΟ-ΛΕΡΟ-ΛΕΙΨΟΙ-ΠΑΤΜΟ-ΛΕΡΟ-ΚΑΛΥΜΝΟ-ΚΩ-ΡΟΔΟ	18.30
ΚΑΘΕ ΚΥΡΙΑΚΗ	08.30	ΚΩ-ΚΑΛΥΜΝΟ-ΛΕΡΟ-ΠΑΤΜΟ-ΛΕΙΨΟΙ-ΛΕΡΟ-ΚΑΛΥΜΝΟ-ΚΩ-ΡΟΔΟ	18.30



Πληροφορίες - Κρατήσεις
ΔΩΔΕΚΑΝΗΣΟΣ ΝΑΥΤΙΛΙΑΚΗ Ν.Ε.
Αυστραλίας 3, 85100 ΡΟΔΟΣ • Τηλ.. 22410 70590 • Fax: 22410 70591
E-mail: info@12ne.gr

Αισιοδοξία για πληρότητα

• Καλώς εχόντων των πραγμάτων, άπαντες παρόντες θα είναι στην πρεμιέρα του πρωταθλήματος με την ΑΓΕ Χαλκίδας.

• Στην σημερινή προπόνηση του Κολοσσού, ο Βασίλης Φραγκιάς περιμένει τόσο τους δύο πλέι μέικερ όσο και τον Γιώργο Κουκλάκη.

Πληθαίνουν τα χαμόγελα στις τάξεις του Κολοσσού εν όψει της πρεμιέρας με την ΑΓΕ Χαλκίδας εκτός έδρας. Το απουσιολόγιο μπορεί να ήταν χθες πλούσιο από ονόματα αλλά από σήμερα ο **Βασίλης Φραγκιάς** αναμένεται να έχει και πάλι όλους τους παίκτες στην διάθεσή του.

Ο **Χρήστος Παππάς** παρουσιάζει εντυπωσιακή βελτίωση στον τραυματισμό του στους προσαγωγούς. Όλο αυτό το διάστημα από την περασμένη Τετάρτη, όπου στο ματς Κυπέλλου με την Ξάνθη υπέστη τράβηγμα, ακολουθούσε πρόγραμμα με θεραπείες που του συνέστησαν οι γιατροί της ομάδας. Η πορεία του είναι πραγματικά θεαματική και σήμερα θα δοκιμάσει να προπονηθεί. Είναι πολύ καλύτερα αλλά η περίπτωση με τους προσαγωγούς είναι πάντοτε «επικίνδυνη». Αν ο αθλητής δεν είναι 100% έτοιμος να αγωνιστεί, ο κίνδυνος για υποτροπή είναι ορατός.

Τις επόμενες τρεις μέρες λοιπόν θα δοκιμάσει να γυμναστεί σε κανονικούς ρυθμούς και εφόσον έχει αποθεραπευτεί πλήρως θα είναι παρών στην Χαλκίδα. «Λεπτός» είναι και ο τραυματισμός του **Ανδρέα Δρακόπουλου** στη μέση (μυικός σπασμός) αλλά και αυτός θα είναι σήμερα στην προπόνηση. Η συμμετοχή του 26χρονου άσσου στον αγώνα της πρεμιέρας είναι πολύ πιο πιθανή από αυτή του **Παππά.** Από την χθεσινή συγκέντρωση του Κολοσσού στο Βενετόκλειο απουσίασε και ο **Γιώργος Κουκλάκης** ο οποίος ένιωσε ένα τράβηγμα στον γλουτιαίο και για καθαρά προληπτικούς λόγους δεν γυμνάστηκε. Επίσης, ο **Αλφόνσο Άλμπερτ** βρέθηκε στην Αθήνα με τον μάνατζερ της ομάδας για αντι-ντόπινγκ κοντρόλ αλλά και αυτός θα είναι παρών στην σημερινή προπόνηση.

Παρουσιάζεται και επίσημα

• Σήμερα στις 20.30' ο Κολοσσός θα κάνει την επίσημη παρουσίασή του στο Αθήναιον.

• Παρόντες και οι χορηγοί.

Μπορεί να καθυστέρησε αρκετά και να πήγε από αναβολή σε αναβολή λόγω των ανακατατάξεων στα πρωταθλήματα όμως σήμερα, παραμονές της πρεμιέρας της Α2, ο Κολοσσός παρουσιάζεται επίσημα στα ΜΜΕ.

Θα είναι παρόντες όλοι οι παίκτες, το προπονητικό τιμ, οι παράγοντες αλλά και οι χορηγοί της ομάδας. Στους εκπροσώπους του Τύπου θα μιλήσουν ο πρόεδρος **Κώστας Κωσταρίδης,** ο προπονητής του Κολοσσού Βασίλης **Φραγκιάς** και ο αρχηγός των «θαλασσί» **Χρήστος Γκογκίδης.**

ΠΡΟΣΚΛΗΣΗ

Ο Α.Ο. Κολοσσός προσκαλεί τα μέλη του συλλόγου και τους χορηγούς της ομάδας να παραβρεθούν στην επίσημη παρουσίαση. Η παρουσία τους θα δώσει χαρά στην διοίκηση του Κολοσσού.

Με το δεξί ο Ζέφυρος

• Επικράτησε στο Βενετόκλειο ως φιλοξενούμενος του Παντηλιακού με 68-48.

Στην πρεμιέρα του εφηβικού πρωταθλήματος, το βράδυ της περασμένης Δευτέρας, ο Παντηλιακός υποδέχθηκε την ομάδα του Ζέφυρου και αποδείχθηκε φιλόξενος οικοδεσπότης.

Οι παίκτες του **Γιάννη Τσακίρη** έπαιξαν αρκετά καλά στο α' ημίχρονο και πήραν από νωρίς την διαφορά ασφαλείας που χρειάζονταν. Αυτό το γεγονός επέτρεψε στον νεαρό προπονητή να χρησιμοποιήσει στην επανάληψη και τους αθλητές που αγωνίζονται και στην παιδική ομάδα. Έδωσε έτσι χρόνο συμμετοχής σε όλους τους παίκτες που ήταν στη διάθεσή του.

Ζαφειράκης και **Μητσού** ξεχώρισαν από τους νικητές ενώ όλα τα λεφτά του Παντηλιακού ήταν ο **Αριστοτέλης Χατζηφούντας.**

Δεκάλεπτα: 12-20, 20-34(ημιχρ.), 38-55, 48-68

Διαιτητές: Βιτζηλαίος – Στάλας

ΠΑΝΤΗΛΙΑΚΟΣ (ΤΣΕΡΚΗΣ): *Χατζηφούντας Αρ. 22(1), Χατζηφούντας Θ. 2, Λογοθέτης Α., Μαγκαφάς 6, Λογοθέτης Π. 5(1), Χατζησάββας 8(1), Αθανασίου 3, Κώττης 2, Θεοδοσίου Γ.*

ΖΕΦΥΡΟΣ (ΤΣΑΚΙΡΗΣ): *Μοσχοβάκος 8, Παμπίδης Θ., Μακρυνίκας 7, Κολεγιάννης 6, Χουρδάκης, Παμπίδης Δ. 1, Ζαφειράκης 17, Ξωμεριτάκης 6, Αργυρουδάκης, Υψηλάντης 3, Κιουρτ 8, Μητσού 12.*

Άντεξε παρά τις ελλείψεις

• Ο Διαγόρας πήρε το πρώτο ροζ Φ.Α. της χρονιάς στο ντέρμπι με τον Ιβίσκο (83-79).

• Αποδεκατισμένος ο «γηραιός», δεν υπέκυψε στην κούραση και τα φάουλ στο φινάλε.

• Από 34 πόντους σημείωσαν Γεωργοπάλλης, Φιλιππόπουλος.

Μετά τους παίδες του Διαγόρα, και οι έφηβοι πήραν την ...εκδίκησή τους για την ήττα των ανδρών στην πρεμιέρα από τον Ιβίσκο. Στο προχθεσινό παιχνίδι της 1ης αγωνιστικής στην τέντα οι νεαροί «κυανέρυθροι» επικράτησαν με 83-79 και έκαναν το πρώτο βήμα στο φετινό πρωτάθλημα των εφήβων. Ο **Βαγγέλης Αθανασιάδης** είχε στην διάθεσή του μόλις έξι παίκτες, τέσσερις έφηβους και δύο παίδες. Έλειπαν βασικά στελέχη της ομάδας **(Καραχάλιος, Σάββας** και **Τηλέμαχος Καμπούρης)** αλλά παρ' όλα αυτά ο «γηραιός» κατάφερε να προηγηθεί από το ξεκίνημα και να διατηρεί το προβάδισμα ως το τέλος.

Η διαφορά κυμαινόταν από 6-10 πόντους αλλά όταν άρχισαν να φαίνονται τα σημάδια της κούρασης και η φθορά από τα φάουλ, η διαφορά ψαλιδίστηκε. Σε αυτό βοήθησε και η βελτιωμένη άμυνα του Ιβίσκου πάνω στα ατού του Διαγόρα αλλά και η παραγωγικότητα του **Κοψιά** από την περιφέρεια.

Γεωργοπάλλης, Βογιατζής και **Πλάκας** οι διακριθέντες των γηπεδούχων, **Φιλιππόπουλος, Καπιτάνος** και **Κοψιάς** των φιλοξενουμένων. Αξίζει να σημειωθεί πως οι **Γεωργοπάλλης** και **Φιλιππόπουλος** πέτυχαν από 34 πόντους έκαστος.

Δεκάλεπτα: 15-14, 43-34(ημιχρ.), 66-58, 83-79

Διαιτητές: *Ευσταθίου - Αρνάς*

ΔΙΑΓΟΡΑΣ (ΑΘΑΝΑΣΙΑΔΗΣ): *Βογιατζής 18, Πλάκας 14, Κουζουκάκης, Μαντάς 7(1), Κουμούλης, Ροδίτης, Μακρής 10, Γεωργοπάλλης 34.*

ΙΒΙΣΚΟΣ (ΚΩΝΣΤΑΝΤΙΝΙΔΗΣ): *Κοψιάς 9(3), Στατής, Χαρκιανάκης 7(1), Καπιτάνος 21, Φιλιππόπουλος 34(2), Πατέρας, Σότα, Τσαβαρής 2, Διακαντώνης 6.*

AUTO ΕΠΙΛΟΓΕΣ
ΚΟΥΚΟΥΡΑΣ ΑΛΕΞΑΝΔΡΟΣ
ΕΚΘΕΣΗ ΕΜΠΟΡΙΑΣ ΕΠΙΛΕΓΜΕΝΟΥ ΜΕΤΑΧΕΙΡΙΣΜΕΝΟΥ ΑΥΤΟΚΙΝΗΤΟΥ
ΛΕΩΦ. ΡΟΔΟΥ-ΛΙΝΔΟΥ 255
ΤΗΛ. 22410/60910,
FAX: 22410/60920
• Πώληση μεταχειρισμένων αυτοκινήτων ελεγμένα σε 70 σημεία.
• Αγορά μεταχειρισμένων αυτοκινήτων.
• Ανταλλαγή με οποιοδήποτε μοντέλο της αρεσκείας σας.
• Χρηματοδότηση με τα χαμηλότερα επιτόκια της αγοράς.



PIAGGIO
0% προκαταβολή
Από 29€ το μήνα
Νέα VESPA 200 cc
ΕΩΣ 60 ΔΟΣΕΙΣ
2 χρόνια εγγύηση
ZIP 2T ΑΠΟ 29€ το μήνα
LIBERTY 4T ΑΠΟ 39€ το μήνα
VESPA ET4 50cc ΑΠΟ 50€ το μήνα
RUNNER 50cc 2T ΑΠΟ 49€ το μήνα
ΑΒΕΤΕ Κ. ΚΩΣΤΑΡΙΔΗΣ
Καναδά 12 • Τηλ.: 22410 78577

Pellos Travel

ΠΟΙΟΤΗΤΑ - ΟΡΓΑΝΩΣΗ - ΕΓΓΥΗΣΗ

ΕΚΔΡΟΜΕΣ ΟΚΤΩΒΡΙΟΥ

ΕΠΤΑΗΜΕΡΗ ΑΕΡΟΠΟΡΙΚΗ ΕΚΔΡΟΜΗ
ΚΑΙΡΟ- ΑΛΕΞΑΝΔΡΕΙΑ
ΑΝΑΧΩΡΗΣΗ 10/10/03
ΕΠΙΣΤΡΟΦΗ 16/10/03

ΜΥΤΙΛΗΝΗ
4ΗΜΕΡΗ ΑΕΡΟΠΟΡΙΚΗ ΕΚΔΡΟΜΗ
ΚΑΤ'ΕΥΘΕΙΑΝ ΑΠΟ ΡΟΔΟ
ΠΡΟΣΚΥΝΗΜΑ ΣΤΟΝ ΑΓΙΟ ΡΑΦΑΗΛ
ΜΥΤΙΛΗΝΗΣ-ΠΑΝΑΓΙΑ ΜΑΡΚΕΛΛΑ ΧΙΟΥ
ΑΝΑΧΩΡΗΣΗ 18/10
ΕΠΙΣΤΡΟΦΗ 21/10

Στην τιμή περιλαμβάνονται:
1. Αεροπορικά εισιτήρια Ρόδο-Μυτιλήνη, Χίο-Ρόδο.
2. Εισιτήρια πλοίου Μυτιλήνη-Χίο σε Γ' θέση
3. Ξενοδοχεία με πρωινό.
4. Μεταφορές με πούλμαν.
5. Ολοήμερη εκδρομή Άγιο Ραφαήλ-Ταξιάρχη Μανταμαδες-Μονή Λιμονος-Αγιασος.
6. Ολοήμερη εκδρομή Παναγία Μαρκέλλα Χίου-Μαστιχοχώρια.
7. Ταξιδιωτική ασφάλεια.
8. Ταξιδιωτική τσάντα.
9. Συνοδός του γραφείου .
10. Φ.Π.Α

4ΗΜΕΡΗ ΕΚΔΡΟΜΗ ΜΕ «Blue Star»
ΙΕΡΟ ΠΡΟΣΚΥΝΗΜΑ ΣΤΗ ΠΑΝΑΓΙΑ ΤΗΣ ΤΗΝΟΥ ΚΑΙ ΣΤΗΝ ΑΓΙΑ ΒΑΡΒΑΡΑ ΤΗΣ ΣΥΡΟΥ

ΤΗΝΟΣ-ΣΥΡΟΣ
ΑΝΑΧΩΡΗΣΗ 25/10 10:00 ΤΟ ΠΡΩΙ
ΜΕ ΤΟ BLUE STAR 1
ΕΠΙΣΤΡΟΦΗ 28/10 07:00 ΤΟ ΠΡΩΙ ΜΕ ΤΟ BLUE STAR
ΤΙΜΗ ΜΟΝΟ ΜΕ 169,00 €

ΣΤΗΝ ΤΙΜΗ ΠΕΡΙΛΑΜΒΑΝΟΝΤΑΙ:
1. ΕΙΣΙΤΗΡΙΑ ΠΛΟΙΟΥ ΣΕ Γ' ΘΕΣΗ ΜΕ BLUE STAR.
2. ΞΕΝΟΔΟΧΕΙΑ ΜΕ ΠΡΩΙΝΟ.
3. ΜΕΤΑΦΟΡΕΣ ΜΕ ΠΟΥΛΜΑΝ.
4. ΤΑΞΙΔΙΩΤΙΚΗ ΑΣΦΑΛΕΙΑ.
5. ΤΑΞΙΔΙΩΤΙΚΗ ΤΣΑΝΤΑ.
6. ΣΥΝΟΔΟΣ ΤΟΥ ΓΡΑΦΕΙΟΥ .
7. Φ.Π.Α

ΙΤΑΛΙΑ
4ΗΜΕΡΗ ΑΕΡΟΠΟΡΙΚΗ ΕΚΔΡΟΜΗ ΣΤΗ ΡΩΜΗ –ΒΑΤΙΚΑΝΟ ΑΠΟ ΡΟΔΟ
ΑΝΑΧΩΡΗΣΗ 25/10-28/10

ΣΤΗΝ ΤΙΜΗ ΠΕΡΙΛΑΜΒΑΝΟΝΤΑΙ
1. ΑΕΡΟΠΟΡΙΚΑ ΕΙΣΙΤΗΡΙΑ ΡΟΔΟ-ΡΩΜΗ, ΡΩΜΗ-ΡΟΔΟΣ
2. 3 ΔΙΑΝΥΚΤΕΡΥΣΕΙΣ ΣΕ ΞΕΝΟΔΟΧΕΙΟ 4* ΜΕ ΠΡΩΙΝΟ
3. ΜΕΤΑΦΟΡΕΣ ΜΕ ΠΟΛΥΤΕΛΗ ΠΟΥΛΜΑΝ
4. ΣΥΝΟΔΟΣ ΑΡΧΗΓΟΣ ΤΟΥ ΓΡΑΦΕΙΟΥ
5. ΕΛΛΗΝΟΦΩΝΟ ΞΕΝΑΓΟ
6. ΤΑΞΙΔΙΩΤΙΚΗ ΑΣΦΑΛΕΙΑ
7. ΤΑΞΙΔΙΩΤΙΚΗ ΤΣΑΝΤΑ
8. ΦΠΑ

6ΗΜΕΡΗ ΚΩΝΣΤΑΝΤΙΝΟΥΠΟΛΗ-ΠΡΙΓΚΗΠΟΝΝΗΣΑ
ΑΝΑΧΩΡΗΣΗ 29/10-3/11
ΤΙΜΗ 285,00 €

ΝΟΕΜΒΡΙΟΥ 2003

ΖΑΚΥΝΘΟΣ-ΓΥΡΟΣ ΠΕΛΟΠΟΝΝΗΣΟΥ ΜΕ BLUE STAR
7ΗΜΕΡΗ ΕΚΔΡΟΜΗ
ΑΝΑΧΩΡΗΣΗ 12/11-18/11

ΓΥΡΟΣ ΕΛΛΑΔΟΣ
ΑΝΑΧΩΡΗΣΗ 4/11-11/11
ΡΟΔΟΣ-ΠΕΙΡΑΙΑΣ-ΠΑΤΡΑ-ΡΙΟ-ΑΝΤΙΡΙΟ-ΜΕΣΟΛΟΓΓΙ-ΙΩΑΝΝΙΝΑ-ΜΕΤΣΟΒΟ-ΚΑΛΑΜΠΑΚΑ-ΜΕΤΕΩΡΑ-ΘΕΣΣΑΛΟΝΙΚΗ-ΠΑΝΑΓΙΑ ΣΟΥΜΕΛΑ-ΚΑΤΑΡΡΑΚΤΕΣ ΕΔΕΣΣΗΣ- ΝΑΟΥΣΑ-ΘΕΣΣΑΛΟΝΙΚΗ-ΠΕΙΡΑΙΑΣ-ΡΟΔΟΣ

ΣΤΗΝ ΤΙΜΗ ΠΕΡΙΛΑΜΒΑΝΟΝΤΑΙ
1. ΑΤΜΟΠΛΟΪΚΑ ΕΙΣΙΤΗΡΙΑ ΡΟΔΟ-ΠΕΙΡΑΙΑΣ-ΡΟΔΟΣ
2. 6 ΔΙΑΝΥΚΤΕΡΥΣΕΙΣ ΣΕ ΞΕΝΟΔΟΧΕΙΑ 3* ΚΑΙ 4* ΜΕ ΠΡΩΙΝΟ
3. ΜΕΤΑΦΟΡΕΣ ΜΕ ΠΟΛΥΤΕΛΗ ΠΟΥΛΜΑΝ
4. ΣΥΝΟΔΟΣ ΑΡΧΗΓΟΣ ΤΟΥ ΓΡΑΦΕΙΟΥ
5. ΤΑΞΙΔΙΩΤΙΚΗ ΑΣΦΑΛΕΙΑ
6. ΤΑΞΙΔΙΩΤΙΚΗ ΤΣΑΝΤΑ
7. ΦΠΑ

ΒΟΡΕΙΑ ΕΛΛΑΔΑ-ΚΕΝΤΡΙΚΗ ΑΝΑΤΟΛΙΚΗ ΔΥΤΙΚΗ ΜΑΚΕΔΟΝΙΑ ΑΕΡΟΠΟΡΙΚΗ (ΡΟΔΟΣ-ΘΕΣΣΑΛΟΝΙΚΗ-ΡΟΔΟΣ)
ΑΝΑΧΩΡΗΣΗ 19/11-23/11
4ΗΜΕΡΗ ΕΚΔΡΟΜΗ
ΦΛΩΡΙΝΑ-ΚΑΣΤΟΡΙΑ-ΚΑΒΑΛΑ-ΣΕΡΡΕΣ-ΚΟΜΟΤΙΝΗ-ΞΑΝΘΗ-ΑΛΕΞΑΝΔΡΟΥΠΟΛΗ-ΟΡΕΣΤΙΑΔΑ-ΔΙΔΥΜΟΤΕΙΧΟ

ΙΤΑΛΙΑ
7ΗΜΕΡΗ ΑΕΡΟΠΟΡΙΚΗ ΕΚΔΡΟΜΗ ΡΩΜΗ-ΦΛΩΡΕΝΤΙΑ-ΒΕΝΕΤΙΑ
ΑΝΑΧΩΡΗΣΗ 24/11-30/11

Για περισσότερες πληροφορίες, κρατήσεις και αναλυτικά προγράμματα στο πρακτορείο γενικού τουρισμού:

PELLOS TRAVEL
ΛΕΩΦΟΡΟΣ ΚΑΛΛΙΘΕΑΣ
FALIRAKI
ΤΗΛ 22410 87615, 22410 86298
FAX 22410 87616

1948–Τα σκληρά χρόνια έχουν περάσει

Ανεξίτηλα τα ίχνη της λεηλασίας στα αεροδρόμια Μαριτσών και Καλάθου από τους Αγγλους

Πρωταγωνιστές επεισοδίων Αμερικανοί ναύτες

Γράφει ο
ΚΩΣΤΑΣ ΤΣΑΛΑΧΟΥΡΗΣ

Στη Ρόδο όπου συζητείται το ζήτημα της ειρήνευσης στην περιοχή της Παλαιστίνης δεν είναι λίγες οι φορές που Αμερικανοί είναι οι πρωταγωνιστές. Το κατώτερο προσωπικό της επιτροπής του Οργανισμού Ηνωμένων Εθνών αποτελείται κυρίως από Αμερικανούς πεζοναύτες οι οποίοι είναι κάτοχοι και διπλωματικών διαβατηρίων. Είναι εντεταλμένοι για την ασφάλεια των αντιπροσωπειών που μετέχουν των συνομιλιών. Την ασφάλεια του κτιρίου και του γύρω χώρου του ξενοδοχείου έχουν άνδρες της Ελληνικής Βασιλικής Χωροφυλακής, επικεφαλής των οποίων είναι ο ταγματάρχης Ν. Κατσούλης μια αναφορά του οποίου μας πληροφορεί ότι «την νύκτα της 14ης Μαρτίου 1949 τέσσαρες Αμερικανοί πεζοναύται, ήτοι οι Chent, Hood, Nichols και Toude, διαμένοντες εις το ξενοδοχείον των Ρόδων από των πρώτων εσπερινών ωρών περιήλθον εν κραιπάλη, διετάραξαν την νυκτερινήν ησυχίαν εντός και εκτός του ξενοδοχείου, εξεσφενδόνισαν ποτήρια και άλλα αντικείμενα, ηπείλουν τους πάντας και γενικώς επαρουσίασαν θέαμα άνευ προηγουμένου. Ούτοι κρατούντες φιάλας οινοπνεύματος εις τας χείρας, εχρησιμοποίουν τζιπ και περιήρχοντο την πόλιν εν κραιπάλη διατελούντες και συνεπώς επικίνδυνο όπως προκαλέσουν δυστυχήματα, άλλοτε δε κατέπιπτον αναίσθητοι επί των εσωτερικών βαθμίδων των κλιμάκων του ξενοδοχείου κατά τρόπον λίαν επικίνδυνον και δια την ζωήν των και άλλοτε εθορύβουν κατά τρόπον πρωτοφανή. Κατόπιν πολλών προσπαθειών του υποφαινομένου, του αξιωματικού της ιδίας Επιτροπής Kelly, του προσωπικού του ξενοδοχείου και ολοκλήρου σχεδόν της φρουράς του ξενοδοχείου, ωδηγήθησαν εις τα δωμάτιά των οι δύο εκ των αναφερομένων πεζοναυτών Hood και Toude μόλις την 3ην πρωινήν σήμερον εν αναισθησία. Παρακαλώ όθεν, όπως προβήτε εις τα κατάλληλα διαβήματα προς κατάπαυσιν των εκτρόπων τούτων...».

Οι άλλοι, ως Βρετανική Στρατιωτική Διοίκηση λίγο πριν φύγουν άφησαν ανεξίτηλα τα ίχνη τους και ιδιαίτερα στα αεροδρόμια της Καλάθου και Μαριτσών και στα διάφορα δημόσια κτίρια που στη συνέχεια καταλήφθηκαν από του φυσικούς τους ιδιοκτήτες, τις ελληνικές Αρχές. Οι λέξεις λεηλασία, κούρσεμα, ληστεία ωχριούν μπροστά σ΄ αυτό που συνέβη λίγο πριν εγκαταλείψουν τη Ρόδο οι συμμαχικές δυνάμεις Κατοχής, δηλαδή οι Άγγλοι.

Και ιδού ένα απλό παράδειγμα του τι επεσυνέβη. Ενώ η Βρετανική Στρατιωτική Διοίκηση ετοιμάζεται να αναχωρήσει και μετρά πλέον τις χρονικές προθεσμίες που ορίστηκαν και αρχίζουν «να τρέχουν» μετά την υπογραφή της συνθήκης Ειρήνης με την Ιταλία, «εν μιά νυκτί» ανεγείρεται στην περιοχή Μύξη μια οικία. Ανήκει στο Βρετανό λοχαγό Vella, που το Φεβρουάριο του 1947 είναι επικεφαλής αξιωματικός του γραφείου των Πολιτικών Υποθέσεων Σύμης. Αυτό δεν τον εμποδίζει να ληστεύει το αεροδρόμιο Μαριτσών και μάλιστα στις ενέργειες αυτές εποπτεύει αυτοπροσώπως ή άλλες φορές μέσω...αντιπροσώπου, δυστυχώς Έλληνα . Όλα τα υλικά προέρχονταν από το αεροδρόμιο, μάλιστα δε ο δήθεν εργολάβος «όστις έλαβεν την εντολήν να τα μεταφέρη εκ του αεροδρομίου εις την θέσιν που κτίζεται η οικία, πήρε πολλαπλάσια τούτων εις Βιλλανόβαν και Ρόδον όπου τα επώλησεν ...». Σε άλλη περίπτωση ο Vella υποχρέωσε ένα φτωχό Κρεμαστινό να του μεταφέρει από το αεροδρόμιο 5.000 τούβλα αλλά επειδή εκείνος δίσταζε, βλέποντας ότι αυτές οι ενέργειες δεν ήταν νόμιμες, «η εντολή του εδόθη προ του Σταθμάρχου Τριαντών προφορικώς, επειδή ως λέγει αυτός εδίσταζεν άνευ αδείας να πράξη τούτο ...». Μάλιστα δικτυώθηκε φοβερά, γιατί εκτός από τα υλικά αφαίρεσε από το Civil Affairs Office τα καλύτερα έπιπλα και σκεύη και γέμισε το...σπίτι του!..

Μετά την αναχώρηση των Άγγλων, και ύστερα από μερικούς μήνες, ο λοχαγός αυτός, Μαλτέζος την καταγωγή, ζήτησε άδεια να έλθει στη Ρόδο και ει δυνατόν να εγκατασταθεί μονίμως και «εν αποφατική δε περιπτώσει έλευσιν με δικαίωμα παραμονής μηνιαίον, προς τακτοποίησιν περιουσιακών του υποθέσεων...».

Αλλά υπήρχε ο φάκελος της Ελληνικής Στρατιωτικής Αποστολής που βρισκόταν ήδη στα χέρια των αρμοδίων υπηρεσιών της Γενικής Διοικήσεως Δωδεκανήσου. Αντιγράφουμε:

«Περί αφίξεως του πρώην αξιωματικού της Β.Μ.Α. εις Ρόδον. Εισηγητικόν σημείωμα.... Κατά την διάρκειαν της εδώ υπηρεσίας του εδημιούργησεν πέριξ του ονόματός του φήμας περί καταχρήσεων, κλοπών κ.λπ. τινές των οποίων ευσταθούν, ως επί παραδείγματι, κατεσκεύασεν οικίαν εις Μύξιν (Τριάντα) δι' υλικών τα οποία αφήρεσεν από το αεροδρόμιον Μαριτσών... Ο.....άπαξ και έλαβεν εντολήν από τον Vella να αφαιρέση υλικά εκ του αεροδρομίου Μαριτσών δια την κατασκευήν της οικίας τούτου, εξεμεταλλεύθη την περίστασιν και μετέφερεν πολλά υλικά εις Ρόδον και Βιλλανόβα, άτινα επώλησεν. Επίσης κατ' εντολήν του Vella, ο δήμαρχος....(άλλου χωριού στο εσωτερικό της νήσου), επώλησεν οικοδομικά υλικά αφαιρεθέντα από τον στρατωνισμόν Ψίνθου. Ωσαύτως πληροφορία υπάρχει ότι ο Vella μεθ' ενός Farrar Παρίση, ...αφήρεσαν εκ του Civil Affairs Office τα καλύτερα έπιπλα δια τας οικίας των. Εν προκειμένω υποβάλλω την γνώμην όπως παρεμβληθή κάθε εμπόδιο εις την πώλησιν της οικίας του Vella, να διαταχθή ανάκρισις προς διαπίστωσιν της κατασκευής ταύτης εξ υλικών του αεροδρομίου, έχω δε την εντύπωσιν ότι ο εργολάβος .....ουδέν χρηματικόν ποσόν έλαβε από τον Vella δια τα εργατικά, αλλά αντί πληρωμής αφήρεσεν και αυτός υλικά εκ του αεροδρομίου (τη αδεία Vella), άτινα επώλησεν. Γενικώς η στάσις του Vella εν Ρόδω ήτο τοιαύτη ώστε να μη χαίρη καλής φήμης ούτε και εκ μέρους των Άγγλων ...».

Φεύγοντας οι Άγγλοι, αφήνουν πίσω τους «ωραία φρούτα», που μόνο προβλήματα δημιουργούν στις ελληνικές Αρχές Ασφαλείας. Ένα απ' αυτά είναι ο Τουρκοκύπριος γιατρός Μουσταφά Σιεφκή Λουζινιάν που φτάνει στη Ρόδο στις 3 Δεκεμβρίου 1946 και παραμένει μέχρι τις 26 Ιανουαρίου 1948 οπότε φεύγει και δηλώνει ότι δεν έχει πρόθεση να ξαναγυρίσει. Όμως, στις 9 Δεκεμβρίου 1949 βρίσκεται στην Κω με αγγλικό διαβατήριο όπου παραμένει τρεις μέρες. Στη συνέχεια έρχεται στη Ρόδο και μετά εικοσαήμερο εγκαταλείπει το νησί για τον Πειραιά και στις 31 Δεκεμβρίου αναχωρεί οριστικά για την Αγγλία. Κατά τη διάρκεια της παραμονής του, επί αγγλικής Διοικήσεως, δεν αποκρύπτει ότι επιθυμεί να παραμείνει στη Ρόδο, μάλιστα δε αρραβωνιάζεται τη μουσουλμάνα Νακατζή, διατηρεί σπίτι που μάλιστα αγοράζει και εγκαθιστά το ιατρείο του και υποτυπώδες φαρμακείο. Όλα αυτά γίνονται με τις ευλογίες της Βρετανικής Στρατιωτικής Διοικήσεως η οποία και τον χρησιμοποιεί και του δίνει θέση στο Νοσοκομείο της Ρόδου στο τμήμα του Ερυθρού Σταυρού. Ταυτόχρονα, όμως, διάφορες κινήσεις του μεταξύ του μουσουλμανικού στοιχείου θεωρούνται ύποπτες_ προσπαθεί και μιλά για μειονοτικό, για την απέναντι μεγάλη πατρίδα. Δεν αρέσει και στους Μουσουλμάνους, μάλιστα δε η επίσημη τουρκική αντιπροσώπευση στη Ρόδο-γενικός πρόξενος της Τουρκίας είναι ο Ταχτσίν Μπαρς- αφήνει να διαρρεύσει ότι πρόκειται «περί απατεώνος, εκβληθέντος της Ιατρικής Σχολής της Κωνσταντινουπόλεως δι' αχαρακτήριστον διαγωγήν και συνεπώς στερούμενος διπλώματος ...».

Επίσης αφήνεται να εννοηθεί ότι πρόκειται περί υπόπτου προσώπου με μυστηριώδη οικονομικά μέσα, ίσως περί Άγγλου κατασκόπου αφού ο πρόξενος της Μεγάλης Βρετανίας στη Ρόδο, συνεχώς τηλεφωνεί στη Γενική Διοίκηση και ζητά την παρέμβασή της για να καταστεί δυνατή η παραμονή του .

Σημειώσεις:

[1]Δίδεται όπως γράφτηκε χωρίς καμιά παρέμβαση. Προς την Διοίκησιν Χωροφυλακής Ρόδου, Αριθμ. Δ.Υ./Επείγουσα /15.3.1949.

[2]Ενδιαφέρει αυτό και μόνο το γεγονός.

[3]Έκθεση ταγματάρχη Κ. Κρεκούκια της Ελληνικής Στρατιωτικής Αποστολής Δωδεκανήσου, προς τον Αρχηγόν της Ε.Σ.Α.Δ, αριθμ. Α.Π.Δ.Υ/3 Φεβρουαρίου 1947, άκρως απόρρητος. Προφανώς ο ίδιος ο Χρ. Τσιγάντες ζήτησε την έκθεση από τον ταγματάρχη, για λόγους που θα δούμε στη συνέχεια.

[4] Το ίδιο με το προηγούμενο.

[5]Α/Γ.Δ.Δ.

[6] Αίτηση του Σιεφκή προς τη Γενική Διοίκηση Δωδεκανήσου με την οποία ζητεί παράταση της παραμονής του στη Ρόδο. Στο ίδιο φύλλο ο επικεφαλής του Γραφείου Εξωτερικών Υποθέσεων Αναστάσιος Λιανόπουλος, διπλωμάτης καριέρας, γράφει για τον αιτούντα και προσθέτει ότι εκτός των άλλων διέρρευσε ότι πρόκειται περί Άγγλου κατασκόπου με ύποπτα οικονομικά μέσα.

[7]Το ίδιο με το προηγούμενο. Ημερομηνία 16.12.1949.

VANIK TOURS

ΓΙΑΝΝΗΣ και ΣΕΒΑ ΒΑΛΣΑΜΙΔΗ
VANIK σημαίνει ΑΛΗΘΕΙΑ
ΑΚΤΗ ΚΑΝΑΡΗ 17, ΨΑΡΟΠΟΥΛΑ - ΑΝΕΤΟ ΠΑΡΚΙΝ
ΑΝΟΙΚΤΑ: ΔΕ-ΣΑ 08.30-14.00 και 16.30-20.30
Τηλ. 2241035191-37621 κινητό 6945-798148 FAX 2241029532
Το γραφείο μας πάντα πρώτο σε κρατήσεις ξενοδοχείων εξασφάλισε και σας προσφέρει καταπληκτικές τιμές για τα παρακάτω ξενοδοχεία σε ΠΑΚΕΤΑ (Έκδοση εισιτηρίων R/T) από 1/4 - 31/10/2003

ΑΠΕΥΘΥΝΟΜΑΣΤΕ ΣΕ ΣΑΣ ΠΟΥ ΘΕΛΕΤΕ ΚΑΙ Η ΚΡΑΤΗΣΗ ΣΑΣ ΝΑ ΕΙΝΑΙ ΣΩΣΤΗ ΚΑΙ ΤΟ ΔΩΜΑΤΙΟ ΣΑΣ ΝΑ ΣΑΣ ΠΕΡΙΜΕΝΕΙ

1ον	**HOTEL PRESIDENT Α΄ κατηγορίας**	
	Λεωφόρος Κηφισίας (ΟΛΑ ΑΝΑΚΑΙΝΙΣΜΕΝΑ)	
	ΜΟΝΟΚΛΙΝΟ	€ 58
	Δίκλινο για μονόκλινο	€ 63
	ΔΙΚΛΙΝΟ	€ 68
	ΤΡΙΚΛΙΝΟ	€ 83
2ον	**HOTEL ASTOR Α΄ κατηγορίας**	
	ΠΛΑΤΕΙΑ ΣΥΝΤΑΓΜΑΤΟΣ	
	ΜΟΝΟΚΛΙΝΟ	€ 68
	Δίκλινο για μονόκλινο	€ 78
	ΔΙΚΛΙΝΟ	€ 88
	ΤΡΙΚΛΙΝΟ	€ 108
3ον	**HOTEL ZAFOLIA Α΄ κατηγορίας**	
	Λεωφόρος Αλεξάνδρας	
	ΜΟΝΟΚΛΙΝΟ	€ 99
	ΔΙΚΛΙΝΟ	€ 112
	ΤΡΙΚΛΙΝΟ	€ 133
4ον	**HOTEL ARETHOUSA Β΄ SUPERIOR**	
	Πλατεία Σύνταγμα	
5ον	**HOTEL ELLINIS Β΄ κατηγορίας**	
	ΩΝΑΣΕΙΟ, Λεωφ. Συγγρού	
	ΜΟΝΟΚΛΙΝΟ	€ 60
	ΔΙΚΛΙΝΟ	€ 70
	ΤΡΙΚΛΙΝΟ	€ 80
6ον	**HOTEL TRITON Β΄ κατηγορίας**	
	Κέντρο Πειραιάς	
	ΜΟΝΟΚΛΙΝΟ	€ 55
	ΔΙΚΛΙΝΟ	€ 72
	ΤΡΙΚΛΙΝΟ	€ 93
7ον	**HOTEL LILIA Β΄ κατηγορίας**	
	Πασαλιμάνι Πειραιάς	
	Μονόκλινο	€ 55
	Δίκλινο	€ 70
	Τρίκλινο	€ 88
8ον	**HOTEL EGNATIA Β΄ κατηγορίας**	
	Θεσσαλονίκη Κέντρο, καινούργιο	
	ΜΟΝΟΚΛΙΝΟ	€ 68
	ΔΙΚΛΙΝΟ	€ 78
	ΤΡΙΚΛΙΝΟ	€ 88
9ον	**HOTEL EGNATIA PALACE Α΄ κατηγορίας**	
	Θεσσαλονίκη Κέντρο, ολοκαίνουργιο	
	ΜΟΝΟΚΛΙΝΟ	€ 90
	ΔΙΚΛΙΝΟ	€ 100
	ΤΡΙΚΛΙΝΟ	€ 125

- Τα παραπάνω ξενοδοχεία διαθέτουν T.V. σε όλα τα δωμάτια
- Στις πιο πάνω τιμές συμπεριλαμβάνεται πρωινό σε μπουφέ
- Ακόμη σε μας θα βρείτε αεροπορικά και ατμοπλοϊκά εισιτήρια όλων των εταιριών.

Οξυγονοθεραπεία
Περίθαλψη στο σπίτι



AIR LIQUIDE
Taema
Η κορυφαία πολυεθνική εταιρεία παραγωγής οξυγόνου

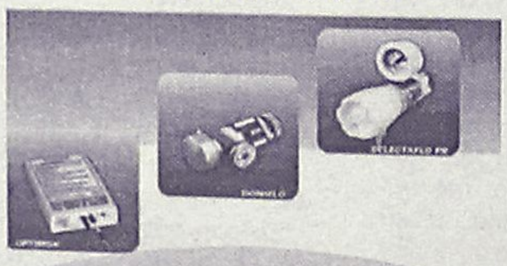

ΚΕΝΤΡΟ ΙΑΤΡΙΚΩΝ ΒΟΗΘΗΜΑΤΩΝ
Εθνικής Αντιστάσεως 11 (πρώην Αννης Μαρίας)
Τηλ: 2241020359 Κιν: 6936.70.60.21
Fax: 2241025009 - e mail: kivrdou@yahoo.gr
Πιστοποιημένο από το ερευνητικό κέντρο βιολογικών υλικών Συμβάσεις με όλα τα ταμεία.

ΚΑΘΗΜΕΡΙΝΑ ΟΛΑ ΤΑ ΝΕΑ ΤΗΣ ΔΩΔΕΚΑΝΗΣΟΥ ΣΤΟ INTERNET
www.rodiaki.gr

Οπως δήλωσε ο διοικητής της 95 ΑΔΤΕ

Προγράμματα και έρευνες στο στρατό για το AIDS

Αντιπροσωπεία της Μεραρχίας στο Συνέδριο που έγινε στη Ρόδο



Στις 28 Σεπτεμβρίου 2003, ημέρα Κυριακή και ώρα 10.00, η «Ελληνική Εταιρεία Μελέτης και Αντιμετώπισης του AIDS», μετά το τέλος του 15ου Πανελληνίου Συνεδρίου AIDS, σε συνεργασία με την 95 ΑΔΤΕ, πραγματοποίησε ενημερωτική ημερίδα για την μάστιγα του αιώνα, στο Εθνικό Θέατρο Ρόδου, όπου συμμετείχαν διακεκριμένοι Ελληνες γιατροί. Στην ημερίδα αναπτύχθηκαν τα εξής θέματα:

• Η εμπειρία και τα διδάγματα μιας εικοσαετίας, Dr Ιωάννης Κοσμίδης, καθηγητής-λοιμωξεολόγος, διευθυντής Ευρωκλινικής Αθηνών.

• AIDS και άλλα σεξκουαλικώς μεταδιδόμενα νοσήματα-προφύλαξη, Dr Βασίλειος Παπαρίζος, δερματολόγος-ΕΑ' υπεύθυνους ΜΕΛ Νοσοκομείου «Ανδρέας Συγγρός».

• Το πρόβλημα του AIDS παγκόσμια και Ελλαδικά -Ο ρόλος της ελληνικής εταιρείας μελέτης και αντιμετώπισης του AIDS, DR Παναγιώτης Γαργαλιάνος-Κακολύρης, παθολογός-λοιμωξεολόγος, διευθυντής Α' Παθολογικής Κλινικής ΓΝ Αθηνών «Γεώργιος Γεννηματάς».

• Ο Υγειονομικός στην καθημερινή του πρακτική με το AIDS, προϊστάμενη-νοσηλεύτρια λοιμώξεων νοσοκομείου ΑΧΕΠΑ, Αφροδίτη Φαταϊτζίδου.

• AIDS, τα δεδομένα της Ρόδου, Dr Μιχαήλ Νούσιας, Παιδίατρος-Συντονιστής Νομαρχιακής Επιτροπής Δωδεκανήσου κατά του AIDS.

Από την 95 ΑΔΤΕ ο στρατηγός διοικητής απηύθυνε χαιρετισμό και εξέφρασε τις σκέψεις του για τις «στρατηγικές συνέπειες του AIDS», ο δε ανθυπίατρος Βασίλειος Λιάπης ανέπτυξε το θέμα «Το πρόβλημα AIDS και πως αντιμετωπίζεται σήμερα στις ένοπλες δυνάμεις.

Την ημερίδα παρακολούθησε αντιπροσωπεία αξιωματικών, οπλιτών του στρατηγείου και των μονάδων της ΑΔΤΕ που αποτελούνταν από περίπου 600 άτομα.

Η ημερίδα στέφθηκε με απόλυτη επιτυχία, οι δε υποβληθείσες ερωτήσεις από το ακροατήριο κατά γενική ομολογία των συμμετασχόντων στο πάνελ, χαρακτηρίσθηκαν πολύ ενδιαφέρουσες, εύστοχες και χρήσιμες.

Ο δ/ντής της 95 ΑΔΤΕ υποστράτηγος κ. Αριστείδης Τσουμάνης στην ομιλία του επεσήμανε μεταξύ άλλων και τα εξής:

«... η επιδημία του AIDS, είναι αναμφίβολα ένα θέμα τόσο ανθρωπιστικό, όσο και ένα ζήτημα προστασίας της ανθρώπινης υπόστασης, υπό την έννοια ότι προκαλεί δυστυχία, φτώχεια και θάνατο, σε εκατομμύρια συνανθρώπων μας παγκοσμίως. Αυτή η τεράστια ανθρωπιστική διάσταση της αρρώστιας πρέπει εν τέλει, να αποτελέσει οδηγό για την νοοτροπία που οφείλουμε να έχουμε απέναντί της, καθώς και τον τρόπο με τον οποίο πρέπει να γίνει η διεθνής ενημέρωση, για το σοβαρότατο αυτό κοινωνικό ζήτημα...

Ο στρατός, λόγω κυρίως της ιδιαίτερης οργανωτικής δομής του, μπορεί σχετικά εύκολα να υιοθετήσει άμεσα μέτρα, ούτως ώστε να αντιμετωπίσει το ζήτημα του AIDS, μέσα στους κόλπους του. Πιο συγκεκριμένα λοιπόν, αποδεχόμενες τον ρόλο τους στην προσπάθεια επίλυσης του μείζονος αυτού κοινωνικού προβλήματος, οι ένοπλες δυνάμεις σε όλο τον κόσμο θα πρέπει:

• να δρομολογήσουν και να θέσουν σε εφαρμογή, εκπαιδευτικά προγράμματα σχετικά με το AIDS, για όλους τους στρατευμένους και τα μόνιμα στελέχη.

• να δώσουν τη δυνατότητα σε όλους, να υποβληθούν εθελοντικά σε εξετάσεις αίματος, τα αποτελέσματα των οποίων θα πρέπει να συνοδεύονται από πλήρη εχεμύθεια, και να προσφέρουν παράλληλα ειδικούς συμβουλευτικούς γιατρούς και ψυχολόγους, τόσο πριν όσο και μετά τις εξετάσεις.

• να θέσουν σε εφαρμογή, σωστές και ανθρώπινες διαδικασίες αντιμετώπισης των φορέων της νόσου, επιτρέποντάς τους να εκτελέσουν κανονικά τα καθήκοντά τους, όσο οι γιατροί τους το επιτρέπουν, και να τους παράσχουν την πρέπουσα φροντίδα, όταν πλέον δεν δύναται να συνεχίσουν.

• να επαναπροσδιορίσουν και να αποφασίσουν, ποιές στρατιωτικές πρακτικές αποτελούν μεθόδους, που ελοχεύουν τον κίνδυνο να συμβάλλουν στη μετάδοση της νόσου, και να κάνουν τις κατάλληλες τροποποιήσεις ή αλλαγές όπου και όταν κριθεί απαραίτητο.

• ένοπλες δυνάμεις, με ιδιαίτερα εξελιγμένες ιατρικές μονάδες και εργαστήρια, να επιδιώξουν να ξεκινήσουν ή να συνεχιστούν οι ήδη υπάρχουσες έρευνες για την εξεύρεση εμβολίου, που θα είναι προσιτό οικονομικά και αξιόπιστο.

ΟΡΘΟΠΕΔΙΚΑ - ΙΑΤΡΙΚΑ
ΧΑΡΙΤΟΣ



Ορθοπεδικά είδη & κατασκευές
Εξοπλισμός Ιατρείου & αναλώσιμα
Είδη νοσηλείας κατ' οίκον & μηχανήματα οξυγονοθεραπείας
Ορθοπεδικά στρώματα & μαξιλάρια

ΕΛΕΥΘ. ΒΕΝΙΖΕΛΟΥ 6 (Δίπλα στη Ροδιακή Έπαυλη) - ΡΟΔΟΣ
Τηλ.: 02410-24112 Fax: 02410-75969 e-mail: orken@rho.forthnet.gr

INEMA
ΙΑΤΡΙΚΟΣ & ΝΟΣΟΚΟΜΕΙΑΚΟΣ ΕΞΟΠΛΙΣΜΟΣ
15 ΧΡΟΝΙΑ ΕΜΠΕΙΡΙΑΣ *από το 1988*
ΕΙΜΑΣΤΕ ΟΙ ΜΕΓΑΛΥΤΕΡΟΙ ΠΡΟΜΗΘΕΥΤΕΣ ΙΑΤΡΙΚΟΥ – ΟΡΘΟΠΕΔΙΚΟΥ ΚΑΙ ΝΟΣΟΚΟΜΕΙΑΚΟΥ ΥΛΙΚΟΥ ΣΤΗ ΔΩΔΕΚΑΝΗΣΟ ΕΜΠΙΣΤΕΥΘΕΙΤΕ ΜΑΣ !!!
ΠΙΣΤΟΠΟΙΗΣΗ ΠΟΙΟΤΗΤΑΣ ISO9002 EN4600 E3/833
ΛΕΜΕΣΣΟΥ 2 ΡΟΔΟΣ ΤΗΛ.32238 – FAX 28484



ΑΝΑΠΗΡΙΚΑ ΚΑΡΟΤΣΙΑ–ΒΑΔΙΣΤΙΚΑ ΒΟΗΘΗΜΑΤΑ–ΟΡΘΟΠΕΔΙΚΑ ΕΙΔΗ–ΜΠΛΟΥΖΕΣ ΙΑΤΡΙΚΕΣ–ΚΑΛΤΣΕΣ ΦΛΕΒΙΤΙΔΑΣ–ΠΕΛΜΑΤΑ–ΟΡΘΟΠΕΔΙΚΑ ΜΑΞΙΛΑΡΙΑ–ΚΡΕΒΑΤΙΑ ΝΟΣΟΚΟΜΕΙΑΚΑ – ΙΑΤΡΙΚΟΣ ΕΞΟΠΛΙΣΜΟΣ ΚΑΙ ΑΝΑΛΩΣΙΜΑ – ΟΡΓΑΝΑ ΧΗΜΕΙΟΥ ΚΑΙ ΚΑΘΕ ΑΛΛΟ ΕΙΔΟΣ ΓΙΑ ΚΑΤ ΟΙΚΟ ΝΟΣΗΛΕΙΑ .

Πάντα με υγείαν...

Τί είναι η νόσος του πάρκινσον...

(Β' ΜΕΡΟΣ ΤΕΛΕΥΤΑΙΟ)
ΦΑΡΜΑΚΕΥΤΙΚΗ ΑΝΤΙΜΕΤΩΠΙΣΗ

Πρόκειται για την πρώτης γραμμής θεραπεία για τους ασθενείς με Νόσο του Πάρκινσον. Υπάρχουν πολλές θεραπευτικές δυνατότητες που μπορούν να χρησιμοποιηθούν είτε μόνες τους, είτε σε συνδυασμό, προκειμένου να ελέγξουν τα συμπτώματα της νόσου.

1. Αντικατάσταση του ελλείματος ντοπαμίνης στον εγκέφαλο με τη χορήγηση λεβοντόπα. Η λεβοντόπα εισέρχεται στον εγκέφαλο και μετατρέπεται σε ντοπαμίνη. Η καρβιντόπα ή βενσεραζίδη χρησιμοποιούνται σε συνδυασμό με τη λεβοντόπα ώστε να προληφθεί η διάσπασή της έξω από τον εγκέφαλο, κάτι που μπορεί να προκαλέσει ναυτία ή διαταραχές του καρδιακού ρυθμού (MADOPAR, SINEMET).

2. Βελτιστοποίηση της προσφοράς της ντοπαμίνηςστον εγκέφαλο μέσω του αποκλεισμού του ενζύμου της COMT στο πεπτικό σύστημα, με τη μεταβολίζει.

Με αυτόν τον τρόπο εξασφαλίζεται μία σταθερή ποσότητα της λεβοντόπα να φτάσει στον εγκέφαλο και να ασκήσει δράση (COMTAN).

3. Αναστολή του ενζύμου της MAO-B που διασπά τη ντοπαμίνη στον εγκέφαλο.

4. Χορήγηση ουσιών που μιμούνται τη ντοπαμίνη, όταν συνδέονται με του ντοπαμινεργικούς υποδοχείς (DAVERIUM, MIRAPEXIN, PARLODEL κλπ).

5. Μείωση της δράσης της ακετυλοχολίνης, ούτως ώστε να εξισορροπηθούν τα επίπεδα της ντοπαμίνης και της ακετυλοχολίνης.

6. Μείωση της υπερβολικής δράσης του γλουταμινικού.

Μετά από κάποιο χρόνο σε φαρμακευτική αγωγή, οι ασθενείς μπορεί να παρατηρήσουν μείωση της δραστικότητας της κάθε θεραπευτικής δόσης προτού ληφθεί η επόμενη (wearing-off φαινόμενο), ή μεγάλες διακυμάνσεις στη δραστικότητα της κάθε δόσης (on-off φαινόμενο). Άλλη ανεπιθύμητη ενέργεια που οι ασθενείς μπορεί να εμφανίσουν με τον χρόνο είναι η υπερκινησία-δυσκινησία, δηλαδή ανεπιθύμητες μυοκλονικές ή ταλαντευτικές κινήσεις του σώματος που τυπικά συμβαίνουν στις μέγιστες δόσεις.

ΧΕΙΡΟΥΡΓΙΚΗ ΑΝΤΙΜΕΤΩΠΙΣΗ

Όταν η ιατρική αντιμετώπιση αποτύχει λόγω διακυμάνσεων στην ανταπόκριση, ελλείψει αποτελεσματικότητας ή εμφάνισης ανεπιθύμητων ενεργειών, όπως δυσκινησιών , μπορεί να εξεταστούν και τρόποι χειρουργικής αντιμετώπισης της κατάστασης. Αυτοί περιλαμβάνουν την καταστροφή υπερδραστήριων περιοχών του εγκεφάλου ή τον έλεγχό τους με ηλεκτρική διέγερση.

Οι επεμβάσεις αυτές πραγματοποιούνται με τη βοήθεια ενός στερεοτακτικού σκελετού που στερεώνεται στο κρανίο.

Η αξονική και η μαγνητική τομογραφία χρησιμοποιούνται για τον καθορισμό της ακριβούς θέσης της επιθυμητής εγκεφαλικής δομής. Στη συνέχεια, μια μικρή τρύπα γίνεται στο κρανίο, μέσω της οποίας ένας ανιχνευτής εισέρχεται στην εγκεφαλική δομή.

Επέμβαση στην Ωχρά Σφαίρα.

Το εσωτερικό τμήμα της εσωτερικής ωχράς κηλίδας (GP) καταστρέφεται με την εισαγωγή ηλεκτρικού ρεύματος υψηλής συχνότητας που το θερμαίνει. Η επέμβαση αυτή είναι χρήσιμη για τον έλεγχο των δυσκινησιών.

Επέμβαση στο θάλαμο (θαλαμοτομή)

Το ίδιο ηλεκτρικό ρεύμα χρησιμοποιείται για την καταστροφή μιας μικρής περιοχής στο θάλαμο. Η επέμβαση αυτή είναι χρήσιμη για τον έλεγχο του τρόμου.

Εν τω βάθει Διέγερση Εγκεφάλου.

Ηλεκτρόδιο εμφυτεύεται στην επιθυμητή περιοχή του εγκεφάλου (ωχρά σφαίρα, θάλαμος), και στη συνέχεια συνδέεται με βηματοδότη εμφυτεύσιμο υποδερματικά, κάτω από την κλείδα. Ο βηματοδότης στέλνει ηλεκτρικά μηνύματα για τον έλεγχο της δραστηριότητας. Η θαλαμική διέγερση ελέγχει τον τρόμο, ενώ η Gpi ή STN διέγερση ελέγχει τη βραδυκινησία.

Οι περισσότεροι άνθρωποι με νόσο του Πάρκινσον απολαμβάνουν μία δραστήρια ζωή και έχουν ένα φυσιολογικό προσδόκιμο επιβίωσης. Μέχρι σήμερα δεν υπάρχει ίαση ή οριστικός τρόπος επιβράδυνσης της εξέλιξης της νόσου. Παρ' όλα αυτά, η έρευνα συνεχίζεται και νέες θεραπείες αναπτύσσονται σταθερά.

ΟΔΟΝΤΙΑΤΡΙΚΗ ΑΝΑΚΟΙΝΩΣΗ

Το ιατρείο του Οδοντιάτρου κ.

ΦΩΤΗ ΛΕΒΕΝΤΗ

θα παραμείνει κλειστό από
26 Σεπτεμβρίου- 11 Οκτωβρίου
λόγω συμμετοχής του ιατρού σε
2 Διεθνή Συνέδρια, Εμφυτευματολογίας και Ενδοδοντίας και 1 Διεθνές Σεμινάριο Οδοντιατρικών Υλικών στην Αθήνα και την Ιταλία.

Για ραντεβού και επείγοντα περιστατικά
στο τηλ. **2241024554**

Κέντρο Συμβουλευτικής & Αξιολόγησης Προσωπικότητας Παιδιών & Ενηλίκων

ΠΑΠΑΓΕΩΡΓΙΟΥ ΘΑΝΟΣ
Ψυχολόγος – Ψυχοθεραπευτής
ΠΑΝΕΠΙΣΤΗΜΙΟΥ ΑΘΗΝΩΝ

- Διερεύνηση Προσωπικότητας (Προφίλ- Δεξιότητες-Αδυναμίες)
- Δείκτης Νοημοσύνης Παιδιών και Ενηλίκων
- Μαθησιακές Δυσκολίες και Δυσλεξία
- Θεραπευτική Αντιμετώπιση Φοβιών-Ειδικών Φοβιών, Κατάθλιψης, Διαταραχής πανικού, Ψυχοσωματικών προβλημάτων, Τραυματικών γεγονότων ζωής (πένθος, χωρισμός, σχολική αποτυχία), Συναισθηματικών διαταραχών, Διαταραχών Διατροφής (βουλιμία-ανορεξία).
- Αντιμετώπιση προβλημάτων συμπεριφοράς παιδιών σε σχολείο-σπίτι
- Ανάπτυξη Κοινωνικών Δεξιοτήτων
- Βελτίωση Σχέσεων-Πρόγραμμα Ελέγχου Συγκρούσεων
- Βελτίωση Αυτοεκτίμησης-Αυτοεικόνας
- Συμβουλευτική Οικογένιας & Ζεύγους

Κ. Παλαιολόγου 105 - Ρόδος
Τηλ:22410 78668- Κιν: 6947371250 - Μόνο με Ραντεβού

Εργαστήριο Κλινικής Ψυχολογίας

ΧΡΙΣΤΙΝΑ ΣΑΒΒΑΚΗ-ΓΚΡΑΝΖΑΝ
Κλινική Ψυχολόγος-Ψυχοπαθολόγος (DESS)
- Πτυχιούχος του Πανεπιστημίου Nancy Γαλλίας
- Μεταπτυχιακή ειδίκευση (DESS) στην Κλινική Ψυχολογία Ενηλίκου, Εφήβου και Παιδιού στο Πανεπιστήμιο Reims Γαλλίας

Για τον ενήλικο
- Ψυχοδιαγνωστική
- Ψυχολογική υποστήριξη
- Ατομική και οικογενειακή συνέντευξη
- Ψυχοθεραπεία αναλυτικής εμπνεύσεως

Για το παιδί
- Αξιολόγηση προσωπικότητας (τεστ νοημοσύνης, προβολής)
- Διάγνωση μαθησιακών δυσκολιών και συμπεριφορικών διαταραχών
- Συμβουλευτική επαγγελματικού προσανατολισμού
- Ψυχοθεραπεία μέσω παιχνιδιού και εικαστικών

Δέχεται με ραντεβού
Εθνικής Αντίστασης 15
Τηλ.: 77350-Κιν. 6937684251

ΙΑΤΡΙΚΗ ΑΝΑΚΟΙΝΩΣΗ

Το ιατρείο του κ.
Φαμηλιά Ι.
Γαστρεντερολόγος
28ης Οκτωβρίου 4 (Πλ. Ακαδημίας)

Θα παραμείνει κλειστό από Τετάρτη 1/10/03 έως Παρασκευή 3/10/03, λόγω συμμετοχής του ιατρού στις εργασίες του Πανελλήνιου Συνεδρίου Γαστρεντερολογίας.

Πληροφορίες τηλ. 22410-70804, κιν. 6972403268

ΙΑΤΡΙΚΗ ΑΝΑΚΟΙΝΩΣΗ

Ο ΙΑΤΡΟΣ
ΧΕΙΡΟΥΡΓΟΣ - ΟΥΡΟΛΟΓΟΣ
ΘΕΟΔΟΣΙΟΣ Ε. ΤΡΙΑΝΤΑΦΥΛΛΟΥ

Αμερικής 7 (παλαιό ΤΑΞΥ)

Δέχεται: Καθημερινά 09.00-13.00
και 17.30-20.30
(εκτός Σαββάτου)

Τηλ. 2241 0 35235

ΚΕΝΤΡΟ ΕΙΔΙΚΩΝ ΘΕΡΑΠΕΙΩΝ ΤΟΥ ΠΑΙΔΙΟΥ ΔΩΔΕΚΑΝΗΣΟΥ

ΚΩΝ/ΝΟΣ ΜΠΑΔΑΝΗΣ - ΣΟΥΖΗ ΓΕΩΡΓΙΛΟΠΟΥΛΟΥ

ΕΡΓΟΘΕΡΑΠΕΥΤΗΣ ΠΤΥΧΙΟΥΧΟΣ ΜΕΘΟΔΟΥ BOBATH N.D.T
ΜΕΘΟΔΟΣ PORTAGE
ΑΙΣΘΗΤΗΡΙΑΚΗΣ ΟΛΟΚΛΗΡΩΣΗΣ (S.I.)
ΜΕΤΕΚΠΑΙΔΕΥΣΗ ΣΤΙΣ ΝΕΥΡΟΛΟΓΙΚΕΣ ΚΑΙ ΚΙΝΗΤΙΚΕΣ ΔΙΑΤΑΡΑΧΕΣ
ΛΟΓΟΠΑΘΟΛΟΓΟΣ ΜΕΤΑΠΤΥΧΙΑΚΟ ΑΚΟΥΟΛΟΓΙΑΣ

Αποστόλου Παύλου 84, Ρόδος 85100, τηλ. / fax (22410)60999/60579

ΜΑΡΙΑ ΣΑΝΤΟΡΙΝΙΟΥ
ΚΛΙΝΙΚΗ ΨΥΧΟΛΟΓΟΣ-ΨΥΧΟΛΟΓΟΣ ΤΩΝ ΚΟΙΝΩΝΙΚΩΝ ΟΜΑΔΩΝ

Πτυχιούχος Κρατικού Πανεπιστημίου της Ρώμης «La Sapienza».

— Κλινική διάγνωση ψυχοπαθολογίας παιδιού, εφήβου και ενηλίκου.
— Ατομική και οικογενειακή ψυχολογική υποστήριξη και θεραπεία κατάθλιψης, φοβίας, κρίσης πανικού, μετατραυματικού στρες (διαζύγιο, πένθος, χωρισμός, αποτυχία, ασθένεια), βουλιμίας, ανορεξίας, διαταραχών προσωπικότητας, έλλειψη αυτοεκτίμησης, εθισμού, κακοποίησης.
— Ψυχολογική φροντίδα και προετοιμασία ανύπαντρης εγκύου και ζευγαριών, στην απόκτηση πρώτου παιδιού.

Επίσκεψη μόνο με ραντεβού.

Τηλέφωνα: 22410 28851 και 6946252407
Λάρνακας 4 (Εθν. Αντιστάσεως)

ΙΑΤΡΙΚΗ ΑΝΑΚΟΙΝΩΣΗ

ΕΥΘΥΜΙΟΣ ΚΩΒΑΙΟΣ
Χειρ. Οδοντίατρος

θα απουσιάσει λόγω μετεκπαίδευσης στην εμφυτευματολογία και γναθοπροσωπική χειρουργική στο UNIVERSITY OF CONNECTICUT HEALTH CENTER (Ην. Πολιτείες).
Το ιατρείο θα παραμείνει κλειστό για όλο το έτος.

Πληροφορίες στα τηλ. 2241020352

ΝΤΟΡΑ ΚΩΝΣΤΑΝΤΙΝΟΠΟΥΛΟΥ
ΨΥΧΟΛΟΓΟΣ

Πτυχιούχος του Πανεπιστημίου της Καλιφόρνιας-Λος Αντζελες (UCLA)-Μεταπτυχιακές σπουδές στο Pepperdine University-Malibu California.

➤ Αμεση ψυχολογική υποστήριξη και επαγγελματική φροντίδα από έμπειρη Ψυχολόγο και Οικογενειακή Σύμβουλο.
➤ Η σωστή θεραπευτική σχέση μπορεί να επιφέρει ρεαλιστικές λύσεις για πραγματικά προβλήματα σε θέματα: μοναξιάς, μελαγχολίας, στρες, ανυπομονησίας, φοβίας, εθισμού, οικογενειακών σχέσεων, διαζυγίου, κακομεταχείρισης, συναισθηματικών δυσκολιών, αυτοπεποίθησης, ανασφάλειες, μεταβατικά στάδια ζωής, βουλιμίας, ανορεξίας, απώλειας, πένθους.

Τηλεφωνείστε στα τηλέφωνα:
(22410)35163 και 6944/980550
για ραντεβού και άμεση εξυπηρέτηση.
Διεύθυνση: Καρίας 1
Περιοχή Ροδίνι - Ρόδος

ΓΝΩΜΩΝ
ΦΡΟΝΤΙΣΤΗΡΙΑ
Μ. ΓΙΑΝΝΙΚΟΥΡΗΣ

30 ΧΡΟΝΙΑ ΛΕΙΤΟΥΡΓΙΑΣ

Χεμάρρας 117
Τηλ. 2241025700
2241025250
Διεύθυνση Σπουδών
Μ. ΓΙΑΝΝΙΚΟΥΡΗΣ

Έναρξη Μαθημάτων	ΤΜΗΜΑΤΑ 4ΜΕΛΗ-6ΜΕΛΗ
• Γ' Λυκείου	1 Αυγούστου
• Β' Λυκείου	1 Αυγούστου
• Α' Λυκείου	1 Αυγούστου
• Α-Β-Γ Γυμνασίου	1 Σεπτεμβρίου
• Τ.Ε.Ε.	1 Σεπτεμβρίου
• Τμήματα Αποφοίτων	1 Σεπτεμβρίου

ΕΓΓΡΑΦΕΣ:
Καθημερινά από 10-1 το πρωί και 6-9 το απόγευμα στα τηλέφωνα:
22410-25700, 25250, 25252, 694 88 89 6 89

ΜΑΘΗΜΑΤΙΚΑ-ΦΥΣΙΚΗ-ΧΗΜΕΙΑ-ΦΙΛΟΛΟΓΙΚΑ-ΠΛΗΡΟΦΟΡΙΚΗ
ΑΡΧΕΣ ΟΙΚΟΝΟΜΙΚΗΣ ΘΕΩΡΙΑΣ-ΟΡΓΑΝΩΣΗ & ΔΙΟΙΚΗΣΗ ΕΠΙΧ/ΣΕΩΝ

Delta
ΔΙΑΜΑΝΤΕ ΕΡΓΑΛΕΙΑ
6ο χλμ.Ρόδου Λίνδου
Συγκρότημα Μανουσέλη


ΚΟΦΤΗ ΧΕΙΡΟΣ


ΔΙΑΤΡΗΤΙΚΑ

ΔΙΑΜΑΝΤΟΤΡΥΠΟΤΕΧΝΙΚΗ ΡΟΔΟΥ

ΔΙΑΜΑΝΤΟΦΟΡΟΙ ΔΙΣΚΟΙ ΚΟΠΕΣ
ΓΙΑ ΓΡΑΝΙΤΗ, ΜΑΡΜΑΡΟ ΤΟΥΒΛΟ κ.τ.λ.




ΑΡΜΟΚΟΦΤΕΣ

ΤΡΥΠΑΜΕ
ΚΟΒΟΥΜΕ
ΣΠΑΜΕ



ΧΩΡΙΣ ΣΚΟΝΕΣ
ΡΩΓΜΕΣ
ΜΕΡΕΜΕΤΙΑ

ΠΩΛΗΣΕΙΣ
&
ΕΚΤΕΛΕΣΕΙΣ ΕΡΓΑΣΙΩΝ

Η ΠΟΛΥΧΡΟΝΗ ΜΑΣ ΠΕΙΡΑ ΣΤΟ ΕΞΩΤΕΡΙΚΟ ΜΑΣ ΔΙΝΕΙ ΤΗ ΔΥΝΑΤΟΤΗΤΑ ΝΑ ΒΡΙΣΚΟΥΜΕ ΛΥΣΗ ΕΚΕΙ ΠΟΥ ΟΙ ΑΛΛΟΙ ΣΗΚΩΝΟΥΝ ΤΑ ΧΕΡΙΑ ΨΗΛΑ!

ΤΗΛΕΦΩΝΗΣΤΕ ΜΑΣ
22410 69022 - 77986
ΚΙΝΗΤΟ: 0944 380562

ΥΠΕΥΘΥΝΟΣ
Μαρκος Τσεσμετζής

Ανακοίνωση της Γραμματείας

Οι θέσεις της Ν.Ε. του ΣΥΝ για την κρίση στην Παιδεία

Τάσσεται υπέρ της δικαίωσης των αιτημάτων του κλάδου

Η Γραμματεία της Ν.Ε νότιας Δωδ/σου του ΣΥΝΑΣΠΙΣΜΟΥ σχετικά με την αναστάτωση που έχει προκαλέσει η κυβερνητική παλινωδία στα ΑΕΙ και ΤΕΙ με χθεσινή ανακοίνωση σημειώνει:

1.. Η διατήρηση και ενίσχυση του δημόσιου και ακαδημαϊκού χαρακτήρα των Πανεπιστημίων διασφαλίζει την ελευθερία της έρευνας και της διδασκαλίας, επιτρέπει στη χώρα μας να αναπτύσσει το γνωστικό και τεχνολογικό της υπόβαθρο σύμφωνα με τις δικές μας αναγκαιότητες και προσδοκίες, οδηγεί στη διαμόρφωση πολιτών με συγκροτημένη σκέψη και ελεύθερη κρίση στη διεθνοποιημένη πλέον κοινωνία της γνώσης και της πληροφορίας. Τα πανεπιστήμια, ως θεσμός παραγωγής και αναπαραγωγής της γνώσης συμβάλλουν στην κοινωνική, πολιτισμική και οικονομική ανάπτυξη μόνο όταν λειτουργούν σε συνθήκες ελευθερίας και δημοκρατίας.

2.. Η κυβερνητική πρακτική, την οποία ασπάζεται σε θεωρητικό μέχρι στιγμής επίπεδο και η ΝΔ, μειώνει έως μηδενίζει την ελεύθερη ερευνητική δραστηριότητα των πανεπιστημιακών, παραχωρώντας τη χρηματοδότηση της έρευνας αποκλειστικά στον ιδιωτικό τομέα. Επιδιώκει με αυτόν τον τρόπο την αποδιάρθρωση της ακαδημαϊκής λειτουργίας και τον περιορισμό των Πανεπιστημίων αποκλειστικά σε κέντρα εκπαίδευσης που εξυπηρετούν δήθεν τις «ανάγκες της αγοράς». Αντί να ενισχύσει την υποδομή της φοιτητικής μέριμνας, τους εξοπλισμούς των εργαστηρίων, τη διεθνή επιστημονική δραστηριότητα της πανεπιστημιακής κοινότητας, αναγγέλλει νέα Τμήματα χωρίς προγραμματισμό, μετατρέπει την ανάπτυξη της τριτοβάθμιας εκπαίδευσης σε προϊόν συναλλαγής με «εθνικούς προμηθευτές» και τοπικούς κομματάρχες.

3.. Η αναίρεση από την κυβέρνηση, όσων η ίδια είχε συμφωνήσει με τους πανεπιστημιακούς καθηγητές, έχει οδηγήσει στη σημερινή σύγκρουση στο χώρο της ανώτατης εκπαίδευσης. Η απαξιωτική και προσβλητική επιστολή του Υπουργού Παιδείας προς τους Πρυτάνεις επέτεινε την κατάσταση και πυροδότησε μια καινοφανή ιδεολογική επίθεση κατά της αυτοτέλειας των ΑΕΙ.

4.. Το Πανεπιστήμιο Αιγαίου, ως περιφερειακό και πολύ-νησιωτικό ίδρυμα, πλήττεται πολλαπλά από αυτή την κατάσταση. Με τους μισούς περίπου διδάσκοντες να εργάζονται με συμβάσεις ενός εξαμήνου, απλήρωτους τους τελευταίους μήνες, με έναν προϋπολογισμό που έχει μείνει ακάλυπτος από την πολιτεία, με περικοπή από τον κ. Χριστοδουλάκη του ειδικού επιδόματος των διδασκόντων, με τις γνωστές δυσκολίες και το αβάστακτο κόστος επικοινωνίας και συγκοινωνίας, θα είναι πολύ δύσκολο να αντέξει τις νέες περικοπές και τη δυσλειτουργία που επιβάλει η κυβέρνηση. Η ανάπτυξή του, η ανάδειξή του σε ένα από τα πέντε σημαντικότερα πανεπιστήμια της χώρας, η συστηματική διεθνής ερευνητική του παρουσία στηρίζεται μέχρι στιγμής αποκλειστικά στη φιλοτιμία των καθηγητών του.

5.. Ο ΣΥΝ συμμερίζεται τα αιτήματα του Συλλόγου Διδακτικού Προσωπικού του Πανεπιστημίου Αιγαίου, καταδικάζει την κυβερνητική συμπεριφορά που χρησιμοποιεί την αγωνία των φοιτητών και των οικογενειών τους για να πιέσει τους πανεπιστημιακούς να αποδεχτούν ουσιαστικά την ακύρωση της ακαδημαϊκής ζωής. Καταγγέλλει την κυβερνητική παλινωδία, υποστηρίζει τον αγώνα της ΠΟΣΔΕΠ, καλεί την κυβέρνηση να δώσει άμεσα λύση στα προβλήματα που η ίδια προκάλεσε και να αναθεωρήσει την εθνικά επιζήμια πολιτική της στην ανώτατη εκπαίδευση.

Γραμματεία Ν.Ε νότιας Δωδ/σου του Συνασπισμού

Συνάντηση των Ρόταρυ

Αφιερωμένη στις δραστηριότητες της Action Aid θα είναι η πανηγυρική συνεστίαση του Ροταριανού Ομίλου Ρόδου, η οποία θα πραγματοποιηθεί την Πέμπτη 2 Οκτωβρίου, στο ξενοδοχείο Palladium, στις 9.30 το βράδυ. Επίσημη προσκεκλημένη και ομιλήτρια της βραδιάς θα είναι η πρόεδρος του Ελληνικού Τμήματος της Action Aid κα Αλεξάνδρα Μητσοτάκη.

Ο Ροταριανός Ομιλος Ρόδου θα προβεί στην υιοθέτηση 30 παιδιών από τον τρίτο κόσμο καιμέσω των προγραμμάτων της Action Aid θα προχωρήσει στην ενίσχυση των έργων υποδομής που εκτελούνται στην περιοχή τους.

Η κα Αλεξάνδρα Μητσοτάκη θ' αφιχθεί στη Ρόδο την Πέμπτη και στη διάρκεια της συνεστίασης θα δεχθεί τις αιτήσεις υιοθεσίας από τους Ροταριανούς.

Στην εκδήλωση έχουν προσκληθεί για να παραστούν εκπρόσωποι των τοπικών αρχών.

ΝΤΕΤΕΚΤΙΒΣ ΑΘΗΝΩΝ



Αναλαμβάνουμε υποθέσεις ανηλίκων, προσωπικές, οικογενειακές εμποροβιομηχανικές
Διαθέτουμε τα καλύτερα ηλεκτρονικά σύγχρονα οπτικοακουστικά μέσα
Εχεμύθεια 100%
Τα 30 χρόνια πείρα είναι η εγγύησή μας

ΤΗΛ. 6977 632963 & 6945 319796

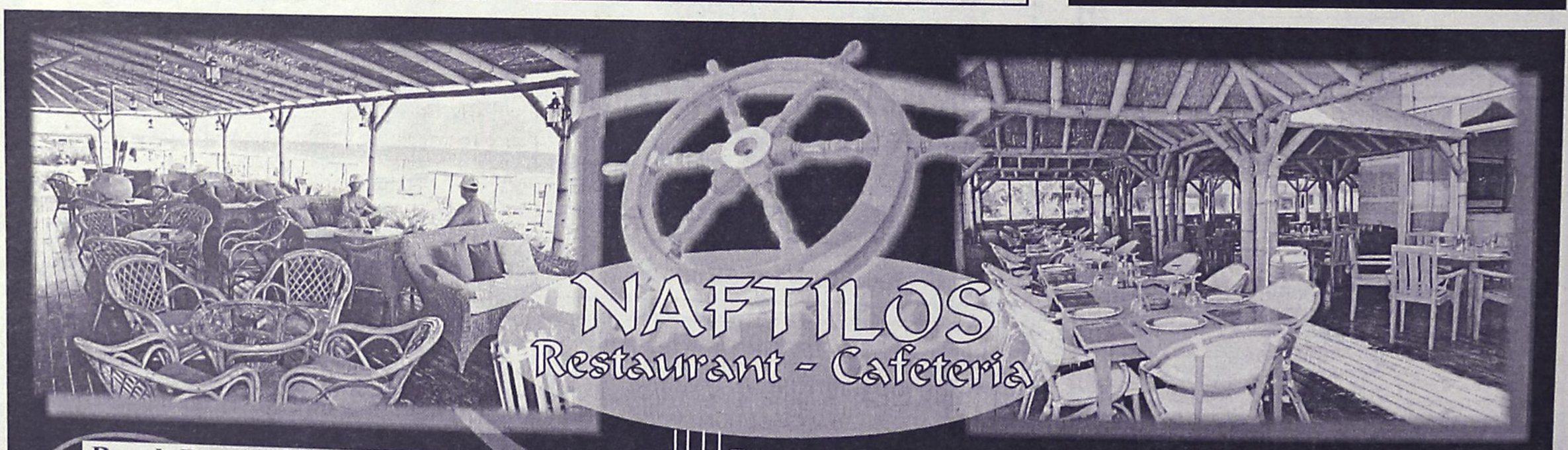

Beach Bar Cafeteria Naftilos

Ενας διαφορετικός κόσμος
σε ένα εξωτικό περιβάλλον
πλάι στην θάλασσα



Εστιατόριο Naftilos

Ξεχωριστές γέυσεις
σε ένα μαγευτικό χώρο
με θέα το απέραντο γαλάζιο

ΟΔΟΣ ΦΕΡΕΝΙΚΗΣ 9 ΠΑΡΑΛΙΑ ΙΑΛΥΣΟΥ ΤΗΛ (2241096601)

Art & Movie Studio

ΩΔΕΙΟ ΡΟΔΟΥ ΚΑΙΤΗ ΚΑΣΤΡΟΥΝΗ

Δίνει τον τόνο !

Για υπεύθυνη και αναγνωρισμένη μουσική εκπαίδευση

Στο παιδί σας, ότι πιο πολύτιμο έχετε στον κόσμο, χαρίστε του αυτή τη σχολική χρονιά, ένα πολύτιμο δώρο. Γνωρίστε του τον μαγευτικό κόσμο της ΜΟΥΣΙΚΗΣ !

Η διπλωματούχος διευθύντρια κ. Καίτη Καστρουνή με την πολύχρονη πείρα και τη μουσική της παιδεία και των άλλων Παιδαγωγών του Ωδείου μας, εγγυώνται με υπευθυνότητα και συνέπεια, τη γνώση, τη μουσική κατάρτιση, την παιδεία του παιδιού σας.



ΤΑΞΕΙΣ:

Ανωτέρων Θεωρητικών, Βυζαντινής Μουσικής, Πιάνου, Βιολιού, Κιθάρας, Φλάουτου, Αρμόνιου

"ΜΟΥΣΙΚΗ ΣΤΗΝ ΑΓΚΑΛΙΑ":

Πρωτοποριακό πρόγραμμα για μωρά και γονείς μόνο στο Ωδείο μας σε όλη την Ελλάδα. Ομαδικό μάθημα διάρκειας 10 εβδομάδων, με σκοπό την κοινωνική του ανάπτυξη, την τόνωση του συνδέσμου μεταξύ παιδιού & γονέα μέσω της μουσικής, με μουσικά παιχνίδια, τραγούδι και άλλες ποικίλες δραστηριότητες.

Δεκτά παιδιά από 18 μηνών έως 3 ετών.

Ειδική αγωγή για νεογέννητα από 0-18 μηνών



ΤΜΗΜΑ ΜΟΥΣΙΚΗΣ ΠΡΟΠΑΙΔΕΙΑΣ
ΜΟΥΣΙΚΟΚΙΝΗΤΙΚΗΣ ΑΓΩΓΗΣ ΣΥΣΤΗΜΑ ORFF
(συνδυασμός Μουσικής, Κίνησης & Λόγου) ΑΠΟ 3 ΕΤΩΝ

ΤΜΗΜΑ ΠΑΙΔΙΚΗΣ ΧΟΡΩΔΙΑΣ

ΤΜΗΜΑ ΧΟΡΩΔΙΑΣ ΕΝΗΛΙΚΩΝ
Δεκτοί άντρες και γυναίκες ανεξαρτήτου ηλικίας, με ή χωρίς γνώσεις μουσικής.



Για περισσότερες πληροφορίες και εγγραφές στο Ωδείο μας
Απ. Παύλου 30 απέναντι από την εκκλησία της Αναλήψεως.
Τηλ.: 65430
ΚΑΘΗΜΕΡΙΝΑ 15.30 - 20.30
ΣΑΒΒΑΤΟ 09.00 - 13.00

νέα εμφάνιση!
νέες ***διεθνείς διακρίσεις!***



Ο πετυχημένος συνδυασμός
της ερυθρής Μανδηλαριάς
με το μοναδικό Μοσχάτο Τράνι,
προκαλεί με το εντυπωσιακό ρουμπινί
χρώμα και τα γοητευτικά
άρωματα κόκκινων φρούτων
και τριαντάφυλλου.
Συνοδεύει ιδανικά λευκά κρέατα,
θαλασσινά, ζυμαρικά,
πιάτα κινέζικης κουζίνας,
sushi, σαλάτες και ορεκτικά.

ΕΝΑ ΑΠΟ ΤΑ 12 ΒΡΑΒΕΥΜΕΝΑ ΡΟΖΕ ΤΟΠΙΚΑ ΚΡΑΣΙΑ ΤΟΥ ΔΙΕΘΝΗ ΔΙΑΓΩΝΙΣΜΟΥ ΤΗΣ VINITALY *που πραγματοποιήθηκε στην Βερόνα της Ιταλίας τον Απρίλιο του 2003.*

C·A·I·R
ROPOS
δημιουργίες ποιότητας

CAIR A.E. Ζώνη Δ.Κω. Δεκω. Ρόδου-Λίνδου, Ρόδος,
Τηλ. 22410 68770-3, Fax: 22410 62575, e-mail: info@cair.gr

Παραρτημα Αθηνων Νέα Φιλοθέη,
Τηλ. 210 4813876, Fax: 210 4814699, e-mail: cair-2@otnet.gr

Η συνήγορος υπεράσπισης του Κουφοντίνα

Μίλησε για στημένους μάρτυρες κατηγορίας

Και επίθεση κατά των Μέσων Μαζικής Ενημέρωσης

Η δίκη της 17 Νοέμβρη αποκαλύπτει μια πολιτική σύγκρουση, υποστήριξε κατά την έναρξη της αγόρευσής της η δικηγόρος του Δημήτρη Κουφοντίνα και της Αγγελικής Σωτηροπούλου, Ιωάννα Κούρτοβικ, με την οποία άρχισε χθες στο Τριμελές Εφετείο Κακουργημάτων ο κύκλος των αγορεύσεων των συνηγόρων υπεράσπισης των κατηγορουμένων για την πολύκροτη υπόθεση.

Η κ. Κούρτοβικ, υποστήριξε ότι οι εντολείς της δεν διεκδικούν μία δίκαιη δίκη, καθώς τη θεωρούν ως ένα επεισόδιο «κοινωνικού πολέμου». Μίλησε δε για «κατασκευασμένους μάρτυρες κατηγορητηρίου», για τους οποίους υποστήριξε ότι «ήταν φαντασιόπληκτοι και κατασκευασμένοι και αντιμετωπίστηκαν από το δικαστήριο ως αξιόπιστοι».

«Δεν αναγνώριζαν, απλώς ταυτοποιούσαν. Οι μάρτυρες αυτοί κλήθηκαν με έναν τρόπο επιλεκτικό» προσέθεσε η κ. Κούρτοβικ.

Από τα «βέλη» της κ. Κούρτοβικ δεν ξέφυγαν ούτε τα μέσα ενημέρωσης, ιδιαίτερα τα τηλεοπτικά, καθώς υποστήριξε ότι ο ανταγωνισμός των καναλιών καθόριζε τις τύχες των κατηγορουμένων. Τόνισε επίσης ότι οι συνεντεύξεις του Σάββα Ξηρού, χωρίς να είναι γνωστό κάτω από ποιες συνθήκες δόθηκαν, αποτέλεσαν ουσιαστικά υλικό της δικογραφίας.

Σύμφωνα με τη συνήγορο, «η μεγαλύτερη τρομοκρατική προκήρυξη της περιόδου εκείνης ήταν η έκκληση της ΕΛ.ΑΣ. στους πολίτες να δώσουν πληροφορίες για τη σύλληψη του Δημήτρη Κουφοντίνα». Η κ. Κούρτοβικ επισήμανε στο δικαστήριο ότι οι αμερικανικές μυστικές υπηρεσίες ερευνούσαν την υπόθεση της 17Ν από τα γραφεία αντίστοιχων υπηρεσιών της χώρας μας και τόνισε



ότι το υλικό της δικογραφίας που αφορούσε τη δολοφονία του Βρετανού ταξίαρχου Στίβεν Σόντερς μεταφέρθηκε ολόκληρο στη Σκότλαντ Γιάρντ.

Η κ. Κούρτοβικ μίλησε εκ νέου για «άθλιες συνθήκες κράτησης των κατηγορουμένων», ενώ αφιέρωσε ένα μεγάλο μέρος της αγόρευσής της στην πολιτική αγωγή, επισημαίνοντας ότι ο ρόλος της ήταν ιδιαίτερος στην παρούσα δίκη.

Η κ. Κούρτοβικ επισήμανε ότι σ' αυτή τη δίκη «για πρώτη φορά είδαμε τόσους πολλούς και καλούς δικηγόρους να συνωστίζονται στα έδρανα της πολιτικής αγωγής και να διεκδικούν με τόσο πάθος κάτι τόσο εύκολο, όπως η καταδίκη των κατηγορουμένων.

Η διαδικασία θα συνεχιστεί σήμερα με την κ. Κούρτοβικ να ολοκληρώνει την αγόρευσή της, καθώς λόγω κόπωσης ζήτησε από το δικαστήριο να διακόψει τη συνεδρίασή του λίγο νωρίτερα από το προγραμματισμένο.

ΦΡΟΝΤΙΣΤΗΡΙΟ ΙΤΑΛΙΚΩΝ
Γ. ΧΑΡΤΕΡΟΣ

Διδάσκει η **Ιταλίδα κ. Rosa Di Donato – Χαρτερού,** *πτυχ. Πανεπ. Ρώμης «LASAPIENZA»*

Αυστηρά ολιγομελή τμήματα για:
– Μαθητές δημοτικού–γυμνασίου–λυκείου
– Ξενοδοχοϋπαλλήλους–Επαγγελματίες–Ξεναγούς.
– Υποψήφιους ιταλικών πανεπιστημίων.
– Επίσης ιδιαίτερα μαθήματα και συμμετοχή των μαθητών στις εξετάσεις ΠΑΛΣΟ, CELI
ΚΡΑΤΙΚΟ ΠΤΥΧΙΟ ΓΛΩΣΣΟΜΑΘΕΙΑΣ
Μαθαίνετε να μιλάτε ***ΣΩΣΤΑ*** *από την πρώτη στιγμή με την* ***ΣΩΣΤΗ ΙΤΑΛΙΚΗ ΠΡΟΦΟΡΑ.***
Διδασκαλία και με τη χρήση λογοτεχνικών βιβλίων, περιοδικών και εφημερίδων.

Διεύθυνση: Νίκου Καζαντζάκη 21, Ρόδος (πίσω από το «ΜΑΡΙΝΟΠΟΥΛΟ»).
Τηλ. 2241035275–26986 (ώρες 9–1π.μ. και 5–8 μ.μ.).

ΟΙ ΕΓΓΡΑΦΕΣ ΑΡΧΙΣΑΝ

ALHAMBRA TRAVEL

Royal Olympic Cruises



7 ήμερες κρουαζιέρες...

"Μεσογειακό Μεγαλείο"
με το
OLYMPIA VOYAGER

Ημέρα	Λιμάνι	Αφιξη	Αναχώρηση
Παρασκευή	Πειραιάς		17.00
Σάββατο	Εν πλω		
Κυριακή	Γένοβα (Πορτοφίνο), Ιταλία	07.00	13.00
	Νίκαια (Μόντε Κάρλο) Γαλλία	17.30	01.00
Δευτέρα	Τσιτοβέκια (Ρώμη) Ιταλία	10.30	19.00
Τρίτη	Μεσίνα (Ταορμίνα) Ιταλία	08.00	13.00
Τετάρτη	Κουσάντασι (Εφεσος) Τουρκία	15.00	20.00
	Σάμος - Πυθαγόρειον*	21.30	24.00
Πέμπτη	Ρόδος	07.00	13.00
Παρασκευή	Πειραιάς	09.00	

*Αποβίβαση με βάρκες

"Τεσσάρων θαλασσών" με το
OLYMPIA EXPLORER

Ημέρα	Λιμάνι	Αφιξη	Αναχώρηση
Παρασκευή	Πειραιάς		17.00
Σάββατο	Κέρκυρα	09.00	13.30
Κυριακή	Βενετία, Ιταλία	09.30	18.30
Δευτέρα	Ντουμπρόβνικ, Κροατία	08.30	14.00
Τρίτη	Κατάκολο	07.00	12.30
Τετάρτη	Κων/πολη, Τουρκία	12.30	20.00
Πέμπτη	Μύκονος	09.30	14.00
	Σαντορίνη*	17.30	21.30
Παρασκευή	Πειραιάς	06.00	

* Αποβίβαση με βάρκες

1. Στις τιμές συμπεριλαμβάνεται πλήρης διατροφή (4 γεύματα) επί του πλοίου και το πρόγραμμα διασκέδασης των επιβατών. Δεν συμπεριλαμβάνεται η κατανάλωση ποτών και οι προαιρετικές εκδρομές.
2. Ολοι οι επιβάτες πληρώνουν λιμενικά τέλη. Ολοι οι επιβάτες πρέπει να έχουν ελληνικό διαβατήριο σε ισχύ.
3. Παιδιά έως 15 ετών μοιράζονται την καμπίνα με δύο ενήλικες. Πληρώνουν μόνο τα λιμενικά τέλη ευρώ 145 το άτομο.
4. Μονόκλινες καμπίνες έχουν επιβάρυνση στην τιμή 50%.
5. Από την προσφορά εξαιρούνται οι σουίτες SA, SB, SC.
6. Ο αριθμός των καμπινών είναι περιορισμένος και θα τηρηθεί απόλυτη σειρά προτεραιότητας στην κράτησή τους.

ΕΙΔΙΚΗ ΠΡΟΣΦΟΡΑ

Το πρακτορείο ALHAMBRA και η ROYAL OLYMPIC CRUSES προσφέρουν δύο υπέροχες κρουαζιέρες στους Ελληνες επιβάτες.
Η κρουαζιέρα ΜΑΥΡΗ ΘΑΛΑΣΣΑ ξεκινά από ΠΕΙΡΑΙΑ στις 17/10/2003 και προσφέρεται σε ιδιαίτερα ελκυστική τιμή (το δεύτερο άτομο ΔΩΡΕΑΝ).
Η κρουαζιέρα 4 ΘΑΛΑΣΣΩΝ με το υπερπολυτελές OLYMPIA EXPLORER το ταχύτερο κρουαζιερόπλοιο στον κόσμο ξεκινά από ΠΕΙΡΑΙΑ στις 24/10/2003 και μπορεί να συνδυασθεί με την αργία της 28ης Οκτωβρίου.

1. 7ήμερη κρουαζιέρα "ΜΑΥΡΗ ΘΑΛΑΣΣΑ"
με το ΤΡΙΤΩΝ 17-24/10/2003
Πειραιάς-Μυτιλήνη-Κων/πολη-Διάπλους Βοσπόρου, Νέσεμπουρ Βουλγαρίας, Οδησσός Ουκρανία, Γιάλτα Ουκρανίας, Διάπλους Βοσπόρου, Πειραιάς.
ΤΙΜΗ ΑΠΟ ΕΥΡΩ 314,00 ΤΟ ΑΤΟΜΟ
(ΤΟ ΔΕΥΤΕΡΟ ΑΤΟΜΟ ΤΑΞΙΔΕΥΕΙ ΔΩΡΕΑΝ)

2. 7ήμερη κρουαζιέρα "4 ΘΑΛΑΣΣΩΝ" με το υπερπολυτελές "OLYMPIA EXPLORER" 24-31/10/2003
Πειραιάς, Κέρκυρα, Βενετία, Ντουμπροβνικ, Κατάκολο, Κων/πολη, Μύκονος, Σαντορίνη, Πειραιάς
ΤΙΜΗ ΑΠΟ ΕΥΡΩ 650,00 ΤΟ ΑΤΟΜΟ

OLYMPIA VOYAGER
Πληροφορίες και Κρατήσεις
ALHAMBRA TRAVEL
ΔΗΜ. ΘΕΟΔΩΡΑΚΗ 13
Τηλ. 22410 37052, 25698

Με κερδισμένες τις μετοχές μικρής κεφαλαιοποίησης

Μερική ανάκαμψη κατά τη χθεσινή συνεδρίαση του ΧΑΑ

Άνοδος του Γενικού Δείκτη σε ποσοστό 0,86%

Ανέκαμψε η πλειονότητα των μετοχών κατά τη χθεσινή συνεδρίαση του Χρηματιστηρίου, με αρκετές μετοχές της μικρής και μεσαίας κεφαλαιοποίησης να κλείνουν με σημαντικά κέρδη. Η εξασθένηση της πτωτικής τάσης στις προηγούμενες συνεδριάσεις επανέφερε το αγοραστικό ενδιαφέρον, οδηγώντας στο κλείσιμο τον γενικό δείκτη τιμών στα υψηλότερα επίπεδα της ημέρας, παρά την υποχώρηση των ευρωπαϊκών χρηματιστηρίων.

Τη μεγαλύτερη ποσοστιαία άνοδο κατέγραψαν οι μετοχές του Λιανικού Εμπορίου, της Κλωστοϋφαντουργίας και των Εκδόσεων-Εκτυπώσεων. Με μικρή πτώση έκλεισε ο κλάδος των τραπεζών, παρά την ανοδική αναθεώρηση της τιμής-στόχου των τραπεζών Εθνικής, Alpha και Eurobank από την HSBC. Για την Εθνική η HSBC αναθεωρεί την τιμή-στόχο στα 17,36 από 14 ευρώ και διατηρεί τη σύσταση για "μείωση θέσεων".

Στα 14 από 11,8 ευρώ αναθεωρείται η τιμή-στόχος για τη Eurobank, ενώ η σύσταση παραμένει "συσσώρευση". Στα 19,7 από 12 ευρώ δίνεται η τιμή-στόχος για την Alpha Bank, για την οποία η σύσταση παραμένει "συσσώρευση". Η μετοχή της Alpha Bank υποχώρησε 1,33%, η Εθνική υποχώρησε κατά 0,11%, η Eurobank κατέγραψε πτώση 0,58%, ενώ με άνοδο 0,99% έκλεισε η μετοχή της Εμπορικής. Η μετοχή του ΟΤΕ έκλεισε με άνοδο 0,86%, ενώ με σημαντικά κέρδη 2,25% και 2,68% αντιστοίχως έκλεισαν οι μετοχές της Cosmote και της Panafon.

Ο Γενικός Δείκτης έκλεισε στις 2.019,76 μονάδες έναντι 2.002,63 μονάδων της προηγουμένης μέρας, σημειώνοντας άνοδο 17,13 μονάδων και σε ποσοστό 0,86%.

Ο δείκτης FTSE/ASE 20 έκλεισε στις 1.016,60 μονάδες, με άνοδο σε ποσοστό 0,42%, ενώ ο δείκτης FTSE/ASE 40 έκλεισε στις 212,61 μονάδες, καταγράφοντας άνοδο σε ποσοστό 1,47%. Ο δείκτης FTSE/ASE SMALLCAP 80 έκλεισε στις 551,59 μονάδες, με άνοδο σε ποσοστό 1,31%, ενώ ο δείκτης FTSE 140 έκλεισε στις 2.342,17 μονάδες, με άνοδο σε ποσοστό 0,68%.

Από τις 359 μετοχές που διαπραγματεύθηκαν, 209 κινήθηκαν ανοδικά, 89 πτωτικά, ενώ η τιμή 61 μετοχών παρέμεινε αμετάβλητη. Τη μεγαλύτερη ποσοστιαία άνοδο σημείωσαν οι μετοχές των εταιριών: Επίλεκτος, 11,93%, Βερνίκος +11,90%, Πήγασος +11,81, Jumbo +11,74%, Sato +11,34%, Περσεύς +10,00%, Βιοσώλ (κο) +9,09%, Ελλατέξ +8,86%, Καλπίνης Σίμος +8,59% και Παπαστράτος +8,25%.

Οι επιμέρους κλαδικοί δείκτες έκλεισαν ως εξής:

Τραπεζικός:	3.531,36 –	0,20%
Τηλεπικοινωνιών:	813,90	+1,79%
Ασφαλειών:	641,40	–0,08%
Επενδύσεων:	689,15	+0,44%
Κατασκευαστικών:	843,95	+0,90%
Κλωστοϋφαντουργίας:	355,79	+2,51%
Βιομηχανιών:	1.139,37	+0,82%
Συμμετοχών:	1.130,82	+0,96%
Βασικών Μετάλλων:	403,68	–0,12%
Μη μεταλλικών Ορυκτών:	697,86	+0,07%
Εκδόσεις- Εκτυπώσεις:	432,81	+2,70%
Λιανικού Εμπορίου:	978,39	+3,90%
Πληροφορικής:	426,00	+1,36%
Ειδών Λύσεων Πληροφορικής:	247,37	–0,66%
Χονδρικό εμπόριο:	451,86	+0,41%
Τρόφιμα- ποτά:	453,23	+0,51%
Παράλληλης Αγοράς:	146,91	+1,25%
Διυλιστήρια:	1.052,06	–0,25%
Διαχείρισης Ακίνητης Περιουσίας:	840,43	+0,28%

Αντιθέτως τις μεγαλύτερες απώλειες σημείωσαν οι μετοχές των εταιριών: Λαντέκ –9,67%, Ζάμπα –9,67%, Ευρωπαϊκή Πίστη (κο) –8,37%, Ιντερσάτ –7,14%, Λαννέτ –6,89%, Ελληνικές Ιχθυοκαλλιέργειες –5,45%, Κεράνης Συμμετοχών –5,41%, Κατσέλης –4,95%, Μπουτάρης (πα) –4,46% και Plias –4,00%.

Η αξία των συναλλαγών ανήλθε στα 111,2 εκατ. ευρώ, εκ των οποίων τα 8,58 εκατ. ευρώ αποτέλεσαν προσυμφωνημένα πακέτα συναλλαγών.

Τον μεγαλύτερο όγκο συναλλαγών κατέγραψαν οι μετοχές των: Αττικάτ με 2.416.876 μετοχές, Vodafone με 1.232.938, ΟΤΕ με 989.306, Μοχλός με 978.382 μετοχές και Alma-Ατέρμων με 947.480.

Την μεγαλύτερη αξία συναλλαγών σημείωσαν οι μετοχές των εταιριών: ΟΤΕ με 9,274 εκατ. ευρώ, Vodafone με 7,466, Cosmote με 519.600, Alpha Bank με 4,888 και ΟΠΑΠ με 4,209 εκατ. ευρώ. Η συνολική κεφαλαιοποίηση της αγοράς διαμορφώνεται στα 77,3 δισ. ευρώ.

TOP CARS

ΕΙΣΑΓΩΓΕΣ ΜΕΤΑΧΕΙΡΙΣΜΕΝΩΝ ΑΥΤΟΚΙΝΗΤΩΝ
ΑΓΟΡΕΣ-ΠΩΛΗΣΕΙΣ-ΑΝΤΑΛΛΑΓΕΣ



Ελάτε σε μας να δείτε και να επιλέξετε ένα από τα αυτοκίνητα που υπάρχουν ετοιμοπαράδοτα στην έκθεσή ή να μας ενημερώσετε για οποιοδήποτε μοντέλο σας ενδιαφέρει.
Το αγοράζετε εάν θέλετε με 0% προκαταβολή μέχρι 60 μήνες εξόφληση με το χαμηλότερο επιτόκιο της αγοράς.
Ελάτε να γνωριστούμε και δεν θα βγείτε χαμένοι, θα ικανοποιήσουμε κάθε επιθυμία σας είτε πρόκειται για Ι.Χ. επιβατικό ή είτε επαγγελματικό αυτοκίνητο.
ΕΤΟΙΜΟΠΑΡΑΔΟΤΑ ΤΑΧΙ DIESEL
ΕΥΧΑΡΙΣΤΟΥΜΕ

TOP CARS-Λεωφ. Ελευθερίας 20 Κρεμαστή
Τηλ.- fax: 22410 96889, 6972261775

Jeanne-Crystale
ΝΥΦΙΚΑ-ΒΑΠΤΙΣΤΙΚΑ
ΑΜΠΙΓΙΕ

(ΛΑΔΟΠΑΝΑ • ΠΕΤΣΕΤΑ • ΕΣΩΡΟΥΧΑ • ΚΑΛΤΣΕΣ • ΛΑΜΠΑΔΑ • ΚΑΛΑΘΙ • ΣΕΤ ΛΑΔΙΟΥ • ΦΟΡΕΜΑ ή ΚΟΥΣΤΟΥΜΙ)
ΚΟΥΤΑ ΒΑΠΤΙΣΗΣ ΚΟΜΠΛΕ
ΜΟΝΟ !!! 300 €

Από σήμερα έως και τον Οκτώβριο!!
ΕΛΑΤΕ ΤΩΡΑ σε μας και για την ωραιότερη μέρα της ζωής σας

ΝΥΦΙΚΑ
ΜΟΝΟ !!! 300 €
(ΕΝΟΙΚΙΑΣΗ ή ΠΩΛΗΣΗ **ΠΡΟΛΑΒΕΤΕ** (ΤΕΜ. 20)

ΙΑΛΥΣΟΣ
(Μετά την Κεντρική Εκκλησία) **ΦΙΛΕΡΗΜΟΥ 32**

ΓΙΑ ΚΑΛΥΤΕΡΗ ΕΞΥΠΗΡΕΤΗΣΗ ΣΑΣ
ΤΗΛΕΦΩΝΗΣΤΕ ΜΑΣ ΣΤΟ
22410-92783 ή 6974301200

ΕΛΛΗΝΙΚΗ ΔΗΜΟΚΡΑΤΙΑ
ΥΠΟΥΡΓΕΙΟ ΕΡΓΑΣΙΑΣ
& ΚΟΙΝΩΝΙΚΩΝ ΑΣΦΑΛΙΣΕΩΝ

ΘΕΜΑ: Δημοσίευση αρχικών πινάκων μοριοδότησης προστατευομένων προσώπων Ν. 2643/98 Ν. Δωδ/σου

Η επιτροπή του αρθρ. 9 Ν. 2643/98 γνωστοποιεί τους αρχικούς πίνακες μοριοδότησης προστατευομένων προσώπων του παραπάνω νόμου. Οι πίνακες αυτοί αναρτήθηκαν στις 29.9.03 στον πίνακα ανακοινώσεων της Τ.Υ Ρόδου του ΟΑΕΔ οδός Θ. Σοφούλη 93.

Η προθεσμία υποβολής ενστάσεων κατά των πινάκων αρχίζει από την τελευταία δημοσίευση δηλ. από 2-10-2003 έως 21/10/203.

Οι ενστάσεις γίνονται αποκλειστικά πάνω στην μοριοδότηση. Δεν γίνονται δεκτά δικαιολογητικά επί των υποβληθησών αιτήσεων.

ΑΡΘΡΟ 3: ΟΛΕΣ ΟΙ ΚΑΤΗΓΟΡΙΕΣ

ΜΟΡΙΑ ΓΙΑ ΘΕΣΕΙΣ ΜΕ ΑΠΑΙΤΟΥΜΕΝΟ ΤΙΤΛΟ ΣΠΟΥΔΩΝ ΚΑΤΗΓΟΡΙΑΣ: Δ/Ε

Τελ. σύνολο	Αρ. πωτοκόλ.	Επώνυμο	Όνομα	Ονομα πατέρα
0	5	Αθανασίου	Χρήστος	Λεωνίδας
0	159	Αναγνώστου	Βασιλική	Νικόλαος
0	120	Αυγερινού	Ελένη	Νικόλαος
0	24	Αφαντενού	Μαρίνα	Δημήτριος
0	91	Βάιλας	Δημήτριος	Φραντζέσκος
0	8	Ευσταθίου	Δικαία	Ευσταθίου
0	35	Ζαννετής	Σταύρος	Ζαννέτος
0	157	Ζούρκα	Αντωνία	Στέλιος
0	96	Θεοδοσίου	Μερκούρης	Βασίλειος
0	69	Καππάκα	Χριστίνα	Ιωάννης
0	66	Καρακούσης	Χαράλαμπος	Αντώνιος
0	78	Κοντογιάννη	Ευσταθία	Ευστάθιος
0	67	Κουδούνη	Μαριέττα	Σταμάτιος
0	126	Κούρτη	Στεφανία	Ιουλιανός
0	149	Κράλλη	Κων/να	Δημήτριος
0	139	Κρητικού	Καλλιόπη	Θεόδωρος
0	160	Κυρίτσης	Κων/νος	Γρηγόριος
0	1	Λαυράκη	Καλλιόπη	Αλέξανδρος
0	114	Λουκάς	Αναστάσιος	Απόστολος
0	138	Μιχαηλίδης	Αθανάσιος	Ευστάθιος
0	38	Μοσχάκη	Ευαγγελία	Αλέξανδρος
0	161	Μπραζογούλας	Γεώργιος	Κων/νος
0	22	Νάκκα	Τριανταφυλλιά	Κων/νος
0	125	Νατσίκα	Σεβαστή	Κων/νος
0	156	Νειρός	Σωκράτης	Σταύρος
0	42	Ξούρη	Αμαλία	Κανέλλος
0	57	Παναγιωτάκη	Παναγιώτα	Μιχαήλ
0	70	Παπάζογλου	Άννα	Εμμανουήλ
0	121	Παπακωνσταντίνου	Κων/νος	Γεώργιος
0	177	Παπαλουκά	Χρυσούλα	Λουκάς
0	71	Πατσάη	Στέλλα	Εμμανουήλ
0	85	Πάττα	Ευδοκία	Σταύρος
0	93	Παυλούς	Ευαγγελία-Δέσποινα	Σάββας
0	27	Πέρου	Χρυσοβαλάντα	Στέφανος
0	13	Πόρας	Παναγιώτης	Κυριάκος
0	45	Σαρούκου	Χρυσοβαλάντου	Μιχαήλ
0	140	Σερφά	Ειρήνη	Εμμανουήλ
0	75	Σορωνιάτης	Στυλιανός	Ανδρέας
0	94	Σουρβάνου	Ευφημία	Ιωάννης
0	153	Στάθης	Λάμπρος	Γεώργιος
0	26	Ταρασλιά	Αφροδίτη	Αριστείδης
0	154	Τσαβαλακόγλου	Αναστασία	Ελευθέριος
0	43	Τσουγκράνη	Σωτηρία	Αντώνιος
0	152	Τσώρη-Μερτσάρη	Φωτεινή	Αριστείδης
0	103	Φαρμάκαλης	Στέργος	Μιχαήλ
0	144	Φλέσσας	Κων/νος	Γεώργιος
0	110	Φραντζής	Νίκος	Γεώργιος
0	77	Χρυσάνθη	Αικατερίνη	Βασίλειος
1130	59	Ταράλη	Ελισάβετ	Ιάκωβος
1080,8	136	Εξαδάκτυλος	Ελευθέριος	Ιωάννης
952,8	65	Λατσινόγλου	Κων/νος	Στυλιανός
809	9	Διακάκης	Παναγιώτης	Κυριάκος
707	90	Γερόλυμου	Μαρία	Ηλίας
687	81	Κάππος	Αντώνιος	Κωνσταντίνος
651	16	Ορφανός	Μιχαήλ	Σταμάτιος
650	92	Καματερή	Αντωνία	Περικλής
649	23	Λαμπριανός	Νικόλαος	Μιχάλης
647	141	Μπαλαλή	Τσαμπίκα	Ιωάννης
605	116	Κοιλιά	Τσαμπίκα	Μιχαήλ
584	41	Περίδης	Πέτρος	Νικόλαος
555	39	Παιδούση	Μαρία-Αγγελική	Γεώργιος
542	107	Φυλλή-Πάτα	Δέσποινα	Λοΐζος
507	48	Τσαμπής	Κων/νος	Βασίλειος
444	34	Κόμπος	Χαράλαμπος	Θεόδωρος
288	128	Πίτσης	Στέλιος	Γεώργιος
256	86	Καστρενού	Αντωνία	Ιωάννης
256	86	Καστρενού	Αντωνία	Ιωάννης
243	164	Φίλη	Πολυξένη	Θεοφάνης
192	146	Παντελόπουλος	Κων/νος	Σπυρίδων
176	31	Μιχαήλ	Χρήστος	Ιωάννης
0	88	Λίμπερ	Ελβίρα	Γιόχαν
0	70	Παπάζογλου	Αννα	Εμμανουήλ
0	97	Παππά	Όλγα	Χρήστος
0	129	Σαμπαζιώτη	Σοφία	Γεώργιος
0	89	Σαχίνης	Μιχαήλ	Παναγιώτης
0	75	Σορωνιάτης	Στυλιανός	Ανδρέας

ΜΟΡΙΑ ΓΙΑ ΘΕΣΕΙΣ ΜΕ ΑΠΑΙΤΟΥΜΕΝΟ ΤΙΤΛΟ ΣΠΟΥΔΩΝ ΚΑΤΗΓΟΡΙΑΣ: Δ/Ε 23

0	5	Αθανασίου	Χρήστος	Λεωνίδας
0	24	Αφαντενού	Μαρίνα	Δημήτριος
0	142	Γιορδαμνή	Θεοδώρα	Νικόλαος
0	8	Ευσταθίου	Δικαία	Ευσταθίου
0	106	Ζαχαριά	Θεοδώρα	Μερκούριος
0	157	Ζούρκα	Αντωνία	Στέλιος
0	96	Θεοδοσίου	Μερκούρης	Βασίλειος
0	69	Καππάκα	Χριστίνα	Ιωάννης
0	66	Καρακούσης	Χαράλαμπος	Αντώνιος
0	78	Κοντογιάννη	Ευσταθία	Ευστάθιος
0	67	Κουδούνη	Μαριέττα	Σταμάτιος
0	126	Κούρτη	Στεφανία	Ιουλιανός
0	149	Κράλλη	Κων/να	Δημήτριος
0	139	Κρητικού	Καλλιόπη	Θεόδωρος
0	160	Κυρίτσης	Κων/νος	Γρηγόριος
0	1	Λαυράκη	Καλλιόπη	Αλέξανδρος
0	114	Λουκάς	Αναστάσιος	Απόστολος
0	44	Μαραβέλιας	Αλέξανδρος	Κων/νος
0	19	Μεγαλούδης	Ιωάννης	Γαβριήλ
0	38	Μοσχάκη	Ευαγγελία	Αλέξανδρος
0	155	Μυριανίδου	Σόνια	Γρηγόρης
0	22	Νάκκα	Τριανταφυλλιά	Κων/νος
0	156	Νείρος	Σωκράτης	Σταύρος
0	42	Ξούρη	Αμαλία	Κανέλλος
0	70	Παπάζογλου	Άννα	Εμμανουήλ
0	121	Παπακωνσταντίνου	Κων/νος	Γεώργιος
0	84	Παπαντωνίου	Μαρία-Νεκταρία	Αντώνιος
0	71	Πατσάη	Στέλλα	Εμμανουήλ
0	85	Πάττα	Ευδοκία	Σταύρος
0	13	Πόρας	Παναγιώτης	Κυριάκος
0	45	Σαρούκου	Χρυσοβαλάντου	Μιχαήλ
0	75	Σορωνιάτης	Στυλιανός	Ανδρέας
0	94	Σουρβάνου	Ευφημία	Ιωάννης
0	26	Ταρασλιά	Αφροδίτη	Αριστείδης
0	154	Τσαβαλακόγλου	Αναστασία	Ελευθέριος
0	119	Τσαταλιού	Μαρία	Παντελής
0	43	Τσουγκράνη	Σωτηρία	Αντώνιος
0	110	Φραντζής	Νίκος	Γεώργιος
0	77	Χρυσάνθη	Αικατερίνη	Βασίλειος
1094,4	102	Διακουμή	Βαγιάννη	Αντώνιος
1080,8	136	Εξαδάκτυλος	Ελευθέριος	Ιωάννης
1018,4	132	Σκανδαλιάρη	Αννα	Μικές
952,8	65	Λατσινόγλου	Κων/νος	Στυλιανός
812	11	Παπαθαρενός	Εμμανουήλ	Σπύρος
809	9	Διακάκης	Παναγιώτης	Κυριάκος
687	81	Κάππος	Αντώνιος	Κωνσταντίνος
651	16	Ορφανός	Μιχαήλ	Σταμάτιος
650	92	Καματερή	Αντωνία	Περικλής
647	141	Μπαλαλή	Τσαμπίκα	Ιωάννης
630	33	Παπαμανώλης	Ιωάννης	Εμμανουήλ
564	41	Περίδης	Πέτρος	Νικόλαος
565	39	Παιδούση	Μαρία-Αγγελική	Γεώργιος
542	107	Φυλλή-Πάττα	Δέσποινα	Λοΐζος
511	166	Παπαβασιλείου	Παναγιώτης	Παπαβασιλείου
288	128	Πίτσης	Στέλιος	Γεώργιος
256	86	Καστρενού	Αντωνία	Ιωάννης
243	164	Φίλη	Πολυξένη	Θεοφάνης
192	146	Παντελόπουλος	Κων/νος	Σπυρίδων
176	31	Μιχαήλ	Χρήστος	Ιωάννης
0	76	Μαγκαφάς	Χρυσοβαλάντης	Παναγιώτης
0	79	Νικήτας	Εμμανουήλ	Γεώργιος
0	70	Παπάζογλου	Άννα	Εμμανουήλ
0	97	Παππά	Όλγα	Χρήστος
0	129	Σαμπαζιώτη	Σοφία	Γεώργιος
0	89	Σαχίνης	Μιχαήλ	Παναγιώτης
0	75	Σορωνιάτης	Στυλιανός	Ανδρέας

ΜΟΡΙΑ ΓΙΑ ΘΕΣΕΙΣ ΜΕ ΑΠΑΙΤΟΥΜΕΝΟ ΤΙΤΛΟ ΣΠΟΥΔΩΝ ΚΑΤΗΓΟΡΙΑΣ: Υ/Ε

0	5	Αθανασίου	Χρήστος	Λεωνίδας
0	50	Αντωνάκης	Πέτρος	Δημήτριος
0	4	Παράκου	Σμαράγδα	Θεοδόσιος
0	142	Γιορδαμνή	Θεοδώρα	Νικόλαος
0	72	Δημάνης	Λάζαρος	Πέτρος
0	135	Διακοναστάση	Γρηγορία	Γεώργιος
0	118	Ευαγγελούλη	Ειρήνη-Χρυσοβαλά	Κων/νος
0	8	Ευσταθίου	Δικαία	Ευσταθίου
0	157	Ζούρκα	Αντωνία	Στέλιος
0	96	Θεοδοσίου	Μερκούρης	Βασίλειος
0	131	Θεοδωρίδου	Νικολέτα	Χρήστος
0	150	Καστή	Καλλιόπη	Γεώργιος
0	149	Κράλλη	Κων/να	Δημήτριος
0	139	Κρητικού	Καλλιόπη	Θεόδωρος
0	160	Κυρίτσης	Κων/νος	Γρηγόριος
0	37	Λυριστή	Μαρία	Γεώργιος
0	109	Μανουσάκη-Χαβιαρ	Αικατερίνη	Ευστάθιος
0	147	Μαυρογιάννης	Αθανάσιος	Αναστάσιος
0	138	Μιχαηλίδης	Αθανάσιος	Ευστάθιος
0	46	Μουχτερός	Παντελεήμων	Θεοδόσιος
0	14	Μπάτη	Ελευθερία	Μιχαήλ
0	145	Μπίλλης	Βασίλειος	Λουκάς
0	7	Μποζίνου	Αναστασία	Νικόλαος
0	161	Μπραζογούλας	Γεώργιος	Κων/νος
0	155	Μυριανίδου	Σόνια	Γρηγόρης
0	125	Νατσίκα	Σεβαστή	Κων/νος
0	52	Πακίδη	Μαρία	Πέτρος
0	28	Παπαναστασίου	Αστραδενή	Γεώργιος
0	84	Παπαντωνίου	Μαρία-Νεκταρία	Αντώνιος
0	85	Πάττα	Ευδοκία	Σταύρος
0	130	Πίκου	Αικατερίνη	Σκεύος
0	13	Πόρας	Παναγιώτης	Κυριάκος
0	134	Σάντσεζ-Ραμίρεζ	Αννα-Μαρία	Αριστιρ
0	143	Σερέτη	Πολυτίμη	Αναστάσιος
0	95	Ταμπεράκης	Θεολόγος	Εμμανουήλ
0	26	Ταρασλιά	Αφροδίτη	Αριστείδης
0	43	Τσουγκράνη	Σωτηρία	Αντώνιος
0	40	Χατζηδιάκου	Ειρήνη	Μιχαήλ
1261	60	Λάμπρου	Ευγενία	Δημήτριος
1130	59	Ταράλη	Ελισάβετ	Ιάκωβος
1094,4	102	Διακουμή	Βαγιάνη	Αντώνιος
1080,4	136	Εξαδάκτυλος	Ελευθέριος	Ιωάννης
1018,4	132	Σκανδαλιάρη	Άννα	Μικές
908,4	115	Μανωλά	Μαρία	Μιχαήλ
814,8	117	Πολίτη	Μαργαρίτα	Νομικός
812,8	117	Πολίτη	Μαργαρίτα	Νομικός
809	9	Διακάκης	Παναγιώτης	Κυριάκος
807	49	Τρυφιάτη	Μαρούλα	Ευάγγελος
738,4	18	Μεχμέτ	Αρκάν	Αλή
721	104	Κατσιδώνη	Αικατερίνη	Σωτήριος
721	6	Μανιός	Γεώργιος	Μηνάς
707	90	Γερόλυμου	Μαρία	Ηλίας
664	127	Μαζαράκη	Μιχαλίτσα	Ιωάννης
652	111	Γιαννιού-Κρητικού	Δέσποινα	Αντώνιος
651	16	Ορφανός	Μιχαήλ	Σταμάτιος
650	92	Καματερή	Αντωνία	Περικλής
649	23	Λαμπριανός	Νικόλαος	Μιχάλης
647	124	Ζιάκης	Νικόλαος	Σταμάτιος
634	98	Φουσιάνης	Μιχαήλ	Αναστάσιος
630	33	Παπαμανώλης	Ιωάννης	Εμμανουήλ
594	56	Μανδάνη	Μαρία	Γρηγόριος
542	107	Φύλλη-Πάττα	Δέσποινα	Λοΐζος
507	48	Τσαμπής	Κων/νος	Βασίλειος
506	20	Κούρος	Εμμανουήλ	Ιωάννης
506	101	Πάλλας	Σάββας	Αγαπητός
506	53	Τσαμπικάκης	Ελευθέριος	Ιωάννης
429	80	Κατάκος	Αθανάσιος-Φανούρι	Παναγιώτης
256	86	Καστρενού	Αντωνία	Ιωάννης
243	164	Φίλη	Πολυξένη	Θεοφάνης
143	29	Μαύρος	Σωτήριος-Νικόλαος	Αντώνιος
0	83	Καρπαθάκης	Αντώνιος	Δημήτριος
0	123	Κατινάκη	Φλώρα	Κων/νος
0	55	Μαγκουλιάς	Στέλιος	Ελευθέριος
0	99	Μαυράκη	Μαρία	Μιχαήλ
0	129	Σαμπαζιώτη	Σοφία	Γεώργιος
0	113	Σούλος	Κυριάκος	Θεόδωρος
0	108	Χρυσοχός	Ιωάννης	Δημήτρης

ΑΜΕΑ ΑΜΕΣΗ ΑΡΘΡΟΥ 3

Τελ. σύνολο	Αρ. πωτοκόλ.	Επώνυμο	Όνομα	Ονομα πατέρα

ΜΟΡΙΑ ΓΙΑ ΘΕΣΕΙΣ ΜΕ ΑΠΑΙΤΟΥΜΕΝΟ ΤΙΤΛΟ ΣΠΟΥΔΩΝ ΚΑΤΗΓΟΡΙΑΣ: Δ/Ε

863	15	Αργυροπούλου		
317	36	Αράπης	Παναγιώτης	Νικόλαος
0	54	Χειμαργιώτης	Ευστάθιος	Κων/νος

ΜΟΡΙΑ ΓΙΑ ΘΕΣΕΙΣ ΜΕ ΑΠΑΙΤΟΥΜΕΝΟ ΤΙΤΛΟ ΣΠΟΥΔΩΝ ΚΑΤΗΓΟΡΙΑΣ: Π.Ε.

628	112	Στεφανάρας	Νεκτάριος	Κων/νος
534	74	Λεβιδιώτης	Στέφανος	Γεώργιος

ΜΟΡΙΑ ΓΙΑ ΘΕΣΕΙΣ ΜΕ ΑΠΑΙΤΟΥΜΕΝΟ ΤΙΤΛΟ ΣΠΟΥΔΩΝ ΚΑΤΗΓΟΡΙΑΣ: Υ/Ε

651	16	Ορφανός	Μιχαήλ	Σταμάτιος
647	124	Ζιακής	Νικόλαος	Σταμάτιος
634	98	Φουσιάνης	Μιχαήλ	Αναστάσιος
506	20	Κούρος	Εμμανουήλ	Ιωάννης
506	53	Τσαμπικάκης	Ελευθέριος	Ιωάννης
0	72	Δημάνης	Λάζαρος	Πέτρος
0	131	Θεοδωρίδου	Νικολέτα	Χρήστος
0	138	Μιχαηλίδης	Αθανάσιος	Ευστάθιος
0	161	Μπραζογούλας	Γεώργιος	Κων/νος
0	95	Τσαμπιέρακης	Θεολόγος	Εμμανουήλ
0	123	Κατινάκη	Φλώρα	Κων/νος
0	55	Μαγκούλιας	Στέλιος	Ελευθέριος

ΕΘΝΙΚΗ ΑΝΤΙΣΤΑΣΗ ΑΡΘΡΟΥ 2

Τελ. σύνολο	Αρ. πωτοκόλ.	Επώνυμο	Όνομα	Ονομα πατέρα
324	176	Ντόκλα	Παναγιώτα	Παναγιώτης
313	165	Φιλή	Πολυξένη	Θεοφάνης
249	173	Κωνσταντίνου	Δημήτριος	Ηλίας
240	174	Θεοδωράκη	Κυριακή	Θεόδωρος
215	169	Ρένιος	Ηλίας	Γεώργιος
196	32	Μιχαήλ	Χρήστος	Ιωάννης
0	122	Δημητριάδης	Γεώργιος	Νικόλαος
0	172	Λαμπρινός	Στυλιανός	Παναγιώτης
0	158	Μυριανίδου	Σόνια	Γρηγόρης
0	58	Παναγιωτάκη	Παναγιώτα	Μιχαήλ
0	162	Τριτάκης	Γιώργος	Στυλιανός
103	168	Αφράτη	Αδαμαντία	Γεώργιος

ΑΝΑΠΗΡΩΝ ΘΥΜΑΤΩΝ ΠΟΛΕΜΟΥ ΑΡΘΡΟΥ 2

Τελ. σύνολο	Αρ. πωτοκόλ.	Επώνυμο	Όνομα	Ονομα πατέρα
276	87	Καστρενού	Αντωνία	Ιωάννης

ΠΟΛΥΤΕΚΟΙ ΑΡΘΡΟΥ 2

Τελ. σύνολο	Αρ. πωτοκόλ.	Επώνυμο	Όνομα	Ονομα πατέρα
1038,4	133	Σκανδαλιάρη-Καλπ.	Άννα	Μικές
829	10	Διακάκης	Παναγιώτης	Κυριάκος
631	105	Κατσιδώνη	Αικατερίνη	Σωτήριος
0	68	Κουδούνη	Μαριέττα	Σταμάτιος
0	25	Ταρασλιά	Αφροδίτη	Αριστείδης
0	119	Τσαταλιού	Μαρία	Παντελής

ΑΜΕΑ ΑΜΕΣΗ ΑΡΘΡΟΥ 2

Τελ. σύνολο	Αρ. πωτοκόλ.	Επώνυμο	Όνομα	Ονομα πατέρα
738,4	17	Μεχμέτ	Αρκάν	Αλή
734,8	51	Αντωνάκης	Πέτρος	Δημήτριος
697	82	Κάππος	Αντώνιος	Κων/νος
677	151	Μπαλαλή	Τσαμπίκα	Μπαλαλής
612,4	47	Μουχτερός	Παντελεήμων	Θεοδόσιος
516	21	Κούρος	Εμμανουήλ	Ιωάννης
513	30	Μαύρος	Σωτήριος-Νικόλαος	Αντώνιος
0	73	Δημάνης	Λάζαρος	Πέτρος
0	114	Λουκάς	Αναστάσιος	Απόστολος
0	161	Μπραζογούλας	Γεώργιος	Κων/νος
0	137	Παπαβασιλείου	Παναγιώτης	Βασίλειος
0	12	Πόρας	Παναγιώτης	Πόρας

Η πρόεδρος
Μαρία Ελευθερίου

ΟΙΚΟΔΟΜΙΚΟΣ ΣΥΝΕΤΑΙΡΙΣΜΟΣ ΡΟΔΟΥ
"Η ΑΥΤΟΣΤΕΓΑΣΙΣ"

ΠΡΟΣΚΛΗΣΗ

ΕΚΤΑΚΤΗΣ ΓΕΝΙΚΗΣ ΣΥΝΕΛΕΥΣΗΣ ΤΩΝ ΜΕΛΩΝ

Σύμφωνα με το άρθρο 19 του καταστατικού και με απόφαση του Διοικ. Συμβουλίου, καλούνται τα μέλη του Οικοδομικού Συνεταιρισμού Ροδου "Η Αυτοστέγασις" σε έκτακτη Γενική Συνέλευση:

Τόπος: Γραφεία Οικ. Συν/σμού: Ρόδος, Μεσογείου 11-Ιφιγένειας 14.

Χρονολογία:

Α) Σάββατο 4 Οκτωβρίου 2003: Ώρα 10.30 π.μ.

Β) Σε περίπτωση μη απαρτίας: την επόμενη ημέρα Κυριακή 5 Οκτωβρίοιυ 2003: Ώρα 10.30 π.μ.

Θέματα ημερήσιας διατάξεως: Η Γεν. Συν/ση αφορά στην συνέχεια της Τακτικής Γ.Σ. της 13ης Απριλίου 2003.

1) Τροποποίηση άρθρου 4 του καταστατικού "διάρκεια του συνεταιρισμού". Παράταση διάρκειας για εισέτι 20 (είκοσι) χρόνια από τη λήξη του.

2) Καθορισμός ημερομηνίας τελικού κλεισίματος/διακοπής/παραχωρήσεων μερίδων από μέλη και οριστικοποίηση τελικού και οριστικού μητρώου μελών ενόψει μεταβιβάσεων μερίδων/οικοπέδων σε συμβολαιογράφο και κτηματολόγιο Ρόδου.

3) Εγκριση καταβολής από μέλη/σε ειδικές περιπτώσεις/απαραίτητων έκτακτων εισφορών ως και προηγουμένων αποφάσεών μας.

4) Εργα υποδομής: ενημέρωση από εργολάβο: Λεριά Γρηγόρη

5) Απόφαση/έγκριση πρόσθετων/απαραίτητων εργασιών "Εργων υποδομής" ύστερα από τις τελευταίες ενέργειες των: Δ.Σ.-Ε.Σ. .& Μελών Ο.Σ.

6) Εγκριση παραχωρήσεων μερίδων: Διαγραφή και εγγραφή νέων μελών.

7) Οικονομικά θέματα.

8) Οικοπεδικός χώρος για: 1) Ανέγερση καταστημάτων Μ2 552, 57 Β' Οικ., 2) Ανέγερση αναψυκτηρίου Μ2 515, 82 Γ' οικοπ.

9) Διάφορα.

Τα μέλη δύνανται να εκπροσωπηθούν βάσει πληρεξούσιου συμβολαιογραφικού.

Ο πρόεδρος του Δ.Σ. **Η αντιπρόεδρος του Δ.Σ.** **Ο Γεν. Γραμματέας**
Αλέξανδρος Κατταβενάκης **Μαρίνα Μπόνη** **Χριστόδουλος Γεωργιάδης**

METROPOL
ALPHA ODEON
★MULTI-CINEMA★
www.RodosVitrina.gr/Metropol.htm
ΕΒΔΟΜ.ΠΡΟΓΡΑΜΜΑ • WEEKLY PROGRAMME
26/09/2003 -02/10/2003

ΟΙ ΜΠΑΤΣΟΙ ΤΟΥ ΧΟΛΛΥΓΟΥΝΤ
IN ENGLISH - ACTION
Η αστυνομική περιπέτεια με πλούσια δράση και απίθανες κωμικές καταστάσεις...!!
ΚΑΤ.ΑΠΟ 13 ΕΤΩΝ
Σε 1η Πανελλήνια Προβολή
Πρωταγωνιστεί το εκρηκτικό δίδυμο που ανεβάζει την ΑΔΡΕΝΑΛΙΝΗ στα ύψη!!
ΧΑΡΙΣΟΝ ΦΟΡΝΤ ΤΖΟΣ ΧΑΡΤΝΕΤ
ΩΡΕΣ ΕΝΑΡΞΗΣ SHOWTIMES
17:30 • 20:00 • 22:40
ΑΙΘΟΥΣΑ: 3

ΟΙ ΠΕΙΡΑΤΕΣ ΤΗΣ ΚΑΡΑΪΒΙΚΗΣ
IN ENGLISH - ADVENTURE
Η πολύαναμενόμενη πειρατική περιπέτειας της χρονιάς!!!
Από τον παραγωγό του 'Αρμαγεδδών' και του 'Περλ Χαρμπορ'....
ΚΑΤΑΛΛΗΛΟ
Σε 1η Πανελλήνια Προβολή
Πρωταγωνιστούν: Τζόνι Ντέπ, Τζέφρι Ρας, Ορλάντο Μπλούμ, Κίρα Ναϊτλι
ΩΡΕΣ ΕΝΑΡΞΗΣ SHOWTIMES
19:15 • 22:30
ΑΙΘΟΥΣΑ: 1

ΖΩΗ ΧΩΡΙΣ ΕΜΕΝΑ
IN ENGLISH - DRAMA
Η ταινία που συγκίνησε και καταχειροκροτήθηκε στο τελευταίο φεστιβάλ του Βερολίνου
Ένα πραγματικό αριστούργημα
ΚΑΤΑΛΛΗΛΟ
Μια παραγωγή του ΠΕΔΡΟ ΑΛΜΟΔΟΒΑΡ
ΩΡΕΣ ΕΝΑΡΞΗΣ SHOWTIMES
18:15 • 20:30
ΑΙΘΟΥΣΑ: 2

ΛΑΘΟΣ ΣΤΡΟΦΗ
Πρωταγωνιστούν: Ντεσμόντ Χάρινγκτον, Εμμανουέλ Κρίκι, Ελίσα Ντούσκου
Ένα τρομακτικό Θρίλερ
Αυτό θα είναι το τελευταίο σου λάθος!
Με την εγγύηση του "Στην Γουίνστον"
ΑΥΣΤΗΡΩΣ ΑΚΑΤΑΛΛΗΛΟ
ΩΡΑ ΕΝΑΡΞΗΣ 22:45
ΑΙΘΟΥΣΑ 2

ΤΑΞΙΔΙ ΣΤΗΝ ΧΩΡΑ ΤΩΝ ΘΑΥΜΑΤΩΝ
ΟΣΚΑΡ καλύτερης ταινίας κινουμένων σχεδίων
Αγάπη • θάρρος • περιπέτεια
Ένα μαγικό παραμύθι για όλες τις ηλικίες σε έναν κόσμο όνειρο
Στα Ελληνικά
ΩΡΑ ΕΝΑΡΞΗΣ 17:00
ΑΙΘΟΥΣΑ 1

3 ΟΚΤΩΒΡΙΟΥ
Η μάχη για την κυριαρχία αρχίζει
Βρικόλακες - Λυκάνθρωποι
Εσείς με ποιούς είστε?!
UNDERWORLD
Πρωταγωνιστούν: Κέιτ Μπέκινσεϊλ • Σκότ Σπίντμαν

10 ΟΚΤΩΒΡΙΟΥ
Ασταμάτητη δράση από το πρώτο λεπτό!!
Τα καλά παιδία μπαίνουν στον παράδεισο.... τα κακά παιδιά μπαίνουν....σε περιπέτειες!!!
BAD BOYS 2
Τα Κακά Παιδία 2
Πρωταγωνιστεί το πιο διάσημο δίδυμο Γουίλ Σμίθ, Μάρτιν Λορένς

17 ΟΚΤΩΒΡΙΟΥ
Η πιο αυθεντική περιπέτεια της χρονιάς
Η ΣΥΜΜΑΧΙΑ
Θρυλικοί τυχοδιώκτες... Αξιότιμα καθάρματα!!
• 3 LUXURY DESIGN SCREENS •
• DOLBY DIGITAL EX • FULLY AIR-CONDITIONED •

Cine Mania

ΕΠΙΜΕΛΕΙΑ: *ΚΥΡΙΑΚΗ ΠΕΤΡΙΔΟΥ*

Ταινία για ελληνικής καταγωγής Γάλλους

Ανάμεσά τους και Δωδεκανήσιοι

Σύμφωνα με δημοσίευμα της εφημερίδας "Ναυτεμπορική", στο φύλλο της Δευτέρας 29 Σεπτεμβρίου, στο τέλος της προηγούμενης εβδομάδας, προβλήθηκε στο Παρίσι ταινία που επικεντρώνεται στους Ορθοδόξους ελληνικής καταγωγής που ζουν στο νότο της Γαλλίας και ανάμεσά τους βρίσκονται απόγονοι από νησί της Δωδεκανήσου!

Πρόκειται για μια ταινία του σκηνοθέτη **Ζαν Μαρί Ντέιβιντ,** η οποία επικεντρώνεται στους Ελληνορθόδοξους που ζουν κυρίως στην επαρχία της προβηγκίας και τη Μασσαλία, το μυθικό λιμάνι της Μεσογείου, το οποίο ιδρύθηκε από Ελληνες.

Πολλοί αγνοούν ότι στα χωριά Sallns de Giraud και Port de Boue κατοικούν απόγονοι μεταναστών από **τα νησιά της Δωδεκανήσου** και κυρίως **Καλύμνιοι.** Ακολουθώντας μια νεαρή Μασσαλιώτισσα, ελληνικής καταγωγής, που αναζητεί να επανασυνδεθεί με τις ρίζες της, το φιλμ σκιαγραφεί την καθημερινότητα της Ορθόδοξης ελληνικής κοινότητας, τις παραδόσεις και τον πολιτισμό της.

Στην προβολή της ταινίας παραβρέθηκαν, μεταξύ άλλων, ο πρόεδρος της Ελληνικής Κοινότητας Παρισίων κ. Τσάπης και μέλη του προεδρείου της, εκπρόσωποι της ελληνικής πρεσβείας, της εκκλησίας, της ελληνικής και κυπριακής κοινότητας Παρισίων κ.ά.

Κάθριν Ζέτα Τζόουνς ...μαινόμενη!

Η Κάθριν Ζέτα Τζόουνς κατέθεσε μήνυση κατά γαλλικής εταιρίας καλλυντικών που ισχυριζόταν ψευδώς, σύμφωνα με την ενάγουσα, ότι η βρετανίδα ηθοποιός χρησιμοποιούσε προϊόντά της, έχανε γνωστό δικαστική πηγή. Η ηθοποιός διεκδικεί αποζημίωση 15 εκατομμυρίων δολαρίων από την εταιρία, που πωλεί καλλυντικά τα οποία έχουν ως βάση τους το κρασί, ανακοίνωσε δικαστήριο του Λος Αντζελες.

Σύμφωνα με τη μηνύτρια, η εταιρία φέρεται να διατεινόταν ψευδώς στην ιστοσελίδα της, ότι η Τζόουνς αγόραζε την πλήρη σειρά καλλυντικών Caudalie για την περιποίηση του δέρματος, ενώ εκείνη ουδέποτε χρησιμοποίησε τέτοια προϊόντα, ούτε και έδωσε άδεια στην εταιρία να κάνει χρήση του ονόματός της. Ο αμερικανικός όμιλος Neiman-Marcus Group Inc. που πωλεί τα προϊόντα Caudalie και από τον οποίο υποτίθεται ότι η ηθοποιός τα προμηθευόταν, κατηγορείται επίσης, όπως και μια εταιρία πολυτελών κτιρίων που εδρεύει στο Λας Βέγκας και στεγάζει ένα κέντρο υδροθεραπείας Caudalie. Οι δύο όμιλοι κατηγορούνται από τη βραβευμένη με Οσκαρ ηθοποιό και σύζυγο του Μάικλ Ντάγκλας ότι προωθούσαν τη γαλλική φίρμα με διαφημίσεις για τις οποίες πρέπει ν'αποδοθούν ευθύνες.

MAT® fashion
in XXL SIZES
ΝΕΑΝΙΚΑ • ΜΕΓΑΛΑ ΜΕΓΕΘΗ
ΝΕΕΣ ΠΑΡΑΛΑΒΕΣ
Δαμασκηνού 95, Ρόδος
Τηλ. 22410 22353

ΠΑΛΛΑΣ 5 CINEMAS CENTER
26/09/2003 έως 02/10/2003
www.cinemapallas.gr

ΑΙΘΟΥΣΑ 5
ΘΕΟΣ ΓΙΑ ΜΙΑ ΕΒΔΟΜΑΔΑ
BRUCE AL MIGHTY
Σε 1η ΠΑΝΕΛΛΗΝΙΑ ΠΡΟΒΟΛΗ!
2η ΕΒΔΟΜΑΔΑ ΘΡΙΑΜΒΟΥ ΓΙΑ ΤΗΝ ΚΩΜΩΔΙΑ ΤΗΣ ΧΡΟΝΙΑΣ!
Ο ασυναγώνιστος Τζιμ Κάρεϊ, σε μεγάλα κέφια, σε ένα ξεκαρδιστικό ρόλο, στο είδος που τον καθιέρωσε.. την κωμωδία. Κάντε έγκαιρα τις κρατήσεις σας!
ΠΡΩΤΑΓΩΝΙΣΤΟΥΝ: JIM CARREY, JENNIFER ANISTON
in english
Ώρες Έναρξης: *16:20, 18:20, 20:30, 22:40
* Ειδική επιπλέον παράσταση, μόνο Σάββατο & Κυριακή

ΑΙΘΟΥΣΑ 2, 1
HULK για 4η εβδομάδα!
Η ΥΠΕΡΠΕΡΙΠΕΤΕΙΑ ΠΟΥ ΟΛΟΙ ΠΕΡΙΜΕΝΑΤΕ!
Ο Ανγκ Λι μεταφέρει στη μεγάλη οθόνη, τον τρομερό πράσινο γίγαντα, τον απίθανο Hulk του δημοφιλούς κόμικ της Marvel. Κάντε έγκαιρα τις κρατήσεις σας!!!
ΠΡΩΤΑΓΩΝΙΣΤΟΥΝ: ERIC BANA, JENNIFER CONNELLY, SAM ELLIOT, NICK NOLTE
in english
ΑΙΘΟΥΣΑ 2 Ώρες Έναρξης: *16:30, 20:00, 22:45
ΑΙΘΟΥΣΑ 1 Ώρες Έναρξης: 17:50
* Ειδική επιπλέον παράσταση, μόνο Σάββατο & Κυριακή

ΑΙΘΟΥΣΑ 1
ΑΛΕΞΙΣΦΑΙΡΟΣ ΚΑΛΟΓΕΡΟΣ
BULLETPROOF MONK
4η εβδομάδα επιτυχίας!
Μια κωμική περιπέτεια με καταιγιστικές σκηνές δράσης με τους Τσόου Γιουν Φατ (Τίγρης και Δράκος) και Σων Γουίλλιαμ Σκοτ (American Pie) να εγγυώνται τη διασκέδασή σας!
Ώρες Έναρξης: 20:25, 22:40
in english

ΑΙΘΟΥΣΑ 3
ΣΥΝΟΔΟΣ ΚΥΡΙΩΝ / THE MAN FROM THE ELYSIAN FIELDS
3η εβδομάδα επιτυχίας!
Μπορούσε να ικανοποιήσει κάθε γυναίκα... ... εκτός από εκείνη που αγαπούσε.
Ο Άντυ Γκαρσία σε μία δυνατή κοινωνική ταινία μαζί με τους Μικ Τζάγκερ και Τζέιμς Κόμπουρν.
ΠΡΩΤΑΓΩΝΙΣΤΟΥΝ: ANDY GARCIA, MICK JAGGER
in english
Ώρες Έναρξης: 18:10, 20:25, 22:40

ΑΙΘΟΥΣΑ 4
Ο ΗΛΙΘΙΟΣ & Ο ΠΑΝΗΛΙΘΙΟΤΕΡΟΣ
DUMB AND DUMBERER
5η εβδομάδα επιτυχίας!
Κρατηθείτε από την καρέκλα σας!! Η ασυγκράτητη κωμωδία που αποδεικνύει ότι ο Ηλίθιος και ο Πανηλίθιος (Τζιμ Κάρεϊ, Τζεφ Ντάνιελς) υπήρξαν και πιο ...ηλίθιοι!!!
ΠΡΩΤΑΓΩΝΙΣΤΟΥΝ: ERIC CHRISTIAN OLSEN, DEREK RICHARDSON
Ώρες Έναρξης: 18:20, 20:25, 22:25
in english

Party ατμόσφαιρα κάθε εβδομάδα στο Pallas!!!
Κάθε Παρασκευή, Σάββατο & Κυριακή, 19.00-23.00, dj του PARADISO θα παίζει για σας στο φουαγιέ του Pallas 5 Cinemas Center τα TOP HIT της χρονιάς!
Διασκεδάστε με μας στους ρυθμούς του PARADISO!

ΠΡΟΣΕΧΩΣ - COMING SOON
LARA CROFT, TOMB RAIDER: THE CRADLE OF LIFE
ΤΗΝ ΠΑΡΑΣΚΕΥΗ 3 ΟΚΤΩΒΡΙΟΥ
ΣΕ 1Η ΠΑΝΕΛΛΗΝΙΑ ΠΡΟΒΟΛΗ! Κάντε έγκαιρα τις κρατήσεις σας!
Η ΚΟΡΗ ΤΟΥ ΑΦΕΝΤΙΚΟΥ ΜΟΥ
Εσείς θα την βγάζατε έξω;
ΕΠΑΓΓΕΛΜΑΤΙΕΣ ΑΠΑΤΕΩΝΕΣ
Εξαπάτησε! Κορόιδεψε! Κλέψε! Ξέπλυνε! Επανέλαβε!
AMERICAN PIE 2: THE WEDDING
...Κράτα τον ...για πάντα!!!

ΧΟΡΗΓΟΣ
DIVA ACCESSORIES
Κρατήσεις / Reservations 22410 24475 & 22410 70670

Άρτος (;) Θεάματα (;)...

... Και τηλεόραση (όπως λέμε τηλοψία...)

STAR

06.00 **Παιδικό πρόγραμμα**
07.00 **Κάθε μέρα καλημέρα.** Ενημερωτική εκπομπή με τον Τέρενς Κουίκ και την Εμυ Λιβανίου.
10.00 **Λόγια Starata.** Μαγκαζίνο ποικίλης ύλης με τον Γιώργο Βαρεμένο.
12.00 **Εχω θέμα.** Ενημερωτική εκπομπή με την Νανά Παλαιτσάκη.
13.00 **Ειδήσεις**
14.00 **Super star.** Με τη Χριστίνα Λαμπίρη.
16.00 **Ολα για την Ελενα.** Αισθηματική-κοινωνική σειρά.
17.00 **Δελτίο στη νοηματική**
17.05 **Λάουρα.** Κοινωνική σειρά.
18.00 **Μονομάχος.** Τηλεπαιχνίδι με τον Χρήστο Φερεντίνο.
19.00 **Ειδήσεις**
21.00 **Ελληνική ταινία.** "Τον αράπη κι αν τον πλένεις...". Κωμωδία. Παίζουν: Κώστας Βουτσάς, Ελια Καλλιγεράκη, Νίκος Ρίζος, Γιώργος Μοσχίδης, Μαίρη Φαρμάκη
23.00 **Gala**
24.00 **Talk show**
01.15 **Ειδήσεις**
01.30 **Χαμένες ψυχές.**
02.30 **Ξένη ταινία.** "Χαμένες ψυχές".
04.30 **Αστέρια στο πεντάγραμμο**

ALTER

06.00 **Alter kids.** Οι μικροί φίλοι του καναλιού μπορούν να παρακολουθήσουν βραβευμένες σειρές κινουμένων σχεδίων που συνδυάζουν τη διασκέδαση, την περιπέτεια και τη γνώση.
07.45 **Σοβαρότης μηδέν** (Ε) Σατρική εκπομπή με τον Μάρκο Σεφερλή.
08.00 **Πρώτη ματιά.** Ενημερωτική εκπομπή με τον Ακη Παυλόπουλο και τη Ζωή Κρανάκη.
09.30 **Στα μέσα και στα έξω.** Ψυχαγωγικό μαγκαζίνο
11.30 **Αμεση επέμβαση.** Ενημερωτική εκπομπή με τον Μάνο Τσιλιμίδη.
12.30 **Τόλμη και γοητεία.** Κοινωνική - αισθηματική σειρά.
13.00 **Ειδήσεις**
14.00 **Αποκλειστικά** Με την Τατιάνα Στεφανίδου
16.30 **Ειδήσεις**
16.45 **Ελληνική ταινία.** "Απιστίλες με συνταγή γιατρού". Κωμωδία με τον Σωτήρη Μουστάκα
18.45 **Ειδήσεις.**
20.55 **Auto ALTER.** Μια εκπομπή για τον χώρο των τεσσάρων τροχών.
21.00 **Ελληνική ταινία.** "Εξω οι κλέφτες". Κωμωδία. Παίζουν: Ορέστης Μακρής, Διονύσης Παπαγιαννόπουλος, Ανδρέας Ντούζος
23.00 **Ειδήσεις**
23.15 **Ξένη ταινία.** "Οι επαρχιώτες".
01.15 **Ο κλέφτης**
02.15 **Aphrodisia**
02.30 **Ξένη ταινία.** "Το ημερολόγιο του έρωτα 1"

ΚΑΘΗΜΕΡΙΝΑ ΟΛΑ ΤΑ ΝΕΑ ΤΗΣ ΔΩΔΕΚΑΝΗΣΟΥ ΣΤΟ INTERNET
www.rodiaki.gr



ET-1

08.00 **Chapi chapeau.** Παιδική εκπομπή.
08.15 **Ουράνιο τόξο.** Παιδική εκπομπή.
08.50 **Τελετάμπις.**
09.15 **Τα διδυμάκια.**
09.40 **Η Χαρά και το γκοντούν**
10.00 **Παραμύθι χωρίς όνομα**
11.00 **Ο κόσμος των παιδιών μέσα από τη μουσική**
11.30 **Ξεχωριστοί τόποι.** Ντοκιμαντέρ.
12.00 **Ανθρωποι και ζώα.** Ντοκιμαντέρ.
12.30 **Ελληνική ταινία.** "Ο πύργος των ιπποτών". Παίζουν: Πέτρος Κυριακός, Μίμης Φωτόπουλος, Ντίνος Ηλιόπουλος, Σμάρω Στεφανίδου
14.00 **Οι κήποι της Ευρώπης**
14.30 **Γευστικά ταξίδια με τον σεφ Άινσλεϊ**
15.00 **Ταξιδεύοντας στον πλανήτη με τον Σ. Πέιρον**
16.00 **Ο Ολιβερ μαγειρεύει**
16.30 **Φύση και πρωταθλητές**
16.45 **Pre game.** Σχόλια λίγο πριν από τον αγώνα μπάσκετ της Α1
17.00 **Μπάσκετ Α1**
17.30 **Ειδήσεις**
19.00 **Pre game**
21.00 **Ανίσχυρα ψεύδη**
22.00 **Ο φωτογράφος του χωριού.** (Ε). Κοινωνική σειρά εποχής
23.00 **Ειδήσεις**
24.00 **Μάτλοκ**

NET

06.00 **Πρώτη γραμμή.** Εκπομπή με τους Βασίλη Λυριτζή και Δημήτρη Οικονόμου.
10.00 **10 με δύο.** Εκπομπή μτ η Ρίκα Βαγιάνη και την Πόπη Τσαπανίδου
12.00 **Ειδήσεις**
13.00 **Αλλη διάσταση.** Με τον Κώστα Αρβανίτη.
14.00 **Χριστίνα, δικαίωμα στην αγάπη**
15.00 **Ειδήσεις**
16.00 **Τσικιτίτας.** Παιδική σειρά.
17.00 **Ατίθασα νιάτα.** Νεανική κοινωνική σειρά.
18.00 **Ειδήσεις**
18.30 **Ελληνική ταινία.** "Στο δάσκαλό μας με αγάπη". Παίζουν: Αγγελος Αντωνόπουλος, Νίκη Τριανταφυλλίδη, Βασιλάκης Καΐλας, Γιώργος Νέζος, Νίκος Αλεξίου
20.10 **Ποιός θέλει να γίνει εκατομμυριούχος.** Τηλεπαιχνίδι με τον Σπύρο Παπαδόπουλο.
21.00 **Ειδήσεις**
21.45 **Μετά τις ειδήσεις**
22.15 **Σχεδόν ποτέ.** Κωμική σειρά
23.15 **"Ερωτας, όπως έρημος".** Νέα δραματική σειρά
00.15 **Απέναντι**
01.15 **Ειδήσεις**

ET-3

08.30 **Ο μύθος του Βόρειου ανέμου**
09.00 **Πελεζίνιο, ο μικρός Πελέ**
09.30 **Δευτέρα Λυκείου - Αίθουσα Β'**
10.00 **Η άλλη μέρα.** Καθημερινή εκπομπή με τη Μάρνη Χατζημμανουήλ.
12.00 **Μεγακλουπόλεις του κόσμου.** Ντοκιμαντέρ.
12.30 **Design 100%**
13.00 **Ειδήσεις**
13.55 **Ο κόσμος των σπορ**
14.30 **Με μια τρίτη ματιά.**
15.00 **Ειδήσεις**
16.30 **Η ζωή είναι ωραία.** Κοινωνική εκπομπή με την Εύα Αντωνοπούλου.
18.00 **Ταξιδιώτες**
18.30 **Το εξπρές της μουσικής**
19.00 **Περίμετρος**
19.30 **Υδρόγειος**
19.55 **Αθλητικό ημίωρο**
20.30 **Ειδήσεις**
21.30 **Μακρινές φιλίες**
22.00 **Ξένη ταινία.** "Ερωτας και άλλες μορφές τρέλας". Αισθηματική κωμωδία. Παίζουν: Λιν Ρέντγκρειβ, Τζέιμς Ερλ Τζόουνς
24.00 **Ειδήσεις**
00.30 **Ξένη ταινία.** "Γαλάζιος άγγελος"

FILMNET

06.00 **Ξένη ταινία.** "Μπέρντι: Ο άνθρωπος πουλί"
08.00 **Ξένη ταινία.** "Τυχεροί αριθμοί"
09.50 **Ξένη ταινία.** "Σύννεφα του Μάη"
12.05 **Ξένη ταινία.** "Η εκδίκηση της ξανθιάς"
13.50 **Σκηνές από τον κινηματογράφο**
14.30 **Ξένη ταινία.** "Αμερικανική τραγωδία"
17.45 **Ξένη ταινία.** "Το χάρισμα"
19.45 **Ξένη ταινία.** "Η γλώσσα της πεταλούδας"
21.00 **Πως γυρίστηκε η ταινία "Underworld" (Ανακοίνωση του νικητή της ημέρας)**
22.15 **Ξένη ταινία.** "Κάλλας για πάντα". Βιογραφικό δράμα
00.15 **Ξένη ταινία.** "Ρέκβιεμ για ένα όνειρο"
01.55 **Ξένη ταινία.** "Ερωτικές προθέσεις"
03.40 **Ξένη ταινία.** "Η τρύπα"

SUPERSPORT

17.00 **Κύπελλο Ελλάδας 2003-2004.**
19.00 **Στιγμιότυπα Καμπιονάτο**
20.00 **X-Games**
21.00 **Champion zone**
24.00 **Οποιος αντέξει**
02.00 **Αγώνες αυτοκινήτου**
04.30 **Πρωτάθλημα Α' εθνικής κατηγορίας.** (Ε)
06.00 **X-Games.** (Ε)

MEGA

05.45 **Κάθε μέρα μαζί** Ενημερωτική εκπομπή με τον Γιάννη Λοβέρδο.
10.00 **Τα μυστικά της Βέφας.** Εκπομπή μαγειρικής με τη Βέφα Αλεξιάδου.
11.00 **Ομορφος κόσμος το πρωί.** Ψυχαγωγική εκπομπή με τον Γρηγόρη Αρναούτογλου.
14.00 **Ειδήσεις**
15.00 **Καρέ της ντάμας** (Ε) Κωμική σειρά.
16.00 **Στην κουζίνα ολοταχώς** Τηλεπαιχνίδι με τον Ηλία Μαμαλάκη.
16.50 **Δύο ξένοι** (Ε) Κωμική αισθηματική σειρά. Παίζουν: Εβελίνα Παπούλια, Νίκος Σεργιανόπουλος, Ντίνα Κώνστα, Χρυσούλα Διαβάτη
18.00 **Ματιές στα γεγονότα**
18.10 **Απαγορευμένη αγάπη.** Κοινωνική σειρά. Παίζουν: Νικήτας Τσακίρογλου, Κώστας Αρζόγλου, Μπέτυ Λιβανού.
18.50 **Φιλοδοξίες.** Κοινωνική σειρά.
19.20 **Εισαι το ταίρι μου** (Ε) Κωμική σειρά. Παίζουν: Αλέκος Συσσοβίτης, Κατερίνα Λέχου, Βίκυ Σταυροπούλου, Βασίλης Χαραλαμπόπουλος..
20.00 **Κεντρικό δελτίο ειδήσεων**
21.00 **Σούπερ μπάλα-live.** Αθλητική εκπομπή για τον αγώνα του Τσάμπιονς Λιγκ που θα ακολουθήσει.
21.45 **Τσάμπιονς Λιγκ.** Παναθηναϊκός-Ρέιντζερς
00.10 **Σούπερ μπάλα-live**
01.00 **Ειδήσεις**
01.05 **Σούπερ μπάλα-live.** (Σ)
03.00 **Frasier**
03.30 **Ελληνική σειρά.** (Ε)
04.30 **Τηλεμάρκετινγκ**
05.00 **Η δίψα.** (Ε)

ANT-1

06.00 **Οι ειδήσεις του CBS**
06.20 **Διπλανή πόρτα.** (Ε)
07.00 **Καλημέρα Ελλάδα.** Ενημερωτική εκπομπή με τον Γιώργο Παπαδάκη.
10.00 **Πρωινός καφές.** Ψυχαγωγική εκπομπή με την Ελένη Μενεγάκη.
13.05 **Super game**
13.15 **Σοφία ορθή** (Ε) Κωμική σειρά.
14.00 **Τα νέα του ΑΝΤ-1**
14.55 **Χρήμα και Χρηματιστήριο**
15.05 **Οι Μεν και οι Δεν** (Ε) Κωμική σειρά. Παίζουν: Χάρης Ρώμας, Τζόυς Ευείδη, Στέλιος Μάινας
15.25 **Super game**
15.30 **Ακρως οικογενειακόν.** (Ε) Κωμική σειρά. Παίζουν: Γιάννης Μπέζος, Ναταλία Τσαλίκη, Μέμο Μπεγνή
16.30 **Εγκλήματα** (Ε) Κωμική σειρά. Παίζουν: Μαρία Καβογιάννη, Υρώ Μανέ, Κώστας Κόκλας
17.30 **Τα νέα του ΑΝΤ-1- Ειδήσεις στη νοηματική γλώσσα**
17.45 **Super game**
17.50 **Καλημέρα ζωή.** Κοινωνική σειρά. Παίζουν: Μίνα Χειμώνα, Γιώργος Βασιλείου, κ.ά.
18.40 **Θησαυροφυλάκιο**
19.20 **Η λάμψη.** Καθημερινή κοινωνική σειρά. Παίζουν: Χρήστος Πολίτης, Νίκος Απέργης, κ.ά.
20.00 **Τα νέα του ΑΝΤ-1**
21.00 **Mission**
22.00 **Ξένη ταινία.** "Μεγάλες προσδοκίες". Αισθηματικό δράμα
00.10 **Ειδήσεις**
00.40 **2004-1.** Ενημερωτική εκπομπή με τον Ανδρέα Παναγόπουλο.
01.40 **Εξωγήινη απειλή.** Σειρά επιστημονικής φαντασίας.
02.40 **Κίτρινος φάκελος** (Ε)
03.50 **Mobile fun**
04.10 **Τηλεμάρκετινγκ - Τηλεαγορά**
05.00 **Ταύρος με Τοξότη.** (Ε)

ALPHA

05.40 **Καινούργια μέρα** Ενημερωτική εκπομπή με τη Νικολέτα Κρητικού
06.45 **Καλημέρα σας.** Ενημερωτική εκπομπή με τον Γιώργο Αυτιά.
10.00 **Καλώς τους.** Ψυχαγωγική εκπομπή με τη Ρούλα Κορομηλά.
13.00 **Εν λευκώ.** Ενημερωτική εκπομπή με την Αννα Παναγιωταρέα.
14.00 **Ειδήσεις**
14.50 **Μαρία.** Κοινωνική σειρά (Ε)
15.15 **Εσμεράλντα** Κοινωνική-αισθηματική σειρά (Ε)
16.10 **Ειδήσεις**
16.20 **Μαριμάρ** Κοινωνική σειρά (Ε)
16.45 **Κάτω από την Ακρόπολη**
17.25 **Μπορώ.** Ενημερωτική εκπομπή με την Αννα Δρούζα.
19.00 **Ειδήσεις**
21.00 **Για πάντα φίλες.** Νέος κύκλος επεισοδίων της κωμικής σειράς. Παίζουν: Ελισάβετ Κωνσταντινίδου, Χριστίνα Αλεξανιάν, Μαρία Πρωτόπαππα
21.00 **Πάτρα - Βενετία** (Ε) Κωμική σειρά.
22.00 **Μια αγάπη, μια ζωή.** Νέα δραματική σειρά με τον Γιώργο Νινιό, Βάσια Παναγοπούλου, Θάλεια Προκοπίου, Βύρωνα Κολάση.
23.00 **Ξένη ταινία.** "Ευγένιος Ονέγκιν". Κοινωνική
01.00 **Ειδήσεις**
01.15 **Ξένη ταινία** (Σ)
01.45 **Ξένη ταινία.** "Third watch"
02.00 **Pointman.** Αστυνομική σειρά
03.45 **Τηλεαγορές**
04.00 **Μπορώ.** (Ε)

ΜΝΗΜΟΣΥΝΑ



Την 2α μηνός Οκτωβρίου ημέρα Πέμπτη και ώρα 8 π.μ. εις τον Ιερό Ναό Αγίων Αποστόλων, τελούμε 40ήμερο μνημόσυνο υπέρ αναπαύσεως της ψυχής της λατρευτής μας κόρης, αδελφής και εγγονής

ΙΩΑΝΝΑΣ ΞΥΠΑ

Ο πατέρας: Γεώργιος
Η μητέρα: Σεβαστή
Τ' αδέλφια: Αφροδίτη, Κατερίνα, Ιωάννης, Λευτέρης, Αντώνης, Εμμανουήλ
Η γιαγιά Αφροδίτη και οι λοιποί συγγενείς



Την 2α μηνός Οκτωβρίου ημέρα Πέμπτη και ώρα 8 π.μ. εις τον Ιερό Ναό Ταξιαρχών Νεκροταφείου, τελούμε 40ήμερο μνημόσυνο υπέρ αναπαύσεως της ψυχής του λατρευτού μας πατέρα, παππού και προπάππου

ΠΑΝΤΕΛΗ ΠΕΡΓΑΝΤΗ

Τα παιδιά: Γιάννης-Μαρία, Στέργος-Τάρια, Μιχάλης-Κική, Παρασκευάς-Ντιάνα, Φωτεινή-Γιώργος Φιοράκης, Ρούλα-Χάρης Καλλίτσης, τα εγγόνια και δισέγγονα



Την 3η μηνός Οκτωβρίου ημέρα Παρασκευή και ώρα 8 π.μ. εις τον Ιερό Ναό Ταξιαρχών (Νεκροταφείου Ρόδου) τελούμε 3ετές μνημόσυνο υπέρ αναπαύσεως της ψυχής του λατρευτού μας υιού και αδελφού

ΙΩΑΝΝΟΥ Γ. ΦΤΕΡΟΥΓΑ

Ο πατέρας, ο αδελφός και οι λοιποί συγγενείς.



Την 3η μηνός Οκτωβρίου ημέρα Παρασκευή και ώρα 8.30 π.μ. εις τον Ιερό Ναό Ταξιαρχών (Νεκροταφείου Ρόδου) τελούμε ετήσιο μνημόσυνο υπέρ αναπαύσεως της ψυχής του λατρευτού μας συζύγου, πατέρα, παππού, αδελφού και θείου

ΑΛΕΞΑΝΔΡΟΥ ΚΟΝΤΟΥ

Η σύζυγος: Μαρία
Τα παιδιά: Κων/νος-Ειρήνη, Παναγιώτης-Τσαμπίκα, Βασιλεία, Σταύρος-Μιχαλία, Παναγιώτης- Μαρίκα
Τα εγγόνια, τ' αδέλφια, τ' ανίψια και οι λοιποί συγγενείς.

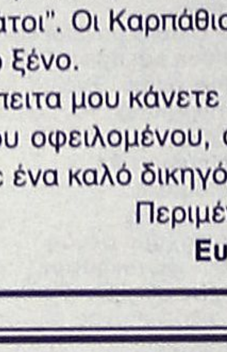

Την 4η μηνός Οκτωβρίου ημέρα Σάββατο και ώρα 8 π.μ. εις τον Ιερό Ναό Αγίου Παντελεήμωνα (Παλιά Πόλη) τελούμε 6ετές μνημόσυνο υπέρ αναπαύσεως της ψυχής του λατρευτού μας συζύγου, πατέρα, υιού, αδελφού, ανιψιού και θείου

ΝΙΚΟΛΑΟΥ ΤΣΙΡΙΛΛΟΥ

Η σύζυγος: Μαρία
Τα παιδιά: Δημήτρης, Νικολέττα
Οι γονείς, τ' αδέλφια, τ' ανίψια και οι λοιποί συγγενείς.

ΑΔΙΚΟΣ ΠΡΟΣ ΤΟΝ ΣΥΝΑΝΘΡΩΠΟ ΣΑΣ ΚΑΙ ΚΑΚΟΣ ΠΑΤΕΡΑΣ

Αφού γνωρίσατε τις οφειλές του υιού σας αρχίσατε να μιλάτε για τους Καρπάθιους ότι είναι πολύ "εντερεσάτοι". Οι Καρπάθιοι, κύριε, ζητούν το δικό τους κι όχι το ξένο.
Επειτα μου κάνετε εκβιασμό, να δεχθώ 100 ευρώ αντί του οφειλομένου, αλλιώς θα έλθετε στο δικαστήριο με ένα καλό δικηγόρο. Εσύ απειλείς με το άδικο...
Περιμένω ν' αλλάξετε γνώμη.

Ευχαριστώ Αργυρός

ΧΕΙΡΟΤΕΧΝΙΚΟ ΚΕΝΤΡΟ ΡΟΔΟΥ
Εμπορικό Κέντρο Πανάγου
Γ. Σεφέρη 108
Πληροφορίες: Ν. Κούσβος
Τηλ.: 22410-62990, 6945-226411
Φαξ: 22410-60068
Email: handcrod@otenet.gr

ΑΝΑΚΟΙΝΩΣΗ

Το Χειροτεχνικό Κέντρο Ρόδου στα πλαίσια των προσπαθειών του για την διάσωση και αναβάθμιση των Παραδοσιακών Τεχνών του Χειροτεχνικού κλάδου της περιοχής Δωδεκανήσου, προτίθεται να διοργανώσει τα παρακάτω Σεμινάρια:

1. Ξυλογλυπτικής (90 ωρών)
2. Αγιογραφίας (120 ωρών)
3. Υφαντουργίας (70 ωρών)

Οσοι ενδιαφέρονται να παρακολουθήσουν κάποιο από τα παραπάνω σεμινάρια να απευθύνονται στο Χειροτεχνικό Κέντρο Ρόδου, οδός Γ. Σεφέρη 108, τηλ. 22410-62990 καθημερινά κατά τις εργάσιμες ημέρες και ώρες 09.00-15.00 μέχρι και τις 7/10/2003.

Ο Πρόεδρος του Δ.Σ.
του Χειροτεχνικού Κέντρου Ρόδου
και Δήμαρχος Ροδίων
Γεώργιος Γιαννόπουλος

ΔΙΕΥΘΥΝΣΗ ΔΑΣΩΝ ΔΩΔΕΚΑΝΗΣΟΥ

ΑΝΑΚΟΙΝΩΣΗ

Γνωστοποιείται κατά το άρθρο 14 του Ν. 998/79, και σύμφωνα με την αριθμ. 38/1-2-1999 γνωμοδότηση του Ν.Σ.Κ. η οποία μας κοινοποιήθηκε με την αριθμ. 88416/529/1-12-00 εγκύκλιο Διαταγή του Υπουργείου Γεωργίας η αποστολή για ανάρτηση στον Δήμο Αφάντου της αριθμ. 3085/19-07-1982 εγγράφου που εκδόθηκε από τον Δ/ντή Δασών Δωδ/σου. Τα τμήματα Α και Β της ΚΜ 2678 Α γαιών Αφάντου δεν αποτελούν δάσος ή δασική έκταση.

Ο Δ/ντής Δασών Δωδ/νήσου
Φίλιππος Κοντίτσης
Δασολόγος με θαθμό Δ/ντή

ΔΗΜΟΣ ΚΑΛΛΙΘΕΑΣ ΡΟΔΟΥ

ΕΛΛΗΝΙΚΗ ΔΗΜΟΚΡΑΤΙΑ
ΠΕΡΙΦΕΡΕΙΑ
ΝΟΤΙΟΥ ΑΙΓΑΙΟΥ
ΝΟΜΟΣ ΔΩΔΕΚΑΝΗΣΟΥ
ΔΗΜΟΣ ΚΑΛΛΙΘΕΑΣ

ΑΝΑΚΟΙΝΩΣΗ

ΓΙΑ ΑΝΑΓΚΑΣΤΙΚΗ ΑΠΑΛΛΟΤΡΙΩΣΗ ΑΚΙΝΗΤΩΝ ΓΙΑ ΔΙΑΝΟΙΞΗ ΟΔΟΥ

Σύμφωνα με τις διατάξεις του άρθρου 3, παρ. 5 του Ν. 2882/2001 ανακοινώνεται η αναγκαστική απαλλοτρίωση των κτηματολογικών μερίδων:
α) Κ.Μ. 512 ΑΑ γαιών Καλυθιών, απαλλοτριωτέα έκταση: 360 τ.μ., εικαζόμενος ιδιοκτήτης Φώτης Νικόλαος του Ιωάννη β) Κ.Μ. 525 Δ γαιών Καλυθιών, απαλλοτριωτέα έκταση: 364 τ.μ., εικαζόμενος ιδιοκτήτης Εμμανουήλ Αντωνίου του Μιχαήλ και γ) Κ.Μ. 525 Β γαιών Καλυθιών, απαλλοτριωτέα έκταση: 219 τ.μ. εικαζόμενος ιδιοκτήτης Σεβαστή θυγ. Μιχαήλ Σωτηράκη και δ) Κ.Μ. 528 Γ, απαλλοτριωτέα έκταση: 43 τ.μ. εικαζόμενος ιδιοκτήτης: Στέργος Νικολού του Κωνσταντίνου.
Η απαλλοτρίωση των ανωτέρω ακινήτων κρίνεται απαραίτητη, προκειμένου να διανοιχτεί δρόμος στην επέκταση της οδού Αφροδίτης, στην περιοχή Φαληρακίου, από τη λεωφόρο Καλλιθέας έως την Εθνική οδό, για να λυθεί το κυκλοφοριακό πρόβλημα του κέντρου Φαληρακίου.
Καλούνται οι ιδιοκτήτες των ακινήτων ή όσοι έχουν έννομο συμφέρον να προβούν σε προσφορά ή να υποδείξουν κατάλληλα ακίνητα που θα εξυπηρετούν το σκοπό της απαλλοτρίωσης.

Ο Δήμαρχος
Ιωάννης Ιατρίδης

1ο ΕΙΔΙΚΟ ΔΗΜΟΤΙΚΟ ΣΧΟΛΕΙΟ ΚΑΙ ΝΗΠ/ΓΕΙΟ ΡΟΔΟΥ

ΕΥΧΑΡΙΣΤΗΡΙΟ

Οι μαθητές και το Διδακτικό προσωπικό του 1ου Ειδικού Δημοτικού Σχολείου και Νηπιαγωγείου ευχαριστούν τον Εσωτερικό Κύκλο Γυναικών ROTARY Ρόδου για τη δωρεά Ηλεκτρονικού Υπολογιστή και Επίπλων Γραφείου αξίας χιλίων (1000) ευρώ.
Παρόμοια έργα κοινωνικής προσφοράς προσδοκούμε να αποτελέσουν παράδειγμα προς μίμηση και επί άλλων ευαισθητοποιημένων κοινωνικών συνόλων της πόλης μας.

ΠΟΛΙΤΙΣΤΙΚΟΣ ΟΡΓΑΝΙΣΜΟΣ ΔΗΜΟΥ ΡΟΔΙΩΝ

Σας προσκαλούμε στις συναυλίες της
Φιλαρμονικής Δήμου Ροδίων:

➢ Τετάρτη 1 Οκτώβρη, στις 20:00, στο ΡΟΔΟΝ

➢ Παρασκευή 3 Οκτώβρη, στις 20:00, στην Πλατεία Ιπποκράτους της Παλιάς Πόλης.

Η Φιλαρμονική Δήμου Ροδίων, υπό τη διεύθυνση του μαέστρου της κ. Θέμου Μέξη, θα παρουσιάσει γνωστές μελωδίες και τραγούδια από την ελληνική και διεθνή σκηνή.

ΕΛΛΗΝΙΚΟΣ ΕΡΥΘΡΟΣ ΣΤΑΥΡΟΣ
ΠΕΡΙΦΕΡΕΙΑΚΟ ΤΜΗΜΑ ΡΟΔΟΥ
ΣΩΜΑ ΕΘΕΛΟΝΤΩΝ ΣΑΜΑΡΕΙΤΩΝ

ΣΑΜΑΡΕΙΤΗΣ
Ε.Ε.Σ.

ΓΙΝΕΤΕ...

Εθελοντής Σαμαρείτης
του Ελληνικού Ερυθρού Σταυρού

ΕΚΠΑΙΔΕΥΤΕΙΤΕ...

στις Πρώτες Βοήθειες
στην Ερευνα και Διάσωση

Εγγραφές μέχρι 10 Οκτωβρίου

Πληρ. : 22410 80485 - 6
κιν.: 6972305779 - 6974649378
Από 17:00 - 22:00 π.μ. κάθε μέρα

ΓΡΑΦΕΙΟ ΤΕΛΕΤΩΝ & ΜΝΗΜΟΣΥΝΩΝ ΡΟΔΟΥ
ΣΤΕΦΑΝΑ-ΣΤΟΛΙΣΜΟΙ

ΑΜΕΣΗ ΕΞΥΠΗΡΕΤΗΣΗ ΟΛΟ ΤΟ 24 ΩΡΟ

"ΑΜΕΡΙΚΑΝΟΥ"

Αναλαμβάνουμε την τελετή και με τα έξοδα που χορηγούν τα ταμεία χωρίς καμία επιβάρυνση. ΙΚΑ, ΤΕΒΕ, ΤΑΞΥ, ΔΗΜΟΣΙΟΥ, ΛΙΜΕΝΙΚΩΝ, ΟΓΑ και λοιπά ταμεία. Τους ΑΠΟΡΟΥΣ ΔΩΡΕΑΝ.

Πλατεία Βρούχου στην Μητρόπολη
τηλέφωνα: 22410-28901-33400

ΑΠΩΛΕΙΑ



Χάθηκε την Τετάρτη 24/09/03 από τα Ασγούρου, σκυλίτσα 5 μηνών.
Το όνομά της είναι **SAYA.** Δίνεται αμοιβή.

Πληροφορίες: 22410-64482, 6936058439

ΕΛΛΗΝΙΚΗ ΔΗΜΟΚΡΑΤΙΑ
ΝΟΜΟΣ ΔΩΔΕΚΑΝΗΣΟΥ
ΔΗΜΟΣ ΡΟΔΟΥ
ΕΠΑΡΧΙΑ ΡΟΔΟΥ

ΓΝΩΣΤΟΠΟΙΗΣΗ ΓΑΜΟΥ

Γνωστοποιείται, σύμφωνα με το άρθρο 1369 του Αστικού Κώδικα, όπως τροποποιήθηκε με το Ν. 1250/1982, ότι:

Η **Μειτάλ Ιακώβ** του Γιόσεφ και της Εσπερίν που γεννήθηκε στο Μπεέρ Γιακώβ Ισραήλ, και κατοικεί στην Ρόδο του Νομού Δωδ/σου επαγγέλματος οικιακά και ο **Χαράλαμπος Νικολετόπουλος** του Δημοσθένη και της Σμαράδγης που γεννήθηκε στην Ρόδο του Νομού Δωδ/σου και κατοικεί στον Θεολόγο-Ρόδου, επαγγέλματος Ελεύθ. Επαγγελματίας πρόκειται να παντρευτούν στο Δημαρχείο του Δήμου Ροδίων Δωδ/σου.

Ρόδος 30/9/2003

Ο Δήμαρχος
Γεώργιος Γιαννόπουλος

Κάλεσμα

Αγαπητές μας φίλες.
Η Ομάδα μας με το ξεκίνημα
της νέας χρονιάς, θέλοντας να σας χαρίσει
όμορφες ψυχαγωγικές στιγμές, σας καλεί
την **Τετάρτη 1η Οκτωβρίου 2003 στις 6.30 μ.μ.** στο όμορφο **"Παλλάδιο" Καλλιθέας.**
Εκεί πίνοντας το ούζο μας
θ' ανανεώσουμε τη φιλία μας
και οι ευχάριστες στιγμές που θα ζήσουμε,
θα είναι μια ακόμη όμορφη ανάμνηση
για όλες μας.
Σας ευχαριστούμε και σας περιμένουμε.
Η Ομάδα Συνεργασίας Παλαιών
Οδηγών Ρόδου

Τιμή εισόδου: 20 ευρώ

Ε.Μ.Δ.Υ.Δ.Α.Σ. ΔΩΔ/ΣΟΥ

ΕΝΩΣΕΩΝ ΜΗΧΑΝΙΚΩΝ ΔΗΜΟΣΙΩΝ ΥΠΑΛΛΗΛΩΝ ΔΙΠΛΩΜΑΤΟΥΧΩΝ ΑΝΩΤΑΤΩΝ ΣΧΟΛΩΝ

24/ΩΡΗ ΠΡΟΕΙΔΟΠΟΙΗΤΙΚΗ ΠΑΝΕΛΛΑΔΙΚΗ ΑΠΕΡΓΙΑ ΤΩΝ ΔΙΠΛΩΜΑΤΟΥΧΩΝ ΜΗΧΑΝΙΚΩΝ ΤΟΥ ΔΗΜΟΣΙΟΥ ΤΗΝ ΤΕΤΑΡΤΗ 1-10-2003 ΜΕ ΑΙΤΗΜΑΤΑ:

Α. Υλοποίηση από την Κυβέρνηση, της Ειδικής Συλλογικής Συμφωνίας που υπέγραψε με την Π.Ο. Ε.Μ.Δ.Υ.Δ.Α.Σ. και συγκεκριμένα:

• Οριστική διευθέτηση του Ειδικού επιδόματος 7‰ στο ύψος των 380 ευρώ. Διμηνιαία τακτική καταβολή του και έγκαιρη χρηματοδότηση του πόρου.

• Νομική κάλυψη των Διπλωματούχων Μηχανικών του Δημοσίου.

• Τοποθέτηση στις Τεχνικές Υπηρεσίες του Δημοσίου, ως Προϊσταμένων, αποκλειστικά Διπλωματούχων Μηχανικών.

Β. Σε σχέση με το νέο μισθολόγιο των Δημοσίων Υπαλλήλων:

• Θέσπιση ειδικής κατηγορίας για τους Διπλωματούχους Μηχανικούς (Π.Ε. 5), που διαθέτουν αποκλειστικά στο Δημόσιο την άδεια άσκησης του επαγγέλματος με ενσωμάτωση στο βασικό μισθό του κλαδικού επιδόματος 7‰ και επί πλέον.

• Ομογενοποίηση των αμοιβών τους τουλάχιστον στο ύψος των αντίστοιχων αμοιβών των Διπλωματούχων Μηχανικών Υπαλλήλων του Υ.ΠΕ.ΧΩ.Δ.Ε. με την ενσωμάτωση για όλους αντιστοίχου επιδόματος ίσου με το επίδομα 2%.

• Αναγνώριση του χρόνου προϋπηρεσίας από την ημερομηνία απόκτησης της άδειας άσκησης του επαγγέλματος μέχρι την ημερομηνία διορισμού τους στο Δημόσιο.

• Διαμόρφωση της σχέσης μεταξύ εισαγωγικού και καταληκτικού μισθού, στην κατηγορία αυτή (Π.Ε. 5), με λόγο 1:2.

Γ. Υιοθέτηση του αιτήματος των Πολυτεχνείων της χώρας και του ΤΕΕ για αντιστοίχηση των τίτλων σπουδών των Ελληνικών Πολυτεχνείων και των αντίστοιχων ισοτίμων σχολών του Εξωτερικού προς το δίπλωμα Master που χορηγούν τα Αγγλοσαξονικά Πανεπιστήμια.

Το Δ.Σ.

Η πρόεδρος
Βάσω Σταυρούλη
Τοπογρ. Μηχανικός

Ο γραμματέας
Τρέχας Κωνσταντίνος
Πολιτικός Μηχανικός

ΣΥΓΧΑΡΗΤΗΡΙΟ

Στον αγαπημένο μας υιό **Εμμανουήλ Σ. Μιχέρα** που πήρε το πτυχίο της πολιτικής επιστήμης και Δημόσιας Διοικήσεως του Εθνικού και Καποδιστριακού Πανεπιστημίου Αθηνών, συγχαίρουμε θερμότατα και του ευχόμαστε καλή σταδιοδρομία.

Οι γονείς του
Σάββας και Δέσποινα
Μιχέρα

ΣΥΓΧΑΡΗΤΗΡΙΟ

Στον αγαπημένο μου αδελφό **Εμμανουήλ Σ. Μιχέρα** που πήρε το πτυχίο της πολιτικής επιστήμης και Δημόσιας Διοικήσεως του Εθνικού και Καποδιστριακού Πανεπιστημίου Αθηνών, συγχαίρω θερμότατα και του εύχομαι καλή σταδιοδρομία.

Η αδελφή του
Μαρία Μιχέρα



ΠΡΟΣΚΛΗΣΗ

Το Διοικητικό Συμβούλιο
του **Συλλόγου Φίλων Χορού**
σας προσκαλεί στα εγκαίνια
της νέας αίθουσας χορού
στην **οδό Βόλου 7** (περιοχή Ανάληψη - κάθετος Αποστ. Παύλου),
την **Κυριακή 5 Οκτωβρίου 2003**
και ώρα ...19.00
Η παρουσία σας θα μας τιμήσει ιδιαίτερα.

Επίσης σας γνωστοποιούμε ότι τα **μαθήματα ελληνικών και latin χορών** θα ξεκινήσουν από την **Τετάρτη 1 Οκτωβρίου 2003.**

Πληρ. στον κ. Αρφαρά Μερκούρη
τηλ. **6945713484**

ΑΝΑΚΟΙΝΩΣΗ

Το Ωδείο του Πολιτιστικού Οργανισμού
Δήμου Ροδίων
ενημερώνει το κοινό της Ρόδου ότι

την Παρασκευή 3 Οκτώβρη ξεκινούν τα μαθήματα μουσικοκινητικής αγωγής (μουσικής προπαιδείας), του συστήματος Carl Orff,

που μόνο στο Ωδείο μας διδάσκεται υπεύθυνα από τελειόφοιτο του Μεταπτυχιακού Διετούς Κύκλου Μουσικοκινητικής Αγωγής C. ORFF της Σχολής Μωραΐτη υπό την αιγίδα του ORFF Institute of Salzburg .

Τα μαθήματα αφορούν στην μουσική ευαισθητοποίηση, δημιουργικότητα και καλλιέργεια του παιδιού, καθώς και μέσα από τον αυτοσχεδιασμό και το παιχνίδι, στην ομαδοποίησή του και στη γνώση των πρώτων εννοιών της μουσικής, του λόγου, του ρυθμού και της κίνησης.

Διδάσκει η Μουσικοπαιδαγωγός και Διπλωματούχος πιάνου, Αντιγόνη Ζάχαρη.

Πληρ. στα τηλ. 22410 33343,
14:00-20:00 καθημερινά
και 09:00-13:00 το Σάββατο.

ΚΑΘΗΜΕΡΙΝΑ ΟΛΑ ΤΑ ΝΕΑ ΤΗΣ ΔΩΔΕΚΑΝΗΣΟΥ ΣΤΟ INTERNET
www.rodiaki.gr

Απόψεις αναγνωστών μας

Πλέκει το εγκώμιο της κ. Ι. Αρσενοπούλου

Επιστολή του δικηγόρου της Ρόδου κ. Ιωάννη Ζερβού

Το εγκώμιο της απελθούσας προέδρου του ΠεΣΥ Δωδεκανήσου κ. Ιωάννας Αρσενοπούλου, πλέκει με επιστολή του ο δικηγόρος κ. Ιωάννης Ζερβός, που ήταν στενός συνεργάτης της. Ο κ. Ζερβός αναφέρεται στο έργο, στις προσπάθειες και στην προσωπικότητα της κ. Αρσενοπούλου, τονίζοντας συγκεκριμένα τα εξής:

"Κυρία πρόεδρε, αφόρητη είναι η εσωτερική πίεση, να σας αποχαιρετήσω δημόσια, τώρα που δεν μπορεί να μου καταλογιστεί ίχνος κολακείας, είδος άλλωστε ξένο με το χαρακτήρα μου.

Με καταπιέζει αφάνταστα η φρούδα ελπίδα, ότι τα λόγια μου, μπορεί να γίνουν σταγόνες βροχής, που θα καταλαγιάσουν το κορνιαχτό της κατασυκοφάντησης από κακόβουλες σκοπιμότητες, για να φανεί η αλήθεια, για το έργο, το βίο και την πολιτεία σας στο Β. ΠεΣΥΠ Νοτίου Αιγαίου. Είναι φρούδα η ελπίδα μου, γιατί για να ξεκαθαρίσει το τοπίο και να λάμψει η αλήθεια, για να καταδείξει το πραγματικό σας έργο, σίγουρα δεν χρειάζονται λίγες σταγόνες βροχής, αλλά καταιγίδα...

Εγώ όμως θα σας το πω, θα το πω δημόσια: Σας θαύμαζα. Θαύμαζα την εργατικότητά σας, που είχε μεγάλη δόση αλτρουισμού, αφού θυσιάσατε πολλά από την προσωπική σας ζωή, για να πετύχετε μεγαλόπνοους στόχους στο τομέα της υγείας στη περιοχή μας. Με τη βαριά μοίρα των πρωτοπόρων στη πλάτη, με όπλα και εφόδια την ευφυΐα, ευστροφία και αποφασιστικότητα στοχεύσατε ψηλές βουνοκορφές επιτυχίας, που τις έκανε πιο δυσπρόσιτες, η γεωγραφική ιδιαιτερότητα της περιοχής μας. Μοχθήσατε αφάνταστα, ώρες ατέλειωτες κάθε μέρα, για να χαράξετε νέους δρόμους και να θεμελιώσετε το νέο οικοδόμημα του νέου θεσμού της αποκέντρωσης των Υπηρεσιών Υγείας και Πρόνοιας, του θεσμού, που θέλει να φέρει πιο κοντά την ανάλγητη εξουσία στον ανθρώπινο πόνο. Είχατε συνεργάτες, που με τη πειθώ του χρέους για κοινωνική προσφορά, τους παρασύρατε στους ρυθμούς σας και καταφέρατε να επιτελέσετε, δυσανάλογο έργο με συνεργάτες και υπαλληλικό προσωπικό, που μετριούνται στα δάκτυλα, αντί των δεκάδων που προβλεπόταν και που ήδη άρχισαν να στελεχώνουν το ΠεΣΥΠ Ν. Αιγαίου. Το αξιοθαύμαστο έργο σας, αργά ή γρήγορα θα ξεφύγει από την αμφισβήτηση και θα σας αναγνωριστεί.

Εσείς όμως φεύγετε με την πικρία, ότι σας στέρησαν την ηθική ικανοποίηση, που στα τρίσβαθα της ψυχής του ζητά ικετευτικά, ο κάθε αγωνιστής. Φθόνος, μικροσκοπιμότητες, τις πιο πολλές φορές κακόβουλες, σας πολέμησαν με ξεχωριστή μανία και στη κοινή γνώμη πέρασαν αταίριαστη εικόνα με την όμορφη προσωπικότητά σας.

Δυστυχώς η κοινωνία μας μόνο φαρισαϊκά προβάλλει την αξιοκρατία. Η "αξιοκρατία" της εποχής μας, μοχθηρή μάνα, καταβροχθίζει τα παιδιά της τις αξίες της. Οι αξίες κάτω από το ειδικό βάρος της βουλιάζουν στη θάλασσα της "Κοινωνικής καταξίωσης" και επιπλέουν σ' αυτή τα φελλοειδή και ... Στο τέλος όμως, όταν φυσήξει ο αέρας της αντικειμενικής αλήθειας, στη τρικυμία που ακολουθεί, αυτοί που επιπλέουν ή ακόμα, κι αυτοί που καλαμοβατούν..., καταντούν θλιβερά αποβράσματα στην ακρογιαλιά ή γκρεμοτσακίσματα στα βράχια της αδέκαστης κρίσης, ενώ αντίθετα οι αξίες στο βυθό, μπορεί να γίνουν και μαργαριτάρια.

Θέλω να πω πολλά...

Τελειώνοντας θέλω να σας πω, ότι ήταν για μένα ιδιαίτερη τύχη και χαρά που σας γνώρισα, και θα αισθάνομαι ακόμα πιο όμορφα, αν μου κάνετε τη ξεχωριστή τιμή, να με λογαριάζετε όπως εγώ:

Φίλος σας για πάντα
Γιάννης Ζερβός
Δικηγόρος-Νομικός Σύμβουλος Β' ΠεΣΥΠ Ν. Αιγαίου".

-ΣΥΣΤΗΜΑΤΑ ΣΥΝΑΓΕΡΜΟΥ
-ΚΑΜΕΡΕΣ ΠΑΡΑΚΟΛΟΥΘΗΣΗΣ ΧΩΡΩΝ
-ΚΕΝΤΡΟ ΛΗΨΕΩΣ

ARMAOS SECURITY

ΡΟΔΟΣ: ΛΙΝΔΟΥ 80 -Τ.Κ. 85100
ΤΗΛ./FAX 23632 - ΥΠΕΥΘΥΝΟΣ ΡΟΔΟΥ:
ΔΗΜΗΤΡΗΣ ΚΥΡΙΑΖΗΣ

EPAFES

Studio f64



Ερίκος Χατζηνικήτας Τηλ: 2241073491 :6944205979
Website: www.hadzinikitas.com

Φωτογραφίες γάμου & βάφτισης Καλλιτεχνικό πορτρέτο
δημιουργία portfolio, Ειδικευμένος στην μαυρόασπρη φωτογραφία
Αρχιτεκτονική Φωτογραφία: (εσωτερικές & εξωτερικές λήψεις)
Studio φωτογράφιση:(αντικείμενα, κοσμήματα, κλπ..)

ΚΟΜΜΩΤΗΡΙΟ UNISEX
Natural Beauty



*Χτενίσματα αέρινα, ψίνα...
Χτενίσματα με άποψη. Νέες κουπ με στυλ και προσθετική μαλλιών με τη γνωστή υπογραφή της* **Μαρίας**

& κατόπιν ραντεβού
ανοικτά από τις 9.00 έως 17.00

Επίσης για τα μικρά παιδιά ένα ευχάριστο κούρεμα μέσα στο παιδικό αυτοκινητάκι

Παφιάκη Μαρία
Στη νέα διεύθυνση: Ακραμίτου 16, Ροδος • Τηλ. 32161
κάθετος Ατταβύρου και Λεωφόρου Καλλιθέας
(παλιά διεύθυνση: προέκταση Αννης Μαρίας)

Εαν ηλιακός... τότε σίγουρα



ΑΦΟΙ ΑΝΤΩΝΑΚΗ Ο.Ε.
ΨΥΞΗ - ΘΕΡΜΑΝΣΗ - ΗΛΙΑΚΑ
ΡΟΔΟΣ: ΑΛΙΚΑΡΝΑΣΣΟΥ & ΕΦΕΣΣΟΥ ΡΟΔΙΝΙ Τηλ./Φαξ 22410 25448
ΕΜΠΩΝΑΣ: Τηλ. 22460 41350, Κιν. 6977 225112, 6932 223760



Ρόδος: εἰκῇ καὶ ὡς ἔτυχε...



Η νέα γενιά των ιστιοπλόων του ΝΟΡ με τα σκάφη τους τύπου "Optimist", στην μικρή παραλία στο Εμπορικό λιμάνι.
... Εικόνες αισιοδοξίας για την πόλη μας!

... Οσο μια δεξίωση

Θερμοπαρακαλεί ο Δήμαρχος της Κάσου να εκταμιευθούν άμεσα 200.000 ευρώ ώστε να αποκατασταθούν οι ζημιές στην προβλήτα του λιμανιού, αλλά θα του τα δώσουν;

Το Υπουργείο Πολιτισμού για το μουσικό δρώμενο του κ. Πιοβάνι στη Δήλο, με τους 1.000 προσκεκλημένους του κυρ- Βαγγέλη, ξόδεψε χωρίς δεύτερη κουβέντα γύρα στα 3 εκατομμύρια ευρώ, ενώ οι οκτώ παραστάσεις της κας Ειρήνης Παππά στην Ρώμη, κόστισαν συνολικά 8 εκατομμύρια ευρώ στους έλληνες πολίτες.

... Σιγά μην περισσέψουν και λεφτά για την προβλήτα στην Κάσο!

... απείρου κάλλους

"Είμαστε το νησί με την πιο μακρόχρονη ιστορία, λένε. Πρέπει να μας φτιάξετε λιμάνι! Κι άντε να βρεθεί πολιτικός να τους πει πως δεν μετράει η ιστορία, το χρήμα μετράει, κι οι προτεραιότητες είναι άλλες...

Ποιος νοιάζεται που ο Κασιώτης δεν μπορεί να φτάσει στο νησί του; Ετσι κι αλλιώς την ημέρα του ολοκαυτώματος, που το νησί πλημμυρίζει από επισήμους, όλοι με ελικόπτερο έρχονται...".

(Από το μυθιστόρημα του Κασιώτη συγγραφέα Γιάννη Ηλ. Εμίρη "Να σ' έβρω")

... Γιάννη Εμίρη: "Να σ' έβρω" στην Κάσο

"Το φως του Αιγαίου και οι αέρηδες μπορούν να φέρουν πίσω τις νεράιδες και τους πειρατές σ' έναν κόσμο που επικοινωνεί με κινητά τηλέφωνα και γραπτά μηνύματα;

Ενα παιχνίδι ανάμεσα στους δύο αυτούς κόσμους, το βιβλίο έχει ως σκηνικό ένα νησί της Δωδεκανήσου, την Κάσο, που μοιάζει ξεχασμένο από τη μανία του εκσυγχρονισμού".

Kona Kai

POLYNESIAN /CHINESE RESTAURANT

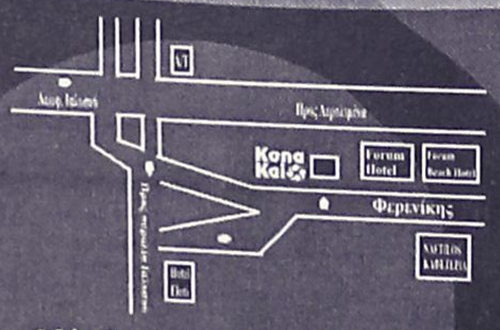

Οδός Φερενίκης - Παραλία Ιαλυσου
Τηλ. 22410 94328
(Ανετο parking Δίπλα απο το Cavo Tango)

Ξέρετε τι είναι το Sushi;
Εάν όχι, ελάτε σε μας. Δοκιμάστε Παπάγια,
Ωμό ψάρι με φύκια τυλιγμένα με γλυκό ξύδι,
στο Sushi Bar.
Εάν δεν χορτάσετε με το Sushi, τότε
άλλες 81 γεύσεις σας περιμένουν.
Εάν θέλετε όλα αυτά και όχι μόνο τότε..

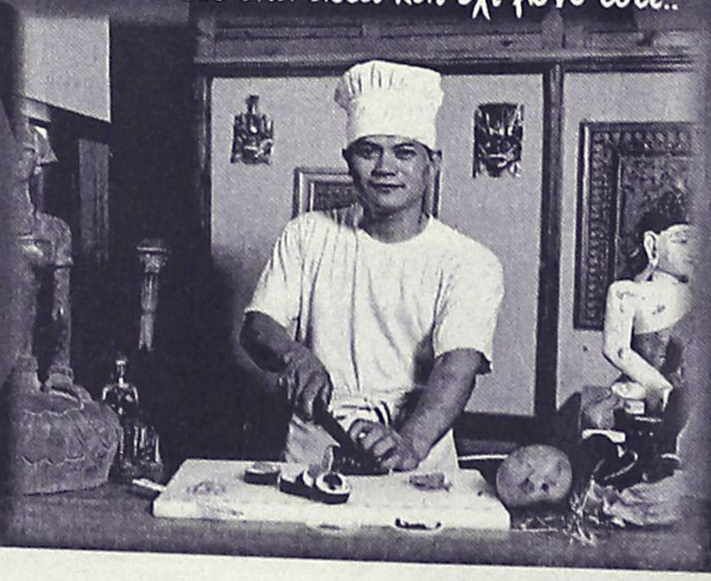

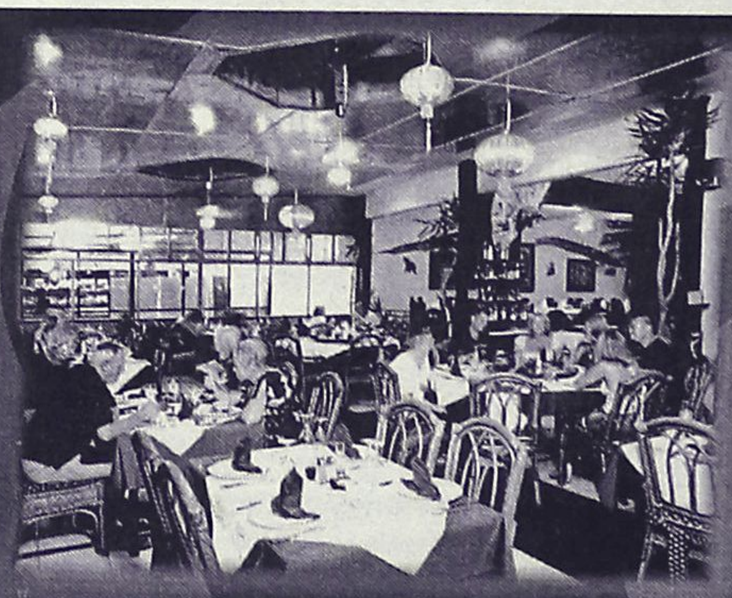

Απόλυτη εξηγορση όλων
των αισθήσεων στο καλοκαιρινό
ευχάριστο και δροσερό περιβάλλον
που φτιάχτηκε για να υπηρετεί
το NEO TREND του SUSHI
Ανοιχτά κάθε μέρα απο 6'00 εως 12'00

Art & Movie Studio

(εκ)πολιτισμικά παίγνια

... Διακοπές και μαστορέματα στην Κάρπαθο

Σαν πεις να πας για διακοπές το καλοκαίρι κι' αποφασίσεις να διαλέξεις το τόπο της καταγωγής σου, σημαίνει απαραίτητα πως αρχίζεις δουλειές και τι δουλειές!!

Τον ένα χρόνο τρέχουν οι βρύσες, οι αποχετεύσεις έχουν πρόβλημα, τον άλλο οι τοίχοι του σπιτιού έχουν τα χάλια τους εξωτερικά, μέσα έχει υγρασία, τα παράθυρα από τις βροχές έχουν σφίξει και χρειάζονται ροκάνισμα, οι κλειδαριές θέλουν λάδωμα, τα κεραμίδια βάζουν νερά και ο κατάλογος συνεχίζεται.



Κάτοικοι της Ολύμπου, πριν το 1930

Ευτυχώς και εξακολουθούν να γίνονται τα πανηγύρια που σε προσκαλούν να προσκυνήσεις τους Αγίους που σέβεσαι από παιδί, να δεις φίλους, συγγενείς και γνωστούς, να απολαύσεις τα νοστιμότατα φαγητά που απλόχερα προσφέρονται στις κοινές τράπεζες για όλους και να ακούσεις αγαπημένους σκοπούς και τραγούδια.

Κάνεις μερικά μπάνια με το στανιό, βγαίνεις και κανένα βραδάκι στην παραλία για βόλτα και ένα παγωτό ή μεζεδάκι, αλλά ο νους σου εκεί στη συντήρηση του σπιτιού! Θα σου το θυμίσει βέβαια η γειτόνισσα, "συμβουλευτικά" δήθεν, "πως... θα τρίζουν τα κόκαλα των προγόνων σου αν έβλεπαν πως κατάντησαν οι κόποι τους" κι εσένα σε ζώνουν τα φίδια.

Κι αρχίζεις ν' αρωτάς: Πού θα βρεις μπογιατζή, υδραυλικό, μαραγκό και όλες τις ειδικότητες που θα χρειαστείς. Μπα! "Αυτή την εποχή όλοι είναι μέχρι το λαιμό με τις δουλειές", θα σου πούνε. Οι ντόπιοι, όσοι έχουν μείνει από το μεγάλο ξενιτεμό, είναι εργολάβοι. Εχουν τα ξενοδοχεία, τις καινούργιες οικοδομές!! Τα κρατικά και τα δημοτικά έργα!

Υπάρχουν όμως οι Βορειοηπειρώτες, οι Αλβανοί, οι Κούρδοι, οι Αιγύπτιοι. Κι αν πετύχεις καλόν άνθρωπο που να 'ναι και μάστορας, θα κάμεις μια χαρά τη δουλειά σου, μαθαίνεις.

Να βρεις τα τηλέφωνά τους ζητάς, για να έρθεις σε επαφή μαζί τους και πέφτεις πάνω στην καφετέρια "Κάϊρο". Είναι εκεί, κοντά στη πλατεία του Δημαρχείου και είναι μαζεμένοι όλοι οι αιγύπτιοι μετανάστες που περιμένουν να βρουν δουλειά. (Τα προηγούμενα χρόνια τους εύρισκες στα γύρω παγκάκια).

Τώρα, έχουν οργανωθεί. Σε καμμιά διακοσαριά μέτρα υπάρχει και το εστιατόριο "Κλεοπάτρα", για Αιγύπτιους κι αυτό. Σου κάνει εντύπωση η αλληλεγγύη που έχουν μεταξύ τους αυτοί οι άνθρωποι. Αν είναι δουλειά που δε χρειάζεται ειδικότητα θα προτείνουν τον καινούργιο, τον άνεργο για να τον βοηθήσουν.

Και σου προκύπτει ο Μωχάμετ και ο Σαουκή, δύο μελαχρινοί από το Πόρτ Σάηδ για να σου βάψουν το σπίτι. Σε βεβαιώνουν πως έχουν μάθει τη τέχνη κοντά στον τάδε γνωστό εργολάβο και στον δείνα καλό τεχνίτη, που η φήμη τους, εγγυάται εκ των προτέρων την επιτυχία της δουλειάς που θα σου κάμουν. Κι εσύ τους εμπιστεύεσαι.

Του Μωχάμετ του αρέσει να συζητά και μιλά αρκετά καλά τα ελληνικά. Δηλώνει από την αρχή πως αγαπά πολύ την Ελλάδα και θέλει να ζήσει εδώ. Σαν ναυτικός, λέει, γύρισα όλο τον κόσμο, πήγα σε περισσότερα από σαράντα λιμάνια, δούλεψα λίγο σε πολλές χώρες και μετά έφευγα για να ζητήσω καλύτερο μέρος να ζήσω, μια κι η ζωή στο τόπο μου είναι πολύ δύσκολη.

Κάποια στιγμή ξεμπάρκαρα στην Ελλάδα αυτό ήταν. Με συγκίνησε πολύ η καλοσύνη των ανθρώπων, ο γαλανός ουρανός, η διάθεση φιλοξενίας που σου δείχνουν και είπα εδώ θα μείνω. Κάνω όλες τις δουλειές που μου ζητούν, και με προθυμία μου υποδεικνύουν πώς να τις κάμω γι' αυτό τους αγαπώ και τους εκτιμώ πολύ. Θέλω να μείνω στην Κάρπαθο, να φέρω την οικογένειά μου, τα παιδιά μου να πάνε στο Ελληνικό σχολείο να κάμω εδώ το σπίτι μου, αλλά χρειάζονται πολλά χρήματα και πολλά ένσημα σύμφωνα με το νόμο. Ελπίζω να τα καταφέρω. Τα ίδια λέει κι ο Σαουκή.

Ο μαραγκός θα σου στείλει τον Σαουίντ το βοηθό του που έχει ήδη φέρει τη γυναίκα του.

"Εδώ έχουμε πάνω από 60 με 80 δικούς μας», διαβεβαιώνουν, «εκτός που είναι κι άλλοι σκορπισμένοι στα χωριά. Η ανάγκη μας να ευχαριστήσουμε το Θεό που μας έφερε σ' αυτό το ευλογημένο μέρος να ζήσουμε, μας οδήγησε στη δημιουργία ενός μικρού χώρου που νοικιάσαμε, όπου και μαζευόμαστε για να προσευχηθούμε διαβάζοντας περικοπές από το Κοράνι...".

Αλλά δεν είναι μόνο αυτοί, ο βορειοηπειρώτης ο Γιώργος, με δύο πανεπιστημιακά διπλώματα, έγινε καλός μάστορας σε όλες τις οικοδομικές δουλειές που θα χρειαστείς και τον εμπιστεύεσαι απόλυτα αν τύχει.

Ο Αλής ο Κούρδος με την Ουκρανή φίλη του, ο Βούλγαρος με τη γυναίκα του την Ιωάννα, που εκτός του να καθαρίζει σπίτια είναι και μοδίστρα, ο Κώστας ο Αλβανός ο υδραυλικός και τόσοι άλλοι καλοί μετανάστες. Γιατί υπάρχουν και οι άλλοι, οι απαράδεκτοι που πρέπει βέβαια να αποβάλλονται αμέσως.

Αν ο επαναπατρισμός των δικών μας ανθρώπων είναι τόσο δύσκολος κι αν η αύξηση του πληθυσμού, που είναι απαραίτητη για πολλούς λόγους στα μικρά και απομακρυσμένα νησιά μας θα γίνει από τους μετανάστες, τότε έχουμε μεγάλη ευθύνη όλοι οι πολίτες και ειδικά οι «ταγοί" του κάθε τόπου να βάλουν σε σωστούς δρόμους αυτόν τον κόσμο. Αν θέλουμε να ενσωματωθούνε με μας!

Αν θέλουμε να γίνουν καλοί Ελληνες και καλοί πατριώτες μεθαύριο.

Αν θέλουμε να ζούνε αρμονικά μαζί μας. Εκκλησία, Σχολείο, Σύλλογοι και Οργανισμοί σε μια συνεργασία ανθρωπιάς και αγάπης, για τη καθημερινότητα, για την απλή σημερινή κοινωνία που ζούμε.

Πόπη Χιωτάκη-Σκευοφύλακα
Κάρπαθος, Σεπτέμβριος 2003

• Το τέλος της ομορφιάς

*Το **"Τέλος της ομορφιάς"** είναι ένα μυθιστόρημα-προέκταση. Ο **Λακλό** στο τέλος του μυθιστορήματός του **"Επικίνδυνες σχέσεις"** ρίχνει τη Μαρκησία ντε Μερτέιγ στους δρόμους του Βορρά, όπου, κατά τη γνώμη του, την περιμένουν η εξορία, η αθλιότητα και η εγκατάλειψη. Ομως η*



αδάμαστη Μερτέιγ, αν και χτυπήθηκε από την ευλογιά, που της στοίχισε το ένα της μάτι, δεν το βάζει κάτω. Ξαναφτιάχνει τη ζωή της στο Ρότερνταμ, μια ζωή γεμάτη και ολοκληρωμένη, την οποία μας διηγείται η μακρινή της απόγονος που -κατά σατανική σύμπτωση-είναι κι εκείνη παραμορφωμένη με τον ίδιο τρόπο. Η Κερία, μελετώντας τη ζωή της μαρκησίας θ' ανακαλύψει το φάρμακο που θα γιατρέψει τις προσωπικές της ανασφάλειες".

*Η **Κριστιάν Μπαρός** συγγραφέας του μυθιστορήματος **"Το τέλος της ομορφιάς"** γεννήθηκε στο Παρίστι το 1935. Πολύ σύντομα ένιωσε να την ελκύει η αθέατη πλευρά του φαινομένου "άνθρωπος". Την προσεγγίζει επιστημονικά μέσω της βιολογίας, στο Ινστιτούτο Κιουρί, εδώ και είκοσι οχτώ χρόνια, και συναισθηματικά, μέσω της συγγραφής.*

•••

*** Κριστιάν Μπαρός: "Το τέλος της ομορφιάς", μυθιστόρημα, μετάφραση: Αγνή Μεταφτσή-Πολυάνθη Αραμάνη, εκδόσεις "Εξάντας", σελ. 331, Αθήνα 2003, τιμή: 18,30 ευρώ.**

«ΡΟΔΙΑΚΗ» ΑΠΟ ΤΟ 1915

ΦΛΑΣ ΣΤΟ ΠΑΡΕΛΘΟΝ


ΡΟΔΙΑΚΗ
PERIODICO SETTIMANALE

ΕΝ ΡΟΔΩ
ΠΕΜΠΤΗ 12 ΣΕΠΤΕΜΒΡΙΟΥ 1929
ΑΡΙΘ. 1059

ΑΝΟΙΚΤΗ ΕΠΙΣΤΟΛΗ

Πρότυνος η παγκοσμίου φήμης εταιρία Ραπτομηχανών "Σίγγερ" είχε την ευγενή καλωσύνην, να συστήση εις την νήσον μας Σχολή Κεντημάτων δωρεάν, αποστείλασα προς τούτο ειδικήν διδασκάλισσαν ήτις κατώρθωσε να καταρτίση πλέον των 50 μαθητριών δυναμένων να εκτελούν μετά αρκετής επιτυχίας διάφορα καλλιτεχνικά κεντήματα δια των Ραπτομηχανών Σίγγερ.

Δια το ευχάριστον αυτό γεγονός παρακαλώ να διαβιβάσητε μέσον της αξιοτίμου εφημερίδος σας προς την αξ. διεύθυνσιν ραπτομηχανών Σίγγερ τα θερμά συγχαρητήριά μου ευχόμενος αυτή να συνεχίση το εκπολιτιστικόν έργον της και διαφημίζουσα ούτω τας Ραπτομηχανώς της και κατακτώσα τας συμπαθίας του κοινού της νήσου μας.

Εν Σύμη τη 10 Σεπτεμβρίου 1929
Μεθ' υπολήψεως
Κ. Πάχος

ΚΟΙΝΩΝΙΚΗ ΚΙΝΗΣΙΣ

Ετελέσθησαν την παρελθ. Κυριακήν οι γάμοι του φερέλπιδος νέου κ. Χρήστου Π. Μαγκαφά μετά της καλής και εναρέτου κ. Κατίνας Σ. Μαρκοπούλου. Θερμότατα συγχαρητήρια και ευχάς.

Ανεχώρησαν εις Αθήνας η άξ. κ. Βασιλική Σιτσιλιάνου οδοντίατρος.

Ανεχώρησαν εις Αθήνας οι φοιτηταί κ.κ. Ιωάννης Καλαμπίχης της οδοντιατρικής και Γεωρ. Βλαστός της σχολής των Ευελπίδων.

(Στα κείμενα από την παλιά "Ροδιακή" διατηρείται η γλώσσα της εποχής και οι τότε ονοματοθεσίες. Τότε η "Ροδιακή" εκδιδόταν υπό καθεστώς ιταλικής κατοχής).

ΠΙΝΑΚΕΣ ΖΩΓΡΑΦΙΚΗΣ



Σε μας θα βρείτε
ΔΩΡΑ για εσάς και για τους άλλους
ΔΩΡΑ αξίας που φαίνονται και δεν ξεχνιούνται
• ΠΙΝΑΚΕΣ ΖΩΓΡΑΦΙΚΗΣ
• ΒΙΤΡΩ ΓΝΗΣΙΟ και ΜΗ
• ΚΑΘΡΕΠΤΕΣ ΖΩΓΡΑΦΙΣΤΟΙ ΚΙ
ΠΡΟΣΦΟΡΕΣ ΚΑΙ ΕΥΚΟΛΙΕΣ ΠΛΗΡΩΜΗΣ
ΦΩΤΙΖΟΜΕΝΟΙ
• ΚΟΡΝΙΖΕΣ
ΛΙΣΤΑ ΓΑΜΟΥ
Που φτιάχνουν με μεράκι η
Η ΡΟΔΟΥΛΑ & Ο ΑΡΤΑΝ
Μιχ. Πετρίδη 96 κοντά στο ΜΗΔΕΙΑ Τηλ. 62552

Αντίλαλοι

πολιτικοί και άλλοι...

ΠΡΟΒΛΗΜΑΤΙΚΟΣ

Αλλο πάλι και τούτο.

Κάποιος προβληματικός (φαίνεται ότι κυκλοφορούν αρκετοί στο νησί) πήρε δύο σκυλιά από το **κυνοκομείο του δήμου**, τα αποκεφάλισε, τα έγδαρε και τα... έριξε πίσω!

Τί να πούμε; Ας πάει τουλάχιστον σε κανέναν γιατρό ο άνθρωπος διότι αν κρίνουμε **από τις ενέργειες του**, το πρόβλημά του δεν είναι απλό.Τί του έφταιγαν τα σκυλιά;

Λ. Μ.

ΠΕΡΙ ΔΑΝΕ

Δεν χρειαζόταν να πει και περισσότερα ο παραιτηθείς από το διοικητικό συμβούλιο της ΔΑΝΕ κ. Μιχ. Τσιγαρίδης, για να καταλάβουν (και όσοι μέχρι τώρα δεν το είχαν καταλάβει) **ότι κάτι τρέχει στην ΔΑΝΕ.**

Κι αν κρίνουμε από αυτά που υπαινίσσεται στην επιστολή παραίτησής του **ο κ. Τσιγαρίδης** τότε... παραείναι σοβαρή η κατάσταση.

Οσοι ανησυχούν πάντως... καλώς ανησυχούν!

Λ. Μ.

ΔΕΝ ΕΧΕΙ ΑΔΙΚΟ

Στους κινδύνους μείωσης του τουρισμού εξαιτίας της ακρίβειας, αναφέρθηκε με δηλώσεις του ο πρόεδρος του ΕΟΤ **κ. Γιάννης Πατέλης**, και δεν έχει άδικο.

Δεν μπορεί, τόνισε μεταξύ άλλων «ο εσπρέσο να κάνει στο μουσείο του Λούβρου 2,20 ευρώ, στη Ρώμη 1 και εδώ 3 ευρώ και μάλιστα να προσφέρεται σε πλαστικό κυπελλάκι».

Δυστυχώς... **κάπως έτσι έχουν τα πράγματα!** **Λ. Μ.**

ΠΛΑΚΑ ΘΑ ΕΧΕΙ

Θα έχει όντως πλάκα να έχει δίκαιο ο βουλευτής της Ν.Δ. **κ. Νικήτας Κακλαμάνης** που χαρακτήρισε παράνομες και άκυρες τις αντικαταστάσεις των 5 προέδρων Πε.ΣΥΠ που έγιναν πρόσφατα.

Φαντάζεστε να... ακυρωθούν οι αλλαγές και να παραμείνει **η κ. Αρσενοπούλου** στην θέση της;

Οχι τίποτα άλλο, αλλά... θα πάνε χαμένες κι οι σαμπάνιες!

Λ. Μ.



...ΠΑΡΕΞΗΓΗΣΗ ΗΤΑΝ!

Σογιέλαιο χρησιμοποιεί για την τροφή των πουλερικών της επιχειρηματίας της Ρόδου **αλλά... δεν είχε αντίρρηση** να χρησιμοποιήσει και λάδια μηχανών, όπως τουλάχιστον προέκυψε από την εκπομπή του Νίκου Ευαγγελάτου προχθές το βράδυ.

Προφανώς... περί παρεξηγήσεως επρόκειτο, διότι η εν λόγω κυρία **δεν γνώριζε την διαφορά**! Λάδι το ένα σου λέει, λάδι και το άλλο! **Λ. Μ.**

ΝΟΜΙΜΑ!

Σε 300.000 ανέρχονται τα παράνομα κτίσματα που θα επωφεληθούν από τις περιβόητες ρυθμίσεις. Θα συνδεθούν με όλα τα δίκτυα κοινής ωφέλειας από αρχές του έτους! Και με τα παράνομα δωμάτια (στην ουσία υπόγεια) κάποιων ξενοδοχείων τί γίνεται; Κι εκείνα νομιμοποιούνται; Οχι τίποτα άλλο, για να ξέρουν οι πολίτες από πού θα ζητήσουν ευθύνες στο μέλλον!

Β.Μ.

Το... κόλπο για τις εκλογές στην Τράπεζα Δωδεκανήσου στήθηκε αλλά η παρτίδα κρύβει εκπλήξεις! Το βράδυ της 25ης Οκτωβρίου μάλιστα κάποιοι θα διαπιστώσουν ότι στις εκλογές... δεν υπάρχουν δεδομένοι!

Λ. Μ.

Η ΠΑΤΡΙΔΑ ΤΟΥ ΔΙΑΓΟΡΑ

Με τόμους υπό μάλης, από τους οποίους τεκμηριώνεται ιστορικά ότι ο Διαγόρας **ήταν Ιαλύσιος**, εθεάθη ο δήμαρχος Ιαλυσού κ. Σ. Στάγκας.

Και μάλιστα... σκοπεύει να επανέλθει επί του θέματος, για να αποκαταστήσει την ιστορική αδικία όπως λέει.

Γι' αυτό άλλωστε, μόλις σε πρόσφατη συνεδρίασή του το **δημοτικό συμβούλιο Ιαλυσού** αποφάσισε να ονομάσει το κλειστό γυμναστήριο «Διαγόρας ο Ιαλύσιος».

Λέγεται πάντως, ότι πιο πολύ απ' όλα **αυτό που ενοχλεί τον δήμαρχο Ιαλυσού** είναι ότι η Λέσχη Λάιονς και ο δήμος Ρόδου, αποφάσισαν να στήσουν το σύμπλεγμα του Διαγόρα σε κεντρικό σημείο της πόλης.

Δηλαδή θα ήταν σωστό να στήσει **άγαλμα του Κολοσσού,** ο δήμος Ιαλυσού αναρωτιέται ο κ. Στάγκας.

Λ. Μ.

ΕΝΟΧΛΕΙ ΜΑΛΛΟΝ



*Σαφώς και είναι μέσα στο παιχνίδι των υποψηφιοτήτων για το ψηφοδέλτιο της Ν.Δ. ο πρώην αντινομάρχης **κ. Νίκος Τατάκης**.*

*Μπορεί στα σενάρια των τελευταίων ημερών που είδαν το φως της δημοσιότητας **και σε αθηναϊκές εφημερίδες** να μην υπήρχε το όνομά του, όμως δεν σημαίνει ότι... ισχύουν κιόλας αυτά τα σενάρια.*

Μπορεί πάντως, επειδή ενοχλεί η υποψηφιότητα του κ.Τατάκη να ...προσπαθούν κάποιοι να την κόψουν προτού αρχίσουν οι διαδικασίες.

Λ. Μ.

ΕΚΑΤΟΜΜΥΡΙΟΥΧΟΣ

Κατά την προχθεσινή συνεδρίαση του δ.σ. της ΤΕΔΚ στην συζήτηση του θέματος που αφορούσε το νέο κώδικα δήμων και κοινοτήτων, κάποιος πρότεινε ότι ο αντιδήμαρχος που δημαρχεύει πρέπει να δικαιούται επιπλέον αποζημίωσης.

Ετσι και περάσει αυτή η πρόταση και προβλεφτεί να έχει αναδρομική ισχύ, τότε... θα γίνει εκατομμυριούχος ο αντιδήμαρχος Ρόδου κ. Αντ. Αλαβέρας!

Λ. Μ.

ΥΠΑΡΧΟΥΝ ΠΕΡΙΘΩΡΙΑ



Αξιέπαινη πράγματι η προσπάθεια του νομάρχη κ. Μαχαιρίδη, ο οποίος κατάφερε να πείσει τους νομάρχες όλων των νησιωτικών νομών της χώρας να υπογράψουν από κοινού το υπόμνημα για την αυτονόητη ανάγκη να ισχύσουν ειδικά κίνητρα για τα νησιά στο πλαίσιο του νέου αναπτυξιακού νόμου.

Δύσκολα θα αγνοήσουν οι κυβερνώντες το μέτωπο των νομαρχών. Αν μάλιστα, κινηθούν στο ίδιο πλαίσιο οι βουλευτές όλων των νησιών (απ' όλα τα κόμματα) τότε ίσως υπάρχουν περιθώρια να «πεισθούν» οι αρμόδιοι υπουργοί.

Λ. Μ.

ΑΝΑΚΟΙΝΩΣΗ

Οποιος **γνωρίζει** κάτι σχετικά με το **ατύχημα του Θωμά Μανούσου** που έγινε **στο γεφυράκι μεταξύ ΕΚΟ Αγίων Αποστόλων και Στεργενάκη την Τετάρτη 17-9-2003** και **ώρα 23.00-23.40** παρακαλώ πολύ να **επικοινωνήσει** με την οικογένειά του στο 6976-046335 ή με το τμήμα Τροχαίας Ρόδου τηλ. 22410 44132 έστω και ανώνυμα.

Το Παραδοσιακό Καφενείο

ΜΕΘΕΞΗ

Διεύθυνση: 28ης Οκτωβρίου 19 και Γοίβα γωνία • Τηλ. 22410 33440

Τώρα που φθινοπώριασε από τις **28-9-2003**

ξανά και τα Κυριακάτικα πρωϊνά μαζί σας από τις 9.00 π.μ.

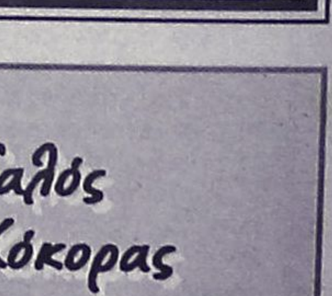

ΠΩΛΟΥΝΤΑΙ

ΜΕΖΟΝΕΤΕΣ

στην παραλία του Γκολφ Αφάντου υπερλούξ κατασκευής, με τζάκι.

Τηλέφωνο: 22410-34886, 6932437145

Ο Παρδαλός Κόκορας



ΠΑΝΤΑ ΑΝΑΝΕΩΜΕΝΟΣ

σας περιμένει να περάσουμε μαζί τα φθινοπωρινά βράδια στον ατμοσφαιρικό του χώρο

ΚΑΘΕ ΠΕΜΠΤΗ

***Η ΒΑΛΙΑ** πιάνο & τραγούδι*

ΑΝΟΙΚΤΑ ΚΑΘΕ ΜΕΡΑ

Λεωφ. Ηρακλειδών 19 • Τηλ. 22410 98335