ΕΤΟΣ ΙΔΡΥΣΕΩΣ: 1915
ΙΔΡΥΤΗΣ: ΕΜΜ. ΚΑΛΑΜΠΙΧΗΣ
ΔΙΕΥΘΥΝΤΗΣ: ΑΘ. ΜΑΡΑΣΙΩΤΗΣ

Η ΡΟΔΙΑΚΗ

ΣΑΒΒΑΤΟ
4 ΟΚΤΩΒΡΙΟΥ 2003
ΑΡ. ΦΥΛΛΟΥ 17.513
ΤΙΜΗ: ΕΥΡΩ 0,70

ΗΜΕΡΗΣΙΑ ΠΡΩΙΝΗ ΕΦΗΜΕΡΙΔΑ ΤΗΣ ΡΟΔΟΥ

Με ομόφωνη απόφαση της Συγκλήτου

Λουκέτο στο Παν/μιο λόγω οικονομικών!



ΚΑΤΩ ΑΠΟ ΤΟ ΜΙΣΟ Ο ΦΕΤΙΝΟΣ ΠΡΟΫΠ/ΣΜΟΣ

Καταπέλτης η απόφαση των συγκλητικών του Πανεπιστημίου Αιγαίου, καταγγέλλει την πολιτική του Υπουργείου Παιδείας το οποίο ιδρύει συνεχώς νέα παν/μια ή Τμήματα και στη συγέχεια τ' αφήνει στο έλεος του θεού!

ΣΕΛΙΔΑ 11

Η κυβέρνηση εκτέλεσε εν ψυχρώ τον ΕΟΤ

Τον θυμήθηκαν για να του βάλουν ταφόπλακα!



Ο ΚΟΣΜΟΣ ΚΑΙΓΕΤΑΙ ΚΑΙ Ο ΑΚΗΣ ΧΤΕΝΙΖΕΤΑΙ

Την ώρα που έπρεπε να υπάρχει ενότητα δυνάμεων και προσπαθειών, οι υπεύθυνοι πειραματίζονται με νέα θολά σχήματα που πυροδοτούν απρόβλεπτες εξελίξεις στο κλάδο.

ΣΕΛΙΔΑ 36

ΑΠΟΦΑΣΕΙΣ ΤΗΣ ΔΗΜΑΡΧΙΑΚΗΣ ΕΠΙΤΡΟΠΗΣ



Αφαίρεση αδειών από καταστήματα

Κυρίως στην Παλιά Πόλη και την Ορφανίδου

Σε άλλα καταστήματα η αφαίρεση είναι οριστική και σ' άλλα προσωρινή "μέχρι συμμορφώσεως προς τους κανονισμούς". Κύρια αιτία η ηχορύπανση.

ΣΕΛΙΔΑ 9

ΜΕΙΩΣΗ ΕΣΟΔΩΝ ΑΠΟ ΤΟΝ ΤΟΥΡΙΣΜΟ

Η μείωση υπολογίζεται σε ποσοστό από 10 έως 15% σε σύγκριση με πέρυσι. Τώρα αποφασίσθηκε επιθετική πολιτική σε νέες αγορές.

ΣΕΛ. 7

Νέα δημοσκόπηση δίνει προβάδισμα 7,7% στη Ν.Δ.

ΠΑΝΙΚΟΣ!

Σουρωτήρι η κυβέρνηση



Σημαντικά ανεβασμένη η δημοτικότητα Καραμανλή

ΚΑΙΝΕ ΑΚΡΙΒΕΙΑ, ΑΝΕΡΓΙΑ

Το 22% των ψηφοφόρων του ΠΑΣΟΚ το 2000 δηλώνει ότι δεν πρόκειται να ξαναψηφίσει, διαφωνώντας ριζικά με την πολιτική Σημίτη. Μη αναστρέψιμη πλέον η κατάσταση.

ΣΕΛΙΔΑ 3

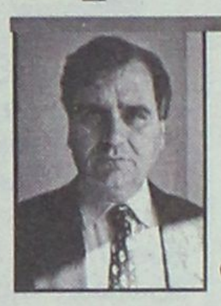

Συγνώμη, πόσα είναι τα ρέστα;

● *Οφειλόμενη απάντηση.*

ΣΕΛ. 4

ΕΥΡΕΙΑ ΣΥΣΚΕΨΗ ΤΩΝ ΦΟΡΕΩΝ ΧΘΕΣ



Ισχυρό μέτωπο για τις νησιωτικές πολιτικές

Ομόγνωμοι όλοι οι τοπικοί φορείς κατέληξαν στο συμπέρασμα ότι για να υπάρξει κατοχύρωση θα πρέπει να προβλεφθεί ρήτρα στο νέο αναπτυξιακό νόμο.

ΣΕΛΙΔΑ 6

ΤΟ ΠΙΚΡΟ ΠΑΡΑΠΟΝΟ ΞΕΝΟΔ/ΛΟΥ

Ούτε ένα τηλεφώνημα για συμπαράσταση!

Για λίγα ένσημα δεν μπορεί να πάρει σύνταξη. Οι αρμόδιοι βέβαια όπου και όταν θέλουν βρίσκουν λύσεις.

ΣΕΛ. 8

[ΡΟΔΙΩΝ]
εστίαση και ενημέρωση



ΔΗΜΟΣ ΡΟΔΙΩΝ

ΑΝΑΚΟΙΝΩΣΗ

Από το δήμο Ροδίων ανακοινώνεται ότι οι Οικονομικές Υπηρεσίες του μεταφέρονται στο κτίριο που ήταν παλιά η ΔΕΥΑΡ, επί της οδού Εθελοντών Δωδεκανησίων (δίπλα στην Πυροσβεστική).
Λόγω της μεταφοράς, οι Οικονομικές Υπηρεσίες δεν θα λειτουργήσουν την Παρασκευή 3 Οκτωβρίου, ενώ από τη Δευτέρα, 6 Οκτωβρίου, θα λειτουργούν κανονικά στις νέες τους εγκαταστάσεις.
Τα νέα τηλέφωνα που θα ισχύουν από Δευτέρα, 6 Οκτωβρίου, είναι:

• Δ/νση	44351-2
• Τμηματάρχης Προσόδων	44350
• Γραφείο Ελέγχου Εσόδων	44358-9
• Γραφείο Ταμείου	44360-2
• Γραφείο Βεβαίωσης Εσόδων	44363-5
• Γραφείο Προϋπολογισμού	44366
• Λογιστήριο (Διπλογραφικό Σύστημα)	44367-8
• Λογιστήριο	44369-72
• Μισθοδοσία	44373-6
• Γραφείο Ελεγκτή Εσόδων και Μηχανογράφηση	44377-8
• Γραφείο Κ.Ο.Κ.	44379-80
• Γραφείο ΤΑΠ, Τέλη Καθαριότητας και Φωτισμού	44381-2
• Λοιπά Εσοδα (Μισθώματα, Ακαθάριστα, Παρεπιδημούντων)	44383-5
• Φαξ	44387-9

Expert in
ΚΟΥΠΟΝΙ Νο1
Πληροφορίες στη σελ. 8

FUTUREKIDS ΕΚΠΑΙΔΕΥΤΙΚΑ ΚΕΝΤΡΑ ΠΛΗΡΟΦΟΡΙΚΗΣ
ΚΟΥΠΟΝΙ 1
Συμπληρώνοντας 4 κουπόνια που υπάρχουν κάθε Σαββατοκύριακο στην εφημερίδα Ροδιακή κερδίζετε 6 ώρες δωρεάν εκπαίδευση Η/Υ για ενήλικες ή 1,5 μήνα δωρεάν εκπαίδευση Η/Υ για παιδιά
Για πληροφ: Λεμεσού 29 τηλ: 2241070431

ΗΜΕΡΟΛΟΓΙΟ

Σάββατο 4 Οκτωβρίου 2003
Ιεροθέου επισκ. Αθηνών
Ανατολή ηλίου: 06.23'
Δύση ηλίου: 18.04'
Σελήνη 9 ημερών

ΦΑΡΜΑΚΕΙΑ

Σήμερα διημερεύει το φαρμακείο της Ευσταθίου Ρούσας στην οδό Στεφ. Καζούλη 22 και διανυκτερεύει το φαρμακείο του Πανταζή Βικτ. στην οδό Αριστοτέλους 26 (Π. Πόλη)

ΒΕΝΖΙΝΑΔΙΚΑ

Σήμερα διανυκτερεύουν τα βενζινάδικα: Σαρίκας Μιχ. (Εθν. Αντιστάσεως), Κορωναίος Δημ. (Ιαλυσός), Πισσαδάκης Δ. (Παραδείσι), Παπαθεοδώρου Αν. (Φάνες), Διακοστεργάκης Γ. (Μανδρικό), Δράκου Δ. (Αφάντου), Νέσγος Μ. (Μάσσαρι).

ΛΑΪΚΕΣ ΑΓΟΡΕΣ

Τετάρτη : στο Δημοτικό Νεκροταφείο.
Πέμπτη: στην οδό Βύρωνος
Παρασκευή: στην οδό Πτολεμαίων (Ανάληψη)
Σάββατο: στο Δημοτικό Νεκροταφείο.

ΔΡΟΜΟΛΟΓΙΑ ΠΛΟΙΩΝ

Σήμερα αναχωρεί το πλοίο ΠΑΤΜΟΣ στις 13.00 για Σύμη-Κω-Κάλυμνο-Λέρο-Πάτμο-Πειραιά.

ΑΕΡΟΠΟΡΙΚΑ ΔΡΟΜΟΛΟΓΙΑ

ΟΛΥΜΠΙΑΚΗ ΑΕΡΟΠΟΡΙΑ

ΑΠΟ ΡΟΔΟ-ΑΘΗΝΑ
- Καθημερινά 07.10, 13.40
- Πέμπτη 20.10, 22.45
- Καθημερινά πλην Πέμπτης 19.40, 22.25
- Καθημερινά πλην Κυριακής 10.40

ΑΠΟ ΑΘΗΝΑ-ΡΟΔΟ
- Καθημερινά 05.30,12.00
- Πέμπτη 18.30, 21.05
- Καθημερινά πλην Πέμπτης 18.00, 20.45
- Καθημερινά πλην Κυριακής 09.00

ΑΠΟ ΡΟΔΟ-ΘΕΣΣΑΛΟΝΙΚΗ
- Δευτέρα - Τετάρτη 09.45
- Πέμπτη 10.45
- Σάββατο 15.15
- ΔΕΥ-ΤΕΤ-ΠΑΡ-ΚΥΡ 16.10

ΑΠΟ ΡΟΔΟ-ΗΡΑΚΛΕΙΟ
- Δευτέρα-Παρασκευή 14.30, Τετάρτη-Κυριακή 16.30

ΑΠΟ ΡΟΔΟ-ΚΑΡΠΑΘΟ
- ΔΕΥ-ΠΕΜ-ΠΑΡ-ΣΑΒ 07.00, 10.40
- Τετάρτη-Κυριακή 10.40, 14.20

ΑΠΟ ΡΟΔΟ-ΚΑΣΟ
- ΔΕΥ-ΠΕΜ-ΠΑΡ-ΣΑΒ 07.00
- Τετάρτη-Κυριακή 10.40

ΑΠΟ ΡΟΔΟ-ΚΑΣΤΕΛΟΡΙΖΟ
- ΔΕΥ-ΤΕΤ-ΠΑΡ-ΣΑΒ-ΚΥΡ 07.10

ΑΠΟ ΡΟΔΟ-ΧΙΟ
- Τρίτη στις 10.40 και Πέμπτη στις 10.45'

ΡΟΔΟΣ-ΜΥΤΙΛΗΝΗ
- Δευτέρα-Τετάρτη στις 09.45, Τρίτη στις 10.40', Πέμπτη στις 10.45' και Σάββατο στις 15.15

ΡΟΔΟΣ- ΣΑΜΟΣ
- Τρίτη στις 10.40', Σάββατο στις 15.15

ΡΟΔΟΣ-ΛΗΜΝΟΣ
- Δευτέρα-Τετάρτη στις 09.45', Τρίτη στις 10.40', Πέμπτη στις 10.45' και Σάββατο στις 15.15'

AEGEAN AIRLINES & CRONUS

ΑΠΟ ΡΟΔΟ-ΑΘΗΝΑ
Καθημερινά πτήσεις 201-07.10 πλην Κυριακής. Καθημερινές πτήσεις 209-11.10, 652-16.25, 217-18.10, 219-21.35

ΑΠΟ ΑΘΗΝΑ-ΡΟΔΟ
Καθημερινά πτήσεις 200-05.30 πλην Κυριακής.
Καθημερινές πτήσεις: 208-09.30, 651-14.45, 216-16.30, 218-19.55

ΑΠΟ ΡΟΔΟ-ΗΡΑΚΛΕΙΟ
Καθημερινά πτήση 763-14.30

ΑΠΟ ΗΡΑΚΛΕΙΟ-ΡΟΔΟ
Καθημερινά πτήση 764-16.05

ΑΠΟ ΡΟΔΟ-ΘΕΣΣΑΛΟΝΙΚΗ
Καθημερινά πτήση 721-17.45

ΑΠΟ ΘΕΣΣΑΛΟΝΙΚΗ-ΡΟΔΟ
Καθημερινά πτήση 720-12.10

Χρήσιμα τηλέφωνα κρατήσεων: (22410) 24400.

Επώνυμον το ανώνυμον...

Παγιώνεται το προβάδισμα της Ν.Δ.

Μία ακόμα δημοσκόπηση στη σειρά των ερευνών για τις προθέσεις της κοινής γνώμης επιβεβαιώνει την παγίωσή του ιδιαίτερα σημαντικού προβαδίσματος της Ν.Δ., που προσδίδει ήδη στο κόμμα της αξιωματικής αντιπολίτευσης "ψυχολογία νικητή". Πρόκειται για δημοσκόπηση της εταιρίας VPRC που αναμένεται να δημοσιοποιηθεί στην εφημερίδα "Καθημερινή" και εμφανίζει (παρά τις περί του αντιθέτου προβλέψεις της Χαριλάου Τρικούπη και του Μεγάρου Μαξίμου) ανάλογη εικόνα με εκείνη και των προηγούμενων ερευνών. Διαφορά δηλαδή της Ν.Δ. με το ΠΑΣΟΚ που υπερβαίνει τις 7 ποσοστιαίες μονάδες. Σύμφωνα με τα ευρήματα της VPRC, το προβάδισμα της Ν.Δ. κινείται στις 7,7 ποσοστιαίες μονάδες. Διαφορά που κρίνεται ήδη από τους ειδικούς των ερευνών δύσκολα αντιστρέψιμη. Συγκεκριμένα το ποσοστό που δίνει η VPRC στα κόμματα είναι: Ν.Δ. 37,4%, ΠΑΣΟΚ 29,7%, ΚΚΕ 5,6%, ΣΥΝ 2,8%, ΔΗΚΚΙ 1,6% και ΛΑΟΣ 2,3%.

Για την ιστορία πάντως είναι αξιοσημείωτο ότι η έρευνα της συγκεκριμένης εταιρίας, που δημοσιεύεται στην "Καθημερινή", είχε παραγγελθεί από συμπολιτευόμενη εφημερίδα, ήταν έτοιμη την προηγούμενη Παρασκευή αλλά δεν δημοσιεύτηκε για ... αδιευκρίνιστους λόγους.

Ζυμώσεις και διεργασίες στο παρασκήνιο

Εύλογη ανησυχία για τις διεργασίες και τις ζυμώσεις που βρίσκονται σε εξέλιξη στο παρασκήνιο στον ιδιαίτερα ευαίσθητο τομέα των ελληνοτουρκικών σχέσεων προκάλεσε το προχθεσινό πρωτοσέλιδο της εφημερίδας "Το Βήμα" περί αναγνώρισης, και μάλιστα μέσω απόφασης του Αρείου Πάγου, της μουσουλμανικής μειονότητας της Δυτικής Θράκης ως τουρκικής. Ανεξαρτήτως της σοβαρότητας του θέματος, που αφορά πάντως ένα ζήτημα που έχει διευθετηθεί μέσω της συνθήκης της Λωζάννης, εγείρεται όμως συνεχώς από την Αγκυρα, καθώς αποτελεί μέρος των αξιώσεών της, είναι αξιοσημείωτο ότι δύο φορές το τελευταίο διάστημα ο πρωθυπουργός έχει προσδώσει στις εξελίξεις στις ελληνοτουρκικές σχέσεις διλημματικό περιεχόμενο.

Μιλώντας από το βήμα της Διεθνούς Εκθεσης Θεσσαλονίκης για την επόμενη τετραετία, την οποία και χαρακτήρισε ως "υψηλού ρίσκου", απέδωσε στην πορεία των ελληνοτουρκικών σχέσεων χαρακτήρα επείγοντος. Σύμφωνα με την απόφαση του Ελσίνκι, άλλωστε, εντός του 2004 θα πρέπει να διευθετηθούν εκκρεμή ζητήματα όπως η υφαλοκρηπίδα. Πρόκειται για τη μόνη διαφορά που αναγνωρίζει παγίως η ελληνική εξωτερική πολιτική, αν και για την Αγκυρα ένα ζήτημα συνολικής διευθέτησης των όσων ισχύουν στο Αιγαίο αποτελεί το ζητούμενο. Πρόσφατα ο πολιτικός κόσμος της χώρας και βεβαίως και η ελληνική κοινή γνώμη πληροφορήθηκε από τα τουρκικά ΜΜΕ συμφωνία για την καθιέρωση νέων αεροδιαδρόμων στο FIR Αθηνών. Το ενδεχόμενο να βρισκόμαστε προ των πυλών μιας συνολικής αναπροσαρμογής δεδομένων των τελευταίων ετών στις σχέσεις με την Τουρκία θεωρείται πολύ πιθανό.

ΜΟΥΣΙΚΟΣ ΟΙΚΟΣ - ΣΧΟΛΗ ΠΙΑΝΟΥ
ΛΙΛΙΑΝ ΜΠΕΡΔΗ



Ένα διαρκές εμπειρικό ταξίδι στη ζωντανή χώρα της μουσικής.

Κάτω από τον υπεύθυνο και έμπειρο τρόπο διδασκαλίας μας παραδίδονται ιδιαίτερα μαθήματα πιάνου, θεωρίας, αρμονίας και solfege σε σπουδαστές από 5 ετών και δίδεται η δυνατότητα κατάκτησης πτυχίου από το ωδείο «Μουσικοί Ορίζοντες», του κυρίου Κωστή Γαϊτάνου.

Διδάσκει η καθηγήτρια μουσικής **Λίλιαν Μπέρδη**, *πτυχιούχος Ελληνικού Ωδείου.*

(Συνεργασία και με παιδικούς σταθμούς.)

Στον ειδικά διαμορφωμένο χώρο μας, μπορείτε να προμηθευτείτε κάθε είδος μουσικής: *Βιβλία, CD κλασικής μουσικής, κλασικά και ηλεκτρικά πιάνα.*

Η μουσική είναι μαγεία ! *Ελάτε κοντά μας να γνωρίσετε τον μαγευτικό της κόσμο.*

Μουσικός Οίκος – Σχολή πιάνου Λίλιαν Μπέρδη.

Στέλιου Κωτιάδη 29
Εγγραφές καθημερινά 09:00 – 13:30 και 17:00-21:00
Πληροφορίες στα τηλέφωνα 2241027868, 6936113126

"DVD CENTER"

Απολαύστε τώρα τις αγαπημένες σας ταινίες παλιές και νέες κυκλοφορίες, σε D.V.D.

"ΜΟΝΟ ΜΕ 1 ΕΥΡΩ" ημερησίως!

- *Το D.V.D. CLUB με τις πιο φιλικές τιμές!*
- *Ελάτε και δε θα χάσετε!!!*

Επίσης επιδιορθώνουμε όλα τα χαλασμένα δισκάκια για playstation, playstation 2, dreamcast, PC, μουσικά CD και DVD, ακόμα και αν είναι άσχημα χαραγμένα.

"ΜΟΝΟ ΜΕ 3 ΕΥΡΩ"

(Ειδικές τιμές για όλα τα VIDEO CLUB)

Διεύθυνση: Κορδηγκτώνος 50 (πίσω απ' το πάρκο). τηλ.2241078182

ΔΕΧΟΝΤΑΙ ΤΟ ΚΟΙΝΟ

Ο Νομάρχης Δωδεκανήσου **Γιάννης Μαχαιρίδης** και οι Βοηθοί Νομάρχη **Στάθης Κουσουρνάς** και **Νίκος Ζωίδης** δέχονται το κοινό κάθε Τρίτη και Πέμπτη, από τις 11.00-13.00 το μεσημέρι.

ΤΑΞΙ

ΡΑΔΙΟ ΤΑΞΙ: 2241-0-64712, 2241-0-64790.

ΧΡΗΣΙΜΑ ΤΗΛΕΦΩΝΑ

ΝΟΣΟΚΟΜΕΙΟ:	2241-0-80000
ΑΜΕΣΗ ΔΡΑΣΗ ΠΥΡ/ΚΗΣ:	199
ΛΙΜΕΝΑΡΧΕΙΟ:	2241-0-22220, 2241-0-27695
ΒΛΑΒΕΣ Δ.Ε.Η.:	125
ΒΛΑΒΕΣ Ο.Τ.Ε.:	121
ΑΜΕΣΗ ΔΡΑΣΗ:	100
ΒΛΑΒΕΣ ΥΔΡΕΥΣΗΣ:	2241-0-68750, 2241-0-68755
ΝΟΜΑΡΧΙΑ:	2241-0-46502
ΠΕΡ/ΚΗ Δ/ΝΣΗ	2241-0-38174
ΔΗΜΟΣ:	2241-0-46200
ΔΗΜ. ΕΠΙΧ. ΚΑΘΑΡ.:	2241-0-77600
ΥΠΗΡ. ΑΠΟΚΟΜΙΔΗΣ:	2241-0-61057
ΤΡΟΧΑΙΑ:	2241-0-26480
ΠΛΗΡΟΦ. Ο.Τ.Ε.:	131
ΔΕΛΤΙΟ ΚΑΙΡΟΥ:	149
ΛΑΧΕΙΑ:	1444
ΠΡΟΠΟ - ΛΟΤΤΟ:	1444
ΡΟΔΑ:	2241-0-27462
ΚΤΕΛ:	2241-0-27706
Ο.Α.Ε.Δ.:	2241-0-23265
Ι.Κ.Α.:	2241-0-61912
ΤΑΞ.Υ.:	2241-0-68701, 2241-0-68702
ΟΛΥΜΠΙΑΚΗ:	2241-0-24555
Δ.Α.Ν.Ε.:	2241-0-43150
ΕΡΓΑΤ. ΚΕΝΤΡΟ:	2241-0-24730
CRONUS AIRLINES	2241-0-25444
AEGEAN AIRLINES	2241-0-98345

ΚΤΕΟ

- Από **01/09/2003** έως **31/10/2003** παντός είδος οχήματα **με συνδυασμό γραμμάτων ΡΟΒ 3001** έως και **3500**
- Εξαιρούνται όσα οχήματα είχαν προβλεφθεί να ελεγχθούν με προηγούμενα προγράμματα.
- Υπενθυμίζεται πως κατά το μήνα Αυγουστο δεν διενεργούνται τεχνικοί ελέγχοι οχημάτων από το ΚΤΕΟ

ΤΙΜΕΣ ΣΥΝΑΛΛΑΓΜΑΤΟΣ

ΔΟΛΛΑΡΙΟ Η.Π.Α	1,1704	1,168
ΛΙΡΑ ΑΓΓΛΙΑΣ	0,7022	0,7008
ΚΟΡΩΝΑ ΔΑΝΙΑΣ	7,4353	7,4205
ΚΟΡΩΝΑ ΣΟΥΗΔΙΑΣ	8,997	8,979
ΓΙΕΝ ΙΑΠΩΝΙΑΣ	129,81	129,55
ΦΡΑΓΚΟ ΕΛΒΕΤΙΑΣ	1,5426	1,5396
ΚΟΡΩΝΑ ΝΟΡΒΗΓΙΑΣ	8,1892	8,1728
ΛΙΡΑ ΚΥΠΡΟΥ	0,58507	0,58391
ΔΟΛΛΑΡΙΟ ΚΑΝΑΔΑ	1,5809	1,5777
ΔΟΛΛΑΡΙΟ ΑΥΣΤΡΑΛΙΑΣ	1,7148	1,7114

Η ΡΟΔΙΑΚΗ

Ημερήσια Εφημερίδα της Ρόδου
Έτος Ιδρύσεως 1915
ΙΔΡΥΤΗΣ
ΕΜΜ. ΚΑΛΑΜΠΙΧΗΣ
ΙΔΙΟΚΤΗΣΙΑ – ΕΚΔΟΣΗ
ΥΙΟΙ Σ. ΤΣΟΠΑΝΑΚΗ
Η. ΚΩΤΙΑΔΗΣ Ο.Ε.
ΔΙΕΥΘΥΝΤΗΣ
ΑΘ. ΜΑΡΑΣΙΩΤΗΣ
ΣΥΝΤΑΞΗ
Λουκάς Μαστής
Μιχάλης Μαστής
Κυριακή Πετρίδου
Βαρβάρα Μπογδάνου
ΑΘΛΗΤΙΚΑ
Μανόλης Μπάτης,
Νικήτας Κουσκούσης
Κώστας Παντίδος
Παύλος Ντοκουόπιλ
ΓΡΑΦΕΙΑ ΣΥΝΤΑΞΗΣ
Μάρκου Μαλλιαράκη 11
Τηλ.2241-0- 24610,
2241-0-75640
Fax (22410) 75641
ΛΟΓΙΣΤΗΡΙΟ – ΔΙΑΦΗΜΙΣΕΙΣ
Μάρκου Μαλλιαράκη 11
Τηλ. 2241-0-22210
2241-0-75230
Fax (22410) 22471
http://www.rodiaki.gr.
Email: tsopd@otenet.gr & rodiaki@otenet.gr

Νέα δημοσκόπηση της δίδει προβάδισμα 7,7% έναντι του ΠΑΣΟΚ

Παγιώνεται η διαφορά υπέρ της Ν.Δ.

Αυξημένη δημοτικότητα του Κ. Καραμανλή, δεν επανακάμπτουν υηφοφόροι στο ΠΑΣΟΚ, άνοιξε η γαλίδα της παράστασης νίκης, ανεργία και ακρίβεια καίνε τους πολίτες

Μια ορφανή δημοσκόπηση, που αναστάτωσε την κυβέρνηση, διότι καταγράφει κατά τρόπο σαφέστατο την πλήρη αδυναμία της να αναστρέψει το δυσμενές γι' αυτήν πολιτικό κλίμα παρά την ένταση και το εύρος των παροχών, έφερε χθες στο φως της δημοσιότητας η «Καθημερινή». Η έρευνα των τάσεων της κοινής γνώμης της VPRC, που ολοκληρώθηκε στις 24 Σεπτεμβρίου, δίδει προβάδισμα 7,7 ποσοστιαίων μονάδων στη Νέα Δημοκρατία στο ερώτημα της πρόθεσης ψήφου, φέρει τον πρόεδρο της Ν.Δ. να προηγείται σαφώς του πρωθυπουργού σε δημοτικότητα.

Η διαφορά των περίπου 7,5 ποσοστιαίων μονάδων που καταγράφεται συνεχώς στην τελευταία διετία δείχνει να παγιώνεται, όπως επίσης και η ευθεία μετακίνηση ψηφοφόρων του ΠΑΣΟΚ προς τη Νέα Δημοκρατία, η οποία υπολογίζεται σε 4,5% του εκλογικού σώματος ή 315.000 ψηφοφόρους. Επιπροσθέτως, προβληματική για το κυβερνών κόμμα είναι και η συσπείρωσή του, η οποία παραμένει χαμηλή στο 66%, παρ' ότι η χώρα έχει εισέλθει ατύπως σε προεκλογική περίοδο. Το κρισιμότερο όμως όλων είναι ότι από τους ψηφοφόρους του ΠΑΣΟΚ στις προηγούμενες εκλογές το 22% δηλώνει πως αποκλείεται να ψηφίσει το κυβερνών κόμμα στην επερχόμενη αναμέτρηση.

Από τα συγκριτικά στοιχεία με έρευνες της ίδιας εταιρείας προκύπτει παράλληλα ότι από τον Ιούλιο του 2001 η Ν.Δ., αν και επί του παρόντος δεν έχει δημιουργήσει «ρεύμα», διατηρεί μια διαφορά «ασφαλείας» από το ΠΑΣΟΚ, που ποτέ δεν μειώθηκε περισσότερο από έξι ποσοστιαίες μονάδες. Γεγονός που οδηγεί στο συμπέρασμα ότι το ΠΑΣΟΚ πολύ δύσκολα θα ανατρέψει την υφιστάμενη κατάσταση στους λίγους μήνες που απομένουν μέχρι τις προσεχείς εκλογές.

Παράλληλα, από τη δημοσκόπηση προκύπτει βελτίωση της εικόνας της Νέας Δημοκρατίας και προσωπικά του πρόεδρου του κόμματος κ. Κ. Καραμανλή, ενώ αντιθέτως εξασθενεί το «προφίλ» του πρωθυπουργού κ. Κ. Σημίτη και η συνολική εικόνα της κυβέρνησης.

Ειδικότερα, ο κ. Καραμανλής έχει σαφέστατο προβάδισμα έναντι του κ. Σημίτη σε δημοτικότητα, ενώ η υπεροχή του τελευταίου στο ερώτημα της καταλληλότητας για την πρωθυπουργία κινείται στα όρια του στατιστικού λάθους. Επίσης, το προβάδισμα της Ν.Δ. στο ερώτημα της παράστασης νίκης παραμένει συντριπτικό, παρά τη συστηματική προσπάθεια της κυβέρνησης να περάσει το μήνυμα ότι «το πολιτικό παιχνίδι παραμένει ανοιχτό». Τέλος, από τη δημοσκόπηση προκύπτει πως, αν και η χώρα έχει εισέλθει πλέον σε άτυπη προεκλογική περίοδο, το ΠΑΣΟΚ αδυνατεί να συσπειρώσει την εκλογική του βάση και, το κυριότερο, αποτυγχάνει να «επαναπατρίσει» τους ψηφοφόρους του που έχουν στραφεί προς τη Νέα Δημοκρατία.

ΓΙΑΤΙ ΑΝΑΛΛΟΙΩΤΗ Η ΔΙΑΦΟΡΑ

Αυτή η (δημοσκοπική) διαφορά, που καταγράφεται αδιαλείπτως τα τελευταία δύο χρόνια στις έρευνες κοινής γνώμης, εμφανίζεται παγιωμένη και για τούτο η εκτίμηση για απομείωση ή σμίκρυνση της «ψαλίδας» δύσκολα μπορεί να τεκμηριωθεί.

Τέσσερις ερμηνευτικοί παράγοντες, που συνηγορούν εμπειρικά υπέρ της παγίωσης της τάσης, προκαλούν ανησυχία στο κυβερνητικό επιτελείο:

Οι εξαγγελίες

Α. Η δημοσκοπική πρόθεση ψήφου –μέχρι στιγμής– δεν φαίνεται να έχει επηρεασθεί σημαντικά από τις κυβερνητικές εξαγγελίες για τις κοινωνικές παροχές. Τα πρόσφατα μέτρα αφορούν το 1/3 του εκλογικού σώματος.

Με βάση την έρευνα, το 34% των ερωτωμένων, ποσοστό που αντιστοιχεί περίπου σε 2.375.000 ψηφοφόρους, γνωρίζουν ότι τα μέτρα «αφορούν τους ίδιους προσωπικά ή το νοικοκυριό τους».

Επομένως, ενώ από την πλευρά της μαζικής τους απήχησης πρόκειται για μια γιγαντιαία πολιτική και επικοινωνιακή πρωτοβουλία, δεν έχει αποφέρει ακόμη τα αναμενόμενα αποτελέσματα, ούτε έχει επιτρέψει να διαφανούν ενδείξεις για ανάπτυξη δυναμικής αναστροπής του υφιστάμενου συσχετισμού.

Β. Η μεγάλη διαφορά που παρατηρείται παραμένει ουσιαστικά αμετάβλητη, έστω και αν έχει απαλειφθεί ο παράγων Αβραμόπουλος, που στο τελευταίο διάστημα της βραχύβιας παρουσίας του στις δημοσκοπήσεις (1/2001-5/2002) λειτούργησε κυρίως εις βάρος του ΠΑΣΟΚ, σε αναλογία 3:1. Και, επιπλέον, παρά το γεγονός ότι έχει προστεθεί ο παράγων Καρατζαφέρης ΛΑΟΣ), που λειτουργεί εις βάρος της Ν.Δ.

Η συνοχή

Γ. Η συνοχή του ΠΑΣΟΚ εξακολουθεί να παραμένει χαμηλή (66%), στα ίδια επίπεδα μάλιστα του προηγούμενου έτους (68%), κυρίως λόγω της απευθείας μετατόπισης προς τη Ν.Δ. (13,5% των ψηφοφόρων ΠΑΣΟΚ 2000, έναντι αντίστροφης εισροής μόλις 2,4% ψηφοφόρων Ν.Δ.). Θα πρέπει να προστεθεί, δε, ότι σε σύγκριση με τον Μάιο του 2002, οι διαρροές του ΠΑΣΟΚ εμφανίζονται αυξημένες (από 9,8%).

Συνέχεια στη σελ.41

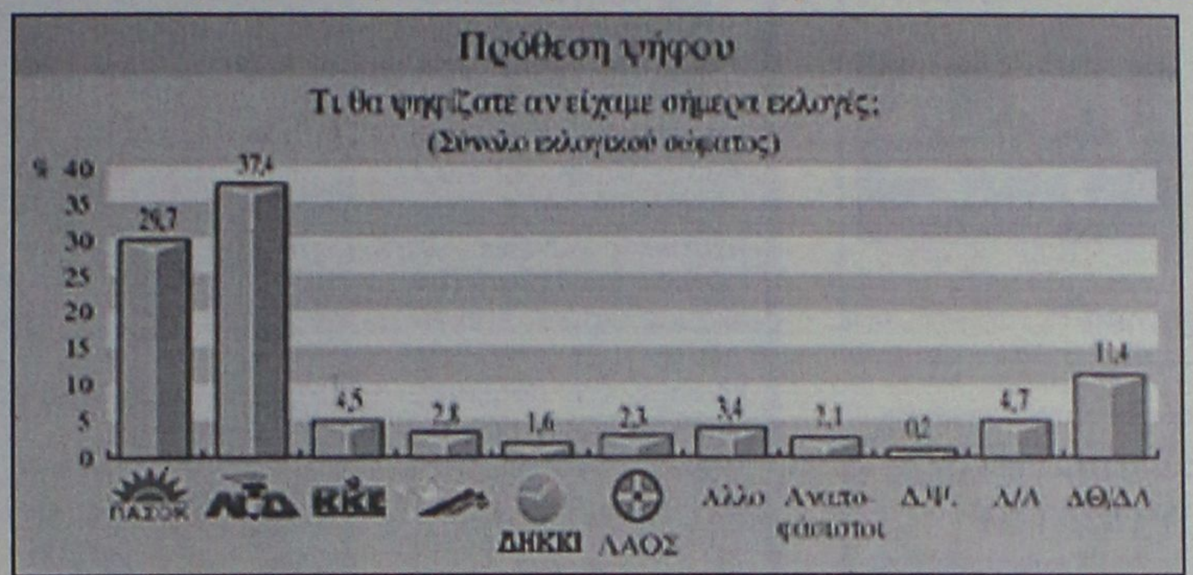

Ανεργία και ακρίβεια

Το δυσμενές περιβάλλον εν μέσω του οποίου η κυβέρνηση επιχειρεί να ανακάμψει αναδεικνύουν και τα ευρήματα της δημοσκόπησης της V-PRC σχετικά με τα προβλήματα τα οποία θεωρούν σημαντικότερα οι πολίτες, αλλά και οι εκτιμήσεις για την προσωπική τους οικονομική κατάσταση και για την εξέλιξη του πληθωρισμού και της ανεργίας τους επόμενους μήνες. Ειδικότερα, οι ερωτηθέντες χαρακτηρίζουν σημαντικότερα προβλήματα της χώρας την ανεργία, το οικονομικό και την ακρίβεια, θέματα δηλαδή που «αντανακλούν» ευθέως στην οικονομική πολιτική της κυβέρνησης.

Αντιθέτως, τομείς όπως τα εθνικά θέματα και η εξωτερική πολιτική, που η κυβέρνηση αξιολογεί ως «ισχυρά όπλα» της στην πορεία προς τις προσεχείς εκλογές αξιολογούνται ως σημαντικοί μόνο από το 2% των ερωτηθέντων. Επίσης, παρά το γεγονός ότι η κυβέρνηση προβάλλει με ιδιαίτερη ένταση τον ισχυρισμό ότι η ανεργία αποκλιμακώνεται με ταχείς ρυθμούς και το 2004 θα μειωθεί στο 8%, περισσότεροι από τους μισούς ερωτηθέντες εκτιμούν ότι θα σημειώσει αύξηση τον επόμενο χρόνο. Τέλος, εξαιρετικά χαμηλό είναι το ποσοστό όσων διατυπώνουν αισιοδοξία για το προσωπικό τους μέλλον, καθώς μόλις το 14% εκτιμά ότι η προσωπική του οικονομική κατάσταση θα βελτιωθεί τους επόμενους δώδεκα μήνες.

UNIVERSAL LANGUAGE CENTRE
ΚΕΝΤΡΟ ΞΕΝΩΝ ΓΛΩΣΣΩΝ
στην ΙΑΛΥΣΟ
ΠΛΗΡΟΦΟΡΙΕΣ- ΕΓΓΡΑΦΕΣ
Μ. Ζέρβα, Ιαλυσός
Τηλ.: 22410-92549, 92121

- *SUPER COURSE – ταχεία μέθοδος προετοιμασίας αρχαρίων μαθητών με δυνατότητα απόκτησης πτυχίων LOWER στην Α' ή Β' Γυμνασίου*
- *Μεθοδική ταχεία προετοιμασία ενός μόνον έτους ή λιγότερο απ' αυτό (για σπουδαστές με προηγούμενες γνώσεις της γλώσσας) για απόκτηση πτυχίων LOWER και PROFICIENCY διαφόρων τύπων πλήρως αναγνωρισμένων από το ΔΗΜΟΣΙΟ και ΑΣΕΠ.*

LOWER	PROFICIENCY
• F.C.E. Δεκεμ/03 & Ιουν/04	• CAMBRIDGE Δεκ./03 & Ιουν/04
• E.C.C.E. Μάιος/04	• MICHIGAN 30 Νοεμ/03
• EDEXCEL	• T.O.I.E.C. (advanced) κάθε εβδομάδα
• T.O.I.E.C. κάθε εβδομάδα	• T.O.E.F.E.L. κάθε μήνα
• ΚΡΑΤΙΚΟ Νοεμ/03	• I.E.L.T.S.

- *ΤΑΧΥΡΥΘΜΑ ΑΠΟΤΕΛΕΣΜΑΤΙΚΑ μαθήματα για ΕΠΑΓΓΕΛΜΑΤΙΕΣ – εργαζόμενους στον τουριστικό τομέα (αυστηρά ολιγομελή τμήματα).*
- *Δυνατότητα ΙΔΙΑΙΤΕΡΩΝ ΜΑΘΗΜΑΤΩΝ εντός ή εκτός του Φροντιστηρίου.*

Υπεύθυνη Σπουδών: **Ε. Τερζάκη**
Πτυχ. Αγγλικής Φιλολογίας
Βρετ. Πανεπιστημίου

ΓΝΩΜΩΝ
ΦΡΟΝΤΙΣΤΗΡΙΑ
Μ. ΓΙΑΝΝΙΚΟΥΡΗΣ
30 ΧΡΟΝΙΑ ΛΕΙΤΟΥΡΓΙΑΣ
Χεμάρρας 117
Τηλ. 2241025700
2241025250
Διεύθυνση Σπουδών
Μ. ΓΙΑΝΝΙΚΟΥΡΗΣ

Έναρξη Μαθημάτων	ΤΜΗΜΑΤΑ 4ΜΕΛΗ-6ΜΕΛΗ
• Γ' Λυκείου	1 Αυγούστου
• Β' Λυκείου	1 Αυγούστου
• Α' Λυκείου	1 Αυγούστου
• Α-Β-Γ Γυμνασίου	1 Σεπτεμβρίου
• Τ.Ε.Ε.	1 Σεπτεμβρίου
• Τμήματα Αποφοίτων	1 Σεπτεμβρίου

ΕΓΓΡΑΦΕΣ:
Καθημερινά από 10-1 το πρωί και 6-9 το απόγευμα στα τηλέφωνα:
22410-25700, 25250, 25252, 694 88 89 6 89
ΜΑΘΗΜΑΤΙΚΑ-ΦΥΣΙΚΗ-ΧΗΜΕΙΑ-ΦΙΛΟΛΟΓΙΚΑ-ΠΛΗΡΟΦΟΡΙΚΗ
ΑΡΧΕΣ ΟΙΚΟΝΟΜΙΚΗΣ ΘΕΩΡΙΑΣ-ΟΡΓΑΝΩΣΗ & ΔΙΟΙΚΗΣΗ ΕΠΙΧ/ΣΕΩΝ

MACROVITA
Φυσικός Βασιλικός Πόλτος
Ο Βασιλικός Πολτός Μελισσών είναι η ζωντανή δύναμη της φύσης, το πιό πολύτιμο δώρο της στον ταλαιπωρημένο από τον ακατάστατο και εξαντλητικό τρόπο ζωής, σύγχρονο άνθρωπο.



- Προσφέρει ΜΑΚΡΟΖΩΙΑ, σωματική και ψυχική ΥΓΕΙΑ, σωστότερη ΑΝΑΠΤΥΞΗ και ΥΨΗΛΟΤΕΡΗ ΑΠΟΔΟΣΗ στις σπουδές και στον αθλητισμό.
- Ανανεώνει τις σωματικές και πνευματικές ΔΥΝΑΜΕΙΣ, αυξάνει την ΑΝΤΟΧΗ, τη ΣΕΞΟΥΑΛΙΚΗ ΔΡΑΣΤΗΡΙΟΤΗΤΑ, τη ΓΟΝΙΜΟΤΗΤΑ και αναζωογονεί τους ΗΛΙΚΙΩΜΕΝΟΥΣ ΟΡΓΑΝΙΣΜΟΥΣ

Οσο πιό φρέσκος είναι ο Βασιλικός Πολτός, τόσο περισσότερο ακέραιες διατηρούνται οι ευεργετικές του ιδιότητες. Η «MACROVITA» παρέχει για το Βασιλικό Πολτό της μοναδική εγγύηση ΓΝΗΣΙΟΤΗΤΑΣ, ΑΓΝΟΤΗΤΑΣ και ΦΡΕΣΚΑΔΑΣ.

Στα Φαρμακεία & στα Καταστήματα Υγιεινής Διατροφής

ΠΕΡΙΣΣΟΤΕΡΕΣ ΠΛΗΡΟΦΟΡΙΕΣ ΓΙΑ ΤΟ ΒΑΣΙΛΙΚΟ ΠΟΛΤΟ ΑΛΛΑ ΚΑΙ ΓΙΑ ΤΑ ΦΥΣΙΚΑ ΚΑΛΛΥΝΤΙΚΑ ΒΑΣΙΛΙΚΟΥ ΠΟΛΤΟΥ MACROVITA ΣΤΑ ΤΗΛΕΦΩΝΑ 210-25.23.380, 210-25.29.384 ΚΑΙ ΣΤΟ FAX 210-25.11.294

ΓΕΡΜΑΝΙΚΑ ΣΤΗΝ ΙΑΛΥΣΟ
ΟΙΚΟΔΙΔΑΣΚΑΛΕΙΟ
ΛΑΖΑΡΟΥ ΛΑΖΑΡΙΔΗ
ΦΡΟΝΤΙΣΤΗ - ΚΑΘΗΓΗΤΗ ΓΕΡΜΑΝΙΚΗΣ

ΙΑΛΥΣΟΣ, λεωφ. Ηρακλειδών 2α, γ' όροφος (άνωθεν Εμπορικής Τράπεζας), τηλ. 22410 91163

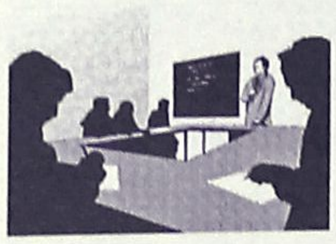

*Αυστηρά **ολιγομελή** τμήματα και προσωπική διδασκαλία εγγυούνται, όπως πάντα, τη **ΣΩΣΤΗ** εκμάθηση της γλώσσας, **ζωντανά** και **γρήγορα.***

ΟΙ ΘΕΡΑΠΕΥΤΙΚΕΣ ΙΔΙΟΤΗΤΕΣ ΤΟΥ ΒΑΣΙΛΙΚΟΥ ΠΟΛΤΟΥ

Θα ενθυμούνται οι παλιοί αναγνώστες της εφημερίδας μας τις θεραπευτικές ιδιότητες του Βασιλικού Πολτού στην τρίτη κυρίως ηλικία. Κάποιοι, που ασφαλώς ικανοποιήθηκαν από την χρησιμοποίησή τους, ζήτησαν να τους ενημερώσουμε εάν μπορούν και από πού να προμηθευτούν τον βασιλικό αυτό πολτό και τους δίνουμε πιο κάτω σχετικές πληροφορίες.

ΒΑΣΙΛΙΚΟΣ ΠΟΛΤΟΣ ΚΙΝΑΣ
(Chinese Royal Felly)

Υψηλής δραστικότητας. Στη φύση υπάρχουν 11 μεταλλικά άλατα και ο Β.Π. τα περιέχει όλα (Νάτριο-Κάλιο-Σίδηρο-Χρώμιο-Νικέλιο-Χαλκό-Ασβέστιο-Φώσφορο-Μαγνήσιο-Πυρίτιο). Επίσης, περιέχει, Βιταμίνες-Πρωτεΐνες-Ενζυμα-Αμινοξέα και Εστέρες.
Ενδείκνυται για μεταγχειρητικές καταστάσεις, γηριατρικές παθήσεις, χοληστερίνη, δυσκοιλιότητα, υπόταση, αρθριτικά συνάχι, ατονία, κλιμακτήριο κ.λπ.
Ο μοναδικός Β.Π. εμπλουτισμένος με το βότανο Σισάδρα, **που θελτιώνει το αναπνευστικό** (βρογχικά-δύσπνοια), έχοντας την μεγαλύτερη περιεκτικότητα.
Επίσης διαθέτουμε το περίφημο βότανο GINSENG (ΡΙΖΑ ΤΗΣ ΖΩΗΣ) σε σφραγισμένα φακελάκια μιας χρήσεως, ούτως ώστε η δράση του να είναι σίγουρη 100% για το **άγχος** και το **κυκλοφοριακό** (είναι και διεγερτικό).

Αποστέλλεται με αντικαταβολή
ΔΗΜ. ΠΗΛΙΟΥΣΗΣ
Ευελπίδων 45-Κυψέλη-11362 Αθήνα
Τηλ. (210) 8835520-8641.498
Εγκεκριμένο από τον ΕΟΦ

ΡΟΔΙΑΚΑ

Η μέγιστη πλάνη απαιτεί θαρραλέα αναγνώριση της

Είναι γνωστό πόσο η "Ροδιακή" και πόσο η "Γνώμη" πρόβαλαν την πρόθεση του κ. Κώστα Σαρρή να είναι υποψήφιος στις βουλευτικές εκλογές με τη Ν.Δ., χωρίς ποτέ να έχουμε καμιά επικοινωνία μαζί του. Ετσι κρίναμε, έτσι πράξαμε. Φαίνεται όμως ότι ο κ. Σαρρής δεν έχει ισχυρή μνήμη, ούτε δε και ψυχραιμία, με αποτέλεσμα να καταλήγει άκριτα σε άδικους και προσβλητικούς χαρακτηρισμούς.

Με αφορμή χθεσινή αναφορά της "Ροδιακής" στην υποψηφιότητά του (φυσικά απολύτως έγκυρη κατά τις δικές μας πληροφορίες) ο κ. Σαρρής χαρακτήρισε όσα τον αφορούσαν-όλες κι όλες 14 αράδες...-ως υποβολιμιαία, άκομψα και άτεχνα!

Να ήταν άραγε "υποβολιμιαία, άκομψα και άτεχνα" και όλα όσα κατά καιρούς γράψαμε για την προβολή της υποψηφιότητας του, προκαλώντας μάλιστα την (δικαιολογημένη) δυσαρέσκεια όλων των άλλων ενδιαφερομένων για το ψηφοδέλτιο της Ν.Δ.; Δικαιολογημένα μας εγκάλεσαν και μας κατέκριναν για σκανδαλώδη προβολή του και επίσης ο κάθε ένας εδικαιούτο να υποθέτει ο,τιδήποτε, ενώ ποτέ δεν είχαμε καμιά επικοινωνία μαζί του. Ακόμη και μέχρι χθες που είχαμε την πληροφορία ότι κάτι στραβώνει στην υποψηφιότητα του κ. Κ. Σαρρή, σ' εμάς δεν είχε αλλάξει απολύτως τίποτα-περιορισθήκαμε μόνο στην καταγραφή της πληροφορίας χωρίς κανέναν απολύτως σχολιασμό.

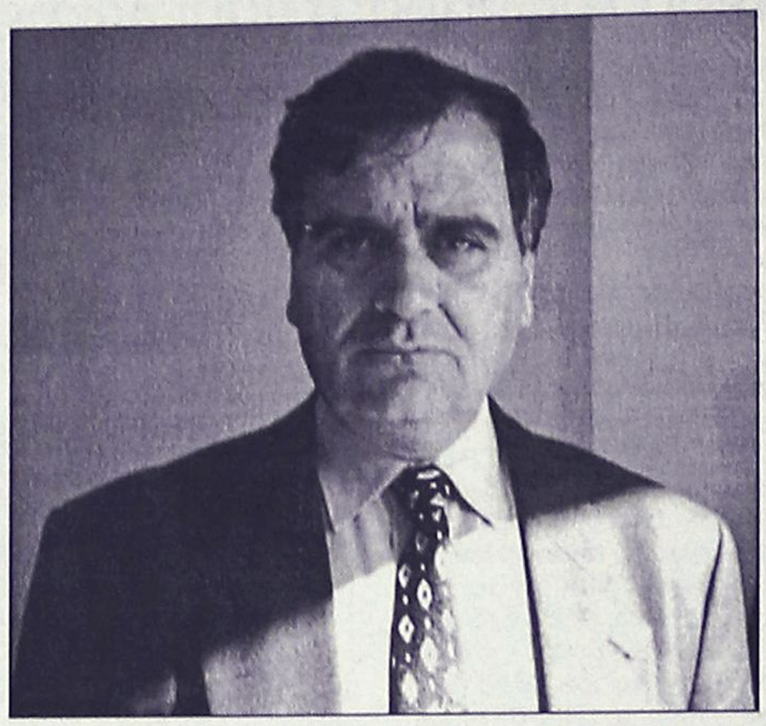

Ειλικρινά δεν αναμέναμε ότι με αφορμή ένα τέτοιο, όχι και τόσης βαρύτητας γεγονός, θα ήταν αρκετό για να εκμανεί ο κ. Σαρρής και να ξεσπαθώσει κατά της "Ροδιακής" με χαρακτηρισμούς, τους οποίους κάποιοι άλλοι στη θέση μας, εύλογα θα του επέστρεφαν ως παντελώς απαράδεκτους.

Οι ίδιοι αυτοί χαρακτηρισμοί μαρτυρούν, εκτός από την έλλειψη επαρκούς μνήμης και ψυχραιμίας, και την ύπαρξη ισχυρών θεμελίων αγνωμοσύνης και αχαριστίας. Οσον αφορά δε τα περί πισώπλατων εσωκομματικών μαχαιρωμάτων, καλά θα έκανε ο κ. Σαρρής να τα αναζητήσει στον περίγυρό του. Αλλωστε είναι γνωστό ότι η "Ροδιακή" δεν παίρνει γραμμή από κανέναν, όπως δεν πήρε γραμμή και για την προβολή, εδώ και πολλούς μήνες, της δικής του βούλησης να είναι υποψήφιος-ούτε δε αποτελεί εξάρτημα κανενός κομματικού οργάνου.

Δήλωσε ακόμη ο κ. Σαρρής ότι η πισώπλατη μαχαιριά ...καθοδηγήθηκε από άλλους υποψήφιους "οι οποίοι δεν έχουν προσφέρει στον τόπο τίποτα", όπως τόνισε χαρακτηριστικά, εννοώντας προφανώς βουλευτές και πολιτευτές! Επ' αυτού μία μόνο παρατήρηση: ο καθένας δικαιούται να έχει άποψη για τους άλλους, αλλά όταν εκφράζεται δημοσίως πρέπει να είναι ιδιαίτερα προσεκτικός και για τον επί πλέον λόγο ότι το ίδιο μπορούν να κάνουν και οι άλλοι για τον ίδιο... Ποτέ δεν αναμέναμε τέτοια οίηση και τόση έπαρση και μάλιστα από άνθρωπο που μόλις τώρα ξεκινά τα πρώτα βήματά του στον πολιτικό στίβο.

Ειλικρινά όταν υποστηρίζαμε κατά κόρον την υποψηφιότητα του κ. Κ. Σαρρή, δεν είχαμε αντιληφθεί ότι βρισκόμασταν μπροστά σε φαινόμενο ενός νέου Μεσσία! Οποία πλάνη δηλαδή και μάλιστα σε καιρούς χαλεπούς για τη σωτηρία της Πατρίδας και του Εθνους...



Thalassa FORUM Spa

ΚΕΝΤΡΟ ΘΑΛΑΣΣΟΘΕΡΑΠΕΙΑΣ ΚΑΙ ΑΝΑΖΩΟΓΟΝΗΣΗΣ

- SPA
- Θαλασσοθεραπείες
- Λασποθεραπείες
- Jacuzzi
- Σάουνα
- Χαμάμ
- Γυμναστήριο
- Aqua GYM στη θερμαινόμενη πισίνα
- Μαθήματα κολύμβησης για παιδιά

Σάββατο - Κυριακή Εκπτωση 50%

Ξεκουράζομαι Χαλαρώνω
Αναζωογονούμαι Περιποιούμαι
Γυμνάζομαι
Ρήματα που σας ταιριάζουν!

Thalassa FORUM SPA
Η συμμαχία της θάλασσας και των αιθέριων ελαίων
Το δικαιούστε!

ΤΕΡΜΑ ΦΕΡΕΝΙΚΗΣ ΠΑΡΑΛΙΑ ΙΑΛΥΣΣΟΥ ΤΗΛ: 22410 96610 FAX: 22410 96655

Ενδιαφέροντα συμπεράσματα έρευνας για τους αρχαιολογικούς χώρους της Δωδ/σου

Μισή η αρχοντιά (μας) για τους αρχαίους προγόνους

Προβληματική η καθαριότητα μέσα στην πόλη

Ιδιαιτέρως ενδιαφέροντα συμπεράσματα, υπό την μορφή κυρίως επισημάνσεων, προέκυψαν από έρευνα που αφορούσε τον βαθμό καθαριότητας των αρχαιολογικών χώρων και των διαδρόμων της Δωδεκανήσου.

Η έρευνα πραγματοποιήθηκε από το Εθνικό Κέντρο Κοινωνικών Ερευνών (ΕΚΚΕ), με την συνεργασία των ξεναγών της περιοχής μας, οι οποίοι ήταν αυτοί που συμπλήρωσαν τα ερωτηματολόγια, ως αποδέκτες άλλωστε της δυσφορίας και των παραπόνων των επισκεπτών των νησιών μας.

Την ευθύνη διεξαγωγής της έρευνας είχε η ομάδα Περιβάλλοντος του Ινστιτούτου Αστικής και Αγροτικής Κοινωνιολογίας του ΕΚΚΕ.

Από την ομάδα Περιβάλλοντος του ΙΑΑΚ/ΕΚΚΕ, συμμετείχαν στην έρευνα:

- Θεοδωρόπουλος Κώστας, οικονομολόγος.
- Παναγιωτόπουλος Ανδρέας, κοινωνιολόγος-ανθρωπολόγος.
- Τσακίρης Κώστας, οικονομολόγος-περιφερειολόγος, υπεύθυνος Ομάδας Περιβάλλοντος ΙΑΑΚ/ΕΚΚΕ.

ΓΕΝΙΚΑ ΑΠΟΤΕΛΕΣΜΑΤΑ

Σε ό,τι αφορά τα γενικά αποτελέσματα η έρευνα επισημαίνει τα εξής:

Σύμφωνα με τις γνώμες που διατύπωσαν οι ξεναγοί της Δωδεκανήσου, αφενός σχηματίζεται η γενική εικόνα για τον βαθμο καθαριότητας αρχαιολογικών χώρων και διαδρομών, και αφετέρου στους επιμέρους χώρους (αρχαιολογικούς ή μη), καθώς και στις διαδρομές αποδίδεται ξεχωριστός χαρακτηρισμός.

Οσον αφορά τη γενικότερη εικόνα, αυτή είναι κατά πολύ ευνοϊκότερη έναντι άλλων περιοχών εφόσον το 43,7% των απαντήσεων συγκεντρώνεται στους χαρακτηρισμούς "πολύ καθαρός" (μόνον όμως το 4,8%) και "καθαρός" (38,9%).

Μεγάλη συγκέντρωση παρατηρείται στον χαρακτηρισμό "μέτρια κατάσταση" (40,9%), όπου η εμπειρία από τις έρευνες στις άλλες περιοχές έδειξε ότι ο χαρακτηρισμός αυτός χρωματίζεται αρνητικά, ενώ αρνητική γνώμη για την καθαριότητα διατυπώνεται από το 15,5% των ξεναγών (10,2% απαντούν "βρόμικος" και 5,3% "πολύ βρόμικος").

Εξετάζοντας τις επιμέρους απαντήσεις παρατηρούμε ότι και στα Δωδεκάνησα οι χαρακτηρισμοί για

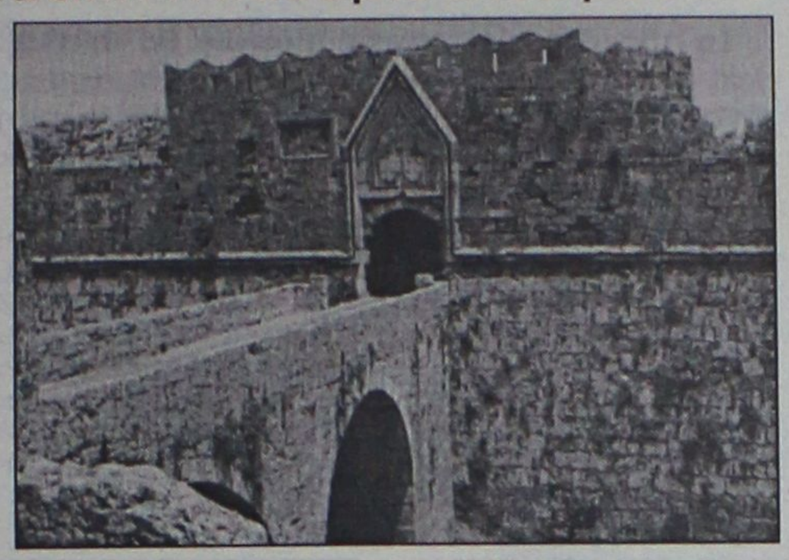

τους χώρους είναι ευνοϊκότεροι απ' ό,τι για τις διαδρομές, κάτι που ανεξαρτήτως της θετικής ή αρνητικής εικόνας που προκύπτει, συμβαίνει σε όλες τις περιοχές.

Ετσι, η πλέον θετική γνώμη διατυπώνεται για τον χώρο των Πεταλούδων (που δεν είναι αρχαιολογικός, αλλά τουριστικό αξιοθέατο) με 79,1% θετικών χαρακτηρισμών. Ακολουθεί ο αρχαιολογικός χώρος του Ασκληπιείου στην Κω με (72,7%), ο αρχαιολογικός χώρος Καμείρου (68,1%) και ο αρχαιολογικός χώρος Φιλερήμου (66,7%).

Μικρότερα ποσοστά παρουσιάζουν ο χώρος της Μεσαιωνικής Πόλης της Ρόδου που συγκεντρώνει θετικές γνώμες κατά 49%, η Ακρόπολη της Ρόδου κατά 50%, ενώ ιδιαιτέρως προβληματική εμφανίζεται η κατάσταση στην Καλλιθέα Ρόδου (με θετικές γνώμες μόλις 10,4% και αντιστοίχως αρνητικές 33,3%).

Από τις διαδρομές, θετικότερη εντύπωση σχηματίζεται για τα μικρά νησιά, καθόσον η διαδρομή στην Τήλο (με 50% θετικών σχολίων) και στη Νίσυρο (με 42,1% αντιστοίχως) εμφανίζουν πολύ καλύτερη εικόνα έναντι της Ρόδου, όπου η διαδρομή πόλη Ρόδου-Λίνδος χαρακτηρίζεται θετικά από το 25,5% των ερωτωμένων και η διαδρομή Κολύμπια-Επτά Πηγές-Προφήτης Ηλίας-Εμπωνας αντιστοίχως επίσης από το 25,5%. Βεβαίως πρέπει να συνυπολογισθεί ότι για τα μικρά νησιά, οι απαντήσεις είναι λίγες.

Εντονη αντίθεση παρατηρείται στο νησί της Κω, όπου στην πολύ θετική εικόνα για τον χώρο του Ασκληπιειού (θετικές γνώμες 72,7%) αντιπαρατίθενται οι εντυπώσεις για τον χώρο Αρχαίας Αγοράς-Δυτικών Ανασκαφών (με θετικές γνώμες μόλις 12,5% και αρνητικές 37,5%) και τη διαδρομή Κως-Ζία-Πυλί-Καρδάμαινα-Κέφαλος (μόλις 9,5% θετικές γνώμες και αρνητικές 42,8% αντίστοιχα).

ΣΧΟΛΙΑΣΜΟΙ

Εκτός από την βαθμολόγηση του επιπέδου καθαριότητας των αρχαιολογικών χώρων και των κατευθυνόμενων προς και από αυτούς διαδρομών, 21 από τους 58 απαντήσαντες (36,2%) προέβησαν σε 40 πρόσθετα σχόλια - παρατηρήσεις επί του θέματος, τα οποία ομαδοποιήθηκαν ως εξής:

α) το 25,0% των ερωτωμένων διατύπωσε αρνητικά σχόλια και μετέφερε παράπονα σχετικά με την υγιεινή, την καθαριότητα και ειδικότερα την εικόνα που παρουσιάζουν οι τουαλέτες οι οποίες και δεν επαρκούν,

β) το 25,0% των ερωτηθέντων αναφέρθηκε σε άλλα κακώς κείμενα των αρχαιολογικών και παρακειμένων χώρων, όπως ή έλλειψη οργάνωσης και προγραμματισμού της εκτέλεσης δημοσίων έργων κατά τη διάρκεια της τουριστικής περιόδου καθώς επίσης και το έντονο κυκλοφοριακό πρόβλημα σε ορισμένα σημεία των πόλεων,

γ) το 40,0% των ερωτωμένων προέβη σε γενικότερα σχόλια για την καθαριότητα των διαδρομών και των αρχαιολογικών χώρων και εντόπισε συγκεκριμένες ελλείψεις (π.χ. κάλαθοι αχρήστων, ανυπαρξία προγράμματος ανακύκλωσης, κάδοι απορριμμάτων, μπάζα κλπ.) ολοκληρώνοντας την διαμόρφωση της αρνητικής εικόνας που προκύ

Συνέχεια στη σελ. 41

INTERACTIVE LEARNING
ΚΕΝΤΡΑ ΠΛΗΡΟΦΟΡΙΚΗΣ & ΤΕΧΝΟΛΟΓΙΑΣ
Με την εποπτεία του
ΑΡΙΣΤΟΤΕΛΕΙΟΥ ΠΑΝΕΠΙΣΤΗΜΙΟΥ ΘΕΣΣΑΛΟΝΙΚΗΣ
Πρόγραμμα της Επιτροπής Ερευνών
ΠΙΣΤΟΠΟΙΗΤΙΚΟ ΚΑΤΑΡΤΙΣΗΣ ΣΤΗΝ ΠΛΗΡΟΦΟΡΙΚΗ ΑΠΟ ΤΟ Α.Π.Θ.
• Έκπτωση 10% στους φοιτητές
• Τεστ προόδου μέσω Internet με την εποπτεία του Α.Π.Θ.
• Δωρεάν πιστοποιημένα εκπαιδευτικά εγχειρίδια από το Α.Π.Θ.
Σεμινάρια
• Μηχανογραφημένης Λογιστικής
• AutoCAD
• Κατασκευής Ιστοσελίδων
• Επεξεργασίας εικόνας & εντύπου
• Πολυμέσων
• Τεχνικών Η\Υ
• Γραμματέων Διεύθυνσης
Τμήματα Ενηλίκων
Σεμινάρια Διάρκειας:
84 ωρών (Windows, Word, Excel, Internet)
130 ωρών (Εισαγωγή, Windows, Word, Excel, Access, PowerPoint, Internet)
200 ωρών (Εισαγωγή, Windows, Word, Excel, Access, PowerPoint, Internet, FrontPage, Visual Basic)
400 ωρών (Εισαγωγή, Windows, Word, Excel, Access, PowerPoint, Internet, FrontPage, Visual Basic, Δίκτυα, Flash, CorelDRAW, PhotoShop, ToolBook)
ΑΡΙΣΤΟΤΕΛΕΙΟ ΠΑΝΕΠΙΣΤΗΜΙΟ ΘΕΣΣΑΛΟΝΙΚΗΣ
ΕΠΙΤΡΟΠΗ ΕΡΕΥΝΩΝ
ΠΙΣΤΟΠΟΙΗΤΙΚΟ ΚΑΤΑΡΤΙΣΗΣ ΣΤΗΝ ΠΛΗΡΟΦΟΡΙΚΗ
ECDL
Πιστοποιημένο Εξεταστικό Κέντρο
Πληροφορίες Καθημερινά 11:00 - 13:00 & 16:00 - 21:00
Στ. Κωτιάδη 37, Ρόδος - τηλ: 22410 70611
Γ. Παπανδρέου, Αρχάγγελος - τηλ: 22440 29335
www.interactive.gr


Σήμερα όλοι χρειάζονται "μαθήματα επιβίωσης"
Μαθαίνοντας υπολογιστές αποκτάτε ένα πολύτιμο εφόδιο που στην εποχή μας πλέον είναι τρόπος επιβίωσης. Τα Κέντρα Εκμάθησης TECHNOKIDS - TECHNOPLUS διαθέτουν το διεθνώς αναγνωρισμένο σύστημα εκπαίδευσης για να "ξεκλειδώσετε" γρήγορα και εύκολα όλα τα μυστικά των ηλεκτρονικών υπολογιστών.
TECHNOKids®
για παιδιά 4-16 ετών
Τα TECHNOKIDS απευθύνονται σε παιδιά (4-16 ετών) με τον κατάλληλο κύκλο μαθημάτων για κάθε ηλικία.
TECHNOPLUS®
για ενήλικες
Τα TECHNOPLUS απευθύνονται σε ενήλικες προσφέροντας πιστοποιημένη γνώση και ειδικούς κύκλους σεμιναρίων για κάθε ανάγκη.
* Με επιλεγμένες πιστωτικές κάρτες
ΑΠΟ €49 ΤΟ ΜΗΝΑ*
TECHNOKids® TECHNOPLUS®
ΔΙΕΘΝΗ ΚΕΝΤΡΑ ΕΚΜΑΘΗΣΗΣ ΥΠΟΛΟΓΙΣΤΩΝ
Όλοι μαθαίνουν σε μας
Εθν. Αντιστάσεως 18, Ρόδος, Τηλ.: 22410 70880
Authorized Testing Center
ΣΕ 20 ΧΩΡΕΣ ΣΕ ΟΛΟ ΤΟΝ ΚΟΣΜΟ ΚΑΙ ΣΕ 36 ΣΗΜΕΙΑ ΣΤΗΝ ΕΛΛΑΔΑ

imagine...

SCHOOL OF ENGLISH

Διδάσκουν ROB Και HELEN DAVIES

- Μήπως έχετε απογοητευθεί με την πρόοδο του παιδιού σας στα αγγλικά;
- Μήπως έχει δώσει εξετάσεις χωρίς την **κατάλληλη** προετοιμασία και έχει **φυσικά** αποτύχει μία ή δύο φορές;
- Μήπως μετά από τέσσερα-πέντε χρόνια το παιδί σας έχει **ακόμη** ελλείψεις στη γλώσσα;
- Μήπως μετά από έξι χρόνια **ακόμη** δεν έχει δώσει για Lower;

Φανταστείτε...

- Ενα φροντιστήριο που θα του έχετε **απόλυτη** εμπιστοσύνη.
- Ευχάριστο περιβάλλον και κλιματιζόμενες αίθουσες.
- Περιορισμένος αριθμός μαθητών σε κάθε τάξη για καλύτερη απόδοσή τους.
- Μαθητές προετοιμασμένοι **100%** για τις εξετάσεις Lower και Proficiency.
- Συχνά τεστ και επικοινωνία με τους γονείς πάνω στην πρόοδο των παιδιών σας.
- A Junior και B Junior σε ένα χρόνο!
  A Senior και B Senior σε ένα χρόνο!

Βασ. Ηρακλείου & Αγίας Λαύρας 74
(συνοικία Αγίων Αναργύρων)

Υπευθ. **Σπ. ROB DAVIES**
(αριστούχος Αγγλ. Φιλολογίας και Γλωσσολογίας).
Ζητήστε **πληροφορίες, επικοινωνήστε** μαζί μας για να **λύσουμε** κάθε **απορία σας**
στα τηλ. **73798, 39853.**

Οι εγγραφές ***συνεχίζονται!***

RO- FLAMENCO DANZA

FLAMENCO! Έκφραση χορευτικής τέχνης!

ΤΜΗΜΑΤΑ ΟΛΟ ΤΟΝ ΧΡΟΝΟ
ΕΡΑΣΙΤΕΧΝΙΚΑ • ΕΠΑΓΓΕΛΜΑΤΙΚΑ

ΕΝΑΡΞΗ ΜΑΘΗΜΑΤΩΝ 6 ΟΚΤΩΒΡΙΟΥ 2003!

ΕΙΔΙΚΕΣ ΤΙΜΕΣ ΣΕ ΦΟΙΤΗΤΕΣ

ΠΛΗΡ. ΕΓΓΡΑΦΕΣ ΚΑΘΗΜΕΡΙΝΑ (ΩΡΕΣ ΓΡΑΦΕΙΟΥ)
ΤΗΛ. 2241-0-28436 • 2241-0-28456 ΦΑΞ, ΚΙΝ. 6944767038
E- MAIL INFO@ RO-FLAMENCO.GR
ΚΛΑΥΔΙΟΥ ΠΕΠΕΡ 1 ΖΕΦΥΡΟΣ

ΕΠΙΚΟΙΝΩΝΙΑ **ΓΙΑΣΙΡΑΝΗ ΜΑΤΟΥΛΑ**

ΔΙΠΛ. ΕΠΑΓΓ. ΣΧΟΛΗΣ F.D.C. ΑΘΗΝΩΝ(ΣΥΣΤΗΜΑ ALIANZA)

ΜΟΝΑΔΙΚΗ ΔΙΠΛ/ ΧΟΣ ΣΤΗΝ ΕΛΛΑΔΑ ΙΔΡΥΜΑΤΟΣ FLAMENCO
(FUNTACION CRISTINA HEEREN ARTE DE FLAMENCO)
ΣΕΒΙΛΛΗ ΙΣΠΑΝΙΑ.

8ΧΡΟΝΗ ΕΠΑΓΓΕΛΜΑΤΙΚΗ ΧΟΡΕΥΤΙΚΗ & ΔΙΔΑΚΤΙΚΗ ΔΡΑΣΤΗΡΙΟΤΗΤΑ ΣΤΗΝ ΕΛΛΑΔΑ ΚΑΙ ΤΟ ΕΞΩΤΕΡΙΚΟ ΥΠΟΓΡΑΦΟΥΝ ΤΙΣ ΣΠΟΥΔΕΣ ΣΑΣ.

ΤΟΛΜΗΣΤΕ! ΔΩΣΤΕ ΝΟΗΜΑ ΣΤΗΝ ΖΩΗ!

Με την πρόβλεψη ειδικής ρήτρας στον Αναπτυξιακό νόμο

Ισχυρό μέτωπο για τις νησιωτικές πολιτικές

Παπανικόλας: αυτή η ευκαιρία δεν πρέπει να χαθεί

Τη σύσταση επιτροπής η οποία θα αναλάβει να κωδικοποιήσει όλες τις προτάσεις Αρχών και φορέων της περιοχής μας και οι οποίες συντείνουν στο να υπάρξει ειδική ρήτρα στον Αναπτυξιακό Νόμο για τις νησιωτικές περιοχές, αποφάσισε χθες, ομόφωνα, το νομαρχιακό συμβούλιο Δωδεκανήσου, το οποίο συνεδρίασε με αυτό ως μοναδικό θέμα στην ημερήσια διάταξη.

Συγκεκριμένα, μετά από συζήτηση που διήρκεσε πλέον των δύο ωρών και κατά την οποία τοποθετήθηκαν και οι βουλευτές του Νομού μας, κ.κ. Κοσμάς Σφύρίου και Βασίλης Παπανικόλας οι οποίοι και παρακολούθησαν τη συνεδρίαση, απεφασίσθη, μετά από πρόταση του νομάρχη κ. Γιάννη Μαχαιρίδη αλλά και του προέδρου του ν.σ. κ. Φώτη Χατζηδιάκου, η σύσταση επιτροπής η οποία και θα αναλάβει να συγκεντρώσει, να κατηγοριοποιήσει και να κωδικοποιήσει τις προτάσεις Αρχών και φορέων της περιοχής μας, για τον Αναπτυξιακό Νόμο, ώστε η πρόταση που θα κατατεθεί από τη Δωδεκάνησο να είναι ενιαία.

Στην Επιτροπή αυτή θα μετέχουν δύο εκπρόσωποι της Τοπικής Ενωσης Δήμων και Κοινοτήτων Δωδεκανήσου (ΤΕΔΚΔ), δύο της Νομαρχιακής Αυτοδιοίκησης καθώς και εκπρόσωπος της Οικονομικής και Κοινωνικής Επιτροπής (ΟΚΕ) ενώ επικεφαλής θα είναι οι βουλευτές του Νομού μας, ο νομάρχης και ο πρόεδρος της ΤΕΔΚΔ.

Οι προτάσεις που θα αναφέρονται στο υπόμνημα που θα συντάξει η Επιτροπή θα σταλούν σε όλα τα αρμόδια Υπουργεία και τους φορείς.

Κατά τη χθεσινή συζήτηση, ο Νομάρχης έκανε, αρχικά, μία ενημέρωση στο Σώμα σχετικά με το υπόμνημα που συνέταξαν όλοι οι Νομάρχες των νησιωτικών περιοχών και το οποίο χαρακτήρισε ως ένα "καθαρά πολιτικό κείμενο" το οποίο απέστειλαν σε όλα τα συναρμόδια Υπουργεία, στον πρωθυπουργό, στους βουλευτές και στη νομοπαρασκευαστική επιτροπή της Βουλής.



Οπως τόνισε ο κ. Μαχαιρίδης, από τη στιγμή που και η Ευρωπαϊκή Ενωση αποδέχεται την ιδιαιτερότητα των νησιωτικών περιοχών και υπάρχει σχετική Συνταγματική διάταξη στη χώρα μας, θα πρέπει να μπει και στον Αναπτυξιακό Νόμο. Μάλιστα, προτίθενται να φέρουν το θέμα στη συνεδρίαση της ΕΝΑΕ.

Οσον αφορά στις τοποθετήσεις των παρισταμένων νομαρχιακών συμβούλων, επάρχων, εκπροσώπων φορέων κ.τλ., αυτές κινήθηκαν στα πάγια προβλήματα που αντιμετωπίζει η περιοχή μας λόγω της ιδιομορφίας της, όπως είναι το συγκοινωνιακό, η εποχικότητα στην απασχόληση λόγω της μονόπλευρης, τις περισσότερες φορές, τουριστικής ανάπτυξης, η έλλειψη υποδομών σε βασικές ανάγκες, κυρίως στα μικρότερα νησιά της περιοχής μας και η δυσκολία στην προσπελασιμότητα που τα χαρακτηρίζει κ.ά.

Ο κ. Σφυρίου ο οποίος πρόκειται να παραστεί σε συνάντηση που έχει προγραμματισθεί, την ερχόμενη Δευτέρα στις 2 το μεσημέρι με τον υπουργό Εθνικής Οικονομίας κ. Νίκο Χριστοδουλάκη, στο Υπουργείο παρουσία βουλευτών από νησιωτικές περιοχές, έκανε λόγο για ένα προσχέδιο του Αναπτυξιακού Νόμου στο οποίο υπάρχει και σχετική τροποποίηση για τις νησιωτικές περιοχές και αναμένεται να πάρει την οριστική του μορφή στη συνάντηση αυτή.

Κατά τ' άλλα, ο βουλευτής, επεσήμανε ότι θα πρέπει να δοθεί έμφαση στον πρωτογενή και δευτερογενή τομέα ανάπτυξης ενώ αναφέρθηκε και στις επενδυτικές δραστηριότητες από ιδιώτες.

● Ο κ. Παπανικόλας έκανε λόγο για "την πρώτη μεγάλη ευκαιρία" για τις νησιωτικές περιοχές ώστε να υπάρξει μια εφαρμοσμένη πολιτική όλων αυτών που τόσα χρόνια αποτελούσαν ευχές.

Συνέχεια στη σελ. 41

Tres Jolie Tres Jolie Tres Jolie
ΠΑΙΔΙΚΑ - ΒΑΠΤΙΣΤΙΚΑ

ΚΟΥΤΑ ΒΑΠΤΙΣΗΣ ΚΟΜΠΛΕ

(ΦΟΡΕΜΑ ή ΚΟΥΣΤΟΥΜΙ - ΠΑΠΟΥΤΣΙΑ - ΛΑΔΟΠΑΝΑ
ΠΕΤΣΕΤΑ - ΕΣΩΡΟΥΧΑ- ΚΑΛΤΣΕΣ
ΣΕΤ ΛΑΔΙΟΥ - ΛΑΜΠΑΔΑ ΚΑΙ ΚΑΛΑΘΙ)

1ο ΠΑΚΕΤΟ:
ΜΟΝΟ!!! 369 € ΔΩΡΟ!!! 30 ΤΕΜΑΧΙΑ ΜΠΟΜΠΟΝΙΕΡΕΣ

2ο ΠΑΚΕΤΟ:
ΜΟΝΟ!!! 399€ ΔΩΡΟ!!! 40 ΤΕΜΑΧΙΑ ΜΠΟΜΠΟΝΙΕΡΕΣ

ΤΑ ΠΑΡΑΠΑΝΩ ΠΑΚΕΤΑ ΑΦΟΡΟΥΝ ΤΗΝ ΧΕΙΜΕΡΙΝΗ ΚΟΛΕΞΙΟΝ

TRES JOLIE
ΚΑΡΠΑΘΟΥ 6 ΡΟΔΟΣ *(έναντι Στοάς Ροίκου)*
Τηλ: 22410 28785

ΙΤΑΛΙΚΑ

ΦΡΟΝΤΙΣΤΗΡΙΟ ΙΤΑΛΙΚΩΝ
ΑΥΓΕΡΙΝΟΥ-ΠΑΠΑΧΡΙΣΤΟΦΗ ΔΕΣΠΟΙΝΑ

ΠΤΥΧΙΟΥΧΟΣ ΙΤΑΛΙΚΗΣ ΦΙΛΟΛΟΓΙΑΣ ΚΑΙ ΓΛΩΣΣΑΣ

ΠΑΝΕΠΙΣΤΗΜΙΟΥ ΣΙΕΝΑΣ

ΛΕΙΤΟΥΡΓΟΥΝ:

- αυστηρά ολιγομελή τμήματα (maximum 7 μαθητές στην τάξη) για μαθητές δημοτικού - γυμνασίου - λυκείου
- προετοιμασία για την απόκτηση των πιστοποιητικών γλωσσομάθειας DIPLOMA (Ιταλικό Ινστιτούτο), CELI, CILS C (Ιταλική Σχολή Αθηνών), PALSO.
- τμήματα για υποψηφίους στα ιταλικά πανεπιστήμια - πολυτεχνεία (διδασκαλία ιταλικής ορολογίας)
- εντατικά τμήματα διάρκειας 6 μηνών (Οκτώβριο - Απρίλιο) για φοιτητές τουριστικών σχολών-ξενοδοχοϋπαλλήλους

Πληροφορίες και εγγραφές καθημερινά
ΔΙΕΥΘΥΝΣΗ: Βάλια Σεμερτζίδη 9, Ανάληψη
Τηλέφωνα: 76877, 36339

ΑΠΟ ΤΗΝ ΕΡΧΟΜΕΝΗ ΠΑΡΑΣΚΕΥΗ



Τηλεφωνικά ραντεβού με γιατρούς του ΙΚΑ

Τηλεφωνικά θα μπορούν να εξυπηρετούνται πλέον από την επόμενη Παρασκευή οι ασφαλισμένοι του ΙΚΑ της Ρόδου σε ό,τι αφορά τις επισκέψεις τους στους γιατρούς του υποκαταστήματος.

Σύμφωνα με πληροφορίες, έχει ολοκληρωθεί ήδη η διαδικασία εγκατάστασης και λειτουργίας του τηλεφωνικού κέντρου του υποκαταστήματος του ΙΚΑ στη Ρόδο, γεγονός που αναμένεται να απαλλάξει από ταλαιπωρία και κόπο, εκατοντάδες ασφαλισμένους, οι οποίοι σήμερα συνωστίζονται στις ουρές.

Πρόκειται για τον θεσμό των τηλεφωνικών ραντεβού, διαδικασία που ήδη εφαρμόζεται από τον περασμένο Ιανουάριο σε πολλές περιοχές της Αττικής.

Λεπτομέρειες σε σχέση με τη λειτουργία του νέου αυτού τρόπου εξυπηρέτησης των ασφαλισμένων, θα δώσει μέσα στις επόμενες μέρες ο διευθυντής των ιατρικών υπηρεσιών κ. Μιχάλης Φωτάρας.

Ορισμένοι από τους γιατρούς που υπηρετούν στο υποκατάστημα του ΙΚΑ της Ρόδου πάντως, έχουν εκφράσει τον προβληματισμό τους σε σχέση με το αν και κατά πόσο θα μειωθεί με τον τρόπο αυτό, η ταλαιπωρία των ασφαλισμένων και των συνταξιούχων του ΙΚΑ στη Ρόδο, τονίζοντας παράλληλα ότι είναι πιθανό στην περίπτωση που δεν γίνει σωστός σχεδιασμός να προκύψουν μεγαλύτερα προβλήματα.

Κατά τη συνεδρίαση του Δ.Σ. της Ενωσης Ξενοδόχων

Προβληματισμός για τη μείωση των εσόδων

- Επιθετική πολιτική για την κατάκτηση νέων αγορών
- Εγκρίθηκε το πρόγραμμα προβολής του ΠΡΟΤΟΥΡ

Την έκδοση των στατιστικών στοιχείων του Σεπτεμβρίου που αφορούν την κίνηση των τουριστών στη Ρόδο, θα περιμένει η Ενωση Ξενοδόχων Ρόδου, για να σχηματίσει ολοκληρωμένη εικόνα για το θέμα.

Αυτό αποφασίστηκε κατά τη χθεσινή συνδρίαση του Δ.Σ. της ένωσης, στην οποία επρόκειτο να τεθεί θέμα εξέλιξης της κίνησης στο νησί.

Αναφορικά με το μήνα Αύγουστο, υπήρξε όπως ήταν φυσικό ικανοποίηση αφού η κίνηση ήταν αυξημένη, όμως επειδή ο Σεπτέμβριος είναι επίσης "καλός" μήνας, συνυπολογίζεται στην κίνηση του καλοκαιριού.

Πάντως, σε γενικές γραμμές, υπήρξε προβληματισμός, για το οικονομικό αποτέλεσμα της φετινής τουριστικής περιόδου, αφού σύμφωνα με τις εκτιμήσεις των μελών της ΕΞΡ, τα έσοδα, θα είναι μειωμένα κατά 10% έως 15%, ανάλογα με τα ξενοδοχεία.

Οπως είπαν τα μέλη, φέτος τα ξενοδοχεία, δούλεψαν με εκπτώσεις, και στην ουσία, επιδότησαν τον τουρισμό, αφού οι τιμές τους ήταν πολύ χαμηλές.



Αυτό που επισημάνθηκε ήταν ότι σε ευρωπαϊκό επίπεδο, επικρατεί μια γενικευμένη οικονομική κρίση.

Επίσης ο γενικός δ/ντής του ΠΡΟΤΟΥΡ, ενημέρωσε τα μέλη για τις ενέργειες προβολής της Ρόδου, στις οποίες υπήρξε σύμφωνη γνώμη, ενώ όλοι κατέληξαν στην εκτίμηση ότι είναι αναγκαία η επιθετική πολιτική για την προσέλκυση ελλήνων και ξένων τουριστών. Παράλληλα εκφράστηκε η ανάγκη για κατάκτηση νέων αγορών, και η προσπάθεια τόνωσης του ρεύματος από τη Σκανδιναβία.

Αναφορικά με το ζήτημα των αστεριών, αποφασίστηκε να γίνει μελέτη του νόμου που ψηφίστηκε και να προχωρήσουν αναλόγως στην εφαρμογή. Επίσης θα υλοποιηθεί η πρόταση για την εκτύπωση οδηγού ξενοδοχείων Δωδ/σου 2004. Το θέμα της υποβολής ξενοδοχειακών συμβολαίων για θεώρηση στη ΔΟΥ Ρόδου, δε συζητήθηκε, όπως επίσης και το θέμα που αφορούσε φορολογικά αιτήματα.

FUTUREKIDS®

150 ΕΚΠΑΙΔΕΥΤΙΚΑ ΚΕΝΤΡΑ ΠΛΗΡΟΦΟΡΙΚΗΣ ΣΕ ΟΛΗ ΤΗΝ ΕΛΛΑΔΑ

ΓΙΑΤΙ FUTUREKIDS ΓΙΑ ΕΝΗΛΙΚΕΣ;

- ΓΙΑΤΙ ΕΧΟΥΜΕ ΤΑΧΥΡΥΘΜΑ ΟΛΟΚΛΗΡΩΜΕΝΑ ΣΕΜΙΝΑΡΙΑ 60 ΚΑΙ 90 ΩΡΩΝ (3ΜΗΝΑ - 5ΜΗΝΑ) ΠΟΥ ΟΔΗΓΟΥΝ ΣΕ ΠΙΣΤΟΠΟΙΗΣΗ
- ΓΙΑΤΙ ΠΙΣΤΟΠΟΙΟΥΜΕ ΤΙΣ ΓΝΩΣΕΙΣ ΣΑΣ ΜΕ ΤΟ ΠΑΓΚΟΣΜΙΩΣ ΑΝΑΓΝΩΡΙΣΜΕΝΟ ECDL
- ΓΙΑΤΙ ΠΡΟΣΦΕΡΟΥΜΕ ΕΥΚΟΛΙΕΣ ΠΛΗΡΩΜΗΣ ΚΑΙ ΕΚΠΤΩΣΗ 20% ΣΕ ΦΟΙΤΗΤΕΣ-ΑΝΕΡΓΟΥΣ-ΞΕΝ/ΛΟΥΣ
- ΓΙΑΤΙ Η ΠΙΣΤΟΠΟΙΗΣΗ ΣΕ ΣΥΝΔΥΑΣΜΟ ΜΕ ΠΡΑΓΜΑΤΙΚΕΣ ΓΝΩΣΕΙΣ ΕΜΠΛΟΥΤΙΖΕΙ ΤΟ ΒΙΟΓΡΑΦΙΚΟ ΣΑΣ ΚΑΙ ΕΙΝΑΙ ΕΦΟΔΙΟ ΓΙΑ ΕΠΑΓΓΕΛΜΑΤΙΚΗ ΑΠΟΚΑΤΑΣΤΑΣΗ

Η ΓΝΩΣΗ ΥΠΟΛΟΓΙΣΤΩΝ ΠΛΕΟΝ ΔΕΝ ΑΠΟΤΕΛΕΙ ΠΟΛΥΤΕΛΕΙΑ ΑΛΛΑ ΑΝΑΓΚΗ

ECDL®

ΝΕΑ ΤΜΗΜΑΤΑ ΕΝΗΛΙΚΩΝ-ΦΟΙΤΗΤΩΝ-ΕΠΑΓΓΕΛΜΑΤΙΩΝ ΑΠΟ 4 ΟΚΤΩΒΡΙΟΥ

OLD DOMINION UNIVERSITY

CAMBRIDGE INTERNATIONAL EXAMINATIONS FUTUREKIDS ATTACHED CENTRE

Λεμεσού 29 (κοντά στο Βενετόκλειο) Τηλ. 2241070431

Στοκχόλμης 16 (στο Ροδίνι) Τηλ. 2241060918

ΚΕΡΔΙΣΤΕ ΧΡΟΝΟ ΚΑΙ ΧΡΗΜΑ ΑΠΟΚΤΗΣΤΕ ΠΤΥΧΙΟ IC3

IC3™ INTERNET AND COMPUTING CORE CERTIFICATION

το μόνο πτυχίο γενικών γνώσεων για υπολογιστές, που αναγνωρίζεται και εκτός Ευρώπης

Η ύλη του Σεμιναρίου TECHNOSTART περιλαμβάνει τρεις ενότητες

- Θεμελιώδεις Αρχές Υπολογιστών
- Εφαρμογές Κλειδιά (Word, Excel)
- Η ζωή στο Δίκτυο (Explorer, Outlook)

ΑΠΟ €49 ΤΟ ΜΗΝΑ*

Αποκτήστε γρήγορα το πτυχίο που σας χρειάζεται και προσλη-φθείτε σε όποια εργασία απαιτούνται γνώσεις υπολογιστή

- Ταχύρυθμα τμήματα για αρχάριους.
- Ειδικά ταχύρυθμα τμήματα για όσους έχουν γενικές γνώσεις αλλά δεν απέκτησαν ακόμη πτυχίο.

ΝΕΑ ΤΜΗΜΑΤΑ ΑΠΟ ΤΙΣ 22 ΣΕΠΤΕΜΒΡΙΟΥ

Αυστηρά 6-8 άτομα σε κάθε τάξη. Επικοινωνήστε άμεσα, 10:00 – 13:00 και 17:00-21:00 καθημερινά, για να κρατήστε τη θέση σας.

* Με επιλεγμένες πιστωτικές κάρτες

TECHNOKids® TECHNOPLUS®

ΔΙΕΘΝΗ ΚΕΝΤΡΑ ΕΚΜΑΘΗΣΗΣ ΥΠΟΛΟΓΙΣΤΩΝ

Όλοι μαθαίνουν σε μας

Εθν. Αντιστάσεως 18, Ρόδος, Τηλ.: 22410 70880



Authorized Testing Center

ΣΕ 20 ΧΩΡΕΣ ΣΕ ΟΛΟ ΤΟΝ ΚΟΣΜΟ ΚΑΙ ΣΕ 36 ΣΗΜΕΙΑ ΣΤΗΝ ΕΛΛΑΔΑ

casa νοσταλγία

Τώρα και στη Ρόδο, ένα κατάστημα φέρνει την έκπληξη στο χώρο του δώρου και της εσωτερικής διακόσμησης. Φτιαγμένα με μεράκι και φαντασία για ανθρώπους με ξεχωριστό γούστο.



Μικροέπιπλα, φωτιστικά, χειροποίητες εικόνες, πίνακες, ξυλόγλυπτοι καθρέπτες, αντικείμενα από κασσίτερο, είναι μερικές από τις ιδέες που θα βρείτε σε μας.

Επιθυμία μας να γνωριστούμε από κοντά

ΚΑΡΠΑΘΟΥ 13 - ΡΟΔΟΣ
ΤΗΛ. (22410) 33111 & 77878

ΠΡΑΚΤΟΡΕΙΟ

Στεφανάκης-Ζορπίδης

ΔΡΟΜΟΛΟΓΙΑ ΛΑΝΕ

Σας γνωρίζουμε ότι τα δρομολόγια του ΙΕΡΑΠΕΤΡΑ διαμορφώνονται ως εξής, λόγω της ετήσιας συντήρησης του Β. ΚΟΡΝΑΡΟΣ:

Κάθε:
ΤΕΤΑΡΤΗ 04.30 για:
Χάλκη-Διαφάνι-Κάρπαθο (Πηγάδια)-Κάσο-Σητεία και επιστρέφει Ρόδο (τοπικό δρομολόγιο)

Κάθε:
ΠΕΜΠΤΗ 04.30 για:
Χάλκη-Διαφάνι-Πηγάδια (Κάρπαθο)-Κάσο-Σητεία-Αγιο Νικόλαο-Μήλο-Πειραιά

Κάθε:
ΚΥΡΙΑΚΗ 04.30 για:
Χάλκη-Διαφάνι-Πηγάδια (Κάρπαθο)-Κάσο-Σητεία-Αγιο Νικόλαο-Μήλο-Πειραιά

ΑΛΕΞ. ΔΙΑΚΟΥ 38-ΡΟΔΟΣ
Τηλ.: 22410/20625-2241030054

Στον ξενοδ/ληλο που του στερούν το δικαιωμα της σύνταξης

Ούτε ένα τηλεφώνημα για συμπαράσταση!

Δεν μπορεί να βρεθεί λύση από τα λίγα ένσημα που του λείπουν;

Ούτε ένα... τηλεφώνημα συμπαράστασης, δεν έλαβε ο 60χρονος ξενοδοχοϋπάλληλος Γιώργος Πάττας, ο οποίος όπως αποκάλυψε η «Ροδιακή» στις 5 Σεπτεμβρίου 2003, κινδυνεύει να μην πάρει σύνταξη (ενώ έχει τις προϋποθέσεις) δεδομένου ότι του λείπει διψήφιος αριθμός ενσήμων. Ο ίδιος, μιλώντας χθες στη «Ροδιακή» εξέφρασε την πικρία του αυτή τη φορά, για το γεγονός ότι ενώ είχε διατελέσει για 16 ολόκληρα χρόνια συνδικαλιστικό στέλεχος της ΠΑΣΚΕ, υπηρετώντας στα σωματεία των ξενοδοχοϋπαλλήλων, εν τούτοις, παρά την δημοσιοποίηση του προβλήματός του, δεν βρέθηκε ούτε ένας πρώην συνάδελφός του για να του συμπαρασταθεί!

Οι μόνοι που ενδιαφέρθηκαν πάντως, μετά την δημοσιοποίηση του προβλήματος, ήταν οι εκπρόσωποι του ΙΚΑ στη Ρόδο, οι οποίοι πάντως, δεν μπόρεσαν να προσφέρουν και πολλά, δεδομένου ότι αρκέστηκαν απλά να τον διαβεβαιώσουν ότι επειδή λείπουν 92 μόλις ένσημα, θα πρέπει να περιμένει μία... πενταετία τουλάχιστον για να... ξεκινήσει την διαδικασία συνταξιοδότησης του.

Σε κάθε περίπτωση, το ιδιόμορφο πρόβλημα που αντιμετωπίζει ο συμπολίτης μας, είναι υπαρκτό, καθώς βρίσκεται στην κυριολεξία στο... έλεος του Θεού, δεδομένου ότι υπηρεσίες και φορείς, σηκώνουν... ψηλά τα χέρια και τον στέλνουν από τον Άννα στον Καιάφα, ξεκαθαρίζοντάς του ότι επειδή την τελευταία δεκαετία του... λείπουν 92 μόλις ένσημα, δεν δικαιούται να συνταξιοδοτηθεί! Ο ίδιος επιχείρησε να εξαγορά-



σει τον αριθμό των ενσήμων αυτών, (κάτι που συνηθίζεται σε αυτές τις περιπτώσεις, προκειμένου να βγει από την περιπέτεια, πλην όμως το κόστος των 14.000 περίπου ευρώ, αλλά και η αναμονή μιας ακόμη τριετίας, θεωρούνται απαγορευτικά στοιχεία για τον ίδιο.

Το εξωφρενικό αυτό περιστατικό που έχει φέρει στα όρια της απόγνωσης τον 60χρονο Ροδίτη ξενοδοχοϋπάλληλο, είναι χαρακτηριστικό των... απίστευτων διατάξεων που διέπουν την εργατική και ασφαλιστική νομοθεσία και ασφαλώς δεν θα είναι η μοναδική των περιπτώσεων.

Με επιστολή του στη «Ροδιακή» ο κ. Πάττας είχε εξηγήσει συγκεκριμένα τους λόγους για τους οποίους ο ίδιος έχει φθάσει στα όρια της απόγνωσης:

«Είμαι ασφαλισμένος στο ΙΚΑ από το 1961. Από το 1972 μέχρι το 1995 ήμουνα στον κλάδο των ξενοδοχοϋπαλλήλων και συγκεκριμένα στο χώρο των σερβιτόρων. Επίσης, από το 1978 μέχρι το 1994, εκλεγόμουν συνέχεια, στην διοίκηση των σερβιτόρων, και αντιπρόσωπος στην ομοσπονδία τουρισμού επισιτισμού της ΠΑΣΚΕ. Το 1995, με απολύσανε από την επιχείρηση στην οποία εργαζόμουνα. Προσέφυγα στη δικαιοσύνη και βέβαια δικαιώθηκα.

Χάρη στη δική μου προσφυγή τότε, έγιναν νόμος οι επαναπροσλήψεις, αλλά όπου κι αν πήγα στην συνέχεια οι πόρτες ήταν κλειστές για μένα και για να εργαστώ. Την 1η Μαρτίου 2003, έκλεισα τα 60 μου χρόγια και πήγα στο ΙΚΑ για να καταθέσω τα χαρτιά μου για σύνταξη. «Δυστυχώς, δεν δικαιούσαι, - μου είπαν γιατί τα τελευταία 13 χρόνια, έπρεπε να είχες 1000 ένσημα, ενώ εσύ έχεις 906!»

Στο σύνολο, για να καταναοήσετε το μέγεθος του παραλογισμού, έχω 6.500 ένσημα, τα τελευταία 5.000 είναι βαρέα και εδώ είναι το παράλογο.

Expert in

Δώστε τη χαρά στα παιδιά να γνωρίσουν τον μαγικό κόσμο της πληροφορικής.

ΤΩΡΑ τα κέντρα εκμάθησης ηλεκτρονικών υπολογιστών **Expert In** σε συνεργασία με την εφημερίδα **«Η Ροδιακή»** **ΠΡΟΣΦΕΡΕΙ** σε όλα τα παιδιά ηλικίας 5-15 ετών ένα μήνα εκπαίδευσης στους Ηλεκτρονικούς Υπολογιστές **εντελώς δωρεάν.**

Αρκεί να συγκεντρώσετε **δέκα κουπόνια** που δημοσιεύονται καθημερινά στην πρώτη σελίδα της εφημερίδας

Expert in

Για να γνωρίσετε σωστά και υπεύθυνα τον κόσμο των Ηλεκτρονικών Υπολογιστών

Μάρκου Κλαδάκη 18- Ανάληψη
Τηλ. 22410 63155, 63185

Ξεκίνησαν στο ΙΚΑ εμβολιασμοί για τη γρίπη

Ξεκίνησαν από το ΙΚΑ Ρόδου οι εμβολιασμοί για την γρίπη οι οποίοι θα συνεχιστούν και τις επόμενες μέρες. Για το θέμα αυτό, σε ανακοίνωσή του ο διευθυντής του ΙΚΑ κ. Μιχ. Φωτάρας, αναφέρει τα εξής: "Από τη Νομαρχιακή Μονάδα Υγείας ΙΚΑ γνωστοποιείται ότι ξεκίνησε ήδη ο αντιγριπικός εμβολιασμός, για τους ασφαλισμένους που ανήκουν στις ευπαθείς ομάδες του πληθυσμού και πρέπει να εμβολιασθούν.

Οι ασφαλισμένοι αυτοί πρέπει να απευθύνονται στους γιατρούς που τους παρακολουθούν και οι οποίοι θα συστήσουν τον εμβολιασμό.

Επίσης τις προσεχείς μέρες θα αρχίσει ο εμβολιασμός κατά του πνευμονόκοκκου για τους ασφαλισμένους εκείνους που έχουν λόγο να υποβληθούν στον εμβολιασμό αυτό".

ΜΑΘΗΜΑΤΙΚΑ

Χρήστος Εκτ. Ηρακλείδης
Μαθηματικός Εθνικού και Καποδιστριακού Πανεπιστημίου Αθηνών

Δεκτοί μαθητές Γυμνασίου – Λυκείου και **φοιτητές ΤΕΙ – ΑΕΙ.**
Παραδίδονται ειδικά μαθήματα σε:
✓ φοιτητές του Πανεπιστημίου Αιγαίου (μαθήματα Εξαμήνων και Κατατακτήριες)
✓ υποψήφιους διαγωνισμών Δημοσίου (ΑΣΕΠ, Τράπεζες)
Υπεύθυνη γνώση, μεθοδικότητα, παραστατικότητα και παροχή δακτυλογραφημένων σημειώσεων.
Μαθήματα άκρως ιδιαίτερα ή ιδιαίτερα σε γκρουπ.
✆ **22410 76896, 34703** και **6938 492429**



ΒΙΟΛΟΓΙΚΟ ΚΟΜΜΩΤΗΡΙΟ
ΜΟΝΙΜΕΣ ΒΑΦΕΣ ΚΑΙ ΝΤΕΚΑΠΑΖ ΧΩΡΙΣ ΑΜΜΩΝΙΑ - ΡΑΣΤΑ - ΠΡΟΣΘΕΤΙΚΗ ΜΑΛΛΙΩΝ
Μαρία Πέρρος πτυχιούχος κομμωτικής με master
Ηρακλειδών 293 Ιαλυσός • τηλ. 2241090690 • Σάββατο ανοιχτά όλη μέρα έως 20.00

Δρόμος Σπόα-Ολυμπος

Ομόφωνη η αποδοχή αλλά με επισήμανση των σκοπιμοτήτων

Πυρά κατά του κ. Σκανδαλίδη για καθυστέρηση της χρηματοδότησης

Την σύναψη προγραμματικής σύμβασης μεταξύ νομαρχίας και κοινότητας Ολύμπου Καρπάθου, για την κατασκευή του δρόμου Σπόα - Ολυμπος, αποφάσισε ομόφωνα χθες το νομαρχιακό συμβούλιο Δωδεκανήσου.

Το συγκεκριμένο έργο εντάχθηκε στο πρόγραμμα ΕΠΤΑ του υπουργείου Εσωτερικών, με απόφαση του κ. Κ. Σκανδαλίδη, η οποία δεν έμεινε ασχολίαστη.

Ο πρώην νομάρχης κ. Σ. Καραγιάννης, εξέφρασε την δυσαρέσκειά του για το γεγονός ότι ο κ. Σκανδαλίδης δεν έδειξε το ίδιο ενδιαφέρον πριν από ένα χρόνο, όταν τότε η νομαρχία πάσχιζε να βρει πιστώσεις και προσπαθούσε να εντάξει το έργο στο Γ' Κοινοτικό Πλαίσιο Στήριξης.

Προφανώς ο κ. Σκανδαλίδης δεν έδωσε τότε τα χρήματα επειδή ήταν νομάρχης ο κ. Καραγιάννης, τόνισε στην τοποθέτησή του ο νομαρχιακός σύμβουλος κ. Μιχ. Μπαριανάκης, και ανάλογες επισημάνσεις έκαναν κι άλλοι σύμβουλοι της μειοψηφίας.

Ο κ. Μαχαιρίδης πάντως διευκρίνισε ότι η χρηματοδότηση εξασφαλίστηκε τώρα, διότι η σχετική μελέτη του έργου ολοκληρώθηκε πριν από δύο μήνες. Ευχαρίστησε ιδιαίτερα τον κ. Σκανδαλίδη, ενώ ανάλογη ήταν η τοποθέτηση του κ. Γ. Χριστοφάκη.

Ολοι πάντως οι νομαρχιακοί σύμβουλοι, που πήραν τον λόγο αναφέρθηκαν στην σπουδαιότητα του έργου, και εξέφρασαν την ευχή να προχωρήσουν το συντομότερο δυνατό οι διαδικασίες.

Με βάση την απόφαση, εξουσιοδοτήθηκε για τις περαιτέρω διαδικασίες η νομαρχιακή επιτροπή.

Αφαιρέθηκαν πολλές άδειες λειτουργίας καταστημάτων

Λουκέτο στην παρανομία έβαλε χθες η Δημαρχιακή

Κύρια αιτία η ηχορύπανση σε περιοχές όπως η Μεσαιωνική Πόλη και η οδός Ορφανίδου

Αρκετές άδειες καταστημάτων αφαίρεσε η δημαρχιακή επιτροπή Ρόδου, κατά την χθεσινή συνεδρίασή της.

Η συνεδρίαση διήρκεσε αρκετές ώρες και ειδικότερα οι αποφάσεις που ελήφθησαν είναι οι εξής:

- Αποφάσισε να αφαιρέσει οριστικά τις άδειες από τα παρακάτω καταστήματα: μπαρ Μπινόγλου Τριανταφυλλιάς (Μενεκλέους 9), μπαρ Μπακάλη Κωνσταντίνου (Μενεκλέους 22), ταβέρνα Γρηγοράκη Μιχαήλ (Μενεκλέους 28), νυκτ. κέντρο Φλάγκου Ελένης (Ορφανίδου 25). Αιτίες για τα παραπάνω η ηχορύπανση και η παράβαση άλλων κανόνων υγειονομικού κανονισμού.
- Αποφάσισε την αφαίρεση μέχρι συμμόρφωσης των αδειών των παρακάτω καταστημάτων (για διάφορες αιτίες): αναψυκτήριο Αργύρη Νικολάου (πλατεία Εβραίων Μαρτύρων), κέντρο διασκέδασης Κυριόπουλου Φώτη (Ορφανίδου 38), κέντρο διασκέδασης Κασιώτη Εμμανουήλ (πάροδος Σωκράτους), πιτσαρία Πρωτόπαπα Νικολάου (πλατεία Δωριέως), εστιατόριο Τσαπουρνή Γεωργίου (Ιπποκράτους 7), καφετέρια Ταμπουρά Μιχαήλ (πλατεία Εβραίων Μαρτύρων), καφετέρια DIVINO (Αλ. Διάκου), καφετέρια FloCafe (Αλ. Διάκου), ζαχαροπλαστείο Mike's (Σοφ. Βενιζέλου), εστιατόριο Μαντά Μιχαήλ (Ν. Αγορά), καφέ-μπαρ Κοκκιαντώνη Νικολάου (Ορφέως 34), οβελιστήριο Χατζηλαζάρου Σεργίου (Ν. Αγορά), σνακ μπαρ Χατζηγεωργίου Σοφίας (Ορφέως 28), πιτσαρία Σαρρή Νικολάου (Ιπποκράτους 20), καφετέρια Διακάκη Αντώνη (Απελλού), κέντρο διασκέδασης Κάππα Αριστόβουλου (Ορφανίδου).
- Ανέβαλε για την επόμενη συνεδρίασή της το θέμα συζήτησης για τα καταστήματα της οδού Σοφ. Βενιζέλου, προκειμένου να υποβληθεί οριστική πρόταση διευθέτησης των κοινοχρήστων χώρων από την Επιτροπή Πολεοδομικών Θεμάτων. Θα πρέπει να σημειωθεί ότι, κατά τη διάρκεια της συνεδρίασης, αντιπροσωπεία κατοίκων της οδού Μενεκλέους υπέβαλε αίτημα λήψης πρόσθετων μέτρων στην περιοχή, δεδομένου ότι, λόγω της ηχορύπανσης, δημιουργούνται προβλήματα στην καθημερινή τους ζωή.

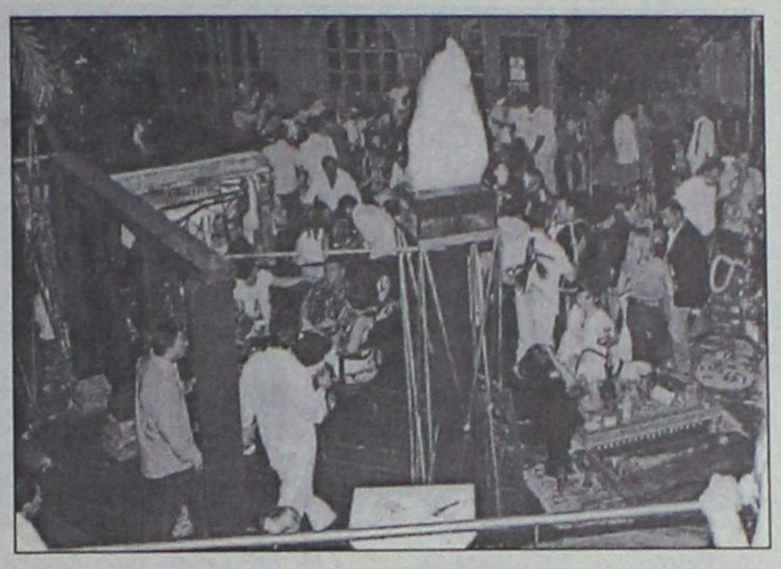

απολαύστε μοναδική ψυχαγωγία

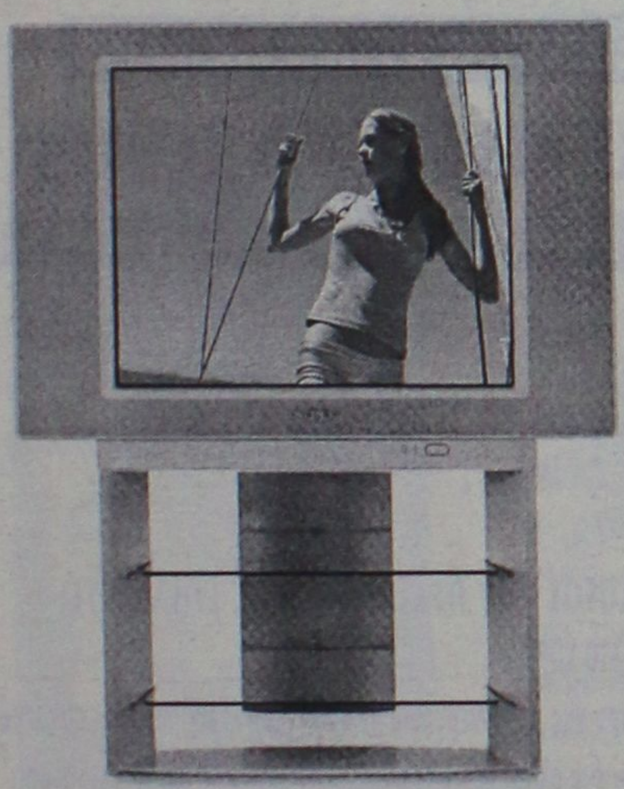

Μια κλασική τηλεόραση FD Trinitron WEGA θα κάνει τις βραδιές στο σπίτι πραγματική απόλαυση. Εξοχη αναπαραγωγή των χρωμάτων και υψηλή ευκρίνεια εικόνας σε κάθε σημείο της τηλεόρασης, ενώ η επεξεργασία 100Hz εγγυάται όμορφη τηλεθέαση - όσο και να διαρκέσει η βραδιά.

ΔΩΡΟ έπιπλο τηλεόρασης

2 ΔΕΚΤΕΣ
PICTURE and PICTURE

€ 39,88Λx36 δόσεις
€ 1.254,00Λ μετρητοίς

ELECTRO NET Μοσχίδης
Π.Π. ΓΕΡΜΑΝΟΥ-ΕΜΠΟΡΙΚΟ ΚΕΝΤΡΟ ΠΛΑΤΕΙΑ ΦΩΚΙΑΛΗ ΤΗΛ. (22410)20162-35846

ΕΚΠΑΙΔΕΥΣΗ ΣΤΟΥΣ ΥΠΟΛΟΓΙΣΤΕΣ

@ Anosis
Computer Learning

Εναρξη νέων τμημάτων κάθε 15 ημέρες



ΤΜΗΜΑΤΑ ΕΝΗΛΙΚΩΝ

- Ταχύρυθμα σεμινάρια 6 εβδομάδων με δυνατότητα απόκτησης του ECDL Start
- Τρίμηνοι κύκλοι σπουδών για απόκτηση του Διπλώματος ECDL Core
- Επιδοτούμενα σεμινάρια επιχειρήσεων

Προγράμματα Windows, Word, Excel, Powerpoint, Access, Internet, Frontpage, CorelDraw, Photoshop, Προγραμματισμός κτλ

Η Σχολή Πληροφορικής ANOSIS συνεχώς εξελισσόμενη, επικυρώνει μια πετυχημένη πορεία 9 ετών με εμφανή σημεία υπεροχής σε :

Προγράμματα Σπουδών
Εμπειρία και Γνώση
Τεχνολογικά Μέσα
Ανθρώπινο Δυναμικό
Υψηλά ποσοστά Επιτυχιών
Ευχάριστο Περιβάλλον Μάθησης

ECDL Ευρωπαϊκό Δίπλωμα Κατάρτισης στους Η/Υ

ΣΤ. ΚΩΤΙΑΔΗ 52-ΑΝΑΛΗΨΗ ΡΟΔΟΣ ΤΗΛ. 78924
Email : anosis@otenet.gr Website: www.anosis.gr

Υπεύθ. Σπουδών : ΚΩΣΤΑΣ ΧΑΤΖΗΔΑΚΗΣ

Συνεδρίασε η διαπαραταξιακή του Δήμου

Πρώτη συνάντηση χθες για τα έργα του Καζίνο

Νέα συνάντηση την Τρίτη όπου θα παρθούν οριστικές αποφάσεις

Συνεδρίασε χθες για πρώτη φορά η διαπαραταξιακή επιτροπή του δημοτικού συμβουλίου Ρόδου, αντικείμενο της οποίας είναι ο καθορισμός των όρων για τις επενδύσεις των 20 δισεκατομμυρίων δραχμών, που πρέπει να κάνει το καζίνο.

Οι όροι του δήμου, που στοχεύουν στην διασφάλιση υλοποίησης των επενδύσεων αυτών θα πρέπει να καθοριστούν μέχρι το τέλος Οκτωβρίου. Σε περίπτωση που δεν γίνουν δεκτοί, τότε ο δήμος δεν πρόκειται να συναινέσει στην παράταση της προθεσμίας υλοποίησης των επενδύσεων.

Στην χθεσινή συνεδρίαση έγινε ανασκόπηση της κατάστασης και του νομικού καθεστώτος που υπάρχει. Η συνεδρίαση θα συνεχιστεί την ερχόμενη Τρίτη, παρουσία και του δημάρχου κ. Γιαννόπουλου.

Στην χθεσινή συνεδρίαση συμμετείχαν ο πρόεδρος του δ.σ. κ.Γ. Τσιγάρος, ο αντιδήμαρχος κ. Αντ. Αλαβέρας, ο γενικός γραμματέας του δήμου κ. Κ. Σκανδαλίδης, ο επικεφαλής της μειοψηφίας κ. Χ. Χατζηευθυμίου, ο δημοτικός σύμβουλος κ. Σακ. Καραγιάννης. Συμμετείχαν επίσης οι νομικοί σύμβουλοι του δήμου κ.κ. Θ. Παπαγεωργίου και Θ. Φραράκης, ο δικηγόρος κ. Στρ. Καρίκης (νομικός σύμβουλος της μειοψηφίας) και τα στελέχη της υπηρεσίας Προγραμματισμού του δήμου κ.κ. Νεκτ. Σαντορινιός και Αντ. Γονιδάκης.

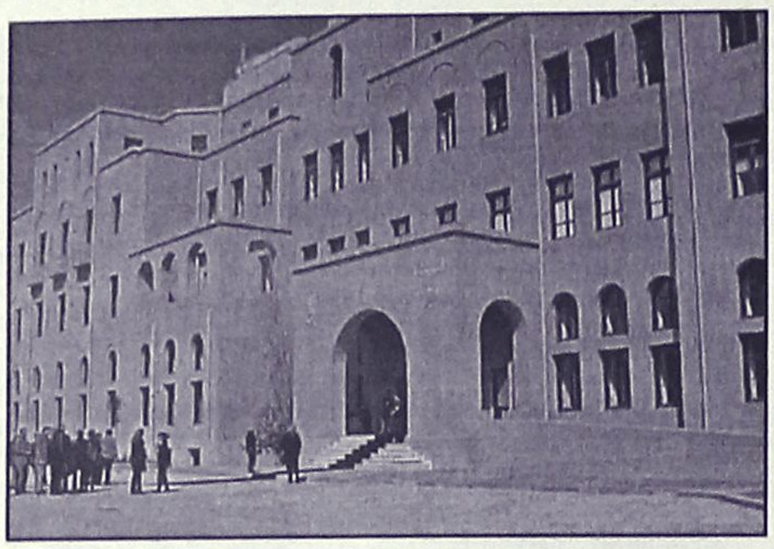

Η δεξαμενή των έργων, που έχει στην διάθεσή του ο δήμος υπερβαίνει σε προϋπολογισμό τα 30 δισ.

Αρχή από ένα ακίνητο στην Π. Πόλη

Η ΚΕΔ συνεχίζει τις εκποιήσεις!

Την ερχόμενη εβδομάδα δημοπρασία για 3 αγροτεμάχια στ' Αφάντου

Ενα ακίνητο που βρίσκεται στην Παλιά Πόλη αποφάσισε να εκποιήσει η Κτηματική Εταιρεία του Δημοσίου, ενώ παρόμοιες αποφάσεις έχουν δρομολογηθεί για τρία αγροτεμάχια στην περιοχή του δήμου Αφάντου.

Το ακίνητο που θα εκποιηθεί βρίσκεται στην οδό Ταυρίσκου 19 στην Παλιά Πόλη.

Η δημοπρασία θα γίνει στις 17 Οκτωβρίου, και η αρχική τιμή εκποίησης ορίστηκε στο ποσό των 45.000 ευρώ.

Το εν λόγω ακίνητο με στοιχείο ΒΚ 2259 (ΚΜ IV 2083 οικοδομών Ρόδου) είναι οικόπεδο εμβαδού 127 τ.μ. με κτίσμα εμβαδού ισογείου 65 τ.μ., α' ορόφου 25 τ.μ., β' ορόφου 25 τ.μ.

Το κτίσμα χρήζει σημαντικής ανακαίνισης όπως επισημαίνεται στην διακήρυξη ενώ τμήμα του ακινήτου (32,60 τ.μ.) είναι μισθωμένο σε ιδιώτη. Το τίμημα που θα διαμορφωθεί κατά την δημοπρασία θα καταβληθεί εφάπαξ ή το 50% με την υπογραφή του συμβολαίου και το υπόλοιπο 50% σε 2 ισόποσες έντοκες εξαμηνιαίες δόσεις με επιτόκιο 3,75%.

Την επόμενη βδομάδα, πρόκειται επίσης να εκποιηθούν στα πλαίσια προγραμματισμένων δημοπρασιών, τρία μικρά ακίνητα στον δήμο Αφάντου.

ΕΠΑΦΕΣ ΚΕΔ ΜΕ ΔΗΜΑΡΧΟΥΣ

Παράλληλα συνεχίζονται οι επαφές δημάρχων του νησιού της Ρόδου με παράγοντες της Κτηματικής Εταιρείες του Δημοσίου.

Χθες υπήρξαν τέτοιες συναντήσεις με τον δήμαρχο Αφάντου κ. Στ. Καβάδα και τον δήμαρχο Νότιας Ρόδου κ. Μαν. Σαββή.

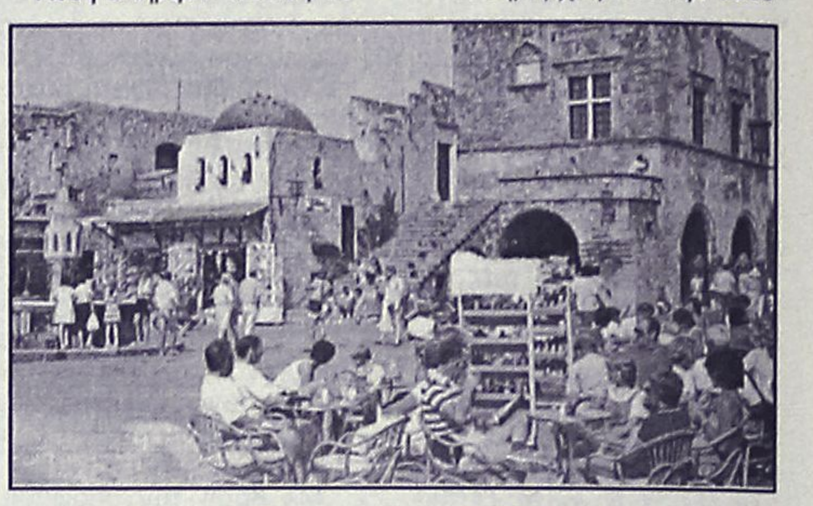

Ο κ. Καβάδας, σύμφωνα με πληροφορίες ζήτησε να παραχωρηθεί στον δήμο, **έκταση 17 στρεμμάτων στους χώρους που κατείχε η "Φωνή της Αμερικής".**

Επί του σχετικού αιτήματος οι αρμόδιοι της ΚΕΔ δεν έδωσαν απάντηση, φάνηκε όμως να το αντιμετωπίζουν θετικά.

Ο δήμαρχος Νότιας Ρόδου κ. Σαββής, συζήτησε με παράγοντες της ΚΕΔ **το θέμα αξιοποίησης του Πρασονησίου.** Ηδη για το Πρασονήσι υπάρχει συνεργασία δήμου-ΚΕΔ, εξελίξεις όμως δεν αναμένονται στο άμεσο χρονικό διάστημα.



"ΕΚΠΑΙΔΕΥΤΙΚΗ ΠΑΡΕΜΒΑΣΗ"

ΠΡΟΤΥΠΟ ΕΚΠΑΙΔΕΥΤΙΚΟ ΚΕΝΤΡΟ

ΤΟ ΜΟΝΟ ΕΚΠΑΙΔΕΥΤΙΚΟ ΚΕΝΤΡΟ ΠΟΥ ΔΙΔΑΣΚΕΙ ΟΛΑ ΤΑ ΜΑΘΗΜΑΤΑ

ΤΩΡΑ ΟΛΑ ΣΕ ΕΝΑ

ΑΠΟ 250 ΕΥΡΩ

ΥΠΑΡΧΟΥΝ ΠΟΛΛΟΙ ΛΟΓΟΙ ΠΟΥ ΠΡΕΠΕΙ ΝΑ ΜΑΣ ΕΠΙΛΕΞΕΤΕ:

Α) Γιατί προσφέρουμε όλα αυτά στον ΙΔΙΟ ΧΩΡΟ

Β) Γιατί το πρότυπο εκπαιδευτικό κέντρο μας σε συνεργασία με τα κέντρα εκμάθησης ηλεκτρονικών υπολογιστών «EXPERT IN» προσφέρουν ένα ολοκληρωμένο πακέτο εκπαίδευσης για τα παιδιά σας. ΦΡΟΝΤΙΣΤΗΡΙΑΚΑ ΜΑΘΗΜΑΤΑ - ΕΚΜΑΘΗΣΗ Η/Υ - ΑΓΓΛΙΚΑ - ΓΕΡΜΑΝΙΚΑ.

Γ) Γιατί οι μαθητές μας διδάσκονται σε ΟΛΙΓΟΜΕΛΗ ΤΜΗΜΑΤΑ με τα πλέον σύγχρονα ΕΚΠΑΙΔΕΥΤΙΚΑ ΜΕΣΑ από ΕΜΠΕΙΡΟΥΣ και ΕΞΕΙΔΙΚΕΥΜΕΝΟΥΣ ΕΚΠΑΙΔΕΥΤΙΚΟΥΣ στις σύγχρονες παιδαγωγικές αντιλήψεις.

Δ) Γιατί έχουμε συνεχή ΠΡΟΣΩΠΙΚΗ ΕΠΑΦΗ με τους γονείς, ενημερώνοντάς τους για την πρόοδο των παιδιών αλλά και συνεργαζόμενοι μαζί τους για κάθε τυχόν πρόβλημα,

ΦΡΟΝΤΙΣΤΗΡΙΑΚΑ ΜΑΘΗΜΑΤΑ	Expert in Advanced Computer Studies	ΑΓΓΛΙΚΑ	ΓΕΡΜΑΝΙΚΑ
Δημοτικού Γυμνασίου Λυκείου	ECDL ΠΙΣΤΟΠΟΙΗΣΗ ΣΠΟΥΔΩΝ	Διδασκαλία όλων των πτυχίων του Cambridge. (MYL, KET, PET, FCE, ADVANCED, PROFICIENCY)	Διδασκαλία όλων των πτυχίων του Ινστιτούτου Goethe (ZERTIFIKAT, MITTELSTUFE)

ΕΓΓΡΑΦΕΣ: ΜΑΡΚΟΥ ΚΛΑΔΑΚΗ 18 ΑΝΑΛΗΨΗ - ΤΗΛ. 22410 63155, 63165

Κατάληψη του σχολείου στους Λειψούς

Σε κατάληψη του σχολείου τους προχώρησαν χθες το πρωί οι 56 μαθητές του Δημοτικού στο ακριτικό νησί των Λειψών, μαζί με τους γονείς τους διαμαρτυρόμενοι έτσι για την μετακίνηση μιας δασκάλας τους. Οι μαθητές, λίγο μετά τις 7 το πρωί προχώρησαν στην κατάληψη του σχολείου τους γεγονός που είχε ως αποτέλεσμα να κινητοποιηθούν άμεσα για το πρόβλημα που παρουσιάστηκε, οι αρμόδιοι εκπρόσωποι της πρωτοβάθμιας εκπαίδευσης Δωδεκανήσου. Η κατάληψη λύθηκε λίγο μετά τις 11 το πρωί, δεδομένης της αποφασιστικότητας μαθητών και γονέων αλλά και έπειτα από τη δέσμευση του προϊσταμένου της πρωτοβάθμιας εκπαίδευσης κ. Μανώλη Θεουλάκη ο οποίος υποσχέθηκε στον πρόεδρο γονέων και κηδεμόνων του δημοτικού σχολείου κ. Γιώργο Λαουντό, ότι η δασκάλα θα επιστρέψει σύντομα στη θέση της, εφόσον το υπουργείο Παιδείας, εγκρίνει τις σχετικές πιστώσεις που απαιτούνται. Μετά από αυτή την εξέλιξη τα παιδιά επέστρεψαν προς το παρόν στα μαθήματά τους.

ΜΕ ΟΜΟΦΩΝΗ ΑΠΟΦΑΣΗ ΤΗΣ ΣΥΓΚΛΗΤΟΥ

Λουκέτο στο παν/μιο λόγω οικονομικών προβλημάτων

Μειωμένος κατά 75% ο προϋπολογισμός σε σύγκριση με πέρυσι

Την αναστολή λειτουργίας του Πανεπιστημίου Αιγαίου, αποφάσισε η Σύγκλητος του Ιδρύματος, λόγω των έντονων οικονομικών προβλημάτων που υπάρχουν τα οποία αποτελούν συνάρτηση της αδιαφορίας της κυβέρνησης.

Ενδεικτικό της κατάστασης που επικρατεί είναι ότι ο προϋπολογισμός του Πανεπιστημίου φέτος, σε σχέση με πέρυσι, είναι μειωμένος κατά 75%.

Η απόφαση της Συγκλήτου για αναστολή της λειτουργίας πάρθηκε προχθές και ήδη από χθες το Πανεπιστήμιο Αιγαίου είναι κλειστό.

Οι αποφάσεις της Συγκλήτου είναι οι εξής:

1. Επαναλαμβάνει την προσήλωση της στην αρχή του δημόσιου Πανεπιστημίου.
2. Επισημαίνει ότι μείζον ζήτημα που απασχολεί τα Πανεπιστήμια σήμερα είναι η υποχρηματοδότησή τους, που εκτείνεται τόσο στον τακτικό τους προϋπολογισμό και στον προϋπολογισμό δημοσίων επενδύσεων, όσο και στο μισθολογικό των μελών ΔΕΠ, των διδασκόντων με βάση το Π.Δ. 470/80, των διοικητικών υπαλλήλων και των άλλων κατηγοριών εργαζομένων σ' αυτά.
3. Θεωρεί ότι η αντιμετώπιση της πολιτείας είναι αντιφατική και ότι η συμπεριφορά της εμφανίζεται απαξιωτική προς τα Πανεπιστήμια και τους πανεπιστημιακούς καθηγητές σε επίπεδο θεσμικό, οικονομικό και επικοινωνιακό. Είναι δε αναντίστοιχη με την πολιτική ανάπτυξης νέων Τμημάτων και την Πολιτική αύξησης του φοιτητικού πληθυσμού.
4. Τονίζει ότι το οικονομικό ζήτημα καθίσταται ζωτικής σημασίας για τα περιφερειακά Πανεπιστήμια και ειδικότερα, για το Πανεπιστήμιο Αιγαίου, για το οποίο ενδεικτικά σημειώνεται ότι:
   - Ο τακτικός του προϋπολογισμός για το 2003 είναι αυτή τη στιγμή μειωμένος στο 75% του προϋπολογισμού του 2002, παρά την αύξηση του αριθμού των φοιτητών κατά 10%.
   - Οι αποδοχές των μελών ΔΕΠ όχι μόνο δεν αυξήθηκαν, αλλά μειώθηκαν το 1997 κατά 5-10% με την κατάργηση των κινήτρων εγκατάστασης και παραμονής στην παραμεθόριο, η επαναθεσμοθέτηση των οποίων παρέλκει από τότε.
5. Διαπιστώνει ότι η κατάσταση αυτή, αν συνεχιστεί, θέτει σε κίνδυνο την υψηλή ποιότητα της ερευνητικής και εκπαιδευτικής λειτουργίας που το Πανεπιστήμιο Αιγαίου έχει κατακτήσει και είναι αποφασισμένο να διασφαλίσει.
6. Αναστέλλει τη λειτουργία του Πανεπιστημίου την 03.10.2003, προκειμένου να ενημερώσει την κοινή γνώμη και να ευαισθητοποιήσει την Πολιτεία.



Νεκρή σε τροχαίο 28χρονη δασκάλα

Ένας νεκρός και ένας σοβαρά τραυματίας είναι ο απολογισμός τροχαίου δυστυχήματος που συνέβη προχθές το μεσημέρι στο νησί της Κω. Το δυστύχημα συνέβη στις 12.35 χθες το μεσημέρι στο 3ο χιλ. της Επαρχιακής Οδού Κω - Χωριών, όταν Ι.Χ. επιβατικό αυτοκίνητο με οδηγό μια 28χρονη δασκάλα, συγκρούσθηκε με ασθενοφόρο, το οποίο οδηγούσε επίσης ένας 28χρονος. Αποτέλεσμα της σύγκρουσης ήταν να βρει τραγικό θάνατο η οδηγός του επιβατικού αυτοκινήτου και να τραυματισθεί σοβαρά ο οδηγός του ασθενοφόρου.

Προανάκριση για τα ακριβή αίτια του τροχαίου αυτού ατυχήματος που συγκλόνισε την τοπική κοινωνία της Κω, ανέλαβε και διενεργεί το Αστυνομικό Τμήμα του νησιού.

Συνοδεύει άψογα...
τα πάρτυ, τις εκδηλώσεις, τις γιορτές!



Απο τις πιο προσωπικές σας στιγμές μέχρι τις πιο κοινωνικές σας εκδηλώσεις εμπιστευθείτε την οργάνωση στον Mike's. Ζεστά και κρύα πιάτα, γλυκά και αλμυρά, ψητά ή μαγειρευτά, ακόμα και γουρουνόπουλα, νοστιμότατα μεζεδάκια, εδέσματα ή ότι άλλο εσείς παραγγείλετε στολίζουν την εκδήλωση σας και ικανοποιούν τους καλεσμένους σας!



Mike's Executive Catering

Γεωργίου Σεφέρη 108
Τηλ. 2241066510 - 60075

"ASSOS"
ΧΩΜΑΤΟΥΡΓΙΚΗ



ΕΙΔΙΚΑ ΚΟΝΤΕΪΝΕΡ ΓΙΑ ΑΠΟΚΟΜΙΔΗ ΜΠΑΖΩΝ



ΧΟΑΝΕΣ ΜΠΑΖΩΝ ΓΙΑ ΟΙΚΟΔΟΜΕΣ

και ακόμα ΦΟΡΤΩΤΑΚΙ ΓΙΑ ΑΜΕΣΗ ΑΠΟΚΟΜΙΔΗ ΜΠΑΖΩΝ

ΠΑΠΑΚΩΝΣΤΑΝΤΙΝΟΥ ΕΜ. - ΜΑΧΛΗΣ ΣΤΑΜ. Ο.Ε.
ΤΗΛ. (22410) 81375-91349, 094.4572380-094.6284523 • FAX: (22410) 81029
16ο χλμ. Ρόδου - Καμείρου, Παραδείσι

ΕΛΕΥΘΕΡΙΑ ΧΑΤΖΗΔΙΑΚΟΥ ΜΟΣΧΙΔΗ
ΞΕΝΕΣ ΓΛΩΣΣΕΣ

ΚΕΝΤΡΑ ΞΕΝΩΝ ΓΛΩΣΣΩΝ
ΧΑΤΖΗΔΙΑΚΟΥ-ΜΟΣΧΙΔΗ ΕΛΕΥΘΕΡΙΑ

ΑΓΓΛΙΚΑ

ΓΑΛΛΙΚΑ

ΙΤΑΛΙΚΑ

• **Αριστη προετοιμασία όλων των αναγνωρισμένων εξετάσεων**

1ο Κέντρο: *Αμφιτρύτης 105 (Πάροδος Κων/νου Παλαιολόγου)*
Περιοχή Αγίου Ιωάννου-Ρόδος
Τηλ. 22410 34730 Κιν.: 6974602034

2ο Κέντρο: *Λεωφ. Δημοκρατίας-Παραδείσι*
Τηλ.: 22410 82430

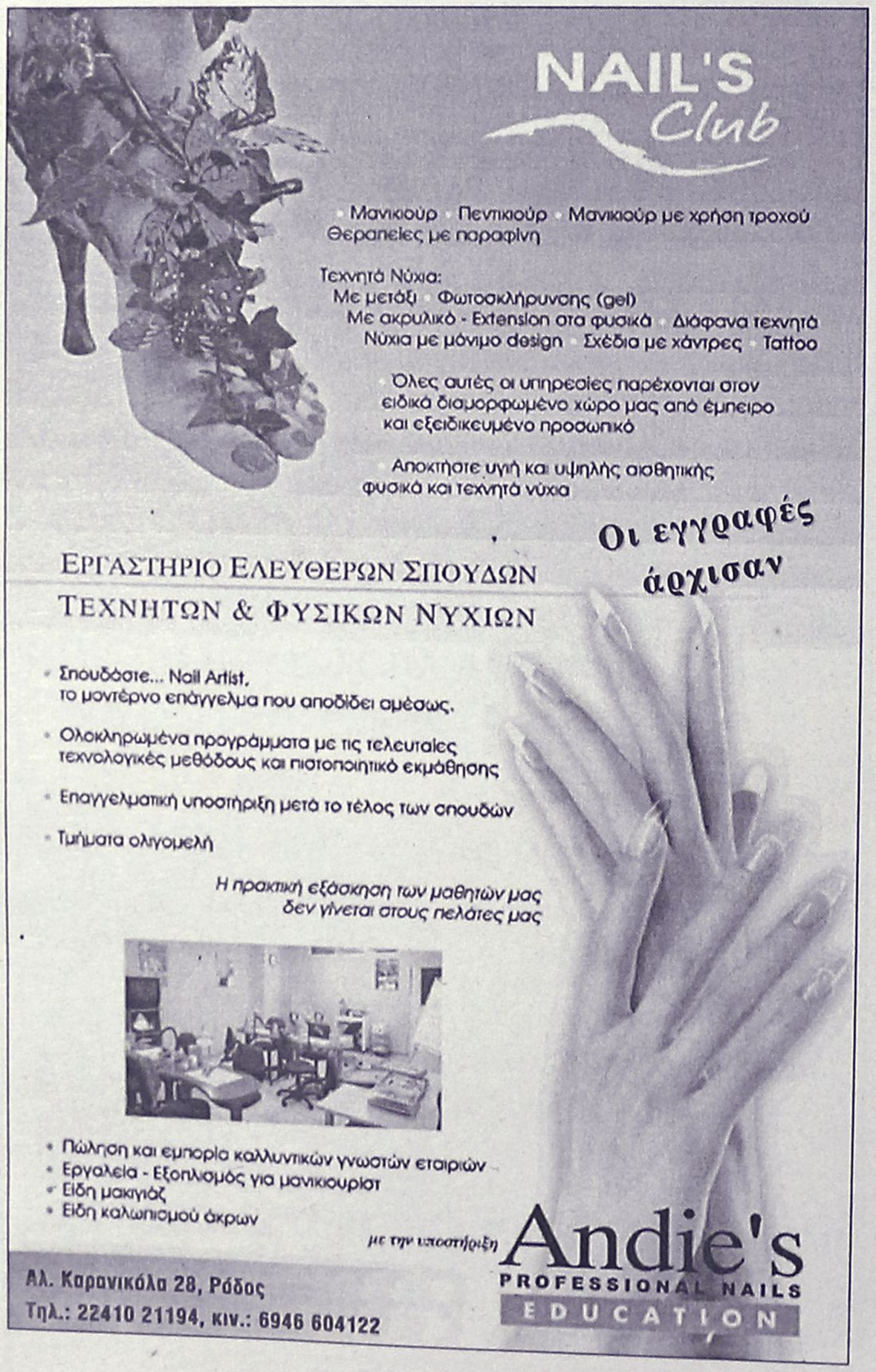

Τα τρία μέλη της σπείρας αρχαιοκαπήλων

Ζητούσαν 500 χιλ. ευρώ για τα χρυσά αρχαία!

Έρευνες και από την Υποδιεύθυνση Ασφαλείας Ρόδου για την υπόθεση

Στην τιμή του μισού εκατομμυρίου ευρώ παζάρευαν να πωλήσουν τα αρχαία αντικείμενα που είχαν στην κατοχή τους, τα τρία άτομα που συνελήφθησαν προχθές το απόγευμα στην Αθήνα, μεταξύ των οποίων και ο 34χρονος από τη Ρόδο.

Οι τρεις οι οποίοι θα οδηγηθούν ενώπιον του ανακριτή για να απολογηθούν την ερχόμενη Δευτέρα, αντιμετωπίζουν βαρύτατες κατηγορίες, μετά την ποινική δίωξη που ασκήθηκε σε βάρος τους από τον αρμόδιο Εισαγγελέα.



Οι ίδιοι, επιχείρησαν να πουλήσουν στους αστυνομικούς (που εμφανίσθηκαν ως αγοραστές), ένα χρυσό στεφάνι με φύλλα βελανιδιάς των ελληνιστικών χρόνων, μία χρυσή Δαναίδα και δύο χρυσά δισκοφόρα κοσμήματα με πλούσια διακόσμηση.

Σημειώνεται πάντως, ότι οι αρμόδιοι αστυνομικοί της Υποδιεύθυνσης Ασφάλειας Ρόδου, βρίσκονται σε ανοικτή γραμμή με τους συναδέλφους τους στην Αθήνα, επιδιώκοντας έτσι να συγκεντρώσουν όσο το δυνατόν περισσότερα στοιχεία αναφορικά με την υπόθεση αυτή και κυρίως την προέλευση των αρχαίων αυτών αντικειμένων.

Η επιχείρηση έγινε χθες με επιτυχία

Ανθρώπινος σκελετός στο αεροσκάφος που ανελκύστηκε στη Λέρο

Η ανέλκυση έγινε από ειδικούς του Πολεμικού Ναυτικού της Π.Α.

Με επιτυχία ανελκύστηκε χθες το μεσημέρι τελικά το γερμανικό αεροσκάφος του Β' Παγκοσμίου Πολέμου, Junkers 52, από το θαλάσσιο χώρο του κόλπου Αγίας Μαρίνας της Λέρου, μέσα στο οποίο μάλιστα υπήρχε σχεδόν άθικτος, ένας ανθρώπινος σκελετός που εκτιμάται ότι ανήκει στον πιλότο.

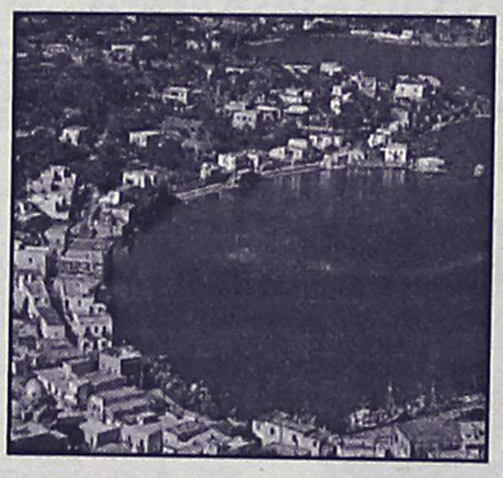

Το Γενικό Επιτελείο Αεροπορίας με ανακοίνωση που έδωσε χθες το μεσημέρι στη δημοσιότητα, επισήμανε ότι πραγματοποιήθηκε με επιτυχία η ανέλκυση του γερμανικού αεροσκάφους του Β' παγκοσμίου πολέμου Junkers 52, απο το θαλάσσιο χώρο του κόλπου Αγίας Μαρίνας της νήσου Λέρου. Η ανέλκυση έγινε απο προσωπικό της Πολεμικής Αεροπορίας της ΚΟΣΥΘΕ, με τη βοήθεια πλατφόρμας – γερανού.

Το αεροσκάφος βρίσκεται σε καλή κατάσταση και θα μεταφερθεί στην νήσο Λέρο , για να γίνουν εργασίες καθαρισμού από προσωπικό του Πολεμικού Μουσείου της Πολεμικής Αεροπορίας.

Μέσα στο αεροσκάφος όταν ήρθε στην επιφάνεια υπήρχε ένας ανθρωπινός σκελετός. Ειδοποιήθηκε η Γερμανική Πρεσβεία στην Αθήνα για να γίνουν οι διαδικασίες παράδοσης των οστών.

ΡΟΔΟΤΡΥΠΟΚΟΠΤΙΚΗ Ο.Ε.
ΚΟΥΛΙΑΝΟΣ ΔΗΜΗΤΡΙΟΣ & ΣΙΑ Ο.Ε.
ΚΟΛΟΚΟΤΡΩΝΗ 66 ΡΟΔΟΣ ΤΗΛ. & FAX: 0241/77257 ΚΙΝ.: 0932/732331

ΤΡΥΠΑΜΕ - ΚΟΒΟΥΜΕ - ΣΠΑΜΕ



ΜΠΕΤΑ - ΤΟΥΒΛΑ - ΤΣΙΜΕΝΤΟΛΙΘΟΥΣ - ΠΑΤΩΜΑΤΑ, ΠΕΤΡΕΣ
ΧΩΡΙΣ ΟΡΙΟ ΠΑΧΟΥΣ

ΧΩΡΙΣ ΔΟΝΗΣΕΙΣ - ΡΩΓΜΕΣ - ΣΚΟΝΕΣ



ΕΡΓΑΣΙΕΣ:
ΑΝΟΙΓΟΥΜΕ ΠΟΡΤΕΣ - ΠΑΡΑΘΥΡΑ
ΚΑΝΑΛΙΑ ΣΕ ΠΑΤΩΜΑΤΑ ΓΙΑ
ΥΔΡΑΥΛΙΚΟΥΣ & ΗΛΕΚΤΡΟΛΟΓΟΥΣ
ΤΡΥΠΕΣ ΔΙΑΦΟΡΩΝ ΜΕΓΕΘΩΝ
& ΚΥΚΛΙΚΑ ΑΝΟΙΓΜΑΤΑ ΓΙΑ ΣΚΑΛΕΣ
ΕΠΙΣΗΣ ΓΙΝΟΝΤΑΙ ΚΟΠΕΣ ΣΕ
ΤΟΙΧΟΥΣ ΑΠΟ ΠΕΤΡΑ & ΑΝΑΣΤΗΛΩΣΕΙΣ
ΜΕ ΜΠΕΤΟ Η ΣΙΔΗΡΟΚΑΤΑΣΚΕΥΗ



ΣΤΙΣ ΕΡΓΑΣΙΕΣ ΜΑΣ ΣΥΜΠΕΡΙΛΑΜΒΑΝΕΤΑΙ Η ΜΕΤΑΦΟΡΑ ΜΠΑΖΩΝ
Ολες οι εργασίες είναι με την σύγχρονη μέθοδο έγχυσης νερού προς αποφυγή σκόνης

Προετοιμασίες για την προεκλογική περίοδο

Διερύνεται η Ν.Ε. της Ν.Δ.

Θα χρησιμοποιηθούν παλιά και νέα στελέχη

Θα διευρυνθεί με νέα στελέχη σε μια προσπάθεια να γίνει πιο ετοιμοπόλεμη ενόψει της εκλογικής μάχης, η Νομαρχιακή Επιτροπή της Νέας Δημοκρατίας.

Η δη έχουν ληφθεί σχετικές αποφάσεις και αναμένεται η έγκρισή τους από την κεντρική διοίκηση του κόμματος.

Σύμφωνα με όσα έγιναν γνωστά στη νομαρχιακή επιτροπή θα μετάσχουν στελέχη από τις Ειδικές Κομματικές Οργανώσεις και συγκεκριμένα ένας από κάθε οργάνωση.

Με την διεύρυνση αυτή επιδιώκεται να δραστηριοποιηθεί πιο έντονα και πιο συστηματικά η νομαρχιακή επιτροπή, ενόψει των βουλευτικών εκλογών.

Το αξιοσημείωτο είναι ότι κατά την διεύρυνση σύμφωνα με όσα έχουν γίνει γνωστά θα οριστεί και β' αντιπρόεδρος και β' γραμματέας της ΝΟΔΕ. Η ΝΟΔΕ δηλαδή θα έχει δύο αντιπροέδρους και δύο γραμματείς, πράγμα για το οποίο φαίνεται να υπάρχουν ενστάσεις, αφού το ζητούμενο δεν είναι να μοιραστούν καρέκλες!

Γενικά πάντως η διεύρυνση και με νέα και με παλιά στελέχη, εκτιμάται ότι θα αναβαθμίσει την λειτουργία της νομαρχιακής επιτροπής και θα συμβάλει στην ενεργοποίηση του κομματικού μηχανισμού τόσο στην Ρόδο όσο και στα υπόλοιπα νησιά της Δωδεκανήσου.

ΔΗΛΩΣΗ
Β. ΧΡΥΣΗ

Η Νέα Δημοκρατία σαν σήμερα συμπληρώνει 29 χρόνια έντονης πολιτικής και κοινωνικής παρουσίας στη χώρα.

Στις 4-10-1974 ο αείμνηστος Εθνάρχης Κωνσταντίνος Καραμανλής, ιδρύοντας τη μεγάλη δημοκρατική παράταξη, με βήματα σταθερά προχώρησε στο πλήρη εκδημοκρατισμό της χώρας, μας ενέταξε στην Ευρωπαϊκή Ενωση και έδωσε νέους και πρωτόγνωρους ρυθμούς ανάπτυξης.

Ιστορικά, πολιτικά και κοινωνικά δικαιωμένη η παράταξη αυτή συνεχίζει την ατέρμονα πορεία της προς το μέλλον.

Αγκαλιάζει όλους τους Ελληνες και μας καλεί να χαράξουμε μια νέα πολιτική μακριά από τις αγκυλώσεις του παρελθόντος, αφήνοντας πίσω την μισαλλοδοξία, τα πολιτικά πάθη και προτάσσοντας το συμφέρον της πατρίδας, την ασφάλεια του πολίτη και την ενίσχυση των ασθενεστέρων λαϊκών τάξεων.

Τα σημερινά πολιτικά, κοινωνικά και οικονομικά αδιέξοδα καθιστούν τώρα περισσότερο από κάθε άλλη φορά τη Νέα Δημοκρατία φάρο ελπίδας και αισιοδοξίας για το μέλλον.

Ο Ελληνικός Λαός που δοκιμάζεται από την ανεργία και την οικονομική δυσπραγία στρέφει με εμπιστοσύνη το βλέμμα στο κόμμα της αναγέννησης και των προσδοκιών και στον Πρόεδρο του Κώστα Καραμανλή, για χάραξη μιας νέας πολιτικής, για την ανεργία, την εξυγίανση του δημόσιου βίου, την ακρίβεια, την αξιοκρατία, την πρόοδο και τη δημιουργία.

Delta
ΔΙΑΜΑΝΤΕ ΕΡΓΑΛΕΙΑ
6ο χλμ.Ρόδου Λίνδου
Συγκρότημα Μανουσέλη
ΚΟΦΤΗ ΧΕΙΡΟΣ
ΔΙΑΤΡΗΤΙΚΑ
ΔΙΑΜΑΝΤΟΤΡΥΠΟΤΕΧΝΙΚΗ ΡΟΔΟΥ
ΔΙΑΜΑΝΤΟΦΟΡΟΙ ΔΙΣΚΟΙ ΚΟΠΗΣ ΓΙΑ ΓΡΑΝΙΤΗ, ΜΑΡΜΑΡΟ ΤΟΥΒΛΟ κ.τ.λ.
ΑΡΜΟΚΟΦΤΕΣ
ΤΡΥΠΑΜΕ
ΚΟΒΟΥΜΕ
ΣΠΑΜΕ
ΧΩΡΙΣ ΣΚΟΝΕΣ
ΡΩΓΜΕΣ
ΜΕΡΕΜΕΤΙΑ
ΠΩΛΗΣΕΙΣ
&
ΕΚΤΕΛΕΣΕΙΣ ΕΡΓΑΣΙΩΝ
Η ΠΟΛΥΧΡΟΝΗ ΜΑΣ ΠΕΙΡΑ ΣΤΟ ΕΞΩΤΕΡΙΚΟ ΜΑΣ ΔΙΝΕΙ ΤΗ ΔΥΝΑΤΟΤΗΤΑ ΝΑ ΒΡΙΣΚΟΥΜΕ ΛΥΣΗ ΕΚΕΙ ΠΟΥ ΟΙ ΑΛΛΟΙ ΣΗΚΩΝΟΥΝ ΤΑ ΧΕΡΙΑ ΨΗΛΑ!
ΤΗΛΕΦΩΝΗΣΤΕ ΜΑΣ
22410 69022 - 77986
ΚΙΝΗΤΟ: 0944 380562
ΥΠΕΥΘΥΝΟΣ
Μαρκος Τσεσμετζής

ΟΙ ΔΥΟ ΤΡΟΧΟΙ
Η ΑΝΤΙΠΡΟΣΩΠΕΙΑ ΣΤΗ ΡΟΔΟ ΤΗΣ
aprilia
σας δίνει την δυνατότητα να αποκτήσετε
Μοτοσυκλέτες από 155 € το μήνα
MIELE TUONO 1000cc
ΣΚΟΥΤΕΡ από 40 € το μήνα
ATLANTIC 125cc-200cc-500cc
• Ολα τα μοντέλα με 0% προκαταβολή έως 60 δόσεις
• 2 χρόνια εγγύηση
• Πλήρης τεχνική υποστήριξη με ηλεκτρονικά μέσα
ΠΩΛΗΣΕΙΣ - ΑΝΤΑΛΛΑΚΤΙΚΑ - ΣΥΝΕΡΓΕΙΟ
ΕΜΜ. ΠΑΠΑΜΑΝΩΛΗΣ-ΙΩΑΝ. ΜΑΓΚΑΦΑΣ Ο.Ε.
Μητροπολίτου Αποστόλου 52 (πάροδος Κορδιγκτώνος)
Τηλ./Fax 2241024788

MITSUBISHI L200
ΤΩΡΑ ΕΤΟΙΜΟΠΑΡΑΔΟΤΑ
ΣΚΛΗΡΟΤΡΑΧΗΛΟ, ΑΤΙΘΑΣΟ ΚΑΙ ΤΩΡΑ DOUBLE CAB!
MITSUBISHI MOTORS
ΚΑΛΛΙΓΑΣ ΑΕΒΕ
Λ. Λίνδου 138
Τηλ. 22410 67440-41 • FAX: 22410 68462
email: Kaligcar@otenet.gr



ΙΝΣΤΙΤΟΥΤΟ
ΔΙΟΙΚΗΣΗΣ ΕΠΙΧΕΙΡΗΣΕΩΝ
ΕΡΓΑΣΤΗΡΙΑ ΕΛΕΥΘΕΡΩΝ ΣΠΟΥΔΩΝ
ΔΗΜ. ΑΝΑΣΤΑΣΙΑΔΗ 47 ΡΟΔΟΣ 85100

ΘΕΛΕΤΕ ΜΙΑ ΕΞΑΣΦΑΛΙΣΜΕΝΗ ΔΟΥΛΕΙΑ ΣΕ ΓΡΑΦΕΙΟ ΚΑΙ ΔΕΝ ΕΧΕΤΕ ΤΙΣ ΓΝΩΣΕΙΣ!!

ΘΕΛΕΤΕ ΝΑ ΑΠΟΚΤΗΣΕΤΕ ΕΠΑΓΓΕΛΜΑΤΙΚΕΣ ΓΝΩΣΕΙΣ ΣΤΗΝ ΔΙΟΙΚΗΣΗ ΚΑΙ ΟΡΓΑΝΩΣΗ ΕΠΙΧΕΙΡΗΣΕΩΝ!!

ΓΙΝΕΤΕ ΚΑΙ ΕΣΕΙΣ ΔΥΝΑΜΙΚΟΙ ΧΕΙΡΙΣΤΕΣ ΤΩΝ ΥΠΟΛΟΓΙΣΤΩΝ!!

στα πρόγραμματα όπως:

➪ ΛΕΙΤΟΥΡΓΙΚΟ ΣΥΣΤΗΜΑ WINDOWS ➪ ΕΠΕΞΕΡΓΑΣΙΑ ΚΕΙΜΕΝΟΥ WORD, ➪ ΛΟΓΙΣΤΙΚΟ ΦΥΛΛΟ EXCELL, ➪ ΒΑΣΕΙΣ ΔΕΔΟΜΕΝΩΝ ACCES ➪ ΕΚΔΟΤΙΚΑ ΠΑΚΕΤΑ, ➪ INTERNET, ΔΗΜΙΟΥΡΓΙΑ E-MAIL, ➪ ΚΑΙ ΑΛΛΕΣ ΕΜΠΟΡΙΚΕΣ ΕΦΑΡΜΟΓΕΣ

ΣΤΟΝ ΕΤΗΣΙΟ ΚΥΚΛΟ ΣΠΟΥΔΩΝ ΕΙΔΙΚΕΥΣΗΣ ΚΑΙ ΚΑΤΑΡΤΙΣΗΣ ΣΤΟΥΣ ΤΟΜΕΙΣ:

. ΠΛΗΡΟΦΟΡΙΚΗΣ
ΜΗΧΑΝΟΓΡΑΦΗΣΗΣ ΓΡΑΦΕΙΟΥ
ΜΗΧΑΝΟΓΡΑΦΗΜΕΝΗΣ ΛΟΓΙΣΤΙΚΗΣ
ΓΡΑΜΜΑΤΕΩΝ ΔΙΟΙΚΗΣΗΣ

⌦ ΔΕΚΤΟΙ ΑΠΟΦΟΙΤΟΙ ΓΥΜΝΑΣΙΟΥ - ΛΥΚΕΙΟΥ
⌦ Η ΔΙΔΑΣΚΑΛΙΑ ΓΙΝΕΤΕ ΣΕ ΠΡΟΤΥΠΑ ΑΓΓΛΙΚΩΝ ΚΟΛΕΓΙΩΝ
⌦ ΕΦΟΔΙΟ ΓΙΑ ΤΟΥΣ ΜΕΤΕΧΟΝΤΕΣ ΣΕ ΔΙΑΓΩΝΙΣΜΟΥΣ ΤΟΥ ΔΗΜΟΣΙΟΥ ΚΑΙ ΤΟΥ ΙΔΙΩΤΙΚΟΥ ΤΟΜΕΑ.

ΠΛΗΡΟΦΟΡΙΕΣ ΕΓΓΡΑΦΕΣ ΚΑΘΗΜΕΡΙΝΑ
➔ ΤΗΛ 22410-75850 ➔
E - mail iderhodo@hotmail.com

Ι.Δ.Ε. ΑΠΟ ΤΟ 1993 ΤΟ ΚΛΕΙΔΙ ΤΗΣ ΠΛΗΡΟΦΟΡΙΚΗΣ !!!

Με ομόφωνη απόφαση του Νομαρχιακού

Συμμετοχή της Νομαρχίας στην έκθεση "Φιλοξένια"

Παράρτημα της ΕΤ3 στη Ρόδο

Η συμμετοχή της Νομαρχιακής Αυτοδιοίκησης Δωδεκανήσου στην έκθεση "ΦΙΛΟΞΕΝΙΑ 2003", η δημιουργία εδώ παραρτήματος της ΕΤ3, καθώς η μείωση της επιχορήγησης στα ελαιοτριβεία της περιοχής μας, ήταν δύο από τα θέματα που τέθηκαν εκτός ημερησίας διατάξεως κατά τη χθεσινή συνεδρίαση του νομαρχιακού συμβουλίου Δωδεκανήσου.

Καταρχάς, ομόφωνα εγκρίθηκε η συμμετοχή της Ν.Α. στη "ΦΙΛΟΞΕΝΙΑ 2003" και ψηφίστηκε σχετική πίστωση.

Οπως αναφέρεται στη σχετική εισήγηση του προέδρου του Δωδεκανησιακού Οργανισμού Τουρισμού (ΔΟΤ) κ. Δημόκριτου Παπαδόπουλου, η οποία και εγκρίθηκε ομόφωνα από το σώμα.

"Στα πλαίσια της ετήσιας διεθνούς έκθεσης τουρισμού "ΦΙΛΟΞΕΝΙΑ" που θα πραγματοποιηθεί από τις 30 Οκτωβρίου έως τις 2 Νοεμβρίου 2003 στο χώρο της Διεθνούς Έκθεσης Θεσσαλονίκης, θεωρούμε και φέτος απαραίτητη τη συμμετοχή της Ν.Α. Δωδεκανήσου. Η εμπειρία των προηγούμενων χρόνων έχει αποδείξει ότι τα πρακτικά αποτελέσματα από την έκθεση είναι θετικά και πολλαπλασιαστικά για όλο το Νομό και ιδιαίτερα για τα μικρά νησιά.

Για την συμμετοχή της Ν.Α. Δωδ/σου στην έκθεση θα ενοικιαστεί χώρος συνολικού εμβαδού, περίπου 180 τ.μ. ο οποίος θα εξοπλιστεί και θα διακοσμηθεί ανάλογα, ενώ κατά τη διάρκεια διεξαγωγής της θα πραγματοποιηθούν πολιτιστικές εκδηλώσεις και θα προσφερθούν παραδοσιακά εδέσματα, με σκοπό να αναδειχθεί ο πλούσιος δωδεκανησιακός πολιτισμός μας.

Προκειμένου να εκπροσωπήσουμε το Νομό μας και αυτή τη χρονιά στην συγκεκριμένη έκθεση ζητούμε την έγκριση συμμετοχής και την ψήφιση πίστωσης ύψους 45.000 ευρώ.

Επίσης ζητείται από το Νομαρχιακό Συμβούλιο η έγκριση συμμετοχής της Ν.Α. Δωδεκανήσου στην έκθεση ΦΙΛΟΞΕΝΙΑ 2003, η ψήφιση της σχετικής πίστωσης για την κάλυψη των δαπανών καθώς επίσης και τον ορισμό αντιπροσωπείας από έναν εκπρόσωπο κάθε παράταξης του Νομαρχιακού Συμβουλίου για την άρτια εκπροσώπηση της Ν.Α. Δωδεκανήσου στην έκθεση".

Επίσης, ομόφωνα εγκρίθηκε, από το Σώμα, η εισήγηση του Νομάρχη σχετικά με τη δημιουργία παραρτήματος της ΕΤ3 στη Ρόδο μετά από πρόταση του τηλεοπτικού σταθμού που έχει έδρα τη Θεσσαλονίκη.

Σύμφωνα με τον κ. Μαχαιρίδη, η περιοχή μας προσβλέπει μ' αυτό τον τρόπο σε ένα άνοιγμα στην αγορά της Βόρειας Ελλάδας η οποία μας ενδιαφέρει για τον τουρισμό.

Πρόκειται για ένα κανάλι περιφερειακής εμβέλειας το οποίο θα εκπέμπει και σε όλα τα νησιά της Δωδεκανήσου. Για το στήσιμο του στούντιο εδώ, πρότειναν να αναλάβει η ΤΕΔΚΔ την εξεύρεση του χώρου και η Νομαρχιακή Αυτοδιοίκηση την αγορά του εξοπλισμού που απαιτείται. Η πίστωση για τον τελευταίο ανέρχεται στα 20 με 25 χιλιάδες ευρώ και θα παραμείνει περιουσιακό στοιχείο της Ν.Α.

Ενα θέμα, τέλος, που τέθηκε από το νομαρχιακό σύμβουλο κ. Νίκο Τατάκη, είναι η μείωση του ποσοστού επιχορήγησης στα ελαιοτριβεία της περιοχής μας λόγω της αύξησης του πληθυσμού, κάτι που πληροφορήθηκε από το Διαδίκτυο.

Σύμφωνα με τον αρμόδιο Αντινομάρχη κ. Νίκο Ζωίδη, στο πρόγραμμα εκσυγχρονισμού των ελαιοτριβείων έμαθαν ξαφνικά ότι το ποσοστό της επιδότησης από το 65% έπεσε στο 50% και αυτό δημιουργεί πρόβλημα σε κάποια ελαιοτριβεία της περιοχής μας.

Η Ν.Α. από την πλευρά της έχει συντάξει σχετικό υπόμνημα και το έχει στείλει στα αρμόδια Υπουργεία ενώ σύντομα αναμένεται να τεθεί και στην αρμόδιο υφυπουργό που θα επισκεφθεί τη Ρόδο.

Κυνηγετικός Σύλλογος στην Κάσο

Παράρτημα του Κυνηγετικού Συλλόγου Καρπάθου, ιδρύεται στο νησί της Κάσου, μετά από απόφαση που υπέγραψε η περιφερειάρχης Μάρθα Σημαντώνη.

Η δημιουργία του παραρτήματος, ήταν ένα αίτημα, παλιό και μάλιστα ο νυν έπαρχος Καρπάθου-Κάσου Μιχ. Ερωτόκριτος, είχε συντάξει σχετικό έγγραφο το Μάιο του 2000, όταν ήταν νομαρχιακός σύμβουλος.

Σημειώνεται ότι προσφάτως κατά τη γενική συνέλευση του Κυνηγετικού Συλλόγου Καρπάθου, εγκρίθηκε το αίτημα της δημιουργίας του παραρτήματος.

Παράλληλα, για την υλοποίηση της πρότασης, λήφθηκε υπόψιν η ανάγκη για την καλύτερη εξυπηρέτηση των κυνηγών, ενώ προς την κατεύθυνση αυτή συνέβαλαν και οι προϋποθέσεις που ορίζει το άρθρο 16 του καταστατικού του συλλόγου Καρπάθου: δηλαδή ότι είναι το πρώτο παράρτημα που δημιουργείται και ότι υπάρχουν συγκοινωνιακές δυσχέρειες.

Εστιατόριο – Ταβέρνα
"ΤΟ ΒΟΡΙΝΟ"

Στην παραδοσιακή ταβέρνα μας θα απολαύσετε ό,τι προστάζει η περίφημη Ψινθενή κουζίνα:
κατσικάκι φούρνου με όσπρια, καταμά, γιαπράκια, πιταρούδια, κατσικάκι στιφάδο, ζυμωτό ψωμί και τα σπιτικά γλυκά μας.

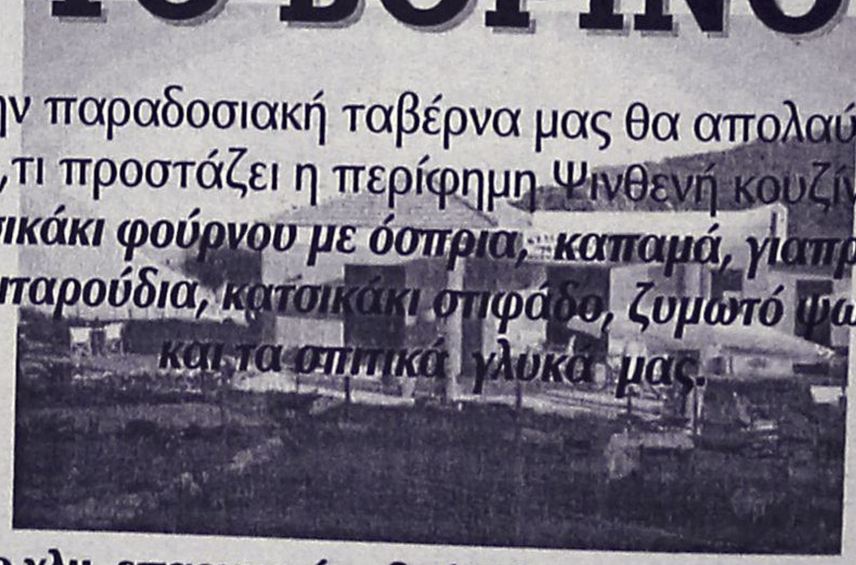

1ο χλμ. επαρχιακής οδού Ψίνθου - Πεταλούδες
Τηλ. 22410 50244

ΑΘΛΗΤΙΚΗ ΡΟΔΙΑΚΗ
ΣΑΒΒΑΤΟ 4 ΟΚΤΩΒΡΙΟΥ 2003

ΟΙ 17οι ΑΙΓΑΙΟΠΕΛΑΓΙΤΙΚΟΙ ΑΡΧΙΖΟΥΝ ΣΗΜΕΡΑ ΣΤΗ ΛΗΜΝΟ
ΣΕΛ. 33

Α' ΚΑΤΗΓΟΡΙΑ ΙΑΛΥΣΟΣ-ΦΟΙΒΟΣ ΣΤΙΣ ΦΑΝΕΣ
ΣΕΛ. 17

Τα δίνουν όλα...

• Πάση θυσία τη νίκη θέλουν στο αυριανό παιχνίδι κόντρα στη Λάρισα "Τα Ελάφια"
• Σήμερα στις 7 στο "Ρόδος Πάλλας" η παρουσίαση του χορηγού και του ποδοσφαιρικού υλικού
• Τί αναφέρει σε ανακοίνωσή του ο Σύνδεσμος Φιλάθλων "Κακιά Σκάλα"

Ολοκληρώνει σήμερα την προετοιμασία της η Ρόδος για το αυριανό παιχνίδι με τη Λάρισα στα πλαίσια του πρωταθλήματος της Γ' Εθνικής κατηγορίας.

Οι "πράσινοι" προέρχονται από ήττα την πρώτη αγωνιστική στην Κρήτη από τον επίσης νεοφώτιστο ΠΟ Ατσαλένιου (1-0) και θέλουν οπωσδήποτε τη νίκη και τους τρεις βαθμούς για να ξαναμπούν στο κυνήγι του στόχου της.

Ο **Δημήτρης Σκούνας** στον αγωνιστικό τομέα θα στερηθεί των υπηρεσιών.

- Του **Γιάννη Νικηφόρου** που βρίσκεται στην Κρήτη.
- Του **Κώστα Πάττα** που εγχειρίσθηκε την Πέμπτη από τον **Λάκη Νικολάου** και
- Τον **Σταμάτη Καντιμοίρη** που υπηρετεί την στρατιωτική του θητεία.

Σ' αυτούς φυσικά συμπεριλαμβάνεται κι ο **Μερκούρης Μόσχου** που τελεί υπό τιμωρία.

Οι πιθανοί ένδεκα που θα παραταχθούν κόντρα στη Λάρισα είναι:

- Ο γκολκήπερ **Θέμελης**
- Οι αμυντικοί **Μαλλιάκας-Νάκου-Γιόνοβιτς-Βασιλόπουλος**
- Οι μέσοι **Μοσχής, Ναλμπάντης, Τσουκαλίδης, Γ. Καντιμοίρης** και
- Οι επιθετικοί **Κλοκίδης, Νεντέλκοβιτς.**

Χωρίς ν' αποκλείονται αλλαγές από την τεχνική ηγεσία της ομάδας. Θέση στην ενδεκάδα διεκδικούν ακόμη **Ισκάς, Μητράκας** και **Μαΐλης.**

"ΣΥΝ ΔΥΟ" Η ΛΑΡΙΣΑ

Παρά το διάστρεμμα που υπέστη στο παιχνίδι με τον Ηλυσιακό, ο **Θωμάς Κυπαρίσσης** αναμένεται να χρησιμοποιηθεί στο επερχόμενο ματς της Λάρισας κόντρα στη Ρόδο.

Ο 33χρονος επιθετικός θα "σφίξει τα δόντια" και θα θέσει τον εαυτό στη διάθεση του προπονητή της ΑΕΛ, **Τάκη Παραφέστα,** ο οποίος μπορεί να υπολογίζει πλέον και στις υπηρεσίες του **Γιάννη Τσακμακίδη.**

Ο 29χρονος μέσος συμμετείχε κανονικά στη χθεσινή προπόνηση, και έτσι όλα δείχνουν ότι θα συμπεριληφθεί στη 18άδα του έμπειρου τεχνικού για το ταξίδι στο "σμαραγδένιο νησί".

ΣΗΜΕΡΑ Η ΠΑΡΟΥΣΙΑΣΗ

Σήμερα στις 7 το απόγευμα σε αίθουσα του "Ρόδος Πάλλας" η Διοίκηση της ΠΑΕ Ρόδος θα παρουσιάσει τον επίσημο χορηγό της ομάδας που δεν είναι άλλος από τα "ΥΠΕΡ ΜΑΡΚΕΤ ΣΠΑΝΟΣ".

Εκτός από τον βασικό χορηγό της η Ρόδος θα παρουσιάσει και το ποδοσφαιρικό υλικό της που προέρχεται από την PUMA (φανέλλες, φόρμες, μπάλες κ.λπ.).

ΜΗΝΥΜΑ ΑΠ' ΤΗΝ "ΚΑΚΙΑ ΣΚΑΛΑ"

Στο μεταξύ με αφορμή το αυριανό ματς με τη Λάρισα ο Σύνδεσμος Φιλάθλων "Η ΚΑΚΙΑ ΣΚΑΛΑ" απηύθυνε προς τους φίλους της ομάδας το παρακάτω μήνυμα:

"Με την έναρξη της νέας αγωνιστικής περιόδου 2003-2004 που βρίσκει την ομάδα μας να αγωνίζεται στο μαραθώνιο της Γ' Εθνικής κατηγορίας του ελληνικού ποδοσφαιρικού πρωταθλήματος, θα θέλαμε να καλωσορίσουμε όλους τους παίκτες της ομάδος, το προπονητικό και ιατρικό team, τους φροντιστές την Διοικούσα Επιτροπή του ΑΣ Ρόδος ΠΑΕ και όλο το φίλαθλο κοινό του νησιού, που ιδιαίτερα αυτό θα χαρούμε πολύ να το δούμε στο πρώτο εντός έδρας παιχνίδι της ομάδος μας και σε όλα τα υπόλοιπα που έρχονται.

Πρέπει να είμαστε εμείς ο δωδέκατος παίκτης που θα βοηθήσει στην επίτευξη των στόχων μας.

Ολοι λοιπόν στο Δημοτικό γήπεδο Ρόδου την Κυριακή 5 Οκτωβρίου και ώρα 15.45 να δώσουμε το βροντερό παρών όπως ξέρουμε και όπως αποδείξαμε στον αγώνα μπαράζ της Καισαριανής.

Εκεί είμασταν 1.500 φίλαθλοι, την Κυριακή μπορούμε να είμαστε πολύ περισσότερο!!!

Με αγωνιστικούς χαιρετισμούς
Σ.Φ.Ρ. "Η ΚΑΚΙΑ ΣΚΑΛΑ"

Υ.Γ. Ενισχύστε τον Σύνδεσμό μας αγοράζοντας ένα κασκόλ της αγαπημένης μας ομάδας αξίας 6 ευρώ έκαστο.

Να γκρεμίσει τον Πύργο

• Αυτός είναι ο στόχος του Απόλλωνα εναντίον της ομάδας της Χίου (14.30)

Να συνεχίσουν τις επιτυχίες επιθυμούν οι Απολλωνιστές στο αυριανό παιχνίδι στο γήπεδο Καλυθιών εναντίον του Πύργου της Χίου που σημειωτέον προέρχεται από μια εκτός έδρας νίκη κόντρα στους Πόντιους Δραπετσώνας. Αύριο στις 14.30 η ομάδα του **Γιώργου Σκαρτάδου** θα θελήσει... "να γκρεμίσει τον Πύργο" και την αισιοδοξία των παικτών της ομάδας της Χίου.

Οι κυανοκίτρινοι ολοκλήρωσαν τελικά χθες την προετοιμασία τους καθώς ο τεχνικός τους τους άφησε ελεύθερους να παρακολουθήσουν τα σημερινά ντέρμπι του τοπικού μας ποδοσφαίρου. Ο Κώουτς του Απόλλωνα Καλ. δεν αντιμετωπίζει πρόβλημα καταρτισμού ενδεκάδας αλλά και δεν ανακοίνωσε τους δεκαοκτώ καλώντας αύριο στ' αποδυτήρια όλους τους παίκτες που έχει στη διάθεσή του: Ητοι τους **Κώνστα, Ψαρρά, Δημητριάδη, Μαχαιρίδη, Κυριαζή, Γρηγορά, Μαριά, Πάλλα, Χατζηπέτρο, Νικολή, Σκόρπο, Διακαναστάση, Πιτσουρδάκη, Δαηλιάνη, Πολυχρονίου, Καρτάλη, Πλίγκο, Σπάρταλη, Κουρμαδιά.** Απ' αυτούς θ' αποκλείσει τον ένα πριν το ξεκίνημα του αγώνα.

Άλλο Κύπελλο, άλλο πρωτάθλημα

• Τελείως διαφορετικά πράγματα είναι για τον Βασίλη Φραγκιά οι αγώνες του Κολοσσού που προηγήθηκαν με την Χαλκίδα και του σημερινού
• Να επιβάλλουν τον γρήγορο ρυθμό τους θα προσπαθήσουν οι «θαλασσί».
• Δέκα ετοιμοπόλεμους παίκτες έχει στη διάθεσή του ο προπονητής της ροδίτικης ομάδας

Πολλοί ίσως θεωρούν εκ των προτέρων φαβορί τον Κολοσσό στο σημερινό παιχνίδι με την Χαλκίδα λόγω της παράδοσης που έχει υπέρ του. Ο Βασίλης Φραγκιάς όμως βάζει τα πράγματα στη θέση του και εξηγεί πως «άλλο το Κύπελλο και άλλο το πρωτάθλημα. Είναι δύο εντελώς διαφορετικά πράγματα, έχουν προστεθεί και άλλοι παίκτες και στις δύο ομάδες και φυσικά άλλη σημασία έχει ένας αγώνας Κυπέλλου και άλλη ενός πρωταθλήματος. Εμένα προσωπικά δεν μου λέει τίποτα το ότι κερδίσαμε στο Κύπελλο. Μακάρι πάντως να συνεχιστεί η παράδοση».

Η αποστολή του Κολοσσού βρίσκεται από χθες το βράδυ στην Χαλκίδα και σήμερα στις 17.30' αντιμετωπίζει την ομώνυμη ομάδα, σε έναν αγώνα ιστορικό για τον σύλλογο μιας και είναι ο πρώτος στο πρωτάθλημα της Α2 κατηγορίας. Δέκα παίκτες ετοιμοπόλεμους και παθιασμένους για τη νίκη έχει στη διάθεσή του ο Φραγκιάς. Οι «θαλασσί» θα παραταχθούν πάνοπλοι με απόντες τους νεαρούς Τρίμη, Γιακουμάκη, Ματσαμά, τον τραυματία Σπύρο Λιβιεράτο, τον ανέτοιμο Γιάννη Μαρουλλάκη και τον Σταύρο Παρδακά που αποκλείστηκε την τελευταία στιγμή. Οι δέκα που θα παλέψουν για το «διπλό» είναι οι εξής: Αλέξης Παναγιωτόπουλος, Ανδρέας Δρακόπουλος, Χρήστος Παππάς, Πάνος Παναγιωταράκος, Χρήστος Γκογκίδης, Αλέξανδρος Σαρικάς, Αλφόνσο Άλμπερτ, Θοδωρής Γεωργίτσης, Γιώργος Κουκλάκης και Δημήτρης Πατρίκης.

«Είναι ένα δύσκολο παιχνίδι. Θεωρώ ότι τα παιδιά είναι συγκεντρωμένα για να παίξουν αυτό που ξέρουν και να προσπαθήσουν για την νίκη. Το άγχος της πρεμιέρας βαραίνει πάντα τον γηπεδούχο. Για μας είναι καθαρά θέμα ρυθμού. Μας βολεύει ο γρήγορος ρυθμός και θα προσπαθήσουμε να τον επιβάλλουμε. Θα παίξει ρόλο και το κατά πόσο οι Παναγιωταράκος και Άλμπερτ έχουν προλάβει να μπουν στο κλίμα της ομάδας, να γνωρίζουν το πώς παίζει» τόνισε ο Βασίλης Φραγκιάς.

◆ Θέλεις να ακολουθήσεις ένα καινούργιο και περιζήτητο επάγγελμα;
◆ Είσαι λάτρης της φύσης και της προσφοράς στο συνάνθρωπό σου;

Γίνε ναυαγοσώστης !

Η Ναυαγοσωστική Ακαδημία Δωδεκανήσου καλύπτει πλήρως τις επαγγελματικές σου ανησυχίες

✓ Έλα στη μεγάλη Ναυαγοσωστική Οικογένεια
✓ Απόκτησε πτυχίο Ναυαγοσώστη
✓ Γίνε ένας περιζήτητος επαγγελματίας προσφέροντας στο συνάνθρωπο και στον τόπο σου

Σύμφωνα με την ισχύουσα νομοθεσία, από το καλοκαίρι του 2000, είναι υποχρεωτική η παρουσία ναυαγοσώστη στις πισίνες και τις πολυσύχναστες παραλίες καθώς και ο προβλεπόμενος ναυαγοσωστικός εξοπλισμός



Τα μαθήματα καλύπτουν ένα ευρύ φάσμα θεωρητικών γνώσεων και πρακτικών εφαρμογών

Πρόσθετες υπηρεσίες
✓ Προμήθεια Ναυαγοσωστικού Εξοπλισμού
✓ Ανανέωση πτυχίων

Ναυαγοσωστική Ακαδημία Δωδεκανήσου

Η πρώτη αναγνωρισμένη σχολή από το Υπουργείο Εμπορικής Ναυτιλίας στα Δωδεκάνησα

Ημερομηνία έναρξης νέου κύκλου μαθημάτων 6/10/2003

Υπεύθυνοι προγραμμάτων:
Τσαβαρής Νικήτας
Πτυχ. ΤΕΦΑΑ
Καριοφυλλάκης Βαγγέλης
Πτυχ. ΤΕΦΑΑ

Εμπορικό Κέντρο Κρανίδη
Φαληράκι (επί της Λεωφόρου Ρόδου – Καλλιθέας)

Τηλ./Fax: 22410-86780-Κιν.: 6936895537
Email: nad@mail.gr

ΤΟΠΙΚΟ ΠΟΔΟΣΦΑΙΡΟ

Ξεκίνημα από Μαλώνα

• Σήμερα το μεσημέρι (12.30) Άγιος Γεώργιος και Αντίμαχος ανοίγουν την "αυλαία" της 3ης αγωνιστικής της β' κατηγορίας

• Στο άλλο σημερινό ματς, η Τήλος υποδέχεται στους Αγίους Αποστόλους τον Ποσειδώνα Καρπ.

Δύο μόνο παιχνίδια περιλαμβάνει η σημερινή ημέρα της 3ης αγωνιστικής καθώς το κυρίως "πιάτο" είναι αύριο.

"Αυλαία" έχουμε το μεσημέρι στις 12.30 στο γήπεδο Μαλώνας, με τον Άγιο Γεώργιο να φιλοξενεί τον Αντίμαχο.

Οι γηπεδούχοι θέλουν να συνεχίσουν το νικηφόρο τους σερί πετυχαίνοντας την 3η τους νίκη. Είναι το πρώτο τους φετινό εντός έδρας παιχνίδι κι έχουν ένα λόγο παραπάνω να επιζητήσουν τη νίκη.

Ο Αντίμαχος είναι κι αυτή ομάδα που βάσει της δυναμικότητάς του, θα είναι απ' αυτές που θα πρωταγωνιστήσουν στο πρωτάθλημα.

Σημερινός τους στόχος είναι το θετικό αποτέλεσμα που θα του επιτρέψει να πλησιάσει την κορυφή ή τουλάχιστον να μην απομακρυνθεί.

Στο άλλο σημερινό ματς που γίνεται στο γήπεδο των Αγίων Αποστόλων η τυπικά γηπεδούχος Τήλος θα φιλοξενήσει τον Ποσειδώνα Καρπάθου.

Και οι δυό ομάδες θα επιδιώξουν να πάρουν τον πρώτο ή τους πρώτους τους βαθμούς καθώς τις δύο πρώτες αγωνιστικές γνώρισαν ήττες.

Αναλυτικά το πρόγραμμα της 3ης αγωνιστικής:

ΣΗΜΕΡΑ

• Μαλώνα (12.30): Αγ. Γεώργιος - Αντίμαχος
Διαιτησία: *Γρεβένης - Συμιακός - Καραχανής*
Παρ/τής αγώνα: *Ντάκας*
Παρ/τής διαιτ.: *Χρυσανθής*

• Κοσκινού (17.00): Τήλος - Ποσειδών Καρπ.
Διαιτησία: *Ασημακόπουλος - Στεφανάκης - Μοντιάδης*
Παρ/τής αγώνα: *Βεργίδης*
Παρ/τής διαιτ.: *Λουλουδάκης*

ΑΥΡΙΟ

• Καρδάμαινα (12.30): Δόξα Κ. - Κατταβιά
Διαιτησία: *Κόττορος - Μουστάκας - Κοκκαλάκης*
Παρ/τής αγώνα: *Παριανός*

• Πυλί (13.30): Πυλί - Δόξα Λ.
Διαιτησία: *Αλαχιώτης - Μαρμαρινός - Δοδούς*
Παρ/τής αγώνα: *Κιννάκης*

• Φάνες (14.30): Ακουσίλαος - Ξάνθος
Διαιτησία: *Πηδιάκης - Σταυριανός - Στεφανάκης*
Παρ/τής αγώνα: *Σταματίου*
Παρ/τής Διαιτ.: *Πασπάτης*

• Πυλώνα (14.45): Θύελλα - Ασκληπιός
Διαιτησία: *Σιδηρόπουλος Α. - Καραχανής - Αργυρόπουλος*
Παρ/τής αγώνα: *Τόππος*
Παρ/τής διαιτ.: *Σακελλαρίδης*

• Ψίνθος (16.30): Δόξα Ψ. - Ευκλής
Διαιτησία: *Τσαούσης - Λάμπρου - Ορφανός*
Παρ/τής αγώνα: *Δημητράς*
Παρ/τής διαιτ.: *Καψάσκης*

• Αγ. Απόστολοι (16.30): Ορφέας - Ερμής
Διαιτησία: *Κετσές - Γιαννούλης - Ασημακόπουλος*
Παρ/τής αγώνα: *Περαντινός*
Παρ/τής διαιτ.: *Σταματάκης*

Παιδικό πρωτάθλημα

Αλλο ένα πρωτάθλημα ανοίγει για τη φετινή σαιζόν την "αυλαία" του. Ο λόγος για το μικρότερο τοπικό πρωτάθλημα, το παιδικό που και φέτος θα διεξαχθεί σε δύο ομίλους. Για σήμερα το πρόγραμμα λέει πέντε παιχνίδια, τρία για τον α' όμιλο κι ένα για τον β'.

Αναλυτικά το πρόγραμμα της 1ης αγωνιστικής:

1ος όμιλος
ΣΗΜΕΡΑ

• Παστίδα (13.30): *Αστέρας Π.-Φοίβος*
Διαιτησία: *Γκιούντιτσε*
• Αγ. Απόστολοι (14.00): *ΠΑΟ Διαγόρας-Αναγέννηση Ε.*
Διαιτησία: *Παπαγιαννίδης*
Γιατρός: *Αντερσεν*
• Φάνες (14.30): *Ευκλής-Αγ. Ισίδωρος*
Διαιτησία: *Γουλάρας*
Γιατρός: Μπόνη

ΑΥΡΙΟ

• Λύκειο Ιαλυσού (11.30): *Ηλιος-Κλεάνθης*
Διαιτησία: *Στεφανάκης*
Γιατρός: *Σπηλιωτοπούλου*
• Αγ. Απόστολοι (11.00): *Δωριέας-Ιάλυσος '97*
Διαιτησία: *Τσουρούτης*
Γιατρός: *Παϊσανίδου*
• Φάνες (12.00): *Ακουσίλαος-Διαγόρας Β.*
Διαιτησία: *Γουλάρας*
Γιατρός: *Παρασκευόπουλος*

Β' όμιλος
ΣΗΜΕΡΑ

• Αγ. Απόστολοι (16.30): *Νίκη Ρ.-Απόλλων Καλ.*
Διαιτησία: *Παπαγιαννίδης*
Γιατρός: *Αντερσεν*
• Ασκληπειό (17.00): *ΠΑΣ Ασκληπειού-Ρόδος*
Διαιτησία: *Γκιούντιτσε*
Γιατρός: *Ζανετούλης*

ΑΥΡΙΟ

• Ψίνθος (14.30): *Δόξα Ψ.-Εθνικός Αρχ.*
Διαιτησία: *Τσουρδιού*
Γιατρός: *Σπηλιωτοπούλου*
• Αρχάγγελος (16.30): *Αρης-ΑΕΡΑ*
Διαιτησία: *Γκιούντιτσε*
Γιατρός: *Νικολού*
Ρεπό: Ευαγόρας

ΚΥΠΕΛΛΟ

Το υπόλοιπο της α' φάσης

Από αύριο μέχρι και την ερχόμενη Τετάρτη έχουν προγραμματισθεί να γίνουν τα υπόλοιπα παιχνίδια της α' φάσης για τον όμιλο της Ρόδου.

Το πρόγραμμα:

ΑΥΡΙΟ

• Αγ. Ισίδωρος (12.30): Αγ. Ισίδωρος-Αστέρας Π.
Παρατηρητής: *Σεβδαλάκης.*

ΔΕΥΤΕΡΑ 6/10

• Αγ. Απόστολοι (16.00): Αναγέννηση Ρ.-Αναγέννηση Εμπ.
Παρατηρητής: *Βεργίδης.*

ΤΡΙΤΗ 7/10

• Θεολόγος (15.30): Δαμάγητος-ΑΕΡΑ
Παρατηρητής: *Σταματίου*

ΤΕΤΑΡΤΗ 8/10

• Απόλλωνα (15.30): Απόλλων Απ.-Ροδιακός.
Παρατηρητής: *Σεβδαλάκης.*
• Λυκ. Ιαλυσού (15.30): Ηλιος-Ασπίδα Απ.
Παρατηρητής: *Κατσουράκης.*
• Κάλαθος (15.30): Κλεόβουλος-Αλθαιμένης.
Παρατηρητής: *Παυλούς.*
• Πυλώνα (15.30): Θύελλα-Πετρώνας.
Παρατηρητής: *Εγγλέζος.*
• Ασκληπειό (15.30): Ασκληπειό-Κατταβιά.
Παρατηρητής: *Σαββίδης.*
• Καλυθιές (15.30): Διγενής-Ακουσίλαος.
Παρατηρητής: *Περαντινός.*

ΕΘΝΙΚΟ ΠΡΩΤΑΘΛΗΜΑ

Εξι παιχνίδια είναι προγραμματισμένα να διεξαχθούν σήμερα τα οποία συμπεριλαμβάνονται στο πρόγραμμα της 4ης αγωνιστικής, ενώ τ' άλλα δύο θα γίνουν αύριο.

Το πρόγραμμα

ΣΗΜΕΡΑ

• Παστίδα (11.00): Αστέρας Π. - Διαγόρας
Διαιτησία: *Μοντιάδης*
Γιατρός: *Αντερσεν*
• Αγ. Απόστολοι (12.00): Ορφέας - Αναγέννηση Εμπ.
Διαιτησία: *Λιάπη - Κλιάρη*
• Αφάντου (14.00): ΑΕΡΑ - Ασκληπειό
Διαιτησία: *Αργυρόπουλος*
Γιατρός: *Παρασκευόπουλος*
• Αρχάγγελος (14.30): Αρης - Ζευς
Διαιτησία: *Κόκκινος - Τσουρδιού*
Γιατρός: *Νικολού*
• Κρεμαστή (14.30): Κλεάνθης - Απόλλων Απ.
Διαιτησία: *Αντωνάς*
Γιατρός: *Μαυρονικόλας*
• Κατταβιά (15.30): Κατταβιά - Ερμής
Διαιτησία: *Σαββιδάκης*

ΑΥΡΙΟ

• Παστίδα (11.30): Ηρακλής Μ. - Πετρώνας
Διαιτησία: *Αντωνάς*
Γιατρός: *Χατζάκης*
• Αγ. Απόστολοι (12.30): Ρόδος - Φοίβος
Διαιτησία: *Κλιάρη - Λιάπη*
Γιατρός: *Παισανίδου*

Για κάθε καιρό...



ΗΛΙΑΚΑ ΣΥΣΤΗΜΑΤΑ
IDEAL SOLAR
ΑΝΟΞΕΙΔΩΤΗ ΥΠΕΡΟΧΗ A.I.S.I. 316

ΑΠΟΚΛΕΙΣΤΙΚΗ ΔΙΑΘΕΣΗ
Τεχνικό κατάστημα
ΚΟΚΚΙΝΟΣ & Συνεργάτες
Πεπειραμένη τεχνική υποστήριξη
για μεταφορά ακόμα και τοποθέτηση
Δημ. Αναστασιάδη 8, Ρόδος • Τηλ./Fax 22410 32181

ΑΘΛΗΤΙΚΟΕΚΠΑΙΔΕΥΤΙΚΟΣ ΣΥΛΛΟΓΟΣ "ΕΥΚΛΗΣ" ΣΟΡΩΝΗΣ

ΑΝΑΚΟΙΝΩΣΗ

Ο Αθλητικοεκπαιδευτικός Σύλλογος **"ΕΥΚΛΗΣ"** ανακοινώνει ότι:

- από φέτος έχει δημιουργηθεί και θα λειτουργήσει **ΑΚΑΔΗΜΙΑ ΠΟΔΟΣΦΑΙΡΟΥ** με προπονητή τον κ. **Ιωάννη Παυλίδη.**
- Οι εγγραφές θα γίνονται δεκτές στα γραφεία του Συλλόγου μας, για παιδιά από 6 ετών και άνω.
- Για περισσότερες πληροφορίες μπορείτε να επικοινωνείτε στα γραφεία του Συλλόγου, ΔΕΥΤΕΡΑ - ΤΕΤΑΡΤΗ - ΠΑΡΑΣΚΕΥΗ από ώρα **18.00-20.00.** Τηλέφωνο: **22410 41435.**



Η ΜΕΓΑΛΥΤΕΡΗ ΕΠΙΘΥΜΙΑ ΜΟΥ... ...ΕΙΝΑΙ ΜΟΝΟ

Diagoras Club

LIFESTYLE SPORTSWEAR
WORKWEAR - JEANSWEAR - SHOES

Παντελόνια απο 10€

Τα καλύτερα ρούχα και παπούτσια για τον άνδρα και τη γυναίκα στις καλύτερες τιμές!!!

adidas · POLO · le coq sportif · reebok · NIKE · DOWN TOWN · EXIST EVOLUTION EXT STREET LG · BYLOT Jeans union trade

Λεωφ. Ηρακλειδών 373, Ιαλυσός Ρόδος, τηλ. 22410 92744
(Μπροστά από το Λύκειο Ιαλυσού)

ΤΟΠΙΚΟ ΠΟΔΟΣΦΑΙΡΟ

"Σταυροδρόμι" οι Φάνες

• Το ντέρμπι ανάμεσα στον Ιάλυσο και τον Φοίβο συγκεντρώνει σήμερα τα βλέμματα των φιλάθλων για την 4η αγωνιστική του πρωταθλήματος της Α' κατηγορίας. Με νίκη ο Ιάλυσος μεταμορφώνεται σε τρένο, με ήττα ο Φοίβος βλέπει το δικό του να απομακρύνεται στους εννέα βαθμούς.

Στο γήπεδο Φανών διεξάγεται σήμερα το σπουδαιότερο παιχνίδι της 4ης αγωνιστικής του πρωταθλήματος της Α' κατηγορίας. Ενα σπουδαίο ντέρμπι ανάμεσα στον Ιάλυσο, που εκτίει την προτελευταία αγωνιστική της τιμωρίας της έδρας του, και τον Φοίβο.

Ο αγώνας παρουσιάζει πολλές ιδιαιτερότητες κυρίως για τους Κρεμαστενούς, που αν και κατά την διάρκεια της μεταγραφικής περιόδου χαρακτηρίστηκαν ως ένα από τα φαβορί για την κατάκτηση του πρωταθλήματος, στις πρώτες τρεις αγωνιστικές μετρούν ήδη δύο ήττες χωρίς να έχουν τα περιθώρια για μία τρίτη. Αφενός θα απομακρυνθούν από τον στόχο τους και αφετέρου θα ενταθούν τα ερωτηματικά για τις αιτίες της χαμένης αγωνιστικής τους ταυτότητας. Την στιγμή που ο Φοίβος θα ψάχνει το καλό του πρόσωπο και τους βαθμούς της ουσίας και της ψυχολογίας, ο Ιάλυσος θα προσπαθήσει να επιβεβαιώσει το εκρηκτικό του ξεκίνημα στο πρωτάθλημα με την συμπλήρωση τεσσάρων νικών, κερδίζοντας το δεύτερο φετινό ντέρμπι και διαγράφοντας το μειονέκτημα της τιμωρημένης του έδρας.

Το δεύτερο σε ισχύ ομάδων και φιλοδοξίες ντέρμπι θα φιλοξενηθεί στο γήπεδο της Παστίδας. Μετά την κόντρα στον Κλεόβουλο την τελευταία αγωνιστική, ο Ηρακλής Μαριτσών θέλει να επιστρέψει στις επιτυχίες, ωστόσο για να τα καταφέρει θα πρέπει να ξεπεράσει το εμπόδιο του ενισχυμένου Διαγόρα Βατίου, που ξεκίνησε αρκετά καλά. Στο γήπεδο Αρχαγγέλου, ο Αρης, μετά το σπουδαίο διπλό στην Κρεμαστή επί του Φοίβου ψάχνει την πρώτη του νίκη στην έδρα του κόντρα στον Κλεόβουλο, που έχει ...απ' όλα. Και νίκη, και ήττα και ισοπαλία. Η αυλαία της 4ης αγωνιστικής θα ανοίξει στην Λέρο, όπου η ΑΕΛ υποδέχεται την Ασπίδα Απολακκιάς. Οι Λεριοί δεν έχουν πείσει μέχρι στιγμής με την παρουσία τους, δείχνοντας πως δεν έχουν σχέση με την περσινή ομάδα και ως εκ τούτου είναι υποχρεωμένοι να δώσουν πολύ μεγάλο βάρος στα εντός έδρας ματς. Η Ασπίδα, αν και νεοφώτιστη, στην πρώτη της έξοδο μακριά από την Απολακκιά και μάλιστα κόντρα στον ισχυρό Κλεάνθη, κατάφερε να αντέξει και να αποσπάσει έναν απρόσμενο βαθμό. Από την πλευρά τους, οι Παραδεισιώτες, που μετρούν μία νίκη και δύο ισοπαλίες, αντιμετωπίζουν στην Κρεμαστή τον Απόλλωνα Απολλώνων, που ψάχνει γιατρειά για τα μεγάλα αμυντικά του προβλήματα. Με μεγάλο ενδιαφέρον αναμένεται και ο αγώνας στ' Αφάντου ,όπου ο ΑΕΡΑ υποδέχεται τον Ευαγόρα. Οι γηπεδούχοι ναι μεν γνώρισαν ήττα-σοκ από τον Κλεάνθη στην πρεμιέρα, όμως την προηγούμενη αγωνιστική έδειξαν να έχουν συνέλθει, με την άνετη επικράτησή τους επί της ΑΕΛ με 3-0. Σήμερα, λοιπόν, θέλουν να δώσουν συνέχεια απέναντι σ'έναν Ευαγόρα που ναι μεν έχει μόλις έναν βαθμό, ωστόσο αυτόν τον απέσπασε στην Λέρο, ενώ ηττήθηκε με το ζόρι τόσο από τον Αρη, όσο και από τον Ιάλυσο. Η 4η αγωνιστική ολοκληρώνεται αύριο το μεσημέρι στην Κω με το ματς Ανταγόρας-Αστέρας Μασσάρων. Η δε Αναγέννηση Εμπωνας θα περάσει ένα ξεκούραστο Σαββατοκύριακο, καθώς κερδίζει χωρίς ιδρώτα τον αγώνα με τον αποβληθέντα Καλυμνιακό.

Αναλυτικά:

ΣΗΜΕΡΑ

• **Λέρος (11.30):** ΑΕΛ-Ασπίδα Απ.
Διαιτησία: *Κόττορος-Πανάτος-Λουρμπέας.*
Παρατηρητής αγώνα: *Καστής.*
Παρατηρητής διαιτησίας: *Καστής.*

• **Αρχάγγελος (16.30):** Αρης-Κλεόβουλος.
Διαιτησία: *Φεσσάρας-Πηδιάκης-Λάμπρου.*
Παρατηρητής αγώνα: *Πάλλας.*
Παρατηρητής διαιτησίας: *Καρίκης.*

• **Κρεμαστή (16.30):** Κλεάνθης-Απόλλων Απ.
Διαιτησία: *Ζανεττίδης-Κόκκινος-Ορφανός.*
Παρατηρητής αγώνα: *Δημητράς.*
Παρατηρητής διαιτησίας: *Στέργου.*

• **Αφάντου (16.30):** ΑΕΡΑ-Ευαγόρας.
Διαιτησία: *Σιδηρόπουλος Α.-Τσαούσης-Σταυριανός.*
Παρατηρητής αγώνα: *Ντάκας.*
Παρατηρητής διαιτησίας: *Καλαθενός.*

• **Φάνες (16.30):** Ιάλυσος-Φοίβος.
Διαιτησία: *Φραγκίνης-Κατσιδώνης Ε.-Γρεβένης.*
Παρατηρητής αγώνα: *Γαμβρούδης.*
Παρατηρητής διαιτησίας: *Τριανταφύλλου.*

• **Παστίδα (16.30):** Ηρακλής-Διαγόρας Β.
Διαιτησία: *Κετσές-Παπαδόπουλος-Γιαννούλης.*
Παρατηρητής αγώνα: *Μουστάκας.*
Παρατηρητής διαιτησίας: *Σαββάκης.*

ΑΥΡΙΟ

• **Κως (12.30):** Ανταγόρας-Αστέρας Μ.
Διαιτησία: *Παπαδόπουλος-Βασιλείου-Σταυρουλάκης.*
Παρατηρητής αγώνα: *Αρβανιτάκης.*

• **Καλυμνιακός-Αναγέννηση** (Απεβλήθη ο Καλυμνιακός).

ΝΑΥΤΙΚΗ ΕΤΑΙΡΕΙΑ
ΤΗΛΟΣ 21ος ΑΙΩΝΑΣ

ΔΡΟΜΟΛΟΓΙΑ "SEA STAR"

ΚΥΡΙΑΚΗ

ΛΙΜΑΝΙ	ΑΦΙΞΗ	ΑΝΑΧΩΡΗΣΗ
ΡΟΔΟΣ		07.15
ΤΗΛΟΣ	08.35	08.50
ΡΟΔΟΣ	10.10	17.00
ΤΗΛΟΣ	18.20	18.30
ΡΟΔΟΣ	19.50	

ΔΕΥΤΕΡΑ

ΛΙΜΑΝΙ	ΑΦΙΞΗ	ΑΝΑΧΩΡΗΣΗ
ΡΟΔΟΣ		08.30
ΤΗΛΟΣ	09.50	14.30
ΝΙΣΥΡΟΣ	15.00	17.30
ΤΗΛΟΣ	18.00	18.10
ΡΟΔΟΣ	19.30	

ΤΡΙΤΗ

ΛΙΜΑΝΙ	ΑΦΙΞΗ	ΑΝΑΧΩΡΗΣΗ
ΡΟΔΟΣ		08.30
ΤΗΛΟΣ	09.50	17.00
ΡΟΔΟΣ	18.20	

ΤΕΤΑΡΤΗ

ΛΙΜΑΝΙ	ΑΦΙΞΗ	ΑΝΑΧΩΡΗΣΗ
ΡΟΔΟΣ		07.00
ΤΗΛΟΣ	08.20	08.40
ΡΟΔΟΣ	10.00	18.00
ΤΗΛΟΣ	19.20	19.30
ΡΟΔΟΣ	20.50	

ΠΕΜΠΤΗ

ΛΙΜΑΝΙ	ΑΦΙΞΗ	ΑΝΑΧΩΡΗΣΗ
ΡΟΔΟΣ		08.30
ΤΗΛΟΣ	09.50	14.30
ΝΙΣΥΡΟΣ	15.00	17.30
ΤΗΛΟΣ	18.00	18.10
ΡΟΔΟΣ	19.30	

ΠΑΡΑΣΚΕΥΗ

ΛΙΜΑΝΙ	ΑΦΙΞΗ	ΑΝΑΧΩΡΗΣΗ
ΡΟΔΟΣ		08.30
ΤΗΛΟΣ	09.50	14.30
ΝΙΣΥΡΟΣ	15.00	17.30
ΤΗΛΟΣ	18.00	18.10
ΡΟΔΟΣ	19.30	

Τηλ.: 2246044000 • FAX: 2246044044

Α.Ν.Ε.Σ.
ΑΝΩΝΥΜΗ ΝΑΥΤΙΛΙΑΚΗ ΕΤΑΙΡΕΙΑ ΣΥΜΗΣ
ΕΔΡΑ: Σύμη Δωδεκάνησα Τ.Κ. 85600
Τηλ.: (22460) 71444, Fax. (22460) 71373

ΓΡΑΦΕΙΟ ΡΟΔΟΥ: Αυστραλίας 88 Τ.Κ. 85100
Τηλ. (22410) 37769, Fax. (22410) 34493

E-mail: anesymis@otenet.gr

ΕΒΔΟΜΑΔΙΑΙΟ ΠΡΟΓΡΑΜΜΑ Ε/Γ ΔΡΟΜΟΛΟΓΙΩΝ ΚΑΙ ΠΕΡΙΗΓΗΣΕΩΝ ΑΠΟ 14.09.2003 ΕΩΣ 15.10.2003

	ΣΥΜΗ II (Ε/Γ ΔΡΟΜΟΛΟΓΙΑ)		Υ/Γ ΑΙΓΛΗ (Ε/Γ ΔΡΟΜΟΛΟΓΙΑ)		ΠΑΝΟΡΜΙΤΗΣ (Τ/Ρ ΔΡΟΜΟΛΟΓΙΑ)	
	ΣΥΜΗ-ΡΟΔΟ	ΡΟΔΟ-ΣΥΜΗ	ΣΥΜΗ-ΡΟΔΟ	ΡΟΔΟ-ΣΥΜΗ	ΣΥΜΗ-ΡΟΔΟ	ΡΟΔΟ-ΣΥΜΗ
ΚΑΘΕ ΔΕΥΤΕΡΑ			07.00 10.30 16.30	09.00 14.30 18.00		
ΚΑΘΕ ΤΡΙΤΗ			07.00		16.30	09.00 18.00
ΚΑΘΕ ΤΕΤΑΡΤΗ			10.30 16.30	09.00 14.30	07.30	18.00
ΚΑΘΕ ΠΕΜΠΤΗ		18.00		14.30	07.00 16.30	09.00
ΚΑΘΕ ΠΑΡΑΣΚΕΥΗ	06.00	18.00	07.00 10.30 16.30	09.00 15.30		
ΚΑΘΕ ΣΑΒΒΑΤΟ	06.00		18.00	10.30	16.30	09.00 18.00
ΚΑΘΕ ΚΥΡΙΑΚΗ				18.00	07.00 16.30	09.00

ΣΥΜΗ-ΝΤΑΤΣΑ-ΣΥΜΗ ΚΑΘΕ: ΣΑΒΒΑΤΟ ΜΕ ΑΙΓΛΗ

Ε/Γ ΣΥΜΗ II Τ/Ρ ΔΡΟΜΟΛΟΓΙΑ

ΡΟΔΟ-ΠΑΝΟΡΜΙΤΗ-ΣΥΜΗ: ΚΑΘΗΜΕΡΙΝΑ ΣΤΙΣ **09.00**
ΣΥΜΗ-ΡΟΔΟ: ΚΑΘΗΜΕΡΙΝΑ ΣΤΙΣ **15.30**

ΠΡΟΣΟΧΗ: ΤΟ ΚΑΤΑΜΑΡΑΝ ΠΑΝΟΡΜΙΤΗΣ ΑΝΑΧΩΡΕΙ ΑΠΟ ΤΟ ΚΕΝΤΡΙΚΟ ΛΙΜΑΝΙ (ΚΟΛΩΝΑ)

Τα δρομολόγια μπορούν να τροποποιηθούν λόγω εκτάκτων συγκοινωνιακών αναγκών ή καιρικών συνθηκών

Παρακαλούμε πριν ταξιδέψετε επικοινωνήστε με την Εταιρία:

Γραφείο ΣΥΜΗΣ **Τηλ.: *(22460) 71444 - Φαξ: (22460) 71373***

Γραφείο ΡΟΔΟΥ **Τηλ.: *(22410) 37769 - Φαξ: (22410) 34493***



ΚΑΝΕ ΤΟ ΟΝΕΙΡΟ ΣΟΥ ΠΡΑΓΜΑΤΙΚΟΤΗΤΑ

ΓΙΝΕ ΠΙΛΟΤΟΣ

Η ΑΕΡΟΛΕΣΧΗ ΡΟΔΟΥ ΜΠΟΡΕΙ ΝΑ ΚΑΝΕΙ ΤΟ ΟΝΕΙΡΟ ΣΟΥ ΠΡΑΓΜΑΤΙΚΟΤΗΤΑ

➢ ΕΛΑ ΣΤΗΝ ΜΕΓΑΛΗ ΑΕΡΟΠΟΡΙΚΗ ΟΙΚΟΓΕΝΕΙΑ
➢ ΕΚΠΑΙΔΕΥΣΟΥ ΑΠΟ ΕΠΑΓΓΕΛΜΑΤΙΕΣ ΤΟΥ ΧΩΡΟΥ
➢ ΑΠΟΚΤΗΣΕ ΠΤΥΧΙΟ ΧΕΙΡΙΣΤΗ ΙΔΙΩΤΙΚΩΝ ΑΕΡΟΣΚΑΦΩΝ
➢ ΑΠΟΛΑΥΣΕ ΤΟΥΣ ΟΥΡΑΝΟΥΣ ΤΟΥ ΑΙΓΑΙΟΥ

14η ΕΚΠΑΙΔΕΥΤΙΚΗ ΣΕΙΡΑ
ΧΕΙΡΙΣΤΩΝ ΙΔΙΩΤΙΚΩΝ ΑΕΡΟΣΚΑΦΩΝ
ΑΕΡΟΛΕΣΧΗΣ ΡΟΔΟΥ

Η ΜΟΝΗ ΑΝΑΓΝΩΡΙΣΜΕΝΗ ΣΧΟΛΗ ΑΠΟ ΤΟ ΥΠΟΥΡΓΕΙΟ ΜΕΤΑΦΟΡΩΝ ΚΑΙ ΕΠΙΚΟΙΝΩΝΙΩΝ ΚΑΙ ΤΗΝ ΥΠΗΡΕΣΙΑ ΠΟΛΙΤΙΚΗΣ ΑΕΡΟΠΟΡΙΑΣ

ΗΜΕΡΟΜΗΝΙΑ ΕΝΑΡΞΗΣ ΜΑΘΗΜΑΤΩΝ
ΔΕΥΤΕΡΑ 20 ΟΚΤΩΒΡΙΟΥ

ΠΛΗΡΟΦΟΡΙΕΣ ΕΓΓΡΑΦΕΣ
Τηλ./FAX 22410-78970
ΚΙΝ.:6972086800

Πάνοπλος στο ντέρμπι

• Και με τον Βαγγέλη Ράιο στην σύνθεσή του, ο Ιάλυσος στο ντέρμπι της αγωνιστικής με τον Φοίβο

Πάνοπλος αναμένεται να παρουσιαστεί στο σημερινό ντέρμπι της αγωνιστικής ο Ιάλυσος κόντρα στον διψασμένο για νίκη Φοίβο.

Ο Κύπριος προπονητής των ερυθροκίτρινων, **Θόδωρας Θεοδώρου**, δεν αντιμετωπίζει κάποιο ιδιαίτερο πρόβλημα και αναμένεται να παρατάξει εντός του αγωνιστικού χώρου ό,τι καλύτερο έχει στην διάθεσή του. Η περίπτωση του **Βαγγέλη Ράιου,** ο οποίος θα πρέπει να παρακολουθήσει κάποια σεμινάρια, πάνω σε θέματα της επαγγελματικής του ενασχόλησης, δεν φαίνεται να απασχολούν τον Κύπριο, που τον έχει εντάξει σε ειδικό πρόγραμμα το οποίο εκτελείται βραδυνές ώρες.

Με προβληματισμό αντιμετωπίζεται η περίπτωση του **Μηνά Μαυρή**, ο οποίος υπηρετεί την στρατιωτική του θητεία σε μονάδα της Ρόδου και παρά τις επανειλημμένες κρούσεις από τους ιθύνοντες του συλλόγου, προς τον διοικητή της μονάδας, ο ποδοσφαιριστής δεν μπορεί να παρακολουθήσει τις προπονήσεις. Ημέρα ξεκούρασης η χθεσινή για τους Τριαντενούς που δεν προπονήθηκαν, κάνοντας χρήση του ρεπό, που τους έδωσε ο **Θεοδώρου.**



Παράδοση ο Ιάλυσος

Η αναμέτρηση Ιάλυσου - Φοίβου είναι αυτό που ξεχωρίζει στο πρόγραμμα της 4ης αγωνιστικής της Α' κατηγορίας Δωδεκανήσου.

Οι τυπικά γηπεδούχοι (αφού το ματς θα γίνει στις Φάνες) έχουν ένα σερί τριών νικών σε αντίθεση με τους Κρεμαστενούς που μετράνε ήδη δύο ήττες και μέσα σε δύο εβδομάδες καλούνται να παίξουν ένα άλλο ντέρμπι (μετά απ' αυτό με τον Ηρακλή). Ενα πιθανό αρνητικό αποτέλεσμα θα τους βγάλει από πολύ νωρίς από τον στόχο διεκδίκησης του φετινού τίτλου. Η μέχρι στιγμής ευχάριστη έκπληξη της φετινής διοργάνωσης που ακούει στο όνομα Αστέρας ταξιδεύει στην Κω με πρώτο στόχο να διατηρήσει το μέχρι τώρα "αήττητό" του.

Ενδιαφέρον παρουσιάζει και η συνάντηση Ηρακλή - Βατίου, που θα διεξαχθεί στην Παστίδα με τους τυπικά φιλοξενούμενους να μην έχουν γνωρίσει ακόμα την ήττα στο πρωτάθλημα.

Η ΠΡΟΪΣΤΟΡΙΑ

ΚΛΕΑΝΘΗΣ - ΑΠΟΛΛΩΝΑ

Στην μεγάλη κατηγορία του τοπικού μας συναντήθηκαν μόλις την περυσινή χρονιά. Στα πλαίσια της 6ης αγωνιστικής τ' Απόλλωνα είχαν περάσει με νίκη μέσα από το Παραδείσι χάρη σ' ένα γκολ του **Μιχάλη Μάνου.**

ΑΝΤΑΓΟΡΑΣ - ΑΣΤΕΡΑΣ Μ.

Την μοναδική φορά που συναντήθηκαν στην Α' ήταν τη σεζόν 95-96 και για την 9η αγωνιστική. Τότε οι Κώοι είχαν σημειώσει εύκολη νίκη με σκορ 4-0. Τα γκολ οι **Μαυρολέων** 2, **Θαλασσινός, Κεφαλιανός.**

ΑΕΡΑ - ΕΥΑΓΟΡΑΣ

Αήττητος είναι ο ΑΕΡΑ όταν υποδέχεται την ομάδα της πόλης μας. Σε πέντε παιχνίδια έχει τρεις νίκες και δύο ισοπαλίες.

Περ. 94-95: 1-1: **Παπαβασιλείου (π.) - Αγκάς.**

Περ. 95-96: 1-0: **Γ. Κοιλιάς**

Περ. 96-97: 0-0

Περ. 00-01: 2-1: **Λεντάκης** 2 (2π.) - **Καλούδης**

Περ. 01-02: 3-0 **Παπαβασιλείου, Ιω. Σωτηράκης, Κ. Καλογήρου** (π.)

ΙΑΛΥΣΟΣ - ΦΟΙΒΟΣ

Τα τελευταία 13 χρόνια συναντήθηκαν τρεις φορές, οι δύο πρώτες για το πρωτάθλημα της Δ' Εθνικής, με τους γηπεδούχους να διατηρούν το αήττητο κόντρα στους Κρεμαστενούς.

Περ. 91-92 (Δ'): 1-1: **Λεντάκης - Πολιάς**

Περ.92-93 (Δ'): 3-0: **Ματθαίου, Κουφομανώλης, Β. Αθανασίου** (αυτ.)

Περ. 02-03: 3-1: **Λεντής (π.), Καρτάλης, Τζαφέρης - Ξύπας (π.)**

ΑΡΗΣ - ΚΛΕΟΒΟΥΛΟΣ

Τρία στα τρία μετράει το συγκρότημα του Αρχαγγέλου όταν υποδέχεται αυτό της Λίνδου με συνολικό σκορ 11-4.

Περ. 94-95: 5-1: **Ζαχαρίας** 2 (1π.), **Πανουργιάς, Φλεβάρης, Βωβόπουλος - Κουφός**

Περ. 00-01: 1-0: **Β. Φαρμακαλής** (π.)

Περ. 02-03: 5-3: **Πευκιανάκης 2, Παντίδος 2** (1π.), **Γ. Αμύγδαλος - Σακκάς, Πιτσουρδάκης, Κορνάρος.**

ΗΡΑΚΛΗΣ - ΒΑΤΙ

Πλούσια είναι η προϊστορία των μεταξύ τους συναντήσεων.

Από την περίοδο 90-91 μέχρι και την περυσινή έχουν βρεθεί αντιμέτωπες δέκα φορές (η μία για τον α' γύρο των play-off) και ο απολογισμός των αγώνων τους είναι πέντε νίκες των γηπεδούχων-μία των φιλοξενούμενων και τέσσερα ματς που έληξαν ισόπαλα.

Η μοναδική νίκη των φιλοξενούμενων σημειώθηκε πριν 13 χρόνια (!). Αναλυτικά είχαμε:

Περ. 90-91: 0-1: **Αμπελάς.**

Περ.93-94: 1-0: **Καστανάκης**

Περ. 94-95: 1-1: **Τσ. Λορέντζος - Γιακουμάκης** (π.)

Περ. 95-96: 0-0

Περ. 96-97 (P.O.): 1-0: **Σάρλης**

Περ. 97-98: 3-0: **Χρυσοχός 2, Β. Αθανασίου**

Περ. 99-00: 5-0: **Καρίκης 2, Μουστάκας, Καστανάκης, Πιστόλας**

Περ. 00-01: 1-1: **Ε. Παπαδημήτρης - Παφιάκης**

Περ. 01-02: 2-2: **Γιακουμάρος, Μάνος - Ι. Καμπούρης, Μακρής**

Περ. 02-03: 2-1: **Στ. Μοσκιού (π.), Παπακωνσταντής - Μακρής (π.)**

ΟΙ ΔΙΑΙΤΗΤΕΣ

Ο **Μιχάλης Φραγκίνης** θα είναι ο άρχοντας του ντέρμπι που θα γίνει στις Φάνες. Στην μέχρι τώρα καριέρα του στην Α' Δωδ/σου έχει 133 διαιτησίες με 50 υποδείξεις πέναλτι και άλλες 58 αποβολών.

Τα ποσοστά των σημείων των αγώνων είναι: 1= 47%, Χ=28, 2=25

Φέτος και στις δύο διαιτησίες του κέρδισαν οι γηπεδούχοι. Πέρυσι είχε 17 συμμετοχές (3 πέναλτι - 5 αποβολές), με σημεία 1=4, Χ=7, 2=6. Τα παιχνίδια ήταν:

Αρης - Ηρακλής	2-2
ΑΕΡΑ - **Φοίβος**	2-4
Διγενής - ΑΕΛ	2-0
Δόξα Κ. - Ορφέας	1-0
Κλεάνθης - Αρης	1-2
Απόλλωνα - **Φοίβος**	0-0
Αναγέννηση - Βάτι	0-1
Βάτι - Ορφέας	0-0
Δόξα - Διγενής	0-4
ΑΕΡΑ - Κλεόβουλος	1-1
Θύελλα - ΑΕΛ	1-3
Δόξα - Κλεάνθης	2-2
Απόλλωνα - Αρης	1-1
Αρης - ΑΕΛ	3-2
Φοίβος-Διγενής	0-1
Βάτι - Κλεάνθης	1-0
Απόλλωνα - ΑΕΡΑ	4-1
Αρης - Θύελλα	1-0

Δημήτρης Κετσές (Ηρακλής - Βάτι): Εχει μία "ντουζίνα" από διαιτησίες στην μεγάλη κατηγορία, στις οποίες επτά φορές κέρδισαν οι γηπεδούχοι και τέσσερις οι φιλοξενούμενοι. Ο αριθμός των πέναλτι 4, των αποβολών 5.

Ανδρέας Παπαδόπουλος (Ανταγόρας - Αστέρας): Οι παρουσίες του είναι συνολικά 28. Εδειξε την βούλα από τα 11 βήματα επτά φορές και άλλες έξι έβγαλε από το τσεπάκι του την κόκκινη κάρτα. Τα σημεία των αγώνων του: 1=17 (61%), Χ=4 (14%), 2=7 (25%)

Κώστας Ζανεττίδης (Κλεάνθης - Απόλλωνα): Ακριβώς έχει 118 παρουσίες στην Α' στις οποίες κατελόγισε 51 πέναλτι και 69 αποβολές. Τα σημεία του: 1=73 (62%), Χ=16 (13%), 2=29 (25%)

Δημ. Φεσσάρας (Αρης - Κλεόβουλος): Οι συμμετοχές του είναι συνολικά 13 με ισάρριθμες υποδείξεις πέναλτι - αποβολές (από 4). Τα σημεία του: 1=9, Χ=1, 2=3

Τάσος Σιδηρόπουλος (ΑΕΡΑ - Ευαγόρας): Συμπλήρωσε επτά διαιτησίες στις οποίες καμμία φιλοξενούμενη δεν πήρε τη νίκη (1=6, Χ=1).

Κόττορος (ΑΕΛ - Ασπίδα): Είναι το δεύτερό του παιχνίδι μετά το Βάτι - Ανταγόρας που έγινε την περασμένη εβδομάδα.

Ρασήτ Μαρασλής

ΤΟΠΙΚΟ ΠΟΔΟΣΦΑΙΡΟ

Οι προπονήσεις των Μικτών

• Το ραντεβού των παικτών των αντιπροσωπευτικών μας συγκροτημάτων έχει προγραμματιστεί για την ερχόμενη Τρίτη στο Δημοτικό Στάδιο "ο Διαγόρας"

Για την ερχόμενη Τρίτη έχουν καλέσει οι Ενωσιακοί προπονητές Χρήστος Καλαϊτζίδης και Γιώργος Μπογανάς τους ποδοσφαιριστές των Μικτών μας ομάδων Παίδων και Νέων. Οι πρώτοι θα πρέπει να βρίσκονται στο Δημοτικό Στάδιο "ο Διαγόρας" για να προπονηθούν στις 2:30 το απόγευμα, ενώ οι Νέοι θα τους ακολουθήσουν μία ώρα αργότερα. Εχουν κληθεί οι παρακάτω παίκτες:

ΠΑΙΔΕΣ

Κουρμαδιάς Β.(Αστέρας Μ.), **Λαμπριανός Ν.**(Πετρώνας), **Δελαπόρτας Γ.** (Ρόδος), **Χατζηπέτρος Λ.** (Ακουσίλαος), **Γαϊτάνος Στ.** (Ρόδος), **Σαράντης** (Ζευς), **Μακαρούνας** (Απόλλων Απ,), **Τσουκαλάς** (Αναγέννηση Ε.), **Μέντος** (ΠΑΟ Διαγόρας), **Τσαγγάρης** (Ρόδος), **Κουφού, Ζάχαλος** (Κλεάνθης), **Θεοδώρου Γ.** (Ρόδος), **Νικολάου Α.** (Διαγόρας Β.), **Κοντουδιός** (ΠΑΟ Διαγόρας), **Χατζηαντωνίου Κ.** (Κλεάνθης), **Κιλασίν Χ.** (Ηλιος), **Μπερετούλης Α.** (Ευκλής), **Πλύγκος Μ.** (Δόξα Ψ.), **Σαρικάς Κ.** (Κλεάνθης), **Κουτσάγιας Μ.** (Ευαγόρας), **Παπαοικονόμου Σ.** (ΠΑΟ Διαγόρας), **Ευγενικός Μ.** (ΠΑΟ Διαγόρας), **Παπαδόπουλος Μ.** (Ιάλυσος), **Κουλούμπρης** (Κλεάνθης), **Κοντός** (Διαγόρας Β.), **Σχοινάκης** (Ευκλής), **Κυριαζάκος** (Απόλλων Απ.) και **Μαννάκης** (ΠΑΟ Διαγόρας)

ΝΕΟΙ

Αγγελόπουλος Π. (Ρόδος), **Τριπολίτης Ι.** (Ρόδος), **Ιωαννίδης Γ.** (Ρόδος), **Αναστασάκης Α.** (Ρόδος), **Καραγιάννης Δ.** (Ρόδος), **Αθανασίου Π.** (ΠΑΟ Διαγόρας), **Κοσμάς Στ.** (ΠΑΟ Διαγόρας), **Τσοπανάκης Λ.** (ΠΑΟ Διαγόρας), **Αναστασάς Π.** (Διαγόρας Β.), **Καρπαθάκης Π.** (Διαγόρας Β.), **Καλημέρης Κ.** (Διαγόρας Β.), **Αγγελάκης** (Διαγόρας Β.), **Κατσιδώνης Μ.** (ΑΕΡΑ), **Κώτσος** (Διγενής), **Παπαοικονόμου Δ.** (Πετρώνας), **Γκάϊδας Δ.** (Κλεάνθης), **Πιζήμολας Στ.** (Κλεόβουλος), **Νικολός Σ.** (Ερμής), **Κασταμούλας Α.** (Ερμής), **Μπριζνόβαλης** (Απόλλων Καλ.), **Στρατής Π.** (Φοίβος), **Ατσίδης** (Ορφέας), **Τσαλώλης** (Ηρακλής Μαρ.), **Λεπτοκαρίδης Στέλιος** (Ιάλυσος) και **Στεφανάκης** (Κατταβιά).

Με την βούλα Απολλωνιάτης

• Και τυπικά ποδοσφαιριστής του Απόλλων Απ. είναι από χθες ο Δημήτρης Πλαμούκος

Την κυανόλευκη φανέλα του Απόλλωνα Απ. θα φορέσει φέτος ο πρώην πλέον ποδοσφαιριστής του Θρασύβουλου **Δημήτρης Πλαμούκος**. Ο έμπειρος αμυντικός τα βρήκε σε όλα με τον **Τζούλη Μαχραμά**, που χειρίζεται την υπόθεση και έχει ξεκινήσει πλέον αγώνας "δρόμου" ώστε ο ποδοσφαιριστής να μπορέσει να δώσει το παρόν του στο εκτός έδρας παιχνίδι της έκτης αγωνιστικής κόντρα στην ΑΕΛ. Οσον αφορά την περίπτωση του επιθετικού που "φλέρταρε" ο Απόλλων το τελευταίο διάστημα δεν είχε ευτυχές τέλος καθώς τα προβλήματα υγείας που αντιμετωπίζει η μητέρα του, καθιστούν απαραίτητη την παρουσία του στην πρωτεύουσα.

Αυτό σημαίνει πως οι Απολλωνιάτες έχουν στρέψει αλλού το ενδιαφέρον τους και εντός των ημερών αναμένεται να έχουμε εξελίξεις.



Ξεφαντώστε με ένα κεφάτο πρόγραμμα
με τους ΜΙΧΑΛΗ, ΣΤΡΑΤΟ, ΙΟΥΛΙΑ, ΣΤΑΥΡΟ
και ΜΙΧΑΛΗ
ΚΑΛΟ ΧΕΙΜΩΝΑ
και
ΞΕΦΑΝΤΩΜΑ ΜΕ ΟΥΣΙΕΣ ΚΑΙ ΟΙΝΟΠΝΕΥΜΑΤΑ
Ολες οι εκδηλώσεις μέχρι 220 άτομα
ΛΙΝΔΟΥ & ΒΡΥΞΕΛΛΩΝ 211
(πίσω από τη ΔΕΥΑΡ), στο Ροδίνι
ΤΗΛ. 67674 • Κιν. 0932-635007

ΝΤΕΤΕΚΤΙΒΣ
30 ΧΡΟΝΙΑ ΜΟΝΙΜΑ ΚΑΙ ΣΤΗ ΡΟΔΟ
35354 - 28780
Π.Π. ΓΕΡΜΑΝΟΥ 6 (ΠΛ. ΦΩΚΙΑΛΗ)
Η ΛΥΣΗ!!! ΣΕ ΚΑΘΕ ΣΑΣ ΠΡΟΒΛΗΜΑ
EXPRESS SECURITY

Μεμνουνέ Κιαζίμ
ΑΡΙΣΤΟΥΧΟΣ ΔΙΠΛΩΜΑΤΟΥΧΟΣ ΣΟΛΙΣΤΑ ΠΙΑΝΟΥ
ΚΑΙ ΑΡΙΣΤΟΥΧΟΣ ΠΤΥΧΙΟΥΧΟΣ ΑΝΩΤΕΡΩΝ ΘΕΩΡΗΤΙΚΩΝ
ΔΙΔΑΣΚΕΙ:
ΠΙΑΝΟ
ΘΕΩΡΗΤΙΚΑ
ΑΝΩΤΕΡΑ ΘΕΩΡΗΤΙΚΑ
ΟΛΩΝ ΤΩΝ ΕΠΙΠΕΔΩΝ
ΣΕ ΣΥΝΕΡΓΑΣΙΑ ΜΕ:
ΤΗΝ ΜΟΥΣΙΚΗ ΣΧΟΛΗ ΤΟΥ ΔΩΔΕΚΑΝΗΣΙΑΚΟΥ ΟΜΙΛΟΥ
ΚΑΙ ΤΟ ΑΤΤΙΚΟ ΩΔΕΙΟ ΑΘΗΝΩΝ
- ΑΝΑΓΝΩΡΙΣΜΕΝΑ ΑΠΟ ΤΟ ΚΡΑΤΟΣ -
ΕΠΙΚΟΙΝΩΝΙΑ: Τηλ. 2241020363
E-MAIL: memnune_kiazim@mgkworld.net
URL: http://memnunekiazim.mgkworld.net

ΜΙΚΡΕΣ αγγελίες

ΟΙ ΑΓΓΕΛΙΕΣ ΤΗΣ ΡΟΔΙΑΚΗΣ παρουσιάζονται και στο site www.anaggelies.gr

ΜΕΤΑΦΕΡΘΗΚΑΜΕ!
Θα μας βρίσκετε στα κεντρικά μας γραφεία επί της Μαρ. Μαλλιαράκη 11 (τελευταία πάροδος Καναδά). Τα τηλέφωνα παραμένουν τα ίδια:
(22410) 22210, (22410) 75230

ενοικιασεις ακινητων & επιχειρησεων

ΔΥΑΡΑΚΙ επί της Στέλιου Κωτιάδη 19. Πληρ. τηλ. 2241020311 AE54670

ΕΝΟΙΚΙΑΖΕΤΑΙ επί της Χειμάρας και Ενόπλων Δυνάμεων, studio ρετιρέ επιπλωμένο. Πληρ. τηλ. 6946581010 AE54674

STUDIO πλήρως επιπλωμένο και εξοπλισμένο επί της Β. Ηπείρου στο ισόγειο, με αυτόνομη θέρμανση και ιδιωτικό χώρο στάθμευσης. Πληρ. τηλ. 6945236060 AE54669

ΕΝΟΙΚΙΑΖΟΝΤΑΙ α) επιπλωμένα δωμάτια (studio) με πολυκουζινάκι στο β' όροφο με μπαλκόνι κοντά στο γήπεδο "Διαγόρα", β) στο Καρακόνερο ημιυπόγειο καινούργιο διαμέρισμα 60 τ.μ. μερικώς επιπλωμένο στην τιμή των 300 ευρώ. Πληρ. τηλ. 2241095148, 2241091617 AE54667

ΔΙΑΜΕΡΙΣΜΑ ανακαινισμένο επί της Χειμάρας και Ενόπλων Δυνάμεων, τριών υπνοδωματίων (120 τ.μ.) σαλοτραπεζαρία και λοιπών βοηθητικών χώρων, επιπλωμένο, κατάλληλο και για φοιτήτριες. Πληρ. τηλ. 6946581010 AE54673

ΔΙΑΜΕΡΙΣΜΑ 3άρι ισόγειο με μεγάλη αυλή στα Τριάντα. Πληρ. τηλ. 2241096772, 2241078766, 6944290394 AE54668

ΟΡΟΦΟΔΙΑΜΕΡΙΣΜΑ καινούργιο με αυτόνομη θέρμανση και ηλιακό θερμοσίφωνα 130 τ.μ. στην οδό Κοδριγκτώνος 10. Πληρ. τηλ. 6945649778 AE54665

ΕΝΟΙΚΙΑΖΕΤΑΙ στη λεωφόρο Καμείρου ισόγειο διαμέρισμα 120 τ.μ. με τρία υπνοδωμάτια, χωλ, σαλοτραπεζαρία, μπάνιο, μεγάλη κουζίνα, με αυτόνομη θέρμανση, τζάκι, ηλιακό θερμοσίφωνο και αλουμίνια με διπλά τζάμια. Πληρ. τηλ. 2244048149, 2244048150, 2244048364 AE54661

ΔΩΜΑΤΙΑ στην οδό Σοφοκλέους 42Ε, Παλιά Πόλη. Πληρ. τηλ. 2241038557 AE54664

ΕΝΟΙΚΙΑΖΕΤΑΙ πολυτελές studio με όλες τις ανέσεις, στην καλύτερη περιοχή. Ελεύθερο από τις 15 Οκτωβρίου 2003. Τόπος συνάντησης: Lobby ξενοδοχείου "Mediterannean" στις 7 Οκτωβρίου 2003 και ώρα 11.00 το πρωί έως 12.00 το μεσημέρι AE54657

ΔΙΑΜΕΡΙΣΜΑΤΑ επιπλωμένα για όλο τον χρόνο δύο δωματίων και κουζίνας στο κέντρο της πόλεως όπισθεν Ακαδημίας. Πληρ. τηλ. 2241027608, 2241073647 AE54645

ΔΙΑΜΕΡΙΣΜΑ ισόγειο, με δύο υπνοδωμάτια, μπάνιο, σαλόνι, κουζίνα, κατάλληλο για οικογένεια (στρατιωτικούς, καθηγητές), περιοχή Καλυθιές (εντός). Πληρ. τηλ. 2241077607, 6932360190 AE54659

ΔΙΑΜΕΡΙΣΜΑ 100 τ.μ. στην περιοχή της Ανάληψης, οδός Αλεξανδρουπόλεως 3, πλήρως ανακαινισμένο (δύο υπνοδωμάτια, κουζίνα, σαλοτραπεζαρία, μπάνιο). Πληρ. τηλ. 2241032306 και 6946178010 AE54652

STUDIO επιπλωμένο καινούργιο στην Π. Πόλη (πλησίον bar BANDUZ). Πληρ. τηλ. 2241034189, 6932643477 AE54646

ΕΝΟΙΚΙΑΖΟΝΤΑΙ καινούργια studios πλήρως επιπλωμένα κοντά στο 1ο Λύκειο Ιαλυσού. Πληρ. τηλ. 6945077678 AE54631

ΜΟΝΟΚΑΤΟΙΚΙΑ 2 δωμ. σαλόνι, WC στην Παλιά Πόλη. Πληρ. τηλ. 2241022903 AE54654

ΚΑΤΑΣΤΗΜΑ 40 τ.μ. με WC κατάλληλο και για γραφείο, Στεφάνου Καζούλη και Γαριβάλδη 15. Πληρ. τηλ. 6978489238 AE54641

RHODES-GREECE
CAIRO PALACE

ΕΝΟΙΚΙΑΖΟΝΤΑΙ ΕΠΑΓΓΕΛΜΑΤΙΚΟΙ ΧΩΡΟΙ

- **Γραφείο** 90 τ.μ. Εθελ. Δωδεκανησίων
- **Γραφείο** 190 τ.μ. Εθνάρχου Μακαρίου
- **Κατάστημα** 55 τ.μ. Εθνάρχου Μακαρίου
- **Κατάστημα** 25 τ.μ. Εθελ. Δωδεκανησίων

Πληρ. κα Φράνσις Νιοτή
Τηλ. 2241024328, φαξ 2241027600, κιν. 6944618757, 6973572262

ΠΩΛΕΙΤΑΙ Ή ΕΝΟΙΚΙΑΖΕΤΑΙ
ΕΠΑΓΓΕΛΜΑΤΙΚΗ ΣΤΕΓΗ
(ανεξάρτητο κατάστημα) 120 τ.μ. σε εμπορικό κέντρο στα Κολύμπια με αποκλειστική χρήση αυλής 300 τ.μ.
Τιμή πώλησης 58.700 ευρώ (σε μπετά). Τιμή συζητήσιμη.
Τιμή ενοικίου 1.000 ευρώ (αποπερατωμένο).
Μόνο για λίγες ημέρες.
Πληρ. τηλ. 6945378374

Vitzileos

ΚΤΗΜΑΤΟΜΕΣΙΤΙΚΟ ΓΡΑΦΕΙΟ - REAL ESTATE AGENCY

ΜΑΡΙΟΣ Κ. ΒΙΤΖΗΛΑΙΟΣ
Μεσίτης Αστικών Συμβάσεων - Real Estate agent

ΕΚΤΙΜΗΣΕΙΣ-ΑΓΟΡΕΣ-ΠΩΛΗΣΕΙΣ
ΚΑΤΑΣΤΗΜΑΤΑ
ΟΙΚΟΠΕΔΑ-ΧΩΡΑΦΙΑ
ΚΤΗΜΑΤΙΚΕΣ-ΣΥΜΒΟΥΛΕΣ
ΕΝΟΙΚΙΑΣΕΙΣ-ΔΙΑΧΕΙΡΙΣΕΙΣ
ΣΠΙΤΙΑ-ΔΙΑΜΕΡΙΣΜΑΤΑ

ΚΑΤΑΣΤΗΜΑΤΑ – ΓΡΑΦΕΙΑ – ΕΠΙΧΕΙΡΗΣΕΙΣ €

Επιχ/ση Ειδών Δώρων και Ασημικών σε τουριστ. περιοχή στην Π. Πόλη 30.000
Επιχ/ση Πλυντήρια – Στεγνωτήρια σε πλήρη λειτουργία 20 000
Επιχ/ση BAR σε κατάστημα 300 τ.μ.+300 τ.μ. υπογ. κοντά στην μαρίνα147.000
15 τ.μ. κατάστημα στην Α. Διάκου 30 000
45 τ.μ. ισόγ. + 90 τ.μ.υπογ. Καρακόνερο 88 000
50 τ.μ. μαγαζί κοντά στο Μαντράκι (νοικιασμένο) .....294 .000
155 τ.μ. ακίνητο στην Ψαροπούλα στην θάλασσα 220.000
170τ.μ. αποθήκη σε μπετά. Καρακόνερο .....71 .000
180 τ.μ. αποθήκη στην Π. Ροδίου 82.000
300 τ.μ.Κατ/μα ετοιμοπ. σε 1000τ.μ.οικόπ. Παστίδα βιοτ. χώρος .....147 .000
1000 τ.μ.εργοστάσιο στο Καλαμώνα έτοιμο σε οικοπ. 6400 τ.μ. .....587 .000
1155τ.μ.ακίνητο σε οικόπ. 817 τ.μ. στο κέντρο της Ρόδου .....763 .000
12 apartmens πλήρως εξοπλισμένα στο Κιοτάρι .....440 .000
Ξενοδ. Α κατ., στην πόλη, 180 κλίνες + 4 καταστήματα .....6. 200 .000
8 apart. Χ 2 δωμάτια πλήρως εξοπλισμένα και δύο μαγαζιά 250τ.μ. στην παραλία Τριαντών, στην θάλασσα .....338 .000
Ξενοδ. Β' κατ. 95 δωμ. Σε 13 στρεμ. Στην παραλία Ιαλυσού .....2 640 .000
Ξενοδ. Γ' κατ. 37 δωμ., 74 κλίνες, δισκοθήκη 250 τ.μ. 1.261.922
μπαρ, στην πόλη της Ρόδου, παραλία

ΔΙΑΜΕΡΙΣΜΑΤΑ

35 τ.μ. γκαρσονιέρα στα Τριάντα 30. 000
45 τ.μ. στην πλατεία Βάθης , Αθήνα, στον 5ο όροφο 39. 000
50 τ.μ. στην Ανάληψη γκαρσονιέρα 64.000
50 τ.μ. στα Τριάντα γκαρσονιέρα με θέα 50. 000
50 τ.μ. στο Γεννάδι με 2 υπνοδωμ. Φανταστική θέα .....44 .000
60 τ.μ. στο Γεννάδι,γκαρσονιέρα με θέα .....47 .000
80 τ.μ. στην Αταβύρου με 2 υπνοδωμ. στο 3ο όροφο .....85 .000
85 τ.μ. στα Κοσκινού 2ος όροφος , ημιτελές .....47 .000
85 τ.μ. στα Τριάντα με θέα. Καινούργιο .....117 .400
90 τ.μ. στην Αγ. Αναστασία σε διώροφη οικοδομή με θέα .....85 .200
100 τ.μ. στην Βολονάκη με 3 υπνοδωμ. στο 2ο όροφο .88.000
110 τ.μ.κοντά στην πλατεία Κοσκινού .....117 .000
110 τ.μ. κοντά στην πλατεία Κοσκινού, ισόγειο, ημιτελές .....47 .000
116τ.μ. στην Ανάληψη, γκαράζ, αποθήκη, κεντ. θερμ. Lux κατασκευής .....182 .000
186τ.μ.Παραδοσιακό διαμέρισμα απέναντι Καζίνο .....147 .000
200 τ.μ. διατηρητέο ισογ. διαμέρισμα στο Μόντε Σμίθ 235 .000

ΜΕΖΟΝΕΤΕΣ – ΜΟΝΟΚΑΤΟΙΚΙΕΣ €

62τ.μ. μονοκατοικία με τζάκι, με φανταστική θέα, στην Π. Πόλη 125.000
68τ.μ.μονοκατοικία με αυλή 90τ.μ. στα Μαριτσά 59. 000
100 τ.μ. μεζονέτα με τρία υπνοδωμάτια +30 τ.μ. .....147.00 σοφίτα, Ιξιά
100 τ.μ. μονοκατοικία σε 500τ.μ. οικόπεδο. Κατταβιά 59 000
120 τ.μ. μονοκατοικία στις Καλυθιές με 600τ.μ. οικόπ 147 000
125 τ.μ. μονοκατοικία στο Γεννάδι, Villa super lux, 10 δωματ. 293 500
130 τ.μ. μονοκατοικία σε οικόπεδο 200 τ.μ. στον Αγ. Ιωάννη 76 300
130 τ.μ.μεζονέτα σε μπετά, οικοπ. 350 τ.μ. Τριάντα 110 000
134 τ.μ.προνομιακή, με φανταστική θέα διώρ. Μονοκατ. Καστέλο 323 000
135τ.μ.μονοκατ. με 700τ.μ. κήπο στα Κρητικά, πανοραμικό 191 000
167τ.μ. ισόγειο – οροφοδιαμέρισμα σε διπλοκατοικία με 285τ.μ. οικόπεδο στο κέντρο της πόλης, διατηρητέο. Παρκιν. 440. 300
170 τ.μ. μεζονέτα σε μπετά, οικοπ. 450τ.μ. Τριάντα 140. 000
170 τ.μ. μεζονέτα +170τ.μ.μεζονέτα + 120τ.μ. οροφοδιαμέρισμα σε οικοπ. 5000τ.μ. εντός οικισμού στην Παστίδα 426 000
180 τ.μ. μεζονέτα στα Κοσκινού 185.000
180 τ.μ. μονοκατ. ημιτελής στο Γεννάδι σε οικόπ. 750τ.μ. Φανταστική θέα 161. 000
187 τ.μ. βίλα με οικόπεδο 4780τ.μ. στην Παστίδα 310. 000
190τ.μ. μεζονέτα σε οικόπεδο στα Κοσκινού με φανταστική θέα 191. 000
210 τ.μ. Μονοκατοικία με αυλή στην Π. Πόλη 323.000
230 τ.μ.Βίλα στην Λάρδο σε 7700τ.μ. οικόπ. 750 οπωροφ. δέντρα 323. 000
250 τ.μ. Βίλα στο κέντρο της Κω σε 4000τ.μ. οικόπεδο με δένδρα, Lux κατασκευής,γκαράζ, καινούργια 352. 000
600 τ.μ. μονοκατοικία στο Ροδίνι lux κατασκευή γκαράζ, κήπο, φανταστική θέα 730.000

ΟΙΚΟΠΕΔΑ €

4160 τ.μ. φανταστικό οικόπ. πάνω στο κύμα Σ.Δ. 0,8 Σύμη. Τιμή- μεγάλη ευκαιρία.
412 τ.μ. στον Αγ. Νικόλαο Σ.Δ. 1.20 .....220. 100
750 τ.μ.στο Γεννάδι, εντός σχεδίου 18. 000
2000 τ.μ. στα Μαριτσά. Εντός σχεδίου, Σ.Δ.0,50 120.000
2000 τ.μ. στα Τριάντα 147. 000
2500 τ.μ.πάνω στο δρόμο Ελαιώνας –Φουρνάκι. Γεννάδι 24. 000
3080 τ.μ. στο Πλημμύρι 23. 500
4000 τ.μ. κοντά στο Βερόπουλο με φανταστική θέα 176. 000
4000 τ.μ. στην Παστίδα 56. 000
4100 τ.μ. στο Λειβάδι – Κρεμαστή 82. 200
4400 τ.μ. στην Κρεμαστή 76. 000
4800 τ.μ. στο Κανδηλί 76. 000
5000 τ.μ. στα Αφάντου 103. 000
5500 τ.μ. στα Μαριτσά, εντός σχεδίου, Σ.Δ. 0,1 250. 000
6000 τ.μ. στην Παστίδα + αποθήκη .....144 .000
6500 τ.μ. στην λεωφόρο Ρόδος –Κρεμαστή ...323. 000
6500 τ.μ.στο Φαληράκι κοντά στην θάλασσα, προνομιακό 500. 000
6720 τ.μ. στον Θόλαρο, Παραδείσι 82. 200
8000 τ.μ.στο Φαληράκι 176. 000
8300 τ.μ. στα Βληχά – Κάλαθος 367. 000
8500 τ.μ.+6500 τ.μ. στην παραλία Αφάντου ..18 τ. τ.μ.
9000 τ.μ. στα Μαριτσά εντός ζώνης 132.000
9345 τ.μ. στα Ασγούρου με θέα 205. 000
12000 τ.μ. στην Αφάντου, πάνω στο κύμα 520. 000
13000 τ.μ. στα Μαριτσά 123. 000
14000 τ.μ. αγροτεμάχιο στην Διμυλιά 65. 000
15000 τ.μ. στην Πάρο με θέα την θάλασσα 73. 000
25000 τ.μ. στα Καλαβάρδα 295. 000
30000 τ.μ. στην παραλία Αφάντου 1 060. 000
30000 τ.μ. στο Τσαΐρι 352. 000
32000 τ.μ. στην Θολό, πάνω στο κύμα 587. 000
38000 τ.μ. στο Γεννάδι, πάνω στο κύμα 2. 230. 000
46000 τ.μ. στο Τσαΐρι 405. 000
50000 τ.μ. στο Τσαΐρι 360. 000

Εθν. Μακαρίου 45 (3ος όροφος • Τηλ.: 22410 24900, 25545 • Fax: 22410 25544 • Κιν.: 6932704919

ΕΝΟΙΚΙΑΣΕΙΣ

συνέχεια από την προηγούμενη

ΜΟΝΟΚΑΤΟΙΚΙΑ 105 τ.μ. επιπλωμένη, στα Κοσκινού 3 δωματίων με πολλούς βοηθητικούς χώρους κατά προτίμηση οικογένεια. Πληρ. τηλ. 2241066774 AE54636

ΔΙΑΜΕΡΙΣΜΑ 130 τ.μ. κοντά στον ΟΤΕ με 3 υπνοδωμάτια, δύο μπάνια, κουζίνα, αποθήκη, μεγάλη τραπεζαρία, κεντρική θέρμανση και ηλιακό. Πληρ. τηλ. 2241028928, 6944198200 AE54651

ΣΠΙΤΙ στις Εργατικές Κατοικίες στο Ροδίνι ενός δωματίου και μεγάλους χώρους, καινούργιοφτιαγμένο, άδειο. Πληρ. τηλ. 6947878859 το συντομότερο λόγω αναχώρησης (όποιος ενδιαφέρεται μπορεί να το αγοράσει σε τιμή ευκαιρίας) AE54634

ΕΝΟΙΚΙΑΖΟΝΤΑΙ α) διαμέρισμα με 3 υπνοδωμάτια, καθιστικό, κουζίνα, ηλ. θερμοσίφωνα, επιπλωμένο, για σπουδαστές, στρατιωτικούς κ.λπ. επί της Αλεξ. Διάκου 15 (άνω από το κατάστημα "Καλογήρου" από 1/11/03), β) γκαρσονιέρα επιπλωμένη στην Κρεμαστή. Πληρ. τηλ. 2241021335 ή 6945393764 AE54633

ΕΝΟΙΚΙΑΖΟΝΤΑΙ στ' Αφάντου studios ή διαμερίσματα πλήρως εξοπλισμένα με air condition, κουζίνα, ηλιακό μέσα σε κήπο με parking - βεράντες. Πληρ. τηλ. 2241029504, 6932941980 AE54632

STUDIOS σε πανοραμική θέα στα Κοσκινού, με κουζίνα, τουαλέτα, air condition, τηλεόραση, επιπλωμένο, με όλο το νοικοκυριό του σπιτιού και με άνετο πάρκιν. Πληρ. τηλ. 6932629891 AE64637

ΕΠΑΓΓΕΛΜΑΤΙΚΟΣ ΧΩΡΟΣ, 70 τ.μ. ισόγειος και διαμπερής με μεγάλη αυλή, Γεωργίου Παπανδρέου και Τσαβαρή γωνία στην Ανάληψη. Πληρ. τηλ. 2241078520 και 6944545485 AE54621

ΚΑΤΑΣΤΗΜΑ επί της οδού Γρίβα 27. Πληρ. τηλ. (22410)28148, 77338 AE54630

ΞΕΝΟΔΟΧΕΙΟ ΒΙΚΤΩΡΙΑ

ΕΝΟΙΚΙΑΖΟΝΤΑΙ

ΔΩΜΑΤΙΑ με ψυγείο, με το μήνα, στο κέντρο της πόλης, 25ης Μαρτίου, κατάλληλα για φοιτητές. Ενοίκιο 192 ευρώ.

Πληρ. τηλ. 2241024051, 2241027126

ΕΝΟΙΚΙΑΖΕΤΑΙ

Ακίνητο κλασικό, για οιανδήποτε χρήση, στο ΝΙΟΧΩΡΙ, συνολικής επιφανείας 450 τ.μ. (150 τ.μ. ανά επίπεδο)

Δεχόμαστε σοβαρές προτάσεις.
Πιπίνος: 22410-23895, 6944 676003 και 6944 390803
gpipinos@otenet.gr

ΕΝΟΙΚΙΑΖΕΤΑΙ

ΜΕΖΟΝΕΤΑ στον κεντρικό δρόμο Ρόδου-Αφάντου. Ενοίκιο 500 ευρω.

Πληρ. τηλ. 2241053170, 2241039259

ΕΝΟΙΚΙΑΖΟΝΤΑΙ

4 πολυτελή STUDIOS για ένα ή δύο άτομα, στην παραλία Ιαλυσού, πλήρως επιπλωμένα, ευρύχωρα, με άνετες βεράντες με πολυκουζινάκι, air-condition, ηλιακό θερμοσίφωνα, ιδιόχρηστη θέση στάθμευσης. Μηνιαίο μίσθωμα 300 ευρώ.

Πληρ. ΕΥΣΤΑΘΙΟΥ - ΕΥΡΩΚΤΗΜΑΤΙΚΗ,
Εθνικής Αντιστάσεως 83 (πρώην Αννης Μαρίας).
Τηλ. 22410 73819-74917, 6946/103929

ΕΝΟΙΚΙΑΖΟΝΤΑΙ

STUDIOS 1 ή 2 ατ. επιπλωμένα και πλήρως εξοπλισμένα (Α/C-TV-ΠΟΛΥΚΟΥΖ.-ΨΥΓΕΙΟ-ΗΛΙΑΚ. ΘΕΡΜ.-ΑΤΟΜ. ΜΠΑΝΙΟ) στο κέντρο της πόλης επί της οδού Απόλλωνος Αμερικής 35 για όλο το διάστημα του χειμώνα.
Επίσης δίχωρο πλήρως εξοπλισμένο διαμέρισμα για όλο τον χρόνο.

Πληρ. τηλ. 2241022061/62 (09.00-14.30)

ΕΝΟΙΚΙΑΖΟΝΤΑΙ

8 STUDIOS μονόχωρα - δίχωρα, στην Γέφυρα Αφάντου, πλήρως επιπλωμένα, ευρύχωρα, με άνετες βεράντες με πολυκουζινάκι, air-condition, ηλιακό θερμοσίφωνα, θέση στάθμευσης. Μηνιαίο μίσθωμα: α) Μονόχωρα 200 ευρώ, β) Δίχωρα 250 ευρώ.

Πληρ. ΕΥΣΤΑΘΙΟΥ - ΕΥΡΩΚΤΗΜΑΤΙΚΗ,
Εθνικής Αντιστάσεως 83 (πρώην Αννης Μαρίας).
Τηλ. 22410 73819-74917, 6946/103929



ευσταθίου ΕΥΡΩΚΤΗΜΑΤΙΚΗ

ΚΤΗΜΑΤΟΜΕΣΙΤΙΚΟ ΓΡΑΦΕΙΟ

Αγορές, πωλήσεις, εκτιμήσεις, αντιπαροχές, μισθώσεις ακινήτων, επενδυτικές προτάσεις, αρχιτεκτονικές μελέτες
ΞΕΝΟΔΟΧΕΙΑ, ΠΑΡΑΛΙΑΚΕΣ ΕΚΤΑΣΕΙΣ, ΚΕΝΤΡΙΚΑ ΑΚΙΝΗΤΑ, ΟΙΚΟΠΕΔΑ, ΜΟΝΟΚΑΤΟΙΚΙΕΣ, ΔΙΑΜΕΡΙΣΜΑΤΑ, ΑΓΡΟΤΕΜΑΧΙΑ

ΜΟΝΟΚΑΤΟΙΚΙΕΣ - ΜΑΙΖΟΝΕΤΕΣ

	€
65 τ.μ. - Κιοτάρι σε 1000 τ.μ. Οικόπ.	82.172
80 τ.μ. - Μαλώνα σε 110 τ.μ. Οικόπ.	79.889
80 τ.μ. - Πυλώνα σε 2000 τ.μ. Οικόπ.	82.171
89 τ.μ. - Γεννάδι στο κύμα	190.756
110 τ.μ. - Κοσκινού (ημιτελής)	108,584
120 τ.μ. - Ροδίνι (Ημιτελής) σε 300 τ.μ. Οικόπ	130.756
120 τ.μ. - Γεννάδι σε 500 τ.μ. Οικόπ.	205.429
120 τ.μ. - Πυλώνα σε 1000 τ.μ. Οικόπ.	205.429
125 τ.μ. - Ροδίνι σε 300 τ.μ. Οικόπ.	234.776
126 τ.μ. - Ιαλυσός σε 300 τ.μ. Οικόπ	261.189
128 τ.μ. - Ιξιά στους Καστελοριζιούς	161,409
135 τ.μ. - Γεννάδι σε 520 τ.μ. Οικόπ.	190.755
140 τ.μ. - Γεννάδι σε 750 τ.μ. Οικόπ.	176.082
140 τ.μ. - Κοσκινού σε 660 τ.μ. Οικόπ.	205.429
145 τ.μ. - Μόντε Σμιθ σε 220 τ.μ. Οικόπ.	264.123
150 τ.μ. - Ιαλυσός σε 450 τ.μ. Οικόπ. (μπετά)	134.996
150 τ.μ. - Κοσκινού (μπετά) σε 1133 τ.μ. Οικόπ.	117.388
155 τ.μ. - Καλαβάρδα σε 320 τ.μ. Οικόπ.	146.735
157 τ.μ. - Γεννάδι σε 1000 τ.μ. Οικόπ.	255.319
160 τ.μ. - Ιξιά στην Ηρακλειδών (ημιτελής)	255.562
160 τ.μ. - Ιαλυσός (μπετά) σε 400 τ.μ. Οικόπ.	132.062
160 τ.μ. - Πεύκοι κοντά στη θάλασσα σε 900 τ.μ.	308.144
165 τ.μ. - Κάλαθος (Ημιτελής) σε 6200 τ.μ. Οικόπ.	440.205
175 τ.μ. - Ιαλυσός σε 850 τ.μ. Οικόπ.	264.123
175 τ.μ. - Κρεμαστή σε 2725 τ.μ. (εντός Οικίσμ.)	586.941
180 τ.μ. - Κανδυλί σε 1330 τ.μ. Οικόπ. (μπετά)	105.645
190 τ.μ. - Ιαλυσός σε 280 τ.μ. Οικόπ.	278.796
200 τ.μ. - Θεολόγος σε 5000 τ.μ. Οικόπ.	366.838
210 τ.μ. - Κοσκινού (μπετά) σε 650 τ.μ. Οικόπ.	129.127
210 τ.μ. - Κοσκινού σε 660 τ.μ. Οικόπ.	308.143
216 τ.μ. - Κοσκινού σε 1000 τ.μ. Οικόπ.	316.947
232 τ.μ. - Πυλώνα σε 5000 τ.μ. Οικόπ.	228.907
255 τ.μ. - Ασγούρου σε 1450 τ.μ. Οικόπ.	176.072
300 τ.μ. - Κοσκινού (ημιτελής) σε 6000 τ.μ. Οικόπ.	253.470
313 τ.μ. - Πυλώνα σε 313 τ.μ. Οικόπ.	352.164
330 τ.μ. - Πυλώνα σε 1500 τ.μ. Οικόπ.	352.164

ΔΙΑΜΕΡΙΣΜΑΤΑ

1 ΥΠΝΟΔΩΜΑΤΙΟ	€
38 τ.μ. Κέννεντυ	49.889
45 τ.μ. Αγ. Δημήτριος	52.825
55 τ.μ. Καρακόνερο	67.498
68 τ.μ. Κοσκινού	39.911
2 ΥΠΝΟΔΩΜΑΤΙΑ	**€**
70 τ.μ. Ιαλυσός	82.172
75 τ.μ. Καρακόνερο	108.548
83 τ.μ. Ιαλυσός	111.519
85 τ.μ. Καρακόνερο	137.051
85 τ.μ. Κόβα	82.172
85 τ.μ. Δασκάλους	102.714
86 τ.μ. Ιξιά	85.106
87 τ.μ. Ροδίνι	126.192
87 τ.μ. Ιαλυσός	88.041
90 τ.μ. Κέντρο της Πόλης	146.735
96 τ.μ. Ζέφυρος	134.996
98 τ.μ. Ζέφυρος	146.735
3 ΥΠΝΟΔΩΜΑΤΙΑ	**€**
100 τ.μ. Ροδίνι	88.041
100 τ.μ. Ιξιά	79.236
105 τ.μ. Ιαλυσός	105.649
110 τ.μ. Αγ. Νικόλαος	88.041
110 τ.μ. Κοσκινού	96.845
110 τ.μ. Ιαλυσός	161.409
114 τ.μ. Δασκάλους	161.409
114 τ.μ. Ανάληψη (12 διαμερίσματα)	181.950
116 τ.μ. Αραπάκι	179.017
117 τ.μ. Ιαλυσός	190.755
118 τ.μ. Αραπάκι	176.082
120 τ.μ. Ανάληψη	181.952
123 τ.μ. Ροδίνι	176.082
125 τ.μ. Μήδια	220.103
135 τ.μ. Κέντρο της Πόλης	211.299
136 τ.μ. Ροδίνι	219.516
155 τ.μ. Μόντε Σμίθ	234.776
160 τ.μ. Αγ. Νικόλαος	211.299
170 τ.μ. Κέννεντυ	322.817

ΟΙΚΟΠΕΔΑ

ΡΟΔΟΣ	€
180 τ.μ - στην Κοραή	82.171
180 τ.μ. - στους Δασκάλους Σ.Δ. 1,2	73.367
300 τ.μ. - στον οικοδ. Συν/σμό "Απόλλων"	79.236
632 τ.μ. - στο Καρακόνερο	146.735
1300 τ.μ. - στο Ροδίνι	305.209
1808 τ.μ. - Οδός Αυσταλίας	1.326.485
3553 τ.μ. - στο Καρακόνερο	777.696
34.000 τ.μ. - στην Ηλιούπολη	1.995.597
ΚΟΣΚΙΝΟΥ	**€**
2100 τ.μ. - επί της Ρόδου Λίνδου	161.408
4.000 τ.μ.- Θέση "Ξηρόκαμπος"	176.082
4000 τ.μ. - Θέση "Πέζουλας"	234.760
4000 τ.μ. - Θέση "παλιά Λατομεία".	164.343
5100 τ.μ. - Στη Θέση "Άγιος Ιωάννης"	267.057
5400 τ.μ .- Θέση "Τσαΐρι"	73.367
8000 τ.μ - Θέση "παλιά Λατομεία"	305.209
8500 τ.μ. - Λεωφ. Τσαΐρι -Αεροδρομίου	174.614
8700 τ.μ. - Επί της Λεωφ. Ρόδου-Λίνδου	381.511
9000 τ.μ .- Θέση "Αγ. Ιωάννης"	475.421
9500 τ.μ. - Θέση "Πύργοι".	196.625
9700 τ.μ. - Επί της Λεωφ. Ρόδου-Λίνδου	645.634
10.000 τ.μ.- Λεώφ. Ρόδου - Καλλιθέας	440.205
13.770 τ.μ.- Θέση "Τσαΐρι".	161.408
14.800 τ.μ.- Θέση "Τσαΐρι"	264.123
20.000 τ.μ.-Θέση "Λατομεία-θέα Φαληράκι"	880.410
25.000 τ.μ.-Θέση "Ξυλουργούς" θέα Τσαΐρι	264.123
50.000 τ.μ.- Θέση "Άγιος Ιωάννης"	1.760.821
ΙΑΛΥΣΟΣ	**€**
160 τ.μ.- Θέση "Καστελοριζιούς"	58.694
400 τ.μ.- Εντός σχεδίου Πόλεως	73.367
1000 τ.μ. - Θέση "Βουνάρα"	64.563
3092 τ.μ. - Θέση "Κανδυλί"	117.388
4000 τ.μ.- Θέση "Κανδυλί"	140.865
4230 τ.μ.- Θέση "Κανδυλί"	146.735
4500 τ.μ.- Επί της λεωφόρου Ηρακλειδών	264.123
4660 τ.μ. Επί της λεωφόρου Ηρακλειδών	264.123
5870 τ.μ.- Θέση "Κανδυλί"	205.429
9700 τ.μ.- Θέση "Κανδυλί"	190.755
4230 τ.μ.- Θέση "Κανδυλί"	148.965
4660 τ.μ.- Επί της λεωφόρου Ηρακλειδών	264.123
5870 τ.μ.- Θέση "Κανδυλί"	205.429
9700 τ.μ.- Θέση "Κανδυλί"	190.755
4230 τ.μ.- Θέση "Κανδυλί"	148.965

ΚΑΤΑΣΤΗΜΑΤΑ - ΓΡΑΦΕΙΑ

	€
28 τ.μ. - Ανάληψη	35.216
30 τ.μ. - Κέντρο Πόλεως	352.164
30 τ.μ. - Ακτή Μιαούλη	146.735
30 τ.μ. - Φαληράκι με 30 τ.μ. Υπογειο	146.735
31 τ.μ. - Ακτή Μιαούλη	234.776
30 τ.μ.- Νιοχώρι	111.518
48 τ.μ.- Κέντρο Πόλεως	293.470
50 τ.μ.- Νιοχώρι	146.735
55 τ.μ.- Μαραθώνος	82.171
59 τ.μ.- Ανάληψη	86.573
59 τ.μ.- Ανάληψη	86.573
65 τ.μ. - Ιαλυσός	117.388
85 τ.μ. - Ανάληψη	190.755
88 τ.μ. - Καναδά	176.082
90 τ.μ.- Φαληράκι Κοντά στο κέντρο	220.102
92 τ.μ. - Π. Πόλη σε 257 τ.μ. Οικόπ.	498.899
92 τ.μ. - Καναδά	498.899
100 τ.μ.- Νιοχώρι	264.123
100 τ.μ. - Νιοχώρι	264.123
100 τ.μ. - Ανάληψη	234.776
100 τ.μ.- Ιξιά	76.302
110 τ.μ.- Κέντρο πόλεως	498.899
127 τ.μ.- Σκεύου Ζερβού	111.519
128 τ.μ.- Νιοχώρι	190.755
142 τ.μ. - Πλησίον Εθνικής Αντίστασεως	117.388
160 τ.μ. - Λεωφ. Ρόδου - Λίνδου	469.552

ΖΗΤΟΥΝΤΑΙ ΔΙΑΜΕΡΙΣΜΑΤΑ, ΚΑΤΑΣΤΗΜΑΤΑ, ΟΙΚΟΠΕΔΑ ΕΝΤΟΣ Ή ΕΚΤΟΣ ΠΟΛΕΩΣ, ΟΙΚΟΠΕΔΑ ΓΙΑ ΠΩΛΗΣΗ - ΑΝΤΙΠΑΡΟΧΗ ΔΑΝΕΙΑ ΔΕΚΤΑ, ΕΥΚΟΛΙΕΣ ΠΛΗΡΩΜΗΣ

ΕΘΝ. ΑΝΤΙΣΤΑΣΗΣ 83 - ΤΗΛ. 22410 73819, 74917 - ΚΙΝ. 6944 374546, 6945 292030 - FAX: 22410 38641- info@euroktimatiki.gr

η ακίνητη αξία σας!

ΕΝΟΙΚΙΑΣΕΙΣ

συνέχεια από την προηγούμενη

ΟΡΟΦΟΔΙΑΜΕΡΙΣΜΑ με δύο υπνοδωμάτια και σαλοτραπεζαρία στο Ροδίνι επί της οδού Αλικαρνασού 6. Πληρ. τηλ. 2241033536 AE54622

ΔΙΑΜΕΡΙΣΜΑ επιπλωμένο δύο υπνοδωματίων, σαλόνι, τραπεζαρία, κουζίνα, μπάνιο επί της Λαμίας 2 στην Ανάληψη. Πληρ. τηλ. 2244031169 και 2241064107 AE54620

ΜΟΝΟΚΑΤΟΙΚΙΑ 115 τ.μ. με κήπο και γκαράζ στην Ιαλυσό περιοχή Σωτήρος στο ποσό των 350 ευρώ. Πληρ. τηλ. 6946300862 AE54619

ΘΕΣΣΑΛΟΝΙΚΗ-ΕΝΟΙΚΙΑΖΕΤΑΙ επιπλωμένο διαμέρισμα στην περιοχή Χαριλάου (3 στάσεις από το Πανεπιστήμιο) με κεντρική θέρμανση, κατάλληλο για 2 φοιτητές ή φοιτήτριες. Πληρ. τηλ. 2241034308. AE54614

ΖΕΥΓΑΡΙ ΑΓΓΛΩΝ επιθυμεί να **ΝΟΙΚΙΑΣΕΙ** διαμέρισμα δύο υπνοδωματίων κοντάσ την Παλαιά Πόλη. Η άφιξή τους υπολογίζεται στις 29 Οκτωβρίου. Πληρ. τηλ. 00441642763648, ηλεκτρονική διεύθυνση: e-mail christopher.trumpet@lineone.net. English couple require two bedroom house to rent from 29 October. Small to medium sized. We will be working near the Old Town. Tel. 0044164276364 8 Christopher.trumpet@lineone.net<mailto:christopher.trumpet@lineone.net>. AE54613

ΔΙΑΜΕΡΙΣΜΑ 4άρι στην Ανάληψη. Πληρ. τηλ. 22410 65583. AE54612

STUDIOS Α' κατηγορίας περιοχή Ακαδημίας κοντά σε όλες τις ευκολίες για φοιτητές, καθηγήτριες έως τέλη Ιουνίου, θέρμανση, ζεστό νερό 24 ώρες, πολυκουζινάκι, μπαλκόνια, TV, 300 ευρώ, όλα πληρωμένα. Πληρ. τηλ. 22410 37158. AE54607

ΖΑΜΠΕΛΛΑΚΗΣ
ΠΩΛΟΥΝΤΑΙ
ΔΙΑΜΕΡΙΣΜΑΤΑ-ΚΑΤΑΣΤΗΜΑΤΑ-ΜΟΝΟΚΑΤΟΙΚΙΕΣ
Αποστόλου Παύλου και Γιαμαλή Φίλιππα
Πληρ. τηλ. 2241094236, 2241028476
κιν. 6945666692

ΠΩΛΕΙΤΑΙ
Κτημα 4.350 στρ. με ελαιόδεντρα πίσω από το παλιό αεροδρόμιο 300 μέτρα από το δρόμο που πάει προς την Δαματριά 13.000.000 δρχ.
Πληρ. στο τηλέφωνο 6945356572

ΠΩΛΕΙΤΑΙ
από ιδιοκτήτη **διαμέρισμα** καινούργιο στον α' όροφο διώροφης οικοδομής με θέρμανση, ιδιωτικό πάρκιν σε πολύ καλή και ήσυχη περιοχή στην Ιαλυσό.
Πληρ. τηλ. 2241094687, 6946691977

ΖΗΤΕΙΤΑΙ ΓΙΑ ΑΓΟΡΑ
ΚΤΗΜΑ
Πληρ. τηλ. 6932360390 και 6972226339

ΠΙΠΙΝΟΣ
ΠΩΛΟΥΝΤΑΙ ΜΟΝΟΚΑΤΟΙΚΙΕΣ
ΣΤΑ **ΜΑΡΙΤΣΑ**
εντός οικισμού, με θέα.
Πωλούνται ευρώ 73.000 σε μπετά.
Πληρ. τηλ. 22410 23895 και 6944 676003 και 6944390803
gpipinos@otenet.gr

ΠΙΠΙΝΟΣ
ΠΩΛΟΥΝΤΑΙ ΜΟΝΟΚΑΤΟΙΚΙΕΣ
150 τμ σε οικόπεδο 650τμ στην Ιαλυσσό Ευρώ 220,000
(ή και σε μαρμαροσοβά Ε 138,000 / μπετά Ευρώ 109,000)
με δάνεια έτοιμα!
22410 23895 / 6944 676 003 / 6944 390 803
www.rhodes-top-properties.com

ΓΙΑΝΝΗΣ ΝΙΚΟΛΙΔΑΚΗΣ
Μηχανολόγος- μηχανικός
Γαλλίας 12 - Ρόδος • τηλ. (22410)22291, 35103
ΠΩΛΟΥΝΤΑΙ
Πολυτελή διαμερίσματα με απεριόριστη θέα, ιδιωτικούς χώρους parking και αποθήκες
Επί της οδού Σελλά και Αισχίνη (περιοχή Δασκάλων) 77 τ.μ., 99 τ.μ., 119 τ.μ.
Επί της οδού Κων. Υδραίου (πλησίον Ρόδου-Λίνδου), 135 τ.μ., 95 τ.μ., 147 τ.μ.
Γραφείο 105 τ.μ. επί της οδού Εθνικής Αντιστάσεως και Τσαλδάρη

ΠΩΛΕΙΤΑΙ
αγροτεμάχιο 7.300 τ.μ. στην περιοχή Παστίδας 300 μ. από την νέα λεωφόρο Τσαΐρι-αεροδρόμιο.
Τιμή 50.000 ευρώ
Πληρ. τηλ. 6974471373 κο Κυριάκο

ΜΠΕΤΟΝ ΚΑΤΑΣΚΕΥΕΣ
ΟΙΚΟΔΟΜΙΚΕΣ ΕΡΓΑΣΙΕΣ ΣΚΥΡΟΔΕΜΑΤΟΣ
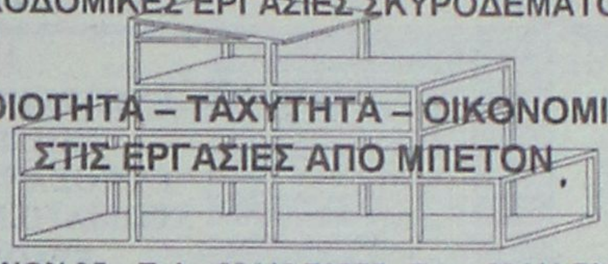
ΠΟΙΟΤΗΤΑ – ΤΑΧΥΤΗΤΑ – ΟΙΚΟΝΟΜΙΑ
ΣΤΙΣ ΕΡΓΑΣΙΕΣ ΑΠΟ ΜΠΕΤΟΝ
ΑΘΗΝΩΝ 85 – Τηλ.: 22410.70255 , Fax : 22410.70256
Κιν. 6937.045304

ΠΙΠΙΝΟΣ
ΠΩΛΟΥΝΤΑΙ ΔΙΑΜΕΡΙΣΜΑΤΑ
- 2 και 3 υπνοδωματίων πλησίον ΑΡΑΠΑΚΙ
- 2 υπνοδωματίων στην Ιαλυσό
- 1 και 2 υπνοδωματίων στην Ιξιά έναντι Μίρα Μάρε.

Πληρ. τηλ. 2241023895, 6944390803, 6944676003
www.rhodes-top-properties.com

ΠΑΡΑΛΙΑΚΑ ΟΙΚΟΠΕΔΑ
ΣΤΟ ΓΕΝΝΑΔΙ
ΠΩΛΟΥΝΤΑΙ





Δύο μοναδικά οικόπεδα
στη Μεγάλη Γη - Γεννάδι
με εμβαδόν 4.000 τ.μ.
το καθένα

ΣΑΒΒΑΪΔΗΣ & Συνεργάτες
Μεσίτες & Σύμβουλοι Ακινήτων

Εθ. Δωδεκανησίων 29
τηλ: 22410 26281
Φαξ: 22410 34663

ενοικιασεις

συνέχεια από την προηγούμενη

Κυρία από Γερμανία **ζητάει επιπλωμένη ΓΚΑΡΣΟΝΙΕΡΑ ή μη,** με θέρμανση, στο Μαντράκι-Νιοχώρι. Πληρ. κ. Τζοβάνα, τηλ. 22410 36612. AE54606

ΕΝΟΙΚΙΑΣΕΙΣ ΓΡΑΦΕΙΩΝ Ενοικιάζεται πολυτελές γραφείο 52 τ.μ. β' ορόφου στο κτίριο "ΚΩΤΣΟΒΟΛΟΥ" επί της Εθνικής Αντιστάσεως - Θεμ. Σοφούλη γωνία με μηνιαίο μίσθωμα 580 ευρώ, 2) Ενοικιάζεται γραφείο επί της οδού Αμερικής 50 τ.μ. με μηνιαίο μίσθωμα 550 ευρώ. Πληρ. Σαββαΐδης & Συνεργάτες, τηλ. 22410-26281. AE54600

ΔΙΑΜΕΡΙΣΜΑ 110 τ.μ. με τρία υπνοδωμάτια περιμετρικές βεράντες με θέα τη θάλασσα και κεντρική θέρμανση (κατάλληλο και για επαγγελματική στέγη) επί της οδούς Αλ. Διάκου. Πληρ. τηλ. 6947262313. AE54590

ΕΝΟΙΚΙΑΣΗ ΜΟΝΟΚΑΤΟΙΚΙΑΣ: Στην Παλιά Πόλη ενοικιάζεται μονοκατοικία διώροφη 65 τ.μ. πλήρως εξοπλισμένη και επιπλωμένη με μηνιαίο μίσθωμα 500 ευρώ. Πληρ. Σαββαΐδης & Συνεργάτες, τηλ. 22410-26281. AE54601

ΔΙΑΜΕΡΙΣΜΑ επιπλωμένο, καινούργιας κατασκευής, με δύο (2) υπνοδωμάτια, εξοπλισμένη κουζίνα με ψυγείο-πλυντήριο, ηλ. κουζίνα, για ένα (1) ή δύο (2) άτομα, στο Κάτω Ροδίνι-Φανερωμένη, Αλικαρνασσού 10. Ενοίκιο 300 ευρώ για έναν ή 330 ευρώ για δύο (2). Προτιμούνται φοιτητές, δημόσιοι υπάλληλοι, στρατιωτικοί. Πληρ. τηλ. 22410 28685. AE54591

ΚΑΤΑΣΤΗΜΑ που μόλις ολοκληρώθηκε η κατασκευή του, ψηλοτάβανο με w.c., επιφάνειας 27 τ.μ., επί της οδού Αθηνών 102, ιδανικό για κουρείο, κομμωτήριο, γραφείο. Τιμή μισθώματος πολύ προσιτή. Πληρ. τηλ. 22410 27918 και 6974388866. AE54593

ΔΩΜΑΤΙΑ ΕΠΙΠΛΩΜΕΝΑ ΠΛΗΡΩΣ ΑΝΑΚΑΙΝΙΣΜΕΝΑ (Τ.V., ΨΥΓΕΙΟ, AC), ΜΕ ΤΟΝ ΜΗΝΑ ΑΠΟ ΤΟ HOTEL SYLVIA, ΚΟΝΤΑ ΣΤΟ ΠΑΝΕΠΙΣΤΗΜΙΟ. ΠΛΗΡ. ΤΗΛ. 2241022551, ΚΙΝ. 6944284329 ΠΕ54625

ΚΑΤΑΣΤΗΜΑ στο Φαληράκι στην οδό Ερμού 38 τ.μ. Πληρ. τηλ. 2241086067. AE54503

ΔΙΑΜΕΡΙΣΜΑ 67 τ.μ. ημιεπιπλωμένο ενός υπνοδωματίου, σαλόνι και λοιπ. βοηθ. χώροι εντός πόλεως Ρόδου. Πληρ. τηλ. 22410 75070. AE54592

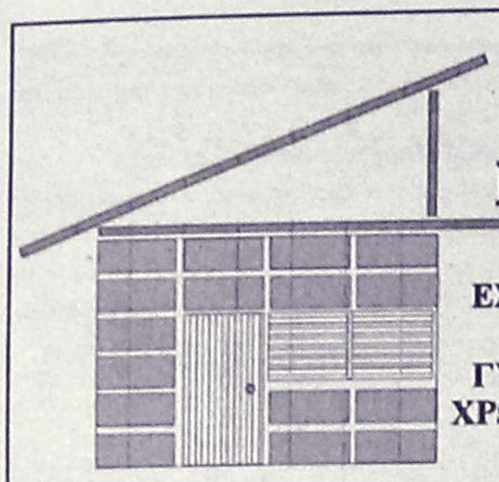

DECO
ΚΑΤΑΣΚΕΥΑΣΤΙΚΗ
ΔΙΑΜΟΡΦΩΣΕΙΣ
ΕΣΩΤΕΡΙΚΩΝ - ΕΞΩΤΕΡΙΚΩΝ ΧΩΡΩΝ
ΧΩΡΙΣΜΑΤΑ - ΨΕΥΔΟΡΟΦΕΣ
ΓΥΨΟΣΑΝΙΔΕΣ - ΤΣΙΜΕΝΤΟΣΑΝΙΔΕΣ
ΧΡΩΜΑΤΙΣΜΟΙ - ΜΟΝΩΣΕΙΣ - ΥΔΡΑΥΛΙΚΑ
ΞΥΛΟΥΡΓΙΚΕΣ ΕΡΓΑΣΙΕΣ
Με ένα τηλεφώνημα κοντά σας **6946-028644**

ΠΩΛΗΣΕΙΣ ΑΚΙΝΗΤΩΝ ΑΠΟ ΤΟ 1973

ΗΜΙΤΕΛΗ ΔΙΑΜΕΡΙΣΜΑΤΑ
- Σύμη 120 τ.μ. 2 διαμερίσματα 45.000.000 δρχ.-132.061 €

ΔΙΑΜΕΡΙΣΜΑΤΑ
- Βενετοκλέων 85 τ.μ. 31.000.000 δρχ. - 90.975 €- 30.000.000 δρχ.
- Ιαλυσός 85 τ.μ. λουξ κατασκευής 43.000.000 δρχ. - 126.192 €
- Ροδίνι 50 - 60 τ.μ 12.500.000 δρχ. - 36.683 € - 14.000.000 δρχ. - 41.085 €
- Πειραιώς 72 τ.μ. 29.000.000 δρχ. - 85.106 €
- Ιαλυσός 100 τ.μ. 45.000.000 δρχ.-132.061 €
- Δασκάλους 115 τ.μ., 52.000.000 δρχ.-152.604 €
- Κοσκινού 75 τ.μ. λούξ κατασκευής 37.000.000δρχ.-108.584 €
- Κοσκινού 75 τ.μ. λουξ κατασκευής 35.000.000 δρχ. - 102.714€
- Ανάληψη, 116 τ.μ. + 30 τ.μ. γκαράζ 62.000.000 δρχ. λουξ κατασκευής -181,951 €
- Ιαλυσός, 85 τ.μ. 38.000.000 δρχ-111.518 €
- Δασκάλους, 120 τ.μ. 72 εκ. δρχ., λουξ κατασκευής-211.298 €
- Δασκάλους 91 τ.μ. 55 εκ. δρχ. λουξ κατασκευής-161.408 €
- Δασκάλους 85 τ.μ. λουξ κατασκευής
- Δασκάλους 50 τ.μ. λουξ κατασκευής
- Καναδά 115 τ.μ. λουξ κατασκευής
- Καναδά 90 τ.μ. λουξ κατασκευής
- Καναδά 48 τ.μ. λουξ κατασκευής
- Ρόδου-Λίνδου 127 τ.μ. 45.000.000 δρχ.-132.061 €

ΜΕΖΟΝΕΤΕΣ – ΜΟΝΟΚΑΤΟΙΚΙΕΣ
- Κανδυλί 200 τ.μ. με 1.300 τ.μ. οικόπεδο 35.000.000 δρχ. (μπετά) - 102.714 €
- Αγια Βαρβάρα (Τσαΐρι) 120 τ.μ. με 1.000 τ.μ. οικόπεδο σε ύψωμα 55.000.000 δρ. - 161.408 €
- 130 τ.μ. διώροφες μονοκατοικίες με 1000 μ. οικόπεδο στην περιοχή Λαχανιά πάνω στο κύμα λουξ κατασκευής
- 125 τ.μ. μεζονέτες με οικόπεδο 400 μ. στην περιοχή Λαχανιάς πολύ κοντά στην θάλασσα με απεριόριστη θέα 37.500.000 δρχ.-110.051 €
- Κιοτάρι μεζονέτες 100 τ.μ. με 500 μ. οικόπεδο τελειωμένες 35.000.000 δρχ.102.714 €
- 280 τ.μ. και 70 τ.μ. υπόγειο με οικόπεδο 700 τ.μ. Ιαλυσός.
- Ημιτελή 200 τ.μ. σε 750 τ.μ. οικόπεδο 55.000.000 δρχ. σε μπετά-161.408 €
- 160 τ.μ. με οικόπεδο 1300 μ. στα Κοσκινού 40.000.000 δρχ. (μπετά)-117.388 €
- Σορωνή 109+96 με 2.350 τ.μ. οικόπεδο, 75 εκ. δρχ.-220.102 €
- Σορωνή 109+96 με 1.000 τ.μ. οικόπεδο, 60 εκ. δρχ.-176.082 €

ΟΙΚΟΠΕΔΑ
- Αφάντου 1.500 τ.μ. κοντά στο Γκολφ 100 μ. από τον δρόμο-10.000.000 δρχ.-29.347 €
- Σύμη 180 τ.μ. 3.500.000 δρχ.-10.271 €
- Κιοτάρι 2.250 τ.μ. με δύο άδειες οικοδομής, 100 μ. από την θάλασσα 25.000.000 δρχ. - 73.367 €
- Κιοτάρι 800 τ.μ. με άδεια οικοδομής 150 μ. από θάλασσα 14.000.000 δρχ. - 410.55 €
- Κατταβιά 2.150 τ.μ. πάνω στο δρόμο νερό-ρεύμα 5.500.000 δρχ. - 16.140 €
- Λαχανιά 960 τ.μ. άνω στο δρόμο νερό-ρεύμα 3.000.000 δρχ. - 8.804 €
- Κατταβιά 900 τ.μ. εντός οικισμού 5.000.000δρχ. -14.673 €
- Σορωνή 1.850 τ.μ. 22.000.000 δρχ.-64.563 €
- Σορωνή 2.950 τ.μ. 20.000.000 δρχ.-58.694 €
- Γεννάδι 1000 τ.μ. με άδεια οικοδομής 8.500.000 δρχ.-24.944 €
- Ρόδου-Λίνδου 588 τ.μ., 60 εκ. δρχ., συντελεστής 0,8-176.082 €
- Κολύμπια 2.500 στρεμ. 35.000.000-102.714 €
- Παραδείσι, 1500 μ., 8.000.000 δρχ.-23.477 €
- Κατταβιά 650 τ.μ. 4.500.000 δρχ.-13.206 €
- Παραδείσι 170 τ.μ. 6.000.000 δρχ.-17.608 €
- Ρόδος, οδός Γρίβα 240 τ.μ. 140.000.000 δρχ.-410.858 €
- Σορωνή 420 τ.μ. 5.000.000 δρχ.-14.673 €

ΚΑΤΑΣΤΗΜΑΤΑ
- Κατάστημα 123 τ.μ. στο Ροδίνι 61.500.000 δρχ.-180.484 €
- Κατάστημα 73 τ.μ. στο Ροδίνι 36.500.000 δρχ.-107.116 €
- Κατάστημα 55 τ.μ. στους Αγίους Αναργύρους 36.000.000 δρχ. - 105.649 €
- Ενοικιάζεται στο Κιοτάρι καφετέρια - μπαρ - ντισκοτέκ 200 τ.μ. εσωτερικός χώρος και 300 τ.μ. αυλή με απεριόριστη θέα ενδιάμεσα σε μεγάλες ξενοδοχειακές μονάδες 10 εκ. το χρόνο.
- Κατάστημα 46 τ.μ. στην οδό Σκεύου Ζερβού 24.000.000 δρχ.-70.432 €
- Πωλείται επιχείρηση -αναψυκτήριο
- Επιχείρηση σουβλατζίδικο Νέα Αγορά 20 εκ. δρχ.-58.694 €

ΚΤΗΜΑΤΑ
- Γεννάδι 15 στρέμματα στον παλιό επαρχιακό 18.000.000 δρχ.-52.824 €
- Λαχανιά 7 στρέμματα πάνω στο δρόμο νερό-ρεύμα 25.000.000 δρχ. -73.367 €
- Καλλιθέα 7.600 τ.μ. κοντά στην θάλασσα 114.000.000 δρχ. - 334.556 €
- Πλημμύρι 9 στρέμματα 100 μ. από θάλασσα 35.000.000 δρχ. - 102.714 €
- Κιοτάρι 2.500 τ.μ. 6.000.000 δρχ.-17.608 €
- Κιοτάρι 45 στρέμματα πάνω στο κύμα
- Λαχανιά 6.800 τ.μ. νερό-ρεύμα 10.000.000 δρχ.-29.347 €
- Γεννάδι 8 στρέμματα πάνω στο κύμα
- Λαχανά 4.400 τ.μ. 200 μ. από θάλασσα πάνω στο δρόμο 22.000.000 δρχ. - 64.563 €
- Κατταβιά 4.500 τ.μ. νερό-ρεύμα 6.000.000 δρχ. - 17.608 €
- Πλημμύρι 4.500 τ.μ. 7.500.000 δρχ. - 22.010 €
- Λαχανιά 4.440 τ.μ. νερό-ρεύμα 4.000.000 δρχ. - 11.738 €
- Λαχανιά 600 τ.μ. πάνω στο δρόμο 1.500.000 δρχ. - 4.402 €
- Λαχανιά 2.390 τ.μ. 2.500.000 δρχ. - 7.336 €
- Λαχανιά 560 τ.μ. 1.500.000 δρχ. - 4.402 €
- Κοσκινού 4.800 τ.μ. 23.000.000 δρχ. - 67.498 €
- Γεννάδι 20 στρέμματα νερό - ρεύμα και 200 ελιές 15.000.000 δρχ. - 44.020 €
- Κιοτάρι 12 στρέμματα πάνω στο δρόμο 144.000.000 δρχ. - 422.597 €
- Τσαΐρι 4.800 τ.μ. 55.000.000 δρχ. - 161.408 €
- Κιοτάρι 45 στρέμματα κοντά στην θάλασσα σε ύψωμα 135.000.000 δρχ.-396.184 €
- Κιοτάρι 20 στρέμματα 40.000.000 δρχ.-117.388 €
- Λαχανιά 45 στρέμματα 67.500.000 δρχ.-198.092 €
- Λαχανιά 45 στρέμματα 200 μ. από την θάλασσα 135.000.000 δρχ.-396.184 €
- Κανδυλί 4.700 τ.μ. 33.000.000 δρχ.-96.845 €
- Σορωνή 9.500 τ.μ. παραλία 70.000.000 δρχ.-205,429 €
- Φάνες 11.250 στρ. παραλία 80.000.000 δρχ.-234,776 €
- Φάνες 6 στρ. παραλία 42.000.000 δρχ.-123,257 €
- Λάρδος 2 στρ. 20 ελιές 3.000.000 δρχ.-8.804 €
- Κιοτάρι 4.500 τ.μ. με θέα 15.000.000 δρχ.-44.020 €
- Κιοτάρι 50 στρέμματα 225.000.000 δρχ.-660.308 €

ΑΠΟΘΗΚΕΣ
- Σκεύου Ζερβού 130 τ.μ. υπόγειο 25.000.000 δρχ.-73.367 €
- Ασγούρου 180 τ.μ. ισόγειο βιοτεχνικός χώρος 30.000.000 δρχ.-88.041 €
- Ροδίνι 88 τ.μ. ισόγεια 13.000.000 δρχ. - 38.151 €
- Αννης Μαρίας 72 τ.μ. υπόγεια 7.000.000 δρχ. - 20.542 €
- Μητρόπολη 130 τ.μ. ημιυπόγειο 18.000.000 δρχ. - 52.824 €

- **ΑΝΤΑΛΛΑΣΣΟΥΜΕ ΤΟ ΠΑΛΙΟ ΣΠΙΤΙ ΣΑΣ ΜΕ ΚΑΙΝΟΥΡΓΙΟ**
- **ΖΗΤΟΥΝΤΑΙ ΜΕΤΑΧΕΙΡΙΣΜΕΝΑ ΔΙΑΜΕΡΙΣΜΑΤΑ-ΑΜΕΣΗ ΠΩΛΗΣΗ**
- **ΠΩΛΟΥΝΤΑΙ** αποθήκες και βιοτεχνικοί χώροι.
- **ΔΑΝΕΙΑ ΔΕΚΤΑ - ΕΥΚΟΛΙΕΣ ΠΛΗΡΩΜΗΣ**
- **ΑΝΑΛΑΜΒΑΝΟΥΜΕ ΑΝΤΙΠΑΡΟΧΕΣ**

ΣΤΑΜΑΤΗΣ ΜΑΝΩΛΑΚΟΣ

ΩΡΕΣ ΓΡΑΦΕΙΟΥ 8.30-1.00 π.μ. και 5-8 μ.μ.
ΔΗΜ. ΑΝΑΣΤΑΣΙΑΔΗ 45 (παραπλεύρως ΥΠΕΡΑΓΟΡΑΣ ΠΑΠΑΚΥΡΙΑΚΟΥ-ΣΥΝΟΙΚΙΑ ΔΑΣΚΑΛΩΝ)
Τηλέφωνα: 2241023815-78275, 6944698056, 6945769958



ΚΤΗΜΑΤΟΜΕΣΙΤΙΚΟ ΓΡΑΦΕΙΟ
ΑΙΓΑΙΟΚΤΗΜΑΤΙΚΗ
ΠΩΛΟΥΝΤΑΙ
- ΔΙΑΜΕΡΙΣΜΑΤΑ-ΜΟΝΟΚΑΤΟΙΚΙΕΣ
- (ΔΔ)=ΔΑΝΕΙΑ ΔΕΚΤΑ

- 35 τ.μ. Ιαλυσό 4ος ορ. (studio) 30.000 €.(ΔΔ)
- 46 τ.μ. καινούργιο Αραπάκι (1 υπν.) α' ορ. 74.800 €.(ΔΔ)
- 60 τ.μ. καινούργιο Καρακόνερο 30 εκ. - 88.041 € (ΔΔ).
- 70 τ.μ. μον/κία με 100 τ.μ. αυλή, κοντά στο Ρολόι, Π. Πόλη, 28 εκ.-82.171 € (ΔΔ)
- 72 τ.μ. (2 υπν.) Ανάληψη καινούργιο (36 εκ.) 105.649 € (ΔΔ).
- 74 τ.μ. Πειραιώς ισόγειο (2 υπν.) 29 εκ. 85.106 € (ΔΔ)
- 75 τ.μ. (ισ.) - (2 υπν.) Κέννεντυ με αυλή 30 εκ.(ΔΔ)
- 77 τ.μ. καινούργιο Ιαλυσό (2 υπν.) α' ορ. 32 εκ. - 53.910 € (ΔΔ)
- 77 τ.μ. (2 υπν.) καινούργιο β' ορ. Καναδά β' ορ. (46 εκ), 134.996 € (ΔΔ).
- 80 τ.μ. καινούργιο Καρακόνερο (43 εκ.) 126.192 € (ΔΔ)
- 80 τ.μ. μονοκατοικία Π. Πόλη Ρολόι (45 εκ.) - 132.061 € (ΔΔ)
- 80 τ.μ. μον/κία στα Κρητικά, 100.000 € (ΔΔ)
- 80 τ.μ. Αισχύνη (2 υπν.) (β' όρ.) 29 εκ.-85.106 € (ΔΔ)
- 80 τ.μ. Δενδρινού (2 υπν.) 70.000 €
- 80 τ.μ. μον/κία με αυλή 7 Χουρμαδιές (ΔΔ)
- 85 τ.μ. ημ/γειο με αυλή μαρ/βά Καρακόνερο (15 εκ.)- 44.020 €
- 87 τ.μ. καινούργιο ρετιρέ β' ορ. 2 υπν. Αραπάκι 140.000 € (ΔΔ)
- 90 τ.μ. καινούργιο (β' ορ. 2 υπν.) Καρακόνερο (42 εκ.) - 123.257 € (ΔΔ)
- 90 τ.μ. μον/κία διώροφη (2 υπν.) Παραδείσι με τζάκι 22 εκ. - 64.563 € (ΔΔ)
- 90 τ.μ. ισόγ. Αραπάκι (3 υπν.) 43 εκ.- 126.192 € (ΔΔ)
- 96 τ.μ., 3 υπν., καινούργιο α' ορ. Ιαλυσό (42 εκ.) 123.257 € (ΔΔ)
- 93 τ.μ., 3 υπν., καινούργιο, Ροδίνι, 46 εκ. - 135.000 € (ΔΔ)
- 97 τ.μ., (3 υπν.) α' όρ., Μητρόπολη (35 εκ.) 102.714 € (ΔΔ)
- 101 τ.μ. (3 υπν.) καινούργιο Ροδίνι με γκαράζ (50 εκ.) - 170.375 € (ΔΔ)
- 107 τ.μ. καινούργιο ρετιρέ Αραπάκι 172.000 € (ΔΔ)
- 116 τ.μ. (3 υπν.) 1ος ορ. Αγ. Αναργύρους 88.041 € -30 εκ. (ΔΔ)
- 116 τ.μ. (ισ. υπ/νο) 3 υπν. Πτολεμαίων 58 εκ.-170.212 € (ΔΔ)
- 117 τ.μ.α' ορ. και 45 τ.μ. σε σοβά στους Δασκάλους (42 εκ.) - 123.257 € (ΔΔ)
- 118 τμ. σε σοβά Δασκάλους, 32 εκ. -93.910 € (ΔΔ)
- 120 τ.μ. καινούργιο πλησίον Μ. Πετρίδη (ισ.), (3 υπν.), 54 εκ. - 158.473 € (ΔΔ)
- 120 τ.μ. μεζ/τα Ροδίνι 80 εκ. 234.776 € (ΔΔ)
- 120 τ.μ. (α' ορ. 4 υπν.) Παν. Ροδίου (50 εκ.) 146.735 € (ΔΔ)
- 120 τ.μ. (3 υπν.) λουξ καινούργιο Δασκάλους ρετιρέ (75 εκ.)-220.000 € (ΔΔ)
- 122 τ.μ. β' όρ. Ιαλυσό καινούργιο 55 εκ. - 161.408 € (ΔΔ)
- 123 τ.μ. (3 υπν.) γ' ορ. καινούργιο Καναδά 73 εκ. 214.000 € (Δ.Δ.)
- 132 τ.μ. μεζ/τα κοντά Μίρα Μάρε (75 εκ.)-20.229 € (Δ.Δ.)
- 140 τ.μ. μον/κία σε μπετά στους Τρεις σε 1.400 τ.μ. οικόπεδο 32 εκ-93.910 € (ΔΔ).
- 140 τ.μ. μεζ/τα σε 340 μ. οικόπεδο Ιξιά (85 εκ)-243.449 € (Δ.Δ.)
- 140 τ.μ. μον/κία σε μπετά Κοσκινού 38 εκ.-115.518 ευρώ.
- 145 τ.μ. μεζ/τα Κοσκινού σε 2 στρ. οικ. 85 εκ. 250.000 € (ΔΔ)
- 150 τ.μ. μον/κία σε 2 στρ. στην Ιαλυσό 100 εκ.-293.470 € (ΔΔ)
- 174 τ.μ. μεζ/τα Ανάληψη με 45 τ.μ. γκαράζ (85 εκ.) - 249.449 € (ΔΔ)
- 185 τ.μ. (3 υπν.) Μιχ. Πετρίδη Ρετιρέ 85 εκ.-249.449 ευρώ (ΔΔ).
- 180 τ.μ. μον/κία μπετά Τρεις 100.000 €
- 160 τ.μ. κολώνες διαμ/σμα α' ορ. Δασκάλους 32 εκ.-93.910 €.
- 203 τ.μ. διαμ/σμα β' ορ. Μήδεια 85 εκ.-250.000 € (ΔΔ)
- 210 τ.μ. μον/κία σε 500 τ.μ. οικ/δο κοντά Κορδικτώνος 110 εκ. 322.000 € (ΔΔ)

ΚΑΤΑΣΤΗΜΑΤΑ-ΑΠΟΘΗΚΕΣ-ΓΡΑΦΕΙΑ -ΠΑΝΣΙΟΝ
- 25 τ.μ. Κόκ. πόρτα Π. Πόλη 15 εκ.- 44.020 €
- 35 τ.μ. α' ορ. γραφείο Εθν. Μακαρίου (17 εκ.) - 50.000 €
- 44 τ.μ. (ισόγ.) αποθήκη σαν κατάστημα Σεμερτζίδη 37.000 €
- 55 τ.μ. κατάστημα Βασ. Ηρακλείου 35 εκ.-102.714 € (ΔΔ)
- 60 τ.μ. κατάστημα στ' Ασγούρου (22 εκ.) - 64.563 €
- 71 τ.μ. υπόγεια απ/η με ράμπα Αννης Μαρίας 8 εκ. 23.477 €
- 80 τ.μ. υπ/γεια απ/κη Κένεντυ 12 εκ. 35.216€
- 90 τ.μ. (2 απ/κες) 10 εκ.- Δασκάλους 29.347 €
- 127 τ.μ.πανσιόν 6 δωματίων - Λεωφ. Ρόδου-Λίνδου (45 εκ.) 132.061 €
- 150 τ.μ. πανσιόν 6 studios Π. Πόλη 35 εκ.- 102.714 €
- 175 τ.μ. κατάστημα Λεωφ. Ρόδου-Λίνδου 70 εκ.-205.429 € (ΔΔ)
- 180 τ.μ. αποθήκη ισόγ. κατάστημα Ροδίνι 132.061 €-45 εκ.
- 320 τ.μ. αποθήκη Ασγούρου 44 εκ.-129.126 €
- Δυόροφο κεντρικό κτίριο στο Νιοχώρι.

ΟΙΚΟΠΕΔΑ-ΑΓΡΟΤΕΜΑΧΙΑ
- 160 τ.μ. Καστελοριζιούς- 60.000 €
- 401 τ.μ.Δημ. Αναστασιάδη (Σ.Δ. 1) 180.000 €
- 2.082 στους Τρεις, κτίζει 220 τ.μ. (60 εκ.)-170.082 € (Δ.Δ.)
- 4,5 στρ. Μαρμάρι Κοσκινού 28 εκ. - 82.171 €
- 28.280 τ.μ. πάνω στο κύμα Πλημμύρι 424 εκ-1.245.000 €
- Γεννάδι 45 στρ. (115 εκ.) - 337.736 . €

ΕΝΟΙΚΙΑΣΕΙΣ ΑΚΙΝΗΤΩΝ-ΕΠΙΧΕΙΡΗΣΕΙΣ:
- Γραφείο 80 τ.μ. Καράθου 450. €
- Αποθήκη 6ο χλ. Λεωφόρο Ρόδου Καλιθέας 400 τ.μ. ενοίκιο 350 €
- ΕΠΙΧΕΙΡΗΣΗ BAR - ΕΣΤΙΑΤΟΡΙΟ ΠΑΛΙΑ ΠΟΛΗ

ΑΝΑΛΑΜΒΑΝΟΥΜΕ ΤΗΝ ΕΝΟΙΚΙΑΣΗ ΤΟΥ ΔΙΑΜΕΡΙΣΜΑΤΟΣ ΣΑΣ ΣΕ ΠΟΛΥ ΣΥΝΤΟΜΟ ΧΡΟΝΙΚΟ ΔΙΑΣΤΗΜΑ

PENA BAZOUKOU
(ΜΕΣΙΤΗΣ ΑΣΤΙΚΩΝ ΣΥΜΒΑΣΕΩΝ)
ΔΙΕΥΘ. ΓΡΑΦΕΙΟΥ ΔΗΜ. ΘΕΟΔΩΡΑΚΗ 3
9-1 το πρωί και 6.30-9 απ/τα
Δευτέρας-Πέμπτης εκτός Σαβ. και Κυρ.
Τηλ. (22410) 22943-28838 FAX: 28838
email.vazoukou@otenet.gr.
ΡΟΔΟΣ

ΕΝΟΙΚΙΑΣΕΙΣ

συνέχεια από την προηγούμενη

ΓΚΑΡΣΟΝΙΕΡΑ επιπλωμένη επί της Αννης Μαρίας 55, κατάλληλη για ένα άτομο (κατά προτίμηση στρατιωτικός). Πληρ. τηλ. 22410 25617.
AE54578

ΟΡΟΦΟΔΙΑΜΕΡΙΣΜΑ, 1ου ορόφου, τρία υπνοδωμάτια, κουζίνα, σαλόνι, μπάνιο και WC χωρίς κοινόχρηστα με σύνδεση στο αποχετευτικό 100 τ.μ. Τιμή 450 ευρώ στο Καρακόνερο. Πληρ. τηλ. 22410 65471 από 10 π.μ. έως 10 μ.μ. AE54577

ΕΝΟΙΚΙΑΖΕΤΑΙ ΣΤΟ ΚΕΝΤΡΟ ΤΗΣ ΠΟΛΗΣ (ΕΝΑΝΤΙ MCDONALD) ΔΙΑΜΕΡΙΣΜΑ 90 τ.μ. ΣΤΟΝ 1ο ΟΡΟΦΟ ΜΕ ΚΕΝΤΡΙΚΗ ΘΕΡΜΑΝΣΗ ΚΑΙ ΑΣΑΝΣΕΡ ΑΝΑΚΑΙΝΙΣΜΕΝΟ ΚΑΙ ΦΡΕΣΚΟΒΑΜΜΕΝΟ, ΚΑΤΑΛΛΗΛΟ ΓΙΑ ΔΥΟ ΦΟΙΤΗΤΕΣ. ΤΗΛ. 6972007352 ΚΑΙ 6932278587. ΠΕ54574

ΣΤΟΥΝΤΙΟ, επιπλωμένο τελείως ανεξάρτητο, σε ήσυχη περιοχή στην Ιξιά. Πληρ. τηλ. 2241073450 και 6973787583.
AE54583

ΣΤΟΥΝΤΙΟ πλήρως επιπλωμένο, με κλιματιστικό και ηλιακό, ευρύχωρος και άνετος χώρος, με θέα στην περιοχή της Ανάληψης. Πληρ. τηλ. 2241066277 και 6945296263.
AE54576

ΟΡΟΦΟΔΙΑΜΕΡΙΣΜΑ 2 υπνοδ., σαλόνι, κουζίνα, W.C., για φοιτητές, δημ. υπαλλήλους. Κοδριγκτών 35, τηλ. 2241032234, 6938754046.
AE54571

ΣΤΟΥΝΤΙΟ μεγάλο επιπλωμένο μέσα σε κήπο, με δική του τουαλέτα, κουζίνα, ψυγείο, ηλιακό και ηλεκτρικό θερμοσίφωνο και φανταστική θέα. Πληρ. τηλ 22410 60235.
AE54569

ΕΝΟΙΚΙΑΣΕΙΣ ΚΑΤΑΣΤΗΜΑΤΩΝ: 1) Ενοικιάζεται-Πωλείται επιχείρηση κεντρική 32 τ.μ. στα «ΕΚΑΤΟ ΜΑΓΑΖΙΑ» 2) Ενοικιάζεται στην Ψαροπούλα κατάστημα γωνιακό 55 τ.μ. με μηνιαίο μίσθωμα 880 ευρώ. Πληροφορίες Σαββαΐδης και Συνεργάτες τηλ. 22410 26281. AE54567

ΓΚΑΡΣΟΝΙΕΡΕΣ επιπλωμένες στην περοχή Κοσκινού 265 ευρώ. Πληρ. τηλ. 2241065578 κ. Φωταράς
AE54557

ΕΝΟΙΚΙΑΖΟΝΤΑΙ ΓΡΑΦΕΙΑ Ή ΚΑΤΑΣΤΗΜΑΤΑ ΣΤΟ ΚΙΟΤΑΡΙ ΕΠΙ ΤΟΥ ΚΕΝΤΡΙΚΟΥ ΔΡΟΜΟΥ. ΠΛΗΡ. ΤΗΛ. 2244044625, 6942091451
ΠΕ54533

STUDIOS πλήρως επιπλωμένο 31 τ.μ. που διαθέτει πολυκουζινάκι, διπλό κρεβάτι, ξεχωριστό WC με μπανιέρα, τραπέζια, καρέκλες σε άριστη κατάσταση για μακροχρόνια μίσθωση επί της οδού Πειραιώς στη Ρόδο. Πληρ. τηλ. 2241077987, 6942210685 όλες τις ώρες AE54549

ΔΙΑΜΕΡΙΣΜΑ ημιεπιπλωμένο πλησίον Πανεπιστημίου με δύο υπνοδωμάτια, σαλόνι, κουζίνα, μπάνιο, με κεντρική θέρμανση. Πληρ. τηλ. 2241075511, 6944666182
AE54560

ΔΙΑΜΕΡΙΣΜΑ 75 τ.μ. τριάρι στο 2ο όροφο στην οδό Μ. Μαλλιαράκη 16 (απέναντι από την "Ροδιακή"). Πληρ. τηλ. 2241066365 AE54550

ΕΝΟΙΚΙΑΖΟΝΤΑΙ: α) μονοκατοικία (2όροφη) 70 τ.μ. στην Ιξιά μέσα σε κήπο. Διαθέτει ιδιωτικό χώρο γκαράζ, β) μονοκατοικία 2όροφη, πλήρως εξοπλισμένη και επιπλωμένη, κλιματιζόμενη, 150 τ.μ., στην Παλιά Πόλη της Ρόδου, στην οδό Ιπποδάμου, με κήπο και ταράτσα. Πληρ. τηλ. 2241033835, 20518AE54559

ΓΚΑΡΣΟΝΙΕΡΑ επιπλωμένη στο κέντρο της πόλης, κατάλληλη για φοιτητές. Πληρ. τηλ. 2241034125, 6936795126
AE54551

ΣΤ' ΑΦΑΝΤΟΥ ΔΙΑΜΕΡΙΣΜΑ ευρύχωρο πλήρως επιπλωμένο νεόκτιστης οικοδομής κατάλληλο για εκπαιδευτικούς και στρατιωτικούς. Πληρ. τηλ. 2241055851 πρωί, 2241025188 απογ. 6977904694 ΧΑΕ279

ΕΝΟΙΚΙΑΖΕΤΑΙ ΔΙΑΜΕΡΙΣΜΑ ισόγειο 100 τ.μ. στην Ιξιά, δύο υπνοδωματίων σαλοτραπεζαρία, μεγάλη κουζίνα, κ.λπ. χώρων σε μικρή πολυκατοικία τεσσάρων διαμερισμάτων σε ήσυχη και καθαρή περιοχή. Πληρ. τηλ 2241095853
AE54532

ΕΝΟΙΚΙΑΖΟΝΤΑΙ τα παρακάτω επιπλωμένα και πλήρως εξοπλισμένα διαμερίσματα κατάλληλα για φοιτητές-τριες, από 29-9-03 κοντά στο Παν/μιο: 1) Ενα διαμέρισμα των 40 τ.μ., σε δεύτερο όροφο, αποτελούμενο από υπνοδωμάτιο, καθιστικό, κουζίνα, WC και 2) Ενα διαμερισματάκι των 20 τ.μ. ισόγειο. Πληροφορίες τηλ. 2241025468.
AE54494

STUDIOS επιπλωμένα με κλιματισμό και τηλεόραση επί της Παπαναστασίου 10 (περιοχή Δασκάλων). Πληρ. τηλ. 2241029196, 6946348257
AE54537

ΕΝΟΚΙΑΖΕΤΑΙ πολυτελής κατοικία στα Κοσκινούμε όλες τις σύγχρονες προδιαγραφές 200 τ.μ. κήπος BBC κλιματισμός, αυτόματα παράθυρα, ρολά, σύγχρονη κουζίνα, πλήρως εξοπλισμένη-ηλιακός πάρκιν, ησυχία, θέα πανοραμική. Πληρ. τηλ. 6944715708
AE54472

TOP PROPERTIES

GEORGE & SAVAS PIPINOS
ΓΕΩΡΓΙΟΣ & ΣΑΒΒΑΣ ΠΙΠΙΝΟΣ
ΣΥΜΒΟΥΛΟΙ ΚΑΙ ΕΚΤΙΜΗΤΕΣ ΑΚΙΝΗΤΩΝ
REAL ESTATE AGENTS • MEMBER OF F.I.A.B.C.I.-NAEA-C.E.I.

Από το 1971

Email: *gpipinos@otenet.gr* ***URL:*** *www.rhodes-top-properties.com* ***and*** *www.pipinos.gr*

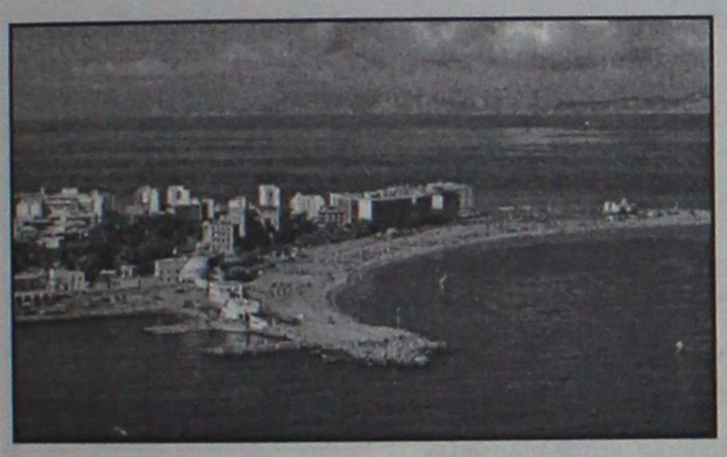

Η **"TOP PROPERTIES"** είναι ατομική επιχείρηση και ανήκει στους Γεώργιο και Σάββα Πιπίνο. Το γραφείο ασχολείται από το 1971 αποκλειστικά και μόνο με επενδύσεις και REAL ESTATE, στο νησί της Ρόδου και στην ευρύτερη περιοχή της Δωδεκανήσου.

ΑΠΕΥΘΥΝΟΜΑΣΤΕ: Στους **σοβαρούς, απαιτητικούς και επιλεκτικούς** επενδυτές-επιχειρηματίες, Ελληνες και ξένους που ενδιαφέρονται να κάνουν μια σοβαρή επένδυση προβολής στο νησί της Ρόδου.

ΠΡΟΣΦΕΡΟΥΜΕ: Α) Υπηρεσίες και πληροφορίες που γίνονται σε προσωπικό επίπεδο με εχεμύθεια, διακριτικότητα και σοβαρότητα.
Β) Μεγάλη γκάμα υψηλής ποιότητας, ακινήτων, όπως:1) Ξενοδοχεία Α' και Β' κατηγορίας των 600-500-350-300 κλινών, 2) Κεντρικά αστικά ακίνητα κατάλληλα για Τράπεζες-καταστήματα-γραφεία, 3) Παραλιακές εκτάσεις, κατάλληλες για τουριστικές επενδύσεις των 150.000-100.000-70.000-50.000-36.000 τ.μ. και 4) Διαμερίσματα και μεζονέτες προβολής, και 5) Αξιόλογες Παραθεριστικές κατοικίες.

ΣΤΟΧΟΣ ΜΑΣ ΕΙΝΑΙ: Να προσφέρουμε στο αγοραστικό μας κοινό υψηλής ποιότητας ακίνητα και ευκαιρίες στο νησί της Ρόδου. Η τριακονταετής και πλέον πείρα μας στον τομέα αυτό αποτελεί εγγύηση.

ΣΥΝΘΗΜΑ ΜΑΣ ΕΙΝΑΙ: Επενδύστε στη ΡΟΔΟ ΤΩΡΑ, σε ακίνητα που ΑΝΤΕΧΟΥΝ ΣΤΟ ΧΡΟΝΟ

Γεώργιος και Σάββας Πιπίνος
ΜΕΣΙΤΕΣ ΑΣΤΙΚΩΝ ΣΥΜΒΑΣΕΩΝ
Γιατί εμείς γνωρίζουμε καλύτερα!

Since 1971

TOP PROPERTIES is a father and son business. The senior, Mr George S. Pipinos, the founder of the office, has carved over the years a reputation for integrity and excellence in the world of Real Estate in the Dodecanese. The junior, Dr. Savas Pipinos, has returned from his studies in the UK to aid in his father´s footsteps.
AT TOP PROPERTIES we try hard to attract important and selective investors, high calibre businessmen/women and discerning professional people, both Greek and foreign, who wish to acquire substantial and valuable property on Rhodes.
We offer our expertise and advice privately, discreetly and in strict confidence.
We keep a comprehensive list of real estate of the highest specifications:
a. A' and B' class hotels (600, 500, 350, 300 beds capacity)
b. Centrally situated office buildings and other business premises.
c. Seaside land, ideal for development (hotels, holiday resorts, etc), of 150.000, 100.000, 70.000, 50.000, 36.000 square metres.
d. Villas, luxury apartments, detached, semi-detached and terraced houses.
e. Holiday and Retirement Homes.
Our aim is to give our clients the opportunity to acquire value for money, first class real estate on Rhodes. Our 30 and more years of experience is our warranty.
Our motto is Invest in Rhodes, Invest in property, It stands the test of time.

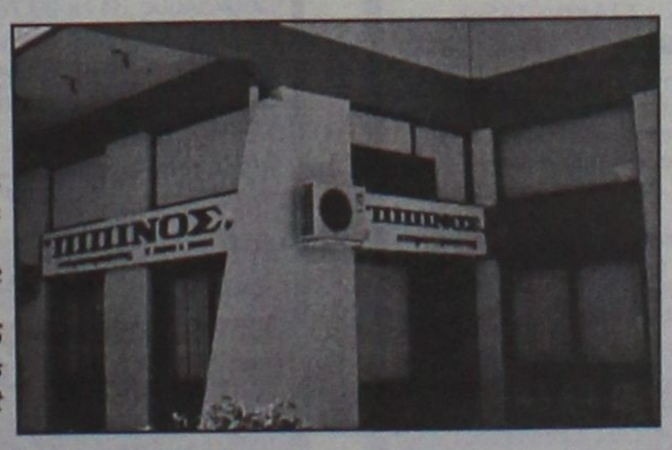

TOP PROPERTIES
George and Savas Pipinos
Because we know best

ΚΕΝΝΕΝΤΥ 38, ΡΟΔΟΣ, 85 100, ΤΗΛ. (22410) 23895,FAX: (22410) 20883
38 KENNEDY STR., RHODES, 85 100, TEL. (22410) 23895, FAX: (22410) 20883

ΟΙΚΟΔΟΜΗ ΡΟΔΟΥ

ΤΕΧΝΙΚΗ-ΚΑΤΑΣΚΕΥΑΣΤΙΚΗ ΕΤΑΙΡΕΙΑ
ΠΩΛΟΥΝΤΑΙ

1) **Καταστήματα, διαμερίσματα και οροφοδιαμερίσματα** στην οδό Αμστερνταμ, Βερολίνου και Μαδρίτης στο Ροδίνι διαφόρων μεγεθών (σε συγκρότημα 9 πολυκατοικιών)
2) **Μονοκατοικίες** 150 τ.μ. η κάθε μία σε κτήμα 2.000 τ.μ. (υπό κατασκευή)
3) **Μονοκατοικίες** στο Κιοτάρι Ασκληπειού (στο κύμα) 120 τ.μ. σε κτήμα 1.300 τ.μ. εκάστη (υπό κατασκευή)
4) **Διώροφες μονοκατοικίες** των 100 τ.μ. στο Γεννάδι, 200 μέτρα από τη θάλασσα σε κτήμα 1.300 τ.μ. (υπό κατασκευή)

ΟΙΚΟΔΟΜΗ ΡΟΔΟΥ

Δεκτά δάνεια και ευκολίες πληρωμής έχουμε τις καλύτερες τιμές της αγοράς.

Καμύνδου 4- Ρόδος-85100 Τηλ.: 22410/60460- 2 Fax: 22410/60463

ΜΑΝΟΛΗΣ ΣΠΥΡΙΔΗΣ
Πολιτικός Μηχανικός Δ.Π.Θ.
(Κιν:693 6660460)

ΚΩΣΤΑΣ ΚΩΝΣΤΑΝΤΙΝΙΔΗΣ
εργολάβος
(ΚΙΝ.: 694 6999906)



ΠΩΛΟΥΝΤΑΙ

Διαμερίσματα λουξ κατασκευής των 82 τ.μ. και των 93 τ.μ. σε νεόκτιστη οικοδομή με ασανσέρ και ιδιωτικό πάρκιν στην οδό Σμύρνης, περιοχή Ροδίνι

ΖΗΤΟΥΝΤΑΙ

οικόπεδα για αντιπαροχή ή ανταλλαγή

ΑΝΑΛΑΜΒΑΝΟΥΜΕ

ιδιωτικά έργα πάσης φύσεως οικοδομικών εργασιών

ΧΑΤΖΗΜΙΧΑΛΗΣ ΚΩΝΣΤΑΝΤΙΝΟΣ
ΔΟΜΙΚΟΣ ΕΡΓΟΛΑΒΟΣ ΔΗΜΟΣΙΩΝ ΚΑΙ ΙΔΙΩΤΙΚΩΝ ΕΡΓΩΝ
ΤΗΛ. (22410)21834, 6936609834, 6974198504

ΕΝΟΙΚΙΑΣΕΙΣ

συνέχεια από την προηγούμενη

ΔΙΑΜΕΡΙΣΜΑ τριάρι, 88 τ.μ., ισόγειο σε καλή κατάσταση επιπλωμένο στην περιοχή Ροδίνι. Προτιμούνται δημόσιοι υπάλληλοι. Πληρ. τηλ. 22410 76586, 6944831246.ΑΕ54493

ΓΚΑΡΣΟΝΙΕΡΕΣ ΣΕ ΚΕΝΤΡΙΚΗ ΤΟΠΟΘΕΣΙΑ ΣΤΗΝ ΚΡΕΜΑΣΤΗ ΠΛΗΡΩΣ ΕΞΟΠΛΙΣΜΕΝΕΣ ΚΑΙ ΜΕ ΗΛΙΑΚΟ. ΜΟΝΟ ΓΙΑ ΕΚΠΑΙΔΕΥΤΙΚΟΥΣ. ΠΛΗΡ. ΤΗΛ. 6974016725, 2241092766, κ. ΙΑΚΩΒΟ ΠΕ54216

ΕΝΟΙΚΙΑΖΕΤΑΙ λόγω συνταξιοδότησης κατάστημα 45 τ.μ. με ασημένια κοσμήματα και είδη λαϊκής τέχνης σε κεντρικό δρόμο της Παλιάς Πόλης της Ρόδου. Προσφέρεται και με το εμπόρευμα. Πληρ. τηλ. 2241020995 ώρες 9 π.μ.-8 μ.μ. ΑΕ54480

ΔΙΑΜΕΡΙΣΜΑ 110 τ.μ. για επαγγελματική χρήση επί της Αννης Μαρίας. Πληρ. τηλ. 2241036504 ΑΕ54479

ΔΙΑΜΕΡΙΣΜΑ β' ορόφου με δύο υπνοδωμάτια σε άριστη κατάσταση. Πληρ. τηλ. 6973753556, 6972764614, 6972075711 ΑΕ54475

ΕΝΟΙΚΙΑΖΟΝΤΑΙ: α) Διαμέρισμα στη Ρόδο επιπλωμένο, β' ορόφου, 95 τ.μ. πλήρως εξοπλισμένο. β) Γκαρσονιέρα στην Ιαλυσό, σε ισόγειο μονοκατοικίας, πλήρως επιπλωμένη και εξοπλισμένη. Πληρ. τηλ. 2241090038 και κιν. 6945411099.

ΓΚΑΡΣΟΝΙΕΡΕΣ και STUDIOS, καινούργια πλήρως επιπλωμένα, κοντά στο Πανεπιστήμιο και στα ΙΕΚ. Πληρ. τηλ. 22410 78965. ΑΕ53832

ΕΝΟΙΚΙΑΖΟΝΤΑΙ δωμάτια επιπλωμένα. Λεωφ. Αφάντου. Πληρ. τηλ. 2241036504 ΑΕ54404

ΕΝΟΙΚΙΑΖΟΝΤΑΙ στην Κρεμαστή καινούργια διαμερίσματα διάρια, τριάρια επιπλωμένα και μη επιπλωμένα με κήπο, πάρκιν, ήσυχο περιβάλλον, κοντά στα σχολεία με θέα τη θάλασσα. Πληρ. τηλ. 2241094822 6946671053 ΑΕ54411

ΕΝΟΙΚΙΑΖΕΤΑΙ χώρος οικοπέδου δια την τοποθέτηση περιπτέρου. Πληρ. τηλ. 2241025242 ΧΑΕ097

STUDIOS επιπλωμένα, Αισχίνης 31. Πληρ. τηλ. 2241030115 ΑΕ54389

ΚΑΤΑΣΤΗΜΑ 55 τ.μ. άνετη κατασκευή παταριού ύψος 6,5 μέτρα επί της οδού Στ. Καζούλη και Πελοποννήσου 2 για οποιαδήποτε χρήση. Πληρ. τηλ. 2241026141 ΑΕ54424

ΚΑΤΑΣΤΗΜΑ 52 τ.μ. με είδη ρουχισμού και κεντήματα (με το εμπόρευμα ή όχι) μεγάλο πατάρι, τουαλέτα και αυλή στο Νιοχώρι (οδός Γρίβα). Πληρ. τηλ. 2241020901 ΧΑΕ119

ΕΝΟΙΚΙΑΖΟΝΤΑΙ ΚΑΙΝΟΥΡΓΙΑ ΔΙΑΜΕΡΙΣΜΑΤΑ ΕΠΙΠΛΩΜΕΝΑ ΣΤΗΝ ΙΞΙΑ ΜΕ ΠΙΣΙΝΑ ΚΑΙ ΚΗΠΟ. ΑΣΑΝΣΕΡ, ΘΕΡΜΑΝΣΗ, ΑΠΟΤΕΛΕΙΤΑΙ ΑΠΟ ΥΠΝΟΔΩΜΑΤΙΟ, ΣΑΛΟΝΙ-ΚΟΥΖΙΝΑ ΕΝΙΑΙΟ, ΕΝΟΙΚΙΟ 300 ΕΥΡΩ ΤΟ ΜΗΝΑ ΧΩΡΙΣ ΕΠΙΒΑΡΥΝΣΗ ΗΛΕΚΤΡΙΚΟΥ ΚΑΙ ΝΕΡΟΥ. ΠΛΗΡ. ΤΗΛ. 2241096388, ΩΡΕΣ 08.00-11.00,6947221389 ΠΕ54379

ΕΝΟΙΚΙΑΖΟΝΤΑΙ επί της λεωφ. Ιαλυσού 35 δίπλα στο ξενοδοχείο CORALLI μονά και διπλά επιπλωμένα δωμάτια για μήνες. Πληρ. τηλ. 2241092802 ΑΕ54265

ΔΙΑΜΕΡΙΣΜΑΤΑ των 50 τ.μ. ή 70 τ.μ. καινούργια (2 υπνοδωμάτια, σαλόνι, κουζίνα, ενιαίος χώρος - WC) στον Αρχάγελο, κατάλληλα για εκπαιδευτικούς - στρατιωτικούς για όλο το χρόνο. Πληρ. τηλ. 6974019076 ΧΑΕ109

ΕΝΟΙΚΙΑΖΟΝΤΑΙ ΠΟΛΥΤΕΛΗ ΜΙΚΡΑ ΔΙΑΜΕΡΙΣΜΑΤΑ ΤΩΝ 40 Ή 60 Τ.Μ. ΓΙΑ ΕΝΑ Ή ΔΥΟ ΑΤΟΜΑ, ΓΙΑ ΟΛΟ ΤΟ ΧΡΟΝΟ Ή ΜΙΚΡΟΤΕΡΟ ΧΡΟΝΙΚΟ ΔΙΑΣΤΗΜΑ Ή ΚΑΙ ΜΕ ΤΗΝ ΗΜΕΡΑ, ΕΥΡΥΧΩΡΑ ΚΑΙ ΜΕ ΜΕΓΑΛΕΣ ΒΕΡΑΝΤΕΣ. ΖΕΣΤΟ ΝΕΡΟ ΜΕ ΗΛΙΑΚΟΥΣ ΧΕΙΜΩΝΑ-ΚΑΛΟΚΑΙΡΙ, AIR-CONDITION, ΕΥΚΟΛΟ ΠΑΡΚΙΝ ΚΑΙ ΠΛΗΡΩΣ ΕΠΙΠΛΩΜΕΝΑ. ΣΤΟ ΠΑΡΑΔΕΙΣΙ ΤΗΣ ΡΟΔΟΥ. ΤΙΜΕΣ ΚΑΛΕΣ ΓΙΑ ΣΤΡΑΤΙΩΤΙΚΟΥΣ, ΕΚΠΑΙΔΕΥΤΙΚΟΥΣ ΚΑΙ ΓΕΝΙΚΑ ΔΗΜΟΣ. ΥΠΑΛΛ. ΠΛΗΡ. ΤΗΛ. 73807-81210, ΚΙΝ. 6947429235. ΠΕ52153

ΕΝΟΚΙΑΖΟΝΤΑΙ επαγγελματικοί χώροι σε προνομιακή τουριστική τοποθεσία (λεωφόρος Ρόδου-Καλλιθέας έναντι ξενοδοχείου "Paradise") μαζί με την αντίστοιχη αυλή τους (ιδανικό σημείο για ταβέρνα μαγαζιά). Πληρ. τηλ. 6944780053, 6944416001, 2241028650 ΑΕ53888

ΧΩΡΟΙ ΑΠΟΘΗΚΕΥΣΗΣ ΕΝΟΙΚΙΑΖΟΝΤΑΙ ΠΕΡΙΦΡΑΓΜΕΝΟΙ, ΑΣΦΑΛΕΙΣ, ΥΠΑΙΘΡΙΟΙ, ΗΜΙΥΠΑΙΘΡΙΟΙ, ΚΑΙ ΚΛΕΙΣΤΟΙ ΚΑΤΑΛΛΗΛΟΙ ΓΙΑ ΑΠΟΘΗΚΕΥΣΗ ΕΝΟΙΚΙΑΖΟΜΕΝΩΝ ΑΥΤΟΚΙΝΗΤΩΝ ΚΑΙ ΠΟΥΛΜΑΝ. ΠΛΗΡ. ΤΗΛ. (22410)38400 ΩΡΕΣ 08.00-15.00 κ. ΓΙΩΤΑ ΧΠΕ1913

ΚΑΤΑΣΤΗΜΑ 75 τ.μ. με βιτρίνα 6,50 μ. σε εμπορικό δρόμο της Παλιάς Πόλης της Ρόδου. Πληρ. τηλ. 69.44.88.11.22 και 2241037753. ΧΑΕ111

ΕΝΟΙΚΙΑΖΟΝΤΑΙ ΔΙΧΩΡΑ ΕΠΙΠΛΩΜΕΝΑ ΔΙΑΜΕΡΙΣΜΑΤΑ 50 Τ.Μ. ΣΤΗΝ ΠΕΡΙΟΧΗ ΤΗΣ ΙΞΙΑΣ, ΜΕ ΧΩΡΟ ΣΤΑΘΜΕΥΣΗΣ, ΚΗΠΟ, ΠΙΣΙΝΑ, ΘΕΡΜΑΝΣΗ ΚΑΙ ΖΕΣΤΟ ΝΕΡΟ, ΙΔΑΝΙΚΑ ΓΙΑ ΕΚΠΑΙΔΕΥΤΙΚΟΥΣ, ΓΙΑΤΡΟΥΣ, ΣΤΡΑΤΙΩΤΙΚΟΥΣ. ΠΛΗΡ. ΤΗΛ. 2241093172, ΚΙΝ. 6944658034 www.eleonas.net ΧΠΕ017

ΕΝΟΙΚΙΑΖΟΝΤΑΙ STUDIOS ΜΕ ΤΟ ΜΗΝΑ Ή ΜΕ ΤΗΝ ΗΜΕΡΑ ΠΛΗΡΩΣ ΕΠΙΠΛΩΜΕΝΑ ΜΕ ΠΟΛΥΚΟΥΖΙΝΑΚΙ, ΨΥΓΕΙΟ, ΝΤΟΥΣ, WC, ΤΗΛΕΦΩΝΟ, ΜΠΑΛΚΟΝΙ, ΖΕΣΤΟ ΝΕΡΟ ΕΠΙ 24ΩΡΟΥ ΒΑΣΕΩΣ ΣΤΗΝ ΠΙΟ ΗΣΥΧΗ ΠΕΡΙΟΧΗ ΤΗΣ ΠΟΛΗΣ ΡΟΔΟΥ (ΠΕΡΙΟΧΗ ΔΑΣΚΑΛΩΝ), ΟΔΟΣ ΜΑΝΩΛΗ ΠΑΠΑΜΑΝΩΛΗ ΑΡΙΘΜ. 12 ΚΑΘΕΤΟΣ ΕΠΙ ΤΗΣ ΣΤΕΛΙΟΥ ΚΩΤΙΑΔΗ. ΠΛΗΡ. ΤΗΛ. (22410)37244 ΧΠΕ283

ΑΠΟΘΗΚΕΣ ΣΤΗΝ ΙΑΛΥΣΟ, ΕΝΟΙΚΙΑΖΟΝΤΑΙ 1) ΑΠΟΘΗΚΕΥΤΙΚΟΙ ΧΩΡΟΙ ΑΠΟ 100 ΕΩΣ 2000 Τ.Μ. ΚΑΙ ΥΨΟΣ 8 Μ. ΑΣΦΑΛΕΙΣ ΜΕ ΜΕΓΑΛΟΥΣ ΧΩΡΟΥΣ ΔΙΑΚΙΝΗΣΗΣ ΦΟΡΤΩΣΗΣ ΚΑΙ ΕΚΦΟΡΤΩΣΗΣ ΠΡΟΪΟΝΤΩΝ, 2) ΥΠΑΙΘΡΙΟΙ ΧΩΡΟΙ ΠΕΡΙΦΡΑΓΜΕΝΟΙ, ΑΣΦΑΛΕΙΣ, ΚΑΤΑΛΛΗΛΟΙ ΓΙΑ ΑΠΟΘΗΚΕΥΣΗ ΠΡΟΪΟΝΤΩΝ ΣΕ ΠΑΛΕΤΕΣ. ΠΛΗΡ. ΤΗΛ. (22410)38400 ΑΠΟ ΔΕΥΤΕΡΑ ΕΩΣ ΠΑΡΑΣΚΕΥΗ 08.00-15.00 κ. ΓΙΩΤΑ ΧΠΕ1912

PUB-ΚΑΦΕΤΕΡΙΑ στο τουριστικό κέντρο-πλησίον νέου καζίνο. Πλήρως εξοπλισμένη ανακαινισμένη, η καλύτερη στο είδος της. Συμβόλαιο 12ετές. Πληροφορίες άλλες δεν θα δοθούν στο τηλέφωνο. Συζητείται και η πώληση. Πληρ. για συνεννόηση τηλ. 2241078392, 6977/339669, 6936/607154 μετά τις 12 το μεσημέρι. ΧΑΕ1501

πωλησεις–αγορες ακινητων & επιχειρησεων

ΕΥΚΑΙΡΙΑ

α) **Οικόπεδο** στ' Αφάντου, 2.300 τ.μ. με νερό και ρεύμα, 300 μέτρα από τη θάλασσα.
β) **Οικόπεδα** στα περίχωρα της Ρόδου 2 και 4 στρέμματα
γ) **Διαμέρισμα** στο Ροδίνι, τριάρι.
δ) **Οικόπεδο** στον κεντρικό δρόμο Αφάντου-Κολύμπια 2.500 στρέμματα

Πληρ. τηλ. 2241026805, 2241051024, 6945406562
ΔΡΑΚΟΣ ΓΕΩΡΓΙΟΣ

κεφάλαιο
Κτηματομεσιτικο - Συμβουλευτικο Γραφειο

ΔΙΑΜΕΡΙΣΜΑΤΑ ΠΩΛΟΥΝΤΑΙ

❑ 30 τ.μ , ρετιρέ γκαρσο-νιέρα , Ιξιά , 10.εκ-29.347 €
❑ 41 τ.μ,ισόγειο,1 υπν/τιου , αυλή,καινούριο , Ανάληψη , 23εκ- 67.500 €
❑ 41 τ.μ, 2ου ,1 υπν/τιου , αυλή,καινούριο , Ανάληψη , 23εκ- 67.500 €
❑ 58 τ.μ,ισόγειο,1 υπν/τιου , καινούριο , Ροδίνι , 30εκ-88.041 €
❑ 60 τ.μ,1ου ,1 υπν/τιου , Ανάληψη , 19εκ- 55.760 €
❑ 72 τ.μ , 3ου ,2υπν/τιων , Ανάληψη ,36 εκ-105.649 €
❑ 80 τ.μ ,ισόγειο,2υπν/τιων, καινούριο,Ροδίνι, 39 εκ-114.453 €
❑ 81 τ.μ,2ου,2 υπν/τιων κατάλληλο για γραφειακό χώρο,Κέντρο,40εκ117.388 €
❑ 82 τ.μ ,1ου ,2υπν/τιων, καινούριο,Τριάντα 32 εκ-93.910 €
❑ 86 τ.μ ,ισόγειο,2υπν/τιων, αυλή ,καινούριο,Τριάντα 38 εκ- 111.518 €
❑ 87 τ.μ ,1ου ,2υπν/τιων, καινούριο,Τριάντα 39 εκ-114.453 €
❑ 90 τ.μ , 2ου ,2υπν/τιων , καινούριο,Ανάληψη ,37 εκ-108.584 €
❑ 93 τ.μ ,1ου ,3υπν/τιων, καινούριο,Ροδίνι, 46 εκ-134.996 €
❑ 95 τ.μ , 1ου ,3υπν/τιων , Δασκάλους ,34 εκ-99.780 €
❑ 96 τ.μ , 2ου ,3υπν/τιων , Ανάληψη ,37 εκ-108.584 €
❑ 100 τ.μ ,1ου ,3υπν/τιων, καινούριο,Τριάντα 45 εκ-132.061 €
❑ 102 τ.μ , 1ου,3υπν/τιο, καινούριο,Καρακόνερο, 44εκ-129.126 €
❑ 103 τ.μ ,οροφοδια/μα 1ου ,3υπν/τιων,καινούριο,πάρκινκ,,Καρακόνερο,52,5εκ-154.072 €
❑ 116τ.μ , 1ου , 3υπν/τιων ,καινούριο , πάρκινκ , 34τ.μ Ανάληψη,62 εκ-181.951 €
❑ 117 τ.μ ,οροφοδια/μα ισόγειο,3υπν/τιων,καινούριο Ανάληψη 60εκ-176.082 €
❑ 123τ.μ,ισόγειο,3υπν/τιων, Ακαδημία , κατάλληλο για επαγγελματική χρήση 95 εκ –278.796 €
❑ 123τ.μ 1ου, 3 υπν/τιων, καινούριο,πάρκινκ , Αγ.Νικόλαο,73 εκ-214.233 €

ΜΕΖΟΝΕΤΕΣ- ΜΟΝ/ΚΙΕΣ ΠΩΛΟΥΝΤΑΙ

❑ 110 τ.μ ,μεζονέτα ,σοβά με 50 τ.μ αυλή , Κοσκινού 25εκ-73.367 €
❑ 130 τ.μ ,μεζονέτα , μπετά , 300 τ.μ αυλή Τριάντα 38 εκ-111.518 €
❑ 130 τ.μ ,μεζονέτα , μαρμαροσοβά , 300 τ.μ αυλή Τριάντα 47 εκ-137.931 €
❑ 130 τ.μ ,μεζονέτα, 3υπν/τιων , , 300 τ.μ αυλή Τριάν3υπν/τιων τα 38 εκ-252.385 €
❑ 140 τ.μ ,μεζονέτα ,μπετά σε 1.350 τ.μ οικόπεδο Τρείς 32εκ-93.910 €
❑ 148 τ.μ ,μεζονέτα , 3υπν/τιων , 300 τ.μ αυλή Τριάντα 86 εκ-252.385 €
❑ 170 τ.μ ,μεζονέτα ,μπετά σε 1.350 τ.μ οικόπεδο Κοσκινού 40εκ-117.388 €
❑ 180 τ.μ ,μεζονέτα , 3υπν/τιων , 250 τ.μ αυλή 60 τ.μ πάρκινγκ,Τριάντα 90 εκ-264.123 €
❑ 200 τ.μ ,μεζονέτα μ/σοβά , 3 υπν/τιων ,300 τ.μ οικόπεδο Τριάντα 50εκ-146.735 €

ΟΙΚΟΠΕΔΑ ΠΩΛΟΥΝΤΑΙ

❑ 2.000τ.μ,με την άδεια θέα, Κοσκινού 32εκ- 93.910 €
❑ 4.100 τ.μ,θέα , Κοσκινού 60εκ-176.082 €
❑ 4.100 τ.μ , Κοσκινού 25εκ-73.368 €
❑ 4.300 τ.μ, , Κολύμπια 20εκ-58.695 €
❑ 4.300 τ.μ, , Κολύμπια 24εκ-70.432 €

ΕΠΙΧΕΙΡΗΣΕΙΣ & ΕΠΑΓΓΕΛΜΑΤΙΚΟΙ ΧΩΡΟΙ

❑ 81 τ.μ,2ου,2 υπν/τιων κατάλληλο για γραφειακό χώρο Κέντρο,117.388 €
❑ Κατάστημα 45 τ.μ κύρια χρήση με 120 τ.μ αποθήκη στο ίδιο επίπεδο και 30 τ.μ πατάρι,πλησίον Σ.Κωτιάδη 50 εκ-146.735 €
❑ Αποθήκη 95τ.μ ,σοβά ,ράμπα, Καρακόνερο 16 εκ-46.955 €
❑ 123τ.μ,ισόγειο,διαμέρισμα,3υπν/τιων, Ακαδημία , κατάλληλο για επαγ/ματική χρήση 95 εκ –278.796 €
❑ Αποθήκη 125 τ.μ συν 20 τ.μ βοηθητικά , Σ.Κωτιαδη ,23εκ-67.498 €
❑ Κατάστημα 54 τ.μ ισόγειο 52 τ.μ,όροφος 120 τ.μ αυλή,Παλιά πόλη 230εκ-674.980 €

ΖΗΤΟΥΝΤΑΙ ΚΑΤΟΙΚΙΕΣ & ΟΙΚΟΠΕΔΑ ΕΝΤΟΣ & ΕΚΤΟΣ ΠΟΛΕΩΣ

ΤΣΟΥΡΟΥΝΑΚΗΣ Ι. ΑΝΤΩΝΙΟΣ (B.Sc.-MKT)
ΤΗΛ.:2241060060 (3 γραμμές) FAX: 2241060062
ΚΙΝ.:6945 949882
e-mail: kefaleo@rho.forthnet.gr
Γ. Σεφέρη 12
(παραπλεύρως ΜΗΔΕΙΑ)
Ρόδος
www.e-kefaleo.com

ΣΧΟΛΗ ΟΔΗΓΩΝ
ΠΟΡΤΣΕΛΛΗΣ ΣΤΕΦΑΝΟΣ
Διπλ. εκπαιδευτής υποψηφίων οδηγών μέλος της Ε.Σ.Ο.Ρ. Ο.Ε.
• Διπλώματα αυτοκινήτου, μοτοσικλέτας,φορτηγού, λεωφορείου, νταλίκας
• Αναθεωρήσεις ληγμένων αδειών
• Θεωρητικά μαθήματα ΚΟΚ και Μηχανολογίας
• Μετατροπές ξένων διπλωμάτων σε ελληνικά
• Διπλώματα αυτόματου αυτοκινήτου
ΕΙΝΑΙ ΘΕΜΑ ΕΠΙΛΟΓΗΣ
ΝΕΑ ΔΙΕΥΘΥΝΣΗ: ΕΘΝΙΚΗΣ ΑΝΤΙΣΤΑΣΗΣ 73 (ΠΡΩΗΝ ΑΝΝΗΣ ΜΑΡΙΑΣ)
ΤΗΛ. 2241034497, 6945463635

ΠΩΛΟΥΝΤΑΙ
από ιδιώτη ιδιοκτήτη,
μονοκατοικίες,
μεζονέτες 100 τ.μ.
στην παραλία Αφάντου
επί του κύματος.
Πληρ. τηλ. 6942089864

ΣΧΟΛΗ ΟΔΗΓΩΝ
ΚΟΥΣΗ ΠΑΝΤΕΛΗ
- **ΔΙΠΛΩΜΑΤΑ**
- **ΕΡΑΣΙΤΕΧΝΙΚΑ**
- **ΕΠΑΓΓΕΛΜΑΤΙΚΑ**
- **ΜΟΤΟΣΙΚΛΕΤΑΣ**
- **ΜΑΘΗΜΑΤΑ ΘΕΩΡΗΤΙΚΗΣ ΔΙΔΑΣΚΑΛΙΑΣ**

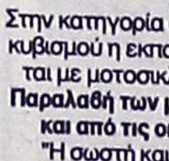

-Επεκτάσεις όλων των κατηγοριών
-Αναθεωρήσεις ληγμένων αδειών
-Μετατροπές ξένων αδειών σε ελληνικές
Οδός Βαλαωρίτου 9
(έναντι HOTEL SEMIRAMIS ΠΙΣΩ ΑΠΟ ΤΟ ΠΑΛΑΙΟ ΝΟΣΟΚΟΜΕΙΟ
e-mail: kousisp@acn.gr
ΕΚΠΑΙΔΕΥΤΙΚΟ ΑΥΤΟΚΙΝΗΤΟ:
TOYOTA YARIS 1300 cc AIR CONDITIONED
(ΠΡΟΣΟΧΗ): ΜΑΘΗΜΑΤΑ
α. Μοτοσικλέτας μεγάλου κυβισμού από 125 cc έως ανεξαρτήτου
6. Μοτ/τας έως 125 cc
γ. Μοτοποδηλάτου 50 cc
Διαθέτουμε επίσης κι αυτόματες μοτοσικλέτες 125 cc
Πληρ. τηλ.
(22410)29157-73820-94777
ΚΑΙ ΑΝΑ ΠΑΣΑ ΣΤΙΓΜΗ ΣΤΑ ΚΙΝΗΤΑ τηλ.
6944/511313-6944/203343
Στην κατηγορία ανεξαρτήτου κυβισμού η εκπαίδευση γίνεται με μοτοσικλέτα 500 cc
Παραλαβή των μαθητών μας και από τις οικίες τους
"Η σωστή και μεθοδική εκπαίδευση στα σύγχρονα οχήματά μας, βάζει γερά θεμέλια για τη δημιουργία ενός καλού νέου οδηγού"
ΠΡΟΣΟΧΗ
Στη σχολή μας παραδίδονται και μαθήματα θεωρητικής διδασκαλίας
ΠΜ54206

πωλησεις

συνέχεια από την προηγούμενη

ΠΩΛΕΙΤΑΙ ΙΞΙΑ (ΚΑΝΤΙΛΙ) ΜΟΝΟΚΑΤΟΙΚΙΑ ΣΕ ΜΠΕΤΑ ή ΤΕΛΕΙΩΜΕΝΗ 240 Τ.Μ. ΜΕ 1000 ή 2000 Τ.Μ. ΟΙΚΟΠΕΔΟ ΕΠΙ ΤΟΥ ΚΕΝΤΡΙΚΟΥ ΔΡΟΜΟΥ ΠΑΣΤΙΔΑΣ. ΑΠΟΤΕΛΕΙΤΑΙ ΑΠΟ ΥΠΟΓΕΙΟ, ΙΣΟΓΕΙΟ, ΠΡΩΤΟΣ ΟΡΟΦΟΣ ΚΑΙ ΣΟΦΙΤΑ. ΤΙΜΗ ΕΥΚΑΙΡΙΑΣ 150 ΧΙΛΙΑΔΕΣ ΕΥΡΩ. ΠΛΗΡ. ΤΗΛ. 6946179869, 6944532822
ΠΟ54629

ΔΙΑΜΕΡΙΣΜΑ 100 τ.μ. στην Ιξιά δίπλα στο ξενοδοχείο AVRA BEACH και 60 μ. μακριά από τη θάλασσα. Διαθέτει μεγάλο σαλόνι, τέντες και μια μικρή αποθηκούλα. Εχει ανεξάρτητη εντελώς είσοδο. Ενδύκνειται και για επαγγελματική στέγη καθώς βρίσκεται δίπλα στα τουριστικά καταστήματα, και λίγα μέτρα από τη λεωφόρο. Τιμή 100.000 ευρώ. Πληρ. τηλ. 2241061401 μόνο μεταξύ 4-5 το απόγευμα
ΑΟ54660

ΕΠΙΧΕΙΡΗΣΗ ψητοπωλείο με full εξοπλισμό στα 100 Μαγαζιά σε πολύ καλή τιμή. Πληρ. τηλ. 6974910469 ΑΟ54648

ΠΩΛΟΥΝΤΑΙ α) στο Καντιλί μονοκατοικία σε μπετά με ένα στρέμμα οικόπεδο (102.000 ευρώ) 35 εκατ. β) στην Ιαλυσό μονοκατοικίες εντός σχεδίου σε μαρμαροσοβά. Τιμή 129.000 ευρώ, 44 εκατ. γ) στην Ιαλυσό μονοκατοικίες εντός σχεδίου ετοιμοπαράδοτες. Πληρ. κα Μαρίνα "ΚΤΗΜΑΤΙΚΗ ΠΡΟΟΠΤΙΚΗ" τηλ. 2241037906, 6972292958
ΑΟ54643

ΠΩΛΟΥΝΤΑΙ α) στο Ροδίνι οροφοδιαμερίσματα των τριών υπνοδωματίων σε μικρή οικοδομή καθώς και ένα διαμέρισμα 90 τ.μ. (2 υπνοδωματίων), β) στα Κοσκινού διαμερίσματα των 2 υπνοδωματίων το ένα με 50 τ.μ. αυλή. Πληρ. κα Μαρίνα "ΚΤΗΜΑΤΙΚΗ ΠΡΟΟΠΤΙΚΗ" τηλ. 2241037906, 6972292958
ΑΟ54642

ΚΑΦΕ ΜΠΑΡ πωλείται στην Τήλο. Πληρ. τηλ. 6937134633
ΑΟ54638

ΔΙΑΜΕΡΙΣΜΑ 98 τ.μ. με 3 υπνοδ. στη Μητρόπολη α' ορόφου τιμή (35 εκ.)- 102.714 ευρώ. Επίσης διαμέρισμα - αποθήκη ημιυπόγειο με αυλή στο Καρακόνερο τιμή 15 εκ.- 44.020 ευρώ. Πληρ. ΑΙΓΑΙΟΚΤΗΜΑΤΙΚΗ τηλ. 2241022943, 2241028838, 6945466773
ΑΟ54639

ΓΚΑΡΣΟΝΙΕΡΑ 25 τ.μ. επί της οδού Πίνδου (στην πόλη της Ρόδου). Πληρ. τηλ. 2241090367 μετά τις 6 μ.μ. κ. Σαββάκη.
ΑΟ54623

ΠΑΝΣΙΟΝ στην Παλιά Πόλη που αποτελείται από 6 studio νοικιασμένα. 150 τ.μ. στην τιμή των 102.714 ευρώ (35 εκ.). Επίσης 116 τ.μ. διαμέρισμα α' ορόφου με 3 υπν. 88.041 (30 εκ.) ΑΙΓΑΙΟΚΤΗΜΑΤΙΚΗ 2241022943-2241028838-6945466773.
ΑΟ54614

ΜΟΝΟΚΑΤΟΙΚΙΑ 70 τ.μ. με αυλή 100 τ.μ. στην Παλιά Πόλη. Τιμή (28 εκ.)-82.171 ευρώ. Επίσης μονοκατοικία 80 τ.μ. διώροφη στην Π. Πόλη που γίνεται και επαγ/κή στέγη κοντά στο Ρολόι (σε στενό, 45 εκ.) 132.061 ευρώ. Πληρ. ΑΙΓΑΙΟΚΤΗΜΑΤΙΚΗ 2241022943-2241028838-6945966773
ΑΟ54615

ΑΠΟΘΗΚΗ-ΚΑΤΑΣΤΗΜΑ 40 τ.μ. στην οδό Σεμερτζίδη ιδανικό και για γραφείο ή κατάστημα τιμή 37.000 ευρώ. Πληρ. τηλ. 2241028838, 2241022943
ΑΟ54616

ΕΠΙΧΕΙΡΙΣΗ-ΕΣΤΙΑΤΟΡΙΟ πλήρως εξοπλισμένο έτοιμο προς λειτουργία χειμώνα-καλοκαίρι στην Ιξιά στην οδό Σωτήρος 47. Τιμή λογική και ευκολίες πληρωμής. Πληρ. τηλ. 6945769958. ΑΟ54594

ΠΩΛΟΥΝΤΑΙ καταστήματα επί της Ρόδου-Λίνδου 50 τ.μ.-130 τ.μ. και 80 τ.μ. με 500.000 δρχ. το μέτρο. Πληρ. τηλ. 22410-23815, 22410-78275.
ΑΟ54595

ΠΩΛΗΣΕΙΣ ΚΤΙΡΙΩΝ: Πωλούνται κτίρια κεντρικά και προνομιακά μικρά και μεγάλα. Πληρ. Σαββαΐδης & Συνεργάτες, τηλ. 22410-26281.
ΑΟ54596

ΠΩΛΗΣΕΙΣ ΟΙΚΟΠΕΔΩΝ ΠΑΡΑΛΙΑΚΩΝ: 1. Στη Θολό 74.944 τ.μ. 2. Κολύμπια 28.500 τ.μ. 3. Λίνδο α) Περιοχή Πεύκοι 28.000 τ.μ. β) Περιοχή Ψαρτος 9.000 τ.μ. γ) Περιοχή Βληχά 4.000 τ.μ. τίμημα 117.400 ευρώ, 4. Ασκληπειό Περιοχή "Μεγάλη Γη" 34.490 τ.μ. στο "κύμα" προνομιακό με μεγάλη φάτσα στη παραλία κατάλληλο για μεγάλη ξενοδοχειακή μονάδα. Πληρ. Σαββαΐδης & Συνεργάτες, τηλ. 22410-26281.
ΑΟ54598

ΠΩΛΗΣΗ ΚΑΤΑΣΤΗΜΑΤΟΣ: Στο Φαληράκι στο καλύτερο Εμπορικό κέντρο της περιοχής πωλείται κατάστημα 28 τ.μ. με τίμημα 160.000 ευρώ. Πληρ. Σαββαΐδης & Συνεργάτες, τηλ. 2241026281.
ΑΟ54599

ΠΩΛΗΣΕΙΣ ΟΙΚΟΠΕΔΩΝ εντός σχεδίου και οικισμού: 1) Κρεμαστή 191 τ.μ. τίμημα 35.220 ευρώ με συντελεστή δόμησης 1, 191 τ.μ. 2) Πυλώνα 400 τ.μ. τίμημα 17.608 ευρώ εντός οικισμού με συντελεστή-1. 3) Γεννάδι εντός οικισμού 974 τ.μ. τίμημα 60.000 ευρώ. Σαββαΐδης και Συνεργάτες τηλ. 22410 26281.
ΑΟ54564

ΠΩΛΗΣΕΙΣ ΟΙΚΟΠΕΔΩΝ, εντός σχεδίου: 1) Στ' Ασγούρου επί της λεωφόρου Ρόδου-Λίνδου 9.760 τ.μ. προνομιακό. 2) Κολύμπια κοντά στην παραλία 9.000 τ.μ. τίμημα 211.298 ευρώ. 2) ΛΙΝΔΟ-ΠΕΥΚΟΙ περιοχή Φώκια 5.000 τ.μ. τίμημα 161.408 ευρώ. Στο Γεννάδι περιοχή Αη Γιώργη 4.000 τ.μ. σε απόσταση 300 μέτρων από την παραλία κατάλληλο για μονοκατοικία τίμημα 35.216 ευρώ. Σαββαΐδης και Συνεργάτες τηλ. 22410 26281.
ΑΟ54568

ΠΩΛΗΣΕΙΣ ΞΕΝΟΔΟΧΕΙΩΝ: Πωλούνται ξενοδοχεία μικρά και μεγάλα προνομιακά. Πληρ. Σαββαΐδης & Συνεργάτες, τηλ. 22410-26281.
ΑΟ54597

ΠΩΛΗΣΕΙΣ ΜΟΝΟΚΑΤΟΙΚΙΩΝ: 1) Στη Ρόδο περιοχή Παλιά Πόλη α) Σπίτι διώροφο 65 τ.μ. πλήρως επιπλωμένο και εξοπλισμένο αρίστης κατασκευής με τίμημα 132.000 ευρώ β) Σπίτι 160 τ.μ. αρίστης κατασκευής 400.000 ευρώ 2-ΙΑΛΥΣΟ: Μονοκατοικίες σε μπετά α) Κανδυλι 164 τ.μ. σε οικόπεδο 4.000 τ.μ. τίμημα 190.755 ευρώ β) Περιοχή ΤΡΕΙΣ 180 τ.μ. σε οικόπεδο 1.000 τ.μ. τίμημα 102.704 ευρώ γ) Μονοκατοικίες πολυτελούς κατασκευής 120 .μ. και 132 τ.μ. εντός οικισμού Ιαλυσού. δ) Στην ΙΞΙΑ 160 τ.μ. αρίστης κατασκευής με 4 υπνοδωμάτια θέρμανση «Καλοριφέρ» με τζάκι και λοιπά. ε) Στις ΣΥΡΙΝΕΛΕΣ 150 τ.μ. αρίστης κατασκευής, τίμημα 320.000 ευρώ. 3. Στ' Αφάντου 220 τ.μ. σε οικόπεδο 6.200 τ.μ. αρίστης καστεκευής και 4. Στο Γεννάδι α) Εξοχικές μονοκατοικίες 104 τ.μ. αρίστης κατασκευής κοντά στην παραλία τίμημα 180.000 ευρώ β) Μονοκατοικία παραλιακή στο «κύμα» 110 τ.μ. σε οικόπεδο 5.000 τ.μ. πολυτελούς κατασκευής και δυνατότητα οικοδόμησης επί πλέον 110 τ.μ. τίμημα 382.000 ευρώ γ) Μονοκατοικίες παραλιακές στο ΚΙΟΤΑΡΙ 120 τ.μ. αρίστης κατασκευής τίμημα 300.000 ευρώ. Σαββαΐδης και Συνεργάτες τηλ. 22410 26281.
ΑΟ54566

ΠΩΛΗΣΕΙΣ ΚΑΤΑΣΤΗΜΑΤΩΝ: 1) Κατάστημα στην Ηρώων Πολυτεχνείου 315 τ.μ. με μεγάλη αυλή προνομιακό 2) Στα 100 Μαγαζιά κεντρικό με πρόσοψη στην οδό Σοφ. Βενιζέλου 32 τ.μ. με πατάρι 16 τ.μ. 3) Μιχ. Πετρίδη 35 τ.μ. στην τιμή των 58.700 ευρώ, 4) Κατάστημα στην οδό Παλαιολόγου 75 τ.μ. τίμημα 117.400 ευρώ. 5) Στο Φαληράκι στο Εμπορικό Κέντρο Ε 28 τ.μ. με τίμημα 160.000. Σαββαΐδης και Συνεργάτες τηλ. 22410 26281.
ΑΟ54565

ΠΩΛΟΥΝΤΑΙ ΔΙΑΜΕΡΙΣΜΑΤΑ: Σκεύου Ζερβού (περιοχή Αγ. Νικολάου) σε νεόκτιστη οικοδομή με άριστες προδιαγραφές τα ακόλουθα: 1. Ισόγειο α) 85 τ.μ. με τίμημα 138.000 ευρώ, β) 43 τ.μ. με τίμημα 70.000 ευρώ. 2-Α' όροφος α) 85 τ.μ. με τίμημα 139.000 ευρώ β) 43 τ.μ. με τίμημα 70.000 ευρώ. 3-Β' όροφος. α) 87 τ.μ. με τίμημα 142.000 ευρώ β) 117 τ.μ. με τίμημα 190.000 ευρώ και Γ' όροφος, α) 88 τ.μ. με τίμημα 150.000 ευρώ, β) 90 τ.μ. με τίμημα 153.000 ευρώ. 2) Διαμέρισμα α' ορόφου 85 τ.μ. νεόκτιστο με άριστες προδιαφραφές τίμημα 121.000 ευρώ 3) 4-Ροδίνι α' ορ. 93 τ.μ. νεόκτιστο αρίστης κατασκευής τίμημα 138.000 ευρώ. 5-Προέκταση Κοδριγκτώνος διαμέρισμα 74 τ.μ. β' ορ. τίμημα 76.000 ευρώ. Σαββαΐδης και Συνεργάτες τηλ. 22410 26281. ΑΟ54563

SNACK BAR for sale in TRIANDA in tourist area. Phone: 22410 94381. **SNACK BAR** για πώληση στα Τριάντα σε τουριστική περιοχή. Τηλέφωνο: 22410 94381.ΑΟ54580

ΚΑΤΑΣΤΗΜΑ 38 τ.μ. στο Φαληράκι σε καλή θέση. Πληρ. Εμμ. Κρανίδης τηλ. 22241027082, 6944347405
ΑΟ54554

ΚΑΤΟΙΚΙΑ 2όροφη στο Δημοτικό διαμέρισμα Κοσκινού με κήπο. Πληρ. Εμμ. Κρανίδης τηλ. 22241027082, 6944347405 ΑΟ54553

ΜΟΝΟΚΑΤΟΙΚΙΑ 2όροφη 250 τ.μ. με κήπο 200 τ.μ. με ιπποτικό πηγάδι στην Παλιά Πόλη. Πληρ. Εμμ. Κρανίδης˙ τηλ. 22241027082, 6944347405
ΑΟ54552

ΠΩΛΟΥΝΤΑΙ 3 σπίτια στ' Αφάντου ξεχωριστά 90 τ.μ. το καθένα με ηλιακό, air condition, τζάκι, 2 μπαλκόνια, τέντες. Τιμή συζητήσιμη λόγω αναχώρησης. Πληρ τηλ. 6936926328, 6947935027
ΑΟ54526

ΛΟΓΩ ΑΝΑΧΩΡΗΣΕΩΣ ΣΤΟ ΕΞΩΤΕΡΙΚΟ ΠΩΛΕΙΤΑΙ νεόδμητη πολυτελής βίλα κτισμένη σε πανοραμικό λόφο στη νότια πλευρά του Φιλερήμου σε οικόπεδο 4.200 τ.μ. πλήρως περιφραγμένο, με αυτόματη θυροτηλεόραση, ελαιόδενδρα, χλοοτάπητα 500 τ.μ. και πολύ ευχάριστη διαμόρφωση εξωτερικού χώρου. Η πολυτελής αυτή βίλα αποτελείται από δύο όμοιους και ανεξάρτητους ορόφους, συνολικής επιφάνειας 482 τ.μ. συν 240 τ.μ. σκεπασμένες βεράντες. Ολα τα υλικά εξωτερικής επένδυσης, γρανιτικά πλακάκια δαπέδου, τα ξύλινα κουφώματα και ντουλάπες από κερασιά, τα είδη υγιεινής και κουζίνας έχουν εισαχθεί από την Ιταλία. Η θέρμανση και ο κλιματισμός επιτυγχάνονται μέσω κεντρικής κλιματιστικής μονάδας με αεραγωγούς και πλήρη αυτοματισμό καθώς και εξαιρετικές θερμικές μονώσεις. Ο επάνω όροφος μπορεί να παραδοθεί και πλήρως επιπλωμένος. Η τιμή είναι διαπραγματεύσιμη μετά από επί τόπου επίσκεψη. Πληρ. τηλ. 2241048101, τηλ. και fax 2241048102ΑΟ54535

ΠΩΛΟΥΝΤΑΙ α) στα Κοσκινού διαμερίσματα δύο υπνοδωματίων το ένα ισόγειο με 50 τ.μ. αυλή, β) στα Κοσκινού κατάστημα ή αποθήκη 75 τ.μ. Πληρ. κα. Μαρίνα "ΚΤΗΜΑΤΙΚΗ ΠΡΟΟΠΤΙΚΗ" τηλ. 2241037906, 6972292958
ΑΟ54476

ΠΩΛΟΥΝΤΑΙ

- **Οικόπεδα** στην Παστίδα εντός σχεδίου 1000 τ.μ. ή 500 τ.μ. ή 250 τ.μ.
- **Διαμέρισμα** στο Ροδίνι 75 τ.μ.
- **Διαμερίσματα** στου Κόβα
- **Παλαιά σπίτια** στην Σύμη
- **Οικόπεδα** εντός και εκτός σχεδίου στην Τήλο

Πληρ. τηλ. 2241021884, 2241078766, 6942408624

ΚΤΗΜΑΤΟΜΕΣΙΤΙΚΟ ΓΡΑΦΕΙΟ

ΑΣΒΕΣΤΗΣ ΝΙΚΟΛΑΟΣ - ΚΩΤΗΣ ΓΙΑΝΝΗΣ

Αγίου Ιωάννη 46 • τηλ. 22410 32809
6947848288-6942695467

- **ΤΡΙΑΝΤΑ**

Πωλείται ισόγειο διαμέρισμα 87 τ.μ. τριάρι με αποκλειστική θέα πάρκιν και αυλή lux κατασκευής. Γίνονται ευκολίες πληρωμής. Δάνεια δεκτά.

- **ΤΡΙΑΝΤΑ**

Πωλείται 190 τ.μ. μεζονέτα lux κατασκευής, με θέρμανση και τζάκι. Γίνονται ευκολίες πληρωμής. Δάνεια δεκτά.

- **ΕΠΙ ΤΗΣ ΑΠΟΣΤΟΛΟΥ ΠΑΥΛΟΥ**

Πωλείται 90 τ.μ. τριάρι, 2ου ορόφου, lux κατασκευής. Γίνονται ευκολίες πληρωμής. Δάνεια δεκτά.

- **ΕΠΙ ΤΗΣ ΠΤΟΛΕΜΑΙΩΝ**

Πωλείται διαμέρισμα 120 τ.μ. ισόγειο, 4άρι, με αποκλειστική χρήση αυλής και στάθμευσης lux κατασκευής, με απεριόριστη θέα. Γίνονται ευκολίες πληρωμής. Δάνεια δεκτά.

- **ΠΛΗΣΙΟΝ ΚΑΜΕΙΡΟΥ**

Πωλούνται διαμερίσματα των 50 τ.μ., 87 τ.μ. και 107 τ.μ. lux κατασκευής. Γίνονται ευκολίες πληρωμής. Δάνεια δεκτά.

ΚΤΗΜΑΤΟΜΕΣΙΤΙΚΟ ΓΡΑΦΕΙΟ

ΖΑΦΕΙΡΗΣ Μ. ΚΑΡΑΓΙΑΝΝΗΣ Δ. Ο.Ε.

Πωλήσεις ακινήτων. Τηλ. (2241060380-60381)
18.00-21.00 μ.μ. Δευτέρα-Παρασκευή
e-mail: zaf.kar@panafonet.gr

- 20.383 τ.μ. Αγροτεμάχιο (πανοραμική θέα) 500 μ. από τον οικισμό Θολού
- 4.770 τ.μ. } Αγροτεμάχια συνοριακών μερίδων
- 2.348 τ.μ. } (150 μ.) Από την Λεωφόρο)
- 11.520 τ.μ. Αγρομετάχαο (Αφάντου)
- 5.080 τ.μ. (1/2) Αγροτεμάχαο (Αφάντου) με ελαιόδεντρα
- 10.200 τ.μ. Αγροτεμάχαο με πανοραμική θέα (Κολύμπια)
- 840 τ.μ. Αγροτεμάχαο (Αφάντου)
- 4.969 τ.μ. Αγροτεμάχαο περιοχή Κολυμπίων
- 22.400 τ.μ. Αγροτεμάχαο (με 200 ελαιόδεντρα) περιοχή Ψίνθου
- 19.840 τ.μ. αγροτεμάχαο με πανοραμική θέα (Ψίνθο)
- 5.800 τ.μ. (περιοχή ΤΡΑΠΕΖΙΑ)
- 22.400 τ.μ. Οικόπεδο επί της Λεωφόρου Ρόδου-Λίνδου, με υπό κατασκευή ξενοδοχειακή μονάδα (Α' κατηγορίας) σε μπετά
- 1.250 τ.μ. Οικόπεδο εντός οικισμού, με πανοραμική θέα
- 105 τ.μ. Κατοικία σε μπετά εντός οικισμού Αφάντου
- 80 τ.μ. Μονοκατοικία εντός οικισμού Αφάντου)
- 50 τ.μ. Μονοκατοικία εντός οικισμού Αφάντου
- 50 τ.μ. Μονοκατοικία εντός οικισμού Αφάντου

ΠΩΛΟΥΝΤΑΙ

Διώροφες αυτόνομες μονοκατοικίες με κήπο στον Δήμο Ιαλυσού, πολυτελούς κατασκευής.

- Διαστάσεις 130 τ.μ. και 168 τ.μ.
- Αριστη κατασκευή
- Δυνατότητα τραπεζικής χρηματοδότησης με ευνοϊκούς όρους

Πληρ. Εμμανουήλ Κρανίδης
Αμερικής 50- Ρόδος
Τηλ. 2241027082-26476, 6944347405

Σ.Κ.Ε.Π.Η.

ΠΡΟΚΑΤ - ΑΝΤΙΠΑΡΟΧΕΣ - ΕΡΓΟΛΑΒΙΕΣ

1) Κατασκευή σπιτιού
2) Πλακάκια
2) Χρώματα
4) Είδη υγιεινής
5) Ξυλοκατασκευές (ντουλάπια, ντουλάπες, πόρτες εσωτερικές) από οξυά ή ανιγκρέ
6) Εξωτερικά κουφώματα από αλουμίνιο με ρολλά και σίτες
7) Ηλεκτρολογική και υδραυλική εγκατάσταση

Παράδοση εντός τριών μηνών με το κλειδί στο χέρι

ΤΙΜΕΣ

- **100 τ.μ. . .49.500 €**
- **90 τ.μ. . . .46.200 €**
- **80 τ.μ. . . .42.250 €**
- **70 τ.μ. ..38.000 €**
- **60 τ.μ. ..33.500 €**
- **50 τ.μ. ..28.500 €**

- **ΑΝΑΛΑΜΒΑΝΟΥΜΕ** ιδιωτικά έργα πάσης φύσεως οικοδομικών εργασιών
- **ΠΩΛΟΥΝΤΑΙ** οικόπεδα **Ή ΑΝΤΑΛΛΑΣΣΟΝΤΑΙ** σε Ρόδο- Καστελόριζο Σύμη, Τήλο
- **Η ΚΑΤΑΣΚΕΥΗ ΤΗΣ ΚΑΤΟΙΚΙΑΣ** μπορεί να γίνει και μέσω δανείου
- **ΓΙΝΟΝΤΑΙ** ευκολίες πληρωμής

Δ/ΝΣΗ Παν. Ροδίου 87 Ρόδος
Τηλ.. 2241078766/21884 κιν. 6942408624

πωλήσεις

συνέχεια από την προηγούμενη

ΠΩΛΕΙΤΑΙ διώροφη κατοικία στο Γιαλό Σύμης. Πληρ. τηλ. 2241091372, ώρες καταστημάτων ΑΟ54464

ΠΩΛΕΙΤΑΙ ο α' όροφος στους Δασκάλους αποτελούμενος από δύο διαμερίσματα σε τούβλα 117 τ.μ. και 45 τ.μ. τιμή 123.257 ευρώ (42 εκ.). Επίσης μεζονέτα καινούργια έτοιμη στα Κοσκινού 145 τ.μ. σε 2 στρ. οικόπεδο. Τιμή 250.000 ευρώ (85 εκ.) και 174 τ.μ. μεζονέτα στην Ανάληψη με 45 τ.μ. γκαράζ (85 εκ.) - 250.000 ευρώ. Πληρ. ΑΙΓΑΙΟΚΤΗΜΑΤΙΚΗ τηλ. 2241022943, 2241028838, 6945466773 ΑΟ54392

ΕΠΙΧΕΙΡΗΣΗ ΕΣΤΙΑΤΟΡΙΟ LITEHOUSE ΜΕ ΠΛΗΡΗ ΕΞΟΠΛΙΣΜΟ ΕΝΑΝΤΙ ΣΤΟ KART ΚΟΝΤΑ ΣΤΟ ΚΑΙΝΟΥΡΓΙΟ LUNA PARK 25.000 ΕΥΡΩ. ΠΛΗΡ. ΤΗΛ. 6944205979 ΠΟ54197

ΠΩΛΕΙΤΑΙ από ιδιοκτήτη οικόπεδο εντός ζώνης 2 στρεμμάτων στην Πσστίδα στους πρόποδες Φιλερήμου με άδεια έτοιμη για κτίσμα ισόγειο και πρώτος όροφος με φως και νερο 240 τ.μ. Πληρ. τηλ. 2241069455 και 6997188794 ΑΟ54451

ΣΑΡΙ ΔΙΑΜΕΡΙΣΜΑ β' ορόφου, στην περιοχή Καναδά, από ιδιοκτήτη, 28.000.000 δρχ. Πληρ. τηλ. 6945991024, ώρες 6 μ.μ. - 9 μ.μ.

ΠΩΛΕΙΤΑΙ ΕΠΩΝΥΜΗ ΕΠΙΧΕΙΡΗΣΗ ΜΕ ΕΙΔΗ ΟΙΚΙΑΚΗΣ ΧΡΗΣΕΩΣ ΣΤΟ ΚΕΝΤΡΟ ΤΗΣ ΡΟΔΟΥ (ΜΑΝΤΡΑΚΙ). ΠΛΗΡ. ΤΗΛ. 2241039333, 2241061809 ΠΟ54194

ΕΠΙΧΕΙΡΗΣΗ νυκτερινού κέντρου διασκέδασης στο κέντρο της πόλης, full εξοπλισμένο. Πληρ. τηλ. 6946402626 ώρες επικ. 09-00-14.00 και 18.00-22.00. ΧΑΟ101

ΑΓΡΟΚΤΗΜΑ στην Ψίνθο, σε προνομιακή θέση, στα όρια του χωριού τριάντα μέτρα από τον κεντρικό δρόμο, έκταση 4.800 τ.μ., κτίζει 350 τ.μ. με δρόμο και νερό! 50.000 ευρώ. Πληρ. τηλ. 6977949316, 6946029585 ΑΟ54261

ΟΙΚΟΠΕΔΟ εντός σχεδίου πόλεως Ρόδου οδός Δημ. Αναστασιάδη 46, Ο.Τ. 274, άρτιο και οικοδομήσιμο εμβαδού 401,06 τ.μ. με συντελεστή δόμησης 1. Τιμή 180.000 ευρώ. Πληρ. τηλ. 210-6742648, κιν. 6945-994321. ΑΟ53706

ΟΙΚΟΠΕΔΟ στην Ιξιά Δήμου Ιαλυσού εντός του οικοδομικού συνεταιρισμού Καστελοριζίων, οδός Ομήρου 17, 160 τ.μ. (κτίζει 128 τ.μ. σε δύο ορόφους). Τιμή 60.000 ευρώ. Πληρ. τηλ. 210-6742648, κιν. 6945 994321. ΑΟ53974

ΠΩΛΕΙΤΑΙ διαμέρισμα τριάρι (2 υπν.) 75 τ.μ. α' ορόφου στην Σεμερτζίδη τιμή 32 εκ. - 94.000 ευρώ. Επίσης στην ίδια οικοδομή στο ισόγειο αποθήκη σαν κατάστημα 44 τ.μ. ιδανικό και για γραφείο. Τιμή 12,6 εκ. - 37.000 ευρώ. Πληρ. τηλ. 2241028838, 2241022943 ΑΟ53729

Από την εταιρεία Αρτοποιίας-Ζαχαροπλαστικής

Γ. ΣΑΒΟΪΔΑΚΗΣ Α.Ε.

ΖΗΤΕΙΤΑΙ

Προσωπικό για τη στελέχωση του νέου καταστήματός της

Απαραίτητα προσόντα: απόφοιτοι λυκείου, γνώση ξένης γλώσσας, προϋπηρεσία (σε οποιαδήποτε εργασία σχετική με πωλήσεις)

Πληροφορίες: τηλ. 6932423763 ή 2241063069 & 63103
Βιογραφικό στο fax 2241063348
Διεύθυνση: Γ. Δροσίνη (Ρένη) παράλληλη της Λ. Καλλιθέας (δίπλα στο ENTEN ROCK)

ΖΗΤΕΙΤΑΙ

ΟΔΗΓΟΣ

από την μεταφορική εταιρία ACS με δίπλωμα μηχανής για μόνιμη απασχόληση.

Πληρ. τηλ. 2241038295-6-7

ΖΗΤΟΥΝΤΑΙ

πωλήτριες
για καταστήματα εντός πόλεως.
Πληρ. τηλ. 2241032125

ΖΗΤΕΙΤΑΙ MANAGER

ΓΙΑ ΚΕΝΤΡΟ ΑΔΥΝΑΤΙΣΜΑΤΟΣ

Απαραίτητα να γνωρίζει Αγγλικά - Γερμανικά - Ιταλικά και διαχείριση Προγραμμάτων Η/Υ.
Πληρ. τηλ. 6945204400

ΛΕΒΕΝΤΗΣ
PIZZA-RESTAURANT

Το εστιατόριο ΛΕΒΕΝΤΗΣ επιθυμεί να προσλάβει για 12-μηνη απασχόληση:

Σερβιτόρες
και
Διανομείς

Οι ενδιαφερόμενες σερβιτόρες θα πρέπει να γνωρίζουν άριστα την Ελληνική γλώσσα καθώς και βασικές γνώσεις στη χρήση ηλεκτρονικού υπολογιστή.

Προσφέρεται δυνατότητα για 12-μηνη απασχόληση είτε σε πλήρη, είτε σε part time βάση, άριστο εργασιακό περιβάλλον, ανταγωνιστικές αποδοχές αναλόγως της εμπειρίας και δυνατότητες εξέλιξης.

Οι ενδιαφερόμενοι (-ες) μπορούν να επικοινωνήσουν με τον κ. Γεώργιο Χαλκιάδη, καθημερινά μετά τις 18:00 στο τηλέφωνο 22410 22375

ΦΑΓΗΤΟ ΜΕ ΠΟΙΟΤΗΤΑ & ΓΕΥΣΗ

TUI Hellas

SUCHT

Reiseleiter/in für TUI 1-2-Fly für die Sommersaison 2004

Sind Sie deutschsprachig, flexibel und hoch motiviert in Verkauf und Service?
Dann sind Sie genau richtig bei uns

Ihr Kontakt bei TUI Hellas:
Diana Kotis 22410 89501
Montag-Freitag: 09.30-15.00 Uhr

Australias Str. 114, 851 00 Rhodos

Lindian Village deLuxe Hotel

Η Ξενοδοχειακή μονάδα στην παραλία Λάρδου, ανακαινίζεται επεκτείνεται και αναβαθμίζεται σε πρότυπη μονάδα ***πολυτελείας*** *με πέντε θεματικά εστιατόρια, σουίτες με ιδιωτικές πισίνες, κέντρο θαλασσοθεραπείας*

Εσείς θέλετε να κάνετε καριέρα σε ξενοδοχείο πολυτελείας, με πολλά τυχερά και να σας σέβονται; έχετε βαρεθεί τους φτωχοτουρίστες; αξίζετε για κάτι περισσότερο;

Ζητούμε για τη σεζόν 2004 συνεργάτες ξενόγλωσσους με όρεξη για να στελεχώσουν τα νέα τμήματα σε όλες τις θέσεις.

Περιμένουμε το βιογραφικό σας σημείωμα στο Τέλεφαξ 22440-47360 ή με ***email: alkal@lindian.gr*** *ή αυτοπροσώπως στο ξενοδοχείο καθημερινές από 08.30-14.30.*

ΖΗΤΟΥΝΤΑΙ

κομμώτριες με άδεια ασκήσεως επαγγέλματος και προϋπηρεσία, κοπέλα για την θέση υποδοχής, **διαιτολόγος, γυμναστές aerobic**- βάρη απόφοιτοι ΤΕΦΑΑ ή ιδιωτικής σχολής - **φυσιοθεραπευτές ή αισθητικοί** για μυοχαλαρωτικό μασάζ, **άτομα (άνδρας ή γυναίκα)** για δημόσιες σχέσεις, με πείρα στις πωλήσεις για να στελεχώσουν πολυδύναμο χώρο.
Πληρ. τηλ.2241070510-11 από 13.00-23.00 κ. Σπύρος

ΖΗΤΕΙΤΑΙ

από ΕΜΠΟΡΙΚΗ ΕΠΙΧΕΙΡΗΣΗ ΣΤΗ ΣΥΜΗ

ΣΤΕΛΕΧΟΣ ΛΟΓΙΣΤΗΡΙΟΥ

με γνώσεις εμπορικού προγράμματος, χρήση Η/Υ, καλή γνώση Αγγλικής γλώσσας, με στόχο την οργάνωση και σωστή λειτουργία της επιχείρησής μας.
Παραγγελίες, πελάτες, προμηθευτές.
Μισθός 1.500 ευρώ.

Πληρ. τηλ. 2241030259, 2241029036

Λογιστικό γραφείο

ΠΑΝΑΓΙΩΤΗ ΠΑΠΑΚΩΝΣΤΑΝΤΙΝΟΥ

"ΚΑΪΡ" ΑΕ

Η γνωστή (μεγάλη) οινοποιία της Ρόδου στα πλαίσια της αναδιοργάνωσης και του εκσυγχρονισμού της **ΖΗΤΕΙ** να προσλάβει για μόνιμη πλήρη απασχόληση:

ΛΟΓΙΣΤΗ ή ΛΟΓΙΣΤΡΙΑ

Απαιτούμενα προσόντα:
1) Πτυχίο ΑΕΙ οικονομικής κατεύθυνσης
2) Ηλικία έως 40 ετών
3) Αδεια λογιστού Α' ή Β' τάξεως
4) Εμπειρία στην μηχανογραφημένη λογιστική, με πενταετή τουλάχιστον προϋπηρεσία (τήρηση βιβλίων Γ' κατηγορίας)
5) Καλή γνώση και χρήση βασικών προγραμμάτων Η/Υ
6) Καλή γνώση με επιθυμητή την εμπειρία σε θέματα εργατικά - ασφαλιστικά

Οι ενδιαφερόμενοι παρακαλούνται να στείλουν αναλυτικό βιογραφικό σημείωμα στα γραφεία της ΚΑΪΡ, Λεωφ. Ρόδου-Λίνδου 2ο χλμ. το αργότερο μέχρι 15 Οκτωβρίου 2003, υπόψη Προϊσταμένου Λογιστηρίου κου Καραγιάννη Κωνσταντίνου.

Πληροφορίες στο τηλέφωνο (22410) 68771, 68772, 68773
Θα τηρηθεί απόλυτη εχεμύθεια

ΖΗΤΕΙΤΑΙ από την ΔΑΝΕΖΗΣ Α.Ε.

ΤΡΟΦΙΜΑ - ΚΡΑΣΙΑ

ΥΠΑΛΛΗΛΟΣ - ΠΩΛΗΤΗΣ με δίπλωμα αυτοκινήτου και moto με γνώσεις Αγγλικής, σχετική προϋπηρεσία απολ. Λυκείου ή πτυχίο ΤΕΙ.

Πληρ. κ. Δανέζη τηλ. 6944790696

ΖΗΤΕΙΤΑΙ

ΑΠΟ ΕΜΠΟΡΙΚΗ ΕΤΑΙΡΙΑ ΔΙΑΝΟΜΩΝ

ΥΠΕΥΘΥΝΗ ΓΙΑ ΕΚΔΟΣΗ ΤΙΜΟΛΟΓΙΩΝ.
Απαιτούμενα προσόντα: Προηγούμενη εμπειρία και καλή χρήση Η/Υ.
Πληρ. τηλ. 22410 33977 και 22410 30451

ΖΗΤΕΙΤΑΙ

γυναίκα

για φύλαξη μικρού παιδιού - οικιακή βοηθός

Πληρ. τηλ. 2241064356

ΖΗΤΕΙΤΑΙ

εσωτερική οικιακή βοηθός για επταήμερη απασχόληση που να αγαπά και να προσέχει τα παιδιά σε σπίτι με ένα κοριτσάκι τριών ετών. Ηλικία 35-40 ετών χωρίς οικογενειακές υποχρεώσεις που να μιλά Ελληνικά ή Αγγλικά. Μισθός ικανοποιητικός.
Πληρ. τηλ. 6979008934 10.00-14.00 και 18.00-21.00

ΛΟΓΙΣΤΗΣ ή ΛΟΓΙΣΤΡΙΑ

Εταιρεία ζητά λογιστή ή λογίστρια με εμπειρία σε βιβλία Γ' κατηγορίας για μόνιμη πρωινή ή απογευματινή πενθήμερη απασχόληση.
Πληρ. τηλ. 2241032238

SWEDCO CAFÉ
ΣΟΥΗΔΙΚΟ ΚΑΦΕΝΕΙΟ

ΖΗΤΕΙΤΑΙ

προσωπικό εξειδικευμένο
από τα Σουηδικά Καταστήματα
Αιτήσεις γίνονται στο κατάστημα στην οδό Δημοκρατίας και Δωδεκανησιακής Ν. γωνία.
Οι αιτήσεις πρέπει να συνοδεύονται με πρόσφατη φωτογραφία.

Πληρ. τηλ. 2241027375, 2241027575

πωλησεις

συνέχεια από την προηγούμενη

ΠΩΛΕΙΤΑΙ ΕΠΙΧΕΙΡΗΣΗ ΣΤΑ 100 ΜΑΓΑΖΙΑ. ΠΛΗΡ.ΤΗΛ. (22410)35092, 73100ΧΠΟ294

ΚΑΤΑΣΤΗΜΑΤΑ ΕΤΟΙΜΟΠΑΡΑΔΟΤΑ ΣΤΟ ΜΕΓΑΛΥΤΕΡΟ ΣΥΓΚΡΟΤΗΜΑ ΚΑΤΑΣΤΗΜΑΤΩΝ ΣΤΗΝ ΠΑΡΑΛΙΑΚΗ ΛΕΩΦΟΡΟ ΙΑΛΥΣΟΥ ΑΠ' ΕΥΘΕΙΑΣ ΑΠΟ ΤΟΝ ΚΑΤΑΣΚΕΥΑΣΤΗ ΠΟΛ. ΜΗΧΑΝΙΚΟ ΣΤΕΛΙΟ ΜΑΚΕΣΤΑ. ΕΞΑΣΦΑΛΙΣΗ ΔΑΝΕΙΟΥ, ΕΥΚΟΛΙΕΣ ΠΛΗΡΩΜΗΣ. ΑΠΟ 10.350.000 ΔΡΧ. ΠΛΗΡ. ΤΗΛ. 2241021347 ΧΠΟ205

εργασιες

ΖΗΤΕΙΤΑΙ ΑΝΕΙΔΙΚΕΥΤΟΣ ΕΡΓΑΤΗΣ ΜΕ ΔΙΠΛΩΜΑ ΑΥΤΟΚΙΝΗΤΟΥ ΚΑΙ ΑΤΟΜΟ ΜΕ ΓΝΩΣΕΙΣ ΠΟΛΥΤΕΧΝΙΤΗ. ΠΛΗΡ. ΤΗΛ. 2241067300 ΠΖ54655

ΚΟΠΕΛΕΣ για καφέ μπαρ εντός πόλεως για απογευματινή απασχόληση ή βραδινή. Πληρ. τηλ. 6942274191, 2241027038 AZ54671

ΚΟΠΕΛΑ για εργασία σε παραδοσιακό καφενείο εντός πόλεως Ρόδου. Πληρ. τηλ. 2241026504 AZ54653

ΚΥΡΙΑ Ελληνίδα ή αλλοδαπή να φροντίζει μια ηλικιωμένη κυρία στην Λίνδο. Πληρ. τηλ. 2241087641 AZ54656

ΜΑΓΕΙΡΑΣ πεπειραμένος για εστιατόριο. Πληρ. τηλ. 2241039746 AZ54649

ΓΙΝΕΤΕ ΕΠΙΧΕΙΡΗΜΑΤΙΑΣ από τον χώρο επιλογής σας με ελάχιστο κεφάλαιο και εκπαίδευση. Χρήση Internet επιθυμητή. Αμεσο ξεκίνημα. Μερική ή πλήρης απασχόληση. Δυνατότητα υψηλών εισοδημάτων- καριέρας. Καλέστε για δωρεάν φυλλάδιο. Πληρ. τηλ. 2310729425, 6979776716 AZ54644

ΠΩΛΗΤΡΙΑ για το κατάστημα MORGAN. Μερική απασχόληση. Εως 22 ετών. Πληρ. Γ. Λαμπράκη 46 AZ54640

ΑΤΟΜΟ από ετιατόριο με δίπλωμα 125 c.c. και πάνω για DELIVERY. Πληρ. τηλ. 2241021023 AZ54618

ΚΑΘΑΡΙΣΤΡΙΑ για 4ωρη απασχόληση (αποκλείονται αλλοδαποί). Πληρ. τηλ. 22410-98325-93305. AZ54611

ΣΕΡΒΙΤΟΡΟΙ ΚΑΙ ΒΟΗΘΟΙ ΣΕΡΒΙΤΟΡΟΥ για εστιατόριο Ala Cart στην Ιαλυσό. Θα προτιμηθούν οι έμπειροι στο επάγγελμα και αυτοί που μιλάνε ξένες γλώσσες. Πληρ. τηλ. 22410 94929. AZ54603

ΖΗΤΕΙΤΑΙ για καφετέρια-εστιατόριο: Α) Βοηθός μπάρμαν, Β) Βοηθός σερβιτόρου με προϋπηρεσία (αποκλείονται αλλοδαποί). Πληρ. τηλ. 22410 22451. AZ54587

ΚΟΠΕΛΑ Ελληνίδα ή αλλοδαπή για να εργασθεί σε καφετέρια μπαρ για όλο τον χρόνο. Ωρες απασχόλησης 19.00-24.00. Μισθός αναλόγως προσόντων. Πληρ. τηλ. 6947930115, 6944760796, 2241047220 AZ54561

ΝΕΑΡΟΣ/Η ΥΠΑΛΛΗΛΟΣ ΓΡΑΦΕΙΟΥ, για μερική ή πλήρη απασχόληση (ωράριο 15.00-23.00), με απαραίτητες γνώσεις αγγλικών και Η/Υ (WORD, EXCEL, ACCESS). Τηλεφωνήστε και αναφέρετε πλήρη βιογραφικό στο τηλ. 2241073712 AZ54556

ΖΗΤΟΥΝΤΑΙ α) αισθητικός αποφοιτος ΤΕΙ για να εργαστεί σε ινστιτούτο με υψηλές αποδοχές, β) διαιτολόγος απόφοιτος ΑΕΙ ή ΤΕΙ. Πληρ. τηλ. 6945204400 AZ54524

ΤΟ FASHION CAFE, ζητά προσωπικό για τις παρακάτω θέσεις: α) σερβιτόρα (αποκλειστικά κοπέλα), β) Μπουφετζή με εξειδίκευση στην παρασκευή καφέδων και συναφών ειδών, γ) Μπουφετζή με εξειδίκευση στην παρασκευή σάντουιτς, κρέπας, παγωτών κ.λπ. Οι ενδιαφερόμενοι-ες θα πρέπει να είναι μέχρι 25 χρονών και να γνωρίζουν καλά αγγλικά. Αλλοδαποί αποκλείονται. Πληροφορίες στο τηλέφωνο 2241078369 από 11.30-13.30 AZ54497

ΓΙΑ ΤΟ ΚΑΙΝΟΥΡΓΙΟ ΜΑΣ ΕΣΤΙΑΤΟΡΙΟ ΠΟΥ ΞΕΚΙΝΑΜΕ ΤΟ 2004 ΖΗΤΑΜΕ ΠΡΟΣΩΠΙΚΟ ΚΟΥΖΙΝΑΣ: ΜΑΓΕΙΡΑΣ ΕΜΠΕΙΡΟΣ ΣΤΟ ALA CART, ΒΟΗΘΟΣ ΜΑΓΕΙΡΑ, ΛΑΝΤΖΙΕΡΑ-ΜΠΟΥΦΕΤΖΟΥ. ΠΡΟΣΩΠΙΚΟ ΣΑΛΑΣ: ΣΕΡΒΙΤΟΡΟΙ-ΒΟΗΘΟΙ. ΘΑ ΠΡΟΤΙΜΗΘΟΥΝ ΟΣΟΙ ΕΧΟΥΝ ΓΝΩΣΗ ΞΕΝΗΣ ΓΛΩΣΣΑΣ. ΠΛΗΡ. ΤΗΛ. 2241094929 ΠΖ54519

ΤΟ ΣΥΝΕΡΓΕΙΟ ΑΥΤΟΚΙΝΗΤΩΝ MALIARAKIS MOTOSPORT VW/AUDI ΖΗΤΑ ΜΗΧΑΝΙΚΟ ΗΛΙΚΙΑΣ ΑΠΟ 25-35 ΕΤΩΝ, ΠΟΥ: ΝΑ ΚΑΤΕΧΕΙ ΔΙΠΛΩΜΑ ΑΥΤΟΚΙΝΗΤΟΥ, ΝΑ ΓΝΩΡΙΖΕΙ ΤΗΝ ΑΓΓΛΙΚΗ ΓΛΩΣΣΑ, ΝΑ ΕΧΕΙ ΤΕΛΕΙΩΣΕΙ ΤΙΣ ΣΤΡΑΤΙΩΤΙΚΕΣ ΤΟΥ ΥΠΟΧΡΕΩΣΕΙΣ. ΠΛΗΡ. ΤΗΛ. 2241065290 ΠΖ54465

ΓΥΜΝΑΣΤΗΣ/Α και **ΦΥΣΙΟΘΕΡΑΠΕΥΤΗΣ/Α** για μερική ή πλήρη απασχόληση σε γυμναστήριο. Πληρ. τηλ. 2241073712 AZ54477

ΚΑΤΑΣΤΗΜΑ δομικών υλικών ζητά υπάλληλο με όρεξη για δουλειά για να εργαστεί σ' αυτό. Απαραίτητη προϋπόθεση η γνώση και εμπειρία στα χρώματα και στα ηλεκτρικά εργαλεία. Πληρ. τηλ. 2241025067, 2241063494 AZ54367

ΖΗΤΟΥΝΤΑΙ φυσιοθεραπευτές, μασέρ και γυμναστές. Πληρ. τηλ. 2241023110 AZ54478

ΕΠΙΧΕΙΡΗΣΗ ΣΤΟ ΣΠΙΤΙ. ΑΜΕΣΗ ΚΑΛΥΨΗ ΘΕΣΕΩΝ. ΜΕΡΙΚΗ ΑΠΑΣΧΟΛΗΣΗ 830-1200 ΕΥΡΩ. ΟΛΙΚΗ ΑΠΑΣΧΟΛΗΣΗ 12000-14.000 ΕΥΡΩ!!! ΟΧΙ ΤΗΛΕΜΑΡΚΕΤΙΝΓΚ, ΜΟΝΟ ΣΟΒΑΡΕΣ ΠΡΟΤΑΣΕΙΣ, ΔΩΡΕΑΝ ΤΑΞΙΔΙΑ, ΕΞΤΡΑ ΜΠΟΝΟΥΣ, ΑΠΟΔΟΣΗΣ. ΔΩΡΕΑΝ ΦΥΛΛΑΔΙΟ ΣΤΟ 2310577070 Ή WWW.HOMEBIZIN.COM ΠΖ54318

Από κομμωτήριο στο κέντρο της πόλης **ΖΗΤΕΙΤΑΙ** έμπειρος κομμωτής /τρια για συνεργασία κατά την καλοκαιρινή σεζόν. Πληρ. τηλ. 6938443121 ΧΑΖ305

ΚΟΠΕΛΕΣ εμφανίσιμες για καφέ μπαρ στην Ιαλυσό. Πληρ. τηλ. 6942063556 AZ54119

ΔΕΣΠΟΙΝΙΣ ή κυρία για να εργασθεί σε εμπορικό κατάστημα. Πληρ. τηλ. 2241076005 AZ54522

ΖΗΤΕΙΤΑΙ από εστιατόριο: α) σερβιτόρος, β) μάγειρας (για ημιαπασχόληση), γ) βοηθός μαγείρου. Πληρ. τηλ. 2241022451 κος Κώστας AZ54288

ΖΗΤΕΙΤΑΙ πεπειραμένος κρεοπώλης. Κρεοπωλείο Κωνσταντούρας Αννης Μαρίας 63. Πληρ. τηλ. 2241035849, 2241029733 AZ54118

ΖΗΤΕΙΤΑΙ έμπειρος υπάλληλος για τοποθετήσεις ζαντών ελαστικών (επιβατικών και φορτηγών). Πληρ. τηλ. 2241062801 AZ54254

ΓΙΝΕΤΕ ΕΠΙΧΕΙΡΗΜΑΤΙΕΣ ΜΕΣΑ ΑΠΟ ΤΟΝ ΧΩΡΟ ΣΑΣ ΧΩΡΙΣ ΩΡΑΡΙΟ -ΑΦΕΝΤΙΚΟ (ΟΧΙ ΝΤΗΛΕΡ-ΥΠΑΛΛΗΛΟΙ) ΚΕΡΔΗ ΑΠΟ 500 ΕΥΡΩ - 10000 ΕΥΡΩ ΤΟ ΜΗΝΑ. ΠΛΗΡ. ΤΗΛ. 2310/419397 e-mail: www.my-e-business.com ΠΖ54101

Η Οδική Βοήθεια Ρόδου HELLAS SERVICE **ΖΗΤΕΙ** συνεργάτες για την στελέχωση του τμήματος πωλήσεων. Απαραίτητα προσόντα: Ικανότητα επικοινωνίας, ευχάριστη προσωπικότητα, δίπλωμα οδήγησης οχήματος, προϋπηρεσία στο χώρο. Προσφέρονται: ανταγωνιστικό πακέτο αποδοχών (μισθός - προμήθεια - bonus), προοπτικές εξέλιξης, εξαιρετικό περιβάλλον εργασίας. Πληρ. Στ. Καζούλη 82, τηλ. (22410)22490 ΧΑΖ252

ΚΟΠΕΛΑ με γνώσεις ηλεκτρονικού υπολογιστή εμπορικού προγράμματος 2 ξένων γλωσσών (απαραίτητα τα Αγγλικά). Πληρ. τηλ. 2241062481, 2241037282 AZ53895

ΚΟΠΕΛΑ Ελληνίδα έως 30 ετών για να εργασθεί σε καφετέρια στην οδό Παπάγου. Μισθός και bonus και ασφάλεια. Πληρ. τηλ. 2241025050, 6936699602 AZ54360

διαφορα

ΠΩΛΟΥΝΤΑΙ τα κάτωθι έπιπλα: 1 σαλόνι-τριθ.-διθέσιος-μονοθέσιος με τα τραπεζάκια, 1 κρεβατοκάμαρα κομπλέ, 1 σύνθετο μπαράκι-γωνιά. Τιμές συζητήσιμες. Πληρ. τηλ. 6945046323 και 2241052622 μετά τις 15.00 ΑΔ54658

ΣΚΑΦΟΣ ταχύπλοο καμπινάτο 5,70 με τρέιλερ, μηχανή 90 HP EVINRUDE, ντεπόζιτο βενζίνης ενσωματωμένο 80 lt, βυθόμετρο, όργανα ένδειξης βενζίνης, μπαταρίας, στροφόμετρο κ.ά. καθώς και όλο τον εξοπλισμό του. Πληρ. τηλ. 2241064017 (αφήστε μήνυμα) 6946444390. Τιμή 4.500 ευρώ ΑΔ54650

ΠΩΛΕΙΤΑΙ σετ κρεβατοκάμαρας αποτελούμενη από: Υπέρδιπλο κρεβάτι, στρώμα, 2 κομοδίνα, τουαλέτα με καθρέπτη και σκαμπό σε τιμή ευκαιρίας. Πληρ. απογευματινές ώρες στα τηλ. 2241073927, 6947308182 ΑΔ54647

ΠΩΛΟΥΝΤΑΙ καρέκλες εστιατορίου α) σιδερένιες και ελαφρώς μεταχειρισμένες τιμή 20 ευρώ η μία, β) πάγκος ανοξείδωτος 2,20 μέτρα τιμή 550 ευρώ, γ) φούσκα εξαερισμού κουζίνας 1,70 μέτρα τιμή 500 ευρώ, δ) μια μηχανή κιμά επαγγελματική κατάλληλη για κρεοπωλείο 380 Volt τιμή 850 ευρώ, ε) μια ηλεκτρογεννήτρια κλειστού τύπου 17,5 KV με τρέιλερ ντίζελ 380 ή 220 Volt κατάλληλη για εξοχικό, καντίνα. Πληρ. τηλ. (22410)93425, 91797 ΑΔ54628

ΠΩΛΕΙΤΑΙ επαγγελματική φωτογραφική μηχανή NIKON F4-S με φακό 28-80 και φλας SB-23, 2.000 ευρώ. Τιμή συζητήσιμη. Πληρ. τηλ. 6942842651 Παναγιώτης. ΑΔ54585

ΣΑΛΟΝΙ κομπλέ, λόγω μετακόμισης. Πληρ. τηλ. 2241061992, 6934792058 ΑΔ54555

ΒΑΡΚΑ πλαστική τρικάρινη ταχύπλοη 3,80Χ1.50, 1000 ευρώ. Πληρ. τηλ. 6946392413 ΑΔ54525

ΠΩΛΟΥΝΤΑΙ ΞΥΛΑ ΓΙΑ ΤΖΑΚΙΑ. ΠΛΗΡ. ΤΗΛ. 2241092968, 6942479010, 6944118368 ΠΡ54281

ΠΑΙΔΙΚΗ ΣΥΝΘΕΣΗ ΥΠΝΟΔΩΜΑΤΙΟΥ (κυρίως για κορίτσι) αποτελούμενη από: κρεβάτι, στρώμα, κομοδίνο, βιβλιοθήκη, γραφείο. Σε άριστη κατάσταση. Τιμή 400 ευρώ. Πληρ. τηλ. 22410 66570/35003 (πρωινές ώρες). ΑΔ54562

ΜΠΙΛΙΑΡΔΟ Ολυμπιακών διαστάσεων θερμαινόμενο γαλλικό σχεδόν καινούργιο σε τιμή ευκαιρίας. Πληρ. τηλ. 6972739087 ΑΔ54523

ΠΩΛΕΙΤΑΙ μπαλαδόρος, χαρτοκοφτικό, χορτοσυλλέκτης, λόγω φόρτου εργασίας. Πληρ. τηλ. 6944821899 ΑΔ54450

ΠΩΛΕΙΤΑΙ α) τροχόσπιτο μικρών διαστάσεων με τέντα, 1700 ευρώ, β) τρέιλερ σιδερένιας κατασκευής με κάγκελο και βαλιτσάκι για εργαλεία 3,10Χ1,90. Τιμή 760 ευρώ. Πληρ. τηλ. 6945634244 ΑΔ54454

ΠΩΛΟΥΝΤΑΙ ΓΡΑΜΜΑΤΟΣΗΜΑ: Ελλάδας 1913-2003 σφραγισμένα-ασφράγιστα και φάκελα πρώτη ημέρα κυκλοφορίας Π.Η.Κ. Επίσης γραμματόσημα Ρόδου ιταλικής κατοχής Γραμματόσημα SAN MARINO- Βατικανό-Ιταλία-Ουγγαρία. Φάκελοι Π.Η. Κυκλοφορίας Βατικανό-Ιταλία. Πληρ. τηλ. 2241023766 και 2241025945 ΑΔ54391

ΚΥΡΙΑ ΙΦΙΓΕΝΕΙΑ. Ενα δυνατό άτομο στον χώρο των προβλέψεων. Με τις έμφυτες προφητικές ικανότητες της, οι οποίες έχουν εξακριβωθεί με επιτυχία δίνει λύση σε όλα τα προβλήματά σας. Προβλέπει παρελθόν, παρόν, μέλλον. Επαναφορά προσώπων. Διαθέτει δίπλωμα της Επιστημονικής Επιτροπής Παραψυχολόγων Ελλάδας. Θέλετε να μιλήσετε τώρα με την προσωπική γραμμή της κυρίας Ιφιγένειας; Από σταθερό τηλέφωνο του ΟΤΕ για γρήγορες αληθινές προβλέψεις. Καλέστε στο 9011340226 (0,3 ευρώ/15" +Φ.Π.Α.) όλο το 24ωρο. Για ραντεβού τηλ. 6977645302, 6934172811 ΑΔ54361

ΠΩΛΕΙΤΑΙ ΤΑΧΥΠΛΟΟ ΣΚΑΦΟΣ BEST 4,85 ΜΕΤΡ. ΜΕ ΤΡΕΪΛΕΡ ΚΑΙ ΜΗΧΑΝΗ ΥΑΜΑΗΑ 80 HP, ΣΕ ΑΡΙΣΤΗ ΚΑΤΑΣΤΑΣΗ. ΠΛΗΡ. ΤΗΛ. 2241085231-6945461564. ΧΠΔ707

ΑΠΟ ΤΟ ΒΙΒΛΙΟΧΑΡΤΟΠΩΛΕΙΟ
ΑΙΚΑΤ. ΧΑΤΖΗΪΩΑΝΝΟΥ, ΤΑΡΠΟΝ ΣΠΡΙΝΓΚΣ 29

ΖΗΤΕΙΤΑΙ

ΥΠΑΛΛΗΛΟΣ

κάτοχος μοτοποδηλάτου για τετράμηνη απασχόληση.

Ωράριο σπαστό. Έναρξη το Νοέμβριο.

Πληρ. τηλ. 6944333749

TRISTAR ΕΤΑΙΡΕΙΑ ΚΛΙΜΑΤΙΣΜΟΥ

ΖΗΤΕΙ

ΤΕΧΝΙΚΟ-ΨΥΚΤΙΚΟ-ΗΛΕΚΤΡΟΛΟΓΟ

για service-εγκαταστάσεις-επισκευές κλιματιστικών μηχανημάτων

Απαραίτητη προϋπόθεση: Δίπλωμα οδήγησης
Για πληροφορίες ή βιογραφικό στην Δ/νση:
Μεγ. Κων/νου 65, Ρόδος
τηλ.: (22410) 77058 ή 77059

ΖΗΤΕΙΤΑΙ από σύγχρονο ιδιωτικό ιατρείο

ΝΟΣΗΛΕΥΤΡΙΑ

(απόφοιτος νοσηλευτικής ή άλλης σχετικής σχολής) Προσφέρονται ικανοποιητικός μισθός, ασφάλιση, πενθήμερη απασχόληση, για πλήρη ή μερική απασχόληση και άριστο εργασιακό περιβάλλον.

Περισσότερες πληροφορίες στο τηλέφωνο 697 6837540

ΖΗΤΕΙΤΑΙ

ΣΥΝΕΤΑΙΡΟΣ για εστιατόριο.

Πληρ. τηλ. 22410 31680

ΓΙΑ ΤΥΠΟΓΡΑΦΟΥΣ: ΠΩΛΕΙΤΑΙ ΠΙΕΣΤΗΡΙΟ OFFSET AUTO MULTI (30Χ42) ΚΑΙ ΜΗΧΑΝΗΜΑ ΓΙΑ ΚΑΤΑΣΚΕΥΗ ΣΦΡΑΓΙΔΩΝ. ΚΑΙ ΤΑ ΔΥΟ ΜΑΖΙ ΣΤΗΝ ΜΟΝΑΔΙΚΗ ΤΙΜΗ ΤΩΝ 4.500 ΕΥΡΩ!!! ΠΛΗΡ. ΤΗΛ. 6937756878 κ. ΝΙΚΟ ΧΠΔ201

ΜΙΚΡΟΕΠΙΠΛΑ ΠΩΛΟΥΝΤΑΙ συρταριέρες-παπουτσοθήκες, κρεμάστρες-καθρέπτες, ντουλάπες, κομοδίνα, κρεβάτια, σύνθετα, τραπέζια, καρέκλες, γραφεία, έπιπλα κουζίνας, πάγκοι, χρώματα, πλακάκια, φελιζόλ κ.ά. σε τιμές μοναδικές στο 5ο χλ. Ρόδου-Λίνδου, Πλατής - ΡΟΔΟΧΡΩΜ τηλ. 2241062037, 2241065065 ΑΔ52956

μαθηματα

ΦΟΙΤΗΤΡΙΑ τελειόφοιτη παραδίδει ιδιαίτερα μαθήματα σε παιδιά δημοτικού. Τιμές προσιτές. Πληρ. τηλ. 22410 69972, κιν. 6974348630. AM54609

ΕΚΠΑΙΔΕΥΣΗ ΣΤΟΥΣ ΥΠΟΛΟΓΙΣΤΕΣ

Anosis Computer Learning



ECDL Ευρωπαϊκό Δίπλωμα Κατάρτισης Η/Υ

ΤΜΗΜΑΤΑ ΕΝΗΛΙΚΩΝ

- Ταχύρυθμα σεμινάρια 6 εβδομάδων επιπέδου ECDL Start
- Τρίμηνοι κύκλοι σπουδών για απόκτηση του Διπλώματος ECDL
- Επιδοτούμενα σεμινάρια επιχειρήσεων

Windows, Word, Excel, Powerpoint, Access, Internet, Frontpage, CorelDraw, κτλ

ΑΝΑΚΟΙΝΩΣΗ ΜΑΘΗΜΑΤΑ * Computer ***

PROGRAM COMPUTER PM

ΕΓΓΡΑΦΕΣ ** ΤΩΡΑ **

Τμήματα για: Παιδιά - Ενήλικες Αρχάριους - Μαθητές Επαγγελματίες

Ανεύρεση Εργασίας

Διδάσκει πτυχιούχος Πανεπιστημίου Αμερικής
ΜΑΝΩΛΗΣ Ι. ΣΟΦΙΛΛΑΣ

Κοδριγκτώνος 91
Τηλ. (22410) 31761
ΠΙΣΤΟΠΟΙΗΤΙΚΟ ΓΝΩΣΕΩΝ
ΕΠΙΣΗΜΟ ΕΞΕΤΑΣΤΙΚΟ ΚΕΝΤΡΟ ΤΗΣ ECDL HELLAS

μαθηματα

συνέχεια από την προηγούμενη

ΜΑΘΗΜΑΤΑ ΑΓΓΛΙΚΩΝ ΚΑΤ' ΟΙΚΟΝ. ΤΑΧΥΡΥΘΜΑ ΤΜΗΜΑΤΑ ΑΡΧΑΡΙΩΝ, ΤΜΗΜΑΤΑ ΣΕ ΟΛΑ ΤΑ ΕΠΙΠΕΔΑ. ΚΕΡΔΙΣΤΕ ΧΡΟΝΟ ΚΑΙ ΧΡΗΜΑΤΑ. ΔΩΡΕΑΝ ΤΕΣΤ ΚΑΤΑΤΑΞΗΣ, ΤΟ ΠΡΩΤΟ ΜΑΘΗΜΑ ΔΩΡΕΑΝ. ΑΠΟ 1η ΝΟΕΜΒΡΙΟΥ ΕΝΤΑΤΙΚΑ ΤΜΗΜΑΤΑ ΞΕΝΟΔ/ΛΩΝ. ΤΙΜΕΣ ΛΟΓΙΚΕΣ. ΠΛΗΡ. ΤΗΛ. 22410 66829, ΚΙΝ. 6978605445.
ΠΜ54624

ΙΔΙΑΙΤΕΡΑ: ΦΥΣΙΚΗΣ ΧΗΜΕΙΑΣ - ΜΑΘΗΜΑΤΙΚΩΝ από καθηγητή με ουσιαστικά προσόντα για σοβαρή προετοιμασία και άμεσο αποτέλεσμα. Πληρ. τηλ. 2241024369, 6973025100 AM54666

ΦΙΛΟΛΟΓΟΣ πτυχιούχος Πανεπιστημίου Κρήτης παραδίδει μαθήματα σε μαθητές Γυμνασίου - Λυκείου. Υπεύθυνη εργασία. Προσιτές τιμές. Πληρ. τηλ. 6937678522, 2241062424 AM54626

ΚΑΘΗΓΗΤΡΙΑ Αγγλικών, απόφοιτος Αγγλικού Παν/μίου με MASTER παραδίδει ιδιαίτερα μαθήματα σε μαθητές όλων των επιπέδων. Υπεύθυνη προετοιμασία για τις εξετάσεις Cambridge (FCE, CAE, CPE), Michigan (ECCE, ECPE). Τμήματα μονομελή-τριμελή. Τιμές λογικές. Πληρ. τηλ. 2241022886 AM54616

ΚΑΘΗΓΗΤΡΙΑ Φιλόλογος, με πολύχρονη διδακτική φροντιστηριακή πειρα και με εμπειρία στις μαθησιακές δυσκολίες, παραδίδει μαθήματα σε μαθητές Λυκείου, Κατευθύνσεων, Γυμνασίου και ΤΕΕ. (Εκθεση-Εκφραση, Αρχαία Ελληνικά, Λατινικά, Νεοελληνική Λογοτεχνία και Ιστορία). Πληρ. τηλ. 22410-31370, κιν. 6945-713765. AM54610

ΦΙΛΟΛΟΓΟΣ-εκθεσιολόγος με πολύχρονη διδακτική εμπειρία και μεταπτυχιακές σπουδές στην ψυχολογία, παραδίδει έκθεση-αρχαία-ιστορία σε μαθητές Γυμνασίου-Λυκείου. Ψυχολογική υποστήριξη μαθητών. Μεθοδικότητα, σημειώσεις. Πληρ. τηλ. 6972397664. AM54581

ΟΙΚΟΔΙΔΑΣΚΑΛΕΙΟ ΓΑΛΛΙΚΗΣ ΓΛΩΣΣΑΣ Παραδίδονται μαθήματα Γαλλικών από καθηγήτρια πτυχιούχο του τμήματος Γαλλικής γλώσσας και Φιλολογίας του Αριστοτελείου Πανεπιστημίου Θεσσαλονίκης. Προετοιμασία όλων των πτυχίων (DELF, DALF, SORBONNE). Πληρ. κα Εφη Γιαννιού, τηλ. 2241076684, 2241025151, 6938309839 AM54481

ΔΑΣΚΑΛΑ με πείρα παραδίδει μαθήματα για όλες τις τάξεις του Δημοτικού. Τιμές πολύ λογικές. Πληρ. τηλ. 6944687143. AM54604

ΦΙΛΟΛΟΓΟΣ-ΓΛΩΣΣΟΛΟΓΟΣ: • Παραδίδει ιδιαίτερα (Αρχαία Ελληνικά, Νέα Ελληνικά, Ιστορία, Εκθεση, Αγγλικά και Γαλλικά) σε μαθητές Γυμνασίου και σε Τ.Ε.Ε. Λυκείου. • Δακτυλογραφήσεις και μεταφράσεις σε αγγλικά και γαλλικά. Πληρ. τηλ. 6932088753 και 2241031270. AM54500

ΠΑΡΑΔΙΔΟΝΤΑΙ ιδιαίτερα μαθήματα κατ' οίκον σε μαθητές δημοτικού. Αξιόπιστη και αποτελεσματική εργασία. Πληρ. τηλ. 6944745844 AM54467

ΦΟΙΤΗΤΡΙΑ Πανεπιστημίου Αιγαίου παραδίδει ιδιαίτερα μαθήματα σε παιδιά Δημοτικού στο δικό της χώρο, περιοχή Ακαδημίας. Πληρ. τηλ. 2241036354, 6938925339 AM54473

ΙΔΙΑΙΤΕΡΑ: ΦΥΣΙΚΗΣ-ΧΗΜΕΙΑΣ-ΜΑΘΗΜΑΤΙΚΩΝ ΑΠΟ ΚΑΘΗΓΗΤΗ ΜΕ ΟΥΣΙΑΣΤΙΚΑ ΠΡΟΣΟΝΤΑ ΓΙΑ ΣΟΒΑΡΗ ΠΡΟΕΤΟΙΜΑΣΙΑ ΚΑΙ ΑΜΕΣΟ ΑΠΟΤΕΛΕΣΜΑ. ΠΛΗΡ. ΤΗΛ. 2241024369, 6973025100
ΠΜ52175

ΠΑΡΑΔΙΔΟΝΤΑΙ ΜΑΘΗΜΑΤΑ

Καθηγητής αριστούχος του τμήματος Βιολογίας με άριστη μεταδοτικότητα παραδίδει μαθήματα

ΒΙΟΛΟΓΙΑΣ

σε μεμονωμένους μαθητές ή σε γκρουπ 2-3 ατόμων.
Υπεύθυνη και μεθοδική εργασία.
Δεκτοί μαθητές Γυμνασίου-Λυκείου-ΤΕΕ

τηλ. 2241069561, κιν. 6973204892

ΞΕΝΟΔΟΧΕΙΑΚΟ, ΔΙΕΥΘΥΝΤΙΚΟ ΣΤΕΛΕΧΟΣ

ΑΝΑΖΗΤΕΙ ΝΕΑ ΣΥΝΕΡΓΑΣΙΑ

25ετή παρουσία στο χώρο, 10ετή εμπειρία σε ανώτερες Διευθυντικές θέσεις.
Σοβαρές προτάσεις μόνο.
Απόλυτη εχεμύθεια, απαραίτητη λόγω τρεχουσών ανειλημμένων υποχρεώσεων.

Διεύθυνση επικοινωνίας
Htlmgr2004@yahoo.com

Ονομα και Τηλέφωνο επικοινωνίας, email, και στοιχεία ενδιαφερόμενης επιχείρησης, απαραίτητα για οιαδήποτε περαιτέρω επικοινωνία.

ΑΠΟΛΥΤΗ ΕΞΕΙΔΙΚΕΥΣΗ

ΓΙΑ ΣΙΓΟΥΡΗ ΕΠΑΓΓΕΛΜΑΤΙΚΗ ΑΠΟΚΑΤΑΣΤΑΣΗ

COMPUTER GRAPHICS: Illustrator, Photoshop, Corel Draw, Quark XPrees
3D ANIMATION: Maya, 3D Studio Max
ΨΗΦΙΑΚΟ ΜΟΝΤΑΖ & SPECIAL FX: Premiere, After Effects.
ΔΩΡΑΝ ΕΠΑΝΕΚΠΑΙΔΕΥΣΗ και ΕΠΙΜΟΡΦΩΣΗ
Προετοιμασία για απόκτηση Barchelor σε πανεπιστήμιο της Αγγλίας από καθηγητή με μάστερ από Αμερική.
ΕΠΙΣΗΣ ΕΚΜΑΘΗΣΗ Windows XP, Word, Excel. Access, Power Point, Internet & Outlook Express.

Πληρ. τηλ. 6996988888, 2241041467

ΚΑΘΗΓΗΤΗΣ ΓΕΡΜΑΝΙΚΗΣ ΦΙΛΟΛΟΓΙΑΣ

Πτυχιούχος Πανεπιστημίου Mannheim Γερμανίας παραδίδει μαθήματα όλων των επιπέδων σε μαθητές και ενήλικες.

Πληρ. τηλ. 6932086580, 2241073007

ΑΡΧΕΣ ΟΙΚΟΝΟΜΙΚΗΣ ΘΕΩΡΙΑΣ

Παραδίδονται μαθήματα σε μαθητές Γ' Λυκείου από Οικονομολόγο, Πτυχιούχο του Οικονομικού Πανεπιστημίου Αθηνών (Α.Σ.Ο.Ε.Ε.) και κάτοχο Μεταπτυχιακού Τίτλου (MSc) στο University of Wales.

- Ολιγομελή Τμήματα 2-3 ατόμων.
- Υπεύθυνη προετοιμασία με συχνά επαναληπτικά τεστ.
- Φροντιστηριακή πείρα με επιτυχίες στις Πανελλήνιες Εξετάσεις.
- Τιμές προσιτές.

Πληρ. τηλ. 6938440568

ΚΑΘΗΓΗΤΡΙΑ ΑΓΓΛΙΚΩΝ

του Πανεπιστημίου U.C.L.A. USA με πολυετή πείρα παραδίδει μαθήματα Αγγλικών ατομικά ή σε γκρουπ κατ' οίκον.
Ολα τα επίπεδα από τα πρώτα βήματα έως First Certificate (Lower), Proficiency,
Test και ενημέρωση γονέων.
Λίγες ώρες και τιμές λογικές.
Βοήθεια στα Αγγλικά του σχολείου.

Πληρ. τηλ. 2241028004, 6946751564

Μια πρόταση για όλους τους επαγγελματίες

*Η **3Τ ΑΕΒΕ** σας ανοίγει δρόμο με τις μακροχρόνιες μισθώσεις αυτοκινήτων γρήγορα και σωστά, προσφέροντας σας περισσότερα πλεονεκτήματα.*

***ΕΠΩΦΕΛΗΘΕΙΤΕ ΤΩΡΑ** από τα δυναμικά μας προγράμματα και αποκτήστε το αυτοκίνητο που επιθυμείτε για σας και για τον στόλο της εταιρίας σας.*

8 σημαντικοί λόγοι που σας συμφέρουν!

1. **Το 100% των μισθωμάτων** μπαίνουν στα έξοδα της επιχείρησής σας
2. **Εχετε φορολογική απαλλαγή** από τα τεκμήρια αγοράς (πόθεν έσχες)
3. **Αποκτάτε αυτοκίνητο χωρίς προκαταβολή** διατηρώντας το κεφάλαιο σας
4. **Πλήρη απαλλαγή από κόστος συντήρησης**
5. **Εχετε πάντα καινούργιο αυτοκίνητο.** Με την λήξη της μίσθωσης μπορείτε να το αντικαταστήσετε
6. **Αποδέσμευση κεφαλαίων** που θα θέλατε για την αγορά του αυτοκινήτου, αξιοποιώντας τα σε άλλους παραγωγικούς τομείς
7. **Εχετε κεφαλαιακή ρευστότητα** αφού μπορείτε να πουλήσετε τοα υτοκίνητο και να το εκμισθώσετε πάλι (Lease back)
8. **Εξοικονόμηση χρόνου και χρήματος** για σας και την επιχείρησή σας

Γιατί να αγοράσετε ένα αυτοκίνητο όταν μπορείτε να το ενοικιάσετε;

3Τ ΑΕΒΕ
6ο χλμ. Ρόδου-Λίνδου, Ρόδος
Τηλ. 2241068000 • fax 2241068010

AUTO ΕΠΙΛΟΓΕΣ
ΚΟΥΚΟΥΡΑΣ ΑΛΕΞΑΝΔΡΟΣ
ΛΕΩΦ. ΡΟΔΟΥ-ΛΙΝΔΟΥ 255 • ΤΗΛ. (22410)60910
www.autoepiloges.com

ΑΓΟΡΑ-ΠΩΛΗΣΗ-ΑΝΤΑΛΛΑΓΗ ΜΕΤΑΧΕΙΡΙΣΜΕΝΩΝ ΑΥΤΟΚΙΝΗΤΩΝ

1. **JEEP WRANGLER HARD TOP FULL 2500 cc, μοντ. 2003, μπλε**
- κεντρ. κλειδ., ηλ. παράθ., υδρ. τιμόνι, klima, αερόσ. οδηγού-συνοδηγού, ζάντες αλουμινίου, προβ. ομίχλης και ηχοσύστημα.
2. **BMW 316, 1600 cc, μοντ. 2001, M LOOK, ασημί**
- κεντ. κλειδ., ηλ. παράθ., υδρ. τιμόνι, klima, ABS, ζάντες BBS, bucket καθίσματα, σπόιλερ, αεροτομή, ηλ. καθρέπτες, προβ. ομίχλης και ηχοσύστημα.
3. **MAZDA MX-5 MID, 1600 cc, μοντ. 2001, θαλασσί**
- κεντρ κλειδ., ηλ. παράθ., υδρ. τιμόνι, αερόσακος, ABS και ηχοσύστημα.
4. **AUDI A4 1600 cc, μοντ. 2000, μπλε**
-κεντρ. κλειδ., ηλ. παράθ., υδρ. τιμόνι, klima, αερόσ. οδηγού-συνοδηγού, ζάντες αλουμινίου, προβ. ομίχλης και ηχοσύστημα.
5. **BMW 316, 1600 cc, μοντ. 1992, κόκκινο**
- κεντ. κλειδ., ηλ. παράθ., ζάντες αλουμινίου, προβ. ομίχλης και ηχοσύστημα.
6. **FIAT PUNTO, GT, 1400 cc, 136 HP, TURBO, μοντ. 1996, μαύρο**
-κεντρ. κλειδ., ηλ. παράθ., υδρ. τιμόνι, air condition, αερόσακος, οδηγού, ζάντες αλουμινίου, προβ. ομίχλης και ηχοσύστημα.
7. **DAEWOO LANOS 1400 cc, μοντ. 2002, ασημί**
- κεντρ. κλειδ., ηλ. παράθ., υδρ. τιμόνι, air condition και ηχοσύστημα
8. **NISSAN PRIMERA 1600 cc, μοντ. 2000, μαύρο**
-κεντρ. κλειδ., ηλ. παράθ., υδρ. τιμ. klima, αερόσακοι και ηχοσύστημα.
9. **FORD FOCUS 1400 cc, μοντ. 2001, μπλε**
- κεντρ. κλειδ., ηλ. παράθ., υδρ. τιμόνι, A/C, αερόσ. οδηγού-συνοδηγού, ABS και ηχοσύστημα.
10. **ALFA ROMEO 164 TURBO, 2000 cc, μοντ. 1995,**
- κεντρ. κλειδ., ηλ. παράθ., υδρ. τιμόνι, A/C, αερόσακοι, ABS, δερμάτινο σαλόνι, ζάντες αλουμινίου και ηχοσύστημα.
11. **FIAT BRAVO 13000 cc, μοντ. 1998 μπλε**
-κεντρ. κλειδ., ηλ. παράθ., υδρ.. τιμόνι,A/C, αερόσακος, ζάντες αλουμινίου και ηχοσύστημα.
12. **FIAT BRAVA, 1242 cc., μοντ. 2000, μαύρο**
-κεντρ. κλειδ., ηλ. παράθ., υδρ. τιμόνι, A/C, αερόσ. οδηγού-συνοδηγού, ABS, και ηχοσύστημα.
13. **AUDI A3 1600 cc, μοντ. 1997, ασημί**
- κεντρ. κλειδ. ηλ. παράθ., υδρ. τιμόνι, αερόσκ. οδηγού και συνοδηγού, ABS και ηχοσύστημα
14. **ROVER 414, 1400 cc, μοντ. 1995, μαύρο**
- αερόσ. οδηγού-συνοδηγού, ABS, κεντρ κλειδ. ηλ. παράθ., υδρ. τιμόνι, ηλιοροφή και ηχοσύστημα.
15. **FIAT BRAVO 20V, 2000 cc, 169 HP, μοντ. 1998 κόκκινο**
-κεντρ. κλειδ., ηλ. παράθ., υδρ.. τιμόνι, klima, αερόσ. οδηγού-συνοδηγού, ζάντες αλουμινίου, προβ. ομίχλης, αεροτομή, ηλιοροφή και ηχοσύστημα.
16. **AUDI A3 1600 cc, μοντ. 1999, μπλε**
- κεντρ. κλειδ., ηλ. παράθ., υδρ. τιμόνι, klima, αερόσακος οδηγού και συνοδηγού, ABS και ηχοσύστημα
17. **OPEL VECTRA, 1600 cc, μοντ. 1992, μπορντώ**
-υδρ. τιμ. και ηχοσύστημα.
18. **RENAULT 19 CABRIO, 1800 cc, μοντ. 1993, μαύρο**
-κεντρ. κλειδ., ηλ. παράθ., υδρ. τιμ. και ηχοσύστημα.
19. **SUZUKI VITARA 1600 cc. μοντ. 1998, λευκό**
- κεντρ. κλειδ., ηλ. παράθ., υδρ. τιμόνι, μπάρα, σκαλοπάτια, hard top,ζάντες αλουμινίου και ηχοσύστημα
20. **AUDI A4 1800 cc, TURBO, μοντ. 1995, ασημί**
- κεντρ. κλειδ., ηλ. παράθ., υδρ. τιμόνι, klima, ABS, ABG, ζάντες αλουμινίου και ηχοσύστημα
21. **VW GOLF 1400 cc, μοντ. 1996, μαύρο**
- κεντρ. κλειδ., ηλ. παράθ., υδρ. τιμόνι, ζάντες αλουμινίου και ηχοσύστημα
22. **VW GOLF 1400 cc, μοντ. 1996, λευκό**
- κεντρ. κλειδ., ηλ. παράθ., υδρ. τιμόνι, ζάντες αλουμινίου και ηχοσύστημα
23. **TOYOTA COROLLA 1300 cc, μοντ. 1993, λευκό**
- ζάντες αλουμινίου, αεροτομή, σπόιλερ και ηχοσύστημα
24. **SEAT IBIZA 1000 cc, μοντ. 1999, μαύρο**
- κεντρ. κλειδ., ηλ. παράθ., υδρ. τιμόνι, ζάντες αλουμινίου και ηχοσύστημα.
25. **CITROEN XANTHIA II, 1600 cc, μοντ. 1999, ασημί**
- κεντρ. κλειδ. ηλ. παράθ., υδρ. τιμόνι, klima, αερόσ. οδηγού-συνοδηγού, ζάντες αλουμινίου, ABS, προβ. ομίχλης, ηλιοροφή και ηχοσύστημα.

ΑΠΟ 0% ΠΡΟΚΑΤΑΒΟΛΗ ΕΩΣ 60 ΜΗΝΙΑΙΕΣ ΔΟΣΕΙΣ ΜΕ ΤΑ ΧΑΜΗΛΟΤΕΡΑ ΕΠΙΤΟΚΙΑ ΤΗΣ ΑΓΟΡΑΣ

μαθηματα

συνέχεια από την προηγούμενη

ΚΑΘΗΓΗΤΗΣ ΧΗΜΙΚΟΣ, παραδίδει μαθήματα Φυσικής-Χημείας σε μαθητές Γυμνασίου και Λυκείου. Πληρ. τηλ. 2241069380, 6944425672 ΑΜ54224

ΠΑΡΑΔΙΔΟΝΤΑΙ ΙΔΙΑΙΤΕΡΑ ΜΑΘΗΜΑΤΑ ΓΕΡΜΑΝΙΚΩΝ Σ' ΟΛΑ ΤΑ ΕΠΙΠΕΔΑ. ΠΛΗΡ.ΤΗΛ. 694-7219816 ΠΜ54121

ΑΠΟΦΟΙΤΟΣ Α.Π.Θ. ΤΜΗΜΑΤΟΣ ΜΑΘΗΜΑΤΙΚΩΝ παραδίδει μαθήματα Μαθηματικών-Φυσικής-Χημείας σε μαθητές Γυμνασίου-Λυκείου. Πληρ. τηλ. 6947401508, 22410 21963. ΑΜ53963

ΑΓΓΛΙΚΑ - ΙΤΑΛΙΚΑ - ΙΣΠΑΝΙΚΑ
ΚΑΘΗΓΗΤΗΣ, ΚΑΤΟΧΟΣ ΜΕΤΑΠΤΥΧΙΑΚΟΥ ΤΙΤΛΟΥ ΠΑΡΑΔΙΔΕΙ ΜΑΘΗΜΑΤΑ ΚΑΤ' ΟΙΚΟΝ ΣΕ ΑΡΧΑΡΙΟΥΣ, ΠΡΟΧΩΡΗΜΕΝΟΥΣ, ΞΕΝΟΔΟΧΟΥΠΑΛΛΗΛΟΥΣ. ΠΡΟΕΤΟΙΜΑΣΙΑ ΕΞΕΤΑΣΕΩΝ CAMBRIDGE, EDEXCEL, MICHIGAN, TOEIC, TOEFL, PALSO ΚΑΘΩΣ ΚΑΙ INICIAL ,BASICO, SUPERIOR ΤΗΣ ΙΣΠΑΝΙΚΗΣ ΓΛΩΣΣΑΣ. ΕΚΠΑΙΔΕΥΤΙΚΗ ΜΕΘΟΔΟΣ ΕΙΣΑΓΩΓΗΣ ΣΕ ΒΡΕΤΑΝΙΚΑ ΚΑΙ ΙΤΑΛΙΚΑ ΠΑΝΕΠΙΣΤΗΜΙΑ. ΤΙΜΕΣ ΛΟΓΙΚΕΣ. ΜΕΤΑΦΡΑΣΕΙΣ ΔΕΚΤΕΣ. ΠΛΗΡ. ΤΗΛ. 2241025133 ΠΜ53329

πωλησεις αυτοκινητων & μοτοσικλετων

ΑΥΤΟΚΙΝΗΤΟ HONDA CIVIC μοντέλο 2000 1400 cc σε άριστη κατάσταση με φουλ εξτρά. Πληρ. τηλ. 2241076640, 6945275584 ΑΑ54663

ΜΗΧΑΝΗ BMW F650 (650 cc) τύπου "On-Off", μοντέλο '95, 33.000 χλμ. με βαλίτσα 40 lt, έξτρα φέρινγκ, bagster, tank bag. Πληρ. τηλ. 6944951093 ΑΑ54635

ΜΟΤΟΠΟΔΗΛΑΤΑ και σκούτερ σε πολύ καλή κατάτσαση, Ιω. Καζούλη 23. Πληρ. τηλ. 2241039485 ΑΑ54627

HARLEY DAVIDSON 1200 c.c. μοντ. 1997 με πολλά extra λόγω οικονομικών υποχρεώσεων. Πληρ. τηλ. 2241094236, κιν. 6945011348 ΑΑ54615

MINI BUS 15 θέσεων μάρκας FORD, μοντέλο 1990 με χρήση μόνο 2 ετών, καλοσυντηρημένο στην τιμή των 11.500 ευρώ. Πληρ. τηλ. 22410 27481 και 2241073450. ΑΑ54582

VOLVO 745 2, 3 STATION WAGON σε πολύ καλή κατάσταση και σε καλή τιμή. Πληρ. τηλ. 6945326719. ΑΑ54608

HARLEY DAVIDSON XL 1200 CUSTOM μοντέλο '98 σε άριστη κατάσταση. Πληρ. τηλ. 6944910033. ΑΑ54605

ΦΟΡΤΗΓΟ MERCEDES ΑΝΑΤΡΕΠΟΜΕΝΟ ΤΥΠΟΣ 1619 ΜΕΤΡΗΤΟΙΣ. ΠΛΗΡ. ΤΗΛ. 6942408464.

SUBARU VIVIO 650 cc μοντέλο '95. Τιμή 1.700 ευρώ. Πληρ. τηλ. 6938472647 ΑΑ54531

PEUGEOT 106 RALLY 1300 cc μοντέλο '95 με 65.000 χλμ. σε άριστη κατάσταση. Πληρ. τηλ. 6945392933 ΑΑ54558

ΜΗΧΑΝΗ μότο-κρος YAMAHA Y2 125 cc μοντέλο 2001 σε άριστη κατάσταση. Πληρ. τηλ. 6945646081 ΑΑ54547

ΤΕΧΝΙΚΟ ΓΡΑΦΕΙΟ
ΑΝΑΣΤΑΣΗΣ ΒΑΡΕΛΗΣ
ΑΡΧΙΤΕΚΤΟΝΑΣ
Αναλαμβάνει:
-- Οικοδομικές άδειες
- Μελέτες
- Επιβλέψεις
- Κατασκευές οικοδομικών έργων
- Την υποβολή δικαιολογητικών στην **ΔΕΥΑΡ**
για την σύνδεσή σας με το **ΑΠΟΧΕΤΕΥΤΙΚΟ ΔΙΚΤΥΟ**
• Αμεση εξυπηρέτηση
• Καλή δουλειά
•Οικονομικές λύσεις
για κάθε πληροφορία σας:
ΓΡΑΦΕΙΟ:
Μαδρίτης 20, Ρόδος
Τηλ. 22410-61502
κιν. 6977-305126
ΠΡ52038

PEUGEOT 306 cabrio σε άριστη κατάσταση και με πολλά έξτρα. Δεκτός κάθε έλεγχος. Πληρ. στο τηλ. 6932727844. ΑΑ54513

ΜΗΧΑΝΗ HONDA SF 400 cc σε άριστη κατάσταση χρώματος κόκκινο. Δεκτός διακανονισμός. Πληρ. τηλ. 6946048669, 2241076335 ΑΑ54466

ΠΩΛΕΙΤΑΙ ένα αυτοκίνητο φορτηγό ψυγείο μάρκας MERCEDES MG 100 χρονολογία 1990. Πληρ. τηλ. 2241081052, 08.00-15.00 ΑΑ54405

ΠΩΛΟΥΝΤΑΙ ΜΕΤΑΧΕΙΡΙΣΜΕΝΑ ΦΟΡΤΗΓΑ ΑΥΤΟΚΙΝΗΤΑ ΕΙΣΑΓΩΓΗΣ ΟΛΩΝ ΤΩΝ ΤΥΠΩΝ, ΓΙΑ ΑΓΡΟΤΙΚΗ ΚΑΙ ΕΠΑΓΓΕΛΜΑΤΙΚΗ ΧΡΗΣΗ, ΚΑΘΩΣ ΕΠΙΣΗΣ ΚΑΙ Ι.Χ. ΕΠΙΒΑΤΙΚΑ. ΕΤΟΙΜΟΠΑΡΑΔΟΤΑ Ή ΚΑΤΟΠΙΝ ΠΑΡΑΓΓΕΛΙΑΣ. ΜΕ ΤΙΜΕΣ ΓΕΡΜΑΝΙΑΣ. ΠΑΡΕΧΟΥΜΕ ΓΡΑΠΤΗ ΕΓΓΥΗΣΗ ΕΝΟΣ ΧΡΟΝΟΥ. ΕΙΣΑΓΩΓΕΙΣ ΜΕΤΑΧΕΙΡΙΣΜΕΝΩΝ ΑΥΤΟΚΙΝΗΤΩΝ: Δ. ΜΠΟΥΝΤΟΥΡΗΣ-Ε. ΠΑΠΑΠΟΣΤΟΛΟΥ Ο.Ε. ΕΚΘΕΣΗ: ΕΘΝΙΚΗ ΟΔΟΣ ΛΑΡΙΣΑΣ-ΙΩΑΝΝΙΝΩΝ, ΤΡΙΚΑΛΑ ΘΕΣΣΑΛΙΑΣ, ΤΗΛΕΦΩΝΑ: 24310-74709, 24310-27008, ΚΙΝ.: 6974456200-6977395269

MERCEDES 200 MONT. '79 ΣΕ ΚΑΛΗ ΚΑΤΑΣΤΑΣΗ. ΤΙΜΗ 1700 ΕΥΡΩ. ΠΛΗΡ. ΤΗΛ. 2241085231 ΩΡΕΣ 09.30-14.30 ΧΠΑ707

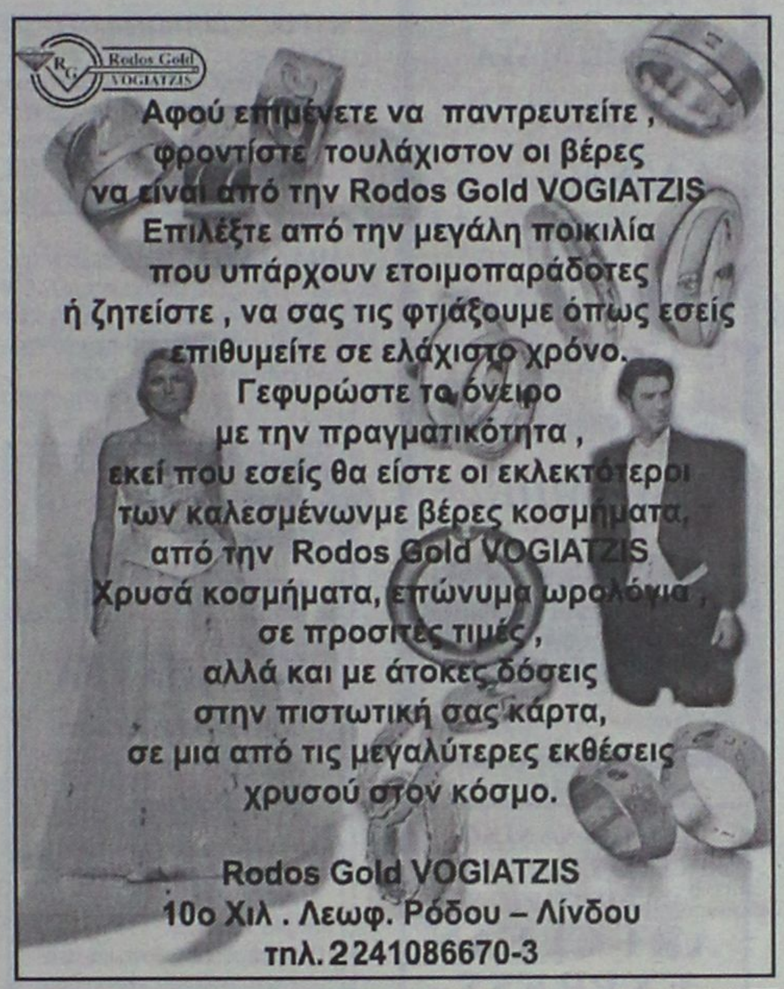

προσφορές εργασίας

ΚΟΠΕΛΑ σοβαρή από τη Γερμανία ζητά εργασία. Πληρ. τηλ. 2241052415 ΑΡ54672

ΑΓΓΛΙΔΑ ΠΡΩΗΝ ΠΑΙΔΟΣΥΜΒΟΥΛΟΣ ΚΑΙ ΔΑΣΚΑΛΑ, ΘΕΛΕΙ ΝΑ ΦΡΟΝΤΙΖΕΙ 1 ή 2 παιδιά έως 4 χρονών, 5 έως 8 ώρες την ημέρα προτιμότερο απόγευμα και βράδυ. Δευτέρα μέχρι Παρασκευή. Ετσι, με μία Αγγλίδα baby sitter, το παιδί μαθαίνει Αγγλικά φυσικά και εύκολα. Πληρ. M. DALY τηλ. 2241077214 ΑΡ54662

ΑΛΛΟΔΑΠΗ ΖΗΤΑ ΕΡΓΑΣΙΑ για φύλαξη παιδιών ή ηλικιωμένων και καθάρισμα χώρων. Πληρ. τηλ. 6938837687 ΑΡ54521

ΚΗΠΟΥΡΟΣ έλληνας, 54 ετών μερακλής και έντιμος αναλαμβάνει συντήρηση κήπων με δικά του εργαλεία. Πληρ. τηλ. 6942457116 ΑΡ54617

ΠΩΛΕΙΤΑΙ
ΕΞΟΠΛΙΣΜΟΣ ΦΡΟΝΤΙΣΤΗΡΙΟΥ πλήρης και μοντέρνος με μαγνητικό ασπροπίνακα, γραφείο, μαθητικά τραπέζια και καρέκλες και άλλα συμπληρωματικά έπιπλα.
Πληρ. τηλ. 22410-91163, Ιαλυσός, Γεωργίου Παπανδρέου 3

LINDIAN VILLAGE RESORT
ΠΩΛΟΥΝΤΑΙ
σε καλή κατάσταση air condition δωματίων αυτόνομα 9000 BTU προς 200 ευρώ έκαστο.
Επίσης μοντέρνα έπιπλα δωματίων με κρεβατοστρώμματα, φωτιστικά κ.λπ. Καρέκλες εστιατορίου μοντέρνες ιταλικές.
Lindian Village - Παραλία Λάρδου, τηλ. 2244047361

ΠΩΛΕΙΤΑΙ
ΔΙΠΛΩΤΙΚΗ ΜΗΧΑΝΗ
MB0 50X70 εισαγωγής.
Είναι σε άριστη κατάσταση
και σε λειτουργία. Είναι ηλεκτρονική.
Πληρ. τηλ. 6945991069

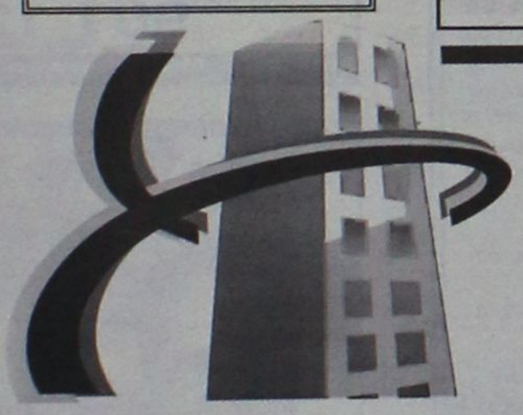

ΑΠΟΚΛΕΙΣΤΙΚΗ ΔΙΑΘΕΣΗ
ευσταθίου
ΕΥΡΩΚΤΗΜΑΤΙΚΗ
ΚΤΗΜΑΤΟΜΕΣΙΤΙΚΟ ΓΡΑΦΕΙΟ
Πωλείται κτίριο στην καρδιά του Ροδινιού



ΑΠΟΤΕΛΕΙΤΑΙ ΑΠΟ:
Υπόγειο 637 τ.μ.
Ισόγειο 637 τ.μ.
Α' όροφο 637 τ.μ.

ΒΡΙΣΚΕΤΑΙ:
• Δίπλα από χώρους πρασίνου επί της οδού Κωνσταντινουπόλεως

ΔΙΑΘΕΤΕΙ:
• Ιδιόχρηστες θέσεις στάθμευσης

ΕΘΝ. ΑΝΤΙΣΤΑΣΗΣ 83 - ΤΗΛ. 22410 73819, 74917 - FAX: 22410 38641
ΚΙΝ. 6944 374546, 6945 292030 - info@euroktimatiki.gr

η ακίνητη αξία σας!

ΠΛΥΝΤΗΡΙΟ ΧΑΛΙΩΝ
Cleaning Pro



πλένουμε & φυλάμε:
• ΧΑΛΙΑ - ΜΟΚΕΤΕΣ - ΦΛΟΚΑΤΕΣ
• ΠΑΠΛΩΜΑΤΑ - ΚΟΥΒΕΡΤΕΣ

☎ 22410.60585

email: abonis@otenet.gr

ΙΔΙΟΚΤΗΤΕΣ ΕΙΔΙΚΕΣ ΕΓΚΑΤΑΣΤΑΣΕΙΣ:
ΝΙΚΗΦ. ΒΡΕΤΤΑΚΟΥ - ΑΣΓΟΥΡΟΥ

ΑΠΟΦΡΑΞΕΙΣ

ΔΩΔΕΚΑΝΗΣΙΑΚΕΣ ΑΠΟΦΡΑΞΕΙΣ



"ΚΟΛΟΣΣΟΣ"
ΑΠΟΦΡΑΞΕΙΣ ΚΑΘΑΡΙΣΜΟΙ
ΑΠΟΧΕΤΕΥΣΕΩΝ & ΒΟΘΡΩΝ



Αναλαμβάνουμε πάσης φύσεως αποφράξεις οποιουδήποτε μήκους και πλάτους Αναλαμβάνουμε καθαρισμούς αποχετευτικών αγωγών ΔΗΜΩΝ, ΞΕΝ/ΧΕΙΩΝ στρατιωτικών μονάδων ΣΠΙΤΙΩΝ, ΠΟΛΥΚΑΤΟΙΚΙΩΝ καθώς και καθαρισμούς βιολογικών μονάδων με μηχάνημα υψηλής πιέσεως σε όλη την Δωδ/σο

Κ. ΠΗΔΙΑΚΗΣ - Π. ΚΑΣΕΡΗΣ
Πληρ. τηλ. 2241047915-91881,
κιν. 6944/325234 και 6977/717048

ΑΠΟΦΡΑΞΕΙΣ-ΚΑΘΑΡΙΣΜΟΙ





ΑΠΟΦΡΑΞΕΙΣ
ΚΑΘΑΡΙΣΜΟΙ
ΣΥΝΤΗΡΗΣΕΙΣ
ΑΠΟΧΕΤΕΥΣΕΩΝ-
ΕΠΙΦΑΝΕΙΩΝ-
ΚΤΙΡΙΩΝ-
ΠΛΟΙΩΝ-
ΒΙΟΛΟΓΙΚΩΝ

Αναλαμβάνουμε ξενοδοχεία, Δήμους, πολ/κίες κ.λπ. Αντληση πετρελαιοειδών από πλοία καθώς και λιποσυλλεκτών και βιολογικών. ΜΕ ΜΟΝΑΔΙΚΑ ΣΕ ΥΨΟΣ ΠΙΕΣΗΣ ΚΑΙ ΑΝΑΡΡΟΦΗΣΗΣ. ΥΠΕΡΣΥΓΧΡΟΝΑ ΜΗΧΑΝΗΜΑΤΑ ΥΔΡΟΒΟΛΗΣ ΣΕ ΟΛΗ ΤΗ ΔΩΔΕΚΑΝΗΣΟ

ΟΛΟ ΤΟ 24ωρο

ΒΑΡΔΕΛΛΗ Μ. -ΚΡΑΣΟΠΟΥΛΟΣ Δ. Ο.Ε.

Τηλ. 2241035555, Fax: 2241073100, Κιν. 6944/395999

e-mail:metropontikas@excite.com.

ΣΤΙΣ ΠΙΟ ΧΑΜΗΛΕΣ ΤΙΜΕΣ

προσφορες

συνέχεια από την προηγούμενη

ΘΕΛΕΤΕ ΕΡΓΑΤΙΚΟ ΠΡΟΣΩΠΙΚΟ (ΑΝΔΡΕΣ Ή ΓΥΝΑΙΚΕΣ) ΟΠΟΙΑΣΔΗΠΟΤΕ ΕΙΔΙΚΟΤΗΤΑΣ; ΤΗΛΕΦΩΝΗΣΤΕ ΣΤΟ 22410 25834 ΑΠΟ 09.00-22.00 ΠΡ54588

ΑΝΑΛΑΜΒΑΝΩ οικοδομικές εργασίες κτισίμα, σοβάδες, παντός τύπου, μερεμέτια κ.λπ. Πληρ. τηλ. 2241028824, 6944622406 κ. Μιχάλη AP54273

ΑΓΟΡΑΖΩ

- ΧΡΥΣΑΦΙΚΑ
- ΚΟΣΜΗΜΑΤΑ
- ΝΟΜΙΣΜΑΤΑ
- ΧΡΥΣΑ ΔΟΝΤΙΑ
- ΜΕΤΟΧΕΣ
- ΩΡΟΛΟΓΙΑ
- ΑΝΤΙΚΕΣ

Δάνεια επί ενεχύρω

«ΜΠΑΜΠΗΣ»

Δημ. Θεοδωράκη 15 (1ος όροφος) ΡΟΔΟΣ

ΧΠΡ407

ΠΑΝΕΛΛΑΔΙΚΟ ΔΙΚΤΥΟ ΤΑΠΗΤΟΚΑΘΑΡΙΣΤΗΡΙΩΝ
ART CLEAN EXPRESS
Είμαστε λίιιι...γο πιο μπροστά από τους άλλους!
ΠΛΥΣΙΜΟ-ΑΠΟΛΥΜΑΝΣΗ- ΦΥΛΑΞΗ
ΧΑΛΙΩΝ- ΜΟΚΕΤΩΝ - ΣΑΛΟΝΙΩΝ
(και επί τόπου)
ΠΑΠΛΩΜΑΤΑ - ΚΟΥΒΕΡΤΕΣ - ΦΛΟΚΑΤΕΣ
ΣΤΕΓΝΟ ΓΙΑ ΜΕΤΑΞΩΤΑ ΚΑΙ ΧΕΙΡΟΠΟΙΗΤΑ
ΑΔΙΑΒΡΟΧΟΠΟΙΗΣΕΙΣ & ΕΠΙΔΙΟΡΘΩΣΕΙΣ ΤΑΠΗΤΩΝ
ΠΑΡΑΛΑΒΗ - ΠΑΡΑΔΟΣΗ ΚΑΤ' ΟΙΚΟΝ
ΤΗΛ. 2241094815-
ΚΙΝ. 6944350247
ΤΗΛ. ΧΩΡΙΣ ΧΡΕΩΣΗ 80011400400
ΑΛΑΦΑΚΗΣ ΤΑΣΟΣ
ΧΠΡ508

ΕΛΑΙΟΧΡΩΜΑΤΙΣΤΗΣ Σύριος αναλαμβάνει βαψίματα παντός τύπου σε σπίτια και καταστήματα. Υπεύθυνη δουλειά και καλές τιμές. Πληρ. τηλ. 6944894813, Δημήτρης. AP53204

ΝΕΑ ΚΥΡΙΑ προσέχει μικρά παιδιά από 0-3 ετών στην κατοικία της. Για εργαζόμενες μητέρες. Περισσότερες πληροφορίες στο 22410 67972 και 6945975464. AP54589

ΠΡΟΣ ΤΟΥΣ ΟΔΟΝΤΙΑΤΡΟΥΣ. Πτυχιούχος βοηθός οδοντοτεχνίτη **ΖΗΤΑ ΕΡΓΑΣΙΑ** ως βοηθός οδοντιάτρου. Πληρ. τηλ. 6973744150 AP54534

ΑΛΛΟΔΑΠΗ ΖΗΤΑ ΕΡΓΑΣΙΑ για φύλαξη παιδιών ή ηλικιωμένων , καθάρισμα χώρων. Πληρ. τηλ. 6974186884 AP54520

ΚΥΡΙΑ ΔΙΠΛΩΜΑΤΟΥΧΟΣ μασέρ κάνει θεραπευτικό, χαλαρωτικό, κλασικό,α- θλητικό, αισθητικό μασάζ με αρωματοθεραπεία, ρέικι και σιάτσου. Πληρ. τηλ. 2241020833, 6932501924 AP54390

ΑΝΑΛΑΜΒΑΝΩ ράψιμο και επιδιορθώσεις ρούχων - καλύμματα επιπλώσεων - ριχτάρια - κουρτίνες. Πληρ. τηλ. 6942683810 κ. Ευγενία AP54383

ΤΑ ΜΟΝΑΔΙΚΑ ΥΠΕΡΣΥΓΧΡΟΝΑ

ΤΑΠΗΤΟΚΑΘΑΡΙΣΤΗΡΙΑ

ΚΛΕΟΠΑΤΡΑ

Τέλος στα προβλήματα με το πλύσιμο των χαλιών σας.

Η εταιρία μας πρωτοπορεί με το ΝΕΟ υπερσύγχρονο Πλυντήριο Ταπήτων.
Προσφέρουμε άψογο και προσεγμένο πλύσιμο, καθάρισμα, φύλαξη & επιδιορθώσεις σε όλους τους τύπους χαλιών, χειροποίητα χαλιά Μηχανής, ανατολίτικα, μοκέτες, καμπέ, μεταξωτά, φλοκάτες, παπλώματα

• Επιτόπου καθαρισμούς σαλονιών, μοκετών
• Παραλαβή & παράδοση κατ' οίκον σε όλη την Ρόδο.
• Ενημερωθείτε για την συντήρηση των χαλιών σας.

ΚΑΙ ΤΟ 2003 Η ΦΥΛΑΞΗ ΔΩΡΕΑΝ

Τηλ. **2241051996,**
κιν. 6945793626 ,
Φαξ: 2241051322
ΚΟΥΦΑΛΑΚΗΣ ΣΤΑΥΡΟΣ
ΠΡ49662

ΥΔΡΑΥΛΙΚΑ – ΚΑΛΟΡΙΦΕΡ
Γιάννης ο Ατλάσης
ΕΓΚΑΤΑΣΤΑΣΕΙΣ
ΑΝΑΚΑΙΝΙΣΕΙΣ
ΣΥΝΤΗΡΗΣΕΙΣ
2241029898,
6973610779
ΠΡ53798

















ΤΑΠΗΤΟΚΑΘΑΡΙΣΤΗΡΙΟ
Ο ΔΡΑΚΟΣ
Αναλαμβάνουμε υπεύθυνα καθαρισμό και φύλαξη
χαλιά • μοκέτες • φλοκάτες
Ειδικός καθαρισμός μεταξωτών και χειροποίητων χαλιών
Επί τόπου καθαρισμοί
μοκετών • σαλονιών • πούλμαν
με 20ετή πείρα.
Πληρ. τηλ. 22410/26805, 22410/51024, 697/4208020

ΕΡΓΟΛΑΒΟΣ
ΜΑΣΤΟΡΑΣ ΚΩΝΣΤΑΝΤΙΝΟΣ
ΤΙΜΕΣ ΛΟΓΙΚΕΣ
ΑΝΑΛΑΜΒΑΝΩ γενικές κατασκευές κτιρίων, αναπαλαιώσεις, σοβατίσματα, χτισίματα, γκρεμίσματα, βαψίματα, μάρμαρα, γιαλίσματα, πλακάκια, περιφράξεις οικοπέδων, κατασκευές, μελέτες για σοφίτες, ξυλοκατασκευές, τοποθέτηση κεραμίδια
ΠΑ ΟΛΗ ΤΗ ΔΩΔΕΚΑΝΗΣΟ
Πληρ. τηλ. (22410)27255, 6944-823925 όλο το 24ωρο
ΠΡ52272

ΟΝΕΙΡΟΜΑΝΤΕΙΑ

Πες μου τι ονειρεύτηκες να σου πω τι σου επιφυλάσσει η σημερινή ημέρα!
901 121 0934
LEXITEL 0.25€/15'+Φ.Π.Α., Τ.Θ. 31730

ΠΕΡΙΦΕΡΕΙΑΚΟ

Σήμερα η τελευταία...

Ψάχνει την επιτυχία

• Ο Διγενής παίζει αύριο στις 15.30 στο γήπεδο του Μοσχάτου εναντίον του πάλαι ποτέ ισχυρού Εθνικού Πειραιά

Πρώτος στόχος το εκτός έδρας επιτυχές αποτέλεσμα. Εκεί σημαδεύουν αμέσως μετά τη λήξη του αγώνα με τον Ατρόμητο Αγ. Μαρίνας. Η νίκη επί της ομάδας της Μυτιλήνης είναι ολοφάνερο πως άλλαξε άρδην την ψυχολογία των παικτών. Ο ενθουσιασμός των νεαρών σε ηλικία πάντως ελέγχεται από τον τεχνικό της ομάδας **Σαλβατόρε Γκιούντιτσε** και τους ιθύνοντες του Διγενή, οι οποίοι θέλουν να κρατήσουν χαμηλούς τους τόνους, καθώς ο αυριανός τους αντίπαλος προέρχεται από ένα πολύχρονο σεργιάνι στις επαγγελματικές κατηγορίες κι έχει μεγάλη ιστορία στον ποδοσφαιρικό χώρο. Δεν έχει σημασία αν έχει φέρει τρεις φορές 0-0 κι αν ο προπονητής του και παλιός ποδοσφαιριστής του **Δημήτρης Γεωργάρας** αντιμετωπίζει πολλά προβλήματα. Χρειάζεται πάντως -όπως και σ' όλα τα παιχνίδια- σοβαρότητα και αγωνιστική πειθαρχία.

Ο **Σαλβατόρε Γκιούντιτσε** έβγαλε τους δεκαεπτά και κράτησε μια θέση κενή καθώς ο **Μάμμης** μέχρι χθες δεν είχε εξασφαλίσει άδεια από τη μονάδα του. Η Διοίκηση πάντως κατέβαλε κάθε δυνατή προσπάθεια μέχρι αργά το βράδυ και αν η εξασφάλιση αδείας δεν ήταν δυνατή, τότε τη θέση του **Μάμμη** θα έπαιρνε ο **Σκουλούδης**.

Οι υπόλοιποι δεκαεπτά του **Σαλβατόρε Γκιούντιτσε** είναι οι **Ζουρίδης, Γκίκας, Γαλουζής, Κώτσος, Ζωάννου, Λιόλιος, Αργυρός, Αττιτής, Αχιολάς, Διακάκης, Παπανικολάου, Ταμπουράς, Σιέχ, Γιοβάνι, Διακίδης, Ψύλλου, Αϊντενίζ.**

Σταύρου ενόψει Ποντίων

• Κανένα πρόβλημα για τον Ανδρέα

Σήμερα είναι η τελευταία μέρα προπόνησης για την ομάδα του Διαγόρα που επιθυμεί άμεσα την επιστροφή στις νίκες την προσεχή Δευτέρα κόντρα στον ΑΣ Ποντίων Δραπετσώνας. Οι κυανέρυθροι προετοιμάσθηκαν όσο το δυνατόν καλύτερα ολόκληρη την εβδομάδα γι' αυτό το παιχνίδι και φυσικά δεν "ξεγελιούνται" από τα προβλήματα της Πειραϊκής ομάδας. Βλέπουν αποκλειστικά την δική τους κατάσταση κι είναι αποφασισμένοι να παίξουν το δικό τους παιχνίδι ανεπηρέαστα. Ο **Ανδρέας Σταύρου** γύμνασε χθες τους παίκτες του και σημείωσε στο απουσιολόγιό του τρεις κυανέρυθρους:

- Τον **Μανώλη Παπαδημήτρη** που δεν μπόρεσε να βγει από τη μονάδα στην οποία υπηρετεί
- Τον **Σταύρο Γαλανό** που απουσίασε για υπηρεσιακούς λόγους και
- Τον **Στέργο Κοσμά** που ένα διάστρεμμα τον κράτησε χθες εκτός προπόνησης, ενώ
- Ο **Σάββας Καραβόλιας** γυμνάσθηκε χθες μόνος του.

Η συμμετοχή πάντως των δύο πρώτων στο μεθαυριανό ματς δεν συνιστά πρόβλημα. Ο **Ανδρέας Σταύρου** θα γυμνάσει σήμερα για τελευταία φορά τους παίκτες του στις 8.30 το πρωί και κατά πάσα πιθανότητα θα παρατάξει:

- Γκολκήπερ τον **Κεφάλα**
- Στην άμυνα τους **Παφιάκη, Αμπελά, Παπαδημήτρη, Ρουτζιέρη**
- Στο κέντρο τους **Κρομμύδα, Ελληνα, Σάββενα, Γαλανό** και
- Στην επίθεση τους **Καραμαλίκη, Καστρουνή.**

Πανέτοιμη η Κως

• Προπονήθηκε χθες και τέθηκε στη διάθεση του Βαγγέλη Γούτη ο Ζαχαρίας Μποϊλής

ΚΩΣ (του ανταποκριτού μας Γιώργου Αναγνώστου). Το παιχνίδι το αυριανό είναι κρίσιμο για την Α.Ε. Κω. Οι "βυσσινί" υποδέχονται τον δεύτερο της βαθμολογίας Ερμή Κορυδαλλού κι έχουν βέβαια στόχο την επιστροφή στις επιτυχίες, μετά το άτυχο 0-0 με τη Μύκονο. Το ευχάριστο για τον **Βαγγέλη Γούτη** είναι ότι έχει όλους τους παίκτες στη διάθεσή του. Είδε μάλιστα χθες τον **Ζαχαρία Μποϊλή** που ακολουθούσε ειδικό πρόγραμμα να συμμετέχει κανονικά στην προπόνηση και να παίρνει μέρος στο δίτερμα που ολοκλήρωσε την χθεσινή προπόνηση. Συνεπώς η Κως εναντίον του φιλόδοξου Ερμή θα παραταχθεί κατά πάσα πιθανότητα:

- Με γκολκήπερ τον **Μαυρίδη**
- Στην άμυνα τους **Δουλγεράκη, Γκοβερίνο, Γκουντελίτσα.**
- Στο κέντρο τους **Μάμμη, Σουλτάτο, Μαγκαφά, Ανδριώτη, Γ. Μποϊλή** και
- Στην επίθεση τους **Ναστόπουλο, Κοντελέ.** "Παίζει" φυσικά και η συμμετοχή των **Παναγιωτόπουλου, Αθανασίου, Κοντού.**

Ξεκινάει το γυναικείο

• Στις 12 Οκτωβρίου ο πρώτος αγώνας για τον Σταυρό Καλυθιών στην Α' Εθνική γυναικών

Εγινε χθες στην Αθήνα η κλήρωση του γυναικείου πρωταθλήματος της Α' Εθνικής στο οποίο θα πάρει μέρος φέτος ο Σταυρός Καλυθιών. Η Ροδίτικη ομάδα που εκπροσωπήθηκε στην κλήρωση από τον πρόεδρό της **Νίκο Κιόττου** ξεκινάει τους αγώνες της στις 12 Οκτωβρίου και τους ολοκληρώνει στις 25 Ιανουαρίου. Ο Σταυρός μετέχει στον Α' Ομιλο με αντιπάλους τον Εργοτέλη, την Αίγινα, την Χαραυγή, την Δόξα/Αρτεμι και τον Ηφαιστο Περιστερίου. Αναλυτικά το πρόγραμμα των αγώνων έχει ως εξής:

1η αγωνιστική (12/10/2003)
Εργοτέλης - Αίγινα
Χαραυγή Αστέρας - Δόξα Αρτεμις
Ηφαιστος Περιστ. - Σταυρός Καλυθιών

2η αγωνιστική (02/11/2003)
Αίγινα - Χαραυγή Αστέρας
Σταυρός Καλυθιών - Εργοτέλης
Δόξα Αρτεμις - Ηφαιστος Περιστ.

3η αγωνιστική (09/11/2003)
Αίγινα - Σταυρός Καλυθιών
Δόξα Αρτεμις - Εργοτέλης
Χαραυγή Αστέρας - Ηφαιστος Περιστ.

4η αγωνιστική (23/11/2003)
Σταυρός Καλυθιών - Δόξα-Αρτεμις
Εργοτέλης - Χαραυγή Αστέρας
Ηφαιστος Περιστ. - Αίγινα

5η αγωνιστική (07/12/2003)
Δόξα Αρτεμις - Αίγινα
Χαραυγή Αστέρας - Σταυρός Καλυθιών
Ηφαιστος Περιστ. - Εργοτέλης

6η αγωνιστική (14/12/2003)
Αίγινα - Εργοτέλης
Δόξα Αρτεμις - Χαραυγή Αστέρας
Σταυρός Καλυθιών - Ηφαιστος Περιστ.

7η αγωνιστική (21/12/2003)
Χαραυγή Αστέρας - Αίγινα
Εργοτέλης - Σταυρός Καλυθιών
Ηφαιστος Περιστ. - Δόξα Αρτεμις

8η αγωνιστική (04/01/2004)
Σταυρός Καλυθιών - Αίγινα
Εργοτέλης - Δόξα Αρτεμις
Ηφαιστος Περιστ. - Χαραυγή Αστέρας

9η αγωνιστική (18/01/2003)
Δόξα Αρτεμις - Σταυρός Καλυθιών
Χαραυγή Αστέρας - Εργοτέλης
Αίγινα - Ηφαιστος Περιστ.

10η αγωνιστική (25/01/2004)
Αίγινα - Δόξα Αρτεμις
Σταυρός Καλυθιών - Χαραυγή Αστέρας
Εργοτέλης - Ηφαιστος Περιστ.



ΚΑΛΛΙΓΑΣ ΑΕΒΕ
Λ. Λίνδου 138
Τηλ. 22410 67440-41 • FAX: 22410 68462
email: Kaligcar@otenet.gr
MITSUBISHI MOTORS

ΝΤΕΤΕΚΤΙΒΣ
Συνταξιούχος Αστυνομικός Ασφάλειας
ΑΝΑΛΑΜΒΑΝΟΥΜΕ
Υποθέσεις ανηλίκων, οικογενειακές, προσωπικές κ.τλ.
ΔΙΑΘΕΤΟΥΜΕ ΤΑ ΠΛΕΟΝ ΣΥΓΧΡΟΝΑ ΟΠΤΙΚΟΑΚΟΥΣΤΙΚΑ ΣΥΣΤΗΜΑΤΑ
100% ΕΧΕΜΥΘΕΙΑ
ΡΩΜΗΣ 22 - ΡΟΔΙΝΙ • ΤΗΛ. 22410 68985
ΚΙΝ. 6946997967

Χωρίς όρια...

Οι "παρεμβάσεις" συνεχίζονται

• Αναβλήθηκαν τα αυριανά αλλά και τα παιχνίδια της Τετάρτης για Αγροτικό Αστέρα και Καβάλα

Διοργανώνουν πρωταθλήματα και στη συνέχεια με ιδιαίτερες "παρεμβάσεις" κάνουν μπάχαλο τις αγωνιστικές των πρωταθλημάτων.

Πιο συγκεκριμένα:

Ανω κάτω έκανε το πρωτάθλημα της Β' και της Γ' Εθνικής η ΕΠΑΕ και προσωπικά ο **Θανάσης Κανελλόπουλος** ο οποίος εισηγήθηκε την αναβολή ένα σωρό αγώνων επειδή εκκρεμεί στον αθλητικό δικαστή και στην Εφέσεων της ΕΠΟ, η επικύρωση των αποφάσεων της Επιτροπής Επαγγελματικού Αθλητισμού για την τύχη της Παναχαϊκής, και του Φωστήρα οι οποίες ενδέχεται να επηρεάσουν τον Αγροτικό Αστέρα και την Καβάλα!

Κατά τη συνεδρίαση το Διοικητικό Συμβούλιο της ΕΠΑΕ αποφάσισε την αναβολή των παρακάτω αγώνων των πρωταθλημάτων Β' και Γ' Εθνικής:

Β' ΕΘΝΙΚΗ-6Η ΑΓΩΝΙΣΤΙΚΗ, Κυριακή 5/10/2003: Φωστήρας-Λεβαδειακός, Παναχαϊκή-Πανσερραϊκός

Γ' ΕΘΝΙΚΗ-2Η ΑΓΩΝΙΣΤΙΚΗ, Κυριακή 5/10/2003: Θύελλα Πατρών-Καβάλα, Αγροτικός Αστέρας-Λύκοι

Γ' ΕΘΝΙΚΗ-3Η ΑΓΩΝΙΣΤΙΚΗ 8/10/2003: Αγιος Δημήτριος-Καβάλα, Ποντιακός-Αγροτικός Αστ.

Το σκεπτικό της απόφασης είναι πως "η διασφάλιση ενός κλίματος ηρεμίας και η εξάλειψη των εντάσεων προέχουν για την ομαλή διεξαγωγή των αγώνων και ότι η αναβολή των αγώνων αυτών δεν θέτουν κανένα απολύτως πρόβλημα στην αγωνιστική πορεία των ομάδων αυτών".

ΣΥΛΛΥΠΗΤΗΡΙΟ ΤΩΝ ΠΑΛΑΙΜΑΧΩΝ

Οι παλαίμαχοι Ιαλυσού συλλυπούνται την οικογένεια του **Γιώργου Γκάιδα** για τον απροσδόκητο θάνατο του προσφιλούς του πατέρα. Ας είναι ελαφρύ το χώμα που θα τον σκεπάσει.

Το Δ.Σ.
των Παλαιμάχων Ιαλυσού

ΕΥΧΕΣ ΑΠΟ ΤΟΝ ΑΣΤΕΡΑ Π.

Η Διοίκηση, οι προπονητές και οι ποδοσφαιριστές της ομάδας του Αστέρα Παστίδας εύχονται στον ποδοσφαιριστή, αρχηγό της ομάδας της Ρόδου και συγχωριανό τους **Κώστα Πάττα** ταχεία ανάρρωση και καλή συνέχεια στην περαιτέρω ποδοσφαιρική του πορεία.

Από το Δ.Σ.
του Αστέρα Παστίδας

Στην τελική ευθεία μπήκαν οι προετοιμασίες για την διεξαγωγή του Παγκόσμιου Κυπέλλου Βόλεϊ αθλητών με αναπηρίες που θα γίνει στη Ρόδο από 13 έως 18 Οκτωβρίου.

- Ο Δημοτικός Οργανισμός Νεολαίας και Αθλησης Ρόδου σε συνεργασία με την Τοπική Επιτροπή Πετοσφαίρισης Δωδεκανήσου εργάζονται πυρετωδώς για την καλύτερη διεξαγωγή των αγώνων.

- Η τελετή έναρξης της διοργάνωσης θα γίνει στο χώρο παραστάσεων του "Ηχος και Φως" όπου και θα παραβρεθούν όλες οι αποστολές την Κυριακή 12 Οκτωβρίου και ώρα 19.00. Στην εκδήλωση θα παραστεί η Ιωάννα Καριοφύλλη, γενική διευθύντρια των Παραολυμπιακών αγώνων, η οποία θα κάνει και την παρουσίαση της μασκότ και των μεταλλίων των Παραολυμπιακών αγώνων.

Επίσης χορευτικό συγκρότημα του δήμου Ροδίων θα χορέψει παραδοσιακούς χορούς.

Ο πρόεδρος του ΔΟΝΑ Ροδίων και δημοτικός σύμβουλος κ. Αθανάσιος Μπαράκας, αναφερόμενος στους αγώνες είπε τα εξής: «11 μήνες πριν την έναρξη των Παραολυμπιακών Αγώνων της Αθήνας η πόλη μας φιλοξενεί ένα μεγάλο αθλητικό γεγονός, το οποίο θα συμβάλει στην ανάπτυξη του αθλήματος του standing Volley στην Ελλάδα και παράλληλα θα δώσει τη δυνατότητα στον ελληνικό λαό να πάρει μία πρώτη γεύση από αγώνες αθλητών με αναπηρίες.

Επίσης με την διεξαγωγή του Παγκόσμιου Κυπέλλου Standing Volley πιστεύουμε ότι θα συμβάλουμε θετικά ώστε η I.P.C. να επαναπροσδιορίσει την θέση της για το Standing Volley και να ξαναενταχθεί στο Παραολυμπιακό Πρόγραμμα του Πεκίνου το 2008, διότι όλοι μαζί πρέπει να συμβάλουμε στην ανάπτυξη νέων αθλημάτων και την ένταξή τους στο Παραολυμπιακό Πρόγραμμα και να μην βρισκόμαστε στη δυσάρεστη θέση να αφαιρούμε κάποια αθλήματα για να βάλουμε νέα, σπρώχνοντας μ' αυτό τον τρόπο τους αθλητές να εγκαταλείπουν τον αθλητισμό.

Ευχόμαστε το Παγκόσμιο Κύπελλο Standing Volley να είναι συναρπαστικό μέχρι την τελευταία στιγμή, όπως μας έχει συνηθίσει σε προηγούμενα πρωταθλήματα και να βροντοφωνάξουμε από το νησί της Ρόδου προς την I.P.C. ότι η τεχνική κατάρτιση των αθλητών του Standing Volley είναι υψηλού επιπέδου και αδίκως η I.P.C. το έχει αφαιρέσει από το Παραολυμπιακό Πρόγραμμα».

Εντείνεται η προετοιμασία

• Παρουσία της Γενικής Διευθύντριας των Παραολυμπιακών Αγώνων, που θα παρουσιάσει την μασκότ και τα μετάλλια του 2004, θα διεξαχθεί το Παγκόσμιο Κύπελλο Βόλεϊ αθλητών με αναπηρίες

Με ελλείψεις ο Ακουσίλαος

• Αμφίβολη παραμένει η συμμετοχή των Μιχάλη Κάβουρα και Νίκου Γιορδαμνή στο κυριακάτικο παιχνίδι, κόντρα στον Ξάνθο

Με προβλήματα τραυματισμών και αποχή ποδοσφαιριστή από τις προπονήσεις συνεχίζεται η προετοιμασία του Ακουσίλαου ενόψει του κυριακάτικου εντός έδρας αγώνα με τον Ξάνθο Π. Ο προπονητής της ομάδας, **Ηλίας Βασιλαράκης**, που δεν σκέφτεται τίποτα άλλο από την κατάκτηση των τριών βαθμών της νίκης, ενδέχεται να στερηθεί τις υπηρεσίες βασικών ποδοσφαιριστών από τον εν λόγω αγώνα. Ο ακρογωνιαίος λίθος του φετεινού Ακουσίλαου, ο **Μιχάλης Κάβουρας** αντιμετωπίζει πρόβλημα τραυματισμού στον δικέφαλο και η συμμετοχή του κρίνεται αμφίβολη, όπως αμφίβολη θα πρέπει να θεωρείται και η παρουσία του **Νίκου Γιορδαμνή** του Μ. ένιωσε ενοχλήσεις στους προσαγωγούς. Οσον αφορά την περίπτωση του **Στρατάκη**, δεν θα συμπεριληφθεί στην δεκαοκτάδα, καθώς οι επαγγελματικές του υποχρεώσεις δεν του επέτρεψαν να συμμετέχει στις προπονήσεις της εβδομάδας.

Με δύο στην Ανάβυσσο

• Από την Γιώτα Καστρουνή και τον Σταύρο Καμπέρη θα εκπροσωπηθεί σήμερα ο "Υγρός Στίβος Ρόδου" στο Πανελλήνιο Πρωτάθλημα Τριάθλου

Η **Γιώτα Καστρουνή** και ο **Σταύρος Καμπέρης** θα λάβουν μέρος στο Πανελλήνιο Πρωτάθλημα Ανδρών - Γυναικών που γίνεται σήμερα στην Ανάβυσσο. Απλή παρουσία, θεραπεύοντας ακόμα το σοβαρό τραυματισμό της στο Ζάγκρεμπ, θα έχει η **Γιώτα Καστρουνή** και αν αντέξει το πόδι της θα κερδίσει, αν όχι θα περπατήσει για να μην χειροτερεύσει, αφού και η θεραπεία προέχει από τη νίκη σ' ένα αγώνα που δεν έχει ιδιαίτερη σημασία εκτός από πρεστίζ, που όμως έρχεται δεύτερο από τις διεθνείς διακρίσεις και την πολύτιμη βαθμολογία που θα την οδηγήσει στην Ολυμπιάδα του 2004. Ο **Σταύρος Καμπέρης** επανέρχεται στο προσκήνιο μετά από απουσία τεσσάρων ετών, και θα έχει ενδιαφέρον να αξιολογηθεί η παρουσία του αφού με το ποδήλατο και το τρέξιμο που διαθέτει, σε συνδυασμό με την εμπειρία του, αφού μαζί με τον **Κρομμύδα**, είναι ο παλιότερος τριαθλητής του ελληνικού χώρου και είναι σε θέση να καλύψει την έλλειψη κολύμβησης που δεν πρέπει να είναι καταλυτική και να βγουν συμπεράσματα για τη νέα διαδρομή που χρησιμοποιείται τώρα για τους επόμενους αγώνες, και να μπορέσουν να βγουν αγωνιστικές τακτικές για την ομάδα.

ΕΥΧΕΤΗΡΙΟ του Συνεπίκουρου

Με αφορμή την έναρξη του νέου πρωταθλήματος της Α2 εθνικής κατηγορίας καλαθοσφαίρισης, θέλω να ευχηθώ στην ανδρική ομάδα του Κολοσσού, τον προπονητή, τους παίκτες, το τεχνικό επιτελείο, την διοίκηση, αλλά και τους φιλάθλους μια καλή αγωνιστική χρονιά. Να έχει μια αξιόλογη πορεία και με τη συμπαράσταση όλων μας να πετύχει τους στόχους της και το όνειρο της Α1 να μην αργήσει να γίνει πραγματικότητα. Ο Δήμος Ροδίων θα είναι πάντα κοντά και αρωγός σε κάθε ανάλογη προσπάθεια του Κολοσσού.

Τουρνουά μνήμης

• Διοργανώνεται την Κυριακή από την ΠΑΣ Ασκληπειού εις μνήμη των αείμνηστων Δημήτρη Γεωργαλίδη και Στέργου Λαουδίκου

Τουρνουά ποδοσφαίρου προς τιμή του αείμνηστου παράγοντα **Δημήτρη Γ. Γεωργαλίδη** και του αείμνηστου ποδοσφαιριστή, **Στέργου Ι. Λαουδίκου,** διοργανώνει ο ΠΑΣ Ασκληπειού μαζί με τον δήμο Νότιας Ρόδου, αύριο Κυριακή 5 Οκτωβρίου 2003 και ώρα 14.15 στο γήπεδο Ασκληπειού. Στο τουρνουά θα πάρουν μέρος οι ομάδες:

ΠΑΣ Ασκληπειού
ΑΕ Μεσαναγρού
Πολύστρατος Λαέρμων και
ΟΦΗ Ιστρίου
Η είσοδος είναι ελεύθερη.

ΣΥΛΛΥΠΗΤΗΡΙΟ ΚΛΕΑΝΘΗ

Το Δ.Σ. του Κλεάνθη και οι παίκτες συλλυπούνται τον ποδοσφαιριστή τους **Δημήτρη Γκάιδα** και μέχρι προ ολίγου προπονητή του Κλεάνθη, **Γιώργο Γκάιδα**, για τον θάνατο του παππού και πατέρα τους αντίστοιχα. Το Δ.Σ. Κλεάνθη μετά από έκτακτη συνεδρίαση θα καταθέσει στο Ιδρυμα "Αγ. Ανδρέας" 100 ευρώ.

ΣΥΛΛΥΠΗΤΗΡΙΑ

Το Δ.Σ. του Φοίβου εκφράζει συλλυπητήρια στην οικογένεια του προπονητή **Γιώργου Γκάιδα** για τον απροσδόκητο θάνατο του πατέρα του.

Για το Δ.Σ.
Ο πρόεδρος
Νίκος Κουδούνης

Αγκαθι

●●● **Το μεγάλο ματς γίνεται σήμερα στις Φάνες. Παραδοσιακό τοπικό ντέρμπι που έγραψε ιστορία επί σειρά ετών. Αιώνιοι αντίπαλοι του τοπικού μας ποδοσφαίρου οι Τριαντενοί με τους Κρεμαστενούς.**

●●● *Πολλά χρόνια πριν οι αναμετρήσεις τους μάζευαν και 2.000 κόσμο. Σιγά - σιγά το πάθος έγινε λιγότερο, αφού πότε η μία ομάδα, πότε η άλλη έπαιζαν σε εθνικές κατηγορίες.*

●●● **Ομως το ντέρμπι των αιωνίων παραμένει το ίδιο. Σήμερα οι Τριαντενοί έχουν το πάνω χέρι. Είναι πρώτοι, έχουν καλύτερο ηθικό, σε αντίθεση με τους Κρεμαστενούς που ξεκίνησαν σαν φαβορί, αλλά ήδη έχασαν έξι πόντους και είναι επόμενο να έχουν άγχος σ' αυτό το ματς.**

●●● *Από σήμερα λείπει οριστικά από τη ζωή μας ο Καλυμνιακός, που αποβλήθηκε. Μαύρη αγωνιστική, αφού τις προηγούμενες ήταν ανεπίσημα.*

●●● **Καλή επιτυχία στις ομάδες σας. Καλημέρα...**

ΑΝΕΚΔΟΤΟ

Δύο γνωστοί, συναντιούνται στον Παράδεισο.
- "Καλά, πώς πέθανες θρε Γιώργο;"
- "Άσε, γύρισα μία μέρα σπίτι, έπειτα από μια κοπιαστική μέρα στη δουλειά και είδα τη γυναίκα μου ολόγυμνη στο κρεβάτι μας. Αμέσως κατάλαβα, ότι ο εραστής της κρυβόταν κάπου μέσα στο σπίτι και άρχισα να ψάχνω παντού σαν τρελός. Στη ντουλάπα, στην αποθήκη, στην κουζίνα, κάτω από τις σκάλες, παντού. Τελικά, από τη σύγχυσή μου, που δεν μπορούσα να τον βρω, έπαθα ανακοπή και έμεινα στον τόπο. Σε σένα πάλι, πώς έγινε και πέθανες;"
- "Εγώ πάγα από πνευμονία. Γιατί, αν την ώρα που έψαχνες την κουζίνα, άνοιγες και το ψυγείο ρε θλάκα, θα την είχαμε γλιτώσει και οι δυό μας."



ΣΤΙΒΟΣ -ΜΠΑΣΚΕΤ

Αρωμα Αιγαίου

• Σήμερα ανοίγει η αυλαία των 17ων Αιγαιοπελαγίτικων Αγώνων Στίβου στη Λήμνο

Στη Μύρινα της Λήμνου, σήμερα και αύριο, θα πραγματοποιηθούν οι φετινοί 17οι Αιγαιοπελαγίτικοι αγώνες στίβου.

Παράλληλα στις 17.00 μ.μ σήμερα το απόγευμα θα γίνουν από τον Υπουργό Αιγαίου κ. Νίκο Σηφουνάκη και τα εγκαίνια του νέου υπερσύγχρονου σταδίου της Μύρινας. Στη τελετή των εγκαινίων αλλά και της έναρξης των Αιγαιοπελαγίτικων Αγώνων θα είναι παρών και ο Χρυσός Ολυμπιονίκης και Αιγαιοπελαγίτης αθλητής Κώστας Κεντέρης , ο οποίος χθες ενημέρωσε τον Υπουργό Αιγαίου Νίκο Σηφουνάκη ότι απεδέχθη την πρόσκληση που του απηύθυνε για να τιμήσει με την παρουσία του το κορυφαίο αθλητικό γεγονός των νησιών του Αιγαίου και το νέο στάδιο , αλλά και να ενθαρρύνει με την παρουσία του τους νέους αθλητές που μετέχουν στους αγώνες από τους οποίους και ο ίδιος ξεκίνησε την λαμπρή αθλητική του σταδιοδρομία.

Οι Αιγαιοπελαγίτικοι Αγώνες Στίβου, αποτελούν κορυφαίο αθλητικό θεσμό για το Αρχιπέλαγος και οργανώνονται κάθε χρόνο απο το υπουργείο Αιγαίου σε συνεργασία με τη Γενική Γραμματεία Αθλητισμού και τον ΣΕΓΑΣ. Φέτος οι αγώνες συνδιοργανώνονται και με τον δήμο Μύρινας και την Ενωση Αθλητικών Σωματείων Λέσβου.

Στη φετινή διοργάνωση θα λάβουν μέρος 500 περίπου αθλητές και αθλήτριες απο 40 σωματεία στίβου που δραστηριοποιούνται στο χώρο του Αιγαίου. Παράλληλα θα συμμετάσχουν και 50 αθλητές και αθλήτριες σε ειδικά αγωνίσματα ατόμων με ειδικές ανάγκες απο ειδικά σχολεία-σωματεία απο τα διάφορα νησιά του Αιγαίου.

Οι αγώνες θα διεξαχθούν στο στάδιο της Μύρινας, προϋπολογισμού 2.900.000 ευρώ, του οποίου οι εργασίες κατασκευής προχωρούν με ταχείς ρυθμούς για να ανοίξει τις πύλες του την ημέρα έναρξης των Αιγαιοπελαγίτικων Αγώνων Στίβου.

Αξίζει να σημειωθεί ότι το στάδιο της Λήμνου είναι ένα απο τα καινούργια στάδια που εγκαινιάζονται με αφορμή την διεξαγωγή των Αιγαιοπελαγίτικων αγώνων. Απο το 2000 και μετά εγκαινιάσθηκαν τα Εθνικά στάδια της Καλλονής, της Ανδρου, της Καρπάθου και τώρα της Λήμνου.

Η ΑΠΟΣΤΟΛΗ ΤΗΣ ΔΩΔΕΚΑΝΗΣΟΥ

Διακόσιοι αθλητές και αθλήτριες θα απαρτίσουν την αποστολή των δωδεκανησιακών σωματειών που θα λάβουν μέρος στους Αιγαιοπελαγίτικους Αγώνες. η Δωδεκάνησος, όπως συνηθίζεται τα τελευταία χρόνια, αναμένεται να κυριαρχήσει.

ΤΟ ΠΡΟΓΡΑΜΜΑ

- 08.30: 5.000 μ. βάδην, ανδρών, τελικός.
- 08.30: σφαιροβολία, παγκορασίδων Α', αγώνας επιλογής (όριο 10.50 μ.).
- 08.30: δισκοβολία, παμπαίδων Α', αγώνας επιλογής (όριο 37.00 μ.).
- 08.35: 3.000 μ. βάδην, γυναικών, τελικός.
- 08.45: αλμα σε μήκος, παγκορασίδων Α', αγώνας επιλογής (όριο 4.60 μ.).
- 09.10: 100 μ., ανδρών, προκριματικός.
- 09.30: 100 μ., γυναικών, προκριματικός.
- 09.50: 60 μ., παγκορασίδων Β', προκριματικός.
- 10.00: αλμα σε μήκος, παίδων, αγώνας επιλογής (όριο 6.10 μ.).
- 10.00: σφαιροβολία, παμπαίδων Α', αγώνας επιλογής (όριο 13.40 μ.).
- 10.15: 60 μ., παμπαίδων Β', προκριματικός.
- 10.15: δισκοβολία, γυναικών, αγώνας επιλογής (όριο 29.00 μ.).
- 10.40: 300 μ., παγκορασίδων Α', προκριματικός.
- 10.55: 300 μ., παμπαίδων Α', προκριματικός.
- 11.10: 80 μ., παγκορασίδων Α', προκριματικός.
- 11.10: σφαιροβολία, παίδων, τελικός.
- 11.15: άλμα σε μήκος, γυναικών, αγώνας επιλογής (όριο 4.80 μ.).
- 11.30: 80 μ., παμπαίδων Α', προκριματικός.
- 11.55: 400 μ., ανδρών, προκριματικός.
- 12.10: 400 μ., γυναικών, προκριματικός.
- 12.10: σφαιροβολία, γυναικών, αγώνας επιλογής (όριο 10.40 μ.).
- 12.25: 200 μ., παίδων, προκριματικός.
- 12.40: 200 μ., κορασίδων, προκριματικός.
- 17.00: τελετή έναρξης.
- 18.00: 110 μ. εμπόδια, παίδων, τελικός.
- 18.00: άλμα σε ύψος, ανδρών, τελικός.
- 18.00: δισκοβολία, παμπαίδων Α', τελικός.
- 18.10: άλμα σε μήκος, παγκορασίδων Α', τελικός.
- 18.15: 60 μ., παγκορασίδων Α', τελικός.
- 18.30: 60 μ., παμπαίδων Β', τελικός.
- 18.45: 100 μ., ανδρών, τελικός.
- 18.50: δισκοβολία, γυναικών, τελικός.
- 19.00: 100 μ., γυναικών, τελικός.
- 19.15: 600 μ., παμπαίδων Α', τελικός.
- 19.30: 1.000 μ., παγκορασίδων Α', τελικός.
- 19.30: άλμα σε μήκος, παίδων, τελικός.
- 19.30: άλμα σε ύψος, γυναικών, τελικός.
- 19.40: δισκοβολία, ανδρών, τελικός.
- 19.45: 300 μ., παγκορασίδων Α', τελικός.
- 20.00: .300 μ., παμπαίδων Α', τελικός.
- 20.15: 800 μ., κορασίδων, τελικός.
- 20.30: 400 μ., ανδρών, τελικός.
- 20.45: 400 μ., γυναικών, τελικός.

Β' ΗΜΕΡΑ ΚΥΡΙΑΚΗ

- 16.15: 400 μ. εμπ., γυναικών τελικός.
- 16.30: 200 μ., κορασίδων, τελικός.
- 16.30: άλμα σε μήκος, ανδρών, τελικός.
- 16.30: σφαιροβολία, ανδρών, τελικός.
- 16.30: ακοντισμός, γυναικών, τελικός.
- 16.45: 200 μ., παίδων, τελικός.
- 17.00: 600 μ., παγκορασίδων Β', τελικός.
- 17.15: 600 μ., παμπαίδων Β', τελικός.
- 17.15: σφαιροβολία, παγκορασίδων Α', τελικός.
- 17.20: ακοντισμός, παμπαίδων Α', τελικός.
- 17.30: 80 μ., παγκορασίδων Α', τελικός.
- 17.30: άλμα σε μήκος, γυναικών, τελικός.
- 17.45: 80 μ., παμπαίδων Α', τελικός.
- 18.00: 1.500 μ., γυναικών, τελικός.
- 18.00: σφαιροβολία, γυναικών, τελικός.
- 18.10: ακοντισμός, ανδρών, τελικός.
- 18.15: 1.500 μ., ανδρών, τελικός.
- 18.30: 4Χ100 μ., γυναικών, τελικός.
- 18.30: 4Χ100 μ., ανδρών, τελικός.
- 18.45: σφαιροβολία, παμπαίδων Α', τελικός.
- 18.45: αγωνίσματα ατόμων με ειδικές ανάγκες.
- 19.45: τελετή λήξης.

Επενδύει στον μαζικό αθλητισμό

• Τα προγράμματά του που απευθύνονται σε όλους τους πολίτες του Δήμου του ανακοινώνει ο ΔΟΑΝ Ιαλυσού

Ο Δημοτικός Οργανισμός Αθλησης Νεολαίας και ο Πολιτιστικός Οργανισμός του Δήμου Ιαλυσού ενημερώνει για την έναρξη των αθλητικών και πολιτιστικών προγραμμάτων του, που θα πραγματοποιούνται τις εξής ώρες.

Παιδικός Μαζικός Αθλητισμός: Τρίτη-Πέμπτη, 19.00-20.00, Κλειστό Δημοτικό Γυμναστήριο.

Ακαδημία Ποδοσφαίρου: Δευτέρα-Τετάρτη-Παρασκευή: 14.00-15.00.

Παμπαίδες: Τρίτη-Πέμπτη: 14.00-15.00, Σάββατο: 10.00-11.00, Οικονομίδειο Δημοτικό Στάδιο Ιαλυσού.

Σχολές Μπάσκετ: Δευτέρα-Τετάρτη-Παρασκευή: 16.00-17.00.

Δευτέρα-Τετάρτη-Παρασκευή: 17.00-18.00 (6-7 ετών).

Τρίτη-Πέμπτη: 18.00-19.00 (9-10 ετών).

Δευτέρα-Τετάρτη-Παρασκευή: 18.00-19.00 (11-12 ετών).

Τετάρτη-Παρασκευή: 19.00-20.00 (6-11 ετών) κορίτσια Κλειστό Δημοτικό Γυμναστήριο.

Αθλητισμός και Γυναίκα: Δευτέρα-Τετάρτη-Παρασκευή: 9.30-10.30.

Δευτέρα-Τετάρτη-Παρασκευή: 10.30-11.30.

Τρίτη-Πέμπτη: 16.00-17.00: Κλειστό Δημοτικό Γυμναστήριο.

Παραδοσιακοί Χοροί: Δευτέρα-Τετάρτη: 16.00-22.00 ανά μία ώρα.

Φιλαρμονική Τμήματα και ώρες μετά από κατ' ιδίαν συνεννόηση με τον αρχιμουσικό.

Για περισσότερες πληροφορίες ο ΔΟΑΝ παρακαλεί οι ενδιαφερόμενοι να επικοινωνούν με τον ΔΟΑΝ και ΜΕΚΤΟ του Δήμου Ιαλυσού.

Εκδρομή στην Κύπρο

• Διοργανώνεται στις 30 Οκτωβρίου από τον Δήμο Καμείρου

Ο ΔΟΠΑ (Δημοτικός Οργανισμός Πολιτισμού και Αθλησης) Καμείρου, στα πλαίσια της αδελφοποίησης Δήμου Καμείρου και Κοινότητας Δρομολαξιάς Κύπρου, διοργανώνει εκδρομή στην Κύπρο από 30/10/2003 έως 4/11/2003.

Τιμή εισιτηρίου: 435 ευρώ κατ' άτομο.

Παιδικό έως 12 ετών: 360 ευρώ.

Στη τιμή εισιτηρίου περιλαμβάνονται:

- Αεροπορικά εισιτήρια:
- 30/10 Ρόδο-Αθήνα, πτήση 701, 07.20-08.20, Ο.Α.
- 30/10 Αθήνα-Λάρνακα, πτήση 337, 12.00-13.35, Ο.Α.
- 4/11 Λάρνακα-Αθήνα, πτήση 338, 14.25-16.10, Ο.Α.
- 4/11 Αθήνα-Ρόδο, πτήση 714, 18.30-19.30, Ο.Α.
- Φόροι αεροδρομίων Ελλάδας-Κύπρου.
- Μεταφορές αεροδρόμιο-ξενοδοχείο-αεροδρόμιο.
- Ξενοδοχείο 3 αστέρων "Four Lanterns" με πρωινό.
- Εκδρομές προγραμματισμένες από τη κοινότητα Δρομολαξιάς.
- Συνεστίαση στην κοινότητα Δρομολαξιάς.

Περιορισμένος αριθμός εκδρομέων.

Θα τηρηθεί σειρά προτεραιότητας.

Δηλώσεις συμμετοχής-καταβολή εισιτηρίου στο τηλ. 2241098113 στο Δημαρχείο Καμείρου έως την 20-10-2003.

Υπεύθυνος διοργάνωσης κ. Θωμάτος Κων/νος.

Του πάει η Χαλκίδα

• Πρώτη αντίπαλος του Κολοσσού στην Α2 η ...πελάτισσά του στο Κύπελλο

Της έχει πάρει τον αέρα της Χαλκίδας ο Κολοσσός και μάλιστα ως φιλοξενούμενος. Την περίοδο 2002-2003, στο πλαίσιο της 2ης αγωνιστικής του Κυπέλλου Ελλάδας, επικράτησε με 77-70 και πήρε το εισιτήριο της πρόκρισης ενώ συμμετείχε ως νεοφώτιστος στην Β' εθνική.

Δεκάλεπτα: 26-21, 47-40(ημιχρ.), 58-55, 70-77

Χαλκίδα (Τσοσκούνογλου): *Κουτσογιάννης 1, Μουτούπας 12(4), Μίχαλος 18(2), Πούλος 7(2), Αγγέλου 11(1), Παπακώστας 14, Τσιριμώκος 2, Βοσνιάδης 2, Κουμπούρας 3.*

Κολοσσός (Παπάζογλου): *Αλμπάνης 4, Τσέλιος 12(1), Γκογκίδης 11(1), Μπανακάκης 5(1), Βαλαβανίδης 5, Κουτσός 6(2), Κουγιός 21(5), Κατούφας 6, Χαλκιαδάκης 7.*

Φέτος οι «θαλασσί» επανέλαβαν το... περσινό έργο και πέρασαν και πάλι νικηφόρα από την Χαλκίδα ξανά για τον θεσμό του Κυπέλλου.

Δεκάλεπτα: 14-16, 28-33(ημιχρ.), 41-52, 66-75

Χαλκίδα (Μίσσας): *Κουμπούρας 7(1), Κατεμίδης 6(2), Κέκελης 10(1), Λούπος 7, Γκιζογιάννης Σ. 9(1), Σαγιάς 4, Γκιζογιάννης Α. 23(1).*

Κολοσσός (Φραγκιάς): *Παναγιωτόπουλος 4, Δρακόπουλος 3(1), Παππάς 18(3), Γκογκίδης 8, Σαρικάς 4, Γεωργίτσης 18, Κουκλάκης 14(4), Πατρίκης.*

ΑΓΕ ΧΑΛΚΙΔΟΣ

Ονοματεπώνυμο	Υψος	Ηλικία
Ζιτρούνας Ουρμπόνας	1.97	1976
Μίλαν Γέρεμιτς	2.10	1977
Γιώργος Λούπος	2.07	1979
Μιντάουτας Μόκους	1.94	1980
Σπύρος Κέκελης	1.82	1980
Σωκράτης Γκιζόγιαννης	2.00	1983
Θεοφάνης Κουμπούρας	1.87	1983
Ανδρόνικος Γκιζόγιαννης	2.02	1982
Αλέξης Κατεμίδης	1.92	1975
Σωτήρης Τσιριμώκος	1.92	1985
Αντριους Ραγκάουσκας	1.90	1979
Χρήστος Μπεκόπουλος	1.83	1988
Δημήτρης Αθανασίου	2.01	1987
Κώστας Μπούτρος	1.92	1987
Γιάννης Γκρινιάρης	1.85	1984

Προπονητής: Κώστας Μίσσας.

ΔΡΟΜΟΛΟΓΙΑ ΤΟΥ ΤΑΧΥΠΛΟΟΥ ΚΑΤΑΜΑΡΑΝ
"ΔΩΔΕΚΑΝΗΣΟΣ ΕΞΠΡΕΣ"
Από 6/09/2003 έως 10/10/2003

ΑΝΑΧΩΡΗΣΗ ΑΠΟ ΡΟΔΟ - ΑΠΟ ΤΗ ΘΕΣΗ "ΚΟΛΩΝΑ"

ΗΜΕΡΑ	ΩΡΑ	ΠΡΟΟΡΙΣΜΟΣ	ΩΡΑ ΑΦΙΞΗΣ ΣΤΗ ΡΟΔΟ
ΚΑΘΕ ΔΕΥΤΕΡΑ	08.30	ΣΥΜΗ-ΚΩ-ΚΑΛΥΜΝΟ-ΛΕΡΟ-ΚΑΛΥΜΝΟ-ΚΩ-ΣΥΜΗ-ΡΟΔΟ	18.30
ΚΑΘΕ ΤΡΙΤΗ	08.30	ΚΩ-ΚΑΛΥΜΝΟ-ΛΕΡΟ-ΚΑΛΥΜΝΟ-ΚΩ-ΡΟΔΟ	18.30
ΚΑΘΕ ΤΕΤΑΡΤΗ	08.30	ΚΩ-ΚΑΛΥΜΝΟ-ΛΕΡΟ-ΚΑΛΥΜΝΟ-ΚΩ-ΡΟΔΟΣ	18.30
ΚΑΘΕ ΠΕΜΠΤΗ	08.30	ΚΩ-ΚΑΛΥΜΝΟ-ΛΕΡΟ-ΠΑΤΜΟ-ΛΕΙΨΟΙ-ΛΕΡΟ-ΚΑΛΥΜΝΟ-ΚΩ-ΡΟΔΟ	18.30
ΚΑΘΕ ΠΑΡΑΣΚΕΥΗ	08.30	ΣΥΜΗ-ΚΩ-ΚΑΛΥΜΝΟ-ΛΕΡΟ-ΠΑΤΜΟ-ΚΩ-ΣΥΜΗ-ΡΟΔΟ	18.30
ΚΑΘΕ ΣΑΒΒΑΤΟ	08.30	ΚΩ-ΚΑΛΥΜΝΟ-ΛΕΡΟ-ΛΕΙΨΟΙ-ΠΑΤΜΟ-ΛΕΡΟ-ΚΑΛΥΜΝΟ-ΚΩ-ΡΟΔΟ	18.30
ΚΑΘΕ ΚΥΡΙΑΚΗ	08.30	ΚΩ-ΚΑΛΥΜΝΟ-ΛΕΡΟ-ΠΑΤΜΟ-ΛΕΙΨΟΙ-ΛΕΡΟ-ΚΑΛΥΜΝΟ-ΚΩ-ΡΟΔΟ	18.30



Πληροφορίες - Κρατήσεις
ΔΩΔΕΚΑΝΗΣΟΣ ΝΑΥΤΙΛΙΑΚΗ Ν.Ε.
Αυστραλίας 3, 85100 ΡΟΔΟΣ • Τηλ.. 22410 70590 • Fax: 22410 70591
E-mail: info@12ne.gr

ΜΠΑΣΚΕΤ

Το πρωτάθλημα αρχίζει!

• Στο τζάμπολ οι 14 μονομάχοι της Α2. Απαγορεύονται αυστηρώς οι προβλέψεις.

Το συναρπαστικότερο ίσως ελληνικό πρωτάθλημα είναι αυτό της Α2 καθώς σχεδόν κάθε αγωνιστική γίνονται εκπλήξεις (αν μπορούν να θεωρηθούν έτσι) και οι ανακατατάξεις στην βαθμολογία είναι αρκετά συχνές. Το δεύτερο τη τάξει επαγγελματικό πρωτάθλημα της χώρας μας ξεκινάει από σήμερα την περιπέτεια και οι 14 μονομάχοι αρχίζουν ο καθένας την δική του μάχη για την επίτευξη του στόχου του.

Στην πρεμιέρα απαγορεύονται οι προβλέψεις αφ' ενός γιατί πρόκειται για πρεμιέρα και αφ' ετέρου γιατί δεν υπάρχει σημαντική ψαλίδα που να χωρίζει τις ομάδες.

Ξεχωρίζει η αναμέτρηση του πανίσχυρου Πανελληνίου στην έδρα της νεοφώτιστης Ξάνθης η οποία με την πορεία της στο Κύπελλο έκλεψε τις εντυπώσεις.

Το πρόγραμμα της 1ης αγωνιστικής:

• **Καισαριανή (17.30'):** Νήαρ Ηστ – Παπάγου
Διαιτητές: *Ντίνος – Βαρδάλος*

• **1ο Άνω Λιοσίων (17.30'):** ΔΑΣΑΛ – Ολύμπια
Διαιτητές: *Μιχαλόπουλος – Ξενικάκης*

• **ΜΕΝΤ (17.30'):** ΜΕΝΤ – ΚΑΟΔ
Διαιτητές: *Παπαπέτρου – Σταματόπουλος*

• **"Αμοιρίδη" (17.30'):** Ξάνθη – Πανελλήνιος
Διαιτητές: *Δροσόπουλος – Μητσόπουλος*

• **'Καμπούρη' (17.30'):** Α-ΓΕ Χαλκίδας – Κολοσσός
Διαιτητές: *Κουκουλίτσιος – Κορομηλάς*

• **Νεάπολη Λαρ. (17.30'):** ΓΣ Λάρισας – Ιωνικός Νικαίας
Διαιτητές: *Παπαδόπουλος – Θεοδωρόπουλος*

• **Δούκα (17.30'):** Δούκας – Παλαιό Φάληρο
Διαιτητές: *Τσούτσουρας - Καλδίρης*



Στην Ξάνθη δοκιμάζεται ο Πανελλήνιος και στην Χαλκίδα ο Κολοσσός

Πρεμιέρα και οι αξιολογημένοι

Αγώνες του 1ου Ομίλου Νότου της Γ' εθνικής κατηγορίας σφυρίζουν δύο από τους αξιολογημένους διαιτητές του Συνδέσμου Δωδεκανήσου και κάνουν και αυτοί την δική τους πρεμιέρα στα εθνικά πρωταθλήματα.

Αύριο το απόγευμα στο κλειστό του Εσπέρου στην Καλλιθέα, ο **Στέλιος Βιτζηλαίος** είναι πρώτος διαιτητής της αναμέτρησης Έσπερος – Νικόπολη Πρεβέζης (με την ομάδα των φιλοξενουμένων αγωνίζεται ο **Γιώργος Βαλαβανίδης**) ενώ την ίδια ώρα στο Αίγιο ο Κεραυνός υποδέχεται τον Κρόνο και δεύτερος ρέφερι είναι ο **Γιώργος Ξανθός.**

Αναλυτικά:

Γ' Εθνική Ανδρών - 1η αγωνιστική
1ος Όμιλος Νότου

1) Εσπέρου (6μ.μ.): Έσπερος - Νικόπολη
Διαιτητές: *Βιτζηλαίος - Κιούρκας*
2) Αιγίου (6μ.μ): Κεραυνός - Κρόνος
Διαιτητές: *Σαλαβός- Ξανθός*

ΤΟΠΙΚΟ ΜΠΑΣΚΕΤ

Απουσιάζει το ντέρμπι

• Χωρίς εκπλήξεις αναμένεται να διεξαχθούν τα σημερινά παιχνίδια.

Έξι αναμετρήσεις περιλαμβάνει το σημερινό πρόγραμμα του τοπικού μπάσκετ από τις οποίες ξεχωρίζει ο αγώνας του εφηβικού πρωταθλήματος ανάμεσα στον Ζέφυρο και τον Κολοσσό.

Στις υπόλοιπες τα πράγματα είναι λίγο ως πολύ αναμενόμενα.

Για την 2η αγωνιστική της Α' ανδρών, ο Ιβίσκος υποδέχεται τον Άγιο Νικόλαο στο Βενετόκλειο και λογικά θα ζευγαρώσει τις νίκες του σε αντίθεση με την ομάδα της Παστίδας που θα ψάξει το ροζ Φ.Α. σε άλλο ματς. Αργά το βράδυ, ο έτερος φιλόδοξος φέτος μονομάχος, ο Παντηλιακός έχει επίσης εύκολο έργο απέναντι στην ασθενέστατη ΕΑΚΑ.

Για το πρωτάθλημα παίδων, ο Ηρακλής Λάρδου φιλοξενεί την Σύμη και ο Διγενής τον Δωριέα. Ο προγραμματισμένος για χθες αγώνας του Ιάλυσου με τον Ιβίσκο γίνεται τελικά σήμερα στις 20.00'.

Αναλυτικά το σημερινό πρόγραμμα και οι διαιτητές:

• **Λάρδος (11.00'):** Ηρακλής Λάρδου – Σύμη (Π)
Διαιτητές: *Ξανθός - Φάκαρος*

• **Κοσκινού (16.00'):** Διγενής – Δωριέας (Π)
Διαιτητές: *Αρνάς - Μπακαλούμας*

• **Βενετόκλειο (17.00'):** Ιβίσκος – Άγιος Νικόλαος (Α)
Διαιτητές: *Ξανθός – Κουνελλές Ν.*

• **Βενετόκλειο (19.00'):** Ζέφυρος – Κολοσσός (Ε)
Διαιτητές: *Κουνελλές Ν. - Στάλας*

• **Ιαλυσός (20.00'):** Ιάλυσος – Ιβίσκος (Π)
Διαιτητές: *Κουνελλές Ηλ. - Χατζηδάκης*

• **Κάλυμνος (21.30'):** ΕΑΚΑ – Παντηλιακός (Α)
Διαιτητές: *Μυροφόρος - Μαρμαρινός*

AUTO ΕΠΙΛΟΓΕΣ
ΚΟΥΚΟΥΡΑΣ ΑΛΕΞΑΝΔΡΟΣ
ΕΚΘΕΣΗ ΕΜΠΟΡΙΑΣ ΕΠΙΛΕΓΜΕΝΟΥ ΜΕΤΑΧΕΙΡΙΣΜΕΝΟΥ ΑΥΤΟΚΙΝΗΤΟΥ
ΛΕΩΦ. ΡΟΔΟΥ-ΛΙΝΔΟΥ 255
ΤΗΛ. 22410/60910,
FAX: 22410/60920
• Πώληση μεταχειρισμένων αυτοκινήτων ελεγμένα σε 70 σημεία.
• Αγορά μεταχειρισμένων αυτοκινήτων.
• Ανταλλαγή με οποιοδήποτε μοντέλο της αρεσκείας σας.
• Χρηματοδότηση με τα χαμηλότερα επιτόκια της αγοράς.

PIAGGIO
0% προκαταβολή
Από 29€ το μήνα
Νέα VESPA 200 cc
ΕΩΣ 60 ΔΟΣΕΙΣ
2 χρόνια εγγύηση
ZIP 2T ΑΠΟ 29€ το μήνα
LIBERTY 4T ΑΠΟ 39€ το μήνα
VESPA ET4 50cc ΑΠΟ 50€ το μήνα
RUNNER 50cc 2T ΑΠΟ 49€ το μήνα
ΑΒΕΤΕ Κ. ΚΩΣΤΑΡΙΔΗΣ
Καναδά 12 • Τηλ.: 22410 78577

Pellos Travel

ΠΟΙΟΤΗΤΑ - ΟΡΓΑΝΩΣΗ - ΕΓΓΥΗΣΗ

ΕΚΔΡΟΜΕΣ ΟΚΤΩΒΡΙΟΥ

ΕΠΤΑΗΜΕΡΗ ΑΕΡΟΠΟΡΙΚΗ ΕΚΔΡΟΜΗ
ΚΑΙΡΟ- ΑΛΕΞΑΝΔΡΕΙΑ
ΑΝΑΧΩΡΗΣΗ 10/10/03
ΕΠΙΣΤΡΟΦΗ 16/10/03

ΜΥΤΙΛΗΝΗ
4ΗΜΕΡΗ ΑΕΡΟΠΟΡΙΚΗ ΕΚΔΡΟΜΗ
ΚΑΤ'ΕΥΘΕΙΑΝ ΑΠΟ ΡΟΔΟ
ΠΡΟΣΚΥΝΗΜΑ ΣΤΟΝ ΑΓΙΟ ΡΑΦΑΗΛ
ΜΥΤΙΛΗΝΗΣ-ΠΑΝΑΓΙΑ ΜΑΡΚΕΛΛΑ ΧΙΟΥ
ΑΝΑΧΩΡΗΣΗ 18/10
ΕΠΙΣΤΡΟΦΗ 21/10

Στην τιμή περιλαμβάνονται:
1. Αεροπορικά εισιτήρια Ρόδο-Μυτιλήνη, Χίο-Ρόδο.
2. Εισιτήρια πλοίου Μυτιλήνη-Χίο σε Γ' θέση
3. Ξενοδοχεία με πρωινό.
4. Μεταφορές με πούλμαν.
5. Ολοήμερη εκδρομή Άγιο Ραφαήλ-Ταξιάρχη Μανταμαδες-Μονή Λιμονος-Αγιασος.
6. Ολοήμερη εκδρομή Παναγία Μαρκέλλα Χίου-Μαστιχοχωρια.
7. Ταξιδιωτική ασφάλεια.
8. Ταξιδιωτική τσάντα.
9. Συνοδός του γραφείου .
10. Φ.Π.Α

4ΗΜΕΡΗ ΕΚΔΡΟΜΗ ΜΕ «Blue Star»
ΙΕΡΟ ΠΡΟΣΚΥΝΗΜΑ ΣΤΗ ΠΑΝΑΓΙΑ ΤΗΣ ΤΗΝΟΥ ΚΑΙ ΣΤΗΝ ΑΓΙΑ ΒΑΡΒΑΡΑ ΤΗΣ ΣΥΡΟΥ

ΤΗΝΟΣ-ΣΥΡΟΣ
ΑΝΑΧΩΡΗΣΗ 25/10 10:00 ΤΟ ΠΡΩΙ
ΜΕ ΤΟ BLUE STAR 1
ΕΠΙΣΤΡΟΦΗ 28/10 07:00 ΤΟ ΠΡΩΙ ΜΕ ΤΟ BLUE STAR
ΤΙΜΗ ΜΟΝΟ ΜΕ 169,00 €

ΣΤΗΝ ΤΙΜΗ ΠΕΡΙΛΑΜΒΑΝΟΝΤΑΙ:
1. ΕΙΣΙΤΗΡΙΑ ΠΛΟΙΟΥ ΣΕ Γ' ΘΕΣΗ ΜΕ BLUE STAR.
2. ΞΕΝΟΔΟΧΕΙΑ ΜΕ ΠΡΩΙΝΟ.
3. ΜΕΤΑΦΟΡΕΣ ΜΕ ΠΟΥΛΜΑΝ.
4. ΤΑΞΙΔΙΩΤΙΚΗ ΑΣΦΑΛΕΙΑ.
5. ΤΑΞΙΔΙΩΤΙΚΗ ΤΣΑΝΤΑ.
6. ΣΥΝΟΔΟΣ ΤΟΥ ΓΡΑΦΕΙΟΥ .
7. Φ.Π.Α

ΙΤΑΛΙΑ
4ΗΜΕΡΗ ΑΕΡΟΠΟΡΙΚΗ ΕΚΔΡΟΜΗ ΣΤΗ ΡΩΜΗ –ΒΑΤΙΚΑΝΟ ΑΠΟ ΡΟΔΟ
ΑΝΑΧΩΡΗΣΗ 25/10-28/10

ΣΤΗΝ ΤΙΜΗ ΠΕΡΙΛΑΜΒΑΝΟΝΤΑΙ
1. ΑΕΡΟΠΟΡΙΚΑ ΕΙΣΙΤΗΡΙΑ ΡΟΔΟ-ΡΩΜΗ, ΡΩΜΗ-ΡΟΔΟΣ
2. 3 ΔΙΑΝΥΚΤΕΡΥΣΕΙΣ ΣΕ ΞΕΝΟΔΟΧΕΙΟ 4* ΜΕ ΠΡΩΙΝΟ
3. ΜΕΤΑΦΟΡΕΣ ΜΕ ΠΟΛΥΤΕΛΗ ΠΟΥΛΜΑΝ
4. ΣΥΝΟΔΟΣ ΑΡΧΗΓΟΣ ΤΟΥ ΓΡΑΦΕΙΟΥ
5. ΕΛΛΗΝΟΦΩΝΟ ΞΕΝΑΓΟ
6. ΤΑΞΙΔΙΩΤΙΚΗ ΑΣΦΑΛΕΙΑ
7. ΤΑΞΙΔΙΩΤΙΚΗ ΤΣΑΝΤΑ
8. ΦΠΑ

5ΗΜΕΡΗ ΚΩΝΣΤΑΝΤΙΝΟΥΠΟΛΗ-ΠΡΙΓΚΗΠΟΝΝΗΣΑ
ΑΝΑΧΩΡΗΣΗ 29/10-3/11, 24/10-28/10
ΤΙΜΗ 270,00 €

ΝΟΕΜΒΡΙΟΥ 2003

ΖΑΚΥΝΘΟΣ-ΓΥΡΟΣ ΠΕΛΟΠΟΝΝΗΣΟΥ ΜΕ BLUE STAR
7ΗΜΕΡΗ ΕΚΔΡΟΜΗ
ΑΝΑΧΩΡΗΣΗ 12/11-18/11

ΓΥΡΟΣ ΕΛΛΑΔΟΣ
ΑΝΑΧΩΡΗΣΗ 4/11-11/11
ΡΟΔΟΣ-ΠΕΙΡΑΙΑΣ-ΠΑΤΡΑ-ΡΙΟ-ΑΝΤΙΡΙΟ-ΜΕΣΟΛΟΓΓΙ-ΙΩΑΝΝΙΝΑ-ΜΕΤΣΟΒΟ-ΚΑΛΑΜΠΑΚΑ-ΜΕΤΕΩΡΑ-ΘΕΣΣΑΛΟΝΙΚΗ-ΠΑΝΑΓΙΑ ΣΟΥΜΕΛΑ-ΚΑΤΑΡΡΑΚΤΕΣ ΕΔΕΣΣΗΣ- ΝΑΟΥΣΑ-ΘΕΣΣΑΛΟΝΙΚΗ-ΠΕΙΡΑΙΑΣ-ΡΟΔΟΣ

ΣΤΗΝ ΤΙΜΗ ΠΕΡΙΛΑΜΒΑΝΟΝΤΑΙ
1. ΑΤΜΟΠΛΟΪΚΑ ΕΙΣΙΤΗΡΙΑ ΡΟΔΟ-ΠΕΙΡΑΙΑΣ-ΡΟΔΟΣ
2. 6 ΔΙΑΝΥΚΤΕΡΥΣΕΙΣ ΣΕ ΞΕΝΟΔΟΧΕΙΑ 3* ΚΑΙ 4* ΜΕ ΠΡΩΙΝΟ
3. ΜΕΤΑΦΟΡΕΣ ΜΕ ΠΟΛΥΤΕΛΗ ΠΟΥΛΜΑΝ
4. ΣΥΝΟΔΟΣ ΑΡΧΗΓΟΣ ΤΟΥ ΓΡΑΦΕΙΟΥ
5. ΤΑΞΙΔΙΩΤΙΚΗ ΑΣΦΑΛΕΙΑ
6. ΤΑΞΙΔΙΩΤΙΚΗ ΤΣΑΝΤΑ
7. ΦΠΑ

ΒΟΡΕΙΑ ΕΛΛΑΔΑ-ΚΕΝΤΡΙΚΗ ΑΝΑΤΟΛΙΚΗ ΔΥΤΙΚΗ ΜΑΚΕΔΟΝΙΑ ΑΕΡΟΠΟΡΙΚΗ (ΡΟΔΟΣ-ΘΕΣΣΑΛΟΝΙΚΗ-ΡΟΔΟΣ)
ΑΝΑΧΩΡΗΣΗ 19/11-23/11
4ΗΜΕΡΗ ΕΚΔΡΟΜΗ
ΦΛΩΡΙΝΑ-ΚΑΣΤΟΡΙΑ-ΚΑΒΑΛΑ-ΣΕΡΡΕΣ-ΚΟΜΟΤΙΝΗ-ΞΑΝΘΗ-ΑΛΕΞΑΝΔΡΟΥΠΟΛΗ-ΟΡΕΣΤΙΑΔΑ-ΔΙΔΥΜΟΤΕΙΧΟ

ΙΤΑΛΙΑ
7ΗΜΕΡΗ ΑΕΡΟΠΟΡΙΚΗ ΕΚΔΡΟΜΗ ΡΩΜΗ-ΦΛΩΡΕΝΤΙΑ-ΒΕΝΕΤΙΑ
ΑΝΑΧΩΡΗΣΗ 24/11-30/11

Για περισσότερες πληροφορίες, κρατήσεις και αναλυτικά προγράμματα στο πρακτορείο γενικού τουρισμού:

PELLOS TRAVEL
ΛΕΩΦΟΡΟΣ ΚΑΛΛΙΘΕΑΣ
FALIRAKI
ΤΗΛ 22410 87615, 22410 86298
FAX 22410 87616

1947–Τα σκληρά χρόνια έχουν περάσει

Η δραστηριότητα της UNRRA στα Δωδεκάνησα και τί εφόδια διέθεσε μέχρι την 1.1.1947

Οι τεχνικές Σχολές Λέρου–Καστελλόριζου

Γράφει ο
ΚΩΣΤΑΣ ΤΣΑΛΑΧΟΥΡΗΣ

Πολλοί Αμερικανοί επίσημοι επισκέπτονται τα νησιά και ειδικά τη Λέρο, το Καστελλόριζο και τη Ρόδο. Σκοπός τους είναι να παρακολουθήσουν «ιδίοις όμμασι» στις Παιδοπόλεις και τις Τεχνικές Σχολές αυτό που επιτελείται για «την διάσωσιν των πρώην συμμοριτοπαίδων»...

Και έγραφαν ότι « δύο είναι τα κέντρα εις τα οποία συντελείται η εργασία δια την ψυχικήν διάσωσιν των μολυνθέντων από τον κομμουνισμόν και υπήρξεν όχι μόνον αξία θαυμασμού αλλά και πρωτοπόρος εις το είδος της εις όλον τον Κόσμον. Δύο είναι κυρίως τα κέντρα εις τα οποία συντελείται η εργασία αυτή: 1. Η Μακρόνησος εις την οποίαν επετοξινώθησαν ψυχικώς από το δηλητήριον του κομμουνισμού χιλιάδες Ελληνες στρατεύσιμοι που κατόπιν επολέμησαν με το όπλον ανά χείρας γενναιότατα και με αποφασιστικότητα εναντίον των συμμοριτών και 2. Αι Σχολαί της Λέρου . Και όσον αφορά το έργον το επιτελεσθέν και επιτελούμενον ακόμη εις την Μακρόνησον, έχουν ήδη γνωσθή και αναγνωρισθή υπό πάντων Ελλήνων και ξένων τα ευεργετικά αποτελέσματά του. Δια το έργον, όμως, των Σχολών της Λέρου το ισάξιον εις σημασίαν και αποτελέσματα προς εκείνο της Μακρονήσου, δεν συμβαίνει το αυτό διότι είναι κατά πολύ ανώτερον...».

Την απάντηση μας τη δίνει ο Αμερικανός βουλευτής Κέννεθ Λίντσαιη που γράφει στο βιβλίο των επισκεπτών των Σχολών Λέρου[1]: «Αυτό δύναται να θεωρηθή ως ένα πείραμα εκπαιδευτικόν μεγάλης σημασίας, καθώς επίσης και μία γενναία και θαρραλέα προσπάθεια προς μεταμόρφωσιν και σωτηρίαν εκατοντάδων υπάρξεων. Καλή τύχη τόσον εις το πείραμα όσον και εις την προσπάθειαν. Αυτό είναι Ελλάς εις ό,τι έχει το καλύτερον. Είθε όσοι εργάζονται εδώ να κρατήσουν ψηλά την πίστιν των. Ο κόσμος θα σας έχει εστραμμένα τα βλέμματά του...».

Αλλά και ο επιμελητής επί της εφαρμογής του Σχεδίου Μάρσαλ στα Δωδεκάνησα J. Asher, υπεισέρχεται στα εσωτερικά ζητήματα της Στρατιωτικής και της Γενικής Διοικήσεως Δωδεκανήσου. Είχε τον τρόπο του και ειδικά όταν απευθυνόταν στους αρμόδιους παράγοντες, πάντα στους διοικητές, για να ζητήσει «λύσεις» για τους εναπομείναντες τελευταίους καθολικούς. Κάθε επαφή του εν λόγω Αμερικανού καταγραφόταν με τα εξής: «...εις φιλικήν προς εμέ συνομιλίαν έχουσαν πως ύφος διαβήματος, διετύπωσε μετά πολλής ομολογουμένως λεπτότητος, παράπονα καθολικών τινων έναντι των ημετέρων Αρχών[2] ...» Την ίδια περίοδο τον βλέπουμε να παρακολουθεί τα πάντα μάλιστα δε λίγους μήνες πριν, και συγκεκριμένα στις 17 Απριλίου 1950, βρίσκεται στο κατάστρωμα ενός πλοίου Θ.Ο.Α. (Θαλασσίας Οικονομικής Αστυνομίας), να παρακολουθεί ένα ρουμανικό φορτηγό που προσάραξε στο Πρασονήσι και να γράφει: «Επί του καταστρώματος ήσαν πεντήκοντα περίπου άτομα μεταξύ των οποίων και πέντε γυναίκες. Αρκετοί εκ των ανωτέρω ωμίλουν την ελληνικήν και είχον αυστηράς και βλοσυράς φυσιογνωμίας. Ηρωτήθησαν εάν ήθελον βοήθειαν, πλην, όμως, απήντησαν αρνητικώς χωρίς να ευχαριστήσωσιν. Ήσαν ενδεδυμένοι, όπως οι Ελληνες εργατικοί, ώστε εάν επεβιβάζοντο εις την νήσον δεν θα διέφερον από τους λοιπούς κατοίκους, ήσαν δε άπαντες μέσης ηλικίας. Σχημάτισα την εντύπωσιν ότι επρόκειτο περί Ελλήνων και δη υπόπτων, δεδομένου μάλιστα ότι ευρίσκοντο επί σκάφους ανήκοντος εις κράτος του Σιδηρού Παραπετάσματος[3]».

Ο Γενικός Διοικητής Δωδεκανήσου γράφει γι' αυτόν σχετικά ότι είναι «συμπαθέστατος άνθρωπος και πρόθυμος πάντοτε συνήγορος παρά τη Ε.C.A. επί παντός ζητήματος αφορώντος την Δωδεκάνησον. Όμως, τυγχάνει φανατικός καθολικός ως και η σύζυγός του, εκ του λόγου δε τούτου ευρίσκεται εις συχνήν επαφήν μετά των εδώ καθολικών κληρικών, οίτινες, πρωτίστως Ιταλοί, γνωρίζουν τον τρόπον της ασκήσεως επί των ομοδόξων συνομιλητών των ευήθους και ψυχολογημένης προπαγάνδας περί δήθεν διώξεως της Καθολικής Εκκλησίας εκ μέρους ημών. Σημειώ ότι κατά κανόνα, πας διαπρεπής Αμερικανός διερχόμενος εκ Ρόδου έρχεται εις επαφήν μετά του κ. Asher. Ομοίαν έντεχνον ανθελληνικήν δράσιν[4] των καθολικών ιερέων τεκμαίρεται και αξιόπιστον πρόσωπον, ο ενταύθα έφορος των Αρχαιοτήτων κ. Κοντής, συγκρίνων τας εκδηλώσεις των μεθ' ων συχνάκις ευρίσκεται εις επαφήν μορφωμένων ξένων, προ και μετά την εν Ρόδω επαφήν των τελευταίων μετά των καθολικών κληρικών[5]».

Η UNRRA (United Nations Relief and Rehabilitation Administration), η γνωστή Οργάνωση των Ηνωμένων Εθνών, διέθεσε στη Δωδεκάνησο εφόδια συνολικής αξίας 3.900.400 δολαρίων. Στις 31 Ιανουαρίου 1947 υπήρχε για τα Δωδεκάνησα πιστωτικό υπόλοιπο ανερχόμενο σε 1.000.000.000 δρχ. και διάφορα άλλα υλικά. Την ίδια ημερομηνία υπεγράφη συμφωνία μεταξύ της τότε Βρετανικής Στρατιωτικής Διοικήσεως και του επικεφαλής της Αποστολής της UNRRA στα Δωδεκάνησα με την οποία η πρώτη ανελάμβανε τη διαχείριση των πιστωτικών υπολοίπων και δεχόταν επίσης όπως η διάθεση στο μέλλον των υπολοίπων γίνεται μετά από σύμφωνη γνώμη του συσταθεισομένου Δωδεκανησιακού Οργανισμού Προνοίας.

Η ημερομηνία αποχωρήσεως της UNRRA από τα Δωδεκάνησα πρέπει να θεωρηθεί η 1η Ιανουαρίου 1947. Στις 28 Απριλίου 1947 υπεγράφη νέα συμφωνία μεταξύ της Ελληνικής Στρατιωτικής Διοικήσεως, που ανέλαβε στις 31 Μαρτίου τη διοίκηση των Δωδεκανήσων, και της τέως Βρετανικής Διοικήσεως Δωδεκανήσου κατά την οποία η πρώτη αναλάμβανε τη συνέχιση των υποχρεώσεων της δεύτερης έναντι της UNRRA.

Και πάλιν ο Δωδεκανησιακός λαός ανέλαβε τις ευθύνες του αυτές τις κρίσιμες ώρες και συνήλθε για τη συγκρότηση ενός Οργανισμού Προνοίας. Προς το σκοπό αυτό συνήλθαν στη Ρόδο αντιπρόσωποι όλων των νησιών, και μετέσχον ο Αρχηγός της Ελληνικής Στρατιωτικής Αποστολής Χρ. Τσιγάντες, ο δήμαρχος Ροδίων Γαβριήλ Χαρίτος, εκπρόσωπος της Ιεράς Μητροπόλεως Ρόδου, μέλη της Κεντρικής Επιτροπής Περιθάλψεως, ο διευθυντής του Γραφείου Τύπου και αντιπρόσωποι της πόλεως και των χωριών της Ρόδου. Αποφασίστηκε το Εκτελεστικό Συμβούλιο του υπό συγκρότηση οργανισμού να αποτελέσουν οι Ν. Φανουράκης για την Πάτμο, Λέρο και Λειψούς, Ν. Τηλιακός για την Κάλυμνο και Αστυπάλαια, Ι. Τσαβαρής για την Κω και τη Νίσυρο, Π. Σκιαθίτης για την Τήλο και τη Σύμη, Εμμ. Παπαβασιλείου για τη Ρόδο, Χάλκη και Καστελλόριζο και Δ. Δημητριάδης για την Κάρπαθο και Κάσο. Αποφασίστηκε επίσης να μετάσχουν του Εκτελεστικού Συμβουλίου της Δωδεκανησιακής Επιτροπής Κοινωνικής Προνοίας αντιπρόσωποι από την Ελληνική Στρατιωτική Αποστολή, αντιπρόσωπος του Σεβασμιωτάτου Εξάρχου Δωδεκανήσου Παντελεήμονος, της UNRRA, της Βρετανικής Διοικήσεως και αντιπρόσωποι των ξένων εθνοτήτων. Ένα είναι γεγονός ότι μεταξύ της Ελληνικής Στρατιωτικής Διοικήσεως Δωδεκανήσου και της Επιτροπής Προνοίας υπήρχαν διαφορές αντιλήψεων για τη διάθεση του 1.000.000.000 δρχ. και των διαφόρων υλικών, με αποτέλεσμα να προκύψουν διάφορα προβλήματα και υπήρχε φόβος να ανατεθεί η λύση της διαφοράς στα Κεντρικά Γραφεία της UNRRA στο Λονδίνο. Τελικά αποσοβήθηκε μια τέτοια παρέμβαση, σύμφωνα δε με τη γνώμη του αρχηγού της UNRRA[6] στην Ελλάδα Μπέιμπεν, μετά τη λήξη της αποστολής της Οργανώσεως στα Δωδεκάνησα όλα τα εφόδια ανήκουν κατά κυριότητα στην ελληνική Κυβέρνηση που μπορεί να τα διαθέσει ελεύθερα.

Σημειώσεις:

[1] Υφυπουργείον Τύπου και Πληροφοριών, αριθμ. 516/2.8.1949.

[2] Γενική Διοίκησις Δωδεκανήσου, αριθμ. Ε.Π. 647/6.11.1950.

[3] Κ. Τσαλαχούρης «Σελίδες Ιστορίας», εκδόσεις «Θυμέλη», σελ. 312-315.

[4] Πρέπει να σημειωθεί ότι το κλίμα της εποχής εκείνης ήταν πολύ βαρύ και οι σχέσεις με την Καθολική Εκκλησία εχθρικές ή σχεδόν ανύπαρκτες.

[5] Γενική Διοίκησις Δωδεκανήσου, αριθμ. 1521/44965/ΕΚ/19 και Ε.Π.647/6.11.1950, Κέντρον Αλλοδαπών Δωδεκανήσου, αριθμ. 11/4/29/7/26.10.1950,

[6] Η Ελλάδα εκτός της βοήθειας που έλαβε μέσω της UNRRA, πήρε επιπλέον πιστώσεις ύψους 65 εκατομμυρίων δολαρίων για την αγορά σε χαμηλές τιμές αμερικανικών στρατιωτικών πλεονασμάτων που υπήρχαν στην Ευρώπη και άλλα καταναλωτικά αγαθά που τα διαχειρίστηκε ο κρατικός Οργανισμός ΟΔΙΣΥ.

VANIK TOURS

ΓΙΑΝΝΗΣ και ΣΕΒΑ ΒΑΛΣΑΜΙΔΗ
VANIK σημαίνει ΑΛΗΘΕΙΑ
ΑΚΤΗ ΚΑΝΑΡΗ 17, ΨΑΡΟΠΟΥΛΑ - ΑΝΕΤΟ ΠΑΡΚΙΝ
ΑΝΟΙΚΤΑ: ΔΕ-ΣΑ 08.30-14.00 και 16.30-20.30
Τηλ. 2241035191-37621 κιν.τό 6945-798148 FAX 2241029532
Το γραφείο μας πάντα πρώτο σε κρατήσεις ξενοδοχείων εξασφάλισε και σας προσφέρει καταπληκτικές τιμές για τα παρακάτω ξενοδοχεία σε ΠΑΚΕΤΑ (Έκδοση εισιτηρίων Ρ/Τ) από 1/4 - 31/10/2003

ΑΠΕΥΘΥΝΟΜΑΣΤΕ ΣΕ ΣΑΣ ΠΟΥ ΘΕΛΕΤΕ ΚΑΙ Η ΚΡΑΤΗΣΗ ΣΑΣ ΝΑ ΕΙΝΑΙ ΣΩΣΤΗ ΚΑΙ ΤΟ ΔΩΜΑΤΙΟ ΣΑΣ ΝΑ ΣΑΣ ΠΕΡΙΜΕΝΕΙ

1ον	**HOTEL PRESIDENT Α΄κατηγορίας**	
	Λεωφόρος Κηφισίας (ΟΛΑ ΑΝΑΚΑΙΝΙΣΜΕΝΑ)	
	ΜΟΝΟΚΛΙΝΟ	€ 58
	Δίκλινο για μονόκλινο	€ 63
	ΔΙΚΛΙΝΟ	€ 68
	ΤΡΙΚΛΙΝΟ	€ 83
2ον	**HOTEL ASTOR Α΄κατηγορίας**	
	ΠΛΑΤΕΙΑ ΣΥΝΤΑΓΜΑΤΟΣ	
	ΜΟΝΟΚΛΙΝΟ	€ 68
	Δίκλινο για μονόκλινο	€ 78
	ΔΙΚΛΙΝΟ	€ 88
	ΤΡΙΚΛΙΝΟ	€ 108
3ον	**HOTEL ZAFOLIA Α΄κατηγορίας**	
	Λεωφόρος Αλεξάνδρας	
	ΜΟΝΟΚΛΙΝΟ	€ 99
	ΔΙΚΛΙΝΟ	€ 112
	ΤΡΙΚΛΙΝΟ	€ 133
4ον	**HOTEL ARETHOUSA Β΄ SUPERIOR**	
	Πλατεία Σύνταγμα	
5ον	**HOTEL ELLINIS Β΄κατηγορίας**	
	ΩΝΑΣΕΙΟ, Λεωφ. Συγγρού	
	ΜΟΝΟΚΛΙΝΟ	€ 60
	ΔΙΚΛΙΝΟ	€ 70
	ΤΡΙΚΛΙΝΟ	€ 80
6ον	**HOTEL TRITON Β΄κατηγορίας**	
	Κέντρο Πειραιάς	
	ΜΟΝΟΚΛΙΝΟ	€ 55
	ΔΙΚΛΙΝΟ	€ 72
	ΤΡΙΚΛΙΝΟ	€ 93
7ον	**HOTEL LILIA Β΄κατηγορίας**	
	Πασαλιμάνι Πειραιάς	
	Μονόκλινο	€ 55
	Δίκλινο	€ 70
	Τρίκλινο	€ 88
8ον	**HOTEL EGNATIA Β΄κατηγορίας**	
	Θεσσαλονίκη Κέντρο, καινούργιο	
	ΜΟΝΟΚΛΙΝΟ	€ 68
	ΔΙΚΛΙΝΟ	€ 78
	ΤΡΙΚΛΙΝΟ	€ 88
9ον	**HOTEL EGNATIA PALACE Α΄κατηγορίας**	
	Θεσσαλονίκη Κέντρο, ολοκαίνουργιο	
	ΜΟΝΟΚΛΙΝΟ	€ 90
	ΔΙΚΛΙΝΟ	€ 100
	ΤΡΙΚΛΙΝΟ	€ 125

- Τα παραπάνω ξενοδοχεία διαθέτουν T.V. σε όλα τα δωμάτια
- Στις πιο πάνω τιμές συμπεριλαμβάνεται πρωινό σε μπουφέ
- Ακόμη σε μας θα βρείτε αεροπορικά και ατμοπλοϊκά εισιτήρια όλων των εταιριών.

ΑΚΟΥΣΤΙΚΑ ΒΑΡΗΚΟΪΑΣ

STARKEY unitron hearing

Ειδικές τιμές για ασφαλισμένους Ο.Γ.Α

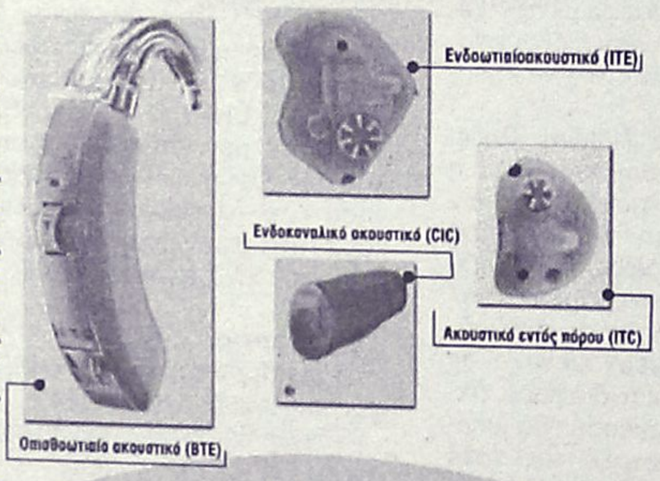

ΚΕΝΤΡΟ ΙΑΤΡΙΚΩΝ ΒΟΗΘΗΜΑΤΩΝ

Εθνικής Αντιστάσεως 11 (πρώην Αννης Μαρίας)
Τηλ: 2241020359 Κιν: 6936.70.60.21
Fax: 2241025009 - e mail: kivrdou@yahoo.gr
Πιστοποιημένο από το ερευνητικό κέντρο βιολογικών υλικών
Συμβάσεις με όλα τα ταμεία.

ΚΑΘΗΜΕΡΙΝΑ ΟΛΑ ΤΑ ΝΕΑ ΤΗΣ ΔΩΔΕΚΑΝΗΣΟΥ ΣΤΟ INTERNET

www.rodiaki.gr

Διαλύουν και τον ΕΟΤ μετά πολλών επαίνων

Θυμήθηκαν τον τουρισμό και του έβαλαν ταφόπλακα

Εδώ ο κόσμος χάνεται και ο Ακης χτενίζεται...

Υπό την προεδρία του Πρωθυπουργού Κώστα Σημίτη πραγματοποιήθηκε χθες στις 10.00 το πρωί, στο Μέγαρο Μαξίμου, σύσκεψη με αντικείμενο τον ελληνικό τουρισμό και την τουριστική πολιτική. Στη σύσκεψη μετείχαν οι υπουργοί Οικονομίας και Οικονομικών Νίκος Χριστοδουλάκης και Ανάπτυξης Άκης Τσοχατζόπουλος, ο υφυπουργός Ανάπτυξης Δημήτρης Γεωργακόπουλος, ο γενικός γραμματέας του Υπουργικού Συμβουλίου Σωκράτης Κοσμίδης και ο διευθυντής του Οικονομικού Γραφείου του Πρωθυπουργού καθηγητής Γκίκας Χαρδούβελης.

Μετά τη σύσκεψη, που διήρκεσε περίπου δύο ώρες, ο υπουργός Ανάπτυξης Άκης Τσοχατζόπουλος, εξερχόμενος του Μεγάρου Μαξίμου, προέβη στις ακόλουθες δηλώσεις:

«Πραγματοποιήθηκε σύσκεψη υπό τον Πρωθυπουργό για τα θέματα του ελληνικού τουρισμού και της τουριστικής πολιτικής, την οποία προωθούμε.

Προετοιμάσαμε τη Διυπουργική Σύνοδο για τον Τουρισμό, ένα νέο θεσμό που έχει ανακοινώσει ο Πρωθυπουργός πριν από μερικούς μήνες. Την επόμενη εβδομάδα θα συγκληθεί αυτή η Διυπουργική Επιτροπή για τον Τουρισμό, όπου θα έχουμε τη δυνατότητα, ως υπουργείο Ανάπτυξης, στις αρμοδιότητες του οποίου ανήκει ο Τουρισμός, να καταθέσουμε τη νέα πολιτική πρόταση για την πορεία εξέλιξης του ελληνικού Τουρισμού, για τον οποίο φιλοδοξούμε, στην περίοδο που ανοίγεται μπροστά μας, να αναδειχθεί στο βασικότερο οικονομικό συντελεστή της οικονομικής και κοινωνικής ανάπτυξης της χώρας μας.

Προβλέπουμε, με βάση την υλοποίηση ολοκληρωμένων προτάσεων, στην επεξεργασία των οποίων συμμετέχει ένας μεγάλος αριθμός και άλλων υπουργείων, να διαμορφώσουμε όρους περιφερειακής ανάπτυξης για τη χώρα, έτσι ώστε οι στόχοι της πραγματικής σύγκλισης για την ελληνική περιφέρεια (οικονομικά, κοινωνικά, περιβαλλοντικά) να είναι ευκρινείς και συγκεκριμένοι.

– Στοχεύουμε σε μία αύξηση του αριθμού των τουριστών στην Ελλάδα μέχρι το 2010 στα 20 εκατομμύρια.

– Στοχεύουμε στην αύξηση της συμμετοχής της οικονομίας τουρισμού στο ΑΕΠ τουλάχιστον πάνω από τρεις μονάδες μέχρι το 2010.

– Όπως επίσης, υπεισέρχεται και μια σειρά άλλων ποιοτικών και ποσοτικών στόχων, την επίτευξη των οποίων θα επιδιώξουμε την επόμενη περίοδο.

Αυτό που θέλω να πω είναι ότι η ανάδειξη και η αλλαγή θεσμικών οργάνων για τον Τουρισμό στον ιδιωτικό και το δημόσιο τομέα θα παίξουν καθοριστικό ρόλο.

- Έτσι προχωρούμε σε παρεμβάσεις, οι οποίες αφορούν τη νέα προσέγγιση ως προς το χαρακτήρα του ΕΟΤ, ο οποίος θα έχει πλέον την αποκλειστική ευθύνη προβολής, ενημέρωσης και δημοσίων σχέσεων στο εξωτερικό και το εσωτερικό.

- Συγχρόνως, ο ΕΟΤ θα αποτελέσει το φορέα μελέτης και παρακολούθησης της οικονομίας του Τουρισμού σε παγκόσμιο επίπεδο.

Η εποχή μας αναδεικνύει πλέον τον Τουρισμό ως ένα βασικό συντελεστή της οικονομικής ανάπτυξης. Ιδιαίτερα η ζήτηση για τουριστικό προϊόν στη χώρα μας, επειδή κατ' έτος μεγεθύνεται (π.χ. πέρυσι είχαμε περίπου 13.500.000 τουρίστες), αντιλαμβάνεσθε ότι η οικονομία του Τουρισμού συγκροτείται στη βάση της συνολικής ζήτησης που προκύπτει στη χώρα από τη βιομηχανία, τη μεταποίηση και τις υπηρεσίες, σε σχέση με αυτό το επιπρόσθετο καταναλωτικό κοινό, το οποίο παρουσιάζεται στη χώρα. Ως εκ τούτου στο Εθνικό Συμβούλιο Ανταγωνιστικότητας προχωρήσαμε σε μια από κοινού εξέταση των στόχων της βιομηχανικής και της τουριστικής πολιτικής. Διότι και οι δύο κλάδοι, ουσιαστικά, στηρίζουν το συνολικό τουριστικό προϊόν της χώρας».

Η ληξιαρχική πράξη του θανάτου του

Ο υπεύθυνος του Τομέα Τουρισμού, Βουλευτής Ευβοίας κ. Αναστάσιος Λιάσκος έκανε την ακόλουθη δήλωση:

«Αφού για χρόνια η Κυβέρνηση αποψίλωνε σκόπιμα και συστηματικά τον Ελληνικό Οργανισμό Τουρισμού από τις αρμοδιότητες του καταντώντας τον ουσιαστικά νεκρό, σήμερα ο κ. Σημίτης υπέγραψε και επίσημα τη ληξιαρχική πράξη του θανάτου του.

Έτσι ο μοναδικός έμπειρος κρατικός φορέας άσκησης τουριστικής πολιτικής διαλύεται παραμονές των Ολυμπιακών Αγώνων και το τουριστικό προϊόν της χώρας εγκαταλείπεται στη τύχη του. Οι προχειρότητες και οι αυτοσχεδιασμοί της Κυβέρνησης σε θέματα τουρισμού δεν έχουν τέλος. Την ώρα που έπρεπε να υπάρχει ενότητα δυνάμεων και προσπαθειών, οι υπεύθυνοι πειραματίζονται με νέα θολά σχήματα που πυροδοτούν απρόβλεπτες εξελίξεις στο κλάδο.

Βεβαίως απ' ότι αντιλαμβάνεται κανείς, η αιφνιδιαστική αυτή εξέλιξη γίνεται και εν αγνοία των τουριστικών φορέων. Μετά από αυτή την ενέργεια μόνο θυμηδία προκαλούν οι εξαγγελίες της Κυβέρνησης για αύξηση του εισερχόμενου τουρισμού. Η ζοφερή πραγματικότητα είναι ότι με τους ολέθριους χειρισμούς της βάζει ταφόπλακα στον Ελληνικό Τουρισμό».

ΟΡΘΟΠΕΔΙΚΑ - ΙΑΤΡΙΚΑ
ΧΑΡΙΤΟΣ



Ορθοπεδικά είδη & κατασκευές

Εξοπλισμός Ιατρείου & αναλώσιμα

Είδη νοσηλείας κατ' οίκον & μηχανήματα οξυγονοθεραπείας

Ορθοπεδικά στρώματα & μαξιλάρια

ΕΛΕΥΘ. ΒΕΝΙΖΕΛΟΥ 6 (Δίπλα στη Ροδιακή Έπαυλη) - ΡΟΔΟΣ
Τηλ.: 02410-24112 Fax: 02410-75969 e-mail: orken@rho.forthnet.gr

INEMA

ΙΑΤΡΙΚΟΣ & ΝΟΣΟΚΟΜΕΙΑΚΟΣ ΕΞΟΠΛΙΣΜΟΣ
15 ΧΡΟΝΙΑ ΕΜΠΕΙΡΙΑΣ *από το 1988*
ΕΙΜΑΣΤΕ ΟΙ ΜΕΓΑΛΥΤΕΡΟΙ ΠΡΟΜΗΘΕΥΤΕΣ ΙΑΤΡΙΚΟΥ – ΟΡΘΟΠΕΔΙΚΟΥ ΚΑΙ ΝΟΣΟΚΟΜΕΙΑΚΟΥ ΥΛΙΚΟΥ ΣΤΗ ΔΩΔΕΚΑΝΗΣΟ ΕΜΠΙΣΤΕΥΘΕΙΤΕ ΜΑΣ !!!
ΠΙΣΤΟΠΟΙΗΣΗ ΠΟΙΟΤΗΤΑΣ ISO9002 EN4600 E3/833
ΛΕΜΕΣΣΟΥ 2 ΡΟΔΟΣ ΤΗΛ.32238 – FAX 28484



ΑΝΑΠΗΡΙΚΑ ΚΑΡΟΤΣΙΑ–ΒΑΔΙΣΤΙΚΑ ΒΟΗΘΗΜΑΤΑ–ΟΡΘΟΠΕΔΙΚΑ ΕΙΔΗ–ΜΠΛΟΥΖΕΣ ΙΑΤΡΙΚΕΣ–ΚΑΛΤΣΕΣ ΦΛΕΒΙΤΙΔΑΣ–ΠΕΛΜΑΤΑ–ΟΡΘΟΠΕΔΙΚΑ ΜΑΞΙΛΑΡΙΑ–ΚΡΕΒΑΤΙΑ ΝΟΣΟΚΟΜΕΙΑΚΑ – ΙΑΤΡΙΚΟΣ ΕΞΟΠΛΙΣΜΟΣ ΚΑΙ ΑΝΑΛΩΣΙΜΑ – ΟΡΓΑΝΑ ΧΗΜΕΙΟΥ ΚΑΙ ΚΑΘΕ ΑΛΛΟ ΕΙΔΟΣ ΓΙΑ ΚΑΤ ΟΙΚΟ ΝΟΣΗΛΕΙΑ .

Πάντα με υγείαν...

Δύο στους τρεις ενήλικες με αρτηριοσκλήρωση

Β' ΜΕΡΟΣ

Το πιο ανησυχητικό είναι ότι η φθορά των στεφανιαίων αγγείων, η γνωστή σε όλους αρτηριοσκλήρυνση, ξεκινά από τα πρώτα χρόνια της ζωής μας και, σύμφωνα με τα τελευταία καρδιολογικά δεδομένα, οι αθηρωματικές αλλοιώσεις των αγγείων καταγράφονται ήδη από την εφηβεία!

Παράλληλα, ένα στα 500 παιδιά παρουσιάζει υψηλή χοληστερίνη λόγω κληρονομικότητας (οικογενή υπερχοληστεριναιμία), ενώ σε ορισμένες περιπτώσεις η θεραπεία πρέπει να αρχίζει ακόμη και από την ηλικία των δύο ετών!

Τα παραπάνω επισημάνθηκαν σε συνέντευξη Τύπου από τον ομότιμο καθηγητή και επίτιμο πρόεδρο του Ελληνικού Κολεγίου Καρδιολογίας & Καρδιοχειρουργικής Σ. Μουλόπουλο, τον καθηγητή και πρόεδρο του Κολεγίου Δ. Κρεμαστινό, το διευθυντή του Καρδιολογικού Τμήματος του νοσοκομείου Παίδων «Αγία Σοφία» και γ.γ. του Κολεγίου Β. Θανόπουλο, καθώς και την υπεύθυνη του Υπολιπιδαιμικού Ιατρείου του Ωνασείου Γ. Κολοβού, με αφορμή την Παγκόσμια Ημέρα Καρδιάς.

Ενας από τους κυριότερους προδιαθεσικούς παράγοντες για την εμφάνιση της στεφανιαίας νόσου είναι η υπέρταση, και μάλιστα τα άτομα με υψηλή αρτηριακή πίεση αντιμετωπίζουν μεγαλύτερο κίνδυνο εγκεφαλικού επεισοδίου από μια καρδιακή προσβολή.

Ενδεικτικά του προβλήματος είναι τα αποτελέσματα της μεγάλης κλινικής μελέτης GRASP, τα οποία ανακοινώθηκαν κατά τη διάρκεια του Πανευρωπαϊκού Συνεδρίου Καρδιολογίας.

Τα αποτελέσματα της έρευνας έδειξαν ότι το 48% των ιατρών λαμβάνει πολύ σοβαρά υπόψη τα εγκεφαλικά επεισόδια όταν επιλέγει τη θεραπεία για την αντιμετώπιση της υπέρτασης, ένα 40% έχει σαν πρωταρχικό στόχο την αποφυγή καρδιακής προσβολής και 34% δίνει εξαιρετική σημασία στην πρόληψη της νεφρικής ανεπάρκειας.

ΑΥΡΙΟ ΤΟ Γ' ΜΕΡΟΣ

ΦΥΣΙΚΟΘΕΡΑΠΕΙΑ

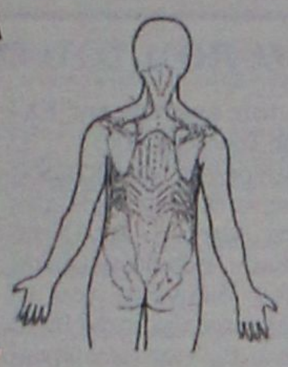

Ο **Φυσικοθεραπευτής**
Κωνσταντίνος Μαγκλάρας
θα ευρίσκεται εκτός Ρόδου για να παρακολουθήσει Σεμινάριο από το **Πανεπιστήμιο της Μόσχας** με θέμα:
"Time energy and pulse diagnostics στην Κήλη του Μεσοσπονδύλιου Δίσκου και η αποφυγή της εγχείρησης".
Το Φυσικοθεραπευτήριο θα επαναλειτουργήσει από τη Δευτέρα 6 Οκτώβρη.
Τηλέφωνο για ραντεβού 29459

ΟΔΟΝΤΙΑΤΡΙΚΗ ΑΝΑΚΟΙΝΩΣΗ
Το ιατρείο του Οδοντιάτρου κ.
ΦΩΤΗ ΛΕΒΕΝΤΗ
θα παραμείνει κλειστό από
26 Σεπτεμβρίου- 11 Οκτωβρίου
λόγω συμμετοχής του ιατρού σε
2 Διεθνή Συνέδρια, Εμφυτευματολογίας και Ενδοδοντίας και 1 Διεθνές Σεμινάριο Οδοντιατρικών Υλικών στην Αθήνα και την Ιταλία.
Για ραντεβού και επείγοντα περιστατικά στο τηλ. **2241024554**

Κέντρο Συμβουλευτικής & Αξιολόγησης Προσωπικότητας Παιδιών & Ενηλίκων
ΠΑΠΑΓΕΩΡΓΙΟΥ ΘΑΝΟΣ
Ψυχολόγος – Ψυχοθεραπευτής
ΠΑΝΕΠΙΣΤΗΜΙΟΥ ΑΘΗΝΩΝ
- **Διερεύνηση Προσωπικότητας (Προφίλ- Δεξιότητες-Αδυναμίες)**
- **Δείκτης Νοημοσύνης Παιδιών και Ενηλίκων**
- **Μαθησιακές Δυσκολίες και Δυσλεξία**
- **Θεραπευτική Αντιμετώπιση Φοβιών-Ειδικών Φοβιών, Κατάθλιψης, Διαταραχής πανικού, Ψυχοσωματικών προβλημάτων, Τραυματικών γεγονότων ζωής (πένθος, χωρισμός, σχολική αποτυχία), Συναισθηματικών διαταραχών, Διαταραχών Διατροφής (βουλιμία-ανορεξία).**
- **Αντιμετώπιση προβλημάτων συμπεριφοράς παιδιών σε σχολείο-σπίτι**
- **Ανάπτυξη Κοινωνικών Δεξιοτήτων**
- **Βελτίωση Σχέσεων-Πρόγραμμα Ελέγχου Συγκρούσεων**
- **Βελτίωση Αυτοεκτίμησης-Αυτοεικόνας**
- **Συμβουλευτική Οικογένιας & Ζεύγους**

Κ. Παλαιολόγου 105 - Ρόδος
Τηλ:22410 78668- Κιν: 6947371250 - Μόνο με Ραντεβού

Εργαστήριο Κλινικής Ψυχολογίας

ΧΡΙΣΤΙΝΑ ΣΑΒΒΑΚΗ-ΓΚΡΑΝΖΑΝ
Κλινική Ψυχολόγος-Ψυχοπαθολόγος (DESS)
- Πτυχιούχος του Πανεπιστημίου Nancy Γαλλίας
- Μεταπτυχιακή ειδίκευση (DESS) στην Κλινική Ψυχολογία Ενηλίκου, Εφήβου και Παιδιού στο Πανεπιστήμιο Reims Γαλλίας

Για τον ενήλικο
- Ψυχοδιαγνωστική
- Ψυχολογική υποστήριξη
- Ατομική και οικογενειακή συνέντευξη
- Ψυχοθεραπεία αναλυτικής εμπνεύσεως

Για το παιδί
- Αξιολόγηση προσωπικότητας (τεστ νοημοσύνης, προβολής)
- Διάγνωση μαθησιακών δυσκολιών και συμπεριφορικών διαταραχών
- Συμβουλευτική επαγγελματικού προσανατολισμού
- Ψυχοθεραπεία μέσω παιχνιδιού και εικαστικών

Δέχεται με ραντεβού
Εθνικής Αντίστασης 15
Τηλ.: 77350-Κιν. 6937684251

ΦΥΣΙΚΟΘΕΡΑΠΕΙΑ
ΤΣΑΒΑΡΗ ΑΛΕΞΑΝΔΡΑ
Πτυχιούχος Τ.Ε.Ι. Αθηνών
Αξιολόγηση και Αποκατάσταση σε:
- Αυχενικό σύνδρομο, κεφαλαλγίες, ίλιγγοι
- Οσφυαλγία
- Νευραλγίες
- Δυσλειτουργίες αρθρώσεων
- Αθλητικές κακώσεις
- Παθήσεις σπονδυλικής στήλης
- Νευρολογικές παθήσεις (ημιπληγίες, Σ.Κ.Π. κ.α)

Ωράριο λειτουργίας
Δευτέρα - Παρασκευή : 09:00 - 13:00
17:30 - 21:00
Κοδριγκτώνος 12, Ρόδος. Τηλ: 22410 75775

ΙΑΤΡΙΚΗ ΑΝΑΚΟΙΝΩΣΗ
Ο ΙΑΤΡΟΣ
ΧΕΙΡΟΥΡΓΟΣ - ΟΥΡΟΛΟΓΟΣ
ΘΕΟΔΟΣΙΟΣ Ε. ΤΡΙΑΝΤΑΦΥΛΛΟΥ
Αμερικής 7 (παλαιό ΤΑΞΥ)
Δέχεται: Καθημερινά 09.00-13.00
και 17.30-20.30
(εκτός Σαββάτου)
Τηλ. 2241 0 35235

ΚΕΝΤΡΟ ΕΙΔΙΚΩΝ ΘΕΡΑΠΕΙΩΝ ΤΟΥ ΠΑΙΔΙΟΥ ΔΩΔΕΚΑΝΗΣΟΥ
ΚΩΝ/ΝΟΣ ΜΠΑΔΑΝΗΣ - ΣΟΥΖΗ ΓΕΩΡΓΙΛΟΠΟΥΛΟΥ
ΕΡΓΟΘΕΡΑΠΕΥΤΗΣ ΠΤΥΧΙΟΥΧΟΣ ΜΕΘΟΔΟΥ BOBATH N.D.T
ΜΕΘΟΔΟΣ PORTAGE
ΑΙΣΘΗΤΗΡΙΑΚΗΣ ΟΛΟΚΛΗΡΩΣΗΣ (S.I.)
ΜΕΤΕΚΠΑΙΔΕΥΣΗ ΣΤΙΣ ΝΕΥΡΟΛΟΓΙΚΕΣ ΚΑΙ ΚΙΝΗΤΙΚΕΣ ΔΙΑΤΑΡΑΧΕΣ
ΛΟΓΟΠΑΘΟΛΟΓΟΣ ΜΕΤΑΠΤΥΧΙΑΚΟ ΑΚΟΥΟΛΟΓΙΑΣ
Αποστόλου Παύλου 84, Ρόδος 85100, τηλ. / fax (22410)60999/60579



«ΕΚΠΑΙΔΕΥΤΙΚΗ ΠΑΡΕΜΒΑΣΗ»
ΑΝΤΙΜΕΤΩΠΙΣΗ ΜΑΘΗΣΙΑΚΩΝ ΔΥΣΚΟΛΙΩΝ
Χατζηδιάκος Ιωάννης
Ειδικός Παιδαγωγός - M.Ed.ATS AMBDA
Ενισχυτική διδασκαλία - αντιμετώπιση:
- δυσλεξίας
- δυσορθογραφίας
- διάσπαση προσοχής

Με τις πλέον σύγχρονες μεθόδους που χρησιμοποιούνται στην Μ. Βρετανία και τις ΗΠΑ
Ν. Καραγιάννη 3, Ανάληψη, ΡΟΔΟΣ
τηλ. (22410)66256, 64225, κιν. 6972366328
email: jhonnhatz@otenet.gr

ΜΑΡΙΑ ΣΑΝΤΟΡΙΝΙΟΥ
ΚΛΙΝΙΚΗ ΨΥΧΟΛΟΓΟΣ-ΨΥΧΟΛΟΓΟΣ ΤΩΝ ΚΟΙΝΩΝΙΚΩΝ ΟΜΑΔΩΝ
Πτυχιούχος Κρατικού Πανεπιστημίου της Ρώμης «La Sapienza».
— Κλινική διάγνωση ψυχοπαθολογίας παιδιού, εφήβου και ενηλίκου.
— Ατομική και οικογενειακή ψυχολογική υποστήριξη και θεραπεία κατάθλιψης, φοβίας, κρίσης πανικού, μετατραυματικού στρες (διαζύγιο, πένθος, χωρισμός, αποτυχία, ασθένεια), βουλιμίας, ανορεξίας, διαταραχών προσωπικότητας, έλλειψη αυτοεκτίμησης, εθισμού, κακοποίησης.
— Ψυχολογική φροντίδα και προετοιμασία ανύπαντρης εγκύου και ζευγαριών, στην απόκτηση πρώτου παιδιού.
Επίσκεψη μόνο με ραντεβού.
Τηλέφωνα: 22410 28851 και 6946252407
Λάρνακας 4 (Εθν. Αντιστάσεως)

ΙΑΤΡΙΚΗ ΑΝΑΚΟΙΝΩΣΗ
ΕΥΘΥΜΙΟΣ ΚΩΒΑΙΟΣ
Χειρ. Οδοντίατρος
θα απουσιάσει λόγω μετεκπαίδευσης στην εμφυτευματολογία και γναθοπροσωπική χειρουργική στο UNIVERSITY OF CONNECTICUT HEALTH CENTER (Ην. Πολιτείες).
Το ιατρείο θα παραμείνει κλειστό για όλο το έτος.
Πληροφορίες στα τηλ. 2241020352

ΝΤΟΡΑ ΚΩΝΣΤΑΝΤΙΝΟΠΟΥΛΟΥ
ΨΥΧΟΛΟΓΟΣ
Πτυχιούχος του Πανεπιστημίου της Καλιφόρνιας-Λος Αντζελες (UCLA)-Μεταπτυχιακές σπουδές στο Pepperdine University-Malibu California.
➤ Αμεση ψυχολογική υποστήριξη και επαγγελματική φροντίδα από έμπειρη Ψυχολόγο και Οικογενειακή Σύμβουλο.
➤ Η σωστή θεραπευτική σχέση μπορεί να επιφέρει ρεαλιστικές λύσεις για πραγματικά προβλήματα σε θέματα: μοναξιάς, μελαγχολίας, στρες, ανυπομονησίας, φοβίας, εθισμού, οικογενειακών σχέσεων, διαζυγίου, κακομεταχείρισης, συναισθηματικών δυσκολιών, αυτοπεποίθησης, ανασφάλειες, μεταβατικά στάδια ζωής, βουλιμίας, ανορεξίας, απώλειας, πένθους.
Τηλεφωνείστε στα τηλέφωνα:
(22410)35163 και 6944/980550
για ραντεβού και άμεση εξυπηρέτηση.
Διεύθυνση: Καρίας 1
Περιοχή Ροδίνι - Ρόδος

ANEK LINES FERRIES

ΠΡΟΓΡΑΜΜΑ ΔΡΟΜΟΛΟΓΙΩΝ

Ε/Γ-ΟΓ ΡΟΔΑΝΘΗ-Ε/Γ-Ο/Γ ΜΑΡΙΝΑ**

ΡΟΔΟΣ - ΠΕΙΡΑΙΑΣ (22/09/03-30/09/03)

ΣΑΒΒΑΤΟ 27/09

ΜΑΡΙΝΑ	11.00	ΚΑΣΤΕΛΟΡΙΖΟ
ΡΟΔΑΝΘΗ	16.00	ΚΩ-ΚΑΛΥΜΝΟ-ΑΣΤΥΠΑΛΑΙΑ-ΚΑΤΑΠΟΛΑ-ΠΕΙΡΑΙΑ (10.00)
ΜΑΡΙΝΑ	22.00	ΚΩ-ΒΑΘΥ-ΧΙΟ-ΛΕΣΒΟ-ΛΗΜΝΟ-ΑΛΕΞ/ΠΟΛΗ (10.00)

ΔΕΥΤΕΡΑ 29/09

ΡΟΔΑΝΘΗ	16.00	ΚΩ-ΚΑΛΥΜΝΟ-ΛΕΡΟ-ΠΑΤΜΟ-ΠΕΙΡΑΙΑ (08.00)

ΤΡΙΤΗ 30/09

ΜΑΡΙΝΑ	17.00	ΚΩ-ΚΑΛΥΜΝΟ-ΠΕΙΡΑΙΑ (08.00)

ΤΕΤΑΡΤΗ 1/10

ΡΟΔΑΝΘΗ	16.00	ΣΥΜΗ-ΤΗΛΟ-ΝΙΣΥΡΟ-ΚΩ-ΚΑΛΥΜΝΟ-ΛΕΡΟ-ΠΑΤΜΟ-ΠΕΙΡΑΙΑ (10.00)

ΠΕΜΠΤΗ 2/10

ΜΑΡΙΝΑ	20.00	ΚΩ-ΒΑΘΥ-ΧΙΟ-ΛΕΣΒΟ-ΛΗΜΝΟ-ΑΛΕΞ/ΠΟΛΗ (22.30)

ΣΑΒΒΑΤΟ 4/10

ΡΟΔΑΝΘΗ	16.00	ΚΩ-ΚΑΛΥΜΝΟ-ΑΣΤΥΠΑΛΑΙΑ-ΚΑΤΑΠΟΛΑ-ΠΕΙΡΑΙΑ (10.00)

ΔΕΥΤΕΡΑ 6/10

ΡΟΔΑΝΘΗ	16.00	ΚΩ-ΚΑΛΥΜΝΟ-ΛΕΡΟ-ΠΑΤΜΟ ΠΕΙΡΑΙΑ (08.00)

ΤΡΙΤΗ 7/10

ΜΑΡΙΝΑ	17.00	ΚΩ-ΚΑΛΥΜΝΟ-ΠΕΙΡΑΙΑ (08.00)

****ΠΡΟΣΦΟΡΑ****

Πακέτα εισιτηρίων άνω των 300,00 ευρώ, μπορείτε να τα εξοφλήσετε σε 4 άτοκες μηνιαίες δόσεις με την πιστωτική σας κάρτα VISA ή MASTER!

* Η εταιρεία μας βρίσκεται στην ευχάριστη θέση να σας ενημερώσει ότι:

1. Από 15/03 ισχύουν εκπτώσεις από 25% μέχρι και 40% για όλες τις θέσεις.
2. Θα προσφέρονται ειδικές τιμές σε όλες τις θέσεις για οικογενειακά πακέτα και ξενοδοχεία 5 ή 4 αστέρων σε καταπληκτικές τιμές.
3. Από 15/06 εκτελούνται δρομολόγια καθημερινώς: ΠΕΙΡΑΙΑ - ΚΩ - ΡΟΔΟ & ΡΟΔΟ - ΚΩ - ΠΕΙΡΑΙΑ
4. Εισιτήρια μετ' επιστροφής, ειδικές τιμές.
5. Ι.Χ. ΕΚΠΤΩΣΗ 25% για μετάβαση, μετ' επιστροφής 40%.
6. Πολλαπλά εισιτήρια minimum 5, 50% έκπτωση.

Πληροφορίες στο κεντρικό πρακτορείο

TSAGARIS TRAVEL

και στον ταξιδιωτικό σας πράκτορα

Τηλ.. (22410) 36170-30406, FAX: 22410-28597

Είχε εκδοθεί τον Ιανουάριο ένταλμα σύλληψής του

Παραδόθηκε 40χρονος που κατηγορείται για βιασμό

Ο ίδιος αρνείται την κατηγορία που του αποδίδεται

Στις φυλακές της Κω, θα οδηγηθεί σήμερα ένας 40χρονος σερβιτόρος, ο οποίος κατηγορείται για βιασμό μιας 24χρονης Φιλανδής τουρίστριας τον Οκτώβριο του 2002 στη Ρόδο. Ο ίδιος, μετά την έκδοση εντάλματος σύλληψης που είχε εκδοθεί σε βάρος του, από τις 10 Οκτωβρίου 2002, είχε συλληφθεί τρεις μήνες αργότερα στην Αγγλία από την ΙΝΤΕΡΠΟΛ αλλά κατάφερε να αποφυλακιστεί με εγγύηση 5.000 λιρών.

Πρόκειται για τον Σ. Κ. του Ε. που κατάγεται από την Κρήτη και ο οποίος ζούσε κι εργάζονταν τα τελευταία χρόνια στο νησί της Ρόδου. Σε βάρος του, είχε εκδοθεί στις 20 Ιανουαρίου 2003 εκτός από το ένταλμα σύλληψης και αίτημα έκδοσης του στη χώρα μας από την Εισαγγελία Εφετών Δωδεκανήσου, προκειμένου έτσι να παραπεμφθεί ενώπιον του Πρωτοβάθμιου Μικτού Ορκωτού Δικαστηρίου, σύμφωνα με το βούλευμα 207/2002 του Συμβουλίου Πλημμελειοδικών Ρόδου.

ΠΑΡΑΔΟΘΗΚΕ Ο ΙΔΙΟΣ

Ο ίδιος, ήρθε στη Ρόδο και παραδόθηκε στην διάρκεια της περασμένης εβδομάδας στις αστυνομικές αρχές, ζητώντας έτσι να προχωρήσει άμεσα η διαδικασία εκδίκασης της υπόθεσής του, ενώπιον της Ελληνικής Δικαιοσύνης.

Ο 40χρονος σερβιτόρος πάντως, ο οποίος πήρε την άγουσα για τις φυλακές της Κω, συνοδευόμενος από τον δικηγόρο του κ. Άκη Δημητριάδη, αρνήθηκε ενώπιον των αστυνομικών και δικαστικών αρχών τις κατηγορίες που του αποδόθηκαν και ισχυρίστηκε ότι η 24χρονη που τον κατήγγειλε είχε άλλους λόγους επιδιώκοντας έτσι να τον ζημιώσει ηθικά και οικονομικά.

Σε βάρος του 40χρονου σερβιτόρου, ο ανακριτής Πλημμελειοδικών Ρόδου με την σύμφωνη γνώμη και του προϊσταμένου της Εισαγγελίας Πλημμελειοδικών κ. Γεωργίου Οικονόμου, είχε εκδώσει στις 7 Οκτωβρίου 2002 ένταλμα σύλληψής του, μετά την μηνυτήρια αναφορά που είχε καταθέσει η 24χρονη τουρίστρια και την ποινική δίωξη που είχε ασκήσει ο εισαγγελέας.

Σύμφωνα με όσα δήλωσε μιλώντας χθες στη «Ροδιακή» ο συνήγορος υπεράσπισης του 40χρονου σερβιτόρου κ. **Άκης Δημητριάδης**, μέσα στις επόμενες μέρες, αναμένεται να κατατεθεί ενώπιον του Συμβουλίου Πλημμελειοδικών Ρόδου, αίτηση αντικατάστασης προσωρινής κράτησης.

Καταγγέλλουν την ηγεσία του υπουργείου Γεωργίας

Παράνομη και καταχρηστική κρίθηκε από το δικαστήριο η απεργία των γεωτεχνικών, αλλά με ανακοινωσή τους οι εκπρόσωποι της Δωδεκανήσου, κάνουν σαφές ότι θα συνεχίσουν τις κινητοποιήσεις.

Σε σχετική ανακοίνωση οι εκπρόσωποι των γεωτεχνικών δημοσίων υπαλλήλων της Δωδεκανήσου αναφέρουν τα εξής:

"Καταγγέλλουμε την πολιτική ηγεσία του υπ. Γεωργίας και την Κυβέρνηση, η οποία με απαράδεκτη τακτική ποινικοποιεί τους αγώνες των εργαζομένων οι οποίοι ασκώντας νόμιμα το συνταγματικό τους δικαίωμα απεργούν για τα δίκαια οικονομικά και θεσμικά αιτήματά τους, προσφεύγοντας στα δικαστήρια, προκειμένου να κηρυχθεί η απεργία της ΠΟΓΕΔΥ παράνομη και καταχρηστική.

Ολα αυτά χωρίς να προηγηθεί κανένας διάλογος με τους εργαζόμενους παρά μόνο ανακοίνωση μέσω της τηλεόρασης.

Εκδικάστηκε στις 2-10-2003 στο Μονομελές Πρωτοδικείο Αθηνών η αγωγή του υπ. Γεωργίας, ΥΠΕΣΔΑ, υπ. Οικονομίας και Οικονομικών εναντίον της απεργίας των Γεωτεχνικών. Η ακροαματική διαδικασία απέδειξε το αβάσιμο των λόγων που επικαλέσθηκε η Κυβέρνηση για να κρίνει παράνομη και καταχρηστική την απεργία μας.

Ανεξάρτητα από την όποια απόφαση του δικαστηρίου, εμείς οι Γεωτεχνικοί συνεχίζουμε μαζικά και δυναμικά τις προγραμματισμένες απεργιακές κινητοποιήσεις και δηλώνουμε ότι τίποτα δε θα μπει εμπόδιο στην διεκδίκηση των δίκαιων θεσμικών και οικονομικών αιτημάτων μας.

Οι απεργιακές κινητοποιήσεις θα συνεχιστούν ανεξάρτητα από την απόφαση του δικαστηριου όπως έχουν προγραμματιστεί:

- Δευτέρα 6 και Τρίτη 7 Οκτωβρίου 2003, 48ωρη απεργία.
- Τετάρτη 8, Πέμπτη 9, Παρασκευή 10 Οκτωβρίου 2003, απεργία-αποχή.
- Την Τρίτη 7 Οκτωβρίου 2003 θα παραγματοποιηθεί στην Αθήνα Πανγεωτεχνική Συγκέντρωση στο κεντρικό κτίριο του υπ. Γεωργίας Αχαρνών 2 και ώρα 11.30 π.μ.

Οι Γεωτεχνικοί Δημόσιοι Υπάλληλοι του Νομού Δωδεκανήσου
Για τους Γεωπόνους Δ.Υ.
Ν. Ταταράκης
Για τους Κτηνίατρους Δ.Υ.
Ηλ. Οικονομίδης
Για τους Δασολόγους Δ.Υ.
Γ. Χρηστάκης
Για τους Ιχθυολόγους Δ.Υ.
Μ. Φωτάκη".



ΩΔΕΙΟ ΡΟΔΟΥ ΚΑΙΤΗ ΚΑΣΤΡΟΥΝΗ

Δίνει τον τόνο!

Για υπεύθυνη και αναγνωρισμένη μουσική εκπαίδευση

Στο παιδί σας, ότι πιο πολύτιμο έχετε στον κόσμο, χαρίστε του αυτή τη σχολική χρονιά, ένα πολύτιμο δώρο. Γνωρίστε του τον μαγευτικό κόσμο της ΜΟΥΣΙΚΗΣ !

Η δυναμοτούχος διευθύντρια κ. Καίτη Καστρουνή με την πολύχρονη πείρα και τη μουσική της παιδεία και των άλλων Παιδαγωγών του Ωδείου μας, εγγυώνται με υπευθυνότητα και συνέπεια, τη γνώση, τη μουσική κατάρτιση, την παιδεία του παιδιού σας.

ΤΑΞΕΙΣ:

Ανωτέρων Θεωρητικών, Βυζαντινής Μουσικής, Πιάνου, Βιολιού, Κιθάρας, Φλάουτου, Αρμόνιου



"ΜΟΥΣΙΚΗ ΣΤΗΝ ΑΓΚΑΛΙΑ":

Πρωτοποριακό πρόγραμμα για μωρά και γονείς μόνο στο Ωδείο μας σε όλη την Ελλάδα. Ομαδικό μάθημα διάρκειας 10 εβδομάδων, με σκοπό την κοινωνική του ανάπτυξη, την τόνωση του συνδέσμου μεταξύ παιδιού & γονέα μέσω της μουσικής, με μουσικά παιχνίδια, τραγούδι και άλλες ποικίλες δραστηριότητες.

Δεκτά παιδιά από 18 μηνών έως 3 ετών.

Ειδική αγωγή για νεογέννητα από 0-18 μηνών



ΤΜΗΜΑ ΜΟΥΣΙΚΗΣ ΠΡΟΠΑΙΔΕΙΑΣ
ΜΟΥΣΙΚΟΚΙΝΗΤΙΚΗΣ ΑΓΩΓΗΣ ΣΥΣΤΗΜΑ ORFF
(συνδυασμός Μουσικής, Κίνησης & Λόγου) ΑΠΟ 3 ΕΤΩΝ

ΤΜΗΜΑ ΠΑΙΔΙΚΗΣ ΧΟΡΩΔΙΑΣ

ΤΜΗΜΑ ΧΟΡΩΔΙΑΣ ΕΝΗΛΙΚΩΝ
Δεκτοί άντρες και γυναίκες ανεξαρτήτου ηλικίας, με ή χωρίς γνώσεις μουσικής.



Για περισσότερες πληροφορίες και εγγραφές στο Ωδείο μας
Απ. Παύλου 30 απέναντι από την εκκλησία της Αναλήψεως
Τηλ.: 65430
ΚΑΘΗΜΕΡΙΝΑ 15.30 - 20.30
ΣΑΒΒΑΤΟ 09.00 - 13.00

Για τα παιδιά του τρίτου κόσμου

Επιτυχημένη εκδήλωση του Ροταριανού Ομίλου

Καλεσμένη ήταν η κ. Αλεξάνδρα Μητσοτάκη

Μεγάλη επιτυχία σημείωσε η εκδήλωση που πραγματοποίησε προχθές το βράδυ, με καλεσμένη την κ. Αλεξάνδρα Μητσοτάκη, ο Ροταριανός Ομιλος Ρόδου.

Η εκδήλωση ήταν αφιερωμένη στις δραστηριότητες της Action Aid, ο πρόεδρος της οποίας στην Ελλάδα, είναι η κόρη του πρώην πρωθυπουργού και προέδρου της Νέας Δημοκρατίας κ. Κων/νου Μητσοτάκη.

Επρόκειτο στην ουσία για την πανηγυρική συνεστίαση του Ροταριανού Ομίλου Ρόδου, που έγινε στο ξενοδοχείο Rodos Palladium, παρουσία περίπου 150 ατόμων.

Στην πρόσκληση, ανταποκρίθηκαν και παρέστησαν ο νομάρχης Δωδ/σου Γ. Μαχαιρίδης, ο αντιδήμαρχος Μ. Γλυνός, ο λιμενάρχης Π. Γαλάνης, καθώς και ο δ/ντής της 2.470 Ροταριανός Περιφέρειας Γ. Μαυρούλιας.

Για την παρουσία της κ. Μητσοτάκη στην εκδήλωση είχαν γίνει συνεννοήσεις από το καλοκαίρι με τον πρόεδρο του Ομίλου κ. Ηλία Πιπίνο, ώστε να προετοιμαστεί κατάλληλα και να ακολουθήσουν εγγραφές μελών στην οργάνωση.

Κατά τη διάρκεια της συνεστίασης προβλήθηκε ταινία διάρκειας 7 λεπτών γύρω από το πρόβλημα που έχουν πολλά παιδιά στον τρίτο κόσμο, και τους τρόπους στήριξής τους.

Οπως είναι γνωστό η Action Aid είναι μία μη κυβερνητική οργάνωση, τα έσοδα της οποίας βασίζονται στις συνδρομές των μελών, και ανάλογα διατίθενται για τα προγράμματα που εφαρμόζονται.

Στην ομιλία της που ακολούθησε η κ. Μητσοτάκη, ενημέρωσε τους παρισταμένους για τους στόχους της Action Aid και για τις δυνατότητες που υπάρχουν, αν η στήριξη στα προγράμματα της επεκταθεί.

Αξίζει να σημειωθεί ότι κατά τη διάρκεια της εκδήλωσης, μέλη του Ροταριανού Ομίλου Ρόδου "υιοθέτησαν" 28 παιδιά από τον τρίτο κόσμο, ενώ άλλα 4 παιδιά "υιοθετήθηκαν" από άλλες οικογένειες εκτός ομίλου. Με τον τρόπο αυτό, υλοποιήθηκε ο στόχος που είχε τεθεί ενώ υπάρχει η επιθυμία κι από άλλα μέλη (συνολικά είναι 60) να ενταχθούν στο πρόγραμμα υιοθεσίας.

Αγοράσθηκε ημιτελές ακίνητο

Νέο Δημαρχείο Αταβύρου

Το έργο έχει ενταχθεί στο ΕΠΤΑ

Την περασμένη Δευτέρα 29 Σεπτεμβρίου, υπεγράφη το συμβόλαιο αγοράς ημιτελούς ακινήτου που θα στεγάσει το Δημαρχείο Αταβύρου από τον Δήμαρχο Παν. Κυριακούλη και τον πωλητή κ. Ελευθέριο Τσουκαλά.

Πρόκειται για ένα κτίριο που αποτελείται από ισόγειο, Α' όροφο και δύο υπόγεια και στο οποίο έχουν κατασκευασθεί και οι σοβάδες.

Το συνολικό εμβαδόν του κτιρίου είναι 1.650 τ.μ. και το τίμημα ανήλθε σε 590.000,00 ευρώ. Της αγοράς προηγήθηκε εκτίμηση του Σώματος Ορκωτών Εκτιμητών όπως προβλέπει ο νόμος.

Ηδη ο Δήμος ετοιμάζει και την μελέτη αποπεράτωσης ούτως ώστε σύντομα να στεγασθούν σ' αυτό οι υπηρεσίες του. Πέρα από τις υπηρεσίες στο κτίριο αυτό ο Δήμος θα συγκεντρώσει και πολλές άλλες δραστηριότητες (αποθήκες, συνεργείο, κτλ.)

Ο Δήμος είναι ιδιαίτερα ικανοποιημένος με την εξέλιξη αυτή, διότι σε μικρό χρονικό διάστημα και με τον οικονομικότερο δυνατό τρόπο αποκτά κατάλληλο Δημαρχείο, εάν λάβει κανείς υπόψη του και τις χρονοβόρες γραφειοκρατικές διαδικασίες.

Τόσο η αγορά όσο και η αποπεράτωση καλύπτεται οικονομικά από το Ειδικό Πρόγραμμα Τοπικής Αυτοδιοίκησης (ΕΠΤΑ) στο οποίο φρόντισε να ενταχθεί ο Δήμος.



ΦΡΟΝΤΙΣΤΗΡΙΟ ΙΤΑΛΙΚΩΝ Γ. ΧΑΡΤΕΡΟΣ

Διδάσκει η Ιταλίδα κ. Rosa DI Donato – Χαρτερού, *πτυχ. Πανεπ. Ρώμης «LASAPIENZA»*

Αυστηρά ολιγομελή τμήματα για:
– Μαθητές δημοτικού–γυμνασίου–λυκείου
– Ξενοδοχοϋπαλλήλους–Επαγγελματίες–Ξεναγούς.
– Υποψήφιους ιταλικών πανεπιστημίων.
– Επίσης ιδιαίτερα μαθήματα και συμμετοχή των μαθητών στις εξετάσεις ΠΑΛΣΟ, CELI
ΚΡΑΤΙΚΟ ΠΤΥΧΙΟ ΓΛΩΣΣΟΜΑΘΕΙΑΣ
Μαθαίνετε να μιλάτε **ΣΩΣΤΑ** *από την πρώτη στιγμή με την* **ΣΩΣΤΗ ΙΤΑΛΙΚΗ ΠΡΟΦΟΡΑ.**
Διδασκαλία και με τη χρήση λογοτεχνικών βιβλίων, περιοδικών και εφημερίδων.

Διεύθυνση: Νίκου Καζαντζάκη 21, Ρόδος (πίσω από το «ΜΑΡΙΝΟΠΟΥΛΟ»).
Τηλ. 2241035275–26986 (ώρες 9–1π.μ. και 5–8 μ.μ.).

ΟΙ ΕΓΓΡΑΦΕΣ ΑΡΧΙΣΑΝ

ALHAMBRA TRAVEL

Royal Olympic Cruises



7 ήμερες κρουαζιέρες...

"Μεσογειακό Μεγαλείο"
με το
OLYMPIA VOYAGER

Ημέρα	Λιμάνι	Αφιξη	Αναχώρηση
Παρασκευή	Πειραιάς		17.00
Σάββατο	Εν πλω		
Κυριακή	Γένοβα (Πορτοφίνο), Ιταλία	07.00	13.00
	Νίκαια (Μόντε Κάρλο) Γαλλία	17.30	01.00
Δευτέρα	Τσιτοβέκια (Ρώμη) Ιταλία	10.30	19.00
Τρίτη	Μεσίνα (Ταορμίνα) Ιταλία	08.00	13.00
Τετάρτη	Κουσάντασι (Εφεσος) Τουρκία	15.00	20.00
	Σάμος - Πυθαγόρειον*	21.30	24.00
Πέμπτη	Ρόδος	07.00	13.00
Παρασκευή	Πειραιάς	09.00	

*Αποβίβαση με βάρκες

"Τεσσάρων θαλασσών" με το
OLYMPIA EXPLORER

Ημέρα	Λιμάνι	Αφιξη	Αναχώρηση
Παρασκευή	Πειραιάς		17.00
Σάββατο	Κέρκυρα	09.00	13.30
Κυριακή	Βενετία, Ιταλία	09.30	18.30
Δευτέρα	Ντουμπρόβνικ, Κροατία	08.30	14.00
Τρίτη	Κατάκολο	07.00	12.30
Τετάρτη	Κων/πολη, Τουρκία	12.30	20.00
Πέμπτη	Μύκονος	09.30	14.00
	Σαντορίνη*	17.30	21.30
Παρασκευή	Πειραιάς	06.00	

* Αποβίβαση με βάρκες

1. Στις τιμές συμπεριλαμβάνεται πλήρης διατροφή (4 γεύματα) επί του πλοίου και το πρόγραμμα διασκέδασης των επιβατών. Δεν συμπεριλαμβάνεται η κατανάλωση ποτών και οι προαιρετικές εκδρομές.
2. Ολοι οι επιβάτες πληρώνουν λιμενικά τέλη. Ολοι οι επιβάτες πρέπει να έχουν ελληνικό διαβατήριο σε ισχύ.
3. Παιδιά έως 15 ετών μοιράζονται την καμπίνα με δύο ενήλικες. Πληρώνουν μόνο τα λιμενικά τέλη ευρώ 145 το άτομο.
4. Μονόκλινες καμπίνες έχουν επιβάρυνση στην τιμή 50%.
5. Από την προσφορά εξαιρούνται οι σουίτες SA, SB, SC.
6. Ο αριθμός των καμπινών είναι περιορισμένος και θα τηρηθεί απόλυτη σειρά προτεραιότητας στην κράτησή τους.

ΕΙΔΙΚΗ ΠΡΟΣΦΟΡΑ

Το πρακτορείο ALHAMBRA και η ROYAL OLYMPIC CRUSES προσφέρουν δύο υπέροχες κρουαζιέρες στους Ελληνες επιβάτες.
Η κρουαζιέρα ΜΑΥΡΗ ΘΑΛΑΣΣΑ ξεκινά από ΠΕΙΡΑΙΑ στις 17/10/2003 και προσφέρεται σε ιδιαίτερα ελκυστική τιμή (το δεύτερο άτομο ΔΩΡΕΑΝ).
Η κρουαζιέρα 4 ΘΑΛΑΣΣΩΝ με το υπερπολυτελές OLYMPIA EXPLORER το ταχύτερο κρουαζιερόπλοιο στον κόσμο ξεκινά από ΠΕΙΡΑΙΑ στις 24/10/2003 και μπορεί να συνδυασθεί με την αργία της 28ης Οκτωβρίου.

1. 7ήμερη κρουαζιέρα "ΜΑΥΡΗ ΘΑΛΑΣΣΑ"
με το ΤΡΙΤΩΝ 17-24/10/2003
Πειραιάς-Μυτιλήνη-Κων/πολη-Διάπλους Βοσπόρου, Νέσεμπουρ Βουλγαρίας, Οδησσός Ουκρανία, Γιάλτα Ουκρανίας, Διάπλους Βοσπόρου, Πειραιάς.
ΤΙΜΗ ΑΠΟ ΕΥΡΩ 314,00 ΤΟ ΑΤΟΜΟ
(ΤΟ ΔΕΥΤΕΡΟ ΑΤΟΜΟ ΤΑΞΙΔΕΥΕΙ ΔΩΡΕΑΝ)

2. 7ήμερη κρουαζιέρα "4 ΘΑΛΑΣΣΩΝ" με το υπερπολυτελές "OLYMPIA EXPLORER" 24-31/10/2003
Πειραιάς, Κέρκυρα, Βενετία, Ντουμπροβνικ, Κατάκολο, Κων/πολη, Μύκονος, Σαντορίνη, Πειραιάς
ΤΙΜΗ ΑΠΟ ΕΥΡΩ 650,00 ΤΟ ΑΤΟΜΟ

OLYMPIA VOYAGER
Πληροφορίες και Κρατήσεις
ALHAMBRA TRAVEL
ΔΗΜ. ΘΕΟΔΩΡΑΚΗ 13
Τηλ. 22410 37052, 25698

Παρά την κατά 10% μείωση της αξίας των συναλλαγών

Θετική υποστήριξη από τις ευρωπαϊκές αγορές

Ανοδος και χθες του Γενικού Δείκτη σε ποσοστό 1,80%

Το θετικό κλίμα στις ευρωπαϊκές αγορές «υποστήριξε» την συνέχιση της ανοδικής κίνησης της αγοράς στην τελευταία συνεδρίαση της εβδομάδος, επαναφέροντας την αισιοδοξία στην αγορά, μετά την πτώση κατά τις τελευταίες πέντε εβδομάδες.

Η αξία των συναλλαγών πάντως ήταν μειωμένη κατά περίπου 10% σε σχέση με την προηγούμενη συνεδρίαση, ενώ με άνοδο έκλεισαν οι μετοχές της υψηλής κεφαλαιοποίησης, με εξαίρεση τους τίτλους της Panafon (-0,33%) και της Τιτάν (-0,12%). Αντιθέτως η μετοχή της Alpha Bank έκλεισε με άνοδο 2,34%, η Εθνική έκλεισε με άνοδο 2,92%, η Eurobank με κέρδη 2,04% και η Εμπορική έκλεισε με άνοδο 1,90%.

Η μετοχή του ΟΤΕ ενισχύθηκε κατά 1,45%, η Cosmote έκλεισε με κέρδη 1,40%, ενώ με κέρδη 2,66% και 2,33% αντιστοίχως πέτυχαν οι μετοχές της Ιντρακόμ και των ΕΛΠΕ. Από τις επιμέρους κατηγορίες μετοχών, με μεγάλη άνοδο έκλεισαν οι μετοχές των Ασφαλειών και των Εκδόσεων- Εκτυπώσεων.

Ο Γενικός Δείκτης έκλεισε στις 2.089,90 μονάδες έναντι 2.052,86 μονάδων της προηγουμένης μέρας, σημειώνοντας άνοδο 37,04 μονάδων και σε ποσοστό 1,80%. Σε εβδομαδιαία βάση ο βασικός χρηματιστηριακός δείκτης κατέγραψε άνοδο σε ποσοστό 4,42%.

Ο δείκτης FTSE/ASE 20 έκλεισε στις 1.053,37 μονάδες, με άνοδο σε ποσοστό 1,69%, ενώ ο δείκτης FTSE/ASE 40 έκλεισε στις 220,95 μονάδες, καταγράφοντας άνοδο σε ποσοστό 2,99%.

Ο δείκτης FTSE/ASE SMALLCAP 80 έκλεισε στις 584,58 μονάδες, με άνοδο σε ποσοστό 3,67%, ενώ ο δείκτης FTSE 140 έκλεισε στις 2.433,64 μονάδες, με άνοδο σε ποσοστό 2,11%.

Από τις 358 μετοχές που διαπραγματεύθηκαν, 318 κινήθηκαν ανοδικά, 21 πτωτικά, ενώ η τιμή 19 μετοχών παρέμεινε αμετάβλητη.

Τη μεγαλύτερη ποσοστιαία άνοδο σημείωσαν οι μετοχές των εταιριών: Φοίνιξ-Metrolife +17,65%, Εθνική Ακινήτων +14,76%, Βιοσώλ (πο) +11,67%, Καθημερινή +11,40%, Newsphone +11,39%, Καραμολέγκος +10,92%, Interfish +9,77%, Τεγόπουλος +9,62%, ΔΟΛ +9,35%, Byte +9,15%.

Αντιθέτως τις μεγαλύτερες απώλειες σημείωσαν οι μετοχές των εταιριών: Βερνίκος –5,71%, Ινφορμάτικς –4,28%, Δομική Κρήτης –4,27%, Εμπορικός Δεσμός (κο) –4,11%, ΓΕΚΕ –3,08%, Multirama –2,50%, Optima -2,14%, Sarantis –1,71%, Σφακιανάκης –1,66%, Active Επενδυτική –1,63%. Η αξία των συναλλαγών διαμορφώθηκε στα 119,1 εκατ. ευρώ, εκ των οποίων τα 4,34 εκατ. ευρώ αφορούσαν προσυμφωνημένα πακέτα συναλλαγών.

Τον μεγαλύτερο όγκο συναλλαγών κατέγραψαν οι μετοχές των: Altec με 1.219.894 μετοχές, Alfa Alfa Συμμετοχές με 878.090 μετοχές, ΔΟΛ με 821.340 μετοχές, Εθνική Ακινήτων με 758.773 και Ευκλείδης με 717.150 μετοχές. Τη μεγαλύτερη αξία συναλλαγών σημείωσαν οι μετοχές των εταιριών: ΟΠΑΠ με 7,165 εκατ. ευρώ, Εθνική Τράπεζα με 5,109, Alpha Bank με 4,522, ΔΟΛ με 4,297 και ΔΕΗ με 4,147 εκατ. ευρώ.

Η συνολική κεφαλαιοποίηση της αγοράς διαμορφώνεται στα 78,6 δισ. ευρώ.

Οι επιμέρους κλαδικοί δείκτες έκλεισαν ως εξής:

Τραπεζικός:	3.680,31	+2,42%
Τηλεπικοινωνιών:	831,07	+0,92%
Ασφαλειών:	715,75	+9,32%
Επενδύσεων:	705,87	+1,51%
Κατασκευαστικών:	873,35	+2,13%
Κλωστοϋφαντουργίας:	369,83	+3,59%
Βιομηχανιών:	1.179,92	+1,89%
Συμμετοχών:	1.168,12	+2,45%
Βασικών Μετάλλων:	412,76	+2,22%
Μη μεταλλικών Ορυκτών:	737,08	+1,06%
Εκδόσεις- Εκτυπώσεις:	487,69	+8,22%
Λιανικού Εμπορίου:	975,44	+1,58%
Πληροφορικής:	449,09	+3,41%
Ειδών Λύσεων Πληροφορικής:	250,44	+1,19%
Χονδρικό εμπόριο:	478,96	+3,43%
Τρόφιμα- ποτά:	472,91	+2,20%
Παράλληλης Αγοράς:	152,46	+2,79%
Διυλιστήρια:	1.083,86	+1,86%
Διαχείρισης Ακίνητης Περιουσίας:	843,35	+1,47%

TOP CARS

ΕΙΣΑΓΩΓΕΣ ΜΕΤΑΧΕΙΡΙΣΜΕΝΩΝ ΑΥΤΟΚΙΝΗΤΩΝ
ΑΓΟΡΕΣ-ΠΩΛΗΣΕΙΣ-ΑΝΤΑΛΛΑΓΕΣ



Ελάτε σε μας να δείτε και να επιλέξετε ένα από τα αυτοκίνητα που υπάρχουν ετοιμοπαράδοτα στην έκθεσή ή να μας ενημερώσετε για οποιοδήποτε μοντέλο σας ενδιαφέρει.
Το αγοράζετε εάν θέλετε με 0% προκαταβολή μέχρι 60 μήνες εξόφληση με το χαμηλότερο επιτόκιο της αγοράς.
Ελάτε να γνωριστούμε και δεν θα βγείτε χαμένοι, θα ικανοποιήσουμε κάθε επιθυμία σας είτε πρόκειται για Ι.Χ. επιβατικό ή είτε επαγγελματικό αυτοκίνητο.
ΕΤΟΙΜΟΠΑΡΑΔΟΤΑ ΤΑΧΙ DIESEL
ΕΥΧΑΡΙΣΤΟΥΜΕ

TOP CARS-Λεωφ. Ελευθερίας 20 Κρεμαστή
Τηλ.- fax: 22410 96889, 6972261775

Jeanne-Crystale

ΝΥΦΙΚΑ-ΒΑΠΤΙΣΤΙΚΑ
ΑΜΠΙΓΙΕ

(ΛΑΔΟΠΑΝΑ • ΠΕΤΣΕΤΑ • ΕΣΩΡΟΥΧΑ • ΚΑΛΤΣΕΣ • ΛΑΜΠΑΔΑ • ΚΑΛΑΘΙ • ΣΕΤ ΛΑΔΙΟΥ • ΦΟΡΕΜΑ ή ΚΟΥΣΤΟΥΜΙ)
ΚΟΥΤΑ ΒΑΠΤΙΣΗΣ ΚΟΜΠΛΕ
ΜΟΝΟ !!! 300 €

Από σήμερα έως και τον Οκτώβριο!!
ΕΛΑΤΕ ΤΩΡΑ *σε μας και για την ωραιότερη μέρα της ζωής σας*

ΝΥΦΙΚΑ
ΜΟΝΟ !!! 300 €
(ΕΝΟΙΚΙΑΣΗ ή ΠΩΛΗΣΗ **ΠΡΟΛΑΒΕΤΕ** (ΤΕΜ. 20)

ΙΑΛΥΣΟΣ
(Μετά την Κεντρική Εκκλησία) **ΦΙΛΕΡΗΜΟΥ 32**

ΓΙΑ ΚΑΛΥΤΕΡΗ ΕΞΥΠΗΡΕΤΗΣΗ ΣΑΣ
ΤΗΛΕΦΩΝΗΣΤΕ ΜΑΣ ΣΤΟ
22410-92783 ή 6974301200



VISA
TRAVEL CLUB
RHODES LEADING TRAVEL AGENCY

2 4-ΗΜΕΡΕΣ ΑΠΟΔΡΑΣΕΙΣ
8 ΓΙΑ 24-28 ΟΚΤΩΒΡΙΟΥ
ΤΙΜΕΣ ΑΠΟ ΡΟΔΟ!!!

ΟΚΤΩΒΡΙΟΥ

ΑΙΓΥΠΤΟΣ 500,00 €
ΠΑΡΙΣΙ 740,00 €
ΠΡΑΓΑ 750,00 €
ΜΑΛΤΑ640,00 €
ΚΥΠΡΟΣ 585,00 €
ΡΩΜΗ 645,00 €
ΒΕΝΕΤΙΑ 955,00 €
ΣΟΦΙΑ 640,00 €
ΑΜΣΤΕΡΝΤΑΜ 710,00 €
ΒΙΕΝΝΗ 725,00 €
ΣΤΟΚΧΟΛΜΗ-ΤΑΛΙΝ-ΕΛΣΙΝΚΙ 1080€

ΓΙΑ ΠΕΡΙΣΣΟΤΕΡΕΣ ΠΛΗΡΟΦΟΡΙΕΣ ΕΠΙΣΚΕΦΘΕΙΤΕ ΜΑΣ

(Πλ. Ακαδημίας) Γρ. Λαμπράκη 54,
Τηλ: 22410 33282, 22410 25737, 22410 30304
www.visatravelclub.gr

ΕΛΛΗΝΙΚΟΣ ΕΡΥΘΡΟΣ ΣΤΑΥΡΟΣ
ΠΕΡΙΦΕΡΕΙΑΚΟ ΤΜΗΜΑ ΡΟΔΟΥ
ΣΩΜΑ ΕΘΕΛΟΝΤΩΝ ΣΑΜΑΡΕΙΤΩΝ

ΣΑΜΑΡΕΙΤΗΣ
Ε.Ε.Σ.

ΓΙΝΕΤΕ...
Εθελοντής Σαμαρείτης
του Ελληνικού Ερυθρού Σταυρού
ΕΚΠΑΙΔΕΥΤΕΙΤΕ...
στις Πρώτες Βοήθειες
στην Ερευνα και Διάσωση

Εγγραφές μέχρι
10 Οκτωβρίου
Πληρ. : 22410 80485 - 6
κιν.: 6972305779 - 6974649378
Από 17:00 - 22:00 π.μ. κάθε μέρα

Παγιώνεται η διαφορά υπέρ της Ν.Δ.

Συνέχεια από τη σελ. 3

Το γεγονός αυτό είναι περισσότερο πιθανό να υποδηλώνει αποκρυσταλλωμένη λόγω δυσαρέσκειας, παρά ταλαντευόμενη μεταστροφή.

Η απευθείας καθαρή εισροή της Ν.Δ. από ψηφοφόρους ΠΑΣΟΚ 2000 (εισροές από ΠΑΣΟΚ μείον εκροές προς ΠΑΣΟΚ) υπολογίζεται με βάση την παρούσα έρευνα σε 4,5 εκατοστιαίες μονάδες του εκλογικού σώματος, αριθμός που αντιστοιχεί σε περίπου 315.000 εκλογείς.

Αυτή η κρίσιμη μάζα, εάν διατηρηθεί, είναι προφανές ότι ανατρέπει ευδιάκριτα την ισχνή διαφορά του 2000.

Μετά την εξαγγελία της ίδρυσης του κόμματος Αβραμόπουλου (14.12.2000), ένα τμήμα των δυσαρεστημένων ψηφοφόρων του ΠΑΣΟΚ έτεινε στις δημοσκοπήσεις να «σταθμεύει» στο ΚΕΠ. Το ΚΕΠ λειτουργούσε εις βάρος, αλλά και υπέρ του ΠΑΣΟΚ, υπό την έννοια ότι εμπόδιζε την απευθείας μετατόπιση από το ΠΑΣΟΚ στη Ν.Δ. (buffer party). Η αναστολή της λειτουργίας του, όμως, απελευθέρωσε αυτήν την κρίσιμη μερίδα των εκλογέων, η οποία αυτήν τη στιγμή δείχνει σε μεγάλο βαθμό να μετατοπίζεται χωρίς αναστολές, πλέον, προς τη Ν.Δ.

Δ. Η ανατροπή του συσχετισμού ισχύος μεταξύ των δύο πόλων του δικομματισμού, που έχει επέλθει εις βάρος του κυβερνώντος κόμματος, εκδηλώνεται και στο επίπεδο των κομματικών ταυτίσεων, δηλαδή των ιστορικών ψυχολογικών - ιδεολογικών δεσμών των ψηφοφόρων με τα κόμματά τους.

Ως προς αυτήν την παράμετρο του κομματικού ανταγωνισμού, αρκεί μια μόνον ένδειξη, για τη διάρρηξη των σχέσεων εκπροσώπησης του κόμματος με τους εκλογείς του. Με βάση τα ευρήματα της μέτρησης (βλέπε πίνακα παρακάτω) το ΠΑΣΟΚ δεν έχει μόνο να αντιμετωπίσει τις διαρροές του, δηλαδή τους ψηφοφόρους του, που στην υποθετική ερώτηση της πρόθεσης ψήφου δηλώνουν ήδη μεταστροφή προς τη Ν.Δ. (13,5%). Ταυτοχρόνως, είναι εντυπωσιακό, ότι ο 1 στους 5 ψηφοφόρους ΠΑΣΟΚ του 2000 (22%) δηλώνει αποφασισμένος να «μην ψηφίσει ΠΑΣΟΚ στις επόμενες εκλογές» και σχεδόν ο 1 στους 4 (24%) δεν αποκλείει το ενδεχόμενο «να ψηφίσει τη Ν.Δ.». Η αντίστροφη προδιάθεση των ψηφοφόρων της Ν.Δ. ισχύει μόλις κατά το 1/3.

Μετά την ήττα του στις Ευρωεκλογές του Ιουνίου 1999, το ΠΑΣΟΚ τέθηκε σε τροχιά ανάκαμψης. Σε μια συγκυρία εντελώς διαφορετική από τη σημερινή, η ανάκαμψή του υπήρξε συνεχής, επί περίπου 10 μήνες, και σχεδόν γραμμική – όπως διακρίνεται εύκολα στο διάγραμμα της πρόθεσης ψήφου. Σήμερα, μια αντίστοιχη πορεία δεν έχει ακόμη διαφανεί.

Το 56,5% βλέπει νίκη Ν.Δ.

Με 27,8% διαφορά προηγείται η Νέα Δημοκρατία του ΠΑΣΟΚ στην παράσταση νίκης (ποιο κόμμα θεωρείτε ότι θα κερδίσει τις επερχόμενες εκλογές). Στο σχετικό ερώτημα το 56,5% των ψηφοφόρων εκτιμά ότι θα κερδίσει η Νέα Δημοκρατία και το 28,7% θεωρεί ότι θα κερδίσει το ΠΑΣΟΚ, ενώ ένα ποσοστό 2,2% πιστεύει ότι δεν θα κερδίσει κανένα από τα δύο κόμματα και το 12,6% δεν εξέφρασε άποψη. Υπενθυμίζεται ότι τον Μάιο του 2002 σε έρευνα της ίδιας εταιρείας η παράσταση νίκης έφερε τη Νέα Δημοκρατία να προηγείται με 32,1% (Ν.Δ.: 54,8%. ΠΑΣΟΚ: 22,7%). Η μικρότερη διαφορά στην παράσταση νίκης μεταξύ των δύο πολιτικών δυνάμεων σημειώθηκε τον Σεπτέμβριο του 2001 (ΝΔ: 42,1%. ΠΑΣΟΚ: 32,4%).

Μισή η αρχοντιά (μας) για τους αρχαίους προγόνους

Συνέχεια από τη σελ. 5

πτει και από τις υπόλοιπες απαντήσεις τους.

Επιλεκτικά παραθέτουμε, αυτούσια, τα πλέον χαρακτηριστικά, κατά τη γνώμη μας, σχόλια που διατύπωσαν οι ξεναγοί στον ελεύθερο χώρο του ερωτηματολόγιου:

Για τη Ρόδο:

- «Τεράστιο πρόβλημα είναι η κυκλοφορία και τα σταθμευμένα αυτοκίνητα στην οδό Ιπποτών»

- «Μεγαλύτερο πρόβλημα στους αρχαιολογικούς χώρους είναι οι τουαλέτες, ειδικά στην Φιλέρημο όπου ουσιαστικά δεν υπάρχουν».

- «Στην Λίνδο, αν κοιτάξει κανείς από την κορυφή του κάστρου κάτω, ένα σημείο της πλαγιάς της Ακρόπολης ανάμεσα στα δέντρα είναι γεμάτο παλιά ψυγεία, κουζίνες, καφάσια που σαπίζουν εκεί για χρόνια».

- «Ανύπαρκτο πρόγραμμα ανακύκλωσης για πλαστικά και μεταλλικά αντικείμενα».

- «Λιγοστοί κάδοι απορριμμάτων στους αρχαιολογικούς χώρους και όπου αυτοί υπάρχουν δεν αδειάζονται τακτικά τα απορρίμματα».

- «Αίσχος η κατάσταση στο Λόφο Μόντε Σμίθ στη πόλη της Ρόδου. Σκουπίδια στους χώρους πανοραμικής θέας».

- «Άλυτο το πρόβλημα των WC στους χώρους Φιλερήμου και Λίνδου».

- «Σκουπίδια παντού, διαδρομικά, στην ανατολική και δυτική πλευρά του νησιού της Ρόδου».

- «Οι αρχαιολογικοί χώροι πρέπει να καθαρίζονται από τα χόρτα κατά την άνοιξη».

- «Η οδός Ιπποτών είναι από τα πιο βρόμικα μέρη της Παλιάς Πόλης και ένα απέραντο σταχτοδοχείο! Αποτσίγαρα παντού ..... Επίσης ας τοποθετήσει ο Δήμος δοχεία απορριμμάτων σε πολλά κεντρικά σημεία της Παλιάς Πόλης .... Ας μην επιτρέπουν το παρκάρισμα και τη διέλευση αυτοκινήτων κατά την καλοκαιρινή σεζόν από την οδό Ιπποτών».

Σε όλους τους χώρους υστερούν οι τουαλέτες και αυτές που υπάρχουν είναι σε αθλία κατάσταση (Κάμειρος, Φιλέρημος, Λίνδος). Παρκαρισμένα αυτοκίνητα έξωθεν του Παλατιού του Μεγάλου Μαγίστρου, θόρυβος, παρεμπόδιση και κίνδυνος για την διέλευση των τουριστών στην οδό Ιπποτών».

Ισχυρό μέτωπο για τις νησιωτικές πολιτικές

Συνέχεια από τη σελ. 6

Μάλιστα, πρότεινε την πλήρη αναθεώρηση της αποστολής του υπουργείου Αιγαίου και την αναβάθμισή του σε υπουργείο Νήσων το οποίο θα αποτελεί ένα συντονιστικό όργανο για όλα τα νησιά της χώρας. Πάντως, ο κ. Παπανικόλας, υπογράμμισε ότι δεν θα πρέπει να θεωρήσουμε ότι ο αναπτυξιακός νόμος αποτελεί πανάκεια, που ως δια μαγείας, θα μας λύσει όλα τα προβλήματα αλλά να λάβουμε υπόψιν μας ότι κινείται μέσα στα οικονομικά δεδομένα της χώρας.

"Τα Δωδεκάνησα δεν είναι τελικά ένας τόπος εξορίας ή υπανάπτυξης όπως βολεύει κάποιους να τα παρουσιάζουν για να εξυπηρετήσουν τις πολιτικές τους στρατηγικές", κατέληξε ο βουλευτής.

● Ο επικεφαλής της μειοψηφίας του ν.σ., κ. Σάββας Καραγιάννης, από την πλευρά του, επεσήμανε ότι θα πρέπει να ξεκαθαρίσουμε ποιά μορφή θέλουμε να έχει η ανάπτυξη στον τόπο μας και τόνισε ότι η κατεύθυνση που πρέπει να έχουν οι προτάσεις να είναι κυρίαρχες και σημαντικές ενώ υιοθέτησε και την πρόταση του κ. Παπανικόλα περί αναβάθμισης του υπουργείου Αιγαίου σε υπουργείο Νήσων.

● Ο αντινομάρχης Δωδεκανήσου κ. Στάθης Κουσουρνάς, επέστησε την προσοχή όλων στο ότι θα πρέπει, ως περιοχή, να βρισκόμαστε σε επιφυλακή αφού το νέο σχέδιο περιλαμβάνει και νέα κριτήρια για την κατηγοριοποίηση της χώρας.

Μάλιστα, έκανε και συγκεκριμένες προτάσεις που είναι οι εξής: Καταρχάς να συντάσσεται κάθε χρόνο επίσημη και έγκυρη έκθεση για την πορεία της δωδεκανησιακής οικονομίας. Επίσης να τονωθεί το επενδυτικό ενδιαφέρον για το νομό αλλά και να αποτυπώνεται η μεγάλη ανάγκη να μεταφερθούν υποδομές στον ιδιωτικό τομέα όπου η πολιτεία παρουσιάζει αδυναμία.

Ο αντινομάρχης Δωδεκανήσου κ. Νίκος Ζωΐδης επεσήμανε ότι ο Αναπτυξιακός νόμος αποτελεί ένα "εργαλείο" και έναν "μπούσουλα" για την ανάπτυξη της χώρας. Παρόντες, στη χθεσινή συνεδρίαση ήταν και εκπρόσωπο φορέων όπως ο πρόεδρος του ΤΕΕ Δωδεκανήσου κ. Πάνος Βενέρης, ο δήμαρχος Ιαλυσού κ. Στέργος Στάγκας, με την ιδιότητά του ως εκπρόσωπος της ΤΕΔΚΔ, το μέλος του Δ.Σ. της ΤΕΔΚΔ κ. Αντώνης Χατζηιωάννου κ.ά.

METROPOL
ALPHA ODEON
★MULTI-CINEMA★
www.RodosVitrina.gr/Metropol.htm
ΕΒΔΟΜ.ΠΡΟΓΡΑΜΜΑ • WEEKLY PROGRAMME
03/10/2003 -09/10/2003

Κάνετε έγκαιρα τις κρατήσεις σας
UNDERWORLD
Η μάχη για την κυριαρχία αρχίζει!!
Βρικόλακες • Λυκάνθρωποι
Εσείς με ποιούς είστε?!
ΑΚΑΤΑΛΛΗΛΟ
Σε 1η Πανελλήνια Προβολή
ΩΡΕΣ ΕΝΑΡΞΗΣ
SHOWTIMES
17:45 • 20:15 • 22:45
Πρωταγωνιστούν
Κέιτ Μπέκινσελ
Σκότ Σπίντμαν
ΑΙΘΟΥΣΑ: 1

ΟΙ ΠΕΙΡΑΤΕΣ ΤΗΣ ΚΑΡΑΪΒΙΚΗΣ
Η ΚΑΤΑΡΑ ΤΟΥ ΜΑΥΡΟΥ ΜΑΡΓΑΡΙΤΑΒΙΛΑ
Η πολύαναμενόμενη πειρατική περιπέτειας της χρονιάς!!!
Από τον παραγωγό του 'Αρμαγεδδών' και του 'Περλ Χαρμπορ'....
ΚΑΤΑΛΛΗΛΟ
ΩΡΕΣ ΕΝΑΡΞΗΣ
SHOWTIMES
19:15 • 22:30
Πρωταγωνιστούν:
Τζόνι Ντέπ, Τζέφρι Ρας
Ορλάντο Μπλούμ, Κίρα Ναϊτλι
ΑΙΘΟΥΣΑ: 2

ΟΙ ΜΠΑΤΣΟΙ ΤΟΥ ΧΟΛΛΥΓΟΥΝΤ
HOLLYWOOD HOMICIDE
Η αστυνομική περιπέτεια με πλούσια δράση και απίθανες κωμικές καταστάσεις...!!
ΚΑΤ.ΑΠΟ 13 ΕΤΩΝ
Πρωταγωνιστεί το εκρηκτικό δίδυμο που ανεβάζει την ΑΔΡΕΝΑΛΙΝΗ στα ύψη!!
ΧΑΡΙΣΟΝ ΦΟΡΝΤ ΤΖΟΣ ΧΑΡΤΝΕΤ
ΩΡΕΣ ΕΝΑΡΞΗΣ
SHOWTIMES
17:30 • 20:00 • 22:40
ΑΙΘΟΥΣΑ: 3

ΤΑΞΙΔΙ ΣΤΗΝ ΧΩΡΑ ΤΩΝ ΘΑΥΜΑΤΩΝ
Αγάπη • θάρρος • περιπέτεια
Ένα μαγικό παραμύθι για όλες της ηλικίες σε έναν κόσμο όνειρο
ΚΑΤΑΛΛΗΛΟ
Στα Ελληνικά
ΟΣΚΑΡ καλύτερης ταινίας κινουμένων σχεδίων
ΩΡΑ ΕΝΑΡΞΗΣ 17:00
ΑΙΘΟΥΣΑ: 2

Την Παρασκευή - On Friday
Ασταμάτητη δράση από το πρώτο λεπτό!!
Τα καλά παιδία μπαίνουν στον παράδεισο.... τα κακά παιδιά μπαίνουν....σε περιπέτειες!!!
BAD BOYS 2
Τα Κακά Παιδία 2
Πρωταγωνιστεί το πιο διάσημο δίδυμο Γουίλ Σμίθ, Μάρτιν Λορένς

17 ΟΚΤΩΒΡΙΟΥ
Η πιο αυθεντική περιπέτεια της χρονιάς
Η ΣΥΜΜΑΧΙΑ
ΣΟΝ ΚΟΝΕΡΙ
Θρυλικοί τυχοδιώκτες... Αξιότιμα καθάρματα!!

17 ΟΚΤΩΒΡΙΟΥ
Η μαμά στην δουλειά... Ο μπαμπάς στο σπίτι... και το σπίτι...νηπιαγωγείο
μπαμπάδες ντανταδες
DaddyDay Care
Η 1η Οικογενειακή Κωμωδία της Χρονιάς με τον Έντι Μέρφι
• 3 LUXURY DESIGN SCREENS •
• DOLBY DIGITAL EX • FULLY AIR-CONDITIONED •
Πληροφορίες, Κρατήσεις • Information, Reservations
22410.28400

Cine Mania

ΕΠΙΜΕΛΕΙΑ: *ΚΥΡΙΑΚΗ ΠΕΤΡΙΔΟΥ*

Τι (άλλο) θα δούμε τον Οκτώβριο

Ο Οκτώβριος, κινηματογραφικά, είναι μια καλή εποχή. Η σεζόν έχει ξεκινήσει για τα καλά, γίνονται αρκετές πρεμιέρες -τις περισσότερες από τις οποίες βλέπουμε κι εμείς εδώ παράλληλα με την υπόλοιπη Ελλάδα- και γενικά είναι ο μήνας που ξαναβάζει το σινεμά στην... καθημερινή διάταξη της ψυχαγωγίας μας.

Μπορεί, βέβαια, ο Οκτώβριος να μην είναι... Νοέμβριος, ωστόσο μας επιφυλάσσει κι αυτός κάποιες από τις πολυαναμενόμενες ή ενδιαφέρουσες εξόδους του χειμώνα. Ηδη έχουν κάνει πρεμιέρα ταινίες όπως: **Η πολυδιαφημισμένη συνέχεια της "Lara Croft" και το θρίλερ "Underworld". Και ...τα καλύτερα έρχονται επί της μεγάλης οθόνης.**

Σήμερα κάνουμε μία αναφορά σε όσες ταινίες γνωρίζουμε από τώρα ότι θα προβληθούν στους κινηματογράφους της Ρόδου μέχρι τα τέλη Οκτωβρίου. Οπως έχουμε αναφέρει κατ' επανάληψη, ενδέχεται οι ταινίες που θα κάνουν πρεμιέρα μέσα στον Οκτώβριο να είναι περισσότερες όπως και το να υπάρχει κάποια μετατροπή στις ημερομηνίες εξόδου που αναφέρουμε και αυτό επειδή, όπως αντιλαμβάνεται κανείς, δεν είναι δυνατόν να το γνωρίζουν από τώρα τα σινεμά.

Εχουμε και λέμε, λοιπόν:

○ Από το "ΜΕΤΡΟΠΟΛ Alpha Odeon"

Σε τρεις ταινίες που θα κάνουν πρεμιέρα από το πολυσινεμά μέσα στον Οκτώβριο θ' αναφερθούμε σήμερα. Πρόκειται για "δυνατές" και πολυαναμενόμενες εξόδους που θα δούμε σε α' πανελλήνια προβολή. Συγκεκριμένα:

- Τα Κακά Παιδιά 2 (Bad Boys 2)

Το δεύτερο μέρος της μεγάλης επιτυχίας του 1995 με τους ίδιους "χρυσούς" συντελεστές. Πρόκειται για **αστυνομική περιπέτεια** σε ξέφρενους ρυθμούς και στυλάτη σκηνοθεσία, πίσω από την οποία βρίσκεται ο **Μάικλ Μπέι** ("Αρμαγεδδών") και με πρωταγωνιστές το δημοφιλές δίδυμο **Γουίλ Σμιθ** και **Μάρτιν Λόρενς**. Η παραγωγή είναι του "μίδα" του Χόλιγουντ **Τζέρι Μπρουκχάιμερ.**

Ημερομηνία εξόδου: 10/10

- Η Συμμαχία (The League of Extraordinary Gentlemen)

Περιπέτεια φαντασίας σε σκηνοθεσία **Στίβεν Νόρι** ("Blade") και με πρωταγωνιστή τον αειθαλή **Σον Κόνερι.** Για πρώτη φορά στη μεγάλη οθόνη ενώνουν τις δυνάμεις τους 7 από τους δημοφιλείς ήρωες της λογοτεχνίας στη μάχη ενάντια στο κακό.

Ημερομηνία εξόδου: 17/10

- Μπαμπάδες Νταντάδες (Daddy Day Care)

Οικογενειακή κωμωδία σε σκηνοθεσία **Στιβ Καρ** ("Ο Γιατρός τρελάθηκε") και με τον **Εντι Μέρφι** στον πρωταγωνιστικό ρόλο. Μαζί του οι **Στιβ Ζαν** και **Αντζέλικα Χιούστον.**

Ημερομηνία εξόδου: 17/10

○ Από το "ΠΑΛΛΑΣ 5 Cinemas Center"

Τέσσερις ταινίες, σε α' πανελλήνια προβολή, έχει προγραμματίσει να προβάλει μέχρι τα τέλη του μηνός ο πολυκινηματογράφος. Πρόκειται για σίκουελ κωμωδιών που γνώρισαν τεράστια εμπορική επιτυχία και άλλες που αναμένεται να προκαλέσουν το ενδιαφέρον του κοινού. Συγκεκριμένα:

- Η κόρη του αφεντικού μου (My Boss's Daughter)

Ερωτική κομεντί σε σκηνοθεσία **Ντέιβιντ Ζούκερ** και με πρωταγωνιστές τους **Αστον Κάτσερ, Τάρα Ριντ, Τέρενς Σταμπ.** Ενας χαμηλόμισθος νεαρός είναι ερωτευμένος με την κόρη του αφεντικού του...

Ημερομηνία εξόδου: 10/10

- American Pie: The Wedding

Η τρίτη συνέχεια της **εφηβικής κωμωδίας** που γνώρισε τεράστια εισπρακτική επιτυχία, σε σκηνοθεσία **Τζέσι Ντίλαν** και με πρωταγωνιστές τους: **Τζέισον Μπιγκς, Αλισον Χάνιγκαν, Τιμ Αλεν, Σον Γουίλιαμ Σκοτ κ.ά.** Η τρομερή παρέα ξανασμίγει λίγα χρόνια μετά την αποφοίτησή τους...

Ημερομηνία εξόδου: 17/10

- Spy Kids 3-D: Game Over

Οικογενειακή περιπέτεια, σίκουελ κι αυτή, σε σκηνοθεσία **Ρόμπερτ Ροντρίγκεζ** και με πρωταγωνιστές τους: **Αντόνιο Μπαντέρας, Κάρλα Κουτζίνο, Αλέξα Βέγκα, Σιλβέστερ Σταλόνε** κ.ά. Η οικογένεια Ροντρίγκεζ επιστρέφει αυτή τη φορά τρισδιάστατη!

Ημερομηνία εξόδου: 24/10

- Αηστεία αλά Ιταλικά (Italian Job)

Κωμική περιπέτεια σε σκηνοθεσία **Φ. Γκάρι Γκρέι** και με πολύ καλό πρωταγωνιστικό καστ τους: **Μαρκ Γουόλμπεργκ, Σαρλίζ Θερόν, Ντόναλντ Σάδερλαντ, Κριστίνα Κάμποτ, Μος Ντεφ, Φράνκι Τζι, Τζιανκάρλο Τζιαννίνι.** Επαγγελματίες ληστές δημιουργούν πρωτοφανές κυκλοφοριακό χάος στην προσπάθειά τους να "απαγάγουν" πλάκες χρυσού αξίας 20 εκατομμυρίων δολαρίων..

Ημερομηνία εξόδου: 24/10

Καλός Κινηματογραφικός Οκτώβριος!..

ΠΑΛΛΑΣ 5 CINEMAS CENTER
03/10/2003 έως 09/10/2003
www.cinemapallas.gr

ΑΙΘΟΥΣΑ 5, 3
LARA CROFT, TOMB RAIDER
THE CRADLE OF LIFE
ΤΟ ΛΙΚΝΟ ΤΗΣ ΖΩΗΣ
Σε 1η Πανελλήνια Προβολή!
Η ακαταμάχητη Ατζελίνα Τζολί στην θεαματική υπερπεριπέτεια που όλοι περιμένουν!!!
Κάντε έγκαιρα τις κρατήσεις σας!
ΠΡΩΤΑΓΩΝΙΣΤΟΥΝ: ANGELINA JOLIE, GERALD BUTLER
in english
ΑΙΘΟΥΣΑ 5 Ώρες Έναρξης: 17:30, 20:00, 22:40
ΑΙΘΟΥΣΑ 3 Ώρες Έναρξης: *16:10, 18:40, 21:20
* Ειδική επιπλέον παράσταση, μόνο Σάββατο & Κυριακή

ΑΙΘΟΥΣΑ 1
ΘΕΟΣ ΓΙΑ ΜΙΑ ΕΒΔΟΜΑΔΑ
BRUCE AL MIGHTY
Σε 1η ΠΑΝΕΛΛΗΝΙΑ ΠΡΟΒΟΛΗ!
3η ΕΒΔΟΜΑΔΑ ΘΡΙΑΜΒΟΥ ΓΙΑ ΤΗΝ ΚΩΜΩΔΙΑ ΤΗΣ ΧΡΟΝΙΑΣ!
Ο ασυναγώνιστος Τζιμ Κάρεϊ, σε μεγάλα κέφια, σε ένα ξεκαρδιστικό ρόλο, στο είδος που τον καθιέρωσε.. την κωμωδία. Κάντε έγκαιρα τις κρατήσεις σας!
ΠΡΩΤΑΓΩΝΙΣΤΟΥΝ: JIM CARREY, JENNIFER ANISTON
in english
Ώρες Έναρξης: *16:20, 18:20, 20:30, 22:40
* Ειδική επιπλέον παράσταση, μόνο Σάββατο & Κυριακή

ΑΙΘΟΥΣΑ 2
ΕΠΑΓΓΕΛΜΑΤΙΕΣ ΑΠΑΤΕΩΝΕΣ
MATCHSTICK MEN
Σε 1η Πανελλήνια Προβολή!
Εξαπάτησε! Κορόιδεψε! Κλέψε! Ξέπλυνε! Επανέλαβε! Ο μεγάλος Ρίντλεϊ Σκοτ (Blade Runner, Μονομάχος) σκηνοθετεί τους ΕΠΑΓΓΕΛΜΑΤΙΕΣ ΑΠΑΤΕΩΝΕΣ, NICOLAS CAGE και SAM ROCKWELL, προσφέροντας στο κοινό ένα απόλυτα διασκεδαστικό αποτέλεσμα!
in english
Ώρες Έναρξης: 18:00, 20:20, 22:40

ΑΙΘΟΥΣΑ 4
HULK για 5η εβδομάδα!
Η ΥΠΕΡΠΕΡΙΠΕΤΕΙΑ ΠΟΥ ΟΛΟΙ ΠΕΡΙΜΕΝΑΤΕ!
Ο Ανγκ Λι μεταφέρει στη μεγάλη οθόνη, τον τρομερό πράσινο γίγαντα, τον απίθανο Hulk του δημοφιλούς κόμικ της Marvel. Κάντε έγκαιρα τις κρατήσεις σας!!!
ΠΡΩΤΑΓΩΝΙΣΤΟΥΝ: ERIC BRANA, JENNIFER CONNELLY, SAM ELLIOT, NICK NOLTE
Ώρες Έναρξης: 22:30
in english

ΑΙΘΟΥΣΑ 4
ΣΥΝΟΔΟΣ ΚΥΡΙΩΝ / THE MAN FROM THE ELYSIAN FIELDS
4η εβδομάδα επιτυχίας!
Μπορούσε να ικανοποιήσει κάθε γυναίκα...
... εκτός από εκείνη που αγαπούσε.
Ο Άντυ Γκαρσία σε μία δυνατή κοινωνική ταινία μαζί με τους Μικ Τζάγκερ και Τζέιμς Κόμπουρν.
ΠΡΩΤΑΓΩΝΙΣΤΟΥΝ: ANDY GARCIA, MICK JAGGER
in english
Ώρες Έναρξης: 18:00, 20:15

Party ατμόσφαιρα κάθε εβδομάδα στο Pallas!!!
Κάθε Παρασκευή, Σάββατο & Κυριακή, 19.00-23.00, dj του PARADISO θα παίζει για σας στο φουαγιέ του Pallas 5 Cinemas Center τα TOP HIT της χρονιάς! Διασκεδάστε με μας στους ρυθμούς του PARADISO!

ΠΡΟΣΕΧΩΣ - COMING SOON
Η ΚΟΡΗ ΤΟΥ ΑΦΕΝΤΙΚΟΥ ΜΟΥ
Την Παρασκευή 10 Οκτωβρίου σε 1η Πανελλήνια Προβολή!
Εσείς θα την βγάζατε έξω;
AMERICAN PIE 3: THE WEDDING
...Κράτα τον ...για πάντα!!!
Η κωμωδία που δεν χρειάζεται συστάσεις!
SPY KIDS 3D: GAME OVER
Η ΠΡΩΤΗ ΤΡΙΣΔΙΑΣΤΑΤΗ ΠΕΡΙΠΕΤΕΙΑ!
Προετοιμαστείτε για την εμπειρία της ζωής σας! Κάντε έγκαιρα τις κρατήσεις σας!

ΧΟΡΗΓΟΙ
Sweetco Cafe
BERLONI
DIVA ACCESSORIES
Villagio
Κρατήσεις / Reservations 22410 24475 & 22410 70670

Άρτος (;) Θεάματα (;)...

... Και τηλεόραση (όπως λέμε τηλοψία...)

STAR

06.00 **Οικογένεια Ανταμς**
06.15 **Τόμας, το τρενάκι**
06.30 **Σέιλορμουν**
07.00 **Ο αρκούδος στο μπλε σπίτι**
07.30 **Παγίδα για παπά**
08.00 **Κλίφορντ**
08.30 **Πάπιρους**
09.00 **Σπάιντερμαν**
09.30 **Μπέιμπι Λούνεϊ Τουνς**
10.00 **The powerpuff girls**
10.30 **Ντέξτερ**
11.00 **Η λεγεώνα των υπερηρώων.** Κινούμενα σχέδια
11.30 **Πόκεμον**
12.00 **Γιου-Γκι-Ο.** Κινούμενα σχέδια
12.30 **Τα στρουμφάκια.** Κινούμενα σχέδια
13.00 **Ειδήσεις**
13.30 **Οικογένεια Γκίλμορ.** Κοινωνική σειρά.
14.30 **Τα φιλαράκια.** Κοινωνική σειρά
15.30 **Σούπερμαν, τα χρόνια της νιότης.** Νεανική σειρά φαντασίας.
16.30 **Κωδικός: Αιωνιότητα.**
17.30 **Ξένη ταινία.** «Δημοσιογράφος για κλάματα». Κωμωδία.
19.30 **Ειδήσεις**
21.00 **Ξένη ταινία.** «Ο Μπάτμαν επιστρέφει». Περιπέτεια φαντασίας. Παίζουν Μάικλ Κίτον, Ντάνι ντε Βίτο, Μισέλ Πφάιφερ.
23.30 **Ξένη ταινία.** «Τρόμος κάτω από τη λίμνη»
01.30 **Ράλι**
02.00 **Ειδήσεις**
02.15 **Ξένη ταινία.**

ALTER

06.15 **Οι ιστορίες του Κουστό**
06.45 **Ερχονται οι Αρειανοί.** Σειρά κινουμένων σχεδίων.
07.15 **Γκολ**
07.45 **Γιολάντα.** Σειρά κινουμένων σχεδίων.
08.15 **Ρούπερτ.** Σειρά κινουμένων σχεδίων.
08.45 **Ντρέικ: Το κυνήγι του χαμένου θησαυρού.** Σειρά κινουμένων σχεδίων.
09.45 **Totally spies.** Σειρά κινουμένων σχεδίων.
10.00 **Τρανσφόρμερς.** Σειρά κινουμένων σχεδίων.
10.45 **Χελωνονιτζάκια** Σειρά κινουμένων σχεδίων.
11.30 **He-man και οι κυρίαρχοι του σύμπαντος**
12.15 **Γκάρφιλντ**
12.30 **Hit parade**
13.00 **Οι πεταλούδες ελεύθερες πετούν**
14.00 **Γιάγκο.** Κοινωνική αισθηματική σειρά.
15.00 **Ειδήσεις**
15.15 **Celebrities**
16.15 **Παρατράγουδα**
18.45 **Ειδήσεις**
21.00 **Ξένη ταινία** «Traffic». Δραματική
23.15 **Ειδήσεις**
23.30 **Χωρίς μοντάζ ΙΙ**
02.00 **Μαγκάιβερ**
03.00 **Aphrodisia**
03.15 **Ξένη ταινία.** «Εικονικός έρωτας»
03.15 **Ξένη ταινία**

ΚΑΘΗΜΕΡΙΝΑ ΟΛΑ ΤΑ ΝΕΑ ΤΗΣ ΔΩΔΕΚΑΝΗΣΟΥ ΣΤΟ INTERNET
www.rodiaki.gr



ΕΤ1

08.00 **Μικρές ιστορίες από όλο τον κόσμο**
08.30 **Ηταν μια φορά κι έναν καιρό οι εξερευνητές.** Παιδική σειρά.
09.00 **Ψηλαφίσματα**
09.15 **Η Μιμή και ο Μπόμπο.** Παιδική σειρά.
10.15 **Ο μικρός πρίγκιπας**
11.30 **Cybergirl**
12.00 **Ιστορίες του ωκεανού.** Ντοκιμαντέρ.
12.30 **Γεύσεις της Ευρώπης.** Ντοκιμαντέρ.
13.00 **Υπαιθρος χώρα**
13.30 **Με αρετή και τόλμη**
14.00 **Κοινοβούλιο αιχμής**
15.00 **Ελληνική ταινία.** «Τα ψίχουλα του κόσμου». Αισθηματική περιπέτεια.
17.30 **Ντοκιμαντέρ.**
18.00 **Ιστορία των ιστιοφόρων**
20.00 **Σαν τα τρελά πουλιά.** Κοινωνική σειρά εποχής.
21.00 **Ξένη ταινία.** «Ο άνθρωπος με το αδιάβροχο». Θρίλερ κατασκοπείας.
23.00 **Ειδήσεις**
23.45 **Ελληνες και Ινδοί.**
01.00 **Παγκόσμιο πρωτάθλημα ελληνορωμαϊκής πάλης**

NET

09.00 **Σαββατοκύριακο.** Ενημερωτικό μαγκαζίνο με τον Κώστα Αρβανίτη.
12.00 **Ειδήσεις**
12.30 **Ευρώπη express**
13.00 **Ζώνη ασφαλείας**
14.00 **Σπορ ιστορίες.** Με τον Δημήτρη Χατζηγεωργίου
15.00 **Ειδήσεις**
16.00 **Ελληνική ταινία.** «Πολυτεχνίτης και ερημοσπίτης». Κωμωδία. Παίζουν: Θανάσης Βέγγος, Μαρίκα Κρεβατά
18.00 **Ειδήσεις**
18.30 **Ελληνική ταινία.** «Ο ξεροκέφαλος». Κωμωδία. Παίζουν: Γιάννης Γκιωνάκης, Νίκος Σταυρίδης
20.00 **Αποστολή στο Διάστημα.** Σειρά επιστημονικής φαντασίας
21.00 **Ειδήσεις**
22.00 **Κοίτα τι έκανες.** Η Σεμίνα Διγενή υποδέχεται στο στούντιο πρόσωπα λαμπερά με ζωές σαν μυθιστόρημα
24.00 **Ξένη ταινία.** «Η επιστροφή του Σέρλοκ Χολμς». Μυστηρίου.
01.00 **Ειδήσεις**
01.15 **Ξένη ταινία** (Σ)

ΕΤ3

08.01 **Ο μύθος του Ζορό**
08.30 **Το βιβλίο της ζούγκλας**
09.00 **Τα αρκουδάκια της αγάπης**
09.30 **Ρομπέν των δασών**
10.00 **Σκυλούπολη**
10.30 **Τρίσκο**
11.30 **Αλλιώς**
12.00 **Σινεμάνια.** Εκπομπή για τον κινηματογράφο με τον Νίκο Γουλιά.
13.00 **Ειδήσεις**
13.30 **Βόλεϊ γυναικών**
15.00 **Το Αξιον Εστί στη Θεσσαλονίκη**
16.00 **Νόστος.** Εκπομπή με θέματα της Βόρειας Ελλάδας.
17.30 **Design 100%**
18.00 **Ζω στην Ευρώπη**
18.45 **Γαλλικό πρωτάθλημα ποδοσφαίρου**
20.30 **Ειδήσεις**
21.30 **Ξένη ταινία.** «Αμερικανική αθωότητα». Κομεντί.
23.00 **Αθλητικό Σαββατόβραδο**
24.00 **Ειδήσεις**
00.30 **Ξένη ταινία.** «Κ3». Δραματική περιπέτεια.
02.30 **Νόστος**
04.00 **Το Αξιον εστί στη Θεσσαλονίκη.**
05.00 **Κοντραπούντο**

FILMNET

05.30 **Ξένη ταινία.** «Η άκρη του νήματος». Θρίλερ.
07.25 **Ξένη ταινία.** «Μαθήματα ενηλικίωσης». Δράμα.
09.25 **Ξένη ταινία.** «Η τυχερή κυρία»
11.30 **Ξένη ταινία.** «Οι περαστικοί». Κωμωδία.
13.05 **Ξένη ταινία.** «Αντιτράστ»
15.35 **Ξένη ταινία.** «Παιχνίδια για δύο»
17.15 **Ξένη ταινία** «Ο φουρός της Τες»
19.00 **Ξένη ταινία.** «Οι κότες το 'σκασαν»
20.30 **Ξένη ταινία.** «Η εποχή των παγετώνων»
22.15 **Ξένη ταινία.** «Ταξιδιάρικα πουλιά».
24.00 **Ξένη ταινία.** «Μαύρο γεράκι: η κατάρριψη». Πολεμικό δράμα
02.30 **Ξένη ταινία.** «Οι παρατηρητές του έρωτα»
04.05 **Ξένη ταινία.** «Ντόνι Ντάρκο»

SUPER SPORT

15.00 **Αγγλικό πρωτάθλημα ποδοσφαίρου**
17.00 **Πρωτάθλημα ποδοσφαίρου ΟΑΠ**
19.0 **Πρωτάθλημα ΕΣΑΚΕ**
21.00 **Τρελά και απίθανα σπορ**
21.30 **Ιταλικό πρωτάθλ. ποδοσφαίρου**
23.30 **Αγγλικό πρωτάθλημα ποδοσφαίρου**

MEGA

06.30 **Η δίψα.** (Ε) Κοινωνική σειρά
07.30 **Ο κακός θεζύρης** (Ε) Κωμική σειρά. Πρωταγωνιστεί ο Χάρης Ρώμας.
08.30 **C' est la vie** (Ε)
09.00 **Παρέα με τον Γουίνι, το αρκουδάκι.** Κινούμενα σχέδια.
09.30 **Μαξ Στιλ.** Κινούμενα σχέδια.
10.00 **Μπαζ, ο ήρωας του Γαλαξία.** Κινούμενα σχέδια.
10.30 **Ο Μίκι και η παρέα του.** Κινούμενα σχέδια.
10.50 **Το παιδί μου κι εγώ**
11.00 **Ξένη ταινία.** «Στραβή δικαιοσύνη». Κωμωδία.
14.00 **Ειδήσεις**
13.00 **Mega star.** Μουσική εκπομπή με την Εύη Αδάμ.
14.00 **Ειδήσεις**
14.50 **Οι πύλες του ουρανού.** Κοινωνική σειρά.
15.50 **Traction.** Ενημερωτική εκπομπή για το αυτοκίνητο και την μοτοσικλέτα με τον Κώστα Στεφανή
16.30 **Ελληνική σειρά** (Ε)
17.45 **Ματιές στα γεγονότα**
17.50 **Ελληνική ταινία.** «Ενας ιππότης για τη Βασούλα». Κωμωδία. Παίζουν: Τζένη Καρέζη, Φαίδων Γεωργίτσης, Μαρία Φωκά.
19.20 **Τα τετράγωνα των αστέρων**
20.00 **Ειδήσεις**
21.00 **Ελληνική ταινία.**
23.00 **Ξένη ταινία.** «Αγώνας με το χρόνο». Δικαστικό θρίλερ. Παίζουν: Μπόνι Μπεντέλια, Μπίλι Γουόρθ, Ντόμπνεϊ Κόλμαν
00.15 **Τελευταία γεγονότα**
00.30 **Ξένη ταινία.** (Σ)
02.00 **Ξένη ταινία.** «Ο πέμπτος πίθηκος» Περιπέτεια
03.30 **Τηλεμάρκετινγκ**
04.00 **Frasier**

ANT1

06.00 **Δανεικός πατέρας** (Ε)
06.50 **Στούντιο με θέα.** Εμημερωτική εκπομπή με τον Θέμη Μάνεση και τη Φαίη Μαυρογάνη.
10.30 **Της Ελλάδας τα παιδιά**
11.00 **Φλιντ, ο ταξιδιώτης του χρόνου**
11.30 **Ντράγκονμπολ.** Κινούμενα σχέδια.
12.00 **Πάουερ Ρέιντζερς**
12.30 **Τρελά σωσίβια**
12.55 **Super game**
13.00 **Σούπερ Σάββατο.** Αθλητική εκπομπή με τον Μιχάλη Τσώχο.
14.00 **Ειδήσεις**
14.40 **Δρ. Κουίν: Μόνη στην Αγρια Δύση.** Κοινωνική σειρά. Παίζουν: Τέιν Σέιμουρ, Τζο Λάντο, Τσαντ Αλεν
15.40 **The mission - best of**
16.40 **Εγκλήματα** (Ε) Κωμική σειρά.
17.30 **Τα νέα του ANT1**
17.40 **Εγκλήματα** (Σ)
18.00 **Ελληνική ταινία.**
20.00 **Τα νέα του ANT 1**
21.00 **Mission**
22.00 **Θέατρο.** «Τα λαμόγια». Σε μαγνητοσκόπηση η επιθεώρηση των Θεόφιλου Βερύκιου, Γιώργου Γεωργίου, Μάρκου Σεφερλή που ανέβηκε στο θέατρο "Μετροπόλιταν". Παίζουν: Μάρκος Σεφερλής, Νέλλη Γκίνη, Γιάννης Καπετάνιος, Τάσος Ανούσης, Γιώργος Βασιλείου.
00.45 **Ειδήσεις**
01.10 **Στα σύνορα της φαντασίας.** Σειρά επιστημονικής φαντασίας.
02.10 **Ξένη ταινία.** «Το πηγάδι του τρόμου» Τρόμου.

ALPHA

05.45 **Εξάντας** (Ε) Εκπομή έρευνας
06.45 **Πρωινές σελίδες.** Ενημερωτικό μαγκαζίνο με τον Γιώργο Οικονομέα.
10.00 **Πέρα από τον ορίζοντα.** Εκπομπή με την Ντέμη Καραγιάννη και τον Πέτρο Γκάτζια.
11.00 **Παραπληροφόρηση.** Ενημερωτική εκπομπή με τον Κώστα Μαρδά.
14.00 **Ελληνική ταινία.** «Το φτωχόπαιδο». Δράμα.
14.45 **Ωραίοι ... ως Ελληνες.** Με τη Σοφία Τσιλιγιάννη.
15.45 **Καλά να πάθεις** (Ε(Κωμική σειρά. Παίζουν: Πέτρος Φιλιππίδης, Τζένη Ιωακειμίδου
16.45 **Μια αγάπη μια ζωή** (Ε) Δρματική σειρά.
17.45 **Ειδήσεις**
18.15 **Ελληνική ταινία.** «Η πολιτσμάνα». Κωμωδία. Παίζουν: Ρένα Βλαχοπούλου, Ελενα Ναθαναήλ, Αννα Ματζουράνη
20.00 **Ειδήσεις**
21.00 **Ελληνική ταινία.** «Το ανθρωπάκι». Κωμωδία. Πάιζουν: Κώστας Βουτσάς, Μάρθα Καραγιάννη, Σπύρος Καλογήρου, Νίτσα Μαρούδα
23.00 **Ισπανικό πρωτάθλημα ποδοσφαίρου**
01.15 **Ειδήσεις**
01.15 **Το καφενείο των φιλάθλων.** Αθλητική εκπομπή με τον Γιώργο Γεωργίου.
03.00 **Point man.** Αστυνομική σειρά.
04.00 **Τηλεαγορές**

ΜΝΗΜΟΣΥΝΑ



Την 5η μηνός Οκτωβρίου ημέρα Κυριακή και ώρα 8 π.μ. εις τον Ιερό Ναό Αγίας Αναστασίας, τελούμε ετήσιο μνημόσυνο υπέρ αναπαύσεως της ψυχής του λατρευτού μας υιού, αδελφού και εγγονού

ΣΤΑΜΑΤΙΟΥ ΟΡΦΑΝΟΥ

Οι γονείς: Σταύρος-Παρασκευή.
Τ' αδέλφια: Αναστασία-Νεκτάριος, Καθολική-Ιωάννης.
Ο παππούς, οι γιαγιάδες και οι λοιποί συγγενείς.



Την Δευτέρα 6 Οκτωβρίου και ώρα 8η πρωινή εις τον Ιερό Ναό Ταξιαρχών Νεκροταφείου Ρόδου τελούμε 40ήμερο μνημόσυνο υπέρ αναπαύσεως της ψυχής της λατρευτής μας συζύγου, μητέρας, γιαγιάς, αδελφής και θείας

ΑΝΑΣΤΑΣΙΑΣ ΑΣΤΥΠΑΛΙΤΗ

Ο σύζυγος: Νικήτας.
Τα παιδιά: Ελένη-Δανιήλ Μπακίρη, Ανδρέας-Βασιλεία, Μαρία-Δημήτρης Αρνικίου.
Τα εγγόνια, τ' αδέλφια, τ' ανίψια.



Στις 5 Οκτωβρίου ημέρα Κυριακή και ώρα 8η πρωϊνή στον ιερό Ναό Ταξιαρχών νεκροταφείου τελούμε 9ήμερο μνημόσυνο υπέρ αναπαύσεως της ψυχής της αγαπημένης μας μητέρας, γιαγιάς, αδελφής και θείας

ΔΩΡΟΘΕΑΣ ΜΑΚΡΗ

Τα παιδιά της: Γιάννης-Αντωνία, Γιώργος-Βασιλική, Νίκος-Κατερίνα.
Τα εγγόνια και οι λοιποί συγγενείς.



Τελούμε στις 5 Οκτωβρίου ημέρα Κυριακή και ώρα 8 π.μ. στον Ιερό Ναό Αγ. Δημητρίου Νεκροταφείου Ρόδου, 3ετές μνημόσυνο υπέρ αναπαύσεως της ψυχής της λατρευτής μας συζύγου, μητέρας και γιαγιάς

ΠΑΡΑΣΚΕΥΗΣ ΚΟΥΤΣΗ

Ο σύζυγος: Αντώνης.
Τα παιδιά: Μαίρη-Τάκης Καβάσιλα, Μανώλης-Λίλη Ρεουλλά.
Τα εγγόνια, τ' αδέλφια και οι λοιποί συγγενείς.



Τελούμε στις 5 Οκτωβρίου ημέρα Κυριακή και ώρα 8.30 π.μ. στον Ιερό Ναό Αγίου Νικολάου Ρόδου 9μηνο μνημόσυνο υπέρ αναπαύσεως της ψυχής του λατρευτού μας συζύγου, πατέρα, παππού, αδελφού και θείου

ΣΠΥΡΟΥ ΚΑΤΟΙΚΑ

Η σύζυγος: Διονυσία.
Τα παιδιά: Δημήτρης-Μαίρη, Χριστίνα-Γιώργος.
Τα εγγόνια και οι λοιποί συγγενείς.



Με την συμπλήρωση 40 ημερών από του θανάτου της αγαπημένης μας μητέρας

ΔΕΣΠΟΙΝΑΣ Β. ΣΩΤΡΙΛΛΗ

παρακαλούμε όσους τιμούν την μνήμη της να προσέλθουν στον Ιερό Ναό Αγίου Νεκταρίου Φαληρακίου την Τρίτη 7/10/2003 και ώρα 8.30 π.μ. όπου θα ψαλεί επιμνημόσυνη δέηση.
Τα παιδιά: Μαριέττα-Φώτιος, Αναστασία-Γεώργιος, Θωμάς-Αλίκη.
Και οι λοιποί συγγενείς.



Την 6η μηνός Οκτωβρίου ημέρα Δευτέρα και ώρα 8 π.μ. εις τον Ιερό Ναό Αγίου Δημητρίου παλαιό νεκροταφείο Ρόδου τελούμε 40ήμερο μνημόσυνο υπέρ αναπαύσεως της ψυχής του λατρευτού μας συζύγου, πατέρα, παππού, προπάππου, αδελφού και θείου

ΣΤΕΦΑΝΟΥ ΧΑΤΖΗΑΝΤΩΝΙΟΥ

Η σύζυγος: Καλλιόπη
Τα παιδιά: Καίτη-Γιάννης, Ειρήνη, Γιώργος-Καθολική
Τα εγγόνια, τα δισέγγονα, τ' αδέλφια, τ' ανίψια και οι λοιποί συγγενείς.

ΚΑΘΗΜΕΡΙΝΑ ΟΛΑ ΤΑ ΝΕΑ ΤΗΣ ΔΩΔΕΚΑΝΗΣΟΥ ΣΤΟ INTERNET

www.rodiaki.gr

ΕΛΛΗΝΙΚΗ ΔΗΜΟΚΡΑΤΙΑ
ΔΗΜΟΣ ΡΟΔΙΩΝ
Δ/ΝΣΗ ΤΕΧΝΙΚΩΝ ΥΠΗΡΕΣΙΩΝ
Αρ. Πρωτ.: 17086/3-10-2003

ΠΕΡΙΛΗΨΗ ΔΙΑΚΗΡΥΞΗΣ ΜΥΣΤΙΚΗΣ ΔΗΜΟΚΡΑΤΙΑΣ

Ο Δήμαρχος Ροδίων διακηρύσσει ότι θα γίνει πρόχειρος διαγωνισμός ελεύθερος σε ευρώ και με κριτήριο τη συμφερότερη προσφορά, με υποβολή σφραγισμένων προσφορών και με συμπλήρωση τιμολογίου για την ανάδειξη προμηθευτή την ανάδειξη προμηθευτή για την "προμήθεια μοτοποδηλάτων".
Ο ενδεικτικός προϋπολογισμός ανέρχεται στο ποσό των 15.000 ευρώ συμπεριλαμβανομένου του ΦΠΑ.
Ο χρόνος παράδοσης της ανωτέρω προμήθειας που θ' αρχίσει από την υπογραφή της σύμβασης καθορίζεται σε τριάντα (30) ημέρες.
Ο διαγωνισμός θα γίνει την 13η Οκτωβρίου ημέρα Δευτέρα, με ώρα έναρξης αποδοχής προσφορών την 10η πρωινή και ώρα λήξης αποδοχής προσφορών την 10.30 πρωινή στα γραφεία της Δ/νσης Τεχνικών Υπηρεσιών (Αγίου Ιωάννου 52 και Διαγοριδών γωνία) και μπροστά στην αρμόδια Επιτροπή Διεξαγωγής του Διαγωνισμού.
Στον διαγωνισμό γίνονται δεκτοί όλοι οι κατασκευαστές και αναγνωρισμένοι προμηθευτές που επιθυμούν να λάβουν μέρος προσκομίζοντας τα δικαιολογητικά που προβλέπονται από την διακήρυξη.
Η εγγύηση συμμετοχής στον διαγωνσμό είναι 5% επί της αξίας του ενδεικτικού προϋπολογισμού της μελέτης. Η λήξη ισχύος της εγγυητικής επιστολής πρέπει να είναι τουλάχιστον ένα μήνα πέραν της λήξης της ισχύος της προσφοράς. Πληροφορίες και παράδοση κάθε σχετικού εγγράφου του διαγωνισμού (τεχνική περιγραφή, ενδεικτικός προϋπολογισμός, γενική και ειδική συγγραφή υποχρεώσεων, τεχνικές προδιαγραφές, διακήρυξη κ.λπ.), θα δίδονται μέχρι και την προηγούμενη ημέρα του διαγωνισμού κατά τις εργάσιμες ημέρες και ώρες στα γραφεία της Δ/νσης Τεχνικών Υπηρεσιών τηλ. 2241046409, 2241046420

Ο δήμαρχος
κ.κ.ε.
Ο προϊστάμενος
Δ/νσης Τεχνικών Υπηρεσιών
Ελευθέριος Κωνστάντζος

ΑΠΟΣΠΑΣΜΑ ΠΕΡΙΛΗΨΗΣ ΚΑΤΑΣΧΕΤΗΡΙΑΣ ΕΚΘΕΣΗΣ ΚΙΝΗΤΩΝ

Επισπεύδων: Σπυρίδων Μαγκαφάς, κάτοικος Αχαρνών, οδός Εθν. Αντιστάσεως 33.
Οφειλέτιδα: Αγγελική Γιατρά, κάτοικος Ρόδου, οδός Γρίβα 22.
Εκτελεστός τίτλος: Η υπ' αριθμ. 240/2002 διαταγή πληρωμής του Ειρηνοδικείου Αχαρνών.
Ποδόν οφειλής: 2.172,86 ευρώ εντόκως και σύμφωνα με την επιταγή που έχει κοινοποιηθεί.
Υπάλληλος του πλειστηριασμού: Μαίρη Παπαδάκη-Γιαννοπούλου, κάτοικος Ρόδου, οδός Εθελοντών Δωδεκανησίων 29.
Ημερομηνία και τόπος πλειστηριασμού: 15 Οκτωβρίου 2003, ημέρα Τετάρτη και από ώρα 12 το μεσημέρι μέχρι τις 2 το απόγευμα της ίδιας ημέρας, στο δημοτικό κατάστημα του Δήμου Ρόδου, αίθουσα ΔΟΝΑ, οδός Διαγοριδών 1.
ΠΕΡΙΓΡΑΦΗ: 1) Ένας πίνακας ζωγραφικής-ελαιογραφία, του ζωγράφου "Αντωνίου", με κορνίζα χρώματος χρυσό και με πατούρα, συνολικών διαστάσεων 97Χ77 εκ. Εκτιμήθηκε 1.500 ευρώ με τιμή πρώτης προσφοράς 750 ευρώ.
2) Ένας πίνακας ζωγραφικής-ελαιογραφία, του ζωγράφου "Πιπεροπούλου", με κορνίζα χρώματος χρυσό και με πατούρα, συνολικών διαστάσεων 115Χ83 εκ. Εκτιμήθηκε 1.200 ευρώ με τιμή πρώτης προσφοράς 600 ευρώ.
3) Ένας πίνακας ζωγραφικής-ελαιογραφία, του ζωγράφου "Βακιρτζή", με κορνίζα ασημόχρυση πατίνα και με πατούρα, συνολικών διαστάσεων 95Χ80 εκ. Εκτιμήθηκε 900 ευρώ με τιμή πρώτης προσφοράς 450 ευρώ.
4) Ένας πίνακας ζωγραφικής-ελαιογραφία, του ζωγράφου "Ρέντζα", με κορνίζα δίχρωμη χρυσή με μπορντώ και με πατούρα, συνολικών διαστάσεων 87Χ118 εκ. Εκτιμήθηκε 800 ευρώ με τιμή πρώτης προσφοράς 400 ευρώ.
5) Ένας πίνακας ζωγραφικής-ελαιογραφία, του ζωγράφου "Μπουράνη", με κορνίζα χρώματος χρυσό και με πατούρα, συνολικών διαστάσεων 70Χ90 εκ. Εκτιμήθηκε 500 ευρώ με τιμή πρώτης προσφοράς 250 ευρώ.
6) Ένας πίνακας ζωγραφικής-ελαιογραφία, του ζωγράφου "Κριδέρα", με κορνίζα δίχρωμη χρυσό με μαύρο και με πατούρα, συνολικών διαστάσεων 75Χ96 εκ. Εκτιμήθηκε 500 ευρώ με τιμή πρώτης προσφοράς 250 ευρώ.
7) Ένας πίνακας ζωγραφικής-ελαιογραφία, του ζωγράφου "Αργύρη" με κορνίζα χρώματος χρυσό και με πατούρα, συνολικών διαστάσεων 70Χ80 εκ. εκτιμήθηκε 1.200 ευρώ με τιμή πρώτης προσφοράς 600 ευρώ.
Οι υπόλοιποι όροι αναφέρονται με λεπτομέρεια στην περίληψη κατασχετήριας έκθεσής μου.

Η Δικαστική Επιμελήτρια
Αλεξάνδρα
Κοκκίνου-Τσουκαλά

ΔΙΕΥΘΥΝΣΗ ΔΑΣΩΝ ΔΩΔΕΚΑΝΗΣΟΥ

ΑΝΑΚΟΙΝΩΣΗ

Γνωστοποιείται κατά το άρθρο 14 του Ν. 998/79, η αποστολή για ανάρτηση στον Δήμο Καρπάθου της αριθμ. 5574/08-09-2003 Πράξης χαρακτηρισμού έκτασης που εκδόθηκε από τον Δ/ντή Δασών Δωδ/νησου. Η έκταση συνολικού εμβαδού 9.212,94 τ.μ. που βρίσκεται στη θέση "Δαματρία" Δήμου Καρπάθου, Νήσου Καρπάθου, χαρακτηρίζεται ως προς το τμήμα Ι γεωργική έκταση και ως προς το τμήμα ΙΙ δασική έκταση.

Ο Δ/ντής Δασών Δωδ/νήσου
Κοντίτσης Φίλιππος
Δασολόγος με βαθμό Δ/ντή

ΔΙΕΥΘΥΝΣΗ ΔΑΣΩΝ ΔΩΔΕΚΑΝΗΣΟΥ

ΑΝΑΚΟΙΝΩΣΗ

Γνωστοποιείται κατά το άρθρο 14 του Ν. 998/79, η αποστολή για δημοσίευση στον Δήμο Καλύμνου της αριθμ. 5908/23-09-2003 Πράξης χαρακτηρισμού έκτασης που εκδόθηκε από τον Δ/ντή Δασών Δωδ/νησου. Η έκταση συνολικού εμβαδού 2.990 τ.μ. που βρίσκεται στη θέση "Εμπορειό" Δήμου Καλύμνου, Νήσου Καλύμνου, χαρακτηρίζεται ως γεωργική έκταση.

Ο Δ/ντής Δασών Δωδ/νήσου
Κοντίτσης Φίλιππος
Δασολόγος με βαθμό Δ/ντή

ΕΥΧΑΡΙΣΤΗΡΙΟ ΠΕΝΘΟΥΣ

Ευχαριστούμε θερμά όλους όσους μας στήριξαν με την αγάπη και τη συμπαράστασή τους στο πόνο μας για το χαμό της λατρευτής μας

ΜΑΡΙΑΣ (ΡΟΔΙΤΗ) ΣΤΥΛΙΑΝΟΥ.

Ο σύζυγος: Εμμανουήλ
Τα παιδιά: Κων/νος-Κατερίνα, Παναγιώτης.
Τα εγγόνια, τ' αδέλφια και οι λοιποί συγγενείς

ΕΛΛΗΝΙΚΗ ΔΗΜΟΚΡΑΤΙΑ
ΟΡΓΑΝΙΣΜΟΣ ΠΕΡΙΘΑΛΨΗΣ ΑΣΦΑΛΙΣΜΕΝΩΝ ΔΗΜΟΣΙΟΥ (Ν.Π.Δ.Δ.)

ΟΠΑΔ

Ρόδος, 22/09/2003
Αρ. Πρωτ.: 4357

Υ.Π.Α.Δ. : ΔΩΔΕΚΑΝΗΣΟΥ 14

ΕΛΛΗΝΙΚΗ ΔΗΜΟΚΡΑΤΙΑ ΟΡΓΑΝΙΣΜΟΣ ΠΕΡΙΘΑΛΨΗΣ ΑΣΦΑΛΙΣΜΕΝΩΝ ΔΗΜΟΣΙΟΥ
(Ν.Π.Δ.Δ.)
Υ.Π.Α.Δ.: ΔΩΔΕΚΑΝΗΣΟΥ 14

ΠΕΡΙΛΗΨΗ ΔΙΑΚΗΡΥΞΗΣ ΔΙΑΓΩΝΙΣΜΟΥ

Η Υπηρεσία Περίθαλψης Ασφαλισμένων Δημοσίου (Υ.Π.Α.Δ.) Δωδεκανήσου προκηρύσσει Δημόσιο Μειοδοτικό Διαγωνισμό μίσθωσης κτιρίου για τη στέγασή της με εμβαδόν τουλάχιστον 150 τετραγωνικών μέτρων καθαρής επιφάνειας με ανώτατο όριο μηνιαίου μισθώματος χιλίων (1000) ευρώ.
Ο διαγωνισμός θα διενεργηθεί στις 30/10/2003 ημέρα Πέμπτη και ώρα 11.00 π.μ. στο κτίριο της Ν.Α. Δωδ/σου Υ.Π.Α.Δ. Δωδ/σου τρίτος όροφος κτιρίου Εφορίας Ρόδου-Ρόδος Τ.Κ. 85100.
Οι ενδιαφερόμενοι μπορούν να υποβάλλουν σφραγισμένες τις προσφορές τους στην παραπάνω διεύθυνση μέχρι την ημερομηνία και ώρα διεξαγωγής του διαγωνισμού.
Προσφορές μπορούν να υποβάλλουν φυσικά ή νομικά πρόσωπα με τους όρους και τις προϋποθέσεις του Π.Δ. 715/79 (Φ.Ε.Κ. 212 Α'/79).
Προσφορές που αποστέλλονται ταχυδρομικά ή με εταιρείες ταχυμεταφορών πρέπει να περιέρχονται στο πρωτόκολλο της υπηρεσίας το αργότερο μέχρι την προηγούμενη της ημερομηνίας διενέργειας του διαγωνισμού.
Οι ενδιαφερόμενοι για περισσότερες πληροφορίες, μπορούν να απευθύνονται στην Υ.Π.Α.Δ. Δωδεκανήσου στα τηλέφωνα 22410 55703, 22410 43281, FAX 22410 55728 και να εφοδιάζονται με τη σχετική διακήρυξη καθημερινά και από ώρα 10.00 έως 14.00.

Η προϊσταμένη της Υ.Π.Α.Δ.
Διακομιχάλη Ζώη

ΧΕΙΡΟΤΕΧΝΙΚΟ ΚΕΝΤΡΟ ΡΟΔΟΥ
Εμπορικό Κέντρο Πανάγου
Γ. Σεφέρη 108
Πληροφορίες: Ν. Κούσθος
Τηλ.: 22410-62990, 6945-226411
Φαξ: 22410-60068
Email: handcrod@otenet.gr

ΑΝΑΚΟΙΝΩΣΗ

Το Χειροτεχνικό Κέντρο Ρόδου στα πλαίσια των προσπαθειών του για την διάσωση και αναβάθμιση των Παραδοσιακών Τεχνών του Χειροτεχνικού κλάδου της περιοχής Δωδεκανήσου, προτίθεται να διοργανώσει τα παρακάτω Σεμινάρια:

1. Ξυλογλυπτικής (90 ωρών)
2. Αγιογραφίας (120 ωρών)
3. Υφαντουργίας (70 ωρών)

Οσοι ενδιαφέρονται να παρακολουθήσουν κάποιο από τα παραπάνω σεμινάρια να απευθύνονται στο Χειροτεχνικό Κέντρο Ρόδου, οδός Γ. Σεφέρη 108, τηλ. 22410-62990 καθημερινά κατά τις εργάσιμες ημέρες και ώρες 09.00-15.00 μέχρι και τις 7/10/2003.

Ο Πρόεδρος του Δ.Σ.
του Χειροτεχνικού Κέντρου Ρόδου
και Δήμαρχος Ροδίων
Γεώργιος Γιαννόπουλος



ΠΡΟΣΚΛΗΣΗ

Το Διοικητικό Συμβούλιο
του **Συλλόγου Φίλων Χορού**
σας προσκαλεί στα εγκαίνια
της νέας αίθουσας χορού
στην **οδό Βόλου 7** (περιοχή Ανάληψη - κάθετος Αποστ. Παύλου),
την **Κυριακή 5 Οκτωβρίου 2003**
και ώρα ...19.00
Η παρουσία σας θα μας τιμήσει ιδιαίτερα.

Επίσης σας γνωστοποιούμε ότι τα **μαθήματα ελληνικών και latin χορών** θα ξεκινήσουν από την **Τετάρτη 1 Οκτωβρίου 2003.**

Πληρ. στον κ. Αρφαρά Μερκούρη
τηλ. **6945713484**

ΑΠΟΣΠΑΣΜΑ
της με αριθμό 1044/03 περίληψης κατασχετήριας έκθεσης κινητού

Στις 15/10/2003 ημέρα Τετάρτη και ώρα 12-2 μ.μ. στο δημοτικό κατάστημα δήμου Καλλιθέας και συγκεκριμένα στο παλιό Κοινοτικό κατάστημα (αίθουσα Πολ. Εκδηλώσεων του δήμου) και ενώπιον της Συμβολαιογράφου Ρόδου κ. Καλλιόπης Μαύρου-Ροδίτου κατοίκου Ρόδου οδός Εθν. Μακαρίου αρ. 45, θα εκπλειστηριασθεί το αυτοκίνητο της Μαρίας Ελιαδάκη για οφειλή της προς την Τράπεζα Πειραιώς ποσού ευρώ 24.366,00 το οποίο κατασχέθηκε με την υπ' αριθμ. 946/30-09-2002 δική μου έκθεση αναγκαστικής κατάσχεσης σε εκτέλεση της υπ' αριθμ. 3999/02 διαταγής πληρωμής του Μονομελούς Πρωτοδικείου Αθηνών. Περιγραφή αυτοκινήτου. Ενα αυτοκίνητο ΙΧΕ (τύπου ΤΖΙΠ) εργοστασίου κατασκευής KIA MOTOPΣ, τύπου KIA SPORTAGE αριθμός πλαισίου KNE JA5635Y5465206 αριθμός κινητήρα FE054149 κυλινδρισμός μηχανής 1998 c.c. Καύσιμο αμόλυβδη βενζίνη. Αριθμός κυκλοφορίας POH7469. Εκτιμήθηκε αντί ευρώ 15.000,00. Τιμή πρώτης προσφοράς 7.500,00 ευρώ. Προσκαλούνται όσοι επιθυμούν να λάβουν μέρος στον πλειστηριασμό να προσέλθουν την άνω ημέρα και ώρα.

Ρόδος 4-10-2003
Δημήτρης Γατσής.
Δικαστικός Επιμελητής

ΑΠΟΣΠΑΣΜΑ
της με αριθμό 1036/03 περίληψης κατασχετήριας έκθεσης ΙΧΕ αυτοκινήτου

Στις 15/10/2003 ημέρα Τετάρτη και ώρα 12-2 μ.μ. στο δημαρχιακό κατάστημα δήμου Ιαλυσού και ενώπιον της Συμβολαιογράφου Ρόδου κ. Καλλιόπης Μαύρου-Ροδίτου κατοίκου Ρόδου οδός Εθν. Μακαρίου αρ. 45, θα εκπλειστηριασθεί το αυτοκίνητο με αριθμό κυκλοφορίας ΡΟΚ 4669 μάρκας BMW ιδιοκτησίας Μαστρομιχάλη Γαβριήλ για οφειλή του προς την Τράπεζα Πειραιώς Α.Ε. ποσού ευρώ 13.030,74 σύμφωνα και σε εκτέλεση της υπ' αριθμόν 4190/2003 Δ/γής Πληρωμής του Μονομελούς Πρωτοδικείου Ρόδου. Περιγραφή του αυτοκινήτου. Ενα ΙΧΕ αυτοκίνητο μάρκας BMW τύπου REIHE, με αριθμό πλαισίου WBAAT51OXOFWOO865, με αριθμό κινητήρα N42BI8AA. Κυλινδρισμός μηχανής 1796 c.c. Καύσιμο αμόλυβδη βενζίνη νέας αντ/κής τεχνολογίας καινούργιο σε άριστη κατάσταση. Τιμή πρώτης προσφοράς 10.000,00 ευρώ. Καλούνται όσοι επιθυμούν να προσέλθουν την άνω ημέρα και ώρα να πλειοδοτήσουν.

Ρόδος 4-10-2003
Δημήτρης Γατσής.
Δικαστικός Επιμελητής

ΕΛΛΗΝΙΚΗ ΔΗΜΟΚΡΑΤΙΑ
ΑΝΩΤΑΤΟ ΣΥΜΒΟΥΛΙΟ ΕΠΙΛΟΓΗΣ ΠΡΟΣΩΠΙΚΟΥ

ΑΝΑΚΟΙΝΩΣΗ ΕΚΔΟΣΗ ΠΡΟΚΗΡΥΞΗΣ

Ανακοινώνεται ότι εκδόθηκε η 19/16Κ/2003 Προκήρυξη του ΑΣΕΠ, ΦΕΚ 417/18.09.2003 (Τεύχος Προκηρύξεων ΑΣΕΠ) που αφορά την πλήρωση με σειρά προτεραιότητας εβδομήντα έξι (76) θέσεων τακτικού προσωπικού ΠΕ κατηγορίας για το Γενικό Χημείο του Κράτους.

Το Φ.Ε.Κ. της προκήρυξης θα διατίθεται δωρεάν από το Εθνικό Τυπογραφείο (Μάρνη 8, Αθήνα) και από τους κατά τόπους υπεύθυνους στις διάφορες Νομαρχίες και Περιφέρειες της χώρας.

Τα έντυπα των αιτήσεων συμμετοχής διατίθενται από τα καταστήματα των Νομαρχιακών Αυτοδιοικήσεων και Επαρχείων της χώρας. για τη Νομαρχία Αθηνών, έντυπα αιτήσεων διατίθενται από το Γραφείο Ενημέρωσης Κοινού του ΑΣΕΠ (Πουλίου 6, Αθήνα) και από το Κέντρο Εξυπηρέτησης Πολιτών της πλατείας Συντάγματος (Αμαλίας 2, Αθήνα). Οι υποψήφιοι επίσης μπορούν να αναζητήσουν το έντυπο της αιτήσεως και στην ιστοσελίδα του ΑΣΕΠ (www.asep.gr).

Η προθεσμία υποβολής των αιτήσεων λήγει με την πάροδο της 30ής Οκτωβρίου 2003, ημέρα Πέμπτη.

Η αίτηση υποβάλλεται στο ΑΣΕΠ μόνο ταχυδρομικώς με συστημένη επιστολή σε φάκελο μεγέθους Α4, στην ακόλουθη διεύθυνση:

ΑΣΕΠ Προκήρυξη 19/16Κ/2003
Τ.Θ. 14308
Τ.Κ. 11510
ΑΘΗΝΑ
Αθήνα 2 Οκτωβρίου 2003
Από το ΑΣΕΠ.

ΕΛΛΗΝΙΚΗ ΔΗΜΟΚΡΑΤΙΑ
ΥΠΟΥΡΓΕΙΟ ΑΝΑΠΤΥΞΗΣ
ΓΕΝΙΚΗ ΓΡΑΜΜΑΤΕΙΑ ΤΟΥΡΙΣΜΟΥ
ΟΡΓΑΝΙΣΜΟΣ ΤΟΥΡΙΣΤΙΚΗΣ ΕΚΠΑΙΔΕΥΣΗΣ ΚΑΙ ΚΑΤΑΡΤΙΣΗΣ (Ο.Τ.Ε.Κ.)(Ν.Π.Δ.Δ.)
Τ.Ε.Ε. ΡΟΔΟΥ
Ρόδος 26/09/03 Αριθμ. Πρωτ. 968

ΠΕΡΙΛΗΨΗ ΑΝΑΚΟΙΝΩΣΗΣ

Πρόσληψης είκοσι ένα (21) ατόμων με σύμβαση εργασίας Ιδιωτικού δικαίου Ορισμένου Χρόνου για κάλυψη εποχιακών αναγκών ΤΕΕ Ρόδου του Οργανισμού Τουριστικής Εκπαίδευσης & Κατάρτισης (Ν.Π.Δ.Δ. εποπτευόμενο από το Υπουργείο Ανάπτυξης σύμφωνα με τον Ν. 3105/2003) που εδρεύει στη Ρόδο.

1. Τις διατάξεις του άρθρου 21 του Ν. 2190/94, όπως ισχύει μετά τις τροποποιήσεις και συμπληρώσεις των Ν. 2225/94, 2247/94, 2266/94, 2349/95, 2527/97, 2738/99, 3051/02.
2. Τη ΔΙΠΠ/Φ. ΕΓΚΡ.16/266/2393/8-7-03 εγκριτική της πρόσληψης πράξης της τριμελούς εξ' Υπουργών επιτροπής της παραγρ. Ι του άρθρου 2 της υπ' αριθ. 55/1998 ΠΥΣ "Αναστολή διορισμών και προσλήψεων στο Δημόσιο Τομέα" (ΦΕ 252Α/12-11-1998/τ.Α') όπως ισχύει.
3. Την Α.Π. Τ/9786/12-9-03 απόφαση του Υπουργού Ανάπτυξης "Κατανομή εγκριθέντος αριθμού Διδακτικού, Διοικητικού-Βοηθητικού και λοιπού προσωπικού".
4. Την υπ' αριθμ. 350Α/27-8-03 σχετική απόφαση του Δ.Σ. του ΟΤΕΚ.
5. Την υπ' αριθμ. Φ 175/48/7849/17-9-03 απόφαση της Γενικής Διευθύντριας του ΟΤΕΚ.

ΑΝΑΚΟΙΝΩΝΕΙ

Την πρόσληψη προσωπικού με σύμβαση εργασίας ιδιωτικού δικαίου ορισμένου χρόνου συνολικού αριθμού είκοσι ένα (21) ατόμων για την κάλυψη παροδικών αναγκών του ΤΕΕ Ρόδου για τις εξής κατά αριθμό ατόμων, ειδικότητες με τα αντίστοιχα τυπικά προσόντα και την αντίστοιχη χρονική περίοδο:

Α/Α: 1
Ειδικότητα: Λογιστών/διαχειριστών (ΠΕ).
Αριθμ.: 1
Ειδικά τυπικά προσόντα: Ως κατωτέρω
Χρ. Διάρκεια: Όχι πέραν τις 30/09/04
Τυπικά προσόντα
1. πτυχίο Οικονομικών Τμημάτων ΑΕΙ ή Ισότιμου και αντίστοιχου αυτών της ημεδαπής ή αλλοδαπής. Εν ελλείψει αυτών πτυχίο ΤΕΙ Σχολής Διοίκησης και Οικονομίας τμημάτων Λογιστικής και Χρηματοοικονομικής ή άλλης Ισότιμης Σχολής αντίστοιχων τμημάτων της ημεδαπής ή αλλοδαπής.
2. Άπαντες υποψήφιοι απαιτείται να διαθέτουν ένα (1) έτος προϋπηρεσία ως λογιστές ή διαχειριστές. Σε περίπτωση μη ύπαρξης υποψήφιων με την παραπάνω εμπειρία δεν θα απαιτείται το πρόσθετο προσόν της εμπειρίας.
3. Άδεια άσκησης επαγγέλματος του Ο.Ε.Ε.
4. Γνώση Η/Υ και συγκεκριμένα στη χρήση των προγραμμάτων EXCEL, ή OFFICE της MICROSOFT, η οποία θα αποδεικνύεται με υπεύθυνη δήλωση του άρθρου 8 του Ν. 1599/86 του υποψηφίου.

Α/Α: 2α
Ειδικότητα: Οικονόμου/αποθηκάριου/βοηθ. λογιστή-διαχειριστή (ΤΕ).
Αριθμ.: 1
Ειδικά τυπικά προσόντα: Ως κατωτέρω
Χρ. διάρκεια: Οχι πέραν τις 30/09/04.
Α/Α: 2β.
Ειδικότητα: Οικονόμου/Αποθηκάριου/Βοηθ. Λογιστή-Διαχειριστή (ΤΕ).
Αριθμ.: 1
Ειδικά τυπικά προσόντα: Ως κατωτέρω.
Χρ. Διάρκεια: Οχι πέραν της 30/05/04
Τυπικά προσόντα:
1. Πτυχίο ΤΕΙ Σχολής Διοίκησης και Οικονομίας Τμημάτων Λογιστικής ή χρηματοοικονομικών εφαρμογών ή Τουριστικών Επιχειρήσεων ή ΑΣΤΕ ή άλλης Ισότιμης Σχολής αντίστοιχων τμημάτων της ημεδαπής ή αλλοδαπής.
Εν ελλείψει αυτών δίπλωμα επαγγελματικής κατάρτισης ΙΕΚ Οικονομικής κατεύθυνσης ή απολυτήριος τίτλος κλάδου Οικονομίας Τμήματος Στελεχών Οικονομικών Υπηρεσιών Ενιαίου Πολυκλαδικού Λυκείου ή τομέα Οικονομίας και Διοίκησης τμήματος υπαλλήλων Λογιστηρίου Τεχνικού Επαγγελματικού Λυκείου ή άλλης ισότιμης σχολής Δ.Ε. Οικονομικής κατεύθυνσης της ημεδαπής ή αλλοδαπής.
2. Οι παραπάνω να διαθέτουν ένα (1) έτος εμπειρία ως βοηθ. Λογιστών-Διαχειριστών ή Οικονόμων-Αποθηκάριων.
Εν ελλείψει τέτοιων υποψήφιων να διαθέτουν εμπειρία έξι (6) μηνών ως βοηθ. Λογιστών-Διαχειριστών ή Οικονόμων-Αποθηκάριων και σε περίπτωση μη ύπαρξης υποψηφίων με την παραπάνω εμπειρία δεν θα απαιτείται το πρόσθετο προσόν της εμπειρίας.
3. Άπαντες θα πρέπει να διαθέτουν γνώση Η/Υ και συγκεκριμένα στη χρήση των προγραμμάτων EXCEL ή OFFICE της MICROSOFT, η οποία θα αποδεικνύεται με Υπεύθυνη Δήλωση του άρθρου 8 του Ν. 1599/86 του υποψηφίου.

Α/Α: 3
Ειδικότητα: Επιμελητών/τριών
Αριθμ.: 4
Ειδικά τυπικά προσόντα: Ως κατωτέρω.
Χρ. Διάρκεια: Οχι πέραν τις 30/05/04.
Τυπικά προσόντα:
1. Πτυχίο ΑΣΤΕ ή ΤΕΙ Σχολής Διοίκησης και Οικονομίας τμήματος Τουριστικών Επιχειρήσεων ή άλλης Ισότιμης Σχολής της ημεδαπής ή αλλοδαπής αντίστοιχης ειδικότητας. Εν ελλείψει τέτοιων υποψηφίων να διαθέτουν Δίπλωμα Επαγγελματικής Κατάρτισης ΙΕΚ Τουριστικού τομέα ομάδας Ξενοδοχειακών υπηρεσιών ειδικότητας "Ειδικού Ξενοδοχειακών υπηρεσιών και Τροφοδοσίας" ή απολυτήριο τίτλο Β'βάθμιας Τουριστικής κατεύθυνσης της ημεδαπής ή αλλοδαπής.
Εν ελλείψει τέτοιων υποψηφίων να διαθέτουν Δίπλωμα Ενιαίου ή Γενικού Λυκείου ή οποιοδήποτε τίτλο Β'βάθμιας εκπαίδευσης Διοικητικής ή Οικονομικής κατεύθυνσης ή δίπλωμα ΙΕΚ αντίστοιχης κατεύθυνσης της ημεδαπής ή αλλοδαπής.
2. Οι παραπάνω απαιτείται να διαθέτουν εμπειρία ενός (1) έτους τουλάχιστον σε αντίστοιχες θέσεις. Σε περίπτωση μη ύπαρξης υποψηφίων με την παραπάνω εμπειρία δεν θα απαιτείται το πρόσθετο προσόν της εμπειρίας.

Α/Α: 4
Ειδικότητα: Νυκτερινός Επιμελητής.
Αριθμ.: 1
Ειδικά τυπικά προσόντα: Ως ανωτέρω.
Χρ. Διάρκεια: Οχι πέραν τις 30/05/04
Α/Α: 5
Ειδικότητα: Πλυντριών/Σιδερωτριών/Λινοθηκαρίων
Αριθμ.: 3
Ειδικά τυπικά προσόντα: -
Χρ. Διάρκεια: Οχι πέραν τις 30/05/04
Α/Α: 6
Ειδικότητα: Μάγειρας Α'
Αριθμ.: 1
Ειδικά τυπικά προσόντα: Ως κατωτέρω
Χρ. Διάρκεια: Οχι πέραν τις 30/05/04
Τυπικά προσόντα: Δίπλωμα Τεχνικού Μαγειρικής Τέχνης επαγγελματικής κατάρτισης ΙΕΚ ή Πτυχίο ή Δίπλωμα ειδικότητας Μαγείρου Τεχνικής Επαγγελματικής Σχολής τουριστικών Επαγγελμάτων (ΤΕΣΤΕ) ή άλλης ισότιμης Σχολής Β'βάθμιας εκπαίδευσης της ημεδαπής ή αλλοδαπής αντίστοιχης ειδικότητας και ένα (1) έτος προϋπηρεσία στην ειδικότητα του Μαγείρου Α'.
Εν ελλείψει τέτοιων απολυτήριος τίτλος αναγνωρισμένης κατώτερης Σχολής ειδικότητας Μαγείρου και δύο (2) έτη εμπειρία στην αντίστοιχη ειδικότητα.
Σε περίπτωση που δεν βρεθούν υποψήφιοι με την ως άνω εμπειρία θα προτιμηθούν υποψήφιοι με τουλάχιστον έξι (6) μήνες εμπειρία.
Εν ελλείψει αυτών Απολυτήριος τίτλος ΥΕ και εμπειρία στην ειδικότητα του Μαγείρου Α' τριών (3) ετών τουλάχιστον.
Σε περίπτωση που δεν βρεθούν υποψήφιοι με την ως άνω εμπειρία θα προτιμηθούν υποψήφιοι με τουλάχιστον (6) μήνες εμπειρία.

Α/Α: 7
Ειδικότητες: Μάγειρας Β'/Μπουφετζήδων
Αριθμ.: 3
Ειδικά τυπικά προσόντα: Ως κατωτέρω
Χρ. Διάρκεια: Οχι πέραν της 30/05/04
Τυπικά προσόντα:
1. Δίπλωμα Τεχνικού Μαγειρικής Τέχνης Επαγγελματικής Κατάρτισης ΙΕΚ ή πτυχίο ή δίπλωμα ειδικότητας Μαγείρου Τεχνικής Επαγγελματικής Σχολής Τουριστικών Επαγγελμάτων (ΤΕΣΤΕ) ή άλλης Ισότιμης Σχολής Β'βάθμιας Εκπαίδευσης της ημεδαπής ή αλλοδαπής αντίστοιχης ειδικότητας και ένα (1) έτος προϋπηρεσία στην ειδικότητα του Μαγείρου Β' ή Μπουφετζή.
Εν ελλείψει αυτών Απολυτήριος τίτλος αναγνωρισμένης κατώτερης Σχολής ειδικότητας Μαγείρου και διετής (2) εμπειρία ως μάγειρας Β' ή μπουφετζής.
Σε περίπτωση που δεν βρεθούν υποψήφιοι με την ως άνω εμπειρία θα προτιμηθούν υποψήφιοι με τουλάχιστον (6) μήνες εμπειρία.
Εν ελλείψει αυτών απολυτήριος τίτλος ΥΕ και εμπειρία τριών (3) τουλάχιστον ετών στην ειδικότητα Μαγείρου ή Μπουφετζή. Σε περίπτωση που δεν βρεθούν υποψήφιοι με την ως άνω εμπειρία θα προτιμηθούν υποψήφιοι με τουλάχιστον έξι (6) μήνες εμπειρία.

Α/Α: 8
Ειδικότητα: Λαντζέρηδων
Αριθμ.: 2
Ειδικά τυπικά προσόντα: -
Χρ. Διάρκεια: Οχι πέραν τις 30/05/04
Α/Α: 9α
Ειδικότητα: Φύλακας/Νυχτοφύλακας (ΥΕ)
Αριθμ.: 1
Ειδικά τυπικά προσόντα: Ως κατωτέρω.
Χρ. Διάρκεια: Οχι πέραν τις 30/05/04
Α/Α: 9β. Φύλακας/νυχτοφύλακας
Αριθμ.: 1
Ειδικά τυπικά προσόντα: Ως κατωτέρω.
Χρ. Διάρκεια: Οχι πέραν της 30/09/04
Τυπικά προσόντα
Απολυτήριος τίτλος Υ.Ε.
Α/Α. 10.
Ειδικότητα: Προσωπικό καθαριότητας
Αριθμ.: 2
Ειδικά τυπικά προσόντα. -
Χρ. διάρκεια: Οχι πέραν τις 30/05/04
Οι υποψήφιοι πρέπει να έχουν ηλικία από 18 ετών εως 65 ετών.
Οι ενδιαφερόμενοι μπορούν να υποβάλλουν αίτηση για μια και μόνο ειδικότητα στα γραφεία της υπηρεσίας μας, Αλεξ. Διάκου 1, Ρόδος (τμήμα Γραμματείας, αρμόδιος κ. Τσαμπίκα Σαρικά) εντός προθεσμίας δέκα (10) ημερών που αρχίζει από την επομένη της τελευταίας δημοσίευσης της παρούσας σε δύο (2) ημερήσιες τοπικές εφημερίδες ή της ανάρτησής της στο Κατάστημα της Υπηρεσίας και χώρο ανακοινώσεων του Δημοτικού καταστήματος, εφόσον η ανάρτησή της είναι τυχόν μεταγενέστερη της δημοσίευσης στις εφημερίδες (παρ. 10 άρθρο 21 Ν. 2190/94).
Αναλυτικές πληροφορίες των όρων της προκήρυξης καθώς και ειδικά έντυπα παρέχονται από τη Γραμματεία στα γραφεία του ΤΕΕ Ρόδου, Ξεν. Θέρμαι, Αλ. Διάκου 1 Ρόδος, τηλ. 22410/74445-46 τις εργάσιμες ημέρες και ώρες.

Η διευθύντρια
Αικ. Χατζηκυριάκου-Διακονικόλα

ΚΕΔ
ΕΤΑΙΡΕΙΑ ΤΟΥ ΔΗΜΟΣΙΟΥ

ΠΕΡΙΛΗΨΗ ΔΙΑΚΗΡΥΞΗΣ ΔΗΜΟΠΡΑΣΙΑΣ ΕΚΠΟΙΗΣΗΣ ΑΚΙΝΗΤΟΥ
Η Κτηματική Εταιρία του Δημοσίου Α.Ε.

Προσφέρει για εκποίηση με προφορική πλειοδοτική δημοπρασία, που θα γίνει στα γραφεία του Κλιμακίου ΚΕΔ Ρόδου στις 17-10-2003 ημέρα Παρασκευή και ώρα 10.00 με 11.00 τε πρωί, το παρακάτω ακίνητο ιδιοκτησίας Ελληνικού Δημοσίου:

ΒΚ 2259 (ΚΜ IV-2083 οικοδομών Ρόδου) είναι οικόπεδο εμβαδού 127 τ.μ με κτίσμα εμβαδού ισογείου 65 τ.μ, α΄ ορόφου 25 τ.μ, β΄ ορόφου 25 τ.μ (το κτίσμα χρήζει σημαντικής ανακαίνισης) που βρίσκεται στην οδό Ταυρίσκου 19 στη Παλαιά Γιάλη της Ρόδου.

Τμήμα του ακινήτου 32,60 τ.μ είναι μισθωμένο σε ιδιώτη.

Τιμή εκκίνησης της δημοπρασίας ορίσθηκε το ποσό των 45.000 Euro.

Το τίμημα που θα διαμορφωθεί κατά την δημοπρασία θα καταβληθεί εφάπαξ ή το 50% με την υπογραφή του συμβολαίου και το υπόλοιπο 50% πιστοθεισόμενο τίμημα σε δύο (2) ισόποσες έντοκες εξαμηνιαίες δόσεις με επιτόκιο 3,75% από την ημερομηνία υπογραφής του συμβολαίου.

Λεπτομερή διακήρυξη της δημοπρασίας με τους γενικούς και ειδικούς όρους της μπορούν οι ενδιαφερόμενοι να παραλάβουν από τα γραφεία της ΚΕΔ (Λ. Αλεξάνδρας 158 Α και Κόνιαρη 45 Αθήνα, Υπηρεσία Αγορών-Εκποιήσεων τηλ. 6459700), της Κ.Υ Δωδ/νήσου, του Κλιμακίου ΚΕΔ Ρόδου (Ιπποτών 21 Π. Πόλη τηλ. 02410-35585 αρμόδιος κ. Ν. Βαρβάρης) και του Δήμου Ρόδου Ν. Δωδ/νήσου.

ΑΘΗΝΑ 24-9-2003
Ο ΔΙΕΥΘΥΝΤΗΣ ΔΙΑΧΕΙΡΙΣΗΣ ΑΚΙΝΗΤΩΝ
ΔΗΜΗΤΡΙΟΣ ΚΑΣΤΑΝΑΣ

ΣΥΓΧΑΡΗΤΗΡΙΟ

Στον αγαπημένο μας αδελφό και κουνιάδο **Νικόλαο Μαντικό** του **Μιχαήλ** που απέκτησε επάξια το πτυχίο του Πολιτικού Μηχανικού Πανεπιστημίου της Κατάνιας με άριστα, του ευχόμαστε καλή σταδιοδρομία και πάντα επιτυχίες στη ζωή του.

Ειρήνη Μαντικού
Νικόλαος Οικονομίδης

ΣΥΓΧΑΡΗΤΗΡΙΟ

Στον αγαπητό μας **Ιωάννη Ευθ. Μπόνη** που περάτωσε τις σπουδές του στη Νομική Σχολή του Δημοκρίτειου Πανεπιστημίου Θράκης, θερμά συγχαίρουμε. Ευχόμαστε κάθε πρόοδο και στις μεταπτυχιακές του σπουδές.

Οι ξαδέλφες του Μαίρη-Ράντια
Οι θείοι Μιχάλης-Ελένη

ΑΝΑΚΟΙΝΩΣΗ- ΕΥΧΑΡΙΣΤΗΡΙΟ

Το Φροντιστήριο ΠΥΘΑΓΟΡΑΣ και οι μαθητές του αισθάνονται την υποχρέωση να ευχαριστήσουν δημόσια το ΔΗΜΟ ΡΟΔΙΩΝ , τον Δ.Ο.Ν.Α. και ιδιαιτέρως τον συνεπίκουρο δημάρχου κ.Διακογεωργίου Κάλλιστο, για την άψογη συνεργασία και την συμβολή τους για την επιτυχή διοργάνωση του 3ου Τουρνουά Ποδοσφαίρου 5Χ5 στις 4 και 11 Οκτωβρίου 2003 και ώρες 17:00 -20:00 .Οι αγώνες θα διεξαχθούν στα γήπεδα 5Χ5 του ΔΗΜΟΥ ΡΟΔΙΩΝ (Πανεπιστημίου Αιγαίου)

Η Διεύθυνση του Φροντιστηρίου ΠΥΘΑΓΟΡΑΣ

ΔΕΗ

ΑΝΑΚΟΙΝΩΣΗ

Ειδοποιούνται οι κάτοικοι των παρακάτω περιοχών ότι για να εκτελεστούν απαραίτητες τεχνικές εργασίες της ΔΕΗ, θα γίνει διακοπή στις **5-10-2003 ημέρα Κυριακή** ως εξής:

Από ώρας 08.00 μέχρι 14.00 στις περιοχές:
α) Δενδρινού-Ιωνίας-Χατζηαγγέλου-Κόδριγκτων (από Δενδρινού έως και Παππά)-Μητροπόλεως-Σαρανταπόρου-Σολωμού-Γρηγορίου Ε-Ηρακλ. Κρήτης-Αλ. Παναγούλη-Κλαυδίου Πέπερ (από Αγ. Δημήτριο έως Τσιγάντε)-Κανελοπούλου-Εθν. Αντίστασης-Μουσών-Λάρνακας-Λεμεσού-Λευκωσίας-Εργ. Αθηνάς-Ατταβύρου (από Γρηγορίου Ε' έως Μυκηνών)-Ικάρου-Ηθης-Ασκληπειού-Αττάλειας-Λαοδικίας-Σινώπης.
β) Στην οδό Μιχ. Πετρίδη (από Τσαλδάρη έως Μήδεια) θα γίνουν διακοπές μιας ώρας εκ περιτροπής από 07.30 έως 14.30.

Αν οι εργασίες τελειώσουν νωρίτερα, το ρεύμα θα ξαναδοθεί πριν από τον χρόνο λήξης της διακοπής που αναφέρουμε πιο πάνω.

Γι' αυτό το λόγο οι ηλεκτρικές εγκαταστάσεις και τα δίκτυα της ΔΕΗ θα πρέπει να θεωρούνται ότι έχουν συνέχεια ρεύμα.

Ετσι για λόγους ασφαλείας απαγορεύεται η προσέγγιση σε αγωγούς ή άλλα στοιχεία του δικτύου και αν βρίσκονται καταγής γιατί υπάρχει σοβαρός κίνδυνος ατυχήματος.

Από την Δ.Ε.Η.

Studio f64



Ερίκος Χατζηνικήτας Τηλ: 2241073491 :6944205979
Website: www.hadzinikitas.com

Φωτογραφίες γάμου & βάφτισης Καλλιτεχνικό πορτρέτο
δημιουργία portfolio, Ειδικευμένος στην μαυρόασπρη φωτογραφία
Αρχιτεκτονική Φωτογραφία: (εσωτερικές & εξωτερικές λήψεις)
Studio φωτογράφιση:(αντικείμενα, κοσμήματα, κλπ..)

ΚΟΜΜΩΤΗΡΙΟ UNISEX
Natural Beauty



*Χτενίσματα αέρινα, ψίνα...
Χτενίσματα με άποψη. Νέες κουπ με στυλ και προσθετική μαλλιών με τη γνωστή υπογραφή της* **Μαρίας**

& κατόπιν ραντεβού
ανοικτά από τις 9.00 έως 17.00

Επίσης για τα μικρά παιδιά ένα ευχάριστο κούρεμα μέσα στο παιδικό αυτοκινητάκι

Παφιάκη Μαρία
Στη νέα διεύθυνση: Ακραμίτου 16, Ρόδος • Τηλ. 32161
κάθετος Ατταβύρου και Λεωφόρου Καλλιθέας
(παλιά διεύθυνση: προέκταση Αννης Μαρίας)

Εαν ηλιακός... τότε σίγουρα

10 ΧΡΟΝΙΑ ΕΓΓΥΗΣΗ

FYROGENIS

Ο ηλιακός που εγγυάται άφθονο ζεστό νερό για πάντα



ΑΦΟΙ ΑΝΤΩΝΑΚΗ Ο.Ε.
ΨΥΞΗ - ΘΕΡΜΑΝΣΗ - ΗΛΙΑΚΑ
ΡΟΔΟΣ: ΑΛΙΚΑΡΝΑΣΣΟΥ & ΕΦΕΣΣΟΥ ΡΟΔΙΝΙ Τηλ./Φαξ 22410 25448
ΕΜΠΩΝΑΣ: Τηλ. 22460 41350, Κιν. 6977 225112, 6932 223760



Ρόδος: εἰκῇ καὶ ὡς ἔτυχε...



Παγκόσμια Ημέρα των Ζώων η σημερινή, γιορτάζουν ακόμη και οι αδέσποτοι σκύλοι της Παλιάς Πόλης. ... Εχουν πάρει ρεπό και το 'χουν ρίξει στο χουζούρι στα σκαλιά της Καστελανίας!

... Ρίξε Θεέ μου μια βροχή

Την προτροπή του λογίου μοναχού **Θεοκλήτου Διονυσάτου** να αποτελέσουν οι *"ειδωλολατρικοί"* Ολυμπιακοί Αγώνες το εγερτήριον σάλπισμα για τους πιστούς, δια μίαν καθαρτήριον προσευχή, δημοσιεύει το έντυπον **"Ορθόδοξος Τύπος"**, καθοδηγητικόν όργανον της **Πανελληνίου Ορθοδόξου Ενώσεως.**

Τοιουτοτρόπως, υποστηρίζει, ο καλός Θεος θα εισακούσει τις διάπυρες διαμαρτυρίες των πιστών και θα εξακοντίσει *"υγρόν πυρ"* εξ Ουρανού, με την μορφή ραγδαίας βροχής, κατά την τελετή έναρξης των Αγώνων, ώστε να τους κάνει την φιέστα ένα μουσκεμένο μπάχαλο...

«Οι Ολυμπιακοί αγώνες απάδουν για ένα χριστιανικό έθνος, ως σαφώς ειδωλολατρικής προελεύσεως, ως πανηγύρι εκδήλως δαιμονικόν, στα πλαίσια του οποίου ενεργείται εκτεταμένη ακολασία, όχι μόνον μεταξύ αθλητών, αφού οι αθλήτριες είναι εξ ορισμού όλες έγκυες, αλλά κυρίως, οι εκ των πέντε ηπείρων "φίλαθλοι", όντες σε ζωώδη κατάσταση, επιδίδονται σε ακολασίες με εισαγόμενες ιερόδουλες.

Οι χριστιανοί και δικαίωμα, αλλά και καθήκον, έχουν να αντιδράσουν νομίμως στην επιπλέον εξαχρείωση της Ορθοδόξου Ελλάδος από το άγος των, ως πολιτιστικών θεωρουμένων, αχρείων Ολυμπιακών Αγώνων. Βέβαια, απεκλείσθη πάσα εκδοχή βιαίων πράξεων. Συνεφώνησαν, όμως, πάντες, με εκδηλώσεις ενθουσιασμού, στην ανάληψη αγώνων, υπό των χριστιανών, δια της πυρίνης και δυναμικής προσευχής, που "μετακινεί όρη".

Και αφού ο Χριστός μας υπόσχεται, ότι θα μας δοθή ό,τι αιτήσομεν δια της προσευχής, γιατί δεν αποφασίζομεν να παρακαλέσωμεν τον Θεόν να ρίξη όχι πυρ, όπως ζήτησαν οι Απόστολοι, στους σαμαρείτες αλλά τί; Αθώον νερόν εξ ουρανού. Την στιγμήν της παιανιζούσης "ιεράς μουσικής" ή της προσευχής προς τον Δία, ένα αιφνίδιον νέφος, συνοδευόμενον με βροντές και αστραπές, να κενώση καταρρακτωδώς το υγρόν στοιχείον του μέσα στο Στάδιον.

Φαντάζεσθε την εικόνα, εικατοντάδων χιλιάδων βρωμερών κατά το πλείστον "φιλάθλων" εκ των πέντε ηπείρων, να τρέχουν σαστισμένοι και έμφοβοι, διάβροχοι πηδώντας από τις κερκίδες, "πατείς με πατώ σε", να εύρουν κάπου στέγην του Σταδίου, σε διάστημα ολίγων λεπτών να έχη μεταβληθή σε λίμνην; Οι επίσημοι να "τα έχουν χάσει", μη γνωρίζοντες πώς θα φυλαχθούν, αφού τα αυτοκίνητα των άλλα θα έχουν παρασυρθή και άλλα δεν θα μπορούν να κινήσουν, κατά το ήμισυ στο νερό; Ε, λοιπόν, είναι δυνατόν να μη συλλάβουν το μήνυμα πολλοί;".

Kona Kai

POLYNESIAN /CHINESE RESTAURANT

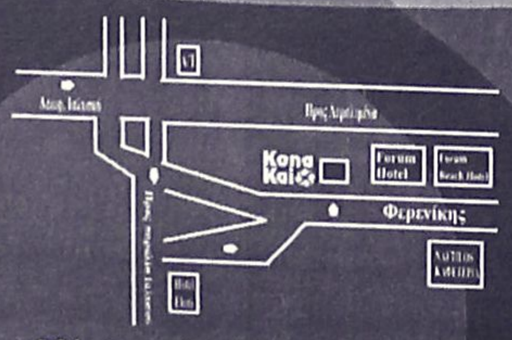

Οδός Φερενίκης - Παραλία Ιαλυσου
Τηλ. 22410 94328
(Αντεο parking Δίπλα απο το Cavo Tango)

Ξέρετε τι είναι το Sushi;
Εάν όχι, ελάτε σε μας. Δοκιμάστε Παπάγια,
Ωμό ψάρι με φύκια τυλιγμένα με γλυκό ξύδι,
στο Sushi Bar.
Εάν δεν χορτάσετε με το Sushi, τότε
άλλες 81 γεύσεις σας περιμένουν.
Εάν θέλετε όλα αυτά και όχι μόνο τότε..





Απόληση εχρήχορση όλων
των αισθήσεων στο καλοκαιρινό
ευχάριστο και δροσερό περιβάλλον
που φτιάχτηκε για να υπηρετεί
το NEO TREND του SUSHI
Ανοιχτά κάθε μέρα απο 6'00 εως 12'00

Art & Movie Studio

(εκ)πολιτισμικά παίγνια

Παγκόσμια Ημέρα των Ζώων

Η μπαλάντα του κυρ Μέντιου

... του Κώστα Βάρναλη (1884-1974)

Δε λυγάνε τα ξεράδια
και πονάνε τα ρημάδια!
Κούτσα μια και κούτσα δυό
της ζωής το ρημαδιό!

Μεροδούλι, ξενοδούλι!
Δέρναν ούλοι: αφέντες, δούλοι·
ούλοι: δούλοι, αφεντικό
και μ' αφήναν νηστικό.

Τα παιδιά, τα καλοπαίδια,
παραβγαίνανε, στην παίδεια
με κοτρώνια στα ψαχνά,
φούχτες μύγα στ' αχαμνά!

Ανωχώρι, Κατωχώρι,
ανηφόρι, κατηφόρι
και με κάμα και βροχή,
ώσπου μου βγαινε η ψυχή.

Είκοσι χρονώ γομάρι
σήκωσα όλο το νταμάρι
κ' έχτισα, στην εμπασιά
του χωριού, την εκκλησιά.

Και ζεβγάρι με το βόδι
(άλλο μπόι κι άλλο πόδι)
όργωνα στα ρέματα
τ' αφεντός τα στρέμματα.

Και στον πόλεμ' "όλα για όλα"
κουβαλούσα πολυβόλα
να σκοτώνονται οι λαοί
για τ' αφέντη το φαΐ.

Και γι' αφτόνε τον ερίφη
εκουβάλησα τη νύφη
και την προίκα της βουνό,
την τιμή της ουρανό!

Αλλ' εμένα σε μια σφήνα
μ' έδεναν το Μάη το μήνα
στο χωράφι το γυμνό
να γκαρίζω, να θρηνώ.



Εφιππος Ροδίτης στην Κόκκινη Πόρτα, τέλος της δεκαετίας του '50.
(Φωτογραφία: Αντώνιος Πάχος)

Κι ο παπάς με την κοιλιά του
μ' έπαιρνε για τη δουλειά του
και μου μίλαε κουνιστός:
- Σε καβάλησε ο Χριστός!

Δούλεβε για να στουμπώσει
όλ' η Χώρα κ' οι Καμπόσοι.
Μη ρωτάς το πώς και τι,
να ζητάς την αρετή!

- Δε βαστάω! Θα πέσω κάπου!
- Ντράπου! Τις προγόνοι ντράπου!
- Αντραλίζομαι!.. Πεινώ!..
- Σούτ! Θα φας στον ουρανό!

Κι έλεα: όταν μιαν ημέρα
παρασφίξουνε τα γέρα,
θα ξεκουραστώ κ' εγώ,
του θεού τ' αβασταγό!

Οχι ξύλο! Φόρτωμα όχι!
Θα μου δώσουνε μια κόχη,
λίγο πιόμα και σανό,
σύνταξη τόσω χρονώ!

Κι όταν ένα καλό βράδι
θα τελειώσει μου το λάδι
κι αμολήσω την πνοή
(ένα πούφ! είν' η ζωή),

η ψυχή μου θενά δράμει
στη ζεστή αγκαλιά τ' Αβράμη,
τ' άσπρα, τ' αχερένια του
να φιλάει τα γένια του!

Γέρασα κι ως δε φελούσα
κι αχαΐρευτος κυλούσα,
με πετάξανε μακριά
να με φάνε τα θεριά.

Κωλοσούρθηκα και βρίσκω
στη σπηλιά τον Αη Φραγκίσκο:
- «Χαίρε φως αληθινόν
και προστάτη των κτηνών!

Σώσε το γέρο κυρ Μέντη
απ' την αδικιά τ' αφέντη
συ που δίδαξες αρνί
τον κυρ λύκο να γενεί!

Το σκληρόν αφέντη κάνε
από λύκο άνθρωπο κάνε!..»
Μα με την κουβέντ' αφτή
πόρτα μου κλεισε κι αφτί.

Τότενες το μάβρο φίδι
το διπλό του το γλωσσίδι
πίσου από την αστοιβιά
βγάζει και κουνάει με βιά:

- «Φως ζητάνε τα χαϊβάνια
κ' οι ραγιάδες απ' τα ουράνια
μα θεοί κι οξαποδώ
κει δεν είναι παρά δω.

Αν το δίκιο θές, καλέ μου,
με το δίκιο του πολέμου
θα το βρεις. Οπού ποθεί
λεφτεριά, παίρνει σπαθί.

Μη χτυπάς τον αδερφό σου -
τον αφέντη τον κουφό σου!
Και στον ίδρο το δικό
γίνε συ τ' αφεντικό.

Χάιντε θύμα, χάιντε ψώνιο,
χάιντε Σύμβολον αιώνιο!
Αν ξυπνήσεις, μονομιάς
θα ρτει ανάποδα ο ντουνιάς.

Κοίτα! Οι άλλοι έχουν κινήσει
κ' έχ' η πλάση κοκκινίσει
κι άλλος ήλιος έχει βγεί
σ' άλλη θάλασσ', άλλη γη».

«ΡΟΔΙΑΚΗ» ΑΠΟ ΤΟ 1915

ΦΛΑΣ ΣΤΟ ΠΑΡΕΛΘΟΝ


ΡΟΔΙΑΚΗ
PERIODICO SETTIMANALE

ΕΝ ΡΟΔΩ
ΠΕΜΠΤΗ 19 ΣΕΠΤΕΜΒΡΙΟΥ 1929
ΑΡΙΘΜ. ΦΥΛΛΟΥ 1060

ΡΟΔΙΑΚΑ ΧΡΟΝΙΚΑ

ΕΦΟΡΕΙΑ Κ. ΣΧΟΛΩΝ ΡΟΔΟΥ
Ευχαριστίαι

Η Εφορεία των Κ. Σχολών Ρόδου καθήκον αυτής επιβεβλημένον θεωρεί όπως θερμάς εκφράση ευχαριστίας αφ' ενός μεν προς τους εν McKeesport Pa των Ηνωμένων Πολιτειών της Αμερικής διαμένοντας αξ. κ.κ. Στέφανον Αναστασίου, και Μιχ. Ανθούλην, αποστείλαντας επιταγήν εκ δολλαρ. 112,50 προϊόν Λαχείου διενεργηθέντος τη ευγενεί αυτών πρωτοβουλία μεταξύ των εν McKeesport Pa, Monessen Pa, Warren O. Weirton v. Ya, συμπατριωτών υπέρ των απόρων μαθητών και μαθητριών του Βεν. Γυμνασίου και αφ' ετέρου προς τους λοιπούς φιλόμουσους πατριώτας τους προθύμως συνεισενεγκόντας την συνδρομήν των δια τον ευγενή αυτόν αξιότιμον συμπολίτην κ. Κωνσταντίνον Ν. Κωνσταντινίδην δια την υπέρ του ταμείου του ναού τούτου δωρεάν αυτού εκ πέντε λιρών Αιγύπτου.

Εν Ρόδω τη 12 Σεπτεμβρίου 1929
Εκ της Επιτροπής

Πένθη

Απέθανε και εκηδεύθη προχθές μετά πολλών ενδείξεων τιμής και πένθους ο καλός συμπολίτης Εμμανουήλ Δρακάκης εις την σύζυγον και τα τέκνα του οποίου διαβιβάζομεν θερμότατα συλλυπητήρια ευχόμενοι ελαφράν την γην εις τον μεταστάντα.

(Στα κείμενα από την παλιά "Ροδιακή" διατηρείται η γλώσσα της εποχής και οι τότε ονοματοθεσίες. Τότε η "Ροδιακή" εκδιδόταν υπό καθεστώς ιταλικής κατοχής).

ΠΙΝΑΚΕΣ ΖΩΓΡΑΦΙΚΗΣ



Σε μας θα βρείτε
ΔΩΡΑ για εσάς και για τους άλλους
ΔΩΡΑ αξίας που φαίνονται και δεν ξεχνιούνται
• ΠΙΝΑΚΕΣ ΖΩΓΡΑΦΙΚΗΣ
• ΒΙΤΡΩ ΓΝΗΣΙΟ και ΜΗ
• ΚΑΘΡΕΠΤΕΣ ΖΩΓΡΑΦΙΣΤΟΙ ΚΙ
ΠΡΟΣΦΟΡΕΣ ΚΑΙ ΕΥΚΟΛΙΕΣ ΠΛΗΡΩΜΗΣ
ΦΩΤΙΖΟΜΕΝΟΙ
• ΚΟΡΝΙΖΕΣ
ΛΙΣΤΑ ΓΑΜΟΥ
Που φτιάχνουν με μεράκι η
Η ΡΟΔΟΥΛΑ & Ο ΑΡΤΑΝ
Μιχ. Πετρίδη 96 κοντά στο ΜΗΔΕΙΑ Τηλ.. 62552

Αντίλαλοι

πολιτικοί και άλλοι...

ΘΛΙΒΕΡΟ ΤΟ ΦΑΙΝΟΜΕΝΟ

Ποιά θέση έχουν οι ύβρεις, οι εμπάθειες, η μισαλλοδοξία και οι απειλές για ρεβανσισμούς, στις εκλογές για την Τράπεζα Δωδεκανήσου; Το γνωστό, εκ κυμβάλων αλαλαζόντων, λόμπυ, ξανάρχισε το ίδιο γνωστό βιολί του και είναι βέβαιο ότι το μόνο που θα ...κατορθώσει, είναι να ακυρώσει παταγωδώς τις προθέσεις και τους στόχους του κ. **Στέργου Παρασκευά**. Συνοδοιπόροι σε γελοιότητες δεν μπορούμε να γίνουμε -δεν μπορούν να γίνουν οι περισσότεροι. Ας κάνουν καλά και το "κατεστημένο" και εκείνοι που το μάχονται για να γίνουν οι ίδιοι κατεστημένο.

Θλιβερό το φαινόμενο...

ΤΑ ΨΗΦΟΔΕΛΤΙΑ

Σχεδόν δεδομένο θεωρείται ότι στο ψηφοδέλτιο του ΠΑΣΟΚ στα Δωδεκάνησα, **θα υπάρχει μία γυναίκα** κι αυτό δίνει άλλες διαστάσεις στην μάχη των μνηστήρων, διότι στην ουσία... δεν περισσεύει θέση!

Μόνο, **εάν και εφόσον** αποχωρήσει ο κ. Δ. Κρεμαστινός θα αδειάσει θέση αλλά και πάλι... **ποιός θα την πρωτοπάρει;**

Και στη Νέα Δημοκρατία, όμως, **είναι ανοικτό το θέμα** για την συμμετοχή γυναίκας στο ψηφοδέλτιο και... ας το λάβουν υπόψη τους οι ενδιαφερόμενοι.

Μπορεί σε τοπικό επίπεδο **να μην το συζητούν** ένα τέτοιο ενδεχόμενο, σε κεντρικό όμως επίπεδο οι αρμόδιοι παράγοντες το εξετάζουν με ιδιαίτερη σοβαρότητα.

Λ. Μ.

ΑΙΧΜΕΣ



Την άφησε την αιχμή του για τον υπουργό Εσωτερικών **κ. Κώστα Σκανδαλίδη** ο πρώην νομάρχης κ. Σάββας Καραγιάννης, κατά τη χθεσινή συνεδρίαση του νομαρχιακού συμβουλίου.

Συγκεκριμένα το έργο Σπόα - Ολυμπος στην Κάρπαθο, το οποίο προσπάθησε και ο ίδιος να ολοκληρώσει κατά τη θητεία του, **τώρα εντάχθηκε στο ΕΠΤΑ** μετά από πρωτοβουλία Σκανδαλίδη.

Εξέφρασε μεν την ικανοποίησή του, αλλά **δεν θα το άφηνε και ασχολίαστο!..**

Κυρ. Π.

...ΚΑΙ ΤΑ ΜΟΥΣΤΑΚΙΑ ΤΟΥ!

*Από την Αθήνα γύρισε χθες ο **κ. Μαν. Καμπουρόπουλος** και ...γελούσαν και τα μουστάκια του!*

*Εμφανές ήταν αυτό, κατά τη συνεδρίαση του **νομαρχιακού συμβουλίου** και πολλοί ήταν αυτοί που υπέθεσαν ότι κάτι θα του είπαν στην Αθήνα, αναφορικά με το θέμα της υποψηφιότητάς του.*

*Διότι όπως μάθαμε, όντως ο κ. Καμπουρόπουλος, συναντήθηκε **με παράγοντες της Νέας Δημοκρατίας** στην Αθήνα.*

Ο ίδιος πάντως αν και ρωτήθηκε σχετικά, δεν θέλησε να πει τίποτα περισσότερο!

Λ. Μ.

ΓΙΑ ΤΟΝ ΕΟΤ

Πολλά θαυμαστά θα προκύψουν σύντομα στον... πολύπαθο ΕΟΤ. Σχέδια και μελέτες, όνειρα και προτάσεις για το νέο πρόσωπό του, καθώς υπάρχουν πολλές σκέψεις εξέλιξης. Τι θα προκύψει, και αν θα πετύχει, το μέλλον θα δείξει!

Β. Μ.

ΤΑ ΚΙΤΑΠΙΑ ΤΙ ΛΕΝΕ;

Οποιος έχει απορία για το πόσο κοστίζει το λιβάνισμα και αν η τιμή του λιβανιού βρίσκεται υπό διατίμηση, ή καθορίζεται ελευθέρως με τους νόμους της αγοράς, δεν έχει παρά να ανατρέξει στα δικά του κιτάπια. Κι' αν δεν τα βρίσκει τα κιτάπια ας ηρεμήσει και ας επαναφέρει σε τάξη τη μνήμη του. Είναι βέβαιο ότι αν κάνει ένα από τα δύο θα του λυθούν όλες οι απορίες και θα πάψει να βασανίζεται ασκόπως.

ΤΑ ΑΝΕΚΔΟΤΑ

Είναι τελικά ο χειρότερος... και πλέον επικίνδυνος συνδυασμός: Να είναι κάποιος **ηλίθιος, φρενοβλαβής, κομπλεξικός** και μονίμως στον... κόσμο του! Εάν μάλιστα βρεθεί και... δεύτερος με τα ίδια συμπτώματα, τότε **το... δίδυμο αρχίζει να παράγει ανέκδοτα** και πολύ γέλιο!

Στο λαιμό τους θα πάρουν κι αυτή τη φορά όσους... επιχειρούν να στηρίξουν -τάχα- **οι ανεκδιήγητοι!**

Ας κάνουν **λίγες μέρες υπομονή** και θα καταλάβουν!

Μιχ. Μ.

ΕΚ ΤΟΥ ΑΠΟΤΕΛΕΣΜΑΤΟΣ

Σε φάση διεύρυνσης βρίσκεται η νομαρχιακή επιτροπή της Νέας Δημοκρατίας και επικρατεί γενικά κλίμα αισιοδοξίας, αναφορικά **με το επίπεδο ετοιμότητας** του κομματικού μηχανισμού, που εκ των πραγμάτων επωμίζεται ευθύνες ενόψει των εκλογών.

Δεν θέλουμε να διαφωνήσουμε με αυτές τις εκτιμήσεις, **αλλά**... τα πάντα κρίνονται εκ του αποτελέσματος.

Οπότε... ας περιμένουμε την διεύρυνση και τ' αποτελέσματά της!

Λ. Μ.

ΜΕΤΑ ΑΠΟ 20 ΧΡΟΝΙΑ

Αγνοστο σήριαλ έχει καταντήσει αυτή η ιστορία με την ενοποίηση των **σωματείων ξενοδοχοϋπαλλήλων** στη Ρόδο.

Ηδη έκλεισαν ...20 χρόνια από τότε που ξεκίνησαν οι πρώτες συζητήσεις αλλά τίποτα δεν έγινε!

Σε καμμιά 20αριά χρόνια... κάτι μπορεί να γίνει!

Λ. Μ.

ΞΕΧΩΡΙΣΕ



Η τοποθέτηση του Αντινομάρχη Δωδεκανήσου, κ. Στάθη Κουσουρνά, ήταν αναμφισβήτητα **εκείνη που ξεχώρισε** κατά τη χθεσινή συνεδρίαση του νομαρχιακού συμβουλίου για τον Αναπτυξιακό Νόμο.

Πιάνοντας την "καρδιά" του θέματος -ότι δηλαδή για πρώτη φορά θα πρέπει να παρουσιαστεί η νησιωτικότητα- **διατύπωσε συγκεκριμένες και σαφείς προτάσεις** που κάλυπταν όλο το φάσμα αυτού που αποκαλούμε "ειδικές πολιτικές για τις νησιωτικές περιοχές".

Δυστυχώς, δεν μπορούμε να πούμε το ίδιο και για ένα μέρος των παρισταμένων στο ν.σ. που τοποθετήθηκαν χθες.

Κυρ. Π.

ΑΝΑΚΟΙΝΩΣΗ

Οποιος **γνωρίζει** κάτι σχετικά με το **ατύχημα του Θωμά Μανούσου** που έγινε **στο γεφυράκι μεταξύ ΕΚΟ Αγίων Αποστόλων και Στεργενάκη την Τετάρτη 17-9-2003** και **ώρα 23.00-23.40** παρακαλώ πολύ να **επικοινωνήσει** με την οικογένειά του στο 6976-046335 ή με το τμήμα Τροχαίας Ρόδου τηλ. 22410 44132 έστω και ανώνυμα.

Μεζεδοπωλείο Μασασούρα

Γνωστοποιούμε στους φίλους και πελάτες μας ότι από την **ΚΥΡΙΑΚΗ 5 ΟΚΤΩΒΡΙΟΥ** *και* **ΚΑΘΕ ΚΥΡΙΑΚΗ** *για όλη την* **ΧΕΙΜΕΡΙΝΗ ΣΕΖΟΝ**, *η κουζίνα μας θα λειτουργεί* ***μόνο μεσημέρι.***

Τις υπόλοιπες μέρες θα είμαστε κανονικά ανοικτά κάθε βράδυ.

Σας ευχαριστούμε.

Μαριτσά, Ρόδος • Τηλ. 2241048109

Ο Παρδαλός Κόκορας

ΠΑΝΤΑ ΑΝΑΝΕΩΜΕΝΟΣ

σας περιμένει να περάσουμε μαζί τα φθινοπωρινά βράδια στον ατμοσφαιρικό του χώρο

ΚΑΘΕ ΠΕΜΠΤΗ
Η ΒΑΛΙΑ *πιάνο & τραγούδι*

ΑΝΟΙΚΤΑ ΚΑΘΕ ΜΕΡΑ

Λεωφ. Ηρακλειδών 19 • Τηλ. 22410 98335

ΠΩΛΟΥΝΤΑΙ

ΜΕΖΟΝΕΤΕΣ
στην παραλία του
Γκολφ Αφάντου
υπερλούξ κατασκευής, με τζάκι.

Τηλέφωνο: 22410-34886, 6932437145