ΕΤΟΣ ΙΔΡΥΣΕΩΣ: 1915
ΙΔΡΥΤΗΣ: ΕΜΜ. ΚΑΛΑΜΠΙΧΗΣ
ΔΙΕΥΘΥΝΤΗΣ: ΑΘ. ΜΑΡΑΣΙΩΤΗΣ

Η ΡΟΔΙΑΚΗ

ΤΡΙΤΗ
7 ΟΚΤΩΒΡΙΟΥ 2003
ΑΡ. ΦΥΛΛΟΥ 17.515
ΤΙΜΗ: ΕΥΡΩ 0,70

ΗΜΕΡΗΣΙΑ ΠΡΩΙΝΗ ΕΦΗΜΕΡΙΔΑ ΤΗΣ ΡΟΔΟΥ

ΕΡΧΟΝΤΑΙ ΝΕΑ ΓΚΑΛΟΠ



Νέα κακά μαντάτα για το ΠΑΣΟΚ

ΠΡΟΣΠΑΘΕΙΕΣ ΓΙΑ ΝΑ ΜΕΙΩΘΕΙ ΤΟ ΚΑΚΟ

Νέα κακά μαντάτα έρχονται για το ΠΑΣΟΚ. Νέες δημοσκοπήσεις που έχουν ετοιμασθεί και θα δημοσιευθούν έχουν προκαλέσει αναστάτωση στο Μαξίμου ΣΕΛΙΔΑ 3

Σ' ολόκληρη την Ελλάδα

Απεργιακός πυρετός χθες



ΕΠΙΔΕΙΝΩΣΗ ΤΙΣ ΕΠΟΜΕΝΕΣ ΗΜΕΡΕΣ

Σε απεργιακό κλοιό βίσκεται η χώρα. Και όλα δείχνουν ότι τα πράγματα θα χειροτερέψουν τις επόμενες ημέρες.
ΣΕΛΙΔΕΣ 8 και 9

Από τον κ. Χριστοδουλάκη

Υποσχέσεις στα νησιά!



ΕΤΟΙΜΟΣ ΟΜΩΣ Ο ΑΝΑΠΤΥΞΙΑΚΟΣ

Υποσχέσεις για ειδικά μέτρα για τα νησιά έδωσε χθες ο κ. Χριστοδουλάκης την ώρα που κατέθετε τον νέο αναπτυξιακό νόμο! ΣΕΛΙΔΕΣ 6 και 47

Παρά τις προβλέψεις του νόμου για το "Σπατόσημο"

ΕΞΑΦΑΝΙΣΑΝ τις εισπράξεις αεροδρομίων!



ΣΤΗΝ ΔΙΚΑΙΟΣΥΝΗ ΘΑ ΠΡΟΣΦΥΓΟΥΝ ΟΙ ΤΟΠΙΚΟΙ ΦΟΡΕΙΣ ΠΡΟΚΕΙΜΕΝΟΥ ΝΑ ΠΑΡΑΜΕΙΝΟΥΝ ΤΑ ΕΣΟΣΑ ΣΤΗ ΡΟΔΟ ΚΑΙ ΤΗΝ ΚΩ

Δισεκατομμύρια δραχμές "χάθηκαν" και φέτος από τα έσοδα που είχαν τα αεροδρόμια της Ρόδου και της Κω. Τα χρήματα αντί να χρησιμοποιηθούν για έργα στα αεροδρόμιά μας πήγαν στην Ολυμπιακή για να καλύψουν τα μεγάλα ανοίγματα της εταιρείας. ΣΕΛΙΔΑ 4

Πτώση σε αφίξεις και έσοδα

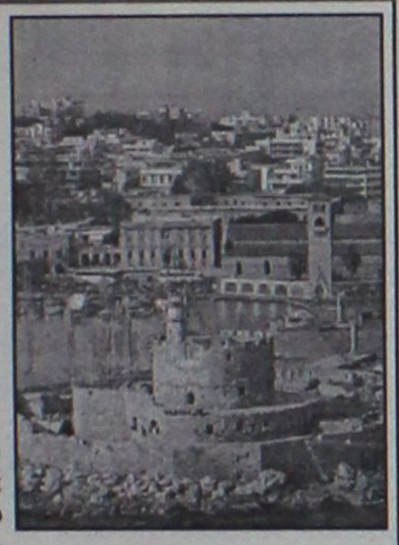

ΑΡΝΗΤΙΚΑ ΣΤΟΙΧΕΙΑ ΓΙΑ ΤΟΝ ΤΟΥΡΙΣΜΟ

Κατακόρυφη πτώση σε σχέση με πέρυσι σημειώθηκε στις αφίξεις τον περασμένο μήνα Σεπτέμβριο. Το πιο ανησυχητικό όμως είναι ότι τα έσοδα είναι φέτος περιορισμένα. Τί φταίει; ΣΕΛΙΔΕΣ 5 και 12

ΣΤΗΝ ΠΕΡΙΟΧΗ ΑΡΝΙΘΑΣ-ΑΠΟΛΑΚΚΙΑΣ

Δηλητηρίασαν με φόλες κυνηγόσκυλα ράτσας



Αγνωστοι δηλητηρίασαν με φόλες κυνηγόσκυλα στην περιοχή Αρνίθας-Απολακκιάς. Ο Κυνηγετικός Σύλλογος καταγγέλλει και ζητά προστασία. ΣΕΛ. 10

ΜΕΤΑ ΤΑ ΧΘΕΣΙΝΑ ΔΗΜΟΣΙΕΥΜΑΤΑ

Επέμβαση εισαγγελέα για το Δημαρχείο Καμείρου

• *Επείγουσα προκαταρκτική διέταξε ο εισαγγελέας Πρωτοδικών Ρόδου για να διαπιστωθεί αν το κτίριο όπου στεγάζεται ο Δήμος Καμείρου είναι ετοιμόρροπο.* ΣΕΛΙΔΑ 7

Απόκτησε το δικό σου σπίτι με...

0%*

...για τους πρώτους 6 μήνες

Έχεις τράπεζα.
Έχεις τα Στεγαστικά Δάνεια LAIKI HOME.

Χαρη στο LAIKI HOME στεγάζετε τα όνειρά σας με:
• 0% για 6μηνη περίοδο χάριτος και
• προνομιακό επιτόκιο συνδεδεμένο με το επιτόκιο της Ευρωπαϊκής Κεντρικής Τράπεζας.

Έχεις Τράπεζα. Έχεις σπίτι.

www.laiki.gr 801 11 32000 ΛΑΪΚΗ ΤΡΑΠΕΖΑ (ΕΛΛΑΣ) Α.Ε. ΜΕΛΟΣ ΤΟΥ ΟΜΙΛΟΥ ΛΑΪΚΗΣ ΚΥΠΡΙΑΚΗΣ ΤΡΑΠΕΖΑΣ
ΛΑΪΚΗ ΤΡΑΠΕΖΑ
Έχεις προσδοκίες; Έχεις Τράπεζα.

ΡΟΔΟΣ: Εθνάρχου Μακαρίου 7, 851 00 Ρόδος,Τηλ.: 22410 43.880, Fax: 22410 35.809

ΚΕΝΤΡΑ ΕΚΠΑΙΔΕΥΣΗΣ ΞΕΝΩΝ ΓΛΩΣΣΩΝ
ΑΓΓΛΙΚΑ · ΙΤΑΛΙΚΑ · ΓΕΡΜΑΝΙΚΑ · ΓΑΛΛΙΚΑ · ΙΣΠΑΝΙΚΑ
LA LINGUA
www.lalingua.gr
η δυναμη ΣΤΗΝ ΞΕΝΟΓΛΩΣΣΗ ΕΚΠΑΙΔΕΥΣΗ!
ΡΟΔΟΣ: ΒΕΝΕΤΟΚΛΕΩΝ 37α, Τηλ.: 22074, 25800
ΙΑΛΥΣΟΣ: ΔΗΜΟΚΡΑΤΙΑΣ 60, τηλ.: 90133
ΟΙ ΕΓΓΡΑΦΕΣ ΑΡΧΙΣΑΝ

Expert in
ΚΟΥΠΟΝΙ No3
Πληροφορίες στη σελ. 8

* ΚΟΥΡΤΙΝΟΞΥΛΑ - ΚΟΥΡΤΙΝΟΒΕΡΓΕΣ
* ΣΤΟΡΙΑ - μεταλλικά-ξύλινα-υφασμάτινα
* ΚΟΡΝΙΖΕΣ πινάκων ΙΤΑΛΙΑΣ
* ΚΟΥΝΟΥΠΙΕΡΕΣ αυτόματες * ΠΑΡΚΕ υψηλής αντοχής
ΑΤΣΑΣ Α.Σ. εμπ. κεν. ΜΗΔΕΙΑ 63602-66339

ΗΜΕΡΟΛΟΓΙΟ

Τρίτη 7 Οκτωβρίου 2003
Σεργίου και Βάκχου μαρτ.
Ανατολή ηλίου: 07.26'
Δύση ηλίου: 19.00'
Σελήνη 12 ημερών

ΦΑΡΜΑΚΕΙΑ

Σήμερα διημερεύει το φαρμακείο της κ. Γρεβενιώτου στην Ηρ. Πολυτεχνείου 21 και διανυκτερεύει της κ. Πολίτου στην Γράμμου και Βασ. Ηρακλείου (γωνία).

ΒΕΝΖΙΝΑΔΙΚΑ

Σήμερα διανυκτερεύουν τα βενζινάδικα: Ριζόπουλος (Καναδά), Πασχαλίδης-Μοσχής (4ο χλμ. Ρόδου-Λίνδου), Τζωριζής (Ιαλυσός), Κεφάλας (Κρεμαστή), Σαββάκης (Θεολόγος), Θεουλάκης (Εμπωνα), Παπαοικονόμου (Αφάντου), Νέγος (Μάσσαρι)

ΛΑΪΚΕΣ ΑΓΟΡΕΣ

Τετάρτη: στο Δημοτικό Νεκροταφείο.
Πέμπτη: στην οδό Βύρωνος
Παρασκευή: στην οδό Πτολεμαίων (Ανάληψη)
Σάββατο: στο Δημοτικό Νεκροταφείο.

ΔΡΟΜΟΛΟΓΙΑ ΠΛΟΙΩΝ

Σήμερα αναχωρεί το πλοίο «ΠΑΤΜΟΣ» στις 15.00 για Κω-Κάλυμνο-Λέρο-Πάτμο-Πειραιά.

ΑΕΡΟΠΟΡΙΚΑ ΔΡΟΜΟΛΟΓΙΑ

ΟΛΥΜΠΙΑΚΗ ΑΕΡΟΠΟΡΙΑ

ΑΠΟ ΡΟΔΟ-ΑΘΗΝΑ
- Καθημερινά 07.10, 13.40
- Πέμπτη 20.10, 22.45
- Καθημερινά πλην Πέμπτης 19.40, 22.25
- Καθημερινά πλην Κυριακής 10.40

ΑΠΟ ΑΘΗΝΑ-ΡΟΔΟ
- Καθημερινά 05.30,12.00
- Πέμπτη 18.30, 21.05
- Καθημερινά πλην Πέμπτης 18.00, 20.45
- Καθημερινά πλην Κυριακής 09.00

ΑΠΟ ΡΟΔΟ-ΘΕΣΣΑΛΟΝΙΚΗ
- Δευτέρα - Τετάρτη 09.45
- Πέμπτη 10.45
- Σάββατο 15.15
- ΔΕΥ-ΤΕΤ-ΠΑΡ-ΚΥΡ 16.10

ΑΠΟ ΡΟΔΟ-ΗΡΑΚΛΕΙΟ
- Δευτέρα-Παρασκευή 14.30, Τετάρτη-Κυριακή 16.30

ΑΠΟ ΡΟΔΟ-ΚΑΡΠΑΘΟ
- ΔΕΥ-ΠΕΜ-ΠΑΡ-ΣΑΒ 07.00, 10.40
- Τετάρτη-Κυριακή 10.40, 14.20

ΑΠΟ ΡΟΔΟ-ΚΑΣΟ
- ΔΕΥ-ΠΕΜ-ΠΑΡ-ΣΑΒ 07.00
- Τετάρτη-Κυριακή 10.40

ΑΠΟ ΡΟΔΟ-ΚΑΣΤΕΛΟΡΙΖΟ
- ΔΕΥ-ΤΕΤ-ΠΑΡ-ΣΑΒ-ΚΥΡ 07.10

ΑΠΟ ΡΟΔΟ-ΧΙΟ
- Τρίτη στις 10.40 και Πέμπτη στις 10.45'

ΡΟΔΟΣ-ΜΥΤΙΛΗΝΗ
- Δευτέρα-Τετάρτη στις 09.45, Τρίτη στις 10.40', Πέμπτη στις 10.45' και Σάββατο στις 15.15

ΡΟΔΟΣ- ΣΑΜΟΣ
- Τρίτη στις 10.40', Σάββατο στις 15.15

ΡΟΔΟΣ-ΛΗΜΝΟΣ
- Δευτέρα-Τετάρτη στις 09.45', Τρίτη στις 10.40', Πέμπτη στις 10.45' και Σάββατο στις 15.15'

AEGEAN AIRLINES & CRONUS

ΑΠΟ ΡΟΔΟ-ΑΘΗΝΑ
Καθημερινά πτήση 201-07.10 πλην Κυριακής. Καθημερινές πτήσεις 209-11.10, 652-16.25, 217-18.10, 219-21.35

ΑΠΟ ΑΘΗΝΑ-ΡΟΔΟ
Καθημερινά πτήση 200-05.30 πλην Κυριακής.
Καθημερινές πτήσεις: 208-09.30, 651-14.45, 216-16.30, 218-19.55

ΑΠΟ ΡΟΔΟ-ΗΡΑΚΛΕΙΟ
Καθημερινά πτήση 763-14.30

ΑΠΟ ΗΡΑΚΛΕΙΟ-ΡΟΔΟ
Καθημερινά πτήση 764-16.05

ΑΠΟ ΡΟΔΟ-ΘΕΣΣΑΛΟΝΙΚΗ
Καθημερινά πτήση 721-17.45

ΑΠΟ ΘΕΣΣΑΛΟΝΙΚΗ-ΡΟΔΟ
Καθημερινά πτήση 720-12.10

Χρήσιμα τηλέφωνα κρατήσεων: (22410) 24400.

Επώνυμον το ανώνυμον...

Δυσβάστακτο το μέγεθος του κράτους...

Ουκ έστιν αριθμός των κλάδων εργαζομένων που απεργούν αυτή την εβδομάδα. Οι περισσότεροι με δίκαια αιτήματα και κάποιοι άλλοι, επειδή αντιστέκονται στον αναγκαίο εκσυγχρονισμό της χώρας. Είτε δίκαια είτε άδικα τα αιτήματά τους το ζήτημα είναι πως η χώρα μπαίνει σε μια δύσκολη εβδομάδα, μια βδομάδα χαμένων εργατοωρών και ταλαιπωρίας.

Ενα άλλο που πρέπει να επισημανθεί είναι πως η συντριπτική πλειονότητα των κλάδων που απεργούν είναι στο Δημόσιο. Δικαίως, διοτι οι αμοιβές τους είναι πολύ χαμηλές. Δεν απεργούν όμως κλάδοι του ιδιωτικού τομέα, αν και οι αμοιβές τους είναι πολύ χαμηλοτερες. Το θέμα είναι ότι οι πρώτοι έχουν τα μέσα και τη δυνατότητα να πιέσουν τον εργοδότη τους, που είναι το κράτος, και τη διαχειρίστρια αυτού, που είναι το κράτος. Εδώ μπαίνει το πρώτο σφάλμα που από καιρό είχε εντοπίσει η Νέα Δημοκρατία. Σε μια παρατεταμένη εκλογική περίοδο η κυβέρνηση είναι ευάλωτη σε δίκαια και άδικα αιτήματα, ενώ η διαπραγματευτική ισχύς των συντεχνιών αυξάνεται. Επομένως, οι πρόωρες εκλογές γίνονται περισσότερο απο ποτέ αναγκαίες.

Το τρίτο που πρέπει να παρατηρήσουμε είναι ότι ο κρατικός κορβανάς μονίμως υπολείπεται των αιτημάτων εκείνων που σιτίζονται απ' αυτήν. Η Ελλάδα της χαμηλής παραγωγής και της χαμηλότερης παραγωγικότητας δεν μπορεί εσαεί να χρηματοδοτεί αυτό το απέραντο κράτος.

Τα χρήματα δεν φτάνουν να δίνονται ευπρεπείς μισθοί στις στρατιές των δημοσίων υπαλλήλων που προσλαμβάνονται για λόγους επανεκλογής της κυβέρνησης. Ετσι, φτάνουμε στο παράδοξο να χρηματοδοτεί ο παραγωγικός τομέας (στην ουσία οι χαμηλά αμειβόμενοι εργαζόμενοι του ιδιωτικού τομέα) το Δημόσιο.

Η Ελλάδα δεν μπορεί να πάει μπροστά με αυτό το μέγεθος του κράτους. Οι υπάλληλοι του Δημοσίου δεν μπορούν να ελπίζουν σε αξιοπρεπείς αποδοχές όσο δεν μεγαλώνει η πίτα της παραγωγής. Η χώρα χρειάζεται ένα νέο ξεκίνημα και ένα νέο συμβόλαιο, και πολύ λιγότερο από το σημερινό κράτος...

Δεν στάθηκε στο ύψος κρίσιμων περιστάσεων

Ολοι οι προεκλογικοί και οι εκλογικοί κύκλοι ήταν οδυνηροί για τη χώρα, τους εργαζομένους και τους φορολογουμένους, καθώς ο σκοπός για τη διατήρηση της εξουσίας αγίαζε όλα τα μέσα, εις βάρος της οικονομικής σταθερότητας και των προοπτικών της Ελλάδας στην Ευρωπαϊκή Ενωση. Φαίνεται, όμως, ότι ο σημερινός προεκλογικός κύκλος είναι αρκούντως διδακτικός, αφού διαπιστώνεται ότι τα παθήματα από την κυβερνητική παροχολογία και πακετολογία αρχίζουν και γίνονται μαθήματα για τους Ελληνες.

Τα αποτελέσματα της νέας έρευνας για τη στάση του εκλογικού σώματος, τα οποία δίνουν επιταχυνόμενο προβάδισμα της Νέας Δημοκρατίας έναντι του κυβερνώντος κόμματος, ενισχύουν τη διαπίστωση αυτή.

Διότι, η έρευνα αυτή, η οποια διεξήχθη μετά το κυβερνητικό "πακέτο" παροχών προς πάσα κατεύθυνση, καταδεικνύει ότι το εκλογικό σώμα αποστρέφει το πρόσωπό του, τα ώτα και το νουν από τις "γλυκες" προεκλογικές σειρήνες του ΠΑΣΟΚ και "δένεται" πια, για ασφάλεια, στο "κατάρτι" της Νέας Δημοκρατίας, η οποια με σύνεση και εθνική στρατηγική θα επαναφέρει τη χώρα μας στις επιτυχίες και τις υψηλές επιδόσεις με εχέγγυο πάλι τις διαυγείς φιλελεύθερες επιλογές.

Αυτό το μέγιστο μάθημα φαίνεται ότι ενισχύεται και από τα στοιχεία του νέου έωλου κρατικού προϋπολογισμού για το 2004, ο οποίος εμφανίζει τη χώρα μας χωρίς δύναμη, χωρίς συγκεκριμένη πορεία και, φυσικά, χωρίς προοπτικές.

Γιατί, η οικονομική πολιτική, καθώς αναταράσσεται συνεχώς από τη σοσιαλιστική ανεμοδούρα και τα συνεχή δυσμενή γκάλοπ, προτιμά να θυσιάζει τη σταθερότητα των τιμών και το εισόδημα των εργαζομένων στο βωμό κομματικών σκοπιμοτήτων.

Η επιλογη για διόγκωση των πληθωριστικών ελλειμμάτων, με σκοπό τάχα την επίτευξη μιας "ευκαιριακής" υψηλής σχετικά ανάπτυξης, η οποία κι αυτή ενισχύει τις πληθωριστικές πιέσεις και καταφέρει συνεχή ρομφίσματα στους οικογενειακούς προϋπολογισμούς, δείχνει το αδιέξοδο στο οποίο βρίσκεται η κυβέρνηση, αλλά και η ελληνική οικονομία και κοινωνία.

Γιατί η κυβέρνηση δεν μπόρεσε ποτέ να σταθεί στο ύψος των κρίσιμων περιστάσεων και να προχωρήσει σε τομές και μεταρρυθμίσεις που θα μεγιστοποιούσαν τα οφέλη από την ένταξη της χώρας μας στη ζώνη του ευρώ, από τις εισροές κοινοτικων πόρων και από τις ευκαιρίες που δημιουργεί η συμμετοχή μας στην Ευρωπαϊκή Ενωση.

ΜΟΥΣΙΚΟΣ ΟΙΚΟΣ - ΣΧΟΛΗ ΠΙΑΝΟΥ
ΛΙΛΙΑΝ ΜΠΕΡΔΗ



Ενα διαρκές εμπειρικό ταξίδι στη ζωντανή χώρα της μουσικής.

Κάτω από τον υπεύθυνο και έμπειρο τρόπο διδασκαλίας μας παραδίδονται ιδιαίτερα μαθήματα πιάνου, θεωρίας, αρμονίας και solfege σε σπουδαστές από 5 ετών και δίδεται η δυνατότητα κατάκτησης πτυχίου από το ωδείο «Μουσικοί Ορίζοντες», του κυρίου Κωστή Γαϊτάνου.

Διδάσκει η καθηγήτρια μουσικής **Λίλιαν Μπέρδη**, *πτυχιούχος Ελληνικού Ωδείου.*

(Συνεργασία και με παιδικούς σταθμούς.)

Στον ειδικά διαμορφωμένο χώρο μας, μπορείτε να προμηθευτείτε κάθε είδος μουσικής: *Βιβλία, CD κλασικής μουσικής, κλασικά και ηλεκτρικά πιάνα.*

Η μουσική είναι μαγεία ! *Ελάτε κοντά μας να γνωρίσετε τον μαγευτικό της κόσμο.*

Μουσικός Οίκος – Σχολή πιάνου Λίλιαν Μπέρδη.

Στέλιου Κωτιάδη 29

Εγγραφές καθημερινά 09:00 – 13:30 και 17:00-21:00
Πληροφορίες στα τηλέφωνα 2241027868, 6936113126

"DVD CENTER"

Απολαύστε τώρα τις αγαπημένες σας ταινίες παλιές και νέες κυκλοφορίες, σε D.V.D.

"ΜΟΝΟ ΜΕ 1 ΕΥΡΩ" ημερησίως!

- *Το D.V.D. CLUB με τις πιο φιλικές τιμές!*
- *Ελάτε και δε θα χάσετε!!!*

Επίσης επιδιορθώνουμε όλα τα χαλασμένα δισκάκια για playstation, playstation 2, dreamcast, PC, μουσικά CD και DVD, ακόμα και αν είναι άσχημα χαραγμένα.

"ΜΟΝΟ ΜΕ 3 ΕΥΡΩ"

(Ειδικές τιμές για όλα τα VIDEO CLUB)

Διεύθυνση: Κορδιγκτώνος 50 (πίσω απ' το πάρκο). τηλ.2241078182

ΔΕΧΟΝΤΑΙ ΤΟ ΚΟΙΝΟ

Ο Νομάρχης Δωδεκανήσου **Γιάννης Μαχαιρίδης** και οι Βοηθοί Νομάρχη **Στάθης Κουσουρνάς** και **Νίκος Ζωίδης** δέχονται το κοινό κάθε Τρίτη και Πέμπτη, από τις 11.00-13.00 το μεσημέρι.

ΤΑΞΙ

ΡΑΔΙΟ ΤΑΞΙ: 2241-0-64712, 2241-0-64790.

ΧΡΗΣΙΜΑ ΤΗΛΕΦΩΝΑ

ΝΟΣΟΚΟΜΕΙΟ:	2241-0-80000
ΑΜΕΣΗ ΔΡΑΣΗ ΠΥΡ/ΚΗΣ:	199
ΛΙΜΕΝΑΡΧΕΙΟ:	2241-0-22220, 2241-0-27695
ΒΛΑΒΕΣ Δ.Ε.Η.:	125
ΒΛΑΒΕΣ Ο.Τ.Ε.:	121
ΑΜΕΣΗ ΔΡΑΣΗ:	100
ΒΛΑΒΕΣ ΥΔΡΕΥΣΗΣ:	2241-0-68750, 2241-0-68755
ΝΟΜΑΡΧΙΑ:	2241-0-46502
ΠΕΡ/ΚΗ Δ/ΝΣΗ	2241-0-38174
ΔΗΜΟΣ:	2241-0-46200
ΔΗΜ. ΕΠΙΧ. ΚΑΘΑΡ.:	2241-0-77600
ΥΠΗΡ. ΑΠΟΚΟΜΙΔΗΣ:	2241-0-61057
ΤΡΟΧΑΙΑ:	2241-0-26480
ΠΛΗΡΟΦ. Ο.Τ.Ε.:	131
ΔΕΛΤΙΟ ΚΑΙΡΟΥ:	149
ΛΑΧΕΙΑ:	1444
ΠΡΟΠΟ - ΛΟΤΤΟ:	1444
ΡΟΔΑ:	2241-0-27462
ΚΤΕΛ:	2241-0-27706
Ο.Α.Ε.Δ.:	2241-0-23265
Ι.ΚΑ.:	2241-0-64912
ΤΑΞ.Υ.:	2241-0-68701, 2241-0-68702
ΟΛΥΜΠΙΑΚΗ:	2241-0-24555
Δ.Α.Ν.Ε.:	2241-0-43150
ΕΡΓΑΤ. ΚΕΝΤΡΟ:	2241-0-24730
CRONUS AIRLINES	2241-0-25444
AEGEAN AIRLINES	2241-0-98345

ΚΤΕΟ

- Από **01/09/2003** έως **31/10/2003** παντός είδος οχήματα **με συνδυασμό γραμμάτων POB 3001** έως και **3500**
- Εξαιρούνται όσα οχήματα είχαν προβλεφθεί να ελεγχθούν με προηγούμενα προγράμματα.
- Υπενθυμίζεται πως κατά το μήνα Αυγουστο δεν διενεργούνται τεχνικοί ελέγχοι οχημάτων από το ΚΤΕΟ

ΤΙΜΕΣ ΣΥΝΑΛΛΑΓΜΑΤΟΣ

ΔΟΛΛΑΡΙΟ Η.Π.Α	1,1704	1,168
ΛΙΡΑ ΑΓΓΛΙΑΣ	0,7022	0,7008
ΚΟΡΩΝΑ ΔΑΝΙΑΣ	7,4353	7,4205
ΚΟΡΩΝΑ ΣΟΥΗΔΙΑΣ	8,997	8,979
ΓΙΕΝ ΙΑΠΩΝΙΑΣ	129,81	129,55
ΦΡΑΓΚΟ ΕΛΒΕΤΙΑΣ	1,5426	1,5396
ΚΟΡΩΝΑ ΝΟΡΒΗΓΙΑΣ	8,1892	8,1728
ΛΙΡΑ ΚΥΠΡΟΥ	0,58507	0,58391
ΔΟΛΛΑΡΙΟ ΚΑΝΑΔΑ	1,5809	1,5777
ΔΟΛΛΑΡΙΟ ΑΥΣΤΡΑΛΙΑΣ	1,7148	1,7114

Η ΡΟΔΙΑΚΗ

Ημερήσια Εφημερίδα της Ρόδου
Ετος Ιδρύσεως 1915
ΙΔΡΥΤΗΣ
ΕΜΜ. ΚΑΛΑΜΠΙΧΗΣ
ΙΔΙΟΚΤΗΣΙΑ – ΕΚΔΟΣΗ
ΥΙΟΙ Σ. ΤΣΟΠΑΝΑΚΗ
Η. ΚΩΤΙΑΔΗΣ Ο.Ε.
ΔΙΕΥΘΥΝΤΗΣ
ΑΘ. ΜΑΡΑΣΙΩΤΗΣ
ΣΥΝΤΑΞΗ
Λουκάς Μαστής
Μιχάλης Μαστής
Κυριακή Πετρίδου
Βαρβάρα Μπογδάνου
ΑΘΛΗΤΙΚΑ
Μανόλης Μπάτης,
Νικήτας Κουσκούσης
Κώστας Παντίδος
Παύλος Ντοκουόπιλ
ΓΡΑΦΕΙΑ ΣΥΝΤΑΞΗΣ
Μάρκου Μαλλιαράκη 11
Τηλ.2241-0- 24610,
2241-0-75640
Fax (22410) 75641
ΛΟΓΙΣΤΗΡΙΟ – ΔΙΑΦΗΜΙΣΕΙΣ
Μάρκου Μαλλιαράκη 11
Τηλ. 2241-0-22210
2241-0-75230
Fax (22410) 22471
http://www.rodiaki.gr.
Email: tsopd@otenet.gr & rodiaki@otenet.gr

Άκρως ανησυχητικές για το ΠΑΣΟΚ οι νέες δημοσκοπήσεις που έρχονται

Και νέα κακά μαντάτα!

Γραμμή άμυνας κατέστρωσε το Μαξίμου για να σώσει ό,τι μπορεί

Απογοήτευση, ανησυχία και έντονος προβληματισμός επικρατούν πλέον στο Μέγαρο Μαξίμου, αλλά και στο σύνολο σχεδόν των κυβερνητικών στελεχών, καθώς το μπαράζ των μέτρων και των εξαγγελιών του πρωθυπουργού φαίνεται πλέον ότι δεν έχουν περάσει στον κόσμο και αυτό καταγράφεται εμφανώς στο μπαράζ των δημοσκοπήσεων του τελευταίου διαστήματος.

"Η μια ανώμαλη προσγείωση διαδέχεται την άλλη", υπογράμμιζε μάλιστα χαρακτηριστικά κυβερνητικό στέλεχος, μετά και τη δημοσιοποίηση της δημοσκόπησης της V.PRC, που δείχνει την ψαλίδα της διαφοράς στην πρόθεση ψήφου να είναι στις 7,7 μονάδες υπέρ της Ν.Δ. Η σταθερότητα δε του σαφούς προβαδίσματος της αξιωματικής αντιπολίτευσης στο προεκλογικό πολιτικό σκηνικό φαίνεται ότι θα επιβεβαιωθεί και από μία ακόμα δημοσκόπηση που αναμένεται σύντομα να δημοσιοποιηθεί, αυτή της MRB. Η νέα "γραμμή άμυνας" που φαίνεται να έχει καταλήξει το Μαξίμου, μετά το πρώτο μπαράζ των δημοσκοπήσεων, είναι στις επόμενες να διατηρηθούν πάση θυσία ορισμένα "θετικά στοιχεία" που υπήρξαν στις τελευταίες δημοσκοπήσεις, όπως η διατήρηση της έστω και μικρή διαφοράς μεταξύ Κ. Σημίτη και Κ. Καραμανλή και μια στοιχειώδης μείωση της διαφοράς μεταξύ Ν.Δ. και ΠΑΣΟΚ στη λεγόμενο "παράσταση νίκης". Οι πρώτοι σχεδιασμοί του κυβερνητικού επιτελείου, για να μπορέσει να αντέξει το κυβερνών κόμμα στο νέο κύκλο δημοσκοπήσεων που θα αρχίσει να εμφανίζεται από τις αρχές Νοεμβρίου, στρέφονται στους εξής άξονες:

• Ένταση της ενημερωτικής εκστρατείας για τα μέτρα του κοινωνικού και οικονομικού πακέτου που εξήγγειλε ο πρωθυπουργός.

• Νέες παρεμβάσεις σε ομάδες ψηφοφόρων που έχουν ειδικά προβλήματα (π.χ. νέοι, μικρομεσαίοι κ.ά.).

• Νέες οργανωμένες εξορμήσεις κυβερνητικών παραγόντων στην περιφέρεια με διαφορετικό στυλ από τις προηγούμενες. Π.χ., να μιλάνε σε συγκεντρώσεις σε μικρά χωριά και έξω από τα αστικά κέντρα, να μην περιορίζονται μόνο σε συναντήσεις με νομάρχες και δημάρχους, αλλά να έχουν συνεχή διάλογο με τους πολίτες κ.ά.

• Να οργανωθεί από τώρα κατάλληλα ο κυβερνητικός μηχανισμός, ώστε να είναι απολύτως έτοιμος από την 1η Ιανουαρίου του 2004 να προχωρήσει αμέσως στην υλοποίηση όσων εξήγγειλε ο πρωθυπουργός.

• Να απαντάται αμέσως και με στοιχεία οποιαδήποτε καταγγελία ή κριτική της Ν.Δ.

Ενδεικτικό της αμηχανίας και του προβληματισμού που υπάρχει στην κυβέρνηση από τα αρνητικά γι' αυτήν αποτελέσματα των δημοσκοπήσεων είναι και η αντιμετώπιση της τελευταίας από τον κυβερνητικό εκπρόσωπο, ο οποίος τη χαρακτήρισε "δημοσκόπηση του ψυγείου", καθώς, όπως είπε, διενεργήθηκε την ίδια περίοδο με τις άλλες. Αυτό συνιστά μια αμυντική στάση προκειμένου να διασκεδαστούν οι εντυπώσεις της κοινής γνώμης. Αυτό όμως που έχει ιδιαίτερη σημασία είναι ότι σχεδόν από όλες τις δημοσκοπήσεις του τελευταίου διαστήματος και παρά τις συνεχείς εξαγγελίες και τα μέτρα είναι ότι παγιώνεται μια διαφορά των περίπου 7,5 μονάδων για τη Ν.Δ., μια διαφορά η οποία εμφανίζεται σχεδόν σταθερή τα τελευταία περίπου δύο χρόνια.

Επίσης, οι περισσότερες δημοσκοπήσεις αναδεικνύουν με σαφή τρόπο και τα "αδύνατα σημεία" του ΠΑΣΟΚ σε κοινωνικό επίπεδο. Σύμφωνα με τα πρώτα συμπεράσματα που εξάγονται λοιπόν από το πρόσφατο μπαράζ των δημοσκοπήσεων, το ΠΑΣΟΚ έχει σημαντικό πρόβλημα:

• Στα λεγόμενα μεσαία στρώματα τα οποία μετακινούνται προς τη Ν.Δ., αν και το 1996 και το 2000 είχαν στηρίξει τον Κώστα Σημίτη.

• Στις ημιαστικές περιοχές όπου υπάρχουν σοβαρά προβλήματα, ελλείψεις και αίσθημα απομόνωσης.

• Στις νέες ηλικίες 25-35 χρονών (άντρες και γυναίκες) καθώς εκεί συναντώνται τα μεγαλύτερα ποσοστά ανεργίας και καθώς οι νέοι άνθρωποι αντιμετωπίζουν σημαντικά οικονομικά προβλήματα για να δημιουργήσουν τη δική τους ζωή.



Το πολυτελές ξενοδοχείο 'The Athenian Callirhoe' στο κέντρο της Αθήνας αναδύθηκε μέσα από τη γνώση, την εμπειρία και τη δημιουργική φαντασία των ανθρώπων που το υλοποίησαν.

Τα ολοκληρωμένα συστήματα γυψοσανίδων και οροφών Rigips που χρησιμοποιήθηκαν σε όλους τους χώρους του ξενοδοχείου επιλέχθηκαν σύμφωνα με υψηλά κριτήρια αισθητικής, πυροπροστασίας και ακουστικής που απαιτούσαν οι αυστηρές προδιαγραφές μελέτης και κατασκευής. Σημαντικά επιπρόσθετα πλεονεκτήματα των συστημάτων Rigips είναι η γρήγορη και ελαφρού βάρους κατασκευή.

Η Rigips προμηθεύει όλα σχεδόν τα μεγάλα οικοδομικά έργα που γίνονται στην Ελλάδα, όπως: Ολυμπιακό Χωριό, κτίριο ΟΕΟΑ Αθήνα 2004, Σπίτι 'Αρσης Βαρών, Ολυμπιακό Κωπηλατοδρόμιο, IBC, Hilton, Μαιευτική-Γυν/κή Κλινική "Γέννεσις", Νομαρχιακό Γενικό Νοσοκομείο Βόλου, Μ. Βρετάννια, Μέγαρο Φίλων της Μουσικής, κλπ.

BPB Rigips
Δημιουργούμε χώρους

ΕΜΠΟΡΙΚΟΣ ΣΥΝΕΡΓΑΤΗΣ: ΔΟΜΗΣΗ ΡΟΔΟΥ Α.Ε.Β.Ε - 3ο χμ Λεωφ. Ρόδου- Λίνδου, Τηλ: 22410 68140-1 Fax: 64050

ΓΕΡΜΑΝΙΚΑ ΣΤΗΝ ΙΑΛΥΣΟ
ΟΙΚΟΔΙΔΑΣΚΑΛΕΙΟ
ΛΑΖΑΡΟΥ
ΛΑΖΑΡΙΔΗ
ΦΡΟΝΤΙΣΤΗ - ΚΑΘΗΓΗΤΗ ΓΕΡΜΑΝΙΚΗΣ
ΙΑΛΥΣΟΣ, λεωφ. Ηρακλειδών 2α, γ' όροφος (άνωθεν Εμπορικής Τράπεζας), τηλ. 22410 91163

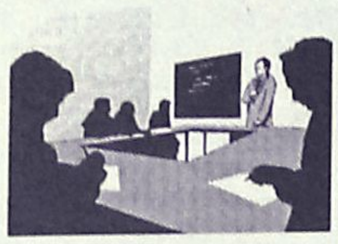

Αυστηρά **ολιγομελή** τμήματα και προσωπική διδασκαλία εγγυούνται, όπως πάντα, τη **ΣΩΣΤΗ** εκμάθηση της γλώσσας, **ζωντανά** και **γρήγορα.**

RO- FLAMENCO DANZA

FLAMENCO! Έκφραση χορευτικής τέχνης!

ΤΜΗΜΑΤΑ ΟΛΟ ΤΟΝ ΧΡΟΝΟ
ΕΡΑΣΙΤΕΧΝΙΚΑ • ΕΠΑΓΓΕΛΜΑΤΙΚΑ

ΕΝΑΡΞΗ ΜΑΘΗΜΑΤΩΝ 6 ΟΚΤΩΒΡΙΟΥ 2003!

ΕΙΔΙΚΕΣ ΤΙΜΕΣ ΣΕ ΦΟΙΤΗΤΕΣ

ΠΛΗΡ. ΕΓΓΡΑΦΕΣ ΚΑΘΗΜΕΡΙΝΑ (ΩΡΕΣ ΓΡΑΦΕΙΟΥ)
ΤΗΛ. 2241-0-28436 • 2241-0-28456 ΦΑΞ, ΚΙΝ. 6944767038
E- MAIL INFO@ RO-FLAMENCO.GR
ΚΛΑΥΔΙΟΥ ΠΕΠΕΡ 1 ΖΕΦΥΡΟΣ

· ΕΠΙΚΟΙΝΩΝΙΑ ΓΙΑΣΙΡΑΝΗ ΜΑΤΟΥΛΑ

ΔΙΠΛ. ΕΠΑΓΓ. ΣΧΟΛΗΣ F.D.C. ΑΘΗΝΩΝ(ΣΥΣΤΗΜΑ ALIANZA)

ΜΟΝΑΔΙΚΗ ΔΙΠΛ/ ΧΟΣ ΣΤΗΝ ΕΛΛΑΔΑ ΙΔΡΥΜΑΤΟΣ FLAMENCO
(FUNTACION CRISTINA HEEREN ARTE DE FLAMENCO)
ΣΕΒΙΛΛΗ ΙΣΠΑΝΙΑ.

8ΧΡΟΝΗ ΕΠΑΓΓΕΛΜΑΤΙΚΗ ΧΟΡΕΥΤΙΚΗ & ΔΙΔΑΚΤΙΚΗ ΔΡΑΣΤΗΡΙΟΤΗΤΑ ΣΤΗΝ ΕΛΛΑΔΑ ΚΑΙ ΤΟ ΕΞΩΤΕΡΙΚΟ ΥΠΟΓΡΑΦΟΥΝ ΤΙΣ ΣΠΟΥΔΕΣ ΣΑΣ.

ΤΟΛΜΗΣΤΕ! ΔΩΣΤΕ ΝΟΗΜΑ ΣΤΗΝ ΖΩΗ!

"Ληστεύουν" τα έσοδα των αεροδρομίων Ρόδου και Κω

Συνεχής αφαίμαξη από το Σπατόσημο!

Μόνο τον Ιούλιο άρπαξαν αυθαίρετα 5,5 εκατ. ευρώ από το αεροδρόμιο της Ρόδου και 2,8 εκ. από της Κω

Στην δικαιοσύνη είναι επιβεβλημένο να προσφύγουν οι εκπρόσωποι των τοπικών φορέων για να αποτρέψουν την συνεχιζόμενη "ληστεία" στα έσοδα των αεροδρομίων Ρόδου και Κω!

Κόντρα στους ίδιους τους νόμους η κυβέρνηση των Αθηνών βάζει χέρι στους λογαριασμούς που αφορούν τα έσοδα από το τέλος εκσυγχρονισμού αεροδρομίου (το Σπατόσημο) και τα εκχωρεί στην Ολυμπιακή για να εξοφληθούν χρέη της εταιρείας στο αεροδρόμιο "Ελ. Βενιζέλος".

Σχεδόν κάθε χρόνο πραγματοποιείται αυτή η "ληστεία" παρά το γεγονός ότι ο σχετικός νόμος, ρητά και κατηγορηματικά προβλέπει ότι τα έσοδα από το Σπατόσημο διατίθενται σε ποσοστό 80% στο αεροδρόμιο από το οποίο εισπράχθηκαν.

Και φέτος δυστυχώς οι παράγοντες της κυβέρνησης των Αθηνών, φρόντισαν και πήραν τα χρήματα.

Τον περασμένο Ιούλιο συγκεκριμένα, από τα έσοδα του αεροδρομίου Ρόδου βούτηξαν ποσό 5.548.656,10 ευρώ και από το αεροδρόμιο της Κω 2.881.772,16 ευρώ (συνολικά και από τα δύο αεροδρόμια το ποσό που απαλλοτριώθηκε προσεγγίζει τα 3 δισεκατομμύρια δραχμές!)

Αυτό συμβαίνει για πολλοστή φορά τα τελευταία χρόνια. Ο πρώτος που το είχε εντοπίσει και το είχε καταγγείλει ήταν ο πρώην βουλευτής κ. Αναστ. Καραμάριος, πριν από 5 περίπου χρόνια.

Κι επειδή ακριβώς η αφαίμαξη των εσόδων, γίνεται πλέον σε ετήσια βάση, εξετάζεται το ενδεχόμενο τοπικοί φορείς και παράγοντες να προσφύγουν στην δικαιοσύνη.



Η ίδια "ληστεία" γίνεται και στ' άλλα περιφερειακά αεροδρόμια της χώρας και είναι πιθανόν να υπάρξουν συντονισμένες αντιδράσεις.

Με έγγραφα του υπουργείου Μεταφορών (Υπηρεσίας Πολιτικής Αεροπορίας) και υπουργείου Οικονομικών (Γενικό Λογιστήριο του Κράτους) αποκαλύπτεται η μεταφορά 26 εκατομμυρίων ευρώ από τα περιφερειακά αεροδρόμια, για να καλυφθούν οι οφειλές της Ολυμπιακής.

Πρόκειται για διαδικασία που καταστρατηγεί τον νόμο 2065/92 ο οποίος προβλέπει ότι τα έσοδα από τις εισπράξεις τελών αεροδρομίου, το γνωστό σπατόσημο, που επιβάλλεται σε όλα τα αεροδρόμια της χώρας επί της τιμής του αεροπορικού εισιτηρίου, συγκεντρώνονται στον ειδικό λογαριασμό, με ειδικό κωδικό για κάθε αεροδρόμιο, και σε ποσοστό 80% διατίθενται για τη χρηματοδότηση έργων και εξοπλισμού, καθώς και την εν γένει κάλυψη του λειτουργικού και επενδυτικού κόστους του αεροδρομίου από το οποίο συγκεντρώθηκαν.

Εικάζεται βάσιμα ότι η αφαίμαξη των 26 εκατομμυρίων ευρώ, έχει άμεση σχέση με την ιδιωτικοποίηση της Ολυμπιακής Αεροπορίας.

Από τα στοιχεία πάντως προκύπτει ότι η Δωδεκάνησος (με τα 2 αεροδρόμια Ρόδου και Κω) είναι η περιφέρεια που απομυζάται περισσότερο.

Τον περασμένο Ιούλιο "ληστεύτηκε" με 8,5 περίπου εκατομμύρια ευρώ, ενώ από το αεροδρόμιο Ηρακλείου πήραν 7,7 εκατ. ευρώ, από το αεροδρόμιο Χανίων 2,4 εκ. ευρώ, από το αεροδρόμιο Κέρκυρας 2,2 εκ. ευρώ, από το αεροδρόμιο Σαντορίνης 1,2 εκ. ευρώ κ.λπ.

Επειδή ακριβώς η κατάσταση έχει φθάσει στο απροχώρητο, εξετάζεται ως ύστατη λύση η προσφυγή στην δικαιοσύνη, σε μια προσπάθεια να περιφρουρηθούν τα συμφέροντα του νομού.

Καταθέσεις μαρτύρων για το "Ατλάντικα"

Ξεκίνησαν από χθες το πρωί να καταθέτουν ενώπιον του εισαγγελέα Πρωτοδικών Ρόδου, οι πρώτοι μάρτυρες που έχουν κληθεί για την περίπτωση της έρευνας που έχει ξεκινήσει στη νέα ξενοδοχειακή μονάδα του επιχειρηματία κ. Νικολή Νικολαΐδη στην περιοχή των Κολυμπίων.

Σύμφωνα με όσα έγιναν γνωστά, οι πρώτοι μάρτυρες που θα κληθούν να καταθέσουν για την συγκεκριμένη υπόθεση, είναι υπάλληλοι και στελέχη της Πολεοδομίας της Νομαρχιακής Αυτοδιοίκησης Δωδεκανήσου, καθώς επίσης και αρμόδιοι μηχανικοί.

Για την περίπτωση, αξίζει να σημειωθεί ότι δεν έχει σχηματιστεί δικογραφία και ότι διενεργείται αυτοπρόσωπη προκαταρκτική έρευνα από τον ίδιο τον Προϊστάμενο της Εισαγγελίας Πλημμελειοδικών Ρόδου κ. Γεώργιο Οικονόμου, ο οποίος και θα πάρει τις σχετικές αποφάσεις στην συνέχεια, ανάλογα με τα στοιχεία που θα προκύψουν.



Thalassa FORUM Spa

ΚΕΝΤΡΟ
ΘΑΛΑΣΣΟΘΕΡΑΠΕΙΑΣ ΚΑΙ ΑΝΑΖΩΟΓΟΝΗΣΗΣ

- SPA
- Θαλασσοθεραπείες
- Λασποθεραπείες
- Jacuzzi
- Σάουνα
- Χαμάμ
- Γυμναστήριο
- Aqua GYM στη θερμαινόμενη πισίνα
- Μαθήματα κολύμβησης για παιδιά

Σάββατο - Κυριακή Έκπτωση 50%

Ξεκουράζομαι
Χαλαρώνω
Αναζωογονούμαι
Περιποιούμαι
Γυμνάζομαι
Ρήματα που σας ταιριάζουν!



Thalassa FORUM SPA
Η συμμαχία της θάλασσας και των αιθέριων ελαίων
Το δικαιούστε!
ΤΕΡΜΑ ΦΕΡΕΝΙΚΗΣ ΠΑΡΑΛΙΑ ΙΑΛΥΣΣΟΥ ΤΗΛ: 22410 96610 FAX: 22410 96655



Σύμφωνα με επίσημα στοιχεία της ΥΠΑ

Κατακόρυφη πτώση των αφίξεων τον μήνα Σεπτέμβριο

Η αεροπορική κίνηση ήταν η χειρότερη της τελευταίας τριετίας • Η μείωση στο 15,75%

Με κατακόρυφη πτώση των αφίξεων, έκλεισε ο Σεπτέμβριος, σύμφωνα με τα επίσημα στοιχεία της Υπηρεσίας Πολιτικής Αεροπορίας. Η μείωση στους ξένους τουρίστες που ήρθαν τον προηγούμενο μήνα στη Ρόδο, ήταν της τάξης του 15,75%, και σίγουρα μεγαλύτερη απ' αυτήν που υπολογιζόταν αρχικά.

Η αεροπορική κίνηση ήταν η χαμηλότερη της τελευταίας τριετίας, αφού παρουσιάζεται μία απόκλιση που εκφράζεται με διψήφιο νούμερο. Απεναντίας οι πτήσεις εσωτερικού αυξήθηκαν, και μαζί μ' αυτές, αυξήθηκαν και οι επιβάτες που ήρθαν στη Ρόδο.

Με βάση λοιπόν τα αποτελέσματα της κίνησης που κατέγραψε η ΥΠΑ, κατά τον περασμένο μήνα πραγματοποιήθηκαν 2.442 πτήσεις τσάρτερ, έναντι 2.693 το Σεπτέμβριο του 2002 και 2.764 τον αντίστοιχο μήνα του 2001. Η μείωση δηλαδή στην πραγματοποίηση πτήσεων έφτασε το 9,32%, ενώ σε σύγκριση με πρόπερσυ, το 11,65%.

Ο αριθμός των ξένων τουριστών που ήρθαν το Σεπτέμβριο στη Ρόδο ανήλθε σε 192.360 άτομα, ενώ πέρυσι ήρθαν σε 228.314 άτομα. Τον ίδιο μήνα του 2001 οι τουρίστες που ήρθαν ήταν 236.750 άτομα. Η μείωση σε σχέση με πέρυσι είναι 15,75% και σε σχέση με πρόπερσι 18,75%. Ουσιαστικά δηλαδή, υπάρχει μία διαφορά 250 πτήσεων από πέρυσι και 320 από πρόπερσι, καθώς και μία διαφορά 36.000 επιβατών σε σχέση με το 2002 και 44.000 με το 2001!

Ιδιαίτερος σχολιασμός δεν χρειάζεται καθώς οι διαφορές σε σύγκριση με τα τελευταία χρόνια είναι εμφανείς.

Πρέπει όμως να σημειωθεί ότι στην κίνηση με πτήσεις εσωτερικού, υπήρξε αύξηση. Συγκεκριμένα πραγματοποιήθηκαν 1.272 πτήσεις έναντι 1.148 πέρυσι, με τις οποίες μεταφέρθηκαν 31.454 άτομα έναντι 30.122 το Σεπτέμβριο του 2002.

Καθόλο το μήνα που πέρασε, διακινήθηκαν μέσω του αεροδρομίου μας με πτήσεις εσωτερικού 66.629 άτομα, και με πτήσεις εξωτερικού 400.993 άτομα.

ΑΝΑΛΥΤΙΚΑ

Ο μεγαλύτερος αριθμός ξένων τουριστών που ήρθε τον προηγούμενο μήνα στη Ρόδο, προερχόταν από την Αγγλία, ενώ ακολούθησαν οι χώρες Γερμανία, Σουηδία, Ιταλία, Ολλανδία και Αυστρία. Σε όλες τις κατηγορίες αλλοδαπών τουριστών σημειώθηκε μείωση, και μόνο στους Γάλλους (769 άτομα), στους Κύπριους (182 άτομα) στους Πολωνούς (518 άτομα), στους Σλοβάκους (871 άτομα) και τους Ρώσους (300 άτομα) σημειώθηκε αύξηση.

Πιο συγκεκριμένα, το Σεπτέμβριο η κίνηση διαμορφώθηκε όπως φαίνεται στον πίνακα.

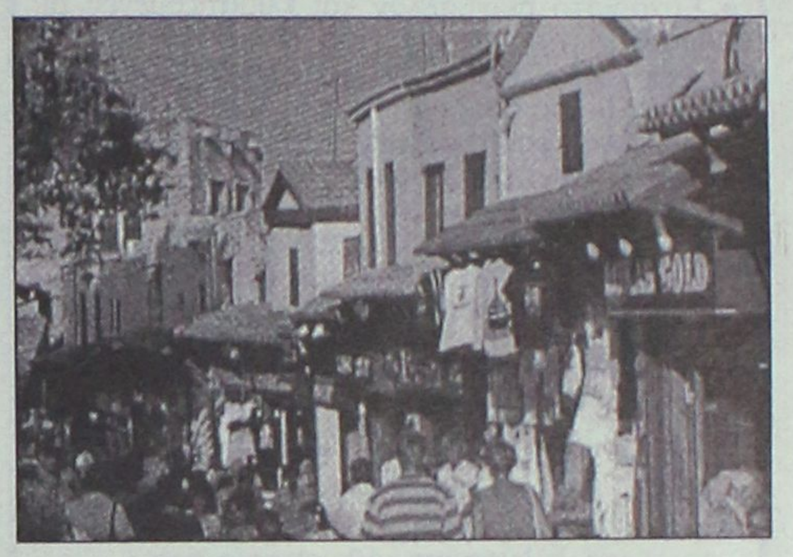

Μεγάλη μείωση και στα έσοδα το επτάμηνο

ΣΕΛΙΔΑ 12

α.α	ΧΩΡΑ	ΕΠΙΒΑΤΕΣ 2002	2003	%
1	ΑΓΓΛΙΑ	77717	60845	-21,71
2	ΓΕΡΜΑΝΙΑ	47112	43870	-6,88
3	ΣΟΥΗΔΙΑ	13282	10942	-17,62
4	ΝΟΡΒΗΓΙΑ	7289	6953	-4,61
5	ΔΑΝΙΑ	6975	6032	-13,52
6	ΦΙΛΛΑΝΔΙΑ	6544	6267	-4,23
7	ΟΛΛΑΝΔΙΑ	10095	8109	-19,67
8	ΒΕΛΓΙΟ	6918	5874	-15,09
9	ΛΟΥΞΕΜΒΟΥΡΓΟ	964	938	-2,70
10	ΕΛΒΕΤΙΑ	4445	3031	-31,81
11	ΑΥΣΤΡΙΑ	12664	8735	-31,02
12	ΙΤΑΛΙΑ	11896	10887	-8,48
13	ΠΟΥΓΚΟΣΛΑΒΙΑ	91	98	7,69
14	ΓΑΛΛΙΑ	1893	2662	40,62
15	ΙΡΛΑΝΔΙΑ	726	673	-7,30
16	ΙΣΡΑΗΛ	8341	3362	-59,69
17	ΙΟΡΔΑΝΙΑ	7		-100,00
18	ΚΥΠΡΟΣ	346	528	52,60
19	ΑΙΓΥΠΤΟΣ	77	3	-96,10
20	ΟΥΓΓΑΡΙΑ	1906	1469	-22,93
21	ΛΙΒΑΝΟΣ	199	212	6,53
22	ΤΣΕΧΙΑ	2954	2976	0,74
23	ΠΟΡΤΟΓΑΛΙΑ	70	96	37,14
24	ΙΣΛΑΝΔΙΑ			
25	ΤΟΥΡΚΙΑ			
26	ΖΑΜΠΙΑ			
27	ΣΑΟΥΔΙΚΗ ΑΡΑΒΙΑ			
28	ΠΟΛΩΝΙΑ	2896	3514	21,34
29	ΡΩΣΙΑ	514	803	56,23
30	ΕΣΘΟΝΙΑ			
31	ΣΥΡΙΑ			
32	ΡΟΥΜΑΝΙΑ			
33	ΣΛΟΒΕΝΙΑ	601	483	-19,63
34	FYROM			
35	ΜΑΛΤΑ			
36	ΑΡΑΒ. ΕΜΙΡΑΤΑ			
37	ΣΛΟΒΑΚΙΑ	1792	2663	48,60
38	ΙΣΠΑΝΙΑ		335	

imagine...

SCHOOL OF ENGLISH

Διδάσκουν ROB Και HELEN DAVIES

- Μήπως έχετε απογοητευθεί με την πρόοδο του παιδιού σας στα αγγλικά;
- Μήπως έχει δώσει εξετάσεις χωρίς την **κατάλληλη** προετοιμασία και έχει **φυσικά** αποτύχει μία ή δύο φορές;
- Μήπως μετά από τέσσερα-πέντε χρόνια το παιδί σας έχει **ακόμη** ελλείψεις στη γλώσσα;
- Μήπως μετά από έξι χρόνια **ακόμη** δεν έχει δώσει για Lower;

Φανταστείτε...

- Ενα φροντιστήριο που θα του έχετε **απόλυτη** εμπιστοσύνη.
- Ευχάριστο περιβάλλον και κλιματιζόμενες αίθουσες.
- Περιορισμένος αριθμός μαθητών σε κάθε τάξη για καλύτερη απόδοσή τους.
- Μαθητές προετοιμασμένοι **100%** για τις εξετάσεις Lower και Proficiency.
- Συχνά τεστ και επικοινωνία με τους γονείς πάνω στην πρόοδο των παιδιών σας.
- A Junior και B Junior σε ένα χρόνο!
  A Senior και B Senior σε ένα χρόνο!

Βασ. Ηρακλείου & Αγίας Λαύρας 74
(συνοικία Αγίων Αναργύρων)

Υπευθ. **Σπ. ROB DAVIES**
(αριστούχος Αγγλ. Φιλολογίας και Γλωσσολογίας).
Ζητήστε **πληροφορίες, επικοινωνήστε** μαζί μας για να **λύσουμε** κάθε **απορία σας**
στα τηλ. **73798, 39853.**

Οι εγγραφές **συνεχίζονται!**

UNIVERSAL LANGUAGE CENTRE
ΚΕΝΤΡΟ ΞΕΝΩΝ ΓΛΩΣΣΩΝ
στην ΙΑΛΥΣΟ
ΠΛΗΡΟΦΟΡΙΕΣ- ΕΓΓΡΑΦΕΣ
Μ. Ζέρβα, Ιαλυσός
Τηλ.: 22410-92549, 92121

- ***SUPER COURSE** - ταχεία μέθοδος προετοιμασίας αρχαρίων μαθητών με δυνατότητα απόκτησης πτυχίων LOWER στην Α' ή Β' Γυμνασίου*

- *Μεθοδική ταχεία προετοιμασία ενός μόνον έτους ή λιγότερο απ' αυτό (για σπουδαστές με προηγούμενες γνώσεις της γλώσσας) για απόκτηση πτυχίων LOWER και PROFICIENCY διαφόρων τύπων πλήρως αναγνωρισμένων από το ΔΗΜΟΣΙΟ και ΑΣΕΠ.*

LOWER
- F.C.E. Δεκεμ/03 & Ιουν/04
- E.C.C.E. Μάιος/04
- EDEXCEL Δεκ/03 & Μάιος/04
- T.O.I.E.C. κάθε εβδομάδα
- ΚΡΑΤΙΚΟ Νοεμ/03

PROFICIENCY
- CAMBRIDGE Δεκ./03 & Ιουν/04
- MICHIGAN 30 Νοεμ/03
- T.O.I.E.C. (advanced) κάθε εβδομάδα
- T.O.E.F.E.L. κάθε μήνα
- I.E.L.T.S.

- *ΤΑΧΥΡΥΘΜΑ ΑΠΟΤΕΛΕΣΜΑΤΙΚΑ μαθήματα για ΕΠΑΓΓΕΛΜΑΤΙΕΣ - εργαζόμενους στον τουριστικό τομέα (αυστηρά ολιγομελή τμήματα).*

- *Δυνατότητα ΙΔΙΑΙΤΕΡΩΝ ΜΑΘΗΜΑΤΩΝ εντός ή εκτός του Φροντιστηρίου.*

Υπεύθυνη Σπουδών: **Ε. Τερζάκη**
Πτυχ. Αγγλικής Φιλολογίας
Βρετ. Πανεπιστημίου

Από τον υπουργό Εθνικής Οικονομίας κ. Χριστοδουλάκη

Υποσχέσεις για ειδικές διατάξεις για τα νησιά!

Σύσκεψη χθες με βουλευτές για τον αναπτυξιακό νόμο που όμως δόθηκε στη δημοσιότητα

Ειδικές διατάξεις που θα αφορούν τα νησιά πρόκειται να συμπεριληφθούν στο νέο αναπτυξιακό νόμο, όπως τουλάχιστον υποσχέθηκε ο υπουργός Εθνικής Οικονομίας κ. Νικ. Χριστοδουλάκης, σε συνάντηση που είχε χθες με βουλευτές του ΠΑΣΟΚ από τους νησιωτικούς νομούς.

Οι διατάξεις αυτές, αναμένεται ότι θα εξειδικευτούν στη συνέχεια. Ηδη πάντως χθες κατατέθηκε στη Βουλή το νομοσχέδιο, χωρίς να υπάρξει καμμία μνεία.

Ο κ. Χριστοδουλάκης πάντως υποσχέθηκε ότι θα υπάρχουν ειδικές διατάξεις για τα νησιά, και ως εκ τούτου και οι τοπικοί παράγοντες τελούν σε στάση αναμονής.

Στα χέρια πάντως των αρμοδίων του υπουργείου, βρίσκονται συγκεκριμένες και ρεαλιστικές προτάσεις, που εφόσον υιοθετηθούν θα δημιουργήσουν συνθήκες ανάπτυξης για την ευρύτερη νησιωτική περιοχή.

Αναφορικά με την χθεσινή συνάντηση από το πολιτικό γραφείο του βουλευτή κ. Κ. Σφυρίου, ανακοινώθηκαν τα εξής:

«Σήμερα (6/10) το μεσημέρι πραγματοποιήθηκε σύσκεψη βουλευτών του ΠΑΣΟΚ από τους νομούς του Αιγαίου με τον υπουργό Οικονομίας και Οικονομικών κ. Ν. Χριστοδουλάκη, με αντικείμενο το αναπτυξιακό νομοσχέδιο (προσχέδιο του οποίου δόθηκε σήμερα -επίσημα- στη δημοσιότητα). Στη σύσκεψη -που έγινε στο υπουργείο Οικονομίας- συμμετείχαν οι βουλευτές Σφυρίου και Παπανικόλας (Δωδεκάνησα), Λεβογιάννης και Παπαζώη (Κυκλάδες), Παπαδέλης (Λέσβος) και Βαρδίκος (Σάμος).

Οι βουλευτές κατέθεσαν στον υπουργό συμπληρωματικές προτάσεις, που απηχούν και τις απόψεις, των τοπικών φορέων των νησιών (όπως εξάλλου κυκλοφόρησαν γραπτά (και προφορικά κατά τη σχετική συνεδρίαση του Ν.Σ. Δωδ/σου την Παρασκευή 3/10).

Ο κ. Χριστοδουλάκης αποδέχθηκε να περιληφθούν στο σχέδιο νόμου ειδικές διατάξεις για τα νησιά. Για ορισμένες μάλιστα έγινε -συγκεκριμένα- λόγος και κατά τη σημερινή σύσκεψη».

Η εξειδίκευση των προτάσεων θα γίνει μέσα στις επόμενες μέρες σε συνεργασία των βουλευτών με τον υπουργό κ. Χριστοδουλάκη και τον γενικό γραμματέα του ΥΠΕΘΟ κ. Θέο.

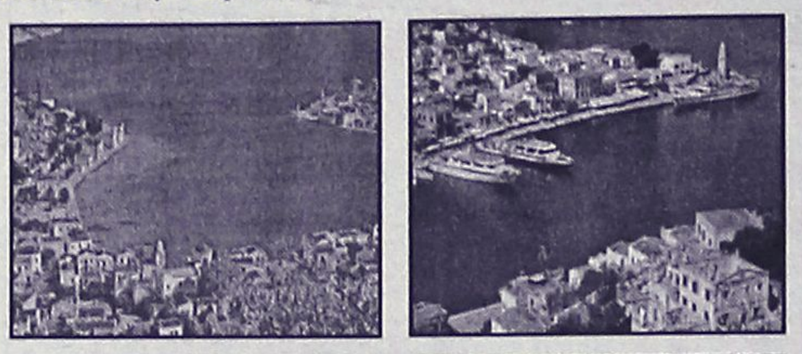

Το κείμενο του Αναπτυξιακού Νόμου στη σελ. 47

Συνεδριάζει η Δ.Ε. του Τ.Ε.Ε. Δωδ/σου

Σήμερα το βράδυ (8 ώρα) πρόκειται να συνεδριάσει η διοικούσα επιτροπή του ΤΕΕ Δωδεκανήσου. Τα θέματα που θα την απασχολήσουν σύμφωνα με την ημερήσια διάταξη είναι τα εξής:

1. Ενημέρωση.
2. Οργάνωση εκδήλωσης παρουσίασης CD «Κωδικοποίηση Πολεοδομικής Νομοθεσίας ν. Ρόδου».
3. Οργανισμός ΤΕΕ.
4. Ορισμός πραγματογνώμονα ΤΕΕ για ποσοστά συνιδιοκτησίας σε ακίνητο.
5. Διάφορα.

Tres Jolie Tres Jolie Tres Jolie
ΠΑΙΔΙΚΑ - ΒΑΠΤΙΣΤΙΚΑ

ΚΟΥΤΑ ΒΑΠΤΙΣΗΣ ΚΟΜΠΛΕ

(ΦΟΡΕΜΑ ή ΚΟΥΣΤΟΥΜΙ - ΠΑΠΟΥΤΣΙΑ - ΛΑΔΘΠΑΝΑ
ΠΕΤΣΕΤΑ - ΕΣΩΡΟΥΧΑ- ΚΑΛΤΣΕΣ
ΣΕΤ ΛΑΔΙΟΥ - ΛΑΜΠΑΔΑ ΚΑΙ ΚΑΛΑΘΙ)

1ο ΠΑΚΕΤΟ:
ΜΟΝΟ!!! 369 € ΔΩΡΟ!!! 30 ΤΕΜΑΧΙΑ ΜΠΟΜΠΟΝΙΕΡΕΣ

2ο ΠΑΚΕΤΟ:
ΜΟΝΟ!!! 399 € ΔΩΡΟ!!! 40 ΤΕΜΑΧΙΑ ΜΠΟΜΠΟΝΙΕΡΕΣ

ΤΑ ΠΑΡΑΠΑΝΩ ΠΑΚΕΤΑ ΑΦΟΡΟΥΝ ΤΗΝ ΧΕΙΜΕΡΙΝΗ ΚΟΛΕΞΙΟΝ

TRES JOLIE
ΚΑΡΠΑΘΟΥ 6 ΡΟΔΟΣ *(έναντι Στοάς Ροίκου)*
Τηλ: 22410 28785

ΙΤΑΛΙΚΑ

ΦΡΟΝΤΙΣΤΗΡΙΟ ΙΤΑΛΙΚΩΝ
ΑΥΓΕΡΙΝΟΥ-ΠΑΠΑΧΡΙΣΤΟΦΗ ΔΕΣΠΟΙΝΑ

ΠΤΥΧΙΟΥΧΟΣ ΙΤΑΛΙΚΗΣ ΦΙΛΟΛΟΓΙΑΣ ΚΑΙ ΓΛΩΣΣΑΣ
ΠΑΝΕΠΙΣΤΗΜΙΟΥ ΣΙΕΝΑΣ

ΛΕΙΤΟΥΡΓΟΥΝ:

- αυστηρά ολιγομελή τμήματα (maximum 7 μαθητές στην τάξη) για μαθητές δημοτικού - γυμνασίου - λυκείου
- προετοιμασία για την απόκτηση των πιστοποιητικών γλωσσομάθειας DIPLOMA (Ιταλικό Ινστιτούτο), CELI, CILS C (Ιταλική Σχολή Αθηνών), PALSO.
- τμήματα για υποψηφίους στα ιταλικά πανεπιστήμια - πολυτεχνεία (διδασκαλία ιταλικής ορολογίας)
- εντατικά τμήματα διάρκειας 6 μηνών (Οκτώβριο - Απρίλιο) για φοιτητές τουριστικών σχολών-ξενοδοχοϋπαλλήλους

Πληροφορίες και εγγραφές καθημερινά
ΔΙΕΥΘΥΝΣΗ: Βάλια Σεμερτζίδη 9, Ανάληψη
Τηλέφωνα: 76877, 36339

Με εντολή του εισαγγελέα Πλημμελειοδικών Ρόδου κ. Γ. Οικονόμου

Προκαταρκτική για τη στατικότητα του κτιρίου του Δήμου Καμείρου!

Η υπόθεση ανατέθηκε σε Πταισματοδίκη μετά το δημοσίευμα της εφημερίδας "Γνώμη"



Επείγουσα προκαταρκτική εξέταση, διέταξε χθες το μεσημέρι σύμφωνα με πληροφορίες, ο εισαγγελέας Πλημμελειοδικών Ρόδου κ. Γεώργιος Οικονόμου, αναφορικά με δημοσίευμα της εβδομαδιαίας εφημερίδας «Γνώμη» σύμφωνα με το οποίο υπάρχει σοβαρό πρόβλημα με την στατικότητα του κτιρίου όπου στεγάζονται οι υπηρεσίες του Δήμου Καμείρου.

Σύμφωνα με τις ίδιες πληροφορίες, ο αρμόδιος εισαγγελέας έδωσε ήδη παραγγελία σε αρμόδιο πταισματοδίκη, να διερευνήσει την υπόθεση, καλώντας έτσι τους αρμόδιους και τους εμπλεκόμενους, να καταθέσουν ό,τι γνωρίζουν σε σχέση με την συγκεκριμένη υπόθεση.

Οι αρμόδιες αρχές, αναμένεται τώρα, να ξεκινήσουν την διαδικασία έρευνας, σε συνεργασία βέβαια και με μηχανικούς – πραγματογνώμονες οι οποίοι θα οριστούν για να ελέγξουν επιστημονικά πλέον εάν και κατά πόσο υπάρχουν ζητήματα στατικότητας για το συγκεκριμένο κτίριο που στεγάζει το δημοτικό κατάστημα του Δήμου Καμείρου, στη Σορωνή.

Πρόκειται για το παλαιό λύκειο της Σορωνής, το οποίο χτίσθηκε το 1970 με τις προδιαγραφές και τον στατικό και πολεοδομικό κανονισμό εκείνης της εποχής, με προσωπική μάλιστα εργασία της τότε κοινοτικής αρχής καθώς και των κατοίκων.

Όπως εξήγησαν οι μηχανικοί, ενώπιον του δημοτικού συμβουλίου Καμείρου, η θεμελίωση του κτιρίου είναι επιφανειακή, δεν υπάρχουν πέδιλα από μπετόν δεν υπάρχουν συνδετήριοι δοκοί, ενώ τα σίδερα που «δένουν» το κτίριο είναι ελάχιστα και αδύναμα. Τόνισαν ακόμη ότι και το μπετόν που χρησιμοποιήθηκε πριν από 33 χρόνια εκ των πραγμάτων θεωρείται εξασθενημένο. Τα δεδομένα αυτά, καθώς και οι ανησυχίες που διατυπώθηκαν, από δημοτικούς συμβούλους της μειοψηφίας, φαίνεται ότι δεν «έπεισαν» τον δήμαρχο κ. Στέφανο Δημητρά, ο οποίος μάλιστα για να στηρίξει και να υποστηρίξει την επιμονή του, επικαλέσθηκε το επιχείρημα ότι «και το δικό του γραφείο μέσα στο ίδιο κτιριακό συγκρότημα στεγάζεται».

Μηχανικοί, που ρωτήθηκαν από μέλη της μειοψηφίας του Δημοτικού Συμβουλίου Καμείρου, αν στην περίπτωση που γίνουν έργα στήριξης και ενίσχυσης του συγκεκριμένου κτιρίου το οικοδόμημα θα είναι πιο ασφαλές, επισήμαναν ότι δεν μπορούν να εγγυηθούν το γεγονός αυτό.

Ως εναλλακτική πρόταση, κατατέθηκε πάντως το ενδεχόμενο να κατεδαφιστεί το συγκεκριμένο κτιριακό συγκρότημα και στην θέση του να κατασκευαστεί ένα νέο, πιο σύγχρονο, με διαφορά κόστους που δεν θα ξεπερνούσε το 30 έως και 40%, πρόταση που ωστόσο απορρίφθηκε.

Βολές όπλων πεζικού στη Κατταβιά

Οπως έγινε αρμοδίως γνωστό, στο χρονικό διάστημα από 8 Οκτωβρίου έως 16 Οκτωβρίου θα εκτελεστούν βολές ελαφρών και βαρέων όπλων πεζικού, στο πεδίο ασκήσεων-βολών Κατταβιάς.

Επικίνδυνη περιοχή, η περικλειόμενη μεταξύ των οδών Κατταβιάς-Πλημμυρίου και Κατταβιάς-Πρασονησίου, καθώς και η θαλάσσια περιοχή, που εκτείνεται σε βάθος 15-20 χιλιομέτρων, από την ακτή του πεδίου βολής και ύψος 8.000 πόδια.

Κατά τις παραπάνω ημερομηνίες και ώρες ΑΠΑΓΟΡΕΥΕΤΑΙ κάθε κίνηση πεζών, τροχοφόρων, αλιέων, λεμβούχων, πλοίων και αεροσκαφών στην παραπάνω περιοχή προς αποφυγή ατυχημάτων.

Διευκρινίζεται ότι θα εκτελούνται και νυχτερινές βολές.

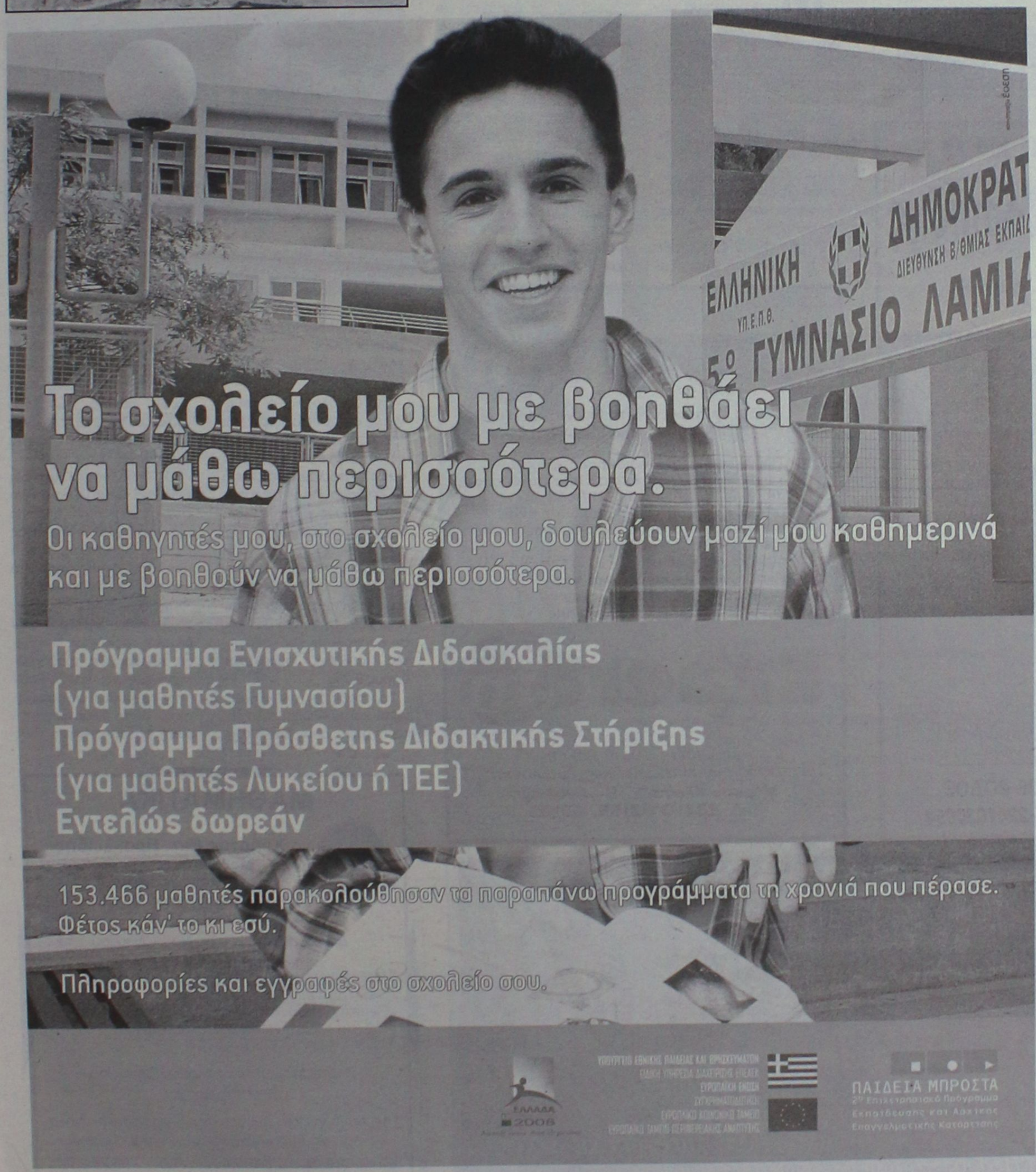

casa νοσταλγια

Τώρα και στη Ρόδο, ένα κατάστημα φέρνει την έκπληξη στο χώρο του δώρου και της εσωτερικής διακόσμησης. Φτιαγμένα με μεράκι και φαντασία για ανθρώπους με ξεχωριστό γούστο.



Μικροέπιπλα, φωτιστικά, χειροποίητες εικόνες, πίνακες, ξυλόγλυπτοι καθρέπτες, αντικείμενα από κασσίτερο, είναι μερικές από τις ιδέες που θα βρείτε σε μας.

Επιθυμία μας να γνωριστούμε από κοντά

ΚΑΡΠΑΘΟΥ 13 - ΡΟΔΟΣ
ΤΗΛ. (22410) 33111 & 77878

ΠΡΑΚΤΟΡΕΙΟ

Στεφανάκης-Ζορπίδης

ΔΡΟΜΟΛΟΓΙΑ ΛΑΝΕ

Σας γνωρίζουμε ότι τα δρομολόγια του ΙΕΡΑΠΕΤΡΑ διαμορφώνονται ως εξής, λόγω της ετήσιας συντήρησης του Β. ΚΟΡΝΑΡΟΣ:

Κάθε:
ΤΕΤΑΡΤΗ 04.30 για:
Χάλκη-Διαφάνι-Κάρπαθο (Πηγάδια)-Κάσο-Σητεία και επιστρέφει Ρόδο (τοπικό δρομολόγιο)

Κάθε:
ΠΕΜΠΤΗ 04.30 για:
Χάλκη-Διαφάνι-Πηγάδια (Κάρπαθο)-Κάσο-Σητεία-Αγιο Νικόλαο-Μήλο-Πειραιά

Κάθε:
ΚΥΡΙΑΚΗ 04.30 για:
Χάλκη-Διαφάνι-Πηγάδια (Κάρπαθο)-Κάσο-Σητεία-Αγιο Νικόλαο-Μήλο-Πειραιά

ΑΛΕΞ. ΔΙΑΚΟΥ 38-ΡΟΔΟΣ
Τηλ.: 22410/20625-2241030054

Διαδηλώσεις σε Αθήνα-Θεσσαλονίκη και άλλες

Απεργιακός πυρετός

Η κατάσταση αναμένεται να επιδεινωθεί τις

Απεργία για τις 6 Οκτωβρίου αποφάσισαν και οι δάσκαλοι (16/9/2003)Εκατοντάδες εκπαιδευτικοί όλων των βαθμίδων διαδήλωσαν τη Δευτέρα σε Αθήνα και Θεσσαλονίκη, διεκδικώντας αυξήσεις στις μηνιαίες αποδοχές τους, αλλά και στις πιστώσεις για την Παιδεία. Με πανό και συνθήματα, οι εκπαιδευτικοί δημοτικών, γυμνασίων, λυκείων και πανεπιστημίων - ΤΕΙ, συγκεντρώθηκαν το μεσημέρι στα Προπύλαια, έχοντας στο πλευρό τους εκπαιδευτικούς σε ιδιωτικά σχολεία.

Μετά τις κεντρικές ομιλίες από τους εκπροσώπους των επιμέρους οργανώσεων, άρχισε πορεία μέσω των οδών Πεσμαζόγλου -Σταδίου-Πλατείας Συντάγματος. Αντιπροσωπεία των διαδηλωτών μετέβη στο υπουργείο Παιδείας, όπου συναντήθηκε με τον υπουργό Πέτρο Ευθυμίου, από τον οποίο ζήτησαν να ικανοποιηθούν τα οικονομικά τους αιτήματα.

Ο υπουργός επανέλαβε ότι η κυβέρνηση έχει εξαντλήσει τα περιθώρια του προϋπολογισμού, τόνισε, όμως, ότι οι δαπάνες για την Παιδεία, φέτος θα είναι αυξημένες.

Συγκέντρωση και πορεία διαμαρτυρίας πραγματοποιήθηκε και στη Θεσσαλονίκη. Εκπαιδευτικοί της Πρωτοβάθμιας και Δευτεροβάθμιας εκπαίδευσης συγκεντρώθηκαν στις 11 το πρωί στην πλατεία Αρχαίας Αγοράς, μπροστά από το άγαλμα του Ελευθερίου Βενιζέλου και στη συνέχεια κατευθύνθηκαν προς το υπουργείο Μακεδονίας-Θράκης, όπου θυροκόλλησαν ψήφισμα με τα αιτήματά τους. Υπενθυμίζεται ότι οι πανεπιστημιακοί ζητούν αυξήσεις συνολικά 20% για την επόμενη διετία και ενσωμάτωση των επιδομάτων τους στο βασικό μισθό και συνεπώς στη σύνταξη. Στο ίδιο πλαίσιο κινούνται και οι εκπαιδευτικοί των Τεχνολογικών Εκπαιδευτικών Ιδρυμάτων.

Οι δάσκαλοι και οι καθηγητές ζητούν αυξήσεις της τάξης του 25% στις μηνιαίες αποδοχές τους, στις οποίες περιλαμβάνεται και το επίδομα των 176 ευρώ, που λαμβάνουν ήδη όλοι οι δημόσιοι υπάλληλοι.

Η κυβέρνηση δίνει 7% φέτος και πολιτική δέσμευση για 7% του χρόνου για τους πανεπιστημιακούς και τους καθηγητές των ΤΕΙ και σε δασκάλους και καθηγητές αύξηση συνολικού ύψους 9,8%.

Σήμερα Τρίτη, ολοκληρώνεται και η 48ωρη απεργία καθηγητών, όπου βάσει του υπουργείου Παιδείας η συμμετοχή ανήλθε στο 47,5%. Ωστόσο, εκπρόσωποι των εκπαιδευτικών υποστηρίζουν ότι η συμμετοχή ξεπέρασε το 70%.



Ακαρπη ήταν τη Δευτέρα η συνάντηση του υπουργού Γεωργίας με τους εκπροσώπους των γεωτεχνικών και κτηνιάτρων του Δημοσίου, που συνεχίζουν τις κινητοποιήσεις τους. Ενδεικτικό της διάστασης απόψεων μεταξύ των δύο πλευρών είναι το γεγονός ότι η συνάντηση κράτησε μόλις δέκα λεπτά.

Ο υπουργός Γεωργίας, Γιώργος Δρυς, ζήτησε να σταματήσει την απεργία για να αρχίσει ο διάλογος με την κυβέρνηση, αίτημα που δεν έγινε αποδεκτό από τους γεωτεχνικούς.

Προέχει, είπε ο κ. Δρυς, το δημόσιο συμφέρον που άπτεται της υγείας του λαού. Κάλεσε, δε, τους γεωτεχνικούς να επανέλθουν στην εργασία τους σύμφωνα και με τη δικαστική απόφαση για την απεργία τους

Expert in

Δώστε τη χαρά στα παιδιά να γνωρίσουν τον μαγικό κόσμο της πληροφορικής.

ΤΩΡΑ τα κέντρα εκμάθησης ηλεκτρονικών υπολογιστών **Expert In** σε συνεργασία με την εφημερίδα **«Η Ροδιακή»** **ΠΡΟΣΦΕΡΕΙ** σε όλα τα παιδιά ηλικίας 5-15 ετών ένα μήνα εκπαίδευσης στους Ηλεκτρονικούς Υπολογιστές **εντελώς δωρεάν.**
Αρκεί να συγκεντρώσετε δέκα κουπόνια που δημοσιεύονται καθημερινά στην πρώτη σελίδα της εφημερίδας

Expert in

Για να γνωρίσετε σωστά και υπεύθυνα τον κόσμο των Ηλεκτρονικών Υπολογιστών
Μάρκου Κλαδάκη 18- Ανάληψη
Τηλ. 22410 63155, 63185

ΜΑΘΗΜΑΤΙΚΑ

Χρήστος Εκτ. Ηρακλείδης
Μαθηματικός Εθνικού και Καποδιστριακού Πανεπιστημίου Αθηνών

Δεκτοί μαθητές Γυμνασίου – Λυκείου
και **φοιτητές ΤΕΙ – ΑΕΙ.**
Παραδίδονται ειδικά μαθήματα σε:
✓ φοιτητές του Πανεπιστημίου Αιγαίου (μαθήματα Εξαμήνων και Κατατακτήριες)
✓ υποψήφιους διαγωνισμών Δημοσίου (ΑΣΕΠ, Τράπεζες)
Υπεύθυνη γνώση, μεθοδικότητα, παραστατικότητα και παροχή δακτυλογραφημένων σημειώσεων.
Μαθήματα άκρως ιδιαίτερα ή ιδιαίτερα σε γκρουπ.
✆ **22410 76896, 34703** και **6938 492429**



ΒΙΟΛΟΓΙΚΟ ΚΟΜΜΩΤΗΡΙΟ
ΜΟΝΙΜΕΣ ΒΑΦΕΣ ΚΑΙ ΝΤΕΚΑΠΑΖ ΧΩΡΙΣ ΑΜΜΩΝΙΑ - ΡΑΣΤΑ - ΠΡΟΣΘΕΤΙΚΗ ΜΑΛΛΙΩΝ
Μαρία Πέρρος πτυχιούχος κομμωτικής με master
Ηρακλειδών 293 Ιαλυσός • τηλ. 2241090690 • Σάββατο ανοιχτά όλη μέρα έως 20.00

πόλεις από εκπαιδευτικούς όλων των βαθμίδων

σε ολόκληρη την Ελλάδα

επόμενες ημέρες λόγω της αδιαλλαξίας της Κυβέρνησης

και τους διαβεβαίωσε ότι όλα τα αιτήματά τους θα αντιμετωπιστούν με ουσιαστικό διάλογο. Ωστόσο, οι γεωτεχνικοί κατήγγειλαν την παρέμβαση του κ. Δρυ ως παρελκυστική και απέρριψαν τις προτροπές του. Αποφάσισαν, δε, να συνεχίσουν την απεργία παρά το γεγονός ότι κρίθηκε από το Πρωτοδικείο Αθηνών παράνομη και καταχρηστική και αύριο θα πραγματοποιήσουν συγκέντρωση διαμαρτυρίας μπροστά στο υπουργείο Γεωργίας (Αχαρνών 2). Ο κ. Δρυς αμέσως μετά τη συνάντηση δήλωσε ότι η ομοσπονδία των γεωτεχνικών «θεωρεί ότι τα αιτήματα που έθεσε πρέπει να ικανοποιηθούν και χωρίς την ικανοποίηση αυτή δεν είναι διατεθειμένη να ανοίξει διάλογο με την ηγεσία του υπουργείου Γεωργίας»

Η ΣΤΑΤΙΣΤΙΚΗ

Απεργία κήρυξαν οι υπάλληλοι της Εθνικής Στατιστικής Υπηρεσίας της Ελλάδος (Γενική Γραμματεία ΕΣΥΕ) διαμαρτυρόμενοι για την προωθούμενη αλλαγή στο νομικό σχήμα της υπηρεσίας. Σύμφωνα με εκπροσώπους του Συλλόγου των Εργαζομένων στην ΕΣΥΕ, οι οποίοι υπέβαλαν υπόμνημα στον υπουργό Οικονομίας και Οικονομικών, ζητούν να μην μετατραπεί η Γενική Γραμματεία της Στατιστικής σε Νομικό Πρόσωπο Δημοσίου Δικαίου.

Η ΠΟΕ ΟΤΕ

Σε αδιέξοδο κατέληξε η συνάντηση που είχε τη Δευτέρα το προεδρείο της ΠΟΕ-ΟΤΑ με τον υφυπουργό Εσωτερικών Λ.Παπαδήμα, μετά την πορεία διαμαρτυρίας των εργαζομένων στους δήμους και 24 κοινότητες της χώρας, προς το υπουργείο Εσωτερικών. Ο πρόεδρος της ΠΟΕ-ΟΤΑ Θ.Μπαλασόπουλος τόνισε ότι οι εργαζόμενοι που κήρυξαν 24ωρη απεργία δεν έλαβαν καμιά ουσιαστική απάντηση στα αιτήματά τους και καμιά δέσμευση από την πλευρά του υπουργείου, παρά μόνο την υπόσχεση για συνάντηση την ερχόμενη Πέμπτη των εργαζομένων και εκπροσώπων της ΚΕΔΚΕ και του υπουργείου Εσωτερικών.

Οι κινητοποιήσεις στη Ρόδο

Οι εκπαιδευτικοί και οι νοσοκομειακοί γιατροί της περιοχής μας, ήταν εκείνοι που είχαν το μεγαλύτερο ποσοστό συμμετοχής, από όλους τους κλάδους, στο χθεσινό...μπαράζ απεργιακών κινητοποιήσεων το οποίο συνεχίζεται και το αμέσως επόμενο χρονικό διάστημα, με τη συμμετοχή και άλλων κλάδων.

Τη χθεσινή ημέρα εγκαινιάστηκε ένα απεργιακό κύμα το οποίο αναμένεται να διαρκέσει μέχρι και μετά τα μέσα του Οκτώβρη. Συγκεκριμένα... ποδαρικό στις απεργίες έκαναν οι **δάσκαλοι και οι εκπαιδευτικοί των ιδιωτικών σχολείων, οι καθηγητές γυμνασίων και λυκείων, οι νοσοκομειακοί γιατροί καθώς και οι εργαζόμενοι στους Οργανισμούς Τοπικής Αυτοδιοίκησης α' βαθμού.**

Αναλυτικά, σύμφωνα με τα επίσημα στοιχεία που δόθηκαν χθες στη δημοσιότητα, όσον αφορά **στη Διεύθυνση Πρωτοβάθμιας Εκπαίδευσης Δωδεκανήσου, το ποσοστό συμμετοχής στη χθεσινή 24ωρη απεργία που προκήρυξε η ΟΛΜΕ, ανέρχεται, σε όλο το νομό, στο 72,5%.**

Συγκεκριμένα, από τους 1237 δασκάλους και νηπιαγωγούς που υπηρετούν στη Δωδεκάνησο, συμμετείχαν στην απεργία οι 864 ενώ οι 45 έκαναν χρήση της αδείας τους.

Ανά γραφείο: **Στην έδρα της Διεύθυνσης Πρωτοβάθμιας Εκπαίδευσης,** από τους 350 εκπαιδευτικούς που υπηρετούν, συμμετείχαν στην απεργία οι 276 δηλαδή ένα ποσοστό που ανέρχεται στο 80,2% ενώ εργάσθηκαν οι 68 και οι 6 είχαν άδεια.

● **Στο 1ο Γραφείο** του Νομού από τους 425 που υπηρετούν συμμετείχαν στην κινητοποίηση οι 285, δηλαδή ποσοστό της τάξεως του 68% ενώ εργάσθηκαν οι 134 και 6 είχαν άδεια. **Στο 2ο Γραφείο,** από τους 250 που υπηρετούν, συμμετείχαν στην απεργία οι 137 ενώ εργάσθηκαν οι 89 και οι 24 έκαναν χρήση της αδείας τους.

● **Στο 3ο Γραφείο,** από τους 212 που υπηρετούν, απέργησαν οι 166 ενώ εργάσθηκαν οι 37 και οι 9 είχαν άδεια.

Σε σχετική ανακοίνωση που εξέδωσε χθες ο Σύλλογος Εκπαιδευτικών Πρωτοβάθμιας Εκπαίδευσης και Προσχολικής Αγωγής Ρόδου καταγγέλλεται **η "απαράδεκτη άρνηση του ΥΠΕΠΘ για χορήγηση πιστώσεων στο νομό μας" ενώ κατέστει σαφές ότι απαιτούν συμπληρωματικούς διορισμούς για την κάλυψη όλων των κενών θέσεων στην Δωδεκάνησο.**

Οσον αφορά στους καθηγητές, που απεργούν και σήμερα, ικανοποιητική κρίνεται η συμμετοχή τους στη χθεσινή, πρώτη ημέρα της κινητοποίησής τους αλλά δεν φτάνει το ποσοστό των δασκάλων.

Συγκεκριμένα, σε σύνολο 1.294 καθηγητών γυμνασίων και λυκείων στο νομό Δωδεκανήσου, συμμετείχαν στην κινητοποίηση οι 663, δηλαδή ένα ποσοστό που ανέρχεται στο 51,24%.

Ακόμα, 24ωρη προειδοποιητική απεργία, πραγματοποίησαν χθες οι εργαζόμενοι στους ΟΤΑ α' βαθμού, στην οποία συμμετείχαν και οι υπάλληλοι στον τομέα καθαριότητας. **Αρκεί να αναφέρουμε ότι στο Δήμο της Ρόδου, το ποσοστό συμμετοχής των υπαλλήλων στην απεργία, μόλις που άγγιξε το 10%.**

Σε περίπτωση, πάντως που δεν ικανοποιηθούν τα αιτήματά τους, οι εργαζόμενοι στους ΟΤΑ θα επαναλάβουν την απεργία στις 16 και 17 Οκτωβρίου.

...Πρεμιέρα χθες και για τις κινητοποιήσεις των νοσοκομειακών γιατρών που συνεχίζουν σήμερα και αύριο και διεκδικούν την επίλυση οικονομικών τους αιτημάτων. **Χθες πάντως, το ποσοστό συμμετοχής των γιατρών του Περιφερειακού Γενικού Νοσοκομείου της Ρόδου στην απεργία, έφθασε στο 80% και το νοσηλευτικό μας ίδρυμα λειτουργούσε με προσωπικό ασφαλείας κάτι που αναμένεται να συμβεί σήμερα και αύριο.** Σημειώνεται, επίσης, ότι χθες από τις 9 το πρωί έως τη 1 το μεσημέρι, πραγματοποίησαν στάση εργασίας και οι εργαζόμενοι στο ΕΚΑΒ οι οποίοι, σε κεντρικό επίπεδο, θα πραγματοποιήσουν έκτακτη γενική συνέλευση για να καθορίσουν την περαιτέρω στάση τους, διεκδικώντας ένταξη του κλάδου στα βαρέα και ανθυγιεινά. Ακόμα, συνεχίζεται η απεργία διαρκείας των γεωτεχνικών και κτηνιάτρων του Δημοσίου. Ο απεργιακός κλοιός θα γίνει πιο έντονος ακόμα μέσα στις επόμενες ημέρες. Συγκεκριμένα, αύριο και μεθαύριο αναμένεται να απεργήσουν οι ιδιοκτήτες ταξί.

απολαύστε μοναδική ψυχαγωγία

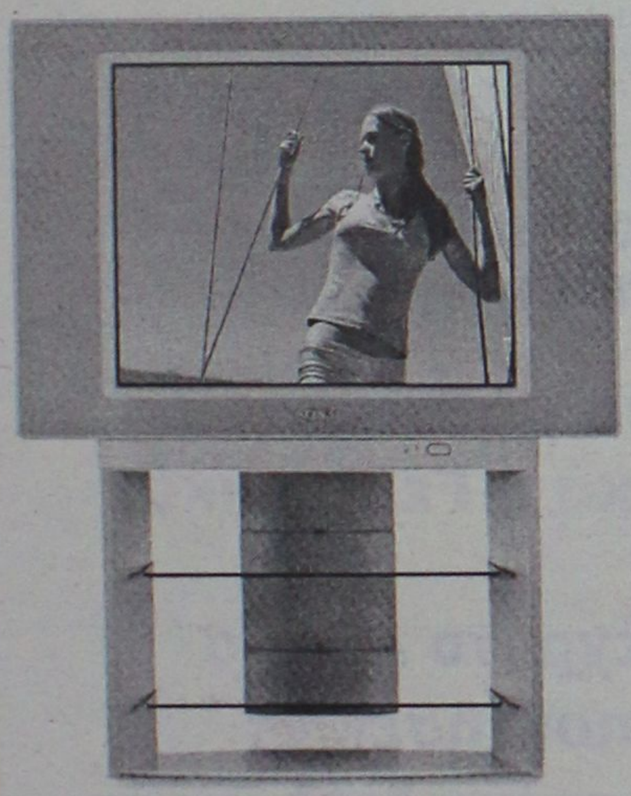

Μια κλασική τηλεόραση FD Trinitron WEGA θα κάνει τις βραδιές στο σπίτι πραγματική απόλαυση. Εξοχη αναπαραγωγή των χρωμάτων και υψηλή ευκρίνεια εικόνας σε κάθε σημείο της τηλεόρασης, ενώ η επεξεργασία 100Hz εγγυάται όμορφη τηλεθέαση - όσο και να διαρκέσει η βραδιά.

ΔΩΡΟ
έπιπλο τηλεόρασης

2 ΔΕΚΤΕΣ
PICTURE and PICTURE

€ 39,88Λx36 δόσεις
€ 1.254,00Λ μετρητοίς

ELECTRO NET Μοσχίδης
Π.Π. ΓΕΡΜΑΝΟΥ-
ΕΜΠΟΡΙΚΟ ΚΕΝΤΡΟ
ΠΛΑΤΕΙΑ ΦΩΚΙΑΛΗ
ΤΗΛ. (22410)20162-35846



Η δύναμη της φύσης και η τεχνολογία δίνουν στην ελληνική ύπαιθρο προοπτική.

Το Επιχειρησιακό Πρόγραμμα «Αγροτική Ανάπτυξη – Αναδιάρθρωση της Υπαίθρου 2000-2006» δημιουργεί τις προϋποθέσεις για την εξέλιξη και την ευημερία της ελληνικής υπαίθρου, επενδύοντας σε αυτή 3.042.000.000 ευρώ. Η υποστήριξη των αγροτικών δραστηριοτήτων γίνεται με τη δημιουργία υποδομών, που σχεδιάζονται με περιβαλλοντική ευαισθησία και με στόχο την ορθολογικότερη διαχείριση των υδατικών πόρων και την σεμνόρο ανάπτυξη της υπαίθρου. Έτσι, προστατεύονται οι φυσικοί και εδαφικοί πόροι και οι άνθρωποι αποκτούν περισσότερη αισιοδοξία για το μέλλον.

ΥΠΟΥΡΓΕΙΟ ΓΕΩΡΓΙΑΣ
ΕΠΙΧΕΙΡΗΣΙΑΚΟ ΠΡΟΓΡΑΜΜΑ
ΑΓΡΟΤΙΚΗ ΑΝΑΠΤΥΞΗ-ΑΝΑΔΙΑΡΘΡΩΣΗ
ΤΗΣ ΥΠΑΙΘΡΟΥ 2000-2006
Για το μέλλον, τη φύση, τον άνθρωπο.

ΕΛΛΗΝΙΚΗ ΔΗΜΟΚΡΑΤΙΑ ΥΠΟΥΡΓΕΙΟ ΓΕΩΡΓΙΑΣ
ΕΥΡΩΠΑΪΚΗ ΕΝΩΣΗ Ε.Γ.Τ.Π.Ε.-Π.
ΕΛΛΑΔΑ 2008

Από όργανα του Τμήματος Τροχαίας

Τσουχτερά πρόστιμα σε βιαστικούς οδηγούς

Πέντε τροχαία με 2 νεκρούς και 7 τραυματίες την περασμένη εβδομάδα στο Νομό μας

Τσουχτερά πρόστιμα σε βάρος 10 οδηγών αυτοκινήτων, δικύκλων, μοτοποδηλάτων και μοτοσικλετών που εντοπίστηκαν να κινούνται με υπερβολική ταχύτητα, , βεβαίωσαν μόνο στην διάρκεια της τελευταίας εβδομάδας, οι αρμόδιες αστυνομικές υπηρεσίες, σε αντίστοιχους ελέγχους που πραγματοποίησαν.

Στο ίδιο χρονικό διάστημα, (από τις 29 Σεπτεμβρίου έως και τις 5 Οκτωβρίου) στην περιοχή της Δωδεκανήσου, καταγράφτηκαν 5 τροχαία ατυχήματα, με δύο νεκρούς (στην Κω) και επτά ελαφρά τραυματίες.

Τα κυριότερα από τα αίτια των τροχαίων αυτών δυστυχημάτων και ατυχημάτων την τελευταία εβδομάδα ήταν: Η έλλειψη προσοχής κατά την οδήγηση, το αντικανονικό προσπέρασμα, ο αδέξιος χειρισμός, η υπερβολική ταχύτητα, η μη τήρηση απόστασης ασφαλείας, η είσοδος στο αντίθετο ρεύμα και η είσοδος πεζού στο οδόστρωμα χωρίς έλεγχο.



ΤΑ ΠΡΟΣΤΙΜΑ

Το ίδιο χρονικό διάστημα, όπως προκύπτει από τα στατιστικά στοιχεία που ανακοίνωσε χθες η Αστυνομική Διεύθυνση Δωδεκανήσου, οι τροχονόμοι σε δεκάδες ελέγχους που έκαναν στο οδικό δίκτυο της περιοχής μας, κατέγραψαν δεκάδες παραβάσεις σε βάρος οδηγών ιχ και μοτοσυκλετών.

Ειδικότερα, οι αστυνομικοί την περασμένη εβδομάδα, διενήργησαν 283 ελέγχους για μέθη σε αντίστοιχο αριθμό οδηγών, βεβαιώνοντας 7 παραβάσεις επιβάλλοντας έτσι τα αντίστοιχα πρόστιμα.

Αντίστοιχα, βεβαιώθηκαν και **10 παραβάσεις** σε βάρος ισάριθμων οδηγών που εντοπίστηκαν να... κινούνται με υπερβολική ταχύτητα.

Στις περιοχές Αρνίθας και Απολακκιάς

Σκότωσαν με φόλες πολλά κυνηγόσκυλα

Μερικά απ' αυτά ήταν σπάνιας ράτσας και πανάκριβα. Αναστάτωση στις τάξεις των κυνηγών

Πανάκριβα κυνηγόσκυλα, θανατώθηκαν με τον πλέον φρικτό τρόπο, το τελευταίο τριήμερο (φόλες) σε δασικές περιοχές της Αρνίθας και της Απολακκιάς, γεγονός που έχει προκαλέσει οργή και αναστάτωση στον κλάδο των κυνηγών!

Η καταγγελία, που αναμένεται να διατυπωθεί και επισήμως σήμερα στην διοίκηση του Κυνηγετικού Συλλόγου της Ρόδου, έγινε στη «Ροδιακή» από ομάδα κυνηγών του νησιού μας, η οποία είχε μεταβεί τα ξημερώματα της περασμένης Κυριακής 5 Οκτωβρίου, σε περιοχή που βρίσκεται ανάμεσα στα χωριά Απολακκιά και Αρνίθα, στη Νότια Ρόδο, για να εκπαιδεύσει έτσι τα κυνηγετικά αυτά σκυλιά.

Οι ιδιοκτήτες των κυνηγόσκυλων, παρά το γεγονός ότι το πρόβλημα είχε παρουσιαστεί και παλαιότερα, δεν περίμεναν ότι ασυνείδητοι θα επιχειρούσαν να «σπείρουν» εκ νέου στην περιοχή δηλητήρια, με αποτέλεσμα όταν το συνειδητοίησαν πλέον να ήταν αργά.

Πρόκειται για 4 τουλάχιστον σκυλιά, τα οποία βρήκαν μαρτυρικό θάνατο μπροστά στα μάτια των ιδιοκτητών τους, οι οποίοι προσπάθησαν να κάνουν ό,τι ήταν δυνατό για να τα γλιτώσουν, με αρνητικό δυστυχώς αποτέλεσμα.

Έμπειρος κυνηγός από την πόλη της Ρόδου, επί 30 τουλάχιστον χρόνια, με δηλώσεις που έκανε, χαρακτήρισε το γεγονός σταγόνα που ξεχείλισε το ποτήρι και κάλεσε τις αρμόδιες αρχές αλλά και τον σύλλογο, να πάρει συγκεκριμένα μέτρα για την αποτροπή παρόμοιων φαινομένων που ενδεχομένως να επιχειρηθούν.

Αξίζει να σημειωθεί ότι σε μία περίπτωση, το ένα από τα κυνηγόσκυλα, εκτιμάται ότι ήταν ιδιαίτερα ικανό αλλά και πανάκριβο (φημολογείται ότι αγοράστηκε στο ποσό των 3 εκατομμυρίων δραχμών τουλάχιστον)!

Παρόμοια περιστατικά, με δηλητηριάσεις σκυλιών, είχαν καταγραφεί και τέτοια εποχή πέρυσι και πρόπερσυ, προκαλώντας έτσι και την παρέμβαση της Εισαγγελικής Αρχής η οποία είχε διατάξει προκαταρκτική εξέταση και έρευνα σε όλα τα επίπεδα για τον εντοπισμό των επικίνδυνων και ανεύθυνων ατόμων που είχαν σκορπίσει δηλητήρια σε δασικές και όχι μόνο περιοχές.



Σήμερα καταγγελία από τον Κυνηγετικό Σύλλογο





νέα εμφάνιση!
νέες διεθνείς διακρίσεις!



Ο πετυχημένος συνδυασμός
της ερυθρής Μανδηλαριάς
με το μοναδικό Μοσχάτο Τράνι,
προκαλεί με το εντυπωσιακό ρουμπινί
χρώμα και τα γοητευτικά
άρωματα κόκκινων φρούτων
και τριαντάφυλλου.
Συνοδεύει ιδανικά λευκά κρέατα,
θαλασσινά, ζυμαρικά,
πιάτα κινέζικης κουζίνας,
sushi, σαλάτες και ορεκτικά.

ΕΝΑ ΑΠΟ ΤΑ 12 ΒΡΑΒΕΥΜΕΝΑ ΡΟΖΕ ΤΟΠΙΚΑ ΚΡΑΣΙΑ ΤΟΥ ΔΙΕΘΝΗ ΔΙΑΓΩΝΙΣΜΟΥ ΤΗΣ VINITALY *που πραγματοποιήθηκε στην Βερόνα της Ιταλίας τον Απρίλιο του 2003.*

C·A·I·R
RODOS
δημιουργίες ποιότητας

ΚΑΙΡ Α.Ε. 2ο χλμ. Λεωφ. Ρόδου-Λίνδου, Ρόδος.
Τηλ. 22410 68770-3. Fax: 22410 62575. e-mail: info@e-air.gr

Παράρτημα Αθηνών Νέο Θάλημο.
Τηλ. 210 4813876, Fax: 210 4814095, e-mail: cair-2@hol.gr

Σε διδακτικό προσωπικό

Με ελλείψεις πολλά από τα σχολεία μας

Καταγγελία του Συλλόγου Εκπαιδευτικών Πρωτοβάθμιας Εκπαίδευσης

Με ελλείψεις σε διδακτικό προσωπικό λειτουργούν αρκετά από τα δημοτικά σχολεία και νηπιαγωγεία της Δωδεκανήσου.

Την κατάσταση που επικρατεί καταγγέλλει με ανακοίνωσή του ο σύλλογος εκπαιδευτικών Πρωτοβάθμιας εκπαίδευσης και προσχολικής αγωγής Ρόδου εκφράζοντας την δυσαρέσκειά του για το γεγονός ότι οι κύριοι του υπουργείου δεν χορηγούν τις αναγκαίες πιστώσεις για συμπληρωματικούς διορισμούς.

Σύμφωνα με καταγραφή του συλλόγου τα κενά στα σχολεία της περιοχής μας ανέρχονται σε 168, κι όπως καταγγέλλεται οι αρμόδιοι προσπαθούν με αλχημείες να μπαλώσουν την κατάσταση.

Ειδικότερα, στην ανακοίνωση-καταγγελία του συλλόγου αναφέρονται τα εξής:

«Βρισκόμαστε στο πρώτο δεκαήμερο του Οκτώβρη και οι ελλείψεις σε διδακτικό προσωπικό είναι αρκετές. Σε επαφή του διοικητικού συμβουλίου με τις σχολικές μονάδες διαπιστώθηκε ότι πολλά σχολεία δεν έχουν πλήρες διδακτικό πρόγραμμα λόγω της έλλειψης εκπαιδευτικών. Συγκεκριμένα στο νομό μας σήμερα, μετά από ένα μήνα λειτουργίας των σχολείων, υπάρχουν οι παρακάτω ανάγκες από εκπαιδευτικό προσωπικό:

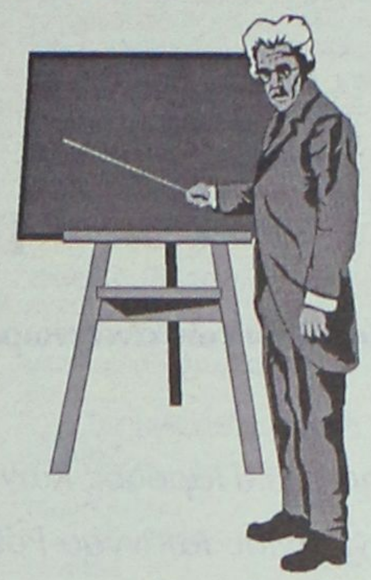

Δάσκαλοι: 58
Νηπιαγωγοί: 37
Φυσικής Αγ.: 35
Αγγλικών: 24
Μουσικής: 14

Το υπουργείο δεν προβαίνει στους αναγκαίους διορισμούς και στις απαραίτητες πιστώσεις παρά μονάχα προσπαθεί με διοικητικά μέτρα, με «αποψίλωση» των σχολείων από τις τάξεις υποδοχής και με ενδοσχολικές μετακινήσεις δασκάλων να λύσει τα προβλήματα.

Καταγγέλλουμε την απαράδεκτη άρνηση του ΥΠΕΠΘ για χορήγηση πιστώσεων στο νομό μας. Απαιτούμε συμπληρωματικούς διορισμούς για την κάλυψη όλων των κενών που καταγράφονται στο νομό Δωδ/σου.

Για το διοικ. συμβούλιο
Ο πρόεδρος
Νικόλαος Ράπτης
Ο Γ. Γραμματέας
Κων/νος Μουτσάκης».



Μέχρι τις 31 Οκτωβρίου, τα καταστήματα Divani & Divani by Natuzzi σας προσφέρουν μια μοναδική ευκαιρία που σίγουρα δε θα θέλατε να χάσετε: 3θέσιος δερμάτινος καναπές Angel σε 24 άτοκες δόσεις, μόνο με €49,33Λ το μήνα. Αφεθείτε στην αγκαλιά ενός καναπέ Angel και απολαύστε εκπληκτική άνεση, ομορφιά και απαράμιλλο πολιτικό σχεδιασμό. Τώρα το όνειρο γίνεται πραγματικότητα!

Angel
3θέσιος καναπές μόνο με €1.184Λ αντί για €1.489Λ (€49,33Λ το μήνα).
2θέσιος καναπές μόνο με €906Λ αντί για €1.139Λ (€37,75Λ το μήνα).
3+2θέσιος καναπές μόνο με €2.090Λ αντί για €2.628Λ (€87,08Λ το μήνα).
* Οι άτοκες δόσεις ισχύουν με πιστωτικές κάρτες VISA ή μηχανογραφικοποιημένα προγράμματα.

Ο ΦΠΑ περιλαμβάνεται στην αναγραφόμενη τιμή.
Ο καναπές Angel διατίθεται άμεσα, μέχρι εξαντλήσεως των αποθεμάτων.

DIVANI & DIVANI by NATUZZI

www.natuzzi.com **Κανάδα 34 τηλ. 2241027328**

Καταστήματα Divani & Divani by Natuzzi: Αθήνα, Θεσσαλονίκη, Ιωάννινα, Ρόδος, Καβάλα, Λάρισα, Αλεξανδρούπολη, Πάτρα, Χανιά, Άργος, Ηράκλειο, Κόρινθος, Χίος.

ΚΕΝΤΡΑ ΞΕΝΩΝ ΓΛΩΣΣΩΝ
ΧΑΤΖΗΔΙΑΚΟΥ-ΜΟΣΧΙΔΗ ΕΛΕΥΘΕΡΙΑ

ΑΓΓΛΙΚΑ

ΓΑΛΛΙΚΑ

ΙΤΑΛΙΚΑ

• Αριστη προετοιμασία όλων των αναγνωρισμένων εξετάσεων

1ο Κέντρο: Αμφιτρύτης 105 (Πάροδος Κων/νου Παλαιολόγου)
Περιοχή Αγίου Ιωάννου-Ρόδος
Τηλ. 22410 34730 Κιν.: 6974602034

2ο Κέντρο: Λεωφ. Δημοκρατίας-Παραδείσι
Τηλ.: 22410 82430


NAIL'S Club
• Μανικιούρ • Πεντικιούρ • Μανικιούρ με χρήση τροχού
Θεραπείες με παραφίνη
Τεχνητά Νύχια:
Με μετάξι • Φωτοσκλήρυνσης (gel)
Με ακρυλικό - Extension στα φυσικά • Διάφανα τεχνητά
Νύχια με μόνιμο design • Σχέδια με χάντρες • Tattoo
• Όλες αυτές οι υπηρεσίες παρέχονται στον ειδικά διαμορφωμένο χώρο μας από έμπειρο και εξειδικευμένο προσωπικό
• Αποκτήστε υγιή και υψηλής αισθητικής φυσικά και τεχνητά νύχια
Οι εγγραφές άρχισαν
ΕΡΓΑΣΤΗΡΙΟ ΕΛΕΥΘΕΡΩΝ ΣΠΟΥΔΩΝ
ΤΕΧΝΗΤΩΝ & ΦΥΣΙΚΩΝ ΝΥΧΙΩΝ
• Σπουδάστε... Nail Artist, το μοντέρνο επάγγελμα που αποδίδει αμέσως.
• Ολοκληρωμένα προγράμματα με τις τελευταίες τεχνολογικές μεθόδους και πιστοποιητικό εκμάθησης
• Επαγγελματική υποστήριξη μετά το τέλος των σπουδών
• Τμήματα ολιγομελή
Η πρακτική εξάσκηση των μαθητών μας δεν γίνεται στους πελάτες μας

• Πώληση και εμπορία καλλυντικών γνωστών εταιριών
• Εργαλεία - Εξοπλισμός για μανικιουρίστ
• Είδη μακιγιάζ
• Είδη καλωπισμού άκρων
με την υποστήριξη Andie's PROFESSIONAL NAILS EDUCATION
Αλ. Καρανικόλα 28, Ρόδος
Τηλ.: 22410 21194, κιν.: 6946 604122

Μειωμένες κατά 460 εκατ. δολάρια οι εισπράξεις

Μικρή η μείωση στις αφίξεις τουριστών, μεγάλη στα έσοδα!

Καθοριστικές οι επιπτώσεις στην ελληνική οικονομία • Τί φταίει για τη φετινή κρίση

Στην Ελλάδα, αν και με βάση τα στοιχεία από τα αεροδρόμια σε ποσοτικά μεγέθη η αρχική μείωση σταδιακά εξισορροπείται, τα στοιχεία της ΤτΕ φανερώνουν τα πραγματικά δεδομένα της φετινής τουριστικής περιόδου: Για το επτάμηνο Ιανουαρίου - Ιουλίου οι τουριστικές εισπράξεις εμφανίζονται μειωμένες έναντι του επταμήνου του 2002 κατά 460 εκατ. δολάρια.

Με βάση τα σημερινά στοιχεία από τα αεροδρόμια της χώρας, η Μυτιλήνη (+0,7%), η Κεφαλονιά (+6,79%), τα Χανιά(+5%), η Ρόδος (+4%), η Κως (+2,22%), η Καλαμάτα (+30,3%) είναι από τους κερδισμένους του μηνός Ιουλίου. Η Θεσσαλονίκη παραμένει στάσιμη, ενώ συνεχίζεται η αρνητική τάση σε Σαντορίνη (-12,4%), και Κέρκυρα (-5%).

Σε ποσοτικό επίπεδο ήταν και τα στοιχεία που παρέθεσε πρόσφατα ο πρόεδρος της Διεθνούς Ομοσπονδίας Ταξιδιωτικών Πρακτόρων IFTO κ. Andrew Cooper και ο επικεφαλής υπηρεσιών καταναλωτών της TUI Αγγλίας κ. Colin McGregor, στον πρόεδρο του ΕΟΤ κ. Ι. Πατέλλη.

Οι κ.κ. Cooper και McGregor ανέφεραν ότι η Ελλάδα αναμένεται να διατηρήσει από την αγγλική αγορά τα νούμερα αφίξεων για το 2003 στα επίπεδα του 2002, περίπου στα 3 εκατ. τουρίστες.

Συνολικά από τα μέχρι σήμερα στοιχεία εκτιμάται ότι σε επίπεδο αριθμών η τουριστική κίνηση θα σημειώσει μείωση της τάξης του 5% στο τέλος του 2003, ενώ εξαιτίας των οικονομικών δεδομένων υψηλότερη θα είναι η μείωση των τουριστικών εισπράξεων και ως εκ τούτου οι επιπτώσεις στην ελληνική οικονομία αναμένονται καθοριστικές.

Στο επίκεντρο της δίνης βρίσκονται κυρίως οι επιχειρήσεις που ήδη αντιμετώπιζαν πρόβλημα αναγνωρισιμότητας, δεν επένδυαν και εμφάνιζαν ελάχιστη ανάπτυξη. Εκ των πραγμάτων το 2003 θα κλείσει και μαζί του θα κλείσουν αρκετές επιχειρήσεις που ούτε το όραμα των Ολυμπιακών Αγώνων θα μπορέσει να τις κρατήσει ανοικτές.

ΗΤΑΝΕ ΣΤΡΑΒΟ ΤΟ ΚΛΙΜΑ

Η βαθιά κρίση της παγκόσμιας οικονομίας και ο αντίκτυπος μιας σειράς γεγονότων που ήρθαν μετά το τρομοκρατικό χτύπημα στις ΗΠΑ, όπως ο πόλεμος στο Ιράκ, το SARS, ο καύσωνας στις περισσότερες χώρες της Ευρώπης, ήταν το κερασάκι σε μια τουριστική περίοδο, που κάθε άλλο παρά θετικά εξελισσόταν.

Ένα από τα πρώτα αισιόδοξα στοιχεία έδωσε ο Παγκόσμιος Οργανισμός Τουρισμού και οι εμπειρογνώμονές του επισημαίνοντας ότι η αρχικά κακή χρονιά θα βελτιωνόταν στη συνέχεια. Όλες οι περιοχές μοιράζονται τις προσδοκίες της βελτίωσης των οικονομικών όρων, της μείωσης της αβεβαιότητας ως αποτέλεσμα της χαλάρωσης των διεθνών εντάσεων και της εξασθένησης του SARS. Εν τούτοις, ο φόβος αποτελεί ανασταλτικό παράγοντα ταξιδιού, ενώ πλέον το κόστος διαδραματίζει καθοριστικό ρόλο στον έντονο ανταγωνισμό των τουριστικών πακέτων και των προορισμών.

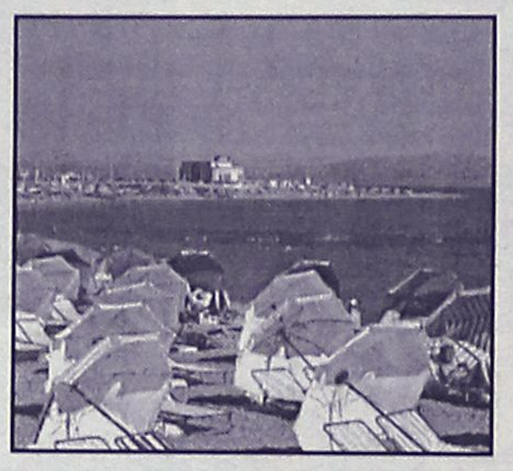

Το πρώτο διάστημα του 2003 είναι κυρίως μια συνέχεια του σεναρίου του 2002, με την αναμενόμενη για καιρό οικονομική ανάκαμψη να καθυστερεί περαιτέρω, λόγω της παρατεταμένης αβεβαιότητας, που οφείλονταν στο ενδεχόμενο πολέμου στο Ιράκ.

Μερικοί προορισμοί, εντούτοις, άρχισαν το έτος με την ιδιαίτερη αύξηση (π.χ. Καραϊβική, Ασία, Ηνωμένο Βασίλειο και Νότια Αφρική), σε σύγκριση βέβαια με τα «καταθλιπτικά» επίπεδα του 2002. Η έναρξη του πολέμου στο Ιράκ, τον Μάρτιο, προκάλεσε άμεση πτώση στη ζήτηση, ιδιαίτερα στις αεροπορικές εταιρείες, τα μακρινά ταξίδια και τους προορισμούς που ήταν κοντά στα «πεδία των θερμών επεισοδίων». Πολύ λίγοι προορισμοί και τομείς εμφάνισαν «ανοσία» στο γενικότερο κλίμα της ύφεσης, ωστόσο περισσότερο απ? ό,τι στο παρελθόν επιχειρήσεις και εθνικές πολιτικές, μπροστά στη νέα αυτή πραγματικότητα προσπάθησαν με περικοπή δαπανών και επιπλέον marketing να ανατρέψουν αυτή την κατάσταση.

Αναμονή και θα δούμε, ήταν η κύρια τάση στους καταναλωτές μέσα σε ένα αβέβαιο περιβάλλον, που οι διακοπές και τα ταξίδια φάνταζαν ως μία εξωπραγματική πολυτέλεια. Με την έναρξη της στρατιωτικής επέμβασης τον Μάρτιο, οι περισσότερες χώρες εμφάνισαν μείωση στην τουριστική κίνηση. Εν τούτοις, η κίνηση τον Μάρτιο επηρεάστηκε κυρίως από το γεγονός ότι οι εκδρομείς του Πάσχα του 2003 - που θεωρείται ως έναρξη της τουριστικής περιόδου για πολλούς ευρωπαϊκούς προορισμούς - μειώθηκαν τον Απρίλιο και όχι τον Μάρτιο όπως έκαναν το 2002. Καθώς η αβεβαιότητα έδινε σταδιακά τη θέση της στην βεβαιότητα, οι διακοπές επανήλθαν στους σχεδιασμούς και τα όνειρα των καταναλωτών με αργούς βέβαια ρυθμούς. Η τουριστική περίοδος προχωρούσε, η αγωνία των επιχειρήσεων ήταν ιδιαίτερα έντονη και η μάχη για όλο και χαμηλότερες τιμές αποτέλεσε τον κύριο και καθοριστικό παράγοντα εξέλιξης της τουριστικής κίνησης σε όλα τα μήκη και τα πλάτη του τουριστικού χάρτη.

ΥΦΕΣΗ ΣΤΗ ΓΕΡΜΑΝΙΑ

Τα κύρια χαρακτηριστικά που διαμορφώνουν τη φετινή τουριστική κίνηση είναι η παρατεταμένη ύφεση στη Γερμανία, που επηρεάζει καθοριστικά την πορεία της τουριστικής κίνησης, καθώς αποτελεί την σημαντικότερη πηγή προέλευσης τουριστών για μια σειρά προορισμούς και η αντοχή της Αγγλίας που, έστω και υπό τα δεδομένα των χαμηλών τιμών, «διέσωσε» από το «γκρεμό» τα τουριστικά μεγέθη του 2003. Ωστόσο, όσο κι αν ο παράγοντας των προσφορών και των ειδικών τιμών τροφοδότησε τους διεθνείς τουριστικούς προορισμούς, οι επιπτώσεις στην απασχόληση και στις οικονομίες των τουριστικών προορισμών, θα είναι ιδιαίτερα μεγάλες.

Η ΤΟΥΡΚΙΑ

Η ίδια σχέση λειτούργησε και στην Τουρκία, καθώς το πεντάμηνο Ιανουαρίου - Μαΐου η γειτονική χώρα σημείωσε σημαντική μείωση, ενώ από τον Ιούνιο ξεκίνησε σταδιακά να ανακάμπτει.

Τον Ιούνιο του 2003 οι αφίξεις ήταν αυξημένες κατά 3,4%, ενώ το α' εξάμηνο ήταν μειωμένες κατά 7,7%. Αυτό σημαίνει ότι η μείωση κατά τους πρώτους πέντε μήνες του έτους ήταν της τάξεως του 8,5%.

Η Ισπανία, αντιθέτως, πραγματοποίησε αξιόλογη αύξηση κατά 3,6% το πεντάμηνο Ιανουαρίου - Μαΐου με τάση βελτίωσης.

Ανάλογη πορεία με την Τουρκία ακολούθησαν δύο γειτονικοί με την Ελλάδα προορισμοί, η Βουλγαρία και η Κροατία - με κύριο όπλο τις χαμηλές τιμές - και αναμένεται να διαδραματίσουν καθοριστικό ρόλο στα μελλοντικά τουριστικά πράγματα.

Delta
ΔΙΑΜΑΝΤΕ ΕΡΓΑΛΕΙΑ
6ο χλμ.Ρόδου Λίνδου
Συγκρότημα Μανουσέλη
ΚΟΦΤΗ ΧΕΙΡΟΣ
ΔΙΑΤΡΗΤΙΚΑ
ΔΙΑΜΑΝΤΟΤΡΥΠΟΤΕΧΝΙΚΗ ΡΟΔΟΥ
ΔΙΑΜΑΝΤΟΦΟΡΟΙ ΔΙΣΚΟΙ ΚΟΠΗΣ ΓΙΑ ΓΡΑΝΙΤΗ, ΜΑΡΜΑΡΟ ΤΟΥΒΛΟ κ.τ.λ.
ΑΡΜΟΚΟΦΤΕΣ
ΤΡΥΠΑΜΕ
ΚΟΒΟΥΜΕ
ΣΠΑΜΕ
ΧΩΡΙΣ ΣΚΟΝΕΣ
ΡΩΓΜΕΣ
ΜΕΡΕΜΕΤΙΑ
ΠΩΛΗΣΕΙΣ
&
ΕΚΤΕΛΕΣΕΙΣ ΕΡΓΑΣΙΩΝ
Η ΠΟΛΥΧΡΟΝΗ ΜΑΣ ΠΕΙΡΑ ΣΤΟ ΕΞΩΤΕΡΙΚΟ ΜΑΣ ΔΙΝΕΙ ΤΗ ΔΥΝΑΤΟΤΗΤΑ ΝΑ ΒΡΙΣΚΟΥΜΕ ΛΥΣΗ ΕΚΕΙ ΠΟΥ ΟΙ ΑΛΛΟΙ ΣΗΚΩΝΟΥΝ ΤΑ ΧΕΡΙΑ ΨΗΛΑ!
ΤΗΛΕΦΩΝΗΣΤΕ ΜΑΣ
22410 69022 - 77986
ΚΙΝΗΤΟ: 0944 380562
ΥΠΕΥΘΥΝΟΣ
Μαρκος Τσεσμετζής

Λόγω έλλειψης πολλών ειδικοτήτων γιατρών

Υπολειτουργεί το ΤΑΞΥ

Απειλούν με κατάληψη οι ξενοδοχοϋπάλληλοι

Προκλητική χαρακτηρίζεται η αδιαφορία των αρμοδίων του ΤΑΞΥ για τους 20.000 περίπου ασφαλισμένους του στη Ρόδο, καθώς ουδείς από τους... διοικητικούς δείχνει να ενδιαφέρεται για το γεγονός της έλλειψης συγκεκριμένων ειδικοτήτων γιατρών, οι οποίοι έλυσαν τις συμβάσεις τους με το Ταμείο από την 1η Σεπτεμβρίου.

Την ίδια στιγμή, εργοδότες (στην πλειοψηφία τους ξενοδόχοι) και 13.000 περίπου ασφαλισμένοι του Ταμείου στη Ρόδο, καταβάλλουν στο Ταμείο το αστρονομικό ποσό των 4 δισεκατομμυρίων δραχμών ετησίως(!) γεγονός που κατατάσσει τη Ρόδο, στην πρώτη θέση των εισπράξεων, ανάμεσα σε όλη τη χώρα.

Το γεγονός αυτής της αδιαφορίας, έχει εξοργίσει πάντως τους ξενοδοχοϋπάλληλους και τους εκπροσώπους τους στα συνδικαλιστικά τους σωματεία, οι οποίοι μη έχοντας άλλη επιλογή, ετοιμάζονται τώρα να προχωρήσουν και σε κλιμάκωση σειράς κινητοποιήσεων (**φθάνοντας ακόμη και μέχρι την κατάληψη** του υποκαταστήματος του ΤΑΞΥ στη Ρόδο) μήπως έτσι με τον τρόπο αυτό και αφυπνίσουν τους διοικούντες του Ταμείου στην πρωτεύουσα και η περιοχή της Ρόδου, τύχει της ανάλογης αντιμετώπισης.

Μιλώντας χθες στη «Ροδιακή» ο πρόεδρος του σωματείου των ξενοδοχοϋπαλλήλων «Η Ενότητα» κ. Γιώργος Ορφανός, επιβεβαίωσε την πληροφορία για το ενδεχόμενο δυναμικών κινητοποιήσεων, στην περίπτωση που δεν αφυπνιστούν οι αρμόδιοι, σε κεντρικό επίπεδο, για να δώσουν έτσι άμεση λύση στο πρόβλημα που παρουσιάζεται.

Ο κ. Γιώργος Ορφανός, ο οποίος είναι και μέλος της διοίκησης του σωματείου του ΤΑΞΥ στην πρωτεύουσα, επισήμανε επίσης ότι το θέμα θα τεθεί ακόμη μια φορά στους επικεφαλής του ταμείου, έτσι ώστε να κατανοήσουν και οι ίδιοι την δεινή θέση στην οποία έχουν περιέλθει οι ασφαλισμένοι της Ρόδου.

Προσλήψεις στην Εφορία

Αρκετές προσλήψεις στις Εφορίες και στα Τελωνεία της Δωδεκανήσου, πρόκειται να γίνουν το προσεχές χρονικό διάστημα, στο πλαίσιο του κλίματος παροχολογίας της κυβέρνησης.

Οι προσλήψεις αυτές αναμένεται ότι θα γίνουν κατόπιν γραπτού διαγωνισμού, για τον οποίο αναμένονται σύντομα σχετικές ανακοινώσεις.

Πιθανολογείται πάντως ότι ο γραπτός διαγωνισμός θα γίνει στις αρχές του 2004.

Οι προσλήψεις αφορούν απόφοιτους Πανεπιστημιακής και Τεχνολογικής Εκπαίδευσης και ειδικότερα οι θέσεις για τα Δωδεκάνησα είναι

• **Πανεπιστημιακής Εκπαίδευσης:**
— 3 θέσεις ΠΕ Δημοσιονομικών.
— 9 θέσεις ΠΕ Εφοριακών.
— 5 θέσεις ΠΕ Εφοριακών (Επαρχείο Καλύμνου).
— Τρεις θέσεις ΠΕ Εφοριακών (Επαρχείο Καρπάθου).
— Δέκα θέσεις ΠΕ Εφοριακών (Επαρχείο Κω).
— Εννιά θέσεις ΠΕ Τελωνειακών
— Δύο θέσεις ΠΕ Τελωνειακών (Επαρχείο Καλύμνου).
— Μία θέση ΠΕ Τελωνειακών (Επαρχείο Καρπάθου).

• **Τεχνολογικής εκπαίδευσης:**
— δύο θέσεις ΤΕ Δημοσιονομικών.
— έξι θέσεις Τ.Ε. Εφοριακών.
— έξι θέσεις ΤΕ Εφοριακών (Επαρχείο Καλύμνου).
— τέσσερις θέσεις ΤΕ Εφοριακών (Επαρχείο Καρπάθου)
— επτά θέσεις ΤΕ Εφοριακών (Επαρχείο Κω).

ΟΙ ΔΥΟ ΤΡΟΧΟΙ
Η ΑΝΤΙΠΡΟΣΩΠΕΙΑ ΣΤΗ ΡΟΔΟ ΤΗΣ
aprilia
σας δίνει την δυνατότητα να αποκτήσετε
Μοτοσυκλέτες από 155 € το μήνα
FUTURA RS TOURING 1000
ΣΚΟΥΤΕΡ από 40 € το μήνα
SR DITECH 50 cc
• Ολα τα μοντέλα με 0% προκαταβολή έως 60 δόσεις
• 2 χρόνια εγγύηση
• Πλήρης τεχνική υποστήριξη με ηλεκτρονικά μέσα
ΠΩΛΗΣΕΙΣ - ΑΝΤΑΛΛΑΚΤΙΚΑ - ΣΥΝΕΡΓΕΙΟ

MITSUBISHI L200
ΤΩΡΑ ΕΤΟΙΜΟΠΑΡΑΔΟΤΑ
ΣΚΛΗΡΟΤΡΑΧΗΛΟ, ΑΤΙΘΑΣΟ ΚΑΙ ΤΩΡΑ DOUBLE CAB!
MITSUBISHI MOTORS
ΚΑΛΛΙΓΑΣ ΑΕΒΕ
Λ. Λίνδου 138
Τηλ. 22410 67440-41 • FAX: 22410 68462
email: Kaligcar@otenet.gr



Στον όρμο των Τριαντών τα ξημερώματα

Αποβιβάστηκαν 26 λαθρομετανάστες

Η βάρκα τους έμπαζε νερά και χρειάσθηκε άμεση επιβίβαση πλωτού του Λιμεναρχείου

Μέσα σε μια ξύλινη βάρκα, η οποία είχε αρχίσει να μπάζει νερά, εντοπίστηκαν στοιβαγμένοι χθες τα ξημερώματα 26 ακόμα λαθρομετανάστες, οι οποίοι καθοδηγούμενοι από τα κυκλώματα των δουλεμπόρων, κατάφεραν να προσεγγίσουν τις ακτές της Ρόδου.

Ο εντοπισμός τους, έγινε χθες στις 5.10 τα ξημερώματα από το ναυαγοσωστικό σκάφος του Λιμενικού Σώματος.

Οι λιμενικοί εντόπισαν στη θαλάσσια περιοχή του όρμου Τριαντών-Ρόδου ξύλινη λέμβο, μήκους έξι μέτρων στην οποία επέβαιναν 26 λαθρομετανάστες (9 άνδρες, 5 γυναίκες και 12 παιδιά ηλικίας από 2 έως και 12 ετών), κατά δήλωσή τους υπήκοοι Αφγανιστάν.

Η λέμβος η οποία παρουσίαζε εισροή υδάτων οδηγήθηκε στην πλησιέστερη ακτή του κόλπου της Ιξιάς, όπου οι επιβαίνοντες λαθρομετανάστες αποβιβάστηκαν ασφαλώς και εν συνεχεία συνελήφθησαν από άνδρες της Λιμενικής Αρχής Ρόδου. Οι λαθρομετανάστες οδηγήθηκαν στο Λιμεναρχείο Ρόδου ενώ 5 από αυτούς, (μεταξύ των οποίων δύο παιδιά) μεταφέρθηκαν στο Π.Γ. Νοσοκομείο «Ανδρέας Παπανδρέου» επειδή έχρηζαν ιατρικής περίθαλψης.



Όπως δήλωσε χθες ο Κεντρικός Λιμενάρχης Ρόδου κ. Παναγιώτης Γαλάνης, οι λαθρομετανάστες που μεταφέρθηκαν στο νοσοκομείο, μεταφέρθηκαν κυρίως για προληπτικούς λόγους.

Την προανάκριση, ανέλαβαν και διενεργούν αρμόδιοι αξιωματικοί του Κεντρικού Λιμεναρχείου της Ρόδου.

Υποσχέσεις για το νέο ιατρείο της Λίνδου

Με την υπόσχεση του νομάρχη ότι θα βρεθούν πιστώσεις για το πολυδύναμο ιατρείο της Λίνδου, αποχώρησε χθες το μεσημέρι από την νομαρχία ο δήμαρχος Λίνδου κ. Γ. Θαρρενός.

Στην σύσκεψη που έγινε, στην οποία συμμετείχαν ο νομάρχης κ. Μαχαιρίδης, ο αντινομάρχης κ. Κουσουρνάς, ο δήμαρχος Λίνδου κ. Θαρρενός και ο αντιδήμαρχος κ. Παπακωνσταντίνου.

Στην διάρκειά της ο δήμαρχος Λινδίων εξέφρασε την δυσαρέσκειά του για το γεγονός ότι το πολυδύναμο ιατρείο βρέθηκε εκτός ΠΕΠ, πράγμα το οποίο ενημερώθηκε από τις εφημερίδες.

Μετά από αναλυτική συζήτηση και ενημέρωση ο κ. Μαχαιρίδης υποσχέθηκε ότι θα χρηματοδοτηθεί το συγκεκριμένο έργο, γεγονός που ικανοποίησε τον δήμαρχο Λινδίων.

ΓΙΑ ΣΧΟΛΙΚΑ ΚΤΙΡΙΑ

Χθες επίσης στη νομαρχία, έγινε σύσκεψη για τις κτιριακές ανάγκες των σχολείων.

Σύμφωνα με όσα έγιναν γνωστά, αποφασίστηκε στο 2ο ΤΕΕ Ρόδου, που είναι ίσως το σχολείο με το μεγαλύτερο πρόβλημα, να κατασκευαστούν αίθουσες με χρηματοδότηση της νομαρχίας.

ΓΙΑ ΤΗΝ ΟΔΟΝΤΙΑΤΡΙΚΗ ΚΙΝΗΤΗ ΜΟΝΑΔΑ

Χθες το μεσημέρι ο νομάρχης κ. Μαχαιρίδης είχε συνεργασία με τον πρόεδρο της Νομαρχιακής Επιτροπής Υγείας κ. Δ. Κρεμαστινό και το διοικητικό συμβούλιο του σύλλόγου Οδοντιάτρων.

Αντικείμενο της σύσκεψης ήταν η λειτουργία της κινητής οδοντιατρικής μονάδας που αποφασίστηκε να γίνει σε ένα περίπου μήνα στο πλαίσιο σχετικού προγράμματος.

Δ·Α·Ν·Ε· SEA LINE
ΔΩΔΕΚΑΝΗΣΙΑΚΗ ΑΝΩΝΥΜΗ ΝΑΥΤΙΛΙΑΚΗ ΕΤΑΙΡΙΑ

ΔΡΟΜΟΛΟΓΙΑ περιόδου από 06/10/03-31/10/03

ΑΝΑΧΩΡΗΣΗ ΑΠΟ ΡΟΔΟ

ΗΜ/ΝΙΑ		ΠΛΟΙΟ	ΩΡΑ	ΠΡΟΟΡΙΣΜΟΣ
06/10	ΔΕΥ	-	-	-
07/10	ΤΡΙ	ΠΑΤΜΟΣ	15.00	ΚΩ (18.30-18.50)-ΚΑΛΥΜΝΟ (19.50-20.05)-ΛΕΡΟ (21.05-21.20)-ΠΑΤΜΟ (22.35-22.50)-ΠΕΙΡΑΙΑ (08.00)
08/10	ΤΕΤ	ΡΟΔΟΣ	15.00	ΚΩ (18.30-18.50)-ΚΑΛΥΜΝΟ (19.50-20.05)-ΑΣΤΥΠΑΛΑΙΑ (22.20-22.40)-ΠΕΙΡΑΙΑ (09.00)
09/10	ΠΕΜ	ΠΑΤΜΟΣ	17.00	ΚΩ (20.30-20.50)-ΠΕΙΡΑΙΑ (08.00)
10/10	ΠΑΡ	ΡΟΔΟΣ	15.00	ΚΩ (18.30-18.50)-ΚΑΛΥΜΝΟ (19.50-20.05)-ΛΕΡΟ (21.05-21.20)-ΠΑΤΜΟ (22.35-22.50)-ΠΕΙΡΑΙΑ (08.00)
11/10	ΣΑΒ	ΠΑΤΜΟΣ	15.00	ΣΥΜΗ (16.40-17.00)-ΚΩ (19.30-19.50)-ΚΑΛΥΜΝΟ (20.50-21.05)-ΛΕΡΟ (22.05-22.20)-ΠΑΤΜΟ (23.35-23.50)-ΠΕΙΡΑΙΑ (09.00)
12/10	ΚΥΡ	ΡΟΔΟΣ	13.00	ΤΗΛΟ (15.40-16.00)-ΝΙΣΥΡΟ(17.10-17.30)-ΚΩ (18.50-19.10)-ΚΑΛΥΜΝΟ (20.10-20.30)-ΛΕΡΟ (21.30-21.50)-ΠΑΤΜΟ (23.00-23.20)-ΠΕΙΡΑΙΑ (08.30)

ΑΝΑΧΩΡΗΣΗ ΑΠΟ ΠΕΙΡΑΙΑ

ΗΜ/ΝΙΑ		ΠΛΟΙΟ	ΩΡΑ	ΠΡΟΟΡΙΣΜΟΣ
06/10	ΔΕΥ	ΠΑΤΜΟΣ	15.00	ΠΑΤΜΟ (00.15-00.35)-ΛΕΡΟ (01.50-02.10)-ΚΑΛΥΜΝΟ (03.10-03.30)-ΚΩ (04.30-04.50)-ΡΟΔΟ (08.30)
07/10	ΤΡΙ	ΡΟΔΟΣ	15.00	ΑΣΤΥΠΑΛΑΙΑ (00.50-01.10)-ΚΑΛΥΜΝΟ (03.30-03.50)-ΚΩ (04.50-05.10)-ΡΟΔΟ (09.00)
08/10	ΤΕΤ	ΠΑΤΜΟΣ	17.00	ΚΩ (03.30-03.50)-ΡΟΔΟ(07.30)
09/10	ΠΕΜ	ΡΟΔΟΣ	15.00	ΠΑΤΜΟ (00.15-00.35)-ΛΕΡΟ (01.50-02.10)-ΚΑΛΥΜΝΟ (03.10-03.30)-ΚΩ (04.30-04.50)-ΡΟΔΟ (08.30)
10/10	ΠΑΡ	ΠΑΤΜΟΣ	15.00	ΠΑΤΜΟ (00.15-00.35)-ΛΕΡΟ (01.50-02.10)-ΚΑΛΥΜΝΟ (03.10-03.30)-ΚΩ (04.30-04.50)-ΣΥΜΗ (07.30-07.45)-ΡΟΔΟ (09.30)
11/10	ΣΑΒ	ΡΟΔΟΣ	14.00	ΠΑΤΜΟ (23.15-23.35)-ΛΕΡΟ (00.50-01.10)-ΚΑΛΥΜΝΟ (0210-05.20)-ΚΩ (03.30-03.50)-ΝΙΣΥΡΟ (05.0-05.20)-ΤΗΛΟ (06.30-06.50)-ΡΟΔΟ (09.00)
12/10	ΚΥΡ	-	-	-

Δ·Α·Ν·Ε· SEA LINE
ΔΩΔΕΚΑΝΗΣΙΑΚΗ ΑΝΩΝΥΜΗ ΝΑΥΤΙΛΙΑΚΗ ΕΤΑΙΡΙΑ
ΓΡΑΦΕΙΑ ΡΟΔΟΥ: Κρατήσεις-Πληροφορίες: **(0241) 43150 (10 γραμμές)**
Διοικητικές Υπηρεσίες: **(0241) 43110, 43112**, FAX: **(0241) 43120**
ΓΡΑΦΕΙΑ ΠΕΙΡΑΙΑ: Κρατήσεις-Πληροφορίες: **0801-500500, (01) 4529360**
Διοικητικές Υπηρεσίες: **(01) 4529330**, FAX: **(01) 4293493**
email: dane@otenet.gr

Εστιατόριο – Ταβέρνα
"ΤΟ ΒΟΡΙΝΟ"

Στην παραδοσιακή ταβέρνα μας θα απολαύσετε ό,τι προστάζει η περίφημη Ψινθενή κουζίνα:
κατσικάκι φούρνου με όσπρια, καπαμά, γιαπράκια, πιταρούδια, κατσικάκι στιφάδο, ζυμωτό ψωμί και τα σπιτικά γλυκά μας.

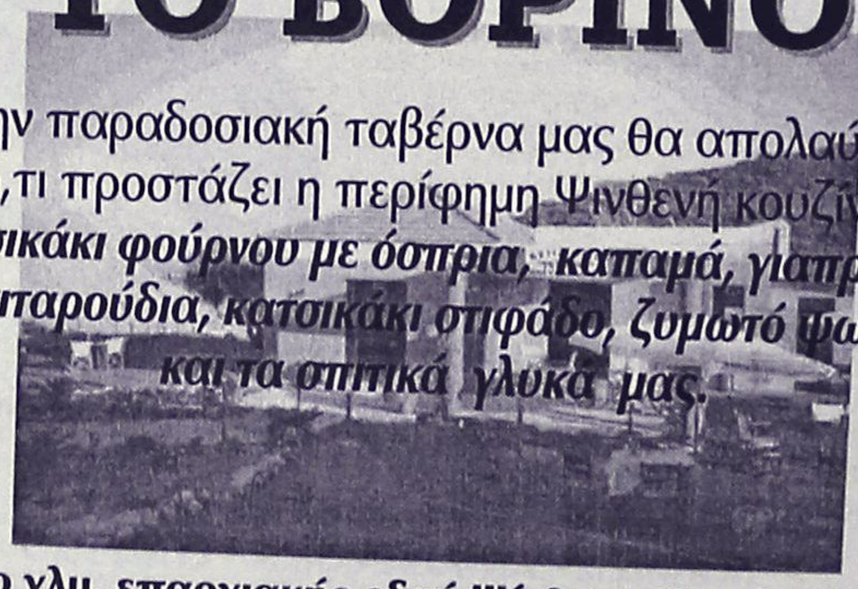

1ο χλμ. επαρχιακής οδού Ψίνθου - Πεταλούδες
Τηλ. **22410 50244**

ΑΘΛΗΤΙΚΗ ΡΟΔΙΑΚΗ
ΤΡΙΤΗ
7 ΟΚΤΩΒΡΙΟΥ 2003

ΚΟΛΟΣΣΟΣ: ΤΟ ΜΥΑΛΟ ΤΩΡΑ ΣΤΗΝ ΞΑΝΘΗ

ΣΕΛ. 34

ΕΠΙΑΣΕ ΚΟΡΥΦΗ



Ο Διαγόρας με "σβηστές μηχανές" συνέτριψε τους Πόντιους Δραπετσώνας 8-0 κι έπιασε τον Αιολικό στην πρώτη θέση. Χατ-τρικ ο Σταύρος Γαλανός

ΣΕΛ. 33

ΑΥΡΙΟ ΜΕ ΤΟΝ ΘΡΑΣΥΒΟΥΛΟ Η ΡΟΔΟΣ



ΣΕΛ. 31

ΠΑΡΕΜΕΙΝΕ Ο ΖΟΥΜΠΟΥΛΗΣ

• *Δεν έγινε αποδεκτή η παραίτησή του από τη διοίκηση της ΑΕΛ*

ΣΕΛ. 17

ΜΕΝΕΑ ΣΤΟΝ ΔΙΓΕΝΗ ΚΑΤΑ ΤΟΥ ΚΑΡΑΤΖΙΚΑ

ΣΕΛ. 31

ΚΑΙ Ο ΑΡΗΣ ΤΗΝ "ΠΑΤΗΣΕ" ΜΕ ΤΟΥΣ ΜΙΚΡΟΥΣ ΜΕ ΤΟΝ ΦΟΙΒΟ

ΣΕΛ. 16

◆ Θέλεις να ακολουθήσεις ένα καινούργιο και περιζήτητο επάγγελμα;
◆ Είσαι λάτρης της φύσης και της προσφοράς στο συνανθρωπό σου;

Γίνε ναυαγοσώστης !

Η Ναυαγοσωστική Ακαδημία Δωδεκανήσου καλύπτει πλήρως τις επαγγελματικές σου ανησυχίες

✓ Έλα στη μεγάλη Ναυαγοσωστική Οικογένεια

✓ Απόκτησε πτυχίο Ναυαγοσώστη

✓ Γίνε ένας περιζήτητος επαγγελματίας προσφέροντας στο συνάνθρωπο και στον τόπο σου

Σύμφωνα με την ισχύουσα νομοθεσία, από το καλοκαίρι του 2000, είναι υποχρεωτική η παρουσία ναυαγοσώστη στις πισίνες και τις πολυσύχναστες παραλίες καθώς και ο προβλεπόμενος ναυαγοσωστικός εξοπλισμός

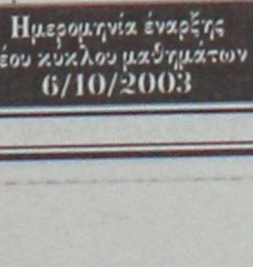

Τα μαθήματα καλύπτουν ένα ευρύ φάσμα θεωρητικών γνώσεων και πρακτικών εφαρμογών

Πρόσθετες υπηρεσίες

✓ Προμήθεια Ναυαγοσωστικού Εξοπλισμού

✓ Ανανέωση πτυχίων

Ναυαγοσωστική Ακαδημία Δωδεκανήσου

Η πρώτη αναγνωρισμένη σχολή από το Υπουργείο Εμπορικής Ναυτιλίας στα Δωδεκάνησα

Ημερομηνία έναρξης νέου κύκλου μαθημάτων 6/10/2003

Υπεύθυνοι προγραμμάτων:
Τσαβαρής Νικήτας
Πτυχ. ΤΕΦΑΑ
Καριοφυλλάκης Βαγγέλης
Πτυχ. ΤΕΦΑΑ

Εμπορικό Κέντρο Κρανίδη
Φαληράκι (επί της Λεωφόρου Ρόδου – Καλλιθέας)

Τηλ./Fax: 22410-86780-Κιν.: 6936895537
Email: nad@mail.gr

ΤΟΠΙΚΟ ΠΟΔΟΣΦΑΙΡΟ

Ευκαιρία για τους "ξύπνιους"

• Με αφορμή την γκάφα του Διαγόρα Β. στο ματς με τον Ηρακλή Μ., η «Α.Ρ.» υπενθυμίζει τις διαδικασίες που ακολουθούνται στην περίπτωση που διαπιστωθεί παρατυπία στην συμμετοχή των «εικοσάρηδων» ποδοσφαιριστών.

• Οι Βατενοί δεν είναι οι πρώτοι που έκαναν το λάθος. Το έκανε και ο Αρης κόντρα στον Φοίβο, που δεν πρόσεξε και έχασε την ανεπανάληπτη ευκαιρία να κερδίσει το ματς στα χαρτιά!

Μόνο στα χέρια των παραγόντων βρίσκεται η διαπίστωση της κανονικότητας ή αντικανονικότητας μίας αναμέτρησης στο σκέλος της υποχρεωτικής συμμετοχής καθ' όλη την διάρκεια του αγώνα τουλάχιστον δύο ποδοσφαιριστών κάτω των είκοσι λεπτών. Με αφορμή την γκάφα του Διαγόρα Βατίου στο παιχνίδι της Παστίδας με τον Ηρακλή Μαριτσών, όταν και αντικατέστησε νεαρό ποδοσφαιριστή με μεγαλύτερης ηλικίας, με αποτέλεσμα να μην μπορεί να διεκδικήσει την νίκη λόγω του γεγονότος ότι οι γηπεδούχοι είχαν τα μάτια τους ανοιχτά, η «Α.Ρ.» υπενθυμίζει την διαδικασία που οφείλουν να ακολουθήσουν τόσο ο διαιτητές, όσο και οι παράγοντες των σωματείων. Κατ' αρχήν, ο διαιτητής είναι υποχρεωμένος να ελέγχει πριν από την έναρξη το Φύλλο Αγώνα και να πιστοποιεί ότι οι ομάδες ξεκινούν με δύο ποδοσφαιριστές κάτω των είκοσι ετών . Αν ο διαιτητής κάνει λάθος και επιτρέψει την διεξαγωγή του ματς χωρίς την παρουσία του υποχρεωτικού αριθμού των «μικρών», τιμωρείται αυτομάτως με τρίμηνο αποκλεισμό. Από την στιγμή, όμως, που ο αγώνας ξεκινήσει, ο διαιτητής παύει να έχει την οποιαδήποτε ευθύνη και περνάει πλέον στα χέρια των παραγόντων των σωματείων να προστατέψουν τις ομάδες τους προσέχοντας να τηρείται η διάταξη των «εικοσάρηδων» κατά την διάρκεια των αλλαγών. Όταν διαπιστωθεί παρατυπία, το άμεσα θιγόμενο σωματείο δεν χρειάζεται να υποβάλει ένσταση επί τόπου στο Φύλλο Αγώνα. Εχει το δικαίωμα να προσφύγει στην ΕΠΣΔ εντός των επόμενων δύο εργάσιμων ημερών (δηλαδή αν το ματς γίνει το Σάββατο, οφείλει να κινηθεί μέχρι και την Τρίτη) και να υποβάλει ένσταση αντικανονικής συμμετοχής. Δικαίωμα προσφυγής, όμως, και μάλιστα εντός τριών ημερών έχει και οποιοδήποτε τρίτο σωματείο έχει άμεσο βαθμολογικό συμφέρον (δηλαδή στις πρώτες αγωνιστικές του πρωταθλήματος όλα). Αν αποδειχθεί παρατυπία, από το σωματείο που την διέπραξε μηδενίζεται για το επίμαχο παιχνίδι και συν τοις άλλοις από την βαθμολογία του αφαιρείται ένας βαθμός.

ΤΗΝ ΠΑΤΗΣΕ ΚΑΙ Ο ΦΟΙΒΟΣ!

Κι όμως. Το προχθεσινό λάθος του Διαγόρα Βατίου δεν ήταν το πρώτο που έγινε φέτος. Η αρχή έγινε στην Κρεμαστή στο παιχνίδι ανάμεσα στον Φοίβο και τον Αρη Αρχαγγέλου, το οποίο κέρδισαν οι φιλοξενούμενοι με 2-1, όμως ο Φοίβος θα μπορούσε πάρει τους τρεις βαθμούς στα χαρτιά, αν οι παράγοντές του ήταν πιο προσεκτικοί και προσέφευγαν στην ΕΠΣΔ μέχρι την προηγούμενη Τρίτη!!!

Σύμφωνα με πληροφορίες, στο 65ο λεπτό του αγώνα ο Αρης πραγματοποίησε δύο αλλαγές, βγάζοντας από το παιχνίδι τους νεαρούς Κοντόγιαννο και Παρδαλό Α. και περνώντας στην θέση τους τους Φλεβάρη και Αμύγδαλο. Εστω και για λίγα λεπτά και μέχρι να περάσει στο ματς ο Χατζηνικόλας (προφανώς οι του Αρη κατάλαβαν το λάθος τους και το «μπάλωσαν» γρήγορα, βλέποντας τους γηπεδούχους να μην αντιδρούν) , οι φιλοξενούμενοι έπαιξαν με μόνο έναν ποδοσφαιριστή κάτω των είκοσι ετών! Οι Κρεμαστενοί, όμως, δεν πρόσεξαν την γκάφα των αντιπάλων τους, και έχασαν την ανεπανάληπτη ευκαιρία να «ρεφάρουν» την ήττα τους στο γήπεδο με νίκη στα χαρτιά. Φυσικά, τώρα πλέον είναι αργά, αφού η προθεσμία που είχαν το δικαίωμα να κινηθούν, όπως κάθε άλλο ενδιαφερόμενο σωματείο, έχει περάσει εδώ και αρκετές μέρες.

Τον κρέμασαν βοηθός-παρατηρητής

• Με επόπτη φίλαθλο έγινε το ματς Δόξα Κ.-Κατταβιά, καθώς ο επόπτης Κοκκαλάκης δεν πήγε στο γήπεδο χωρίς και να ενημερώσει. Πολλά προβλήματα αντιμετώπισε ο διαιτητής Κόττορος. Για επεισοδιακό ματς κάνουν λόγο οι πληροφορίες. Δεν πήγε ούτε ο παρατηρητής Παρια-

Αρκετά προβλήματα αντιμετώπισε ο διαιτητής Γιώργος Κόττορος κατά την διάρκεια του αγώνα ανάμεσα στην Δόξα Καρδάμαινας και την Κατταβιά, καθώς αφενώς τον «κρέμασε» ο ένας του βοηθός, Μιχάλης Κοκκαλάκης που δεν εμφανίστηκε στο γήπεδο και αφετέρου δεν εμφανίστηκε ούτε ο παρατηρητής του αγώνα Θανάσης Παριανός. Όπως αναφέρουν οι πληροφορίες, ο Κοκκαλάκης επικοινώνησε με τον Κόττορο ένα τέταρτο πριν από την έναρξη του παιχνιδιού και τον διαβεβαίωσε πως βρισκόταν καθ' οδών για το γήπεδο. Προς κατάπληξη, όμως, του Κόττορου δεν φάνηκε ποτέ, με αποτέλεσμα ο διαιτητής να ακολουθήσει τις διατάξεις του ΚΑΠ και να κάνει κλήρωση ανάμεσα σε δύο φιλάθλους. Η δε απουσία του παρατηρητή φάνηκε κυρίως τις στιγμές που εκείνοι που βρισκόταν στους πάγκους (και ειδικά στον πάγκο των γηπεδούχων), έμπαιναν στον αγωνιστικό χώρο για να διαμαρτυρηθούν, με τον Κόττορο να προσπαθεί από την μία πλευρά να ελέγξει τον επόπτη-φίλαθλο και από την άλλη να τηρήσει την τάξη σε ένα δύσκολο παιχνίδι.



Εγραψε όσα έγιναν ο Γιώργος Κόττορος;

Μάλιστα, οι πληροφορίες αναφέρουν πως το ματς είχε και αρκετές επεισοδιακές στιγμές, με χειρότερη αυτή του 72ου λεπτού, οπότε και αποβλήθηκε ο τερματοφύλακας της Δόξας, Κατσίλης που είπε αρκετά "γαλλικά" στον διαιτητή. Ασχετα που δεν γράφτηκε τίποτα στο Φύλλο Αγώνος, οι πληροφορίες κάνουν λόγο για επεισόδια εις βάρος της διαιτησίας, με τον Κόττορο και τους βοηθούς του να είναι ανίσχυροι. Μάλιστα, σε εκείνο το χρονικό σημείο το ματς διακόπηκε, χωρίς όμως να αναφέρονται οι λόγοι στο Φ.Α. αυτό αναφέρουν οι πληροφορίες. Θυμίζουμε, πως ο Σύνδεσμος Διαιτητών έχει δώσει ρητές οδηγίες στους διαιτητές να καταγράφουν τα πάντα στο Φύλλο Αγώνα και ειδικά τα περιστατικά που δημιουργούνται επεισόδια εις βάρος των διαιτητών. Μάλιστα, έχει τονιστεί πολλές φορές πως αν διαπιστωθεί απόκρυψη γεγονότων ο διαιτητής θα παραπέμπεται χωρίς δεύτερη κουβέντα στην Πειθαρχική Επιτροπή.

Για κάθε καιρό...



ΗΛΙΑΚΑ ΣΥΣΤΗΜΑΤΑ
IDEAL SOLAR
ΑΝΟΞΕΙΔΩΤΗ ΥΠΕΡΟΧΗ A.I.S.I. 316

ΑΠΟΚΛΕΙΣΤΙΚΗ ΔΙΑΘΕΣΗ
Τεχνικό κατάστημα
ΚΟΚΚΙΝΟΣ & Συνεργάτες
Πεπειραμένη τεχνική υποστήριξη
για μεταφορά ακόμα και τοποθέτηση
Δημ. Αναστασιάδη 8, Ρόδος • Τηλ./Fax 22410 32181

ΑΘΛΗΤΙΚΟΕΚΠΑΙΔΕΥΤΙΚΟΣ ΣΥΛΛΟΓΟΣ
"ΕΥΚΛΗΣ" ΣΟΡΩΝΗΣ

ΑΝΑΚΟΙΝΩΣΗ

Ο Αθλητικοεκπαιδευτικός Σύλλογος **"ΕΥΚΛΗΣ"** ανακοινώνει ότι:

- από φέτος έχει δημιουργηθεί και θα λειτουργήσει **ΑΚΑΔΗΜΙΑ ΠΟΔΟΣΦΑΙΡΟΥ** με προπονητή τον κ. **Ιωάννη Παυλίδη.**
- Οι εγγραφές θα γίνονται δεκτές στα γραφεία του Συλλόγου μας, για παιδιά από 6 ετών και άνω.
- Για περισσότερες πληροφορίες μπορείτε να επικοινωνείτε στα γραφεία του Συλλόγου, ΔΕΥΤΕΡΑ - ΤΕΤΑΡΤΗ - ΠΑΡΑΣΚΕΥΗ από ώρα **18.00-20.00.** Τηλέφωνο: **22410 41435.**



Η ΜΕΓΑΛΥΤΕΡΗ ΕΠΙΘΥΜΙΑ ΜΟΥ...
...ΕΙΝΑΙ ΜΟΝΟ
Diagoras Club
LIFESTYLE SPORTSWEAR
WORKWEAR - JEANSWEAR - SHOES
Παντελόνια απο 10€
Τα καλύτερα ρούχα και παπούτσια για τον άνδρα και τη γυναίκα στις καλύτερες τιμές!!!
adidas POLO le coq sportif reebok NIKE DOWN TOWN EXIST EVOLUTION XT STREET LG BYLOT Jeans union trade
Λεωφ. Ηρακλειδών 373, Ιαλυσός Ρόδος, τηλ. 22410 92744
(Μπροστά από το Λύκειο Ιαλυσού)

ΤΟΠΙΚΟ ΠΟΔΟΣΦΑΙΡΟ

Δεν έγινε αποδεκτή

• Παραμένει προπονητής στην ΑΕΛ ο Γιώργος Ζουμπούλης καθώς το Δ.Σ. δεν έκανε δεκτή την παραίτησή του

• Αντ. Καρπαθάκης: "Οσο είμαι εγώ πρόεδρος και στη γ' τοπικού να πέσουμε, δεν αλλάζει το προπονητικό δίδυμο"

Τελικά ο **Γιώργος Ζουμπούλης** θα συνεχίσει να είναι ο προπονητής της Α.Ε. Λέρου καθώς το Δ.Σ. της ομάδας δεν έκανε αποδεκτή την παραίτησή του, στην οποία έθεσε στη διοίκηση μετά το τέλος του Σαββατιάτικου αγώνα με την Ασπίδα Απ.

Σε επικοινωνία που είχαμε χθες το πρωί με τον πρόεδρο της ΑΕΛ, **Αντώνη Καρπαθάκη,** μας ανακοίνωσε την παραπάνω απόφαση του Δ.Σ. δηλώνοντας χαρακτηριστικά:

"Οσο είμαι εγώ πρόεδρος στην ομάδα και στην γ΄ τοπική κατηγορία να πέσουμε, ο **Ζουμπούλης** και ο **Ευσταθιάδης** θα είναι προπονητικό δίδυμο στην ΑΕΛ".

Οσο για την μέχρι τώρα πορεία της ομάδας του στο πρωτάθλημα μας είπε: "Ακόμη είναι ξεκίνημα του πρωταθλήματος και υπάρχουν σκαμπανεβάσματα στις ομάδες.

Δεν πρέπει από τώρα να πανικοβαλλόμαστε καθώς είναι πολύ νωρίς".

Στο μεταξύ στην χθεσινή προπόνηση ο **Γιώργος Ζουμπούλης** έδωσε κανονικά το παρόν προπονώντας τους ποδοσφαιριστές του για το επόμενο παιχνίδι που είναι εκτός έδρας με την Αναγέννηση Εμπ. Σύστισε στους ποδοσφαιριστές του να προσπαθήσουν περισσότερο μέσα από τις προπονήσεις ώστε η ομάδα να βρει τον πραγματικό της εαυτό.

Σκυτάλη σε Δαμάγητο-ΑΕΡΑ

• Αλλο ένα παιχνίδι για την α' φάση του κυπέλλου γίνεται σήμερα, ενώ αύριο ακολουθούν άλλα έξι ματς

Ακόμη ένα παιχνίδι για την α' φάση του κυπέλλου πρόκειται να γίνει σήμερα στις 15.30 στο γήπεδο του Θεολόγου, όπου ο Δαμάγητος θα φιλοξενήσει τον ΑΕΡΑ.

Αύριο ολοκληρώνεται η α' φάση με την διεξαγωγή των υπόλοιπων 6 συναντήσεων για τον α' όμιλο.

Αναλυτικά το πρόγραμμα:

ΣΗΜΕΡΑ

• **Θεολόγος (15.30):** Δαμάγητος-ΑΕΡΑ
Παρατηρητής: *Σταματίου*
Διαιτησία: *Κατσιδώνης Ε.-Ορφανός-Ασημακόπουλος*
Παρ. διαιτησίας: *Πασπάτης*

ΑΥΡΙΟ

• **Καλυθιές (15.30):** Διγενής-Ακουσίλαος
Παρατηρητής: *Περαντινός*
• **Απόλλωνα (15.30):** Απόλλων Απ.-Ροδιακός
Παρατηρητής: *Σεβδαλάκης*
• **Οικονομίδειο (15.30):** Ηλιος-Ασπίδα Απ.
Παρατηρητής: *Κατσουράκης*
• **Κάλαθος (15.30):** Κλεόβουλος-Αλθαιμένης
Παρατηρητής: *Παυλούς*
• **Ασκληπειό (15.30):** Ασκληπειό-Κατταβιά
Παρατηρητής: *Σαββίδης*
• **Πυλώνα (15.30):** Θύελλα-Πετρώνας
Παρατηρητής: *Εγγλέζος*

Παράβαση και τιμωρία...

• Το μαχαίρι στο κόκαλο είναι αποφασισμένοι να βάλουν οι ιθύνοντες του Απόλλωνα Απ., αν συνεχίσουν να παρουσιάζονται τα φαινόμενα απειθαρχίας.

Το κακό στην ρίζα τώρα που είναι η αρχή, αναμένεται να «χτυπήσουν» οι ιθύνοντες του Απόλλωνα Απ., που βλέπουν την ομάδα τους να μην μπορεί να ανταπεξέλθει στις απαιτήσεις του πρωταθλήματος και να αποτελεί εύκολη λεία για τις συναγωνίστριες ομάδες.

Τα μέχρι στιγμής αποτελέσματα στις πρώτες τέσσερις αγώνιστικές αλλά και τα φαινόμενα απειθαρχίας που έχουν παρουσιαθεί από ορισμένους ποδοσφαιριστές, το τελευταίο διάστημα έχουν αναγκάσει τους ιθύνοντες να σκέπτονται να εφαρμόσουν σκληρά μέτρα, σε όποιον από τους ποδοσφαιριστές δεν είναι σωστός στις υποχρεώσεις του.

Πολλές πιθανότητες να τιμωρηθεί με πρόστιμο, έχει ο ποδοσφαιριστής **Γκαρής**, που παράτησε σ' αυτήν την δύσκολη «ώρα» την ομάδα, για να φύγει σε ταξίδι αναψυχής, όπως και ο **Γιαννακόπουλος** που δείχνει σημάδια «βεντετισμού» και δεν παρουσιάζεται στις προπονήσεις, παρά μόνο στους αγώνες. Τον κώδωνα του κινδύνου αναμένεται να χτυπήσουν οι ιθύνοντες, ο προπονητής, αλλά και ο **Τζούλης Μαχραμάς** που αρχίζει σιγά σιγά να έχει ενεργό ρόλο μέσα στην ομάδα στην ομιλία που θα προηγηθεί της καθιερωμένης προπόνησης.

«ΒΑΛΣΑΜΟ» ΤΟ ΡΕΠΟ

Το ρεπό (αγωνίζονται με Καλυμνιακό) της επόμενης αγωνιστικής αναμένεται να επηρεάσει θετικά τους Απολλωνιάτες, που θα έχουν τον χρόνο να διορθώσουν κάποια βασικά πράγματα, που έχουν να κάνουν με την λειτουργία του συλλόγου.

Επίσης θα υπάρχει ο χρόνος για να «τρέξουν» ώστε να εξασφαλίσουν το δυνατόν γρηγορότερα την συμμετοχή των **Ντάλκουρα** και του νέου μεταγραφικού αποκτήματος **Δημήτρη Πλαμούκου.**

Οι δύο ποδοσφαιριστές μεταγράφηκαν φέτος στους κυανόλευκους, βάσει της χιλιομετρικής απόστασης και εντός των ημερών αναμένονται να φτάσουν στα χέρια των ιθυνόντων τα νέα δελτία συμμετοχής.

Στο μεταξύ το κενό που υπήρχε ανάμεσα στην διοίκηση και στον ποδοσφαιριστή της ομάδας **Φραντζή** φαίνεται πώς εξαλείφθηκε, καθώς οι δύο πλευρές, βρήκαν τη χρυσή τομή και ο **Φραντζής** αποτελεί πλέον ενεργό μέλος.

ΝΑΥΤΙΚΗ ΕΤΑΙΡΕΙΑ
ΤΗΛΟΣ 21ος ΑΙΩΝΑΣ

ΔΡΟΜΟΛΟΓΙΑ "SEA STAR"

ΚΥΡΙΑΚΗ

ΛΙΜΑΝΙ	ΑΦΙΞΗ	ΑΝΑΧΩΡΗΣΗ
ΡΟΔΟΣ		07.15
ΤΗΛΟΣ	08.35	08.50
ΡΟΔΟΣ	10.10	17.00
ΤΗΛΟΣ	18.20	18.30
ΡΟΔΟΣ	19.50	

ΔΕΥΤΕΡΑ

ΛΙΜΑΝΙ	ΑΦΙΞΗ	ΑΝΑΧΩΡΗΣΗ
ΡΟΔΟΣ		08.30
ΤΗΛΟΣ	09.50	14.30
ΝΙΣΥΡΟΣ	15.00	17.30
ΤΗΛΟΣ	18.00	18.10
ΡΟΔΟΣ	19.30	

ΤΡΙΤΗ

ΛΙΜΑΝΙ	ΑΦΙΞΗ	ΑΝΑΧΩΡΗΣΗ
ΡΟΔΟΣ		08.30
ΤΗΛΟΣ	09.50	17.00
ΡΟΔΟΣ	18.20	

ΤΕΤΑΡΤΗ

ΛΙΜΑΝΙ	ΑΦΙΞΗ	ΑΝΑΧΩΡΗΣΗ
ΡΟΔΟΣ		07.00
ΤΗΛΟΣ	08.20	08.40
ΡΟΔΟΣ	10.00	18.00
ΤΗΛΟΣ	19.20	19.30
ΡΟΔΟΣ	20.50	

ΠΕΜΠΤΗ

ΛΙΜΑΝΙ	ΑΦΙΞΗ	ΑΝΑΧΩΡΗΣΗ
ΡΟΔΟΣ		08.30
ΤΗΛΟΣ	09.50	14.30
ΝΙΣΥΡΟΣ	15.00	17.30
ΤΗΛΟΣ	18.00	18.10
ΡΟΔΟΣ	19.30	

ΠΑΡΑΣΚΕΥΗ

ΛΙΜΑΝΙ	ΑΦΙΞΗ	ΑΝΑΧΩΡΗΣΗ
ΡΟΔΟΣ		08.30
ΤΗΛΟΣ	09.50	14.30
ΝΙΣΥΡΟΣ	15.00	17.30
ΤΗΛΟΣ	18.00	18.10
ΡΟΔΟΣ	19.30	

Τηλ.: 2246044000 • FAX: 2246044044

5x5

ΠΑΝΕΛΛΗΝΙΟ ΠΡΩΤΑΘΛΗΜΑ 5Χ5

Αρχισαν οι δηλώσεις συμμετοχής των ομάδων που θέλουν να πάρουν μέρος στο Πανελλήνιο Πρωτάθλημα Supersport Balla 5Χ5. Η τοπική φάση θα γίνει σε δύο κατηγορίες. Η 1η κατηγορία θα αποτελείται από ποδοσφαιριστές εν ενεργεία και η 2η κατηγορία από ποδοσφαιριστές μη εν ενεργεία.

Η τελική φάση του Πανελληνίου Πρωταθλήματος θα γίνει στη Ρόδο, στο " Oasis" Soccer Club και οι αγώνες θα καλυφθούν τηλεοπτικά από το Supersport.

Κάθε ομάδα που συμμετέχει στο πρωτάθλημα, παίρνει δώρο ο κάθε παίκτης της από μια εμφάνιση (φανέλα - παντελονάκι). Τα δώρα της τελικής φάσης είναι:

1η νικήτρια ομάδα: Ταξίδι στην Πορτογαλία, για την τελική φάση του Πανευρωπαϊκού Πρωταθλήματος Ποδοσφαίρου 2004 με όλα τα έξοδα πληρωμένα [αεροπορικά εισιτήρια, διαμονή και εισιτήρια αγώνων α' φάσης (Εθνική Ελλάδος)]. **Το δώρο είναι αξίας 10.000 ευρώ** και αν κάποιος ποδοσφαιριστής αδυνατεί να συμμετέχει στο ταξίδι, μπορεί να πάρει το μερίδιό του σε χρηματικό ποσό.

2η-6η νικήτρια ομάδα: Δωροεπιταγές αθλητικού εξοπλισμού.

Το πρωτάθλημα θα αρχίσει τέλος Οκτωβρίου και θα τηρηθεί σειρά προτεραιότητας στις συμμετοχές των ομάδων.

Το πρωτάθλημα το συνδιοργανώνουν το Oasis Soccer Club,το Super Sport balla και ο Δήμος Ρόδου.

ΤΗΛ. 22410-64680, 6945793675, 6976055152, 6932456492



ΚΑΝΕ ΤΟ ΟΝΕΙΡΟ ΣΟΥ ΠΡΑΓΜΑΤΙΚΟΤΗΤΑ

ΓΙΝΕ ΠΙΛΟΤΟΣ

Η ΑΕΡΟΛΕΣΧΗ ΡΟΔΟΥ ΜΠΟΡΕΙ ΝΑ ΚΑΝΕΙ ΤΟ ΟΝΕΙΡΟ ΣΟΥ ΠΡΑΓΜΑΤΙΚΟΤΗΤΑ

- ΕΛΑ ΣΤΗΝ ΜΕΓΑΛΗ ΑΕΡΟΠΟΡΙΚΗ ΟΙΚΟΓΕΝΕΙΑ
- ΕΚΠΑΙΔΕΥΣΟΥ ΑΠΟ ΕΠΑΓΓΕΛΜΑΤΙΕΣ ΤΟΥ ΧΩΡΟΥ
- ΑΠΟΚΤΗΣΕ ΠΤΥΧΙΟ ΧΕΙΡΙΣΤΗ ΙΔΙΩΤΙΚΩΝ ΑΕΡΟΣΚΑΦΩΝ
- ΑΠΟΛΑΥΣΕ ΤΟΥΣ ΟΥΡΑΝΟΥΣ ΤΟΥ ΑΙΓΑΙΟΥ

14η ΕΚΠΑΙΔΕΥΤΙΚΗ ΣΕΙΡΑ
ΧΕΙΡΙΣΤΩΝ ΙΔΙΩΤΙΚΩΝ ΑΕΡΟΣΚΑΦΩΝ
ΑΕΡΟΛΕΣΧΗΣ ΡΟΔΟΥ

Η ΜΟΝΗ ΑΝΑΓΝΩΡΙΣΜΕΝΗ ΣΧΟΛΗ ΑΠΟ ΤΟ ΥΠΟΥΡΓΕΙΟ ΜΕΤΑΦΟΡΩΝ ΚΑΙ ΕΠΙΚΟΙΝΩΝΙΩΝ ΚΑΙ ΤΗΝ ΥΠΗΡΕΣΙΑ ΠΟΛΙΤΙΚΗΣ ΑΕΡΟΠΟΡΙΑΣ

ΗΜΕΡΟΜΗΝΙΑ ΕΝΑΡΞΗΣ ΜΑΘΗΜΑΤΩΝ
ΔΕΥΤΕΡΑ 20 ΟΚΤΩΒΡΙΟΥ

ΠΛΗΡΟΦΟΡΙΕΣ ΕΓΓΡΑΦΕΣ
Τηλ./FAX 22410-78970
ΚΙΝ.:6972086800

ΤΟΠΙΚΟ ΠΟΔΟΣΦΑΙΡΟ

Δύσκολη πρόκριση

• *Η Αναγέννηση Εμ. απέκλεισε την συνώνυμη της Ρόδου 1-0*

ΑΓ. ΑΠΟΣΤΟΛΟΙ

Σε επιθετικό μονόλογο από πλευράς φιλοξενούμενων, εξελίχθηκε η αναμέτρηση για την πρώτη φάση του κυπέλλου ανάμεσα στην Αναγέννηση Ν.Ρ. και την ομώνυμη της Εμπωνας.

Οι Μπονιάτες κατάφεραν να πάρουν την πολυπόθητη πρόκριση (1-0) ένα τέταρτο πριν την συμπλήρωση του ενενηντάλεπτου, χάρη στην εκπληκτική απόδοση και στο γκολ που πέτυχε ο Αγκάς.

Από την πλευρά τους οι Ρόδιοι κατέβαλλαν φιλότιμες προσπάθειες, αλλά προδόθηκαν από τις δυνάμεις τους, που δεν τους επέτρεψαν να "χτυπήσουν" την πρόκριση.

ΦΑΣΕΙΣ-ΓΚΟΛ

3'. Το πλασέ του **Πεζουβανάκη** πέρασε μόλις άουτ.

20'. Απευθείας εκτέλεση φάουλ του **Ξύπα** απέκρουσε εντυπωσιακά ο **Αγγελόπουλος.**

55'. Το δυνατό σουτ του **Καραγιαννάκη** τράνταξε το οριζόντιο.

75'. Απευθείας εκτέλεση φάουλ και πάλι του **Ξύπα** έδιωξε εντυπωσιακά σε κόρνερ ο **Αγγελόπουλος.**

76'. Από κοντά με πλασέ, ο **Αγκάς**, άνοιξε το σκορ 0-1.

86'. Δυνατό σουτ του **Σωτήρχου** και πάλι σε κόρνερ ο **Αγγελόπουλος.**

88'. Σουτ του **Κρητικού Ι.** και πάλι σε κόρνερ ο **Αγγελόπουλος.**

Με λάθη ήταν η διαιτησία του **Κατταβενού.** Σε αντίθεση με τους βοηθούς **Ορφανό, Κόττορου** που δεν είχαν κανένα πρόβλημα.

ΞΕΧΩΡΙΣΑΝ

Καλύτεροι σε απόδοση από πλευράς γηπεδούχων είχαν **Αγγελόπουλος** (κορυφαίος), οι **Καρπαθάκης** και **Χατζηδημητρίου,** ενώ από την Εμπωνα ξεχώρισαν οι **Κρητικός Β., Αγκάς** όσο αγωνίστηκε και ο **Παπανικολάου.**

Οι συνθέσεις:

ΑΝΑΓΕΝΝΗΣΗ Ν.Ρ.: *Αγγελόπουλος, Μαυρομούστακος, Πετράς, Κορνάρος (85' Κουλουριώτης), Σφήκας (60' Σακκέλης Μ.), Αγγελής, Χατζηστρατής, Καρπαθάκης, Χατζηδημητρίου, Σπανός, Παπαδόπουλος (80' Γέροντας)*

ΑΝΑΓΕΝΝΗΣΗ ΕΜΠ.: *Χαλκιόπουλος, Βασιλώττος, Σεβδαλάκης (80' Λ. Τ. Κρητικός Ι.), Πεζουβανάκης, Κρητικός Β., Θεολόγου, Σταμούλης (56' Αγκάς), Σωτήρχος, Παπανικολάου, Ξύπας, Καραγιαννάκης.*

Τα βρόντηξε...

• *Παρελθόν εκτός σοβαρού απροόπτου είναι ο Γιάννης Λεντής που εγκατέλειψε την προπόνηση, χολωμένος με την στάση του Σάββα Ορφανίδη.*

• *Λόγω της τριήμερης απεργίας των γιατρών, ο Σάββας Κούρος θα εξετασθεί μεθαύριο από τον ορθοπεδικό χειρουργό Βασίλη Δημητρακόπουλο.*

Ξαφνικό πρόβλημα προέκυψε στις τάξεις του Ηρακλή μετά την αποχώρηση του **Γιάννη Λεντή** από την χθεσινή προπόνηση.

Ο έμπειρος επιθετικός είναι χολωμένος από τη στάση που κρατά ο προπονητής της ομάδας **Σάββας Ορφανίδης**, και έχει να κάνει με την μη συμμετοχή του σε παιχνίδια της ομάδας.

Σε τηλεφωνική επικοινωνία που είχε η «Α.Ρ.» με τον ποδοσφαιριστή δήλωσε τα εξής: «Φεύγω πικραμένος από τον Ηρακλή. Δεν μ' αρέσει να κάνω τον «δημόσιο υπάλληλο» στο ποδόσφαιρο. Το ποτήρι ξεχείλισε. Αν δεν με υπολόγιζε ο κ. **Ορφανίδης**, ας μου πει και εμένα για ποιον λόγο κινήθηκε να μ' αποκτήσει»;

Αγνωστο παραμένει μέχρι στιγμής, ποιά θα είναι η «στάση» του προέδρου της ομάδας **Γιώργου Παπαδημήτρη**, στο όλο θέμα, που αναμένεται να καθορίσει και την τύχη του ποδοσφαιριστή.

ΤΗΝ ΠΕΜΠΤΗ ΣΤΟΝ ΔΗΜΗΤΡΑΚΟΠΟΥΛΟ

Μεθαύριο Πέμπτη θα εξετασθεί ο άτυχος νεαρός ποδοσφαιριστής του Ηρακλή Μ., **Σάββας Κούρος** που υπέστει διπλό κάταγμα στην κλίδα, θα τον εξετάσει ο ορθοπεδικός χειρουργός, **Βασίλης Δημητρακόπουλος.**

Παρά τις προσπάθειες της διοίκησης για να κλεισθεί νωρίτερα το ραντεβού δεν καταφέρθηκε αυτό, καθώς υπάρχει η τριήμερη απεργία των ιατρών.

Στο μεταξύ η προετοιμασία της ομάδας για το επόμενο εκτός έδρας ματς με τον Αστέρα Μ. ξεκίνησε χθες.

Στις προπονήσεις συμμετέχουν οι **Σιδηρόπουλος, Ι. Τσιαντούλας, Καλούδης** και **Τρούλλης** που ξεπέρασαν τους τραυματισμούς τους, αλλά αναλόγως από την κατάστασή τους θα κριθεί η συμμετοχή τους ή όχι στο Σαββατιάτικο παιχνίδι.

ΧΟΡΟΕΣΠΕΡΙΔΑ ΣΤΙΣ 26/10

Η διοίκηση του Ηρακλή θα διοργανώσει χοροεσπερίδα την Κυριακή 26 Οκτωβρίου με σκοπό την συγκομιδή οικονομικών πόρων. Η ημερομηνία διαλέχτηκε καθώς συμπίπτει με τον αγώνα του Καλυμνιακού (ρεπό) ο οποίος έχει αποβληθεί από το πρωτάθλημα.

Με τη βοήθεια προβολέων

• *Στις 7 μ.μ. στο βοηθητικό του Εθνικού Σταδίου η σημερινή προπόνηση της μικτής Προπαίδων*

Αλλη μια προπόνηση έχει προγραμματισθεί σήμερα για τους υποψήφιους ποδοσφαιριστές που θα επανδρώσουν την μικτή ομάδα των Προπαίδων.

Η προπόνηση θα γίνει στις 7 μ.μ. στο βοηθητικό του Εθνικού Σταδίου υπό το φως των προβολέων του γηπέδου.

Ο Ενωσιακός προπονητής Κώστας Λεπτοκαρίδης έχει καλέσει για σήμερα ονομαστικά τους εξής ποδοσφαιριστές:

Αξιώτης (Φοίβου), **Φράγκος** (Ευαγόρας), **Τσακισίρης** (Διαγόρας), **Φασάκης** (Διαγόρα), **Καρπαθάκης** (Διαγόρα), **Πίσσας** (Διαγόρα), **Κλάψης** (Διαγόρα), **Διάκου** (Διαγόρα), **Διάκου** (ΑΕΡΑ), **Παρδαλός** (Πετρώνα), **Πάττας** (Αστέρα Παστίδας), **Κούρτης** (Ασκληπειού), **Μανιάς** (Ερμής), **Τριανταφύλλου** (Ιάλυσου), **Νικολέτος** (Διαγόρα Βατίου), **Κοντός** (Διαγόρα), **Καρδούλιας** (Αστέρα Παστίδας), **Κοκιαντώνης** (Νίκης Ρόδου), **Πατηνιώτης** (Ιάλυσου), **Συράκος** (Ιάλυσου), **Κοτσίλιος** (ΑΕΡΑ), **Λαουδίκος** (ΑΕΡΑ), **Κυριαζής** (Σταυρού), **Χατζησάββας** (Διαγόρα Βατίου), **Τσακμακίδης** (Διαγόρα Βατίου), **Στεφάνου** (Ηλιου), **Κουτσονικόλας** (Ηλιου), **Χατζηπέτρος** (Ρόδου), **Διακάκης** (Διγενή), **Αμερικάνος** (Ερμή), **Τομάζος** (Ευκλή), **Σαρρής** (Νήσου Ρόδου), **Πεταυράκης** (Διαγόρα), **Λιβισιανός** (Νίκη Ρόδου), **Καρπαθάκης** (Διαγόρα Βατίου), **Λουλουδάκης** (Ευαγόρα), **Θεοδώρου** (Ηρακλή Μαριτσών) και **Μπιλιάς** (Φοίβου Κρεμαστής).

Επιστροφή στις προπονήσεις

• *Σήμερα στο Εθνικό, στις 14.30 η μικτή Παίδων και στις 15.30 οι Νέοι*

Την προετοιμασία τους για τα προσεχή εκτός έδρας παιχνίδια, της 2ης αγωνιστικής, μ' αντίπαλους τις αντίστοιχες ομάδες της Δυτικής Αττικής ξεκινάνε από σήμερα οι μικτές μας ομάδες των Παίδων και των Νέων. Αντίχθες οι προπονήσεις γίνονται σήμερα λόγω του χθεσινού αγώνα του Διαγόρα με τον Αίαντα Ποντίων για το περιφερειακό πρωτάθλημα. Οι Ενωσιακοί προπονητές, **Χρήστος Καλαϊτζίδης** και **Γιώργος Μποσγανάς** καλούν για σήμερα τους παρακάτω ποδοσφαιριστές να βρίσκονται στο Εθνικό Στάδιο.

ΠΑΙΔΕΣ (14.30): Κουρμαδιάς Β.(Αστέρας Μ.), **Λαμπριανός Ν.**(Πετρώνας), **Δελαπόρτας Γ.** (Ρόδος), **Χατζηπέτρος Λ.** (Ακουσίλαος), **Γαϊτάνος Στ.** (Ρόδος), **Σαράντης** (Ζευς), **Μακαρούνας** (Απόλλων Απ,), **Τσουκαλάς** (Αναγέννηση Ε.), **Μέντος** (ΠΑΟ Διαγόρας), **Τσαγγάρης** (Ρόδος), **Κουφού, Ζάχαλος** (Κλεάνθης), **Θεοδώρου Γ.** (Ρόδος), **Νικολάου Α.** (Διαγόρας Β.), **Κοντουδιός** (ΠΑΟ Διαγόρας), **Χατζηαντωνίου Κ.** (Κλεάνθης), **Κιλασίν Χ.** (Ηλιος), **Μπερετούλης Α.** (Ευκλής), **Πλύγκος Μ.** (Δόξα Ψ.), **Σαρικάς Κ.** (Κλεάνθης), **Κουτσάγιας Μ.** (Ευαγόρας), **Παπαοικονόμου Σ.** (ΠΑΟ Διαγόρας), **Ευγενικός Μ.** (ΠΑΟ Διαγόρας), **Παπαδόπουλος Μ.** (Ιάλυσος), **Κουλούμπρης** (Κλεάνθης), **Κοντός** (Διαγόρας Β.), **Σχοινάκης** (Ευκλής), **Κυριαζάκος** (Απόλλων Απ.) και **Μαννάκης** (ΠΑΟ Διαγόρας)

ΝΕΟΙ (15.30): Αγγελόπουλος Π. (Ρόδος), **Τριπολίτης Ι.** (Ρόδος), **Ιωαννίδης Γ.** (Ρόδος), **Αναστασάκης Α.** (Ρόδος), **Καραγιάννης Δ.** (Ρόδος), **Αθανασίου Π.** (ΠΑΟ Διαγόρας), **Κοσμάς Στ.** (ΠΑΟ Διαγόρας), **Τσοπανάκης Λ.** (ΠΑΟ Διαγόρας), **Αναστασάς Π.** (Διαγόρας Β.), **Καρπαθάκης Π.** (Διαγόρας Β.), **Καλημέρης Κ.** (Διαγόρας Β.), **Αγγελάκης** (Διαγόρας Β.), **Κατσιδώνης Μ.** (ΑΕΡΑ), **Κώτσος** (Διγενής), **Παπαοικονόμου Δ.** (Πετρώνας), **Γκάϊδας Δ.** (Κλεάνθης), **Πιζήμολας Στ.** (Κλεόβουλος), **Νικολός Σ.** (Ερμής), **Κασταμούλας Α.** (Ερμής), **Μπριζνόβαλης** (Απόλλων Καλ.), **Στρατής Π.** (Φοίβος), **Ατσίδης** (Ορφέας), **Τσαλώλης** (Ηρακλής Μαρ.), **Λεπτοκαρίδης Στέλιος** (Ιάλυσος) και **Στεφανάκης** (Κατταβιά).

ΟΙ ΘΕΡΑΠΕΥΤΙΚΕΣ ΙΔΙΟΤΗΤΕΣ ΤΟΥ ΒΑΣΙΛΙΚΟΥ ΠΟΛΤΟΥ

Θα ενθυμούνται οι παλιοί αναγνώστες της εφημερίδας μας τις θεραπευτικές ιδιότητες του Βασιλικού Πολτού στην τρίτη κυρίως ηλικία. Κάποιοι, που ασφαλώς ικανοποιήθηκαν από την χρησιμοποίησή τους, ζήτησαν να τους ενημερώσουμε εάν μπορούν και από πού να προμηθευτούν τον βασιλικό αυτό πολτό και τους δίνουμε πιο κάτω σχετικές πληροφορίες.

ΒΑΣΙΛΙΚΟΣ ΠΟΛΤΟΣ ΚΙΝΑΣ

(Chinese Royal Felly)

Υψηλής δραστικότητας. Στη φύση υπάρχουν 11 μεταλλικά άλατα και ο Β.Π. τα περιέχει όλα (Νάτριο-Κάλιο-Σίδηρο-Χρώμιο-Νικέλιο-Χαλκό-Ασβέστιο-Φώσφορο-Μαγνήσιο-Πυρίτιο). Επίσης, περιέχει, Βιταμίνες-Πρωτεΐνες-Ενζυμα-Αμινοξέα και Εστέρες. Ενδείκνυται για μεταγχειρητικές καταστάσεις, γηριατρικές παθήσεις, χοληστερίνη, δυσκοιλιότητα, υπόταση, αρθριτικά συνάχι, ατονία, κλιμακτήριο κ.λπ. Ο μοναδικός Β.Π. εμπλουτισμένος με το βότανο Σισάδρα, **που βελτιώνει το αναπνευστικό** (βρογχικά-δύσπνοια), έχοντας την μεγαλύτερη περιεκτικότητα. Επίσης διαθέτουμε το περίφημο βότανο GINSENG (ΡΙΖΑ ΤΗΣ ΖΩΗΣ) σε σφραγισμένα φακελάκια μιας χρήσεως, ούτως ώστε η δράση του να είναι σίγουρη 100% για το **άγχος** και το **κυκλοφοριακό** (είναι και διεγερτικό).

Αποστέλλεται με αντικαταβολή
ΔΗΜ. ΠΗΛΙΟΥΣΗΣ
Ευελπίδων 45-Κυψέλη-11362 Αθήνα
Τηλ. (210) 8835520-8641.498
Εγκεκριμένο από τον ΕΟΦ

ΝΤΕΤΕΚΤΙΒΣ
30 ΧΡΟΝΙΑ ΜΟΝΙΜΑ ΚΑΙ ΣΤΗ ΡΟΔΟ
35354 - 28780
Π.Π. ΓΕΡΜΑΝΟΥ 6 (ΠΛ. ΦΩΚΙΑΛΗ)
Η ΛΥΣΗ!!!
ΣΕ ΚΑΘΕ ΣΑΣ ΠΡΟΒΛΗΜΑ
EXPRESS SECURITY

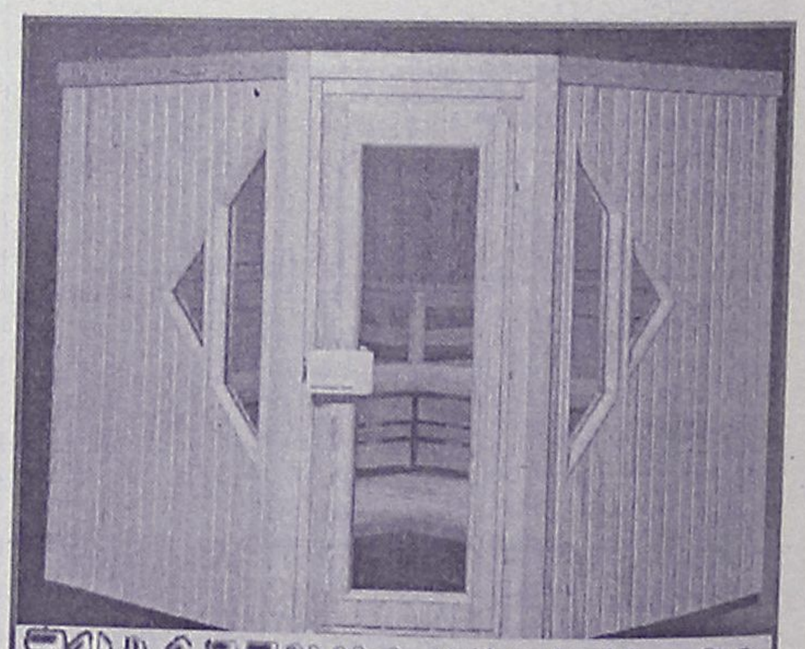

ΞΥΛΟΤΕΧΝΟΥΡΓΗΜΑΤΑ

Η ΣΑΟΥΝΑ δεν είναι πολυτέλεια-είναι υγεία και ομορφιά

Αποκτήστε μια γνήσια φιλανδική σάουνα στις διαστάσεις που επιθυμείτε.
Λύσεις για κάθε ιδιωτικό και επαγγελματικό χώρο.

Τιμές από 2900 ευρώ.

ΕΚΘΕΣΗ ΞΥΛΟΤΕΧΝΟΥΡΓΗΜΑΤΑ
Εμπορικό Κέντρο Φώκιαλη
ΤΗΛ. 2241035091, 2241025135 6944355694

ΜΙΚΡΕΣ αγγελίες

ΟΙ ΑΓΓΕΛΙΕΣ ΤΗΣ ΡΟΔΙΑΚΗΣ παρουσιάζονται και στο site www.anaggelies.gr

ΜΕΤΑΦΕΡΘΗΚΑΜΕ!
Θα μας βρίσκετε στα κεντρικά μας γραφεία επί της Μαρ. Μαλλιαράκη 11 (τελευταία πάροδος Καναδά). Τα τηλέφωνα παραμένουν τα ίδια:
(22410) 22210, (22410) 75230

ΕΝΟΙΚΙΑΣΕΙΣ ΑΚΙΝΗΤΩΝ & ΕΠΙΧΕΙΡΗΣΕΩΝ

ΔΩΜΑΤΙΑ επιπλωμένα στην Παλιά Πόλη σε καινούργιο κτίριο. Πληρ. τηλ. 2241065902 AE54720

ΕΝΟΙΚΙΑΖΕΤΑΙ στο Φαληράκι επιπλωμένο ανεξάρτητο σπίτι με μικρό κήπο και πάρκιν πάνω στην παραλία. Πληρ. τηλ. 6944654725, 2241087485 ώρες 10.00-12.00 AE54717

ΕΝΟΚΙΑΖΟΝΤΑΙ στην Κρεμαστή καινούργια δυάρια επιπλωμένα και στούντιο με κήπο, πάρκιν, θέα στην θάλασσα και κοντά στα σχολεία. Πληρ. τηλ. 2241094822, 6946671053 AE54715

ΓΚΑΡΣΟΝΙΕΡΑ επιπλωμένη στην Φώτη Κόντογλου 90 στο σούπερ μάρκετ Βερόπουλου, Λεωφόρος Καλλιθέας, κτήμα Καζούλη με πάρκιν για Ι.Χ. Πληρ. τηλ. 2241061790 AE54713

ΔΙΑΜΕΡΙΣΜΑ πολυτελές 110 τ.μ. 2ος όροφος στο κεντρικότερο σημείο της Ρόδου, Τάρπον Σπρινγκς 34, πλατεία Κύπρου κατάλληλο και για επαγγελματική στέγη. Πληρ. τηλ. 2241030847 AE54711

ΔΙΑΜΕΡΙΣΜΑ επιπλωμένο δύο δωματιών, 40 τ.μ. σαλόνι, κουζίνα, υπνοδωμάτιο, WC, πλήρως εξοπλισμένο με δίπορτο ψυγείο, φούρνο-μάτια, TV, ηλιακό θερμοσίφωνο, ηλεκτρικά καλοριφέρ, παντοχόθεν ελεύθερο, μονωμένη οροφή, βεράντα 12 τ.μ. άνετος χώρος παρκαρίσματος στην Κρεμαστή. Πληρ. τηλ. 2241096742. Σε περίπτωση απουσίας το τηλέφωνο λειτουργεί και τηλεφωνητής, αφήστε μήνυμα για συνεννόηση AE54707

ΔΩΜΑΤΙΟ επιπλωμένο με κουζίνα και μπάνιο για ένα άτομο, κατάλληλο για εκπαιδευτικούς, φοιτητές. Τιμή 165 ευρώ. Πληρ. τηλ. 6936570851 Χρήστος Παναγιωτόπουλος AE54703

ΜΑΓΑΖΙ στην οδό Αθηνών 32 - Ανάληψη (κεντρικος δρόμος). Πληρ. τηλ. 6944242418 κα Μαρία Γιάκρα, 2241067372 κα Σοφία Γιάκρα AE54710

STUDIOS πλήρως επιπλωμένο με ηλιακό και κλιματιστικό, ευρύχωρος χώρος με θέα. Περιοχή Ανάληψης. Πληρ. τηλ. 2241066277, 6945296263 AE54708

ΕΝΟΙΚΙΑΖΕΤΑΙ ένα studio με το μπάνιο του επιπλωμένο στο 6ο χλμ. Ρόδου-Καλλιθέας μετά το ξενοδοχείο Paradise ενοίκιο 170 ευρώ. Αποκλείονται αλλοδαποί. Πληρ. τηλ. 2241028838, 10-12 το πρωί AE54702

ΔΙΑΜΕΡΙΣΜΑΤΑ 3άρια, 4άρια, γκαρσονιέρες, στούντιος και επιχειρήσεις. Πληρ. τηλ. (22410)67451, 67234, 6945471001 AE54701

ΕΝΟΙΚΙΑΖΟΝΤΑΙ: α) διαμέρισμα λουξ επί της Κοδριγκτώνος οροφοδιαμέρισμα 160 τ.μ., β) διαμέρισμα τριάρι στην Ιαλυσό σε ήσυχη περιοχή 95 τ.μ. **ΕΝΟΙΚΙΑΖΟΝΤΑΙ** καταστήματα στην Παλιά Πόλη. Πληρ κα. Βρατσάλη Ελένη Κτη/σιτης, τηλ. 2241063834, 65300 6945105362 AE54699

ΓΚΑΡΣΟΝΙΕΡΑ με ανεξάρτητη κουζίνα 20 τ.μ. και 4 τ.μ. αντίστοιχα πληρως επιπλωμένη με TV- ηλιακό θερμοσίφωνα- ηλεκτρικό καλοριφέρ- δίπορτο ψυγείο - φουρνάκι με δύο εστίες - απορροφητήρα - χρηματοκιβώτιο διπλό ή μονο κρεβάτι - εγκατάσταση για πλυντήριο ρούχων - βεράντα 12 τ.μ. άνετος χώρος παρκαρίσματος- μονωμένη οροφή και άλλες παροχές. Τηλ. και τηλεφωνητής για να αφήσετε μήνυμα σε περίπτωση απουσίας. Πληρ. τηλ. 2241096742. Το studio βρίσκεται στην Κρεμαστή AE54698

ΓΚΑΡΣΟΝΙΕΡΑ καινούργια με κεντρική θέρμανση, air condition, επιπλωμένη. Πληρ. τηλ. 6936166130 AE54696

ΔΙΑΜΕΡΙΣΜΑΤΑ λουξ 2κλινα, 4κλινα με aircondition, με ηλιακό και όλα τα οικιακά σκεύη έως 30/6/2004. Πληρ. τηλ. 2241029452 AE54694

ΕΝΟΙΚΙΑΖΟΝΤΑΙ: Α) ΔΥΟ ΕΠΙΠΛΩΜΕΝΑ ΔΙΑΜΕΡΙΣΜΑΤΑ ΑΠΟΤΕΛΟΥΜΕΝΑ ΑΠΟ ΕΝΑ ΔΙΚΛΙΝΟ ΥΠΝΟΔΩΜΑΤΙΟ, ΣΑΛΟΝΙ, ΧΩΛ, ΚΟΥΖΙΝΑ, ΜΠΑΝΙΟ ΚΑΙ Β) ΓΡΑΦΕΙΟ ΕΜΒΑΔΟΥ Μ.Τ. 80 ΠΟΥ ΒΡΙΣΚΟΝΤΑΙ ΣΤΗΝ ΡΟΔΟ ΚΑΙ ΕΠΙ ΤΗΣ ΟΔΟΥ ΓΡΙΒΑ. ΠΛΗΡ. ΤΗΛ. 2241030250, 6937071451 ΠΕ54719

TOP PROPERTIES

GEORGE & SAVAS PIPINOS
ΓΕΩΡΓΙΟΣ & ΣΑΒΒΑΣ ΠΙΠΙΝΟΣ
ΣΥΜΒΟΥΛΟΙ ΚΑΙ ΕΚΤΙΜΗΤΕΣ ΑΚΙΝΗΤΩΝ
REAL ESTATE AGENTS • MEMBER OF F.I.A.B.C.I.-NAEA-C.E.I.

Από το 1971

Email: *gpipinos@otenet.gr* ***URL:*** *www.rhodes-top-properties.com* ***and*** *www.pipinos.gr*

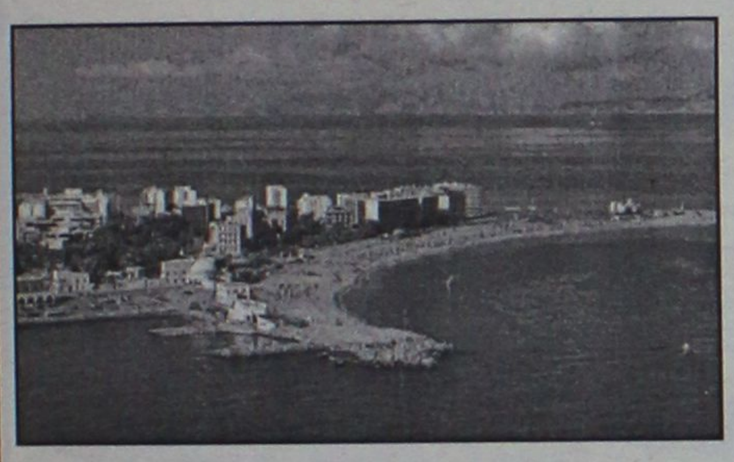

Η "**TOP PROPERTIES**" είναι ατομική επιχείρηση και ανήκει στους Γεώργιο και Σάββα Πιπίνο. Το γραφείο ασχολείται από το 1971 αποκλειστικά και μόνο με επενδύσεις και REAL ESTATE, στο νησί της Ρόδου και στην ευρύτερη περιοχή της Δωδεκανήσου.

ΑΠΕΥΘΥΝΟΜΑΣΤΕ: Στους **σοβαρούς, απαιτητικούς και επιλεκτικούς** επενδυτές-επιχειρηματίες, Ελληνες και ξένους που ενδιαφέρονται να κάνουν μια σοβαρή επένδυση προβολής στο νησί της Ρόδου.

ΠΡΟΣΦΕΡΟΥΜΕ: Α) Υπηρεσίες και πληροφορίες που γίνονται σε προσωπικό επίπεδο με εχεμύθεια, διακριτικότητα και σοβαρότητα.
Β) Μεγάλη γκάμα υψηλής ποιότητας, ακινήτων, όπως:1) Ξενοδοχεία Α' και Β' κατηγορίας των 600-500-350-300 κλινών, 2) Κεντρικά αστικά ακίνητα κατάλληλα για Τράπεζες-καταστήματα-γραφεία, 3) Παραλιακές εκτάσεις, κατάλληλες για τουριστικές επενδύσεις των 150.000-100.000-70.000-50.000-36.000 τ.μ. και 4) Διαμερίσματα και μεζονέτες προβολής, και 5) Αξιόλογες Παραθεριστικές κατοικίες.

ΣΤΟΧΟΣ ΜΑΣ ΕΙΝΑΙ: Να προσφέρουμε στο αγοραστικό μας κοινό υψηλής ποιότητας ακίνητα και ευκαιρίες στο νησί της Ρόδου. Η τριακονταετής και πλέον πείρα μας στον τομέα αυτό αποτελεί εγγύηση.

ΣΥΝΘΗΜΑ ΜΑΣ ΕΙΝΑΙ: Επενδύστε στη ΡΟΔΟ ΤΩΡΑ, σε ακίνητα που ΑΝΤΕΧΟΥΝ ΣΤΟ ΧΡΟΝΟ

Γεώργιος και Σάββας Πιπίνος
ΜΕΣΙΤΕΣ ΑΣΤΙΚΩΝ ΣΥΜΒΑΣΕΩΝ
Γιατί εμείς γνωρίζουμε καλύτερα!

Since 1971

TOP PROPERTIES is a father and son business. The senior, Mr George S. Pipinos, the founder of the office, has carved over the years a reputation for integrity and excellence in the world of Real Estate in the Dodecanese. The junior, Dr. Savas Pipinos, has returned from his studies in the UK to aid in his father´s footsteps.
AT TOP PROPERTIES we try hard to attract important and selective investors, high calibre businessmen/women and discerning professional people, both Greek and foreign, who wish to acquire substantial and valuable property on Rhodes.
We offer our expertise and advice privately, discreetly and in strict confidence.
We keep a comprehensive list of real estate of the highest specifications:
a. A' and B' class hotels (600, 500, 350, 300 beds capacity)
b. Centrally situated office buildings and other business premises.
c. Seaside land, ideal for development (hotels, holiday resorts, etc), of 150.000, 100.000, 70.000, 50.000, 36.000 square metres.
d. Villas, luxury apartments, detached, semi-detached and terraced houses.
e. Holiday and Retirement Homes.
Our aim is to give our clients the opportunity to acquire value for money, first class real estate on Rhodes. Our 30 and more years of experience is our warranty.
Our motto is Invest in Rhodes, Invest in property, It stands the test of time.

TOP PROPERTIES
George and Savas Pipinos
Because we know best



ΚΕΝΝΕΝΤΥ 38, ΡΟΔΟΣ, 85 100, ΤΗΛ. (22410) 23895,FAX: (22410) 20883
38 KENNEDY STR., RHODES, 85 100, TEL. (22410) 23895, FAX: (22410) 20883

RHODES-GREECE
CAIRO PALACE

ΕΝΟΙΚΙΑΖΟΝΤΑΙ ΕΠΑΓΓΕΛΜΑΤΙΚΟΙ ΧΩΡΟΙ

- **Γραφείο** 90 τ.μ. Εθελ. Δωδεκανησίων
- **Γραφείο** 190 τ.μ. Εθνάρχου Μακαρίου
- **Κατάστημα** 55 τ.μ. Εθνάρχου Μακαρίου
- **Κατάστημα** 25 τ.μ. Εθελ. Δωδεκανησίων

Πληρ. κα Φράνσις Νιοτή
Τηλ. 2241024328, φαξ 2241027600,
κιν. 6944618757, 6973572262

ΔΩΜΑΤΙΑ ΜΕ ΤΟ ΜΗΝΑ

Το ξενοδοχείο **ΠΑΡΘΕΝΩΝ**
θα είναι πάλι κοντά σας
για την χειμερινή περίοδο με νέες ιδέες.

Τα δωμάτιά μας διαθέτουν
ατομικό μπάνιο, ψυγείο, πιστολάκι μαλλιών, τηλέφωνο, τηλεόραση, κλιματισμό και εβδομαδιαία καθαριότητα.
Στο σαλόνι μας υπάρχει
PC, μεγάλη τηλεόραση, DVD, επιτραπέζια παιχνίδια καθώς και café bar.
Το ξενοδοχείο μας διαθέτει και πισίνα.

Σκοπός μας είναι η ευχάριστη διαμονή σας σε ένα φιλικό περιβάλλον.

Βρισκόμαστε και σας περιμένουμε
επί της οδού **Ανθούλας Ζερβού 4 Ρόδος**
(περιοχή Ψαροπούλα)

Πληρ. τηλ. 2241022351, κιν. 6944844177
Υπεύθυνος Καλούδης Τάσος

ΠΩΛΕΙΤΑΙ Ή ΕΝΟΙΚΙΑΖΕΤΑΙ
ΕΠΑΓΓΕΛΜΑΤΙΚΗ ΣΤΕΓΗ

(ανεξάρτητο κατάστημα) 120 τ.μ. σε εμπορικό κέντρο στα Κολύμπια με αποκλειστική χρήση αυλής 300 τ.μ. Τιμή πώλησης 58.700 ευρώ (σε μπετά). Τιμή συζητήσιμη. Τιμή ενοικίου 1.000 ευρώ (αποπερατωμένο).

Μόνο για λίγες ημέρες.
Πληρ. τηλ. 6945378374

ΞΕΝΟΔΟΧΕΙΟ ΒΙΚΤΩΡΙΑ
ΕΝΟΙΚΙΑΖΟΝΤΑΙ

ΔΩΜΑΤΙΑ με ψυγείο, με το μήνα, στο κέντρο της πόλης, 25ης Μαρτίου, κατάλληλα για φοιτητές. Ενοίκιο 192 ευρώ.

Πληρ. τηλ. 2241024051, 2241027126

ΕΝΟΙΚΙΑΖΕΤΑΙ

Ακίνητο κλασικό, για οιανδήποτε χρήση, στο ΝΙΟΧΩΡΙ, συνολικής επιφανείας 450 τ.μ. (150 τ.μ. ανά επίπεδο)

Δεχόμαστε σοβαρές προτάσεις.
Πιπίνος: 22410-23895, 6944 676003 και 6944 390803
gpipinos@otenet.gr

ενοικιασεις

συνέχεια από την προηγούμενη

ΕΝΟΙΚΙΑΖΕΤΑΙ στο Φαληράκι σπίτι στην παραλία κατάλληλο για τις φθινοπωρινές διακοπές και τα μπάνια σας. Πληρ. τηλ. 6944654728, 08.00-10.00 AE54691

ΔΙΑΜΕΡΙΣΜΑ ισόγειο 50 τ.μ. στο Ροδίνι ανακαινισμένο με θέα και parking. Πληρ. τηλ. 2241039992, 6937059712 AE54690

ΔΙΑΜΕΡΙΣΜΑ 80 τ.μ. επί της Μεγ. Κων/νου στην πλατεία ανατολικό πανταχόθεν ελεύθερο, δυο υπνοδωματίων, σαλοτραπεζαρίας, κουζίνας και μπάνιο. (Κατάλληλο και για επαγγελματική χρήση, ιατρείο, γραφείο κ.λπ.) Πληρ. τηλ. 2241034231, 6945107725 AE54686

ΔΙΑΜΕΡΙΣΜΑΤΑ ΤΩΝ 40 Τ.Μ. ΠΛΗΡΩΣ ΕΠΙΠΛΩΜΕΝΑ, ΚΑΤΑΛΛΗΛΑ ΓΙΑ ΦΟΙΤΗΤΕΣ, ΕΚΠΑΙΔΕΥΤΙΚΟΥΣ ΚΑΙ ΣΤΡΑΤΙΩΤΙΚΟΥΣ, ΕΝΑΝΤΙ ΞΕΝΟΔΟΧΕΙΟΥ MIRAMARE ΓΙΑ ΟΛΟ ΤΟ ΕΤΟΣ. ΠΛΗΡ. ΤΗΛ. 6977656668, 2241075662 AE54687

ΔΥΑΡΑΚΙ επί της Στέλιου Κωτιάδη 19. Πληρ. τηλ. 2241020311 AE54670

ΕΝΟΙΚΙΑΖΕΤΑΙ

ΜΕΖΟΝΕΤΑ στον κεντρικό δρόμο Ρόδου-Αφάντου. Ενοίκιο 500 ευρω.

Πληρ. τηλ. 2241053170, 2241039259

ΕΝΟΙΚΙΑΖΟΝΤΑΙ

4 πολυτελή STUDIOS για ένα ή δύο άτομα, στην παραλία Ιαλυσού, πλήρως επιπλωμένα, ευρύχωρα, με άνετες βεράντες με πολυκουζινάκι, air-condition, ηλιακό θερμοσίφωνα, ιδιόχρηστη θέση στάθμευσης. Μηνιαίο μίσθωμα 300 ευρώ.

Πληρ. ΕΥΣΤΑΘΙΟΥ - ΕΥΡΩΚΤΗΜΑΤΙΚΗ,
Εθνικής Αντιστάσεως 83 (πρώην Αννης Μαρίας).
Τηλ. 22410 73819-74917, 6946/103929

ΕΝΟΙΚΙΑΖΟΝΤΑΙ

STUDIOS 1 ή 2 ατ. επιπλωμένα και πλήρως εξοπλισμένα (Α/C-TV-ΠΟΛΥΚΟΥΖ.-ΨΥΓΕΙΟ-ΗΛΙΑΚ. ΘΕΡΜ.-ΑΤΟΜ. ΜΠΑΝΙΟ) στο κέντρο της πόλης επί της οδού Απόλλωνος Αμερικής 35 για όλο το διάστημα του χειμώνα.
Επίσης δίχωρο πλήρως εξοπλισμένο διαμέρισμα για όλο τον χρόνο.

Πληρ. τηλ. 2241022061/62 (09.00-14.30)

ΕΝΟΙΚΙΑΖΟΝΤΑΙ

8 STUDIOS μονόχωρα - δίχωρα, στην Γέφυρα Αφάντου, πλήρως επιπλωμένα, ευρύχωρα, με άνετες βεράντες με πολυκουζινάκι, air-condition, ηλιακό θερμοσίφωνα, θέση στάθμευσης. Μηνιαίο μίσθωμα: α) Μονόχωρα 200 ευρώ, β) Δίχωρα 250 ευρώ.

Πληρ. ΕΥΣΤΑΘΙΟΥ - ΕΥΡΩΚΤΗΜΑΤΙΚΗ,
Εθνικής Αντιστάσεως 83 (πρώην Αννης Μαρίας).
Τηλ. 22410 73819-74917, 6946/103929



ευσταθίου
ΕΥΡΩΚΤΗΜΑΤΙΚΗ

ΚΤΗΜΑΤΟΜΕΣΙΤΙΚΟ ΓΡΑΦΕΙΟ

Αγορές, πωλήσεις, εκτιμήσεις, αντιπαροχές, μισθώσεις ακινήτων, επενδυτικές προτάσεις, αρχιτεκτονικές μελέτες
ΞΕΝΟΔΟΧΕΙΑ, ΠΑΡΑΛΙΑΚΕΣ ΕΚΤΑΣΕΙΣ, ΚΕΝΤΡΙΚΑ ΑΚΙΝΗΤΑ, ΟΙΚΟΠΕΔΑ, ΜΟΝΟΚΑΤΟΙΚΙΕΣ, ΔΙΑΜΕΡΙΣΜΑΤΑ, ΑΓΡΟΤΕΜΑΧΙΑ

ΜΟΝΟΚΑΤΟΙΚΙΕΣ - ΜΑΙΖΟΝΕΤΕΣ

	€
65 τ.μ. - Κιοτάρι σε 1000 τ.μ. Οικόπ.	82.172
80 τ.μ. - Μαλώνα σε 110 τ.μ. Οικόπ.	79.889
80 τ.μ. - Πυλώνα σε 2000 τ.μ. Οικόπ.	82.171
89 τ.μ. - Γενναδι στο κύμα	190.756
110 τ.μ. - Κοσκινού (ημιτελής)	108,584
120 τ.μ. - Ροδίνι (Ημιτελής) σε 300 τ.μ. Οικόπ	130.756
120 τ.μ. - Γενναδι σε 500 τ.μ. Οικόπ.	205.429
120 τ.μ. - Πυλώνα σε 1000 τ.μ. Οικόπ.	205.429
125 τ.μ. - Ροδίνι σε 300 τ.μ. Οικόπ.	234.776
126 τ.μ. - Ιαλυσός σε 300 τ.μ. Οικόπ	261.189
128 τ.μ. - Ιξιά στους Καστελοριζιούς	161,409
135 τ.μ. - Γενναδι σε 520 τ.μ. Οικόπ.	190.755
140 τ.μ. - Γενναδι σε 750 τ.μ. Οικόπ.	176.082
140 τ.μ. - Κοσκινού σε 660 τ.μ. Οικόπ.	205.429
145 τ.μ. - Μόντε Σμιθ σε 220 τ.μ. Οικόπ.	264.123
150 τ.μ. - Ιαλυσός σε 450 τ.μ. Οικόπ. (μπετά)	134.996
150 τ.μ. - Κοσκινού (μπετά) σε 1133 τ.μ. Οικόπ.	117.388
155 τ.μ. - Καλαβάρδα σε 320 τ.μ. Οικόπ.	146.735
157 τ.μ. - Γενναδι σε 1000 τ.μ. Οικόπ.	255.319
160 τ.μ. - Ιξιά στην Ηρακλειδών (ημιτελής)	255.562
160 τ.μ. - Ιαλυσός (μπετά) σε 400 τ.μ. Οικόπ.	132.062
160 τ.μ. - Πεύκοι κοντά στη θάλασσα σε 900 τ.μ.	308.144
165 τ.μ. - Κάλαθος (Ημιτελής) σε 6200 τ.μ. Οικόπ.	440.205
175 τ.μ. - Ιαλυσός σε 850 τ.μ. Οικόπ.	264.123
175 τ.μ. - Κρεμαστή σε 2725 τ.μ. (εντός Οικισμ.)	586.941
180 τ.μ. - Κανδυλί σε 1330 τ.μ. Οικόπ. (μπετά)	105.645
190 τ.μ. - Ιαλυσός σε 280 τ.μ. Οικόπ.	278.796
200 τ.μ. - Θεολόγος σε 5000 τ.μ. Οικόπ.	366.838
210 τ.μ. - Κοσκινού (μπετά) σε 650 τ.μ. Οικόπ.	129.127
210 τ.μ. - Κοσκινού σε 660 τ.μ. Οικόπ.	308.143
216 τ.μ. - Κοσκινού σε 1000 τ.μ. Οικόπ.	316.947
232 τ.μ. - Πυλώνα σε 5000 τ.μ. Οικόπ.	228.907
255 τ.μ. - Ασγούρου σε 1450 τ.μ. Οικόπ.	176.072
300 τ.μ. - Κοσκινού (ημιτελής) σε 6000 τ.μ. Οικόπ.	253.470
313 τ.μ. - Πυλώνα σε 313 τ.μ. Οικόπ.	352.164
330 τ.μ. - Πυλώνα σε 1500 τ.μ. Οικόπ.	352.164

ΔΙΑΜΕΡΙΣΜΑΤΑ

1 ΥΠΝΟΔΩΜΑΤΙΟ	€
38 τ.μ. Κέννεντυ	49.889
45 τ.μ. Αγ. Δημήτριος	52.825
55 τ.μ. Καρακόνερο	67.498
68 τ.μ. Κοσκινού	39.911
2 ΥΠΝΟΔΩΜΑΤΙΑ	**€**
70 τ.μ. Ιαλυσός	82.172
75 τ.μ. Καρακόνερο	108.548
83 τ.μ. Ιαλυσός	111.519
85 τ.μ. Καρακόνερο	137.051
85 τ.μ. Κόβα	82.172
85 τ.μ. Δασκάλους	102.714
86 τ.μ. Ιξιά	85.106
87 τ.μ. Ροδίνι	126.192
87 τ.μ. Ιαλυσός	88.041
90 τ.μ. Κέντρο της Πόλης	146.735
96 τ.μ. Ζέφυρος	134.996
98 τ.μ. Ζέφυρος	146.735
3 ΥΠΝΟΔΩΜΑΤΙΑ	**€**
100 τ.μ. Ροδίνι	88.041
100 τ.μ. Ιξιά	79.236
105 τ.μ. Ιαλυσός	105.649
110 τ.μ. Αγ. Νικόλαος	88.041
110 τ.μ. Κοσκινού	96.845
110 τ.μ. Ιαλυσός	161.409
114 τ.μ. Δασκάλους	161.409
114 τ.μ. Ανάληψη (12 διαμερίσματα)	181.950
116 τ.μ. Αραπάκι	179.017
117 τ.μ. Ιαλυσός	190.755
118 τ.μ. Αραπάκι	176.082
120 τ.μ. Ανάληψη	181.952
123 τ.μ. Ροδίνι	176.082
125 τ.μ. Μήδια	220.103
135 τ.μ. Κέντρο της Πόλης	211.299
136 τ.μ. Ροδίνι	219.516
155 τ.μ. Μόντε Σμίθ	234.776
160 τ.μ. Αγ. Νικόλαος	211.299
170 τ.μ. Κέννεντυ	322.817

ΟΙΚΟΠΕΔΑ

ΡΟΔΟΣ	€
180 τ.μ - στην Κοραή	82.171
180 τ.μ. - στους Δασκάλους Σ.Δ. 1,2	73.367
300 τ.μ. - στον οικοδ. Συν/σμό "Απόλλων"	79.236
632 τ.μ. - στο Καρακόνερο	146.735
1300 τ.μ. - στο Ροδίνι	305.209
1808 τ.μ. - Οδός Αυσταλίας	1.326.485
3553 τ.μ. - στο Καρακόνερο	777.696
34.000 τ.μ. - στην Ηλιούπολη	1.995.597
ΚΟΣΚΙΝΟΥ	**€**
2100 τ.μ. - επί της Ρόδου Λίνδου	161.408
4.000 τ.μ.- Θέση "Ξηρόκαμπος"	176.082
4000 τ.μ. - Θέση "Πέζουλας"	234.760
4000 τ.μ. - Θέση "παλιά Λατομεία".	164.343
5100 τ.μ. - Στη Θέση "Άγιος Ιωάννης"	267.057
5400 τ.μ.- Θέση "Τσαΐρι"	73.367
8000 τ.μ - Θέση "παλιά Λατομεία"	305.209
8500 τ.μ. - Λεωφ. Τσαΐρι -Αεροδρομίου	174.614
8700 τ.μ. - Επί της Λεωφ. Ρόδου-Λίνδου	381.511
9000 τ.μ.- Θέση "Αγ. Ιωάννης"	475.421
9500 τ.μ. - Θέση "Πύργοι"	196.625
9700 τ.μ. - Επί της Λεωφ. Ρόδου-Λίνδου	645.634
10.000 τ.μ.- Λεώφ. Ρόδου - Καλλιθέας	440.205
13.770 τ.μ.- Θέση "Τσαΐρι".	161.408
14.800 τ.μ.- Θέση "Τσαΐρι"	264.123
20.000 τ.μ.-Θέση "Λατομεία-θέα Φαληράκι"	880.410
25.000 τ.μ.-Θέση "Ξυλουργούς" θέα Τσαΐρι	264.123
50.000 τ.μ.- Θέση "Άγιος Ιωάννης"	1.760.821
ΙΑΛΥΣΟΣ	**€**
160 τ.μ.- Θέση "Καστελοριζιούς"	58.694
400 τ.μ.- Εντός σχεδίου Πόλεως	73.367
1000 τ.μ. - Θέση "Βουνάρα"	64.563
3092 τ.μ. - Θέση "Κανδυλί"	117.388
4000 τ.μ.- Θέση "Κανδυλί"	140.865
4230 τ.μ.- Θέση "Κανδυλί"	146.735
4500 τ.μ.- Επί της λεωφόρου Ηρακλειδών	264.123
4660 τ.μ. Επί της λεωφόρου Ηρακλειδών	264.123
5870 τ.μ.- Θέση "Κανδυλί"	205.429
9700 τ.μ.- Θέση "Κανδυλί"	190.755
4230 τ.μ.- Θέση "Κανδυλί"	148.965
4660 τ.μ.- Επί της λεωφόρου Ηρακλειδών	264.123
5870 τ.μ.- Θέση "Κανδυλί"	205.429
9700 τ.μ.- Θέση "Κανδυλί"	190.755
4230 τ.μ.- Θέση "Κανδυλί"	148.965

ΚΑΤΑΣΤΗΜΑΤΑ - ΓΡΑΦΕΙΑ

	€
28 τ.μ. - Ανάληψη	35.216
30 τ.μ. - Κέντρο Πόλεως	352.164
30 τ.μ. - Ακτή Μιαούλη	146.735
30 τ.μ. - Φαληράκι με 30 τ.μ. Υπογειο	146.735
31 τ.μ. - Ακτή Μιαούλη	234.776
30 τ.μ.- Νιοχώρι	111.518
48 τ.μ.- Κέντρο Πόλεως	293.470
50 τ.μ.- Νιοχώρι	146.735
55 τ.μ.- Μαραθώνος	82.171
59 τ.μ.- Ανάληψη	86.573
59 τ.μ.- Ανάληψη	86.573
65 τ.μ. - Ιαλυσός	117.388
85 τ.μ. - Ανάληψη	190.755
88 τ.μ. - Καναδά	176.082
90 τ.μ.- Φαληράκι Κοντά στο κέντρο	220.102
92 τ.μ. - Π. Πόλη σε 257 τ.μ. Οικόπ.	498.899
92 τ.μ. - Καναδά	498.899
100 τ.μ.- Νιοχώρι	264.123
100 τ.μ. - Νιοχώρι	264.123
100 τ.μ. - Ανάληψη	234.776
100 τ.μ.- Ιξιά	76.302
110 τ.μ.- Κέντρο πόλεως	498.899
127 τ.μ.- Σκέυου Ζερβού	111.519
128 τ.μ.- Νιοχώρι	190.755
142 τ.μ. - Πλησίον Εθνικής Αντίστασεως	117.388
160 τ.μ. - Λεωφ. Ρόδου - Λίνδου	469.552

ΖΗΤΟΥΝΤΑΙ ΔΙΑΜΕΡΙΣΜΑΤΑ, ΚΑΤΑΣΤΗΜΑΤΑ, ΟΙΚΟΠΕΔΑ ΕΝΤΟΣ Ή ΕΚΤΟΣ ΠΟΛΕΩΣ, ΟΙΚΟΠΕΔΑ ΓΙΑ ΠΩΛΗΣΗ - ΑΝΤΙΠΑΡΟΧΗ ΔΑΝΕΙΑ ΔΕΚΤΑ, ΕΥΚΟΛΙΕΣ ΠΛΗΡΩΜΗΣ

ΕΘΝ. ΑΝΤΙΣΤΑΣΗΣ 83 - ΤΗΛ. 22410 73819, 74917 - ΚΙΝ. 6944 374546, 6945 292030 - FAX: 22410 38641- info@euroktimatiki.gr

η ακίνητη αξία σας!

ενοικιασεις

συνέχεια από την προηγούμενη

ΔΩΜΑΤΙΑ στο ξενοδοχείο ΠΑΡΘΕΝΩΝ για ολιγοήμερη διαμονή ή με μηνιαία χρέωση επί της Ανθούλας Ζερβού 4 Ρόδος. Πληρ. τηλ. 224122351, 6944844177 υπευθ. Καλούδης Τάκης AE54684

ΧΩΡΟΣ 50 τ.μ. στον β' όροφο με πρόσοψη επί της Αννης Μαρίας κατάλληλο για γραφείο (λογιστικό, μηχανικού, ιατρού κ.λπ.). Πληρ. τηλ. 6945476491, 2241026957 AE54683

ΕΝΟΙΚΙΑΖΟΝΤΑΙ καινούργια studios πλήρως επιπλωμένα κοντά στο 1ο Λύκειο Ιαλυσού. Πληρ. τηλ. 6945077678 AE54631

ΔΙΑΜΕΡΙΣΜΑ στην Ιαλυσό με δύο υπνοδωμάτια, σαλοτραπεζαρία, κουζίνα και μπάνιο. Με αυτόνομη θέρμανση και ηλιακό θερμοσίφωνα. Πληρ. τηλ. 2241093016 AE54681

ΗΜΙΥΠΟΓΕΙΟ 80 τ.μ. λουξ κατασκευής με δύο υπνοδωμάτια, στην περιοχή Ιξιά (δίπλα στο CORNER). Πληρ. τηλ. 2241090393 AE54680

ΓΚΑΡΣΟΝΙΕΡΑ επιπλωμένη στην οδό Ευαγόρα 2- Καρακόνερο. Πληρ. τηλ. 6977351166, 2241064354, 2241069068 AE54678

ΔΙΑΜΕΡΙΣΜΑ καινούργιο 2 υπνοδωματίων - σαλόνι κουζίνας στην Κρεμαστή. Αλλοδαποί αποκλείονται. Πληρ. τηλ. (22410)93373, 30522 AE54677

ΓΡΑΦΕΙΟ 60 τ.μ. στον α' όροφο στην Ιερού Λόχου 13. Ενοίκιο 500 ευρώ. Πληρ. τηλ. 2241087114 ώρες λειτουργίας καταστημάτων AE54675

ΕΝΟΙΚΙΑΖΟΝΤΑΙ α) επιπλωμένα δωμάτια (studio) με πολυκουζινάκι στο β' όροφο με μπαλκόνι κοντά στο γήπεδο "Διαγόρα", β) στο Καρακόνερο ημιϋπόγειο καινούργιο διαμέρισμα 60 τ.μ. μερικώς επιπλωμένο στην τιμή των 300 ευρώ. Πληρ. τηλ. 2241095148, 2241091617 AE54667

STUDIO πλήρως επιπλωμένο και εξοπλισμένο επί της Β. Ηπείρου στο ισόγειο, με αυτόνομη θέρμανση και ιδιωτικό χώρο στάθμευσης. Πληρ. τηλ. 6945236060 AE54669

ΕΝΟΙΚΙΑΖΕΤΑΙ επί της Χειμάρας και Ενόπλων Δυνάμεων, studio ρετιρέ επιπλωμένο. Πληρ. τηλ. 6946581010 AE54674

ΟΡΟΦΟΔΙΑΜΕΡΙΣΜΑ καινούργιο με αυτόνομη θέρμανση και ηλιακό θερμοσίφωνα 130 τ.μ. στην οδό Κοδριγκτώνος 10. Πληρ. τηλ. 6945649778 AE54665

ΖΑΜΠΕΛΛΑΚΗΣ
ΠΩΛΟΥΝΤΑΙ
ΔΙΑΜΕΡΙΣΜΑΤΑ-ΚΑΤΑΣΤΗΜΑΤΑ-ΜΟΝΟΚΑΤΟΙΚΙΕΣ
Αποστόλου Παύλου και Γιαμαλή Φίλιππα
Πληρ. τηλ. 2241094236, 2241028476
κιν. 6945666692

ΠΩΛΕΙΤΑΙ
Κτημα 4.350 στρ. με ελαιόδεντρα πίσω από το παλιό αεροδρόμιο 300 μέτρα από το δρόμο που πάει προς την Δαματριά 13.000.000 δρχ.
Πληρ. στο τηλέφωνο 6945356572

ΠΩΛΕΙΤΑΙ
από ιδιοκτήτη **διαμέρισμα** καινούργιο στον α' όροφο διώροφης οικοδομής με θέρμανση, ιδιωτικό πάρκιν σε πολύ καλή και ήσυχη περιοχή στην Ιαλυσό.
Πληρ. τηλ. 2241094687, 6946691977

ΖΗΤΕΙΤΑΙ ΓΙΑ ΑΓΟΡΑ
ΚΤΗΜΑ
Πληρ. τηλ. 6932360390 και 6972226339

ΠΙΠΙΝΟΣ
ΠΩΛΟΥΝΤΑΙ ΜΟΝΟΚΑΤΟΙΚΙΕΣ
150 τμ σε οικόπεδο 650τμ στην Ιαλυσσό Ευρώ 220,000
(ή και σε μαρμαροσοβά Ε 138,000 / μπετά Ευρώ 109,000)
με δάνεια έτοιμα!
22410 23895 / 6944 676 003 / 6944 390 803
www.rhodes-top-properties.com

ΓΙΑΝΝΗΣ ΝΙΚΟΛΙΔΑΚΗΣ
Μηχανολόγος- μηχανικός
Γαλλίας 12 - Ρόδος • τηλ. (22410)22291, 35103
ΠΩΛΟΥΝΤΑΙ
Πολυτελή διαμερίσματα με απεριόριστη θέα, ιδιωτικούς χώρους parking και αποθήκες
Επί της οδού Σελλά και Αισχίνη (περιοχή Δασκάλων) 77 τ.μ., 99 τ.μ., 119 τ.μ.
Επί της οδού Κων. Υδραίου (πλησίον Ρόδου-Λίνδου), 135 τ.μ., 95 τ.μ., 147 τ.μ.
Γραφείο 105 τ.μ. επί της οδού Εθνικής Αντιστάσεως και Τσαλδάρη

ΠΙΠΙΝΟΣ
ΠΩΛΟΥΝΤΑΙ ΜΟΝΟΚΑΤΟΙΚΙΕΣ
ΣΤΑ **ΜΑΡΙΤΣΑ**
εντός οικισμού, με θέα.
Πωλούνται ευρώ 73.000 σε μπετά.
Πληρ. τηλ. 22410 23895 και 6944 676003 και 6944390803
gpipinos@otenet.gr

ΠΩΛΕΙΤΑΙ
αγροτεμάχιο 7.300 τ.μ. στην περιοχή Παστίδας 300 μ. από την νέα λεωφόρο Τσαΐρι-αεροδρόμιο.
Τιμή 50.000 ευρώ
Πληρ. τηλ. 6974471373 κο Κυριάκο

ΠΙΠΙΝΟΣ
ΠΩΛΟΥΝΤΑΙ ΔΙΑΜΕΡΙΣΜΑΤΑ
- 2 και 3 υπνοδωματίων πλησίον ΑΡΑΠΑΚΙ
- 2 υπνοδωματίων στην Ιαλυσό
- 1 και 2 υπνοδωματίων στην Ιξιά έναντι Μίρα Μάρε.

Πληρ. τηλ. 2241023895, 6944390803, 6944676003
www.rhodes-top-properties.com

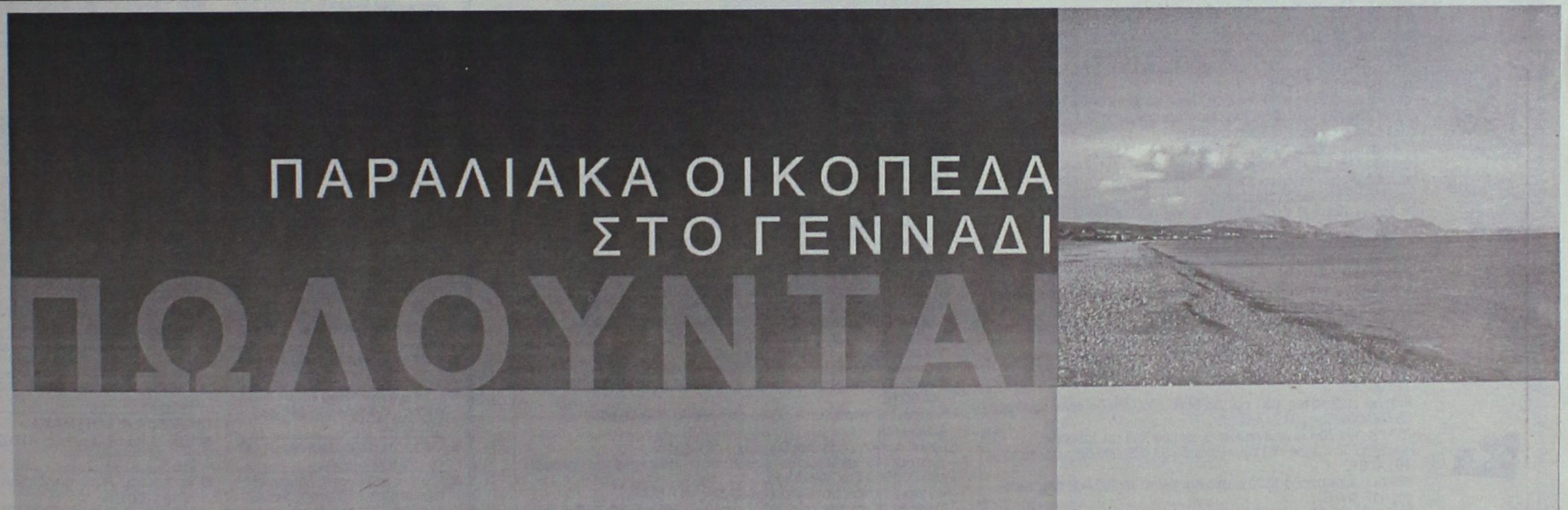

ενοικιάσεις

συνέχεια από την προηγούμενη

ΔΙΑΜΕΡΙΣΜΑ ανακαινισμένο επί της Χειμάρας και Ενόπλων Δυνάμεων, τριών υπνοδωματίων (120 τ.μ.) σαλοτραπεζαρία και λοιπών βοηθητικών χώρων, επιπλωμένο, κατάλληλο και για φοιτήτριες. Πληρ. τηλ. 6946581010 AE54673

ΔΙΑΜΕΡΙΣΜΑ 3άρι ισόγειο με μεγάλη αυλή στα Τριάντα. Πληρ. τηλ. 2241096772, 2241078766, 6944290394 AE54668

ΔΩΜΑΤΙΑ στην οδό Σοφοκλέους 42Ε, Παλιά Πόλη. Πληρ. τηλ. 2241038557 AE54664

ΕΝΟΙΚΙΑΖΕΤΑΙ στη λεωφόρο Καμείρου ισόγειο διαμέρισμα 120 τ.μ. με τρία υπνοδωμάτια, χωλ, σαλοτραπεζαρία, μπάνιο, μεγάλη κουζίνα, με αυτόνομη θέρμανση, τζάκι, ηλιακό θερμοσίφωνο και αλουμίνια με διπλά τζάμια. Πληρ. τηλ. 2244048149, 2244048150, 2244048364 AE54661

ΔΙΑΜΕΡΙΣΜΑ ισόγειο, με δύο υπνοδωμάτια, μπάνιο, σαλόνι, κουζίνα, κατάλληλο για οικογένεια (στρατιωτικούς, καθηγητές), περιοχή Καλυθιές (εντός). Πληρ. τηλ. 2241077607, 6932360190 AE54659

ΕΝΟΙΚΙΑΖΕΤΑΙ πολυτελές studio με όλες τις ανέσεις, στην καλύτερη περιοχή. Ελεύθερο από τις 15 Οκτωβρίου 2003. Τόπος συνάντησης: Lobby ξενοδοχείου "Mediterannean" στις 7 Οκτωβρίου 2003 και ώρα 11.00 το πρωί έως 12.00 το μεσημέρι AE54657

STUDIO επιπλωμένο καινούργιο στην Π. Πόλη (πλησίον bar BANDUZ). Πληρ. τηλ. 2241034189, 6932643477 AE54646

ΔΙΑΜΕΡΙΣΜΑ 100 τ.μ. στην περιοχή της Ανάληψης, οδός Αλεξανδρουπόλεως 3, πλήρως ανακαινισμένο (δύο υπνοδωμάτια, κουζίνα, σαλοτραπεζαρία, μπάνιο). Πληρ. τηλ. 2241032306 και 6946178010 AE54652

ΚΑΤΑΣΤΗΜΑ επί της οδού Γρίβα 27. Πληρ. τηλ. (22410)28148, 77338 AE54630

ΜΟΝΟΚΑΤΟΙΚΙΑ 2 δωμ. σαλόνι, WC στην Παλιά Πόλη. Πληρ. τηλ. 2241022903 AE54654

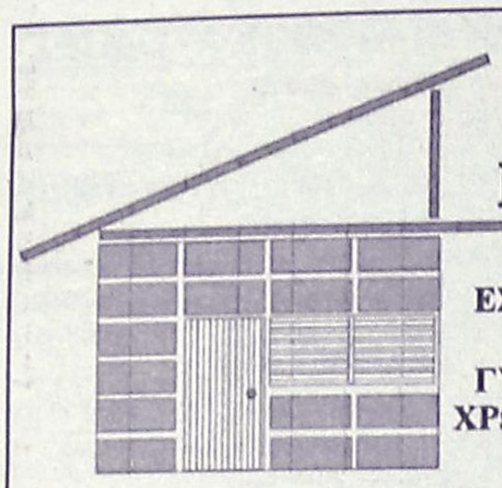

DECO
ΚΑΤΑΣΚΕΥΑΣΤΙΚΗ
ΔΙΑΜΟΡΦΩΣΕΙΣ
ΕΣΩΤΕΡΙΚΩΝ - ΕΞΩΤΕΡΙΚΩΝ ΧΩΡΩΝ
ΧΩΡΙΣΜΑΤΑ - ΨΕΥΔΟΡΟΦΕΣ
ΓΥΨΟΣΑΝΙΔΕΣ - ΤΣΙΜΕΝΤΟΣΑΝΙΔΕΣ
ΧΡΩΜΑΤΙΣΜΟΙ - ΜΟΝΩΣΕΙΣ - ΥΔΡΑΥΛΙΚΑ
ΞΥΛΟΥΡΓΙΚΕΣ ΕΡΓΑΣΙΕΣ
Με ένα τηλεφώνημα κοντά σας 6946-028644

ΠΩΛΗΣΕΙΣ ΑΚΙΝΗΤΩΝ ΑΠΟ ΤΟ 1973

○ **ΗΜΙΤΕΛΗ ΔΙΑΜΕΡΙΣΜΑΤΑ**
- Σύμη 120 τ.μ. 2 διαμερίσματα 45.000.000 δρχ.-132.061 €

○ **ΔΙΑΜΕΡΙΣΜΑΤΑ**
- Αραπάκι Παρθενώπης 90 τ.μ. 41.000.000 δρχ. -120.322 €
- Βενετοκλέων 85 τ.μ. - 90.975 €- 30.000.000 δρχ.
- Ιαλυσός 85 τ.μ. λουξ κατασκευής 43.000.000 δρχ. - 126.192 €
- Ροδίνι 50 - 60 τ.μ 12.500.000 δρχ. - 36.683 € - 14.000.000 δρχ. - 41.085 €
- Πειραιώς 72 τ.μ. 29.000.000 δρχ. - 85.106 €
- Ιαλυσός 100 τ.μ. 45.000.000 δρχ.-132.061 €
- Δασκάλους 115 τ.μ., 52.000.000 δρχ.-152.604 €
- Κοσκινού 75 τ.μ. λούξ κατασκευής 37.000.000δρχ.-108.584 €
- Κοσκινού 75 τ.μ. λουξ κατασκευής 35.000.000 δρχ. - 102.714€
- Ανάληψη, 116 τ.μ. + 30 τ.μ. γκαράζ 62.000.000 δρχ. λουξ κατασκευής -181,951 €
-- Δασκάλους, 120 τ.μ. 72 εκ. δρχ., λουξ κατασκευής-211.298 €
- Δασκάλους 91 τ.μ. 55 εκ. δρχ. λουξ κατασκευής-161.408 €
- Δασκάλους 85 τ.μ. λουξ κατασκευής
- Δασκάλους 50 τ.μ. λουξ κατασκευής
- Καναδά 115 τ.μ. λουξ κατασκευής
- Καναδά 90 τ.μ. λουξ κατασκευής
- Καναδά 48 τ.μ. λουξ κατασκευής
- Ρόδου-Λίνδου 127 τ.μ. 45.000.000 δρχ.-132.061 €

○ **ΜΕΖΟΝΕΤΕΣ – ΜΟΝΟΚΑΤΟΙΚΙΕΣ**
- Κανδυλί 200 τ.μ. με 1.300 τ.μ. οικόπεδο 35.000.000 δρχ. (μπετά) - 102.714 €
- Αγια Βαρβάρα (Τσαΐρι) 120 τ.μ. με 1.000 τ.μ. οικόπεδο σε ύψωμα 55.000.000 δρ. - 161.408 €
- 130 τ.μ. διώροφες μονοκατοικίες με 1000 μ. οικόπεδο στην περιοχή Λαχανιά πάνω στο κύμα λουξ κατασκευής
- 125 τ.μ. μεζονέτες με οικόπεδο 400 μ. στην περιοχή Λαχανιάς πολύ κοντά στην θάλασσα με απεριόριστη θέα 37.500.000 δρχ.-110.051 €
- Κιοτάρι μεζονέτες 100 τ.μ. με 500 μ. οικόπεδο τελειωμένες 35.000.000 δρχ.102.714 €
- 280 τ.μ. και 70 τ.μ. υπόγειο με οικόπεδο 700 τ.μ. Ιαλυσός.
- Ημιτελή 200 τ.μ. σε 750 τ.μ. οικόπεδο 55.000.000 δρχ. σε μπετά-161.408 €
- 160 τ.μ. με οικόπεδο 1300 μ. στα Κοσκινού 40.000.000 δρχ. (μπετά)-117.388 €
- Σορωνή 109+96 με 2.350 τ.μ. οικόπεδο, 75 εκ. δρχ.-220.102 €
- Σορωνή 109+96 με 1.000 τ.μ. οικόπεδο, 60 εκ. δρχ.-176.082 €

○ **ΟΙΚΟΠΕΔΑ**
- Αφάντου 1.500 τ.μ. κοντά στο Γκολφ 100 μ. από τον δρόμο-10.000.000 δρχ.-29.347 €
- Σύμη 180 τ.μ. 3.500.000 δρχ.-10.271 €
- Κιοτάρι 2.250 τ.μ. με δύο άδειες οικοδομής, 100 μ. από την θάλασσα 25.000.000 δρχ. - 73.367 €
- Κιοτάρι 800 τ.μ. με άδεια οικοδομής 150 μ. από θάλασσα 14.000.000 δρχ. - 410.55 €
- Κατταβιά 2.150 τ.μ. πάνω στο δρόμο νερό-ρεύμα 5.500.000 δρχ. - 16.140 €
- Λαχανιά 960 τ.μ. άνω στο δρόμο νερό-ρεύμα 3.000.000 δρχ. - 8.804 €
- Κατταβιά 900 τ.μ. εντός οικισμού 5.000.000δρχ. -14.673 €
- Σορωνή 1.850 τ.μ. 22.000.000 δρχ.-64.563 €
- Σορωνή 2.950 τ.μ. 20.000.000 δρχ.-58.694 €
- Γεννάδι 1000 τ.μ. με άδεια οικοδομής 8.500.000 δρχ.-24.944 €
- Κολύμπια 2.500 στρεμ. 35.000.000-102.714 €
- Παραδείσι, 1500 μ., 8.000.000 δρχ.-23.477 €
- Κατταβιά 650 τ.μ. 4.500.000 δρχ.-13.206 €
- Παραδείσι 170 τ.μ. 6.000.000 δρχ.-17.608 €
- Ρόδος, οδός Γρίβα 240 τ.μ. 140.000.000 δρχ.-410.858 €
- Σορωνή 420 τ.μ. 5.000.000 δρχ.-14.673 €

○ **ΚΑΤΑΣΤΗΜΑΤΑ**
- Κατάστημα 123 τ.μ. στο Ροδίνι 61.500.000 δρχ.-180.484 €
- Κατάστημα 73 τ.μ. στο Ροδίνι 36.500.000 δρχ.-107.116 €
- Κατάστημα 55 τ.μ. στους Αγίους Αναργύρους 36.000.000 δρχ. - 105.649 €
- Ενοικιάζεται στο Κιοτάρι καφετέρια - μπαρ - ντισκοτέκ 200 τ.μ. εσωτερικός χώρος και 300 τ.μ. αυλή με απεριόριστη θέα ενδιάμεσα σε μεγάλες ξενοδοχειακές μονάδες 10 εκ. το χρόνο.
- Κατάστημα 46 τ.μ. στην οδό Σκεύου Ζερβού 24.000.000 δρχ.-70.432 €
- Πωλείται επιχείρηση -αναψυκτήριο
- Επιχείρηση σουβλατζίδικο Νέα Αγορά 20 εκ. δρχ.-58.694 €

○ **ΚΤΗΜΑΤΑ**
- Πλημμύρι 28 στρέμματα πάνω στο κύμα
- Γεννάδι 15 στρέμματα στον παλιό επαρχιακό 18.000.000 δρχ.-52.824 €
- Λαχανιά 7 στρέμματα πάνω στο δρόμο νερό-ρεύμα 25.000.000 δρχ. -73.367 €
- Καλλιθέα 7.600 τ.μ. κοντά στην θάλασσα 114.000.000 δρχ. - 334.556 €
- Πλημμύρι 9 στρέμματα 100 μ. από θάλασσα 35.000.000 δρχ. - 102.714 €
- Κιοτάρι 45 στρέμματα πάνω στο κύμα
- Γεννάδι 8 στρέμματα πάνω στο κύμα
- Λαχανά 4.400 τ.μ. 200 μ. από θάλασσα πάνω στο δρόμο 22.000.000 δρχ. - 64.563 €
- Κατταβιά 4.500 τ.μ. νερό-ρεύμα 6.000.000 δρχ. - 17.608 €
- Πλημμύρι 4.500 τ.μ. 7.500.000 δρχ. - 22.010 €
- Λαχανιά 4.440 τ.μ. νερό-ρεύμα 4.000.000 δρχ. - 11.738 €
- Λαχανιά 600 τ.μ. πάνω στο δρόμο 1.500.000 δρχ. - 4.402 €
- Λαχανιά 2.390 τ.μ. 2.500.000 δρχ. - 7.336 €
- Λαχανιά 560 τ.μ. 1.000.000 δρχ. - 2.334 €
- Κοσκινού 4.800 τ.μ. 23.000.000 δρχ. - 67.498 €
- Γεννάδι 20 στρέμματα νερό - ρεύμα και 200 ελιές 15.000.000 δρχ. - 44.020 €
- Κιοτάρι 12 στρέμματα πάνω στο δρόμο 144.000.000 δρχ. - 422.597 €
- Τσαΐρι 4.800 τ.μ. 55.000.000 δρχ. - 161.408 €
- Κιοτάρι 45 στρέμματα κοντά στην θάλασσα σε ύψωμα 135.000.000 δρχ.-396.184 €
- Κιοτάρι 20 στρέμματα 40.000.000 δρχ.-117.388 €
- Λαχανιά 45 στρέμματα 200 μ. από την θάλασσα 135.000.000 δρχ.-396.184 €
- Κανδυλί 4.700 τ.μ. 33.000.000 δρχ.-96.845 €
- Σορωνή 9.500 τ.μ. παραλία 70.000.000 δρχ.-205,429 €
- Φάνες 11.250 στρ. παραλία 80.000.000 δρχ.-234,776 €
- Φάνες 6 στρ. παραλία 42.000.000 δρχ.-123,257 €
- Λάρδος 2 στρ. 20 ελιές 3.000.000 δρχ.-8.804 €
- Κιοτάρι 4.500 τ.μ. με θέα 15.000.000 δρχ.-44.020 €
- Κιοτάρι 50 στρέμματα 225.000.000 δρχ.-660.308 €

○ **ΑΠΟΘΗΚΕΣ**
- Κέννεντυ 90 τ.μ. υπόγειο 13.000.000- 38.151 €
- Σκεύου Ζερβού 130 τ.μ. υπόγειο 25.000.000 δρχ.-73.367 €
-Ασγούρου 180 τ.μ. ισόγειο βιοτεχνικός χώρος 30.000.000 δρχ.-88.041 €
- Ροδίνι 88 τ.μ. ισόγεια 13.000.000 δρχ. - 38.151 €
- Αννης Μαρίας 72 τ.μ. υπόγεια 7.000.000 δρχ. - 20.542 €
- Μητρόπολη 130 τ.μ. ημιυπόγειο 18.000.000 δρχ. - 52.824 €

● ΑΝΤΑΛΛΑΣΣΟΥΜΕ ΤΟ ΠΑΛΙΟ ΣΠΙΤΙ ΣΑΣ ΜΕ ΚΑΙΝΟΥΡΓΙΟ
● ΖΗΤΟΥΝΤΑΙ ΜΕΤΑΧΕΙΡΙΣΜΕΝΑ ΔΙΑΜΕΡΙΣΜΑΤΑ-ΑΜΕΣΗ ΠΩΛΗΣΗ
● ΠΩΛΟΥΝΤΑΙ αποθήκες και βιοτεχνικοί χώροι.
● ΔΑΝΕΙΑ ΔΕΚΤΑ - ΕΥΚΟΛΙΕΣ ΠΛΗΡΩΜΗΣ
● ΑΝΑΛΑΜΒΑΝΟΥΜΕ ΑΝΤΙΠΑΡΟΧΕΣ

ΣΤΑΜΑΤΗΣ ΜΑΝΩΛΑΚΟΣ

ΩΡΕΣ ΓΡΑΦΕΙΟΥ 8.30-1.00 π.μ. και 5-8 μ.μ.
ΔΗΜ. ΑΝΑΣΤΑΣΙΑΔΗ 45 (παραπλεύρως ΥΠΕΡΑΓΟΡΑΣ ΠΑΠΑΚΥΡΙΑΚΟΥ-ΣΥΝΟΙΚΙΑ ΔΑΣΚΑΛΩΝ)
Τηλέφωνα: 2241023815-78275, 6944698056, 6945769958

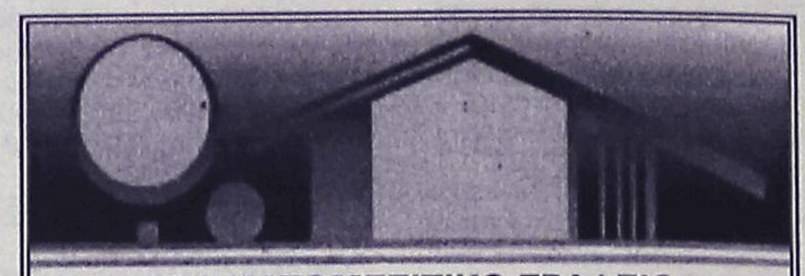

ΚΤΗΜΑΤΟΜΕΣΙΤΙΚΟ ΓΡΑΦΕΙΟ
ΑΙΓΑΙΟΚΤΗΜΑΤΙΚΗ
ΠΩΛΟΥΝΤΑΙ
- ΔΙΑΜΕΡΙΣΜΑΤΑ-ΜΟΝΟΚΑΤΟΙΚΙΕΣ
- (ΔΔ)=ΔΑΝΕΙΑ ΔΕΚΤΑ

■ 35 τ.μ. Ιαλυσό 4ος ορ. (studio) 30.000 €.(ΔΔ)
■ 46 τ.μ. καινούργιο Αραπάκι (1 υπν.) α' ορ. 74.800 €.(ΔΔ)
■ 60 τ.μ. καινούργιο Καρακόνερο 30 εκ. - 88.041 € (ΔΔ).
■ 70 τ.μ. μον/κία με 100 τ.μ. αυλή, κοντά στο Ρολόι, Π. Πόλη, 28 εκ.-82.171 € (ΔΔ)
■ 72 τ.μ. (2 υπν.) Ανάληψη καινούργιο (36 εκ.) 105.649 € (ΔΔ).
■ 74 τ.μ. Πειραιώς ισόγειο (2 υπν.) 29 εκ. 85.106 € (ΔΔ)
■ 75 τ.μ. (ισ.) - (2 υπν.) Κέννεντυ με αυλή 30 εκ.(ΔΔ)
■ 77 τ.μ. καινούργιο Ιαλυσό (2 υπν.) α' ορ. 32 εκ. - 53.910 € (ΔΔ)
■ 77 τ.μ. (2 υπν.) καινούργιο β' ορ. Καναδά β' ορ. (46 εκ), 134.996 € (ΔΔ).
■ 80 τ.μ. καινούργιο Καρακόνερο (43 εκ.) 126.192 € (ΔΔ)
■ 80 τ.μ. μονοκατοικία Π. Πόλη Ρολόι (45 εκ.) - 132.061 € (ΔΔ)
■ 80 τ.μ. μον/κία στα Κρητικά, 100.000 € (ΔΔ)
■ 80 τ.μ. Αισχύνη (2 υπν.) (β' όρ.) 29 εκ.-85.106 € (ΔΔ)
■ 80 τ.μ. Δενδρινού (2 υπν.) 70.000 €
■ 80 τ.μ. μον/κία με αυλή 7 Χουρμαδιές (ΔΔ)
■ 85 τ.μ. ημ/γειο με αυλή μαρ/βά Καρακόνερο (15 εκ.)- 44.020 €
■ 87 τ.μ. καινούργιο ρετιρέ β' ορ. 2 υπν. Αραπάκι 140.000 € (ΔΔ)
■ 90 τ.μ. καινούργιο (β' ορ. 2 υπν.) Καρακόνερο (42 εκ.) - 123.257 € (ΔΔ)
■ 90 τ.μ. μον/κία διώροφη (2 υπν.) Παραδείσι με τζάκι 22 εκ. - 64.563 € (ΔΔ)
■ 90 τ.μ. ισόγ. Αραπάκι (3 υπν.) 43 εκ.- 126.192 € (ΔΔ)
■ 96 τ.μ., 3 υπν., καινούργιο α' ορ. Ιαλυσό (42 εκ.) 123.257 € (ΔΔ)
■ 93 τ.μ., 3 υπν., καινούργιο, Ροδίνι, 46 εκ. - 135.000 € (ΔΔ)
■ 97 τ.μ., (3 υπν.) α' όρ., Μητρόπολη (35 εκ.) 102.714 € (ΔΔ)
■ 101 τ.μ. (3 υπν.) καινούργιο Ροδίνι με γκαράζ (50 εκ.) - 170.375 € (ΔΔ)
■ 107 τ.μ. καινούργιο ρετιρέ Αραπάκι 172.000 € (ΔΔ)
■ 116 τ.μ. (3 υπν.) 1ος ορ. Αγ. Αναργύρους 88.041 € -30 εκ. (ΔΔ)
■ 116 τ.μ. (ισ. υπ/νο) 3 υπν. Πτολεμαίων 58 εκ.-170.212 € (ΔΔ)
■ 117 τ.μ.α' ορ. και 46 τ.μ. σε σοβά στους Δασκάλους (42 εκ.) - 123.257 € (ΔΔ)
■ 118 τμ. σε σοβά Δασκάλους, 32 εκ. -93.910 € (ΔΔ)
■ 120 τ.μ. καινούργιο πλησίον Μ. Πετρίδη (ισ.), (3 υπν.), 54 εκ. - 158.473 € (ΔΔ)
■ 120 τ.μ. μεζ/τα Ροδίνι 80 εκ. 234.776 € (ΔΔ)
■ 120 τ.μ. (α' ορ. 4 υπν.) Παν. Ροδίου (50 εκ.) 146.735 € (ΔΔ)
■ 120 τ.μ. (3 υπν.) λουξ καινούργιο Δασκάλους ρετιρέ (75 εκ.)- 220.000 € (ΔΔ)
■ 122 τ.μ. β' όρ. Ιαλυσό καινούργιο 55 εκ. - 161.408 € (ΔΔ)
■ 123 τ.μ. (3 υπν.) γ' ορ. καινούργιο Καναδά 73 εκ. 214.000 € (Δ.Δ.)
■ 132 τ.μ. μεζ/τα κοντά Μίρα Μάρε (75 εκ.)-20.229 € (Δ.Δ.)
■ 140 τ.μ. μον/κία σε μπετά στους Τρεις σε 1.400 τ.μ. οικόπεδο 32 εκ-93.910 € (ΔΔ).
■ 140 τ.μ. μεζ/τα σε 340 μ. οικόπεδο Ιξιά (85 εκ)-243.449 € (Δ.Δ.)
■ 140 τ.μ. μον/κία σε μπετά Κοσκινού 38 εκ.-115.518 ευρώ.
■ 145 τ.μ. μεζ/τα Κοσκινού σε 2 στρ. οικ. 85 εκ. 250.000 € (ΔΔ)
■ 150 τ.μ. μον/κία σε 2 στρ. στην Ιαλυσό 100 εκ.-293.470 € (ΔΔ)
■ 174 τ.μ. μεζ/τα Ανάληψη με 45 τ.μ. γκαράζ (85 εκ.) - 249.449 € (ΔΔ)
■ 185 τ.μ. (3 υπν.) Μιχ. Πετρίδη Ρετιρέ 85 εκ.-249.449 ευρώ (ΔΔ).
■ 180 τ.μ. μον/κία μπετά Τρεις 100.000 €
■ 160 τ.μ. κολώνες διαμ/σμα α' ορ. Δασκάλους 32 εκ.-93.910 €.
■ 203 τ.μ. διαμ/σμα β' ορ. Μήδεια 85 εκ.-250.000 € (ΔΔ)
■ 210 τ.μ. μον/κία σε 500 τ.μ. οικ/δο κοντά Κορδικτώνος 110 εκ. 322.000 € (ΔΔ)

ΚΑΤΑΣΤΗΜΑΤΑ-ΑΠΟΘΗΚΕΣ-ΓΡΑΦΕΙΑ -ΠΑΝΣΙΟΝ
■ 25 τ.μ. Κόκ. πόρτα Π. Πόλη 15 εκ.- 44.020 €
■ 35 τ.μ. α' ορ. γραφείο Εθν. Μακαρίου (17 εκ.) - 50.000 €
■ 44 τ.μ. (ισόγ.) αποθήκη σαν κατάστημα Σεμερτζίδη 37.000 €
■ 55 τ.μ. κατάστημα Βασ. Ηρακλείου 35 εκ.-102.714 € (ΔΔ)
■ 60 τ.μ. κατάστημα στ' Ασγούρου (22 εκ.) - 64.563 €
■ 71 τ.μ. υπόγεια απ/η με ράμπα Αννης Μαρίας 8 εκ. 23.477 €
■ 80 τ.μ. υπ/γεια απ/κη Κένεντυ 12 εκ. 35.216€
■ 90 τ.μ. (2 απ/κες) 10 εκ.- Δασκάλους 29.347 €
■ 127 τ.μ.πανσιόν 6 δωματίων - Λεωφ. Ρόδου-Λίνδου (45 εκ.) 132.061 €
■ 150 τ.μ. πανσιόν 6 studios Π. Πόλη 35 εκ.- 102.714 €
■ 175 τ.μ. κατάστημα Λεωφ. Ρόδου-Λίνδου 70 εκ.-205.429 € (ΔΔ)
■ 180 τ.μ. αποθήκη ισόγ. κατάστημα Ροδίνι 132.061 €-45 εκ.
■ 320 τ.μ. αποθήκη Ασγούρου 44 εκ.-129.126 €
■ Δυόροφο κεντρικό κτίριο στο Νιοχώρι.

ΟΙΚΟΠΕΔΑ-ΑΓΡΟΤΕΜΑΧΙΑ
■ 160 τ.μ. Καστελοριζιούς- 60.000 €
■ 401 τ.μ.Δημ. Αναστασιάδη (Σ.Δ. 1) 180.000 €
■ 2.082 στους Τρεις, κτίζει 220 τ.μ. (60 εκ.)-170.082 € (Δ.Δ.)
■ 4,5 στρ. Μαρμάρι Κοσκινού 28 εκ. - 82.171 €
■ 28.280 τ.μ. πάνω στο κύμα Πλημμύρι 424 εκ-1.245.000 €
■ Γεννάδι 45 στρ. (115 εκ.) - 337.736 . €

ΕΝΟΙΚΙΑΣΕΙΣ ΑΚΙΝΗΤΩΝ-ΕΠΙΧΕΙΡΗΣΕΙΣ:
■ Γραφείο 80 τ.μ. Καράθου 450. €
■ Αποθήκη 6ο χλ. Λεωφόρο Ρόδου Καλιθέας 400 τ.μ. ενοίκιο 350 €
■ ΕΠΙΧΕΙΡΗΣΗ BAR - ΕΣΤΙΑΤΟΡΙΟ ΠΑΛΙΑ ΠΟΛΗ

ΑΝΑΛΑΜΒΑΝΟΥΜΕ ΤΗΝ ΕΝΟΙΚΙΑΣΗ ΤΟΥ ΔΙΑΜΕΡΙΣΜΑΤΟΣ ΣΑΣ ΣΕ ΠΟΛΥ ΣΥΝΤΟΜΟ ΧΡΟΝΙΚΟ ΔΙΑΣΤΗΜΑ

ΡΕΝΑ ΒΑΖΟΥΚΟΥ
(ΜΕΣΙΤΗΣ ΑΣΤΙΚΩΝ ΣΥΜΒΑΣΕΩΝ)
ΔΙΕΥΘ. ΓΡΑΦΕΙΟΥ ΔΗΜ. ΘΕΟΔΩΡΑΚΗ 3
9-1 το πρωί και 6.30-9 απ/τα
Δευτέρας-Πέμπτης εκτός Σαβ. και Κυρ.
Τηλ. (22410) 22943-28838 FAX: 28838
email.vazoukou@otenet.gr.
ΡΟΔΟΣ

ΕΝΟΙΚΙΑΣΕΙΣ

συνέχεια από την προηγούμενη

ΚΑΤΑΣΤΗΜΑ 40 τ.μ. με WC κατάλληλο και για γραφείο, Στεφάνου Καζούλη και Γαριβάλδη 15. Πληρ. τηλ. 6978489238 AE54641

ΜΟΝΟΚΑΤΟΙΚΙΑ 105 τ.μ. επιπλωμένη, στα Κοσκινού 3 δωματίων με πολλούς βοηθητικούς χώρους κατά προτίμηση οικογένεια. Πληρ. τηλ. 2241066774 AE54636

ΔΙΑΜΕΡΙΣΜΑ 130 τ.μ. κοντά στον ΟΤΕ με 3 υπνοδωμάτια, δύο μπάνια, κουζίνα, αποθήκη, μεγάλη τραπεζαρία, κεντρική θέρμανση και ηλιακό. Πληρ. τηλ. 2241028928, 6944198200 AE54651

ΣΠΙΤΙ στις Εργατικές Κατοικίες στο Ροδίνι ενός δωματίου και μεγάλους χώρους, καινούργιοφτιαγμένο, άδειο. Πληρ. τηλ. 6947878859 το συντομότερο λόγω αναχώρησης (όποιος ενδιαφέρεται μπορεί να το αγοράσει σε τιμή ευκαιρίας) AE54634

ΕΝΟΙΚΙΑΖΟΝΤΑΙ α) διαμέρισμα με 3 υπνοδωμάτια, καθιστικό, κουζίνα, ηλ. θερμοσίφωνα, επιπλωμένο, για σπουδαστές, στρατιωτικούς κ.λπ. επί της Αλεξ. Διάκου 15 (άνω από το κατάστημα "Καλογήρου" από 1/11/03), β) γκαρσονιέρα επιπλωμένη στην Κρεμαστή. Πληρ. τηλ. 2241021335 ή 6945393764 AE54633

STUDIOS σε πανοραμική θέα στα Κοσκινού, με κουζίνα, τουαλέτα, air condition, τηλεόραση, επιπλωμένο, με όλο το νοικοκυριό του σπιτιού και με άνετο πάρκιν. Πληρ. τηλ. 6932629891 AE64637

ΟΡΟΦΟΔΙΑΜΕΡΙΣΜΑ με δύο υπνοδωμάτια και σαλοτραπεζαρία στο Ροδίνι επί της οδού Αλικαρνασού 6. Πληρ. τηλ. 2241033536 AE54622

ΕΝΟΙΚΙΑΖΟΝΤΑΙ στ' Αφάντου studios ή διαμερίσματα πλήρως εξοπλισμένα με air condition, κουζίνα, ηλιακό μέσα σε κήπο με parking - βεράντες. Πληρ. τηλ. 2241029504, 6932941980 AE54632

ΔΙΑΜΕΡΙΣΜΑ επιπλωμένο δύο υπνοδωματίων, σαλόνι, τραπεζαρία, κουζίνα, μπάνιο επί της Λαμίας 2 στην Ανάληψη. Πληρ. τηλ. 2244031169 και 2241064107 AE54620

ΜΟΝΟΚΑΤΟΙΚΙΑ 115 τ.μ. με κήπο και γκαράζ στην Ιαλυσό περιοχή Σωτήρος στο ποσό των 350 ευρώ. Πληρ. τηλ. 6946300862 AE54619

ΘΕΣΣΑΛΟΝΙΚΗ-ΕΝΟΙΚΙΑΖΕΤΑΙ επιπλωμένο διαμέρισμα στην περιοχή Χαριλάου (3 στάσεις από το Πανεπιστήμιο) με κεντρική θέρμανση, κατάλληλο για 2 φοιτητές ή φοιτήτριες. Πληρ. τηλ. 2241034308. AE54614

ΖΕΥΓΑΡΙ ΑΓΓΛΩΝ επιθυμεί να **ΝΟΙΚΙΑΣΕΙ** διαμέρισμα δύο υπνοδωματίων κοντάς την Παλαιά Πόλη. Η άφιξή τους υπολογίζεται στις 29 Οκτωβρίου. Πληρ. τηλ. 00441642763648, ηλεκτρονική διεύθυνση: e-mail christopher.trumpet@lineone.net. English couple require two bedroom house to rent from 29 October. Small to medium sized. We will be working near the Old Town. Tel. 0044164276364 8 Christopher.trumpet@lineone.net<mailto:christopher.trumpet@lineone.net>. AE54613

ΔΙΑΜΕΡΙΣΜΑ 4άρι στην Ανάληψη. Πληρ. τηλ. 22410 65583. AE54612

STUDIOS Α' κατηγορίας περιοχή Ακαδημίας κοντά σε όλες τις ευκολίες για φοιτητές, καθηγήτριες έως τέλη Ιουνίου, θέρμανση, ζεστό νερό 24 ώρες, πολυκουζινάκι, μπαλκόνια, TV, 300 ευρώ, όλα πληρωμένα. Πληρ. τηλ. 22410 37158. AE54607

Κυρία από Γερμανία **ζητάει επιπλωμένη ΓΚΑΡΣΟΝΙΕΡΑ ή μη,** με θέρμανση, στο Μαντράκι-Νιοχώρι. Πληρ. κ. Τζοβάνα, τηλ. 22410 36612. AE54606

ΕΝΟΙΚΙΑΣΕΙΣ ΓΡΑΦΕΙΩΝ Ενοικιάζεται πολυτελές γραφείο 52 τ.μ. β' ορόφου στο κτίριο "ΚΩΤΣΟΒΟΛΟΥ" επί της Εθνικής Αντιστάσεως - Θεμ. Σοφούλη γωνία με μηνιαίο μίσθωμα 580 ευρώ, 2) Ενοικιάζεται γραφείο επί της οδού Αμερικής 50 τ.μ. με μηνιαίο μίσθωμα 550 ευρώ. Πληρ. Σαββαΐδης & Συνεργάτες, τηλ. 22410-26281. AE54600

ΔΙΑΜΕΡΙΣΜΑ 110 τ.μ. με τρία υπνοδωμάτια περιμετρικές βεράντες με θέα τη θάλασσα και κεντρική θέρμανση (κατάλληλο και για επαγγελματική στέγη) επί της οδούς Αλ. Διάκου. Πληρ. τηλ. 6947262313. AE54590

ΕΝΟΙΚΙΑΣΗ ΜΟΝΟΚΑΤΟΙΚΙΑΣ: Στην Παλιά Πόλη ενοικιάζεται μονοκατοικία διώροφη 65 τ.μ. πλήρως εξοπλισμένη και επιπλωμένη με μηνιαίο μίσθωμα 500 ευρώ. Πληρ. Σαββαΐδης & Συνεργάτες, τηλ. 22410-26281. AE54601

ΔΙΑΜΕΡΙΣΜΑ επιπλωμένο, καινούργιας κατασκευής, με δύο (2) υπνοδωμάτια, εξοπλισμένη κουζίνα με ψυγειοπλυντήριο, ηλ. κουζίνα, για ένα (1) ή δύο (2) άτομα, στο Κάτω Ροδίνι-Φανερωμένη, Αλικαρνασσού 10. Ενοίκιο 300 ευρώ για έναν ή 330 ευρώ για δύο (2). Προτιμούνται φοιτητές, δημόσιοι υπάλληλοι, στρατιωτικοί. Πληρ. τηλ. 22410 28685. AE54591

ΚΑΤΑΣΤΗΜΑ που μόλις ολοκληρώθηκε η κατασκευή του, ψηλοτάβανο με w.c., επιφάνειας 27 τ.μ., επί της οδού Αθηνών 102, ιδανικό για κουρείο, κομμωτήριο, γραφείο. Τιμή μισθώματος πολύ προσιτή. Πληρ. τηλ. 22410 27918 και 6974388866. AE54593

ΕΝΟΙΚΙΑΖΕΤΑΙ ΣΤΟ ΚΕΝΤΡΟ ΤΗΣ ΠΟΛΗΣ (ΕΝΑΝΤΙ MCDONALD) ΔΙΑΜΕΡΙΣΜΑ 90 τ.μ. ΣΤΟΝ 1ο ΟΡΟΦΟ ΜΕ ΚΕΝΤΡΙΚΗ ΘΕΡΜΑΝΣΗ ΚΑΙ ΑΣΑΝΣΕΡ ΑΝΑΚΑΙΝΙΣΜΕΝΟ ΚΑΙ ΦΡΕΣΚΟΒΑΜΜΕΝΟ, ΚΑΤΑΛΛΗΛΟ ΓΙΑ ΔΥΟ ΦΟΙΤΗΤΕΣ. ΤΗΛ. 6972007352 ΚΑΙ 6932278587. ΠΕ54574

ΠΩΛΟΥΝΤΑΙ

από ιδιώτη ιδιοκτήτη,
μονοκατοικίες,
μεζονέτες 100 τ.μ.
στην παραλία Αφάντου
επί του κύματος.

Πληρ. τηλ. 6942089864

ΕΥΚΑΙΡΙΑ

α) **Οικόπεδο** στ' Αφάντου, 2.300 τ.μ. με νερό και ρεύμα, 300 μέτρα από τη θάλασσα.
β) **Οικόπεδα** στα περίχωρα της Ρόδου 2 και 4 στρέμματα
γ) **Διαμέρισμα** στο Ροδίνι, τριάρι.
δ) **Οικόπεδο** στον κεντρικό δρόμο Αφάντου-Κολύμπια 2.500 στρέμματα
Πληρ. τηλ. 2241026805, 2241051024, 6945406562
ΔΡΑΚΟΣ ΓΕΩΡΓΙΟΣ

Vitzileos
ΚΤΗΜΑΤΟΜΕΣΙΤΙΚΟ ΓΡΑΦΕΙΟ - REAL ESTATE AGENCY

ΜΑΡΙΟΣ Κ. ΒΙΤΖΗΛΑΙΟΣ
Μεσίτης Αστικών Συμβάσεων - Real Estate agent

ΕΚΤΙΜΗΣΕΙΣ-ΑΓΟΡΕΣ-ΠΩΛΗΣΕΙΣ
ΚΑΤΑΣΤΗΜΑΤΑ
ΟΙΚΟΠΕΔΑ-ΧΩΡΑΦΙΑ
ΚΤΗΜΑΤΙΚΕΣ-ΣΥΜΒΟΥΛΕΣ
ΕΝΟΙΚΙΑΣΕΙΣ-ΔΙΑΧΕΙΡΙΣΕΙΣ
ΣΠΙΤΙΑ-ΔΙΑΜΕΡΙΣΜΑΤΑ

ΚΑΤΑΣΤΗΜΑΤΑ – ΓΡΑΦΕΙΑ – ΕΠΙΧΕΙΡΗΣΕΙΣ €
Επιχ/ση Ειδών Δώρων και Ασημικών σε τουριστ. περιοχή στην Π. Πόλη 30.000
Επιχ/ση Πλυντήρια – Στεγνωτήρια σε πλήρη λειτουργία 20 000
Επιχ/ση BAR σε κατάστημα 300 τ.μ.+300 τ.μ. υπογ. κοντά στην μαρίνα147.000
15 τ.μ. κατάστημα στην Α. Διάκου 30 000
45 τ.μ. ισόγ. + 90 τ.μ.υπογ. Καρακόνερο 88 000
50 τ.μ. μαγαζί κοντά στο Μαντράκι (νοικιασμένο) .....294 .000
155 τ.μ. ακίνητο στην Ψαροπούλα στην θάλασσα 220.000
170τ.μ. αποθήκη σε μπετά. Καρακόνερο .....71 .000
180 τ.μ. αποθήκη στην Π. Ροδίου 82.000
300 τ.μ.Κατ/μα ετοιμοπ. σε 1000τ.μ.οικόπ. Παστίδα βιοτ. χώρος .....147 .000
1000 τ.μ.εργοστάσιο στο Καλαμώνα έτοιμο σε οικοπ. 6400 τ.μ. .....587 .000
1155τ.μ.ακίνητο σε οικόπ. 817 τ.μ. στο κέντρο της Ρόδου .....763 .000
12 apartmens πλήρως εξοπλισμένα στο Κιοτάρι .....440 .000
Ξενοδ. Α κατ., στην πόλη, 180 κλίνες + 4 καταστήματα .....6. 200 .000
8 apart. Χ 2 δωμάτια πλήρως εξοπλισμένα και δύο μαγαζιά 250τ.μ. στην παραλία Τριαντών, στην θάλασσα .....338 .000
Ξενοδ. Β' κατ. 95 δωμ. Σε 13 στρεμ. Στην παραλία Ιαλυσού .....2 640 .000
Ξενοδ. Γ' κατ. 37 δωμ., 74 κλίνες, δισκοθήκη 250 τ.μ. 1.261.922
μπαρ, στην πόλη της Ρόδου, παραλία

ΔΙΑΜΕΡΙΣΜΑΤΑ
35 τ.μ. γκαρσονιέρα στα Τριάντα 30. 000
45 τ.μ. στην πλατεία Βάθης , Αθήνα, στον 5ο όροφο 39. 000
50 τ.μ. στην Ανάληψη γκαρσονιέρα 64.000
50 τ.μ. στα Τριάντα γκαρσονιέρα με θέα 50. 000
50 τ.μ. στο Γεννάδι με 2 υπνοδωμ. Φανταστική θέα .....44 .000
60 τ.μ. στο Γεννάδι,γκαρσονιέρα με θέα .....47 .000
80 τ.μ. στην Αταβύρου με 2 υπνοδωμ. στο 3ο όροφο .....85 .000
85 τ.μ. στα Κοσκινού 2ος όροφος , ημιτελές .....47 .000
85 τ.μ. στα Τριάντα με θέα. Καινούργιο .....117 .400
90 τ.μ. στην Αγ. Αναστασία σε διώροφη οικοδομή με θέα .....85 .200
100 τ.μ. στην Βολονάκη με 3 υπνοδωμ. στο 2ο όροφο .88.000
110 τ.μ.κοντά στην πλατεία Κοσκινού .....117 .000
110 τ.μ. κοντά στην πλατεία Κοσκινού, ισόγειο, ημιτελές .....47 .000
116τ.μ. στην Ανάληψη, γκαράζ, αποθήκη, κεντ. θερμ. Lux κατασκευής .....182 .000
186τ.μ.Παραδοσιακό διαμέρισμα απέναντι Καζίνο .....147 .000
200 τ.μ. διατηρητέο ισογ. διαμέρισμα στο Μόντε Σμιθ 235 .000

ΜΕΖΟΝΕΤΕΣ – ΜΟΝΟΚΑΤΟΙΚΙΕΣ €
62τ.μ. μονοκατοικία με τζάκι, με φανταστική θέα, στην Π. Πόλη 125.000
68τ.μ.μονοκατοικία με αυλή 90τ.μ. στα Μαριτσά 59. 000
100 τ.μ. μεζονέτα με τρία υπνοδωμάτια +30 τ.μ. .....147.00 σοφίτα, Ιξιά
100 τ.μ. μονοκατοικία σε 500τ.μ. οικόπεδο. Κατταβιά 59 000
120 τ.μ. μονοκατοικία στις Καλυθιές με 600τ.μ. οικόπ 147 000
125 τ.μ. μονοκατοικία στο Γεννάδι, Villa super lux, 10 δωματ. 293 500
130 τ.μ. μονοκατοικία σε οικόπεδο 200 τ.μ. στον Αγ. Ιωάννη 76 300
130 τ.μ.μεζονέτα σε μπετά, οικοπ. 350 τ.μ. Τριάντα 110 000
134 τ.μ.προνομιακή, με φανταστική θέα διώρ. Μονοκατ. Καστέλο 323 000
135τ.μ.μονοκατ. με 700τ.μ. κήπο στα Κρητικά, πανοραμικό 191 000
167τ.μ. ισόγειο – οροφοδιαμέρισμα σε διπλοκατοικία με 285τ.μ. οικόπεδο στο κέντρο της πόλης, διατηρητέο. Παρκιν. 440. 300
170 τ.μ. μεζονέτα σε μπετά, οικοπ. 450τ.μ. Τριάντα 140. 000
170 τ.μ. μεζονέτα +170τ.μ.μεζονέτα + 120τ.μ. οροφοδιαμέρισμα σε οικοπ. 5000τ.μ. εντός οικισμού στην Παστίδα 426 000
180 τ.μ. μεζονέτα στα Κοσκινού 185.000
180 τ.μ. μονοκατ. ημιτελής στο Γεννάδι σε οικόπ. 750τ.μ. Φανταστική θέα 161. 000
187 τ.μ. βίλα με οικόπεδο 4780τ.μ. στην Παστίδα 310. 000
190τ.μ. μεζονέτα σε οικόπεδο στα Κοσκινού με φανταστική θέα 191. 000
210 τ.μ. Μονοκατοικία με αυλή στην Π. Πόλη 323.000
230 τ.μ.Βίλα στην Λάρδο σε 7700τ.μ. οικόπ. 750 οπωροφ. δέντρα 323. 000
250 τ.μ. Βίλα στο κέντρο της Κω σε 4000τ.μ. οικόπεδο με δένδρα, Lux κατασκευής,γκαράζ, καινούργια 352. 000
600 τ.μ. μονοκατοικία στο Ροδίνι lux κατασκευή γκαράζ, κήπο, φανταστική θέα 730.000

ΟΙΚΟΠΕΔΑ €
4160 τ.μ. φανταστικό οικόπ. πάνω στο κύμα Σ.Δ. 0,8 Σύμη. Τιμή- μεγάλη ευκαιρία.
412 τ.μ. στον Αγ. Νικόλαο Σ.Δ. 1.20 .....220. 100
750 τ.μ.στο Γεννάδι, εντός σχεδίου 18. 000
2000 τ.μ. στα Μαριτσά. Εντός σχεδίου, Σ.Δ.0,50 120.000
2000 τ.μ. στα Τριάντα 147. 000
2500 τ.μ.πάνω στο δρόμο Ελαιώνας –Φουρνάκι. Γεννάδι 24. 000
3080 τ.μ. στο Πλημμύρι 23. 500
4000 τ.μ. κοντά στο Βερόπουλο με φανταστική θέα 176. 000
4000 τ.μ. στην Παστίδα 56. 000
4100 τ.μ. στο Λειβάδι – Κρεμαστή 82. 200
4400 τ.μ. στην Κρεμαστή 76. 000
4800 τ.μ. στο Κανδηλί 76. 000
5000 τ.μ. στα Αφάντου 103. 000
5500 τ.μ. στα Μαριτσά, εντός σχεδίου, Σ.Δ. 0,1 250. 000
6000 τ.μ. στην Παστίδα + αποθήκη .....144 .000
6500 τ.μ. στην λεωφόρο Ρόδος –Κρεμαστή ...323. 000
6500 τ.μ.στο Φαληράκι κοντά στην θάλασσα, προνομιακό 500. 000
6720 τ.μ. στον Θόλαρο, Παραδείσι 82. 200
8000 τ.μ.στο Φαληράκι 176. 000
8300 τ.μ. στα Βληχά – Κάλαθος 367. 000
8500 τ.μ.+6500 τ.μ. στην παραλία Αφάντου ..18 τ. τ.μ.
9000 τ.μ. στα Μαριτσά εντός ζώνης 132.000
9345 τ.μ. στα Ασγούρου με θέα 205. 000
12000 τ.μ. στην Αφάντου, πάνω στο κύμα 520. 000
13000 τ.μ. στα Μαριτσά 123. 000
14000 τ.μ. αγροτεμάχιο στην Διμυλιά 65. 000
15000 τ.μ. στην Πάρο με θέα την θάλασσα 73. 000
25000 τ.μ. στα Καλαβάρδα 295. 000
30000 τ.μ. στην παραλία Αφάντου 1 060. 000
30000 τ.μ. στο Τσαΐρι 352. 000
32000 τ.μ. στην Θολό, πάνω στο κύμα 587. 000
38000 τ.μ. στο Γεννάδι, πάνω στο κύμα 2. 230. 000
46000 τ.μ. στο Τσαΐρι 405. 000
50000 τ.μ. στο Τσαΐρι 360. 000

Εθν. Μακαρίου 45 (3ος όροφος • Τηλ.: 22410 24900, 25545 • Fax: 22410 25544 • Κιν.: 6932704919

ΕΝΟΙΚΙΑΣΕΙΣ

συνέχεια από την προηγούμενη

ΔΩΜΑΤΙΑ ΕΠΙΠΛΩΜΕΝΑ ΠΛΗΡΩΣ ΑΝΑΚΑΙΝΙΣΜΕΝΑ (Τ.V., ΨΥΓΕΙΟ, AC), ΜΕ ΤΟΝ ΜΗΝΑ ΑΠΟ ΤΟ HOTEL SYLVIA, ΚΟΝΤΑ ΣΤΟ ΠΑΝΕΠΙΣΤΗΜΙΟ. ΠΛΗΡ. ΤΗΛ. 2241022551, ΚΙΝ. 6944284329 ΠΕ54625

ΚΑΤΑΣΤΗΜΑ στο Φαληράκι στην οδό Ερμού 38 τ.μ. Πληρ. τηλ. 2241086067. AE54503

ΔΙΑΜΕΡΙΣΜΑ 67 τ.μ. ημιεπιπλωμένο ενός υπνοδωματίου, σαλόνι και λοιπ. βοηθ. χώροι εντός πόλεως Ρόδου. Πληρ. τηλ. 22410 75070. AE54592

ΔΙΑΜΕΡΙΣΜΑ ημιεπιπλωμένο πλησίον Πανεπιστημίου με δύο υπνοδωμάτια, σαλόνι, κουζίνα, μπάνιο, με κεντρική θέρμανση. Πληρ. τηλ. 2241075511, 6944666182 AE54560

ΕΝΟΙΚΙΑΖΟΝΤΑΙ ΓΡΑΦΕΙΑ Ή ΚΑΤΑΣΤΗΜΑΤΑ ΣΤΟ ΚΙΟΤΑΡΙ ΕΠΙ ΤΟΥ ΚΕΝΤΡΙΚΟΥ ΔΡΟΜΟΥ. ΠΛΗΡ. ΤΗΛ. 2244044625, 6942091451 ΠΕ54533

ΔΙΑΜΕΡΙΣΜΑ 75 τ.μ. τριάρι στο 2ο όροφο στην οδό Μ. Μαλλιαράκη 16 (απέναντι από την "Ροδιακή"). Πληρ. τηλ. 2241066365 AE54550

ΕΝΟΙΚΙΑΖΟΝΤΑΙ: α) μονοκατοικία (2όροφη) 70 τ.μ. στην Ιξιά μέσα σε κήπο. Διαθέτει ιδιωτικό χώρο γκαράζ, β) μονοκατοικία 2όροφη, πλήρως εξοπλισμένη και επιπλωμένη, κλιματιζόμενη, 150 τ.μ., στην Παλιά Πόλη της Ρόδου, στην οδό Ιπποδάμου, με κήπο και ταράτσα. Πληρ. τηλ. 2241033835, 20518 AE54559

ΓΚΑΡΣΟΝΙΕΡΕΣ επιπλωμένες στα Κοσκινού 50 τ.μ. Πληρ. τηλ. 2241064099, 6946681508 AE54685

ΣΤ' ΑΦΑΝΤΟΥ ΔΙΑΜΕΡΙΣΜΑ ευρύχωρο πλήρως επιπλωμένο νεόκτιστης οικοδομής κατάλληλο για εκπαιδευτικούς και στρατιωτικούς. Πληρ. τηλ. 2241055851 πρωί, 2241025188 απογ. 6977904694 ΧΑΕ279

ΕΝΟΙΚΙΑΖΟΝΤΑΙ τα παρακάτω επιπλωμένα και πλήρως εξοπλισμένα διαμερίσματα κατάλληλα για φοιτητές-τριες, από 29-9-03 κοντά στο Παν/μιο: 1) Ενα διαμέρισμα των 40 τ.μ., σε δεύτερο όροφο, αποτελούμενο από υπνοδωμάτιο, καθιστικό, κουζίνα, WC και 2) Ενα διαμερισματάκι των 20 τ.μ. ισόγειο. Πληροφορίες τηλ. 2241025468. AE54494

STUDIOS επιπλωμένα με κλιματισμό και τηλεόραση επί της Παπαναστασίου 10 (περιοχή Δασκάλων). Πληρ. τηλ. 2241029196, 6946348257 AE54537

ΕΝΟΙΚΙΑΖΕΤΑΙ πολυτελής κατοικία στα Κοσκινούμε όλες τις σύγχρονες προδιαγραφές 200 τ.μ. κήπος BBC κλιματισμός, αυτόματα παράθυρα, ρολά, σύγχρονη κουζίνα, πλήρως εξοπλισμένη-ηλιακός πάρκιν, ησυχία, θέα πανοραμική. Πληρ. τηλ. 6944715708 AE54472

ΔΙΑΜΕΡΙΣΜΑ τριάρι, 88 τ.μ., ισόγειο σε καλή κατάσταση επιπλωμένο στην περιοχή Ροδίνι. Προτιμούνται δημόσιοι υπάλληλοι. Πληρ. τηλ. 22410 76586, 6944831246. AE54493

ΕΝΟΙΚΙΑΖΕΤΑΙ λόγω συνταξιοδότησης κατάστημα 45 τ.μ. με ασημένια κοσμήματα και είδη λαϊκής τέχνης σε κεντρικό δρόμο της Παλιάς Πόλης της Ρόδου. Προσφέρεται και με το εμπόρευμα. Πληρ. τηλ. 2241020995 ώρες 9 π.μ.-8 μ.μ. AE54480

ΔΙΑΜΕΡΙΣΜΑ β' ορόφου με δύο υπνοδωμάτια σε άριστη κατάσταση. Πληρ. τηλ. 6973753556, 6972764614, 6972075711 AE54475

ΕΝΟΙΚΙΑΖΟΝΤΑΙ: α) Διαμέρισμα στη Ρόδο επιπλωμένο, β' ορόφου, 95 τ.μ. πλήρως εξοπλισμένο. β) Γκαρσονιέρα στην Ιαλυσό, σε ισόγειο μονοκατοικίας, πλήρως επιπλωμένη και εξοπλισμένη. Πληρ. τηλ. 2241090038 και κιν. 6945411099.

ΓΚΑΡΣΟΝΙΕΡΕΣ και STUDIOS, καινούργια πλήρως επιπλωμένα, κοντά στο Πανεπιστήμιο και στα ΙΕΚ. Πληρ. τηλ. 22410 78965. AE53832

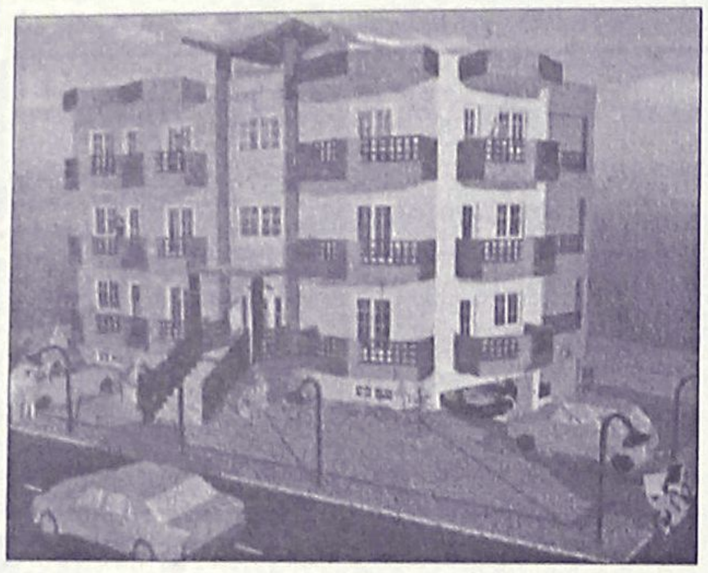

ΠΩΛΟΥΝΤΑΙ

Διαμερίσματα λουξ κατασκευής των 82 τ.μ. και των 93 τ.μ. σε νεόκτιστη οικοδομή με ασανσέρ και ιδιωτικό πάρκιν στην οδό Σμύρνης, περιοχή Ροδίνι

ΖΗΤΟΥΝΤΑΙ

οικόπεδα για αντιπαροχή ή ανταλλαγή

ΑΝΑΛΑΜΒΑΝΟΥΜΕ

ιδιωτικά έργα πάσης φύσεως οικοδομικών εργασιών

ΧΑΤΖΗΜΙΧΑΛΗΣ ΚΩΝΣΤΑΝΤΙΝΟΣ
ΔΟΜΙΚΟΣ ΕΡΓΟΛΑΒΟΣ ΔΗΜΟΣΙΩΝ ΚΑΙ ΙΔΙΩΤΙΚΩΝ ΕΡΓΩΝ
ΤΗΛ. (22410)21834, 6936609834, 6974198504

ΟΙΚΟΔΟΜΗ ΡΟΔΟΥ

ΤΕΧΝΙΚΗ–ΚΑΤΑΣΚΕΥΑΣΤΙΚΗ ΕΤΑΙΡΕΙΑ
ΠΩΛΟΥΝΤΑΙ

1) **Καταστήματα, διαμερίσματα και οροφοδιαμερίσματα** στην οδό Αμστερνταμ, Βερολίνου και Μαδρίτης στο Ροδίνι διαφόρων μεγεθών (σε συγκρότημα 9 πολυκατοικιών)
2) **Μονοκατοικίες** 150 τ.μ. η κάθε μία σε κτήμα 2.000 τ.μ. (υπό κατασκευή)
3) **Μονοκατοικίες** στο Κιοτάρι Ασκληπειού (στο κύμα) 120 τ.μ. σε κτήμα 1.300 τ.μ. εκάστη (υπό κατασκευή)
4) **Διώροφες μονοκατοικίες** των 100 τ.μ. στο Γεννάδι, 200 μέτρα από τη θάλασσα σε κτήμα 1.300 τ.μ. (υπό κατασκευή)

ΟΙΚΟΔΟΜΗ ΡΟΔΟΥ

Δεκτά δάνεια και ευκολίες πληρωμής έχουμε τις καλύτερες τιμές της αγοράς.

Καμύνδου 4- Ρόδος-85100 Τηλ.: 22410/60460- 2 Fax: 22410/60463

ΜΑΝΟΛΗΣ ΣΠΥΡΙΔΗΣ
Πολιτικός Μηχανικός Δ.Π.Θ.
(Κιν:693 6660460)

ΚΩΣΤΑΣ ΚΩΝΣΤΑΝΤΙΝΙΔΗΣ
εργολάβος
(ΚΙΝ.: 694 6999906)

ΣΧΟΛΗ ΟΔΗΓΩΝ
ΚΟΥΣΗ ΠΑΝΤΕΛΗ

- **ΔΙΠΛΩΜΑΤΑ**
- **ΕΡΑΣΙΤΕΧΝΙΚΑ**
- **ΕΠΑΓΓΕΛΜΑΤΙΚΑ**
- **ΜΟΤΟΣΙΚΛΕΤΑΣ**
- **ΜΑΘΗΜΑΤΑ ΘΕΩΡΗΤΙΚΗΣ ΔΙΔΑΣΚΑΛΙΑΣ**



-Επεκτάσεις όλων των κατηγοριών
-Αναθεωρήσεις ληγμένων αδειών
-Μετατροπές ξένων αδειών σε ελληνικές

Οδός Βαλαωρίτου 9
(έναντι HOTEL SEMIRAMIS ΠΙΣΩ ΑΠΟ ΤΟ ΠΑΛΑΙΟ ΝΟΣΟΚΟΜΕΙΟ
e-mail: kousisp@acn.gr

ΕΚΠΑΙΔΕΥΤΙΚΟ ΑΥΤΟΚΙΝΗΤΟ:
TOYOTA YARIS 1300 cc
AIR CONDITIONED
(ΠΡΟΣΟΧΗ): ΜΑΘΗΜΑΤΑ
α. Μοτοσικλέτας μεγάλου κυβισμού από 125 cc έως ανεξαρτήτου
6. Μοτ/τας έως 125 cc
γ. Μοτοποδηλάτου 50 cc
Διαθέτουμε επίσης κι αυτόματες μοτοσικλέτες 125 cc

Πληρ. τηλ.
(22410)29157-73820-94777
ΚΑΙ ΑΝΑ ΠΑΣΑ ΣΤΙΓΜΗ ΣΤΑ ΚΙΝΗΤΑ τηλ.
6944/511313-6944/203343

Στην κατηγορία ανεξαρτήτου κυβισμού η εκπαίδευση γίνεται με μοτοσικλέτα 500 cc
Παραλαβή των μαθητών μας και από τις οικίες τους
"Η σωστή και μεθοδική εκπαίδευση στα σύγχρονα οχήματά μας, βάζει γερά θεμέλια για τη δημιουργία ενός καλού νέου οδηγού"

ΠΡΟΣΟΧΗ
Στη σχολή μας παραδίδονται και μαθήματα θεωρητικής διδασκαλίας

ΠΜ54206

ΣΧΟΛΗ ΟΔΗΓΩΝ
ΠΟΡΤΣΕΛΛΗΣ ΣΤΕΦΑΝΟΣ
Διπλ. εκπαιδευτής υποψηφίων οδηγών μέλος της Ε.Σ.Ο.Ρ. Ο.Ε.

- Διπλώματα αυτοκινήτου, μοτοσικλέτας,φορτηγού, λεωφορείου, νταλίκας
- Αναθεωρήσεις ληγμένων αδειών
- Θεωρητικά μαθήματα ΚΟΚ και Μηχανολογίας
- Μετατροπές ξένων διπλωμάτων σε ελληνικά
- Διπλώματα αυτόματου αυτοκινήτου



ΝΕΑ ΔΙΕΥΘΥΝΣΗ: ΕΘΝΙΚΗΣ ΑΝΤΙΣΤΑΣΗΣ 73 (ΠΡΩΗΝ ΑΝΝΗΣ ΜΑΡΙΑΣ)
ΤΗΛ. 2241034497, 6945463635

κεφάλαιο
Κτηματομεσιτικο - Συμβουλευτικό Γραφειο

ΔΙΑΜΕΡΙΣΜΑΤΑ ΠΩΛΟΥΝΤΑΙ

❑30 τ.μ , ρετιρέ γκαρσο-νιέρα , Ιξιά , 10.εκ-29.347 €
❑ 41 τ.μ,ισόγειο,1 υπν/τιου , αυλή,καινούριο , Ανάληψη , 23εκ- 67.500 €
❑ 41 τ.μ, 2ου ,1 υπν/τιου , αυλή,καινούριο , Ανάληψη , 23εκ- 67.500 €
❑ 58 τ.μ,ισόγειο,1 υπν/τιου , καινούριο , Ροδίνι , 30εκ-88.041 €
❑ 60 τ.μ,1ου ,1 υπν/τιου , Ανάληψη , 19εκ- 55.760 €
❑ 72 τ.μ , 3ου ,2υπν/τιων , Ανάληψη ,36 εκ-105.649 €
❑ 80 τ.μ ,ισόγειο,2υπν/τιων, καινούριο,Ροδίνι, 39 εκ-114.453 €
❑ 81 τ.μ,2ου,2 υπν/τιων κατάλληλο για γραφειακό χώρο,Κέντρο,40εκ117.388 €
❑ 82 τ.μ ,1ου ,2υπν/τιων, καινούριο,Τριάντα 32 εκ-93.910 €
❑ 86 τ.μ ,ισόγειο,2υπν/τιων, αυλή ,καινούριο,Τριάντα 38 εκ- 111.518 €
❑ 87 τ.μ ,1ου ,2υπν/τιων, καινούριο,Τριάντα 39 εκ-114.453 €
❑ 90 τ.μ , 2ου ,2υπν/τιων , καινούριο,Ανάληψη ,37 εκ-108.584 €
❑ 93 τ.μ ,1ου ,3υπν/τιων, καινούριο,Ροδίνι, 46 εκ-134.996 €
❑ 95 τ.μ , 1ου ,3υπν/τιων , Δασκάλους ,34 εκ-99.780 €
❑ 96 τ.μ , 2ου ,3υπν/τιων , Ανάληψη ,37 εκ-108.584 €
❑ 100 τ.μ ,1ου ,3υπν/τιων, καινούριο,Τριάντα 45 εκ-132.061 €
❑ 102 τ.μ , 1ου,3υπν/τιο, καινούριο,Καρακόνερο, 44εκ-129.126 €
❑ 103 τ.μ ,οροφοδια/μα 1ου ,3υπν/τιων,καινούριο,πάρκινκ,,Καρακόνερο,52,5εκ-154.072 €
❑ 116τ.μ , 1ου , 3υπν/τιων ,καινούριο , πάρκινκ , 34τ.μ Ανάληψη,62 εκ-181.951 €
❑ 117 τ.μ ,οροφοδια/μα ισόγειο,3υπν/τιων,καινούριο Ανάληψη 60εκ-176.082 €
❑ 123τ.μ,ισόγειο,3υπν/τιων, Ακαδημία , κατάλληλο για επαγγελματική χρήση 95 εκ –278.796 €
❑ 123τ.μ 1ου, 3 υπν/τιων, καινούριο,πάρκινκ , Αγ.Νικόλαο,73 εκ-214.233 €

ΜΕΖΟΝΕΤΕΣ- ΜΟΝ/ΚΙΕΣ ΠΩΛΟΥΝΤΑΙ

❑ 110 τ.μ ,μεζονέτα ,σοβά με 50 τ.μ αυλή , Κοσκινού 25εκ-73.367 €
❑ 130 τ.μ ,μεζονέτα , μπετά , 300 τ.μ αυλή Τριάντα 38 εκ-111.518 €
❑ 130 τ.μ ,μεζονέτα , μαρμαροσοβά , 300 τ.μ αυλή Τριάντα 47 εκ-137.931 €
❑ 130 τ.μ ,μεζονέτα, 3υπν/τιων , , 300 τ.μ αυλή Τριάν3υπν/τιων τα 38 εκ-252.385 €
❑ 140 τ.μ ,μεζονέτα ,μπετά σε 1.350 τ.μ οικόπεδο Τρείς 32εκ-93.910 €
❑ 148 τ.μ ,μεζονέτα , 3υπν/τιων , 300 τ.μ αυλή Τριάντα 86 εκ-252.385 €
❑ 170 τ.μ ,μεζονέτα ,μπετά σε 1.350 τ.μ οικόπεδο Κοσκινού 40εκ-117.388 €
❑ 180 τ.μ ,μεζονέτα , 3υπν/τιων , 250 τ.μ αυλή 60 τ.μ πάρκινγκ,Τριάντα 90 εκ-264.123 €
❑ 200 τ.μ ,μεζονέτα μ/σοβά , 3 υπν/τιων ,300 τ.μ οικόπεδο Τριάντα 50εκ-146.735 €

ΟΙΚΟΠΕΔΑ ΠΩΛΟΥΝΤΑΙ

❑ 2.000τ.μ,με την άδεια θέα, Κοσκινού 32εκ- 93.910 €
❑ 4.100 τ.μ,θέα , Κοσκινού 60εκ-176.082 €
❑ 4.100 τ.μ , Κοσκινού 25εκ-73.368 €
❑ 4.300 τ.μ, , Κολύμπια 20εκ-58.695 €
❑ 4.300 τ.μ, , Κολύμπια 24εκ-70.432 €

ΕΠΙΧΕΙΡΗΣΕΙΣ & ΕΠΑΓΓΕΛΜΑΤΙΚΟΙ ΧΩΡΟΙ

❑ 81 τ.μ,2ου,2 υπν/τιων κατάλληλο για γραφειακό χώρο Κέντρο,117.388 €
❑ Κατάστημα 45 τ.μ κύρια χρήση με 120 τ.μ αποθήκη στο ίδιο επίπεδο και 30 τ.μ πατάρι,πλησίον Σ.Κωτιάδη 50 εκ-146.735 €
❑ Αποθήκη 95τ.μ ,σοβά ,ράμπα, Καρακόνερο 16 εκ-46.955 €
❑ 123τ.μ,ισόγειο,διαμέρισμα,3υπν/τιων, Ακαδημία , κατάλληλο για επαγ/ματική χρήση 95 εκ –278.796 €
❑ Αποθήκη 125 τ.μ συν 20 τ.μ βοηθητικά , Σ.Κωτιαδη ,23εκ-67.498 €
❑ Κατάστημα 54 τ.μ ισόγειο 52 τ.μ,όροφος 120 τ.μ αυλή,Παλιά πόλη 230εκ-674.980 €

ΖΗΤΟΥΝΤΑΙ ΚΑΤΟΙΚΙΕΣ & ΟΙΚΟΠΕΔΑ ΕΝΤΟΣ & ΕΚΤΟΣ ΠΟΛΕΩΣ

ΤΣΟΥΡΟΥΝΑΚΗΣ Ι. ΑΝΤΩΝΙΟΣ (B.Sc.-MKT)
ΤΗΛ.:2241060060 (3 γραμμές) FAX: 2241060062
ΚΙΝ.:6945 949882
e-mail: kefaleo@rho.forthnet.gr
Γ. Σεφέρη 12
(παραπλεύρως ΜΗΔΕΙΑ)
Ρόδος
www.e-kefaleo.com

ΕΝΟΙΚΙΑΣΕΙΣ

συνέχεια από την προηγούμενη

ΔΙΑΜΕΡΙΣΜΑ 110 τ.μ. για επαγγελματική χρήση επί της Αννης Μαρίας. Πληρ. τηλ. 2241036504 ΑΕ54479

ΕΝΟΙΚΙΑΖΟΝΤΑΙ δωμάτια επιπλωμένα. Λεωφ. Αφάντου. Πληρ. τηλ. 2241036504 ΑΕ54404

ΕΝΟΙΚΙΑΖΕΤΑΙ χώρος οικοπέδου δια την τοποθέτηση περιπτέρου. Πληρ. τηλ. 2241025242 ΧΑΕ097

ΚΑΤΑΣΤΗΜΑ 52 τ.μ. με είδη ρουχισμού και κεντήματα (με το εμπόρευμα ή όχι) μεγάλο πατάρι, τουαλέτα και αυλή στο Νιοχώρι (οδός Γρίβα). Πληρ. τηλ. 2241020901 ΧΑΕ119

ΕΝΟΙΚΙΑΖΟΝΤΑΙ ΠΟΛΥΤΕΛΗ ΜΙΚΡΑ ΔΙΑΜΕΡΙΣΜΑΤΑ ΤΩΝ 40 Ή 60 Τ.Μ. ΓΙΑ ΕΝΑ Ή ΔΥΟ ΑΤΟΜΑ, ΓΙΑ ΟΛΟ ΤΟ ΧΡΟΝΟ Ή ΜΙΚΡΟΤΕΡΟ ΧΡΟΝΙΚΟ ΔΙΑΣΤΗΜΑ Ή ΚΑΙ ΜΕ ΤΗΝ ΗΜΕΡΑ, ΕΥΡΥΧΩΡΑ ΚΑΙ ΜΕ ΜΕΓΑΛΕΣ ΒΕΡΑΝΤΕΣ. ΖΕΣΤΟ ΝΕΡΟ ΜΕ ΗΛΙΑΚΟΥΣ ΧΕΙΜΩΝΑ-ΚΑΛΟΚΑΙΡΙ, AIR-CONDITION, ΕΥΚΟΛΟ ΠΑΡΚΙΝ ΚΑΙ ΠΛΗΡΩΣ ΕΠΙΠΛΩΜΕΝΑ. ΣΤΟ ΠΑΡΑΔΕΙΣΙ ΤΗΣ ΡΟΔΟΥ. ΤΙΜΕΣ ΚΑΛΕΣ ΓΙΑ ΣΤΡΑΤΙΩΤΙΚΟΥΣ, ΕΚΠΑΙΔΕΥΤΙΚΟΥΣ ΚΑΙ ΓΕΝΙΚΑ ΔΗΜΟΣ. ΥΠΑΛΛ. ΠΛΗΡ. ΤΗΛ. 73807-81210, ΚΙΝ. 6947429235. ΠΕ52153

ΕΝΟΙΚΙΑΖΟΝΤΑΙ επί της λεωφ. Ιαλυσού 35 δίπλα στο ξενοδοχείο CORALLI μονά και διπλά επιπλωμένα δωμάτια για μήνες. Πληρ. τηλ. 2241092802 ΑΕ54265

ΔΙΑΜΕΡΙΣΜΑΤΑ των 50 τ.μ. ή 70 τ.μ. καινούργια (2 υπνοδωμάτια, σαλόνι, κουζίνα, ενιαίος χώρος - WC) στον Αρχάγελο, κατάλληλα για εκπαιδευτικούς - στρατιωτικούς για όλο το χρόνο. Πληρ. τηλ. 6974019076 ΧΑΕ109

ΕΝΟΙΚΙΑΖΟΝΤΑΙ επαγγελματικοί χώροι σε προνομιακή τουριστική τοποθεσία (λεωφόρος Ρόδου-Καλλιθέας έναντι ξενοδοχείου "Paradise") μαζί με την αντίστοιχη αυλή τους (ιδανικό σημείο για ταβέρνα μαγαζιά). Πληρ. τηλ. 6944780053, 6944416001, 2241028650 ΑΕ53888

ΧΩΡΟΙ ΑΠΟΘΗΚΕΥΣΗΣ ΕΝΟΙΚΙΑΖΟΝΤΑΙ ΠΕΡΙΦΡΑΓΜΕΝΟΙ, ΑΣΦΑΛΕΙΣ, ΥΠΑΙΘΡΙΟΙ, ΗΜΙΥΠΑΙΘΡΙΟΙ, ΚΑΙ ΚΛΕΙΣΤΟΙ ΚΑΤΑΛΛΗΛΟΙ ΓΙΑ ΑΠΟΘΗΚΕΥΣΗ ΕΝΟΙΚΙΑΖΟΜΕΝΩΝ ΑΥΤΟΚΙΝΗΤΩΝ ΚΑΙ ΠΟΥΛΜΑΝ. ΠΛΗΡ. ΤΗΛ. (22410)38400 ΩΡΕΣ 08.00-15.00 κ. ΓΙΩΤΑ ΧΠΕ1913

ΚΑΤΑΣΤΗΜΑ 75 τ.μ. με βιτρίνα 6,50 μ. σε εμπορικό δρόμο της Παλιάς Πόλης της Ρόδου. Πληρ. τηλ. 69.44.88.11.22 και 2241037753. ΧΑΕ111

ΑΠΟΘΗΚΕΣ ΣΤΗΝ ΙΑΛΥΣΟ, ΕΝΟΙΚΙΑΖΟΝΤΑΙ 1) ΑΠΟΘΗΚΕΥΤΙΚΟΙ ΧΩΡΟΙ ΑΠΟ 100 ΕΩΣ 2000 Τ.Μ. ΚΑΙ ΥΨΟΣ 8 Μ. ΑΣΦΑΛΕΙΣ ΜΕ ΜΕΓΑΛΟΥΣ ΧΩΡΟΥΣ ΔΙΑΚΙΝΗΣΗΣ ΦΟΡΤΩΣΗΣ ΚΑΙ ΕΚΦΟΡΤΩΣΗΣ ΠΡΟΪΟΝΤΩΝ, 2) ΥΠΑΙΘΡΙΟΙ ΧΩΡΟΙ ΠΕΡΙΦΡΑΓΜΕΝΟΙ, ΑΣΦΑΛΕΙΣ, ΚΑΤΑΛΛΗΛΟΙ ΓΙΑ ΑΠΟΘΗΚΕΥΣΗ ΠΡΟΪΟΝΤΩΝ ΣΕ ΠΑΛΕΤΕΣ. ΠΛΗΡ. ΤΗΛ. (22410)38400 ΑΠΟ ΔΕΥΤΕΡΑ ΕΩΣ ΠΑΡΑΣΚΕΥΗ 08.00-15.00 κ. ΓΙΩΤΑ ΧΠΕ1912

ΕΝΟΙΚΙΑΖΟΝΤΑΙ ΔΙΧΩΡΑ ΕΠΙΠΛΩΜΕΝΑ ΔΙΑΜΕΡΙΣΜΑΤΑ 50 Τ.Μ. ΣΤΗΝ ΠΕΡΙΟΧΗ ΤΗΣ ΙΞΙΑΣ, ΜΕ ΧΩΡΟ ΣΤΑΘΜΕΥΣΗΣ, ΚΗΠΟ, ΠΙΣΙΝΑ, ΘΕΡΜΑΝΣΗ ΚΑΙ ΖΕΣΤΟ ΝΕΡΟ, ΙΔΑΝΙΚΑ ΓΙΑ ΕΚΠΑΙΔΕΥΤΙΚΟΥΣ, ΓΙΑΤΡΟΥΣ, ΣΤΡΑΤΙΩΤΙΚΟΥΣ. ΠΛΗΡ. ΤΗΛ. 2241093172, ΚΙΝ. 6944658034 www.eleonas.net ΧΠΕ017

ΕΝΟΙΚΙΑΖΟΝΤΑΙ STUDIOS ΜΕ ΤΟ ΜΗΝΑ Ή ΜΕ ΤΗΝ ΗΜΕΡΑ ΠΛΗΡΩΣ ΕΠΙΠΛΩΜΕΝΑ ΜΕ ΠΟΛΥΚΟΥΖΙΝΑΚΙ, ΨΥΓΕΙΟ, ΝΤΟΥΣ, WC, ΤΗΛΕΦΩΝΟ, ΜΠΑΛΚΟΝΙ, ΖΕΣΤΟ ΝΕΡΟ ΕΠΙ 24ΩΡΟΥ ΒΑΣΕΩΣ ΣΤΗΝ ΠΙΟ ΗΣΥΧΗ ΠΕΡΙΟΧΗ ΤΗΣ ΠΟΛΗΣ ΡΟΔΟΥ (ΠΕΡΙΟΧΗ ΔΑΣΚΑΛΩΝ), ΟΔΟΣ ΜΑΝΩΛΗ ΠΑΠΑΜΑΝΩΛΗ ΑΡΙΘΜ. 12 ΚΑΘΕΤΟΣ ΕΠΙ ΤΗΣ ΣΤΕΛΙΟΥ ΚΩΤΙΑΔΗ. ΠΛΗΡ. ΤΗΛ. (22410)37244 ΧΠΕ283

PUB-ΚΑΦΕΤΕΡΙΑ στο τουριστικό κέντρο-πλησίον νέου καζίνο. Πλήρως εξοπλισμένη ανακαινισμένη, η καλύτερη στο είδος της. Συμβόλαιο 12ετές. Πληροφορίες άλλες δεν θα δοθούν στο τηλέφωνο. Συζητείται και η πώληση. Πληρ. για συνεννόηση τηλ. 2241078392, 6977/339669, 6936/607154 μετά τις 12 το μεσημέρι. ΧΑΕ1501

ΕΙΚΟΣΙ ΤΡΑΠΕΖΙΑ. ΤΙΜΗ 40.000 ΕΥΡΩ. ΠΛΗΡ. ΤΗΛ. (22410)91797, 93425 ΠΟ54676

ΠΩΛΕΙΤΑΙ ΙΞΙΑ (ΚΑΝΤΙΛΙ) ΜΟΝΟΚΑΤΟΙΚΙΑ ΣΕ ΜΠΕΤΑ ή ΤΕΛΕΙΩΜΕΝΗ 240 Τ.Μ. ΜΕ 1000 ή 2000 Τ.Μ. ΟΙΚΟΠΕΔΟ ΕΠΙ ΤΟΥ ΚΕΝΤΡΙΚΟΥ ΔΡΟΜΟΥ ΠΑΣΤΙΔΑΣ. ΑΠΟΤΕΛΕΙΤΑΙ ΑΠΟ ΥΠΟΓΕΙΟ, ΙΣΟΓΕΙΟ, ΠΡΩΤΟΣ ΟΡΟΦΟΣ ΚΑΙ ΣΟΦΙΤΑ. ΤΙΜΗ ΕΥΚΑΙΡΙΑΣ 150 ΧΙΛΙΑΔΕΣ ΕΥΡΩ. ΠΛΗΡ. ΤΗΛ. 6946179869, 6944532822 ΠΟ54629

ΔΙΑΜΕΡΙΣΜΑ 100 τ.μ. στην Ιξιά δίπλα στο ξενοδοχείο AVRA BEACH και 60 μ. μακριά από τη θάλασσα. Διαθέτει μεγάλο σαλόνι, τέντες και μια μικρή αποθηκούλα. Εχει ανεξάρτητη εντελώς είσοδο. Ενδύκνειται και για επαγγελματική στέγη καθώς βρίσκεται δίπλα στα τουριστικά καταστήματα, και λίγα μέτρα από τη λεωφόρο. Τιμή 100.000 ευρώ. Πληρ. τηλ. 2241061401 μόνο μεταξύ 4-5 το απόγευμα ΑΟ54660

ΕΠΙΧΕΙΡΗΣΗ ψητοπωλείο με full εξοπλισμό στα 100 Μαγαζιά σε πολύ καλή τιμή. Πληρ. τηλ. 6974910469 ΑΟ54648

ΠΩΛΟΥΝΤΑΙ α) στο Καντιλί μονοκατοικία σε μπετά με ένα στρέμμα οικόπεδο (102.000 ευρώ) 35 εκατ. β) στην Ιαλυσό μονοκατοικίες εντός σχεδίου σε μαρμαροσοβά. Τιμή 129.000 ευρώ, 44 εκατ. γ) στην Ιαλυσό μονοκατοικίες εντός σχεδίου ετοιμοπαράδοτες. Πληρ. κα Μαρίνα "ΚΤΗΜΑΤΙΚΗ ΠΡΟΟΠΤΙΚΗ" τηλ. 2241037906, 6972292958 ΑΟ54643

ΠΩΛΟΥΝΤΑΙ α) στο Ροδίνι οροφοδιαμερίσματα των τριών υπνοδωματίων σε μικρή οικοδομή καθώς και ένα διαμέρισμα 90 τ.μ. (2 υπνοδωματίων), β) στα Κοσκινού διαμερίσματα των 2 υπνοδωματίων το ένα με 50 τ.μ. αυλή. Πληρ. κα Μαρίνα "ΚΤΗΜΑΤΙΚΗ ΠΡΟΟΠΤΙΚΗ" τηλ. 2241037906, 6972292958 ΑΟ54642

πωλησεις– αγορες ακινητων & επιχειρησεων

ΠΩΛΟΥΝΤΑΙ α) διαμέρισμα 120 τ.μ. περίπου με απεριόριστη θέα στην περιοχή Ιξιάς β) διαμερίσματα ετοιμοπαράδοτα λουξ μεζονέτες, οικοπεδα, γ) μονοκατοικία στην περιοχή της Φιλερήμου με 4 στρέμματα οικόπεδο, θέα, δένδρα καρποφόρα. Πληρ. κα Ελένη Βρατσάλη Κτηματομεσίτης. Πληρ. τηλ. 2241063834, 65300, 6945105362ΑΟ54700

ΔΙΑΜΕΡΙΣΜΑ 85 τ.μ. σε άριστη κατάσταση στην οδό Βενετοκλέων. Τιμή 30.000.000 δρχ. Πληρ. τηλ. 2241023815, 6944698056. ΑΟ54697

ΕΠΙΧΕΙΡΗΣΗ στην Παλιά Πόλη, πωλείται. Πληρ. τηλ. 6932950890 ΑΟ54679

ΕΥΚΑΙΡΙΑ ΠΩΛΕΙΤΑΙ ΕΠΙΧΕΙΡΗΣΗ ΕΣΤΙΑΤΟΡΙΟ ΜΠΑΡ ΠΛΗΡΩΣ ΕΞΟΠΛΙΣΜΕΝΟ ΜΕ ΕΚΑΤΟ ΕΙΚΟΣΙ ΚΑΘΙΣΜΑΤΑ ΚΑΙ

ΠΩΛΟΥΝΤΑΙ

- **Οικόπεδα** στην Παστίδα εντός σχεδίου 1000 τ.μ. ή 500 τ.μ. ή 250 τ.μ.
- **Διαμέρισμα** στο Ροδίνι 75 τ.μ.
- **Διαμερίσματα** στου Κόβα
- **Παλαιά σπίτια** στην Σύμη
- **Οικόπεδα** εντός και εκτός σχεδίου στην Τήλο

Πληρ. τηλ. 2241021884, 2241078766, 6942408624

ΠΡΑΓΜΑΤΙΚΗ ΕΠΕΝΔΥΣΗ

ΠΩΛΕΙΤΑΙ ΤΟΥΡΙΣΤΙΚΟ ΚΑΤΑΣΤΗΜΑ

στην Παραλιακή λεωφόρο Ιαλυσού (ακίνητο και επιχείρηση), 150 τ.μ. περίπου με ιδιόκτητη αυλή 60 τ.μ., λόγω άλλης απασχόλησης.
Μόνο σοβαρές προτάσεις.

Πληρ. τηλ. 6946244766, 2241093797

ΠΩΛΟΥΝΤΑΙ

Διώροφες αυτόνομες μονοκατοικίες με κήπο στον Δήμο Ιαλυσού, πολυτελούς κατασκευής.

- Διαστάσεις 130 τ.μ. και 168 τ.μ.
- Αριστη κατασκευή
- Δυνατότητα τραπεζικής χρηματοδότησης με ευνοϊκούς όρους

Πληρ. Εμμανουήλ Κρανίδης
Αμερικής 50- Ρόδος
Τηλ. 2241027082-26476, 6944347405

ΚΤΗΜΑΤΟΜΕΣΙΤΙΚΟ ΓΡΑΦΕΙΟ
ΑΣΒΕΣΤΗΣ ΝΙΚΟΛΑΟΣ - ΚΩΤΗΣ ΓΙΑΝΝΗΣ
Αγίου Ιωάννη 46 • τηλ. 22410 32809
6947848288-6942695467

• ΤΡΙΑΝΤΑ
Πωλείται ισόγειο διαμέρισμα 87 τ.μ. τριάρι με αποκλειστική θέα πάρκιν και αυλή lux κατασκευής. Γίνονται ευκολίες πληρωμής. Δάνεια δεκτά.

• ΤΡΙΑΝΤΑ
Πωλείται 190 τ.μ. μεζονέτα lux κατασκευής, με θέρμανση και τζάκι. Γίνονται ευκολίες πληρωμής. Δάνεια δεκτά.

• ΕΠΙ ΤΗΣ ΑΠΟΣΤΟΛΟΥ ΠΑΥΛΟΥ
Πωλείται 90 τ.μ. τριάρι, 2ου ορόφου, lux κατασκευής. Γίνονται ευκολίες πληρωμής. Δάνεια δεκτά.

• ΕΠΙ ΤΗΣ ΠΤΟΛΕΜΑΙΩΝ
Πωλείται διαμέρισμα 120 τ.μ. ισόγειο, 4άρι, με αποκλειστική χρήση αυλής και στάθμευσης lux κατασκευής, με απεριόριστη θέα. Γίνονται ευκολίες πληρωμής. Δάνεια δεκτά.

• ΠΛΗΣΙΟΝ ΚΑΜΕΙΡΟΥ
Πωλούνται διαμερίσματα των 50 τ.μ., 87 τ.μ. και 107 τ.μ. lux κατασκευής. Γίνονται ευκολίες πληρωμής. Δάνεια δεκτά.

ΚΤΗΜΑΤΟΜΕΣΙΤΙΚΟ ΓΡΑΦΕΙΟ
ΖΑΦΕΙΡΗΣ Μ. ΚΑΡΑΓΙΑΝΝΗΣ Δ. Ο.Ε.
Πωλήσεις ακινήτων. Τηλ. (2241060380-60381)
18.00-21.00 μ.μ. Δευτέρα-Παρασκευή
e-mail: zaf.kar@panafonet.gr

- 20.383 τ.μ. Αγροτεμάχιο (πανοραμική θέα) 500 μ. από τον οικισμό Θολού
- 4.770 τ.μ. } Αγροτεμάχια συνοριακών μερίδων
- 2.348 τ.μ. } (150 μ.) Από την Λεωφόρο)
- 11.520 τ.μ. Αγρομετάχιο (Αφάντου)
- 5.080 τ.μ. (1/2) Αγροτεμάχιο (Αφάντου) με ελαιόδεντρα
- 10.200 τ.μ. Αγροτεμάχιο με πανοραμική θέα (Κολύμπια)
- 840 τ.μ. Αγροτεμάχιο (Αφάντου)
- 4.969 τ.μ. Αγροτεμάχιο περιοχή Κολυμπίων
- 22.400 τ.μ. Αγροτεμάχιο (με 200 ελαιόδεντρα) περιοχή Ψίνθου
- 19.840 τ.μ. αγροτεμάχιο με πανοραμική θέα (Ψίνθο)
- 5.800 τ.μ. (περιοχή ΤΡΑΠΕΖΙΑ)
- 22.400 τ.μ. Οικόπεδο επί της Λεωφόρου Ρόδου-Λίνδου, με υπό κατασκευή ξενοδοχειακή μονάδα (Α' κατηγορίας) σε μπετά
- 1.250 τ.μ. Οικόπεδο εντός οικισμού, με πανοραμική θέα
- 105 τ.μ. Κατοικία σε μπετά εντός οικισμού Αφάντου
- 80 τ.μ. Μονοκατοικία εντός οικισμού Αφάντου)
- 50 τ.μ. Μονοκατοικία εντός οικισμού Αφάντου
- 50 τ.μ. Μονοκατοικία εντός οικισμού Αφάντου

Σ.Κ.Ε.Π.Η.
ΠΡΟΚΑΤ - ΑΝΤΙΠΑΡΟΧΕΣ - ΕΡΓΟΛΑΒΙΕΣ

1) Κατασκευή σπιτιού
2) Πλακάκια
2) Χρώματα
4) Είδη υγιεινής
5) Ξυλοκατασκευές (ντουλάπια, ντουλάπες, πόρτες εσωτερικές) από οξυά ή ανιγκρέ
6) Εξωτερικά κουφώματα από αλουμίνιο με ρολλά και σίτες
7) Ηλεκτρολογική και υδραυλική εγκατάσταση

Παράδοση εντός τριών μηνών με το κλειδί στο χέρι

ΤΙΜΕΣ

- **100 τ.μ. . .49.500 €**
- **90 τ.μ. . . .46.200 €**
- **80 τ.μ. . . .42.250 €**
- **70 τ.μ. ..38.000 €**
- **60 τ.μ. ..33.500 €**
- **50 τ.μ. ..28.500 €**

- **ΑΝΑΛΑΜΒΑΝΟΥΜΕ** ιδιωτικά έργα πάσης φύσεως οικοδομικών εργασιών
- **ΠΩΛΟΥΝΤΑΙ** οικόπεδα **Ή ΑΝΤΑΛΛΑΣΣΟΝΤΑΙ** σε Ρόδο- Καστελόριζο Σύμη, Τήλο
- **Η ΚΑΤΑΣΚΕΥΗ ΤΗΣ ΚΑΤΟΙΚΙΑΣ** μπορεί να γίνει και μέσω δανείου
- **ΓΙΝΟΝΤΑΙ** ευκολίες πληρωμής

Δ/ΝΣΗ Παν. Ροδίου 87 Ρόδος
Τηλ.. 2241078766/21884 κιν. 6942408624

ΕΚΑΜ Α.Ε.
ΠΩΛΗΣΕΙΣ ΔΙΑΜΕΡΙΣΜΑΤΩΝ

Α. Μόντε Σμιθ: α) Κέννεντυ 37 1ου όροφου 75 τ.μ. 3 δωμάτια, κουζίνα, λουτρό. Τιμή 80.000 ευρώ, 2ου ορόφου 112 τ.μ. 4 δωμάτια, 3 λουτρά. Τιμή 140.000 ευρώ, **6) Κέννεντυ 36** 1ου ορόφου, 98 τ.μ., 4 δωμάτια, 2 λουτρά. Τιμή 130.000 ευρώ, δ) **Θ. Σοφούλη 11** ισόγειο 75 τ.μ., 3 δωμάτια, κουζίνα, λουτρό. Τιμή 65.000 ευρώ.
Β. Ροδίνι: α) Δουβλίνου 10, 1ου ορόφου 46 τ.μ. 2 δωμάτια, κουζίνα, λουτρό, Τιμή 45.000 ευρώ- ημιυπόγειο φωτεινότατο 45 τ.μ., 2 δωμάτια, κουζίνα, λουτρό, Τιμή 23.000 ευρώ, **6) Στοκχόλμης 5,** 2ου ορόφου 84 τ.μ., 3 δωμάτια, κουζίνα, λουτρό, Τιμή 86.000 ευρώ.

ΠΩΛΗΣΕΙΣ ΚΑΤΑΣΤΗΜΑΤΩΝ

α) Νιοχώρι: Ιδιαίτερης προβολής κατάστημα 122 τ.μ. με πατάρι, Τιμή 200.000 ευρώ, **6) Ακτή Κανάρη:** Παραλία "Ψαροπούλας" εμπορικότατο ισόγειο κατάστημα 118 τ.μ., Τιμή 350.000 ευρώ, **γ) Εμπορικό κέντρο "ΜΑΚΕΣΤΑ"** Ιδιαίτερα τουριστική περιοχή, ισόγειο κατάστημα 48 τ.μ. με WC. Τιμή 55.000 ευρώ.

ΠΩΛΕΙΤΑΙ ΞΥΛΟΥΡΓΕΙΟ

Ασγούρου 4ο χλμ. ΕΟ Λίνδου-Ρόδου 365 τ.μ. σε οικόπεδο 485 τ.μ. με μηχανήματα και άδεια λειτουργίας, Τιμή 400.000 ευρώ.

www.ekamestates.gr
Τηλ.: 210 6205697-8002541-κινητό 6944475711
Πληροφορίες κα Α. Βασιλείου

πωλήσεις

συνέχεια από την προηγούμενη

ΔΙΑΜΕΡΙΣΜΑ 98 τ.μ. με 3 υπνοδ. στη Μητρόπολη α' ορόφου τιμή (35 εκ.)- 102.714 ευρώ. Επίσης διαμέρισμα - αποθήκη ημιϋπόγειο με αυλή στο Καρακόνερο τιμή 15 εκ.-44.020 ευρώ. Πληρ. ΑΙΓΑΙΟΚΤΗΜΑΤΙΚΗ τηλ. 2241022943, 2241028838, 6945466773 ΑΟ54639

ΚΑΦΕ ΜΠΑΡ πωλείται στην Τήλο. Πληρ. τηλ. 6937134633 ΑΟ54638

ΓΚΑΡΣΟΝΙΕΡΑ 25 τ.μ. επί της οδού Πίνδου (στην πόλη της Ρόδου). Πληρ. τηλ. 2241090367 μετά τις 6 μ.μ. κ. Σαββάκη. ΑΟ54623

ΠΑΝΣΙΟΝ στην Παλιά Πόλη που αποτελείται από 6 studio νοικιασμένα. 150 τ.μ. στην τιμή των 102.714 ευρώ (35 εκ.). Επίσης 116 τ.μ. διαμέρισμα α' ορόφου με 3 υπν. 88.041 (30 εκ.) ΑΙΓΑΙΟΚΤΗΜΑΤΙΚΗ 2241022943-2241028838-6945466773. ΑΟ54614

ΜΟΝΟΚΑΤΟΙΚΙΑ 70 τ.μ. με αυλή 100 τ.μ. στην Παλιά Πόλη. Τιμή (28 εκ.)-82.171 ευρώ. Επίσης μονοκατοικία 80 τ.μ. διώροφη στην Π. Πόλη που γίνεται και επαγ/κή στέγη κοντά στο Ρολόι (σε στενό, 45 εκ.) 132.061 ευρώ. Πληρ. ΑΙΓΑΙΟΚΤΗΜΑΤΙΚΗ 2241022943-2241028838-6945966773 ΑΟ54615

ΑΠΟΘΗΚΗ-ΚΑΤΑΣΤΗΜΑ 40 τ.μ. στην οδό Σεμερτζίδη ιδανικό και για γραφείο ή κατάστημα τιμή 37.000 ευρώ. Πληρ. τηλ. 2241028838, 2241022943 ΑΟ54616

ΕΠΙΧΕΙΡΗΣΗ-ΕΣΤΙΑΤΟΡΙΟ πλήρως εξοπλισμένο έτοιμο προς λειτουργία χειμώνα-καλοκαίρι στην Ιξιά στην οδό Σωτήρος 47. Τιμή λογική και ευκολίες πληρωμής. Πληρ. τηλ. 6945769958. ΑΟ54594

ΠΩΛΟΥΝΤΑΙ καταστήματα επί της Ρόδου-Λίνδου 50 τ.μ.-130 τ.μ. και 80 τ.μ. με 500.000 δρχ. το μέτρο. Πληρ. τηλ. 22410-23815, 22410-78275. ΑΟ54595

ΠΩΛΗΣΕΙΣ ΚΤΙΡΙΩΝ: Πωλούνται κτίρια κεντρικά και προνομιακά μικρά και μεγάλα. Πληρ. Σαββαΐδης & Συνεργάτες, τηλ. 22410-26281. ΑΟ54596

ΠΩΛΗΣΕΙΣ ΟΙΚΟΠΕΔΩΝ ΠΑΡΑΛΙΑΚΩΝ: 1. Στη Θολό 74.944 τ.μ. 2. Κολύμπια 28.500 τ.μ. 3. Λίνδο α) Περιοχή Πεύκοι 28.000 τ.μ. β) Περιοχή Ψαρτος 9.000 τ.μ. γ) Περιοχή Βληχά 4.000 τ.μ. τίμημα 117.400 ευρώ, 4. Ασκληπειό Περιοχή "Μεγάλη Γη" 34.490 τ.μ. στο "κύμα" προνομιακό με μεγάλη φάτσα στη παραλία κατάλληλο για μεγάλη ξενοδοχειακή μονάδα. Πληρ. Σαββαΐδης & Συνεργάτες, τηλ. 22410-26281 ΑΟ54598

ΠΩΛΗΣΗ ΚΑΤΑΣΤΗΜΑΤΟΣ Στο Φαληράκι στο καλύτερο Εμπορικό κέντρο της περιοχής πωλείται κατάστημα 28 τ.μ. με τίμημα 160.000 ευρώ. Πληρ. Σαββαΐδης & Συνεργάτες, τηλ. 2241026281. ΑΟ54599

ΠΩΛΗΣΕΙΣ ΞΕΝΟΔΟΧΕΙΩΝ Πωλούνται ξενοδοχεία μικρά και μεγάλα προνομιακά. Πληρ. Σαββαΐδης & Συνεργάτες, τηλ. 22410-26281. ΑΟ54597

SNACK BAR for sale in TRIANDA in tourist area. Phone: 22410 94381. **SNACK BAR** για πώληση στα Τριάντα σε τουριστική περιοχή. Τηλέφωνο: 22410 94381. ΑΟ54580

ΑΠΟ ΤΟ ΒΙΒΛΙΟΧΑΡΤΟΠΩΛΕΙΟ
ΑΙΚΑΤ. ΧΑΤΖΗΪΩΑΝΝΟΥ, ΤΑΡΠΟΝ ΣΠΡΙΝΓΚΣ 29

ΖΗΤΕΙΤΑΙ

ΥΠΑΛΛΗΛΟΣ

κάτοχος μοτοποδηλάτου για τετράμηνη απασχόληση.

Ωράριο σπαστό. Έναρξη το Νοέμβριο.

Πληρ. τηλ. 6944333749

Από την εταιρεία Αρτοποιίας-Ζαχαροπλαστικής

Γ. ΣΑΒΟΪΔΑΚΗΣ Α.Ε.

ΖΗΤΕΙΤΑΙ

Προσωπικό για τη στελέχωση του νέου καταστήματός της

Απαραίτητα προσόντα: απόφοιτοι λυκείου, γνώση ξένης γλώσσας, προϋπηρεσία (σε οποιαδήποτε εργασία σχετική με πωλήσεις)

Πληροφορίες: τηλ. 6932423763 ή 2241063069 & 63103
Βιογραφικό στο fax 2241063348
Διεύθυνση: Γ. Δροσίνη (Ρένη) παράλληλη της Λ. Καλλιθέας (δίπλα στο ENTEN ROCK)

ΖΗΤΕΙΤΑΙ

ΟΔΗΓΟΣ

από την μεταφορική εταιρία ACS με δίπλωμα μηχανής για μόνιμη απασχόληση.

Πληρ. τηλ. 2241038295-6-7

ΖΗΤΟΥΝΤΑΙ

πωλήτριες
για καταστήματα εντός πόλεως.
Πληρ. τηλ. 2241032125

ΖΗΤΕΙΤΑΙ MANAGER

ΓΙΑ ΚΕΝΤΡΟ ΑΔΥΝΑΤΙΣΜΑΤΟΣ

Απαραίτητα να γνωρίζει Αγγλικά - Γερμανικά - Ιταλικά και διαχείριση Προγραμμάτων Η/Υ.

Πληρ. τηλ. 6945204400

"ΚΑΪΡ" ΑΕ

Η γνωστή (μεγάλη) οινοποιία της Ρόδου στα πλαίσια της αναδιοργάνωσης και του εκσυγχρονισμού της **ΖΗΤΕΙ** να προσλάβει για μόνιμη πλήρη απασχόληση:

ΛΟΓΙΣΤΗ ή ΛΟΓΙΣΤΡΙΑ

Απαιτούμενα προσόντα:
1) Πτυχίο ΑΕΙ οικονομικής κατεύθυνσης
2) Ηλικία έως 40 ετών
3) Αδεια λογιστού Α' ή Β' τάξεως
4) Εμπειρία στην μηχανογραφημένη λογιστική, με πενταετή τουλάχιστον προϋπηρεσία (τήρηση βιβλίων Γ' κατηγορίας)
5) Καλή γνώση και χρήση βασικών προγραμμάτων Η/Υ
6) Καλή γνώση με επιθυμητή την εμπειρία σε θέματα εργατικά - ασφαλιστικά

Οι ενδιαφερόμενοι παρακαλούνται να στείλουν αναλυτικό βιογραφικό σημείωμα στα γραφεία της ΚΑΪΡ, Λεωφ. Ρόδου-Λίνδου 2ο χλμ. το αργότερο μέχρι 15 Οκτωβρίου 2003, υπόψη Προϊσταμένου Λογιστηρίου κου Καραγιάννη Κωνσταντίνου.

Πληροφορίες στο τηλέφωνο (22410) 68771, 68772, 68773
Θα τηρηθεί απόλυτη εχεμύθεια

TRISTAR ΕΤΑΙΡΕΙΑ ΚΛΙΜΑΤΙΣΜΟΥ

ΖΗΤΕΙ

ΤΕΧΝΙΚΟ-ΨΥΚΤΙΚΟ-ΗΛΕΚΤΡΟΛΟΓΟ

για service-εγκαταστάσεις-επισκευές κλιματιστικών μηχανημάτων
Απαραίτητη προϋπόθεση: Δίπλωμα οδήγησης
Για πληροφορίες ή βιογραφικό στην Δ/νση:
Μεγ. Κων/νου 65, Ρόδος
τηλ.: (22410) 77058 ή 77059

Η ΞΕΝΑΚΗΣ ΑΥΤΟΚΙΝΗΤΑ
ΕΞΟΥΣΙΟΔΟΤΗΜΕΝΟΣ ΕΜΠΟΡΟΣ KOSMOCAR Α.Ε.

ΖΗΤΕΙ

1. **Υπάλληλο πλυντηρίου** για την προετοιμασία αυτοκινήτων
2. **Καθαρίστρια** για πλήρη απασχόληση.

Πληρ. τηλ. 2241061600
(εσωτ. 114 κ. Χούλλη)

Lindian Village deluxe Hotel

*Η ξενοδοχειακή μονάδα στην παραλία Λάρδου, ανακαινίζεται επεκτείνεται και αναβαθμίζεται σε πρότυπη μονάδα **πολυτελείας** με πέντε θεματικά εστιατόρια, σουίτες με ιδιωτικές πισίνες, κέντρο θαλασσοθεραπείας*

Εσείς θέλετε να κάνετε καριέρα σε ξενοδοχείο πολυτελείας, με πολλά τυχερά και να σας σέβονται; έχετε βαρεθεί τους φτωχοτουρίστες; αξίζετε για κάτι περισσότερο;

Ζητούμε για τη σεζόν 2004 συνεργάτες ξενόγλωσσους με όρεξη για να στελεχώσουν τα νέα τμήματα σε όλες τις θέσεις.

*Περιμένουμε το βιογραφικό σας σημείωμα στο Τέλεφαξ 22440-47360 ή με **email: alkal@lindian.gr** ή αυτοπροσώπως στο ξενοδοχείο καθημερινές από 08.30-14.30.*

ΖΗΤΟΥΝΤΑΙ

κομμώτριες με άδεια ασκήσεως επαγγέλματος και προϋπηρεσία, κοπέλα για την θέση υποδοχής, **διαιτολόγος, γυμναστές aerobic**- βάρη απόφοιτοι ΤΕΦΑΑ ή ιδιωτικής σχολής - **φυσιοθεραπευτές ή αισθητικοί** για μυοχαλαρωτικό μασάζ, **άτομα (άνδρας ή γυναίκα)** για δημόσιες σχέσεις, με πείρα στις πωλήσεις για να στελεχώσουν πολυδύναμο χώρο.
Πληρ. τηλ.2241070510-11 από 13.00-23.00 κ. Σπύρος

ΖΗΤΕΙΤΑΙ

από ΕΜΠΟΡΙΚΗ ΕΠΙΧΕΙΡΗΣΗ ΣΤΗ ΣΥΜΗ

ΣΤΕΛΕΧΟΣ ΛΟΓΙΣΤΗΡΙΟΥ

με γνώσεις εμπορικού προγράμματος, χρήση Η/Υ, καλή γνώση Αγγλικής γλώσσας, με στόχο την οργάνωση και σωστή λειτουργία της επιχείρησής μας.
Παραγγελίες, πελάτες, προμηθευτές.
Μισθός 1.500 ευρώ.

Πληρ. τηλ. 2241030259, 2241029036

Λογιστικό γραφείο

ΠΑΝΑΓΙΩΤΗ ΠΑΠΑΚΩΝΣΤΑΝΤΙΝΟΥ

TUI Hellas

SUCHT

Reiseleiter/in für TUI & 1-2-Fly für die Sommersaison 2004

Sind Sie deutschsprachig, flexibel und hoch motiviert in Verkauf und Service?
Dann sind Sie genau richtig bei uns

Ihr Kontakt bei TUI Hellas:
Diana Kotis 22410 89501
Montag-Freitag: 09.30-15.00 Uhr

Australias Str. 114, 851 00 Rhodos

ΖΗΤΕΙΤΑΙ από την ΔΑΝΕΖΗΣ Α.Ε.

ΤΡΟΦΙΜΑ - ΚΡΑΣΙΑ

ΥΠΑΛΛΗΛΟΣ - ΠΩΛΗΤΗΣ με δίπλωμα αυτοκινήτου και moto με γνώσεις Αγγλικής, σχετική προϋπηρεσία απολ. Λυκείου ή πτυχίο ΤΕΙ.

Πληρ. κ. Δανέζη τηλ. 6944790696

ΖΗΤΕΙΤΑΙ

ΑΠΟ ΕΜΠΟΡΙΚΗ ΕΤΑΙΡΙΑ ΔΙΑΝΟΜΩΝ

ΥΠΕΥΘΥΝΗ ΓΙΑ ΕΚΔΟΣΗ ΤΙΜΟΛΟΓΙΩΝ.
Απαιτούμενα προσόντα: Προηγούμενη εμπειρία και καλή χρήση Η/Υ.
Πληρ. τηλ. 22410 33977 και 22410 30451

ΖΗΤΕΙΤΑΙ

γυναίκα

για φύλαξη μικρού παιδιού - οικιακή βοηθός

Πληρ. τηλ. 2241064356

ΖΗΤΕΙΤΑΙ

οικιακή βοηθός για επταήμερη απασχόληση που να αγαπά και να προσέχει τα παιδιά σε σπίτι με ένα κοριτσάκι τριών ετών. Ηλικία 35-40 ετών χωρίς οικογενειακές υποχρεώσεις που να μιλά Ελληνικά ή Αγγλικά.
Μισθός ικανοποιητικός.
Πληρ. τηλ. 6979008934 10.00-14.00 και 18.00-21.00

ΛΟΓΙΣΤΗΣ ή ΛΟΓΙΣΤΡΙΑ

Εταιρεία ζητά λογιστή ή λογίστρια με εμπειρία σε βιβλία Γ' κατηγορίας για μόνιμη πρωινή ή απογευματινή πενθήμερη απασχόληση.

Πληρ. τηλ. 2241032238

πωλησεις

συνέχεια από την προηγούμενη

ΠΩΛΟΥΝΤΑΙ 3 σπίτια στ' Αφάντου ξεχωριστά 90 τ.μ. το καθένα με ηλιακό, air condition, τζάκι, 2 μπαλκόνια, τέντες. Τιμή συζητήσιμη λόγω αναχώρησης. Πληρ τηλ. 6936926328, 6947935027 ΑΟ54526

ΠΩΛΕΙΤΑΙ διώροφη κατοικία στο Γιαλό Σύμης. Πληρ. τηλ. 2241091372, ώρες καταστημάτων ΑΟ54464

ΛΟΓΩ ΑΝΑΧΩΡΗΣΕΩΣ ΣΤΟ ΕΞΩΤΕΡΙΚΟ ΠΩΛΕΙΤΑΙ νεόδμητη πολυτελής βίλα κτισμένη σε πανοραμικό λόφο στη νότια πλευρά του Φιλερήμου σε οικόπεδο 4.200 τ.μ. πλήρως περιφραγμένο, με αυτόματη θυροτηλεόραση, ελαιόδενδρα, χλοοτάπητα 500 τ.μ. και πολύ ευχάριστη διαμόρφωση εξωτερικού χώρου. Η πολυτελής αυτή βίλα αποτελείται από δύο όμοιους και ανεξάρτητους ορόφους, συνολικής επιφάνειας 482 τ.μ. συν 240 τ.μ. σκεπασμένες βεράντες. Ολα τα υλικά εξωτερικής επένδυσης, γρανιτικά πλακάκια δαπέδου, τα ξύλινα κουφώματα και ντουλάπες από κερασιά, τα είδη υγιεινής και κουζίνας έχουν εισαχθεί από την Ιταλία. Η θέρμανση και ο κλιματισμός επιτυγχάνονται μέσω κεντρικής κλιματιστικής μονάδας με αεραγωγούς και πλήρη αυτοματισμό καθώς και εξαιρετικές θερμικές μονώσεις. Ο επάνω όροφος μπορεί να παραδοθεί και πλήρως επιπλωμένος. Η τιμή είναι διαπραγματεύσιμη μετά από επί τόπου επίσκεψη. Πληρ. τηλ. 2241048101, τηλ. και fax 2241048102ΑΟ54535

ΕΠΙΧΕΙΡΗΣΗ ΕΣΤΙΑΤΟΡΙΟ LITEHOUSE ΜΕ ΠΛΗΡΗ ΕΞΟΠΛΙΣΜΟ ΕΝΑΝΤΙ ΣΤΟ KART ΚΟΝΤΑ ΣΤΟ ΚΑΙΝΟΥΡΓΙΟ LUNA PARK 25.000 ΕΥΡΩ. ΠΛΗΡ. ΤΗΛ. 6944205979 ΠΟ54197

ΕΠΙΧΕΙΡΗΣΗ νυκτερινού κέντρου διασκέδασης στο κέντρο της πόλης, full εξοπλισμένο. Πληρ. τηλ. 6946402626 ώρες επικ. 09-00-14.00 και 18.00-22.00. ΧΑΟ101

ΠΩΛΕΙΤΑΙ από ιδιοκτήτη οικόπεδο εντός ζώνης 2 στρεμμάτων στην Ποστίδα στους πρόποδες Φιλερήμου με άδεια έτοιμη για κτίσμα ισόγειο και πρώτος όροφος με φως και νερο 240 τ.μ. Πληρ. τηλ. 2241069455 και 6997188794 ΑΟ54451

ΟΙΚΟΠΕΔΟ εντός σχεδίου πόλεως Ρόδου οδός Δημ. Αναστασιάδη 46, Ο.Τ. 274, άρτιο και οικοδομήσιμο εμβαδού 401,06 τ.μ. με συντελεστή δόμησης 1. Τιμή 180.000 ευρώ. Πληρ. τηλ. 210-6742648, κιν. 6945-994321. ΑΟ53706

ΣΑΡΙ ΔΙΑΜΕΡΙΣΜΑ β' ορόφου, στην περιοχή Καναδά, από ιδιοκτήτη, 28.000.000 δρχ. Πληρ. τηλ. 6945991024, ώρες 6 μ.μ. - 9 μ.μ.

ΠΩΛΕΙΤΑΙ διαμέρισμα τριάρι (2 υπν.) 75 τ.μ. α' ορόφου στην Σεμερτζίδη τιμή 32 εκ. - 94.000 ευρώ. Επίσης στην ίδια οικοδομή στο ισόγειο αποθήκη σαν κατάστημα 44 τ.μ. ιδανικό και για γραφείο. Τιμή 12,6 εκ. - 37.000 ευρώ. Πληρ. τηλ. 2241028838, 2241022943 ΑΟ53729

ΠΩΛΕΙΤΑΙ ΕΠΩΝΥΜΗ ΕΠΙΧΕΙΡΗΣΗ ΜΕ ΕΙΔΗ ΟΙΚΙΑΚΗΣ ΧΡΗΣΕΩΣ ΣΤΟ ΚΕΝΤΡΟ ΤΗΣ ΡΟΔΟΥ (ΜΑΝΤΡΑΚΙ). ΠΛΗΡ. ΤΗΛ. 2241039333, 2241061809 ΠΟ54194

ΑΓΡΟΚΤΗΜΑ στην Ψίνθο, σε προνομιακή θέση, στα όρια του χωριού τριάντα μέτρα από τον κεντρικό δρόμο, έκταση 4.800 τ.μ., κτίζει 350 τ.μ. με δρόμο και νερό! 50.000 ευρώ. Πληρ. τηλ. 6977949316, 6946029585 ΑΟ54261

ΟΙΚΟΠΕΔΟ στην Ιξιά Δήμου Ιαλυσού εντός του οικοδομικού συνεταιρισμού Καστελοριζίων, οδός Ομήρου 17, 160 τ.μ. (κτίζει 128 τ.μ. σε δύο ορόφους). Τιμή 60.000 ευρώ. Πληρ. τηλ. 210-6742648, κιν. 6945 994321. ΑΟ53974

ΠΩΛΕΙΤΑΙ ΕΠΙΧΕΙΡΗΣΗ ΣΤΑ 100 ΜΑΓΑΖΙΑ. ΠΛΗΡ.ΤΗΛ. (22410)35092, 73100 ΧΠΟ294

ΚΑΤΑΣΤΗΜΑΤΑ ΕΤΟΙΜΟΠΑΡΑΔΟΤΑ ΣΤΟ ΜΕΓΑΛΥΤΕΡΟ ΣΥΓΚΡΟΤΗΜΑ ΚΑΤΑΣΤΗΜΑΤΩΝ ΣΤΗΝ ΠΑΡΑΛΙΑΚΗ ΛΕΩΦΟΡΟ ΙΑΛΥΣΟΥ ΑΠ' ΕΥΘΕΙΑΣ ΑΠΟ ΤΟΝ ΚΑΤΑΣΚΕΥΑΣΤΗ ΠΟΛ. ΜΗΧΑΝΙΚΟ ΣΤΕΛΙΟ ΜΑΚΕΣΤΑ. ΕΞΑΣΦΑΛΙΣΗ ΔΑΝΕΙΟΥ, ΕΥΚΟΛΙΕΣ ΠΛΗΡΩΜΗΣ. ΑΠΟ 10.350.000 ΔΡΧ. ΠΛΗΡ. ΤΗΛ. 2241021347 ΧΠΟ205

εργασιες

ΖΗΤΕΙΤΑΙ ΑΝΕΙΔΙΚΕΥΤΟΣ ΕΡΓΑΤΗΣ ΜΕ ΔΙΠΛΩΜΑ ΑΥΤΟΚΙΝΗΤΟΥ ΚΑΙ ΑΤΟΜΟ ΜΕ ΓΝΩΣΕΙΣ ΠΟΛΥΤΕΧΝΙΤΗ. ΠΛΗΡ. ΤΗΛ. 2241067300 ΠΖ54655

ΑΤΟΜΑ δραστήρια και δυναμικά από μεγάλη εταιρία στο χώρο τουε μπορίου. Ημιαπασχόληση 1000 ευρώ, πλήρης απασχόληση 5000 ευρώ. Πληρ. τηλ. 2241030078, 6977472091 ΑΖ54718

ΖΗΤΕΙΤΑΙ από τουριστικό γραφείο υπάλληλος με καλή γνώση Αγγλικών- Η/Υ, Internet και άδεια οδήγησης. Πληρ. τηλ. 2241034260 (ώρες 10.00-13.00 και 18.00-20.30) ΑΖ54714

ΖΗΤΕΙΤΑΙ υπάλληλος για απογευματινή απασχόληση σε αναψυκτήριο - χειμώνα - καλοκαίρι με πείρα στα σάντουιτς. Αποκλείονται αλλοδαπές-οί. Πληρ. τηλ. 2241032040 ΑΖ54709

ΚΟΠΕΛΕΣ για σερβιτόρες και για τη θέση του bar, περιοχή Λουτρά, Παλιά Πόλη. Πληρ. τηλ. 6947302448 Βαγγέλης ΑΖ54705

ΝΗΠΙΑΓΩΓΟΣ για μερική απασχόληση σε παιδικό σταθμό. Πληρ. τηλ. 2241062481 ΑΖ54695

Το εστιατόριο NEW YELLOW SPOT **ΖΗΤΕΙ ΑΤΟΜΑ** ολων των ειδικοτήτων (μάγειρες, σερβιτόρους, σερβιτόρες, καθαρίστριες). Πληρ. τηλ. (22410)33077, 33356 ΑΖ54688

ΓΥΜΝΑΣΤΗΣ/Α και **ΦΥΣΙΟΘΕΡΑΠΕΥΤΗΣ/Α** για μερική ή πλήρη απασχόληση σε γυμναστήριο. Πληρ. τηλ. 2241073712 ΑΖ54477

ΓΥΝΑΙΚΕΣ εμφανίσιμες για να εργαστούν σε "Ιντερνετ Καφέ" επί της πλατείας πάρκου "Κοδριγκτώνος". Πληρ. κ. Τάκη Μηνόπετρο τηλ. 6947010504 ΑΖ54682

ΚΟΠΕΛΕΣ για καφέ μπαρ εντός πόλεως για απογευματινή απασχόληση ή βραδινή. Πληρ. τηλ. 6942274191, 2241027038 ΑΖ54671

ΚΥΡΙΑ Ελληνίδα ή αλλοδαπή να φροντίζει μια ηλικιωμένη κυρία στην Λίνδο. Πληρ. τηλ. 2241087641 ΑΖ54656

ΜΑΓΕΙΡΑΣ πεπειραμένος για εστιατόριο. Πληρ. τηλ. 2241039746 ΑΖ54649

ΓΙΝΕΤΕ ΕΠΙΧΕΙΡΗΜΑΤΙΑΣ από τον χώρο επιλογής σας με ελάχιστο κεφάλαιο και εκπαίδευση. Χρήση Internet επιθυμητή. Αμεσο ξεκίνημα. Μερική ή πλήρης απασχόληση. Δυνατότητα υψηλών εισοδημάτων- καριέρας. Καλέστε για δωρεάν φυλλάδιο. Πληρ. τηλ. 2310729425, 6979776716 ΑΖ54644

ΠΩΛΗΤΡΙΑ για το κατάστημα MORGAN. Μερική απασχόληση. Εως 22 ετών. Πληρ. υηλ. 2241034326 ΑΖ54640

ΑΤΟΜΟ από ετιατόριο με δίπλωμα 125 c.c. και πάνω για DELIVERY. Πληρ. τηλ. 2241021023 ΑΖ54618

ΚΑΘΑΡΙΣΤΡΙΑ για 4ωρη απασχόληση (αποκλείονται αλλοδαποί). Πληρ. τηλ. 22410-98325-93305. ΑΖ54611

ΣΕΡΒΙΤΟΡΟΙ ΚΑΙ ΒΟΗΘΟΙ ΣΕΡΒΙΤΟΡΟΥ για εστιατόριο Ala Cart στην Ιαλυσό. Θα προτιμηθούν οι έμπειροι στο επάγγελμα και αυτοί που μιλάνε ξένες γλώσσες. Πληρ. τηλ. 22410 94929. ΑΖ54603

ΚΟΠΕΛΑ Ελληνίδα ή αλλοδαπή για να εργασθεί σε καφετέρια μπαρ για όλο τον χρόνο. Ωρες απασχόλησης 19.00-24.00. Μισθός αναλόγως προσόντων. Πληρ. τηλ. 6947930115, 6944760796, 2241047220 ΑΖ54561

ΖΗΤΟΥΝΤΑΙ α) αισθητικός απόφοιτος ΤΕΙ για να εργαστεί σε ινστιτούτο με υψηλές αποδοχές, β) διαιτολόγος απόφοιτος ΑΕΙ ή ΤΕΙ. Πληρ. τηλ. 6945204400 ΑΖ54524

ΚΟΠΕΛΑ για εργασία σε παραδοσιακό καφενείο εντός πόλεως Ρόδου. Πληρ. τηλ. 2241026504 ΑΖ54653

ΤΟ FASHION CAFE, ζητά προσωπικό για τις παρακάτω θέσεις: α) σερβιτόρα (αποκλειστικά κοπέλα), β) Μπουφετζή με εξειδίκευση στην παρασκευή καφέδων και συναφών ειδών, γ) Μπουφετζή με εξειδίκευση στην παρασκευή σάντουιτς, κρέπας, παγωτών κ.λπ. Οι ενδιαφερόμενοι-ες θα πρέπει να είναι μέχρι 25 χρονών και να γνωρίζουν καλά αγγλικά. Αλλοδαποί αποκλείονται. Πληροφορίες στο τηλέφωνο 2241078369 από 11.30-13.30 ΑΖ54497

ΚΑΤΑΣΤΗΜΑ δομικών υλικών ζητά υπάλληλο με όρεξη για δουλειά για να εργαστεί σ' αυτό. Απαραίτητη προϋπόθεση η γνώση και εμπειρία στα χρώματα και στα ηλεκτρικά εργαλεία. Πληρ. τηλ. 2241025067, 2241063494 ΑΖ54367

ΖΗΤΕΙΤΑΙ έμπειρος υπάλληλος για τοποθετήσεις ζαντών ελαστικών (επιβατικών και φορτηγών). Πληρ. τηλ. 2241062801 ΑΖ54254

ΖΗΤΟΥΝΤΑΙ φυσιοθεραπευτές, μασέρ και γυμναστές. Πληρ. τηλ. 2241023110 ΑΖ54478

ΕΠΙΧΕΙΡΗΣΗ ΣΤΟ ΣΠΙΤΙ. ΑΜΕΣΗ ΚΑΛΥΨΗ ΘΕΣΕΩΝ. ΜΕΡΙΚΗ ΑΠΑΣΧΟΛΗΣΗ 830-1200 ΕΥΡΩ. ΟΛΙΚΗ ΑΠΑΣΧΟΛΗΣΗ 12000-14.000 ΕΥΡΩ!!! ΟΧΙ ΤΗΛΕΜΑΡΚΕΤΙΝΓΚ, ΜΟΝΟ ΣΟΒΑΡΕΣ ΠΡΟΤΑΣΕΙΣ, ΔΩΡΕΑΝ ΤΑΞΙΔΙΑ, ΕΞΤΡΑ ΜΠΟΝΟΥΣ, ΑΠΟΔΟΣΗΣ. ΔΩΡΕΑΝ ΦΥΛΛΑΔΙΟ ΣΤΟ 2310577070 Ή WWW.HOMEBIZIN.COM ΠΖ54318

Από κομμωτήριο στο κέντρο της πόλης **ΖΗΤΕΙΤΑΙ** έμπειρος κομμωτής /τρια για συνεργασία κατά την καλοκαιρινή σεζόν. Πληρ. τηλ. 6938443121 ΧΑΖ305

ΚΟΠΕΛΕΣ εμφανίσιμες για καφέ μπαρ στην Ιαλυσό. Πληρ. τηλ. 6942063556 ΑΖ54119

ΖΗΤΕΙΤΑΙ από εστιατόριο: α) σερβιτόρος, β) μάγειρας (για ημιαπασχόληση), γ) βοηθός μαγείρου. Πληρ. τηλ. 2241022451 κος Κώστας ΑΖ54288

ΖΗΤΕΙΤΑΙ πεπειραμένος κρεοπώλης. Κρεοπωλείο Κωνσταντούρας Αννης Μαρίας 63. Πληρ. τηλ. 2241035849, 2241029733 ΑΖ54118

ΓΙΝΕΤΕ ΕΠΙΧΕΙΡΗΜΑΤΙΕΣ ΜΕΣΑ ΑΠΟ ΤΟΝ ΧΩΡΟ ΣΑΣ ΧΩΡΙΣ ΩΡΑΡΙΟ -ΑΦΕΝΤΙΚΟ (ΟΧΙ ΝΤΗΛΕΡ-ΥΠΑΛΛΗΛΟΙ) ΚΕΡΔΗ ΑΠΟ 500 ΕΥΡΩ - 10000 ΕΥΡΩ ΤΟ ΜΗΝΑ. ΠΛΗΡ. ΤΗΛ. 2310/419397 e-mail: www.my-e-business.com ΠΖ54101

Η Οδική Βοήθεια Ρόδου HELLAS SERVICE **ΖΗΤΕΙ** συνεργάτες για την στελέχωση του τμήματος πωλήσεων. Απαραίτητα προσόντα: Ικανότητα επικοινωνίας, ευχάριστη προσωπικότητα, δίπλωμα οδήγησης οχήματος, προϋπηρεσία στο χώρο. Προσφέρονται: ανταγωνιστικό πακέτο αποδοχών (μισθός - προμήθεια - bonus), προοπτικές εξέλιξης, εξαιρετικό περιβάλλον εργασίας. Πληρ. Στ. Καζούλη 82, τηλ. (22410)22490 ΧΑΖ252

ΚΟΠΕΛΑ με γνώσεις ηλεκτρονικού υπολογιστή εμπορικού προγράμματος 2 ξένων γλωσσών (απαραίτητα τα Αγγλικά). Πληρ. τηλ. 2241062481, 2241037282 ΑΖ53895

ΚΟΠΕΛΑ Ελληνίδα έως 30 ετών για να εργασθεί σε καφετέρια στην οδό Παπάγου. Μισθός και bonus και ασφάλεια. Πληρ. τηλ. 2241025050, 6936699602 ΑΖ54360

διαφορα

ΠΩΛΕΙΤΑΙ ΦΟΥΣΚΩΤΟ ZODIAK 420 ΜΕ ΠΟΛΥΕΣΤΕΡΙΚΗ ΓΑΣΤΡΑ ΜΗΧΑΝΗ JOHNSON 50 ΙΠΠΩΝ ΚΑΙ ΤΡΕΪΛΕΡ ΣΕ ΑΡΙΣΤΗ ΚΑΤΑΣΤΑΣΗ. ΤΙΜΗ 7.000 ΕΥΡΩ. ΠΛΗΡ. ΤΗΛ. 6937059231 ΠΔ54716

ΠΩΛΟΥΝΤΑΙ α) 2 aircondition επαγγελματικά, β) 2 φωτορυθμικά κινούμενες κεφαλές, γ) 1 ενισχυτής NUMARC σε άριστη κατάσταση και τιμή ευκαιρίας λόγω αλλαγής λειτουργίας του καταστήματος. Πληρ. τηλ. 6947016940 ΑΔ54712

ΧΑΡΙΖΕΤΑΙ ΣΚΥΛΟΣ ράτσας χάσκι με λύκο, 5 μηνών με όλα τα εμβόλια και ιατρικές εξετάσεις. Πληρ. τηλ. 6946188074, 2241065214 ΑΔ54704

ΣΥΝΘΕΤΟ έπιπλο. Τιμή 3000 ευρώ. Πληρ. τηλ. 6932086635 ΑΔ54693

ΠΩΛΟΥΝΤΑΙ τα κάτωθι έπιπλα: 1 σαλόνι-τριθ.-διθέσιος-μονοθέσιος με τα τραπεζάκια, 1 κρεβατοκάμαρα κομπλέ, 1 σύνθετο μπαράκι-γωνιά. Τιμές συζητήσιμες. Πληρ. τηλ. 6945046323 και 2241052622 μετά τις 15.00 ΑΔ54658

ΣΚΑΦΟΣ ταχύπλοο καμπινάτο 5,70 με τρέιλερ, μηχανή 90 HP EVINRUDE, ντεπόζιτο βενζίνης ενσωματωμένο 80 lt, βυθόμετρο, όργανα ένδειξης βενζίνης, μπαταρίας, στροφόμετρο κ.ά. καθώς και όλο τον εξοπλισμό του. Πληρ. τηλ. 2241064017 (αφήστε μήνυμα) 6946444390. Τιμή 4.500 ευρώ ΑΔ54650

ΠΩΛΕΙΤΑΙ σετ κρεβατοκάμαρας αποτελούμενη από: Υπέρδιπλο κρεβάτι, στρώμα, 2 κομοδίνα, τουαλέτα με καθρέπτη και σκαμπό σε τιμή ευκαιρίας. Πληρ. απογευματινές ώρες στα τηλ. 2241073927, 6947308182 ΑΔ54647

ΠΩΛΟΥΝΤΑΙ καρέκλες εστιατορίου α) σιδερένιες και ελαφρώς μεταχειρισμένες τιμή 20 ευρώ η μία, β) πάγκος ανοξείδωτος 2,20 μέτρα τιμή 550 ευρώ, γ) φούσκα εξαερισμού κουζίνας 1,70 μέτρα τιμή 500 ευρώ, δ) μια μηχανή κιμά επαγγελματική κατάλληλη για κρεοπωλείο 380 Volt τιμή 850 ευρώ, ε) μια ηλεκτρογεννητρια κλειστού τύπου 17,5 KV με τρέιλερ ντίζελ 380 ή 220 Volt κατάλληλη για εξοχικό, καντίνα. Πληρ. τηλ. (22410)93425, 91797 ΑΔ54628

ΠΩΛΕΙΤΑΙ επαγγελματική φωτογραφική μηχανή NIKON F4-S με φακό 28-80 και φλας SB-23. Τιμή συζητήσιμη. Πληρ. τηλ. 6942842651 Παναγιώτης. ΑΔ54585

ΒΑΡΚΑ πλαστική τρικάρινη ταχύπλοη 3,80Χ1.50, 1000 ευρώ. Πληρ. τηλ. 6946392413 ΑΔ54525

ΠΩΛΟΥΝΤΑΙ ΞΥΛΑ ΓΙΑ ΤΖΑΚΙΑ. ΠΛΗΡ. ΤΗΛ. 2241092968, 6942479010, 6944118368 ΠΡ54281

ΠΩΛΕΙΤΑΙ μπαλαδόρος, χαρτοκοφτικό, χορτοσυλλέκτης, λόγω φόρτου εργασίας. Πληρ. τηλ. 6944821899 ΑΔ54450

ΠΩΛΕΙΤΑΙ α) τροχόσπιτο μικρών διαστάσεων με τέντα, 1700 ευρώ, β) τρέιλερ σιδερένιας κατασκευής με κάγκελο και βαλιτσάκι για εργαλεία 3,10Χ1,90. Τιμή 760 ευρώ. Πληρ. τηλ. 6945634244 ΑΔ54454

ΕΚΠΑΙΔΕΥΣΗ ΣΤΟΥΣ ΥΠΟΛΟΓΙΣΤΕΣ



Anosis Computer Learning

ECDL Ευρωπαϊκό Δίπλωμα Κατάρτισης Η/Υ

ΤΜΗΜΑΤΑ ΕΝΗΛΙΚΩΝ

- Ταχύρυθμα σεμινάρια 6 εβδομάδων επιπέδου ECDL Start
- Τρίμηνοι κύκλοι σπουδών για απόκτηση του Διπλώματος ECDL
- Επιδοτούμενα σεμινάρια επιχειρήσεων

Windows, Word, Excel, Powerpoint, Access, Internet, Frontpage, CorelDraw, κτλ

ΑΝΑΚΟΙΝΩΣΗ ΜΑΘΗΜΑΤΑ *** Computer ***

PROGRAM COMPUTER

ΕΓΓΡΑΦΕΣ ** ΤΩΡΑ **

Τμήματα για: Παιδιά - Ενήλικες Αρχάριους - Μαθητές Επαγγελματίες

Ανεύρεση Εργασίας

Διδάσκει πτυχιούχος Πανεπιστημίου Αμερικής ΜΑΝΩΛΗΣ Ι. ΣΟΦΙΛΛΑΣ

Κοδριγκτώνος 91

Τηλ. (22410) 31761

ΠΙΣΤΟΠΟΙΗΤΙΚΟ ΓΝΩΣΕΩΝ

ΕΠΙΣΗΜΟ ΕΞΕΤΑΣΤΙΚΟ ΚΕΝΤΡΟ ΤΗΣ ECDL HELLAS

διαφορα

συνέχεια από την προηγούμενη

ΚΥΡΙΑ ΙΦΙΓΕΝΕΙΑ. Ενα δυνατό άτομο στον χώρο των προβλέψεων. Με τις έμφυτες προφητικές ικανότητες της, οι οποίες έχουν εξακριβωθεί με επιτυχία δίνει λύση σε όλα τα προβλήματά σας. Προβλέπει παρελθόν, παρόν, μέλλον. Επαναφορά προσώπων. Διαθέτει δίπλωμα της Επιστημονικής Επιτροπής Παραψυχολόγων Ελλάδας. Θέλετε να μιλήσετε τώρα με την προσωπική γραμμή της κυρίας Ιφιγένειας; Από σταθερό τηλέφωνο του ΟΤΕ για γρήγορες αληθινές προβλέψεις. Καλέστε στο 9011340226 (0,3 ευρώ/15" +Φ.Π.Α.) όλο το 24ωρο. Για ραντεβού τηλ. 6977645302, 6934172811 ΑΔ54361

ΓΙΑ ΤΥΠΟΓΡΑΦΟΥΣ: ΠΩΛΕΙΤΑΙ ΠΙΕΣΤΗΡΙΟ OFFSET AUTO MULTI (30Χ42) ΚΑΙ ΜΗΧΑΝΗΜΑ ΓΙΑ ΚΑΤΑΣΚΕΥΗ ΣΦΡΑΓΙΔΩΝ. ΚΑΙ ΤΑ ΔΥΟ ΜΑΖΙ ΣΤΗΝ ΜΟΝΑΔΙΚΗ ΤΙΜΗ ΤΩΝ 4.500 ΕΥΡΩ!!! ΠΛΗΡ. ΤΗΛ. 6937756878 κ. ΝΙΚΟΧΠΔ201

ΜΙΚΡΟΕΠΙΠΛΑ ΠΩΛΟΥΝΤΑΙ συρταριέρες-παπουτσοθήκες, κρεμάστρες-καθρέπτες, ντουλάπες, κομοδίνα, κρεβάτια, σύνθετα, τραπέζια, καρέκλες, γραφεία, έπιπλα κουζίνας, πάγκοι, χρώματα, πλακάκια, φελιζόλ κ.ά. σε τιμές μοναδικές στο 5ο χλ. Ρόδου-Λίνδου, Πλατής - ΡΟΔΟΧΡΩΜ τηλ. 2241062037, 2241065065 ΑΔ52956

ΠΩΛΕΙΤΑΙ ΤΑΧΥΠΛΟΟ ΣΚΑΦΟΣ BEST 4,85 ΜΕΤΡ. ΜΕ ΤΡΕΪΛΕΡ ΚΑΙ ΜΗΧΑΝΗ YAMAHA 80 HP, ΣΕ ΑΡΙΣΤΗ ΚΑΤΑΣΤΑΣΗ. ΠΛΗΡ. ΤΗΛ. 2241085231-6945461564. ΧΠΔ707

μαθήματα

ΑΓΓΛΙΚΑ - Ιδιαίτερα μαθήματα για όλα τα επίπεδα και ηλικίες. Πληρ. τηλ. 2241029100, 6937429518 AM54706

ΚΑΘΗΓΗΤΡΙΑ ΑΓΓΛΙΚΩΝ με σπουδές στην Αυστραλία, μεταπτυχιακό στην Εκπαίδευση και πολυετή πείρα, αναλαμβάνει την προετοιμασία μαθητών για την απόκτηση πιστοποιητικών γλωσσομάθειας όλων των επιπέδων, Cambridge, Michigan, Edexcel, Κρατικό Πιστοποιητικό Γλωσσομάθειας καθώς και την προετοιμασία υποψηφίων για την Αγγλική Φιλολογία. Πληρ. τηλ. 2241096397, κιν. 6977580341 AM54689

ΦΟΙΤΗΤΡΙΑ τελειόφοιτη παραδίδει ιδιαίτερα μαθήματα σε παιδιά δημοτικού. Τιμές προσιτές. Πληρ. τηλ. 22410 69972, κιν. 6974348630. AM54609

ΜΑΘΗΜΑΤΑ ΑΓΓΛΙΚΩΝ ΚΑΤ' ΟΙΚΟΝ. ΤΑΧΥΡΥΘΜΑ ΤΜΗΜΑΤΑ ΑΡΧΑΡΙΩΝ, ΤΜΗΜΑΤΑ ΣΕ ΟΛΑ ΤΑ ΕΠΙΠΕΔΑ. ΚΕΡΔΙΣΤΕ ΧΡΟΝΟ ΚΑΙ ΧΡΗΜΑΤΑ. ΔΩΡΕΑΝ ΤΕΣΤ ΚΑΤΑΤΑΞΗΣ, ΤΟ ΠΡΩΤΟ ΜΑΘΗΜΑ ΔΩΡΕΑΝ. ΑΠΟ 1η ΝΟΕΜΒΡΙΟΥ Ε-ΝΤΑΤΙΚΑ ΤΜΗΜΑΤΑ ΞΕΝΟΔ/ΛΩΝ. ΤΙΜΕΣ ΛΟΓΙΚΕΣ. ΠΛΗΡ. ΤΗΛ. 22410 66829, ΚΙΝ. 6978605445. ΠΜ54624

ΙΔΙΑΙΤΕΡΑ: ΦΥΣΙΚΗΣ ΧΗΜΕΙΑΣ - ΜΑΘΗΜΑΤΙΚΩΝ από καθηγητή με ουσιαστικά προσόντα για σοβαρή προετοιμασία και άμεσο αποτέλεσμα. Πληρ. τηλ. 2241024369, 6973025100 AM54666

ΚΑΘΗΓΗΤΡΙΑ Αγγλικών, απόφοιτος Αγγλικού Παν/μίου με MASTER παραδίδει ιδιαίτερα μαθήματα σε μαθητές όλων των επιπέδων. Υπεύθυνη προετοιμασία για τις εξετάσεις Cambridge (FCE, CAE, CPE), Michigan (ECCE, ECPE). Τμήματα μονομελή-τριμελή. Τιμές λογικές. Πληρ. τηλ. 2241022886 AM54616

ΚΑΘΗΓΗΤΡΙΑ Φιλόλογος, με πολύχρονη διδακτική φροντιστηριακή πειρα και με εμπειρία στις μαθησιακές δυσκολίες, παραδίδει μαθήματα σε μαθητές Λυκείου, Κατευθύνσεων, Γυμνασίου και ΤΕΕ. (Εκθεση-Έκφραση, Αρχαία Ελληνικά, Λατινικά, Νεοελληνική Λογοτεχνία και Ιστορία). Πληρ. τηλ. 22410-31370, κιν. 6945-713765. AM54610

ΟΙΚΟΔΙΔΑΣΚΑΛΕΙΟ ΓΑΛΛΙΚΗΣ ΓΛΩΣΣΑΣ Παραδίδονται μαθήματα Γαλλικών από καθηγήτρια πτυχιούχο του τμήματος Γαλλικής γλώσσας και Φιλολογίας του Αριστοτελείου Πανεπιστημίου Θεσσαλονίκης. Προετοιμασία όλων των πτυχίων (DELF, DALF, SORBONNE). Πληρ. κα Εφη Γιαννιού, τηλ. 2241076684, 2241025151, 6938309839 AM54481

ΦΙΛΟΛΟΓΟΣ-εκθεσιολόγος με πολύχρονη διδακτική εμπειρία και μεταπτυχιακές σπουδές στην ψυχολογία, παραδίδει έκθεση-αρχαία-ιστορία σε μαθητές Γυμνασίου-Λυκείου. Ψυχολογική υποστήριξη μαθητών. Μεθοδικότητα, σημειώσεις. Πληρ. τηλ. 6972397664. AM54581

ΠΑΡΑΔΙΔΟΝΤΑΙ ΜΑΘΗΜΑΤΑ
Καθηγητής αριστούχος του τμήματος Βιολογίας με άριστη μεταδοτικότητα παραδίδει μαθήματα
ΒΙΟΛΟΓΙΑΣ
σε μεμονωμένους μαθητές ή σε γκρουπ 2-3 ατόμων.
Υπεύθυνη και μεθοδική εργασία.
Δεκτοί μαθητές Γυμνασίου-Λυκείου-ΤΕΕ
τηλ. 2241069561, κιν. 6973204892

ΚΑΘΗΓΗΤΡΙΑ ΑΓΓΛΙΚΩΝ
του Πανεπιστημίου U.C.L.A. USA με πολυετή πείρα παραδίδει μαθήματα Αγγλικών ατομικά ή σε γκρουπ κατ' οίκον.
Ολα τα επίπεδα από τα πρώτα βήματα έως First Certificate (Lower), Proficiency,
Test και ενημέρωση γονέων.
Λίγες ώρες και τιμές λογικές.
Βοήθεια στα Αγγλικά του σχολείου.
Πληρ. τηλ. 2241028004, 6946751564

ΚΑΘΗΓΗΤΗΣ ΓΕΡΜΑΝΙΚΗΣ ΦΙΛΟΛΟΓΙΑΣ
Πτυχιούχος Πανεπιστημίου Mannheim Γερμανίας παραδίδει μαθήματα όλων των επιπέδων σε μαθητές και ενήλικες.
Πληρ. τηλ. 6932086580, 2241073007

ΑΠΟΛΥΤΗ ΕΞΕΙΔΙΚΕΥΣΗ
ΓΙΑ ΣΙΓΟΥΡΗ ΕΠΑΓΓΕΛΜΑΤΙΚΗ ΑΠΟΚΑΤΑΣΤΑΣΗ
COMPUTER GRAPHICS: Illustrator, Photoshop, Corel Draw, Quark XPrees
3D ANIMATION: Maya, 3D Studio Max
ΨΗΦΙΑΚΟ ΜΟΝΤΑΖ & SPECIAL FX: Premiere, After Effects.
ΔΩΡΑΝ ΕΠΑΝΕΚΠΑΙΔΕΥΣΗ και ΕΠΙΜΟΡΦΩΣΗ
Προετοιμασία για απόκτηση Barchelor σε πανεπιστήμιο της Αγγλίας από καθηγητή με μάστερ από Αμερική.
ΕΠΙΣΗΣ ΕΚΜΑΘΗΣΗ Windows XP, Word, Excel. Access, Power Point, Internet & Outlook Express.
Πληρ. τηλ. 6996988888, 2241041467

Μια πρόταση για όλους τους επαγγελματίες
*Η **3Τ ΑΕΒΕ** σας ανοίγει δρόμο με τις μακροχρόνιες μισθώσεις αυτοκινήτων γρήγορα και σωστά, προσφέροντας σας περισσότερα πλεονεκτήματα.*
***ΕΠΩΦΕΛΗΘΕΙΤΕ ΤΩΡΑ** από τα δυναμικά μας προγράμματα και αποκτήστε το αυτοκίνητο που επιθυμείτε για σας και για τον στόλο της εταιρίας σας.*
8 σημαντικοί λόγοι που σας συμφέρουν!
1. **Το 100% των μισθωμάτων** μπαίνουν στα έξοδα της επιχείρησής σας
2. **Εχετε φορολογική απαλλαγή** από τα τεκμήρια αγοράς (πόθεν έσχες)
3. **Αποκτάτε αυτοκίνητο χωρίς προκαταβολή** διατηρώντας το κεφάλαιο σας
4. **Πλήρη απαλλαγή από κόστος συντήρησης**
5. **Εχετε πάντα καινούργιο αυτοκίνητο.** Με την λήξη της μίσθωσης μπορείτε να το αντικαταστήσετε
6. **Αποδέσμευση κεφαλαίων** που θα θέλατε για την αγορά του αυτοκινήτου, αξιοποιώντας τα σε άλλους παραγωγικούς τομείς
7. **Εχετε κεφαλαιακή ρευστότητα** αφού μπορείτε να πουλήσετε τοα υτοκίνητο και να το εκμισθώσετε πάλι (Lease back)
8. **Εξοικονόμηση χρόνου και χρήματος** για σας και την επιχείρησή σας

Γιατί να αγοράσετε ένα αυτοκίνητο όταν μπορείτε να το ενοικιάσετε;
3Τ ΑΕΒΕ
6ο χλμ. Ρόδου-Λίνδου, Ρόδος
Τηλ. 2241068000 • fax 2241068010

ΞΕΝΟΔΟΧΕΙΑΚΟ, ΔΙΕΥΘΥΝΤΙΚΟ ΣΤΕΛΕΧΟΣ
ΑΝΑΖΗΤΕΙ ΝΕΑ ΣΥΝΕΡΓΑΣΙΑ
25ετή παρουσία στο χώρο, 10ετή εμπειρία σε ανώτερες Διευθυντικές θέσεις.
Σοβαρές προτάσεις μόνο.
Απόλυτη εχεμύθεια, απαραίτητη λόγω τρεχουσών ανειλημμένων υποχρεώσεων.
Διεύθυνση επικοινωνίας
HtImgr2004@yahoo.com
Ονομα και Τηλέφωνο επικοινωνίας, email, και στοιχεία ενδιαφερόμενης επιχείρησης, απαραίτητα για οιαδήποτε περαιτέρω επικοινωνία.

AUTO ΕΠΙΛΟΓΕΣ
ΚΟΥΚΟΥΡΑΣ ΑΛΕΞΑΝΔΡΟΣ
ΛΕΩΦ. ΡΟΔΟΥ-ΛΙΝΔΟΥ 255 • ΤΗΛ. (22410)60910
www.autoepiloges.com
ΑΓΟΡΑ-ΠΩΛΗΣΗ-ΑΝΤΑΛΛΑΓΗ ΜΕΤΑΧΕΙΡΙΣΜΕΝΩΝ ΑΥΤΟΚΙΝΗΤΩΝ
1. **BMW 316, 1600 cc, μοντ. 2001, M LOOK, ασημί**
- κεντ. κλειδ., ηλ. παράθ., υδρ. τιμόνι, klima, ABS, ζάντες BBS, bucket καθίσματα, σπόιλερ, αεροτομή, ηλ. καθρέπτες, προβ. ομίχλης και ηχοσύστημα.
2. **CITROEN XSARA 1400 cc, μοντ. 2001, μπλε.**
- κεντρ. κλειδ., ηλ. παράθ., υδρ. τιμόνι, air condition, ABS, αερόσακους και ηχοσύστημα.
3. **AUDI A4 1600 cc, μοντ. 2000, μπλε**
-κεντρ. κλειδ., ηλ. παράθ., υδρ. τιμόνι, klima, αεροσ. οδηγού-συνοδηγού, ζάντες αλουμινίου, προβ. ομίχλης και ηχοσύστημα.
4. **BMW 316, 1800 cc, μοντ. 1992, 140 hp , μαύρο**
- κεντ. κλειδ., ηλ. παράθ., υδρ. τιμόνι, ζαντες αλουμινίου, προβ. ομίχλης και ηχοσύστημα.
5. **FIAT PUNTO, GT, 1400 cc, 136 HP, TURBO, μοντ. 1995, μαύρο**
-κεντρ. κλειδ., ηλ. παράθ., υδρ. τιμόνι, air condition, αερόσακος οδηγού, ζάντες αλουμινίου, προβ. ομίχλης και ηχοσύστημα.
6. **DAEWOO LANOS 1400 cc, μοντ. 2001, μπορντώ**
- κεντρ. κλειδ., ηλ. παράθ., υδρ. τιμόνι, air condition και ηχοσύστημα
7. **FORD FOCUS 1400 cc, μοντ. 2001, μπλε**
- κεντρ. κλειδ., ηλ. παράθ., υδρ. τιμόνι, A/C, αεροσ. οδηγού-συνοδηγού, ABS και ηχοσύστημα.
8. **ALFA ROMEO 164 TURBO, 2000 cc, μοντ. 1995,**
- κεντρ. κλειδ., ηλ. παράθ., υδρ. τιμόνι, A/C, αερόσακοι, ABS, δερμάτινο σαλόνι, ζάντες αλουμινίου και ηχοσύστημα.
9. **FIAT BRAVO 13000 cc, μοντ. 1998 μπλε**
-κεντρ. κλειδ., ηλ. παράθ., υδρ.. τιμόνι,A/C, αερόσακος, ζάντες αλουμινίου και ηχοσύστημα.
10. **FIAT BRAVA, 1242 cc., μοντ. 2000, μαύρο**
-κεντρ. κλειδ., ηλ. παράθ., υδρ. τιμόνι, A/C, αεροσ. οδηγού-συνοδηγού, ABS, και ηχοσύστημα.
11. **AUDI A3 1600 cc, μοντ. 1997, ασημί**
- κεντρ. κλειδ. ηλ. παράθ., υδρ. τιμόνι, αερόσκ. οδηγού και συνοδηγού, ABS και ηχοσύστημα
12. **ROVER 414, 1400 cc, μοντ. 1995, μαύρο**
- αεροσ. οδηγού-συνοδηγού, ABS, κεντρ κλειδ. ηλ. παράθ., υδρ. τιμόνι, ηλιοροφή και ηχοσύστημα.
13. **FIAT BRAVO 20V, 2000 cc, 169 HP, μοντ. 1998 κόκκινο**
-κεντρ. κλειδ., ηλ. παράθ., υδρ.. τιμόνι, klima, αεροσ. οδηγού-συνοδηγού, ζάντες αλουμινίου, προβ. ομίχλης, αεροτομή, ηλιοροφή και ηχοσύστημα.
14. **TOYOTA COROLLA 1300 cc, μοντ. 1993, λευκό**
- ζάντες αλουμινίου, αεροτομή, σπόιλερ και ηχοσύστημα
15. **SEAT IBIZA 1000 cc, μοντ. 1999, μαύρο**
- κεντρ. κλειδ., ηλ. παράθ., υδρ. τιμόνι, ζάντες αλουμινίου και ηχοσύστημα.
16. **CITROEN XANTHIA II, 1600 cc, μοντ. 1999, ασημί**
- κεντρ. κλειδ. ηλ. παράθ., υδρ. τιμόνι, klima, αερόσ. οδηγού-συνοδηγού, ζάντες αλουμινίου, ABS, προβ. ομίχλης, ηλιοροφή και ηχοσύστημα.
17. **AUDI A3 1600 cc, μοντ. 1999, μπλε**
- κεντρ. κλειδ., ηλ. παράθ., υδρ. τιμόνι, klima, αεροσακος οδηγού και συνοδηγού, ABS και ηχοσύστημα
18. **OPEL VECTRA, 1600 cc, μοντ. 1992, μπορντώ**
-υδρ. τιμ. και ηχοσύστημα.
19. **RENAULT 19 CABRIO, 1800 cc, μοντ. 1993, μαύρο**
-κεντρ. κλειδ., ηλ. παράθ., υδρ. τιμ. και ηχοσύστημα.
20. **SUZUKI VITARA 1600 cc. μοντ. 1998, λευκό**
- κεντρ. κλειδ., ηλ. παράθ., υδρ. τιμόνι, μπάρα, σκαλοπάτια, hard top,ζάντες αλουμινίου και ηχοσύστημα
21. **AUDI A4 1800 cc, TURBO, μοντ. 1995, ασημί**
- κεντρ. κλειδ., ηλ. παράθ., υδρ. τιμόνι, klima, ABS, ABG, ζάντες αλουμινίου και ηχοσύστημα
22. **VW GOLF 1400 cc, μοντ. 1996, λευκό**
- κεντρ. κλειδ., ηλ. παράθ., υδρ. τιμόνι, ζάντες αλουμινίου και ηχοσύστημα
ΑΠΟ 0% ΠΡΟΚΑΤΑΒΟΛΗ ΕΩΣ 60 ΜΗΝΙΑΙΕΣ ΔΟΣΕΙΣ ΜΕ ΤΑ ΧΑΜΗΛΟΤΕΡΑ ΕΠΙΤΟΚΙΑ ΤΗΣ ΑΓΟΡΑΣ

μαθηματα

συνέχεια από την προηγούμενη

ΑΓΓΛΙΚΑ - ΙΤΑΛΙΚΑ - ΙΣΠΑΝΙΚΑ ΚΑΘΗΓΗΤΗΣ, ΚΑΤΟΧΟΣ ΜΕΤΑΠΤΥΧΙΑΚΟΥ ΤΙΤΛΟΥ ΠΑΡΑΔΙΔΕΙ ΜΑΘΗΜΑΤΑ ΚΑΤ' ΟΙΚΟΝ ΣΕ ΑΡΧΑΡΙΟΥΣ, ΠΡΟΧΩΡΗΜΕΝΟΥΣ, ΞΕΝΟΔΟΧΟΥΠΑΛΗΛΟΥΣ. ΠΡΟΕΤΟΙΜΑΣΙΑ ΕΞΕΤΑΣΕΩΝ CAMBRIDGE, EDEXCEL, MICHIGAN, TOEIC, TOEFL, PALSO ΚΑΘΩΣ ΚΑΙ INICIAL ,BASICO, SUPERIOR ΤΗΣ ΙΣΠΑΝΙΚΗΣ ΓΛΩΣΣΑΣ. ΕΚΠΑΙΔΕΥΤΙΚΗ ΜΕΘΟΔΟΣ ΕΙΣΑΓΩΓΗΣ ΣΕ ΒΡΕΤΑΝΙΚΑ ΚΑΙ ΙΤΑΛΙΚΑ ΠΑΝΕΠΙΣΤΗΜΙΑ. ΤΙΜΕΣ ΛΟΓΙΚΕΣ. ΜΕΤΑΦΡΑΣΕΙΣ ΔΕΚΤΕΣ. ΠΛΗΡ. ΤΗΛ. 2241025133 ΠΜ53329

ΦΙΛΟΛΟΓΟΣ-ΓΛΩΣΣΟΛΟΓΟΣ: • Παραδίδει ιδιαίτερα (Αρχαία Ελληνικά, Νέα Ελληνικά, Ιστορία, Εκθεση, Αγγλικά και Γαλλικά) σε μαθητές Γυμνασίου και σε Τ.Ε.Ε. Λυκείου. • Δακτυλογραφήσεις και μεταφράσεις σε αγγλικά και γαλλικά. Πληρ. τηλ. 6932088753 και 2241031270. ΑΜ54500

ΦΙΛΟΛΟΓΟΣ πτυχιούχος Πανεπιστημίου Κρήτης παραδίδει μαθήματα σε μαθητές Γυμνασίου - Λυκείου. Υπεύθυνη εργασία. Προσιτές τιμές. Πληρ. τηλ. 6937678522, 2241062424 ΑΜ54626

ΔΑΣΚΑΛΑ με πείρα παραδίδει μαθήματα για όλες τις τάξεις του Δημοτικού. Τιμές πολύ λογικές. Πληρ. τηλ. 6944687143. ΑΜ54604

ΠΑΡΑΔΙΔΟΝΤΑΙ ιδιαίτερα μαθήματα κατ' οίκον σε μαθητές δημοτικού. Αξιόπιστη και αποτελεσματική εργασία. Πληρ. τηλ. 6944745844 ΑΜ54467

ΦΟΙΤΗΤΡΙΑ Πανεπιστημίου Αιγαίου παραδίδει ιδιαίτερα μαθήματα σε παιδιά Δημοτικού στο δικό της χώρο, περιοχή Ακαδημίας. Πληρ. τηλ. 2241036354, 6938925339 ΑΜ54473

ΙΔΙΑΙΤΕΡΑ: ΦΥΣΙΚΗΣ-ΧΗΜΕΙΑΣ-ΜΑΘΗΜΑΤΙΚΩΝ ΑΠΟ ΚΑΘΗΓΗΤΗ ΜΕ ΟΥΣΙΑΣΤΙΚΑ ΠΡΟΣΟΝΤΑ ΓΙΑ ΣΟΒΑΡΗ ΠΡΟΕΤΟΙΜΑΣΙΑ ΚΑΙ ΑΜΕΣΟ ΑΠΟΤΕΛΕΣΜΑ. ΠΛΗΡ. ΤΗΛ. 2241024369, 6973025100 ΠΜ52175

ΚΑΘΗΓΗΤΗΣ ΧΗΜΙΚΟΣ, παραδίδει μαθήματα Φυσικής-Χημείας σε μαθητές Γυμνασίου και Λυκείου. Πληρ. τηλ. 2241069380, 6944425672 ΑΜ54224

ΑΠΟΦΟΙΤΟΣ Α.Π.Θ. ΤΜΗΜΑΤΟΣ ΜΑΘΗΜΑΤΙΚΩΝ παραδίδει μαθήματα Μαθηματικών-Φυσικής-Χημείας σε μαθητές Γυμνασίου-Λυκείου. Πληρ. τηλ. 6947401508, 22410 21963. ΑΜ53963

πωλησεις αυτοκινητων & μοτοσικλετων

ΑΥΤΟΚΙΝΗΤΟ HONDA CIVIC μοντέλο 2000 1400 cc σε άριστη κατάσταση με φουλ εξτρά. Πληρ. τηλ. 2241076640, 6945275584 ΑΑ54663

ΜΗΧΑΝΗ BMW F650 (650 cc) τύπου "On-Off", μοντέλο '95, 33.000 χλμ. με βαλίτσα 40 lt, έξτρα φέρινγκ, bagster, tank bag. Πληρ. τηλ. 6944951093 ΑΑ54635

ΜΟΤΟΠΟΔΗΛΑΤΑ και σκούτερ σε πολύ καλή κατάσταση, Ιω. Καζούλη 23. Πληρ. τηλ. 2241039485 ΑΑ54627

HARLEY DAVIDSON 1200 c.c. μοντ. 1997 με πολλά extra λόγω οικονομικών υποχρεώσεων. Πληρ. τηλ. 2241094236, κιν. 6945011348 ΑΑ54615

ΠΩΛΟΥΝΤΑΙ ΜΕΤΑΧΕΙΡΙΣΜΕΝΑ ΦΟΡΤΗΓΑ ΑΥΤΟΚΙΝΗΤΑ ΕΙΣΑΓΩΓΗΣ ΟΛΩΝ ΤΩΝ ΤΥΠΩΝ, ΓΙΑ ΑΓΡΟΤΙΚΗ ΚΑΙ ΕΠΑΓΓΕΛΜΑΤΙΚΗ ΧΡΗΣΗ, ΚΑΘΩΣ ΕΠΙΣΗΣ ΚΑΙ Ι.Χ. ΕΠΙΒΑΤΙΚΑ. ΕΤΟΙΜΟΠΑΡΑΔΟΤΑ Ή ΚΑΤΟΠΙΝ ΠΑΡΑΓΓΕΛΙΑΣ. ΜΕ ΤΙΜΕΣ ΓΕΡΜΑΝΙΑΣ. ΠΑΡΕΧΟΥΜΕ ΓΡΑΠΤΗ ΕΓΓΥΗΣΗ ΕΝΟΣ ΧΡΟΝΟΥ. ΕΙΣΑΓΩΓΕΙΣ ΜΕΤΑΧΕΙΡΙΣΜΕΝΩΝ ΑΥΤΟΚΙΝΗΤΩΝ: Δ. ΜΠΟΥΝΤΟΥΡΗΣ-Ε. ΠΑΠΑΠΟΣΤΟΛΟΥ Ο.Ε. ΕΚΘΕΣΗ: ΕΘΝΙΚΗ ΟΔΟΣ ΛΑΡΙΣΑΣ-ΙΩΑΝΝΙΝΩΝ, ΤΡΙΚΑΛΑ ΘΕΣΣΑΛΙΑΣ, ΤΗΛΕΦΩΝΑ: 24310-74709, 24310-27008, ΚΙΝ.: 6974456200-6977395269

PEUGEOT 106 RALLY 1300 cc μοντέλο '95 με 65.000 χλμ. σε άριστη κατάσταση. Πληρ. τηλ. 6945392933 ΑΑ54558

VOLVO 745 2, 3 STATION WAGON σε πολύ καλή κατάσταση και σε καλή τιμή. Πληρ. τηλ. 6945326719. ΑΑ54608

HARLEY DAVIDSON XL 1200 CUSTOM μοντέλο '98 σε άριστη κατάσταση. Πληρ. τηλ. 6944910033. ΑΑ54605

ΦΟΡΤΗΓΟ MERCEDES ΑΝΑΤΡΕΠΟΜΕΝΟ ΤΥΠΟΣ 1619 ΜΕΤΡΗΤΟΙΣ. ΠΛΗΡ. ΤΗΛ. 6942408464.

MERCEDES 200 MONT. '79 ΣΕ ΚΑΛΗ ΚΑΤΑΣΤΑΣΗ. ΤΙΜΗ 1700 ΕΥΡΩ. ΠΛΗΡ. ΤΗΛ. 2241085231 ΩΡΕΣ 09.30-14.30 ΧΠΑ707

PEUGEOT 306 cabrio σε άριστη κατάσταση και με πολλά έξτρα. Δεκτός κάθε έλεγχος. Πληρ. στο τηλ. 6932727844. ΑΑ54513

ΜΗΧΑΝΗ HONDA SF 400 cc σε άριστη κατάσταση χρώματος κόκκινο. Δεκτός διακανονισμός. Πληρ. τηλ. 6946048669, 2241076335 ΑΑ54466

προσφορες εργασιας

ΤΕΧΝΙΚΟ ΓΡΑΦΕΙΟ

ΑΝΑΣΤΑΣΗΣ ΒΑΡΕΛΗΣ

ΑΡΧΙΤΕΚΤΟΝΑΣ

Αναλαμβάνει:

-- Οικοδομικές άδειες
- Μελέτες
- Επιβλέψεις
- Κατασκευές οικοδομικών έργων
- Την υποβολή δικαιολογητικών στην **ΔΕΥΑΡ**

για την σύνδεσή σας με το **ΑΠΟΧΕΤΕΥΤΙΚΟ ΔΙΚΤΥΟ**

• Αμεση εξυπηρέτηση
• Καλή δουλειά
•Οικονομικές λύσεις

για κάθε πληροφορία σας:

ΓΡΑΦΕΙΟ:
Μαδρίτης 20, Ρόδος
Τηλ. 22410-61502
κιν. 6977-305126

ΠΡ52038

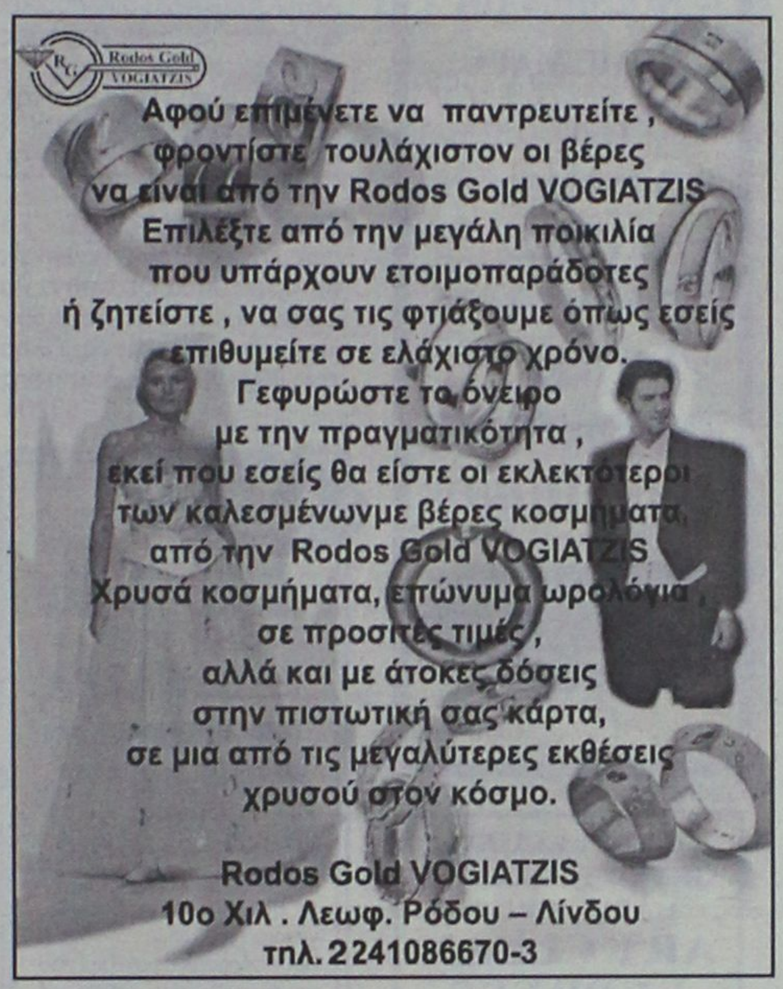

ΠΩΛΕΙΤΑΙ

ΕΞΟΠΛΙΣΜΟΣ ΦΡΟΝΤΙΣΤΗΡΙΟΥ πλήρης και μοντέρνος με μαγνητικό ασπροπίνακα, γραφείο, μαθητικά τραπέζια και καρέκλες και άλλα συμπληρωματικά έπιπλα.

Πληρ. τηλ. 22410-91163, Ιαλυσός,
Γεωργίου Παπανδρέου 3

LINDIAN VILLAGE RESORT

ΠΩΛΟΥΝΤΑΙ

σε καλή κατάσταση air condition δωματίων αυτόνομα 9000 BTU προς 200 ευρώ έκαστο.
Επίσης μοντέρνα έπιπλα δωματίων με κρεβατοστρώμματα, φωτιστικά κ.λπ. Καρέκλες εστιατορίου μοντέρνες ιταλικές.

Lindian Village - Παραλία Λάρδου,
τηλ. 2244047361

ΠΩΛΕΙΤΑΙ

ΔΙΠΛΩΤΙΚΗ ΜΗΧΑΝΗ

MB0 50X70 εισαγωγής.
Είναι σε άριστη κατάσταση
και σε λειτουργία. Είναι ηλεκτρονική.

Πληρ. τηλ. 6945991069



ΑΠΟΚΛΕΙΣΤΙΚΗ ΔΙΑΘΕΣΗ

ευσταθίου ΕΥΡΩΚΤΗΜΑΤΙΚΗ

ΚΤΗΜΑΤΟΜΕΣΙΤΙΚΟ ΓΡΑΦΕΙΟ

Πωλείται κτίριο στην καρδιά του Ροδινιού



ΑΠΟΤΕΛΕΙΤΑΙ ΑΠΟ:

Υπόγειο 637 τ.μ.
Ισόγειο 637 τ.μ.
Α' όροφο 637 τ.μ.

ΒΡΙΣΚΕΤΑΙ:

- Δίπλα από χώρους πρασίνου επί της οδού Κωνσταντινουπόλεως

ΔΙΑΘΕΤΕΙ:

- Ιδιόχρηστες θέσεις στάθμευσης

ΕΘΝ. ΑΝΤΙΣΤΑΣΗΣ 83 - ΤΗΛ. 22410 73819, 74917 - FAX: 22410 38641
ΚΙΝ. 6944 374546, 6945 292030 - info@euroktimatiki.gr

η ακίνητη αξία σας!

ΠΛΥΝΤΗΡΙΟ ΧΑΛΙΩΝ
Cleaning Pro



πλένουμε & φυλάμε:
• ΧΑΛΙΑ - ΜΟΚΕΤΕΣ - ΦΛΟΚΑΤΕΣ
• ΠΑΠΛΩΜΑΤΑ - ΚΟΥΒΕΡΤΕΣ

☎ 22410.60585

email: abonis@otenet.gr

ΙΔΙΟΚΤΗΤΕΣ ΕΙΔΙΚΕΣ ΕΓΚΑΤΑΣΤΑΣΕΙΣ:
ΝΙΚΗΦ. ΒΡΕΤΤΑΚΟΥ - ΑΣΓΟΥΡΟΥ

προσφορες

συνέχεια από την προηγούμενη

ΝΕΑ ΚΥΡΙΑ προσέχει μικρά παιδιά από 0-3 ετών στην κατοικία της. **ΓΙΑ ΕΡΓΑΖΟΜΕΝΕΣ ΜΗΤΕΡΕΣ.** Πληρ. τηλ. 2241067972, 6945975464 AP54692

ΑΓΓΛΙΔΑ ΠΡΩΗΝ ΠΑΙΔΟΣΥΜΒΟΥΛΟΣ ΚΑΙ ΔΑΣΚΑΛΑ, ΘΕΛΕΙ ΝΑ ΦΡΟΝΤΙΖΕΙ 1 ή 2 παιδιά έως 4 χρονών, 5 έως 8 ώρες την ημέρα προτιμότερο απόγευμα και βράδυ. Δευτέρα μέχρι Παρασκευή. Ετσι, με μία Αγγλίδα baby sitter, το παιδί μαθαίνει Αγγλικά φυσικά και εύκολα. Πληρ. M. DALY τηλ. 2241077214 AP54662

ΚΟΠΕΛΑ σοβαρή από τη Γερμανία ζητά εργασία. Πληρ. τηλ. 2241052415 AP54672

ΚΗΠΟΥΡΟΣ έλληνας, 54 ετών μερακλής και έντιμος αναλαμβάνει συντήρηση κήπων με δικά του εργαλεία. Πληρ. τηλ. 6942457116 AP54617

ΘΕΛΕΤΕ ΕΡΓΑΤΙΚΟ ΠΡΟΣΩΠΙΚΟ (ΑΝΔΡΕΣ Ή ΓΥΝΑΙΚΕΣ) ΟΠΟΙΑΣΔΗΠΟΤΕ ΕΙΔΙΚΟΤΗΤΑΣ; ΤΗΛΕΦΩΝΗΣΤΕ ΣΤΟ 22410 25834 ΑΠΟ 09.00-22.00 ΠΡ54588

ΑΝΑΛΑΜΒΑΝΩ οικοδομικές εργασίες κτισίμα, σοβάδες, παντός τύπου, μερεμέτια κ.λπ. Πληρ. τηλ. 2241028824, 6944622406 κ. Μιχάλη AP54273

ΕΛΑΙΟΧΡΩΜΑΤΙΣΤΗΣ Σύριος αναλαμβάνει βαψίματα παντός τύπου σε σπίτια και καταστήματα. Υπεύθυνη δουλειά και καλές τιμές. Πληρ. τηλ. 6944894813, Δημήτρης. AP53204

ΠΡΟΣ ΤΟΥΣ ΟΔΟΝΤΙΑΤΡΟΥΣ. Πτυχιούχος βοηθός οδοντοτεχνίτη **ΖΗΤΑ ΕΡΓΑΣΙΑ** ως βοηθός οδοντιάτρου. Πληρ. τηλ. 6973744150 AP54534

ΑΝΑΛΑΜΒΑΝΩ ράψιμο και επιδιορθώσεις ρούχων - καλύμματα επιπλώσεων - ριχτάρια - κουρτίνες. Πληρ. τηλ. 6942683810 κ. Ευγενία AP54383

ΑΠΟΦΡΑΞΕΙΣ

ΔΩΔΕΚΑΝΗΣΙΑΚΕΣ ΑΠΟΦΡΑΞΕΙΣ "ΚΟΛΟΣΣΟΣ"



ΑΠΟΧΕΤΕΥΣΕΩΝ & ΒΟΘΡΩΝ



Αναλαμβάνουμε πάσης φύσεως αποφράξεις οποιουδήποτε μήκους και πλάτους Αναλαμβάνουμε καθαρισμούς αποχετευτικών αγωγών ΔΗΜΩΝ, ΞΕΝ/ΧΕΙΩΝ στρατιωτικών μονάδων ΣΠΙΤΙΩΝ, ΠΟΛΥΚΑΤΟΙΚΙΩΝ καθώς και καθαρισμούς βιολογικών μονάδων με μηχάνημα υψηλής πιέσεως σε όλη την Δωδ/σο

Κ. ΠΗΔΙΑΚΗΣ - Π. ΚΑΣΕΡΗΣ
Πληρ. τηλ. 2241047915-91881,
κιν. 6944/325234 και 6977/717048

ΑΠΟΦΡΑΞΕΙΣ-ΚΑΘΑΡΙΣΜΟΙ





ΑΠΟΦΡΑΞΕΙΣ
ΚΑΘΑΡΙΣΜΟΙ
ΣΥΝΤΗΡΗΣΕΙΣ
ΑΠΟΧΕΤΕΥΣΕΩΝ-
ΕΠΙΦΑΝΕΙΩΝ-
ΚΤΙΡΙΩΝ-
ΠΛΟΙΩΝ-
ΒΙΟΛΟΓΙΚΩΝ

Αναλαμβάνουμε ξενοδοχεία, Δήμους, πολ/κίες κ.λπ. Αντληση πετρελαιοειδών από πλοία καθώς και λιποσυλλεκτών και βιολογικών. ΜΕ ΜΟΝΑΔΙΚΑ ΣΕ ΥΨΟΣ ΠΙΕΣΗΣ ΚΑΙ ΑΝΑΡΡΟΦΗΣΗΣ. ΥΠΕΡΣΥΓΧΡΟΝΑ ΜΗΧΑΝΗΜΑΤΑ ΥΔΡΟΒΟΛΗΣ ΣΕ ΟΛΗ ΤΗ ΔΩΔΕΚΑΝΗΣΟ

ΟΛΟ ΤΟ 24ωρο

ΒΑΡΔΕΛΛΗ Μ. -ΚΡΑΣΟΠΟΥΛΟΣ Δ. Ο.Ε.

Τηλ. 2241035555, Fax: 2241073100, Κιν. 6944/395999

e-mail:metropontikas@excite.com.

ΣΤΙΣ ΠΙΟ ΧΑΜΗΛΕΣ ΤΙΜΕΣ

ΑΓΟΡΑΖΩ

- ΧΡΥΣΑΦΙΚΑ
- ΚΟΣΜΗΜΑΤΑ
- ΝΟΜΙΣΜΑΤΑ
- ΧΡΥΣΑ ΔΟΝΤΙΑ
- ΜΕΤΟΧΕΣ
- ΩΡΟΛΟΓΙΑ
- ΑΝΤΙΚΕΣ

Δάνεια επί ενεχύρω

«ΜΠΑΜΠΗΣ»

Δημ. Θεοδωράκη 15
(1ος όροφος)
ΡΟΔΟΣ

ΧΠΡ407

ΠΑΝΕΛΛΑΔΙΚΟ ΔΙΚΤΥΟ ΤΑΠΗΤΟΚΑΘΑΡΙΣΤΗΡΙΩΝ

ART CLEAN EXPRESS

Είμαστε λίιιι...γο πιο μπροστά από τους άλλους!

ΠΛΥΣΙΜΟ-ΑΠΟΛΥΜΑΝΣΗ- ΦΥΛΑΞΗ

ΧΑΛΙΩΝ- ΜΟΚΕΤΩΝ - ΣΑΛΟΝΙΩΝ
(και επί τόπου)
ΠΑΠΛΩΜΑΤΑ - ΚΟΥΒΕΡΤΕΣ - ΦΛΟΚΑΤΕΣ
ΣΤΕΓΝΟ ΓΙΑ ΜΕΤΑΞΩΤΑ ΚΑΙ ΧΕΙΡΟΠΟΙΗΤΑ
ΑΔΙΑΒΡΟΧΟΠΟΙΗΣΕΙΣ & ΕΠΙΔΙΟΡΘΩΣΕΙΣ ΤΑΠΗΤΩΝ
ΠΑΡΑΛΑΒΗ - ΠΑΡΑΔΟΣΗ ΚΑΤ' ΟΙΚΟΝ
ΤΗΛ. 2241094815-
ΚΙΝ. 6944350247
ΤΗΛ. ΧΩΡΙΣ ΧΡΕΩΣΗ 80011400400
ΑΛΑΦΑΚΗΣ ΤΑΣΟΣ
ΧΠΡ508

ΤΑ ΜΟΝΑΔΙΚΑ ΥΠΕΡΣΥΓΧΡΟΝΑ

ΤΑΠΗΤΟΚΑΘΑΡΙΣΤΗΡΙΑ

ΚΛΕΟΠΑΤΡΑ

Τέλος στα προβλήματα με το πλύσιμο των χαλιών σας.

Η εταιρία μας πρωτοπορεί με το ΝΕΟ υπερσύγχρονο Πλυντήριο Ταπήτων.
Προσφέρουμε άψογο και προσεγμένο πλύσιμο, καθάρισμα, φύλαξη & επιδιορθώσεις σε όλους τους τύπους χαλιών, χειροποίητα χαλιά Μηχανής, ανατολίτικα, μοκέτες, καμπέ, μεταξωτά, φλοκάτες, παπλώματα

• Επιτόπου καθαρισμούς σαλονιών, μοκετών
• Παραλαβή & παράδοση κατ' οίκον σε όλη την Ρόδο.
• Ενημερωθείτε για την συντήρηση των χαλιών σας.

ΚΑΙ ΤΟ 2003 Η ΦΥΛΑΞΗ ΔΩΡΕΑΝ

Τηλ. **2241051996,**
κιν. 6945793626 ,
Φαξ: 2241051322
ΚΟΥΦΑΛΑΚΗΣ ΣΤΑΥΡΟΣ
ΠΡ49662

ΤΑΠΗΤΟΚΑΘΑΡΙΣΤΗΡΙΟ

Ο ΔΡΑΚΟΣ

Αναλαμβάνουμε υπεύθυνα καθαρισμό και φύλαξη
χαλιά • μοκέτες • φλοκάτες
Ειδικός καθαρισμός μεταξωτών και χειροποίητων χαλιών
Επί τόπου καθαρισμοί
μοκετών • σαλονιών • πούλμαν
με 20ετή πείρα.
Πληρ. τηλ. 22410/26805, 22410/51024, 697/4208020

ΥΔΡΑΥΛΙΚΑ – ΚΑΛΟΡΙΦΕΡ
Γιάννης ο Ατλάσης
ΕΓΚΑΤΑΣΤΑΣΕΙΣ
ΑΝΑΚΑΙΝΙΣΕΙΣ
ΣΥΝΤΗΡΗΣΕΙΣ
2241029898,
6973610779
ΠΡ53798

ΕΡΓΟΛΑΒΟΣ
ΜΑΣΤΟΡΑΣ ΚΩΝΣΤΑΝΤΙΝΟΣ
ΤΙΜΕΣ ΛΟΓΙΚΕΣ
ΑΝΑΛΑΜΒΑΝΩ γενικές κατασκευές κτιρίων, αναπαλαιώσεις, σοβατίσματα, χτισίματα, γκρεμίσματα, βαψίματα, μάρμαρα, γιαλίσματα, πλακάκια, περιφράξεις οικοπέδων, κατασκευές, μελέτες για σοφίτες, ξυλοκατασκευές, τοποθέτηση κεραμίδια
ΓΙΑ ΟΛΗ ΤΗ ΔΩΔΕΚΑΝΗΣΟ
Πληρ. τηλ. (22410)27255, 6944-823925 όλο το 24ωρο
ΠΡ52272

PARTY LINE
ΤΗΛΕΦΩΝΗΣΕ ΜΟΥ ΤΩΡΑ ΕΧΟΥΜΕ ΠΟΛΛΑ ΝΑ ΠΟΥΜΕ



901 121 0931
LEXITEL 0.25€/15'+Φ.Π.Α., Τ.Θ. 31730



ΟΝΕΙΡΟΜΑΝΤΕΙΑ



Πες μου τι ονειρεύτηκες να σου πω τι σου επιφυλάσσει η σημερινή ημέρα!

901 121 0934
LEXITEL 0.25€/15'+Φ.Π.Α., Τ.Θ. 31730













Γ' ΕΘΝΙΚΗ-ΠΕΡΙΦΕΡΕΙΑΚΟ

Αύριο με Θρασύβουλο

• Πολλαπλό το κέρδος για τη Ρόδο από τη νίκη επί της Λάρισας.

• Πάττας-Νικηφόρος και Νεντέλκοβιτς δεν θα παίξουν στη Φυλή.

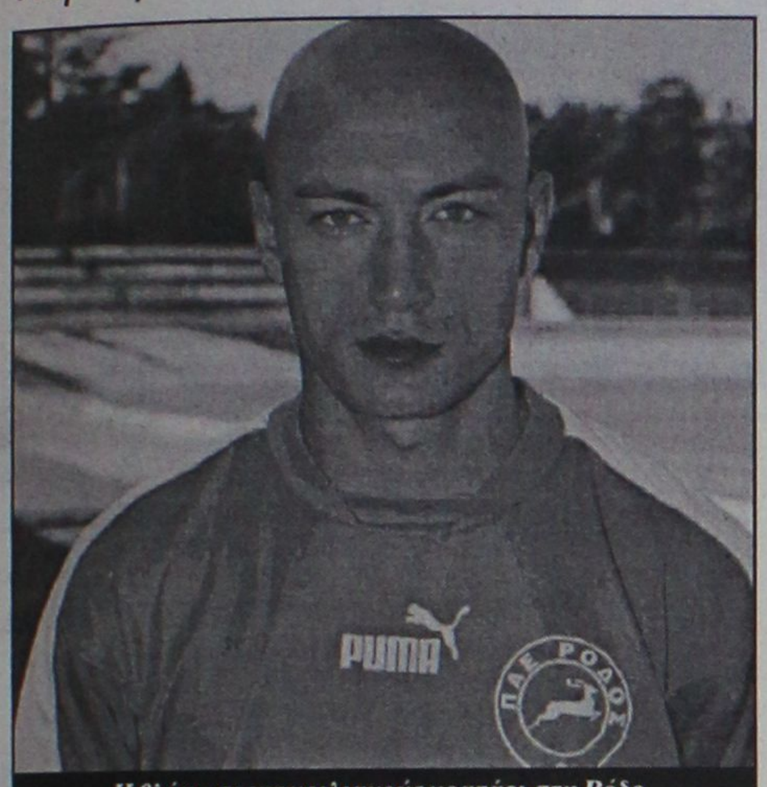

Η θλάση στους κοιλιακούς κρατάει στη Ρόδο τον Ιβάν Νεντέλκοβιτς (ΒΙΚΤΩΡ-ΦΩΤΟ ΜΑΡΚΕΤ-ΙΑΛΥΣΟΣ)

Η νίκη της Ρόδου επί της Λάρισας με 2-1 ήρθε στο κατάλληλο σημείο του αγώνα αλλά και την κατάλληλη στιγμή χρονικά. Οι «πράσινοι» πήραν το πρώτο «τρίποντο» και δημιούργησαν

— Καλό κλίμα στο στρατόπεδο της ομάδας και μάλιστα ενόψει δύσκολης συνέχειας.

— Αλλά κέρδισαν και αρκετό κόσμο που πήγε στο Εθνικό στάδιο να τους δει.

Το ματς με τη Λάρισα όμως ανήκει στο παρελθόν. Μπήκε στην ιστορία.

Η 3η αγωνιστική φέρνει τη Ρόδο στο γήπεδο της Φυλής ν' αντιμετωπίζει τον Θρασύβουλο του **Λύσσανδρου Γεωργαμλή**, στον οποίο πέραν των άλλων αγωνίζεται κι ο Ρόδιος **Πέτρος Ζουρούδης**.

Η Ρόδος ξεκίνησε χθες την προετοιμασία της γι' αυτό το παιχνίδι στο οποίο θα έχει και πάλι ελλείψεις.

— **Κώστας Πάττας** και **Γιάννης Νικηφόρος** θ' απουσιάσουν γιατί εγχειρίσθηκαν πρόσφατα ενώ απών θα είναι κι ο **Ιβάν Νεντέλκοβιτς** λόγω της θλάσης που υπέστη στους κοιλιακούς στην τελευταία προπόνηση πριν απ' το ματς με τη Λάρισα.

Οι «πράσινοι» θα γυμνασθούν και σήμερα στις 10 το πρωί για τελευταία φορά και θ' αναχωρήσουν το βράδυ στις 20.30 για την Αθήνα.

Μένεα κατά Καρατζίκα

• Ο διαιτητής δεν υπέδειξε οφ-σάιντ στο άνοιγμα του σκορ, ενώ στέρησε απ' τον Διγενή το δικαίωμα ένστασης κακού ορισμού.

Μένεα κατά του διαιτητή **Καρατζίκα** πνέει ολόκληρος ο Διγενής από την «εικόνα» που άφησε στον αγωνιστικό χώρο αλλά και την εν γένει συμπεριφορά του στ' αποδυτήρια προς τους εκπροσώπους και των δύο ομάδων.

Ο Διγενής διαμαρτύρεται έντονα επισημαίνοντας πώς:

— Η φάση της επίτευξης του γκολ του Εθνικού ξεκίνησε από καταφανέστατη θέση οφ-σάιντ, ενώ προς το τέλος ο κ. **Καρατζίκας** κράτησε υπερβολική καθυστέρηση (έντεκα λεπτά) χωρίς να υφίστατāι τέτοιο θέμα.

— Το σκληρότερο φάουλ του κ. **Καρατζίκα** ήταν το γεγονός του ότι δεν ενημέρωσε ούτε τον Εθνικό ούτε τον Διγενή για την αντικατάσταση του επόπτη **Γλαβά** από τον κ. **Καλογερόπουλο**. Ο διαιτητής όφειλε να ενημερώσει τα σωματεία πριν το ξεκίνημα του αγώνα για να κάνει όποια πλευρά ήθελε ένσταση κακού ορισμού. Το έπραξε μετά το τέλος του παιχνιδιού δημιουργώντας κακή εντύπωση σε όλους, ακόμα και στους ίδιους του τους παρατηρητές.

Ο Διγενής είναι αποφασισμένος να προβεί σ' όλες τις απαιτούμενες ενέργειες και να διαμαρτυρηθεί στην ΚΕΔ για την εν γένει συμπεριφορά του διαιτητή.

Ο Διγενής πάντως με την ευκαιρία απηύθυνε χθες θερμές ευχαριστίες στον πάλαι ποτέ κραταιό Εθνικό για την θερμή φιλοξενία που παρέθεσε σε διοίκηση, προπονητή και παίκτες της ομάδας των Κοσκινού.

Οι κυανόλευκοι έκαναν χθες σάουνα στο PARADISE είχαν ρεπό, ενώ θα επανέλθουν στις προπονήσεις σήμερα για τον αγώνα κυπέλλου με τον Ακουσίλαο.

Μετά τη Χίο... ντέρμπι!

• Τον πρωτοπόρο Διαγόρα υποδέχεται την Κυριακή ο Απόλλων Καλυθιών.

Σε καμμία περίπτωση δεν πτοείται ο Απόλλων Καλυθιών από το άτυχο αποτέλεσμα της περασμένης Κυριακής εναντίον του Πύργου Πυργίου (0-0) στο γήπεδό του.

Ο Απόλλωνας δεν κατάφερε να πάρει τη νίκη στο γήπεδό του από ένα αντίπαλο που έχει τους ίδιους στόχους με τους κυανοκίτρινους, ενώ έχει φοβερά παράπονα για την διαιτησία που αδίκησε την ομάδα των Καλυθιών στη φάση του πέναλτι αλλά και σ' άλλα σημεία του αγώνα.

«Συνεχίζουμε» τόνισε ο **Γιώργος Σκαρτάδος** «για την επίτευξη του στόχου που δεν είναι άλλος από την παραμονή στην κατηγορία».

Ο Απόλλων από χθες προετοιμάζεται για το παιχνίδι της Κυριακής που είναι ντέρμπι. Υποδέχεται στο γήπεδό του τον Διαγόρα σ' ένα ιδιαίτερα δύσκολο παιχνίδι θέλοντας τουλάχιστον σ' αυτό να ξεπεράσει την ατυχία την προχθεσινή.

Ο **Γιώργος Σκαρτάδος** ξεκινάει από σήμερα την προετοιμασία των παικτών του από τους οποίους δεν αντιμετωπίζει πρόβλημα κανείς όσον αφορά την συμμετοχή του στο Κυριακάτικο τοπικό ντέρμπι.

«Ανοιγμα» στους μαθητές

• Με πρωτοβουλία της προέδρου του ΝΑΟΔ Ανδριάνας Μπαφίτη.

Μια πολύ καλή πρωτοβουλία πήρε την περασμένη εβδομάδα η πρόεδρος του ΝΑΟΔ **Ανδριάνα Μπαφίτη**.

Η κ. **Μπαφίτη** αγόρασε εισιτήρια της ΠΑΕ Ρόδος και τα μοίρασε σε μαθητές Γυμνασίου και Λυκείου για να πάνε στο γήπεδο και να ενισχύσουν την ομάδα της Ρόδου στο ματς με τη Λάρισα.

Με σχετική επιστολή της ζητάει τη συνδρομή και του συνεπικουρου **Κάλλιστου Διακογεωργίου** ενώ εφιστά στον πρόεδρο, της ΠΑΕ Ρόδος την προσοχή για ασφάλεια, βωμολοχίες και φασαρίες.

Η επιστολή της που κοινοποιήθηκε στον κ. **Κάλλιστο Διακογεωργίου** και στην ΠΑΕ Ρόδος αναφέρει χαρακτηριστικά τα εξής:

«Κύριε Πρόεδρε,

Ο Νομαρχιακός Αθλητικός Οργανισμός Δωδεκανήσου θέλοντας να προσελκύσει τους νέους και τα παιδιά στον αθλητισμό και συγκεκριμένα στο ποδόσφαιρο, προμηθεύτηκε εισιτήρια από την ΠΑΕ Ρόδος και τα διένειμε δωρεάν στους μαθητές Λυκείου και Γυμνασίου. Είχα δε την ευκαιρία προσωπικά να παρακολουθήσω τον αγώνα Ρόδος-Λάρισα και είδα την απήχηση που είχε η ιδέα αυτή. Οι νέοι μας δημιούργησαν μια καταπληκτική ατμόσφαιρα και είναι ένα πρώτο βήμα, να φέρουμε τον κόσμο στο γήπεδο.

Κύριε Πρόεδρε, για να έρθει το παιδί με τον πατέρα του στο γήπεδο, πρέπει καταρχήν να νιώθει ασφάλεια και να είναι μακριά από βωμολοχίες και φασαρίες.

Ζητάμε λοιπόν την συνδρομή σας για την υλοποίηση αυτού του σκοπού και την καθιέρωση μιας εξέδρας αποκλειστικά για τα παιδιά και τους γονείς όπου θα μπορούν να παρακολουθούν τον αγώνα με ηρεμία και ασφάλεια.

Ευχαριστούμε εκ των προτέρων και αναμένουμε απάντησή σας.

Για τον Ν.Α.Ο.Δ.
Η πρόεδρος
Ανδριάνα Μπαφίτη
Νομαρχιακή Σύμβουλος».



ΚΑΛΛΙΓΑΣ ΑΕΒΕ
Λ. Λίνδου 138
Τηλ. 22410 67440-41 • FAX: 22410 68462
email: Kaligcar@otenet.gr
MITSUBISHI MOTORS

ΝΤΕΤΕΚΤΙΒΣ
Συνταξιούχος Αστυνομικός Ασφάλειας
ΑΝΑΛΑΜΒΑΝΟΥΜΕ
Υποθέσεις ανηλίκων, οικογενειακές, προσωπικές κ.τλ.
ΔΙΑΘΕΤΟΥΜΕ ΤΑ ΠΛΕΟΝ ΣΥΓΧΡΟΝΑ ΟΠΤΙΚΟΑΚΟΥΣΤΙΚΑ ΣΥΣΤΗΜΑΤΑ
100% ΕΧΕΜΥΘΕΙΑ
ΡΩΜΗΣ 22 - ΡΟΔΙΝΙ • ΤΗΛ. 22410 68985
ΚΙΝ. 6946997967

Χωρίς όρια...

Τους παρότρυνε από την εξέδρα

Από την εξέδρα παρακολούθησε τον αγώνα της ομάδας του ο **Γιώργος Παπαγεωργίου**. Ο λόγος ήταν ο επιθετικός του ΑΕΡα είχε αποβληθεί την προηγούμενη αγωνιστική με την ΑΕΛ. Αυτό όμως δεν τον εμπόδισε να παροτρύνει τους συμπαίκτες του να πιέσουν επιθετικά για ν βγάουν δεύτερο γκολ ευρισκόμενος όρθιος στην εξέδρα στο Β' ημίχρονο φωνάζοντας μαζί με τους φιλάθλους της ομάδας των Αφάντου, αλλά οι προσπάθειες του δεν είχαν αποτέλεσμα αφού το 1-1 παρέμεινε μέχρι και το τέλος.

Πιστοί φίλαθλοι



Το ενδιαφέρον τους για τον αθλητισμό, απέδειξαν για μία ακόμη φορά ο στρατηγός της 95 ΑΔΤΕ **Αριστείδης Τσουμάνης**, ο συνεπίκουρος δημάρχου σε θέματα Αθλητισμού **Κάλλιστος Διακογεωργίου** όπως και ο πρώην πρόεδρος του ΝΑΟΔ **Μιχάλης Μπαριανάκης** που βρέθηκαν για δεύτερη συνεχόμενη ημέρα στο Δημοτικό Στάδιο Διαγόρας για να παρακολουθήσουν μαζί με τον πρόεδρο των κυανέρυθρων **Βασίλη Μητσοστέργιο** το παιχνίδι του Διαγόρα κόντρα στους Πόντιους Δ.

Οι πληροφορίες αναφέρουν πως η αγάπη του στρατηγού για το άθλημα δεν περιορίζεται μόνο στο να παρακολουθεί παιχνίδια, αλλά συμμετέχει και σε αγώνες 5Χ5 που οι επιδόσεις του είναι αρκετά καλές και δείχνει πως γνωρίζει αρκετά καλά τα μυστικά της στρογγυλής "Θεάς".

Δεν έχασε το ενδιαφέρον



Αν και ο νικητής του αγώνα ανάμεσα στον Διαγόρα και τους Πόντιους Δ. είχε ξεκαθαρίσει αρκετά νωρίς, η διορατικότητα στο πρόσωπο του πρώην αντιπροέδρου της ΕΠΣΔ **Δημήτρη Τσοπανάκη** είναι κάτι παραπάνω από εμφανής.

Βέβαια το αναζητούμενο σε έναν αγώνα είναι η νίκη, όπως και ο εντοπισμός των αδύναμων σημείων (όσα μπορούν να φανερώσουν από τέτοιου είδους αγώνες) για να προληφθούν τα χειρότερα.

Αντίθετα ο **Λούης Σορωνιάτης** όρθιος, παρακολουθεί με... αγωνία.

"Μπούμερανγκ" η μπάλα

Ενα ασυνήθιστο γεγονός συνέβη στο γήπεδο Κρεμαστής.

Ως γνωστόν από τη πλευρά του γηπέδου που δεν υπάρχει εξέδρα, υπάρχουν πίσω από το τοίχο σπίτια.

Συνήθως οι μπάλες που φεύγουν από αυτή τη πλευρά του γηπέδου χάνονται.

Το περασμένο Σάββατο όμως έφυγε μία μπάλα, η οποία χτύπησε στο μπαλκόνι ενός σπιτιού και επέστρεψε εντός του γηπέδου, χωρίς να χρειαστεί αντικατάσταση της μπάλας.

Σουτ στα ...σουβλάκια

Παραλίγο να είχαμε σοβαρές απώλειες στην προχθεσινή συνάντηση ΑΕΡΑ-Ευαγόρα. Κάποιος από τους αμυντικούς των φιλοξενουμένων σε κάποια από τις πολλές φάσεις που γίνονταν μέσα στην μεγάλη περιοχή της ομάδας του, έδιωξε ψηλά και μακριά την μπάλα, η οποία πήρε μία παράξενη τροχιά, βγήκε έξω από τον αγωνιστικό χώρο και κατευθύνθηκε προς το μέρος όπου ψήνονταν τα σουβλάκια. Ευτυχώς και προς γενική ανακούφιση όσων πεινούσαν εκείνη τη στιγμή, η μπάλα χτύπησε στο στέγαστρο πάνω από τα σουβλάκια και απομακρύνθηκε.

Περίθαλψη από δύο γιατρούς

Της ιατρικής περίθαλψης δύο γιατρών έτυχε στο Σαββατιάτικο αγώνα του Κλεάνθη με τον Απόλλωνα ο ποδοσφαιριστής των γηπεδούχων **Δημήτρης Ζουρούδης**, ο οποίος έπεσε τραυματισμένος στο τερέν του γηπέδου.

Πέραν του γιατρού της αναμέτρησης υπήρχε στο γήπεδο και το μέλος του διοικητικού συμβουλίου της ΕΠΣΔ **Μιχάλης Σαββάκης**, ο οποίος μπήκε στον αγωνιστικό χώρο και προσέφερε τις υπηρεσίες του στον τραυματισθέντα παίκτη του Κλεάνθη.

Αγκαθι

●●● Ουδέν κρυπτό υπό τον ήλιο, ή αν προτιμάτε δεν υπάρχει μυστικό πλέον του ενός. Τα νέα από το θράδυ της Κυριακής κυκλοφόρησαν σαν αστραπή. Για διακοπή σε αγώνα νησιού της β', για γροθιά σε επόπτη από "φίλαθλος", για καροτσάκι στον διαιτητή.

●●● *Η ουσία. Πουθενά δεν φαίνεται τίποτα και δεν γράφτηκε τίποτα. Αυτά που του είπε όταν τον κοκκίνισε, αν τα έγραφε στο Φ.Α. δεν θα ξανάπαιζε όλη τη χρονιά.*

●●● Κι ερχόμαστε σ' αυτά που σας έγραψα. Οι νέοι, χρειάζονται τον... παλιό τους. Αυτούς που έφαγαν τα νησιά με το κουταλάκι. Εδώ μόνο το παίζουν αυστηροί και τα γράφουν με το νι και με το σίγμα;

●●● *Δε ξέρω τί ειπώθηκε στη Παπαζαχαρίου, αλλά το θέμα είναι πολύ σοβαρό. Οποιος φοβάται μπορεί να αλλάξει... χόμπι!*

●●● Να το χαίρεται ο Γκαγκάτσης και η παρέα του το περιφερειακό που έφτιαξαν. Η εικόνα είναι αυτή που υποστήριξε από την αρχή η εφημερίδα μας ότι θα δούμε. Δύοτρεις ξεχωρίζουν και από 'κει και πέρα... Παναγιά βοήθα! Τη βρίσκουν δεν την βρίσκουν την μπάλα με το καλάμι. Να το χαίρονται όχι μόνο οι της Συγγρού, αλλά και η Κοδριγκτώνος που αποδέχθηκε το έκτρωμα!

●●● *Μόλις οι Βατενοί κατάλαβαν τη γκέλα έριξαν παγάκια στο δείκτη και το σκορ πάγωσε. Ακόμα δεν έχουν ησυχάσει γιατί... Αφήστε το, θα τα πούμε άλλη φορά. Καλημέρα σας.*

ΑΝΕΚΔΟΤΟ

Την ώρα που ο σύζυγος εργαζόταν στο γραφείο του, του τηλεφωνεί η ξανθιά γυναίκα του.

- "Γιώργο," του λέει σπαράζοντας στο κλάμα, "είμαι πολύ δυστυχισμένη!"

- "Γιατί, αγάπη μου, πες μου τι σε βασανίζει;"

- "Προσπαθώ να φτιάξω ένα παζλ με έναν κόκορα πάνω σε ένα κουτί εδώ και τρεις ώρες και ακόμα δεν τα έχω καταφέρει!"

- "Εντάξει, άστο για την ώρα και όταν έρθω στο σπίτι θα το προσπαθήσουμε μαζί."

Μετά από 5 ώρες...

- "Έλα, αγάπη μου, που είναι το δύσκολο παζλ για το οποίο πριν έκλαιγες; Αααα... Εντάξει, μην κάνεις έτσι. Θα βάλουμε τα κορν φλέικς πίσω στο κουτί τους και δεν θα το πούμε σε κανένα, έτσι;"



ΠΕΡΙΦΕΡΕΙΑΚΟ

Ακόμα βγάζει γκολ

• Σαρωτική νίκη με 8-0 πέτυχε επί των Ποντίων ο Διαγόρας

• Γαλανός (3), Αγγελόπουλος (2), Καστρουνής, Καραμαλίκης και Π. Αθανασίου οι σκόρερς



Πολλές δύσκολες στιγμές πέρασε χθες η περιοχή του ΑΣ Ποντίων

Σαρωτική νίκη επί του ΑΣ Ποντίων Δραπετσώνας πέτυχε χθες το απόγευμα στο Εθνικό Στάδιο ο Διαγόρας. Οι κυανέρυθροι σημείωσαν οκτώ γκολ, και λίγα ήταν (8-0) επί ενός αντιπάλου που σε καμμία περίπτωση δεν θύμιζε ομάδα του περιφερειακού. Ηταν φανερά "γυμνή" απέναντι στον Διαγόρα που η κάθε του επίθεση "μύριζε" γκολ.

Χαρακτηριστικό το γεγονός του ότι οι κυανέρυθροι απέδωσαν στους γνωστούς τους ρυθμούς μόνο στα πρώτα δεκαπέντε λεπτά του παιχνιδιού. Στο 15' το σκορ ήταν 3-0 κι από κει και πέρα οι παίκτες του Διαγόρα "έσβησαν μηχανές" και συνέχισαν μέχρι το τέλος σε ρυθμούς προπόνησης πετυχαίνοντας ...άλλα πέντε!

Απ' ό,τι καταλαβαίνει κανείς ήταν ένα ματς το οποίο δεν αντέχει σε καμμία απολύτως κριτική απέναντι σε μια ομάδα της οποίας ο προπονητής **Χρήστος Χατζηιωαννίδης** ήρθε στο γήπεδο δέκα λεπτά πριν ξεκινήσει το παιχνίδι, ενώ η ίδια ήρθε στη Ρόδο με δεκαπέντε παίκτες.

Παρεμπιπτόντως το σκορ στο α' ημίχρονο ήταν 5-0 γεγονός που έδωσε το έναυσμα στον **Ανδρέα Σταύρου** να κάνει και τις τρεις αλλαγές του στο ημίχρονο. Εριξε στο παιχνίδι τους **Βασιλάκη-Π. Αθανασίου-Αγγελόπουλο.** Οι δύο τελευταίοι μάλιστα πέτυχαν ακόμα τρία γκολ κι έφτασαν τον δείκτη του σκορ στο 8-0.

ΤΑ ΟΚΤΩ ΓΚΟΛ

Στο 11' ο **Αμπελάς** τροφοδότησε τον **Καραμαλίκη** κι αυτός τον **Γαλανό** που με δυνατό γυριστό σουτ πέτυχε το 1-0 στέλνοντας τη μπάλα πρώτα στο κάθετο δοκάρι και μετά στα δίχτυα.

Στο 12' από σέντρα του **Καστρουνή,** ο **Καραμαλίκης** με κεφαλιά πέτυχε το 2-0.

Στο 15' ο **Γαλανός** εκτέλεσε φάουλ η μπάλα έφυγε απ' τα χέρια του **Πυθαρούλη** και κατέληξε στα δίχτυα. Ηταν το 3-0.

Στο 20' ο **Καραμαλίκης** έκλεψε τη μπάλα, τροφοδότησε τον **Καστρουνή** που πέτυχε με κοντινό πλασέ το 4-0.

Στο 31' ο **Κεφάλας** έπεσε στα πόδια του **Φωτεινάκη** κι απεσόβησε σίγουρο γκολ. Στην αντεπίθεση ο **Καραμαλίκης** τροφοδότησε τον **Γαλανό** που βγήκε μόνος του σούταρε και πέτυχε το 5-0.

Στο 72' ο **Π. Αθανασίου** βρήκε ωραία στην περιοχή τον **Αγγελόπουλο** που απέφυγε και τον **Πυθαρούλη** και πέτυχε το 6-0.

Στο 75' ο **Αγγελόπουλος** ξεχύθηκε μόνος του από την μεσαία γραμμή και σημείωσε το 7-0 με ωραίο πλασέ από το ύψος της περιοχής.

Στο 87' ο **Π. Αθανασίου** με απευθείας κτύπημα φάουλ κι αφού η μπάλα βρήκε και το τείχος έγραψε το 8-0.

Από τους κυανέρυθρους ξεχώρισαν περισσότερο οι **Γαλανός, Αγγελόπουλος** και **Αθανασίου.** Από τους πόντιους διεσώθησαν μόνο οι **Ηλιάδης, Σταυριανός.**

Απαρατήρητοι πέρασαν οι **Γιάχος, Θεοδωράκης** και **Χατζηδημητρίου** απ' την Αθήνα.

Οι ομάδες:

ΔΙΑΓΟΡΑΣ: *Κεφάλας, Ρουτζιέρης, Κρομμύδας, Παφιάκης, Σάββενας, Αμπελάς, Κωστάκης, Ελληνας (46' Βασιλάκης), Καραμαλίκης, Γαλανός (46' Π. Αθανασίου), Καστρουνής (46' Αγγελόπουλος).*

ΑΣ ΠΟΝΤΙΩΝ: *Πυθαρούλης, Καμπιτζόπουλος, Δασκαλάκης, Ηλιάδης, Αθανασάκης (42' λ.τ. Δημητρακόπουλος), Καραμανής, Δημόπουλος (46' Παπαγεωργίου), Σταυριανός, Γεωργιάδης, Σταυρόπουλος, Φωτεινάκης (62' Παπαβασιλείου).*

Στην κορυφή ο Διαγόρας

• Μετά το 8-0 ισοβαθμεί στην πρώτη θέση με τον Αιολικό

Μετά το χθεσινό 8-0 επι των Ποντίων Δραπετσώνας ο Διαγόρας ανέβηκε πάλι στην πρώτη θέση, και ισοβαθμεί με τον Αιολικό με 9 βαθμούς. Πιο αναλυτικά η βαθμολογία του 7ου Ομίλου διαμορφώθηκε ως εξής:

ΒΑΘΜΟΛΟΓΙΑ

ΠΕΡΙΦΕΡΕΙΑΚΟΥ

Α/Α	ΟΜΑΔΕΣ	ΒΑΘΜ.	ΑΓ.	ΤΕΡΜ.	ΕΝΤΟΣ			ΕΚΤΟΣ			ΣΥΝΟΛΟ		
					Ν	Ι	Η	Ν	Ι	Η	Ν	Ι	Η
1.	Διαγόρας	9	4	16-3	2	0	0	1	0	1	3	0	1
2.	Αιολικός	9	4	13-4	2	0	0	1	0	1	3	0	1
3.	Μάνη	8	4	10-3	2	0	0	0	2	0	2	2	0
4.	Κως	7	3	6-1	2	1	0	0	0	0	2	1	0
5.	Ερμής Κορ.	7	4	6-3	1	1	0	1	0	1	2	1	1
6.	Κερατσίνι	7	4	7-6	1	1	0	1	0	1	2	1	1
7.	Απόλλων Καλ.	7	4	5-4	1	1	0	1	0	1	2	1	1
8.	Εθνικός Π.	4	4	1-1	0	2	0	0	2	0	0	4	0
9.	ΑΣ Ποντίων	4	4	3-12	1	0	1	0	1	1	1	1	2
10.	Μύκονος	4	3	1-2	1	0	1	0	1	0	1	1	1
11.	Πύργος Χίου	4	4	3-5	0	0	1	1	1	1	1	1	2
12.	ΔΙΓΕΝΗΣ	4	4	3-11	1	0	1	0	1	1	1	1	2
13.	Παναξιακός	1	3	1-5	0	1	0	0	0	2	0	1	2
14.	Ατρόμητος Α.Μ.	1	4	1-7	0	1	1	0	0	2	0	1	3
15.	Αναγέννηση Σ.	0	3	2-11	0	0	1	0	0	2	0	0	3

ΔΡΟΜΟΛΟΓΙΑ ΤΟΥ ΤΑΧΥΠΛΟΟΥ ΚΑΤΑΜΑΡΑΝ
"ΔΩΔΕΚΑΝΗΣΟΣ ΕΞΠΡΕΣ"
Από 6/09/2003 έως 10/10/2003

ΑΝΑΧΩΡΗΣΗ ΑΠΟ ΡΟΔΟ - ΑΠΟ ΤΗ ΘΕΣΗ "ΚΟΛΩΝΑ"

ΗΜΕΡΑ	ΩΡΑ	ΠΡΟΟΡΙΣΜΟΣ	ΩΡΑ ΑΦΙΞΗΣ ΣΤΗ ΡΟΔΟ
ΚΑΘΕ ΔΕΥΤΕΡΑ	08.30	ΣΥΜΗ-ΚΩ-ΚΑΛΥΜΝΟ-ΛΕΡΟ-ΚΑΛΥΜΝΟ-ΚΩ-ΣΥΜΗ-ΡΟΔΟ	18.30
ΚΑΘΕ ΤΡΙΤΗ	08.30	ΚΩ-ΚΑΛΥΜΝΟ-ΛΕΡΟ-ΚΑΛΥΜΝΟ-ΚΩ-ΡΟΔΟ	18.30
ΚΑΘΕ ΤΕΤΑΡΤΗ	08.30	ΚΩ-ΚΑΛΥΜΝΟ-ΛΕΡΟ-ΚΑΛΥΜΝΟ-ΚΩ-ΡΟΔΟΣ	18.30
ΚΑΘΕ ΠΕΜΠΤΗ	08.30	ΚΩ-ΚΑΛΥΜΝΟ-ΛΕΡΟ-ΠΑΤΜΟ-ΛΕΙΨΟΙ-ΛΕΡΟ-ΚΑΛΥΜΝΟ-ΚΩ-ΡΟΔΟ	18.30
ΚΑΘΕ ΠΑΡΑΣΚΕΥΗ	08.30	ΣΥΜΗ-ΚΩ-ΚΑΛΥΜΝΟ-ΛΕΡΟ-ΠΑΤΜΟ-ΚΩ-ΣΥΜΗ-ΡΟΔΟ	18.30
ΚΑΘΕ ΣΑΒΒΑΤΟ	08.30	ΚΩ-ΚΑΛΥΜΝΟ-ΛΕΡΟ-ΛΕΙΨΟΙ-ΠΑΤΜΟ-ΛΕΡΟ-ΚΑΛΥΜΝΟ-ΚΩ-ΡΟΔΟ	18.30
ΚΑΘΕ ΚΥΡΙΑΚΗ	08.30	ΚΩ-ΚΑΛΥΜΝΟ-ΛΕΡΟ-ΠΑΤΜΟ-ΛΕΙΨΟΙ-ΛΕΡΟ-ΚΑΛΥΜΝΟ-ΚΩ-ΡΟΔΟ	18.30



Πληροφορίες - Κρατήσεις
ΔΩΔΕΚΑΝΗΣΟΣ ΝΑΥΤΙΛΙΑΚΗ Ν.Ε.
Αυστραλίας 3, 85100 ΡΟΔΟΣ • Τηλ. 22410 70590 • Fax: 22410 70591
E-mail: info@12ne.gr

Με το βλέμμα στην Ξάνθη

• Τον σαββατιάτικο αγώνα με τους ακρίτες σκέφτονται από χθες στον Κολοσσό.

Ο Ηρακλής είναι εδώ!

• Η ομάδα του Κυριάκου Μάγου πέρασε αλώβητη από την τέντα επικρατώντας του Διαγόρα με 56-54 και έκανε το 2Χ2 στο πρωτάθλημα.
• Ντέρμπι για γερά νεύρα, κρίθηκε σχεδόν στην εκπνοή με καλάθι του Μόδιαλη.
• Εκνευριστικά άστοχοι οι γηπεδούχοι.

Στο παρελθόν ανήκει οριστικά για τον Κολοσσό ο πρώτος αγώνας του πρωταθλήματος με τη Χαλκίδα και φυσικά το αρνητικό αποτέλεσμα. Αυτό που μένει είναι η καλή εμφάνιση και οι καλές εντυπώσεις που άφησε ως νεοφώτιστη στην Α2 ομάδα.

Ο **Βασίλης Φραγκιάς** παράλληλα με την προετοιμασία για το σημαντικό παιχνίδι με την Ξάνθη το προσεχές Σάββατο, δουλεύει με τους παίκτες του τα σημεία τα οποία εντόπισε στην πρεμιέρα ότι οι «θαλασσί» υστερούσαν.

Το άκρως θετικο είναι πως η αποστολή επέστρεψε χωρίς προβλήματα τραυματισμών. Όλοι οι αθλητές είναι στη διάθεση του προπονητή τους και από χθες σκέφτονται μόνο την αναμέτρηση με τους Θρακιώτες στο Βενετόκλειο.

Όπως τόνισε και ο ίδιος ο **Βασίλης Φραγκιάς,** το ματς είναι από εκείνα που ο Κολοσσός πρέπει να κερδίσει για να είναι σε τροχιά παραμονής. Κόντρα στην Ξάνθη οι «θαλασσί» σημείωσαν πέρσι μία από τις εντυπωσιακότερες επιτυχίες τους αλλά φέτος είναι άλλες οι απαιτήσεις του πρωταθλήματος και συν τοις άλλοις είναι ακόμα αρχή.

Την ακριτική ομάδα ο Κολοσσός την γνωρίζει μιας και την αντιμετώπισε σε αγώνα Κυπέλλου πριν περίπου δέκα μέρες. Είναι σίγουρα στα μέτρα του και το θετικό αποτέλεσμα είναι κάτι παραπάνω από εφικτό χωρίς ωστόσο να θεωρείται δεδομένο. Θα πρέπει για άλλη μια φορά να παίξει σύμφωνα με τις δυνατότητές του ενώ στα σημαντικά πλεονεκτήματα συγκαταλέγεται η βοήθεια του κόσμου.

Το Βενετόκλειο πρέπει να είναι γεμάτο από φιλάθλους που θα στηρίξουν την προσπάθεια των «θαλασσί». Άλλωστε, η έδρα τους είναι παραδοσιακά η μεγάλη δύναμή τους.

Την δεύτερή του νίκη, αν και αυτή ήρθε με δραματικό τρόπο, πέτυχε ο Ηρακλής Λάρδου με αντίπαλο τον Διαγόρα στο κλειστό της τέντας και πλασαρίστηκε στην πρώτη και αήττητη τριάδα του πρωταθλήματος μαζί με τον Ιβίσκο και τον Παντηλιακό. Οι «κυανόλευκοι» απέδειξαν ότι η έλλειψη προετοιμασίας διόλου τους πτοεί και με όπλο την εμπειρία τους προχωρούν, μέχρι στιγμής, ακάθεκτοι.

Στο σπουδαίο παιχνίδι της 2ης αγωνιστικής, πήραν το ροζ Φ.Α. με 56-54 και τώρα περιμένουν στην έδρα τους τον Ιβίσκο.

Στην αντίπερα όχθη, ο Διαγόρας το πάλεψε μέχρι το τέλος παρά τα τόσα του πρβλήματα. **Χαλβατζής** και **Καρτάνος** (ο οποίος δεν αγωνίστηκε) παρακολουθούν ελάχιστα τις προπονήσεις λόγω στρατού, ο **Μαρκάκης** έλειπε μία εβδομάδα για επαγγελματικές υποχρεώσεις ενώ ο **Γκόνος** είχε δηλώσει εξ αρχής ότι θα γυμνάζεται όταν μπορεί. Ο **Γιατζογλίδης** μπήκε στην ομάδα πριν μερικές μέρες οπότε μένει ένας κορμός από νεαρά παιδιά **(Σκορδάλης, Σπανουδάκης, Γεωργοπάλλης, Τσαλικίδης)** που δουλεύουν μεν με όρεξη, αλλά αυτό φυσικά δεν φτάνει. Και η συνέχεια μόνο δεν είναι καθώς τώρα περιμένει τους «κυανέρυθρους» η μαχητική ΑΕ Δικαίου.

ΤΟ ΠΑΙΧΝΙΔΙ

Αμείωτο το ενδιαφέρον μέχρι το τελευταίο δευτερόλεπτο. Ήταν από τα παιχνίδια που χαρίζουν ξεχωριστή λάμψη στο πρωτάθλημα αν και οι δύο ομάδες δεν έπαιξαν καλό μπάσκετ. Πόντο – πόντο κυλούσε όλος ο αγώνας και όταν η μία από τις δύο ομάδες ξέφευγε με κάποια διαφορά, η άλλη έκανε το ξέσπασμά της και πλησίαζε ξανά.

Όλο το «ζουμί» ωστόσο ήταν τα τελευταία 1.40''. Ο Ηρακλής Λάρδου ήταν μπροστά με έξι πόντους, ο Διαγόρας άλλαξε την άμυνά του και ακολούθησαν διαδοχικές άστοχες προσπάθειες. Ο **Γιατζογλίδης** ήταν αυτός που έφερε το ματς στα ίσια (54-54) και ο **Σκορδάλης** θα μπορούσε να γύρει την ζυγαριά προς την μεριά των γηπεδούχων αν η ενέργειά του κατέληγε στο καλάθι. Αντ' αυτού, ο **Μόδιαλης** στα 8'' πήρε πάνω του την τελική προσπάθεια και χάρισε την νίκη στην ομάδα του.

Αλλά σε αυτό το σημείο αξίζει να ρίξει κανείς μια ματιά στα στατιστικά του Διαγόρα. 18/32 βολές, 13/39 δίποντα και 3/13 τρίποντα!! Στοιχειωδώς πιο εύστοχος αν ήταν, θα είχε πανηγυρίσει την πρώτη του νίκη στο φετινό πρωτάθλημα.

Δεκάλεπτα: 16-18, 32-30(ημιχρ.), 48-45, 54-56

Διαιτητές: *Κουνελλές Ηλ. – Ευσταθίου*

Διαγόρας (Καλαμπόκας): *Σκορδάλης, Σπανουδάκης 2, Γκόνος 10(1), Μαρκάκης 6(1), Τσαλικίδης 3(1), Γιατζογλίδης 10, Πολυχρόνης 3, Χαλβατζής 11, Γεωργοπάλλης 9.*

Ηρακλής Λ. (Μάγος): *Μόδιαλης 13(2), Δαλαμανάκης 2, Σάκκής 2, Καραβοκυρός 7, Τσιγάρος, Στάλας 2, Τρίτος 13, Νικηφορίδης 17(2).*

ΒΑΘΜΟΛΟΓΙΑ

1. Παντηλιακός	2-0	139-93	4
2. Ιβίσκος	2-0	138-96	4
3. Ηρακλής Λ.	2-0	136-123	4
4. Διγενής	1-1	133-127	3
5. ΑΕ Δικαίου	1-1	119-100	3
6. Διαγόρας	0-2	113-121	2
7. Αγ. Νικόλαος	0-2	77-130	2
8. ΕΑΚΑ	0-2	89-154	2

AUTO ΕΠΙΛΟΓΕΣ
ΚΟΥΚΟΥΡΑΣ ΑΛΕΞΑΝΔΡΟΣ
ΕΚΘΕΣΗ ΕΜΠΟΡΙΑΣ ΕΠΙΛΕΓΜΕΝΟΥ ΜΕΤΑΧΕΙΡΙΣΜΕΝΟΥ ΑΥΤΟΚΙΝΗΤΟΥ
ΛΕΩΦ. ΡΟΔΟΥ-ΛΙΝΔΟΥ 255
ΤΗΛ. 22410/60910,
FAX: 22410/60920
• Πώληση μεταχειρισμένων αυτοκινήτων ελεγμένα σε 70 σημεία.
• Αγορά μεταχειρισμένων αυτοκινήτων.
• Ανταλλαγή με οποιοδήποτε μοντέλο της αρεσκείας σας.
• Χρηματοδότηση με τα χαμηλότερα επιτόκια της αγοράς.

PIAGGIO
0% προκαταβολή
Από 29€ το μήνα
Νέα VESPA 200 cc
ΕΩΣ 60 ΔΟΣΕΙΣ
2 χρόνια εγγύηση
ZIP 2T ΑΠΟ 29€ το μήνα
LIBERTY 4T ΑΠΟ 39€ το μήνα
VESPA ET4 50cc ΑΠΟ 50€ το μήνα
RUNNER 50cc 2T ΑΠΟ 49€ το μήνα
ΑΒΕΤΕ Κ. ΚΩΣΤΑΡΙΔΗΣ
Καναδά 12 • Τηλ.: 22410 78577

Pellos Travel

ΠΟΙΟΤΗΤΑ - ΟΡΓΑΝΩΣΗ - ΕΓΓΥΗΣΗ

ΕΚΔΡΟΜΕΣ ΟΚΤΩΒΡΙΟΥ

ΕΠΤΑΗΜΕΡΗ ΑΕΡΟΠΟΡΙΚΗ ΕΚΔΡΟΜΗ
ΚΑΙΡΟ- ΑΛΕΞΑΝΔΡΕΙΑ
ΑΝΑΧΩΡΗΣΗ 10/10/03
ΕΠΙΣΤΡΟΦΗ 16/10/03

ΜΥΤΙΛΗΝΗ
4ΗΜΕΡΗ ΑΕΡΟΠΟΡΙΚΗ ΕΚΔΡΟΜΗ
ΚΑΤ'ΕΥΘΕΙΑΝ ΑΠΟ ΡΟΔΟ
ΠΡΟΣΚΥΝΗΜΑ ΣΤΟΝ ΑΓΙΟ ΡΑΦΑΗΛ
ΜΥΤΙΛΗΝΗΣ-ΠΑΝΑΓΙΑ ΜΑΡΚΕΛΛΑ ΧΙΟΥ
ΑΝΑΧΩΡΗΣΗ 18/10
ΕΠΙΣΤΡΟΦΗ 21/10

Στην τιμή περιλαμβάνονται:
1. Αεροπορικά εισιτήρια Ρόδο-Μυτιλήνη, Χίο-Ρόδο.
2. Εισιτήρια πλοίου Μυτιλήνη-Χίο σε Γ' θέση
3. Ξενοδοχεία με πρωινό.
4. Μεταφορές με πούλμαν.
5. Ολοήμερη εκδρομή Άγιο Ραφαήλ-Ταξιάρχη Μανταμαδες-Μονή Λιμονος-Αγιασος.
6. Ολοήμερη εκδρομή Παναγία Μαρκέλλα Χίου-Μαστιχοχώρια.
7. Ταξιδιωτική ασφάλεια.
8. Ταξιδιωτική τσάντα.
9. Συνοδός του γραφείου .
10. Φ.Π.Α

4ΗΜΕΡΗ ΕΚΔΡΟΜΗ ΜΕ «Blue Star»
ΙΕΡΟ ΠΡΟΣΚΥΝΗΜΑ ΣΤΗ ΠΑΝΑΓΙΑ ΤΗΣ ΤΗΝΟΥ ΚΑΙ ΣΤΗΝ ΑΓΙΑ ΒΑΡΒΑΡΑ ΤΗΣ ΣΥΡΟΥ

ΤΗΝΟΣ-ΣΥΡΟΣ
ΑΝΑΧΩΡΗΣΗ 25/10 10:00 ΤΟ ΠΡΩΙ
ΜΕ ΤΟ BLUE STAR 1
ΕΠΙΣΤΡΟΦΗ 28/10 07:00 ΤΟ ΠΡΩΙ ΜΕ ΤΟ BLUE STAR
ΤΙΜΗ ΜΟΝΟ ΜΕ 169,00 €

ΣΤΗΝ ΤΙΜΗ ΠΕΡΙΛΑΜΒΑΝΟΝΤΑΙ:
1. ΕΙΣΙΤΗΡΙΑ ΠΛΟΙΟΥ ΣΕ Γ' ΘΕΣΗ ΜΕ BLUE STAR.
2. ΞΕΝΟΔΟΧΕΙΑ ΜΕ ΠΡΩΙΝΟ.
3. ΜΕΤΑΦΟΡΕΣ ΜΕ ΠΟΥΛΜΑΝ.
4. ΤΑΞΙΔΙΩΤΙΚΗ ΑΣΦΑΛΕΙΑ.
5. ΤΑΞΙΔΙΩΤΙΚΗ ΤΣΑΝΤΑ.
6. ΣΥΝΟΔΟΣ ΤΟΥ ΓΡΑΦΕΙΟΥ .
7. Φ.Π.Α

ΙΤΑΛΙΑ
4ΗΜΕΡΗ ΑΕΡΟΠΟΡΙΚΗ ΕΚΔΡΟΜΗ ΣΤΗ ΡΩΜΗ –ΒΑΤΙΚΑΝΟ ΑΠΟ ΡΟΔΟ
ΑΝΑΧΩΡΗΣΗ 25/10-28/10

ΣΤΗΝ ΤΙΜΗ ΠΕΡΙΛΑΜΒΑΝΟΝΤΑΙ
1. ΑΕΡΟΠΟΡΙΚΑ ΕΙΣΙΤΗΡΙΑ ΡΟΔΟ-ΡΩΜΗ, ΡΩΜΗ-ΡΟΔΟΣ
2. 3 ΔΙΑΝΥΚΤΕΡΥΣΕΙΣ ΣΕ ΞΕΝΟΔΟΧΕΙΟ 4* ΜΕ ΠΡΩΙΝΟ
3. ΜΕΤΑΦΟΡΕΣ ΜΕ ΠΟΛΥΤΕΛΗ ΠΟΥΛΜΑΝ
4. ΣΥΝΟΔΟΣ ΑΡΧΗΓΟΣ ΤΟΥ ΓΡΑΦΕΙΟΥ
5. ΕΛΛΗΝΟΦΩΝΟ ΞΕΝΑΓΟ
6. ΤΑΞΙΔΙΩΤΙΚΗ ΑΣΦΑΛΕΙΑ
7. ΤΑΞΙΔΙΩΤΙΚΗ ΤΣΑΝΤΑ
8. ΦΠΑ

5ΗΜΕΡΗ ΚΩΝΣΤΑΝΤΙΝΟΥΠΟΛΗ-ΠΡΙΓΚΗΠΟΝΝΗΣΑ
ΑΝΑΧΩΡΗΣΗ 29/10-3/11, 24/10-28/10
ΤΙΜΗ 270,00 €

ΝΟΕΜΒΡΙΟΥ 2003

ΖΑΚΥΝΘΟΣ-ΓΥΡΟΣ ΠΕΛΟΠΟΝΝΗΣΟΥ ΜΕ BLUE STAR
7ΗΜΕΡΗ ΕΚΔΡΟΜΗ
ΑΝΑΧΩΡΗΣΗ 12/11-18/11

ΓΥΡΟΣ ΕΛΛΑΔΟΣ
ΑΝΑΧΩΡΗΣΗ 4/11-11/11
ΡΟΔΟΣ-ΠΕΙΡΑΙΑΣ-ΠΑΤΡΑ-ΡΙΟ-ΑΝΤΙΡΙΟ-ΜΕΣΟΛΟΓΓΙ-ΙΩΑΝΝΙΝΑ-ΜΕΤΣΟΒΟ-ΚΑΛΑΜΠΑΚΑ-ΜΕΤΕΩΡΑ-ΘΕΣΣΑΛΟΝΙΚΗ-ΠΑΝΑΓΙΑ ΣΟΥΜΕΛΑ-ΚΑΤΑΡΡΑΚΤΕΣ ΕΔΕΣΣΗΣ- ΝΑΟΥΣΑ-ΘΕΣΣΑΛΟΝΙΚΗ-ΠΕΙΡΑΙΑΣ-ΡΟΔΟΣ

ΣΤΗΝ ΤΙΜΗ ΠΕΡΙΛΑΜΒΑΝΟΝΤΑΙ
1. ΑΤΜΟΠΛΟΪΚΑ ΕΙΣΙΤΗΡΙΑ ΡΟΔΟ-ΠΕΙΡΑΙΑΣ-ΡΟΔΟΣ
2. 6 ΔΙΑΝΥΚΤΕΡΥΣΕΙΣ ΣΕ ΞΕΝΟΔΟΧΕΙΑ 3* ΚΑΙ 4* ΜΕ ΠΡΩΙΝΟ
3. ΜΕΤΑΦΟΡΕΣ ΜΕ ΠΟΛΥΤΕΛΗ ΠΟΥΛΜΑΝ
4. ΣΥΝΟΔΟΣ ΑΡΧΗΓΟΣ ΤΟΥ ΓΡΑΦΕΙΟΥ
5. ΤΑΞΙΔΙΩΤΙΚΗ ΑΣΦΑΛΕΙΑ
6. ΤΑΞΙΔΙΩΤΙΚΗ ΤΣΑΝΤΑ
7. ΦΠΑ

ΒΟΡΕΙΑ ΕΛΛΑΔΑ-ΚΕΝΤΡΙΚΗ ΑΝΑΤΟΛΙΚΗ ΔΥΤΙΚΗ ΜΑΚΕΔΟΝΙΑ ΑΕΡΟΠΟΡΙΚΗ (ΡΟΔΟΣ-ΘΕΣΣΑΛΟΝΙΚΗ-ΡΟΔΟΣ)
ΑΝΑΧΩΡΗΣΗ 19/11-23/11
4ΗΜΕΡΗ ΕΚΔΡΟΜΗ
ΦΛΩΡΙΝΑ-ΚΑΣΤΟΡΙΑ-ΚΑΒΑΛΑ-ΣΕΡΡΕΣ-ΚΟΜΟΤΙΝΗ-ΞΑΝΘΗ-ΑΛΕΞΑΝΔΡΟΥΠΟΛΗ-ΟΡΕΣΤΙΑΔΑ-ΔΙΔΥΜΟΤΕΙΧΟ

ΙΤΑΛΙΑ
7ΗΜΕΡΗ ΑΕΡΟΠΟΡΙΚΗ ΕΚΔΡΟΜΗ ΡΩΜΗ-ΦΛΩΡΕΝΤΙΑ-ΒΕΝΕΤΙΑ
ΑΝΑΧΩΡΗΣΗ 24/11-30/11

Για περισσότερες πληροφορίες, κρατήσεις και αναλυτικά προγράμματα στο πρακτορείο γενικού τουρισμού:

PELLOS TRAVEL
ΛΕΩΦΟΡΟΣ ΚΑΛΛΙΘΕΑΣ
FALIRAKI
ΤΗΛ 22410 87615, 22410 86298
FAX 22410 87616

1947–Τα σκληρά χρόνια έχουν περάσει

Ο επίλογος της φοβερής πείνας γράφεται ενώπιον του Δικαστηρίου

Τα παρασκήνια της εγκατάστασης της Ελληνικής Στρατ. Διοικήσεως

Γράφει ο
ΚΩΣΤΑΣ ΤΣΑΛΑΧΟΥΡΗΣ

Στις 13 Οκτωβρίου 1945 γράφτηκε ενώπιον του βρετανικού δικαστηρίου ο επίλογος της πιο δραματικής περιόδου που γνώρισε ποτέ η Ρόδος, όταν λόγω της πείνας μετρούσε καθημερινά τους νεκρούς της που δεν ήταν λίγοι[1]. Η φοβερή πείνα, όπλισε το χέρι, στις 5 Φεβρουαρίου 1945, του Γιάννη Καλόψυχου που σκότωσε το Μιχάλη Λενιού στην Παστίδα για να λαφυραγωγήσει τις προμήθειές του. Ο δράστης, ο οποίος σημειωτέον ήταν επιληπτικός καταδικάστηκε σε 15ετή κάθειρξη, ενώ η συμβία του αθωώθηκε γιατί από την ακροαματική διαδικασία δεν αποδείχτηκε η συμμετοχή της στο έγκλημα. Ο Διεθνής Ερυθρός Σταυρός εγκατέλειψε τη Ρόδο και τα Δωδεκάνησα στις 10.2.1946. Οι τελευταίοι που εγκαταλείπουν τη Ρόδο είναι οι Ελβετοί Μυνιέ και Λαντάμ που μαζί με το νεαρό ομοεθνή τους, διπλωμάτη Κουρβουαζιέ πραγματοποίησαν τις αποστολές βοηθείας στη γερμανοκρατούμενη Ρόδο[2]. Είχαν προηγηθεί ανταλλαγές ευχαριστιών του επικεφαλής του ροδιακού λαού μητροπολίτη Ρόδου Αποστόλου με τον πρόεδρο της διεθνούς Επιτροπής του Ερυθρού Σταυρού Max Huber για τη διάσωση ροδιακού λαού[3].

Με την εγκατάσταση της Ελληνικής Στρατιωτικής Διοικήσεως Δωδεκανήσου, μέσω του υπουργείου Εφοδιασμού, τις πρώτες μέρες του Απριλίου 1947 αποστέλλονται για διανομή 1200 τόνοι αλεύρου, 240 τόνοι ζυμαρικών, 180 τόνοι κονσερβοποιημένου κρέατος, 180 τόνοι ζάχαρης, 100 τόνοι γάλακτος εβαπορέ, 36 τόνοι καφές και 30 τόνοι λάδι. Επίσης ο νομάρχης Μυτιλήνης Δαράκης, απέστειλε για το λαό της Δωδεκανήσου μεγάλη ποσότητα λαδιού[4]. Με την ανάληψη της Στρατιωτικής Διοικήσεως Δωδεκανήσου από τον ναύαρχο Π. Ιωαννίδη, γίνεται αντιληπτό ότι οι6 Άγγλοι πούλησαν πολεμικό υλικό σε ελάχιστους εμπόρους σε χαμηλές τιμές. Πρώτη ενέργεια ήταν να απαγορευτεί η εξαγωγή τέτοιου υλικού, μάλιστα δε ο Ιωαννίδης ανακοινώνει ότι «το πολεμικό και άλλο υλικό που πουλήθηκε σε ελάχιστους εμπόρους σε εξευτελιστικές τιμές ανέρχεται, σύμφωνα με έγγραφες υπευθύνους δηλώσεις των κατόχων του στις εξής ποσότητες: 440 αυτοκίνητα, 12 βενζινόπλοια και πετρελαιοκίνητα πλοία, 202 κινητήρες αυτοκινήτων, βενζινομηχανές, και μηχανές θαλάσσης, 45 τρακτέρ και γεωργικές μηχανές, 66 ηλεκτρικοί κινητήρες και ηλεκτρογεννήτριες, 70 σασί αυτοκινήτων 116 μοτοσικλέτες, 8½ τόνοι ανταλλακτικά αυτοκινήτων, 1.470 τόνοι σύρματα, σίδηρο και άλλα μέταλλα κ. ά. Καταβάλλονται προσπάθειες για την περίσωση μέρους του πολύτιμου αυτού υλικού για τις ανάγκες της Δωδεκανήσου...». Πιο κάτω αναφέρει ότι «απαγορεύει προσωρινώς την εξαγωγήν αυτού υπό των υπερμέτρως πλουτησάντων αγοραστών».

Η μεταβίβαση της Στρατιωτικής Διοικήσεως από τη Βρετανική στην Ελληνική, δεν έγινε σε διάστημα λίγων ημερών, αλλά βάσει συμφωνιών και σκληρών πολύμηνων διαπραγματεύσεων όπου τέθηκαν προς συζήτηση όλα τα ζητήματα που προέκυψαν από την πρώτη μέρα που τα Δωδεκάνησα άρχισαν να ζουν ελεύθερα[5]. Επίσης προέκυψε το ζήτημα ότι από τις 31 Μαρτίου 1947 η αγγλική Κυβέρνηση αδυνατούσε πλέον να παρέχει οικονομική βοήθεια προς την Ελλάδα και την Τουρκία. Η επίσημη ανακοίνωση έγινε στις 24 Φεβρουαρίου όταν ο πρεσβευτής της Μ. Βρετανίας στην Ουάσιγκτον επέδωσε διακοίνωση της χώρας του στο υπουργείον των Εξωτερικών των ΗΠΑ με την οποία δηλωνόταν η αδυναμία της Μ. Βρετανίας να συνεχίσει την οικονομική ενίσχυση των δύο χωρών. Όμως, ύστερα από τέσσερις μέρες, η αμερικανική Κυβέρνηση ανακοίνωνε ότι για πρώτη φορά στην ιστορία της αποφάσισε να λάβει, λόγω της κρισίμου καταστάσεως που επικρατεί στην Ελλάδα, σειρά μέτρων, όχι μόνον οικονομικών, αλλά και την εκπόνηση σχεδίου μακράς πνοής για την αναστήλωση της οικονομίας μας. Η αλλαγή φρουράς ήταν πλέον γεγονός.

Η αποχώρηση των Άγγλων από τα Δωδεκάνησα είχε αποφασισθεί από τη Συνδιάσκεψη των Παρισίων, τον Οκτώβριο του 1946. Οι τελετές της μεταβιβάσεως της Διοικήσεως, ως γνωστόν έγιναν στις 31 Μαρτίου 1947, όπου ο Δωδεκανησιακός λαός έζησε, με την υποστολή της αγγλικής σημαίας και την έπαρση της ελληνικής μεγάλες στιγμές. Στιγμές ονειρικές. Εκείνο το εννιάχρονο αγόρι, βρισκόταν και έβλεπε όλη τη σκηνή στο υπερυψωμένο τοιχίο του «Πουτσίνι». Αμέσως μετά την τελετή χάθηκε μέσα στο έξαλλο από χαρά πλήθος και βρέθηκε σε αυτοκίνητο που θα έφευγε σε κάποιο χωριό. Ήταν δυνατόν να...εντοπιστεί γιατί φορούσε ευζωνική στολή που του έδωσε για τη μέρα η νονά του η Δωροθέα του Τσουβαλά.

Ο τελευταίος ξένος στρατιώτης εγκατέλειψε για πάντα το δωδεκανησιακό έδαφος στις 6 Μαΐου 1947. Έγινε η παράδοση των πάντων, εκτός του αεροδρομίου της Καλάθου, το οποίο παρέλαβε την 1η Μαΐου ο επικεφαλής του Αεροπορικού Αποσπάσματος Ρόδου. Στο διάστημα αυτό οι Άγγλοι επί τη αναχωρήσει τους παρέθεσαν της Τρίτη 15 Απριλίου επίσημο γεύμα. Οικοδεσπότης ήταν ο αντισυνταγματάρχης Χρεντ ο οποίος εγκατέλειψε τη Ρόδο την επομένη. Ο τελευταίος ξένος στρατιώτης δεν ήταν ένας. Ήταν δύο Άγγλοι[6] που παρέδωσαν το στρατιωτικό υλικό στις ελληνικές στρατιωτικές Αρχές. Το τηλεγράφημα που στάλθηκε στις 6 Μαΐου από τη Ρόδο για να αναγγείλει το ιστορικό αυτό γεγονός έχει ως εξής: «Σήμερον την πρωίαν ανεχώρησε τελευταίον κλιμάκιον τέως αγγλικής Διοικήσεως[7]».

Τι παρέδωσαν οι Άγγλοι ως υλικό ή μπορούσαν να το πουλήσουν σε εξευτελιστικές τιμές;

Την απάντηση μας δίνει ένα έγγραφο, πραγματικά ιστορικό, με ημερομηνία 3.11.1949 που αναφέρει μεταξύ άλλων και τα εξής «Το πολεμικόν υλικόν το κυριευθέν υπό των Βρεταννικών Στρατευμάτων ανήκεν εις την Μ. Βρεταννίαν ως λεία πολέμου. Αυτός ο πρωτότυπος τρόπος κτήσεως κυριότητος δεν δύναται να νοηθή ως περιλαμβανόμενος εις την έννοιαν, των υπό του παραρτήματος 14 αρθρ.1 της Συνθήκης Ειρήνης μετά της Ιταλίας ακυρουμένων "TRANFERTS" και συνεπώς η κυριότης παρέμεινε εις τους Βρεταννούς. Άλλωστε η Ελλάς υπογράψασα την από 9.4.1947 συμφωνίαν μετά της Μ.Βρεταννίας καθ' ην η Βρεταννική Κυβέρνησις παραιτείται πάσης αξιώσεως επί του παραμένοντος εν Δωδεκανήσω μετά την 1.4.1947 υλικού αρθρ.4, ανεγνώριζε σιωπηρώς ότι το υλικόν αυτό ανήκεν εις την Μ.Βρεταννίαν. Εφ'οσον το υλικόν ανήκεν εις την Βρεταννικήν Κυβέρνησιν αύτη ηδύνατο ελευθέρως μέχρι της 1.4.1947 να το διαθέτη και συνεπώς η δυνά-μει αγορапωλησίας απόκτησις υπ' αυτού κυριότης από τρίτον ήτο έγκυρος. Η κατά το ως άνω άρθρον 4 της συμφωνίας της 7.4.1947 παραίτησις της Βρεταννικής Κυβερνήσεως από πάσης αξιώσεως αυτής επί του παρα-μένοντος την 1.4.1947 εν Δωδεκανήσω υλικού ουδόλως περιλαμβάνει και την παραίτησιν τρίτων από των προ της ημερομηνίας ταύτης κτηθέντων δικαιωμάτων αυτών, επί τοιούτου υλικού. Κατά συνέπειαν οι αγορασταί τοιούτου υλικού, εφ' όσον εγένοντο κύριοι αυτού προ της 1.4.1947, διατηρούν ακέραια τα δικαιώματά των και δύνανται να τα διεκδικήσουν κατά παντός, περι-λαμβανομένου και του Ελληνικού Δημοσίου».

Στις 7 Απριλίου 1947 μεταξύ των εγγράφων που αντηλλάγησαν υπό των Κυβερνήσεων Μ. Βρετανίας και Ελλάδος περιλαμβάνονται δύο επιστολές για το τι συμφώνησαν τα ενδιαφερόμενα μέρη επί των διατάξεων που αφορούν τα πρόσθετα ζητήματα που δημιουργήθηκαν από τη μεταβίβαση της Διοικήσεως των Δωδεκανήσων από τη Βρετανική στην Ελληνική Διοίκηση.

Συμφωνείται μεταξύ των δύο κυβερνήσεων ότι το ζήτημα της ευθύνης για τη δαπάνη της αναληφθείσης διοικήσεως διαρκούσης της βρετανικής κατοχής των νήσων θα παραμείνει θέμα για μεταγενέστερη διαπραγμάτευση «εντός των γραμμών αίτινες ενδεχομένως θα τηρηθούν δια τους διακανονισμούς ομοίων δαπανών εις μη μητροπολιτικά εδάφη από τα οποία συμφώνως προς τας διατάξεις της Συνθήκης ειρήνης, η Ιταλία παραιτείται της κυριαρχίας, της οικονομικής δυναμικότητος της Ελλάδος ληφθησομένης υπ' όψιν. Χρέη άτινα Δήμοι και Παρακρατικοί Σύλλογοι εν Δωδεκανήσω οφείλουν εις την Βρεταννικήν Στρατιωτικήν Διοίκησιν εκ προκαταβολών δια χρηματοδότησιν έργων θα παραμείνωσιν ωσαύτως αντικείμενον διαπραγματεύσεως μεταξύ των δύο κυβερνήσεων».

Συμφωνήθηκε επίσης ότι το σε κυκλοφορία χαρτονόμισμα της Βρετανικής Στρατιωτικής Διοικήσεως στα Δωδεκάνησα θα εξαγοραστεί από την Ελληνική Στρατιωτική Διοίκηση μέσα σε πέντε μέρες, αρχής γενομένης από τις 7 Απριλίου. Η εξαγορά θα γίνει σε αναλογία 20.000 δρχ. προς μία αγγλική λίρα. Ειδική πρόβλεψη γίνεται για τη μετατροπή, μετά την εκπνοή της προθεσμίας αυτής στις περιπτώσεις όπου υπάρχει βάσιμη δικαιολογία ότι το εν λόγω χαρτονόμισμα «νομίμως κτηθέν δεν κατέστη δυνατόν να προσκομισθή προς ανταλλαγήν μέχρι της 12ης Απριλίου». Το εξαγοραζόμενο με αυτό τον τρόπο χαρτονόμισμα θα κατατεθεί σε ειδικό δεσμευμένο λογαριασμό, η δε διάθεσή του θα είναι ζήτημα μεταγενεστέρας διαπραγματεύσεως μεταξύ των δύο κυβερνήσεων, μαζί με το διακανονισμό για τις δαπάνες της Διοικήσεως.

Εξάλλου η κυβέρνηση της Μ. Βρετανίας δέχεται να παραιτηθεί κάθε απαιτήσεως επί του καταληφθέντος στρατιωτικού υλικού από τις ιταλικές και γερμανικές δυνάμεις που κατείχαν τα νησιά, που παραμένει ακόμη στα Δωδεκάνησα την 1η Απριλίου. Εάν η ελληνική Κυβέρνηση συμφωνεί, μπορεί να αποκτήσει πλεονάσματα προμηθειών και ειδών εξοπλισμού που ανήκουν στη Βρετανική Στρατιωτική Διοίκηση, κατά τους όρους που θα αποφασισθούν αργότερα από τις δύο κυβερνήσεις. Όλα τα αποθέματα τροφίμων που εισήχθησαν στα Δωδεκάνησα από τη Βρετανική Διοίκηση μέχρι τις 31 Μαρτίου 1947 θα πληρωθούν τοις μετρητοίς. Το ζήτημα των ειδών της UNRRA θα διακανονισθεί δια διαπραγματεύσεων. Έτσι αγοράζονται διάφορα τρόφιμα και είδη η αξία των οποίων ανήλθε σε 10.000 λίρες Αγγλίας[8].

Σημειώσεις:

1 Σχετικά Κ. Τσαλαχούρης «Σελίδες Ιστορίας-ροδιακά και άλλα», εκδόσεις «Θυμέλη» 2002,σελ.13-43

2 Όπως και προηγούμενα.

3 Εφημερίδα «Χρόνος».

4 Σε σχετικό δημοσίευμα αναφέρεται ότι ήταν 2.500 τόνοι, ποσότητα νομίζουμε εξωπραγματική.

5 Κ. Τσαλαχούρης, «Η αποχώρηση των Άγγλων από τα Δωδεκάνησα. Η συνθήκη της Ειρήνης των Παρισίων». Πρακτικά επιστημονικής διημερίδας για τα 50 της Ενσωμάτωσης της Δωδεκανήσου (4-5.3.1997), του Πανεπιστημίου Αιγαίου και της Στέγης Γραμμάτων και Τεχνών Δωδεκανήσου.

6 Δυστυχώς τα ονόματα, παρά τις έρευνές μας, δεν υπάρχουν μέχρι στιγμής.

7 Στρατιωτική Διοίκησις Δωδεκανήσου προς Υπ.ΕΞ, χωρίς αριθμ./6.5.1947, ώρα 18.15. Ελήφθη αυθημερόν, ώρα 19.40. Στις 7.5.1947 στάλθηκε το ίδιο κείμενο από το Υπ.ΕΞ και με αριθμ. πρωτ. 25.683 στα Γενικά Επιτελεία Στρατού, Ναυτικού και Αεροπορίας.

8 Ελληνική Στρατιωτική Αποστολή Δωδεκανήσου προς υπουργεία Συντονισμού και Οικονομικών, αριθμ. 3175/22.3.1947.

ΚΕΝΤΡΟ ΙΑΤΡΙΚΩΝ ΒΟΗΘΗΜΑΤΩΝ



Το εξειδικευμένο ΚΕΝΤΡΟ
για ΑΝΑΛΩΣΙΜΑ ΥΛΙΚΑ
όλων των ειδικοτήτων
ΙΑΤΡΙΚΑ ΜΗΧΑΝΗΜΑΤΑ
& ΙΑΤΡΙΚΟ ΕΞΟΠΛΙΣΜΟ
Μάθετε περισσότερα!

Εθνικής Αντιστάσεως 11 (πρώην Αννης Μαρίας) Τηλ: 2241020359
Κιν: 6936.70.60.21 Fax: 2241025009 - e mail: kivrdou@yahoo.gr
Πιστοποιημένο από το ερευνητικό κέντρο βιολογικών υλικών Συμβάσεις με όλα τα ταμεία.

VANIK TOURS

ΓΙΑΝΝΗΣ και ΣΕΒΑ ΒΑΛΣΑΜΙΔΗ
VANIK σημαίνει ΑΛΗΘΕΙΑ
ΑΚΤΗ ΚΑΝΑΡΗ 17, ΨΑΡΟΠΟΥΛΑ - ΑΝΕΤΟ ΠΑΡΚΙΝ
ΑΝΟΙΚΤΑ: ΔΕ-ΣΑ 08.30-14.00 και 16.30-20.30
Τηλ. 2241035191-37621 κιν.τό 6945-798148 FAX 2241029532
Το γραφείο μας πάντα πρώτο σε κρατήσεις ξενοδοχείων εξασφάλισε και σας προσφέρει καταπληκτικές τιμές για τα παρακάτω ξενοδοχεία σε ΠΑΚΕΤΑ (Έκδοση εισιτηρίων R/T) από 1/4 - 31/10/2003

ΑΠΕΥΘΥΝΟΜΑΣΤΕ ΣΕ ΣΑΣ ΠΟΥ ΘΕΛΕΤΕ ΚΑΙ Η ΚΡΑΤΗΣΗ ΣΑΣ ΝΑ ΕΙΝΑΙ ΣΩΣΤΗ ΚΑΙ ΤΟ ΔΩΜΑΤΙΟ ΣΑΣ ΝΑ ΣΑΣ ΠΕΡΙΜΕΝΕΙ

1ον	**HOTEL PRESIDENT Α΄κατηγορίας**	
	Λεωφόρος Κηφισίας (ΟΛΑ ΑΝΑΚΑΙΝΙΣΜΕΝΑ)	
	ΜΟΝΟΚΛΙΝΟ	€ 58
	Δίκλινο για μονόκλινο	€ 63
	ΔΙΚΛΙΝΟ	€ 68
	ΤΡΙΚΛΙΝΟ	€ 83
2ον	**HOTEL ASTOR Α΄κατηγορίας**	
	ΠΛΑΤΕΙΑ ΣΥΝΤΑΓΜΑΤΟΣ	
	ΜΟΝΟΚΛΙΝΟ	€ 68
	Δίκλινο για μονόκλινο	€ 78
	ΔΙΚΛΙΝΟ	€ 88
	ΤΡΙΚΛΙΝΟ	€ 108
3ον	**HOTEL ZAFOLIA Α΄κατηγορίας**	
	Λεωφόρος Αλεξάνδρας	
	ΜΟΝΟΚΛΙΝΟ	€ 99
	ΔΙΚΛΙΝΟ	€ 112
	ΤΡΙΚΛΙΝΟ	€ 133
4ον	**HOTEL ARETHOUSA Β΄ SUPERIOR**	
	Πλατεία Σύνταγμα	
5ον	**HOTEL ELLINIS Β΄κατηγορίας**	
	ΩΝΑΣΕΙΟ, Λεωφ. Συγγρού	
	ΜΟΝΟΚΛΙΝΟ	€ 60
	ΔΙΚΛΙΝΟ	€ 70
	ΤΡΙΚΛΙΝΟ	€ 80
6ον	**HOTEL TRITON Β΄κατηγορίας**	
	Κέντρο Πειραιάς	
	ΜΟΝΟΚΛΙΝΟ	€ 55
	ΔΙΚΛΙΝΟ	€ 72
	ΤΡΙΚΛΙΝΟ	€ 93
7ον	**HOTEL LILIA Β΄κατηγορίας**	
	Πασαλιμάνι Πειραιάς	
	Μονόκλινο	€ 55
	Δίκλινο	€ 70
	Τρίκλινο	€ 88
8ον	**HOTEL ΕΓΝΑΤΙΑ Β΄κατηγορίας**	
	Θεσσαλονίκη Κέντρο, καινούργιο	
	ΜΟΝΟΚΛΙΝΟ	€ 68
	ΔΙΚΛΙΝΟ	€ 78
	ΤΡΙΚΛΙΝΟ	€ 88
9ον	**HOTEL EGNATIA PALACE Α΄κατηγορίας**	
	Θεσσαλονίκη Κέντρο, ολοκαίνουργιο	
	ΜΟΝΟΚΛΙΝΟ	€ 90
	ΔΙΚΛΙΝΟ	€ 100
	ΤΡΙΚΛΙΝΟ	€ 125

- Τα παραπάνω ξενοδοχεία διαθέτουν T.V. σε όλα τα δωμάτια
- Στις πιο πάνω τιμές συμπεριλαμβάνεται πρωινό σε μπουφέ
- Ακόμη σε μας θα βρείτε αεροπορικά και ατμοπλοϊκά εισιτήρια όλων των εταιρικών.

ΚΑΘΗΜΕΡΙΝΑ ΟΛΑ ΤΑ ΝΕΑ ΤΗΣ ΔΩΔΕΚΑΝΗΣΟΥ ΣΤΟ INTERNET
www.rodiaki.gr

Απαράδεκτη η κατάσταση με την κυκλοφορία οχημάτων

Να προστατευθεί και η οδός Ιπποτών

Υπόμνημα του Συλλόγου Ξεναγών στον πρόεδρο του Οργανισμού Πόλεων Παγκόσμιας Κληρονομιάς

Την παρέμβαση του Προέδρου του Οργανισμού Πόλεων Παγκόσμιας Κληρονομιάς της Unesco Jose Manuel Molina Garsia για την προστασία της οδού Ιπποτών στη Μεσαιωνική Πόλη, ζήτησε το Σωματείο Διπλωματούχων Ξεναγών Δωδ/σου. Εκπρόσωποι του Σωματείου παρέδωσαν στον κ. Garsia ένα υπόμνημα κατά την διάρκεια του Διεθνούς Συμποσίου που έγινε στη πόλη μας πριν από δύο εβδομάδες.

Οι ξεναγοί ζητούν την άσκηση πίεσης προς κάθε αρμόδιο έτσι ώστε να εξαλειφθεί η απαράδεκτη εικόνα που παρατηρείται σήμερα στην οδό Ιπποτών.

Το έγγραφο που επιδόθηκε στον κ. Garsia έχει ως εξής:

"Προς τον Πρόεδρο του Οργανισμού Πόλεων Παγκόσμιας Κληρονομιάς της Unesco κ. Jose Manuel Molina Garsia

Στα πλαίσια του 7ου Διεθνούς Συμποσίου των Πόλεων Παγκόσμιας Κληρονομιάς της Unesco που γίνεται το διάστημα αυτό στη Ρόδο και έχοντας πλήρη επίγνωση της ιδιαίτερης φυσιογνωμίας της Μεσαιωνικής Πόλης της Ρόδου, σας επιδίδουμε το υπόμνημα αυτό, ζητώντας σας να ασκήσετε πίεση προς όλους τους αρμόδιους φορείς για μια καλοπροαίρετη συνεργασία, που αφορά στη λήψη προστατευτικών μέτρων της οδού Ιπποτών.

Συγκεκριμένα

Καθημερινά διαπιστώνουμε ότι στην οδό αυτή, επικρατεί μια ανεπίτρεπτη κατάσταση, αφού διαρκώς ανεβοκαταβαίνουν διάφορα οχήματα, παρκάρουν ανεξέλεγκτα μοτοποδήλατα μπροστά από τα Καταλύματα, με αποτέλεσμα να δημιουργούν όχι μόνο ηχορύπανση, αλλά και να μην επιτρέπουν στον επισκέπτη να συνειδητοποιήσει και να θαυμάσει τη σπάνια αρχιτεκτονική ομορφιά αυτής της οδού.

Ζητούμε

Στο πνεύμα της προσπάθειας για μια διαρκή αυτοβελτίωση, ζητούμε να παρέμβετε προσωπικά, ασκώντας πίεση σε κάθε Αρμόδιο, ώστε να ληφθούν όλα τα απαραίτητα μέτρα που θα εξαλείψουν την απαράδεκτη αυτή εικόνα που παρατηρείται στην οδό Ιπποτών.

Ευχαριστούμε εκ των προτέρων

Με τιμή
Για το
Διοικητικό Συμβούλιο
Ο Πρόεδρος
Αλέξανδρος Κολιάδης
Η Γεν. Γραμματέας
Ευαγγελία Μαζαράκου".

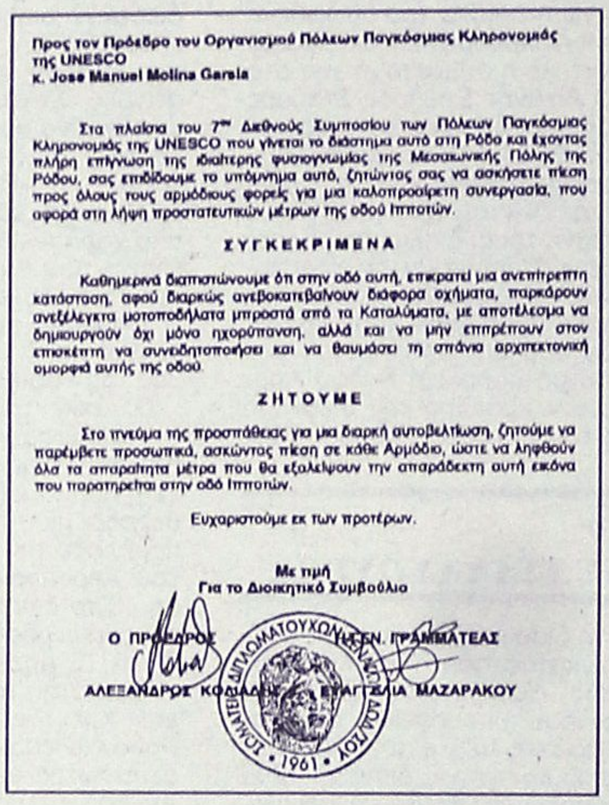

Προς τον Πρόεδρο του Οργανισμού Πόλεων Παγκόσμιας Κληρονομιάς της UNESCO
κ. Jose Manuel Molina Garsia

Στα πλαίσια του 7ου Διεθνούς Συμποσίου των Πόλεων Παγκόσμιας Κληρονομιάς της UNESCO που γίνεται το διάστημα αυτό στη Ρόδο και έχοντας πλήρη επίγνωση της ιδιαίτερης φυσιογνωμίας της Μεσαιωνικής Πόλης της Ρόδου, σας επιδίδουμε το υπόμνημα αυτό, ζητώντας σας να ασκήσετε πίεση προς όλους τους αρμόδιους φορείς για μια καλοπροαίρετη συνεργασία, που αφορά στη λήψη προστατευτικών μέτρων της οδού Ιπποτών.

ΣΥΓΚΕΚΡΙΜΕΝΑ

Καθημερινά διαπιστώνουμε ότι στην οδό αυτή, επικρατεί μια ανεπίτρεπτη κατάσταση, αφού διαρκώς ανεβοκατεβαίνουν διάφορα οχήματα, παρκάρουν ανεξέλεγκτα μοτοποδήλατα μπροστά από τα Καταλύματα, με αποτέλεσμα να δημιουργούν όχι μόνο ηχορύπανση, αλλά και να μην επιτρέπουν στον επισκέπτη να συνειδητοποιήσει και να θαυμάσει τη σπάνια αρχιτεκτονική ομορφιά αυτής της οδού.

ΖΗΤΟΥΜΕ

Στο πνεύμα της προσπάθειας για μια διαρκή αυτοβελτίωση, ζητούμε να παρέμβετε προσωπικά, ασκώντας πίεση σε κάθε Αρμόδιο, ώστε να ληφθούν όλα τα απαραίτητα μέτρα που θα εξαλείψουν την απαράδεκτη αυτή εικόνα που παρατηρείται στην οδό Ιπποτών.

Ευχαριστούμε εκ των προτέρων.

Με τιμή
Για το Διοικητικό Συμβούλιο

Ο ΠΡΟΕΔΡΟΣ ΑΛΕΞΑΝΔΡΟΣ ΚΟΛΙΑΔΗΣ — Η ΓΕΝ. ΓΡΑΜΜΑΤΕΑΣ ΕΥΑΓΓΕΛΙΑ ΜΑΖΑΡΑΚΟΥ

ΣΩΜΑΤΕΙΟ ΔΙΠΛΩΜΑΤΟΥΧΩΝ ΞΕΝΑΓΩΝ ΔΩΔ/ΣΟΥ • 1961 •

Οι αποστολές Super Puma τον μήνα Σεπτέμβριο

Ανακοινώθηκε από το Αεροπορικό Απόσπασμα Ρόδου, ο απολογισμός αποστολών του Super Puma για το μήνα Σεπτέμβριο.

Συγκεκριμένα, κατά τον περασμένο μήνα, εκτελέστηκαν 14 συνολικά αποστολές για τη διακομιδή 15 ασθενών, οι οποίες έχουν ως εξής:

1. Από Αστυπάλαια σε Ρόδο την 1-9-2003.
2. Από Αγ. Νικόλαο σε Ρόδο την 4-9-2003.
3. Από Πάτμο σε Ρόδο την 5-9-2003.
4. Από Λέρο σε Ρόδο την 6-9-2003.
5. Από Πάτμο σε Ρόδο την 7-9-2003.
6. Από Κάσο σε Ρόδο την 9-9-2003.
7. Από Κάρπαθο σε Ρόδο την 10-9-2003.
8. Από Κάρπαθο σε Ρόδο την 14-9-2003.
9. Από Ανάφη σε Ρόδο την 15-9-2003.
10. Από Ρόδο σε Ηράκλειο την 16-9-2003.
11. Από Ρόδο σε Χανιά την 19-9-2003.
12. Από Ρόδο σε Ηράκλειο την 20-9-2003.
13. Από Λέρο και Τήλο σε Ρόδο (2 αεροδιακομιδές) την 22-9-2003.
14. Από Λέρο σε Ηράκλειο την 22-9-2003.

Οσον αφορά στην έρευνα και διάσωση, εκτελέστηκε μία τέτοια αποστολή στις 2 Σεπτεμβρίου και επρόκειτο για τη διάσωση ενός τραυματία ναυτικού από εμπορικό πλοίο με ξένη σημαία ανατολικά του νησιού της Ρόδου, στην περιοχή της Λίνδου, και μεταφορά του στο Περιφερειακό Γενικό Νοσοκομείο της Ρόδου.

ΟΡΘΟΠΕΔΙΚΑ - ΙΑΤΡΙΚΑ
ΧΑΡΙΤΟΣ



Ορθοπεδικά είδη & κατασκευές
Εξοπλισμός Ιατρείου & αναλώσιμα
Είδη νοσηλείας κατ' οίκον & μηχανήματα οξυγονοθεραπείας
Ορθοπεδικά στρώματα & μαξιλάρια

ΕΛΕΥΘ. ΒΕΝΙΖΕΛΟΥ 6 (Δίπλα στη Ροδιακή Έπαυλη) - ΡΟΔΟΣ
Τηλ.: 02410-24112 Fax: 02410-75969 e-mail: orken@rho.forthnet.gr

INEMA
ΙΑΤΡΙΚΟΣ & ΝΟΣΟΚΟΜΕΙΑΚΟΣ ΕΞΟΠΛΙΣΜΟΣ
15 ΧΡΟΝΙΑ ΕΜΠΕΙΡΙΑΣ από το 1988
ΕΙΜΑΣΤΕ ΟΙ ΜΕΓΑΛΥΤΕΡΟΙ ΠΡΟΜΗΘΕΥΤΕΣ ΙΑΤΡΙΚΟΥ – ΟΡΘΟΠΕΔΙΚΟΥ ΚΑΙ ΝΟΣΟΚΟΜΕΙΑΚΟΥ ΥΛΙΚΟΥ ΣΤΗ ΔΩΔΕΚΑΝΗΣΟ ΕΜΠΙΣΤΕΥΘΕΙΤΕ ΜΑΣ !!!
ΠΙΣΤΟΠΟΙΗΣΗ ΠΟΙΟΤΗΤΑΣ ISO9002 EN4600 E3/833
ΛΕΜΕΣΣΟΥ 2 ΡΟΔΟΣ ΤΗΛ.32238 – FAX 28484



ΑΝΑΠΗΡΙΚΑ ΚΑΡΟΤΣΙΑ–ΒΑΔΙΣΤΙΚΑ ΒΟΗΘΗΜΑΤΑ–ΟΡΘΟΠΕΔΙΚΑ ΕΙΔΗ–ΜΠΛΟΥΖΕΣ ΙΑΤΡΙΚΕΣ–ΚΑΛΤΣΕΣ ΦΛΕΒΙΤΙΔΑΣ–ΠΕΛΜΑΤΑ–ΟΡΘΟΠΕΔΙΚΑ ΜΑΞΙΛΑΡΙΑ–ΚΡΕΒΑΤΙΑ ΝΟΣΟΚΟΜΕΙΑΚΑ – ΙΑΤΡΙΚΟΣ ΕΞΟΠΛΙΣΜΟΣ ΚΑΙ ΑΝΑΛΩΣΙΜΑ – ΟΡΓΑΝΑ ΧΗΜΕΙΟΥ ΚΑΙ ΚΑΘΕ ΑΛΛΟ ΕΙΔΟΣ ΓΙΑ ΚΑΤ ΟΙΚΟ ΝΟΣΗΛΕΙΑ .

Πάντα με υγείαν...

Θεραπεύουμε την υπέρταση, απομακρύνουμε το εγκεφαλικό

Αποφασισμένη να αντιμετωπίσει μία από τις πρώτες αιτίες θανάτου στη Γηραιά Ηπειρο -τα εγκεφαλικά επεισόδια- η Ευρωπαϊκή Ενωση καταρτίζει σχέδιο δράσης, δέκα σημείων.

Μπορεί ο κίνδυνος ενός εγκεφαλικού επεισοδίου να μοιάζει μακρινός, το 6%, όμως, των ατόμων ηλικίας 65 ετών θα υποστεί ένα εγκεφαλικό επεισόδιο, το 20% αυτών θα πεθάνει μέσα σε ένα μήνα και μόνο το 10% θα επανακτήσει τις ικανότητές του για αυτοεξυπηρέτηση, επισήμαναν οι αρμόδιοι για θέματα Υγείας της Κομισιόν, που συναντήθηκαν πρόσφατα στις Βρυξέλλες.

Πρόληψη των εγκεφαλικών επεισοδίων μπορεί να γίνει με την έγκαιρη διάγνωση και τη θεραπεία της υπέρτασης. «Οι Ευρωπαίοι πολίτες και οι γιατροί πρέπει να κατανοήσουμε ότι με την αποτελεσματική θεραπεία της υπέρτασης -που είναι από τις κυριότερες αιτίες πρόκλησης των εγκεφαλικών επεισοδίων- αυτά μπορούν να προλαμβάνονται», επισήμανε ο γενικός γραμματέας της Ευρωπαϊκής Νευρολογικής Εταιρείας, κ. Ζαν Ζορζ.

Παραμένουν αδρανείς, μέχρι σήμερα, απέναντι στο θέμα των εγκεφαλικών οι κυβερνήσεις των ευρωπαϊκών κρατών -υποστήριξε ο επικεφαλής της μελέτης Life με θέμα την υπέρταση και τα εγκεφαλικά επεισόδια που παρουσιάστηκε στη συνάντηση των αρμόδιων για θέματα Υγείας ευρωβουλευτών, καθηγητής Μπιόρν Ντάλοφ- αγνοώντας όχι μόνο τις απώλειες ζωής και τον αντίκτυπο που έχει στις οικογένειες των θυμάτων, αλλά και το τεράστιο κοινωνικοοικονομικό κόστος για τη φροντίδα των ανάπηρων επιζώντων ασθενών.

Στην ίδια μελέτη η χορήγηση λαζαρτάνης σε υπερτασικούς ασθενείς μείωσε τα εγκεφαλικά επεισόδια κατά 25% περισσότερο από τις παλαιότερες θεραπείες. Στα αποτελέσματα της μελέτης αυτής αναφέρθηκε και ο πρόεδρος της Ευρωπαϊκής Εταιρείας Υπέρτασης καθηγητής κ. Ζανκέτι, ο οποίος τόνισε ότι για πρώτη φορά αποδεικνύεται πως η θεραπεία για την υπέρταση μειώνει και τα εγκεφαλικά επεισόδια. Στα αίτια των εγκεφαλικών επεισοδίων περιλαμβάνεται και η αρτηριοσκλήρυνση, η οποία, όπως εξηγεί ο πρόεδρος του Ελληνικού Κολεγίου Καρδιολογίας και Καρδιοχειρουργικής, καθηγητής Καρδιολογίας του Πανεπιστημίου Αθηνών, κ. Κρεμαστινός, προσβάλλει τις αρτηρίες από τη νεανική ηλικία και τα πρώτα κλινικά προβλήματα αρχίζουν να φαίνονται από την ηλικία των 35-40 ετών. Η ασταθής υπέρταση, πρόσθεσε ο καθηγητής, είναι από τα πρώτα σημεία της αρτηριοσκλήρυνσης.



«ΕΚΠΑΙΔΕΥΤΙΚΗ ΠΑΡΕΜΒΑΣΗ»
ΑΝΤΙΜΕΤΩΠΙΣΗ ΜΑΘΗΣΙΑΚΩΝ ΔΥΣΚΟΛΙΩΝ

Χατζηδιάκος Ιωάννης
Ειδικός Παιδαγωγός - M.Ed.ATS AMBDA

Ενισχυτική διδασκαλία - αντιμετώπιση:
- δυσλεξίας
- δυσορθογραφίας
- διάσπαση προσοχής

Με τις πλέον σύγχρονες μεθόδους που χρησιμοποιούνται στην Μ. Βρετανία και τις ΗΠΑ

Ν. Καραγιάννη 3, Ανάληψη, ΡΟΔΟΣ
τηλ. (22410)66256, 64225, κιν. 6972366328
email: jhonnhatz@otenet.gr

ΟΔΟΝΤΙΑΤΡΙΚΗ ΑΝΑΚΟΙΝΩΣΗ

Το ιατρείο του Οδοντιάτρου κ.

ΦΩΤΗ ΛΕΒΕΝΤΗ

θα παραμείνει κλειστό από
26 Σεπτεμβρίου- 11 Οκτωβρίου
λόγω συμμετοχής του ιατρού σε
2 Διεθνή Συνέδρια, Εμφυτευματολογίας και Ενδοδοντίας και 1 Διεθνές Σεμινάριο Οδοντιατρικών Υλικών στην Αθήνα και την Ιταλία.

Για ραντεβού και επείγοντα περιστατικά στο τηλ. **2241024554**

ΜΑΡΙΑ ΣΑΝΤΟΡΙΝΙΟΥ

ΚΛΙΝΙΚΗ ΨΥΧΟΛΟΓΟΣ-ΨΥΧΟΛΟΓΟΣ ΤΩΝ ΚΟΙΝΩΝΙΚΩΝ ΟΜΑΔΩΝ

Πτυχιούχος Κρατικού Πανεπιστημίου της Ρώμης «La Sapienza».

— Κλινική διάγνωση ψυχοπαθολογίας παιδιού, εφήβου και ενηλίκου.
— Ατομική και οικογενειακή ψυχολογική υποστήριξη και θεραπεία κατάθλιψης, φοβίας, κρίσης πανικού, μετατραυματικού στρες (διαζύγιο, πένθος, χωρισμός, αποτυχία, ασθένεια), βουλιμίας, ανορεξίας, διαταραχών προσωπικότητας, έλλειψη αυτοεκτίμησης, εθισμού, κακοποίησης.
— Ψυχολογική φροντίδα και προετοιμασία ανύπαντρης εγκύου και ζευγαριών, στην απόκτηση πρώτου παιδιού.

Επίσκεψη μόνο με ραντεβού.

Τηλέφωνα: 22410 28851 και 6946252407
Λάρνακας 4 (Εθν. Αντιστάσεως)

Κέντρο Συμβουλευτικής & Αξιολόγησης Προσωπικότητας Παιδιών & Ενηλίκων

ΠΑΠΑΓΕΩΡΓΙΟΥ ΘΑΝΟΣ
Ψυχολόγος – Ψυχοθεραπευτής
ΠΑΝΕΠΙΣΤΗΜΙΟΥ ΑΘΗΝΩΝ

- **Διερεύνηση Προσωπικότητας (Προφίλ- Δεξιότητες-Αδυναμίες)**
- **Δείκτης Νοημοσύνης Παιδιών και Ενηλίκων**
- **Μαθησιακές Δυσκολίες και Δυσλεξία**
- **Θεραπευτική Αντιμετώπιση Φοβιών-Ειδικών Φοβιών, Κατάθλιψης, Διαταραχής πανικού, Ψυχοσωματικών προβλημάτων, Τραυματικών γεγονότων ζωής (πένθος, χωρισμός, σχολική αποτυχία), Συναισθηματικών διαταραχών, Διαταραχών Διατροφής (βουλιμία-ανορεξία).**
- **Αντιμετώπιση προβλημάτων συμπεριφοράς παιδιών σε σχολείο-σπίτι**
- **Ανάπτυξη Κοινωνικών Δεξιοτήτων**
- **Βελτίωση Σχέσεων-Πρόγραμμα Ελέγχου Συγκρούσεων**
- **Βελτίωση Αυτοεκτίμησης-Αυτοεικόνας**
- **Συμβουλευτική Οικογένειας & Ζεύγους**

Κ. Παλαιολόγου 105 - Ρόδος
Τηλ:22410 78668- Κιν: 6947371250 - Μόνο με Ραντεβού

ΦΥΣΙΚΟΘΕΡΑΠΕΙΑ

ΤΣΑΒΑΡΗ ΑΛΕΞΑΝΔΡΑ
Πτυχιούχος Τ.Ε.Ι. Αθηνών

Αξιολόγηση και Αποκατάσταση σε:
- Αυχενικό σύνδρομο, κεφαλαλγίες, ίλιγγοι
- Οσφυαλγία
- Νευραλγίες
- Δυσλειτουργίες αρθρώσεων
- Αθλητικές κακώσεις
- Παθήσεις σπονδυλικής στήλης
- Νευρολογικές παθήσεις (ημιπληγίες, Σ.Κ.Π. κ.α)

Ωράριο λειτουργίας
Δευτέρα - Παρασκευή : 09:00 - 13:00
17:30 - 21:00

Κοδριγκτώνος 12, Ρόδος. Τηλ: 22410 75775

Εργαστήριο Κλινικής Ψυχολογίας

ΧΡΙΣΤΙΝΑ ΣΑΒΒΑΚΗ-ΓΚΡΑΝΖΑΝ
Κλινική Ψυχολόγος-Ψυχοπαθολόγος (DESS)
- Πτυχιούχος του Πανεπιστημίου Nancy Γαλλίας
- Μεταπτυχιακή ειδίκευση (DESS) στην Κλινική Ψυχολογία Ενηλίκου, Εφήβου και Παιδιού στο Πανεπιστήμιο Reims Γαλλίας

Για τον ενήλικο
- Ψυχοδιαγνωστική
- Ψυχολογική υποστήριξη
- Ατομική και οικογενειακή συνέντευξη
- Ψυχοθεραπεία αναλυτικής εμπνεύσεως

Για το παιδί
- Αξιολόγηση προσωπικότητας (τεστ νοημοσύνης, προβολής)
- Διάγνωση μαθησιακών δυσκολιών και συμπεριφορικών διαταραχών
- Συμβουλευτική επαγγελματικού προσανατολισμού
- Ψυχοθεραπεία μέσω παιχνιδιού και εικαστικών

Δέχεται με ραντεβού
Εθνικής Αντίστασης 15
Τηλ.: 77350-Κιν. 6937684251

ΙΑΤΡΙΚΗ ΑΝΑΚΟΙΝΩΣΗ

Ο ΙΑΤΡΟΣ
ΧΕΙΡΟΥΡΓΟΣ - ΟΥΡΟΛΟΓΟΣ
ΘΕΟΔΟΣΙΟΣ Ε. ΤΡΙΑΝΤΑΦΥΛΛΟΥ

Αμερικής 7 (παλαιό ΤΑΞΥ)

Δέχεται: Καθημερινά 09.00-13.00
και 17.30-20.30
(εκτός Σαββάτου)

Τηλ. 2241 0 35235

ΙΑΤΡΙΚΗ ΑΝΑΚΟΙΝΩΣΗ
ΕΥΘΥΜΙΟΣ ΚΩΒΑΙΟΣ
Χειρ. Οδοντίατρος

θα απουσιάσει λόγω μετεκπαίδευσης στην εμφυτευματολογία και γναθοπροσωπική χειρουργική στο UNIVERSITY OF CONNECTICUT HEALTH CENTER (Ην. Πολιτείες).
Το ιατρείο θα παραμείνει κλειστό για όλο το έτος.

Πληροφορίες στα τηλ. 2241020352

ΚΕΝΤΡΟ ΕΙΔΙΚΩΝ ΘΕΡΑΠΕΙΩΝ ΤΟΥ ΠΑΙΔΙΟΥ ΔΩΔΕΚΑΝΗΣΟΥ

ΚΩΝ/ΝΟΣ ΜΠΑΔΑΝΗΣ - ΣΟΥΖΗ ΓΕΩΡΓΙΛΟΠΟΥΛΟΥ

ΕΡΓΟΘΕΡΑΠΕΥΤΗΣ ΠΤΥΧΙΟΥΧΟΣ ΜΕΘΟΔΟΥ BOBATH N.D.T
ΜΕΘΟΔΟΣ PORTAGE
ΑΙΣΘΗΤΗΡΙΑΚΗΣ ΟΛΟΚΛΗΡΩΣΗΣ (S.I.)
ΜΕΤΕΚΠΑΙΔΕΥΣΗ ΣΤΙΣ ΝΕΥΡΟΛΟΓΙΚΕΣ ΚΑΙ ΚΙΝΗΤΙΚΕΣ ΔΙΑΤΑΡΑΧΕΣ
ΛΟΓΟΠΑΘΟΛΟΓΟΣ ΜΕΤΑΠΤΥΧΙΑΚΟ ΑΚΟΥΟΛΟΓΙΑΣ

Αποστόλου Παύλου 84, Ρόδος 85100,
τηλ. / fax (22410)60999/60579

ΝΤΟΡΑ ΚΩΝΣΤΑΝΤΙΝΟΠΟΥΛΟΥ
ΨΥΧΟΛΟΓΟΣ

Πτυχιούχος του Πανεπιστημίου της Καλιφόρνιας-Λος Αντζελες (UCLA)-Μεταπτυχιακές σπουδές στο Pepperdine University-Malibu California.

➤ Αμεση ψυχολογική υποστήριξη και επαγγελματική φροντίδα από έμπειρη Ψυχολόγο και Οικογενειακή Σύμβουλο.

➤ Η σωστή θεραπευτική σχέση μπορεί να επιφέρει ρεαλιστικές λύσεις για πραγματικά προβλήματα σε θέματα: μοναξιάς, μελαγχολίας, στρες, ανυπομονησίας, φοβίας, εθισμού, οικογενειακών σχέσεων, διαζυγίου, κακομεταχείρισης, συναισθηματικών δυσκολιών, αυτοπεποίθησης, ανασφάλειες, μεταβατικά στάδια ζωής, βουλιμίας, ανορεξίας, απώλειας, πένθους.

Τηλεφωνείστε στα τηλέφωνα:
(22410)35163 και 6944/980550
για ραντεβού και άμεση εξυπηρέτηση.
Διεύθυνση: Καρίας 1
Περιοχή Ροδίνι - Ρόδος

ΕΚΔΡΟΜΗ ΣΤΗΝ
ΤΗΝΟ
ΙΕΡΟ ΠΡΟΣΚΥΝΗΜΑ
ΣΤΗΝ ΜΕΓΑΛΟΧΑΡΗ
ΜΕ ΤΟ *BLUE STAR 1*
ΑΝΑΧΩΡΗΣΗ ΑΠΟ ΡΟΔΟ 7/10 ΚΑΙ ΩΡΑ 20.00
ΕΠΙΣΤΡΟΦΗ ΣΤΗ ΡΟΔΟ 11/10 ΚΑΙ ΩΡΑ 07.45
ΜΟΝΟ ΜΕ 189,00 ΕΥΡΩ
ΣΤΗΝ ΤΙΜΗ ΠΕΡΙΛΑΜΒΑΝΟΝΤΑΙ:
1. ΤΑ ΑΚΤΟΠΛΟΪΚΑ ΕΙΣΙΤΗΡΙΑ ΡΟΔΟ-ΜΥΚΟΝΟ-ΤΗΝΟ-ΜΥΚΟΝΟ-ΡΟΔΟ ΣΕ Γ' ΘΕΣΗ (ΑΕΡΟΠΟΡΙΚΟΥ ΤΥΠΟΥ ΚΑΘΙΣΜΑΤΑ-ΣΑΛΟΝΙΑ).
2. ΤΡΕΙΣ ΔΙΑΝΥΚΤΕΡΕΥΣΕΙΣ ΣΕ ΕΠΙΛΕΓΜΕΝΑ ΞΕΝΟΔΟΧΕΙΑ ΣΤΗΝ ΤΗΝΟ ΣΕ ΔΙΚΛΙΝΑ-ΤΡΙΚΛΙΝΑ ΔΩΜΑΤΙΑ, ΜΕ ΠΡΩΪΝΟ.
3. ΜΙΑ ΟΛΟΗΜΕΡΗ ΕΚΔΡΟΜΗ ΣΤΗΝ ΤΗΝΟ (ΓΥΡΟΣ ΝΗΣΙΟΥ).
4. ΟΙ ΜΕΤΑΦΟΡΕΣ ΛΙΜΑΝΙ-ΞΕΝΟΔΟΧΕΙΟ-ΛΙΜΑΝΙ ΣΤΗΝ ΤΗΝΟ.
Συνοδός της εκδρομής ο κ. Μαχαιράκης
ΔΗΛΩΣΤΕ ΑΜΕΣΩΣ ΣΥΜΜΕΤΟΧΗ-ΘΕΣΕΙΣ ΠΕΡΙΟΡΙΣΜΕΝΕΣ
Πληροφορίες-εγγραφές-προγράμματα
ΚΥΡΙΑΚΟΣ Μ. ΜΑΧΑΙΡΑΚΗΣ
ISIS TRAVEL ΓΡΑΦΕΙΟ ΓΕΝΙΚΟΥ ΤΟΥΡΙΣΜΟΥ
ΛΕΩΦΟΡΟΣ ΡΟΔΟΥ-ΛΙΝΔΟΥ, ΦΑΛΗΡΑΚΙ
ΤΗΛ. 22410 87595

ANA FERRIES
ΠΡΟΓΡΑΜΜΑ ΔΡΟΜΟΛΟΓΙΩΝ
Ε/Γ-ΟΓ ΡΟΔΑΝΘΗ**-Ε/Γ-Ο/Γ ΜΑΡΙΝΑ
ΡΟΔΟΣ - ΠΕΙΡΑΙΑΣ (07/10/03-19/10/03)

	ΤΡΙΤΗ 07/10	
ΜΑΡΙΝΑ	17.00	ΚΩ-ΚΑΛΥΜΝΟ-ΠΕΙΡΑΙΑ (08.00)
	ΤΕΤΑΡΤΗ 08/10	
ΡΟΔΑΝΘΗ	16.00	ΣΥΜΗ-ΤΗΛΟ-ΝΙΣΥΡΟ-ΚΩ-ΚΑΛΥΜΝΟ-ΛΕΡΟ-ΠΑΤΜΟ-ΠΕΙΡΑΙΑ (10.00)
	ΠΕΜΠΤΗ 09/10	
ΜΑΡΙΝΑ	16.00	ΚΩ-ΚΑΛΥΜΝΟ-ΛΕΡΟ-ΠΑΤΜΟ-ΠΕΙΡΑΙΑ (10.00)
	ΣΑΒΒΑΤΟ 11/10	
ΡΟΔΑΝΘΗ	16.00	ΚΩ-ΚΑΛΥΜΝΟ-ΑΣΤΥΠΑΛΑΙΑ-ΚΑΤΑΠΟΛΑ-ΠΕΙΡΑΙΑ (10.00)
ΜΑΡΙΝΑ	22.00	ΚΩ-ΒΑΘΥ-ΧΙΟ-ΛΕΣΒΟ-ΛΗΜΝΟ-ΑΛΕΞ/ΠΟΛΗ (22.15)
	ΔΕΥΤΕΡΑ 13/10	
ΡΟΔΑΝΘΗ	16.00	ΚΩ-ΚΑΛΥΜΝΟ-ΛΕΡΟ-ΠΑΤΜΟ ΠΕΙΡΑΙΑ (08.00)
	ΤΡΙΤΗ 14/10	
ΜΑΡΙΝΑ	17.00	ΚΩ-ΚΑΛΥΜΝΟ-ΠΕΙΡΑΙΑ (08.00)
	ΤΕΤΑΡΤΗ 15/10	
ΡΟΔΑΝΘΗ	16.00	ΣΥΜΗ-ΤΗΛΟ-ΝΙΣΥΡΟ-ΚΩ-ΚΑΛΥΜΝΟ-ΛΕΡΟ-ΠΑΤΜΟ-ΠΕΙΡΑΙΑ (10.00)
	ΠΕΜΠΤΗ 16/10	
ΜΑΡΙΝΑ	16.00	ΚΩ-ΚΑΛΥΜΝΟ-ΛΕΡΟ-ΠΑΤΜΟ-ΠΕΙΡΑΙΑ (09.00)
	ΣΑΒΒΑΤΟ 18/10	
ΡΟΔΑΝΘΗ	16.00	ΚΩ-ΚΑΛΥΜΝΟ-ΑΣΤΥΠΑΛΑΙΑ-ΚΑΤΑΠΟΛΑ-ΠΕΙΡΑΙΑ (10.00)
ΜΑΡΙΝΑ	22.00	ΚΩ-ΒΑΘΥ-ΧΙΟ-ΛΕΣΒΟ-ΛΗΜΝΟ-ΑΛΕΞ/ΠΟΛΗ (22.15)

ΠΡΟΣΦΟΡΑ
Πακέτα εισιτηρίων άνω των 300,00 ευρώ, μπορείτε να τα εξοφλήσετε σε 4 άτοκες μηνιαίες δόσεις με την πιστωτική σας κάρτα VISA ή MASTER!
* Η εταιρεία μας βρίσκεται στην ευχάριστη θέση να σας ενημερώσει ότι:
1. Από 15/03 ισχύουν εκπτώσεις από 25% μέχρι και 40% για όλες τις θέσεις.
2. Θα προσφέρονται ειδικές τιμές σε όλες τις θέσεις για οικογενειακά πακέτα και ξενοδοχεία 5 ή 4 αστέρων σε καταπληκτικές τιμές.
3. Από 15/06 εκτελούνται δρομολόγια καθημερινώς: ΠΕΙΡΑΙΑ - ΚΩ - ΡΟΔΟ & ΡΟΔΟ - ΚΩ - ΠΕΙΡΑΙΑ
4. Εισιτήρια μετ' επιστροφής, ειδικές τιμές.
5. Τ.Α. ΕΚΠΤΩΣΗ 25% για μετάβαση, μετ' επιστροφής 40%.
6. Πολλαπλά εισιτήρια minimum 5, 50% έκπτωση.
Πληροφορίες στο κεντρικό πρακτορείο
TSAGARIS TRAVEL
και στον ταξιδιωτικό σας πράκτορα
Τηλ. (22410) 36170-30406, FAX: 22410-28597

ΣΥΜΦΩΝΑ ΜΕ ΕΡΕΥΝΑ ΤΗΣ ICAP

Πιο απαισιόδοξα από πέρυσι τα νοικοκυριά

Κύρια πηγή απαισιοδοξίας η αύξηση του κόστους διαβίωσης

Χειροτέρευση της οικονομικής τους θέσης αναμένουν περισσότερα από τα μισά νοικοκυριά της χώρας το 2003 (50,5%) έναντι 44,5% κατά το 2002 και 34,5% το 2001, όπως προκύπτει από τα αποτελέσματα έρευνας που πραγματοποίησε η Icap με θέμα "Τα ελληνικά νοικοκυριά: Εκτιμήσεις για το 2002 και προσδοκίες για το 2003".

Από την έρευνα φαίνεται ότι το κόστος των πληθωριστικών πιέσεων θεωρήθηκε σημαντικότερο για την ευημερία των νοικοκυριών από τα οφέλη της ταχείας ανάπτυξης και οδήγησε στην ένταση της απαισιοδοξίας για το μέλλον και στην παγίωση των αρνητικών προσδοκιών. Ειδικότερα, οι προσδοκίες για την πορεία των νοικοκυριών κατά το τρέχον έτος είναι περισσότερο αρνητικές από ό,τι είχε καταγράψει η αντίστοιχη περυσινή έρευνα.

Από την άλλη πλευρά, σχεδόν σταθερό παρέμεινε το μερίδιο των νοικοκυριών, τα οποία δεν προσδοκούν αξιόλογες μεταβολές στα οικονομικά τους. Η απαισιοδοξία είναι πολύ εντονότερη μεταξύ των συνταξιούχων, περίπου τα δύο τρίτα των οποίων αναμένουν επιδείνωση. Αντιθέτως, περισσότερο αισιόδοξοι, έναντι του μέσου όρου, είναι τα νοικοκυριά με αρχηγό επιστήμονα ελεύθερο επαγγελματία.

Η αρνητική αυτή εικόνα, σύμφωνα με την Icap, δεν διαφοροποιείται ουσιωδώς από την ανάλυση της τάσης των προσδοκιών κατά την τριετία 2001-2003. Από αυτή προκύπτει ότι η απαισιοδοξία έχει πλέον παγιωθεί. Το μερίδιο των απαισιόδοξων έχει αυξηθεί σημαντικά από 34,5% το 2001 σε 50,5% το 2003. Η τάση αυτή σχετίζεται με τις αρνητικές επιδράσεις του πληθωρισμού, ο οποίος θεωρείται ως ο κυριότερος αρνητικός παράγοντας. Ταυτοχρόνως, έχουν μειωθεί τα ποσοστά αυτών που αναμένουν βελτίωση από 14,9% σε 13,2% και η αβεβαιότητα έχει περιορισθεί αισθητά από 16,9% το 2001 σε 6,2% το 2003.

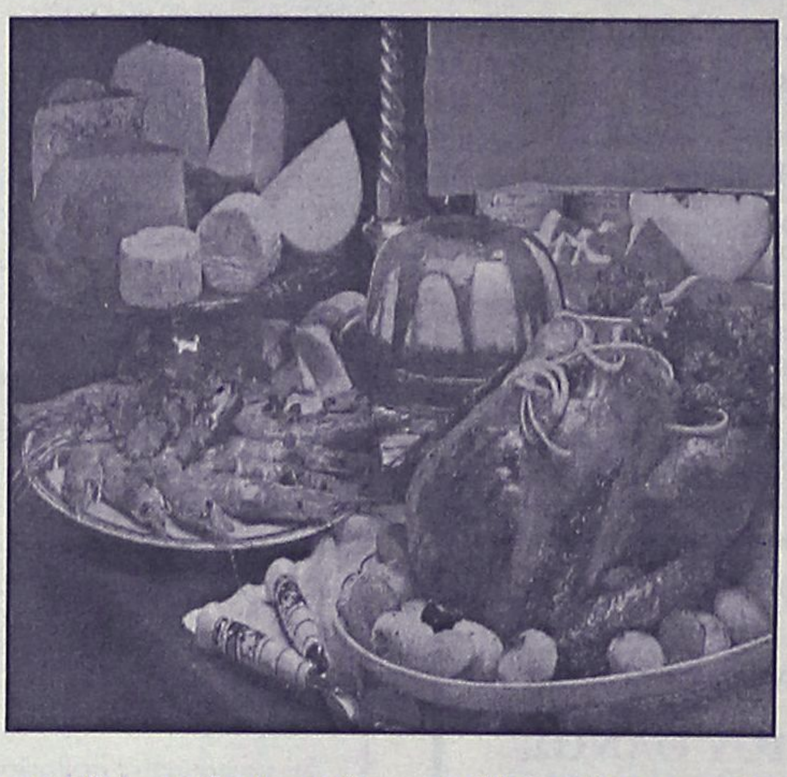

Κύρια πηγή απαισιοδοξίας είναι η αύξηση του κόστους διαβίωσης. Η σημασία μάλιστα του παράγοντα αυτού αυξήθηκε μονοτονικά κατά την τριετία 2001-2003, γεγονός που συμβαδίζει με την επιτάχυνση του πληθωρισμού και με τις αυξήσεις των τιμών των ειδών διατροφής, ιδιαίτερα μετά την εισαγωγή του ευρώ.

Ειδικότερα, η διαφορά μεταξύ του μεριδίου των νοικοκυριών που αναμένει βελτίωση της θέσης του λόγω μείωσης του πληθωρισμού και αυτού που θεωρεί ότι θα υπάρξουν μεγάλες αυξήσεις τιμών, οι οποίες θα το επηρεάσουν αρνητικά, διευρύνθηκε σε -61,5% από -49,1% που είχε καταγράψει η περυσινή έρευνα. Οι εξελίξεις αυτές είναι δυνατόν να υποδηλώνουν ότι υπήρξε αναζωπύρωση των πληθωριστικών προσδοκιών. Οι συνταξιούχοι, περισσότερο από οποιαδήποτε άλλη κατηγορία νοικοκυριών, βασίζουν την απαισιοδοξία τους στην αναμενόμενη επιτάχυνση του πληθωρισμού.

Ο μόνος όμως ισχυρός παράγοντας αισιοδοξίας είναι και πάλι η προοπτική εξεύρεσης νέων πηγών εισοδήματος από εργασία, πρόσθετη απασχόληση, απασχόληση και άλλων μελών του νοικοκυριού κλπ. Οι προοπτικές αυτές, οι οποίες πιθανότατα σχετίζονται και με το γεγονός ότι το 2003 είναι προεκλογικό έτος, θεωρήθηκαν ως ο σημαντικότερος παράγοντας αισιοδοξίας από το 34,2% των νοικοκυριών που έχουν εμπιστοσύνη στο μέλλον τους.

Διευρύνεται συνεχώς η ψαλίδα μεταξύ αυτών που αναμένουν αύξηση της δαπάνης τους για τρόφιμα και αυτών που προβλέπουν μείωση. Η εξέλιξη αυτή σχετίζεται με το γεγονός ότι η ζήτηση είναι ανελαστική και συνάδει με τα στοιχεία και τα παράπονα για σημαντική αύξηση των τιμών.

Από την άλλη πλευρά, διευρύνεται συνεχώς η ψαλίδα μεταξύ αυτών που προγραμματίζουν μείωση των δαπανών αναψυχής και εκείνων που σχεδιάζουν να τις αυξήσουν. Στην περυσινή έρευνα η διαφορά ήταν -11%, ενώ στην φετινή -15,1%. Το γεγονός αυτό σχετίζεται με τις οικονομικές δυσκολίες που αντιμετώπισαν τα νοικοκυριά το 2002 και με τις απαισιόδοξες προσδοκίες τους για το τρέχον έτος.

Οσον αφορά στη στέγαση, στην υγεία και στην εκπαίδευση, το ισοζύγιο αύξησης-μείωσης της προγραμματιζόμενης δαπάνης παραμένει θετικό και στις τρεις τελευταίες έρευνες. Ωστόσο ακολουθεί ελαφρώς καθοδική πορεία. Αντιθέτως, στα ποτά και τον καπνό το ισοζύγιο παρέμεινε αρνητικό καθ' όλη τη διάρκεια της τριετίας 2001-2003, ενώ στην ένδυση-υπόδηση έχει γίνει αρνητικό μετά το 2001.

Αμετάβλητες παρέμειναν και οι προθέσεις των νοικοκυριών όσον αφορά τις αγορές ακινήτων και διαρκών καταναλωτικών αγαθών. Το μερίδιο αυτών που προτίθενται να πραγματοποιήσουν τέτοιες δαπάνες είναι 10,7%, ελαφρώς μόνο χαμηλότερο εκείνου που είχε καταγραφεί από την έρευνα του 2002.

ΓΝΩΜΩΝ
ΦΡΟΝΤΙΣΤΗΡΙΑ
Μ. ΓΙΑΝΝΙΚΟΥΡΗΣ
30 ΧΡΟΝΙΑ ΛΕΙΤΟΥΡΓΙΑΣ
Χεμάρρας 117
Τηλ. 2241025700
2241025250
Διεύθυνση Σπουδών
Μ. ΠΑΝΝΙΚΟΥΡΗΣ
Έναρξη Μαθημάτων — ΤΜΗΜΑΤΑ 4ΜΕΛΗ-6ΜΕΛΗ
• Γ' Λυκείου — 1 Αυγούστου
• Β' Λυκείου — 1 Αυγούστου
• Α' Λυκείου — 1 Αυγούστου
• Α-Β-Γ Γυμνασίου — 1 Σεπτεμβρίου
• Τ.Ε.Ε. — 1 Σεπτεμβρίου
• Τμήματα Αποφοίτων — 1 Σεπτεμβρίου
ΕΓΓΡΑΦΕΣ:
Καθημερινά από 10-1 το πρωί και 6-9 το απόγευμα στα τηλέφωνα:
22410-25700, 25250, 25252, 694 88 89 6 89
ΜΑΘΗΜΑΤΙΚΑ-ΦΥΣΙΚΗ-ΧΗΜΕΙΑ-ΦΙΛΟΛΟΓΙΚΑ-ΠΛΗΡΟΦΟΡΙΚΗ
ΑΡΧΕΣ ΟΙΚΟΝΟΜΙΚΗΣ ΘΕΩΡΙΑΣ-ΟΡΓΑΝΩΣΗ & ΔΙΟΙΚΗΣΗ ΕΠΙΧ/ΣΕΩΝ

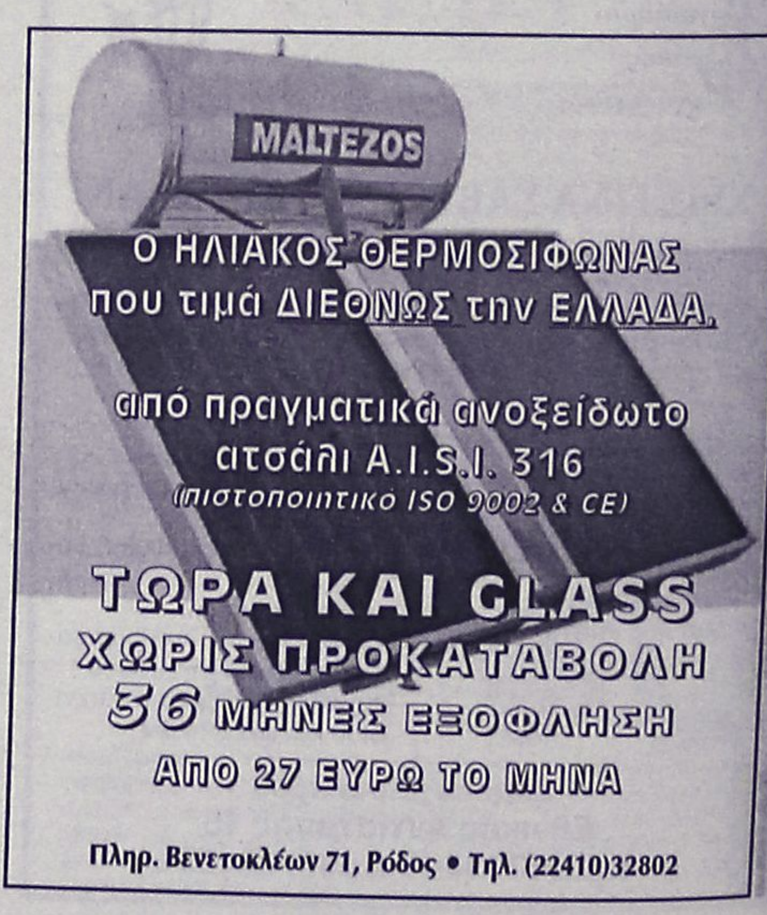

Ο ΗΛΙΑΚΟΣ ΘΕΡΜΟΣΙΦΩΝΑΣ
που τιμά ΔΙΕΘΝΩΣ την ΕΛΛΑΔΑ.
από πραγματικά ανοξείδωτο ατσάλι A.I.S.I. 316
(πιστοποιητικό ISO 9002 & CE)
ΤΩΡΑ ΚΑΙ GLASS
ΧΩΡΙΣ ΠΡΟΚΑΤΑΒΟΛΗ
36 ΜΗΝΕΣ ΕΞΟΦΛΗΣΗ
ΑΠΟ 27 ΕΥΡΩ ΤΟ ΜΗΝΑ
Πληρ. Βενετοκλέων 71, Ρόδος • Τηλ. (22410)32802

ΩΔΕΙΟ ΡΟΔΟΥ ΚΑΙΤΗ ΚΑΣΤΡΟΥΝΗ

Δίνει τον τόνο!

Για υπεύθυνη και αναγνωρισμένη μουσική εκπαίδευση

Στο παιδί σας, ότι πιο πολύτιμο έχετε στον κόσμο, χαρίστε του αυτή τη σχολική χρονιά, ένα πολύτιμο δώρο. Γνωρίστε του τον μαγευτικό κόσμο της ΜΟΥΣΙΚΗΣ!

Η δαιμοματούχος διευθύντρια κ. Καίτη Καστρουνή με την πολύχρονη πείρα και τη μουσική της παιδεία και των άλλων Παιδαγωγών του Ωδείου μας, εγγυώνται με υπευθυνότητα και συνέπεια, τη γνώση, τη μουσική κατάρτιση, την παιδεία του παιδιού σας.

ΤΑΞΕΙΣ:

Ανωτέρων Θεωρητικών, Βυζαντινής Μουσικής, Πιάνου, Βιολιού, Κιθάρας, Φλάουτου, Αρμόνιου

"ΜΟΥΣΙΚΗ ΣΤΗΝ ΑΓΚΑΛΙΑ":

Πρωτοποριακό πρόγραμμα για μωρά και γονείς μόνο στο Ωδείο μας σε όλη την Ελλάδα. Ομαδικό μάθημα διάρκειας 10 εβδομάδων, με σκοπό την κοινωνική του ανάπτυξη, την τόνωση του συνδέσμου μεταξύ παιδιού & γονέα μέσω της μουσικής, με μουσικά παιχνίδια, τραγούδι και άλλες ποικίλες δραστηριότητες.

Δεκτά παιδιά από 18 μηνών έως 3 ετών.

Ειδική αγωγή για νεογέννητα από 0-18 μηνών

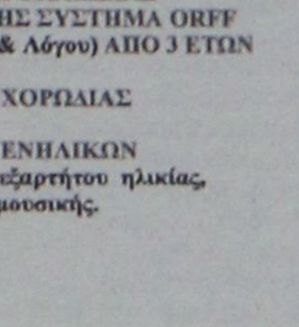



ΤΜΗΜΑ ΜΟΥΣΙΚΗΣ ΠΡΟΠΑΙΔΕΙΑΣ
ΜΟΥΣΙΚΟΚΙΝΗΤΙΚΗΣ ΑΓΩΓΗΣ ΣΥΣΤΗΜΑ ORFF
(συνδυασμός Μουσικής, Κίνησης & Λόγου) ΑΠΟ 3 ΕΤΩΝ

ΤΜΗΜΑ ΠΑΙΔΙΚΗΣ ΧΟΡΩΔΙΑΣ

ΤΜΗΜΑ ΧΟΡΩΔΙΑΣ ΕΝΗΛΙΚΩΝ
Δεκτοί άντρες και γυναίκες ανεξαρτήτου ηλικίας, με ή χωρίς γνώσεις μουσικής.



Για περισσότερες πληροφορίες και εγγραφές στο Ωδείο μας
Απ. Παύλου 30 απέναντι από την εκκλησία της Αναλήψεως.
Τηλ.: 65430
ΚΑΘΗΜΕΡΙΝΑ 15.30 - 20.30
ΣΑΒΒΑΤΟ 09.00 - 13.00

ΟΛΙΓΟΘΕΣΙΑ ΣΧΟΛΕΙΑ

Η μοναξιά του δασκάλου και του μαθητή...

Ο νέος θεσμός της συγχώνευσης μικρών σχολείων λύνει πολλά προβλήματα

Στους ανεμοδαρμένους Αρκιούς, στην ερημική Ψέριμο και στα χωριά της Καρπάθου, το κουδούνι του σχολείου δεν χτυπά ποτέ. Δεν υπάρχει λόγος να χτυπήσει, αφού ο ένας και μοναδικός δάσκαλος κάνει μάθημα με τον ένα, τους δύο ή τους τρεις μαθητές. Σε ένα σύνολο 870 μονοθέσιων και 849 διθέσιων σχολείων σε όλη την Ελλάδα, τα 450 χαρακτηρίζονται ως δυσπρόσιτα και είναι αυτά στα οποία ο δάσκαλος κι ο μαθητής... έχουν την ίδια ηλικία!

Μαζί διαβάζουν, μαζί παίζουν στο διάλειμμα, μαζί συζητούν σαν φίλοι και χέρι χέρι κλειδώνουν το σχολείο, φεύγοντας τα μεσημέρια.

Τη μοναξιά δασκάλου και μαθητή στην ξεχασμένη ύπαιθρο, έρχεται τώρα να σπάσει ο «εκπαιδευτικός Καποδίστριας» που ξεκίνησε να εφαρμόζεται ήδη στα ολιγοθέσια σχολεία της χώρας.

Πρόκειται για τον θεσμό των Σχολικών Κέντρων, τα οποία προέρχονται από συνενώσεις ή άλλως συγχωνεύουσεις μικρών σχολικών μονάδων, έτσι ώστε τα νέα σχολεία που προκύπτουν να μπορούν να έχουν περισσότερους εκπαιδευτικούς ειδικοτήτων αλλά και δυνατότητες ολοήμερου.

Με λίγα λόγια τα μονοθέσια ή και διθέσια σχολεία, για την καλύτερη λειτουργία τους καθώς και για να βγουν από την απομόνωση, γίνονται 6θέσια, με τους μικρούς μαθητές να μεταφέρονται καθημερινά με έξοδα του υπουργείου Παιδείας για μάθημα στο κεφαλοχώρι της περιοχής.

Ο νέος θεσμός λύνει το σημαντικότερο πρόβλημα των ολιγοθέσιων σχολείων, που είναι η χαμηλή ποιότητα εκπαίδευσης που παρέχουν λόγω των πολλών μειονεκτημάτων τους, όπως είναι τα ελάχιστα υλικοτεχνικά μέσα που διαθέτουν, η συνύπαρξη όλων των τάξεων μαζί, καθώς και η έλλειψη μαθημάτων ειδικότητας, όπως οι ξένες γλώσσες, η πληροφορική ή τα καλλιτεχνικά μαθήματα.

Με τα βιβλία τα παιδιά ταξιδεύουν

ΕΝΑ μονοθέσιο σχολείο με 5 μαθητές και μια δασκαλα, σε έναν βράχο των Δωδεκανήσων στον οποίον ζουν 100 άνθρωποι. «Τα παιδιά εδώ, με τα βιβλία ταξιδεύουν. Δυστυχώς δεν έχουν τις ίδιες ευκαιρίες με τους συνομηλίκους τους στην ηπειρωτική χώρα», λέει δασκάλα του δημοτικού σχολείου στο Αγαθονήσι, Παναγιώτα Γλυκού, συνεχίζοντας:

«Ενα παιδάκι του νηπιαγωγείου στην Αθήνα, μπορεί να ξέρει περισσότερα



από τον δικό μου μαθητή της 3ης δημοτικού. Ομως προσπαθούμε και τα καταφέρνουμε. Φέτος μας υποσχέθηκαν και ολοήμερο, κι εκεί που χαρήκαμε όταν ήρθε η δασκάλα, ξαφνικά την πήραν στην Πάτμο».

Μοναδική παρηγοριά το ωραίο σχολείο

Εξήντα χιλιόμετρα απόσταση από τη Χώρα της Καρπάθου, εκ των οποίων τα 40 είναι χωματόδρομος, κρυμμένο στην άκρη του Αιγαίου, βρίσκεται το χωριό Διαφάνι. Το χειμώνα έχει όλους κι όλους 100 κατοίκους.

Εκεί λοιπόν, έξι παιδάκια του δημοτικού σχολείου και δύο του νηπιαγωγείου, ζουν καθημερινά στον παλμό του μονοθέσιου σχολείου. «Αυτό που με ενδιαφέρει πρωτίστως, είναι να μάθουν να γράφουν, να διαβάζουν και να μιλάνε σωστά. Με τα παιδιά μαζί, είμαστε 7 άνθρωποι σε ένα παλιό αλλά ωραίο σχολείο και σε ένα περιβάλλον εξαιρετικής ομορφιάς. Αυτή είναι και η μοναδική μας παρηγοριά, αφού οι δυσκολίες για τα μονοθέσια του Αιγαίου είναι πολλές», λέει ο 36χρονος



δάσκαλος και ταυτόχρονα διευθυντής του δημοτικού σχολείου στο Διαφάνι, Αναστάσης Κετσετζόπουλος.

Ο δάσκαλος που κατάγεται από την Κατερίνη και ζει δύο χρόνια τώρα στην Κάρπαθο, παραδέχεται πως τα παιδιά αυτών των σχολείων έχουν πολύ μικρότερες εκπαιδευτικές ευκαιρίες από ό,τι τα υπόλοιπα. «Πέρσι έστειλα στο υπουργείο τη λίστα με τα βιβλία που δεν μας είχαν στείλει 100 φορές... έχω ζητήσει από τον ΟΣΚ να μας στείλουν εξοπλισμό, όργανα και βιβλιοθήκες, αλλά ποτέ κανείς δεν με άκουσε. Ευτυχώς που φέτος μας έστειλαν έναν δάσκαλο για το απόγευμα και θα γίνουμε και ολοήμερο.

Συνοδεύει άψογα...

τα πάρτυ, τις εκδηλώσεις, τις γιορτές!



Απο τις πιο προσωπικές σας στιγμές μέχρι τις πιο κοινωνικές σας εκδηλώσεις εμπιστευθείτε την οργάνωση στον **Mike's.** Ζεστά και κρύα πιάτα, γλυκά και αλμυρά, ψητά ή μαγειρευτά, ακόμα και γουρουνόπουλα, νοστιμότατα μεζεδάκια, εδέσματα ή ότι άλλο εσείς παραγγείλετε στολίζουν την εκδήλωση σας και ικανοποιούν τους καλεσμένους σας!



Mike's®
Executive Catering

Γεωργίου Σεφέρη 108
Τηλ. 2241066510 - 60075

ALHAMBRA TRAVEL
Royal Olympic Cruises



7 ήμερες κρουαζιέρες...

"Μεσογειακό Μεγαλείο" με το

OLYMPIA VOYAGER

Ημέρα	Λιμάνι	Αφιξη	Αναχώρηση
Παρασκευή	Πειραιάς		17.00
Σάββατο	Εν πλω		
Κυριακή	Γένοβα (Πορτοφίνο), Ιταλία	07.00	13.00
	Νίκαια (Μόντε Κάρλο) Γαλλία	17.30	01.00
Δευτέρα	Τσιτοβέκια (Ρώμη) Ιταλία	10.30	19.00
Τρίτη	Μεσίνα (Ταορμίνα) Ιταλία	08.00	13.00
Τετάρτη	Κουσάντασι (Εφεσος) Τουρκία	15.00	20.00
	Σάμος - Πυθαγόρειον*	21.30	24.00
Πέμπτη	Ρόδος	07.00	13.00
Παρασκευή	Πειραιάς	09.00	

*Αποβίβαση με βάρκες

"Τεσσάρων θαλασσών" με το

OLYMPIA EXPLORER

Ημέρα	Λιμάνι	Αφιξη	Αναχώρηση
Παρασκευή	Πειραιάς		17.00
Σάββατο	Κέρκυρα	09.00	13.30
Κυριακή	Βενετία, Ιταλία	09.30	18.30
Δευτέρα	Ντουμπρόβνικ, Κροατία	08.30	14.00
Τρίτη	Κατάκολο	07.00	12.30
Τετάρτη	Κων/πολη, Τουρκία	12.30	20.00
Πέμπτη	Μύκονος	09.30	14.00
	Σαντορίνη*	17.30	21.30
Παρασκευή	Πειραιάς	06.00	

* Αποβίβαση με βάρκες

1. Στις τιμές συμπεριλαμβάνεται πλήρης διατροφή (4 γεύματα) επί του πλοίου και το πρόγραμμα διασκέδασης των επιβατών. Δεν συμπεριλαμβάνεται η κατανάλωση ποτών και οι προαιρετικές εκδρομές.
2. Ολοι οι επιβάτες πληρώνουν λιμενικά τέλη. Ολοι οι επιβάτες πρέπει να έχουν ελληνικό διαβατήριο σε ισχύ.
3. Παιδιά έως 15 ετών μοιράζονται την καμπίνα με δύο ενήλικες. Πληρώνουν μόνο τα λιμενικά τέλη ευρώ 145 το άτομο.
4. Μονόκλινες καμπίνες έχουν επιβάρυνση στην τιμή 50%.
5. Από την προσφορά εξαιρούνται οι σουίτες SA, SB, SC.
6. Ο αριθμός των καμπινών είναι περιορισμένος και θα τηρηθεί απόλυτη σειρά προτεραιότητας στην κράτησή τους.

ΕΙΔΙΚΗ ΠΡΟΣΦΟΡΑ

Το πρακτορείο ALHAMBRA και η ROYAL OLYMPIC CRUSES προσφέρουν δύο υπέροχες κρουαζιέρες στους Ελληνες επιβάτες.
Η κρουαζιέρα ΜΑΥΡΗ ΘΑΛΑΣΣΑ ξεκινά από ΠΕΙΡΑΙΑ στις 17/10/2003 και προσφέρεται σε ιδιαίτερα ελκυστική τιμή (το δεύτερο άτομο ΔΩΡΕΑΝ).
Η κρουαζιέρα 4 ΘΑΛΑΣΣΩΝ με το υπερπολυτελές OLYMPIA EXPLORER το ταχύτερο κρουαζιερόπλοιο στον κόσμο ξεκινά από ΠΕΙΡΑΙΑ στις 24/10/2003 και μπορεί να συνδυασθεί με την αργία της 28ης Οκτωβρίου.

1. 7ήμερη κρουαζιέρα "ΜΑΥΡΗ ΘΑΛΑΣΣΑ" με το ΤΡΙΤΩΝ 17-24/10/2003
Πειραιάς-Μυτιλήνη-Κων/πολη-Διάπλους Βοσπόρου, Νέσεμπουρ Βουλγαρίας, Οδησσός Ουκρανία, Γιάλτα Ουκρανίας, Διάπλους Βοσπόρου, Πειραιάς.
ΤΙΜΗ ΑΠΟ ΕΥΡΩ 314,00 ΤΟ ΑΤΟΜΟ (ΤΟ ΔΕΥΤΕΡΟ ΑΤΟΜΟ ΤΑΞΙΔΕΥΕΙ ΔΩΡΕΑΝ)

2. 7ήμερη κρουαζιέρα "4 ΘΑΛΑΣΣΩΝ" με το υπερπολυτελές "OLYMPIA EXPLORER" 24-31/10/2003
Πειραιάς, Κέρκυρα, Βενετία, Ντουμπροβνικ, Κατάκολο, Κων/πολη, Μύκονος, Σαντορίνη, Πειραιάς
ΤΙΜΗ ΑΠΟ ΕΥΡΩ 650,00 ΤΟ ΑΤΟΜΟ

OLYMPIA VOYAGER
Πληροφορίες και Κρατήσεις
ALHAMBRA TRAVEL
ΔΗΜ. ΘΕΟΔΩΡΑΚΗ 13
Τηλ. 22410 37052, 25698

Σημαντική αύξηση του τζίρου κατά τη χθεσινή συνεδρίαση

Νέα άνοδος για τη Σοφοκλέους με αιχμή τις μετοχές τραπεζών

Σημαντικό άλμα του Γενικού Δείκτη σε ποσοστό 1,94%

Νέο "άλμα" κατέγραψαν οι τιμές των μετοχών στην πρώτη συνεδρίαση της εβδομάδος, επιβεβαιώνοντας τις προσδοκίες για συνέχιση του θετικού κλίματος που επικράτησε στις δύο τελευταίες συνεδριάσεις της περασμένης εβδομάδος.

Ο γενικός δείκτης διέσπασε με σχετική ευκολία επίπεδα σημαντικών αντιστάσεων, με τις τράπεζες να ηγούνται της ανοδικής κίνησης, καθώς οι επενδυτές έχουν αρχίσει να προεξοφλούν τα αποτελέσματα του εννεαμήνου. Σύμφωνα με το τμήμα ανάλυσης της Εγνατίας ΑΧΕ, η κερδοφορία προφόρων των τραπεζών στο εννεάμηνο προβλέπεται πως θα αυξηθεί 27% κατά μέσο όρο, έναντι μέσης αύξησης 23% στη διάρκεια του πρώτου εξαμήνου.

Η νέα άνοδος συνοδεύθηκε από σημαντική αύξηση του όγκου των συναλλαγών, που αποτελεί βασική προϋπόθεση για υψηλότερα επίπεδα τιμών. Τη μεγαλύτερη ποσοστιαία άνοδο κατέγραψε ο δείκτης της μικρής κεφαλαιοποίησης, με τις μετοχές της Κλωστοϋφαντουργίας(+8,20%) και των Ειδών-Λύσεων Πληροφορικής (+6,47%) να αποκομίζουν τα μεγαλύτερα κέρδη.

Η μετοχή της Εθνικής έκλεισε με κέρδη 4,15%, της Alpha Bank με άνοδο 3,81%, της Εμπορικής με κέρδη 3,96% και της Eurobank με άνοδο 3,96%. Ο ΟΤΕ κατέγραψε υψηλά κέρδη 3,27%, η Cosmote έκλεισε με άνοδο 1,36%, ενώ αντιθέτως με πτώση 1,32% έκλεισε η μετοχή της Panafon.

Ο Γενικός Δείκτης έκλεισε στις 2.130,54 μονάδες έναντι 2.089,90 μονάδων της προηγουμένης μέρας, σημειώνοντας άνοδο 40,64 μονάδων και σε ποσοστό 1,94%.

Ο δείκτης FTSE/ASE 20 έκλεισε στις 1.078,10 μονάδες, με άνοδο σε ποσοστό 2,35%, ενώ ο δείκτης FTSE/ASE 40 έκλεισε στις 226,49 μονάδες, καταγράφοντας άνοδο σε ποσοστό 2,51%. Ο δείκτης FTSE/ASE SMALLCAP 80 έκλεισε στις 608,08 μονάδες, με άνοδο σε ποσοστό 4,02%, ενώ ο δείκτης FTSE 140 έκλεισε στις 2.495,64 μονάδες, με άνοδο σε ποσοστό 2,55%.

Από τις 360 μετοχές που διαπραγματεύθηκαν, 307 κινήθηκαν ανοδικά, 33 πτωτικά, ενώ η τιμή 20 μετοχών παρέμεινε αμετάβλητη. Τη μεγαλύτερη ποσοστιαία άνοδο σημείωσαν οι μετοχές των εταιριών: Κλωνατέξ (κο) +17,75%, Κορφίλ (κο) +17,53%, Κλωνατέξ (πο) +17,44%, Fanco +17,06%, Αφοί Κορδέλλου +17,06%, Κούμπας +15,44%, Γαλαξίδι +15,38%, Κλωστήρια Ναούσης +15,34%, Infoquest +13,69%, Βιοσώλ (πο) +11,94%.

Αντιθέτως τις μεγαλύτερες απώλειες σημείωσαν οι μετοχές των εταιριών: Περσεύς (Δικαίωμα) –28,00%, Ιντεάλ (πο) –11,95%, Παίρης –8,13%, Μαθιός Πυρίμαχα –7,05%, Κεραμεία Αλλατίνη –5,26%, Rainbow Computer –3,57%, Byte Computer –2,25%, Λανακάμ (κο) –2,01%, Ηλέκτρα –1,38%, Κεράνης Συμμετοχών –1,37%.

Η αξία των συναλλαγών διαμορφώθηκε στα 157,5 εκατ. ευρώ, εκ των οποίων τα 13,06 εκατ. ευρώ αφορούσαν προσυμφωνημένα πακέτα συναλλαγών.

Τον μεγαλύτερο όγκο συναλλαγών κατέγραψαν οι μετοχές των: Altec με 1.370.976 μετοχές, ΟΤΕ με 1.001.848 μετοχές, Alfa Alfa Συμμετοχές με 975.604 μετοχές, Alma Ατερμων με 868.360 και Μοχλός με 864.160 μετοχές. Την μεγαλύτερη αξία συναλλαγών σημείωσαν οι μετοχές των εταιριών: ΟΤΕ με 10,011 εκατ. ευρώ, Alpha Bank με 7,807, Γερμανός με 7,403, Εθνική Τράπεζα με 6,257 και ΟΠΑΠ με 5,707 εκατ. ευρώ.

Η συνολική κεφαλαιοποίηση της αγοράς διαμορφώνεται στα 80,4 δισ. ευρώ.

Οι επιμέρους κλαδικοί δείκτες έκλεισαν ως εξής:

Τραπεζικός:	3.807,88	+3,47%
Τηλεπικοινωνιών:	842,84	+1,42%
Ασφαλειών:	743,61	+3,89%
Επενδύσεων:	721,01	+2,14%
Κατασκευαστικών:	898,30	+2,86%
Κλωστοϋφαντουργίας:	400,38	+8,26%
Βιομηχανιών:	1.199,64	+1,67%
Συμμετοχών:	1.201,23	+2,83%
Βασικών Μετάλλων:	422,69	+2,41%
Μη μεταλλικών Ορυκτών:	754,24	+2,33%
Εκδόσεις- Εκτυπώσεις:	503,43	+3,23%
Λιανικού Εμπορίου:	1.012,08	+3,76%
Πληροφορικής:	458,19	+2,03%
Ειδών Λύσεων Πληροφορικής:	266,65	+6,47%
Χονδρικό εμπόριο:	495,56	+3,47%
Τρόφιμα- ποτά:	488,95	+3,39%
Παράλληλης Αγοράς:	157,03	+3,00%
Διυλιστήρια:	1.083,24	–0,06%
Διαχείρισης Ακίνητης Περιουσίας:	858,97	+1,85%

TOP CARS

ΕΙΣΑΓΩΓΕΣ ΜΕΤΑΧΕΙΡΙΣΜΕΝΩΝ ΑΥΤΟΚΙΝΗΤΩΝ
ΑΓΟΡΕΣ-ΠΩΛΗΣΕΙΣ-ΑΝΤΑΛΛΑΓΕΣ



Ελάτε σε μας να δείτε και να επιλέξετε ένα από τα αυτοκίνητα που υπάρχουν ετοιμοπαράδοτα στην έκθεσή ή να μας ενημερώσετε για οποιοδήποτε μοντέλο σας ενδιαφέρει.



Το αγοράζετε εάν θέλετε με 0% προκαταβολή μέχρι 60 μήνες εξόφληση με το χαμηλότερο επιτόκιο της αγοράς.



Ελάτε να γνωριστούμε και δεν θα βγείτε χαμένοι, θα ικανοποιήσουμε κάθε επιθυμία σας είτε πρόκειται για Ι.Χ. επιβατικό ή είτε επαγγελματικό αυτοκίνητο.

ΕΤΟΙΜΟΠΑΡΑΔΟΤΑ ΤΑΧΙ DIESEL
ΕΥΧΑΡΙΣΤΟΥΜΕ

TOP CARS-λεωφ. Ελευθερίας 20 Κρεμαστή
Τηλ.- fax: 22410 96889, 6972261775

Α.Ν.Ε.Σ.
ΑΝΩΝΥΜΗ ΝΑΥΤΙΛΙΑΚΗ ΕΤΑΙΡΕΙΑ ΣΥΜΗΣ
ΕΔΡΑ: *Σύμη Δωδεκάνησα Τ.Κ. 85600*
Τηλ.: (22460) 71444, Fax. (22460) 71373
ΓΡΑΦΕΙΟ ΡΟΔΟΥ: Αυστραλίας 88 Τ.Κ. 85100
Τηλ. (22410) 37769, Fax. (22410) 34493
E-mail: anesymis@otenet.gr

ΕΒΔΟΜΑΔΙΑΙΟ ΠΡΟΓΡΑΜΜΑ Ε/Γ ΔΡΟΜΟΛΟΓΙΩΝ ΚΑΙ ΠΕΡΙΗΓΗΣΕΩΝ ΑΠΟ 14.09.2003 ΕΩΣ 15.10.2003

	ΣΥΜΗ II (Ε/Γ ΔΡΟΜΟΛΟΓΙΑ)		Υ/Γ ΑΙΓΛΗ (Ε/Γ ΔΡΟΜΟΛΟΓΙΑ)		ΠΑΝΟΡΜΙΤΗΣ (Τ/Ρ ΔΡΟΜΟΛΟΓΙΑ)	
	ΣΥΜΗ-ΡΟΔΟ	ΡΟΔΟ-ΣΥΜΗ	ΣΥΜΗ-ΡΟΔΟ	ΡΟΔΟ-ΣΥΜΗ	ΣΥΜΗ-ΡΟΔΟ	ΡΟΔΟ-ΣΥΜΗ
ΚΑΘΕ ΔΕΥΤΕΡΑ			07.00 10.30 16.30	09.00 14.30 18.00		
ΚΑΘΕ ΤΡΙΤΗ			07.00		16.30	09.00 18.00
ΚΑΘΕ ΤΕΤΑΡΤΗ			10.30 16.30	09.00 14.30	07.30	18.00
ΚΑΘΕ ΠΕΜΠΤΗ	18.00			14.30	07.00 16.30	09.00
ΚΑΘΕ ΠΑΡΑΣΚΕΥΗ 06.00	18.00		07.00 10.30 16.30	09.00 15.30		
ΚΑΘΕ ΣΑΒΒΑΤΟ 06.00			18.00	10.30	16.30	09.00 18.00
ΚΑΘΕ ΚΥΡΙΑΚΗ				18.00	07.00 16.30	09.00

ΣΥΜΗ-ΝΤΑΤΣΑ-ΣΥΜΗ ΚΑΘΕ: ΣΑΒΒΑΤΟ ΜΕ ΑΙΓΛΗ

Ε/Γ ΣΥΜΗ II Τ/Ρ ΔΡΟΜΟΛΟΓΙΑ
ΡΟΔΟ-ΠΑΝΟΡΜΙΤΗ-ΣΥΜΗ: ΚΑΘΗΜΕΡΙΝΑ ΣΤΙΣ **09.00**
ΣΥΜΗ-ΡΟΔΟ: ΚΑΘΗΜΕΡΙΝΑ ΣΤΙΣ **15.30**

ΠΡΟΣΟΧΗ: ΤΟ ΚΑΤΑΜΑΡΑΝ ΠΑΝΟΡΜΙΤΗΣ ΑΝΑΧΩΡΕΙ ΑΠΟ ΤΟ ΚΕΝΤΡΙΚΟ ΛΙΜΑΝΙ (ΚΟΛΩΝΑ)
Τα δρομολόγια μπορούν να τροποποιηθούν λόγω εκτάκτων συγκοινωνιακών αναγκών ή καιρικών συνθηκών

Παρακαλούμε πριν ταξιδέψετε επικοινωνήστε με την Εταιρία:

Γραφείο ΣΥΜΗΣ Τηλ.: *(22460) 71444 - Φαξ: (22460) 71373*
Γραφείο ΡΟΔΟΥ Τηλ.: *(22410) 37769 - Φαξ: (22410) 34493*



VISA
TRAVEL CLUB
RHODES LEADING TRAVEL AGENCY

28 ΟΚΤΩΒΡΙΟΥ

4-ΗΜΕΡΕΣ ΑΠΟΔΡΑΣΕΙΣ
ΓΙΑ 24-28 ΟΚΤΩΒΡΙΟΥ
ΤΙΜΕΣ ΑΠΟ ΡΟΔΟ!!!

ΑΙΓΥΠΤΟΣ 500,00 €
ΠΑΡΙΣΙ 740,00 €
ΠΡΑΓΑ 750,00 €
ΜΑΛΤΑ640,00 €
ΚΥΠΡΟΣ 585,00 €
ΡΩΜΗ 645,00 €
ΒΕΝΕΤΙΑ 955,00 €
ΣΟΦΙΑ 640,00 €
ΑΜΣΤΕΡΝΤΑΜ 710,00 €
ΒΙΕΝΝΗ 725,00 €
ΣΤΟΚΧΟΛΜΗ-ΤΑΛΙΝ-ΕΛΣΙΝΚΙ 1080€

ΓΙΑ ΠΕΡΙΣΣΟΤΕΡΕΣ
ΠΛΗΡΟΦΟΡΙΕΣ ΕΠΙΣΚΕΦΘΕΙΤΕ Μ

(Πλ. Ακαδημίας) Γρ. Λαμπράκη 54,
Τηλ: 22410 33282, 22410 25737, 22410 30304
www.visatravelclub.gr

ΠΡΑΚΤΟΡΕΙΟ ΤΑΞΙΔΙΩΝ
ΣΑΒΒΑΣ ΣΑΗΣ

4ήμερη εκδρομή στη
ΜΥΤΙΛΗΝΗ
ΠΡΟΣΚΥΝΗΜΑ ΣΤΟΝ ΑΓ. ΡΑΦΑΗΛ
από 1/10 έως 4/10
ΑΕΡΟΠΟΡΙΚΩΣ κατ' ευθείαν από Ρόδο
Περιλαμβάνει:
• Αεροπορικά εισιτήρια Ρόδο - Μυτιλήνη - Ρόδο
• Φόρους αεροδρομίων
• Ξενοδοχείο με πρωινό
• Μεταφορές αεροδρόμιο - ξενοδοχείο - αεροδρόμιο
• 2 ολοήμερες εκδρομές στον Αγ. Ραφαήλ, Ταξιάρχη Μανταμάδος - Πέτρα - Μόλιβο - Μονή Λημόνος - Πλωμάρι - Αγιάσο κ.λπ.

ΤΕΛΗ ΟΚΤΩΒΡΙΟΥ
Αεροπορική εκδρομή για ΚΥΠΡΟ
30/10 έως 4/11

14/11 8ήμερο για ΚΕΡΚΥΡΑ
Σε συνεργασία
με το σωματείο Ξενοδοχοϋπαλλήλων
Τηλ. Σωματείου
2241020564–69427705011
κ. Βιβή

01–7/11 7ήμερο για ΠΕΛΟΠΟΝΝΗΣΟ

7–12/11 αεροπορικώς ΒΟΡΕΙΑ ΕΛΛΑΔΑ
(ΘΡΑΚΗ), ΘΕΣ/ΚΗ – ΚΑΒΑΛΑ – ΣΕΡΡΕΣ,
ΚΟΜΟΤΗΝΗ – ΞΑΝΘΗ –
ΑΛΕΞΑΝΔΡΟΥΠΟΛΗ – ΕΒΡΟ κ.λπ.

ΠΑΚΕΤΑ ΕΚΔΡΟΜΩΝ ΓΙΑ ΟΛΑ ΤΑ ΜΕΡΗ
ΤΟΥ ΚΟΣΜΟΥ

ΠΛΗΡΟΦΟΡΙΕΣ - ΠΡΟΓΡΑΜΜΑΤΑ
ΠΡΑΚΤΟΡΕΙΟ ΤΑΞΙΔΙΩΝ
ΣΑΒΒΑΣ ΣΑΗΣ
ΤΑΡΠΟΝ ΣΠΡΙΝΓΚΣ 42 (δίπλα στην Τραπ. Πίστεως)
Τηλ. 22410 39781-3, 22410-37711

Αυτή είναι η απάντηση του 45,5% των ερωτηθέντων

Τα εγκλήματα της "17Ν" είναι "μάλλον ποινικά"

Σύμφωνα με δημοσκόπηση της VPRC το 78% πιστεύει ότι οι κατηγορούμενοι είναι ένοχοι • Επιφυλάξεις για Γιωτόπουλο!

Προβληματισμένη εμφανίζεται η κοινή γνώμη απέναντι στη δίκη της 17 Νοέμβρη που ολοκληρώνεται πιθανότατα το πρώτο δεκαπενθήμερο του Νοεμβρίου στο Τριμελές Εφετείο Κακουργημάτων της Αθήνας, το οποίο για την περίσταση συνεδριάζει στον ειδικά διαμορφωμένο χώρο των φυλακών Κορυδαλλού.

Σύμφωνα με έρευνα της VPRC που δημοσίευσε η εφημερίδα "Ελευθεροτυπία", το 78% των ερωτηθέντων πιστεύει ότι οι κατηγορούμενοι για την υπόθεση είναι ένοχοι. Μόλις το 2,3% πιστεύει στην αθωότητά τους, ενώ το 19,7% εμφανίζεται επιφυλακτικό, κυμαινόμενο μεταξύ της αμφιβολίας και της μη απάντησης.

Για τον Αλέξανδρο Γιωτόπουλο, ειδικότερα, το 44% απαντά ότι μάλλον είναι ο αρχηγός της 17Ν, έναντι 17,9% που πιστεύει ότι μάλλον δεν είναι. Επιφυλακτικό να δώσει απάντηση είναι, και εδώ, ένα υψηλό ποσοστό των ερωτηθέντων που φτάνει το 36,5%. Μικρό πόσοστό 1,6% εκφράζει την άποψη ότι η οργάνωση δεν έχει αρχηγό.

Σε σχέση με την «ταυτότητα» των εγκλημάτων της 17Ν, το 46,5% θεωρεί πως αυτά είναι «μάλλον ποινικά», ενώ το 33,3% πιστεύει ότι μάλλον αυτά είναι πολιτικά. Το 20,2% επιλέγει να μην τοποθετηθεί στο συγκεκριμένο ερώτημα (Δεν ξέρω / Δεν απαντώ).

Σύμφωνα με τη δημοσκόπηση, μεγάλο ποσοστό της κοινής γνώμης (65%) δεν ενδιαφέρεται για «τη μητέρα όλων των δικών», όπως είχε αποκληθεί άλλοτε, έναντι 31,7% που εκδηλώνει ενδιαφέρον γι' αυτήν. Πολλοί από τους ερωτηθέντες, άλλωστε, δεν είναι ικανοποιημένοι από τον τρόπο κάλυψης του γεγονότος από τα ΜΜΕ (58,3%).

Το 55,5% του δείγματος πιστεύει ότι η δίκη είναι «μάλλον δίκαιη», έναντι 22,9% που πιστεύει ότι μάλλον δεν είναι. Οι περισσότερες αμφιβολίες για τη δίκαιη δίκη προβάλλονται από πολίτες μέσης εκπαίδευσης, ενώ οι κεντρώοι και κεντροδεξιοί ψηφοφόροι εμφανίζουν τα μεγαλύτερα ποσοστά μεταξύ αυτών που θεωρούν δίκαιη τη δίκη (62,4% και 61,2% αντιστοίχως).



Η έρευνα πραγματοποιήθηκε την περίοδο 10-24 Σεπτεμβρίου 2003 σε δείγμα 1.193 ατόμων, 18 ετών και άνω, από όλη τη χώρα πλην των νησιών του Αιγαίου και του Ιονίου, με τη μέθοδο των προσωπικών συνεντεύξεων και τη χρήση κάλπης.

Σύμφωνα με τον κ. Γ. Αγιοστρατίτη, συνήγορο υπεράσπισης

Είχε κοινωνική αποδοχή η οργάνωση της 17 Νοέμβρη!

Υποστήριξε ότι υπέστη βασανιστήρια ο Σάββας Ξηρός

Με την αγόρευση του συνηγόρου υπεράσπισης του Σάββα Ξηρού κ. Γιώργου Αγιοστρατίτη συνεχίσθηκε χθες το πρωί ενώπιον του Τριμελούς Εφετείου Κακουργημάτων η δίκη για την υπόθεση της ''17 Νοέμβρη''.

Αρχίζοντας την αγόρευσή του ο κ. Αγιοστρατίτης αναφέρθηκε στις συνθήκες κράτησης των κατηγορουμένων, κάνοντας λόγο για "λευκά κελιά".

Ο κ. Αγιοστρατίτης χαρακτήρισε τη δίκη πολιτική, υποστηρίζοντας ότι η "17 Νοέμβρη" ήταν μια αντικαπιταλιστική, πολιτική οργάνωση ένοπλης πάλης.

"Μια αυτοτελής και όχι ετεροκίνητη ομάδα ένοπλης πάλης, ένα κομμάτι της Αριστεράς που πιστεύει ότι το κοινωνικό μας σύστημα είναι άδικο και γεννά τη βία, τη φτώχεια και μπορεί να αντιμετωπιστεί μόνο με την επανάσταση" , είπε ο κ. Αγιοστρατίτης και πρόσθεσε ότι η "17 Νοέμβρη" είχε πολιτικούς στόχους.

"Η 17 Νοέμβρη είχε κοινωνική αποδοχή", υποστήριξε στην αγόρευσή του ο συνήγορος των αδελφών Ξηρού. Σύμφωνα με τον συνήγορο ο ελληνικός λαός δεν τρόμαξε απο τη "17 Νοέμβρη" καθώς η οργάνωση είχε κοινωνικη αποδοχή και ένα μεγάλο μέρος της κοινωνίας θεωρούσε τις πράξεις της πράξεις κοινωνικής δικαιοσύνης.

Σύμφωνα με τον κ.Αγιοστρατίτη οι ενέργειες της οργάνωσης δεν είχαν σχέση με την τυφλή οριζόντια τρομοκρατία που χρησιμοποίησαν οι νεοφασίστες στην Ιταλία.Οπως τόνισε ο δικηγόρος η οργάνωση είχε πολιτικούς στόχους.

Ο κ. Αγιοστρατίτης αναφερόμενος στις συνθήκες νοσηλείας στον "Ευαγγελισμό" του Σάββα Ξηρού, τις χαρακτήρισε "κρατική αθλιότητα", ενώ απευθυνόμενος στο δικαστήριο, το οποίο δεν έκανε δεκτές τις αιτιάσεις του κατηγορουμένου περί βασανιστηρίων, ο κ. Αγιοστρατίτης είπε "το δικαστήριό σας έκρινε ότι η βασανιστική ανάκριση ενός μελλοθάνατου είναι νόμιμη".

Ο συνήγορος ανέφερε επίσης πως όταν συνάντησε για πρώτη φορά τον Σάββα Ξηρό στον "Ευαγγελισμό" 40 ημέρες μετά την εισαγωγή του τραυματία,περίμενε να συναντήσει έναν τρομοκράτη, αλλά αντ' αυτού, όπως τόνισε, συνάντησε ένα παιδί με σύνδρομο Ντάουν,το οποίο απλά χασκογελούσε. Επισήμανε,επίσης,ότι αν και πολυτραυματίας ο Σάββας Ξηρός,ήταν δεμένος παντού.

ΣΗΜΕΡΑ

Σήμερα το πρωϊ θα συνεχιστεί η διαδικασία ενώπιον του Τριμελούς Εφετείου Κακουργημάτων η οποία διακόπηκε σήμερα νωρίτερα λόγω αδιαθεσίας του εισαγγελέα έδρας Χρήστου Λάμπρου.

Στο δικαστήριο ξεκίνησε να αγορεύει ο κ.Ιπποκράτης Μυλωνάς,συνήγορος υπεράσπισης του Βασίλη Τζωρτζάτου.Ο κ. Μυλωνάς χαρακτήρισε την εξεταζόμενη υπόθεση "πολιτική, ποινική δίκη" η οποία έχει και παιδαγωγική σημασία.

Σύμφωνα με τον κ.Μυλωνά σε βάρος του Βασίλη Τζωρτζάτου υπήρξε απο τις πρώτες μέρες της σύλληψής του προκατάληψη. Οπως είπε ο συνήγορος, ο τύπος παρουσίασε τον πελάτη του ως στυγνό εκτελεστή .

Ο κ. Μυλωνάς επισήμανε οτι την προκατάληψη αυτή κατά του Τζωρτζάτου υιοθέτησε και η πολιτική αγωγή.

METROPOL
ALPHA ODEON
★MULTI-CINEMA★
www.RodosVitrina.gr/Metropol.htm
ΕΒΔΟΜ.ΠΡΟΓΡΑΜΜΑ • WEEKLY PROGRAMME
03/10/2003 -09/10/2003

Κάντε έγκαιρα τις κρατήσεις σας
UNDERWORLD
Η μάχη για την κυριαρχία αρχίζει!!
Βρικόλακες • Λυκάνθρωποι
Εσείς με ποιούς είστε?!
ΑΚΑΤΑΛΛΗΛΟ
Σε 1η Πανελλήνια Προβολή
Πρωταγωνιστούν Κέιτ Μπέκινσεϊλ, Σκοτ Σπίντμαν
ΩΡΕΣ ΕΝΑΡΞΗΣ SHOWTIMES 17:45 • 20:15 • 22:45
ΑΙΘΟΥΣΑ: 1

ΟΙ ΠΕΙΡΑΤΕΣ ΤΗΣ ΚΑΡΑΪΒΙΚΗΣ
Η πολυαναμενόμενη πειρατική περιπέτειας της χρονιάς!!!
Από τον παραγωγό του 'Αρμαγεδδών' και του 'Περλ Χαρμπορ'....
ΚΑΤΑΛΛΗΛΟ
Πρωταγωνιστούν: Τζόνι Ντέπ, Τζέφρι Ρας, Ορλάντο Μπλούμ, Κίρα Ναϊτλι
ΩΡΕΣ ΕΝΑΡΞΗΣ SHOWTIMES 19:15 • 22:30
ΑΙΘΟΥΣΑ: 2

ΟΙ ΜΠΑΤΣΟΙ ΤΟΥ ΧΟΛΛΥΓΟΥΝΤ
Η αστυνομική περιπέτεια με πλούσια δράση και απίθανες κωμικές καταστάσεις...!!
ΚΑΤ.ΑΠΟ 13 ΕΤΩΝ
Πρωταγωνιστεί το εκρηκτικό δίδυμο που ανεβάζει την ΑΔΡΕΝΑΛΙΝΗ στα ύψη!!
ΧΑΡΙΣΟΝ ΦΟΡΝΤ ΤΖΟΣ ΧΑΡΤΝΕΤ
ΩΡΕΣ ΕΝΑΡΞΗΣ SHOWTIMES 17:30 • 20:00 • 22:40
ΑΙΘΟΥΣΑ: 3

ΤΑΞΙΔΙ ΣΤΗΝ ΧΩΡΑ ΤΩΝ ΘΑΥΜΑΤΩΝ
Αγάπη • θάρρος • περιπέτεια
Ένα μαγικό παραμύθι για όλες της ηλικίες σε έναν κόσμο όνειρο
ΚΑΤΑΛΛΗΛΟ
Στα Ελληνικά
ΟΣΚΑΡ καλύτερης ταινίας κινουμένων σχεδίων
ΩΡΑ ΕΝΑΡΞΗΣ 17:00
ΑΙΘΟΥΣΑ: 2

Την Παρασκευή - On Friday
Ασταμάτητη δράση από το πρώτο λεπτό!!
Τα καλά παιδία μπαίνουν στον παράδεισο.... τα κακά παιδιά μπαίνουν....σε περιπέτειες!!!
BAD BOYS 2
Τα Κακά Παιδία 2
Πρωταγωνιστεί το πιο διάσημο δίδυμο Γουίλ Σμίθ, Μάρτιν Λορένς

17 ΟΚΤΩΒΡΙΟΥ
Η πιο αυθεντική περιπέτεια της χρονιάς
Η ΣΥΜΜΑΧΙΑ
Θρυλικοί τυχοδιώκτες... Αξιότιμα καθάρματα!!

17 ΟΚΤΩΒΡΙΟΥ
Η μαμά στην δουλεία... Ο μπαμπάς στο σπίτι... και το σπίτι...νηπιαγωγείο
μπαμπάδες
Η 1η Οικογενειακή Κωμωδία της Χρονιάς με τον Έντι Μέρφι
• 3 LUXURY DESIGN SCREENS •
• DOLBY DIGITAL EX • FULLY AIR-CONDITIONED •
Πληροφορίες, Κρατήσεις • Information, Reservations
✆ 22410.28400

Cine Mania

ΕΠΙΜΕΛΕΙΑ: *ΚΥΡΙΑΚΗ ΠΕΤΡΙΔΟΥ*

Cinenews

Το "Σχολείο της ροκ" κατακτά την κορυφή

"Το Σχολείο της Ροκ" που παρουσιάζει πώς ένας εκκεντρικός καθηγητής κατορθώνει να προσελκύσει το ενδιαφέρον των μαθητών του χρησιμοποιώντας ως κύριο μέσο διδιασκαλίας τη μουσική χέβι-μέταλ, βρίσκεται στην κορυφή του αμερικανικού και καναδικού box office αυτής της εβδομάδας.

Η ταινία με πρωταγωνιστή τον **Τζακ Μπλακ** συγκέντρωσε **20,2 εκατομμύρια δολάρια** το πρώτο σαββατοκύριακο της προβολής της αφήνοντας στη δεύτερη θέση το **"Out of time" με τον Ντένζελ Ουάσινγκτον,** που ερμηνεύει το ρόλο ενός αστυνομικού διοικητή που εμπλέκεται σε μια δολοφονία.



Στην τρίτη θέση "κατέβηκε" η κωμωδία δράσης **The Rundown** και στην τέταρτη θέση το **"Κάτω απο τον Ηλιο της Τοσκάνης".**

Νέος έρωτας για τη Νικόλ Κίντμαν

Η Νικόλ Κίντμαν βρήκε τον έρωτα δίπλα στον τραγουδιστή της ροκ Λένι Κράβιτς, τρία χρόνια μετά το χωρισμό της απο τον Τομ Κρούζ.

Οπως αναφέρει δημοσίευμα του περιοδικού People η ηθοποιός και ο τραγουδιστής "άφησαν να αποκαλυφθεί" η ρομαντική σχέση τους μετά από μήνες φημών ότι βγαίνουν μαζί.



Ο **Λέσλι Νταρτ** εκπρόσωπος της Κίνταμ δήλωσε στο περιοδικό:

" Είναι πολύ κοντά ο ένας στον άλλο. Είναι πολύ σημαντικός γι αυτήν".

Η αποκάλυψη απο το περιοδικό έγινε αμέσως μετά τη μετακόμιση της Κίντμαν στο διαμέρισμα του Κράβιτς στη Νέα Υόρκη. Η Κίντμαν κατά το παρελθόν διέψευδε ότι είχε ερωτική σχέση με τον Κράβιτς και έλεγε ότι είναι απλοί φίλοι.


MAT® fashion
in XXL SIZES
ΝΕΑΝΙΚΑ ΜΕΓΑΛΑ ΜΕΓΕΘΗ
Δαμασκηνού 95
Τηλ. 22410 22353

ΠΑΛΛΑΣ 5 CINEMAS CENTER
03/10/2003 έως 09/10/2003
www.cinemapallas.gr

ΑΙΘΟΥΣΑ 5, 3
LARA CROFT, TOMB RAIDER
THE CRADLE OF LIFE
ΤΟ ΛΙΚΝΟ ΤΗΣ ΖΩΗΣ
Σε 1η Πανελλήνια Προβολή!
Η ακαταμάχητη Ατζελίνα Τζολί στην θεαματική υπερπεριπέτεια που όλοι περιμένουν!!!
Κάντε έγκαιρα τις κρατήσεις σας!
ΠΡΩΤΑΓΩΝΙΣΤΟΥΝ: ANGELINA JOLIE, GERALD BUTLER
in english
ΑΙΘΟΥΣΑ 5 Ώρες Έναρξης: 17:30, 20:00, 22:40
ΑΙΘΟΥΣΑ 3 Ώρες Έναρξης: *16:10, 18:40, 21:20
* Ειδική επιπλέον παράσταση, μόνο Σάββατο & Κυριακή

ΑΙΘΟΥΣΑ 1
ΘΕΟΣ ΓΙΑ ΜΙΑ ΕΒΔΟΜΑΔΑ
BRUCE AL MIGHTY
Σε 1η ΠΑΝΕΛΛΗΝΙΑ ΠΡΟΒΟΛΗ!
3η ΕΒΔΟΜΑΔΑ ΘΡΙΑΜΒΟΥ ΓΙΑ ΤΗΝ ΚΩΜΩΔΙΑ ΤΗΣ ΧΡΟΝΙΑΣ!
Ο ασυναγώνιστος Τζιμ Κάρεϊ, σε μεγάλα κέφια, σε ένα ξεκαρδιστικό ρόλο, στο είδος που τον καθιέρωσε.. την κωμωδία. Κάντε έγκαιρα τις κρατήσεις σας!
ΠΡΩΤΑΓΩΝΙΣΤΟΥΝ: JIM CARREY, JENNIFER ANISTON
in english
Ώρες Έναρξης: *16:20, 18:20, 20:30, 22:40
* Ειδική επιπλέον παράσταση, μόνο Σάββατο & Κυριακή

ΑΙΘΟΥΣΑ 2
ΕΠΑΓΓΕΛΜΑΤΙΕΣ ΑΠΑΤΕΩΝΕΣ
MATCHSTICK MEN
Σε 1η Πανελλήνια Προβολή!
Εξαπάτησε! Κορόιδεψε! Κλέψε! Ξέπλυνε! Επανέλαβε! Ο μεγάλος Ρίντλεϊ Σκοτ (Blade Runner, Μονομάχος) σκηνοθετεί τους ΕΠΑΓΓΕΛΜΑΤΙΕΣ ΑΠΑΤΕΩΝΕΣ, NICOLAS CAGE και SAM ROCKWELL, προσφέροντας στο κοινό ένα απόλυτα διασκεδαστικό αποτέλεσμα!
in english
Ώρες Έναρξης: 18:00, 20:20, 22:40

ΑΙΘΟΥΣΑ 4
HULK για 5η εβδομάδα!
Η ΥΠΕΡΠΕΡΙΠΕΤΕΙΑ ΠΟΥ ΟΛΟΙ ΠΕΡΙΜΕΝΑΤΕ!
Ο Ανγκ Λι μεταφέρει στη μεγάλη οθόνη, τον τρομερό πράσινο γίγαντα, τον απίθανο Hulk του δημοφιλούς κόμικ της Marvel. Κάντε έγκαιρα τις κρατήσεις σας!!!
ΠΡΩΤΑΓΩΝΙΣΤΟΥΝ: ERIC BRANA, JENNIFER CONNELLY, SAM ELLIOT, NICK NOLTE
Ώρες Έναρξης: 22:30
in english

ΑΙΘΟΥΣΑ 4
ΣΥΝΟΔΟΣ ΚΥΡΙΩΝ / THE MAN FROM THE ELYSIAN FIELDS
4η εβδομάδα επιτυχίας!
Μπορούσε να ικανοποιήσει κάθε γυναίκα... ... εκτός από εκείνη που αγαπούσε.
Ο Άντυ Γκαρσία σε μία δυνατή κοινωνική ταινία μαζί με τους Μικ Τζάγκερ και Τζέιμς Κόμπουρν.
ΠΡΩΤΑΓΩΝΙΣΤΟΥΝ: ANDY GARCIA, MICK JAGGER
in english
Ώρες Έναρξης: 18:00, 20:15

Party ατμόσφαιρα κάθε εβδομάδα στο Pallas!!!
Κάθε Παρασκευή, Σάββατο & Κυριακή, 19.00-23.00, dj του PARADISO θα παίζει για σας στο φουαγιέ του Pallas 5 Cinemas Center τα TOP HIT της χρονιάς!
Διασκεδάστε με μας στους ρυθμούς του PARADISO!

ΠΡΟΣΕΧΩΣ - COMING SOON
Η ΚΟΡΗ ΤΟΥ ΑΦΕΝΤΙΚΟΥ ΜΟΥ
Την Παρασκευή 10 Οκτωβρίου σε 1η Πανελλήνια Προβολή!
Εσείς θα την βγάζατε έξω;
AMERICAN PIE 3: THE WEDDING
...Κράτα τον ...για πάντα!!!
Η κωμωδία που δεν χρειάζεται συστάσεις!
SPY KIDS 3D: GAME OVER
Η ΠΡΩΤΗ ΤΡΙΣΔΙΑΣΤΑΤΗ ΠΕΡΙΠΕΤΕΙΑ!
Προετοιμαστείτε για την εμπειρία της ζωής σας! Κάντε έγκαιρα τις κρατήσεις σας!

ΧΟΡΗΓΟΙ
Sweet Cafe · BERLONI · Villagio · DIVA ACCESSORIES
Κρατήσεις / Reservations 22410 24475 & 22410 70670

Άρτος (;) Θεάματα (;)...

... Και τηλεόραση (όπως λέμε τηλοψία...)

STAR

06.00 **Παιδικό πρόγραμμα**
07.00 **Κάθε μέρα καλημέρα.** Νέα ενημερωτική εκπομπή με τον Τέρενς Κουίκ και την Εμυ Λιβανίου.
10.00 **Λόγια Starata.** Μαγκαζίνο ποικίλης ύλης με τον Γιώργο Βαρεμένο.
12.00 **Εχω θέμα.** Ενημερωτική εκπομπή με την Νανά Παλαιτσάκη.
13.00 **Ειδήσεις**
14.00 **Super star.** Με τη Χριστίνα Λαμπίρη.
16.00 **Ειδήσεις**
16.28 **Ειδήσεις στη νοηματική γλώσσα**
16.30 **Ολα για την Ελενα.** Αισθηματική-κοινωνική σειρά.
17.30 **Λάουρα.** Κοινωνική σειρά.
18.30 **Μονομάχος.** Τηλεπαιχνίδι με τον Χρήστο Φερεντίνο.
19.30 **Ειδήσεις**
20.40 **Αθλητικές ειδήσεις**
21.00 **Ξένη ταινία.** «Scary movie». Παρωδία τρόμου. Παίζουν: Σον Γουέιανς, Μάρλον Γουέιανς
23.00 **Ξένη ταινία.** «Σημαδεμένη πόλη». Αστυνομικό θρίλερ.
01.00 **Γραφείο κηδείων Φίσερ.** Δραματική σειρά.
02.00 **Ειδήσεις**
02.15 **Ξένη ταινία.** «Γλυκιά φωνή»
03.15 **Αστέρια στο πεντάγραμμο.**

ALTER

06.00 **Alter kids.** Οι μικροί φίλοι του καναλιού μπορούν να παρακολουθήσουν βραβευμένες σειρές κινουμένων σχεδίων που συνδυάζουν τη διασκέδαση, την περιπέτεια και τη γνώση.
08.30 **Στα μέσα και στα έξω.** Ψυχαγωγικό μαγκαζίνο
10.00 **Πρώτη ματιά.** Ενημερωτική εκπομπή με τον Ακη Παυλόπουλο και τη Ζωή Κρανάκη.
11.30 **Αμεση επέμβαση.** Ενημερωτική εκπομπή με τον Μάνο Τσιλιμίδη.
12.30 **Τόλμη και γοητεία.** Κοινωνική - αισθηματική σειρά.
13.00 **Ειδήσεις**
14.00 **Αποκλειστικά** Με την Τατιάνα Στεφανίδου
16.30 **Ειδήσεις**
16.45 **Ελληνική ταινία.** «Ο τελευταίος γυφτοκράτορας». Κωμωδία.
18.45 **Ειδήσεις.**
20.55 **Auto ALTER.** Μια εκπομπή για τον χώρο των τεσσάρων τροχών.
21.00 **Ελληνική ταινία.** «Ζώνη ρίψης». Δράσης.
23.15 **Ειδήσεις**
23.30 **Αθέατος κόσμος**
02.00 **Nash Bridges**
03.00 **Aphrodisia**
03.15 **Ξένη ταινία.**
05.45 **Τόλμη και γοητεία** (Ε)

ΚΑΘΗΜΕΡΙΝΑ ΟΛΑ ΤΑ ΝΕΑ ΤΗΣ ΔΩΔΕΚΑΝΗΣΟΥ ΣΤΟ INTERNET
www.rodiaki.gr



ΕΤ-1

07.00 **Κουκλο-μεγάλοι και πολυσπόρια**
10.00 **Biography channel.**
11.00 **History channel**
12.00 **Ταξιδεύοντας.** Ντοκιμαντέρ.
13.00 **National Geographic**
14.00 **Το ανθρώπινο πρόσωπο.** Σειρά ντοκιμαντέρ.
15.00 **Ειδήσεις**
16.00 **Εχει γούστο.** Καθημερινή εκπομπή για τον πολιτισμό και τους ανθρώπους του, τις ιδέες, τον κόσμο, το ευ ζην. Με την Μπήλιω Τσουκαλά.
18.00 **Τελική ευθεία.** Καθημερινό "προολυμπιακό" δελτίο με ρεπορτάζ και πληροφορίες για την αθλητική κίνηση της επικαριότητας και την προετοιμασία της χώρας μας για το 2004.
19.00 **Ολυμπιακό ντοκιμαντέρ**
20.00 **Ταξιδεύοντας.** Ντοκιμαντέρ.
21.00 **Biography channel.**
22.00 **History channel**
23.00 **Ειδήσεις**
23.45 **Ελληνική ταινία.** «Βερίκοκα στο καλάθι»

NET

06.00 **Πρώτη γραμμή.** Εκπομπή με τους Βασίλη Λυριτζή και Δημήτρη Οικονόμου.
10.00 **10 με δύο.** Εκπομπή με τη Ρίκα Βαγιάνη και την Πόπη Τσαπανίδου
12.00 **Ειδήσεις**
13.00 **Αλλη διάσταση.** Με τον Κώστα Αρβανίτη.
14.00 **Χριστίνα, δικαίωμα στην αγάπη**
15.00 **Ειδήσεις**
16.00 **Τσικιτίτας.** Παιδική σειρά.
17.00 **Ατίθασα νιάτα.** Νεανική κοινωνική σειρά.
18.00 **Ειδήσεις**
18.00 **Ελληνική ταινία.** «Ο μοναχογιός μου ο αγαθιάρης». Κωμωδία. Παίζουν: Διονύσης Παπαγιαννόπουλος, Ολγα Πολίτου, Αντώνης Παπαδόπουλος
20.10 **Ποιός θέλει να γίνει εκατομμυριούχος.** Τηλεπαιχνίδι με τον Σπύρο Παπαδόπουλο.
21.00 **Ειδήσεις**
21.45 **Μετά τις ειδήσεις.** Με τον Παύλο Τσιμα.
22.15 **Το κουτί της Πανδώρας.** Ενημερωτική εκπομπή με τον Κώστα Βαξεβάνη.
23.15 **Η δυτική πτέρυγα.** Δραματική σειρά.
00.15 **Αστυνομικές ιστορίες**
01.15 **Ειδήσεις**

ΕΤ-3

08.00 **Παιδικό πρόγραμμα**
09.30 **Δευτέρα Λυκείου - Αίθουσα Β'**
10.00 **Η άλλη μέρα.** Καθημερινή εκπομπή με τη Μάρνη Χατζηεμμανουήλ.
12.00 **Μεγαλουπόλεις του κόσμου.** Ντοκιμαντέρ.
12.30 **Design world**
13.00 **Ειδήσεις**
13.55 **Ο κόσμος των σπορ**
14.30 **Με μια τρίτη ματιά.** Ενημερωτική εκπομπή.
15.00 **Ειδήσεις**
16.30 **Η ζωή είναι ωραία.** Κοινωνική εκπομπή.
18.00 **Τεχνόπολις**
19.00 **Περίμετρος**
19.30 **Υδρόγειος**
20.00 **Αθλητικό ημίωρο**
20.30 **Ειδήσεις**
21.30 **Μακρινές φιλίες**
21.35 **Στόχος το 2004**
22.00 **Ξένη ταινία.** «Τα τρία χρώματα: μπλε». Ρομαντικό δράμα.
24.00 **Ειδήσεις**
00.30 **Μουσικό πρόγραμμα**
01.30 **Ποιός πυροβόλησε τον Μοχάμεντ Αλ Ντούρα - τρεις σφαίρες κι ένα νεκρό παιδί.** Ντοκιμαντέρ.
02.30 **Με μια τρίτη ματιά.**

FILMNET

05.30 **Ξένη ταινία.** «Ημασταν κάποτε στρατιώτες»
07.50 **Ξένη ταινία.** «Στην υπηρεσία του νόμου και της Σάρα»
09.30 **Ξένη ταινία.** «Ο άλλος μου εαυτός»
11.00 **Ξένη ταινία.** «Εκτός ελέγχου»
12.35 **Ξένη ταινία.** «Βαθύς και γαλάζιος κόσμος»
14.25 **Ξένη ταινία.** «Προσεχώς στο σινεμά»
15.05 **Ξένη ταινία.** «Monkeybone»
16.45 **Ξένη ταινία.** «Κάλλος για πάντα». Βιογραφικό δράμα.
20.25 **Σκηνές από τον κινηματογράφο**
21.00 **Στον τόπο του εγκλήματος**
22.15 **Ξένη ταινία.** «Quiz show». Δράμα.
00.30 **Ξένη ταινία.** «Εισβολή»
01.10 **Ξένη ταινία.** «Το πείραμα» Δράμα.
03.10 **Ξένη ταινία.** «8 γυναίκες». Κωμωδία.

SUPER SPORT

17.00 **Ιταλικά στιγμιότυπα ποδοσφαίρου**
18.00 **Αγγλικά στιγμιότυπα ποδοσφαίρου.**
19.00 **Πορτογαλικά στιγμιότυπα**
19.30 **Αγώνες μπιλιάρδου**
21.00 **Champion zone**
24.00 **Οποιος αντέξει**
02.00 **Γερμανικό πρωτάθλημα ποδοσφαίρου**

MEGA

06.45 **Κάθε μέρα μαζί** Ενημερωτική εκπομπή με τον Γιάννη Λοβέρδο.
10.00 **Τα μυστικά της Βέφας.** Εκπομπή μαγειρικής με τη Βέφα Αλεξιάδου.
11.00 **Ομορφος κόσμος το πρωί.** Ψυχαγωγική εκπομπή με τον Γρηγόρη Αρναούτογλου.
14.00 **Ειδήσεις**
15.00 **Καρέ της ντάμας** (Ε)
16.00 **Στην κουζίνα ολοταχώς** Τηλεπαιχνίδι με τον Ηλία Μαμαλάκη.
16.50 **Δύο ξένοι** (Ε) Κωμική αισθηματική σειρά. Παίζουν: Εβελίνα Παπούλια, Νίκος Σεργιανόπουλος, Ντίνα Κώνστα.
17.45 **Ματιές στα γεγονότα**
17.50 **Απαγορευμένη αγάπη.** Κοινωνική σειρά. Παίζουν: Νικήτας Τσακίρογλου, Κώστας Αρζόγλου, Μπέτυ Λιβανού.
18.30 **Φιλοδοξίες.** Κοινωνική σειρά.
19.10 **Εισαι το ταίρι μου** (Ε) Κωμική σειρά. Παίζουν: Αλέκος Συσσοβίτης, Κατερίνα Λέχου, Βίκυ Σταυροπούλου.
20.00 **Κεντρικό δελτίο ειδήσεων**
21.00 **Η νταντά.** Κωμική σειρά. Παίζουν: Μαρία Λεκάκη, Κώστας Αποστολίδης.
21.40 **Αμαρτίες γονέων.** Κωμική σειρά. Παίζουν: Κώστας Βουτσάς, Χρυσούλα Διαβάτη.
22.30 **Λένη.** Δραματική σειρά.
23.30 **Ξένη ταινία.** «Οι ψίθυροι των πνευμάτων». Θρίλερ.
00.15 **Ειδήσεις**
00.30 **Ξένη ταινία** (Σ)
01.30 **Ολα για την υγεία** (Ε)
03.00 **Frasier**

ANT-1

06.20 **Διπλανή πόρτα**
07.00 **Καλημέρα Ελλάδα.** Ενημερωτική εκπομπή με τον Γιώργο Παπαδάκη.
10.00 **Πρωινός καφές.** Ψυχαγωγική εκπομπή με την Ελένη Μενεγάκη.
13.05 **Super game**
13.15 **Σοφία ορθή** (Ε) Κωμική σειρά.
14.00 **Τα νέα του ANT-1**
14.55 **Χρήμα και Χρηματιστήριο**
15.05 **Cheek to cheek** (Ε) Κωμική σειρά. Παίζουν: Κώστας Κόκλας, Μαριάνα Τουμασάτου.
15.30 **Ακρως οικογενειακόν** (Ε) Κωμική σειρά.
16.30 **Ιδιαιτέρα για κλάματα** (Ε) Κωμική σειρά.
17.30 **Τα νέα του ANT-1- Ειδήσεις στη νοηματική γλώσσα**
17.40 **Ο καιρός της εβδομάδας.**
17.50 **Καλημέρα ζωή.** Κοινωνική σειρά. Παίζουν: Μίνα Χειμώνα, Γιώργος Βασιλείου, κ.ά.
18.40 **Θησαυροφυλάκιο**
19.20 **Η λάμψη.** Καθημερινή κοινωνική σειρά. Παίζουν: Χρήστος Πολίτης, Νίκος Απέργης, κ.ά.
20.00 **Τα νέα του ANT-1**
21.00 **Το πιο γλυκό μου ψέμα** Αισθηματική κωμική σειρά. Παίζουν: Σοφία Αλιμπέρτη, Θανάσης Ευθυμιάδης, Κώστας Κρομμύδας, Νίκος Ορφανός
21.45 **Αντίστροφη μέτρηση.** Κινωνική σειρά. Παίζουν: Μηνάς Χατζησάββας, Πέγκυ Σταθακοπούλου, Κρατελός Κατσούλης
22.50 **Mission**
23.50 **Κάτσε καλά.** Ψυχαγωγική εκπομπή με τους Νίκη Κάρτσωνα, Θανάση Αναγνωστόπουλο.
00.50 **Ειδήσεις**
01.20 **Εξωγήινη απειλή.** Σειρά επιστημονικής φαντασίας.
02.20 **Κίτρινος φάκελος**
03.30 **Mobile fun**
03.50 **Τηλεμάρκετινγκ**
04.15 **Ξένη ταινία.** «Μεικτή ταξιαρχία». Πολεμική περιπέτεια.

ALPHA

05.40 **Καινούργια μέρα** Ενημερωτική εκπομπή με τη Νικολέτα Κρητικού
06.45 **Καλημέρα σας.** Ενημερωτική εκπομπή με τον Γιώργο Αυτιά.
10.00 **Καλώς τους.** Ψυχαγωγική εκπομπή με τη Ρούλα Κορομηλά.
13.00 **Εν λευκώ.** Ενημερωτική εκπομπή με την Αννα Παναγιωταρέα.
14.00 **Ειδήσεις**
14.50 **Μαρία.** Κοινωνική σειρά (Ε)
15.15 **Εσμεράλντα** Κοινωνική-αισθηματική σειρά (Ε)
16.10 **Ειδήσεις**
16.20 **Μαριμάρ** Κοινωνική σειρά (Ε)
16.45 **Κάτω απ' την Ακρόπολη.** Καθημερινή σειρά, κοινωνική σε σκηνοθεσία Δημήτρη Σοφιανόπουλου-Σταύρου Στάγκου. Παίζουν: Παύλος Χαϊκάλης, Παύλος Κοντογιαννίδης, Αντώνης Αντωνίου κ.ά.
17.30 **Μπορώ.** Ενημερωτική εκπομπή με την Αννα Δρούζα.
19.00 **Ειδήσεις**
21.00 **Ξένη ταινία.** «Ξαναγυρισε κοντά μου». Κωμωδία.
23.15 **Ακροβατώντας** (Ε)
00.15 **Ξένη ταινία** «Οξυγόνο». Περιπετειώδες θρίλερ.
01.00 **Ειδήσεις**
01.15 **Ξένη ταινία.** (Σ)
02.30 **Third watch.**
03.30 **Pointman**
04.30 **Τηλεμάρκετινγκ**

ΚΗΔΕΙΕΣ



Την λατρευτή μας μητέρα, αδελφή και θεία
ΣΕΒΑΣΤΗ ΣΠΟΡΓΙΤΑ-ΠΕΡΙΦΕΡΑΚΗ
ετών 70
θανούσα κηδεύουμε αύριο Τετάρτη 8 Οκτωβρίου 2003 και ώρα 10 π.μ. από τον Ιερό Μητροπολιτικό Ναό Εισόδια της Θεοτόκου. (Η ταφή θα γίνει στον Αγιο Δημήτριο Παλαιό Νεκροταφείο Ρόδου).
Τα παιδιά: Θόδωρας, Σμαράγδη-Μαρία
Τα αδέλφια, τ' ανίψια και οι λοιποί συγγενείς

Την λατρευτή μας σύζυγο, μητέρα, γιαγιά, αδελφή και θεία
ΜΑΡΙΑ ΚΑΤΣΑΡΑ
ετών 62
θανούσα κηδεύουμε σήμερα Τρίτη 7 Οκτωβρίου 2003 και ώρα 5 μ.μ. από τον Ιερό Ναό Εισοδίων της Θεοτόκου Μητροπόλεως Ρόδου
Ο σύζυγος: Θεόδωρος
Τα παιδιά: Σωτήρης-Ρένα, Χριστίνα-Μανόλης Ζωιτσάκη, Ευτυχία-Τάσος Σπηλιώτη, Ανδρέας
Τα εγγόνια: Μαρία, Βασίλης, Θοδωρής, Ελένη, Ραφαέλα, Μιχάλης
Τα αδέλφια, τ' ανίψια και οι λοιποί συγγενείς

ΜΝΗΜΟΣΥΝΑ

Την 7η μηνός Οκτωβρίου ημέρα Τρίτη και ώρα 8 π.μ. εις τον Ιερό Ναό Αγίας Ειρήνης (Ορφανοτροφείο) τελούμε 2ετές μνημόσυνο υπέρ αναπαύσεως της ψυχής του λατρευτού μας συζύγου, πατέρα, παππού, αδελφού και θείου
ΝΙΚΟΛΑΟΥ ΖΑΝΝΕΤΙΔΗ
Η σύζυγος: Καθολική
Τα παιδιά: Φωτεινή-Κωνσταντίνος, Μαριέτα-Παναγιώτης, Κωνσταντίνος-Χαρά
Τα εγγόνια, τ' αδέλφια, τ' ανίψια και οι λοιποί συγγενείς.

Τελούμε στις 9 Οκτωβρίου ημέρα Πέμπτη και ώρα 9 π.μ. στον Ιερό Ναό Αγ. Νεκταρίου Φαληρακίου 40ήμερο μνημόσυνο υπέρ αναπαύσεως της ψυχής του λατρευτού μας συζύγου και πατέρα
ΣΑΒΒΑ ΑΡΓΥΡΟΥ (Μοναχού)
Η οικογένειά του

Την Τετάρτη 8 Οκτωβρίου και ώρα 8.30 π.μ. εις τον Ιερό Ναό της Αγίας Ειρήνης-Ορφανοτροφείο, τελούμε 6μηνο μνημόσυνο υπέρ αναπαύσεως της ψυχής της λατρευτής μας μητέρας, γιαγιάς και αδελφής
ΑΘΗΝΑΣ ΒΕΝΕΤΟΚΛΗ
Τα παιδιά: Γιώργος-Νατάσσα, Τάσος.
Τα εγγόνια, τ' αδέλφια και οι λοιποί συγγενείς.



Την Τετάρτη 8 Οκτωβρίου και ώρα 8.30 π.μ. εις τον Ιερό Ναό της Αγίας Ειρήνης-Ορφανοτροφείο, τελούμε 40ήμερο μνημόσυνο υπέρ αναπαύσεως της ψυχής του λατρευτού μας πατέρα, παππού και αδελφού
ΔΗΜΗΤΡΗ ΒΕΝΕΤΟΚΛΗ
Τα παιδιά: Παναγιώτης-Γιάννα, Γιώργος-Νατάσσα, Τάσος.
Τα εγγόνια, τ' αδέλφια και οι λοιποί συγγενείς.



Την 8η μηνός Οκτωβρίου ημέρα Τετάρτη και ώρα 8 π.μ. εις τον Ιερό Ναό Αγίου Γεωργίου Κάτω, τελούμε ετήσιο μνημόσυνο υπέρ αναπαύσεως της ψυχής του λατρευτού μας συζύγου, πατέρα, παππού, αδελφού και θείου
ΕΜΜΑΝΟΥΗΛ ΓΕΡΟΝΤΗ
Η σύζυγος: Μαργαρίτα
Τα παιδιά: Πόπη-Βασίλης, Σωτήρης-Αρχοντία, Μιχάλης-Μαριάνθη
Η αδελφή: Ελένη
Τα εγγόνια, τ' ανίψια και οι λοιποί συγγενείς.

ΚΑΘΗΜΕΡΙΝΑ ΟΛΑ ΤΑ ΝΕΑ ΤΗΣ ΔΩΔΕΚΑΝΗΣΟΥ ΣΤΟ INTERNET

www.rodiaki.gr



Την 9η μηνός Οκτωβρίου ημέρα Πέμπτη και ώρα 8 π.μ. εις τον Ιερό Ναό Ταξιαρχών Νεκροταφείου, τελούμε 9ήμερο μνημόσυνο υπέρ αναπαύσεως της ψυχής της λατρευτής μας συζύγου, μητέρας, γιαγιάς, αδελφής και θείας
ΜΑΡΙΑΣ-ΒΑΡΒΑΡΑΣ ΣΤΥΛΙΑΝΟΥ (ΡΟΔΙΤΗ)
Ο σύζυγος: Εμμανουήλ.
Τα παιδιά: Κων/νος, Κατερίνα, Παναγιώτης.
Τα εγγόνια, τα αδέλφια, τα ανίψια και οι λοιποί συγγενείς.

ΔΕΥΑΡ
ΔΗΜΟΤΙΚΗ ΕΠΙΧΕΙΡΗΣΗ ΥΔΡΕΥΣΗΣ ΑΠΟΧΕΤΕΥΣΗΣ ΡΟΔΟΥ

ΠΕΡΙΛΗΨΗ ΔΙΑΚΗΡΥΞΗΣ

Ο Πρόεδρος του Δ.Σ. της ΔΕΥΑΡ, διακηρύσσει την διενέργεια πρόχειρου διαγωνισμού, με υποβολή σφραγισμένων προσφορών, με συμπλήρωση τιμολογίου και τεχνοοικονομική αξιολόγηση προσφορών για την: "ΠΡΟΜΗΘΕΙΑ ΑΥΤΟΚΑΘΑΡΙΖΟΜΕΝΗΣ ΕΣΧΑΡΑΣ ΒΟΘΡΟΛΥΜΑΤΩΝ", σύμφωνα με τις προδιαγραφές της μελέτης, ενδεικτικού προϋπολογισμού 19.500 ευρώ, χωρίς τον ΦΠΑ.
Ο διαγωνισμός θα διεξαχθεί στα γραφεία της ΔΕΥΑΡ, 2ο χλμ. Ρόδου-Λίνδου, στις 24 Οκτωβρίου ημέρα Παρασκευή και από ώρα 11.30 π.μ. έως 12.00 μ. από αρμόδια επιτροπή, όπου και θα κατατίθενται οι προσφορές.
Οι προσφορές επίσης μπορεί να κατατίθενται ή να αποστέλλονται, στο πρωτόκολλο της γραμματείας της Επιχείρησης, μέχρι 24η Οκτωβρίου ημέρα Παρασκευή και ώρα 12 μεσημβρινή, από όπου θα παραλαμβάνονται με απόδειξη παραλαβής.
Στο διαγωνισμό γίνονται δεκτοί όλοι οι κατασκευαστές ή αναγνωρισμένοι έμποροι-προμηθευτές του δημοπρατούμενου αντικειμένου.
Οι πληροφορίες σχετικά με την διαδικασία του διαγωνισμού καθώς και τεύχη του διαγωνισμού δίνονται τις εργάσιμες ημέρες και ώρες στα γραφεία της ΔΕΥΑΡ, Γραφείο Προμηθειών, τηλ.: 22410 68750.
Οι πληροφορίες σχετικά με τα τεχνικά στοιχεία που αφορούν τον διαγωνισμό θα δίνονται από την Υπηρεσία Βιολογικού της ΔΕΥΑΡ, τηλ. 22410 68750 και 22410 64860.

Ρόδος 25-9-2003
Ο Πρόεδρος του Δ.Σ. της ΔΕΥΑΡ
Αριστοτέλης Ηρακλείδης

ΧΕΙΡΟΤΕΧΝΙΚΟ ΚΕΝΤΡΟ ΡΟΔΟΥ
Εμπορικό Κέντρο Πανάγου
Γ. Σεφέρη 108
Πληροφορίες: Ν. Κούσβος
Τηλ.: 22410-62990, 6945-226411
Φαξ: 22410-60068
Email: handcrod@otenet.gr

ΑΝΑΚΟΙΝΩΣΗ

Το Χειροτεχνικό Κέντρο Ρόδου στα πλαίσια των προσπαθειών του για την διάσωση και αναβάθμιση των Παραδοσιακών Τεχνών του Χειροτεχνικού κλάδου της περιοχής Δωδεκανήσου, προτίθεται να διοργανώσει τα παρακάτω Σεμινάρια:
1. Ξυλογλυπτικής (90 ωρών)
2. Αγιογραφίας (120 ωρών)
3. Υφαντουργίας (70 ωρών)

Οσοι ενδιαφέρονται να παρακολουθήσουν κάποιο από τα παραπάνω σεμινάρια να απευθύνονται στο Χειροτεχνικό Κέντρο Ρόδου, οδός Γ. Σεφέρη 108, τηλ. 22410-62990 καθημερινά κατά τις εργάσιμες ημέρες και ώρες 09.00-15.00 μέχρι και τις 7/10/2003.

Ο Πρόεδρος του Δ.Σ.
του Χειροτεχνικού Κέντρου Ρόδου
και Δήμαρχος Ροδίων
Γεώργιος Γιαννόπουλος

ΙΕΡΑ ΜΗΤΡΟΠΟΛΙΣ ΡΟΔΟΥ
ΙΕΡΟΣ ΝΑΟΣ
Η ΚΟΙΜΗΣΗ ΤΗΣ ΘΕΟΤΟΚΟΥ
ΑΦΑΝΤΟΥ

ΠΑΝΗΓΥΡΙΣ

Γνωστοποιούμε στο φιλόθρησκο κοινό ότι στις 18 Οκτωβρίου ημέρα Σάββατο εορτάζουμε την μνήμη του Ευαγγελιστού Λουκά πολιούχου της πόλης μας στ' Αφάντου.
Την παραμονή 17 Οκτωβρίου και ώρα 6.30 απογευματινή θα ψαλεί Μέγας Πανηγυρικός Εσπερινός μετ' αρτοκλασίας χοροστατούντος του Μητροπολίτου Ρόδου κ.κ. Αποστόλου.
Τη δε επομένη και ώρα 7η πρωινή θα ψαλεί Θεία Λειτουργία.

Εκ της Εκκλησιαστικής Επιτροπής Αφάντου

ΣΥΝΕΤΑΙΡΙΣΤΙΚΗ ΤΡΑΠΕΖΑ ΔΩΔΕΚΑΝΗΣΟΥ Συν.Π.Ε.

ΠΡΟΣΚΛΗΣΗ ΕΚΤΑΚΤΗΣ ΓΕΝΙΚΗΣ ΣΥΝΕΛΕΥΣΗΣ

Καλούνται τα μέλη της **ΣΥΝΕΤΑΙΡΙΣΤΙΚΗΣ ΤΡΑΠΕΖΑΣ ΔΩΔΕΚΑΝΗΣΟΥ Συν.ΠΕ** να λάβουν μέρος στην Εκτακτη Γενική Συνέλευση που θα πραγματοποιηθεί στην Ρόδο, το Σάββατο 11 Οκτωβρίου 2003 και ώρα 9.30 το πρωί, στην αίθουσα διαλέξεων του ΑΚΤΑΙΟΝ, (1ος όροφος) στο Μανδράκι της Ρόδου, με τα παρακάτω θέματα ημερησίας διάταξης:
Θέμα 1ο: Εγκριση εισόδου στην Συνεταιριστική Τράπεζα Δωδεκανήσου όλων των Συνεταίρων που εγγράφησαν από την 01/05/2002 μέχρι τις 03/10/2003, μετά από σχετικές αποφάσεις του Δ.Σ. της Τράπεζας.
Θέμα 2ο: Εγκριση Εισήγησης για την διαίρεση της συνεταιριστικής μερίδας της Τράπεζας στο ήμισυ.
Θέμα 3ο: Εγκριση τροποποιήσεων, Συμπληρώσεων και Μεταβολών Αρθρων του Καταστατικού της Τράπεζας.
Θέμα 4ο: Διενέργεια αρχαιρεσιών για την συγκρότηση νέου Διοικητικού Συμβουλίου.
Σε περίπτωση μη επιτεύξεως απαρτίας, η Γ.Σ. θα επαναληφθεί οριστικά το Σάββατο 18 Οκτωβρίου 2003 την ίδια ώρα και στον ίδιο τόπο, με τους παρόντες συνεταίρους σύμφωνα με το Καταστατικό.
Οι εκλογές για την ανάδειξη του νέου Διοικητικού Συμβουλίου της Τράπεζας θα διενεργηθούν το **Σάββατο 25 Οκτωβρίου 2003, από τις 08.00 έως τις 19.00.**
Οι εκλογές θα γίνουν στα παρακάτω Καταστήματα της Τράπεζας: Κω, Καλύμνου, Καρπάθου, Νισύρου, Κάσου, Αρχαγγέλου και Σορωνής καθώς και στο "ΡΟΔΙΝΙ" στον Δήμο της Ρόδου.
Σημειώνεται ότι δικαίωμα συμμετοχής στις εκλογές έχουν οι Συνεταίροι που έχουν εγγραφεί και έχουν εξοφλήσει πλήρως την υποχρεωτική συνεταιριστική τους μερίδα μέχρι και τις 3 Οκτωβρίου 2003. Υπενθυμίζεται ότι η συμμετοχή στις εκλογές γίνεται με αυτοπρόσωπη φυσική παρουσία των μελών (απαγορεύονται οι εξουσιοδοτήσεις) ή με τα αντίστοιχα νομιμοποιητικά έγγραφα των Ν.Π.Ι.Δ.

Από το Δ.Σ.

ΓΡΑΦΕΙΟ ΤΕΛΕΤΩΝ & ΜΝΗΜΟΣΥΝΩΝ ΡΟΔΟΥ
ΣΤΕΦΑΝΑ-ΣΤΟΛΙΣΜΟΙ

ΑΜΕΣΗ ΕΞΥΠΗΡΕΤΗΣΗ ΟΛΟ ΤΟ 24 ΩΡΟ

"ΑΜΕΡΙΚΑΝΟΥ"

Αναλαμβάνουμε την τελετή και με τα έξοδα που χορηγούν τα ταμεία χωρίς καμία επιβάρυνση. ΙΚΑ, ΤΕΒΕ, ΤΑΞΥ, ΔΗΜΟΣΙΟΥ, ΛΙΜΕΝΙΚΩΝ, ΟΓΑ και λοιπά ταμεία. Τους ΑΠΟΡΟΥΣ ΔΩΡΕΑΝ.

Πλατεία Βρούχου στην Μητρόπολη
τηλέφωνα: 22410-28901-33400

Σεμινάριο για την διαχείριση αποβλήτων

Ενημερωτικό σεμινάριο, χρήσιμο για την τοπική αυτοδιοίκηση πραγματοποιήθηκε στο τέλος της προηγούμενης εβδομάδας στην Αθήνα.

Θέμα του, η διαχείριση στερεών και υγρών αποβλήτων, ενόψει των ολυμπιακών αγώνων του 2004. Τις εργασίες του παρακολούθησε ως εκπρόσωπος του Δήμου Αταβύρου και ο νομίατρος κ. Παντελής Διακογεωργίου, ο μοναδικός αιρετός από την περιοχή μας.

Οπως δήλωσε ο ίδιος στη "Ροδιακή", ομιλητής στα δύο, εξάωρα που πραγματοποιήθηκαν για τα θέματα ήταν ο δ/ντής του υπουργείου Υγείας υγειονολόγος κ. Σαμπατακάκης, ο οποίος και έδωσε πολλές χρήσιμες συμβουλές.

Η θεματολογία ήταν ευρεία, και αφορούσε το νερό, τους βιολογικούς καθαρισμούς, ακόμα και τις ανεξέλεγκτες χωματερές.

Στην ουσία επρόκειτο για μία πρώτη ενημέρωση, πάνω στα πιθανά προβλήματα που θα προκύψουν (πολλά από τα οποία υφίστανται ήδη σε κάποιες περιοχές).

Οπως έγινε γνωστό, κατά τα τέλη Δεκεμβρίου ή τις αρχές Ιανουαρίου, θα πραγματοποιηθεί ένα νέο σεμινάριο (πιο ολοκληρωμένο) και με πιο πρακτικα ζητήματα, στο οποίο, θα γίνουν συγκεκριμένες προτάσεις, ώστε οι δήμοι να πάρουν μέτρα.

Σ' αυτό το νέο σεμινάριο, θα συμμετάσχουν σύμφωνα με πληροφορίες και εκπρόσωποι των υπολοίπων δήμων, γιατί, τα ζητήματα που θα τεθούν είναι ενδιαφέροντα και προς όφελος της κοινωνίας.

ΔΙΕΥΘΥΝΣΗ ΔΑΣΩΝ ΔΩΔΕΚΑΝΗΣΟΥ

ΑΝΑΚΟΙΝΩΣΗ

Γνωστοποιείται κατά το άρθρο 14 του Ν. 998/79, η αποστολή για δημοσίευση στον Δήμο Νότιας Ρόδου της αριθμ. 5406/08-09-03 Πράξης χαρακτηρισμού έκτασης που εκδόθηκε από τον Δ/ντή Δασών Δωδ/σου.

Η Κ.Μ. 5213 γαιών Γενναδίου χαρακτηρίζεται ως χορτολιβαδική έκταση.

Ο Δ/ντής
Δασών Δωδεκανήσου
Φίλιππος Κοντίτσης
Δασολόγος με βαθμό Δ/ντή

ΣΥΓΧΑΡΗΤΗΡΙΟ

Τον αγαπημένο μας ανιψιό **Τάσο Μπακαλούμα** του Μάνου και της Ελένης που εισήχθη στη Νομική Σχολή Κομοτηνής, συγχαίρουμε θερμά και του ευχόμαστε καλή πρόοδο.

Οικογένεια
Παναγιώτη Παπαπαντελή

Ο ***Πολιτιστικός Σύλλογος Γυναικών Ρόδου,***

με την ευκαιρία της διοργάνωσης της Ολυμπιάδας του 2004 από τη χώρα μας,

σας προσκαλεί

στην ομιλία του δ.φ. κ. Σπύρου Συρόπουλου, διδάσκοντος στο Παν/μιο Αιγαίου με θεμα:

"Η Καλλιπάτειρα και οι Ρόδιοι Ολυμπιονίκες της Αρχαιότητας"

που θα γίνει το ***Σάββατο 11 Οκτωβρίου 2003,*** *ώρα* ***19.00*** *στο ξενοδ.* ***"Rodos Palace".***

Στην εκδήλωση θα παραστούν από το Αθλητικό Σωματείο "Καλλιπάτειρα", η πρόεδρος κ. Αγάπη Βαρδινογιάννη και μέλη του Διοικητικού Συμβουλίου. Αναπαράσταση αρχαίου χορού θα κάνουν χορευτές από τη σχολή χορού της κ. Ελλης Παρασκευά.

Θα προσφερθεί τσάι-καφές κρύο πιάτο και γλυκά.

Στο πιάνο ο γνωστός μουσικός του ξενοδοχείου "Ζαφείρης"

ΧΟΡΗΓΟΣ ΤΟ ΞΕΝΟΔΟΧΕΙΟ RODOS PALACE

Η Πρόεδρος Εύη Καραγιάννη

Η Γραμματέας Ρίτσα Γιμούκη

Εκδήλωση Πολιτιστικού Συλλόγου Γυναικών

Με την ευκαιρία της διοργάνωσης της Ολυμπιάδος 2004 στη χώρα μας, ο Πολιτιστικός Σύλλογος Γυναικών Ρόδου σε συνεργασία με το Αθλητικό Σωματείο της Αθήνας "Καλλιπάτειρα", θα πραγματοποιήσει το Σάββατο, 11 Οκτωβρίου και ώρα 19.00 στο Rodos Palace, ομιλία του δ.φ.κ. Σπύρου Συρόπουλου, διδάσκοντας στο Πανεπιστήμιο Αιγαίου με θέμα "Καλλιπάτειρα-Ρόδιοι ολυμπιονίκες της Αρχαιότητας".

Η εκδήλωση αυτή που θα πλαισιωθεί με αναπαράσταση αρχαίου χορού από την Σχολή Ελ.Παρασκευά, είναι η αρχή σειράς εκδηλώσεων που οι δύο Σύλλογοι συνεργαζόμενοι θα πραγματοποιήσουν εντός της Ολυμπιακής χρονιάς 2004.

Εξάλλου προς τιμήν της προέδρου του Αθλητικού Σωματείου κ. Αγάπης Βαρδινογιάννη και των Δ.Σ.των δύο Συλλόγων, ο νομάρχης κ.Μαχαιρίδης θα παραθέσει δείπνο στην Π.Πόλη μετά την εκδήλωση του Σαββάτου.

Μονάδα φροντίδας για ηλικιωμένους

Συγχαρητήρια επιστολή στον ηγούμενο της Ι.Μ. Πανορμίτη κ. Γαβριήλ Μαργαρίτη, έστειλε ο Δήμος Σύμης, αναφορικά με τα εγκαίνια στην Μονάδα Φροντίδας Ηλικιωμένων, αλλά και με αφορμή τη συμπλήρωση 20 ετών ηγουμενίας του στη μονή.

Η επιστολή που υπογράφεται από το δήμαρχο Ελ. Παπακαλοδούκα και τον πρόεδρο Σαβ. Αλεξόπουλο έχει ως εξής:

Θέμα: "Θερμά συγχαρητήρια στον Πανοσιολογιότατο Ηγούμενο της Ι. Μ. Πανορμίτου".

Ο Δήμαρχος και το Δημοτικό Συμβούλιο Σύμης, με την ευκαιρία των πρόσφατων εγκαινίων του Ιερού Ναού, προς τιμήν των Αποστόλων Ματθαίου και Μάρκου, που ιδρύσατε στο χώρο της "Μονάδας Φροντίδας Ηλικιωμένων"-έργου επίσης δικού σας-αλλά και της συμπλήρωσης είκοσι ετών δημιουργικής Ηγουμενίας στο Ιερό Προσκύνημα του Πολιούχου της Δωδεκανήσου, επιθυμούν να σας εκφράσουν τα θερμότατα συγχαρητήριά τους, καθώς και τις ευχαριστίες του σημαϊκού λαού, για το λαμπρό, πνευματικό και κοινωνικό, έργο που επιτελείτε με αφοσίωση.

Ευχόμαστε, εξ' άλλου ο Πανάγαθος Θεός να σας χαρίσει μακροημέρευση με υγεία και δύναμη, ώστε να συνεχίσετε το έργο αυτό που υπηρετείτε το λαό μας και τιμάτε το νησί μας.

Με σεβασμό και αγάπη
Ο Πρόεδρος
Σάββας Αλεξόπουλος
Ο Δήμαρχος
Ελ. Παπακαλοδούκας"

Μειωμένη τιμή στο πετρέλαιο θέρμανσης

Στο καθεστώς της μειωμένης τιμής για την χειμερινή περίοδο επανέρχεται το πετρέλαιο θέρμανσης από τις 16 Οκτωβρίου. Αυτό προβλέπεται σε τροπολογία που κατατέθηκε στη βουλή και η οποία ορίζει τον μειωμένο φορολογικό συντελεστή που θα ισχύσει από την ημερομηνία αυτή, προκειμένου να μειωθεί και η λιανική τιμή πώλησης του πετρελαίου θέρμανσης.

Ειδικότερα, ο φόρος στο πετρέλαιο θέρμανσης θα ανέρχεται μετά τις 16/10 στο 21 ευρώ το χιλιόμετρο (1.000 λίτρα) από 18 ευρώ το χιλιόμετρο που ίσχυε το αντίστοιχο περσινό διάστημα.

ΝΤΕΤΕΚΤΙΒΣ ΑΘΗΝΩΝ

Αναλαμβάνουμε υποθέσεις ανηλίκων, προσωπικές, οικογενειακές εμποροβιομηχανικές
Διαθέτουμε τα καλύτερα ηλεκτρονικά σύγχρονα οπτικοακουστικά μέσα

Εχεμύθεια 100%
Τα 30 χρόνια πείρα είναι η εγγύησή μας

ΤΗΛ. 6977 632963 & 6945 319796

ΕΚΠΑΙΔΕΥΣΗ ΣΤΟΥΣ ΥΠΟΛΟΓΙΣΤΕΣ

@ Anosis Computer Learning

Εναρξη νέων τμημάτων κάθε 15 ημέρες

ΤΜΗΜΑΤΑ ΕΝΗΛΙΚΩΝ

- Ταχύρυθμα σεμινάρια 6 εβδομάδων με δυνατότητα απόκτησης του ECDL Start
- Τρίμηνοι κύκλοι σπουδών για απόκτηση του Διπλώματος ECDL Core
- Επιδοτούμενα σεμινάρια επιχειρήσεων

Προγράμματα Windows, Word, Excel, Powerpoint, Access, Internet, Frontpage, CorelDraw, Photoshop, Προγραμματισμός κτλ

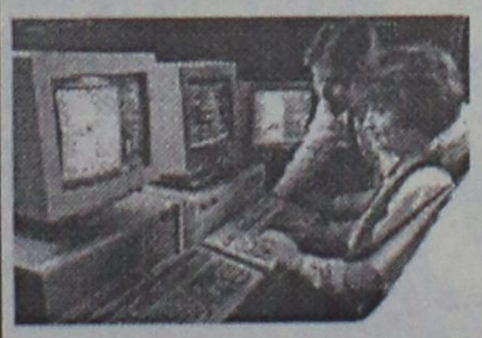

Η Σχολή Πληροφορικής ANOSIS συνεχώς εξελισσόμενη, επικυρώνει μια πετυχημένη πορεία 9 ετών με εμφανή σημεία υπεροχής σε :

- Προγράμματα Σπουδών
- Εμπειρία και Γνώση
- Τεχνολογικά Μέσα
- Ανθρώπινο Δυναμικό
- Υψηλά ποσοστά Επιτυχιών
- Ευχάριστο Περιβάλλον Μάθησης

Ευρωπαϊκό Δίπλωμα Κατάρτισης στους Η/Υ

ΣΤ. ΚΩΤΙΑΔΗ 52-ΑΝΑΛΗΨΗ ΡΟΔΟΣ ΤΗΛ. 78924
Email : anosis@otenet.gr Website: www.anosis.gr

Υπεύθ. Σπουδών : ΚΩΣΤΑΣ ΧΑΤΖΗΔΑΚΗΣ

Studio f64



Ερίκος Χατζηνικήτας Τηλ: 2241073491 :6944205979
Website: www.hadzinikitas.com

Φωτογραφίες γάμου & βάφτισης Καλλιτεχνικό πορτρέτο δημιουργία portfolio, Ειδικευμένος στην μαυρόασπρη φωτογραφία
Αρχιτεκτονική Φωτογραφία: (εσωτερικές & εξωτερικές λήψεις)
Studio φωτογράφιση:(αντικείμενα, κοσμήματα, κλπ..)

ΚΟΜΜΩΤΗΡΙΟ UNISEX
Natural Beauty



Χτενίσματα αέρινα, ψίνα...
Χτενίσματα με άποψη. Νέες κουπ με στυλ και προσθετική μαλλιών με τη γνωστή υπογραφή της **Μαρίας**

& κατόπιν ραντεβού
ανοικτά από τις 9.00 έως 17.00

Επίσης για τα μικρά παιδιά ένα ευχάριστο κούρεμα μέσα στο παιδικό αυτοκινητάκι

Παφιάκη Μαρία
Στη νέα διεύθυνση: Ακραμίτου 16, Ρόδος • Τηλ. 32161
κάθετος Ατταβύρου και Λεωφόρου Καλλιθέας
(παλιά διεύθυνση: προέκταση Αννης Μαρίας)

Εαν ηλιακός... τότε σίγουρα

10 ΧΡΟΝΙΑ ΕΓΓΥΗΣΗ



Ο ηλιακός που εγγυάται άφθονο ζεστό νερό για πάντα

ΑΦΟΙ ΑΝΤΩΝΑΚΗ Ο.Ε.
ΨΥΞΗ - ΘΕΡΜΑΝΣΗ - ΗΛΙΑΚΑ
ΡΟΔΟΣ: ΑΛΙΚΑΡΝΑΣΣΟΥ & ΕΦΕΣΣΟΥ ΡΟΔΙΝΙ Τηλ./Φαξ 22410 25448
ΕΜΠΩΝΑΣ: Τηλ. 22460 41350, Κιν. 6977 225112, 6932 223760

Η Αποκάλυψη του Ιωάννη

Η Αποκάλυψη είναι το τελευταίο βιβλίο της Καινής Διαθήκης και, κατ' επέκταση, της Αγίας Γραφής. Εχει εσχατολογικό χαρακτήρα και αναφέρεται στη συντέλεια του κόσμου, τη Δευτέρα Παρουσία και την ανάσταση των νεκρών.

Θεωρείται θεόπνευστη γραφή, που γράφηκε υπό την επήρεια του Αγίου Πνεύματος.

Η Αποκάλυψη γράφηκε από τον Ευαγγελιστή Ιωάννη στο νησί της Πάτμου, όπου βρέθηκε εξόριστος, ημέρα Κυριακή. Η ερμηνεία της αποτέλεσε έρευνα αιώνων, καθώς κινείται σε μυστηριακό κλίμα και είναι εξαιρετικά δυσερμήνευτη.

ΕΡΜΗΝΕΙΕΣ

Υπάρχουν πάρα πολλές ερμηνείες:

1) **Η ιστορική,** που θεωρεί πως στην **Αποκάλυψη αναφέρονται όλα τα γεγονότα** που μέλλουν να συμβούν από την εποχή που γράφηκε έως τη Δευτέρα Παρουσία του Ιησού Χριστού.

2) 2) **Η εσχατολογική,** που θεωρεί πως όσα περιγράφονται ανάγονται στους έσχατους χρόνους.

3) **Η εκκλησιαστική,** σύμφωνα με την οποία τα αναφερόμενα σε αυτή είναι γεγονότα της εκκλησιαστικής ιστορίας.

4) **Η συγχρονιστική,** που υποστηρίζει πως ο συγγραφέας αναφέρεται σε γεγονότα της εποχής του.

5) **Η θρησκειολογική,** που αναζητεί στην **Αποκάλυψη** επιρροές από άλλες θρησκείες.

6) **Η πνευματική,** που θεωρεί πως όλο το κείμενο κινείται σε αλληγορικό κλίμα.

7) **Η εκλεκτική,** που αποτελεί συνδυασμό όλων των παραπάνω.

Παρ' όλα αυτά, και ο λαός έχει δώσει τις δικές του ερμηνείες στο κείμενο, συχνά υπό το κράτος του πανικού...

Σύμφωνα με την παράδοση της Εκκλησίας, συγγραφέας της Αποκάλυψης είναι ο Ευαγγελιστής Ιωάννης, ένας από τους αγαπημένους μαθητές του Χριστού.

Την Αποκάλυψη ενέταξε η Εκκλησία στα βιβλία της Καινής Διαθήκης κάπως αργά και στο τέλος όλων των κειμένων της. Ο πιθανότερος λόγος ήταν η αναφορά της στη χιλιετή βασιλεία του Χριστού, την οποία πολλοί παρερμήνευσαν και σε αυτή στηρίχτηκαν χιλιαστικές αιρέσεις. Επίσης, το ότι είναι ένα δυσκολονόητο και αρκετά μηστηριώδες κείμενο. Ωστόσο, πριν ακόμη από την ένταξή της στην Καινή Διαθήκη, οι σημαντικότεροι Πατέρες της Εκκλησίας αναφέρονταν σε αυτή. Στη λατρεία της Εκκλησίας δεν αναγιγνώσκονται περικοπές από την Αποκάλυψη και το βιβλίο οικονομείται διαφορετικά.

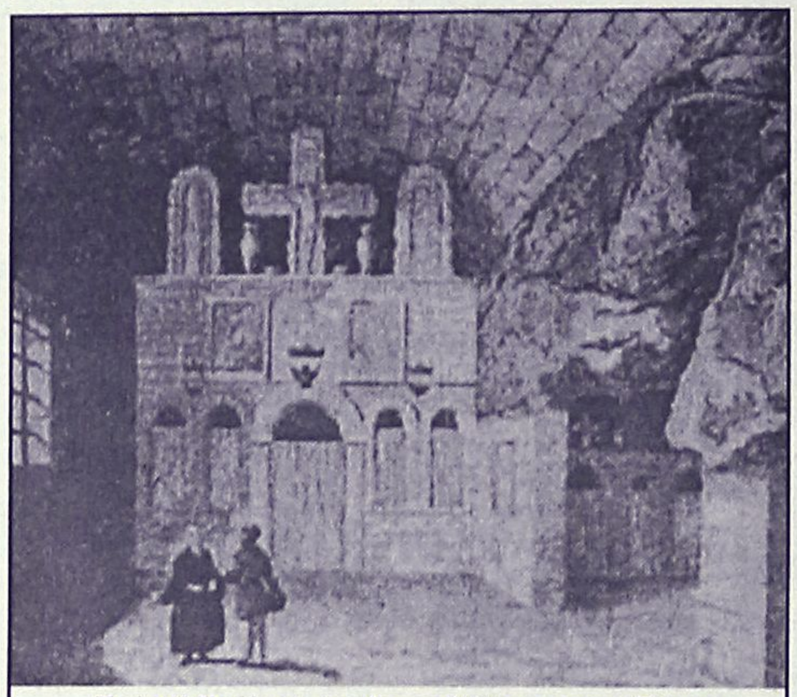

Το Ιερό Σπήλαιο της Αποκαλύψεως στην Πάτμο

ΔΙΗΓΗΣΗ

Η **Αποκάλυψη ξεκινά με το προοίμιο,** όπου αναφέρεται πως ο Ιωάννης δέχτηκε το **Λόγο του Θεού δι' αγγέλου.** Κατόπιν αναφέρεται στις **7 Εκκλησίες** (Εφέσου, Σμυρναίων, Περγάμου, Θυατείρων, Σάρδεων, Φιλαδελφείας και Λαοδικέων) και σε αυτά που οφείλουν να πράξουν, κατά το θέλημα του Θεού.

Κατόπιν βλέπει μια θύρα να ανοίγει στον ουρανό και βλέπει 24 πρεσβύτερους, που, σύμφωνα με τις περισσότερες ερμηνείες, είναι οι 12 Πατριάρχες που έλαμψαν στην Παλαιά Διαθήκη και οι 12 Απόστολοι. Τα 4 ζώα που αναφέρονται εδώ είναι τα 4 Ευαγγέλια. Υστερα οραματίζεται το βιβλίο με τις 7 σφραγίδες, που κανείς δεν μπορεί να ανοίξει, εκτός από τον Υιό του θεού (Αρνίον). Το βιβλίο είναι "η πάνσοφος και ανεπίληπτος μνήμη του Θεού". Κάθε-μία από τις 7 σφραγίδες συμβολίζει και μία από τις φάσεις της ζωής του Χριστού στη Γη και της θυσίας Του, αλλά και τις αμαρτίες και την αχαριστία των ανθρώπων, ενώ οι ίπποι τις θυσίες όσων μαρτύρησαν και μαρτυρούν στο όνομά Του. Το άνοιγμα της Πέμπτης Σφραγίδας ισοδυναμεί με το τέλος του κόσμου, της Έκτης με τα δεινά της ανθρωπότητας και της Έβδομης με τις αγγελικές δυνάμεις και τη δοξολογία του Χριστού. Οι 144.000 σφραγισμένοι από τον Θεό εκλεκτοί από τις 12 φυλές του Ισραήλ. Σε αυτές δεν περιλαμβάνεται η φυλή Δαν, από την οποία πιστεύεται πως θα προέλθει ο Αντίχριστος.

Επτά άγγελοι σαλπίζουν και σε κάθε σάλπισμα πάμπολλα δεινά πέφτουν στη Γη και στα κεφάλια των ανθρώπων: σεισμοί, λοιμοί, καταποντισμοί, καταστροφή και μόλυνση των θαλασσών, της ξηράς και του αέρα. Οι ακρίδες που ξεπετάγονται μετά το πέμπτο σάλπισμα πιστεύεται πως συμβολίζουν πολεμικά άρματα και, κατά συνέπεια, πολέμους.

Αναφέρεται, μάλιστα, και ένας αστέρας με το όνομα Αψινθος, που πέφτει στη Γη (αξίζει να σημειωθεί πως ο αστέρας αυτός εντοπίζεται και σε άλλες θρησκείες που αναφέρονται στη συντέλεια του κόσμου).

Η άφιξη του Αντιχρίστου

Στο σημείο αυτό προαναγγέλλεται η άφιξη του Αντιχρίστου, ο οποίος θα εμφανιστεί στην αρχή σαν καλός ηγέτης και προστάτης του κόσμου από τα δεινά που θα τον περιβάλλουν.

Τότε θα εμφανιστούν και οι προφήτες Ενώχ και Ηλίας, που θα φονεύσει το Θηρίο (Αντίχριστος) και οι οποίοι θα αναστηθούν. Ο Αντίχριστος θα κυνηγήσει τους χριστιανούς και μια "γυναίκα", που για τους περισσότερους μελετητές είναι η Εκκλησία.

Το Θηρίο θα θελήσει να σφραγίσει τους ανθρώπους με ένα χάραγμα στο χέρι και στο μέτωπο. Πολλές πληγές θα βασανίζουν την ανθρωπότητα, ενώ η βασιλεία του Αντιχρίστου θα κρατήσει μόνο λίγα χρόνια...

Πολλοί υποστηρίζουν πως η προφητεία της Αποκάλυψης βρίσκει ανταπόκριση στα σημεία των καιρών μας: μολυσμένα και μεταλλαγμένα τρόφιμα, αυξημένη εγκληματικότητα, πυρηνική και τοξική ρύπανση, υπερθέρμανση του πλανήτη, τρύπα του όζοντος, οι θάλασσες μολύνονται, τα δέντρα κόβονται ή καίγονται, πολλά ζώα απειλούνται με εξαφάνιση.

Επιδημίες και ασθένειες απειλούν τους ανθρώπους, ιδίως τα τελευταία χρόνια.

Ανομβρία και λειψυδρία, πλημμύρες και ακραία καιρικά φαινόμενα, ατμοσφαιρική ρύπανση, αύξηση των σεισμών και των ηφαιστειακών εκρήξεων.

Οι ανθρώπινες αξίες θυσιάζονται στο βωμό του κέρδους, το ηλεκτρονικό φακέλωμα και η κλωνοποίηση προχωρούν, ενώ νέοι πόλεμοι-και με τη χρήση πυρηνικών όπλων-απειλούν την ανθρωπότητα.

Kona Kai

POLYNESIAN /CHINESE RESTAURANT

Ξέρετε τι είναι το Sushi;
Εάν όχι, ελάτε σε μας. Δοκιμάστε Παπάγια, Ωμό ψάρι με φύκια τυλιγμένα με γλυκό ξύδι, στο Sushi Bar.
Εάν δεν χορτάσετε με το Sushi, τότε άλλες 81 γεύσεις σας περιμένουν.
Εάν θέλετε όλα αυτά και όχι μόνο τότε..

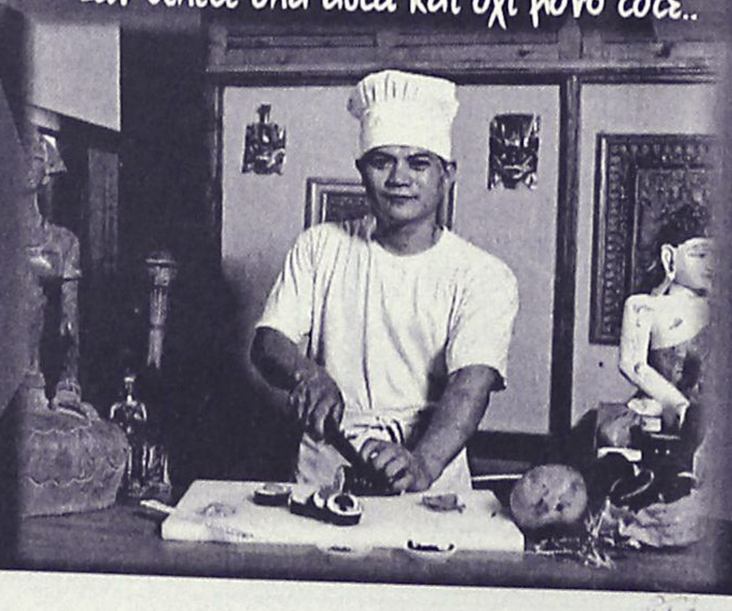



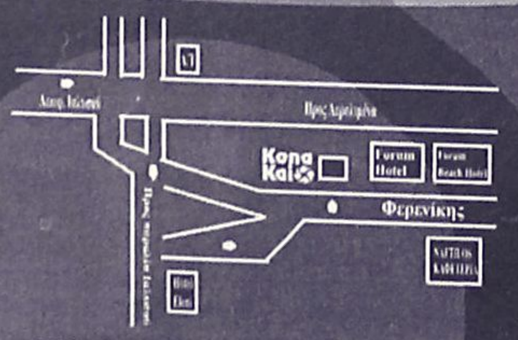

Οδός Φερενίκης - Παραλία Ιαλυσου
Τηλ. 22410 94328
(Ανετο parking Δίπλα απο το Cavo Tango)

Απόλυτη εγρήγορση όλων των αισθήσεων στο καλοκαιρινό ευχάριστο και δροσερό περιβάλλον που φτιάχτηκε για να υπηρετεί το NEO TREND του SUSHI
Ανοιχτά κάθε μέρα απο 6'00 εως 12'00

Art & Movie Studio

Ολοκληρώθηκε η κατάρτισή του

Ο νέος αναπτυξιακός νόμος

Ποιές είναι οι βασικές νέες ρυθμίσεις που εισάγονται

Ο υπουργός Οικονομίας & Οικονομικών κ. Ν. Χριστοδουλάκης ανακοίνωσε χθες ότι ολοκληρώθηκε η κατάρτιση του νέου Αναπτυξιακού Νόμου ο οποίος προωθείται για κατάθεση στο Κοινοβούλιο.

Της κατάθεσης του νόμου σύμφωνα με τους ισχυρισμούς του κ. Χριστοδουλάκη προηγήθηκε πολύμηνος κοινωνικός διάλογος με τους ενδιαφερόμενους κοινωνικούς εταίρους, τόσο σε κεντρικό όσο και σε περιφερειακό επίπεδο, πολλές από τις απόψεις των οποίων ελήφθησαν υπόψη στη διαμόρφωση του νόμου.

Ο νέος νόμος όπως ανακοινώθηκε σχεδιάστηκε με στόχο να συμβάλλει ουσιαστικά στην προσέλκυση νέων και μεγάλων επενδύσεων, στη βελτίωση της ανταγωνιστικότητας των ελληνικών επιχειρήσεων, στην περαιτέρω άμβλυνση των περιφερειακών ανισοτήτων, στην τόνωση των επενδύσεων εξαιρετικά προηγμένης τεχνολογίας, στην ενίσχυση της απασχόλησης και την απλούστευση των διαδικασιών παροχής των κινήτρων. Παράλληλα λαμβάνει υπόψη τις μεταβολές του επιχειρηματικού περιβάλλοντος που έχουν επέλθει από την εποχή της ψήφισης του προηγούμενου νόμου (1998) μέχρι σήμερα, και ειδικότερα :

• Τη ραγδαία μείωση του κόστους του χρήματος, με την πτώση των επιτοκίων

• Την μείωση του επιχειρηματικού κινδύνου που σχετίζεται κυρίως με τα πλεονεκτήματα και τη νομισματική ασφάλεια που παρέχει η ένταξη της χώρας στην Οικονομική και Νομισματική Ένωση.

• Την θεαματική αύξηση των επενδυτικών δαπανών του Κράτους για την υλοποίηση του Εθνικού Αναπτυξιακού Προγράμματος (περίπου 6% του ΑΕΠ).

• Τις δυνατότητες ενίσχυσης που παρέχονται στις επιχειρήσεις από το Γ' Κοινοτικό Πλαίσιο Στήριξης σε προγράμματα εκτός του Αναπτυξιακού νόμου.

• Τους ιδιαίτερα υψηλούς ρυθμούς ανάπτυξης της ελληνικής οικονομίας ˙και την προοπτική διατήρησής τους σε υψηλά επίπεδα τα επόμενα χρόνια.

• Τα σημαντικά μέτρα μείωσης της φορολογίας των επιχειρήσεων που έχουν αρχίσει να εφαρμόζονται στο πλαίσιο της φορολογικής μεταρρύθμισης.

• Την εξασφάλιση εξωτερικών συνθηκών ανταγωνιστικότητας των επιχειρήσεων με την ολοκλήρωση των μεγάλων έργων και των υποδομών τόσο του Β' Κοινοτικού Πλαισίου Στήριξης όσο και του Γ' ΚΠΣ.

Στο πλαίσιο αυτό οι βασικές νέες ρυθμίσεις που εισάγονται με το νέο Αναπτυξιακό νόμο είναι οι ακόλουθες:

1. Βελτίωση κινήτρων για μεγάλες επενδύσεις και επενδύσεις εταιρειών με διεθνοποιημένη δραστηριότητα

Αποσύνδεση της επιχορήγησης από τη δημιουργία νέων θέσεων απασχόλησης και η άρση του περιορισμού ανώτατου ποσού επιχορήγησης και επιδότησης leasing που ισχύει σήμερα (15.000.000 ευρώ) για επενδύσεις ίδρυσης νέων μεταποιητικών μονάδων στις εξής περιπτώσεις:

• Όταν το κόστος της επένδυσης είναι άνω των 40.000.000 ευρώ και δημιουργούνται τουλάχιστον 200 νέες θέσεις απασχόλησης. Το μέτρο αφορά μεγάλες επενδύσεις εντάσεως κεφαλαίου η προσέλκυση των οποίων είναι ιδιαίτερα κρίσιμη για τη χώρα.

• Όταν το κόστος της επένδυσης είναι άνω των (15.000.000) και δημιουργούνται τουλάχιστον 75 νέες θέσεις απασχόλησης και η επένδυση πραγματοποιείται από επενδυτικό φορέα του οποίου η πλειοψηφία των μετοχών ανήκει σε επιχειρήσεις με σημαντική δραστηριότητα στην διεθνή αγορά στον τομέα της μεταποίησης (ελάχιστος κύκλος εργασιών στην αλλοδαπή 30 εκ.). Με το μέτρο αυτό γίνονται ελκυστικότερα τα κίνητρα για την προσέλκυση κυρίως διεθνών επενδυτών που θα αξιοποιήσουν το συγκριτικό πλεονέκτημα της χώρας λόγω της συμμετοχής της στην Ε.Ε. και της γεωγραφικής της θέσης και θα συμβάλλουν, εκτός των άλλων και στη διεύρυνση των εξωτερικών συναλλαγών της.

2. Αύξηση επιχορήγησης ανά δημιουργούμενη νέα θέση εργασίας

Αναπροσαρμογή κατά 34% της επιχορήγησης και επιδότησης leasing ανά δημιουργούμενη νέα θέση απασχόλησης, από 45.000 ευρώ σε 60.000 ευρώ.

3. Επενδύσεις τουρισμού

Αύξηση από 4.500.000 ευρώ σε 10.000.000 ευρώ του ενισχυόμενου κόστους επενδύσεων ολοκληρωμένης μορφής εκσυγχρονισμού ξενοδοχειακών μονάδων.

4. Επενδύσεις για νέα και εξαιρετικά προηγμένης τεχνολογίας προϊόντα

Αποσύνδεση της επιχορήγησης και επιδότησης leasing από τη δημιουργία νέων θέσεων απασχόλησης για τις επενδύσεις ίδρυσης νέων μεταποιητικών μονάδων παραγωγής αποκλειστικά νέων προϊόντων ή/και προϊόντων εξαιρετικά προηγμένης τεχνολογίας και η άρση του περιορισμού ανώτατου ποσού επιχορήγησης και επιδότησης leasing που ισχύει σήμερα (15.000.000 ευρώ) για τις περιπτώσεις αυτές.

5. Βελτίωση κινήτρων για «Παλαιές¨ επιχειρήσεις (άνω της πενταετίας).

• Καθιέρωση της δυνατότητας δημιουργίας αφορολόγητου αποθεματικού για επενδύσεις του Ν.2601/98. Ειδικότερα επιτρέπεται στις επιχειρήσεις να σχηματίζουν Ειδικό Αφορολόγητο Αποθεματικό μέχρι 35% των συνολικών αδιανέμητων κερδών τους με την προϋπόθεση πραγματοποίησης ισόποσης τουλάχιστον αξίας επένδυσης μέσα στην επόμενη τριετία.

• Δυνατότητα ενίσχυσης των «παλαιών¨ επιχειρήσεων με κεφαλαιακά κίνητρα (επιχορήγηση) στις περιπτώσεις πραγματοποίησης επενδύσεων επέκτασης που δημιουργούν νέες θέσεις απασχόλησης. Η παρεχόμενη ενίσχυση στις περιπτώσεις αυτές ισούται με αυτήν που δικαιούνται οι «νέες¨ επιχειρήσεις μειωμένη κατά 10 ποσοστιαίες μονάδες.

6. Υστερούσες περιοχές

Αύξηση των πόρων του αναπτυξιακού νόμου που κατανέμονται στις περιοχές με κριτήριο την αναπτυξιακή τους υστέρηση.

7. Συντόμευση καταβολής επιχορηγήσεων

Απλούστευση και η συντόμευση των διαδικασιών καταβολής της επιχορήγησης με:

8. Εξορθολογισμός και βελτίωση διαδικασιών

• Κατάργηση του κινήτρου της επιδότησης τόκων μεσομακροπρόθεσμων επενδυτικών δανείων. Τα συνεχώς μειούμενα επιτόκια απομείωσαν τη σημασία του κινήτρου.

• Περαιτέρω αντικειμενικοποίηση της διαδικασίας αξιολόγησης με τη βελτίωση του συστήματος βαθμολόγησης και την αύξηση των συντελεστών βαρύτητας της εξαγωγικής επίδοσης και της προστιθέμενης αξίας για τις μεταποιητικές επενδύσεις.

• Εξορθολογισμός του τρόπου βαθμολόγησης των τουριστικών επενδύσεων στις οποίες παρέχονται οριζόντια κίνητρα πανελλαδικά.

• Συστηματοποίηση του ελέγχου τήρησης των υποχρεώσεων και δεσμεύσεων των επενδυτικών φορέων μετά την ολοκλήρωση των επενδύσεων, ιδίως όσον αφορά την απασχόληση.

9. Απλούστευση ενδιάμεσων διαδικασιών

Απλούστευση των ενδιάμεσων διαδικασιών μετά την υπαγωγή της επένδυσης στις διατάξεις του αναπτυξιακού νόμου και μέχρι την πιστοποίηση της ολοκλήρωσης και έναρξης λειτουργίας με:

10. Επενδύσεις στο πλαίσιο του Εθνικού Σχεδίου για την Ανασυγκρότηση των Βαλκανίων (ΕΣΟΑΒ)

Στις περιπτώσεις επενδύσεων που πραγματοποιούνται στις γειτονικές χώρες μέσω του ΕΣΟΑΒ, θέσπιση υποχρέωσης μη διακοπής εργασιών και τήρησης των θέσεων απασχόλησης στην Ελλάδα των διασυνδεδεμένων με αυτές επιχειρήσεις.

ΦΟΡΟΛΟΓΙΚΕΣ ΡΥΘΜΙΣΕΙΣ ΓΙΑ ΜΕΓΑΛΕΣ ΠΑΡΑΓΩΓΙΚΕΣ ΕΠΕΝΔΥΣΕΙΣ

Για τη διευκόλυνση επιχειρήσεων που προτίθενται να υλοποιήσουν μεγάλες επενδύσεις, ύψους πάνω από 30 εκ. ευρώ (άνω των 10 δισ. δραχμών), οι οποίες εντάσσονται σε επιλέξιμες δραστηριότητες του Αναπτυξιακού Νόμου, πέραν των ενισχύσεων που προβλέπονται στον Αναπτυξιακό Νόμο, καθορίζεται σταθερός φορολογικός συντελεστής 25% επί των καθαρών κερδών για χρονικό διάστημα 10 ετών.

Στην ευνοϊκή αυτή διάταξη υπάγονται νέες επιχειρήσεις.

Επιπρόσθετα, ο φορολογικός έλεγχος των επιχειρήσεων αυτών θα γίνεται με απλοποιημένες διαδικασίες, αποκλειστικά από ειδική μονάδα Μεγάλων Επενδύσεων, που ιδρύεται στο ΕΘΕΚ και η οποία θα στελεχωθεί από εξειδικευμένα στελέχη με εμπειρία στον έλεγχο μεγάλων και διεθνών επιχειρήσεων. Τυχόν ζητήματα που προκύπτουν από ελέγχους θα επιλύονται από ανεξάρτητη Επιτροπή, με συμμετοχή εκπροσώπου του ΣΕΒ, που θα συσταθεί για τον σκοπό αυτό.

Με τις ρυθμίσεις αυτές δημιουργείται ευνοϊκό πλαίσιο για την πραγματοποίηση μεγάλων επενδύσεων, συμβάλλοντας στην εμπέδωση κλίματος εμπιστοσύνης μεταξύ κράτους και επενδυτών.

Υφιστάμενες επιχειρήσεις μπορούν να υπαχθούν στην ευνοϊκότερη ρύθμιση στο σύνολο των κερδών τους, εφόσον οι πραγματοποιηθείσες επενδύσεις είναι μεγαλύτερες από το πάγιο ενεργητικό της υφιστάμενης επιχείρησης.

«ΡΟΔΙΑΚΗ» ΑΠΟ ΤΟ 1915

Φλας στο παρελθον


ΡΟΔΙΑΚΗ

ΕΝ ΡΟΔΩ
ΠΕΜΠΤΗ 19 ΣΕΠΤΕΜΒΡΙΟΥ 1929
ΑΡΙΘΜ. ΦΥΛΛΟΥ 1060

ΡΟΔΙΑΚΑ ΧΡΟΝΙΚΑ

ΖΗΤΕΙΤΑΙ βοηθός Νηπιαγωγού του εν τη συνοικία Μητροπόλεως, Κέντρου Νηπιαγωγείου. Αι έχουσαι τα προς τούτο απαιτούμενα προσόντα, δύνανται να αποταθώσι δι' αιτήσεώς των προς την Εφορείαν των Κεν. Σχολών Ρόδου.

(Εκ του Γραφείου της Εφορείας)
2 τη 17/βρίου 1929

Δήλωσις

Φέρεται εις γνώσιν των ενδιαφερομένων ότι αι συμπληρωματικαί, κατατακτήριοι και εισιτήριοι εξετάσεις του Βεν. Γυμνασίου και της Εμπορικής σχολής άρχονται από της προσεχούς Δευτέρας 23ης Λήγοντος.

Εν Ρόδω τη 16-9-29
Εκ του γυμνασιαρχείου

Γυμν. Συλλ. Διαγόρας

Ευχαριστίαι

Οι κ.κ. Υιοί Π.Κ. Χ"Παρασκευά προσέφερον εις το ταμείον του Συλλόγου εις μνήμην του πατρός των φρ. Ιταλ. 500.

Το Σωματείον ευχαριστεί θερμώς
Εκ της Δ.Ε.

Ο απόπλους των Αγγλικών πολεμικών

Την Δευτέραν εσπέρας απέπλευσαν επί του λιμένος μας τα αύτοθι επί τινάς ημέρας παραμείναντα αγγλικά πολεμικά "Καλυδών" και "Τσάρος". Ο ναύαρχος και οι αξιωματικοί κατά τας ημέρας της αύτοθι παραμονής του επισκέφτηκαν το ξενοδοχείον της Ελάφου, εις Προφήτην Ηλίαν και την ακρόπολιν της Λίνδου.

(Στα κείμενα από την παλιά "Ροδιακή" διατηρείται η γλώσσα της εποχής και οι τότε ονοματοθεσίες. Τότε η "Ροδιακή" εκδιδόταν υπό καθεστώς ιταλικής κατοχής).

ΠΙΝΑΚΕΣ ΖΩΓΡΑΦΙΚΗΣ



Σε μας θα βρείτε
ΔΩΡΑ για εσάς και για τους άλλους
ΔΩΡΑ αξίας που φαίνονται και δεν ξεχνιούνται
• ΠΙΝΑΚΕΣ ΖΩΓΡΑΦΙΚΗΣ
• ΒΙΤΡΩ ΓΝΗΣΙΟ και ΜΗ
• ΚΑΘΡΕΠΤΕΣ ΖΩΓΡΑΦΙΣΤΟΙ ΚΙ
ΠΡΟΣΦΟΡΕΣ ΚΑΙ ΕΥΚΟΛΙΕΣ ΠΛΗΡΩΜΗΣ
ΦΩΤΙΖΟΜΕΝΟΙ
• ΚΟΡΝΙΖΕΣ
ΛΙΣΤΑ ΓΑΜΟΥ
Που φτιάχνουν με μεράκι η
Η ΡΟΔΟΥΛΑ & Ο ΑΡΤΑΝ
Μιχ. Πετρίδη 96 κοντά στο ΜΗΔΕΙΑ Τηλ. 62552

Αντίλαλοι

πολιτικοί και άλλοι...

Κανένα υπονοούμενο

"Ανέκυψε πρόβλημα (όχι πολιτικής φύσης) στην υποψηφιότητα του κ. Κ. Σαρρή", έγραψε την Παρασκευή η "Ροδιακή", και όπως ο ίδιος διατείνεται το εντός παρενθέσεως αναφερόμενο είναι δυνατό να παρεξηγηθεί από τους αναγνώστες και να θεωρήσουν ότι κάτι επιλήψιμο συμβαίνει. Να διευκρινίσουμε λοιπόν ότι το πρόβλημα που ανέκυψε, σύμφωνα με τις δικές μας πληροφορίες, έχει δύο σκέλη: 1) Οτι ο αριθμός των υποψηφίων για το νότιο συγκρότημα είναι υπερκαλυμένος από παλαιά και με πολλούς αγώνες στο κόμμα της Ν.Δ. υποψήφιους. Και 2) Οτι ο ίδιος δεν είναι μέλος του κόμματος, ούτε δε και δέχεται να γίνει-φυσικά είναι δικαίωμά του.

Αλλο τίποτα δεν υπονοούσαμε κι ούτε είχαμε κάτι υπ' όψη μας για να υπονοήσουμε. Δηλαδή, πρόκειται για λόγους καθαρά τεχνικούς και όχι πολιτικούς. Από εμάς τελεία και παύλα.

Θ. Μ.

Περί Χρηματιστηρίου

"Το ΠΑΣΟΚ έπεσε θύμα της ιδεολογίας του Χρηματιστηρίου το 1999 κι αυτό δεν πρέπει να ξανασυμβεί", τόνισε σε συνέντευξή της χθες η υπουργός ΠΕΧΩΔΕ **κ. Βάσω Παπανδρέου** σε μια... κρίση ειλικρίνειας.

Και με τα θύματα αυτής της... ιδεολογίας τί θα γίνει; Επί του θέματος η κ. Υπουργός, **όπως και στο σύνολό της η κυβέρνηση** ...κάνει πως δεν ξέρει τίποτα!

Λ. Μ.

Γιατί να... απεργήσουν;

Τη **μικρότερη** συμμετοχή στο χθεσινό... μπαράζ **απεργιακών κινητοποιήσεων** είχαν οι υπάλληλοι των Δήμων, σύμφωνα τουλάχιστον με τα στοιχεία που είχαν γίνει γνωστά μέχρι χθες το απόγευμα. Ενδεικτικό είναι ότι στο **Δημαρχείο της Ρόδου,** χθες, απήργησε μόνο το **10%** των εργαζομένων. Δεν θέλουμε να είμαστε... άδικοι αλλά θα μπορούσε κάποιος **...κακεντρεχής** να απορήσει: Μα **γιατί να απεργήσουν;**

Κυρ. Π.

Μείον ένας!

Αντε, επιτέλους, άρχισε να... ξεκαθαρίζει το θολό τοπίο στο ψηφοδέλτιο των γαλάζιων. Ο πρόεδρος του **Εργατικού Κέντρου της Ρόδου** (που αν και "κόκκινος") είχε προταθεί από τον **κ. Γιώργο Ζωγραφίδη** να συμμετάσχει, αρνήθηκε την πρόταση! Να ισχύει άραγε αυτό που είχε διατυπώσει ως προβληματισμό πριν από αρκετούς μήνες, ο πολιτευτής της Ν.Δ. **κ. Βασίλης Χρύσης;** Οτι δηλαδή ο δρόμος ταχύτητας ξεκίνησε πολύ νωρίς με αποτέλεσμα πολλοί να είναι αυτοί που **δεν... θα φθάσουν στο ...τέρμα!**

Μιχ. Μ.

Ανέκδοτα

Εκτός του ότι ο ίδιος πέραν και έξω από κάθε διαδικασία αυτοχρίστηκε υποψήφιος βουλευτής κατήρτισε (με τις ίδιες διαδικασίες) και το ψηφοδέλτιο της Ν.Δ. στα Δωδεκάνησα!

Και αφού... ξεκαθάρισε το θέμα, **ανακάλυψε με την γνωστή πολιτική "διορατικότητά"** του, ότι η "Ροδιακή", ο δήμαρχος Ρόδου και... το κατεστημένο θέλουν να επιβάλουν υποψήφιους κ.λπ.

Το άλλο με τον Μπόμπο το ξέρεις Δρόσο;

Λ. Μ.

Τον καθησύχασε

Στη νομαρχία έσπευσε πρωί-πρωί ο δήμαρχος Λινδίων κ. Γ. Θαρρενός, για να μάθει τί γίνεται **με το πολυδύναμο ιατρείο Λίνδου,** που έπεσε... θύμα των διαδικασιών της Περιφέρειας Νοτίου Αιγαίου.

Παρότι μπήκε... φουριόζος στο γραφείο του κ. Μαχαιρίδη, **εθεάθη να βγαίνει πολύ πιο ήρεμος** επειδή ο κ. Νομάρχης του υποσχέθηκε ότι θα δοθεί άμεσα λύση.

Πώς και γιατί δεν μάθαμε, αλλά ο κ. Θαρρενός φαίνεται να πείσθηκε.

Λ. Μ.



Περιμένει

Περιμένω τις εξελίξεις, δήλωσε χθες το πρωί στην ΕΡΑ Ρόδου, ο κ. Κωστόπουλος αναφορικά με το ενδεχόμενο να είναι στο ψηφοδέλτιο του ΠΑΣΟΚ.

Οπως μάλιστα διευκρίνησε, τις αποφάσεις του θα τις ανακοινώσει τέλη Οκτωβρίου, **έως μέσα Νοεμβρίου το αργότερο.**

Περίπου το ίδιο χρονικό διάστημα θα ξεκαθαρίσει και το θέμα του ψηφοδελτίου του ΠΑΣΟΚ, **σύμφωνα** με τις δηλώσεις του κ. Χρυσοχοΐδη.

Λ. Μ.

Με.. αυτοκίνητο!

Οι Γερμανοί, σύμφωνα με μία νέα έρευνα, στράφηκαν στα ταξίδια με... **αυτοκίνητο,** λόγω της άσχημης οικονομικής κατάστασης. Και φυσικά έχουν ξεχάσει εδώ και χρόνια, τις παλιές καλές συνήθειές τους. Σε λίγο θα κάνουν διακοπές και... έξω από το σπίτι τους!

Β. Μ.

Πού πήγε;

Αλλο πάλι κι αυτό!

Από μελέτη έργου που υπεβλήθηκε στην Περιφέρεια, μέσα από τον φάκελο **χάθηκε... κάποιο χαρτί,** με αποτέλεσμα να μην θεωρείται ώριμο προς δημοπράτηση το έργο.

Εγώ το έστειλα, διαβεβαιώνει **κατηγορηματικά** ο δήμαρχος (μικρού νησιού) αλλά στην Περιφέρεια δεν το βρίσκουν.

Μήπως... συμβαίνει και κάτι άλλο;

Λ. Μ.

Εβαλαν λουκέτο

Δεν τα πήγαν καθόλου άσχημα οι δάσκαλοι και οι καθηγητές της Ρόδου. Ποσοστό άνω του 90% κατέγραψαν στα σχολεία της πόλεως Ρόδου, κατά την χθεσινή μέρα της κινητοποίησής τους.-

"Λουκέτο" για τα καλά έβαλαν στα σχολεία οι άνθρωποι της εκπαίδευσης! Μήπως, επειδή ανήκουν στους "προνομιούχους" όπως συχνά-πυκνά συνηθίζουν να τους αποκαλούν οι κυβερνητικοί μας;

Μιχ. Μ.

Στο άλλο άκρο

Δεν είναι κακό οι νομαρχιακές επιτροπές των κομμάτων να έχουν συναντήσεις **με τα δημοτικά συμβούλια** και να ανταλλάσσουν απόψεις για τα τοπικά θέματα και προβλήματα.

Το αντίθετο θα λέγαμε. Για κάτι άλλωστε **που κατακρίνονταν τα κόμματα** σε τοπικό επίπεδο είναι ότι δεν ασχολούνται όσο θα έπρεπε με τα τοπικά θέματα.

Αλλά... ας μη φθάσουμε και στο άλλο άκρο! **Είναι δυνατόν** η νομαρχιακή επιτροπή ενός κόμματος (του ΠΑΣΟΚ στην συγκεκριμένη περίπτωση) να ...εντέλλει τα δημοτικά συμβούλια να **συνεδριάσουν εκτάκτως;**

Λ. Μ.

Μαστσούρα Μεζεδοπωλείο

Γνωστοποιούμε στους φίλους και πελάτες μας ότι από την **ΚΥΡΙΑΚΗ 5 ΟΚΤΩΒΡΙΟΥ** και **ΚΑΘΕ ΚΥΡΙΑΚΗ** για όλη την **ΧΕΙΜΕΡΙΝΗ ΣΕΖΟΝ,** η κουζίνα μας θα λειτουργεί **μόνο μεσημέρι.**

Τις υπόλοιπες μέρες θα είμαστε κανονικά ανοικτά κάθε βράδυ.

Σας ευχαριστούμε.

Μαριτσά, Ρόδος • Τηλ. 22410 48109

Ο Παρδαλός Κόκορας

ΠΑΝΤΑ ΑΝΑΝΕΩΜΕΝΟΣ

σας περιμένει να περάσουμε μαζί τα φθινοπωρινά βράδια στον ατμοσφαιρικό του χώρο

ΚΑΘΕ ΠΕΜΠΤΗ
Η ΒΑΛΙΑ πιάνο & τραγούδι

ΑΝΟΙΚΤΑ ΚΑΘΕ ΜΕΡΑ

Λεωφ. Ηρακλειδών 19 • Τηλ. 22410 98335

ΠΩΛΟΥΝΤΑΙ
ΜΕΖΟΝΕΤΕΣ
στην παραλία του Γκολφ Αφάντου
υπερλούξ κατασκευής, με τζάκι.
Τηλέφωνο: 22410-34886, 6932437145

Κερδίστε χρόνο κα εξυπρέτηση

WESTERN UNION MONEY TRANSFER
The fastest way to send money worldwide.

Αποστολή χρημάτων σ' όλο τον κόσμο μέσα σε **λίγα λεπτά!!!**

50.000 καταστήματα σε 165 χώρες του κόσμου
είναι έτοιμα να σας εξυπηρετήσουν
σε διευρυμένα ωράρια

Γονείς φοιτητών εξωτερικού εμπιστευθείτε μας
PLANET HOLIDAYS
Δημήτρης Τσοπανάκης
Γαλλίας 6 - Ρόδος - Τηλ. 22410-27327