ΕΤΟΣ ΙΔΡΥΣΕΩΣ: 1915
ΙΔΡΥΤΗΣ: ΕΜΜ. ΚΑΛΑΜΠΙΧΗΣ
ΔΙΕΥΘΥΝΤΗΣ: ΑΘ. ΜΑΡΑΣΙΩΤΗΣ

Η ΡΟΔΙΑΚΗ

ΕΛΤΑ
ΠΑΡΑΣΚΕΥΗ
10 ΟΚΤΩΒΡΙΟΥ 2003
ΑΡ. ΦΥΛΛΟΥ 17.518
ΤΙΜΗ: ΕΥΡΩ 0,70

ΗΜΕΡΗΣΙΑ ΠΡΩΙΝΗ ΕΦΗΜΕΡΙΔΑ ΤΗΣ ΡΟΔΟΥ

ΕΚΑΝΕ 30ΧΡΟΝΟΣ ΡΟΔΙΤΗΣ



Ενεση ηρωΐνης σε κοινή θέα στην Κολώνα!

Με ανατριχίλα και έκπληξη παρακολουθούσαν διερχόμενοι. Ενημερώθηκε η Δίωξη Ναρκωτικών. Μεμονωμένη περίπτωση, ή θα έχουμε και συνέχεια; ΣΕΛΙΔΑ 10

ΠΡΟΣ ΤΟ Δ/ΚΟ ΠΡΩΤΟΔΙΚΕΙΟ



Παρέμβαση για τα νυχτερινά κέντρα που δεν σφραγίζονται

Παραγγέλθηκε από τον εισαγγελέα κ. Γ. Οικονόμου η διενέργεια Προκαταρκτικής εξέτασης, ύστερα από διαβήματα δημάρχων. ΣΕΛΙΔΑ 6

ΜΕ ΤΙΣ ΚΙΝΗΤΟΠΟΙΗΣΕΙΣ ΤΟΥΣ

Τάραξαν νερά οι αστυνομικοί

• *Παρόντες και από τη Ρόδο.* ΣΕΛ. 10

Μαινόμενος Παρασκευάς κατά του κ. Σκανδαλίδη

Φουντώνει ο πόλεμος στο ΠΑΣΟΚ Δωδ/σου



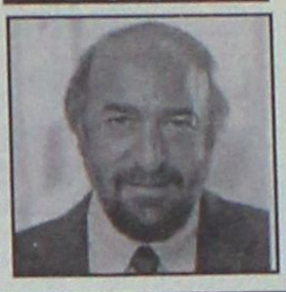

ΔΕΝ ΥΠΗΡΞΕ ΠΟΤΕ ΘΕΜΑ ΓΙΑ ΤΗΝ ΥΠΟΨΗΦΙΟΤΗΤΑ ΣΦΥΡΙΟΥ

Ο κ. Παρασκευάς επιρρίπτει εξ ολοκλήρου τις ευθύνες για ό,τι συμβαίνει στον Υπ. Εσωτερικών. Την ίδια στιγμή όμως ενισχύονται οι απόψεις ότι προωθεί σύμπραξη Παρασκευά και Καϊσερλη με αμοιβαία πολιτικά οφέλη, κυρίως δε τη μη συμμετοχή του κ. Γ. Νικητιάδη στο ψηφοδέλτιο των βουλευτικών εκλογών. ΣΕΛΙΔΑ 3

Σφοδρή επίθεση από τη Ρόδο κατά του κ. Γεωργακόπουλου

ΕΞΩ ΚΙΝΔΥΝΟΣ για το οικοδόμημα του τουρισμού μας

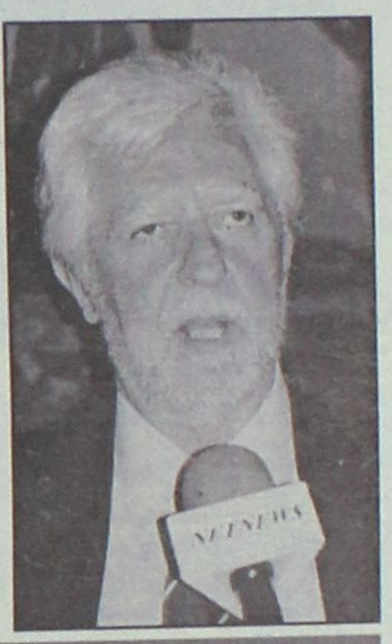

Απαντά με... κόπιες σε ερωτήσεις και αναφορές που κατατίθενται στη Βουλή από βουλευτές

"ΠΡΩΤΟΦΑΝΗΣ ΑΔΙΑΦΟΡΙΑ, ΑΝΑΛΓΗΣΙΑ ΚΑΙ ΑΝΤΙΛΑΪΚΗ ΠΟΛΙΤΙΚΗ"



Θέλουμε να ρωτήσουμε τον κ. Πρωθυπουργό εάν ο κ. Γεωργακόπουλος έχει τοποθετηθεί στην θέση του υφυπουργού τουρισμού για να υποστηρίζει τα συμφέροντα του Ελληνικού λαού και της κυβέρνησης ή για να υποστηρίζει τα συμφέροντα κάποιων μεγάλων πολυεθνικών εταιρειών που λυμαίνονται το εθνικό τουριστικό μας προϊόν. ΣΕΛΙΔΑ 5

ΕΠΙ ΠΟΔΟΣ ΟΙ ΠΡΑΤΗΡΙΟΥΧΟΙ



Απεργία διαρκείας για παράνομη άδεια σε νέο βενζινάδικο

Στο στόχαστρο ο αντινομάρχης κ. Νικ. Ζωΐδης. Αρνητικοί το Υπ. Μεταφορών και η Δ/νση Συγκοινωνιών Δωδ/σου η οποία και δεν προσυπέγραψε. ΣΕΛΙΔΑ 12

Ηρθαν οδηγίες στη Νομαρχία και Δήμους

Πρώτο φως για ηλεκτρικό και νερό στ' αυθαίρετα

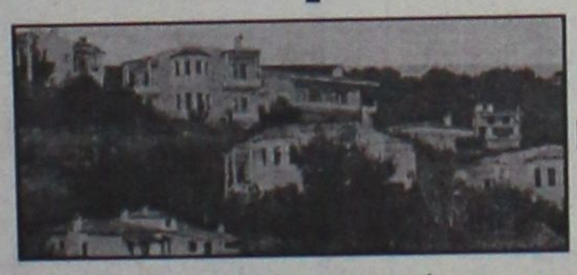

ΠΡΟΕΤΟΙΜΑΣΙΑ ΤΩΝ ΥΠΗΡΕΣΙΩΝ ΜΕ ΤΑ ΒΑΣΙΚΑ ΕΝΤΥΠΑ ΚΑΙ ΜΕ ΔΙΕΥΚΡΙΝΗΣΕΙΣ ΤΩΝ ΡΥΘΜΙΣΕΩΝ

Στις σχετικές οδηγίες, επισημαίνονται ποιες κατηγορίες αυθαιρέτων περιλαμβάνονται στην ρύθμιση, ενώ καθορίζονται και τα δικαιολογητικά που θα πρέπει να καταθέσουν οι ενδιαφερόμενοι ιδιοκτήτες αυθαιρέτων. ΣΕΛΙΔΑ 4

ΚΕΡΔΙΣΤΕ
και εσείς
€ 75.399,20
Δόθηκαν συνολικά σε Jackpots
Χθές στα SLOT MACHINES
(ΜΗΧΑΝΑΚΙΑ)
ΚΑΙ ΤΩΡΑ "CASH BACK"
€10 από 07:00 έως 19:00
€5 από 19:00 έως 07:00
Από Κυριακή έως και Τετάρτη
CASINO RODOS
Boutique Hotel & Casino

Expert in
ΚΟΥΠΟΝΙ No 6
Πληροφορίες στη σελ. 8

* ΚΟΥΡΤΙΝΟΞΥΛΑ - ΚΟΥΡΤΙΝΟΒΕΡΓΕΣ
* ΣΤΟΡΙΑ - μεταλλικά-ξύλινα-υφασμάτινα
* ΚΟΡΝΙΖΕΣ πινάκων ΙΤΑΛΙΑΣ
* ΚΟΥΝΟΥΠΙΕΡΕΣ αυτόματες * ΠΑΡΚΕ υψηλής αντοχής
ΑΤΣΑΣ Α.Σ. εμπ. κεν. ΜΗΔΕΙΑ 63602-66339

ΗΜΕΡΟΛΟΓΙΟ

Παρασκευή 10 Οκτωβρίου 2003
Ευλαμπίου και Ευλαμπίας μαρτ.

Ανατολή ηλίου: 06.28'
Δύση ηλίου: 17.56'
Πανσέληνος

ΦΑΡΜΑΚΕΙΑ

Σήμερα διημερεύει το φαρμακείο του Μιχαλάκη Βασ. στην οδό Αγίας Αναστασίας 81 και διανυκτερεύει του συσ. Πάππου-Σταυρ/λου στην πλατεία Ακαδημίας.

ΒΕΝΖΙΝΑΔΙΚΑ

Σήμερα διανυκτερεύουν τα βενζινάδικα: Σταυριανάκης Αθ. (Ν. Αγορά), Χατζημανώλης Εμ. (Ασγούρου), Κορωναίος Δημ. (Ιαλυσός), Πισσαδάκης Δ. (Παραδείσι), Αρφαράς Ν. (Φάνες), Νικολουδάκη Τρ. (Κρητινία), Κουτρης Δ.(17ο χλμ. Ρόδου-Λίνδου), Νεσγος Μ. (Μάσσαρι).

ΛΑΪΚΕΣ ΑΓΟΡΕΣ

Τετάρτη : στο Δημοτικό Νεκροταφείο.
Πέμπτη: στην οδό Βύρωνος
Παρασκευή: στην οδό Πτολεμαίων (Ανάληψη)
Σάββατο: στο Δημοτικό Νεκροταφείο.

ΔΡΟΜΟΛΟΓΙΑ ΠΛΟΙΩΝ

Σήμερα αναχωρεί το πλοίο «ΡΟΔΟΣ» στις 16.00 για Κω-Κάλυμνο-Λέρο-Πάτμο-Πειραιά.

ΑΕΡΟΠΟΡΙΚΑ ΔΡΟΜΟΛΟΓΙΑ

ΟΛΥΜΠΙΑΚΗ ΑΕΡΟΠΟΡΙΑ

ΑΠΟ ΡΟΔΟ-ΑΘΗΝΑ
- Καθημερινά 07.10, 13.40
- Πέμπτη 20.10, 22.45
- Καθημερινά πλην Πέμπτης 19.40, 22.25
- Καθημερινά πλην Κυριακής 10.40

ΑΠΟ ΑΘΗΝΑ-ΡΟΔΟ
- Καθημερινά 05.30,12.00
- Πέμπτη 18.30, 21.05
- Καθημερινά πλην Πέμπτης 18.00, 20.45
- Καθημερινά πλην Κυριακής 09.00

ΑΠΟ ΡΟΔΟ-ΘΕΣΣΑΛΟΝΙΚΗ
- Δευτέρα - Τετάρτη 09.45
- Πέμπτη 10.45
- Σάββατο 15.15
- ΔΕΥ-ΤΕΤ-ΠΑΡ-ΚΥΡ 16.10

ΑΠΟ ΡΟΔΟ-ΗΡΑΚΛΕΙΟ
- Δευτέρα-Παρασκευή 14.30, Τετάρτη-Κυριακή 16.30

ΑΠΟ ΡΟΔΟ-ΚΑΡΠΑΘΟ
- ΔΕΥ-ΠΕΜ-ΠΑΡ-ΣΑΒ 07.00, 10.40
- Τετάρτη-Κυριακή 10.40,-14.20

ΑΠΟ ΡΟΔΟ-ΚΑΣΟ
- ΔΕΥ-ΠΕΜ-ΠΑΡ-ΣΑΒ 07.00
- Τετάρτη-Κυριακή 10.40

ΑΠΟ ΡΟΔΟ-ΚΑΣΤΕΛΟΡΙΖΟ
- ΔΕΥ-ΤΕΤ-ΠΑΡ-ΣΑΒ-ΚΥΡ 07.10

ΑΠΟ ΡΟΔΟ-ΧΙΟ
- Τρίτη στις 10.40 και Πέμπτη στις 10.45'

ΡΟΔΟΣ-ΜΥΤΙΛΗΝΗ
- Δευτέρα-Τετάρτη στις 09.45, Τρίτη στις 10.40', Πέμπτη στις 10.45' και Σάββατο στις 15.15

ΡΟΔΟΣ- ΣΑΜΟΣ
- Τρίτη στις 10.40', Σάββατο στις 15.15

ΡΟΔΟΣ-ΛΗΜΝΟΣ
- Δευτέρα-Τετάρτη στις 09.45', Τρίτη στις 10.40', Πέμπτη στις 10.45' και Σάββατο στις 15.15'

AEGEAN AIRLINES & CRONUS

ΑΠΟ ΡΟΔΟ-ΑΘΗΝΑ
Καθημερινά πτήση 201-07.10 πλην Κυριακής. Καθημερινές πτήσεις 209-11.10, 652-16.25, 217-18.10, 219-21.35

ΑΠΟ ΑΘΗΝΑ-ΡΟΔΟ
Καθημερινά πτήση 200-05.30 πλην Κυριακής.
Καθημερινές πτήσεις: 208-09.30, 651-14.45, 216-16.30, 218-19.55

ΑΠΟ ΡΟΔΟ-ΗΡΑΚΛΕΙΟ
Καθημερινά πτήση 763-14.30

ΑΠΟ ΗΡΑΚΛΕΙΟ-ΡΟΔΟ
Καθημερινά πτήση 764-16.05

ΑΠΟ ΡΟΔΟ-ΘΕΣΣΑΛΟΝΙΚΗ
Καθημερινά πτήση 721-17.45

ΑΠΟ ΘΕΣΣΑΛΟΝΙΚΗ-ΡΟΔΟ
Καθημερινά πτήση 720-12.10

Χρήσιμα τηλέφωνα κρατήσεων: (22410) 24400.

Επώνυμον το ανώνυμον...

Διακατέχεται από το σύνδρομο του Λουδοβίκου

Βαδίζοντας με ασταθή βήματα προς τη συμπλήρωση οκταετίας στην πρωθυπουργία της χώρας, ο κ. Σημίτης διακατέχεται από το σύνδρομο του Λουδοβίκου. «Εγώ είμαι το παρόν και το μέλλον του ΠΑΣΟΚ» λέει μέσαις άκραις στα στελέχη του κόμματός του, για να τους υπενθυμίσει ότι χωρίς αυτόν τα πράγματα μπορεί να είναι ακόμη χειρότερα για το κυβερνών κόμμα.

Οι δημοσκοπήσεις, ή μάλλον η ερμηνεία τους από το ΠΑΣΟΚ, τονίζουν με κάθε αφορμή ότι αυτός είναι το "ισχυρό χαρτί' του κομματος και φυσικά αυτό καλούνται να το αντιληφθούν όλοι οι πολίτες, μήπως και βελτιώσουν έτσι τα ποσοστά του κ. Σημίτη στο δρόμο προς τις εκλογές. Η πραγματικότητα ωστόσο διαφωνεί... με το σύνδρομο του Λουδοβίκου.

Το ΠΑΣΟΚ βρίσκεται σε βαθιά και διαρκή εσωτερική κρίση, η οποία εκφράζεται σε πολλά επίπεδα. Είναι φανερή στην απροθυμία των κορυφαίων στελεχών να υποστηρίξουν μια πολιτική που αποδεικνύεται αδιέξοδο, είναι ορατή στην ανασφάλεια των μελών της Κοινοβουλευτικής Ομάδας, που ενδιαφέρονται περισσότερο για την εκλογική τους διάσωση παρά για τη νίκη, είναι έκδηλη στη διαμόρφωση κλίματος, διαδοχής πριν ακόμη ο κ. Σημίτης αποχωρήσει.

Η επίσκεψη του γραμματέα του κόμματος κ. Χρυσοχοΐδη στο υπουργείο Εξωτερικών προς ενημέρωση του επίδοξου διαδόχου κ. Γ. Παπανδρέου δείχνει πως είναι πραγματικά ο Λουδοβίκος στο ΠΑΣΟΚ.

Η προσωπική ταύτιση του κ. Σημίτη με το μέλλον του κομματικού του χώρου αλλά και με την προοπτική του τόπου, πέρα από την ενοχλητική αλαζονεία που συνεπάγεται, είναι και πολιτικά ατελέσφορη.

Οσο κι αν ο ίδιος αισθάνεται ότι είναι η τελευταία ελπίδα της Ελλάδας και του ΠΑΣΟΚ, η κοινωνική πραγματικότητα δεν αφήνει περιθώρια για τέτοιες ψευδαισθήσεις.

Ο κ. Σημίτης έχει ξεπεραστεί από τα πράγματα, έχει κλείσει τον ιστορικό του κύκλο και το μέγιστο που έχει να προσφέρει σήμερα είναι να συμβιβαστεί με το πολιτικό του τέλος.

Λειτουργούν εις βάρος του δημοσίου συμφέροντος

Με συνοπτικές διαδικασίες, που δεν διάρκεσαν περισσότερο από 24 ώρες, η κυβέρνηση πούλησε το 10% της Εθνικής Τράπεζας σε ξένους θεσμικούς επενδυτές και σε τιμή χαμηλότερη από αυτή που είχε διαμορφωθεί στη Σοφοκλέους. Το υπουργείο Γεωργίας έδωσε στη δημοσιότητα το νομοσχέδιο, με το οποίο αποχαρακτηρίζονται δασικές εκτάσεις επιφάνειας πολλών εκατομμυρίων στρεμμάτων, ενώ ήδη, οι πολεοδομίες δέχονται αιτήσεις για τη νομιμοποίηση χιλιάδων αυθαιρέτων.

Αντί η κυβέρνηση να προωθήσει διαρθρωτικές αλλαγές στην οικονομία και τη λειτουργία του κράτους, επισπεύδει την εφαρμογή μέτρων προεκλογικού χαρακτήρα τα οποία, όμως, μπορεί να είναι επιζήμια για τα συμφέροντα του ΣΔημοσίου.

Η σπουδή του υπουργού Οικονομίας κ. Ν. Χριστοδουλάκη να πουλήσει αυτή την περίοδο το 10% των μετοχών της Εθνικής για να καλύψει μέρος των ελλειμμάτων του Προϋπολογισμού γίνεται εις βάρος των μικρομετόχων της Τράπεζας.

Οι ξένοι επενδυτές που αγόρασαν τελικά τα πακέτα της Εθνικής προσέφεραν τιμές χαμηλότερες από την τρέχουσα εκμεταλλευόμενοι την ανάγκη της κυβέρνησης να βρει έσοδα για να κλείσει τις μαύρες τρύπες που η ίδια δημιούργησε με την οικονομική της πολιτική.

Χωρίς να έχει καταρτίσει ολοκληρωμένο σχέδιο αποκρατικοποιήσεων, η κυβέρνηση θα πουλήσει μέχρι τις εκλογές το 35% της Γενικής Τράπεζας, το 20% της ΕΥΔΑΠ και πακέτο μετοχών του Ταχυδρομικού Ταμιευτηρίου.

Οι συμφωνίες - εξπρές μπορεί να εξυπηρετούν τα μεγάλα κατασκευαστικά συμφέροντα που ήδη έχουν εκδηλώσει ενδιαφέρον να αγοράσουν τα πακέτα των ΔΕΚΟ, αλλά, όμως, λειτουργούν εις βάρος του δημόσιου συμφέροντος.

ΜΟΥΣΙΚΟΣ ΟΙΚΟΣ - ΣΧΟΛΗ ΠΙΑΝΟΥ
ΛΙΛΙΑΝ ΜΠΕΡΔΗ



Ένα διαρκές εμπειρικό ταξίδι στη ζωντανή χώρα της μουσικής.

Κάτω από τον υπεύθυνο και έμπειρο τρόπο διδασκαλίας μας παραδίδονται ιδιαίτερα μαθήματα πιάνου, θεωρίας, αρμονίας και solfege σε σπουδαστές από 5 ετών και δίδεται η δυνατότητα κατάκτησης πτυχίου από το ωδείο «Μουσικοί Ορίζοντες», του κυρίου Κωστή Γαϊτάνου.

Διδάσκει η καθηγήτρια μουσικής **Λίλιαν Μπέρδη**, *πτυχιούχος Ελληνικού Ωδείου.*

(Συνεργασία και με παιδικούς σταθμούς.)

Στον ειδικά διαμορφωμένο χώρο μας, μπορείτε να προμηθευτείτε κάθε είδος μουσικής: *Βιβλία, CD κλασικής μουσικής, κλασικά και ηλεκτρικά πιάνα.*

Η μουσική είναι μαγεία ! *Ελάτε κοντά μας να γνωρίσετε τον μαγευτικό της κόσμο.*

Μουσικός Οίκος – Σχολή πιάνου Λίλιαν Μπέρδη.

Στέλιου Κωτιάδη 29

Εγγραφές καθημερινά 09:00 – 13:30 και 17:00-21:00
Πληροφορίες στα τηλέφωνα 2241027868, 6936113126

"DVD CENTER"

Απολαύστε τώρα τις αγαπημένες σας ταινίες παλιές και νέες κυκλοφορίες, σε D.V.D.

"ΜΟΝΟ ΜΕ 1 ΕΥΡΩ" ημερησίως!

- *Το D.V.D. CLUB με τις πιο φιλικές τιμές!*
- *Ελάτε και δε θα χάσετε!!!*

Επίσης επιδιορθώνουμε όλα τα χαλασμένα δισκάκια για playstation, playstation 2, dreamcast, PC, μουσικά CD και DVD, ακόμα και αν είναι άσχημα χαραγμένα.

"ΜΟΝΟ ΜΕ 3 ΕΥΡΩ"

(Ειδικές τιμές για όλα τα VIDEO CLUB)

Διεύθυνση: Κορδιγκτώνος 50 (πίσω απ' το πάρκο). τηλ.2241078182

ΔΕΧΟΝΤΑΙ ΤΟ ΚΟΙΝΟ

Ο Νομάρχης Δωδεκανήσου **Γιάννης Μαχαιρίδης** και οι Βοηθοί Νομάρχη **Στάθης Κουσουρνάς** και **Νίκος Ζωίδης** δέχονται το κοινό κάθε Τρίτη και Πέμπτη, από τις 11.00-13.00 το μεσημέρι.

ΤΑΞΙ

ΡΑΔΙΟ ΤΑΞΙ: 2241-0-64712, 2241-0-64790.

ΧΡΗΣΙΜΑ ΤΗΛΕΦΩΝΑ

ΝΟΣΟΚΟΜΕΙΟ:	2241-0-80000
ΑΜΕΣΗ ΔΡΑΣΗ ΠΥΡ/ΚΗΣ:	199
ΛΙΜΕΝΑΡΧΕΙΟ:	2241-0-22220, 2241-0-27695
ΒΛΑΒΕΣ Δ.Ε.Η.:	125
ΒΛΑΒΕΣ Ο.Τ.Ε.:	121
ΑΜΕΣΗ ΔΡΑΣΗ:	100
ΒΛΑΒΕΣ ΥΔΡΕΥΣΗΣ:	2241-0-68750, 2241-0-68755
ΝΟΜΑΡΧΙΑ:	2241-0-46502
ΠΕΡ/ΚΗ Δ/ΝΣΗ	2241-0-38174
ΔΗΜΟΣ:	2241-0-46200
ΔΗΜ. ΕΠΙΧ. ΚΑΘΑΡ.:	2241-0-77600
ΥΠΗΡ. ΑΠΟΚΟΜΙΔΗΣ:	2241-0-61057
ΤΡΟΧΑΙΑ:	2241-0-26480
ΠΛΗΡΟΦ. Ο.Τ.Ε.:	131
ΔΕΛΤΙΟ ΚΑΙΡΟΥ:	149
ΛΑΧΕΙΑ:	1444
ΠΡΟΠΟ - ΛΟΤΤΟ:	1444
ΡΟΔΑ:	2241-0-27462
ΚΤΕΛ:	2241-0-27706
Ο.Α.Ε.Δ.:	2241-0-23265
Ι.Κ.Α.:	2241-0-61912
ΤΑΞ.Υ.:	2241-0-68701, 2241-0-68702
ΟΛΥΜΠΙΑΚΗ:	2241-0-24555
Δ.Α.Ν.Ε.:	2241-0-43150
ΕΡΓΑΤ. ΚΕΝΤΡΟ:	2241-0-24730
CRONUS AIRLINES	2241-0-25444
AEGEAN AIRLINES	2241-0-98345

ΚΤΕΟ

- Από **01/09/2003** έως **31/10/2003** παντός είδος οχήματα **με συνδυασμό γραμμάτων POB 3001** έως και **3500**
- Εξαιρούνται όσα οχήματα είχαν προβλεφθεί να ελεγχθούν με προηγούμενα προγράμματα.
- Υπενθυμίζεται πως κατά το μήνα Αυγουστο δεν διενεργούνται τεχνικοί ελέγχοι οχημάτων από το ΚΤΕΟ

ΤΙΜΕΣ ΣΥΝΑΛΛΑΓΜΑΤΟΣ

ΔΟΛΛΑΡΙΟ Η.Π.Α	1,18	1,1776
ΛΙΡΑ ΑΓΓΛΙΑΣ	0,70941	0,70799
ΚΟΡΩΝΑ ΔΑΝΙΑΣ	7,4361	7,4213
ΚΟΡΩΝΑ ΣΟΥΗΔΙΑΣ	8,9874	8,9694
ΓΙΕΝ ΙΑΠΩΝΙΑΣ	128,76	128,5
ΦΡΑΓΚΟ ΕΛΒΕΤΙΑΣ	1,5513	1,5483
ΚΟΡΩΝΑ ΝΟΡΒΗΓΙΑΣ	8,2272	8,2108
ΛΙΡΑ ΚΥΠΡΟΥ	0,58507	0,58391
ΔΟΛΛΑΡΙΟ ΚΑΝΑΔΑ	1,5725	1,5693
ΔΟΛΛΑΡΙΟ ΑΥΣΤΡΑΛΙΑΣ	1,7056	1,7022

Η ΡΟΔΙΑΚΗ

Ημερήσια Εφημερίδα της Ρόδου
Ετος Ιδρύσεως 1915
ΙΔΡΥΤΗΣ
ΕΜΜ. ΚΑΛΑΜΠΙΧΗΣ
ΙΔΙΟΚΤΗΣΙΑ – ΕΚΔΟΣΗ
ΥΙΟΙ Σ. ΤΣΟΠΑΝΑΚΗ
Η. ΚΩΤΙΑΔΗΣ Ο.Ε.
ΔΙΕΥΘΥΝΤΗΣ
ΑΘ. ΜΑΡΑΣΙΩΤΗΣ
ΣΥΝΤΑΞΗ
Λουκάς Μαστής
Μιχάλης Μαστής
Κυριακή Πετρίδου
Βαρβάρα Μπογδάνου
ΑΘΛΗΤΙΚΑ
Μανόλης Μπάτης,
Νικήτας Κουσκούσης
Κώστας Παντίδος
Παύλος Ντοκουόπιλ
ΓΡΑΦΕΙΑ ΣΥΝΤΑΞΗΣ
Μάρκου Μαλλιαράκη 11
Τηλ.2241-0- 24610,
2241-0-75640
Fax (22410) 75641
ΛΟΓΙΣΤΗΡΙΟ – ΔΙΑΦΗΜΙΣΕΙΣ
Μάρκου Μαλλιαράκη 11
Τηλ. 2241-0-22210
2241-0-75230
Fax (22410) 22471
http://www.rodiaki.gr.
Email: tsopd@otenet.gr & rodiaki@otenet.gr

Έχουμε
υποχρέωση
να είμαστε οι
φθηνότεροι!

▶ **Απομονώσαμε** τον ανταγωνισμό με τα κορυφαία μονωτικά υλικά της fibran

▶ **Πριονίσαμε** τις τιμές με τα αξιόπιστα makita

▶ **Χρωματίσαμε** την αγορά με τα Χρωτέχ

Γι'αυτό και σας προσφέρουμε τα προϊόντα των 3 εταιρειών
σε τιμές... υπέρ χονδρικής!!!

Ξέρετε από πού πηγάζει αυτή η υποχρέωση; Από σας!

Γιατί εσείς δώσατε στη ΔΟΜΗΣΗ την **ηγετική** της θέση! Χάρη σε σας μεγάλωσε, επεκτάθηκε και αύξησε τον κύκλο εργασιών της, μ'αποτέλεσμα η διαπραγματευτική της **ισχύς** να ξεπεράσει κάθε προηγούμενο. Ετσι βάζει στην αγορά τους δικούς της **κανόνες** και απαιτεί από προμηθευτές και κατασκευαστές τις **καλύτερες τιμές** για τα **καλύτερα προϊόντα**.

Τιμές, ποιότητα και οφέλη που μεταφέρονται σε σας ως ανταπόδοση μιας μακροχρόνιας συνεργασίας!

CMF-Vultraki Τα λογότυπα που εμφανίζονται είναι κατοχυρωμένα εμπορικά σήματα των ιδιοκτητών τους.

ΔΟΜΗΣΗ ΡΟΔΟΥ
ΑΦΟΙ ΠΑΠΑΓΡΗΓΟΡΙΟΥ Α.Ε.Β.Ε- ΑΝΩΝΥΜΟΣ ΕΜΠΟΡΙΚΗ ΚΑΙ ΒΙΟΤΕΧΝΙΚΗ ΕΤΑΙΡΕΙΑ
3ο χλμ. Λεωφ. Ρόδου - Λίνδου, Ρόδος 85100 - Τηλ: 22410 68140-1, 22410 61700, 22410 66101 - Fax: 0241 064050 e-mail: domisi@rho.forthnet.gr

Για την εσωκομματική κρίση στο ΠΑΣΟΚ

Μαινόμενος κατά Κ. Σκανδαλίδη ο κ. Ιω. Παρασκευάς

Επιβεβαιώνεται η σύμπραξη με Καΐσερλη με σκοπό την προώθηση εαυτών και αλλήλων

Ευθεία επίθεση εναντίον του υπουργού Εσωτερικών κ. Κ. Σκανδαλίδη, τον οποίο κατηγόρησε ως υπεύθυνο για την εσωκομματική διαμάχη στο Βόρειο συγκρότημα, εξαπέλυσε χθες ο πρώην νομάρχης κ. Γ. Παρασκευάς, επιβεβαιώνοντας στην ουσία την εκτίμηση ότι η διαμάχη αυτή τείνει να πάρει πανδωδεκανησιακό χαρακτήρα για το ΠΑΣΟΚ.

"Υπάρχουν ευθύνες για το πρόβλημα στο βόρειο συγκρότημα και οι ευθύνες έχουν ονοματεπώνυμο, δήλωσε χθες στο ραδιοφωνικό σταθμό "Άλφα Νιους" ο κ. Γ. Παρασκευάς, κατονομάζοντας ως αποκλειστικό υπεύθυνο τον κ. Κ. Σκανδαλίδη.

"Να έλθει ο κ. Σκανδαλίδης και να βγάλει τα κάστανα από την φωτιά" δήλωσε χαρακτηριστικά ο κ. Παρασκευάς υπαινισσόμενος ότι ο υπουργός Εσωτερικών προωθεί την υποψηφιότητα του κ. Νικητιάδη με αποτέλεσμα να χωριστεί στα δύο το ΠΑΣΟΚ στη Κω.

Η επίθεση του κ. Παρασκευά, επιβεβαιώνει πράγματι τις εκτιμήσεις για την πανδωδεκανησιακή διάσταση του προβλήματος. Διαφαίνεται ξεκάθαρα, ότι ενόψει των πιθανών εσωκομματικών εκλογών στο ΠΑΣΟΚ για την επιλογή υποψηφίων βουλευτών υπάρχει συμμαχία Καΐσερλη-Παρασκευά, με αντικειμενικό στόχο να βρεθεί εκτός ψηφοδελτίου ο κ. Νικητιάδης. Ο μεν κ. Καΐσερλης έχει κάθε λόγο να μη θέλει να είναι στο ψηφοδέλτιο ο κ. Νικητιάδης (επειδή θα του κόψει ψήφους από την Κω), ο δε κ. Παρασκευάς θέλει να είναι αυτός στο ψηφοδέλτιο και όχι ο κ. Νικητιάδης.





Εάν και εφόσον γίνουν προκριματικές εκλογές (σ.σ. υπάρχουν πληροφορίες ότι πιθανόν και να μη γίνουν) είναι εξίσου σαφές ότι θα διαμορφωθούν και άλλες συμμαχίες.

Αυτονόητο θεωρείται δηλαδή ότι οι νυν βουλευτές κ.κ. Κρεμαστινός, Σφυρίου και Παπανικόλας, στην περίπτωση αυτή θα υποστηρίξουν την υποψηφιότητα Νικητιάδη, επειδή σαφώς τους βολεύει να είναι αυτός υποψήφιος και όχι κάποιος από το νότιο συγκρότημα.

Στο πλαίσιο αυτό, θεωρείται ότι ήδη έχουν βγει τα μαχαίρια στο ΠΑΣΟΚ ...κι όποιος επιβιώσει.

Αν μάλιστα ισχύσει η δέσμευση του κ. Χρυσοχοΐδη, σύμφωνα με την οποία τα ψηφοδέλτια του ΠΑΣΟΚ θα ανακοινωθούν τον Νοέμβριο, αυτό σημαίνει ότι μέσα στις επόμενες εβδομάδες θα κορυφωθούν και οι διεργασίες και οι αντιπαραθέσεις.

Ο πρώην νομάρχης κ. Γ. Παρασκευάς, στις χθεσινές δηλώσεις του υποστήριξε ότι η πρόταση να παίξει η νομαρχιακή επιτροπή νοτίου συγκροτήματος ρόλο ειρηνευτικής δύναμης στο βόρειο συγκρότημα είναι μη υλοποιήσιμη, και την απέδωσε στην απελπισία του Κώστα Καΐσερλη για το τι θα γίνει στο βόρειο συγκρότημα. Σημείωσε πάντως ότι τα πρόσωπα που πρωταγωνιστούν σ' αυτήν την υπόθεση, με σκοπό τον έλεγχο της νομαρχιακής εν όψει της διαδικασίας ανάδειξης των υποψηφίων βουλευτών, με τις ενέργειές τους "ευτελίζουν τους θεσμούς και τους εαυτούς τους".

Ουδέποτε υπήρξε θέμα

Δεδομένη θεωρείται η συμμετοχή του κ. Κ. Σφυρίου στο ψηφοδέλτιο του ΠΑΣΟΚ, κατά τις προσεχείς βουλευτικές εκλογές.

Οι σχετικές φήμες που κυκλοφόρησαν, σύμφωνα με τις οποίες ο κ. Σφυρίου θα περιληφθεί στο Ευρωψηφοδέλτιο του ΠΑΣΟΚ, δεν ανταποκρίνονται στην πραγματικότητα (προσφάτως άλλωστε ο κ. Σφυρίου είχε διαψεύσει τέτοια σενάρια).



Συνεργάτες του κ. Σφυρίου, τόνιζαν κατηγορηματικά ότι δεν υπάρχει τέτοιο ζήτημα, και ούτε καν έχει συζητηθεί ή έχει απασχολήσει τον κ. Σφυρίου.

Είναι πιθανόν μάλιστα, να δώσει τέλος στα σχετικά σενάρια ο ίδιος ο κ. Σφυρίου, στην προγραμματισμένη για τις 18 Οκτωβρίου συνέντευξή του.

Θέμα για την ασυλία Παυλίδη

Την άρση ασυλίας του βουλευτή Δωδεκανήσου κ. Αριστοτέλη Παυλίδη, πρόκειται να εξετάσει η αρμόδια επιτροπή της Βουλής, ύστερα από αίτημα των εισαγγελικών αρχών. Οπως έγινε γνωστό, ζητείται η άρση ασυλίας του κ. Παυλίδη για ψευδορκία σε ειδική υπόθεση.

Το θέμα επρόκειτο να συζητηθεί προχθές από την Επιτροπή Δεοντολογίας της Βουλής, αλλά αυτό δεν έγινε λόγω απουσίας του κ. Παυλίδη.

Με βάση την τροποποίηση του Κανονισμού της Βουλής, η Επιτροπή Κοινοβουλευτικής Δεοντολογίας, στο πλαίσιο της ενίσχυσης του κύρους του θεσμού των βουλευτών, θα μελετά τις δικογραφίες κατά των μελών της εθνικής αντιπροσωπείας και στη συνέχεια θα συντάσσει τις σχετικές εκθέσεις επί των αιτήσεων της άρσης ασυλίας.

Στην προχθεσινή πρώτη συνεδρίασή της, η επιτροπή εξέτασε αιτήσεις άρσης ασυλίας που αφορούσαν τους βουλευτές κ.κ. Ι. Νικολαΐδη (ΠΑΣΟΚ), Ι. Τζαμτζή (ΝΔ) και Κ. Τασούλα (ΝΔ) και τάχθηκε κατά της άρσης ασυλίας, αφού οι υποθέσεις αφορούσαν πολεοδομικά αδικήματα που είχαν σχέση με την προηγούμενη πολιτική τους δραστηριότητα, όταν ήταν εκπρόσωποι της Τοπικής Αυτοδιοίκησης.

ΑΣΦΑΛΕΙΕΣ ΚΑΡΥΔΑΚΗ ΕΠΕ
www.in-kar.gr

ΑΛΛΑΓΗ ΕΔΡΑΣ

Γνωστοποιούμε στους εκλεκτούς μας πελάτες και φίλους ότι από **13 Οκτ.2003** θα μας βρίσκουν στα νέα μας ιδιόκτητα γραφεία που βρίσκονται στην **Κων.Τσαλδάρη 1** στην περιοχή Αραπάκι (*πάνω από τον Κωτσόβολο*). Στη νέα μας εγκατάσταση η πρόσβαση είναι εξαιρετικά εύκολη και υπάρχει μεγάλη άνεση πάρκιν.

Τα τηλέφωνα μας **77000**, και **24920** παραμένουν τα ίδια.

Για την εταιρία
Μανώλης Β. Καρυδάκης

RO- FLAMENCO DANZA

FLAMENCO! Έκφραση χορευτικής τέχνης!

ΤΜΗΜΑΤΑ ΟΛΟ ΤΟΝ ΧΡΟΝΟ
ΕΡΑΣΙΤΕΧΝΙΚΑ • ΕΠΑΓΓΕΛΜΑΤΙΚΑ

ΕΝΑΡΞΗ ΜΑΘΗΜΑΤΩΝ 6 ΟΚΤΩΒΡΙΟΥ 2003!

ΕΙΔΙΚΕΣ ΤΙΜΕΣ ΣΕ ΦΟΙΤΗΤΕΣ

ΠΛΗΡ. ΕΓΓΡΑΦΕΣ ΚΑΘΗΜΕΡΙΝΑ (ΩΡΕΣ ΓΡΑΦΕΙΟΥ)
ΤΗΛ. 2241-0-28436 • 2241-0-28456 ΦΑΞ, ΚΙΝ. 6944767038
E- MAIL INFO@ RO-FLAMENCO.GR
ΚΛΑΥΔΙΟΥ ΠΕΠΕΡ 1 ΖΕΦΥΡΟΣ

ΕΠΙΚΟΙΝΩΝΙΑ **ΓΙΑΣΙΡΑΝΗ ΜΑΤΟΥΛΑ**

ΔΙΠΛ. ΕΠΑΓΓ. ΣΧΟΛΗΣ F.D.C. ΑΘΗΝΩΝ(ΣΥΣΤΗΜΑ ALIANZA)

ΜΟΝΑΔΙΚΗ ΔΙΠΛ/ ΧΟΣ ΣΤΗΝ ΕΛΛΑΔΑ ΙΔΡΥΜΑΤΟΣ FLAMENCO
(FUNTACION CRISTINA HEEREN ARTE DE FLAMENCO)
ΣΕΒΙΛΛΗ ΙΣΠΑΝΙΑ.

8ΧΡΟΝΗ ΕΠΑΓΓΕΛΜΑΤΙΚΗ ΧΟΡΕΥΤΙΚΗ & ΔΙΔΑΚΤΙΚΗ ΔΡΑΣΤΗΡΙΟΤΗΤΑ ΣΤΗΝ ΕΛΛΑΔΑ ΚΑΙ ΤΟ ΕΞΩΤΕΡΙΚΟ ΥΠΟΓΡΑΦΟΥΝ ΤΙΣ ΣΠΟΥΔΕΣ ΣΑΣ.

ΤΟΛΜΗΣΤΕ! ΔΩΣΤΕ ΝΟΗΜΑ ΣΤΗΝ ΖΩΗ!

Ηρθαν οδηγίες του ΥΠΕΧΩΔΕ στη Νομαρχία και τους Δήμους

Πρώτο φως για ηλεκτρικό και νερό στα αυθαίρετα

Προετοιμασία των Υπηρεσιών με τα βασικά έντυπα

Διαβιβάστηκαν στη νομαρχία Δωδεκανήσου και στους δήμους του νομού οι οδηγίες του υπουργείου ΠΕΧΩΔΕ, αναφορικά με τις διαδικασίες που θ' ακολουθηθούν για την προσωρινή σύνδεση των αυθαιρέτων κτισμάτων με τα δίκτυα της ΔΕΗ και της ύδευσης.

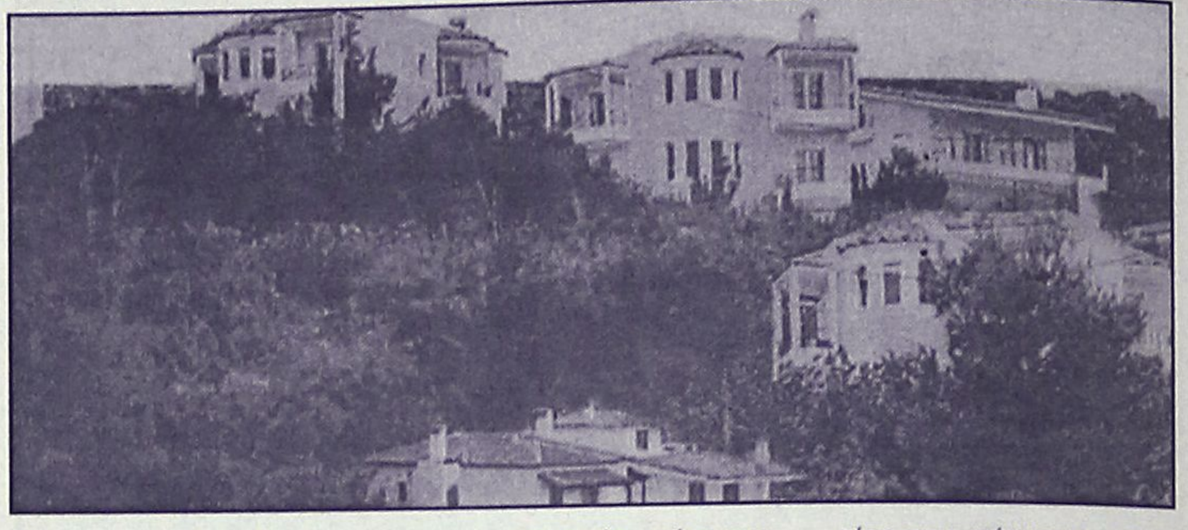

Στις σχετικές οδηγίες, επισημαίνονται ποιες κατηγορίες αυθαιρέτων περιλαμβάνονται στην ρύθμιση, ενώ καθορίζονται και τα δικαιολογητικά που θα πρέπει να καταθέσουν οι ενδιαφερόμενοι ιδιοκτήτες αυθαιρέτων.

Ειδικότερα στις οδηγίες τους προς τις νομαρχίες και τους δήμους ο γενικός γραμματέας του ΥΠΕΧΩΔΕ κ. Στ. Καμπέλης αναφέρει τα εξής:

«**Α. Προετοιμασία των Δήμων**

1. Από την παραλαβή της επιστολής αυτής και μέχρι την οριστική ρύθμιση του θέματος με νομοθετικές ρυθμίσεις που προωθούνται, όλοι οι δήμοι της χώρας μπορούν να παραλαμβάνουν τις αιτήσεις πολιτών **για την έκδοση ειδικού εγγράφου** προς την ΔΕΗ και τις υπηρεσίες ύδρευσης, προκειμένου να προχωρήσει η προσωρινή σύνδεση αυθαιρέτων κτισμάτων με τα δίκτυα ΔΕΗ και ύδρευσης, διάρκειας 3 ετών.

Στις ρυθμίσεις αυτες θα συμπεριληφθούν τα αυθαίρετα κτίσματα που έχουν ανεγερθεί μέχρι σήμερα, και:

α. βρίσκονται εντός σχεδίου πόλης ή εντός οικισμού και δεν καταλαμβάνουν **κοινόχρηστο χώρο**, ή βρίσκονται σε περιοχή που προορίζεται για οικιστική ανάπτυξη από Ζώνη Οικιστικού Ελέγχου (ΖΟΕ) ή από εγκεκριμένο γενικό πολεοδομικό σχέδιο (ΓΠΣ)

Β. Βρίσκονται σε περιοχές εκτός σχεδίου και εκτός γενικού πολεοδομικού σχεδίου (ΓΠΣ) και ΖΟΕ, αποτελούν την κύρια κατοικία του ιδιοκτήτη και έχουν εμβαδόν μέχρι 120 τ.μ., το οποίο προσαυξάνεται κατά 30 τ.μ. για κάθε μέλος της οικογένειας, πέραν των τεσσάρων.

2. Στις ως άνω ρυθμίσεις δεν θα περιληφθούν τα αυθαίρετα κτίσματα που βρίσκονται σε ρέματα, σε αρχαιολογικούς χώρους, στον αιγιαλό ή την παραλία, σε δάση, δασικές ή αναδασωτέες εκτάσεις, ή σε ζώνες απολύτου προστασίας περιοχής που προστατεύεται σύμφωνα με τις διατάξεις του Ν. 1650/86. Θεωρούνται ότι βρίσκονται σε ρέματα και τα κτίσματα που απέχουν από την όχθη (φρύδι του πρανούς) λιγότερο από 30 μέτρα.

3. Οι αιτήσεις των πολιτών προς τον δήμο θα πρέπει να συνοδεύονται με τα εξής:

α. Υπεύθυνη δήλωση του Ν. 1599/86 (εις διπλούν) στην οποία θα βεβαιώνεται από τον ιδιοκτήτη η θέση και η διεύθυνση του κτίσματος, η περιγραφή του κτίσματος (συνολική επιφάνεια, ύψος, χρήση και αριθμός ορόφων και ο αριθμός των μελών της οικογένειάς του, που συνοικούν με αυτόν), και ότι το κτίσμα δεν βρίσκεται σε προστατευόμενες περιοχές, σύμφωνα με την ως άνω παράγραφο 2.

β. Θεωρημένη βεβαίωση ηλεκτρολόγου εγκαταστάτη, περί της κατασκευής των εγκαταστάσεων σύμφωνα με τους ισχύοντες κανονισμούς.

γ. Φωτογραφίες των τεσσάρων όψεων του κτίσματος (εις διπλούν).

δ. Για τα κτίσματα της περίπτωσης 1β, θα προσκομίζεται αντίγραφο φορολογίας εισοδήματος, από την οποία θα προκύπτει η διεύθυνση της κύριας κατοικίας. Εάν δεν υπάρχει φορολογική δήλωση η μόνιμη κατοικία βεβαιώνεται από το Δήμο.

4.α. Ο Δήμος εκδίδει έγγραφο, σύμφωνα με το συνημμένο υπόδειγμα, προς την ΔΕΗ και τις υπηρεσίες ύδρευσης με το οποίο βεβαιώνει ότι το κτίσμα υπάγεται σε μια από τις κατηγορίες της παραγράφου 1, και επομένως επιτρέπεται η σύνδεσή του με τα δίκτυα κοινής ωφέλειας. Το έγγραφο μαζί με πλήρες αντίγραφο του φακέλου και επικολλημένες επ' αυτού και σφραγισμένες φωτογραφίες του κτίσματος κοινοποιείται στην αρμόδια Πολεοδομική Υπηρεσία.

β. Στην περίπτωση κτισμάτων που υπάγονται στην κατηγορία 1β της παραγράφου 1 δηλαδή για αυθαίρετα κτίσματα που ευρίσκονται εντός σχεδίου πόλης και εκτός Γενικού Πολεοδομικού Σχεδίου ή ΖΟΕ, ο δήμος (όταν δεν διαθέτει επαρκή στοιχεία) ερωτά τις αρμόδιες υπηρεσίες (δασική, αρχαιολογική, κτηματική υπηρεσία του δημοσίου, πολεοδομική) αν το συγκεκριμένο κτίσμα βρίσκεται στις προστατευόμενες περιοχές της παραγράφου 2. Εάν εντός προθεσμίας 2 μηνών από την αποστολή του τελευταίου εγγράφου δεν υπάρξει γραπτή απάντηση από τις παραπάνω υπηρεσίες ο Δήμος αποστέλλει το έγγραφο της παραγράφου 4α προς τις υπηρεσίες ηλεκτροδότησης-ύδρευσης.

Β. Προετοιμασία των Πολεοδομικών Υπηρεσιών

1. Για τα αυθαίρετα κτίσματα που συνδέονται με

ΣΥΝΕΧΕΙΑ στη σελ. 39

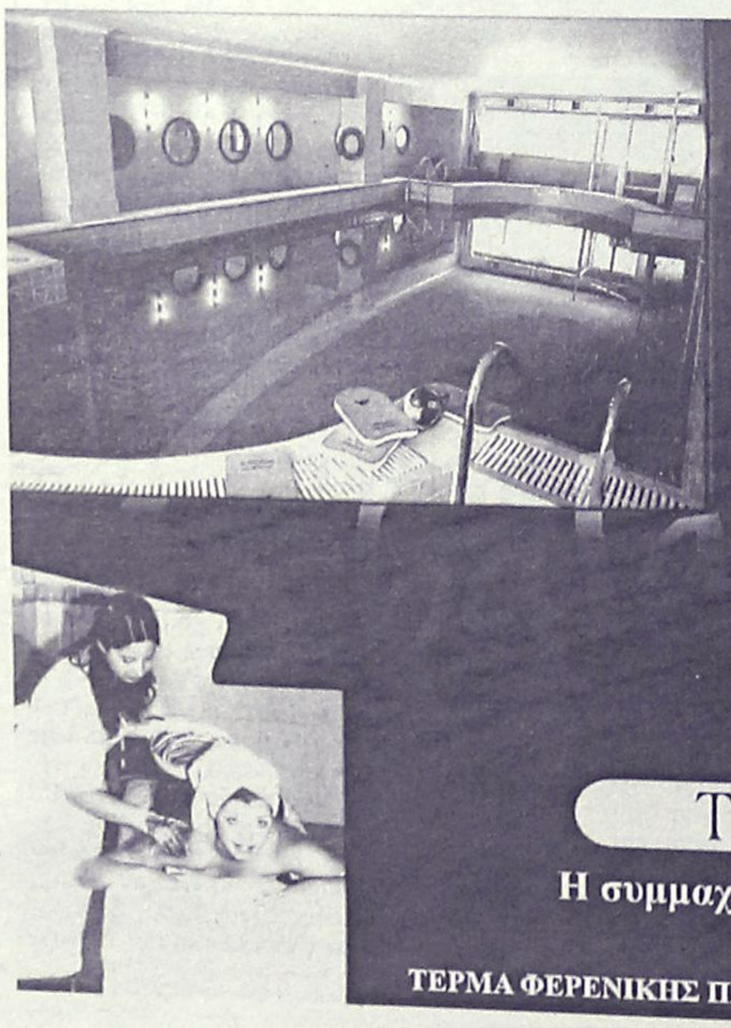

Thalassa Forum Spa

Σάββατο - Κυριακή Έκπτωση 50%

ΚΕΝΤΡΟ
ΘΑΛΑΣΣΟΘΕΡΑΠΕΙΑΣ ΚΑΙ ΑΝΑΖΩΟΓΟΝΗΣΗΣ

- SPA
- Θαλασσοθεραπείες
- Λασποθεραπείες
- Jacuzzi
- Σάουνα
- Χαμάμ
- Γυμναστήριο
- Aqua GYM στη θερμαινόμενη πισίνα
- Μαθήματα κολύμβησης για παιδιά

Ξεκουράζομαι
Χαλαρώνω
Αναζωογονούμαι
Περιποιούμαι
Γυμνάζομαι
Ρήματα που σας ταιριάζουν!



Thalassa FORUM SPA

Η συμμαχία της θάλασσας και των αιθέριων ελαίων
Το δικαιούστε!

ΤΕΡΜΑ ΦΕΡΕΝΙΚΗΣ ΠΑΡΑΛΙΑ ΙΑΛΥΣΣΟΥ ΤΗΛ: 22410 96610 FAX: 22410 96655

Τα "βραχιολάκια", ο υφυπουργός Γεωργακόπουλος και η Ένωση Ελευθέρων Επαγγελματιών Ρόδου

Είναι επικίνδυνος για τον τουρισμό!

Αδιαφορία, αναλγησία και αντιλαϊκή πολιτική

Επικίνδυνο για τον τουρισμό, χαρακτηρίζει, τον υφυπουργό Ανάπτυξης Δημ. Γεωργακόπουλο, η Ένωση Ελευθέρων Επαγγελματιών, μετά την εξέλιξη που είχε το θέμα των ερωτήσεων στη Βουλή, για το σύστημα "all inclusive". Σύμφωνα με όσα έκανε γνωστά η ένωση, ο κ. Γεωργακόπουλος έδωσε απάντηση στην ερώτηση που είχαν καταθέσει στη Βουλή οι βουλευτές του Συνασπισμού κ.κ. Κουβέλης και Ξηροτύρη, η οποία ήταν πιστό αντίγραφο των απαντήσεων που είχε δώσει προ καιρού και στους βουλευτές κ.κ. Παυλίδη και Παπανικόλα. Το γεγονός αυτό εξαγρίωσε την ένωση η οποία με ανακοίνωσή της ζητά την απομάκρυνσή του από τη θέση του υφυπουργού, ενώ αφήνει και υπονοούμενα για εξυπηρέτηση μεγάλων συμφερόντων από τον υφυπουργό Ανάπτυξης.



Σημειώνεται ότι ο κ. Γεωργακόπουλος, στην ερώτηση που κατέθεσαν οι βουλευτές του Συνασπισμού για το "all inclusive" απάντησε ότι η νομοθεσία δεν το απαγορεύει, και ότι γίνονται ενέργειες για να βρεθεί τρόπος ελέγχου της λειτουργίας του συστήματος.

Η ΑΝΑΚΟΙΝΩΣΗ

Η ανακοίνωση-επιστολή της Ένωσης Ελευθέρων Επαγγελματιών που κοινοποιήθηκε και στον πρωθυπουργό έχει ως εξής: "Προχθές 8-10-03 Συνασπισμός είχε την καλοσύνη να μας κοινοποιήσει την απάντηση που έδωσε στην Βουλή στην υπ' αρ. πρωτ. 934/11-9-03 αναφορά των βουλευτών κ.κ. Κουβέλη και Ξηροτύρη σχετικά με το πρόβλημα του all inclusive.

Μετά την προσωπική εντολή του κ. Πρωθυπουργού για μελέτη του θέματος περιμέναμε από τον κ. Σοσιαλιστή Υφυπουργό μας για θέματα τουρισμού να κάνει τουλάχιστον τον κόπο και να αλλάξει έστω και λίγες λέξεις από την απάντηση που έδωσε στους βουλευτές Δωδεκανήσου κ.κ. Παυλίδη και Παπανικόλα που κατέθεσαν μήνες πριν ανάλογες επερωτήσεις στην Βουλή μετά από διαμαρτυρίες μας.

Εάν ο κ. Γεωργακόπουλος δεν έχει ακόμη καταλάβει και δεν έχει φροντίσει να μάθει ότι το all inclusive δεν είναι οικονομική συνεργασία μεταξύ ξενοδόχου και τουριστικού πράκτορα διότι απλούστατα ο τουριστικός πράκτορας είναι συγχρόνως και ο ξενοδόχος που εφαρμόζει το σύστημα all inclusive (π.Χ. Magic life τουρκικών συμφερόντων σε Ρόδο, Κω, Κέρκυρα και Κρήτη, τα 26 ξενοδοχεία της Grecotel κατά 50% συνιδιοκτησία Γερμανών τουριστικών πρακτόρων, τα Ατλάντικα που φυτρώνουν σαν μανιτάρια σε όλη την Ελλάδα αγγλογερμανικών συμφερόντων και πολλά άλλα) τότε είναι όχι μόνο ακατάλληλος για το υφυπουργείο Τουρισμού αλλά και επικίνδυνος και απαιτούμε από τον πρωθυπουργό να τον απομακρύνει.

Ο τουρισμός είναι το μεγαλύτερο κεφάλαιο που διαθέτει αυτήν τη στιγμή η χώρα μας και απαιτεί φαντασία, ιδέες, γνώσεις και όχι λογιστικές μεθόδους.

Οταν χιλιάδες από εμάς ψήφισαν και στήριξαν με κάθε τρόπο την σοσιαλιστική κυβέρνηση του ΠΑΣΟΚ πιστεύοντας στα μεγάλα λόγια για ισότητα και κοινωνική δικαιοσύνη δεν περιμέναμε ποτέ να εισπράξουμε αδιαφορία, αναλγησία, αντιλαϊκή πολιτική και στήριξη του ξένου κεφαλαίου.

Τα αποτελέσματα της καταστροφικής τουριστικής πολιτικής από λάθος επιλογές προσώπων θα τα εισπράξει η κυβέρνηση πολύ σύντομα από τις χιλιάδες μικροεπαγγελματίες που αυτήν τη στιγμή λιμοκτονούν, μένουν χωρίς ηλεκτρικό, τηλέφωνο, τους βγάζουν οι τράπεζες στον δρόμο τους κυνηγούν ασφαλιστικά ταμεία και δεν ξέρουν με ποιόν τρόπο θα επιβιώσουν τον χειμώνα με τον μόνο τρόπο άμυνας που διαθέτουν. Την ψήφο τους.

Θέλουμε να ρωτήσουμε τον κ. Πρωθυπουργό εάν ο κ. Γεωργακόπουλος έχει τοποθετηθεί στην θέση του υφυπουργού τουρισμού για να υποστηρίζει τα συμφέροντα του Ελληνικού λαού και της κυβέρνησης ή για να υποστηρίζει τα συμφέροντα κάποιων μεγάλων πολυεθνικών εταιρειών που λυμαίνονται το εθνικό τουριστικό μας προϊόν.

Εάν ισχύει το πρώτο είναι το πλέον ακατάλληλο πρόσωπο για την θέση αυτή και πρέπει να πάψει να ζεσταίνει την καρέκλα του υπουργείου και εάν ισχύει το δεύτερο ας ζητήσει από αυτούς που υποστηρίζει μια θέση στο διοικητικό τους συμβούλιο που θα είναι και καλοπληρωμένη".

Η ΑΠΑΝΤΗΣΗ

Η απάντηση που έστειλε ο κ. Γεωργακόπουλος στους βουλευτές του Συνασπισμού είναι η εξής:

"Το φαινόμενο του "all inclusive", που είναι η οικονομική συνεργασία μεταξύ ξενοδόχου και τουριστικού πράκτορα όπου κάθε κατανάλωση του πελάτη συμπεριλαμβάνεται στη τιμή του πακέτου, έχει υιοθετηθεί από πολλές ανταγωνίστριες χώρες, αναπτύσσεται δε και στη χώρα μας αφενός μεν διότι το πακέτο πωλείται ευκολότερα καθόσον οι τιμές των προϊόντων και των υπηρεσιών που προσφέρουν οι επιχειρήσεις (εστιατόρια, καφετέριες, super markets κ.ά.) που λειτουργούν γύρω από τα ξενοδοχεία είναι υψηλές σε σχέση με την ποιότητά τους.

Ο όρος "all inclusive" είναι όρος της τουριστικής αγοράς και όχι της τουριστικής νομοθεσίας. Λειτουργεί με τους κανόνες και τη ζήτηση της ελεύθερης αγοράς. Πρόκειται δηλαδή για φαινόμενο συνδυασμού προσφοράς και ζήτησης. Προωθείται και επιβάλλεται από τους tour operators από τους οποίους και εξαρτάται αν θα επιμένουν να πιέζουν για την εφαρμογή του. Αφορά δε ξενοδοχεία μεγάλου μεγέθους, με πολλά διαθέσιμα κρεβάτια και ίσως με δυσκολία πρόσβασης σε μεμονωμένους πελάτες. Επειδή η λειτουργία ενός ξενοδοχείου ως "all inclusive" δεν απαγορεύεται από τη Νομοθεσία κι επειδή είναι υπαρκτή η εφαρμογή του φαινομένου σε όλη την Ελλάδα, η Υπηρεσία παρακολουθεί το θέμα προκειμένου, εφόσον είναι σύννομη και με τις οδηγίες της Ευρωπαικής Ένωσης, να προβεί μετά από συνεργασία με τις Περιφερειακές Δ/νσεις, τα συλλογικά όργανα και τις συναρμόδιες Υπηρεσίες, στη λήψη των κατάλληλων μέτρων και ρυθμίσεων, προκειμένου να βρεθεί ο τρόπος ελέγχου της καλής λειτουργίας ή μη του συστήματος.

Συμπληρωματικά αναφέρουμε, ότι ουσιαστική παρέμβαση προς την κατεύθυνση περιορισμού της εξάρτησης από το μαζικό tour operating, καθώς και από τις παρενέργειες των πακέτων all inclusive, αποτελεί το άνοιγμα της αγοράς υψηλής ποιότητας παραθεριστικής κατοικίας σε συνέργια με τις μεγάλες ολοκληρωμένες τουριστικές επενδύσεις, σύμφωνα με πρόσφατη νομοθετική ρύθμιση (για εκτάσεις άνω των 300 στρεμμάτων)."

Ακριβά μυστικά οινοποιΐας μπερδεύονται γλυκά με τη θέρμη της μεσογείου!

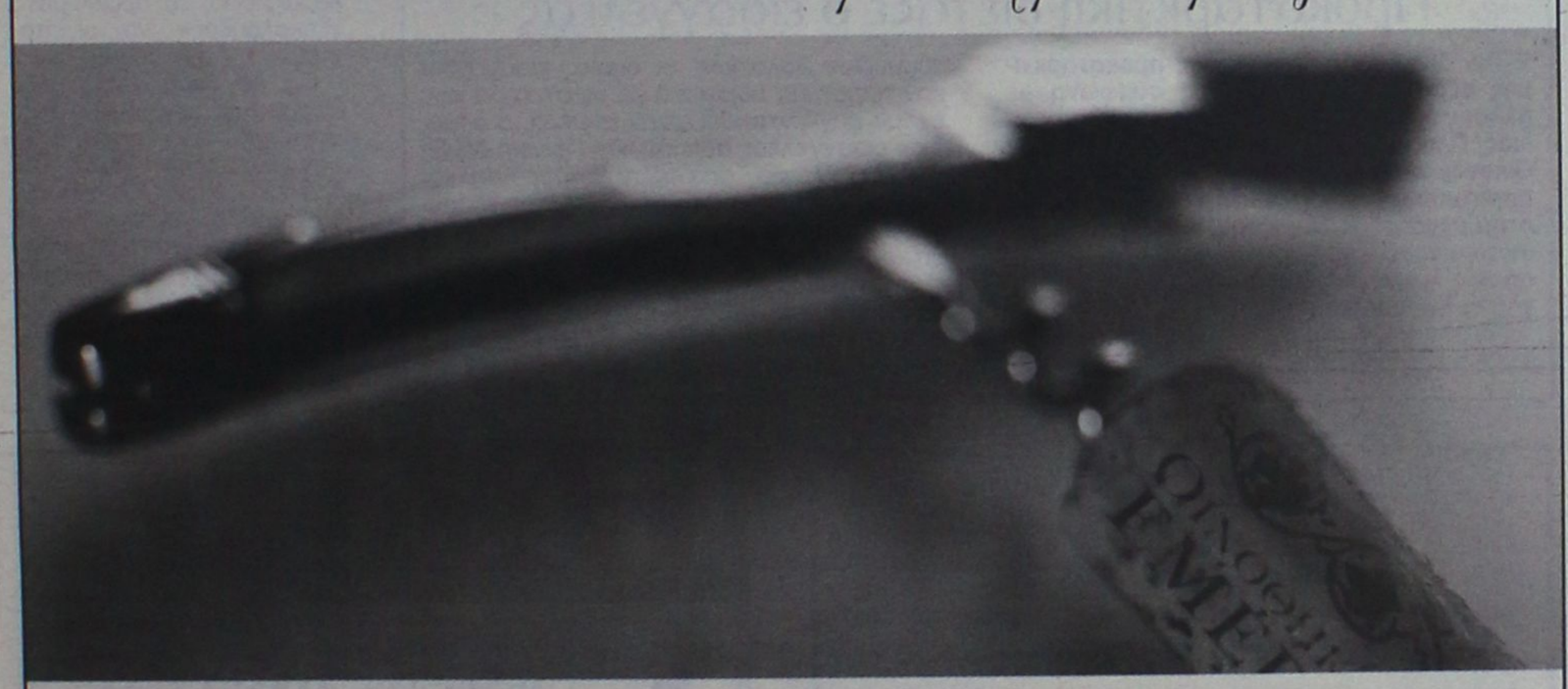

Από το 1923 που γεννήθηκε η Οινοθήκη Emery, έχουν αλλάξει πολλά στον τρόπο καλλιέργειας των σταφυλιών, στην επεξεργασία του μούστου και στις μεθόδους οινοποίησης. Ο σεβασμός στην ποιότητα και την παράδοση, αξίες που διατηρούνται σταθερές, οδηγούν τώρα την τρίτη γενιά της οικογένειας Τριανταφύλλου σε ευρύτερους ορίζοντες και νέες γευστικές αναζητήσεις!



ΟΙΝΟΘΗΚΗ EMERY

Με εντολή του αντεισαγγελέα Πλημμελειοδικών

Προκαταρκτική για τα... "ξεσφραγίσματα"

Αφορά υποθέσεις καταστημάτων η σφράγιση των οποίων αναστέλλεται από το Διοικητικό Πρωτοδικείο

Την διενέργεια προκαταρκτικής εξέτασης διέταξε σύμφωνα με πληροφορίες ο αντεισαγγελέας Πλημμελειοδικών Ρόδου κ. Νίκος Αντωναράκος, αναφορικά με το ζήτημα καταστημάτων υγειονομικού ενδιαφέροντος που σφραγίστηκαν από το Δήμο Ροδίων τους περασμένους μήνες, έπειτα από τις αποφάσεις της Δημαρχιακής Επιτροπής τα οποία όμως λειτούργησαν στη συνέχεια με αντίστοιχες αποφάσεις των διοικητικών δικαστηρίων.



Ήδη από χθες το πρωί, άρχισαν να καλούνται στον αρμόδιο Πταισματοδίκη Ρόδου για να καταθέσουν μάρτυρες σε σχέση με την υπόθεση αυτή, η οποία παράλληλα τελεί υπό το μικροσκόπιο και του υπουργείου Δικαιοσύνης, έπειτα από την διαβίβαση σχετικών δημοσιευμάτων και επιστολών που έγιναν, στον γενικό γραμματέα του υπουργείου Δικαιοσύνης και στον Επίτροπο του Ελεγκτικού Συνεδρίου, από τον εισαγγελέα Εφετών κ. Εμμανουήλ – Ρούσσο Παπαδάκη.

Αφορμή για την διενέργεια της προκαταρκτικής αυτής εξέτασης από τον κ. Ν. Αντωναράκο, αποτέλεσε μεταξύ των άλλων, δημοσίευμα της «Ροδιακής» στις 16 Ιουλίου 2003, όπου γίνονταν αναφορά στο... γραφειοκρατικό αλαλούμ που διέπει και ταλαιπωρεί επί δεκαετίες τη χώρα μας, σε... όλο το μεγαλείο.

Το συγκεκριμένο ρεπορτάζ, αναφέρονταν, στην απίστευτη κι όμως αληθινή ιστορία, που έζησε συμπολίτης μας, κάτοικος της Παλιάς Πόλης, ο οποίος επιχείρησε να βρει την.... ησυχία του, ζητώντας από τις πλέον αρμόδιες υπηρεσίες, να εφαρμοστούν οι διατάξεις του νόμου. Ο συμπολίτης μας, με σχετική αναφορά – αίτησή του στο Νομάρχη το Δήμαρχο Ρόδου, την Αστυνομία, την Δημοτική Αστυνομία και την Εισαγγελία Πρωτοδικών Ρόδου, στις 10 Ιουνίου 2003, με έκπληξή του, πληροφορήθηκε ούτε λίγο ούτε πολύ, ότι σε αυτή τη χώρα, σε αυτό τον τόπο... οι πάντες, εκτελούν τα καθήκοντα και τις υποχρεώσεις τους, εφαρμόζουν πιστά τους νόμους, αλλά ωστόσο, τα προβλήματα εξακολουθούν να υφίστανται.

Για το θέμα της πιστής εφαρμογής των νόμων, στην αρχή του καλοκαιριού, ο εισαγγελέας Πρωτοδικών Ρόδου κ. Γεώργιος Οικονόμου, είχε αποστείλει εγκύκλιο σε όλες τις αρμόδιες υπηρεσίες, ζητώντας την αυστηρή εφαρμογή των διατάξεων του νόμου, αναφορικά με τη λειτουργία των κέντρων διασκέδασης κλπ.

Μετά την άσκηση ποινικών διώξεων

Ερευνα σε βάθος για επιταγές "μαϊμού"

Προκαταρκτική διέταξε ο εισαγγελέας

Την διενέργεια επείγουσας προκαταρκτικής εξέτασης διέταξε χθες σύμφωνα με πληροφορίες, ο προϊστάμενος της Εισαγγελίας Πλημμελειοδικών Ρόδου κ. Γεώργιος Οικονόμου, αναφορικά με την υπόθεση των παρατυπιών που εντοπίστηκαν σε υποκατάστημα τράπεζας στη Ρόδο, μετά από μήνυση που κατέθεσε Ροδίτης επιχειρηματίας, ο οποίος φαίνεται να έπεσε θύμα της περίεργης αυτής υπόθεσης.

Για την υπόθεση, η οποία αφορούσε αρχικά δύο επιταγές συνολικού ύψους ενός εκατομμυρίου δολαρίων, οι οποίες εισπράχθηκαν παράτυπα σύμφωνα με τα στοιχεία που έχουν συγκεντρωθεί μέχρι σήμερα, ο αρμόδιος εισαγγελέας άσκησε ήδη Ποινική Δίωξη για τοκογλυφία, απάτη, πλαστογραφία και υπεξαίρεση, σε βάρος υπευθύνων της τράπεζας και κατά παντός άλλου υπευθύνου, ακόμη και ιδιωτών.

Η υπόθεση, ανατέθηκε από χθες το πρωί σε αρμόδιο πταισματοδίκη υπό την εποπτεία του αρμόδιου αντεισαγγελέα Πλημμελειοδικών Ρόδου κ. Νίκου Αντωναράκου.

imagine...

SCHOOL OF ENGLISH

Διδάσκουν ROB Και HELEN DAVIES

- Μήπως έχετε απογοητευθεί με την πρόοδο του παιδιού σας στα αγγλικά;
- Μήπως έχει δώσει εξετάσεις χωρίς την **κατάλληλη** προετοιμασία και έχει **φυσικά** αποτύχει μία ή δύο φορές;
- Μήπως μετά από τέσσερα-πέντε χρόνια το παιδί σας έχει **ακόμη** ελλείψεις στη γλώσσα;
- Μήπως μετά από έξι χρόνια **ακόμη** δεν έχει δώσει για Lower;

Φανταστείτε...

- Ενα φροντιστήριο που θα του έχετε **απόλυτη** εμπιστοσύνη.
- Ευχάριστο περιβάλλον και κλιματιζόμενες αίθουσες.
- Περιορισμένος αριθμός μαθητών σε κάθε τάξη για καλύτερη απόδοσή τους.
- Μαθητές προετοιμασμένοι **100%** για τις εξετάσεις Lower και Proficiency.
- Συχνά τεστ και επικοινωνία με τους γονείς πάνω στην πρόοδο των παιδιών σας.
- A Junior και B Junior σε ένα χρόνο!
  A Senior και B Senior σε ένα χρόνο!

Βασ. Ηρακλείου & Αγίας Λαύρας 74
(συνοικία Αγίων Αναργύρων)

Υπευθ. **Σπ. ROB DAVIES**
(αριστούχος Αγγλ. Φιλολογίας και Γλωσσολογίας).
Ζητήστε **πληροφορίες, επικοινωνήστε** μαζί μας για να **λύσουμε** κάθε **απορία σας**
στα τηλ. **73798, 39853.**

Οι εγγραφές ***συνεχίζονται!***

UNIVERSAL LANGUAGE CENTRE
ΚΕΝΤΡΟ ΞΕΝΩΝ ΓΛΩΣΣΩΝ
στην ΙΑΛΥΣΟ
ΠΛΗΡΟΦΟΡΙΕΣ- ΕΓΓΡΑΦΕΣ
Μ. Ζέρβα, Ιαλυσός
Τηλ.: 22410-92549, 92121

- ***SUPER COURSE – ταχεία μέθοδος προετοιμασίας αρχαρίων μαθητών με δυνατότητα απόκτησης πτυχίων LOWER στην Α' ή Β' Γυμνασίου***

- ***Μεθοδική ταχεία προετοιμασία ενός μόνον έτους ή λιγότερο απ' αυτό (για σπουδαστές με προηγούμενες γνώσεις της γλώσσας) για απόκτηση πτυχίων LOWER και PROFICIENCY διαφόρων τύπων πλήρως αναγνωρισμένων από το ΔΗΜΟΣΙΟ και ΑΣΕΠ.***

LOWER	PROFICIENCY
• F.C.E. Δεκεμ/03 & Ιουν/04	• CAMBRIDGE Δεκ./03 & Ιουν/04
• E.C.C.E. Μάιος/04	• MICHIGAN 30 Νοεμ/03
• EDEXCEL Δεκ/03 & Μάιος/04	• T.O.I.E.C. (advanced) κάθε εβδομάδα
• T.O.I.E.C. κάθε εβδομάδα	• T.O.E.F.E.L. κάθε μήνα
• ΚΡΑΤΙΚΟ Νοεμ/03	• I.E.L.T.S.

- ***ΤΑΧΥΡΥΘΜΑ ΑΠΟΤΕΛΕΣΜΑΤΙΚΑ μαθήματα για ΕΠΑΓΓΕΛΜΑΤΙΕΣ – εργαζόμενους στον τουριστικό τομέα (αυστηρά ολιγομελή τμήματα).***

- ***Δυνατότητα ΙΔΙΑΙΤΕΡΩΝ ΜΑΘΗΜΑΤΩΝ εντός ή εκτός του Φροντιστηρίου.***

Υπεύθυνη Σπουδών: **Ε. Τερζάκη**
Πτυχ. Αγγλικής Φιλολογίας
Βρετ. Πανεπιστημίου

Tres Jolie Tres Jolie Tres Jolie
ΠΑΙΔΙΚΑ - ΒΑΠΤΙΣΤΙΚΑ

ΚΟΥΤΑ ΒΑΠΤΙΣΗΣ ΚΟΜΠΛΕ

(ΦΟΡΕΜΑ ή ΚΟΥΣΤΟΥΜΙ - ΠΑΠΟΥΤΣΙΑ - ΛΑΔΟΠΑΝΑ
ΠΕΤΣΕΤΑ - ΕΣΩΡΟΥΧΑ- ΚΑΛΤΣΕΣ
ΣΕΤ ΛΑΔΙΟΥ - ΛΑΜΠΑΔΑ ΚΑΙ ΚΑΛΑΘΙ)

1ο ΠΑΚΕΤΟ:
ΜΟΝΟ!!! 369 € ΔΩΡΟ!!! 30 ΤΕΜΑΧΙΑ ΜΠΟΜΠΟΝΙΕΡΕΣ

2ο ΠΑΚΕΤΟ:
ΜΟΝΟ!!! 399 € ΔΩΡΟ!!! 40 ΤΕΜΑΧΙΑ ΜΠΟΜΠΟΝΙΕΡΕΣ

ΤΑ ΠΑΡΑΠΑΝΩ ΠΑΚΕΤΑ ΑΦΟΡΟΥΝ ΤΗΝ ΧΕΙΜΕΡΙΝΗ ΚΟΛΕΞΙΟΝ

TRES JOLIE
ΚΑΡΠΑΘΟΥ 6 ΡΟΔΟΣ *(έναντι Στοάς Ροίκου)*
Τηλ: 22410 28785

ΙΤΑΛΙΚΑ

ΦΡΟΝΤΙΣΤΗΡΙΟ ΙΤΑΛΙΚΩΝ
ΑΥΓΕΡΙΝΟΥ-ΠΑΠΑΧΡΙΣΤΟΦΗ ΔΕΣΠΟΙΝΑ

ΠΤΥΧΙΟΥΧΟΣ ΙΤΑΛΙΚΗΣ ΦΙΛΟΛΟΓΙΑΣ ΚΑΙ ΓΛΩΣΣΑΣ

ΠΑΝΕΠΙΣΤΗΜΙΟΥ ΣΙΕΝΑΣ

ΛΕΙΤΟΥΡΓΟΥΝ:

- αυστηρά ολιγομελή τμήματα (maximum 7 μαθητές στην τάξη) για μαθητές δημοτικού - γυμνασίου - λυκείου
- προετοιμασία για την απόκτηση των πιστοποιητικών γλωσσομάθειας DIPLOMA (Ιταλικό Ινστιτούτο), CELI, CILS C (Ιταλική Σχολή Αθηνών), PALSO.
- τμήματα για υποψηφίους στα ιταλικά πανεπιστήμια - πολυτεχνεία (διδασκαλία ιταλικής ορολογίας)
- εντατικά τμήματα διάρκειας 6 μηνών (Οκτώβριο - Απρίλιο) για φοιτητές τουριστικών σχολών-ξενοδοχοϋπαλλήλους

Πληροφορίες και εγγραφές καθημερινά
ΔΙΕΥΘΥΝΣΗ: Βάλια Σεμερτζίδη 9, Ανάληψη
Τηλέφωνα: 76877, 36339

ΣΤΟ ΔΑΣΙΚΟ ΠΟΛΥΝΟΜΟΣΧΕΔΙΟ

Απαιτούνται και ειδικές ρυθμίσεις για τα Δωδ/σα

Αν δεν γίνουν, πολλοί θα ζημιωθούν

Ειδικές ρυθμίσεις για τα Δωδεκάνησα απαιτούνται να γίνουν στο δασικό πολυνομοσχέδιο, έτσι ώστε να υπάρξουν ωφέλη για τους κατοίκους της περιοχής μας, αρκετοί εκ των οποίων δεν μπορούν να αξιοποιήσουν την κτηματική περιουσία που έχουν.



Την αναγκαιότητα αυτή, ήδη την έχουν θέσει στον υπουργό Γεωργίας κ. Δρυ, οι βουλευτές του ΠΑΣΟΚ κ.κ. Β. Παπανικόλας και Κ. Σφυρίου, όταν το σχετικό νομοσχέδιο συζητήθηκε στον κοινοβουλευτικό τομέα εργασίας.

Υπάρχει πράγματι μια σημαντική ιδιαιτερότητα στην Δωδεκάνησο. Το νομοσχέδιο προβλέπει ότι θα ληφθούν σαν βάση οι αεροφωτογραφίες του 1945 για να φανεί μια περιοχή αν ήταν ή όχι δασική, **τέτοιες όμως φωτογραφίες για τη Δωδεκάνησο δεν υπάρχουν λόγω κατοχής**.

Αν λοιπόν για την Δωδεκάνησο ληφθούν υπόψη οι αμέσως επόμενες αεροφωτογραφίες του 1960, θα είναι άδικο αφού τότε, λόγω μετανάστευσης κ.λπ. αρκετά κτήματα είχαν αρχίσει να γίνονται δασικά.

Οι δύο βουλευτές, ειδικά για τα νησιά που υπάρχει Κτηματολόγιο (Ρόδο-Κω-Λέρο) ζήτησαν να ληφθούν υπόψην οι χρήσεις που είχαν καθοριστεί. Εάν αυτό συμβεί τότε πράγματι αρκετοί κάτοικοι της περιοχής μας, θα αποκτήσουν τρογονικά κτήματα, για τα οποία κατέχουν άλλωστε τίτλους ιδιοκτησίας κ.λπ.

Για να γίνει όμως αυτό, απαιτείται να υπάρξει ειδική ρύθμιση στο νομοσχέδιο κι αυτό θα επιδιώξουν οι δύο βουλευτές.

Ενα άλλο θέμα που αφορά την Δωδεκάνησο και χρήζει αντιμετωπίσης **είναι τα πρόστιμα** ύψους δεκάδων εκατομμυρίων δραχμών που έχούν επιβληθεί σε αγρότες της Ρόδου που καλλιέργησαν δασικά κτήματα. Τέτοια πρόστιμα, έχουν υποβληθεί αρκετά στη Νότια Ρόδο, και απαιτείται να ρυθμιστούν για ευνόητους λόγους.

Καταγγελία της ΟΤΟΕ μετά από τοπική έρευνα

Παραβιάζουν το ωράριο οι τράπεζες στη Ρόδο!

Απειλούν με "μέτρα" οι συνδικαλιστικές οργανώσεις

Αυστηρά είναι τα μέτρα που προτίθεται να πάρει ο Οργανισμός Τραπεζοϋπαλλήλικών Οργανώσεων Ελλάδος (ΟΤΟΕ) σχετικά με τις συχνές παραβιάσεις του ωραρίου των καταστημάτων τραπεζών, στη Ρόδο, σύμφωνα με τον πρόεδρο του κ. Δημήτρη Κουσελά, ο οποίος βρισκόταν χθες στη Ρόδο συνοδεία κλιμακίου και παραχώρησε συνέντευξη Τύπου στο "Ακταίον".

Ο κ. Κουσελάς, κατά την παραμονή του στη Ρόδο, επισκέφθηκε καταστήματα τραπεζών και είχε συναντήσεις με τραπεζοϋπαλλήλους της περιοχής μας, προκειμένου να τους ενημερώσει για τις προτεραιότητες που βάζει η ΟΤΟΕ αυτή την περίοδο αλλά και να ενημερωθεί για τα προβλήματα που αντιμετωπίζουν οι τραπεζοϋπάλληλοι της Ρόδου. Ο κ. Κουσελάς, ο οποίος παρεχώρησε συνέντευξη Τύπου αμέσως μετά την επίσκεψή του στην Επιθεώρηση Εργασίας κατά την οποία είχε ενημερωτική συνάντηση με τον προϊστάμενό της.

Ο πρόεδρος της ΟΤΟΕ συνοδευόταν από τον γραμματέα ασφαλιστικού του Οργανισμού κ. Δημήτρη Τσεγγενέ, το μέλος του Δ.Σ. της ΟΤΟΕ κ. Σάββα Χατζησάββα και τον γραμματέα του Νομαρχιακού Παραρτήματος ΟΤΟΕ Ρόδου κ. Παναγιώτη Γιασιράνη.

Σύμφωνα με τον κ. Κουσελά, το πρόβλημα έγκειται, κυρίως, στο ότι μια σειρά από εργοδότες παραβιάζουν ασύστολα ζητήματα που έχουν σχέση και με την εργατική νομοθεσία αλλά και με τις κλαδικές συμβάσεις των εργαζομένων.

Ειδικότερα στο χώρο των τραπεζών -συνέχισε ο κ. Κουσελάς, αντιμετωπίζουν έντονα προβλήματα με το ωράριο εργασίας και συναλλαγών και αυτά τα έθεσαν και στο διευθυντή της Επιθεώρησης Εργασίας στη Ρόδο, αφού τους ενημέρωσε το Νομαρχιακό Παράρτημα ότι, παρά τις προσπάθειες που έγιναν τα προηγούμενα χρόνια, το τελευταίο χρονικό διάστημα γίνονται συχνές παραβιάσεις του ωραρίου εργασίας από μία σειρά από τράπεζες.

Παράλληλα ενημέρωσαν τον ειδικό γραμματέα του ΣΕΠΕ στην Αθήνα, τον κ. Πολυχρονίου, για την κατάσταση που υπάρχει και στη Ρόδο και ζήτησαν να ληφθούν τα πλέον αυστηρά μέτρα, αφού προηγηθούν, βέβαια, έλεγχοι σε όλα τα καταστήματα των τραπεζών στη Ρόδο.

Οπως επεσήμανε ο πρόεδρος, του ΟΤΟΕ, το πρόβλημα αυτό δεν έχει τη διάσταση που αφορά μόνο στους εργαζόμενους αλλά δημιουργεί πρόβλημα και στις επιχειρήσεις εκείνες οι οποίες είναι συνεπείς προς τη νομοθεσία. "Δημιουργεί ένα πλαίσιο αθέμιτου και άνισου ανταγωνισμού", συμπλήρωσε ο κ. Κουσελάς.

Αυτό που προτείνουν είναι η έγκριση των υπερωριών να δίνεται ανά μήνα, ώστε να υπάρχει έλεγχος και ταυτόχρονα να υπάρχει και εκ των υστέρων έλεγχος στις υπερωρίες που έχουν εγκριθεί για το αν και κατά πόσο έγιναν ή όχι.

Σύμφωνα με τον ίδιο, ο προϊστάμενος της Επιθεώρησης Εργασίας στη Ρόδο τους υποσχέθηκε ότι θα κάνει οτιδήποτε ανθρωπίνως δυνατόν προκειμένου να αντιμετωπίσει το κλιμάκιο της Επιθεώρησης Εργασίας, την κατάσταση, κάτι που σημαίνει ότι μέσα στο επόμενο χρονικό διάστημα, θα γίνονται αυστηροί έλεγχοι. Παράλληλα, αναμένεται να γίνει, σύντομα και μία σύσκεψη εκπροσώπων του Νομαρχιακού Παραρτήματος ΟΤΟΕ Ρόδου με τους διευθυντές των καταστημάτων τραπεζών της Ρόδου, ώστε να τους γίνει σαφές ότι δεν μπορεί να συνεχισθεί αυτή η κατάσταση και τυχόν συνέχισή της θα σημαίνει και ειδικές ποινές.



Σήμερα όλοι χρειάζονται
"μαθήματα επιβίωσης"

Μαθαίνοντας υπολογιστές αποκτάτε ένα πολύτιμο εφόδιο που στην εποχή μας πλέον είναι τρόπος επιβίωσης. Τα Κέντρα Εκμάθησης TECHNOKIDS - TECHNOPLUS διαθέτουν το διεθνώς αναγνωρισμένο σύστημα εκπαίδευσης για να "ξεκλειδώσετε" γρήγορα και εύκολα όλα τα μυστικά των ηλεκτρονικών υπολογιστών.

TECHNOKids® για παιδιά 4-16 ετών

Τα TECHNOKIDS απευθύνονται σε παιδιά (4-16 ετών) με τον κατάλληλο κύκλο μαθημάτων για κάθε ηλικία.

TECHNOPLUS® για ενήλικες

Τα TECHNOPLUS απευθύνονται σε ενήλικες προσφέροντας πιστοποιημένη γνώση και ειδικούς κύκλους σεμιναρίων για κάθε ανάγκη.

ΑΠΟ €49 ΤΟ ΜΗΝΑ*

* Με επιλεγμένες πιστωτικές κάρτες

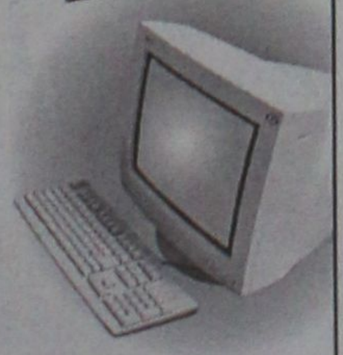

TECHNOKids® TECHNOPLUS®
ΔΙΕΘΝΗ ΚΕΝΤΡΑ ΕΚΜΑΘΗΣΗΣ ΥΠΟΛΟΓΙΣΤΩΝ
Όλοι μαθαίνουν σε μας

Εθν. Αντιστάσεως 18, Ρόδος, Τηλ.: 22410 70880

Authorized Testing Center

ΣΕ 20 ΧΩΡΕΣ ΣΕ ΟΛΟ ΤΟΝ ΚΟΣΜΟ ΚΑΙ ΣΕ 36 ΣΗΜΕΙΑ ΣΤΗΝ ΕΛΛΑΔΑ

INTERACTIVE LEARNING
ΚΕΝΤΡΑ ΠΛΗΡΟΦΟΡΙΚΗΣ & ΤΕΧΝΟΛΟΓΙΑΣ

Με την εποπτεία του
ΑΡΙΣΤΟΤΕΛΕΙΟΥ ΠΑΝΕΠΙΣΤΗΜΙΟΥ ΘΕΣΣΑΛΟΝΙΚΗΣ
Πρόγραμμα της Επιτροπής Ερευνών

ΠΙΣΤΟΠΟΙΗΤΙΚΟ ΚΑΤΑΡΤΙΣΗΣ ΣΤΗΝ ΠΛΗΡΟΦΟΡΙΚΗ
ΑΠΟ ΤΟ Α.Π.Θ.

• Έκπτωση 10% στους φοιτητές
• Τεστ προόδου μέσω Internet με την εποπτεία του Α.Π.Θ.
• Δωρεάν πιστοποιημένα εκπαιδευτικά εγχειρίδια από το Α.Π.Θ.

Σεμινάρια
• Μηχανογραφημένης Λογιστικής
• AutoCAD
• Κατασκευής Ιστοσελίδων
• Επεξεργασίας εικόνας & εντύπου
• Πολυμέσων
• Τεχνικών Η\Υ
• Γραμματέων Διεύθυνσης

Τμήματα Ενηλίκων
Σεμινάρια Διάρκειας:
84 ωρών (Windows, Word, Excel, Internet)
130 ωρών (Εισαγωγή, Windows, Word, Excel, Access, PowerPoint, Internet)
200 ωρών (Εισαγωγή, Windows, Word, Excel, Access, PowerPoint, Internet, FrontPage, Visual Basic)
400 ωρών (Εισαγωγή, Windows, Word, Excel, Access, PowerPoint, Internet, FrontPage, Visual Basic, Δίκτυα, Flash, CorelDRAW, PhotoShop, ToolBook)



ECDL
Πιστοποιημένο Εξεταστικό Κέντρο

Πληροφορίες Καθημερινά 11:00 - 13:00 & 16:00 - 21:00
Στ. Κωτιάδη 37, Ρόδος - τηλ.: 22410 70611
Γ. Παπανδρέου, Αρχάγγελος - τηλ.: 22440 29335

www.interactive.gr

casa νοσταλγια

Τώρα και στη Ρόδο, ένα κατάστημα φέρνει την έκπληξη στο χώρο του δώρου και της εσωτερικής διακόσμησης. Φτιαγμένα με μεράκι και φαντασία για ανθρώπους με ξεχωριστό γούστο.



Μικροέπιπλα, φωτιστικά, χειροποίητες εικόνες, πίνακες, ξυλόγλυπτοι καθρέπτες, αντικείμενα από κασσίτερο, είναι μερικές από τις ιδέες που θα βρείτε σε μας.

Επιθυμία μας να γνωριστούμε από κοντά

ΚΑΡΠΑΘΟΥ 13 - ΡΟΔΟΣ
ΤΗΛ. (22410) 33111 & 77878

ΠΡΑΚΤΟΡΕΙΟ

Στεφανάκης-Ζορπίδης

ΔΡΟΜΟΛΟΓΙΑ ΛΑΝΕ

Σας γνωρίζουμε ότι τα δρομολόγια του ΙΕΡΑΠΕΤΡΑ διαμορφώνονται ως εξής, λόγω της ετήσιας συντήρησης του Β. ΚΟΡΝΑΡΟΣ:

Κάθε:
ΤΕΤΑΡΤΗ 04.30 για:
Χάλκη-Διαφάνι-Κάρπαθο (Πηγάδια)-Κάσο-Σητεία και επιστρέφει Ρόδο (τοπικό δρομολόγιο)

Κάθε:
ΠΕΜΠΤΗ 04.30 για:
Χάλκη-Διαφάνι-Πηγάδια (Κάρπαθο)-Κάσο-Σητεία-Αγιο Νικόλαο-Μήλο-Πειραιά

Κάθε:
ΚΥΡΙΑΚΗ 04.30 για:
Χάλκη-Διαφάνι-Πηγάδια (Κάρπαθο)-Κάσο-Σητεία-Αγιο Νικόλαο-Μήλο-Πειραιά

ΑΛΕΞ. ΔΙΑΚΟΥ 38-ΡΟΔΟΣ
Τηλ.: 22410/20625-2241030054

Εκδήλωση του ΕΟΤ στη Μεγάλη Βρετανία

Καλές οι προοπτικές για το συνεδριακό τουρισμό

Προωθείται οργανωμένο σχέδιο με πολλούς ενδιαφερόμενους



Η δημιουργία Γραφείου Συνεδριακού Τουρισμού στο Λονδίνο πριν δύο χρόνια, η βελτίωση των συνεδριακών υποδομών της Ελλάδας, η σοβαρή κινητικότητα της ιδιωτικής πρωτοβουλίας με νέες επενδύσεις στον τομέα του συνεδριακού τουρισμού και η δημιουργία του νέου Γραφείου Συνεδριακού Τουρισμού (CVB) στην Αθήνα, έχουν κινήσει το ενδιαφέρον της βρετανικής αγοράς, βλέποντας πλέον την Ελλάδα ως ένα σημαντικό προορισμό για συνέδρια και εκθέσεις στο μέλλον.

Αυτή τη διαπίστωση έκανε ο οργανωτής της Έκθεσης M&IT και εκδότης του ομώνυμου περιοδικού Martin Lewis στο πλαίσιο εκδήλωσης του Γραφείου ΕΟΤ Μεγάλης Βρετανίας, η οποία πραγματοποιήθηκε με την ευκαιρία της έκθεσης στις 8 Οκτωβρίου, στο εκθεσιακό κέντρο "Ολύμπια" του Λονδίνου.

Το ενδιαφέρον της βρετανικής αγοράς φάνηκε από τον μεγάλο αριθμό επισκέψεων οργανωτών συνεδρίων (PCOs: Professional Conference Organisers) στο ελληνικό περίπτερο όσο και στην εκδήλωση του Γραφείου ΕΟΤ Μεγ. Βρετανίας. Τα μηνύματα από τη βρετανική αγορά είναι ιδιαίτερα αισιόδοξα, γεγονός που διαπίστωσαν και οι Έλληνες επιχειρηματίες στις συναντήσεις τους με τους βρετανούς συναδέλφους τους.

Ξεχωριστή επιτυχία είχε και η εκδήλωση του ΕΟΤ, στην οποία είχαν προσκληθεί και συμμετείχαν 150 περίπου PCOs, από τους πιο γνωστούς στην αγορά, οι οποίοι είχαν την ευκαιρία να παρακολουθήσουν ειδική παρουσίαση από το Γραφείο ΕΟΤ Μεγ. Βρετανίας, που προέβαλε τις δυνατότητες της χώρας μας στον τομέα των συνεδρίων και του τουρισμού κινήτρων (incentives).

Κατά την εκδήλωση έγινε παρουσίαση της σχεδιαζόμενης ειδικής ιστοσελίδας για τον συνεδριακό τουρισμό και τον τουρισμό κινήτρων (conference & incentives web site). Συγκεκριμένα θα παρέχονται πληροφορίες για τις συνεδριακές αίθουσες εντός και εκτός ξενοδοχείου, για τους έλληνες προμηθευτές τουριστικών υπηρεσιών (DMCs κλπ), καθώς και για τις γενικότερες υποδομές της χώρας καλύπτοντας όλη την Ελλάδα στο σύνολό της και κατά περιφέρεια.

Στο μικρό διάστημα από την ίδρυση του νέου Γραφείου Συνεδριακού Τουρισμού Λονδίνου, έχουν γίνει ποικίλες ενέργειες προβολής (ειδικές εκδόσεις στα κυριότερα εξειδικευμένα περιοδικά, ενημερωτικά ταξίδια PCOs στην Ελλάδα, παρουσιάσεις σε βρετανούς επιχειρηματίες κλπ).

Με τη δημιουργία πρόσφατα του Convention Bureau την υπό ίδρυση και άλλων Convention Bureaus στην Ελλάδα, τη λειτουργία του Γραφείου Συνεδριακού Τουρισμού στο Λονδίνο, δημιουργείται ένα δίκτυο που ήταν προϋπόθεση για την ανάπτυξη του ελληνικού Συνεδριακού Τουρισμού.

Η υλοποίηση αυτού του σχεδίου μαζί με την έκδοση ενημερωτικών οδηγών αλλά και τη βελτίωση των προδιαγραφών για τα ελληνικά συνεδριακά κέντρα δημιουργούν τις προϋποθέσεις ώστε το μέλλον του Συνεδριακού Τουρισμού και του Τουρισμού Κινήτρων της Ελλάδας να διαγράφεται θετικό. Ήδη σε πολλά περιοδικά του κλάδου, η Ελλάδα αναγνωρίζεται ως συνεδριακός προορισμός και πρόσφατα κατέλαβε την όγδοη θέση σε σχετική έρευνα.

Expert in

Δώστε τη χαρά στα παιδιά να γνωρίσουν τον μαγικό κόσμο της πληροφορικής.

ΤΩΡΑ τα κέντρα εκμάθησης ηλεκτρονικών υπολογιστών Expert In σε συνεργασία με την εφημερίδα «Η Ροδιακή» ΠΡΟΣΦΕΡΕΙ σε όλα τα παιδιά ηλικίας 5-15 ετών ένα μήνα εκπαίδευσης στους Ηλεκτρονικούς Υπολογιστές εντελώς δωρεάν.

Αρκεί να συγκεντρώσετε δέκα κουπόνια που δημοσιεύονται καθημερινά στην πρώτη σελίδα της εφημερίδας

Expert in

Για να γνωρίσετε σωστά και υπεύθυνα τον κόσμο των Ηλεκτρονικών Υπολογιστών

Μάρκου Κλαδάκη 18- Ανάληψη
Τηλ. 22410 63155, 63185

ΜΑΘΗΜΑΤΙΚΑ



Χρήστος Εκτ. Ηρακλείδης
Μαθηματικός Εθνικού και Καποδιστριακού Πανεπιστημίου Αθηνών

Δεκτοί μαθητές Γυμνασίου – Λυκείου και **φοιτητές ΤΕΙ – ΑΕΙ.**
Παραδίδονται ειδικά μαθήματα σε:

✓ φοιτητές του Πανεπιστημίου Αιγαίου (μαθήματα Εξαμήνων και Κατατακτήριες)

✓ υποψήφιους διαγωνισμών Δημοσίου (ΑΣΕΠ, Τράπεζες)

Υπεύθυνη γνώση, μεθοδικότητα, παραστατικότητα και παροχή δακτυλογραφημένων σημειώσεων.
Μαθήματα άκρως ιδιαίτερα ή ιδιαίτερα σε γκρουπ.

✆ **22410 76896, 34703** και **6938 492429**



ΒΙΟΛΟΓΙΚΟ ΚΟΜΜΩΤΗΡΙΟ
ΜΟΝΙΜΕΣ ΒΑΦΕΣ ΚΑΙ ΝΤΕΚΑΠΑΖ ΧΩΡΙΣ ΑΜΜΩΝΙΑ - ΡΑΣΤΑ - ΠΡΟΣΘΕΤΙΚΗ ΜΑΛΛΙΩΝ
Μαρία Πέρρος πτυχιούχος κομμωτικής με master
Ηρακλειδών 293 Ιαλυσός • τηλ. 2241090690 • Σάββατο ανοιχτά όλη μέρα έως 20.00

Για ζημιές που προκλήθηκαν το χειμώνα

Αποζημιώσεις σε παραγωγούς μας

Ξεκίνησε η διαδικασία από τον ΕΛΓΑ

Αποζημιώσεις συνολικού ύψους 18.609.266 ευρώ, για ζημιές που προκλήθηκαν στη φυτική παραγωγή από το Νοέμβριο του 2002 μέχρι το Μάιο του 2003, καταβάλλονται από τον ΕΛΓΑ.

Στις 10 Οκτωβρίου 2003 θα καταβληθούν από τον ΕΛΓΑ αποζημιώσεις ύψους 7.056.270 ευρώ, σε 9.242 παραγωγούς 38 νομών της χώρας, για ζημιές που προκλήθηκαν από πλημμύρες, παγετούς και ανεμοθύελλες, κατά την περίοδο Ιανουαρίου-Μαΐου 2003 και αφορούν καταστροφές σε σιτηρά και λαχανικά.

Οι αποζημιώσεις αυτές αφορούν τους Νομούς: Αιτωλοακαρνανίας, Αργολίδας, Αρκαδίας, Αχαΐας, Βοιωτίας, Γρεβενών, Δράμας Δωδεκανήσου, Εβρου, Ευβοίας, Ημαθίας, Ηρακλείου, Θεσσαλονίκης, Ιωαννίνων, Καστοριάς, Κέρκυρας, Κεφαλληνίας, Κιλκίς, Κοζάνης, Κορινθίας, Κυκλάδων, Λακωνίας, Λάρισας, Λασιθίου, Λέσβου, Μαγνησίας, Μεσσηνίας, Πέλλας, Πιερίας, Πρέβεζας, Ρεθύμνου, Ροδόπης, Σερρών, Τρικάλων, Φθιώτιδας, Φλώρινας, Χαλκιδικής, Χανίων.

Παράλληλα στις 7 Οκτωβρίου 2003 καταβλήθηκαν από τον ΕΛΓΑ αποζημιώσεις ύψους 9.876.193 ευρώ, σε 3.711 παραγωγούς 12 νομών της χώρας, για ζημιές που προκλήθηκαν από παγετό, κατά την περίοδο Μαρτίου-Απριλίου 2003 και αφορούν καταστροφές σε δενδρώδεις καλλιέργειες. Επιπλέον, στις 8 Οκτωβρίου 2003 καταβλήθηκαν από τον ΕΛΓΑ αποζημιώσεις ύψους 1.676.803 ευρώ, σε 3.373 παραγωγούς 24 νομών της χώρας, για ζημιές που προκλήθηκαν από παγετό, χαλάζι, πλημμύρες και ανεμοθύελλες, κατά την περίοδο Νοεμβρίου-Δεκεμβρίου 2002 και αφορούν καταστροφές σε ελιές και λαχανικά.

Ολες οι παραπάνω αποζημιώσεις καταβάλλονται μέσω των τραπεζικών λογαριασμών των δικαιούχων παραγωγών.

Αναλυτικότερα στοιχεία υπάρχουν στην ιστοσελίδα του Οργανισμού στο Διαδίκτυο, στη διεύθυνση www.elga.gr.

ΕΚΠΑΙΔΕΥΣΗ ΣΤΟΥΣ ΥΠΟΛΟΓΙΣΤΕΣ

@ Anosis
Computer Learning

Εναρξη νέων τμημάτων κάθε 15 ημέρες

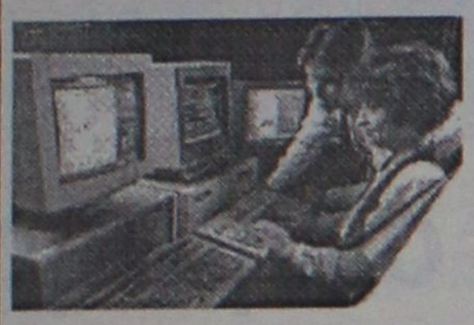

ΤΜΗΜΑΤΑ ΕΝΗΛΙΚΩΝ

- Ταχύρυθμα σεμινάρια 6 εβδομάδων με δυνατότητα απόκτησης του ECDL Start
- Τρίμηνοι κύκλοι σπουδών για απόκτηση του Διπλώματος ECDL Core
- Επιδοτούμενα σεμινάρια επιχειρήσεων

Προγράμματα Windows, Word, Excel, Powerpoint, Access, Internet, Frontpage, CorelDraw, Photoshop, Προγραμματισμός κτλ

Η Σχολή Πληροφορικής ANOSIS συνεχώς εξελισσόμενη, επικυρώνει μια πετυχημένη πορεία 9 ετών με εμφανή σημεία υπεροχής σε :

Προγράμματα Σπουδών
Εμπειρία και Γνώση
Τεχνολογικά Μέσα
Ανθρώπινο Δυναμικό
Υψηλά ποσοστά Επιτυχιών
Ευχάριστο Περιβάλλον Μάθησης

ECDL
Ευρωπαϊκό Δίπλωμα Κατάρτισης στους Η/Υ

ΣΤ. ΚΩΤΙΑΔΗ 52-ΑΝΑΛΗΨΗ ΡΟΔΟΣ ΤΗΛ. 78924
Email : anosis@otenet.gr Website: www.anosis.gr
Υπεύθ. Σπουδών : ΚΩΣΤΑΣ ΧΑΤΖΗΔΑΚΗΣ

ΚΕΡΔΙΣΤΕ ΧΡΟΝΟ ΚΑΙ ΧΡΗΜΑ
ΑΠΟΚΤΗΣΤΕ ΠΤΥΧΙΟ IC3

IC3 INTERNET AND COMPUTING CORE CERTIFICATION

το μόνο πτυχίο γενικών γνώσεων για υπολογιστές, που αναγνωρίζεται και εκτός Ευρώπης

Η ύλη του Σεμιναρίου TECHNOSTART περιλαμβάνει τρεις ενότητες

- Θεμελιώδεις Αρχές Υπολογιστών
- Εφαρμογές Κλειδιά (Word, Excel)
- Η ζωή στο Δίκτυο (Explorer, Outlook)

ΑΠΟ €49 ΤΟ ΜΗΝΑ*

Αποκτήστε γρήγορα το πτυχίο που σας χρειάζεται και προσλη-φθείτε σε όποια εργασία απαιτούνται γνώσεις υπολογιστή

- Ταχύρυθμα τμήματα για αρχάριους.
- Ειδικά ταχύρυθμα τμήματα για όσους έχουν γενικές γνώσεις αλλά δεν απέκτησαν ακόμη πτυχίο.

ΝΕΑ ΤΜΗΜΑΤΑ ΑΠΟ ΤΙΣ 22 ΣΕΠΤΕΜΒΡΙΟΥ

Αυστηρά 6-8 άτομα σε κάθε τάξη. Επικοινωνήστε άμεσα, 10:00 – 13:00 και 17:00-21:00 καθημερινά, για να κρατήστε τη θέση σας.

* Με επιλεγμένες πιστωτικές κάρτες

TECHNOKids® TECHNOPLUS®
ΔΙΕΘΝΗ ΚΕΝΤΡΑ ΕΚΜΑΘΗΣΗΣ ΥΠΟΛΟΓΙΣΤΩΝ
Όλοι μαθαίνουν σε μας

Εθν. Αντιστάσεως 18, Ρόδος, Τηλ.: 22410 70880



Authorized Testing Center

ΣΕ 20 ΧΩΡΕΣ ΣΕ ΟΛΟ ΤΟΝ ΚΟΣΜΟ ΚΑΙ ΣΕ 36 ΣΗΜΕΙΑ ΣΤΗΝ ΕΛΛΑΔΑ

Κάθε μέρα δείτε το κέρδος σας στην ανάποδη πλευρά

δώρα, πολλά δώρα, όμορφα δώρα



Ανακαλύψτε στην πίσω πλευρά των αποδείξεων των Υπερ Μάρκετ Σπανός... δώρα, πολλά δώρα, όμορφα δώρα κάθε μέρα.
Τηλεοράσεις, DVD, ραδιοκασετόφωνα, κουζίνες, αλλά και πολλά προϊόντα.

Όσο περισσότερες αποδείξεις τόσο περισσότερα δώρα

ΓΙΑΤΙ Η ΔΩΔΕΚΑΝΗΣΟΣ ΕΙΝΑΙ Ο ΤΟΠΟΣ ΜΑΣ!

Σπανός Υπερ Μάρκετ

Ρόδος: Μεγ. Κωνσταντίνου 53 & Γαριβάλδη, τηλ.: 22410 32335 • Μιχαήλ Πετρίδη - Καμείρου 79, τηλ.: 22410 60730
Λέρος: Λακκί, τηλ.: 22470 22480

Παραβρέθηκαν 20 συνολικά άτομα

Και αστυνομικοί από τη Ρόδο στα «επεισόδια»

Σκληρές δηλώσεις από τον πρόεδρο των αστυνομικών Δωδεκανήσου

Περίπου 20 αστυνομικοί από τη Ρόδο, παραβρέθηκαν στις επεισοδιακές όπως εξελίχθησαν κινητοποιήσεις του τελευταίου διημέρου στην πρωτεύουσα, τις οποίες οργάνωσε η Πανελλήνια Ομοσπονδία Αστυνομικών Ενώσεων.



Ο πρόεδρος της Ένωσης Αστυνομικών Υπαλλήλων Δωδεκανήσου, κ. Βασίλειος Καψάλης, σε δηλώσεις που έκανε χθες, εξέφρασε την οργή και την αποδοκιμασία του κλάδου, κατά των μηχανισμών εκείνων που έβαλαν τους συναδέλφους τους να... καταστείλουν τις κινητοποιήσεις τους, κάνοντας χρήση χημικών και δακρυγόνων.

Ο ίδιος, χαρακτήρισε «γενίτσαρους της... κίτρινης φυλής» όλους εκείνους που με άνανδρο και προκλητικό τρόπο επετέθησαν στους αστυνομικούς που απλά πραγματοποιούσαν μια καθιστική διαμαρτυρία, επισημαίνοντας παράλληλα ότι η εικόνα που παρουσιάστηκε από τις τηλεοράσεις, δεν ήταν τίποτα, μπροστά στην άγρια καταδίωξη που ακολούθησε στη συνέχεια στους δρόμους της πρωτεύουσας.

Σήμερα, αναμένεται με ιδιαίτερο ενδιαφέρον η έκτακτη σύγκλιση της Ομοσπονδίας Ενώσεων Αστυνομικών Υπαλλήλων, οι οποίοι και θα καθορίσουν τη στάση του κλάδου για το επόμενο χρονικό διάστημα.

Ενας 30χρονος Ροδίτης εξαρτημένος

Εκανε δημόσια ένεση ηρωίνης στην Κολώνα

Ενημερώθηκε η Υποδιεύθυνση Ασφαλείας για το γεγονός

Δημόσια χρήση ηρωίνης(!) έκανε σύμφωνα με μαρτυρίες συμπολιτών μας, ένας 30χρονος, στην περιοχή της «Κολώνας» κοντά σε κεντρική είσοδο της Παλιάς Πόλης, προκαλώντας έτσι ανατριχίλα, έκπληξη αλλά και τον έντονο προβληματισμό σε δεκάδες διερχόμενους.

Το περιστατικό, για το οποίο ενημερώθηκε χθες το πρωί και η Υποδιεύθυνση Ασφαλείας Ρόδου, σημειώθηκε στις 10.10 το βράδυ της περασμένης Τετάρτης, μέσα σε πολυσύχναστο σημείο κοντά στην είσοδο της Παλιάς Πόλης, όταν εξαρτημένο από ναρκωτικές ουσίες άτομο, αράδιασε τα... σχετικά σύνεργα κι έκανε ενέσιμη χρήση ηρωίνης, μπροστά στα έκπληκτα μάτια πολλών διερχόμενων.



Το θλιβερό αυτό θέαμα, που έγινε γνωστό και συζητήθηκε έντονα, φανερώνει σε μεγάλο βαθμό και τις διαστάσεις που έχει πάρει τους τελευταίους μήνες στη Ρόδο, η μάστιγα των ναρκωτικών, παρά τις εντατικές προσπάθειες που καταβάλλουν οι αστυνομικοί του Τμήματος Δίωξης Ναρκωτικών Ρόδου.

Επεσε στα... μαλακά ο ληστής

Σε ποινή φυλάκισης 3 ετών και 9 μηνών καταδικάστηκε χθες αργά το απόγευμα από το Πενταμελές Εφετείο Κακουργημάτων Δωδεκανήσου, ο 27χρονος ροδίτης, ο οποίος πριν από τρία χρόνια είχε διαπράξει ένοπλη ληστεία από το Υποκατάστημα της Τράπεζας Πειραιώς στη Ρόδο, παίρνοντας μαζί του το ποσό των 11 εκατομμυρίων δραχμών.

Ο... ιδιόρρυθμος δράστης, που ομολόγησε την πράξη του αμέσως μετά την σύλληψή του, είχε καταδικαστεί στις 7 Νοεμβρίου 2002 από το Τριμελές Εφετείο Κακουργημάτων όπου η περίπτωση εκδικάστηκε πρωτόδικα σε φυλάκιση 4 ετών και 6 μηνών (κατά συγχώνευση) .

Για την ίδια υπόθεση, κατηγορούμενος ήταν επίσης και πατέρας του, ο οποίος όμως αθωώθηκε από το Εφετείο, λόγω αμφιβολιών, για την πράξη αποδοχής την οποία κατηγορούνταν.

Ο 27χρονος σήμερα, αξίζει να σημειωθεί ότι πολλές φορές, εξαιτίας ψυχολογικών προβλημάτων που αντιμετωπίζει, έδειχνε να μην έχει πλήρη επίγνωση των πράξεών του.

Σύμφωνα με το κατηγορητήριο, είχε εισβάλει κρατώντας στα χέρια του μια κυνηγετική καραμπίνα στις 8 και 20 το πρωί της 20ής Ιουνίου 2001 στο υποκατάστημα της Τράπεζας Πειραιώς, και αιφνιδίασε τους πάντες λέγοντας «είναι ληστεία δεν κάνω αστεία» καταφέρνοντας να φύγει σε λίγα μόλις λεπτά πεζός από την τράπεζα, έχοντας στην κατοχή του το ποσό των 11 εκατομμυρίων δραχμών. Οι έρευνες της ασφάλειας, δεν έδωσαν άμεσο αποτέλεσμα, παρά την μεγάλη κινητοποίηση που ακολούθησε.

Στις 4 Μαρτίου 2002, η Υποδιεύθυνση Ασφαλείας Ρόδου, μετά από πολυήμερη παρακολούθηση με επικεφαλής τον ίδιο τον τότε διοικητή κ. Δημήτριο Λερογιάννη, κατάφερε να φθάσει στα ίχνη του και να τον συλλάβει.

Οι αστυνομικοί, έκαναν έρευνα στη συνέχεια στο σπίτι του πατέρα του στην Έμπωνα, όπου βρήκαν και κατέσχεσαν το όπλο, την φυσιγγιοθήκη και τα ρούχα που φορούσε ο δράστης όταν διέπραξε τη ληστεία αυτή.

Σημειώνεται ότι οι κινήσεις του είχαν καταγραφεί και από το κλειστό κύκλωμα που διαθέτει η τράπεζα, το οποίο αξιοποιήθηκε αμέσως από τους αρμόδιους αξιωματικούς της αστυνομίας της περιοχής μας. Ο δράστης, είχε εισβάλλει στην τράπεζα, και αμέσως κατευθύνθηκε στους τρεις ταμίες που βρίσκονταν ακριβώς απέναντι και αφού προέταξε το όπλο, τους είπε:

«Δεν κάνω αστεία, είναι ληστεία» - δίνοντας έτσι το στίγμα των προθέσεών του! Οι πάντες πάγωσαν εκείνη την ώρα σε αυτό που έβλεπαν και βέβαια κανείς δεν έκανε την παραμικρή κίνηση. Ο 27χρονος με θρασύτατο τρόπο, απαίτησε από τον ταμία να του βάλει τα χρήματα μέσα σε τσάντα, όπως και έγινε, ζητώντας μάλιστα από τον ίδιο να βρει μία, γιατί ο ίδιος δεν είχε μαζί του!

Στην συνέχεια πήρε τη λεία του με 11.000.000 δραχμές περίπου σε χαρτονομίσματα των 5.000 και 10.000 δραχμών και αφού ευχήθηκε στους υπαλλήλους και στους πελάτες της τράπεζας... καλή χρονιά(!) αποχώρησε από την τράπεζα με γρήγορο βηματισμό.



○ Θέλετε το παιδί σας να μάθει computers;

○ Θέλετε να μάθει Αγγλικά ή Γερμανικά;

○ Θέλετε μέχρι το Λύκειο να έχει αποκτήσει αναγνωρισμένα διπλώματα;

ΞΕΚΙΝΗΣΤΕ ΤΩΡΑ ΣΤΗΝ

Expert in

με έκπτωση 20% για όλη τη χρονιά

Μάρκου Κλαδάκη 18- Ανάληψη • Τηλ. 22410 63155, 63185

απολαύστε μοναδική ψυχαγωγία

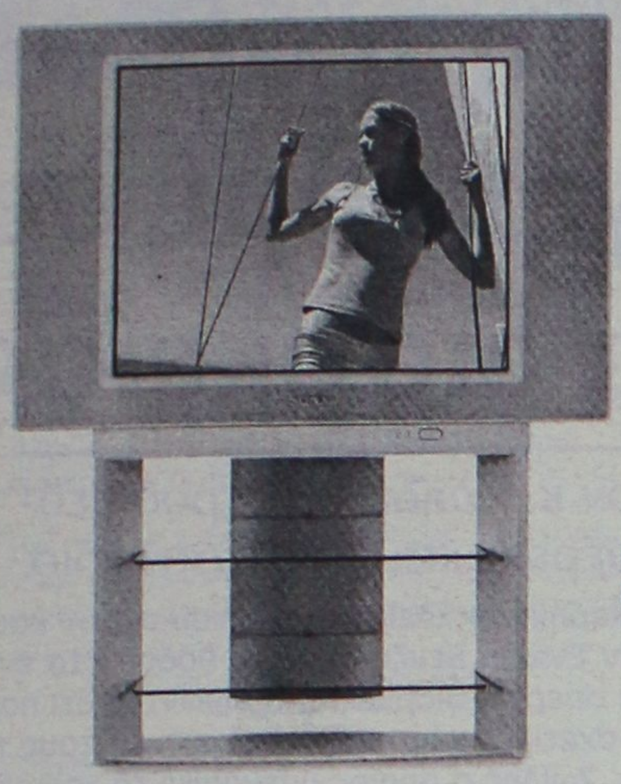

Μια κλασική τηλεόραση FD Trinitron WEGA θα κάνει τις βραδιές στο σπίτι πραγματική απόλαυση. Εξοχη αναπαραγωγή των χρωμάτων και υψηλή ευκρίνεια εικόνας σε κάθε σημείο της τηλεόρασης, ενώ η επεξεργασία 100Hz εγγυάται όμορφη τηλεθέαση - όσο και να διαρκέσει η βραδιά.

ΔΩΡΟ
έπιπλο τηλεόρασης

2 ΔΕΚΤΕΣ
PICTURE and PICTURE

€ 39,88Λ Χ36 δόσεις
€ 1.254,00Λ μετρητοίς

ELECTRO NET Μοσχίδης
Π.Π. ΓΕΡΜΑΝΟΥ-ΕΜΠΟΡΙΚΟ ΚΕΝΤΡΟ ΠΛΑΤΕΙΑ ΦΩΚΙΑΛΗ
ΤΗΛ. (22410)20162-35846

Με τη "διάλυση" του ΕΟΤ και άλλα

Ανησυχίες από τα πειράματα του Ακη

Δύσπιστοι και οι τουριστικοί φορείς

«Μπαράζ» συναντήσεων είχε ο υπουργός Ανάπτυξης Α. Τσοχατζόπουλος με εκπροσώπους των τουριστικών φορέων, την ηγεσία, τους διευθυντές και τους εργαζομένους του Ελληνικού Οργανισμού Τουρισμού, προκειμένου να τους ενημερώσει για τις αλλαγές που προωθούνται όσον αφορά στη διάρθρωση του δημόσιου τουριστικού μηχανισμού αλλά και των θεμάτων τα οποία θα συζητηθούν στην πρώτη συνεδρίαση της Διυπουργικής Επιτροπής για τον τουρισμό την ερχόμενη Δευτέρα. Ο κ. Τσοχατζόπουλος επιχείρησε να καθησυχάσει τους εργαζόμενους στον ΕΟΤ για τις αλλαγές που επίκεινται με τη μεταφορά αρμοδιοτήτων του Οργανισμού στη Γενική Γραμματεία Τουρισμού αλλά και την ίδρυση του Ελληνικού Οργανισμού Τουρισμού Α.Ε. με αντικείμενο την προβολή του ελληνικού τουριστικού προϊόντος. Επίσης, ανακοίνωσε τη σύσταση ειδικής Επιτροπής, η οποία θα μελετήσει και θα εξετάσει τις θεσμικές αλλαγές για τη διευθέτηση των τελευταίων λεπτομερειών στις θεσμικές αλλαγές. Η Επιτροπή θα απαρτίζεται από στελέχη των υπουργείων Ανάπτυξης και Εσωτερικών και του Ελληνικού Οργανισμού Τουρισμού. Ωστόσο, «αγκάθι» παραμένει ο τρόπος και το κόστος λειτουργίας της προωθούμενης ένταξης των γραφείων εξωτερικού του ΕΟΤ κάτω από τη σκέπη του ΕΟΤ Α.Ε.

Οι εκπρόσωποι των τουριστικών φορέων κατά τη συνάντηση που είχαν με τον υπουργό Ανάπτυξης σχολίασαν θετικά την είσοδο προς συζήτηση στη Διυπουργική Επιτροπή για τον τουρισμό θεμάτων που ταλανίζουν τον τουριστικό κλάδο αρκετά χρόνια. Ωστόσο, συνεχίζουν να αντιμετωπίζουν με επιφυλακτικότητα το εύρος της αποτελεσματικότητας των αποφάσεων οι οποίες θα ληφθούν, αναφέροντας παραδείγματα του πρόσφατου και μακρινού παρελθόντος που τα λόγια δεν έγιναν ποτέ πράξεις.

Παράλληλα, παρότι χαρακτηρίζουν ως αναγκαίες τις αλλαγές στον δημόσιο τουριστικό μηχανισμό, διάχυτη είναι η ανησυχία κατά πόσο το νέο σχήμα θα μπορέσει να λειτουργήσει γρήγορα, ώστε να ανταποκριθεί στις ιδιαίτερες ανάγκες της επόμενης τουριστικής σεζόν.

Μέχρι τις 31 Οκτωβρίου, τα καταστήματα Divani & Divani by Natuzzi σας προσφέρουν μια μοναδική ευκαιρία που σίγουρα δε θα θέλετε να χάσετε: 3θέσιος δερμάτινος καναπές Angel σε 24 άτοκες δόσεις, μόνο με €49,33Λ το μήνα. Αφεθείτε στην αγκαλιά ενός καναπέ Angel και απολαύστε εκπληκτική άνεση, ομορφιά και απαράμιλλο ιταλικό σχεδιασμό. Τώρα το όνειρο γίνεται πραγματικότητα!

Angel
3θέσιος καναπές μόνο με €1.184Λ αντί για €1.489Λ (€49,33Λ το μήνα).
2θέσιος καναπές μόνο με €906Λ αντί για €1.139Λ (€37,75Λ το μήνα).
3+2θέσιος καναπές μόνο με €2.090Λ αντί για €2.628Λ (€87,08Λ το μήνα).
* Οι άτοκες δόσεις γίνονται με πιστωτικές κάρτες VISA ή μηχανογραφικοδελτιακού προγράμματος.

Ο ΦΠΑ περιλαμβάνεται στην αναγραφόμενη τιμή.
Ο καναπές Angel διατίθεται άμεσα, μέχρι εξαντλήσεως των αποθεμάτων.

DIVANI & DIVANI by NATUZZI

www.natuzzi.com **Κρυστάλλη 34 τηλ. 2241027328**

Καταστήματα Divani & Divani by Natuzzi: Αθήνα, Θεσσαλονίκη, Ιωάννινα, Ρόδος, Καβάλα, Λάρισα, Αλεξανδρούπολη, Πάτρα, Χανιά, Άργος, Ηράκλειο, Κόρινθος, Χίος.

ΡΟΔΟΤΡΥΠΟΚΟΠΤΙΚΗ Ο.Ε.
ΚΟΥΛΙΑΝΟΣ ΔΗΜΗΤΡΙΟΣ & ΣΙΑ Ο.Ε.
3ο χλμ. ΡΟΔΟΥ-ΛΙΝΔΟΥ • ΤΗΛ.-FAX 2241077254, ΚΙΝ.: 6932732331
ΤΡΥΠΑΜΕ - ΚΟΒΟΥΜΕ - ΣΠΑΜΕ
ΜΠΕΤΑ - ΤΟΥΒΛΑ - ΤΣΙΜΕΝΤΟΛΙΘΟΥΣ - ΠΑΤΩΜΑΤΑ, ΠΕΤΡΕΣ
ΧΩΡΙΣ ΟΡΙΟ ΠΑΧΟΥΣ
ΧΩΡΙΣ ΔΟΝΗΣΕΙΣ - ΡΩΓΜΕΣ - ΣΚΟΝΕΣ
ΕΡΓΑΣΙΕΣ:
ΑΝΟΙΓΟΥΜΕ ΠΟΡΤΕΣ - ΠΑΡΑΘΥΡΑ
ΚΑΝΑΛΙΑ ΣΕ ΠΑΤΩΜΑΤΑ ΓΙΑ
ΥΔΡΑΥΛΙΚΟΥΣ & ΗΛΕΚΤΡΟΛΟΓΟΥΣ
ΤΡΥΠΕΣ ΔΙΑΦΟΡΩΝ ΜΕΓΕΘΩΝ
& ΚΥΚΛΙΚΑ ΑΝΟΙΓΜΑΤΑ ΓΙΑ ΣΚΑΛΕΣ
ΕΠΙΣΗΣ ΓΙΝΟΝΤΑΙ ΚΟΠΕΣ ΣΕ
ΤΟΙΧΟΥΣ ΑΠΟ ΠΕΤΡΑ & ΑΝΑΣΤΗΛΩΣΕΙΣ
ΜΕ ΜΠΕΤΟ Η ΣΙΔΗΡΟΚΑΤΑΣΚΕΥΗ
ΣΤΙΣ ΕΡΓΑΣΙΕΣ ΜΑΣ ΣΥΜΠΕΡΙΛΑΜΒΑΝΕΤΑΙ Η ΜΕΤΑΦΟΡΑ ΜΠΑΖΩΝ
Ολες οι εργασίες είναι με την σύγχρονη μέθοδο έγχυσης νερού προς αποφυγή σκόνης

Φωτιές από ένα νέο βενζινάδικο στ' Ασγούρου

Παράνομη η άδεια, θα οδηγηθούμε σε απεργία διαρκείας

Καταγγέλλουν τον κ. Ζωίδη και προσφεύγουν στην Περιφέρεια και τα Δικαστήρια

Μια τουλάχιστον περίεργη χορήγηση άδειας πρατηρίου υγρών καυσίμων στ' Ασγούρου οδηγεί την Ενωση Βενζινοπωλών Ρόδου στο ενδεχόμενο να κηρύξει ακόμη και απεργία διαρκείας, θεωρώντας ότι παραβιάσθηκαν βάναυσα όλοι οι σχετικοί νόμοι. Στο στόχαστρό τους βρίσκεται ο αντινομάρχης κ. Νικ. Ζωίδης ο οποίος υπέγραψε τη χορήγηση της συγκεκριμένης άδειας.

Η διοίκηση των βενζινοπωλών ενημέρωσε ήδη το νομάρχη κ. Γιάννη Μαχαιρίδη, αλλά και (χθες) την περιφερειάρχη κ. Μάρθα Σημαντώνη, με κατάτοπιστικό υπόμνημα. Αξιοσημείωτο είναι το γεγονός ότι αρνητικά τοποθετήθηκαν με σχετικά έγγραφά τους τόσο το υπουργείο Μεταφορών, όσο και η Διεύθυνση Συγκοινωνιών Δωδεκανήσου, ο προϊστάμενος της οποίας κ. Γιάννης Κασαπίδης δεν δέχθηκε να υπογράψει τη χορήγηση της άδειας λειτουργίας του εν λόγω πρατηρίου-κι έτσι την ευθύνη της υπογραφής ανέλαβε ο αντινομάρχης κ. Ζωίδης.

Οπως έγινε γνωστό η Ενωση Βενζινοπωλών Ρόδου θα καταθέσει προσφυγή στην Περιφέρεια, ενώ θα ασκήσει και ασφαλιστικά μέτρα στο αρμόδιο δικαστήριο.

Μεταξύ άλλων στο υπόμνημά της η Ενωση Βενζινοπωλών Ρόδου, προς την Περιφερειάρχη και το νομάρχη, επισημαίνουν και τα εξής:

"Η εγκατάσταση του συγκεκριμένου πρατηρίου στη θέση αυτή είναι απολύτως παράνομη και αυθαίρετη, αφού η εγκατάσταση ενός πρατηρίου διέπεται αποκλειστικά και μόνον από τον Ν. 2465/97 που στο άρθρο 3 παρ. 4 ρητά απαγορεύει τη χορήγηση άδειας ίδρυσης πρατηρίου υγρών καυσίμων σε σημείο εγγύτερο των 200 μέτρων από κτίρια εκκλησιών, νοσοκομείων, κλινικών, άσυλων ανιάτων, γηροκομείων, οίκων ευγηρίας και εκπαιδευτηρίων ανεξαρτήτως αριθμού ατόμων καθώς και κινηματογράφων και θεάτρων, καταστημάτων και άλλων χώρων συνάθροισης κοινού.

Το συγκεκριμένο πρατήριο απέχει μόλις 144.22 μέτρα από το Super Market Α. Βασιλόπουλος που ευρίσκεται ακριβώς απέναντι και σε ελάχιστη απόσταση από το πρατήριο αυτό όπως επίσης και σε απόσταση μόλις 152,68 μέτρα από το συγκρότημα εκπαιδευτηρίων που ευρίσκεται όπισθεν αυτού.

Ο κ. Αντινομάρχης εν γνώσει του και παρά τις επανειλημμένες περί του αντίθετου προτροπές μας όπως παρακάτω, εξέδωσε την ανωτέρω, κατά τη γνώμη μας, παράνομη απόφασή του αφού:

α) Η Ενωσή μας εγκαίρως προφορικά και γραπτώς είχε διαμαρτυρηθεί σ' αυτόν για τη σχεδιαζόμενη απόφασή του και μάλιστα με τα έγγραφα με αριθ. Πρωτ. 256/27-05-2003 και 324/8-8-2003 όπως και με την



αποστολή επίσημου εξώδικου διαμαρτυρίας μας μέσω δικαστικού επιμελητού.

β) Πέραν αυτών η αρμόδια Δ/νση Μεταφορών και Επικοινωνιών του υπουργείου Μεταφορών με την υπ' αριθ. 710/29-3-2002 απόφαση (συνημμένα) είχε ρητά επίσης απαγορεύσει την ίδρυση του συγκεκριμένου πρατηρίου και μάλιστα να τονιστεί με έμφαση ότι αυτή η απαγορευτική απόφαση έχει εκδοθεί με εντολή του κ. Ν.Δ., όπως ρητά αναφέρεται σ' αυτή και

γ) Ο κ. Αντινομάρχης σκόπιμα στην εκδοθείσα παράνομα αυτή απόφασή του αναφέρεται δήθεν στην αναγκαιότητα να συντρέχουν οι προϋποθέσεις του προηγούμενου ισχύοντος επί του θέματος αυτού Β.Δ. 465/70, ενώ θα έπρεπε ν' αναφερθεί στον ισχύοντα σήμερα επ' αυτού Νόμο.

Κατόπιν των ανωτέρω και μετά την επίμονη θέση του κ. Αντινομάρχη να προχωρήσει στην έκδοση της σχετικής αδείας, απευθυνόμεθα προς εσάς ως υπερκειμένη αρχή με την βεβαιότητα ανάκλησης αυτής της απόφασης".

36 ΜΗΝΕΣ ΑΤΟΚΑ!
Ώριμη σκέψη, Νέα επιλογή


Νέο Opel Vectra, το μόνο με ολοκληρωμένο συνεργαζόμενο σύστημα ενεργητικής και παθητικής ασφάλειας IDS (Interactive Driving System) αποτελούμενο από:
ABS, CBC (Ελεγχος πέδησης στις στροφές), EBD (Ηλεκτρονικός κατανεμητής πέδησης), 8 αερόσακους και προαιρετικά ESP Plus (Ηλεκτρονικό πρόγραμμα σταθεροποίησης νέας γενιάς) και TC Plus (Ελεγχος πρόσφυσης νέας γενιάς).
Νέο Opel Vectra...σκέφτεται όπως εσείς.
OPEL. Έμπνευση στην πράξη. Καλύτερα αυτοκίνητα!
Opel Vectra 1.6: Εκπομπή ρύπων CO2 gr/Kms: 180, Κατανάλωση καυσίμου (l/100 Km - Κύκλος πόλης: 10,2, Εκτός πόλης: 5,9, Μικτός κύκλος: 7,5
ΕΠΙΣΗΜΟΣ ΔΙΑΝΟΜΕΑΣ OPEL
ΜΑΜΑΛΙΓΚΑΣ ΑΕΒΕ: 3ο χλμ. Λ. Ρόδου-Λίνδου, Ρόδος 85 100, Τηλ.: 02410-61005, 5ο χλμ. Επαρχιακής Οδού Χωρίων, Κως 853 00

ΝΑΥΤΙΚΗ ΕΤΑΙΡΕΙΑ
ΤΗΛΟΣ 21ος ΑΙΩΝΑΣ

"SEA STAR"

Επειδή η Ελλάδα σημαίνει και Ορθοδοξία και επειδή η Τήλος ζει και αναπτύσσεται με βασικό πυρήνα σκέψης τον Ελληνορθόδοξο πολιτισμό, φιλοδοξεί την μοναδική της ετήσια τουριστική έξοδο να την πραγματοποιήσει για προσκύνημα στα ιερά νησιά της ΠΑΤΜΟΥ και της ΤΗΝΟΥ.

Σας καλούμε λοιπόν, Τηλιακούς και φίλους της Τήλου που μας ενώνει η κοινή πίστη, να φτιάξουμε μια θαυμάσια παρέα για ένα αξέχαστο τριήμερο ταξίδι με το πλοίο μας

"SEA STAR"

ΠΡΟΓΡΑΜΜΑ:
- Αναχώρηση από Ρόδο την Παρασκευή 24/10/2003 στις 15.00
- Επιστροφή στη Ρόδο την Κυριακή 26/10/2003 το βράδυ
- Κόστος εκδρομής συμπεριλαμβανομένων εισιτηρίων πλοίου, 2 διανυκτερεύσεων σε ξενοδοχείο της Πάτμου με πρωινό και πούλμαν για την ξενάγηση: 150 ευρώ.

Για περισσότερες πληροφορίες και κρατήσεις θέσεων παρακαλούμε επικοινωνείτε στα τηλ.:

Τήλος 22460 44000 Ρόδος: 22410 78052

Με κύριο μέτοχο το μεγαλοεπιχειρηματία κ. Λιακουνάκο

Ξεκινά η ανέγερση του ιδιωτικού νοσοκομείου

Δυναμικότητας 123 κλινών, 12,8 εκατ. ευρώ το κόστος

Ανακοινώθηκε χθες και επίσημα η ανέγερση στη Ρόδο ιδιωτικού νοσοκομείου, όπως πριν λίγες εβδομάδες έγραψε η "Ροδιακή". Η ανακοίνωση έγινε από την εταιρία "θεμελιοδομή" η οποία και ανέλαβε την ανέγερση των κτιριακών εγκαταστάσεων του ιδιωτικού νοσοκομείου, στην περιοχή Κοσκινού.



Σύμφωνα με όσα ανακοινώθηκαν ο προϋπολογισμός του έργου είναι 12,8 εκατ. ευρώ, το χρονοδιάγραμμα προβλέπει αποπεράτωση μέχρι τις 31 Ιανουαρίου 2006, θα είναι δυναμικότητας 123 κλινών και θα αναπτύσσεται σε έκταση 15 στρεμμάτων, περιλαμβάνοντας όλα τα ιατρικά τμήματα. Σύμφωνα επίσης με την ανακοίνωση "το έργο πρόκειται να εξυπηρετήσει κατοίκους της Ρόδου και της Δωδ/σου γενικότερα, καθώς και τους υψηλούς ρυθμούς τουριστικής κίνησης στην περιοχή".

Το ιδιωτικό νοσοκομείο ανεγείρεται από την εταιρεία Euromedica κύριος μέτοχος της οποίας είναι ο γνωστός μεγαλοεπιχειρηματίας κ. Θ. Λιακουνάκος. Μέτοχοι είναι επίσης 70 γιατροί της Ρόδου και περίπου 20 γιατροί από την Αθήνα.

ΟΙ ΔΥΟ ΤΡΟΧΟΙ
Η ΑΝΤΙΠΡΟΣΩΠΕΙΑ ΣΤΗ ΡΟΔΟ ΤΗΣ

aprilia

σας δίνει την δυνατότητα να αποκτήσετε



RSV MILLE R 1000

Μοτοσυκλέτες από 155 € το μήνα



SCARABEO 50cc-100cc-125cc-200cc

ΣΚΟΥΤΕΡ από 40 € το μήνα

- Ολα τα μοντέλα με 0% προκαταβολή έως 60 δόσεις
- 2 χρόνια εγγύηση
- Πλήρης τεχνική υποστήριξη με ηλεκτρονικά μέσα

ΠΩΛΗΣΕΙΣ - ΑΝΤΑΛΛΑΚΤΙΚΑ - ΣΥΝΕΡΓΕΙΟ
ΕΜΜ. ΠΑΠΑΜΑΝΩΛΗΣ-ΙΩΑΝ. ΜΑΓΚΑΦΑΣ Ο.Ε.
Μητροπολίτου Αποστόλου 52 (πάροδος Κορδιγκτώνος)
Τηλ./Fax 2241024788

MITSUBISHI L200

ΤΩΡΑ ΕΤΟΙΜΟΠΑΡΑΔΟΤΑ



ΣΚΛΗΡΟΤΡΑΧΗΛΟ, ΑΤΙΘΑΣΟ ΚΑΙ ΤΩΡΑ DOUBLE CAB!

MITSUBISHI MOTORS

ΚΑΛΛΙΓΑΣ ΑΕΒΕ
Λ. Λίνδου 138
Τηλ. 22410 67440-41 • FAX: 22410 68462
email: Kaligcar@otenet.gr



Δ·Α·Ν·Ε· SEA LINE
ΔΩΔΕΚΑΝΗΣΙΑΚΗ ΑΝΩΝΥΜΗ ΝΑΥΤΙΛΙΑΚΗ ΕΤΑΙΡΙΑ

ΔΡΟΜΟΛΟΓΙΑ περιόδου από 06/10/03-31/10/03

ΑΝΑΧΩΡΗΣΗ ΑΠΟ ΡΟΔΟ

ΗΜ/ΝΙΑ		ΠΛΟΙΟ	ΩΡΑ	ΠΡΟΟΡΙΣΜΟΣ
06/10	ΔΕΥ	-	-	-
07/10	ΤΡΙ	ΠΑΤΜΟΣ	15.00	ΚΩ (18.30-18.50)-ΚΑΛΥΜΝΟ (19.50-20.05)-ΛΕΡΟ (21.05-21.20)-ΠΑΤΜΟ (22.35-22.50)-ΠΕΙΡΑΙΑ (08.00)
08/10	ΤΕΤ	ΡΟΔΟΣ	15.00	ΚΩ (18.30-18.50)-ΚΑΛΥΜΝΟ (19.50-20.05)-ΑΣΤΥΠΑΛΑΙΑ (22.20-22.40)-ΠΕΙΡΑΙΑ (09.00)
09/10	ΠΕΜ	ΠΑΤΜΟΣ	17.00	ΚΩ (20.30-20.50)-ΠΕΙΡΑΙΑ (08.00)
10/10	ΠΑΡ	ΡΟΔΟΣ	15.00	ΚΩ (18.30-18.50)-ΚΑΛΥΜΝΟ (19.50-20.05)-ΛΕΡΟ (21.05-21.20)-ΠΑΤΜΟ (22.35-22.50)-ΠΕΙΡΑΙΑ (08.00)
11/10	ΣΑΒ	ΠΑΤΜΟΣ	15.00	ΣΥΜΗ (16.40-17.00)-ΚΩ (19.30-19.50)-ΚΑΛΥΜΝΟ (20.50-21.05)-ΛΕΡΟ (22.05-22.20)-ΠΑΤΜΟ (23.35-23.50)-ΠΕΙΡΑΙΑ (09.00)
12/10	ΚΥΡ	ΡΟΔΟΣ	13.00	ΤΗΛΟ (15.40-16.00)-ΝΙΣΥΡΟ(17.10-17.30)-ΚΩ (18.50-19.10)-ΚΑΛΥΜΝΟ (20.10-20.30)-ΛΕΡΟ (21.30-21.50)-ΠΑΤΜΟ (23.00-23.20)-ΠΕΙΡΑΙΑ (08.30)

ΑΝΑΧΩΡΗΣΗ ΑΠΟ ΠΕΙΡΑΙΑ

ΗΜ/ΝΙΑ		ΠΛΟΙΟ	ΩΡΑ	ΠΡΟΟΡΙΣΜΟΣ
06/10	ΔΕΥ	ΠΑΤΜΟΣ	15.00	ΠΑΤΜΟ (00.15-00.35)-ΛΕΡΟ (01.50-02.10)-ΚΑΛΥΜΝΟ (03.10-03.30)-ΚΩ (04.30-04.50)-ΡΟΔΟ (08.30)
07/10	ΤΡΙ	ΡΟΔΟΣ	15.00	ΑΣΤΥΠΑΛΑΙΑ (00.50-01.10)-ΚΑΛΥΜΝΟ (03.30-03.50)-ΚΩ (04.50-05.10)-ΡΟΔΟ (09.00)
08/10	ΤΕΤ	ΠΑΤΜΟΣ	17.00	ΚΩ (03.30-03.50)-ΡΟΔΟ(07.30)
09/10	ΠΕΜ	ΡΟΔΟΣ	15.00	ΠΑΤΜΟ (00.15-00.35)-ΛΕΡΟ (01.50-02.10)-ΚΑΛΥΜΝΟ (03.10-03.30)-ΚΩ (04.30-04.50)-ΡΟΔΟ (08.30)
10/10	ΠΑΡ	ΠΑΤΜΟΣ	15.00	ΠΑΤΜΟ (00.15-00.35)-ΛΕΡΟ (01.50-02.10)-ΚΑΛΥΜΝΟ (03.10-03.30)-ΚΩ (04.30-04.50)-ΣΥΜΗ (07.30-07.45)-ΡΟΔΟ (09.30)
11/10	ΣΑΒ	ΡΟΔΟΣ	14.00	ΠΑΤΜΟ (23.15-23.35)-ΛΕΡΟ (00.50-01.10)-ΚΑΛΥΜΝΟ (0210-05.20)-ΚΩ (03.30-03.50)-ΝΙΣΥΡΟ (05.0-05.20)-ΤΗΛΟ (06.30-06.50)-ΡΟΔΟ (09.00)
12/10	ΚΥΡ	-	-	-

Δ·Α·Ν·Ε· SEA LINE
ΔΩΔΕΚΑΝΗΣΙΑΚΗ ΑΝΩΝΥΜΗ ΝΑΥΤΙΛΙΑΚΗ ΕΤΑΙΡΙΑ

ΓΡΑΦΕΙΑ ΡΟΔΟΥ: Κρατήσεις-Πληροφορίες: **(0241) 43150 (10 γραμμές)**
Διοικητικές Υπηρεσίες: **(0241) 43110, 43112**, FAX: **(0241) 43120**
ΓΡΑΦΕΙΑ ΠΕΙΡΑΙΑ: Κρατήσεις-Πληροφορίες: **0801-500500, (01) 4529360**
Διοικητικές Υπηρεσίες: **(01) 4529330**, FAX: **(01) 4293493**
email: dane@otenet.gr

Έρευνα του Γραφείου Ενημέρωσης Καταναλωτή του Δήμου

Θέμα: η ικανοποίηση των εργαζομένων από το εργασιακό περιβάλλον

Τα πορίσματα θα παρουσιάσουν σε ημερίδα την Πέμπτη 13 Νοεμβρίου

Το Γραφείο Ενημέρωσης Καταναλωτή του Δήμου Ροδίων σε συνέχεια των ερευνών που εκπονεί τα τελευταία χρόνια σχετικά με τις υπηρεσίες που προσφέρουν οι δημόσιες και ιδιωτικές επιχειρήσεις (ΟΤΕ, ΙΚΑ, κυλικεία κτλ) προχωρά εφέτος στη διερεύνηση του επιπέδου ικανοποίησης των εργαζομένων του δημόσιου και ιδιωτικού φορέα από το εργασιακό περιβάλλον.

Οι σχέσεις των εργαζομένων και με τους προϊσταμένους τους και ο βαθμός ικανοποίησης των εργαζομένων από την εργασία τους αποτελούν ίσως το πιο κρίσιμο κεφάλαιο στην προσπάθεια που καταβάλλεται σήμερα για μια συνολική αναβάθμιση της ποιότητας των υπηρεσιών που προσφέρουν ιδιωτικοί, αλλά και δημόσιοι φορείς. Εάν ο εργαζόμενος δεν είναι ικανοποιημένος από την εργασία του και τις συνθήκες εργασίας, δεν μπορεί να γίνεται συζήτηση για ικανοποίηση των πελατών–καταναλωτών μιας επιχείρησης ή των πολιτών–καταναλωτών που συναλλάσσονται με μια δημόσια υπηρεσία.

Έναυσμα για τη συγκεκριμένη έρευνα αποτέλεσε η συμμετοχή του Γραφείου Καταναλωτή στην «Ευρωπαϊκή Εβδομάδα Ποιότητας» που διοργανώνει η Ελληνική Εταιρεία Διοίκησης Επιχειρήσεων (ΕΕΔΕ) με υπεύθυνη την κα. Άντα Καραγιάννη από 10 έως 16 Νοεμβρίου 2003 στην πόλη μας και είναι αφιερωμένη εφέτος στον εργασιακό χώρο. Σε συνεργασία με την επιστημονική ομάδα του καθηγητή κ. Σπύρου Γούναρη και υπό την αιγίδα του Οικονομικού Πανεπιστημίου Αθηνών θα εκπονηθεί έρευνα με τίτλο: «Το marketing στο εσωτερικό της επιχείρησης και ικανοποίηση εργαζομένων»

Η έρευνα θα ξεκινήσει την Παρασκευή 10 Οκτωβρίου και η συλλογή των στοιχείων θα διαρκέσει 3 εβδομάδες. Συνολικά θα απαντήσουν 1.000 εργαζόμενοι και 225 προϊστάμενοι από το δημόσιο και ιδιωτικό χώρο του νησιού της Ρόδου. Το δείγμα για τον ιδιωτικό τομέα θα καλυφθεί με τη συμμετοχή 34 ξενοδοχείων, ενώ για το δημόσιο τομέα θα ρωτηθούν υπάλληλοι από τους δήμους και τον ευρύτερο δημόσιο τομέα. Στόχος η διερεύνηση του βαθμού ικανοποίησης των εργαζόμενων με σκοπό τα συμπεράσματα που θα προκύψουν να βοηθήσουν στη βελτίωση των συνθηκών εργασίας και στην αύξηση της ικανοποίησης των εργαζομένων από τη δουλειά τους.

Μέσω του ερωτηματολογίου θα προσδιοριστεί η ανταλλαγή αξιών στον εργασιακό χώρο, η στρατηγική που υιοθετείται για κάθε τμήμα, η πληροφόρηση της επιχείρησης αναφορικά με τις συνθήκες που επικρατούν στην αγορά και την τμηματοποίηση στο εσωτερικό της. Θα διερευνηθεί το επίπεδο επικοινωνίας μεταξύ των προϊσταμένων και εργαζομένων, καθώς και οι μεταξύ τους σχέσεις. Ένα μεγάλο μέρος των ερωτήσεων είναι αφιερωμένο στην ικανοποίηση των εργαζομένων (ικανοποίηση αναγκών, σύστημα αμοιβών, bonus, ενδιαφέρον για τα προβλήματα, εκπαίδευση κα). Τέλος θα εξεταστεί η οργανωσιακή κουλτούρα της επιχείρησης και η αποτελεσματικότητα και ελευθερία δράσης του εργαζόμενου.

Τα πορίσματα της έρευνας θα παρουσιαστούν σε ημερίδα την Πέμπτη 13 Νοεμβρίου 2003 στην αίθουσα εκδηλώσεων του ΑΚΤΑΙΟΝ και ώρα 7:00 μμ με ελεύθερη είσοδο για το κοινό.

ΡΥΜΟΤΟΜΙΚΟ ΣΧΕΔΙΟ ΣΤΟ ΡΟΔΙΝΙ

Από τη διεύθυνση Πολεοδομίας του Δήμου Ροδίων ανακοινώθηκε ότι εγκρίθηκε πρόσφατα η πολεοδομική μελέτη για την πράξη εφαρμογής ρυμοτομικού σχεδίου (διόρθωση-ανασύνταξη-κτηματογράφηση) περιοχής επέκτασης Ανω Ροδινιού (Οικ. 1085/20-12-2002, ΦΕΚ 32Δ/28-01-2002).

Κατόπιν αυτού, η Διεύθυνση Πολεοδομίας καλεί τους ιδιοκτήτες ακινήτων εντός της περιοχής μελέτης (δηλαδή μεταξύ των οδών Μητρ. Σπυρίδωνος, Λισσαβώνας, Εθνικής οδού Ρόδου-Λίνδου) να υποβάλουν εντός 15 ημερών δήλωση ιδιοκτησίας.

Το σχετικό έντυπο δήλωσης ιδιοκτησίας μπορούν οι ενδιαφερόμενοι να παραλαμβάνουν από τη Διεύθυνση Πολεοδομίας του δήμου Ροδίων που βρίσκεται στην οδό Διαγοριδών 1 (τηλ. 22410 46451).

Εστιατόριο – Ταβέρνα

"ΤΟ ΒΟΡΙΝΟ"

Στην παραδοσιακή ταβέρνα μας θα απολαύσετε ό,τι προστάζει η περίφημη Ψινθενή κουζίνα:
κατσικάκι φούρνου με όσπρια, καπαμά, γιαπράκια, πιταρούδια, κατσικάκι στιφάδο, ζυμωτό ψωμί και τα σπιτικά γλυκά μας.

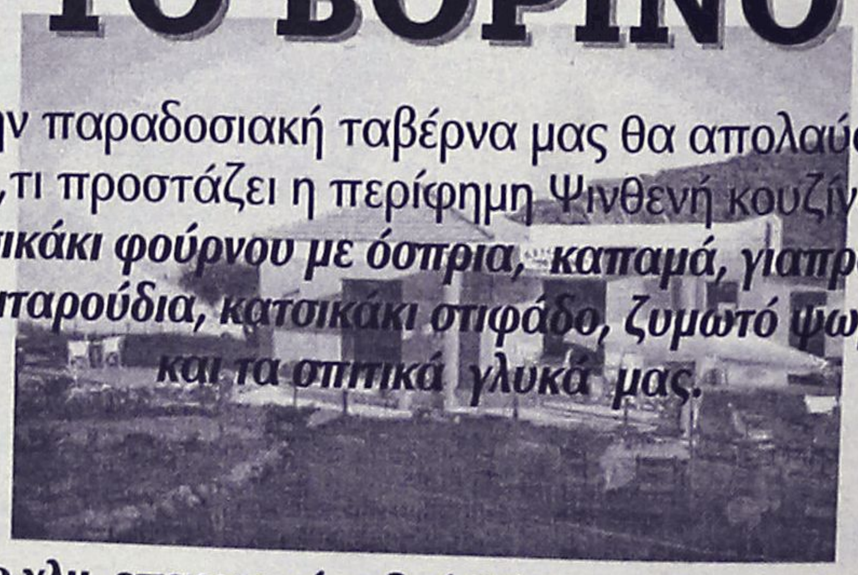

1ο χλμ. επαρχιακής οδού Ψίνθου - Πεταλούδες
Τηλ. **22410 50244**

ΑΘΛΗΤΙΚΗ ΡΟΔΙΑΚΗ
ΠΑΡΑΣΚΕΥΗ 10 ΟΚΤΩΒΡΙΟΥ 2003

- Αυτά χάλασαν την πολύ καλή εικόνα που παρουσίασε στη Φυλή η Ρόδος
- Προπονήθηκε χθες ο Ιβάν Νεντέλκοβιτς
- Την Τρίτη η κλήρωση για τους εφήβους

"Προδόθηκε" από λάθη

Κοινή είναι η αποδοχή πως η Ρόδος τα πήγε περίφημα στο ματς της Φυλής. Οι παίκτες αγωνίσθηκαν όπως τους είπε ο τεχνικός τους **Δημήτρης Σκούνας** και ομολογουμένως παρά τις κακές καιρικές συνθήκες απέδωσαν πολύ καλό ποδόσφαιρο απέναντι στον Θρασύβουλο που δεχόταν "κακή πίεση" από την εξέδρα.

Σ' ένα παιχνίδι, όμως, παίζουν ρόλο και τα στιγμιαία λάθη. Στην άμυνα της Ρόδου υπήρξαν κάποια λάθη κι αυτά ήταν που εκμεταλλεύθηκαν οι έμπειροι **Χόνι** και **Βελέντζας** για να "υπερκεράσουν" τα γκολ του **Γιώργου Καντιμοίρη** και να "πληρώσουν" τη Ρόδο με το ίδιο νόμισμα που πλήρωσε τη Λάρισα λίγες μέρες πριν.

ΧΩΡΙΣ ΑΙΘΟΥΣΑ ΤΥΠΟΥ

Στο μεταξύ οι συνθήκες στα άλλα γήπεδα δεν είναι αυτές που επικρατούν κάθε φορά στο Εθνικό Στάδιο και αποτελούν, "μικρογραφία" μεθοδολογίας με ευρωπαϊκό πρότυπο. Αλλού - και στα όρθια- ο **Δημήτρης Σκούνας** κι αλλού ο **Λύσανδρος Γεωργαμλής**. Τουλάχιστον η Ρόδος έχει προχωρήσει πάρα πολύ στον τομέα αυτό.

ΜΕ ΝΕΝΤΕΛΚΟΒΙΤΣ

Οι "πράσινοι" προπονήθηκαν χθες στο Εθνικό Στάδιο. Αυτοί που αγωνίσθηκαν στη Φυλή έκαναν πιο ελαφριά, ενώ αυτοί που δεν έπαιξαν γυμνάσθηκαν κανονικά.

Στην χθεσινή προπόνηση πήρε μέρος κι ο **Ιβάν Νεντέλκοβιτς** καθώς οι ενοχλήσεις στους κοιλιακούς υποχώρησαν. Παρών στην προπόνηση χωρίς να γυμνασθεί βέβαια ήταν κι ο **Κώστας Πάττας.**

Η αποστολή της Ρόδου θα φύγει για την Θεσσαλονίκη το Σάββατο στις 17.45 και θα μείνει σε ξενοδοχείο της Βέροιας στην οποία θα πάει οδικώς. Στη Βέροια θα διανυκτερεύσει και το Σάββατο το βράδυ και θα επιστρέψει πάλι απ' τη Θεσσαλονίκη τη Δευτέρα το μεσημέρι.

ΤΗΝ ΤΡΙΤΗ Η ΚΛΗΡΩΣΗ ΓΙΑ ΤΟΥΣ ΕΦΗΒΟΥΣ

Την Τρίτη στις 10 το πρωί θα γίνει στα γραφεία της ΕΠΟ η κλήρωση του οικείου πρωταθλήματος των ΤΕΠ, στο οποίο θα πάρει κανονικά μέρος η Ρόδος.

Στο μεταξύ, όπως έγινε γνωστό, δεν έχει παρθεί ακόμα καμιά απόφαση απ' την πλευρά της Ομοσπονδίας για ό,τι αφορά την οικονομική κάλυψη των μετακινήσεων.

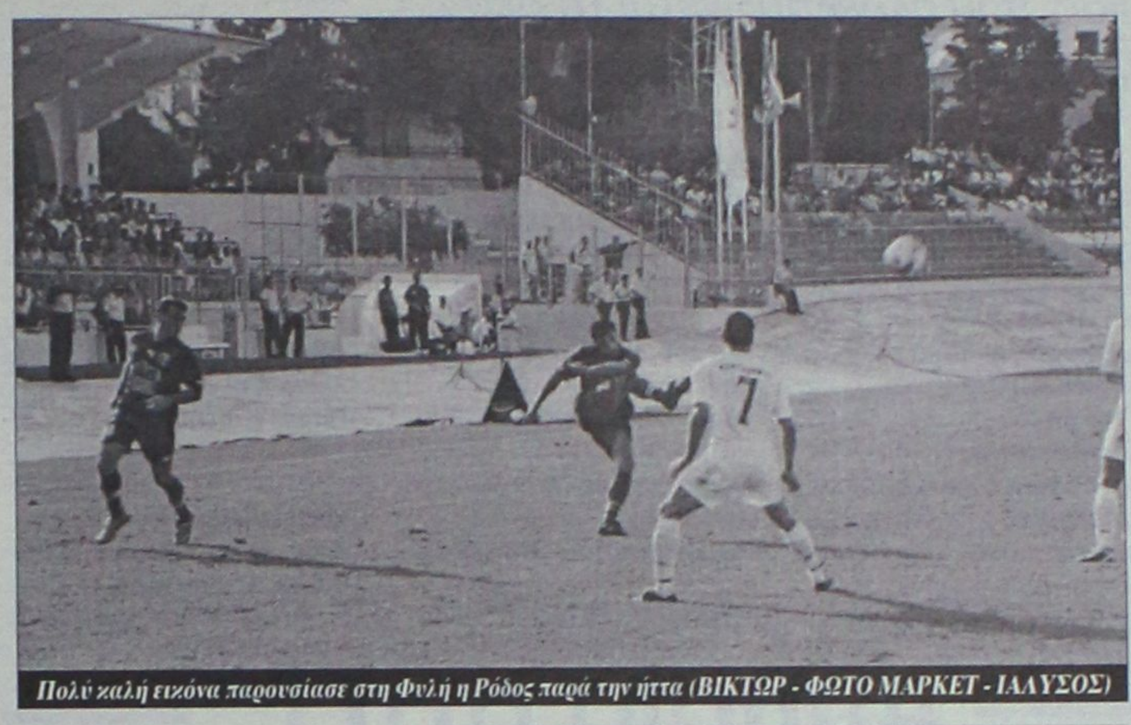

Πολύ καλή εικόνα παρουσίασε στη Φυλή η Ρόδος παρά την ήττα (ΒΙΚΤΩΡ - ΦΩΤΟ ΜΑΡΚΕΤ - ΙΑΛΥΣΟΣ)

Ο ΚΟΥΖΟΥΚΑΣ ΠΡΩΤΟΣ ΣΤΗΝ ΕΥΡΩΠΗ

Την πρώτη θέση στο Β' γκρουπ της κατηγορίας των 77 κιλών, κατέκτησε ο **Γιώργος Κουζούκας** του Αντα-γόρα στο Ευρωπαϊκό Πρωτάθλημα Άρσης Βαρών εφήβων - νεανίδων που διεξάγεται στη Βαλένθια. Ο Έλληνας πρωταθλητής «σήκωσε» 137.5 κιλά στο αρασέ, 167.5 κιλά στο ζετέ και 305 κιλά στο σύνολο.

"Το παιχνίδι μας..."

- *Ο Γιώργος Σκαρτάδος περνάει στους παίκτες του τη δική του φιλοσοφία. Προπονήθηκε και παίζει ο Κώστας Πολυχρονίου*

Καλό κλίμα και μεγάλη αισιοδοξία επικρατεί στο στρατόπεδο του Απόλλωνα Καλυθιών ενόψει του κυριακάτικου ντέρμπι των κυανοκίτρινων με αντίπαλο τον συντοπίτη Διαγόρα. Οι παίκτες της ομάδας του **Γιώργου Σκαρτάδου** κινούνται πάντα με γνώμονα την φιλοσοφία και την νοοτροπία που προσπαθεί να "περάσει" σε κάθε παιχνίδι ο προπονητής τους.

Ενα τοπικό ντέρμπι έχει πάντα αρκετές ιδιαιτερότητες. Και ο **Γιώργος Σκαρτάδος** τις γνωρίζει καλά. Μιλώντας χαρακτηριστικά στους παίκτες του τόνισε χθες:

«Το ματς με την ομάδα της Χίου τελείωσε. Κοιτάζουμε το επόμενο στο οποίο πρέπει ν' αντιμετωπίσουμε τον Διαγόρα. Εμείς θα κάνουμε το παιχνίδι μας σύμφωνα με αυτά που λέμε και πράττουμε στις προπονήσεις. Ο,τι πάρουμε απ' τον Διαγόρα καλό θα είναι».

Οι Απολλωνιστές προπονήθηκαν χθες κανονικά. Απών ήταν μόνο ο **Δαηλιάνης**, ο οποίος βρισκόταν σε άσκηση με την μονάδα του. Αντίθετα ο **Κώστας Πολυχρονίου** ξεπέρασε το πρόβλημα με την πυώδη αμυγδαλίτιδα και τέθηκε στη διάθεση του προπονητή του για το κυριακάτικο παιχνίδι.

Δουλεύουν σοβαρά

- *Θέλουν να βγουν κερδισμένοι από κάθε άποψη στο ντέρμπι της Κυριακής οι κυανέρυθροι*

Στο δικό του μήκος κύματος κινείται από την περασμένη Δευτέρα ο Διαγόρας. Προέρχεται από μια μεγάλη εντός έδρας νίκη, είναι πρώτος στη βαθμολογία και έστω κι αν θεωρητικά αγωνίζεται εκτός έδρας, δεν μετακινείται απ' το νησί κι αυτό είναι υπέρ του.

Οι κυανέρυθροι γνωρίζουν πολύ καλά τι θα συναντήσει σ' ένα ακόμη ματς αυτής της υφής. Δεν λένε τίποτα και δουλεύουν σοβαρά και πειθαρχημένα στις προπονήσεις ακολουθώντας τις εντολές του **Ανδρέα Σταύρου**, με απώτερο σκοπό να φθάσουν σε μια ακόμα επιτυχία.

Οι κυανέρυθροι γυμνάσθηκαν και χθες κανονικά πάνω στην τακτική που θ' ακολουθήσουν στο κυριακάτικο ντέρμπι των Καλυθιών.

Χθες οι κυανέρυθροι γυμνάσθηκαν κανονικά στο Εθνικό Στάδιο.

- Ο **Σάββας Καραβόλιας** και χθες έτρεξε μόνος του κι όπως είναι φυσικό θ' απουσιάσει απ' το ματς εναντίον της ομάδας που αγωνιζόταν πέρυσι.

- Απόντες ήσαν επίσης και οι στρατευμένοι **Παπαδημήτρης και Δημητρόπουλος**, καθώς επίσης

- Και οι τραυματίες **Κοσμάς** και **Κοντόγιαννος.**



Δεν προπονήθηκε ούτε χθες ο Μανώλης Παπαδημήτρης (ΒΙΚΤΩΡ - ΦΩΤΟ ΜΑΡΚΕΤ - ΙΑΛΥΣΟΣ)



ΚΑΝΕ ΤΟ ΟΝΕΙΡΟ ΣΟΥ ΠΡΑΓΜΑΤΙΚΟΤΗΤΑ

ΓΙΝΕ ΠΙΛΟΤΟΣ

Η ΑΕΡΟΛΕΣΧΗ ΡΟΔΟΥ ΜΠΟΡΕΙ ΝΑ ΚΑΝΕΙ ΤΟ ΟΝΕΙΡΟ ΣΟΥ ΠΡΑΓΜΑΤΙΚΟΤΗΤΑ

➢ ΕΛΑ ΣΤΗΝ ΜΕΓΑΛΗ ΑΕΡΟΠΟΡΙΚΗ ΟΙΚΟΓΕΝΕΙΑ
➢ ΕΚΠΑΙΔΕΥΣΟΥ ΑΠΟ ΕΠΑΓΓΕΛΜΑΤΙΕΣ ΤΟΥ ΧΩΡΟΥ
➢ ΑΠΟΚΤΗΣΕ ΠΤΥΧΙΟ ΧΕΙΡΙΣΤΗ ΙΔΙΩΤΙΚΩΝ ΑΕΡΟΣΚΑΦΩΝ
➢ ΑΠΟΛΑΥΣΕ ΤΟΥΣ ΟΥΡΑΝΟΥΣ ΤΟΥ ΑΙΓΑΙΟΥ

14η ΕΚΠΑΙΔΕΥΤΙΚΗ ΣΕΙΡΑ
ΧΕΙΡΙΣΤΩΝ ΙΔΙΩΤΙΚΩΝ ΑΕΡΟΣΚΑΦΩΝ
ΑΕΡΟΛΕΣΧΗΣ ΡΟΔΟΥ

Η ΜΟΝΗ ΑΝΑΓΝΩΡΙΣΜΕΝΗ ΣΧΟΛΗ ΑΠΟ ΤΟ ΥΠΟΥΡΓΕΙΟ ΜΕΤΑΦΟΡΩΝ ΚΑΙ ΕΠΙΚΟΙΝΩΝΙΩΝ ΚΑΙ ΤΗΝ ΥΠΗΡΕΣΙΑ ΠΟΛΙΤΙΚΗΣ ΑΕΡΟΠΟΡΙΑΣ

ΗΜΕΡΟΜΗΝΙΑ ΕΝΑΡΞΗΣ ΜΑΘΗΜΑΤΩΝ
ΔΕΥΤΕΡΑ 20 ΟΚΤΩΒΡΙΟΥ

ΠΛΗΡΟΦΟΡΙΕΣ ΕΓΓΡΑΦΕΣ
Τηλ./FAX 22410-78970
ΚΙΝ.:6972086800

ΤΟΠΙΚΟ ΠΟΔΟΣΦΑΙΡΟ

Τριήμερο πακέτο

• Με δύο παιχνίδια ξεκινάει αύριο η 4η αγωνιστική της β' κατηγορίας, που ολοκληρώνεται τη Δευτέρα με το Ασκληπιό Κω-Τήλος

Σε τρεις ημέρες θα πραγματοποιηθεί η 4η αγωνιστική της β' κατηγορίας, που ξεκινάει τις υποχρεώσεις της αύριο με δύο παιχνίδια σε Λέρο και Πάτμο κι ολοκληρώνεται τη Δευτέρα με τοπαιχνίδι Ασκληπιό Κω-Τήλος.

Τα σημαντικότερα ματς της αγωνιστικής ημέρα γίνονται σε Φάνες και Κατταβιά.

Στο πρώτο ο Ευκλής φιλοξενεί έναν εκ των πρωτοπόρων τον Αγιο Γεώργιο με διαιτητή τον Γιώργο Κόττορο.

Στην Κατταβιά η ομώνυμη ομάδα υποδέχεται του Ακουσίλαο και διαιτητής έχει ορισθεί ο Δημήτρης Κετσές.

Αναλυτικά η 4η αγωνιστική:

ΑΥΡΙΟ

• **Λέρος (16.00):** Δόξα Λ.-Δόξα Ψ.
Διαιτησία: *Μουστάκας-Πανάτος-Πλάτσης.*
Παρατηρητής αγώνα: *Μαχαίρας.*
Παρατηρητής διαιτησίας: *Καστής.*
• **Πάτμος (16.00):** Ξάνθος-Θύελλα.
Διαιτησία: *Αλαχιώτης-Μαυρουδής-Λουρμπέας.*
Παρατηρητής αγώνα: *Μελιάνος.*

ΚΥΡΙΑΚΗ

• **Καλυθιές (11.30):** Ερμής-Δόξα Κ.
Διαιτησία: *Τσαγκάρης-Γρεβένης-Ορφανός.*
Παρατηρητής αγώνα: *Μακρής.*
Παρατηρητής διαιτησίας: *Καψάσκης.*
• **Πυλί (12.00):** Πυλί-Ορφέας.
Διαιτησία: *Αργυρίου-Βασιλείου-Μουστάκας.*
Παρατηρητής αγώνα: *Κινούς.*
• **Κρεμαστή (12.00):** Αντίμαχος-Ποσειδών Κ.
Διαιτησία: *Πηδιάκης-Κατσιδώνης Ε.-Λάμπρου.*
Παρατηρητής: *Κυπραίος Θ.*
Παρατηρητής διαιτησίας: *Στέργου.*
• **Κατταβιά (16.00):** Κατταβιά-Ακουσίλαος.
Διαιτησία: *Κετσές-Κόκκινος-Παπαδόπουλος.*
Παρατηρητής: *Κάπρος Στ.*
Παραρατηρητής διαιτησίας: *Σταματάκης.*
• **Φάνες (16.00):** Ευκλής-Αγ. Γεώργιος.
Διαιτησία: *Κόττορος-Γιαννούλης-Γκούμας.*
Παρατηρητής: *Σταματίου.*
Παρατηρητής διαιτησίας: *Πασπάτης.*

ΔΕΥΤΕΡΑ

• **Κως (12.30):** Ασκληπιός-Τήλος.
Διαιτησία: *Βασιλείου-Μουστάκας-Μαρμαρινός.*
Παρατηρητής: *Μανιάς.*



Ο Δημήτρης Κετσές σφυρίζει στη Κατταβιά

Εχουν τον πρώτο λόγο

• Με τους πρωτοπόρους του ομίλου Κλεάνθη και Πετρώνα να αγωνίζονται στην έδρα τους, διεξάγεται η πέμπτη αγωνιστική του εφηβικού

Πέντε παιχνίδια θα πραγματοποιηθούν αύριο, στα πλαίσια της πέμπτης αγωνιστικής του εφηβικού πρωταθλήματος με τους πρωτοπόρους, Κλεάνθη να αγωνίζεται εντός έδρα με τον ουραγό της βαθμολογίας Αστέρα Π. και τον Πετρώνα να υποδέχεται τον Αρη στο τοπικό ντέρμπι.

Το πρόγραμμα είναι:

ΑΥΡΙΟ

• **Καλυθιές (11.00):** Ερμής-ΑΕΡΑ.
Διαιτητής: *Σαββιδάκης.* **Γιατρός** *Σπηλιωτόπουλος.*
• **Απόλλωνα (11.00):** Απόλλων-Ορφέας.
Διαιτητής: *Σεβδαλάκης.* **Γιατρός** *Παυλίδης.*
• **Αγ. Απόστολοι (14.00):** Ζευς-Ρόδος.
Διαιτητής: *Κλιάρη.* **Γιατρός** *Καζουλάκης.*
• **Κρεμαστή (16.00):** Κλεάνθης-Αστέρας Π.
Διαιτητής: *Ρουμάνης.* **Γιατρός** *Παρασκευόπουλος.*
• **Εμπωνα (16.00):** Αναγέννηση Εμπ.-Κατταβιά.
Διαιτητής: *Σεβδαλάκης.*

ΚΥΡΙΑΚΗ

• **Αγ. Απόστολοι (13.00):** Διαγόρας-Ηρακλής Μ.
Διαιτητής: *Τσουρούτης.* **Γιατρός** *Αντερσεν.*
• **Ασκληπειό (14.00):** Ασκληπειό-Φοίβος.
Διαιτητής: *Σαββιδάκης.* **Γιατρός** *Ζανετούλης.*
• **Αρχάγγελος (16.00):** Πετρώνας-Αρης Αρχ.
Διαιτητής: *Γαγάνης.* **Βοηθοί** *Γουλαράς, Τσουρούτης.* **Γιατρός** *Παυλίδης.*

Αυλαία στη Γ'

• Ξεκινάει αύριο και η μικρότερη τοπική κατηγορία με το παιχνίδι Πολύστρατος-Δωριέας

Η σειρά της γ' κατηγορίας έφτασε κι είναι έτοιμη να σηκώσει κι αυτή την φετινή της "αυλαία". Αύριο έχουμε πρεμιέρα με τη διεξαγωγή του παιχνιδιού του α' ομίλου, Πολύστρατος - Δωριέας, ενώ την Κυριακή γίνονται όλα τα υπόλοιπα παιχνίδια της 1ης αγωνιστικής και για τους δύο ομίλους.

Το πρόγραμμα:

Α' ΟΜΙΛΟΣ

ΑΥΡΙΟ

• **Λάερμα (16.00):** Πολύστρατος - Δωριέας
Διαιτησία: *Κατταβενός - Στεφανάκης - Αντωνάς*
Παρατηρητής: *Ντάκας Σ.*

ΚΥΡΙΑΚΗ

• **Σάλακος (11.00):** Ασπίδα Σ. - Εθνικός
Διαιτησία: *Γιαννούλης - Κόττορος - Γκούμας*
Παρατηρητής: *Δημητράς Κ.*
• **Αφάντου (11.00):** Ζευς - ΟΦ Ιστρίου
Διαιτησία: *Ταράλης - Κατταβενός - Γουλάρας*
Παρατηρητής: *Βιτσέντζος*
• **Αγ. Ισίδωρος (16.00):** Αγ. Ισίδωρος - Μεσαναγρός
Διαιτησία: *Αντωνάς - Μιχαλάκης - Λιάπη*
Παρατηρητής: *Σεβδαλάκης.*
• **Θεολόγος (16.00):** Δαμάγητος - Ταξιάρχης
Διαιτησία: *Ορφανός - Γρεβένης - Παπαγιαννίδης*
Παρατηρητής: *Κατσουράκης*
Ρεπό ο Ιάλυσος '97.

Β' ΟΜΙΛΟΣ

ΚΥΡΙΑΚΗ

• **Κοσκινού (11.00):** Ροδιακός - Ηλιος
Διαιτησία: *Ρουμάνης - Παπαδόπουλος - Αντωνάς*
Παρατηρητής: *Ψυλλάκης*
• **Δαματριά (11.00):** Δήμητρα - Αναγέννηση Ρ.
Διαιτησία: *Μιχαλάκης - Γαγάνης - Μαλιχουτσάκης*
Παρατηρητής: *Κων/νου*
• **Αρχάγγελος (11.00):** Πετρώνας - Ηρακλής Λ.
Διαιτησία: *Ασημακόπουλος - Κόκκινος - Αργυρόπουλος*
Παρατηρητής: *Μουστάκας*
• **Αγ. Απόστολοι (16.00):** Πήγασος - Αλθαιμένης
Διαιτησία: *Μοντιάδης - Ζανεττίδης - Κλιάρη*
Παρατηρητής: *Μπακαρής*
• **Ασκληπειό (16.00):** Ασκληπειό - Αστέρας Π.
Διαιτησία: *Κατταβενός - Αργυρόπουλος - Σαββιδάκης*
Παρατηρητής: *Εγγλέζος*
Ρεπό η Σύμη.

Κλέβουν την παράσταση

Ορίστηκαν τα παιχνίδια του παιδικού πρωταθλήματος των δύο ομίλων, τα οποία θα διεξαχθούν το Σαββατοκύριακο στα γήπεδα του νησιού μας. Το πρόγραμμα έχει ως εξής:

Α' ΟΜΙΛΟΣ

ΑΥΡΙΟ

• **Κρεμαστή (11.00):** Φοίβος-Ακουσίλαος.
Διαιτητής: *Ορφανός.* **Γιατρός** *Παρασκευόπουλος.*
• **Λύκειο Ιαλυσού (11.00):** Ιάλυσος '97-Διαγόρας.
Διαιτητής: *Γαγάνης.* **Γιατρός** *Χατζάκης.*
• **Αγ. Απόστολοι (11.30):** Διαγόρας Β.-Ευκλής.
Διαιτητής: *Κλιάρη.* **Γιατρός** *Καλαθενός.*
• **Εμπωνα (14.00):** Αναγέννηση Εμ.-Ηλιος.
Διαιτητής: *Σεβδαλάκης.*
• **Κρεμαστή (14.00):** Κλεάνθης-Αγ. Ισίδωρος.
Διαιτητής: *Γουλάρας.* **Γιατρός** *Παρασκευόπουλος.*

ΚΥΡΙΑΚΗ

• **Αγ. Απόστολοι (11.00):** Δωριέας-Αστέρας Π.
Διαιτητής: *Λιάπη.* **Γιατρός** *Παϊσανίδου.*

Β' ΟΜΙΛΟΣ

ΑΥΡΙΟ

• **Αρχάγγελος (14.00):** Πετρώνας-Ασκληπειό.
Διαιτητής: *Σαββιδάκης.* **Γιατρός** *Σπηλιωτόπουλος.*

ΚΥΡΙΑΚΗ

• **Καλυθιές (17.00):** Απόλλων Κ.-Ρόδος.
Διαιτητής: *Τσουρούτης.* **Γιατρός** *Σπηλιωτόπουλος.*

ΚΥΡΙΑΚΗ

• **Αρχίπολη (13.00):** Εθνικός Αρχ.-Διγενής.
Διαιτητής: *Γκιούντιτσε.* **Γιατρός** *Χατζάκης.*
• **Αφάντου (16.00):** ΑΕΡΑ-Νίκη Ρ.
Διαιτητής: *Γκιούντιτσε.* **Γιατρός** *Χατζάκης.*
• **Αγ. Απόστολοι (19.00):** Ευαγόρας-Δόξα Ψ.
Διαιτητής: *Ασημακόπουλος.* **Γιατρός** *Παϊσανίδου.*
Ρεπό έχει ο Αρης Αρχ.

Για κάθε καιρό...



ΗΛΙΑΚΑ ΣΥΣΤΗΜΑΤΑ
IDEAL SOLAR
ΑΝΟΞΕΙΔΩΤΗ ΥΠΕΡΟΧΗ A.I.S.I. 316

ΑΠΟΚΛΕΙΣΤΙΚΗ ΔΙΑΘΕΣΗ
Τεχνικό κατάστημα
ΚΟΚΚΙΝΟΣ & Συνεργάτες
Πεπειραμένη τεχνική υποστήριξη
για μεταφορά ακόμα και τοποθέτηση
Δημ. Αναστασιάδη 8, Ρόδος • Τηλ./Fax 22410 32181

ΑΘΛΗΤΙΚΟΕΚΠΑΙΔΕΥΤΙΚΟΣ ΣΥΛΛΟΓΟΣ "ΕΥΚΛΗΣ" ΣΟΡΩΝΗΣ

ΑΝΑΚΟΙΝΩΣΗ

Ο Αθλητικοεκπαιδευτικός Σύλλογος **"ΕΥΚΛΗΣ"** ανακοινώνει ότι:

- από φέτος έχει δημιουργηθεί και θα λειτουργήσει **ΑΚΑΔΗΜΙΑ ΠΟΔΟΣΦΑΙΡΟΥ** με προπονητή τον κ. **Ιωάννη Παυλίδη.**
- Οι εγγραφές θα γίνονται δεκτές στα γραφεία του Συλλόγου μας, για παιδιά από 6 ετών και άνω.
- Για περισσότερες πληροφορίες μπορείτε να επικοινωνείτε στα γραφεία του Συλλόγου, ΔΕΥΤΕΡΑ - ΤΕΤΑΡΤΗ - ΠΑΡΑΣΚΕΥΗ από ώρα **18.00-20.00.** Τηλέφωνο: **22410 41435.**



Η ΜΕΓΑΛΥΤΕΡΗ ΕΠΙΘΥΜΙΑ ΜΟΥ... ...ΕΙΝΑΙ ΜΟΝΟ

Diagoras Club

LIFESTYLE SPORTSWEAR
WORKWEAR - JEANSWEAR - SHOES

Παντελόνια απο 10€

Τα καλύτερα ρούχα και παπούτσια για τον άνδρα και τη γυναίκα στις καλύτερες τιμές!!!

adidas POLO le coq sportif DOWN TOWN BYLOT Jeans union trade EXIST EVOLUTION XT STREET LO

Λεωφ. Ηρακλειδών 373, Ιαλυσός Ρόδος, τηλ. 22410 92744
(Μπροστά από το Λύκειο Ιαλυσού)

ΤΟΠΙΚΟ ΠΟΔΟΣΦΑΙΡΟ

Ζανεττίδης και Μιχαλάκης

• Ορίσθηκαν να διευθύνουν τα σημαντικότερα ματς της 5ης αγωνιστικής, Κλεόβουλος-Ιάλυσος και Αστέρας Μ.-Ηρακλής Μ.

Σε δύο γειτονικά γήπεδα διεξάγονται αύριο τα σημαντικότερα παιχνίδια της 5ης αγωνιστικής της α' κατηγορίας, σε Κάλαθο και Μάσσαρι.

Στο πρώτο ο τυπικά γηπεδούχος Κλεόβουλος θα υποδεχθεί τον πρωτοπόρο Ιάλυσο ενώ στο δεύτερο, ο Αστέρας Μ. τον Ηρακλή. Τα δύο αυτά ενδιαφέροντα παιχνίδια ορίσθηκαν να τα διευθύνουν οι **Κώστας Ζανεττίδης** (Κάλαθο) και **Παντελής Μιχαλάκης** (Μάσσαρι). Το Κυριακάτικο ματς μεταξύ του Κλεάνθη και του Ανταγόρα θα σφυρίξει ο **Μιχάλης Φραγκίνης,** ενώ το Ευαγόρας-Φοίβος ο **Βαγγέλης Κατσιδώνης.**

Αναλυτικά η 5η αγωνιστική:

ΑΥΡΙΟ

• Αγ. Απόστολοι (16.00): *Ευαγόρας-Φοίβος*
Διαιτησία: *Κατσιδώνης Ε. -Φεσσάρας-Παπαδόπουλος*
Παρ/της αγώνα: *Κυπραίος Θ.*
Παρ/της διαιτ.: *Τριανταφύλλου.*

• Απολακκιά (16.00): *Ασπίδα Απ.-ΑΕΡΑ*
Διαιτησία: *Γρεβένης-Πηδιάκης-Ασημακόπουλος*
Παρ/της αγώνα: *Σαββίδης*
Παρ/της διαιτ.: *Κόντζος*

• Κάλαθος (16.00): *Κλεόβουλος-Ιάλυσος*
Διαιτησία: *Ζανεττίδης-Κετσές-Γιαννούλης*
Παρ/της αγώνα: *Παυλούς*
Παρ/της διαιτ.: *Χρυσανθής*

• Βάτι (16.00): *Διαγόρας Β.-Άρης*
Διαιτησία: *Διαμαντέας-Κόκκινος-Ορφανός*
Παρ/της αγώνα: *Χουρδάς*
Παρ/της διαιτ.: *Κων/νου*

• Μάσσαρι (16.00): *Αστέρας Μ.-Ηρακλής Μ.*
Διαιτησία: *Μιχαλάκης-Φραγκίνης-Κόττορος*
Παρ/της αγώνα: *Γαμβρούδης*
Παρ/της διαιτ.: *Καλαθενός*

ΚΥΡΙΑΚΗ

• Έμπωνα (13.30): *Αναγέννηση-ΑΕΛ*
Διαιτησία: *Φεσσάρας-Διαμαντέας-Στεφανάκης*
Παρ/της αγώνα: *Κασέρης*
Παρ/της διαιτ.: *Σακελλαρίδης*

• Κρεμαστή (15.00): *Κλεάνθης-Ανταγόρας*
Διαιτησία: *Φραγκίνης-Κατσιδώνης Ε.-Λάμπρου*
Παρ/της αγώνα: *Περαντινός*
Παρ/της διαιτ.: *Σαββάκης*

• Απόλλων Απ.-Καλυμνιακός (απεβλήθη ο Καλυμνιακός).

ΠΑΡΕΞΗΓΗΣΗ!

Το Δ.Σ. του Απόλλωνα Απ. εξέδωσε την παρακάτω ανακοίνωση, απαντώντας σε δημοσίευμα της "Α.Ρ." που στηρίχθηκε σε δική τους πληροφόρηση.

Η ανακοίνωση αναφέρει:

«Το Δ.Σ. του Απόλλωνα Απολλώνων δηλώνει κατηγορηματικά ότι ουδέποτε ετέθη θέμα τιμωρίας των ποδοσφαιριστών **Π. Γιαννακόπουλου** και **Γ. Γκαρή**. Τα όσα είδαν το φως της δημοσιότητας τις τελευταίες μέρες οφείλονται καθαρά σε παρεξήγηση. Τιμωρία και μάλιστα με χρηματικό πρόστιμο θα ήταν αδιανόητο να επιβληθεί σε ερασιτέχνες ποδοσφαιριστές, οι οποίοι προσφέρουν οικειοθελώς και φιλότιμα τις υπηρεσίες τους στην ομάδα του χωριού τους.

Σαν επίσημο Δ.Σ. της ομάδας δηλώνουμε ότι στηρίζουμε όλους τους ποδοσφαιριστές και τον προπονητή της ομάδας κ. **Παναγιώτη Μακαρούνα** και πως όλοι μαζί θα κάνουμε ό,τι είναι δυνατόν για να ξαναβρεί η ομάδα μας την θέση που της αξίζει».

*Σ.Σ.: Το θέμα **Γιαννακόπουλου** γράφτηκε μετά από επίσημη πληροφόρηση από σύμβουλο του Δ.Σ. και δεν προέκυψε από την φαντασία μας.*

Το τοπικό ντέρμπι

Το δεύτερο φετινό του ντέρμπι δίνει μέσα σε πέντε εβδομάδες ο Διαγόρας και πάλι στο γήπεδο των Καλυθιών, αυτή την φορά με τον τοπικό Απόλλωνα που με τη σειρά του αγωνίζεται για δεύτερη σερί αγωνιστική μέσα στο σπίτι του.

Ο "γηραιός" που βρίσκεται στην πρώτη θέση του βαθμολογικού πίνακα (μαζί με τον Αιολικό) σκοράρει μάλλον κατά βούληση αφού μέχρι τώρα η επιθετική του γραμμή έχει σημειώσει 166 γκολ (μ.ο. 4).

Αντίθετα η ομάδα του **Γιώργου Σκαρτάδου** μετά την πρώτη αγωνιστική (στην οποία έχασε 0-3 από την Κω), στα επόμενα τρία ματς είδε την μπάλλα στα δίχτυα της μόλις μια φορά.

Πέρυσι τα δύο συγκροτήματα του νησιού μας τέθηκαν αντιμέτωπα την 2η αγωνιστική του Περιφερειακού Πρωταθλήματος και ο Διαγόρας είχε πάρει σχετικά μια εύκολη νίκη μέσα στις Καλυθιές με σκορ 3-0.

Τα γκολ είχαν σημειώσει οι **Μονόπολι, Γεωργαλής, Πολιάς.**

Σημειωτέον ότι οι νικητές είχαν τελειώσει το ματς με 9 παίκτες λόγω αποβολών του **Σταθόπουλου** (72') και **Κακλαμάνου** (76').

Οι συνθέσεις:

ΑΠΟΛΛΩΝΑΣ: *Αλεξανδρίδης, Νικολής, Κυριαζής, Λινάρδος, Πάλλας, Κοσκινιάτος (74' Καραγκιοζόπουλος), Καραβόλιας (65' Μαχλής), Μαμάκος, Σάββενας, Αρχοντούλης, Πολυχρονίου.*

ΔΙΑΓΟΡΑΣ: *Αργυρίου, Ρουντζιέρης, Πολιάς, Χατζησταμάτης, Κακλαμάνος, Σταθόπουλος, Ορφανίδης (58' Παφιάκης), Γεωργαλής (74' Τρυφίδης), Μονόπολι, Μόσχου (78' Παπαδημήτρης), Σπάρταλης.*

Στον Κορυδαλό αγωνίζεται ο **Διγενής** με στόχο να φυλακίσει τα φτερά του γηπεδούχου ΕΡΜΗ που βρίσκεται κατά 3 βαθμούς πάνω του στην βαθμολογία.

Η προϊστορία των Κορυδαλιωτών κόντρα στις ομάδες μας σαν γηπεδούχοι είναι καθαρά σε βάρος τους, αφού σε επτά ματς που τις φιλοξένησαν μετρήσανε μόλις μία νίκη, παρεχώρησαν τρεις ισοπαλίες (όλες "λευκές") και γνώρισαν την ήττα άλλες τρεις φορές.

Συγκεκριμένα είχαμε:

ΠΕΡ. 01-02:

Ερμής-Ιάλυσος	0-1
Ερμής-Ρόδος	1-3
Ερμής-Απόλλωνας	1-0

ΠΕΡ.: 02-03:

Ερμής-Ρόδος	1-3
Ερμής-Διαγόρας	0-0
Ερμής-Απόλλωνας	0-0
Ερμής-ΑΕ Κως	0-0

Στην Νάξο ταξιδεύει η **ΑΕ Κως** και θα είναι το τρίτο της ταξίδη την τελευταία 12ετία για να αντιμετωπίσει τον τοπικό Πανναξιακό.

Στις δύο προηγούμενες επισκέψεις της ισάριθμες φορές έφυγε με τον βαθμό της ισοπαλίας.

Αναλυτικά είχαμε:

ΠΕΡ.: 91-92
Πανναξιακός-Κως 1-1
Το γκολ ο **Πέτρος Καΐσερλης**.
ΚΩΣ: *Αθανασόπουλος, Βαβλάς, Μεντής, Μαλάκης, Δρόσος, Π. Καΐσερλης, Ανδρουλής, Περγαντής, Τσίλης, Γιαννίκας, Σταμάτης (52' Κιλιμάτος).*

ΠΕΡ.: 93-94
Πανναξιακός-Κως 2-2
Και τα δύο γκολ ο **Σάββας Παπαϊγνατίου**
ΚΩΣ: *Ιωάννου, Πιζάνιας, Χατζηγιαννίδης, Μαλάκης, Α. Καΐσερλης, Παπαϊγνατίου, Σαχινίδης, Αρνής, Παναγιωτίδης, Αλεξούδης, Στάκος.*

ΡΑΣΗΤ ΜΑΡΑΣΛΗΣ

ΝΑΥΤΙΚΗ ΕΤΑΙΡΕΙΑ
ΤΗΛΟΣ 21ος ΑΙΩΝΑΣ

ΔΡΟΜΟΛΟΓΙΑ "SEA STAR"

ΚΥΡΙΑΚΗ

ΛΙΜΑΝΙ	ΑΦΙΞΗ	ΑΝΑΧΩΡΗΣΗ
ΡΟΔΟΣ		07.15
ΤΗΛΟΣ	08.35	08.50
ΡΟΔΟΣ	10.10	17.00
ΤΗΛΟΣ	18.20	18.30
ΡΟΔΟΣ	19.50	

ΔΕΥΤΕΡΑ

ΛΙΜΑΝΙ	ΑΦΙΞΗ	ΑΝΑΧΩΡΗΣΗ
ΡΟΔΟΣ		08.30
ΤΗΛΟΣ	09.50	14.30
ΝΙΣΥΡΟΣ	15.00	17.30
ΤΗΛΟΣ	18.00	18.10
ΡΟΔΟΣ	19.30	

ΤΡΙΤΗ

ΛΙΜΑΝΙ	ΑΦΙΞΗ	ΑΝΑΧΩΡΗΣΗ
ΡΟΔΟΣ		08.30
ΤΗΛΟΣ	09.50	17.00
ΡΟΔΟΣ	18.20	

ΤΕΤΑΡΤΗ

ΛΙΜΑΝΙ	ΑΦΙΞΗ	ΑΝΑΧΩΡΗΣΗ
ΡΟΔΟΣ		07.00
ΤΗΛΟΣ	08.20	08.40
ΡΟΔΟΣ	10.00	18.00
ΤΗΛΟΣ	19.20	19.30
ΡΟΔΟΣ	20.50	

ΠΕΜΠΤΗ

ΛΙΜΑΝΙ	ΑΦΙΞΗ	ΑΝΑΧΩΡΗΣΗ
ΡΟΔΟΣ		08.30
ΤΗΛΟΣ	09.50	14.30
ΝΙΣΥΡΟΣ	15.00	17.30
ΤΗΛΟΣ	18.00	18.10
ΡΟΔΟΣ	19.30	

ΠΑΡΑΣΚΕΥΗ

ΛΙΜΑΝΙ	ΑΦΙΞΗ	ΑΝΑΧΩΡΗΣΗ
ΡΟΔΟΣ		08.30
ΤΗΛΟΣ	09.50	14.30
ΝΙΣΥΡΟΣ	15.00	17.30
ΤΗΛΟΣ	18.00	18.10
ΡΟΔΟΣ	19.30	

Τηλ.: 2246044000 • FAX: 2246044044

Oasis Soccer Club
5x5

ΠΑΝΕΛΛΗΝΙΟ ΠΡΩΤΑΘΛΗΜΑ 5Χ5

Αρχισαν οι δηλώσεις συμμετοχής των ομάδων που θέλουν να πάρουν μέρος στο Πανελλήνιο Πρωτάθλημα Supersport Balla 5Χ5. Η τοπική φάση θα γίνει σε δύο κατηγορίες. Η 1η κατηγορία θα αποτελείται από ποδοσφαιριστές εν ενεργεία και η 2η κατηγορία από ποδοσφαιριστές μη εν ενεργεία.

Η τελική φάση του Πανελληνίου Πρωταθλήματος θα γίνει στη Ρόδο, στο " Oasis" Soccer Club και οι αγώνες θα καλυφθούν τηλεοπτικά από το Supersport.

Κάθε ομάδα που συμμετέχει στο πρωτάθλημα, παίρνει δώρο ο κάθε παίκτης της από μια εμφάνιση (φανέλα - παντελονάκι). Τα δώρα της τελικής φάσης είναι:

1η νικήτρια ομάδα: Ταξίδι στην Πορτογαλία, για την τελική φάση του Πανευρωπαϊκού Πρωταθλήματος Ποδοσφαίρου 2004 με όλα τα έξοδα πληρωμένα [αεροπορικά εισιτήρια, διαμονή και εισιτήρια αγώνων α' φάσης (Εθνική Ελλάδος)]. **Το δώρο είναι αξίας 10.000 ευρώ** και αν κάποιος ποδοσφαιριστής αδυνατεί να συμμετέχει στο ταξίδι, μπορεί να πάρει το μερίδιό του σε χρηματικό ποσό.

2η-6η νικήτρια ομάδα: Δωροεπιταγές αθλητικού εξοπλισμού.

Το πρωτάθλημα θα αρχίσει τέλος Οκτωβρίου και θα τηρηθεί σειρά προτεραιότητας στις συμμετοχές των ομάδων.

Το πρωτάθλημα το συνδιοργανώνουν το Oasis Soccer Club,το Super Sport balla και ο Δήμος Ρόδου.

ΤΗΛ. 22410-64680, 6945793675, 6976055152, 6932456492

ΡΕΦΛΕΞΟΛΟΓΙΑ

THE INTERNATIONAL SCHOOL OF
REFLEXOLOGY & MERIDIAN THERAPY

Ιδρύθηκε το 1983 Προϊσταμένη: Inge Dougans
1999 Διευθύντρια: Σάντρα Μπαρλάβα

Αναγνωρισμένα από το Σύλλογο Ρεφλεξολόγων

Ανακαλύψτε μια υπέροχη καριέρα στην Ρεφλεξολογία!

Οι Εγγραφές άρχισαν!
Έναρξη μαθημάτων: Σάββατο 25/10/03

RODIAN AMATHUS BEACH · HOTEL RHODES · GREECE ★★★★★

e-mail: fit-life@internet.gr
www.vacuflex.com
Ηρακλειδών 100, Ιξιά
Τηλ/Fax: 22410 89906, Κινητό: 6938855818

ΤΟΠΙΚΟ ΠΟΔΟΣΦΑΙΡΟ

Εμπλεξε Κάπρο-Βεργωτή

• Ο πρόεδρος της Δόξας Λ. Γιώργος Συριδάκης υποστήριξε πως ο πρόεδρος του ΣΔΠΔ Δημήτρης Κάπρος του είπε σε τηλεφωνική επικοινωνία πως τον ορισμό του Ταράλη στο ματς με τον Ορφέα τον έκανε ο Μιχάλης Βεργωτής! Οργισμένη η αντίδραση του Κάπρου, διέψευσε κατηγορηματικά την κατηγορία.

• Η Πειθαρχική Επιτροπή της ΕΠΣΔ κάλεσε τους Συριδάκη και Ταράλη σε αυτοπρόσωπη παρουσία ενώπιόν της εντός δεκαπέντε ημερών. Στην δικαιοσύνη προσφεύγουν οι διαιτητές

«Ροκ» στιγμές εκτυλίχθηκαν χθες το μεσημέρι σε ραδιοφωνική εκπομπή του ΤΟΠ FM, που φιλοξένησε την τοποθέτηση του προέδρου της Δόξας Λέρου Γιώργου Συριδάκη σχετικά με τα όσα του καταμαρτύρησε στην συμπληρωματική του έκθεση ο διαιτητής του ματς της ομάδας του με τον Ορφέα. Ο Συριδάκης υποστήριξε πως η συμπεριφορά του Ταράλη στο παιχνίδι ήταν απαράδεκτη, καθώς απευθυνόταν με ακατανόμαστες φράσεις στον ίδιο και στους ποδοσφαιριστές της ομάδας του. Είπε πως η φράση «τα παίρνεις» όντως ειπώθηκε, ωστόσο ο ίδιος εννοούσε την αμοιβή του Ταράλη για το ματς και όχι οτιδήποτε το «πονηρό», ζητώντας του σωστή αντιμετώπιση από την στιγμή που θα έπαιρνε χρήματα. Παράλληλα, υποστήριξε πως δεν έχει κανένα πρόβλημα με τον ΣΔΠΔ, τον οποίο και τιμά.

Συνεχίζοντας την επίθεσή του εναντίον του Βασίλη Ταράλη, ο Γιώργος Συριδάκης πέταξε την «ρουκέτα», μπλέκοντας στην υπόθεση τόσο τον πρόεδρο του ΣΔΠΔ Δημήτρη Κάπρο, όσο και τον γενικό γραμματέα της ΕΠΣΔ Μιχάλη Βεργωτή!

Ο πρόεδρος της Δόξας Λ. υποστήριξε πως όταν τηλεφώνησε στον Κάπρο την Παρασκευή και του είπε πως ο Ταράλης θα δημιουργούσε πρόβλημα στο παιχνίδι, ο πρόεδρος του Συνδέσμου του είπε πως δεν φέρει καμία ευθύνη, καθώς ο ορισμός έγινε από τον...Μιχάλη Βεργωτή!!! Η απάντηση του Κάπρου ήταν άμεση. Παραδέχτηκε πως μίλησε με τον Συριδάκη, ωστόσο το παράπονο του τελευταίου δεν ήταν ο Ταράλης, αλλά το γεγονός ότι η ΕΠΣΔ όρισε ταυτόχρονα παιχνίδια σε Λέρο και Πάτμο, που υποχρέωνε την ΤΕΔ να στείλει στην Λέρο ροδίτη διαιτητή. Με άλλα λόγια, η ανάμειξη του ονόματος του Βεργωτή δεν αφορούσε τον ορισμό των διαιτητών, αλλά τον ορισμό των αγώνων! Μάλιστα, ο Δημήτρης Κάπρος επανέλαβε πως τα όσα αναφέρει στην συμπληρωματική έκθεση ο Βασίλης Ταράλης αναγκάζουν τον ΣΔΠΔ να προσφύγει την δικαιοσύνη ,όπου ο πρόεδρος της Δόξας θα κληθεί να αποδείξει τις καταγγελίες του. Ως προς αυτό, ο Συριδάκης υποστήριξε πως δεν έχει πρόβλημα να τραβήξει η υπόθεση στα δικαστήρια, όπου όπως είπε, θα αποδείξει την αθωότητά του.

Η ΠΕΙΘΑΡΧΙΚΗ ΕΠΙΤΡΟΠΗ

Εν τω μεταξύ, η Πειθαρχική Επιτροπή της ΕΠΣΔ, που ασχολήθηκε την Τετάρτη με την συμπληρωματική έκθεση του Βασίλη Ταράλη, έλαβε τις έγγραφες τοποθετήσεις των δύο εποπτών (Γιαλλούρης- Αλαχιώτης) και του παρατηρητή αγώνα και διαιτησίας Τάσου Καστή. Σύμφωνα με τις υπάρχουσες πληροφορίες, όλοι μεταφέρουν πως ένα μεγάλο μέρος των όσων καταγγέλλει ο διαιτητής όντως ειπώθηκαν. Απόφαση δεν ελήφθη. Η ΠΕ κάλεσε τόσο τον Συριδάκη, όσο και τον Ταράλη να δώσουν προσωπικά το παρόν ενώπιόν της εντός δεκαπέντε ημερών (σε ημερομηνία που θα ανακοινωθεί). Βασική αιτία, όπως αναγράφεται στην σχετική ανακοίνωση της ΕΠΣΔ, είναι η φράση του Συριδάκη «θα τα βγάλω όλα στην φόρα».

ΕΞΗΓΗΣΕΙΣ ΓΙΑ ΤΟ ΧΑΣΤΟΥΚΙ

• Στην ΤΕΔ στέλνει η ΠΕ της ΕΠΣΔ τον νεαρό διαιτητή Γρηγόρη Μουστάκα, μετά το δημοσίευμα της «Α.Ρ.» για το ματς Δόξα Κ.-Κατταβιά.

Εξηγήσεις καλείται να δώσει ενώπιον των μελών της Τοπικής Επιτροπής Διαιτησίας ο επόπτης του αγώνα Δόξα Καρδάμαινας-Κατταβιά, Γρηγόρης Μουστάκας, βάσει των όσων έγραψε την Τρίτη η «Α.Ρ.» και αφορούν τα όσα ειπώθηκαν κατά την διάρκεια της Δευτεριάτικης συγκέντρωσης των μελών του ΣΔΠΔ. Θυμίζουμε, πως ο διαιτητής του αγώνα Γιώργος Κόττορος υποστήριξε πως ο Μουστάκας του εξομολογήθηκε πως μετά την λήξη της αναμέτρησης δέχτηκε χαστούκι, ωστόσο δεν γράφτηκε τίποτα στο Φ.Α., καθώς ο ίδιος ο επόπτης δεν ήθελε να κατονομάσει τον δράστη, αφού όπως είπε δεν τον είδε. Παρ' όλα αυτά ,όμως, και από την στιγμή που έγινε αναφορά σε ένα τέτοιο περιστατικό,, η Πειθαρχική Επιτροπή της ΕΠΣΔ ζητάει από την ΤΕΔ να διερευνήσει το θέμα έστω και εκ των υστέρων για να αποδοθούν ευθύνες, αν αποδειχθεί πως πράγματι ο Μουστάκας χτυπήθηκε.

ΣΕ ΑΠΟΛΟΓΙΑ Ο ΖΟΥΜΠΟΥΛΗΣ

• Καλείται για τα όσα του καταμαρτυρεί ο διαιτητής του αγώνα ΑΕ Λέρου-Ασπίδα Απ. Γιώργος Κόττορος

Τα όσα φέρεται να είπε ο προπονητής της Αθλητικής Ενωσης Λέρου Γιώργος Ζουμπούλης στον διαιτητή Γιώργο Κόττορο μετά το τέλος του παιχνιδιού ανάμεσα στην ΑΕΛ και την Ασπίδα Απολακκιάς υποχρέωσαν την Πειθαρχική Επιτροπή της ΕΠΣΔ να τον καλέσει σε απολογία και μάλιστα βάσει των άρθρων 29 και 30 του ΚΑΠ. Ο Ζουμπούλης θα πρέπει να έχει παραδώσει εγγράφως την απολογία του μέχρι την επόμενη Τετάρτη στις 2 το απόγευμα στα γραφεία της ΕΠΣΔ.

ΟΙ ΘΕΡΑΠΕΥΤΙΚΕΣ ΙΔΙΟΤΗΤΕΣ ΤΟΥ ΒΑΣΙΛΙΚΟΥ ΠΟΛΤΟΥ

Θα ενθυμούνται οι παλιοί αναγνώστες της εφημερίδας μας τις θεραπευτικές ιδιότητες του Βασιλικού Πολτού στην τρίτη κυρίως ηλικία. Κάποιοι, που ασφαλώς ικανοποιήθηκαν από την χρησιμοποίησή τους, ζήτησαν να τους ενημερώσουμε εάν μπορούν και από πού να προμηθευτούν τον βασιλικό αυτό πολτό και τους δίνουμε πιο κάτω σχετικές πληροφορίες.

ΒΑΣΙΛΙΚΟΣ ΠΟΛΤΟΣ ΚΙΝΑΣ
(Chinese Royal Felly)

Υψηλής δραστικότητας. Στη φύση υπάρχουν 11 μεταλλικά άλατα και ο Β.Π. τα περιέχει όλα (Νάτριο-Κάλιο-Σίδηρο-Χρώμιο-Νικέλιο-Χαλκό-Ασβέστιο-Φώσφορο-Μαγνήσιο-Πυρίτιο). Επίσης, περιέχει, Βιταμίνες-Πρωτεΐνες-Ενζυμα-Αμινοξέα και Εστέρες. Ενδείκνυται για μεταγχειρητικές καταστάσεις, γηριατρικές παθήσεις, χοληστερίνη, δυσκοιλιότητα, υπόταση, αρθριτικά συνάχι, ατονία, κλιμακτήριο κ.λπ. Ο μοναδικός Β.Π. εμπλουτισμένος με το βότανο Σισάδρα, **που βελτιώνει το αναπνευστικό** (βρογχικά-δύσπνοια), έχοντας την μεγαλύτερη περιεκτικότητα. Επίσης διαθέτουμε το περίφημο βότανο GINSENG (ΡΙΖΑ ΤΗΣ ΖΩΗΣ) σε σφραγισμένα φακελάκια μιας χρήσεως, ούτως ώστε η δράση του να είναι σίγουρη 100% για το **άγχος** και το **κυκλοφοριακό** (είναι και διεγερτικό).

Αποστέλλεται με αντικαταβολή
ΔΗΜ. ΠΗΛΙΟΥΣΗΣ
Ευελπίδων 45-Κυψέλη-11362 Αθήνα
Τηλ. (210) 8835520-8641.498
Εγκεκριμένο από τον ΕΟΦ



Ξεφαντώστε με ένα κεφάτο πρόγραμμα
με τους ΜΙΧΑΛΗ, ΣΤΡΑΤΟ, ΙΟΥΛΙΑ, ΣΤΑΥΡΟ
και ΜΙΧΑΛΗ
ΚΑΛΟ ΧΕΙΜΩΝΑ
και
ΞΕΦΑΝΤΩΜΑ ΜΕ ΟΥΣΙΕΣ ΚΑΙ ΟΙΝΟΠΝΕΥΜΑΤΑ
Ολες οι εκδηλώσεις μέχρι 220 άτομα
ΛΙΝΔΟΥ & ΒΡΥΞΕΛΛΩΝ 211
(πίσω από τη ΔΕΥΑΡ), στο Ροδίνι
ΤΗΛ. 67674 • Κιν. 0932-635007



ΜΙΚΡΕΣ αγγελίες

ΟΙ ΑΓΓΕΛΙΕΣ ΤΗΣ ΡΟΔΙΑΚΗΣ παρουσιάζονται και στο site www.anaggelies.gr

ΜΕΤΑΦΕΡΘΗΚΑΜΕ!
Θα μας βρίσκετε στα κεντρικά μας γραφεία επί της Μαρ. Μαλλιαράκη 11 (τελευταία πάροδος Καναδά). Τα τηλέφωνα παραμένουν τα ίδια:
(22410) 22210, (22410) 75230

ΕΝΟΙΚΙΑΣΕΙΣ ΑΚΙΝΗΤΩΝ & ΕΠΙΧΕΙΡΗΣΕΩΝ

ΔΙΑΜΕΡΙΣΜΑ α' ορόφου 2 υπνοδωματίων με κεντρική θέρμανση στην περιοχή Τζένειο. Πληρ. τηλ. 2241074859, 2241039724 AE54808

ΚΡΕΜΑΣΤΗ - ΕΝΟΙΚΙΑΖΕΤΑΙ πλήρως εξοπλισμένη γκαρσονιέρα 27 τ.μ. διαμπερής, ηλιακός, βεράντες, άνετο πάρκιν. Πληρ. κ. Μάνος τηλ. 2241081478, 6938626179 AE54804

ΜΟΝΟΚΑΤΟΙΚΙΑ νεόκτιστη, ανεξάρτητη, αποτελούμενη από δύο υπνοδωμάτια, κουζίνα, χωλ, σαλοτραπεζαρία, δύο WC, μία αποθήκη, αυλή μπρος, πίσω, σε ήσυχη περιοχή με απεριόριστη θέα στην οδό Γ. Παπανδρέου 8 Ανάληψη. Πληρ. τηλ. 2241025864 AE54800

ΔΥΑΡΑΚΙ επιπλωμένο διαμέρισμα στο Νιοχώρι στην οδό Γεωργίου Παπανικολάου προς Καθοπούλη αρ. 19, κατάλληλο για φοιτητές ή φοιτήτριες. Πληρ. τηλ. 2241090441 AE54789

ΓΚΑΡΣΟΝΙΕΡΕΣ πλήρως επιπλωμένες στο Πανεπιστήμιο Αιγαίου και τον ΟΑΕΔ και Ανάληψη επί της οδού Θεμ. Σοφούλη 101Β. Πληρ. τηλ. 2241064040 AE54791

ΔΙΑΜΕΡΙΣΜΑ επιπλωμένο δύο υπνοδωματίων, σαλόνι, τραπεζαρία, κουζίνα, μπάνιο επί της Λαμίας 2 στην Ανάληψη. Πληρ. τηλ. 2244031169 και 2241064107 AE54806

ΕΝΟΙΚΙΑΖΟΝΤΑΙ δύο οροφοδιαμερίσματα νεοκλασικής μονοκατοικίας (155 τ.μ. έκαστο) στο Νιοχώρι επί της 28ης Οκτωβρίου. Πληρ. τηλ. 6978098501, 2241036166 AE54794

ΕΝΟΙΚΙΑΖΟΝΤΑΙ καινούργια studios πλήρως επιπλωμένα κοντά στο 1ο Λύκειο Ιαλυσού. Πληρ. τηλ. 6945077678 AE54631

ΔΙΑΜΕΡΙΣΜΑ φωτεινό στην Αθήνα με δύο κρεβατοκάμαρες και σαλόνι, δευτέρου ορόφου, επιπλωμένο ή όχι. Εξυπηρετεί ιδιαιτέρως Γυμναστική Ακαδημία, Νομική, Πάντειο, Οικονομικό, Παιδαγωγικό, Χαροκόπειο. Πληρ. τηλ. 2241066382 ώρες 09-13.00 και 18-21 AE54787

ΕΝΟΙΚΙΑΖΟΝΤΑΙ

STUDIOS 1 ή 2 ατ. επιπλωμένα και πλήρως εξοπλισμένα (Α/C-TV-ΠΟΛΥΚΟΥΖ.-ΨΥΓΕΙΟ-ΗΛΙΑΚ. ΘΕΡΜ.-ΑΤΟΜ. ΜΠΑΝΙΟ) στο κέντρο της πόλης επί της οδού Απόλλωνος Αμερικής 35 για όλο το διάστημα του χειμώνα.
Επίσης δίχωρο πλήρως εξοπλισμένο διαμέρισμα για όλο τον χρόνο.
Πληρ. τηλ. 2241022061/62 (09.00-14.30)

RHODES-GREECE
CAIRO PALACE
ΕΝΟΙΚΙΑΖΟΝΤΑΙ ΕΠΑΓΓΕΛΜΑΤΙΚΟΙ ΧΩΡΟΙ

- **Γραφείο** 90 τ.μ. Εθελ. Δωδεκανησίων
- **Γραφείο** 190 τ.μ. Εθνάρχου Μακαρίου
- **Κατάστημα** 55 τ.μ. Εθνάρχου Μακαρίου
- **Κατάστημα** 25 τ.μ. Εθελ. Δωδεκανησίων

Πληρ. κα Φράνσις Νιοτή
Τηλ. 2241024328, φαξ 2241027600, κιν. 6944618757, 6973572262

ΔΩΜΑΤΙΑ ΜΕ ΤΟ ΜΗΝΑ

Το ξενοδοχείο **ΠΑΡΘΕΝΩΝ** θα είναι πάλι κοντά σας για την χειμερινή περίοδο με νέες ιδέες.

Τα δωμάτιά μας διαθέτουν
ατομικό μπάνιο, ψυγείο, πιστολάκι μαλλιών, τηλέφωνο, τηλεόραση, κλιματισμό και εβδομαδιαία καθαριότητα.
Στο σαλόνι μας υπάρχει
PC, μεγάλη τηλεόραση, DVD, επιτραπέζια παιχνίδια καθώς και café bar.
Το ξενοδοχείο μας διαθέτει και πισίνα.

Σκοπός μας είναι η ευχάριστη διαμονή σας σε ένα φιλικό περιβάλλον.

Βρισκόμαστε και σας περιμένουμε επί της οδού **Ανθούλας Ζερβού 4 Ρόδος** (περιοχή Ψαροπούλα)

Πληρ. τηλ. 2241022351, κιν. 6944844177
Υπεύθυνος Καλούδης Τάσος

Vitzileos

ΚΤΗΜΑΤΟΜΕΣΙΤΙΚΟ ΓΡΑΦΕΙΟ - REAL ESTATE AGENCY

ΜΑΡΙΟΣ Κ. ΒΙΤΖΗΛΑΙΟΣ

Μεσίτης Αστικών Συμβάσεων - Real Estate agent

ΕΚΤΙΜΗΣΕΙΣ-ΑΓΟΡΕΣ-ΠΩΛΗΣΕΙΣ
ΚΑΤΑΣΤΗΜΑΤΑ
ΟΙΚΟΠΕΔΑ-ΧΩΡΑΦΙΑ
ΚΤΗΜΑΤΙΚΕΣ-ΣΥΜΒΟΥΛΕΣ
ΕΝΟΙΚΙΑΣΕΙΣ-ΔΙΑΧΕΙΡΙΣΕΙΣ
ΣΠΙΤΙΑ-ΔΙΑΜΕΡΙΣΜΑΤΑ

ΚΑΤΑΣΤΗΜΑΤΑ - ΓΡΑΦΕΙΑ - ΕΠΙΧΕΙΡΗΣΕΙΣ €

Επιχ/ση Ειδών Δώρων και Ασημικών σε τουριστ. περιοχή στην Π. Πόλη 30.000
Επιχ/ση Πλυντήρια – Στεγνωτήρια σε πλήρη λειτουργία 20 000
Επιχ/ση BAR σε κατάστημα 300 τ.μ.+300 τ.μ. υπογ. κοντά στην μαρίνα147.000
15 τ.μ. κατάστημα στην Α. Διάκου 30 000
45 τ.μ. ισόγ. + 90 τ.μ.υπογ. Καρακόνερο 88 000
50 τ.μ. μαγαζί κοντά στο Μαντράκι (νοικιασμένο) .....294 .000
155 τ.μ. ακίνητο στην Ψαροπούλα στην θάλασσα 220.000
170τ.μ. αποθήκη σε μπετά. Καρακόνερο .....71 .000
180 τ.μ. αποθήκη στην Π. Ροδίου 82.000
300 τ.μ.Κατ/μα ετοιμοπ. σε 1000τ.μ.οικόπ. Παστίδα βιοτ. χώρος .....147 .000
1000 τ.μ.εργοστάσιο στο Καλαμώνα έτοιμο σε οικοπ. 6400 τ.μ. .....587 .000
1155τ.μ.ακίνητο σε οικόπ. 817 τ.μ. στο κέντρο της Ρόδου .....763 .000
12 apartmens πλήρως εξοπλισμένα στο Κιοτάρι .....440 .000
Ξενοδ. Α κατ., στην πόλη, 180 κλίνες + 4 καταστήματα .....6. 200 .000
8 apart. Χ 2 δωμάτια πλήρως εξοπλισμένα και δύο μαγαζιά 250τ.μ. στην παραλία Τριαντών, στην θάλασσα .....338 .000
Ξενοδ. Β' κατ. 95 δωμ. Σε 13 στρεμ. Στην παραλία Ιαλυσού .....2 640 .000
Ξενοδ. Γ' κατ. 37 δωμ., 74 κλίνες, δισκοθήκη 250 τ.μ. .....1.261.922 μπαρ, στην πόλη της Ρόδου, παραλία

ΔΙΑΜΕΡΙΣΜΑΤΑ

35 τ.μ. γκαρσονιέρα στα Τριάντα 30. 000
45 τ.μ. στην πλατεία Βάθης , Αθήνα, στον 5ο όροφο 39. 000
50 τ.μ. στην Ανάληψη γκαρσονιέρα 64.000
50 τ.μ. στα Τριάντα γκαρσονιέρα με θέα 50. 000
50 τ.μ. στο Γεννάδι με 2 υπνοδωμ. Φανταστική θέα .....44 .000
60 τ.μ. στο Γεννάδι,γκαρσονιέρα με θέα .....47 .000
80 τ.μ. στην Αταβύρου με 2 υπνοδωμ. στο 3ο όροφο .....85 .000
85 τ.μ. στα Κοσκινού 2ος όροφος , ημιτελές .....47 .000
85 τ.μ. στα Τριάντα με θέα. Καινούργιο .....117 .400
90 τ.μ. στην Αγ. Αναστασία σε διώροφη οικοδομή με θέα .....85 .200
100 τ.μ. στην Βολονάκη με 3 υπνοδωμ. στο 2ο όροφο .88.000
110 τ.μ.κοντά στην πλατεία Κοσκινού .....117 .000
110 τ.μ. κοντά στην πλατεία Κοσκινού, ισόγειο, ημιτελές .....47 .000
116τ.μ. στην Ανάληψη, γκαράζ, αποθήκη, κεντ. θερμ. Lux κατασκευής .....182 .000
186τ.μ.Παραδοσιακό διαμέρισμα απέναντι Καζίνο .....147 .000
200 τ.μ. διατηρητέο ισογ. διαμέρισμα στο Μόντε Σμίθ 235 .000

ΜΕΖΟΝΕΤΕΣ - ΜΟΝΟΚΑΤΟΙΚΙΕΣ €

62τ.μ. μονοκατοικία με τζάκι, με φανταστική θέα, στην Π. Πόλη 125.000
68τ.μ.μονοκατοικία με αυλή 90τ.μ. στα Μαριτσά 59. 000
100 τ.μ. μεζονέτα με τρία υπνοδωμάτια +30 τ.μ. .....147.00 σοφίτα, Ιξιά
100 τ.μ. μονοκατοικία σε 500τ.μ. οικόπεδο. Κατταβιά 59 000
120 τ.μ. μονοκατοικία στις Καλυθιές με 600τ.μ. οικόπ 147 000
125 τ.μ. μονοκατοικία στο Γεννάδι, Villa super lux, 10 δωματ. 293 500
130 τ.μ. μονοκατοικία σε οικόπεδο 200 τ.μ. στον Αγ. Ιωάννη 76 300
130 τ.μ.μεζονέτα σε μπετά, οικοπ. 350 τ.μ. Τριάντα 110 000
134 τ.μ.προνομιακή, με φανταστική θέα διώρ. Μονοκατ. Καστέλο 323 000
135τ.μ.μονοκατ. με 700τ.μ. κήπο στα Κρητικά, πανοραμικό 191 000
167τ.μ. ισόγειο – οροφοδιαμέρισμα σε διπλοκατοικία με 285τ.μ. οικόπεδο στο κέντρο της πόλης, διατηρητέο. Παρκιν. 440. 300
170 τ.μ. μεζονέτα σε μπετά, οικοπ. 450τ.μ. Τριάντα 140. 000
170 τ.μ. μεζονέτα +170τ.μ.μεζονέτα + 120τ.μ. οροφοδιαμέρισμα σε οικοπ. 5000τ.μ. εντός οικισμού στην Παστίδα 426 000
180 τ.μ. μεζονέτα στα Κοσκινού 185.000
180 τ.μ. μονοκατ. ημιτελής στο Γεννάδι σε οικόπ. 750τ.μ. Φανταστική θέα 161. 000
187 τ.μ. βίλα με οικόπεδο 4780τ.μ. στην Παστίδα 310. 000
190τ.μ. μεζονέτα σε οικόπεδο στα Κοσκινού με φανταστική θέα 191. 000
210 τ.μ. Μονοκατοικία με αυλή στην Π. Πόλη 323.000
230 τ.μ.Βίλα στην Λάρδο σε 7700τ.μ. οικόπ. 750 οπωροφ. δέντρα 323. 000
250 τ.μ. Βίλα στο κέντρο της Κω σε 4000τ.μ. οικόπεδο με δένδρα, Lux κατασκευής,γκαράζ, καινούργια 352. 000
600 τ.μ. μονοκατοικία στο Ροδίνι lux κατασκευή γκαράζ, κήπο, φανταστική θέα 730.000

ΟΙΚΟΠΕΔΑ €

4160 τ.μ. φανταστικό οικόπ. πάνω στο κύμα Σ.Δ. 0,8 Σύμη. Τιμή- μεγάλη ευκαιρία.
412 τ.μ. στον Αγ. Νικόλαο Σ.Δ. 1.20 .....220. 100
750 τ.μ.στο Γεννάδι, εντός σχεδίου 18. 000
2000 τ.μ. στα Μαριτσά. Εντός σχεδίου, Σ.Δ.0,50 120.000
2000 τ.μ. στα Τριάντα 147. 000
2500 τ.μ.πάνω στο δρόμο Ελαιώνας –Φουρνάκι. Γεννάδι 24. 000
3080 τ.μ. στο Πλημμύρι 23. 500
4000 τ.μ. κοντά στο Βερόπουλο με φανταστική θέα 176. 000
4000 τ.μ. στην Παστίδα 56. 000
4100 τ.μ. στο Λειβάδι – Κρεμαστή 82. 200
4400 τ.μ. στην Κρεμαστή 76. 000
4800 τ.μ. στο Κανδηλί 76. 000
5000 τ.μ. στα Αφάντου 103. 000
5500 τ.μ. στα Μαριτσά, εντός σχεδίου, Σ.Δ. 0,1 250. 000
6000 τ.μ. στην Παστίδα + αποθήκη .....144 .000
6500 τ.μ. στην λεωφόρο Ρόδος –Κρεμαστή ...323. 000
6500 τ.μ.στο Φαληράκι κοντά στην θάλασσα, προνομιακό 500. 000
6720 τ.μ. στον Θόλαρο, Παραδείσι 82. 200
8000 τ.μ.στο Φαληράκι 176. 000
8300 τ.μ. στα Βληχά – Κάλαθος 367. 000
8500 τ.μ.+6500 τ.μ. στην παραλία Αφάντου ..18 τ. τ.μ.
9000 τ.μ. στα Μαριτσά εντός ζώνης 132.000
9345 τ.μ. στα Ασγούρου με θέα 205. 000
12000 τ.μ. στην Αφάντου, πάνω στο κύμα 520. 000
13000 τ.μ. στα Μαριτσά 123. 000
14000 τ.μ. αγροτεμάχιο στην Διμυλιά 65. 000
15000 τ.μ. στην Πάρο με θέα την θάλασσα 73. 000
25000 τ.μ. στα Καλαβάρδα 295. 000
30000 τ.μ. στην παραλία Αφάντου 1 060. 000
30000 τ.μ. στο Τσαΐρι 352. 000
32000 τ.μ. στην Θολό, πάνω στο κύμα 587. 000
38000 τ.μ. στο Γεννάδι, πάνω στο κύμα 2. 230. 000
46000 τ.μ. στο Τσαΐρι 405. 000
50000 τ.μ. στο Τσαΐρι 360. 000



Εθν. Μακαρίου 45 (3ος όροφος • Τηλ.: 22410 24900, 25545 • Fax: 22410 25544 • Κιν.: 6932704919

ΠΩΛΕΙΤΑΙ Ή ΕΝΟΙΚΙΑΖΕΤΑΙ
ΕΠΑΓΓΕΛΜΑΤΙΚΗ ΣΤΕΓΗ

(ανεξάρτητο κατάστημα) 120 τ.μ. σε εμπορικό κέντρο στα Κολύμπια με αποκλειστική χρήση αυλής 300 τ.μ. Τιμή πώλησης 58.700 ευρώ (σε μπετά). Τιμή συζητήσιμη. Τιμή ενοικίου 1.000 ευρώ (αποπερατωμένο).

Μόνο για λίγες ημέρες.
Πληρ. τηλ. 6945378374

ΞΕΝΟΔΟΧΕΙΟ ΒΙΚΤΩΡΙΑ
ΕΝΟΙΚΙΑΖΟΝΤΑΙ

ΔΩΜΑΤΙΑ με ψυγείο, με το μήνα, στο κέντρο της πόλης, 25ης Μαρτίου, κατάλληλα για φοιτητές. Ενοίκιο 192 ευρώ.

Πληρ. τηλ. 2241024051, 2241027126

ΕΝΟΙΚΙΑΖΕΤΑΙ

Ακίνητο κλασικό, για οιανδήποτε χρήση, στο ΝΙΟΧΩΡΙ, συνολικής επιφανείας 450 τ.μ. (150 τ.μ. ανά επίπεδο)

Δεχόμαστε σοβαρές προτάσεις.
Πιπίνος: 22410-23895, 6944 676003 και 6944 390803
gpipinos@otenet.gr

ΕΝΟΙΚΙΑΖΟΝΤΑΙ

α. ΒΙΟΤΕΧΝΙΚΟΣ ή ΑΠΟΘΗΚΕΥΤΙΚΟΣ ΧΩΡΟΣ 500 τ.μ. ή χωριστά από 170 τ.μ. το καθένα και ύψος 5,5 μ. τεράστιο πάρκιν για νταλίκες κοντά στο εργοστάσιο-μάρμαρα Καβάσιλα

θ. ΑΠΟΘΗΚΗ 70 τ.μ. με τριφασικό ρεύμα, νερό, WC, πλακάκια εμαγιέ, ράμπα και άνετο πάρκιν στην οδό Μιχαήλ Πετρίδη.

Πληρ. τηλ. 2241020949, 6932326055

ΕΝΟΙΚΙΑΖΕΤΑΙ

ΜΟΝΟΚΑΤΟΙΚΙΑ στο χωριό Μαριτσά πλήρως επιπλωμένη 100 τ.μ. με κήπο, τρία υπνοδωμάτια, κουζίνα, σαλόνι, μπάνιο.

Πληρ. τηλ. 2241094809 κ. Δέσποινα

ΕΝΟΙΚΙΑΖΟΝΤΑΙ

4 πολυτελή STUDIOS για ένα ή δύο άτομα, στην παραλία Ιαλυσού, πλήρως επιπλωμένα, ευρύχωρα, με άνετες βεράντες με πολυκουζινάκι, air-condition, ηλιακό θερμοσίφωνα, ιδιόχρηστη θέση στάθμευσης. Μηνιαίο μίσθωμα 300 ευρώ.

Πληρ. ΕΥΣΤΑΘΙΟΥ - ΕΥΡΩΚΤΗΜΑΤΙΚΗ,
Εθνικής Αντιστάσεως 83 (πρώην Αννης Μαρίας).
Τηλ. 22410 73819-74917, 6946/103929

ΕΝΟΙΚΙΑΖΕΤΑΙ

ΜΕΖΟΝΕΤΑ στον κεντρικό δρόμο Ρόδου-Αφάντου. Ενοίκιο 500 ευρω.

Πληρ. τηλ. 2241053170, 2241039259



HOTEL BUTTERFLY

ΑΜΜΟΧΩΣΤΟΥ 49

ΑΝΑΚΟΙΝΩΣΗ ΕΝΟΙΚΙΑΣΗΣ ΔΩΜΑΤΙΩΝ

Το Ξενοδοχείο παραμένει ανοικτό και τη χειμερινή περίοδο.

Διαθέτουμε πλήρως εξοπλισμένα δωμάτια (για ένα ή δύο άτομα)
Με τον μήνα (από 185 ευρώ).
Για σπουδαστές, δασκάλους, στρατιωτικούς κλπ.
Βρισκόμαστε στο κέντρο αλλά και κοντά στις Τουριστικές Σχολές και το Πανεπιστήμιο Αιγαίου.

Πληροφορίες καθημερινά στο τηλ. 2241024207
Κινητό 6944604064 ή 6944668444



ευσταθίου
ΕΥΡΩΚΤΗΜΑΤΙΚΗ

ΚΤΗΜΑΤΟΜΕΣΙΤΙΚΟ ΓΡΑΦΕΙΟ

Αγορές, πωλήσεις, εκτιμήσεις, αντιπαροχές, μισθώσεις ακινήτων, επενδυτικές προτάσεις, αρχιτεκτονικές μελέτες
ΞΕΝΟΔΟΧΕΙΑ, ΠΑΡΑΛΙΑΚΕΣ ΕΚΤΑΣΕΙΣ, ΚΕΝΤΡΙΚΑ ΑΚΙΝΗΤΑ, ΟΙΚΟΠΕΔΑ, ΜΟΝΟΚΑΤΟΙΚΙΕΣ, ΔΙΑΜΕΡΙΣΜΑΤΑ, ΑΓΡΟΤΕΜΑΧΙΑ

ΜΟΝΟΚΑΤΟΙΚΙΕΣ - ΜΑΙΖΟΝΕΤΕΣ

	€
65 τ.μ. - Κιοτάρι σε 1000 τ.μ. Οικόπ.	82.172
80 τ.μ. - Μαλώνα σε 110 τ.μ. Οικόπ.	79.889
80 τ.μ. - Πυλώνα σε 2000 τ.μ. Οικόπ.	82.171
89 τ.μ. - Γεννάδι στο κύμα	190.756
110 τ.μ. - Κοσκινού (ημιτελής)	108,584
120 τ.μ. - Ροδίνι (Ημιτελής) σε 300 τ.μ. Οικόπ	130.756
120 τ.μ. - Γεννάδι σε 500 τ.μ. Οικόπ.	205.429
120 τ.μ. - Πυλώνα σε 1000 τ.μ. Οικόπ.	205.429
125 τ.μ. - Ροδίνι σε 300 τ.μ. Οικόπ.	234.776
126 τ.μ. - Ιαλυσός σε 300 τ.μ. Οικόπ	261.189
128 τ.μ. - Ιξιά στους Καστελοριζιούς	161,409
135 τ.μ. - Γεννάδι σε 520 τ.μ. Οικόπ.	190.755
140 τ.μ. - Γεννάδι σε 750 τ.μ. Οικόπ.	176.082
140 τ.μ. - Κοσκινού σε 660 τ.μ. Οικόπ.	205.429
145 τ.μ. - Μόντε Σμιθ σε 220 τ.μ. Οικόπ.	264.123
150 τ.μ. - Ιαλυσός σε 450 τ.μ. Οικόπ. (μπετά)	134.996
150 τ.μ. - Κοσκινού (μπετά) σε 1133 τ.μ. Οικόπ.	117.388
155 τ.μ. - Καλαβάρδα σε 320 τ.μ. Οικόπ.	146.735
157 τ.μ. - Γεννάδι σε 1000 τ.μ. Οικόπ.	255.319
160 τ.μ. - Ιξιά στην Ηρακλειδών (ημιτελής)	255.562
160 τ.μ. - Ιαλυσός (μπετά) σε 400 τ.μ. Οικόπ.	132.062
160 τ.μ. - Πεύκοι κοντά στη θάλασσα σε 900 τ.μ.	308.144
165 τ.μ. - Κάλαθος (Ημιτελής) σε 6200 τ.μ. Οικόπ.	440.205
175 τ.μ. - Ιαλυσός σε 850 τ.μ. Οικόπ.	264.123
175 τ.μ. - Κρεμαστή σε 2725 τ.μ. (εντός Οικίσμ.)	586.941
180 τ.μ. - Κανδυλί σε 1330 τ.μ. Οικόπ. (μπετά)	105.645
190 τ.μ. - Ιαλυσός σε 280 τ.μ. Οικόπ.	278.796
200 τ.μ. - Θεολόγος σε 5000 τ.μ. Οικόπ.	366.838
210 τ.μ. - Κοσκινού (μπετά) σε 650 τ.μ. Οικόπ.	129.127
210 τ.μ. - Κοσκινού σε 660 τ.μ. Οικόπ.	308.143
216 τ.μ. - Κοσκινού σε 1000 τ.μ. Οικόπ.	316.947
232 τ.μ. - Πυλώνα σε 5000 τ.μ. Οικόπ.	228.907
255 τ.μ. - Ασγούρου σε 1450 τ.μ. Οικόπ.	176.072
300 τ.μ. - Κοσκινού (ημιτελής) σε 6000 τ.μ. Οικόπ.	253.470
313 τ.μ. - Πυλώνα σε 313 τ.μ. Οικόπ.	352.164
330 τ.μ. - Πυλώνα σε 1500 τ.μ. Οικόπ.	352.164

ΔΙΑΜΕΡΙΣΜΑΤΑ

1 ΥΠΝΟΔΩΜΑΤΙΟ	€
38 τ.μ. Κέννεντυ	49.889
45 τ.μ. Αγ. Δημήτριος	52.825
55 τ.μ. Καρακόνερο	67.498
68 τ.μ. Κοσκινού	39.911
2 ΥΠΝΟΔΩΜΑΤΙΑ	**€**
70 τ.μ. Ιαλυσός	82.172
75 τ.μ. Καρακόνερο	108.548
83 τ.μ. Ιαλυσός	111.519
85 τ.μ. Καρακόνερο	137.051
85 τ.μ. Κόβα	82.172
85 τ.μ. Δασκάλους	102.714
86 τ.μ. Ιξιά	85.106
87 τ.μ. Ροδίνι	126.192
87 τ.μ. Ιαλυσός	88.041
90 τ.μ. Κέντρο της Πόλης	146.735
96 τ.μ. Ζέφυρος	134.996
98 τ.μ. Ζέφυρος	146.735
3 ΥΠΝΟΔΩΜΑΤΙΑ	**€**
100 τ.μ. Ροδίνι	88.041
100 τ.μ. Ιξιά	79.236
105 τ.μ. Ιαλυσός	105.649
110 τ.μ. Αγ. Νικόλαος	88.041
110 τ.μ. Κοσκινού	96.845
110 τ.μ. Ιαλυσός	161.409
114 τ.μ. Δασκάλους	161.409
114 τ.μ. Ανάληψη (12 διαμερίσματα)	181.950
116 τ.μ. Αραπάκι	179.017
117 τ.μ. Ιαλυσός	190.755
118 τ.μ. Αραπάκι	176.082
120 τ.μ. Ανάληψη	181.952
123 τ.μ. Ροδίνι	176.082
125 τ.μ. Μήδια	220.103
135 τ.μ. Κέντρο της Πόλης	211.299
136 τ.μ. Ροδίνι	219.516
155 τ.μ. Μόντε Σμίθ	234.776
160 τ.μ. Αγ. Νικόλαος	211.299
170 τ.μ. Κέννεντυ	322.817

ΟΙΚΟΠΕΔΑ

ΡΟΔΟΣ	€
180 τ.μ - στην Κοραή	82.171
180 τ.μ. - στους Δασκάλους Σ.Δ. 1,2	73.367
300 τ.μ. - στον οικοδ. Συν/σμό "Απόλλων"	79.236
632 τ.μ. - στο Καρακόνερο	146.735
1300 τ.μ. - στο Ροδίνι	305.209
1808 τ.μ. - Οδός Αυσταλίας	1.326.485
3553 τ.μ. - στο Καρακόνερο	777.696
34.000 τ.μ. - στην Ηλιούπολη	1.995.597
ΚΟΣΚΙΝΟΥ	**€**
2100 τ.μ. - επί της Ρόδου Λίνδου	161.408
4.000 τ.μ.- Θέση "Ξηρόκαμπος"	176.082
4000 τ.μ. - Θέση "Πέζουλας"	234.760
4000 τ.μ. - Θέση "παλιά Λατομεία".	164.343
5100 τ.μ. - Στη Θέση "Άγιος Ιωάννης"	267.057
5400 τ.μ .- Θέση "Τσαΐρι"	73.367
8000 τ.μ - Θέση "παλιά Λατομεία"	305.209
8500 τ.μ. - Λεωφ. Τσαΐρι -Αεροδρομίου	174.614
8700 τ.μ. - Επί της Λεωφ. Ρόδου-Λίνδου	381.511
9000 τ.μ .- Θέση "Αγ. Ιωάννης"	475.421
9500 τ.μ. - Θέση "Πύργοι" .	196.625
9700 τ.μ. - Επί της Λεωφ. Ρόδου-Λίνδου	645.634
10.000 τ.μ.- Λεώφ. Ρόδου - Καλλιθέας	440.205
13.770 τ.μ.- Θέση "Τσαΐρι".	161.408
14.800 τ.μ.- Θέση "Τσαΐρι" .	264.123
20.000 τ.μ.-Θέση "Λατομεία-θέα Φαληράκι"	880.410
25.000 τ.μ.-Θέση "Ξυλουργούς" θέα Τσαΐρι	264.123
50.000 τ.μ.- Θέση "Άγιος Ιωάννης"	1.760.821
ΙΑΛΥΣΟΣ	**€**
160 τ.μ.- Θέση "Καστελοριζιούς"	58.694
400 τ.μ.- Εντός σχεδίου Πόλεως	73.367
1000 τ.μ. - Θέση "Βουνάρα"	64.563
3092 τ.μ. - Θέση "Κανδυλί"	117.388
4000 τ.μ.- Θέση "Κανδυλί"	140.865
4230 τ.μ.- Θέση "Κανδυλί"	146.735
4500 τ.μ.- Επί της λεωφόρου Ηρακλειδών	264.123
4660 τ.μ. Επί της λεωφόρου Ηρακλειδών	264.123
5870 τ.μ.- Θέση "Κανδυλί"	205.429
9700 τ.μ.- Θέση "Κανδυλί"	190.755
4230 τ.μ.- Θέση "Κανδυλί"	148.965
4660 τ.μ.- Επί της λεωφόρου Ηρακλειδών	264.123
5870 τ.μ.- Θέση "Κανδυλί"	205.429
9700 τ.μ.- Θέση "Κανδυλί"	190.755
4230 τ.μ.- Θέση "Κανδυλί"	148.965

ΚΑΤΑΣΤΗΜΑΤΑ - ΓΡΑΦΕΙΑ

	€
28 τ.μ. - Ανάληψη	35.216
30 τ.μ. - Κέντρο Πόλεως	352.164
30 τ.μ. - Ακτή Μιαούλη	146.735
30 τ.μ. - Φαληράκι με 30 τ.μ. Υπογειο	146.735
31 τ.μ. - Ακτή Μιαούλη	234.776
30 τ.μ.- Νιοχώρι	111.518
48 τ.μ.- Κέντρο Πόλεως	293.470
50 τ.μ.- Νιοχώρι	146.735
55 τ.μ.- Μαραθώνος	82.171
59 τ.μ.- Ανάληψη	86.573
59 τ.μ.- Ανάληψη	86.573
65 τ.μ. - Ιαλυσός	117.388
85 τ.μ. - Ανάληψη	190.755
88 τ.μ. - Καναδά	176.082
90 τ.μ.- Φαληράκι Κοντά στο κέντρο	220.102
92 τ.μ. - Π. Πόλη σε 257 τ.μ. Οικόπ.	498.899
92 τ.μ. - Καναδά	498.899
100 τ.μ.- Νιοχώρι	264.123
100 τ.μ. - Νιοχώρι	264.123
100 τ.μ. - Ανάληψη	234.776
100 τ.μ.- Ιξιά	76.302
110 τ.μ.- Κέντρο πόλεως	498.899
127 τ.μ.- Σκέυου Ζερβού	111.519
128 τ.μ.- Νιοχώρι	190.755
142 τ.μ. - Πλησίον Εθνικής Αντίστασεως	117.388
160 τ.μ. - Λεωφ. Ρόδου - Λίνδου	469.552

ΖΗΤΟΥΝΤΑΙ ΔΙΑΜΕΡΙΣΜΑΤΑ, ΚΑΤΑΣΤΗΜΑΤΑ, ΟΙΚΟΠΕΔΑ ΕΝΤΟΣ Ή ΕΚΤΟΣ ΠΟΛΕΩΣ, ΟΙΚΟΠΕΔΑ ΓΙΑ ΠΩΛΗΣΗ - ΑΝΤΙΠΑΡΟΧΗ ΔΑΝΕΙΑ ΔΕΚΤΑ, ΕΥΚΟΛΙΕΣ ΠΛΗΡΩΜΗΣ

ΕΘΝ. ΑΝΤΙΣΤΑΣΗΣ 83 - ΤΗΛ. 22410 73819, 74917 - ΚΙΝ. 6944 374546, 6945 292030 - FAX: 22410 38641- info@euroktimatiki.gr

η ακίνητη αξία σας!

ενοικιασεις

συνέχεια από την προηγούμενη

ΓΚΑΡΣΟΝΙΕΡΕΣ ΕΠΙΠΛΩΜΕΝΕΣ. ΠΛΗΡ. ΤΗΛ. 2241073681 ΠΕ54799

ΕΝΟΙΚΙΑΖΟΝΤΑΙ στην περιοχή Ιξιά Τρεις μέσα σ' ένα μεγάλο κήπο α) πολυτελή τριάρι, β) μια γκαρσονιέρα πλήρως επιπλωμένη. Διαθέτουν: θέρμανση, τηλέφωνο, εγκατάσταση για κλιματισμό, ηλιακό και ηλεκτρικό θερμοσίφωνα, σίτες στα παράθυρα, μεγάλες βεράντες και πέργκολες. Προτιμούνται εργένηδες ή ζευγάρια. Πληρ. τηλ. 2241092714 AE54796

STUDIO μεγάλο επιπλωμένο με δικιά του τουαλέτα, ψυγείο, κουζίνα, ηλιακούς θερμοσίφωνες μέσα σε κήπο και με φανταστική θέα στα Κοσκινού. Πληρ. τηλ. 2241060235 AE54797

ΓΚΑΡΣΟΝΙΕΡΑ 2ου ορόφου επί της οδού Αγίου Γεωργίου 22, 32 τ.μ. με ανεξάρτητο δωμάτιο, κουζίνα, μπάνιο. Πληρ. τηλ. 2241061573, 2241041276 AE54781

ΕΝΟΙΚΙΑΖΟΝΤΑΙ ΑΠΟ ΙΔΙΩΤΗ ΔΙΑΜΕΡΙΣΜΑΤΑ 2ΑΡΙΑ ΚΑΙ ΔΩΜΑΤΙΑ ΕΠΙΠΛΩΜΕΝΑ 'Η ΜΗ ΜΕ ΠΟΛΥΚΟΥΖΙΝΑΚΙ, WC, ΝΤΟΥΣ, ΖΕΣΤΟ ΝΕΡΟ ΚΑΙ ΑΝΕΤΟ ΠΑΡΚΙΝ, ΧΩΡΙΣ ΚΟΙΝΟΧΡΗΣΤΑ, ΑΠΟ 130 ΕΥΡΩ. ΔΩΡΕΑΝ ΜΕΤΑΚΟΜΙΣΗ ΣΤΙΣ ΠΕΡΙΟΧΕΣ ΑΓ. ΝΙΚΟΛΑΟΥ, ΚΡΕΜΑΣΤΗ ΚΑΙ ΑΦΑΝΤΟΥ. ΠΛΗΡ. ΤΗΛ. 6946025894 ΠΕ54709

ΔΙΑΜΕΡΙΣΜΑ πολυτελούς κατασκευής 2 υπνοδωματίων με κεντρική θέρμανση μεγάλη βεράντα στον α' όροφο στην περιοχή Ροδίνι. Πληρ. τηλ. 2241066181 ώρες 9-1 και 6-8 AE54798

STUDIOS και μικρά διαμερίσματα 50 τ.μ. στην Κρεμαστή σε ήσυχη περιοχή. Είναι επιπλωμένα με πολυκουζινάκι, ντους - WC, ζεστό νερό, μπαλκόνια, κήπο με γκαζόν, πάρκιν. Τιμές: studios 140 ευρώ, διαμερίσματα 230 ευρώ. Πληρ. τηλ. 6937606824, 2241095695-fax 2241048038, 2241095487 AE54782

ΕΝΟΙΚΙΑΖΕΤΑΙ ισόγειος επαγγελματικός χώρος 320 τ.μ. στο συγκρότημα Μανουσέλη στ' Ασγούρου, με εξαρτήματα ή χωρίς, κατάλληλος για βιοτεχνία, αρτοποιίας ή ζαχαροπλαστικής εμπορικής χρήσης. Πληρ. τηλ. 2241020447, 6938816806 AE54780

ΔΙΑΜΕΡΙΣΜΑ 2 υπνοδωματίων επιπλωμένο στην Παλιά Πόλη. Ενοίκιο 320 ευρώ. Επίσης ενοικιάζεται ισόγεια αποθήκη 500 τ.μ. στο 6ο χλμ. Ρόδου-Καλλιθέας μόνο για αποθήκευση ειδών. Ενοίκιο 300 ευρώ. Πληρ. τηλ. 2241028838 AE54778

ΓΚΑΡΣΟΝΙΕΡΑ πλήρως επιπλωμένη ενοίκιο 230 ευρώ πλησίον Πανεπιστημίου Αιγαίου. Πληρ. τηλ. 2241032037 ώρες 10.00-13.00 AE54773

ΔΙΑΜΕΡΙΣΜΑ 110 τ.μ. στον α' όροφο, στην Κρεμαστή, στην οδό Παπαγιάννη 12. Πληρ. τηλ. 2241022722 (απογευματινές ώρες μετά τις 2 μ.μ.) AE54772

ΟΙΚΙΑ ανεξάρτητη στον α' όροφο 88 τ.μ. με δύο υπνοδωμάτια και λοιπούς χώρους επί της οδού Αγίου Γεωργίου 15. Πληρ. τηλ. 2241024740 αποκλείονται αλλοδαποί AE54770

ΕΝΟΙΚΙΑΖΕΤΑΙ Ή ΠΩΛΕΙΤΑΙ ΚΑΤΑΣΤΗΜΑ ΚΑΙΝΟΥΡΓΙΟ ΣΤΟ ΦΑΛΗΡΑΚΙ (ΚΟΝΤΑ ΣΤΑ ΦΑΝΑΡΙΑ) 50 Τ.Μ. ΔΑΝΕΙΑ ΔΕΚΤΑ ΚΑΙ ΕΥΚΟΛΙΕΣ. ΠΛΗΡ. ΤΗΛ. 2241086107, 2241066024 ΠΕ54735

ΖΑΜΠΕΛΛΑΚΗΣ
ΠΩΛΟΥΝΤΑΙ
ΔΙΑΜΕΡΙΣΜΑΤΑ-ΚΑΤΑΣΤΗΜΑΤΑ-ΜΟΝΟΚΑΤΟΙΚΙΕΣ
Αποστόλου Παύλου και Γιαμαλή Φίλιππα
Πληρ. τηλ. 2241094236, 2241028476
κιν. 6945666692

ΠΩΛΕΙΤΑΙ
από ιδιοκτήτη **διαμέρισμα** καινούργιο στον α' όροφο διώροφης οικοδομής με θέρμανση, ιδιωτικό πάρκιν σε πολύ καλή και ήσυχη περιοχή στην Ιαλυσό.
Πληρ. τηλ. 2241094687, 6946691977

ΖΗΤΕΙΤΑΙ ΓΙΑ ΑΓΟΡΑ
ΚΤΗΜΑ
Πληρ. τηλ. 6932360390 και 6972226339

ΠΙΠΙΝΟΣ
ΠΩΛΟΥΝΤΑΙ ΜΟΝΟΚΑΤΟΙΚΙΕΣ
150 τμ σε οικόπεδο 650τμ στην Ιαλυσσό Ευρώ 220,000
(ή και σε μαρμαροσοβά Ε 138,000 / μπετά Ευρώ 109,000)
με δάνεια έτοιμα!
22410 23895 / 6944 676 003 / 6944 390 803
www.rhodes-top-properties.com

ΓΙΑΝΝΗΣ ΝΙΚΟΛΙΔΑΚΗΣ
Μηχανολόγος- μηχανικός
Γαλλίας 12 - Ρόδος • τηλ. (22410)22291, 35103
ΠΩΛΟΥΝΤΑΙ
Πολυτελή διαμερίσματα με απεριόριστη θέα, ιδιωτικούς χώρους parking και αποθήκες
Επί της οδού Σελλά και Αισχίνη (περιοχή Δασκάλων) 77 τ.μ., 99 τ.μ., 119 τ.μ.
Επί της οδού Κων. Υδραίου (πλησίον Ρόδου-Λίνδου), 135 τ.μ., 95 τ.μ., 147 τ.μ.
Γραφείο 105 τ.μ. επί της οδού Εθνικής Αντιστάσεως και Τσαλδάρη

ΠΙΠΙΝΟΣ
ΠΩΛΟΥΝΤΑΙ ΜΟΝΟΚΑΤΟΙΚΙΕΣ
ΣΤΑ **ΜΑΡΙΤΣΑ**
εντός οικισμού, με θέα.
Πωλούνται ευρώ 73.000 σε μπετά.
Πληρ. τηλ. 22410 23895 και 6944 676003 και 6944390803
gpipinos@otenet.gr

ΠΩΛΕΙΤΑΙ
αγροτεμάχιο 7.300 τ.μ. στην περιοχή Παστίδας 300 μ. από την νέα λεωφόρο Τσαΐρι-αεροδρόμιο.
Τιμή 50.000 ευρώ
Πληρ. τηλ. 6974471373 κο Κυριάκο

ΠΙΠΙΝΟΣ
ΠΩΛΟΥΝΤΑΙ ΔΙΑΜΕΡΙΣΜΑΤΑ
- 2 και 3 υπνοδωματίων πλησίον ΑΡΑΠΑΚΙ
- 2 υπνοδωματίων στην Ιαλυσό
- 1 και 2 υπνοδωματίων στην Ιξιά έναντι Μίρα Μάρε.

Πληρ. τηλ. 2241023895, 6944390803, 6944676003
www.rhodes-top-properties.com



ΕΝΟΙΚΙΑΣΕΙΣ

συνέχεια από την προηγούμενη

ΕΝΟΙΚΙΑΣΕΙΣ ΚΑΤΑΣΤΗΜΑΤΩΝ: 1. Ενοικιάζεται - πωλείται επιχείρηση κεντρική 32 τ.μ. στα "Εκατό Μαγαζιά", 2) Ενοικιάζεται στην Ψαροπούλα κατάστημα γωνιακό 55 τ.μ. με μηνιαίο μίσθωμα 880 ευρώ, 3) Στην ακτή Μιαούλη κατάστημα 207 τ.μ. με πρόσοψη στον κεντρικό δρόμο κατάλληλο για μπαρ καφετέρια και εμπορεία τουριστικών ειδών. Πληρ. Σαββαΐδης & Συνεργάτες, τηλ. (22410)26281 AE54759

ΔΙΑΜΕΡΙΣΜΑ με μια κρεβατοκάμαρα, χωλ, σαλόνι, κουζίνα και μπάνιο. Πληρ. τηλ. 2241061181, 6972894974 AE54739

ΚΑΤΑΣΤΗΜΑ στο Φαληράκι επί της οδού Ερμου 38. Πληρ. τηλ. 2241086067 AE54741

ΕΝΟΙΚΙΑΣΕΙΣ ΓΡΑΦΕΙΩΝ Ενοικιάζεται γραφείο πολυτελές στο κτίριο "ΚΩΤΣΟΒΟΛΟΥ" επί της Εθνικής Αντίστασης - Θεμ. Σοφούλη γωνία 52 τ.μ. β' ορόφου με μηνιαίο μίσθωμα 580 ευρώ. Πληρ. Σαββαΐδης & Συνεργάτες, τηλ. (22410)26281 AE54754

ΕΝΟΙΚΙΑΣΗ ΔΙΑΜΕΡΙΣΜΑΤΩΝ: 1) Ενοικιάζονται διαμερισματα στην Ιξιά α) Διαμέρισμα 80 τμ. με 2 υπνοδωμάτια, σαλόνι, κουζίνα και WC με μηνιαίο μίσθωμα 350 ευρώ, β) διαμέρισμα 120 τ.μ. με 3 υπνοδωμάτια, σαλόνι, κουζίνα και WC με μηνιαίο μίσθωμα 420 ευρώ, 2. Περιοχή "Οικισμού Καστελλοριζιών" ενοικιάζονται 2 διαμερίσματα νεόκτιστα α' ορόφου 70 τ.μ. με μηνιαίο μίσθωμα 400 ευρώ και β' ορόφου 70 τ.μ. με μηνιαίο μίσθωμα 450 ευρώ. Πληρ. Σαββαΐδης & Συνεργάτες, τηλ. (22410)26281 AE54753

ΣΤΗΝ ΠΑΣΤΙΔΑ και για όλο το χρόνο πλήρως επιπλωμένα διαμερίσματα (γκαρσονιέρες) και δωμάτια studios με πολυκουζίνα, θέρμανση, κλιματισμό, τηλέφωνο, κρύο και ζεστό νερό δωρεάν, σε χώρο με ανετο πάρκιν και μεγάλο κήπο γύρω από το κτίριο, είναι ιδανικά για στρατιωτικούς, φοιτητές, εκπαιδευτικους, ζευγάρια, οικογένειες με παιδί. Τιμή διαμερίσματος 210 ευρώ. Τιμή δωματίου 170 ευρώ. Πληρ. τηλ. 2241047228, 6944760796 AE54745

ΔΩΜΑΤΙΑ επιπλωμένα στην Παλιά Πόλη σε καινούργιο κτίριο. Πληρ. τηλ. 2241065902 AE54720

ΔΙΑΜΕΡΙΣΜΑ δυάρι στην οδο Αντ/ρχου Βολονάκη 17. Πληρ. τηλ. 2241094377, 6945329314 AE54727

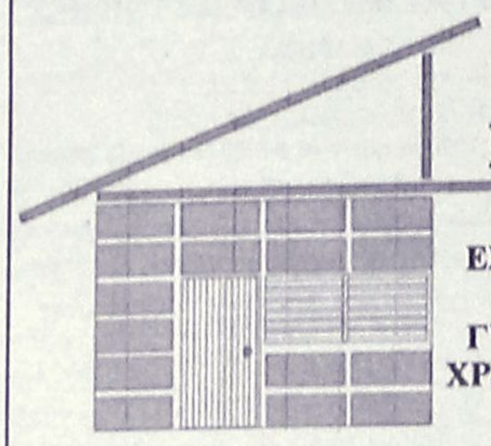

DECO
ΚΑΤΑΣΚΕΥΑΣΤΙΚΗ
ΔΙΑΜΟΡΦΩΣΕΙΣ
ΕΣΩΤΕΡΙΚΩΝ - ΕΞΩΤΕΡΙΚΩΝ ΧΩΡΩΝ
ΧΩΡΙΣΜΑΤΑ - ΨΕΥΔΟΡΟΦΕΣ
ΓΥΨΟΣΑΝΙΔΕΣ - ΤΣΙΜΕΝΤΟΣΑΝΙΔΕΣ
ΧΡΩΜΑΤΙΣΜΟΙ - ΜΟΝΩΣΕΙΣ - ΥΔΡΑΥΛΙΚΑ
ΞΥΛΟΥΡΓΙΚΕΣ ΕΡΓΑΣΙΕΣ
Με ένα τηλεφώνημα κοντά σας 6946-028644

ΠΩΛΗΣΕΙΣ ΑΚΙΝΗΤΩΝ ΑΠΟ ΤΟ 1973

○ **ΗΜΙΤΕΛΗ ΔΙΑΜΕΡΙΣΜΑΤΑ**
- Σύμη 120 τ.μ. 2 διαμερίσματα 45.000.000 δρχ.-132.061 €

○ **ΔΙΑΜΕΡΙΣΜΑΤΑ**
- Αραπάκι Παρθενώπης 90 τ.μ. 41.000.000 δρχ. -120.322 €
- Βενετοκλέων 85 τ.μ. - 90.975 €- 30.000.000 δρχ.
- Ιαλυσός 85 τ.μ. λουξ κατασκευής 43.000.000 δρχ. - 126.192 €
- Ροδίνι 50 - 60 τ.μ 12.500.000 δρχ. - 36.683 € - 14.000.000 δρχ. - 41.085 €
- Πειραιώς 72 τ.μ. 29.000.000 δρχ. - 85.106 €
- Ιαλυσός 100 τ.μ. 45.000.000 δρχ.-132.061 €
- Δασκάλους 115 τ.μ., 52.000.000 δρχ.-152.604 €
- Κοσκινού 75 τ.μ. λούξ κατασκευής 37.000.000δρχ.-108.584 €
- Κοσκινού 75 τ.μ. λουξ κατασκευής 35.000.000 δρχ. - 102.714€
- Ανάληψη, 116 τ.μ. + 30 τ.μ. γκαράζ 62.000.000 δρχ. λουξ κατασκευής -181,951 €
-- Δασκάλους, 120 τ.μ. 72 εκ. δρχ., λουξ κατασκευής-211.298 €
- Δασκάλους 91 τ.μ. 55 εκ. δρχ. λουξ κατασκευής-161.408 €
- Δασκάλους 85 τ.μ. λουξ κατασκευής
- Δασκάλους 50 τ.μ. λουξ κατασκευής
- Καναδά 115 τ.μ. λουξ κατασκευής
- Καναδά 90 τ.μ. λουξ κατασκευής
- Καναδά 48 τ.μ. λουξ κατασκευής
- Ρόδου-Λίνδου 127 τ.μ. 45.000.000 δρχ.-132.061 €



○ **ΜΕΖΟΝΕΤΕΣ – ΜΟΝΟΚΑΤΟΙΚΙΕΣ**
- Κανδυλί 200 τ.μ. με 1.300 τ.μ. οικόπεδο 35.000.000 δρχ. (μπετά) - 102.714 €
- Αγια Βαρβάρα (Τσαΐρι) 120 τ.μ. με 1.000 τ.μ. οικόπεδο σε ύψωμα 55.000.000 δρ. - 161.408 €
- ,130 τ.μ. διώροφες μονοκατοικίες με 1000 μ. οικόπεδο στην περιοχή Λαχανιά πάνω στο κύμα λουξ κατασκευής
- 125 τ.μ. μεζονέτες με οικόπεδο 400 μ. στην περιοχή Λαχανιάς πολύ κοντά στην θάλασσα με απεριόριστη θέα 37.500.000 δρχ.-110.051 €
- Κιοτάρι μεζονέτες 100 τ.μ. με 500 μ. οικόπεδο τελειωμένες 35.000.000 δρχ.102.714 €
- 280 τ.μ. και 70 τ.μ. υπόγειο με οικόπεδο 700 τ.μ. Ιαλυσός.
- Ημιτελή 200 τ.μ. σε 750 τ.μ. οικόπεδο 55.000.000 δρχ. σε μπετά-161.408 €
- 160 τ.μ. με οικόπεδο 1300 μ. στα Κοσκινού 40.000.000 δρχ. (μπετά)-117.388 €
- Σορωνή 109+96 με 2.350 τ.μ. οικόπεδο, 75 εκ. δρχ.-220.102 €
- Σορωνή 109+96 με 1.000 τ.μ. οικόπεδο, 60 εκ. δρχ.-176.082 €



○ **ΟΙΚΟΠΕΔΑ**
- Αφάντου 1.500 τ.μ. κοντά στο Γκολφ 100 μ. από τον δρόμο-10.000.000 δρχ.-29.347 €
- Σύμη 180 τ.μ. 3.500.000 δρχ.-10.271 €
- Κιοτάρι 2.250 τ.μ. με δύο άδειες οικοδομής, 100 μ. από την θάλασσα 25.000.000 δρχ. - 73.367 €
- Κιοτάρι 800 τ.μ. με άδεια οικοδομής 150 μ. από θάλασσα 14.000.000 δρχ. - 410,55 €
- Κατταβιά 2.150 τ.μ. πάνω στο δρόμο νερό-ρεύμα 5.500.000 δρχ. - 16.140 €
- Λαχανιά 960 τ.μ. άνω στο δρόμο νερό-ρεύμα 3.000.000 δρχ. - 8.804 €
- Κατταβιά 900 τ.μ. εντός οικισμού 5.000.000δρχ. -14.673 €
- Σορωνή 1.850 τ.μ. 22.000.000 δρχ.-64.563 €
- Σορωνή 2.950 τ.μ. 20.000.000 δρχ.-58.694 €
- Γεννάδι 1000 τ.μ. με άδεια οικοδομής 8.500.000 δρχ.-24.944 €
- Κολύμπια 2.500 στρεμ. 35.000.000-102.714 €
- Παραδείσι, 1500 μ., 8.000.000 δρχ.-23.477 €
- Κατταβιά 650 τ.μ. 4.500.000 δρχ.-13.206 €
- Παραδείσι 170 τ.μ. 6.000.000 δρχ.-17.608 €
- Ρόδος, οδός Γρίβα 240 τ.μ. 140.000.000 δρχ.-410.858 €
- Σορωνή 420 τ.μ. 5.000.000 δρχ.-14.673 €



○ **ΚΑΤΑΣΤΗΜΑΤΑ**
- Κατάστημα 123 τ.μ. στο Ροδίνι 61.500.000 δρχ.-180.484 €
- Κατάστημα 73 τ.μ. στο Ροδίνι 36.500.000 δρχ.-107.116 €
- Κατάστημα 55 τ.μ. στους Αγίους Αναργύρους 36.000.000 δρχ. - 105.649 €
- Ενοικιάζεται στο Κιοτάρι καφετέρια - μπαρ - ντισκοτέκ 200 τ.μ. εσωτερικός χώρος και 300 τ.μ. αυλή με απεριόριστη θέα ενδιάμεσα σε μεγάλες ξενοδοχειακές μονάδες 10 εκ. το χρόνο.
- Κατάστημα 46 τ.μ. στην οδό Σκεύου Ζερβού 24.000.000 δρχ.-70.432 €
- Πωλείται επιχείρηση -αναψυκτήριο
- Επιχείρηση σουβλατζίδικο Νέα Αγορά 20 εκ. δρχ.-58.694 €

○ **ΚΤΗΜΑΤΑ**
- Πλημμύρι 28 στρέμματα πάνω στο κύμα
- Γεννάδι 15 στρέμματα στον παλιό επαρχιακό 18.000.000 δρχ.-52.824 €
- Λαχανιά 7 στρέμματα πάνω στο δρόμο νερό-ρεύμα 25.000.000 δρχ. -73.367 €
- Καλλιθέα 7.600 τ.μ. κοντά στην θάλασσα 114.000.000 δρχ. - 334.556 €
- Πλημμύρι 9 στρέμματα 100 μ. από θάλασσα 35.000.000 δρχ. - 102.714 €
- Κιοτάρι 45 στρέμματα πάνω στο κύμα
- Γεννάδι 8 στρέμματα πάνω στο κύμα
- Λαχανά 4.400 τ.μ. 200 μ. από θάλασσα πάνω στο δρόμο 22.000.000 δρχ. - 64.563 €
- Κατταβιά 4.500 τ.μ. νερό-ρεύμα 6.000.000 δρχ. - 17.608 €
- Πλημμύρι 4.500 τ.μ. 7.500.000 δρχ. - 22.010 €
- Λαχανιά 4.440 τ.μ. νερό-ρεύμα 4.000.000 δρχ. - 11.738 €
- Λαχανιά 600 τ.μ. πάνω στο δρόμο 1.500.000 δρχ. - 4.402 €
- Λαχανιά 2.390 τ.μ. 2.500.000 δρχ. - 7.336 €
- Λαχανιά 560 τ.μ. 1.000.000 δρχ. - 2.334 €
- Κοσκινού 4.800 τ.μ. 23.000.000 δρχ. - 67.498 €
- Γεννάδι 20 στρέμματα νερό - ρεύμα και 200 ελιές 15.000.000 δρχ. - 44.020 €
- Κιοτάρι 12 στρέμματα πάνω στο δρόμο 144.000.000 δρχ. - 422.597 €
- Τσαΐρι 4.800 τ.μ. 55.000.000 δρχ. - 161.408 €
- Κιοτάρι 45 στρέμματα κοντά στην θάλασσα σε ύψωμα 135.000.000 δρχ.-396.184 €
- Κιοτάρι 20 στρέμματα 40.000.000 δρχ.-117.388 €
- Λαχανιά 45 στρέμματα 200 μ. από την θάλασσα 135.000.000 δρχ.-396.184 €
- Κανδυλί 4.700 τ.μ. 33.000.000 δρχ.-96.845 €
- Σορωνή 9.500 τ.μ. παραλία 70.000.000 δρχ.-205,429 €
- Φάνες 11.250 στρ. παραλία 80.000.000 δρχ.-234,776 €
- Φάνες 6 στρ. παραλία 42.000.000 δρχ.-123,257 €
- Λάρδος 2 στρ. 20 ελιές 3.000.000 δρχ.-8.804 €
- Κιοτάρι 4.500 τ.μ. με θέα 15.000.000 δρχ.-44.020 €
- Κιοτάρι 50 στρέμματα 225.000.000 δρχ.-660.308 €

○ **ΑΠΟΘΗΚΕΣ**
- Κέννεντυ 90 τ.μ. υπόγειο 13.000.000- 38.151 €
- Σκεύου Ζερβού 130 τ.μ. υπόγειο 25.000.000 δρχ.-73.367 €
-Ασγούρου 180 τ.μ. ισόγειο βιοτεχνικός χώρος 30.000.000 δρχ.-88.041 €
- Ροδίνι 88 τ.μ. ισόγεια 13.000.000 δρχ. - 38.151 €
- Αννης Μαρίας 72 τ.μ. υπόγεια 7.000.000 δρχ. - 20.542 €
- Μητρόπολη 130 τ.μ. ημιυπόγειο 18.000.000 δρχ. - 52.824 €

● ΑΝΤΑΛΛΑΣΣΟΥΜΕ ΤΟ ΠΑΛΙΟ ΣΠΙΤΙ ΣΑΣ ΜΕ ΚΑΙΝΟΥΡΓΙΟ
● ΖΗΤΟΥΝΤΑΙ ΜΕΤΑΧΕΙΡΙΣΜΕΝΑ ΔΙΑΜΕΡΙΣΜΑΤΑ-ΑΜΕΣΗ ΠΩΛΗΣΗ
● ΠΩΛΟΥΝΤΑΙ αποθήκες και βιοτεχνικοί χώροι.
● ΔΑΝΕΙΑ ΔΕΚΤΑ - ΕΥΚΟΛΙΕΣ ΠΛΗΡΩΜΗΣ
● ΑΝΑΛΑΜΒΑΝΟΥΜΕ ΑΝΤΙΠΑΡΟΧΕΣ

ΣΤΑΜΑΤΗΣ ΜΑΝΩΛΑΚΟΣ

ΩΡΕΣ ΓΡΑΦΕΙΟΥ 8.30-1.00 π.μ. και 5-8 μ.μ.
ΔΗΜ. ΑΝΑΣΤΑΣΙΑΔΗ 45 (παραπλεύρως ΥΠΕΡΑΓΟΡΑΣ ΠΑΠΑΚΥΡΙΑΚΟΥ-ΣΥΝΟΙΚΙΑ ΔΑΣΚΑΛΩΝ)
Τηλέφωνα: 2241023815-78275, 6944698056, 6945769958

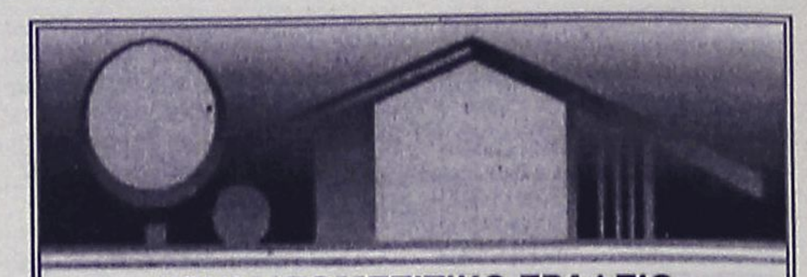

ΚΤΗΜΑΤΟΜΕΣΙΤΙΚΟ ΓΡΑΦΕΙΟ
ΑΙΓΑΙΟΚΤΗΜΑΤΙΚΗ
ΠΩΛΟΥΝΤΑΙ
- ΔΙΑΜΕΡΙΣΜΑΤΑ-ΜΟΝΟΚΑΤΟΙΚΙΕΣ
- (ΔΔ)=ΔΑΝΕΙΑ ΔΕΚΤΑ

- 35 τ.μ. Ιαλυσό 4ος ορ. (studio) 30.000 €.(ΔΔ)
- 46 τ.μ. καινούργιο Αραπάκι (1 υπν.) α' ορ. 74.800 €.(ΔΔ)
- 60 τ.μ. καινούργιο Καρακόνερο 30 εκ. - 88.041 € (ΔΔ).
- 70 τ.μ. μον/κία με 100 τ.μ. αυλή, κοντά στο Ρολόι, Π. Πόλη, 28 εκ.-82.171 € (ΔΔ)
- 72 τ.μ. (2 υπν.) Ανάληψη καινούργιο (36 εκ.) 105.649 € (ΔΔ).
- 74 τ.μ. Πειραιώς ισόγειο (2 υπν.) 29 εκ. 85.106 € (ΔΔ)
- 75 τ.μ. (ισ.) - (2 υπν.) Κέννεντυ με αυλή 30 εκ.(ΔΔ)
- 77 τ.μ. καινούργιο Ιαλυσό (2 υπν.) α' ορ. 32 εκ. - 53.910 € (ΔΔ)
- 77 τ.μ. (2 υπν.) καινούργιο β' ορ. Καναδά β' ορ. (46 εκ), 134.996 € (ΔΔ).
- 80 τ.μ. καινούργιο Καρακόνερο (43 εκ.) 126.192 € (ΔΔ)
- 80 τ.μ. μονοκατοικία Π. Πόλη Ρολόι (45 εκ.) - 132.061 € (ΔΔ)
- 80 τ.μ. μον/κία στα Κρητικά, 100.000 € (ΔΔ)
- 80 τ.μ. Αισχύνη (2 υπν.) (β' όρ.) 29 εκ.-85.106 € (ΔΔ)
- 80 τ.μ. Δενδρινού (2 υπν.) 70.000 €
- 80 τ.μ. μον/κία με αυλή 7 Χουρμαδιές (ΔΔ)
- 85 τ.μ. ημ/γειο με αυλή μαρ/βά Καρακόνερο (15 εκ.)- 44.020 €
- 87 τ.μ. καινούργιο ρετιρέ β' ορ. 2 υπν. Αραπάκι 140.000 € (ΔΔ)
- 90 τ.μ. καινούργιο (β' ορ. 2 υπν.) Καρακόνερο (42 εκ.) - 123.257 € (ΔΔ)
- 90 τ.μ. μον/κία διώροφη (2 υπν.) Παραδείσι με τζάκι 22 εκ. - 64.563 € (ΔΔ)
- 90 τ.μ. ισόγ. Αραπάκι (3 υπν.) 43 εκ.- 126.192 € (ΔΔ)
- 96 τ.μ., 3 υπν., καινούργιο α' ορ. Ιαλυσό (42 εκ.) 123.257 € (ΔΔ)
- 93 τ.μ., 3 υπν., καινούργιο, Ροδίνι, 46 εκ. - 135.000 € (ΔΔ)
- 97 τ.μ., (3 υπν.) α' όρ., Μητρόπολη (35 εκ.) 102.714 € (ΔΔ)
- 101 τ.μ. (3 υπν.) καινούργιο Ροδίνι με γκαράζ (50 εκ.) - 170.375 € (ΔΔ)
- 107 τ.μ. καινούργιο ρετιρέ Αραπάκι 172.000 € (ΔΔ)
- 116 τ.μ. (3 υπν.) 1ος ορ. Αγ. Αναργύρους 88.041 € -30 εκ. (ΔΔ)
- 116 τ.μ. (ισ. υπ/νο) 3 υπν. Πτολεμαίων 58 εκ.-170.212 € (ΔΔ)
- 117 τ.μ.α' ορ. και 45 τ.μ. σε σοβά στους Δασκάλους (42 εκ.) - 123.257 € (ΔΔ)
- 118 τμ. σε σοβά Δασκάλους, 32 εκ. -93.910 € (ΔΔ)
- 120 τ.μ. καινούργιο πλησίον Μ. Πετρίδη (ισ.), (3 υπν.), 54 εκ. - 158.473 € (ΔΔ)
- 120 τ.μ. μεζ/τα Ροδίνι 80 εκ. 234.776 € (ΔΔ)
- 120 τ.μ. (α' ορ. 4 υπν.) Παν. Ροδίου (50 εκ.) 146.735 € (ΔΔ)
- 120 τ.μ. (3 υπν.) λουξ καινούργιο Δασκάλους ρετιρέ (75 εκ.)- 220.000 € (ΔΔ)
- 122 τ.μ. β' όρ. Ιαλυσό καινούργιο 55 εκ. - 161.408 € (ΔΔ)
- 123 τ.μ. (3 υπν.) γ' ορ. καινούργιο Καναδά 73 εκ. 214.000 € (Δ.Δ.)
- 132 τ.μ. μεζ/τα κοντά Μίρα Μάρε (75 εκ.)-20.229 € (Δ.Δ.)
- 140 τ.μ. μον/κία σε μπετά στους Τρεις σε 1.400 τ.μ. οικόπεδο 32 εκ-93.910 € (ΔΔ).
- 140 τ.μ. μεζ/τα σε 340 μ. οικόπεδο Ιξιά (85 εκ)-243.449 € (Δ.Δ.)
- 140 τ.μ. μον/κία σε μπετά Κοσκινού 38 εκ.-115.518 ευρώ.
- 145 τ.μ. μεζ/τα Κοσκινού σε 2 στρ. οικ. 85 εκ. 250.000 € (ΔΔ)
- 150 τ.μ. μον/κία σε 2 στρ. στην Ιαλυσό 100 εκ.-293.470 € (ΔΔ)
- 174 τ.μ. μεζ/τα Ανάληψη με 45 τ.μ. γκαράζ (85 εκ.) - 249.449 € (ΔΔ)
- 185 τ.μ. (3 υπν.) Μιχ. Πετρίδη Ρετιρέ 85 εκ.-249.449 ευρώ (ΔΔ).
- 180 τ.μ. μον/κία μπετά Τρεις 100.000 €
- 160 τ.μ. κολώνες διαμ/σμα α' ορ. Δασκάλους 32 εκ.-93.910 €.
- 203 τ.μ. διαμ/σμα β' ορ. Μήδεια 85 εκ.-250.000 € (ΔΔ)
- 210 τ.μ. μον/κία σε 500 τ.μ. οικ/δο κοντά Κορδικτώνος 110 εκ. 322.000 € (ΔΔ)

ΚΑΤΑΣΤΗΜΑΤΑ-ΑΠΟΘΗΚΕΣ-ΓΡΑΦΕΙΑ -ΠΑΝΣΙΟΝ
- 25 τ.μ. Κόκ. πόρτα Π. Πόλη 15 εκ.- 44.020 €
- 35 τ.μ. α' ορ. γραφείο Εθν. Μακαρίου (17 εκ.) - 50.000 €
- 44 τ.μ. (ισόγ.) αποθήκη σαν κατάστημα Σεμερτζίδη 37.000 €
- 55 τ.μ. κατάστημα Βασ. Ηρακλείου 35 εκ.-102.714 € (ΔΔ)
- 60 τ.μ. κατάστημα στ' Ασγούρου (22 εκ.) - 64.563 €
- 71 τ.μ. υπόγεια απ/η με ράμπα Αννης Μαρίας 8 εκ. 23.477 €
- 80 τ.μ. υπ/γεια απ/κη Κένεντυ 12 εκ. 35.216€
- 90 τ.μ. (2 απ/κες) 10 εκ.- Δασκάλους 29.347 €
- 127 τ.μ.πανσιόν 6 δωματίων - Λεωφ. Ρόδου-Λίνδου (45 εκ.) 132.061 €
- 150 τ.μ. πανσιόν 6 studios Π. Πόλη 35 εκ.- 102.714 €
- 175 τ.μ. κατάστημα Λεωφ. Ρόδου-Λίνδου 70 εκ.-205.429 € (ΔΔ)
- 180 τ.μ. αποθήκη ισόγ. κατάστημα Ροδίνι 132.061 €-45 εκ.
- 320 τ.μ. αποθήκη Ασγούρου 44 εκ.-129.126 €
- Δυόροφο κεντρικό κτίριο στο Νιοχώρι.

ΟΙΚΟΠΕΔΑ-ΑΓΡΟΤΕΜΑΧΙΑ
- 160 τ.μ. Καστελοριζιούς- 60.000 €
- 401 τ.μ.Δημ. Αναστασιάδη (Σ.Δ. 1) 180.000 €
- 2.082 στους Τρεις, κτίζει 220 τ.μ. (60 εκ.)-170.082 € (Δ.Δ.)
- 4,5 στρ. Μαρμάρι Κοσκινού 28 εκ. - 82.171 €
- 28.280 τ.μ. πάνω στο κύμα Πλημμύρι 424 εκ-1.245.000 €
- Γεννάδι 45 στρ. (115 εκ.) - 337.736 . €

ΕΝΟΙΚΙΑΣΕΙΣ ΑΚΙΝΗΤΩΝ-ΕΠΙΧΕΙΡΗΣΕΙΣ:
- Γραφείο 80 τ.μ. Καράθου 450. €
- Αποθήκη 6ο χλ. Λεωφόρο Ρόδου Καλιθέας 400 τ.μ. ενοίκιο 350 €
- ΕΠΙΧΕΙΡΗΣΗ BAR - ΕΣΤΙΑΤΟΡΙΟ ΠΑΛΙΑ ΠΟΛΗ

ΑΝΑΛΑΜΒΑΝΟΥΜΕ ΤΗΝ ΕΝΟΙΚΙΑΣΗ ΤΟΥ ΔΙΑΜΕΡΙΣΜΑΤΟΣ ΣΑΣ ΣΕ ΠΟΛΥ ΣΥΝΤΟΜΟ ΧΡΟΝΙΚΟ ΔΙΑΣΤΗΜΑ

ΡΕΝΑ ΒΑΖΟΥΚΟΥ
(ΜΕΣΙΤΗΣ ΑΣΤΙΚΩΝ ΣΥΜΒΑΣΕΩΝ)
ΔΙΕΥΘ. ΓΡΑΦΕΙΟΥ ΔΗΜ. ΘΕΟΔΩΡΑΚΗ 3
9-1 το πρωί και 6.30-9 απ/τα
Δευτέρας-Πέμπτης εκτός Σαβ. και Κυρ.
Τηλ. (22410) 22943-28838 FAX: 28838
email.vazoukou@otenet.gr.
ΡΟΔΟΣ

ΕΝΟΙΚΙΑΣΕΙΣ

συνέχεια από την προηγούμενη

ΔΙΑΜΕΡΙΣΜΑ σε πολυκατοικία επί της οδού Αγίας Σοφίας 31 (πρώην Γράμμου), με δύο υπνοδωμάτια, σαλοτραπεζαρία, κουζίνα, μπάνιο. Διαθέτει κεντρική θέρμανση και ηλιακό θερμοσίφωνο. Πληρ. τηλ. 2241026518, 2241029615 AE54743

ΕΝΟΙΚΙΑΖΕΤΑΙ μεγάλο διαμέρισμα στο Ροδίνι σε ήσυχη τοποθεσια στον 2ο όροφο. Πλήρως επιπλωμένο και με όλα τα ηλεκτρικά είδη. Αποτελείται από 3 υπνοδωμάτια, θέρμανση πετρελαίου και τα υπόλοιπα. Πληρ. τηλ. 2241020478, τιμή 480 ευρώ AE54737

ΔΙΑΜΕΡΙΣΜΑΤΑ επιπλωμένα πλήρως εξοπλισμένα επί της Λ. Ιαλυσού-Ιαλυσός. Πληρ. τηλ. 2241035293 AE54734

ΟΡΟΦΟΔΙΑΜΕΡΙΣΜΑ τριάρι 100 τ.μ. στην Ιαλυσό οδος Ιαλυσού 66 -1ος όρ. με 2 υπνοδωμάτια, σαλόνι, κουζίνα, μπάνιο, ηλιακό θερμοσίφωνο. Πληρ. τηλ. 2241032902, 2241078584 AE54738

ΔΙΑΜΕΡΙΣΜΑ επί της οδού Ολύμπου Καρπάθου 2, κοντά στο Αραπάκι. Πληρ. τηλ. 2241047010 (5 μ.μ.-9 μ.μ.) AE54732

ΓΚΑΡΣΟΝΙΕΡΑ επιπλωμένη νέας κατασκευής επί της οδού Κοδριγκτώνος 87. Πληρ. τηλ. 2241023368 AE54731

ΓΚΑΡΣΟΝΙΕΡΑ στην περιοχή Ασγούρου, έναντι σούπερ μαρκετ "Βασιλόπουλος". Πληρ. τηλ. 6946001810 AE54730

ΓΚΑΡΣΟΝΙΕΡΑ πλήρως επιπλωμένη με πλήρεις ηλεκτρικες συσκευές. Πληρ. τηλ. 2241031866, 6944563907 AE54726

STUDIO 40 τ.μ. δίχωρο λουξ κατασκευής με εντοιχισμένη κουζίνα, πλυντήριο ρούχων, θέρμανση, TV, ιδιωτικό χώρο στάθμευσης, αυτόνομο στη Βορείου Ηπείρου. Πληρ. τηλ. 6945236060 AE54721

ΔΙΑΜΕΡΙΣΜΑ στον α' όροφο 100 τ.μ. κοντά στο στάδιο Διαγόρα Κοδριγκτων 35. Πληρ. τηλ. 2241032234, 6938754046 AE54722

ΔΙΑΜΕΡΙΣΜΑ επιπλωμένο δύο δωματιών, 40 τ.μ. σαλόνι, κουζίνα, υπνοδωμάτιο, WC, πλήρως εξοπλισμένο με δίπορτο ψυγείο, φούρνο-μάτια, TV, ηλιακό θερμοσίφωνο, ηλεκτρικά καλοριφέρ, πανταχόθεν ελεύθερο, μονωμένη οροφή, βεράντα 12 τ.μ. άνετος χώρος παρκαρίσματος στην Κρεμαστή. Πληρ. τηλ. 2241096742. Σε περίπτωση απουσίας το τηλέφωνο λειτουργεί και τηλεφωνητής, αφήστε μήνυμα για συνεννόηση AE54707

ΓΚΑΡΣΟΝΙΕΡΑ καινούργια με κεντρική θέρμανση, air condition, επιπλωμένη. Πληρ. τηλ. 6936166130 AE54696

ΕΝΟΙΚΙΑΖΕΤΑΙ ένα studio με το μπάνιο του επιπλωμένο στο 6ο χλμ. Ρόδου-Καλλιθέας μετά το ξενοδοχείο Paradise ενοίκιο 170 ευρώ. Αποκλείονται αλλοδαποί. Πληρ. τηλ. 2241028838, 10-12 το πρωί AE54702

ΕΝΟΚΙΑΖΟΝΤΑΙ στην Κρεμαστή καινούργια δυάρια επιπλωμένα και στούντιο με κήπο, πάρκιν, θέα στην θάλασσα και κοντά στα σχολεία. Πληρ. τηλ. 2241094822, 6946671053 AE54715

ΔΙΑΜΕΡΙΣΜΑ πολυτελές 110 τ.μ. 2ος όροφος στο κεντρικότερο σημείο της Ρόδου, Τάρπον Σπρινγκς 34, πλατεία Κύπρου κατάλληλο και για επαγγελματική στέγη. Πληρ. τηλ. 2241030847 AE54711

ΕΝΟΙΚΙΑΖΕΤΑΙ στο Φαληράκι επιπλωμένο ανεξάρτητο σπίτι με μικρό κήπο και πάρκιν πάνω στην παραλία. Πληρ. τηλ. 6944654725, 2241087485 ώρες 10.00-12.00 AE54717

ΓΚΑΡΣΟΝΙΕΡΑ επιπλωμένη στην Φώτη Κόντογλου 90 στο σούπερ μάρκετ Βερόπουλου, Λεωφόρος Καλλιθέας, κτήμα Καζούλη με πάρκιν για Ι.Χ. Πληρ. τηλ. 2241061790 AE54713

ΜΑΓΑΖΙ στην οδό Αθηνών 32 - Ανάληψη (κεντρικος δρόμος). Πληρ. τηλ. 6944242418 κα Μαρία Γιάκρα, 2241067372 κα Σοφία Γιάκρα AE54710

ΔΙΑΜΕΡΙΣΜΑΤΑ 3άρια, 4άρια, γκαρσονιέρες, στούντιος και επιχειρήσεις. Πληρ. τηλ. (22410)67451, 67234, 6945471001 AE54701

ΔΩΜΑΤΙΟ επιπλωμένο με κουζίνα και μπάνιο για ένα άτομο, κατάλληλο για εκπαιδευτικούς, στρατιωτικούς, φοιτητές. Τιμή 165 ευρώ. Πληρ. τηλ. 6936570851. AE54703

STUDIOS πλήρως επιπλωμένο με ηλιακό και κλιματιστικό, ευρύχωρος χώρος με θέα. Περιοχή Ανάληψης. Πληρ. τηλ. 2241066277, 6945296263 AE54708

ΓΚΑΡΣΟΝΙΕΡΑ με ανεξάρτητη κουζίνα 20 τ.μ. και 4 τ.μ. αντίστοιχα πληρως επιπλωμένη με TV- ηλιακό θερμοσίφωνα- ηλεκτρικό καλοριφέρ- δίπορτο ψυγείο - φουρνάκι με δύο εστίες - απορροφητήρα - χρηματοκιβώτιο διπλό ή μονο κρεβάτι - εγκατάσταση για πλυντήριο ρούχων - βεράντα 12 τ.μ. άνετος χώρος παρκαρίσματος- μονωμένη οροφή και άλλες παροχές. Τηλ. και τηλεφωνητής για να αφήσετε μήνυμα σε περίπτωση απουσίας. Πληρ. τηλ. 2241096742. Το studio βρίσκεται στην Κρεμαστή AE54698

ΔΙΑΜΕΡΙΣΜΑ 80 τ.μ. επί της Μεγ. Κων/νου στην πλατεία ανατολικό πανταχόθεν ελευθερο, δυο υπνοδωματίων, σαλοτραπεζαρίας, κουζίνας και μπάνιο. (Κατάλληλο και για επαγγελματική χρήση, ιατρείο, γραφείο κ.λπ.) Πληρ. τηλ. 2241034231, 6945107725 AE54686

ΔΙΑΜΕΡΙΣΜΑΤΑ λουξ 2κλινα, 4κλινα με aircondition, με ηλιακό και όλα τα οικιακά σκεύη έως 30/6/2004. Πληρ. τηλ. 2241029452 AE54694

ΕΝΟΙΚΙΑΖΟΝΤΑΙ: α) διαμέρισμα λουξ επί της Κοδριγκτώνος οροφοδιαμέρισμα 160 τ.μ., β) διαμέρισμα τριάρι στην Ιαλυσό σε ήσυχη περιοχή 95 τ.μ. Ε-

ΝΟΙΚΙΑΖΟΝΤΑΙ καταστήματα στην Παλιά Πόλη. Πληρ κα. Βρατσάλη Ελένη Κτη/σιτης, τηλ. 2241063834, 65300 6945105362 AE54699

ΕΝΟΙΚΙΑΖΟΝΤΑΙ: Α) ΔΥΟ ΕΠΙΠΛΩΜΕΝΑ ΔΙΑΜΕΡΙΣΜΑΤΑ ΑΠΟΤΕΛΟΥΜΕΝΑ ΑΠΟ ΕΝΑ ΔΙΚΛΙΝΟ ΥΠΝΟΔΩΜΑΤΙΟ, ΣΑΛΟΝΙ, ΧΩΛ, ΚΟΥΖΙΝΑ, ΜΠΑΝΙΟ ΚΑΙ Β) ΓΡΑΦΕΙΟ ΕΜΒΑΔΟΥ Μ.Τ. 80 ΠΟΥ ΒΡΙΣΚΟΝΤΑΙ ΣΤΗΝ ΡΟΔΟ ΚΑΙ ΕΠΙ ΤΗΣ ΟΔΟΥ ΓΡΙΒΑ. ΠΛΗΡ. ΤΗΛ. 2241030250, 6937071451 ΠΕ54719

ΕΝΟΙΚΙΑΖΕΤΑΙ στο Φαληράκι σπίτι στην παραλία καταλληλο για τις φθινοπωρινές διακοπές και τα μπάνια σας. Πληρ. τηλ. 6944654728, 08.00-10.00 AE54691

ΔΙΑΜΕΡΙΣΜΑΤΑ ΤΩΝ 40 Τ.Μ. ΠΛΗΡΩΣ ΕΠΙΠΛΩΜΕΝΑ, ΚΑΤΑΛΛΗΛΑ ΓΙΑ ΦΟΙΤΗΤΕΣ, ΕΚΠΑΙΔΕΥΤΙΚΟΥΣ ΚΑΙ ΣΤΡΑΤΙΩΤΙΚΟΥΣ, ΕΝΑΝΤΙ ΞΕΝΟΔΟΧΕΙΟΥ MIRAMARE ΓΙΑ ΟΛΟ ΤΟ ΕΤΟΣ. ΠΛΗΡ. ΤΗΛ. 6977656668, 2241075662 AE54687

ΔΥΑΡΑΚΙ επί της Στέλιου Κωτιάδη 19. Πληρ. τηλ. 2241020311 AE54670

ΔΩΜΑΤΙΑ στο ξενοδοχείο ΠΑΡΘΕΝΩΝ για ολιγοήμερη διαμονή ή με μηνιαία χρέωση επί της Ανθούλας Ζερβού 4 Ρόδος. Πληρ. τηλ. 2241022351, 6944844177 υπευθ. Καλούδης Τάσος AE54684

ΧΩΡΟΣ 50 τ.μ. στον β' όροφο με πρόσοψη επί της Αννης Μαρίας κατάλληλο για γραφείο (λογιστικό, μηχανικού, ιατρού κ.λπ.). Πληρ. τηλ. 6945476491, 2241026957 AE54683

ΗΜΙΥΠΟΓΕΙΟ 80 τ.μ. λουξ κατασκευής με δύο υπνοδωμάτια, στην περιοχή Ιξιά (δίπλα στο CORNER). Πληρ. τηλ. 2241090393 AE54680

ΓΚΑΡΣΟΝΙΕΡΑ επιπλωμένη στην οδό Ευαγόρα 2- Καρακόνερο. Πληρ. τηλ. 6977351166, 2241064354, 2241069068 AE54678

ΔΙΑΜΕΡΙΣΜΑ στην Ιαλυσό με δύο υπνοδωμάτια, σαλοτραπεζαρία, κουζίνα και μπάνιο. Με αυτόνομη θέρμανση και ηλιακό θερμοσίφωνα. Πληρ. τηλ. 2241093016 AE54681

TOP PROPERTIES

GEORGE & SAVAS PIPINOS
ΓΕΩΡΓΙΟΣ & ΣΑΒΒΑΣ ΠΙΠΙΝΟΣ
ΣΥΜΒΟΥΛΟΙ ΚΑΙ ΕΚΤΙΜΗΤΕΣ ΑΚΙΝΗΤΩΝ
REAL ESTATE AGENTS • MEMBER OF F.I.A.B.C.I.-NAEA-C.E.I.

Email: gpipinos@otenet.gr URL: www.rhodes-top-properties.com and www.pipinos.gr

Από το 1971



Η "**TOP PROPERTIES**" είναι ατομική επιχείρηση και ανήκει στους Γεώργιο και Σάββα Πιπίνο. Το γραφείο ασχολείται από το 1971 αποκλειστικά και μόνο με επενδύσεις και REAL ESTATE, στο νησί της Ρόδου και στην ευρύτερη περιοχή της Δωδεκανήσου.

ΑΠΕΥΘΥΝΟΜΑΣΤΕ: Στους **σοβαρούς, απαιτητικούς και επιλεκτικούς** επενδυτές-επιχειρηματίες, Ελληνες και ξένους που ενδιαφέρονται να κάνουν μια σοβαρή επένδυση προβολής στο νησί της Ρόδου.

ΠΡΟΣΦΕΡΟΥΜΕ: Α) Υπηρεσίες και πληροφορίες που γίνονται σε προσωπικό επίπεδο με εχεμύθεια, διακριτικότητα και σοβαρότητα.
Β) Μεγάλη γκάμα υψηλής ποιότητας, ακινήτων, όπως:1) Ξενοδοχεία Α' και Β' κατηγορίας των 600-500-350-300 κλινών, 2) Κεντρικά αστικά ακίνητα κατάλληλα για Τράπεζες-καταστήματα-γραφεία, 3) Παραλιακές εκτάσεις, κατάλληλες για τουριστικές επενδύσεις των 150.000-100.000-70.000-50.000-36.000 τ.μ. και 4) Διαμερίσματα και μεζονέτες προβολής, και 5) Αξιόλογες Παραθεριστικές κατοικίες.

ΣΤΟΧΟΣ ΜΑΣ ΕΙΝΑΙ: Να προσφέρουμε στο αγοραστικό μας κοινό υψηλής ποιότητας ακίνητα και ευκαιρίες στο νησί της Ρόδου. Η τριακονταετής και πλέον πείρα μας στον τομέα αυτό αποτελεί εγγύηση.

ΣΥΝΘΗΜΑ ΜΑΣ ΕΙΝΑΙ: Επενδύστε στη ΡΟΔΟ ΤΩΡΑ, σε ακίνητα που ΑΝΤΕΧΟΥΝ ΣΤΟ ΧΡΟΝΟ

Γεώργιος και Σάββας Πιπίνος
ΜΕΣΙΤΕΣ ΑΣΤΙΚΩΝ ΣΥΜΒΑΣΕΩΝ
Γιατί εμείς γνωρίζουμε καλύτερα!

Since 1971

TOP PROPERTIES is a father and son business. The senior, Mr George S. Pipinos, the founder of the office, has carved over the years a reputation for integrity and excellence in the world of Real Estate in the Dodecanese. The junior, Dr. Savas Pipinos, has returned from his studies in the UK to aid in his father´s footsteps.
AT TOP PROPERTIES we try hard to attract important and selective investors, high calibre businessmen/women and discerning professional people, both Greek and foreign, who wish to acquire substantial and valuable property on Rhodes.
We offer our expertise and advice privately, discreetly and in strict confidence.
We keep a comprehensive list of real estate of the highest specifications:
a. A' and B' class hotels (600, 500, 350, 300 beds capacity)
b. Centrally situated office buildings and other business premises.
c. Seaside land, ideal for development (hotels, holiday resorts, etc), of 150.000, 100.000, 70.000, 50.000, 36.000 square metres.
d. Villas, luxury apartments, detached, semi-detached and terraced houses.
e. Holiday and Retirement Homes.
Our aim is to give our clients the opportunity to acquire value for money, first class real estate on Rhodes. Our 30 and more years of experience is our warranty.
Our motto is Invest in Rhodes, Invest in property, It stands the test of time.

TOP PROPERTIES
George and Savas Pipinos
Because we know best

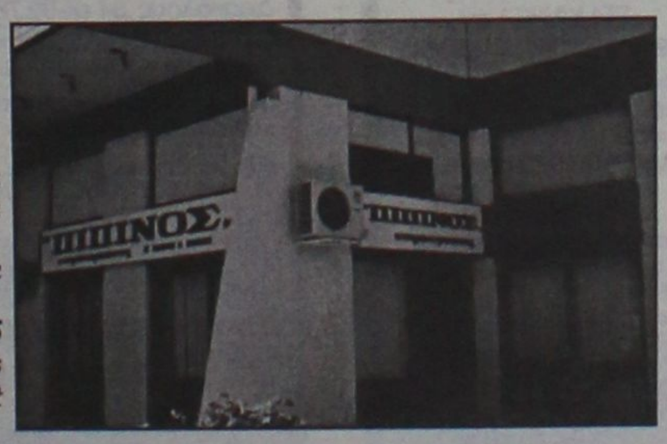

KENNENTY 38, ΡΟΔΟΣ, 85 100, ΤΗΛ. (22410) 23895,FAX: (22410) 20883
38 KENNEDY STR., RHODES, 85 100, TEL. (22410) 23895, FAX: (22410) 20883

ΕΥΚΑΙΡΙΑ

α) **Οικόπεδο** στ' Αφάντου, 2.300 τ.μ. με νερό και ρεύμα, 300 μέτρα από τη θάλασσα.
β) **Οικόπεδα** στα περίχωρα της Ρόδου 2 και 4 στρέμματα
γ) **Διαμέρισμα** στο Ροδίνι, τριάρι.
δ) **Οικόπεδο** στον κεντρικό δρόμο Αφάντου-Κολύμπια 2.500 στρέμματα

Πληρ. τηλ. 2241026805, 2241051024, 6945406562
ΔΡΑΚΟΣ ΓΕΩΡΓΙΟΣ

ΠΩΛΟΥΝΤΑΙ

από ιδιώτη ιδιοκτήτη,
μονοκατοικίες,
μεζονέτες 100 τ.μ.
στην παραλία Αφάντου
επί του κύματος.

Πληρ. τηλ. 6942089864

ενοικιασεις

συνέχεια από την προηγούμενη

ΔΙΑΜΕΡΙΣΜΑ καινούργιο 2 υπνοδωματίων - σαλόνι κουζίνας στην Κρεμαστή. Αλλοδαποί αποκλείονται. Πληρ. τηλ. (22410)93373, 30522 AE54677

ΓΡΑΦΕΙΟ 60 τ.μ. στον α' όροφο στην Ιερού Λόχου 13. Ενοίκιο 500 ευρώ. Πληρ. τηλ. 2241027114 ώρες λειτουργίας καταστημάτων AE54675

ΔΙΑΜΕΡΙΣΜΑ ανακαινισμένο επί της Χειμάρας και Ενόπλων Δυνάμεων, τριών υπνοδωματίων (120 τ.μ.) σαλοτραπεζαρία και λοιπών βοηθητικών χώρων, επιπλωμένο, κατάλληλο και για φοιτήτριες. Πληρ. τηλ. 6946581010 AE54673

ΕΝΟΙΚΙΑΖΟΝΤΑΙ α) επιπλωμένα δωμάτια (studio) με πολυκουζινάκι στο β' όροφο με μπαλκόνι κοντά στο γήπεδο "Διαγόρα", β) στο Καρακόνερο ημιϋπόγειο καινούργιο διαμέρισμα 60 τ.μ. μερικώς επιπλωμένο στην τιμή των 300 ευρώ. Πληρ. τηλ. 2241095148, 2241091617 AE54667

ΔΩΜΑΤΙΑ στην οδό Σοφοκλέους 42Ε, Παλιά Πόλη. Πληρ. τηλ. 2241038557 AE54664

STUDIO πλήρως επιπλωμένο και εξοπλισμένο επί της Β. Ηπείρου στο ισόγειο, με αυτόνομη θέρμανση και ιδιωτικό χώρο στάθμευσης. Πληρ. τηλ. 6945236060 AE54669

ΕΝΟΙΚΙΑΖΕΤΑΙ επί της Χειμάρας και Ενόπλων Δυνάμεων, studio ρετιρέ επιπλωμένο. Πληρ. τηλ. 6946581010 AE54674

ΟΡΟΦΟΔΙΑΜΕΡΙΣΜΑ καινούργιο με αυτόνομη θέρμανση και ηλιακό θερμοσίφωνα 130 τ.μ. στην οδό Κοδριγκτώνος 10. Πληρ. τηλ. 6945649778 AE54665

ΔΙΑΜΕΡΙΣΜΑ 100 τ.μ. στην περιοχή της Ανάληψης, οδός Αλεξανδρουπόλεως 3, πλήρως ανακαινισμένο (δύο υπνοδωμάτια, κουζίνα, σαλοτραπεζαρία, μπάνιο). Πληρ. τηλ. 2241032306 και 6946178010 AE54652

ΔΙΑΜΕΡΙΣΜΑ 3άρι ισόγειο με μεγάλη αυλή στα Τριάντα. Πληρ. τηλ. 2241096772, 2241078766, 6944290394 AE54668

ΕΝΟΙΚΙΑΖΕΤΑΙ στη λεωφόρο Καμείρου ισόγειο διαμέρισμα 120 τ.μ. με τρία υπνοδωμάτια, χωλ, σαλοτραπεζαρία, μπάνιο, μεγάλη κουζίνα, με αυτόνομη θέρμανση, τζάκι, ηλιακό θερμοσίφωνο και αλουμίνια με διπλά τζάμια. Πληρ. τηλ. 2244048149, 2244048150, 2244048364 AE54661

ΚΑΤΑΣΤΗΜΑ επί της οδού Γρίβα 27. Πληρ. τηλ. (22410)28148, 77338 AE54630

ΔΙΑΜΕΡΙΣΜΑ ισόγειο, με δύο υπνοδωμάτια, μπάνιο, σαλόνι, κουζίνα, κατάλληλο για οικογένεια (στρατιωτικούς, καθηγητές), περιοχή Καλυθιές (εντός). Πληρ. τηλ. 2241077607, 6932360190 AE54659

ΕΝΟΙΚΙΑΖΕΤΑΙ πολυτελές studio με όλες τις ανέσεις, στην καλύτερη περιοχή. Ελεύθερο από τις 15 Οκτωβρίου 2003. Τόπος συνάντησης: Lobby Ξενοδοχείου "Mediterannean" στις 7 Οκτωβρίου 2003 και ώρα 11.00 το πρωί έως 12.00 το μεσημέρι AE54657

ΜΟΝΟΚΑΤΟΙΚΙΑ 2 δωμ. σαλόνι, WC στην Παλιά Πόλη. Πληρ. τηλ. 2241022903 AE54654

ΚΑΤΑΣΤΗΜΑ 40 τ.μ. με WC κατάλληλο και για γραφείο, Στεφάνου Καζούλη και Γαριβάλδη 15. Πληρ. τηλ. 6978489238 AE54641

ΣΠΙΤΙ στις Εργατικές Κατοικίες στο Ροδίνι ενός δωματίου και μεγάλους χώρους, καινούργιοφτιαγμένο, άδειο. Πληρ. τηλ. 6947878859 το συντομότερο λόγω αναχώρησης (όποιος ενδιαφέρεται μπορεί να το αγοράσει σε τιμή ευκαιρίας) AE54634

ΜΟΝΟΚΑΤΟΙΚΙΑ 105 τ.μ. επιπλωμένη, στα Κοσκινού 3 δωματίων με πολλούς βοηθητικούς χώρους κατά προτίμηση οικογένεια. Πληρ. τηλ. 2241066774 AE54636

ΔΙΑΜΕΡΙΣΜΑ 130 τ.μ. κοντά στον ΟΤΕ με 3 υπνοδωμάτια, δύο μπάνια, κουζίνα, αποθήκη, μεγάλη τραπεζαρία, κεντρική θέρμανση και ηλιακό. Πληρ. τηλ. 2241028928, 6944198200 AE54651

ΕΝΟΙΚΙΑΖΟΝΤΑΙ α) διαμέρισμα με 3 υπνοδωμάτια, καθιστικό, κουζίνα, ηλ. θερμοσίφωνα, επιπλωμένο, για σπουδαστές, στρατιωτικούς κ.λπ. επί της Αλεξ. Διάκου 15 (άνω από το κατάστημα "Καλογήρου" από 1/11/03), β) γκαρσονιέρα επιπλωμένη στην Κρεμαστή. Πληρ. τηλ. 2241021335 ή 6945393764 AE54633

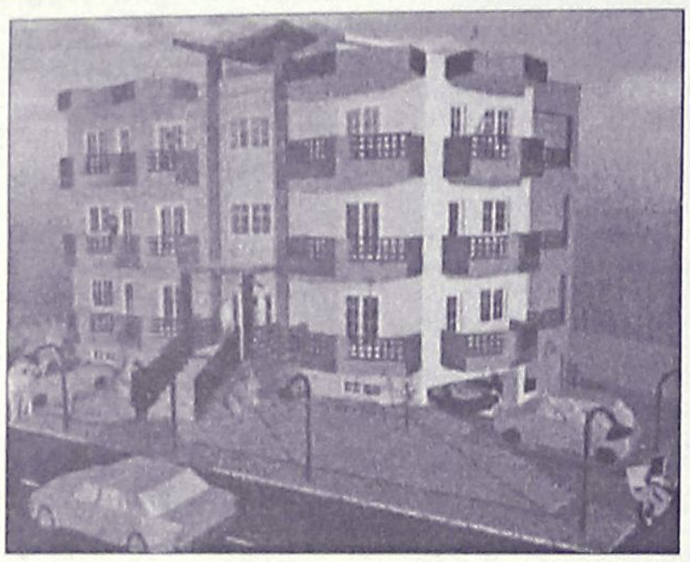

ΠΩΛΟΥΝΤΑΙ

Διαμερίσματα λουξ κατασκευής των 82 τ.μ. και των 93 τ.μ. σε νεόκτιστη οικοδομή με ασανσέρ και ιδιωτικό πάρκιν στην οδό Σμύρνης, περιοχή Ροδίνι

ΖΗΤΟΥΝΤΑΙ

οικόπεδα για αντιπαροχή ή ανταλλαγή

ΑΝΑΛΑΜΒΑΝΟΥΜΕ

ιδιωτικά έργα πάσης φύσεως οικοδομικών εργασιών

ΧΑΤΖΗΜΙΧΑΛΗΣ ΚΩΝΣΤΑΝΤΙΝΟΣ
ΔΟΜΙΚΟΣ ΕΡΓΟΛΑΒΟΣ ΔΗΜΟΣΙΩΝ ΚΑΙ ΙΔΙΩΤΙΚΩΝ ΕΡΓΩΝ
ΤΗΛ. (22410)21834, 6936609834, 6974198504

ΟΙΚΟΔΟΜΗ ΡΟΔΟΥ

ΤΕΧΝΙΚΗ–ΚΑΤΑΣΚΕΥΑΣΤΙΚΗ ΕΤΑΙΡΕΙΑ

ΠΩΛΟΥΝΤΑΙ

1) **Καταστήματα, διαμερίσματα και οροφοδιαμερίσματα** στην οδό Αμστερνταμ, Βερολίνου και Μαδρίτης στο Ροδίνι διαφόρων μεγεθών (σε συγκρότημα 9 πολυκατοικιών)
2) **Μονοκατοικίες** 150 τ.μ. η κάθε μία σε κτήμα 2.000 τ.μ. (υπό κατασκευή)
3) **Μονοκατοικίες** στο Κιοτάρι Ασκληπειού (στο κύμα) 120 τ.μ. σε κτήμα 1.300 τ.μ. εκάστη (υπό κατασκευή)
4) **Διώροφες μονοκατοικίες** των 100 τ.μ. στο Γεννάδι, 200 μέτρα από τη θάλασσα σε κτήμα 1.300 τ.μ. (υπό κατασκευή)

ΟΙΚΟΔΟΜΗ ΡΟΔΟΥ

Δεκτά δάνεια και ευκολίες πληρωμής έχουμε τις καλύτερες τιμές της αγοράς.

Καμύνδου 4- Ρόδος-85100 Τηλ.: 22410/60460- 2 Fax: 22410/60463

ΜΑΝΟΛΗΣ ΣΠΥΡΙΔΗΣ
Πολιτικός Μηχανικός Δ.Π.Θ.
(Κιν:693 6660460)

ΚΩΣΤΑΣ ΚΩΝΣΤΑΝΤΙΝΙΔΗΣ
εργολάβος
(ΚΙΝ.: 694 6999906)

ΣΧΟΛΗ ΟΔΗΓΩΝ
ΚΟΥΣΗ ΠΑΝΤΕΛΗ

- **ΔΙΠΛΩΜΑΤΑ**
- **ΕΡΑΣΙΤΕΧΝΙΚΑ**
- **ΕΠΑΓΓΕΛΜΑΤΙΚΑ**
- **ΜΟΤΟΣΙΚΛΕΤΑΣ**
- **ΜΑΘΗΜΑΤΑ ΘΕΩΡΗΤΙΚΗΣ ΔΙΔΑΣΚΑΛΙΑΣ**



-Επεκτάσεις όλων των κατηγοριών
-Αναθεωρήσεις ληγμένων αδειών
-Μετατροπές ξένων αδειών σε ελληνικές

Οδός Βαλαωρίτου 9
(έναντι HOTEL SEMIRAMIS ΠΙΣΩ ΑΠΟ ΤΟ ΠΑΛΑΙΟ ΝΟΣΟΚΟΜΕΙΟ
e-mail: kousisp@acn.gr

ΕΚΠΑΙΔΕΥΤΙΚΟ ΑΥΤΟΚΙΝΗΤΟ:
TOYOTA YARIS 1300 cc
AIR CONDITIONED
(ΠΡΟΣΟΧΗ): ΜΑΘΗΜΑΤΑ
α. Μοτοσικλέτας μεγάλου κυβισμού από 125 cc έως ανεξαρτήτου
β. Μοτ/τας έως 125 cc
γ. Μοτοποδηλάτου 50 cc
Διαθέτουμε επίσης κι αυτόματες μοτοσικλέτες 125 cc
Πληρ. τηλ.
(22410)29157-73820-94777
ΚΑΙ ΑΝΑ ΠΑΣΑ ΣΤΙΓΜΗ ΣΤΑ ΚΙΝΗΤΑ τηλ.
6944/511313-6944/203343

Στην κατηγορία ανεξαρτήτου κυβισμού η εκπαίδευση γίνεται με μοτοσικλέτα 500 cc
Παραλαβή των μαθητών μας και από τις οικίες τους
"Η σωστή και μεθοδική εκπαίδευση στα σύγχρονα οχήματά μας, βάζει γερά θεμέλια για τη δημιουργία ενός καλού νέου οδηγού"

ΠΡΟΣΟΧΗ
Στη σχολή μας παραδίδονται και μαθήματα θεωρητικής διδασκαλίας

ΠΜ54206

ΣΧΟΛΗ ΟΔΗΓΩΝ
ΠΟΡΤΣΕΛΛΗΣ ΣΤΕΦΑΝΟΣ
Διπλ. εκπαιδευτής υποψηφίων οδηγών μέλος της Ε.Σ.Ο.Ρ. Ο.Ε.

- Διπλώματα αυτοκινήτου, μοτοσικλέτας,φορτηγού, λεωφορείου, νταλίκας
- Αναθεωρήσεις ληγμένων αδειών
- Θεωρητικά μαθήματα ΚΟΚ και Μηχανολογίας
- Μετατροπές ξένων διπλωμάτων σε ελληνικά
- Διπλώματα αυτόματου αυτοκινήτου



ΝΕΑ ΔΙΕΥΘΥΝΣΗ: ΕΘΝΙΚΗΣ ΑΝΤΙΣΤΑΣΗΣ 73 (ΠΡΩΗΝ ΑΝΝΗΣ ΜΑΡΙΑΣ)
ΤΗΛ. 2241034497, 6945463635

κεφάλαιο
Κτηματομεσιτικο - Συμβουλευτικό Γραφείο

ΔΙΑΜΕΡΙΣΜΑΤΑ ΠΩΛΟΥΝΤΑΙ

❑30 τ.μ , ρετιρέ γκαρσο-νιέρα , Ιξιά , 10.εκ-29.347 €
❑ 41 τ.μ,ισόγειο,1 υπν/τιου , αυλή,καινούριο , Ανάληψη , 23εκ- 67.500 €
❑ 41 τ.μ, 2ου ,1 υπν/τιου , αυλή,καινούριο , Ανάληψη , 23εκ- 67.500 €
❑ 58 τ.μ,ισόγειο,1 υπν/τιου , καινούριο , Ροδίνι , 30εκ-88.041 €
❑ 60 τ.μ,1ου ,1 υπν/τιου , Ανάληψη , 19εκ- 55.760 €
❑ 72 τ.μ , 3ου ,2υπν/τιων , Ανάληψη ,36 εκ-105.649 €
❑ 80 τ.μ ,ισόγειο,2υπν/τιων, καινούριο,Ροδίνι, 39 εκ-114.453 €
❑ 81 τ.μ,2ου,2 υπν/τιων κατάλληλο για γραφειακό χώρο,Κέντρο,40εκ117.388 €
❑ 82 τ.μ ,1ου ,2υπν/τιων, καινούριο,Τριάντα 32 εκ-93.910 €
❑ 86 τ.μ ,ισόγειο,2υπν/τιων, αυλή ,καινούριο,Τριάντα 38 εκ- 111.518 €
❑ 87 τ.μ ,1ου ,2υπν/τιων, καινούριο,Τριάντα 39 εκ-114.453 €
❑ 90 τ.μ , 2ου ,2υπν/τιων , καινούριο,Ανάληψη ,37 εκ-108.584 €
❑ 93 τ.μ ,1ου ,3υπν/τιων, καινούριο,Ροδίνι, 46 εκ-134.996 €
❑ 95 τ.μ , 1ου ,3υπν/τιων , Δασκάλους ,34 εκ-99.780 €
❑ 96 τ.μ , 2ου ,3υπν/τιων , Ανάληψη ,37 εκ-108.584 €
❑ 100 τ.μ ,1ου ,3υπν/τιων, καινούριο,Τριάντα 45 εκ-132.061 €
❑ 102 τ.μ , 1ου,3υπν/τιο, καινούριο,Καρακόνερο, 44εκ-129.126 €
❑ 103 τ.μ ,οροφοδια/μα 1ου ,3υπν/τιων,καινούριο,πάρκινκ,,Καρακόνερο,52,5εκ-154.072 €
❑ 116τ.μ , 1ου , 3υπν/τιων ,καινούριο , πάρκινκ , 34τ.μ Ανάληψη,62 εκ-181.951 €
❑ 117 τ.μ ,οροφοδια/μα ισόγειο,3υπν/τιων,καινούριο Ανάληψη 60εκ-176.082 €
❑ 123τ.μ,ισόγειο,3υπν/τιων, Ακαδημία , κατάλληλο για επαγγελματική χρήση 95 εκ –278.796 €
❑ 123τ.μ 1ου, 3 υπν/τιων, καινούριο,πάρκινκ , Αγ.Νικόλαο,73 εκ-214.233 €

ΜΕΖΟΝΕΤΕΣ- ΜΟΝ/ΚΙΕΣ ΠΩΛΟΥΝΤΑΙ

❑ 110 τ.μ ,μεζονέτα ,σοβά με 50 τ.μ αυλή , Κοσκινού 25εκ-73.367 €
❑ 130 τ.μ ,μεζονέτα , μπετά , 300 τ.μ αυλή Τριάντα 38 εκ-111.518 €
❑ 130 τ.μ ,μεζονέτα , μαρμαροσοβά , 300 τ.μ αυλή Τριάντα 47 εκ-137.931 €
❑ 130 τ.μ ,μεζονέτα, 3υπν/τιων , , 300 τ.μ αυλή Τριάν3υπν/τιων τα 38 εκ-252.385 €
❑ 140 τ.μ ,μεζονέτα ,μπετά σε 1.350 τ.μ οικόπεδο Τρείς 32εκ-93.910 €
❑ 148 τ.μ ,μεζονέτα , 3υπν/τιων , 300 τ.μ αυλή Τριάντα 86 εκ-252.385 €
❑ 170 τ.μ ,μεζονέτα ,μπετά σε 1.350 τ.μ οικόπεδο Κοσκινού 40εκ-117.388 €
❑ 180 τ.μ ,μεζονέτα , 3υπν/τιων , 250 τ.μ αυλή 60 τ.μ πάρκινγκ,Τριάντα 90 εκ-264.123 €
❑ 200 τ.μ ,μεζονέτα μ/σοβά , 3 υπν/τιων ,300 τ.μ οικόπεδο Τριάντα 50εκ-146.735 €

ΟΙΚΟΠΕΔΑ ΠΩΛΟΥΝΤΑΙ

❑ 2.000τ.μ,με την άδεια θέα, Κοσκινού 32εκ- 93.910 €
❑ 4.100 τ.μ,θέα , Κοσκινού 60εκ-176.082 €
❑ 4.100 τ.μ , Κοσκινού 25εκ-73.368 €
❑ 4.300 τ.μ, , Κολύμπια 20εκ-58.695 €
❑ 4.300 τ.μ, , Κολύμπια 24εκ-70.432 €

ΕΠΙΧΕΙΡΗΣΕΙΣ & ΕΠΑΓΓΕΛΜΑΤΙΚΟΙ ΧΩΡΟΙ

❑ 81 τ.μ,2ου,2 υπν/τιων κατάλληλο για γραφειακό χώρο Κέντρο,117.388 €
❑ Κατάστημα 45 τ.μ κύρια χρήση με 120 τ.μ αποθήκη στο ίδιο επίπεδο και 30 τ.μ πατάρι,πλησίον Σ.Κωτιάδη 50 εκ-146.735 €
❑ Αποθήκη 95τ.μ ,σοβά ,ράμπα, Καρακόνερο 16 εκ-46.955 €
❑ 123τ.μ,ισόγειο,διαμέρισμα,3υπν/τιων, Ακαδημία , κατάλληλο για επαγ/ματική χρήση 95 εκ –278.796 €
❑ Αποθήκη 125 τ.μ συν 20 τ.μ βοηθητικά , Σ.Κωτιαδη ,23εκ-67.498 €
❑ Κατάστημα 54 τ.μ ισόγειο 52 τ.μ,όροφος 120 τ.μ αυλή,Παλιά πόλη 230εκ-674.980 €

ΖΗΤΟΥΝΤΑΙ ΚΑΤΟΙΚΙΕΣ & ΟΙΚΟΠΕΔΑ ΕΝΤΟΣ & ΕΚΤΟΣ ΠΟΛΕΩΣ

ΤΣΟΥΡΟΥΝΑΚΗΣ Ι. ΑΝΤΩΝΙΟΣ (B.Sc.-MKT)
ΤΗΛ.:2241060060 (3 γραμμές) FAX: 2241060062
ΚΙΝ.:6945 949882
e-mail: kefaleo@rho.forthnet.gr
Γ. Σεφέρη 12
(παραπλεύρως ΜΗΔΕΙΑ)
Ρόδος
www.e-kefaleo.com

ΕΝΟΙΚΙΑΣΕΙΣ

συνέχεια από την προηγούμενη

STUDIO επιπλωμένο καινούργιο στην Π. Πόλη (πλησίον bar BANDUZ). Πληρ. τηλ. 2241034189, 6932643477 AE54646

STUDIOS σε πανοραμική θέα στα Κοσκινού, με κουζίνα, τουαλέτα, air condition, τηλεόραση, επιπλωμένο, με όλο το νοικοκυριό του σπιτιού και με άνετο πάρκιν. Πληρ. τηλ. 6932629891 AE54637

ΕΝΟΙΚΙΑΖΟΝΤΑΙ στ' Αφάντου studios ή διαμερίσματα πλήρως εξοπλισμένα με air condition, κουζίνα, ηλιακό μέσα σε κήπο με parking - βεράντες. Πληρ. τηλ. 2241029504, 6932941980 AE54632

ΘΕΣΣΑΛΟΝΙΚΗ-ΕΝΟΙΚΙΑΖΕΤΑΙ επιπλωμένο διαμέρισμα στην περιοχή Χαριλάου (3 στάσεις από το Πανεπιστήμιο) με κεντρική θέρμανση, κατάλληλο για 2 φοιτητές ή φοιτήτριες. Πληρ. τηλ. 2241034308. AE54614

ΖΕΥΓΑΡΙ ΑΓΓΛΩΝ επιθυμεί να **ΝΟΙΚΙΑΣΕΙ** διαμέρισμα δύο υπνοδωματίων κοντάσ την Παλαιά Πόλη. Η άφιξή τους υπολογίζεται στις 29 Οκτωβρίου. Πληρ. τηλ. 00441642763648, ηλεκτρονική διεύθυνση: e-mail christopher.trumpet@lineone.net . English couple require two bedroom house to rent from 29 October. Small to medium sized. We will be working near the Old Town. Tel. 00441642763648 Christopher.trumpet@lineone.net<mailto:christopher.trumpet@lineone.net>. AE54613

ΔΙΑΜΕΡΙΣΜΑ 110 τ.μ. με τρία υπνοδωμάτια περιμετρικές βεράντες με θέα τη θάλασσα και κεντρική θέρμανση (κατάλληλο και για επαγγελματική στέγη) επί της οδούς Αλ. Διάκου. Πληρ. τηλ. 6947262313. AE54590

ΚΑΤΑΣΤΗΜΑ που μόλις ολοκληρώθηκε η κατασκευή του, ψηλοτάβανο με w.c., επιφάνειας 27 τ.μ., επί της οδού Αθηνών 102, ιδανικό για κουρείο, κομμωτήριο, γραφείο. Τιμή μισθώματος πολύ προσιτή. Πληρ. τηλ. 22410 27918 και 6974388866. AE54593

ΕΝΟΙΚΙΑΖΕΤΑΙ ΣΤΟ ΚΕΝΤΡΟ ΤΗΣ ΠΟΛΗΣ (ΕΝΑΝΤΙ MCDONALD) ΔΙΑΜΕΡΙΣΜΑ 90 τ.μ. ΣΤΟΝ 1ο ΟΡΟΦΟ ΜΕ ΚΕΝΤΡΙΚΗ ΘΕΡΜΑΝΣΗ ΚΑΙ Α-ΣΑΝΣΕΡ ΑΝΑΚΑΙΝΙΣΜΕΝΟ ΚΑΙ ΦΡΕΣΚΟΒΑΜΜΕΝΟ, ΚΑΤΑΛΛΗΛΟ ΓΙΑ ΔΥΟ ΦΟΙΤΗΤΕΣ. ΤΗΛ. 6972007352 ΚΑΙ 6932278587. ΠΕ54574

ΔΩΜΑΤΙΑ ΕΠΙΠΛΩΜΕΝΑ ΠΛΗΡΩΣ ΑΝΑΚΑΙΝΙΣΜΕΝΑ (Τ.V., ΨΥΓΕΙΟ, AC), ΜΕ ΤΟΝ ΜΗΝΑ ΑΠΟ ΤΟ HOTEL SYLVIA, ΚΟΝΤΑ ΣΤΟ ΠΑΝΕΠΙΣΤΗΜΙΟ. ΠΛΗΡ. ΤΗΛ. 2241022551, ΚΙΝ. 6944284329 ΠΕ54625

ΔΙΑΜΕΡΙΣΜΑ ημιεπιπλωμένο πλησίον Πανεπιστημίου με δύο υπνοδωμάτια, σαλόνι, κουζίνα, μπάνιο, με κεντρική θέρμανση. Πληρ. τηλ. 2241075511, 6944666182 AE54560

ΕΝΟΙΚΙΑΖΟΝΤΑΙ ΓΡΑΦΕΙΑ Ή ΚΑΤΑΣΤΗΜΑΤΑ ΣΤΟ ΚΙΟΤΑΡΙ ΕΠΙ ΤΟΥ ΚΕΝΤΡΙΚΟΥ ΔΡΟΜΟΥ. ΠΛΗΡ. ΤΗΛ. 2244044625, 6942091451 ΠΕ54533

ΕΝΟΙΚΙΑΖΟΝΤΑΙ: α) μονοκατοικία (2όροφη) 70 τ.μ. στην Ιξιά μέσα σε κήπο. Διαθέτει ιδιωτικό χώρο γκαράζ, β) μονοκατοικία 2όροφη, πλήρως εξοπλισμένη και επιπλωμένη, κλιματιζόμενη, 150 τ.μ., στην Παλιά Πόλη της Ρόδου, στην οδό Ιπποδάμου, με κήπο και ταράτσα. Πληρ. τηλ. 2241033835, 20518 AE54559

ΓΚΑΡΣΟΝΙΕΡΕΣ επιπλωμένες στα Κοσκινού 50 τ.μ. Πληρ. τηλ. 2241064099, 6946681508 AE54685

ΣΤ' ΑΦΑΝΤΟΥ ΔΙΑΜΕΡΙΣΜΑ ευρύχωρο πλήρως επιπλωμένο νεόκτιστης οικοδομής κατάλληλο για εκπαιδευτικούς και στρατιωτικούς. Πληρ. τηλ. 2241055851 πρωί, 2241025188 απογ. 6977904694 ΧΑΕ279

ΕΝΟΙΚΙΑΖΟΝΤΑΙ τα παρακάτω επιπλωμένα και πλήρως εξοπλισμένα διαμερίσματα κατάλληλα για φοιτητές-τριες, από 29-9-03 κοντά στο Παν/μιο: 1) Ενα διαμέρισμα των 40 τ.μ., σε δεύτερο όροφο, αποτελούμενο από υπνοδωμάτιο, καθιστικό, κουζίνα, WC και 2) Ενα διαμερισματάκι των 20 τ.μ. ισόγειο. Πληροφορίες τηλ. 2241025468.AE54494

STUDIOS επιπλωμένα με κλιματισμό και τηλεόραση επί της Παπαναστασίου 10 (περιοχή Δασκάλων). Πληρ. τηλ. 2241029196, 6946348257 AE54537

ΕΝΟΚΙΑΖΕΤΑΙ πολυτελής κατοικία στα Κοσκινούμε όλες τις σύγχρονες προδιαγραφές 200 τ.μ. κήπος BBC κλιματισμός, αυτόματα παράθυρα, ρολά, σύγχρονη κουζίνα, πλήρως εξοπλισμένη-ηλιακός πάρκιν, ησυχία, θέα πανοραμική. Πληρ. τηλ. 6944715708 AE54472

ΔΙΑΜΕΡΙΣΜΑ β' ορόφου με δύο υπνοδωμάτια σε άριστη κατάσταση. Πληρ. τηλ. 6973753556, 6972764614, 6972075711 AE54475

ΕΝΟΙΚΙΑΖΟΝΤΑΙ: α) Διαμέρισμα στη Ρόδο επιπλωμένο, β' ορόφου, 95 τ.μ. πλήρως εξοπλισμένο. β) Γκαρσονιέρα στην Ιαλυσό, σε ισόγειο μονοκατοικίας, πλήρως επιπλωμένη και εξοπλισμένη. Πληρ. τηλ. 2241090038 και κιν. 6945411099.

ΓΚΑΡΣΟΝΙΕΡΕΣ και STUDIOS, καινούργια πλήρως επιπλωμένα, κοντά στο Πανεπιστήμιο και στα ΙΕΚ. Πληρ. τηλ. 22410 78965. AE53832

ΔΙΑΜΕΡΙΣΜΑ 110 τ.μ. για επαγγελματική χρήση επί της Αννης Μαρίας. Πληρ. τηλ. 2241036504 AE54479

ΕΝΟΙΚΙΑΖΟΝΤΑΙ δωμάτια επιπλωμένα. Λεωφ. Αφάντου. Πληρ. τηλ. 2241036504 AE54404

ΕΝΟΙΚΙΑΖΕΤΑΙ χώρος οικοπέδου δια την τοποθέτηση περιπτέρου. Πληρ. τηλ. 2241025242 ΧΑΕ097

ΔΙΑΜΕΡΙΣΜΑΤΑ των 50 τ.μ. ή 70 τ.μ. καινούργια (2 υπνοδωμάτια, σαλόνι, κουζίνα, ενιαίος χώρος - WC) στον Αρχάγελο, κατάλληλα για εκπαιδευτικούς - στρατιωτικούς για όλο το χρόνο. Πληρ. τηλ. 6974019076 ΧΑΕ109

ΚΑΤΑΣΤΗΜΑ 52 τ.μ. με είδη ρουχισμού και κεντήματα (με το εμπόρευμα ή όχι) μεγάλο πατάρι, τουαλέτα και αυλή στο Νιοχώρι (οδός Γρίβα). Πληρ. τηλ. 2241020901 ΧΑΕ119

ΕΝΟΙΚΙΑΖΟΝΤΑΙ ΠΟΛΥΤΕΛΗ ΜΙΚΡΑ ΔΙΑΜΕΡΙΣΜΑΤΑ ΤΩΝ 40 Ή 60 Τ.Μ. ΓΙΑ ΕΝΑ Ή ΔΥΟ ΑΤΟΜΑ, ΓΙΑ ΟΛΟ ΤΟ ΧΡΟΝΟ Ή ΜΙΚΡΟΤΕΡΟ ΧΡΟΝΙΚΟ ΔΙΑΣΤΗΜΑ Ή ΚΑΙ ΜΕ ΤΗΝ ΗΜΕΡΑ, ΕΥΡΥΧΩΡΑ ΚΑΙ ΜΕ ΜΕΓΑΛΕΣ ΒΕΡΑΝΤΕΣ. ΖΕΣΤΟ ΝΕΡΟ ΜΕ ΗΛΙΑΚΟΥΣ ΧΕΙΜΩΝΑ-ΚΑΛΟΚΑΙΡΙ, AIR-CONDITION, ΕΥΚΟΛΟ ΠΑΡΚΙΝ ΚΑΙ ΠΛΗΡΩΣ ΕΠΙΠΛΩΜΕΝΑ. ΣΤΟ ΠΑΡΑΔΕΙΣΙ ΤΗΣ ΡΟΔΟΥ. ΤΙΜΕΣ ΚΑΛΕΣ ΓΙΑ ΣΤΡΑΤΙΩΤΙΚΟΥΣ, ΕΚΠΑΙΔΕΥΤΙΚΟΥΣ ΚΑΙ ΓΕΝΙΚΑ ΔΗΜΟΣ. ΥΠΑΛΛ. ΠΛΗΡ. ΤΗΛ. 73807-81210, ΚΙΝ. 6947429235. ΠΕ52153

ΕΝΟΙΚΙΑΖΟΝΤΑΙ επί της λεωφ. Ιαλυσού 35 δίπλα στο ξενοδοχείο CORALLI μονά και διπλά επιπλωμένα δωμάτια για μήνες. Πληρ. τηλ. 2241092802 AE54265

ΕΝΟΚΙΑΖΟΝΤΑΙ επαγγελματικοί χώροι σε προνομιακή τουριστική τοποθεσία (λεωφόρος Ρόδου-Καλλιθέας έναντι ξενοδοχείου "Paradise") μαζί με την αντίστοιχη αυλή τους (ιδανικό σημείο για ταβέρνα μαγαζιά). Πληρ. τηλ. 6944780053, 6944416001, 2241028650 AE53888

ΧΩΡΟΙ ΑΠΟΘΗΚΕΥΣΗΣ ΕΝΟΙΚΙΑΖΟΝΤΑΙ ΠΕΡΙΦΡΑΓΜΕΝΟΙ, ΑΣΦΑΛΕΙΣ, ΥΠΑΙΘΡΙΟΙ, ΗΜΙΥΠΑΙΘΡΙΟΙ, ΚΑΙ ΚΛΕΙΣΤΟΙ ΚΑΤΑΛΛΗΛΟΙ ΓΙΑ ΑΠΟΘΗΚΕΥΣΗ ΕΝΟΙΚΙΑΖΟΜΕΝΩΝ ΑΥΤΟΚΙΝΗΤΩΝ ΚΑΙ ΠΟΥΛΜΑΝ. ΠΛΗΡ. ΤΗΛ. (22410)38400 ΩΡΕΣ 08.00-15.00 κ. ΓΙΩΤΑ ΧΠΕ1913

ΑΠΟΘΗΚΕΣ ΣΤΗΝ ΙΑΛΥΣΟ, ΕΝΟΙΚΙΑΖΟΝΤΑΙ 1) ΑΠΟΘΗΚΕΥΤΙΚΟΙ ΧΩΡΟΙ ΑΠΟ 100 ΕΩΣ 2000 Τ.Μ. ΚΑΙ ΥΨΟΣ 8 Μ. ΑΣΦΑΛΕΙΣ ΜΕ ΜΕΓΑΛΟΥΣ ΧΩΡΟΥΣ ΔΙΑΚΙΝΗΣΗΣ ΦΟΡΤΩΣΗΣ ΚΑΙ ΕΚΦΟΡΤΩΣΗΣ ΠΡΟΪΟΝΤΩΝ, 2) ΥΠΑΙΘΡΙΟΙ ΧΩΡΟΙ ΠΕΡΙΦΡΑΓΜΕΝΟΙ, ΑΣΦΑΛΕΙΣ, ΚΑΤΑΛΛΗΛΟΙ ΓΙΑ ΑΠΟΘΗΚΕΥΣΗ ΠΡΟΪΟΝΤΩΝ ΣΕ ΠΑΛΕΤΕΣ. ΠΛΗΡ. ΤΗΛ. (22410)38400 ΑΠΟ ΔΕΥΤΕΡΑ ΕΩΣ ΠΑΡΑΣΚΕΥΗ 08.00-15.00 κ. ΓΙΩΤΑ ΧΠΕ1912

ΠΩΛΟΥΝΤΑΙ

- **Οικόπεδα** στην Παστίδα εντός σχεδίου 1000 τ.μ. ή 500 τ.μ. ή 250 τ.μ.
- **Διαμέρισμα** στο Ροδίνι 75 τ.μ.
- **Διαμερίσματα** στου Κόβα
- **Παλαιά σπίτια** στην Σύμη
- **Οικόπεδα** εντός και εκτός σχεδίου στην Τήλο

Πληρ. τηλ. 2241021884, 2241078766, 6942408624

ΠΡΑΓΜΑΤΙΚΗ ΕΠΕΝΔΥΣΗ

ΠΩΛΕΙΤΑΙ ΤΟΥΡΙΣΤΙΚΟ ΚΑΤΑΣΤΗΜΑ

στην Παραλιακή λεωφόρο Ιαλυσού (ακίνητο και επιχείρηση), 150 τ.μ. περίπου με ιδιόκτητη αυλή 60 τ.μ., λόγω άλλης απασχόλησης.
Μόνο σοβαρές προτάσεις.

Πληρ. τηλ. 6946244766, 2241093797

ΠΩΛΟΥΝΤΑΙ

Διώροφες αυτόνομες μονοκατοικίες με κήπο στον Δήμο Ιαλυσού, πολυτελούς κατασκευής.

- Διαστάσεις 130 τ.μ. και 168 τ.μ.
- Αριστη κατασκευή
- Δυνατότητα τραπεζικής χρηματοδότησης με ευνοϊκούς όρους

Πληρ. Εμμανουήλ Κρανίδης
Αμερικής 50- Ρόδος
Τηλ. 2241027082-26476, 6944347405

ΚΤΗΜΑΤΟΜΕΣΙΤΙΚΟ ΓΡΑΦΕΙΟ
ΑΣΒΕΣΤΗΣ ΝΙΚΟΛΑΟΣ - ΚΩΤΗΣ ΓΙΑΝΝΗΣ
Αγίου Ιωάννη 46 • τηλ. 22410 32809
6947848288-6942695467

- **ΤΡΙΑΝΤΑ**

Πωλείται ισόγειο διαμέρισμα 87 τ.μ. τριάρι με αποκλειστική θέα πάρκιν και αυλή lux κατασκευής. Γίνονται ευκολίες πληρωμής. Δάνεια δεκτά.

- **ΤΡΙΑΝΤΑ**

Πωλείται 190 τ.μ. μεζονέτα lux κατασκευής, με θέρμανση και τζάκι. Γίνονται ευκολίες πληρωμής. Δάνεια δεκτά.

- **ΕΠΙ ΤΗΣ ΑΠΟΣΤΟΛΟΥ ΠΑΥΛΟΥ**

Πωλείται 90 τ.μ. τριάρι, 2ου ορόφου, lux κατασκευής. Γίνονται ευκολίες πληρωμής. Δάνεια δεκτά.

- **ΕΠΙ ΤΗΣ ΠΤΟΛΕΜΑΙΩΝ**

Πωλείται διαμέρισμα 120 τ.μ. ισόγειο, 4άρι, με αποκλειστική χρήση αυλής και στάθμευσης lux κατασκευής, με απεριόριστη θέα. Γίνονται ευκολίες πληρωμής. Δάνεια δεκτά.

- **ΠΛΗΣΙΟΝ ΚΑΜΕΙΡΟΥ**

Πωλούνται διαμερίσματα των 50 τ.μ., 87 τ.μ. και 107 τ.μ. lux κατασκευής. Γίνονται ευκολίες πληρωμής. Δάνεια δεκτά.

ΚΤΗΜΑΤΟΜΕΣΙΤΙΚΟ ΓΡΑΦΕΙΟ
ΖΑΦΕΙΡΗΣ Μ. ΚΑΡΑΓΙΑΝΝΗΣ Δ. Ο.Ε.
Πωλήσεις ακινήτων. Τηλ. (2241060380-60381)
18.00-21.00 μ.μ. Δευτέρα-Παρασκευή
e-mail: zaf.kar@panafonet.gr

- 20.383 τ.μ. Αγροτεμάχιο (πανοραμική θέα) 500 μ. από τον οικισμό Θολού
- 4.770 τ.μ. } Αγροτεμάχια συνοριακών μερίδων
- 2.348 τ.μ. } (150 μ.) Από την Λεωφόρο)
- 11.520 τ.μ. Αγρομετάχιο (Αφάντου)
- 5.080 τ.μ. (1/2) Αγροτεμάχιο (Αφάντου) με ελαιόδεντρα
- 10.200 τ.μ. Αγροτεμάχιο με πανοραμική θέα (Κολύμπια)
- 840 τ.μ. Αγροτεμάχιο (Αφάντου)
- 4.969 τ.μ. Αγροτεμάχιο περιοχή Κολυμπίων
- 22.400 τ.μ. Αγροτεμάχιο (με 200 ελαιόδεντρα) περιοχή Ψίνθου
- 19.840 τ.μ. αγροτεμάχιο με πανοραμική θέα (Ψίνθο)
- 5.800 τ.μ. (περιοχή ΤΡΑΠΕΖΙΑ)
- 22.400 τ.μ. Οικόπεδο επί της Λεωφόρου Ρόδου-Λίνδου, με υπό κατασκευή ξενοδοχειακή μονάδα (Α' κατηγορίας) σε μπετά
- 1.250 τ.μ. Οικόπεδο εντός οικισμού, με πανοραμική θέα
- 105 τ.μ. Κατοικία σε μπετά εντός οικισμού Αφάντου
- 80 τ.μ. Μονοκατοικία εντός οικισμού Αφάντου)
- 50 τ.μ. Μονοκατοικία εντός οικισμού Αφάντου
- 50 τ.μ. Μονοκατοικία εντός οικισμού Αφάντου

Σ.Κ.Ε.Π.Η.



1) Κατασκευή σπιτιού
2) Πλακάκια
2) Χρώματα
4) Είδη υγιεινής
5) Ξυλοκατασκευές (ντουλάπια, ντουλάπες, πόρτες εσωτερικές) από οξυά ή ανιγκρέ
6) Εξωτερικά κουφώματα από αλουμίνιο με ρολλά και σίτες
7) Ηλεκτρολογική και υδραυλική εγκατάσταση

Παράδοση εντός τριών μηνών με το κλειδί στο χέρι

ΤΙΜΕΣ

- **100 τ.μ. . .49.500 €**
- **90 τ.μ. . . .46.200 €**
- **80 τ.μ. . . .42.250 €**
- **70 τ.μ. ..38.000 €**
- **60 τ.μ. ..33.500 €**
- **50 τ.μ. ..28.500 €**

- **ΑΝΑΛΑΜΒΑΝΟΥΜΕ** ιδιωτικά έργα πάσης φύσεως οικοδομικών εργασιών
- **ΠΩΛΟΥΝΤΑΙ** οικόπεδα **Ή ΑΝΤΑΛΛΑΣΣΟΝΤΑΙ** σε Ρόδο- Καστελόριζο Σύμη, Τήλο
- **Η ΚΑΤΑΣΚΕΥΗ ΤΗΣ ΚΑΤΟΙΚΙΑΣ** μπορεί να γίνει και μέσω δανείου
- **ΓΙΝΟΝΤΑΙ** ευκολίες πληρωμής

Δ/ΝΣΗ Παν. Ροδίου 87 Ρόδος
Τηλ. 2241078766/21884 κιν. 6942408624

ΕΚΑΜ Α.Ε.
ΠΩΛΗΣΕΙΣ ΔΙΑΜΕΡΙΣΜΑΤΩΝ

Α. Μόντε Σμιθ: α) Κέννεντυ 32 1ου όροφου 75 τ.μ. 3 δωμάτια, κουζίνα, λουτρό. Τιμή 80.000 ευρώ, 2ου ορόφου 112 τ.μ. 4 δωμάτια, 3 λουτρά. Τιμή 140.000 ευρώ, **β) Κέννεντυ 36** 1ου ορόφου, 98 τ.μ., 4 δωμάτια, 2 λουτρά. Τιμή 130.000 ευρώ, δ) **Θ. Σοφούλη 11** ισόγειο 75 τ.μ., 3 δωμάτια, κουζίνα, λουτρό. Τιμή 65.000 ευρώ.
Β. Ροδίνι: α) Δουβλίνου 10, 1ου ορόφου 46 τ.μ. 2 δωμάτια, κουζίνα, λουτρό, Τιμή 40.500 ευρώ- ημιυπόγειο φωτεινότατο 45 τ.μ., 2 δωμάτια, κουζίνα, λουτρό, Τιμή 23.000 ευρώ, **β) Στοκχόλμης 5,** 2ου ορόφου 84 τ.μ., 3 δωμάτια, κουζίνα, λουτρό, Τιμή 86.000 ευρώ.

ΠΩΛΗΣΕΙΣ ΚΑΤΑΣΤΗΜΑΤΩΝ

α) Νιοχώρι: Ιδιαίτερης προβολής κατάστημα 122 τ.μ. με πατάρι, Τιμή 200.000 ευρώ, **β) Ακτή Κανάρη:** Παραλία "Ψαροπούλας" εμπορικότατο ισόγειο κατάστημα 118 τ.μ., Τιμή 350.000 ευρώ, **γ) Εμπορικό κέντρο "ΜΑΚΕΣΤΑ"** Ιδιαίτερα τουριστική περιοχή, ισόγειο κατάστημα 48 τ.μ. με WC. Τιμή 55.000 ευρώ.

ΠΩΛΕΙΤΑΙ ΞΥΛΟΥΡΓΕΙΟ

Ασγούρου 4ο χλμ. ΕΟ Λίνδου-Ρόδου 365 τ.μ. σε οικόπεδο 485 τ.μ. με μηχανήματα και άδεια λειτουργίας, Τιμή 400.000 ευρώ.

www.ekamestates.gr
Τηλ.: 210 6205697-8002541-κινητό 6944475711
Πληροφορίες κα Α. Βασιλείου

ενοικιασεις

συνέχεια από την προηγούμενη

ΚΑΤΑΣΤΗΜΑ 75 τ.μ. με βιτρίνα 6,50 μ. σε εμπορικό δρόμο της Παλιάς Πόλης της Ρόδου. Πληρ. τηλ. 69.44.88.11.22 και 2241037753. ΧΑΕ111

ΕΝΟΙΚΙΑΖΟΝΤΑΙ STUDIOS ΜΕ ΤΟ ΜΗΝΑ Ή ΜΕ ΤΗΝ ΗΜΕΡΑ ΠΛΗΡΩΣ ΕΠΙΠΛΩΜΕΝΑ ΜΕ ΠΟΛΥΚΟΥΖΙΝΑΚΙ, ΨΥΓΕΙΟ, ΝΤΟΥΣ, WC, ΤΗΛΕΦΩΝΟ, ΜΠΑΛΚΟΝΙ, ΖΕΣΤΟ ΝΕΡΟ ΕΠΙ 24ΩΡΟΥ ΒΑΣΕΩΣ ΣΤΗΝ ΠΙΟ ΗΣΥΧΗ ΠΕΡΙΟΧΗ ΤΗΣ ΠΟΛΗΣ ΡΟΔΟΥ (ΠΕΡΙΟΧΗ ΔΑΣΚΑΛΩΝ), ΟΔΟΣ ΜΑΝΩΛΗ ΠΑΠΑΜΑΝΩΛΗ ΑΡΙΘΜ. 12 ΚΑΘΕΤΟΣ ΕΠΙ ΤΗΣ ΣΤΕΛΙΟΥ ΚΩΤΙΑΔΗ. ΠΛΗΡ. ΤΗΛ. (22410)37244 ΧΠΕ283

ΕΝΟΙΚΙΑΖΟΝΤΑΙ ΔΙΧΩΡΑ ΕΠΙΠΛΩΜΕΝΑ ΔΙΑΜΕΡΙΣΜΑΤΑ 50 Τ.Μ. ΣΤΗΝ ΠΕΡΙΟΧΗ ΤΗΣ ΙΞΙΑΣ, ΜΕ ΧΩΡΟ ΣΤΑΘΜΕΥΣΗΣ, ΚΗΠΟ, ΠΙΣΙΝΑ, ΘΕΡΜΑΝΣΗ ΚΑΙ ΖΕΣΤΟ ΝΕΡΟ, ΙΔΑΝΙΚΑ ΓΙΑ ΕΚΠΑΙΔΕΥΤΙΚΟΥΣ, ΓΙΑΤΡΟΥΣ, ΣΤΡΑΤΙΩΤΙΚΟΥΣ. ΠΛΗΡ. ΤΗΛ. 2241093172, ΚΙΝ. 6944658034 www.eleonas.net ΧΠΕ017

PUB-ΚΑΦΕΤΕΡΙΑ στο τουριστικό κέντρο-πλησίον νέου καζίνο. Πλήρως εξοπλισμένη ανακαινισμένη, η καλύτερη στο είδος της. Συμβόλαιο 12ετές. Πληροφορίες άλλες δεν θα δοθούν στο τηλέφωνο. Συζητείται και η πώληση. Πληρ. για συνεννόηση τηλ. 2241078392, 6977/339669, 6936/607154 μετά τις 12 το μεσημέρι. ΧΑΕ1501

πωλησεις-αγορες ακινητων & επιχειρησεων

ΕΥΚΑΙΡΙΑ: ΠΩΛΕΙΤΑΙ Ή ΕΝΟΙΚΙΑΖΕΤΑΙ ΔΙΑΜΕΡΙΣΜΑ 80 Τ.Μ. ΣΕ ΑΡΙΣΤΗ ΚΑΤΑΣΤΑΣΗ ΣΤΟ ΧΩΡΙΟ ΠΑΡΑΔΕΙΣΙ. ΠΛΗΡ. ΤΗΛ. 6938097097, 2241041080 ΠΟ54783

ΖΗΤΟΥΝΤΑΙ ΓΙΑ ΑΜΕΣΗ ΑΓΟΡΑ οικόπεδα, μονοκατοικίες, περιοχές Καρακόνερο, Καλλιθέα, Κοσκινού, Φαληράκι, Αφάντου, Αρχάγγελο, Χαράκι, Κάλαθο, Λίνδο, Λάρδο, Κιοτάρι, Λαχανιά. Πληρ. τηλ. 6945379877 ΑΟ54795

ΕΠΙΧΕΙΡΗΣΗ SUPER MARKET στην Ακτή Μιαούλη (Ψαροπούλα) σε τιμή ευκαιρίας. Πληρ. τηλ. 2241026601, 2241090734, 6944190602 ΑΟ54771

ΔΙΑΜΕΡΙΣΜΑ 52 τ.μ. αποτελούμενο ενος υπνοδωματίου, σαλοκουζίνας, WC, περιοχή Ψαροπούλα, έναντι Ξενοδοχείου Κυπριώτης. οδός Βαλαωρίτου 1. Πληρ. τηλ. 2241064040 ΑΟ54793

ΠΩΛΕΙΤΑΙ 116 τ.μ. α' ορόφου διαμέρισμα στην Καπνοβιομηχανία κοντά με 3 υπνοδωμάτια, τιμή 30 εκ. - 88.041 ευρώ. Επίσης διαμέρισμα καινούργιο 90 τ.μ. στην Αποστόλου Παύλου - Ανάληψη 45 εκ. 132.061 ευρώ. Τραπεζικά δάνεια δεκτά εκτός ΟΕΚ και Παρακαταθηκών. Πληρ. ΑΙΓΑΙΟΚΤΗΜΑΤΙΚΗ τηλ. 2241022943, 2241028838, 6945466773 ΑΟ54777

ΠΩΛΕΙΤΑΙ: α) μεζονέτα 180 τ.μ. στο Καντυλί, β) μεζονέτα 180 τ.μ. στα Καβουράκια (Καλλιθέα), γ) διαμέρισμα καινούργιο 75 τ.μ. στα Κοσκινού (38 εκατομμύρια). Πληρ. τηλ. 6944592908 ΑΟ54774

ΑΠΟ ΤΟ ΒΙΒΛΙΟΧΑΡΤΟΠΩΛΕΙΟ
ΑΙΚΑΤ. ΧΑΤΖΗΪΩΑΝΝΟΥ, ΤΑΡΠΟΝ ΣΠΡΙΝΓΚΣ 29

ΖΗΤΕΙΤΑΙ

ΥΠΑΛΛΗΛΟΣ

κάτοχος μοτοποδηλάτου για τετράμηνη απασχόληση.

Ωράριο σπαστό. Έναρξη το Νοέμβριο.

Πληρ. τηλ. 6944333749

Από την εταιρεία Αρτοποιίας-Ζαχαροπλαστικής

Γ. ΣΑΒΟΪΔΑΚΗΣ Α.Ε.

ΖΗΤΕΙΤΑΙ

Προσωπικό για τη στελέχωση του νέου καταστήματός της

Απαραίτητα προσόντα: απόφοιτοι λυκείου, γνώση ξένης γλώσσας, προϋπηρεσία (σε οποιαδήποτε εργασία σχετική με πωλήσεις)

Πληροφορίες: τηλ. 6932423763 ή 2241063069 & 63103
Βιογραφικό στο fax 2241063348
Διεύθυνση: Γ. Δροσίνη (Ρένη) παράλληλη της Λ. Καλλιθέας (δίπλα στο ENTEN ROCK)

ΖΗΤΕΙΤΑΙ

ΟΔΗΓΟΣ

από την μεταφορική εταιρία ACS με δίπλωμα μηχανής για μόνιμη απασχόληση.

Πληρ. τηλ. 2241038295-6-7

ΖΗΤΟΥΝΤΑΙ

πωλήτριες
για καταστήματα εντός πόλεως.
Πληρ. τηλ. 2241032125

"ΚΑΪΡ" ΑΕ

Η γνωστή (μεγάλη) οινοποιία της Ρόδου στα πλαίσια της αναδιοργάνωσης και του εκσυγχρονισμού της **ΖΗΤΕΙ** να προσλάβει για μόνιμη πλήρη απασχόληση:

ΛΟΓΙΣΤΗ ή ΛΟΓΙΣΤΡΙΑ

Απαιτούμενα προσόντα:
1) Πτυχίο ΑΕΙ οικονομικής κατεύθυνσης
2) Ηλικία έως 40 ετών
3) Αδεια λογιστού Α' ή Β' τάξεως
4) Εμπειρία στην μηχανογραφημένη λογιστική, με πενταετή τουλάχιστον προϋπηρεσία (τήρηση βιβλίων Γ' κατηγορίας)
5) Καλή γνώση και χρήση βασικών προγραμμάτων Η/Υ
6) Καλή γνώση με επιθυμητή την εμπειρία σε θέματα εργατικά - ασφαλιστικά

Οι ενδιαφερόμενοι παρακαλούνται να στείλουν αναλυτικό βιογραφικό σημείωμα στα γραφεία της ΚΑΙΡ, Λεωφ. Ρόδου-Λίνδου 2ο χλμ. το αργότερο μέχρι 15 Οκτωβρίου 2003, υπόψη Προϊσταμένου Λογιστηρίου κου Καραγιάννη Κωνσταντίνου.

Πληροφορίες στο τηλέφωνο (22410) 68771, 68772, 68773
Θα τηρηθεί απόλυτη εχεμύθεια

Η EXPRESS SERVICE

ΖΗΤΑ

ΜΗΧΑΝΙΚΟ ΑΥΤΟΚΙΝΗΤΩΝ

με δίπλωμα Γ' κατηγορίας
Πληρ. από τις 19.00-20.00, **τηλ. 2241066373**

TRISTAR ΕΤΑΙΡΕΙΑ ΚΛΙΜΑΤΙΣΜΟΥ

ΖΗΤΕΙ

ΤΕΧΝΙΚΟ-ΨΥΚΤΙΚΟ-ΗΛΕΚΤΡΟΛΟΓΟ

για service-εγκαταστάσεις-επισκευές κλιματιστικών μηχανημάτων
Απαραίτητη προϋπόθεση: Δίπλωμα οδήγησης
Για πληροφορίες ή βιογραφικό στην Δ/νση:
Μεγ. Κων/νου 65, Ρόδος
τηλ.: (22410) 77058 ή 77059

Lindian Village deluxe Hotel

Η ξενοδοχειακή μονάδα στην παραλία Λάρδου, ανακαινίζεται επεκτείνεται και αναβαθμίζεται σε πρότυπη μονάδα ***πολυτελείας*** *με πέντε θεματικά εστιατόρια, σουίτες με ιδιωτικές πισίνες, κέντρο θαλασσοθεραπείας*

Εσείς θέλετε να κάνετε καριέρα σε ξενοδοχείο πολυτελείας, με πολλά τυχερά και να σας σέβονται; έχετε βαρεθεί τους φτωχοτουρίστες; αξίζετε για κάτι περισσότερο;

Ζητούμε για τη σεζόν 2004 συνεργάτες ξενόγλωσσους με όρεξη για να στελεχώσουν τα νέα τμήματα σε όλες τις θέσεις.

Περιμένουμε το βιογραφικό σας σημείωμα στο Τέλεφαξ 22440-47360 ή με ***email: alkal@lindian.gr*** *ή αυτοπροσώπως στο ξενοδοχείο καθημερινές από 08.30-14.30.*

ΖΗΤΟΥΝΤΑΙ

κομμώτριες με άδεια ασκήσεως επαγγέλματος και προϋπηρεσία, κοπέλα για την θέση υποδοχής, **διαιτολόγος, γυμναστές aerobic**- βάρη απόφοιτοι ΤΕΦΑΑ ή ιδιωτικής σχολής - **φυσιοθεραπευτές ή αισθητικοί** για μυοχαλαρωτικό μασάζ, **άτομα (άνδρας ή γυναίκα)** για δημόσιες σχέσεις, με πείρα στις πωλήσεις για να στελεχώσουν πολυδύναμο χώρο.
Πληρ. τηλ.2241070510-11 από 13.00-23.00 κ. Σπύρος

ΖΗΤΕΙΤΑΙ

από ΕΜΠΟΡΙΚΗ ΕΠΙΧΕΙΡΗΣΗ ΣΤΗ ΣΥΜΗ

ΣΤΕΛΕΧΟΣ ΛΟΓΙΣΤΗΡΙΟΥ

με γνώσεις εμπορικού προγράμματος, χρήση Η/Υ, καλή γνώση Αγγλικής γλώσσας, με στόχο την οργάνωση και σωστή λειτουργία της επιχείρησής μας.
Παραγγελίες, πελάτες, προμηθευτές.
Μισθός 1.500 ευρώ.

Πληρ. τηλ. 2241030259, 2241029036

Λογιστικό γραφείο

ΠΑΝΑΓΙΩΤΗ ΠΑΠΑΚΩΝΣΤΑΝΤΙΝΟΥ

ΖΗΤΕΙΤΑΙ

Η αλυσίδα καταστημάτων **HONDOS CENTER** ζητεί να προσλάβει για το κατάστημά της
ΑΠΟΘΗΚΑΡΙΟ με μερική απασχόληση
Απαραίτητα προσόντα:
1. Γνώση Αγγλικής Γλώσσας
2. Απολυτήριο Λυκείου
Πληροφορίες στη διεύθυνση
Αλεξάνδρου Διάκου 30-32 Ρόδος • Τηλ. 2241077850

ΖΗΤΕΙΤΑΙ

συνεταίρος για εστιατόριο

Πληρ. τηλ. 2241031680

TUI Hellas

SUCHT

Reiseleiter/in für TUI & 1-2-Fly für die Sommersaison 2004

Sind Sie deutschsprachig, flexibel und hoch motiviert in Verkauf und Service?
Dann sind Sie genau richtig bei uns

Ihr Kontakt bei TUI Hellas:
Diana Kotis 22410 89501
Montag-Freitag: 09.30-15.00 Uhr

Australias Str. 114, 851 00 Rhodos

ΖΗΤΕΙΤΑΙ από την ΔΑΝΕΖΗΣ Α.Ε.

ΤΡΟΦΙΜΑ - ΚΡΑΣΙΑ

ΥΠΑΛΛΗΛΟΣ - ΠΩΛΗΤΗΣ με δίπλωμα αυτοκινήτου καί moto με γνώσεις Αγγλικής, σχετική προϋπηρεσία απολ. Λυκείου ή πτυχίο ΤΕΙ.

Πληρ. κ. Δανέζη τηλ. 6944790696

ΖΗΤΕΙΤΑΙ

ΑΠΟ ΕΜΠΟΡΙΚΗ ΕΤΑΙΡΙΑ ΔΙΑΝΟΜΩΝ

ΥΠΕΥΘΥΝΗ ΓΙΑ ΕΚΔΟΣΗ ΤΙΜΟΛΟΓΙΩΝ.
Απαιτούμενα προσόντα: Προηγούμενη εμπειρία και καλή χρήση Η/Υ.
Πληρ. τηλ. 22410 33977 και 22410 30451

ΖΗΤΕΙΤΑΙ

γυναίκα

για φύλαξη μικρού παιδιού - οικιακή βοηθός

Πληρ. τηλ. 2241064356

ΛΟΓΙΣΤΗΣ ή ΛΟΓΙΣΤΡΙΑ

Εταιρεία ζητά λογιστή ή λογίστρια με εμπειρία σε βιβλία Γ' κατηγορίας για μόνιμη πρωινή ή απογευματινή πενθήμερη απασχόληση.

Πληρ. τηλ. 2241032238

πωλησεις

συνέχεια από την προηγούμενη

ΚΑΤΑΣΤΗΜΑ στην παραλία Ιαλυσού 28 τ.μ. Πληρ. τηλ. 2241090311 ΑΟ54769

ΔΙΑΜΕΡΙΣΜΑ μεταχειρισμένο 100 τ.μ. τριών υπνοδωματίων, καλής κατασκευής επί της οδού Κοδριγκτώνος στον τρίτο όροφο. Πληρ. τηλ. 6942424566, 6942402303 ΑΟ54766

ΠΩΛΕΙΤΑΙ ΙΞΙΑ (ΚΑΝΤΙΛΙ) ΜΟΝΟΚΑΤΟΙΚΙΑ ΣΕ ΜΠΕΤΑ ή ΤΕΛΕΙΩΜΕΝΗ 240 Τ.Μ. ΜΕ 1000 ή 2000 Τ.Μ. ΟΙΚΟΠΕΔΟ ΕΠΙ ΤΟΥ ΚΕΝΤΡΙΚΟΥ ΔΡΟΜΟΥ ΠΑΣΤΙΔΑΣ. ΑΠΟΤΕΛΕΙΤΑΙ ΑΠΟ ΥΠΟΓΕΙΟ, ΙΣΟΓΕΙΟ, ΠΡΩΤΟΣ ΟΡΟΦΟΣ ΚΑΙ ΣΟΦΙΤΑ. ΤΙΜΗ ΕΥΚΑΙΡΙΑΣ 115.000 ΕΥΡΩ. ΠΛΗΡ. ΤΗΛ. 6946179869, 6944532822 ΠΟ54629

ΠΩΛΕΙΤΑΙ από ιδιοκτήτη διατηρητέο στο Νιοχώρι 305 τ.μ. διώροφο, ανεξάρτητο το ισογειο από τον α' όροφο, πλήρως ανακαινισμένο ιδανικό για σπίτι και επαγγελματική στέγη. Δάνεια δεκτά. Πληρ. τηλ. 6932908827 ΑΟ54765

ΔΙΑΜΕΡΙΣΜΑ δυάρι κατάλληλο και για επαγγελματική χρήση, Κολοκοτρώνη 63. Πληρ. τηλ. 2241028368 ΑΟ54725

ΟΡΟΦΟΔΙΑΜΕΡΙΣΜΑ ισόγειο 89 τ.μ. με αυλές (σαλόνι-κουζίνα- WC - 3 υπνοδωμάτια), περιοχή Αραπάκι. Τιμή 126.500 ευρώ. Πληρ. τηλ. 2241025971, 6936824661 ΑΟ54723

ΠΩΛΟΥΝΤΑΙ α) διαμέρισμα 120 τ.μ. περίπου με απεριόριστη θέα στην περιοχή Ιξιάς β) διαμερίσματα ετοιμοπαράδοτα λουξ μεζονέτες, οικοπεδα, γ) μονοκατοικία στην περιοχή της Φιλερήμου με 4 στρέμματα οικόπεδο, θέα, δένδρα καρποφόρα. Πληρ. κα Ελένη Βρατσάλη Κτηματομεσίτης. Πληρ. τηλ. 2241063834, 65300, 6945105362 ΑΟ54700

ΔΙΑΜΕΡΙΣΜΑ 85 τ.μ. σε άριστη κατάσταση στην οδό Βενετοκλέων. Τιμή 30.000.000 δρχ. Πληρ. τηλ. 2241023815, 6944698056. ΑΟ54697

ΕΠΙΧΕΙΡΗΣΗ στην Παλιά Πόλη, πωλείται. Πληρ. τηλ. 6932950890 ΑΟ54679

ΕΥΚΑΙΡΙΑ ΠΩΛΕΙΤΑΙ ΕΠΙΧΕΙΡΗΣΗ ΕΣΤΙΑΤΟΡΙΟ ΜΠΑΡ ΠΛΗΡΩΣ ΕΞΟΠΛΙΣΜΕΝΟ ΜΕ ΕΚΑΤΟ ΕΙΚΟΣΙ ΚΑΘΙΣΜΑΤΑ ΚΑΙ ΕΙΚΟΣΙ ΤΡΑΠΕΖΙΑ. ΤΙΜΗ 40.000 ΕΥΡΩ. ΠΛΗΡ. ΤΗΛ. (22410)91797, 93425 ΠΟ54676

ΠΩΛΕΙΤΑΙ ΕΠΙΧΕΙΡΗΣΗ ΓΝΩΣΤΗΣ ΤΑΒΕΡΝΑΣ ΣΤΗΝ ΠΟΛΗ ΤΗΣ ΡΟΔΟΥ. ΠΛΗΡ. ΤΗΛ. (22410)35626, 65052 ΧΠΟ710

ΔΙΑΜΕΡΙΣΜΑ 100 τ.μ. στην Ιξιά δίπλα στο ξενοδοχείο AVRA BEACH και 60 μ. μακριά από τη θάλασσα. Διαθέτει μεγάλο σαλόνι, τέντες και μια μικρή αποθηκούλα. Εχει ανεξάρτητη εντελώς είσοδο. Ενδύκνειται και για επαγγελματική στέγη καθώς βρίσκεται δίπλα στα τουριστικά καταστήματα, και λίγα μέτρα από τη λεωφόρο. Τιμή 100.000 ευρώ. Πληρ. τηλ. 2241061401 μόνο μεταξύ 4-5 το απόγευμα ΑΟ54660

ΠΩΛΗΣΕΙΣ ΜΟΝΟΚΑΤΟΙΚΙΩΝ: 1) Ιαλυσό: Μονοκατοικίες σε μπετά - α) Κανδυλί 164 τ.μ. σε οικόπεδο 4.000 τ.μ. τίμημα 190.755 ευρώ, β) Περιοχή Τρεις 180 τ.μ. σε οικόπεδο 1000 τ.μ. τίμημα 103.000 ευρώ, γ) Μονοκατοικίες πολυτελούς κατασκευής 120 τ.μ. και 132 τ.μ. εντός οικισμού Ιαλυσού, δ) Στην Ιξιά 160 τ.μ. αρίστης κατασκευής με 4 υπνοδωμάτια θέρμανση "Καλοριφέρ" με τζάκι και λοιπά ε) Στους "Τρεις" μονοκατοικία 206 τ.μ. σε οικόπεδο 4.800 τ.μ. πολυτελούς κατασκευής με πισίνα, ζ) Στην παραλία Τριαντών 280 τ.μ. πολυτελούς κατασκευής 748.500 ευρώ. 2. Στη Ρόδο περιοχή α) Στην Π. Πόλη 160 τ.μ. τίμημα 400.000 ευρώ β) Στο Νιοχώρι 150 τ.μ. πολυτελούς κατασκευής τίμημα 500.000 ευρώ, 3) Στ' Αφάντου 220 τ.μ. σε οικόπεδο 6.200 τ.μ. αρίστης κατασκευής και 4) Κοσκινού παραδοσιακό σπίτι 77 τ.μ. τίμημα 50.000 ευρώ, 5) Στο Γεννάδι εξοχικές μονοκατοικίες 104 τ.μ. αρίστης κατασκευής κοντά στην παραλία τίμημα 180.000 ευρώ., Πληρ. Σαββαΐδης & Συνεργάτες, τηλ. (22410)26281 ΑΟ54758

ΕΠΙΧΕΙΡΗΣΗ ψητοπωλείο με full εξοπλισμό στα 100 Μαγαζιά σε πολύ καλή τιμή. Πληρ. τηλ. 6974910469 ΑΟ54648

ΠΩΛΟΥΝΤΑΙ α) στο Καντιλί μονοκατοικία σε μπετά με ένα στρέμμα οικόπεδο (102.000 ευρώ) 35 εκατ. β) στην Ιαλυσό μονοκατοικίες εντός σχεδίου σε μαρμαροσοβά. Τιμή 129.000 ευρώ, 44 εκατ. γ) στην Ιαλυσό μονοκατοικίες εντός σχεδίου ετοιμοπαράδοτες. Πληρ. κα Μαρίνα "ΚΤΗΜΑΤΙΚΗ ΠΡΟΟΠΤΙΚΗ" τηλ. 2241037906, 6972292958 ΑΟ54643

ΠΩΛΕΙΤΑΙ ΣΥΝΕΤΑΙΡΙΚΗ ΜΕΡΙΔΑ Του Αστικού Οικοδομικού Συνεταιρισμού "Η ΑΥΣΤΟΣΤΕΓΑΣΗ" στη περιοχή "ΚΑΝΑΜΑΤ" μετά τον Ραιοδωνικό Σταθμό 345 τ.μ. με οικοδομικότητα 240 τ.μ πλέον το υπόγειο και περατωμένα σχεδόν τα έργα υποδομής στην τιμή 82.000 ευρώ. Πληρ. Σαββαΐδης & Συνεργάτες, τηλ. (22410)26281 ΑΟ54760

ΚΑΦΕ ΜΠΑΡ πωλείται στην Τήλο. Πληρ. τηλ. 6937134633 ΑΟ54638

ΠΩΛΗΣΕΙΣ ΚΑΤΑΣΤΗΜΑΤΩΝ: 1. Ηρώων Πολυτεχνείου 315 τ.μ. με μεγάλη αυλή προνομιακό, 2. Σοφ. Βενιζέλου "εκατό μαγαζιά" κεντρικό 32 τ.μ. με πατάρι 16 τ.μ. 3. Μιχ. Πετρίδη 35 τ.μ. στην τιμή των 58.700 ευρώ, 4. Παλαιολόγου 75 τ.μ. τίμημα 117.400 ευρώ, 5. Στρατηγού Ζήση ισόγειο και υπόγειο 145 τ.μ. γωνιακό τίμημα 190.000 ευρώ. Πληρ. Σαββαΐδης & Συνεργάτες, τηλ. (22410)26281 ΑΟ54757

ΠΩΛΗΣΕΙΣ ΚΤΙΡΙΩΝ: Πωλούνται κτίρια κεντρικά και προνομιακά μικρά και μεγάλα. Πληρ. Σαββαΐδης & Συνεργάτες, τηλ. (22410)26281 ΑΟ54762

ΠΩΛΟΥΝΤΑΙ ΔΙΑΜΕΡΙΣΜΑΤΑ: Σκεύου Ζερβού (Περιοχή Αγ. Νικολάου) σε νεόκτιστη οικοδομή με άριστες προδιαγραφές τα ακόλουθα: 1. ΙΣΟΓΕΙΟ α) 85 τ.μ. με τίμημα 138.000 ευρώ, β) 43 τ.μ. με τίμημα 70.000 ευρώ, 2. Α' ΟΡΟΦΟΣ: α) 85 τ.μ. με τίμημα 139.000 ευρώ, β) 43 τ.μ. με τίμημα 70.000 ευρώ, 3. Β' ΟΡΟΦΟΣ α) 87 τ.μ. με τίμημα 142.000 ευρώ, β) 117 τ.μ. με τίμημα 190.000 ευρώ και Γ' ΟΡΟΦΟΣ α) 88 τ.μ. με τίμημα 150.000 ευρώ, β) 90 τ.μ. με τίμημα 153.000 ευρώ 2) Ροδίνι α. ισόγειο 93 τ.μ. νεόκτιστο αρίστης κατασκευής τίμημα 132.000 ευρώ, β' ορφ. 82 τ.μ. τίμημα 111.520 ευρώ., 4. Προέκταση Κοδριγκτώνος διαμέρισμα 74 τ.μ. β' ορ. τίμημα 70.400 ευρώ, Πληρ. Σαββαΐδης & Συνεργάτες, τηλ. (22410)26281 ΑΟ54755

ΑΠΟΘΗΚΗ-ΚΑΤΑΣΤΗΜΑ 40 τ.μ. στην οδό Σεμερτζίδη ιδανικό και για γραφείο ή κατάστημα τιμή 37.000 ευρώ. Πληρ. τηλ. 2241028838, 2241022943 ΑΟ54616

ΠΑΝΣΙΟΝ στην Παλιά Πόλη που αποτελείται από 6 studio νοικιασμένα. 150 τ.μ. στην τιμή των 102.714 ευρώ (35 εκ.). Επίσης 116 τ.μ. διαμέρισμα α' ορόφου με 3 υπν. 88.041 (30 εκ.) ΑΙΓΑΙΟΚΤΗΜΑΤΙΚΗ 2241022943-2241028838-6945466773. ΑΟ54614

ΠΩΛΗΣΕΙΣ ΟΙΚΟΠΕΔΩΝ ΕΝΤΟΣ ΣΧΕΔΙΟΥ ΚΑΙ ΟΙΚΙΣΜΟΥ: 1. Κρεμαστή 191 τ.μ. τίμημα 35.220 ευρώ με συντελεστή δόμησης 1 οικοδομικότητα 191 τ.μ., 2. Πυλώνα 400 τ.μ. τίμημα 17.608 ευρώ με συντελεστή δόμησης 1 και είναι εντός οικισμού, 3. Γεννάδι 974 τ.μ. με άδεια οικοδομής εντός οικισμού τίμημα 60.000 ευρώ. Πληρ. Σαββαΐδης & Συνεργάτες, τηλ. (22410)26281 ΑΟ54756

ΠΩΛΗΣΕΙΣ ΟΙΚΟΠΕΔΩΝ ΠΑΡΑΛΙΑΚΩΝ: 1. Στη Θολό 74.944 τ.μ. 2. Κολύμπια 28.500 τ.μ. 3. Λίνδο α) Περιοχή Πεύκοι 28.000 τ.μ. β) Περιοχή Ψαρτος 9.000 τ.μ. γ) Περιοχή Βληχά 4.000 τ.μ. τίμημα 117.400 ευρώ, 4. Ασκληπειό Περιοχή "Μεγάλη Γη" 34.490 τ.μ. στο "κύμα" προνομιακό με μεγάλη φάτσα στη παραλία κατάλληλο για μεγάλη ξενοδοχειακή μονάδα. Πληρ. Σαββαΐδης & Συνεργάτες, τηλ. (22410)26281 ΑΟ54752

ΠΩΛΗΣΕΙΣ ΟΙΚΟΠΕΔΩΝ ΕΚΤΟΣ ΣΧΕΔΙΟΥ. 1. Κολύμπια κοντά στη παραλία 9.000 τ.μ. τίμημα 211.298 ευρώ τ.μ. 2. Λίνδο Πεύκοι περιοχή Φώκια 5.000 τίμημα 161.408 ευρώ 3. Στο Γεννάδι περιοχή Αη Γιώργη 4.000 τ.μ. σε απόσταση 300 μέτρων από τη παραλία κατάλληλο για μονοκατοικία τίμημα 35.216 ευρώ 4. Στο Κιοτάρι οικόπεδο 4.000 τ.μ. τίμημα 83.000 ευρώ, 5. Στη Ρόδο α) περιοχή Μόντε Σμιθ 2.000 τ.μ. με πανοραμική θέα τίμημα 400.000 ευρώ, β) Περιοχή Βερόπουλου 4.000 τ.μ. με πανοραμική θέα τίμημα 600.000 ευρώ, 6. Παραδείσι οικόπεδο παραλιακό "στο κύμα" 6.180 τ.μ. τίμημα 120.000 ευρώ.. Πληρ. Σαββαΐδης & Συνεργάτες, τηλ. (22410)26281 ΑΟ54761

ΟΙΚΟΠΕΔΟ εντός σχεδίου πόλεως Ρόδου οδός Δημ. Αναστασιάδη 46, Ο.Τ. 274, άρτιο και οικοδομήσιμο εμβαδού 401,06 τ.μ. με συντελεστή δόμησης 1. Τιμή 180.000 ευρώ. Πληρ. τηλ. 210-6742648, κιν. 6945-994321. ΑΟ53706

ΠΩΛΗΣΕΙΣ ΞΕΝΟΔΟΧΕΙΩΝ: Πωλούνται ξενοδοχεία μικρά και μεγάλα προνομιακά. Πληρ. ΡΟΔΙΑΚΗ ΚΤΗΜΑΤΙΚΗ Ανέστης και Σάββας Σαββαΐδης, τηλ. (22410)26281. ΑΟ54751

ΠΩΛΟΥΝΤΑΙ α) στο Ροδίνι οροφοδιαμερίσματα των τριών υπνοδωματίων σε μικρή οικοδομή καθώς και ένα διαμέρισμα 90 τ.μ. (2 υπνοδωματίων), β) στα Κοσκινού διαμερίσματα των 2 υπνοδωματίων το ένα με 50 τ.μ. αυλή. Πληρ. κα Μαρίνα "ΚΤΗΜΑΤΙΚΗ ΠΡΟΟΠΤΙΚΗ" τηλ. 2241037906, 6972292958 ΑΟ54642

ΔΙΑΜΕΡΙΣΜΑ 98 τ.μ. με 3 υπνοδ. στη Μητρόπολη α' ορόφου τιμή (35 εκ.)- 102.714 ευρώ. Επίσης διαμέρισμα - αποθήκη ημιυπόγειο με αυλή στο Καρακόνερο τιμή 15 εκ.- 44.020 ευρώ. Πληρ. ΑΙΓΑΙΟΚΤΗΜΑΤΙΚΗ τηλ. 2241022943, 2241028838, 6945466773 ΑΟ54639

ΓΚΑΡΣΟΝΙΕΡΑ 25 τ.μ. επί της οδού Πίνδου (στην πόλη της Ρόδου). Πληρ. τηλ. 2241090367 μετά τις 6 μ.μ. κ. Σαββάκη. ΑΟ54623

ΜΟΝΟΚΑΤΟΙΚΙΑ 70 τ.μ. με αυλή 100 τ.μ. στην Παλιά Πόλη. Τιμή (28 εκ.)-82.171 ευρώ. Επίσης μονοκατοικία 80 τ.μ. διώροφη στην Π. Πόλη που γίνεται και επαγ/κή στέγη κοντά στο Ρολόι (σε στενό, 45 εκ.) 132.061 ευρώ. Πληρ. ΑΙΓΑΙΟΚΤΗΜΑΤΙΚΗ 2241022943-2241028838-6945966773 ΑΟ54615

ΠΩΛΟΥΝΤΑΙ 3 σπίτια στ' Αφάντου ξεχωριστά 90 τ.μ. το καθένα με ηλιακό, air condition, τζάκι, 2 μπαλκόνια, τέντες. Τιμή συζητήσιμη λόγω αναχώρησης. Πληρ τηλ. 6936926328, 6947935027 ΑΟ54526

ΠΩΛΕΙΤΑΙ διώροφη κατοικία στο Γιαλό Σύμης. Πληρ. τηλ. 2241091372, ώρες καταστημάτων ΑΟ54464

ΛΟΓΩ ΑΝΑΧΩΡΗΣΕΩΣ ΣΤΟ ΕΞΩΤΕΡΙΚΟ ΠΩΛΕΙΤΑΙ νεόδμητη πολυτελής βίλα κτισμένη σε πανοραμικό λόφο στη νότια πλευρά του Φιλερήμου σε οικόπεδο 4.200 τ.μ. πλήρως περιφραγμένο, με αυτόματη θυροτηλεόραση, ελαιόδενδρα, χλοοτάπητα 500 τ.μ. και πολύ ευχάριστη διαμόρφωση εξωτερικού χώρου. Η πολυτελής αυτή βίλα αποτελείται από δύο όμοιους και ανεξάρτητους ορόφους, συνολικής επιφάνειας 482 τ.μ. συν 240 τ.μ. σκεπασμένες βεράντες. Ολα τα υλικά εξωτερικής επένδυσης, γρανιτικά πλακάκια δαπέδου, τα ξύλινα κουφώματα και ντουλάπες από κερασιά, τα είδη υγιεινής και κουζίνας έχουν εισαχθεί από την Ιταλία. Η θέρμανση και ο κλιματισμός επιτυγχάνονται μέσω κεντρικής κλιματιστικής μονάδας με αεραγωγούς και πλήρη αυτοματισμό καθώς και εξαιρετικές θερμικές μονώσεις. Ο επάνω όροφος μπορεί να παραδοθεί και πλήρως επιπλωμένος. Η τιμή είναι διαπραγματεύσιμη μετά από επί τόπου επίσκεψη. Πληρ. τηλ. 2241048101, τηλ. και fax 2241048102 ΑΟ54535

ΕΠΙΧΕΙΡΗΣΗ ΕΣΤΙΑΤΟΡΙΟ LITEHOUSE ΜΕ ΠΛΗΡΗ ΕΞΟΠΛΙΣΜΟ ΕΝΑΝΤΙ ΣΤΟ KART ΚΟΝΤΑ ΣΤΟ ΚΑΙΝΟΥΡΓΙΟ LUNA PARK 25.000 ΕΥΡΩ. ΠΛΗΡ. ΤΗΛ. 6944205979 ΠΟ54197

ΕΠΙΧΕΙΡΗΣΗ νυκτερινού κέντρου διασκέδασης στο κέντρο της πόλης, full εξοπλισμένο. Πληρ. τηλ. 6946402626 ώρες επικ. 09-00-14.00 και 18.00-22.00. ΧΑΟ101

3ΑΡΙ ΔΙΑΜΕΡΙΣΜΑ β' ορόφου, στην περιοχή Καναδά, από ιδιοκτήτη, 28.000.000 δρχ. Πληρ. τηλ. 6945991024, ώρες 6 μ.μ. - 9 μ.μ.

ΠΩΛΕΙΤΑΙ διαμέρισμα τριάρι (2 υπν.) 75 τ.μ. α' ορόφου στην Σεμερτζίδη τιμή 32 εκ. - 94.000 ευρώ. Επίσης στην ίδια οικοδομή στο ισόγειο αποθήκη σαν κατάστημα 44 τ.μ. ιδανικό και για γραφείο. Τιμή 12,6 εκ. - 37.000 ευρώ. Πληρ. τηλ. 2241028838, 2241022943 ΑΟ53729

ΠΩΛΕΙΤΑΙ ΕΠΩΝΥΜΗ ΕΠΙΧΕΙΡΗΣΗ ΜΕ ΕΙΔΗ ΟΙΚΙΑΚΗΣ ΧΡΗΣΕΩΣ ΣΤΟ ΚΕΝΤΡΟ ΤΗΣ ΡΟΔΟΥ (ΜΑΝΤΡΑΚΙ). ΠΛΗΡ. ΤΗΛ. 2241039333, 2241061809 ΠΟ54194

ΑΓΡΟΚΤΗΜΑ στην Ψίνθο, σε προνομιακή θέση, στα όρια του χωριού τριάντα μέτρα από τον κεντρικό δρόμο, έκταση 4.800 τ.μ., κτίζει 350 τ.μ. με δρόμο και νερό! 50.000 ευρώ. Πληρ. τηλ. 6977949316, 6946029585 ΑΟ54261

ΟΙΚΟΠΕΔΟ στην Ιξιά Δήμου Ιαλυσού εντός του οικοδομικού συνεταιρισμού Καστελοριζίων, οδός Ομήρου 17, 160 τ.μ. (κτίζει 128 τ.μ. σε δύο ορόφους). Τιμή 60.000 ευρώ. Πληρ. τηλ. 210-6742648, κιν. 6945 994321. ΑΟ53974

ΠΩΛΕΙΤΑΙ ΕΠΙΧΕΙΡΗΣΗ ΣΤΑ 100 ΜΑΓΑΖΙΑ. ΠΛΗΡ.ΤΗΛ. (22410)35092, 73100 ΧΠΟ294

ΚΑΤΑΣΤΗΜΑΤΑ ΕΤΟΙΜΟΠΑΡΑΔΟΤΑ ΣΤΟ ΜΕΓΑΛΥΤΕΡΟ ΣΥΓΚΡΟΤΗΜΑ ΚΑΤΑΣΤΗΜΑΤΩΝ ΣΤΗΝ ΠΑΡΑΛΙΑΚΗ ΛΕΩΦΟΡΟ ΙΑΛΥΣΟΥ ΑΠ' ΕΥΘΕΙΑΣ ΑΠΟ ΤΟΝ ΚΑΤΑΣΚΕΥΑΣΤΗ ΠΟΛ. ΜΗΧΑΝΙΚΟ ΣΤΕΛΙΟ ΜΑΚΕΣΤΑ. ΕΞΑΣΦΑΛΙΣΗ ΔΑΝΕΙΟΥ, ΕΥΚΟΛΙΕΣ ΠΛΗΡΩΜΗΣ. ΑΠΟ 10.350.000 ΔΡΧ. ΠΛΗΡ. ΤΗΛ. 2241021347 ΧΠΟ205

εργασιες

ΖΗΤΕΙΤΑΙ ΑΝΕΙΔΙΚΕΥΤΟΣ ΕΡΓΑΤΗΣ ΜΕ ΔΙΠΛΩΜΑ ΑΥΤΟΚΙΝΗΤΟΥ ΚΑΙ ΑΤΟΜΟ ΜΕ ΓΝΩΣΕΙΣ ΠΟΛΥΤΕΧΝΙΤΗ. ΠΛΗΡ. ΤΗΛ. 2241067300 ΠΖ54655

ΥΠΑΛΛΗΛΟΣ για fast food στο κέντρο της πόλης για μόνιμη απασχόληση. Συνεχές ωράριο. Πληρ. τηλ. 2241039724 ΑΖ54809

Από εταιρεία ταχυμεταφορών **ΖΗΤΕΙΤΑΙ** διανομέας με δίπλωμα αυτοκινήτου και μηχανής για απογευματινή απασχόληση. Πληρ. τηλ. 2241028866 ΑΖ54790

ΓΥΜΝΑΣΤΗΣ-ΓΥΜΝΑΣΤΡΙΑ υπεύθυνος-η για την αίθουσα με βάρη. Επίσης ζητείται και γυμνάστρια aerobic. Προϋπηρεσία στο χώρο θα εκτιμηθεί. Πληρ. τηλ. 2241098037 ΑΖ54779

ΣΕΡΒΙΤΟΡΑ κάτω των 30 ετών Ελληνίδα για γυράδικο στο κέντρο της πόλης. Πληρ. τηλ. 2241070520 ΑΖ547658

ΚΟΠΕΛΑ για μονιμη απασχόληση σε κατάστημα πλυντηρίων, πλήρης ασφάλιση, ωράριο συνεχές. Πληρ. τηλ. 6945220296 ΑΖ54763

ΚΟΠΕΛΑ Ελληνίδα ή αλλοδαπή για να εργασθει σε καφετέρια μπαρ για όλο τον χρόνο. Ωρες απασχόλησης 19.00-24.00. Μισθος αναλόγως προσόντων. Πληρ. τηλ. 6947930115, 6944760796, 2241047228 ΑΖ54744

ΚΟΠΕΛΕΣ για να εργαστούν στο bar και στο service "BAR ΜΕΘΩΔΙΑ" (Π. Πόλη Λουτρά). Πληρ. τηλ. 6944520387, 10.00 - 15.00. ΑΖ54742

ΖΗΤΕΙΤΑΙ ΠΡΟΣΩΠΙΚΟ από snack-bar στην περιοχή Λινδου, για τη θερινή περίοδο 2004-2005. Προτιμούνται μόνιμοι κάτοικοι της ιδίας περιοχής, αποκλείονται αλλοδαποί. Πληρ. τηλ. 2244048198 (ώρες 10.30 μ.μ.-5 μ.μ. και 8 μ.μ.-11 μ.μ.) ΑΖ54733

ΑΤΟΜΑ δραστήρια και δυναμικά από μεγάλη εταιρία στο χώρο του εμπορίου. Ημιαπασχόληση 1000 ευρώ, πλήρης απασχόληση 5000 ευρώ. Πληρ. τηλ. 2241030078, 6977472091 ΑΖ54718

ΖΗΤΕΙΤΑΙ από τουριστικό γραφείο υπάλληλος με καλή γνώση Αγγλικών- Η/Υ, Internet και άδεια οδήγησης. Πληρ. τηλ. 2241034260 (ώρες 10.00-13.00 και 18.00-20.30) ΑΖ54714

ΝΗΠΙΑΓΩΓΟΣ για μερική απασχόληση σε παιδικό σταθμό. Πληρ. τηλ. 2241062481 ΑΖ54695

ΖΗΤΕΙΤΑΙ υπάλληλος για απογευματινή απασχόληση σε αναψυκτήριο - χειμώνα - καλοκαίρι με πείρα στα σάντουιτς. Αποκλείονται αλλοδαπές-οί. Πληρ. τηλ. 2241032040 ΑΖ54709

Από κομμωτήριο στο κέντρο της πόλης **ΖΗΤΕΙΤΑΙ** έμπειρος κομμωτής /τρια για συνεργασία κατά την καλοκαιρινή σεζόν. Πληρ. τηλ. 6938443121 ΧΑΖ305

ΚΟΠΕΛΕΣ για σερβιτόρες και για τη θέση του bar, περιοχή Λουτρά, Παλιά Πόλη. Πληρ. τηλ. 6947302448 Βαγγέλης ΑΖ54705

Το εστιατόριο NEW YELLOW SPOT **ΖΗΤΕΙ ΑΤΟΜΑ** ολων των ειδικοτήτων (μάγειρες, σερβιτόρους, σερβιτόρες, καθαρίστριες). Πληρ. τηλ. (22410)33077, 33356 ΑΖ54688

ΓΥΜΝΑΣΤΗΣ/Α και **ΦΥΣΙΟΘΕΡΑΠΕΥΤΗΣ/Α** για μερική ή πλήρη απασχόληση σε γυμναστήριο. Πληρ. τηλ. 2241073712 ΑΖ54477

ΓΥΝΑΙΚΕΣ εμφανίσιμες για να εργαστούν σε "Ιντερνετ Καφέ" επί της πλατείας πάρκου "Κοδριγκτώνος". Πληρ. κ. Τάκη Μηνόπετρο τηλ. 6947010504 ΑΖ54682

ΚΟΠΕΛΕΣ για καφέ μπαρ εντός πόλεως για απογευματινή απασχόληση ή βραδινή. Πληρ. τηλ. 6942274191, 2241027038 ΑΖ54671

ΓΙΝΕΤΕ ΕΠΙΧΕΙΡΗΜΑΤΙΑΣ από τον χώρο επιλογής σας με ελάχιστο κεφάλαιο και εκπαίδευση. Χρήση Internet επιθυμητή. Αμεσο ξεκίνημα. Μερική ή πλήρης απασχόληση. Δυνατότητα υψηλών εισοδημάτων- καριέρας. Καλέστε για δωρεάν φυλλάδιο. Πληρ. τηλ. 2310729425, 6979776716 ΑΖ54644

ΕΚΠΑΙΔΕΥΣΗ ΣΤΟΥΣ ΥΠΟΛΟΓΙΣΤΕΣ

@ Anosis Computer Learning



ECDL Ευρωπαϊκό Δίπλωμα Κατάρτισης Η/Υ

ΤΜΗΜΑΤΑ ΕΝΗΛΙΚΩΝ

- Ταχύρυθμα σεμινάρια 6 εβδομάδων επιπέδου ECDL Start
- Τρίμηνοι κύκλοι σπουδών για απόκτηση του Διπλώματος ECDL
- Επιδοτούμενα σεμινάρια επιχειρήσεων

Windows, Word, Excel, Powerpoint, Access, Internet, Frontpage, CorelDraw, κτλ

ΑΝΑΚΟΙΝΩΣΗ ΜΑΘΗΜΑΤΑ *** Computer ***

PROGRAM COMPUTER PM

ΕΓΓΡΑΦΕΣ ** ΤΩΡΑ **

Τμήματα για: Παιδιά - Ενήλικες Αρχάριους - Μαθητές Επαγγελματίες

Ανεύρεση Εργασίας

Διδάσκει πτυχιούχος Πανεπιστημίου Αμερικής **ΜΑΝΩΛΗΣ Ι. ΣΟΦΙΛΛΑΣ**

Κοδριγκτώνος 91

Τηλ. (22410) 31761

ΠΙΣΤΟΠΟΙΗΤΙΚΟ ΓΝΩΣΕΩΝ ECDL

ΕΠΙΣΗΜΟ ΕΞΕΤΑΣΤΙΚΟ ΚΕΝΤΡΟ ΤΗΣ ECDL HELLAS

εργασιες

συνέχεια από την προηγούμενη

ΚΥΡΙΑ Ελληνίδα ή αλλοδαπή να φροντίζει μια ηλικιωμένη κυρία στην Λίνδο. Πληρ. τηλ. 2241087641 ΑΖ54656

ΜΑΓΕΙΡΑΣ πεπειραμένος για εστιατόριο. Πληρ. τηλ. 2241039746 ΑΖ54649

ΠΩΛΗΤΡΙΑ για το κατάστημα MORGAN. Μερική απασχόληση. Εως 22 ετών. Πληρ. τηλ. 2241034326 ΑΖ54640

ΖΗΤΟΥΝΤΑΙ α) αισθητικός απόφοιτος ΤΕΙ για να εργαστεί σε ινστιτούτο με υψηλές αποδοχές, β) διαιτολόγος απόφοιτος ΑΕΙ ή ΤΕΙ. Πληρ. τηλ. 6945204400 ΑΖ54524

ΚΟΠΕΛΑ για εργασία σε παραδοσιακό καφενείο εντός πόλεως Ρόδου. Πληρ. τηλ. 2241026504 ΑΖ54653

ΚΑΤΑΣΤΗΜΑ δομικών υλικών ζητά υπάλληλο με όρεξη για δουλειά για να εργαστεί σ' αυτό. Απαραίτητη προϋπόθεση η γνώση και εμπειρία στα χρώματα και στα ηλεκτρικά εργαλεία. Πληρ. τηλ. 2241025067, 2241063494 ΑΖ54367

ΖΗΤΕΙΤΑΙ έμπειρος υπάλληλος για τοποθετήσεις ζαντών ελαστικών (επιβατικών και φορτηγών). Πληρ. τηλ. 2241062801 ΑΖ54254

ΖΗΤΟΥΝΤΑΙ φυσιοθεραπευτές, μασέρ και γυμναστές. Πληρ. τηλ. 2241023110 ΑΖ54478

ΕΠΙΧΕΙΡΗΣΗ ΣΤΟ ΣΠΙΤΙ. ΑΜΕΣΗ ΚΑΛΥΨΗ ΘΕΣΕΩΝ. ΜΕΡΙΚΗ ΑΠΑΣΧΟΛΗΣΗ 830-1200 ΕΥΡΩ. ΟΛΙΚΗ ΑΠΑΣΧΟΛΗΣΗ 12000-14.000 ΕΥΡΩ!!! ΟΧΙ ΤΗΛΕΜΑΡΚΕΤΙΝΓΚ, ΜΟΝΟ ΣΟΒΑΡΕΣ ΠΡΟΤΑΣΕΙΣ, ΔΩΡΕΑΝ ΤΑΞΙΔΙΑ, ΕΞΤΡΑ ΜΠΟΝΟΥΣ, ΑΠΟΔΟΣΗΣ. ΔΩΡΕΑΝ ΦΥΛΛΑΔΙΟ ΣΤΟ 2310577070 Ή WWW.HOMEBIZIN.COM ΠΖ54318

ΚΟΠΕΛΕΣ εμφανίσιμες για καφέ μπαρ στην Ιαλυσό. Πληρ. τηλ. 6942063556 ΑΖ54119

ΖΗΤΕΙΤΑΙ από εστιατόριο: α) σερβιτόρος, β) μάγειρας (για ημιαπασχόληση), γ) βοηθός μαγείρου. Πληρ. τηλ. 2241022451 κος Κώστας ΑΖ54288

ΚΟΠΕΛΑ Ελληνίδα έως 30 ετών για να εργασθεί σε καφετέρια στην οδό Παπάγου. Μισθός και bonus και ασφάλεια. Πληρ. τηλ. 2241025050, 6936699602 ΑΖ54360

ΖΗΤΕΙΤΑΙ πεπειραμένος κρεοπώλης. Κρεοπωλείο Κωνσταντούρας Αννης Μαρίας 63. Πληρ. τηλ. 2241035849, 2241029733 ΑΖ54118

ΓΙΝΕΤΕ ΕΠΙΧΕΙΡΗΜΑΤΙΕΣ ΜΕΣΑ ΑΠΟ ΤΟΝ ΧΩΡΟ ΣΑΣ ΧΩΡΙΣ ΩΡΑΡΙΟ -ΑΦΕΝΤΙΚΟ (ΟΧΙ ΝΤΗΛΕΡ-ΥΠΑΛΛΗΛΟΙ) ΚΕΡΔΗ ΑΠΟ 500 ΕΥΡΩ - 10000 ΕΥΡΩ ΤΟ ΜΗΝΑ. ΠΛΗΡ. ΤΗΛ. 2310/419397 e-mail: www.my-e-business.com ΠΖ54101

Η Οδική Βοήθεια Ρόδου HELLAS SERVICE **ΖΗΤΕΙ** συνεργάτες για την στελέχωση του τμήματος πωλήσεων. Απαραίτητα προσόντα: Ικανότητα επικοινωνίας, ευχάριστη προσωπικότητα, δίπλωμα οδήγησης οχήματος, προϋπηρεσία στο χώρο. Προσφέρονται: ανταγωνιστικό πακέτο αποδοχών (μισθός - προμήθεια - bonus), προοπτικές εξέλιξης, εξαιρετικό περιβάλλον εργασίας. Πληρ. Στ. Καζούλη 82, τηλ. (22410)22490 ΧΑΖ252

ΚΟΠΕΛΑ με γνώσεις ηλεκτρονικού υπολογιστή εμπορικού προγράμματος 2 ξένων γλωσσών (απαραίτητα τα Αγγλικά). Πληρ. τηλ. 2241062481, 2241037282 ΑΖ53895

διαφορα

ΛΟΓΩ ΑΛΛΑΓΗΣ ΧΡΗΣΕΩΣ ΚΑΤΑΣΤΗΜΑΤΟΣ ΠΩΛΟΥΝΤΑΙ: ΡΑΦΙΑ, ΔΥΟ ΓΟΝΔΟΛΕΣ ΚΑΙ ΠΑΓΚΟΣ ΤΑΜΕΙΑ ΔΥΟ ΕΤΩΝ, ΣΕ ΤΙΜΗ ΕΥΚΑΙΡΙΑΣ. ΠΛΗΡ. ΤΗΛ. 2241023498, 2241056018 ΠΔ54729

ΠΩΛΕΙΤΑΙ ΦΟΥΣΚΩΤΟ ZODIAK 420 ΜΕ ΠΟΛΥΕΣΤΕΡΙΚΗ ΓΑΣΤΡΑ ΜΗΧΑΝΗ JOHNSON 50 ΙΠΠΩΝ ΚΑΙ ΤΡΕΪΛΕΡ ΣΕ ΑΡΙΣΤΗ ΚΑΤΑΣΤΑΣΗ. ΤΙΜΗ 7.000 ΕΥΡΩ. ΠΛΗΡ. ΤΗΛ. 6937059231 ΠΔ54716

ΠΩΛΟΥΝΤΑΙ: α) Σύνθετο και τραπεζαρία με 6 καρέκλες σε μοντέρνα γραμμή και β) τραπεζαρία κουζίνας με 8 καρέκλες σε σουηδικό ξύλο. Τιμές ευκαιρίας λόγω μετακόμισης. Πληρ. τηλ. 2241037635, 6932696110 ΑΔ54776

ΠΩΛΟΥΝΤΑΙ - ΕΥΚΑΙΡΙΑ εξάτμηση SAXO VTS CITROEN καινούργια 100 ευρώ. Επίσης μεταχειρισμένα ελατήρια χαμηλώματος αμορτισέρ 120 ευρώ. Πληρ. τηλ. 6947077601 πρωινές ώρες ΑΔ54764

ΠΩΛΟΥΝΤΑΙ: 1 γραφείο, computer Pentim 4, επίπεδη οθόνη ACER, εκτυπωτής Cannon 5200, Epson scanner, κάμερα Grupso, 2 ηχεία, 2 φωτορυθμικά κινούμενες κεφαλές, MP 250, 1 laser, 2 air condition, 1 ενισχυτή NUMARC , 2 pick up TECHNICS, 1 mixer PIONEER, 1 Video SONY PC100. Πληρ. τηλ. 6947016940 ΑΔ54747

ΠΩΛΟΥΝΤΑΙ μεταχειρισμένα ποδήλατα σε άριστη κατάσταση και τιμή ευκαιρίας. Πληρ. τηλ. 2241047228, 6944760796 ΑΔ54740

MONITOR 19" VIBRANT Low Energy TCO 95, σε άριστη κατάσταση. Τιμή 160 ευρώ. Πληρ. τηλ. 6945558407 ΑΔ54724

ΠΩΛΟΥΝΤΑΙ α) 2 aircondition επαγγελματικά, β) 2 φωτορυθμικά κινούμενες κεφαλές, γ) 1 ενισχυτής NUMARC σε άριστη κατάσταση και τιμή ευκαιρίας λόγω αλλαγής λειτουργίας του καταστήματος. Πληρ. τηλ. 6947016940 ΑΔ54712

ΒΑΡΚΑ πλαστική τρικάρινη ταχύπλοη 3,80Χ1.50, 1000 ευρώ. Πληρ. τηλ. 6946392413 ΑΔ54525

ΠΩΛΕΙΤΑΙ σετ κρεβατοκάμαρας αποτελούμενη από: Υπέρδιπλο κρεβάτι, στρώμα, 2 κομοδίνα, τουαλέτα με καθρέπτη και σκαμπό σε τιμή ευκαιρίας. Πληρ. απογευματινές ώρες στα τηλ. 2241073927, 6947308182 ΑΔ54647

ΧΑΡΙΖΕΤΑΙ ΣΚΥΛΟΣ ράτσας χάσκι με λύκο, 5 μηνών με όλα τα εμβόλια και ιατρικές εξετάσεις. Πληρ. τηλ. 6946188074, 2241065214 ΑΔ54704

ΣΥΝΘΕΤΟ έπιπλο. Τιμή 300 ευρώ. Πληρ. τηλ. 6932086635 ΑΔ54693

ΠΩΛΟΥΝΤΑΙ τα κάτωθι έπιπλα: 1 σαλόνι-τριθ.-διθέσιος-μονοθέσιος με τα τραπεζάκια, 1 κρεβατοκάμαρα κομπλέ, 1 σύνθετο μπαράκι-γωνιά. Τιμές συζητήσιμες. Πληρ. τηλ. 6945046323 και 2241052622 μετά τις 15.00 ΑΔ54658

ΣΚΑΦΟΣ ταχύπλοο καμπινάτο 5,70 με τρέιλερ, μηχανή 90 HP EVINRUDE, ντεπόζιτο βενζίνης ενσωματωμένο 80 lt, βυθόμετρο, όργανα ένδειξης βενζίνης, μπαταρίας, στροφόμετρο κ.ά. καθώς και όλο τον εξοπλισμό του. Πληρ. τηλ. 2241064014 (αφήστε μήνυμα) 6946444390. Τιμή 4.500 ευρώ ΑΔ54650

ΠΩΛΕΙΤΑΙ επαγγελματική φωτογραφική μηχανή NIKON F4-S με φακό 28-80 και φλας SB-23. Τιμή συζητήσιμη. Πληρ. τηλ. 6942842651 Παναγιώτης. ΑΔ54585

ΠΑΡΑΔΙΔΟΝΤΑΙ ΜΑΘΗΜΑΤΑ

Καθηγητής αριστούχος του τμήματος Βιολογίας με άριστη μεταδοτικότητα παραδίδει μαθήματα

ΒΙΟΛΟΓΙΑΣ

σε μεμονωμένους μαθητές ή σε γκρουπ 2-3 ατόμων. Υπεύθυνη και μεθοδική εργασία. Δεκτοί μαθητές Γυμνασίου-Λυκείου-ΤΕΕ

τηλ. 2241069561, κιν. 6973204892

ΚΑΘΗΓΗΤΡΙΑ ΑΓΓΛΙΚΩΝ

του Πανεπιστημίου U.C.L.A. USA με πολυετή πείρα παραδίδει μαθήματα Αγγλικών ατομικά ή σε γκρουπ κατ' οίκον.

Ολα τα επίπεδα από τα πρώτα βήματα έως First Certificate (Lower), Proficiency,

Test και ενημέρωση γονέων.

Λίγες ώρες και τιμές λογικές.

Βοήθεια στα Αγγλικά του σχολείου.

Πληρ. τηλ. 2241028004, 6946751564

ΚΑΘΗΓΗΤΗΣ ΓΕΡΜΑΝΙΚΗΣ ΦΙΛΟΛΟΓΙΑΣ

Πτυχιούχος Πανεπιστημίου Mannheim Γερμανίας παραδίδει μαθήματα όλων των επιπέδων σε μαθητές και ενήλικες.

Πληρ. τηλ. 6932086580, 2241073007

ΑΠΟΛΥΤΗ ΕΞΕΙΔΙΚΕΥΣΗ

ΓΙΑ ΣΙΓΟΥΡΗ ΕΠΑΓΓΕΛΜΑΤΙΚΗ ΑΠΟΚΑΤΑΣΤΑΣΗ

COMPUTER GRAPHICS: Illustrator, Photoshop, Corel Draw, Quark XPrees

3D ANIMATION: Maya, 3D Studio Max

ΨΗΦΙΑΚΟ ΜΟΝΤΑΖ & SPECIAL FX: Premiere, After Effects.

ΔΩΡΑΝ ΕΠΑΝΕΚΠΑΙΔΕΥΣΗ και ΕΠΙΜΟΡΦΩΣΗ

Προετοιμασία για απόκτηση Barchelor σε πανεπιστήμιο της Αγγλίας από καθηγητή με μάστερ από Αμερική.

ΕΠΙΣΗΣ ΕΚΜΑΘΗΣΗ Windows XP, Word, Excel. Access, Power Point, Internet & Outlook Express.

Πληρ. τηλ. 6996988888, 2241041467

Μια πρόταση για όλους τους επαγγελματίες

*Η **3Τ ΑΕΒΕ** σας ανοίγει δρόμο με τις μακροχρόνιες μισθώσεις αυτοκινήτων γρήγορα και σωστά, προσφέροντας σας περισσότερα πλεονεκτήματα.*

***ΕΠΩΦΕΛΗΘΕΙΤΕ ΤΩΡΑ** από τα δυναμικά μας προγράμματα και αποκτήστε το αυτοκίνητο που επιθυμείτε για σας και για τον στόλο της εταιρίας σας.*

8 σημαντικοί λόγοι που σας συμφέρουν!

1. **Το 100% των μισθωμάτων** μπαίνουν στα έξοδα της επιχείρησής σας
2. **Εχετε φορολογική απαλλαγή** από τα τεκμήρια αγοράς (πόθεν έσχες)
3. **Αποκτάτε αυτοκίνητο χωρίς προκαταβολή** διατηρώντας το κεφάλαιο σας
4. **Πλήρη απαλλαγή από κόστος συντήρησης**
5. **Εχετε πάντα καινούργιο αυτοκίνητο.** Με την λήξη της μίσθωσης μπορείτε να το αντικαταστήσετε
6. **Αποδέσμευση κεφαλαίων** που θα θέλατε για την αγορά του αυτοκινήτου, αξιοποιώντας τα σε άλλους παραγωγικούς τομείς
7. **Εχετε κεφαλαιακή ρευστότητα** αφού μπορείτε να πουλήσετε τοα υτοκίνητο και να το εκμισθώσετε πάλι (Lease back)
8. **Εξοικονόμηση χρόνου και χρήματος** για σας και την επιχείρησή σας

Γιατί να αγοράσετε ένα αυτοκίνητο όταν μπορείτε να το ενοικιάσετε;

3Τ ΑΕΒΕ

6ο χλμ. Ρόδου-Λίνδου, Ρόδος

Τηλ. 2241068000 • fax 2241068010

ΑΥΤΟ ΕΠΙΛΟΓΕΣ

ΚΟΥΚΟΥΡΑΣ ΑΛΕΞΑΝΔΡΟΣ

ΛΕΩΦ. ΡΟΔΟΥ-ΛΙΝΔΟΥ 255 • ΤΗΛ. (22410)60910

www.autoepiloges.com

ΑΓΟΡΑ-ΠΩΛΗΣΗ-ΑΝΤΑΛΛΑΓΗ ΜΕΤΑΧΕΙΡΙΣΜΕΝΩΝ ΑΥΤΟΚΙΝΗΤΩΝ

1. **BMW 316, 1600 cc, μοντ. 2001, M LOOK, ασημί**
- κεντ. κλειδ., ηλ. παράθ., υδρ. τιμόνι, klima, ABS, ζάντες BBS, bucket καθίσματα, σπόιλερ, αεροτομή, ηλ. καθρέπτες, προβ. ομίχλης και ηχοσύστημα.
2. **CITROEN XSARA 1400 cc, μοντ. 2001, μπλε.**
- κεντρ. κλειδ., ηλ. παράθ., υδρ. τιμόνι, air condition, ABS, αερόσακους και ηχοσύστημα.
3. **AUDI A4 1600 cc, μοντ. 2000, μπλε**
-κεντρ. κλειδ., ηλ. παράθ., υδρ. τιμόνι, klima, αεροσ. οδηγού-συνοδηγού, ζάντες αλουμινίου, προβ. ομίχλης και ηχοσύστημα.
4. **BMW 316, 1800 cc, μοντ. 1992, 140 hp , μαύρο**
- κεντ. κλειδ., ηλ. παράθ., υδρ. τιμόνι, ζάντες αλουμινίου, προβ. ομίχλης και ηχοσύστημα.
5. **FIAT PUNTO, GT, 1400 cc, 136 HP, TURBO, μοντ. 1995, μαύρο**
-κεντρ. κλειδ., ηλ. παράθ., υδρ. τιμόνι, air condition, αερόσακος. οδηγού, ζάντες αλουμινίου, προβ. ομίχλης και ηχοσύστημα.
6. **DAEWOO LANOS 1400 cc, μοντ. 2001, μπορντώ**
- κεντρ. κλειδ., ηλ. παράθ., υδρ. τιμόνι, air condition και ηχοσύστημα
7. **FORD FOCUS 1400 cc, μοντ. 2001, μπλε**
- κεντρ. κλειδ., ηλ. παράθ., υδρ. τιμόνι, A/C, αεροσ. οδηγού-συνοδηγού, ABS και ηχοσύστημα.
8. **ALFA ROMEO 164 TURBO, 2000 cc, μοντ. 1995,**
- κεντρ. κλειδ., ηλ. παράθ., υδρ. τιμόνι, A/C, αερόσακοι, ABS, δερμάτινο σαλόνι, ζάντες αλουμινίου και ηχοσύστημα.
9. **FIAT BRAVO 13000 cc, μοντ. 1998 μπλε**
-κεντρ. κλειδ., ηλ. παράθ., υδρ.. τιμόνι,A/C, αερόσακος, ζάντες αλουμινίου και ηχοσύστημα.
10. **FIAT BRAVA, 1242 cc., μοντ. 2000, μαύρο**
-κεντρ. κλειδ., ηλ. παράθ., υδρ. τιμόνι, A/C, αεροσ. οδηγού-συνοδηγού, ABS, και ηχοσύστημα.
11. **AUDI A3 1600 cc, μοντ. 1997, ασημί**
- κεντρ. κλειδ. ηλ. παράθ., υδρ. τιμόνι, αερόσκ. οδηγού και συνοδηγού, ABS και ηχοσύστημα
12. **ROVER 414, 1400 cc, μοντ. 1995, μαύρο**
- αεροσ. οδηγού-συνοδηγού, ABS, κεντρ κλειδ. ηλ. παράθ., υδρ. τιμόνι, ηλιοροφή και ηχοσύστημα.
13. **FIAT BRAVO 20V, 2000 cc, 169 HP, μοντ. 1998 κόκκινο**
-κεντρ. κλειδ., ηλ. παράθ., υδρ.. τιμόνι, klima, αεροσ. οδηγού-συνοδηγού, ζάντες αλουμινίου, προβ. ομίχλης, αεροτομή, ηλιοροφή και ηχοσύστημα.
14. **TOYOTA COROLLA 1300 cc, μοντ. 1993, λευκό**
- ζάντες αλουμινίου, αεροτομή, σπόιλερ και ηχοσύστημα
15. **SEAT IBIZA 1000 cc, μοντ. 1999, μαύρο**
- κεντρ. κλειδ., ηλ. παράθ., υδρ. τιμόνι, ζάντες αλουμινίου και ηχοσύστημα.
16. **CITROEN XANTHIA II, 1600 cc, μοντ. 1999, ασημί**
- κεντρ. κλειδ. ηλ. παράθ., υδρ. τιμόνι, klima, αεροσ. οδηγού-συνοδηγού, ζάντες αλουμινίου, ABS, προβ. ομίχλης, ηλιοροφή και ηχοσύστημα.
17. **AUDI A3 1600 cc, μοντ. 1999, μπλε**
- κεντρ. κλειδ., ηλ. παράθ., υδρ. τιμόνι, klima, αεροσακος οδηγού και συνοδηγού, ABS και ηχοσύστημα
18. **OPEL VECTRA, 1600 cc, μοντ. 1992, μπορντώ**
-υδρ. τιμ. και ηχοσύστημα.
19. **RENAULT 19 CABRIO, 1800 cc, μοντ. 1993, μαύρο**
-κεντρ. κλειδ., ηλ. παράθ., υδρ. τιμ. και ηχοσύστημα.
20. SUZUKI VITARA 1600 cc. μοντ. 1998, λευκό
- κεντρ. κλειδ., ηλ. παράθ., υδρ. τιμόνι, μπάρα, σκαλοπάτια, hard top,ζάντες αλουμινίου και ηχοσύστημα
21. **AUDI A4 1800 cc, TURBO, μοντ. 1995, ασημί**
- κεντρ. κλειδ., ηλ. παράθ., υδρ. τιμόνι, klima, ABS, ABG, ζάντες αλουμινίου και ηχοσύστημα
22. **VW GOLF 1400 cc, μοντ. 1996, λευκό**
- κεντρ. κλειδ., ηλ. παράθ., υδρ. τιμόνι, ζάντες αλουμινίου και ηχοσύστημα

ΑΠΟ 0% ΠΡΟΚΑΤΑΒΟΛΗ ΕΩΣ 60 ΜΗΝΙΑΙΕΣ ΔΟΣΕΙΣ ΜΕ ΤΑ ΧΑΜΗΛΟΤΕΡΑ ΕΠΙΤΟΚΙΑ ΤΗΣ ΑΓΟΡΑΣ

διαφορα

συνέχεια από την προηγούμενη

ΠΩΛΟΥΝΤΑΙ ΞΥΛΑ ΓΙΑ ΤΖΑΚΙΑ. ΠΛΗΡ. ΤΗΛ. 2241092968, 6942479010, 6944118368 ΠΡ54281

ΠΩΛΕΙΤΑΙ α) τροχόσπιτο μικρών διαστάσεων με τέντα, 1700 ευρώ, β) τρέιλερ σιδερένιας κατασκευής με κάγκελο και βαλιτσάκι για εργαλεία 3,10Χ1,90. Τιμή 760 ευρώ. Πληρ. τηλ. 6945634244 ΑΔ54454

ΚΥΡΙΑ ΙΦΙΓΕΝΕΙΑ. Ενα δυνατό άτομο στον χώρο των προβλέψεων. Με τις έμφυτες προφητικές ικανότητες της, οι οποίες έχουν εξακριβωθεί με επιτυχία δίνει λύση σε όλα τα προβλήματά σας. Προβλέπει παρελθόν, παρόν, μέλλον. Επαναφορά προσώπων. Διαθέτει δίπλωμα της Επιστημονικής Επιτροπής Παραψυχολόγων Ελλάδας. Θέλετε να μιλήσετε τώρα με την προσωπική γραμμή της κυρίας Ιφιγένειας; Από σταθερό τηλέφωνο του ΟΤΕ για γρήγορες αληθινές προβλέψεις. Καλέστε στο 9011340226 (0,3 ευρώ/15" +Φ.Π.Α.) όλο το 24ωρο. Για ραντεβού τηλ. 6977645302, 6934172811 ΑΔ54361

ΜΙΚΡΟΕΠΙΠΛΑ ΠΩΛΟΥΝΤΑΙ συρταριέρες-παπουτσοθήκες, κρεμάστρες-καθρέπτες, ντουλάπες, κομοδίνα, κρεβάτια, σύνθετα, τραπέζια, καρέκλες, γραφεία, έπιπλα κουζίνας, πάγκοι, χρώματα, πλακάκια, φελιζόλ κ.ά. σε τιμές μοναδικές στο 5ο χλ. Ρόδου-Λίνδου, Πλατής - ΡΟΔΟΧΡΩΜ τηλ. 2241062037, 2241065065 ΑΔ52956

ΓΙΑ ΤΥΠΟΓΡΑΦΟΥΣ: ΠΩΛΕΙΤΑΙ ΠΙΕΣΤΗΡΙΟ OFFSET AUTO MULTI (30Χ42) ΚΑΙ ΜΗΧΑΝΗΜΑ ΓΙΑ ΚΑΤΑΣΚΕΥΗ ΣΦΡΑΓΙΔΩΝ. ΚΑΙ ΤΑ ΔΥΟ ΜΑΖΙ ΣΤΗΝ ΜΟΝΑΔΙΚΗ ΤΙΜΗ ΤΩΝ 4.500 ΕΥΡΩ!!! ΠΛΗΡ. ΤΗΛ. 6937756878 κ. ΝΙΚΟ ΧΠΔ201

ΠΩΛΕΙΤΑΙ ΤΑΧΥΠΛΟΟ ΣΚΑΦΟΣ BEST 4,85 ΜΕΤΡ. ΜΕ ΤΡΕΙΛΕΡ ΚΑΙ ΜΗΧΑΝΗ ΥΑΜΑΗΑ 80 HP, ΣΕ ΑΡΙΣΤΗ ΚΑΤΑΣΤΑΣΗ. ΠΛΗΡ. ΤΗΛ. 2241085231-6945461564. ΧΠΔ707

μαθήματα

ΚΑΘΗΓΗΤΗΣ ΧΗΜΙΚΟΣ, παραδίδει μαθήματα Φυσικής-Χημείας σε μαθητές Γυμνασίου και Λυκείου. Πληρ. τηλ. 2241069380, 6944425672 ΑΜ54224

ΜΑΘΗΜΑΤΙΚΟΣ ΜΕ ΣΠΟΥΔΕΣ ΣΤΙΣ ΗΠΑ, ΠΑΡΑΔΙΔΕΙ ΜΑΘΗΜΑΤΑ ΓΙΑ ΟΛΕΣ ΤΙΣ ΤΑΞΕΙΣ ΓΥΜΝΑΣΙΟΥ-ΛΥΚΕΙΟΥ. ΤΙΜΕΣ ΛΟΓΙΚΕΣ. ΠΛΗΡ. ΤΗΛ. 6946025894 ΠΜ54748

ΦΙΛΟΛΟΓΟΣ ΑΠΟΦΟΙΤΗ ΤΟΥ Α.Π.Θ., ΠΑΡΑΔΙΔΕΙ ΜΑΘΗΜΑΤΑ ΣΕ ΜΑΘΗΤΕΣ ΓΥΜΝΑΣΙΟΥ ΚΑΙ ΛΥΚΕΙΟΥ. ΠΛΗΡ. ΤΗΛ. 2241076780, 6974407067 ΠΜ54750

ΚΑΘΗΓΗΤΡΙΑ ΑΓΓΛΙΚΩΝ ΜΕ ΠΟΛΥΕΤΗ ΠΕΙΡΑ ΠΑΡΑΔΙΔΕΙ ΙΔΙΑΙΤΕΡΑ ΜΑΘΗΜΑΤΑ. ΠΡΟΕΤΟΙΜΑΣΙΑ ΓΙΑ ΕΞΕΤΑΣΕΙΣ LOWER, PROFICIENCY. ΠΛΗΡ. ΤΗΛ. 2241032185, ΚΙΝ. 6946919990 ΠΜ54775

ΑΓΓΛΙΚΑ - Ιδιαίτερα μαθήματα για όλα τα επίπεδα και ηλικίες. Πληρ. τηλ. 2241029100, 6937429518 ΑΜ54706

ΚΑΘΗΓΗΤΡΙΑ ΑΓΓΛΙΚΩΝ με σπουδές στην Αυστραλία, μεταπτυχιακό στην Εκπαίδευση και πολυετή πείρα, αναλαμβάνει την προετοιμασία μαθητών για την απόκτηση πιστοποιητικών γλωσσομάθειας όλων των επιπέδων, Cambridge, Michigan, Edexcel, Κρατικό Πιστοποιητικό Γλωσσομάθειας καθώς και την προετοιμασία υποψηφίων για την Αγγλική Φιλολογία. Πληρ. τηλ. 2241096397, κιν. 6977580341 ΑΜ54689

ΦΟΙΤΗΤΡΙΑ τελειόφοιτη παραδίδει ιδιαίτερα μαθήματα σε παιδιά δημοτικού. Τιμές προσιτές. Πληρ. τηλ. 22410 69972, κιν. 6974348630. ΑΜ54609

ΤΕΧΝΙΚΟ ΓΡΑΦΕΙΟ

ΑΝΑΣΤΑΣΗΣ ΒΑΡΕΛΗΣ

ΑΡΧΙΤΕΚΤΟΝΑΣ

Αναλαμβάνει:

-- Οικοδομικές άδειες
- Μελέτες
- Επιβλέψεις
- Κατασκευές οικοδομικών έργων
- Την υποβολή δικαιολογητικών στην **ΔΕΥΑΡ**

για την σύνδεσή σας με το **ΑΠΟΧΕΤΕΥΤΙΚΟ ΔΙΚΤΥΟ**

• Αμεση εξυπηρέτηση
• Καλή δουλειά
•Οικονομικές λύσεις

για κάθε πληροφορία σας:

ΓΡΑΦΕΙΟ:
Μαδρίτης 20, Ρόδος
Τηλ. 22410-61502
κιν. 6977-305126

ΠΡ52038

ΜΑΘΗΜΑΤΑ ΑΓΓΛΙΚΩΝ ΚΑΤ' ΟΙΚΟΝ. ΤΑΧΥΡΥΘΜΑ ΤΜΗΜΑΤΑ ΑΡΧΑΡΙΩΝ, ΤΜΗΜΑΤΑ ΣΕ ΟΛΑ ΤΑ ΕΠΙΠΕΔΑ. ΚΕΡΔΙΣΤΕ ΧΡΟΝΟ ΚΑΙ ΧΡΗΜΑΤΑ. ΔΩΡΕΑΝ ΤΕΣΤ ΚΑΤΑΤΑΞΗΣ, ΤΟ ΠΡΩΤΟ ΜΑΘΗΜΑ ΔΩΡΕΑΝ. ΑΠΟ 1η ΝΟΕΜΒΡΙΟΥ ΕΝΤΑΤΙΚΑ ΤΜΗΜΑΤΑ ΞΕΝΟΔ/ΛΩΝ. ΤΙΜΕΣ ΛΟΓΙΚΕΣ. ΠΛΗΡ. ΤΗΛ. 22410 66829, ΚΙΝ. 6978605445. ΠΜ54624

ΙΔΙΑΙΤΕΡΑ: ΦΥΣΙΚΗΣ ΧΗΜΕΙΑΣ - ΜΑΘΗΜΑΤΙΚΩΝ από καθηγητή με ουσιαστικά προσόντα για σοβαρή προετοιμασία και άμεσο αποτέλεσμα. Πληρ. τηλ. 2241024369, 6973025100 ΑΜ54666

ΦΙΛΟΛΟΓΟΣ πτυχιούχος Πανεπιστημίου Κρήτης παραδίδει μαθήματα σε μαθητές Γυμνασίου - Λυκείου. Υπεύθυνη εργασία. Προσιτές τιμές. Πληρ. τηλ. 6937678522, 2241062424 ΑΜ54626

ΚΑΘΗΓΗΤΡΙΑ Αγγλικών, απόφοιτος Αγγλικού Παν/μίου με MASTER παραδίδει ιδιαίτερα μαθήματα σε μαθητές όλων των επιπέδων. Υπεύθυνη προετοιμασία για τις εξετάσεις Cambridge (FCE, CAE, CPE), Michigan (ECCE, ECPE). Τμήματα μονομελή-τριμελή. Τιμές λογικές. Πληρ. τηλ. 2241022886 ΑΜ54616

ΦΙΛΟΛΟΓΟΣ-εκθεσιολόγος με πολύχρονη διδακτική εμπειρία και μεταπτυχιακές σπουδές στην ψυχολογία, παραδίδει έκθεση-αρχαία-ιστορία σε μαθητές Γυμνασίου-Λυκείου. Ψυχολογική υποστήριξη μαθητών. Μεθοδικότητα, σημειώσεις. Πληρ. τηλ. 6972397664. ΑΜ54581

ΙΔΙΑΙΤΕΡΑ: ΦΥΣΙΚΗΣ-ΧΗΜΕΙΑΣ-ΜΑΘΗΜΑΤΙΚΩΝ ΑΠΟ ΚΑΘΗΓΗΤΗ ΜΕ ΟΥΣΙΑΣΤΙΚΑ ΠΡΟΣΟΝΤΑ ΓΙΑ ΣΟΒΑΡΗ ΠΡΟΕΤΟΙΜΑΣΙΑ ΚΑΙ ΑΜΕΣΟ ΑΠΟΤΕΛΕΣΜΑ. ΠΛΗΡ. ΤΗΛ. 2241024369, 6973025100 ΠΜ52175

ΦΟΙΤΗΤΡΙΑ Πανεπιστημίου Αιγαίου παραδίδει ιδιαίτερα μαθήματα σε παιδιά Δημοτικού στο δικό της χώρο, περιοχή Ακαδημίας. Πληρ. τηλ. 2241036354, 6938925339 ΑΜ54473

ΑΠΟΦΟΙΤΟΣ Α.Π.Θ. ΤΜΗΜΑΤΟΣ ΜΑΘΗΜΑΤΙΚΩΝ παραδίδει μαθήματα Μαθηματικών-Φυσικής-Χημείας σε μαθητές Γυμνασίου-Λυκείου. Πληρ. τηλ. 6947401508, 22410 21963. ΑΜ53963

πωλησεις αυτοκινητων & μοτοσικλετων

ΠΩΛΟΥΝΤΑΙ ΑΠΟ ΤΗΝ ΕΠΙΧΕΙΡΗΣΗ BUTTERFLY RENT A MOTO ΜΟΤ/ΤΑ ΚΑΙ ΜΟΤ/ΤΕΣ ΣΕ ΑΡΙΣΤΗ ΚΑΤΑΣΤΑΣΗ ΚΑΙ ΣΕ ΠΟΛΥ ΚΑΛΕΣ ΤΙΜΕΣ. Α) SCOOTER PIAGGIO ΤΥΠΟΥ NRG 50 cc, Β) VESPA PIAGGIO ΑΥΤ/ΤΗ 125 cc, Γ) SUZUKI (ENDURO) DR 200 cc ΜΕ ΜΙΖΑ, Δ) ΥΑΜΑΗΑ VIRAGO 250 cc (ΤΣΟΠΕΡ), Ε) HONDA ENDURO CRM 125 cc. ΠΛΗΡ. ΤΗΛ. 2241021330, 6974123843 ΠΑ54805

ΜΗΧΑΝΗ BMW F650 (650 cc) τύπου "On-Off", μοντέλο '95, 33.000 χλμ. με βαλίτσα 40 lt, έξτρα φέρινγκ, bagster, tank bag. Πληρ. τηλ. 6944951093 ΑΑ54807

PEUGEOT 406 1600 μοντέλο 1996 μόνο 36.000 χλμ. ατρακάριστο. Πληρ.τηλ. 2241024598, 2241022664 ΑΑ54803

ΜΗΧΑΝΗ BMW GS 650 cc κίτρινο χρώμα μοντ. '01 με 11.000 χλμ. σε άριστη κατάσταση. Πληρ. τηλ. 2241038556 (ώρες 13.00-18.00) και 6937736833 ΑΑ54767

ΤΖΙΠ μάρκας DAIHATSU FEROZA μοντέλο 1996 1600 cc σε άριστη κατάσταση. Δεκτός κάθε έλεγχος. Τιμή 6.500 ευρώ. Πληρ. τηλ. 6945486325 ΑΑ54746

ΠΩΛΟΥΝΤΑΙ

Σε καλή κατάσταση Air Conditions Δωματίων αυτόνομα 9000 BTU προς 200 ευρώ έκαστο.
Επίσης μοντέρνα έπιπλα δωματίων με κρεβατοστρώμματα, φωτιστικά, πίνακες, καθρέπτες κ.λπ.
Καρέκλες εστιατορίου μοντέρνες ιταλικές. Πόρτες, παράθυρα.
Ξαπλώστρες αλουμινίου παραλίας και ξύλινες

Lindian Village - Παραλία Λάρδου, Ρόδος τηλ. 2244047361

ΠΩΛΕΙΤΑΙ

ΔΙΠΛΩΤΙΚΗ ΜΗΧΑΝΗ

MB0 50Χ70 εισαγωγής.
Είναι σε άριστη κατάσταση
και σε λειτουργία. Είναι ηλεκτρονική.

Πληρ. τηλ. 6945991069

Rodos Gold VOGIATZIS

Αφού επιμένετε να παντρευτείτε, φροντίστε τουλάχιστον οι βέρες να είναι από την Rodos Gold VOGIATZIS
Επιλέξτε από την μεγάλη ποικιλία που υπάρχουν ετοιμοπαράδοτες ή ζητείστε, να σας τις φτιάξουμε όπως εσείς επιθυμείτε σε ελάχιστο χρόνο.
Γεφυρώστε το όνειρο με την πραγματικότητα, εκεί που εσείς θα είστε οι εκλεκτότεροι των καλεσμένωνμε βέρες κοσμήματα, από την Rodos Gold VOGIATZIS
Χρυσά κοσμήματα, επτώνυμα ωρολόγια, σε προσιτες τιμές, αλλά και με άτοκες δόσεις στην πιστωτική σας κάρτα, σε μια από τις μεγαλύτερες εκθέσεις χρυσού στον κόσμο.

Rodos Gold VOGIATZIS
10ο Χιλ. Λεωφ. Ρόδου – Λίνδου
τηλ. 2241086670-3

ΑΠΟΚΛΕΙΣΤΙΚΗ ΔΙΑΘΕΣΗ

ευσταθίου
ΕΥΡΩΚΤΗΜΑΤΙΚΗ
ΚΤΗΜΑΤΟΜΕΣΙΤΙΚΟ ΓΡΑΦΕΙΟ

Πωλείται κτίριο στην καρδιά του Ροδινιού



ΑΠΟΤΕΛΕΙΤΑΙ ΑΠΟ:
Υπόγειο 637 τ.μ.
Ισόγειο 637 τ.μ.
Α' όροφο 637 τ.μ.

ΒΡΙΣΚΕΤΑΙ:
- Δίπλα από χώρους πρασίνου επί της οδού Κωνσταντιπόλεως

ΔΙΑΘΕΤΕΙ:
- Ιδιόχρηστες θέσεις στάθμευσης

ΕΘΝ. ΑΝΤΙΣΤΑΣΗΣ 83 - ΤΗΛ. 22410 73819, 74917 - FAX: 22410 38641
ΚΙΝ. 6944 374546, 6945 292030 - info@euroktimatiki.gr

η ακίνητη αξία σας!

ΠΛΥΝΤΗΡΙΟ ΧΑΛΙΩΝ
Cleaning Pro



πλένουμε & φυλάμε:
• ΧΑΛΙΑ - ΜΟΚΕΤΕΣ - ΦΛΟΚΑΤΕΣ
• ΠΑΠΛΩΜΑΤΑ - ΚΟΥΒΕΡΤΕΣ

☎ 22410.60585

email: abonis@otenet.gr

ΙΔΙΟΚΤΗΤΕΣ ΕΙΔΙΚΕΣ ΕΓΚΑΤΑΣΤΑΣΕΙΣ:
ΝΙΚΗΦ. ΒΡΕΤΤΑΚΟΥ - ΑΣΓΟΥΡΟΥ

ΑΠΟΦΡΑΞΕΙΣ

ΔΩΔΕΚΑΝΗΣΙΑΚΕΣ ΑΠΟΦΡΑΞΕΙΣ "ΚΟΛΟΣΣΟΣ"



ΑΠΟΦΡΑΞΕΙΣ ΚΑΘΑΡΙΣΜΟΙ ΑΠΟΧΕΤΕΥΣΕΩΝ & ΒΟΘΡΩΝ



Αναλαμβάνουμε πάσης φύσεως αποφράξεις οποιουδήποτε μήκους και πλάτους Αναλαμβάνουμε καθαρισμούς αποχετευτικών αγωγών ΔΗΜΩΝ, ΞΕΝ/ΧΕΙΩΝ στρατιωτικών μονάδων ΣΠΙΤΙΩΝ, ΠΟΛΥΚΑΤΟΙΚΙΩΝ καθώς και καθαρισμούς βιολογικών μονάδων με μηχάνημα υψηλής πιέσεως σε όλη την Δωδ/σο

Κ. ΠΗΔΙΑΚΗΣ - Π. ΚΑΣΕΡΗΣ
Πληρ. τηλ. 2241047915-91881,
κιν. 6944/325234 και 6977/717048

ΑΠΟΦΡΑΞΕΙΣ-ΚΑΘΑΡΙΣΜΟΙ





ΑΠΟΦΡΑΞΕΙΣ
ΚΑΘΑΡΙΣΜΟΙ
ΣΥΝΤΗΡΗΣΕΙΣ
ΑΠΟΧΕΤΕΥΣΕΩΝ-
ΕΠΙΦΑΝΕΙΩΝ-
ΚΤΙΡΙΩΝ-
ΠΛΟΙΩΝ-
ΒΙΟΛΟΓΙΚΩΝ

Αναλαμβάνουμε ξενοδοχεία, Δήμους, πολ/κίες κ.λπ. Αντληση πετρελαιοειδών από πλοία καθώς και λιποσυλλεκτών και βιολογικών. ΜΕ ΜΟΝΑΔΙΚΑ ΣΕ ΥΨΟΣ ΠΙΕΣΗΣ ΚΑΙ ΑΝΑΡΡΟΦΗΣΗΣ. ΥΠΕΡΣΥΓΧΡΟΝΑ ΜΗΧΑΝΗΜΑΤΑ ΥΔΡΟΒΟΛΗΣ ΣΕ ΟΛΗ ΤΗ ΔΩΔΕΚΑΝΗΣΟ

ΟΛΟ ΤΟ 24ωρο

ΒΑΡΔΕΛΛΗ Μ. -ΚΡΑΣΟΠΟΥΛΟΣ Δ. Ο.Ε.

Τηλ. 2241035555, Fax: 2241073100, Κιν. 6944/395999

e-mail:metropontikas@excite.com.

ΣΤΙΣ ΠΙΟ ΧΑΜΗΛΕΣ ΤΙΜΕΣ

auto-moto

συνέχεια από την προηγούμενη

ΦΟΡΤΗΓΟ από Γερμανία εκτελωνισμένο και από ΚΤΕΟ VW-MAN τύπος 8150 KBK 6800 τόνοι 7.500, ΚΟΦΑ μήκος 5,40, φάρδος 2.40μ, ύψος 2,20. Συνολικό μήκος 7,30, μοντέλο 1992 με χλμ. 130.000. Πληρ. τηλ. 2241026477 AA54728

ΠΩΛΟΥΝΤΑΙ ΜΕΤΑΧΕΙΡΙΣΜΕΝΑ ΦΟΡΤΗΓΑ ΑΥΤΟΚΙΝΗΤΑ ΕΙΣΑΓΩΓΗΣ ΟΛΩΝ ΤΩΝ ΤΥΠΩΝ, ΓΙΑ ΑΓΡΟΤΙΚΗ ΚΑΙ ΕΠΑΓΓΕΛΜΑΤΙΚΗ ΧΡΗΣΗ, ΚΑΘΩΣ ΕΠΙΣΗΣ ΚΑΙ Ι.Χ. ΕΠΙΒΑΤΙΚΑ. ΕΤΟΙΜΟΠΑΡΑΔΟΤΑ Ή ΚΑΤΟΠΙΝ ΠΑΡΑΓΓΕΛΙΑΣ. ΜΕ ΤΙΜΕΣ ΓΕΡΜΑΝΙΑΣ. ΠΑΡΕΧΟΥΜΕ ΓΡΑ-ΠΤΗ ΕΓΓΥΗΣΗ ΕΝΟΣ ΧΡΟΝΟΥ. ΕΙΣΑΓΩΓΕΣ ΜΕΤΑΧΕΙΡΙΣΜΕΝΩΝ ΑΥΤΟΚΙΝΗΤΩΝ: Δ. ΜΠΟΥΝΤΟΥΡΗΣ-Ε. ΠΑΠΑΠΟΣΤΟΛΟΥ Ο.Ε. ΕΚΘΕΣΗ: ΕΘΝΙΚΗ ΟΔΟΣ ΛΑΡΙΣΑΣ-ΙΩΑΝΝΙΝΩΝ, ΤΡΙΚΑΛΑ ΘΕΣΣΑΛΙΑΣ, ΤΗΛΕΦΩΝΑ: 24310-74709, 24310-27008, ΚΙΝ.: 6974456200-6977395269

ΑΥΤΟΚΙΝΗΤΟ HONDA CIVIC μοντέλο 2000 1400 cc σε άριστη κατάσταση με φουλ εξτρά. Πληρ. τηλ. 2241076640, 6945275584 AA54663

ΜΗΧΑΝΗ BMW F650 (650 cc) τύπου "On-Off", μοντέλο '95, 33.000 χλμ. με βαλίτσα 40 lt, έξτρα φέρινγκ, bagster, tank bag. Πληρ. τηλ. 6944951093 AA54635

HARLEY DAVIDSON 1200 c.c. μοντ. 1997 με πολλά extra λόγω οικονομικών υποχρεώσεων. Πληρ. τηλ. 2241094236, κιν. 6945011348 AA54615

HARLEY DAVIDSON XL 1200 CUSTOM μοντέλο '98 σε άριστη κατάσταση. Πληρ. τηλ. 6944910033. AA54605

ΦΟΡΤΗΓΟ MERCEDES ΑΝΑΤΡΕΠΟΜΕΝΟ ΤΥΠΟΣ 1619 ΜΕΤΡΗΤΟΙΣ. ΠΛΗΡ. ΤΗΛ. 6942408464.

MERCEDES 200 ΜΟΝΤ. '79 ΣΕ ΚΑΛΗ ΚΑΤΑΣΤΑΣΗ. ΤΙΜΗ 1700 ΕΥΡΩ. ΠΛΗΡ. ΤΗΛ. 2241085231 ΩΡΕΣ 09.30-14.30 ΧΠΑ707

PEUGEOT 106 RALLY 1300 cc μοντέλο '95 με 65.000 χλμ. σε άριστη κατάσταση. Πληρ. τηλ. 6945392933 AA54558

προσφορές εργασίας

ΞΥΛΟΥΡΓΙΚΕΣ ΕΡΓΑΣΙΕΣ κουζίνες, πόρτες, ντουλάπες, λουστραρίσματα, μερεμέτια. Πληρ. τηλ. 6945491827 κος Δημήτρης AP54801

ΤΑΠΗΤΟΚΑΘΑΡΙΣΤΗΡΙΟ Βασίλης - Πάτρα Καρακωνσταντή. 20 χρόνια μαζί. Πληρ. τηλ 2241052146, 6977538396 AP54802

ΦΟΙΤΗΤΡΙΑ του Πανεπιστημίου Αιγαίου **ΖΗΤΑ ΕΡΓΑΣΙΑ** περιορισμένου ωραρίου (φροντίδα παιδιών ή εργασία γραφείου). Πληρ. τηλ. 6945525835 AP54792

ΝΕΑ ΚΥΡΙΑ προσέχει μικρά παιδιά από 0-3 ετών στην κατοικία της. **ΓΙΑ ΕΡΓΑΖΟΜΕΝΕΣ ΜΗΤΕΡΕΣ.** Πληρ. τηλ. 2241067972, 6945975464 AP54692

ΚΥΡΙΑ ΖΗΤΑ ΕΡΓΑΣΙΑ για οικιακή βοηθός και για φύλαξη παιδιών - ηλικιωμένων, που να μένει και στο σπίτι. Πληρ. τηλ. 6934181495 AP54788

ΚΗΠΟΥΡΟΣ έλληνας, 54 ετών μερακλής και έντιμος αναλαμβάνει συντήρηση κήπων με δικά του εργαλεία. Πληρ. τηλ. 6942457116 AP54617

ΚΟΠΕΛΑ σοβαρή από τη Γερμανία ζητά εργασία. Πληρ. τηλ. 2241052415 AP54672

ΑΓΓΛΙΔΑ ΠΡΩΗΝ ΠΑΙΔΟΣΥΜΒΟΥΛΟΣ ΚΑΙ ΔΑΣΚΑΛΑ, ΘΕΛΕΙ ΝΑ ΦΡΟΝΤΙΖΕΙ 1 ή 2 παιδιά έως 4 χρονών, 5 έως 8 ώρες την ημέρα προτιμότερο απόγευμα και βράδυ. Δευτέρα μέχρι Παρασκευή. Ετσι, με μία Αγγλίδα baby sitter, το παιδί μαθαίνει Αγγλικά φυσικά και εύκολα. Πληρ. M. DALY τηλ. 2241077214 AP54662

ΘΕΛΕΤΕ ΕΡΓΑΤΙΚΟ ΠΡΟΣΩΠΙΚΟ (ΑΝΔΡΕΣ Ή ΓΥΝΑΙΚΕΣ) ΟΠΟΙΑΣΔΗΠΟΤΕ ΕΙΔΙΚΟΤΗΤΑΣ; ΤΗΛΕΦΩΝΗΣΤΕ ΣΤΟ 22410 25834 ΑΠΟ 09.00-22.00 ΠΡ54588

ΑΝΑΛΑΜΒΑΝΩ οικοδομικές εργασίες κτισίμα, σοβάδες, παντός τύπου, μερεμέτια κ.λπ. Πληρ. τηλ. 2241028824, 6944622406 κ. Μιχάλη AP54273

ΕΛΑΙΟΧΡΩΜΑΤΙΣΤΗΣ Σύριος αναλαμβάνει βαψίματα παντός τύπου σε σπίτια και καταστήματα. Υπεύθυνη δουλειά και καλές τιμές. Πληρ. τηλ. 6944894813, Δημήτρης. AP53204

ΑΝΑΛΑΜΒΑΝΩ ράψιμο και επιδιορθώσεις ρούχων - καλύμματα επιπλώσεων - ριχτάρια - κουρτίνες. Πληρ. τηλ. 6942683810 κ. Ευγενία AP54383

ΕΡΓΟΛΑΒΟΣ

ΜΑΣΤΟΡΑΣ ΚΩΝΣΤΑΝΤΙΝΟΣ

ΤΙΜΕΣ ΛΟΓΙΚΕΣ

ΑΝΑΛΑΜΒΑΝΩ γενικές κατασκευές κτιρίων, αναπαλαιώσεις, σοβατίσματα, χτισίματα, γκρεμίσματα, βαψίματα, μάρμαρα, γιαλίσματα, πλακάκια, περιφράξεις οικοπέδων, κατασκευές, μελέτες για σοφίτες, ξυλοκατασκευές, τοποθέτηση κεραμίδια

ΠΑ ΟΛΗ ΤΗ ΔΩΔΕΚΑΝΗΣΟ

Πληρ. τηλ. (22410)27255, 6944-823925 όλο το 24ωρο

ΠΡ52272

ΑΓΟΡΑΖΩ
➪ ΧΡΥΣΑΦΙΚΑ
➪ ΚΟΣΜΗΜΑΤΑ
➪ ΝΟΜΙΣΜΑΤΑ
➪ ΧΡΥΣΑ ΔΟΝΤΙΑ
➪ ΜΕΤΟΧΕΣ
➪ ΩΡΟΛΟΓΙΑ
➪ ΑΝΤΙΚΕΣ

Δάνεια επί ενεχύρω

«ΜΠΑΜΠΗΣ»

Δημ. Θεοδωράκη 15 (1ος όροφος) ΡΟΔΟΣ

ΧΠΡ407

ΠΑΝΕΛΛΑΔΙΚΟ ΔΙΚΤΥΟ ΤΑΠΗΤΟΚΑΘΑΡΙΣΤΗΡΙΩΝ
ART CLEAN EXPRESS
Είμαστε λίιιι...γο πιο μπροστά από τους άλλους!
ΠΛΥΣΙΜΟ-ΑΠΟΛΥΜΑΝΣΗ- ΦΥΛΑΞΗ
ΧΑΛΙΩΝ- ΜΟΚΕΤΩΝ - ΣΑΛΟΝΙΩΝ
(και επί τόπου)
ΠΑΠΛΩΜΑΤΑ - ΚΟΥΒΕΡΤΕΣ - ΦΛΟΚΑΤΕΣ
ΣΤΕΓΝΟ ΓΙΑ ΜΕΤΑΞΩΤΑ ΚΑΙ ΧΕΙΡΟΠΟΙΗΤΑ
ΑΔΙΑΒΡΟΧΟΠΟΙΗΣΕΙΣ & ΕΠΙΔΙΟΡΘΩΣΕΙΣ ΤΑΠΗΤΩΝ
ΠΑΡΑΛΑΒΗ - ΠΑΡΑΔΟΣΗ ΚΑΤ' ΟΙΚΟΝ
ΤΗΛ. 2241094815-
ΚΙΝ. 6944350247
ΤΗΛ. ΧΩΡΙΣ ΧΡΕΩΣΗ 80011400400
ΑΛΑΦΑΚΗΣ ΤΑΣΟΣ
ΧΠΡ508

ΤΑ ΜΟΝΑΔΙΚΑ ΥΠΕΡΣΥΓΧΡΟΝΑ

ΤΑΠΗΤΟΚΑΘΑΡΙΣΤΗΡΙΑ
ΚΛΕΟΠΑΤΡΑ
Τέλος στα προβλήματα με το πλύσιμο των χαλιών σας.

Η εταιρία μας πρωτοπορεί με το ΝΕΟ υπερσύγχρονο Πλυντήριο Ταπήτων. Προσφέρουμε άψογο και προσεγμένο πλύσιμο, καθάρισμα, φύλαξη & επιδιορθώσεις σε όλους τους τύπους χαλιών, χειροποίητα χαλιά Μηχανής, ανατολίτικα, μοκέτες, καμπέ, μεταξωτά, φλοκάτες, παπλώματα

ΚΑΙ ΤΟ 2003 Η ΦΥΛΑΞΗ ΔΩΡΕΑΝ

- *Επιτόπου καθαρισμούς σαλονιών, μοκετών*
- *Παραλαβή & παράδοση κατ' οίκον σε όλη την Ρόδο.*
- *Ενημερωθείτε για την συντήρηση των χαλιών σας.*

Τηλ. **2241051996, κιν. 6945793626, Φαξ: 2241051322**
ΚΟΥΦΑΛΑΚΗΣ ΣΤΑΥΡΟΣ
ΠΡ49662

ΤΑΠΗΤΟΚΑΘΑΡΙΣΤΗΡΙΟ
Ο ΔΡΑΚΟΣ
Αναλαμβάνουμε υπεύθυνα καθαρισμό και φύλαξη
χαλιά • μοκέτες • φλοκάτες
Ειδικός καθαρισμός μεταξωτών και χειροποίητων χαλιών
Επί τόπου καθαρισμοί
μοκετών • σαλονιών • πούλμαν
με 20ετή πείρα.
Πληρ. τηλ. 22410/26805, 22410/51024, 697/4208020

ΥΔΡΑΥΛΙΚΑ – ΚΑΛΟΡΙΦΕΡ
Γιάννης ο Ατλάσης
ΕΓΚΑΤΑΣΤΑΣΕΙΣ
ΑΝΑΚΑΙΝΙΣΕΙΣ
ΣΥΝΤΗΡΗΣΕΙΣ
2241029898, 6973610779
ΠΡ53798

PARTY LINE
ΤΗΛΕΦΩΝΗΣΕ ΜΟΥ ΤΩΡΑ ΕΧΟΥΜΕ ΠΟΛΛΑ ΝΑ ΠΟΥΜΕ



901 121 0931
LEXITEL 0.25€/15'+Φ.Π.Α., Τ.Θ. 31730



ΟΝΕΙΡΟΜΑΝΤΕΙΑ



Πες μου τι ονειρεύτηκες να σου πω τι σου επιφύλασσει η σημερινή ημέρα!

901 121 0934
LEXITEL 0.25€/15'+Φ.Π.Α., Τ.Θ. 31730



ΤΟΠΙΚΟ ΠΟΔΟΣΦΑΙΡΟ

«Ρουκέτα» Διακογεωργίου



• Πρότεινε χθες στην ΕΠΣΔ την παραχώρηση του τρίτου γηπέδου στο Καρακόνερο για να στηθεί εκεί το γήπεδο των Μικτών ομάδων

Άλλη μία εναλλακτική λύση απέκτησε χθες από το πουθενά η ΕΠΟ για να δημιουργήσει μέσα σε σύντομο χρονικό διάστημα το νέο γήπεδο των Μικτών ομάδων, εγκαταλείποντας τον προβληματικό χώρο στο Τσαϊρι. Κατά την διάρκεια χθεσινής εκπομπής του ΤΟΠ FM, ο συνεπίκουρος του δημάρχου Κάλλιστος Διακογεωργίου δήλωσε επίσημα πως παραχωρεί στην ΕΠΟ το τρίτο γήπεδο που βρίσκεται στο Καρακόνερο, για να δοθεί επιτέλους λύση και μην σπαταλείται πολύτιμος χρόνος και χρήματα στο Τσαϊρι. Ο πρόεδρος της ΕΠΣΔ Κλεόβουλος Χατζηγεωργίου δεσμεύτηκε να θέσει το θέμα στην Ομοσπονδία, δείχνοντας θετική διάθεση απέναντι στην πρόταση του Διακογεωργίου. Φυσικά, με την ύπαρξη άλλης μίας εναλλακτικής λύσης, μετά τα γήπεδα Κοσκινού, Καλαβαρδών, αλλά και το Φυτώριο, που εξετάζεται από τον ΝΑΟΔ, „η ΕΠΟ αρχίζει να βρίσκεται σε εξαιρετικά δυσμενή θέση, καθώς καλείται πλέον να εξηγήσει για ποιούς λόγους παραμένει αγκιστρωμένη στην επιλογή του χώρου στο Τσαϊρι κλείνοντας πεισματικά τα μάτια στα προβλήματα που παρουσιάζονται και επιμένοντας να σπαταλάει χρόνο και χρήμα σε μία τοποθεσία που οι περισσότεροι και ειδικά οι άνθρωποι του Δήμου Καλλιθέας (γνωρίζουν τις ιδιαιτερότητες της περιοχής) χαρακτηρίζουν ως ακατάλληλη για ένα τέτοιο εγχείρημα.

Ζεσταίνεται η ΠΕΔ

• Τους Χρήστο Τσαούση, Βασίλη Ταράλη και Μιχάλη Κοκκαλάκη παρέπεμψε η Πειθαρχική Επιτροπή της ΕΠΣΔ στην Πειθαρχική Επιτροπή Διαιτησίας

Μόνο αραιά και που είχε συνηθίσει να ακούει ο φίλαθλος κόσμος το όνομα της Πειθαρχικής Επιτροπής Διαιτησίας, που απ' ότι όλα δείχνουν θα αρχίσει να αποκτά αρκετή δουλειά λόγω της αυστηρότητας της Πειθαρχικής Επιτροπής της ΕΠΣΔ.

Ούτε ένας, ούτε δύο αλλά τρεις είναι οι διαιτητές που παραπέμφθηκαν στην ΠΕΔ από την Π.Ε. της Ενωσης, οι δύο για πλημμελή σύνταξη του Φ.Α. και ο τρίτος για την αδικαιολόγητη απουσία του από παιχνίδι. Πρώτος ο Χρήστος Τσαούσης, που ήταν διαιτητής της αναμέτρησης της Δόξας Ψίνθου με τον Ευκλή και ναι μεν σημείωσε στο Φ.Α. την αποβολή του Μπαρμπαντώνη των γηπεδούχων, ωστόσο ξέχασε να γράψει το όνομα του ποδοσφαιριστή. Ο Βασίλης Ταράλης, ως διαιτητής του ματς Δόξα Λέρου-Ορφέας, δεν πήρε την υπογραφή στο Φ.Α. του παρατηρητή Τάσου Καστή, ενώ όπως είναι γνωστό, ο Μιχάλης Κοκκαλάκης, αν και ορίστηκε κανονικά από την ΤΕΔ βοηθός στο παιχνίδι της Δόξας Κ. με την Κατταβιά, δεν πήγε με το επιχείρημα ότι δεν ειδοποιήθηκε. Και οι τρεις καλούνται να δώσουν εξηγήσεις στην Πειθαρχική Επιτροπή Διαιτησίας και αντιμετωπίζουν τον κίνδυνο της τιμωρίας.

ΠΟΙΝΕΣ ΠΟΔΟΣΦΑΙΡΙΣΤΩΝ

Από την ΕΠΣΔ ανακοινώθηκαν οι ποινές οι οποίες επιβλήθηκαν στους ποδοσφαιριστές που αποβλήθηκαν από τα ματς που πραγματοποιήθηκαν το περασμένο Σαββατοκύριακο. Αναλυτικά:

3 αγωνιστικές: *Τανίδης Π. (Ορφέας), Οίκουτας Ε. (Θύελλα Π.), Μπαρμπαντώνης Χ. (Δόξα Ψ.), Μενίκος Π. (Ευαγόρας)*

2 αγωνιστικές: *Καλογήρου Χ. (ΑΕΡΑ)*

1 αγωνιστική: *Συνεσίου Ν. (Αντίμαχος), Σταυρής Στ. (Ερμής Κ.), Κυριαζής Στ. (Ερμής Κ.), Γιακουμάκης Σ. (Κατταβιά), Κατσίλλης Ι. (Δόξα Κ.), Σακελλάρης Η. (Τήλος), Τόππος Μ. (Ευκλής), Οίκουτας Κ. (Ιάλυσος), Μήτρου Ν. (Φοίβος), Διακαντώνης Σ. (Κλεάνθης), Φουτούλης Γ. (Αρης Αρχ.).*

Οι προπονήσεις των μικτών

• Θα πραγματοποιηθούν τη Δευτέρα στο Δημοτικό Στάδιο. Δύο νέοι παίκτες κλήθηκαν στην Μικτή Παίδων

• Στα Κοσκινού θα προπονηθούν τη Δευτέρα οι Προπαίδες

Δύο νέα πρόσωπα κλήθηκαν να δώσουν το παρόν στην επόμενη προπόνηση της Μικτής ομάδας των Παίδων (την προσεχή Δευτέρα στις 2.30 μ.μ. στο Δημοτικό Στάδιο) που θα είναι και η τελευταία πριν από τους εκτός έδρας αγώνες με τα αντίστοιχα συγκροτήματα της Δυτικής Αττικής. Πρόκειται για τους Ευστάθιο Γεωργαλλή και Μανώλη Μαστόρο που αγωνίζονται με χρώματα του Αγίου Ισιδώρου. Ολοι οι παίκτες που καλούνται να δώσουν το παρόν είναι οι ακόλουθοι:

Β. Κουρμαδιάς (Αστέρα Μ.), Ν. Λαμπριανός (Πετρώνα Αρχ.), Γ. Δελαπόρτας (Ρόδου), Λ. Χατζηπέτρος (Ακουσιλάου), Στ. Γαϊτάνος (Ρόδου), Β. Τσαγγάρης (Ρόδου), Σ. Ζάχαλος (Κλεάνθη), Γ. Θεοδώρου (Ρόδου), Γ. Κουφού (Ηλιου), Αλ. Σαράντης (Δία), Ι. Μακαρούνας (Απόλλων Απ.), Α. Νικολάου (Διαγόρα Β.), Κοντουδιός (ΠΑΟ Διαγόρα), Κ. Χατζηαντωνίου (Κλεάνθη), Χ. Κιλασίν (Ηλιου), Ι. Μπερετούλης (Ευκλή), Μ. Πλύγκος (Δόξας Ψ.), Κ. Σαρικάς (Κλεάνθη), Μ. Κουτσάγιας (Ευαγόρα), Σ. Παπαοικονόμου (Πετρώνα), Β. Μεντός (ΠΑΟ Διαγόρα), Μ. Ευγενικός (ΠΑΟ Διαγόρα), Κουλούμπρης (Κλεάνθη), Σχοινάκης (Ευκλή), Φ. Μαννάκης (Διαγόρα), Κυριαζάκος (Απόλλων Απ.), Χατζηγιαννάκης (Αναγέννηση Εμπωνα), Ε. Γεωργαλλής (Αγιος Ισίδωρος) και Μ. Μαστόρος (Αγιος Ισίδωρος).

Την ίδια ημέρα στις 3.30 μ.μ. (στο ίδιο γήπεδο) θα προπονηθούν και οι παίκτες της Μικτής Νέων. Τα παιδιά που καλούνται είναι τα ακόλουθα:

Π. Αγγελόπουλος (Ρόδος), Ι. Τριπολίτης (Ρόδος), Γ. Ιωαννίδης (Ρόδος), Α. Αναστασάκης (Ρόδος), Δ. Καραγιάννης (Ρόδος), Αθανασίου Π. (Διαγόρα), Στ. Κοσμάς (Διαγόρα), Λ. Τσοπανάκης (Διαγόρα), Π. Αναστασάς (Διαγόρας Β.), Π. Καρπαθάκης (Διαγόρας Β.), Κ. Καλημέρης (Διαγόρας Β.), Γ. Αγγελάκης (Διαγόρα Β.), Μ. Κατσιδώνης (ΑΕΡΑ), Γ. Κώτσος (Διγενή), Δ. Παπαοικονόμου (Πετρώνα), Δ. Γκάϊδας (Κλεάνθης), Μ. Πάττας (Κλεάνθη), Στ. Πιζήμολας (Κλεόβουλου), Σ. Νικολός (Ερμή), Α. Καστομούλας (Ερμή), Μπριζνόβαλης (Απόλλων Καλ.), Π. Στρατής (Φοίβου), Κ. Ατσίδης (Ορφέα), Ν. Τσαλώλης (Ηρακλή Μαρ.), Λεπτοκαρίδης (Ιάλυσος) και Στεφανάκης (ΑΕ Κατταβιάς).

• Σημειώνεται ότι όλοι οι παίκτες (τόσο των Παίδων όσο και των Νέων) θα πρέπει να έχουν μαζί τους και μια φωτογραφία.

ΣΤΑ ΚΟΣΚΙΝΟΥ ΟΙ ΠΡΟΠΑΙΔΕΣ

Στο γήπεδο Κοσκινού την προσεχή Δευτέρα στις 7 μ.μ. θα γίνει η επόμενη προπόνηση της Μικτής ομάδας των Προπαίδων. Οι παίκτες που καλούνται είναι οι ακόλουθοι: *Αξιώτης (Φοίβου), Φράγκος (Ευαγόρα), Τσακισίρης (Διαγόρα), Φασάκης (Διαγόρα), Καρπαθάκης (Διαγόρα), Πίσσας (Διαγόρα), Κλάψης (Διαγόρα), Διάκου (ΑΕΡΑ), Παρδαλός (Πετρώνα), Πάττας (Αστέρα Παστίδας), Κούρτης (Ασκληπειού), Μανιάς (Ερμή), Τριανταφύλου (Ιάλυσου), Νικολέτος (Διαγόρα), Κοντός (Διαγόρα), Καρδούλιας (Αστέρα Παστ.), Κοκιαντώνης (Νίκης Ρόδου), Πατηνιώτης (Ιάλυσου), Συράκος (Ιάλυσος), Κοτσίλιος (ΑΕΡΑ), Λαουδίκος (ΑΕΡΑ), Κυριαζής (Σταυρού), Χατζησάββας (Διαγόρα Βατίου), Τσακμακίδης (Διαγόρα Βατίου), Στεφάνου (Ηλιου), Κουτσονικόλας (Ηλιου), Χατζηπέτρος (Ρόδου), Διακάκης (Διγενή), Αμερικανάς (Ερμή), Τομάζος (Ευκλή), Σαρρής (Νήσου Ρόδου), Πεταυράκης (Διαγόρα), Λιβισιανός (Νίκης Ρόδου), Καρπαθάκης (Διαγόρα Βατίου), Θεοδώρου (Ηρακλή Μαριτσών), Μπιλιάς (Φοίβου Κρεμαστής), Ι. Χίτζιος (ΑΕΡΑ), Γ. Γιαννακόπουλος (Απόλλων Απ.).*

ΚΑΛΛΙΓΑΣ ΑΕΒΕ
Λ. Λίνδου 138
Τηλ. 22410 67440-41 • FAX: 22410 68462
email: Kaligcar@otenet.gr
MITSUBISHI MOTORS

ΝΤΕΤΕΚΤΙΒΣ
Συνταξιούχος Αστυνομικός Ασφάλειας
ΑΝΑΛΑΜΒΑΝΟΥΜΕ
Υποθέσεις ανηλίκων, οικογενειακές, προσωπικές κ.τλ.
ΔΙΑΘΕΤΟΥΜΕ ΤΑ ΠΛΕΟΝ ΣΥΓΧΡΟΝΑ ΟΠΤΙΚΟΑΚΟΥΣΤΙΚΑ ΣΥΣΤΗΜΑΤΑ
100% ΕΧΕΜΥΘΕΙΑ
ΡΩΜΗΣ 22 - ΡΟΔΙΝΙ • ΤΗΛ. 22410 68985
ΚΙΝ. 6946997967

Χωρίς όρια...

Αφίξεων συνέχεια

• Στη Ρόδο φτάνουν σήμερα οι αποστολές της Αυστραλίας και του Καναδά, που θα λάβουν μέρος στο παγκόσμιο κύπελλο βόλεϊ αθλητών με αναπηρίες.

Μετά την αποστολή της Καμπότζης που έφθασε στο νησί μας και κατέλυσε στο ξενοδοχείο «PLAZA» αναμένονται να φθάσουν σήμερα και οι αποστολές της Αυστραλίας και του Καναδά και το πρόγραμμα των αφίξεων θα ολοκληρωθεί το Σάββατο 11 Οκτωβρίου με όλες τις αποστολές να καταλύουν στο ίδιο ξενοδοχείο.

Επίσης αναμένονται και οι 8 διαιτητές που θα διευθύνουν τους αγώνες του Παγκοσμίου Κυπέλλου Βόλεϊ με επικεφαλής τον κ. GABY LOTAN ο οποίος είχε επισκεφθεί το νησί μας πριν 5 μήνες για την υπογραφή του συμβολαίου της διοργάνωσης σαν επίσημος εκπρόσωπος της Ομοσπονίας WOVD.

Αυστηρός παρατηρητής

Ο **Ηλίας Βασιλαράκης** σχόλασε απ' την υπηρεσία του λίγο πριν ξεκινήσει το ματς κυπέλλου Διγενή-Ακουσίλαου. Από κεκτημένη ταχύτητα δεν πήρε μαζί του την προπονητική του ταυτότητα ενώ συνάμα δεν είχε ούτε την αστυνομική του μαζί. Ο παρατηρητής κ. **Περαντινός** ζήτησε απ' όλους ταυτότητα θέλοντας να τηρήσει τον κανονισμό της ΕΠΣΔ. Ο **Βασιλαράκης** του έφερε την άδεια του αυτοκινήτου αλλά ο κ. παρατηρητής δεν τη δέχθηκε παρά το γεγονός του ότι ο κ. **Φραγκίνης** είπε πως «τον γνωρίζει και δεν έχει κανένα απολύτως πρόβλημα».

Τελικά ο κόουτς έδινε εντολές ευρισκόμενος πίσω από τα κάγκελα και εκτός αγωνιστικού χώρου αφού έπεσε σε αυστηρό παρατηρητή.

(Σ.Σ.: Καλό θα είναι σε τέτοιες περιπτώσεις να μπαίνει λίγο νερό στο κρασί!!! Δεν μπορούμε να μιλάμε για τήρηση κανονισμών και σοβαρότητα όταν... στο γήπεδο δεν υπήρχε γιατρός!!!)

Γεμίζει... τραπέζια

• Σε κέντρο του SUBBUTEO μετατρέπεται αύριο η αίθουσα του Ροδινιού, καθώς διεξάγεται το πανελλήνιο τουρνουά SATELLITE.

Οκτώ τραπέζια SUBBUTEO θα στηθούν αύριο στην αίθουσα του Ροδινιού για τις ανάγκες του πανελλήνιου τουρνουά SATELLITE που διοργανώνει για πρώτη φορά στην πόλη μας ο Δημοτικός Οργανισμός Νεολαίας και Άθλησης του Δήμου Ρόδου. Όλα τα τραπέζια τα οποία ανήκουν στον Οργανισμό είναι κατασκευασμένα βάση των επίσημων προδιαγραφών που ζητάει η Παγκόσμια Ομοσπονδία (FISTF) και πάνω σε αυτά αναμένεται να γίνουν πολύ ωραία παιχνίδια τα οποία θα προσφέρουν πολλές συγκινήσεις. Το γεγονός ότι τα αποτελέσματα των αγώνων θα προσμετρούν στην Παγκόσμια αλλά και στην Ελληνική κατάταξη δίνει ένα σημαντικό κίνητρο στους παίκτες για να προσπαθήσουν να δώσουν τον καλύτερο τους εαυτό.

Στο SATELLITE μπορούν να συμμετάσχουν και πρωτοεμφανιζόμενοι παίκτες από το νησί μας χωρίς να είναι αναγκαίο για όλους να γνωρίζουν καλά τους κανονισμούς. Άλλωστε με μια μικρή γεύση αλλά και με την βοήθεια των πιο έμπειρων παικτών που θα έρθουν από την πρωτεύουσα δεν θα αντιμετωπίσουν απολύτως κανένα πρόβλημα για να αγωνιστούν έστω και δοκιμαστικά. Εξάλλου σκοπός του τουρνουά δεν είναι μόνο το καθεαυτού αγωνιστικό μέρος αλλά και η παρουσίαση του πολύ όμορφου αυτού σπορ στην κοινωνία της Ρόδου. Για τον σκοπό αυτό η είσοδος στην αίθουσα θα είναι ελεύθερη για όλο τον κόσμο ανεξαρτήτου ηλικίας.

Σύμφωνα με το πρόγραμμα, η αυλαία του τουρνουά θα ανοίξει το Σάββατο στις 6 το απόγευμα με τα προκριματικά και θα ολοκληρωθεί την Κυριακή το πρωί (από τις 9 π.μ) με την τελική φάση. Εκτός από την κατηγορία των ανδρών θα ισχύσει και αυτή των Τζούνιορ. Όσοι επιθυμούν να συμμετάσχουν και δεν ανήκουν στην ομάδα του ΔΟΝΑ θ πρέπει να βρίσκονται στην αίθουσα του Ροδινιού από τις 5 το απόγευμα ή να επικοινωνήσουν τηλεφωνικά με το 6945 790898 (Δημήτρης Δραγάτης).

Ημερίδα πίστας

• Την διοργανώνει τη Δευτέρα η Τοπική Επιτροπή Ποδηλασίας.

Η Τοπική Επιτροπή Ποδηλασίας Δωδ/σου διοργανώνει στις 27/10/03 ημέρα Δευτέρα και ώρα 17.00 στο Εθνικό στάδιο Διαγόρας ημερίδα πίστας στα παρακάτω αθλήματα και κατηγορίες:

- 200 μ. Π-Ε-Γ-Α-Παλαίμαχοι.
- 1000 μ. αλά αμερικέν ανδρών
- 1000 μ. ολυμπιακό σπριντ ανδρών.
- 500 μ. παλαίμαχοι.
- 3000 μ. γυναικών.
- 4000 μ. ανδρών

Οι αθλητές που θα συμμετάσχουν θα τρέξουν μόνο με ποδήλατο πίστας. Δήλωση συμμετοχών μία (1) ώρα πριν την έναρξη.

ΣΥΛΛΥΠΗΤΗΡΙΟ ΤΗΣ ΕΠΣΔ

Ο πρόεδρος και τα μέλη του Δ.Σ. της ΕΠΣΔ συλλυπούνται τους οικείους του **Γιώργου Τσαμπάζη**, επί σειρά ετών διαιτητού του συνδέσμου διαιτητών ποδοσφαίρου Δωδεκανήσου.

Στη μνήμη του θα κατατεθεί το ποσό των 50 ευρώ στο Ιδρυμα «ΑΓΙΟΣ ΑΝΔΡΕΑΣ», και σε όλους τους αγώνες του Σαββατοκύριακου θα κρατηθεί 1 λεπτού σιγή.

Υποβρύχια αλιεία

Στην Κάσο θα διεξαχθεί το 2ο παγκόσμιο κύπελλο πρωταθλητών υποβρύχιας αλιείας, τις ημέρες, Παρασκευή 10 (σήμερα) και Σάββατο 11 Οκτωβρίου 2003.

Ο αγώνας αυτός είναι ένας από τους σημαντικότερους που διοργανώνεται στην επαρχία μας, και αυτό το αποδεικνύει ο αριθμός των αθλητών που θα πάρουν μέρος, ο οποίος ανέρχεται στα διακόσια άτομα.

Στο νησί θα παρευρεθούν, η πρόεδρος του Ν.Α.Ο.Δ., **Αντριάννα Μπαφίτη**, καθώς και ο έπαρχος Καρπάθου-Κάσου, **Μιχάλης Ερωτόκριτος.**

Ο αγώνας θα γίνει με βάση την προκήρυξη η οποία προστατεύει την πλούσια αλλά και σπάνια πανίδα του νησιού, καθώς και με την ευαισθησία για το περιβάλλον, όλων των συντελεστών της διοργάνωσης αυτής.

Τα χρήματα που θα συγκεντρωθούν από την εκποίηση των αλιευμάτων, θα αποδοθούν στον σύλλογο αλιέων Κάσου, για την αποπεράτωση του έργου που αφορά το καρνάγιο στην περιοχή Μπούκα της Κάσου.

Συνδιοργανωτές του κυπέλλου αυτού είναι ο Ν.Α.Ο.Δ., η αθλητική επιτροπή του επαρχείου Καρπάθου-Κάσου, ο δήμος Κασίων, ο Ναυτικός Ομιλος Λήμνου και ο σύλλογος νεολαίας Κάσου.

Εγγραφές στον στίβο του Διαγόρα

Το τμήμα στίβου του Διαγόρα καλεί να εγγραφούν στις τάξεις του αγόρια και κορίτσια τα οποία και θα αποτελέσουν το μέλλον του κλασικού αθλητισμού του ιστορικού συλλόγου.

1. Ακαδημία στίβου: αγόρια και κορίτσια της Α', Β', Γ' και Δ' Δημοτικού.

2. Τμήμα υποδομής: αγόρια και κορίτσια της Ε', ΣΤ' Δημοτικού, καθώς και Α' και Β' Γυμνασίου.

Οι εγγραφές γίνονται καθημερινά 4-5.30 μ.μ. και Σάββατο 9-10 π.μ. στο στάδιο στους προπονητές στίβου του Διαγόρα.

Από το τμήμα στίβου
Π.Α.Ο. «Διαγόρας»

Ακαθο

●●● **Το γεφύρι του... Τσαϊριού έχει γίνει το σπίτι των μικτών. Μια φορά είπε η Συγγρού να επενδύσει και σε μας κι' όλο κάτι βρίσκεται για να μη γίνεται το γήπεδο.**

●●● *Μία ο αγωγός, μία τοίχος, μία το ένα, μία το αλλο και τα παιδιά των μικτών από τότε που ξεκίνησε σε λίγο θα... παντρευτούν!*

●●● **Και μόλις διαβάζει ο Κάλης ότι η Ναοδίνα παζαρεύει να γίνει το γήπεδο στο φυτώριο μπαίνει σφήνα και κάνει πρόταση να γίνει στο Καρακόνερο.**

●●● *Σου λέει άλλοι πληρώνουν γιατί να μην το κάνουμε δημοτικό και να γίνει νομαρχιακό.*

●●● **Μήπως αυτό είναι στα 52 έργα που γίνονται στο νομό μας κατά τον Βενιζέλο;**

●●● *Καλά η Παπαζαχαρίου άφηνε τον Κοκκαλάκη χωρίς στολή; Με φόρμα έπαιζε ο άνθρωπος. Εχει κι' άλλο σοβαρό. Δεν τον ειδοποίησε κανένας ότι παίζει!!!*

●●● **Δηλαδή Βοτρό και Συριδάκης θα βρεθούν φέις του φέις; Δεν το βλέπω καλά τον Λεριό.**

●●● *Μόνο ο Ποΐλας μπορεί να μας ενημερώσει γιατί η γεώτρηση δεν μετακινήθηκε. Κάτι ξέρει παραπάνω.*

●●● **Καλημέρα σας...**

ΑΝΕΚΔΟΤΟ

Ένας τύπος τύφλα στο μεθύσι μπαίνει σε ένα μπαρ, κάθεται και παραγγέλνει ένα ποτό. Ο μπάρμαν τον κοιτάει καλά καλά και του λέει ότι δεν θα τον σερβίρει γιατί είναι μεθυσμένος.

Ο τύπος φανερά εκνευρισμένος φεύγει τρικλίζοντας. Μετά από λίγο, ο ίδιος μεθυσμένος μπαίνει από την πλαϊνή πόρτα του μπαρ. Πηγαίνει στη μπάρα, κάθεται και παραγγέλνει ένα ποτό.

Ο μπάρμαν του ξαναλέγει πως δεν μπορεί να τον σερβίρει οπότε ο τύπος ξαναφεύγει κάνοντας οχταράκια.

Μετά, ξαναμπαίνει ο τύπος από την πίσω πόρτα του μπαρ. Κάθεται στο σκαμπό του μπαρ και παραγγέλνει πάλι ένα ποτό.

Ο μπάρμαν τον βλέπει και του ξαναλέγει πως δεν μπορεί να τον εξυπηρετήσει γιατί είναι μεθυσμένος και καλά θα κάνει να φύγει εκτός αν θέλει να φωνάξουν την αστυνομία.

Ο μεθυσμένος έχει μείνει έκπληκτος και με το πιο παραξενεμένο ύφος ρωτάει τον μπάρμαν:

- Καλά ρε φιλαράκο, σε πόσα μπαρ δουλεύεις εσύ;

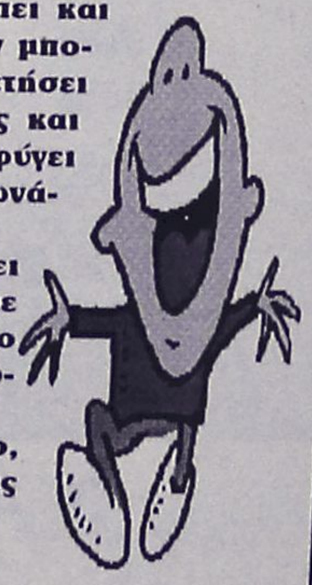

ΠΕΡΙΦΕΡΕΙΑΚΟ

"Θα πολεμήσουμε..."

• Για το θετικό αποτέλεσμα πάει την Κυριακή στον Κορυδαλό ο Διγενής. Αρκετά τα προβλήματα για τον Σαλβατόρε Γκιούντιτσε

Δύσκολη έξοδος περιμένει τον Διγενή την ερχόμενη Κυριακή. Οι κυανόλευκοι του **Σαλβατόρε Γκιούντιτσε** αντιμετωπίζουν στον Πειραιά τον φιλόδοξο φέτος Ερμή με σκοπό να πετύχουν αυτό που έπραξαν κόντρα στον Εθνικό την περασμένη Κυριακή.

Ο **Σαλβατόρε Γκιούντιτσε** αντιμετωπίζει προβλήματα καταρτισμού ισχυρής ενδεκάδας, αφού οι στρατεύσεις και οι τραυματισμοί δεν τον αφήνουν να το πράξει.

- Είναι γνωστό πως **Παπαχριστοδούλου** και **Δανάς** ταλανίζονται από σοβαρούς τραυματισμούς.

- Ο **Αττιτής** δεν επέστρεψε ακόμα στις προπονήσεις, ενώ

- Ο **Λιόλιος** προφυλάχθηκε και στο ματς με τον Ακουσίλαο, αλλά πιστεύεται πως θα είναι έτοιμος ν' αγωνισθεί κατά του Ερμή παρά τις μικροενοχλήσεις στη γάμπα.

Στο ίδιο μήκος κύματος κινήθηκε και ο τεχνικός του Διγενή: "Αν έχουμε τις επιλογές που πρέπει, θα πολεμήσουμε για να πάρουμε το θετικό αποτέλεσμα. Διατηρούμε μια συγκρατημένη αισιοδοξία και είμαστε ιδιαίτερα προσγειωμένοι. Πάμε για θετικό αποτέλεσμα στον Κορυδαλό". Χθες οι παίκτες του Διγενή έκαναν χαλάρωμα μετά το ματς Κυπέλλου με τον Ακουσίλαο και σήμερα θα μυηθούν στην τακτική του αγώνα με τον Ερμή.

Η αποστολή για την Αθήνα θ' αναχωρήσει το Σάββατο το βράδυ.

Ο Σιδηρόπουλος στο ντέρμπι

• Θα διευθύνει τον αγώνα του Απόλλωνα Καλ. με τον Διαγόρα



Ροδίτικο τρίο θα διευθύνει την ερχόμενη Κυριακή το ματς του Απόλλωνα Καλυθιών με τον Διαγόρα. Διαιτητής θα είναι ο **Τάσος Σιδηρόπουλος** με επόπτες τους **Ασημακόπουλο** και **Γενή.** Παρατηρητής τους θα είναι ο **Παντελής Αργυρίου.** Αναλυτικά τα διαιτητικά τρίο στα παιχνίδια του 7ου ομίλου έχουν ως εξής:

• ΕΡΜΗΣ ΚΟΡ/ΛΛΟΥ-ΔΙΓΕΝΗΣ		
ΔΙΑΙΤΗΤΗΣ	Παπαχαραλάμπους	Αθήνας
ΒΟΗΘΟΣ	Αγγελόπουλος	Αθήνας
ΒΟΗΘΟΣ	Γεωργόπουλος	Αθήνας
ΠΑΡΑΤΗΡΗΤΗΣ	Γεροχειμώνας	Εύβοιας
• ΠΑΝΑΞΙΑΚΟΣ-ΚΩΣ		
ΔΙΑΙΤΗΤΗΣ	Κριμιτζάς	Αθήνας
ΒΟΗΘΟΣ	Γκούτρας	Αθήνας
ΒΟΗΘΟΣ	Κορρές	Αθήνας
ΠΑΡΑΤΗΡΗΤΗΣ	Κούκης	Κυκλάδων
• ΚΕΡΑΤΣΙΝΙ-ΕΘΝΙΚΟΣ		
ΔΙΑΙΤΗΤΗΣ	Σπάθας	Πειραιά
ΒΟΗΘΟΣ	Μπασιάρας	Πειραιά
ΒΟΗΘΟΣ	Μουγγός	Πειραιά
ΠΑΡΑΤΗΡΗΤΗΣ	Μπάτρας	Αθήνας
• ΑΝΑΓ/ΣΗ ΣΑΜΟΥ-ΜΥΚΟΝΟΣ		
ΔΙΑΙΤΗΤΗΣ	Παπανδριόπουλος	Πειραιά
ΒΟΗΘΟΣ	Αλαγκιοζίδης	Πειραιά
ΒΟΗΘΟΣ	Γαλάνης	Πειραιά
ΠΑΡΑΤΗΡΗΤΗΣ	Συμεωνίδης	Σάμου
• ΑΙΟΛΙΚΟΣ-ΑΤΡ. ΑΓ. ΜΑΡΙΝΑΣ		
ΔΙΑΙΤΗΤΗΣ	Παπαδέλλης	Λέσβου
ΒΟΗΘΟΣ	Ασμάνης	Λέσβου
ΒΟΗΘΟΣ	Κακαδέλλης	Λέσβου
ΠΑΡΑΤΗΡΗΤΗΣ	Κουκούλας	Λέσβου
• ΠΟΝΤΙΟΙ ΔΡΑΠ.-ΜΑΝΗ		
ΔΙΑΙΤΗΤΗΣ	Γιαννουγλίδης	Αθήνας
ΒΟΗΘΟΣ	Συναΐτης	Αθήνας
ΒΟΗΘΟΣ	Τσιρικαλιάς	Αθήνας
ΠΑΡΑΤΗΡΗΤΗΣ	Καλύβας	Βοιωτίας
• ΑΠΟΛΛΩΝ ΚΑΛ.-ΔΙΑΓΟΡΑΣ		
ΔΙΑΙΤΗΤΗΣ	Σιδηρόπουλος	Δωδ/σου
ΒΟΗΘΟΣ	Ασημακόπουλος	Δωδ/σου
ΒΟΗΘΟΣ	Γενής	Δωδ/σου
ΠΑΡΑΤΗΡΗΤΗΣ	Αργυρίου	Δωδ/σου

Προβλήματα στην Κω

• Γουρλάς, Ζ. Μποϊλής και Λαγκαδινός πονοκεφαλιάζουν τον Βαγγέλη Γούτη

ΚΩΣ (Του ανταποκριτού μας Γιώργου Αναγνώστου)

Στη Νάξο θ' αγωνισθεί την προσεχή Κυριακή η ΑΕ Κως στα πλαίσια της πέμπτης αγωνιστικής του περιφερειακού πρωταθλήματος. Στο στρατόπεδο των "βυσσινί" φυσικά υπάρχει καλό κλίμα μετά τη νίκη επί του Ερμή Κορυδαλού και υπάρχει αισιοδοξία για την κατάκτηση από την πλευρά τους ενός ακόμα θετικού αποτελέσματος. Ο **Βαγγέλης Γούτης**, όμως, αντιμετωπίζει κάποια προβλήματα τα οποία ξεπερνιούνται με τις εναλλακτικές λύσεις που υπάρχουν φέτος στο έμψυχο υλικό της ΑΕ Κω.

- Νοκ άουτ τέθηκε στην Κω ο **Γιώργος Γουρλάς.** Ο 17χρονος αμυντικός νιώθει ενοχλήσεις στον μηνίσκο και τις επόμενες ώρες πρόκειται να υποβληθεί σε αρθροσκόπηση. Αυτό σημαίνει πως ο νεαρός ποδοσφαιριστής θα μείνει εκτός αγωνιστικής δράσης για ένα περίπου μήνα. Παράλληλα:

- Ο **Ζαχαρίας Μποϊλής** εξακολουθεί να αισθάνεται ενοχλήσεις στη μέση του, ενώ

- είναι γνωστό πως ο **Φούκης** έχει κάνει εγχείρηση χιαστών.

- Στους απόντες για τον **Βαγγέλη Γούτη** συγκαταλέγεται και ο **Λαγκαδινός** που δεν παίρνει άδεια από τη μονάδα του για να προπονηθεί.

AUTO ΕΠΙΛΟΓΕΣ

ΚΟΥΚΟΥΡΑΣ ΑΛΕΞΑΝΔΡΟΣ

ΕΚΘΕΣΗ ΕΜΠΟΡΙΑΣ ΕΠΙΛΕΓΜΕΝΟΥ ΜΕΤΑΧΕΙΡΙΣΜΕΝΟΥ ΑΥΤΟΚΙΝΗΤΟΥ

ΛΕΩΦ. ΡΟΔΟΥ-ΛΙΝΔΟΥ 255
ΤΗΛ. 22410/60910,
FAX: 22410/60920

- Πώληση μεταχειρισμένων αυτοκινήτων ελεγμένα σε 70 σημεία.
- Αγορά μεταχειρισμένων αυτοκινήτων.
- Ανταλλαγή με οποιοδήποτε μοντέλο της αρεσκείας σας.
- Χρηματοδότηση με τα χαμηλότερα επιτόκια της αγοράς.

ΔΡΟΜΟΛΟΓΙΑ ΤΟΥ ΤΑΧΥΠΛΟΟΥ ΚΑΤΑΜΑΡΑΝ
"ΔΩΔΕΚΑΝΗΣΟΣ ΕΞΠΡΕΣ"
Από 6/09/2003 έως 10/10/2003

ΑΝΑΧΩΡΗΣΗ ΑΠΟ ΡΟΔΟ - ΑΠΟ ΤΗ ΘΕΣΗ "ΚΟΛΩΝΑ"

ΗΜΕΡΑ	ΩΡΑ	ΠΡΟΟΡΙΣΜΟΣ	ΩΡΑ ΑΦΙΞΗΣ ΣΤΗ ΡΟΔΟ
ΚΑΘΕ ΔΕΥΤΕΡΑ	08.30	ΣΥΜΗ-ΚΩ-ΚΑΛΥΜΝΟ-ΛΕΡΟ-ΚΑΛΥΜΝΟ-ΚΩ-ΣΥΜΗ-ΡΟΔΟ	18.30
ΚΑΘΕ ΤΡΙΤΗ	08.30	ΚΩ-ΚΑΛΥΜΝΟ-ΛΕΡΟ-ΚΑΛΥΜΝΟ-ΚΩ-ΡΟΔΟ	18.30
ΚΑΘΕ ΤΕΤΑΡΤΗ	08.30	ΚΩ-ΚΑΛΥΜΝΟ-ΛΕΡΟ-ΚΑΛΥΜΝΟ-ΚΩ-ΡΟΔΟΣ	18.30
ΚΑΘΕ ΠΕΜΠΤΗ	08.30	ΚΩ-ΚΑΛΥΜΝΟ-ΛΕΡΟ-ΠΑΤΜΟ-ΛΕΙΨΟΙ-ΛΕΡΟ-ΚΑΛΥΜΝΟ-ΚΩ-ΡΟΔΟ	18.30
ΚΑΘΕ ΠΑΡΑΣΚΕΥΗ	08.30	ΣΥΜΗ-ΚΩ-ΚΑΛΥΜΝΟ-ΛΕΡΟ-ΠΑΤΜΟ-ΚΩ-ΣΥΜΗ-ΡΟΔΟ	18.30
ΚΑΘΕ ΣΑΒΒΑΤΟ	08.30	ΚΩ-ΚΑΛΥΜΝΟ-ΛΕΡΟ-ΛΕΙΨΟΙ-ΠΑΤΜΟ-ΛΕΡΟ-ΚΑΛΥΜΝΟ-ΚΩ-ΡΟΔΟ	18.30
ΚΑΘΕ ΚΥΡΙΑΚΗ	08.30	ΚΩ-ΚΑΛΥΜΝΟ-ΛΕΡΟ-ΠΑΤΜΟ-ΛΕΙΨΟΙ-ΛΕΡΟ-ΚΑΛΥΜΝΟ-ΚΩ-ΡΟΔΟ	18.30



Πληροφορίες - Κρατήσεις
ΔΩΔΕΚΑΝΗΣΟΣ ΝΑΥΤΙΛΙΑΚΗ Ν.Ε.
Αυστραλίας 3, 85100 ΡΟΔΟΣ • Τηλ. 22410 70590 • Fax: 22410 70591
E-mail: info@12ne.gr

ΜΠΑΣΚΕΤ

Έτοιμος για το τζάμπολ

• Πλήρης θα παραταχθεί ο Κολοσσός στον αγώνα με τη Ξάνθη αύριο στις 17.30'

Την τελευταία του προπόνηση θα πραγματοποιήσει σήμερα ο Κολοσσός εν όψει του αυριανού ντέρμπι με την Ξάνθη στο Βενετόκλειο. Η ομάδα της Ρόδου ξεπέρασε τα όποια προβλήματα αντιμετώπισε κατά τη διάρκεια της εβδομάδας και έτσι ο Βασίλης Φραγκιάς αναμένεται να έχει όλους τους παίκτες πανέτοιμους για το παιχνίδι το οποίο θα ξεκινήσει στις 17.30'.

Ο προπονητής του Κολοσσού δούλεψε με τους «θαλασσί» πάνω στα σημεία που ήθελαν βελτίωση και φάνηκαν στο ματς της πρεμιέρας με τη Χαλκίδα και προετοίμασε την ομάδα για να υποδεχθεί τους Θρακιώτες και να είναι διαβασμένη γύρω από το παιχνίδι του αντιπάλου της.

Με όλους τους παίκτες παρόντες και με τον κόσμο να δίνει βροντερό παρών στην εξέδρα, ο Κολοσσός αισιοδοξεί ότι θα πετύχει την πρώτη της νίκη στο πρωτάθλημα και φυσικά το ροζ Φ.Α. έχει και ιστορική σημασία καθώς θα είναι το πρώτο στην Α2 εθνική κατηγορία.

Κομπλέ αναμένεται να παραταχθεί και η Ξάνθη η οποία ωστόσο ταλανίζεται από άλλα προβλήματα που τη φέρνουν να παίζει με την πλάτη στον τοίχο και πιο συγκεκριμένα, τον Στάθη Καμαράκη να παίζει το τελεταίο του χαρτί προκειμένου να παραμείνει στην τεχνική ηγεσία των ακριτών.

Εξάλλου, σήμερα στις 16.30' ο Βασίλης Φραγκιάς θα δώσει την πρώτη του Συνέντευξη Τύπου η οποία θα καθιερωθεί κάθε εβδομάδα, παραμονές αγώνα.



— Φραγκεσκάκης – Αθανασιάδης — στις μικτές

Η Τοπική Επιτροπή ΕΟΚ Δωδ/σου είχε ανακοινώσει προ ημερών το θέμα των περιφερειακών προπονητών περιμένοντας την εκδήλωση ενδιαφέροντος για τις θέσεις που πέρσι κατείχαν οι Βαγγέλης Αθανασιάδης και Αλέξανδρος Παππάς.

Χθες ανακοινώθηκαν από την διοργανώτρια αρχή τα ονόματα των προπονητών που θα αναλάβουν τις μικτές ομάδες και θα συνεργαστούν με την Τ.Ε. στο πλαίσιο του αναπτυξιακού προγράμματος της Ελληνικής Ομοσπονδίας Καλαθοσφαίρισης.

Ο Βαγγέλης Αθανασιάδης παραμένει στο πόστο του ως τεχνικός της μικτής κορασίδων και της αντίστοιχης των παμπαίδων ενώ τους παίδες αναλαμβάνει ο πρώην προπονητής στα τμήματα υποδομής του Κολοσσού Νίκος Φραγκεσκάκης.

Βοηθός των Αθανασιάδη και Φραγκεσκάκη θα είναι στο βόρειο συγκρότημα (Κως – Κάλυμνος) ο Γιάννης Παπούλης.

Οι «άρχοντες» του τοπικού

• Οι αξιολογημένοι Ξανθός – Κουνελλές στο ντέρμπι της τέντας Ηρακλής – Ιβίσκος

• Ποιοι σφυρίζουν τους αγώνες του τριημέρου

Ορίστηκαν οι διαιτητές των αγώνων του τοπικού μπάσκετ για το τριήμερο. Το παιχνίδι που ξεχωρίζει από το πρόγραμμα και είναι το μεγάλο ντέρμπι της αγωνιστικής θα διευθύνουν οι δύο εκ των αξιολογημένων ρέφερι του συνδέσμου Δωδεκανήσου. Έτσι λοιπόν στην τέντα θα βρεθούν ο Γιώργος Ξανθός με τον Ηλία Κουνελλέ για το ματς Ηρακλής Λάρδου – Ιβίσκος.

Αναλυτικά:

ΑΥΡΙΟ

• Σύμη (12.00') Σύμη – Διγενής (Π)
Διαιτητές: Μυροφόρος – Φάκαρος

• Κλειστό Κω (13.00') ΑΕ Δικαίου – Διαγόρας (Α)
Διαιτητές: Βιτζηλαίος – Κουνελλές Ν.

• Βενετόκλειο (14.30') Κολοσσός – Ιάλυσος (Π)
Διαιτητές: Ευσταθίου – Χριστοδούλου

• Διαγόρα (16.30') Ηρακλής Λάρδου – Ιβίσκος (Α)
Διαιτητές: Ξανθός – Κουνελλές Ηλ.

• Βενετόκλειο (19.30') Παντηλιακός – Διαγόρας (Ε)
Διαιτητές: Ευσταθίου – Φάκαρος

Κυριακή 12/10

• Διαγόρα (11.00') Άγιος Νικόλαος – ΕΑΚΑ (Α)
Διαιτητές: Βιτζηλαίος – Αρνάς

• Βενετόκλειο (16.00') Ιβίσκος – Ζέφυρος (Π)
Διαιτητές: Αρνάς – Χατζηδάκης

• Βενετόκλειο (18.00') Παντηλιακός – Διγενής (Α)
Διαιτητές: Κουνελλές Ν. – Στάλας

• Πυλί (18.00') ΑΕ Δικαίου – Ιπποκράτης (Π)
Διαιτητής: Μαρμαρινός

• Βενετόκλειο (20.00') Δωριέας – Παντηλιακός (Π)
Διαιτητές: Μυροφόρος – Μπακαλούμας

ΔΕΥΤΕΡΑ 13/10

• Διαγόρα (21.00') Κολοσσός – Ιβίσκος (Ε)
Διαιτητές: Κουνελλές Ηλ. - Στάλας.

Κόντρες για το κλειστό

• Φωνάζει ο Ήλιος Ιαλυσού για τις ώρες προπονήσεων στο γήπεδο ενώ είχε συμφωνηθεί άλλο πρόγραμμα με τον Γιώργο Χατζηκαλημέρη

• Ο Δημήτρης Δοξάκης αποσύρει τα τμήματα υποδομής από το κλειστό ως ένδειξη διαμαρτυρίας μέχρι τη Δευτέρα ενώ σήμερα προχωρεί σε καταγγελία στον Δήμο

Το κλειστό γυμναστήριο της Ιαλυσού και η διαχείρισή του έχουν προκαλέσει από καιρό κάποια δυσμενή σχόλια στο χώρο του μπάσκετ. Μετά την διάλυση της ανδρικής ομάδας του ΓΑΣ Ιάλυσος, το γήπεδο παραχωρείται μόνο για προπονήσεις των ομάδων του Δήμου δημιουργώντας έτσι σημαντικό πρόβλημα στους ορισμούς αγώνων που «στριμώχνονται» σε Βενετόκλειο και Διαγόρα και σπανιότερα στην Κρεμαστή. Το «στολίδι» του νησιού μένει μακριά από αγωνιστική δράση και περιορίζεται στις προπονήσεις.

Σύμφωνα όμως με πληροφορίες, ακόμα και σε αυτές υπάρχει πρόβλημα. Συγκεκριμένα, ο υπεύθυνος του Ήλιου Ιαλυσού Δημήτρης Δοξάκης είχε έρθει σε συνεννόηση με τον Γιώργο Χατζηκαλημέρη για το πρόγραμμα των προπονήσεων και για τις ώρες που θα παραχωρηθούν στον Ήλιο προκειμένου να γυμνάζονται τα τμήματα υποδομής του συλλόγου.

Σύμφωνα λοιπόν με την πλευρά του κ. Δοξάκη, άλλο πρόγραμμα παρουσιάστηκε στην αρμόδια επιτροπή του ΔΟΑΝ Ιαλυσού από τον κ. Χατζηκαλημέρη και όχι το συμφωνημένο. Ο προπονητής του Ήλιου θεωρεί εξαπάτηση αυτό που συνέβη και είναι αποφασμένος να προχωρήσει σε ενέργειες όπως καταγγελία στον Δήμο Ιαλυσού (αναμένεται να την κάνει σήμερα) ενώ ήδη έχει αποσύρει τα τμήματα του σωματείου από το κλειστό μέχρι την προσεχή Δευτέρα ως ένδειξη διαμαρτυρίας για αυτό που έγινε.

Στη Ρόδο το ΟΦΗ – Παγκράτι

• Δεν καλύπτονται εντός Κρήτης τα απαιτούμενα 100 χλμ. που ορίζει ο κανονισμός και το παιχνίδι μετατίθεται για το «σμαραγδένιο» νησί

• Ημερομηνία διεξαγωγής ψάχνει η Ομοσπονδία

ΕΘΝΙΚΗ Γ'

Τα εκτεταμένα επεισόδια στην πρεμιέρα του πρωταθλήματος της Γ' εθνικής κατηγορίας που έλαβαν χώρα στα Χανιά κατά τη διάρκεια του αγώνα ΟΦΗ – Παγκράτι ανάγκασαν την Ελληνική Ομοσπονδία να στραφεί σε εναλλακτική λύση γηπέδου για την επανάληψη του αγώνα ή μάλλον για την συνέχισή του. Εφόσον το γήπεδο των Χανίων είναι πλέον απαγορευτικό λόγω των γεγονότων και της λογικής ανησυχίας των φιλοξενουμένων και εντός συνόρων της Κρήτης δεν καλύπτονται τα 100 χλμ. η ΕΟΚ αναμένεται να ορίσει το ματς στη Ρόδο. Αυτή την πληροφόρηση έχουν και οι άνθρωποι του ΟΦΗ που ετοιμάζονται στο άμεσο μέλλον για ταξίδι στο «σμαραγδένιο» νησί.

Η ημερομηνία διεξαγωγής του παιχνιδιού είναι τώρα το θέμα συζήτησης στην επιτροπή πρωταθλήματος μιας και επιθυμούν να γίνει Κυριακή λόγω της μετακίνησης των δύο ομάδων.



Pellos Travel

ΠΟΙΟΤΗΤΑ - ΟΡΓΑΝΩΣΗ - ΕΓΓΥΗΣΗ

ΕΚΔΡΟΜΕΣ ΟΚΤΩΒΡΙΟΥ

ΕΠΤΑΗΜΕΡΗ ΑΕΡΟΠΟΡΙΚΗ ΕΚΔΡΟΜΗ
ΚΑΙΡΟ- ΑΛΕΞΑΝΔΡΕΙΑ
ΑΝΑΧΩΡΗΣΗ 10/10/03
ΕΠΙΣΤΡΟΦΗ 16/10/03

ΜΥΤΙΛΗΝΗ
4ΗΜΕΡΗ ΑΕΡΟΠΟΡΙΚΗ ΕΚΔΡΟΜΗ
ΚΑΤ'ΕΥΘΕΙΑΝ ΑΠΟ ΡΟΔΟ
ΠΡΟΣΚΥΝΗΜΑ ΣΤΟΝ ΑΓΙΟ ΡΑΦΑΗΛ
ΜΥΤΙΛΗΝΗΣ-ΠΑΝΑΓΙΑ ΜΑΡΚΕΛΛΑ ΧΙΟΥ
ΑΝΑΧΩΡΗΣΗ 18/10
ΕΠΙΣΤΡΟΦΗ 21/10

Στην τιμή περιλαμβάνονται:
1. Αεροπορικά εισιτήρια Ρόδο-Μυτιλήνη, Χίο-Ρόδο.
2. Εισιτήρια πλοίου Μυτιλήνη-Χίο σε Γ' θέση
3. Ξενοδοχεία με πρωινό.
4. Μεταφορές με πούλμαν.
5. Ολοήμερη εκδρομή Άγιο Ραφαήλ-Ταξιάρχη Μανταμαδες-Μονή Λιμονος-Αγιασος.
6. Ολοήμερη εκδρομή Παναγία Μαρκέλλα Χίου-Μαστιχοχωρια.
7. Ταξιδιωτική ασφάλεια.
8. Ταξιδιωτική τσάντα.
9. Συνοδός του γραφείου .
10. Φ.Π.Α

4ΗΜΕΡΗ ΕΚΔΡΟΜΗ ΜΕ «Blue Star»
ΙΕΡΟ ΠΡΟΣΚΥΝΗΜΑ ΣΤΗ ΠΑΝΑΓΙΑ ΤΗΣ ΤΗΝΟΥ ΚΑΙ ΣΤΗΝ ΑΓΙΑ ΒΑΡΒΑΡΑ ΤΗΣ ΣΥΡΟΥ

ΤΗΝΟΣ-ΣΥΡΟΣ
ΑΝΑΧΩΡΗΣΗ 25/10 10:00 ΤΟ ΠΡΩΙ
ΜΕ ΤΟ BLUE STAR 1
ΕΠΙΣΤΡΟΦΗ 28/10 07:00 ΤΟ ΠΡΩΙ ΜΕ ΤΟ BLUE STAR
ΤΙΜΗ ΜΟΝΟ ΜΕ 169,00 €

ΣΤΗΝ ΤΙΜΗ ΠΕΡΙΛΑΜΒΑΝΟΝΤΑΙ:
1. ΕΙΣΙΤΗΡΙΑ ΠΛΟΙΟΥ ΣΕ Γ' ΘΕΣΗ ΜΕ BLUE STAR.
2. ΞΕΝΟΔΟΧΕΙΑ ΜΕ ΠΡΩΙΝΟ.
3. ΜΕΤΑΦΟΡΕΣ ΜΕ ΠΟΥΛΜΑΝ.
4. ΤΑΞΙΔΙΩΤΙΚΗ ΑΣΦΑΛΕΙΑ.
5. ΤΑΞΙΔΙΩΤΙΚΗ ΤΣΑΝΤΑ.
6. ΣΥΝΟΔΟΣ ΤΟΥ ΓΡΑΦΕΙΟΥ .
7. Φ.Π.Α

ΙΤΑΛΙΑ
4ΗΜΕΡΗ ΑΕΡΟΠΟΡΙΚΗ ΕΚΔΡΟΜΗ ΣΤΗ ΡΩΜΗ –ΒΑΤΙΚΑΝΟ ΑΠΟ ΡΟΔΟ
ΑΝΑΧΩΡΗΣΗ 25/10-28/10

ΣΤΗΝ ΤΙΜΗ ΠΕΡΙΛΑΜΒΑΝΟΝΤΑΙ
1. ΑΕΡΟΠΟΡΙΚΑ ΕΙΣΙΤΗΡΙΑ ΡΟΔΟ-ΡΩΜΗ, ΡΩΜΗ-ΡΟΔΟΣ
2. 3 ΔΙΑΝΥΚΤΕΡΥΣΕΙΣ ΣΕ ΞΕΝΟΔΟΧΕΙΟ 4* ΜΕ ΠΡΩΙΝΟ
3. ΜΕΤΑΦΟΡΕΣ ΜΕ ΠΟΛΥΤΕΛΗ ΠΟΥΛΜΑΝ
4. ΣΥΝΟΔΟΣ ΑΡΧΗΓΟΣ ΤΟΥ ΓΡΑΦΕΙΟΥ
5. ΕΛΛΗΝΟΦΩΝΟ ΞΕΝΑΓΟ
6. ΤΑΞΙΔΙΩΤΙΚΗ ΑΣΦΑΛΕΙΑ
7. ΤΑΞΙΔΙΩΤΙΚΗ ΤΣΑΝΤΑ
8. ΦΠΑ

5ΗΜΕΡΗ ΚΩΝΣΤΑΝΤΙΝΟΥΠΟΛΗ-ΠΡΙΓΚΗΠΟΝΝΗΣΑ
ΑΝΑΧΩΡΗΣΗ 29/10-3/11, 24/10-28/10
ΤΙΜΗ 270,00 €

ΝΟΕΜΒΡΙΟΥ 2003

ΖΑΚΥΝΘΟΣ-ΓΥΡΟΣ ΠΕΛΟΠΟΝΝΗΣΟΥ ΜΕ BLUE STAR
7ΗΜΕΡΗ ΕΚΔΡΟΜΗ
ΑΝΑΧΩΡΗΣΗ 12/11-18/11

ΓΥΡΟΣ ΕΛΛΑΔΟΣ
ΑΝΑΧΩΡΗΣΗ 4/11-11/11
ΡΟΔΟΣ-ΠΕΙΡΑΙΑΣ-ΠΑΤΡΑ-ΡΙΟ-ΑΝΤΙΡΙΟ-ΜΕΣΟΛΟΓΓΙ-ΙΩΑΝΝΙΝΑ-ΜΕΤΣΟΒΟ-ΚΑΛΑΜΠΑΚΑ-ΜΕΤΕΩΡΑ-ΘΕΣΣΑΛΟΝΙΚΗ-ΠΑΝΑΓΙΑ ΣΟΥΜΕΛΑ-ΚΑΤΑΡΡΑΚΤΕΣ ΕΔΕΣΣΗΣ- ΝΑΟΥΣΑ-ΘΕΣΣΑΛΟΝΙΚΗ-ΠΕΙΡΑΙΑΣ-ΡΟΔΟΣ

ΣΤΗΝ ΤΙΜΗ ΠΕΡΙΛΑΜΒΑΝΟΝΤΑΙ
1. ΑΤΜΟΠΛΟΪΚΑ ΕΙΣΙΤΗΡΙΑ ΡΟΔΟ-ΠΕΙΡΑΙΑΣ-ΡΟΔΟΣ
2. 6 ΔΙΑΝΥΚΤΕΡΥΣΕΙΣ ΣΕ ΞΕΝΟΔΟΧΕΙΑ 3* ΚΑΙ 4* ΜΕ ΠΡΩΙΝΟ
3. ΜΕΤΑΦΟΡΕΣ ΜΕ ΠΟΛΥΤΕΛΗ ΠΟΥΛΜΑΝ
4. ΣΥΝΟΔΟΣ ΑΡΧΗΓΟΣ ΤΟΥ ΓΡΑΦΕΙΟΥ
5. ΤΑΞΙΔΙΩΤΙΚΗ ΑΣΦΑΛΕΙΑ
6. ΤΑΞΙΔΙΩΤΙΚΗ ΤΣΑΝΤΑ
7. ΦΠΑ

ΒΟΡΕΙΑ ΕΛΛΑΔΑ-ΚΕΝΤΡΙΚΗ ΑΝΑΤΟΛΙΚΗ ΔΥΤΙΚΗ ΜΑΚΕΔΟΝΙΑ ΑΕΡΟΠΟΡΙΚΗ (ΡΟΔΟΣ-ΘΕΣΣΑΛΟΝΙΚΗ-ΡΟΔΟΣ)
ΑΝΑΧΩΡΗΣΗ 19/11-23/11
4ΗΜΕΡΗ ΕΚΔΡΟΜΗ
ΦΛΩΡΙΝΑ-ΚΑΣΤΟΡΙΑ-ΚΑΒΑΛΑ-ΣΕΡΡΕΣ-ΚΟΜΟΤΙΝΗ-ΞΑΝΘΗ-ΑΛΕΞΑΝΔΡΟΥΠΟΛΗ-ΟΡΕΣΤΙΑΔΑ-ΔΙΔΥΜΟΤΕΙΧΟ

ΙΤΑΛΙΑ
7ΗΜΕΡΗ ΑΕΡΟΠΟΡΙΚΗ ΕΚΔΡΟΜΗ ΡΩΜΗ-ΦΛΩΡΕΝΤΙΑ-ΒΕΝΕΤΙΑ
ΑΝΑΧΩΡΗΣΗ 24/11-30/11

Για περισσότερες πληροφορίες, κρατήσεις και αναλυτικά προγράμματα στο πρακτορείο γενικού τουρισμού:

PELLOS TRAVEL
ΛΕΩΦΟΡΟΣ ΚΑΛΛΙΘΕΑΣ
FALIRAKI
ΤΗΛ 22410 87615, 22410 86298
FAX 22410 87616

1945–Τα σκληρά χρόνια έχουν περάσει

Η αγνή φωνή του γυμνασιάρχη Δ. Αναστασιάδη καταγράφει τη λεηλασία των Άγγλων

Το Εκπαιδευτικό ζήτημα στη Ρόδο το 1945

Γράφει ο ***ΚΩΣΤΑΣ ΤΣΑΛΑΧΟΥΡΗΣ***

Μια αγνή φωνή μίλησε και κατέγραψε, όπως ήξερε, για όλα αυτά. Τα κατέγραψε σε υπόμνημα όταν απευθύνθηκε με σεβασμό στη Μητέρα Πατρίδα, για να πει ορισμένες σκέψεις «περί της ενδεικνυομένης διακυβερνήσεως της Δωδεκανήσου υπό της Μητρικής Κυβερνήσεως». Και ήταν ένας από τους πιο ενδεδειγμένους πολίτες αυτού του τόπου, ο επίτιμος γυμνασιάρχης του Βενετοκλείου γυμνασίου Δημήτριος Αναστασιάδης.

Γράφει[1]:

«Ο μετά σεβασμού υποφαινόμενος Δημ. Αναστασιάδης επίτιμος Γυμνασιάρχης του Βενετοκλείου Γυμνασίου, εξυπηρέτησα την πατρίδα μου Ρόδον υπέρ τα πεντήκοντα έτη κατά τους μαύρους χρόνους δύο σκληρών τυραννιών της Τουρκικής και της Φασιστικής και ως ανώτερος εκπαιδευτικός λειτουργός και ως πολίτης Ρόδιος εξορισθείς επί εννέα σχεδόν έτη υπό των Ιταλών εν τη εκπληρώσει των καθηκόντων μου ως Δημογέροντος. Τώρα, αν και απόμαχος, παρακολουθώ από του ερημητηρίου μου όσον μου επιτρέπουν αι σωματικαί μου δυνάμεις την εξελισσομένην διακυβέρνησιν της πατρίδος μου, και, αν και επόνουν ψυχικώς δια την διαρπαγήν και την ερήμωσιν των αμυθήτων πολεμικών και διαφόρων άλλων ειδών, ήτις συνέβαινε κατά την μεταβατικήν περίοδον, καθ' ην εκυβέρνων οι μεγάλοι μας σύμμαχοι οι Άγγλοι, εν τούτοις εσιώπουν (και τι θα ηδύνατο τις να είπη προς άρχοντας ατέγκτους;), επιφυλασσόμενος να υποβάλω εις την μητρικήν Κυβέρνησιν, μετά την αναμενομένην ενσωμάτωσιν τας ταπεινάς μου σκέψεις, δυνάμει του δικαιώματος το οποίον κέκτηται πας ελεύθερος πολίτης και ως Ρόδιος και ως Έλλην περί της ενδεικνυομένης διακυβερνήσεως της Δωδεκανήσου κατά τα πρώτα έτη της ενσωματώσεως...».

Στις 30 Ιανουαρίου 1947 φτάνει στο αεροδρόμιο Μαριτσών ένας ιδιώτης, ονόματι Μυστήρογλου. Κατά τον έλεγχο που του έγινε βρέθηκε στις αποσκευές του το ποσόν του 1.639.000 λιρετών και οι βρετανικές Αρχές, σύμφωνα προς την περί συναλλάγματος διαταγή, το κατέσχον. Ο εν λόγω επισκέπτης είχε μαζί του και το υπ' αριθμ 446377/20.1.1947 έγγραφο του Γενικού Επιτελείου Στρατού, για την αγορά εξαρτημάτων ψυγείων[2]. Ύστερα από συνεννοήσεις αρμοδίων και ειδικά της ΕΣΑΔ, οι Άγγλοι αποφάσισαν την επιστροφή των χρημάτων, όταν θα έφευγε από τη Ρόδο ο εν λόγω κύριος. Αυτό και μόνο το γεγονός δίνει την εικόνα του τι συνέβαινε στη Ρόδο και στα άλλα νησιά με το πολεμικό υλικό που υπήρχε.

Έπρεπε να υπάρξει συνέχεια ακριβώς από την ημέρα που ο Ντε Βέκκι έκλεισε το Βενετόκλειο γυμνάσιο. Μέχρι το 1937 ο πνευματικός αυτός φάρος της Ρόδου, αναγνωριζόταν από το υπουργείο Παιδείας, ως σχολείο Μέσης Εκπαιδεύσεως, ισότιμο με αυτά της Μητέρας Πατρίδας. Με την επαναλειτουργία του, ύστερα από τον τερματισμό του πολέμου, άρχισε πραγματικά τιτάνιος αγώνας, ούτως ώστε από τις 15 Οκτωβρίου 1945 το Βενετόκλειο να λειτουργήσει όπως όλα τα σχολεία της Ελλάδας. Και τον αγώνα αυτό έφεραν σε πέρας οι Αναστασιάδης Δημήτριος γυμνασιάρχης , φιλόλογος- θα παραμείνει στη θέση αυτή μέχρι τη συνταξιοδότησή του- Λαγκάνης Ευστάθιος συγγυμνασιάρχης, φιλόλογος, Κοτζιάς Δημήτριος φιλόλογος, υποδιευθυντής, Σελλάς Μιχαήλ, φιλόλογος, Κωνσταντάκης Ιωάννης, φιλόλογος, Παπαϊωάννου Απόστολος, θεολόγος, Ασπρουλάκης Ιωάννης, μαθηματικός, Παπαμανώλης Εμμανουήλ, μαθηματικός, Λαχανιάτης Σταμάτιος, φυσικός, Παπαζαχαρίου Ζαχαρίας, των γαλλικών, Μανωλάς Εμμανουήλ επί της σωματικής αγωγής, Μικέδης Ζαχαρίας, ωδικής και τεχνικών και Ψύλλας Σταμάτιος των φυσιογνωστικών[3] .

Πριν την απελευθέρωση το Βενετόκλειο, λειτούργησε με 8 καθηγητές- πέντε φιλόλογους, δύο μαθηματικούς και ένα θεολόγο- και με 124 μαθητές- 25 στην Α', 25 στη Β', 23 στη Γ', 15 στη Δ', 8 στην Ε' και 28 στην Στ' τάξη[4].

Η Πρωτοσυγγελία της Ιεράς Μητροπόλεως Ρόδου ειδικά για το Βενετόκλειο, ζήτησε κατεπειγόντως, βιβλία για όλες τις τάξεις και όλα τα μαθήματα, Εκπαιδευτική Νομοθεσία και αναλυτικά προγράμματα, μητρώα, καταλόγους, βιβλία ύλης, γενικούς και ειδικούς ελέγχους, γραφική ύλη, κιμωλίες, χάρτες σχετικούς με τα μαθήματα βιολογίας, σωματολογίας και ζωολογίας, όργανα φυσικής και χημείας, μιά γραφομηχανή με ελληνικούς χαρακτήρες, δηλαδή τα ζητούσε όλα γιατί δεν υπήρχε τίποτε[5] .

Στις υποσημειώσεις του ο πρωτοσύγκελος έγραφε ότι «ο αποστελλόμενος αριθμός μαθητών είναι ο κατώτερος. Ελήφθη εκ του μητρώου του σχολικού έτους 1944-45, καθ' ο λόγω της πείνης και των βομβαρδισμών πρωτευούσης, πολλοί μαθηταί δεν ενεγράφησαν. Συνεπώς επί τη προβλέψει ταύτη δέον να θεραπευθώσιν αναλόγως και αι υποβληθείσαι σχολικαί ανάγκαι». Τα πρώτα σχολικά είδη έφτασαν μέσω Σμύρνης.

Οι καθηγητές που αποσπάστηκαν, ύστερα από την υπ' αριθμ 1025/1516 στις 22.9.1945, απόφαση του υπουργικού Συμβουλίου και με νεότερη απόφαση της Επιτροπής Εκπαιδεύσεως για τη Δωδεκάνησο, που συνήλθε υπό την προεδρία του υπουργού των Εξωτερικών Κωνσταντίνου Τσαλδάρη, στις 4 Οκτωβρίου 1945, ήταν ο Δημήτριος Κοτζιάς από το Καστέλλι της Κρήτης, ο Ασπρουλάκης Ιωάννης από το Γυμνάσιο Θηλέων Φλώρινας, ο Λαχανιάτης Σταμάτιος από το Γυμνάσιο Μυτιλήνης και ο Μανωλάς Εμμανουήλ από το Γυμνάσιο Πρέβεζας[6].

Χρόνια σκληρά, αλλά ωραία γεμάτα αγώνα για ένα καλύτερο αύριο.

Το πνεύμα της εποχής εκείνης, απαθανατίζεται μέσα από πενήντα λέξεις έκθεσης για το εκπαιδευτικό ζήτημα της Ρόδου[7] που γράφει ότι «...εργαζόμεθα υπέρ της ταχυτέρας και κρείττονος ανασυγκροτήσεως της εθνικής Παιδείας της φιλομήτορος Δωδεκανήσου μας και της αναδείξεως των εκπαιδευτηρίων της ιστορικοτάτης Ρόδου, φωταυγών μορφωτικών εστιών και αδιασείστων ερεισμάτων των τιμιωτάτων εθνικών μας ιδανικών και του διακαώς ποθουμένου υπό πάντων ημών περιλάμπρου μέλλοντος, τής τε παμφιλτάτης μας Δωδεκανήσου και της φιλοστόργου μητρός μας Ελλάδος». Και δεν μπορούσαν οι μαθητές και οι καθηγητές του Βενετοκλείου Γυμνασίου τότε να μην βρίσκονται στην πρώτη γραμμή και να διεκδικούν αυτά που ο τύραννος τους πήρε. Η απόσταση του χρόνου τις περισσότερες φορές ηρωοποιεί και ωραιοποιεί τα γεγονότα. Άλλες πάλιν τα αναλύει όχι με το κλίμα της εποχής που διαδραματίστηκαν, αλλά με αυτό της εποχής που γράφονται και τότε τα συμπεράσματα είναι αυθαίρετα και χωρίς καμιά αξία. Άλλοτε αναφέρονται με μια λέξη ή και ακόμη τα παίρνει η λήθη του χρόνου. Έτσι ο ιστορικός ακολουθεί πραγματικούς λαβυρίνθους και προσπαθεί να βρει τις διεξόδους.

Στις 8 Αυγούστου 1945 σε Γενική Συνέλευση των εκπαιδευτικών, εξελέγη το συμβούλιο του Διδασκαλικού Συλλόγου το οποίο αποτέλεσαν οι Απόστολος πρωτοσύγκελος ως πρόεδρος και Δ. Φιλίππου, Ηλ. Κουντούρης, Ζ. Παπαζαχαρίου, Π. Παντελίδης, Σ. Μαίλλης, Γ. Παπαιωάννου, Μ. Αλμυρός, Σ. Αναστασιάδης, Ε. Διακογεωργίου, Α. Καραγιάννης και Κ. Διμέλλης ως μέλη.

Την ίδια μέρα έφτανε στη Ρόδο από τη Σάμο, ύστερα από πολλά χρόνια εξορίας από τους Ιταλούς ο δάσκαλος του Γένους και λαογράφος Αναστάσιος Βρόντης. Ο ίδιος αποκαλούσε τον εαυτό του μετανάστη .Το γιατί το γνώριζαν όλοι. Δεν μπορούσε να ανεχθεί πολλά πράγματα που εκτυλίσσονταν τώρα στις πρώτες με΄ρες της Ελευθερίας...

Σημειώσεις:

1 Το κείμενο γράφτηκε στις 17 Μαρτίου 1947 και στάλθηκε στον Πρωθυπουργό της Ελλάδος και τους υπουργούς Δικαιοσύνης και Εσωτερικών.

2 Υπ.ΕΞ προς Γενικόν Επιτελείον Στρατού και ταξίαρχον Χριστ. Τσιγάντε, αριθμ. 17.103/30.1.1947.

3 Εμπιστευτικό έγγραφο του προέδρου της Εκπαιδευτικής Επιτροπής των Δωδεκανησίων Μιχαήλ Δ. Βολονάκη προς το δήμαρχο της πόλεως Ρόδου Αθανάσιο Καζούλη για τη Σχολική Εφορεία πόλεως Ρόδου και την Κεντρική Εκπαιδευτική Επιτροπή της νήσου Ρόδου/Αθήναι 12.3.1946.

Στο Ανώτερο Κατηχητικό Σχολείο, προπομπό του Βενετοκλείου Γυμνασίου που άρχισε τη λειτουργία του το Δεκέμβριο του 1943, δίδαξαν οι καθηγητές Αναστασιάδης Δημήτριος, φιλόλογος, Παντελίδης Πανταλέων, φιλόλογος, Παπαϊωάννου Απόστολος, πρωτοσύγκελος, θεολόγος, Σελλάς Μιχαήλ, φιλόλογος, Μαΐλλης Σεβαστός, φιλόλογος, Μελάς Εμμανουήλ, μαθηματικός, Παπαθανάσης Θάνος, ως μαθηματικός, Κωνσταντινίδης Αθηναγόρας, ως μαθηματικός, Παπαζαχαρίου Ζαχαρίας, γαλλικών και Καζούλης Σταμάτιος, ως καθηγητής χημείας.

Στο Καζούλειο Παρθεναγωγείο που μετονομάζεται προαγόμενο σε Γυμνάσιο Θηλέων το διδακτικό προσωπικό αποτελέστηκε από τους Παπαχριστοδούλου Χριστόδουλο, γυμνασιάρχη, φιλόλογο, Κωνσταντινίδη Φώτιο, υποδιευθυντή, φιλόλογο, Παντελίδη Πανταλέων, φιλόλογο, Οικονομίδου Μαρία, φιλόλογο, Κισσάμου-Χαρτερού Χάιδω, φιλόλογο, Πουζουκάκη Κανάρη, θεολόγο, Καστρουνή Νικόλαο, μαθηματικό, Διακοσάββα Γεώργιο μαθηματικό, Αναστασιάδη Ερμή, φυσικό (προσωρινά), Τριανταφύλλου Σάββα, φυσικό, Νεοφύτου Νεόφυτο, επί της σωματικής αγωγής και Κουτσούρη Ιωάννη για τα μαθήματα φυσιογνωστικά, γαλλικά, αγγλικά και ωδική.

Οι καθηγητές Φιλίππου Δημήτριος, μαθηματικός (ως διευθυντής) και Μπακίρης Εμμανουήλ αποτέλεσαν τους πρώτους καθηγητές του ημιγυμνασίου Λίνδου. Ο Λαχανιάτης Σταμάτιος, φυσικός προοριζόταν για την Εμπορική σχολή για την οποία είχε εκφραστεί η ελπίς να λειτουργήσει η α' τάξη.

Άλλοι καθηγητές δίδαξαν την ίδια περίοδο μέχρι την απελευθέρωση σε κατηχητικά των χωριών ή σε δημοτικά σχολεία της πόλεως ή της υπαίθρου. - Κατάλογος των διδασκάλων δημοσιεύτηκε στην εφημερίδα «Η Ροδιακή» στις 7 Μαρτίου 1999.

4Τα στοιχεία αυτά διασώθηκαν από την Πρωτοσυγγελία της Ιεράς Μητροπόλεως Ρόδου, από τον πρωτοσύγκελλο Απόστολο ο οποίος τα έστειλε στην Κεντρική Δωδεκανησιακή Επιτροπή στην Αθήνα. Α.Υ.Ε./Κεντρική Υπηρεσία Όλα τα έγγραφα φέρνουν ημερομηνία 18 Ιουνίου 1945 και είναι επικυρωμένα από το Δήμο Ροδίων.

5Το ίδια με το προηγούμενο.

6 Η απόφαση υπογράφτηκε από τον υπουργό Εθνικής Παιδείας και Θρησκευμάτων Γ. Οικονόμου, στις 25 Οκτωβρίου 1945.

7 Έκθεση Μιχαήλ Δ. Βολονάκη.

8 Ειρήνη Μοσκόβη «Αναστάσιος Βρόντης», Αθήνα, 1966. Κ. Τσαλαχούρης «Αναστάσιος Βρόντης», ανακοίνωση στο Συμπόσιο της Στέγης Γραμμάτων και Τεχνών Δωδεκανήσου στην Αστυπάλαια.

VANIK TOURS

ΓΙΑΝΝΗΣ και ΣΕΒΑ ΒΑΛΣΑΜΙΔΗ

VANIK σημαίνει ΑΛΗΘΕΙΑ

ΑΚΤΗ ΚΑΝΑΡΗ 17, ΨΑΡΟΠΟΥΛΑ - ΑΝΕΤΟ ΠΑΡΚΙΝ

ΑΝΟΙΚΤΑ: ΔΕ-ΣΑ 08.30-14.00 και 16.30-20.30

Τηλ. 2241035191-37621 κιν.τό 6945-798148 FAX 2241029532

Το γραφείο μας πάντα πρώτο σε κρατήσεις ξενοδοχείων εξασφάλισε και σας προσφέρει καταπληκτικές τιμές για τα παρακάτω ξενοδοχεία σε ΠΑΚΕΤΑ (Εκδοση εισιτηρίων R/T) από 1/4 - 31/10/2003

ΑΠΕΥΘΥΝΟΜΑΣΤΕ ΣΕ ΣΑΣ ΠΟΥ ΘΕΛΕΤΕ ΚΑΙ Η ΚΡΑΤΗΣΗ ΣΑΣ ΝΑ ΕΙΝΑΙ ΣΩΣΤΗ ΚΑΙ ΤΟ ΔΩΜΑΤΙΟ ΣΑΣ ΝΑ ΣΑΣ ΠΕΡΙΜΕΝΕΙ

1ον	**HOTEL PRESIDENT Α΄κατηγορίας**	
	Λεωφόρος Κηφισίας (ΟΛΑ ΑΝΑΚΑΙΝΙΣΜΕΝΑ)	
	ΜΟΝΟΚΛΙΝΟ	€ 58
	Δίκλινο για μονόκλινο	€ 63
	ΔΙΚΛΙΝΟ	€ 68
	ΤΡΙΚΛΙΝΟ	€ 83
2ον	**HOTEL ASTOR Α΄κατηγορίας**	
	ΠΛΑΤΕΙΑ ΣΥΝΤΑΓΜΑΤΟΣ	
	ΜΟΝΟΚΛΙΝΟ	€ 68
	Δίκλινο για μονόκλινο	€ 78
	ΔΙΚΛΙΝΟ	€ 88
	ΤΡΙΚΛΙΝΟ	€ 108
3ον	**HOTEL ZAFOLIA Α΄κατηγορίας**	
	Λεωφόρος Αλεξάνδρας	
	ΜΟΝΟΚΛΙΝΟ	€ 99
	ΔΙΚΛΙΝΟ	€ 112
	ΤΡΙΚΛΙΝΟ	€ 133
4ον	**HOTEL ARETHOUSA Β΄ SUPERIOR**	
	Πλατεία Σύνταγμα	
5ον	**HOTEL ELLINIS Β΄κατηγορίας**	
	ΩΝΑΣΕΙΟ, Λεωφ. Συγγρού	
	ΜΟΝΟΚΛΙΝΟ	€ 60
	ΔΙΚΛΙΝΟ	€ 70
	ΤΡΙΚΛΙΝΟ	€ 80
6ον	**HOTEL TRITON Β΄κατηγορίας**	
	Κέντρο Πειραιάς	
	ΜΟΝΟΚΛΙΝΟ	€ 55
	ΔΙΚΛΙΝΟ	€ 72
	ΤΡΙΚΛΙΝΟ	€ 93
7ον	**HOTEL LILIA Β΄κατηγορίας**	
	Πασαλιμάνι Πειραιάς	
	Μονόκλινο	€ 55
	Δίκλινο	€ 70
	Τρίκλινο	€ 88
8ον	**HOTEL EGNATIA Β΄κατηγορίας**	
	Θεσσαλονίκη Κέντρο, καινούργιο	
	ΜΟΝΟΚΛΙΝΟ	€ 68
	ΔΙΚΛΙΝΟ	€ 78
	ΤΡΙΚΛΙΝΟ	€ 88
9ον	**HOTEL EGNATIA PALACE Α΄κατηγορίας**	
	Θεσσαλονίκη Κέντρο, ολοκαίνουργιο	
	ΜΟΝΟΚΛΙΝΟ	€ 90
	ΔΙΚΛΙΝΟ	€ 100
	ΤΡΙΚΛΙΝΟ	€ 125

- Τα παραπάνω ξενοδοχεία διαθέτουν T.V. σε όλα τα δωμάτια
- Στις πιο πάνω τιμές συμπεριλαμβάνεται πρωινό σε μπουφέ
- Ακόμη σε μας θα βρείτε αεροπορικά και ατμοπλοϊκά εισιτήρια όλων των εταιριών.

ΚΑΘΗΜΕΡΙΝΑ ΟΛΑ ΤΑ ΝΕΑ ΤΗΣ ΔΩΔΕΚΑΝΗΣΟΥ ΣΤΟ INTERNET

www.rodiaki.gr

ΑΚΟΥΣΤΙΚΑ ΒΑΡΗΚΟΪΑΣ

Από 380 €



Μοναδική Ευκαιρία:

ΑΠΟΣΥΡΕΤΕ ΤΟ ΠΑΛΙΟ ΣΑΣ ΑΚΟΥΣΤΙΚΟ ΚΑΙ ΑΠΟΚΤΗΣΤΕ ΕΝΑ ΣΥΓΧΡΟΝΟ ΜΕ ΚΕΡΔΟΣ ΜΕΧΡΙ **400 €**

ΚΕΝΤΡΟ ΙΑΤΡΙΚΩΝ ΒΟΗΘΗΜΑΤΩΝ

Εθνικής Αντιστάσεως 11 (πρώην Αννης Μαρίας)

Τηλ: 2241020359 Κιν: 6936.70.60.21

Συμβάσεις με όλα τα ταμεία. - Ειδικές Τιμές για ΟΓΑ

Σε 6 άτοκες δόσεις χωρίς Πιστωτική Κάρτα

Μαρία Δαμανάκη: με πρόγραψε η ηγεσία του κόμματος

Παραιτήθηκε από το "Συν" αλλά και από βουλευτής

Δεν θα είναι υποψήφια στις προσεχείς βουλευτικές εκλογές

Την αποχώρησή της από τον Συνασπισμό και την παραίτησή της από το βουλευτικό αξίωμα ανακοίνωσε χθες η Μαρία Δαμανάκη.

Σε δήλωσή της προς τους δημοσιογράφους, η κ. Δαμανάκη σχολίασε την αντίδραση της ηγεσίας του ΣΥΝ στην πρόσφατη επιστολή της, με την οποία ανάφερε ότι δεν θα κατερχόταν στις επόμενες εκλογές αλλά θα παρέμενε στην κοινοβουλευτική ομάδα του κόμματος, κάνοντας λόγο για «προγραφή».



«Είδα κατάπληκτη την αντίδραση της ηγεσίας του ΣΥΝ. Σε όλα τα μέσα επικοινωνίας και σε όλες τις εφημερίδες υπάρχει σήμερα η προγραφή μου», δήλωσε η κ. Δαμανάκη. Και προσέθεσε:

«Έχουν διοχετευτεί πληροφορίες ότι η κίνησή μου αυτή είναι εχθρική προς το ΣΥΝ. Θεωρεί η ηγεσία του ΣΥΝ ότι δεν μπορώ να τον εκπροσωπώ στη Βουλή και ότι πρέπει να αποχωρήσω, διότι βλάπτω το κόμμα. Αυτό που γίνεται είναι προσπάθεια να μετατεθεί η βαθύτατη πολιτική μου διαφωνία σε ένα επίπεδο προσωπικής αντιπαράθεσης σε ένα επίπεδο παζαριού για έδρες και διάφορα αξιώματα. Δεν θα το επιτρέψω».

Η Μαρία Δαμανάκη ξεκαθάρισε, επίσης, ότι αποχωρεί από το ΣΥΝ, ότι παραιτείται από το βουλευτικό της αξίωμα, αλλά όχι και από την πολιτική ζωή.

«Δεν παραιτούμαι από την πολιτική ζωή, δεν παραιτούμαι από το δικαίωμά μου να λέω την άποψή μου δημόσια, να υπάρχω στη δημόσια ζωή και να παλεύω για μια Αριστερά ευρωπαϊκή, σύγχρονη, ανανεωτική, μια Αριστερά που θα συμμετέχει θετικά στην πολιτική ζωή του τόπου, μια Αριστερά της δημιουργίας, μια Αριστερά που θα είναι σε θέση να συμβάλλει ως χρήσιμη πολιτική δύναμη στο μέλλον αυτής της χώρας» υπογράμμισε.

Τέλος, ανήγγειλε ότι «με όποιο πρόσφορο τρόπο μπορώ το επόμενο χρονικό διάστημα θα παλέψω αυτή την υπόθεση. Θα παλέψω τις απόψεις μου. Εννοείται βεβαίως ότι οι αποφάσεις μου για τη μη κάθοδο στις επόμενες εκλογές παραμένουν».

Απάντηση Κωνσταντόπουλου

Λίγο μετά την ανακοίνωση από τη Μαρία Δαμανάκη ότι αποχωρεί τον ΣΥΝ, ο πρόεδρος του κόμματος Νίκος Κωνσταντόπουλος δήλωσε ότι η απόφασή της αυτή «είναι δική της επιλογή και γι' αυτήν θα κριθεί από τον κόσμο της Αριστεράς και τον ελληνικό λαό».

Όπως υποστήριξε ο κ. Κωνσταντόπουλος, «ο ΣΥΝ του διαλόγου και του σεβασμού των απόψεων θα συνεχίσει σταθερά και με συνέπεια την πορεία του» και «θα πολεμήσει με όλες του τις δυνάμεις τον δικομματισμό και δεν θα παγιδευτεί στα εκβιαστικά διλήμματα που εν όψει εκλογών επιχειρεί να θέσει η ηγεσία του ΠΑΣΟΚ».

Στη Βουλή ο Ι. Δραγασάκης

Τη θέση της Μαρίας Δαμανάκη στη Βουλή αναμένεται να καταλάβει ο πρώτος αναπληρωματικός στο ψηφοδέλτιο του Συνασπισμού στη Β' περιφέρεια Αθηνών Ιωάννης Δραγασάκης.

Ο κ. Δραγασάκης επιστρέφει για τρίτη φορά στα βουλευτικά έδρανα.

Πρωτοεκλέχθηκε στα Χανιά με το ψηφοδέλτιο του ενιαίου Συνασπισμού στις εκλογές της 18ης Ιουνίου 1989 και επανεκλέχθηκε στη Β' Αθηνών με το ψηφοδέλτιο του Συνασπισμού της Αριστεράς & της Προόδου στις εκλογές της 22ας Σεπτεμβρίου 1996.

-ΣΥΣΤΗΜΑΤΑ ΣΥΝΑΓΕΡΜΟΥ
-ΚΑΜΕΡΕΣ ΠΑΡΑΚΟΛΟΥΘΗΣΗΣ ΧΩΡΩΝ
-ΚΕΝΤΡΟ ΛΗΨΕΩΣ

ARMAOS SECURITY

ΡΟΔΟΣ: ΛΙΝΔΟΥ 80 -Τ.Κ. 85100
ΤΗΛ./FAX 23632 - ΥΠΕΥΘΥΝΟΣ ΡΟΔΟΥ: ΔΗΜΗΤΡΗΣ ΚΥΡΙΑΖΗΣ

EPAFES

ΟΡΘΟΠΕΔΙΚΑ - ΙΑΤΡΙΚΑ

ΧΑΡΙΤΟΣ



Ορθοπεδικά είδη & κατασκευές

Εξοπλισμός Ιατρείου & αναλώσιμα



Είδη νοσηλείας κατ' οίκον & μηχανήματα οξυγονοθεραπείας

Ακουστικά Βαρηκοΐας



ΕΛΕΥΘ. ΒΕΝΙΖΕΛΟΥ 6 (Δίπλα στη Ροδιακή Έπαυλη) - ΡΟΔΟΣ

Τηλ.: 22410 24112 Fax: 22410 75969 e-mail: orken@rho.forthnet.gr

INEMA

ΙΑΤΡΙΚΟΣ & ΝΟΣΟΚΟΜΕΙΑΚΟΣ ΕΞΟΠΛΙΣΜΟΣ

15 ΧΡΟΝΙΑ ΕΜΠΕΙΡΙΑΣ *από το 1988*

ΕΙΜΑΣΤΕ ΟΙ ΜΕΓΑΛΥΤΕΡΟΙ ΠΡΟΜΗΘΕΥΤΕΣ ΙΑΤΡΙΚΟΥ – ΟΡΘΟΠΕΔΙΚΟΥ ΚΑΙ ΝΟΣΟΚΟΜΕΙΑΚΟΥ ΥΛΙΚΟΥ ΣΤΗ ΔΩΔΕΚΑΝΗΣΟ ΕΜΠΙΣΤΕΥΘΕΙΤΕ ΜΑΣ !!!

ΠΙΣΤΟΠΟΙΗΣΗ ΠΟΙΟΤΗΤΑΣ ISO9002 EN4600 E3/833

ΛΕΜΕΣΣΟΥ 2 ΡΟΔΟΣ ΤΗΛ.32238 – FAX 28484



ΑΝΑΠΗΡΙΚΑ ΚΑΡΟΤΣΙΑ–ΒΑΔΙΣΤΙΚΑ ΒΟΗΘΗΜΑΤΑ–ΟΡΘΟΠΕΔΙΚΑ ΕΙΔΗ–ΜΠΛΟΥΖΕΣ ΙΑΤΡΙΚΕΣ–ΚΑΛΤΣΕΣ ΦΛΕΒΙΤΙΔΑΣ–ΠΕΛΜΑΤΑ–ΟΡΘΟΠΕΔΙΚΑ ΜΑΞΙΛΑΡΙΑ–ΚΡΕΒΑΤΙΑ ΝΟΣΟΚΟΜΕΙΑΚΑ – ΙΑΤΡΙΚΟΣ ΕΞΟΠΛΙΣΜΟΣ ΚΑΙ ΑΝΑΛΩΣΙΜΑ – ΟΡΓΑΝΑ ΧΗΜΕΙΟΥ ΚΑΙ ΚΑΘΕ ΑΛΛΟ ΕΙΔΟΣ ΓΙΑ ΚΑΤ ΟΙΚΟ ΝΟΣΗΛΕΙΑ .

Πάντα με υγείαν...

Παιδικές ασθένειες και οι εποχές τους

Γ' ΜΕΡΟΣ

Διατηρήστε υγρό τον αέρα του δωματίου του παιδιού σας. Ανοίξτε ένα παράθυρο για να ανανεώνεται ο αέρας. Αυτή συνήθως είναι η κατάλληλη ατμόσφαιρα για την εξάλειψη του ξερόβηχα.

• Συμβουλέψτε το παιδί σας να μη μιλάει δυνατά.

• Δώστε του πολλά ζεστά ροφήματα για να μαλακώσει ο λαιμός του. Δοκιμάστε το ζεστό λεμόνι με μέλι.

• Η γαστρεντερίτιδα -που πιο συχνά εμφανίζεται το καλοκαίρι- είναι φλεγμονή του στομάχου και των εντέρων. Τα συμπτώματα περιλαμβάνουν εμετό, ναυτία, διάρροια, κράμπες στην κοιλιά, ανορεξία και σε ορισμένες περιπτώσεις πυρετό. Η πιο κοινή αιτία της γαστρεντερίτιδας στα παιδιά είναι ο rotavirus (ιοί), οι οποίοι μεταδίδονται με την αναπνοή (εισπνοή σταγονιδίων σάλιου). Οι ιοί αυτοί προκαλούν γαστρεντερίτιδες σε ποσοστό 90% των παιδιών ηλικίας κάτω των 5 ετών και μόλις σε ποσοστό 10% των παιδιών μεγαλύτερης ηλικίας.

Οι περισσότερες γαστρεντερίτιδες διαρκούν συνήθως 2-4 ημέρες, με λίγες διαρροϊκές κενώσεις, με λίγο ή καθόλου πυρετό και με ελάχιστον ή καθόλου εμετούς. Ωστόσο, αν το παιδί σας έχει γαστρεντερίτιδα βαριάς μορφής με συχνές βλεννοαιματηρές διαρροϊκές κενώσεις, υψηλό πυρετό και πολλούς εμετούς, πρέπει να εισαχθεί σε Νοσοκομείο.

Τι πρέπει να κάνετε;

• Κάντε στο παιδί σας ελαφρά δίαιτα με κοτόπουλο και ρύζι, πολτό μήλου ή μπανάνα και νερό όταν δεν κάνει εμετό. Επειτα από 2-3 ημέρες ο μικρός ασθενής μπορεί να επανέλθει στο φυσιολογικό του διαιτολόγιο.

• Βάλτε το παιδί στο κρεβάτι με ένα δοχείο δίπλα του για την περίπτωση του εμετού.

• Βεβαιωθείτε ότι το παιδί πλένει τα χέρια του μετά την τουαλέτα για να εμποδιστεί η εξάπλωση της μόλυνσης.

• Αποφύγετε να του δώσετε ξινούς χυμούς, όπως του πορτοκαλιού, διότι είναι πιθανόν να του ερεθίσουν περισσότερο το στομάχι.

✓ Παρόμοιες ιδιότητες με το ραπανάκι φαίνεται να έχει και η ρόκα η οποία είναι πολύ δημοφιλής στην Ελλάδα, την Ιταλία και γενικά στις Μεσογειακές χώρες, είτε ωμή, είτε βραστή. Όταν βέβαια είναι ωμή, τότε αποκαλύπτει πλήρως την καυτερή γεύση και τη θερματική δράση που έχει και συνοδεύει άριστα όλες τις ωμές σαλάτες (ντομάτα, μαρούλι, λάχανο, κλπ). Κατάγεται από την ευρύτερη περιοχή της Μεσογείου και σήμερα έχει κατακτήσει όλον τον κόσμο χάρη στην έντονη και πικάντικη γεύση της. Την αναφέρει μάλιστα χαρακτηριστικά ο Αγάπιος Μοναχός ο Κρής τον 15ο αιώνα, ώς εξής: "Η ρόκα, το κάρδαμο και το σέλινο είναι θερμά και χωνευτικά. Σκανδαλίζουν τη σάρκα, προκαλούν πονοκεφάλους και είναι καλύτερο να τα τρώει κανείς μαζί με ψυχρά χόρτα, όπως τα μαρούλια, τα αντίδια, η γλυστρίδα και τα παρόμοια".

ΟΔΟΝΤΙΑΤΡΙΚΗ ΑΝΑΚΟΙΝΩΣΗ

Το ιατρείο του Οδοντιάτρου κ.

ΦΩΤΗ ΛΕΒΕΝΤΗ

θα παραμείνει κλειστό από

26 Σεπτεμβρίου- 11 Οκτωβρίου

λόγω συμμετοχής του ιατρού σε **2 Διεθνή Συνέδρια, Εμφυτευματολογίας και Ενδοδοντίας και 1 Διεθνές Σεμινάριο Οδοντιατρικών Υλικών** στην Αθήνα και την Ιταλία.

Για ραντεβού και επείγοντα περιστατικά στο τηλ. **2241024554**

Κέντρο Συμβουλευτικής & Αξιολόγησης Προσωπικότητας Παιδιών & Ενηλίκων

ΠΑΠΑΓΕΩΡΓΙΟΥ ΘΑΝΟΣ

Ψυχολόγος – Ψυχοθεραπευτής

ΠΑΝΕΠΙΣΤΗΜΙΟΥ ΑΘΗΝΩΝ

- **Διερεύνηση Προσωπικότητας (Προφίλ- Δεξιότητες-Αδυναμίες)**
- **Δείκτης Νοημοσύνης Παιδιών και Ενηλίκων**
- **Μαθησιακές Δυσκολίες και Δυσλεξία**
- **Θεραπευτική Αντιμετώπιση Φοβιών-Ειδικών Φοβιών, Κατάθλιψης, Διαταραχής πανικού, Ψυχοσωματικών προβλημάτων, Τραυματικών γεγονότων ζωής (πένθος, χωρισμός, σχολική αποτυχία), Συναισθηματικών διαταραχών, Διαταραχών Διατροφής (βουλιμία-ανορεξία).**
- **Αντιμετώπιση προβλημάτων συμπεριφοράς παιδιών σε σχολείο-σπίτι**
- **Ανάπτυξη Κοινωνικών Δεξιοτήτων**
- **Βελτίωση Σχέσεων-Πρόγραμμα Ελέγχου Συγκρούσεων**
- **Βελτίωση Αυτοεκτίμησης-Αυτοεικόνας**
- **Συμβουλευτική Οικογένειας & Ζεύγους**

Κ. Παλαιολόγου 105 - Ρόδος

Τηλ:22410 78668- Κιν: 6947371250 - Μόνο με Ραντεβού

Εργαστήριο Κλινικής Ψυχολογίας

ΧΡΙΣΤΙΝΑ ΣΑΒΒΑΚΗ-ΓΚΡΑΝΖΑΝ

Κλινική Ψυχολόγος-Ψυχοπαθολόγος (DESS)

- Πτυχιούχος του Πανεπιστημίου Nancy Γαλλίας
- Μεταπτυχιακή ειδίκευση (DESS) στην Κλινική Ψυχολογία Ενηλίκου, Εφήβου και Παιδιού στο Πανεπιστήμιο Reims Γαλλίας

Για τον ενήλικο
- Ψυχοδιαγνωστική
- Ψυχολογική υποστήριξη
- Ατομική και οικογενειακή συνέντευξη
- Ψυχοθεραπεία αναλυτικής εμπνεύσεως

Για το παιδί
- Αξιολόγηση προσωπικότητας (τεστ νοημοσύνης, προβολής)
- Διάγνωση μαθησιακών δυσκολιών και συμπεριφορικών διαταραχών
- Συμβουλευτική επαγγελματικού προσανατολισμού
- Ψυχοθεραπεία μέσω παιχνιδιού και εικαστικών

Δέχεται με ραντεβού

Εθνικής Αντίστασης 15

Τηλ.: 77350-Κιν. 6937684251

ΦΥΣΙΚΟΘΕΡΑΠΕΙΑ

ΤΣΑΒΑΡΗ ΑΛΕΞΑΝΔΡΑ

Πτυχιούχος Τ.Ε.Ι. Αθηνών

Αξιολόγηση και Αποκατάσταση σε:
- Αυχενικό σύνδρομο, κεφαλαλγίες, ίλιγγοι
- Οσφυαλγία
- Νευραλγίες
- Δυσλειτουργίες αρθρώσεων
- Αθλητικές κακώσεις
- Παθήσεις σπονδυλικής στήλης
- Νευρολογικές παθήσεις (ημιπληγίες, Σ.Κ.Π. κ.α)

Ωράριο λειτουργίας

Δευτέρα - Παρασκευή : 09:00 - 13:00
17:30 - 21:00

Κοδριγκτώνος 12, Ρόδος. Τηλ: 22410 75775

ΙΑΤΡΙΚΗ ΑΝΑΚΟΙΝΩΣΗ

Ο ΙΑΤΡΟΣ

ΧΕΙΡΟΥΡΓΟΣ - ΟΥΡΟΛΟΓΟΣ

ΘΕΟΔΟΣΙΟΣ Ε. ΤΡΙΑΝΤΑΦΥΛΛΟΥ

Αμερικής 7 (παλαιό ΤΑΞΥ)

Δέχεται: Καθημερινά 09.00-13.00 και 17.30-20.30

(εκτός Σαββάτου)

Τηλ. 2241 0 35235

ΚΕΝΤΡΟ ΕΙΔΙΚΩΝ ΘΕΡΑΠΕΙΩΝ ΤΟΥ ΠΑΙΔΙΟΥ ΔΩΔΕΚΑΝΗΣΟΥ

ΚΩΝ/ΝΟΣ ΜΠΑΔΑΝΗΣ - ΣΟΥΖΗ ΓΕΩΡΓΙΛΟΠΟΥΛΟΥ

ΕΡΓΟΘΕΡΑΠΕΥΤΗΣ ΠΤΥΧΙΟΥΧΟΣ ΜΕΘΟΔΟΥ BOBATH N.D.T
ΜΕΘΟΔΟΣ PORTAGE
ΑΙΣΘΗΤΗΡΙΑΚΗΣ ΟΛΟΚΛΗΡΩΣΗΣ (S.I.)
ΜΕΤΕΚΠΑΙΔΕΥΣΗ ΣΤΙΣ ΝΕΥΡΟΛΟΓΙΚΕΣ ΚΑΙ ΚΙΝΗΤΙΚΕΣ ΔΙΑΤΑΡΑΧΕΣ

ΛΟΓΟΠΑΘΟΛΟΓΟΣ ΜΕΤΑΠΤΥΧΙΑΚΟ ΑΚΟΥΟΛΟΓΙΑΣ

Αποστόλου Παύλου 84, Ρόδος 85100, τηλ. / fax (22410)60999/60579



«ΕΚΠΑΙΔΕΥΤΙΚΗ ΠΑΡΕΜΒΑΣΗ»

ΑΝΤΙΜΕΤΩΠΙΣΗ ΜΑΘΗΣΙΑΚΩΝ ΔΥΣΚΟΛΙΩΝ

Χατζηδιάκος Ιωάννης

Ειδικός Παιδαγωγός - M.Ed.ATS AMBDA

Ενισχυτική διδασκαλία - αντιμετώπιση:
- δυσλεξίας
- δυσορθογραφίας
- διάσπαση προσοχής

Με τις πλέον σύγχρονες μεθόδους που χρησιμοποιούνται στην Μ. Βρετανία και τις ΗΠΑ

Ν. Καραγιάννη 3, Ανάληψη, ΡΟΔΟΣ
τηλ. (22410)66256, 64225, κιν. 6972366328
email: jhonnhatz@otenet.gr

ΜΑΡΙΑ ΣΑΝΤΟΡΙΝΙΟΥ

ΚΛΙΝΙΚΗ ΨΥΧΟΛΟΓΟΣ-ΨΥΧΟΛΟΓΟΣ ΤΩΝ ΚΟΙΝΩΝΙΚΩΝ ΟΜΑΔΩΝ

Πτυχιούχος Κρατικού Πανεπιστημίου της Ρώμης «La Sapienza».

— Κλινική διάγνωση ψυχοπαθολογίας παιδιού, εφήβου και ενηλίκου.
— Ατομική και οικογενειακή ψυχολογική υποστήριξη και θεραπεία κατάθλιψης, φοβίας, κρίσης πανικού, μετατραυματικού στρες (διαζύγιο, πένθος, χωρισμός, αποτυχία, ασθένεια), βουλιμίας, ανορεξίας, διαταραχών προσωπικότητας, έλλειψη αυτοεκτίμησης, εθισμού, κακοποίησης.
— Ψυχολογική φροντίδα και προετοιμασία ανύπαντρης εγκύου και ζευγαριών, στην απόκτηση πρώτου παιδιού.

Επίσκεψη μόνο με ραντεβού.

Τηλέφωνα: 22410 28851 και 6946252407
Λάρνακας 4 (Εθν. Αντιστάσεως)

ΝΤΟΡΑ ΚΩΝΣΤΑΝΤΙΝΟΠΟΥΛΟΥ

ΨΥΧΟΛΟΓΟΣ

Πτυχιούχος του Πανεπιστημίου της Καλιφόρνιας-Λος Αντζελες (UCLA)-Μεταπτυχιακές σπουδές στο Pepperdine University-Malibu California.

➤ Αμεση ψυχολογική υποστήριξη και επαγγελματική φροντίδα από έμπειρη Ψυχολόγο και Οικογενειακή Σύμβουλο.

➤ Η σωστή θεραπευτική σχέση μπορεί να επιφέρει ρεαλιστικές λύσεις για πραγματικά προβλήματα σε θέματα: μοναξιάς, μελαγχολίας, στρες, ανυπομονησίας, φοβίας, εθισμού, οικογενειακών σχέσεων, διαζυγίου, κακομεταχείρισης, συναισθηματικών δυσκολιών, αυτοπεποίθησης, ανασφάλειες, μεταβατικά στάδια ζωής, βουλιμίας, ανορεξίας, απώλειας, πένθους.

Τηλεφωνείστε στα τηλέφωνα:
(22410)35163 και 6944/980550
για ραντεβού και άμεση εξυπηρέτηση.
Διεύθυνση: Καρίας 1
Περιοχή Ροδίνι - Ρόδος

ΑΙΓΑΙΟΝ

ΑΝΩΝΥΜΗ ΑΣΦΑΛΙΣΤΙΚΗ ΕΤΑΙΡΕΙΑ

Οι παρακάτω τιμές ασφαλίστρων ισχύουν για εξάμηνη διάρκεια ασφάλισης και περιλαμβάνουν τις εξής καλύψεις: • **Σωματικές βλάβες τρίτων • Υλικές ζημιές τρίτων • Προσωπικό ατύχημα οδηγού/ιδιοκτήτη • καιρικά φαινόμενα για 3.000€**

ΑΣΦΑΛΙΣΤΡΑ ΟΧΗΜΑΤΩΝ

ΕΙΧ		ΦΙΧ		ΦΙΧ. ΑΓΡΟΤ	
ΙΠΠΟΙ	ΚΟΣΤΟΣ	ΙΠΠΟΙ	ΚΟΣΤΟΣ	ΙΠΠΟΙ	ΚΟΣΤΟΣ
1-6	78,51€	1-10	111,62€	1-10	60,68€
7-8	80,72€	11-15	138,63€	11-15	72,34€
9-10	98,39€	16-20	153,77€	16-20	82,46€
11-12	99,86€	21-30	166,86€	21-30	88,91€
13-14	112,03€	31-40	182,41€	31-40	94,12€
15-20	140,38€	41-55	752,04€	41-55	99,65€
21-25	148,48€	56-75	879,72€	56-75	120,22€
		76 και άνω	982,83€	76 και άνω	133,015€

ΑΙΓΑΙΟΝ ΑΝΩΝΥΜΗ ΑΣΦΑΛΙΣΤΙΚΗ

ΑΛΕΞ. ΔΙΑΚΟΥ 9 (ENANTI Hondos center)

ΤΗΛ.(22410) 26722, 75701

ANA FERRIES

ΠΡΟΓΡΑΜΜΑ ΔΡΟΜΟΛΟΓΙΩΝ

Ε/Γ-ΟΓ ΡΟΔΑΝΘΗ**-Ε/Γ-Ο/Γ ΜΑΡΙΝΑ

ΡΟΔΟΣ - ΠΕΙΡΑΙΑΣ (07/10/03-19/10/03)

ΤΡΙΤΗ 07/10

ΜΑΡΙΝΑ 17.00 ΚΩ-ΚΑΛΥΜΝΟ-ΠΕΙΡΑΙΑ (08.00)

ΤΕΤΑΡΤΗ 08/10

ΡΟΔΑΝΘΗ 16.00 ΣΥΜΗ-ΤΗΛΟ-ΝΙΣΥΡΟ-ΚΩ-ΚΑΛΥΜΝΟ-ΛΕΡΟ-ΠΑΤΜΟ-ΠΕΙΡΑΙΑ (10.00)

ΠΕΜΠΤΗ 09/10

ΜΑΡΙΝΑ 16.00 ΚΩ-ΚΑΛΥΜΝΟ-ΛΕΡΟ-ΠΑΤΜΟ-ΠΕΙΡΑΙΑ (10.00)

ΣΑΒΒΑΤΟ 11/10

ΡΟΔΑΝΘΗ 16.00 ΚΩ-ΚΑΛΥΜΝΟ-ΑΣΤΥΠΑΛΑΙΑ-ΚΑΤΑΠΟΛΑ-ΠΕΙΡΑΙΑ (10.00)

ΜΑΡΙΝΑ 22.00 ΚΩ-ΒΑΘΥ-ΧΙΟ-ΛΕΣΒΟ-ΛΗΜΝΟ-ΑΛΕΞ/ΠΟΛΗ (22.15)

ΔΕΥΤΕΡΑ 13/10

ΡΟΔΑΝΘΗ 16.00 ΚΩ-ΚΑΛΥΜΝΟ-ΛΕΡΟ-ΠΑΤΜΟ ΠΕΙΡΑΙΑ (08.00)

ΤΡΙΤΗ 14/10

ΜΑΡΙΝΑ 17.00 ΚΩ-ΚΑΛΥΜΝΟ-ΠΕΙΡΑΙΑ (08.00)

ΤΕΤΑΡΤΗ 15/10

ΡΟΔΑΝΘΗ 16.00 ΣΥΜΗ-ΤΗΛΟ-ΝΙΣΥΡΟ-ΚΩ-ΚΑΛΥΜΝΟ-ΛΕΡΟ-ΠΑΤΜΟ-ΠΕΙΡΑΙΑ (10.00)

ΠΕΜΠΤΗ 16/10

ΜΑΡΙΝΑ 16.00 ΚΩ-ΚΑΛΥΜΝΟ-ΛΕΡΟ-ΠΑΤΜΟ-ΠΕΙΡΑΙΑ (09.00)

ΣΑΒΒΑΤΟ 18/10

ΡΟΔΑΝΘΗ 16.00 ΚΩ-ΚΑΛΥΜΝΟ-ΑΣΤΥΠΑΛΑΙΑ-ΚΑΤΑΠΟΛΑ-ΠΕΙΡΑΙΑ (10.00)

ΜΑΡΙΝΑ 22.00 ΚΩ-ΒΑΘΥ-ΧΙΟ-ΛΕΣΒΟ-ΛΗΜΝΟ-ΑΛΕΞ/ΠΟΛΗ (22.15)

****ΠΡΟΣΦΟΡΑ****

Πακέτα εισιτηρίων άνω των 300,00 ευρώ, μπορείτε να τα εξοφλήσετε σε 4 άτοκες μηνιαίες δόσεις με την πιστωτική σας κάρτα VISA ή MASTER!

* Η εταιρεία μας βρίσκεται στην ευχάριστη θέση να σας ενημερώσει ότι:

1. Από 15/03 ισχύουν εκπτώσεις από 25% μέχρι και 40% για όλες τις θέσεις.
2. Θα προσφέρονται ειδικές τιμές σε όλες τις θέσεις για οικογενειακά πακέτα και ξενοδοχεία 5 ή 4 αστέρων σε καταπληκτικές τιμές.
3. Από 15/06 εκτελούνται δρομολόγια καθημερινώς: ΠΕΙΡΑΙΑ - ΚΩ - ΡΟΔΟ & ΡΟΔΟ - ΚΩ - ΠΕΙΡΑΙΑ
4. Εισιτήρια μετ' επιστροφής, ειδικές τιμές.
5. Ι.Χ. ΕΚΠΤΩΣΗ 25% για μετάβαση, μετ' επιστροφής 40%.
6. Πολλαπλά εισιτήρια minimum 5, 50% έκπτωση.

Πληροφορίες στο κεντρικό πρακτορείο

TSAGARIS TRAVEL

και στον ταξιδιωτικό σας πράκτορα

Τηλ. (22410) 36170-30406, FAX: 22410-28597

ΠΡΟΣΘΕΤΟΙ ΠΟΡΟΙ ΓΙΑ ΤΑ ΕΠΙΔΟΜΑΤΑ

Το ποσό του 1,5 εκατομμυρίου ευρώ κατάφερε να εξασφαλίσει η Νομαρχιακή Αυτοδιοίκηση Δωδεκανήσου, με κοινή υπουργική απόφαση των υπουργείων εσωτερικών και Οικονομικών, για να διατεθεί στους δικαιούχους προνοιακών επιδομάτων του νομού μας.

Η εξέλιξη αυτή, κατέστη δυνατή, ύστερα από συνεχείς παρεμβάσεις του κ. Μαχαιρίδη, το τελευταίο χρονικό διάστημα.

Η ικανοποίηση του αιτήματος για πρόσθετη οικονομική ενίσχυση της ΝΑΔ κρίθηκε επιβεβλημένη, λόγω της εξάντλησης των Κεντρικών Αυτοτελών Πόρων, από τους οποίους προβλέπεται η χορήγηση των προνοιακών επιδομάτων και η κάλυψη των λειτουργικών εξόδων της Νομαρχίας.

«Η προσπάθεια διεκδίκησης κάι εξασφάλισης πρόσθετων πόρων θα συνεχιστεί και για τον σκοπό αυτό» τονίζει από τις Βρυξέλλες όπου βρίσκεται ο κ. Γιάννης Μαχαιρίδης.

Η ΑΠΟΚΑΤΑΣΤΑΣΗ ΝΟΜΑΡΧΙΑΚΟΥ ΜΕΓΑΡΟΥ

Η Νομαρχία Αυτοδιοίκηση Δωδεκανήσου υπέβαλε την πρόταση για ένταξη του έργου της αποκατάστασης του νομαρχιακού μεγάρου στο Επιχειρησιακό Πρόγραμμα «Περιβάλλον» του υπουργείου ΠΕ.ΧΩ.Δ.Ε.

Η πρόταση συνοδεύεται από πλήρη και οριστική μελέτη που περιλαμβάνει ειδικά τις επεμβάσεις αποκατάστασης στα στοιχεία του κελύφους του κτιρίου που έχουν υποστεί φθορές και διάφορες βλάβες.

Το προτεινόμενο έργο έχει προϋπολογισμό, 1.120.000 ευρώ.

Επί του θέματος υπάρχει δέσμευση της υπουργού ΠΕΧΩΔΕ κ. Βάσως Παπανδρέου, ότι θα χρηματοδοτηθεί το έργο και σ' αυτήν προσβλέπουν οι υπεύθυνοι της νομαρχίας.

Την ερχόμενη εβδομάδα

Αναμένονται στη Ρόδο αντιγριπικά εμβόλια

Θα διατεθούν σε όλα τα νησιά

Την ερχόμενη εβδομάδα, αναμένονται στη Ρόδο τα πρώτα αντιγριπικά εμβόλια, με τα οποία οι αρμόδιοι θα εφοδιάσουν τις κατά τόπους αρχές σε όλο το νομό, ενόψει της χειμερινής περιόδου.

Οπως δήλωσε στη Ροδιακή ο νομίατρος κ. Παντελής Διακογεωργίου, στο τέλος της ερχόμενης εβδομάδας θα σταλούν περίπου 2000 τέτοια εμβόλια, για τις πρώτες ανάγκες του ντόπιου πληθυσμού. Αν υπάρξει ζήτηση, και πέρα από το συγκεκριμένο νούμερο τότε, θα γίνει νέα παραγγελία, για την κάλυψη των αναγκών.

Σημειώνεται ότι η παραγγελία, για την περιοχή ήταν έτοιμη προ ημερών, όμως λόγω των στάσεων εργασίας στην Ο.Α. και κάποιων άλλων προβλημάτων που προέκυψαν, η μεταφορά τους καθυστέρησε.

Αυτό που πρέπει να αναφερθεί είναι ότι, από φέτος τα περισσότερα ασφαλιστικά ταμεία, προσφέρουν δωρεάν το αντιγριπικό εμβόλιο, γι' αυτό και η παραγγελία που έγινε ήταν μικρότερης κλίμακας από πέρσι όταν χρειάστηκαν περίπου 3000 εμβόλια.

Σύμφωνα με τον κ. Διακογεωργίου, από τα 2000 που θα φτάσουν στη Ρόδο, θα σταλεί και ένας αριθμός, στα νησιά, με βάση τις ανάγκες τους. Μέχρι στιγμής δεν γνωρίζουμε ποιόν τύπο εμβολίου, θα μας αποστείλουν οι αρμόδιοι, αφού αυτό εξαρτάται από την αλλαγή των στελεχών των ιών, η οποία και υποδεικνύει το είδος εμβολίου που ενδείκνυται. Πάντως οι ασχολούμενοι με το θέμα, φροντίζουν ώστε κάθε χρόνο να λαμβάνουν υπόψη τους, τα δεδομένα της προηγούμενης χρονιάς για την παρασκευή του κατάλληλου εμβολίου.

Ο νομίατρος συστήνει για όσους προγραμματίζουν να εμβολιαστούν να το πράξουν από το διάστημα 15-20 Οκτωβρίου έως και 15 Δεκεμβρίου. Είναι ο πιο κατάλληλος καιρός για την προληπτική αντιμετώπιση της γρίπης, καθώς απαιτείται κι ένα διάστημα περίπου 20 ημερών για να "αντιδράσει" το εμβόλιο. Έτσι, αν γίνει ο εμβολιασμός μετά τα μέσα Δεκεμβρίου, όταν δηλαδή, ξεκινήσουν τα βαριά περιστατικά, το εμβόλιο δεν θα προλάβει να ...δράσει.

Ο κ. Διακογεωργίου τονίζει ότι το εμβόλιο καλό είναι να γίνεται από άτομα άνω των 70 ετών, και κυρίως από διαβητικούς, όσους αντιμετωπίζουν αναπνευστικά προβλήματα, ή πάσχουν από χρόνια νοσήματα, και γενικώς όσους ανήκουν στην ομάδα υψηλού κινδύνου.

Επιμένει ...αρνητικά η ΔΕΗ

Χωρίς ηλεκτρικό ρεύμα Κάρπαθος και Κάσος

Προβλήματα ηλεκτροδότησης και στη Χάλκη

Στο έλεος της ΔΕΗ εξακολουθούν να βρίσκονται οι κάτοικοι αρκετών νησιών της περιοχής μας, αφού τα προβλήματα στην ηλεκτροδότηση συνεχίζονται αμείωτα. Κατά κοινή ομολογία μάλιστα η κατάσταση εξελίσσεται από το κακό στο χειρότερο.

Θύματα της ΔΕΗ έπεσαν για μια ακόμα φορά οι κάτοικοι της Καρπάθου και της Κάσου. Τα μεσάνυκτα της Τετάρτης, σημειώθηκε μπλακ άουτ στο σταθμό παραγωγής με αποτέλεσμα να μείνουν και τα δύο νησιά αρκετές ώρες χωρίς ρεύμα.

Ως συνήθως, σημειώθηκε κάποια βλάβη, για την αποκατάσταση της οποίας χρειάστηκαν αρκετές ώρες, και φυσικά ανάλογη ήταν η ταλαιπωρία των κατοίκων.

Κάτοικοι και των δύο νησιών δεν κρύβουν την απογοήτευσή τους, αφού το πρόβλημα αυτό συμβαίνει τακτικά τα τελευταία χρόνια, ενώ οι αρμόδιοι απλώς υπόσχονται λύσεις και τίποτα παραπάνω. Προβλήματα ηλεκτροδότησης υπάρχουν και στη Χάλκη το τελευταίο χρονικό διάστημα, γεγονός που έχει εξοργίσει τους κατοίκους του νησιού.

Ασφαλτοστρώσεις στο Ροδίνι

Με ανακοίνωσή της η διεύθυνση Τεχνικών υπηρεσιών του δήμου Ρόδου κάνει γνωστό ότι το Σάββατο 11 Οκτωβρίου θα εκτελεσθούν ασφαλτικές εργασίες στις οδούς Σόφιας και Κυράς της Ρω (από Σόφιας έως Αμστερνταμ). Με την ίδια ανακοίνωση η διεύθυνση τεχνικών υπηρεσιών ζητά την κατανόηση του κόσμου στην διάρκεια εκτέλεσης των εργασιών και κυρίως των οδηγών.

ΓΝΩΜΩΝ

ΦΡΟΝΤΙΣΤΗΡΙΑ

Μ. ΓΙΑΝΝΙΚΟΥΡΗΣ

30 ΧΡΟΝΙΑ ΛΕΙΤΟΥΡΓΙΑΣ

Χεμάρρας 117
Τηλ. 2241025700
2241025250
Διεύθυνση Σπουδών
Μ. ΠΑΝΝΙΚΟΥΡΗΣ

Έναρξη Μαθημάτων — ΤΜΗΜΑΤΑ 4ΜΕΛΗ-6ΜΕΛΗ

• Γ' Λυκείου	1 Αυγούστου
• Β' Λυκείου	1 Αυγούστου
• Α' Λυκείου	1 Αυγούστου
• Α-Β-Γ Γυμνασίου	1 Σεπτεμβρίου
• Τ.Ε.Ε.	1 Σεπτεμβρίου
• Τμήματα Αποφοίτων	1 Σεπτεμβρίου

ΕΓΓΡΑΦΕΣ:

Καθημερινά από 10-1 το πρωί και 6-9 το απόγευμα στα τηλέφωνα:

22410-25700, 25250, 25252, 694 88 89 6 89

ΜΑΘΗΜΑΤΙΚΑ-ΦΥΣΙΚΗ-ΧΗΜΕΙΑ-ΦΙΛΟΛΟΓΙΚΑ-ΠΛΗΡΟΦΟΡΙΚΗ
ΑΡΧΕΣ ΟΙΚΟΝΟΜΙΚΗΣ ΘΕΩΡΙΑΣ-ΟΡΓΑΝΩΣΗ & ΔΙΟΙΚΗΣΗ ΕΠΙΧ/ΣΕΩΝ



Δημόσια καταγγελία του καθηγητή Δ. Ρούσσου

Χάνονται άνθρωποι εξαιτίας ελλείψεων!

Η περίπτωση του 19χρονου Λεριού που τελικά ξέφυγε τον κίνδυνο

Ηζωή του 19χρονου Γιώργου Μπάκα, θύμα τροχαίου στη Λέρο πριν από ενάμιση μήνα, κρεμόταν σε μια κλωστή και για αρκετές ώρες οι γιατροί προσπαθούσαν μάταια να βρουν ένα κρεβάτι εντατικής θεραπείας από την Κρήτη μέχρι την Ηπειρο. Ο νέος σήμερα ζει, αλλά εξακολουθεί να νοσηλεύεται στον Ευαγγελισμό. Ομως κανείς δεν θα ξεχάσει ποτέ την αγωνία και την υπερπροσπάθεια που καταβλήθηκε από μέρους των γιατρών για να βρεθεί κρεβάτι στην εντατική. Αυτό το περιστατικό ήταν η σταγόνα που ξεχείλισε το ποτήρι και έκανε σήμερα τον καθηγητή Χαράλαμπο Ρούσσο να μιλήσει έξω από τα δόντια για τις ελλείψεις που αναγκάζουν τους γιατρούς να μετατρέπουν σε μονάδες ακόμη και διαδρόμους.

Οπως είπε στην Ελλάδα απαιτούνται τουλάχιστον 3000 κλίνες εντατικής ενώ υπάρχουν μόνο 600 από τις οποίες οι 150 δεν λειτουργούν. Ενώ στα 20 κρεβάτια θα έπρεπε να αντιστοιχούν 120 νοσηλευτές στη χώρα μας αναλογούν στην καλύτερη περίπτωση 30. Το πιό σημαντικό εξήγησε είναι ότι πολλοί, περίπου το 90% των πολυτραυματιών θα μπορούσαν να είχαν σωθεί αν υπήρχαν τα απαραίτητα κρεβάτια στις μονάδες όλης της χώρας.

Ο ίδιος είπε ευθέως ότι κάθε χρόνο χάνονται άνθρωποι εξαιτίας των ελλείψεων και μάλιστα εκτίμησε ότι είναι πολλοί. Ο κ. Ρούσσος αναφέρθηκε στα στοιχεία αυτά παρουσιάζοντας σήμερα στο Μέγαρο Μουσικής τον απολογισμό για την 10ετή δράση του ιδρύματος θώραξ, που έχει στόχο να σχεδιάζει, να χρηματοδοτεί νέες κλίνες εντατικής και να προάγει την έρευνα στον τομέα αυτό, προσθέτοντας ότι ο καθένας μας μπορεί να βοηθήσει με τον τρόπο του αυτή την εθνική προσπάθεια. Τη σημασία της εντατικής είχε κατανοήσει πλήρως ο κορυφαίος ποιητής μας Οδυσσέας Ελύτης που νοσηλεύθηκε πριν από 10 χρόνια στη μονάδα του Ευαγγελισμού. Οταν βγήκε νικητής απ' αυτή τη δοκιμασία δώρισε έναν δικό του πίνακα που σήμερα αποτελεί το έμβλημα του ιδρύματος εντατικής θεραπείας Θώραξ.

Πρώτο φως για ηλεκτρικό και νερό στα αυθαίρετα

ΣΥΝΕΧΕΙΑ από τη σελ. 4

τα δίκτυα, γίνεται υποχρεωτικά έλεγχος των οικοδομών, από την αρμόδια Πολεοδομική Υπηρεσία, για να ελεγχθεί η ακρίβεια των στοιχείων που δηλώθηκαν, μέσα σε μία τριετία από τη λήξη της προθεσμίας υποβολής των δηλώσεων, που θα καθορίζεται από το Νόμο.

Σε περίπτωση που διαπιστώνεται ασυμφωνία, διακόπτεται η σύνδεση με τα δίκτυα και επιβάλλονται οι νόμιμες κυρώσεις.

2. Για την εφαρμογή της διαδικασίας ελέγχου θα πρέπει να οργανωθούν ανάλογα οι αρμόδιες πολεοδομικές υπηρεσίες, με ευθύνη των προϊσταμένων τους, και ειδικότερα:

α. Να εφοδιάσουν άμεσα του Δήμους με Πολεοδομικά σχέδια ή Γ.Π.Σ. και ΖΟΕ της περιοχής ευθύνης τους εφόσον τους ζητηθούν.

β. Να προμηθευτούν όλους τους απαιτούμενους χάρτες και αεροφωτογραφίες, που θα τους επιτρέψουν να ελέγξουν την τήρηση των προϋποθέσεων. Οι αεροφωτογραφίες θα διατεθούν στην Πολεοδομική Υπηρεσία από το ΥΠΕΧΩΔΕ, και θα αποτελέσουν στοιχείο του αρχείου αυθαιρέτων, με αντιστοίχιση κάθε δηλουμένου κτίσματος με τα εικονιζόμενα στην αεροφωτογραφία.

γ. Να προχωρήσουν σε κατάλληλη ταξινόμηση και οργάνωση του αρχείου αυθαιρέτων, και να δημιουργήσουν ηλεκτρονική βάση δεδομένων, για τα αυθαίρετα. Οδηγίες και σχετικά προγράμματα καθως και χρηματοδότηση θα διατεθούν από το ΥΠΕΧΩΔΕ.

δ. Το ΥΠΕΧΩΔΕ θα καλύψει ελλείψεις στον εξοπλισμό των Πολεοδομικών υπηρεσίων προκειμένου να ανταποκριθούν στις παραπάνω υποχρεώσεις τους.

Ο Γενικός Γραμματέας Σταύρος Καμπέλης».

απολαύστε μοναδική ψυχαγωγία

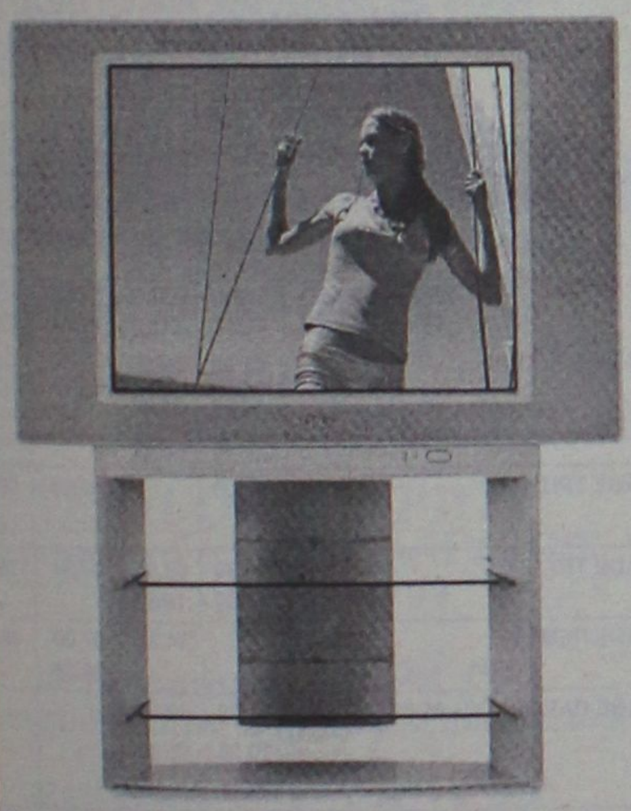

Μια κλασική τηλεόραση FD Trinitron WEGA θα κάνει τις βραδιές στο σπίτι πραγματική απόλαυση. Εξοχη αναπαραγωγή των χρωμάτων και υψηλή ευκρίνεια εικόνας σε κάθε σημείο της τηλεόρασης, ενώ η επεξεργασία 100Hz εγγυάται όμορφη τηλεθέαση - όσο και να διαρκέσει η

ΔΩΡΟ έπιπλο τηλεόρασης

2 ΔΕΚΤΕΣ PICTURE and PICTURE

€ 39,88Λχ36 δόσεις

€ 1.254,00Λ μετρητοίς

ELECTRO NET Μοσχίδης

Π.Π. ΓΕΡΜΑΝΟΥ-ΕΜΠΟΡΙΚΟ ΚΕΝΤΡΟ ΠΛΑΤΕΙΑ ΦΩΚΙΑΛΗ ΤΗΛ. (22410)20162-35846

ΠΡΟΒΛΗΜΑΤΑ ΛΟΓΩ ΤΗΣ ΚΑΚΟΚΑΙΡΙΑΣ

Προβλήματα στις ακτοπλοϊκές και αεροπορικές συγκοινωνίες, δημιούργησε χθες νωρίς το πρωί η κακοκαιρία που επικράτησε και στην περιοχή της Δωδεκανήσου, με κύριο χαρακτηριστικό την ένταση των ανέμων.

Από τις 6 χθες το πρωί , λόγω των δυσμενών καιρικών συνθηκών, απαγορεύθηκε ο απόπλους όλων των επιβατηγών οχηματαγωγών πλοίων από τα λιμάνια του Πειραιά και της Ραφήνας για τα νησιά του Αιγαίου την Κρήτη και τα Δωδεκάνησα.

Μιλώντας χθες στον «Παλμό» ο Κεντρικός Λιμενάρχης Ρόδου Παναγιώτης Γαλάνης ξεκαθάρισε ότι όλα τα πλοία που απέπλευσαν από Ρόδο για Πειραιά και αντίστροφα, έφθασαν κανονικά στον προορισμό τους, μέχρι χθες τα ξημερώματα όπου άρχισε να εκδηλώνεται η κακοκαιρία, η οποία επηρέασε κυρίως το κεντρικό Αιγαίο..

Μικρά προβλήματα, εξαιτίας των ανέμων που πνέουν στην περιοχή, σημειώθηκαν και στο αεροδρόμιο «Διαγόρας» της Ρόδου.

Ειδικότερα, όπως δήλωσε ο αερολιμενάρχης Ρόδου, κ. Δημήτρης Σταυριανός, η πρώτη πρωινή πτήση της Ολυμπιακής Αεροπορίας από Ρόδο για Αθήνα, αναχώρησε με καθυστέρηση μιας ώρας, ενώ το αεροσκάφος που εκτελούσε την πτήση από Κάιρο για Αθήνα , αναγκάστηκε να προσγειωθεί στο αεροδρόμιο της Ρόδου στις 8.10 σήμερα το πρωί εξαιτίας των δυσμενών καιρικών συνθηκών που επικρατούσαν εκείνη την ώρα στο αεροδρόμιο των Σπάτων όπου είχε ως τελικό προορισμό.

ΦΥΛΑΚΙΣΗ 3 ΕΤΩΝ ΣΕ ΥΠΑΛΛΗΛΟ

Σε ποινή φυλάκισης 3 ετών μετατρέψιμη προς 6 ευρώ ημερησίως, καταδικάστηκε χθες αργά το μεσημέρι από το πενταμελές Εφετείο επί Κακουργημάτων Δωδεκανήσου, ένας υπάλληλος της ΔΕΗ, σε βάρος του οποίου είχαν βεβαιωθεί από τους ελεγκτές, παρατυπίες σε ό,τι αφορά υλικά που έπρεπε να βρίσκονταν στις αποθήκες της ΔΕΗ.

Το αρμόδιο Εφετείο που έκρινε σε δεύτερο βαθμό την περίπτωση, εξέτασε τους μάρτυρες (πρώην στελέχη της ΔΕΗ, επιθεωρητή υλικών κλπ) και κατέληξε στην παραπάνω απόφαση. Ο πρώην αποθηκάριος της ΔΕΗ στη Ρόδο, που καταδικάστηκε για υπεξαίρεση στην υπηρεσία εξαγόρασε την ποινή φυλάκισης που του επιβλήθηκε με το ποσό των 13.000 ευρώ περίπου και αφέθηκε ελεύθερος.

ΔΙΑΚΟΠΕΣ ΤΗΛΕΦΩΝΩΝ ΣΤΟ ΠΑΡΑΔΕΙΣΙ

Χωρίς τηλεφωνικές επικοινωνίες θα μείνουν σήμερα και αύριο , από τις 8 το πρωί έως και τις 3 το μεσημέρι, οι συνδρομητές του ΟΤΕ σε τμήμα του Δημοτικού Διαμερίσματος του Παραδεισίου, εξαιτίας προγραμματισμένων τεχνικών εργασιών.

Οπως ανακοίνωσε το αρμόδιο τεχνικό τμήμα του ΟΤΕ, οι εργασίες αυτές θα αφορούν τον υπαίθριο κατανεμητή καλωδίων, από τη γέφυρα της Κρεμαστής έως και τον κεντρικό Αερολιμένα Ρόδου.

Διαμαρτυρία των μαθητών

Δεν έχουν καθηγητές στο Μουσικό Λύκειο

Επιστολή στην Περιφερειάρχη και τον προϊστάμενο της Δ/νσης



Για την έλλειψη εκπαιδευτικών διαμαρτύρονται οι μαθητές του Μουσικού Λυκείου Ρόδου, προς τους αρμοδίους.

Οπως επισημαίνουν σε σχετική επιστολή τους προς τον προϊστάμενο της Δευτεροβάθμιας Εκπαίδευσης Δωδεκανήσου αλλά και τη Γενική Γραμματέα της Περιφέρειας, δεν υπάρχουν εκπαιδευτικοί για μαθήματα στα οποία θα εξεταστούν στο τέλος της σχολικής χρονιάς σε πανελλαδικό επίπεδο ενώ καταλογίζουν στους αρμοδίους αδιαφορία.

Ολόκληρη η επιστολή των μαθητών του Μουσικού Λυκείου Ρόδου, έχει ως εξής:

«Οι μαθητές του μουσικού λυκείου Ρόδου θέλουμε απευθυνόμενοι προς τους αρμόδιους να εκφράσουμε την διαμαρτυρία μας για την έλλειψη εκπαιδευτικών σε μαθήματα στα οποία θα εξεταστούμε στο τέλος της σχολικής χρονιάς σε πανελλαδικό επίπεδο. Η αδιαφορία αυτή που δείχνετε προς το σχολείο μας έχει ως συνέπεια να χάσουμε πολύτιμο χρόνο σε σημαντικά μαθήματα όπως: φυσικής, γενικής παιδείας, αρχές οικονομικής θεωρίας, φυσικής κατεύθυνσης, χημείας, βιολογίας. Επίσης μεγάλη έλλειψη καθηγητών μουσικών μαθημάτων καθώς και βιβλίων. Σας παρακαλούμε να κάνετε τις κατάλληλες ενέργειες το συντομότερο δυνατόν».

Jeanne-Crystale

ΝΥΦΙΚΑ-ΒΑΠΤΙΣΤΙΚΑ ΑΜΠΙΓΙΕ

(ΛΑΔΟΠΑΝΑ • ΠΕΤΣΕΤΑ • ΕΣΩΡΟΥΧΑ • ΚΑΛΤΣΕΣ • ΛΑΜΠΑΔΑ • ΚΑΛΑΘΙ • ΣΕΤ ΛΑΔΙΟΥ • ΦΟΡΕΜΑ ή ΚΟΥΣΤΟΥΜΙ)

ΚΟΥΤΑ ΒΑΠΤΙΣΗΣ ΚΟΜΠΛΕ

ΜΟΝΟ !!! 300 €

Από σήμερα έως και τον Οκτώβριο!! ΕΛΑΤΕ ΤΩΡΑ σε μας και για την ωραιότερη μέρα της ζωής σας

ΝΥΦΙΚΑ

ΜΟΝΟ !!! 300 €

(ΕΝΟΙΚΙΑΣΗ ή ΠΩΛΗΣΗ ΠΡΟΛΑΒΕΤΕ (ΤΕΜ. 20)

ΙΑΛΥΣΟΣ

(Μετά την Κεντρική Εκκλησία) ΦΙΛΕΡΗΜΟΥ 32

ΓΙΑ ΚΑΛΥΤΕΡΗ ΕΞΥΠΗΡΕΤΗΣΗ ΣΑΣ ΤΗΛΕΦΩΝΗΣΤΕ ΜΑΣ ΣΤΟ 22410-92783 ή 6974301200

ALHAMBRA TRAVEL

Royal Olympic Cruises



7 ήμερες κρουαζιέρες...

"Μεσογειακό Μεγαλείο"

με το

OLYMPIA VOYAGER

Ημέρα	Λιμάνι	Αφιξη	Αναχώρηση
Παρασκευή	Πειραιάς		17.00
Σάββατο	Εν πλω		
Κυριακή	Γένοβα (Πορτοφίνο), Ιταλία	07.00	13.00
	Νίκαια (Μόντε Κάρλο) Γαλλία	17.30	01.00
Δευτέρα	Τσιτοβέκια (Ρώμη) Ιταλία	10.30	19.00
Τρίτη	Μεσίνα (Ταορμίνα) Ιταλία	08.00	13.00
Τετάρτη	Κουσάντασι (Εφεσος) Τουρκία	15.00	20.00
	Σάμος - Πυθαγόρειον*	21.30	24.00
Πέμπτη	Ρόδος	07.00	13.00
Παρασκευή	Πειραιάς	09.00	

*Αποβίβαση με βάρκες

"Τεσσάρων θαλασσών" με το

OLYMPIA EXPLORER

Ημέρα	Λιμάνι	Αφιξη	Αναχώρηση
Παρασκευή	Πειραιάς		17.00
Σάββατο	Κέρκυρα	09.00	13.30
Κυριακή	Βενετία, Ιταλία	09.30	18.30
Δευτέρα	Ντουμπρόβνικ, Κροατία	08.30	14.00
Τρίτη	Κατάκολο	07.00	12.30
Τετάρτη	Κων/πολη, Τουρκία	12.30	20.00
Πέμπτη	Μύκονος	09.30	14.00
	Σαντορίνη*	17.30	21.30
Παρασκευή	Πειραιάς	06.00	

* Αποβίβαση με βάρκες

1. Στις τιμές συμπεριλαμβάνεται πλήρης διατροφή (4 γεύματα) επί του πλοίου και το πρόγραμμα διασκέδασης των επιβατών. Δεν συμπεριλαμβάνεται η κατανάλωση ποτών και οι προαιρετικές εκδρομές.
2. Ολοι οι επιβάτες πληρώνουν λιμενικά τέλη. Ολοι οι επιβάτες πρέπει να έχουν ελληνικό διαβατήριο σε ισχύ.
3. Παιδιά έως 15 ετών μοιράζονται την καμπίνα με δύο ενήλικες. Πληρώνουν μόνο τα λιμενικά τέλη ευρώ 145 το άτομο.
4. Μονόκλινες καμπίνες έχουν επιβάρυνση στην τιμή 50%.
5. Από την προσφορά εξαιρούνται οι σουίτες SA, SB, SC.
6. Ο αριθμός των καμπινών είναι περιορισμένος και θα τηρηθεί απόλυτη σειρά προτεραιότητας στην κράτησή τους.

ΕΙΔΙΚΗ ΠΡΟΣΦΟΡΑ

Το πρακτορείο ALHAMBRA και η ROYAL OLYMPIC CRUSES προσφέρουν δύο υπέροχες κρουαζιέρες στους Ελληνες επιβάτες.

Η κρουαζιέρα ΜΑΥΡΗ ΘΑΛΑΣΣΑ ξεκινά από ΠΕΙΡΑΙΑ στις 17/10/2003 και προσφέρεται σε ιδιαίτερα ελκυστική τιμή (το δεύτερο άτομο ΔΩΡΕΑΝ).

Η κρουαζιέρα 4 ΘΑΛΑΣΣΩΝ με το υπερπολυτελές OLYMPIA EXPLORER το ταχύτερο κρουαζιερόπλοιο στον κόσμο ξεκινά από ΠΕΙΡΑΙΑ στις 24/10/2003 και μπορεί να συνδυασθεί με την αργία της 28ης Οκτωβρίου.

1. 7ήμερη κρουαζιέρα "ΜΑΥΡΗ ΘΑΛΑΣΣΑ" με το ΤΡΙΤΩΝ 17-24/10/2003
Πειραιάς-Μυτιλήνη-Κων/πολη-Διάπλους Βοσπόρου, Νέσεμπουρ Βουλγαρίας, Οδησσός Ουκρανία, Γιάλτα Ουκρανίας, Διάπλους Βοσπόρου, Πειραιάς.
ΤΙΜΗ ΑΠΟ ΕΥΡΩ 314,00 ΤΟ ΑΤΟΜΟ (ΤΟ ΔΕΥΤΕΡΟ ΑΤΟΜΟ ΤΑΞΙΔΕΥΕΙ ΔΩΡΕΑΝ)

2. 7ήμερη κρουαζιέρα "4 ΘΑΛΑΣΣΩΝ" με το υπερπολυτελές "OLYMPIA EXPLORER" 24-31/10/2003
Πειραιάς, Κέρκυρα, Βενετία, Ντουμπροβνικ, Κατάκολο, Κων/πολη, Μύκονος, Σαντορίνη, Πειραιάς
ΤΙΜΗ ΑΠΟ ΕΥΡΩ 650,00 ΤΟ ΑΤΟΜΟ

OLYMPIA VOYAGER

Πληροφορίες και Κρατήσεις

ALHAMBRA TRAVEL

ΔΗΜ. ΘΕΟΔΩΡΑΚΗ 13
Τηλ. 22410 37052, 25698

Παρά την ανοδική πορεία των ευρωπαϊκών αγορών

Δεν μπόρεσε να προχωρήσει παραπέρα η Σοφοκλέους

Οριακή υποχώρηση του γενικού δείκτη σε ποσοστό 0,11%

Με οριακές απώλειες και μικτή εικόνα στις κερδισμένες και τις χαμένες μετοχές ολοκληρώθηκε η χθεσινή συνεδρίαση του χρηματιστηρίου. Η Σοφοκλέους δεν μπόρεσε να ακολουθήσει την έντονη ανοδική πορεία των ευρωπαϊκών αγορών, καθώς, σύμφωνα με τους αναλυτές, προσπάθησε να «απορροφήσειφ τα αποτελέσματα της διάθεσης των μετοχών της Εθνικής Τράπεζας.

Η μετοχή της Εθνικής έκλεισε στα 18,16 ευρώ (η ?ΕΚΑ πούλησε τελικά το 11% στα 17,40 ευρώ) με μικρή άνοδο 0,33%, ενώ στο άνοιγμα της αγοράς δέχθηκε περιορισμένες πιέσεις υποχωρώντας έως τα 17,80 ευρώ (οι πιέσεις αφορούσαν κυρίως στο κλείσιμο ανοικτών θέσεων). Η μετοχή της Alpha Bank έκλεισε με πτώση 1,36%, η Εμπορική υποχώρησε κατά 0,11%, η Eurobank έκλεισε με πτώση 0,41% και η Πειραιώς υποχώρησε σε ποσοστό 0,94%.

Η μετοχή του ΟΤΕ υποχώρησε σε ποσοστό 0,60% (η CSFB υποβάθμισε τη σύσταση της για τον ΟΤΕ σε ?underperform? από ?neutral?, με παράλληλη αναθεώρηση προς τα κάτω και της τιμής-στόχου στα 10 από 12 ευρώ), η Cosmote έκλεισε με άνοδο 0,39%, ενώ αμετάβλητη έκλεισε η Panafon. Με άνοδο 0,91% έκλεισε η μετοχή της ΔΕΗ, η οποία προχωρά προς νέα μετοχοποίηση στα τέλη Οκτωβρίου.

Ο Γενικός Δείκτης έκλεισε στις 2.120,82 μονάδες έναντι 2.123,22 μονάδων της προηγουμένης μέρας, σημειώνοντας απώλειες 2,40 μονάδων και σε ποσοστό 0,11%, ενώ στη διάρκεια των συναλλαγών είχε καταγράψει ανώτερη τιμή στις 2.137,38 μονάδες (+0,67%).

Ο δείκτης FTSE/ASE 20 έκλεισε στις 1.065,99 μονάδες, με απώλειες σε ποσοστό 0,32%, ενώ ο δείκτης FTSE/ASE 40 έκλεισε στις 228,35 μονάδες, καταγράφοντας άνοδο σε ποσοστό 0,54%. Ο δείκτης FTSE/ASE SMALLCAP 80 έκλεισε στις 606,68 μονάδες, με άνοδο σε ποσοστό 0,32%, ενώ ο δείκτης FTSE 140 έκλεισε στις 2.478,03 μονάδες, με απώλειες σε ποσοστό 0,11%.

Από τις 363 μετοχές που διαπραγματεύθηκαν, 141 κινήθηκαν ανοδικά, 150 πτωτικά, ενώ η τιμή 72 μετοχών παρέμεινε αμετάβλητη. Τη μεγαλύτερη ποσοστιαία άνοδο σημείωσαν οι μετοχές των εταιριών: Φουρλής +12,44%, Μαθιός Πυρίμαχα +11,28%, Μπουτάρης (κα) +8,86%, Εμπορικός Δεσμός (πο) +8,11%, Paperpack +8,02%, Βαράγκης +7,64%, Informatics +7,38%, Compucon +7,21%, Αλυσίδα (κ) +5,33% και Ελλατέξ 5,26%.

Αντιθέτως τις μεγαλύτερες απώλειες σημείωσαν οι μετοχές των εταιριών: Βιοσώλ (κο) –11,11%, Λαντέκ –8,71%, Βερνίκος –6,74%, Alisinco –5,14%, Ξυλεμπορία (πα) –4,86%, Αφοί Κορδέλλου –4,31%, Γαλαξίδι –4,14%, Nexus –3,81%, Ηλεκτρονική Αθηνών –3,80% και Καραμολέγκος –3,74%.

Η αξία των συναλλαγών διαμορφώθηκε στα 613,7 εκατ. ευρώ, εκ των οποίων τα 501,70 εκατ. ευρώ αφορούσαν προσυμφωνημένα πακέτα συναλλαγών.

Τον μεγαλύτερο όγκο συναλλαγών κατέγραψαν οι μετοχές των εταιριών: Εθνική Τράπεζα με 28.773.274 μετοχές, Επιχειρήσεις Αττικής με 1.248.824, Compucon με 918.670, ΟΠΑΠ με 805.465 και Ασπίς Πρόνοια (κο) με 757.882.

Την μεγαλύτερη αξία συναλλαγών σημείωσαν οι μετοχές των εταιριών: Εθνική Τράπεζα με 501,131 εκατ. ευρώ, Alpha Bank με 9,032, ΟΠΑΠ με 8,600, ΔΕΗ με 6,595 και ΟΤΕ με 5,098 εκατ. ευρώ.

Η συνολική κεφαλαιοποίηση της αγοράς διαμορφώνεται στα 79,7 δισ. ευρώ.

Οι επιμέρους κλαδικοί δείκτες έκλεισαν ως εξής:

Τραπεζικός:	3.743,71	-0,40%
Τηλεπικοινωνιών:	836,86	-0,15%
Ασφαλειών:	755,29	+0,16%
Επενδύσεων:	726,44	–0,21%
Κατασκευαστικών:	909,47	–0,22%
Κλωστοϋφαντουργίας:	392,61	–0,17%
Βιομηχανιών:	1.197,50	–0,48%
Συμμετοχών:	1.202,28	+1,00%
Βασικών Μετάλλων:	419,38	+0,31%
Μη μεταλλικών Ορυκτών:	760,66	–0,17%
Εκδόσεις- Εκτυπώσεις:	498,72	–0,42%
Λιανικού Εμπορίου:	1.003,73	–0,22%
Πληροφορικής:	465,76	+1,82%
Ειδών Λύσεων Πληροφορικής:	268,95	+2,41%
Χονδρικό εμπόριο:	494,18	+0,07%
Τρόφιμα- ποτά:	489,84	–0,11%
Παράλληλης Αγοράς:	156,49	+0,20%
Διυλιστήρια:	1.072,70	–1,87%
Διαχείρισης Ακίνητης Περιουσίας:	856,54	+0,07%

TOP CARS

ΕΙΣΑΓΩΓΕΣ ΜΕΤΑΧΕΙΡΙΣΜΕΝΩΝ ΑΥΤΟΚΙΝΗΤΩΝ
ΑΓΟΡΕΣ-ΠΩΛΗΣΕΙΣ-ΑΝΤΑΛΛΑΓΕΣ



Ελάτε σε μας να δείτε και να επιλέξετε ένα από τα αυτοκίνητα που υπάρχουν ετοιμοπαράδοτα στην έκθεσή ή να μας ενημερώσετε για οποιοδήποτε μοντέλο σας ενδιαφέρει. Το αγοράζετε εάν θέλετε με 0% προκαταβολή μέχρι 60 μήνες εξόφληση με το χαμηλότερο επιτόκιο της αγοράς.

Ελάτε να γνωριστούμε και δεν θα βγείτε χαμένοι, θα ικανοποιήσουμε κάθε επιθυμία σας είτε πρόκειται για Ι.Χ. επιβατικό ή είτε επαγγελματικό αυτοκίνητο.

ΕΤΟΙΜΟΠΑΡΑΔΟΤΑ ΤΑΧΙ DIESEL

ΕΥΧΑΡΙΣΤΟΥΜΕ

TOP CARS-Λεωφ. Ελευθερίας 20 Κρεμαστή

Τηλ.- fax: 22410 96889, 6972261775

Α.Ν.Ε.Σ.

ΑΝΩΝΥΜΗ ΝΑΥΤΙΛΙΑΚΗ ΕΤΑΙΡΕΙΑ ΣΥΜΗΣ

ΕΔΡΑ: *Σύμη Δωδεκάνησα Τ.Κ. 85600*
Τηλ.: (22460) 71444, Fax. (22460) 71373

ΓΡΑΦΕΙΟ ΡΟΔΟΥ: Αυστραλίας 88 Τ.Κ. 85100
Τηλ. (22410) 37769, Fax. (22410) 34493

E-mail: anesymis@otenet.gr

ΕΒΔΟΜΑΔΙΑΙΟ ΠΡΟΓΡΑΜΜΑ Ε/Γ ΔΡΟΜΟΛΟΓΙΩΝ ΚΑΙ ΠΕΡΙΗΓΗΣΕΩΝ ΑΠΟ 14.09.2003 ΕΩΣ 15.10.2003

	ΣΥΜΗ II (Ε/Γ ΔΡΟΜΟΛΟΓΙΑ)		Υ/Γ ΑΙΓΛΗ (Ε/Γ ΔΡΟΜΟΛΟΓΙΑ)		ΠΑΝΟΡΜΙΤΗΣ (Τ/Ρ ΔΡΟΜΟΛΟΓΙΑ)	
	ΣΥΜΗ-ΡΟΔΟ	ΡΟΔΟ-ΣΥΜΗ	ΣΥΜΗ-ΡΟΔΟ	ΡΟΔΟ-ΣΥΜΗ	ΣΥΜΗ-ΡΟΔΟ	ΡΟΔΟ-ΣΥΜΗ
ΚΑΘΕ ΔΕΥΤΕΡΑ			07.00 10.30 16.30	09.00 14.30 18.00		
ΚΑΘΕ ΤΡΙΤΗ			07.00		16.30	09.00 18.00
ΚΑΘΕ ΤΕΤΑΡΤΗ			10.30 16.30	09.00 14.30	07.30	18.00
ΚΑΘΕ ΠΕΜΠΤΗ	18.00			14.30	07.00 16.30	09.00
ΚΑΘΕ ΠΑΡΑΣΚΕΥΗ 06.00	18.00		07.00 10.30 16.30	09.00 15.30		
ΚΑΘΕ ΣΑΒΒΑΤΟ 06.00			18.00	10.30	16.30	09.00 18.00
ΚΑΘΕ ΚΥΡΙΑΚΗ				18.00	07.00 16.30	09.00

ΣΥΜΗ-ΝΤΑΤΣΑ-ΣΥΜΗ ΚΑΘΕ: ΣΑΒΒΑΤΟ ΜΕ ΑΙΓΛΗ

Ε/Γ ΣΥΜΗ II Τ/Ρ ΔΡΟΜΟΛΟΓΙΑ

ΡΟΔΟ-ΠΑΝΟΡΜΙΤΗ-ΣΥΜΗ: ΚΑΘΗΜΕΡΙΝΑ ΣΤΙΣ **09.00**
ΣΥΜΗ-ΡΟΔΟ: ΚΑΘΗΜΕΡΙΝΑ ΣΤΙΣ **15.30**

ΠΡΟΣΟΧΗ: ΤΟ ΚΑΤΑΜΑΡΑΝ ΠΑΝΟΡΜΙΤΗΣ ΑΝΑΧΩΡΕΙ ΑΠΟ ΤΟ ΚΕΝΤΡΙΚΟ ΛΙΜΑΝΙ (ΚΟΛΩΝΑ)

Τα δρομολόγια μπορούν να τροποποιηθούν λόγω εκτάκτων συγκοινωνιακών αναγκών ή καιρικών συνθηκών

Παρακαλούμε πριν ταξιδέψετε επικοινωνήστε με την Εταιρία:

Γραφείο ΣΥΜΗΣ Τηλ.: *(22460) 71444 - Φαξ: (22460) 71373*

Γραφείο ΡΟΔΟΥ Τηλ.: *(22410) 37769 - Φαξ: (22410) 34493*



VISA
TRAVEL CLUB
RHODES LEADING TRAVEL AGENCY

28 ΟΚΤΩΒΡΙΟΥ

4-ΗΜΕΡΕΣ ΑΠΟΔΡΑΣΕΙΣ
ΓΙΑ 24-28 ΟΚΤΩΒΡΙΟΥ
ΤΙΜΕΣ ΑΠΟ ΡΟΔΟ!!!

ΑΙΓΥΠΤΟΣ 500,00 €
ΠΑΡΙΣΙ 740,00 €
ΠΡΑΓΑ 750,00 €
ΜΑΛΤΑ640,00 €
ΚΥΠΡΟΣ 585,00 €
ΡΩΜΗ 645,00 €
ΒΕΝΕΤΙΑ 955,00 €
ΣΟΦΙΑ 640,00 €
ΑΜΣΤΕΡΝΤΑΜ 710,00 €
ΒΙΕΝΝΗ 725,00 €
ΣΤΟΚΧΟΛΜΗ-ΤΑΛΙΝ-ΕΛΣΙΝΚΙ 1080€

ΓΙΑ ΠΕΡΙΣΣΟΤΕΡΕΣ
ΠΛΗΡΟΦΟΡΙΕΣ ΕΠΙΣΚΕΦΘΕΙΤΕ Μ

ΑΜ Γ

(Πλ. Ακαδημίας) Γρ. Λαμπράκη 54,
Τηλ: 22410 33282, 22410 25737, 22410 30304
www.visatravelclub.gr

ΠΡΑΚΤΟΡΕΙΟ ΤΑΞΙΔΙΩΝ
ΣΑΒΒΑΣ ΣΑΗΣ

4ήμερη εκδρομή στη
ΜΥΤΙΛΗΝΗ
ΠΡΟΣΚΥΝΗΜΑ ΣΤΟΝ ΑΓ. ΡΑΦΑΗΛ
από 1/10 έως 4/10
ΑΕΡΟΠΟΡΙΚΩΣ κατ' ευθείαν από Ρόδο

Περιλαμβάνει:
• Αεροπορικά εισιτήρια Ρόδο - Μυτιλήνη - Ρόδο
• Φόρους αεροδρομίων
• Ξενοδοχείο με πρωινό
• Μεταφορές αεροδρόμιο - ξενοδοχείο - αεροδρόμιο
• 2 ολοήμερες εκδρομές στον Αγ. Ραφαήλ, Ταξιάρχη Μανταμάδος - Πέτρα - Μόλιβο - Μονή Λημόνος - Πλωμάρι - Αγιάσο κ.λπ.

ΤΕΛΗ ΟΚΤΩΒΡΙΟΥ
Αεροπορική εκδρομή για ΚΥΠΡΟ
30/10 έως 4/11

14/11 8ήμερο για ΚΕΡΚΥΡΑ
Σε συνεργασία με το σωματείο Ξενοδοχοϋ–παλλήλων Τηλ. Σωματείου
2241020564–69427705011 κ. Βιβή

01–7/11 7ήμερο για ΠΕΛΟΠΟΝΝΗΣΟ

7–12/11 αεροπορικώς ΒΟΡΕΙΑ ΕΛΛΑΔΑ (ΘΡΑΚΗ), ΘΕΣ/ΚΗ – ΚΑΒΑΛΑ – ΣΕΡΡΕΣ, ΚΟΜΟΤΗΝΗ – ΞΑΝΘΗ – ΑΛΕΞΑΝΔΡΟΥΠΟΛΗ – ΕΒΡΟ κ.λπ.

ΠΑΚΕΤΑ ΕΚΔΡΟΜΩΝ ΓΙΑ ΟΛΑ ΤΑ ΜΕΡΗ ΤΟΥ ΚΟΣΜΟΥ

ΠΛΗΡΟΦΟΡΙΕΣ - ΠΡΟΓΡΑΜΜΑΤΑ
ΠΡΑΚΤΟΡΕΙΟ ΤΑΞΙΔΙΩΝ
ΣΑΒΒΑΣ ΣΑΗΣ
ΤΑΡΠΟΝ ΣΠΡΙΝΓΚΣ 42 (δίπλα στην Τραπ. Πίστεως)
Τηλ. 22410 39781-3, 22410-37711

Κι' όμως ευθύνεται η ίδια με τις ψεύτικες υποσχέσεις της

Τρόμαξε η κυβέρνηση από τις κινητοποιήσεις των ένστολων αστυνομικών

«Στα όρια της στάσης» απεφάνθη ο Υπουργός Δημ. Τάξης, ενώ ο πρωθυπουργός έδωσε εντολή να πέσουν κεφάλια!



Σε πλήρη απομόνωση και σε ολοκληρωτική σύγχυση, αναζητά συνενόχους στ' άλλα κόμματα

«Η Ελλάδα είναι ένα κράτος δικαίου και όπως η κυβέρνηση δεν έχει δικαίωμα να αυθαιρετεί, το ίδιο δικαίωμα δεν έχουν και οι πολίτες. Η συνδικαλιστική ηγεσία των αστυνομικών υπαλλήλων δεν μπορεί να αποτελεί την εξαίρεση σε αυτό τον κανόνα» δήλωσε κατά την έναρξη του Υπουργικού Συμβουλίου την Πέμπτη ο πρωθυπουργός Κώστας Σημίτης, σχολιάζοντας τα επεισόδια στο Σύνταγμα μεταξύ διαδηλωτών αστυνομικών και δυνάμεων των ΜΑΤ.

Ο κ. Σημίτης επέρριψε ευθύνες στην αδιαφορία της συνδικαλιστικής ηγεσίας προς τις εκκλήσεις του εισαγγελέα να αρθεί ο αποκλεισμός του υπουργείου Οικονομίας και έδωσε εντολή στον κ. Φλωρίδη να επιβληθούν κυρώσεις σε όσους αποδειχθεί ότι δεν συμμορφώθηκαν με τις εντολές.

Μιλώντας για το ίδιο θέμα, ο κυβερνητικός εκπρόσωπος Χρήστος Πρωτόπαπας κάλεσε τη ΝΔ να πάρει θέση για τα ακραία φαινόμενα της Τετάρτης, λέγοντας χαρακτηριστικά: «Η σιωπή της ΝΔ δίνει την εντύπωση της ανοχής και της έμμεσης συγκάλυψης».

Παράλληλα, διευκρίνισε ότι στο χώρο της πλατείας Συντάγματος υπήρχαν δυο εισαγγελείς και τόνισε πως δεν αποτελεί έκφραση κοινωνικής διεκδίκησης το κλείσιμο της πόρτας του υπουργείου Εθνικής Οικονομίας.

ΣΤΑ ΟΡΙΑ ΤΗΣ ΣΤΑΣΗΣ!

«Οι κινητοποιήσεις των αστυνομικών και η κατάληψη του υπουργείου Οικονομικών άγγιξαν τα όρια της στάσης, γιατί οι απεργοί ήταν ένοπλοι» δήλωσε την Πέμπτη ο υπουργός Δημόσιας Τάξης Γιώργος Φλωρίδης, σχολιάζοντας τα επεισόδια που σημειώθηκαν τα ξημερώματα στην πλατεία Συντάγματος ανάμεσα σε δυνάμεις των ΜΑΤ και ένστολους αστυνομικούς, πυροσβέστες και λιμενικούς.

Σε δηλώσεις του στο ραδιοφωνικό σταθμό Flash, ο υπουργός Δημόσιας Τάξης υπογράμμισε ότι τέτοιες ενέργειες εκθέτουν τη χώρα, τονίζοντας ότι, εάν το επάγγελμα του αστυνομικού αναγνωριστεί ως επικίνδυνο -όπως ζητούν- τότε ένας αστυνομικός θα παίρνει πλήρη σύνταξη σε ηλικία 35 ετών, μετά από 14 χρόνια υπηρεσίας από τη στιγμή που αποφοιτεί.

Εν τω μεταξύ, εκατοντάδες διαδηλωτές εξακολουθούν να παραμένουν στο Σύνταγμα, ενώ το απόγευμα θα καταφθάσουν στην Αθήνα και συνάδελφοι τους από την επαρχία, προκειμένου να κλιμακωθούν οι κινητοποιήσεις.

ΥΨΗΛΟΙ ΤΟΝΟΙ ΣΤΗ ΒΟΥΛΗ

Το θέμα έφτασε και στη Βουλή, όταν κατά τη διάρκεια συζήτησης επίκαιρης ερώτησης του βουλευτή του ΚΚΕ Αντώνη Σκυλλάκου σχετικά με τις κινητοποιήσεις των εργαζομένων στα σώματα ασφαλείας και την αναγνώριση του επαγγέλματός τους ως ανθυγιεινού, ο κ. Φλωρίδης μίλησε για κατάληψη του υπουργείου Οικονομικών από ένστολους αστυνομικούς, καθώς και για κατάσταση που αγγίζει τη «στάση από ένοπλο σώμα».

Απαντώντας στην περιγραφή του κ. Σκυλλάκου ότι με τα επεισόδια ανάμεσα στους ένστολους αστυνομικούς και τις δυνάμεις των ΜΑΤ εκδηλώθηκε η ακραία συμπεριφορά του κυβερνώντος κόμματος, ο κ. Φλωρίδης ρώτησε το ΚΚΕ αν υιοθετεί μια κατάληψη από ενόπλους του υπουργείου Οικονομίας, που είναι η καρδιά του κράτους.

Όπως είπε ο υπουργός Δημόσιας Τάξης, οι κινητοποιηθέντες αστυνομικοί επιτέθηκαν στους φρουρούς του υπουργείου και κατέλαβαν το χώρο. Ακολούθως προπηλάκισαν τους εισαγγελείς, οι οποίοι τους μετέφεραν την απόφαση που χαρακτήριζε παράνομη την ενέργειά τους. «Τότε κλήθηκαν οι δυνάμεις για να αντιμετωπίσουν μια κατάσταση στάσης και να επιβάλουν την τάξη» συμπλήρωσε ο υπουργός.

«Υιοθετεί το ΚΚΕ μια κατάληψη από ενόπλους στην καρδιά του κράτους, ειδικά όταν το κόμμα αυτό υπέστη συνέπειες στο παρελθόν από βίαιες ενέργειες;» ρώτησε ο κ. Φλωρίδης. Ο κ. Σκυλλάκος απάντησε ότι «η τρομοκρατία δεν θα περάσει» και με μια πρωτοφανή κίνηση, «επέστρεψε» στην κυβέρνηση τα «δώρα» της προς τους διαδηλωτές, βγάζοντας από μια σακούλα τρία-τέσσερα δακρυγόνα και αφήνοντάς τα στο έδρανό του.

Όσο για το αίτημα των εργαζομένων στα σώματα ασφαλείας, ζήτησε από την κυβέρνηση να απαντήσει ευθέως αν το επάγγελμά τους είναι επικίνδυνο και ανθυγιεινό. Για το θέμα αυτό, ο κ. Φλωρίδης είπε ότι εάν η κυβέρνηση αποδεχόταν το «επικίνδυνο» του επαγγέλματος θα έπρεπε να δίνει σύνταξη σε έναν 21χρονο απόφοιτο αστυνομικής σχολής στα 35 του έτη.

«Στείλαμε ερώτημα για τις συνέπειες ενός τέτοιου χαρακτηρισμού στο Ελεγκτικό Συνέδριο και αναμένουμε την απάντηση» είπε ο υπουργός Δημόσιας Τάξης ,σημειώνοντας ότι η κυβέρνηση δεν αρνείται να συζητήσει ακόμα και το πιο «παράλογο αίτημα, αλλά υπάρχουν και όρια που τίθενται από τους νόμους, που πρώτοι πρέπει να τους εφαρμόζουν οι ένστολοι».

ΑΝΤΙΔΡΑΣΕΣ ΑΠΟ ΤΑ ΚΟΜΜΑΤΑ

Ανακοίνωση με την οποία αποδοκιμάζει τη στάση των ΜΑΤ απέναντι στους διαμαρτυρόμενους συναδέλφους τους, αλλά και απέναντι στην πολιτική ηγεσία του υπουργείου Δημόσιας Τάξης εξέδωσε ο Συνασπισμός.

«Η κυβέρνηση του κ. Σημίτη, στον πανικό της απέναντι στο ογκούμενο κύμα κινητοποιήσεων, υπερβαίνει κάθε όριο αντιδημοκρατικής νοοτροπίας με το να βαφτίζει ως στάση (!), επικαλούμενη σχετική νομοθεσία της δικτατορίας, τη διαδήλωση των συνδικαλισμένων αστυνομικών για συγκεκριμένα αιτήματα του κλάδου τους», αναφέρει ο ΣΥΝ.

Ανάλογη δήλωση έκανε και ο πρόεδρος του ΔΗΚΚΙ, Δημήτρης Τσοβόλας, ο οποίος κατήγγειλε την κυβέρνηση για αντιδραστική και απαράδεκτη συμπεριφορά. «Αλλες εποχές επανέφερε στη μνήμη του ελληνικού λαού, με τη νυχτερινή απρόκλητη επίθεση με δακρυγόνα, η εκσυγχρονιστική κυβέρνηση του ΠΑΣΟΚ. Αντί η κυβέρνηση να συζητήσει με τους υπαλλήλους των Σωμάτων Ασφαλείας και να δώσει λύση στα δίκαια αιτήματα τους, χρησιμοποιεί τη βία και τα δακρυγόνα εναντίον τους», επισήμανε.

METROPOL
ALPHA ODEON
★MULTI-CINEMA★
www.RodosVitrina.gr/Metropol.htm
ΕΒΔΟΜ.ΠΡΟΓΡΑΜΜΑ • WEEKLY PROGRAMME
10/10/2003 -16/10/2003

Ασταμάτητη δράση από το 1 λεπτό!!
BAD BOYS 2
Τα καλά παιδία...
μπαίνουν στον παράδεισο!!!
Τα ΚΑΚΑ ΠΑΙΔΙΑ μπαίνουν....
σε περιπέτειες!!!
ΚΑΤ.ΑΠΟ 13 ΕΤΩΝ
Σε 1η Πανελλήνια Προβολή
Πρωταγωνιστεί το εκρηκτικό δίδυμο που ανεβάζει την ΑΔΡΕΝΑΛΙΝΗ στα ύψη!!
Γουίλ Σμίθ Μάρτιν Λορένς
ΩΡΕΣ ΕΝΑΡΞΗΣ SHOWTIMES
16:20 • 19:30 • 22:40
ΑΙΘΟΥΣΑ: 1

UNDERWORLD
Η μάχη για την κυριαρχία αρχίζει!!
Βρικόλακες • Λυκάνθρωποι
Εσείς με ποιούς είστε?!
ΑΚΑΤΑΛΛΗΛΟ
Σε 1η Πανελλήνια Προβολή
Πρωταγωνιστούν
Κέιτ Μπέκινσεϊλ
Σκότ Σπίντμαν
ΩΡΕΣ ΕΝΑΡΞΗΣ SHOWTIMES
17:45 • 20:15 • 22:45
ΑΙΘΟΥΣΑ: 3

ΟΙ ΠΕΙΡΑΤΕΣ ΤΗΣ ΚΑΡΑΪΒΙΚΗΣ
Η ΚΑΤΑΡΑ ΤΟΥ ΜΑΥΡΟΥ ΜΑΡΓΑΡΙΤΑΒΙΟΥ
Η Περιπέτεια της χρονιάς που βλέπει όλοι η Ρόδος για 5η συνεχή εβδομάδα...!!!
ΚΑΤΑΛΛΗΛΟ
Κάνετε έγκαιρα τις κρατήσεις σας
Πρωταγωνιστούν:
Τζόνι Ντέπ, Τζέφρι Ρας
Ορλάντο Μπλούμ, Κίρα Ναϊτλι
ΩΡΕΣ ΕΝΑΡΞΗΣ SHOWTIMES
19:15 • 22:30
ΑΙΘΟΥΣΑ: 2

ΤΑΞΙΔΙ ΣΤΗΝ ΧΩΡΑ ΤΩΝ ΘΑΥΜΑΤΩΝ
Αγάπη • θάρρος • περιπέτεια
Ένα μαγικό παραμύθι για όλες της ηλικίες σε έναν κόσμο όνειρο
ΚΑΤΑΛΛΗΛΟ
*Μόνο Παρασκευή, Σαββάτο & Κυριακή
ΟΣΚΑΡ καλύτερης ταινίας κινουμένων σχεδίων
Στα Ελληνικά
ΩΡΑ ΕΝΑΡΞΗΣ 17:00
ΑΙΘΟΥΣΑ: 2

Την Παρασκευή • On Friday Η πιο αυθεντική περιπέτεια της χρονιάς
Η ΣΥΜΜΑΧΙΑ
ΣΟΝ ΚΟΝΕΡΙ
Θρυλικοί τυχοδιώκτες... Αξιότιμα καθάρματα!!

24 ΟΚΤΩΒΡΙΟΥ Η μαμά στην δουλειά... Ο μπαμπάς στο σπίτι... και το σπίτι...νηπιαγωγείο
Daddy Day Care
μπαμπαντάδες
Η 1η Οικογενειακή Κωμωδία της Χρονιάς με τον Έντι Μέρφι

Down with love
ΚΑΤΩ Ο ΕΡΩΤΑΣ ΕΡΧΕΤΑΙ
Η ρομαντική Κωμωδία με σπιρτόζικες ατάκες και έξυπνες ανατροπές
Πρωταγωνιστή μια διάσημη φεμινίστρια ΡΕΝΕ ΖΕΛΒΕΓΚΕΡ
Και ο Γοητευτικός δημοσιογράφος ΓΙΟΥΑΝ ΜΑΚΓΚΡΕΓΚΟΡ

• 3 LUXURY DESIGN SCREENS •
• DOLBY DIGITAL EX • FULLY AIR-CONDITIONED •
Πληροφορίες, Κρατήσεις • Information, Reservations
✆ 22410.28400

Cine Mania

ΕΠΙΜΕΛΕΙΑ: *ΚΥΡΙΑΚΗ ΠΕΤΡΙΔΟΥ*

Ειδικά βραβεία στο 16ο Πανόραμα Κινηματογράφου

Ο Νίκος Κούρκουλος και η Δέσπω Διαμαντίδου, από το χώρο του θεάτρου και του κινηματογράφου, και ο Αντώνης Μοσχοβάκης, από το χώρο της κινηματογραφικής κριτικής, είναι οι τρεις προσωπικότητες στις οποίες θα απονεμηθούν τα ειδικά βραβεία του 16ου Πανοράματος Ευρωπαϊκού Κινηματογράφου, που διοργανώνει η εφημερίδα "Ελευθεροτυπία".

Η βράβευση θα πραγματοποιηθεί την Τετάρτη από τον υπουργό Πολιτισμού Ευάγγελο Βενιζέλο, σε ειδική τελετή στον κινηματογράφο «Απόλλων». **Στην ίδια τελετή θα απονεμηθεί και το βραβείο καλύτερης ευρωπαϊκής ταινίας του διαγωνιστικού τμήματος του Φεστιβάλ.**

Στη συνέχεια θα προβληθεί σε avant premiere η καινούργια ταινία του **Γούντι Αλεν Anything Else,** η οποία «άνοιξε» και το πρόσφατο Κινηματογραφικό Φεστιβάλ της Βενετίας.

Παράλληλα, την Παρασκευή, στον ίδιο χώρο, στις 21:30, γίνεται η επίσημη έναρξη του μεγάλου ειδικού αφιερώματος **7η Τέχνη και Ολυμπιάδα,** που



διοργανώνει το Πανόραμα, σε συνεργασία με την Πολιτιστική Ολυμπιάδα, με την προβολή της κλασικής βουβής ταινίας **The Ring (1927)** του **Αλφρεντ Χίτσκοκ.**

Πρόκειται για μία από τις πρώτες ταινίες που παρουσιάζουν τον κόσμο της επαγγελματικής πυγμαχίας, με τον Χίτσκοκ να εστιάζει στον σκληρό αγώνα δύο μποξέρ για την «καρδιά» μιας κοπέλας.

Η ταινία θα προβληθεί πλαισιωμένη από τη μουσική που συνέθεσε για το σκοπό αυτό ο Διονύσης Σαββόπουλος, ο οποίος και θα διευθύνει την τριμελή ορχήστρα.

(Πηγή: www.in.gr)

MAT® fashion
in XXL SIZES
ΝΕΑΝΙΚΑ ΜΕΓΑΛΑ ΜΕΓΕΘΗ
Δαμασκηνού 95
Τηλ. 22410 22353

ΠΑΛΛΑΣ 5 CINEMAS CENTER
10/10/2003 έως 16/10/2003
www.cinemapallas.gr

ΑΙΘΟΥΣΑ 5
LARA CROFT, TOMB RAIDER
THE CRADLE OF LIFE
ΤΟ ΛΙΚΝΟ ΤΗΣ ΖΩΗΣ
Σε 1η Πανελλήνια Προβολή!
2η εβδομάδα επιτυχίας με την ακαταμάχητη Ατζελίνα Τζολί στην θεαματική υπερπεριπέτεια που θα σας παρασύρει στους ρυθμούς της!
ΠΡΩΤΑΓΩΝΙΣΤΟΥΝ: ANGELINA JOLIE, GERALD BUTLER
in english
Ώρες Έναρξης: *16:10, 17:40, 20:10, 22:40
* Ειδική επιπλέον παράσταση, μόνο Σάββατο & Κυριακή

ΑΙΘΟΥΣΑ 2
Η ΚΟΡΗ ΤΟΥ ΑΦΕΝΤΙΚΟΥ ΜΟΥ
MY BOSS'S DAUGHTER
Σε 1η Πανελλήνια Προβολή!
Εσείς θα την βγάζατε έξω;
Η ξεκαρδιστική κωμωδία όπου οι εξωφρενικές καταστάσεις που πολλαπλασιάζονται με ταχύτατο ρυθμό, πείθουν τον "γκαντέμη" Άστον Κάτσερ οτι τίποτα δεν θα μπορούσε να είχε πάει πιο στραβά!
ΠΡΩΤΑΓΩΝΙΣΤΟΥΝ: ASHTON KUTCHER, TARA REID
in english
Ώρες Έναρξης: *16:30, 18:30, 20:30, 22:30
* Ειδική επιπλέον παράσταση, μόνο Σάββατο & Κυριακή

ΑΙΘΟΥΣΑ 1
ΘΕΟΣ ΓΙΑ ΜΙΑ ΕΒΔΟΜΑΔΑ
BRUCE AL MIGHTY
Σε 1η Πανελλήνια Προβολή!
4η ΕΒΔΟΜΑΔΑ ΘΡΙΑΜΒΟΥ ΓΙΑ ΤΗΝ ΚΩΜΩΔΙΑ ΤΗΣ ΧΡΟΝΙΑΣ ΠΟΥ ΕΣΠΑΣΕ ΤΑ ΤΑΜΕΙΑ ΣΕ ΕΥΡΩΠΗ ΚΑΙ ΑΜΕΡΙΚΗ! Ο ασυναγώνιστος Τζιμ Κάρεϊ, σε μεγάλα κέφια, στο είδος που τον καθιέρωσε.. την κωμωδία.
ΠΡΩΤΑΓΩΝΙΣΤΟΥΝ: JIM CARREY, JENNIFER ANISTON
in english
Ώρες Έναρξης: *16:20, 18:20, 20:30, 22:40
* Ειδική επιπλέον παράσταση, μόνο Σάββατο & Κυριακή

ΑΙΘΟΥΣΑ 4
ΕΠΑΓΓΕΛΜΑΤΙΕΣ ΑΠΑΤΕΩΝΕΣ
MATCHSTICK MEN
Σε 1η Πανελλήνια Προβολή! για 2η εβδομάδα!
Εξαπάτησε! Κορόιδεψε! Κλέψε! Ξέπλυνε! Επανέλαβε!
Ο μεγάλος Ρίντλεϊ Σκοτ οκηνοθετεί με Οσκαρικές προδιαγραφές τους ΕΠΑΓΓΕΛΜΑΤΙΕΣ ΑΠΑΤΕΩΝΕΣ, Νίκολας Κέιτζ και Σαμ Ρόκγουελ, προσφέροντας στο κοινό ένα απόλυτα διασκεδαστικό αποτέλεσμα!
Ώρες Έναρξης: 18:00, 20:20, 22:40
in english

ΑΙΘΟΥΣΑ 3
ΣΥΝΟΔΟΣ ΚΥΡΙΩΝ / THE MAN FROM THE ELYSIAN FIELDS
5η εβδομάδα επιτυχίας!
Μπορούσε να ικανοποιήσει κάθε γυναίκα...
... εκτός από εκείνη που αγαπούσε.
Ο Άντυ Γκαρσία σε μία δυνατή κοινωνική ταινία μαζί με τους Μικ Τζάγκερ και Τζέιμς Κόμπουρν.
in english
Ώρες Έναρξης: 18:15, 20:25, 22:40

Party ατμόσφαιρα κάθε εβδομάδα στο Pallas!!!
Κάθε Παρασκευή, Σάββατο & Κυριακή, 19.00-23.00, dj του PARADISO θα παίζει για σας στο φουαγιέ του Pallas 5 Cinemas Center τα TOP HIT της χρονιάς! Διασκεδάστε με μας στους ρυθμούς του PARADISO!

ΠΡΟΣΕΧΩΣ - COMING SOON
AMERICAN PIE 3: THE WEDDING
Την Παρασκευή 17 Οκτωβρίου σε 1η ΠΑΝΕΛΛΗΝΙΑ ΠΡΟΒΟΛΗ!
SPY KIDS 3D: GAME OVER
Η ΠΡΩΤΗ ΤΡΙΣΔΙΑΣΤΑΤΗ ΠΕΡΙΠΕΤΕΙΑ!
Προετοιμαστείτε για την εμπειρία της ζωής σας!
ΠΟΛΙΤΙΚΗ ΚΟΥΖΙΝΑ
Η μεγαλύτερη ελληνική παραγωγή αυτής της χρονιάς!!
ΛΗΣΤΕΙΑ ΑΛΑ ΙΤΑΛΙΚΑ / THE ITALIAN JOB
Κρατηθείτε καλά!!

ΧΟΡΗΓΟΙ
NEOTEX ΡΟΔΟΣ
BERLONI Villagio DIVA ACCESSORIES
Κρατήσεις / Reservations 22410 24475 & 22410 70670

Άρτος (;) Θεάματα (;)...

... Και τηλεόραση (όπως λέμε τηλοψία...)

STAR

06.00 **Παιδικό πρόγραμμα**
07.00 **Κάθε μέρα καλημέρα.** Ενημερωτική εκπομπή με τον Τέρενς Κουίκ και την Εμυ Λιβανίου.
10.00 **Λόγια Starata.** Μαγκαζίνο ποικίλης ύλης με τον Γιώργο Βαρεμένο.
12.00 **Εχω θέμα**. Ενημερωτική εκπομπή με την Νανά Παλαιτσάκη.
13.00 **Ειδήσεις**
14.00 **Super star.** Με τη Χριστίνα Λαμπίρη.
16.00 **Ειδήσεις**
16.28 **Ειδήσεις στη νοηματική γλώσσα**
16.30 **Ολα για την Ελενα.** Αισθηματική-κοινωνική σειρά.
17.30 **Λάουρα.** Κοινωνική σειρά.
18.30 **Μονομάχος.** Τηλεπαιχνίδι με τον Χρήστο Φερεντίνο.
19.30 **Ειδήσεις**
20.40 **Αθλητικές ειδήσεις**
21.00 **Οι μάγισσες.** Σειρά φαντασίας.
22.00 **Ξένη ταινία.** «Διαστημικά καλάθια». Κωμωδία. Παίζουν: Μάικλ Τζόρνταν, Μπιλ Μάρεϊ
24.00 **Ξένη ταινία.** «Ο άτρωτος». Περιπέτεια.
02.00 **Ειδήσεις**
02.15 **Ξένη ταινία.** «Συνδικάτο εγκλήματος». Περιπέτεια.
04.15 **Αστέρια στο πεντάγραμμο**

ALTER

06.00 **Alter kids.** Οι μικροί φίλοι του καναλιού μπορούν να παρακολουθήσουν βραβευμένες σειρές κινουμένων σχεδίων που συνδυάζουν τη διασκέδαση, την περιπέτεια και τη γνώση.
08.30 **Στα μέσα και στα έξω.** Ψυχαγωγικό μαγκαζίνο
10.00 **Πρώτη ματιά.** Ενημερωτική εκπομπή με τον Ακη Παυλόπουλο και τη Ζωή Κρανάκη.
11.30 **Αμεση επέμβαση.** Ενημερωτική εκπομπή με τον Μάνο Τσιλιμίδη.
12.30 **Τόλμη και γοητεία.** Κοινωνική - αισθηματική σειρά.
13.00 **Ειδήσεις**
14.00 **Αποκλειστικά** Με την Ταπιάνα Στεφανίδου
16.30 **Ειδήσεις**
16.45 **Ελληνική ταινία.** «Αλλος για το εκατομμύριο» Κωμωδία.
18.45 **Ειδήσεις.**
21.00 **VIP.** Ενημερωτική εκπομπή.
22.15 **Sex and the city.** Κοινωνική σειρά.
22.45 **Ειδήσεις**
23.00 **Φως στο τούνελ.** Με την Αγγελική Νικολούλη.
02.00 **Οι περιπέτειες του Ηρακλή Πουαρό**
02.15 **Aphrodisia**
02.30 **Ξένη ταινία.**

ΚΑΘΗΜΕΡΙΝΑ ΟΛΑ ΤΑ ΝΕΑ ΤΗΣ ΔΩΔΕΚΑΝΗΣΟΥ ΣΤΟ INTERNET
www.rodiaki.gr



ET-1

07.00 **Κουκλο-μεγάλοι και πολυσπόρια.** Παιδικό πρόγραμμα.
10.00 **Biography channel.**
11.00 **History channel**
12.00 **Ταξιδεύοντας.** Ντοκιμαντέρ.
13.00 **National Geographic**
14.00 **Το ανθρώπινο πρόσωπο.** Σειρά ντοκιμαντέρ.
15.00 **Ειδήσεις**
16.00 **Εχει γούστο.** Καθημερινή εκπομπή για τον πολιτισμό και τους ανθρώπους του, τις ιδέες, τον κόσμο, το ευ ζην. Με την Μπήλιω Τσουκαλά.
18.00 **Τελική ευθεία.** Καθημερινό "προολυμπιακό" δελτίο με ρεπορτάζ και πληροφορίες για την αθλητική κίνηση της επικαιρότητας και την προετοιμασία της χώρας μας για το 2004.
19.00 **Ολυμπιακό ντοκιμαντέρ**
20.00 **Ταξιδεύοντας.** Ντοκιμαντέρ.
21.00 **Biography channel.**
22.30 **Μίλτος Σαχτούρης: ποιός ειναι ο τρελός λαγός.**
23.00 **Ειδήσεις**
23.45 **Ξένη ταινία.** «Βροχή από πέτρες». Κοινωνική. Παίζουν: Μπρους Τζόουνς, Τζούλι Μπράουν

NET

06.00 **Πρώτη γραμμή.** Εκπομπή με τους Βασίλη Λυριτζή και Δημήτρη Οικονόμου.
10.00 **10 με δύο.** Εκπομπή με τη Ρίκα Βαγιάνη και την Πόπη Τσαπανίδου
12.00 **Ειδήσεις**
13.00 **Αλλη διάσταση.** Ενημερωτική εκπομπή με τον Κώστα Αρβανίτη.
14.00 **Χριστίνα, δικαίωμα στην αγάπη**
15.00 **Ειδήσεις**
16.00 **Τσικιτίτας.** Νεανική σειρά.
17.00 **Ατίθασα νιάτα.** Νεανική κοινωνική - αισθηματική σειρά αμερικανικής παραγωγής.
18.00 **Ειδήσεις**
18.30 **Ελληνική ταινία.** «Να ζήσουν τα φτωχόπαιδα». Κωμωδία.
20.10 **Ποιός θέλει να γίνει εκατομμυριούχος.** Τηλεπαιχνίδι γνώσεων με το Σπύρο Παπαδόπουλο.
21.00 **Ειδήσεις**
22.00 **Ελληνική ταινία.** «Ο δασκαλάκος ήταν λεβεντιά». Κωμωδία. Παίζουν: Κώστας Βουτσάς, Ελένη Ερημου
23.40 **Στην εντατική.** Δραματική σειρά.
00.45 **Ειδήσεις**
01.00 **Ξένη ταινία** «Τρέξε Λόλα, τρέξε»

ET-3

09.30 **Δευτέρα Λυκείου - αίθουσα Β'**
10.00 **Η άλλη μέρα.** Καθημερινή εκπομή με την Μάρνη Χατζηεμμανουήλ
12.00 **Μεγαλουπόλεις του κόσμου**
12.00 **Ο πλανήτης των θαυμάτων**
13.00 **Ειδήσεις**
13.55 **Ο κόσμος των σπορ**
14.30 **Με μια τρίτη ματιά.** Ενημερωτική εκπομπή.
16.30 **Η ζωή είναι ωραία.** Κοινωνική εκπομπή με την Εύα Αντωνοπούλου.
18.00 **Μουσικό πρόγραμμα**
19.00 **Περίμετρος**
19.30 **Υδρόγειος**
20.00 **Αθλητικό ημίωρο.** Αθλητική εκπομπή.
20.30 **Ειδήσεις**
21.30 **Δεξίωση**
22.30 **Ανιχνεύσεις**
24.00 **Ειδήσεις**
00.30 **Ξένη ταινία.** «Ο άνθρωπος με τα χρυσά δόντια»
02.30 **Η άλλη μέρα** (Ε)
04.30 **Με μια τρίτη ματιά** (Ε)
06.30 **Η ζωή είναι ωραία** (Ε)

FILMNET

06.10 **Ξένη ταινία.** «Οι πέντε αισθήσεις»
08.00 **Ξένη ταινία.** «Δύο για το δρόμο»
09.50 **Ξένη ταινία.** «Αστερίξ και Οβελίξ: επιχείρηση Κλεοπάτρα»
11.45 **Ξένη ταινία.** «Ινστιτούτο ομορφιάς»
14.10 **Ξένη ταινία.** «Ο χρησμός της πεταλούδας»
16.15 **Ξένη ταινία.** «Τρελαμένοι οπαδοί»
18.15 **Ξένη ταινία.** «Ο άνθρωπος απο τη Γαλλία 2»
20.25 **Mad on Filmnet**
21.00 **Τα φιλαράκια**
21.30 **Στο μυαλό ενός παντρεμένου**
22.15 **Ξένη ταινία.** «Δύο καθάρματα στον ίδιο δρόμο». Αστυνομική.
24.00 **Ξένη ταινία.** «Γάμος αλά ελληνικά». Ρομαντική κομεντί.
01.35 **Ξένη ταινία.** «Ερωτικό ρίγος»
03.25 **Ξένη ταινία.** «Η αγάπη δαγκώνει»

SUPER SPORT

17.00 **Μηχανοκίνητα**
19.00 **Αγώνες μπιλιάρδου**
20.00 **Supersport drive**
20.30 **Στιγμιότυπα NHL**
21.00 **Champions zone.** Αθλητική εκπομπή.
24.00 **Οποιος αντέξει.** Αθλητική εκπομπή.
02.00 **Πρωτάθλημα ποδοσφαίρου Αργεντινής**
04.00 **Στιγμιότυπα αγγλικού πρωταθλήματος ποδοσφαίρου**

MEGA

06.45 **Κάθε μέρα μαζί** Ενημερωτική εκπομπή με τον Γιάννη Λοβέρδο.
10.00 **Τα μυστικά της Βέφας**. Εκπομπή μαγειρικής με τη Βέφα Αλεξιάδου.
11.00 **Ομορφος κόσμος το πρωί.** Ψυχαγωγική εκπομπή με τον Γρηγόρη Αρναούτογλου.
14.00 **Ειδήσεις**
15.00 **Καρέ της ντάμας** (Ε)
16.00 **Στην κουζίνα ολοταχώς** Τηλεπαιχνίδι με τον Ηλία Μαμαλάκη.
16.50 **Δύο ξένοι** (Ε) Κωμική αισθηματική σειρά. Παίζουν: Εβελίνα Παπούλια, Νίκος Σεργιανόπουλος, Ντίνα Κώνστα.
17.45 **Ματιές στα γεγονότα**
17.50 **Απαγορευμένη αγάπη.** Κοινωνική σειρά. Παίζουν: Νικήτας Τσακίρογλου, Κώστας Αρζόγλου, Μπέτυ Λιβανού.
18.30 **Φιλοδοξίες.** Κοινωνική σειρά.
19.10 **Εισαι το ταίρι μου** (Ε) Κωμική σειρά. Παίζουν: Αλέκος Συσσοβίτης, Κατερίνα Λέχου, Βίκυ Σταυροπούλου.
20.00 **Κεντρικό δελτίο ειδήσεων**
21.00 **Δέκα λεπτά κήρυγμα.** Κωμική σειρά. Παίζουν: Δημήτρης Κουρούμπαλης, Κάρμεν Ρουγγέρη
21.00 **Αν θυμηθείς το όνειρό μου.** Κωμική σειρά. Παίζουν: Τάσος Χαλκιάς, Ελντα Πανοπούλου, Ρέα Τουτουτζή
22.50 **Ξένη ταινία.** «Στα όρια της ζωής». Δραματική περιπέτεια.
00.15 **Ειδήσεις**
00.30 **Ξένη ταινία** (Σ)
01.15 **Ξένη ταινία.** «Ο βετεράνος». Περιπέτεια.
03.15 **Frasier**
04.15 **Τελεμάρκετινγκ**

ANT-1

06.20 **Διπλανή πόρτα**
07.00 **Καλημέρα Ελλάδα.** Ενημερωτική εκπομπή με τον Γιώργο Παπαδάκη.
10.00 **Πρωινός καφές.** Ψυχαγωγική εκπομπή με την Ελένη Μενεγάκη.
13.05 **Super game**
13.15 **Σοφία ορθή** (Ε) Κωμική σειρά.
14.00 **Τα νέα του ANT-1**
14.55 **Χρήμα και Χρηματιστήριο**
15.05 **Cheek to cheek** (Ε) Κωμική σειρά. Παίζουν: Κώστας Κόκλας, Μαριάνα Τουμασάτου.
15.30 **Ακρως οικογενειακόν** (Ε) Κωμική σειρά.
16.30 **Ιδιαιτέρα για κλάματα** (Ε) Κωμική σειρά.
17.30 **Τα νέα του ANT-1- Ειδήσεις στη νοηματική γλώσσα**
17.40 **Ο καιρός της εβδομάδας.**
17.50 **Καλημέρα ζωή.** Κοινωνική σειρά. Παίζουν: Μίνα Χειμώνα, Γιώργος Βασιλείου, κ.ά.
18.40 **Θησαυροφυλάκιο.** Τηλεπαιχνίδι με τον Ανδρέα Μικρούτσικο.
19.20 **Η λάμψη.** Καθημερινή κοινωνική σειρά. Παίζουν: Χρήστος Πολίτης, Νίκος Απέργης, κ.ά.
20.00 **Τα νέα του ANT-1**
21.00 **Το καφέ της Χαράς.** Κωμική σειρα. Παίζουν: Χάρης Ρώμας, Ρένα Λουιζίδου, Τζόυς Ευείδη
22.00 **Το παιχνίδι της συγνώμης.** Κοινωνική σειρά. Παίζουν Πασχάλης Τσαρούχας, Τζίνα Αλιμόνου, Ελεάνα Ταχιάου
23.00 **Mission**
24.00 **Ειδήσεις**
00.30 **The X-files.** Σειρά επιστημονικής φαντασίας.
01.30 **Στα σύνορα της φαντασίας.** Σειρά επιστημονικής φαντασίας.
02.30 **Ξένη ταινία.** «Το αγγελικό πρόσωπο ενός εγκληματία»
04.20 **Mobile fun**

ALPHA

05.45 **Καινούργια μέρα** Ενημερωτική εκπομπή με τη Νικολέτα Κρητικού
06.45 **Καλημέρα σας.** Ενημερωτική εκπομπή με τον Γιώργο Αυτιά.
10.00 **Καλώς τους.** Ψυχαγωγική εκπομπή με τη Ρούλα Κορομηλά.
13.00 **Εν λευκώ.** Ενημερωτική εκπομπή με την Αννα Παναγιωταρέα.
14.00 **Ειδήσεις**
14.50 **Φόρμουλα 1**
15.15 **Εσμεράλντα** Κοινωνική-αισθηματική σειρά (Ε)
16.10 **Ειδήσεις**
16.20 **Μαριμάρ** Κοινωνική σειρά (Ε)
16.45 **Κάτω απ' την Ακρόπολη.** Καθημερινή σειρά, κοινωνική σε σκηνοθεσία Δημήτρη Σοφιανόπουλου-Σταύρου Στάγκου. Παίζουν: Παύλος Χαϊκάλης, Παύλος Ευαγγελόπουλος, Γιάννης Νικολαΐδης
17.25 **Μπορώ.** Ενημερωτική εκπομπή με την Αννα Δρούζα.
19.00 **Ειδήσεις**
21.00 **Οχι άλλο μπλα μπλα.** Ο Θέμος Αναστασιάδης και η Μπέτυ Μαγγίρα σχολιάζουν την ελληνική και διεθνή πραγματικότητα
23.15 **Αντιγνωμίες.** Ενημερωτικό τοκ σόου που παρουσιάζει ο Νίκος Χατζηνικολάου.
00.45 **Ειδήσεις**
01.00 **Ξένη ταινία** «Σώμα και ψυχή». Δραματική.
03.00 **Point man**

ΜΝΗΜΟΣΥΝΑ

Την 12η μηνός Οκτωβρίου ημέρα Κυριακή και ώρα 8 π.μ. εις τον Ιερό Ναό Ταξιαρχών Νεκροταφείου Ρόδου τελούμε 40ήμερο μνημόσυνο υπέρ αναπαύσεως της ψυχής της λατρευτής μας μητέρας, γιαγιάς

ΜΑΡΙΑΣ ΓΟΥΔΗ

Τα παιδιά: Χρυσούλα-Χαράλαμπος
Ο εγγονος: Βασίλης
Και οι λοιποί συγγενείς



Την 11η μηνός Οκτωβρίου ημέρα Σάββατο και ώρα 8 π.μ. εις τον Ιερό Ναό Ταξιαρχών Νεκροταφείου Ρόδου, τελούμε 9μηνο μνημόσυνο υπέρ αναπαύσεως της ψυχής του λατρευτού μας συζύγου, πατέρα, παππού και θείου

ΚΩΝ/ΝΟΥ ΛΥΔΑΚΗ

Η σύζυγος: Σμαράγδη
Τα παιδιά: Νίκος-Μαρία Χαραλάμπους, Νικόλαος
Τα εγγόνια: Θανάσης-Σμαράγδη
Και οι λοιποί συγγενείς



Την 11η μηνός Οκτωβρίου ημέρα Σάββατο και ώρα 8 π.μ. εις τον Ιερό Ναό Εισοδίων Θεοτόκου Κοσκινού τελούμε ετήσιο μνημόσυνο υπέρ αναπαύσεως της ψυχής του λατρευτού μας αδελφού και θείου

ΙΩΑΝΝΟΥ ΣΠΑΝΟΥ

Οι αδελφές
Τ' ανίψια
Και οι λοιποί συγγενείς



Την 11η μηνός Οκτωβρίου ημέρα Σάββατο και ώρα 8 π.μ. εις τον Ιερό Ναό Αγίου Σεργίου Ιαλυσού (νέο νεκροταφείο) τελούμε ετήσιο μνημόσυνο υπέρ αναπαύσεως της ψυχής του λατρευτού μας συζύγου, πατέρα, παππού, αδελφού και θείου

ΔΗΜΗΤΡΙΟΥ ΠΑΠΑΝΙΚΟΛΛΑ

Η σύζυγος: Ασημίνα
Τα παιδιά: Αντονέλλα-Λούκα, Μαρία-Μαουρίτσιο, Γεωργία-Μίρκος
Τα εγγόνια, τ' ανίψια, τ' αδέλφια και οι λοιποί συγγενείς



Την 11η μηνός Οκτωβρίου ημέρα Σάββατο και ώρα 8.30 π.μ. εις τον Ιερό Ναό Αγίου Γεωργίου Κάτω τελούμε 2ετές μνημόσυνο υπέρ αναπαύσεως της ψυχής του λατρευτού μας συζύγου, πατέρα, παππού και προπάππου

ΓΕΩΡΓΙΟΥ ΧΑΤΖΗΓΕΩΡΓΙΟΥ

Η σύζυγος: Γεωργία
Τα παιδιά: Ελένη-Βαγγέλης, Μάγδα, Αλέκος-Ντίνα
Τα εγγόνια, τα δισέγγονα και οι λοιποί συγγενείς

Στα εξήντα ένα χρόνια σου
σε πρόδωσε η καρδιά σου,
και χάρισε τον θάνατο
μέσα στα όνειρά σου.

Ησυχα και γαλήνια
έφυγες από κοντά μας,
και γέμισες απρόσμενα
με πόνο την καρδιά μας!

Ο Κύριος Το θέλησε
κοντά του να σε πάρει
για αυτό και εμείς ευχόμαστε
δίπλα Του να σε βάλει!

Ολα τα καλά που έκανες
στη γη να τα μετρήσει,
και στον παράδεισο εκεί
εσένα κα κρατήσει!

Από ψηλά θα μας κοιτάς
πάντα θα μας προσέχεις,
τα τρία τα παιδάκια σου
κοντά σου θα μας έχεις!

Μα. εσύ δεν έφυγες μπαμπά
σε νιώθουμε κοντά μας,
γιατί είσαι πάντα γύρω μας,
και μέσα στην καρδιά μας!

Ποτέ δεν θα ξεχάσουμε
την άγια την μορφή σου
και το κενό που άφησε η
ξαφνική φυγή σου!

Τα τρία τα παιδάκια σου
γλυκά σε χαιρετούνε,
και στον παράδεισο μπαμπά
θα 'ρθούνε να σε βρούνε!

Στον λατρεμένο μας
πατέρα
Μίνα, Μαρία, Αργυρώ



Τελούμε στις 12 Οκτωβρίου ημέρα Κυριακή και ώρα 08.30 π.μ. στον Ιερό Ναό Ταξιαρχών νεκροταφείου Ρόδου 40ήμερο μνημόσυνο υπέρ αναπαύσεως της ψυχής του λατρευτού μας πατέρα

ΓΕΩΡΓΙΟΥ ΧΡΥΣΑΝΘΟΥ

Τα παιδιά: Μίνα, Μαρία, Αργυρώ
Η μητέρα τους: Ροδούλα.
Ο θείος τους Αναστάσιος
Τα αδέλφια και οι λοιποί συγγενείς



Την 12η μηνός Οκτωβρίου ημέρα Κυριακή και ώρα 8 π.μ. εις τον Ιερό Ναό Ταξιαρχών Νεκροταφείου Ρόδου τελούμε 6μηνο μνημόσυνο υπέρ αναπαύσεως της ψυχής της λατρευτής μας συζύγου, μητέρας και θείας

ΕΥΔΟΚΙΑΣ ΛΟΥΚΑΡΑ

Ο σύζυγος: Μάριος
Τα παιδιά: Μιχάλης, Λουκάς
Τ' ανίψια και οι λοιποί συγγενείς



Την 12η μηνός Οκτωβρίου ημέρα Κυριακή και ώρα 8 π.μ. εις τον Ιερό Ναό Αγίας Αικατερίνης (παλιό Νοσοκομείο) τελούμε 2ετές μνημόσυνο υπέρ αναπαύσεως της ψυχής της λατρευτής μας μητέρας, γιαγιάς, αδελφής και θείας

ΑΘΗΝΑΣ ΚΟΡΚΙΔΑ

Τα παιδιά
Τα εγγόνια, τ' αδέλφια, τ' ανίψια και οι λοιποί συγγενείς



Την 12η μηνός Οκτωβρίου ημέρα Κυριακή και ώρα 8.30 π.μ. εις τον Ιερό Ναό Αγίου Παντελεήμονος Σιανών, τελούμε 40ήμερο μνημόσυνο υπέρ αναπαύσεως της ψυχής του λατρευτού μας συζύγου, πατέρα, παππού και προπάππου

ΠΑΝΑΓΙΩΤΗ ΚΥΠΡΙΛΛΗ
ετών 90

Η σύζυγος: Ουρανία
Τα παιδιά
Τα εγγόνια, τα δισέγγονα και οι λοιποί συγγενείς



Την Κυριακή 12 Οκτωβρίου και ώρα 8.30 π.μ. στον Ιερό Ναό Αγίας Αικατερίνης (παλαιό Νοσοκομείο) τελούμε 3ετές μνημόσυνο για την ανάπαυση της ψυχής του αγαπημένου μας συζύγου, πατέρα, παππού, αδελφού και θείου

ΝΙΚΟΛΑΟΥ ΜΑΝΩΛΑ

Η σύζυγος: Λέττα
Τα παιδιά: Κων/νος-Μαρία, Ρούλα-Ηλίας
Τα εγγόνια, τα πεθερικά, τ' αδέλφια, τ' ανίψια και οι λοιποί συγγενείς

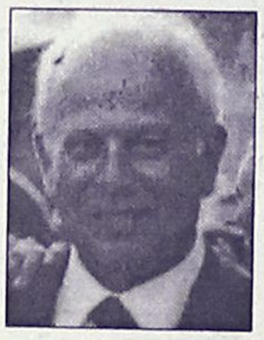

Την 12η μηνός Οκτωβρίου ημέρα Κυριακή και ώρα 8.30 π.μ. εις τον Ιερό Ναό Ταξιαρχών νεκροταφείου Ρόδου τελούμε 40ήμερο μνημόσυνο υπέρ αναπαύσεως της ψυχής του λατρευτού μας συζύγου, πατέρα, παππού, αδελφού και θείου

ΠΑΝΑΓΙΩΤΗ ΠΑΝΑΓΟΥ

Η σύζυγος: Ζωή
Τα παιδιά: Σοφία, Χρυσάνθη, Ελευθερία-Αντώνης, Ευανθία-Νίκος
Τ' αδέλφια, τα εγγόνια, τ' ανίψια και οι λοιποί συγγενείς



Την 12η μηνός Οκτωβρίου ημέρα Κυριακή και ώρα 8 π.μ. εις τον Ιερό Ναό Ταξιαρχών νεκροταφείου Ρόδου τελούμε 40ήμερο μνημόσυνο υπέρ αναπαύσεως της ψυχής του λατρευτού μας αδελφού και θείου

ΔΗΜΗΤΡΙΟΥ ΤΣΑΛΙΚΗ

Τ' αδέλφια,
Τ' ανίψια και οι λοιποί συγγενείς



Την 12η μηνός Οκτωβρίου ημέρα Κυριακή και ώρα 8 π.μ. εις τον Ιερό Ναό Ταξιαρχών νεκροταφείου Ρόδου τελούμε 4ετές μνημόσυνο υπέρ αναπαύσεως της ψυχής του λατρευτού μας συζύγου, πατέρα, παππού, αδελφού και θείου

ΘΕΟΔΩΡΟΥ ΠΡΟΝΟΪΤΗ

Η σύζυγος: Αναστασία
Τα παιδιά: Προκόπης-Μαρία
Τα εγγόνια, τ' αδέλφια, τ' ανίψια και οι λοιποί συγγενείς

ΚΑΘΗΜΕΡΙΝΑ ΟΛΑ ΤΑ ΝΕΑ ΤΗΣ ΔΩΔΕΚΑΝΗΣΟΥ ΣΤΟ INTERNET

www.rodiaki.gr



Την 12η μηνός Οκτωβρίου ημέρα Κυριακή και ώρα 8.30 π.μ. εις τον Ιερό Ναό Ταξιαρχών νεκροταφείου Ρόδου, τελούμε 7ετές μνημόσυνο υπέρ αναπαύσεως της ψυχής της λατρευτής μας συζύγου, μητέρας, κόρης, αδελφής και θείας

ΕΙΡΗΝΗΣ ΚΕΦΑΛΑ

Ο σύζυγος: Θεόδωρος
Οι γονείς: Δημήτρης-Μαρία
Τα παιδιά: Μανώλης, Μαρία
Τ' αδέλφια, τ' ανίψια και οι λοιποί συγγενείς



Την 14η μηνός Οκτωβρίου ημέρα Τρίτη και ώρα 8.30 π.μ. εις τον Ιερό Ναό Αγίας Ειρήνης (Ορφανοτροφείο Θηλέων) τελούμε 5ετές μνημόσυνο υπέρ αναπαύσεως της ψυχής της λατρευτής μας συζύγου, κόρης, μητέρας και αδελφής

ΜΑΡΙΑΣ ΖΟΥΡΟΥΔΗ

Ο σύζυγος: Σωτήρης.
Οι γονείς: Γιώργος-Ευδοκία.
Τα παιδιά: Νίκος-Ευδοκία, Κατερίνα, Ανθούλα.
Ο αδελφός: Μανόλης.
Οι λοιποί συγγενείς.

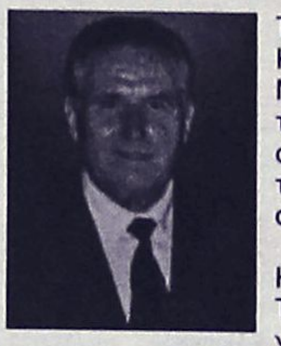

Την 12η μηνός Οκτωβρίου ημέρα Κυριακή και ώρα 9 π.μ. εις τον Ιερό Ναό Αγίου Νικολάου Ρόδου, τελούμε 3ετές μνημόσυνο υπέρ αναπαύσεως της ψυχής του λατρευτού μας συζύγου, πατέρα, παππού, αδελφού και θείου

ΔΗΜΗΤΡΙΟΥ ΤΖΩΡΤΖΗ

Η σύζυγος: Σεβαστή
Τα παιδιά: Μιχάλης-Δέσποινα, Γιώργος-Παρασκευή, Σταμάτης-Μαίρη
Τα εγγόνια, τ' αδέλφια, τ' ανίψια και οι λοιποί συγγενείς

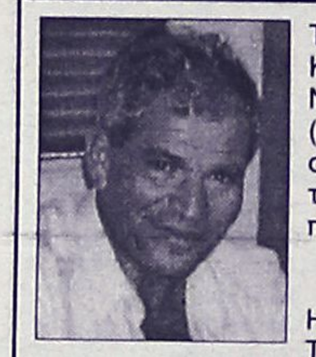

Την 12η μηνός Οκτωβρίου ημέρα Κυριακή και ώρα 9 π.μ. εις τον Ιερό Ναό Αγίου Ιωάννη του Θεολόγου (Γεννάδι), τελούμε 6μηνο μνημόσυνο υπέρ αναπαύσεως της ψυχής του λατρευτού μας συζύγου, πατέρα και αδελφού

ΜΙΧΑΗΛ ΦΑΚΚΑ
του Αργυρίου (Δάσκαλος)

Η σύζυγος: Ζαχαρούλα
Τα παιδιά: Αργύρης, Κώστας
Τ' αδέλφια και οι λοιποί συγγενείς



Την 13η μηνός Οκτωβρίου ημέρα Δευτέρα και ώρα 8 π.μ. εις τον Ιερό Ναό Αγίου Σεργίου Ιαλυσού, τελούμε 40ήμερο μνημόσυνο υπέρ αναπαύσεως της ψυχής του λατρευτού μας συζύγου, πατέρα, αδελφού και θείου

ΙΩΑΝΝΟΥ ΣΚΟΥΛΟΥΚΑ

Η σύζυγος: Χαριστούλα
Τα παιδιά: Μιχάλης-Σμαράγδη
Τ' αδέλφια, τ' ανίψια και οι λοιποί συγγενείς

ΕΛΛΗΝΙΚΗ ΔΗΜΟΚΡΑΤΙΑ
ΠΕΡΙΦΕΡΕΙΑ ΝΟΤΙΟΥ ΑΙΓΑΙΟΥ
ΝΟΜΟΣ ΔΩΔΕΚΑΝΗΣΟΥ
ΔΗΜΟΣ ΡΟΔΙΩΝ

ΑΝΑΚΟΙΝΩΣΗ

Η Δ/νση Τεχνικών Υπηρεσιών του Δήμου Ροδίων συνεχίζοντας την ενημέρωση του κοινού

ΓΝΩΣΤΟΠΟΙΕΙ

ότι το Σάββατο 11 Οκτωβρίου θα εκτελεσθούν ασφαλτικές εργασίες στις οδούς Σόφιας και Κυρά της Ρω (από Σόφιας έως Αμεστερνταμ).

Ζητώντας την κατανόηση όλων παρακαλούμε να επιδειχθεί η πρέπουσα προσοχή κατά την διάρκεια εκτέλεσης των εργασιών και οι κ.κ. οδηγοί ν' αποφεύγουν την διέλευση από τους ανωτέρω δρόμους και την στάθμευση σε αυτούς.

Ο Προϊστάμενος Δ/νσης Τεχνικών Υπηρεσιών
Ελευθέριος Κωνστάντζος

ΕΛΛΗΝΙΚΗ ΔΗΜΟΚΡΑΤΙΑ
ΝΟΜΟΣ ΔΩΔΕΚΑΝΗΣΟΥ
ΔΗΜΟΣ ΚΑΛΥΜΝΙΩΝ

ΘΕΜΑ: ΠΡΟΜΗΘΕΙΑ ΔΟΡΥΦΟΡΙΚΟΥ ΚΛΕΙΣΤΟΥ ΤΥΠΟΥ ΑΠΟΡΡΙΜΜΑΤΟΦΟΡΟΥ

Ο Δήμος Καλύμνου προκειμένου να προβεί στην προμήθεια ενός δορυφορικού κλειστού τύπου απορριμματοφόρου προκηρύσσει πρόχειρο μειοδοτικό διαγωνισμό ο οποίος θα διεξαχθεί στο Δημοτικό κατάστημα την Παρασκευή 17/10/2003 και ώρα 13.00.

Παρακαλούμε να μας δώσετε τιμές. Οι τιμές θα αναφέρονται χωρίς Φ.Π.Α Οι προσφορές θα γίνουν δεκτές στο Δημοτικό Κατάστημα την Παρασκευή 17/10/2003 και ώρα 12.30 έως 13.00 υπόψη κ. Τρουμουλιάρη. Για κάθε τιμολόγιο που εκδίδεται προς τον Δήμο θα γίνεται παρακράτηση φόρου 4% βάσει του Ν. 2238/94. Απαραίτητη προϋπόθεση για συμμετοχή στο διαγωνισμό η προσκόμιση φορολογικής ασφαλιστικής ενημερότητας και βεβαίωσης μη οφειλής προς τον Δήμο. Το απορριμματοφόρο θα είναι παραδοτέο στις αποθήκες του Δήμου στην Κάλυμνο.

Ο Αντιδήμαρχος
Χριστοδούλου Φ.

ΕΥΑΓΕΣ ΙΔΡΥΜΑ
ΙΕΡΑΣ ΜΗΤΡΟΠΟΛΕΩΣ ΡΟΔΟΥ

ΔΩΡΕΕΣ

Στο Ευαγές Ιδρυμα της Ιεράς Μητροπόλεως Ρόδου για την ενίσχυσιν απόρων οπουδαστών κατέθεσαν:
Εις μνήμη **Δημητρίου Βενετοκλή**
1) Η αξ/μη κ. Αννα Κιόσογλου-Καψομενάκη ευρώ 20,000
Το Ευαγές Ιδρυμα ευχαριστεί θερμώς.
ΚΕΝΤΡΙΚΟΝ ΦΙΛΟΠΤΩΧΟΝ

ΤΑΜΕΙΟΝ
ΙΕΡΑΣ ΜΗΤΡΟΠΟΛΕΩΣ ΡΟΔΟΥ
Εις μνήμη **Γεωργίου Βυσσαρίδη**
1) Η αξ/μη οικ. Εμμανουήλ Γλυνού ευρώ 50,00.
Εις μνήμη **Εφης Καρπαθίου.**
2) Η αξ/μη οικ. Εμμανουήλ Γλυνού ευρώ 50,00.
Εις μνήμη **Εμμανουήλ** και **Ειρήνης Μοράρη**
1) Η αξ/μη οικ. Παντελεήμονος Διακογεωργίου ευρώ 60,00
Το Φιλόπτωχον Ταμείον ευχαριστεί θερμώς

ΕΥΧΑΡΙΣΤΗΡΙΟ

Η κ. **Μαριάννα Κολώνα** επιχειρηματίας (Νυφικά BLUMELAND) κατέθεσε το ποσό των 150 ευρώ αντί στεφάνου, στην μνήμη της μακαριστής **Μαρίας Στυλιανού-Ροδίτη,** αγωνίστριας του ανθρώπινου πόνου και στελέχους της Νέας Δημοκρατίας, πάντοτε στην πρώτη γραμμή του αγώνα. Το ποσό αυτό κατατέθηκε στο Φιλόπτωχο Ταμείο της εκκλησίας της Αγίας Ειρήνης στο Πανεπιστήμιο του Αιγαίου Ρόδου, για άπορες οικογένειες και φτωχά παιδιά, που ήδη διατέθηκαν.
Την ευχαριστούμε θερμά, για τις φιλανθρωπικές της ενέργειες και δωρεές της κυρίας Κολώνα, που είναι βασική αρχή της ζωής της.
Ο εφημέριος του ναϋδρίου
Πρωτοπρεσβύτερος Κυριάκος Μανέττας
Θεολόγος-Δάσκαλος
Πρόεδρος της Ενωσης Πολυτέκνων
Νομού Δωδ/σου

ΙΕΡΑ ΜΗΤΡΟΠΟΛΙΣ ΡΟΔΟΥ
ΙΕΡΟΣ ΝΑΟΣ
Η ΚΟΙΜΗΣΗ ΤΗΣ ΘΕΟΤΟΚΟΥ
ΑΦΑΝΤΟΥ

ΠΑΝΗΓΥΡΙΣ

Γνωστοποιούμε στο φιλόθρησκο κοινό ότι στις 18 Οκτωβρίου ημέρα Σάββατο εορτάζουμε την μνήμη του Ευαγγελιστού Λουκά πολιούχου της πόλης μας στ' Αφάντου.
Την παραμονή 17 Οκτωβρίου και ώρα 6.30 απογευματινή θα ψαλεί Μέγας Πανηγυρικός Εσπερινός μετ' αρτοκλασίας χοροστατούντος του Μητροπολίτου Ρόδου κ.κ. Αποστόλου.
Τη δε επομένη και ώρα 7η πρωινή θα ψαλεί Θεία Λειτουργία.
Εκ της Εκκλησιαστικής Επιτροπής Αφάντου



Ο Πολιτιστικός Σύλλογος Γυναικών Ρόδου,

με την ευκαιρία της διοργάνωσης της Ολυμπιάδας του 2004 από τη χώρα μας,

σας προσκαλεί

στην ομιλία του δ.φ. κ. Σπύρου Συρόπουλου, διδάσκοντος στο Παν/μιο Αιγαίου με θεμα:

"Η Καλλιπάτειρα και οι Ρόδιοι Ολυμπιονίκες της Αρχαιότητας"

*που θα γίνει το **Σάββατο 11 Οκτωβρίου 2003,** ώρα **19.00** στο ξενοδ. **"Rodos Palace".***

Στην εκδήλωση θα παραστούν από το Αθλητικό Σωματείο "Καλλιπάτειρα", η πρόεδρος κ. Αγάπη Βαρδινογιάννη και μέλη του Διοικητικού Συμβουλίου. Αναπαράσταση αρχαίου χορού θα κάνουν χορευτές από τη σχολή χορού της κ. Ελλης Παρασκευά.

Θα προσφερθεί τσάι-καφές κρύο πιάτο και γλυκά.

Στο πιάνο ο γνωστός μουσικός του ξενοδοχείου "Ζαφείρης"

ΧΟΡΗΓΟΣ ΤΟ ΞΕΝΟΔΟΧΕΙΟ RODOS PALACE

Η Πρόεδρος *Η Γραμματέας*
Εύη Καραγιάννη *Ρίτσα Γιμούκη*

ΙΔΙΩΤΙΚΗ ΣΧΟΛΗ ΑΛΦΑ-ΜΕΓΑ

ΑΛΦΑ ΜΕΓΑ
ΙΔΙΩΤΙΚΟ ΤΕΧΝΙΚΟ ΕΠΑΓΓΕΛΜΑΤΙΚΟ ΕΚΠΑΙΔΕΥΤΗΡΙΟ
ΑΛΦΑ - ΜΕΓΑ

Η Σχολή ΑΛΦΑ-ΜΕΓΑ ΔΙΟΝΥΣΙΑ ΚΩΒΑΙΟΥ-ΦΑΙΝΕΚΟΥ συγχαίρει την μαθήτριά της **ΕΛΕΝΗ ΧΑΤΖΗΠΕΤΡΟΥ, ΠΟΛΕΜΙΚΟΥ** για την βράβευσή της στην 5η Πολιτιστική Ολυμπιάδα Λογοτεχνίας από την Διεθνή Ενωση Ελλήνων Λογοτεχνών και τον Δήμο Αθηναίων, στο Πνευματικό Κέντρο Αθήνας (Αντώνη Τρίτση).
Της ευχόμαστε πάντα επιτυχίες και εις ανώτερα.
Απόσπασμα από την ποιητική της συλλογή.
Ελένη Χατζηπέτρου
Γεννήθηκε το 1964 στη Ρόδο, όπου και μεγάλωσε. Η αγάπη της για την ποίηση και τη λογοτεχνία φάνηκε απ' τα παιδικά της χρόνια. Αργότερα εκδίδει την πρώτη ποιητική συλλογή με τίτλο "Προσανατολισμοί".
Τιμήθηκε για τη συμβολή της στην ανάπτυξη των γραμμάτων και των τεχνών. Στον Α' Πανδωδεκανησιακό Ποιητικό Διαγωνισμό πήρε την πρώτη διάκριση. Σήμερα, μητέρα δύο παιδιών, ασχολείται ενεργά με την ζωγραφική και την λογοτεχνία. Εχει βραβευθεί από την ΔΕΕΛ και την Διεθνή Ακαδημία "Θεά Αθηνά".

Όνειρο Ζωής

Ξενύχτησα!
Και με την άνοιξη, και με τα χελιδόνια
Σ' άγουρα όνειρα που έκανα παιδί
σε φως της καμάρας τρεμάμενο κι αχνό
με μάτια φλογερά τα βράχια,
να δέρνονται επάνω τους αφροί σιωπές
κι έπειτα απρόσμενα να τα ρουφούν
αχόρταγα της θάλασσας τα βράχια.

Θυμήθηκα!
Εγινε ο νους στόχος και σφαίρα καυτερή
με πόνο τρύπησε ο χρόνος.
Κι εφάνη φως μέσα απ΄ τον τοίχο της ψυχής
γλυκειά μορφή, φλόγα φιλί
που 'χαν βυθίσει οι λησμονιές μακριά
κι έμεινες μόνος

Αγάπησα!
Οπως ρουφούν οι κρίνοι τη δροσιά
που στάζει αργά το δείλι
και ξεδιψά στο μίσχο τους κρυφά η ζωή
μέχρι το πρώτο ήλιου φως ξανανατείλει.

Γνώρισα!
Πως είναι να κρυφοκοιτούν τα κύματα
Με μια φωνή αναφύλλημα
του έρωτα πλημμύρα:
Γιατί ποτέ δεν γνώρισες
πως την καρδιά σου πήρα;
Καρδιά τρελλή, τόσα γιατί
στη ρίζα σου έχω κρύψει.
Πρώτο μου φως βαφτίστηκε
γλυφό νερό για σένα η θλίψη.
Γιατί όσοι χαμογελούν
μ' αγάπη και προσμένουν
τα υστερνά από σένα κι από 'με
μονάχα λόγια περιμένουν.

(Δ/νση: Καλλιγά 1, Ρόδος)

ΖΗΤΑ ΒΟΗΘΕΙΑ



Την βοήθεια των συμπολιτών τους ζητούν ο **Φώτης Αραπάκης** που πάσχει από επιληψία και τα δυό του παιδιά που έχουν πρόβλημα στο κεφάλι. Για καταθέσεις: **ALPHA BANK 640-002101-353019** και αριθμός τηλεφώνου **6947665982** για οποιαδήποτε άλλη βοήθεια.

ΣΧΟΛΗ ΓΟΝΕΩΝ ΡΟΔΟΥ

Στα πλαίσια της Σχολής Γονέων Ρόδου διοργανώνεται το πρώτο σεμινάριο στην αίθουσα εκδηλώσεων
στο «ΑΚΤΑΙΟΝ» την Παρασκευή 10 Οκτωβρίου και ώρα 6 μ.μ.
Κεντρικός ομιλητής
ο καθηγητής πανεπιστημίου στη Ψυχολογία
κ. **Κακαβούλης Αλέξανδρος**
Θέμα: *«Η μετάβαση των μαθητών από το δημοτικό στο Γυμνάσιο» (διαφορές, προβληματισμοί, τρόποι αντιμετώπισης)*
Συμμετέχει ο σχολικός σύμβουλος στην Α/βάθμια Εκπαίδευση Δωδεκανήσου
κ. **Κατταβενός Μιχάλης**

Είσοδος ελεύθερη

Η πρόεδρος
πρεσβυτέρα Μαργαρίτα Παναγή Μανέττα
Καθηγήτρια Φιλόλογος

ΕΛΛΗΝΙΚΗ ΔΗΜΟΚΡΑΤΙΑ
ΥΠΟΥΡΓΕΙΟ ΜΕΤΑΦΟΡΩΝ ΚΑΙ ΕΠΙΚΟΙΝΩΝΙΩΝ
ΥΠΗΡΕΣΙΑ ΠΟΛΙΤΙΚΗΣ ΑΕΡΟΠΟΡΙΑΣ
ΓΕΝΙΚΗ ΔΙΕΥΘΥΝΣΗ ΑΕΡΟΜΕΤΑΦΟΡΩΝ
Δ/ΝΣΗ ΤΕΧΝΙΚΩΝ ΥΠΗΡΕΣΙΩΝ (Δ7/Γ)

ΠΕΡΙΛΗΨΗ ΔΙΑΚΗΡΥΞΗΣ ΔΗΜΟΠΡΑΣΙΑΣ

Η Υπηρεσία Πολιτικής Αεροπορίας (Δ/νση Τεχνικών Υπηρεσιών Δ7) προκηρύσσει Δημόσιο Μειοδοτικό Διαγωνισμό με τρόπο επιλογής Εργοληπτικής Επιχείρησης την "ανοικτή δημοπρασία" με σύστημα υποβολής προσφοράς με σφραγισμένες προσφορές και με επιμέρους ποσοστά έκπτωσης, κατά ομάδες τιμών σε συμπληρωμένο τιμολόγιο ομαδοποιημένων τιμών της Υπηρεσίας, σύμφωνα με την παρ. 4β. του άρθρου 4 του Ν. 1418/84 και το άρθρο 7 του Π.Δ. 609/85, όπως ισχύουν μετά την τροποποίησή τους με τους Ν. 2229/94, Ν. 2338/94, Ν. 2372/96, Ν.2576/98, τα εκτελεστικά τους Π.Δ. και με τους όρους της διακήρυξης της εγκεκριμένης μελέτης που προσκαλεί τις ενδιαφερόμενες Εργοληπτικές Επιχειρήσεις να υποβάλουν οικονομική προσφορά για την ανάδειξη αναδόχου κατασκευής του έργου: "Επέκταση κτιρίου Αεροσταθμού-Αναδιαρρύθμιση υπάρχοντος και κατασκευή νέου Αμαξοστασίου στον Κρατικό Αερολιμένα Αστυπάλαιας (ΚΑΠΑ)" με προϋπολογισμό Υπηρεσίας (Π.Υ.) ευρω 2.463.400,00 (μετά του ΦΠΑ 13%).
Ο διαγωνισμός θα γίνει από αρμόδια επιτροπή την 5.11.2003 ημέρα Τετάρτη και ώρα 11 π.μ. (λήξη παράδοσης προσφορών) στα γραφεία της ΥΠΑ Βασιλέως Γεωργίου 1 Ελληνικό Αθήνα.
Στο διαγωνισμό γίνονται δεκτές Εργοληπτικές Επιχειρήσεις εγγεγραμμένες στο ΜΕΕΠ ως εξής:
Α. Εργοληπτικές Επιχειρήσεις εγγεγραμμένες στο ΜΕΕΠ κατέχουσες νέας κατάταξης εργοληπτικά πτυχία (σύμφωνα με τις διατάξεις του άρθρου 4 του Ν. 2940/2001) με πτυχία ως ακολούθως:
Οικοδομικά και ΗΛΜ ΕΔΡΑ
2ης-3ης, 2ης-3ης Επιχειρήσεις χωρίς περιορισμό έδρας
2ης-4ης, 2ης-4ης Επιχειρήσεις με έδρα Νομό Δωδεκανήσου ή γειτονικό Νομό
Β. Κοινοπραξίες εργοληπτικών επιχειρήσεων εγγεγραμμένων στο ΜΕΕΠ, με πτυχία ως ακολούθως:
Οικοδομικά και ΗΛΜ ΕΔΡΑ
2ης-3ης, 2ης-3ης Επιχειρήσεις χωρίς περιορισμό έδρας
2ης-4ης, 2ης-4ης Επιχειρήσεις με έδρα Νομό Δωδεκανήσου ή γειτονικό Νομό
Εγγύηση συμμετοχής ορίζεται το 2% της προϋπολογιζομένης αξίας του έργου δηλαδή ευρώ 43.600,00.
Τα τεύχη δίνονται στους ενδιαφερομένους εργοληπτες ή σε εξουσιοδοτημένους εκπροσώπους των, επιδεικνύοντας το εν ισχύει εργοληπτικό πτυχίο τους, μέχρι και 3.11.2003.
Περισσότερες πληροφορίες, τεύχη δημοπρασίας, έντυπα κ.λπ. δίνονται στον ΚΥ/ΥΠΑ οδός Βασ. Γεωργίου 1, Ελληνικό τηλ. 210 8916261, 210 8916091.
Ελληνικό, Οκτώβριος 2003
Ο Δ/ντής Δ7
Γρηγόριος Φράγκος

ΔΙΕΥΘΥΝΣΗ ΔΑΣΩΝ ΔΩΔΕΚΑΝΗΣΟΥ

ΑΝΑΚΟΙΝΩΣΗ

Γνωστοποιείται κατά το άρθρο 14 του Ν. 998/79, η αποστολή για δημοσίευση στο Δήμο Καρπάθου της αριθμ.5575/08-09-2003 Πράξης χαρακτηρισμού έκτασης που εκδόθηκε από τον Δ/ντή Δασών Δωδ/σου. Η έκταση συνολικού εμβαδού 4.034 τ.μ. που βρίσκεται στην θέση "Κούτελα", Δ.Δ. Μενετών, Δήμου Καρπάθου, Νήσου Καρπάθου, χαρακτηρίζεται ως γεωργική έκταση.
Ο Δ/ντής Δασών Δωδ/νήσου
Κοντίτσης Φίλιππος
Δασολόγος με βαθμό Δ/ντή

ΡΟΔΙΑΚΗ ΛΕΣΧΗ ΦΙΛΩΝ ΤΟΥ ΓΕΝΙΚΟΥ ΝΟΣΟΚΟΜΕΙΟΥ ΡΟΔΟΥ

ΕΥΧΑΡΙΣΤΗΡΙΟ

Η Ροδιακή Λέσχη Φίλων του Γενικού Νοσοκομείου Ρόδου ευχαριστεί όλους τους φίλους που κατέθεσαν αντί στεφάνου το ποσόν των 870 ευρώ στο ταμείο της, εις μνήμην **ΙΩΑΝΝΟΥ Π. ΑΝΑΣΤΑΣΑΚΗ.**

Για το Διοικητικό Συμβούλιο

Ο πρόεδρος **Η Γραμματέας**
Σάββας Μαμαλίγκας **Αννα Ιωαννίδου-Ραϋμόνδου**

ΚΟΜΜΩΤΗΡΙΟ UNISEX
Natural Beauty



Χτενίσματα αέρινα, ψίνα... Χτενίσματα με άποψη. Νέες κουπ με στυλ και προσθετική μαλλιών με τη γνωστή υπογραφή της Μαρίας

& κατόπιν ραντεβού
ανοικτά από τις 9.00 έως 17.00

Επίσης για τα μικρά παιδιά ένα ευχάριστο κούρεμα μέσα στο παιδικό αυτοκινητάκι

Παφιάκη Μαρία

Στη νέα διεύθυνση: Ακραμίτου 16, Ρόδος •
Τηλ. 32161
κάθετος Ατταβύρου και Λεωφόρου Καλλιθέας
(παλιά διεύθυνση: προέκταση Αννης Μαρίας)

ΚΑΘΗΜΕΡΙΝΑ ΟΛΑ ΤΑ ΝΕΑ ΤΗΣ ΔΩΔΕΚΑΝΗΣΟΥ ΣΤΟ INTERNET
www.rodiaki.gr

Εαν ηλιακός... τότε σίγουρα

10 ΧΡΟΝΙΑ ΕΓΓΥΗΣΗ

FYROGENIS

Ο ηλιακός που εγγυάται άφθονο ζεστό νερό για πάντα



ΑΦΟΙ ΑΝΤΩΝΑΚΗ Ο.Ε.
ΨΥΞΗ - ΘΕΡΜΑΝΣΗ - ΗΛΙΑΚΑ
ΡΟΔΟΣ: ΑΛΙΚΑΡΝΑΣΣΟΥ & ΕΦΕΣΣΟΥ ΡΟΔΙΝΙ Τηλ./Φαξ 22410 25448
ΕΜΠΩΝΑΣ: Τηλ. 22460 41350, Κιν. 6977 225112, 6932 223760



Ρόδος: είχε και ως έτυχε...

... Κάρπαθος

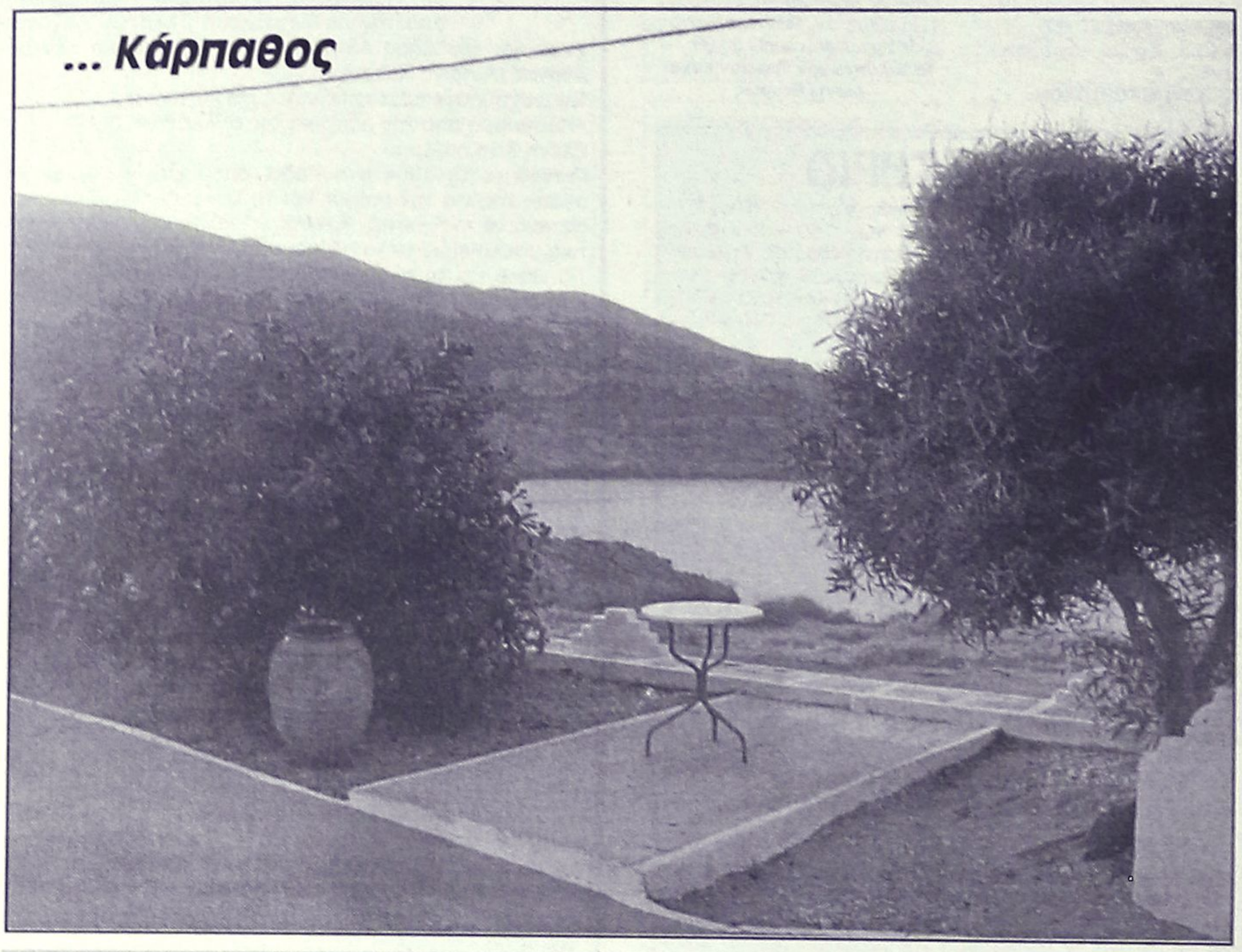

Η στήλη για λίγες μέρες είχε ρεπό και πετάχθηκε μέχρι την *"παιπαλόεσσα"* Κάρπαθο, από όπου και η *"ζωγραφένια"* φωτογραφία.

... Οι μηχανισμοί του Πασοκικού καθεστώτος και το "Ecocinema"

Είναι κοινή διαπίστωση ότι η *"επιτήρηση"* και το *"καπέλωμα"* από το Πασοκικό καθεστώς ήταν ασφυχτική στην όλη διοργάνωση του **"Ecocinema"**.

Πολλοί δυσφόρησαν, κάποιοι όμως, όπως ο απεσταλμένος του **"Αντί"** και ο συγγραφέας **Περικλής Κοροβέσης**, τίποτα δεν είδαν, ουδέν γνωρίζουν...

Γράφει ο κ. **Κοροβέσης** στην στήλη του στην **"Ελευθεροτυπία"**:

*«**Η οικολογική συνείδηση του νεοέλληνα είναι μηδενική.** Το κράτος μας και οι κυβερνήσεις μας γνωρίζουν την οικολογία από τους επικοινωνιολόγους τους. Κι αυτό δημιουργεί μια νέα εθνική ενότητα. Κράτος και πολίτες αλληλοσυμπληρώνονται για την καταστροφή του περιβάλλοντος.*

***Σ' αυτές τις συνθήκες,** είδα σαν όαση το 3ο Διεθνές Φεστιβάλ «Κινηματογράφος και περιβάλλον», Ecocinema, που έγινε στη Ρόδο, από 9 έως 14 Σεπτεμβρίου, και είχα την ευκαιρία να δω θαυμαστές ταινίες για το περιβάλλον απ' όλο τον κόσμο. Δυστυχώς ο χώρος δεν μας επιτρέπει να αξιολογήσουμε τις ταινίες.*

***Αυτό που έχει σημασία** είναι να τονιστεί πως αυτός ο θεσμός δίνει τη δυνατότητα να έχουμε μια επαρκέστατη πληροφόρηση για το περιβάλλον μέσα από ταινίες που έχουν γυριστεί με πολύ μεράκι, πολλή αγάπη και συχνά με πενιχρά μέσα. Και δεν ήταν λίγες οι ταινίες που ήταν άψογες, από όποια πλευρά και να τις έκρινες. Είτε από την ακρίβεια των πληροφοριών είτε από το άψογο αισθητικό αποτέλεσμα.*

***Κανονικά αυτές οι ταινίες** θα έπρεπε να είχαν γίνει ανάρπαστες από τις τηλεοράσεις. Δεν φαίνεται το πιο πιθανόν. Οι διοργανωτές σκοπεύουν να κάνουν μια μικρή τουρνέ του φεστιβάλ σε καμιά δεκαριά ελληνικές πόλεις. Κάτι είναι κι αυτό. Αλλά κυρίως θα πρέπει να ενδιαφερθεί η τοπική αυτοδιοίκηση ή οι περιβαλλοντικές οργανώσεις να δώσουν αυτές τις ταινίες όπου μπορούν. Είναι ένα πολύτιμο υλικό που πρέπει να κυκλοφορήσει και εκτός του φεστιβαλικού κοινού. Οι άνθρωποι του φεστιβάλ ήταν ευγενικοί και αποτελεσματικοί και μπορούν να βοηθήσουν όποιον ενδιαφερθεί.*

***Υπήρξαν και κάποιες φωνές που ήταν επικριτικές για το φεστιβάλ.** Είδαν πολύ ΠΑΣΟΚ και κράτος. Ο θεσμός του φεστιβάλ είναι ανεξάρτητος. Αν το κράτος, η τοπική αυτοδιοίκηση μας βοηθήσει να δούμε ταινίες που δεν θα βλέπαμε ποτέ, είναι λόγος επίκρισης;»*.

Κοπα Καισ

POLYNESIAN /CHINESE RESTAURANT

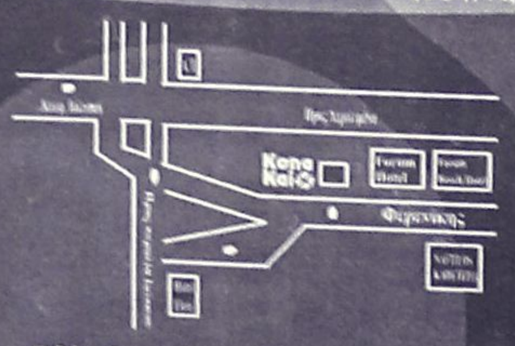

Οδός Φερενίκης - Παραλία Ιαλυσου
Τηλ. 22410 94328
(Ανετο parking Δίπλα απο το Cavo Tango)

Ξέρετε τι είναι το Sushi;
Εάν όχι, ελάτε σε μας. Δοκιμάστε Παπάγια,
Ωμό ψάρι με φύκια τυλιγμένα με γλυκό ξύδι,
στο Sushi Bar.
Εάν δεν χορτάσετε με το Sushi, τότε
άλλες 81 γεύσεις σας περιμένουν.
Εάν θέλετε όλα αυτά και όχι μόνο τότε..

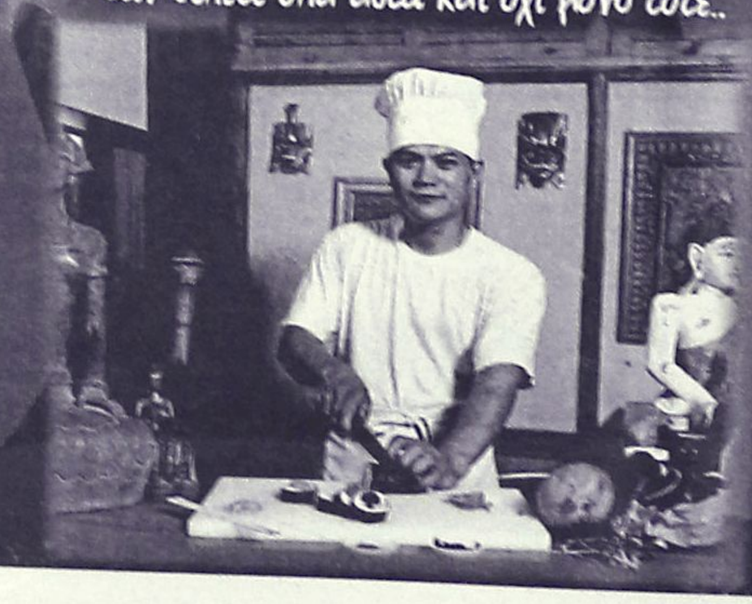



Απόλυτη εχρήχορση όλων των αισθήσεων στο καλοκαιρινό ευχάριστο και δροσερό περιβάλλον που φτιάχτηκε για να υπηρετεί το NEO TREND του SUSHI
Ανοιχτά κάθε μέρα απο 6'00 εως 12'00

Art & Movie Studio

(εκ)πολιτισμικά παίγνια

Επιμέλεια: Κωστής Νικολάκης

Χάρης Παπακυριακού

"Λεξικό της Νέας Ελληνικής Γλώσσας"

Ο εκπαιδευτικός **Χάρης Παπακυριακού** που ζει και εργάζεται εδώ και πολλά χρόνια στο νησί μας, με το **"Λεξικό της Νέας Ελληνικής Γλώσσας"**, που κυκλοφόρησε πρόσφατα από τις εκδόσεις "Κωστόγιαννος" (σελ. 700, τιμή: 35 ευρώ) φιλοδοξεί να ανταποκριθεί στις απαιτήσεις του αναγνωστικού κοινού με ένα μεγάλο αριθμό λημμάτων, που καλύπτουν όσο το δυνατόν περισσότερους τομείς της ζωής μας.

Ενσωματώνει πληροφοριακά στοιχεία εγκυκλοπαιδικής φύσεως στις περιπτώσεις εκείνες όπου οι λέξεις συνδέονται εννοιολογικά ή ετυμολογικά με κάποιο ανθρωπωνύμιο, εθνωνύμιο, θεωνύμιο ή τοπωνύμιο.

Ιδιαίτερη σημασία δίδεται στην καταγραφή συνωνύμων

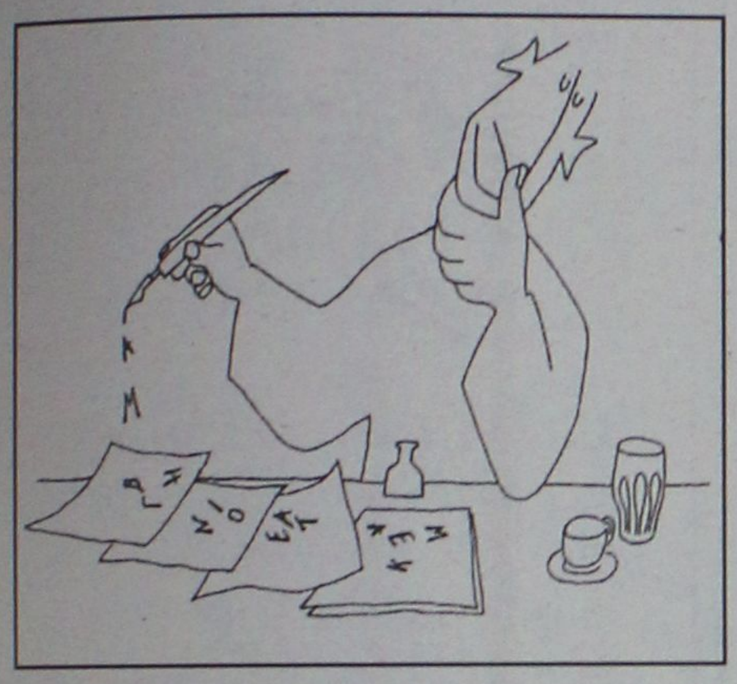

Σκιτσογράφημα του Χρήστου Πικριδά

και παραγώγων λέξεων, έτσι ώστε να μπορεί ο μαθητής να ανταποκριθεί καλύτερα στις σύγχρονες μαθησιακές απαιτήσεις.

Η πλούσια ερμηνεία και η εμπεριστατωμένη ετυμολογία το καθιστούν αξιόπιστο και χρηστικό εργαλείο στα χέρια κάθε αναγνώστη.

Προλογίζοντας τη νέα λεξικογραφική δουλειά του ο κ. **Χάρης Παπακυριακού** επισημαίνει:

«Λεξικό είναι το βιβλίο εκείνο που στις σελίδες του περιέχει ένα πλήθος λημμάτων ταξινομημένων σε απόλυτη αλφαβητική σειρά με αναφορά τόσο στο εννοιολογικό τους περιεχόμενο όσο και στο ετυμολογικό. Κάθε λεξικό είναι ένα πολύτιμο εργαλείο δουλειάς. Ενα εργαλείο που σκοπό έχει όχι μόνο να πληροφορήσει, να ερμηνεύσει ή να διδάξει με το γνωσιολογικό του πλούτο αλλά και να μυήσει τον αναγνώστη στην πολυδιάστατη, πολλές φορές, σημασιολογική μορφή των λεκτικών του μονάδων.

*Το **"Λεξικό της Νέας Ελληνικής Γλώσσας"** εκτός από την ερμηνεία και την ετυμολογία περιλαμβάνει ένα μεγάλο αριθμό πληροφοριακών στοιχείων εγκυκλοπαιδικής, κυρίως φύσεως. Βασική επιδίωξη της μεθοδολογικής αυτής προσέγγισης είναι η απόκτηση γνώσεων από τους τομείς των επιστημών, της πολιτικής και κοινωνικής ζωής, των μυθολογικών καταγραφών, των θρησκευτικών και θεολογικών αναζητήσεων κ.λπ. Εντονη είναι, επίσης, και η παρουσία συνωνύμων λέξεων, επειδή διευρύνουν το ερμήνευμα και εμπλουτίζουν το βασικό λεξιλόγιο κάθε ατόμου. Με την ενσωμάτωση των παραγώγων λέξεων, όπου βέβαια το βασικό λήμμα επιτρέπει, αναδεικνύεται η αλληλεξάρτηση των λέξεων και πολλαπλασιάζεται η δυνατότητα αφομοίωσης του ορθογραφικού πεδίου. Η σύζευξη αυτών των στοιχείων μπορεί να οδηγήσει δασκάλους και μαθητές στη σύνθεση πλειάδας λεξιλογικών ασκήσεων.*

Στο λεξικό αυτό μπορεί κανείς να συναντήσει λέξεις της καθημερινής επικοινωνίας οι οποίες συνθέτουν το βασικό λεξιλόγιο της Ελληνικής γλώσσας καθώς και λέξεις που δημιούργησε ή δανείστηκε από άλλες γλώσσες ο λαός μας προκειμένου να χαρακτηρίσει φαινόμενα, καταστάσεις και αντικείμενα, με μικρότερη πάντοτε συχνότητα, τόσο στον προφορικό όσο και στο γραπτό λόγο. Περιλαμβάνονται επίσης, λέξεις, με αρχαιοελληνική ή μεσαιωνική προέλευση, γεγονός που καταδεικνύει τη διαχρονικότητά τους και την ιδιαίτερη θέση που κατέχουν στη σύγχρονη δημοτική γλώσσα.

Η δημιουργία του λημματολογίου βασίστηκε στις σύγχρονες λεξικολογικές και λεξικογραφικές αντιλήψεις. Ο βασικός σχεδιασμός κάθε λήμματος ξεκινά με το μέρος του λόγου στο οποίο ανήκει το λήμμα. Ακολουθεί, σε συντομογραφική μορφή, το πεδίο στο οποίο συναντάται η λέξη (π.χ. τεχνολ., χημ., ναυτ., ενδυμ.,) και η ερμηνεία, τις περισσότερες φορές, με περιφραστικό τρόπο. Η ετυμολογία· στη συνέχεια καταγράφει λιτά: α) τη δομή της λέξης, β) την ιστορική της πορεία και γ) τη λεξιλογική ιδιαιτερότητα που ενδεχομένως εμφανίζει».

••• Οι ξένες λέξεις στη νέα ελληνική γλώσσα

Εκτός από το πρόσφατο **"Λεξικό της Νέας Ελληνικής Γλώσσας"**, ο κ. **Χάρης Παπακυριακού** σε συνεργασία με την, επίσης εκπαιδευτικό, αδελφή του **Ευαγγελία Παπακυριακού - Απέργη** έχει δημοσιεύσει το **"Βασιλό Λεξικό Ξένων Λέξεων της Νέας Ελληνικής"** (εκδόσεις "Gutenberg", σελ. 520, τιμή: 26,16 ευρώ), μία από τις πλέον έγκυρες εργασίες που εκδόθηκαν στον τομέα αυτόν, της ελληνικής λεξικογραφίας.

Προλογίζοντας την εργασία τους, οι δύο λεξικογράφοι τονίζουν:

«Η μελέτη του ελληνικού λεξιλογίου καθρεφτίζει αναλλοίωτα το ιστορικό παρελθόν του λαού μας.

*Η γλώσσα μας μπολιασμένη με πλήθος ξένων λέξεων φανέρωσε το δυναμισμό της σε πολλές απ' αυτές με τη φωνητική και μορφολογική προσαρμογή τους (κάτι που, δυστυχώς, τα τελευταία χρόνια δε συμβαίνει, καθώς αυξάνει ανησυχητικά ο αριθμός των δάνειων λέξεων που παραμένουν **αναφομοίωτες** ηχητικά και γραμματικά).*

Εντονη είναι η επίδραση τόσο της λατινικής και των νεότερων δυτικοευρωπαικών γλωσσών, όσο και της τουρκικής και αραβικής, ενώ δεν περνούν απαρατήρητες από το λεξιλόγιό μας οι σλάβικες λέξεις.

*Ολα αυτά τα **"δάνεια"** (και τα **"αντιδάνεια"**) προέρχονται από το χώρο της επιστήμης, της τεχνολογίας, της τέχνης, της ιστορίας, της πολιτικής, του αθλητισμού, αλλά και της καθημερινής ζωής των ανθρώπων.*

*Στο παρόν λεξικό, καταβλήθηκε προσπάθεια να συγκεντρωθούν **όλες** οι ξένες λέξεις που με τον ένα ή τον άλλο τρόπο εισήλθαν στον κορμό της ελληνικής, να δοθούν οι **ερμηνείες** τους, τα **παράγωγά** τους, καθώς (εργασία άκρως σημαντική και ενδιαφέρουσα για το μελετητή) και η **ετυμολογία** τους».*

• Παράδεισος και Κόλαση

«Σε όλους τους λαούς της Γης, ο Παράδεισος και η Κόλαση κατέχουν μια ξεχωριστή θέση. Εικόνες φρίκης ή απόλυτης ευδαιμονίας μορφοποιούν κι αποτυπώνουν μέσα στο χρόνο την καθοριστικότερη, ίσως, διάκριση που αφορά τον άνθρωπο και τον συνοδεύει σε κάθε του βήμα - ατομικά και συλλογικά: ζωή και θάνατος, καλό και κακό, ευτυχία και δυστυχία, γνώση και άγνοια.

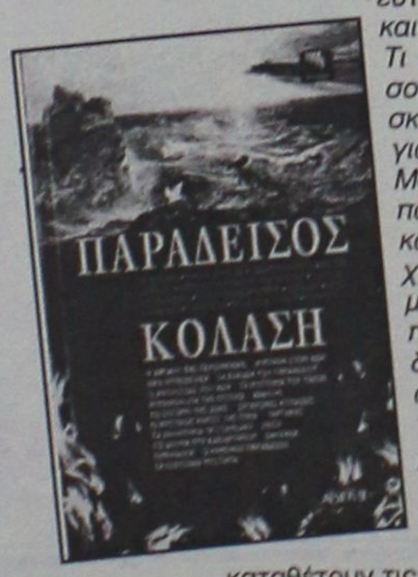

Τι είναι, τελικά, ο Παράδεισος και η Κόλαση; Πού βρίσκονται και τι σημαίνουν για μας στον 21ο αιώνα; Μακρινοί, γεωγραφικοί τόποι που, όντως, υπήρξαν κάποτε και πέρασαν στο χώρο του μύθου; Σύμβολα μιας μυητικής διαδικασίας που μέσα από την "κάθοδο" στο υπαρξιακό μας άγνωστο οδηγεί στο "φως της αυτογνωσίας; Απόρροιες των πιο εσώτερων μας φόβων και επιθυμιών;

Γι' αυτό το μεγάλο θέμα καταθέτουν τις απόψεις τους και τα αποτελέσματα της ερευνητικής τους δουλειάς δέκα επιστήμονες - μελετητές: *«Στις Χώρες της Ζωής και του Θανάτου"* (Γ. Σπυρόπουλος), *"Παρντές: η Πύλη για το Μυστικό Κήπο της Τορά"* (Κ. Ζάρρας), *"Στην Κόλαση δεν Καίει Καμιά Φωτιά"* (Δ. Τσινικόπουλος), *"Κολάσεις και Παράδεισοι"* (Κ. Μ. Τσαροπούλου), *"Γιατί Χάνουμε την Εδέμ;"* (Χ. Ντικμπασάνης), *"Νόστος Παραδείσου"* (Δ. Μπεκριδάκης), *"Εμάνουελ Σβέντενμπορκ "Ταξίδια στις Σφαίρες της Συνείδησης"* (Κ. Θεοδωρόπουλος), *"Οι Τεχνητοί Παράδεισοι των Ψυχεδελικών"* (Γ. Παπαζαχαρίου), *"Η "Καθαρή Χώρα" και τα Δηλητήρια της Σαμσάρα"* (Α. Γερούκη), *"Είμαστε Νεκροί;"* (Ε. Αυλίδου).

"Παράδεισος και Κόλαση", συλλογικό έργο, εισαγωγή- επιμέλεια: Εύα Αυλίδου, εκδόσεις "Αρχέτυπο", σελ. 192, Θεσσαλονίκη 2003, τιμή: 11,50 ευρώ.

«ΡΟΔΙΑΚΗ» ΑΠΟ ΤΟ 1915

ΦΛΑΣ ΣΤΟ ΠΑΡΕΛΘΟΝ


ΡΟΔΙΑΚΗ
PERIODICO SETTIMANALE

ΕΝ ΡΟΔΩ
ΔΕΥΤΕΡΑ 23 ΣΕΠΤΕΜΒΡΙΟΥ 1929
ΑΡΙΘΜ. ΦΥΛΛΟΥ 1061

Δημαρχιακά

Το Δημαρχείον Ρόδου έχον υπ' όψιν την διάταξιν της 20 7/βρίου 1927 υπομιμνήσκει ότι εντός των τειχών της πόλεως επιτρέπεται η διάβασις αυτοκινήτων και ποδηλάτων από τας επομένας οδούς:

1) Πύλη ελάφων δια της πλατείας των Νεωρίων - οδός Σκάλας - οδός τελωνείου - πύλη Αγ. Αικατερίνης εις την πλατείαν του Πυρός.

2) Πύλη ελάφων δια της πλατείας των Νεωρίων - οδός Σκάλας οδός μεταξύ Πυλών και θαλάσσης - πλατεία Πυρός.

3) Πλατεία Πυρός - οδός Καστελλανίας Πλατεία Πρίγκηπος - Συνοικία Ισραηλιτική - εσωτερική οδός των τειχών μέχρι του προμαχώνος του Καρρέττο.

4) Πλατεία Πυρός - οδός υπό του Παλάτσο μέχρι της Πύλης Αγ. Ιωάννου

5) Πλατεία Πυρός - οδός Παλαιάς αγοράς - Πλατεία Σουλεϊμάν μέχρι της πύλης Αμπουάζ.

6) Πλατεία οπλοθήκης δια της Πλατείας Μουσείου - Οδός Ιπποτών - Οδός Πέτρου δ' Ωμπουσόν μέχρι της πύλης Αμπουάζ.

Απαγορεύεται εν πάση περιπτώσει να βαίνωσι με ταχύτητα ανωτέραν βήματος ανθρώπου και να εγκαταλείπωσιν εις τας οδούς έστω και προς στιγμήν ποδήλατα και αυτοκίνητα.

Οι παραβάται θα τιμωρώνται κατά τον νόμον.

Ο δήμαρχος
Αλφ. Μπιλλιώτη

(Στα κείμενα από την παλιά "Ροδιακή" διατηρείται η γλώσσα της εποχής και οι τότε ονοματοθεσίες. Τότε η "Ροδιακή" εκδιδόταν υπό καθεστώς παλικής κατοχής).

ΠΙΝΑΚΕΣ ΖΩΓΡΑΦΙΚΗΣ



Σε μας θα βρείτε
ΔΩΡΑ για εσάς και για τους άλλους
ΔΩΡΑ αξίας που φαίνονται και δεν ξεχνιούνται
• ΠΙΝΑΚΕΣ ΖΩΓΡΑΦΙΚΗΣ
• ΒΙΤΡΩ ΓΝΗΣΙΟ και ΜΗ
• ΚΑΘΡΕΠΤΕΣ ΖΩΓΡΑΦΙΣΤΟΙ ΚΙ
ΠΡΟΣΦΟΡΕΣ ΚΑΙ ΕΥΚΟΛΙΕΣ ΠΛΗΡΩΜΗΣ
ΦΩΤΙΖΟΜΕΝΟΙ
• ΚΟΡΝΙΖΕΣ
ΛΙΣΤΑ ΓΑΜΟΥ
Που φτιάχνουν με μεράκι η
Η ΡΟΔΟΥΛΑ & Ο ΑΡΤΑΝ
Μιχ. Πετρίδη 96 κοντά στο ΜΗΔΕΙΑ Τηλ. 62552

Αντίλαλοι

πολιτικοί και άλλοι...

ΝΟΥΣ ΥΓΙΗΣ Ή ΝΟΥΣ ΣΑΝΤΙΓΙ;

Οι μελλοντολόγοι είναι μία πολύ παλιά υπόθεση-οι αρχαίοι έλληνες είχαν στα ώπα-ώπα την Πυθία, ομοίως δεν και τον Κάλχα.

Γεμάτη είναι η πιάτσα από το ίδιο είδος, το οποίο στη διαδρομή του χρόνου συμπληρώθηκε και από τους παντογνώστες. Μερικοί τους ακούνε και τους διαβάζουνε κάθε μέρα σε καλντερίμια και σκοτεινές γωνιές, στα περιθώρια των κοινωνικών δρώμενων, χωρίς να μπορούν να καταλαβαίνουν τί θέλουν να πουν και πού το πάνε.

Η κοινή γνώμη βέβαια γνωρίζει πολύ καλά τί συμβαίνει. Η κοινή γνώμη έστω και από ένστικτο έχει εμπιστοσύνη σ' εκείνους που προσπαθούν να ανακαλύψουν την αλήθεια και ποτέ σ' εκείνους που διατυμπανίζουν ότι την έχουν μονίμως στο τσεπάκι τους. Οι περί ου ο λόγος παντογνώστες κάτι άκουσαν περί "νου υγιή" και πίστεψαν ότι είναι τα ίδια με το "νου σαντιγί"!

Θ. Μ.

ΑΝ ΗΤΑΝ ΚΑΙ ΜΥΣΤΙΚΟ...

Στην Αθήνα για να προωθήσει την υποψηφιότητά του στο ψηφοδέλτιο της ΝΔ, βρέθηκε χθες ο πρόεδρος του Δικηγορικού Συλλόγου **κ. Κ. Σαρρής** αλλά... μόνο μυστική δεν έμεινε η επίσκεψή του.

Πελάτης του, που είχε δίκη στο δικαστήριο, παρουσιάστηκε και ζήτησε **αναβολή της υπόθεσης** επειδή όπως είπε ο δικηγόρος του (ο κ. Σαρρής δηλαδή) **βρίσκεται στην Αθήνα για πολιτικούς λόγους.**

Μετά απ' αυτό... του έδωσε αναβολή το δικαστήριο.

Λ. Μ.

ΤΑ... ΚΑΣΤΑΝΑ

"Να πάει ο Σκανδαλίδης στη Κω να βγάλει τα κάστανα από την φωτιά" δήλωσε χθες ο πρώην νομάρχης **κ. Γιάννης Παρασκευάς** αναφερόμενος στα εσωκομματικά προβλήματα του Βορείου συγκροτήματος.

Αν μη τι άλλο επιβεβαίωσε το χθεσινό δημοσίευμα της "Ροδιακής" **περί σύναψης συμμαχίας** Παρασκευά -Καϊσερλη και όπως είναι ευνόητο... αναμένεται συνέχεια.

Λ. Μ.

ΜΑΣ ΘΥΜΗΘΗΚΑΝ

Ποιός είπε ότι **δεν... μας θυμούνται και μας οι δημοσκόποι** που αυτές τις μέρες "αλωνίζουν" στην κυριολεξία όλες τις...εκλογικές περιφέρειες;

Νέα... δημοσκόπηση βρίσκεται στα σκαριά αυτές τις μέρες όπως μαθαίνουμε και στη Ρόδο, από μεγάλη και γνωστή εταιρία, με τη μόνη διαφορά ότι δεν περιλαμβάνει προτιμήσεις για... τοπικούς πολιτευτές.

Τί να το κάνουμε βρε παιδιά που θα μάθουμε για το ποσοστό διαφοράς και την πρόθεση ψήφου; Για μερικούς, έχει περισσότερη σημασία, **ποιοί θα στελεχώσουν τα ψηφοδέλτια,** παρά για το ποιό θα είναι το κόμμα που θα κυβερνήσει αυτή τη χώρα!

Μιχ. Μ.

ΠΑΡΑΕΝΔΙΑΦΕΡΕΙ

Οχι μόνο ενδιαφέρει αλλά... παραενδιαφέρει τα Δωδεκάνησα το νομοσχέδιο για την προστασία των δασών.

Ηδη οι βουλευτές του ΠΑΣΟΚ κ.κ. **Β. Παπανικόλας** και **Κ. Σφυρίου** έθεσαν κάποια θέματα στον αρμόδιο υπουργό Γεωργίας κ. Δρυ αναφορικά **με τις ιδιαιτερότητες** της Δωδεκανήσου και περιμένουν ανταπόκριση.

Να υποθέσουμε ότι θα... συγκινηθεί ο κ. Δρυς;

Λ. Μ.

ΠΑΛΙ ΤΑ ΙΔΙΑ

Δηλαδή τί πρέπει να γίνει για να αντιμετωπίσουν το πρόβλημα οι αρμόδιοι της ΔΕΗ;

Και χθες, για πολλοστή φορά η **Κάρπαθος και η Κάσος** έμειναν χωρίς ρεύμα για αρκετές ώρες αλλά... ουδόλως όπως φαίνεται απασχολεί το πρόβλημα τους αρμόδιους.

Αν τους απασχολούσε θα το είχαν λύσει άλλωστε εδώ και καιρό.

Λ. Μ.

ΤΟ ΩΡΑΡΙΟ ΤΩΝ ΤΡΑΠΕΖΩΝ

Αυστηρά θα είναι τα μέτρα που θα ληφθούν από 'δω και στο εξής για την τήρηση του ωραρίου **στα υποκαταστήματα τραπεζών** στην περιοχή μας αφού, σύμφωνα με τον πρόεδρο της ΟΤΟΕ, στη Ρόδο γίνονται "συχνές παραβιάσεις" του ωραρίου.

Ενώ, δηλαδή, οι τράπεζες κανονικά κλείνουν στις τρεις και τέταρτο το απόγευμα, αρκετά υποκαταστήματα, σύμφωνα πάντα με τον ίδιο, **μένουν ανοιχτά μέχρι τις 6 και 7 το απόγευμα.**

Να δούμε τί αποτέλεσμα θα έχουν οι έλεγχοι που θα γίνουν...

Κυρ. Π.

Η ΙΔΙΑ

"Το έξυπνο πουλί από τη μύτη πιάνεται" λέει η παροιμία, και στην περίπτωση του υφυπουργού Ανάπτυξης, ταιριάζει... γάντι! Ο κ. **Γεωργακόπουλος** αναγκάστηκε προ ημερών να απαντήσει σε βουλευτές του Συνασπισμού για το... βραχιολάκι, και όταν η απάντηση κοινοποιήθηκε στην Ενωση Ελευθέρων Επαγγελματιών, διαπιστώθηκε ότι ήταν η ίδια κι απαράλλαχτη με αυτήν που είχε στείλει πρόσφατα και στους βουλευτές **Παπανικόλα** και **Σφυρίου.**

Έπεσαν από τα σύννεφα οι άνθρωποι. Μα να μην αλλάξει ούτε λέξη! Εξοργίστηκαν τα μέλη της Ενωσης που κρατούσαν στο αρχείο τους, όλα όσα αφορούσαν την υπόθεση!

Β. Μ.

Μαρασσούρα Μεζεδοπωλείο

Γνωστοποιούμε στους φίλους και πελάτες μας ότι από την **ΚΥΡΙΑΚΗ 5 ΟΚΤΩΒΡΙΟΥ** και **ΚΑΘΕ ΚΥΡΙΑΚΗ** για όλη την **ΧΕΙΜΕΡΙΝΗ ΣΕΖΟΝ**, η κουζίνα μας θα λειτουργεί **μόνο μεσημέρι.**

Τις υπόλοιπες μέρες θα είμαστε κανονικά ανοικτά κάθε βράδυ.

Σας ευχαριστούμε.

Μαριτσά, Ρόδος • Τηλ. 2241048109

Ο Παρδαλός Κόκορας

ΠΑΝΤΑ ΑΝΑΝΕΩΜΕΝΟΣ

σας περιμένει να περάσουμε μαζί τα φθινοπωρινά βράδια στον ατμοσφαιρικό του χώρο

ΚΑΘΕ ΠΕΜΠΤΗ
Η ΒΑΛΙΑ πιάνο & τραγούδι

ΑΝΟΙΚΤΑ ΚΑΘΕ ΜΕΡΑ

Λεωφ. Ηρακλειδών 19 • Τηλ. 22410 98335

ΠΩΛΟΥΝΤΑΙ

ΜΕΖΟΝΕΤΕΣ

στην παραλία του Γκολφ Αφάντου υπερλούξ κατασκευής, με τζάκι.

Τηλέφωνο: 22410-34886, 6932437145

ΓΝΩΣΤΟΠΟΙΗΣΗ

ΤΑΒΕΡΝΑ

Μανώλης Μπάκης

στην ΕΜΠΩΝΑ

Ενημερώνουμε τους φίλους και πελάτες μας ότι την **Κυριακή 12 Οκτωβρίου** θα είμαστε **κλειστά**

Σας ευχαριστούμε

- **ΠΩΛΟΥΝΤΑΙ** πολυτελή διαμερίσματα των 77-90-122 τ.μ. στο δήμο Τριαντών (πίσω από το Δημαρχείο) νέα κατασκευή.
- **ΕΝΟΙΚΙΑΖΟΝΤΑΙ** 2 καταστήματα 30 και 35 τ.μ. επί της Ανθ. Ζερβού (περιοχή Ψαροπούλας) νέα κατασκευή.

Πληροφορίες: ΚΤΙΡΙΟΔΟΜΗ Ο.Ε.
(Α. ΦΡΑΓΚΟΣ - Α. ΖΟΥΜΠΑΣ Ο.Ε.)
ΤΗΛ. 22410-36604, 22410-24208, 6944 338277 κ. Φράγκο

ΜΗΝΙΑΙΑ ΕΝΟΙΚΙΑΣΗ ΔΩΜΑΤΙΩΝ ΣΕ ΞΕΝΟΔΟΧΕΙΟ

Το **ξενοδοχείο ΝΟΥΦΑΡΑ** που βρίσκεται στο **κέντρο της πόλεως Ρόδου (10 λεπτά από το Παν/μιο Αιγαίου) επί της Γρ. Λαμπράκη 35,** ενοικιάζει δωμάτια σε φοιτητές και σε οποιονδήποτε άλλο ενδιαφερόμενο.

Το δωμάτιο διαθέτει:
1) Ατομικό μπάνιο
2) Τηλέφωνο
3) Ραδιόφωνο
4) Τηλεόραση
5) Ψυγείο
6) Θέρμανση
7) Ζεστό νερό
8) Κοινόχρηστο χώρο για επιτραπέζια παιχνίδια
9) Εβδομαδιαίος καθαρισμός δωματίου και
10) Διάθεση ιματισμού (σεντόνια, κουβέρτες)

Τιμή δίκλινου δωματίου (1 άτομο) 240 ευρώ ανά μήνα
Τιμή δίκλινου δωματίου (2 άτομα) 330 ευρώ ανά μήνα.

ΠΛΗΡ. ΤΗΛ. 2241024545