ΕΤΟΣ ΙΔΡΥΣΕΩΣ: 1915
ΙΔΡΥΤΗΣ: ΕΜΜ. ΚΑΛΑΜΠΙΧΗΣ
ΔΙΕΥΘΥΝΤΗΣ: ΑΘ. ΜΑΡΑΣΙΩΤΗΣ

Η ΡΟΔΙΑΚΗ

ΤΡΙΤΗ
14 ΟΚΤΩΒΡΙΟΥ 2003
ΑΡ. ΦΥΛΛΟΥ 17.521
ΤΙΜΗ: ΕΥΡΩ 0,70

ΗΜΕΡΗΣΙΑ ΠΡΩΙΝΗ ΕΦΗΜΕΡΙΔΑ ΤΗΣ ΡΟΔΟΥ

ΠΛΗΘΑΙΝΟΥΝ ΟΙ ΥΠΟΨΗΦΙΟΙ

Αλλαγή σκηνικού τοπικά στη Ν.Δ.!

Η κ. ΖΟΥΡΟΥΔΗ-ΒΕΛΕΝΤΖΑ ΞΑΝΑ ΣΤΗΝ ΕΠΙΚΑΙΡΟΤΗΤΑ

Η κ. Ζουρούδη-Βελέντζα και ο κ. Βασίλης Ξυπολιτάς είναι τα πρόσωπα που από χθες συζητούνται πολύ. Οι υποψήφιοι αυξάνονται συνεχώς. ΣΕΛΙΔΑ 5

ΓΙΑ ΤΗΝ ΕΠΙΚΡΑΤΗΣΗ ΣΤΗΝ ΤΟΠΙΚΗ ΑΓΟΡΑ

Πόλεμος μεταξύ "Σούπερ Μάρκετ"



ΚΕΡΔΙΣΜΕΝΟΙ ΘΑ ΒΓΟΥΝ ΟΙ ΚΑΤΑΝΑΛΩΤΕΣ

Ο πόλεμος μεταξύ των πολυκαταστημάτων άρχισε. Οι προσφορές και άλλες κινήσεις προσέλκυσης πελατών στην ημερήσια διάταξη. ΣΕΛΙΔΑ 9

Ο ΠΡΕΣΒΕΥΤΗΣ ΤΩΝ ΗΠΑ Κ. ΜΙΛΕΡ



Ηρθε, δήλωσε ασφαλής και μας έφυγε!

Ταξίδι αστραπή του Πρεσβευτή των ΗΠΑ και της συνοδείας του χθες στη Ρόδο. Ο κ. Μίλερ προερχόμενος από Κωνσταντινούπολη, ήρθε χθες το πρωί και έφυγε αργά το απόγευμα.

ΣΕΛΙΔΑ 4

Μας θεωρεί χαχόλους και λέει ό,τι θέλει

ΔΟΥΛΕΜΑ ...πολλών στρεμμάτων από την κ. Σημαντώνη!



ΠΟΙΕΙ ΤΗΝ ΝΗΣΣΑΝ ΓΙΑ ΤΟ ΣΚΑΝΔΑΛΟ ΤΩΝ ΔΗΜΟΣΙΩΝ ΚΤΗΜΑΤΩΝ

Κάνει ότι δεν καταλαβαίνει η Περιφερειάρχης για το θέμα της αποδόσεως δημοσίων κτημάτων, που ήρθε ξαφνικά στην επιφάνεια. Σύμφωνα με ανακοίνωσή της όλα γίνονται νόμιμα ακόμα και αυτό της απόκρυψης των ονομάτων των δικαιούχων.

ΣΕΛΙΔΑ 3



* ΚΟΥΡΤΙΝΟΞΥΛΑ - ΚΟΥΡΤΙΝΟΒΕΡΓΕΣ
* ΣΤΟΡΙΑ - μεταλλικά-ξύλινα-υφασμάτινα
* ΚΟΡΝΙΖΕΣ πινάκων ΙΤΑΛΙΑΣ
* ΚΟΥΝΟΥΠΙΕΡΕΣ αυτόματες * ΠΑΡΚΕ υψηλής αντοχής

ΑΤΣΑΣ Α.Σ. εμπ. κεν. ΜΗΔΕΙΑ 63602-66339

ΑΠΟΨΙΛΩΝΟΥΝ ΣΥΝΕΧΩΣ ΤΙΣ ΥΠΗΡΕΣΙΕΣ



Χωρίς προσωπικό τα αστυνομικά τμήματα της Δωδεκανήσου

Με εντολή του Αρχηγείου της ΕΛ.ΑΣ. ανακλήθηκαν όλες οι αποσπάσεις αστυνομικών, αρχής γενομένης από το αεροδρόμιο της Ρόδου, στο οποίο η κίνηση εξακολουθεί να είναι μεγάλη. ΣΕΛΙΔΑ 6

ΑΠΟ ΤΗΝ ΠΕΜΠΤΗ Η ΝΕΑ ΔΙΑΔΙΚΑΣΙΑ

Με ραντεβού τώρα οι γιατροί του ΙΚΑ!

• *Συνέντευξη Τύπου του κ. Φωτάρα χθες* ΣΕΛ. 10



Expert in
ΚΟΥΠΟΝΙ No 9
Πληροφορίες στη σελ. 8

ΗΜΕΡΟΛΟΓΙΟ

Τρίτη 14 Οκτωβρίου 2003
Ναζαρίου, Γερβασίου μαρτ.

Ανατολή ηλίου: 06.32'
Δύση ηλίου: 17.50'
Σελήνη 19 ημερών

ΦΑΡΜΑΚΕΙΑ

Σήμερα διημερεύει το φαρμακείο του Περγαντά Παναγιώτη στην οδό Ατταβύρου-Σμύρνης 34 (Ροδίνι) και διανυκτερεύει το φαρμακείο της Χατζηνικόλα Ανθούλας στην οδό Παπαλουκά 17.

ΒΕΝΖΙΝΑΔΙΚΑ

Σήμερα διανυκτερεύουν τα βενζινάδικα: Ακρίτας ΕΠΕ (Γ. Σεφέρη), Τσαγκαράκης-Σαλαμαστράκης (Λ. Καλλιθέας), Τοδουλάκης Γεώργιος (Ιαλυσός), Τσουμπλέκας (Παραδείσι), Πάππου Καρολ. (Παραδείσι), Νικολουδάκης Τρ. (Κρητηνία), Παπαοικονόμου Μ. (Αφάντου), Καλλιθενός Π. (Αρχάγγελος).

ΛΑΪΚΕΣ ΑΓΟΡΕΣ

Τετάρτη: στο Δημοτικό Νεκροταφείο.
Πέμπτη: στην οδό Βύρωνος
Παρασκευή: στην οδό Πτολεμαίων (Ανάληψη)
Σάββατο: στο Δημοτικό Νεκροταφείο.

ΔΡΟΜΟΛΟΓΙΑ ΠΛΟΙΩΝ

Σήμερα αναχωρεί το πλοίο «ΠΑΤΜΟΣ» σας 15.00 για Κω-Κάλυμνο-Λέρο-Πάτμο-Πειραιά.

ΑΕΡΟΠΟΡΙΚΑ ΔΡΟΜΟΛΟΓΙΑ

ΟΛΥΜΠΙΑΚΗ ΑΕΡΟΠΟΡΙΑ

ΑΠΟ ΡΟΔΟ-ΑΘΗΝΑ
- Καθημερινά 07.10, 13.40
- Πέμπτη 20.10, 22.45
- Καθημερινά πλην Πέμπτης 19.40, 22.25
- Καθημερινά πλην Κυριακής 10.40

ΑΠΟ ΑΘΗΝΑ-ΡΟΔΟ
- Καθημερινά 05.30,12.00
- Πέμπτη 18.30, 21.05
- Καθημερινά πλην Πέμπτης 18.00, 20.45
- Καθημερινά πλην Κυριακής 09.00

ΑΠΟ ΡΟΔΟ-ΘΕΣΣΑΛΟΝΙΚΗ
- Δευτέρα - Τετάρτη 09.45
- Πέμπτη 10.45
- Σάββατο 15.15
- ΔΕΥ-ΤΕΤ-ΠΑΡ-ΚΥΡ 16.10

ΑΠΟ ΡΟΔΟ-ΗΡΑΚΛΕΙΟ
- Δευτέρα-Παρασκευή 14.30, Τετάρτη-Κυριακή 16.30

ΑΠΟ ΡΟΔΟ-ΚΑΡΠΑΘΟ
- ΔΕΥ-ΠΕΜ-ΠΑΡ-ΣΑΒ 07.00, 10.40
- Τετάρτη-Κυριακή 10.40, 14.20

ΑΠΟ ΡΟΔΟ-ΚΑΣΟ
- ΔΕΥ-ΠΕΜ-ΠΑΡ-ΣΑΒ 07.00
- Τετάρτη-Κυριακή 10.40

ΑΠΟ ΡΟΔΟ-ΚΑΣΤΕΛΟΡΙΖΟ
- ΔΕΥ-ΤΕΤ-ΠΑΡ-ΣΑΒ-ΚΥΡ 07.10

ΑΠΟ ΡΟΔΟ-ΧΙΟ
- Τρίτη στις 10.40 και Πέμπτη στις 10.45'

ΡΟΔΟΣ-ΜΥΤΙΛΗΝΗ
- Δευτέρα-Τετάρτη στις 09.45, Τρίτη στις 10.40', Πέμπτη στις 10.45' και Σάββατο στις 15.15

ΡΟΔΟΣ- ΣΑΜΟΣ
- Τρίτη στις 10.40', Σάββατο στις 15.15

ΡΟΔΟΣ-ΛΗΜΝΟΣ
- Δευτέρα-Τετάρτη στις 09.45', Τρίτη στις 10.40', Πέμπτη στις 10.45' και Σάββατο στις 15.15'

AEGEAN AIRLINES & CRONUS

ΑΠΟ ΡΟΔΟ-ΑΘΗΝΑ
Καθημερινά πτήση 201-07.10 πλην Κυριακής. Καθημερινές πτήσεις 209-11.10, 652-16.25, 217-18.10, 219-21.35

ΑΠΟ ΑΘΗΝΑ-ΡΟΔΟ
Καθημερινά πτήση 200-05.30 πλην Κυριακής.
Καθημερινές πτήσεις: 208-09.30, 651-14.45, 216-16.30, 218-19.55

ΑΠΟ ΡΟΔΟ-ΗΡΑΚΛΕΙΟ
Καθημερινά πτήση 763-14.30

ΑΠΟ ΗΡΑΚΛΕΙΟ-ΡΟΔΟ
Καθημερινά πτήση 764-16.05

ΑΠΟ ΡΟΔΟ-ΘΕΣΣΑΛΟΝΙΚΗ
Καθημερινά πτήση 721-17.45

ΑΠΟ ΘΕΣΣΑΛΟΝΙΚΗ-ΡΟΔΟ
Καθημερινά πτήση 720-12.10

Χρήσιμα τηλέφωνα κρατήσεων: (22410) 24400.

Επώνυμον το ανώνυμον...

Ιστορική επίσκεψη Καραμανλή στην Τουρκία

Ηταν ιστορική, από όλες τις απόψεις, η επίσκεψη του Κώστα Καραμανλή στην Τουρκία. Η ομιλία του στο Συνέδριο του Κόμματος Δικαιοσύνης και Ανάπτυξης ξεκαθάρισε πολλά. Απάντησε τοις πράγμασι σε εκείνους που θέλουν να παρουσιάσουν τη Νέα Δημοκρατία ως εθνικιστικό κόμμα, ένα κόμμα που ζει στο χθες, τρέφεται από το χθες και θέλει να αναβιώσει τις σκιές του παρελθόντος. Εδειξε ότι η Νέα Δημοκρατία είναι ένα ευρωπαϊκό κόμμα, το οποίο σέβεται την ιστορία, αλλά δεν αγκυλώνεται από τις ερμηνείες της. Θέλει το παρελθόν οδηγό και όχι μπαμπούλα για το μέλλον.

Ο Κώστας Καραμανλής έκανε σαφές στην καρδιά του τουρκικού κράτους ότι τα εθνικά δίκαια δεν απεμπολούνται, αλλά στηρίζονται στο διεθνές δίκαιο, το οποίο πρέπει να αποτελέσει οδηγό για την υπέρβαση των όποιων διαφορών.

Ορθωσε το ανάστημα της χώρας και διευκρίνισε στους Ευρωπαίους εταίρους ότι η Ελλάδα στηρίζει την ευρωπαϊκή πορεία της γειτονος. Αποσαφήνισε, εντός κι εκτός των τειχών, ότι η Ελλάδα θέλει την Τουρκία στην Ευρώπη, αρκεί η Τουρκία να γίνει τοις πράγμασι ευρωπαϊκή χώρα. Μια χώρα που θα σέβεται τα ανθρώπινα δικαιώματα και το διεθνές δίκαιο.

Ηταν ιστορική η υπέρβαση Καραμανλή στην Αγκυρα. Εστειλε σαφές μήνυμα στους εμπόρους της κινδυνολογίας ότι ένθεν κακείθεν του Αιγαίου υπάρχουν λαοί, οι οποίοι θέλουν και θα ζήσουν μαζί, παρά τα συμφέροντα που επιδιώκουν να υποσκάψουν αυτή την επιθυμία. Ξεκαθάρισε εντός κι εκτός της χώρας, εντός κι εκτός του κόμματός του, ότι η Ελλάδα και η Νέα Δημοκρατία δεν φοβούνται το μέλλον, αλλά το επιθυμούν. Διευκρίνισε ότι τα κακώς κείμενα στις ελληνοτουρκικές σχέσεις μπορούν να διευθετηθούν πάντα με όσα επιτάσσει το διεθνές δίκαιο.

Ο Κώστας Καραμανλής έκανε τη μεγάλη υπέρβαση στην Αγκυρα. Δεν κιότεψε από τις σπιουνιές εκείνων που πουλάνε πατρίδα έναντι ελάχιστων ψήφων και λιγότερων αργυρίων. Ο Κώστας Καραμανλής έδειξε με την επίσκεψή του στην Τουρκία ότι διαθέτει την ωριμότητα που χρειάζεται ένας ηγέτης, ο οποίος θα κληθεί σε λίγους μήνες να διαχειριστεί τις τύχες του ελληνισμού. Η υπέρβαση που έκανε στην Αγκυρα δείχνει, επίσης, ότι αντιλαμβάνεται τις επιταγές των καιρών. Θα προχωρήσει. Και μαζί του θα προχωρήσει η Ελλάδα...

Θέμα μηνών η διάλυση του ΠΑΣΟΚ

Οσο πλησιάζει ο χρόνος των εθνικών εκλογών και η προσπάθεια που καταβάλλει ο κ. Σημίτης για την πολιτική ανάκαμψη του ΠΑΣΟΚ οδηγείται σε αδιέξοδο, τόσο μεγαλώνουν οι πιθανότητες για μια πρόωρη αλλαγή ηγεσίας στο κυβερνών κόμμα σε χρόνο προεκλογικό.

Σύμφωνα με πληροφορίες, καθοριστικό ρόλο στην απόφαση αυτή θα διαδραματίσει μεγάλη δημοσκόπηση σε δείγμα 5.000 ατόμων που θα διενεργηθεί για λογαριασμό του Μεγάρου Μαξίμου εντός των προσεχών δύο μηνών. Ο πρωθυπουργός και το επιτελείο του θα σταθμίσουν, βάσει των αποτελεσμάτων εάν υπάρχουν πράγματι πιθανότητες διεκδίκησης της νίκης με την υπάρχουσα ηγεσία, καθώς επίσης και ποιές μπορεί να είναι οι σχετικές προοπτικές με αρχηγό τον κ. Γιώργο Παπανδρέου.

Η προσπάθεια που καταβάλλεται για να εξασφαλίσει ο κ. Σημίτης ένα υψηλό κοινοτικό αξίωμα σχετίζεται ασφαλώς με τις όποιες εξελίξεις, δεν αποτελεί όμως κατ' ανάγκη προϋπόθεση για την έξοδό του από την κεντρική πολιτική σκηνή.

Με δεδομένο ότι οι αποφάσεις για τα ευρωπαϊκά αξιώματα θα ληφθούν το νωρίτερο τον ερχόμενο Μάρτιο, ο κ. Σημίτης δεν έχει το χρόνο ώστε να εξαρτήσει την όποια απόφασή του από την τύχη του στην Ευρώπη. Αυτό σημαίνει ότι θα αποφασίσει με κριτήρια αυστηρά πολιτικά και ασφαλώς με γνώμονα την προσωπική του υστεροφημία.

Το κλίμα των τελευταίων μηνών στο ΠΑΣΟΚ και την κυβέρνηση, με τα κορυφαία στελέχη να εμφανίζονται απρόθυμα να μπουν στην εκλογική μάχη και το βήμα του "νέου ΠΑΣΟΚ" να παραμένει μετέωρο, είναι ενδεικτικό της μεταβατικής περιόδου στην οποία έχει εισέλθει το κυβερνών κόμμα.

Η διαδοχή στο ΠΑΣΟΚ είναι θέμα μηνών και θα γίνει οπωσδήποτε είτε λίγο πριν είτε μετά τις εκλογές.

ΜΟΥΣΙΚΟΣ ΟΙΚΟΣ - ΣΧΟΛΗ ΠΙΑΝΟΥ
ΛΙΛΙΑΝ ΜΠΕΡΔΗ

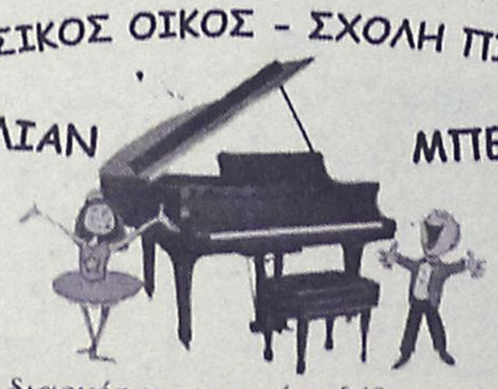

Ενα διαρκές εμπειρικό ταξίδι στη ξωντανή χώρα της μουσικής.

Κάτω από τον υπεύθυνο και έμπειρο τρόπο διδασκαλίας μας παραδίδονται ιδιαίτερα μαθήματα πιάνου, θεωρίας, αρμονίας και solfege σε σπουδαστές από 5 ετών και δίδεται η δυνατότητα κατάκτησης πτυχίου από το ωδείο «Μουσικοί Ορίζοντες», του κυρίου Κωστή Γαϊτάνου.

Διδάσκει η καθηγήτρια μουσικής **Λίλιαν Μπέρδη**, *πτυχιούχος Ελληνικού Ωδείου.*

(Συνεργασία και με παιδικούς σταθμούς.)

Στον ειδικά διαμορφωμένο χώρο μας, μπορείτε να προμηθευτείτε κάθε είδος μουσικής: *Βιβλία, CD κλασικής μουσικής, κλασικά και ηλεκτρικά πιάνα.*

Η μουσική είναι μαγεία ! *Ελάτε κοντά μας να γνωρίσετε τον μαγευτικό της κόσμο.*

Μουσικός Οίκος – Σχολή πιάνου Λίλιαν Μπέρδη.

Στέλιου Κωτιάδη 29

Εγγραφές καθημερινά 09:00 – 13:30 και 17:00-21:00
Πληροφορίες στα τηλέφωνα 2241027868, 6936113126

"DVD CENTER"

Απολαύστε τώρα τις αγαπημένες σας ταινίες παλιές και νέες κυκλοφορίες, σε D.V.D.

"ΜΟΝΟ ΜΕ 1 ΕΥΡΩ" ημερησίως!

- *Το D.V.D. CLUB με τις πιο φιλικές τιμές!*
- *Ελάτε και δε θα χάσετε!!!*

Επίσης επιδιορθώνουμε όλα τα χαλασμένα δισκάκια για playstation, playstation 2, dreamcast, PC, μουσικά CD και DVD, ακόμα και αν είναι άσχημα χαραγμένα.

"ΜΟΝΟ ΜΕ 3 ΕΥΡΩ"

(Ειδικές τιμές για όλα τα VIDEO CLUB)

Διεύθυνση: Κορδιγκτώνος 50 (πίσω απ' το πάρκο). τηλ.2241078182

ΔΕΧΟΝΤΑΙ ΤΟ ΚΟΙΝΟ

Ο Νομάρχης Δωδεκανήσου **Γιάννης Μαχαιρίδης** και οι Βοηθοί Νομάρχη **Στάθης Κουσουρνάς** και **Νίκος Ζωίδης** δέχονται το κοινό κάθε Τρίτη και Πέμπτη, από τις 11.00-13.00 το μεσημέρι.

ΤΑΞΙ

ΡΑΔΙΟ ΤΑΞΙ: 2241-0-64712, 2241-0-64790.

ΧΡΗΣΙΜΑ ΤΗΛΕΦΩΝΑ

ΝΟΣΟΚΟΜΕΙΟ:	2241-0-80000
ΑΜΕΣΗ ΔΡΑΣΗ ΠΥΡ/ΚΗΣ:	199
ΛΙΜΕΝΑΡΧΕΙΟ:	2241-0-22220, 2241-0-27695
ΒΛΑΒΕΣ Δ.Ε.Η.:	125
ΒΛΑΒΕΣ Ο.Τ.Ε.:	121
ΑΜΕΣΗ ΔΡΑΣΗ:	100
ΒΛΑΒΕΣ ΥΔΡΕΥΣΗΣ:	2241-0-68750, 2241-0-68755
ΝΟΜΑΡΧΙΑ:	2241-0-46502
ΠΕΡ/ΚΗ Δ/ΝΣΗ	2241-0-38174
ΔΗΜΟΣ:	2241-0-46200
ΔΗΜ. ΕΠΙΧ. ΚΑΘΑΡ.:	2241-0-77600
ΥΠΗΡ. ΑΠΟΚΟΜΙΔΗΣ:	2241-0-61057
ΤΡΟΧΑΙΑ:	2241-0-26480
ΠΛΗΡΟΦ. Ο.Τ.Ε:	131
ΔΕΛΤΙΟ ΚΑΙΡΟΥ:	149
ΛΑΧΕΙΑ:	1444
ΠΡΟΠΟ - ΛΟΤΤΟ:	1444
ΡΟΔΑ:	2241-0-27462
ΚΤΕΛ:	2241-0-27706
Ο.Α.Ε.Δ.:	2241-0-23265
Ι.Κ.Α.:	2241-0-64912
ΤΑΞ.Υ.:	2241-0-68701, 2241-0-68702
ΟΛΥΜΠΙΑΚΗ:	2241-0-24555
Δ.Α.Ν.Ε.:	2241-0-43150
ΕΡΓΑΤ. ΚΕΝΤΡΟ:	2241-0-24730
CRONUS AIRLINES	2241-0-25444
AEGEAN AIRLINES	2241-0-98345

ΚΤΕΟ

- Από **01/09/2003** έως **31/10/2003** παντός είδος οχήματα **με συνδυασμό γραμμάτων ΡΟΒ 3001** έως και **3500**
- Εξαιρούνται όσα οχήματα είχαν προβλεφθεί να ελεγχθούν με προηγούμενα προγράμματα.
- Υπενθυμίζεται πως κατά το μήνα Αυγουστο δεν διενεργούνται τεχνικοί ελέγχοι οχημάτων από το ΚΤΕΟ

ΤΙΜΕΣ ΣΥΝΑΛΛΑΓΜΑΤΟΣ

ΔΟΛΛΑΡΙΟ Η.Π.Α	1,17	1,1676
ΛΙΡΑ ΑΓΓΛΙΑΣ	0,70505	0,70365
ΚΟΡΩΝΑ ΔΑΝΙΑΣ	7,4377	7,4229
ΚΟΡΩΝΑ ΣΟΥΗΔΙΑΣ	9,015	8,997
ΓΙΕΝ ΙΑΠΩΝΙΑΣ	126,95	126,69
ΦΡΑΓΚΟ ΕΛΒΕΤΙΑΣ	1,5508	1,5478
ΚΟΡΩΝΑ ΝΟΡΒΗΓΙΑΣ	8,2332	8,2168
ΛΙΡΑ ΚΥΠΡΟΥ	0,58493	0,58377
ΔΟΛΛΑΡΙΟ ΚΑΝΑΔΑ	1,5473	1,5443
ΔΟΛΛΑΡΙΟ ΑΥΣΤΡΑΛΙΑΣ	1,6965	1,6931

Η ΡΟΔΙΑΚΗ

Ημερήσια Εφημερίδα της Ρόδου
Ετος Ιδρύσεως 1915
ΙΔΡΥΤΗΣ
ΕΜΜ. ΚΑΛΑΜΠΙΧΗΣ
ΙΔΙΟΚΤΗΣΙΑ – ΕΚΔΟΣΗ
ΥΙΟΙ Σ. ΤΣΟΠΑΝΑΚΗ
Η. ΚΩΤΙΑΔΗΣ Ο.Ε.
ΔΙΕΥΘΥΝΤΗΣ
ΑΘ. ΜΑΡΑΣΙΩΤΗΣ
ΣΥΝΤΑΞΗ
Λουκάς Μαστής
Μιχάλης Μαστής
Κυριακή Πετρίδου
Βαρβάρα Μπογδάνου
ΑΘΛΗΤΙΚΑ
Μανόλης Μπάτης,
Νικήτας Κουσκούσης
Κώστας Παντίδος
Παύλος Ντοκουόπιλ
ΓΡΑΦΕΙΑ ΣΥΝΤΑΞΗΣ
Μάρκου Μαλλιαράκη 11
Τηλ.2241-0- 24610,
2241-0-75640
Fax (22410) 75641
ΛΟΓΙΣΤΗΡΙΟ – ΔΙΑΦΗΜΙΣΕΙΣ
Μάρκου Μαλλιαράκη 11
Τηλ. 2241-0-22210
2241-0-75230
Fax (22410) 22471
http://www.rodiaki.gr.
Email: tsopd@otenet.gr & rodiaki@otenet.gr

Έχουμε
υποχρέωση
να είμαστε οι
φθηνότεροι!

Απομονώσαμε τον ανταγωνισμό με τα κορυφαία μονωτικά υλικά της fibran

Πριονίσαμε τις τιμές με τα αξιόπιστα Makita

Χρωματίσαμε την αγορά με τα Χρωτέχ

Γι'αυτό και σας προσφέρουμε τα προϊόντα των 3 εταιρειών
σε τιμές... υπέρ χονδρικής!!!

Ξέρετε από πού πηγάζει αυτή η υποχρέωση; Από σας!

Γιατί εσείς δώσατε στη ΔΟΜΗΣΗ την **ηγετική** της θέση! Χάρη σε σας μεγάλωσε, επεκτάθηκε και αύξησε τον κύκλο εργασιών της, μ'αποτέλεσμα η διαπραγματευτική της **ισχύς** να ξεπεράσει κάθε προηγούμενο. Ετσι βάζει στην αγορά τους δικούς της **κανόνες** και απαιτεί από προμηθευτές και κατασκευαστές τις **καλύτερες τιμές** για τα **καλύτερα προϊόντα**.

Τιμές, ποιότητα και οφέλη που μεταφέρονται σε σας ως ανταπόδοση μιας μακροχρόνιας συνεργασίας!

ΔΟΜΗΣΗ ΡΟΔΟΥ
ΑΦΟΙ ΠΑΠΑΓΡΗΓΟΡΙΟΥ Α.Ε.Β.Ε- ΑΝΩΝΥΜΟΣ ΕΜΠΟΡΙΚΗ ΚΑΙ ΒΙΟΤΕΧΝΙΚΗ ΕΤΑΙΡΕΙΑ
3ο χλμ. Λεωφ. Ρόδου - Λίνδου, Ρόδος 85100 - Τηλ: 22410 68140-1, 22410 61700, 22410 66101 - Fax: 0241 064050 e-mail: domisi@rho.forthnet.gr

CMF-Yutiraki Τα λογότυπα που εμφανίζονται είναι κατοχυρωμένα εμπορικά σήματα των ιδιοκτητών τους

Για το θέμα των δημοσίων κτημάτων

Κάνει πώς δεν καταλαβαίνει η κ. Σημαντώνη

Θεωρεί ακατανόητο τον θόρυβο που έγινε για την ξαφνική «μοιρασιά»

Κάνει πώς δεν καταλαβαίνει για την διανομή δημοσίων κτημάτων η περιφερειάρχης Νοτίου Αιγαίου κ. Μάρθα Σημαντώνη, παρά το γεγονός ότι είναι ηλίου φαεινότερον, ότι οι διαδικασίες ξεκίνησαν για τις εκλογικές ανάγκες του ΠΑΣΟΚ.

Οπως μάλιστα αναφέρεται στην χθεσινή ανακοίνωση που εκδόθηκε, η περιφέρεια θεωρεί ακατανόητο τον θόρυβο που γίνεται για το θέμα αυτό.

Στο σημείο που έχει δίκαιο η Περιφέρεια Νοτίου Αιγαίου, είναι ότι η αρμοδιότητα διαβιβάστηκε σ' αυτήν πρόσφατα, αφού τα τελευταία χρόνια η ευθύνη ανήκε στο υπουργείο Οικονομικών. Ουδόλως όμως διαφοροποιείται η ουσία του θέματος.

Το ζήτημα είναι ότι, όπως και σε άλλες εκλογικές αναμετρήσεις, έτσι και στις ερχόμενες εκλογές το ΠΑΣΟΚ χρησιμοποιεί τα δημόσια κτήματα για να έχει πολιτικά ωφέλη.

Παλαιότερα ήταν η νομαρχία που μοίραζε τα κτήματα, ακολούθησε το υπουργείο Οικονομικών και τώρα ανέλαβε την ευθύνη η Περιφέρεια, γεγονός όμως που δεν αλλάζει την ουσία των πραγμάτων.

Εχουν χυθεί άλλωστε τόνοι από μελάνι με καταγγελίες, άρθρα, κλπ., για την διαδικασία απόδοσης και εξαγοράς δημοσίων κτημάτων, σε βαθμό που όλοι να γνωρίζουν το τι και πώς γίνεται.

Και κανένας προφανώς δεν αμφιβάλλει ότι **η μαζική παραχώρηση δημοσίων κτημάτων** που ήδη έχει ξεκινήσει από την Περιφέρεια Νοτίου Αιγαίου, εντάσσεται στην πολιτική παροχολογίας της κυβέρνησης, που επιδιώκει με κάθε τρόπο να παραμείνει στην εξουσία.



Ερώτηση: ***Θα δώσει στη δημοσιότητα τα ονόματα δικαιούχων;***

Η ΠΕΡΙΦΕΡΕΙΑ

Επί του θέματος, σε απάντηση των δημοσιευμάτων της «Ροδιακής» η Περιφέρεια Νοτίου Αιγαίου αναφέρει τα εξής:

«Με αφορμή δημοσιεύματα του τοπικού Τύπου τις τελευταίες ημέρες, σχετικά με την εξέλιξη, διαδικασία και την τύχη των υποθέσεων του Ν. 719/77, αναφορικά με τις αποδόσεις (δωρεάν επιστροφές δημοσίων ακινήτων σε ιδιώτες) και εξαγορές (εκποιήσεις) δημοσίων ακινήτων, με τα οποία αφήνονται αιχμές ότι μετά από μία δεκαετία αχρησίας του Νόμου η Περιφέρεια «ξέθαψε» αυτές τις διατάξεις και τις ενεργοποίησε, ενημερώνουμε τα εξής:

Οι ως άνω διατάξεις του νόμου 719/77 βρίσκονται από της εφαρμογής του σε ισχύ μέχρι σήμερα. Αρμοδιότητα επί των υποθέσεων μέχρι το έτος 1993 είχε ο μετακλητός Νομάρχης, αργότερα και μέχρι το έτος 1998 είχε η Περιφέρεια και από το έτος 1998 μέχρι και τον Απρίλιο του 2003 είχε ο Υπουργός Οικονομικών.

Κατά την διάρκεια της αρμοδιότητάς του, ενδεικτικά αναφέρουμε, ότι από το 1998 έως και τον Απρίλιο του 2003, ο Υπουργός Οικονομικών είχε υπογράψει περισσότερες από 200 σχετικές αποφάσεις.

Μετά από σχετική τροπολογία στο άρθρο 45 του Ν. 3130/2003 η αρμοδιότητα έγκρισης και εξαγοράς των δημοσίων ακινήτων σε ιδιώτες μεταβιβάσθηκε εκ νέου στον Γενικό Γραμματέα της Περιφέρειας, ο οποίος και εξέδωσε όπως έχει ανακοινωθεί τις πρώτες αποφάσεις, κατά τα ανωτέρω, στα πλαίσια της πρόσφατα εκχωρούμενης αρμοδιότητάς του.

Αρα θεωρούμε ότι είναι ακατανόητος ο θόρυβος που έγινε σε μερίδα του τοπικού Τύπου για μια εξελικτική διαδικασία ενός Νόμου που εφαρμόζεται συνεχώς τα 25 τελευταία χρόνια και που αντιμετωπίζει μια κατάσταση που αφορά εκατοντάδες συμπατριώτες μας».

Την Κυριακή ο διαγωνισμός για την Εθνική Τράπεζα

Την προσεχή Κυριακή 19 Οκτωβρίου πρόκειται να πραγματοποιηθεί ο διαγωνισμός του ΑΣΕΠ για τις προσλήψεις που πρόκειται να γίνουν στην Εθνική Τράπεζα.

Οι υποψήφιοι της περιοχής μας που είναι αρκετοί (από την Ρόδο και Σύμη συγκεκριμένα) θα διαγωνιστούν στο 1ο Ενιαίο Λύκειο Ρόδου (Βενετόκλειο) που έχει οριστεί ως εξεταστικό κέντρο.

Σε ανακοίνωσή του ο επόπτης των εξετάσεων κ. Αναστ. Μαυρόπουλος, κάνει γνωστά τα εξής:

«Οι εξετάσεις θα διενεργηθούν και για τα τρία (03) μαθήματα σε μία (01) τρίωρη εξέταση.

Η εξέταση θα αρχίσει στις 11.00 π.μ. Οι υποψήφιοι πρέπει να βρίσκονται στο εξεταστικό κέντρο στις 10.00 π.μ.

Για τη διαπίστωση της ταυτότητάς τους, οι υποψήφιοι πρέπει να έχουν μαζί τους την Αστυνομική τους ταυτότητα ή άλλο επίσημο έγγραφο παραστατικό της ταυτότητάς τους, εφόσον φέρει επικυρωμένη φωτογραφία τους.

Εάν δεν διαπιστώνεται η ταυτότητα των υποψηφίων, δεν θα επιτραπεί η είσοδός τους στις αίθουσες εξετάσεων.

Οι υποψήφιοι πρέπει να έχουν μαζί τους δύο στυλό διαρκείας μαύρου χρώματος και μία γομολάστιχα.

Δεν επιτρέπεται η χρήση διορθωτικού (blanco), καθώς και η χρήση οποιασδήποτε υπολογιστικής ή ηλεκτρονικής συσκευής.

Δεν επιτρέπεται επίσης να έχουν μαζί τους στην αίθουσα εξέτασης βιβλία, σημειώσεις ή άλλα βοηθήματα, καθώς και κινητά τηλέφωνα ή άλλα συστήματα τηλεπικοινωνίας».

ΑΣΦΑΛΕΙΕΣ ΚΑΡΥΔΑΚΗ ΕΠΕ
www.in-kar.gr

ΑΛΛΑΓΗ ΕΔΡΑΣ

Γνωστοποιούμε στους εκλεκτούς μας πελάτες και φίλους ότι από**13 Οκτ.2003** θα μας βρίσκουν στα νέα μας ιδιόκτητα γραφεία που βρίσκονται στην **Κων.Τσαλδάρη 1** στην περιοχή Αραπάκι (*πάνω από τον Κωτσόβολο*). Στη νέα μας εγκατάσταση η πρόσβαση είναι εξαιρετικά εύκολη και υπάρχει μεγάλη άνεση πάρκιν.

Τα τηλέφωνα μας **77000** , και **24920** παραμένουν τα ίδια.

Για την εταιρία
Μανώλης Β. Καρυδάκης

RO- FLAMENCO DANZA

FLAMENCO! Έκφραση χορευτικής τέχνης!

ΤΜΗΜΑΤΑ ΟΛΟ ΤΟΝ ΧΡΟΝΟ
ΕΡΑΣΙΤΕΧΝΙΚΑ • ΕΠΑΓΓΕΛΜΑΤΙΚΑ

ΕΝΑΡΞΗ ΜΑΘΗΜΑΤΩΝ 6 ΟΚΤΩΒΡΙΟΥ 2003!

ΕΙΔΙΚΕΣ ΤΙΜΕΣ ΣΕ ΦΟΙΤΗΤΕΣ

ΠΛΗΡ. ΕΓΓΡΑΦΕΣ ΚΑΘΗΜΕΡΙΝΑ (ΩΡΕΣ ΓΡΑΦΕΙΟΥ)
ΤΗΛ. 2241-0-28436 • 2241-0-28456 ΦΑΞ, ΚΙΝ. 6944767038
E- MAIL INFO@ RO-FLAMENCO.GR
ΚΛΑΥΔΙΟΥ ΠΕΠΕΡ 1 ΖΕΦΥΡΟΣ

ΕΠΙΚΟΙΝΩΝΙΑ **ΓΙΑΣΙΡΑΝΗ ΜΑΤΟΥΛΑ**

ΔΙΠΛ. ΕΠΑΓΓ. ΣΧΟΛΗΣ F.D.C. ΑΘΗΝΩΝ(ΣΥΣΤΗΜΑ ALIANZA)

ΜΟΝΑΔΙΚΗ ΔΙΠΛ/ ΧΟΣ ΣΤΗΝ ΕΛΛΑΔΑ ΙΔΡΥΜΑΤΟΣ FLAMENCO
(FUNTACION CRISTINA HEEREN ARTE DE FLAMENCO)
ΣΕΒΙΛΛΗ ΙΣΠΑΝΙΑ.

8ΧΡΟΝΗ ΕΠΑΓΓΕΛΜΑΤΙΚΗ ΧΟΡΕΥΤΙΚΗ & ΔΙΔΑΚΤΙΚΗ ΔΡΑΣΤΗΡΙΟΤΗΤΑ ΣΤΗΝ ΕΛΛΑΔΑ ΚΑΙ ΤΟ ΕΞΩΤΕΡΙΚΟ ΥΠΟΓΡΑΦΟΥΝ ΤΙΣ ΣΠΟΥΔΕΣ ΣΑΣ.

ΤΟΛΜΗΣΤΕ! ΔΩΣΤΕ ΝΟΗΜΑ ΣΤΗΝ ΖΩΗ!

Ο Πρεσβευτής των Η.Π.Α. για λίγες ώρες στη Ρόδο

«Χαλαρή» επίσκεψη

Δήλωσε για μια ακόμη φορά ότι νοιώθει απόλυτα ασφαλής στη χώρα μας και φυσικά στη Ρόδο

Ως ο... καλύτερος διαφημιστής της ασφάλειας που παρέχει η χώρα μας και η περιοχή μας ειδικότερα, λειτούργησε, κατά τη χθεσινή επίσκεψή του στη Ρόδο, ο Αμερικανός Πρέσβης στην Αθήνα, κ. Τόμας Μίλερ ο οποίος κατέφθασε εδώ, στα πλαίσια ιδιωτικής φύσεως ταξιδιού, συνοδευόμενος από τη σύζυγό του καθώς και ανώτατα στελέχη της Πρεσβείας.



Κατά την εδώ παρουσία του, η οποία ήταν μονοήμερη, ο Αμερικανός πρέσβης έκανε συνοδευόμενος από τη σύζυγό του και το βουλευτή Δωδεκανήσου κ. Αριστοτέλη Παυλίδη, εθιμοτυπική επίσκεψη στο Νομαρχιακό Μέγαρο όπου είχε συνάντηση με το Νομάρχη Δωδεκανήσου, κ. Γιάννη Μαχαιρίδη και το δήμαρχο Ροδίων κ. Γιώργο Γιαννόπουλο.

Μέσα σε φιλική ατμόσφαιρα και με... χαλαρή διάθεση έγινε η συνάντηση αυτή η οποία, βέβαια, δεν είχε κανέναν επίσημο χαρακτήρα -μάλιστα όπως επεσήμανε και ο ίδιος ο κ. πρέσβης, για πρώτη φορά έγινε με την παρουσία ΜΜΕ- δίχως αυτό, όμως, να μειώνει τη σημασία της αφού αποτελεί την καλύτερη απόδειξη για την ασφάλεια της περιοχής μας, κάτι που έκανε σαφές και ο ίδιος ο Πρέσβης.

Προσηνής και ευχάριστος ο κ. Μίλερ, δεν έχασε ούτε στιγμή την ευγένεια και τη διπλωματικότητα που ταιριάζει με το επάγγελμά του αλλά ούτε και το χιούμορ που προφανώς είναι ίδιον του χαρακτήρα του.

Δεν άφησε περιθώρια για αμφισβήτηση όταν ο Νομάρχης του επανέλαβε αρκετές φορές, ότι εδώ, στη Ρόδο, μπορεί να αισθάνεται απόλυτα ασφαλής και δεν έχει τίποτα να φοβηθεί. Ο κ. Μίλερ επιβεβαίωσε ότι αισθάνεται απόλυτα ασφαλής στη χώρα μας και είπε ότι ένας από τους στόχους του είναι να βοηθήσει, όσο μπορεί στη διεξαγωγή των Ολυμπιακών Αγώνων.

Μάλιστα, ερωτώμενος για τα σχετικά δημοσιεύματα Αμερικανικών εντύπων, είπε χαρακτηριστικά ότι κάθε μέρα που ζει στη χώρα μας αισθάνεται ασφαλής και η συνεργασία με τις ελληνικές αστυνομικές αρχές είναι πολύ καλή.

Ο Νομάρχης, είπε, ακόμη απευθυνόμενος προς τον κ. Πρέσβη ότι εκείνο που επιθυμούμε είναι να έχουμε καλές σχέσεις και διάλογο με τη γείτονα χώρα και ο κ. Μίλερ συνεχάρη την Ελληνική Κυβέρνηση για τις προόδους που έχουν γίνει.

Ο κ. Μαχαιρίδης δεν παρέλειψε, επίσης, να πει στον κ. Πρέσβη ότι επιθυμία μας είναι να αρχίσει ξανά το τουριστικό ρεύμα από Αμερική.

Ο κ. Μίλερ έχει επισκεφθεί τη Ρόδο αρκετές φορές ως ιδιώτης αλλά είναι η πρώτη φορά που έρχεται με την ιδιότητά του ως Πρέσβης. Αξίζει να σημειωθεί ότι είχε έρθει στην Ελλάδα με την ιδιότητά του ως επιτετραμμένος της αμερικάνικης Πρεσβείας τη χρονιά που ξέσπασε η κρίση στα Ιμια.

Οσο για το λόγο που βρέθηκε εδώ αυτή την περίοδο, τον... πρόλαβε η σύζυγός του λέγοντας ότι τους αρέσει πολύ η Ρόδος και ότι αποφάσισαν, μετά από δύο χρόνια που είναι Πρέσβης, να επισκεφθούν για πρώτη φορά και άλλες πόλεις.

Η επίσκεψη έκλεισε με ανταλλαγή δώρων. Η σύζυγος του Αμερικανού Πρέσβη, χάρισε στο Νομάρχη και το Δήμαρχο βιβλία της για παιδιά με μαθησιακές δυσκολίες ενώ οι εκπρόσωποι των τοπικών αρχών τους χάρισαν το βιβλίο με τις παραδοσιακές συνταγές της Δωδεκανήσου καθώς και ένα έργο ζωγραφικής του Νομάρχη.

Η ΠΑΡΑΜΟΝΗ

Ο κ. Μίλερ έφθασε στο αεροδρόμιο της Ρόδου χθες το μεσημέρι προερχόμενος από την Κωνσταντινούπολη, με ιδιωτικό αεροσκάφος στο οποίο επέβαιναν και περισσότερα από 25 άτομα που απαρτίζουν την προσωπική του ασφάλεια.

Στο αεροδρόμιο τον υποδέχθηκε ο «καλός του φίλος κ. Αριστοτέλης Παυλίδης» ενώ στην πίστα του αεροδρομίου βρίσκονταν τρεις λιμουζίνες και δύο υπηρεσιακά οχήματα της ασφάλειας που έγιναν σκιά του κατά την εδώ παραμονή του.

Σύμφωνα με πληροφορίες, η Αστυνομική διεύθυνση Δωδεκανήσου είχε θέσει σε κατάσταση πλήρους ετοιμότητας, αξιωματικούς και αστυνομικούς στην πλειοψηφία τους από την Υποδιεύθυνση Ασφάλειας Ρόδου οι οποίοι έγιναν στην κυριολεξία η σκιά του αμερικανού πρέσβη κατά την διάρκεια της παραμονής του στο νησί της Ρόδου. Σε ετοιμότητα βρίσκονταν επίσης και στελέχη της Τροχαίας Ρόδου που συντόνισαν και διευκόλυναν τις μετακινήσεις του αμερικανού πρέσβη στην διάρκεια της παραμονής του στη Ρόδο.

Γύρω στις 1.15 το μεσημέρι και αφού ήδη άνδρες της Τροχαίας Ρόδου είχαν αποκλείσει για τα οχήματα την πλατεία Δημαρχείου κατέφθασαν με τη σειρά, ο κ. Παυλίδης, τα δύο βαν της ασφάλειας του κ. Πρέσβη και στη συνέχεια η λιμουζίνα που τον μετέφερε.

Η παρουσία των ανδρών ασφαλείας του ήταν έντονη και συνάμα διακριτική. Δίχως... υστερίες δεν τον άφηναν από τα μάτια τους ενώ παράλληλα έλεγχαν με το βλέμμα κάθε κίνηση.

Ο κ. ΠΑΥΛΙΔΗΣ

Σε δηλώσεις του μετά το πέρας της συνάντησης, ο βουλευτής Δωδεκανήσου κ. Αριστοτέλης Παυλίδης, είπε ότι ο κ. Μίλερ είναι «παλιός μας φίλος» από την πρώτη του θητεία στην Αμερικανική Πρεσβεία.

«Καλή χειρονομία» που όχι μόνο δείχνει αισθήματα διπλωμάτη πρώτης γραμμής των ΗΠΑ, προς τη Ρόδο αλλά και ευκαιρία για να σχολιασθεί και πάλι ότι η Ρόδος τραβάει την προσοχή ακόμα και σε περιόδους εκτός τουριστικής δραστηριότητας, χαρακτήρισε την επίσκεψη του Αμερικανού Πρέσβη εδώ, ο κ. Παυλίδης.

Και με αφορμή την τέταρτη κατά σειρά συνάντηση εδώ των Κοινοβουλευτικών της Ανατολικής Μεσογείου (σ.σ. 16-18 Οκτωβρίου), επιβεβαιώνεται η αντίληψη ότι η Ρόδος μπορεί να εξελιχθεί σε τόπο πολιτικών συναντήσεων.



Πληθαίνουν οι υποψηφιότητες για το ψηφοδέλτιο της Νέας Δημοκρατίας

Αλλάζει το σκηνικό

Η κ. Ζουρούδη-Βελέντζα πιθανότατα υποψήφια, ενώ ενδιαφέρον επιδεικνύει και ο κ. Ξυπολυτάς

Ενισχύθηκαν τις τελευταίες μέρες οι πιθανότητες συμμετοχής στο ψηφοδέλτιο της Ν.Δ. στα Δωδεκάνησα, της πρώην αντιδημάρχου Αθήνας κ. Ευαγγελίας Ζουρούδη-Βελέντζα.

Η κ. Ζουρούδη κατάγεται από την Σύμη και η περίπτωση να είναι υποψήφια στα Δωδεκάνησα έχει συζητηθεί και παλαιότερα.

Φημολογείται εντόνως ότι σε αντίθεση με το παρελθόν η κ. Ζουρούδη ενδιαφέρεται για την συμμετοχή της και φαίνεται να έχει ισχυρά ερείσματα στα ηγετικά κλιμάκια της Ν.Δ. (υπήρξε άλλωστε στενή συνεργάτης και του κ. Μ. Εβερτ στον δήμο της Αθήνας και του κ. Δ. Αβραμόπουλου στην συνέχεια).

Τα στοιχεία που ενισχύουν την πιθανή υποψηφιότητά της είναι τα εξής:

— Η εκφρασμένη πρόθεση του προέδρου της Ν.Δ. κ. Καραμανλή για συμμετοχή γυναικών στα ψηφοδέλτια του κόμματος.

— Το γεγονός ότι υπήρξε στενή συνεργάτης του κ. Δ. Αβραμόπουλου και λέγεται ότι η υποψηφιότητά της εντάσεται σ' ένα γενικότερο πλαίσιο που αφορά την επανένταξη του κ. Αβραμόπουλου στη Ν.Δ.

— ότι ειδικά στην Σύμη είναι ιδιαίτερα αποδεκτή σε βαθμό που γίνεται λόγος για την μαζική υποστήριξη της, γεγονός που έχει ιδιαίτερη βαρύτητα.

Ετσι κι αλλιώς η κ. Ζουρούδη ήταν μέσα στους μνηστήρες που κατά καιρούς έχουν ακουστεί ή έχουν ενδιαφερθεί για συμμετοχή στο ψηφοδέλτιο Δωδεκανήσου.

Φαίνεται όμως ότι το τελευταίο χρονικό διάστημα οι πιθανότητες συμμετοχής της έχουν ισχυροποιηθεί, χωρίς όμως να θεωρείται δεδομένη η υποψηφιότητά της.

Στο πλαίσιο της γενικότερης κινητικότητας που υπάρχει στο χώρο της Ν.Δ., αξιοσημείωτες ήταν οι δηλώσεις που έγιναν χθες από τον **πρώην έπαρχο Κω κ. Βασ. Ξυπολητά**, ο οποίος επανεβεβαίωσε το ενδιαφέρον του να είναι υποψήφιος.

Εξέφρασε μάλιστα την αντίθεσή του στο να είναι 4 υποψήφιοι από το νότιο συγκρότημα και δύο από το Βόρειο, ενώ θα μπορούσε όπως είπε να ήταν 3 και 3, εάν αυτό ήταν προς το συμφέρον του κόμματος.

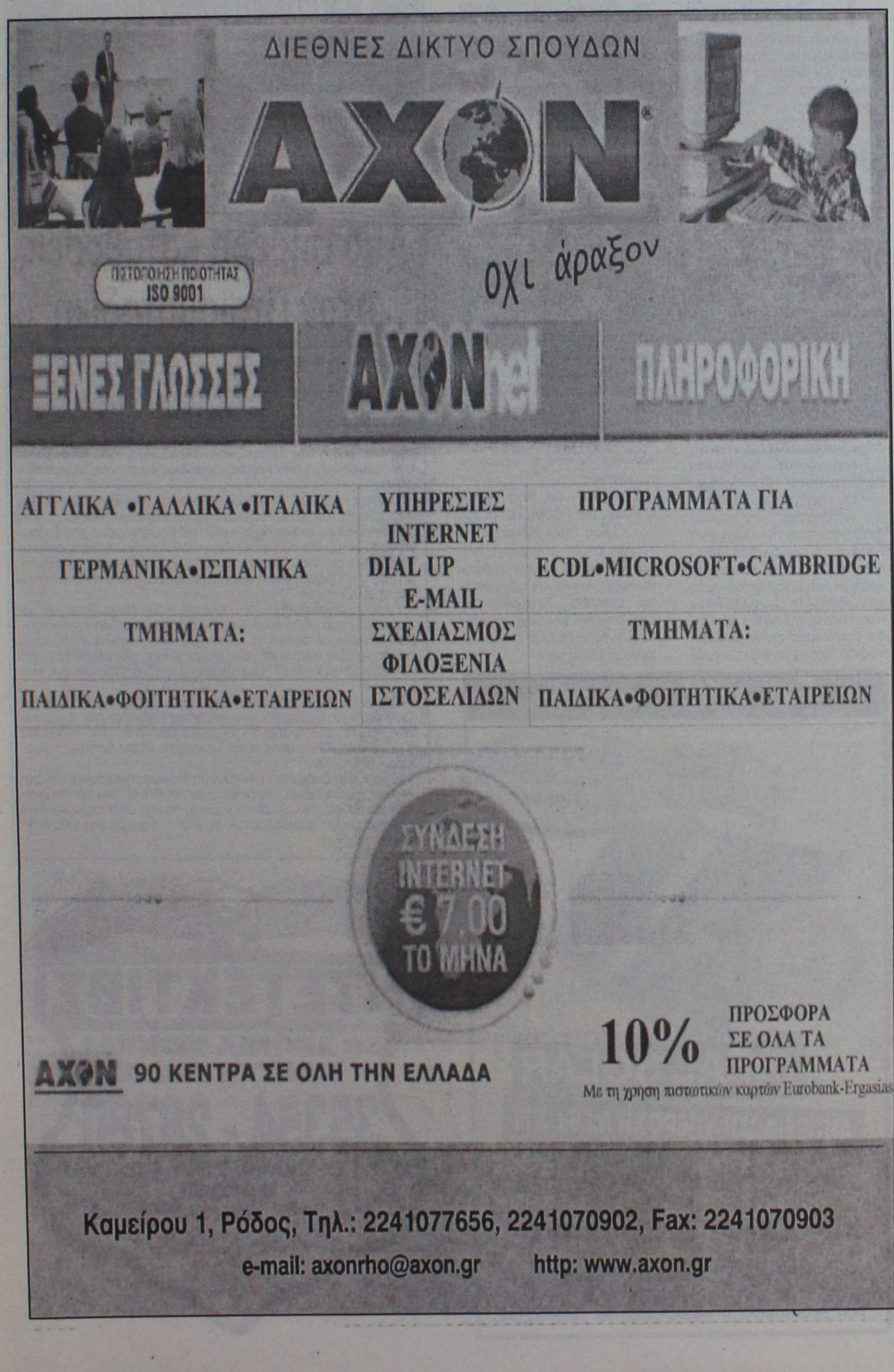

Λαθρομετανάστες στη Ρόδο

Αποβιβάστηκαν με την ησυχία τους!

Εντοπίσθηκαν 23 να κάνουν περίπατο ή να επιβιβάζονται σε πλοίο!

Απροσδιόριστος αριθμός λαθρομεταναστών, κατάφερε να αποβιβαστεί στις ακτές της δυτικής πλευράς της Ρόδου χθες νωρίς το πρωί, σε απόσταση μόλις 4 χιλιομέτρων από την πόλη της Ρόδου!

Το γεγονός προκάλεσε την άμεση κινητοποίηση των αρχών ασφαλείας αλλά και του κεντρικού λιμεναρχείου της Ρόδου και αμέσως δόθηκε εντολή να ξεκινήσουν μαζικοί έλεγχοι στην ευρύτερη περιοχή.

Σύμφωνα με πληροφορίες, οι λιμενικοί, εντόπισαν αρχικά 5 – 6 λαθρομετανάστες τους οποίους και συνέλαβαν επιτόπου, οι οποίοι και αποκάλυψαν στην συνέχεια ότι έφθασαν στη χώρα μας από την Τουρκία με μια μικρή ξύλινη βάρκα που τους πούλησαν μέλη του κυκλώματος δουλεμπόρων μαζί με πολλούς άλλους συμπατριώτες τους.

Αμέσως, σήμανε συναγερμός στη Ρόδο και μέχρι αργά το απόγευμα, οι αρμόδιοι του Κεντρικού Λιμεναρχείο της Ρόδου, σε συνεργασία με αρμόδιους αστυνομικούς είχαν καταφέρει να εντοπίσουν και να συλλάβουν 23 συνολικά άτομα. Περίπου δέκα συνελήφθησαν την ώρα που προχωρούσαν στον κεντρικό δρόμο από την περιοχή «Βόδι» όπου κατάφεραν ν' αποβιβαστούν, με κατεύθυνση την πόλη της Ρόδου, ενώ άλλοι, την ώρα που επιχειρούσαν να επιβιβαστούν στο πλοίο «Ροδάνθη» για να αναχωρήσουν έτσι από τη Ρόδο με προορισμό τον Πειραιά! Αρμόδιοι λιμενικοί σε έρευνα που έκαναν στην θαλάσσια περιοχή ανοιχτά της περιοχής που αποβιβάστηκαν οι λαθρομετανάστες, κατάφεραν να εντοπίσουν μια άσπρη ξύλινη βάρκα η οποία ήταν μισοβυθισμένη.

Η έρευνα των αρμοδίων αρχών θα συνεχιστεί και τις επόμενες ώρες με στόχο να εντοπιστούν όλοι οι λαθρομετανάστες που κατάφεραν να αποβιβαστούν ανενόχλητοι για μια ακόμη φορά στα νησιά μας.

Η No 1 αλυσίδα ηλεκτρικών ειδών στην Ελλάδα
Ευκαιρίες...x2
Για εσάς που θέλετε περισσότερες ευκαιρίες
Με όλες τις κουζίνες
PITSOS
ΔΩΡΟ ΣΚΟΥΠΑ SIEMENS
ΣΕ 48 ΔΟΣΕΙΣ
& 1η ΔΟΣΗ 1 ΧΡΟΝΟ ΜΕΤΑ!
& ΟΛΕΣ ΟΙ ΚΟΥΖΙΝΕΣ ΣΤΙΣ ΚΑΛΥΤΕΡΕΣ ΤΙΜΕΣ ΤΗΣ ΑΓΟΡΑΣ
ΚΩΤΣΟΒΟΛΟΣ
x2...για σας!
Βρήκατε φθηνότερα; Επιστρέφουμε τη διαφορά στο Διπλάσιο
Εθνικής Αντιστάσεως& Τσαλδάρη
Τηλ.: (22410) 75.510

VANIK TOURS

ΓΙΑΝΝΗΣ και ΣΕΒΑ ΒΑΛΣΑΜΙΔΗ

VANIK σημαίνει ΑΛΗΘΕΙΑ

ΑΚΤΗ ΚΑΝΑΡΗ 17, ΨΑΡΟΠΟΥΛΑ - ΑΝΕΤΟ ΠΑΡΚΙΝ

ΑΝΟΙΚΤΑ: ΔΕ-ΣΑ 08.30-14.00 και 16.30-20.30

Τηλ. 2241035191-37621 κινητό 6945-798148 FAX 2241029532

ΑΝΟΙΚΤΗ ΕΚΔΡΟΜΗ στο ΜΑΡΜΑΡΙΣ

Αναχωρήσεις ***24,25,26/10/2003***	08.00
Επιστροφές ***26,27,28/10/2003***	16.00
Α) **ΠΑΚΕΤΟ 2 διαν/σεων**	**180€**
ΕΠΙΠΛΕΟΝ Διαν/ση	**40€**

Το πακέτο περιλαμβάνει:

- 2 διαν/σεις με πρωινό και 1 γεύμα σε μπουφέ στο 5* ξεν. Elegance σε δίκλινο δωμάτιο
- Εισιτήριο με το Catamaran King Saron, Rho-Mar-Rho, φόρους Ελλάδος 9€ και Τουρκίας 28€
- Ημερήσια εκδρομή στο Pamukale (Πευκόβουνο) με τα ιαματικά νερά και την αρχαία Ιεράπολη.

Β) Δυνατή η παραμονή στο ξενοδοχείο Richmond 4* στο Pamukale με την ίδια χρέωση.

Θέσεις 48

Κρατήσεις στο γραφείο μας

Τηλ. 22410 37621, 22410 24534

UNIVERSAL LANGUAGE CENTRE

ΚΕΝΤΡΟ ΞΕΝΩΝ ΓΛΩΣΣΩΝ

στην ΙΑΛΥΣΟ

ΠΛΗΡΟΦΟΡΙΕΣ- ΕΓΓΡΑΦΕΣ

Μ. Ζέρβα, Ιαλυσός

Τηλ.: 22410-92549, 92121

- ***SUPER COURSE - ταχεία μέθοδος προετοιμασίας αρχαρίων μαθητών με δυνατότητα απόκτησης πτυχίων LOWER στην Α' ή Β' Γυμνασίου***

- ***Μεθοδική ταχεία προετοιμασία ενός μόνον έτους ή λιγότερο απ' αυτό (για σπουδαστές με προηγούμενες γνώσεις της γλώσσας) για απόκτηση πτυχίων LOWER και PROFICIENCY διαφόρων τύπων πλήρως αναγνωρισμένων από το ΔΗΜΟΣΙΟ και ΑΣΕΠ.***

LOWER	PROFICIENCY
• F.C.E. Δεκεμ/03 & Ιουν/04	• CAMBRIDGE Δεκ./03 & Ιουν/04
• E.C.C.E. Μάιος/04	• MICHIGAN 30 Νοεμ/03
• EDEXCEL Δεκ/03 & Μάιος/04	• T.O.I.E.C. (advanced) κάθε εβδομάδα
• T.O.I.E.C. κάθε εβδομάδα	• T.O.E.F.E.L. κάθε μήνα
• ΚΡΑΤΙΚΟ Νοεμ/03	• I.E.L.T.S.

- ***ΤΑΧΥΡΥΘΜΑ ΑΠΟΤΕΛΕΣΜΑΤΙΚΑ μαθήματα για ΕΠΑΓΓΕΛΜΑΤΙΕΣ - εργαζόμενους στον τουριστικό τομέα (αυστηρά ολιγομελή τμήματα).***

- ***Δυνατότητα ΙΔΙΑΙΤΕΡΩΝ ΜΑΘΗΜΑΤΩΝ εντός ή εκτός του Φροντιστηρίου.***

Υπεύθυνη Σπουδών: **Ε. Τερζάκη**
Πτυχ. Αγγλικής Φιλολογίας Βρετ. Πανεπιστημίου

Αρχής γενομένης από το αεροδρόμιό μας

Αφήνουν χωρίς προσωπικό αστυνομικές υπηρεσίες

Παρά τις εισηγήσεις της Αστυνομικής Δ/νσης το αρχηγείο της ΕΛ.ΑΣ. ανακαλεί πρόωρα τους αποσπασθέντες

Την... Αλεξανδρούπολη με τη Ρόδο, φαίνεται να μπέρδεψαν οι αρμόδιοι του Υπουργείου Δημόσιας Τάξης, οι οποίοι «αποφάσισαν και διέταξαν» να αποψιλωθεί το αεροδρόμιο της Ρόδου «Διαγόρας» από το προσωπικό της αστυνομίας, που είχε μετατεθεί στη Ρόδο για την διάρκεια του καλοκαιριού.



Το γεγονός, φαίνεται να δημιουργεί ποικίλα προβλήματα καθώς η τουριστική περίοδος ακόμη «καλά κρατεί» μέχρι και το τέλος Οκτωβρίου τουλάχιστον, όπου και έχει προγραμματιστεί να αναχωρήσουν και οι τελευταίες χιλιάδες των τουριστών.

Σύμφωνα με πληροφορίες, με απόφαση του Αρχηγείου της ΕΛΑΣ και παρά τις επισημάνσεις που είχε κάνει η Αστυνομική Διεύθυνση Δωδεκανήσου, από την αρχή της περασμένης εβδομάδας, ανακλήθηκαν οι αποσπάσεις που έγιναν στη Ρόδο, των 90 δοκίμων αστυνομικών που είχαν τοποθετηθεί προσωρινά στη Ρόδο από τα μέσα Ιουνίου τουλάχιστον.

Η τακτική αυτή, της ενίσχυσης δηλαδή των υπηρεσιών της Ρόδου εφαρμόζεται τα τελευταία 10 τουλάχιστον χρόνια, δεδομένου ότι η Αστυνομική Διεύθυνση Δωδεκανήσου, δεν μπορεί εκ των πραγμάτων να καλύψει τις ανάγκες που παρουσιάζονται από την αυξημένη τουριστική κίνηση του καλοκαιριού. Τα δύο τελευταία χρόνια πάντως, ο αριθμός των δόκιμων αστυνομικών που τοποθετήθηκαν στη Ρόδο ήταν κατά πολύ μειωμένος σε σχέση με τις πραγματικές ανάγκες και τα δεδομένα, γεγονός για το οποίο υπήρξαν διαμαρτυρίες και επισημάνσεις από την πλευρά της Ένωσης Αστυνομικών Υπαλλήλων Δωδεκανήσου χωρίς ωστόσο αποτέλεσμα.

Σαν να μην έφταναν οι... πρόωρες ανακλήσεις των αποσπάσεων για τους δόκιμους, στο τέλος της τρέχουσας εβδομάδας, οι αστυνομικές υπηρεσίες της Ρόδου, αναμένεται να «αποψιλωθούν» από προσωπικό και στελέχη ακόμη περισσότερο, στην αρχή της επόμενης εβδομάδας, καθώς 20 και πλέον βαθμοφόροι που υπηρετούν σε διάφορες υπηρεσίες της αστυνομίας, θα πάρουν την άγουσα για τις... θέσεις που είναι τοποθετημένοι, αφήνοντας έτσι κενές θέσεις και υπηρεσίες, που είναι εξαιρετικά δύσκολο να καλυφθούν από το υπάρχον προσωπικό.

Την ίδια ώρα, στο αεροδρόμιο της Ρόδου και μέχρι το τέλος του Οκτωβρίου τουλάχιστον, οι αφίξεις αλλά κυρίως οι αναχωρήσεις, θα κυμαίνονται σε υψηλότατα επίπεδα, ξεπερνώντας έτσι στις ημέρες αιχμής ακόμη και τους 20.000 διακινούμενους επιβάτες.

Για το Τραπεζικό σκάνδαλο

Από σήμερα καταθέσεις στον Πταισματοδίκη

Στις 27 Οκτωβρίου θα εξετασθεί η αίτηση ασφαλιστικών μέτρων

Από σήμερα το πρωί αναμένεται να αρχίσουν οι πρώτες καταθέσεις ενώπιον του Πταισματοδίκη Ρόδου για την γνωστή υπόθεση του τραπεζικού σκανδάλου που απασχολεί την τοπική κοινωνία και τις αρμόδιες αρχές τις τελευταίες μέρες.

Για την υπόθεση, όπως είναι γνωστό υπήρξε εισαγγελική παρέμβαση και κατεπείγουσα προκαταρκτική εξέταση που παραγγέλθηκε αντίστοιχα από τον προϊστάμενο της Εισαγγελίας Πλημμελειοδικών Ρόδου, για να ερευνηθεί προσεκτικά η υπόθεση στην οποία φέρονται να εμπλέκονται επιχειρηματίες της Ρόδου, αλλά και εργαζόμενοι στο υποκατάστημα της τράπεζας στη Ρόδο.

Όταν αποκαλύφθηκε η υπόθεση η Τράπεζα έσπευσε να καταθέσει αίτηση ασφαλιστικών μέτρων σε βάρος των επιχειρηματιών με σκοπό να κατασχέσει τις περιουσίες τους. Η εκδίκαση των ασφαλιστικών μέτρων έχει προσδιοριστεί για να εκδικαστεί στις 27 Οκτωβρίου στο Πρωτοδικείο της Ρόδου.

Με σχετική ανακοίνωση που εξέδωσε η Λαϊκή Τράπεζα πρόσφατα, στο πλαίσιο των τακτικών ελέγχων που ενεργεί, διαπίστωσε πρόσφατα ύποπτες συναλλαγές από κύκλωμα που ενδεχομένως συνδέεται με απάτη μέσω χρήσης παράνομων επιταγών.

Η Τράπεζα αναφέρει ότι προέβη σε άμεση καταγγελία της υπόθεσης στις αρμόδιες αρχές και λαμβάνει όλα τα απαραίτητα μέτρα για την πλήρη διαλεύκανση της υπόθεσης και την προστασία των συμφερόντων της, στρεφόμενη κατά παντός υπευθύνου.

Για κάθε καιρό...



IDEAL SOLAR

ΑΝΟΞΕΙΔΩΤΗ ΥΠΕΡΟΧΗ A.I.S.I. 316

ΑΠΟΚΛΕΙΣΤΙΚΗ ΔΙΑΘΕΣΗ
Τεχνικό κατάστημα
ΚΟΚΚΙΝΟΣ & Συνεργάτες

Δημ. Αναστασιάδη 8, Ρόδος • Τηλ./Fax 22410 32181

ΝΤΕΤΕΚΤΙΒΣ

30 ΧΡΟΝΙΑ ΜΟΝΙΜΑ ΚΑΙ ΣΤΗ ΡΟΔΟ

35354 - 28780

Π.Π. ΓΕΡΜΑΝΟΥ 6 (ΠΛ. ΦΩΚΙΑΛΗ)

- Η ΑΥΞΗΣΗ ΣΑ ΚΑΘΕ ΣΑΣ ΠΡΟΒΛΗΜΑ

EXPRESS SECURITY

Τραγικό θάνατο βρήκε 38χρονος σε τροχαίο

Τραγικό θάνατο βρήκε χθες λίγο μετά τις 3 και μισή το απόγευμα, στο οδικό δίκτυο Ρόδου – Καμείρου, ένας 38χρονος κάτοικος της Ιαλυσού, όταν η μοτοσικλέτα που οδηγούσε, συγκρούστηκε με ιχ. αυτοκίνητο με αποτέλεσμα να «καρφωθεί» στον τοίχο του Ιδρύματος Άγιος Ανδρέας, κοντά στο αεροδρόμιο.

Πρόκειται για τον Χαράλαμπο Μαστρομιχάλη, ο οποίος σύμφωνα με τα πρώτα στοιχεία που έγιναν γνωστά, βρήκε τραγικό θάνατο όταν η μοτοσικλέτα που οδηγούσε, συγκρούστηκε ελαφρά με άλλο διερχόμενο ιχ. αυτοκίνητο. Από την σύγκρουση ο άτυχος 38χρονος, που κατευθύνονταν προς τη Ρόδο, έχασε τον έλεγχο και καρφώθηκε σε τμήμα του τοίχου που υπάρχει στο ίδρυμα του Αγίου Ανδρέα, απέναντι από το αεροδρόμιο, με αποτέλεσμα να βρει τραγικό θάνατο.

Έρευνα για το νέο θανατηφόρο δυστύχημα, ανέλαβαν και διενεργούν οι αρμόδιοι αστυνομικοί του τμήματος Τροχαίας Ρόδου.

Επιτήδειος που πουλούσε ηλεκτρικά είδη

Εξαπάτησε δεκάδες κατοίκους της Ρόδου

32χρονος Θεσσαλονικιός προσέφερε "φτηνά" είδη, τσεπώνοντας τις προκαταβολές

Μια εξαιρετικά σοβαρή περίπτωση εξαπάτησης δεκάδων κατοίκων της Ρόδου, ερευνούν το τελευταίο διήμερο σύμφωνα με πληροφορίες, οι αρμόδιες αρχές ασφαλείας του νησιού μας, μετά από καταγγελίες που έγιναν για... επιτήδειο που κατάφερε να βάλει στο χέρι δεκάδες ιδιώτες, οι οποίοι έκαναν τάχα παραγγελίες διάφορων ηλεκτρικών ειδών, σε... τιμές ευκαιρίας, δίνοντας μάλιστα και σχετικές προκαταβολές.

Κάποιοι από τους κατοίκους της Ρόδου, φαίνεται να έχουν παραλάβει ήδη ορισμένα από τα είδη που έχουν παραγγείλει (αυτά με το λιγότερο κόστος) αλλά ωστόσο, περισσότεροι είναι εκείνοι που ενώ έχουν δώσει προκαταβολές, έχουν να... λαμβάνουν, γεγονός που κινητοποίησε έτσι τις αρμόδιες αρχές.

Σύμφωνα με όσα έγιναν γνωστά, μετά από καταγγελίες που έγιναν στις αρμόδιες αστυνομικές αρχές αλλά και στον Εισαγγελέα Ρόδου, από κατοίκους της πόλεως Ρόδου, ερευνήθηκε με ιδιαίτερη προσοχή η υπόθεση και τα πρώτα στοιχεία που κατάφεραν να συγκεντρώσουν οι αρμόδιοι αστυνομικοί, κάνουν λόγο για παράτυπες συναλλαγές, που αγγίζουν τα όρια της απάτης. Ειδικότερα, ο 32χρονος που κατάγεται από τη Θεσσαλονίκη και δραστηριοποιούνταν στη Ρόδο τα τελευταία χρόνια, είχε καταφέρει να πείσει πολλούς ιδιώτες ότι θα μπορούσε να τους προμηθεύσει ηλεκτρικά και ηλεκτρονικά είδη στη... μισή τιμή από αυτά που κυκλοφορούν στην αγορά. Πράγματι, ο συγκεκριμένος...που εκτελούσε χρέη... πραματευτή, κατάφερε να φέρει ορισμένα (χαμηλής κυρίως αξίας) ηλεκτρικά είδη, με τιμές πιο συμφέρουσες από αυτές που πωλούνταν σε άλλα πολυκαταστήματα της Ρόδου, αλλά αυτό όπως φαίνεται αποτελούσε το... δόλωμα για να μπορέσει να εκτελέσει τα όσα είχε σχεδιάσει.

Στην συνέχεια το ίδιο άτομο, το οποίο αναζητούν τώρα οι αστυνομικοί της Ρόδου, έπαιρνε προκαταβολές (ακόμη και πολλών εκατοντάδων ευρώ) υποσχόμενος έτσι ότι θα τους έφερνε ό,τι ζητούσαν: Από ψηφιακά βίντεο, μέχρι ασύρματα τηλέφωνα στη... μισή τιμή από αυτήν την αγοράς.

Με τον τρόπο αυτό, οι αρμόδιες αρχές, εκτιμούν ότι κατάφερε να βάλει στο... χέρι δεκάδες ανυποψίαστους ρόδιους, οι οποίοι έχουν να... λαμβάνουν ακόμη τα είδη που παρήγγειλαν. Στοιχεία για τις περιπτώσεις αυτές, συγκεντρώνουν ήδη οι αρμόδιες διωκτικές αρχές από τους συμπολίτες μας που το τελευταίο διήμερο σπεύδουν να καταγγείλουν το γεγονός.



Το πολυτελές ξενοδοχείο 'The Athenian Callirhoe' στο κέντρο της Αθήνας αναδύθηκε μέσα από τη γνώση, την εμπειρία και τη δημιουργική φαντασία των ανθρώπων που το υλοποίησαν.

Τα ολοκληρωμένα συστήματα γυψοσανίδων και οροφών Rigips που χρησιμοποιήθηκαν σε όλους τους χώρους του ξενοδοχείου επιλέχθηκαν σύμφωνα με υψηλά κριτήρια αισθητικής, πυροπροστασίας και ακουστικής που απαιτούσαν οι αυστηρές προδιαγραφές μελέτης και κατασκευής. Σημαντικά επιπρόσθετα πλεονεκτήματα των συστημάτων Rigips είναι η γρήγορη και ελαφρού βάρους κατασκευή.

Η Rigips προμηθεύει όλα σχεδόν τα μεγάλα οικοδομικά έργα που γίνονται στην Ελλάδα, όπως: Ολυμπιακό Χωριό, κτίριο ΟΕΟΑ Αθήνα 2004, Σπίτι 'Αρσης Βαρών, Ολυμπιακό Κωπηλατοδρόμιο, IBC, Hilton, Μαιευτική-Γυν/κή Κλινική "Γέννεσις", Νομαρχιακό Γενικό Νοσοκομείο Βόλου, Μ. Βρετάννια, Μέγαρο Φίλων της Μουσικής, κλπ.

Rigips
Δημιουργούμε χώρους

ΕΜΠΟΡΙΚΟΣ ΣΥΝΕΡΓΑΤΗΣ: ΔΟΜΗΣΗ ΡΟΔΟΥ Α.Ε.Β.Ε - 3ο χμ Λεωφ. Ρόδου- Λίνδου, Τηλ: 22410 68140-1 Fax: 64050

casa νοσταλγία

Τώρα και στη Ρόδο, ένα κατάστημα φέρνει την έκπληξη στο χώρο του δώρου και της εσωτερικής διακόσμησης. Φτιαγμένα με μεράκι και φαντασία για ανθρώπους με ξεχωριστό γούστο.



Μικροέπιπλα, φωτιστικά, χειροποίητες εικόνες, πίνακες, ξυλόγλυπτοι καθρέπτες, αντικείμενα από κασσίτερο, είναι μερικές από τις ιδέες που θα βρείτε σε μας.

Επιθυμία μας να γνωριστούμε από κοντά

ΚΑΡΠΑΘΟΥ 13 - ΡΟΔΟΣ
ΤΗΛ. (22410) 33111 & 77878

ΠΡΑΚΤΟΡΕΙΟ

Στεφανάκης-Ζορπίδης

ΔΡΟΜΟΛΟΓΙΑ ΛΑΝΕ

Σας γνωρίζουμε ότι τα δρομολόγια του ΙΕΡΑΠΕΤΡΑ διαμορφώνονται ως εξής, λόγω της ετήσιας συντήρησης του Β. ΚΟΡΝΑΡΟΣ:

Κάθε:
ΤΕΤΑΡΤΗ 04.30 για:
Χάλκη-Διαφάνι-Κάρπαθο (Πηγάδια)-Κάσο-Σητεία και επιστρέφει Ρόδο (τοπικό δρομολόγιο)

Κάθε:
ΠΕΜΠΤΗ 04.30 για:
Χάλκη-Διαφάνι-Πηγάδια (Κάρπαθο)-Κάσο-Σητεία-Αγιο Νικόλαο-Μήλο-Πειραιά

Κάθε:
ΚΥΡΙΑΚΗ 04.30 για:
Χάλκη-Διαφάνι-Πηγάδια (Κάρπαθο)-Κάσο-Σητεία-Αγιο Νικόλαο-Μήλο-Πειραιά

ΑΛΕΞ. ΔΙΑΚΟΥ 38-ΡΟΔΟΣ
Τηλ.: 22410/20625-2241030054

Είχε σαν θέμα τον τουρισμό

Αναβλήθηκε η χθεσινή διϋπουργική σύσκεψη

Ποια τα αιτήματα των τουριστικών επιχειρήσεων. Ζήτησαν τη βελτίωση του αναπτυξιακού νόμου

Αναβλήθηκε τελικά η χθεσινή διϋπουργική σύσκεψη υπό τον πρωθυπουργό για τον τουρισμό, αφού ο αρμόδιος υπουργός Ανάπτυξης κ. Α. Τσοχατζόπουλος βρισκόταν στην Άγκυρα, ως εκπρόσωπος της κυβέρνησης στο συνέδριο του κόμματος Δικαιοσύνης και Ανάπτυξης.

Η διυπουργική σύσκεψη θα πραγματοποιηθεί εντός της εβδομάδας και αναμένεται να εξετάσει την συνολική κατάσταση του τουρισμού καθώς και τα αιτήματα των τουριστικών επιχειρήσεων, οι οποίες έχουν καταθέσει προτάσεις με στόχο τις επενδύσεις και τη βελτίωση της ποιότητας των παρεχομένων υπηρεσιών.

Τα αιτήματα

Σύμφωνα με πληροφορίες, τα αιτήματα που έχουν τεθεί από τις τουριστικές επιχειρήσεις είναι:

• Τροποποίηση του αναπτυξιακού νόμου. Οι προτάσεις αφορούν στον αναπτυξιακό, κατευθύνονται στην ίδια μεταχείριση για τον μεταποιητικό και τουριστικό τομέα την κατάργηση της διάκρισης μεταξύ παλαιών και νέων φορέων, την αποσύνδεση των επιχορηγήσεων από τον αριθμό των δημιουργούμενων νέων θέσεων εργασίας, την ανάληψη μεγαλύτερου ρόλου από τον τραπεζικό τομέα και την πληρωμή των επιχορηγήσεων παράλληλα με την πρόοδο της επένδυσης.



Σε σχέση με τις αρμοδιότητες των άλλων υπουργείων ζητείται:

• Στελέχωση και αναβάθμιση των περιφερειακών διευθύνσεων τουρισμού.

• Δημιουργία εταιρείας marketing.

• Ανταποδοτικότητα Τέλους Παρεπιδημούντων.

• Επίλυση πολεοδομικών και χωροταξικών προβλημάτων σε περίπου 65 σχολάζουσες εκτάσεις που διαχειρίζεται η ΕΤΑ και βρίσκονται σε στρατηγικά σημεία σε όλη την Ελλάδα.

• Αλλαγή χρήσης σε κτίρια ξενοδοχείων - Απόσυρση μονάδων που σχολάζουν. Πρόκειται για ένα χρόνιο αίτημα που αφορά στη δυνατότητα υφιστάμενων κτιρίων ξενοδοχείων - εντός και εκτός σχεδίου να αλλάξουν χρήση - εάν έχουν παύσει να λειτουργούν από 5ετίας οι εγκατεστημένες σε αυτά τουριστικές επιχειρήσεις. ,

Τα κτίρια αυτά είναι σήμερα εγκαταλελειμμένα επιβαρύνοντας το περιβάλλον.

Προτείνεται, προκειμένου να αλλάξουν χρήση, να καταβάλλουν προς το Δημόσιο αποζημίωση λόγω του υψηλού συντελεστή δόμησης που τους παραχωρήθηκε κατά την πολεοδομική τους αδειοδότηση.

• Εκτός σχεδίου τουριστικές κατοικίες.

• Πώληση ενοικιαζόμενων δωματίων.

• Νομιμοποίηση αυθαίρετων κτισμάτων.

• Στήριξη της επιχειρηματικότητας της υπαίθρου μέσω του τουρισμού.

Πρόκειται για έναν από τους σημαντικότερους άξονες που ενδιαφέρει άμεσα τον πρωθυπουργό, ο οποίος επανέρχεται για δεύτερη φορά καθώς κανένα θέμα από την περυσινή υπό την προεδρία του διυπουργική συνάντηση στο υπουργείο γεωργίας δεν έχει προωθηθεί.

Σήμερα η όλη δραστηριότητα ανάπτυξης του τουρισμού υπαίθρου επικεντρώνεται στις δράσεις της Αγροτουριστικής ΑΕ και ειδικότερα στην ολοκλήρωση του πλαισίου εθνικής πολιτικής για τον τουρισμό υπαίθρου, στη σύσταση παρατηρητηρίου αγροτουρισμού και στην προώθηση της επιχειρηματικότητας των κατοίκων του αγροτικού χώρου μέσω του τουρισμού. Ειδικότερα προτείνεται: η καθιέρωση της «Ελληνικής Προδιαγραφής Αγροτουρισμού», η ενίσχυση ολοκληρωμένων αγροτουριστικών επενδύσεων μεγάλης κλίμακας, μέτρα για την επιμήκυνση της τουριστικής περιόδου και συντονισμένη προβολή του τουρισμού υπαίθρου.

Expert in

Δώστε τη χαρά στα παιδιά να γνωρίσουν τον μαγικό κόσμο της πληροφορικής.

ΤΩΡΑ τα κέντρα εκμάθησης ηλεκτρονικών υπολογιστών **Expert In** σε συνεργασία με την εφημερίδα **«Η Ροδιακή»**
ΠΡΟΣΦΕΡΕΙ σε όλα τα παιδιά ηλικίας 5-15 ετών ένα μήνα εκπαίδευσης στους Ηλεκτρονικούς Υπολογιστές **εντελώς δωρεάν.**
Αρκεί να συγκεντρώσετε **δέκα κουπόνια** που δημοσιεύονται καθημερινά στην πρώτη σελίδα της εφημερίδας

Expert in

Για να γνωρίσετε σωστά και υπεύθυνα τον κόσμο των Ηλεκτρονικών Υπολογιστών

Μάρκου Κλαδάκη 18- Ανάληψη
Τηλ. 22410 63155, 63185

ΜΑΘΗΜΑΤΙΚΑ



Χρήστος Εκτ. Ηρακλείδης
Μαθηματικός Εθνικού και Καποδιστριακού Πανεπιστημίου Αθηνών

Δεκτοί μαθητές Γυμνασίου – Λυκείου και **φοιτητές ΤΕΙ – ΑΕΙ.**
Παραδίδονται ειδικά μαθήματα σε:

✓ φοιτητές του Πανεπιστημίου Αιγαίου (μαθήματα Εξαμήνων και Κατατακτήριες)

✓ υποψήφιους διαγωνισμών Δημοσίου (ΑΣΕΠ, Τράπεζες)

Υπεύθυνη γνώση, μεθοδικότητα, παραστατικότητα και παροχή δακτυλογραφημένων σημειώσεων.
Μαθήματα άκρως ιδιαίτερα ή ιδιαίτερα σε γκρουπ.

✆ **22410 76896, 34703** και **6938 492429**



ΒΙΟΛΟΓΙΚΟ ΚΟΜΜΩΤΗΡΙΟ
ΜΟΝΙΜΕΣ ΒΑΦΕΣ ΚΑΙ ΝΤΕΚΑΠΑΖ ΧΩΡΙΣ ΑΜΜΩΝΙΑ - ΡΑΣΤΑ - ΠΡΟΣΘΕΤΙΚΗ ΜΑΛΛΙΩΝ
Μαρία Πέρρος πτυχιούχος κομμωτικής με master
Ηρακλειδών 293 Ιαλυσός • τηλ. 2241090690 • Σάββατο ανοιχτά όλη μέρα έως 20.00

Εκδήλωση της ΔΑΠ την Πέμπτη

Η ΔΑΠ-ΝΔΦΚ Ρόδου (φοιτητική παράταξη της Νέας Δημοκρατίας) στο πλαίσιο των εκδηλώσεων που έχει προγραμματίσει για το ακαδημαϊκό έτος 2003-2004, διοργανώνει εκδήλωση την προσεχή Πέμπτη 16 Οκτωβρίου. Καλεσμένος ομιλητής στην εκδήλωση θα είναι ο κ. Ιωάννης Μήτσιος πολιτικός επιστήμονας - διεθνολόγος με θέμα ομιλίας «η κρίση της Παγκοσμιοποίησης - προσκλήσεις παγκόσμιας ηγεμονίας». Η ομιλία θα πραγματοποιηθεί στις 6.30 μ.μ. στο αμφιθέατρο ισογείου της Πανεπιστημιακής μονάδας Ρόδου.

Μνημόσυνο της ΕΔΗΚ για Ζίγδη

Η Ε.Δ.Η.Κ. Δωδεκανήσου τιμώντας την μνήμη του αποβιώσαντος προέδρου της, πατριώτη μας πολιτικού Γιάννη Ζίγδη και την συμπλήρωση 6 χρόνων από του θανάτου του, τελούμε μνημόσυνο στην Ιερά Μονή Ταξιαρχών Νεοχωρίου Ρόδου στις 21 Οκτωβρίου 2003 και ώρα 8.00 το πρωί.

Διακοπή τηλεφώνων λόγω έργων

Με ανακοίνωσή του ο ΟΤΕ Ρόδου κάνει γνωστό ότι λόγω απαραιτήτων τεχνικών εργασιών (καλωδιακή βλάβη) σε υπαίθριο Κατανεμητή καλωδίων στις οδούς Θεμ. Σοφούλη και Πίνδου, θα διακοπεί η τηλεφωνική επικοινωνία, κατά τις ώρες 08.00-15.00 της Τετάρτης 15-10-2003.

Με στόχο την διατήρηση των κεκτημένων στην αγορά της Ρόδου

Αγριος πόλεμος έχει ξεσπάσει μεταξύ των πολυκαταστημάτων

Η νεοεισαχθείσα στην Ρόδο πολυεθνική ανοίγει άλλα τρία καταστήματα. Στην αντεπίθεση περνάνε τα άλλα σούπερ μάρκετ

"Αγριος πόλεμος" για τον οποίο κανείς ακόμα δεν μπορεί να προβλέψει πού θα φτάσει έχει ξεσπάσει μεταξύ των μεγάλων πολυκαταστημάτων και S/M της αγοράς της Ρόδου. Οι εξελίξεις είναι πραγματικά ραγδαίες και αναμένεται να συνεχιστούν επί μακρόν. Στόχος βέβαια το καταναλωτικό κοινό, κατ' αρχάς το τοπικό και αργότερα οι τουρίστες.

Αν θέλουμε να κάνουμε μία γενική περιγραφή του ποιος παίρνει μέρος σε όλα αυτά θα μπορούσαμε να χωρίσουμε τους αντιμαχόμενους σε δύο "στρατόπεδα".

Στο πρώτο είναι η νεοεισαχθείσα στην αγορά της Ρόδου πολυεθνική εταιρεία που λόγω των πολύ χαμηλών τιμών που προσφέρει τα προϊόντα, έχει κατορθώσει να κερδίσει ένα πολύ μεγάλο ποσοστό του καταναλωτικού κοινού. Οι κινήσεις της συγκεκριμένης εταιρείας δείχνουν ότι κινείται βάσει συγκεκριμένου σχεδιασμού. Στον σχεδιασμό αυτό συμπεριλαμβάνεται και η απόφαση να ανοίξει άλλα τρία υποκαταστήματα -ένα στην περιοχή του Καρακόνερου, ένα στην περιοχή του Αγ. Νικολάου και ένα στην Ιαλυσό. Οι εξελίξεις αυτές δεν θα μπορούσαν βέβαια να μη βρουν "αντιπάλους". Μετά λοιπόν το σάστισμα των πρώτων ημερών τα υπόλοιπα μεγάλα πολυκαταστήματα και S/M ετοιμάζουν την αντεπίθεσή τους.

Αντεπίθεση που στοχεύει περισσότερο στη διατήρηση των κεκτημένων και όχι στην απόκτηση νέων πελατών. Αυτό το συμπέρασμα τουλάχιστον βγαίνει από τις αποφάσεις που πήραν και τις κινήσεις που ήδη άρχισαν. Οι κινήσεις αυτές έχουν να κάνουν τόσο με συνεχείς προσφορές προκειμένου να δελεάσουν το καταναλωτικό κοινό όσο και σε "στρατηγική" που έχουν σαν στόχο το να εμποδίσουν την ανάπτυξη των ανταγωνιστών.

Είναι χαρακτηριστική η προσπάθεια μίας τοπικής επιχείρησης να προβεί σε αγορά ή ενοικίαση συγκεκριμένου ακινήτου στην Ιαλυσό, όταν πληροφορήθηκε ότι το συγκεκριμένο ακίνητο αποτελούσε την επιλογή συγκεκριμένης πολυεθνικής που σκόπευε να ανοίξει εκεί νέο υποκατάστημα. Το ενδιαφέρον για την αγορά ή την ενοικίαση δεν είχε σαν κίνητρο την λειτουργία καταστήματος, αλλά το να εμποδίσει τον ανταγωνιστή να ανοίξει κατάστημα.

Και επειδή σε ένα "πόλεμο" τα πάντα παίζουν ρόλο οι διοικήσεις των μεγάλων εταιρειών δίνουν πλέον σημασία και στην παραμικρή λεπτομέρεια. Οπως ο τρόπος που φέρεται το προσωπικό στους πελάτες. Στην καλυτέρευση της συμπεριφοράς τουλάχιστον αποσκοπούσαν οι συνεχείς συσκέψεις των εργαζομένων σε πολύ γνωστό S/M, όπου οι κυριότερες συστάσεις αφορούσαν το πως θα "κρατήσει" ο εργαζόμενος τον πελάτη με την συμπεριφορά του.

Κύκλοι της αγοράς που είναι σε θέση να γνωρίζουν τις επόμενες κινήσεις, τονίζουν ότι ο "πόλεμος" των πολυκαταστημάτων και των μεγάλων επιχειρήσεων θα χρησιμοποιήσει σαν "βαρύ πυροβολικό" τη διαφήμιση. Οσο μάλιστα πλησιάζουμε προς την περίοδο των γιορτών, αναμένεται να "πέσουν" στην τοπική διαφημιστική αγορά δεκάδες εκατομμύρια, προκειμένου να κερδηθούν οι καταναλωτές. Οι διαστάσεις του "πολέμου" αλλά και το ποιά πλευρά θα αναδειχθεί κερδισμένη ή χαμένη είναι ακόμα άγνωστες.

Τα μόνα σίγουρα "θύματα" αυτού του άτυπου πολέμου θα είναι τα μικρά και μεσαία καταστήματα που αδυνατούν εκ των πραγμάτων ν' ανταγωνιστούν τις μεγάλες εταιρείες. Η εξέλιξη αυτή πλέον θεωρείται μαθηματικά βέβαιη και τα αποτελέσματά της αναμένεται να δημιουργήσουν πολύ μεγαλύτερο θόρυβο στην αγορά από αυτόν που έγινε πέρυσι τέτοια εποχή όταν πολλά καταστήματα με παιχνίδια και παιδικά είδη αναγκάστηκαν να κλείσουν επειδή λειτούργησε υποκατάστημα μεγάλης εταιρείας παιχνιδιών.

Μήπως λοιπόν, και προκειμένου να προλάβουμε το κακό, ήλθε η ώρα οι φορείς αυτού του τόπου να ασχοληθούν σοβαρά με το τι συμβαίνει σήμερα στην αγορά της Ρόδου; Εκτός αν τους αφήνει αδιάφορους η συγκέντρωση όλου του δυναμικού της αγοράς στα χέρια λίγων και το κλείσιμο πάρα πολλών μικρομεσαίων επιχειρήσεων.



ΤΩΝ ΑΝΘΡΩΠΩΝ ΤΑ ΕΡΓΑ

Με την παράδοση και την τεχνολογία δίνουμε προοπτικές ανάπτυξης στην ελληνική ύπαιθρο.

Το Επιχειρησιακό Πρόγραμμα «Αγροτική Ανάπτυξη – Ανασυγκρότηση της Υπαίθρου 2000-2006» αλλάζει την καθημερινή ζωή στην ελληνική ύπαιθρο, επενδύοντας 3.042.000.000 ευρώ. Ο αγροτικός πληθυσμός ενισχύεται οικονομικά και κοινωνικά σε μια σειρά μέτρα και δράσεις, που ανοίγουν νέες προοπτικές για την εξέλιξή του. Οι παραδοσιακές ασχολίες, η πατροπαράδοση φιλοξενία και τα παραδοσιακά προϊόντα προστατεύονται, ενισχύονται και προωθούνται, ενώ η αποκέντρωση και η εγκατάσταση νέων ανθρώπων στην ύπαιθρο αποτελεί ένα σημαντικό βήμα για την περαιτέρω ανάπτυξή της. Σε κάθε γωνιά της Ελλάδας η ανάπτυξη καλλιεργείται με γνώση και δύναμη.

ΥΠΟΥΡΓΕΙΟ ΓΕΩΡΓΙΑΣ
ΕΠΙΧΕΙΡΗΣΙΑΚΟ ΠΡΟΓΡΑΜΜΑ
ΑΓΡΟΤΙΚΗ ΑΝΑΠΤΥΞΗ-ΑΝΑΣΥΓΚΡΟΤΗΣΗ
ΤΗΣ ΥΠΑΙΘΡΟΥ 2000-2006

Για το μέλλον, τη φύση, τον άνθρωπο.

ΕΛΛΑΔΑ 2008

ΚΕΡΔΙΣΤΕ ΧΡΟΝΟ ΚΑΙ ΧΡΗΜΑ
ΑΠΟΚΤΗΣΤΕ ΠΤΥΧΙΟ IC3

IC3 INTERNET AND COMPUTING CORE CERTIFICATION

το μόνο πτυχίο γενικών γνώσεων για υπολογιστές, που αναγνωρίζεται και εκτός Ευρώπης

Η ύλη του Σεμιναρίου TECHNOSTART περιλαμβάνει τρεις ενότητες

- Θεμελιώδεις Αρχές Υπολογιστών
- Εφαρμογές Κλειδιά (Word, Excel)
- Η ζωή στο Δίκτυο (Explorer, Outlook)

ΑΠΟ €49 ΤΟ ΜΗΝΑ*

Αποκτήστε γρήγορα το πτυχίο που σας χρειάζεται και προσλη-φθείτε σε όποια εργασία απαιτούνται γνώσεις υπολογιστή

- Ταχύρυθμα τμήματα για αρχάριους.
- Ειδικά ταχύρυθμα τμήματα για όσους έχουν γενικές γνώσεις αλλά δεν απέκτησαν ακόμη πτυχίο.

ΝΕΑ ΤΜΗΜΑΤΑ ΑΠΟ ΤΙΣ 22 ΣΕΠΤΕΜΒΡΙΟΥ

Αυστηρά 6-8 άτομα σε κάθε τάξη. Επικοινωνήστε άμεσα, 10:00 – 13:00 και 17:00-21:00 καθημερινά, για να κρατήστε τη θέση σας.

TECHNOKids® TECHNOPLUS®
ΔΙΕΘΝΗ ΚΕΝΤΡΑ ΕΚΜΑΘΗΣΗΣ ΥΠΟΛΟΓΙΣΤΩΝ
Όλοι μαθαίνουν σε μας

Εθν. Αντιστάσεως 18, Ρόδος, Τηλ.: 22410 70880



Authorized Testing Center

ΣΕ 20 ΧΩΡΕΣ ΣΕ ΟΛΟ ΤΟΝ ΚΟΣΜΟ ΚΑΙ ΣΕ 36 ΣΗΜΕΙΑ ΣΤΗΝ ΕΛΛΑΔΑ

* Με επιλεγμένες πιστωτικές κάρτες

Από την ερχόμενη Πέμπτη 16 Οκτωβρίου θα εφαρμόζεται δοκιμαστικά, και στη Ρόδο το νέο "Σύστημα Διαχείρισης-Ζήτησης Ιατρικών Υπηρεσιών" που αποτελεί το νέο τρόπο εξέτασης ασθενών του ΙΚΑ με ραντεβού και στόχο έχει να συμβάλλει στην αναβάθμιση των παρεχομένων υπηρεσιών.

Για το παραπάνω μας ενημέρωσε χθες το μεσημέρι ο Διευθυντής των Υγειονομικών Υπηρεσιών του ΙΚΑ Ρόδου κ. Μιχάλης Φωτάρας, σύμφωνα με τον οποίο η εφαρμογή του τηλεφωνικού ραντεβού, καλώντας το 184, από τον Ασφαλιστικό φορέα, έχει ως στόχο τη γρήγορη και αποτελεσματική εξυπηρέτηση των ασφαλισμένων, την εξασφάλιση της ομαλής και απρόσκοπτης λειτουργίας των ιατρείων, έτσι ώστε το προσωπικό να εργάζεται αφοσιωμένο στο προσωπικό του έργο καθώς και την ορθολογική διαχείριση των πόρων της κάθε μονάδας Υγείας ΙΚΑ.

"Το σύστημα του τηλεφωνικού ραντεβού, όπως διεφάνη από τη μέχρι τώρα λειτουργία του, συμβάλλει στην αναβάθμιση των παρεχομένων υπηρεσιών υγείας", επεσήμανε ο κ. Φωτάρας.

Από την Πέμπτη εφαρμόζεται το νέο σύστημα

Εξέταση ασθενών ΙΚΑ τώρα και με ραντεβού

Συνέντευξη Τύπου του προϊσταμένου της Υγειονομικής υπηρεσίας • Και ξεχωριστά ιατρεία για εμβολιασμούς

Οσον αφορά στους κανόνες λειτουργίας του, οι ασφαλισμένοι πρέπει να γνωρίζουν ότι:

Για το κλείσιμο ραντεβού με γιατρό της προτίμησής τους ή με οποιοδήποτε γιατρό οποιασδήποτε ειδικότητας, μπορούν να τηλεφωνούν στον αριθμό 184 από τις 7.00 το πρωί μέχρι τις 7.00 το απόγευμα συνέχεια.

Οσοι ασθενείς βρίσκονται, για κάποιο λόγο, στο υποκατάστημα του ΙΚΑ και επιθυμούν οι ίδιοι να κλείσουν ραντεβού με κάποιον από τους γιατρούς, μπορούν να το κάνουν απευθυνόμενοι στη Γραμματεία η οποία ήδη στεγάζεται στο χώρο δίπλα από το πολυιατρείο του ΙΚΑ Ρόδου.

Στο 184 μπορούν να κλείνουν ραντεβού όλοι οι ασφαλισμένοι του ΙΚΑ και αυτοί που πρόκειται να εξετασθούν από γιατρούς που βρίσκονται μέσα στο Υποκατάστημα αλλά και από εκείνους που δέχονται στο ιατρείο τους εκτός υποκαταστήματος. Επίσης, καλό είναι να τηλεφωνούν και όσοι επιθυμούν να ακυρώσουν κάποιο ραντεβού.

Ολα τα ιατρεία, και εκτός και εκτός Υποκαταστήματος, θα λειτουργούν από

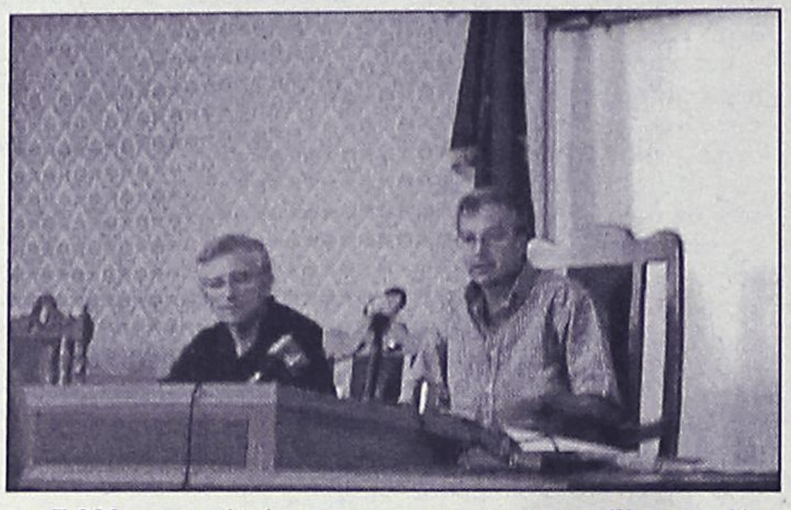

τις 7.300 το πρωί μέχρι τις 6.30 το απόγευμα, σε δύο ωράρια. Το πρώτο ωράριο των γιατρών ξεκινάει από τις 7.30 το πρωί, με το πρώτο ραντεβού στις 7.45 και τελειώνει στη 1.00 με 12.45 το τελευταίο ραντεβού του πρωινού ωραρίου.

Το απογευματινό ωράριο ξεκινάει το πρώτο ραντεβού στις 1.15 και το τελευταίο ραντεβού στις 6.30. Οι κύριες ειδικότητες, δηλαδή οι παθολόγοι, οι καρδιολόγοι και οι παιδίατροι, όλοι δέχονται στο υποκατάστημα του ΙΚΑ στη Ρόδου-Λίνδου, και στα δύο ωράρια, δηλαδή συνέχεια.

Οσο για τις ειδικότητες τις οποίες υπηρετεί ένας μόνο γιατρός, αυτοί δέχονται στο ενδιάμεσο ωράριο, δηλαδή 11.00 το πρωί έως 4.30 το απόγευμα.

Σήμερα αναμένεται να καταφθάσει και το κλιμάκιο των ειδικών από την Αθήνα που θα κάνει και τον τελικό έλεγχο για την εγκατάσταση των μηχανημάτων, ενώ εδώ θα βρίσκονται και εκπρόσωποι της Διοίκησης του Ασφαλιστικού Φορέα στους οποίους και θα τεθεί το θέμα της τροποποίησης του ωραρίου.

Σημαντικό είναι, επίσης, ότι, άμεσα, θα λειτουργήσει και στη Ρόδο, όπως και σε άλλα υποκαταστήματα της χώρας, εμβολιαστικό κέντρο.

Μέχρι τώρα υπήρχε μία παιδίατρος που έκανε τα εμβόλια ενώ τώρα θα λειτουργήσει ξεχωριστό ιατρείο, μιας και δίδεται ιδιαίτερη σημασία στην πρόληψη. Συγκεκριμένα, τα εμβόλια θα κάνουν δύο παιδίατροι, τις πρωινές ώρες. Παρακαλούνται, μάλιστα, οι γονείς, όταν κλείνουν τηλεφωνικό ραντεβού για εμβόλιο να το λένε καθώς και το όνομα του παιδιάτρου.

Κάτι άλλο που θα πρέπει να γνωρίζουν οι ασφαλισμένοι είναι ότι όσοι επιθυμούν να κάνουν εργαστηριακές εξετάσεις, όσοι παίρνουν παραπέμπτικό από γιατρό μέσα στο υποκατάστημα του ΙΚΑ, μπορούν να απευθύνονται στη συνέχεια στη γραμματεία για να κλείσουν ραντεβού. Οσοι, όμως, παίρνουν παραπεμπτικό από γιατρό εκτός υποκαταστήματος μπορούν να κλείνουν ραντεβού τηλεφωνικά στους αριθμούς (22410) 68968 και (22410) 68504.

Οσο για τις ελλείψεις που παρουσιάζονται αυτή τη στιγμή, σύμφωνα με τον κ. Φωτάρα, ασκούνται πιέσεις για την πρόσληψη 2 παθολόγων καθώς και 8 Διοικητικών υπαλλήλων. Επίσης, επιτακτική κρίνεται η στελέχωση του ακτινολογικού τμήματος το οποίο υπολειτουργεί αφού εργάζεται (μία μόνο) μία χειρίστρια και έχουν δημοσιοποιηθεί κατά καιρούς τα προβλήματα που δημιουργούνται.

Οπως επεσήμανε, τέλος, ο Διευθυντής των Υγειονομικών Υπηρεσιών του ΙΚΑ Ρόδου, κάποιες δυσλειτουργίες αναμένεται να δημιουργηθούν λόγω του νησιώτικου χαρακτήρα της περιοχής μας όπως και κάποιες αλλαγές στα ωράρια των γιατρών αλλά η γενική φιλοσοφία του συστήματος θα συντελέσει τελικά στην αναβάθμιση των παρεχομένων υπηρεσιών.

INTERACTIVE LEARNING
ΚΕΝΤΡΑ ΠΛΗΡΟΦΟΡΙΚΗΣ & ΤΕΧΝΟΛΟΓΙΑΣ
Με την εποπτεία του
ΑΡΙΣΤΟΤΕΛΕΙΟΥ ΠΑΝΕΠΙΣΤΗΜΙΟΥ ΘΕΣΣΑΛΟΝΙΚΗΣ
Πρόγραμμα της Επιτροπής Ερευνών
ΠΙΣΤΟΠΟΙΗΤΙΚΟ ΚΑΤΑΡΤΙΣΗΣ ΣΤΗΝ ΠΛΗΡΟΦΟΡΙΚΗ ΑΠΟ ΤΟ Α.Π.Θ.
• Έκπτωση 10% στους φοιτητές
• Τεστ προόδου μέσω Internet με την εποπτεία του Α.Π.Θ.
• Δωρεάν πιστοποιημένα εκπαιδευτικά εγχειρίδια από το Α.Π.Θ.
Σεμινάρια
• Μηχανογραφημένης Λογιστικής
• AutoCAD
• Κατασκευής Ιστοσελίδων
• Επεξεργασίας εικόνας & εντύπου
• Πολυμέσων
• Τεχνικών Η\Υ
• Γραμματέων Διεύθυνσης
Τμήματα Ενηλίκων
Σεμινάρια Διάρκειας:
84 ωρών (Windows, Word, Excel, Internet)
130 ωρών (Εισαγωγή, Windows, Word, Excel, Access, PowerPoint, Internet)
200 ωρών (Εισαγωγή, Windows, Word, Excel, Access, PowerPoint, Internet, FrontPage, Visual Basic)
400 ωρών (Εισαγωγή, Windows, Word, Excel, Access, PowerPoint, Internet, FrontPage, Visual Basic, Δίκτυα, Flash, CorelDRAW, PhotoShop, ToolBook)
ΑΡΙΣΤΟΤΕΛΕΙΟ ΠΑΝΕΠΙΣΤΗΜΙΟ ΘΕΣΣΑΛΟΝΙΚΗΣ
ΕΠΙΤΡΟΠΗ ΕΡΕΥΝΩΝ
ΠΙΣΤΟΠΟΙΗΤΙΚΟ ΚΑΤΑΡΤΙΣΗΣ ΣΤΗΝ ΠΛΗΡΟΦΟΡΙΚΗ
ECDL
Πιστοποιημένο Εξεταστικό Κέντρο
Πληροφορίες Καθημερινά 11:00 - 13:00 & 16:00 - 21:00
Στ. Κωτιάδη 37, Ρόδος - τηλ: 22410 70611
Γ. Παπανδρέου, Αρχάγγελος - τηλ: 22440 29335
www.interactive.gr


Σήμερα όλοι χρειάζονται "μαθήματα επιβίωσης"
Μαθαίνοντας υπολογιστές αποκτάτε ένα πολύτιμο εφόδιο που στην εποχή μας πλέον είναι τρόπος επιβίωσης. Τα Κέντρα Εκμάθησης TECHNOKIDS - TECHNOPLUS διαθέτουν το διεθνώς αναγνωρισμένο σύστημα εκπαίδευσης για να "ξεκλειδώσετε" γρήγορα και εύκολα όλα τα μυστικά των ηλεκτρονικών υπολογιστών.
TECHNOKids®
για παιδιά 4-16 ετών
Τα TECHNOKIDS απευθύνονται σε παιδιά (4-16 ετών) με τον κατάλληλο κύκλο μαθημάτων για κάθε ηλικία.
TECHNOPLUS®
για ενήλικες
Τα TECHNOPLUS απευθύνονται σε ενήλικες προσφέροντας πιστοποιημένη γνώση και ειδικούς κύκλους σεμιναρίων για κάθε ανάγκη.
* Με επιλεγμένες πιστωτικές κάρτες
ΑΠΟ €49 ΤΟ ΜΗΝΑ*
TECHNOKids® TECHNOPLUS®
ΔΙΕΘΝΗ ΚΕΝΤΡΑ ΕΚΜΑΘΗΣΗΣ ΥΠΟΛΟΓΙΣΤΩΝ
Όλοι μαθαίνουν σε μας
Εθν. Αντιστάσεως 18, Ρόδος, Τηλ.: 22410 70880
Authorized Testing Center
ΣΕ 20 ΧΩΡΕΣ ΣΕ ΟΛΟ ΤΟΝ ΚΟΣΜΟ ΚΑΙ ΣΕ 36 ΣΗΜΕΙΑ ΣΤΗΝ ΕΛΛΑΔΑ

FUTUREKIDS®

150 ΕΚΠΑΙΔΕΥΤΙΚΑ ΚΕΝΤΡΑ ΠΛΗΡΟΦΟΡΙΚΗΣ ΣΕ ΟΛΗ ΤΗΝ ΕΛΛΑΔΑ

ΓΙΑΤΙ FUTUREKIDS ΓΙΑ ΕΝΗΛΙΚΕΣ;

- ΓΙΑΤΙ ΕΧΟΥΜΕ ΤΑΧΥΡΥΘΜΑ ΟΛΟΚΛΗΡΩΜΕΝΑ ΣΕΜΙΝΑΡΙΑ 60 ΚΑΙ 90 ΩΡΩΝ (3ΜΗΝΑ - 5ΜΗΝΑ) ΠΟΥ ΟΔΗΓΟΥΝ ΣΕ ΠΙΣΤΟΠΟΙΗΣΗ
- ΓΙΑΤΙ ΠΙΣΤΟΠΟΙΟΥΜΕ ΤΙΣ ΓΝΩΣΕΙΣ ΣΑΣ ΜΕ ΤΟ ΠΑΓΚΟΣΜΙΩΣ ΑΝΑΓΝΩΡΙΣΜΕΝΟ ECDL
- ΓΙΑΤΙ ΠΡΟΣΦΕΡΟΥΜΕ ΕΥΚΟΛΙΕΣ ΠΛΗΡΩΜΗΣ ΚΑΙ ΕΚΠΤΩΣΗ 20% ΣΕ ΦΟΙΤΗΤΕΣ-ΑΝΕΡΓΟΥΣ-ΞΕΝΟΥΣ
- ΓΙΑΤΙ Η ΠΙΣΤΟΠΟΙΗΣΗ ΣΕ ΣΥΝΔΥΑΣΜΟ ΜΕ ΠΡΑΓΜΑΤΙΚΕΣ ΓΝΩΣΕΙΣ ΕΜΠΛΟΥΤΙΖΕΙ ΤΟ ΒΙΟΓΡΑΦΙΚΟ ΣΑΣ ΚΑΙ ΕΙΝΑΙ ΕΦΟΔΙΟ ΓΙΑ ΕΠΑΓΓΕΛΜΑΤΙΚΗ ΑΠΟΚΑΤΑΣΤΑΣΗ

Η ΓΝΩΣΗ ΥΠΟΛΟΓΙΣΤΩΝ ΠΛΕΟΝ ΔΕΝ ΑΠΟΤΕΛΕΙ ΠΟΛΥΤΕΛΕΙΑ ΑΛΛΑ ΑΝΑΓΚΗ

ECDL®

ΝΕΑ ΤΜΗΜΑΤΑ ΕΝΗΛΙΚΩΝ-ΦΟΙΤΗΤΩΝ-ΕΠΑΓΓΕΛΜΑΤΙΩΝ ΑΠΟ 4 ΟΚΤΩΒΡΙΟΥ

OLD DOMINION UNIVERSITY

CAMBRIDGE INTERNATIONAL EXAMINATIONS
FUTUREKIDS ATTACHED CENTRE

Λεμεσού 29 (κοντά στο Βενετόκλειο) Τηλ. 2241070431

Στοκχόλμης 16 (στο Ροδίνι) Τηλ. 2241060918

Για το "παράνομο" βενζινάδικο

Απειλούν με "λουκέτο" τώρα οι βενζινοπώλες

Γενική Συνέλευση στις 28 Οκτωβρίου

Με ανοικτό το ενδεχόμενο να κλιμακώσουν σειρά κινητοποιήσεων και να βάλουν ακόμα μέχρι και «λουκέτο» στα πρατήρια υγρών καυσίμων της Ρόδου, αποφάσισαν να συνεδριάσουν οι βενζινοπώλες της Ρόδου, συγκαλώντας έτσι έκτακτη γενική συνέλευση στις 28 Οκτωβρίου.

Με ανακοίνωση που εξέδωσε χθες το διοικητικό συμβούλιο του κλάδου, επισημαίνεται για ακόμα μια φορά η αντίδραση των βενζινοπωλών στην υπόθεση της χορήγησης άδειας ίδρυσης Πρατηρίου Υγρών Καυσίμων στην περιοχή Ασγούρου και ζητείται έτσι με τον τρόπο αυτό να ανακαλέσει την σχετική άδεια που υπέγραψε ο αρμόδιος αντινομάρχης Δωδεκανήσου κ. Νίκος Ζωίδης.

Στην ανακοίνωση που εξέδωσε χθες το διοικητικό συμβούλιο της Ενωσης Βενζινοπωλών Ρόδου επισημαίνεται συγκεκριμένα:

«Η χορηγηθείσα παράνομα άδεια, Ιδρύσεως Πρατηρίου στην περιοχή Ασγούρου, από τον Αντινομάρχη Δωδεκανήσου κ. Νικ. Ζωίδη, έχει θέσει τον κλάδο των βενζινοπωλών στη Ρόδο σε κινητοποίηση.

Για το λόγο αυτό, τον οποίο θεωρούμε αρκετά σοβαρό, αποφασίσαμε να συγκαλέσουμε έκτακτη Γενική Συνέλευση στις 28 Οκτωβρίου 2003 για τη στάση που θα ακολουθήσουμε αν ο κ. Νίκος Ζωίδης, δεν ανακαλέσει την άδεια αυτή η οποία δεν στηρίζεται στους νόμους του κράτους που έχει ορισθεί και αυτός θεματοφύλακάς των.»

Ερευνα της ΔΕΗ για το ατύχημα

Συγκλονισμένη είναι η τοπική κοινωνία της Ρόδου αλλά και η οικογένεια των εργαζομένων της ΔΕΗ στη Ρόδο, εξαιτίας του φρικτού θανάτου που βρήκε προχθές στις 4 παρά τέταρτο τα ξημερώματα της Κυριακής ο 43χρονος Παντελής Φραγκίνης, την ώρα που προσπαθούσε μαζί με έναν ακόμη συνάδελφό του να αποκαταστήσει βλάβη σε δίκτυο παροχής ηλεκτρικού ρεύματος.

Ηδη οι αρμόδιοι της ΔΕΗ σε τοπικό επίπεδο, έχουν δώσει από χθες το πρωί εντολή για πραγματοποίηση έρευνας, η οποία θα φανερώσει πως και κάτω από ποιες συνθήκες συνέβη το μοιραίο, από έναν έμπειρο μάλιστα τεχνικό. Η κηδεία του άτυχου 43χρονου, πατέρα ενός παιδιού ο οποίος κεραυνοβολήθηκε από το δίκτυο υψηλής τάσεως της ΔΕΗ και απανθρακώθηκε την ώρα που ήταν ανεβασμένος στην κολώνα της ΔΕΗ, έγινε χθες το απόγευμα, μέσα σε βαρύ κλίμα στην περιοχή του Δήμου Ιαλυσού όπου κατάγεται!

Ψήφισμα για τον άδικο θάνατο του 43χρονου, εξέδωσε και η Ενωση Τεχνικών της ΔΕΗ Ρόδου κάνοντας αναφορά παράλληλα για τον βαρύ φόρο αίματος που έχει πληρώσει τα τελευταία χρόνια ο κλάδος τους, στην προσπάθειά του να συνεισφέρει όσο το δυνατόν περισσότερα.

Έλεγχοι σε κυλικεία

Ελέγχους σε σχολικά κυλικεία της Ρόδου και της Καλύμνου πραγματοποίησε ο Αστυκτηνίατρος Αστυνομικός Διευθυντής Μιχάλης Ζεμπιλλάς όπου βεβαιώθηκαν 13 υγειονομικές παραβάσεις και έγιναν οι αντίστοιχες αστυκτηνιατρικές εκθέσεις.

Κατά την διάρκεια των ελέγχων, από τα 14 κυλικεία τα 10 εστερούντο άδεια λειτουργίας, ενώ τα 7 δεν διέθεταν τιμοκατάλογο. Επίσης στις 2 και 3 Οκτωβρίου ο κ. Ζεμπιλάς πραγματοποίησε 23 αστυκτηνιατρικές επιθεωρήσεις σε διάφορα καταστήματα υγειονομικού ενδιαφέροντος, όπου έγιναν 8 αστυκτηνιατρικές εκθέσεις με αντίστοιχες μηνύσεις .





ΑΝΑΚΟΙΝΩΣΗ

Σας ενδιαφέρει ένα επάγγελμα που θα σας χαρίσει

ΑΜΕΣΑ ΚΕΡΔΗ ΚΑΙ ΛΑΜΠΡΟ ΜΕΛΛΟΝ; ΑΝ ΝΑΙ!!!

ΣΠΟΥΔΑΣΤΕ ΚΟΜΜΩΤΙΚΗ

ΕΡΓΑΣΤΗΡΙΟ ΕΛΕΥΘΕΡΩΝ ΣΠΟΥΔΩΝ ΚΟΜΜΩΤΙΚΗΣ

ΣΑΚΚΑ ΠΟΠΗ

ΓΡΙΒΑ 41 ΤΗΛ. 22410 22810

ΠΡΟΣΦΕΡΟΥΜΕ:

✔ ΣΥΝΤΟΜΗ ΕΚΜΑΘΗΣΗ: ΜΟΝΟ 10 ΜΗΝΕΣ
✔ ΜΕΤΕΚΠΑΙΔΕΥΣΗ ΣΤΑ ΕΡΓΑΣΤΗΡΙΑ ΜΑΣ
✔ ΕΞΑΣΦΑΛΙΣΜΕΝΗ ΕΡΓΑΣΙΑ
✔ ΔΥΝΑΤΟΤΗΤΑ ΣΥΝΕΧΙΣΗΣ ΣΠΟΥΔΩΝ ΣΤΗ ΓΑΛΛΙΑ



Εκτοπίζοντας μερικώς τον Αγούδημο

Η ΛΑΝΕ μπήκε για καλά στις γραμμές Δωδ/σου

Πήρε και το δρομολόγιο Ρόδου-Αλεξ/πολης ενώ σχεδιάζει και άλλα καινούργια

Η Λασιθιώτικη Ανώνυμη Ναυτιλιακή Εταιρία (ΛΑΝΕ) αναδείχθηκε μειοδότρια στον διαγωνισμό του υπουργείου Αιγαίου για την εκτέλεση δρομολογίου στην άγονη γραμμή Ρόδο-Κω-Σάμο-Χίο-Μυτιλήνη-Λήμνο και Αλεξανδρούπολη.

Οπως επισημαίνει σε ανακοίνωσή της ο πρόεδρος της εταιρείας κ. Γ. Αλεβίζος, η ΛΑΝΕ με τα πλοία της «Βιτσέντζος Κορνάρος» και «Ιεράπετρα» για την ακτοπλοική περίοδο από 1η Νοεμβρίου 2003 έως τις 31 Οκτωβρίου 2004 θα εκτελεί τα επιδοτούμενα δρομολόγια:

α. Σητεία-Κάσο-Κάρπαθο-Διαφάνι-Χάλκη-Ρόδο κι επιστροφή τρεις (3) φορές την εβδομάδα και το καλοκαίρι (4).

β. Ρόδο-Καστελλόριζο κι επιστροφή (3) φορές την εβδομάδα.

γ. Ρόδο-Κω-Σάμο-Χίο-Μυτιλήνη-Λήμνο-Αλεξανδρούπολη κι επιστροφή μία (1) φορά την εβδομάδα.

Βεβαίως θα συνεχισθεί η κύρια Γραμμή Πειραιά-Μήλο-Αγ. Νικόλαο-Σητεία κι επιστροφή (4) φορές την εβδομάδα.

Μελετάται και διερευνάται η δυνατότητα σύνδεσης Πειραιά-Μήλο-Σαντορίνη-Ηράκλειο-Σητεία-Κάσο-Κάρπαθο-Διαφάνι-Χάλκη-Ρόδο (2) φορές την εβδομάδα.

Ως γνωστόν η ΛΑΝΕ ανήκει στον όμιλο της ΑΝΕΚ και με τις νέες ακτοπλοϊκές συνδέσεις διευρύνεται η δραστηριότητα του ομίλου στη λεγόμενη Μεγάλη Ακτοπλοΐα, που αποτελεί τον πνεύμονα ανάπτυξης της νησιωτικής Ελλάδας.

Και Ρόδος, Καστελλόριζο, 3 φορές την εβδομάδα

Οπως επισημαίνει ο κ. Αλεβίζος με το νέο ακτοπλοϊκό τόξο της ΛΑΝΕ Πειραιά-Μήλο-(Σαντορίνη), (Ηράκλειο)-Αγ. Νικόλαο-Σητεία-Κάσο-Κάρπαθο-Χάλκη-Ρόδο-Κω-Σάμο-Χίο-Μυτιλήνη-Λήμνο-Αλεξανδρούπολη κι επιστροφή θα υπάρχει δυνατότητα άμεσης ενδονησιακής ακτοπλοϊκής σύνδεσης.

Δηλαδή με το ίδιο πλοίο ο επιβάτης χωρίς ταλαιπωρία να πηγαίνει από τη Μήλο στην Κάσο, από την Κάρπαθο στη Λήμνο, από τη Χάλκη στην Αλεξανδρούπολη, από τη Σητεία στη Σάμο κ.λπ.

Δηλαδή τα γεωργικά, κηπευτικά, τα φρούτα να μη ταξιδεύουν μέσω Πειραιά, αλλά με το ίδιο πλοίο από νησί σε νησί με λιγότερο κόστος, λιγότερη φθορά και πιο φρέσκα.

Ανάλογη εξυπηρέτηση, προσφέρεται και για την ενδονησιακή τουριστική μετακίνηση, όπου οι μετακινήσεις από Κρήτη προς ΒΑ Αιγαίο και αντιθέτως αναμένεται να πυκνώσουν.

Η ΛΑΝΕ σύντομα θα ενημερώσει τα τουριστικά πρακτορεία, ώστε με τη νέα περίοδο να υπάρξει ποικιλία τουριστικών αποδράσεων προς τους παλιούς και νέους προορισμούς της ΛΑΝΕ.

απολαύστε μοναδική ψυχαγωγία

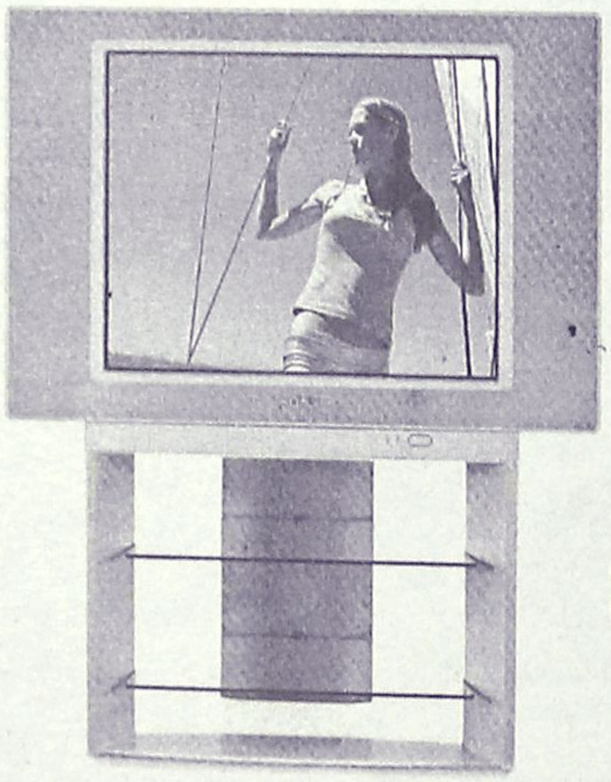

Μια κλασική τηλεόραση FD Trinitron WEGA θα κάνει τις βραδιές στο σπίτι πραγματική απόλαυση. Εξοχη αναπαραγωγή των χρωμάτων και υψηλή ευκρίνεια εικόνας σε κάθε σημείο της τηλεόρασης, ενώ η επεξεργασία 100Hz εγγυάται όμορφη τηλεθέαση - όσο και να διαρκέσει η

ΔΩΡΟ έπιπλο τηλεόρασης

2 ΔΕΚΤΕΣ PICTURE and PICTURE

€ 39,88Λ Χ 36 δόσεις
€ 1.254,00Λ μετρητοίς

ELECTRO NET Μοσχίδης

Π.Π. ΓΕΡΜΑΝΟΥ-ΕΜΠΟΡΙΚΟ ΚΕΝΤΡΟ ΠΛΑΤΕΙΑ ΦΩΚΙΑΛΗ
ΤΗΛ. (22410)20162-35846

Κάθε μέρα δείτε το κέρδος σας στην ανάποδη πλευρά

δώρα, πολλά δώρα, όμορφα δώρα



Ανακαλύψτε στην πίσω πλευρά των αποδείξεων των Υπερ Μάρκετ Σπανός... δώρα, πολλά δώρα, όμορφα δώρα κάθε μέρα.
Τηλεοράσεις, DVD, ραδιοκασετόφωνα, κουζίνες, αλλά και πολλά προϊόντα.

Όσο περισσότερες αποδείξεις τόσο περισσότερα δώρα

ΓΙΑΤΙ Η ΔΩΔΕΚΑΝΗΣΟΣ ΕΙΝΑΙ Ο ΤΟΠΟΣ ΜΑΣ!

Σπανός Υπερ Μάρκετ

Ρόδος: Μεγ. Κωνσταντίνου 53 & Γαριβάλδη, τηλ.: 22410 32335 • Μιχαήλ Πετρίδη - Καμείρου 79, τηλ.: 22410 60730
Λέρος: Λακκί, τηλ.: 22470 22480

Ειδική ημερίδα αφιερωμένη στις λιμενικές εγκαταστάσεις έγινε στο νησί

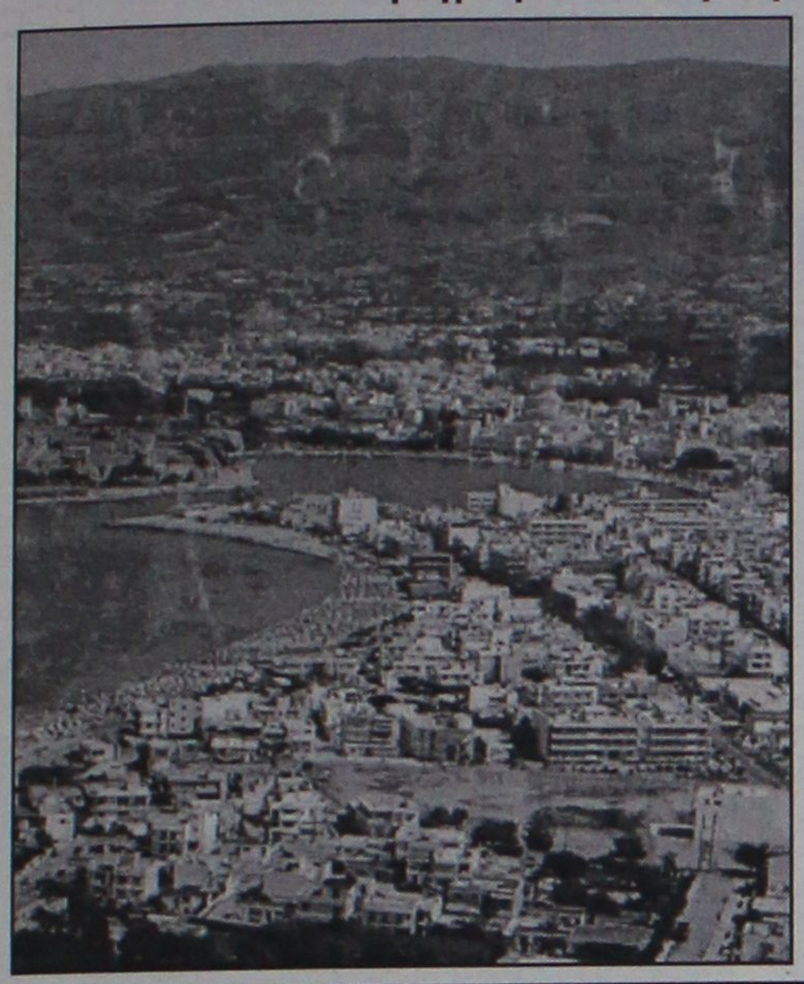

Σε κακή κατάσταση και το λιμάνι της Κω

Εντοπίσθηκαν τα κακώς κείμενα από τεχνικούς και πλοιάρχους μεγάλων κρουαζιερόπλοιων

Στις λιμενικές εγκαταστάσεις της πόλεως Κω ήταν αφιερωμένη η ημερίδα που διοργανώθηκε προχθές στο νησί από τη Δημοτική παράταξη "Δύναμη Αλλαγής".

Για το παρόν και το μέλλον τους μίλησαν ο τοπογράφος-μηχανικός και στέλεχος της παράταξης κ. Δαβίδ Γερασκλής, καθώς και ο πλοίαρχος της Royal Olympia Cruises κ. Γιώργος Απίστολας.

Το παρόν έδωσαν αρκετοί εκπρόσωποι της τοπικής αυτοδιοίκησης, των εμπλεκομένων φορέων και αρχών, ενώ αναπτύχθηκε ένας εποικοδομητικός διάλογος γύρω από το θέμα.

Μεγάλο ενδιαφέρον παρουσίασαν τα όσα είπε ο πλοίαρχος κ. Απίστολας, ο οποίος έκανε μία αξιολόγηση της υφιστάμενης κατάστασης, θέλοντας να συμβάλει σε αποφάσεις αρμοδίων που θα οδηγήσουν σε ένα καλύτερο μέλλον.

Με το μάτι του επισκέπτη, έδωσε μια σαφή εικόνα γι' αυτό που αντικρύζουν οι ξένοι τουρίστες όταν πηγαίνουν στην Κω αποτυπώνοντας έτσι τα κακώς κείμενα που πρέπει ν ' αλλάξουν.

"Μη σκεφτεί κανείς ότι κάνουμε κριτική για να θίξουμε προσωπικά κάποιον ή κάποιους. Στο καράβι μου, ακόμα και για το κούνημα ο καπετάνιος φταίει, κι όταν ο μάγειρας δεν πετύχει τη σούπα, πάλι ο καπετάνιος φταίει.

Αν δεν κάνουμε όμως την κριτική αυτή στον καπετάνιο πως να περιμένουμε από το μάγειρα να φτιάξει τη σωστή συνταγή;" είπε μεταξύ άλλων ο πλοίαρχος της ROC.

ΤΟ ΛΙΜΑΝΙ

Αναφερόμενος στο λιμάνι της Κω αποτύπωσε ως εξής την εικόνα του:

Μια προβλήτα ατημέλητη, με ρωγμές, φαγωμένες γωνιές, σκουριασμένες δέστρες, με έντονα τα σημάδια του χρόνου και της εγκατάλειψης, μιά προβλήτα αφύλακτη, με επικίνδυνες λακκούβες ειδικά για τους ηλικιωμένους επιβάτες, χωρίς ζωνες κυκλοφορίας πεζών και οχημάτων, παντελής έλλειψη πρασίνου ή άλλου διακοσμητικού στοιχείου, χωρίς κάν μία πινακίδα που να λέει «καλωσήρθατε στο νησί μας – Welcome to Kos the island of Hippokrates (υπάρχει βέβαια ένα σε κάποιο σημείο που φέρει τη σφραγίδα γνωστής φίρμας αναψυκτικού όπως θα είδατε και στην προβολή). Ο επιβατικός σταθμός δεν έχει καμμία σχέση με την αρχιτεκτονική του νησιού, το δε πιό σύγχρονο σκεπαστό / τέντα φαίνεται να έχει κατασκευστεί για να παρκάρουν δύο μηχανάκια τύπου Vespa.

Οι ελάχιστοι σε αριθμό εργάτες (καβοδέτες) με ρίσκο της ζωής τους καταβάλλουν κάθε προσπάθεια γιά να προσδέσουν με ασφάλεια τα πλοία: τουριστικά ή της γραμμής.

Η ασφάλεια λιμένος εμφανίζεται πολύ χαλαρή γιά τις σύγχρονες απαιτήσεις καί η εικόνα αυτή θα δείτε πως επηρεάζει την ψυχολογία των ξένων εν όψει του 2004. Αυτοκίνητα και δίκυκλα ανενόχλητα παρκαρισμένα στον πεζόδρομο ή στην προβλήτα με φόντο το Αρχαίο κάστρο δίνουν την εικόνα νοτίων περιοχών γειτονικής μας πρός δυσμάς χώρας.

Όσον αφορά την αποεπιβίβαση επιβατών και οχημάτων δίτροχων, τετράτροχων και πολύτροχων, η εικόνα θυμίζει παλιές εποχές. Μάζες επιβατών και οχημάτων στην προβλήτα και στον καταπέλτη μεταλλάσονται σε διάφορους σχηματισμούς πού θυμίζουν μελίσσι, αλλά που στο τέλος βρίσκει το παιδί τη μάνα κλπ.

Μέχρι τώρα το υπάρχον λιμάνι εξυπηρέτησε τις ανάγκες του νησιού με τα γνωστά προβλήματα. Οι εποχές όμως που όλα εγίνοντο για την κάλυψη των άμεσων αναγκών μας πέρασαν.

Το βιοτικό μας επίπεδο έχει ανέβει και δεν περιορίζεται στά ελάχιστα ή στα απαραίτητα. Τώρα είμαστε σε θέση να σχεδιάζουμε και να επενδύουμε γιά το μέλλον. Κι αν δεν σπείρουμε μην περιμένουμε να θερίσουμε. Γιατί η Σαντορίνη, η Μύκονος, η Ρόδος να κατακλύονται καθημερινά από χιλιάδες επισκέπτες και όχι και η Κώς;

Κι αφού όλα αυτά γίνουν, θα βάλουμε στον χαρτοφύλακα μας το πλούσιο πακέτο των προσφερομένων υπηρεσιών και της τουριστικής υποδομής του νησιού μας και θα επισκεφτούμε τους τουριστικούς οργανισμούς ξένους και εγχώριους, για να εμπιστευτούν στα χέρια μας την ικανοποίηση των πελατών τους. Από κει και πέρα το όφελος θα' είναι αμοιβαίο" κατέληξε ο κ. Απίστολας.

Ο πλοίαρχος της ROC που μίλησε προχθές στην Κω τόνισε μεταξύ άλλων και τα εξής:

"Η ακτοπλοία μας υπήρξε και θα παραμείνει δεσμός ζωής σχετισμένος με την επιβίωση τών νησιών μας. Της αξίζει κάτι καλύτερο. Και το καλύτερο να μην συνδέεται απαραιτήτως και με τα μεγαλύτερα κονδύλια.

Χρειαζόμαστε μια προβλήτα στη σωστή θέση που που δεν θα επιβαρύνει ούτε το ιστορικό κέντρο, ούτε το περιβάλλον, αλλά ούτε και θα απαιτείται πολύς χρόνος και χρήμα για να φτάσει κανείς εκεί. Θα πρέπει να είναι μια προβλήτα η οποία θα μπορεί να υποδεχτεί παράλληλα και τα την εμπορική κίνηση όπως πλοία τύπου Ro-Ro, φορτηγά χύδην και πλοία εμπορευματοκιβωτίων (δηλ. Containers).

Πρέπει να είναι σχεδισμένη με πρόβλεψη για τις μελλοντικές ανάγκες και πιθανές επεκτάσεις. Σημαντικοί σύμβουλοι μας να είναι απαραιτήτως οι συνάδελφοι μου πλοιάρχοι που αυτοί θα κληθούν να παραβάλουν η να πρυματσώσουν (όπως λέμε εμείς οι ναυτικοί)τα πλοία τους στις προβλήτες υπό τις πιό αντίξοες καιρικές συνθήκες και τις ιδιαιτερότητες του επαγγέλματος".

ΕΦΕΥΡΕΤΕΣ ΚΑΙ ΔΗΜΙΟΥΡΓΟΙ

RENAULT ΕΠΑΓΓΕΛΜΑΤΙΚΑ

Η 1η μάρκα σε πωλήσεις* στην Ευρώπη παρουσιάζει:

Νέο Renault Kangoo
Νέο Renault Trafic

- Μεγάλη γκάμα εκδόσεων και κινητήρων
  Βενζίνη: 1,2 lt (60hp) έως 2,0 lt (120hp)
  Πετρέλαιο: 1,5 lt dCI (65hp) έως 1,9 lt dCI (100hp)
- Ωφέλιμο φορτίο: από 650 kg έως 1200 kg
- Όγκος Φόρτωσης έως 3,5 m³ για τα νέα Renault Kangoo και έως 8,3 m³ για τα νέα Renault Trafic

Και ακόμη:
3 χρόνια εργοστασιακή εγγύηση
3 χρόνια οδική βοήθεια
Συντήρηση κάθε 30.000 k.m.

www.renault.gr





SENSE INTEGRATED

TRAFIC: Κατανάλωση (lt/km) κύκλος εντός πόλης: 12,5 - εκτός: 8,1 - μικτός: 9,7
KANGOO: Εκπομπές CO2 (gr/km): 163 - Κατανάλωση (lt/km) κύκλος εντός πόλης: 8,3 - εκτός: 6,1 - μικτός: 6,9

* στα ελαφρά επαγγελματικά φορτηγά μέχρι 3,5 Τ

Η Renault συνιστά OIF

Ελάτε να δείτε και να οδηγήσετε τα **νέα Renault Kangoo** και **Renault Trafic**
στις **17 & 18 Οκτωβρίου** στις εγκαταστάσεις μας
και **κερδίστε** με **24 μήνες άτοκο διακανονισμό.**

Rodos Car A.E.
Επίσημος Έμπορος - Δωδ/σου
ΕΚΘΕΣΗ - ΑΝΤΑΛΛΑΚΤΙΚΑ - ΤΕΧΝΙΚΗ ΕΞΥΠΗΡΕΤΗΣΗ
3ο χιλ. Λεωφόρου Ρόδου - Καλλιθέας 85100 Ρόδος
Τηλ. (22410) 68032, 68033 - Fax: (22410) 68034

Συνοδεύει άψογα...
τα πάρτυ, τις εκδηλώσεις, τις γιορτές!



Απο τις πιο προσωπικές σας στιγμές μέχρι τις πιο κοινωνικές σας εκδηλώσεις εμπιστευθείτε την οργάνωση στον Mike's. Ζεστά και κρύα πιάτα, γλυκά και αλμυρά, ψητά ή μαγειρευτά, ακόμα και γουρουνόπουλα, νοστιμότατα μεζεδάκια, εδέσματα ή ότι άλλο εσείς παραγγείλετε στολίζουν την εκδήλωση σας και ικανοποιούν τους καλεσμένους σας!



Mike's
Executive Catering

Γεωργίου Σεφέρη 108
Τηλ. 2241066510 - 60075

Από περιοχές όπου λειτουργούν σχολεία, νοσοκομεία

Απομάκρυνση κεραιών κινητής τηλεφωνίας!

Υποχρεωτικός έλεγχος στην ακτινοβολία επί των κεραιών, που βρίσκονται εντός σχεδίου πόλεως

Η απαγόρευση της εγκατάστασης κεραιών κινητής επικοινωνίας, σε απόσταση μικρότερη των τριακοσίων (300) μέτρων, από σχολεία, Ανώτατα Εκπαιδευτικά Ιδρύματα, Τεχνολογικά Εκπαιδευτικά Ιδρύματα και Νοσοκομεία, καθώς και η απομάκρυνση εντός ενός έτους όσων τυχόν λειτουργούν σήμερα σε μικρότερη απόσταση από αυτή των 300 μέτρων, προβλέπεται με τις διατάξεις για την συνεγκατάσταση κεραιών κινητής τηλεφωνίας, που έδωσε στη δημοσιότητα ο Υπουργός Μεταφορών και Επικοινωνιών κ. Χρίστος Βερελής, για δημόσια διαβούλευση.

Στόχος του Υπουργείου Μεταφορών και Επικοινωνιών είναι ο δραστικός περιορισμός του αριθμού των κεραιών κινητής επικοινωνίας, με σκοπό την προστασία του περιβάλλοντος, της δημόσιας υγείας και ασφάλειας, αλλά και τον περιορισμό της οπτικής ρύπανσης.

Επιπλέον, ανατίθεται στην Εθνική Επιτροπή Τηλεπικοινωνιών και Ταχυδρομείων ο υποχρεωτικός και συνεχής έλεγχος των ακτινοβολιών των κεραιών κινητής επικοινωνίας, σε ποσοστό τουλάχιστον 10% ετησίως επί των κεραιών

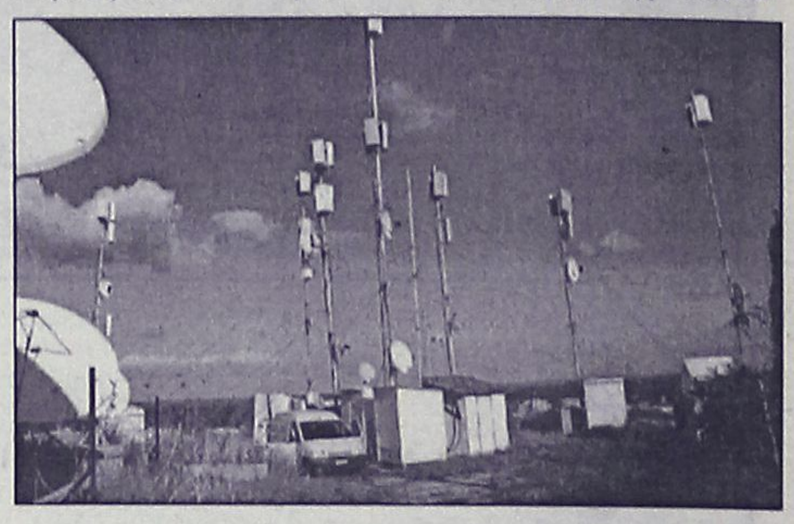

που βρίσκονται εντός σχεδίου πόλης.

Με τις προτεινόμενες ρυθμίσεις, η συνεγκατάσταση των νέων κεραιών θα είναι υποχρεωτική και ο έλεγχος των αιτήσεων συνεγκατάστασης θα γίνεται κατά απόλυτη προτεραιότητα.

Στις ίδιες διατάξεις περιλαμβάνεται πρόβλεψη έγκρισης τεχνικών κανονισμών για τυποποιημένες κατασκευές κεραιών, καθώς και ρυθμίσεις για την απλοποίηση της διαδικασίας πλήρους κάλυψης των ακριτικών περιοχών από τα ελληνικά δίκτυα κινητής τηλεφωνίας.

Οι ανωτέρω ρυθμίσεις περιλαμβάνονται στο άρθρο 16 του Σχεδίου Νόμου για τις ηλεκτρονικές επικοινωνίες.

ΓΕΡΜΑΝΙΚΑ ΜΑΚΡΗΣ - ΜΑΝΩΛΑΣ
ΔΗΜΟΚΡΑΤΙΑΣ 38 & ΜΑΡΑΘΩΝΟΣ 10 (ΡΟΔΙΝΙ)

Ας είμαστε ειλικρινείς : Τα ποσοστά επιτυχίας στις εξετάσεις έχουν σημασία για όλους μας – τόσο για μας, όσο και για σας .
Η επιτυχία όμως είναι κάτι πολύ σχετικό .
Γι αυτό την επόμενη φορά που θ` ακούσετε οπουδήποτε για « 100 % επιτυχία » ή για « το Κέντρο με τον μεγαλύτερο αριθμό επιτυχόντων » , θυμηθείτε να κάνετε την εξής απλή ερώτηση :

« Ναι, αλλά πόσοι δώσανε; »

ΕΞΕΤΑΣΕΙΣ ΓΚΑΙΤΕ ΑΥΓΟΥΣΤΟΥ :

ZERTIFIKAT:
Πέτυχαν 35 στους 39 !

MITTELSTUFE:
(140 ώρες αντί 350 - 400)
Πέτυχαν 4 στους 5 !



ΤΗΛ. 22410 77005 & 22410 34 060

ΑΘΛΗΤΙΚΗ ΡΟΔΙΑΚΗ

ΤΡΙΤΗ
14 ΟΚΤΩΒΡΙΟΥ 2003

Αύριο θα ξέρει η Ρόδος αν θα παίξει με τον Αγροτικό Αστέρα. Εκδικάζεται η έφεση

ΣΕΛ. 31



ΕΡΩΤΗΜΑΤΙΚΟ

"ΔΥΣΚΟΛΗ ΣΥΝΕΧΕΙΑ"

• *Τονίζει ο Ανδρέας Σταύρου για τον Διαγόρα*



ΣΕΛ. 31

ΕΝΣΤΑΣΗ Η ΘΥΕΛΛΑ

• *Για το παιχνίδι με τον Ξάνθο, για τον 14χρονο Ψαρό και την κερδίζει. Τρίμηνη τιμωρία ο Αλαχιώτης.*

ΣΕΛ. 18

ΑΝΑΧΩΡΟΥΝ ΟΙ ΜΙΚΤΕΣ ΓΙΑ ΤΟΥΣ ΑΓΩΝΕΣ ΜΕ ΤΗ ΔΥΤΙΚΗ ΑΤΤΙΚΗ

ΣΕΛ. 16

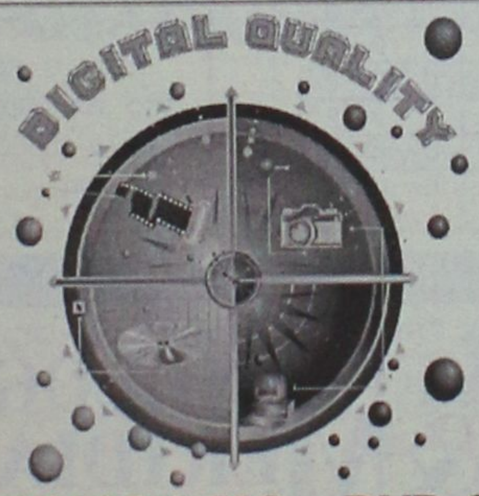

ΦΩΤΟΓΡΑΦΕΙΟ - DVD CLUB

ΦΩΤΟΓΡΑΦΙΣΕΙΣ - ΒΙΝΤΕΟΣΚΟΠΗΣΕΙΣ
Γάμων - Βαπτίσεων και Λοιπών Εκδηλώσεων

ΜΕΤΑΤΡΟΠΕΣ VHS ΣΕ DVD

ΕΜΦΑΝΙΣΕΙΣ ΦΙΛΜ &
ΕΚΤΥΠΩΣΕΙΣ ΦΩΤΟΓΡΑΦΕΙΩΝ
από Negative - CD - FD - Smart Media - Memory Stick

ΗΛΕΚΤΡΟΝΙΚΗ ΕΠΕΞΕΡΓΑΣΙΑ ΕΙΚΟΝΑΣ
Αναπαλαίωση Φωτογραφίας

ΦΩΤΟΓΡΑΦΙΕΣ ΣΤΙΓΜΗΣ
Ταυτοτήτων - Διαβατηρίων

ΦΩΤΟΓΡΑΦΙΚΑ ΕΙΔΗ - ΕΙΔΗ ΔΩΡΩΝ

ΕΝΟΙΚΙΑΣΕΙΣ ΤΑΙΝΙΩΝ DVD

ΑΝΑΣΤΑΣΑΚΗΣ Β. - ΤΑΜΠΑΚΑΚΗΣ Μ. Ο.Ε.
Πλατεία Αγ. Ιωάννη 173 - Τηλ/Fax: 22410 26631



ΚΑΝΕ ΤΟ ΟΝΕΙΡΟ ΣΟΥ ΠΡΑΓΜΑΤΙΚΟΤΗΤΑ

ΓΙΝΕ ΠΙΛΟΤΟΣ

Η ΑΕΡΟΛΕΣΧΗ ΡΟΔΟΥ ΜΠΟΡΕΙ ΝΑ ΚΑΝΕΙ ΤΟ ΟΝΕΙΡΟ ΣΟΥ ΠΡΑΓΜΑΤΙΚΟΤΗΤΑ

➢ ΕΛΑ ΣΤΗΝ ΜΕΓΑΛΗ ΑΕΡΟΠΟΡΙΚΗ ΟΙΚΟΓΕΝΕΙΑ
➢ ΕΚΠΑΙΔΕΥΣΟΥ ΑΠΟ ΕΠΑΓΓΕΛΜΑΤΙΕΣ ΤΟΥ ΧΩΡΟΥ
➢ ΑΠΟΚΤΗΣΕ ΠΤΥΧΙΟ ΧΕΙΡΙΣΤΗ ΙΔΙΩΤΙΚΩΝ ΑΕΡΟΣΚΑΦΩΝ
➢ ΑΠΟΛΑΥΣΕ ΤΟΥΣ ΟΥΡΑΝΟΥΣ ΤΟΥ ΑΙΓΑΙΟΥ

14η ΕΚΠΑΙΔΕΥΤΙΚΗ ΣΕΙΡΑ
ΧΕΙΡΙΣΤΩΝ ΙΔΙΩΤΙΚΩΝ ΑΕΡΟΣΚΑΦΩΝ
ΑΕΡΟΛΕΣΧΗΣ ΡΟΔΟΥ

ΑΕΡΟΛΕΣΧΗ ΡΟΔΟΥ

ΑΝΑΓΝΩΡΙΣΜΕΝΗ ΣΧΟΛΗ ΑΠΟ ΤΟ ΥΠΟΥΡΓΕΙΟ ΜΕΤΑΦΟΡΩΝ ΚΑΙ ΕΠΙΚΟΙΝΩΝΙΩΝ ΚΑΙ ΤΗΝ ΥΠΗΡΕΣΙΑ ΠΟΛΙΤΙΚΗΣ ΑΕΡΟΠΟΡΙΑΣ

ΗΜΕΡΟΜΗΝΙΑ ΕΝΑΡΞΗΣ ΜΑΘΗΜΑΤΩΝ
ΔΕΥΤΕΡΑ 20 ΟΚΤΩΒΡΙΟΥ

ΠΛΗΡΟΦΟΡΙΕΣ ΕΓΓΡΑΦΕΣ
Τηλ./FAX 22410-78970
ΚΙΝ.:6972086800

ΤΟΠΙΚΟ ΠΟΔΟΣΦΑΙΡΟ

Χωρίς οίκτο

• Ο Ασκληπιός συνέτριψε 7-0 την Τήλο στο ματς που έκλεισε την "αυλαία" της 4ης αγωνιστικής και συνεχίζει να πατάει κορυφή, έχοντας το απόλυτο

ΚΩΣ (Γιώργος Αναγνώστου)

Καταιγιστικός ήταν στο β' ημίχρονο ο Ασκληπιός Κω, στο χθεσινό παιχνίδι που έριξε την "αυλαία" της 4ης αγωνιστικής της β' κατηγορίας, κερδίζοντας την ομάδα της Τήλου με 7-0.

Οι Τηλιακοί που έμειναν άποντοι για 4η αγωνιστική, άντεξαν μόνο ένα ημίχρονο, κρατώντας το παιχνίδι σε αξιοπρεπή πλαίσια (1-0). Ομως ένα γκολ με τη σέντρα της επανάληψης, ήταν αρκετό για να λύσει τα πόδια των γηπεδούχων και να πετύχουν στη συνέχεια άλλα πέντε.

Μ' αυτή τη νίκη οι Κώοι συνεχίζουν να πατάνε κορυφή έχοντας μαζί με τον Αγιο Γεώργιο το απόλυτο των βαθμών (4Χ3) μέχρι στιγμής.

Τα γκολ:

15'. Ο **Κυνηγόπουλος** έδωσε κάθετη πάσα στον **Μανούσογλου** που με πλασέ άνοιξε το σκορ.

46'. Σουτ του **Μαρίνου** απέκρουσε ο **Χατζηγεωργίου,** η μπάλα έφτασε στον **Μανούσογλου** που εύκολα έκανε το 2-0.

53'. Ωραίος συνδυασμός **Μανούσογλου, Πήττα,** ο τελευταίος με πλασέ έγραψε το 3-0.

60'. Ο **Καραγιάννης** ανατράπηκε από τον **Χριστοφή** και ο διαιτητής **Βασιλείου** υπέδειξε το σημείο του πέναλτι, το οποίο εκτέλεσε ο **Πήττας** ανεβάζοντας το δείκτη του σκορ στο 4-0.

71'. Σέντρα του **Πήττα,** με πλασέ ο **Καραγιάννης** έκανε το 5-0.

73'. Γύρισμα του **Ξυπολητά** στον **Πήττα,** που σε κενή εστία έκανε το 6-0, πετυχαίνοντας ταυτόχρονα χατ-τρικ.

82'. Πάσα του **Πήττα** στον **Μανούσογλου** και ο τελευταίος διαμόρφωσε το τελικό 7-0, πετυχαίνοντας κι αυτός με τη σειρά του χατ-τρικ.

Καλύτεροι από τους γηπεδούχους ήταν οι **Μανούσογλου, Μαρίνος, Πήττας,** ενώ από την Τήλο οι **Χριστοφής, Νικολής Στ.** Καλή η διαιτησία των **Βασιλείου, Μουστάκα, Μαρμαρινού.**

ΑΣΚΛΗΠΙΟΣ: *Χοχλαστός, Μανούσογλου, Θεοδώρου (59' Κυλιμάτος), Δρυγιαννάκης, Μπρουζούλης (46' Ζαμάγιας), Πολυχρονόπουλος, Γιαλομανδράκης, Μαρίνος, Κυνηγόπουλος (66' Ξυπολητάς), Πήττας, Καραγιάννης.*

ΤΗΛΟΣ: *Χατζηγεωργίου, Ορφανός, Αγγελιδάκης, Αλιφέρης, Σακελλάρης Κυρ., Χριστοφής, Νικολής Στ. (79' Απτόγλου), Νικολής Π., Σακελλάρης Κ.Τ., Μηλιός, Οικονόμου.*

ΒΑΘΜΟΛΟΓΙΑ

Β' ΚΑΤΗΓΟΡΙΑ 2003–2004

Α/Α	ΟΜΑΔΕΣ	ΒΑΘΜ.	ΑΓ.	ΤΕΡΜ.	ΕΝΤΟΣ Ν	Ι	Η	ΕΚΤΟΣ Ν	Ι	Η	ΣΥΝΟΛΟ Ν	Ι	Η
1.	Ασκληπιός	12	4	19-4	2	0	0	2	0	0	4	0	0
2.	Αγ. Γεώργιος	12	4	12-4	1	0	0	3	0	0	4	0	0
3.	Ερμής	10	4	10-4	2	0	0	1	1	0	3	1	0
4.	Πυλί	8	4	6-0	2	1	0	0	1	0	2	2	0
5.	Ακουσίλαος	7	4	9-4	2	0	0	1	1	2	2	1	1
6.	Δόξα Ψ.	7	4	9-7	2	0	0	0	1	2	2	1	1
7.	Αντίμαχος	7	4	6-5	2	0	0	0	1	1	2	1	1
8.	Ξάνθος	6	4	9-8	2	0	0	0	0	2	2	0	2
9.	Ορφέας	6	4	5-4	1	0	1	1	0	1	2	0	2
10.	Κατταβιά	5	4	3-4	0	2	0	1	0	1	1	2	1
11.	Θύελλα	3	4	6-12	0	0	2	1	0	1	1	0	3
12.	Ποσειδών	3	4	4-12	0	0	1	1	0	2	1	0	3
13.	Ευκλής	2	4	4-6	0	1	1	0	1	1	0	2	2
14.	Δόξα Λ.	2	4	5-10	0	2	1	0	0	1	0	2	2
15.	Τήλος	0	4	6-19	0	0	2	0	0	2	0	0	4
16.	Δόξα Κ.	0	4	2-12	0	0	2	0	0	1	0	0	4

"Αφαντος" ο Αμπελάς

Με τιμωρία κινδυνεύει ο **Αγαπητός Αμπελάς** που από το Σάββατο δεν έχει δώσει σημεία ζωής.

Ο ποδοσφαιριστής του Φοίβου ήταν στην 18άδα του αγώνα με τον Ευαγόρα, αλλά δεν παρουσιάστηκε, ούτε ενημέρωσε κάποιον. Το ίδιο έγινε και στην χθεσινή προπόνηση, όπου δεν εμφανίστηκε.

Ετσι, ο προπονητής του Φοίβου έστειλε το θέμα στη διοίκηση..

Αναχωρούν οι Μικτές

• Πετούν απόψε για την Αθήνα όπου θα αντιμετωπίσουν αύριο τις Μικτές ομάδες της Δυτικής Αττικής

Για την Αθήνα αναχωρούν σήμερα το βράδυ οι Μικτές μας ομάδες Παίδων και Νέων, που θα αντιμετωπίσουν αύριο στο γήπεδο της Ελευσίνας τα αντίστοιχα αντιπροσωπευτικά συγκροτήματα της Δυτικής Αττικής για την δεύτερη αγωνιστική του πρωταθλήματος των Ενώσεων. Η δωδεκανησιακή αποστολή θα καταλύσει στο ξενοδοχείο «Στάνλεϊ» και θα επιστρέψει στην Ρόδο αύριο το βράδυ.

Η 18άδα των Παίδων, που θα παίξουν στις 1 το μεσημέρι, αποτελείται από τους:

Λαμπριανός, Χατζηπέτρος, Δελαπόρτας, Τσαγγάρης, Γαϊτάνος, Ζάχαλος, Κουφού, Σαράντης, Μακαρούνας, Κοντουδιός, Κιλασίν, Μπερετούλης, Μέντος, Σχοινάκης, Μαννάκης, Πλατέλας, Ζαμάγιας και Χατζηφούντας.

Οσο για τους νέους, θα ξεκινήσουν τον αγώνα τους στις 3 το απόγευμα. Στην Αθήνα θα ταξιδέψουν οι:

Αγγελόπουλος, Τριπολίτης, Αναστασάκης, Καραγιάννης, Αθανασίου, Τσοπανάκης, Καρπαθάκης, Καλημέρης, Αγγελάκης, Κατσιδώνης, Κώτσος, Γκάϊδας, Πιζήμολας, Νικολός, Στρατής, Τσαλώλης, Αθανασάς και Μαρίνος.

Την αποστολή θα συνοδεύσουν οι Ενωσιακοί προπονητές **Χρήστος Καλαϊτζίδης, Γιώργος Μποσγανάς και Κώστας Λεπτοκαρίδης,** ο γιατρός κ. **Καλαθενός,** ο φροντιστής κ. **Σταυριανός,** οι παράγοντες **Γιώργος Νικολουδάκης και Θεοδόσης Κυπραίος**, καθώς και ο δημοσιογράφος **Δημήτρης Δραγάτης.**

Διαιτητές των αυριανών αγώνων θα είναι οι **Ντούβας, Βελέντζας και Κανελλόπουλος** από τον Σύνδεσμο της Εύβοιας.

ΝΤΕΤΕΚΤΙΒΣ ΑΘΗΝΩΝ

Αναλαμβάνουμε υποθέσεις ανηλίκων, προσωπικές, οικογενειακές εμποροβιομηχανικές
Διαθέτουμε τα καλύτερα ηλεκτρονικά σύγχρονα οπτικοακουστικά μέσα
Εχεμύθεια 100%
Τα 30 χρόνια πείρα είναι η εγγύησή μας
ΤΗΛ. 6977 632963 & 6945 319796

ΡΕΦΛΕΞΟΛΟΓΙΑ
THE INTERNATIONAL SCHOOL OF
REFLEXOLOGY & MERIDIAN THERAPY
Ιδρύθηκε το 1983 Προϊσταμένη: Inge Dougars
1999 Διευθύντρια: Σάντρα Μπαρλάβα
Αναγνωρισμένο από το Σύλλογο Ρεφλεξολόγων
Ανακαλύψτε μια υπέροχη καριέρα στην Ρεφλεξολογία!
Οι Εγγραφές άρχισαν!
Έναρξη μαθημάτων: Σάββατο 25/10/03
RODIAN AMATHUS BEACH HOTEL RHODES - GREECE
e-mail: fit-life@internet.gr
www.vacuflex.com
Ηρακλειδών 100, Ιξιά
Τηλ/Fax: 22410 89906, Κινητό: 6938855818

Η ΜΕΓΑΛΥΤΕΡΗ ΕΠΙΘΥΜΙΑ ΜΟΥ... ...ΕΙΝΑΙ ΜΟΝΟ
Diagoras Club
LIFESTYLE SPORTSWEAR WORKWEAR - JEANSWEAR - SHOES
Παντελόνια απο 10€
Τα καλύτερα ρούχα και παπούτσια για τον άνδρα και τη γυναίκα στις καλύτερες τιμές!!!
adidas POLO le coq sportif reebok DOWN TOWN EXIST EVOLUTION XT STREET LA BYLOT Jeans union trade
Λεωφ. Ηρακλειδών 373, Ιαλυσός Ρόδος, τηλ. 22410 92744
(Μπροστά από το Λύκειο Ιαλυσού)

ΤΟΠΙΚΟ ΠΟΔΟΣΦΑΙΡΟ

Δεσμεύτηκαν για την γεώτρηση

• Ο Δήμος Καλλιθέας υποσχέθηκε να μεταφέρει την γεώτρηση στο υπό κατασκευή γήπεδο στο Τσαϊρι μέχρι το τέλος του μήνα. Συνεχίζονται οι επαφές του Κλεόβουλου Χατζηγεωργίου με ΝΑΟΔ και Κάλλιστο Διακογεωργίου. Φαβορί σε περίπτωση εναλλακτικής λύσης το Φυτώριο, που ανήκει στην Νομαρχία, σε αντίθεση με το Καρακόνερο, η κυριότητα του οποίου παραμένει στην Γ.Γ.Α.

Για την μεταφορά της γεώτρησης μέχρι το τέλος του μήνα δεσμεύτηκε ο αντιδήμαρχος Καλλιθέας **Στέλιος Ρηνιού** και οι υπόλοιποι παράγοντες του Δήμου Καλλιθέας, που επισκέφθηκαν χθες μαζί με τον πρόεδρο της ΕΠΣΔ **Κλεόβουλο Χατζηγεωργίου** τον χώρο που κατασκευάζεται το γήπεδο των Μικτών μας ομάδων στο Τσαϊρι.

Αν οι δεσμεύσεις γίνουν πράξη, η ΕΠΟ λύνει έναν πολύ μεγάλο πονοκέφαλο, από τους μεγαλύτερους που την εμπόδιζαν να προχωρήσει τις εργασίες, με το ενδιαφέρον να στρέφεται στην συνέχεια στην κατασκευή του περιβόητου τοιχίου.

Βέβαια, η δαπάνη είναι υπέρογκη και απαγορευτική βάσει του αρχικού προγραμματισμού της Ομοσπονδίας, οπότε η μοναδική λύση που φαίνεται σε τούτη τη φάση στον ορίζοντα είναι η ανάληψη του έργου από την εταιρία που είχε διεκπεραιώσει την περίφραξη του χώρου, δηλαδή την «Συρμές».

Παράλληλα, όμως, ο **Κλεόβουλος Χατζηγεωργίου** θα συνεχίσει τις επαφές του με τους φορείς που προσφέρουν εναλλακτικούς χώρους σε περίπτωση ναυαγίου της προσπάθειας στο Τσαϊρι.

ΦΑΒΟΡΙ ΤΟ ΦΥΤΩΡΙΟ

Όπως είναι γνωστό, η ΕΠΣΔ έχει αυτή την στιγμή στα χέρια της τις προτάσεις τόσο του ΝΑΟΔ για την παραχώρηση του Φυτωρίου, όσο και του συνεπίκουρου του δημάρχου Ροδίων Κάλλιστου Διακογεωργίου για το τρίτο γήπεδο στο Καρακόνερο.

Σύμφωνα με τις υπάρχουσες πληροφορίες, αν τα πράγματα προχωρήσουν προς την κατεύθυνση της αναζήτησης άλλου χώρου, τον πρώτο λόγο έχει το Φυτώριο, που έχει ήδη έτοιμη μία πρώτη υποδομή και συν τοις άλλοις δεν εμπεριέχει ένα βασικό αγκάθι, που απασχολεί κυρίως την ΕΠΟ και προβάλλεται ως μία από τις κύριες αιτίες που δεν προχώρησε η υπόθεση με το γήπεδο των Κοσκινού.

Όπως είναι γνωστό, η Ομοσπονδία ζητάει ο χώρος στον οποίο θα στήσει το γήπεδο να ανήκει στην ΕΠΣΔ για τουλάχιστον είκοσι χρόνια και κάτι τέτοιο μπορεί να γίνει μόνο στο Φυτώριο, που ανήκει ιδιοκτησιακά στην Νομαρχιακή Αυτοδιοίκηση.

Το γήπεδο στο Καρακόνερο ναι μεν ανήκει στον Δήμο Ροδίων, που όμως δεν έχει την κυριότητα. Αυτή παραμένει στα χέρια της Γενικής Γραμματείας Αθλητισμού, κάτι που σημαίνει πως ο χώρος δεν μπορεί να παραχωρηθεί προς χρήση και εκμετάλλευση σε άλλον φορέα.

Πολλοί αμφίβολοι

• Στον Ηρακλή ενόψει του ντέρμπι με τον Κλεάνθη
• Απειλεί να αποσύρει την εφηβική ομάδα

Με πολλές απουσίες λόγω τραυματισμών και στρατού, συνεχίζεται η προετοιμασία του Ηρακλή Μ. ενόψει του ντέρμπι της έκτης αγωνιστικής κόντρα στον Κλεάνθη.

Ο προπονητής των Ηρακλειδών **Σάββας Ορφανίδης** δεν θα έχει στην διάθεσή του τους **Κούρο, Πετρίδενα** που βρίσκονται σε στάδιο ανάρρωσης. Ενώ την τελευταία στιγμή και βάσει των αναγκών θα κριθεί η συμμετοχή των **Παπακωνσταντίνου, Μπιλιά, Παπαδόπουλου, Λολάκη όπως και των Τσιαντούλα Π.** και **Α.**, που δυσκολεύονται να εξασφαλίσουν άδεια εξόδου από τις μονάδες τις οποίες υπηρετούν.

Αμφίβολη θα είναι και η συμμετοχή του **Αναγνώστου** λόγω αμυγδαλίτιδας. Αντίθετα επιστρέφει ο **Δήμος Σιδηρόπουλος,** που ξεπέρασε με επιτυχία τον τραυματισμό του.

ΑΠΕΙΛΕΣ ΑΠΟ ΗΡΑΚΛΗ

Η αδιαφορία που έχουν δείξει ως τώρα οι γονείς των ποδοσφαιριστών της εφηβικής ομάδας, στις μετακινήσεις για τα εκτός έδρας παιχνίδια, έχουν φέρει στην δυσάρεστη θέση τους ιθύνοντες της ομάδας στο να σκέπτονται να αποσύρουν την εφηβική ομάδα από το πρωτάθλημα.

Μέχρι πέρυσι οι εφηβικές ομάδες του Δήμου Πεταλούδων δεν αντιμετώπιζαν τέτοιους είδους προβλήματα, καθώς η Δημοτική αρχή του τόπου έδινε προς χρήση το πουλμάκι, κάτι το οποίο δεν γίνεται φέτος.

ΝΑΥΤΙΚΗ ΕΤΑΙΡΕΙΑ
ΤΗΛΟΣ 21ος ΑΙΩΝΑΣ

ΔΡΟΜΟΛΟΓΙΑ "SEA STAR"

ΚΥΡΙΑΚΗ

ΛΙΜΑΝΙ	ΑΦΙΞΗ	ΑΝΑΧΩΡΗΣΗ
ΡΟΔΟΣ		07.15
ΤΗΛΟΣ	08.35	08.50
ΡΟΔΟΣ	10.10	17.00
ΤΗΛΟΣ	18.20	18.30
ΡΟΔΟΣ	19.50	

ΔΕΥΤΕΡΑ

ΛΙΜΑΝΙ	ΑΦΙΞΗ	ΑΝΑΧΩΡΗΣΗ
ΡΟΔΟΣ		08.30
ΤΗΛΟΣ	09.50	14.30
ΝΙΣΥΡΟΣ	15.00	17.30
ΤΗΛΟΣ	18.00	18.10
ΡΟΔΟΣ	19.30	

ΤΡΙΤΗ

ΛΙΜΑΝΙ	ΑΦΙΞΗ	ΑΝΑΧΩΡΗΣΗ
ΡΟΔΟΣ		08.30
ΤΗΛΟΣ	09.50	17.00
ΡΟΔΟΣ	18.20	

ΤΕΤΑΡΤΗ

ΛΙΜΑΝΙ	ΑΦΙΞΗ	ΑΝΑΧΩΡΗΣΗ
ΡΟΔΟΣ		07.00
ΤΗΛΟΣ	08.20	08.40
ΡΟΔΟΣ	10.00	18.00
ΤΗΛΟΣ	19.20	19.30
ΡΟΔΟΣ	20.50	

ΠΕΜΠΤΗ

ΛΙΜΑΝΙ	ΑΦΙΞΗ	ΑΝΑΧΩΡΗΣΗ
ΡΟΔΟΣ		08.30
ΤΗΛΟΣ	09.50	14.30
ΝΙΣΥΡΟΣ	15.00	17.30
ΤΗΛΟΣ	18.00	18.10
ΡΟΔΟΣ	19.30	

ΠΑΡΑΣΚΕΥΗ

ΛΙΜΑΝΙ	ΑΦΙΞΗ	ΑΝΑΧΩΡΗΣΗ
ΡΟΔΟΣ		08.30
ΤΗΛΟΣ	09.50	14.30
ΝΙΣΥΡΟΣ	15.00	17.30
ΤΗΛΟΣ	18.00	18.10
ΡΟΔΟΣ	19.30	

Τηλ.: 2246044000 • FAX: 2246044044

Oasis Soccer club

5x5

ΠΑΝΕΛΛΗΝΙΟ ΠΡΩΤΑΘΛΗΜΑ 5Χ5

Αρχισαν οι δηλώσεις συμμετοχής των ομάδων που θέλουν να πάρουν μέρος στο Πανελλήνιο Πρωτάθλημα Supersport Balla 5Χ5. Η τοπική φάση θα γίνει σε δύο κατηγορίες. Η 1η κατηγορία θα αποτελείται από ποδοσφαιριστές εν ενεργεία και η 2η κατηγορία από ποδοσφαιριστές μη εν ενεργεία.

Η τελική φάση του Πανελληνίου Πρωταθλήματος θα γίνει στη Ρόδο, στο " Oasis" Soccer Club και οι αγώνες θα καλυφθούν τηλεοπτικά από το Supersport.

Κάθε ομάδα που συμμετέχει στο πρωτάθλημα, παίρνει δώρο ο κάθε παίκτης της από μια εμφάνιση (φανέλα - παντελονάκι). Τα δώρα της τελικής φάσης είναι:

1η νικήτρια ομάδα: Ταξίδι στην Πορτογαλία, για την τελική φάση του Πανευρωπαϊκού Πρωταθλήματος Ποδοσφαίρου 2004 με όλα τα έξοδα πληρωμένα [αεροπορικά εισιτήρια, διαμονή και εισιτήρια αγώνων α' φάσης (Εθνική Ελλάδος)]. **Το δώρο είναι αξίας 10.000 ευρώ** και αν κάποιος ποδοσφαιριστής αδυνατεί να συμμετέχει στο ταξίδι, μπορεί να πάρει το μερίδιό του σε χρηματικό ποσό.

2η-6η νικήτρια ομάδα: Δωροεπιταγές αθλητικού εξοπλισμού.

Το πρωτάθλημα θα αρχίσει τέλος Οκτωβρίου και θα τηρηθεί σειρά προτεραιότητας στις συμμετοχές των ομάδων.

Το πρωτάθλημα το συνδιοργανώνουν το Oasis Soccer Club,το Super Sport balla και ο Δήμος Ρόδου.

ΤΗΛ. 22410-64680, 6945793675, 6976055152, 6932456492

◆ Θέλεις να ακολουθήσεις ένα καινούργιο και περιζήτητο επάγγελμα;
◆ Είσαι λάτρης της φυσης και της προσφορας στο συνάνθρωπο σου;

Γίνε ναυαγοσώστης !

Η Ναυαγοσωστική Ακαδημία Δωδεκανήσου καλύπτει πλήρως τις επαγγελματικές σου ανησυχίες

✓ Έλα στη μεγάλη Ναυαγοσωστική Οικογένεια
✓ Απόκτησε πτυχίο Ναυαγοσώστη
✓ Γίνε ένας περιζήτητος επαγγελματίας προσφέροντας στο συνάνθρωπο και στον τόπο σου

Σύμφωνα με την ισχύουσα νομοθεσία, από το καλοκαίρι του 2000, είναι υποχρεωτική η παρουσία ναυαγοσώστη στις πισίνες και τις πολυσύχναστες παραλίες καθώς και ο προβλεπόμενος ναυαγοσωστικός εξοπλισμός

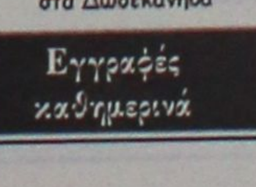

Τα μαθήματα καλύπτουν ένα ευρύ φάσμα θεωρητικών γνώσεων και πρακτικών εφαρμογών

ΝΑΥΑΓΟΣΩΣΤΙΚΗ ΑΚΑΔΗΜΙΑ ΔΩΔΕΚΑΝΗΣΟΥ

Πρόσθετες υπηρεσίες
✓ Προμήθεια Ναυαγοσωστικού Εξοπλισμού
✓ Ανανέωση πτυχίων

Ναυαγοσωστική Ακαδημία Δωδεκανήσου

Η πρώτη αναγνωρισμένη σχολή από το Υπουργείο Εμπορικής Ναυτιλίας στα Δωδεκάνησα

Εγγραφές καθημερινά

Υπεύθυνοι προγραμμάτων:
Τσαβαρής Νικήτας
Πτυχ. ΤΕΦΑΑ
Καριοφυλλάκης Βαγγέλης
Πτυχ. ΤΕΦΑΑ

Εμπορικό Κέντρο Κρανίδη
Φαληράκι (επί της Λεωφόρου Ρόδου – Καλλιθέας)

Τηλ./Fax: 22410-86780-Κιν.: 6936895537
Email: nad@mail.gr

ΤΟΠΙΚΟ ΠΟΔΟΣΦΑΙΡΟ

«Θηλιά» σε Ξάνθο-Αλαχιώτη!

• Η Θύελλα Πυλώνας έκανε χθες ένσταση στην ΕΠΣΔ για αντικανονική συμμετοχή του νεαρού ποδοσφαιριστή Ψαρού της Πάτμου. Με τρίμηνο αποκλεισμό κινδυνεύει ο διαιτητής Στέλιος Αλαχιώτης.

Με το παράπονο μίας σαρωτικής εμφάνισης και μίας πέρα για πέρα δίκαιης νίκης με 5-0, που όμως θα μετατραπεί σε κάτι παραπάνω από ήττα στα χαρτιά, θα μείνουν όπως όλα δείχνουν οι ποδοσφαιριστές και οι άνθρωποι του Ξάνθου. Η Θύελλα Πυλώνας ναι μεν συνετρίβη στην Πάτμο, ωστόσο η οξυδέρκεια των παραγόντων της είναι το πιθανότερο να τους χαρίσει τους τρεις βαθμούς από το πουθενά. Όπως είναι γνωστό, μετά το τέλος του Σαββατιάτικου αγώνα μεταξύ των δύο ομάδων οι Πυλωνίτες κατέθεσαν ένσταση στο Φ.Α. για την αντικανονική συμμετοχή του νεαρού ποδοσφαιριστή Ψαρού, με την δικαιολογία ότι είναι μικρότερος των 14 ετών. Το γεγονός ότι η ένσταση καταγράφηκε στο Φ.Α. δεν λέει τίποτα, καθώς στις περιπτώσεις των αντικανονικών συμμετοχών ο αποδέκτης είναι η ΕΠΣΔ. Οι Πυλωνίτες, λοιπόν, δεν έχασαν χρόνο και χωρίς να αφήσουν να εκπνεύσει το προβλεπόμενο εργάσιμο 48ωρο κατέθεσαν την ένστασή τους στην διοργανώτρια. Αν η Πειθαρχική Επιτροπή αποδείξει πως ο Ψαρός είναι πράγματι μικρότερος των 14 ετών (οι πληροφορίες αναφέρουν πως είναι γεννημένος τον Δεκέμβριο του 1989), θα εφαρμοστούν τα εδάφια β και γ της παραγράφου 3 του άρθρου 19 του ΚΑΠ, που αναφέρουν τα εξής:

Εδάφιο β: «Απαγορεύεται η συμμετοχή σε ομάδα ανδρών ποδοσφαιριστή που δεν έχει συμπληρώσει το 14ο έτος της ηλικίας του. Ο διαιτητής υποχρεούται να μην επιτρέπει την συμμετοχή του, εάν όμως παρά ταύτα ο ποδοσφαιριστής μετάσχει στον αγώνα, πέραν της αντικανονικής συμμετοχής του, ο διαιτητής τιμωρείται από το αρμόδιο όργανο με ποινή απαγόρευσης διαιτησίας αγώνων για τρεις τουλάχιστον μήνες».

Εδάφιο γ: «Η παράβαση των απαγορεύσεων της παρούσης παραγράφου συνιστά αντικανονική συμμετοχή και σε περίπτωση ένστασης η υπαίτια ομάδα μηδενίζεται, της αφαιρείται ένας βαθμός από τον πίνακα βαθμολογίας του πρωταθλήματος στο οποίο μετέχει και ο αγώνας κατακυρώνεται υπέρ της αντίπαλης ομάδας με βαθμούς τρεις και τέρματα 2-0, εκτός αν το αποτέλεσμα ευνοεί την ανυπαίτια ομάδα».

Όπως προκύπτει από την ανάγνωση του εδαφίου β, ο κίνδυνος είναι άμεσος και για τον διαιτητή Στέλιο Αλαχιώτη, που σε περίπτωση δικαίωσης της Θύελλας θα παραπεμφθεί στην Πειθαρχική Επιτροπή Διαιτησίας και θα τιμωρηθεί με τουλάχιστον τρίμηνο αποκλεισμό. Αξίζει να σημειωθεί, πως ο Αλαχιώτης θεωρείται ένας από τους ανερχόμενους διαιτητές του ΣΔΠΔ και τον Νοέμβριο προοριζόταν να τρέξει στα Τεστ Κούπερ της ΚΕΔ/ΕΠΟ προκειμένου να αξιολογηθεί στους πίνακες της Δ Εθνικής κατηγορίας. Αν τιμωρηθεί, χάνει την μεγάλη ευκαιρία.

Οσο για τον Ξάνθο, τιμωρείται με μηδενισμό για το ματς με την Θύελλα και από την βαθμολογία του αφαιρείται ένας βαθμός. Οι πληροφορίες αναφέρουν πως οι Πάτμιοι την πάτησαν από το πουθενά, καθώς χρησιμοποίησαν εν αγνοία του ΚΑΠ τον ποδοσφαιριστή την στιγμή που ήταν μπροστά με 5-0 και παροτρυνόμενοι από τον κόσμο τους.

ΚΥΠΕΛΛΟ

Κληρώνει η β' φάση

Σήμερα στις 5 μ.μ. στα γραφεία της ΕΠΣΔ θα πραγματοποιηθεί η κλήρωση της β' φάσης του κυπέλλου για τον όμιλο της Ρόδου και των Νήσων.

Στην κληρωτίδα για τον όμιλο της Ρόδου θα μπουν 20 ομάδες που είναι οι εξής: Διγενής, Κλεάνθης, ΑΕΡΑ, Διαγόρας, Αγ. Γεώργιος, Ευαγόρας, Αγ. Ισίδωρος, Διαγόρας Β., Πήγασος, Ηρακλής Μ., Αστέρας Μ., Απόλλων Απ., Ασπίδα Απ., Αναγέννηση Εμπ., Ερμής, Κλεόβουλος, Κατταβιά, Πετρώνας, Απόλλων Κ. και Φοίβος.

Για τον όμιλο νήσων στην κληρωτίδα θα μπουν:

Υποόμιλος Κω: Δόξα Κ., Α.Ε. Κως, Αντίμαχος, Νικαγόρας και Ανταγόρας.

Για τον υποόμιλο Καλύμνου θα κοντραρισθούν Α.Ε. Λέρου και Ολυμπιακός Καλ. όπου ο νικητής στη συνέχεια θ' αντιμετωπίσει τον νικητή του υποομίλου Κω.

Ο δρόμος για τον τελικό

ΟΜΙΛΟΣ ΡΟΔΟΥ
Α' ΦΑΣΗ

Διγενής-Ακουσίλαος	2-0
Ρόδος-Κλεάνθης	0-1
Δαμάγητος-ΑΕΡΑ	1-2
Διαγόρας-Ο.Φ.Ιστρίου	6-0
Αγ. Γεώργιος-Δόξα Ψ.	5-1
Εθνικός-Ευαγόρας	3-5
Αγ. Ισίδωρος-Αστέρας Π.	3-0
Διαγόρας Β.-Ορφέας	1-0
Πήγασος-Ιάλυσος	1-1 κ.α., παρ., 6-5 πεν.
Ηρακλής Μ.-Ευκλής	2-1
Ασπίδα Σ.-Αστέρας Μ.	0-4
Απόλλων Απ.-Ροδιακός	3-0
Ηλιος-Ασπίδα Απ.	1-4
Αναγέννηση Ρ.-Αναγέννηση Εμπ.	0-1
Ερμής-Αρης	2-0
Κλεόβουλος-Αλθαιμένης	3-0
Ασκληπειό-Κατταβιά	0-8
Θύελλα-Πετρώνας	0-2

* Ο Απόλλων Κ. προκρίθηκε στη β' φάση ως κάτοχος του περυσινού τροπαίου, ενώ ο Φοίβος άνευ αγώνος.

ΟΜΙΛΟΣ ΝΗΣΩΝ
ΥΠΟΟΜΙΛΟΣ ΚΩ
Α' ΦΑΣΗ

Δόξα Κ.-Πυλί	2-2 κ.α., 3-2 παρ.
Ασκληπιός-Α.Ε. Κως	3-6
ΠΑΟ Κω-Αντίμαχος	2-5
Πολυβώτης-Νικαγόρας	0-1
Αναγέννηση Ασφ.-Ανταγόρας	1-3

ΥΠΟΟΜΙΛΟΣ ΚΑΛΥΜΝΟΥ

Α.Ε. Λέρου-Καλυμνιακός	2-0 α.α.
Βαθύ-Ολυμπιακός Καλ.	0-2

ΟΙ ΘΕΡΑΠΕΥΤΙΚΕΣ ΙΔΙΟΤΗΤΕΣ ΤΟΥ ΒΑΣΙΛΙΚΟΥ ΠΟΛΤΟΥ

Θα ενθυμούνται οι παλιοί αναγνώστες της εφημερίδας μας τις θεραπευτικές ιδιότητες του Βασιλικού Πολτού στην τρίτη κυρίως ηλικία. Κάποιοι, που ασφαλώς ικανοποιήθηκαν από την χρησιμοποίησή τους, ζήτησαν να τους ενημερώσουμε εάν μπορούν και από πού να προμηθευτούν τον βασιλικό αυτό πολτό και τους δίνουμε πιο κάτω σχετικές πληροφορίες.

ΒΑΣΙΛΙΚΟΣ ΠΟΛΤΟΣ ΚΙΝΑΣ

(Chinese Royal Felly)

Υψηλής δραστικότητας. Στη φύση υπάρχουν 11 μεταλλικά άλατα και ο Β.Π. τα περιέχει όλα (Νάτριο-Κάλιο-Σίδηρο-Χρώμιο-Νικέλιο-Χαλκό-Ασβέστιο-Φώσφορο-Μαγνήσιο-Πυρίτιο). Επίσης, περιέχει, Βιταμίνες-Πρωτεΐνες-Ενζυμα-Αμινοξέα και Εστέρες. Ενδείκνυται για μεταγχειρητικές καταστάσεις, γηριατρικές παθήσεις, χοληστερίνη, δυσκοιλιότητα, υπόταση, αρθριτικά συνάχι, ατονία, κλιμακτήριο κ.λπ. Ο μοναδικός Β.Π. εμπλουτισμένος με το βότανο Σισάδρα, **που βελτιώνει το αναπνευστικό** (βρογχικά-δύσπνοια), έχοντας την μεγαλύτερη περιεκτικότητα. Επίσης διαθέτουμε το περίφημο βότανο GINSENG (ΡΙΖΑ ΤΗΣ ΖΩΗΣ) σε σφραγισμένα φακελάκια μιας χρήσεως, ούτως ώστε η δράση του να είναι σίγουρη 100% για το **άγχος** και το **κυκλοφοριακό** (είναι και διεγερτικό).

Αποστέλλεται με αντικαταβολή
ΔΗΜ. ΠΗΛΙΟΥΣΗΣ
Ευελπίδων 45-Κυψέλη-11362 Αθήνα
Τηλ. (210) 8835520-8641.498
Εγκεκριμένο από τον ΕΟΦ



ΞΥΛΟΤΕΧΝΟΥΡΓΗΜΑΤΑ

Η ΣΑΟΥΝΑ δεν είναι πολυτέλεια-είναι υγεία και ομορφιά

Αποκτήστε μια γνήσια φιλανδική σάουνα στις διαστάσεις που επιθυμείτε.
Λύσεις για κάθε ιδιωτικό και επαγγελματικό χώρο.

Τιμές από 2900 ευρώ.

ΕΚΘΕΣΗ ΞΥΛΟΤΕΧΝΟΥΡΓΗΜΑΤΑ
Εμπορικό Κέντρο Φώκιαλη
ΤΗΛ. 2241035091, 2241025135 6944355694



Delta



ΔΙΑΜΑΝΤΕ ΕΡΓΑΛΕΙΑ
6ο χλμ.Ρόδου Λίνδου
Συγκρότημα Μανουσέλη

ΚΟΦΤΗ ΧΕΙΡΟΣ — ΔΙΑΤΡΗΤΙΚΑ

ΔΙΑΜΑΝΤΟΤΡΥΠΟΤΕΧΝΙΚΗ ΡΟΔΟΥ

ΑΔΑΜΑΝΤΟΦΟΡΟΙ ΔΙΣΚΟΙ ΚΟΠΗΣ ΓΙΑ ΓΡΑΝΙΤΗ, ΜΑΡΜΑΡΟ ΤΟΥΒΛΟ κ.τ.λ.





ΑΡΜΟΚΟΦΤΕΣ

ΤΡΥΠΑΜΕ
ΚΟΒΟΥΜΕ
ΣΠΑΜΕ



ΧΩΡΙΣ ΣΚΟΝΕΣ
ΡΩΓΜΕΣ
ΜΕΡΕΜΕΤΙΑ

ΠΩΛΗΣΕΙΣ
&
ΕΚΤΕΛΕΣΕΙΣ ΕΡΓΑΣΙΩΝ

Η ΠΟΛΥΧΡΟΝΗ ΜΑΣ ΠΕΙΡΑ ΣΤΟ ΕΞΩΤΕΡΙΚΟ ΜΑΣ ΔΙΝΕΙ ΤΗ ΔΥΝΑΤΟΤΗΤΑ ΝΑ ΒΡΙΣΚΟΥΜΕ ΛΥΣΗ ΕΚΕΙ ΠΟΥ ΟΙ ΑΛΛΟΙ ΣΗΚΩΝΟΥΝ ΤΑ ΧΕΡΙΑ ΨΗΛΑ!

ΤΗΛΕΦΩΝΗΣΤΕ ΜΑΣ
22410 69022 - 77986
ΚΙΝΗΤΟ: 0944 380562

ΥΠΕΥΘΥΝΟΣ
Μαρκος Τσεσμετζής

ΜΙΚΡΕΣ αγγελίες

ΟΙ ΑΓΓΕΛΙΕΣ ΤΗΣ ΡΟΔΙΑΚΗΣ παρουσιάζονται και στο site www.anaggelies.gr

ΜΕΤΑΦΕΡΘΗΚΑΜΕ!
Θα μας βρίσκετε στα κεντρικά μας γραφεία επί της **Μαρ. Μαλλιαράκη 11** (τελευταία πάροδος Καναδά). Τα τηλέφωνα παραμένουν τα ίδια:
(22410) 22210, (22410) 75230

ενοικιασεις ακινητων & επιχειρησεων

ΔΙΑΜΕΡΙΣΜΑ επιπλωμένο 70 τ.μ. ενός υπνοδωματιου, στο Νιοχώρι, Δηλμπεράκη 58, με δύο air condition, πολυτελούς κατασκευής και επίπλωσης, υπερυψωμένο, ισόγειο. Τιμή 430 ευρώ. Περιλαμβάνονται χαρτόσημο, νερό, κοινόχρηστα. Πληρ. τηλ. 6944353206, 2241033596 AE54852

ΕΝΟΙΚΙΑΖΟΝΤΑΙ: α) διαμέρισμα τριάρι επιπλωμένο με ηλ. θερμοσίφωνο, για σπουδαστές, στρατιωτικούς κ.λπ. επί της Αλεξ. Διάκου 15 (απέναντι από το κατ/μα HONDOS CENTER) β) γκαρσονιέρα επιπλωμένη στην Κρεμαστή. Πληρ. τηλ. 2241021335-6945393764 AE54851

ΔΩΜΑΤΙΑ πλήρως επιπλωμένα με ανεξάρτητο μπάνιο στην περιοχή Δασκάλων (πλησίον Αννης Μαρίας). Πληρ. τηλ. 2241075035, 10-1 πρωί και 5-9 απογευμα AE54848

ΔΙΑΜΕΡΙΣΜΑΤΑ λουξ δίκλινα και τετράκλινα με air condition, με ηλιακό και όλα τα οικιακά σκεύη στην περιοχή Μητροπόλεως έως 30/6/04. Πληρ. τηλ. 2241029452 AE54845

ΔΙΑΜΕΡΙΣΜΑ κατάλληλο για ένα ή δύο άτομα στο Καρακόνερο. Πληρ. τηλ. 22410 61556. AE54820

ΟΡΟΦΟΔΙΑΜΕΡΙΣΜΑ 1ου ορόφου, τρία υπνοδωμάτια, κουζίνα, σαλόνι, μπάνιο και WC, χωρίς κοινόχρηστα με σύνδεση στο αποχετευτικό 100 τ.μ. Τιμή 450 ευρώ στο Καρακόνερο. Πληρ. τηλ. 2241065471 από 10 .μ. έως 10 μ.μ. AE54838

ΔΙΑΜΕΡΙΣΜΑ νεόκτιστο δύο υπνοδωματίων 60 τ.μ. στο Ροδίνι 380 ευρώ ενοίκιο. Μόνο Ελληνες. Πληρ. τηλ. 2241095451, 6946552222 AE54840

ΔΙΑΜΕΡΙΣΜΑΤΑ λουξ 2κλινα, 4κλινα με aircondition, με ηλιακό και όλα τα οικιακά σκεύη έως 30/6/2004. Πληρ. τηλ. 2241029452 AE54694

ΓΚΑΡΣΟΝΙΕΡΕΣ και STUDIOS, καινούργια πλήρως επιπλωμένα, κοντά στο Πανεπιστήμιο και στα ΙΕΚ. Πληρ. τηλ. 22410 78965. AE53832

ΕΝΟΙΚΙΑΖΟΝΤΑΙ στ' Αφάντου studios ή διαμερίσματα πλήρως εξοπλισμένα με air condition, κουζίνα, ηλιακό μέσα σε κήπο με parking - βεράντες. Πληρ. τηλ. 2241029504, 6932941980 AE54632

ΓΚΑΡΣΟΝΙΕΡΕΣ καινούργιες 55 τ.μ. στην Ανάληψη πλήρως επιπλωμένες. Πληρ. τηλ. 2241064040 AE54833

ΔΙΑΜΕΡΙΣΜΑΤΑ (300 ευρώ το μήνα) και studios (250 ευρώ το μήνα) επί της Λεωφόρου Ιαλυσού 33, επιπλωμένα και εξοπλισμένα με air condition και θέρμανση. Στην τιμή περιλαμβάνονται ρεύμα και νερό. Πληρ. τηλ. 2241090201, 2241090202 AE54844

ΕΝΟΙΚΙΑΖΟΝΤΑΙ καινούργια studios πλήρως επιπλωμένα κοντά στο 1ο Λύκειο Ιαλυσού. Πληρ. τηλ. 6945077678 AE54631

ΓΡΑΦΕΙΑ στο κεντρικότερο σημείο της Ρόδου επί της πλατείας Κύπρου (πάνω από τα Οπτικά Καστελλοριζός) πολυτελούς κατασκευής 75 τ.μ. α' όροφος. Πληρ. τηλ. 2241024496, 2241027890 (7-9 μ.μ.)AE54832

STUDIOS πλήρως εξοπλισμένα με πολυκουζινάκι, μπάνιο, ατομικό μπαλκόνι, καρτοτηλέφωνο, άνετο πάρκιν σε ήσυχη περιοχή στα Κοσκινού. Πληρ. τηλ. 22410 61435, κιν. 6997270176 στην τιμή 180 ευρώ. AE54821

ΕΝΟΙΚΙΑΖΟΝΤΑΙ επιπλωμένα λούξ studio με ωραία θέα και άνετο πάρκιν στ' Ασγούρου. Πληρ. τηλ. 6947606922, 22410 68509. AE54815

TOP PROPERTIES

GEORGE & SAVAS PIPINOS
ΓΕΩΡΓΙΟΣ & ΣΑΒΒΑΣ ΠΙΠΙΝΟΣ
ΣΥΜΒΟΥΛΟΙ ΚΑΙ ΕΚΤΙΜΗΤΕΣ ΑΚΙΝΗΤΩΝ
REAL ESTATE AGENTS • MEMBER OF F.I.A.B.C.I.-NAEA-C.E.I.

Email: gpipinos@otenet.gr URL: www.rhodes-top-properties.com and www.pipinos.gr

Από το 1971

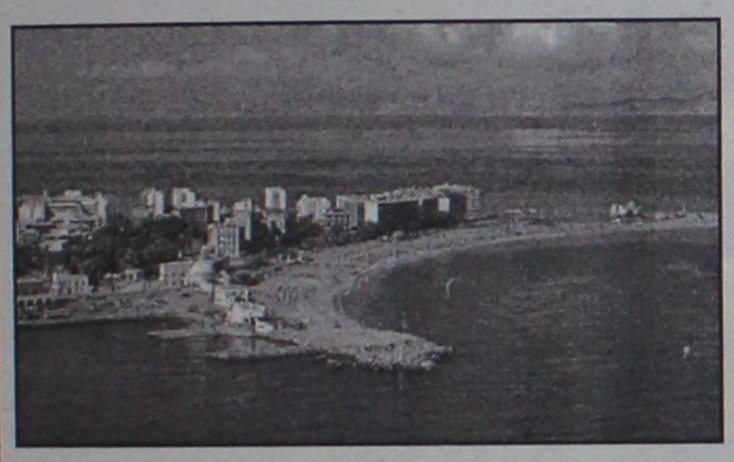

Η "**TOP PROPERTIES**" είναι ατομική επιχείρηση και ανήκει στους Γεώργιο και Σάββα Πιπίνο. Το γραφείο ασχολείται από το 1971 αποκλειστικά και μόνο με επενδύσεις και REAL ESTATE, στο νησί της Ρόδου και στην ευρύτερη περιοχή της Δωδεκανήσου.

ΑΠΕΥΘΥΝΟΜΑΣΤΕ: Στους **σοβαρούς, απαιτητικούς και επιλεκτικούς** επενδυτές-επιχειρηματίες, Ελληνες και ξένους που ενδιαφέρονται να κάνουν μια σοβαρή επένδυση προβολής στο νησί της Ρόδου.

ΠΡΟΣΦΕΡΟΥΜΕ: Α) Υπηρεσίες και πληροφορίες που γίνονται σε προσωπικό επίπεδο με εχεμύθεια, διακριτικότητα και σοβαρότητα.
Β) Μεγάλη γκάμα υψηλής ποιότητας, ακινήτων, όπως:1) Ξενοδοχεία Α' και Β' κατηγορίας των 600-500-350-300 κλινών, 2) Κεντρικά αστικά ακίνητα κατάλληλα για Τράπεζες-καταστήματα-γραφεία, 3) Παραλιακές εκτάσεις, κατάλληλες για τουριστικές επενδύσεις των 150.000-100.000-70.000-50.000-36.000 τ.μ. και 4) Διαμερίσματα και μεζονέτες προβολής, και 5) Αξιόλογες Παραθεριστικές κατοικίες.

ΣΤΟΧΟΣ ΜΑΣ ΕΙΝΑΙ: Να προσφέρουμε στο αγοραστικό μας κοινό υψηλής ποιότητας ακίνητα και ευκαιρίες στο νησί της Ρόδου. Η τριακονταετής και πλέον πείρα μας στον τομέα αυτό αποτελεί εγγύηση.

ΣΥΝΘΗΜΑ ΜΑΣ ΕΙΝΑΙ: Επενδύστε στη ΡΟΔΟ ΤΩΡΑ, σε ακίνητα που ΑΝΤΕΧΟΥΝ ΣΤΟ ΧΡΟΝΟ

Γεώργιος και Σάββας Πιπίνος
ΜΕΣΙΤΕΣ ΑΣΤΙΚΩΝ ΣΥΜΒΑΣΕΩΝ
Γιατί εμείς γνωρίζουμε καλύτερα!

Since 1971

TOP PROPERTIES is a father and son business. The senior, Mr George S. Pipinos, the founder of the office, has carved over the years a reputation for integrity and excellence in the world of Real Estate in the Dodecanese. The junior, Dr. Savas Pipinos, has returned from his studies in the UK to aid in his father´s footsteps.
AT TOP PROPERTIES we try hard to attract important and selective investors, high calibre businessmen/women and discerning professional people, both Greek and foreign, who wish to acquire substantial and valuable property on Rhodes.
We offer our expertise and advice privately, discreetly and in strict confidence.
We keep a comprehensive list of real estate of the highest specifications:
a. A' and B' class hotels (600, 500, 350, 300 beds capacity)
b. Centrally situated office buildings and other business premises.
c. Seaside land, ideal for development (hotels, holiday resorts, etc), of 150.000, 100.000, 70.000, 50.000, 36.000 square metres.
d. Villas, luxury apartments, detached, semi-detached and terraced houses.
e. Holiday and Retirement Homes.
Our aim is to give our clients the opportunity to acquire value for money, first class real estate on Rhodes. Our 30 and more years of experience is our warranty.
Our motto is Invest in Rhodes, Invest in property, It stands the test of time.

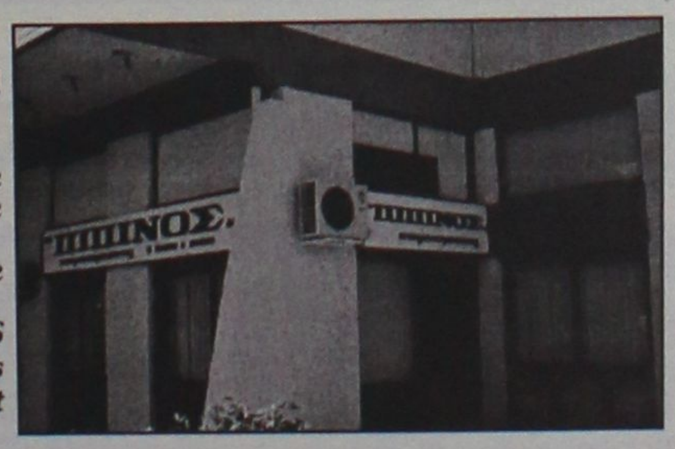

TOP PROPERTIES
George and Savas Pipinos
Because we know best

ΚΕΝΝΕΝΤΥ 38, ΡΟΔΟΣ, 85 100, ΤΗΛ. (22410) 23895,FAX: (22410) 20883
38 KENNEDY STR., RHODES, 85 100, TEL. (22410) 23895, FAX: (22410) 20883

ΕΝΟΙΚΙΑΖΟΝΤΑΙ

επιπλωμένα δωμάτια επί της οδού Κωνσταντινίδη 5 στην περιοχή Ζέφυρος
α) 2 διαμερίσματα με 2 υπνοδωμάτια, 2 μπάνια και πολυκουζινάκι 300 ευρώ έκαστο
β) 10 διαμερίσματα με 2 υπνοδωμάτια, μπάνιο και πολυκουζινάκι 300 ευρώ έκαστο
γ) 10 στούντιος επιπλωμένα με μπάνιο και πολυκουζινάκι 200 ευρώ έκαστο
Πληρ. τηλ. 2241073560, 6973098654, 2241091393, 6947010513 κο Φραγκίσκο Χατζηδάκη

RHODES-GREECE
CAIRO PALACE

ΕΝΟΙΚΙΑΖΟΝΤΑΙ ΕΠΑΓΓΕΛΜΑΤΙΚΟΙ ΧΩΡΟΙ

- **Γραφείο** 90 τ.μ. Εθελ. Δωδεκανησίων
- **Γραφείο** 190 τ.μ. Εθνάρχου Μακαρίου
- **Κατάστημα** 55 τ.μ. Εθνάρχου Μακαρίου
- **Κατάστημα** 25 τ.μ. Εθελ. Δωδεκανησίων

Πληρ. κα Φράνσις Νιοτή
Τηλ. 2241024328, φαξ 2241027600,
κιν. 6944618757, 6973572262

ΔΩΜΑΤΙΑ ΜΕ ΤΟ ΜΗΝΑ

Το ξενοδοχείο **ΠΑΡΘΕΝΩΝ**
θα είναι πάλι κοντά σας
για την χειμερινή περίοδο με νέες ιδέες.

Τα δωμάτιά μας διαθέτουν
ατομικό μπάνιο, ψυγείο, πιστολάκι μαλλιών, τηλέφωνο, τηλεόραση, κλιματισμό και εβδομαδιαία καθαριότητα.
Στο σαλόνι μας υπάρχει
PC, μεγάλη τηλεόραση, DVD, επιτραπέζια παιχνίδια καθώς και café bar.
Το ξενοδοχείο μας διαθέτει και πισίνα.

Σκοπός μας είναι η ευχάριστη διαμονή σας σε ένα φιλικό περιβάλλον.

Βρισκόμαστε και σας περιμένουμε
επί της οδού **Ανθούλας Ζερβού 4 Ρόδος**
(περιοχή Ψαροπούλα)

Πληρ. τηλ. 2241022351, κιν. 6944844177
Υπεύθυνος Καλούδης Τάσος

ΕΝΟΙΚΙΑΖΟΝΤΑΙ

STUDIOS 1 ή 2 ατ. επιπλωμένα και πλήρως εξοπλισμένα (A/C-TV-ΠΟΛΥΚΟΥΖ.-ΨΥΓΕΙΟ-ΗΛΙΑΚ. ΘΕΡΜ.-ΑΤΟΜ. ΜΠΑΝΙΟ) στο κέντρο της πόλης επί της οδού Απόλλωνος Αμερικής 35 για όλο το διάστημα του χειμώνα.
Επίσης δίχωρο πλήρως εξοπλισμένο διαμέρισμα για όλο τον χρόνο.

Πληρ. τηλ. 2241022061/62 (09.00-14.30)

ΕΝΟΙΚΙΑΖΟΝΤΑΙ

α. **ΒΙΟΤΕΧΝΙΚΟΣ ή ΑΠΟΘΗΚΕΥΤΙΚΟΣ ΧΩΡΟΣ** 500 τ.μ. ή χωριστά από 170 τ.μ. το καθένα και ύψος 5,5 μ. τεράστιο πάρκιν για νταλίκες κοντά στο εργοστάσιο-μάρμαρα Καβάσιλα

θ. **ΑΠΟΘΗΚΗ** 70 τ.μ. με τριφασικό ρεύμα, νερό, WC, πλακάκια εμαγιέ, ράμπα και άνετο πάρκιν στην οδό Μιχαήλ Πετρίδη.

Πληρ. τηλ. 2241020949, 6932326055

ΕΝΟΙΚΙΑΖΕΤΑΙ

ΜΟΝΟΚΑΤΟΙΚΙΑ στο χωριό Μαριτσά πλήρως επιπλωμένη 100 τ.μ. με κήπο, τρία υπνοδωμάτια, κουζίνα, σαλόνι, μπάνιο.

Πληρ. τηλ. 2241094809 κ. Δέσποινα

ΕΝΟΙΚΙΑΖΕΤΑΙ

ΜΕΖΟΝΕΤΑ στον κεντρικό δρόμο Ρόδου-Αφάντου. Ενοίκιο 500 ευρω.

Πληρ. τηλ. 2241053170, 2241039259

ΞΕΝΟΔΟΧΕΙΟ ΒΙΚΤΩΡΙΑ
ΕΝΟΙΚΙΑΖΟΝΤΑΙ

ΔΩΜΑΤΙΑ με ψυγείο, με το μήνα, στο κέντρο της πόλης, 25ης Μαρτίου, κατάλληλα για φοιτητές. Ενοίκιο 192 ευρώ.

Πληρ. τηλ. 2241024051, 2241027126

ΕΝΟΙΚΙΑΖΕΤΑΙ

Ακίνητο κλασικό, για οιανδήποτε χρήση, στο ΝΙΟΧΩΡΙ, συνολικής επιφανείας 450 τ.μ. (150 τ.μ. ανά επίπεδο)

Δεχόμαστε σοβαρές προτάσεις.
Πιπίνος: 22410-23895, 6944 676003 και 6944 390803
gpipinos@otenet.gr

ΕΝΟΙΚΙΑΖΟΝΤΑΙ

4 πολυτελή STUDIOS για ένα ή δύο άτομα, στην παραλία Ιαλυσού, πλήρως επιπλωμένα, ευρύχωρα, με άνετες βεράντες με πολυκουζινάκι, air-condition, ηλιακό θερμοσίφωνα, ιδιόχρηστη θέση στάθμευσης. Μηνιαίο μίσθωμα 300 ευρώ.

Πληρ. ΕΥΣΤΑΘΙΟΥ - ΕΥΡΩΚΤΗΜΑΤΙΚΗ,
Εθνικής Αντιστάσεως 83 (πρώην Αννης Μαρίας).
Τηλ. 22410 73819-74917, 6946/103929



HOTEL
BUTTERFLY

ΑΜΜΟΧΩΣΤΟΥ 49

ΑΝΑΚΟΙΝΩΣΗ ΕΝΟΙΚΙΑΣΗΣ ΔΩΜΑΤΙΩΝ

Το Ξενοδοχείο παραμένει ανοικτό
και τη χειμερινή περίοδο.

Διαθέτουμε πλήρως εξοπλισμένα δωμάτια
(για ένα ή δύο άτομα)
Με τον μήνα (από 185 ευρώ).
Για σπουδαστές, δασκάλους, στρατιωτικούς κλπ.
Βρισκόμαστε στο κέντρο αλλά και κοντά
στις Τουριστικές Σχολές και
το Πανεπιστήμιο Αιγαίου.

Πληροφορίες καθημερινά στο τηλ. 2241024207
Κινητό 6944604064 ή 6944668444



Για τις δικές σας ανάγκες κρατάμε τη γη... ακίνητη!

Ευρωκτηματική. Η κτηματομεσιτική εταιρεία με σαφή προσανατολισμό στην ικανοποίηση των δικών σας αναγκών και με δυνατότητες που ξεπερνούν κάθε προσδοκία!

Με ικανά και **έμπειρα στελέχη** έτοιμα να προβούν στις πιο αξιόπιστες και υπεύθυνες επενδυτικές προτάσεις για την **ακίνητη περιουσία σας!**

Με δραστηριότητες που **ξεφεύγουν απ'τα όρια της Ρόδου** και επεκτείνονται με την **προώθηση των ακινήτων** σας στην Ελλάδα και Διεθνώς!

Με **πλήρεις υπηρεσίες**, υψηλό επαγγελματισμό και μια νέα αντίληψη που γίνεται εμφανής στα **σύγχρονα και λειτουργικά** κεντρικά γραφεία της.

Με τη δυνατότητα να εντοπίζει **την ιδανική γη,** κατοικία, ξενοδοχείο ή επαγγελματική στέγη για εσάς, ή τον **κατάλληλο αγοραστή** για το ακίνητο που πουλάτε!

ΞΕΝΟΔΟΧΕΙΑ, ΠΑΡΑΛΙΑΚΕΣ ΕΚΤΑΣΕΙΣ, ΚΕΝΤΡΙΚΑ ΑΚΙΝΗΤΑ
ΟΙΚΟΠΕΔΑ, ΜΟΝΟΚΑΤΟΙΚΙΕΣ, ΔΙΑΜΕΡΙΣΜΑΤΑ, ΑΓΡΟΤΕΜΑΧΙΑ
η ακίνητη αξία σας!

ευσταθίου
ΕΥΡΩΚΤΗΜΑΤΙΚΗ
ΚΤΗΜΑΤΟΜΕΣΙΤΙΚΟ ΓΡΑΦΕΙΟ

ΑΓΟΡΕΣ • ΠΩΛΗΣΕΙΣ • ΕΚΤΙΜΗΣΕΙΣ • ΑΝΤΙΠΑΡΟΧΕΣ • ΜΙΣΘΩΣΕΙΣ ΑΚΙΝΗΤΩΝ • ΕΠΕΝΔΥΤΙΚΕΣ ΠΡΟΤΑΣΕΙΣ • ΑΡΧΙΤΕΚΤΟΝΙΚΕΣ ΜΕΛΕΤΕΣ
ΕΘΝ. ΑΝΤΙΣΤΑΣΗΣ 83 - ΤΗΛ. 22410 73819, 74917 - ΚΙΝ. 6944 374546, 6945 292030 - FAX: 22410 38641- info@euroktimatiki.gr

ενοικιασεις

συνέχεια από την προηγούμενη

ΕΝΟΙΚΙΑΖΟΝΤΑΙ ΕΠΙΠΛΩΜΕΝΑ ΔΙΑΜΕΡΙΣΜΑΤΑ ΔΙΧΩΡΑ ΓΙΑ ΕΒΔΟΜΑΔΑ, ΜΗΝΑ ΣΤΗΝ ΠΕΡΙΟΧΗ ΣΤΑΔΙΟΥ ΔΙΑΓΟΡΑ. ΠΛΗΡ. ΤΗΛ. 2241031756 ΠΕ54837

ΕΝΟΙΚΙΑΖΟΝΤΑΙ ΔΙΑΜΕΡΙΣΜΑΤΑ ΔΙΧΩΡΑ ΣΤΗΝ ΙΞΙΑ ΠΛΗΡΩΣ ΕΠΙΠΛΩΜΕΝΑ ΚΑΙ ΕΞΟΠΛΙΣΜΕΝΑ Α/C-ΖΕΣΤΟ ΝΕΡΟ ΓΙΑ ΟΛΟ ΤΟΝ ΧΡΟΝΟ. ΠΛΗΡ. ΤΗΛ. 6946509712, 6945343563. ΠΕ54822

ΕΝΟΙΚΙΑΖΟΝΤΑΙ ΓΚΑΡΣΟΝΙΕΡΕΣ: Α) με 1 υπνοδωμάτιο, wc, κουζίνα, Β) 2 υπνοδωμάτια, wc, κουζίνα οδός Νικητρά και Υψηλάντου 240. 280 ευρώ το μήνα σε φοιτητές και στρατιωτικούς. Πληρ. ώρες καταστημάτων: 09.00 έως 13.30 και 18.00-21.00, τηλ. 22410 33038. AE54823

ΕΝΟΙΚΙΑΖΕΤΑΙ σπίτι 80 τ.μ. στα Κοσκινού. Πληρ. τηλ. 22410 64512. AE54812

ΕΝΟΙΚΙΑΖΕΤΑΙ μονοκατοικία τριάρι επιπλωμένο στα Κοσκινού. Πληρ. τηλ. 22410 66774. AE54811

ΜΟΝΟΚΑΤΟΙΚΙΑ νεόκτιστη, ανεξάρτητη, αποτελούμενη από δύο υπνοδωμάτια, κουζίνα, χωλ, σαλοτραπεζαρία, δύο WC, μία αποθήκη, αυλή μπρος, πίσω, σε ήσυχη περιοχή με απεριόριστη θέα στην οδό Γ. Παπανδρέου 8 Ανάληψη. Πληρ. τηλ. 2241025864 AE54800

ΕΝΟΙΚΙΑΖΟΝΤΑΙ επιπλωμένα διαμερίσματα για όλο το χρόνο δύο δωματίων και κουζίνας στο κέντρο της πόλεως όπισθεν Ακαδημίας. Πληρ. τηλ. 22410 27608, 73647. AE54810

ΚΡΕΜΑΣΤΗ ΕΝΟΙΚΙΑΖΕΤΑΙ πλήρως εξοπλισμένη γκαρσονιέρα 27 τ.μ. διαμπερής, ηλιακός, βεράντες, άνετο πάρκιν. Πληρ. κ. Μάνος τηλ. 2241081478, 6938626179 AE54804

ΔΙΑΜΕΡΙΣΜΑ α' ορόφου 2 υπνοδωματίων με κεντρική θέρμανση στην περιοχή Τζένειο. Πληρ. τηλ. 2241074859, 2241039724 AE54808

ΔΥΑΡΑΚΙ επιπλωμένο διαμέρισμα στο Νιοχώρι στην οδό Γεωργίου Παπανικολάου προς Καθοπούλη αρ. 19, κατάλληλο για φοιτητές ή φοιτήτριες. Πληρ. τηλ. 2241090441 AE54789

ΓΚΑΡΣΟΝΙΕΡΕΣ πλήρως επιπλωμένες στο Πανεπιστήμιο Αιγαίου και τον ΟΑΕΔ και Ανάληψη επί της οδού Θεμ. Σοφούλη 101Β. Πληρ. τηλ. 2241064040 AE54791

ΔΙΑΜΕΡΙΣΜΑ φωτεινό στην Αθήνα με δύο κρεβατοκάμαρες και σαλόνι, δευτέρου ορόφου, επιπλωμένο ή όχι. Εξυπηρετεί ιδιαιτέρως Γυμναστική Ακαδημία, Νομική, Πάντειο, Οικονομικό, Παιδαγωγικό, Χαροκόπειο. Πληρ. τηλ. 2241066382 ώρες 09-13.00 και 18-21 AE54787

ΔΙΑΜΕΡΙΣΜΑ επιπλωμένο δύο υπνοδωματίων, σαλόνι, τραπεζαρία, κουζίνα, μπάνιο επί της Λαμίας 2 στην Ανάληψη. Πληρ. τηλ. 2244031169 και 2241064107 AE54806

ΓΚΑΡΣΟΝΙΕΡΑ 2ου ορόφου επί της οδού Αγίου Γεωργίου 22, 32 τ.μ. με ανεξάρτητο δωμάτιο, κουζίνα, μπάνιο. Πληρ. τηλ. 2241061573, 2241041276 AE54781

ΕΝΟΙΚΙΑΖΟΝΤΑΙ δύο οροφοδιαμερίσματα νεοκλασικής μονοκατοικίας (155 τ.μ. έκαστο) στο Νιοχώρι επί της 28ης Οκτωβρίου. Πληρ. τηλ. 6978098501, 2241036166 AE54794

ΕΝΟΙΚΙΑΖΟΝΤΑΙ

πολυτελή επιπλωμένα **ΔΙΑΜΕΡΙΣΜΑΤΑ** των 55 τ.μ. στο κέντρο της πόλης (πάροδος Αμερικής). Παρέχουν όλο τον απαραίτητο εξοπλισμό.

Πληροφορίες τηλ. 22410 85502
κ. Φανιουδάκη

ΖΑΜΠΕΛΛΑΚΗΣ
ΠΩΛΟΥΝΤΑΙ

ΔΙΑΜΕΡΙΣΜΑΤΑ-ΚΑΤΑΣΤΗΜΑΤΑ-ΜΟΝΟΚΑΤΟΙΚΙΕΣ
Αποστόλου Παύλου και Γιαμαλή Φίλιππα
Πληρ. τηλ. 2241094236, 2241028476
κιν. 6945666692

ΠΩΛΕΙΤΑΙ

από ιδιοκτήτη **διαμέρισμα** καινούργιο στον α' όροφο διώροφης οικοδομής με θέρμανση, ιδιωτικό πάρκιν σε πολύ καλή και ήσυχη περιοχή στην Ιαλυσό.

Πληρ. τηλ. 2241094687, 6946691977

ΖΗΤΕΙΤΑΙ ΓΙΑ ΑΓΟΡΑ

ΚΤΗΜΑ

Πληρ. τηλ. 6932360390 και 6972226339

ΠΙΠΙΝΟΣ
ΠΩΛΟΥΝΤΑΙ ΜΟΝΟΚΑΤΟΙΚΙΕΣ

150 τμ σε οικόπεδο 650τμ στην Ιαλυσσό Ευρώ 220,000
(ή και σε μαρμαροσοβά Ε 138,000 / μπετά Ευρώ 109,000)
με δάνεια έτοιμα!
22410 23895 / 6944 676 003 / 6944 390 803
www.rhodes-top-properties.com

ΓΙΑΝΝΗΣ ΝΙΚΟΛΙΔΑΚΗΣ

Μηχανολόγος- μηχανικός
Γαλλίας 12 - Ρόδος • τηλ. (22410)22291, 35103

ΠΩΛΟΥΝΤΑΙ

Πολυτελή διαμερίσματα με απεριόριστη θέα, ιδιωτικούς χώρους parking και αποθήκες
Επί της οδού Σελλά και Αισχίνη (περιοχή Δασκάλων) 77 τ.μ., 99 τ.μ., 119 τ.μ.
Επί της οδού Κων. Υδραίου (πλησίον Ρόδου-Λίνδου), 135 τ.μ., 95 τ.μ., 147 τ.μ.
Γραφείο 105 τ.μ. επί της οδού Εθνικής Αντιστάσεως και Τσαλδάρη

ΠΙΠΙΝΟΣ
ΠΩΛΟΥΝΤΑΙ ΜΟΝΟΚΑΤΟΙΚΙΕΣ

ΣΤΑ **ΜΑΡΙΤΣΑ**
εντός οικισμού, με θέα.
Πωλούνται ευρώ 73.000 σε μπετά.
Πληρ. τηλ. 22410 23895 και 6944 676003 και 6944390803
gpipinos@otenet.gr

ΠΙΠΙΝΟΣ
ΠΩΛΟΥΝΤΑΙ ΔΙΑΜΕΡΙΣΜΑΤΑ

- 2 και 3 υπνοδωματίων πλησίον ΑΡΑΠΑΚΙ
- 2 υπνοδωματίων στην Ιαλυσό
- 1 και 2 υπνοδωματίων στην Ιξιά έναντι Μίρα Μάρε.

Πληρ. τηλ. 2241023895, 6944390803, 6944676003
www.rhodes-top-properties.com



ΕΝΟΙΚΙΑΣΕΙΣ

συνέχεια από την προηγούμενη

ΓΚΑΡΣΟΝΙΕΡΕΣ ΕΠΙΠΛΩΜΕΝΕΣ. ΠΛΗΡ. ΤΗΛ. 2241073681 ΠΕ54799

ΕΝΟΙΚΙΑΖΟΝΤΑΙ στην περιοχή Ιξιά Τρεις μέσα σ' ένα μεγάλο κήπο α) πολυτελή τριάρι, β) μια γκαρσονιέρα πλήρως επιπλωμένη. Διαθέτουν: θέρμανση, τηλέφωνο, εγκατάσταση για κλιματισμό, ηλιακό και ηλεκτρικό θερμοσίφωνα, σίτες στα παράθυρα, μεγάλες βεράντες και πέργκολες. Προτιμούνται εργένηδες ή ζευγάρια. Πληρ. τηλ. 2241092714 AE54796

STUDIO μεγάλο επιπλωμένο με δικιά του τουαλέτα, ψυγείο, κουζίνα, ηλιακούς θερμοσίφωνες μέσα σε κήπο και με φανταστική θέα στα Κοσκινού. Πληρ. τηλ. 2241060235 AE54797

ΔΙΑΜΕΡΙΣΜΑ πολυτελούς κατασκευής 2 υπνοδωματίων με κεντρική θέρμανση μεγάλη βεράντα στον α' όροφο στην περιοχή Ροδίνι. Πληρ. τηλ. 2241066181 ώρες 9-1 και 6-8 AE54798

ΕΝΟΙΚΙΑΖΕΤΑΙ ισόγειος επαγγελματικός χώρος 320 τ.μ. στο συγκρότημα Μανουσέλη στ' Ασγούρου, με εξαρτήματα ή χωρίς, κατάλληλος για βιοτεχνία, αρτοποιΐας ή ζαχαροπλαστικής εμπορικής χρήσης. Πληρ. τηλ. 2241020447, 6938816806 AE54780

STUDIOS και μικρά διαμερίσματα 50 τ.μ. στην Κρεμαστή σε ήσυχη περιοχή. Είναι επιπλωμένα με πολυκουζινάκι, ντους - WC, ζεστό νερό, μπαλκόνια, κήπο με γκαζόν, πάρκιν. Τιμές: studios 140 ευρώ, διαμερίσματα 230 ευρώ. Πληρ. τηλ. 6937606824, 2241095695-fax 2241048038, 2241095487 AE54782

ΔΙΑΜΕΡΙΣΜΑ 2 υπνοδωματίων επιπλωμένο στην Παλιά Πόλη. Ενοίκιο 320 ευρώ. Επίσης ενοικιάζεται ισόγεια αποθήκη 500 τ.μ. στο 6ο χλμ. Ρόδου-Καλλιθέας μόνο για αποθήκευση ειδών. Ενοίκιο 300 ευρώ. Πληρ. τηλ. 2241028838 AE54778

ΓΚΑΡΣΟΝΙΕΡΑ πλήρως επιπλωμένη ενοίκιο 230 ευρώ πλησίον Πανεπιστημίου Αιγαίου. Πληρ. τηλ. 2241032037 ώρες 10.00-13.00 AE54773

ΔΙΑΜΕΡΙΣΜΑ 110 τ.μ. στον α' όροφο, στην Κρεμαστή, στην οδό Παπαγιάννη 12. Πληρ. τηλ. 2241022722 (απογευματινές ώρες μετά τις 2 μ.μ.) AE54772

ΕΝΟΙΚΙΑΖΕΤΑΙ Ή ΠΩΛΕΙΤΑΙ ΚΑΤΑΣΤΗΜΑ ΚΑΙΝΟΥΡΓΙΟ ΣΤΟ ΦΑΛΗΡΑΚΙ (ΚΟΝΤΑ ΣΤΑ ΦΑΝΑΡΙΑ) 50 Τ.Μ. ΔΑΝΕΙΑ ΔΕΚΤΑ ΚΑΙ ΕΥΚΟΛΙΕΣ. ΠΛΗΡ. ΤΗΛ. 2241086107, 2241066024 ΠΕ54735

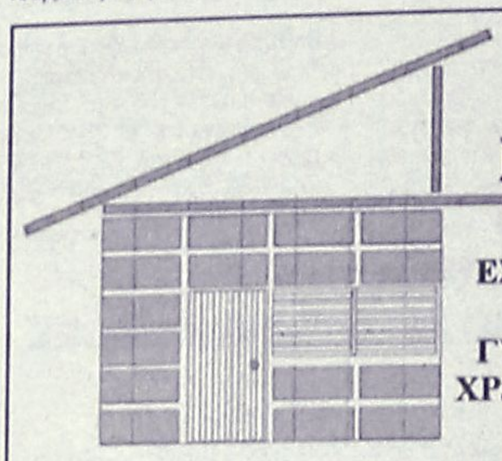

DECO
ΚΑΤΑΣΚΕΥΑΣΤΙΚΗ
ΔΙΑΜΟΡΦΩΣΕΙΣ
ΕΣΩΤΕΡΙΚΩΝ - ΕΞΩΤΕΡΙΚΩΝ ΧΩΡΩΝ
ΧΩΡΙΣΜΑΤΑ - ΨΕΥΔΟΡΟΦΕΣ
ΓΥΨΟΣΑΝΙΔΕΣ - ΤΣΙΜΕΝΤΟΣΑΝΙΔΕΣ
ΧΡΩΜΑΤΙΣΜΟΙ - ΜΟΝΩΣΕΙΣ - ΥΔΡΑΥΛΙΚΑ
ΞΥΛΟΥΡΓΙΚΕΣ ΕΡΓΑΣΙΕΣ
Με ένα τηλεφώνημα κοντά σας **6946-028644**

ΠΩΛΗΣΕΙΣ ΑΚΙΝΗΤΩΝ ΑΠΟ ΤΟ 1973

ΗΜΙΤΕΛΗ ΔΙΑΜΕΡΙΣΜΑΤΑ
- Σύμη 120 τ.μ. 2 διαμερίσματα 45.000.000 δρχ.-132.061 €

ΔΙΑΜΕΡΙΣΜΑΤΑ
- Κοσκινού 75 τ.μ. λούξ κατασκευής 36.000.000 δρχ.-105.649 €
- Κοσκινού 75 τ.μ. λούξ κατασκευής 38.000.000 δρχ.-111.518 €
- Αραπάκι Παρθενώπης 90 τ.μ. 41.000.000 δρχ. -120.322 €
- Βενετοκλέων 85 τ.μ. - 90.975 €- 30.000.000 δρχ.
- Ιαλυσός 85 τ.μ. λουξ κατασκευής 43.000.000 δρχ. - 126.192 €
- Ροδίνι 50 - 60 τ.μ 12.500.000 δρχ. - 36.683 € - 14.000.000 δρχ. - 41.085 €
- Πειραιώς 72 τ.μ. 29.000.000 δρχ. - 85.106 €
- Ιαλυσός 100 τ.μ. 45.000.000 δρχ.-132.061 €
- Δασκάλους 115 τ.μ., 52.000.000 δρχ.-152.604 €
- Ανάληψη, 116 τ.μ. + 30 τ.μ. γκαράζ 62.000.000 δρχ. λουξ κατασκευής -181,951 €
- Δασκάλους, 120 τ.μ. 72 εκ. δρχ., λουξ κατασκευής-211.298 €
- Δασκάλους 91 τ.μ. 55 εκ. δρχ. λουξ κατασκευής-161.408 €
- Δασκάλους 85 τ.μ. λουξ κατασκευής
- Δασκάλους 50 τ.μ. λουξ κατασκευής
- Καναδά 115 τ.μ. λουξ κατασκευής
- Καναδά 90 τ.μ. λουξ κατασκευής
- Καναδά 48 τ.μ. λουξ κατασκευής
- Ρόδου-Λίνδου 127 τ.μ. 45.000.000 δρχ.-132.061 €

ΜΕΖΟΝΕΤΕΣ – ΜΟΝΟΚΑΤΟΙΚΙΕΣ
- Κανδυλί 200 τ.μ. με 1.300 τ.μ. οικόπεδο 35.000.000 δρχ. (μπετά) - 102.714 €
- Αγια Βαρβάρα (Τσαΐρι) 120 τ.μ. με 1.000 τ.μ. οικόπεδο σε ύψωμα 55.000.000 δρ. - 161.408 €
- 130 τ.μ. διώροφες μονοκατοικίες με 1000 μ. οικόπεδο στην περιοχή Λαχανιά πάνω στο κύμα λουξ κατασκευής
- 125 τ.μ. μεζονέτες με οικόπεδο 400 μ. στην περιοχή Λαχανιάς πολύ κοντά στην θάλασσα με απεριόριστη θέα 37.500.000 δρχ.- 110.051 €
- Κιοτάρι μεζονέτες 100 τ.μ. με 500 μ. οικόπεδο τελειωμένες 35.000.000 δρχ.102.714 €
- 280 τ.μ. και 70 τ.μ. υπόγειο με οικόπεδο 700 τ.μ. Ιαλυσός.
- Ημιτελή 200 τ.μ. σε 750 τ.μ. οικόπεδο 55.000.000 δρχ. σε μπετά- 161.408 €
- 160 τ.μ. με οικόπεδο 1300 μ. στα Κοσκινού 40.000.000 δρχ. (μπετά)-117.388 €
- Σορωνή 109+96 με 2.350 τ.μ. οικόπεδο, 75 εκ. δρχ.-220.102 €
- Σορωνή 109+96 με 1.000 τ.μ. οικόπεδο, 60 εκ. δρχ.-176.082 €

ΟΙΚΟΠΕΔΑ
- Αφάντου 1.500 τ.μ. κοντά στο Γκολφ 100 μ. από τον δρόμο- 10.000.000 δρχ.-29.347 €
- Σύμη 180 τ.μ. 3.500.000 δρχ.-10.271 €
- Κιοτάρι 2.250 τ.μ. με δύο άδειες οικοδομής, 100 μ. από την θάλασσα 25.000.000 δρχ. - 73.367 €
- Κιοτάρι 800 τ.μ. με άδεια οικοδομής 150 μ. από θάλασσα 14.000.000 δρχ. - 410.55 €
- Κατταβιά 2.150 τ.μ. πάνω στο δρόμο νερό-ρεύμα 5.500.000 δρχ. - 16.140 €
- Λαχανιά 960 τ.μ. άνω στο δρόμο νερό-ρεύμα 3.000.000 δρχ. - 8.804 €
- Κατταβιά 900 τ.μ. εντός οικισμού 5.000.000δρχ. -14.673 €
- Σορωνή 1.850 τ.μ. 22.000.000 δρχ.-64.563 €
- Σορωνή 2.950 τ.μ. 20.000.000 δρχ.-58.694 €
- Γεννάδι 1000 τ.μ. με άδεια οικοδομής 8.500.000 δρχ.-24.944 €
- Κολύμπια 2.500 στρεμ. 35.000.000-102.714 €
- Παραδείσι, 1500 μ., 8.000.000 δρχ.-23.477 €
- Κατταβιά 650 τ.μ. 4.500.000 δρχ.-13.206 €
- Παραδείσι 170 τ.μ. 6.000.000 δρχ.-17.608 €
- Ρόδος, οδός Γρίβα 240 τ.μ. 140.000.000 δρχ.-410.858 €
- Σορωνή 420 τ.μ. 5.000.000 δρχ.-14.673 €

ΚΑΤΑΣΤΗΜΑΤΑ
- Κατάστημα 123 τ.μ. στο Ροδίνι 61.500.000 δρχ.-180.484 €
- Κατάστημα 73 τ.μ. στο Ροδίνι 36.500.000 δρχ.-107.116 €
- Κατάστημα 55 τ.μ. στους Αγίους Αναργύρους 36.000.000 δρχ. - 105.649 €
- Ενοικιάζεται στο Κιοτάρι καφετέρια - μπαρ - ντισκοτέκ 200 τ.μ. εσωτερικός χώρος και 300 τ.μ. αυλή με απεριόριστη θέα ενδιάμεσα σε μεγάλες ξενοδοχειακές μονάδες 10 εκ. το χρόνο.
- Επιχείρηση σουβλατζίδικο Νέα Αγορά 20 εκ. δρχ.-58.694 €

ΚΤΗΜΑΤΑ
- Καβουράκια 5.600 τ.μ. 50 μ. από την θάλασσα 112.000.000 δρχ.- 328.686 €
- Μυτιλήνη 1.1000 στρέμματα 400 μ. από την θάλασσα 120.000.000 δρχ.-352.164 €
- Πλημμύρι 28 στρέμματα πάνω στο κύμα
- Γεννάδι 15 στρέμματα στον παλιό επαρχιακό 18.000.000 δρχ.- 52.824 €
- Λαχανιά 7 στρέμματα πάνω στο δρόμο νερό-ρεύμα 25.000.000 δρχ. -73.367 €
- Καλλιθέα 7.600 τ.μ. κοντά στην θάλασσα 114.000.000 δρχ. - 334.556 €
- Πλημμύρι 9 στρέμματα 100 μ. από θάλασσα 35.000.000 δρχ. - 102.714 €
- Κιοτάρι 45 στρέμματα πάνω στο κύμα
- Γεννάδι 8 στρέμματα πάνω στο κύμα
- Λαχανά 4.400 τ.μ. 200 μ. από θάλασσα πάνω στο δρόμο 22.000.000 δρχ. - 64.563 €
- Κατταβιά 4.500 τ.μ. νερό-ρεύμα 6.000.000 δρχ. - 17.608 €
- Πλημμύρι 4.500 τ.μ. 7.500.000 δρχ. - 22.010 €
- Λαχανιά 4.440 τ.μ. νερό-ρεύμα 4.000.000 δρχ. - 11.738 €
- Λαχανιά 600 τ.μ. πάνω στο δρόμο 1.500.000 δρχ. - 4.402 €
- Λαχανιά 2.390 τ.μ. 2.500.000 δρχ. - 7.336 €
- Λαχανιά 560 τ.μ. 1.000.000 δρχ. - 2.334 €
- Κοσκινού 4.800 τ.μ. 23.000.000 δρχ. - 67.498 €
- Γεννάδι 20 στρέμματα νερό - ρεύμα και 200 ελιές 15.000.000 δρχ. - 44.020 €
- Κιοτάρι 12 στρέμματα πάνω στο δρόμο 144.000.000 δρχ. - 422.597 €
- Τσαΐρι 4.800 τ.μ. 55.000.000 δρχ. - 161.408 €
- Κιοτάρι 45 στρέμματα κοντά στην θάλασσα σε ύψωμα 135.000.000 δρχ.-396.184 €
- Λαχανιά 45 στρέμματα 200 μ. από την θάλασσα 135.000.000 δρχ.-396.184 €
- Κανδυλί 4.700 τ.μ. 33.000.000 δρχ.-96.845 €
- Σορωνή 9.500 τ.μ. παραλία 70.000.000 δρχ.-205,429 €
- Φάνες 11.250 στρ. παραλία 80.000.000 δρχ.-234,776 €
- Φάνες 6 στρ. παραλία 42.000.000 δρχ.-123,257 €
- Λάρδος 2 στρ. 20 ελιές 3.000.000 δρχ.-8.804 €
- Κιοτάρι 4.500 τ.μ. με θέα 15.000.000 δρχ.-44.020 €
- Κιοτάρι 50 στρέμματα 225.000.000 δρχ.-660.308 €

ΑΠΟΘΗΚΕΣ
- Κέννεντυ 90 τ.μ. υπόγειο 13.000.000- 38.151 €
- Σκεύου Ζερβού 130 τ.μ. υπόγειο 25.000.000 δρχ.-73.367 €
- Ασγούρου 180 τ.μ. ισόγειο βιοτεχνικός χώρος 30.000.000 δρχ.- 88.041 €
- Ροδίνι 88 τ.μ. ισόγεια 13.000.000 δρχ. - 38.151 €
- Αννης Μαρίας 72 τ.μ. υπόγεια 7.000.000 δρχ. - 20.542 €
- Μητρόπολη 130 τ.μ. ημιυπόγειο 18.000.000 δρχ. - 52.824 €

● ΑΝΤΑΛΛΑΣΣΟΥΜΕ ΤΟ ΠΑΛΙΟ ΣΠΙΤΙ ΣΑΣ ΜΕ ΚΑΙΝΟΥΡΓΙΟ
● ΖΗΤΟΥΝΤΑΙ ΜΕΤΑΧΕΙΡΙΣΜΕΝΑ ΔΙΑΜΕΡΙΣΜΑΤΑ-ΑΜΕΣΗ ΠΩΛΗΣΗ
● ΠΩΛΟΥΝΤΑΙ αποθήκες και βιοτεχνικοί χώροι.
● ΔΑΝΕΙΑ ΔΕΚΤΑ - ΕΥΚΟΛΙΕΣ ΠΛΗΡΩΜΗΣ
● ΑΝΑΛΑΜΒΑΝΟΥΜΕ ΑΝΤΙΠΑΡΟΧΕΣ

ΣΤΑΜΑΤΗΣ ΜΑΝΩΛΑΚΟΣ

ΩΡΕΣ ΓΡΑΦΕΙΟΥ 8.30-1.00 π.μ. και 5-8 μ.μ.
ΔΗΜ. ΑΝΑΣΤΑΣΙΑΔΗ 45 (παραπλεύρως ΥΠΕΡΑΓΟΡΑΣ ΠΑΠΑΚΥΡΙΑΚΟΥ-ΣΥΝΟΙΚΙΑ ΔΑΣΚΑΛΩΝ)
Τηλέφωνα: 2241023815-78275, 6944698056, 6945769958



ΚΤΗΜΑΤΟΜΕΣΙΤΙΚΟ ΓΡΑΦΕΙΟ
ΑΙΓΑΙΟΚΤΗΜΑΤΙΚΗ
ΠΩΛΟΥΝΤΑΙ
- ΔΙΑΜΕΡΙΣΜΑΤΑ-ΜΟΝΟΚΑΤΟΙΚΙΕΣ
- (ΔΔ)=ΔΑΝΕΙΑ ΔΕΚΤΑ

- 35 τ.μ. Ιαλυσό 4ος ορ. (studio) 30.000 € (ΔΔ)
- 46 τ.μ. καινούργιο Αραπάκι (1 υπν.) α' ορ. 74.800 €.(ΔΔ)
- 60 τ.μ. καινούργιο Καρακόνερο 30 εκ. - 88.041 € (ΔΔ).
- 70 τ.μ. μον/κία με 100 τ.μ. αυλή, κοντά στο Ρολόι, Π. Πόλη, 28 εκ.-82.171 € (ΔΔ)
- 72 τ.μ. (2 υπν.) Ανάληψη καινούργιο (36 εκ.) 105.649 € (ΔΔ).
- 74 τ.μ. Πειραιώς ισόγειο (2 υπν.) 29 εκ. 85.106 € (ΔΔ)
- 75 τ.μ. (ισ.) - (2 υπν.) Κέννεντυ με αυλή 30 εκ.(ΔΔ)
- 77 τ.μ. καινούργιο Ιαλυσό (2 υπν.) α' ορ. 32 εκ. - 53.910 € (ΔΔ)
- 77 τ.μ. (2 υπν.) καινούργιο β' ορ. Καναδά β' ορ. (46 εκ), 134.996 € (ΔΔ).
- 80 τ.μ. καινούργιο Καρακόνερο (43 εκ.) 126.192 € (ΔΔ)
- 80 τ.μ. μονοκατοικία Π. Πόλη Ρολόι (45 εκ.) - 132.061 € (ΔΔ)
- 80 τ.μ. μον/κία στα Κρητικά, 100.000 € (ΔΔ)
- 80 τ.μ. Αισχύνη (2 υπν.) (β' όρ.) 29 εκ.-85.106 € (ΔΔ)
- 80 τ.μ. Δενδρινού (2 υπν.) 70.000 €
- 80 τ.μ. μον/κία με αυλή 7 Χουρμαδιές (ΔΔ)
- 85 τ.μ. ημ/γειο με αυλή μαρ/βά Καρακόνερο (15 εκ.)- 44.020 €
- 87 τ.μ. καινούργιο ρετιρέ β' ορ. 2 υπν. Αραπάκι 140.000 € (ΔΔ)
- 90 τ.μ. καινούργιο (β' ορ. 2 υπν.) Καρακόνερο (42 εκ.) - 123.257 € (ΔΔ)
- 90 τ.μ. μον/κία διώροφη (2 υπν.) Παραδείσι με τζάκι 22 εκ. - 64.563 € (ΔΔ)
- 90 τ.μ. ισόγ. Αραπάκι (3 υπν.) 43 εκ.- 126.192 € (ΔΔ)
- 96 τ.μ., 3 υπν., καινούργιο α' ορ. Ιαλυσό (42 εκ.) 123.257 € (ΔΔ)
- 93 τ.μ., 3 υπν., καινούργιο, Ροδίνι, 46 εκ. - 135.000 € (ΔΔ)
- 97 τ.μ., (3 υπν.) α' όρ., Μητρόπολη (35 εκ.) 102.714 € (ΔΔ)
- 101 τ.μ. (3 υπν.) καινούργιο Ροδίνι με γκαράζ (50 εκ.) - 170.375 € (ΔΔ)
- 107 τ.μ. καινούργιο ρετιρέ Αραπάκι 172.000 € (ΔΔ)
- 116 τ.μ. (3 υπν.) 1ος ορ. Αγ. Αναργύρους 88.041 € -30 εκ. (ΔΔ)
- 116 τ.μ. (ισ. υπ/νο) 3 υπν. Πτολεμαίων 58 εκ.-170.212 € (ΔΔ)
- 117 τ.μ.α' ορ. και 45 τ.μ. σε σοβά στους Δασκάλους (42 εκ.) - 123.257 € (ΔΔ)
- 118 τμ. σε σοβά Δασκάλους, 32 εκ. -93.910 € (ΔΔ)
- 120 τ.μ. καινούργιο πλησίον Μ. Πετρίδη (ισ.), (3 υπν.), 54 εκ. - 158.473 € (ΔΔ)
- 120 τ.μ. μεζ/τα Ροδίνι 80 εκ. 234.776 € (ΔΔ)
- 120 τ.μ. (α' ορ. 4 υπν.) Παν. Ροδίου (50 εκ.) 146.735 € (ΔΔ)
- 120 τ.μ. (3 υπν.) λουξ καινούργιο Δασκάλους ρετιρέ (75 εκ.)- 220.000 € (ΔΔ)
- 122 τ.μ. β' όρ. Ιαλυσό καινούργιο 55 εκ. - 161.408 € (ΔΔ)
- 123 τ.μ. (3 υπν.) γ' ορ. καινούργιο Καναδά 73 εκ. 214.000 € (Δ.Δ.)
- 132 τ.μ. μεζ/τα κοντά Μίρα Μάρε (75 εκ.)-20.229 € (Δ.Δ.)
- 140 τ.μ. μον/κία σε μπετά στους Τρεις σε 1.400 τ.μ. οικόπεδο 32 εκ-93.910 € (ΔΔ).
- 140 τ.μ. μεζ/τα σε 340 μ. οικόπεδο Ιξιά (85 εκ)-243.449 € (Δ.Δ.)
- 140 τ.μ. μον/κία σε μπετά Κοσκινού 38 εκ.-115.518 ευρώ.
- 145 τ.μ. μεζ/τα Κοσκινού σε 2 στρ. οικ. 85 εκ. 250.000 € (ΔΔ)
- 150 τ.μ. μον/κία σε 2 στρ. στην Ιαλυσό 100 εκ.-293.470 € (ΔΔ)
- 174 τ.μ. μεζ/τα Ανάληψη με 45 τ.μ. γκαράζ (85 εκ.) - 249.449 € (ΔΔ)
- 185 τ.μ. (3 υπν.) Μιχ. Πετρίδη Ρετιρέ 85 εκ.-249.449 ευρώ (ΔΔ).
- 180 τ.μ. μον/κία μπετά Τρεις 100.000 €
- 160 τ.μ. κολώνες διαμ/σμα α' ορ. Δασκάλους 32 εκ.-93.910 €.
- 203 τ.μ. διαμ/σμα β' ορ. Μήδεια 85 εκ.-250.000 € (ΔΔ)
- 210 τ.μ. μον/κία σε 500 τ.μ. οικ/δο κοντά Χορδικτώνος 110 εκ. 322.000 € (ΔΔ)

ΚΑΤΑΣΤΗΜΑΤΑ-ΑΠΟΘΗΚΕΣ-ΓΡΑΦΕΙΑ -ΠΑΝΣΙΟΝ
- 25 τ.μ. Κόκ. πόρτα Π. Πόλη 15 εκ.- 44.020 €
- 35 τ.μ. α' ορ. γραφείο Εθν. Μακαρίου (17 εκ.) - 50.000 €
- 44 τ.μ. (ισόγ.) αποθήκη σαν κατάστημα Σεμερτζίδη 37.000 €
- 55 τ.μ. κατάστημα Βασ. Ηρακλείου 35 εκ.-102.714 € (ΔΔ)
- 60 τ.μ. κατάστημα στ' Ασγούρου (22 εκ.) - 64.563 €
- 71 τ.μ. υπόγεια απ/η με ράμπα Αννης Μαρίας 8 εκ. 23.477 €
- 80 τ.μ. υπ/γεια απ/κη Κέννεντυ 12 εκ. 35.216€
- 90 τ.μ. (2 απ/κες) 10 εκ.- Δασκάλους 29.347 €
- 127 τ.μ.πανσιόν 6 δωματίων - Λεωφ. Ρόδου-Λίνδου (45 εκ.) 132.061 €
- 150 τ.μ. πανσιόν 6 studios Π. Πόλη 35 εκ.- 102.714 €
- 175 τ.μ. κατάστημα Λεωφ. Ρόδου-Λίνδου 70 εκ.-205.429 € (ΔΔ)
- 180 τ.μ. αποθήκη ισόγ. κατάστημα Ροδίνι 132.061 €-45 εκ.
- 320 τ.μ. αποθήκη Ασγούρου 44 εκ.-129.126 €
- Δυόροφο κεντρικό κτίριο στο Νιοχώρι.

ΟΙΚΟΠΕΔΑ-ΑΓΡΟΤΕΜΑΧΙΑ
- 160 τ.μ. Καστελοριζιούς- 60.000 €
- 401 τ.μ.Δημ. Αναστασιάδη (Σ.Δ. 1) 180.000 €
- 2.082 στους Τρεις, κτίζει 220 τ.μ. (60 εκ.)-170.082 € (Δ.Δ.)
- 4,5 στρ. Μαρμάρι Κοσκινού 28 εκ. - 82.171 €
- 28.280 τ.μ. πάνω στο κύμα Πλημμύρι 424 εκ-1.245.000 €
- Γεννάδι 45 στρ. (115 εκ.) - 337.736 . €

ΕΝΟΙΚΙΑΣΕΙΣ ΑΚΙΝΗΤΩΝ-ΕΠΙΧΕΙΡΗΣΕΙΣ:
- Γραφείο 80 τ.μ. Καράθου 450. €
- Αποθήκη 6ο χλ. Λεωφόρο Ρόδου Καλιθέας 400 τ.μ. ενοίκιο 350 €
- ΕΠΙΧΕΙΡΗΣΗ BAR - ΕΣΤΙΑΤΟΡΙΟ ΠΑΛΙΑ ΠΟΛΗ

ΑΝΑΛΑΜΒΑΝΟΥΜΕ ΤΗΝ ΕΝΟΙΚΙΑΣΗ ΤΟΥ ΔΙΑΜΕΡΙΣΜΑΤΟΣ ΣΑΣ ΣΕ ΠΟΛΥ ΣΥΝΤΟΜΟ ΧΡΟΝΙΚΟ ΔΙΑΣΤΗΜΑ

ΡΕΝΑ ΒΑΖΟΥΚΟΥ
(ΜΕΣΙΤΗΣ ΑΣΤΙΚΩΝ ΣΥΜΒΑΣΕΩΝ)
ΔΙΕΥΘ. ΓΡΑΦΕΙΟΥ ΔΗΜ. ΘΕΟΔΩΡΑΚΗ 3
9-1 το πρωί και 6.30-9 απ/τα
Δευτέρας-Πέμπτης εκτός Σαβ. και Κυρ.
Τηλ. (22410) 22943-28838 FAX: 28838
email.vazoukou@otenet.gr.
ΡΟΔΟΣ

ενοικιασεις

συνέχεια από την προηγούμενη

ΔΙΑΜΕΡΙΣΜΑ με μια κρεβατοκάμαρα, χωλ, σαλόνι, κουζίνα και μπάνιο. Πληρ. τηλ. 2241061181, 6972894974 AE54739

ΕΝΟΙΚΙΑΣΕΙΣ ΚΑΤΑΣΤΗΜΑΤΩΝ: 1. Ενοικιάζεται - πωλείται επιχείρηση κεντρική 32 τ.μ. στα "Εκατό Μαγαζιά", 2) Ενοικιάζεται στην Ψαροπούλα κατάστημα γωνιακό 55 τ.μ. με μηνιαίο μίσθωμα 880 ευρώ, 3) Στην ακτή Μιαούλη κατάστημα 207 τ.μ. με πρόσοψη στον κεντρικό δρόμο κατάλληλο για μπαρ καφετέρια και εμπορεία τουριστικών ειδών. Πληρ. Σαββαΐδης & Συνεργάτες, τηλ. (22410)26281 AE54759

ΚΑΤΑΣΤΗΜΑ στο Φαληράκι επί της οδού Ερμου 38. Πληρ. τηλ. 2241086067 AE54741

ΟΙΚΙΑ ανεξάρτητη στον α' όροφο 88 τ.μ. με δύο υπνοδωμάτια και λοιπούς χώρους επί της οδού Αγίου Γεωργίου 15. Πληρ. τηλ. 2241024740 αποκλείονται αλλοδαποί AE54770

ΕΝΟΙΚΙΑΣΕΙΣ ΓΡΑΦΕΙΩΝ Ενοικιάζεται γραφείο πολυτελές στο κτίριο "ΚΩΤΣΟΒΟΛΟΥ" επί της Εθνικής Αντίστασης - Θεμ. Σοφούλη γωνία 52 τ.μ. β' ορόφου με μηνιαίο μίσθωμα 580 ευρώ. Πληρ. Σαββαΐδης & Συνεργάτες, τηλ. (22410)26281 AE54754

ΕΝΟΙΚΙΑΣΗ ΔΙΑΜΕΡΙΣΜΑΤΩΝ: 1) Ενοικιάζονται διαμερισματα στην Ιξιά α) Διαμέρισμα 80 τμ. με 2 υπνοδωμάτια, σαλόνι, κουζίνα και WC με μηνιαίο μίσθωμα 350 ευρώ, β) διαμέρισμα 120 τ.μ. με 3 υπνοδωμάτια, σαλόνι, κουζίνα και WC με μηνιαίο μίσθωμα 420 ευρώ, 2. Περιοχή "Οικισμού Καστελλοριζιών" ενοικιάζονται 2 διαμερίσματα νεόκτιστα α' ορόφου 70 τ.μ. με μηνιαίο μίσθωμα 400 ευρώ και β' ορόφου 70 τ.μ. με μηνιαίο μίσθωμα 450 ευρώ. Πληρ. Σαββαΐδης & Συνεργάτες, τηλ. (22410)26281 AE54753

ΣΤΗΝ ΠΑΣΤΙΔΑ και για όλο το χρόνο πλήρως επιπλωμένα διαμερίσματα (γκαρσονιέρες) και δωμάτια studios με πολυκουζίνα, θέρμανση, κλιματισμό, τηλέφωνο, κρύο και ζεστό νερό δωρεάν, σε χώρο με ανετο πάρκιν και μεγάλο κήπο γύρω από το κτίριο, είναι ιδανικά για στρατιωτικούς, φοιτητές, εκπαιδευτικους, ζευγάρια, οικογένειες με παιδί. Τιμή διαμερίσματος 210 ευρώ. Τιμή δωματίου 170 ευρώ. Πληρ. τηλ. 2241047228, 6944760796 AE54745

ΟΡΟΦΟΔΙΑΜΕΡΙΣΜΑ τριάρι 100 τ.μ. στην Ιαλυσό οδος Ιαλυσού 66 -1ος όρ. με 2 υπνοδωμάτια, σαλόνι, κουζίνα, μπάνιο, ηλιακό θερμοσίφωνο. Πληρ. τηλ. 2241032902, 2241078584 AE54738

ΔΙΑΜΕΡΙΣΜΑ δυάρι στην οδο Αντ/ρχου Βολονάκη 17. Πληρ. τηλ. 2241094377, 6945329314 AE54727

ΔΙΑΜΕΡΙΣΜΑ σε πολυκατοικία επί της οδού Αγίας Σοφίας 31 (πρώην Γράμμου), με δύο υπνοδωμάτια, σαλοτραπεζαρία, κουζίνα, μπάνιο. Διαθέτει κεντρική θέρμανση και ηλιακό θερμοσίφωνο. Πληρ. τηλ. 2241026518, 2241029615 AE54743

ΕΝΟΙΚΙΑΖΕΤΑΙ μεγάλο διαμέρισμα στο Ροδίνι σε ήσυχη τοποθεσια στον 2ο όροφο. Πλήρως επιπλωμένο και με όλα τα ηλεκτρικά είδη. Αποτελείται από 3 υπνοδωμάτια, θέρμανση πετρελαίου και τα υπόλοιπα. Πληρ. τηλ. 2241020478, τιμή 480 ευρώ AE54737

ΔΙΑΜΕΡΙΣΜΑΤΑ επιπλωμένα πλήρως εξοπλισμένα επί της Λ. Ιαλυσού-Ιαλυσός. Πληρ. τηλ. 2241035293 AE54734

STUDIO 40 τ.μ. δίχωρο λουξ κατασκευής με εντοιχισμένη κουζίνα, πλυντήριο ρούχων, θέρμανση, TV, ιδιωτικό χώρο στάθμευσης, αυτόνομο στη Βορείου Ηπείρου. Πληρ. τηλ. 6945236060 AE54721

ΔΙΑΜΕΡΙΣΜΑ επί της οδού Ολύμπου Καρπάθου 2, κοντά στο Αραπάκι. Πληρ. τηλ. 2241047010 (5 μ.μ.-9 μ.μ.) AE54732

ΓΚΑΡΣΟΝΙΕΡΑ επιπλωμένη νέας κατασκευής επί της οδού Κοδριγκτώνος 87. Πληρ. τηλ. 2241023368 AE54731

ΓΚΑΡΣΟΝΙΕΡΑ στην περιοχή Ασγούρου, έναντι σούπερ μαρκετ "Βασιλόπουλος". Πληρ. τηλ. 6946001810 AE54730

ΓΚΑΡΣΟΝΙΕΡΑ πλήρως επιπλωμένη με πλήρεις ηλεκτρικες συσκευές. Πληρ. τηλ. 2241031866, 6944563907 AE54726

ΔΙΑΜΕΡΙΣΜΑ στον α' όροφο 100 τ.μ. κοντά στο στάδιο Διαγόρα Κοδριγκτων 35. Πληρ. τηλ. 2241032234, 6938754046 AE54722

ΔΙΑΜΕΡΙΣΜΑ επιπλωμένο δύο δωματιών, 40 τ.μ. σαλόνι, κουζίνα, υπνοδωμάτιο, WC, πλήρως εξοπλισμένο με δίπορτο ψυγείο, φούρνο-μάτια, TV, ηλιακό θερμοσίφωνο, ηλεκτρικά καλοριφέρ, πανταχόθεν ελεύθερο, μονωμένη οροφή, βεράντα 12 τ.μ. άνετος χώρος παρκαρίσματος στην Κρεμαστή. Πληρ. τηλ. 2241096742. Σε περίπτωση απουσίας το τηλέφωνο λειτουργεί και τηλεφωνητής, αφήστε μήνυμα για συνεννόηση AE54707

ΔΙΑΜΕΡΙΣΜΑΤΑ 3άρια, 4άρια, γκαρσονιέρες, στούντιος και επιχειρήσεις. Πληρ. τηλ. (22410)67451, 67234, 6945471001 AE54701

ΓΚΑΡΣΟΝΙΕΡΑ με ανεξάρτητη κουζίνα 20 τ.μ. και 4 τ.μ. αντίστοιχα πληρως επιπλωμένη με TV- ηλιακό θερμοσίφωνα- ηλεκτρικό καλοριφέρ- δίπορτο ψυγείο - φουρνάκι με δύο εστίες - απορροφητήρα - χρηματοκιβώτιο διπλό ή μονο κρεβάτι - εγκατάσταση για πλυντήριο ρούχων - βεράντα 12 τ.μ. άνετος χώρος παρκαρίσματος- μονωμένη οροφή και άλλες παροχές. Τηλ. και τηλεφωνητής για να αφήσετε μήνυμα σε περίπτωση απουσίας. Πληρ. τηλ. 2241096742. Το studio βρίσκεται στην Κρεμαστή AE54698

ΕΝΟΙΚΙΑΖΟΝΤΑΙ: α) διαμέρισμα λουξ επί της Κοδριγκτώνος οροφοδιαμέρισμα 160 τ.μ., β) διαμέρισμα τριάρι στην Ιαλυσό σε ήσυχη περιοχή 95 τ.μ. **ΕΝΟΙΚΙΑΖΟΝΤΑΙ** καταστήματα στην Παλιά Πόλη. Πληρ κα. Βρατσάλη Ελένη Κτη/σιτης, τηλ. 2241063834, 65300 6945105362 AE54699

ΕΝΟΙΚΙΑΖΟΝΤΑΙ: Α) ΔΥΟ ΕΠΙΠΛΩΜΕΝΑ ΔΙΑΜΕΡΙΣΜΑΤΑ ΑΠΟΤΕΛΟΥΜΕΝΑ ΑΠΟ ΕΝΑ ΔΙΚΛΙΝΟ ΥΠΝΟΔΩΜΑΤΙΟ, ΣΑΛΟΝΙ, ΧΩΛ, ΚΟΥΖΙΝΑ, ΜΠΑΝΙΟ ΚΑΙ Β) ΓΡΑΦΕΙΟ ΕΜΒΑΔΟΥ Μ.Τ. 80 ΠΟΥ ΒΡΙΣΚΟΝΤΑΙ ΣΤΗΝ ΡΟΔΟ ΚΑΙ ΕΠΙ ΤΗΣ ΟΔΟΥ ΓΡΙΒΑ. ΠΛΗΡ. ΤΗΛ. 2241030250, 6937071451 ΠΕ54719

ΕΥΚΑΙΡΙΑ

α) **Οικόπεδο** στ' Αφάντου, 2.300 τ.μ. με νερό και ρεύμα, 300 μέτρα από τη θάλασσα.

β) **Οικόπεδα** στα περίχωρα της Ρόδου 2 και 4 στρέμματα

γ) **Διαμέρισμα** στο Ροδίνι, τριάρι.

δ) **Οικόπεδο** στον κεντρικό δρόμο Αφάντου-Κολύμπια 2.500 στρέμματα

Πληρ. τηλ. 2241026805, 2241051024, 6945406562

ΔΡΑΚΟΣ ΓΕΩΡΓΙΟΣ

ΠΩΛΟΥΝΤΑΙ

από ιδιώτη ιδιοκτήτη,
μονοκατοικίες,
μεζονέτες 100 τ.μ.
στην παραλία Αφάντου
επί του κύματος.

Πληρ. τηλ. 6942089864

Vitzileos

ΚΤΗΜΑΤΟΜΕΣΙΤΙΚΟ ΓΡΑΦΕΙΟ - REAL ESTATE AGENCY

ΜΑΡΙΟΣ Κ. ΒΙΤΖΗΛΑΙΟΣ
Μεσίτης Αστικών Συμβάσεων - Real Estate agent

ΕΚΤΙΜΗΣΕΙΣ-ΑΓΟΡΕΣ-ΠΩΛΗΣΕΙΣ
ΚΑΤΑΣΤΗΜΑΤΑ
ΟΙΚΟΠΕΔΑ-ΧΩΡΑΦΙΑ
ΚΤΗΜΑΤΙΚΕΣ-ΣΥΜΒΟΥΛΕΣ
ΕΝΟΙΚΙΑΣΕΙΣ-ΔΙΑΧΕΙΡΙΣΕΙΣ
ΣΠΙΤΙΑ-ΔΙΑΜΕΡΙΣΜΑΤΑ

ΚΑΤΑΣΤΗΜΑΤΑ – ΓΡΑΦΕΙΑ – ΕΠΙΧΕΙΡΗΣΕΙΣ €

Επιχ/ση Ειδών Δώρων και Ασημικών σε τουριστ. περιοχή στην Π. Πόλη 30.000
Επιχ/ση Πλυντήρια – Στεγνωτήρια σε πλήρη λειτουργία 20 000
Επιχ/ση BAR σε κατάστημα 300 τ.μ.+300 τ.μ. υπογ. κοντά στην μαρίνα147.000
15 τ.μ. κατάστημα στην Α. Διάκου 30 000
45 τ.μ. ισόγ. + 90 τ.μ.υπογ. Καρακόνερο 88 000
50 τ.μ. μαγαζί κοντά στο Μαντράκι (νοικιασμένο) .....294 .000
155 τ.μ. ακίνητο στην Ψαροπούλα στην θάλασσα 220.000
170τ.μ. αποθήκη σε μπετά. Καρακόνερο .....71 .000
180 τ.μ. αποθήκη στην Π. Ροδίου 82.000
300 τ.μ.Κατ/μα ετοιμοπ. σε 1000τ.μ.οικόπ. Παστίδα βιοτ. χώρος .....147 .000
1000 τ.μ.εργοστάσιο στο Καλαμώνα έτοιμο σε οικοπ. 6400 τ.μ. .....587 .000
1155τ.μ.ακίνητο σε οικόπ. 817 τ.μ. στο κέντρο της Ρόδου .....763 .000
12 apartmens πλήρως εξοπλισμένα στο Κιοτάρι .....440 .000
Ξενοδ. Α κατ., στην πόλη, 180 κλίνες + 4 καταστήματα .....6. 200 .000
8 apart. Χ 2 δωμάτια πλήρως εξοπλισμένα και δύο μαγαζιά 250τ.μ. στην παραλία Τριαντών, στην θάλασσα .....338 .000
Ξενοδ. Β' κατ. 95 δωμ. Σε 13 στρεμ. Στην παραλία Ιαλυσού .....2 640 .000
Ξενοδ. Γ' κατ. 37 δωμ., 74 κλίνες, δισκοθήκη 250 τ.μ. 1.261.922
μπαρ, στην πόλη της Ρόδου, παραλία

ΔΙΑΜΕΡΙΣΜΑΤΑ

35 τ.μ. γκαρσονιέρα στα Τριάντα 30. 000
45 τ.μ. στην πλατεία Βάθης , Αθήνα, στον 5ο όροφο 39. 000
50 τ.μ. στην Ανάληψη γκαρσονιέρα 64.000
50 τ.μ. στα Τριάντα γκαρσονιέρα με θέα 50. 000
50 τ.μ. στο Γεννάδι με 2 υπνοδωμ. Φανταστική θέα .....44 .000
60 τ.μ. στο Γεννάδι,γκαρσονιέρα με θέα .....47 .000
80 τ.μ. στην Αταβύρου με 2 υπνοδωμ. στο 3ο όροφο .....85 .000
85 τ.μ. στα Κοσκινού 2ος όροφος , ημιτελές .....47 .000
85 τ.μ. στα Τριάντα με θέα. Καινούργιο .....117 .400
90 τ.μ. στην Αγ. Αναστασία σε διώροφη οικοδομή με θέα .....85 .200
100 τ.μ. στην Βολονάκη με 3 υπνοδωμ. στο 2ο όροφο .88.000
110 τ.μ.κοντά στην πλατεία Κοσκινού .....117 .000
110 τ.μ. κοντά στην πλατεία Κοσκινού, ισόγειο, ημιτελές .....47 .000
116τ.μ. στην Ανάληψη, γκαράζ, αποθήκη, κεντ. θερμ. Lux κατασκευής .....182 .000
186τ.μ.Παραδοσιακό διαμέρισμα απέναντι Καζίνο .....147 .000
200 τ.μ. διατηρητέο ισογ. διαμέρισμα στο Μόντε Σμίθ 235 .000

ΜΕΖΟΝΕΤΕΣ – ΜΟΝΟΚΑΤΟΙΚΙΕΣ €

62τ.μ. μονοκατοικία με τζάκι, με φανταστική θέα, στην Π. Πόλη 125.000
68τ.μ.μονοκατοικία με αυλή 90τ.μ. στα Μαριτσά 59. 000
100 τ.μ. μεζονέτα με τρία υπνοδωμάτια +30 τ.μ. 147.00
σοφίτα, Ιξιά
100 τ.μ. μονοκατοικία σε 500τ.μ. οικόπεδο. Κατταβιά 59 000
120 τ.μ. μονοκατοικία στις Καλυθιές με 600τ.μ. οικόπ 147 000
125 τ.μ. μονοκατοικία στο Γεννάδι, Villa super lux, 10 δωματ. 293 500
130 τ.μ. μονοκατοικία σε οικόπεδο 200 τ.μ. στον Αγ. Ιωάννη 76 300
130 τ.μ.μεζονέτα σε μπετά, οικοπ. 350 τ.μ. Τριάντα 110 000
134 τ.μ.προνομιακή, με φανταστική θέα διώρ. Μονοκατ. Καστέλο 323 000
135τ.μ.μονοκατ. με 700τ.μ. κήπο στα Κρητικά, πανοραμικό 191 000
167τ.μ. ισόγειο – οροφοδιαμέρισμα σε διπλοκατοικία με 285τ.μ. οικόπεδο στο κέντρο της πόλης, διατηρητέο. Παρκιν. 440. 300
170 τ.μ. μεζονέτα σε μπετά, οικοπ. 450τ.μ. Τριάντα 140. 000
170 τ.μ. μεζονέτα +170τ.μ.μεζονέτα + 120τ.μ. οροφοδιαμέρισμα σε οικοπ. 5000τ.μ. εντός οικισμού στην Παστίδα 426 000
180 τ.μ. μεζονέτα στα Κοσκινού 185.000
180 τ.μ. μονοκατ. ημιτελής στο Γεννάδι σε οικόπ. 750τ.μ. Φανταστική θέα 161. 000
187 τ.μ. βίλα με οικόπεδο 4780τ.μ. στην Παστίδα 310. 000
190τ.μ. μεζονέτα σε οικόπεδο στα Κοσκινού με φανταστική θέα 191. 000
210 τ.μ. Μονοκατοικία με αυλή στην Π. Πόλη 323.000
230 τ.μ.Βίλα στην Λάρδο σε 7700τ.μ. οικόπ. 750 οπωροφ. δέντρα 323. 000
250 τ.μ. Βίλα στο κέντρο της Κω σε 4000τ.μ. οικόπεδο με δένδρα, Lux κατασκευής,γκαράζ, καινούργια 352. 000
600 τ.μ. μονοκατοικία στο Ροδίνι lux κατασκευή γκαράζ, κήπο, φανταστική θέα 730.000

ΟΙΚΟΠΕΔΑ €

4160 τ.μ. φανταστικό οικόπ. πάνω στο κύμα Σ.Δ. 0,8 Σύμη. Τιμή- μεγάλη ευκαιρία.
412 τ.μ. στον Αγ. Νικόλαο Σ.Δ. 1.20 .....220. 100
750 τ.μ.στο Γεννάδι, εντός σχεδίου 18. 000
2000 τ.μ. στα Μαριτσά. Εντός σχεδίου, Σ.Δ.0,50 120.000
2000 τ.μ. στα Τριάντα 147. 000
2500 τ.μ.πάνω στο δρόμο Ελαιώνας –Φουρνάκι. Γεννάδι 24. 000
3080 τ.μ. στο Πλημμύρι 23. 500
4000 τ.μ. κοντά στο Βερόπουλο με φανταστική θέα 176. 000
4000 τ.μ. στην Παστίδα 56. 000
4100 τ.μ. στο Λειβάδι – Κρεμαστή 82. 200
4400 τ.μ. στην Κρεμαστή 76. 000
4800 τ.μ. στο Κανδηλί 76. 000
5000 τ.μ. στα Αφάντου 103. 000
5500 τ.μ. στα Μαριτσά, εντός σχεδίου, Σ.Δ. 0,1 250. 000
6000 τ.μ. στην Παστίδα + αποθήκη .....144 .000
6500 τ.μ. στην λεωφόρο Ρόδος –Κρεμαστή ..323. 000
6500 τ.μ.στο Φαληράκι κοντά στην θάλασσα, προνομιακό 500. 000
6720 τ.μ. στον Θόλαρο, Παραδείσι 82. 200
8000 τ.μ.στο Φαληράκι 176. 000
8300 τ.μ. στα Βληχά – Κάλαθος 367. 000
8500 τ.μ.+6500 τ.μ. στην παραλία Αφάντου ..18 τ. τ.μ.
9000 τ.μ. στα Μαριτσά εντός ζώνης 132.000
9345 τ.μ. στα Ασγούρου με θέα 205. 000
12000 τ.μ. στην Αφάντου, πάνω στο κύμα 520. 000
13000 τ.μ. στα Μαριτσά 123. 000
14000 τ.μ. αγροτεμάχιο στην Διμυλιά 65. 000
15000 τ.μ. στην Πάρο με θέα την θάλασσα 73. 000
25000 τ.μ. στα Καλαβάρδα 295. 000
30000 τ.μ. στην παραλία Αφάντου 1 060. 000
30000 τ.μ. στο Τσαΐρι 352. 000
32000 τ.μ. στην Θολό, πάνω στο κύμα 587. 000
38000 τ.μ. στο Γεννάδι, πάνω στο κύμα 2. 230. 000
46000 τ.μ. στο Τσαΐρι 405. 000
50000 τ.μ. στο Τσαΐρι 360. 000



Εθν. Μακαρίου 45 (3ος όροφος • Τηλ.: 22410 24900, 25545 • Fax: 22410 25544 • Κιν.: 6932704919

ΕΝΟΙΚΙΑΣΕΙΣ

συνέχεια από την προηγούμενη

ΔΙΑΜΕΡΙΣΜΑΤΑ ΤΩΝ 40 Τ.Μ. ΠΛΗΡΩΣ ΕΠΙΠΛΩΜΕΝΑ, ΚΑΤΑΛΛΗΛΑ ΓΙΑ ΦΟΙΤΗΤΕΣ, ΕΚΠΑΙΔΕΥΤΙΚΟΥΣ ΚΑΙ ΣΤΡΑΤΙΩΤΙΚΟΥΣ, ΕΝΑΝΤΙ ΞΕΝΟΔΟΧΕΙΟΥ MIRAMARE ΓΙΑ ΟΛΟ ΤΟ ΕΤΟΣ. ΠΛΗΡ. ΤΗΛ. 6977656668, 2241075662 ΠΕ54687

ΔΩΜΑΤΙΑ στο ξενοδοχείο ΠΑΡΘΕΝΩΝ για ολιγοήμερη διαμονή ή με μηνιαία χρέωση επί της Ανθούλας Ζερβού 4 Ρόδος. Πληρ. τηλ. 2241022351, 6944844177 υπευθ. Καλούδης Τάσος AE54684

ΚΑΤΑΣΤΗΜΑ επί της οδού Γρίβα 27. Πληρ. τηλ. (22410)28148, 77338AE54630

ΧΩΡΟΣ 50 τ.μ. στον β' όροφο με πρόσοψη επί της Αννης Μαρίας κατάλληλο για γραφείο (λογιστικό, μηχανικού, ιατρού κ.λπ.). Πληρ. τηλ. 6945476491, 2241026957 AE54683

ΕΝΟΙΚΙΑΖΟΝΤΑΙ α) επιπλωμένα δωμάτια (studio) με πολυκουζινάκι στο β' όροφο με μπαλκόνι κοντά στο γήπεδο "Διαγόρα", β) στο Καρακόνερο ημιϋπόγειο καινούργιο διαμέρισμα 60 τ.μ. μερικώς επιπλωμένο στην τιμή των 300 ευρώ. Πληρ. τηλ. 2241095148, 2241091617 AE54667

ΕΝΟΙΚΙΑΖΟΝΤΑΙ δωμάτια επιπλωμένα. Λεωφ. Αφάντου. Πληρ. τηλ. 2241036504 AE54404

ΔΙΑΜΕΡΙΣΜΑ 3άρι ισόγειο με μεγάλη αυλή στα Τριάντα. Πληρ. τηλ. 2241096772, 2241078766, 6944290394 AE54668

ΔΙΑΜΕΡΙΣΜΑ ισόγειο, με δύο υπνοδωμάτια, μπάνιο, σαλόνι, κουζίνα, κατάλληλο για οικογένεια (στρατιωτικούς, καθηγητές), περιοχή Καλυθιές (εντός). Πληρ. τηλ. 2241077607, 6932360190 AE54659

ΕΝΟΙΚΙΑΖΟΝΤΑΙ: α) Διαμέρισμα στη Ρόδο επιπλωμένο, β' ορόφου, 95 τ.μ. πλήρως εξοπλισμένο. β) Γκαρσονιέρα στην Ιαλυσό, σε ισόγειο μονοκατοικίας, πλήρως επιπλωμένη και εξοπλισμένη. Πληρ. τηλ. 2241090038 και κιν. 6945411099.

ΖΕΥΓΑΡΙ ΑΓΓΛΩΝ επιθυμεί να **ΝΟΙΚΙΑΣΕΙ** διαμέρισμα δύο υπνοδωματίων κοντάσ την Παλαιά Πόλη. Η άφιξή τους υπολογίζεται στις 29 Οκτωβρίου. Πληρ. τηλ. 00441642763648, ηλεκτρονική διεύθυνση: e-mail christopher.trumpet@lineone.net . English couple require two bedroom house to rent from 29 October. Small to medium sized. We will be working near the Old Town. Tel. 00441642763648 Christopher.trumpet@lineone.net<mailto:christopher.trumpet@lineone.net>. AE54613

ΚΑΤΑΣΤΗΜΑ 40 τ.μ. με WC κατάλληλο και για γραφείο, Στεφάνου Καζούλη και Γαριβάλδη 15. Πληρ. τηλ. 6978489238 AE54641

STUDIO επιπλωμένο καινούργιο στην Π. Πόλη (πλησίον bar BANDUZ). Πληρ. τηλ. 2241034189, 6932643477 AE54646

ΘΕΣΣΑΛΟΝΙΚΗ-ΕΝΟΙΚΙΑΖΕΤΑΙ επιπλωμένο διαμέρισμα στην περιοχή Χαριλάου (3 στάσεις από το Πανεπιστήμιο) με κεντρική θέρμανση, κατάλληλο για 2 φοιτητές ή φοιτήτριες. Πληρ. τηλ. 2241034308. AE54614

ΔΙΑΜΕΡΙΣΜΑ 110 τ.μ. με τρία υπνοδωμάτια περιμετρικές βεράντες με θέα τη θάλασσα και κεντρική θέρμανση (κατάλληλο και για επαγγελματική στέγη) επί της οδούς Αλ. Διάκου. Πληρ. τηλ. 6947262313. AE54590

ΕΝΟΙΚΙΑΖΕΤΑΙ ΣΤΟ ΚΕΝΤΡΟ ΤΗΣ ΠΟΛΗΣ (ΕΝΑΝΤΙ MCDONALD) ΔΙΑΜΕΡΙΣΜΑ 90 τ.μ. ΣΤΟΝ 1ο ΟΡΟΦΟ ΜΕ ΚΕΝΤΡΙΚΗ ΘΕΡΜΑΝΣΗ ΚΑΙ ΑΣΑΝΣΕΡ ΑΝΑΚΑΙΝΙΣΜΕΝΟ ΚΑΙ ΦΡΕΣΚΟΒΑΜΜΕΝΟ, ΚΑΤΑΛΛΗΛΟ ΓΙΑ ΔΥΟ ΦΟΙΤΗΤΕΣ. ΤΗΛ. 6972007352 ΚΑΙ 6932278587. ΠΕ54574

ΔΩΜΑΤΙΑ ΕΠΙΠΛΩΜΕΝΑ ΠΛΗΡΩΣ ΑΝΑΚΑΙΝΙΣΜΕΝΑ (Τ.V., ΨΥΓΕΙΟ, AC), ΜΕ ΤΟΝ ΜΗΝΑ ΑΠΟ ΤΟ HOTEL SYLVIA, ΚΟΝΤΑ ΣΤΟ ΠΑΝΕΠΙΣΤΗΜΙΟ. ΠΛΗΡ. ΤΗΛ. 2241022551, ΚΙΝ. 6944284329 ΠΕ54625

ΕΝΟΙΚΙΑΖΟΝΤΑΙ: α) μονοκατοικία (2όροφη) 70 τ.μ. στην Ιξιά μέσα σε κήπο. Διαθέτει ιδιωτικό χώρο γκαράζ, β) μονοκατοικία 2όροφη, πλήρως εξοπλισμένη και επιπλωμένη, κλιματιζόμενη, 150 τ.μ., στην Παλιά Πόλη της Ρόδου, στην οδό Ιπποδάμου, με κήπο και ταράτσα. Πληρ. τηλ. 2241033835, 20518 AE54559

ΕΝΟΙΚΙΑΖΟΝΤΑΙ τα παρακάτω επιπλωμένα και πλήρως εξοπλισμένα διαμερίσματα κατάλληλα για φοιτητές-τριες, από 29-9-03 κοντά στο Παν/μιο: 1) Ενα διαμέρισμα των 40 τ.μ., σε δεύτερο όροφο, αποτελούμενο από υπνοδωμάτιο, καθιστικό, κουζίνα, WC και 2) Ενα διαμερισματάκι των 20 τ.μ. ισόγειο. Πληροφορίες τηλ. 2241025468.AE54494

ΕΝΟΙΚΙΑΖΕΤΑΙ πολυτελής κατοικία στα Κοσκινούμε όλες τις σύγχρονες προδιαγραφές 200 τ.μ. κήπος BBC κλιματισμός, αυτόματα παράθυρα, ρολά, σύγχρονη κουζίνα, πλήρως εξοπλισμένη-ηλιακός πάρκιν, ησυχία, θέα πανοραμική. Πληρ. τηλ. 6944715708 AE54472

ΔΙΑΜΕΡΙΣΜΑ β' ορόφου με δύο υπνοδωμάτια σε άριστη κατάσταση. Πληρ. τηλ. 6973753556, 6972764614, 6972075711 AE54475

ΔΙΑΜΕΡΙΣΜΑ 110 τ.μ. για επαγγελματική χρήση επί της Αννης Μαρίας. Πληρ. τηλ. 2241036504 AE54479

ΕΝΟΙΚΙΑΖΕΤΑΙ χώρος οικοπέδου δια την τοποθέτηση περιπτέρου. Πληρ. τηλ. 2241025242 ΧΑΕ097

ΔΙΑΜΕΡΙΣΜΑΤΑ των 50 τ.μ. ή 70 τ.μ. καινούργια (2 υπνοδωμάτια, σαλόνι, κουζίνα, ενιαίος χώρος - WC) στον Αρχάγελο, κατάλληλα για εκπαιδευτικούς - στρατιωτικούς για όλο το χρόνο. Πληρ. τηλ. 6974019076 ΧΑΕ109

ΕΝΟΙΚΙΑΖΟΝΤΑΙ ΠΟΛΥΤΕΛΗ ΜΙΚΡΑ ΔΙΑΜΕΡΙΣΜΑΤΑ ΤΩΝ 40 Ή 60 Τ.Μ. ΓΙΑ ΕΝΑ Ή ΔΥΟ ΑΤΟΜΑ, ΓΙΑ ΟΛΟ ΤΟ ΧΡΟΝΟ Ή ΜΙΚΡΟΤΕΡΟ ΧΡΟΝΙΚΟ ΔΙΑΣΤΗΜΑ Ή ΚΑΙ ΜΕ ΤΗΝ ΗΜΕΡΑ, ΕΥΡΥΧΩΡΑ ΚΑΙ ΜΕ ΜΕΓΑΛΕΣ ΒΕΡΑΝΤΕΣ. ΖΕΣΤΟ ΝΕΡΟ ΜΕ ΗΛΙΑΚΟΥΣ ΧΕΙΜΩΝΑ-ΚΑΛΟΚΑΙΡΙ, AIR-CONDITION, ΕΥΚΟΛΟ ΠΑΡΚΙΝ ΚΑΙ ΠΛΗΡΩΣ ΕΠΙΠΛΩΜΕΝΑ. ΣΤΟ ΠΑΡΑΔΕΙΣΙ ΤΗΣ ΡΟΔΟΥ. ΤΙΜΕΣ ΚΑΛΕΣ ΓΙΑ ΣΤΡΑΤΙΩΤΙΚΟΥΣ, ΕΚΠΑΙΔΕΥΤΙΚΟΥΣ ΚΑΙ ΓΕΝΙΚΑ ΔΗΜΟΣ. ΥΠΑΛΛ. ΠΛΗΡ. ΤΗΛ. 73807-81210, ΚΙΝ. 6947429235. ΠΕ52153

ΚΑΤΑΣΤΗΜΑ 52 τ.μ. με είδη ρουχισμού και κεντήματα (με το εμπόρευμα ή όχι) μεγάλο πατάρι, τουαλέτα και αυλή στο Νιοχώρι (οδός Γρίβα). Πληρ. τηλ. 2241020901 ΧΑΕ119

ΧΩΡΟΙ ΑΠΟΘΗΚΕΥΣΗΣ ΕΝΟΙΚΙΑΖΟΝΤΑΙ ΠΕΡΙΦΡΑΓΜΕΝΟΙ, ΑΣΦΑΛΕΙΣ, ΥΠΑΙΘΡΙΟΙ, ΗΜΙΥΠΑΙΘΡΙΟΙ, ΚΑΙ ΚΛΕΙΣΤΟΙ ΚΑΤΑΛΛΗΛΟΙ ΓΙΑ ΑΠΟΘΗΚΕΥΣΗ ΕΝΟΙΚΙΑΖΟΜΕΝΩΝ ΑΥΤΟΚΙΝΗΤΩΝ ΚΑΙ ΠΟΥΛΜΑΝ. ΠΛΗΡ. ΤΗΛ. (22410)38400 ΩΡΕΣ 08.00-15.00 κ. ΓΙΩΤΑ ΧΠΕ1913

ΕΝΟΙΚΙΑΖΟΝΤΑΙ επαγγελματικοί χώροι σε προνομιακή τουριστική τοποθεσία (λεωφόρος Ρόδου-Καλλιθέας έναντι ξενοδοχείου "Paradise") μαζί με την αντίστοιχη αυλή τους (ιδανικό σημείο για ταβέρνα μαγαζιά). Πληρ. τηλ. 6944780053, 6944416001, 2241028650 AE53888

ΕΝΟΙΚΙΑΖΟΝΤΑΙ STUDIOS ΜΕ ΤΟ ΜΗΝΑ Ή ΜΕ ΤΗΝ ΗΜΕΡΑ ΠΛΗΡΩΣ ΕΠΙΠΛΩΜΕΝΑ ΜΕ ΠΟΛΥΚΟΥΖΙΝΑΚΙ, ΨΥΓΕΙΟ, ΝΤΟΥΣ, WC, ΤΗΛΕΦΩΝΟ, ΜΠΑΛΚΟΝΙ, ΖΕΣΤΟ ΝΕΡΟ ΕΠΙ 24ΩΡΟΥ ΒΑΣΕΩΣ ΣΤΗΝ ΠΙΟ ΗΣΥΧΗ ΠΕΡΙΟΧΗ ΤΗΣ ΠΟΛΗΣ ΡΟΔΟΥ (ΠΕΡΙΟΧΗ ΔΑΣΚΑΛΩΝ), ΟΔΟΣ ΜΑΝΩΛΗ ΠΑΠΑΜΑΝΩΛΗ ΑΡΙΘΜ. 12 ΚΑΘΕΤΟΣ ΕΠΙ ΤΗΣ ΣΤΕΛΙΟΥ ΚΩΤΙΑΔΗ. ΠΛΗΡ. ΤΗΛ. (22410)37244 ΧΠΕ283

ΚΑΤΑΣΤΗΜΑ 75 τ.μ. με βιτρίνα 6,50 μ. σε εμπορικό δρόμο της Παλιάς Πόλης της Ρόδου. Πληρ. τηλ. 69.44.88.11.22 και 2241037753. ΧΑΕ111

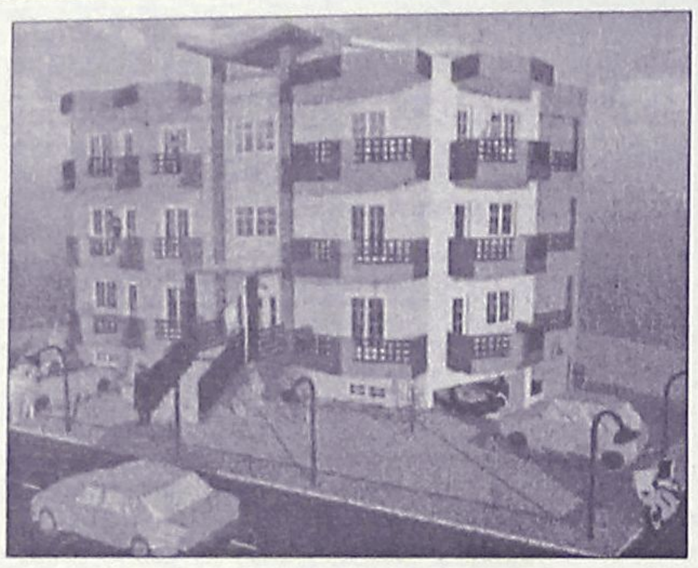

ΠΩΛΟΥΝΤΑΙ

Διαμερίσματα λουξ κατασκευής των 82 τ.μ. και των 93 τ.μ. σε νεόκτιστη οικοδομή με ασανσέρ και ιδιωτικό πάρκιν στην οδό Σμύρνης, περιοχή Ροδίνι

ΖΗΤΟΥΝΤΑΙ

οικόπεδα για αντιπαροχή ή ανταλλαγή

ΑΝΑΛΑΜΒΑΝΟΥΜΕ

ιδιωτικά έργα πάσης φύσεως οικοδομικών εργασιών

ΧΑΤΖΗΜΙΧΑΛΗΣ ΚΩΝΣΤΑΝΤΙΝΟΣ
ΔΟΜΙΚΟΣ ΕΡΓΟΛΑΒΟΣ ΔΗΜΟΣΙΩΝ ΚΑΙ ΙΔΙΩΤΙΚΩΝ ΕΡΓΩΝ
ΤΗΛ. (22410)21834, 6936609834, 6974198504

ΟΙΚΟΔΟΜΗ ΡΟΔΟΥ

ΤΕΧΝΙΚΗ–ΚΑΤΑΣΚΕΥΑΣΤΙΚΗ ΕΤΑΙΡΕΙΑ
ΠΩΛΟΥΝΤΑΙ

1) **Καταστήματα, διαμερίσματα και οροφοδιαμερίσματα** στην οδό Αμστερνταμ, Βερολίνου και Μαδρίτης στο Ροδίνι διαφόρων μεγεθών (σε συγκρότημα 9 πολυκατοικιών)
2) **Μονοκατοικίες** 150 τ.μ. η κάθε μία σε κτήμα 2.000 τ.μ. (υπό κατασκευή)
3) **Μονοκατοικίες** στο Κιοτάρι Ασκληπειού (στο κύμα) 120 τ.μ. σε κτήμα 1.300 τ.μ. εκάστη (υπό κατασκευή)
4) **Διώροφες μονοκατοικίες** των 100 τ.μ. στο Γεννάδι, 200 μέτρα από τη θάλασσα σε κτήμα 1.300 τ.μ. (υπό κατασκευή)

ΟΙΚΟΔΟΜΗ ΡΟΔΟΥ

Δεκτά δάνεια και ευκολίες πληρωμής έχουμε τις καλύτερες τιμές της αγοράς.

Καμύνδου 4- Ρόδος-85100 Τηλ.: 22410/60460- 2 Fax: 22410/60463

ΜΑΝΟΛΗΣ ΣΠΥΡΙΔΗΣ
Πολιτικός Μηχανικός Δ.Π.Θ.
(Κιν:693 6660460)

ΚΩΣΤΑΣ ΚΩΝΣΤΑΝΤΙΝΙΔΗΣ
εργολάβος
(ΚΙΝ.: 694 6999906)

κεφάλαιο

Κτηματομεσιτικό - Συμβουλευτικό Γραφείο

ΔΙΑΜΕΡΙΣΜΑΤΑ ΠΩΛΟΥΝΤΑΙ

❑ 30 τ.μ , ρετιρέ γκαρσο-νιέρα , Ιξιά , 10.εκ-29.347 €

❑ 41 τ.μ,ισόγειο,1 υπν/τιου , αυλή,καινούριο , Ανάληψη , 23εκ- 67.500 €

❑ 41 τ.μ, 2ου ,1 υπν/τιου , αυλή,καινούριο , Ανάληψη , 23εκ- 67.500 €

❑ 58 τ.μ,ισόγειο,1 υπν/τιου , καινούριο , Ροδίνι , 30εκ-88.041 €

❑ 60 τ.μ,1ου ,1 υπν/τιου , Ανάληψη , 19εκ- 55.760 €

❑ 72 τ.μ , 3ου ,2υπν/τιων , Ανάληψη ,36 εκ-105.649 €

❑ 80 τ.μ ,ισόγειο,2υπν/τιων, καινούριο,Ροδίνι, 39 εκ-114.453 €

❑ 81 τ.μ,2ου,2 υπν/τιων κατάλληλο για γραφειακό χώρο,Κέντρο,40εκ117.388 €

❑ 82 τ.μ ,1ου ,2υπν/τιων, καινούριο,Τριάντα 32 εκ-93.910 €

❑ 86 τ.μ ,ισόγειο,2υπν/τιων, αυλή ,καινούριο,Τριάντα 38 εκ- 111.518 €

❑ 87 τ.μ ,1ου ,2υπν/τιων, καινούριο,Τριάντα 39 εκ-114.453 €

❑ 90 τ.μ , 2ου ,2υπν/τιων , καινούριο,Ανάληψη ,37 εκ-108.584 €

❑ 93 τ.μ ,1ου ,3υπν/τιων, καινούριο,Ροδίνι, 46 εκ-134.996 €

❑ 95 τ.μ , 1ου ,3υπν/τιων , Δασκάλους ,34 εκ-99.780 €

❑ 96 τ.μ , 2ου ,3υπν/τιων , Ανάληψη ,37 εκ-108.584 €

❑ 100 τ.μ ,1ου ,3υπν/τιων, καινούριο,Τριάντα 45 εκ-132.061 €

❑ 102 τ.μ , 1ου,3υπν/τιο, καινούριο,Καρακόνερο, 44εκ-129.126 €

❑ 103 τ.μ ,οροφοδια/μα 1ου ,3υπν/τιων,καινούριο,πάρκινκ,,Καρακόνερο,52,5εκ-154.072 €

❑ 116τ.μ , 1ου , 3υπν/τιων ,καινούριο , πάρκινκ , 34τ.μ Ανάληψη,62 εκ-181.951 €

❑ 117 τ.μ ,οροφοδια/μα ισόγειο,3υπν/τιων,καινούριο Ανάληψη 60εκ-176.082 €

❑ 123τ.μ,ισόγειο,3υπν/τιων, Ακαδημία , κατάλληλο για επαγγελματική χρήση 95 εκ –278.796 €

❑ 123τ.μ 1ου, 3 υπν/τιων, καινούριο,πάρκινκ , Αγ.Νικόλαο,73 εκ-214.233 €

ΜΕΖΟΝΕΤΕΣ- ΜΟΝ/ΚΙΕΣ ΠΩΛΟΥΝΤΑΙ

❑ 110 τ.μ ,μεζονέτα ,σοβά με 50 τ.μ αυλή , Κοσκινού 25εκ-73.367 €

❑ 130 τ.μ ,μεζονέτα , μπετά , 300 τ.μ αυλή Τριάντα 38 εκ-111.518 €

❑ 130 τ.μ ,μεζονέτα , μαρμαροσοβά , 300 τ.μ αυλή Τριάντα 47 εκ-137.931 €

❑ 130 τ.μ ,μεζονέτα, 3υπν/τιων , , 300 τ.μ αυλή Τριάν3υπν/τιων τα 38 εκ-252.385 €

❑ 140 τ.μ ,μεζονέτα ,μπετά σε 1.350 τ.μ οικόπεδο Τρείς 32εκ-93.910 €

❑ 148 τ.μ ,μεζονέτα , 3υπν/τιων , 300 τ.μ αυλή Τριάντα 86 εκ-252.385 €

❑ 170 τ.μ ,μεζονέτα ,μπετά σε 1.350 τ.μ οικόπεδο Κοσκινού 40εκ-117.388 €

❑ 180 τ.μ ,μεζονέτα , 3υπν/τιων , 250 τ.μ αυλή 60 τ.μ πάρκινγκ,Τριάντα 90 εκ-264.123 €

❑ 200 τ.μ ,μεζονέτα μ/σοβά , 3 υπν/τιων ,300 τ.μ οικόπεδο Τριάντα 50εκ-146.735 €

ΟΙΚΟΠΕΔΑ ΠΩΛΟΥΝΤΑΙ

❑ 2.000τ.μ,με την άδεια θέα, Κοσκινού 32εκ- 93.910 €

❑ 4.100 τ.μ,θέα , Κοσκινού 60εκ-176.082 €

❑ 4.100 τ.μ , Κοσκινού 25εκ-73.368 €

❑ 4.300 τ.μ, , Κολύμπια 20εκ-58.695 €

❑ 4.300 τ.μ, , Κολύμπια 24εκ-70.432 €

ΕΠΙΧΕΙΡΗΣΕΙΣ & ΕΠΑΓΓΕΛΜΑΤΙΚΟΙ ΧΩΡΟΙ

❑ 81 τ.μ,2ου,2 υπν/τιων κατάλληλο για γραφειακό χώρο Κέντρο,117.388 €

❑ Κατάστημα 45 τ.μ κύρια χρήση με 120 τ.μ αποθήκη στο ίδιο επίπεδο και 30 τ.μ πατάρι,πλησίον Σ.Κωτιάδη 50 εκ-146.735 €

❑ Αποθήκη 95τ.μ ,σοβά ,ράμπα, Καρακόνερο 16 εκ-46.955 €

❑ 123τ.μ,ισόγειο,διαμέρισμα,3υπν/τιων, Ακαδημία , κατάλληλο για επαγ/ματική χρήση 95 εκ –278.796 €

❑ Αποθήκη 125 τ.μ συν 20 τ.μ βοηθητικά , Σ.Κωτιαδη ,23εκ-67.498 €

❑ Κατάστημα 54 τ.μ ισόγειο 52 τ.μ,όροφος 120 τ.μ αυλή,Παλιά πόλη 230εκ-674.980 €

ΖΗΤΟΥΝΤΑΙ ΚΑΤΟΙΚΙΕΣ & ΟΙΚΟΠΕΔΑ ΕΝΤΟΣ & ΕΚΤΟΣ ΠΟΛΕΩΣ

ΤΣΟΥΡΟΥΝΑΚΗΣ Ι. ΑΝΤΩΝΙΟΣ (B.Sc.-MKT)

ΤΗΛ.:2241060060 (3 γραμμές) FAX: 2241060062
ΚΙΝ.:6945 949882
e-mail: kefaleo@rho.forthnet.gr

Γ. Σεφέρη 12
(παραπλεύρως ΜΗΔΕΙΑ)
Ρόδος

www.e-kefaleo.com

ενοικιασεις

συνέχεια από την προηγούμενη

ΑΠΟΘΗΚΕΣ ΣΤΗΝ ΙΑΛΥΣΟ, ΕΝΟΙΚΙΑΖΟΝΤΑΙ 1) ΑΠΟΘΗΚΕΥΤΙΚΟΙ ΧΩΡΟΙ ΑΠΟ 100 ΕΩΣ 2000 Τ.Μ. ΚΑΙ ΥΨΟΣ 8 Μ. ΑΣΦΑΛΕΙΣ ΜΕ ΜΕΓΑΛΟΥΣ ΧΩΡΟΥΣ ΔΙΑΚΙΝΗΣΗΣ ΦΟΡΤΩΣΗΣ ΚΑΙ ΕΚΦΟΡΤΩΣΗΣ ΠΡΟΪΟΝΤΩΝ, 2) ΥΠΑΙΘΡΙΟΙ ΧΩΡΟΙ ΠΕΡΙΦΡΑΓΜΕΝΟΙ, ΑΣΦΑΛΕΙΣ, ΚΑΤΑΛΛΗΛΟΙ ΓΙΑ ΑΠΟΘΗΚΕΥΣΗ ΠΡΟΪΟΝΤΩΝ ΣΕ ΠΑΛΕΤΕΣ. ΠΛΗΡ. ΤΗΛ. (22410)38400 ΑΠΟ ΔΕΥΤΕΡΑ ΕΩΣ ΠΑΡΑΣΚΕΥΗ 08.00-15.00 κ. ΓΙΩΤΑ ΧΠΕ1912

ΕΝΟΙΚΙΑΖΟΝΤΑΙ ΔΙΧΩΡΑ ΕΠΙΠΛΩΜΕΝΑ ΔΙΑΜΕΡΙΣΜΑΤΑ 50 Τ.Μ. ΣΤΗΝ ΠΕΡΙΟΧΗ ΤΗΣ ΙΞΙΑΣ, ΜΕ ΧΩΡΟ ΣΤΑΘΜΕΥΣΗΣ, ΚΗΠΟ, ΠΙΣΙΝΑ, ΘΕΡΜΑΝΣΗ ΚΑΙ ΖΕΣΤΟ ΝΕΡΟ, ΙΔΑΝΙΚΑ ΓΙΑ ΕΚΠΑΙΔΕΥΤΙΚΟΥΣ, ΓΙΑΤΡΟΥΣ, ΣΤΡΑΤΙΩΤΙΚΟΥΣ. ΠΛΗΡ. ΤΗΛ. 2241093172, ΚΙΝ. 6944658034 www.eleonas.net ΧΠΕ017

PUB-ΚΑΦΕΤΕΡΙΑ στο τουριστικό κέντρο-πλησίον νέου καζίνο. Πλήρως εξοπλισμένη ανακαινισμένη, η καλύτερη στο είδος της. Συμβόλαιο 12ετές. Πληροφορίες άλλες δεν θα δοθούν στο τηλέφωνο. Συζητείται και η πώληση. Πληρ. για συνεννόηση τηλ. 2241078392, 6977/339669, 6936/607154 μετά τις 12 το μεσημέρι. ΧΑΕ1501

πωλησεις–αγορες ακινητων & επιχειρησεων

ΕΥΚΑΙΡΙΑ. ΠΩΛΕΙΤΑΙ ΜΕΖΟΝΕΤΑ 'Η ΟΡΟΦΟΔΙΑΜΕΡΙΣΜΑΤΑ ΥΠΟ ΚΑΤΑΣΚΕΥΗ ΣΤΗΝ ΠΑΣΤΙΔΑ. ΤΙΜΗ ΕΥΚΑΙΡΙΑΣ. ΠΛΗΡ.ΤΗΛ. 2241033159, 6945420349 ΠΟ54831

ΚΤΗΜΑ από ιδιώτη, 9 στρεμμάτων στις Φάνες, 200 μέτρα από τον κεντρικό δρόμο. Πληρ. τηλ. 6938857267 ΑΟ54849

ΚΑΤΑΣΤΗΜΑ στην παραλία Ιαλυσού 28 τ.μ. Πληρ. τηλ. 2241090311 ΑΟ54769

1) ΠΩΛΕΙΤΑΙ στην Ιξιά μεταχειρισμένο διαμέρισμα 85 τ.μ.. Τιμή 73.000 ευρώ (25 εκατ.), 2) **ΠΩΛΟΥΝΤΑΙ** στην Ιαλυσό διαμερίσματα 105-108 τ.μ. υπό κατασκευή. Τιμή 132.000 ευρώ (45 εκατ.), 3) **ΠΩΛΕΙΤΑΙ** οικόπεδο στην Κρεμαστή 1.850 τ.μ. Πληρ. κ. Μαρίνα "ΚΤΗΜΑΤΙΚΗ ΠΡΟΟΠΤΙΚΗ", τηλ. 22410 37906, 6972292958. ΑΟ54813

ΔΙΑΜΕΡΙΣΜΑ 1ου ΟΡΟΦΟΥ 70 Τ.Μ. ΣΤΗ ΤΑΡΠΟΝ ΣΠΡΙΝΓΚΣ (ΠΛΑΤΕΙΑ ΚΥΠΡΟΥ) ΣΕ ΑΡΙΣΤΗ ΚΑΤΑΣΤΑΣΗ ΚΑΤΑΛΛΗΛΟ ΓΙΑ ΓΡΑΦΕΙΑ. ΜΟΝΟ ΣΟΒΑΡΕΣ ΠΡΟΤΑΣΕΙΣ. ΠΛΗΡ. ΤΗΛ. 6946509712, 6945343563. ΠΕ54824

ΔΙΑΜΕΡΙΣΜΑ 52 τ.μ. αποτελούμενο ενος υπνοδωματίου, σαλοκουζίνας, WC, περιοχή Ψαροπούλα, έναντι Ξενοδοχείου Κυπριώτης. οδός Βαλαωρίτου 1. Πληρ. τηλ. 2241064040 ΑΟ54793

ΠΩΛΕΙΤΑΙ: α) μεζονέτα 180 τ.μ. στο Καντυλί, β) μεζονέτα 180 τ.μ. στα Καβουράκια (Καλλιθέα), γ) διαμέρισμα καινούργιο 75 τ.μ. στα Κοσκινού (38 εκατομμύρια). Πληρ. τηλ. 6944592908 ΑΟ54774

ΠΩΛΕΙΤΑΙ 116 τ.μ. α' ορόφου διαμέρισμα στην Καπνοβιομηχανία κοντά με 3 υπνοδωμάτια, τιμή 30 εκ. - 88.041 ευρώ. Επίσης διαμέρισμα καινούργιο 90 τ.μ. στην Αποστόλου Παύλου - Ανάληψη 45 εκ. 132.061 ευρώ. Τραπεζικά δάνεια δεκτά εκτός ΟΕΚ και Παρακαταθηκών. Πληρ. ΑΙΓΑΙΟΚΤΗΜΑΤΙΚΗ τηλ. 2241022943, 2241028838, 6945466773 ΑΟ54777

ΖΗΤΩ Ν' ΑΓΟΡΑΣΩ σπίτι μέσα στην πόλη έως και την Ιαλυσό (εκτός περιοχές Νιοχώρι και Παλιά Πόλη), από 35 έως 60 τ.μ. και ηλικίας έως 20 χρονών. Πληρ. τηλ. 6976245670. ΑΟ54814

ΕΥΚΑΙΡΙΑ: ΠΩΛΕΙΤΑΙ Ή ΕΝΟΙΚΙΑΖΕΤΑΙ ΔΙΑΜΕΡΙΣΜΑ 80 Τ.Μ. ΣΕ ΑΡΙΣΤΗ ΚΑΤΑΣΤΑΣΗ ΣΤΟ ΧΩΡΙΟ ΠΑΡΑΔΕΙΣΙ. ΠΛΗΡ. ΤΗΛ. 6938097097, 2241041080 ΠΟ54783

ΖΗΤΟΥΝΤΑΙ ΓΙΑ ΑΜΕΣΗ ΑΓΟΡΑ οικόπεδα, μονοκατοικίες, περιοχές Καρακόνερο, Καλλιθέα, Κοσκινού, Φαληράκι, Αφάντου, Αρχάγγελο, Χαράκι, Κάλαθο, Λίνδο, Λάρδο, Κιοτάρι, Λαχανιά. Πληρ. τηλ. 6945379877 ΑΟ54795

ΕΠΙΧΕΙΡΗΣΗ SUPER MARKET στην Ακτή Μιαούλη (Ψαροπούλα) σε τιμή ευκαιρίας. Πληρ. τηλ. 2241026601, 2241090734, 6944190602 ΑΟ54771

ΔΙΑΜΕΡΙΣΜΑ μεταχειρισμένο 100 τ.μ. τριών υπνοδωματίων, καλής κατασκευής επί της οδού Κοδριγκτώνος στον τρίτο όροφο. Πληρ. τηλ. 6942424566, 6942402303 ΑΟ54766

ΠΩΛΕΙΤΑΙ ΙΞΙΑ (ΚΑΝΤΙΛΙ) ΜΟΝΟΚΑΤΟΙΚΙΑ ΣΕ ΜΠΕΤΑ ή ΤΕΛΕΙΩΜΕΝΗ 240 Τ.Μ. ΜΕ 1000 ή 2000 Τ.Μ. ΟΙΚΟΠΕΔΟ ΕΠΙ ΤΟΥ ΚΕΝΤΡΙΚΟΥ ΔΡΟΜΟΥ ΠΑΣΤΙΔΑΣ. ΑΠΟΤΕΛΕΙΤΑΙ ΑΠΟ ΥΠΟΓΕΙΟ, ΙΣΟΓΕΙΟ, ΠΡΩΤΟΣ ΟΡΟΦΟΣ ΚΑΙ ΣΟΦΙΤΑ. ΤΙΜΗ ΕΥΚΑΙΡΙΑΣ 115.000 ΕΥΡΩ. ΠΛΗΡ. ΤΗΛ. 6946179869, 6944532822 ΠΟ54629

ΠΩΛΕΙΤΑΙ από ιδιοκτήτη διατηρητέο στο Νιοχώρι 305 τ.μ. διώροφο, ανεξάρτητο το ισογειο από τον α' όροφο, πλήρως ανακαινισμένο ιδανικό για σπίτι και επαγγελματική στέγη. Δάνεια δεκτά. Πληρ. τηλ. 6932908827 ΑΟ54765

ΔΙΑΜΕΡΙΣΜΑ δυάρι κατάλληλο και για επαγγελματική χρήση, Κολοκοτρώνη 63. Πληρ. τηλ. 2241028368 ΑΟ54725

ΟΡΟΦΟΔΙΑΜΕΡΙΣΜΑ ισόγειο 89 τ.μ. με αυλές (σαλόνι-κουζίνα- WC - 3 υπνοδωμάτια), περιοχή Αραπάκι. Τιμή 126.500 ευρώ. Πληρ. τηλ. 2241025971, 6936824661 ΑΟ54723

ΠΩΛΟΥΝΤΑΙ α) διαμέρισμα 120 τ.μ. περίπου με απεριόριστη θέα στην περιοχή Ιξιάς β) διαμερίσματα ετοιμοπαράδοτα λουξ μεζονέτες, οικοπεδα, γ) μονοκατοικία στην περιοχή της Φιλερήμου με 4 στρέμματα οικόπεδο, θέα, δένδρα καρποφόρα. Πληρ. κα Ελένη Βρατσάλη Κτηματομεσίτης. Πληρ. τηλ. 2241063834, 65300, 6945105362 ΑΟ54700

ΠΩΛΕΙΤΑΙ ΕΠΙΧΕΙΡΗΣΗ ΓΝΩΣΤΗΣ ΤΑΒΕΡΝΑΣ ΣΤΗΝ ΠΟΛΗ ΤΗΣ ΡΟΔΟΥ. ΠΛΗΡ. ΤΗΛ. (22410)35626, 65052 ΧΠΟ710

ΠΩΛΗΣΕΙΣ ΜΟΝΟΚΑΤΟΙΚΙΩΝ: 1) Ιαλυσό: Μονοκατοικίες σε μπετά - α) Κανδυλί 164 τ.μ. σε οικόπεδο 4.000 τ.μ. τίμημα 190.755 ευρώ, β) Περιοχή Τρεις 180 τ.μ. σε οικόπεδο 1000 τ.μ. τίμημα 103.000 ευρώ, γ) Μονοκατοικίες πολυτελούς κατασκευής 120 τ.μ. και 132 τ.μ. εντός οικισμού Ιαλυσού, δ) Στην Ιξιά 160 τ.μ. αρίστης κατασκευής με 4 υπνοδωμάτια θέρμανση "Καλοριφέρ" με τζάκι και λοιπά ε) Στους "Τρεις" μονοκατοικία 206 τ.μ. σε οικόπεδο 4.800 τ.μ. πολυτελούς κατασκευής με πισίνα, ζ) Στην παραλία Τριαντών 280 τ.μ. πολυτελούς κατασκευής 748.500 ευρώ. 2. Στη Ρόδο περιοχή α) Στην Π. Πόλη 160 τ.μ. τίμημα 400.000 ευρώ β) Στο Νιοχώρι 150 τ.μ. πολυτελούς κατασκευής τίμημα 500.000 ευρώ, 3) Στ' Αφάντου 220 τ.μ. σε οικόπεδο 6.200 τ.μ. αρίστης κατασκευής και 4) Κοσκινού παραδοσιακό σπίτι 77 τ.μ. τίμημα 50.000 ευρώ, 5) Στο Γεννάδι εξοχικές μονοκατοικίες 104 τ.μ. αρίστης κατασκευής κοντά στην παραλία τίμημα 180.000 ευρώ., Πληρ. Σαββαΐδης & Συνεργάτες, τηλ. (22410)26281 ΑΟ54758

ΠΩΛΟΥΝΤΑΙ α) στο Καντιλί μονοκατοικία σε μπετά με ένα στρέμμα οικόπεδο (102.000 ευρώ) 35 εκατ. β) στην Ιαλυσό μονοκατοικίες εντός σχεδίου σε μαρμαροσοβά. Τιμή 129.000 ευρώ, 44 εκατ. γ) στην Ιαλυσό μονοκατοικίες εντός σχεδίου ετοιμοπαράδοτες. Πληρ. κα Μαρίνα "ΚΤΗΜΑΤΙΚΗ ΠΡΟΟΠΤΙΚΗ" τηλ. 2241037906, 6972292958 ΑΟ54643

ΠΩΛΕΙΤΑΙ ΣΥΝΕΤΑΙΡΙΚΗ ΜΕΡΙΔΑ Του Αστικού Οικοδομικού Συνεταιρισμού "Η ΑΥΣΤΟΣΤΕΓΑΣΗ" στη περιοχή "ΚΑΝΑΜΑΤ" μετά τον Ραιοδωνικό Σταθμο 345 τ.μ. με οικοδομικότητα 240 τ.μ πλέον το υπόγειο και περατωμένα σχεδόν τα έργα υποδομής στην τιμή 82.000 ευρώ. Πληρ. Σαββαΐδης & Συνεργάτες, τηλ. (22410)26281 ΑΟ54760

ΠΩΛΟΥΝΤΑΙ ΔΙΑΜΕΡΙΣΜΑΤΑ: Σκεύου Ζερβού (Περιοχή Αγ. Νικολάου) σε νεόκτιστη οικοδομή με άριστες προδιαγραφές τα ακόλουθα: 1. ΙΣΟΓΕΙΟ α) 85 τ.μ. με τίμημα 138.000 ευρώ, β) 43 τ.μ. με τίμημα 70.000 ευρώ, 2. Α' ΟΡΟΦΟΣ: α) 85 τ.μ. με τίμημα 139.000 ευρώ, β) 43 τ.μ. με τίμημα 70.000 ευρώ, 3. Β' ΟΡΟΦΟΣ α) 87 τ.μ. με τίμημα 142.000 ευρώ, β) 117 τ.μ. με τίμημα 190.000 ευρώ και Γ' ΟΡΟΦΟΣ α) 88 τ.μ. με τίμημα 150.000 ευρώ, β) 90 τ.μ. με τίμημα 153.000 ευρώ 2) Ροδίνι α. ισόγειο 93 τ.μ. νεόκτιστο αρίστης κατασκευής τίμημα 132.000 ευρώ, β' ορφ. 82 τ.μ. τίμημα 111.520 ευρώ., 4. Προέκταση Κοδριγκτώνος διαμέρισμα 74 τ.μ. β' ορ. τίμημα 70.400 ευρώ, Πληρ. Σαββαΐδης & Συνεργάτες, τηλ. (22410)26281 ΑΟ54755

ΠΩΛΟΥΝΤΑΙ

- **Οικόπεδα** στην Παστίδα εντός σχεδίου 1000 τ.μ. ή 500 τ.μ. ή 250 τ.μ.
- **Διαμέρισμα** στο Ροδίνι 75 τ.μ.
- **Διαμερίσματα** στου Κόβα
- **Παλαιά σπίτια** στην Σύμη
- **Οικόπεδα** εντός και εκτός σχεδίου στην Τήλο

Πληρ. τηλ. 2241021884, 2241078766, 6942408624

ΚΤΗΜΑΤΟΜΕΣΙΤΙΚΟ ΓΡΑΦΕΙΟ
ΑΣΒΕΣΤΗΣ ΝΙΚΟΛΑΟΣ - ΚΩΤΗΣ ΓΙΑΝΝΗΣ
Αγίου Ιωάννη 46 • τηλ. 22410 32809
6947848288-6942695467

- **ΤΡΙΑΝΤΑ**

Πωλείται ισόγειο διαμέρισμα 87 τ.μ. τριάρι με αποκλειστική θέα πάρκιν και αυλή lux κατασκευής. Γίνονται ευκολίες πληρωμής. Δάνεια δεκτά.

- **ΤΡΙΑΝΤΑ**

Πωλείται 190 τ.μ. μεζονέτα lux κατασκευής, με θέρμανση και τζάκι. Γίνονται ευκολίες πληρωμής. Δάνεια δεκτά.

- **ΕΠΙ ΤΗΣ ΑΠΟΣΤΟΛΟΥ ΠΑΥΛΟΥ**

Πωλείται 90 τ.μ. τριάρι, 2ου ορόφου, lux κατασκευής. Γίνονται ευκολίες πληρωμής. Δάνεια δεκτά.

- **ΕΠΙ ΤΗΣ ΠΤΟΛΕΜΑΙΩΝ**

Πωλείται διαμέρισμα 120 τ.μ. ισόγειο, 4άρι, με αποκλειστική χρήση αυλής και στάθμευσης lux κατασκευής, με απεριόριστη θέα. Γίνονται ευκολίες πληρωμής. Δάνεια δεκτά.

- **ΠΛΗΣΙΟΝ ΚΑΜΕΙΡΟΥ**

Πωλούνται διαμερίσματα των 50 τ.μ., 87 τ.μ. και 107 τ.μ. lux κατασκευής. Γίνονται ευκολίες πληρωμής. Δάνεια δεκτά.

ΚΤΗΜΑΤΟΜΕΣΙΤΙΚΟ ΓΡΑΦΕΙΟ
ΖΑΦΕΙΡΗΣ Μ. ΚΑΡΑΓΙΑΝΝΗΣ Δ. Ο.Ε.
Πωλήσεις ακινήτων. Τηλ. (2241060380-60381)
18.00-21.00 μ.μ. Δευτέρα-Παρασκευή
e-mail: zaf.kar@panafonet.gr

- 20.383 τ.μ. Αγροτεμάχιο (πανοραμική θέα) 500 μ. από τον οικισμό Θολού
- 4.770 τ.μ. } Αγροτεμάχια συνοριακών μερίδων
- 2.348 τ.μ. } (150 μ.) Από την Λεωφόρο)
- 11.520 τ.μ. Αγρομετάχιο (Αφάντου)
- 5.080 τ.μ. (1/2) Αγροτεμάχιο (Αφάντου) με ελαιόδεντρα
- 10.200 τ.μ. Αγροτεμάχιο με πανοραμική θέα (Κολύμπια)
- 840 τ.μ. Αγροτεμάχιο (Αφάντου)
- 4.969 τ.μ. Αγροτεμάχιο περιοχή Κολυμπίων
- 22.400 τ.μ. Αγροτεμάχιο (με 200 ελαιόδεντρα) περιοχή Ψίνθου
- 19.840 τ.μ. αγροτεμάχιο με πανοραμική θέα (Ψίνθο)
- 5.800 τ.μ. (περιοχή ΤΡΑΠΕΖΙΑ)
- 22.400 τ.μ. Οικόπεδο επί της Λεωφόρου Ρόδου-Λίνδου, με υπό κατασκευή ξενοδοχειακή μονάδα (Α' κατηγορίας) σε μπετά
- 1.250 τ.μ. Οικόπεδο εντός οικισμού, με πανοραμική θέα
- 105 τ.μ. Κατοικία σε μπετά εντός οικισμού Αφάντου
- 80 τ.μ. Μονοκατοικία εντός οικισμού Αφάντου)
- 50 τ.μ. Μονοκατοικία εντός οικισμού Αφάντου
- 50 τ.μ. Μονοκατοικία εντός οικισμού Αφάντου

ΠΩΛΟΥΝΤΑΙ

Διώροφες αυτόνομες μονοκατοικίες με κήπο στον Δήμο Ιαλυσού, πολυτελούς κατασκευής.

- Διαστάσεις 130 τ.μ. και 168 τ.μ.
- Αριστη κατασκευή
- Δυνατότητα τραπεζικής χρηματοδότησης με ευνοϊκούς όρους

Πληρ. Εμμανουήλ Κρανίδης
Αμερικής 50- Ρόδος
Τηλ. 2241027082-26476, 6944347405

Σ.Κ.Ε.Π.Η.
ΠΡΟΚΑΤ - ΑΝΤΙΠΑΡΟΧΕΣ - ΕΡΓΟΛΑΒΙΕΣ

1) Κατασκευή σπιτιού
2) Πλακάκια
2) Χρώματα
4) Είδη υγιεινής
5) Ξυλοκατασκευές (ντουλάπια, ντουλάπες, πόρτες εσωτερικές) από οξυά ή ανιγκρέ
6) Εξωτερικά κουφώματα από αλουμίνιο με ρολλά και σίτες
7) Ηλεκτρολογική και υδραυλική εγκατάσταση

Παράδοση εντός τριών μηνών με το κλειδί στο χέρι

ΤΙΜΕΣ

- **100 τ.μ. . .49.500 €**
- **90 τ.μ. . . .46.200 €**
- **80 τ.μ. . . .42.250 €**
- **70 τ.μ. ..38.000 €**
- **60 τ.μ. ..33.500 €**
- **50 τ.μ. ..28.500 €**

- **ΑΝΑΛΑΜΒΑΝΟΥΜΕ** ιδιωτικά έργα πάσης φύσεως οικοδομικών εργασιών
- **ΠΩΛΟΥΝΤΑΙ** οικόπεδα **Ή ΑΝΤΑΛΛΑΣΣΟΝΤΑΙ** σε Ρόδο- Καστελόριζο Σύμη, Τήλο
- **Η ΚΑΤΑΣΚΕΥΗ ΤΗΣ ΚΑΤΟΙΚΙΑΣ** μπορεί να γίνει και μέσω δανείου
- **ΓΙΝΟΝΤΑΙ** ευκολίες πληρωμής

Δ/ΝΣΗ Παν. Ροδίου 87 Ρόδος
Τηλ. 2241078766/21884 κιν. 6942408624

ΕΚΑΜ Α.Ε.
ΠΩΛΗΣΕΙΣ ΔΙΑΜΕΡΙΣΜΑΤΩΝ

Α. Μόντε Σμιθ: α) Κέννεντυ 32 1ου όροφου 75 τ.μ. 3 δωμάτια, κουζίνα, λουτρό. Τιμή 80.000 ευρώ, 2ου ορόφου 112 τ.μ. 4 δωμάτια, 3 λουτρά. Τιμή 140.000 ευρώ, **β) Κέννεντυ 36** 1ου ορόφου, 98 τ.μ., 4 δωμάτια, 2 λουτρά. Τιμή 130.000 ευρώ, δ) **Θ. Σοφούλη 11** ισόγειο 75 τ.μ., 3 δωμάτια, κουζίνα, λουτρό. Τιμή 65.000 ευρώ.
Β. Ροδίνι: α) Δουβλίνου 10, 1ου ορόφου 46 τ.μ. 2 δωμάτια, κουζίνα, λουτρό, Τιμή 40.500 ευρώ- ημιυπόγειο φωτεινότατο 45 τ.μ., 2 δωμάτια, κουζίνα, λουτρό, Τιμή 23.000 ευρώ, **β) Στοκχόλμης 5,** 2ου ορόφου 84 τ.μ., 3 δωμάτια, κουζίνα, λουτρό, Τιμή 86.000 ευρώ.

ΠΩΛΗΣΕΙΣ ΚΑΤΑΣΤΗΜΑΤΩΝ

α) Νιοχώρι: Ιδιαίτερης προβολής κατάστημα 122 τ.μ. με πατάρι, Τιμή 200.000 ευρώ, **β) Ακτή Κανάρη:** Παραλία "Ψαροπούλας" εμπορικότατο ισόγειο κατάστημα 118 τ.μ., Τιμή 350.000 ευρώ, **γ) Εμπορικό κέντρο "ΜΑΚΕΣΤΑ"** Ιδιαίτερα τουριστική περιοχή, ισόγειο κατάστημα 48 τ.μ. με WC. Τιμή 55.000 ευρώ.

ΠΩΛΕΙΤΑΙ ΞΥΛΟΥΡΓΕΙΟ

Ασγούρου 4ο χλμ. ΕΟ Λίνδου-Ρόδου 365 τ.μ. σε οικόπεδο 485 τ.μ. με μηχανήματα και άδεια λειτουργίας, Τιμή 400.000 ευρώ.

www.ekamestates.gr
Τηλ.: 210 6205697-8002541-κινητό 6944475711
Πληροφορίες κα Α. Βασιλείου

πωλησεις

συνέχεια από την προηγούμενη

ΑΠΟΘΗΚΗ-ΚΑΤΑΣΤΗΜΑ 40 τ.μ. στην οδό Σεμερτζίδη ιδανικό και για γραφείο ή κατάστημα τιμή 37.000 ευρώ. Πληρ. τηλ. 2241028838, 2241022943 ΑΟ54616

ΠΩΛΗΣΕΙΣ ΚΤΙΡΙΩΝ: Πωλούνται κτίρια κεντρικά και προνομιακά μικρά και μεγάλα. Πληρ. Σαββαΐδης & Συνεργάτες, τηλ. (22410)26281 ΑΟ54762

ΠΑΝΣΙΟΝ στην Παλιά Πόλη που αποτελείται από 6 studio νοικιασμένα. 150 τ.μ. στην τιμή των 102.714 ευρώ (35 εκ.). Επίσης 116 τ.μ. διαμέρισμα α' ορόφου με 3 υπν. 88.041 (30 εκ.) ΑΙΓΑΙΟΚΤΗΜΑΤΙΚΗ 2241022943-2241028838-6945466773. ΑΟ54614

ΠΩΛΗΣΕΙΣ ΚΑΤΑΣΤΗΜΑΤΩΝ: 1. Ηρώων Πολυτεχνείου 315 τ.μ. με μεγάλη αυλή προνομιακό, 2. Σοφ. Βενιζέλου "εκατό μαγαζιά" κεντρικό 32 τ.μ. με πατάρι 16 τ.μ. 3. Μιχ. Πετρίδη 35 τ.μ. στην τιμή των 58.700 ευρώ, 4. Παλαιολόγου 75 τ.μ. τίμημα 117.400 ευρώ, 5. Στρατηγού Ζήση ισόγειο και υπόγειο 145 τ.μ. γωνιακό τίμημα 190.000 ευρώ. Πληρ. Σαββαΐδης & Συνεργάτες, τηλ. (22410)26281 ΑΟ54757

ΠΩΛΗΣΕΙΣ ΟΙΚΟΠΕΔΩΝ ΕΚΤΟΣ ΣΧΕΔΙΟΥ. 1. Κολύμπια κοντά στη παραλία 9.000 τ.μ. τίμημα 211.298 ευρώ τ.μ. 2. Λίνδο Πεύκοι περιοχή Φώκια 5.000 τίμημα 161.408 ευρώ 3. Στο Γενν άδι περιοχή Αη Γιώργη 4.000 τ.μ. σε απόσταση 300 μέτρων από τη παραλία κατάλληλο για μονοκατοικία τίμημα 35.216 ευρώ 4. Στο Κιοτάρι οικόπεδο 4.000 τ.μ. τίμημα 83.000 ευρώ, 5. Στη Ρόδο α) περιοχή Μόντε Σμιθ 2.000 τ.μ. με πανοραμική θέα τίμημα 400.000 ευρώ, β) Περιοχή Βερόπουλου 4.000 τ.μ. με πανοραμική θέα τίμημα 600.000 ευρώ, 6. Παραδείσι οικόπεδο παραλιακό "στο κύμα" 6.180 τ.μ. τίμημα 120.000 ευρώ.. Πληρ. Σαββαΐδης & Συνεργάτες, τηλ. (22410)26281 ΑΟ54761

ΠΩΛΗΣΕΙΣ ΟΙΚΟΠΕΔΩΝ ΕΝΤΟΣ ΣΧΕΔΙΟΥ ΚΑΙ ΟΙΚΙΣΜΟΥ: 1. Κρεμαστή 191 τ.μ. τίμημα 35.220 ευρώ με συντελεστή δόμησης 1 οικοδομικότητα 191 τ.μ., 2. Πυλώνα 400 τ.μ. τίμημα 17.608 ευρώ με συντελεστή δόμησης 1 και είναι εντός οικισμού, 3. Γεννάδι 974 τ.μ. με άδεια οικοδομής εντός οικισμού τίμημα 60.000 ευρώ. Πληρ. Σαββαΐδης & Συνεργάτες, τηλ. (22410)26281 ΑΟ54756

ΠΩΛΗΣΕΙΣ ΞΕΝΟΔΟΧΕΙΩΝ: Πωλούνται ξενοδοχεία μικρά και μεγάλα προνομιακά. Πληρ. ΡΟΔΙΑΚΗ ΚΤΗΜΑΤΙΚΗ Ανέστης και Σάββας Σαββαΐδης, τηλ. (22410)26281. ΑΟ54751

ΠΩΛΗΣΕΙΣ ΟΙΚΟΠΕΔΩΝ ΠΑΡΑΛΙΑΚΩΝ: 1. Στη Θολό 74.944 τ.μ. 2. Κολύμπια 28.500 τ.μ. 3. Λίνδο α) Περιοχή Πεύκοι 28.000 τ.μ. β) Περιοχή Ψαρτος 9.000 τ.μ. γ) Περιοχή Βληχά 4.000 τ.μ. τίμημα 117.400 ευρώ, 4. Ασκληπειό Περιοχή "Μεγάλη Γη" 34.490 τ.μ. στο "κύμα" προνομιακό με μεγάλη φάτσα στη παραλία κατάλληλο για μεγάλη ξενοδοχειακή μονάδα. Πληρ. Σαββαΐδης & Συνεργάτες, τηλ. (22410)26281 ΑΟ54752

ΟΙΚΟΠΕΔΟ εντός σχεδίου πόλεως Ρόδου οδός Δημ. Αναστασιάδη 46, Ο.Τ. 274, άρτιο και οικοδομήσιμο εμβαδού 401,06 τ.μ. με συντελεστή δόμησης 1. Τιμή 180.000 ευρώ. Πληρ. τηλ. 210-6742648, κιν. 6945-994321. ΑΟ53706

ΠΩΛΟΥΝΤΑΙ α) στο Ροδίνι οροφοδιαμερίσματα των τριών υπνοδωματίων σε μικρή οικοδομή καθώς και ένα διαμέρισμα 90 τ.μ. (2 υπνοδωματίων), β) στα Κοσκινού διαμερίσματα των 2 υπνοδωματίων το ένα με 50 τ.μ. αυλή. Πληρ. κα Μαρίνα "ΚΤΗΜΑΤΙΚΗ ΠΡΟΟΠΤΙΚΗ" τηλ. 2241037906, 6972292958 ΑΟ54642

Από την εταιρεία ΧΥΤΗΡΟΓΛΟΥ Α.Ε.

ΖΗΤΕΙΤΑΙ

νέος από ηλικία 25 έως 35 ετών για την εξωτερική εργασία. Ώρες από 8.00-15.00

Πληρ. τηλ. 2241063121, 2241063311

Από το CITY HALL restaurant

ΖΗΤΟΥΝΤΑΙ

- **Μάγειροι θ'** για αποκλειστική απασχόληση όλο το χρόνο
- **Βοηθοί κουζίνας** πεπειραμένοι έως 40 ετών για αποκλειστική απασχόληση όλο το χρόνο
- **Διανομείς** για μερική ή αποκλειστική απασχόληση.

Πληρ. τηλ. 2241070200 12.00-4μ.μ.

ΑΠΟ ΤΟ ΒΙΒΛΙΟΧΑΡΤΟΠΩΛΕΙΟ
ΑΙΚΑΤ. ΧΑΤΖΗΪΩΑΝΝΟΥ, ΤΑΡΠΟΝ ΣΠΡΙΝΓΚΣ 29

ΖΗΤΕΙΤΑΙ

ΥΠΑΛΛΗΛΟΣ

κάτοχος μοτοποδηλάτου για τετράμηνη απασχόληση.

Ωράριο σπαστό. Έναρξη το Νοέμβριο.

Πληρ. τηλ. 6944333749

ΖΗΤΕΙΤΑΙ

ΟΔΗΓΟΣ

από την μεταφορική εταιρία ACS με δίπλωμα μηχανής για μόνιμη απασχόληση.

Πληρ. τηλ. 2241038295-6-7

ΖΗΤΟΥΝΤΑΙ

πωλήτριες
για καταστήματα εντός πόλεως.
Πληρ. τηλ. 2241032125

"ΚΑΪΡ" ΑΕ
Η γνωστή (μεγάλη) οινοποιία της Ρόδου στα πλαίσια της αναδιοργάνωσης και του εκσυγχρονισμού της **ΖΗΤΕΙ** να προσλάβει για μόνιμη πλήρη απασχόληση:

ΛΟΓΙΣΤΗ ή ΛΟΓΙΣΤΡΙΑ

Απαιτούμενα προσόντα:
1) Πτυχίο ΑΕΙ οικονομικής κατεύθυνσης
2) Ηλικία έως 40 ετών
3) Αδεια λογιστού Α' ή Β' τάξεως
4) Εμπειρία στην μηχανογραφημένη λογιστική, με πενταετή τουλάχιστον προϋπηρεσία (τήρηση βιβλίων Γ' κατηγορίας)
5) Καλή γνώση και χρήση βασικών προγραμμάτων Η/Υ
6) Καλή γνώση με επιθυμητή την εμπειρία σε θέματα εργατικά - ασφαλιστικά

Οι ενδιαφερόμενοι παρακαλούνται να στείλουν αναλυτικό βιογραφικό σημείωμα στα γραφεία της ΚΑΙΡ, Λεωφ. Ρόδου-Λίνδου 2ο χλμ. το αργότερο μέχρι 15 Οκτωβρίου 2003, υπόψη Προϊσταμένου Λογιστηρίου κου Καραγιάννη Κωνσταντίνου.

Πληροφορίες στο τηλέφωνο (22410) 68771, 68772, 68773
Θα τηρηθεί απόλυτη εχεμύθεια

ΖΗΤΕΙΤΑΙ

ΚΑΘΗΓΗΤΗΣ Ή ΚΑΘΗΓΗΤΡΙΑ ΓΑΛΛΙΚΩΝ
Πληρ. τηλ. 6932463563

Η EXPRESS SERVICE

ΖΗΤΑ

ΜΗΧΑΝΙΚΟ ΑΥΤΟΚΙΝΗΤΩΝ
με δίπλωμα Γ' κατηγορίας
Πληρ. από τις 19.00-20.00, **τηλ. 2241066373**

TRISTAR ΕΤΑΙΡΕΙΑ ΚΛΙΜΑΤΙΣΜΟΥ

ΖΗΤΕΙ

ΤΕΧΝΙΚΟ-ΨΥΚΤΙΚΟ-ΗΛΕΚΤΡΟΛΟΓΟ
για service-εγκαταστάσεις-επισκευές
κλιματιστικών μηχανημάτων
Απαραίτητη προϋπόθεση: Δίπλωμα οδήγησης
Για πληροφορίες ή βιογραφικό στην Δ/νση:
Μεγ. Κων/νου 65, Ρόδος
τηλ.: (22410) 77058 ή 77059

Lindian Village deluxe Hotel

*Η ξενοδοχειακή μονάδα στην παραλία Λάρδου, ανακαινίζεται επεκτείνεται και αναβαθμίζεται σε πρότυπη μονάδα **πολυτελείας** με πέντε θεματικά εστιατόρια, σουίτες με ιδιωτικές πισίνες, κέντρο θαλασσοθεραπείας*

Εσείς θέλετε να κάνετε καριέρα σε ξενοδοχείο πολυτελείας, με πολλά τυχερά και να σας σέβονται; έχετε βαρεθεί τους φτωχοτουρίστες; αξίζετε για κάτι περισσότερο;

Ζητούμε για τη σεζόν 2004 συνεργάτες ξενόγλωσσους με όρεξη για να στελεχώσουν τα νέα τμήματα σε όλες τις θέσεις.

*Περιμένουμε το βιογραφικό σας σημείωμα στο Τέλεφαξ 22440-47360 ή με **email: alkal@lindian.gr** ή αυτοπροσώπως στο ξενοδοχείο καθημερινές από 08.30-14.30.*

ΖΗΤΟΥΝΤΑΙ

κομμώτριες με άδεια ασκήσεως επαγγέλματος και προϋπηρεσία, κοπέλα για την θέση υποδοχής, **διαιτολόγος, γυμναστές aerobic**- βάρη απόφοιτοι ΤΕΦΑΑ ή ιδιωτικής σχολής - **φυσιοθεραπευτές ή αισθητικοί** για μυοχαλαρωτικό μασάζ, **άτομα (άνδρας ή γυναίκα)** για δημόσιες σχέσεις, με πείρα στις πωλήσεις για να στελεχώσουν πολυδύναμο χώρο.
Πληρ. τηλ.2241070510-11 από 13.00-23.00 κ. Σπύρος

ΖΗΤΕΙΤΑΙ

από ΕΜΠΟΡΙΚΗ ΕΠΙΧΕΙΡΗΣΗ ΣΤΗ ΣΥΜΗ
ΣΤΕΛΕΧΟΣ ΛΟΓΙΣΤΗΡΙΟΥ
με γνώσεις εμπορικού προγράμματος, χρήση Η/Υ, καλή γνώση Αγγλικής γλώσσας, με στόχο την οργάνωση και σωστή λειτουργία της επιχείρησής μας.
Παραγγελίες, πελάτες, προμηθευτές.
Μισθός 1.500 ευρώ.

Πληρ. τηλ. 2241030259, 2241029036

Λογιστικό γραφείο
ΠΑΝΑΓΙΩΤΗ ΠΑΠΑΚΩΝΣΤΑΝΤΙΝΟΥ

Pizza Hut

ΖΗΤΕΙΤΑΙ

ΣΕΡΒΙΤΟΡΟΣ-ΣΕΡΒΙΤΟΡΑ
12μηνη απασχόληση
ως 35 ετών

Πληρ. τηλ. 2241078570

ΖΗΤΕΙΤΑΙ

απόφοιτος ΑΕΙ ή ΤΕΙ **Μηχανολόγος Ηλεκ/γος Μηχανικός** από Τεχνικό Γραφείο. Απαραίτητη γνώση Αγγλικών και AUTOCAD.
Αμοιβή αναλόγως προσόντων.

Πληρ. τηλ. 2241066181 ώρες 9-1 και 6-8

Η αλυσίδα καταστημάτων **HONDOS CENTER** ζητεί να προσλάβει για το κατάστημά της
ΑΠΟΘΗΚΑΡΙΟ με μερική απασχόληση
Απαραίτητα προσόντα:
1. Γνώση Αγγλικής Γλώσσας
2. Απολυτήριο Λυκείου
Πληροφορίες στη διεύθυνση
Αλεξάνδρου Διάκου 30-32 Ρόδος • Τηλ. 2241077850

TUI Hellas

SUCHT

Reiseleiter/in für TUI & 1-2-Fly für die Sommersaison 2004

Sind Sie deutschsprachig, flexibel und hoch motiviert in Verkauf und Service?
Dann sind Sie genau richtig bei uns

Ihr Kontakt bei TUI Hellas:
Diana Kotis 22410 89501
Montag-Freitag: 09.30-15.00 Uhr

Australias Str. 114, 851 00 Rhodos

ΖΗΤΕΙΤΑΙ από την ΔΑΝΕΖΗΣ Α.Ε.

ΤΡΟΦΙΜΑ - ΚΡΑΣΙΑ
ΥΠΑΛΛΗΛΟΣ - ΠΩΛΗΤΗΣ με δίπλωμα αυτοκινήτου και moto με γνώσεις Αγγλικής, σχετική προϋπηρεσία απολ. Λυκείου ή πτυχίο ΤΕΙ.

Πληρ. κ. Δανέζη τηλ. 6944790696

ΖΗΤΕΙΤΑΙ

γυναίκα
για φύλαξη μικρού παιδιού - οικιακή βοηθός

Πληρ. τηλ. 2241064356

πωλησεις

συνέχεια από την προηγούμενη

ΔΙΑΜΕΡΙΣΜΑ 98 τ.μ. με 3 υπνοδ. στη Μητρόπολη α' ορόφου τιμή (35 εκ.)- 102.714 ευρώ. Επίσης διαμέρισμα - αποθήκη ημιυπόγειο με αυλή στο Καρακόνερο τιμή 15 εκ.- 44.020 ευρώ. Πληρ. ΑΙΓΑΙΟΚΤΗΜΑΤΙΚΗ τηλ. 2241022943, 2241028838, 6945466773 ΑΟ54639

ΜΟΝΟΚΑΤΟΙΚΙΑ 70 τ.μ. με αυλή 100 τ.μ. στην Παλιά Πόλη. Τιμή (28 εκ.)-82.171 ευρώ. Επίσης μονοκατοικία 80 τ.μ. διώροφη στην Π. Πόλη που γίνεται και επαγ/κή στέγη κοντά στο Ρολόι (σε στενό, 45 εκ.) 132.061 ευρώ. Πληρ. ΑΙΓΑΙΟΚΤΗΜΑΤΙΚΗ 2241022943-2241028838-6945966773 ΑΟ54615

ΠΩΛΕΙΤΑΙ διώροφη κατοικία στο Γιαλό Σύμης. Πληρ. τηλ. 2241091372, ώρες καταστημάτων ΑΟ54464

ΓΚΑΡΣΟΝΙΕΡΑ 25 τ.μ. επί της οδού Πίνδου (στην πόλη της Ρόδου). Πληρ. τηλ. 2241090367 μετά τις 6 μ.μ. κ. Σαββάκη. ΑΟ54623

ΛΟΓΩ ΑΝΑΧΩΡΗΣΕΩΣ ΣΤΟ ΕΞΩΤΕΡΙΚΟ ΠΩΛΕΙΤΑΙ νεόδμητη πολυτελής βίλα κτισμένη σε πανοραμικό λόφο στη νότια πλευρά του Φιλερήμου σε οικόπεδο 4.200 τ.μ. πλήρως περιφραγμένο, με αυτόματη θυροτηλεόραση, ελαιόδενδρα, χλοοτάπητα 500 τ.μ. και πολύ ευχάριστη διαμόρφωση εξωτερικού χώρου. Η πολυτελής αυτή βίλα αποτελείται από δύο όμοιους και ανεξάρτητους ορόφους, συνολικής επιφάνειας 482 τ.μ. συν 240 τ.μ. σκεπασμένες βεράντες. Ολα τα υλικά εξωτερικής επένδυσης, γρανιτικά πλακάκια δαπέδου, τα ξύλινα κουφώματα και ντουλάπες από κερασιά, τα είδη υγιεινής και κουζίνας έχουν εισαχθεί από την Ιταλία. Η θέρμανση και ο κλιματισμός επιτυγχάνονται μέσω κεντρικής κλιματιστικής μονάδας με αεραγωγούς και πλήρη αυτοματισμό καθώς και εξαιρετικές θερμικές μονώσεις. Ο επάνω όροφος μπορεί να παραδοθεί και πλήρως επιπλωμένος. Η τιμή είναι διαπραγματεύσιμη μετά από επί τόπου επίσκεψη. Πληρ. τηλ. 2241048101, τηλ. και fax 2241048102 ΑΟ54535

ΕΠΙΧΕΙΡΗΣΗ νυκτερινού κέντρου διασκέδασης στο κέντρο της πόλης, full εξοπλισμένο. Πληρ. τηλ. 6946402626 ώρες επικ. 09-00-14.00 και 18.00-22.00. ΧΑΟ101

ΠΩΛΕΙΤΑΙ διαμέρισμα τριάρι (2 υπν.) 75 τ.μ. α' ορόφου στην Σεμερτζίδη τιμή 32 εκ. - 94.000 ευρώ. Επίσης στην ίδια οικοδομή στο ισόγειο αποθήκη σαν κατάστημα 44 τ.μ. ιδανικό και για γραφείο. Τιμή 12,6 εκ. - 37.000 ευρώ. Πληρ. τηλ. 2241028838, 2241022943 ΑΟ53729

ΠΩΛΕΙΤΑΙ ΕΠΩΝΥΜΗ ΕΠΙΧΕΙΡΗΣΗ ΜΕ ΕΙΔΗ ΟΙΚΙΑΚΗΣ ΧΡΗΣΕΩΣ ΣΤΟ ΚΕΝΤΡΟ ΤΗΣ ΡΟΔΟΥ (ΜΑΝΤΡΑΚΙ). ΠΛΗΡ. ΤΗΛ. 2241039333, 2241061809 ΠΟ54194

ΣΑΡΙ ΔΙΑΜΕΡΙΣΜΑ β' ορόφου, στην περιοχή Καναδά, από ιδιοκτήτη, 28.000.000 δρχ. Πληρ. τηλ. 6945991024, ώρες 6 μ.μ. - 9 μ.μ.

ΑΓΡΟΚΤΗΜΑ στην Ψίνθο, σε προνομιακή θέση, στα όρια του χωριού τριάντα μέτρα από τον κεντρικό δρόμο, έκταση 4.800 τ.μ., κτίζει 350 τ.μ. με δρόμο και νερό! 50.000 ευρώ. Πληρ. τηλ. 6977949316, 6946029585 ΑΟ54261

ΟΙΚΟΠΕΔΟ στην Ιξιά Δήμου Ιαλυσού εντός του οικοδομικού συνεταιρισμού Καστελοριζίων, οδός Ομήρου 17, 160 τ.μ. (κτίζει 128 τ.μ. σε δύο ορόφους). Τιμή 60.000 ευρώ. Πληρ. τηλ. 210-6742648, κιν. 6945 994321. ΑΟ53974

ΠΩΛΕΙΤΑΙ ΕΠΙΧΕΙΡΗΣΗ ΣΤΑ 100 ΜΑΓΑΖΙΑ. ΠΛΗΡ.ΤΗΛ. (22410)35092, 73100 ΧΠΟ294

ΚΑΤΑΣΤΗΜΑΤΑ ΕΤΟΙΜΟΠΑΡΑΔΟΤΑ ΣΤΟ ΜΕΓΑΛΥΤΕΡΟ ΣΥΓΚΡΟΤΗΜΑ ΚΑΤΑΣΤΗΜΑΤΩΝ ΣΤΗΝ ΠΑΡΑΛΙΑΚΗ ΛΕΩΦΟΡΟ ΙΑΛΥΣΟΥ ΑΠ' ΕΥΘΕΙΑΣ ΑΠΟ ΤΟΝ ΚΑΤΑΣΚΕΥΑΣΤΗ ΠΟΛ. ΜΗΧΑΝΙΚΟ ΣΤΕΛΙΟ ΜΑΚΕΣΤΑ. ΕΞΑΣΦΑΛΙΣΗ ΔΑΝΕΙΟΥ, ΕΥΚΟΛΙΕΣ ΠΛΗΡΩΜΗΣ. ΑΠΟ 10.350.000 ΔΡΧ. ΠΛΗΡ. ΤΗΛ. 2241021347 ΧΠΟ205

εργασιες

ΠΩΛΗΤΡΙΑ ΕΩΣ 25 ΕΤΩΝ ΕΥΠΑΡΟΥΣΙΑΣΤΗ ΠΟΥ ΝΑ ΓΝΩΡΙΖΕΙ ΤΟΥΛΑΧΙΣΤΟΝ ΑΓΓΛΙΚΑ ΓΙΑ ΝΑ ΕΡΓΑΣΘΕΙ ΣΕ ΚΑΤΑΣΤΗΜΑ ΑΝΔΡΙΚΩΝ ΕΝΔΥΜΑΤΩΝ. ΩΡΑΡΙΟ ΕΡΓΑΣΙΑΣ ΚΑΤΑΣΤΗΜΑΤΩΝ. ΠΛΗΡ. ΤΗΛ. 2241070402 ΠΖ54850

ΥΠΑΛΛΗΛΟΣ για μαγαζί χρωμάτων και εργ αλειων. Απαραίτητα προσόντα γνώση και εμπειρία στα είδη χρωμάτων - μονωτικών και προπάντων όρεξη για δουλειά και προϋπηρεσία. Πληρ. τηλ. 2241025067, 2241063494 ΑΖ54831

Από το CAFE VERDI **ΖΗΤΕΙΤΑΙ** κοπέλα έως 30 ετών με εμπειρία στο σέρβις. Πληρ. τηλ. 2241060913 ΑΖ54836

ΚΥΡΙΑ ως οικιακή βοηθός από 9 π.μ. έως 3 μ.μ. περιοχή Ιαλυσού. Μόνιμη απασχόληση, υπάρχει και δυνατότητα παραμονής σε ανεξάρτητο χώρο. Πληρ. τηλ. 2241037950 ώρες καταστημάτων ΑΖ54834

ΚΟΠΕΛΑ για μόνιμη απασχόληση σε κατάστημα πλυντηρίων, πλήρης ασφάλιση, ωράριο συνεχές. Πληρ. τηλ. 6945220296 ΑΖ54763

ΖΗΤΕΙΤΑΙ άντρας ή γυναίκα που να γνωρίζει από μάρκετινγκ για να ασχοληθεί με το διαφημιστικό τμήμα ραδιοφωνικού σταθμού. Πληρ. τηλ. 6946712663 πολύ καλά ποσοστά. ΑΖ54830

Από το συνεργείο αυτοκινήτων VW/Audi Maliarakis motorsport ζητούνται **2 ΜΗΧΑΝΙΚΟΙ** αυτ/των. Πληρ. τηλ. 22410 65290. ΑΖ54827

ΥΠΑΛΛΗΛΟΣ για fast food στο κέντρο της πόλης για μόνιμη απασχόληση. Συνεχές ωράριο. Πληρ. τηλ. 2241039724 ΑΖ54809

Από εταιρεία ταχυμεταφορών **ΖΗΤΕΙΤΑΙ** διανομέας με δίπλωμα αυτοκινήτου και μηχανής για απογευματινή απασχόληση. Πληρ. τηλ. 2241028866 ΑΖ54790

ΣΕΡΒΙΤΟΡΑ για γυράδικο στο κέντρο της πόλης. Πληρ. τηλ. 2241070520 ΑΖ54768

ΓΥΜΝΑΣΤΗΣ-ΓΥΜΝΑΣΤΡΙΑ υπεύθυνος-η για την αίθουσα με βάρη. Επίσης ζητείται και γυμνάστρια aerobic. Προϋπηρεσία στο χώρο θα εκτιμηθεί. Πληρ. τηλ. 2241098037 ΑΖ54779

ΚΟΠΕΛΑ Ελληνίδα ή αλλοδαπή για να εργασθει σε καφετέρια μπαρ για όλο τον χρόνο. Ωρες απασχόλησης 19.00-24.00. Μισθος αναλόγως προσόντων. Πληρ. τηλ. 6947930115, 6944760796, 2241047228 ΑΖ54744

ΖΗΤΕΙΤΑΙ ΠΡΟΣΩΠΙΚΟ από snack-bar στην περιοχή Λινδου, για τη θερινή περίοδο 2004-2005. Προτιμούνται μόνιμοι κάτοικοι της ιδίας περιοχής, αποκλείονται αλλοδαποί. Πληρ. τηλ. 2244048198 (ώρες 10.30 μ.μ.-5 μ.μ. και 8 μ.μ.-11 μ.μ.) ΑΖ54733

ΑΤΟΜΑ δραστήρια και δυναμικά από μεγάλη εταιρία στο χώρο του εμπορίου. Ημιαπασχόληση 1000 ευρώ, πλήρης απασχόληση 5000 ευρώ. Πληρ. τηλ. 2241030078, 6977472091 ΑΖ54718

Από κομμωτήριο στο κέντρο της πόλης **ΖΗΤΕΙΤΑΙ** έμπειρος κομμωτής /τρια για συνεργασία κατά την καλοκαιρινή σεζόν. Πληρ. τηλ. 6938443121 ΧΑΖ305

ΚΟΠΕΛΕΣ για σερβιτόρες και για τη θέση του bar, περιοχή Λουτρά, Παλιά Πόλη. Πληρ. τηλ. 6947302448 Βαγγέλης ΑΖ54705

ΓΥΜΝΑΣΤΗΣ/Α και **ΦΥΣΙΟΘΕΡΑΠΕΥΤΗΣ/Α** για μερική ή πλήρη απασχόληση σε γυμναστήριο. Πληρ. τηλ. 2241073712 ΑΖ54477

ΓΥΝΑΙΚΕΣ εμφανίσιμες για να εργαστούν σε "Ιντερνετ Καφέ" επί της πλατείας πάρκου "Κοδριγκτώνος". Πληρ. κ. Τάκη Μηνόπετρο τηλ. 6947010504 ΑΖ54682

ΓΙΝΕΤΕ ΕΠΙΧΕΙΡΗΜΑΤΙΑΣ από τον χώρο επιλογής σας με ελάχιστο κεφάλαιο και εκπαίδευση. Χρήση Internet επιιθυμητή. Αμεσο ξεκίνημα. Μερική ή πλήρης απασχόληση. Δυνατότητα υψηλών εισοδημάτων- καριέρας. Καλέστε για δωρεάν φυλλάδιο. Πληρ. τηλ. 2310729425, 6979776716 ΑΖ54644

ΖΗΤΟΥΝΤΑΙ φυσιοθεραπευτές, μασέρ και γυμναστές. Πληρ. τηλ. 2241023110 ΑΖ54478

ΕΠΙΧΕΙΡΗΣΗ ΣΤΟ ΣΠΙΤΙ. ΑΜΕΣΗ ΚΑΛΥΨΗ ΘΕΣΕΩΝ. ΜΕΡΙΚΗ ΑΠΑΣΧΟΛΗΣΗ 830-1200 ΕΥΡΩ. ΟΛΙΚΗ ΑΠΑΣΧΟΛΗΣΗ 12000-14.000 ΕΥΡΩ!!! ΟΧΙ ΤΗΛΕΜΑΡΚΕΤΙΝΓΚ, ΜΟΝΟ ΣΟΒΑΡΕΣ ΠΡΟΤΑΣΕΙΣ, ΔΩΡΕΑΝ ΤΑΞΙΔΙΑ, ΕΞΤΡΑ ΜΠΟΝΟΥΣ, ΑΠΟΔΟΣΗΣ. ΔΩΡΕΑΝ ΦΥΛΛΑΔΙΟ ΣΤΟ 2310577070 Ή WWW.HOMEBIZIN.COM ΠΖ54318

ΚΟΠΕΛΕΣ για να εργαστούν στο bar και στο service "BAR ΜΕΘΩΔΙΑ" (Π. Πόλη Λουτρά). Πληρ. τηλ. 6944520387, 10.00 - 15.00. ΑΖ54742

ΚΟΠΕΛΑ Ελληνίδα έως 30 ετών για να εργασθεί σε καφετέρια στην οδό Παπάγου. Μισθός και bonus και ασφάλεια. Πληρ. τηλ. 2241025050, 6936699602 ΑΖ54360

ΓΙΝΕΤΕ ΕΠΙΧΕΙΡΗΜΑΤΙΕΣ ΜΕΣΑ ΑΠΟ ΤΟΝ ΧΩΡΟ ΣΑΣ ΧΩΡΙΣ ΩΡΑΡΙΟ -ΑΦΕΝΤΙΚΟ (ΟΧΙ ΝΤΗΛΕΡ-ΥΠΑΛΛΗΛΟΙ) ΚΕΡΔΗ ΑΠΟ 500 ΕΥΡΩ - 10000 ΕΥΡΩ ΤΟ ΜΗΝΑ. ΠΛΗΡ. ΤΗΛ. 2310/419397 e-mail: www.my-e-business.com ΠΖ54101

Η Οδική Βοήθεια Ρόδου HELLAS SERVICE **ΖΗΤΕΙ** συνεργάτες για την στελέχωση του τμήματος πωλήσεων. Απαραίτητα προσόντα: Ικανότητα επικοινωνίας, ευχάριστη προσωπικότητα, δίπλωμα οδήγησης οχήματος, προϋπηρεσία στο χώρο. Προσφέρονται: ανταγωνιστικό πακέτο αποδοχών (μισθός - προμήθεια - bonus), προοπτικές εξέλιξης, εξαιρετικό περιβάλλον εργασίας. Πληρ. Στ. Καζούλη 82, τηλ. (22410)22490 ΧΑΖ252

διαφορα

ΤΥΠΩΤΙΚΟ ΦΩΤΟΓΡΑΦΙΚΟ ΜΗΧΑΝΗΜΑ μάρκας FUJI 1101 σε πολύ καλή τιμή και επίσης βιτρίνες φωτογραφείου. Πληρ. τηλ. 2241095748 ΑΔ54853

ΒΑΡΚΑ πλαστική τρικάρινη ταχύπλοη 3,80Χ1,50 1.000,00 ευρώ. Πληρ. τηλ. 6946392413 ΑΔ54846

ΠΩΛΕΙΤΑΙ πόρτα-ρολλό με τηλεχειριστήριο διαστάσεις 3,30Χ4 μ. σε τιμή ευκαιρίας. Πληρ. τηλ. 6946117971 ΑΔ54841

ΕΥΚΑΙΡΙΑ ΠΩΛΕΙΤΑΙ κονσόλα PEAVEY 8κάναλη POWERED MIXER WITH DIGITAL EFFETS ηχεία επαγγελματικά 2Χ400 W 2 μικρόφωνα SHURE SM 58 και 1 SHURE SM 57. Τα καλώδια τους όλα και μαζί 2 Γερανοί. Τιμή 1500 ευρώ. Πληρ. τηλ. 6945879974 ΑΔ54835

ΠΩΛΕΙΤΑΙ επ/ση υποδυματών επί της οδού Καρπάθου (Μανδράκι) για οικογενειακούς λόγους. Πληρ. τηλ. 22410 39106, ώρες 09.00-13.00 και 17.00-21.00. ΑΔ54818

ΠΩΛΟΥΝΤΑΙ ΤΑ ΚΑΤΩΘΙ ΑΓΡΟΤΙΚΑ ΜΗΧΑΝΗΜΑΤΑ Α) ΤΡΑΚΤΕΡ STAYER 64 ΙΠΠΩΝ, ΔΙΠΛΟ ΔΕΝΔΡΟΚΟΜΙΚΟ ΜΕ ΤΡΑΒΕΣΑ ΕΡΓΑΣΙΑΣ ΣΕ ΑΡΙΣΤΗ ΚΑΤΑΣΤΑΣΗ, Β) ΠΑΡΕΛΚΟΜΕΝΑ ΟΠΩΣ ΑΡΟΤΡΟΦΡΕΖΑ-ΚΑΛΛΙΕΡΓΩΤΗΣ ΚΑΙ ΑΝΤΛΙΑ ΝΕΡΟΥ. ΠΛΗΡ. ΤΗΛ. 6944812201. ΠΔ54819

ΛΟΓΩ ΑΛΛΑΓΗΣ ΧΡΗΣΕΩΣ ΚΑΤΑΣΤΗΜΑΤΟΣ ΠΩΛΟΥΝΤΑΙ: ΡΑΦΙΑ, ΔΥΟ ΓΟΝΔΟΛΕΣ ΚΑΙ ΠΑΓΚΟΣ ΤΑΜΕΙΑ ΔΥΟ ΕΤΩΝ, ΣΕ ΤΙΜΗ ΕΥΚΑΙΡΙΑΣ. ΠΛΗΡ. ΤΗΛ. 2241023498, 2241056018 ΠΔ54729

ΠΩΛΟΥΝΤΑΙ: α) Σύνθετο και τραπεζαρία με 6 καρέκλες σε μοντέρνα γραμμή και β) τραπεζαρία κουζίνας με 8 καρέκλες σε σουηδικό ξύλο. Τιμές ευκαιρίας λόγω μετακόμισης. Πληρ. τηλ. 2241037635, 6932696110 ΑΔ54776

ΠΩΛΟΥΝΤΑΙ: 1 γραφείο, computer Pentim 4, επίπεδη οθόνη ACER, εκτυπωτής Cannon 5200, Epson scanner, κάμερα Grupso, 2 ηχεία, 2 φωτορυθμικά κινούμενες κεφαλές, MP 250, 1 laser, 2 air condition, 1 ενισχυτή NUMARC , 2 pick up TECHNICS, 1 mixer PIONEER, 1 Video SONY PC100. Πληρ. τηλ. 6947016940 ΑΔ54747

ΚΥΡΙΑ ΙΦΙΓΕΝΕΙΑ. Ενα δυνατό άτομο στον χώρο των προβλέψεων. Με τις έμφυτες προφητικές ικανότητες της, οι οποίες έχουν εξακριβωθεί με επιτυχία δίνει λύση σε όλα τα προβλήματά σας. Προβλέπει παρελθόν, παρόν, μέλλον. Επαναφορά προσώπων. Διαθέτει δίπλωμα της Επιστημονικής Επιτροπής Παραψυχολόγων Ελλάδας. Θέλετε να μιλήσετε τώρα με την προσωπική γραμμή της κυρίας Ιφιγένειας; Από σταθερό τηλέφωνο του ΟΤΕ για γρήγορες αληθινές προβλέψεις. Καλέστε στο 9011340226 (0,3 ευρώ/15" +Φ.Π.Α.) όλο το 24ωρο. Για ραντεβού τηλ. 6977645302, 6934172811 ΑΔ54361

ΠΩΛΟΥΝΤΑΙ μεταχειρισμένα ποδήλατα σε άριστη κατάσταση και τιμή ευκαιρίας. Πληρ. τηλ. 2241047228, 6944760796 ΑΔ54740

ΠΑΡΑΔΙΔΟΝΤΑΙ ΜΑΘΗΜΑΤΑ

Καθηγητής αριστούχος του τμήματος Βιολογίας με άριστη μεταδοτικότητα παραδίδει μαθήματα

ΒΙΟΛΟΓΙΑΣ

σε μεμονωμένους μαθητές ή σε γκρουπ 2-3 ατόμων. Υπεύθυνη και μεθοδική εργασία. Δεκτοί μαθητές Γυμνασίου-Λυκείου-ΤΕΕ

τηλ. 2241069561, κιν. 6973204892

ΑΠΟΛΥΤΗ ΕΞΕΙΔΙΚΕΥΣΗ

ΓΙΑ ΣΙΓΟΥΡΗ ΕΠΑΓΓΕΛΜΑΤΙΚΗ ΑΠΟΚΑΤΑΣΤΑΣΗ

COMPUTER GRAPHICS: Illustrator, Photoshop, Corel Draw, Quark XPrees

3D ANIMATION: Maya, 3D Studio Max

ΨΗΦΙΑΚΟ ΜΟΝΤΑΖ & SPECIAL FX: Premiere, After Effects.

ΔΩΡΑΝ ΕΠΑΝΕΚΠΑΙΔΕΥΣΗ και ΕΠΙΜΟΡΦΩΣΗ

Προετοιμασία για απόκτηση Barchelor σε πανεπιστήμιο της Αγγλίας από καθηγητή με μάστερ από Αμερική.

ΕΠΙΣΗΣ ΕΚΜΑΘΗΣΗ Windows XP, Word, Excel. Access, Power Point, Internet & Outlook Express.

Πληρ. τηλ. 6996988888, 2241041467

ΕΚΠΑΙΔΕΥΣΗ ΣΤΟΥΣ ΥΠΟΛΟΓΙΣΤΕΣ

Anosis Computer Learning



Ευρωπαϊκό Δίπλωμα Κατάρτισης Η/Υ

ΤΜΗΜΑΤΑ ΕΝΗΛΙΚΩΝ

- Ταχύρυθμα σεμινάρια 6 εβδομάδων επιπέδου ECDL Start
- Τρίμηνοι κύκλοι σπουδών για απόκτηση του Διπλώματος ECDL
- Επιδοτούμενα σεμινάρια επιχειρήσεων

Windows, Word, Excel, Powerpoint, Access, Internet, Frontpage, CorelDraw, κτλ

ΑΝΑΚΟΙΝΩΣΗ ΜΑΘΗΜΑΤΑ

*** Computer ***

PROGRAM COMPUTER PM

ΕΓΓΡΑΦΕΣ ** ΤΩΡΑ **

Τμήματα για: Παιδιά - Ενήλικες Αρχάριους - Μαθητές Επαγγελματίες

Ανεύρεση Εργασίας

Διδάσκει πτυχιούχος Πανεπιστημίου Αμερικής

ΜΑΝΩΛΗΣ Ι. ΣΟΦΙΛΑΣ

Κοδριγκτώνος 91

Τηλ. (22410) 31761

ΠΙΣΤΟΠΟΙΗΤΙΚΟ ΓΝΩΣΕΩΝ ECDL

ΕΠΙΣΗΜΟ ΕΞΕΤΑΣΤΙΚΟ ΚΕΝΤΡΟ ΤΗΣ ECDL HELLAS

διαφορα

συνέχεια από την προηγούμενη

ΠΩΛΟΥΝΤΑΙ - ΕΥΚΑΙΡΙΑ εξάτμηση SAXO VTS CITROEN καινούργια 100 ευρώ. Επίσης μεταχειρισμένα ελατήρια χαμηλώματος αμορτισέρ 120 ευρώ. Πληρ. τηλ. 6947077601 πρωινές ώρες ΑΔ54764

MONITOR 19" VIBRANT Low Energy TCO 95, σε άριστη κατάσταση. Τιμή 160 ευρώ. Πληρ. τηλ. 6945558407 ΑΔ54724

ΠΩΛΕΙΤΑΙ σετ κρεβατοκάμαρας αποτελούμενη από: Υπέρδιπλο κρεβάτι, στρώμα, 2 κομοδίνα, τουαλέτα με καθρέπτη και σκαμπό σε τιμή ευκαιρίας. Πληρ. απογευματινές ώρες στα τηλ. 2241073927, 6947308182 ΑΔ54647

ΣΥΝΘΕΤΟ έπιπλο. Τιμή 300 ευρώ. Πληρ. τηλ. 6932086635 ΑΔ54693

ΓΙΑ ΤΥΠΟΓΡΑΦΟΥΣ: ΠΩΛΕΙΤΑΙ ΠΙΕΣΤΗΡΙΟ OFFSET AUTO MULTI (30Χ42) ΚΑΙ ΜΗΧΑΝΗΜΑ ΓΙΑ ΚΑΤΑΣΚΕΥΗ ΣΦΡΑΓΙΔΩΝ. ΚΑΙ ΤΑ ΔΥΟ ΜΑΖΙ ΣΤΗΝ ΜΟΝΑΔΙΚΗ ΤΙΜΗ ΤΩΝ 4.500 ΕΥΡΩ!!! ΠΛΗΡ. ΤΗΛ. 6937756878 κ. ΝΙΚΟ ΧΠΔ201

ΜΙΚΡΟΕΠΙΠΛΑ ΠΩΛΟΥΝΤΑΙ συρταριέρες-παπουτσοθήκες, κρεμάστρες-καθρέπτες, ντουλάπες, κομοδίνα, κρεβάτια, σύνθετα, τραπέζια, καρέκλες, γραφεία, έπιπλα κουζίνας, πάγκοι, χρώματα, πλακάκια, φελιζόλ κ.ά. σε τιμές μοναδικές στο 5ο χλ. Ρόδου-Λίνδου, Πλατής - ΡΟΔΟΧΡΩΜ τηλ. 2241062037, 2241065065 ΑΔ52956

ΠΩΛΕΙΤΑΙ ΤΑΧΥΠΛΟΟ ΣΚΑΦΟΣ BEST 4,85 ΜΕΤΡ. ΜΕ ΤΡΕΪΛΕΡ ΚΑΙ ΜΗΧΑΝΗ ΥΑΜΑΗΑ 80 HP, ΣΕ ΑΡΙΣΤΗ ΚΑΤΑΣΤΑΣΗ. ΠΛΗΡ. ΤΗΛ. 2241085231-6945461564. ΧΠΔ707

μαθήματα

ΑΝΑΠΤΥΞΗ ΕΦΑΡΜΟΓΩΝ σε προγραμματιστικό περιβάλλον: Παραδίδονται μαθήματα από απόφοιτο Μηχανικό Η/Υ Α.Π.Θ. με διδακτική πείρα. Πληρ. τηλ. 6938799459 ΑΜ54843

ΙΔΙΑΙΤΕΡΑ: ΦΥΣΙΚΗΣ ΧΗΜΕΙΑΣ - ΜΑΘΗΜΑΤΙΚΩΝ από καθηγητή με ουσιαστικά προσόντα για σοβαρή προετοιμασία και άμεσο αποτέλεσμα. Πληρ. τηλ. 2241024369, 6973025100 ΑΜ54666

ΚΑΘΗΓΗΤΡΙΑ ΓΕΡΜΑΝΙΚΗΣ ΦΙΛΟΛΟΓΙΑΣ πτυχιούχος Αριστοτελείου Πανεπιστημίου Θεσσαλονίκης, παραδίδει μαθήματα όλων των επιπέδων. Πληρ. τηλ. 2241036745, 6978019323 ΑΜ54828

ΑΓΓΛΙΚΑ - Ιδιαίτερα μαθήματα για όλα τα επίπεδα και ηλικίες. Πληρ. τηλ. 2241029100, 6937429518 ΑΜ54706

ΜΑΘΗΜΑΤΙΚΑ: Έμπειρος καθηγητής παραδίδει ιδιαίτερα μαθήματα μαθηματικών σε μαθητές Γυμνασίου, Α', Β', Γ' Λυκείου-ΤΕΕ. Πληρ. Στάθης Ορφανός τηλ. 6945953570 και 22410 29315. ΑΜ54826

ΚΑΘΗΓΗΤΗΣ ΧΗΜΙΚΟΣ, παραδίδει μαθήματα Φυσικής-Χημείας σε μαθητές Γυμνασίου και Λυκείου. Πληρ. τηλ. 2241069380, 6944425672 ΑΜ54224

ΜΑΘΗΜΑΤΙΚΟΣ ΜΕ ΣΠΟΥΔΕΣ ΣΤΙΣ ΗΠΑ, ΠΑΡΑΔΙΔΕΙ ΜΑΘΗΜΑΤΑ ΓΙΑ ΟΛΕΣ ΤΙΣ ΤΑΞΕΙΣ ΓΥΜΝΑΣΙΟΥ-ΛΥΚΕΙΟΥ. ΤΙΜΕΣ ΛΟΓΙΚΕΣ. ΠΛΗΡ. ΤΗΛ. 6946025894 ΠΜ54748

ΦΙΛΟΛΟΓΟΣ ΑΠΟΦΟΙΤΗ ΤΟΥ Α.Π.Θ., ΠΑΡΑΔΙΔΕΙ ΜΑΘΗΜΑΤΑ ΣΕ ΜΑΘΗΤΕΣ ΓΥΜΝΑΣΙΟΥ ΚΑΙ ΛΥΚΕΙΟΥ. ΠΛΗΡ. ΤΗΛ. 2241076780, 6974407067 ΠΜ54750

ΚΑΘΗΓΗΤΡΙΑ ΑΓΓΛΙΚΩΝ ΜΕ ΠΟΛΥΕΤΗ ΠΕΙΡΑ ΠΑΡΑΔΙΔΕΙ ΙΔΙΑΙΤΕΡΑ ΜΑΘΗΜΑΤΑ. ΠΡΟΕΤΟΙΜΑΣΙΑ ΓΙΑ ΕΞΕΤΑΣΕΙΣ LOWER, PROFICIENCY. ΠΛΗΡ. ΤΗΛ. 2241032185, ΚΙΝ. 6946919990 ΠΜ54775

ΜΑΘΗΜΑΤΑ ΑΓΓΛΙΚΩΝ ΚΑΤ' ΟΙΚΟΝ. ΤΑΧΥΡΥΘΜΑ ΤΜΗΜΑΤΑ ΑΡΧΑΡΙΩΝ, ΤΜΗΜΑΤΑ ΣΕ ΟΛΑ ΤΑ ΕΠΙΠΕΔΑ. ΚΕΡΔΙΣΤΕ ΧΡΟΝΟ ΚΑΙ ΧΡΗΜΑΤΑ. ΔΩΡΕΑΝ ΤΕΣΤ ΚΑΤΑΤΑΞΗΣ, ΤΟ ΠΡΩΤΟ ΜΑΘΗΜΑ ΔΩΡΕΑΝ. ΑΠΟ 1η ΝΟΕΜΒΡΙΟΥ ΕΝΤΑΤΙΚΑ ΤΜΗΜΑΤΑ ΞΕΝΟΔ/ΛΩΝ. ΤΙΜΕΣ ΛΟΓΙΚΕΣ. ΠΛΗΡ. ΤΗΛ. 22410 66829, ΚΙΝ. 6978605445. ΠΜ54624

ΚΑΘΗΓΗΤΡΙΑ Αγγλικών, απόφοιτος Αγγλικού Παν/μίου με MASTER παραδίδει ιδιαίτερα μαθήματα σε μαθητές όλων των επιπέδων. Υπεύθυνη προετοιμασία για τις εξετάσεις Cambridge (FCE, CAE, CPE), Michigan (ECCE, ECPE). Τμήματα μονομελή-τριμελή. Τιμές λογικές. Πληρ. τηλ. 2241022886 ΑΜ54854

ΦΙΛΟΛΟΓΟΣ-εκθεσιολόγος με πολύχρονη διδακτική εμπειρία και μεταπτυχιακές σπουδές στην ψυχολογία, παραδίδει έκθεση-αρχαία-ιστορία σε μαθητές Γυμνασίου-Λυκείου. Ψυχολογική υποστήριξη μαθητών. Μεθοδικότητα, σημειώσεις. Πληρ. τηλ. 6972397664. ΑΜ54581

πωλησεις αυτοκινητων & μοτοσικλετων

CITROEN ΧΑΝΤΙΑ 1800 ΚΥΒΙΚΑ 16ΒΑΛΒΙΔΟ ΜΟΝΤΕΛΟ '96 ΜΕ ΦΟΥΛ ΕΧΤRA. ΣΕ ΑΡΙΣΤΗ ΚΑΤΑΣΤΑΣΗ. ΤΙΜΗ 8.400 ΕΥΡΩ. ΠΛΗΡ. ΤΗΛ. 6937224999 ΠΑ54847

FIAT SEICENTO ΜΟΝΤ. '99 1.100 cc, AIR CONDITION, ΗΛΕΚΤΡΙΚΑ ΠΑΡΑΘΥΡΑ, 25.000 ΧΛΜ. ΤΙΜΗ 4.200 ΕΥΡΩ. ΠΛΗΡ. ΤΗΛ. (22410)96720, 65222, 6944738002 ΠΑ54829

ΠΩΛΕΙΤΑΙ NISSAN COUPE ΔΙΠΟΡΤΟ ΜΟΝΤ. 90 1600 CC ΜΕ ΡΑΔΙΟΚΑΣΕΤΟΦΩΝΟ, ΖΑΝΤΕΣ ΑΛΟΥΜΙΝΙΟΥ, AIR CONDITION, ΠΕΡΑΣΜΕΝΟ ΑΠΟ ΚΤΕΟ. ΠΟΛΥ ΚΑΛΗ ΚΑΤΑΣΤΑΣΗ ΚΑΙ ΤΙΜΗ ΕΥΚΑΙΡΙΑΣ. ΔΕΚΤΟΣ ΚΑΘΕ ΕΛΕΓΧΟΣ. ΠΛΗΡ. ΤΗΛ. 22410 29718. ΠΑ54816

ΠΩΛΟΥΝΤΑΙ ΑΠΟ ΤΗΝ ΕΠΙΧΕΙΡΗΣΗ BUTTERFLY RENT A MOTO ΜΟΤ/ΤΑ ΚΑΙ ΜΟΤ/ΤΕΣ ΣΕ ΑΡΙΣΤΗ ΚΑΤΑΣΤΑΣΗ ΚΑΙ ΣΕ ΠΟΛΥ ΚΑΛΕΣ ΤΙΜΕΣ. Α) SCOOTER PIAGGIO ΤΥΠΟΥ NRG 50 cc, Β) VESPA PIAGGIO ΑΥΤ/ΤΗ 125 cc, Γ) SUZUKI (ENDURO) DR 200 cc ΜΕ ΜΙΖΑ, Δ) YAMAHA VIRAGO 250 cc (ΤΣΟΠΕΡ), Ε) HONDA ENDURO CRM 125 cc. ΠΛΗΡ. ΤΗΛ. 2241021330, 6974123843 ΠΑ54805

ΦΟΡΤΗΓΟ MERCEDES ΑΝΑΤΡΕΠΟΜΕΝΟ ΤΥΠΟΣ 1619 ΜΕΤΡΗΤΟΙΣ. ΠΛΗΡ. ΤΗΛ. 6942408464.

MERCEDES C-180 ELEGANCE φουλ εξτρά αντιπροσωπείας με 45.000 χ.μ. εγγυήσεις - αγρατζούνιστο, διατηρημένο σε γκαράζ μοντ. '94- '95. Τιμή 23.000 ευρώ. Πληρ. τηλ. 2241031093 ΑΑ54842

ΣΧΟΛΗ ΟΔΗΓΩΝ
ΠΟΡΤΣΕΛΛΗΣ ΣΤΕΦΑΝΟΣ
Διπλ. εκπαιδευτής υποψηφίων οδηγών μέλος της Ε.Σ.Ο.Ρ. Ο.Ε.

- Διπλώματα αυτοκινήτου, μοτοσικλέτας, φορτηγού, λεωφορείου, νταλίκας
- Αναθεωρήσεις ληγμένων αδειών
- Θεωρητικά μαθήματα ΚΟΚ και Μηχανολογίας
- Μετατροπές ξένων διπλωμάτων σε ελληνικά
- Διπλώματα αυτόματου αυτοκινήτου



ΝΕΑ ΔΙΕΥΘΥΝΣΗ: ΕΘΝΙΚΗΣ ΑΝΤΙΣΤΑΣΗΣ 73 (ΠΡΩΗΝ ΑΝΝΗΣ ΜΑΡΙΑΣ)
ΤΗΛ. 2241034497, 6945463635

ΞΕΝΑΚΗΣ
ΑΥΤΟΚΙΝΗΤΑ
Audi

1. AUDI A4 1800 TURBO CC 150 HP μοντ. 1998, χρώμα κόκκινο, χλμ. 65.000 (ABS, υδρ. τιμόνι, 2 αερόσακοι, 4 ηλ. παράθυρα, κεντρικό κλείδωμα, ηλεκ. καθρέφτες, **air condition** ηχοσύστημα, ζάντες αλουμινίου, αεροτομή, ελατήρια, αμορτισέρ BIELSTEIN, συναγερμός)
2. AUDI A3 1600 CC μοντ. 2000 χρώμα ασημί 3θυρο, χλμ. 36.000 (ABS, υδρ. τιμόνι, 4 αερόσακοι, ηλ. παράθυρα, κεντρικό κλείδωμα, ηλεκ. καθρέπτες, **air condition,** ηχοσύστημα)
3. VW POLO -1000 CC BASIS μοντ. 1997, χρώμα ερυθρό, χλμ. 72.000, 5θυρο
4. VW GOLF - 1400 CC GENARATION μοντ. 2002, 3ΘΥΡΟ, χρώμα ΜΑΥΡΟ, χλμ. 21.000 (ABS, υδρ.τιμόνι, 4 αερόσακοι, 4 ηλ. παράθυρα, κεντρικό κλειδωμα, ηλεκ. καθρέπτες, **climatronic** ηχοσύστημα, αεροτομή, ζάντες αλουμινίου 16')
5. VW GOLF - 1400 CC μοντ. 2000, 3ΘΥΡΟ, χρώμα ΜΑΥΡΟ, χλμ. 26.000 (ABS, υδρ. τιμόνι, 4 αερόσακοι, 4 ηλ. παράθυρα, κεντρικό κλείδωμα, ηλεκ. καθρέπτες, **air condition** ηχοσύστημα, αεροτομή, συναγερμός)
6. VW GOLF - 1400 CC μοντ. 2000, 3ΘΥΡΟ, χρώμα ΜΑΥΡΟ, χλμ. 71.000 (ABS, υδρ. τιμόνι, 4 αερόσακοι, ηλ. παράθυρα, κεντρικό κλείδωμα, ηλεκ. καθρέπτες, **air condition**, ηχοσύστημα.)
7. VW GOLF - 1400 CC μοντ. 1999, 3ΘΥΡΟ, χρώμα ασημί, χλμ. 72.000 (ABS, υδρ. τιμόνι, 4 αερόσακοι, ηλ. παράθυρα, κεντρικό κλείδωμα, ηλεκ. καθρέπτες, **air condition**, ηχοσύστημα, SET Spoiler Zender, Εξάτμιση, Amortiser Bielstein)
8. VW PASSAT COMFORT 1600 CC μοντ. 2002, χρώμα ασημί γαλανό χλμ. 14.0000 (ABS, υδρ. τιμόνι, 6 αερόσακοι, 4 ηλ. παράθυρα, κεντρικό κλείδωμα, ηλεκ. καθρέπτες, **climatronic**, ηχοσύστημα.)
9. OPEL ASTRA - 1400 CC μοντ. 2000, χρώμα μπλε, χλμ. 42.000 (υδρ. τιμόνι, 2 αερόσακοι, 2 ηλ. παράθυρα, κεντρικό κλείδωμα, **air condition**, ηχοσύστημα.)
10. OPEL ASTRA- 1400 CC μοντ. 2000, χρώμα μπλε, χλμ. 40.000 (υδρ. τιμόνι, 2 αερόσακοι, 2 ηλ. παράθυρα, κεντρικό κλείδωμα, **air condition**, ηχοσύστημα.)
11. OPEL CORSA- 1200 CC μοντ. 2001, χρώμα κίτρινο, χλμ. 21.000, 5ΘΥΡΟ (υδρ. τιμόνι, αερόσακος οδηγού, **air condition**, ηχοσύστημα.)
12. FIAT PUNTO - 1250 CC μοντ. 1994, χρώμα λευκό, χλμ. 110.000, 5ΘΥΡΟ (προβολείς ομίχλης, ηχοσύστημα.)
13. FIAT PUNTO SPORTING - 1250 CC μοντ. 2000, χρώμα ασημί, 5ΘΥΡΟ (αερόσακος οδηγού, ηλεκτρ. παράθυρα, κεντρικό κλείδωμα, ηχοσύστημα, ζάντες αλουμινίου)
14. FIAT CINQUECENTO SPORTING - 1100 CC μοντ. 1995, χρώμα μαύρο, χλμ. 62.000 (ηλεκτρ. παράθυρα, κεντρικό κλείδωμα, ζάντες αλουμινίου)
15. LANCIA δ- 1400 CC μοντ. 1993, χρώμα γκρι, χλμ. 77.000 (αερόσακος οδηγού, ηλεκτρ. παράθυρα, κεντρικό κλείδωμα, ηχοσύστημα)
16. RENAULT CLIO 1400 CC μοντ. 1996, 5θυρο, χλμ. 91.000, χρώμα μπλε (υδρ. τιμόνι, 2 ηλεκτρ. παράθυρα, κεντρικό κλείδωμα, **air condition,** ηχοσύστημα)
17. CITROEN AX 1100 cc μοντέλο 1993, 5θυρο, χλμ. 91.000 λευκό)
18. VW CADDY VAN - 1900 CC DIESEL χρώμα λευκό χλμ. 62.000

EXPERTS CARS

Η εταιρεία μας εισάγει οχήματα όλων των κατασκευαστών και όλων των τύπων σε κλούβες, φορτηγά και οχήματα μεταφοράς προσωπικού

ΞΕΝΑΚΗΣ ΛΙΝΔΟΥ 238 - Τηλ. 2241061600
www.xenakisautos.gr

Μια πρόταση για όλους τους επαγγελματίες

*Η **3Τ ΑΕΒΕ** σας ανοίγει δρόμο με τις μακροχρόνιες μισθώσεις αυτοκινήτων γρήγορα και σωστά, προσφέροντας σας περισσότερα πλεονεκτήματα.*

***ΕΠΩΦΕΛΗΘΕΙΤΕ ΤΩΡΑ** από τα δυναμικά μας προγράμματα και αποκτήστε το αυτοκίνητο που επιθυμείτε για σας και για τον στόλο της εταιρίας σας.*

8 σημαντικοί λόγοι που σας συμφέρουν!

1. **Το 100% των μισθωμάτων** μπαίνουν στα έξοδα της επιχείρησής σας
2. **Εχετε φορολογική απαλλαγή** από τα τεκμήρια αγοράς (πόθεν έσχες)
3. **Αποκτάτε αυτοκίνητο χωρίς προκαταβολή** διατηρώντας το κεφάλαιο σας
4. **Πλήρη απαλλαγή από κόστος συντήρησης**
5. **Εχετε πάντα καινούργιο αυτοκίνητο.** Με την λήξη της μίσθωσης μπορείτε να το αντικαταστήσετε
6. **Αποδέσμευση κεφαλαίων** που θα θέλατε για την αγορά του αυτοκινήτου, αξιοποιώντας τα σε άλλους παραγωγικούς τομείς
7. **Εχετε κεφαλαιακή ρευστότητα** αφού μπορείτε να πουλήσετε τοα υτοκίνητο και να το εκμισθώσετε πάλι (Lease back)
8. **Εξοικονόμηση χρόνου και χρήματος** για σας και την επιχείρησή σας

Γιατί να αγοράσετε ένα αυτοκίνητο όταν μπορείτε να το ενοικιάσετε;

3Τ ΑΕΒΕ
6ο χλμ. Ρόδου-Λίνδου, Ρόδος
Τηλ. 2241068000 • fax 2241068010

AUTO ΕΠΙΛΟΓΕΣ
ΚΟΥΚΟΥΡΑΣ ΑΛΕΞΑΝΔΡΟΣ
ΛΕΩΦ. ΡΟΔΟΥ-ΛΙΝΔΟΥ 255 • ΤΗΛ. (22410)60910
www.autoepiloges.com

ΑΓΟΡΑ-ΠΩΛΗΣΗ-ΑΝΤΑΛΛΑΓΗ ΜΕΤΑΧΕΙΡΙΣΜΕΝΩΝ ΑΥΤΟΚΙΝΗΤΩΝ

1. **BMW 316, 1600 cc, μοντ. 2001, M LOOK, ασημί**
- κεντ. κλειδ., ηλ. παράθ., υδρ. τιμόνι, klima, ABS, ζάντες BBS, bucket καθίσματα, σπόιλερ, αεροτομή, ηλ. καθρέπτες, προβ. ομίχλης και ηχοσύστημα.
2. **CITROEN XSARA 1400 cc, μοντ. 2001, μπλε.**
- κεντρ. κλειδ., ηλ. παράθ., υδρ. τιμόνι, air condition, ABS, αερόσακους και ηχοσύστημα.
3. **AUDI A4 1600 cc, μοντ. 2000, μπλε**
-κεντρ. κλειδ., ηλ. παράθ., υδρ. τιμόνι, klima, αεροσ. οδηγού-συνοδηγού, ζάντες αλουμινίου, προβ. ομίχλης και ηχοσύστημα.
4. **BMW 316, 1800 cc, μοντ. 1992, 140 hp , μαύρο**
- κεντ. κλειδ., ηλ. παράθ., υδρ. τιμόνι, ζάντες αλουμινίου, προβ. ομίχλης και ηχοσύστημα.
5. **FIAT PUNTO, GT, 1400 cc, 136 HP, TURBO, μοντ. 1995, μαύρο**
-κεντρ. κλειδ., ηλ. παράθ., υδρ. τιμόνι, air condition, αερόσακος οδηγού, ζάντες αλουμινίου, προβ. ομίχλης και ηχοσύστημα.
6. **DAEWOO LANOS 1400 cc, μοντ. 2001, μπορντώ**
- κεντρ. κλειδ., ηλ. παράθ., υδρ. τιμόνι, air condition και ηχοσύστημα
7. **FORD FOCUS 1400 cc, μοντ. 2001, μπλε**
- κεντρ. κλειδ., ηλ. παράθ., υδρ. τιμόνι, A/C, αεροσ. οδηγού-συνοδηγού, ABS και ηχοσύστημα.
8. **ALFA ROMEO 164 TURBO, 2000 cc, μοντ. 1995,**
- κεντρ. κλειδ., ηλ. παράθ., υδρ. τιμόνι, A/C, αερόσακοι, ABS, δερμάτινο σαλόνι, ζάντες αλουμινίου και ηχοσύστημα.
9. **FIAT BRAVO 13000 cc, μοντ. 1998 μπλε**
-κεντρ. κλειδ., ηλ. παράθ., υδρ. τιμόνι,A/C, αερόσακος, ζάντες αλουμινίου και ηχοσύστημα.
10. **FIAT BRAVA, 1242 cc., μοντ. 2000, μαύρο**
-κεντρ. κλειδ., ηλ. παράθ., υδρ. τιμόνι, A/C, αεροσ. οδηγού-συνοδηγού, ABS, και ηχοσύστημα.
11. **AUDI A3 1600 cc, μοντ. 1997, ασημί**
- κεντρ. κλειδ. ηλ. παράθ., υδρ. τιμόνι, αερόσκ. οδηγού και συνοδηγού, ABS και ηχοσύστημα
12. **ROVER 414, 1400 cc, μοντ. 1995, μαύρο**
- αεροσ. οδηγού-συνοδηγού, ABS, κεντρ κλειδ. ηλ. παράθ., υδρ. τιμόνι, ηλιοροφή και ηχοσύστημα.
13. **FIAT BRAVO 20V, 2000 cc, 169 HP, μοντ. 1998 κόκκινο**
-κεντρ. κλειδ., ηλ. παράθ., υδρ.. τιμόνι, klima, αεροσ. οδηγού-συνοδηγού, ζάντες αλουμινίου, προβ. ομίχλης, αεροτομή, ηλιοροφή και ηχοσύστημα.
14. **TOYOTA COROLLA 1300 cc, μοντ. 1993, λευκό**
- ζάντες αλουμινίου, αεροτομή, σπόιλερ και ηχοσύστημα
15. **SEAT IBIZA 1000 cc, μοντ. 1999, μαύρο**
- κεντρ. κλειδ., ηλ. παράθ., υδρ. τιμόνι, ζάντες αλουμινίου και ηχοσύστημα.
16. **CITROEN XANTHIA II, 1600 cc, μοντ. 1999, ασημί**
- κεντρ. κλειδ. ηλ. παράθ., υδρ. τιμόνι, klima, αεροσ. οδηγού-συνοδηγού, ζάντες αλουμινίου, ABS, προβ. ομίχλης, ηλιοροφή και ηχοσύστημα.
17. **AUDI A3 1600 cc, μοντ. 1999, μπλε**
- κεντρ. κλειδ., ηλ. παράθ., υδρ. τιμόνι, klima, αεροσακος οδηγού και συνοδηγού, ABS και ηχοσύστημα
18. **OPEL VECTRA, 1600 cc, μοντ. 1992, μπορντώ**
-υδρ. τιμ. και ηχοσύστημα.
19. **RENAULT 19 CABRIO, 1800 cc, μοντ. 1993, μαύρο**
-κεντρ. κλειδ., ηλ. παράθ., υδρ. τιμ. και ηχοσύστημα.
20. **SUZUKI VITARA 1600 cc. μοντ. 1998, λευκό**
- κεντρ. κλειδ., ηλ. παράθ., υδρ. τιμόνι, μπάρα, σκαλοπάτια, hard top,ζάντες αλουμινίου και ηχοσύστημα
21. **AUDI A4 1800 cc, TURBO, μοντ. 1995, ασημί**
- κεντρ. κλειδ., ηλ. παράθ., υδρ. τιμόνι, klima, ABS, ABG, ζάντες αλουμινίου και ηχοσύστημα
22. **VW GOLF 1400 cc, μοντ. 1996, λευκό**
- κεντρ. κλειδ., ηλ. παράθ., υδρ. τιμόνι, ζάντες αλουμινίου και ηχοσύστημα

ΑΠΟ 0% ΠΡΟΚΑΤΑΒΟΛΗ ΕΩΣ 60 ΜΗΝΙΑΙΕΣ ΔΟΣΕΙΣ
ΜΕ ΤΑ ΧΑΜΗΛΟΤΕΡΑ ΕΠΙΤΟΚΙΑ ΤΗΣ ΑΓΟΡΑΣ

auto-moto

συνέχεια από την προηγούμενη

ΜΗΧΑΝΗ BMW F650 (650 cc) τύπου "On-Off", μοντέλο '95, 33.000 χλμ. με βαλίτσα 40 lt, έξτρα φέρινγκ, bagster, tank bag. Πληρ. τηλ. 6944951093 ΑΑ54807

PEUGEOT 406 1600 μοντέλο 1996 μόνο 36.000 χλμ. ατρακάριστο. Πληρ.τηλ. 2241024598, 2241022664 ΑΑ54803

ΜΗΧΑΝΗ BMW GS 650 cc κίτρινο χρώμα μοντ. '01 με 11.000 χλμ. σε άριστη κατάσταση. Πληρ. τηλ. 2241038556 (ώρες 13.00-18.00) και 6937736833 ΑΑ54767

ΤΖΙΠ μάρκας DAIHATSU FEROZA μοντέλο 1996 1600 cc σε άριστη κατάσταση. Δεκτός κάθε έλεγχος. Τιμή 6.500 ευρώ. Πληρ. τηλ. 6945486325 ΑΑ54746

ΦΟΡΤΗΓΟ από Γερμανία εκτελωνισμένο και από ΚΤΕΟ VW-MAN τύπος 8150 KBK 6800 τόνοι 7.500, ΚΟΦΑ μήκος 5,40, φάρδος 2.40μ, ύψος 2,20. Συνολικό μήκος 7,30, μοντέλο 1992 με χλμ. 130.000. Πληρ. τηλ. 2241026477 ΑΑ54728

ΣΧΟΛΗ ΟΔΗΓΩΝ
ΚΟΥΣΗ ΠΑΝΤΕΛΗ

- ΔΙΠΛΩΜΑΤΑ
- ΕΡΑΣΙΤΕΧΝΙΚΑ
- ΕΠΑΓΓΕΛΜΑΤΙΚΑ
- ΜΟΤΟΣΙΚΛΕΤΑΣ
- ΜΑΘΗΜΑΤΑ **ΘΕΩΡΗΤΙΚΗΣ** ΔΙΔΑΣΚΑΛΙΑΣ



-Επεκτάσεις όλων των κατηγοριών -Αναθεωρήσεις ληγμένων αδειών -Μετατροπές ξένων αδειών σε ελληνικές

Οδός Βαλαωρίτου 9
(έναντι HOTEL SEMIRAMIS ΠΙΣΩ ΑΠΟ ΤΟ ΠΑΛΑΙΟ ΝΟΣΟΚΟΜΕΙΟ
e-mail: kousisp@acn.gr

ΕΚΠΑΙΔΕΥΤΙΚΟ ΑΥΤΟΚΙΝΗΤΟ:
TOYOTA YARIS 1300 cc
AIR CONDITIONED
(ΠΡΟΣΟΧΗ): ΜΑΘΗΜΑΤΑ
α. Μοτοσικλέτας μεγάλου κυβισμού από 125 cc έως ανεξαρτήτου
β. Μοτ/τας έως 125 cc
γ. Μοτοποδηλάτου 50 cc
Διαθέτουμε επίσης κι αυτόματες μοτοσικλέτες 125 cc
Πληρ. τηλ.
(22410)29157-73820-94777
ΚΑΙ ΑΝΑ ΠΑΣΑ ΣΤΙΓΜΗ ΣΤΑ ΚΙΝΗΤΑ τηλ.
6944/511313-6944/203343

Στην κατηγορία ανεξαρτήτου κυβισμού η εκπαίδευση γίνεται με μοτοσικλέτα 500 cc
Παραλαβή των μαθητών μας και από τις οικίες τους
"Η σωστή και μεθοδική εκπαίδευση στα σύγχρονα οχήματά μας, βάζει γερά θεμέλια για τη δημιουργία ενός καλού νέου οδηγού"

ΠΡΟΣΟΧΗ
Στη σχολή μας παραδίδονται και μαθήματα θεωρητικής διδασκαλίας

ΠΜ54206

ΠΩΛΟΥΝΤΑΙ ΜΕΤΑΧΕΙΡΙΣΜΕΝΑ ΦΟΡΤΗΓΑ ΑΥΤΟΚΙΝΗΤΑ ΕΙΣΑΓΩΓΗΣ ΟΛΩΝ ΤΩΝ ΤΥΠΩΝ, ΓΙΑ ΑΓΡΟΤΙΚΗ ΚΑΙ ΕΠΑΓΓΕΛΜΑΤΙΚΗ ΧΡΗΣΗ, ΚΑΘΩΣ ΕΠΙΣΗΣ ΚΑΙ Ι.Χ. ΕΠΙΒΑΤΙΚΑ. ΕΤΟΙΜΟΠΑΡΑΔΟΤΑ Ή ΚΑΤΟΠΙΝ ΠΑΡΑΓΓΕΛΙΑΣ. ΜΕ ΤΙΜΕΣ ΓΕΡΜΑΝΙΑΣ. ΠΑΡΕΧΟΥΜΕ ΓΡΑΠΤΗ ΕΓΓΥΗΣΗ ΕΝΟΣ ΧΡΟΝΟΥ. ΕΙΣΑΓΩΓΕΙΣ ΜΕΤΑΧΕΙΡΙΣΜΕΝΩΝ ΑΥΤΟΚΙΝΗΤΩΝ: Δ. ΜΠΟΥΝΤΟΥΡΗΣ-Ε. ΠΑΠΑΠΟΣΤΟΛΟΥ Ο.Ε. ΕΚΘΕΣΗ: ΕΘΝΙΚΗ ΟΔΟΣ ΛΑΡΙΣΑΣ-ΙΩΑΝΝΙΝΩΝ, ΤΡΙΚΑΛΑ ΘΕΣΣΑΛΙΑΣ, ΤΗΛΕΦΩΝΑ: 24310-74709, 24310-27008, ΚΙΝ.: 6974456200-6977395269

ΤΕΧΝΙΚΟ ΓΡΑΦΕΙΟ

ΑΝΑΣΤΑΣΗΣ ΒΑΡΕΛΗΣ
ΑΡΧΙΤΕΚΤΟΝΑΣ
Αναλαμβάνει:
-- Οικοδομικές άδειες
- Μελέτες
- Επιβλέψεις
- Κατασκευές οικοδομικών έργων
- Την υποβολή δικαιολογητικών στην **ΔΕΥΑΡ**

για την σύνδεσή σας με το **ΑΠΟΧΕΤΕΥΤΙΚΟ ΔΙΚΤΥΟ**
• Αμεση εξυπηρέτηση
• Καλή δουλειά
•Οικονομικές λύσεις
για κάθε πληροφορία σας:
ΓΡΑΦΕΙΟ:
Μαδρίτης 20, Ρόδος
Τηλ. 22410-61502
κιν. 6977-305126

ΠΡ52038

HARLEY DAVIDSON XL 1200 CUSTOM μοντέλο '98 σε άριστη κατάσταση. Πληρ. τηλ. 6944910033. ΑΑ54605

MERCEDES 200 MONT. '79 ΣΕ ΚΑΛΗ ΚΑΤΑΣΤΑΣΗ. ΤΙΜΗ 1700 ΕΥΡΩ. ΠΛΗΡ. ΤΗΛ. 2241085231 ΩΡΕΣ 09.30-14.30 ΧΠΑ707

προσφορές εργασίας

Διπλωματούχος **ΜΑΣΕΡ** κάνει θεραπευτικό, κλασσικό, χαλαρωτικό, αθλητικό, αισθητικό μασάζ με αρωματοθεραπεία, μασάζ αδυνατίσματος, REIKY, SIATSU. Πληρ. τηλ. 22410 20833, 6932501924. ΑΡ54825

ΕΠΙΧΕΙΡΗΣΗ ΣΤΟ ΣΠΙΤΙ άμεση κάλυψη θέσεων. Δυνατότητα μερικής/ολικής απασχόλησης υψηλές αποδοχές. Έξτρα bonus και προμήθειες. Δωρεάν ταξίδια. Καλέστε για δωρεάν ενημερωτικό 2310577070 ή www.homebizin.com. ΑΡ54817

ΞΥΛΟΥΡΓΙΚΕΣ ΕΡΓΑΣΙΕΣ κουζίνες, πόρτες, ντουλάπες, λουστραρίσματα, μερεμέτια. Πληρ. τηλ. 6945491827 κος Δημήτρης ΑΡ54801

ΦΟΙΤΗΤΡΙΑ του Πανεπιστημίου Αιγαίου **ΖΗΤΑ ΕΡΓΑΣΙΑ** περιορισμένου ωραρίου (φροντίδα παιδιών ή εργασία γραφείου). Πληρ. τηλ. 6945525835 ΑΡ54792

ΚΥΡΙΑ ΖΗΤΑ ΕΡΓΑΣΙΑ για οικιακή βοηθός και για φύλαξη παιδιών - ηλικιωμένων, που να μένει και στο σπίτι. Πληρ. τηλ. 6934181495 ΑΡ54788

ΝΕΑ ΚΥΡΙΑ προσέχει μικρά παιδιά από 0-3 ετών στην κατοικία της. **ΓΙΑ ΕΡΓΑΖΟΜΕΝΕΣ ΜΗΤΕΡΕΣ.** Πληρ. τηλ. 2241067972, 6945975464 ΑΡ54692

ΚΗΠΟΥΡΟΣ έλληνας, 54 ετών μερακλής και έντιμος αναλαμβάνει συντήρηση κήπων με δικά του εργαλεία. Πληρ. τηλ. 6942457116 ΑΡ54617

ΘΕΛΕΤΕ ΕΡΓΑΤΙΚΟ ΠΡΟΣΩΠΙΚΟ (ΑΝΔΡΕΣ Ή ΓΥΝΑΙΚΕΣ) ΟΠΟΙΑΣΔΗΠΟΤΕ ΕΙΔΙΚΟΤΗΤΑΣ; ΤΗΛΕΦΩΝΗΣΤΕ ΣΤΟ 22410 25834 ΑΠΟ 09.00-22.00 ΠΡ54588

ΕΛΑΙΟΧΡΩΜΑΤΙΣΤΗΣ Σύριος αναλαμβάνει βαψίματα παντός τύπου σε σπίτια και καταστήματα. Υπεύθυνη δουλειά και καλές τιμές. Πληρ. τηλ. 6944894813, Δημήτρης. ΑΡ53204

ΑΝΑΛΑΜΒΑΝΩ ράψιμο και επιδιορθώσεις ρούχων - καλύμματα επιπλώσεων - ριχτάρια - κουρτίνες. Πληρ. τηλ. 6942683810 κ. Ευγενία ΑΡ54383

ΤΑΠΗΤΟΚΑΘΑΡΙΣΤΗΡΙΟ
Βασίλης - Πάτρα
Καρακωνσταντή.
20 χρόνια μαζί.
Πληρ. τηλ.
2241052146-
6977538396
ΠΡ54802

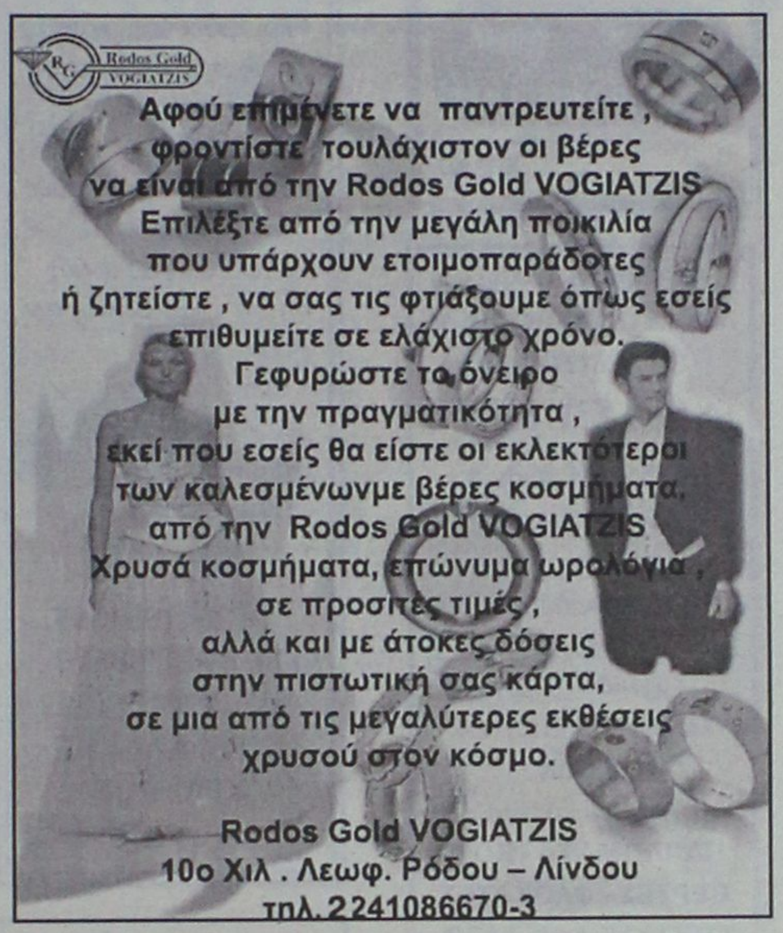

ΠΩΛΟΥΝΤΑΙ

Σε καλή κατάσταση Air Conditions Δωματίων αυτόνομα 9000 BTU προς 200 ευρώ έκαστο.
Επίσης μοντέρνα έπιπλα δωματίων με κρεβατοστρώμματα, φωτιστικά, πίνακες, καθρέπτες κ.λπ.
Καρέκλες εστιατορίου μοντέρνες ιταλικές. Πόρτες, παράθυρα.
Ξαπλώστρες αλουμινίου παραλίας και ξύλινες
Lindian Village - Παραλία Λάρδου, Ρόδος τηλ. 2244047361

ΠΩΛΕΙΤΑΙ
ΔΙΠΛΩΤΙΚΗ ΜΗΧΑΝΗ
MB0 50X70 εισαγωγής.
Είναι σε άριστη κατάσταση
και σε λειτουργία. Είναι ηλεκτρονική.
Πληρ. τηλ. 6945991069

ΑΠΟΚΛΕΙΣΤΙΚΗ ΔΙΑΘΕΣΗ

ευσταθίου
ΕΥΡΩΚΤΗΜΑΤΙΚΗ
ΚΤΗΜΑΤΟΜΕΣΙΤΙΚΟ ΓΡΑΦΕΙΟ

Πωλείται κτίριο στην καρδιά του Ροδινιού

ΑΠΟΤΕΛΕΙΤΑΙ ΑΠΟ:
Υπόγειο 637 τ.μ.
Ισόγειο 637 τ.μ.
Α' όροφο 637 τ.μ.

ΒΡΙΣΚΕΤΑΙ:
- Δίπλα από χώρους πρασίνου επί της οδού Κωνσταντινουπόλεως

ΔΙΑΘΕΤΕΙ:
- Ιδιόχρηστες θέσεις στάθμευσης

ΕΘΝ. ΑΝΤΙΣΤΑΣΗΣ 83 - ΤΗΛ. 22410 73819, 74917 - FAX: 22410 38641
ΚΙΝ. 6944 374546, 6945 292030 - info@euroktimatiki.gr

η ακίνητη αξία σας!

ΠΛΥΝΤΗΡΙΟ ΧΑΛΙΩΝ
Cleaning Pro



πλένουμε & φυλάμε:
• ΧΑΛΙΑ - ΜΟΚΕΤΕΣ - ΦΛΟΚΑΤΕΣ
• ΠΑΠΛΩΜΑΤΑ - ΚΟΥΒΕΡΤΕΣ

☎ 22410.60585

email: abonis@otenet.gr

ΙΔΙΟΚΤΗΤΕΣ ΕΙΔΙΚΕΣ ΕΓΚΑΤΑΣΤΑΣΕΙΣ:
ΝΙΚΗΦ. ΒΡΕΤΤΑΚΟΥ - ΑΣΓΟΥΡΟΥ

ΑΠΟΦΡΑΞΕΙΣ

ΔΩΔΕΚΑΝΗΣΙΑΚΕΣ ΑΠΟΦΡΑΞΕΙΣ



"ΚΟΛΟΣΣΟΣ"

ΑΠΟΦΡΑΞΕΙΣ ΚΑΘΑΡΙΣΜΟΙ
ΑΠΟΧΕΤΕΥΣΕΩΝ & ΒΟΘΡΩΝ



Αναλαμβάνουμε πάσης φύσεως αποφράξεις οποιουδήποτε μήκους και πλάτους Αναλαμβάνουμε καθαρισμούς αποχετευτικών αγωγών ΔΗΜΩΝ, ΞΕΝ/ΧΕΙΩΝ στρατιωτικών μονάδων ΣΠΙΤΙΩΝ, ΠΟΛΥΚΑΤΟΙΚΙΩΝ καθώς και καθαρισμούς βιολογικών μονάδων με μηχάνημα υψηλής πιέσεως σε όλη την Δωδ/σο

Κ. ΠΗΔΙΑΚΗΣ - Π. ΚΑΣΕΡΗΣ
Πληρ. τηλ. 2241047915-91881,
κιν. 6944/325234 και 6977/717048

ΑΠΟΦΡΑΞΕΙΣ-ΚΑΘΑΡΙΣΜΟΙ





ΑΠΟΦΡΑΞΕΙΣ
ΚΑΘΑΡΙΣΜΟΙ
ΣΥΝΤΗΡΗΣΕΙΣ
ΑΠΟΧΕΤΕΥΣΕΩΝ-
ΕΠΙΦΑΝΕΙΩΝ-
ΚΤΙΡΙΩΝ-
ΠΛΟΙΩΝ-
ΒΙΟΛΟΓΙΚΩΝ

Αναλαμβάνουμε ξενοδοχεία, Δήμους, πολ/κίες κ.λπ. Αντληση πετρελαιοειδών από πλοία καθώς και λιποσυλλεκτών και βιολογικών. ΜΕ ΜΟΝΑΔΙΚΑ ΣΕ ΥΨΟΣ ΠΙΕΣΗΣ ΚΑΙ ΑΝΑΡΡΟΦΗΣΗΣ. ΥΠΕΡΣΥΓΧΡΟΝΑ ΜΗΧΑΝΗΜΑΤΑ ΥΔΡΟΒΟΛΗΣ ΣΕ ΟΛΗ ΤΗ ΔΩΔΕΚΑΝΗΣΟ

ΟΛΟ ΤΟ 24ωρο

ΒΑΡΔΕΛΛΗ Μ. -ΚΡΑΣΟΠΟΥΛΟΣ Δ. Ο.Ε.

Τηλ. 2241035555, Fax: 2241073100, Κιν. 6944/395999

e-mail:metropontikas@excite.com.

ΣΤΙΣ ΠΙΟ ΧΑΜΗΛΕΣ ΤΙΜΕΣ

ΑΓΟΡΑΖΩ

- ΧΡΥΣΑΦΙΚΑ
- ΚΟΣΜΗΜΑΤΑ
- ΝΟΜΙΣΜΑΤΑ
- ΧΡΥΣΑ
- ΔΟΝΤΙΑ
- ΜΕΤΟΧΕΣ
- ΩΡΟΛΟΓΙΑ
- ΑΝΤΙΚΕΣ

Δάνεια επί ενεχύρω

«ΜΠΑΜΠΗΣ»

Δημ. Θεοδωράκη 15
(1ος όροφος)
ΡΟΔΟΣ

ΧΠΡ407

ΠΑΝΕΛΛΑΔΙΚΟ ΔΙΚΤΥΟ ΤΑΠΗΤΟΚΑΘΑΡΙΣΤΗΡΙΩΝ

ART CLEAN EXPRESS

Είμαστε λίιιι...γο πιο μπροστά από τους άλλους!

ΠΛΥΣΙΜΟ-ΑΠΟΛΥΜΑΝΣΗ- ΦΥΛΑΞΗ

ΧΑΛΙΩΝ- ΜΟΚΕΤΩΝ - ΣΑΛΟΝΙΩΝ

(και επί τόπου)

ΠΑΠΛΩΜΑΤΑ - ΚΟΥΒΕΡΤΕΣ - ΦΛΟΚΑΤΕΣ

ΣΤΕΓΝΟ ΓΙΑ ΜΕΤΑΞΩΤΑ ΚΑΙ ΧΕΙΡΟΠΟΙΗΤΑ
ΑΔΙΑΒΡΟΧΟΠΟΙΗΣΕΙΣ & ΕΠΙΔΙΟΡΘΩΣΕΙΣ ΤΑΠΗΤΩΝ

ΠΑΡΑΛΑΒΗ - ΠΑΡΑΔΟΣΗ ΚΑΤ' ΟΙΚΟΝ
ΤΗΛ. 2241094815-
ΚΙΝ. 6944350247
ΤΗΛ. ΧΩΡΙΣ ΧΡΕΩΣΗ
80011400400
ΑΛΑΦΑΚΗΣ ΤΑΣΟΣ

ΧΠΡ508

ΤΑΠΗΤΟΚΑΘΑΡΙΣΤΗΡΙΟ

Ο ΔΡΑΚΟΣ

Αναλαμβάνουμε υπεύθυνα καθαρισμό και φύλαξη

χαλιά • μοκέτες • φλοκάτες

Ειδικός καθαρισμός μεταξωτών και χειροποίητων χαλιών
Επί τόπου καθαρισμοί

μοκετών • σαλονιών • πούλμαν

με 20ετή πείρα.

Πληρ. τηλ. 22410/26805,
22410/51024, 697/4208020

ΤΑ ΜΟΝΑΔΙΚΑ ΥΠΕΡΣΥΓΧΡΟΝΑ

ΤΑΠΗΤΟΚΑΘΑΡΙΣΤΗΡΙΑ

ΚΛΕΟΠΑΤΡΑ

Τέλος στα προβλήματα με το πλύσιμο των χαλιών σας.

Η εταιρία μας πρωτοπορεί με το ΝΕΟ υπερσύγχρονο Πλυντήριο Ταπήτων.
Προσφέρουμε άψογο και προσεγμένο πλύσιμο, καθάρισμα, φύλαξη & επιδιορθώσεις σε όλους τους τύπους χαλιών, χειροποίητα χαλιά Μηχανής, ανατολίτικα, μοκέτες, καμπέ, μεταξωτά, φλοκάτες, παπλώματα

• Επιτόπου καθαρισμούς σαλονιών, μοκετών
• Παραλαβή & παράδοση κατ' οίκον σε όλη την Ρόδο.
• Ενημερωθείτε για την συντήρηση των χαλιών σας.

ΚΑΙ ΤΟ 2003 Η ΦΥΛΑΞΗ ΔΩΡΕΑΝ

Τηλ. **2241051996,**
κιν. 6945793626 ,
Φαξ: 2241051322
ΚΟΥΦΑΛΑΚΗΣ ΣΤΑΥΡΟΣ

ΠΡ49662

ΤΑΠΗΤΟΚΑΘΑΡΙΣΤΗΡΙΟ

WASH AND CARE

ΚΑΘΑΡΙΣΜΟΣ και ΦΡΟΝΤΙΔΑ Καθαρισμός - Φύλαξη Χαλιών & Μοκετών

ΦΑΡΜΑΚΙΔΗΣ ΕΥΣΤΑΘΙΟΣ

Πληρ. τηλ. 22410/68189
5ο χλμ. Λ. Ρόδου - Λίνδου 237

ΠΡ51426

ΥΔΡΑΥΛΙΚΑ – ΚΑΛΟΡΙΦΕΡ

Γιάννης ο Ατλάσης

ΕΓΚΑΤΑΣΤΑΣΕΙΣ
ΑΝΑΚΑΙΝΙΣΕΙΣ
ΣΥΝΤΗΡΗΣΕΙΣ

2241029898,
6973610779

ΠΡ53798

PARTY LINE
ΤΗΛΕΦΩΝΗΣΕ ΜΟΥ ΤΩΡΑ ΕΧΟΥΜΕ ΠΟΛΛΑ ΝΑ ΠΟΥΜΕ



901 121 0931

LEXITEL 0.25€/15'+Φ.Π.Α., Τ.Θ. 31730



ΕΡΓΟΛΑΒΟΣ

ΜΑΣΤΟΡΑΣ ΚΩΝΣΤΑΝΤΙΝΟΣ

ΤΙΜΕΣ ΛΟΓΙΚΕΣ

ΑΝΑΛΑΜΒΑΝΩ γενικές κατασκευές κτιρίων, αναπαλαιώσεις, σοβατίσματα, χτισίματα, γκρεμίσματα, βαψίματα, μάρμαρα, γιαλίσματα, πλακάκια, περιφράξεις οικοπέδων, κατασκευές, μελέτες για σοφίτες, ξυλοκατασκευές, τοποθέτηση κεραμίδια

ΓΙΑ ΟΛΗ ΤΗ ΔΩΔΕΚΑΝΗΣΟ

Πληρ. τηλ.
(22410)27255, 6944-823925 όλο το 24ωρο

ΠΡ52272

ΟΝΕΙΡΟΜΑΝΤΕΙΑ



Πες μου τι ονειρεύτηκες να σου πω τι σου επιφυλάσσει η σημερινή ημέρα!

901 121 0934

LEXITEL 0.25€/15'+Φ.Π.Α., Τ.Θ. 31730

ΟΔΥΣΣΕΑΣ













Γ' ΕΘΝΙΚΗ - ΠΕΡΙΦΕΡΕΙΑΚΟ

"Αξιοι της μοίρας μας..."

• Ολο το παιχνίδι στις ατάκες των δηλώσεων Δημήτρη Σκούνα και Γιώτη Τσαλουχίδη

• Η αυριανή εκδίκαση της έφεσης του Αγρ. Αστέρα κρίνει την Κυριακή

• Σήμερα η κλήρωση των υπερακαδημιών

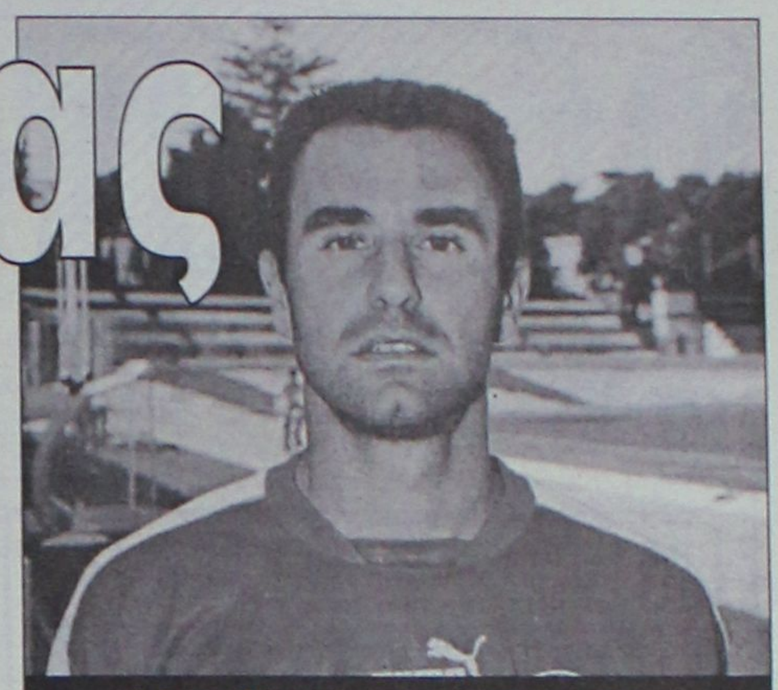

Ο Νάκος Νάκου ήταν ο καλύτερος παίκτης της Ρόδου στη Βέροια (ΒΙΚΤΩΡ-ΦΩΤΟ ΜΑΡΚΕΤ-ΙΑΛΥΣΟΣ)

Είναι κοινή αποδοχή πως η Ρόδος είναι η μεγάλη χαμένη της συνάντησης στη Βέροια. Το 1-1 την αδικεί κατάφωρα και την φέρνει αντί πολύ ψηλότερα στην 12η θέση του βαθμολογικού πίνακα με 4 β.

Η ουσία είναι πως η Ρόδος άφησε "δικούς της" πόντους στη Μακεδονική πόλη. Χαρακτηριστική η ατάκα του τεχνικού της ομάδας **Δημήτρη Σκούνα** που δήλωσε μετά το παιχνίδι: "Αν δεν μπορούμε να κερδίσουμε αυτά τα ματς τότε είμαστε άξιοι της μοίρας μας".

Στο ίδιο μήκος κύματος κινήθηκε στις δηλώσεις του ο κώουτς της Βέροιας **Γιώτης Τσαλουχίδης** που είπε πως "η ομάδα του γλύτωσε από διασυρμό".

Σε κάθε περίπτωση πάντως η Ρόδος ήταν εκείνη που με βάση τη συνολική εικόνα του αγώνα δικαιούται να υποστηρίζει πως... έπρεπε να φύγει με τους τρεις βαθμούς της νίκης που θα την "απογείωναν" βαθμολογικά.

ΚΑΙ ΤΩΡΑ Ο ΑΓΡ. ΑΣΤΕΡΑΣ

Μέχρι χθες κανείς στην ομάδα δεν ήξερε αν θα διεξαχθεί την προσεχή Κυριακή το ματς με τον Αγροτικό Αστέρα. Η Μακεδονική ομάδα έχει καταθέσει έφεση κατά της παραμονής της Παναχαϊκής στη Β' Εθνική η οποία θα εκδικασθεί οριστικά και αμετάκλητα αύριο.

Σύμφωνα με έγκυρες πληροφορίες η κατάσταση με δεδομένη και την έναρξη των πρωταθλημάτων θα μείνει ως έχει. Η εκδίκασή της θα κρίνει πάντως αν θα παίξει την Κυριακή η Ρόδος. Το ματς θα διεξαχθεί κανονικά πλέον αν η κατάσταση μείνει έτσι.

ΑΠ' ΤΟ ΑΕΡΟΔΡΟΜΙΟ ΣΤΟ ΓΗΠΕΔΟ

Στο μεταξύ δεν ξεκουράσθηκαν καθόλου οι ποδοσφαιριστές της Ρόδου. Αυτοί που ήρθαν απ' τη Βέροια γυμνάσθηκαν ελαφρά ενώ εκείνοι που δεν αγωνίσθηκαν προπονήθηκαν κανονικά. Ετσι ή αλλοιώς πάντως η Ρόδος θα ξεκινήσει την προετοιμασία της γι' αυτό το παιχνίδι σήμερα.

ΣΗΜΕΡΑ Η ΚΛΗΡΩΣΗ ΓΙΑ ΤΟ ΤΕΠ

Σήμερα στα νεότευκτα γραφεία της ΕΠΟ στο Ελληνικό θα γίνει η κλήρωση του οικείου πρωταθλήματος των ΤΕΠ, στο οποίο μετέχει η Ρόδος. Τους "πράσινους" θα εκπροσωπήσει ο υπεύθυνος της Υπερακαδημίας **Ηρακλής Χοροζίδης.**

Η συνέχεια είναι δύσκολη

• Ο Ανδρέας Σταύρου κρατάει χαμηλούς τους τόνους στο κυανέρυθρο στρατόπεδο

• Ο Στάθης Καραμαλίκης οδηγεί την κούρσα στον πίνακα των σκόρερς



Ο Στάθης Καραμαλίκης προηγείται στους σκόρερς του 7ου Ομίλου (ΒΙΚΤΩΡ-ΦΩΤΟ ΜΑΡΚΕΤ-ΙΑΛΥΣΟΣ)

Ενθουσιασμός επικρατεί στον Διαγόρα μετά το πάτημα της κορυφής και φυσικά τη νίκη στις Καλυθιές επί του Απόλλωνα με 4-1.

Οι κυανέρυθροι μένοντας σοβαροί και πειθαρχημένοι αποδεικνύεται πως δουλεύοντας κατ' αυτό τον τρόπο μπορούν να πετύχουν πολλά.

Η πιο σωστή παρατήρηση σ' αυτό το καλό κλίμα και τον ενθουσιασμό είναι να δουλέψουν σωστά και ν' αφήσουν τα πανηγύρια για το τέλος.

Στο ίδιο μήκος κύματος κινείται στις δηλώσεις του κι ο προπονητής του Διαγόρα Ανδρέας Σταύρου που τόνισε χθες:

"Κάναμε νομίζω καλό παιχνίδι. Σίγουρα αξίζαμε τη νίκη. Η εξέλιξη του αγώνα ήταν τέτοια που έκανε την επικράτηση μας πιο εύκολη. Κυττάμε το επόμενο παιχνίδι με τη Μύκονο στο Εθνικό Στάδιο που θα γίνει σε δεκαπέντε μέρες και γι' αυτό θα προετοιμασθούμε κατάλληλα. Η συνέχεια όμως είναι ιδιαίτερα δύσκολη και πρέπει να παραμείνουμε προσγειωμένοι. Εύχομαι ολόψυχα καλή συνέχεια στον Απόλλωνα Καλ.".

Οι κυανέρυθροι είχαν χθες ρεπό και θα ξεκινήσουν την προετοιμασία τους για το ματς με τη Μύκονο από σήμερα.

"ΠΡΩΤΟ ΒΙΟΛΙ" Ο ΚΑΡΑΜΑΛΙΚΗΣ

Και σ' αυτό τον πίνακα υπάρχει Διαγορίτικη πρωτιά αν και ο επιθετικός πλουραλισμός είναι εκτός που μετράει. Οι κυανέρυθροι έχουν μέχρι τώρα την καλύτερη επίθεση στον 7ο όμιλο με 20 γκολ και τους τρεις επιθετικούς τους με μπροστάρη τον **Στάθη Καραμαλίκη** στον πίνακα των σκόρερ που μέχρι στιγμής έχει ως εξής:

6 γκολ: **Καραμαλίκης** (Διαγόρας).

5 γκολ: **Καστρουνής** (Διαγόρας), **Νταρακλίτσης** (ΑΟ Μάνης).

4 γκολ: **Γαλανός** (Διαγόρας), **Παναγιωτόπουλος** (Κως), **Τσαμουρτζής** (ΑΟ Μάνης).

3 γκολ: **Κλείσαρης** (Κερατσίνι), **Κρυπιντήρης** (Αιολικός), **Μπαϊράμογλου** (ΑΟ Μάνης), **Παπαδημητρίου Θ.** (Αιολικός), **Τουρνάς** (Κερατσίνι).

2 γκολ: **Αγγελόπουλος** (Διαγόρας), **Βιδάλης** (Μύκονος), **Γαβαλάς** (Αιολικός), **Κακούσιος** (Πύργος Πυργίου), **Καραμανίδης** (Ερμής), **Μαρούσης** (Ερμής), **Παπανικολάου** (Διγενής), **Πολυχρονίου** (Απόλλων Καλυθιών), **Σπάρταλης** (Απόλλων Καλυθιών), **Χωματάς** (Αιολικός).



ΚΑΛΛΙΓΑΣ ΑΕΒΕ
Λ. Λίνδου 138
Τηλ. 22410 67440-41 • FAX: 22410 68462
email: Kaligcar@otenet.gr
MITSUBISHI MOTORS

ΝΤΕΤΕΚΤΙΒΣ
Συνταξιούχος Αστυνομικός Ασφάλειας
ΑΝΑΛΑΜΒΑΝΟΥΜΕ
Υποθέσεις ανηλίκων, οικογενειακές, προσωπικές κ.τλ.
ΔΙΑΘΕΤΟΥΜΕ ΤΑ ΠΛΕΟΝ ΣΥΓΧΡΟΝΑ ΟΠΤΙΚΟΑΚΟΥΣΤΙΚΑ ΣΥΣΤΗΜΑΤΑ
100% ΕΧΕΜΥΘΕΙΑ
ΡΩΜΗΣ 22 - ΡΟΔΙΝΙ • ΤΗΛ. 22410 68985
ΚΙΝ. 6946997967



Ο ΗΡΑΚΛΗΣ ΕΥΧΑΡΙΣΤΕΙ

Το **Δ.Σ.** του **Ηρακλή** ευχαριστεί τον **Τσαμπίκο Κουφαλάκη,** πατέρα του **ποδοσφαιριστή Ελευθερίου** που διέθεσε δύο Κυριακές το αυτοκίνητό του για την μεταφορά ποδοσφαιριστών της εφηβικής ομάδας.

Ο ΑΣΤΕΡΑΣ Π. ΕΥΧΑΡΙΣΤΕΙ

Η **Διοίκηση,** ο **προπονητής** και οι **ποδοσφαιριστές** του **Αστέρα Παστίδας** ευχαριστούν το **σωματείο** του **Ασκληπειού** για την φιλοξενία και συγχαίρουν το διαιτητικό τρίο των **Κατταβενού, Σαββιδάκη, Αργυρόπουλου** για την άψογη διαιτησία τους.

Επίσης:

- Ευχαριστούν το καφέ **"Επαυλη"** για την προσφορά του υλικού στην ομάδα.
- Εύχονται ταχεία ανάρρωση στον συνδημότη ποδοσφαιριστή **Σάββα Κούρο,** ενώ:

Συλλυπούνται δημόσια την οικογένεια του **Μιχάλη Φραγκίνη** για τον απροσδόκητο θάνατο του αδελφού του **Παντελή.** Ας είναι ελαφρύ το χώμα που θα τον σκεπάσει.

Από το Δ.Σ.
του Αστέρα Παστίδας

ΕΥΧΑΡΙΣΤΗΡΙΟ

Ο **Δωδεκανησιακός Σύλλογος Γονέων και Κηδεμόνων Ατόμων με Αναπηρίες** ευχαριστεί τα **παιδιά** του Κέντρου (ΕΛΠΙΔΑ) για την προσπάθεια που κατέβαλαν και τις επιδόσεις τους, στους 17ους Αιγαιοπελαγίτικους Αγώνες στη Λήμνο.

Η **Καπούλα Τσαμπίκα** κέρδισε το χρυσό μετάλλιο και επέστρεψε με την ομάδα στη Ρόδο με το κύπελλο και η **Βικτωρία Τζίτζο** και **Τομπρίς Καλαϊτζή** κέρδισαν χάλκινο.

Χαιρόματε ιδιαίτερα που οι κόποι μας και των γονέων και των παιδιών αποφέρουν καρπούς και που το Κέντρο (ΕΛΠΙΔΑ) συνεχίζει να προσφέρει στο χώρο των Ατόμων με Αναπηρίες και να συμβάλλει στη διεκδίκηση της ισοτιμίας και των ίσων ευκαιριών για όλους.

Ευχαριστούμε επίσης τους συμπολίτες μας που συμπαραστάθηκαν στη συμμετοχή μας στους Αγώνες έμπρακτα και στηρίζουν τις δράσεις μας καθημερινά.

Για το Δ.Σ.
Η Πρόεδρος
Καπούλα Σταυρούλα



Οι νεαρές αθλήτριες με τον Υπουργό Αιγαίου Νίκο Σηφουνάκη και τον πρόεδρο του ΣΕΓΑΣ Βασίλη Σεβαστή

Τρία ζευγάρια στο Πανελλήνιο

Τα ζευγάρια **Μανώλης Ράμος-Δημήτρης Δανελλάκης** (αρχηγός), **Βασίλης Καρακατσάνης-Λευτέρης Λεριάς, Μιχάλης Γιαννιού-Νίκος Βρούχος** αποτελούν την ομάδα όπεν του Ομίλου Αγωνιστικού Μπριτζ Ρόδου που θα αγωνιστεί στο Πανελλήνιο Διασυλλογικό Πρωτάθλημα που θα διεξαχθεί στην Αθήνα 17 έως 19/10. Τα παραπάνω ζευγάρια προέκυψαν μετά από θεσμοθετημένο σύστημα επιλογής το οποίο έχει ως σκοπό κατά το δυνατόν, να αναδείξει τα κατά τεκμήριο ισχυρότερα ζευγάρια του Ομίλου. Με το σύστημα αυτό επιλέγονται οι παίκτες που έχουν την καλύτερη απόδοση στους αγώνες του Ομίλου για έναν ολόκληρο χρόνο και αγωνίζονται μεταξύ τους σε έναν τελικό αγώνα από τον οποίο προκύπτουν τα τρία καλύτερα ζευγάρια. Συγκεκριμένα ο κάθε παίκτης από τους αγώνες του ομίλου στους οποίους συμμετέχει για έναν ολόκληρο χρόνο, παίρνει βαθμούς ανάλογα με τη θέση κατάταξης και τη σπουδαιότητα του αγώνα. Με τον τρόπο αυτό στο τέλος του χρόνου αθροίζονται αυτοί οι βαθμοί και προκύπτει ο πίνακας βαθμών προεπιλογής για όλους τους παίκτες του ομίλου. Στον τελικό αγώνα επιλογής της ομάδας του ομίλου έχουν δικαίωμα συμμετοχής τα 8 ζευγάρια που επιθυμούν και έχουν το υψηλότερο άθροισμα βαθμών προεπιλογής. Οι δέκα πρώτοι παίκτες του πίνακα προεπιλογής, για το έτος 2003 είναι οι ακόλουθοι:

Πίνακας βαθμών προεπιλογής για τα trials του 2003
(αναφέρονται μόνο οι 10 πρώτοι παίκτες).

Α/Α ΠΑΙΚΤΗΣ	ΒΑΘΜΟΙ
1. Ράμος Ε.	109
2. Δανελλάκης Δ.	103
3. Καρακατσάνης Β.	82
4. Βρούχος Ν.	748
5. Γιαννιού Μ.	72
6. Σιμάτης Α.	56
7. Ζερβός Ι.	54
8. Καρακατσάνης Η.	53
9. Πόπορος Γ.	50
10. Κοφινάκος Π.	49
- Σβίγγος Ι.	49

Με το παραπάνω σύστημα επιλέχτηκαν τα 8 από τα ζευγάρια που εξεδήλωσαν επιθυμία για να αγωνιστούν στον τελικό αγώνα για την επιλογή των τριών πρώτων ζευγαριών που θα αποτελέσουν την ομάδα όπεν του ομίλου. Τα 8 αυτά ζευγάρια ήταν κατά σειρά με βάση το άθροισμα βαθμών προεπιλογής:

1. **Ράμος-Ε.-Δανελλάκης Δ.**
2. **Βρούχος Ν.-Γιαννιού Μ.**
3. **Καρακατσάνης Β.-Λεριάς Ε.**
4. **Σιμάτης Α.-Κοφινάκος Π.**
5. **Ζερβός Ι.-Πόπορος Γ.**
6. **Σβίγγος Ι.-Διακοσταματίου Ν.**
7. **Μπόνης Α.-Χατζηνικολάου Η.**
8. **Γιαλλούσης Μ.-Τσιριμώκος Α.**

Στον τελικό αγώνα ο οποίος ήταν τετραήμερος τα παραπάνω ζευγάρια αγωνίστηκαν με το σύστημα όλοι εναντίον όλων σε ματς των 12 διανομών. Μετα τις δύο ημέρες προηγείτο το ζευγάρι **Ράμος-Δανελλάκης** με δεύτερο το ζευγάρι **Καρακατσάνης-Λεριάς.** Μετά και την τρίτη ημέρα τα παραπάνω ζευγάρια είχαν εξασφαλίσει την πρόκρισή τους ενώ το ζευγάρι **Βρούχος-Γιαννιού** είχε αποκτήσει σημαντικό προβάδισμα για την τρίτη θέση. Με την ολοκλήρωση της τέταρτης ημέρας τίποτε δεν άλλαξε στα τρία ζευγάρια της πρόκρισης, με αξιοσημείωτο ότι στην πρώτη θέση ισοβαθμίας τα ζευγάρια **Ράμος-Δανελλάκης και Καρακατσάνης-Λεριάς** με το πρώτο ζευγάρι να χρίζεται νικητής γιατί έχει κερδίσει τον μεταξύ τους αγώνα. Η κατάταξη του τελικού είναι

Τελική κατάταξη αγώνα επιλογής της ομάδας του Ο.Α.Μ.Ρ.

1. **Ράμος Ε.-Δανελλάκης Δ.**	133 VIPS
2. **Καρακατσάνης Β.-Λεριάς Ε.**	133 VIPS
3. **Βρούχος Ν.-Γιαννιού Μ.**	125 VIPS
4. **Μπόνης Α.-Χατζηνικολάου Η.**	107 VIPS
5. **Σιμάτης Α.-Κοφινάκος Π.**	95 VIPS
6. **Ζερβός Ι.-Πόπορος Γ.**	89 VIPS
7. **Γιαλλούσης Μ.-Τσιριμώκος Α.**	86 VIPS
8. **Σβίγγος Ι.-Διακοσταματίου Ν.**	65 VIPS

Εκτός από την ομάδα ΟΠΕΝ οι **Μπόνης Α., Χατζηνικολάου Η., Σιμάτης Α., Κοφινάκος Π. και Ζερβός Ι.** ως επιλαχόντες του παραπάνω αγώνα θα αποτελέσουν την ομάδα του Ο.Α.Μ.Ρ. που θα αγωνιστεί στο Πανελλήνιο Διασυλλογικό Πρωτάθλημα της κατηγορίας 1-11. Οι δύο ομάδες του Ο.Α.Μ.Ρ. (όπεν και 1-11) αγωνίζονται στην Β' εθνική του Πανελληνίου πρωταθλήματος. Οι όμιλοι όλης της χώρας αγωνίζονται στο εν λόγω πρωτάθλημα χωριζόμενοι κατά σειρά δυναμικότητας σε τρεις κατηγορίες Α, Β και Γ' Εθνική. Στόχος των ομάδων του Ομίλου της Ρόδου για φέτος είναι η διατήρηση της ομάδας στην ίδια κατηγορία (υπενθυμίζεται ότι η ομάδα κέρδισε την άνοδο από τη Γ' στη Β' Εθνική πέρυσι). Το Δ.Σ. και τα μέλη του ομίλου εύχονται στις δύο ομάδες μας καλή επιτυχία.

ΣΥΛΛΥΠΗΤΗΡΙΟ ΤΗΣ ΕΠΣΔ

Ο **Πρόεδρος** και τα **μέλη** του **Δ.Σ.** της **ΕΠΣΔ** εκφράζουν τα συλλυπητήρια στο μέλος του Συνδέσμου Διαιτητών Ποδ/ρου Δωδεκανήσου κ. **Μιχάλη Φραγκίνη** για τον θάνατο του αδελφού του **Παντελή.**

ΕΠΣ Δωδ/σου

ΣΥΛΛΥΠΗΤΗΡΙΟ

Η **Διοίκηση** του **Ηρακλή Μ.** συλλυπάται βαθύτατα την οικογένεια του διαιτητή **Μιχάλη Φραγκίνη** για τον ξαφνικό του **Παντελή.**

ΣΥΛΛΥΠΗΤΗΡΙΑ ΤΟΥ ΑΣΤΕΡΑ ΜΑΣ.

Διοίκηση, προπονητής, παίκτες αλλά κι όλος ο **φίλαθλος κόσμος** των **Μασσάρων** συλλυπούνται την οικογένεια **Φραγκίνη** που θρηνεί τον χαμό του **Παντελή Φραγκίνη.** Σ' αυτούς που μένουν κουράγιο. Σ' αυτούς που φεύγουν αιώνια μνήμη.

Το Δ.Σ. του
Αστέρα Μασ.

Ο ΑΕΡΑ ΣΥΛΛΥΠΑΤΑΙ

Το **Δ.Σ.,** οι **προπονητές** και οι **αθλητές** του **ΑΕΡΑ** συλλυπούνται δημόσια την οικογένεια του **Μιχάλη Φραγκίνη** για τον αδόκητο θάνατο του αδελφού του **Παντελή.** Ας είναι ελαφρύ το χώμα που θα τον σκεπάσει.

Το Δ.Σ. του ΑΕΡΑ

Διαψεύδει για το Πανελλήνιο

Ανακοίνωση διαμαρτυρίας εξέδωσε χθες το κέντρο Μίνι Ποδοσφαίρου Ρόδου 5Χ5 Βιτζηλαίος για την χρησιμοποίηση του όρου πανελλήνιο πρωτάθλημα από ανταγωνίστρια επιχείρηση του νησιού μας στο θεσμό που διοργανώνει.

Η ανακοίνωση έχει ως εξής:

"Από το Κέντρο Μίνι Ποδοσφαίρου Ρόδου ανακοινώνεται ότι πολύ σύντομα θα ξεκινήσει το πανελλήνιο τουρνουά ποδοσφαίρου 5Χ5 soccer time open. Το συγκεκριμένο τουρνουά έχει την μεγαλύτερη αντιπροσώπευση πανελληνίως και πάνω από 35 πόλεις της Ελλάδας από όλα τα διαμερίσματα της λαμβάνουν μέρος στο συγκεκριμένο τουρνουά -μέρος του οποίου είναι ο Πανελλήνιος Γυμναστικός Σύλλογος και ο ΑΝΤΕΝΑ- και όχι πρωτάθλημα μιας και πανελλήνιο πρωτάθλημα μόνο η Ελληνική Ποδοσφαιρική Ομοσπονδία έχει δικαίωμα να διεξαγάγει και κανένας άλλος ιδιωτικός φορέας. Ως εκ τούτου η χρησιμοποίηση του τίτλου Πανελλήνιο πρωτάθλημα που χρησιμοποιείτε τον τελευταίο καιρό είναι εντελώς αυθαίρετη και ανακριβής. Για το λόγο αυτό έχει ενημερωθεί η Ε.Π.Σ.Δ. και μέσω αυτής ο κύριος Οικονομίδης και θα προχωρήσει στα δέοντα".

ΑΝΕΚΔΟΤΟ

Ένας φοιτητής χρωστούσε ακόμα ένα μάθημα και βαριόταν να το διαβάσει. Έτσι πήγε στον καθηγητή του και τον παρακάλεσε να του υπογράψει το πτυχίο. Ο καθηγητής αρνήθηκε φυσικά και ο φοιτητής του είπε:

- "θα σου βάλω μια ερώτηση και αν την απαντήσεις, να μην μου δώσεις ποτέ πτυχίο. Αν όμως δεν μου την απαντήσεις, θα μου δώσεις το πτυχίο μου και θα φύγω."

- "Εγινε," λέει ο καθηγητής και ο φοιτητής τον ρωτάει:

- "Τι είναι παράλογο και νόμιμο, λογικό και παράνομο, παράλογο και παράνομο;"

- "Θέλω δύο μέρες," του απαντάει ο καθηγητής.

- "Τις έχετε," λέει ο φοιτητής.

Δύο μέρες μετά πάει ο φοιτητής στο γραφείο του καθηγητή και παίρνει το πτυχίο του αφού ο καθηγητής δεν μπόρεσε να απαντήσει.

Αφού έφυγε ο φοιτητής κατεβαίνει τσαντισμένος ο καθηγητής στο κυλικείο για να πιει κάτι.

Τον βλέπει ο υπάλληλος και τον ρωτάει:

- "Γιατί είσαι στενοχωρημένος κύριε καθηγητά;"

- "Άσε" του λέει και του εξηγεί.

- "Μα καλά δεν την ξέρατε την απάντηση" λέει ο υπάλληλος.

- "Γιατί εσύ την ξέρεις" λέει ο καθηγητής.

- "Μόνο εγώ όλο το πανεπιστήμιο."

- "Για πες την."



- "Παράλογο είναι να παντρευτείς μια γυναίκα 25 χρόνια μικρότερη σου όπως εσύ κύριε καθηγητά, αλλά είναι νόμιμο. Λογικό είναι να σε απατάει αλλά είναι και παράνομο. Παράλογο είναι να υπογράφεις το πτυχίο αυτού που πάει με την γυναίκα σου αλλά είναι και παράνομο ταυτόχρονα. Καλό ε!."

Αγκάθι

●●● **Μπορεί η Εθνικάρα μας να πηγαίνει Πορτογαλία, αλλά μην ξεγελά η επιτυχία αυτή. Το ποδόσφαιρό μας ακόμα είναι πίσω, γιατί οι... επαγγελματίες παράγοντες κρατούν τα γκέμια του και δεν το αφήνουν να κάνει βήμα μπροστά.**

●●● *Δεν βλέπετε τί γίνεται με τις ομάδες που δε θέλουν να παίξουν στη γάμα εθνική; Μεθαύριο θα βγει η απόφαση για την έφεση του Αγροτικού Αστέρα και αυτή τη φορά η Ρόδος είναι που περιμένει να μάθει αν παίζει τη Κυριακή ή όχι.*

●●● **Αυτό είναι το ποδόσφαιρό μας. Το πρωτάθλημα παίζεται κι ακόμα απέχουν ομάδες. Προς το παρόν παίζουν στα δικαστήρια. Κι αυτό δε προβληματίζει κανένα από τους παράγοντες που σχεδιάζουν νύχτα και γκρεμίζουν μέρα. Σα δε ντρεπόματε λέω...**

●●● *Να σας δώσω και μια είδηση. Ο κοντόχοντρος της Κοδριγκτώνος μας έκανε μήνυση. Περιμένω την ακριβή μηνυτήρια αναφορά για να δω γιατί ακριβώς μας μηνύει. Λέτε να είναι για το... φτύσιμο; Αλλοι τον έφτυναν, άλλους μηνύει. Λέτε; Γιατί το δικό μας σάλιο δε το σπαταλάμε όπου νάναι!*

●●● **Η εγγυητική που κρατούσαν οι περσινοί παίκτες των Καλυθιών είναι για το ...μουσείο. Δεν εξαργυρώνεται. Καλημέρα σας.**



ΠΕΡΙΦΕΡΕΙΑΚΟ

Τα βρόντηξε ο Ψαρράς

• Μάζεψε τα πράγματά του κι έφυγε αποκαλύπτοντας δυσλειτουργία σε πολλά πράγματα, στο στρατόπεδο του Απόλλωνα Καλυθιών

Η κατάσταση δεν είναι καλή στον Απόλλωνα Καλυθιών. Το 1-4 από τον Διαγόρα πυροδότησε και πάλι εκρήξεις που αναμένεται να ταλανίσουν τον σύλλογο τις αμέσως επόμενες μέρες. Αν τα "ρήγματα" στο σκάφος δεν κλείσουν τότε η δυσαρέσκεια ορισμένων ποδοσφαιριστών ίσως τους αναγκάσει να το... εγκαταλείψουν.

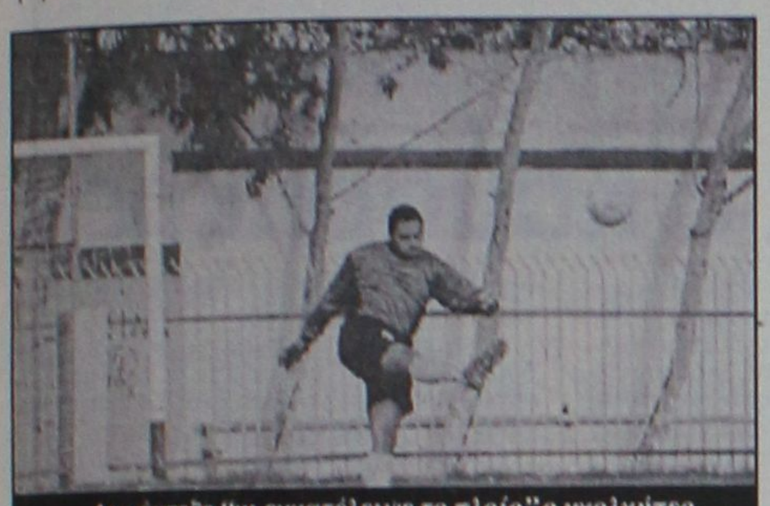

Δεν άντεξε "κι εγκατέλειψε το πλοίο" ο γκολκήπερ του Απόλλωνα

Ο πρώτος που το έπραξε ήταν ο γκολκήπερ **Νίκος Ψαρράς** που την περασμένη Κυριακή μάζεψε τα πράγματά του, χαιρέτισε τους συμπαίκτες του, ανέφερε το γεγονός στον προπονητή του κι όπως δηλώνει ο ίδιος τελειώνει η χρονιά εδώ.

Ο παίκτης ερωτηθείς για τους λόγους που τον οδήγησαν σ' αυτήν την απόφαση τόνισε χαρακτηριστικά: "Ο πρώτος λόγος είναι το οικονομικό. Από κοροϊδία σε κοροϊδία. Από παράταση σε παράταση. Στον Απόλλωνα δεν υπάρχει τίποτα και δεν λειτουργεί τίποτα. Κι όπως γνωρίζετε εγώ δεν είμαι παιδί. Τέσσερις μήνες πηγαινοέρχομαι στις Καλυθιές χωρίς δραχμή. Για παράδειγμα θα σας πω μόνο πως γάζες για να δένουμε τα πόδια μας παίρνουμε απ' το σπίτι μας. Κι όλοι μας πήγαιναν από αύριο σε αύριο.

Την Παρασκευή ήταν η τελευταία προθεσμία που έθεσαν οι ίδιοι για να μας δώσουν χρήματα. Λίγο πριν τελειώσει η προπόνηση σηκώθηκαν κι έφυγαν όλοι. Εγώ δεν άντεξα. Την Κυριακή μετά το παιχνίδι μάζεψα τα πράγματά μου, χαιρέτησα τους συμπαίκτες μου, ανάφερα το γεγονός στον προπονητή μου και πήρα την απάντηση... "Όπως νομίζεις".

Εκανα κι εγώ αυτό που νόμιζα σωστό για μένα μετά απ' όλα αυτά".

Ο ποδοσφαιριστής καταπέλτης καταγγέλλει γεγονότα ενώ έγκυρες πηγές αναφέρουν πως πλην του **Νίκου Ψαρρά** είναι κι άλλοι δυσαρεστημένοι στ' αποδυτήρια του Απόλλωνα Καλυθιών που στον τομέα του προπονητή και των ποδοσφαιριστών μοιάζει ηφαίστειο έτοιμο να εκραγεί.

Αισιοδοξία στα Κοσκινού

• Οι κυανόλευκοι μπήκαν από χθες σε ρυθμούς Κερατσινίου

Αισιοδοξία παρά την ήττα επικρατεί στο στρατόπεδο του Διγενή που πέρασε στο αρχείο του το ματς με τον Ερμή Κορυδαλλού κι οι ιθύνοντές του ασχολούνται πλέον μ' ένα ακόμα δύσκολο παιχνίδι που έρχεται.

Την προσεχή Κυριακή η ομάδα του **Σαλβατόρε Γκιούντιτσε** υποδέχεται στο γήπεδο των Καλυθιών το δυνατό φέτος Κερατσίνι που στην πρώτη του επίσκεψη στη Ρόδο είχε γνωρίσει την ήττα από τον Διαγόρα με 3-0.

Στους κυανόλευκους παρά την ήττα υπάρχει καλό κλίμα. Ο τεχνικός της ομάδας έχει λύσεις στο πρόβλημα που αντιμετωπίζει με τις απουσίες των βασικών του παικτών που θ' αργήσουν να επανέλθουν στην αγωνιστική δράση.

- **Δανάς, Παπαχριστοδούλου, Πατρού** ταλαιπωρούνται απ' τους γνωστούς τραυματισμούς.



Πάση θυσία νίκη με το Κερατσίνι θέλουν στον Διγενή

Στον Διγενή υπάρχει πια η πίστη ύστερα από τις πρώτες αγωνιστικές προσαρμογής πως η ομάδα - παρά τις ελλείψεις της - μπορεί να τα καταφέρει. Χθες αυτοί που έπαιξαν στον Κορυδαλλό έκαναν σάουνα ενώ οι υπόλοιποι γυμνάσθηκαν κανονικά κι από σήμερα όλοι τους θα μπουν σε ρυθμούς... Κερατσινίου.

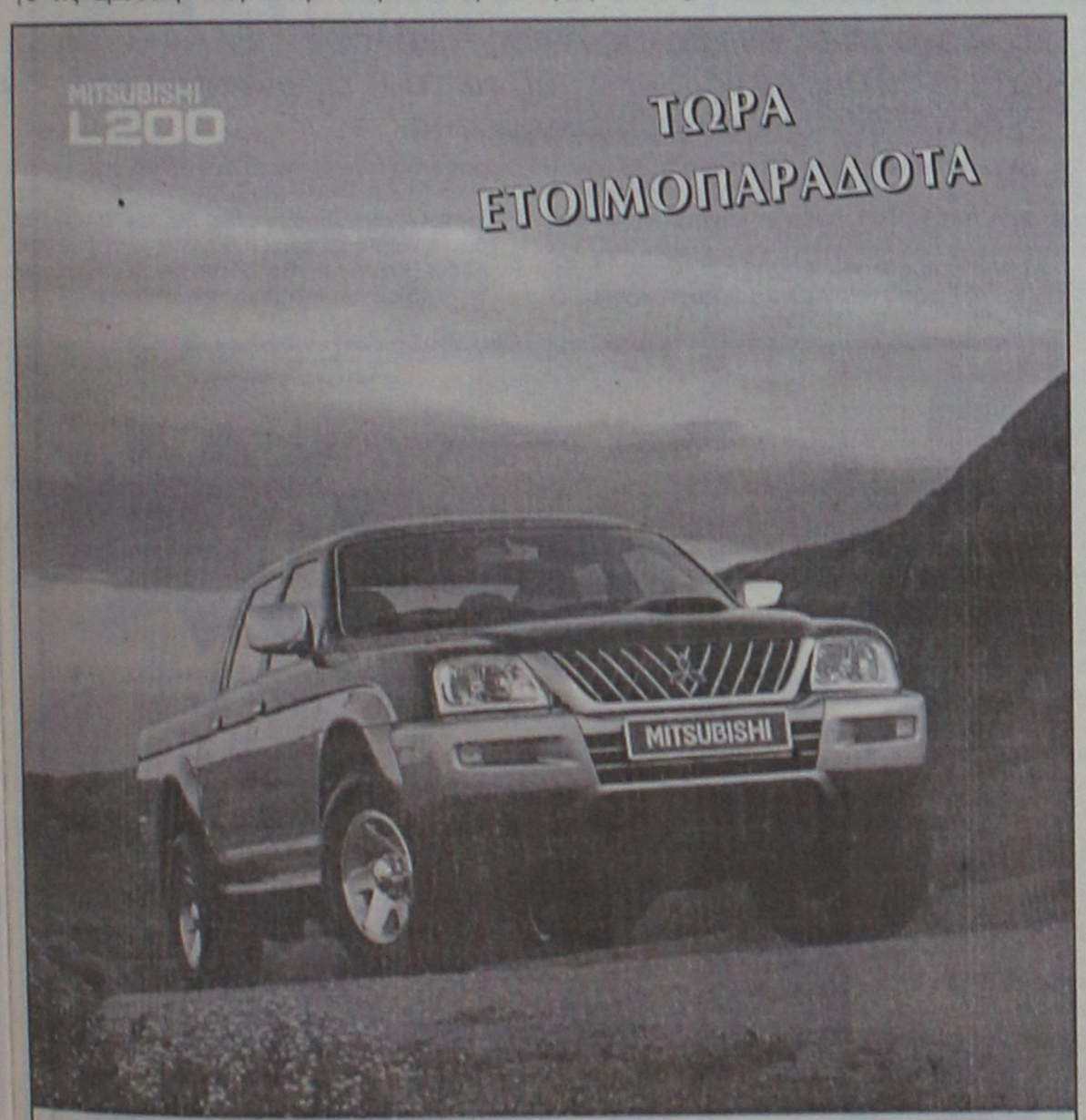

ΚΑΛΛΙΓΑΣ ΑΕΒΕ
Λ. Λίνδου 138
Τηλ. 22410 67440-41 • FAX: 22410 68462
email: Kaligcar@otenet.gr

ΔΡΟΜΟΛΟΓΙΑ ΤΟΥ ΤΑΧΥΠΛΟΟΥ ΚΑΤΑΜΑΡΑΝ
"ΔΩΔΕΚΑΝΗΣΟΣ ΕΞΠΡΕΣ"
Από 11/10/2003 έως 15/11/2003

ΑΝΑΧΩΡΗΣΗ ΑΠΟ ΡΟΔΟ - ΑΠΟ ΤΗ ΘΕΣΗ "ΚΟΛΩΝΑ"

ΗΜΕΡΑ	ΩΡΑ	ΠΡΟΟΡΙΣΜΟΣ	ΩΡΑ ΑΦΙΞΗΣ ΣΤΗ ΡΟΔΟ
ΚΑΘΕ ΔΕΥΤΕΡΑ	08.30	ΣΥΜΗ-ΚΩ-ΚΑΛΥΜΝΟ-ΛΕΡΟ-ΚΑΛΥΜΝΟ-ΚΩ-ΣΥΜΗ-ΡΟΔΟ	18.30
ΚΑΘΕ ΤΡΙΤΗ	08.30	*ΑΝΕΚΤΕΛΕΣΤΟ ΔΡΟΜΟΛΟΓΙΟ*	
ΚΑΘΕ ΤΕΤΑΡΤΗ	08.30	ΚΩ-ΚΑΛΥΜΝΟ-ΛΕΡΟ-ΛΕΙΨΟΙ-ΠΑΤΜΟ-ΛΕΡΟ-ΚΑΛΥΜΝΟ-ΚΩ-ΡΟΔΟ	18.30
ΚΑΘΕ ΠΕΜΠΤΗ	08.30	*ΑΝΕΚΤΕΛΕΣΤΟ ΔΡΟΜΟΛΟΓΙΟ*	18.30
ΚΑΘΕ ΠΑΡΑΣΚΕΥΗ	08.30	ΣΥΜΗ-ΚΩ-ΚΑΛΥΜΝΟ-ΛΕΡΟ-ΚΑΛΥΜΝΟ-ΚΩ-ΣΥΜΗ-ΡΟΔΟ	18.30
ΚΑΘΕ ΣΑΒΒΑΤΟ	08.30	ΠΑΝΟΡΜΙΤΗ-ΚΩ-ΚΑΛΥΜΝΟ-ΛΕΡΟ-ΚΑΛΥΜΝΟ-ΚΩ-ΠΑΝΟΡΜΙΤΗ-ΡΟΔΟ	18.30
ΚΑΘΕ ΚΥΡΙΑΚΗ	08.30	ΚΩ-ΚΑΛΥΜΝΟ-ΛΕΡΟ-ΠΑΤΜΟ-ΛΕΡΡΟΙ-ΛΕΡΟ-ΚΑΛΥΜΝΟ-ΚΩ-ΡΟΔΟ	18.30



Πληροφορίες - Κρατήσεις
ΔΩΔΕΚΑΝΗΣΟΣ ΝΑΥΤΙΛΙΑΚΗ Ν.Ε.
Αυστραλίας 3, 85100 ΡΟΔΟΣ • Τηλ. 22410 70590 • Fax: 22410 70591
E-mail: info@12ne.gr

ΜΠΑΣΚΕΤ

Χάρισε συγκινήσεις

• Η πρώτη νίκη του Κολοσσού στην Α2 και η βελτιωμένη του εμφάνιση μετά την πρώτη περίοδο ικανοποίησε τον κόσμο που έφυγε από το Βενετόκλειο με πλατιά χαμόγελα.

• Μετακομίζει στην Κρεμαστή η ομάδα του Βασίλη Φραγκιά λόγω Παγκοσμίου Κυπέλλου Βόλεϊ.

Αν τα ζητούμενα στον αγώνα με τη Ξάνθη ήταν αφ' ενός το θετικό αποτέλεσμα και αφ' ετέρου η ικανοποίηση του κόσμου, ο Κολοσσός μπορεί να υπερηφανεύται ότι πέτυχε και τα δύο.

Το περασμένο Σάββατο πέρασε στην ιστορία του συλλόγου ως η ημερομηνία της πρώτης νίκης στην Α2 και μάλιστα κόντρα σε έναν αντίπαλο που πέρσι αναδείχθηκε πρωταθλητής στην ίδια κατηγορία με αυτόν (Β' εθνική). Το «δίποντο» προστέθηκε στην συγκομιδή βαθμών που θα οδηγήσει την ομάδα της Ρόδου στην παραμονή της και επιπλέον το Βενετόκλειο αρχίζει και φέτος να θυμίζει απόρθητο κάστρο άσχετα αν βρισκόμαστε ακόμα στο ξεκίνημα.

Αγωνιστικά, οι «θαλασσί» έδειξαν ότι δεν εγκαταλείπουν εύκολα το ματς όσο καταδικασμένο και αν μοιάζει και ότι μπορούν ανά πάσα στιγμή να κάνουν μεγάλη ζημιά στον αντίπαλό τους. Πολυφωνία στην επίθεση, πληθώρα «εργαλείων» και εναλλακτικών λύσεων και κυρίως ομαδικότητα που ήταν ολοφάνερη στους ξέφρενους πανηγυρισμούς των παικτών οι οποίοι μετά από κάθε καλάθι (και με τη διαφορά να εκτοξεύεται) γίνονταν ένα κουβάρι στο παρκέ. Όσο για τον φίλαθλο κόσμο, τι να πει κανείς; Βροντερό παρών, ενθουσιώδη ατμόσφαιρα και ηθική παρότρυνση στους παίκτες του Κολοσσού. Έκανε το «καθήκον» του αλλά ανταμείφθηκε από την ομάδα του τόσο με τη νίκη επί της Ξάνθης όσο και με το μπάσκετ που έπαιξε από το 10' και μετά.



Με πυρετό αγωνίστηκε ο Χρήστος Παππάς. Στιγμιότυπο με αντίπαλο τον Σάκη Καρύδα (Νο 5)

-ΔΙΚΑΙΟΛΟΓΟΥΝΤΑΙ-

Τα βλέματα των φιλάθλων του Κολοσσού ήταν στραμένα στον **Χρήστο Παππά** λόγω της εκπληκτικής του εμφάνισης στην πρεμιέρα με τη Χαλκίδα παρ' όλο που προερχόταν από τραυματισμό στους προσαγωγούς. Στα περίπου 25 λεπτά της συμμετοχής του στον αγώνα με τη Ξάνθη, ο 23χρονος άσσος δεν είχε ανάλογη απόδοση και αυτό γιατί δεν του έφταναν οι ενοχλήσεις στο πόδι (δεν το είχε ξεπεράσει ακόμα 100% το πρόβλημα), έπαιξε και με πυρετό. Επίσης, ο έμπειρος **Γιώργος Κουκλάκης** ταλαιπωρήθηκε από πόνους στην μέση και δεν μπόρεσε να βοηθήσει περισσότερο την ομάδα του. Σίγουρα, στη συνέχεια του πρωταθλήματος θα έχουν οι Ροδίτες την ευκαιρία να τον θαυμάσουν.

Αμφότεροι οι παίκτες ακολουθούν θεραπευτική αγωγή ξεκινώντας από χθες τον δικό τους αγώνα δρόμου να προλάβουν την αναμέτρηση του Σαββάτου.

-ΠΡΟΠΟΝΗΣΕΙΣ ΣΤΗΝ ΚΡΕΜΑΣΤΗ-

Αλλάζει έδρα τουλάχιστον για τις προπονήσεις του αυτή την εβδομάδα ο Κολοσσός. Η διεξαγωγή του Παγκοσμίου Κυπέλλου Βόλεϊ αθλητών με αναπηρίες στο Βενετόκλειο δεν αφήνει ελεύθερες ώρες καθώς τα παιχνίδια ξεκινούν το πρωί στις 11.00' και ολοκληρώνονται στις 23.00'.

Η εναλλακτική λύση είναι το κλειστό γυμναστήριο της Κρεμαστής όπου θα «μετακομίσει» μέχρι και την Παρασκευή οπότε και θα αναχωρήσει η αποστολή των «θαλασσί» για την Θεσσαλονίκη. Ως γνωστόν, το Σάββατο αντιμετωπίζει τη ΜΕΝΤ για την 3η αγωνιστική του πρωταθλήματος. Ίσως η λύση της Κρεμαστής να είναι και καλύτερη καθώς η υγρασία στο Βενετόκλειο μετά την δύση του ηλίου δημιουργούσε προβλήματα στην προπόνηση. Οι άνθρωποι του Κολοσσού αισιοδοξούν ότι δεν θα προκύψει κάτι αντίστοιχο και στην Κρεμαστή.

-ΓΕΝΕΘΛΙΑ-

Σήμερα κλείνει τα 29 του χρόνια ο **Πάνος Παναγιωταράκος** ενώ ο χαρισματικός πλέι μέικερ των «θαλασσί» **Χρήστος Παππάς** γιορτάζει αύριο τα γενέθλιά του.

Γ' ΕΘΝΙΚΗ

Την Κυριακή το ΟΦΗ – Παγκράτι

• Ορίζεται κατά πάσα πιθανότητα σήμερα από την ΕΟΚ το ματς της πρεμιέρας, που διακόπηκε λόγω επεισοδίων, στη Ρόδο.

Φαίνεται να βρήκε η ΕΟΚ την ιδανική λύση για το διακοπέν ματς της πρεμιέρας του πρωταθλήματος της Γ' εθνικής (2ος όμιλος Νότου) ανάμεσα στον ΟΦΗ και το Παγκράτι. Η ομοσπονδία αναμένεται να ορίσει σήμερα το παιχνίδι για την προσεχή Κυριακή στη Ρόδο (πιθανότατα στις 14.00' στο Βενετόκλειο) ενώ η κανονική αγωνιστική θα διεξαχθεί χωρίς ιδιαίτερο πρόβλημα. Το Παγκράτι βάσει προγράμματος έχει ρεπό ενώ το ματς ΟΦΗ – Μίνωας, μιας και είναι αγώνας μεταξύ ομάδων της Κρήτης, μπορεί κάλλιστα να γίνει εμβόλιμα.

Τέλος ο Καμαράκης

Παρελθόν αποτελεί από την τεχνική ηγεσία της Ξάνθης ο **Στάθης Καμαράκης.** Η διοίκηση του συλλόγου θεώρησε συνυπεύθυνο τον προπονητή του συλλόγου για τις κακές εμφανίσεις στις δύο πρώτες αγωνιστικές του πρωταθλήματος της Α2 ανδρών (εντός έδρας ήττα από τον Πανελλήνιο και εκτός έδρας ήττα από τον Κολοσσό Ρ.) και στο διοικητικό συμβούλιο που πραγματοποιήθηκε προχθές παρουσία του τεχνικού έθεσε θέμα την αντικατάστασή του.

Χθες λύθηκε επίσημα η συνεργασία των δύο πλευρών. Πληροφορίες θέλουν τον **Χρήστο Μαγκώτσιο** να είναι ένας εκ των υποψηφίων για να αναλάβει την τεχνική ηγεσία.

Ο **Μαγκώτσιος** έχει διατελέσει και στο παρελθόν -προ διετίας- προπονητής της Ξάνθης.

ΤΟΠΙΚΟ ΜΠΑΣΚΕΤ

Ρεπό η Α' κατηγορία

• Μόνο το εξ αναβολής Άγιος Νικόλαος – ΕΑΚΑ θα διεξαχθεί το Σαββατοκύριακο μαζί με τους αγώνες του παιδικού και του εφηβικού πρωταθλήματος.

Δεν θα διεξαχθεί το προσεχές Σαββατοκύριακο η 4η αγωνιστική του πρωταθλήματος της Α' κατηγορίας ανδρών και έτσι οι ομάδες θα έχουν την ευκαιρία να ξεκουραστούν και να προετοιμαστούν καλύτερα για τους αγώνες καθώς όσο περνάει ο καιρός το ενδιαφέρον φουντώνει. Αυτό δεν θα ισχύσει για τον Άγιο Νικόλαο και την ΕΑΚΑ μιας και το μεταξύ τους αναβληθέν ματς θα οριστεί την Κυριακή νωρίς το πρωί πιθανότατα στο Βενετόκλειο. Κανονικά θα οριστούν οι αγώνες για το παιδικό και εφηβικό πρωτάθλημα.

Επί τάπητος τα επεισόδια

• Στη σημερινή συνεδρίαση θα συζητηθούν οι τιμωρίες για τους αθλητές του Παντηλιακού και του Διγενή των οποίων τα δελτία κρατήθηκαν από τους διαιτητές λόγω της σύρραξης στο προχθεσινό παιχνίδι.

Το σπουδαιότερο (και πιο αρνητικό) γεγονός της αγωνιστικής που πέρασε ήταν αναμφίβολα τα επεισόδια στο κλειστό γυμναστήριο του Βενετοκλείου ανάμεσα στους παίκτες του Παντηλιακού και του Διγενή μόλις 2'' πριν τη λήξη του αγώνα.

Στη σημερινή συνεδρίαση της Τοπικής Επιτροπής Δεκανήσου θα συζητηθεί το θέμα όπως φυσικά και οι ποινές των 4 αθλητών των οποίων τα δελτία κρατήθηκαν από τους διαιτητές της αναμέτρησης και πρόκειται για τους **Πιτσιλιώνη, Σολωμό** (Παντηλιακός) και **Καντή, Βασούκου** (Διγενής).

Ο κανονισμός αναφέρει τιμωρία 2 αγωνιστικών και σαφώς πιο δυσχερή θέση είναι η ομάδα του **Γιάννη Τσακίρη** η οποία κινδυνεύει να παίξει τα δύο συνεχόμενα ντέρμπι της με Διαγόρα και Ιβίσκο χωρίς δύο από τα βασικά της στελέχη. Οι Κοσκινιάτες παίζουν με Κάλυμνο και Παστίδα, παιχνίδια που εύκολα ή δύσκολα αναμένεται να κερδίσει.

Βότσαλο στη λίμνη

• Η πρώτη αντίδραση του Διαγόρα στο θέμα του γηπέδου ήταν απλά για να ταράξει τα νερά.

• Έγινε και δεύτερη επαφή για να παραχωρηθεί η τέντα αλλά ...ήταν αργά.

Κάθε νόμισμα έχει δύο όψεις. Στην υπόθεση της αναβολής του αγώνα Άγιος Νικόλαος–ΕΑΚΑ η μία πλευρά αφορά ακριβώς ό,τι είδε το φως της δημοσιότητας και είχε να κάνει με την αρνητική αντίδραση του Διαγόρα να δώσει το γήπεδο καθώς δεν υπήρχε φύλακας να ανοίξει το κλειστό.

Η πλευρά του Διαγόρα διατείνεται τώρα ότι η πρώτη αντίδραση ήθελε απλά να ταράξει τα νερά γιατί ενώ είχε γίνει συζήτηση σχετικά με τις ώρες που μπορεί να παραχωρηθεί η τέντα, ο συγκεκριμένος ορισμός ήταν ...εκτός προγράμματος. Ωστόσο, μισή ώρα μετά την άρνηση ακολούθησε δεύτερη επικοινωνία με την Τ.Ε. για να δοθεί το «ΟΚ» της παραχώρησης του γηπέδου εφόσον βρέθηκε άνθρωπος να ανοίξει την τέντα και ουδέν πρόβλημα! Η απάντηση όμως δεν ήταν η αναμενόμενη. «Τώρα είναι αργά».



Pellos Travel

ΠΟΙΟΤΗΤΑ - ΟΡΓΑΝΩΣΗ - ΕΓΓΥΗΣΗ

ΕΚΔΡΟΜΕΣ

ΟΚΤΩΒΡΙΟΥ 2003

ΜΥΤΙΛΗΝΗ
4ΗΜΕΡΗ ΑΕΡΟΠΟΡΙΚΗ ΕΚΔΡΟΜΗ
ΚΑΤ'ΕΥΘΕΙΑΝ ΑΠΟ ΡΟΔΟ
ΠΡΟΣΚΥΝΗΜΑ ΣΤΟΝ ΑΓΙΟ ΡΑΦΑΗΛ
ΜΥΤΙΛΗΝΗΣ-ΠΑΝΑΓΙΑ ΜΑΡΚΕΛΛΑ ΧΙΟΥ
ΑΝΑΧΩΡΗΣΗ 18/10
ΕΠΙΣΤΡΟΦΗ 21/10

Στην τιμή περιλαμβάνονται:
1. Αεροπορικά εισιτήρια Ρόδο-Μυτιλήνη, Χίο-Ρόδο.
2. Εισιτήρια πλοίου Μυτιλήνη-Χίο σε Γ' θέση
3. Ξενοδοχεία με πρωινό.
4. Μεταφορές με πούλμαν.
5. Ολοήμερη εκδρομή Άγιο Ραφαήλ-Ταξιάρχη Μανταμαδες-Μονή Λιμονος-Αγιασος.
6. Ολοήμερη εκδρομή Παναγία Μαρκέλλα Χίου-Μαστιχοχώρια.
7. Ταξιδιωτική ασφάλεια.
8. Ταξιδιωτική τσάντα.
9. Συνοδός του γραφείου .
10. Φ.Π.Α

4ΗΜΕΡΗ ΕΚΔΡΟΜΗ ΜΕ «Blue Star»
ΙΕΡΟ ΠΡΟΣΚΥΝΗΜΑ ΣΤΗ ΠΑΝΑΓΙΑ ΤΗΣ ΤΗΝΟΥ ΚΑΙ ΣΤΗΝ ΑΓΙΑ ΒΑΡΒΑΡΑ ΤΗΣ ΣΥΡΟΥ

ΤΗΝΟΣ-ΣΥΡΟΣ
ΑΝΑΧΩΡΗΣΗ 25/10 10:00 ΤΟ ΠΡΩΙ
ΜΕ ΤΟ BLUE STAR 1
ΕΠΙΣΤΡΟΦΗ 28/10 07:00 ΤΟ ΠΡΩΙ ΜΕ ΤΟ BLUE STAR
ΤΙΜΗ ΜΟΝΟ ΜΕ 169,00 €

ΣΤΗΝ ΤΙΜΗ ΠΕΡΙΛΑΜΒΑΝΟΝΤΑΙ:
1. ΕΙΣΙΤΗΡΙΑ ΠΛΟΙΟΥ ΣΕ Γ' ΘΕΣΗ ΜΕ BLUE STAR.
2. ΞΕΝΟΔΟΧΕΙΑ ΜΕ ΠΡΩΙΝΟ.
3. ΜΕΤΑΦΟΡΕΣ ΜΕ ΠΟΥΛΜΑΝ.
4. ΤΑΞΙΔΙΩΤΙΚΗ ΑΣΦΑΛΕΙΑ.
5. ΤΑΞΙΔΙΩΤΙΚΗ ΤΣΑΝΤΑ.
6. ΣΥΝΟΔΟΣ ΤΟΥ ΓΡΑΦΕΙΟΥ .
7. Φ.Π.Α

ΙΤΑΛΙΑ
4ΗΜΕΡΗ ΑΕΡΟΠΟΡΙΚΗ ΕΚΔΡΟΜΗ ΣΤΗ ΡΩΜΗ –ΒΑΤΙΚΑΝΟ ΑΠΟ ΡΟΔΟ
ΑΝΑΧΩΡΗΣΗ 25/10-28/10

ΣΤΗΝ ΤΙΜΗ ΠΕΡΙΛΑΜΒΑΝΟΝΤΑΙ
1. ΑΕΡΟΠΟΡΙΚΑ ΕΙΣΙΤΗΡΙΑ ΡΟΔΟ-ΡΩΜΗ, ΡΩΜΗ-ΡΟΔΟΣ
2. 3 ΔΙΑΝΥΚΤΕΡΥΣΕΙΣ ΣΕ ΞΕΝΟΔΟΧΕΙΟ 4* ΜΕ ΠΡΩΙΝΟ
3. ΜΕΤΑΦΟΡΕΣ ΜΕ ΠΟΛΥΤΕΛΗ ΠΟΥΛΜΑΝ
4. ΣΥΝΟΔΟΣ ΑΡΧΗΓΟΣ ΤΟΥ ΓΡΑΦΕΙΟΥ
5. ΕΛΛΗΝΟΦΩΝΟ ΞΕΝΑΓΟ
6. ΤΑΞΙΔΙΩΤΙΚΗ ΑΣΦΑΛΕΙΑ
7. ΤΑΞΙΔΙΩΤΙΚΗ ΤΣΑΝΤΑ
8. ΦΠΑ

5ΗΜΕΡΗ ΚΩΝΣΤΑΝΤΙΝΟΥΠΟΛΗ-ΠΡΙΓΚΗΠΟΝΝΗΣΑ
ΑΝΑΧΩΡΗΣΗ 29/10-3/11, 24/10-28/10
ΤΙΜΗ 270,00 €

ΝΟΕΜΒΡΙΟΥ 2003

ΖΑΚΥΝΘΟΣ-ΓΥΡΟΣ ΠΕΛΟΠΟΝΝΗΣΟΥ ΜΕ BLUE STAR
7ΗΜΕΡΗ ΕΚΔΡΟΜΗ
ΑΝΑΧΩΡΗΣΗ 12/11-18/11

ΓΥΡΟΣ ΕΛΛΑΔΟΣ
ΑΝΑΧΩΡΗΣΗ 4/11-11/11
ΡΟΔΟΣ-ΠΕΙΡΑΙΑΣ-ΠΑΤΡΑ-ΡΙΟ-ΑΝΤΙΡΙΟ-ΜΕΣΟΛΟΓΓΙ-ΙΩΑΝΝΙΝΑ-ΜΕΤΣΟΒΟ-ΚΑΛΑΜΠΑΚΑ-ΜΕΤΕΩΡΑ-ΘΕΣΣΑΛΟΝΙΚΗ-ΠΑΝΑΓΙΑ ΣΟΥΜΕΛΑ-ΚΑΤΑΡΡΑΚΤΕΣ ΕΔΕΣΣΗΣ- ΝΑΟΥΣΑ-ΘΕΣΣΑΛΟΝΙΚΗ-ΠΕΙΡΑΙΑΣ-ΡΟΔΟΣ

ΣΤΗΝ ΤΙΜΗ ΠΕΡΙΛΑΜΒΑΝΟΝΤΑΙ
1. ΑΤΜΟΠΛΟΪΚΑ ΕΙΣΙΤΗΡΙΑ ΡΟΔΟ-ΠΕΙΡΑΙΑΣ-ΡΟΔΟΣ
2. 6 ΔΙΑΝΥΚΤΕΡΥΣΕΙΣ ΣΕ ΞΕΝΟΔΟΧΕΙΑ 3* ΚΑΙ 4* ΜΕ ΠΡΩΙΝΟ
3. ΜΕΤΑΦΟΡΕΣ ΜΕ ΠΟΛΥΤΕΛΗ ΠΟΥΛΜΑΝ
4. ΣΥΝΟΔΟΣ ΑΡΧΗΓΟΣ ΤΟΥ ΓΡΑΦΕΙΟΥ
5. ΤΑΞΙΔΙΩΤΙΚΗ ΑΣΦΑΛΕΙΑ
6. ΤΑΞΙΔΙΩΤΙΚΗ ΤΣΑΝΤΑ
7. ΦΠΑ

ΒΟΡΕΙΑ ΕΛΛΑΔΑ-ΚΕΝΤΡΙΚΗ ΑΝΑΤΟΛΙΚΗ ΔΥΤΙΚΗ ΜΑΚΕΔΟΝΙΑ ΑΕΡΟΠΟΡΙΚΗ (ΡΟΔΟΣ-ΘΕΣΣΑΛΟΝΙΚΗ-ΡΟΔΟΣ)
ΑΝΑΧΩΡΗΣΗ 19/11-23/11
4ΗΜΕΡΗ ΕΚΔΡΟΜΗ
ΦΛΩΡΙΝΑ-ΚΑΣΤΟΡΙΑ-ΚΑΒΑΛΑ-ΣΕΡΡΕΣ-ΚΟΜΟΤΙΝΗ-ΞΑΝΘΗ-ΑΛΕΞΑΝΔΡΟΥΠΟΛΗ-ΟΡΕΣΤΙΑΔΑ-ΔΙΔΥΜΟΤΕΙΧΟ

ΙΤΑΛΙΑ
7ΗΜΕΡΗ ΑΕΡΟΠΟΡΙΚΗ ΕΚΔΡΟΜΗ ΡΩΜΗ-ΦΛΩΡΕΝΤΙΑ-ΒΕΝΕΤΙΑ
ΑΝΑΧΩΡΗΣΗ 24/11-30/11

Για περισσότερες πληροφορίες, κρατήσεις και αναλυτικά προγράμματα στο πρακτορείο γενικού τουρισμού:

PELLOS TRAVEL
ΛΕΩΦΟΡΟΣ ΚΑΛΛΙΘΕΑΣ
FALIRAKI
ΤΗΛ 22410 87615, 22410 86298
FAX 22410 87616

1946–Τα σκληρά χρόνια έχουν περάσει

Η παράδοση της Δωδεκανήσου να γίνει στις 12.2.1947 την ημέρα της υπογραφής της Συνθήκης

Γράφει ο
ΚΩΣΤΑΣ ΤΣΑΛΑΧΟΥΡΗΣ

Τη Διοίκηση της ομάδας της Ρόδου έχει ο αντισυνταγματάρχης R.G.Dagge, ανώτερος αξιωματικός Αστικών Υποθέσεων με αντικαταστάτη του τον ταγματάρχη P.B.Elton. Επίσης τρίτος στην ιεραρχία είναι ο λοχαγός M.T. Wella, αξιωματικός Αστικών Υποθέσεων. Τη Διοίκηση της Κω έχει ο λοχαγός A.W.Logue, αξιωματικός Αστικών Υποθέσεων, της Λέρου ο ταγματάρχης R.N.C.France, αξιωματικός Αστικών Υποθέσεων, της Κάρπαθου ο ταγματάρχης J.N. Farrar, αξιωματικός Αστικών Υποθέσεων, της Καλύμνου ο λοχαγός R.A.G. Smith, αξιωματικός Αστικών Υποθέσεων και της Σύμης ο λοχαγός E.N.Barker, αξιωματικός Αστικών Υποθέσεων.

Κατά τον Άτφιλντ είναι φανερό ότι για την παραλαβή της Διοικήσεως των τμημάτων θα χρειαστούν ειδικοί αξιωματικοί και η Ελληνική Στρατιωτική Αποστολή δεν διαθέτει επί του παρόντος, αλλά αναμφιβόλως η ελληνική Κυβέρνηση θα αποφασίσει την αύξησή της ώστε να περιλάβει το απαιτούμενο προσωπικό ή θα αποστείλει στη Ρόδο νέο Σώμα που θα αποτελεί το σχεδίασμα της μέλλουσας Διοικήσεως.

Αυτή την περίοδο η Ελληνική Στρατιωτική Αποστολή αποτελείται από το συνταγματάρχη Χριστόδουλο Τσιγάντε, το λοχαγό Πυροβολικού Εμμανουήλ Ζαχαράκη, τον υπολοχαγό Πεζικού Κωνσταντίνο Κρεκούκια, τον υπολοχαγό Πυροβολικού Βασίλειο Χαροκόπο, τον έφεδρο υπολοχαγό Πεζικού Κωνσταντίνο Γεωργαντά, τον έφεδρο ανθυπολοχαγό Μηχανικού Παναγιώτη Ψωμόπουλο, τον έφεδρο ανθυπολοχαγό Πεζικού Γεώργιο Γιωργαντά, τον ανθυποσμηναγό Ελευθέριο Μακρή και τον υποπλοίαρχο Σπύρο Μουρίκη. Στο Βόρειο Συγκρότημα βρισκόταν ο ταγματάρχης Κυριάκος Παπαγεωργόπουλος, αφού προηγούμενα είχε τη θέση του επιτελάρχη της Ελληνικής Στρατιωτικής Αποστολής Πρέπει να σημειωθεί ότι οι βρετανικές Αρχές έφερναν συνεχώς εμπόδια και δεν επιθυμούσαν της αύξηση των μελών της Ελληνικής Αποστολής.

Στη συνέχεια ο Άτφιλντ σημειώνει ότι «η δύναμη αυτής της Διοικήσεως είναι κάτω της προβλεπομένης. Εξασθένισε από τις πρώτες μέρες με μεταθέσεις και απολύσεις. Πολλοί από τους αξιωματικούς και οπλίτες της είναι άπειροι. Είναι κεφαλαιώδες να αυξήσει η δύναμή της. Η περίοδος της παραδόσεως θα παρουσιάσει πολλές δυσκολίες μεταξύ των οποίων οι οφειλόμενες στην κατατόπιση μιας νέας και σε μας ξένης αν και συμμάχου Διοικήσεως στην εργασία, ενώ κατά την αυτή περίοδο θα πρέπει να διεκπεραιώνεται η τρέχουσα κυβερνητική εργασία Νομίζω ότι είναι αναγκαίο να ζητήσω την τοποθέτηση πεπειραμένου αξιωματικού από ένα από τα άλλα μέρη γι' αυτή την περίοδο ώστε να παραμείνω ελεύθερος από την τρέχουσα υπηρεσία και να αφοσιωθώ πλήρως στην επίβλεψη της παραδόσεως. Έχω την εντύπωση ότι η περίοδος της συνεργασίας πρέπει να είναι όσο το δυνατόν βραχυτέρα και τούτο εάν έχουν καταστρωθεί τα σχέδια προσεκτικά, το επιτελείο επιλεγεί και επισκεφθεί προηγουμένως και κάμει τις παρατηρήσεις, δεν θα πρέπει να υπερβεί τον ένα μήνα. Οι προκαταρκτικές εργασίες θα διαρκέσουν δύο μήνες. Νομίζω επομένως ότι τρεις μήνες θα είναι αρκετοί για να γίνει ικανοποιητικά η παράδοση, αν και διαρκούσης της παραδόσεως είναι δυνατόν να φανεί ότι το διάστημα αυτό μπορεί να συντομευτεί. Η τελική εξουσία θα παραμείνει σε βρετανικά χέρια μέχρις ότου αποσυρθούμε, πράγμα το οποίο θα γίνει όσον το δυνατόν ταχύτερα. Ο αριθμός των κατωτέρων οργάνων τα οποία θα έλθουν στα πρώτα στάδια θα περιοριστεί στο ελάχιστο και θα περιλαμβάνει μόνο ανώτερους υπαλλήλους. Πρώτον για λόγους στεγάσεως και δεύτερον γιατί αν μεγάλος αριθμός κατωτέρων υπαλλήλων έλθει εξ Ελλάδος τις πρώτες ημέρες, το εντόπιον αίσθημα θα εξεγερθεί. Μετά, την αναχώρησή μας θα απομένει στην Ελλάδα να διοικήσει τα Δωδεκάνησα όπως νομίζει καλύτερα αλλά θα είναι καλό για μας να αποφύγουμε αδικαιολόγητες στενοχώριες κατά τη διάρκεια μιας επιχειρήσεως η οποία όλοι ευχόμαστε να γίνει όσον πιο ομαλά είναι δυνατόν[1]. Έχω την εντύπωση ότι αρχικώς εν πάση περιπτώσει η Ελλάδα θα εγκαταστήσει Στρατιωτική Διοίκηση. Το σημείο αυτό πρέπει να καθοριστεί εγκαίρως, ώστε αν είναι επιθυμητό να αρχίσουν αμέσως με Πολιτική Διοίκηση τα σχέδια να προσαρμοστούν αναλόγως. Είτε πολιτική είτε στρατιωτική είναι η Διοίκηση προφανώς ελληνικά στρατεύματα θα έλθουν εν τέλει. Αν και τούτο είναι αρμοδιότητα άλλων, θα προτιμούσα να έβλεπα μόνο τα προκεχωρημένα τμήματα του Ελληνικού Στρατού εδώ (να παραλάβουν οικήματα στρατώνων) μέχρις ότου τα βρετανικά τμήματα (ήδη ινδικές μονάδες) αποχωρήσουν. Νομίζω επίσης ότι η Διοίκηση όλων των τμημάτων πρέπει να παραμείνει σε βρετανικά χέρια μέχρις αποχωρήσεως των τμημάτων μας. Υποθέτω επίσης ότι δεν υπάρχει πρόθεση παραμονής βρετανικών τμημάτων στα Δωδεκάνησα με την παραλαβή από τις ελληνικές Αρχές. Επίσης είναι το ζήτημα της Αστυνομίας το οποίο πρέπει να λυθεί. Ελπίζω ότι η νέα Διοίκηση θα προσλάβει πολλούς, αν όχι όλους, του Δωδεκανήσιους αστυνομικούς μας και να φέρει μόνο πεπειραμένους αξιωματικούς και υπαξιωματικούς[2]».

Τέλος ο ταξίαρχος Άτφιλντ ανακεφαλαιώνει τις κύριες υποδείξεις του που είναι:

-Άμεσος αναφορά στην Κυβέρνηση της Α.Μ. για αποφάσεις επί της νομικής και οικονομικής πλευράς της παραδόσεως, με τη σύσταση της ελεύθερης παραχωρήσεως των ζωτικών εγκαταστάσεων, οργάνων και τροφίμων για τρεις μήνες.

-Αναγγελία από την Κυβέρνηση της Α.Μ. της ημέρας παραδόσεως με την προηγούμενη ειδοποίηση αυτής της Διοικήσεως ώστε η αναγγελία να γίνει και στη Ρόδο συγχρόνως.

-Έγκαιρη υπόδειξη από την ελληνική Κυβέρνηση του διοικητή και επιλογή και ονομασία των ανωτέρων υπαλλήλων.

-Γραπτή ανακοίνωση της ελληνικής Κυβερνήσεως περί του τύπου και του συστήματος της Διοικήσεως την οποία επιθυμεί να εγκαταστήσει στα Δωδεκάνησα.

-Επίσκεψη από τον Έλληνα διοικητή ή τον αντιπρόσωπό του και μικρό αριθμό (όχι παραπάνω έστω των πέντε) από τους ανώτερους επιτελείς του για προπαρασκευαστική σύσκεψη.

-Άφιξη σε ημερομηνία που θα οριστεί κατά τη σύσκεψη του υπολοίπου των ανωτέρων αξιωματικών για προκαταρκτικές παρατηρήσεις και επισκέψεις.

-Προετοιμασία του Επιτελείου και των άλλων προϋποθέσεων από την ελληνική Διοίκηση και σχηματισμός των αναγκαίων Επιτροπών (όσον το δυνατόν ελάχιστες) για τις απαραίτητες προπαρασκευές π.χ. διαμονή, μισθοδοσία, διερμηνείς όπου χρειάζονται.

-Κοινή Αγγλοελληνική δήλωση ότι όλες οι προκαταρκτικές εργασίες έχουν συμπληρωθεί. Είσοδος Ελλήνων αξιωματικών σε όλα τα νησιά και τις υπηρεσίες για να εργαστούν με τους Άγγλους για ένα μήνα. Είσοδος κατωτέρων υπαλλήλων εξ Ελλάδος, σύμφωνα προς τις αποφάσεις.

-Υπολογιζόμενος χρόνος προπαρασκευαστικής εργασίας δύο μήνες και για τη συνεργασία και παράδοση ένας μήνας. Θα καταβληθεί προσπάθεια να μη γίνει υπέρβαση των ορίων αυτών.

-Μόνο τα κεφαλαιώδη αρχεία να παραμείνουν. Γενική πρόβλεψη να παραληφθούν τα αρχεία μαζί μας για περαιτέρω διάθεση ή καταστροφή.

-Θα ζητηθεί οικονομική ενίσχυση για έκτακτες δαπάνες από τη Βρετανική Διοίκηση για την παράδοση.

-Κοινή Αγγλοελληνική δήλωση περί της συμπληρώσεως της παραδόσεως. Υπογραφή των αναγκαίων εγγράφων, επίσημες τελετές και αποχώρηση των Άγγλων.

Τα σχόλια του επικεφαλής της Ελληνικής Στρατιωτικής Αποστολής Χριστόδουλου Τσιγάντε είναι δηκτικά για τον τρόπο που οι Βρετανοί θέλουν να παραδώσουν τη Διοίκηση των Δωδεκανήσων. Έχει τη γνώμη ότι η Βρετανική Διοίκηση ευχαρίστως θα έβλεπε και ίσως να προσπαθήσει να επιτύχει τη μη ανάμειξη της Ελληνικής Στρατιωτικής Αποστολής στην παραλαβή εις τρόπον ώστε αφ΄ ενός να έχουν να κάμουν με άτομα που θα αγνοούν την κατάσταση και αφ' ετέρου δεν θα μπορέσουν να φέρουν σε πέρας τις τελευταίες επωφελείς επιχειρήσεις.

Σημειώσεις:

[1] Ο Τσιγάντες διαφωνεί πλήρως. Κατά τη γνώμη του η Διοίκηση πρέπει να παραδοθεί την ημέρα της τυπικής υπογραφής της Ενώσεως. Γράφει επί λέξει: «Δεν συμφωνούμε ότι η Διοίκησις πρέπει να παραμείνει σε βρετανικά χέρια μέχρις ότου αποσυρθούν οι Βρετανοί. Η Διοίκηση πρέπει να παραδοθεί την ημέρα της τυπικής υπογραφής της Ενώσεως τα δε οικονομικά μέρη μπορούν να παραδίδονται στη συνέχεια. Η πρόταση αυτή γίνεται από οίηση (αλαζονεία) καθαρώς αγγλική και έχει σκοπόν να μην υπάρχουν Βρετανοί ανώτεροι υπάλληλοι σε εδάφη διοικούμενα από Έλληνες.

[2] Γι' αυτά ο Τσιγάντες γράφει ότι δεν συμφωνεί με όλα αυτά γιατί δείχνουν τη γενική προσπάθεια των Βρετανών να αποφύγουν τον έλεγχο. Γενικώς παρατηρείται η προσπάθεια να εξακολουθούν να διοικούν και μετά την παράδοση και να μην υποστούν κανένα έλεγχο. Επίσης η προσπάθεια παρελκύσεως παραδόσεως, χρονοτριβής κ.λπ. καμουφλαρισμένη με ωραίες φράσεις.

VANIK TOURS

ΓΙΑΝΝΗΣ και ΣΕΒΑ ΒΑΛΣΑΜΙΔΗ

VANIK σημαίνει ΑΛΗΘΕΙΑ

ΑΚΤΗ ΚΑΝΑΡΗ 17, ΨΑΡΟΠΟΥΛΑ - ΑΝΕΤΟ ΠΑΡΚΙΝ

ΑΝΟΙΚΤΑ: ΔΕ-ΣΑ 08.30-14.00 και 16.30-20.30

Τηλ. 2241035191-37621 κιν.τό 6945-798148 FAX 2241029532

Το γραφείο μας πάντα πρώτο σε κρατήσεις ξενοδοχείων εξασφάλισε και σας προσφέρει καταπληκτικές τιμές για τα παρακάτω ξενοδοχεία σε ΠΑΚΕΤΑ (Έκδοση εισιτηρίων R/T) από 1/4 - 31/10/2003

ΑΠΕΥΘΥΝΟΜΑΣΤΕ ΣΕ ΣΑΣ ΠΟΥ ΘΕΛΕΤΕ ΚΑΙ Η ΚΡΑΤΗΣΗ ΣΑΣ ΝΑ ΕΙΝΑΙ ΣΩΣΤΗ ΚΑΙ ΤΟ ΔΩΜΑΤΙΟ ΣΑΣ ΝΑ ΣΑΣ ΠΕΡΙΜΕΝΕΙ

1ον	**HOTEL PRESIDENT Α΄κατηγορίας**	
	Λεωφόρος Κηφισίας (ΟΛΑ ΑΝΑΚΑΙΝΙΣΜΕΝΑ)	
	ΜΟΝΟΚΛΙΝΟ	€ 58
	Δίκλινο για μονόκλινο	€ 63
	ΔΙΚΛΙΝΟ	€ 68
	ΤΡΙΚΛΙΝΟ	€ 83
2ον	**HOTEL ASTOR Α΄κατηγορίας**	
	ΠΛΑΤΕΙΑ ΣΥΝΤΑΓΜΑΤΟΣ	
	ΜΟΝΟΚΛΙΝΟ	€ 68
	Δίκλινο για μονόκλινο	€ 78
	ΔΙΚΛΙΝΟ	€ 88
	ΤΡΙΚΛΙΝΟ	€ 108
3ον	**HOTEL ZAFOLIA Α΄κατηγορίας**	
	Λεωφόρος Αλεξάνδρας	
	ΜΟΝΟΚΛΙΝΟ	€ 99
	ΔΙΚΛΙΝΟ	€ 112
	ΤΡΙΚΛΙΝΟ	€ 133
4ον	**HOTEL ARETHOUSA Β΄ SUPERIOR**	
	Πλατεία Σύνταγμα	
5ον	**HOTEL ELLINIS Β΄κατηγορίας**	
	ΩΝΑΣΕΙΟ, Λεωφ. Συγγρού	
	ΜΟΝΟΚΛΙΝΟ	€ 60
	ΔΙΚΛΙΝΟ	€ 70
	ΤΡΙΚΛΙΝΟ	€ 80
6ον	**HOTEL TRITON Β΄κατηγορίας**	
	Κέντρο Πειραιάς	
	ΜΟΝΟΚΛΙΝΟ	€ 55
	ΔΙΚΛΙΝΟ	€ 72
	ΤΡΙΚΛΙΝΟ	€ 93
7ον	**HOTEL LILIA Β΄κατηγορίας**	
	Πασαλιμάνι Πειραιάς	
	Μονόκλινο	€ 55
	Δίκλινο	€ 70
	Τρίκλινο	€ 88
8ον	**HOTEL ΕΓΝΑΤΙΑ Β΄κατηγορίας**	
	Θεσσαλονίκη Κέντρο, καινούργιο	
	ΜΟΝΟΚΛΙΝΟ	€ 68
	ΔΙΚΛΙΝΟ	€ 78
	ΤΡΙΚΛΙΝΟ	€ 88
9ον	**HOTEL EGNATIA PALACE Α΄κατηγορίας**	
	Θεσσαλονίκη Κέντρο, ολοκαίνουργιο	
	ΜΟΝΟΚΛΙΝΟ	€ 90
	ΔΙΚΛΙΝΟ	€ 100
	ΤΡΙΚΛΙΝΟ	€ 125

- Τα παραπάνω ξενοδοχεία διαθέτουν T.V. σε όλα τα δωμάτια
- Στις πιο πάνω τιμές συμπεριλαμβάνεται πρωινό σε μπουφέ
- Ακόμη σε μας θα βρείτε αεροπορικά και ατμοπλοϊκά εισιτήρια όλων των εταιριών.

ΚΑΘΗΜΕΡΙΝΑ ΟΛΑ ΤΑ ΝΕΑ ΤΗΣ ΔΩΔΕΚΑΝΗΣΟΥ ΣΤΟ INTERNET

www.rodiaki.gr

ΑΚΟΥΣΤΙΚΑ ΒΑΡΗΚΟΪΑΣ

Από 380 €

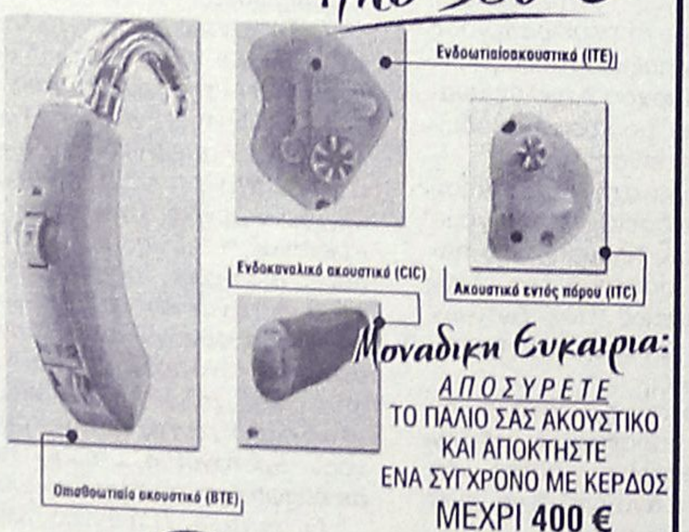

Μοναδική Ευκαιρία:

ΑΠΟΣΥΡΕΤΕ
ΤΟ ΠΑΛΙΟ ΣΑΣ ΑΚΟΥΣΤΙΚΟ
ΚΑΙ ΑΠΟΚΤΗΣΤΕ
ΕΝΑ ΣΥΓΧΡΟΝΟ ΜΕ ΚΕΡΔΟΣ
ΜΕΧΡΙ **400 €**

ΚΕΝΤΡΟ ΙΑΤΡΙΚΩΝ ΒΟΗΘΗΜΑΤΩΝ

Εθνικής Αντιστάσεως 11 (πρώην Αννης Μαρίας)

Τηλ: 2241020359 Κιν: 6936.70.60.21

Συμβάσεις με όλα τα ταμεία. - Ειδικές Τιμές για ΟΓΑ

Σε 6 άτοκες δόσεις χωρίς Πιστωτική Κάρτα

Κατατίθεται μέχρι το τέλος του μήνα στη Βουλή

Νομοσχέδιο «σκούπα» του υπουργείου Οικονομίας

Αλλαγές στον έλεγχο επιχειρήσεων, καταβολή επιδόματος σε φοιτητές υπό προϋποθέσεις, κατάργηση τεκμηρίων Ι.Χ. κ.λπ.

Νομοσχέδιο «σκούπα» που καταργεί τα πρόστιμα για τις φορολογικές παραβάσεις, καθιερώνει point system για τους ελέγχους σε επιχειρήσεις και ελεύθερους επαγγελματίες, καθορίζει τις διαδικασίες για τη χορήγηση του φοιτητικού επιδόματος των 1.000 ευρώ, απαλλάσσει από τη φορολογία τη μεταβίβαση αγροτικής γης και καταργεί τα τεκμήρια των αυτοκινήτων καταθέτει μέχρι το τέλος του μήνα στη Βουλή το υπουργείο Οικονομίας και Οικονομικών.

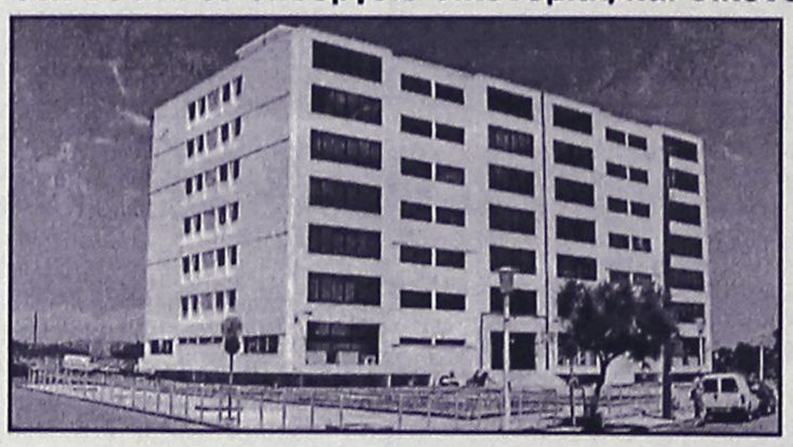

Αναλυτικά το σχέδιο νόμου που νομοθετεί τα περισσότερα μέτρα του κοινωνικού πακέτου προβλέπει:

1. Ριζικές αλλαγές στο καθεστώς ελέγχου των επιχειρήσεων και ελεύθερων επαγγελματιών. Ο έλεγχος των φορολογούμενων θα γίνεται με αντικειμενικά κριτήρια ενώ οι παραβάτες αντί των σημερινών εξαντλητικών προστίμων θα πληρώνουν φόρο. Για κάθε παράβαση που θα διαπιστώνουν οι ελεγκτές δεν θα επιβάλλονται χρηματικά πρόστιμα αλλά οι φορολογούμενοι θα χρεώνονται με βαθμούς ποινής (μόρια) έτσι ώστε ύστερα από συγκεκριμένο αριθμό παραβάσεων και ανάλογα με τη σοβαρότητά τους θα ελέγχονται κατά προτεραιότητα.

2. Την καταβολή μέχρι το τέλος Φεβρουαρίου 2004, του επιδόματος των 1.000 ευρώ σε περισσότερους από 50.000 φοιτητές που σπουδάζουν σε άλλη πόλη από αυτή που έχουν τη μόνιμη κατοικία τους. Το ετήσιο φοιτητικό επίδομα θα χορηγείται από τις Δ.Ο.Υ. μετά από μια απλή αίτηση που θα καταθέσουν στην εφορία οι κηδεμόνες των φοιτητών. Μαζί με την αίτηση θα πρέπει να συνυποβληθεί η βεβαίωση της σχολής που παρακολουθεί ο φοιτητής. Η εφορία θα χορηγεί εφάπαξ το επίδομα των 1.000 ευρώ στην οικογένεια του φοιτητή αφού προηγουμένως έχει ελέγξει αν τηρούνται τα κριτήρια που έχουν τεθεί: Εισόδημα κάτω των 30.000 ευρώ και ιδιόκτητες κατοικίες κάτω των 200 τ.μ. Ο έλεγχος θα γίνεται στα στοιχεία της τελευταίας φορολογικής δήλωσης (για το επίδομα του 2004 θα γίνει έλεγχος στη δήλωση που υποβλήθηκε φέτος) της οικογένειας του δικαιούχου στην οποία έχουν δηλωθεί αναλυτικά τα εισοδήματα και οι κατοικίες. Το τρίτο κριτήριο για την ενίσχυση των φοιτητών που προβλέπει την καλή επίδοσή τους στα μαθήματα, σύμφωνα με πληροφορίες εξετάζεται να μην ισχύσει καθώς απαιτούνται αρκετές γραφειοκρατικές διαδικασίες.

3. Την καταβολή, μέσα στο πρώτο δίμηνο του 2004, σε 100.000 οικογένειες ανέργων με παιδιά της ενίσχυσης των 150 ευρώ για την αγορά σχολικών ειδών. Δικαιούχοι του επιδόματος αυτού είναι οικογένειες με δύο άνεργους γονείς ή μονογονικές. Και αυτή η οικονομική ενίσχυση θα χορηγηθεί από τις Δ.Ο.Υ. μετά από αίτηση των δικαιούχων.

4. Την πλήρη απαλλαγή από τον φόρο μεταβίβασης αγροτικής γης. Οι αγρότες, σύμφωνα με τις διατάξεις που ισχύουν, επιβαρύνονται με φόρο μεταβίβασης με συντελεστή 9% ή 11%, ανάλογα με την αντικειμενική αξία, για την αγορά οποιουδήποτε ακινήτου. Με τις νέες ρυθμίσεις οι αγρότες θα απαλλάσσονται πλήρως από τον φόρο μεταβίβασης όταν αγοράζουν αγροτικές εκτάσεις που θα χρησιμοποιούν για τις αγροτικές εργασίες τους. Ακόμη, με τις νέες διατάξεις ρυθμίσεις οι αγρότες θα έχουν πλήρη απαλλαγή από τον φόρο κληρονομιάς, δωρεάς και γονικής παροχής. Σήμερα από τον φόρο κληρονομιάς απαλλάσσονται οι αγρότες εφόσον κληρονομούν γεωργοκτηνοτροφικές εκτάσεις, για ποσό ως 120.000 ευρώ και ως εκατό στρέμματα έκτασης, ενώ οι νέοι αγρότες ηλικίας ως σαράντα ετών απαλλάσσονται από τον φόρο κληρονομιάς, εφόσον κληρονομούν γεωργική ή κτηνοτροφική έκταση, για ποσό ως 530.000 ευρώ και ως 120 στρέμματα μεταβιβαζόμενης έκτασης.

5. Φοροαπαλλαγές στα μικρά καταστήματα σε χωριά κάτω των 1.000 κατοίκων (πλην τουριστικών περιοχών) που έχουν ετήσιο κέρδος κάτω των 10.000 ευρώ.

6. Την απαλλαγή από τη φορολογία των ενοριακών ναών.

7. Την κατάργηση των τεκμηρίων για τα αυτοκίνητα αξίας μέχρι 50.000 ευρώ. Το τελευταίο σχέδιο του υπουργείου Οικονομικών προβλέπει ότι για τον υπολογισμό της τεκμαρτής δαπάνης διαβίωσης θα λαμβάνεται υπόψη η εργοστασιακή αξία του αυτοκινήτου.

8. Την απαλλαγή από το τέλος ταξινόμησης για τους πολύτεκνους κατά την αγορά αυτοκινήτου έως 2.000 κυβικά εκατοστά. Για αυτοκίνητα άνω των 2.000 κυβικών το τέλος μειώνεται στο μισό.

9. Την επαναφορά του «πόθεν έσχες» για τα δάνεια μεταξύ ιδιωτών.

ΟΡΘΟΠΕΔΙΚΑ - ΙΑΤΡΙΚΑ

ΧΑΡΙΤΟΣ



Ορθοπεδικά είδη & κατασκευές

Εξοπλισμός Ιατρείου & αναλώσιμα

Είδη νοσηλείας κατ' οίκον & μηχανήματα οξυγονοθεραπείας

Ακουστικά Βαρηκοΐας

ΕΛΕΥΘ. ΒΕΝΙΖΕΛΟΥ 6 (Δίπλα στη Ροδιακή Έπαυλη) - ΡΟΔΟΣ

Τηλ.: 22410 24112 Fax: 22410 75969 e-mail: orken@rho.forthnet.gr

INEMA

ΙΑΤΡΙΚΟΣ & ΝΟΣΟΚΟΜΕΙΑΚΟΣ ΕΞΟΠΛΙΣΜΟΣ

15 ΧΡΟΝΙΑ ΕΜΠΕΙΡΙΑΣ *από το 1988*

ΕΙΜΑΣΤΕ ΟΙ ΜΕΓΑΛΥΤΕΡΟΙ ΠΡΟΜΗΘΕΥΤΕΣ ΙΑΤΡΙΚΟΥ – ΟΡΘΟΠΕΔΙΚΟΥ ΚΑΙ ΝΟΣΟΚΟΜΕΙΑΚΟΥ ΥΛΙΚΟΥ ΣΤΗ ΔΩΔΕΚΑΝΗΣΟ ΕΜΠΙΣΤΕΥΘΕΙΤΕ ΜΑΣ !!!

ΠΙΣΤΟΠΟΙΗΣΗ ΠΟΙΟΤΗΤΑΣ ISO9002 EN4600 E3/833

ΛΕΜΕΣΣΟΥ 2 ΡΟΔΟΣ ΤΗΛ.32238 – FAX 28484



ΑΝΑΠΗΡΙΚΑ ΚΑΡΟΤΣΙΑ–ΒΑΔΙΣΤΙΚΑ ΒΟΗΘΗΜΑΤΑ–ΟΡΘΟΠΕΔΙΚΑ ΕΙΔΗ–ΜΠΛΟΥΖΕΣ ΙΑΤΡΙΚΕΣ–ΚΑΛΤΣΕΣ ΦΛΕΒΙΤΙΔΑΣ–ΠΕΛΜΑΤΑ–ΟΡΘΟΠΕΔΙΚΑ ΜΑΞΙΛΑΡΙΑ–ΚΡΕΒΑΤΙΑ ΝΟΣΟΚΟΜΕΙΑΚΑ – ΙΑΤΡΙΚΟΣ ΕΞΟΠΛΙΣΜΟΣ ΚΑΙ ΑΝΑΛΩΣΙΜΑ – ΟΡΓΑΝΑ ΧΗΜΕΙΟΥ ΚΑΙ ΚΑΘΕ ΑΛΛΟ ΕΙΔΟΣ ΓΙΑ ΚΑΤ ΟΙΚΟ ΝΟΣΗΛΕΙΑ .

Πάντα με υγείαν...

Εγκυμονούν προβλήματα οι πολύδυμες κυήσεις

Τη μορφή «επιδημίας» έχουν λάβει στην εποχή μας οι πολύδυμες κυήσεις, λόγω της εξωσωματικής γονιμοποίησης σε όλο και περισσότερα νέα ζευγάρια, με όλες τις αρνητικές συνέπειες που αυτό συνεπάγεται για την υγεία των παιδιών και της μητέρας.

Σύμφωνα με ευρήματα επιστημονικής μελέτης, η οποία δημοσιεύθηκε πρόσφατα, τα παιδιά που γεννιούνται με εξωσωματική γονιμοποίηση διατρέχουν διπλάσιο κίνδυνο να εκδηλώσουν συγγενείς ανωμαλίες σε όργανα, όπως δυσμορφίες και προβλήματα στην καρδιά και τους νεφρούς.

Σε κίνδυνο, όμως, βρίσκεται και η υγεία της μητέρας, καθώς η πολυδυμία έχει επιβαρυντική επίδραση, αυξάνοντας τη συχνότητα προεκλαμψίας, εκλαμψίας, υπέρτασης της κύησης και αιμορραγίας μετά τον τοκετό.

Με τη χρήση της εξωσωματικής γονιμοποίησης, παρατηρήθηκε από τις αρχές της δεκαετίας του '70 μέχρι τα τέλη της δεκαετίας του '90 αύξηση των διδύμων κατά 1,5 φορά, των τριδύμων κατά 5,35 φορές των τετράδυμων κατά 10,1 φορές και των πενταδύμων κατά 5,5 φορές, λόγω του μεγάλου αριθμού μεταφερόμενων εμβρύων (3 έως 5).

Η πολυδυμία, ωστόσο, οδηγεί στη μείωση της μέσης διάρκειας κύησης στα δίδυμα (34,6 εβδομάδες), όπως και στα τρίδυμα (29,7 εβδομάδες) και μεγαλύτερη ακόμη στα τετράδυμα και πενταδυμα (μικρότερη από 28 εβδομάδες).

Για να ανακοπεί η «επιδημία» των πολύδυμων κυήσεων, οι επιστήμονες προτείνουν να γίνεται προσπάθεια μεταφοράς ενός μόνον εμβρύου, με επανειλημμένες μεταφορές και χρήση κατεψυγμένων - αποψυγμένων εμβρύων.

Επίσης, η μεταφορά δύο εμβρύων να χρησιμοποιείται μόνο σε γυναίκες χαμηλού κινδύνου για πολυδυμία.

«Το Βιάγκρα και κατά υπογονιμότητας»

Ευεργετική δράση και στην ανδρική υπογονιμότητα φέρεται ότι έχει η σολδεναφίλη (Viagra), σύμφωνα με επιστημονική μελέτη που διεξήχθη στην Ουρολογική Κλινική του Πανεπιστημίου Ιωαννίνων.

Η έρευνα, κατά την οποία μελετήθηκαν οι περιπτώσεις 21 υπογόνιμων ανδρών, έδειξε ότι ο συνολικός αριθμός σπερματοζωαρίων καθώς και η κινητικότητά τους αυξάνονται μετά τη λήψη του. Στους επτά μήνες λήψης του Viagra, ο χαμηλός αριθμός σπερματοζωαρίων στο σπερματικό υγρό αυξήθηκε σε 18 άνδρες, ενώ 3 από αυτούς κατάφεραν να επιτύχουν εγκυμοσύνη με φυσιολογικό τρόπο. Παράλληλα, παρατηρήθηκε αύξηση στη συχνότητα των σεξουαλικών επαφών από 3,2 φορές την εβδομάδα σε 1,1 φορά την ημέρα. «Η αυξημένη συχνότητα των σεξουαλικών επαφών -εξηγεί ο επικεφαλής της μελέτης, καθηγητής Ουρολογίας Ν. Σοφικίτης- διεγείροντας τη βιοσύνθεση της ενδοορχικής τεστοστερόνης (η οποία με τη σειρά της διεγείρει τη σπερματογένεση), προκαλεί αύξηση του αριθμού των σπερματοζωαρίων».

Επιπλέον, μεγάλη επιστημονική μελέτη, τα αποτελέσματα της οποίας δημοσιεύτηκαν πρόσφατα, έδειξε ότι η σολδεναφίλη αντιμετωπίζει επιτυχώς τη στυτική δυσλειτουργία. Το 96% των 2.600 ανδρών που συμμετείχαν στην έρευνα ανέφερε ικανοποίηση με τη θεραπεία έπειτα από τρία χρόνια.



«ΕΚΠΑΙΔΕΥΤΙΚΗ ΠΑΡΕΜΒΑΣΗ»
ΑΝΤΙΜΕΤΩΠΙΣΗ ΜΑΘΗΣΙΑΚΩΝ ΔΥΣΚΟΛΙΩΝ

Χατζηδιάκος Ιωάννης
Ειδικός Παιδαγωγός - M.Ed.ATS AMBDA

Ενισχυτική διδασκαλία - αντιμετώπιση:
- δυσλεξίας
- δυσορθογραφίας
- διάσπαση προσοχής

Με τις πλέον σύγχρονες μεθόδους που χρησιμοποιούνται στην Μ. Βρετανία και τις ΗΠΑ

Ν. Καραγιάννη 3, Ανάληψη, ΡΟΔΟΣ
τηλ. (22410)66256, 64225, κιν. 6972366328
email: jhonnhatz@otenet.gr

Κέντρο Συμβουλευτικής & Αξιολόγησης Προσωπικότητας Παιδιών & Ενηλίκων

ΠΑΠΑΓΕΩΡΓΙΟΥ ΘΑΝΟΣ
Ψυχολόγος – Ψυχοθεραπευτής
ΠΑΝΕΠΙΣΤΗΜΙΟΥ ΑΘΗΝΩΝ

- **Διερεύνηση Προσωπικότητας (Προφίλ- Δεξιότητες-Αδυναμίες)**
- **Δείκτης Νοημοσύνης Παιδιών και Ενηλίκων**
- **Μαθησιακές Δυσκολίες και Δυσλεξία**
- **Θεραπευτική Αντιμετώπιση Φοβιών-Ειδικών Φοβιών, Κατάθλιψης, Διαταραχής πανικού, Ψυχοσωματικών προβλημάτων, Τραυματικών γεγονότων ζωής (πένθος, χωρισμός, σχολική αποτυχία), Συναισθηματικών διαταραχών, Διαταραχών Διατροφής (βουλιμία-ανορεξία).**
- **Αντιμετώπιση προβλημάτων συμπεριφοράς παιδιών σε σχολείο-σπίτι**
- **Ανάπτυξη Κοινωνικών Δεξιοτήτων**
- **Βελτίωση Σχέσεων-Πρόγραμμα Ελέγχου Συγκρούσεων**
- **Βελτίωση Αυτοεκτίμησης-Αυτοεικόνας**
- **Συμβουλευτική Οικογένιας & Ζεύγους**

Κ. Παλαιολόγου 105 - Ρόδος
Τηλ:22410 78668- Κιν: 6947371250 - Μόνο με Ραντεβού

Εργαστήριο Κλινικής Ψυχολογίας

ΧΡΙΣΤΙΝΑ ΣΑΒΒΑΚΗ-ΓΚΡΑΝΖΑΝ
Κλινική Ψυχολόγος-Ψυχοπαθολόγος (DESS)
- Πτυχιούχος του Πανεπιστημίου Nancy Γαλλίας
- Μεταπτυχιακή ειδίκευση (DESS) στην Κλινική Ψυχολογία Ενηλίκου, Εφήβου και Παιδιού στο Πανεπιστήμιο Reims Γαλλίας

Για τον ενήλικο
- Ψυχοδιαγνωστική
- Ψυχολογική υποστήριξη
- Ατομική και οικογενειακή συνέντευξη
- Ψυχοθεραπεία αναλυτικής εμπνεύσεως

Για το παιδί
- Αξιολόγηση προσωπικότητας (τεστ νοημοσύνης, προβολής)
- Διάγνωση μαθησιακών δυσκολιών και συμπεριφορικών διαταραχών
- Συμβουλευτική επαγγελματικού προσανατολισμού
- Ψυχοθεραπεία μέσω παιχνιδιού και εικαστικών

Δέχεται με ραντεβού
Εθνικής Αντίστασης 15
Τηλ.: 77350-Κιν. 6937684251

ΦΥΣΙΚΟΘΕΡΑΠΕΙΑ
ΤΣΑΒΑΡΗ ΑΛΕΞΑΝΔΡΑ
Πτυχιούχος Τ.Ε.Ι. Αθηνών

Αξιολόγηση και Αποκατάσταση σε:
- Αυχενικό σύνδρομο, κεφαλαλγίες, ίλιγγοι
- Οσφυαλγία
- Νευραλγίες
- Δυσλειτουργίες αρθρώσεων
- Αθλητικές κακώσεις
- Παθήσεις σπονδυλικής στήλης
- Νευρολογικές παθήσεις (ημιπληγίες, Σ.Κ.Π. κ.α)

Ωράριο λειτουργίας
Δευτέρα - Παρασκευή : 09:00 - 13:00
17:30 - 21:00

Κοδριγκτώνος 12, Ρόδος. Τηλ: 22410 75775

ΙΑΤΡΙΚΗ ΑΝΑΚΟΙΝΩΣΗ

Ο ΙΑΤΡΟΣ
ΧΕΙΡΟΥΡΓΟΣ - ΟΥΡΟΛΟΓΟΣ
ΘΕΟΔΟΣΙΟΣ Ε. ΤΡΙΑΝΤΑΦΥΛΛΟΥ

Αμερικής 7 (παλαιό ΤΑΞΥ)
Δέχεται: Καθημερινά 09.00-13.00
και 17.30-20.30
(εκτός Σαββάτου)

Τηλ. 2241 0 35235

ΚΕΝΤΡΟ ΕΙΔΙΚΩΝ ΘΕΡΑΠΕΙΩΝ ΤΟΥ ΠΑΙΔΙΟΥ ΔΩΔΕΚΑΝΗΣΟΥ

ΚΩΝ/ΝΟΣ ΜΠΑΔΑΝΗΣ - ΣΟΥΖΗ ΓΕΩΡΓΙΛΟΠΟΥΛΟΥ

ΕΡΓΟΘΕΡΑΠΕΥΤΗΣ ΠΤΥΧΙΟΥΧΟΣ ΜΕΘΟΔΟΥ BOBATH N.D.T
ΜΕΘΟΔΟΣ PORTAGE
ΑΙΣΘΗΤΗΡΙΑΚΗΣ ΟΛΟΚΛΗΡΩΣΗΣ (S.I.)
ΜΕΤΕΚΠΑΙΔΕΥΣΗ ΣΤΙΣ ΝΕΥΡΟΛΟΓΙΚΕΣ ΚΑΙ ΚΙΝΗΤΙΚΕΣ ΔΙΑΤΑΡΑΧΕΣ

ΛΟΓΟΠΑΘΟΛΟΓΟΣ ΜΕΤΑΠΤΥΧΙΑΚΟ ΑΚΟΥΟΛΟΓΙΑΣ

Αποστόλου Παύλου 84, Ρόδος 85100, τηλ. / fax (22410)60999/60579

ΜΑΡΙΑ ΣΑΝΤΟΡΙΝΙΟΥ
ΚΛΙΝΙΚΗ ΨΥΧΟΛΟΓΟΣ-ΨΥΧΟΛΟΓΟΣ ΤΩΝ ΚΟΙΝΩΝΙΚΩΝ ΟΜΑΔΩΝ

Πτυχιούχος Κρατικού Πανεπιστημίου της Ρώμης «La Sapienza».

— Κλινική διάγνωση ψυχοπαθολογίας παιδιού, εφήβου και ενηλίκου.
— Ατομική και οικογενειακή ψυχολογική υποστήριξη και θεραπεία κατάθλιψης, φοβίας, κρίσης πανικού, μετατραυματικού στρες (διαζύγιο, πένθος, χωρισμός, αποτυχία, ασθένεια), βουλιμίας, ανορεξίας, διαταραχών προσωπικότητας, έλλειψη αυτοεκτίμησης, εθισμού, κακοποίησης.
— Ψυχολογική φροντίδα και προετοιμασία ανύπαντρης εγκύου και ζευγαριών, στην απόκτηση πρώτου παιδιού.

Επίσκεψη μόνο με ραντεβού.

Τηλέφωνα: 22410 28851 και 6946252407
Λάρνακας 4 (Εθν. Αντιστάσεως)

ΝΤΟΡΑ ΚΩΝΣΤΑΝΤΙΝΟΠΟΥΛΟΥ
ΨΥΧΟΛΟΓΟΣ

Πτυχιούχος του Πανεπιστημίου της Καλιφόρνιας-Λος Αντζελες (UCLA)-Μεταπτυχιακές σπουδές στο Pepperdine University-Malibu California.

➤ Αμεση ψυχολογική υποστήριξη και επαγγελματική φροντίδα από έμπειρη Ψυχολόγο και Οικογενειακή Σύμβουλο.
➤ Η σωστή θεραπευτική σχέση μπορεί να επιφέρει ρεαλιστικές λύσεις για πραγματικά προβλήματα σε θέματα: μοναξιάς, μελαγχολίας, στρες, ανυπομονησίας, φοβίας, εθισμού, οικογενειακών σχέσεων, διαζυγίου, κακομεταχείρισης, συναισθηματικών δυσκολιών, αυτοπεποίθησης, ανασφάλειες, μεταβατικά στάδια ζωής, βουλιμίας, ανορεξίας, απώλειας, πένθους.

Τηλεφωνείστε στα τηλέφωνα:
(22410)35163 και 6944/980550
για ραντεβού και άμεση εξυπηρέτηση.
Διεύθυνση: Καρίας 1
Περιοχή Ροδίνι - Ρόδος

ALHAMBRA TRAVEL

Royal Olympic Cruises



7ήμερες κρουαζιέρες...

"Μεσογειακό Μεγαλείο"
με το
OLYMPIA VOYAGER

Ημέρα	Λιμάνι	Αφιξη	Αναχώρηση
Παρασκευή	Πειραιάς		17.00
Σάββατο	Εν πλω		
Κυριακή	Γένοβα (Πορτοφίνο), Ιταλία	07.00	13.00
	Νίκαια (Μόντε Κάρλο) Γαλλία	17.30	01.00
Δευτέρα	Τσιτοβέκια (Ρώμη) Ιταλία	10.30	19.00
Τρίτη	Μεσίνα (Ταορμίνα) Ιταλία	08.00	13.00
Τετάρτη	Κουσάντασι (Εφεσος) Τουρκία	15.00	20.00
	Σάμος - Πυθαγόρειον*	21.30	24.00
Πέμπτη	Ρόδος	07.00	13.00
Παρασκευή	Πειραιάς	09.00	

*Αποβίβαση με βάρκες

"Τεσσάρων θαλασσών" με το
OLYMPIA EXPLORER

Ημέρα	Λιμάνι	Αφιξη	Αναχώρηση
Παρασκευή	Πειραιάς		17.00
Σάββατο	Κέρκυρα	09.00	13.30
Κυριακή	Βενετία, Ιταλία	09.30	18.30
Δευτέρα	Ντουμπρόβνικ, Κροατία	08.30	14.00
Τρίτη	Κατάκολο	07.00	12.30
Τετάρτη	Κων/πολη, Τουρκία	12.30	20.00
Πέμπτη	Μύκονος	09.30	14.00
	Σαντορίνη*	17.30	21.30
Παρασκευή	Πειραιάς	06.00	

* Αποβίβαση με βάρκες

1. Στις τιμές συμπεριλαμβάνεται πλήρης διατροφή (4 γεύματα) επί του πλοίου και το πρόγραμμα διασκέδασης των επιβατών. Δεν συμπεριλαμβάνεται η κατανάλωση ποτών και οι προαιρετικές εκδρομές.
2. Ολοι οι επιβάτες πληρώνουν λιμενικά τέλη. Ολοι οι επιβάτες πρέπει να έχουν ελληνικό διαβατήριο σε ισχύ.
3. Παιδιά έως 15 ετών μοιράζονται την καμπίνα με δύο ενήλικες. Πληρώνουν μόνο τα λιμενικά τέλη ευρώ 145 το άτομο.
4. Μονόκλινες καμπίνες έχουν επιβάρυνση στην τιμή 50%.
5. Από την προσφορά εξαιρούνται οι σουίτες SA, SB, SC.
6. Ο αριθμός των καμπινών είναι περιορισμένος και θα τηρηθεί απόλυτη σειρά προτεραιότητας στην κράτησή τους.

ΕΙΔΙΚΗ ΠΡΟΣΦΟΡΑ

Το πρακτορείο ALHAMBRA και η ROYAL OLYMPIC CRUSES προσφέρουν δύο υπέροχες κρουαζιέρες στους Ελληνες επιβάτες.
Η κρουαζιέρα ΜΑΥΡΗ ΘΑΛΑΣΣΑ ξεκινά από ΠΕΙΡΑΙΑ στις 17/10/2003 και προσφέρεται σε ιδιαίτερα ελκυστική τιμή (το δεύτερο άτομο ΔΩΡΕΑΝ).
Η κρουαζιέρα 4 ΘΑΛΑΣΣΩΝ με το υπερπολυτελές OLYMPIA EXPLORER το ταχύτερο κρουαζιερόπλοιο στον κόσμο ξεκινά από ΠΕΙΡΑΙΑ στις 24/10/2003 και μπορεί να συνδυασθεί με την αργία της 28ης Οκτωβρίου.

1. 7ήμερη κρουαζιέρα "ΜΑΥΡΗ ΘΑΛΑΣΣΑ" με το ΤΡΙΤΩΝ 17-24/10/2003
Πειραιάς-Μυτιλήνη-Κων/πολη-Διάπλους Βοσπόρου, Νέσεμπουρ Βουλγαρίας, Οδησσός Ουκρανία, Γιάλτα Ουκρανίας, Διάπλους Βοσπόρου, Πειραιάς.
ΤΙΜΗ ΑΠΟ ΕΥΡΩ 314,00 ΤΟ ΑΤΟΜΟ
(ΤΟ ΔΕΥΤΕΡΟ ΑΤΟΜΟ ΤΑΞΙΔΕΥΕΙ ΔΩΡΕΑΝ)

2. 7ήμερη κρουαζιέρα "4 ΘΑΛΑΣΣΩΝ" με το υπερπολυτελές "OLYMPIA EXPLORER" 24-31/10/2003
Πειραιάς, Κέρκυρα, Βενετία, Ντουμπροβνικ, Κατάκολο, Κων/πολη, Μύκονος, Σαντορίνη, Πειραιάς
ΤΙΜΗ ΑΠΟ ΕΥΡΩ 650,00 ΤΟ ΑΤΟΜΟ

OLYMPIA VOYAGER
Πληροφορίες και Κρατήσεις
ALHAMBRA TRAVEL
ΔΗΜ. ΘΕΟΔΩΡΑΚΗ 13
Τηλ. 22410 37052, 25698

Με τις περισσότερες μετοχές να βγαίνουν χαμένες

Σε θολό τοπίο έγιναν χθες οι συναλλαγές στο ΧΑ!

Οριακή άνοδος του γενικού δείκτη σε ποσοστό 0,19%

Το επιλεκτικό αγοραστικό ενδιαφέρον για ορισμένες μετοχές της υψηλής κεφαλαιοποίησης οδήγησε τον Γενικό Δείκτη Τιμών σε αναιμική άνοδο στην πρώτη συνεδρίαση της εβδομάδος, με την πλειονότητα όμως των μετοχών να κλείνουν σε χαμηλότερα επίπεδα.

Το περιορισμένο αγοραστικό ενδιαφέρον από την πλευρά των θεσμικών χαρτοφυλακίων, το οποίο σε σημαντικό βαθμό οφείλεται στη διοχέτευση ρευστότητας στη διάθεση μετοχών της Εθνικής και της Τράπεζας Πειραιώς, είχε ως αποτέλεσμα η Σοφοκλέους να μην ακολουθήσει τη σημαντική άνοδο των ευρωπαϊκών χρηματιστηρίων. Η αγορά συνέχισε να συσσωρεύει στα επίπεδα των 2.100 μονάδων, ενώ η αναθέρμανση του επενδυτικού ενδιαφέροντος προς το μέσο των συναλλαγών «πάγωσε» γρήγορα.

Η μετοχή της Alpha Bank στήριξε την αγορά, κλείνοντας με άνοδο 1,60%, με κέρδη 0,56% έκλεισε η Eurobank, ενώ αμετάβλητη έκλεισε η Εμπορική. Με θετικό πρόσημο έκλεισαν οι μετοχές των Τηλεπικοινωνιών, με τη μετοχή του ΟΤΕ να ενισχύεται κατά 0,41%, η Cosmote έκλεισε με άνοδο 0,78% και σε ποσοστό 1,70% ενισχύθηκε η μετοχή της Panafon.

Η μετοχή της Εθνικής έκλεισε μειωμένη κατά 1,00% στα 17,80 ευρώ, ενώ η μετοχή της Πειραιώς υποχώρησε κατά 1,42% στα 8,36 ευρώ. Με απώλειες 1,33% έκλεισε η μετοχή του ΟΠΑΠ, ενώ σε ποσοστό 0,33% υποχώρησε η ΔΕΗ στα 17,92 ευρώ, αν και η CSFB με σημερινή της έκθεση θέτει ως στόχο της την τιμή των 22 ευρώ για την επιχείρηση και κάνει σύσταση αγοράς για τη μετοχή της.

Οι επιμέρους κλαδικοί δείκτες έκλεισαν ως εξής:		
Τραπεζικός:	3.719,76	+0,04%
Τηλεπικοινωνιών:	834,55	+0,88%
Ασφαλειών:	741,50	–0,82%
Επενδύσεων:	729,01	+0,86%
Κατασκευαστικών:	898,46	–1,06%
Κλωστοϋφαντουργίας:	383,27	–1,29%
Βιομηχανιών:	1.190,57	+0,33%
Συμμετοχών:	1.208,21	+0,63%
Βασικών Μετάλλων:	422,36	+1,24%
Μη μεταλλικών Ορυκτών:	760,28	–0,85%
Εκδόσεις- Εκτυπώσεις:	488,32	–0,93%
Λιανικού Εμπορίου:	988,21	–0,74%
Πληροφορικής:	467,28	+0,59%
Ειδών Λύσεων Πληροφορικής:	276,44	+0,34%
Χονδρικό εμπόριο:	486,70	–0,60%
Τρόφιμα- ποτά:	478,04	–0,74%
Παράλληλης Αγοράς:	156,58	+0,04%
Διυλιστήρια:	1.054,33	+0,73%
Διαχείρισης Ακίνητης Περιουσίας:	854,84	+0,04%

Ο Γενικός Δείκτης έκλεισε στις 2.112,57 μονάδες έναντι 2.108,62 μονάδων της προηγουμένης μέρας, σημειώνοντας άνοδο 3,95 μονάδων και σε ποσοστό 0,19%.

Ο δείκτης FTSE/ASE 20 έκλεισε στις 1.061,14 μονάδες, με άνοδο σε ποσοστό 0,22%, ενώ ο δείκτης FTSE/ASE 40 έκλεισε στις 227,49 μονάδες, καταγράφοντας πτώση σε ποσοστό 0,20%. Ο δείκτης FTSE/ASE SMALLCAP 80 έκλεισε στις 598,29 μονάδες, με πτώση σε ποσοστό 0,87%, ενώ ο δείκτης FTSE 140 έκλεισε στις 2.464,67 μονάδες, με άνοδο σε ποσοστό 0,03%.

Από τις 358 μετοχές που διαπραγματεύθηκαν, 94 κινήθηκαν ανοδικά, 202 πτωτικά, ενώ η τιμή 62 μετοχών παρέμεινε αμετάβλητη.

Η αξία των συναλλαγών διαμορφώθηκε στα 177,4 εκατ. ευρώ, εκ των οποίων τα 93,65 εκατ. ευρώ αφορούσαν προσυμφωνημένα πακέτα συναλλαγών. Θα πρέπει να σημειωθεί ότι μεταβιβάστηκε σήμερα μέσω του ΧΑ το 6,7% των μετοχών της Τράπεζας Πειραιώς που αντιστοιχεί σε 11,2 εκατ. ίδιες μετοχές στη τιμή των 8 ευρώ έκαστη.

Τον μεγαλύτερο όγκο συναλλαγών κατέγραψαν οι μετοχές των εταιριών: Τράπεζα Πειραιώς με 11.431.167 μετοχές, Hitech με 836.780 μετοχές, ΔΕΗ με 659.142 μετοχές, ΟΠΑΠ με 645.992 μετοχές και Informatics με 522.610 μετοχές. Την μεγαλύτερη αξία συναλλαγών σημείωσαν οι μετοχές των εταιριών: Τράπεζα Πειραιώς με 91,532 εκατ. ευρώ, ΔΕΗ με 11,866 εκατ. ευρώ, Alpha Bank με 6,899 εκατ. ευρώ, Εθνική Τράπεζα με 6,779 εκατ. ευρώ και ΟΠΑΠ με 6,756 εκατ. ευρώ.

Η συνολική κεφαλαιοποίηση της αγοράς διαμορφώνεται στα 79,4 δισ. ευρώ.

TOP CARS

ΕΙΣΑΓΩΓΕΣ ΜΕΤΑΧΕΙΡΙΣΜΕΝΩΝ ΑΥΤΟΚΙΝΗΤΩΝ
ΑΓΟΡΕΣ-ΠΩΛΗΣΕΙΣ-ΑΝΤΑΛΛΑΓΕΣ



Ελάτε σε μας να δείτε και να επιλέξετε ένα από τα αυτοκίνητα που υπάρχουν ετοιμοπαράδοτα στην έκθεσή ή να μας ενημερώσετε για οποιοδήποτε μοντέλο σας ενδιαφέρει.



Το αγοράζετε εάν θέλετε με 0% προκαταβολή μέχρι 60 μήνες εξόφληση με το χαμηλότερο επιτόκιο της αγοράς.



Ελάτε να γνωριστούμε και δεν θα βγείτε χαμένοι, θα ικανοποιήσουμε κάθε επιθυμία σας είτε πρόκειται για Ι.Χ. επιβατικό ή είτε επαγγελματικό αυτοκίνητο.

ΕΤΟΙΜΟΠΑΡΑΔΟΤΑ ΤΑΧΙ DIESEL
ΕΥΧΑΡΙΣΤΟΥΜΕ

TOP CARS-Λεωφ. Ελευθερίας 20 Κρεμαστή
Τηλ.- fax: 22410 96889, 6972261775

Α.Ν.Ε.Σ.

ΑΝΩΝΥΜΗ ΝΑΥΤΙΛΙΑΚΗ ΕΤΑΙΡΕΙΑ ΣΥΜΗΣ
ΕΔΡΑ: *Σύμη Δωδεκάνησα Τ.Κ. 85600*
Τηλ.: (22460) 71444, Fax. (22460) 71373

ΓΡΑΦΕΙΟ ΡΟΔΟΥ: Αυστραλίας 88 Τ.Κ. 85100
Τηλ. (22410) 37769, Fax. (22410) 34493

E-mail: anesymis@otenet.gr

ΕΒΔΟΜΑΔΙΑΙΟ ΠΡΟΓΡΑΜΜΑ Ε/Γ ΔΡΟΜΟΛΟΓΙΩΝ ΚΑΙ ΠΕΡΙΗΓΗΣΕΩΝ ΑΠΟ 14.09.2003 ΕΩΣ 15.10.2003

	ΣΥΜΗ II (Ε/Γ ΔΡΟΜΟΛΟΓΙΑ)		Υ/Γ ΑΙΓΛΗ (Ε/Γ ΔΡΟΜΟΛΟΓΙΑ)		ΠΑΝΟΡΜΙΤΗΣ (Τ/Ρ ΔΡΟΜΟΛΟΓΙΑ)	
	ΣΥΜΗ-ΡΟΔΟ	ΡΟΔΟ-ΣΥΜΗ	ΣΥΜΗ-ΡΟΔΟ	ΡΟΔΟ-ΣΥΜΗ	ΣΥΜΗ-ΡΟΔΟ	ΡΟΔΟ-ΣΥΜΗ
ΚΑΘΕ ΔΕΥΤΕΡΑ			07.00 10.30 16.30	09.00 14.30 18.00		
ΚΑΘΕ ΤΡΙΤΗ			07.00		16.30	09.00 18.00
ΚΑΘΕ ΤΕΤΑΡΤΗ			10.30 16.30	09.00 14.30	07.30	18.00
ΚΑΘΕ ΠΕΜΠΤΗ		18.00		14.30	07.00 16.30	09.00
ΚΑΘΕ ΠΑΡΑΣΚΕΥΗ	06.00	18.00	07.00 10.30 16.30	09.00 15.30		
ΚΑΘΕ ΣΑΒΒΑΤΟ	06.00		18.00	10.30	16.30	09.00 18.00
ΚΑΘΕ ΚΥΡΙΑΚΗ				18.00	07.00 16.30	09.00

ΣΥΜΗ-ΝΤΑΤΣΑ-ΣΥΜΗ ΚΑΘΕ: ΣΑΒΒΑΤΟ ΜΕ ΑΙΓΛΗ

Ε/Γ ΣΥΜΗ II Τ/Ρ ΔΡΟΜΟΛΟΓΙΑ
ΡΟΔΟ-ΠΑΝΟΡΜΙΤΗ-ΣΥΜΗ: ΚΑΘΗΜΕΡΙΝΑ ΣΤΙΣ **09.00**
ΣΥΜΗ-ΡΟΔΟ: ΚΑΘΗΜΕΡΙΝΑ ΣΤΙΣ **15.30**

ΠΡΟΣΟΧΗ: ΤΟ ΚΑΤΑΜΑΡΑΝ ΠΑΝΟΡΜΙΤΗΣ ΑΝΑΧΩΡΕΙ ΑΠΟ ΤΟ ΚΕΝΤΡΙΚΟ ΛΙΜΑΝΙ (ΚΟΛΩΝΑ)
Τα δρομολόγια μπορούν να τροποποιηθούν λόγω εκτάκτων συγκοινωνιακών αναγκών ή καιρικών συνθηκών

Παρακαλούμε πριν ταξιδέψετε επικοινωνήστε με την Εταιρία:

Γραφείο ΣΥΜΗΣ ***Τηλ.: (22460) 71444 - Φαξ: (22460) 71373***
Γραφείο ΡΟΔΟΥ ***Τηλ.: (22410) 37769 - Φαξ: (22410) 34493***

ΟΙ ΔΥΟ ΤΡΟΧΟΙ

Η ΑΝΤΙΠΡΟΣΩΠΕΙΑ ΣΤΗ ΡΟΔΟ ΤΗΣ

aprilia

σας δίνει την δυνατότητα να αποκτήσετε



Μοτοσυκλέτες από 155 € το μήνα

RSV MILLE R 1000



ΣΚΟΥΤΕΡ από 40 € το μήνα

SCARABEO 50cc-100cc-125cc-200cc

- Ολα τα μοντέλα με 0% προκαταβολή έως 60 δόσεις
- 2 χρόνια εγγύηση
- Πλήρης τεχνική υποστήριξη με ηλεκτρονικά μέσα

ΠΩΛΗΣΕΙΣ - ΑΝΤΑΛΛΑΚΤΙΚΑ - ΣΥΝΕΡΓΕΙΟ

ΕΜΜ. ΠΑΠΑΜΑΝΩΛΗΣ-ΙΩΑΝ. ΜΑΓΚΑΦΑΣ Ο.Ε.

Μητροπολίτου Αποστόλου 52 (πάροδος Κορδιγκτώνος)
Τηλ./Fax 2241024788

Θέλετε το παιδί σας να μάθει computers;

Θέλετε να μάθει Αγγλικά ή Γερμανικά;

Θέλετε μέχρι το Λύκειο να έχει αποκτήσει αναγνωρισμένα διπλώματα;

ΞΕΚΙΝΗΣΤΕ ΤΩΡΑ ΣΤΗΝ

Expert in

με έκπτωση 20% για όλη τη χρονιά

Μάρκου Κλαδάκη 18- Ανάληψη • Τηλ. 22410 63155, 63185

ΑΠΟ ΜΕΘΑΥΡΙΟ ΠΕΜΠΤΗ

Αρχίζει η διάθεση του πετρελαίου θέρμανσης

Παρά τις "ελαφρύνσεις" θα το αγοράζουμε ακριβότερα από πέρυσι • Πάνω οι τιμές στη Ρόδο

Και από Πέμπτη χειμώνας. Αναφερόμαστε, βεβαίως, όχι τόσο στα καιρικά φαινόμενα, αλλά στην έναρξη της χειμερινής περιόδου για το πετρέλαιο θέρμανσης, η οποία θα διαρκέσει μέχρι τις 30 Απριλίου 2004. Την ίδια ημέρα, δηλαδή στις 16 Οκτωβρίου, θα τεθούν σε εφαρμογή και οι νέες ρυθμίσεις για τη μείωση του Ειδικού Φόρου Κατανάλωσης στο πετρέλαιο που χρησιμοποιούν οι αγρότες και η βιομηχανία, βιοτεχνία, ξενοδοχειακές μονάδες κ.λπ. Πιο αναλυτικά:

Από 34 έως 39 λεπτά το λίτρο αναμένεται να κυμανθεί η τιμή του πετρελαίου θέρμανσης κατά το άνοιγμα της χειμερινής περιόδου, μετά τη μείωση του Ειδικού Φόρου Κατανάλωσης από 245 σε 21 ευρώ το χιλιόλιτρο. Την αντίστοιχη περσινή περίοδο, η αγορά είχε ανοίξει στα 31 - 33 λεπτά το λίτρο, δηλαδή φέτος οι τιμές είναι 10% - 20% υψηλότερες, γεγονός που εν μέρει δικαιολογείται από την αύξηση του φόρου κατά 3 ευρώ το χιλιόλιτρο, λόγω αναπροσαρμογής των κατώτατων ορίων που θέτει η Κοινότητα. Κατά ένα μέρος, επίσης, η αύξηση δικαιολογείται και από την ανοδική πορεία που ακολουθεί η τιμή του πετρελαίου Brent το τελευταίο διάστημα, που έχει ξεπεράσει πλέον τα 29 - 30 δολάρια το βαρέλι. Αν, μάλιστα, η άνοδος συνεχιστεί και τις επόμενες ημέρες, ενδέχεται η τιμή που θα φτάσει τελικά στον καταναλωτή να είναι υψηλότερη από αυτή που υπολογίζεται σήμερα.

Θα πρέπει να επισημάνουμε ότι οι τιμές των 34 - 40 λεπτών το λίτρο ισχύουν μόνο για παραγγελίες πάνω από 1.000 λίτρα, που θεωρούνται ως αγορές χονδρικής. Η αγορά μικρότερων ποσοτήτων θεωρείται λιανική και οι τιμές επιβαρύνονται με 2-3 λεπτά επιπλέον το λίτρο.

Πάντως, σε ορισμένες περιοχές, όπου οι τιμές όλων των καυσίμων κυμαίνονται σε επίπεδα πολύ υψηλότερα του μέσου όρου της χώρας, η τιμή του πετρελαίου θέρμανσης θα ξεπεράσει σημαντικά τα 40 λεπτά το λίτρο και ίσως προσεγγίσει και τα 45 λεπτά. Στις περιοχές αυτές περιλαμβάνονται οι νομοί Αρτας, Ιωαννίνων, Δωδεκανήσου, Ηρακλείου, Λασιθίου, Ρεθύμνης, Χανίων, Ξάνθης κ.λπ., όπου σήμερα η τιμή του ντίζελ είναι υψηλότερη από 67 λεπτά το λίτρο, τη στιγμή που η μέση τιμή σε ολόκληρη τη χώρα είναι 65,5 λεπτά, στην Αττική 66 λεπτά και στη Θεσσαλονίκη 63,5 λεπτά.

Σύμφωνα με τα επίσημα στοιχεία της ΕΣΥΕ, η τιμή του πετρελαίου θέρμανσης έχει αυξηθεί από το 1999 κατά μέσο όρο 40%. Η μεγάλη «έκρηξη» σημειώθηκε το

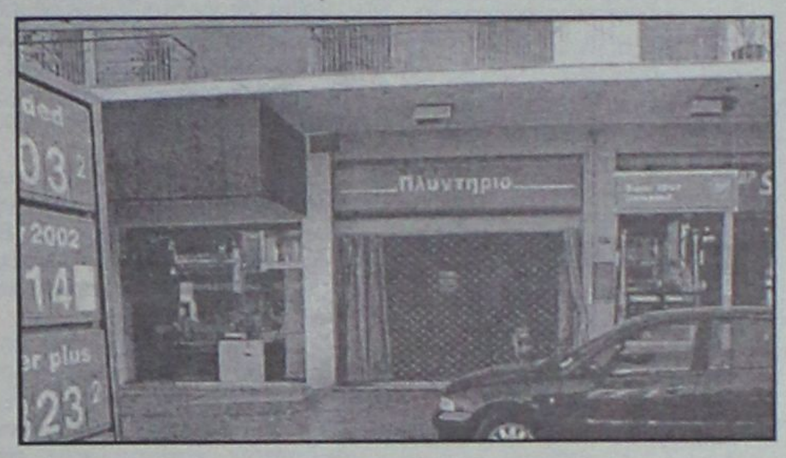

2000, όταν η αγορά άνοιξε στα 43 λεπτά το λίτρο. Εκτοτε οι τιμές μειώθηκαν, αλλά ποτέ δεν έφτασαν στα επίπεδα του 1999 (23 - 26 λεπτά το λίτρο).

Φθηνότερο πετρέλαιο θα μπορούν, από την Πέμπτη, να αγοράζουν και οι αγρότες. Η κυβέρνηση, υλοποιώντας πρόσφατες δεσμεύσεις του πρωθυπουργού (κοινωνικό πάκετο), αποφάσισε να καταργήσει το σύστημα που εφαρμόζεται μέχρι τώρα με την επιστροφή του Ειδικού Φόρου Κατανάλωσης και να προχωρήσει στη μείωση του φόρου αυτού «επί τη παραδόσει» του προϊόντος. Ετσι, από τις 16 Οκτωβρίου, μειώνεται από 245 ευρώ σε 21 ευρώ το χιλιόλιτρο ο Ειδικός Φόρος Κατανάλωσης στο πετρέλαιο εσωτερικής καύσης που χρησιμοποιείται στη γεωργία, στις καλλιέργειες οπωροκηπευτικών, στις ιχθυοκαλλιέργειες και στη δασοκομία. Η τιμή του αγροτικού πετρελαίου θα είναι ανάλογη με αυτή του πετρελαίου θέρμανσης, δηλαδή θα κυμανθεί από 34 - 40 λεπτά το λίτρο.

Ομως, η κυβέρνηση αποφάσισε να μειώσει δραστικά και τον Ειδικό Φόρο Κατανάλωσης στο πετρέλαιο εσωτερικής καύσης - κίνησης που χρησιμοποιείται από βιομηχανικές και βιοτεχνικές επιχειρήσεις στους κινητήρες σταθερής βάσης, από τις ξενοδοχειακές μονάδες, τα νοσηλευτικά και προνοιακά ιδρύματα κ.λπ. Ο φόρος μειώθηκε πάνω από 50%, δηλαδή από 245 στα 120 ευρώ το χιλιόλιτρο. Οπως υπολογίζει το υπουργείο Οικονομίας και Οικονομικών με τη ρύθμιση αυτή επιτυγχάνεται περιορισμός του κόστους παραγωγής κατά 2% - 5%, ενώ, παράλληλα, δημιουργούνται ισχυροί λόγοι για τη συγκράτηση των τιμών στα βιομηχανικά προϊόντα. Οι διαδικασίες της επιστροφής του Ειδικού Φόρου Κατανάλωσης, καθώς και οι διαδικασίες της παραλαβής και του ελέγχου της νόμιμης χρήσης του, θα καθοριστούν με Υπουργικές Αποφάσεις.

Με τη ρύθμιση αυτή υπολογίζεται ότι η τιμή του «βιομηχανικού» πετρελαίου θα κυμανθεί γύρω στα 47-52 λεπτά το λίτρο, από 63-68 λεπτά το λίτρο σήμερα (μέση τιμή χώρας στο ντίζελ κίνησης 65,5 λεπτά).

Εστιατόριο – Ταβέρνα

"ΤΟ ΒΟΡΙΝΟ"

Στην παραδοσιακή ταβέρνα μας θα απολαύσετε ό,τι προστάζει η περίφημη Ψινθενή κουζίνα:
κατσικάκι φούρνου με όσπρια, καπαμά, γιαπράκια, πιταρούδια, κατσικάκι στιφάδο, ζυμωτό ψωμί και τα σπιτικά γλυκά μας.

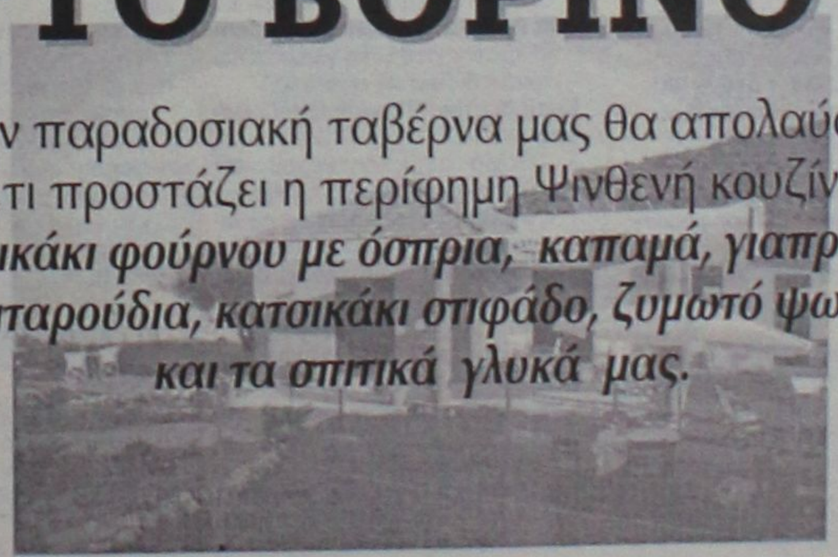

1ο χλμ. επαρχιακής οδού Ψίνθου - Πεταλούδες
Τηλ. **22410 50244**

ΕΛΛΗΝΙΚΗ ΔΗΜΟΚΡΑΤΙΑ
ΥΠΟΥΡΓΕΙΟ ΑΝΑΠΤΥΞΗΣ
ΓΕΝΙΚΗ ΓΡΑΜΜΑΤΕΙΑ ΤΟΥΡΙΣΜΟΥ
Αρ. Πρωτ. 109/29/8751
ΟΡΓΑΝΙΣΜΟΣ ΤΟΥΡΙΣΤΙΚΗΣ ΕΚΠΑΙΔΕΥΣΗΣ ΚΑΙ ΚΑΤΑΡΤΙΣΗΣ
Ο.Τ.Ε. Κ/Ν.Π.Δ.Δ
ΚΕΝΤΡΙΚΗ ΥΠΗΡΕΣΙΑ

ΠΡΟΚΗΡΥΞΗ

ΘΕΜΑ: «Πρόσληψης επιστημονικών συνεργατών, εργαστηριακών συνεργατών, εκπαιδευτικών ξένων γλωσσών ,με ωριαία αντιμισθία, για την κάλυψη εκτάκτων εκπαιδευτικών αναγκών των Ανωτέρων Σχολών Τουριστικής Εκπαίδευσης (ΑΣΤΕ) του Οργανισμού Τουριστικής Εκπαίδευσης και Κατάρτισης (ΟΤΕΚ), εκπαιδευτικής περιόδου 2003-2004»

Ο Οργανισμός Τουριστικής Εκπαίδευσης και Κατάρτισης (Ν.Π.Δ.Δ εποπτευόμενο από το Υπουργείο Ανάπτυξης σύμφωνα με τον Ν. 3105/2003) βάσει των διατάξεων :

1. Του Άρθρου 13, του Ν. 3105/03 περί Τουριστικής Εκπαίδευσης και Κατάρτισης, ρυθμίσεις για τον Τουρισμό και άλλες διατάξεις (ΦΕΚ 29/ΤΑ/10-02-2003).
2. Της με αριθμ. ΔΙΠΠ/Φ/ΕΓΚΡ 16/266/2392/8-7-2003 απόφασης της επιτροπής του άρθρου 2 παρ. 1 της αριθμ. 55/1998 ΠΥΣ «Έγκριση πρόσληψης οκτακοσίων σαράντα ενός (841) ατόμων εποχικού προσωπικού διαφόρων ειδικοτήτων από τον Οργανισμό Τουριστικής Εκπαίδευσης και Κατάρτισης (ΟΤΕΚ), Ν.Π.Δ.Δ του Υπουργείου Ανάπτυξης».
3. Της με αρ. 350α/27-8-2003 Απόφασης του Διοικητικού Συμβουλίου του Οργανισμού Τουριστικής Εκπαίδευσης και Κατάρτισης περί κίνησης διαδικασίας πρόσληψης Εκπαιδευτικού και Διοικητικού-Βοηθητικού και λοιπού προσωπικού για τη στελέχωση των Εκπαιδευτικών Μονάδων και Κεντρικής Υπηρεσίας του ΟΤΕΚ έτους 2003-2004.
4. Της με αρ. Τ/9786/12-9-2003 απόφασης του Υπουργού Ανάπτυξης «Κατανομή εγκριθέντος αριθμού διδακτικού, διοικητικού, βοηθητικού, τεχνικού και λοιπού προσωπικού που θα απασχοληθεί με σύμβαση ιδιωτικού δικαίου ορισμένου χρόνου κατά την εκπαιδευτική περίοδο 2003-2004 στις εκπαιδευτικές μονάδες του Οργανισμού Τουριστικής Εκπαίδευσης και Κατάρτισης (ΟΤΕΚ)».
5. Της με αριθμ.Τ/10710/2-10-2003 (ΦΕΚ 1491/Τ.Β΄/10-10-2003) Απόφασης του Υπουργού Ανάπτυξης που αφορά τον τρόπο και την διαδικασία επιλογής των υποψηφίων.
6. Της με αριθμ. 432/10-10-2003 Απόφασης του Δ.Σ του ΟΤΕΚ.
7. Την ύπαρξη πιστώσεων στον προϋπολογισμό του Ο.Τ.Ε.Κ.

ΠΡΟΚΗΡΡΥΣΣΟΥΜΕ:

1. Την πρόσληψη, με τη διαδικασία της επιλογής, του παρακάτω εκπαιδευτικού προσωπικού, με ωριαία αντιμισθία, για την κάλυψη των έκτακτων εκπαιδευτικών αναγκών των Ανωτέρων Σχολών Τουριστικής Εκπαίδευσης Ρόδου και Αγ. Νικολάου (ΑΣΤΕ) του ΟΤΕΚ ως εξής:

ΑΣΤΕ ΡΟΔΟΥ (άτομα 34)

Α) Επιστημονικοί συνεργάτες
1. Δύο (2) θέσεις Οικονομίας
2. Δύο (2)θέσεις Διοίκησης
3. Δύο (2)θέσεις Μάρκετινγκ
4. Δύο (2)θέσεις Πληροφορικής
5. Μία (1) θέση Δικαίου
6. Μία (1) θέση Αρχιτεκτονικής
7. Μία (1) θέση Ψυχολογίας Κοινωνιολογίας

Β) Εργαστηριακοί συνεργάτες
1. Δύο (2) θέσεις Μαγειρικής Τέχνης
2. Δύο (2) θέσεις Επισιτισμού
3. Δύο (2) θέσεις Ξενοδοχειακής Τεχνικής
4. Μία (1) θέση Οργάνωσης και Λειτουργίας Ορόφων
5. Δύο (2)θέσεις Πληροφορικής Ξενοδοχειακών Εφαρμογών

Γ) Εκπαιδευτικοί Ξένων γλωσσών
1. Πέντε (5) θέσεις Αγγλικών
2. Τέσσερις (4) θέσεις Γερμανικών
3. Τρεις (3) θέσεις Γαλλικών
4. Δύο (2) θέσεις Ιταλικών

Α. ΠΡΟΣΟΝΤΑ ΣΥΝΕΡΓΑΤΩΝ - ΕΚΠΑΙΔΕΥΤΙΚΩΝ ΞΕΝΩΝ ΓΛΩΣΣΩΝ ΑΣΤΕ

1. ΕΡΓΑΣΤΗΡΙΑΚΟΙ ΣΥΝΕΡΓΑΤΕΣ
(ΜΑΓΕΙΡΙΚΗΣ ΤΕΧΝΗΣ, ΕΠΙΣΙΤΙΣΜΟΥ, ΞΕΝΟΔΟΧΕΙΑΚΗΣ ΤΕΧΝΙΚΗΣ, ΟΡΓΑΝΩΣΗΣ ΚΑΙ ΛΕΙΤΟΥΡΓΙΑΣ ΟΡΟΦΩΝ, ΠΛΗΡΟΦΟΡΙΚΗΣ ΞΕΝΟΔΟΧΕΙΑΚΩΝ ΕΦΑΡΜΟΓΩΝ)

Τυπικά προσόντα

Οι υποψήφιοι να διαθέτουν πτυχίο ΤΕΙ Σχολής Διοίκησης και Οικονομίας τμήματος Τουριστικών Επιχειρήσεων ή ΑΣΤΕ ή αναγνωρισμένο πτυχίο ισότιμης Σχολής της αλλοδαπής και πενταετή επαγγελματική ή διδακτική εμπειρία συναφή με το γνωστικό αντικείμενο του μαθήματος ή πτυχίο επαγγελματικής Σχολής δευτεροβάθμιας εκπαίδευσης αντίστοιχης ειδικότητας και δεκαετή επαγγελματική ή διδακτική εμπειρία συναφή με το γνωστικό αντικείμενο του μαθήματος.

ΠΑΡΑΤΗΡΗΣΗ:
1. Ως διδακτική εμπειρία λογίζεται η αποδεδειγμένη προϋπηρεσία σε αναγνωρισμένα ιδρύματα Ανώτατης ή Ανώτερης ή δευτεροβάθμιας εκπαίδευσης.
2. Ως επαγγελματική εμπειρία λογίζεται:

   Α. Στον τομέα μαθημάτων Μαγειρικής ως Προϊστάμενοι κουζίνας σε ξενοδοχεία Β΄ κατηγορίας και πάνω ή σε κουζίνα ανεξάρτητων εστιατοριακών επιχειρήσεων.

   Β. Στον τομέα μαθημάτων Επισιτισμού ως Προϊστάμενοι σε εστιατόρια Ξενοδοχείων Β΄ κατηγορίας και άνω ή σε ανεξάρτητες εστιατοριακές επιχειρήσεις.

   Γ. Στον τομέα μαθημάτων Ξενοδοχειακής Τεχνικής και Πληροφορικής Ξενοδοχειακών Εφαρμογών ως Διευθυντές ή Προϊστάμενοι υποδοχής Ξενοδοχείων Β΄κατηγορίας και άνω.

   Δ. Στον τομέα μαθημάτων Οργάνωσης και Λειτουργίας ορόφων, ως Προϊστάμενοι του Τμήματος Ορόφων Ξενοδοχείων Β΄ κατηγορίας και άνω .

2. ΕΚΠΑΙΔΕΥΤΙΚΟΙ ΞΕΝΩΝ ΓΛΩΣΣΩΝ

Εκπαιδευτικοί Αγγλικής Γλώσσας
1. Πτυχίο τμήματος αγγλικής φιλολογίας ΑΕΙ της ημεδαπής ή ισότιμο της αλλοδαπής , αναγνωρισμένο από τον αρμόδιο φορέα, και ενός έτους διδακτική εμπειρία.
2. Εν ελλείψει υποψηφίων με τα ως άνω προσόντα, θα γίνονται δεκτοί υποψήφιοι με επάρκεια και άδεια εξασκήσεως επαγγέλματος στην ξένη γλώσσα και τριετή διδακτική εμπειρία.

Εκπαιδευτικοί Γαλλικής Γλώσσας
1. Πτυχίο τμήματος γαλλικής φιλολογίας ΑΕΙ της ημεδαπής ή ισότιμο της αλλοδαπής , αναγνωρισμένο από τον αρμόδιο φορέα, και ενός έτους διδακτική εμπειρία.
2. Εν ελλείψει υποψηφίων με τα ως άνω προσόντα, θα γίνονται δεκτοί υποψήφιοι με επάρκεια και άδεια εξασκήσεως επαγγέλματος στη ξένη γλώσσα και τριετή διδακτική εμπειρία.

Εκπαιδευτικοί Γερμανικής Γλώσσας
1. Πτυχίο τμήματος γερμανικής φιλολογίας ΑΕΙ της ημεδαπής ή ισότιμο της αλλοδαπής , αναγνωρισμένο από τον αρμόδιο φορέα, και ενός έτους διδακτική εμπειρία.
2. Εν ελλείψει υποψηφίων με τα ως άνω προσόντα, θα γίνονται δεκτοί υποψήφιοι με επάρκεια και άδεια εξασκήσεως επαγγέλματος στη ξένη γλώσσα και τριετή διδακτική εμπειρία.

Εκπαιδευτικοί Ιταλικής Γλώσσας
1. Πτυχίο τμήματος ιταλικής φιλολογίας ΑΕΙ της ημεδαπής ή ισότιμο της αλλοδαπής αναγνωρισμένο από τον αρμόδιο φορέα, και ενός έτους διδακτική εμπειρία.
2. Εν ελλείψει υποψηφίων με τα ως άνω προσόντα, θα γίνονται δεκτοί υποψήφιοι με επάρκεια και άδεια εξασκήσεως επαγγέλματος στη ξένη γλώσσα και τριετή διδακτική εμπειρία.

3. ΕΠΙΣΤΗΜΟΝΙΚΟΙ ΣΥΝΕΡΓΑΤΕΣ

Επιστημονικοί Συνεργάτες Marketing

Τυπικά προσόντα
1. Πτυχίο τμημάτων Marketing ή Management ΑΕΙ ή ισότιμο αυτών της αλλοδαπής αναγνωρισμένο από τον αρμόδιο φορέα, μεταπτυχιακό τίτλο συναφή με το γνωστικό αντικείμενο του μαθήματος και 2ετή επαγγελματική εμπειρία σε αντίστοιχες θέσεις Ξενοδοχειακών Επιχειρήσεων ή διδακτική ή ερευνητική εμπειρία σε συναφές γνωστικό αντικείμενο.
2. Εν ελλείψει υποψηφίων με μεταπτυχιακό τίτλο σπουδών γίνονται δεκτοί υποψήφιοι χωρίς τον μεταπτυχιακό τίτλο σπουδών.

Επιστημονικοί Συνεργάτες Οικονομίας

Τυπικά προσόντα
1. Πτυχίο ΑΕΙ Οικονομικών Επιστημών ή ισότιμο αυτών της αλλοδαπής, αναγνωρισμένο από τον αρμόδιο φορέα, μεταπτυχιακό τίτλο συναφή με το γνωστικό αντικείμενο του μαθήματος (Θέματα οικονομίας) και 2 έτη επαγγελματική εμπειρία σε θέσεις οικονομικών στελεχών Ξενοδοχειακών Επιχειρήσεων ή διδακτική ή ερευνητική εμπειρία στο γνωστικό αντικείμενο.
2. Εν ελλείψει υποψηφίων με μεταπτυχιακό τίτλο σπουδών γίνονται δεκτοί υποψήφιοι χωρίς το μεταπτυχιακό τίτλο σπουδών.

Επιστημονικοί Συνεργάτες Δικαίου

Τυπικά προσόντα
1. Πτυχίο Νομικής Σχολής ΑΕΙ ή Πτυχίο Τμήματος Πολιτικών Επιστημών, Διοικητικής Επιστήμης, Δημόσιας Διοίκησης ή ισότιμο αυτών της αλλοδαπής, αναγνωρισμένο από τον αρμόδιο φορέα, μεταπτυχιακό τίτλο συναφή με το γνωστικό αντικείμενο του μαθήματος και 2 έτη επαγγελματική ή διδακτική ή ερευνητική εμπειρία συναφή με το γνωστικό αντικείμενο του μαθήματος (Δίκαιο).
2. Εν ελλείψει υποψηφίων με μεταπτυχιακό τίτλο σπουδών γίνονται δεκτοί υποψήφιοι χωρίς το μεταπτυχιακό τίτλο σπουδών.

Επιστημονικοί συνεργάτες Αρχιτεκτονικής

Τυπικά προσόντα
1. Πτυχίο τμήματος Αρχιτεκτόνων Μηχανικών ή πτυχίο τμήματος Πολιτικών Μηχανικών ΑΕΙ ή ισότιμο αυτών της αλλοδαπής αναγνωρισμένο από τον αρμόδιο φορέα, μεταπτυχιακό τίτλο συναφή με το γνωστικό αντικείμενο του μαθήματος και 2 έτη επαγγελματική ή διδακτική ή ερευνητική εμπειρία σε συναφές γνωστικό αντικείμενο .
2. Εν ελλείψει υποψηφίων με μεταπτυχιακό τίτλο σπουδών γίνονται δεκτοί υποψήφιοι χωρίς το μεταπτυχιακό τίτλο σπουδών.

Επιστημονικοί συνεργάτες Διοίκησης

Τυπικά προσόντα
1. Πτυχίο ΑΕΙ τμημάτων Διοίκησης Επιχειρήσεων ή ισότιμο αυτών της αλλοδαπής αναγνωρισμένο από τον αρμόδιο φορέα, μεταπτυχιακό τίτλο συναφή με το γνωστικό αντικείμενο του μαθήματος και διετή επαγγελματική εμπειρία σε θέσεις Διοίκησης Ξενοδοχειακών Μονάδων ή διδακτική ή ερευνητική εμπειρία σε συναφές γνωστικό αντικείμενο.

   2. Εν ελλείψει υποψηφίων με μεταπτυχιακό τίτλο σπουδών γίνονται δεκτοί υποψήφιοι χωρίς το μεταπτυχιακό τίτλο σπουδών

Επιστημονικοί συνεργάτες Πληροφορικής

Τυπικά προσόντα

1. Πτυχίο ΑΕΙ τμήματος Πληροφορικής ή ισότιμο αυτών της αλλοδαπής αναγνωρισμένο από τον αρμόδιο φορέα, μεταπτυχιακό τίτλο συναφή με το γνωστικό αντικείμενο του μαθήματος και 2ετή επαγγελματική εμπειρία ή διδακτική ή ερευνητική εμπειρία σε συναφές γνωστικό αντικείμενο.
2. Εν ελλείψει υποψηφίων με μεταπτυχιακό τίτλο σπουδών γίνονται δεκτοί υποψήφιοι χωρίς το μεταπτυχιακό τίτλο σπουδών

Επιστημονικοί συνεργάτες Κοινωνιολογίας - Ψυχολογίας
1. Πτυχίο τμημάτων ΑΕΙ τμημάτων κοινωνιολογίας ή ψυχολογίας ή ισότιμο αυτών της αλλοδαπής, αναγνωρισμένο από τον αρμόδιο φορέα, μεταπτυχιακό τίτλο συναφή με το γνωστικό αντικείμενο και 2 έτη επαγγελματική εμπειρία ή διδακτική ή ερευνητική εμπειρία σε συναφές γνωστικό αντικείμενο .
2. Εν ελλείψει υποψηφίων με μεταπτυχιακό τίτλο σπουδών γίνονται δεκτοί υποψήφιοι χωρίς το μεταπτυχιακό τίτλο σπουδών.

ΣΗΜΕΙΩΣΗ

Όπου δεν διευκρινίζεται η διδακτική εμπειρία ως προς τη βαθμίδα εκπαίδευσης, νοείται αυτή που έχει αποκτηθεί σε ιδρύματα Ανώτατης ή Ανώτερης εκπαίδευσης, μεταδευτεροβάθμιας και δευτεροβάθμιας εκπαίδευσης.

Η επαγγελματική εμπειρία σε Ξενοδοχειακές επιχειρήσεις γίνεται δεκτή εφόσον ανήκει σε Β΄ κατηγορία και πάνω.

Προκειμένου ο υποψήφιος να συμμετάσχει στη διαδικασία επιλογής θα πρέπει να διαθέτει τα τυπικά και πρόσθετα προσόντα της θέσης για την οποία υποβάλλει αίτηση.

Β. ΣΥΣΤΗΜΑ ΕΠΙΛΟΓΗΣ

Η Επιτροπή προσλήψεων που ορίζεται με απόφαση του Δ.Σ. του ΟΤΕΚ, θα προβεί στην αξιολόγηση των υποψηφίων και την σύνταξη σχετικών πινάκων με βάση το παρακάτω αναφερόμενο σύστημα επιλογής.

ΠΙΝΑΚΑΣ ΜΟΡΙΟΔΟΤΗΣΗΣ ΚΡΙΤΗΡΙΩΝ ΥΠΟΨΗΦΙΩΝ ΣΥΝΕΡΓΑΤΩΝ ΚΑΙ ΕΚΠΑΙΔΕΥΤΙΚΩΝ ΞΕΝΩΝ ΓΛΩΣΣΩΝ

Τα κριτήρια επιλογής, διακρίνονται σε 6 κατηγορίες, τις εξής:
1. Σπουδές
2. Διδακτική εμπειρία
3. Ερευνητική εμπειρία
4. Επαγγελματική εμπειρία
5. Συγγραφικό έργο
6. Ξένες γλώσσες.

Ειδικότερα, τα μόρια που δίνονται σε κάθε μία από τις παραπάνω κατηγορίες είναι τα εξής:

1. α) Μεταπτυχιακές Σπουδές

Διδακτορικό δίπλωμα: 15
Πτυχίο Master ή ισότιμο: 10
Τίτλος μεταπτυχιακού προγράμματος σε ΑΕΙ ή ΤΕΙ δύο (2) τουλάχιστον διδακτικών εξαμήνων ή ισότιμος τίτλος.: 8

Τα παραπάνω μόρια των μεταπτυχιακών σπουδών προσαυξάνονται κατά 40% αν οι Μεταπτυχιακές σπουδές, είναι στο γνωστικό αντικείμενο της υπό πλήρωση θέσης ή σε αντικείμενα που αφορούν την εκπαίδευση ή τη διοίκηση εκπαιδευτικών ιδρυμάτων).

Σημειώνεται ότι σε περίπτωση περισσότερων του ενός μοριοδοτείται μόνον ο ανώτερος τίτλος.

6) Βασικές σπουδές

Βασικός τίτλος, Βαθμός «Λίαν καλώς» και άνω. : 3
Δεύτερο πτυχίο Τριτοβάθμιας Εκπαίδευσης. : 6
Πτυχίο παιδαγωγικών σπουδών ΣΕΛΕΤΕ ή πτυχίο Παιδαγωγικών Τμημάτων ΑΕΙ εξαιρουμένων των πτυχιούχων Σχολών Θετικών Φιλοσοφικών και Θεολογικών επιστημών.

Απαιτείται ο αξιολογικός χαρακτηρισμός να αναφέρεται ρητά στον τίτλο σπουδών. Σε διαφορετική περίπτωση θα λαμβάνεται υπόψη ο μικρότερος χαρακτηρισμός επίδοσης δηλ. ΚΑΛΩΣ.

2. Διδακτική εμπειρία

Λαμβάνεται υπόψη η διδακτική εμπειρία κατ' ανώτατο όριο πέντε ετών και εφόσον πραγματοποιήθηκε η διδασκαλία μέσα στην τελευταία οκταετία. Ειδικότερα:
- Διδακτική εμπειρία σε αναγνωρισμένα ιδρύματα τριτοβάθμιας εκπαίδευσης για τουλάχιστον 6 μήνες απασχόληση με πλήρες ωράριο ή τουλάχιστον 150 ώρες διδασκαλίας ετησίως για ωρομίσθιους. : 8 μόρια κατ' έτος

(εκπ/κό έτος Σεπτέμβιος-Ιούνιος)
- Διδακτική εμπειρία σε ΤΕΕ/ΟΤΕΚ ή και μεταδευτεροβάθμια εκπαίδευση για τουλάχιστον 6 μήνες απασχόληση με πλήρες ωράριο ή τουλάχιστον 250 ώρες διδασκαλίας ετησίως για ωρομίσθιους. : 4 μόρια κατ' έτος

(εκπ/κό έτος Σεπτέμβιος-Ιούνιος)
- Άλλη διδακτική εμπειρία σε δευτεροβάθμια εκπαίδευση για τουλάχιστον 6 μήνες απασχόληση με πλήρες ωράριο ή τουλάχιστον 250 ώρες διδασκαλίας ετησίως για ωρομίσθιους. 2 μόρια κατ' έτος

(εκπ/κό έτος Σεπτέμβριος-Ιούνιος)

Σημειώνεται ότι οι βεβαιώσεις διδακτικής εμπειρίας προκειμένου να γίνουν δεκτές θα πρέπει να αναγράφουν τις ώρες διδασκαλίας ανά εκπαιδευτικό έτος(Σεπτέμβριος έως Ιούνιος) Όσον αφορά βεβαιώσεις από ιδιωτικά ΙΕΚ απαιτείται επικύρωση από την αρμόδια διεύθυνση εποπτείας του ΟΕΕΚ.

3. Ερευνητική εμπειρία

4 μόρια κατ' έτος με ανώτατο όριο τα πέντε έτη και εφόσον πραγματοποιήθηκε αυτή μέσα στην τελευταία δεκαετία, συναφής με την ειδικότητα του Πτυχίου του.

4. Επαγγελματική εμπειρία

Μέχρι τρία έτη και εφόσον αποκτήθηκε αυτή την τελευταία πενταετία, ως εξής:
- Για τους έχοντες εμπειρία σε θέση Προϊσταμένου Τμήματος, Τομέα ή Σχολής ιδρύματος τριτοβάθμιας εκπαίδευσης τουριστικής κατεύθυνσης:15 μόρια κατ' έτος
- Για τους έχοντες εμπειρία ως Προϊστάμενοι σε Εστιατόρια και σε τμήματα αντίστοιχα με την ειδικότητα της υπό πλήρωση θέσης σε Ξενοδοχεία Α΄ κατηγορίας και άνω.: 4 μόρια κατ' έτος
- Για τους έχοντες αντίστοιχη εμπειρία ως Προϊστάμενοι σε επιχειρήσεις Β΄ κατηγορίας: 2 μόρια κατ' έτος

5. Συγγραφικό έργο
- Μονογραφίες, δημοσιεύσεις σε συλλογικούς τόμους και επιστημονικά περιοδικά με κριτές: 10 μόρια εκάστη
- Δημοσιεύσεις σε λοιπά επιστημονικά περιοδικά, συλλογικούς τόμους, πρακτικά διεθνών πανελληνίων ή άλλων επιστημονικών συνεδρίων: 5 μόρια εκάστη
- Εκπαιδευτικά βοηθήματα που έχουν διανεμηθεί την τελευταία πενταετία: 3 μόρια εκάστη

6. Ξένες γλώσσες

α) Άριστη γνώση μιας ξένης γλώσσας εκ των Αγγλικής, Γαλλικής, Γερμανικής, Ιταλικής και Ισπανικής.

Για τη διαπίστωση της άριστης γνώσης απαιτείται Κρατικό Πιστοποιητικό γλωσσομάθειας επιπέδου ΙΙ του Ν. 2740/99 (ΦΕΚ 186Α) ή άδεια επάρκειας διδασκαλίας ξένων γλωσσών κατά τις εκάστοτε διατάξεις ή Πτυχίο ή δίπλωμα ή πιστοποιητικό, κατά περίπτωση γλώσσας σύμφωνα με το άρθρο 28 παρ. 2 του Π.Δ 50/2001 (ΦΕΚ 39/5-3-01). Οι τίτλοι, πιστοποιητικά και βεβαιώσεις της αλλοδαπής πρέπει να είναι επικυρωμένοι και επίσημα μεταφρασμένοι στην Ελληνική γλώσσα (άρθρο 29 Π.Δ 50 ΦΕΚ 39).

β) Στην περίπτωση εκπαιδευτικών ξένων γλωσσών δεν μοριοδοτείται το πτυχίο ξένης γλώσσας που είναι αντίστοιχο με τον τίτλο σπουδών της ειδικότητας που γίνεται η αίτηση.: 5 μόρια για κάθε γλώσσα και μέχρι δύο (2) γλώσσες

Σημειώνεται ότι σε περίπτωση ύπαρξης ταυτόχρονα επαγγελματικής και διδακτικής εμπειρίας εντός του ιδίου έτους θα λαμβάνεται υπόψη η μία εκ των δύο, μετά από δήλωση του ενδιαφερομένου.

Γ. Διαδικασία Επιλογής

1. Η επιλογή των υποψηφίων θα πραγματοποιηθεί από πενταμελή επιτροπή, στην Κεντρική Υπηρεσία του ΟΤΕΚ, που θα ορισθεί με απόφαση του Διοικητικού Συμβουλίου του ΟΤΕΚ.

Με την ίδια απόφαση θα ορισθεί ο Γραμματέας και ο βοηθός Γραμματέα της ανωτέρω Επιτροπής.

2. Οι υποψήφιοι / ιες θα κριθούν με ευθύνη της αρμόδιας επιτροπής μετά από συγκριτική αξιολόγηση του συστήματος μοριοποίησης των τυπικών και λοιπών προσόντων τους, θα συνταχθούν δε πίνακες κατάταξης κατά εκπαιδευτήριο και ειδικότητα / μάθημα σύμφωνα με την προκήρυξη για όλους τους υποψηφίους/ιες. Αιτήσεις υποψηφίων που δεν θα έχουν συμπληρωθεί κατά τους προβλεπόμενους τύπους ή συνοδεύονται από ελλιπή ή λανθασμένα δικαιολογητικά ή δεν προκύπτουν από αυτές τα απαιτούμενα στοιχεία για την αξιολόγησή τους θα απορρίπτονται. Ακόμη η επιτροπή προσλήψεων μπορεί να απορρίπτει αιτήσεις υποψηφίων εφόσον :
- Έχουν επιβληθεί σε βάρος τους πειθαρχικές κυρώσεις ή έχουν παραπεμφθεί στα αρμόδια όργανα για αντισυμβατική συμπεριφορά.
- Υπάρχει έκθεση των Διευθυντών των ΑΣΤΕ ότι παρουσιάζουν σοβαρές εκπαιδευτικές αδυναμίες ή εκτελούν πλημμελώς τα καθήκοντα τους και πάντως όχι σύμφωνα με τις οδηγίες τους.

Ενστάσεις υποψηφίων για μη τυχόν επιλογή τους θα υποβάλλονται απευθείας στην Κεντρική Υπηρεσία του ΟΤΕΚ εντός δεκαήμερης προθεσμίας από της ανακοίνωσης των πινάκων επιλογής στην Κ.Υ και τις κατά τόπους Σχολές, προκειμένου να επανεξεταστούν από το Διοικητικό Συμβούλιο, το οποίο και θα αποφαίνεται οριστικά για την απόρριψη ή αποδοχή, προβαίνοντας στις ανάλογες ενέργειες.

Οι επιλεγέντες για τις ΑΣΤΕ θα προσληφθούν για το Α ή Β εξάμηνο ή και για τα δύο σύμφωνα με το πρόγραμμα σπουδών και θα αναλάβουν υπηρεσία την ημέρα έναρξης διδασκαλίας του μαθήματος που έχουν επιλεγεί και μπορούν να κληθούν μετά τη λήξη της σύμβασης τους να διενεργήσουν τις εξετάσεις των μαθημάτων που δίδαξαν το εξάμηνο που έληξε.

Οι Διευθυντές των ΑΣΤΕ έχουν δικαίωμα, μετά την επιλογή των υποψηφίων, να αναθέτουν τη διδασκαλία του μαθήματος που έχουν επιλεγεί, σε έκαστο εκ των επιλεγέντων, για το Α΄ ή Β΄ εξάμηνο ή και για τα δύο, λαμβανομένης υπόψη της σειράς προτεραιότητας επιλογής τους.

3. Κάθε υποψήφιος έχει το δικαίωμα να υποβάλλει αίτηση για μια και μόνο ΑΣΤΕ και για δύο μόνον μαθήματα, με απόλυτη σειρά προτίμησης.

Στην περίπτωση που κάποιος υποψήφιος επιλέγεται θα αποκλείεται από την διαδικασία επιλογής για τις υπόλοιπες θέσεις που έχει υποβάλλει αίτηση.

4. Σε περίπτωση ισοβαθμίας μεταξύ υποψηφίων, για την επιλογή, θα λαμβάνεται υπόψη ο χρόνος κτήσης του βασικού τίτλου σπουδών (αρχαιότερο).

Εάν η ημερομηνία κτήσης του βασικού τίτλου σπουδών είναι η ίδια θα επιλέγεται αυτός που έχει το μεγαλύτερο βαθμό πτυχίου.

5. Εάν κατά την διάρκεια της εκπαιδευτικής περιόδου επιλεγέντες υποψήφιοι αποχωρήσουν για οποιοδήποτε λόγο, θα αναπληρώνονται αυτοδίκαια από τους επόμενους κατ' αξιολογική σειρά υποψηφίους επιλαχόντες του πίνακα επιλογής που έχει επικυρωθεί από το Δ.Σ του ΟΤΕΚ χωρίς να απαιτείται νεότερη απόφαση και εφόσον δεν είναι εφικτή η διδασκαλία του συναφούς μαθήματος από τους ήδη υπηρετούντες Εκπαιδευτικούς της ειδικότητας.

6. Σε περίπτωση έλλειψης υποψηφίων από τους πίνακες κατάταξης προκειμένου να διασφαλιστεί η εκπαιδευτική ευρυθμία στην περίπτωση ύπαρξης κενών θέσεων, κατά τη διάρκεια της εκπαιδευτικής περιόδου, αυτές θα πληρούνται με απευθείας πρόσληψη τυχόν ενδιαφερομένων από την Αγορά Εργασίας, μετά

από σχετική απόφαση του Διοικητικού Συμβουλίου του ΟΤΕΚ, με την προϋπόθεση όμως ότι αυτοί κατέχουν τον απαιτούμενο βασικό τίτλο σπουδών ανά κατηγορία και εφόσον κατά την κρίση της Υπηρεσίας δεν είναι εφικτή η διδασκαλία του συναφούς μαθήματος από τους ήδη υπηρετούντες εκπαιδευτικούς της ειδικότητας θα ισχύουν δε για τους προσληφθησόμενους αυτής της μορφής οι ίδιοι όροι αμοιβής και εργασίας.

Δ. Προϋποθέσεις υποψηφίων

1. Να είναι Ελληνες πολίτες ή πολίτες χώρας κράτους μέλους της Ευρωπαϊκής Ένωσης. Δεν απαιτείται Ελληνική ιθαγένεια για τους ομογενείς από Κύπρο, Ιμβρο, Τένεδο, Κωνσταντινούπολη και Βόρεια Ηπειρο.

Για τους πολίτες των Κρατών της Ευρωπαϊκής Ένωσης απαιτείται η άριστη γνώση της Ελληνικής Γλώσσας, η οποία αποδεικνύεται με ανάλογο πιστοποιητικό : α) του Διδασκαλείου τις Φοιτητικής Λέσχης του Πανεπιστημίου Αθηνών β) του Σχολείου της Ελληνικής Γλώσσας του Αριστοτελείου Πανεπιστημίου Θεσσαλονίκης γ) του Κέντρου Ελληνικής Γλώσσας και δ) της Επιτροπής του άρθρου 14 παρ. 10 του Ν. 1566/1985.

2. Οι άρρενες να έχουν εκπληρώσει τις στρατιωτικές τους υποχρεώσεις ή να έχουν απαλλαγεί νόμιμα από αυτές. Όσοι είναι αντιρρησίες συνείδησης, να έχουν εκπληρώσει σύμφωνα με τις ειδικές διατάξεις της στρατολογικής νομοθεσίας, άοπλη θητεία ή εναλλακτική πολιτική κοινωνική υπηρεσία (άρθρο 5, Ν. 2683/9-2-99).

Δεν απαιτείται εκπλήρωση των στρατιωτικών υποχρεώσεων για πολίτες κράτους της Ευρωπαϊκής Ένωσης , για τους οποίους δεν προβλέπεται τέτοιο κώλυμα στη χώρα τους.

3. Να μην υπάρχει κώλυμα για τις από ποινική καταδίκη, υποδικία, απαγόρευση ή δικαστική αντίληψη (άρθρο 8 Ν. 2683/9-2-99).

4. Οι υποψήφιοι/ιες πρέπει να έχουν την υγεία και την φυσική καταλληλότητα που τους επιτρέπουν την εκτέλεση των καθηκόντων της αντίστοιχης θέσης, με την επιφύλαξη των διατάξεων για τα άτομα με ειδικές ανάγκες (ΑΜΕΔ), πιστοποιούμενης δε της υγείας και της φυσικής καταλληλότητας των υποψηφίων εκπαιδευτικών από τις αρμόδιες υγειονομικές επιτροπές, με βάση παραπεμπτικό έγγραφο, στο οποίο θα περιγράφονται από την Υπηρεσία, σε γενικές γραμμές τα καθήκοντα της θέσης στην οποία πρόκειται να προσληφθούν.

5. Να έχουν ηλικία από 21 ετών μέχρι 65 ετών.

6. Οσοι επιθυμούν να συμμετάσχουν στην διαδικασία επιλογής πρέπει να υποβάλλουν το ειδικό έντυπο Αίτηση-Υπεύθυνη Δήλωση υποψηφίου αυτοπροσώπως ή μέσω νομίμως εξουσιοδοτημένου εκπροσώπου στα γραφεία τις Κεντρικής Υπηρεσίας του ΟΤΕΚ (Αθήνα, Δραγατσανίου 4, Τ.Κ 105 59) ή στα κατά τόπους Εκπαιδευτήρια.

6.1 Υπεύθυνη Δήλωση Αίτηση συμμετοχής, σε ειδικό έντυπο χορηγούμενο από την Υπηρεσία, μέσα σε αποκλειστική προθεσμία δέκα (10) ημερών από την επόμενη της τελευταίας δημοσίευσης περίληψης της προκήρυξης στον ημερήσιο τύπο των Αθηνών.

6.2 Επικυρωμένο φωτοαντίγραφο των δύο όψεων τις αστυνομικής τους ταυτότητας.

6.3 Επικυρωμένο φωτοαντίγραφο τίτλου σπουδών και σε περίπτωση που ο τίτλος σπουδών έχει αποκτηθεί στην αλλοδαπή πρέπει να συνοδεύεται από βεβαίωση ισοτιμίας από τον οικείο φορέα (ΔΙΚΑΤΣΑ, ΙΤΕ κ.λ.π.) και πρόσθετη βεβαίωση του αξιολογικού χαρακτηρισμού επίδοσης των πτυχίων τους.

6.4 Υπεύθυνη δήλωση ότι δεν είναι πολιτικός υπάλληλος του κράτους και των Ν.Π.Δ.Δ και δεν υπάγεται στον Ν.2683 /99(ΦΕΚ 19Α)ή συνταξιούχος, ή Υπεύθυνη δήλωση ότι είναι πολιτικός υπάλληλος του κράτους και των Ν.Π.Δ.Δ και υπάγεται στον Ν. 2683/99 (ΦΕΚ 19Α) ή συνταξιούχος και θα προσκομίσει , εφόσον προσληφθεί, άδεια άσκησης ιδιωτικού έργου από το αρμόδιο Υπηρεσιακό Συμβούλιο και θα υποβάλλει Υπεύθυνη Δήλωση που προβλέπεται στο Ν. 1256/82 που τροποποιήθηκε και ισχύει (έγγραφα Ελεγκτικού Συνεδρίου με αριθμ. Πρωτ. 13269/980/17-6-03 και 13270/981/17-6-2003).

6.5 Οι εκπαιδευτικοί που θα προσληφθούν θα κληθούν να υποβάλλουν, μετά το πέρας της αξιολόγησης και την πρόσληψή τους και τα λοιπά απαιτούμενα δικαιολογητικά (π.χ πιστοποιητικό εκπλήρωσης στρατιωτικών υποχρεώσεων, αντίγραφο ποινικού μητρώου κ.λ.π.). Στην περίπτωση που διαπιστωθεί ότι τα προσκομισθέντα δικαιολογητικά κατά την υποβολή της αιτήσεως ή εκείνα που θα υποβληθούν μεταγενέστερα, δεν πληρούν τους όρους της προκήρυξης ή δεν συμβαδίζουν με τα υπό των κειμενων διατάξεων προβλεπόμενα θα ανακαλείται η πρόσληψη. Απαραίτητες προϋποθέσεις για την πρόσληψη είναι α) Η υποβολή από τους υπαλλήλους του Δημόσιου τομέα άδεια άσκησης ιδιωτικού έργου από το αρμόδιο Συμβούλιο σύμφωνα με τις κείμενες διατάξεις. β) Η υπογραφή ιδιωτικού συμφωνητικού.

Ε. Γενικά

1. Η προϋπηρεσία (διδακτική και επαγγελματική) λαμβάνεται υπόψη και αξιολογείται κατά τα ανωτέρω, μόνο εφόσον είναι αντίστοιχη με την ειδικότητα / μάθημα για το οποίο έχει υποβάλλει αίτηση πρόσληψης ο υποψήφιος.

Η παραπάνω προϋπηρεσία θα υπολογίζεται ως πλήρες έτος, μόνο αν υπερβαίνει το ένα εξάμηνο κατ΄ έτος.

2. Προκειμένου οι υποψήφιοι να πιστοποιήσουν την επαγγελματική τους εμπειρία, στον ιδιωτικό τομέα θα πρέπει να προσκομίσουν:

Υπεύθυνη Δήλωση Ν. 1599/86 του εργοδότη στην οποία να δηλώνονται η χρονική περίοδος απασχόλησης, η θέση εργασίας στην Επιχείρηση και η κατηγορία του Ξενοδοχείου στην οποία ανήκει (ως Επιχείρηση). Για τις εστιατοριακές επιχειρήσεις απαιτείται βεβαίωση από τον ΟΑΕΔ ή το ΙΚΑ

Στην περίπτωση ψευδούς δήλωσης η πρόσληψη θα ανακαλείται υποχρεωτικά, με απόφαση του Δ.Σ του ΟΤΕΚ και θα καταγγέλλεται η σύμβαση εργασίας.

3. Οι μεταπτυχιακοί καθώς και οι εν γένει ανώτεροι τίτλοι σπουδών θα λαμβάνονται υπόψη για μοριοδότηση στην κατάθεση αίτησης ως κριτήριο της μισθολογικής ένταξης μόνο εφόσον συνδέονται άμεσα με το μάθημα για το οποίο υποβάλλεται η αίτηση, για όσους θα προσληφθούν.

4. Οι προσλαμβανόμενοι θα αμείβονται σύμφωνα με τους όρους της υπό έκδοσης Κ.Υ.Α, που προβλέπεται στο άρθρο 13 του ν. 3105/03. Η εν λόγω ωριαία αποζημίωση θα προσαυξάνεται αντιστοίχως κάθε φορά με τα ποσοστά αυξήσεων που θα χορηγούνται στο Δημόσιο Τομέα.

5. Αντίγραφο της παρούσας Προκήρυξης να τοιχοκολληθεί σε εμφανές σημείο της Κεντρικής Υπηρεσίας του ΟΤΕΚ και όλων των (ΑΣΤΕ), συντασσομένου αποδεικτικού τοιχοκόλλησης καθώς επίσης αντίγραφό της να κοινοποιηθεί στα καταστήματα της Νομαρχιακής Αυτοδιοίκησης Αθηνών και των Νομών όπου εδρεύουν οι Σχολές με ευθύνη των εκπαιδευτικών μονάδων.

6. Περίληψη της παρούσας Προκήρυξης θα δημοσιευθεί με φροντίδα και δαπάνη του ΟΤΕΚ μία φορά σε δύο (2) καθημερινές εφημερίδες της Αθήνας όπου εδρεύει ο ΟΤΕΚ.

7. Περισσότερες πληροφορίες και διευκρινήσεις καθώς και έντυπα αιτήσεων θα μπορούν να λαμβάνουν οι ενδιαφερόμενοι, όλες τις εργάσιμες ημέρες και ώρες στις παρακάτω διευθύνσεις:

1. Κεντρική Υπηρεσία ΟΤΕΚ, Δραγατσανίου 4, 4ος όροφος, τηλ. 210/32- 45-348,
2. ΑΣΤΕ Ρόδου, Ξενοδοχείο "SOLEIL" Δημοκρατίας 2, Ρόδος τηλ. 22410-24190
3. ΑΣΤΕ Αγ. Νικολάου, Άγιος Νικόλαος Λασιθίου, τηλ. 28410-28565

8. Η προκήρυξη καθώς και αντίγραφο της αίτησης υποψηφιότητας, θα ευρίσκονται και στην ιστοσελίδα του ΟΤΕΚ: www.otek.edu.gr

Γίνεται γνωστό ότι επειδή οι διαδικασίες είναι χρονοβόρες, η πρώτη πληρωμή θα γίνει μετά την ολοκλήρωση των από τις κείμενες διατάξεις προβλεπομένων διαδικασιών.

Η ΓΕΝΙΚΗ ΔΙΕΥΘΥΝΤΡΙΑ ΟΤΕΚ ΑΘΗΝΑ ΛΑΖΟΥ

ΕΛΛΗΝΙΚΗ ΔΗΜΟΚΡΑΤΙΑ
ΠΕΡΙΦΕΡΕΙΑ ΝΟΤΙΟΥ ΑΙΓΑΙΟΥ
ΝΟΜΟΣ ΔΩΔΕΚΑΝΗΣΟΥ
ΔΗΜΟΣ ΝΟΤΙΑΣ ΡΟΔΟΥ
ΤΕΧΝΙΚΗ ΥΠΗΡΕΣΙΑ

ΠΡΟΣΚΛΗΣΗ ΕΚΔΗΛΩΣΗΣ ΕΝΔΙΑΦΕΡΟΝΤΟΣ

Ο Δήμος Νότιας Ρόδου, προκειμένου να ερευνήσει τις υπάρχουσες δυνατότητες απόκτησης ιδιόκτητης στέγης (Δημαρχιακό Κτίριο), καλεί τους ενδιαφερόμενους να πουλήσουν το ακίνητό τους για τον σκοπό αυτό, να το δηλώσουν εγγράφως στο Δήμο Νότιας Ρόδου λαμβανομένων υπόψη των εξής απαραιτήτων προϋποθέσεων:

1. Το ακίνητο να βρίσκεται στην περιοχή του Δ.Δ. Γενναδίου, εντός των ορίων του οικισμού ή και εκτός των ορίων αλλά σε απόσταση όχι μεγαλύτερη των 500 μ. από αυτά.
2. Αν το ακίνητο είναι αδόμητο, πρέπει να έχει εμβαδόν 8.000 τ.μ. τουλάχιστον.
3. Αν το ακίνητο περιλαμβάνει κτίσμα συνολικής δόμησης ίσης ή μεγαλύτερης των 2.000 τ.μ. το ακάλυπτο τμήμα του να έχει εμβαδόν 6.000 τ.μ. τουλάχιστον.
4. Αν το ακίνητο περιλαμβάνει κτίσμα συνολικής δόμησης μικρότερης των 2.000 τ.μ. τότε πρέπει να πληροί και τις δύο ως άνω 3 & 4 προϋποθέσεις.
5. Η εκδήλωση ενδιαφέροντος να συνοδεύεται από κτηματολογικό σχεδιάγραμμα, πιστοποιητικό ιδιοκτησίας και τοπογραφικά σχεδιαγράμματα στο οποίο να φαίνεται η θέση του ακινήτου στην ευρύτερη περιοχή.
6. Οταν το ακίνητο περιλαμβάνει και κτίσμα η εκδήλωση ενδιαφέροντος θα συνοδεύεται επιπροσθέτως και από την σχετική οικοδομική άδεια και διάγραμμα κάλυψης.
7. Ενδιαφέρον μπορεί να εκδηλωθεί και από ομάδα ιδιοκτητών ομόρων ακινήτων που πληρούν από κοινού τις προϋποθέσεις.
8. Στην εκδήλωση ενδιαφέροντος δεν θα περιλαμβάνεται η οικονομική προσφορά.
9. Η παρούσα πρόσκληση έχει καθαρά ενημερωτικό χαρακτήρα και δεν δημιουργεί κανενός είδους δέσμευσης για τον Δήμο.
10. Οι εκδηλώσεις ενδιαφέροντος να υποβληθούν μέσα σε προθεσμία είκοσι (20) ημερών από τη δημοσίευση της παρούσας.

Ο Δήμαρχος
Σαββής Εμμανουήλ

Στο ξενοδοχείο Πλάζα

Εκδήλωση της παράταξης "Πρώτα η Ρόδος" σήμερα

Θα έχει απολογιστικό χαρακτήρα

Ενημερωτική εκδήλωση, στην διάρκεια της οποίας θα γίνει απολογισμός των μέχρι τώρα δραστηριοτήτων, θα πραγματοποιήσει σήμερα το βράδυ (8 ηώρα) στο ξενοδοχείο Πλάζα η δημοτική παράταξη "Πρώτα η Ρόδος" του κ. Χ. Χατζηευθυμίου.

Στην εκδήλωση καλούνται να πάρουν μέρος όλα τα στελέχη και οι φίλοι της παράταξης και μεταξύ των θεμάτων για τα οποία θα υπάρξει ενημέρωση, θα είναι και το θέμα των επενδύσεων των 20 δις από το καζίνο.

Σε σχετική ανακοίνωση της παράταξης, αναφέρονται τα εξής:

"Η παράταξή μας "Πρώτα η Ρόδος" διοργανώνει σήμερα Τρίτη 14-10-2003 στις 8 το βράδυ και στο Ξενοδοχείο Plaza ενημερωτική εκδήλωση.

Ενα χρόνο μετά τις εκλογές της 13/10/2002 όλοι οι Δημοτικοί Σύμβουλοι της παράταξής μας αισθανόμαστε την ανάγκη να αναφερθούμε στις μέχρι σήμερα δραστηριότητές μας και να συζητήσουμε θέματα που



απασχολούν την πόλη μας και που εσείς θέλετε να αναδείξετε.

Θα γίνει επίσης ενημέρωση όλων των στελεχών και των υποψηφίων Δημοτικών Συμβούλων της παράταξής μας καθώς και όσων θα ήθελαν να έχουν άμεση ενημέρωση, για το θέμα της συμβατικής υποχρέωσης της Καζίνο Ρόδου Α.Ε. και της Εμπορικής Τράπεζας για εκτέλεση έργων 59.000.000 ευρώ (20 δις δρχ.) στην πόλη της Ρόδου και πως διαμορφώνεται σήμερα η κατάσταση γύρω από το θέμα αυτό.

Καλούμε όλους όσους επιθυμούν να ενημερωθούν καθώς και όλους όσους θα ήθελαν να θέσουν προς ενημέρωσή μας θέματα που απασχολούν την πόλη και τους κατοίκους της να παραστούν στην συνάντησή μας αυτή.

Η παράταξή μας πιστεύει βαθιά στην Δημοκρατική λειτουργία των συλλογικών οργάνων αλλά και στην ύπαρξη και συμμετοχή ενεργών Δημοτών στην προώθηση λύσεων για τα προβλήματα που μας απασχολούν και το αποδεικνύει σε κάθε ευκαιρία όπως η αυριανή μας συνάντηση-συζήτηση".

Συναντήσεις για τα θέματα Φαληρακίου

Συναντήσεις για τα προβλήματα που υπάρχουν στο Φαληράκι, πρόκειται να πραγματοποιηθούν στο τέλος της εβδομάδας με πρωτοβουλίες του δημάρχου Καλλιθέας κ. Γ. Ιατρίδη. Οπως ειδικότερα ανακοινώθηκε στις 17 Οκτωβρίου θα γίνει συνάντηση με τους ιδιοκτήτες μπαρ και εστιατορίων στο πνευματικό κέντρο του Αγίου Νεκταρίου.

Στον ίδιο χώρο, την επόμενη μέρα, θα πραγματοποιηθεί συνάντηση με τους ιδιοκτήτες ενοικιαζόμενων δωματίων.

"Η εμπειρία της περιόδου που διανύσαμε οδηγεί τη δημοτική αρχή να προβεί σε μία σειρά από ενέργειες ώστε η λειτουργία του Φαληρακίου να συντονιστεί καλύτερα και να ελαχιστοποιηθούν τα προβλήματα της επόμενης περιόδου" αναφέρει χαρακτηριστικά σε ανακοίνωσή του ο δήμος Καλλιθέας.

Πολύωρες διακοπές σε Κάσο και Κάρπαθο

Πολύωρες διακοπές ρεύματος εξακολουθούν να ταλαιπωρούν τους κατοίκους της Καρπάθου και Κάσου, παρά τις συνήθεις υποσχέσεις των αρμοδίων οι οποίοι δεν καταλαβαίνουν τίποτα.

Τόσο χθες όσο και προχθές οι κάτοικοι των δύο νησιών ταλαιπωρήθηκαν για αρκετές ώρες, πράγμα βέβαια που συμβαίνει για πολλοστή φορά τα τελευταία χρόνια. Την Κυριακή η διακοπή ρεύματος ξεκίνησε στις 9 το πρωί και διήρκεσε ως τις 1.30 το μεσημέρι, ενώ άλλες τόσες ώρες διήρκεσε και χθες. Ανεπισήμως έγινε γνωστό ότι αυτή την φορά οι διακοπές οφείλονται σε βλάβες στο σταθμό παραγωγής, ενώ την προηγούμενη φορά η ζημιά ήταν στο δίκτυο. Εξαιτίας βέβαια της κατάστασης αυτής ανάλογη είναι η ταλαιπωρία και η αγανάκτηση των κατοίκων των δύο νησιών, γεγονός πάντως που... ουδόλως συγκινεί τους αρμοδίους.

ΕΛΛΗΝΙΚΗ ΔΗΜΟΚΡΑΤΙΑ
ΠΕΡΙΦΕΡΕΙΑ ΝΟΤΙΟΥ ΑΙΓΑΙΟΥ
ΝΟΜΟΣ ΔΩΔΕΚΑΝΗΣΟΥ
ΝΟΜΑΡΧΙΑΚΗ ΑΥΤΟΔΙΟΙΚΗΣΗ ΔΩΔ/ΣΟΥ
Δ/ΝΣΗ ΠΑΡΑΓΩΓΙΚΩΝ ΔΡΑΣΤΗΡΙΟΤΗΤΩΝ
ΤΜΗΜΑ ΓΕΩΡΓΙΑΣ
ΓΡΑΦΕΙΟ ΠΟΛΙΤΙΚΗΣ ΓΗΣ

ΘΕΜΑ: "Αρση περιορισμών του Νόμου 2148/52 επί της ιδιοκτησίας του ιερού Ναού Αγίου Γεωργίου Λαχανιάς"

ΑΠΟΦΑΣΗ

Ο Νομάρχης Δωδεκανήσου

Εχοντας υπόψη:

1. Το αριθμ. Π.Δ. 30/96/ΦΕΚ Α/21 "Περί Κώδικα Νομαρχιακής Αυτοδιοίκησης".
2. Την με αριθμ. 39/31-3-95 Απόφαση του Νομαρχιακού Συμβουλίου Δωδεκανήσου "Περί ψηφίσεως Οργανισμού Εσωτερικής Οργάνωσης και Λειτουργίας των Υπηρεσιών της Νομαρχιακής Αυτοδιοίκησης Δωδεκανήσου (ΦΕΚ 379/Β/5-5-95)" όπως τροποποιήθηκε με την υπ' αριθμ. 124/19-12-1997 Απόφαση Νομαρχιακού Συμβουλίου Δωδ/σου (ΦΕΚ 92/Β/10-2-98).
3. Τις διατάξεις του Ν. 2148/52.
4. Το άρθρο 4 παρ. 2 του υπ' αριθμ. 4352/64 Ν. Δ/τος.
5. Το άρθρο 1 του υπ' αριθμ. 476/65 Β. Δ/τος.
6. Το αριθμ. 34 Πρακτικό του εκκλησιαστικού συμβουλίου του ιερού Ναού Αγίου Γεωργίου Λαχανιάς.

Αποφασίζουμε

Αίρουμε την υφιστάμενη από τον Ν. 2148/52 απαγόρευση και επιτρέπουμε στον Ιερό Ναό Αγίου Γεωργίου Λαχανιάς να ενεργήσει κάθε δικαιοπραξία επί του ακινήτου εκτάσεων 24,00 τ.μ. με κτηματολογικά στοιχεία Κ.Μ. 82 Οικοδομών Λαχανιάς.

Στον συμβολαιογράφο που θα συντάξει το συμβόλαιο της δικαιοπραξίας πρέπει να προσκομισθεί βεβαίωση της υπηρεσίας Γεωργίας με την οποία να βεβαιώνεται ότι καταβλήθηκαν σύμφωνα με τον Νόμο τα τέλη υπέρ του Δημοσίου και η βεβαίωση αυτή να μνημονευθεί και να επισυναφθεί στο ίδιο συμβόλαιο.

Η απόφαση αυτή πρέπει, πριν από την υπογραφή του συμβολαίου, να δημοσιευθεί με μέριμνα και δαπάνη των ενδιαφερομένων σε μία εφημερίδα της πόλεως Ρόδου σαν πρωτεύουσας του Νομού όπου ευρίσκεται το ανωτέρω ακίνητο.

Η παρούσα δεν αποτελεί αναγνώριση ιδιοκτησίας υπέρ του ενδεικτικά φερομένου ως ιδιοκτήτη και ισχύει για ένα (1) χρόνο.

Ε.Ν.
Ο Νομάρχης
Γιάννης Μαχαιρίδης

ΣΥΓΧΑΡΗΤΗΡΙΟ

Στην αγαπημένη μας ανηψιά και εξαδέλφη **ΦΩΤΕΙΝΗ Κ. ΛΥΚΟΥ** που πέρασε από τους πρώτους στο Μεταπτυχιακό πρόγραμμα του Πανεπιστημίου ΑΘΗΝΩΝ "ΛΟΓΟΘΕΡΑΠΕΙΑ-ΣΥΜΒΟΥΛΕΥΤΙΚΗ" για την απόκτηση ΜΑΣΤΕΡ, θερμά συγχαρητήρια και εις ανώτερα.

Οι θείοι της
Νικήτας και Μαρία Κουλουριώτη
Μιχάλης και Βασούλα Λύκου
και τα εξαδέλφια της

METROPOL
ALPHA ODEON
★MULTI-CINEMA★
www.RodosVitrina.gr/Metropol.htm
ΕΒΔΟΜ.ΠΡΟΓΡΑΜΜΑ • WEEKLY PROGRAMME
10/10/2003 - 16/10/2003

Ασταμάτητη δράση από το 1 λεπτό!!
BAD BOYS 2
Τα καλά παιδία... μπαίνουν στον παράδεισο!!! Τα ΚΑΚΑ ΠΑΙΔΙΑ μπαίνουν.... σε περιπέτειες!!!
ΚΑΤ.ΑΠΟ 13 ΕΤΩΝ
Σε 1η Πανελλήνια Προβολή
Πρωταγωνιστεί το εκρηκτικό δίδυμο που ανεβάζει την ΑΔΡΕΝΑΛΙΝΗ στα ύψη!!
Γουίλ Σμίθ Μάρτιν Λορένς
ΩΡΕΣ ΕΝΑΡΞΗΣ SHOWTIMES
16:20 • 19:30 • 22:40
ΑΙΘΟΥΣΑ: 1

UNDERWORLD
Η μάχη για την κυριαρχία αρχίζει!!
Βρικόλακες • Λυκάνθρωποι
Εσείς με ποιούς είστε?!
ΑΚΑΤΑΛΛΗΛΟ
Σε 1η Πανελλήνια Προβολή
Πρωταγωνιστούν Κέιτ Μπέκινσέϊλ Σκοτ Σπίντμαν
ΩΡΕΣ ΕΝΑΡΞΗΣ SHOWTIMES
17:45 • 20:15 • 22:45
ΑΙΘΟΥΣΑ: 3

ΟΙ ΠΕΙΡΑΤΕΣ ΤΗΣ ΚΑΡΑΪΒΙΚΗΣ
Η Περιπέτεια της χρονιάς που βλέπει όλοι η Ρόδος για 5η συνεχή εβδομάδα...!!!
ΚΑΤΑΛΛΗΛΟ
Κάνετε έγκαιρα τις κρατήσεις σας
ΩΡΕΣ ΕΝΑΡΞΗΣ SHOWTIMES
19:15 • 22:30
Πρωταγωνιστούν: Τζόνι Ντέπ, Τζέφρι Ρας Ορλάντο Μπλούμ, Κίρα Νάϊτλι
ΑΙΘΟΥΣΑ: 2

ΤΑΞΙΔΙ ΣΤΗΝ ΧΩΡΑ ΤΩΝ ΘΑΥΜΑΤΩΝ
Αγάπη • θάρρος • περιπέτεια
Ένα μαγικό παραμύθι για όλες της ηλικίες σε έναν κόσμο όνειρο
ΚΑΤΑΛΛΗΛΟ
*Μόνο Παρασκευή, Σαββάτο & Κυριακή
ΟΣΚΑΡ καλύτερης ταινίας κινουμένων σχεδίων
Στα Ελληνικά
ΩΡΑ ΕΝΑΡΞΗΣ 17:00
ΑΙΘΟΥΣΑ: 2

Την Παρασκευή • On Friday Η πιο αυθεντική περιπέτεια της χρονιάς
Η ΣΥΜΜΑΧΙΑ
Θρυλικοί τυχοδιώκτες... Αξιότιμα καθάρματα!!

24 ΟΚΤΩΒΡΙΟΥ Η μαμά στην δουλειά... Ο μπαμπάς στο σπίτι... και το σπίτι...νηπιαγωγείο
μπαμπάδες
Η 1η Οικογενειακή Κωμωδία της Χρονιάς με τον Έντι Μέρφι

ΚΑΤΩ Ο ΕΡΩΤΑΣ ΕΡΧΕΤΑΙ
Η ρομαντική Κωμωδία με σπιρτόζικες ατάκες και έξυπνες ανατροπές
Πρωταγωνιστή μια διάσημη φεμινίστρια ΡΕΝΕ ΖΕΛΒΕΓΚΕΡ
Και ο Γοητευτικός δημοσιογράφος ΓΙΟΥΑΝ ΜΑΚΓΚΡΕΓΚΟΡ
Down with love

•3 LUXURY DESIGN SCREENS•
•DOLBY DIGITAL EX•FULLY AIR-CONDITIONED•
Πληροφορίες, Κρατήσεις • Information, Reservations
✆ 22410.28400

Cine Mania

ΕΠΙΜΕΛΕΙΑ: *ΚΥΡΙΑΚΗ ΠΕΤΡΙΔΟΥ*

Σκηνοθέτες κατά της Ακαδημίας Κινηματογράφου

Λόγω νέου κανονισμού

Τουλάχιστον 140 κορυφαίοι σκηνοθέτες, μεταξύ τους οι Μάρτιν Σκορτσέζε και Ρόμπερτ Ρέντφορντ, διαμαρτύρονται για ένα νέο κανονισμό που επιβάλλει η ένωση που απονέμει τα βραβεία Οσκαρ, η οποία όπως υποστηρίζουν κάνει διακρίσεις σε βάρος των ταινιών χαμηλού προϋπολογισμού και ανεξάρτητης παραγωγής.

Οι σκηνοθέτες, ανάμεσά τους πολλοί ανεξάρτητοι κινηματογραφιστές βετεράνοι του Χόλιγουντ και νέα ταλέντα, ένωσαν τη φωνή τους για να διαδηλώσουν την αντίθεσή τους στον κανονισμό αυτό, με επιστολή τους στην επιθεώρηση "Variety". Η αμερικανική Ακαδημία Κινηματογράφου που απονέμει τα βραβεία Οσκαρ, συμφώνησε με τα στούντιο κολοσσούς του Χόλιγουντ τον περασμένο μήνα να θέσει τέρμα στην πρακτική της αποστολής σε βιντεοκασέτα ή DVD των υποψήφιων ταινιών στα μέλη της κριτικής επιτροπής, ώστε αυτά να τις βλέπουν με προσοχή στα σπίτια τους. Η ακαδημία είπε πως η κίνηση αυτή ήταν αναγκαία λόγω ανησυχιών ότι κασέτες ή DVD μπορούν εύκολα να αντιγραφούν και παράνομα να διανεμηθούν μέσω του INTERNET.



Ο Μάρτιν Σκορτσέζε συνυπογράφει τη διαμαρτυρία των συναδέλφων του προς την Αμερικανική Ακαδημία Κινηματογράφου. Στη φώτο, ενσταντανέ από τα γυρίσματα της ταινίας "Η Μούσα", μαζί με τον κωμικό Αλμπερτ Μπρουκς

Ο πραγματικός λόγος για το μέτρο αυτό, όπως οι σκηνοθέτες πιστεύουν, είναι ότι τα μεγάλα κινηματογραφικά στούντιο επωφελούνται από τον κανονισμό για να περιορίσουν τον ανταγωνισμό από τα μικρά πρωτοποριακά ανεξάρτητα στούντιο, που τα τελευταία χρόνια έχουν αποσπάσει Οσκαρ από τα μεγάλα στούντιο. **Καθώς οι μικρές ανεξάρτητης παραγωγής ταινίες προβάλλονται ως επί το πλείστον σε μικρές αίθουσες, υπάρχουν και μικρότερες πιθανότητες για να τις δει κάποιος. Μαζί με αρκετούς αμερικανούς σκηνοθέτες συμπαρατάσσονται πολλοί ευρωπαίοι συνάδελφοί τους όπως οι Πέδρο Αλμοδοβάρ, Μπερνάρντο Μπερτολούτσι, Λάσε Χάλστρομ, Τόμας Βίντερμπεργκ.** Οι σκηνοθέτες αξιώνουν από την ακαδημία ν΄ ακυρώσει το νέο κανονισμό, ενώ απορρίπτουν το επιχείρημά της ότι η αποστολή κασετών και DVD ταινιών στους κριτές μπορεί να καταλήξει σε πειρατεία.



ΠΑΛΛΑΣ 5 CINEMAS CENTER
10/10/2003 έως 16/10/2003
www.cinemapallas.gr

ΑΙΘΟΥΣΑ 5
LARA CROFT, TOMB RAIDER
THE CRADLE OF LIFE
ΤΟ ΛΙΚΝΟ ΤΗΣ ΖΩΗΣ
Σε 1η Πανελλήνια Προβολή!
2η εβδομάδα επιτυχίας με την ακαταμάχητη Ατζελίνα Τζολί στην θεαματική υπερπεριπέτεια που θα σας παρασύρει στους ρυθμούς της!
ΠΡΩΤΑΓΩΝΙΣΤΟΥΝ: ANGELINA JOLIE, GERALD BUTLER
In english
Ώρες Έναρξης: *16:10, 17:40, 20:10, 22:40
* Ειδική επιπλέον παράσταση, μόνο Σάββατο & Κυριακή

ΑΙΘΟΥΣΑ 2
Η ΚΟΡΗ ΤΟΥ ΑΦΕΝΤΙΚΟΥ ΜΟΥ
MY BOSS'S DAUGHTER
Σε 1η Πανελλήνια Προβολή!
Εσείς θα την βγάζατε έξω;
Η ξεκαρδιστική κωμωδία όπου οι εξωφρενικές καταστάσεις που πολλαπλασιάζονται με ταχύτατο ρυθμό, πείθουν τον "γκαντέμη" Άστον Κάτσερ οτι τίποτα δεν θα μπορούσε να είχε πάει πιο στραβά!
ΠΡΩΤΑΓΩΝΙΣΤΟΥΝ: ASHTON KUTCHER, TARA REID
In english
Ώρες Έναρξης: *16:30, 18:30, 20:30, 22:30
* Ειδική επιπλέον παράσταση, μόνο Σάββατο & Κυριακή

ΑΙΘΟΥΣΑ 1
ΘΕΟΣ ΓΙΑ ΜΙΑ ΕΒΔΟΜΑΔΑ
BRUCE AL MIGHTY
Σε 1η Πανελλήνια Προβολή!
4η ΕΒΔΟΜΑΔΑ ΘΡΙΑΜΒΟΥ ΓΙΑ ΤΗΝ ΚΩΜΩΔΙΑ ΤΗΣ ΧΡΟΝΙΑΣ ΠΟΥ ΕΣΠΑΣΕ ΤΑ ΤΑΜΕΙΑ ΣΕ ΕΥΡΩΠΗ ΚΑΙ ΑΜΕΡΙΚΗ! Ο ασυναγώνιστος Τζιμ Κάρεϊ, σε μεγάλα κέφια, στο είδος που τον καθιέρωσε.. την κωμωδία.
ΠΡΩΤΑΓΩΝΙΣΤΟΥΝ: JIM CARREY, JENNIFER ANISTON
In english
Ώρες Έναρξης: *16:20, 18:20, 20:30, 22:40
* Ειδική επιπλέον παράσταση, μόνο Σάββατο & Κυριακή

ΑΙΘΟΥΣΑ 4
ΕΠΑΓΓΕΛΜΑΤΙΕΣ ΑΠΑΤΕΩΝΕΣ
MATCHSTICK MEN
Σε 1η Πανελλήνια Προβολή! για 2η εβδομάδα!
Εξαπάτησε! Κορόιδεψε! Κλέψε! Ξέπλυνε! Επανέλαβε!
Ο μεγάλος Ρίντλεϊ Σκοτ σκηνοθετεί με Οσκαρικές προδιαγραφές τους ΕΠΑΓΓΕΛΜΑΤΙΕΣ ΑΠΑΤΕΩΝΕΣ, Νίκολας Κέιτζ και Σαμ Ρόκγουελ, προσφέροντας στο κοινό ένα απόλυτα διασκεδαστικό αποτέλεσμα!
In english
Ώρες Έναρξης: 18:00, 20:20, 22:40

ΑΙΘΟΥΣΑ 3
ΣΥΝΟΔΟΣ ΚΥΡΙΩΝ / THE MAN FROM THE ELYSIAN FIELDS
5η εβδομάδα επιτυχίας!
Μπορούσε να ικανοποιήσει κάθε γυναίκα...
... εκτός από εκείνη που αγαπούσε.
Ο Άντυ Γκαρσία σε μία δυνατή κοινωνική ταινία μαζί με τους Μικ Τζάγκερ και Τζέιμς Κόμπουρν.
In english
Ώρες Έναρξης: 18:15, 20:25, 22:40

Party ατμόσφαιρα κάθε εβδομάδα στο Pallas!!!
Κάθε Παρασκευή, Σάββατο & Κυριακή, 19.00-23.00, dj του PARADISO θα παίζει για σας στο φουαγιέ του Pallas 5 Cinemas Center τα TOP HIT της χρονιάς!
Διασκεδάστε με μας στους ρυθμούς του PARADISO!

ΠΡΟΣΕΧΩΣ - COMING SOON
AMERICAN PIE 3: THE WEDDING
Την Παρασκευή 17 Οκτωβρίου σε 1η ΠΑΝΕΛΛΗΝΙΑ ΠΡΟΒΟΛΗ!
SPY KIDS 3D: GAME OVER
Η ΠΡΩΤΗ ΤΡΙΣΔΙΑΣΤΑΤΗ ΠΕΡΙΠΕΤΕΙΑ!
Προετοιμαστείτε για την εμπειρία της ζωής σας!
ΠΟΛΙΤΙΚΗ ΚΟΥΖΙΝΑ
Η μεγαλύτερη ελληνική παραγωγή αυτής της χρονιάς!!
ΛΗΣΤΕΙΑ ΑΛΑ ΙΤΑΛΙΚΑ / THE ITALIAN JOB
Κρατηθείτε καλά!!

ΧΟΡΗΓΟΙ
NEOTEX ΡΟΔΟΣ
BERLONI Villagio DIVA ACCESSORIES
Κρατήσεις / Reservations 22410 24475 & 22410 70670

Άρτος (;) Θεάματα (;)...

... Και τηλεόραση (όπως λέμε τηλοψία...)

STAR

06.00 **Παιδικό πρόγραμμα**
06.30 **Μέσα και έξω.** Παρουσιάζει η Κατερίνα Μαραγκού.
07.00 **Κάθε μέρα καλημέρα.** Νέα ενημερωτική εκπομπή με τον Τέρενς Κουίκ και την Εμυ Λιβανίου.
10.00 **Λόγια Starata.** Μαγκαζίνο ποικίλης ύλης με τον Γιώργο Βαρεμένο.
12.00 **Εχω θέμα.** Ενημερωτική εκπομπή με την Νανά Παλαιτσάκη.
13.00 **Ειδήσεις**
14.00 **Super star.** Με τη Χριστίνα Λαμπίρη.
16.00 **Ολα για την Ελενα.** Αισθηματική-κοινωνική σειρά.
17.00 **Ειδήσεις στη νοηματική γλώσσα**
17.05 **Λάουρα.** Κοινωνική σειρά.
18.00 **Μονομάχος.** Τηλεπαιχνίδι με τον Χρήστο Φερεντίνο.
19.00 **Ειδήσεις**
20.40 **Αθλητικές ειδήσεις**
21.00 **Ξένη ταινία.** «The Skulls II». Θρίλερ. Παίζουν: Ρόμπιν Νταν, Λίντι Μπουθ, Νέιθαν Γουέστ
23.00 **Ξένη ταινία.** «Η ένορκος». Παίζουν: Γουάιλι Κίλμερ, Αρμάν Ασάντε.
01.00 **Γραφείο κηδειών Φίσερ.** Δραματική σειρά.
02.00 **Ειδήσεις**
02.15 **Ξένη ταινία.** «Προφητεία θανάτου»
03.15 **Αστέρια στο πεντάγραμμο.**

ALTER

06.00 **Alter kids.** Οι μικροί φίλοι του καναλιού μπορούν να παρακολουθήσουν βραβευμένες σειρές κινουμένων σχεδίων που συνδυάζουν τη διασκέδαση, την περιπέτεια και τη γνώση.
08.30 **Στα μέσα και στα έξω.** Ψυχαγωγικό μαγκαζίνο
10.00 **Πρώτη ματιά.** Ενημερωτική εκπομπή με τον Ακη Παυλόπουλο και τη Ζωή Κρανάκη.
11.30 **Αμεση επέμβαση.** Ενημερωτική εκπομπή με τον Μάνο Τσιλιμίδη.
12.30 **Τόλμη και γοητεία.** Κοινωνική - αισθηματική σειρά.
13.00 **Ειδήσεις**
14.00 **Αποκλειστικά** Με την Τατιάνα Στεφανίδου
16.30 **Ειδήσεις**
16.45 **Ελληνική ταινία.** «Ταμτάκο, προχώρα, ξεβρόμισε τη χώρα». Κωμωδία.
18.45 **Ειδήσεις.**
20.55 **Auto ALTER.** Μια εκπομπή για τον χώρο των τεσσάρων τροχών.
21.00 **VIP**
22.30 **Sex and the city**
23.15 **Αθέατρος κόσμος.** Παρουσιάζει ο Κώστας Χαρδαβέλας.
02.00 **Το δίχτυ** (Ε)
03.00 **Aphrodisia**
03.15 **Ξένη ταινία.**
05.15 **Τόλμη και γοητεία** (Ε)

ΚΑΘΗΜΕΡΙΝΑ ΟΛΑ ΤΑ ΝΕΑ ΤΗΣ ΔΩΔΕΚΑΝΗΣΟΥ ΣΤΟ INTERNET

www.rodiaki.gr



ET 1

07.00 **Κουκλο-μεγάλοι και πολυσπόρια**
10.00 **Biography channel.**
11.00 **Μοντέρνα θαύματα** (Ε)
12.00 **Ταξιδεύοντας.** Ντοκιμαντέρ.
13.00 **National Geographic**
14.00 **Το ανθρώπινο πρόσωπο.** Σειρά ντοκιμαντέρ.
15.00 **Ειδήσεις**
16.00 **Εχει γούστο.** Καθημερινή εκπομπή για τον πολιτισμό και τους ανθρώπους του, τις ιδέες, τον κόσμο, το ευ ζην. Με την Μπήλιω Τσουκαλά.
18.00 **Τελική ευθεία.** Καθημερινό "προολυμπιακό" δελτίο με ρεπορτάζ και πληροφορίες για την αθλητική κίνηση της επικαριότητας και την προετοιμασία της χώρας μας για το 2004.
19.00 **Ολυμπιακό ντοκιμαντέρ**
20.00 **Ταξιδεύοντας.** Ντοκιμαντέρ.
21.00 **Biography channel.**
22.00 **History channel**
23.00 **Ειδήσεις**
23.45 **Ελληνική ταινία.** «Οι βοσκοί της συμφοράς»

NET

06.00 **Πρώτη γραμμή.** Εκπομπή με τους Βασίλη Λυριτζή και Δημήτρη Οικονόμου.
10.00 **10 με δύο.** Εκπομπή με τη Ρίκα Βαγιάνη και την Πόπη Τσαπανίδου
12.00 **Ειδήσεις**
13.00 **Αλλη διάσταση.** Με τον Κώστα Αρβανίτη.
14.00 **Χριστίνα, δικαίωμα στην αγάπη**
14.50 **Σαν σήμερα στον 20ό αιώνα.**
15.00 **Ειδήσεις**
16.00 **Τσικιτίτας.** Παιδική σειρά.
17.00 **Ατίθασα νιάτα.** Νεανική κοινωνική σειρά.
18.00 **Ειδήσεις**
18.30 **Ελληνική ταινία.** «Δράκουλας και Σία». Φαρσοκωμωδία. Παίζουν: Κώστας Χατζηχρήστος, Καίτη Ντιριντάουα.
20.10 **Ποιός θέλει να γίνει εκατομμυριούχος.** Τηλεπαιχνίδι με τον Σπύρο Παπαδόπουλο.
21.00 **Ειδήσεις**
21.45 **Μετά τις ειδήσεις.** Με τον Παύλο Τσίμα.
22.15 **Το κουτί της Πανδώρας.** Ενημερωτική εκπομπή με τον Κώστα Βαξεβάνη.
23.15 **Η δυτική πτέρυγα.** Δραματική σειρά.
00.15 **Αστυνομικές ιστορίες**
01.15 **Ειδήσεις**

ET 3

08.00 **Παιδικό πρόγραμμα**
09.30 **Δευτέρα Λυκείου - Αίθουσα Β'**
10.00 **Η άλλη μέρα.** Καθημερινή εκπομπή με τη Μάρνη Χατζηεμμανουήλ.
12.00 **Design world.** Ντοκιμαντέρ.
12.30 **Ο Φλόιντ στη Μεσόγειο**
13.00 **Ειδήσεις**
13.55 **Ο κόσμος των σπορ**
14.30 **Με μια τρίτη ματιά.** Ενημερωτική εκπομπή.
15.00 **Ειδήσεις**
16.30 **Η ζωή είναι ωραία.** Κοινωνική εκπομπή.
18.00 **Τεχνόπολις**
19.00 **Περίμετρος**
19.30 **Υδρόγειος**
20.00 **Αθλητικό ημίωρο**
20.30 **Ειδήσεις**
21.30 **Μακρινές φιλίες**
21.35 **Στόχος το 2004**
22.00 **Ξένη ταινία.** «Τα τρία χρώματα: Η λευκή ταινία». Ρομαντικό δράμα.
24.00 **Ειδήσεις**
00.30 **Μουσικό πρόγραμμα**
01.30 **Η αντίστροφη μέτρηση προς την ημέρα της κρίσης - Μιλένιουμ και αποκάλυψη.** Ντοκιμαντέρ.

FILMNET

05.55 **Ξένη ταινία.** «Μη αναστρέψιμος»
07.35 **Ξένη ταινία.** «Πώς να σκοτώσεις το σκύλο του γείτονα»
09.25 **Ξένη ταινία.** «Η εποχή των παγετώνων»
10.50 **Ξένη ταινία.** «Δύο για το δρόμο»
12.35 **Ξένη ταινία.** «Ο φρουρός της Τες»
14.15 **Προσεχώς στο σινεμά**
14.55 **Ξένη ταινία.** «Οι κότες το 'σκασαν». Οικογενειακή κωμωδία.
16.30 **Ξένη ταινία.** «Κατά λάθος δολοφόνος»
18.15 **Ξένη ταινία.** «Αντιτράστ»
20.25 **Σκηνές από τον κινηματογράφο**
21.00 **Στον τόπο του εγκλήματος**
22.15 **Ξένη ταινία.** «Διχασμένο κορμί». Θρίλερ.
24.00 **Εισβολή**
00.45 **Ξένη ταινία.** «Το χρώμα της σιωπής». Δραματική περιπέτεια.
02.35 **Ξένη ταινία.** «Το μαύρο γεράκι: Η κατάρριψη»

SUPER SPORT

17.00 **Τουρνουά τένις.** Απευθείας μετάδοση.
19.30 **Αγώνες μπιλιάρδου**
21.00 **Champion zone.** Αθλητική εκπομπή.
24.00 **Οποιος αντέξει.** Αθλητική εκπομπή.
02.00 **Τουρνουά τένις**
05.00 **Μηχανοκίνητα σπορ**

MEGA

06.45 **Κάθε μέρα μαζί** Ενημερωτική εκπομπή με τον Γιάννη Λοβέρδο.
10.00 **Τα μυστικά της Βέφας.** Εκπομπή μαγειρικής με τη Βέφα Αλεξιάδου.
11.00 **Ομορφος κόσμος το πρωί.** Ψυχαγωγική εκπομπή με τον Γρηγόρη Αρναούτογλου.
14.00 **Ειδήσεις**
15.00 **Εισαι το ταίρι μου** (Ε) Κωμική σειρά. Παίζουν: Αλέκος Συσσοβίτης, Κατερίνα Λέχου, Βίκυ Σταυροπούλου.
16.00 **Στην κουζίνα ολοταχώς** Τηλεπαιχνίδι με τον Ηλία Μαμαλάκη.
16.50 **Δύο ξένοι** (Ε) Κωμική αισθηματική σειρά. Παίζουν: Εβελίνα Παπούλια, Νίκος Σεργιανόπουλος, Ντίνα Κώνστα.
18.00 **Ματιές στα γεγονότα**
18.10 **Απαγορευμένη αγάπη.** Κοινωνική σειρά. Παίζουν: Νικήτας Τσακίρογλου, Κώστας Αρζόγλου, Μπέτυ Λιβανού.
18.50 **Φιλοδοξίες.** Κοινωνική σειρά.
19.20 **Το show των εκατομμυρίων** Τηλεπαιχνίδι που παρουσιάζει ο Φώτης Σεργουλόπουλος.
20.00 **Κεντρικό δελτίο ειδήσεων**
21.00 **Η νταντά.** Κωμική σειρά. Παίζουν: Μαρία Λεκάκη, Κώστας Αποστολίδης.
21.40 **Αμαρτίες γονέων.** Κωμική σειρά. Παίζουν: Κώστας Βουτσάς, Χρυσούλα Διαβάτη.
22.30 **Λένη.** Δραματική σειρά.
23.30 **Ξένη ταινία.** «Υπόθεση Λάρι Φλιντ»
00.15 **Ειδήσεις**
00.30 **Ξένη ταινία** (Σ)
01.30 **Ολα για την υγεία** (Ε)
03.00 **Frasier**
04.00 **Ελληνική σειρά** (Ε)
04.30 **Τηλεμάρκετινγκ**
05.00 **Ελληνική σειρά** (Ε)

ANT 1

06.20 **Διπλανή πόρτα**
07.00 **Καλημέρα Ελλάδα.** Ενημερωτική εκπομπή με τον Γιώργο Παπαδάκη.
10.00 **Πρωινός καφές.** Ψυχαγωγική εκπομπή με την Ελένη Μενεγάκη.
13.05 **Super game**
13.15 **Σοφία ορθή** (Ε) Κωμική σειρά.
14.00 **Τα νέα του ANT-1**
14.55 **Χρήμα και Χρηματιστήριο**
15.05 **Της Ελλάδας τα παιδιά** (Ε) Κωμική σειρά. Παίζουν: Γιάννης Μπέζος, Χρυσούλα Διαβάτη, Κώστας Ευρυπιώτης.
15.30 **Ακρως οικογενειακόν** (Ε) Κωμική σειρά.
16.30 **Εγκλήματα** (Ε) Κωμική σειρά.
17.30 **Τα νέα του ANT-1- Ειδήσεις στη νοηματική γλώσσα**
17.40 **Ο καιρός της εβδομάδας.**
17.50 **Καλημέρα ζωή.** Κοινωνική σειρά. Παίζουν: Μίνα Χειμώνα, Γιώργος Βασιλείου, κ.ά.
18.40 **Θησαυροφυλάκιο**
19.20 **Η λάμψη.** Καθημερινή κοινωνική σειρά. Παίζουν: Χρήστος Πολίτης, Νίκος Απέργης, κ.ά.
20.00 **Τα νέα του ANT-1**
21.00 **Το πιο γλυκό μου ψέμα** Αισθηματική κωμική σειρά. Παίζουν: Σοφία Αλιμπέρτη, Θανάσης Ευθυμιάδης, Κώστας Κρομμύδας, Νίκος Ορφανός
21.45 **Αντίστροφη μέτρηση.** Κοινωνική σειρά. Παίζουν: Μηνάς Χατζησάββας, Πέγκυ Σταθακοπούλου, Κρατερός Κατσούλης
22.50 **Mission**
23.50 **Κάτσε καλά.** Ψυχαγωγική εκπομπή με τους Νίκη Κάρτσωνα, Θανάση Αναγνωστόπουλο.
00.50 **Ειδήσεις**
01.20 **Εξωγήινη απειλή.** Σειρά επιστημονικής φαντασίας.
02.20 **Κίτρινος φάκελος**
03.30 **Mobile fun**
03.50 **Τηλεμάρκετινγκ**
04.15 **Ξένη ταινία.** «Μελαχρινός πειρασμός». Κωμωδία.

ALPHA

05.40 **Καινούργια μέρα** Ενημερωτική εκπομπή με τη Νικολέτα Κρητικού
06.45 **Καλημέρα σας.** Ενημερωτική εκπομπή με τον Γιώργο Αυτιά.
10.00 **Καλώς τους.** Ψυχαγωγική εκπομπή με τη Ρούλα Κορομηλά.
13.00 **Εν λευκώ.** Ενημερωτική εκπομπή με την Αννα Παναγιωταρέα.
14.00 **Ειδήσεις**
14.50 **Μαρία.** Κοινωνική σειρά (Ε)
15.15 **Εσμεράλντα** Κοινωνική-αισθηματική σειρά (Ε)
16.10 **Ειδήσεις**
16.20 **Μαριμάρ** Κοινωνική σειρά (Ε)
16.45 **Κάτω απ' την Ακρόπολη.** Καθημερινή σειρά, κοινωνική σε σκηνοθεσία Δημήτρη Σοφιανόπουλου-Σταύρου Στάγκου. Παίζουν: Παύλος Χαϊκάλης, Παύλος Κοντογιαννίδης, Αντώνης Αντωνίου κ.ά.
17.30 **Μπορώ.** Ενημερωτική εκπομπή με την Αννα Δρούζα.
19.00 **Ειδήσεις**
21.00 **Ξένη ταινία.** «Τζέιμς Μποντ, πράκτωρ 007: Το αύριο ποτέ δεν πεθαίνει». Περιπέτεια κατασκοπείας
23.30 **Για πάντα φίλες**
00.30 **Ειδήσεις**
00.45 **Ξένη ταινία** «Το κουλό χέρι του νόμου». Κωμωδία.
02.45 **Pointman**
03.45 **Τηλεμάρκετινγκ**

ΚΗΔΕΙΕΣ

Τον λατρευτό μας πατέρα και παππού
ΓΕΩΡΓΙΟ ΚΑΠΙΣΙΚΗ
ετών 72
θανόντα κηδεύουμε σήμερα Τρίτη 14 Οκτωβρίου 2003 και ώρα 12η μεσημβρινή από τον Ιερό Ναό Ταξιαρχών Καλάθου.
Τα παιδιά: Μιχάλης-Αναστασία
Τα εγγόνια και οι λοιποί συγγενείς

Τον λατρευτό μας σύζυγο, πατέρα, παππού, αδελφό και θείο
ΒΑΣΙΛΗ ΤΡΙΑΝΤΑΦΥΛΛΟΥ-ΤΡΙΑΝΤΑΦΥΛΛΑ
ετών 74
(Συνταξιούχος εκπαιδευτικός)
θανόντα κηδεύουμε σήμερα Τρίτη 14 Οκτωβρίου 2003 και ώρα 16.00 από τον Ιερό Ναό Κοιμήσεως της Θεοτόκου Αφάντου.
Η σύζυγος: Παρασκευή
Τα παιδιά: Τριαντάφυλλος-Βασιλεία, Παναγιώτης-Μοσχούλα
Τα εγγόνια, τα αδέλφια, τα ανίψια και οι λοιποί συγγενείς

Τον λατρευτό μας σύζυγο, πατέρα, υιό, αδελφό και θείο
ΧΑΡΑΛΑΜΠΟ ΜΑΣΤΡΟΜΙΧΑΛΗ
ετών 38
θανόντα κηδεύουμε σήμερα Τρίτη 14 Οκτωβρίου 2003 και ώρα 4 μ.μ. από τον Ιερό Ναό Ταξιαρχών Νεκροταφείου Ρόδου.
Η σύζυγος: Καλλιόπη
Τα παιδιά: Γαβριήλ-Γεωργία
Οι γονείς: Χαριτωμένη-Γαβριήλ
Η πεθερά: Γεωργία
Τα αδέλφια, τα ανήψια και οι λοιποί συγγενείς

ΜΝΗΜΟΣΥΝΑ



Την 15η μηνός Οκτωβρίου ημέρα Τετάρτη και ώρα 8 π.μ. εις τον Ιερό Ναό Ταξιαρχών (Νεκροταφείου Ρόδου), τελούμε 2ετές μνημόσυνο υπέρ αναπαύσεως της ψυχής του λατρευτού, αλησμόνητου και αδικοχαμένου πολυαγαπημένου μας υιού, αδελφού, θείου, ανιψιού και εξαδέλφου
ΜΙΧΑΗΛ ΣΤ. ΣΙΜΟΥ
ετών 31
Οι τεθλιμμένοι και απαρηγόρητοι γονείς: Στέργος-Μαίρη.
Τα αδέλφια: Νίκος-Πάιβη, Θόδωρος, Γιώργος-Ελενα.
Τα ανίψια: Στέργος, Μαίρη, Στέργος.
Οι θείοι, οι θείες, τα εξαδέλφια και οι λοιποί συγγενείς.

Δύο χρόνια επεράσανε
που είσαι μακριά μας
και από τότε έγινε
κομμάτια η καρδιά μας.

Εφυγες στα τριάντα σου
χρυσό μου παληκάρι
γιατί δεν έλεγες του χάροντα
την μάνα σου να πάρει.

Δεν θα ξεχάσουμε ποτέ
την όμορφη μορφή σου
το χαμόγελό σου το γλυκό
και τη χρυσή ψυχή σου.



Την 15η μηνός Οκτωβρίου ημέρα Τετάρτη και ώρα 8 π.μ. εις τον Ιερό Ναό της Αναλήψεως, τελούμε 4ετές μνημόσυνο υπέρ αναπαύσεως της ψυχής του λατρευτού και πάντα αξέχαστου υιού μας, αδελφού και θείου
ΜΙΧΑΗΛ Γ. ΚΩΣΤΙΔΗ
Οι γονείς: Γιώργος-Μαρία
Τ' αδέλφια: Ελένη, Νίκος-Δέσποινα
Τ' ανίψια: Μαρία, Χριστίνα
Οι θείοι, οι θείες, τα ξαδέλφια και οι λοιποί συγγενείς.



Στις 16 Οκτωβρίου ημέρα Πέμπτη και ώρα 9 π.μ. στον Ιερό Ναό Ταξιαρχών Αρχαγγέλου, τελούμε 40ήμερο μνημόσυνο υπέρ αναπαύσεως της ψυχής του λατρευτού μας υιού, συζύγου, πατέρα, αδελφού και θείου
ΣΑΒΒΑ ΣΑΡΙΚΑ
Η μητέρα: Παρασκευή
Η σύζυγος: Ανθούλα
Η κόρη: Τσαμπίκα
Τα αδέλφια: Κατερίνα, Ιάκωβος-Ειρήνη
Τα ανίψια, τα εξαδέλφια και οι λοιποί συγγενείς



Στις 16 Οκτωβρίου ημέρα Πέμπτη και ώρα 8 π.μ. στον Ιερό Ναό Αγίας Ειρήνης (Πανεπιστήμιο) τελούμε 9ήμερο μνημόσυνο υπέρ αναπαύσεως της ψυχής του πολυαγαπημένου μας συζύγου, πατέρα, παππού, αδελφού και θείου
ΓΕΩΡΓΙΟΥ Α. ΤΣΑΜΠΑΖΗ
Η σύζυγος: Δικαία
Τα παιδιά
Το εγγόνι, οι αδελφές και οι λοιποί συγγενείς.



Την 16η μηνός Οκτωβρίου ημέρα Πέμπτη και ώρα 8.30 π.μ. εις τον Ιερό Ναό Αγίου Φανουρίου, τελούμε 2ετές μνημόσυνο υπέρ αναπαύσεως της ψυχής του λατρευτού μας συζύγου, πατέρα, υιού, αδελφού και παππού
ΚΩΝΣΤΑΝΤΙΝΟΥ ΚΑΡΑΝΙΚΟΛΑ
Η σύζυγος: Φωτεινή
Τα παιδιά: Μαρία, Στράτος-Μαρία, Σταματία-Αντώνης Καρίπης
Η πεθερά: Ειρήνη
Τα εγγόνια, τ' αδέλφια και οι λοιποί συγγενείς.

Δωρεά εις Μνήμην

Εις το φιλόπτωχον Ταμείον του Ιερού Μητροπολιτικού Ναού Ρόδου, Εισόδια της Θεοτόκου, κατέθεσαν οι κ.κ. **Αντώνης, Μιχάλης, Χρυσάνθη Θωμαΐδη** τριάκοντα ευρώ (30 €) εις μνήμην αλησμόνητης φίλης της **Σεβαστής Περιφεράκη** αντί στεφάνου.

Η Επιτροπή ευχαριστεί θερμά.

ΕΛΛΗΝΙΚΗ ΔΗΜΟΚΡΑΤΙΑ
ΠΕΡΙΦ. ΝΟΤΙΟΥ ΑΙΓΑΙΟΥ
ΝΟΜΟΣ ΔΩΔΕΚΑΝΗΣΟΥ
ΔΗΜΟΣ ΝΟΤΙΑΣ ΡΟΔΟΥ
ΓΡΑΦΕΙΟ ΥΠΟΣΤΗΡΙΞΗΣ ΑΙΡΕΤΩΝ ΟΡΓΑΝΩΝ

ΠΕΡΙΛΗΨΗ ΔΙΑΚΗΡΥΞΗΣ

Ο Δήμαρχος Νότιας Ρόδου, προκηρύσσει φανερή πλειοδοτική δημοπρασία για την εξαετή εκμίσθωση ενός Δημοτικού Καταστήματος (πρώην Κοινοτικό Γραφείο) στο Δ.Δ. Προφύλιας.
Η δημοπρασία θα γίνει στις 30 Οκτωβρίου 2003 ημέρα Πέμπτη και ώρα 11.00 στο Δημοτικό Κατάστημα στο Γενάδι και ενώπιον της Δημαρχιακής Επιτροπής.
Η παράδοση των δικαιολογητικών θα αρχίσει στις 9.00 π.μ. και θα τελειώσει στις 10.00 π.μ. στο γραφείο της Δημαρχιακής Επιτροπής.
Το Δημοτικό Κατάστημα (πρώην Κοινοτικό Γραφείο), που βρίσκεται στο Δημοτικό Διαμερίσμα Προφύλιας θα χρησιμοποιηθεί σαν κατάστημα, με χρήση "Παραδοσιακό Καφενείο-Εστιατόριο".
Αποκλείεται η άδεια έκδοσης ηλεκτρονικών παιχνιδιών και χαρτοπαικτικής λέσχης.
Ελάχιστο όριο πρώτης προσφοράς ορίζεται το ποσό των 120,00 ευρώ μηνιαίως.
Εγγύηση συμμετοχής στο διαγωνισμό ορίζεται το ποσό των 144,00 ευρώ.
Η εγγύηση θα είναι σε εγγυητική επιστολή Τράπεζας ή Γραμμάτιο του Ταμείου Παρακαταθηκών και Δανείων.
Από τον διαγωνισμό αποκλείονται οι οφειλέτες του Δήμου και οι ενδιαφερόμενοι θα πρέπει να προσκομίσουν πιστοποιητικό μη οφειλής από τον Δημοτικό Ταμία.
Αν κάποιος που μετέχει στην δημοπρασία πλειοδοτεί για λογαριασμό τρίτου οφείλει να το δηλώσει στην Επιτροπή που διενεργεί τον διαγωνισμό πριν αρχίσει ο διαγωνισμός, παρουσιάζοντας το νόμιμο πληρεξούσιο, διαφορετικά θεωρείται ότι μετέχει για λογαριασμό του.
Οι μισθωτές δεν αποκτούν δικαίωμα μίσθωσης και χρήσης του μισθίου μέχρι της υπογραφής του μισθωτηρίου συμφωνητικού.
Οι μισθωτές υποχρεούνται να παρουσιάσουν αξιόχρεους εγγυητές οι οποίοι θα υπογράψουν το πρακτικό της δημοπρασίας και θα είναι αλληλέγγυοι και εις ολόκληρον υπεύθυνοι με τους μισθωτές για την εκπλήρωση των όρων της σύμβασης, παραιτούμενοι των δικαιωμάτων διαιρέσεως και διζήσεως.
Δικαίωμα συμμετοχής έχουν δημότες του Δήμου Νότιας Ρόδου και δη εγγεγραμμένοι στους εκλογικούς καταλόγους του Δ.Δ. Προφύλιας, οι οποίοι πρέπει επίσης να είναι και μόνιμοι κάτοικοι του Δ.Δ. Προφύλιας. Αν είναι εταιρεία, πρέπει να έχει την έδρα της στο Δ.Δ. Προφύλιας και να ισχύουν όλα τα παραπάνω για όλους τους εταίρους της. Αν είναι ανώνυμη εταιρεία να έχει την έδρα της στο Δ.Δ. Προφύλιας και να ισχύουν τα παραπάνω για τον Πρόεδρο και τα μέλη του Διοικητικού της Συμβουλίου.
Η άδεια λειτουργίας του καταστήματος θα εκδοθεί επ' ονόματι δημότη του Δήμου Νότιας Ρόδου, εγγεγραμμένου στους εκλογικούς καταλόγους του Δ.Δ. Προφύλιας αλλά και μόνιμου κατοίκου του Δ.Δ. Προφύλιας, μέσα σε διάστημα τεσσάρων μηνών από της υπογραφής της σύμβασης.
Τους λοιπούς όρους μπορούν να πληροφορηθούν οι ενδιαφερόμενοι στο Γραφείο Δημαρχιακής Επιτροπής του Δήμου κατά τις εργάσιμες ημέρες και ώρες.

Ο Δήμαρχος
Νότιας Ρόδου
Σαββής Εμμανουήλ

ΕΛΛΗΝΙΚΗ ΔΗΜΟΚΡΑΤΙΑ
ΝΟΜΟΣ ΔΩΔΕΚΑΝΗΣΟΥ
ΔΗΜΟΣ ΚΑΛΥΜΝΙΩΝ

ΠΡΟΚΗΡΥΞΗ

ΘΕΜΑ: Προμήθεια μικρού αναρροφητικού Σαρώθρου
Ο Δήμος Καλύμνου προκειμένου να προβεί στην προμήθεια ενός μικρού αναρροφητικού σαρώθρου προκηρύσσει πρόχειρο μειοδοτικό διαγωνισμό ο οποίος θα διεξαχθεί στο Δημοτικό Κατάστημα την Δευτέρα 20/10/2003 και ώρα 13.00.
Παρακαλούμε να μας δώσετε τιμές. Οι τιμές θα αναφέρονται χωρίς ΦΠΑ. Οι προσφορές θα γίνουν δεκτές στο Δημοτικό Κατάστημα την Δευτέρα 20/10/2003 και ώρα 12.30 έως 13.00 υπόψη κ. Τρουμουλιάρη.
Για κάθε τιμολόγιο που εκδίδεται προς τον Δήμο θα γίνεται παρακράτηση φόρου 4% βάσει του Ν. 2238/94. Απαραίτητη προϋπόθεση για συμμετοχή στο διαγωνισμό η προσκόμιση φορολογικής, ασφαλιστικής ενημερότητας και βεβαίωσης μη οφειλής προς τον Δήμο. Το σάραθρο θα είναι παραδοτέο στις αποθήκες του Δήμου στην Κάλυμνο.

Ο Αντιδήμαρχος
Χριστοδούλου Φ.

ΙΕΡΑ ΜΗΤΡΟΠΟΛΙΣ ΡΟΔΟΥ
ΙΕΡΟΣ ΝΑΟΣ
Η ΚΟΙΜΗΣΗ ΤΗΣ ΘΕΟΤΟΚΟΥ
ΑΦΑΝΤΟΥ

ΠΑΝΗΓΥΡΙΣ

Γνωστοποιούμε στο φιλόθρησκο κοινό ότι στις 18 Οκτωβρίου ημέρα Σάββατο εορτάζουμε την μνήμη του Ευαγγελιστού Λουκά πολιούχου της πόλης μας στ' Αφάντου.
Την παραμονή 17 Οκτωβρίου και ώρα 6.30 απογευματινή θα ψαλεί Μέγας Πανηγυρικός Εσπερινός μετ' αρτοκλασίας χοροστατούντος του Μητροπολίτου Ρόδου κ.κ. Αποστόλου.
Τη δε επομένη και ώρα 7η πρωινή θα ψαλεί Θεία Λειτουργία.

Εκ της Εκκλησιαστικής Επιτροπής Αφάντου

ΑΝΑΚΟΙΝΩΣΗ
"Ε.ΜΔ.Υ.Δ.Α.Σ. ΔΩΔ/ΣΟΥ"

(ΕΝΩΣΗ ΜΗΧΑΝΙΚΩΝ ΔΗΜΟΣΙΩΝ ΥΠΑΛΛΗΛΩΝ ΔΙΠΛΩΜΑΤΟΥΧΩΝ ΑΝΩΤΑΤΩΝ ΣΧΟΛΩΝ)

Η Ε.ΜΔ.Υ.Δ.Α.Σ. ΔΩΔ/ΣΟΥ καλεί τα μέλη της να συμμετάσχουν στις **3 ώρες Πανελλαδικές στάσεις εργασίας** που προκήρυξε η Π.Ο. Ε.Μ.Υ.Δ.Α.Σ. που θα πραγματοποιηθούν κάθε **Τετάρτη από 09.00 έως 12.00** (ημέρα που κατά το Νόμο πραγματοποιούνται οι δημοπρασίες σε όλη τη χώρα) **για τις επόμενες τέσσερις εβδομάδες** για την ικανοποίηση των αιτημάτων του κλάδου μας τα οποία είναι τα εξής:

Α. Υλοποίηση της Ειδικής Συλλογικής Συμφωνίας που υπέγραψε η Κυβέρνηση με την Π.Ο. Ε.ΜΔ.Υ.Δ.Α.Σ. για το 2002 και συγκεκριμένα:

- Οριστική διευθέτηση του Ειδικού επιδόματος 7‰ στο ύψος των 380 ευρώ. Διμηνιαία τακτική καταβολή του και έγκαιρη χρηματοδότηση του πόρου από το Πρόγραμμα Δημοσίων Επενδύσεων.
- Νομική κάλυψη των Διπλωματούχων Μηχανικών του Δημοσίου.
- Τοποθέτηση στις Τεχνικές Υπηρεσίες του Δημοσίου, ως Προϊσταμένων, αποκλειστικά Διπλωματούχων Μηχανικών.

Β. Σε σχέση με το νέο μισθολόγιο των Δημοσίων Υπαλλήλων και στην κατεύθυνση της σύγκλισης των αποδοχών μας με το μέσο μισθό των Ευρωπαίων συναδέλφων μας, που αποτελεί μόνιμο αίτημα της Ομοσπονδίας διεκδικούμε:

- Θέσπιση ειδικής κατηγορίας για τους Διπλωματούχους Μηχανικούς (Π.Ε. 5), που διαθέτουν αποκλειστικά στο Δημόσιο την άδεια άσκησης του επαγγέλματος, με ενσωμάτωση στο βασικό μισθό του κλαδικού επιδόματος 7‰ και επί πλέον.
- Ομογενοποίηση των αμοιβών μας τουλάχιστον στο ύψος των αντίστοιχων αμοιβών των Διπλωματούχων Μηχανικών Υπαλλήλων του ΥΠΕΧΩΔΕ με την ενσωμάτωση για όλους αντιστοίχου επιδόματος ίσου με το επίδομα 2% που χορηγείται σε αυτό το Υπουργείο.
- Αναγνώριση του χρόνου προϋπηρεσίας από την ημερομηνία απόκτησης της άδειας άσκησης του επαγγέλματος μέχρι την ημερομηνία διορισμού μας στο Δημόσιο.
- Διαμόρφωση της σχέσης μεταξύ εισαγωγικού και καταληκτικού μισθού, στην κατηγορία αυτή (Π.Ε. 5) με λόγο 1:2.

Γ. Υιοθέτηση τέλος του αιτήματος των Πολυτεχνείων της χώρας και του ΤΕΕ για αντιστοίχιση των τίτλων σπουδών των Ελληνικών Πολυτεχνείων προς το δίπλωμα Master που χορηγούν τα Αγγλοσαξονικά Πανεπιστήμια.

Οι 3ωρες Πανελλαδικές στάσεις εργασίας καλύπτουν όλους τους Διπλωματούχους Μηχανικούς ΑΕΙ (μόνιμους και συμβασιούχους αορίστου χρόνου), που υπηρετούν στο δημόσιο Ν.Π.Δ.Δ. και ΟΤΑ α και β βαθμίδας, καθώς και εκείνους που υπηρετούν ως αποσπασμένοι σε Α.Ε. του δημοσίου και εκείνους που υπηρετούν σε πρώην Ν.Π.Δ.Δ. που μετατράπηκαν κατ' εφαρμογή του ν. 2414/1996 σε Α.Ε.

Για το Δ.Σ.

Η πρόεδρος	**Ο Γραμματέας**
Βάσω Σταυρούλη	**Κωνσταντίνος Τρέχας**
Τοπογράφος Μηχανικός	**Πολιτικός Μηχανικός**

ΖΗΤΑ ΒΟΗΘΕΙΑ



Την βοήθεια των συμπολιτών τους ζητούν ο **Φώτης Αραπάκης** που πάσχει από επιληψία και τα δυό του παιδιά που έχουν πρόβλημα στο κεφάλι. Για καταθέσεις: **ALPHA BANK 640-002101-353019** και αριθμός τηλεφώνου **6947665982** για οποιαδήποτε άλλη βοήθεια.

ΜΗΝΥΜΑΤΑ ΤΟΥ ΙΗΣΟΥ ΧΡΙΣΤΟΥ ΓΙΑ ΟΛΟ ΤΟΝ ΚΟΣΜΟ

Η ΑΛΗΘΙΝΗ ΕΝ ΘΕΩ ΖΩΗ

Ο 8ος τόμος έχει εκδοθεί και είναι διαθέσιμος στα βιβλιοπωλεία

ΑΣΜΑ ΤΟΥ ΝΥΜΦΙΟΥ
22 Ιουνίου 1998

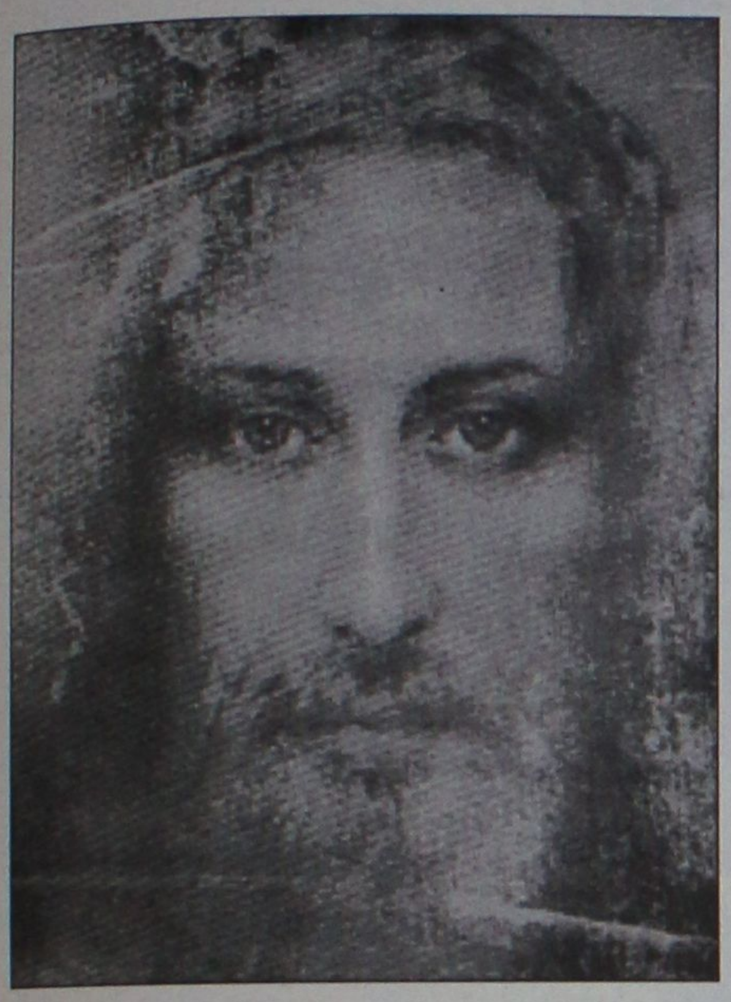

Όπως η ελαφίνα αποζητάει τα τρεχούμενα νερά,
με τον ίδιο τρόπο Σε αποζητάει η ψυχή μου, Κύριέ μου.
Είναι η ψυχή μου διψασμένη για το Θεό,
το Θεό της Ζωής, το Θεό της Ελπίδας,
το Θεό της Παρηγοριάς.
Πότε θα ξαναδώ το θεϊκό Του Πρόσωπο;
Η καρδιά μου είπε για Σένα:
" Αναζήτησε την αγία Του Μορφή"
κι όπως ο βασιλιάς θα τιμούσε την βασίλισσά του,
με τον ίδιο τρόπο η μεγάλη Σου αγαθότητα τίμησε
την ανάξια ψυχή μου δείχνοντάς μου το κάλλος Σου,
δείχνοντάς μου το άγιο Πρόσωπό Σου.
Σωτήριο οχυρό της ψυχής μου, ποίμανέ με
και η ψυχή μου ας χαρεί την γλυκύτητά Σου.
Δυνάμωσες ασθενικά χέρια και με νουθέτησες
μιλώντας μου με τον πιο θελκτικό τρόπο,
και φώτισες με το Φως Σου
το σκοτάδι και τη σκιά του θανάτου.
Εκεί, μες στο σκοτάδι, κατέβηκε η Μεγαλοσύνη Σου,
με θλίψη στα μάτια,
για να ελευθερώσει την δούλη του σκοτεινού κόσμου
και να φτάσει στον τάφο μου.
Είχα πεθάνει από έλλειψη Σοφίας.

Ποια είμαι εγώ, Αγαπημένε μου, για να με λογαριάζεις τόσο;
Ήταν σωστό, Βασιλιά μου ,να ρίξεις τη ματιά Σου πάνω μου
και να στολίσεις βασιλικά την ψυχή μου με το Λόγο Σου,
με κίνδυνο να περιφρονηθούν εξ αιτίας μου τα Έργα Σου;
Ναι, είχα χαθεί από τη γέννησή μου.
Σαν παιδί που χάθηκε πριν την ώρα του,
ήρθα στον κόσμο με ένα σύννεφο μετέωρο πάνω μου.
Νόμιζα πως υπήρχα όμως ποτέ μου δεν υπήρξα,
ως τη στιγμή που ήρθες Εσύ και μου εμφύσησες ζωή.
Όταν άνοιξα τα μάτια κι αγνάντεψα την Παρουσία Σου
Η καρδιά μου σαν λουλούδι άνθισε,
και καθετί που ήταν μέσα μου σαν σάπιο, θρυμματισμένο ξύλο,
στη στιγμή μεταμορφώθηκε σε κήπο.
Τότε το γέλιο πλημμύρισε το στόμα μου
βλέποντας τόσο κοντά μου τον Σωτήρα μου,
κι από τα χείλη μου βγήκε χαρούμενη κραυγή,
όταν πήρα την ανάσα της Ζωής.
Τα Έργα Σου, Εμμανουήλ, είναι μεγάλα κι ανεξιχνίαστα,
τα θαύματά Σου, Εμμανουήλ, αναρίθμητα,
και τώρα τη χαρά μου δεν διστάζω να την πω,
μέσ' από την αγαλλίαση της ψυχής μου θα μιλήσω:
Σήμερα δε λέω τον τάφο όπου κειτόμουν νυμφίο μου,
φίλους και αδέλφια μου τα σκουλήκια.
Σήμερα λέω τη Ζωή Νυμφίο μου,
φίλο, αδελφό και αδελφή μου.
Από Σένα τρυγώ το μύρο μου, Εσύ με τρέφεις με μέλι,
κρασί και γάλα μου δίνεις να πιω.
Γι' αυτό λοιπόν προσεύχομαι γονατιστή και Σε παρακαλώ
να συνάξεις όλα Σου τα έθνη
για να μάθουν ότι η συναναστροφή Σου, Πανάγιε,
είναι ακτινοβολία για την ψυχή,
πλούτος που δεν μπορεί να μετρηθεί.
Η συντροφιά Σου, μύρο της ψυχής μου,
είναι αγνή ευχαρίστηση.
Είμαι τώρα σαν ευτυχισμένο, ευδιάθετο παιδί,
κι αν κάποιος τολμήσει να βγάλει πύρινη ανάσα
εναντίον του παιδιού Σου,
Εσύ το προστατεύεις με το δυνατό Σου χέρι.
Το κακό ποτέ δεν θα μπορέσει να νικήσει την αγάπη
και όπου υπάρχει η αγάπη, υπάρχεις Εσύ...
Δεν θα με εγκαταλείψεις ποτέ...
- Νομίζεις ότι δεν συγκινήθηκα αγαπημένη Μου, με όλη Μου την Καρδιά; Μην ακούς όλο το θόρυβο που γίνεται γύρω σου. Είσαι κλεισμένη μέσα στην Καρδιά του Σωτήρα σου. Υπηρέτησε το καλό και τότε θα τερματίσεις την πορεία σου με τιμή μπροστά στο Θρόνο Μου. Ξεχώρισε το καλό από το κακό. Η εκκλησία θα αναβιώσει, αγαπημένη Μου. Σε ευλογώ. Είμαι μαζί σου.

ΟΡΘΟΔΟΞΟΣ ΣΥΛΛΟΓΟΣ ΕΙΡΗΝΗΣ ΚΑΙ ΑΓΑΠΗ
ΑΙΟΛΟΥ 10 Τ.Κ. 17561 Π. ΦΑΛΗΡΟ – ΑΘΗΝΑ Τηλ: 2109939604
ΡΟΔΟΣ Τηλ.: 22410-77762
www.tlig.org & e-mail tlighellas@in.gr

ΣΥΝΕΤΑΙΡΙΣΤΙΚΗ ΤΡΑΠΕΖΑ ΔΩΔΕΚΑΝΗΣΟΥ ΣΥΝ.Π.Ε.

Νέα Επιτόκια για τα Μέλη μας

για τις παρακάτω μορφές δανείων

από 13/10/2003

• Ανοιχτό Δάνειο	11,90%
• Προσωπικά και Καταναλωτικά Δάνεια	10,90%
• Δάνεια Παγίων Εγκαταστάσεων & Εξοπλισμού Επιχειρήσεων	6,90%
• Δάνεια για Κεφάλαια Κίνησης Λοιπών Επιχειρήσεων	9,40%
• Δάνεια για Κεφάλαια Κίνησης Εμπόρων & Βιοτεχνών	6,40%

Κεντρικό Κατάστημα:
Εθνικής Αντίστασης 51, Ρόδος
Τηλ. Κέντρο Καταστήματος:
2241 0 86000, Fax: 2241 0 80655
Τηλ. Κέντρο Διοίκησης:
2241 0 80550, Fax: 2241 0 80555

ΕΥΧΑΡΙΣΤΗΡΙΟ

Ευχαριστούμε θερμά τον **Καπετάνιο, τους Ιατρούς, το Νοσοκομειακό Προσωπικό και το Πλήρωμα του ΠΛΩΤΟΥ ΠΟΛΥΪΑΤΡΕΙΟΥ** της Νομαρχίας Δωδεκανήσου, για τον ανθρώπινο τρόπο με τον οποίο αντιμετώπισαν την περίπτωση της μητέρας μας, μεταφέροντάς την άμεσα από την Ι. Μονή Πανορμίτη Σύμης, στη Ρόδο.

Οικογένεια Μαριάνθης Τσαγκάρη

ΑΠΩΛΕΙΑ

Εχασα το σκυλάκι μου στην περιοχή της οδού Παρθενόπης, 8-10-03 πρωί. Είναι μικρόσωμο γκριφόν, άσπρο, κουρεμένο, με μπλε μάτια. Το όνομά της είναι Σάρα.
Σα παρακαλώ τηλεφωνήστε μου αν το βρήκατε. Μου λείπει, είναι η μόνη δική μου παρέα.

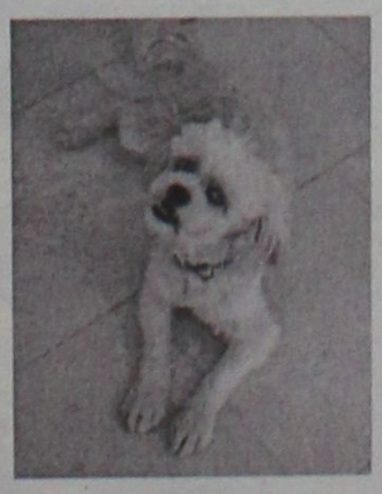

Τηλ. 2241032714
Ευχαριστώ **κ. Νούλη**

C.N.A. FERRIES

ΠΡΟΓΡΑΜΜΑ ΔΡΟΜΟΛΟΓΙΩΝ

Ε/Γ-ΟΓ ΡΟΔΑΝΘΗ-Ε/Γ-Ο/Γ ΜΑΡΙΝΑ**

ΡΟΔΟΣ - ΠΕΙΡΑΙΑΣ (13/10/03-31/10/03)

	ΔΕΥΤΕΡΑ 13/10	
ΡΟΔΑΝΘΗ	16.00	ΚΩ-ΚΑΛΥΜΝΟ-ΛΕΡΟ-ΠΑΤΜΟ ΠΕΙΡΑΙΑ (08.00)
	ΤΡΙΤΗ 14/10	
ΜΑΡΙΝΑ	07.00	ΚΑΣΤΕΛΟΡΙΖΟ
ΜΑΡΙΝΑ	17.00	ΚΩ-ΚΑΛΥΜΝΟ-ΠΕΙΡΑΙΑ (08.00)
	ΤΕΤΑΡΤΗ 15/10	
ΡΟΔΑΝΘΗ	16.00	ΣΥΜΗ-ΤΗΛΟ-ΝΙΣΥΡΟ-ΚΩ-ΚΑΛΥΜΝΟ-ΛΕΡΟ-ΠΑΤΜΟ-ΠΕΙΡΑΙΑ (10.00)
	ΠΕΜΠΤΗ 16/10	
ΜΑΡΙΝΑ	16.00	ΚΩ-ΚΑΛΥΜΝΟ-ΛΕΡΟ-ΠΑΤΜΟ-ΠΕΙΡΑΙΑ (09.00)
	ΠΑΡΑΣΚΕΥΗ 17/10	
ΡΟΔΑΝΘΗ	14.00	ΚΑΣΤΕΛΟΡΙΖΟ
	ΣΑΒΒΑΤΟ 18/10	
ΜΑΡΙΝΑ	11.00	ΚΑΣΤΕΛΟΡΙΖΟ
ΡΟΔΑΝΘΗ	16.00	ΚΩ-ΚΑΛΥΜΝΟ-ΑΣΤΥΠΑΛΑΙΑ-ΚΑΤΑΠΟΛΑ-ΠΕΙΡΑΙΑ (10.00)
ΜΑΡΙΝΑ	22.00	ΚΩ-ΒΑΘΥ-ΧΙΟ-ΛΕΣΒΟ-ΛΗΜΝΟ-ΑΛΕΞ/ΠΟΛΗ (22.15)
	ΚΥΡΙΑΚΗ 19/10	
-	-	-
	ΔΕΥΤΕΡΑ 20/10	
ΡΟΔΑΝΘΗ	16.00	ΚΩ-ΚΑΛΥΜΝΟ-ΛΕΡΟ-ΠΑΤΜΟ ΠΕΙΡΑΙΑ (08.00)
	ΤΡΙΤΗ 21/10	
ΜΑΡΙΝΑ	07.00	ΚΑΣΤΕΛΟΡΙΖΟ
ΜΑΡΙΝΑ	17.00	ΚΩ-ΚΑΛΥΜΝΟ-ΠΕΙΡΑΙΑ (08.00)
	ΤΕΤΑΡΤΗ 22/10	
ΡΟΔΑΝΘΗ	16.00	ΣΥΜΗ-ΤΗΛΟ-ΝΙΣΥΡΟ-ΚΩ-ΚΑΛΥΜΝΟ-ΛΕΡΟ-ΠΑΤΜΟ-ΠΕΙΡΑΙΑ (10.00)
	ΠΕΜΠΤΗ 23/10	
ΜΑΡΙΝΑ	16.00	ΚΩ-ΚΑΛΥΜΝΟ-ΛΕΡΟ-ΠΑΤΜΟ-ΠΕΙΡΑΙΑ (09.00)
	ΠΑΡΑΣΚΕΥΗ 24/10	
ΡΟΔΑΝΘΗ	14.00	ΚΑΣΤΕΛΟΡΙΖΟ
	ΣΑΒΒΑΤΟ 25/10	
ΜΑΡΙΝΑ	11.00	ΚΑΣΤΕΛΟΡΙΖΟ
ΡΟΔΑΝΘΗ	16.00	ΚΩ-ΚΑΛΥΜΝΟ-ΑΣΤΥΠΑΛΑΙΑ-ΚΑΤΑΠΟΛΑ-ΠΕΙΡΑΙΑ (09.00)
ΜΑΡΙΝΑ	22.00	ΚΩ-ΒΑΘΥ-ΧΙΟ-ΛΕΣΒΟ-ΛΗΜΝΟ-ΑΛΕΞ/ΠΟΛΗ (22.15)
	ΚΥΡΙΑΚΗ 26/10	
-	-	-
	ΔΕΥΤΕΡΑ 27/10	
ΡΟΔΑΝΘΗ	16.00	ΚΩ-ΚΑΛΥΜΝΟ-ΛΕΡΟ-ΠΑΤΜΟ ΠΕΙΡΑΙΑ (08.00)
	ΤΡΙΤΗ 28/10	
ΜΑΡΙΝΑ	07.00	ΚΑΣΤΕΛΟΡΙΖΟ
ΜΑΡΙΝΑ	17.00	ΚΩ-ΚΑΛΥΜΝΟ-ΠΕΙΡΑΙΑ (08.00)
	ΤΕΤΑΡΤΗ 29/10	
ΡΟΔΑΝΘΗ	16.00	ΣΥΜΗ-ΤΗΛΟ-ΝΙΣΥΡΟ-ΚΩ-ΚΑΛΥΜΝΟ-ΛΕΡΟ-ΠΑΤΜΟ-ΠΕΙΡΑΙΑ (10.00)
	ΠΕΜΠΤΗ 30/10	
ΜΑΡΙΝΑ	16.00	ΚΩ-ΚΑΛΥΜΝΟ-ΛΕΡΟ-ΠΑΤΜΟ-ΠΕΙΡΑΙΑ (09.00)
	ΠΑΡΑΣΚΕΥΗ 31/10	
ΡΟΔΑΝΘΗ	14.00	ΚΑΣΤΕΛΟΡΙΖΟ

****ΠΡΟΣΦΟΡΑ****

Πακέτα εισιτηρίων άνω των 300,00 ευρώ, μπορείτε να τα εξοφλήσετε σε 4 άτοκες μηνιαίες δόσεις με την πιστωτική σας κάρτα VISA ή MASTER!

*** Η εταιρεία μας βρίσκεται στην ευχάριστη θέση να σας ενημερώσει ότι:**
1. Θα προσφέρονται ειδικές τιμές σε όλες τις θέσεις για οικογενειακά πακέτα
2. Εισιτήρια μετ' επιστροφής, ειδικές τιμές.
3. Ι.Χ. έκπτωση 20%
4. Πολλαπλά εισιτήρια minimum 5, 50% έκπτωση.

Πληροφορίες στο κεντρικό πρακτορείο
TSAGARIS TRAVEL
και στον ταξιδιωτικό σας πράκτορα
Τηλ. (22410) 36170-30406, FAX: 22410-28597

ΠΩΛΕΙΤΑΙ ΚΤΗΜΑ στα Καλαβάρδα

Το κτήμα έχει εμβαδόν 4.080 τ.μ., έχειμεγάλη πρόσοψη στον επαρχιακό δρόμο λίγο μετά τα Καλαβάρδα προς Σάλακο και είναι άρτιο και οικοδομήσιμο. Εχει νερό από το δίκτυο άρδευσης και το δίκτυο της ΔΕΗ βρίσκεται ακριβώς στη γωνία του κτήματος. Το κτήμα είναι εξ ολοκλήρου φυτεμένο με ελαιόδεντρα και το πίσω μέρος του συνορεύει με λοφίσκο ιδιοκτησίας του δημοσίου.

Πλη. τηλ. 2241025201

ΚΟΜΜΩΤΗΡΙΟ UNISEX
Natural Beauty



Χτενίσματα αέρινα, ψίνα... Χτενίσματα με άποψη. Νέες κουπ με στυλ και προσθετική μαλλιών με τη γνωστή υπογραφή της **Μαρίας**

& κατόπιν ραντεβού
ανοικτά από τις 9.00 έως 17.00

Επίσης για τα μικρά παιδιά ένα ευχάριστο κούρεμα μέσα στο παιδικό αυτοκινητάκι

Παφιάκη Μαρία

Στη νέα διεύθυνση: Ακραμίτου 16, Ρόδος •

Τηλ. 32161
κάθετος Ατταβύρου και Λεωφόρου Καλλιθέας
(παλιά διεύθυνση: προέκταση Αννης Μαρίας)

ΚΑΘΗΜΕΡΙΝΑ ΟΛΑ ΤΑ ΝΕΑ ΤΗΣ ΔΩΔΕΚΑΝΗΣΟΥ ΣΤΟ INTERNET
www.rodiaki.gr

Εαν ηλιακός... τότε σίγουρα

10 ΧΡΟΝΙΑ ΕΓΓΥΗΣΗ



Ο ηλιακός που εγγυάται άφθονο ζεστό νερό για πάντα

ΑΦΟΙ ΑΝΤΩΝΑΚΗ Ο.Ε.
ΨΥΞΗ - ΘΕΡΜΑΝΣΗ - ΗΛΙΑΚΑ
ΡΟΔΟΣ: ΑΛΙΚΑΡΝΑΣΣΟΥ & ΕΦΕΣΣΟΥ ΡΟΔΙΝΙ Τηλ./Φαξ 22410 25448
ΕΜΠΩΝΑΣ: Τηλ. 22460 41350, Κιν. 6977 225112, 6932 223760



Ρόδος: εἰκῆ καὶ ὡς ἔτυχε...

... Διακοπές στην Βαγδάτη



Η άκρως ενδιαφέρουσα επιγραφή στην παραλία του **Ενυδρείου** μας προέτρεπε όλο το καλοκαίρι για **"Holidays in Bagdad"**.

Κατά τα φαινόμενα οι αρμόδιοι δεν την έχουν πάρει χαμπάρι ακόμη και μάλλον θα ξεχειμωνιάσουμε με την συντροφιά της.

... Και όχι τίποτα άλλο, κινδυνεύουμε να μας εναγάγει και το Καζίνο για διαφυγόντα κέρδη γιατί κατευθύνουμε αλλού τους τουρίστες!

... Τα μπάζα της Βαγδάτης



Και προς επικύρωση της συμβουλής να τραβήξουμε για διακοπές στην Βαγδάτη, με τις **"Χίλιες και μία νύχτες"**, ιδού και τα ροδίτικα μπάζα από ημιτελείς εργασίες στην παραλία του Ενυδρείου, τα οποία μοστράραμε σε ιθαγενείς και ξένους όλο το καλοκαίρι.

... Μαδέρια, οικοδομικά υλικά, μπάζα και κάμποσες μισοδιαλυμένες ξαπλώστρες!

Κορα Καϊ

POLYNESIAN /CHINESE RESTAURANT

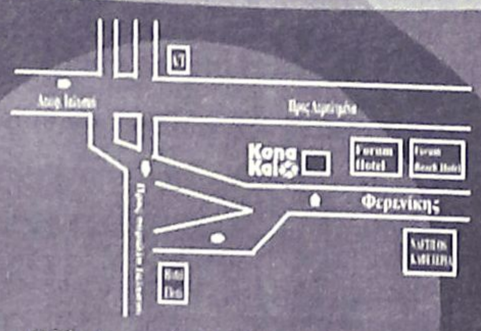

Οδός Φερενίκης - Παραλία Ιαλυσου
Τηλ. 22410 94328
(Avετο parking Δίπλα απο το Cavo Tango)

Ξέρετε τι είναι το Sushi;
Εάν όχι, ελάτε σε μας. Δοκιμάστε Παπάγια,
Ωμό ψάρι με φύκια τυλιγμένα με γλυκό ξύδι,
στο Sushi Bar.
Εάν δεν χορτάσετε με το Sushi, τότε
άλλες 81 γεύσεις σας περιμένουν.
Εάν θέλετε όλα αυτά και όχι μόνο τότε..

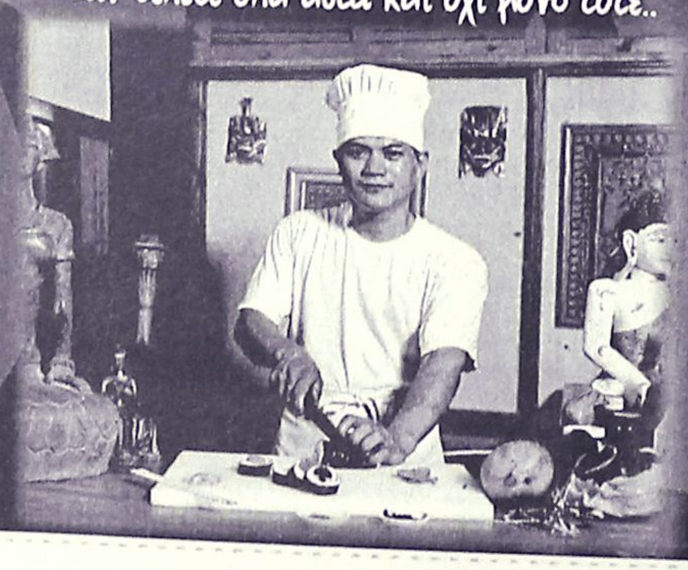



Απόλυτη εχρήσορση όλων
των αισθήσεων στο καλοκαιρινό
ευχάριστο και δροσερό περιβάλλον
που φτιάχτηκε για να υπηρετεί
το NEO TREND του SUSHI
Ανοιχτά κάθε μέρα απο 6'00 εως 12'00

Art & Movie Studio

(εκ)πολιτισμικά παίγνια

Τίτσα Πιπίνου

"Πώς είδε ο Λόρενς Ντάρελ τη Ρόδο"

Του χρόνου, στα τέλη Ιουνίου 2004, η **Εταιρεία "Λόρενς Ντάρελ"** θα πραγματοποιήσει το τακτικό συνέδριό της στην πόλη μας, το οποίο γίνεται κάθε τέσσερα χρόνια στις πόλεις όπου έζησε ο διάσημος Αγγλος συγγραφέας.

Με την ευκαιρία αυτή η στήλη δημοσιεύει σήμερα την ανακοίνωση της συμπολίτισσάς μας **Τίτσας Πιπίνου**, που έκανε στη συνάντηση της Στέγης Γραμμάτων και Τεχνών Δωδεκανήσου, που έγινε πρόσφατα στους Λειψούς, με θέμα το πως είδε ο **Ντάρελ** την Ρόδο, αμέσως μετά τον πόλεμο, κατά την παραμονή του στο νησί μας.

«Την άνοιξη του 1939 ο Λόρενς Ντάρελ γράφει από το Λονδίνο στον φίλο του Χένρι Μίλερ ότι νιώθει βαθειά μελαγχολία. Δουλεύει σπασμωδικά και χωρίς πραγματική έμπνευση. Είναι μια εποχή που ο κόσμος δεν αγοράζει πια βιβλία, απλώς κρατά την ανάσα του περιμένοντας την επερχόμενη συμφορά ενός παγκόσμιου πολέμου. Εχει ήδη πάει στο Στράτφορντ για να διαπιστώσει εκεί ότι ο Σαίξπηρ έχει μετατραπεί σε αμερικάνικη βιομηχανία ήδη από τότε.

Σχεδιάζει να περάσει ένα χρόνο τριγυρίζοντας σε λιμάνια της Μεσογείου όπου η ζωή είναι φτηνή, στην Ισπανία, την Ελλάδα, την Τουρκία. Τα πράγματα όμως δείχνουν άσχημα και δεν ξέρει τι να κάνει. Οντως στο τέλος το πραγματοποιεί και περιφέρεται σε πόλεις της Μεσογείου για καιρό. Στη Ρόδο θα φθάσει αργότερα, μόλις το καλοκαίρι του 1945, ερχόμενος από την Αίγυπτο και θα παραμείνει για δύο χρόνια όσο διαρκεί και η περίοδος της Βρετανικής κατοχής των Δωδεκανήσων.

Λίγο καιρό από την εγκατάστασή του με τη σύντροφό του στη Βίλα "Κλεόβουλος" γράφει στην επιμελήτρια του εκδοτικού οίκου Faber και Faber, Αν Ρίντλερ, ότι τα υπηρεσιακά του καθήκοντα τον εξόντωσαν και δεν μπορούσε να βρει καιρό για τίποτα περισσότερο από ένα γεύμα με τους ταξιάρχους, μ' όλη τους την ανία. Πριν φθάσει στη Ρόδο εκείνη την εποχή λάμβανε επιστολές με τον χαρακτήρα νεκρολογίας. «Θα βρεις την Ελλάδα τελείως αλλαγμένη», έλεγε η μία. «Η παλιά ζωή χάθηκε οριστικά», η άλλη. «Πήγαινε στην Αμερική» παρότρυνε μια τρίτη.



ΤΑ ΝΕΑ

ΤΑ ΔΩΔΕΚΑΝΗΣΑ ΕΝΕΣΩΜΑΤΩΘΗΣΑΝ ΣΗΜΕΡΟΝ ΕΙΣ ΤΗΝ ΜΗΤΕΡΑ ΕΛΛΑΔΑ

ΕΙΣ ΤΗΝ ΡΟΔΟΝ ΥΨΩΘΗ Η ΕΛΛΗΝΙΚΗ ΣΗΜΑΙΑ

ΖΗΤΗΜΑΤΑ

Το πρωτοσέλιδο της εφημερίδας "Τα Νέα", στις 31 Μαρτίου 1947.
Η Αγγλική κατοχή έληξε και η Δωδεκάνησος ενσωματώνεται ντε φάκτο και ντε γιούρε με την Ελλάδα

Ωστόσο αυτός θέλει να δει με τα ίδια του τα μάτια αν η παλιά ελληνική ατμόσφαιρα επέζησε από τον πόλεμο, αν εκείνη η ατμόσφαιρα εξακολουθούσε να είναι μια πραγματικότητα βασισμένη στο τοπίο και στους ανθρώπους ή «αν την είχαμε απλώς αναπλάσει τότε για δικούς μας λόγους, ζώντας άνετα με ξένο συνάλλαγμα, πατρονάροντας την πραγματικότητα με τα φαντασιοκοπήματά μας και αντλώντας από αυτά κακή λογοτεχνία», όπως έγραψε ο ίδιος κάπου.

Στη Ρόδο φθάνει με ένα πολεμικό σκάφος και η θέα από την θάλασσα, που ανάλλαχτα μένει ίδια μέχρι σήμερα, αποτελεί τον καλύτερο τρόπο για να προσδιορίσει ο ταξιδιώτης ή ο τουρίστας τον χαρακτήρα της πόλης έτσι όπως τα στοιχεία των διαφόρων πολιτισμών της γίνονται εύκολα και γρήγορα αντιληπτά. Ο ταξιδιώτης ακόμη και ο ντόπιος - που είναι εθισμένος στο τοπίο - που φθάνει στη Ρόδο από τη θάλασσα κάθε φορά ξαφνιάζεται από την εντυπωσιακή ομορφιά του τόπου. Ο ίδιος ο Ντάρελ αργότερα θα πει: «Περνάς στην Ελλάδα σα μέσα από σκούρο κρύσταλλο, τα σχήματα των πραγμάτων αλλοιώνονται, διαθλώνται... Αλλες χώρες σου επιφυλάσσουν ανακαλύψεις σε ήθη, τοπία, παράδοση, η Ελλάδα σου προσφέρει κάτι πολύ πιο δύσκολο: την ανακάλυψη του εαυτού σου».

Για την Ελλάδα ακόμη και σήμερα ισχύει το πώς θα σου φανεί ανάλογα από που την προσεγγίζεις, από την Ανατολή ή από την Δύση και ο Ντάρελ έρχεται τότε ως εδώ από την Ανατολή. Φθάνει σε μια κατεστραμμένη από τον πόλεμο πόλη, αν και τότε οι περισσότεροι ερχόμενοι από τη Δύση δεν πήγαιναν πέρα από την Ιταλία που ήταν ο τελευταίος σταθμός του κοσμικού γύρου της Ευρώπης.

Αν επέστρεφες στην Ρόδο τον πρώτο καιρό μετά τον Β' Παγκόσμιο πόλεμο διασχίζοντας την Ανατολική Μεσόγειο σε ένα αρκετό επικίνδυνο ταξίδι θα δυσκολευόσουν να καταλάβεις πως ακριβώς είχε αλλάξει η πόλη. Ηταν πολλά τα σημάδια της καταστροφής γύρω από το λιμάνι και στα κεντρικά κτίρια από τις οδομαχίες και τις βόμβες. Ωστόσο όμως η πόλη διατηρεί την πολιτισμικότητα και κάτι από την αίγλη της αν και κατεστραμμένη.

Ποιός μπορεί να σκεφθεί, αν δεν το ξέρει πως η παρακάτω περιγραφή αναφέρεται στην περιοχή του, Μανδρακίου της Ρόδου και μάλιστα λίγα χρόνια πριν αρχίσουν οι πρώτοι τουρίστες να την ανακαλύπτουν:

«Ολο το μήκος της προκυμαίας προστατευόταν από πάσσαλους και συρματόπλεγμα με τέτοια επιμέλεια, που δεν άφηνε αμφιβολία για την αρχική αποφασιστικότητα του εχθρού. Σιδερένιοι πάσσαλοι ήταν χωμένοι στις πέτρινες βάσεις της προβλήτας, συνδέοντας υποβρύχια σύρματα, ενώ τα ρηχά ήταν γεμάτα με τσιμεντένιους κυβόλιθους και υποβρύχια αμυντικά έργα. Οβίδες είχαν σφυροκοπήσει τα κτίρια κι ακρωτηριάσει τη θλιβερή σειρά των μπρούτζινων Καισάρων, με τους οποίους οι Ιταλοί είχαν σκεφτεί να διακοσμήσουν το λιμάνι».

...

Αν η εικόνα του Ντάρελ για τη Ρόδο στους "Αντικατοπτρισμούς για μια θαλάσσια Αφροδίτη" περιλαμβάνει κάποιες σποραδικές αναφορές στα κολασμένα συντρίμμια του πολέμου - η παραλία διάστικτη απο πολυβολεία, γερμανοί αιχμάλωτοι πολέμου που επιδιόρθωναν τους κρατήρες που είχαν ανοίξει οι βόμβες στην άσφαλτο, ο μενεξεδένιος καπνός που πλανιόταν πάνω απο την Λόφο της Ακρόπολης, όπου αποθηκεύονταν οι νάρκες του εχθρού - μόνο αραιά και πού προβάλλει τις σωματικές και ψυχικές βλάβες, που ήταν αναπόσπαστα κομμάτια της καινούργιας πραγματικότητας και που υπονόμευαν τις αμιγώς ειδυλλιακές αναπαράστασεις της μεταπολεμικής ελληνικής σκηνής...».

• Βίκτορ Πελέβιν: "Generation "Π"

Ο **Βίκτορ Πελέβιν** γεννήθηκε το 1962 στη Μόσχα και θεωρείται ο καλύτερος Ρώσος λογοτέχνης της νέας γενιάς. Το μυθιστόρημά του **"Generation "Π"**, πρωτοδημοσιεύθηκε το 1999 και είναι ένα πνευματώδες βιβλίο όλο φαντασία, χιούμορ και προφητική προειδοποίηση για τον τρόμο της απόλυτης κατανάλωσης, το οποίο εδραιώνει τον Πελέβιν ως αντάξιο επίγονο ενός Γκόγκολ και ενός Μπουλγκάκοφ.

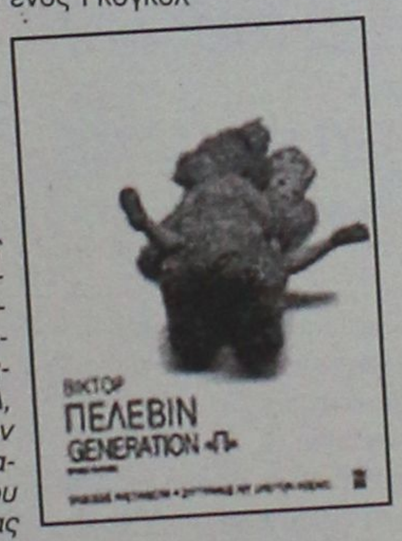

ΒΙΚΤΟΡ ΠΕΛΕΒΙΝ GENERATION «Π»

Για το βιβλίο αυτό (εκδόσεις "Καστανιώτη", σελ. 303, Αθήνα 2003), η **Κατερίνα Σχινά**, στην **"Βιβλιοθήκη"** της **"Ελευθεροτυπίας"**. επισημαίνει:

«Η κατάρρευση μιας αυτοκρατορίας, ο κλυδωνισμός όλων των βεβαιοτήτων, ο αποπροσανατολισμός, η σύγχυση, το χάος. Το τέλος της ΕΣΣΔ, της Ενωσης Σοβιετικών Σοσιαλιστικών Δημοκρατιών ή, με τα λόγια του συγγραφέα, μιας χώρας που «είχαν αρχίσει να την εκσυγχρονίζουν και να τη βελτιώνουν», αλλά που τη βελτίωσαν τόσο «ώστε σταμάτησε να υπάρχει» η άνευ όρων παράδοσή της σε ήθη ξένα, τα οποία υιοθετεί με πρωτοφανή ενθουσιασμό, για να ανακαλύψει, πολύ σύντομα, πως δύσκολα καταφέρνει να τα διαχειριστεί.

Βαρύτατα άρρωστη κοινωνία, άνθρωποι κατακερματισμένοι, παραπαίοντες, κράτος ανύπαρκτο, ή μάλλον κράτος που έχει μεταμορφωθεί σε μια τεράστια κερδοσκοπική επιχείρηση.

«Η περίπτωση περιγράφεται ως αυτή ενός κράτους σε νιρβάνα», γράφει ο Πελέβιν στις πρώτες σελίδες της βλάσφημης, τολμηρής, πικρής ιστορίας του, μιας αφήγησης που κατορθώνει να συλλάβει με εκπληκτική ένταση την έκταση και το βάθος της μετα-σοσιαλιστικής διαφθοράς, το αδιέξοδο μιας πραγματικότητας που γίνεται όλο και πιο εφιαλτική, όσο βαθύτερα μπαίνουν οι ήρωες σε ρόλους που αρχικά φάνταζαν ελκυστικοί, αλλά αποδεικνύονται κενοί, άνευρες απομιμήσεις της πραγματικής ζωής».

«ΡΟΔΙΑΚΗ» ΑΠΟ ΤΟ 1915

ΦΛΑΣ ΣΤΟ ΠΑΡΕΛΘΟΝ



ΡΟΔΙΑΚΗ

ΠΕΡΙΟΔΙΚΟ ΕΒΔΟΜΑΔΙΑΙΟΝ

ΕΝ ΡΟΔΩ
ΠΕΜΠΤΗ 26 ΣΕΠΤΕΜΒΡΙΟΥ 1929
ΑΡΙΘΜ. ΦΥΛΛΟΥ 1062

ΡΟΔΙΑΚΑ ΧΡΟΝΙΚΑ

Σχολικά

Από της παρελθούσης εβδομάδος ήρχισαν αι εγγραφία εν τε τω Γυμνασίω και ταις Αστικαίς μας Σχολαίς. Από δε της Δευτέρας αι εξετάσεις των μετεξεταστέων, αι εισαγωγικαί, αι κατατακτήριαι του Βενετοκλείου και της Εμπορικής Σχολής, συμφώνως προς την σχετικήν δήλωσιν της Διευθύνσεως.

- Εις αντικατάστασιν του καθηγητού των θρησκευτικών πατρ. Αρχιμ. Μεθοδίου Παπαποστόλου παραιτηθέντος διωρίσθη νέος καθηγητής των θρησκευτικών ο εκ Χάλκης απόφοιτος της θεολογικής Σχολής του Εθνικού Πανεπιστημίου Αθηνών κ. Κανάρης Πουζουκάκης.

Τω διαβιβάζομεν θερμά συγχαρητήρια επί τω διορισμώ του και τω ευχόμεθα να φανή αντάξιος των προσδοκιών μας εν τη επιτελέσει των καθηκόντων του.

Συγχαρητήριον

Μετ' απεριγράπτου χαράς πληροφορηθέντες την εις Ιερέα χειροτονίαν του εκ Κατταβιάς καλλίστου ημών φίλου κ. Κωνσταντίνου Ζαγοριανού απευθύνομεν προς αυτόν δια της φίλης "Ροδιακής" τα ειλικρινή ημών συγχαρητήρια, με την ολόθερμον ευχήν όπως ταχέως οι πόθοι του στεφθώσιν από πλήρους επιτυχίας.

Εν Αρχαγγέλω τη 22 7/βρίου 1929
Οι Δήμαρχοι
Νικόλαος ΔιακοΣάββας
Ζήνων Σοφοκλέους

(Στα κείμενα από την παλιά "Ροδιακή" διατηρείται η γλώσσα της εποχής και οι τότε ονοματοθεσίες. Τότε η "Ροδιακή" εκδιδόταν υπό καθεστώς ιταλικής κατοχής).

ΠΙΝΑΚΕΣ ΖΩΓΡΑΦΙΚΗΣ



Σε μας θα βρείτε
ΔΩΡΑ για εσάς και για τους άλλους
ΔΩΡΑ αξίας που φαίνονται και δεν ξεχνιούνται
• ΠΙΝΑΚΕΣ ΖΩΓΡΑΦΙΚΗΣ
• ΒΙΤΡΩ ΓΝΗΣΙΟ και ΜΗ
• ΚΑΘΡΕΠΤΕΣ ΖΩΓΡΑΦΙΣΤΟΙ ΚΙ
ΠΡΟΣΦΟΡΕΣ ΚΑΙ ΕΥΚΟΛΙΕΣ ΠΛΗΡΩΜΗΣ
ΦΩΤΙΖΟΜΕΝΟΙ
• ΚΟΡΝΙΖΕΣ
ΛΙΣΤΑ ΓΑΜΟΥ
Που φτιάχνουν με μεράκι η
Η ΡΟΔΟΥΛΑ & Ο ΑΡΤΑΝ
Μιχ. Πετρίδη 96 κοντά στο ΜΗΔΕΙΑ Τηλ. 62552

Αντίλαλοι

πολιτικοί και άλλοι...

@ ***Επιτέλους!*** *Παράπονο το είχαμε τόσα χρόνια: Θα ερχόταν ή δεν θα ερχόταν στη... Ρόδο ο συγκεκριμένος αμερικανός πρέσβης; Θα μας έκανε ή όχι τη... χάρη να επισκεφθεί την περιοχή μας; Τελικά... ο Θεός είναι μεγάλος!*

Μιχ. Μ.

@ ***Να έχει κάνει*** *άραγε κανένα... τάμα; Ή μήπως, ήρθε να... τραβήξει από το αυτί όλους όσοι είχαν αντιδράσει κατά καιρούς στις... αφίξεις των αεροπλανοφόρων του 6ου στόλου; Δεν αποκλείεται, δεν αποκλείεται!*

Μιχ. Μ.

@ ***Το σίγουρο είναι πάντως,*** *ότι ο Μίλερ που ήρθε στη Ρόδο, δεν ασχολήθηκε σε καμία περίπτωση με τη συγκρότηση των ψηφοδελτίων ενόψει των επικείμενων βουλευτικών εκλογών. Κι ας λένε οι κακές γλώσσες διάφορα περί του αντιθέτου! Ετσι κι αλλιώς... η εποπτεία υπάρχει σε... κεντρικό επίπεδο.*

Μιχ. Μ.

@ ***Ως ανυπόστατη τουλάχιστον,*** *διαψεύδεται και η άλλη πληροφορία που... κυκλοφόρησε: Οτι δηλαδή, ο Μίλερ, ήρθε στη Ρόδο για να ξεκαθαρίσει τι θα γίνει τελικά με την... υποψηφιότητα ή όχι του προέδρου του Εργατικού Κέντρου κ. Γιάννη Σαρικά!*

Μιχ Μ.

ΕΠΙΣΚΕΨΕΙΣ

Αυτό κι αν είναι είδηση!

Σάββατο βράδυ, στο καζίνο της Ρόδου, εθεάθησαν οι δύο πρώην κολλητοί του πρωθυπουργού, ***ο κ. Θεοδ. Τσουκάτος και ο κ. Γιωργ. Πανταγιάς****. Μπορεί να μη δοκίμασαν την τύχη τους, στις ρουλέτες και τα μπλακ τζακ, την βόλτα τους όμως την έκαναν.*

Και μόνο το γεγονός ότι ***οι δύο πρώην ισχυροί άνδρες*** *του πρωθυπουργικού περιβάλλοντος ήταν μαζί, λέει πολλά.*

Αν... υποψιαστούμε ότι συναντήθηκαν και με τοπικά στελέχη του ΠΑΣΟΚ, τότε παραγίνεται μυστηριώδης η υπόθεση!

Λ. Μ.

ΜΑΓΙΚΟ ΧΑΠΑΚΙ

Σύμφωνα με ρεπορτάζ αθηναϊκού τηλεοπτικού σταθμού, κάποιος ροδίτης ανακάλυψε ένα ***...ειδικό χαπάκι*** που μειώνει την ρύπανση που εκπέμπουν τ' αυτοκίνητα.

Την ανακάλυψη αυτή, σύμφωνα πάντα με το ρεπορτάζ, την έχουν ήδη χρησιμοποιήσει ***...3.000 ροδίτες,*** οι οποίοι έχουν ρίξει το μαγικό χαπάκι στο ντεπόζιτο του αυτοκινήτου τους!

Μήπως τελικά ζούμε εμείς σε άλλη πόλη;

Λ. Μ.

ΤΟ ΛΙΜΑΝΙ

Τα λιμάνια μας, έχουν μάλλον τα χάλια τους! Δεν το λέμε μόνο εμείς, αλλά και οι **ξένοι επισκέπτες** μας. Δε μένει παρά να ρωτήσουμε κάποιον απ' αυτούς, και τότε σίγουρα θα έχει να μας πει πολλά. Τα κακώς κείμενα του λιμανιού της Κω τα είπε έξω απ' τα δόντια και ο πλοίαρχος της ROC **κ. Απίστολας** σε ημερίδα που έγινε στο νησί και σίγουρα τάραξε τα νερά. Μετά απ' αυτό περιμένουμε ν' αλλάξει έστω και κάτι...

Β. Μ.

ΠΕΡΙ ΠΡΟΚΡΙΜΑΤΙΚΩΝ

Αυτοί που σε τοπικό επίπεδο θεωρούν δεδομένο ότι θα γίνουν προκριματικές εκλογές στο ΠΑΣΟΚ **για την επιλογή υποψηφίων βουλευτών**... ας μη το δέσουν και κόμπο!

Αν μάλιστα πρόσεχαν λίγο παραπάνω την τελευταία ομιλία του γραμματέα του ΠΑΣΟΚ **κ. Μιχ. Χρυσοχοΐδη,** μάλλον θα συμφωνούσαν μαζί μας, που ισχυριζόμαστε ότι... μπορεί και να μη γίνουν προκριματικές εκλογές.

Είπε λοιπόν τα εξής: «Σε ό,τι αφορά στα ψηφοδέλτια και χθες στην ομιλία μου περιέγραψα τις διαδικασίες, θα ήθελα να τονίσω όμως το εξής: Το κρίσιμο, δεν είναι προκριματικές εκλογές ή όχι, αν θέλουμε να έχουμε διαφανείς διαδικασίες. Το κρίσιμο συντρόφισσες και σύντροφοι, είναι να υπάρξει μια ουσιαστική αξιολόγηση από τα όργανα του Κινήματος, απ' τις Νομαρχιακές Επιτροπές, έτσι ώστε η Επιτροπή που επεξεργάζεται ήδη τα ψηφοδέλτια, αλλά και η Κεντρική Επιτροπή μεθαύριο, το Νοέμβριο που θα συνέλθει, να κάνει την άριστη επιλογή με ανανεωμένα ψηφοδέλτια, ισχυρά και νικηφόρα».

Λ. Μ.

ΔΗΜΟΣΙΑ ΚΤΗΜΑΤΑ

Ακατανόητο θεωρεί το θόρυβο για τις αποδόσεις δημοσίων κτημάτων η περιφερειάρχης Νοτίου Αιγαίου **κ. Μάρθα Σημαντώνη**, όπως τουλάχιστον αναφέρει σε χθεσινή απάντησή της.

Την ίδια βέβαια θα μπορούσαμε να την δικαιολογήσουμε, διότι... μπορεί και να μην έχει ακούσει **για την "λεηλασία"** των δημοσίων κτημάτων που συνέβη τα προηγούμενα χρόνια.

Επειδή, όμως, για το συγκεκριμένο θέμα ...**άλλοι είναι οι εμπνευστές**, αυτούς δεν τους δικαιολογούμε. Διότι οι επιδιώξεις τους κάνουν... μπαμ από μακριά!

Λ. Μ.

ΣΤΗΝ ΠΡΑΞΗ ΘΑ ΔΟΥΜΕ

Εικόνα ριζικής αναδιάρθρωσης του υποκαταστήματος **του ΙΚΑ στη Ρόδο**, με αφορμή την εφαρμογή του συστήματος των τηλεφωνικών ραντεβού, έδωσε χθες ο διευθυντής υγειονομικών υπηρεσιών του υποκαταστήματος της Ρόδου, κ. Μιχάλης Φωτάρας.

Και, πράγματι, έντονη είναι η διάθεση αναβάθμισης των παρεχομένων υπηρεσιών. Μόνο που επειδή έχουμε να κάνουμε με... δημόσιο **κρατάμε και κάποια επιφύλαξη** αν η λειτουργία του συστήματος αυτού αποδειχθεί και στην πράξη τόσο απλή όσο φαίνεται...

Κυρ. Π.

ΣΥΝΑΙΣΘΗΜΑΤΙΚΗΣ ΑΞΙΑΣ

Πρωτοβουλία συναισθηματικής αξίας, χαρακτήρισε ο δήμαρχος Ρόδου **κ. Γιαννόπουλος** την απόφαση της νομαρχιακής επιτροπής του ΠΑΣΟΚ, η οποία σκοπεύει να τιμήσει όσους έχουν διατελέσει γραμματείς του ΠΑΣΟΚ. Και μεταξύ αυτών που θα τιμηθούν, θα είναι και ο ίδιος, ο οποίος **για αρκετά χρόνια** διετέλεσε γραμματέας της νομαρχιακής επιτροπής.

Λ. Μ.

Η ΕΠΙΣΚΕΨΗ ΤΟΥ ΠΡΕΣΒΗ

Αβρότητες, φιλική διάθεση, χαλαρή ατμόσφαιρα, μακριά από επισημότητες και πρωτόκολλα,



χαρακτήρισαν την εθιμοτυπική επίσκεψη του πρέσβη των ΗΠΑ στην Αθήνα, **κ. Τόμας Μίλερ,** χθες το μεσημέρι, στο Νομαρχιακο Μέγαρο.

Καμία αντίρρηση για τα παραπάνω, άλλωστε και μόνο το γεγονός ότι βρέθηκε εδώ είναι από μόνο του άξιο αναφοράς.

Ηταν ανάγκη, όμως, στα πλαίσια αυτής της πρώτης του επίσκεψης στην περιοχή μας και τρία χρόνια μετά από αυτήν του προκατόχου του Νίκολας Μπερνς, **να δοθεί έμφαση** στις -καθ' όλα σεβαστές μιας και έχουν να κάνουν με τις μαθησιακές δυσκολίες των παιδιών -δραστηριότητες της συζύγου του;

Κυρ. Π.

Ο Παρδαλός Κόκορας

ΠΑΝΤΑ ΑΝΑΝΕΩΜΕΝΟΣ
σας περιμένει να περάσουμε μαζί τα φθινοπωρινά βράδια στον ατμοσφαιρικό του χώρο

ΚΑΘΕ ΠΕΜΠΤΗ
Η ΒΑΛΙΑ πιάνο & τραγούδι

ΑΝΟΙΚΤΑ ΚΑΘΕ ΜΕΡΑ

Λεωφ. Ηρακλειδών 19 • Τηλ. 22410 98335

ΜΗΝΙΑΙΑ ΕΝΟΙΚΙΑΣΗ ΔΩΜΑΤΙΩΝ ΣΕ ΞΕΝΟΔΟΧΕΙΟ

Το **ξενοδοχείο ΝΟΥΦΑΡΑ** που βρίσκεται στο **κέντρο της πόλεως Ρόδου (10 λεπτά από το Παν/μιο Αιγαίου) επί της Γρ. Λαμπράκη 35,** ενοικιάζει δωμάτια σε φοιτητές και σε οποιονδήποτε άλλο ενδιαφερόμενο.

Το δωμάτιο διαθέτει:
1) Ατομικό μπάνιο
2) Τηλέφωνο
3) Ραδιόφωνο
4) Τηλεόραση
5) Ψυγείο
6) Θέρμανση
7) Ζεστό νερό
8) Κοινόχρηστο χώρο για επιτραπέζια παιχνίδια
9) Εβδομαδιαίος καθαρισμός δωματίου και
10) Διάθεση ιματισμού (σεντόνια, κουβέρτες)

Τιμή δίκλινου δωματίου (1 άτομο) 240 ευρώ ανά μήνα
Τιμή δίκλινου δωματίου (2 άτομα) 330 ευρώ ανά μήνα.

ΠΛΗΡ. ΤΗΛ. 2241024545

ΠΩΛΟΥΝΤΑΙ

ΜΕΖΟΝΕΤΕΣ
στην παραλία του Γκολφ Αφάντου υπερλούξ κατασκευής, με τζάκι.

Τηλέφωνο: 22410-34886, 6932437145

- **ΠΩΛΟΥΝΤΑΙ** πολυτελή διαμερίσματα των 77-90-122 τ.μ. στο δήμο Τριαντών (πίσω από το Δημαρχείο) νέα κατασκευή.
- **ΕΝΟΙΚΙΑΖΟΝΤΑΙ** 2 καταστήματα 30 και 35 τ.μ. επί της Ανθ. Ζερβού (περιοχή Ψαροπούλας) νέα κατασκευή.

Πληροφορίες: ΚΤΙΡΙΟΔΟΜΗ Ο.Ε.
(Α. ΦΡΑΓΚΟΣ - Α. ΖΟΥΜΠΑΣ Ο.Ε.)
ΤΗΛ. 22410-36604, 22410-24208, 6944 338277 κ. Φράγκο

ΚΑΘΗΜΕΡΙΝΑ ΟΛΑ ΤΑ ΝΕΑ ΤΗΣ ΔΩΔΕΚΑΝΗΣΟΥ ΣΤΟ INTERNET

www.rodiaki.gr